ΕΤΟΣ ΙΔΡΥΣΗΣ 1949
ΙΔΙΟΚΤΗΣΙΑ
Γ. ΔΙΑΜΑΝΤΙΔΗΣ
ΓΡΑΦΙΚΕΣ ΤΕΧΝΕΣ Α.Ε.
Γραφεία - Τυπογραφεία:
Μάρκου Μαλλιαράκη 3 (ΚΟΒΑ)
Λογιστήριο: Νέα Αγορά
Τηλ.: Σύνταξης: 22410 27356-34101, FAX: 22410 20643
Λογιστηρίου: 22410 24539, FAX: 22410 24539
e-mail: info@proodos.net

ΠΡΟΟΔΟΣ

Ανεξάρτητη καθημερινή πρωινή εφημερίδα

ΑΡΙΘΜΟΣ ΦΥΛΛΟΥ 16.542 • ΤΙΜΗ 0,70 ευρώ

ΤΕΤΑΡΤΗ 11 ΦΕΒΡΟΥΑΡΙΟΥ 2004

ΠΛΗΡΩΜΕΝΟ ΤΕΛΟΣ Υπ. Γραφείο Κ. Ρόδου Αριθμός αδείας 2
ΕΛΤΑ Hellenic Post
SATO
OFFICE SYSTEMS
ΜΠΟΝΗΣ Ε.Π.Ε. ΤΗΛ. 22410 75555

Διευρύνεται η Δημοκρατική Παράταξη

Ανδριανόπουλος και Μάνος με τον Γιώργο Παπανδρέου

Πραγματική βόμβα, που έχει τρομοκρατήσει την ηγεία της Νέας Δημοκρατίας, υπήρξε η χθεσινή πληροφορία, ότι τα δύο πρώην ηγετικά στελέχη της Νέας Δημοκρατίας, ο Ανδρέας Ανδριανόπουλος και ο Στέφανος Μάνος προσεχώρησαν στη Δημοκρατική Παράταξη που οραματίζεται ο νέος αρχηγός του ΠΑΣΟΚ Γιώργος Παπανδρέου.

Πρόθεση του Γιώργου Παπανδρέου ευθύς μετά την ανάληψη της υγεσίας του ΠΑΣΟΚ υπήρξε η ανανέωση και ο εκσυγχρονισμός του κόμματος, που θα πραγματοποιηθεί με τη διεύρυνση της Δημοκρατικής Παράταξης με ηγετικά στελέχη της Δεξιάς, αλλά και της Αριστεράς.

Ο ΛΑΛΙΩΤΗΣ ΕΠΙΚΕΦΑΛΗΣ ΤΟΥ ΠΡΟΕΚΛΟΓΙΚΟΥ ΑΓΩΝΑ

Με την προσχώρηση της Μαρίας Δαμανάκη και του Μ. Ανδρουλάκη στη Δημοκρατική παράταξη του Γιώργο Παπανδρέου, η διεύρυνση από την Αριστερά επετεύχθη.

Χθες δε πραγματοποιήθηκε και διεύρυνση από Δεξιά με την προσχώρηση του Ανδρέα Ανδριανόπουλου και του Στέφανου Μάνου.

Και οι δύο εδέχθησαν την πρόσκληση στις «φιλελεύθερες φωνές και τα ανήσυχα πνεύματα, που απηύθυνε χθες κατά την ομιλία του στον Κορυδαλλό ο Γιώργος Παπανδρέου.

Στην πρώτη προεκλογική ομιλία ως πρόεδρος του ΠΑΣΟΚ, στον Κορυδαλλό, ο Γιωργος Παπανδρέου χαρακτήρισε την εκλογή του ως καθαρή εντολή για γκρέμισμα των τειχών και αλλαγή προσώπων που έχουν κουραστεί και τόνισε μεταξύ άλλων: « Αποτελεί πολυτέλεια για τον τόπο οι φιλελεύθερες φωνές να βρίσκονται εκτός της πολιτικής ζωής της χώρας. Τους καλούμε να έρθουν κοντά μας. Καλούμε και τους αριστερούς που σκέπτονται ελεύθερα και ανοιχτά με ορίζοντα το μέλλον».

Κατ αρχήν θετικός εμφανίσθηκε, μέσω του Flash 96, ο Ανδρέας Ανδριανόπουλος. Αν και επανέλαβε πως δεν υπάρχει περίπτωση να ενταχθεί σε κόμμα που λέγεται σοσιαλιστικό, διευκρί-

ΣΥΝΕΧΕΙΑ ΣΤΗ ΣΕΛ. 4



Θεωρείται πλέον βέβαιο

Ο Κ. Καραμανλής θα πάρει την έδρα της Δωδεκανήσου!..

ΦΑΓΩΜΑΡΑ ΣΤΗ ΝΕΑ ΔΗΜΟΚΡΑΤΙΑ



ΟΛΟ ΚΑΙ ΠΕΡΙΣΣΟΤΕΡΟ πληθαίνουν οι πιθανότητες (για να μην πούμε η βεβαιότητα) ότι ο Κωστάκης Καραμανλής θα διατηρήσει την έδρα της Δωδεκανήσου και δεν θα προτιμήσει την έδρα της Α' Θεσσαλονίκης. Κι' αυτό γιατί η συμμετοχή στο

ΣΥΝΕΧΕΙΑ ΣΤΗ ΣΕΛ. 4

Μετά την υπόθεση Νικολαΐδη

Η Νέα Δημοκρατία βλέπει σκάνδαλο στο Γκολφ Αφάντου!..

ΑΠΟΘΑΡΡΥΝΟΝΤΑΙ ΟΙ ΕΠΕΝΔΥΤΕΣ

Η ΤΟΠΙΚΗ Νέα Δημοκρατία θεωρεί ότι είναι σκάνδαλο και η αξιοποίηση του Γκολφ Αφάντου. Με χτεσινή ανακοίνωση της νομαρχιακής επιτροπής, που υπογράφει ο υπεύθυνος τύπου Αν. Σπανός, η Νέα Δημοκρατία

ΣΥΝΕΧΕΙΑ ΣΤΗ ΣΕΛ. 4

Την ερχόμενη Τρίτη

Εντυπωσιακή θα είναι η συγκέντρωση στη Ρόδο με τον Γιώργο Παπανδρέου

ΑΡΧΙΣΑΝ ΑΠΟ ΧΘΕΣ ΟΙ ΠΡΟΕΤΟΙΜΑΣΙΕΣ

ΕΝΤΥΠΩΣΙΑΚΗ σε όγκο και παλμό προβλέπεται να είναι η συγκέντρωση που θα πραγματοποιήσει στη Ρόδο ο νέος αρχηγός του ΠΑΣΟΚ Γιώργος Παπανδρέου την ερχόμενη Τρίτη 17 Φεβρουαρίου.

• Ηδη από χθες άρχισαν οι προετοιμασίες για την επίσκεψη Παπανδρέου στη Δωδεκάνησο και για τον σκοπό αυτό βρίσκονται στη Ρόδο δύο μέλη από το Οργανωτικό του ΠΑΣΟΚ για να ασχοληθούν με διάφορα θέματα που έχουν σχέση με τη συγκέντρωση.

Ο ΧΩΡΟΣ που θα γίνει η κεντρική συγκέντρωση επρόκειτο να καθοριστεί σε συνεδρίαση χθες το βράδυ της νομαρχιακής επιτροπής με τη συμμετοχή και των δύο μελών του Οργανωτικού που ήρθαν από την Αθήνα.

• Οπως έγινε γνωστό, οι επιλεγέντες χώροι είναι το Μαντράκι ή η πλατεία στον

ΣΥΝΕΧΕΙΑ ΣΤΗ ΣΕΛ. 4

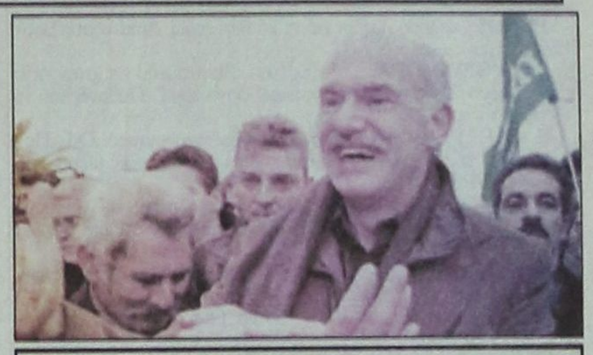

Ορκίζονται υπηρεσιακοί υπουργοί

Ο καθηγητής Νίκος Αλιβιζάτος και ο δημοσιογράφος Γιώργος Ρωμαίος θα ορκισθούν την Παρασκευή ως υπηρεσιακοί Υπουργοί Εσωτερικών και Τύπου αντίστοιχα.

ΤΟ ΕΣΤΙΑΤΟΡΙΟ
ΠΑΝΟΡΑΜΑ
στα Κοσκινού
ΑΝΑΚΟΙΝΩΝΕΙ στην αξιότιμη πελατεία της ότι θα είναι ανοικτά την Τσικνοπέμπτη 12/2/2004 με ελληνική μουσική
Με το γεύμα θα προσφέρεται 1/2 φιάλη κρασί στην τιμή των 15 ευρώ ανά άτομο.
Τηλ. 22410 62426, 22410 69481
X4443-11/2

Γιώτης ΚΩΣΤΟΠΟΥΛΟΣ
ΥΠΟΨΗΦΙΟΣ ΒΟΥΛΕΥΤΗΣ ΔΩΔΕΚΑΝΗΣΟΥ ΠΑΣΟΚ
ΕΜΠΙΣΤΟΣΥΝΗ ΣΤΗΝ ΑΝΑΝΕΩΣΗ
ΠΡΟΣΚΛΗΣΗ
Φίλες και φίλοι
Σας καλώ την **Τετάρτη 11 Φεβρουαρίου** και ώρα **7.30 μ.μ.** στην πολιτική μου ομιλία στο **Εθνικό Θέατρο Ρόδου**.
Για να μοιραστούμε μαζί τις προσδοκίες και τα οράματα της κοινωνίας μας μπροστά στη νέα εποχή και μαζί να δώσουμε τον αγώνα της νίκης για την Ελλάδα και τα Νησιά μας.
Γιώτης Κωστόπουλος
Πολιτικά Γραφεία: Κων. Ταλιδάρη 1, Α' όροφος (πάνω από Κωτσόβολο)
Τηλ: 22410 28300, 22410 28601 - Fax: 22410 28602- www.costopoulos.gr

POSIDONIO
ΗΛΙΟΣ ΠΑΥΛΟΥΔΑΚΗΣ
ΠΕΜΠΤΗ 12
ΠΑΡΑΣΚΕΥΗ 13
ΣΑΒΒΑΤΟ 14
ΕΜΠΟΡΙΚΟ ΚΕΝΤΡΟ ΠΑΝΑΓΟΥ
Γ. ΣΕΦΕΡΗ 108,Μ ΡΟΔΟΣ
ΤΗΛ. ΚΡΑΤ. 22410 62537

STUDIO 54
ΠΕΜΠΤΗ 12 ΦΕΒΡΟΥΑΡΙΟΥ
Η ΠΑΡΑΔΟΣΙΑΚΗ ΤΣΙΚΝΟΠΕΜΠΤΗ
e-mail: passa@paradisoclub.gr
Τηλ: ΜΑΡΤΙΟΥ 7 - ΡΟΔΟΣ ΤΗΛ. 22410 76872, 6945 702 391

ΚΕΡΔΙΣΤΕ
και εσείς
133.783,60 ευρώ
Δόθηκαν συνολικά σε Jackpots
Χθές στα SLOT MACHINES
(ΜΗΧΑΝΑΚΙΑ)
ΚΑΙ ΤΩΡΑ "CASH BACK"
€10 από 07:00 έως 19:00
€5 από 19:00 έως 07:00
Από Κυριακή έως και Τετάρτη
CASINO RODOS
X4375-

Το εστιατόριο
Πάνει... και ...Λύνει
Ενημερώνει την αξιότιμη πελατεία του ότι θα είναι ανοικτό καθημερινά από τις 7.00 μέχρι αργά το βράδυ, εκτός από Δευτέρα. Κυριακή από τις 12.30 το μεσημέρι και την Τσικνοπέμπτη από τις 12.30 έως αργά με πλούσιο μενού στα κάρβουνα και σούβλας για την ευχαρίστηση των καλοφαγάδων.
Τηλ ρεζερβέ 75882
Ευχαριστούμε πολύ και σας περιμένουμε για να ικανοποιήσουμε τις προτιμήσεις σας.
X3917-1/2

ΟΙΚΟΝΟΜΙΚΟ ΕΠΙΜΕΛΗΤΗΡΙΟ ΕΛΛΑΔΟΣ
12ο ΠΕΡΙΦΕΡΕΙΑΚΟ ΤΜΗΜΑ ΔΩΔ/ΣΟΥ
ΑΝΑΚΟΙΝΩΣΗ
Η Διοίκηση του ΟΙΚΟΝΟΜΙΚΟΥ ΕΠΙΜΕΛΗΤΗΡΙΟΥ ΕΛΛΑΔΑΣ στο ΠΕΡΙΦΕΡΕΙΑΚΟ ΤΜΗΜΑ ΔΩΔ/ΣΟΥ
σας καλεί στην
1η ΗΜΕΡΙΔΑ ΜΕ ΘΕΜΑ: ΚΩΔΙΚΑΣ ΒΙΒΛΙΩΝ @ΣΤΟΙΧΕΙΩΝ - ΝΕΟΣ ΤΡΟΠΟΣ ΕΛΕΓΧΟΥ ΕΠΙΧ/ΣΕΩΝ - ΜΕΤΑΒΟΛΕΣ Φ.Π.Α
Εισηγητής: ΔΗΜΗΤΡΗΣ ΣΤΑΜΑΤΟΠΟΥΛΟΣ
Τμηματάρχης Υπουργείου Οικονομικών
Στην αίθουσα του Δικηγορικού Συλλόγου (25ης Μαρτίου 9-11) το Σάββατο 14 Φεβρουαρίου 2004 και ώρες: 09.00 - 14.00.
2η ΗΜΕΡΙΔΑ ΜΕ ΘΕΜΑ: ΜΕΤΑΒΟΛΕΣ ΣΤΗ ΦΟΡΟΛΟΓΙΑ ΕΙΣΟΔΗΜΑΤΟΣ
Εισηγητές: ΔΗΜΗΤΡΗΣ ΑΝΤΩΝΟΠΟΥΛΟΣ και ΗΛΙΑΣ ΚΑΤΟΥΔΗΣ
Στελέχη του Υπουργείου Οικονομικών
Στην αίθουσα του Δικηγορικού Συλλόγου (25ης Μαρτίου 9-11) το Σάββατο 21 Φεβρουαρίου 2004 και ώρες: 08.30 - 14.00.
Η ΗΜΕΡΙΔΑ ΑΥΤΗ ΘΑ ΕΠΑΝΑΛΗΦΘΕΙ ΚΑΙ ΣΤΗΝ ΚΩ ΚΥΡΙΑΚΗ 22/2/2004
ΕΙΣΟΔΟΣ: για κάθε ημερίδα 60 ευρώ
Για τη Διοίκηση του Π.Τ. ΔΩΔ/ΣΟΥ Ο.Ε.Ε.
Ο πρόεδρος Βασίλης Κ. Τσαμπανάκης
Η Γεν. Γραμματέας Ευαγγελία Παπατσή
ΧΛ-13/2

ΑΝΟΙΚΤΗ ΠΡΟΣΚΛΗΣΗ
ΣΤΟΥΣ ΝΟΣΤΑΛΓΟΥΣ ΤΗΣ ΔΗΜΟΤΙΚΗΣ ΜΟΥΣΙΚΗΣ
Σας προσκαλούμε στην
ΗΠΕΙΡΩΤΙΚΗ ΑΠΟΚΡΙΑΤΙΚΗ ΧΟΡΟΕΣΠΕΡΙΔΑ
την Παρασκευή 13 Φεβρουαρίου 2004 στις 9 μ.μ.
στο κέντρο «ΣΑΒΒΑΣ» στα Κολύμπια.
5μελές συγκρότημα από τα Γιάννενα του ΛΕΥΤΕΡΗ ΓΚΙΩΓΚΑ
Τιμή μενού: 25 ευρώ με απεριόριστη κατανάλωση ποτών.
Παιδικό: 10 ευρώ
T2591-13/2

H2O
Φαληράκι - Ρόδος
μετά τα φανάρια στο δρόμο για τις Καλυθιές
Τηλ. 22410 87801
Υδρογόνο Live
ΜΑΓΔΑ
ΝΟΜΙΚΗ
ΓΙΑΝΝΗΣ
ΓΙΩΡΓΟΣ
ΒΑΛΑΝΤΗΣ, ΕΥΑ, ΑΠΟΣΤΟΛΗΣ, ΜΑΡΙΑ
Καλλιτεχνική διεύθυνση- μπουζούκι:
Είμαστε ανοικτά Πέμπτη, Παρασκευή, Σάββατο και Κυριακή
2830-15/2



ΤΙ ΕΓΡΑΨΕ Ο ΤΥΠΟΣ ΤΗΣ ΑΘΗΝΑΣ

ΕΠΙΣΚΟΠΗΣΗ ΑΘΗΝΑΪΚΟΥ ΤΥΠΟΥ ΤΗΣ 10/2/2004

Η ανάληψη της ηγεσίας του ΠΑΣΟΚ από τον Γιώργο Παπανδρέου και το χθεσινό κάλεσμά του προς τους φιλελεύθερους, η συνεργασία σύμφωνα με πληροφορίες, του Στέλιου Παπαθεμελή με τη Νέα Δημοκρατία, δημοσκοπήσεις και το Κυπριακό είναι από τα βασικά θέματα της ειδησεογραφίας του χθεσινού αθηναϊκού Τύπου.

ΑΔΕΣΜΕΥΤΟΣ ΤΥΠΟΣ (Μήτσης): ΄΄Πόρτα΄΄ για τις αλλαγές στο ασφαλιστικό. Μεταρρυθμίσεις προαναγγέλλει ο Παπανδρέου.

ΑΔΕΣΜΕΥΤΟΣ ΤΥΠΟΣ (Ρίζος): Κρύβεται ο... εκατομμυριούχος! Ενώ ο Καραμανλής επιμένει στον τηλεοπτικό διάλογο.

ΑΠΟΓΕΥΜΑΤΙΝΗ: Τελική επίθεση με 102.000 μηνύματα. Καταιγίδα θέσεων, προτάσεων, λύσεων από τη Νέα Δημοκρατία.

Η ΑΠΟΦΑΣΗ: Αυξήσεις 20% σε Στρατό, Αστυνομία, Πυροσβεστική, Λιμενικό. Δέσμευση Καραμανλή για σύγκλιση-εξηρές με την Ευρώπη στους μισθούς.

Η ΑΥΓΗ: Επιμένει ο Γ. Παπανδρέου: Ανασφάλιστοι οι νέοι! Σύμπτωση απόψεων ΣΕΒ και προέδρου του ΠΑΣΟΚ.

ΑΥΡΙΑΝΗ: Γιώργο διώξε τον Χριστοδουλάκη. Εξέθεσε τον Σημίτη και βούλιαξε το ΠΑΣΟΚ.

ΤΟ ΒΗΜΑ: Εγγυητής της κοινωνικής ειρήνης ο Γ. Παπανδρέου. Επισκέψεις και συζητήσεις με συνδικαλιστές και βιομηχάνους. Το ΠΑΣΟΚ διασφαλίζει τους εργαζομένους.

Η ΒΡΑΔΥΝΗ: Στον αέρα το ασφαλιστικό και οι εργασιακές σχέσεις. Γενικόλογος, αντιφατικός και αόριστος ο Γιώργος Παπανδρέου.

ΕΘΝΟΣ: Σκληρό παζάρι για τα 26 δισ. ευρώ. Αρχίζει στις Βρυξέλλες η μάχη για το Δ΄ΚΠΣ.

ΕΛΕΥΘΕΡΗ ΩΡΑ: ...Μυρωμένο ...Βαπτισμένο και στην ήττα παραδομένο. Χθες, ο Κ. Σημίτης παρέδωσε στον Γ. Παπανδρέου το τραυματισμένο ΠΑΣΟΚ.

ΕΛΕΥΘΕΡΟΣ: Αντιφάσεις και πρόβα αυταρχισμού. Ο Γ. Παπανδρέου ξέχασε τι έλεγε για την κυβέρνηση και χθες μίλησε για παρακαταθήκες Σημίτη.

ΕΛΕΥΘΕΡΟΣ ΤΥΠΟΣ: Ανοιξε το ασφαλιστικό ο Γ. Παπανδρέου. ΠΑΣΟΚ: Στον αέρα οι δηλώσεις στελεχών οτι έχει κλείσει το ζήτημα.

ΕΛΕΥΘΕΡΟΤΥΠΙΑ: Γκάλοπ: 72% ανατροπή πρωτοκλασάτων. Τι ζητάει το εκλογικό σώμα από τον Γιώργο.

ΕΣΤΙΑ: Φακελώθηκαν 1 εκατ. άτομα. Ωμή παραβίασις συνταγματικού δικαιώματος.

Espresso: Καθηγητής έγραψε ομαδικό βιασμό σε βιντεοκασέτες και τις πουλούσε. Δικάζεται μαζί με άλλα τρία άτομα.

Η ΚΑΘΗΜΕΡΙΝΗ: Το φεστιβάλ τελείωσε. Τώρα, η μάχη της πραγματικής κάλπης. Τα προγράμματα πλέον στην πρώτη γραμμή. ΄΄Ναι΄΄ Παπανδρέου στα ντιμπέιτ με Καραμανλή.

Ο ΛΟΓΟΣ: Αλλαγή φρουράς. Ο Γ. Παπανδρέου ανέλαβε και επισήμως το ΠΑΣΟΚ.

ΤΑ ΝΕΑ: Προσκλητήριο Γιώργου αριστερά και δεξιά. Στόχος τώρα η διεύρυνση.

ΝΙΚΗ: 1.017.085 μηνύματα νίκης. Με άλλον αέρα ο Γιώργος Παπανδρέου.

ΡΙΖΟΣΠΑΣΤΗΣ: Με το ΚΚΕ για ανατροπή ριζική αλλαγή. Κάλεσμα στη Νεολαία.

The Daily Times: Η μεγάλη απόφαση του Λαλιώτη. Προβληματίζει η σχέση με Πάγκαλο. Χαριλάου Τρικούπη: Νέα ηγετική ομάδα υπηρετεί τις εσωκομματικές ισορροπίες.

Traffic News: Λιάτσος εναντίον Κακαουνάκη. Του ζητάει με αγωγή 2 εκατ. ευρώ αποζημίωση.

Η ΧΩΡΑ: Δίνουν τα ρέστα τους για να μην έρθει στην εξουσία ο Καραμανλής. Πέφτουν βροχή τα δισ. από τους διαπλεκόμενους.

City Press: Ντόρα Μπακογιάννη: Εκλογή αρχηγού από τη βάση και στη ΝΔ.

Δρομολόγια πλοίων

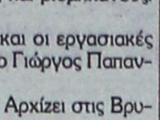

12.00 ΒΙΤΣΕΤΖΟΣ ΚΟΡΝΑΡΟΣ για Μεγίστη

Προς Πειραιά: 04.30 ΙΕΡΑΠΕΤΡΑ
15.00 ΠΑΤΜΟΣ
16.00 ΡΟΔΑΝΘΗ

Αεροπορικά δρομολόγια

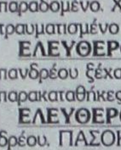

ΟΛΥΜΠΙΑΚΗ ΑΕΡΟΠΟΡΙΑ

Από Ρόδο-**Αθήνα**: Καθημερινά 07.10, 13.40
Πέμπτη 20.10, 22.45
Καθημερινά πλην Πέμπτης 19.40, 22.25
Καθημερινά πλην Κυριακής 10.40
Από Ρόδο-**Θεσσαλονίκη**: Δευτέρα - Τετάρτη 09.45
Πέμπτη 10.45 Σάββατο 15.15
Από Ρόδο-**Ηράκλειο**: Δευτέρα - Παρασκευή 14.30,
Τετάρτη - Κυριακή 16.30
Από Ρόδο-**Κάρπαθο**: Δευτ.-Πεμ.-Παρ.-Σάβ. 07.00, 10.40
Τετάρτη - Κυριακή 10.40, 14.20
Από Ρόδ -**Κάσο**: Δευτ.-Πεμ.-Παρ.-Σάβ. 07.00
Τετάρτη - Κυριακή 10.40
Από Ρόδο-**Καστελλόριζο**: Δευτ.-Τετ.-Παρ.-Σάβ. -Κυρ. 07.10
Από Ρόδο-**Χίο**: Τρίτη 10.40 Πέμπτη 10.45
Από Ρόδο-**Μυτιλήνη**: Δευτέρα-Τετάρτη 09.45 Τρίτη 10.40,
Πέμπτη 10.45 Σάββατο 15.15
Από Ρόδο-**Σάμος**: Τρίτη 10.40 Σάββατο 15.15
Από Ρόδο-**Λήμνος**: Δευτέρα-Τετάρτη 09.45 Τρίτη 10.40,
Πέμπτη 10.45 Σάββατο 15.15

AEGEAN AIRLINES & CRONUS

Από Ρόδο-**Αθήνα**: Καθημερινά 08.30 πλην Κυριακής
Καθημερινά 13.50.
Δευτ.-Τετ.-Παρ. -Κυρ. 17.50
Τρίτη-Πεμ.-Σαβ. 19.35
Καθημερινά 20.20 πλην Τρίτης και Πέμπτης
Από Ρόδο-**Ηράκλειο**: Τρ.-Πεμ.-Παρ.-Κυρ. 19.00
Από Ρόδο-**Θεσσαλονίκη**: Τετ. - Παρ.-Κυρ. 12.00

ΑΝΕΚ

FERRIES

ΠΑΣΧΑΛΙΝΗ ΕΚΔΡΟΜΗ

Ε/Γ- Ο/Γ ΜΑΡΙΝΑ



Μ. ΠΑΡΑΣΚΕΥΗ 9-4-2004
Αναχώρηση από Ρόδο 15.00
Αφιξη στην Κάλυμνο 19.00
Παραμονή στην Κάλυμνο έως Κυριακή του Πάσχα 05.00

ΚΥΡΙΑΚΗ ΠΑΣΧΑ 11-4-2004
Αναχώρηση από Κάλυμνο 05.00
Αφιξη στην Πάτμο 07.00

ΔΕΥΤΕΡΑ ΠΑΣΧΑ 12-4-2004
Αναχώρηση από Πάτμο 01.00 για Λέρο 02.30 - 02.50
Κάλυμνο 04.00 - 04.30
Κω 05.30 - 06.00
Ρόδος 09.30



- Τιμή κατ' άτομο: ευρώ 140 σε 2κλινη εξωτερική καμπίνα
- Τιμή κατ' άτομο: ευρώ 120 σε 4κλινη εξωτερική καμπίνα
- Τιμή κατ' άτομο: ευρώ 100 σε 4κλινη εσωτερική καμπίνα

Στην τιμή κατ' άτομο περιλαμβάνεται το δείπνο της Αναστάσεως (μαγειρίτσα, αρνάκι κ.τ.λ.)

X4417-29/2

Δωδεκανησιακά 24ωρα

Στα πεταχτά

Ούτε και χτες!..

Δεν συγκινήθηκε κανένας ούτε και χτες και το πρόβλημα που έχει δημιουργηθεί με τους φωτεινούς σηματοδότες!..

Συνεχίζουν να μη λειτουργούν σε πολλά σημεία της πόλης, ιδιαίτερα σε κυκλοφοριακούς κόμβους, όπως στη διασταύρωση των οδών Κοδριγκτώνος και Αντιβασιλέως Δαμασκηνού.

Ο δρόμος αυτός είναι τεράστιας κυκλοφορίας, αλλά τα φανάρια δεν λειτουργούν με αποτέλεσμα να έχουμε συχνά τροχαία ατυχήματα!..

Δηλαδή, τι θα πρέπει να γίνει για να αποκατασταθεί η βλάβη; Να σκοτωθεί κανένας άνθρωπος;

Ενα μήνα αργότερα

Σχεδόν ένα μήνα αργότερα θ' αρχίσει η φετινή σεζόν.

Επειδή το Πάσχα πέφτει νωρίς εφέτος, οι περισσότεροι τουρ οπερέιτορ προγραμμάτισαν τις πτήσεις τους προς το τέλος Απριλίου, φοβούμενοι τη μεγάλη «κοιλιά» που θα ακολουθήσει μετά τις 11 του ίδιου μήνα.

Ετσι, το μόνο παρήγορο για τον Απρίλιο θα είναι οι 11μισυ χιλιάδες αυστριακοί συνταξιούχοι και λίγες ακόμη χιλιάδες τουρίστες μεμονωμένων ειδικών γκρουπ.

Υπάρχει διαφορά

Οσοι με ιδιαίτερη επιμονή προσπαθούν να πείσουν τους πολίτες, ότι ΠΑΣΟΚ και Ν.Δ. είναι το ίδιο πράμα, ματαιοπονούν. Αρκεί να κάνουν απλή σύγκριση μεταξύ των προέδρων των δύο κομμάτων.

Στα 30 χρόνια της μεταπολιτευτικής περιόδου η Ν.Δ. άλλαξε έξι αρχηγούς, το ΠΑΣΟΚ μόνον τρεις. Οι δύο αρχηγοί του ΠΑΣΟΚ ήταν πρωθυπουργοί και τώρα ετοιμάζεται να γίνεται και ο τρίτος. Και στις χειρότερες στιγμές του ΠΑΣΟΚ δεν έχασε τη συνοχή του, ούτε τον ιδεολογικό προσανατολισμό του.

Η Ν.Δ. είναι ακόμη στο ψάξιμο...

Εξ αριστερών

Αυτό και αν είναι! Η Νέα Δημοκρατία γνήσιος εκφραστής της Δεξιάς, άρχισε να νοιάζεται για τα προβλήματα των εργαζομένων, των μικρομεσαίων, των αγροτών, των μισθοσυντήρητων.

Μάλιστα κατηγορεί το ΠΑΣΟΚ για αντεργατική πολιτική κ.α.

Πέτυχαν τα ΚΕΠ

Ο θεσμός των Κέντρων Εξυπηρέτησης Πολιτών, ένα και πλέον χρόνο από την καθιέρωσή του, κρίνεται επιτυχημένος.

Οι χιλιάδες πολίτες που έχουν κάνει χρήση αυτού του θεσμού μέχρι σήμερα έχουν κερδίσει εργατοώρες, εκνευρισμό και πολλά «πηγαινέλα» στις διάφορες υπηρεσίες.

Οι κάτοικοι μικρών νησιών προπάντων, όπως η Τήλος, η Νίσυρος, κ.α., έχουν με τα ΚΕΠ εξοικονομήσει τα έξοδα για την ταλαιπωρία από περιττά ταξίδια στα μεγαλύτερα νησιά.

Οι άνθρωποι εξυπηρετούνται επιτόπου και μέσα σ' ένα διήμερο.

Πώς αλλάζουν οι καιροί!

Να μας βγαίνει και η ΝΔ από αριστερά. Τώρα με τη συνεργασία της, με τον Παπαθεμελή, να δούμε από πού θα μας βγει.

Πανικός!..

Πανικός έχει καταλάβει τα στελέχη της Νέας Δημοκρατίας, ιδιαίτερα μεταξύ εκείνων που βρίσκονται πέριξ των υποψηφίων (πλην Παυλίδη).

Τρέμουν το ενδεχόμενο να διατηρήσει ο Κωστάκης Καραμανλής την έδρα της Δωδεκανήσου, οπότε η περιοχή μας θα βρεθεί ουσιαστικά με βουλευτή μόνο τον Αριστοτέλη Παυλίδη!..

Κάπως έτσι δεν την «έπαθε» και το ΠΑΣΟΚ το 1993 με τον Ανδρέα και το 1958 το Κέντρο με τον Σοφοκλή Βενιζέλο;

Τώρα μάλιστα που κι ο Παπαθεμελής μπήκε στο ψφοδέλτιο της Α' Θεσσαλονίκης, ο καθένας αντιλαμβάνεται τι έχει να γίνει αν ο Καραμανλής έχει να επιλέξει μεταξύ του Στέλιου ή του Τάσου, ας πούμε!..

Ας αφήσουν τους Αφαντενούς ν' αποφασίσουν

Η αξιοποίηση του Γκολφ Αφάντου είναι ένα χρόνιο, αλλά δίκαιο αίτημα των Αφαντενών. Παρά τις προσπάθειες πολλών κυβερνήσεων, αλλά και τοπικών παραγόντων, το θέμα της αξιοποίησης της περιοχής δεν ευδοκίμησε, γιατί δεν υπήρχαν κίνητρα για τους επενδυτές.

Πρόσφατα η Κυβέρνηση ψήφισε ένα νόμο που δίνει κίνητρα στους επενδυτές και εκδηλώθηκε ενδιαφέρον. Ομως οι «θεματοφύλακες» των τοπικών μας συμφερόντων ...ανακάλυψαν...σκάνδαλα και επιχειρούν να δημιουργήσουν θέμα.

Γιατί δεν αφήνουν την τοπική κοινωνία, τους Αφαντενούς να αποφασίσουν για την τύχη της περιοχής τους;

Παράγινε το κακό

Η κατασκευή της μαρίνας, αλλά και του εργοστασίου της ΔΕΗ, καθυστερεί, γιατί κάποιοι ευαίσθητοι για το περιβάλλον, είχαν αντιρρήσεις και είχαν ξεσηκώσει τους πολίτες.

Λες και οι μόνοι που νοιάζονται για το περιβάλλον, είναι αυτοί και όχι οι κάτοικοι των περιοχών, που θα γίνονταν τα έργα.

Τώρα άρχισαν να ξεσηκώνονται και για το Γκολφ Αφάντου και μάλλον θα 'χει την τύχη του εργοστασίου της ΔΕΗ η αξιοποίηση της περιοχής.

Το κακό παράγινε και δεν μπορούν πέντε άτομα να ρυθμίζουν τις τύχες μας.

Αθλιος μιμητισμός

Ο μιμητισμός είναι το πιο άθλιο πράγμα, όταν μάλιστα δεν γίνεται και καλά..

Κάποιοι, λοιπόν, πολιτικάντηδες και στον τόπο μας, μιμούνται τους Αθηναίους που βγαίνουν καθημερινά στα παράθυρα.

Ποιό είναι το χαρακτηριστικό τους; Δεν αφήνουν τον συνομιλητή τους να μιλήσει!..

Νομίζουν ότι έτσι θα κερδίσουν ...πόντους!..

Δυστυχώς, δεν έχουν καταλάβει τι τους περιμένει στις κάλπες!..

Σταυρώστε τα χέρια σας!..

Ας σταυρώσουν όλοι οι Ροδίτες τα χέρια τους και να περιμένουν να έρθουν οι τουρίστες που θα φέρουν διάφοροι ψευτοοικολόγοι, κουλτουριάρηδες και ουδεμία σχέση έχοντες με τη Ρόδο!..

Εξακολουθούν κάποιοι να μπαίνουν εμπόδιο για την κατασκευή νέου εργοστασίου της ΔΕΗ, για τη μαρίνα, για το γκολφ και όλα τα έργα που καθυστερούν επειδή έχουν ...ευαισθησίες!.. Σάμπως και οι άλλοι είναι αναίσθητοι και θέλουν να καταστραφεί το περιβάλλον!..

Ας φάνε, λοιπόν, στη Ρόδο ...περιβάλλον και κάποιοι άλλοι να τρώνε μπριτζόλες, παϊδάκια και κεφαλοτύρια στη ...Θεσσαλονίκη!..

ΕΙΔΗΣΕΙΣ ΑΠΟ ΤΑ ΠΑΛΙΑ

ΠΡΟΟΔΟΣ
17 Νοεμβρίου 1970

Εννέα υποψήφιοι για την συμβουλευτική

Εννέα υποψηφιότητες υπεβλήθησαν τελικά εις την Δωδεκάνησον δια την Συμβουλευτική Επιτροπή, την καλουμένη «Μικράν Βουλήν». Πέντε από την Ρόδον, δύο από την Κάρπαθον και ανά εις από την Κάλυμνον και την Κω.

Εις το πρωτοδικείον της Ρόδου υπεβλήθησαν οι εξής αιτήσεις υποψηφιότητος:

- Μιχαήλ Παυλίδης, ετών 48, υπάλληλος της επιχειρήσεων Δημοτικών Υδραγωγείων Ρόδου, κάτοικος Ρόδου.
- Κυριάκος Τσέλιος, ετών 38 δικηγόρος, πρώην υποψήφιος βουλευτής της ΕΡΕ, κάτοικος Ρόδου.
- Ιωάννης Ηρωνίας, ετών 38, δικηγόρος, κάτοικος Ρόδου.
- Ιωάννης Χαρίτος, ετών 27, δικηγόρος, κάτοικος Ρόδου.
- Γεώργιος Σπάρταλης, ετών 34, πολιτικός μηχανικός κάτοικος Ρόδου.
- Νικόλαος Νικολαΐδης, ετών 44, φαρμακοποιός, κάτοικος Καρπάθου.
- Ηλίας Λητός, ετών 35, έμπορος, κάτοικος Καρπάθου και
- Εμμανουήλ Μαραγκός, ετών 39, δικηγόρος, κάτοικος Καλύμνου.

Εξ άλλου εις το Πρωτοδικείον Κω υπέβαλε υποψηφιότητα ο κ. Εμμανουήλ Κοντοβέρος, ετών 38 έμπορος, κάτοικος Κω. Εξ άλλου χθες υπήρχαν πληροφορίαι ότι θα υπέβαλε υποψηφιότητα και ο δικηγόρος κ. Αντώνιος Αβρίθης, κάτοικος Κω.

- Εκ των υποψηφίων αυτών οι εκλέκτορες της Δωδεκανήσου θα πρέπει να υποδείξουν έναν υποψήφιον που να είναι ηλικίας κάτω, των 40 ετών κι έναν ηλικίας άνω των 40 ετών.

Η εκλογή, ως γνωστόν, θα λάβη χώραν την 29ην Νοεμβρίου εις το δημαρχιακόν μέγαρον Ρόδου, οι δε εκλέκτορες της Δωδεκανήσου ανέρχονται εις 26.

ΣΥΝΑΛΛΑΓΜΑ

	Αγορά	Πώληση
ΔΟΛΛΑΡΙΟ Η.Π.Α	1,2866	1,2573
ΛΙΡΑ ΑΓΓΛΙΑΣ	0,68756	0,67187
ΚΟΡΩΝΑ ΔΑΝΙΑΣ	7,5107	7,3393
ΚΟΡΩΝΑ ΣΟΥΗΔΙΑΣ	9,199	8,9891
ΓΙΕΝ ΙΑΠΩΝΙΑΣ	135,59	132,49
ΦΡΑΓΚΟ ΕΛΒΕΤΙΑΣ	1,5816	1,5455
ΚΟΡΩΝΑ ΝΟΡΒΗΓΙΑΣ	8,8896	8,6867
ΛΙΡΑ ΚΥΠΡΟΥ	0,59089	0,57741
ΔΟΛ. ΚΑΝΑΔΑ	1,7033	1,6645
ΔΟΛ. ΑΥΣΤΡΑΛΙΑΣ	1,6426	1,6052

ΠΡΟΟΔΟΣ
Ημερήσια Εφημερίδα της Ρόδου
Ετος ιδρύσεως 1949
ΓΡΑΦΕΙΑ ΣΥΝΤΑΞΗΣ
Μ. Μαλλιαράκη 3, 85100 Ρόδος
Τηλ. 22410 27356 - 34101 FAX 22410 20643
ΛΟΓΙΣΤΗΡΙΟ-ΔΙΑΦΗΜΙΣΕΙΣ
Νέα Αγορά 32, 85100 Ρόδος
Τηλ. 22410 24539 FAX 22410 24539
e-mail: info@proodos.net

ΚΑΘΗΜΕΡΙΝΑ ΤΑ ΝΕΑ ΤΗΣ ΔΩΔΕΚΑΝΗΣΟΥ ΣΤΟ INTERNET
www.proodos.net
www.proodosnews.gr

Η γυναίκα και ο κόσμος της κουζίνας

Ερχεται και η Τσικνοπέμπτη. Αύριο λοιπόν όλοι έχουν αφορμή για γλέντι, φαγητό, ποτό και χορό, προπαντός φαγητό. Είναι έθιμο τα ψητά, τα τσικνιστά και φυσικά τα κρεατικά είναι αυτά που θα έχουν τη μεγαλύτερη κατανάλωση. Κρεατικά διάφορα στη σχάρα, στο τηγάνι, στη σούβλα και οι περισσότεροι για αυτή την ημέρα τα προτιμούν στα κάρβουνα. Ετσι οι περισσότεροι σχεδιάζουν μεγάλο φαγοπότι, γιατί με κρέας και λίγο ψωμί ταιριάζει το κρασί ή όποιο άλλο ποτό αρέσει στον καθένα. Αφού οι περισσότεροι, νέοι και μεγαλύτεροι θα βγουν να διασκεδάσουν και όχι αποκλειστικά σε ταβέρνες αλλά και σε club. Και συνήθως, όπως συμβαίνει τις τελευταίες δεκαετίες, οι νεολαίοι ξέρουν ότι στα γνωστά τους στέκια θα βρουν και στημένες ψησταριές, συχνά προσφορά του καταστήματος για να τσικνίσουν και λίγο κρέας συνοδεύοντας το ποτό τους. Ετσι είναι η Τσικνοπέμπτη και όλοι ξέρουν και ιδιαίτερα όσοι θα πάνε σε ταβέρνες και εστιατόρια, ότι το δείπνο τους θα είναι πλούσιο και χορταστικό. Από σήμερα κανονίζουν και κλείνουν τραπέζι για να είναι εξασφαλισμένο το βράδυ όπως το θέλουν. Σήμερα όμως είναι καλό το γεύμα και το δείπνο να είναι ελαφρύ. Ιδιαίτερα οι μεγάλοι άνθρωποι, αλλά και οι νέοι δεν χρειάζεται κάθε βράδυ να βαρυστομαχιάζουν. Για την υγεία κάνει καλό ένα πρόγραμμα και σήμερα αν περιλαμβάνει λαχανικά, σούπες και άλλα ελαφρά, αύριο απόγευμα ή βράδυ και λίγο «έξω» να το ρίξουν στο φαγητό δεν θα κοιμηθούν με τύψεις. Ακόμα κι αν βρίσκονται σε δίαιτα.



ΜΙΚΑ

ROLEX



NICK SARLIS & Co
OFFICIAL DISTRIBUTORS FOR DODECANESE
AND AUTHORISED SERVICE CENTER
34, Makariou str. - GR 85100 Rhodes, Greece
X4368-31/1

ΚΙ ΝΗ ΜΑ ΤΟ ΓΡΑ ΦΟΙ

ΠΑΛΛΑΣ 5 CINEMAS CENTER
ΠΡΟΓΡΑΜΜΑ ΕΒΔΟΜΑΔΑΣ
06/02/2004 - 12/02/2004
Για κρατήσεις / For Reservations
22410 24475 και 70670

ΑΙΘΟΥΣΑ 5 & 2
ΚΑΛΛΙΟ ΑΡΓΑ, ΠΑΡΑ... ΑΡΓΟΤΕΡΑ!!
Σε 1η Πανελλήνια Προβολή!
Η ξεκαρδιστική κωμωδία που ήδη βραβεύτηκε για Χρυσή Σφαίρα και είναι υποψήφια για 1 Οσκαρ, με τους Τζακ Νίκολσον, Ντιάν Κίτον, Κιανού Ριβς.
ΑΙΘΟΥΣΑ 5: 17:20, 20:00, 22:40 • ΑΙΘΟΥΣΑ 2: *16:10
* Ειδική επιπλέον παράσταση μόνο Σάββατο & Κυριακή

ΑΙΘΟΥΣΑ 1
ΤΟ ΣΠΙΤΙ ΜΕ ΤΑ ΧΙΛΙΑ ΠΤΩΜΑΤΑ
HOUSE OF 1000 CORPSES
Η απόλυτη ταινία τρόμου!
Ωρες Έναρξης: *16:20, 18:30, 20:30, 22:30
* Ειδική επιπλέον παράσταση μόνο Σάββατο & Κυριακή

ΑΙΘΟΥΣΑ 2 & 4
Ο ΤΕΛΕΥΤΑΙΟΣ ΣΑΜΟΥΡΑΪ
4η εβδομάδα επιτυχίας
ΥΠΟΨΗΦΙΑ ΓΙΑ 4 ΟΣΚΑΡ
ΠΡΩΤΑΓΩΝΙΣΤΟΥΝ: ΤΟΜ ΚΡΟΥΖ κ.α.
ΑΙΘΟΥΣΑ 2: 19:35, 22:35 • ΑΙΘΟΥΣΑ 4: 17:30

ΑΙΘΟΥΣΑ 3
Η ΑΠΟΣΗΜΙΩΣΗ / PAYCHECK
Σε 1η Πανελλήνια Προβολή!
Με τους γνωστούς σε όλους Μπεν Άφλεκ, Ααρόν Εκχαρτ και Ούμα Θέρμαν!
Ωρες Έναρξης: 20:00, 22:30

ΑΙΘΟΥΣΑ 4
Ο ΑΡΧΟΝΤΑΣ ΤΩΝ ΔΑΧΤΥΛΙΔΙΩΝ: Η ΕΠΙΣΤΡΟΦΗ ΤΟΥ ΒΑΣΙΛΙΑ
8η εβδομάδα επιτυχίας!
ΥΠΟΨΗΦΙΑ ΓΙΑ 11 ΟΣΚΑΡ
Ωρες Έναρξης: 20:30

ΑΙΘΟΥΣΑ 3
LOONEY TUNES: BACK IN ACTION
ΕΠΙΣΤΡΟΦΗ ΣΤΗ ΔΡΑΣΗ
Ωρες Έναρξης: 17:30 (στα Ελληνικά)

MULTI • CINEMA
ODEON METROPOL
Ενημερωθείτε στο Internet www.RodosVitrina.gr Metropol.htm
Εβδομ. Πρόγραμμα 06/02/2004 - 12/02/2004

Σε 1η Πανελλήνια Προβολή
Το χαμόγελο της Μόνα Λίζα
Η ΤΖΟΥΛΙΑ ΡΟΜΠΕΡΤΣ αποφασισμένη να διεκδικήσει κι άλλο ένα ΟΣΚΑΡ, επανέρχεται ως πρωταγωνίστρια στην δυνατή κοινωνική ταινία.
Πρωταγωνιστούν: Τζούλια Ρόμπερτς, Κίρστεν Ντανστ, Τζούλια Στάιλς, Μάγκι Γκίλενχαλ
ΚΑΤΑΛΛΗΛΟ
ΑΙΘΟΥΣΑ 2
ΩΡΕΣ ΕΝΑΡΞΗΣ SHOW TIMES
17:30 • 20:00 • 22:30

Σε 1η Πανελλήνια Προβολή
Ο ΣΧΙΖΟΦΡΕΝΗΣ ΔΟΛΟΦΟΝΟΣ με το ΠΡΙΟΝΙ
Ενα σκληρό θρίλερ για γερά νεύρα βασισμένο σε αληθινή ιστορία, από τον σκηνοθέτη Μάικλ Μπέι των επιτυχιών "Αρμαγεδών", "Ο Βράχος" "Περλ Χάρμπορ".
Εμείνε στην ιστορία ως Leatherface.
ΚΑΤΑΛΛΗΛΟ
ΑΙΘΟΥΣΑ 3
ΩΡΕΣ ΕΝΑΡΞΗΣ SHOW TIMES
20:30 • 22:40

Μάτια απο Νύχτα
Πέντε χρόνια μετά τον "Κύριο με τα Γκρι" ο Περικλής Χούρσογλου προσεγγίζει απλούς καθημερινούς ανθρώπους σε κρίσιμες στιγμές που μπορούν ν' αλλάξουν τη ζωή τους.
Πρωταγωνιστούν: Βαγγελιώ Ανδρεαδάκη, Γιάννης Καρατζογιάννης, Εκάβη Ντούμα
Φεστιβάλ Κινηματογράφου Θεσσαλονίκης 2003
3ο Βραβείο Καλύτερης Ταινίας
Βραβείο Α' Γυναικείου Ρόλου
Βραβείο Β' Γυναικείου Ρόλου
Μόνο για 1 εβδομάδα
ΑΙΘΟΥΣΑ 1
ΩΡΕΣ ΕΝΑΡΞΗΣ SHOW TIMES
18:00 • 20:15 • 22:30

ΟΙ ΚΟΛΛΗΤΟΙ
Σε 1η Πανελλήνια Προβολή
Η κωμωδία της χρονιάς!!!
Μετά το 'Βαριά Ερωτευμένος' οι αδελφοί Φαρέλι επιστρέφουν με μία ακόμη άσκοπη γέλοια, ένα εξωφρενικό σενάριο!!!
Πρωταγωνιστούν: Ματ Ντέιμον, Γκρεγκ Κινίαρ, Σερ
ΑΙΘΟΥΣΑ 3
ΩΡΑ ΕΝΑΡΞΗΣ SHOW TIME
18:00

Finding Nemo
Ψάχνοντας τον Νεμο
Η WALT DISNEY PICTURES παρουσιάζει τις πιο αστείες «φάτσες» της θάλασσας!
Ξεπέρασε ακόμη και τον «Βασιλιά των Λιονταριών», και αποτέλεσε τη μεγαλύτερα επιτυχία κινουμένων σχεδίων όλων των εποχών!
ΚΑΤΑΛΛΗΛΟ
ΑΙΘΟΥΣΑ 3
ΩΡΑ ΕΝΑΡΞΗΣ SHOW TIME
ΣΤΑ ΕΛΛΗΝΙΚΑ 18:00

• 4 LUXURY DESIGN SCREENS
• DOLBY DIGITAL EX • FULLY AIR CONDITIONED
Πληροφορίες • Κρατήσεις 22410.28400

ΦΑΡΜΑΚΕΙΑ

ΔΙΗΜΕΡΕΥΕΙ:
ΛΑΡΔΟΠΟΥΛΟΣ ΠΕΤΡ.
Αποστ. Παύλου 86
Τηλ. 63036

ΔΙΑΝΥΚΤΕΡΕΥΕΙ:
ΜΙΧΑΗΛΙΔΗΣ ΘΕΟΔ.
28ης Οκτωβρίου 44
Τηλ. 34859

ΥΓΡΑ ΚΑΥΣΙΜΑ

ΔΙΑΝΥΚΤΕΡΕΥΟΥΝ
• ΑΚΡΙΤΑΣ ΕΠΕ Γ. ΣΕΦΕΡΗ
• ΤΣΑΓΚΑΡΑΚΗΣ-ΣΑΛΑΜΑΣΤΡΑΚΗΣ Πρατ. ΒΡ - Λ. Καλλιθέας

ΤΑΧΙ



ΡΑΔΙΟ ΤΑΧΙ 22410 64712, 64790

Sigma travel agency

5ήμερη αεροπορική εκδρομή από Ρόδο στο ΜΕΓΑΛΟ ΚΑΡΝΑΒΑΛΙ της ΝΙΚΑΙΑΣ

Ταξιδέψτε μαζί μας!!!

20/2 έως 24/2

και γνωρίστε την κοσμοπολίτικη

ΚΥΑΝΗ ΑΚΤΗ

- 3 νύκτες στις ΚΑΝΝΕΣ σε ξενοδοχείο με πρωινό – δείπνο.
- Επίσκεψη στο ΜΟΝΤΕ ΚΑΡΛΟ στο παλάτι του Ρενιέ και στο Ωκεανογραφικό Μουσείο του Τζακ Κουστώ.
- Επίσκεψη στο Καζίνο του ΜΟΝΑΚΟ.
- Επίσης εκδρομή στο Σαν Τροπέζ και στο Σαν Ραφαέλ με τις απίστευτες ομορφιές τους.
- Συνάμα θα γνωρίσετε το ΚΑΡΝΑΒΑΛΙ του «ΡΙΟ» στην Ευρώπη και θα χορέψετε στους ξέφρενους ρυθμούς.
- **Επίσης 1 βραδιά στο ΜΙΛΑΝΟ και επίσκεψη στα μαγαζιά για φώνια με στυλ ιταλικό.**



Καρναβάλι στη Βενετία

Αεροπορική εκδρομή από Ρόδο

20/2 έως 23/2

- Ξενοδοχείο με πρωινό – δείπνο
- Ξεναγήσεις – περιηγήσεις και έκτρα

Τα πρώτα 6 ζευγάρια που θα κλείσουν στις παραπάνω εκδρομές θα έχουν ΕΚΠΤΩΣΗ

Επίσης 7ήμερη εκδρομή 25/2-2/3 στην ΒΟΥΔΑΠΕΣΤΗ - ΠΡΑΓΑ με γκρουπ από Ρόδο μόνο 800 ευρώ

Οι ιδιες εκδρομές πραγματοποιούνται και με πλοίο

ΤΗΛΕΦΩΝΗΣΤΕΣ ΜΑΣ ΓΙΑ ΠΕΡΙΣΣΟΤΕΡΕΣ ΠΛΗΡΟΦΟΡΙΕΣ

SIGMA SS. TRAVEL

ΤΗΛ. 22410 96697 - 90049

FAX 22410 96697

Λ. Ηρακλειδών, Εμπ. Κέντρο RHODESLAND

(Μεταξύ AVRA BEACH ΚΑΙ MIRA MARE)

ΥΠΕΥΘΥΝΟΣ: ΣΤΕΡΓΕΝΑΚΗΣ Σ.

Ωράριο: 09.00 - 17.00 17.30-20.30

ΣΑΒΒΑΤΟ: 09.00 - 15.00

X.4429-29/2

IALYSSOS Travel

ΓΙΑ ΠΡΩΤΗ ΦΟΡΑ ΟΡΓΑΝΩΜΕΝΟ ΤΑΞΙΔΙ

ΣΤΗ ΡΩΣΙΑ

ΜΕ ΓΡΟΥΠ ΑΠΟ ΡΟΔΟ

16/03 – 23/03

ΜΟΣΧΑ - 3 μερες

ΑΓ. ΠΕΤΡΟΥΠΟΛΗ – 4 μερες

Η τιμή περιλαμβάνει:

1. Αεροπορικά εισιτήρια Ρόδο-Αθήνα-Μόσχα-Αθήνα-Ρόδο (με Olympic Airways)
2. 5 διανυκτερεύσεις σε ξεν / εία 4* με πρωινό
3. Το εισιτήριο του τρένου Μόσχα-Αγ. Πετρούπολη-Μόσχα
4. Μεταφορές από / προς αερόδρομιο / ξενοδοχείο / σιδηροδρομικό σταθμό του εξωτερικού
5. 2 διανυκτερεύσεις σε κουκέτες τρένου (σε τετράκλινη καμπίνα) με πρωινό
6. 3 εκδρομές: στη Μόσχα και στην Αγ. Πετρούπολη (είσοδοι μουσείων)
7. Συνοδό του γραφείου μας
8. Ελληνόφωνους τοπικούς ξεναγούς
9. Βίζα Ρωσσίας / Ασφάλεια
10. Φόρους αεροδρομίου / ΦΠΑ

Κρατήσεις έως 20/2/2004

Οι θέσεις είναι περιορισμένες

ΠΡΑΚΤΟΡΕΙΟ ΓΕΝΙΚΟΥ ΤΟΥΡΙΣΜΟΥ «IALYSSOS TRAVEL»

Αλ. Διάκου, 25 – Ρόδος, τηλ: 31571, 31577

Κιν.: 6944568293

κ. ΝΑΤΑΛΙΑ, κ. ΜΑΡΙΑ, κ. ΓΙΩΤΑ

X4441-29/2

Διαφάνειες και μεγενθύνσεις για μπαρ, εστιατόρια, fast food

Φ. & Ν. ΠΑΧΟΣ

Γ. Ευσταθίου 11

Τηλ. 26893

Υστερα από 127 χρόνια λειτουργίας της οι Τούρκοι την έκλεισαν

Η ΘΕΟΛΟΓΙΚΗ ΣΧΟΛΗ ΤΗΣ ΧΑΛΚΗΣ

Προβληματισμοί ως προς την αποτελεσματικότητα επαναλειτουργίας της Σχολής, εφόσον θα δέχεται μαθητές προερχόμενους μόνο από την περιοχή της έδρας της ή Τούρκους υπηκόους

Γράφει ο ΚΥΡΙΑΚΟΣ Ι. ΦΙΝΑΣ

Ενα από τα αιτήματα που διατυπώνει, εξακολουθητικά μάλιστα , την τελευταία 30ετία το Οικουμενικό Πατριαρχείο Κωνσταντινούπολης, κατά τρόπον δε επίμονο και συστηματικό ο τωρινός Πατριάρχης Βαρθολομαίος, είναι να χορηγηθεί από την τουρκική κυβέρνηση άδεια επαναλειτουργίας της Θεολογικής Σχολής της Χάλκης. Τη Σχολή αυτή την έκλεισαν οι Τούρκοι τον Αύγουστο του 1971. Και το 1998, καθαίρεσαν και την Εφορευτική Επιτροπή. Με παραστάσεις, όμως, του πρώην Αρχιεπισκόπου Αμερικής με καταγωγή από τη Ρόδο, η Χίλαρη Κλίντον, κατόρθωσε την αναστροφή της τελευταίας αυτής απόφασης του 1998. Η Τουρκία, κατά διαστήματα, έντεχνα περιπλέκει το θέμα της Χάλκης στις ελληνοτουρκικές σχέσεις, απαιτώντας αντάλλαγμα για την επαναλειτουργία της Σχολής. Για να δικαιωθούν όσοι διατείνονται, ότι «οι Τούρκοι πουλούν το καθετί και αγοράζουν το καθετί».

Τους τελευταίους μήνες, ύστερα από παρεμβάσεις διεθνών πολιτικών παραγόντων, μηδέ του Προέδρου των Ηνωμένων Πολιτειών εξαιρουμένου, άρχισε να διαφαίνεται κάποια ένδειξη, ότι η Τουρκία υπαναχωρεί, και εκφράζεται η ελπίδα από Πατριαρχικούς κύκλους, ότι η Θεολογική Σχολή της Χάλκης θα επαναλειτουργήσει. Πρόσφατα δε, ο Τούρκος υπουργός Παιδείας Χουσεΐν Τσελίκ ανακοίνωσε δημόσια: «στο Υπουργείο μου πραγματοποιούνται ουσιαστικές εργασίες για την επαναλειτουργία της Θεολογικής Σχολής της Χάλκης και νομίζω πως θα μπορέσουμε να καταλήξουμε σε αποτέλεσμα, σε σύντομο χρονικό διάστημα».

* * *

Πυρήνας της Ιεράς Πατριαρχικής Θεολογικής Σχολής υπήρξε η Μονή της Αγίας Τριάδος, η οποία ήταν Κέντρο γραμμάτων κατά τη Βυζαντινή περίοδο. Και είναι γεγονός, ότι πολλοί Πατριάρχες, μετά την Αλωση, έδειξαν ιδιαίτερο ενδιαφέρον για την προαναφερθείσα Μονή. Με απόφαση, ωστόσο, της Ιεράς Συνόδου του Πατριαρχείου επί Πατριαρχίας Γερμανού Δ', (πρώτη Πατριαρχία 1842-'45 και δεύτερη 1852-'53), μετατράπηκε η ερειπωμένη και διαλυμένη, σχεδόν, Μονή της Αγίας Τριάδος σε Κέντρο σπουδής, κι έτσι ιδρύθηκε η Θεολογική Σχολή. (βλεπ. «Το Οικουμενικόν Πατριαρχείον». Εκδοση Ορθόδοξου Κέντρου Οικουμενικού Πατριαρχείου Γενεύης – Ελβετίας). Η λειτουργία της άρχισε το 1844 και έδωκε στην Ορθοδοξία 930 περίπου απόφοιτους Θεολόγους, εκ των οποίων: 340 έγιναν Επίσκοποι, δώδεκα Οικουμενικοί Πατριάρχες, δύο Πατριάρχες Αλεξανδρείας, δύο Αντιοχείας, τέσσερις Αρχιεπίσκοποι Αθηνών και ένας Αρχιεπίσκοπος Τιράνων και πάσης Αλβανίας. Μεταξύ των αποφοίτων συγκαταλέγεται ο σημερινός Οικουμενικός Πατριάρχης Βαρθολομαίος, (κατά κόσμο Δημήτριος Αρχοντώνης), οι πρώην Αρχιεπίσκοποι Αμερικής Ιάκωβος και Σπυρίδων, ο μακαριστός Πατριάρχης Αλεξανδρείας Παρθένιος, επίσης ο Πατριάρχης Αθηναγόρας, καθώς και οι μακαριστοί Μητροπολίτες Χαλκηδόνος Μελίτων, Σταυρουπόλεως Μάξιμος, Πριγκηποννήσων Δωρόθεος, Ικονίου Ιάκωβος, Σάρδεων Μάξιμος κ.α. Τελευταίος Σχολάρχης ήταν ο Μητροπολίτης Σταυρουπόλεως Μάξιμος Ρεπανέλλης. Εξάλλου, από τη Θεολογική Σχολή της Χάλκης αποφοίτησαν και πολλοί Ιερωμένοι της Μητρόπολης της Επαρχίας Ρόδου. Ενδεικτικά αναφέρουμε τους Μητροπολίτες Βενιαμίν (1911-1912), Απόστολος Τρύφωνος (1913-1946), Πρωτοσύγκελος Απόστολος Παπαϊωάννου και μετέπειτα Μητροπολίτης Καρπάθου – Κάσου, ο σημερινός Μητροπολίτης Ρόδου Απόστολος Διμέλης και ο Αρχιμανδρίτης Αμφιλόχιος, Ηγούμενος της Ιεράς Μονής Θάρρι. Θα αποφοιτούσαν και άλλοι δύο συμπατριώτες μας, ο οδοντίατρος Δημήτριος Παπαΐγνατίου και ο πολιτικός Γιάννης Ζίγδης, αλλά η ιταλική φασιστική διοίκηση δεν επέτρεψε την μετάβασή τους. Την ίδια τύχη είχε και η επιθυμία να φοιτήσουν στη Σχολή και άλλων δύο συμπατριωτών μας, των Ηλία Γ. Καρακατσάνη και Γεωργίου Καρακατσάνη. Αργότερα, ο μεν πρώτος στράφηκε στο εμπόριο, ο δε δεύτερος σπούδασε φαρμακοποιός.

Το 1894, το κτίριο της Σχολής καταστράφηκε σε μεγάλο μέρος ύστερα από σεισμό, ανοικοδομήθηκε στα ερείπια του προηγούμενου το 1895 και εγκαινιάστηκε στις 6 Οκτωβρίου 1896. Τα έξοδα της νέας ανοικοδόμησης αντιμετωπίστηκαν από χορηγία του ευκατάστατου ομογενούς Παύλου Σκυλίτση – Στεφάνοβικ, με σχέδια που συντάχθηκαν από τον Αρχιτέκτονα Π. Φωτιάδη.

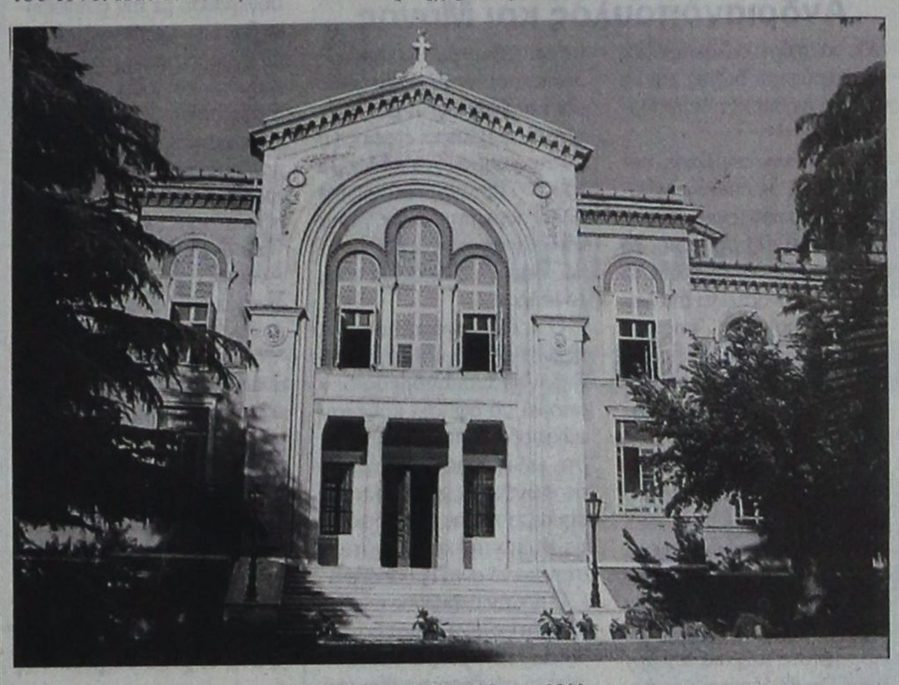

Η Θεολογική Σχολή της Χάλκης

Στα 127 χρόνια λειτουργίας της στη Θεολογική Σχολή της Χάλκης δίδαξαν μεγάλα ονόματα της Θεολογίας, όπως οι καθηγητές Κωνσταντίνος Τυπάλδος, Γρηγόριος Ζιγαβηνός, Χρ. Ανδρούτσος, Βασίλειος Στεφανίδης, Αρ. Πασαδαίος. Τελευταίοι Καθηγητές μέχρι το κλείσιμο της Σχολής, το 1971, ήσαν οι Χρύσ. Κωνσταντινίδης, Βασίλειος Αναγνωστόπουλος, Βασίλειος Σταυρίδης, Αθανάσιος Παπάς, Κωνσταντίνος Καλλίνικος και Κωνσταντίνος Χαρισιάδης. Κατά την έκφραση του Πατριάρχη Αθηναγόρα, οι διδάσκοντες στη Χάλκη αποτελούσαν «το επιστημονικό προσωπικό του Πατριαρχείου».

* * *

Για το αναγκαστικό κλείσιμο της Θεολογικής Σχολής της Χάλκης, καθώς και για την επιμονή του Οικουμενικού Πατριαρχείου να επαναλειτουργήσει, έχουν γραφεί πολλά, και με διϊστάμενες, μάλιστα, απόψεις. Ο πρώην Αρχιεπίσκοπος Σπυρίδων, εκμεταλλευόμενος την ευαισθησία του Λευκού Οίκου για την επιβίωση της Ορθοδοξίας στην Τουρκία, σε συνδυασμό με την επαναλειτουργία της Σχολής, στις 8.11.1999 δήλωνε: «... Η Θεολογική Σχολή της Χάλκης παραμένει κλειδί εδώ και 28, σχεδόν, χρόνια. Η Χάλκη, αποτελεί πραγματικό θησαυροφυλάκιο για την Ορθοδοξία, ένα θησαυροφυλάκιο, το οποίο πρέπει να τεθεί στη διάθεση όλου του κόσμου. Οι δυνατότητες προώθησης των διαθρησκευτικών και οικουμενικών ζητημάτων μέσω του μοναδικού αυτού Ιδρύματος που βρίσκεται στο σταυροδρόμι Ανατολής και Δύσης, είναι απεριόριστες». Πέραν, όμως, των δηλώσεων τούτων, ο πρώην Αριχεπίσκοπος Αμερικής κινητοποίησε και τους ελληνικής καταγωγής παράγοντες της δημόσιας ζωής των Ηνωμένων Πολιτειών, «... στο πλαίσιο της ενημέρωσής τους για τα προβλήματα ασφάλειας, ελευθερίας έκφρασης και δράσης του Πατριαρχείου, καθώς και για την αναγκαιότητα επαναλειτουργίας της Θεολογικής Σχολής της Χάλκης». (Βλέπ. Ιουστίμη Φραγκούλη – Αργύρη. «Η μοναξιά ενός ασυμβίβαστου»). Ο δε Επίσκοπος, Αρχιερατικός Προϊστάμενος του Καθεδρικού Ναού Αγίας Σοφίας Λονδίνου κ. Θεοδωρήτου, σε επίσημη ομιλία του για τα δέκα πρώτα χρόνια Πατριαρχίας του κ. Βαρθολομαίου, ανέφερε, μεταξύ των άλλων: «... Το Οικουμενικό Πατριαρχείο βρίσκεται στην Τουρκία και μπορεί να υφίσταται τις συνέπειες των κακών σχέσεων ανάμεσα στην Ελλάδα και Τουρκία. Ετσι, πολλές φορές ακούγονται προτάσεις να εγκαταλείψει την ιστορική του κοιτίδα. Ακούσαμε πως αντιμετωπίζει ο ίδιος Πατριάρχης το ενδεχόμενο μεταφοράς του Πατριαρχείου. Να φύγει από την Κωνσταντινούπολη το Πατριαρχείο με δική του πρωτοβουλία αποκλείεται. Το Πατριαρχείο δεν άφησε ποτέ αυτή την πόλη των ονείρων και των θρύλων. Παράλληλα μη λησμονούμε, ότι η Κωνσταντινούπολη βρίσκεται στη διασταύρωση των δρόμων του κόσμου, γέφυρα μεταξύ Ευρώπης και Ασίας, Δύσης και Ανατολής, Χριστιανισμού και Ισλάμ.

(Αύριο το Β' μέρος)

ΨΥΧΟΕΡΕΥΝΗΤΡΙΑ

ΚΡΗΤΙΚΟΥ ΒΑΣΙΛΕΙΑ



Προβλέψεις για το μέλλον ικανοποιητικές.

Βοήθεια για κάθε θέμα που σας απασχολεί με κάθε εχεμύθεια

ΟΜΗΡΟΥ 65 Π. ΠΟΛΗ Τηλ. 74440 - 67602, 0972157586, 8-1π.μ. — 4-8μ.μ.

T.2519-14/3

ΝΤΕΤΕΚΤΙΒΣ

30 ΧΡΟΝΙΑ ΜΟΝΙΜΑ ΚΑΙ ΣΤΗ ΡΟΔΟ

35354

ΠΛΑΤΕΙΑ ΑΓΙΟΥ ΙΩΑΝΝΟΥ

Η ΛΥΣΗ!! ΣΕ ΚΑΘΕ ΣΑΣ ΠΡΟΒΛΗΜΑ

EXPRESS SECURITY

X.4410-29/2

Η εταιρεία Γραφικών Τεχνών

RODOPRINT

Σ. & Β. ΚΛΑΔΑΣ Α.Ε.

στο 3ο χλμ. Λεωφ. Ρόδου - Καλλιθέας ανακοινώνει στην πελατεία της ότι λειτουργεί και παρέχει όλες τις εκτυπωτικές εργασίες *μηχανογραφικά έντυπα, εκτυπώσεις OFFSET, τετραχρωμίες* στη γνωστή υψηλή ποιότητα και σε νέες χαμηλές τιμές

ΤΗΛ. 2241063871, 2241066909

FAX: 2241067352

Χ.Λ.-15/2

PARTY POPPERS

Για ένα καταπληκτικό παιδικό πάρτυ που θα σας μαγέψει.

- Παιχνίδια
- Σκετς
- Χειροτεχνίες
- Εκπλήξεις
- Παιδικό θέατρο



Animater: ΤΖΕΣΙΚΑ 22410 67859, 6947256931

INEZ 22410 48007, 0936 480512

7890-22/2

ΜΝΗΜΟΣΥΝΑ



Στις 12 Φεβρουαρίου ημέρα Πέμπτη και ώρα 8 π.μ. στον ιερό ναό Κοιμήσεως της Θεοτόκου στην Κρεμαστή τελούμε 6μηνο μνημόσυνο υπέρ αναπαύσεως της ψυχής της λατρευτής μας κόρης, αδελφής, εγγονής, ανιψιάς και εξαδέλφης

ΝΕΚΤΑΡΙΑΣ ΑΛΕΞΑΚΗ

Ετών 23

Οι γονείς Αντώνης - Ευδοξία
Ο αδελφός Μανώλης
Οι γιαγιάδες, οι θείες, οι θείοι, τα εξαδέλφια, ο Παναγιώτης και οι λοιποί συγγενείς.

Θέ μου επέρασε ο καιρός, πέρασαν έξι μήνες αχ! κι απουσία σου ήντα βαριά που είναι

Ηθελα και να κατέχα στσι στράτες που διαβαίνεις μήπως περνάς καλύτερα και πίσω δε γιαγέρνεις

Μίσεψες και σκοτείνιασε, εχάθηκε η χαρά μας εστέρεψες το γέλιο μας, γύρισε πια κοντά μας.

Δώσε στη πλάκα μια γροθιά, πάνω να τη σηκώσεις και τη χαρά που στέρησες πίσω να μας τη δώσεις.

Εφυγες Νεκταρία μας και πήγες μακριά μας να ζεις μέσα στη σκέψη μας και μέσα στην καρδιά μας.

Εσύ μπορεί να έφυγες, εμείς σε αγαπάμε στα όνειρά μας έρχεσαι τον πόνο να ξεχνάμε.

7965-11/2



Τελούμε στις 12 Φεβρουαρίου ημέρα Πέμπτη και ώρα 8.30 π.μ. στον ιερό ναό Αγίας Ειρήνης Ορφανοτροφείου Θηλέων 40ήμερο μνημόσυνο υπέρ αναπαύσεως της ψυχής της λατρευτής μας συζύγου, μητέρας, κόρης, αδελφής και γιαγιάς

ΧΡΙΣΤΙΝΑΣ ΑΥΓΟΥΛΗ ΛΙΑΜΑΚΗ

Ο σύζυγος Γεώργιος
Τα παιδιά Βαγγέλης - Μαρία, Σάββας
Η μητέρα Ειρήνη
Τα εγγόνια , τα αδέλφια, τα ανίψια και οι λοιποί συγγενείς

7955-11/2



Στις 12 Φεβρουαρίου ημέρα Πέμπτη και ώρα 8 π.μ. στον ιερό ναό Αγίου Παντελήμονος Παλιάς Πόλης τελούμε 4ετές μνημόσυνο υπέρ αναπαύσεως της ψυχής του λατρευτού μας συζύγου, πατέρα, παππού, αδελφού και θείου

ΜΙΧΑΗΛ ΤΕΡΕΖΑΚΗ

Η σύζυγος Μαρία
Τα παιδιά Γεράσιμος - Ειρήνη, Βικτωρία
Τα εγγόνια, τα αδέλφια, τα ανίψια και οι λοιποί συγγενείς

2495-11/2



Τελούμε στις 12 Φεβρουαρίου ημέρα Πέμπτη και ώρα 8 π.μ. στον ιερό ναό Ταξιαρχών νεκροταφείου 40ήμερο μνημόσυνο υπέρ αναπαύσεως της ψυχής της λατρευτής μας συζύγου, μητέρας, γιαγιάς και αδελφής

ΚΡΥΣΤΑΛΛΩΣ ΜΠΑΡΜΠΑΝΤΩΝΗ

Ο σύζυγος Γεώργιος
Τα παιδιά Ειρήνη - Βασίλης, Μιχάλης - Ειρήνη, Μόσχα - Λουκάς, Τασούλα - Αλέξης, Νεκτάριος, Δέσποινα - Τάσος
Τα εγγόνια, τα ανίψια και οι λοιποί συγγενείς

ΧΛ



Την 14η Φεβρουαρίου ημέρα Σάββατο και ώφα 8 π.μ. στον ιερό ναό Αγίας Ειρήνης Ορφανοτροφείου Θηλέων τελούμε ετήσιο μνημόσυνο υπέρ αναπαύσεως της ψυχής του λατρευτού μας συζύγου, πατέρα, παππού και προπαππού

ΠΑΝΤΕΛΗ ΚΟΥΓΙΟΥ

Η σύζυγος Κυριακή
Τα παιδιά Βασίλης - Ελευθερία, Βαλασία - Γιάννης
Τα εγγόνια, τα δισέγγονα και οι λοιποί συγγενείς

7968-13/2

Τελούμε στις 12 Φεβρουαρίου ημέρα Πέμπτη και ώρα 8 π.μ. στον ιερό ναό Κοιμήσεως Θεοτόκου Κρεμαστής 6μηνο μνημόσυνο υπέρ αναπαύσεως της ψυχής του λατρευτού μας συζύγου, πατέρα, υιού, γαμπρού και αδελφού

ΝΙΚΟΛΑΟΥ ΚΛΑΔΑ

Η σύζυγος Παρασκευή
Τα παιδιά Ρέτα - Μαρία
Οι γονείς Ευάγγελος, Μαρία
Τα αδέλφια Δανάη - Κυριάκος, Ματίνα - Γιάννης
Τα ανίψια και οι λοιποί συγγενείς

2492-11/2

Τελούμε στις 12 Φεβρουαρίου ημέρα Πέμπτη και ώρα 8 π.μ. στον ιερό ναό Αγίου Δημητρίου παλαιού νεκροταφείου 9ήμερο μνημόσυνο υπέρ αναπαύσεως της ψυχής του αγαπημένου μας και αλησμόνητου συζύγου, αδελφού και θείου

ΣΤΑΥΡΟΥ ΤΣΟΥΒΑΛΛΑ

Η σύζυγος Ελευθερία
Η αδελφή Ειρήνη
Τα ανίψια και οι λοιποί συγγενείς

7954-11/2

ΕΥΧΑΡΙΣΤΗΡΙΟ ΠΕΝΘΟΥΣ

Ευχαριστούμε όλους όσους με οποιονδήποτε τρόπο συμμετείχαν στο βαρύ μας πένθος για το θάνατο του πολυαγαπημένου μας συζύγου, πατέρα, παππού, προπαππού, αδελφού και θείου

ΣΑΒΒΑ ΧΑΤΖΗΚΑΛΗΜΕΡΗ

Η οικογένειά του

7973-11/2

Η χώρα μας χρειάζεται και δεύτερο «Καποδίστρια»

ΠΑΡΑΙΤΕΙΤΑΙ ΑΥΡΙΟ Ο Κ. ΣΚΑΝΔΑΛΙΔΗΣ

Σε ένα «πολιτικό απολογισμό» της δίχρονης θητείας του στο υπουργείο Εσωτερικών και Δημόσιας Διοίκησης προχώρησε την χθες ο Κώστας Σκανδαλίδης αποχαιρετώντας ουσιαστικά τους συνεργάτες του και τους διαπιστευμένους δημοσιογράφους, καθώς εν όψει των εκλογών της 7ης Μαρτίου παραιτείται αύριο Πέμπτη και από την Παρασκευή ορκίζεται υπηρεσιακός υπουργός.

Ο κ. Σκανδαλίδης εξέφρασε και τις προσωπικές του απόψεις για ορισμένα θέματα. Υπενθυμίζοντας το έργο του στον τομέα της περιφερειακής συγκρότησης της χώρας, επανέλαβε την άποψή του πως η χώρα χρειάζεται λιγότερες και, κατ΄ επέκταση, ισχυρότερες περιφέρειες: 2 μητροπολιτικές και 5 ή 6 γεωγραφικές περιφέρειες, έναντι των 13 που υπάρχουν σήμερα.

Αντιστοίχως, για τον αριθμό των δήμων δήλωσε πως η χώρα χρειάζεται έναν «δεύτερο Καποδίστρια», δηλαδή μείωση του αριθμού των δήμων σε 300-350, είτε μέσω αναγκαστικών συνενώσεων συμπολιτειών, είτε με μια νέα οριοθέτηση, και τόνισε πως «θα παλέψει γι΄ αυτό».

Ιδιαίτερη μνεία έκανε «στο εκτεταμένο δίκτυο κοινωνικής εργασίας» που υλοποίησε το κράτος πρόγραμμα που βοηθά στο «νέο πολιτισμό της καθημερινότητας και που το χρειάζεται ο τόπος». Όπως παραδέχθηκε ο υπουργός, παρά τις προσπάθειες δεν υπάρχει πλήρης θεσμοθέτηση αυτών των προγραμμάτων (σχολικοί φύλακες, σχολικοί τροχονόμοι, βοήθεια στο σπίτι, ΚΑΠΗ κ.λπ.).

Όσον αφορά τη μερική απασχόληση, ο κ. Σκανδαλίδης επεσήμανε πως έχουν εγκριθεί ήδη τα σχέδια για τις πρώτες 10.000 προσλήψεις, ενώ εξέφρασε την προσωπική του άποψη πως θα πρέπει να υπάρχουν ξεχωριστά κονδύλια στον ετήσιο προϋπολογισμό, με βάση τις ανάγκες της κοινωνίας.

Αναφερόμενος στη Δημόσια Διοίκηση, είπε πως έχει γίνει μια σημαντική μεταρρύθμιση σε αυτόν τον τομέα, ενώ χαρακτήρισε «επανάσταση» τη λειτουργία των ΚΕΠ. «Πρόκειται για μια τομή στο χώρο της Διοίκησης γιατί με τα ΚΕΠ αλλάζει η λειτουργία του συστήματος και η σχέση κράτους-πολίτη», είπε ο υπουργός.

Τέλος, χαρακτήρισε προσωπικό του όραμα την εφαρμογή του εθνικού δημοτολογίου, ενώ χαρακτήρισε τον νέο εκλογικό νόμο που ψηφίστηκε πρόσφατα ως τομή του εκλογικού συστήματος και υπερασπίστηκε το θεσμό του «βουλευτή περιφερείας» για τις ολιγοεδρικές περιφέρειες.

Ανδριανόπουλος και Μάνος

ΣΥΝΕΧΕΙΑ ΑΠΟ ΤΗ ΣΕΛ. 1

νισε πως η στάση του είναι καταρχήν θετική εφόσον ο κ. Παπανδρέου εννοεί συνεργασία με διατήρηση της φιλελεύθερης φυσιογνωμίας. Παράλληλα χαρακτήρισε «αναπάντεχη και ευχάριστη έκπληξη» την πρόσκληση Παπανδρέου και είπε πως θα συζητήσει το θέμα και με τον Στέφανο Μάνο. Ο στενός συνεργάτης του τελευταίου, βουλευτής Επικρατείας Γ. Ψαχαρόπουλος δήλωσε και αυτός στον Flash96. ότι τα πάντα είναι ανοιχτά.

ΕΙΠΑΝ ΝΑΙ ΣΤΟ ΠΩΡΓΟ

Αργά τη νύχτα ανακοινώθηκε επίσημα ότι οι Ανδριανόπουλος και Μάνος δέχθηκαν την πρόσκληση του Γιώργου Παπανδρέου να συνεργασθούν για την πρόοδο και την ευημερία του ελληνικού λαού.

ΣΤΟ ΕΠΙΚΡΑΤΕΙΑΣ

Πληροφορίες αναφέρουν ότι Ανδριανόπουλος και Μάνος θα περιληφθούν στο ψηφοδέλτιο Επικρατείας και θα μετάσχουν ενεργά στον προεκλογικό αγώνα.

Στο ψηφοδέλτιο Επικρατείας θα είναι και η Μαρία Δαμανάκη και ο Μ. Ανδρουλάκης που προέρχονται από την Αριστερά.

Ο ΛΑΛΙΩΤΗΣ

Ο Κώστας Λαλιώτης μετέβη χθες στο στρατηγείο του Γιώργου Παπανδρέου στην οδό Μαυροματαίων. Ο κ. Λαλιώτης θα ηγηθεί της ομάδας που θα κατευθύνει τον προεκλογικό αγώνα της Δημοκρατικής Παράταξης.

ΔΗΛΩΣΗ ΜΑΝΟΥ

Θετικά ανταποκρίθηκαν στην πρόσκληση του Γιώργου Παπανδρέου να συμμετάσχουν στο ΠΑΣΟΚ, οι κ.κ. Στέφανος Μάνος και Ανδρέας Ανδριανόπουλος, με γραπτές δηλώσεις τους που εκδόθηκαν την ίδια ώρα αργά το απόγευμα.

Ο κ. Μάνος στην ανακοίνωσή του τονίζει: ΄΄Είμαστε έτοιμοι να ανταποκριθούμε στην πρόσκληση του Γ. Παπανδρέου να συμμετάσχουμε στην προσπάθεια να αλλάξει η Ελλάδα, να προετοιμαστεί για τον δύσκολο ανταγωνιστικό αλλά και γεμάτο ευκαιρίες κόσμο που έρχεται. Για πρώτη φορά διαφαίνεται η ελπίδα να σπάσει ο διαχωρισμός αριστεράς και δεξιάς και να δημιουργηθεί κάτι καινούργιο΄΄.

Ο κ. Μάνος σημείωσε, συνεχίζοντας σε πρώτο πληθυντικό πρόσωπο (αφού εξακολουθεί να εκπροσωπεί το κόμμα των Φιλελευθέρων, το οποίο έχει αναστείλει την λειτουργία του), ότι ΄΄μας συγκινεί η χωρίς συμπλέγματα αποδοχή εκ μέρους του Γιώργου Παπανδρέου του διαλόγου της ζύμωσης, της κοινής πολιτικής επεξεργασίας με φορείς φιλελεύθερων ιδεών και απόψεων΄΄.

Ο κ. Μάνος υπογράμμισε ότι ΄΄μπορούμε να συνεργαστούμε διότι συνεργασία δεν σημαίνει προσχώρηση. Διατηρούμε στο ακέραιο την πολιτική και ιδεολογική μας αυτοτέλεια και είμαστε έτοιμοι να πάμε σε κοινή πορεία δημιουργικών συνθέσεων΄΄.

Πάντως ο πρώην υπουργός της ΝΔ σημείωσε ότι παρά τη διαφορετική πολιτική διαδρομή με τον Γ. Παπανδρέου, τους συνδέουν κοινές ή παράλληλες αντιλήψεις σε θεμελιώδη ζητήματα όπως η εξωτερική πολιτική, η πολιτική για τα ναρκωτικά, τα μη κρατικά πανεπιστήμια, οι επιλογές για την παιδεία και τον τρόπο οργάνωσης της κομματικής ζωής.

Ο ΑΝΔΡΙΑΝΟΠΟΥΛΟΣ

Στη δήλωσή του ο Ανδρέας Ανδριανόπουλος υπογράμμισε ότι ΄΄διατηρώντας την πολιτική μου αυτονομία αλλά και την ιδεολογική μου ταυτότητα αισθάνομαι έτοιμος να ανταποκριθώ στο κάλεσμα του Γ. Παπανδρέου για να αλλάξουμε πολλά πράγματα στη σύγχρονη Ελλάδα και να βαδίσουμε με σιγουριά προς το μέλλον΄΄.

Ο κ. Ανδριανόπουλος, σημείωσε ότι το κάλεσμα του Γιώργου Παπανδρέου δεν μπορεί να αφήσει κανέναν αδιάφορο όταν με ασυνήθιστη ειλικρίνεια απευθύνεται σε φωνές του παραδοσιακά αντίπερα χώρου και τις καλεί να συμμετάσχουν ισότιμα στην κοινή αυτή προσπάθεια.

Ο πρώην υπουργός της ΝΔ είπε ότι ο Γ. Παπανδρέου βλέπει πολύ μακριά επιχειρώντας τη σύνθεση πιο έξω από τα στενά πλαίσια του κόμματός του ενώ σημείωσε ότι αποτελεί εξαιρετική τιμή πως αναγνωρίζονται οι απόψεις τους ως ένα από τα ουσιαστικά συστατικά στοιχεία της ευρύτερης δύναμης ανατροπής που φιλοδοξεί να σχηματισθεί.

Επίσης ο κ. Ανδριανόπουλος έκανε λόγο για ιστορική ευκαιρία που παρουσιάζεται για συμπόρευση ανάμεσα σε δυνάμεις που εκκινούν από διαφορετικές αφετηρίες αλλά που στοχεύουν σε κοινά αποτελέσματα και προσδιόρισε ως τέτοιο χώρο την καταπολέμηση της διαφθοράς, τη σύγκρουση με την ασυνείδητη δημόσια γραφειοκρατία, το άνοιγμα της κοινωνίας σε νέα ρεύματα, και ιδέες μέσα από διαδικασίες άμεσης λαϊκής συμμετοχής καθώς και την κατοχύρωση της ατομικής διαφορετικότητας και της αξιοπρέπειας του κάθε πολίτη.

Από τη δήλωση του κ. Ανδριανόπουλου δεν έλειψαν και οι αιχμές προς τη ΝΔ καθώς γίνεται λόγος για τη ΄΄συγκρότηση σε τελευταία ανάλυση μιας παράταξης που εκφράζει και υπερασπίζεται το μοντέρνο και νεωτερικό το δυναμικά εξελικτικό και το ανοιχτό σε κάθε λογής εξωγενείς επιδράσεις απέναντι σε κάθε τι το αναχρονιστικό, στατικό, κλειστό και ξενόφοβο΄΄.

Η συγκέντρωση του Παπανδρέου

ΣΥΝΕΧΕΙΑ ΑΠΟ ΤΗ ΣΕΛ. 1

Αγιο Φραγκίσκο (δίπλα από το άγαλμα του Ανδρέα Παπανδρέου) και ως εναλλακτική λύση σε περίπτωση κακοκαιρίας το κλειστό γυμναστήριο του Βενετοκλείου.

ΘΑ ΠΡΟΗΓΗΘΕΙ επίσκεψη του Γιώργου Παπανδρέου στην Κω και την Κάλυμνο, ενώ οι πληροφορίες αναφέρουν ότι στη Χαριλάου Τρικούπη, φθάνουν μηνύματα και από άλλα νησιά που ζητούν να τα επισκεφθεί ο νέος αρχηγός του ΠΑΣΟΚ. Ιδιαίτερα από την Κάρπαθο οι κάτοικοι ζητούν επιμόνως να πάει στο νησί ο Γ. Παπανδρέου.

• Ομως, όλα θα εξαρτηθούν από το πρόγραμμα του αρχηγού του ΠΑΣΟΚ, που είναι ιδιαίτερα βεβαρυμένο και δεν προλαβαίνει να επισκεφθεί ολόκληρη τη χώρα μέχρι τις εκλογές.

ΣΤΟ ΜΕΤΑΞΥ έγινε γνωστό ότι ο Γ. Παπανδρέου έχει εκφράσει την επιθυμία, ώστε κατά τη διάρκεια της εδώ παραμονής να επισκεφθεί και άλλους δήμους, αλλά και στέκια της νεολαίας. Ομως, αυτό θα εξαρτηθεί από το χρόνο που θα έχει στη διάθεσή του.

• Εξ άλλου την ερχόμενη Κυριακή αναμένεται στη Ρόδο και ο «συγκεντρωσιάρχης» του ΠΑΣΟΚ και μέλος του Εκτελεστικού Γραφείου Γ. Παναγιωτακόπουλος.

Ο Καραμανλής θα πάρει την έδρα

ΣΥΝΕΧΕΙΑ ΑΠΟ ΤΗ ΣΕΛ. 1

ψηφοδέλτιο της Α' Θεσσαλονίκης (εκτός του Γ. Πέτσου) και του Στ. Παπαθεμελή αυξάνονται οι πιθανότητες ένας από τους δύο να βρίσκεται στη θέση εκείνη, όπου ο Καραμανλής θα έχει να επιλέξει μεταξύ Δωδεκανήσου και Α' Θεσσαλονίκης.

• Σε μια τέτοια περίπτωση σίγουρα ο Καραμανλής θα προτιμήσει τη Δωδεκάνησο, γιατί δεν θα θελήσει να αποκλείσει κανένα από τους δύο προαναφερθέντες, αλλά ούτε και κάποιον από τους σημερινούς βουλευτές του κόμματος!.. Σημειώνεται ότι η Νέα Δημοκρατία εξέλεξε πέντε βουλευτές στην Α' Θεσσαλονίκης και το ΠΑΣΟΚ επτά έδρες.

ΤΟ ΣΕΝΑΡΙΟ αυτό άρχισε να γίνεται εφιαλτικό για τα στελέχη της Νέας Δημοκρατίας, αλλά κυρίως για τους υποψήφιους βουλευτές που αγωνίζονται για να πάρουν δεύτερη έδρα, δεδομένου ότι σίγουρα ο Αριστοτέλης Παυλίδης θα είναι πρώτος βουλευτής στη Δωδεκάνησο, και θα πάρει την μια έδρα.

• Ετσι, έχει προκληθεί πανικό στην τοπική Νέα Δημοκρατία, πλην του Αρ. Παυλίδη, που είναι κυρίαρχος του παιχνιδιού στη Δωδεκάνησο, σε αντίθεση με όλους τους άλλους που υποβαθμίζεται ο ρόλος τους περιορίζεται μόνο σε «νεροκουβαλητές» του κόμματος!

ΠΡΕΠΕΙ να σημειωθεί ότι μόλις ανακοινώθηκε η υποψηφιότητα Καραμανλή στη Δωδεκάνησο, προκλήθηκαν σημαντικές αντιδράσεις, δεδομένου ότι η συμμετοχή του δεν προσφέρει απολύτως τίποτα, αντίθετα δε το ψηφοδέλτιο θα είναι με έναν υποψήφιο λιγότερο, γεγονός που το αποδυναμώνει σημαντικά, αφού είναι πιθανόν η τρίτη έδρα (που είναι ο στόχος του κόμματος) να χαθεί για λίγες ψήφους, που θα έφερνε ο έκτος υποψήφιος!.

Το γκολφ Αφάντου

ΣΥΝΕΧΕΙΑ ΑΠΟ ΤΗ ΣΕΛ. 1

εμπλέκει το θέμα του Γκολφ με τους νόμους που αφορούν Πόρτο Καρράς και τη λίμνη Καϊάφα και ισχυρίζεται ότι η κυβέρνηση με χαριστικές πράξεις θα δώσει τον αιγιαλό και την παραλία του Αφάντου σε ιδιώτη επενδυτή για να κατασκευάσει κτίρια σε έκταση 350.000 τ.μ.

Σημειώνεται ότι το Γκολφ Αφάντου παραμένει ερείπιο πάνω από 30 χρόνια και ήδη δρομολογήθηκαν οι διαδικασίες ώστε (μετά από διεθνή διαγωνισμό) ο Ομιλος Δασκαλαντωνάκη με την TUI ν' αναλάβουν την αξιοποίησή του!..

ΟΜΩΣ ήδη εκδηλώθηκαν αντιδράσεις από την πλευρά της Νέας Δημοκρατίας, που άρχισε να μιλάει για σκάνδαλα και φωτογραφικές διατάξεις!... Η υπόθεση του Γκολφ Αφάντου έρχεται σαν συνέχεια στην υπόθεση Νικολαΐδη για την οποία και πάλι είχε προκληθεί θόρυβος προ δεκαπενθημέρου και από τη Νέα Δημοκρατία, που την συνέδεε με τις γνωστές τροπολογίες Γεωργακόπουλου!

ΠΑΝΤΩΣ, οι θέσεις αυτές της Νέας Δημοκρατίας με τη μορφή όπως διατυπώνονται, είναι δυνατόν να αποθαρρύνουν τους επενδυτές και να τους αναγκάσουν να ματαιώσουν τα σχέδια τους για το Γκολφ Αφάντου ή οποιαδήποτε άλλη περιοχή.

Η ΑΝΑΚΟΙΝΩΣΗ της Νέας Δημοκρατίας έχει ως εξής:

«Οι απαράδεκτες μεθοδεύσεις της κυβέρνησης οδεύουν σε ξεπούλημα της Δωδεκανησιακής γης μέσω της ΕΤΑ Α.Ε. χωρίς να λογαριάζονται ούτε τα στοιχειώδη προσχήματα που πρέπει να λαμβάνονται υπ' όψη για τις τοπικές κοινωνίες!

Μετά τη σειρά νόμων που ψήφισαν οι βουλευτές του ΠΑΣΟΚ στο κοινοβούλιο μέσα στο 2003, με την οποία η ΕΤΑ γίνεται αφεντικό των εκτάσεων που ανήκουν στο δωδεκανησιακό λαό, οι τελευταίες αναφορές στο ... νέο πρόγραμμα του ΠΑΣΟΚ για επενδυτές ξενοδόχους και τουριστικές κατοικίες, φωτογραφίζουν πλήρως την έκταση του Γκολφ στ' Αφάντου η οποία μπορεί να αξιοποιηθεί με κατασκευές που θα ξεπουληθούν προς χάριν του επενδυτή που επελέγη!

Οι νόμοι 3105 και 3139 του 2003 δεν έχουν επιπτώσεις μόνο στη λίμνη Καϊάφα και στο Πόρτο Καράς.

Οι ημέτεροι της παραπαίουσας κυβέρνησης της καθεστωτικής νοοτροπίας, είναι και δίπλα μας με σκανδαλώδη ενδιαφέροντα.

Η κυβέρνηση του ΠΑΣΟΚ ψήφισε χαριστικές πράξεις που θα δώσουν ακόμη και τον αιγιαλό και την παραλία του Γκολφ στον ιδιώτη επενδυτή για να κατασκευάσει κτίρια, συνολικής έκτασης μέχρι 350.000 τετραγωνικών μέτρων, αφού προσδιόρισε και αύξησε τους όρους δόμησης στο διπλάσιο.

Το ΠΑΣΟΚ με το νέο πρόεδρό του περιέλαβε ειδική μνεία στο πρόγραμμα για επενδύσεις τέτοιας μορφής έτσι ώστε να έχει πολιτικό άλλοθι!

Οι μεθοδεύσεις του όμως δεν θα περάσουν γιατί και ο Δωδεκανησιακό λαός είναι σε πλήρη επαγρύπνηση και η ΝΕΑ Δημοκρατία έχει δηλώσει πως όλες τις ρυθμίσεις για την αμαρτωλή ΕΤΑ θα τις επανεκτιμήσει».

Ζητά ο Εμπορικός Σύλλογος

Περιορισμός των αδειών στους μικροπωλητές

ΠΡΟΒΛΗΜΑΤΑ ΣΤΗΝ ΑΓΟΡΑ

ΝΑ ΠΕΡΙΟΡΙΣΤΕΙ όσο είναι δυνατό ο αριθμός των αδειών που χορηγούνται στους μικροπωλητές ζητά ο Εμπορικός Σύλλογος της Ρόδου, ενόψει και της αλλαγής του σχετικού νόμου.

• Βάσει του νέου νόμου τόσο ο Δήμος Ρόδου όσο και η Νομαρχιακή Αυτοδιοίκηση Δωδεκανήσου θα συστήσουν επιτροπές που θα γνωμοδοτούν για τις άδειες που αφορούν το στάσιμο και το υπαίθριο εμπόριο. Στις επιτροπές αυτές θα εκπροσωπείται ο Εμπορικός Σύλλογος, το Εμπορικό Επιμελητήριο, οι επαγγελματοβιοτέχνες και οι μικροπωλητές.

ΜΕ ΑΦΟΡΜΗ την εφαρμογή του νέου νόμου οι έμποροι ζητούν να μπει τάξη στο θέμα των αδειών καθώς εκτιμούν ότι χορηγήθηκαν περισσότερες από όσες θα έπρεπε με αποτέλεσμα να προκαλούνται προβλήματα στην αγορά.

• Σύμφωνα με τα στοιχεία της Διεύθυνσης Εμπορίου οι άδειες μικροπωλητών λαϊκών αγορών που έχουν ανανεωθεί ανέρχονται σε 54 από τις οποίες για είδη νεωτερισμού και λευκά είδη 25.

Οι άδειες υπαιθρίου πλανοδίου εμπορίου μέχρι σήμερα ανέρχονται σε 36 από τις οποίες 12 αφορούν κινητές καντίνες.

ΟΙ ΑΔΕΙΕΣ μικροπωλητών που έχουν χορηγηθεί για διάστημα τεσσάρων μηνών και για κοινωνικούς λόγους προκειμένου να διαθέσουν τα εμπορεύματα που τους έμειναν ανέρχονται σε 12.

• Από τη διοίκηση του Εμπορικού Συλλόγου υποστηρίζεται ότι είχε δοθεί το πράσινο φως για την χορήγηση ελάχιστων αδειών για κοινωνικούς λόγους και με την προϋπόθεση ότι οι μικροπωλητές θα σταματούσαν τις δραστηριότητές τους στο τέλος του περασμένου έτους, κάτι που τελικά δεν έγινε γεγονός που προκάλεσε οξύτατες αντιδράσεις.

ΕΛΛΗΝΙΚΗ ΔΗΜΟΚΡΑΤΙΑ
ΥΠΟΥΡΓΕΙΟ ΠΟΛΙΤΙΣΜΟΥ
ΤΑΜΕΙΟ ΑΡΧ/ΚΩΝ ΠΟΡΩΝ ΚΑΙ ΑΠΑΛΛΟΤΡΙΩΣΕΩΝ
Δ/ΝΣΗ ΔΙΟΙΚΗΤΙΚΟΥ
ΤΜΗΜΑ: ΛΟΓΙΣΤΗΡΙΟΥ

ΠΕΡΙΛΗΨΗΣ ΔΙΑΚΗΡΥΞΗΣ

Το Ταμείο Αρχ/κών Πόρων και Απαλλοτριώσεων (ΤΑΠ) του Υπουργείου Πολιτισμού προκηρύσσει δημόσιο ανοικτό επαναληπτικό πλειοδοτικό διαγωνισμό με προθεσμία δέκα (10) ημερών και με σφραγισμένες προσφορές για την εκμίσθωση του δικαιώματος εκματαλλεύσεως του αναψυκτηρίου στο Κάστρο Καστελλορίζου.

Ο διαγωνισμός θα διενεργηθεί από επιτροπή στις 20-2-04 ημέρα Παρασκευή κι ώρα 12 π.μ. στα γραφεία του Ταμείου στην οδό Ιπποτών στη Ρόδο. Περισσότερες πληροφορίες καθώς και οι όροι της διακηρύξεως δίνονται στους ενδιαφερόμενους στα ανωτέρω γραφεία.

Τηλ. 210 3722500
22410 30025

Ο πρόεδρος του Δ.Σ.
Ιωάννης Σαβαλάνος

ΧΛ-

ΛΑΪΚΟ ΛΑΧΕΙΟ

(Την κλήρωση προσφέρει το πρακτορείο ΚΩΣΤΑ ΚΑΣΤΡΟΥΝΗ - ΘΕΜ. ΣΟΦΟΥΛΗ 155)

ΚΛΗΡΩΣΗ 6η της 10 Φεβ. 2004

ΚΕΡΔΗ ΤΡΙΩΔΥΜΟΥ ΛΑΧΝΟΥ : 177,000,000 Κυκλοφόρησαν σειρές: 10

	Σειρά	Στοιχεία	Αριθμός	Δραχμές
Μεγάλος Λαχνός	5η	Γ	47919	100,000,000
Υπόλοιπα στοιχεία	5η	Α+Β+Δ	47919	21,000,000
Β Λαχνός τριδύμου	6η	Α - Δ	47919	28,000,000
Γ Λαχνός τριδύμου	4η	Α - Δ	47919	28,000,000
Σε όλες τις άλλες σειρές			47919	15,000,000

ΚΑΤΑΛΟΓΟΣ ΚΕΡΔΩΝ ΣΕ ΟΛΕΣ ΤΙΣ ΣΕΙΡΕΣ

Αριθμός	Ποσό	Αριθμός	Ποσό	Αριθμός	Ποσό	Αριθμός	Ποσό
305	100,000	20917	70,000	39859	300,000	59883	100,000
966	70,000	21738	70,000	40580	70,000	60494	70,000
1797	70,000	22549	100,000	41061	70,000	61185	70,000
2598	70,000	23300	70,000	41732	70,000	61896	100,000
3349	200,000	23732	1,000,000	42643	200,000	62577	70,000
4060	70,000	23861	70,000	43294	70,000	63108	70,000
4811	70,000	24113	70,000	43765	70,000	63789	300,000
5542	70,000	24584	70,000	44376	100,000	64560	70,000
6223	100,000	25305	70,000	44927	70,000	65371	70,000
6274	70,000	25966	100,000	45695	100,000	65952	100,000
7785	70,000	26717	70,000	46558	70,000	66843	70,000
7816	2,000,000	27598	100,000	47909	70,000	67624	100,000
7963	70,000	28145	70,000	47919	Πρώτος	68411	70,000
8704	70,000	29906	70,000	48669	70,000	68842	70,000
9275	100,000	30477	200,000	49420	70,000	69553	100,000
9886	70,000	31058	70,000	50171	100,000	69764	70,000
10717	200,000	31809	70,000	50922	70,000	70435	70,000
11258	70,000	32590	100,000	51693	70,000	70676	300,000
11989	70,000	33111	70,000	52514	200,000	71597	70,000
12770	70,000	33192	70,000	53305	70,000	72148	70,000
13521	100,000	33473	70,000	53926	100,000	72699	70,000
14272	70,000	34044	100,000	54877	70,000	73110	100,000
14963	300,000	34875	70,000	55598	70,000	73601	70,000
15714	70,000	35816	200,000	56270	70,000	74272	70,000
16595	70,000	36267	70,000	56892	200,000	74893	200,000
17226	70,000	37018	70,000	57314	70,000	75814	70,000
17837	100,000	37749	100,000	57906	70,000	77055	70,000
18914	70,000	37926	100,000	57930	70,000	78042	300,000
19725	200,000	38687	70,000	58611	200,000	78813	70,000
20586	70,000	39398	70,000	59402	70,000	79594	70,000

Από 10,000 δρχ κερδίζουν όλοι οι αριθμοί που λήγουν σε 19
Από 4,000 δρχ κερδίζουν όλοι οι αριθμοί που λήγουν σε 9
Από 2,000 δρχ κερδίζουν όλοι οι αριθμοί που αρχίζουν από 47, 07, 23

Στην κλήρωση αυτή συνοθήκαν οι χιλιάδες 07 23 33 37 57
δεν συναθήκαν οι χιλιάδες 76
Τα κέρδη άνω των 100000 φορολογούνται με 10%

ΙΑΤΡΙΚΗ ΑΝΑΚΟΙΝΩΣΗ
Ο ΟΔΟΝΤΙΑΤΡΟΣ
ΜΗΝΑΣ Γ. ΜΑΛΛΙΑΡΑΚΗΣ
πτυχιούχος Α.Π. Θεσσαλονίκης
ΔΕΧΕΤΑΙ: Δευτέρα - Παρασκευή: 09.00 - 13.30 & 17.30-21.00
Σάββατο 10.00-13.30
Μ. ΚΩΝΣΤΑΝΤΙΝΟΥ 18 Β - 2ος όροφος
Τηλ. 22410/34306 και κιν. 6972185643
7706-15/2

ΑΝΑΚΟΙΝΩΣΗ
ΣΙΑΓΚΑ ΚΩΝΣΤΑΝΤΙΝΑ
ΨΥΧΟΛΟΓΟΣ
Απόφοιτος Αριστοτελείου Πανεπιστημίου Θεσσαλονίκης
Τηλ. 6936 261736
ΚΥΠΡΙΩΤΗ ΑΛΕΞΙΑ
ΨΥΧΟΛΟΓΟΣ ΥΓΕΙΑΣ
Απόφοιτος Πανεπιστημίου Κρήτης
MSC Surrey University of England
Τηλ. 6944 717520
Δέχονται κατόπιν ραντεβού
Στεφ. Καζούλη 18, 1ος όροφος
Τηλ. 22410 22102
2433-17/2

ΓΕΩΡΓΙΟΣ ΦΙΛ. ΔΙΑΚΟΝΙΚΟΛΑΟΥ
ΧΕΙΡΟΥΡΓΟΣ - ΟΔΟΝΤΙΑΤΡΟΣ
Αριστοτελείου Παν/μίου Θεσσαλονίκης
Δέχεται :
Δευτ - Παρασκευή 09.00 - 13.00
και 17.00 - 21.00
Σάββατο: 09.00 - 13.00
(κατόπιν ραντεβού)
Οδός: Στ. Καζούλη 18 Ρόδος
Τηλ. - Φαξ: 22410 32678,
κιν. 6945040049
7918-15/2

ΑΡΧΩΝ ΣΑΜΑΡΤΖΗΣ ΑΕΤΕΒΕ
Από το 1980
23 ΧΡΟΝΙΑ ΜΟΝΩΣΕΙΣ
ΜΟΝΩΣΕΙΣ ΤΑΡΑΤΣΩΝ
ΠΡΟΣΦΟΡΑ ΜΟΝΩΤΙΚΟΥ 12 kg ΜΟΝΟ με 30 ευρώ με ΦΠΑ
ΠΡΟΣΦΟΡΑ ΑΚΡΥΛΙΚΟ 15 kg ΜΟΝΟ με 19 ευρώ με ΦΠΑ
ΔΙΑΘΕΣΗ: ΑΡΧΩΝ ΣΑΜΑΡΤΖΗΣ ΑΕΤΕΒΕ
ΜΟΝΩΣΕΙΣ - ΣΤΕΓΑΝΩΣΕΙΣ
ΚΑΤΑΣΤΗΜΑΤΑ
1) Ερυθρού Σταυρού 21 - Τηλ.: 22410 23030/32054 Ρόδος 85100
2) Ικαρου & Λαοδικείας - Τηλ.: 22410 20021 Ρόδος 85100
ΚΙΝΗΤΟ: 6944 502033
X4407-29/2

Καθυστερεί σημαντικά η λήψη τους

Πρόβλημα με τα μέτρα ασφαλείας στο λιμάνι

ΕΠΙΘΕΩΡΗΣΗ ΑΠΟ ΕΙΔΙΚΟΥΣ ΤΗΣ Ε.Ε.



Ορατός είναι ο κίνδυνος να τιναχτούν στον αέρα όλα τα προγράμματα προσεγγίσεων κρουαζιεροπλοίων για τη Ρόδο τη φετινή σεζόν. Η εμπλοκή αυτή τη φορά δεν προέρχεται από την οικονομική κατάρρευση των εταιρειών Roayl Olympic Cruises και Festival που δραστηριοποιούνται στην περιοχή μας, αλλά από την αργοπορία που παρατηρείται στην λήψη πρόσθετων μέτρων ασφαλείας στο λιμάνι της Ρόδου.

• Η προθεσμία που έχει δοθεί για να παρθούν τα μέτρα λήγει την 1η Ιουλίου. Από την ημερομηνία αυτή όλες οι ασφαλιστικές εταιρείες δεν θα καλύπτουν τα κρουαζιερόπλοια που θα προσεγγίζουν στο λιμάνι της Ρόδου. Ετσι οι εταιρείες κρουαζιεροπλοίων θα αναγκαστούν να βγάλουν το λιμάνι της Ρόδου από τα προγράμματά τους με ό,τι αυτό συνεπάγεται για την περιοχή μας, αφού ο θαλάσσιος τουρισμό θα τιναχτεί στον αέρα.

Σοβαρή ευθύνη για την υπόθεση αυτή φέρει το υπουργείο Εμπορικής Ναυτιλίας το οποίο θα πρέπει να επιλέξει τις εταιρείες που θα αναλάβουν να εκπονήσουν τις σχετικές μελέτες.

«Τη διαδικασία αυτή περιμένουμε και μεις ώστε να εφαρμόσουμε τα μέτρα ασφαλείας που θα περιέχει η μελέτη που θα εκπονηθεί για το λιμάνι της Ρόδου» δήλωσε στην «Πρόοδο» ο αντιπρόδρος του Δημοτικού Λιμενικού Ταμείου Νότιας Δωδεκανήσου αντιδήμαρχος κ. Νίκος Χαραλάμπης. Το θέμα απασχόλησε προσφάτως και το διοικητικό συμβούλιο του Λιμενικού Ταμείου που όρισε και υπεύθυνο για τον τομέα ασφάλειας τον Επαμεινώνδα Αξιώτη.

Σημειώνεται πάντως ότι τον Ιούνιο θα γίνουν έλεγχοι για τα μέτρα ασφαλείας από επιθεωρητές της Ευρωπαϊκής Ενωσης που θα έρθουν στη Ρόδο.

Παρά το γεγονός ότι οι διαδικασίες έχουν καθυστερήσει σημαντικά εκτιμάται ότι η κατάσταση θα έχει βελτιωθεί σε μεγάλο βαθμό μέχρι τον Ιούνιο.

Σύσκεψη στην Κατταβιά για τον αναδασμό και την αδέσποτη βοσκή



Πραγματοποιήθηκε η συνεδρίαση του Τοπικού Συμβουλίου Κατταβιάς το Σάββατο 7 Φεβρουάριου στις 17:00 στο πρώην κοινοτικό κατάστημα Κατταβιάς, Στη συνεδρίαση παρευρέθηκαν ο Δήμαρχος Μανώλης Σαββής, ο Συνεπίκουρός του Δημάρχου Ακκούρης Σταύρος, ο Επικεφαλής της μειοψηφίας κος.Ζαννετίδης Φιλήμων, οι Δημοτικοί Σύμβουλοι Καραγιάννης Τσαμπίκος και Αρνάς Κυριάκος καθώς αρκετοί πολίτες.

Τα θέματα που συζητήθηκαν ήταν: Α) η πρόταση της Δημοτικής Αρχής για συναινετικό αναδασμό στο Δ.Δ Κατταβιάς Β)Τα αδέσποτα .

Στην πρόταση της Δημοτικής Αρχής, να ξεκινήσει συναινετικός αναδασμός αγροτικής γης σε συγκεκριμένες περιοχές του Δ.Δ Κατταβιάς, έργο το οποίο θα συμβάλει σημαντικά στην ανάπτυξη του Πρωτογενή Τομέα, εκφράστηκαν θετικά όλοι οι παρευρισκόμενοι.

Οι προσπάθειες της Δημοτικής Αρχής να δημιουργηθούν προϋποθέσεις και κίνητρα για εγκατάσταση νέων αγροτών και αναδιάρθρωση των καλλιεργειών στην περιοχή, θα συνεχισθούν σε συνεργασία με τις αρμόδιες Υπηρεσίες (Υπουργείο Γεωργίας, Ν.Α Δ/νση Γεωργίας).

Όσο αφορά το δεύτερο θέμα , τα αδέσποτα, από όλους εκφράστηκε η αναγκαιότητα συνέχισης του έργου του Δήμου για έλεγχο και λήψης μέτρων ώστε να μην υπάρχουν στο μέλλον ζημιές στην αγροτική παραγωγή και επισημάνθηκαν οι υποχρεώσεις των κτηνοτρόφων.

Βασική προϋπόθεση όλων αυτών, είναι η συνύπαρξη Γεωργίας - Κτηνοτροφίας.

Ειδικότερη συζήτηση έγινε για την περιοχή του αεροδρομίου όπου αποτελεί για το Δ.Δ Κατταβιάς ξεχωριστή περιοχή με περιορισμούς στη βόσκηση ποιμενικών και οικόσιτων ζώων, επιβεβαιώθηκαν οι όροι που εδώ και χρόνια είχαν καθορίσει οι κοινοτικές και δημοτικές αρχές διαχρονικά.

ΟΙΚΟΔΟΜΙΚΕΣ ΕΠΙΧΕΙΡΗΣΕΙΣ
ΔΙΑΚΟΓΕΩΡΓΙΟΥ ΚΑΛΛΙΣΤΟΣ
ΕΘΝ.ΑΝΤΙΣΤΑΣΕΩΣ 11 (πρώην Αννης Μαρίας)
ΠΩΛΗΣΕΙΣ ΔΙΑΜΕΡΙΣΜΑΤΩΝ - ΚΑΤΑΣΤΗΜΑΤΑ - ΑΠΟΘΗΚΕΣ - ΑΝΤΑΛΛΑΓΕΣ ΑΚΙΝΗΤΩΝ - ΑΓΟΡΕΣ ΟΙΚΟΠΕΔΩΝ
ΑΝΑΛΑΜΒΑΝΟΥΜΕ ΑΝΤΙΠΑΡΟΧΕΣ
ΠΩΛΟΥΝΤΑΙ διαμερίσματα λουξ κατασκευής, με απεριόριστη θέα. Τα διαμερίσματα διαθέτουν θωρακισμένες πόρτες - εντοιχισμένες κουζίνες - ντουλάπες - εντοιχισμένο νιπτήρα με ντουλάπι - κεντρική θέρμανση αυτόνομη - ανοιγόμενα ανακλινόμενα κουφώματα με διπλά τζάμια, σίτες, ρολά - υδραυλικό ασανσέρ - τρικρασικό ρεύμα.
Ολοι οι χώροι σπατουλαριστοί - εσωτερικές πόρτες MDF με σχέδιο
ΔΙΑΜΕΡΙΣΜΑΤΑ ΕΠΙ ΤΗΣ:
Χρ. Φέσσα (κάθετος Αποστ. Παύλου), 90τ.μ. τριάρια
Επίσης οροφοδιαμερίσματα των 90 τ.μ (οικοδομή μόνο τριών διαμερισμάτων)
ΟΙΚΟΔΟΜΗ Πτολεμαίων και Χρ. Φέσσα των 117-125τ.μ.
ΟΙΚΟΔΟΜΗ υπό ανέγερση επί της οδού Ρήγα Φερραίου στο πάρκο Διαμερίσματα τριάρια - τεσσάρια
ΟΙΚΟΔΟΜΗ υπό ανέγερση επί της οδού Κ. Παλαιολόγου και Θεοτοκοπούλου. Διαμερίσματα δυάρια - τριάρια - τεσσάρια- καταστήματα
Επί της οδού Β. Ηρακλείου οικοδομή τεσσάρων διαμερισμάτων οροφοδιαμερισμάτα των 133τ.μ. Η οικοδομή έχει πυλωτή για πάρκιγκ
ΓΡΑΦΕΙΑ - ΙΑΤΡΕΙΑ:
- Επί της οδού Μ. Κωνσταντίνου και Κων/νου Παλαιολόγου των 80τ.μ
- Επί της οδού Κων/νου Παλαιολόγου και Θεοτοκόπουλου 60-80 τ.μ.
- Επί της οδού Ρήγα Φερραίου στο πάρκο, 60-80-100τ.μ.
ΚΑΤΑΣΤΗΜΑΤΑ
- Επί της οδού Κ. Παλαιολόγου και Θεοτοκοπούλου των 60-80-100τ.μ.
- Επί της οδού λεωφόρου Καλλιθέας (Καρασόνερο) 90τ.μ.
ΑΠΟΘΗΚΕΣ
- Πλησίον Στέλιου Κυπαίου των 130τ.μ.
- Στη λεωφόρο Καλλιθέας (Καρασόνερο) των 80-300τ.μ.
Οι πωλήσεις μπορούν να γίνουν και με όλα τα δάνεια τραπεζών και οργανισμών/.
Αναλαμβάνουμε ΑΝΤΙΠΑΡΟΧΕΣ και ΑΓΟΡΕΣ ΟΙΚΟΠΕΔΩΝ
Δεχόμαστε ανταλλαγές σαν/τών
ΠΛΗΡΟΦΟΡΙΕΣ:
ΔΙΑΚΟΓΕΩΡΓΙΟΥ ΚΑΛΛΙΣΤΟΣ
Τηλ.. 29318 - 34598- Τηλ.. 78501 - 78502
X4408-29/2

Δ.Α.Ν.Ε. SEA LINE
ΔΩΔΕΚΑΝΗΣΙΑΚΗ ΑΝΩΝΥΜΗ ΝΑΥΤΙΛΙΑΚΗ ΕΤΑΙΡΙΑ
Αυστραλίας 92 - Τηλ. 22410 43150
Δρομολόγια
Αναχωρήσεις από ΡΟΔΟ
4/2/04 Τετάρτη
ΠΑΤΜΟΣ 15.00 Σύμη - Κω -Κάλυμνο - Αστυπάλαια - Πειραιά
5/2/04 Πέμπτη
ΡΟΔΟΣ 15.00 Κω - Κάλυμνο - Λέρο - Πάτμο -Πειραιά
6/2/04 Παρασκευή
ΠΑΤΜΟΣ 15.00 Κω - Κάλυμνο - Λέρο -Λειψοί - Πάτμο - Πειραιά
7/2/04 Σάββατο
ΡΟΔΟΣ 15.00 Τήλο- Κω - Κάλυμνο - Λέρο - Πάτμο - Πειραιά
8/2/04 Κυριακή
ΠΑΤΜΟΣ 14.00 Νίσυρο - Κω -Κάλυμνο - Λέρο -Πάτμο -Πειραιά
9/2/04 Δευτέρα
10/2/04 Τρίτη
ΡΟΔΟΣ 15.00 Κω -Κάλυμνο - Λέρο -Πάτμο -Πειραιά
11/2/04 Τετάρτη
ΠΑΤΜΟΣ 15.00 Σύμη - Κω -Κάλυμνο - Αστυπάλαια - Πειραιά
12/2/04 Πέμπτη
ΡΟΔΟΣ 15.00 Κω - Κάλυμνο - Λέρο - Πάτμο -Πειραιά
13/2/04 Παρασκευή
ΠΑΤΜΟΣ 15.00 Κω - Κάλυμνο - Λέρο -Λειψοί - Πάτμο - Πειραιά
14/2/04 Σάββατο
ΡΟΔΟΣ 15.00 Τήλο- Κω - Κάλυμνο - Λέρο - Πάτμο - Πειραιά
15/2/04 Κυριακή
ΠΑΤΜΟΣ 14.00 Νίσυρο - Κω -Κάλυμνο - Λέρο -Πάτμο -Πειραιά
X4415-29/2

ΔΙΑΔΗΜΟΤΙΚΗ ΕΠΙΧΕΙΡΗΣΗ ΚΑΤΑΣΚΗΝΩΣΕΩΝ ΠΡΟΦΗΤΗ ΗΛΙΑ
Ανακοίνωση
Το Σάββατο 20 Δεκεμβρίου 2003 άνοιξε και πάλι τις πόρτες του στους πελάτες του,
το εστιατόριο που λειτουργεί στο χώρο των κατασκηνώσεων του Προφήτη Ηλία.
Το εστιατόριο θα είναι ανοιχτό καθημερινά καθώς και στις εορτές και αργίες από 10 π.μ. έως τις 5μ.μ. και θα προσφέρει το πλούσιο παραδοσιακό μενού του.
Το δάσος του Προφήτη Ηλία σε συνδυασμό με το ζεστό περιβάλλον του εστιατορίου και το καλό φαγητό, ενισχύει το εορταστικό κλίμα των ημερών και κάνει την παραμονή των επισκεπτών ευχάριστη.
Κρατήσεις στο τηλ. 22460 22189
Κιν. 6936809726
X.4437-10/2

Ανακαλύψτε
με τα Blue Star Ferries
το καλύτερο ταξίδι!
ΠΡΟΣ ΠΕΙΡΑΙΑ

ΑΝΑΧΩΡΗΣΗ ΑΠΟ							ΑΦΙΞΗ
ΡΟΔΟ	ΚΩ	ΛΕΡΟ	ΠΑΤΜΟ	ΜΥΚΟΝΟ	ΣΥΡΟ	ΑΜΟΡΓΟ (ΚΑΤΑΠΟΛΑ)	ΠΕΙΡΑΙΑ
ΤΡΙΤΗ 20:00	ΤΡΙΤΗ 22:55	---	---	ΤΕΤΑΡΤΗ 03:30	---	---	ΤΕΤΑΡΤΗ 07:20
ΠΕΜΠΤΗ 20:00	ΠΕΜΠΤΗ 22:55	---	---	---	ΠΑΡΑΣΚΕΥΗ 03:45	---	ΠΑΡΑΣΚΕΥΗ 07:05
ΣΑΒΒΑΤΟ 10:00	ΣΑΒΒΑΤΟ 12:50	---	---	---	---	ΣΑΒΒΑΤΟ 16:20	ΣΑΒΒΑΤΟ 21:30
ΚΥΡΙΑΚΗ 18:30	ΚΥΡΙΑΚΗ 21:25	ΚΥΡΙΑΚΗ 23:05	ΔΕΥΤΕΡΑ 00:15	---	ΔΕΥΤΕΡΑ 03:45	---	ΔΕΥΤΕΡΑ 07:05

ΑΝΕΚΤΕΛΕΣΤΑ ΔΡΟΜΟΛΟΓΙΑ: 25/12/03, 01/01/04, 11/04/04 (αναχώρηση από Ρόδο 18:30 για Πειραιά).
ΑΠΟ ΠΕΙΡΑΙΑ

ΑΝΑΧΩΡΗΣΗ ΑΠΟ ΠΕΙΡΑΙΑ	ΑΦΙΞΗ						
	ΣΥΡΟ	ΜΥΚΟΝΟ	ΑΜΟΡΓΟ (ΚΑΤΑΠΟΛΑ)	ΠΑΤΜΟ	ΛΕΡΟ	ΚΩ	ΡΟΔΟ
ΔΕΥΤΕΡΑ 20:00	ΔΕΥΤΕΡΑ 23:20	---	---	---	---	ΤΡΙΤΗ 04:10	ΤΡΙΤΗ 07:10
ΤΕΤΑΡΤΗ 20:00	ΤΕΤΑΡΤΗ 23:20	---	---	---	---	ΠΕΜΠΤΗ 04:10	ΠΕΜΠΤΗ 07:10
ΠΑΡΑΣΚΕΥΗ 20:00	---	ΠΑΡΑΣΚΕΥΗ 23:50	---	---	---	ΣΑΒΒΑΤΟ 04:20	ΣΑΒΒΑΤΟ 07:15
ΣΑΒΒΑΤΟ 23:30	---	---	ΚΥΡΙΑΚΗ 04:45	ΚΥΡΙΑΚΗ 07:00	ΚΥΡΙΑΚΗ 08:10	ΚΥΡΙΑΚΗ 09:50	ΚΥΡΙΑΚΗ 12:45

ΑΝΕΚΤΕΛΕΣΤΑ ΔΡΟΜΟΛΟΓΙΑ: 24/12/03, 31/12/03, 10/04/04 (αναχώρηση από Πειραιά 23:30 για Ρόδο).
SKEVO'S TRAVEL AGENCY
ΚΑΝΤΕ ΚΡΑΤΗΣΗ ΤΩΡΑ!
ΠΛΗΡΟΦΟΡΙΕΣ ΚΑΙ ΚΡΑΤΗΣΕΙΣ ΘΕΣΕΩΝ ΣΤΟΝ ΤΑΞΙΔΙΩΤΙΚΟ ΣΑΣ ΠΡΑΚΤΟΡΑ Ή SKEVO'S TRAVEL AGENCY: ΑΜΕΡΙΚΗΣ 111, ΡΟΔΟΣ, ΤΗΛ. ΚΡΑΤΗΣΕΩΝ ΕΠΙΒΑΤΩΝ ΚΑΙ Ι.Χ.: 22410-22461, 22410-75655, 22410-75310, ΤΗΛ. ΚΡΑΤΗΣΕΩΝ ΦΟΡΤΗΓΩΝ: 22410-76600
X4423-29/2

GA FERRIES

ΤΑΞΙΔΕΨΤΕ ΜΕ
ΤΟ ΝΕΟ ΜΑΣ ΠΛΟΙΟ

Ε/Γ-Ο/Γ ΑΝΘΗ ΜΑΡΙΝΑ

Γρήγορα - Ανετα - Ευχάριστα

ΜΟΝΟ ΣΕ 13 ΩΡΕΣ!!!

Από Ρόδο προς Πειραιά
Κάθε ΤΡΙΤΗ - ΠΕΜΠΤΗ - ΣΑΒΒΑΤΟ

Από Πειραιά προς Ρόδο
Κάθε ΔΕΥΤΕΡΑ - ΤΕΤΑΡΤΗ - ΠΑΡΑΣΚΕΥΗ

ΠΡΟΣΦΟΡΑ
ΟΛΑ ΤΑ ΕΙΣΙΤΗΡΙΑ ΣΕ ΜΙΣΗ ΤΙΜΗ

ΕΠΙΒΑΤΗΣ	16,90 ευρώ
Ι.Χ.	44,60 ευρώ

ΕΚΔΟΣΕΙΣ ΕΙΣΙΤΗΡΙΩΝ ΣΕ ΟΛΑ ΤΑ ΤΑΞΙΔΙΩΤΙΚΑ ΠΡΑΚΤΟΡΕΙΑ

Κεντρικό πρακτορείο

TSAGARIS TRAVEL

Ακτή Σαχτούρη 5

Τηλ.: 22410 36170, 28597, 35066, 30406

FAX: 22410 39839

X4417-29/2

Zorpidis

Σας γνωρίζουμε ότι το Ε/Γ - Ο/Γ «ΙΕΡΑΠΕΤΡΑ Λ.» θα παραμείνει σε ακινησία από 12/2 έως 5/3/04, λόγω εκτέλεσης εργασιών ετήσιας επιθεώρησης και δεξαμενισμού.

Τα δρομολόγια θα εκτελούνται ως ακολούθως:

Γ/Β ΙΕΡΑΠΕΤΡΑ Λ.

Τετάρτη 11/2/04 από Ρόδο για: Χάλκη 06.35-06.45, Διαφάνι 08.35 - 08.45, Κάρπαθο 09.45 - 10.00, Κάσο 11.20 - 11.40, Σητεία 14.00 - 14.30, Ηράκλειο 17.30 - 18.15, Μήλος 00.25 - 00.45, Πειραιάς 05.40, ΕΝΑΡΞΗ ΑΚΙΝΗΣΙΑΣ

ΒΙΤΣΕΤΖΟΣ ΚΟΡΝΑΡΟΣ

Πέμπτη 12/2/04 από Ρόδο για Καστελλόριζο 16.00 - 16.15, Ρόδο 20.15

Πέμπτη 12/2/04 από Ρόδο 04.30 για Χάλκη 06.35-06.45, Διαφάνι 08.35 - 08.45, Κάρπαθο 09.45 - 10.00, Κάσο 11.20 - 11.40, Σητεία 14.20 - 15.30, Αγ. Νικόλαο 17.00 - 17.45, Θήρα 22.05 - 22.15, Μήλο 01.30 - 01.45, Πειραιάς 06.40

Σάββατο 14/2/04 από Ρόδο 20.00 για Καστελλόριζο: 24.00 - 00.15, Ροδο 04.15

Κυριακή 15/2/2004 Από Ρόδο 04.30 για Χάλκη 06.35-06.45, Διαφάνι 08.35 - 08.45, Κάρπαθο 09.45 - 10.00, Κάσο 11.50 - 12.00, Σητεία 14.30 - 15.30, Αγ. Νικόλαο 17.00 - 18.00, Μήλο 01.00 - 01.15, Πειραιάς 06.15

Τρίτη 17/2/2004 Από Ρόδο 20.00 για Καστελλόριζο 24.00 - 00.15, Ρόδος 04.15

Τετάρτη 18/2/2004 Από Ρόδο 07.00 για Χάλκη09.05 - 09.15, Διαφάνι11.00 - 11.10, Κάρπαθο 12.00 - 12.15, Κάσο 13.30 - 13.40, Σητεία 16.10 - 16.30, Κάσο 19.00 - 19.10, Κάρπαθο 20.30 - 20.40, Διαφάνι 21.30 - 21.40, Χάλκη 23.30 - 23.40, Ρόδο - 01.40

Πέμπτη 19/2/04 από Ρόδο 04.30 για Χάλκη 06.35-06.45, Διαφάνι 08.35 - 08.45, Κάρπαθο 09.45 - 10.00, Κάσο 11.20 - 11.40, Σητεία 14.20 - 15.30, Αγ. Νικόλαο 17.00 - 17.45, Θήρα 22.05 - 22.15, Μήλο 01.30 - 01.45, Πειραιάς 06.40

Σάββατο 21/2/04 από Ρόδο 20.00 για Καστελλόριζο: 24.00 - 00.15, Ροδο 04.15

Κυριακή 22/2/2004 Από Ρόδο 12.00 για Καστελλόριζο 16.00 - 16.15, Ρόδος 20.15

Δευτέρα 23/2/04 (Καθαρή Δευτέρα) από Ρόδο 04.30 για Χάλκη 06.35-06.45, Διαφάνι 08.35 - 08.45, Κάρπαθο 09.45 - 10.00, Κάσο 11.50 - 12.00, Σητεία 14.30 - 15.30, Αγ. Νικόλαο 17.00 - 18.00, Μήλο 01.00 - 01.15, Πειραιάς 06.15.

Τετάρτη 25/2/2004 Από Ρόδο 20.00 για Καστελλόριζο 24.00 - 00.15, Ρόδος 04.15

Πέμπτη 26/2/04 από Ρόδο 04.30 για Χάλκη 06.35-06.45, Διαφάνι 08.35 - 08.45, Κάρπαθο 09.45 - 10.00, Κάσο 11.20 - 11.40, Σητεία 14.20 - 15.30, Αγ. Νικόλαο 17.00 - 17.45, Θήρα 22.05 - 22.15, Μήλο 01.30 - 01.45, Πειραιάς 06.40

Σάββατο 28/2/04 από Ρόδο 20.00 για Καστελλόριζο: 24.00 - 00.15, Ροδο 04.15

Κυριακή 29/2/2004 Από Ρόδο 04.30 για Χάλκη 06.35-06.45, Διαφάνι 08.35 - 08.45, Κάρπαθο 09.45 - 10.00, Κάσο 11.50 - 12.00, Σητεία 14.30 - 15.30, Αγ. Νικόλαο 17.00 - 18.00, Μήλο 01.00 - 01.15, Πειραιάς 06.15

Τρίτη 2/3/2004 Από Ρόδο 20.00 για Καστελλόριζο 24.00 - 00.15, Ρόδος 04.15

Τετάρτη 3/3/04 από Ρόδο 04.30 για Χάλκη 06.35-06.45, Διαφάνι 08.35 - 08.45, Κάρπαθο 09.45 - 10.00, Κάσο 11.40 - 12.00, Σητεία 1430 - 15.30, Αγ. Νικόλαο 17.00 - 17.45, Θήρα 22.05 - 22.15, Μήλο 01.30 - 01.45, Πειραιάς 06.40

ΠΛΗΡΟΦΟΡΙΕΣ: Αλεξ. Διάκου 38
Τηλ. 22410 20625, 30054

X4427-29/2

Θα λειτουργήσει στις 15 Φεβρουαρίου

Πάρκο κυκλοφοριακής αγωγής στο άλσος του Αγίου Σουλά

ΘΑ ΔΟΘΕΙ ΣΕ ΧΡΗΣΗ ΣΤΑ ΠΑΙΔΙΑ

Ο Δήμος Καμείρου βρίσκεται στην ευχάριστη θέση να ανακοινώσει ότι, έχει ολοκληρωθεί και πρόκειται να λειτουργήσει από τη Κυριακή 15 Φεβρουαρίου 2004, το Πάρκο Κυκλοφοριακής Αγωγής, που βρίσκεται στο χώρο του άλσους του Αγίου Σουλά στη Σορωνή.

Το έργο που θα δοθεί για χρήση των παιδιών των Δημοτικών Σχολείων του νησιού, έχει ενταχθεί στο Εθνικό Πρόγραμμα Οδικής Ασφάλειας του Υπουργείου Μεταφορών & Επικοινωνιών, έχει δε χρηματοδοτηθεί απ' αυτό με το ποσό των πενήντα εκατομμυρίων δρχ. (50.000.000 δρχ.) ή με το ποσό των 146.735 ευρώ, σύμφωνα με την από 18/7/2001 Προγραμματική Σύμβαση μεταξύ του Υπουργείου Μεταφορών και Επικοινωνιών και του Δήμου μας, με στόχο να προσφέρει σωστή και υπεύθυνη κυκλοφοριακή εκπαίδευση στα παιδιά των σχολικών μονάδων του νησιού μας, σε ένα χώρο που αποτελεί πόλο έλξης και είναι ιδιαίτερα αγαπητό στα παιδιά.

Η εκπόνηση της μελέτης του έργου έγινε σύμφωνα με τις προδιαγραφές που έχουν τεθεί από το Αριστοτέλειο Πανεπιστήμιο Θεσσαλονίκης, με δαπάνη που επιβάρυνε τον προϋπολογισμό του Δήμου και ανήλθε στο ποσό των 3.164.000 δρχ. ή 9.696 ευρώ.

Πέραν των εργασιών διαμόρφωσης του χώρου, σύμφωνα με τις προδιαγραφές που έχουν τεθεί από το Αριστοτέλειο Πανεπιστήμιο Θεσσαλονίκης, ο Δήμος μας προχώρησε στην προμήθεια του απαραίτητου εξοπλισμού, που περιλαμβάνει δέκα πέντε (15) ηλεκτροκίνητα τετράτροχα οχήματα και τριάντα (30) ποδήλατα.

Το Πάρκο Κυκλοφοριακής Αγωγής θα εγκαινιασθεί τη Κυριακή 15 Φεβρουαρίου και ώρα 11.00 π.μ.

Πρωτότυπος ηλεκτρονικός επιχειρηματικός Οδηγός

ΔΩΡΕΑΝ Η ΚΑΤΑΧΩΡΗΣΗ

Από το Ευρωπαϊκό Κέντρο Πληροφοριών GR -164 του Επιμελητηρίου Δωδεκανήσου ανακοινώνεται ότι:

Ενα καινοτόμο δυναμικό προωθητικό εργαλείο δημιούργησε το ελληνικό δίκτυο των Ευρωπαϊκών Κέντρων Πληροφοριών, για τις Ελληνικές Επιχειρήσεις που παράγουν και προσφέρουν καινοτόμα προϊόντα και υπηρεσίες.

Πρόκειται για ένα πρωτότυπο Ηλεκτρονικό Επιχειρηματικό Οδηγό που περιέχει επιχειρήσεις - φορείς που εξάγουν ή έχουν οποιαδήποτε πιστοποίηση (ISO 9000, SA8000, EN 45001, CE EMAS, HACCP, ECOLABEL, OHSAS 1800 κτλ).

Στον Οδηγό μπορεί να καταχωρηθεί οποιαδήποτε επιχείρηση-φορέας έχει την έδρα της στην Ελλάδα ανεξαρτήτως αντικειμένου (εμπόριο, βιομηχανία, τουρισμό, υπηρεσίες). Ενδεικτικά αναφέρεται ότι μπορεί να καταχωρηθεί ένα εστιατόριο που έχει πιστοποίηση HACCP, ένα πιστοποιημένο εργαστήριο ή γραφείο.

Ο Οδηγός αποτελεί μέρος της ιστοσελίδας του Δικτύου, έχει εκπονηθεί από το Ευρωπαϊκό Κέντρο του Επιμελητηρίου Δωδεκανήσου, το οποίο είχε τη συνολική ευθύνη της δημιουργίας και κατασκευής της ιστοσελίδας, και διαφοροποιείται από άλλους οδηγούς που κυκλοφορούν στην αγορά. Η πρωτοτυπία του έγκειται στο ότι το προφίλ της καταχωρημένης επιχείρησης μπορεί να ενημερώνεται ανά πάσα στιγμή ενώ μπορεί εύκολα να εντοπισθεί η επιχείρηση αφού υπάρχει εξειδικευμένη θεματική ταξινόμηση σε τρία επίπεδα (τομέας - δράσεις - προϊόντα (υπηρεσίες).

Η καταχώρηση στον Οδηγό είναι δωρεάν

Οι επιχειρήσεις που εξάγουν ή έχουν πιστοποίηση και επιθυμούν να καταχωρηθούν στον Οδηγό μπορούν να απευθυνθούν στο Ευρωπαϊκό Κέντρο Πληροφοριών του Επιμελητηρίου Δωδεκανήσου.

Πληροφορίες και αίτηση καταχώρησης παρέχονται στο τηλ. 22410 442132/18, φαξ 22410 44242, e-mail: eic164@ebed.gr

Το Παράρτημα Αιγαίου του Γεωτεχνικού Επιμελητηρίου

Η ΝΕΑ ΔΙΟΙΚΟΥΣΑ ΕΠΙΤΡΟΠΗ

Τη Δευτέρα 9 Φεβρουαρίου 2004, μετά την οριστικοποίηση των αποτελεσμάτων των εκλογών της 30ης Νοεμβρίου 2003 του Γεωτεχνικού Επιμελητηρίου Ελλάδας από την Κεντρική Εφορευτική Επιτροπή, συνήλθε η νέα Διοικούσα Επιτροπή του Παραρτήματος Αιγαίου προκειμένου να συγκροτηθεί σε σώμα. Αναδείχθηκαν.

Πρόεδρος: Αρώνης Ευστράτιος, Κτηνίατρος (ΔΑΚΕ)

Αντιπρόδρος: Καραγεωργίου Ευστράτιος, Γεωπόνος (ΔΑΚΕ)

Γενικός γραμματέας: Γιαλαμάς Παναγιώτης, Δασολόγος (ΔΑΚΕ)

Οργανωτικός γραμματέας: Ωραιόπουλος Λάζαρος, Ιχθυολόγος (ΔΑΚΕ)

Ταμίας: Κατωτριάτου Ελένη, Γεωλόγος (ΔΑΚΕ)

Μέλη: Δαούση Αναστασία, Κτηνίατρος (Γεωτεχνικοί για Αιγαίο)

Θεοδωρίδης Νικόλαος, Δασολόγος (Γεωτεχνικοί για Αιγαίο)

Σκιαδόπουλος Αρης, Γεωλόγος (Γεωτεχνικοί για Αιγαίο)

Ταταράκης Νικόλαος, Γεωπόνος (Γεωτεχνικοί για Αιγαίο)

Τζανή Χρυσούλα, Γεωπόνος (Γεωτεχνικοί για Αιγαίο).

ΑΠΟ ΣΗΜΕΡΑ ΑΥΤΟΚΙΝΗΤΟ ΠΑΝΤΑ ΚΑΘΑΡΟ

ΕΞΩΤΕΡΙΚΟ ΠΛΥΣΙΜΟ

€ 3,55 + Φ.Π.Α.

ΠΛΥΣΙΜΟ ΜΕ ΕΙΔΙΚΑ ΠΑΝΙΑ ΠΟΥ ΔΕΝ ΧΑΡΑΖΟΥΝ (ΟΧΙ ΒΟΥΡΤΣΕΣ)
ΠΛΥΣΙΜΟ ΜΕ ΑΦΑΛΑΤΩΜΕΝΟ & ΦΙΛΤΡΑΡΙΣΜΕΝΟ ΝΕΡΟ
ΤΑΧΥΤΑΤΟ ΠΛΥΣΙΜΟ ΣΕ 7 ΛΕΠΤΑ - ΖΕΣΤΟ ΚΕΡΙ - ΜΑΛΑΚΤΙΚΟ

ΠΛΥΣΙΜΟ ΜΕΣΑ - ΕΞΩ

€ 11,55 + Φ.Π.Α.

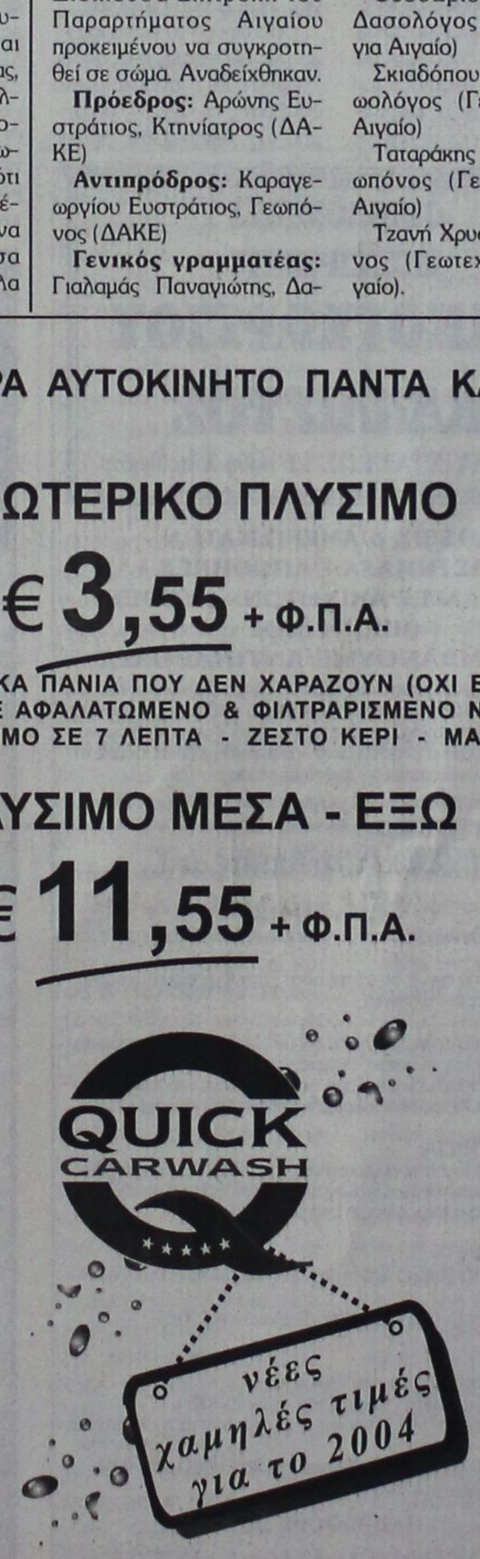

X 4396-19/2

ΠΕΡΙΟΧΗ ΑΣΓΟΥΡΟΥ (ΑΒ Βασιλόπουλος - LIDL) - ΤΗΛ: 22410-60150 , 60151

ΕΥΧΑΡΙΣΤΗΡΙΟΝ

Εκφράζομεν τα ειλικρινή μας ΣΥΓΧΑΡΗΤΗΡΙΑ διότι χάρις στις προσπάθειες του Λυκειάρχη κ. Γεωργίου Φασουλάκη και των συν αυτώ κυρίων κυρίων καθηγητών του 1ου ΤΕΕ Ρόδου πέτυχε για δευτέρα φορά το Α' βραβείον Βυζαντινής Μουσικής. Του δώσατε την ευκαιρία επανηλειμένως να βρίσκεται στην Κωνσταντινούπολη και να συμψάλει εκεί με τους Πατριαρχικούς Πρωτοψάλτας σε Πανήγυρεις του Αγίου Νικολάου στα ΜΥΡΑ στην Πόλη και Χαλκηδόνα, σχολή της Χάλκης στον Αγ. Σπυρίδων. Με λειτουργό των Οικουμενικόν μας Πατριάρχην κ.κ. Βαρθολομαίον. Αυτά όλα χάρις στη Διοίκηση και τους καλούς Καθηγητάς και Καθηγήτριας του 1ου ΤΕΕ Ρόδου.

ΕΙΣΘΕ ΠΡΑΓΜΑΤΙ ΑΞΙΟΙ ΚΑΙ ΣΑΣ ΕΥΧΑΡΙΣΤΟΥΜΕΝ ΑΠΟ ΚΑΡΔΙΑΣ

Οι γονείς του Μιχαήλ Τσαβαρή που πήρε το Α' βραβείο Ιερεύς Βασίλειος και Τσαμπίκα Τσαβαρή

2499-11/2

από τώρα

ΤΟ ΑΥΤΟΚΙΝΗΤΟ ΣΑΣ ΚΑΘΑΡΟ ΚΑΙ ΤΙΣ ΚΥΡΙΑΚΕΣ

ΠΛΥΣΙΜΟ
ΜΕΣΑ - ΕΞΩ



X4396-19/2

ΠΕΡΙΟΧΗ ΑΣΓΟΥΡΟΥ (ΑΒ Βασιλόπουλος - LIDL) - ΤΗΛ: 22410-60150 , 60151

DIBI CENTER

STELLA BEAUTY

Κάποτε
οι τέλειες αναλογίες
ήταν Θείο δώρο.
Σήμερα στο DIBI CENTER είναι
Επιστημονικό
Θαύμα!

ΠΑΓΚΟΣΜΙΑ ΚΕΝΤΡΑ ΑΙΣΘΗΤΙΚΗΣ ΚΑΙ ΑΔΥΝΑΤΙΣΜΑΤΟΣ
ΑΓΓΛΙΑ • ΑΜΕΡΙΚΗ
ΙΤΑΛΙΑ • ΜΟΝΑΚΟ
ΙΣΠΑΝΙΑ

ΣΩΜΑ	ΠΡΟΣΩΠΟ
Αδυνάτισμα (ολικό - τοπικό)	Καθαρισμός
Κυτταρίτιδα	Peeling
Σύσφιξη	Ενυδατώσεις
Θαλασσοθεραπείες	Lifting
Κρυοθεραπείες	Βιομοριακές θεραπείες
Αποτρίχωση (Χαλάουα - κερί)	Οξέα φρούτων (AHA)
	Ακμή
	Οξυγονοθεραπεία
	Ριζική αποτρίχωση

SOLARIUM

ΕΙΜΑΣΤΕ ΕΞΟΠΛΙΣΜΕΝΟΙ ΜΕ ΤΟΥΣ ΠΙΟ ΣΥΓΧΡΟΝΟΥΣ ΗΛΕΚΤΡΟΝΙΚΟΥΣ ΥΠΟΛΟΓΙΣΤΕΣ



Με την προσωπική φροντίδα της έμπειρης ΑΙΣΘΗΤΙΚΟΥ: ΣΤΕΛΛΑΣ ΧΑΤΖΗΣΑΒΒΑ

Μιχ. Πετρίδη 49, Ρόδος, Τηλ: 30469, 73590

Ναυτικά Πρακτορεία
TSAGARIS



GA FERRIES

Ε/Γ-Ο/Γ ΡΟΔΑΝΘΗ
Ε/Γ-Ο/Γ ΑΝΘΗ ΜΑΡΙΝΑ

ΡΟΔΟΣ - ΠΕΙΡΑΙΑΣ
3/2/2004 – 15/2/2004

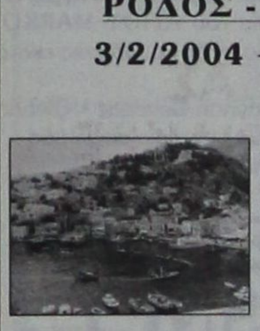

ΣΑΒΒΑΤΟ 7/2
ΡΟΔΑΝΘΗ 17.00 Κω - Κάλυμνο - Πειραιά (08.20)

ΚΥΡΙΑΚΗ 8/2
ΑΝΘΗ ΜΑΡΙΝΑ 16.00 Κω - Λέρο - Πάτμο - Πειραιά (06.10)

ΔΕΥΤΕΡΑ 9/2
ΡΟΔΑΝΘΗ 16.00 Σύμη - Τήλο - Νίσυρο - Κω - Κάλυμνο - Λέρο - Πάτμο - Πειραιά (12.00)

ΤΡΙΤΗ 10/2
ΑΝΘΗ ΜΑΡΙΝΑ 18.00 Κω - Πειραιά (06.25)



ΤΕΤΑΡΤΗ 11/2
ΡΟΔΑΝΘΗ 16.00 Σύμη - Τήλο - Νίσυρο - Κω - Κάλυμνο - Λέρο - Πάτμο - Πειραιά (12.00)

ΠΕΜΠΤΗ 12/2
ΑΝΘΗ ΜΑΡΙΝΑ 18.00 Κω - Πειραιά (06.25)

ΠΑΡΑΣΚΕΥΗ 13/2
ΡΟΔΑΝΘΗ 18.00 Σύμη - Τήλο - Νίσυρο - Κω - Κάλυμνο - Αστυπάλαια - Πειραιά (13.35)



ΣΑΒΒΑΤΟ 14/2
ΑΝΘΗ ΜΑΡΙΝΑ 18.00 Κω - Λέρο - Πάτμο - Πειραιά (08.10)

ΚΥΡΙΑΚΗ 15/2



ΔΕΥΤΕΡΑ 16/2
ΡΟΔΑΝΘΗ 16.00 Σύμη - Τήλο - Νίσυρο - Κω - Κάλυμνο - Λέρο - Πάτμο - Πειραιά (12.00)

ΤΡΙΤΗ 17/2
ΑΝΘΗ ΜΑΡΙΝΑ 18.00 Κω - Πειραιά (06.25)

ΠΡΟΣΦΟΡΑ
Πακέτα εισιτηρίων άνω των 300,00 ευρώ μπορείτε να εξοφλήσετε σε 4 άτοκες μηνιαίες δόσεις με την πιστωτική σας κάρτα VISA ή MASTER!!!

Η εταιρία μας βρίσκεται στην ευχάριστη θέση να σας ενημερώσει ότι:
1. Θα προσφέρονται **ειδικές τιμές** σε όλες τις θέσεις για οικογενειακά πακέτα
2. Εισιτήρια ΜΕΤΕΠΙΣΤΡΟΦΗΣ, ειδικές τιμές.
3. Πολλαπλά εισιτήρια minimum 5, **50% έκπτωση.**

TSAGARIS TRAVEL
Σαχτούρη 5 (έναντι Τελωνείου)
Τηλ.: 22410 36170, 30406, 35066, 28597

4417-29/2

Εν όψει των εκλογών της 7ης Μαρτίου

Το ΕΒΕΔ Δωδεκανήσου συζητά με κόμματα και υποψηφίους

ΟΙ ΑΠΟΨΕΙΣ ΤΩΝ ΠΑΡΑΓΩΓΙΚΩΝ ΤΑΞΕΩΝ

Με τον υποψήφιο βουλευτή του ΠΑΣΟΚ κ. Γιάννη Παρασκευά και με αντιπροσωπεία του Συνασπισμού της Ριζοσπαστικής Αριστεράς που απαρτιζόταν από την βουλευτή κ. Ασημ. Ξηροτύρη και τους υποψήφιους βουλευτές κ.κ. Δ. Γάκη, Γ. Ντάκα, Κ. Γεωργιάδη και Γ. Χαλκιά, συναντήθηκε προχθές το βράδυ η διοικητική επιτροπή του Επιμελητηρίου Δωδεκανήσου.

Στη διάρκεια των συναντήσεων αυτών οι εκπρόσωποι του Επιμελητηρίου κατέθεσαν τις απόψεις και τους προβληματισμούς τους για μια σειρά από θέματα που απασχολούν τις παραγωγικές τάξεις της Δωδεκανήσου.

Συγκεκριμένα από πλευράς του Επιμελητηρίου τέθηκαν τα εξής θέματα:

- η ανάγκη να ισχύσουν στην πράξη οι ειδικές νησιωτικές πολιτικές που προβλέπονται από το Σύνταγμα.
- η αντιμετώπιση του υψηλού κόστους μεταφορών στα νησιά μας που αποτελεί σημαντικό αναστολτικό παράγοντα ανάπτυξης.
- η ολοκλήρωση των έργων υποδομής τόσο στη Ρόδο όσο και στ' άλλα νησιά του νομού.
- η αντιμετώπιση των μεθοδεύσεων της Εταιρίας Τουριστικών Ακινήτων για το ξεπούλημα των δημοσίων ακινήτων.
- το θέμα των ενοικίων στα καταστήματα ιδιοκτησίας ΝΠΔΔ που απειλεί να τινάξει στον αέρα την τοπική οικονομία, αν ισχύσει ο νόμος για καθορισμό του μισθώματος στο 10% της αντικειμενικής αξίας των ακινήτων.
- η κατάργηση της επιδότησης των επιτοκίων (3%) που ισχύει μέχρι πρότινος για τις εμπορικές και βιοτεχνικές επιχειρήσεις της περιοχής μας που το Επιμελητήριο ζητά την επαναφορά της.

Για όλα αυτά τα θέματα και γι' άλλα έγινε σχετική συζήτηση και αντηλλάγησαν απόψεις.

Τόσο ο κ. Γ. Παρασκευάς όσο και οι εκπρόσωποι του Συνασπισμού, συμφώνησαν σε γενικές γραμμές με τις θέσεις και τα αιτήματα του Επιμελητηρίου Δωδεκανήσου, υποσχόμενοι ότι θα συμβάλουν στην επίλυσή τους.

Επισημάνθηκε ιδιαίτερα η ανάγκη να υπάρχει μόνιμη συνεργασία πολιτικών με τους εκπροσώπους των παραγωγικών τάξεων, έτσι ώστε να διαμορφώνονται από κοινού θέσεις, τόσο σε τοπικά θέματα όσο και σε γενικότερα ζητήματα που απαιτούνται θεσμικές ρυθμίσεις.

Οι εκπρόσωποι του Επιμελητηρίου στα πλαίσια της συζήτησης που έγινε δεν έκρυψαν την δυσαρέσκειά τους για το γεγονός ότι πολλά τοπικά προβλήματα δεν έτυχαν της προσοχής που έπρεπε (γι' αυτό και δεν επιλήθηκαν) καθώς και για το γεγονός ότι το κράτος απαξιώνει με την στάση του τον θεσμό των Επιμελητηρίων.

Δραστηριοποίηση μαθητών σε θέματα περιβάλλοντος

ΣΥΝΕΡΓΑΣΙΑ ΣΧΟΛΕΙΩΝ ΣΤΗΝ ΚΩ ΚΑΙ ΤΟ ΜΠΟΝΤΡΟΥΜ

Μαθητές της Ε' τάξης του 2ου Δημοτικού Σχολείου και της Δ' τάξης του ΤΕΕ Κω θα εκπονήσουν, σε συνεργασία με τη Διεύθυνση Τεχνικών Υπηρεσιών του Δήμου, πειραματική εργασία με θέμα: «Αγιος Παύλος, η γειτονιά μας».

Αντικείμενο της εργασίας θα είναι η αναγνώριση του περιβάλλοντος - της «γειτονιάς» δηλαδή- που αποτελεί και τον χώρο δραστηριοποίησης, το φυσικό «σκηνικό» των δύο εκπαιδευτηρίων του Αγίου Παύλου.

Οι μαθητές των προαναφερθέντων σχολείων θα πραγματοποιήσουν στη συνέχεια εκπαιδευτικό ταξίδι στην Αλικαρνασό (Bodrum) της Τουρκίας.

Εκεί θα έχουν την ευκαιρία να διαπιστώσουν ομοιότητες και διαφορές του φυσικού και ανθρωπογενούς-πολιτισμικού περιβάλλοντος, συγκρίνοντας τη «γειτονιά τους» με αντίστοιχες «γειτονιές» της πόλης αυτής, που βρίσκεται στην ευρύτερη «γειτονιά», απέναντι στα παράλια της μικρασιατικής ακτής και αποτελεί τόπο καταγωγής πολλών οικογενειών της Κω.

Το επεξεργασμένο προϊόν της ερευνητικής εργασίας, θα παραχθεί από τους ίδιους τους μαθητές -με την καθοδήγηση εκπαιδευτών- και θα παρουσιαστεί σε έντυπη και ηλεκτρονική μορφή, στο κοινό, σε ημερίδα που θα διοργανωθεί στο τέλος του προγράμματος.

Η ερευνητική εργασία των μαθητών από τα δύο σχολεία της Κω γίνεται στο πλαίσιο σχετικού προγράμματος της Γ.Γ. Νέας Γενιάς.

Στόχοι αυτού του προγράμματος είναι:

- Η προώθηση στο πλαίσιο της εκπαίδευσης εναλλακτικών μορφωτικών δραστηριοτήτων.
- Η δημιουργική αξιοποίηση του ελεύθερου χρόνου των μαθητών.
- Η εξοικείωσή τους με τη νέα τεχνολογία.
- Η αναγνώριση και προστασία του αστικού περιβάλλοντος.
- Η καλλιέργεια πολυπολιτισμικής συνείδησης των νέων και
- Η σύνδεση της παραγωγής με την εκπαίδευση.

ΜΕΝΤΙΟΥΜ-ΑΣΤΡΟΛΟΓΟΣ
ΝΙΚΟΣ
Ακριβείς προβλέψεις στον επαγγελματικό, αισθηματικό και οικονομικό τομέα.
Επαναφορά ατόμων
Ισχυρή υποβολή
Δέχεται μόνο με ραντεβού στα τηλέφωνα: 31405 και 39201
7921-3/3

ΝΕΟεξοπλιστική
ΒΑΣΙΛΕΙΑΔΗΣ Β. ΓΕΩΡΓΙΟΣ
Γνωστοποίηση
Τώρα που οι απαιτήσεις της ζωής αλλάζουν, **είμαστε υποχρεωμένοι** να ακολουθούμε την εξέλιξη της Ευρωπαϊκής Ενωσης, θα πρέπει και τα **προϊόντα** που χρειάζεται ο **επαγγελματίας** να ακολουθούν τις **προδιαγραφές κατασκευής με τα χαρακτηριστικά C.E.**
Θέλετε να τα δείτε από κοντά;
Ελάτε κοντά μας και θα το διαπιστώσετε
ΝΕΟΕΞΟΠΛΙΣΤΙΚΗ–ΒΑΣΙΛΕΙΑΔΗΣ & ΥΙΟΣ
Με τη συνεργασία των μεγαλύτερων εργοστασίων **Ελληνικών & Ιταλικών**, θα βρείτε **ό,τι ζητήσετε από επαγγελματικά ψυγεία παντός τύπου**, και ένα πλήρη εξοπλισμό επαγγελματικών συσκευών, από **πλυντήρια Ιταλίας, μηχανές παγοκύβων, Espresso καφέ, πλατώ, γύρους, φούρνους, κουζίνες** και άλλα τόσα είδη, ως και **όλη την ανοξείδωτη κατασκευή** σε διαστάσεις της αρεσκείας σας, στο εργοστάσιο μας
ΜΕΤΑΛΙΝΟΞ ΒΑΣΙΛΕΙΑΔΗΣ – ΣΑΡΙΚΑΣ ,
τηλ. 22410 62712
Η πείρα μας εγγυάται την άριστη ποιότητα.
Θα θυμάστε ότι οι τιμές μας είναι οι φθηνότερες της αγοράς.
Θα μας βρείτε στο **6ο χλμ. Ρόδου - Λίνδου,** *έναντι ακριβώς από την εκκλησία του Αγίου Χριστοφόρου* και στα **τηλ. 22410 66164, φαξ: 22410 60864, Ρόδος**
Σημείωση: *Ειδικές προσφορές σε περιορισμένο αριθμό ψυγείων.*
X4398-31/1

ΘΕΡΜΟΠΟΜΠΟΙ
Με συνέπεια και υπευθυνότητα συνεχίζουμε για **22** χρόνια τοποθετώντας θερμοπομπούς σε Σπίτια, Σχολεία, Αίθουσες και σε λοιπούς επαγγελματικούς χώρους



Οικονομία στην κατανάλωση - Υγιεινή και αθόρυβη θέρμανση
Αισθητική προσαρμογή στο χώρο - Αυτοματοποίηση

Η ποιότητα και η πείρα τόσων χρόνων μας κάνουν ασυναγώνιστους. Ελάτε ή πάρτε μας τηλέφωνο να έρθουμε να κουβεντιάσουμε για τη θέρμανση του χώρου που σας ενδιαφέρει.

ΜΕΛΕΤΗ - ΕΓΚΑΤΑΣΤΑΣΗ ΔΩΡΕΑΝ!!!
Ν. ΚΑΜΠΟΥΡΑΚΗΣ - Μ. ΦΛΑΓΚΟΣ Ο.Ε.
Αγίας Αναστασίας 9
ΤΗΛ. 31320 - 20859
X 4409-29/2

Πάντα κάποιοι ξεχωρίζουν...
Rodos Gold VOGIATZIS
Ιδιαίτερη αισθητική
Απαράμειλη ποιότητα
πλούσιες επιλογές
για γάμους , βαπτίσεις ,
και ιδιαίτερες στιγμές
με μοναδική λάμψη .....
σε εξαιρετικές τιμές
Rodos Gold VOGIATZIS
Χρυσές δημιουργίες...
για πολύτιμες σχέσεις
10ο χιλ. Λεωφ. Ρόδου Λίνδου
Τηλ.: 22410 86670 - 3
X4431-29/2





PELLOS TRAVEL

ΠΟΙΟΤΗΤΑ -ΟΡΓΑΝΩΣΗ-ΕΓΓΥΗΣΗ

ΑΠΟΚΡΙΕΣ 2004

ΙΤΑΛΙΑ

4ΗΜΕΡΗ ΑΕΡΟΠΟΡΙΚΗ ΕΚΔΡΟΜΗ

ΚΑΡΝΑΒΑΛΗ ΒΕΝΕΤΙΑΣ

20/2/04-23/2/04

640 ευρώ

Αναχώρηση απευθείας από Ρόδο στις 07:10 το πρωί
ΠΕΡΙΛΑΜΒΑΝΟΝΤΑΙ: ΔΙΑΜΟΝΗ ΣΕ ΞΕΝΟΔΟΧΕΙΑ 4 ΑΣΤΕΡΩΝ ΜΕ ΗΜΙΔΙΑΤΡΟΦΗ, ΑΕΡΟΠΟΡΙΚΑ ΕΙΣΙΤΗΡΙΑ, ΞΕΝΑΓΗΣΕΙΣ, ΠΕΡΙΗΓΗΣΕΙΣ, ΣΥΝΟΔΟΣ ΓΡΑΦΕΙΟΥ, ΦΠΑ

ΕΚΔΡΟΜΗ ΣΤΗ ΜΕΓΑΛΟΧΑΡΗ

ΠΑΝΑΓΙΑ ΤΗΣ ΤΗΝΟΥ

ΚΑΙ ΑΓΙΟ ΕΦΡΑΙΜ

19/2/2004-22/2/2004

189 ευρώ

ΑΝΑΧΩΡΗΣΗ 19-2-2004
ΣΤΙΣ 20.00 ΜΕ BLUE STAR
ΕΠΙΣΤΡΟΦΗ ΣΤΙΣ 22-2-2004
ΣΤΙΣ 12:00 ΜΕ BLUE STAR

ΠΕΡΙΛΑΜΒΑΝΟΝΤΑΙ:
1. Εισιτήρια Ρόδος –ΣΥΡΟΣ-ΤΗΝΟΣ-ΠΕΙΡΑΙΑΣ-Ρόδος ΣΕ Γ.ΘΕΣΗ
2. Περιηγήσεις -εκδρομές
3. Μεταφορές με κλιματιζόμενα πούλμαν .
4. Ξ/Δ με πρωινο
5. Συνοδός γραφείου.
6. Ταξιδιωτική ασφάλεια.
7. ΦΠΑ

ΚΩΝΣΤΑΝΤΙΝΟΥΠΟΛΗ-ΠΡΙΓΚΗΠΟΝΝΗΣΑ

ΡΟΔΟΣ-ΜΑΡΜΑΡΙΣ-ΕΦΕΣΣΟΣ-ΠΡΟΥΣΑ-ΑΠΟΛΛΩΝΙΑ-ΒΑΝΤΙΡΜΑ-ΚΩΝΣΤΑΝΤΙΝΟΥΠΟΛΗ-ΜΑΡΜΑΡΙΣ-ΡΟΔΟΣ

ΠΕΝΘΗΜΕΡΗ ΕΚΔΡΟΜΗ

19/02/04-23/02/04

265 ευρώ

ΠΕΡΙΛΑΜΒΑΝΟΝΤΑΙ:
1. Εισιτήρια Ρόδος -Μαρμαρίς –Ρόδος ΜΕ ΚΑΤΑΜΑΡΑΝ
2. Ξεναγήσεις, εκδρομές , μεταφορές με κλιματιζόμενα πούλμαν .
3. Ξ/Δ με πρωινό και φαγητό 4*** *αστέρων
4. Συνοδός γραφείου ΚΑΙ Ταξιδιωτική ασφάλεια.
5. ΦΟΡΟΙ ΕΙΣΟΔΟΥ ΚΑΙ ΕΞΟΔΟΥ, ΦΠΑ

ΔΕΝ ΠΕΡΙΛΑΜΒΑΝΟΝΤΑΙ: Αρχαιολογικοί χώροι, εισιτήρια πλοίων Bandirma ή Yalova –Κωνσταντινούπολη - Yalova , εισιτήρια της κρουαζιέρας στα Πριγκηπονησσα, ΒΟΣΠΟΡΟ, δισκέδαση oriental show.

ΕΚΔΡΟΜΕΣ ΜΑΡΤΙΟΥ

ΜΕΤΕΩΡΑ-ΑΓΙΟΣ ΙΩΑΝΝΗΣ Ο ΡΩΣΣΟΣ-ΑΓΙΟΣ ΕΦΡΑΙΜ

4ΗΜΕΡΗ ΕΚΔΡΟΜΗ

25/3/2004-28/3/2004

ΑΝΑΧΩΡΗΣΗ ΑΠΟ ΡΟΔΟ 25/3
ΣΤΙΣ 18:00 ΜΕ "ΑΝΘΗ ΜΑΡΙΝΑ"
ΕΠΙΣΤΡΟΦΗ ΣΤΙΣ 28/3 ΜΕ "BLUE STAR"

ΠΕΡΙΛΑΜΒΑΝΟΝΤΑΙ:
ΔΙΑΜΟΝΗ ΣΕ ΞΕΝΟΔΟΧΕΙΑ ΜΕ ΠΡΩΙΝΟ, ΕΙΣΙΤΗΡΙΑ ΠΛΟΙΩΝ ΣΕ Γ' ΘΕΣΗ, ΕΚΔΡΟΜΕΣ-ΠΕΡΙΗΓΗΣΕΙΣ, ΣΥΝΟΔΟΣ ΓΡΑΦΕΙΟΥ, ΦΠΑ

4ΗΜΕΡΗ ΕΚΔΡΟΜΗ ΣΤΗΝ ΚΡΗΤΗ

25/3/2004-28/3/2004

ΑΝΑΧΩΡΗΣΗ 25/3 ΣΤΙΣ 4:30 ΤΟ ΠΡΩΙ
ΜΕ "ΙΕΡΑΠΕΤΡΑ"
ΕΠΙΣΤΡΟΦΗ ΣΤΙΣ 28/3 ΤΟ ΠΡΩΙ

ΠΕΡΙΛΑΜΒΑΝΟΝΤΑΙ:
ΔΙΑΜΟΝΗ ΣΕ ΞΕΝΟΔΟΧΕΙΑ ΜΕ ΠΡΩΙΝΟ, ΕΙΣΙΤΗΡΙΑ ΠΛΟΙΩΝ ΣΕ Γ' ΘΕΣΗ, ΕΚΔΡΟΜΕΣ-ΠΕΡΙΗΓΗΣΕΙΣ, ΣΥΝΟΔΟΣ ΓΡΑΦΕΙΟΥ, ΦΠΑ

ΕΚΔΡΟΜΕΣ ΑΠΡΙΛΙΟΥ

ΠΑΣΧΑ ΣΤΗΝ ΙΤΑΛΙΑ

8/4/2004-13/4/2004

ΡΩΜΗ-ΦΛΩΡΕΝΤΙΑ-ΠΙΖΑ-ΒΕΝΕΤΙΑ
6ΗΜΕΡΗ ΑΕΡΟΠΟΡΙΚΗ ΕΚΔΡΟΜΗ ΑΠΕΥΘΕΙΑΣ ΑΠΟ ΡΟΔΟ

ΠΕΡΙΛΑΜΒΑΝΟΝΤΑΙ:
ΔΙΑΜΟΝΗ ΣΕ ΞΕΝΟΔΟΧΕΙΑ 4 ΑΣΤΕΡΩΝ ΜΕ ΗΜΙΔΙΑΤΡΟΦΗ, ΑΕΡΟΠΟΡΙΚΑ ΕΙΣΙΤΗΡΙΑ, ΞΕΝΑΓΗΣΕΙΣ, ΠΕΡΙΗΓΗΣΕΙΣ, ΣΥΝΟΔΟΣ ΓΡΑΦΕΙΟΥ, ΦΠΑ

• ΟΛΕΣ ΤΙΣ ΕΚΔΡΟΜΕΣ ΣΥΝΟΔΕΥΕΙ ΟΠΩΣ ΠΑΝΤΑ Ο ΚΥΡΙΟΣ Α. ΠΑΠΑΣΑΒΒΑΣ

Για περισσότερες πληροφορίες, κρατήσεις και αναλυτικά προγράμματα στο πρακτορείο γενικού τουρισμού:

Pellos travel

ΛΕΩΦΟΡΟΣ ΚΑΛΛΙΘΕΑΣ ΦΑΛΗΡΑΚΙ
ΤΗΛ 2241087615, 2241086298
FAX 2241087616
e-mail pellostravel@hellasnet.gr

7936-12/3

Πώς αντέδρασε η Δωδεκάνησος στα χρόνια της μεγάλης ελληνικής επαναστάσεως

Συλλήψεις μητροπολίτου και Ελλήνων της Ρόδου

Γράφει ο Θεοφάνης Μπογιάννος

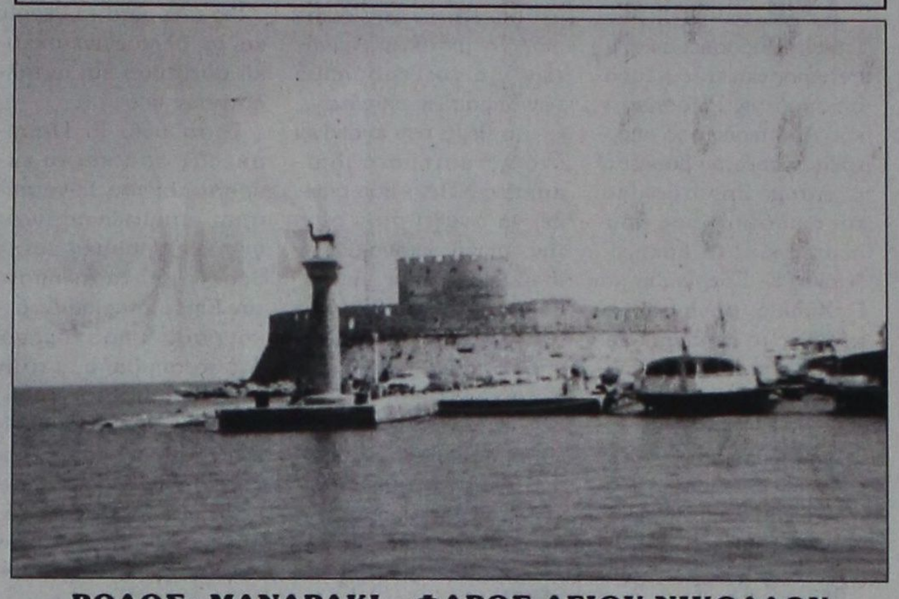

ΡΟΔΟΣ: ΜΑΝΔΡΑΚΙ - ΦΑΡΟΣ ΑΓΙΟΥ ΝΙΚΟΛΑΟΥ

Η Ρόδος στα 1821 δεν επαναστάτησε. Αλλά οι Ρόδιοι της διασποράς πρόσφεραν ύψιστες υπηρεσίες στον ιερό αγώνα και στην ελευθερία των Ελλήνων!

Στα 1821, όταν ξέσπασε η μεγάλη ελληνική επανάσταση, η Ρόδος και τα Δωδεκάνησα, τελούσαν κάτω από έναν τυρανικό ζυγό, που δεν άφησε στον Ελληνα και χριστιανό να δημιουργήσει και να σκεφτεί να εμπορευτεί και να εκφραστεί.

Από το 1822 και μετά, διοικητής της Ρόδου και όλης της Δωδεκανήσου είναι ο πασίγνωστος σε όλους Σουκιούρ Μπέης, ένας διοικητής που κυβέρνησε χωρίς ικανότητα, χωρίς οίκτο και σύνεση.

Ηδη και πριν από τη μεγάλη ελληνική επανάσταση, οι Κασιώτες με τα γερά καράβια τους, έφταναν στη Ρόδο, ιδίως στις Φάνες και στη Λαχανιά και έπαιρναν τρόφιμα και νερό για την προετοιμασία της ελληνικής επανάστασης.

Πολλοί Ροδίτες, όπως και άλλοι Δωδεκανήσιοι, έρχονται από την Ευρώπη, σπουδασμένοι και γνώστες των ιδανικών της φυλής μας, και μετέχουν στον μεγάλο ξεσηκωμό είτε με τα λόγια, είτε μετέχοντας ενεργά στα επαναστατικά κινήματα των Ελλήνων, ιδίως της Πελοποννήσου.

Αναφέρω για παράδειγμα το Ροδίτη γιατρό, Αναστάσιο Ρόδιο, αλλά και τους Μιχαήλ Ροδίτη, τον Αθανάσιο Ανθού Ρόδιο, τον Βασίλη Βενετοκλή, που ήταν πρόγονος των μεγάλων Ροδίων ευεργετών Μίνωα και Δημήτριου Βενετοκλή.

Πρέπει να αναφέρουμε ακόμη και τον άλλο μεγάλο γιατρό και μεγάλο πατριώτη και άνθρωπο, τον Παναγιώτη τον Ρόδιο, ο οποίος αφού σπούδασε γιατρός στην Ιταλία και στη Γαλλία, κατέβηκε στην Ελλάδα και πρόσφερε μεγάλες υπηρεσίες στον ελληνικό αγώνα του 1821.

Σε όλα τα νησιά της Δωδεκανήσου το μήνυμα του μεγάλου ξεσηκωμού, είχε γίνει γνωστό και αποδεκτό. Οι ψαράδες, οι λεσπέρηδες, οι σφουγγαράδες, οι έμποροι, οι επιστήμονες, οι λόγιοι, είχαν πάρει απόφαση και μπαρούτι για τον μεγάλο αγώνα της φυλής και του γένους μας.

Ολα τα νησιά, όπως φαίνεται από τα σημερινά έγγραφα που έχουμε, πήραν ενεργό μέρος στη μεγάλη ελληνική επανάσταση.

Στην Πάτμο, οι καλόγεροι του μοναστηριού, μυημένοι στην Φιλική Εταιρεία, ενημερώνουν με λόγια πυρωμένα τους κατοίκους του ιερού νησιού. Οι ελάχιστοι ξένοι φρουροί-κατακτητές, ρίχνονται σε ένα καράβι που τους φέρνει μακρυά από το νησάκι της Πάτμου, ώστε λαός και τόπος να βρουν Ελλάδα και φως ελληνικό και ελεύθερο.

Εδώ οφείλουμε να διευκρινίσουμε πως οι Πάτμιοι πήραν μαχαίρι και απόφαση μετά από ενημέρωση και πύρινους λόγους του πατριάρχη Αλεξανδρείας Θεόφιλου Παγκάστα που κατάγονταν από την Πάτμο. Ο Θεόφιλος, ο άγιος αυτός πατριάρχης και άνθρωπος αγνός, ήταν μυημένος στη Φιλική Εταιρεία και όσοι απεσταλμένοι της Φιλικής Εταιρείας, έρχονταν στα Δωδεκάνησα, είχαν για αρχηγό τους τον υποδειγματικό αυτό ιεράρχη και αδάμαστο Ελληνα.

Ιδού μερικές φράσεις από τα κηρύγματα, και τις επιστολές τους προς τους Δωδεκανήσιους σκλάβους:

«Πολεμήσατε γενναίως περί πίστεως και πατρίδος, περί οικογενειών τους άθεους τυράννους, είσθε ως Ελληνες, αντάξιοι των παλιών Ελλήνων πατέρων μας...».

Στη Λέρο, οι άξιοι Λέριοι, έκαναν κάτι απίστευτο και ηρωϊκό. Ολοι μαζί ο λαός και ο κλήρος, αφού έκαναν θεία λειτουργία και μετάλαβαν πήραν γιαταγάνια, αξίνες και πέτρες, και έδιωξαν τους εχθρούς από το νησί. Και όχι μόνο αυτό, αλλά δημιούργησαν και μια μορφή αυτονομίας, αποκαλώντας το νησί και τη διοίκηση τους ελληνική πολιτεία!

Ομορφες ώρες όμορφου λαού που γνωρίζει την ελληνική τρισχιλιετή καταγωγή του, και την υψηλή αποστολή του στους δώδεκα ιερούς βράχους της Δωδεκανήσου μας. Στα γράμματά τους οι πρόκριτοι, οι ιερείς, οι καλόγηροι και οι φιλικοί τονίζουν:

«Οφείλουμε να φανούμε γενναίοι, πρόθυμοι, καλοί ζηλωταί, του κοινού καλού, μιμηταί των λοιπών ομογενών, να καταλάβουμε πως είναι πλέον απαράδεκτος και ανυπόφορος η δουλεία του άγριου τυράνου. Ο ζήλος της ελευθερίας φέρνει δύναμη».

ΟΣΑ ΦΕΡΝΕΙ Ο ΑΝΕΜΟΣ

*** Ενα Γκράμι για τον Κλίντον**

-Λος Αντζελες (Ρόιτερ)

Ο πρώην πρόεδρος των ΗΠΑ Μπιλ Κλίντον τιμήθηκε χθες με ένα ειδικό βραβείο Γκράμι, όχι όμως για τον τρόπο που παίζει σαξόφωνο.

Ο Κλίντον τιμήθηκε για τη συμμετοχή του στην αφήγηση στο δίσκο ΄΄Ο Πέτρος και ο Λύκος΄΄ του Προκόβιεφ, στον οποίο συμμετέχουν επίσης ο πρώην σοβιετικός ηγέτης Μιχαήλ Γκορμπατσόφ και η ιταλίδα ντίβα Σοφία Λόρεν. Ο δίσκος αυτός προορίζεται για παιδιά και οι εισπράξεις διατίθενται σε φιλανθρωπικούς σκοπούς.

Κανείς απο τους προαναφερθέντες δεν παρέστη στην τελετή απονομής.

Στην ειδική κατηγορία του αφηγηματικού άλμπουμ ήταν υποψήφια και η σύζυγος του Κλίντον γερουσιαστής Χίλαρι Ρόνταμ Κλίντον για την ηχητική παραγωγή του βιβλίου της ΄΄Ζωντανή Ιστορία΄΄, αλλά το βραβείο απέσπασε ο σατιρικός Αλ Φανκεν για τα ΄΄Ψεμάτα του....΄΄.

*** Κατά της θανατικής ποινής η Σαρλίζ Θέρον**

-Βερολίνο (Ρόιτερ)

Η σταρ του Χόλυγουντ Σαρλίζ Θέρον επέκρινε τη θανατική ποινή κατά τη διάρκεια του διεθνούς φεστιβάλ κινηματογράφου του Βερολίνου, αμέσως μετά την προβολή της ταινίας Monster στην οποία πρωταγωνιστεί.

΄΄ Δεν είμαι υπέρ της θανατικής ποινής και μετέχοντας σ΄ αυτή την ταινία, συνεχίζω να εμμένω στις απόψεις μου. Εκείνο που με κάνει να ανησυχώ περισσότερο είναι πόσο αναποτελεσματική είναι η ποινή αυτή ως μέτρο΄΄.

Στην χαμηλή κόστους ταινία Monster η νοτιοαφρικανή ηθοποιός ερμηνεύει το ρόλο μιας άστεγης πόρνης, της Εϊλίν Γουόρνος, που διαπράττει μια σειρά εγκλημάτων στις ΗΠΑ, ξεκινώντας με το φόνο ενός άνδρα ενώ βρισκόταν σε αυτοάμυνα.

Η Θέρον ήταν 15 χρόνων όταν η μητέρα της πυροβόλησε και σκότωσε τον μέθυσο πατέρα της που απειλούσε να τις σκοτώσει και τις δύο. Η ερμηνεία της Θέρον, που ενσαρκώνει την Γουόρνος -πρόσωπο υπαρκτό που εκτελέσθηκε το 2002- της χάρισε την υποψηφιότητα για βραβείο Οσκαρ καλύτερης γυναικείας ερμηνείας.

΄΄ Δεν πιστεύω ότι καταδικάζοντας και εκτελώντας ανθρώπους που διέπραξαν ανθρωποκτονία στέλνουμε το σωστό μήνυμα. Και εκείνο που μου δημιουργεί ακόμα μεγαλύτερο πρόβλημα είναι ότι οι άνθρωποι αυτοί χρησιμοποιούνται ως πιόνια στα διάφορα πολιτικά συμφέροντα΄΄ τόνισε η 28 χρονη ηθοποιός.

Η Θέρον, πρώην μοντέλο που για τις ανάγκες της ταινίας αναγκάσθηκε να παρει 14 κιλά, είπε ότι είναι μια αμερικανική τραγωδία που παρέχει μια μοναδική δυνατότητα προσεκτικής παρατήρησης του πώς ορισμένα άτομα μπορούν να διαφθαρούν από την ίδια την κοινωνία.

*** Τα αποξηραμένα φρούτα διακόπτουν τη νυχτερινή διούρηση**

-Νόιε Ιζενμπρουγκ (Γερμ. πρακτ.)

Οι γιατροί προτείνουν σε άτομα που διακατέχονται από την έντονη ανάγκη να ουρήσουν κατά τη διάρκεια της νύχτας να καταναλώνουν αποξηραμένα φρούτα λίγο πριν πάνε για ύπνο.

Η γερμανική ιατρική επιθεώρηση ΄΄Aerzte Zeitung΄΄ γράφει ότι η πρακτική εμπειρία έχει αποδείξει ότι τα ξηρά φρούτα μπορούν να μειώσουν την παραγωγή ούρων.

Οι γιατροί προτείνουν σε άτομα με αδύναμη ουροδόχο κύστη να καταναλώνουν αποξηραμένο ανανά ή οποιοδήποτε άλλο αποξηραμένο φρούτο εάν θέλουν να περάσουν τη νύχτα τους χωρίς να επισκεφθούν την τουαλέτα.

Εκτιμάται ότι τα αποξηραμένα φρούτα λειτουργούν σαν σπόγγος, απορροφώντας το νερό που υπάρχει στον οργανισμό, αναφέρει το άρθρο.

*** Στο φως του έρωτα ακόμα και οι φυλακές**

-Μπανγκόκ (Γερμ. πρακτ.)

Περισσότεροι από 200.000 κρατούμενοι στις φυλακές της Ταϊλάνδης θα δεχθούν την επίσκεψη των αγαπημένων τους την ημέρα του Αγίου Βαλεντίνου, το Σαββατο, και τουλάχιστον έπτά εξ αυτών θα παντρευτούν μέσα στη φυλακή.

Ο γενικός διευθυντής των Σωφρονιστικών Ιδρυμάτων της Ταϊλάνδης Ναθί Τζιτσαουάνγκ φέρεται να δήλωσε στην εφημερίδα ΄΄Μπανγκόκ Ποστ΄΄ ότι θα παραστεί στο γάμο επτά κρατουμένων στη φυλακή Νονθαμπούρι στα βορεία προάστια της ταϊλανδικής πρωτεύουσας.

Στη φυλακή Πετσαμπούν της βόρειας Ταϊλάνδης, ένας μεγάλος αριθμός γυναικών κρατουμένων προσπάθησαν να αποκτήσουν το δικαίωμα χρήσης του ανεξάρτητου οικίσκου εντός του σωφρονιστικού ιδρύματος το οποίο συνήθως διατίθεται για ΄΄συζυγική χρήση΄΄ μια φορά το μήνα.

Οι αξιωματούχοι των φυλακών δήλωσαν ότι σκοπεύουν να κάνουν κλήρωση για να αποφασίσουν ποιά γυναίκα μαζί με το συζυγό της θα χρησιμοποιήσουν τον οικίσκο την ημέρα του Αγίου Βαλεντίνου στις 14 Φεβρουαρίου.

KYDON TOURS

ΕΚΔΡΟΜΕΣ ΚΥΔΩΝ

Ποιότητα - Εγγύηση - Επιτυχία

Οργανώσαμε για ΣΑΣ!!!



Σήμερο ΚΑΘΑΡΗΣ ΔΕΥΤΕΡΑΣ

• ΚΑΡΝΑΒΑΛΙ ΒΕΝΕΤΙΑΣ

20/2 - 23/2/04 από Ρόδο

Ελάτε να διασκεδάσουμε στο πιο διάσημο καρναβάλι της ΕΥΡΩΗΣ και να ζήσουμε ρομαντικές στιγμές άλλων εποχών στην Πλατεία του ΑΓΙΟΥ ΜΑΡΚΟΥ θαυμάζοντας τις υπέροχες στολές και μάσκες εκατοντάδων μασκαράδων.
Πλούσιο πρόγραμμα - ξενάγηση Βενετίας - ξενοδοχείο 4 αστέρων - αεροπορικά εισιτήρια από Ρόδο.
•Συνοδός η κ. ΕΛΕΝΗ ΨΥΛΛΑΚΗ

ΠΑΡΙΣΙ - EURODISNEY





20-23/2/2004

ΟΛΥΜΠΙΑΚΗ.

A. group
3 διανυκτερεύσεις Παρίσι
ξενοδοχείο 3 αστέρων
Ξενάγηση - κρουαζιέρα Σηκουάνα
Μονοήμερη εκδρομή DISNEY, Moulen Rouge, Lido
•Συνοδός η κ. ΕΛΕΝΗ ΨΥΛΛΑΚΗ

B. group
3 διανυκτερεύσεις DISNEY
ξενοδοχείο Santa Fe - cheyenne Sequola
Είσοδοι στο Πάρκο.
Μονοήμερη ξενάγηση στο Παρισι.

ΤΙΜΕΣ ΚΑΤΑΠΛΗΚΤΙΚΕΣ

•ΚΑΘΑΡΗ ΔΕΥΤΕΡΑ:
στην ΠΡΑΓΑ
στην ΡΩΜΗ
στην ΒΟΥΔΑΠΕΣΤΗ
στην ΒΙΕΝΝΗ
στην ΜΑΔΡΙΤΗ
στην ΛΙΣΑΒΩΝΑ

ΠΡΟΣΦΟΡΑ μόνο 750 ευρώ

• ΒΟΥΔΑΠΕΣΤΗ-ΠΡΑΓΑ

20/2-2/3/2004

Περιλαμβάνει: 2 διανυκτερεύσεις ΒΟΥΔΑΠΕΣΤΗ
4 διανυκτερεύσεις ΠΡΑΓΑ
Ξενοδοχεία 4 αστέρων επιλεγμένα - ημιδιατροφή
Ξεναγήσεις ΚΑΡΛΟΒΙΒΑΡΙ
Διασκέδαση φολκλόρ - Μαύρο Θέατρο.

ΠΡΟΣΦΟΡΑ τετραήμερο

ΡΩΜΗΣ

για ερωτευμένους του ΑΓΙΟΥ ΒΑΛΕΝΤΙΝΟΥ

13/2 - 16/2

- Πακέτα εκδρομών σ' όλο τον κόσμο
- Πακέτα ΝΕΟΝΥΜΦΩΝ
- Φθηνά αεροπορικά εισιτήρια
- Ακτοπλοϊκά ΟΛΩΝ ΤΩΝ ΕΤΑΙΡΙΩΝ

ΠΡΟΣΟΧΗ
WESTERN UNION
Αποστολή χρημάτων
μέσα σε 10 λεπτά
σε όλο τον κόσμο

Πρακτορείο ΚΥΔΩΝ

Τηλ. 23000, 27900, 27722
e-mail:kydon@otenet.gr
ΕΘΕΛΟΝΤΩΝ ΔΩΔΕΚΑΝΗΣΙΩΝ 14

X4426-29/2

ΠΡΑΚΤΟΡΕΙΟ ΤΑΞΙΔΙΩΝ
ΣΑΒΒΑΣ ΣΑΗΣ

Με την ευκαιρία της λειτουργίας του **νέου** μας πρακτορείου στην οδό ΤΑΡΠΟΝ ΣΠΡΙΓΚΣ 42 δίπλα στην Τράπεζα Πίστεως

ΠΡΟΣΦΕΡΟΥΜΕ

τα φθηνότερα αεροπορικά εισιτήρια για όλο τον κόσμο με όλες τις αεροπορικές πτήσεις

ΠΡΟΣΟΧΗ:
ΠΛΗΡΟΦΟΡΙΕΣ ΔΕΝ ΔΙΔΟΝΤΑΙ ΑΠΟ ΤΟ ΤΗΛΕΦΩΝΟ ΜΟΝΟ ΠΡΟΣΩΠΙΚΗ ΠΑΡΟΥΣΙΑ ΣΑΣ

Ακόμη:
- Σας παίρνουμε ΒΙΖΑ επισκέπτου για ΑΜΕΡΙΚΗ σε μία εβδομάδα
- ΒΙΖΑ επισκέπτου για ΑΥΣΤΡΑΛΙΑ σε μία μέρα
- Εκδοση διαβατηρίων
- Εκδοση αδειών αυτοκινήτων

ΞΕΝΟΔΟΧΕΙΑ ΣΤΗΝ ΑΘΗΝΑ

PRESIDENT Α' Κατηγορίας Λεωφόρος Κηφησίας
Μονόκλινο € 58 με πρωινό έως 31/3
Δίκλινο για μονόκλινο € 63 » »
Δίκλινο € 68 » »
Τρίκλινο € 90 » »

ELECTRA HOTEL Α' Κατηγορίας Ερμού 5
Μονόκλινο € 99 με πρωινό έως 31/3
Δίκλινο € 115 » »
Τρίκλινο € 136 » »

DORIA HOTEL Β' Κατηγορίας Πειραιώς 15-17 (κοντά στην Ομόνοια)
Μονόκλινο € 50 με πρωινό έως 15/3
Δίκλινο € 59 » »
Τρίκλινο € 76 » »

IRINI HOTEL Ηράκλειο Κρήτης
Μονόκλινο € 39 με πρωινό έως 31/3
Δίκλινο € 43 » »
Τρίκλινο € 75 » »

ESPERIA HOTEL Α' Κατηγορίας Σταδίου 22
Μονόκλινο € 86 με πρωινό έως 31/3
Δίκλινο € 96 » »
Τρίκλινο € 106 » »

BEST WESTERN Α' Κατηγορίας, ILISIA Μιχαλακοπούλου
Μονόκλινο € 63 με πρωινό έως 14/3
Δίκλινο € 76 » »
Τρίκλινο € 87 » »

PARTHENON Α' Κατηγορίας περιοχή Μακρυγιάννη
Μονόκλινο € 61 με πρωινό έως 20/3
Δίκλινο € 71 » »
Τρίκλινο € 95 » »

ARETOUSA Β' Κατηγορίας Μητροπόλεως Σύνταγμα
Μονόκλινο € 60 με πρωινό έως 31/3
Δίκλινο € 70 » »
Τρίκλινο € 85 » »

ROYAL OLUMPIC LUX
Μονόκλινο € 78 με πρωινό έως 31/3
Δίκλινο € 95 » »
Τρίκλινο € 1115 » »

ASTOR Σύνταγμα
Μονόκλινο € 55 με πρωινό
Δίκλινο για μονόκλινο € 63 » έως 31/3
Δίκλινο € 70 » »
Τρίκλινο € 85 » »

GRAND HOTEL Β' Κατηγορίας Πατησίων & Βεραντέρου 10
Μονόκλινο € 48 με πρωινό έως 31/3
Δίκλινο € 64 » »
Τρίκλινο € 74 » »

VERGINA Β' Κατηγορίας ΘΕΣ/ΚΗ (κεντρικό)
Μονόκλινο € 60 με πρωινό έως 31/11
Δίκλινο € 78 » »
Τρίκλινο € 97 » »

TITANIA Β' Κατηγορίας ΘΕΣ/ΚΗ (κεντρικό)

ΣΑΣ ΣΥΜΦΕΡΕΙ ΠΡΙΝ ΚΛΕΙΣΕΤΕ ΟΠΟΥΔΗΠΟΤΕ ΝΑ ΜΑΣ ΕΠΙΣΚΕΦΘΕΙΤΕ

ΠΡΑΚΤΟΡΕΙΟ ΤΑΞΙΔΙΩΝ ΣΑΒΒΑΣ ΣΑΗΣ
ΤΑΡΠΟΝ ΣΠΡΙΓΚΣ 42 δίπλα στην Τράπεζα Πίστεως
• Τηλ. 22410 39781-3

Χ.4421-29/2

ΠΟΛΙΤΙΣΤΙΚΟ ΗΜΕΡΟΛΟΓΙΟ

γράφει η Πόλυ Χατζημάρκου
pollyhatz@yahoo.com

Η ΤΕΧΝΗ ΓΙΑ ΤΟΝ ΕΡΩΤΑ ή Ο ΕΡΩΤΑΣ ΣΤΗΝ ΤΕΧΝΗ

ΔΕΝ ΥΠΑΡΧΕΙ ΙΔΕΑ ΠΟΥ ΝΑ ΜΗΝ ΤΗΝ ΕΠΙΣΚΙΑΖΕΙ Ο ΕΡΩΤΑΣ. Ο,ΤΙΔΗΠΟΤΕ ΑΝΤΙΤΙΘΕΤΑΙ ΣΤΟΝ ΕΡΩΤΑ ΘΑ ΣΥΝΤΡΙΒΕΙ.
(ΛΟΥΙ ΑΡΑΓΚΟΝ)

Σε 3 μέρες γιορτάζουν οι ερωτευμένοι. Την γιορτή του Αγίου Βαλεντίνου μπορεί πολλοί από εσάς να τη σνομπάρετε και άλλοι να τρέχετε για λουλούδια, καρδούλες και λούτρινα αρκουδάκια. Όπως και να έχει, το «Πολιτιστικό Ημερολόγιο» πιστό στην αγάπη του προς την τέχνη, σήμερα υμνεί τον έρωτα με το δικό του τρόπο. Απολαύστε πέντε από τα μεγαλειώδη έργα τέχνης που έχουν συμβολίσει με το δικό τους τρόπο τον έρωτα, ανά τους αιώνες.

1) Αφροδίτη - SANDRO BOTTICELLI



Ξεκινάμε με μνεία στη θεά του Έρωτα, την Αφροδίτη. Στο γνωστό αυτό έργο, η Αφροδίτη βγαίνει από τη θάλασσα σε ένα κοχύλι και οι Νύμφες φυσάνε για να βγει στη στεριά. Μία από αυτές κρατάει ένα κομμάτι ύφασμα για να τη σκεπάσει. Ο Μποτιτσέλι πήρε αυτή την παραγγελία από ένα πλούσιο μέλος της ιστορικής οικογένειας των Μεδίκων, για την εξοχική του κατοικία. Είναι, δε, από τα πρώτα έργα όπου συνδυάζεται ο μύθος με τη φύση. Το θέμα δεν είναι κάποιος χριστιανικός θρύλος -όπως συχνά συνηθιζόταν τότε- αλλά ένας κλασικός μύθος (οι μύθοι από αρχαία Ελλάδα και Ρώμη ήταν πολύ συνηθισμένοι την συγκεκριμένη περίοδο της Αναγέννησης). Η ομορφιά και η γοητεία του πίνακα είναι απίστευτη. Είναι τόση ώστε να μην δίνουμε σημασία στον υπερβολικά μακρύ λαιμό της Αφροδίτης, τους πεσμένους ώμους και το αριστερό χέρι που ενώνεται περίεργα με το σώμα. Μια οπτική ποίηση!

2) Το ζευγάρι - FERNARDO BOTTERO



Στα έργα του Μποτερό κυριαρχούν πάντα οι ευτραφείς ήρωες ή οι ήρωες με εμφατικά μεγάλο κεφάλι και κανονικά σώματα. Σημασία βέβαια για τον καλλιτέχνη έχει ο χρωματικός όγκος και όχι τα παχουλά μοντέλα όπως πολλοί νομίζουν. Επιρροές αντλεί από τη γενέτειρα του Κολομβία και τη λαϊκή τέχνη της χώρας του, αλλά και από τη Φλωρεντία όπου σπούδασε όλη την Ευρωπαϊκή ζωγραφική παράδοση. Ο γλύπτης και ζωγράφος Μποτερό είναι παντρεμένος με την ελληνίδα γλύπτρια Σοφία Βάρη.

3) Η επέτειος - MARC CHAGALL



Ο Chagall δημιουργεί πορτραίτα του ορατού και του μη ορατού: του εσωτερικού κόσμου και της φαντασίας ανακατεμένων με το υπαρκτό. Είναι αυτό που πολύ εύστοχα έθεσε ο ποιητής Apollinaire όταν είδε την δουλειά του: sur-naturel (υπερφυσική). Ο Henry Miller τον ονόμασε «ποιητή με τα φτερά ενός ζωγράφου». Ποτέ δεν ασπάστηκε κάποιο κίνημα, αν και πειραματίστηκε με τον Κυβισμό, τον Σουρεαλισμό και τους Φωβιστές. Έτσι ο Σαγκάλ δεν κατηγοριοποιείται, είναι μια αυτοφυής προσωπικότητα που άφησε ένα πολύ σημαντικό έργο πεθαίνοντας στα 97 του και ζωγραφίζοντας συνέχεια. Είναι γνωστή η κόντρα του με τον Πικάσο, ο οποίος όμως, μετά το θάνατο του Ματίς λέει: «Τώρα που πέθανε ο Ματίς, ο Σαγκάλ είναι ο μόνος ζωγράφος που ξέρει τι θα πει χρώμα...κανείς μετά τον Ρενουάρ δεν είχε την αίσθηση του φωτός που έχει ο Σαγκάλ».

4) Το φιλί - GUSTAV KLIMT



Είναι ο ιδρυτής του κινήματος της «Βιεννέζικης απόσχισης». Παρατηρώντας τα απομεινάρια της λαμπερής Αυστροουγγαρικής αυτοκρατορίας, ο Κλιμτ συνδυάζει το ωραίο και το φθαρτό, τη ζωή και τη διάλυση. Το «Φιλί» έχει έντονα αφαιρετικά διακοσμητικά μοτίβα και νατουραλιστικές φόρμες σωμάτων, χρυσά κομμάτια που μας παραπέμπουν στη Βυζαντινή τέχνη, έντονα χρώματα με μια νοσταλγία για τις εποχές του Αυστριακού ροκοκό, μια ρυθμική γραμμή που περικυκλώνει το ζευγάρι, συνδυασμό γωνιών και καμπύλων, σαν να κλείνεται το έργο στον εαυτό του. Λογικό, αφού κάπως έτσι αισθάνεται: το τέλος μιας εποχής και της τέχνης της και την αρχή μιας νέας βιομηχανικής περιόδου. Αυτό που λένε «FIN DE SIECLE».

5) Οι εραστές ΙΙ - RENEE MAGRITTE



Ανήκει στη γενιά των σουρεαλιστών. Ένας δύσκολος καλλιτέχνης που μας ξεγελάει με την απλότητα των θεμάτων του. Αινιγματικός, διανοούμενος της ζωγραφικής, δεν θέλησε ποτέ να δώσει φιλοσοφικές εξηγήσεις στο έργο του. Ο ίδιος είπε: "Φτιάχνουμε ερωτήσεις για τα έργα, πριν τα ακούσουμε, τα εξετάζουμε τυχαία. Και εκπλησσόμαστε όταν η απάντηση που περιμέναμε δεν έρχεται». Η οπτική της σιωπής! Τα έργα "Lovers" είναι μνημειακά, μια συνέχεια σε ένα μυστικό ερωτικό κόσμο, ίσως της φαντασίας μας. Ο Μαγκρίτ δεν αντέγραψε ποτέ την πραγματικότητα, δημιούργησε μια νέα. Όπως κάνουμε και στα όνειρα...

VANIK TOURS

ΓΙΑΝΝΗΣ και ΣΕΒΑ ΒΑΛΣΑΜΙΔΗ
VANIK σημαίνει ΑΛΗΘΕΙΑ
ΑΚΤΗ ΚΑΝΑΡΗ 17, ΨΑΡΟΠΟΥΛΑ -
ΑΝΕΤΟ ΠΑΡΚΙΝΓΚ •Ανοικτά: ΔΕ-ΣΑ 08.30 - 14.00 & 16.30 - 20.30
Τηλ. 22410 35191, 37621 κινητό: 6945798148 , FAX 22410 29532

Το γραφείο μας πάντα πρώτο σε κρατήσεις ξενοδοχείων εξασφάλισε και σας προσφέρει καταπληκτικές τιμές για τα παρακάτω ξενοδοχεία σε ΠΑΚΕΤΑ (έκδοση εισιτηρίων R/T) από 1/11/2003-31/3/2004

Απευθυνόμαστε σε σας που θέλετε και η κράτησή σας να είναι σωστή και το δωμάτιό σας να σας περιμένει

1ον HOTEL PRESIDENT
Α΄ Κατηγορίας
Λεωφόρος Κηφησίας (ΟΛΑ ΑΝΑΚΑΙΝΙΣΜΕΝΑ)
Μονόκλινο € 58
Δίκλινο για μονόκλινο € 63
Δίκλινο € 68
Τρίκλινο € 90

2ον HOTEL ZAFOLIA
Α΄ Κατηγορίας
Λεωφόρος Αλεξάνδρας
Μονόκλινο € 100
Δίκλινο € 110
Τρίκλινο € 135

3ον HOTEL ATHENS CYPRIA
Α΄ Κατηγορίας
Σύνταγμα
Μονόκλινο € 70
Δίκλινο € 85
Τρίκλινο € 120

4ον HOTEL ASTOR
Α΄ Κατηγορίας
Σύνταγμα
Μονόκλινο € 55
Δίκλινο για μονόκλινο € 63
Δίκλινο € 70
Τρίκλινο € 85

5ον HOTEL ARETHOUSA
Β΄ SUPERIOR
Σύνταγμα

6ον HOTEL ELLINIS
Β΄ Κατηγορίας
Ωνάσειο, λεωφ. Συγγρού
Μονόκλινο € 60
Δίκλινο € 70
Τρίκλινο € 80

7ον HOTEL TPITON
Β΄ Κατηγορίας
Κέντρο Πειραιά
Μονόκλινο € 55
Δίκλινο € 72
Τρίκλινο € 93

8ον HOTEL LILIA
Β΄ Κατηγορίας
Πασαλιμάνι Πειραιάς
Μονόκλινο € 55
Δίκλινο € 70
Τρίκλινο € 88

9ον HOTEL EGNATIA
Β΄ Κατηγορίας
Θεσσαλονίκη Κέντρο - ανακαινισμένο
Μονόκλινο € 68
Δίκλινο € 78
Τρίκλινο € 88

10ον HOTEL EGNATIA PALACE
Α΄ Κατηγορίας
Θεσσαλονίκη Κέντρο - ολοκαίνουργιο
Μονόκλινο € 90
Δίκλινο € 100
Τρίκλινο € 125

* Τα παραπάνω ξενοδοχεία διαθέτουν T.V. σε όλα τα δωμάτια
* Στις παραπάνω τιμές συμπεριλαμβάνεται πρωινό σε μπουφέ
* Ακόμη σε μας θα βρείτε αεροπορικά και ατμοπλοϊκά εισιτήρια όλων των εταιρειών.

Χ.4419-29/2

GR Grand Hotel
★★★★★



Ο τέλειος συνδυασμός ποιότητας και οικονομίας που τιμά και ανεβάζει τη Ρόδο







Αξέχαστες μελωδικές στιγμές δίπλα στο τζάκι μας, με τον πιανίστα ΤΑΚΗ ΤΣΩΝΗ, κάθε Παρασκευή, Σάββατο και Κυριακή





Αναλαμβάνουμε συνέδρια και κάθε κοινωνική σας εκδήλωση



Χ.4406-29/2

ΠΡΟΟΔΟΣ ΜΙΚΡΕΣ ΑΓΓΕΛΙΕΣ ΜΙΚΡΕΣ ΑΓΓΕΛΙΕΣ ΠΡΟΟΔΟΣ

ενοικιάσεις

ΕΝΟΙΚΙΑΖΕΤΑΙ γκαρσονιέρα πλήρως επιπλωμένη και εξοπλισμένη, καινούργια, με TV, κλιματισμό και πλιακό θερμοσίφωνο, στην περιοχή Δασκάλων. Πληροφορίες πλ. 6977301090
7899-12/2

ΕΝΟΙΚΙΑΖΟΝΤΑΙ: 1) Διαμέρισμα 100τ.μ., τριών υπνοδωματίων, σαλόνι, κουζίνα, με κεντρική θέρμανση, στον 1ο όροφο μικρής πολυκατοικίας, Καμείρου 22, με απεριόριστη θέα, μεγάλες βεράντες και 2) διαμέρισμα 110τ.μ., τριών υπνοδωματίων, σαλόνι, κουζίνα, στον 1ο όροφο μικρής πολυκατοικίας, Κων/νου Παλαιολόγου 28. Θέα απεριόριστη, μεγάλες βεράντες. Πληρ.τηλ. 22410/21249 και 33673
7951-18/2

ΕΝΟΙΚΙΑΖΕΤΑΙ διαμέρισμα 3άρι Πτολεμαίων, Ανάληψη. Τιμή 300 ευρώ. Πληροφορίες τηλ. 22410/63847
7983-19/2

ΕΝΟΙΚΙΑΖΕΤΑΙ διαμέρισμα επί της οδού Αννης Μαρίας και Λευκωδίας γωνία, στον πρώτο όροφο, αποτελούμενο από 2 υπνοδωμάτια, σαλόνι, κουζίνα και λουτροκαμπινέ.
Τηλ. 22410/23757 και 22410/38784
7978-19/2

ΕΝΟΙΚΙΑΖΕΤΑΙ διαμέρισμα 100τ.μ., δύο υπνοδωματίων, κουζίνα, καθιστικό, διαμπερές, στον 1ο όροφο μικρής πολυκατοικίας, κοντά στον ΟΑΕΔ. Πληροφορίες τηλ. 22410/21180
7986-19/2

ΕΝΟΙΚΙΑΖΕΤΑΙ διαμέρισμα επί της οδού Μεγ. Κωνσταντίνου 77, 1ος όροφος, 90τ.μ. Πληρ. τηλ. 22410/69604 και κιν.6947221413 από 12μ.- 5μ.μ.
2486-18/2

ΕΝΟΙΚΙΑΖΟΝΤΑΙ επιπλωμένα διαμερίσματα (γκαρσονιέρες) των 35 και 45τ.μ., με κλιματισμό, βεράντες και άνετο πάρκινγκ επί της λεωφόρου Ρόδου - Καλλιθέας και σε απόσταση 200 μ. από το ξενοδοχείο Paradise. Πληρ. τηλ. κιν. 6946790515, 6946680174 και 6945105247
7735-20/2

ΕΝΟΙΚΙΑΖΕΤΑΙ επιπλωμένο στούντιο, στην Ιξιά. Πληροφορίες τηλ 22410/24752
7922-15/2

ΕΝΟΙΚΙΑΖΕΤΑΙ διαμέρισμα 2άρι, σαλόνι, κουζίνα. Πληροφορίες τηλ 22410/61096, 1-3μ.μ.
7916-15/2

ΕΝΟΙΚΙΑΖΕΤΑΙ μικρό διαμερισματάκι, 1 δωματίου, κουζίνα, σαλονάκι, επιπλωμένο, ανεξάρτητο, εντός πόλεως, δίπλα στο παλαιό Νοσοκομείο. Πληρ. τηλ. 22410/86829, 8-11π.μ.
7932-15/2

ΕΝΟΙΚΙΑΖΕΤΑΙ διαμέρισμα τριάρι, Μόσχας 11 - Ροδίνι - Ρόδος. Πληροφορίες τηλ. 22410/31798
791-13/2

ΕΝΟΙΚΙΑΖΕΤΑΙ διαμέρισμα 80τ.μ, αποτελούμενο από δύο κρεβατοκάμαρες, μεγάλη σαλοτραπεζαρία και λοιπούς χώρους, επί της πλατείας Μητροπόλεως, κατάλληλο και για επαγγελματικό χώρο (ιατρείο, γραφείο). Πληροφορίες στο παιδικό κατάστημα Αντιγόνη, απέναντι από την εκκλησία της Μητρόπολης και στο τηλέφωνο 22410/31071 ώρες καταστημάτων
ΓΔ-22/2

ΕΝΟΙΚΙΑΖΕΤΑΙ μονοκατοικία με κήπο (μόνο για μικρή οικογένεια), οδός Ερνεστ Μπέβιν 9. Πληροφορίες τηλ. 21434
Χ4411-22/2

ΕΝΟΙΚΙΑΖΕΤΑΙ μεζονέτα ανακαινισμένη, στην Παλιά Πόλη, στην οδό Ευόξου 30 μ. από την οδό Σωκράτους, αποτελούμενη από 2 υπνοδωμάτια, σαλόνι, κουζίνα και 2 μπάνια. Εχει ανακλινόμενα κουφώματα, και διπλά τζάμια. Πληροφορίες τηλ. 22410/30883
2473-11/2

ΕΝΟΙΚΙΑΖΟΝΤΑΙ δωμάτια μονά, Π.. Πόλη. Πληροφορίες τηλ. 22410/38557
7924-15/2

ΕΝΟΙΚΙΑΖΕΤΑΙ επιπλωμένο διαμέρισμα μεζονέτα, 50τ.μ., στα Κοσκινού, με υπέροχη θέα. Πληροφορίες τηλ. 22410/30858
7927-15/2

ΕΝΟΙΚΙΑΖΕΤΑΙ γκαρσονιέρα 50τ.μ., κατάλληλη και για γραφείο, Γ. Παπανδρέου 25. Πληροφορίες τηλ. 22410/64411 και 22410/46046
7934-15/2

ΕΝΟΙΚΙΑΖΕΤΑΙ επιπλωμένη γκαρσονιέρα για απεριόριστο χρονικό διάστημα, οδός Χρυσ. Θεοχάρη (11β) πίσω από το σχολείο της Ανάληψης. Πληροφορίες τηλ. 22410/63095
7943-15/2

ΕΝΟΙΚΙΑΖΕΤΑΙ διαμέρισμα 90τ.ν., επί της οδού Παναγιώτη Κανελλοπούλου, αριθμ. 10, 2 υπνοδωμάτια, κουζίνα, σαλόνι και μπάνιο. Πληροφορίες τηλ. κινητό 697.69.53.608
7957-18/2

ΕΝΟΙΚΙΑΖΕΤΑΙ εξοχική μονοκατοικία, ολοκαίνουργη, πολυτελείας, 120τ.μ., με αυτόνομη θέρμανση, αυλές, κήπος, κλπ., στα Μαριτσά (εθν. οδός Μαριτσών - Κρεμαστής). Τηλ. 6932377284 και 6942693052
ΓΔ-20/2

ΕΝΟΙΚΙΑΖΕΤΑΙ δυάρι διαμέρισμα ισόγειο, με αυλή, με εντοιχιζόμενη κουζίνα, σε ήσυχη περιοχή στην Ιξιά, έναντι Μίρα - Μάρε. Τιμή λογική. Πληροφορίες τηλ. 22410/66202 και 22410/27025
2494-18/2

ΕΝΟΙΚΙΑΖΕΤΑΙ αποθήκη 110τ.μ., στη γωνία Μόσχας και Βαρσοβίας στο Ροδίνι. Μίσθωμα 250 ευρώ. Πληροφορίες τηλ. 22410/28276 και 6932299111
2491-18/2

ΕΝΟΙΚΙΑΖΟΝΤΑΙ επιπλωμένα δωμάτια, στο κέντρο της πόλεως, πίσω από την Ακαδημία. Πληροφορίες τηλ. 22410/75759
7935-15/2

ΕΝΟΙΚΙΑΖΕΤΑΙ τριάρι διαμέρισμα στη λεωφόρο Ελευθερίας - Κρεμαστή. Πληροφορίες τηλ. 95966 από ώρα 9 το πρωί έως 9 το βράδυ
ΓΔ-15/2

ΕΝΟΙΚΙΑΖΕΤΑΙ
διαμέρισμα επί της λεωφόρου Ηρακλειδών 4 στην Ιαλυσό, σαλόνι, κουζίνα, λουτρό WC, δύο υπνοδωμάτια, για στρατιωτικούς και δημόσιους υπαλλήλους
Πληρ. 10-12.30 (τηλ. 22410/24973) και 18-20.30 (26935)
7956-29/2

ΕΝΟΙΚΙΑΖΕΤΑΙ
ΒΙΟΤΕΧΝΙΚΟΣ Ή ΑΠΟΘΗΚΕΥΤΙΚΟΣ ΧΩΡΟΣ
500τ.μ., ή χωριστά, από 170τ.μ. το καθένα, και ύψος 5.50μέτρα, τεράστιο πάρκινγκ για νταλίκες κοντά στο εργοστάσιο μαρμάρων Καβάσιλα
Πληρ. τηλ. 22410/20949 και 6932326055
ΧΛ-22/2

ΕΝΟΙΚΙΑΖΟΝΤΑΙ
λουξ διαμερισματάκια, 50τ.μ., καινούργια, φουλ επιπλωμένα, με θέρμανση, ωραία θέα και πάρκινγκ στ' Ασγούρου.
Πληρ. τηλ. 22410/68509 6947606922
7974-29/2

ΕΝΟΙΚΙΑΖΟΝΤΑΙ διαμερίσματα 3άρια, Διασκοριδών 16, Μόντε Σμιθ. Πληροφορίες τηλ. 22410/91773
7917-14/2

ΕΝΟΙΚΙΑΖΕΤΑΙ επιπλωμένο ισόγειο διαμέρισμα 2 δωματίων, επί της οδού Κοδριγκτώνος. Πληρ. τηλ. 22410/32529
2474-12/2

ΕΝΟΙΚΙΑΖΟΝΤΑΙ
1) Διαμέρισμα 90τ.μ., Αθηνών 15 - Ανάληψη. Τιμή 440 ευρώ
2) Γκαρσονιέρα επιπλωμένη, Αλεξανδρουπόλεως και Παπαδιαμάντη. Τιμή 380 ευρώ
Τηλ. 22410/66941 και 22410/63632
ΧΛ-29/2

ΕΝΟΙΚΙΑΖΕΤΑΙ
διαμέρισμα πολυτελούς κατασκευής με ενδοδαπέδια θέρμανση, μεγάλη βεράντα, περιοχή Ροδίνι.
Τηλ.22410/66184
9π.μ.-2μ.μ. και6-9μ.μ.
Χ4433-29/2

ΕΝΟΙΚΙΑΖΕΤΑΙ
ΚΑΤΑΣΤΗΜΑ καινούργιο με μεγάλη πρόσοψη, σε κεντρικό δρόμο, περιοχή Ροδίνι.
Τηλ. 22410/66181,
9π.μ.-2μ.μ. και 6-9μ.μ.
Χ4433-29/2

ΕΝΟΙΚΙΑΖΟΝΤΑΙ
ΚΑΤΑΣΤΗΜΑΤΑ σε προνομιακή τουριστική τοποθεσία (6ο χλμ., λεωφόρου Ρόδου - Καλλιθέας, έναντι ξενοδοχείου PARADISE). Ανετοι και διαμορφωμένοι εξωτερικοί χώροι. Ιδανικό σημείο για ταβέρνα, καφετέρια, μπαρ, αλλά και για οποιαδήποτε άλλη εμπορική χρήση. Ενοίκιο προσιτό.
Τηλ. 6944780053, 6944416001 και 22410/28650
7800-20/2

ΕΝΟΙΚΙΑΖΕΤΑΙ
καφετέρια πλήρως εξοπλισμένη, στο εμπορικό κέντρο Βογιατζή, στο Κιοτάρι.
Πληροφορίες τηλ. 22410/86670-73
Χ4431-29/1

ΕΝΟΙΚΙΑΖΟΝΤΑΙ
1) Μεζονέτα πλήρως επιπλωμένη
2) Γκαρσονιέρα με δύο δωμάτια, κουζίνα και μπάνιο
3) Στούντιο με πολυκουζινάκι και μπάνιο, όλα πλήρως επιπλωμένα.
Τηλ. 22410/61628 22410/61937 και 6942460831
Χ4377-15/2

ΕΝΟΙΚΙΑΖΟΝΤΑΙ ΣΤΗ ΣΥΜΗ
ΔΙΑΜΕΡΙΣΜΑΤΑ Α' κατηγορίας, με aircodition και T.V. Τιμή χαμηλή μόνο 35 ευρώ το διαμέρισμα.
Πληροφορίες τηλ. 22460/72034
7568-18/3

πωλήσεις

ΠΩΛΕΙΤΑΙ καφετέρια 120τ.μ., με 90 καθίσματα, σε κεντρικό δρόμο στο Νιοχώρι, με δυνατότητα μετατροπής και σε FAST FOOD ή εστιατόριο, με τον εξοπλισμό ή χωρίς, σε πολύ καλή τιμή. Πληροφορίες τηλ. 6942880565
7914-13/2

ΠΩΛΕΙΤΑΙ εξοπλισμός MINI MARKET (ράφια γόνδολα, ψυγείο βιτρίνα σταντ), σε πολύ καλή κατάσταση. Τα ράφια είναι τα γερμανικά TEGOMETAL. Πληροφορίες τηλ. 22410/62287 και 67186
7910-13/2

ΠΩΛΕΙΤΑΙ οικόπεδο στ' Ασγούρου, 316τ.μ., οικοδομήσιμο. Πληροφορίες τηλ. 22410/31663
7940-22/2

ΠΩΛΕΙΤΑΙ εξοπλισμός χρυσοχοείου, σε τιμή ευκαιρίας. Πληροφορίες τηλ. 6942434451
7941-15/1

ΠΩΛΕΙΤΑΙ επιχείρηση ποτοποιΐα, στη Ρόδο, με 32 χρόνια λειτουργίας, με σταθερή πελατεία, λόγω αλεργίας στα αιθέρια έλαια. Είναι εύκολο να τους μάθω τη δουλειά. Πληροφορίες τηλ. 22410/68370 και κιν. 6947221419
7940-22/2

ΠΩΛΕΙΤΑΙ έκταση 16 στρεμμάτων, από ιδιώτη, εντός περιοχή Ασγούρου. Πληροφορίες τηλ. 6946517053
7985-19/2

ΠΩΛΕΙΤΑΙ
οικία στην Π. Πόλη, πετρόκτιστη, με καινούργια ντουλάπα, κουζίνα, ψυγείο, κλπ.
Μόνο σοβαρές προτάσεις, δίπλα από το Μεσαιωνικό Θέατρο κοντά στα Λουτρά
Τηλ. 6942683079
9π.μ.-5μ.μ.
7980-22/2

ΠΩΛΕΙΤΑΙ
ΜΑΓΑΖΙ ΨΙΛΙΚΩΝ
στη Νότια Ρόδο, με όλο το εμπόρευμα και με μονοπώλιο σε εφημερίδες και περιοδικά.
Πληροφορίες εντός τηλ. 22440/43033
μετά τις 17.00
ΓΔ-22/2

ΠΩΛΟΥΝΤΑΙ
έπιπλα σε άριστη κατάσταση λόγω μετακόμισης (σύνθετο από ξύλο οξιά, ανιγκρέ, δύο βιβλιοθήκες, τρία μονά κρεβάτια, δύο κομοδίνα, κονσόλα και έπιπλο τηλεόρασης, βίντεο).
Ολα σε τιμή ευκαιρίας
Τηλ. 22410/61647 και κιν. 6937059712
7856-15/2

ΠΡΑΓΜΑΤΙΚΗ ΕΠΕΝΔΥΣΗ
ΠΩΛΕΙΤΑΙ τουριστικό σούπερ μάρκετ, στον παραλιακό δρόμο της Ιαλυσού 150τ.μ. περίπου, με 60 τ.μ. ιδιόκτητη αυλή. Πωλείται όπως είναι· ακίνητο και επιχείρηση ή μόνο το ακίνητο ή μόνο η επιχείρηση, λόγω άλλης απασχόλησης. Μόνο σοβαρές προτάσεις.
Τηλ. 22410/93797 - 22410/91241 και κιν. 6946244766
ΧΛ-29/2

ΜΗΧΑΝΟΚΙΝΗΤΑ

ΠΩΛΟΥΝΤΑΙ
ΤΑ ΚΑΤΩΘΙ ΑΥΤ/ΤΑ ΣΕ ΑΡΙΣΤΗ ΚΑΤΑΣΤΑΣΗ ΚΑΙ ΠΡΟΣΙΤΕΣ ΤΙΜΕΣ ΜΕ ΔΙΑΚΑΝΟΝΙΣΜΟ 0 ΠΡΟΚΑΤΑΒΟΛΗ ΚΑΙ ΕΩΣ 60 ΔΟΣΕΙΣ. ΔΕΚΤΟΙ ΚΑΘΕ ΕΛΕΓΧΟΙ ΚΑΙ ΔΟΚΙΜΕΣ
-FIAT SEICENTO μοντ. 2000, 4.110 ευρώ
- FIAT SEIC. OPEN μοντ. 2001, 4.700 ευρώ
-HYUNDAI ATOS PRIME A/C μοντ. 2001 , 5.500 ευρώ
- OPEL CORSA 1,0 A/C, μοντ. 2001 6.900 ευρώ
- TWINGO OPEN TOP A/C, μοντ. 2001, 6.000 ευρώ
- FIAT BRAVA 1,4 A/C, μοντ. 1998, 5.300 ευρώ
-SEAT IBIZA 1,4 A/C, μοντ. 2000, 6.300 ευρώ
- SEAT CORDOBA 1,4 A/C, μοντ. 2001, 7.500 ευρώ
-FORD FOCUS 1,4 A/C, μοντ. 2001, 10.300 ευρώ
Για πληρ. και έλεγχο στις εγκαταστάσεις της AUTOHELLAS- HERTZ στο 12ο χλμ. Ρόδου - Καμείρου - Τηλ. 22410/98200-03
T2453-29/2

ΔΕΤΑΠ ΠΡΟΣΚΛΗΣΗ ΥΠΟΒΟΛΗΣ ΒΙΟΓΡΑΦΙΚΩΝ

Η ΔΕΤΑΠ (Η Δωδεκανησιακή Εταιρεία Ανάπτυξης και Προόδου του Επιμελητηρίου Δωδεκανήσου) εκπρόσωπος του ενδιάμεσου φορέα διαχείρισης του υπουργείου Ανάπτυξης στο νομό Δωδεκανήσου, στα πλαίσια των πιστοποιήσεων των χρηματοδοτούμενων έργων από το Γ' ΚΠΣ, ενδιαφέρεται για την άμεση πρόσληψη Οικονομολόγου. Οι υποψήφιοι θα πρέπει να πληρούν τα κάτωθι:

- **Ηλικία έως 30 ετών**
- **Πτυχίο Ανώτατης Τριτροβάθμιας Εκπαίδευσης στον τομέα των οικονομικών (ελληνικού ή ισότιμου αλλοδαπού πανεπιστημίου)**
- **Αριστος χειρισμός Η/Υ (MS OFFICE)**
- **Αριστη γνώση της αγγλικής γλώσσας**
- **Εκπληρωμένες στρατιωτικές υποχρεώσεις**
- **Δυνατότητα συχνών μετακινήσεων**

Θα εκτιμηθεί εμπειρία που να αποδεικνύει γνώσεις στα εξής αντικείμενα:

- **Γνώση των αναπτυξιακών παρεμβάσεων των ΚΠΣ (Κοινοτικά Προγράμματα, χρηματοδότηση επιχειρήσεων, κοινοτικές πρωτοβουλίες, κλπ)**
- **Γνώση θεμάτων οικονομικής διαχείρισης κοινοτικών προγραμμάτων**
- **Γνώσεις λογιστικής**

Οι ενδιαφερόμενοι παρακαλούνται να υποβάλουν τα βιογραφικά τους έως 19 Φεβρουαρίου 2004 στη ΔΕΤΑΠ (υπεύθυνη: Ράνια Κοσσιώρη), Γρ. Λαμπράκη 8, Ρόδος, Τηλ. 22401/44281 και fax: 22410/44283 - **Email:detap@detap.gr**
ΧΛ-16/2

ΞΕΝΟΔΟΧΕΙΟ BELVEDERE

ΖΗΤΑ

- Προϊσταμένη ορόφων με ανάλογη προϋπηρεσία
- Ταμπλίστρια για ημιαπασχόληση ώρες 18.00-22.00

Πληροφορίες ξενοδοχείο BELVEDERE
Τηλ. 22410/89000 πρωινές ώρες
ΧΛ-29/2

ΑΙΓΑΙΟΚΤΗΜΑΤΙΚΗ

ΠΩΛΟΥΝΤΑΙ ΤΑ ΚΑΤΩΘΙ ΑΚΙΝΗΤΑ
(Δ.Δ.= Δάνεια Δεκτά)
ΔΙΑΜΕΡΙΣΜΑΤΑ: ΕΤΟΙΜΟΠΑΡΑΔΟΤΑ ΚΑΙΝΟΥΡΓΙΑ ΚΑΙ ΜΕΤΑΧΕΙΡΙΣΜΕΝΑ

ΔΥΑΡΙΑ (1 υπν.)
45τ.μ. στο Τπάνω α' ορ. (16 εκ.) 46.955 €(Δ.Δ)
50τ.μ. καινούργιο β' ορ. Αραπάκι (28,9 εκ.) 85.000 €, (Δ.Δ)
59τ.μ. ισόγειο, καινούργιο,Ανάληψη (38,350 εκ) 112.545 €(Δ.Δ)
62τ.μ. ισόγειο, καινούργιο, Ανάληψη (40 εκ.), 117.696 €(Δ.Δ)
ΤΡΙΑΡΙΑ (2 υπν.)
70τ.μ (β' όρ.) Ροδίνι, καινούργιο (45,5 εκ.), 133.528 €(Δ.Δ)
74τ.μ. Πειραιώς, ισόγειο, (2 υπν.) 29 εκ. 87.000 €(Δ.Δ)
75 τ.μ. υπερλούξ-αερ/στη θέα-ρετιρέ (2 υπν.) Ροδίνι (50 εκ.) - 146.735 €(Δ.Δ)
77τ.μ. καινούργιο (2 υπν.) Καναδά (46εκ.) 134.996 €, (Δ.Δ)
80τ.μ.(υπ) Δενδρινού με αυλή, 70.000 €
82τ.μ. ρετιρέ β' ορ. Ροδίνι (29,6 εκ.) 87.000 €(Δ.Δ)
82 τ.μ. (α' ορ.) 2 υπν. Σεμερτζίδη (29,6 εκ.) 87.000 €(Δ.Δ)
87τ.μ. καινούργιο ρετιρέ, Αραπάκι,(45,5) 133.528.000 €, (Δ.Δ)
87τ.μ. καινούργιο (α' ορ.) Ιαλυσό 132.000 €(Δ.Δ)
95τ.μ. ισ., 2 υπν., Μιχ. Πετρίδη, 35 εκ. - 102.714 €(Δ.Δ)
96τ.μ. καινούργιο Ιαλυσό (42 εκ.) - 123.257 €(Δ.Δ)
ΤΕΣΣΑΡΙΑ (3 υπν.) και άνω
90τ.μ. (ισ) μαρ/σοβά, στο Ροδίνι 15 εκ. 44.020 €
90τ.μ. καινούργιο Ανάληψη (45 εκ.) 132.061 €(Δ.Δ)
97τ.μ. (3 υπν.) α' ορόφ.Μητρόπολη (33εκ.) 97.000 €(Δ.Δ)
98τ.μ. (α' ορ. 3 υπν.), Κέννεντυ, 130.000 €(Δ.Δ)
100τ.μ. (α' ορ.) καινούργιο Ιαλυσό , 132.000 €(Δ.Δ)
100 τ.μ. ορ/σμα καινούργιο Γεννάδι (39 εκ.) - 114.453 €(Δ.Δ)
101τ.ν. (3 υπν.) καινούργιο, Ροδίνι γκαράζ, θέρμανση (50 εκ.) 170.375 €(Δ.Δ)
103τ.μ. ισ. υπ/νο (3 υπν.) Πτολεμαίων (58 εκ.) - 170.212 €(Δ.Δ)
103τ.μ. (3 υπν.) 1ος όροφ. Αγ. Αναργύρους 87.000 €(29,6 εκ.) ΔΔ
112 τ.μ. (2ου ορ.), 3 υπν. Κέννεντυ, 140.000 €, (Δ.Δ)
115 τ.μ. (3 υπν)., ρετιρέ καινούργιο, Αραπάκι (60 εκ.), 176.082 €, (Δ.Δ)
116τ.μ. (3 υπν.) καινούργιο Ανάληψη (62 εκ.) - 181.951 €(Δ.Δ)
120τ.μ.(3 υπν.) λουξ καινούργιο Δασκάλους ρετιρέ (75 εκ.), 220.000 €(Δ.Δ)
120τ.μ.(3 υπν.) ισόγειο, (3 υπν.) στην Πειραιώς, ετοιμοπαράδοτο, (57 εκ.) 167.278 € (Δ.Δ)
120τ.μ. (β' ορφ.) καινούργιο Ροδίνι (78 εκ.) 229.000 €(Δ.Δ)
123τ.μ. (3 υπν.) καινούργιο, Καναδά (73 εκ.) 214.000 €(Δ.Δ)
126 τ.μ. (3 υπν.), Καρακόνερο, α' ορ. (θέα - θέρμανση) (45 εκ.) -132.000 €(Δ.Δ)
160τ.μ. (4 υπν.) α' ορ. καλώνες, Δασκάλους (32 εκ.) 93.910 €
185τ.μ. (3 υπν.) Μιχ. Πετρίδη, ρετιρέ, λουξ (85 εκ.) 249.449 €(Δ.Δ)
203τ.μ. β' ορ. διαμέρισμα στο Μηδεια (85εκ.) - 250.000 €(Δ.Δ)
ΜΕΖΟΝΕΤΤΕΣ - ΜΟΝΟΚΑΤΟΙΚΙΕΣ - ΠΑΛΙΑ ΣΠΙΤΙΑ
70τ.μ. με αυλή Π. Πόλη κοντά στο Ρολόι (28 εκ.) 82.170 €
80τ.μ. διόροφη με αυλή, Ρολόι και επ/κή στέγη Π. Πόλη (45εκ.) 132.061 €(Δ.Δ)
80 τ.μ. δυόροφη μον/κία στο Παραδείσι με τζάκι 64.563 €, (22 εκ.) (Δ.Δ)
120τ.μ. καινούργια μεζ/τα στο Ροδίνι 80 εκ., 234.776 €(Δ.Δ)
140 τ.μ. μονοκατοικία σε μπετά, 1.300τ.μ., οικόπεδο Κοσκινού, 40 εκ. - 117.388
145τ.μ., μεζ/τα καινούργια, ετοιμοπαράδοτη Κοσκινού, σε 2 στρεμ., (78 εκ.) - 230.000 €(Δ.Δ)
150τ.μ. καινούργια, δυόροφη μονοκατοικία, σε 380τ.μ. οικόπεδο, στην Ιαλυσό, 253.000€(Δ.Δ)
160τ.μ. μονοκατοικία σε μπετά, Μίρα Μάρε (55 εκ.), 162.00 €(Δ.Δ)
175τ.μ. μεζ/τα σε μπετά, Αγ. Αποστόλους, 44 εκ. 129.126 €(Δ.Δ)
174τ.μ. μεζ/τα Ανάληψη με 45τ.μ. γκαράζ 75 εκ. 220.010 €(Δ.Δ)
190τ.μ. διώροφη μονοκατοικία Κοσκινού (70 εκ.) - 205.000 €(Δ.Δ)
240τ.μ. ισ. κατ/τα α΄ ορ. διαμέρισμα κτίριο σε 500 μ. οικ/δο κοντά στην Καναδά 322.817 € 110 εκ.) (Δ.Δ)
ΚΑΤΑΣΤΗΜΑΤΑ - ΓΡΑΦΕΙΑ - ΚΤΙΡΙΑ - ΒΙΟΤ/ΚΟΙ ΧΩΡΟΙ:
25τ.μ. Κόκκινη Πόρτα, Π. Πόλη, (15 εκ.), 44.020 €
48τ.μ. κατάστημα στην Ιαλυσό 55.000 €
55τ.μ. κατάστημα Βασ. Ηρακλείου (25 εκ.) 89.000 €(Δ.Δ)
60τ.μ. κατάστημα Ασγούρου (22 εκ.) 64.563 €(Δ.Δ)
71τ.μ. αποθήκη υπόγεια με ράμπα προέκταση Αννης Μαρίας 8 εκ. 23477 €(Δ.Δ)
80 τ.μ. υπ. αποθήκη στην Κέντυ (12 εκ.) 35.216 €
85τ.μ. ημ/γεια αποθήκη, με ράμπα, Καρακόνερο, (15 εκ.) 44.020 €
118 τ.μ. κατάστημα Ακτή Κανάρη, 350.000 €
122τ.μ. κατάστημα Νιοχώρι, 200.000 €
175τ.μ. κατάστημα επί της Λεωφόρου Ρόδου-Λίνδου 205.429 €, (70 εκ.) (Δ.Δ)
365 τ.μ. ισόγειο ξυλουργού, με πατάρι, 400.000 €
1.300 τ.μ. (4όροφο κτίριο) μέσα στην πόλη (400 εκ.) 1.173.850 €

Αναλαμβάνουμε την ενοικίαση των διαμερισμάτων σας σε σύντομο χρονικό διάστημα

ΒΑΖΟΥΚΟΥ ΡΕΝΑ
ΜΕΣΙΤΗΣ ΑΣΤΙΚΩΝ ΣΥΜΒΑΣΕΩΝ
Πληροφορίες τηλ. 2241022943 - 2241028838 & FAX: 2241028838
Διευθ. Γραφείου: Δημ. Θεοδωράκη 3 Τ.Κ. 85100 Ρόδος
καθημερινά 9-1 το πρωΐ και 6.30 - 8.30 απογεύματα της Δευτέρας και της Πέμπτης
e-mail.vazoukou@otenet.gr
X4420-29/2

ΕΝΟΙΚΙΑΖΕΤΑΙ

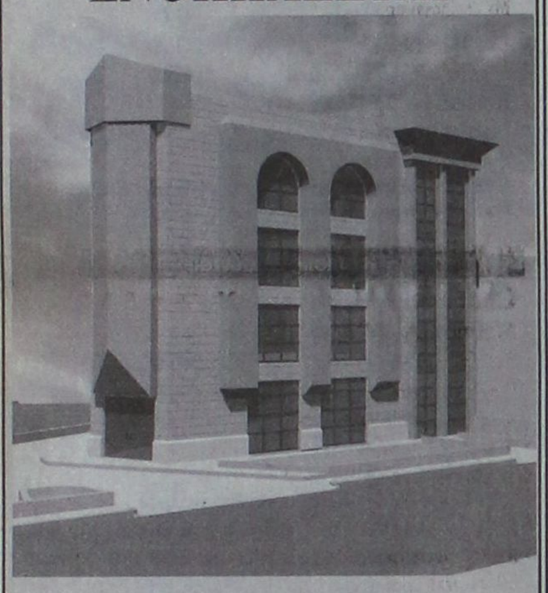

Νέα τετραόροφη οικοδομή με υπόγειο για καταστήματα - γραφεία στον κόμβο του «ΜΗ.ΔΙΑ», στην συμβολή των οδών Μιχ. Πετρίδη και Καμείρου. Ο ιδιωτικός περιβάλλων χώρος του κτιρίου διαθέτει θέσεις στάθμευσης.

Πληροφορίες τηλ. 22410/89000

και 22410/62131

X4440-29/2

ΜΑΚΗΣ ΑΝΑΣΤΑΣΙΑΔΗΣ - ΑΡΧΙΤΕΚΤΩΝ

ΠΩΛΟΥΝΤΑΙ

ΤΡΕΙΣ ΑΥΤΟΝΟΜΕΣ ΠΟΛΥΤΕΛΕΙΣ ΜΟΝΟΚΑΤΟΙΚΙΕΣ

205 έως 220τ.μ., με υπερσύγχρονο εξοπλισμό, στην οδό Γαληνού στο Μόντε Σμιθ

Πληροφορίες τηλ. 22410/74708 και κιν. 6945555221

7849-15/2

ΠΩΛΕΙΤΑΙ ΑΠΟ ΙΔΙΟΚΤΗΤΗ

Επαγγελματικός χώρος, ισόγειος, κατάλληλλος για όλες τις χρήσεις συνολικής καθαρής επιφανείας 1.350 τ.μ. κυρίας χρήσεως , χωρίς κολώνες , με θέα την θάλασσα στο Εμπορικό Κέντρο Πανάγου επι της Γ. Σεφέρη 108.

Τηλ. πληροφορίες 22410 62517 ή 6932 612032

X4438-29/2

Ευρωπαϊκή Επενδυτική

ΚΤΗΜΑΤΟΜΕΣΙΤΙΚΟ ΓΡΑΦΕΙΟ
ΘΕΟΦΙΛΟΣ ΚΑΩΝΑΡΗΣ
ΕΘΝΙΚΗΣ ΑΝΤΙΣΤΑΣΕΩΣ 48 (ΠΡΩΗΝ ΑΝΝΗΣ ΜΑΡΙΑΣ) ΤΗΛ. 2241039300

ΔΙΑΜΕΡΙΣΜΑΤΑ

35 τ.μ.	Ά ορόφου στην Ανάληψη	€ 36.000
46 τ.μ.	Στο Ροδίνι ισόγειο 20ετίας	€ 40.500
185 τ.μ.	Αποθήκη με ράμπα στην Μ.Πετρίδη	€ 58.700
100 τ.μ.	Θεολόγος Δεκαετίας με 2 υπν/τια	€ 73.400
47 τ.μ.	Υπό κατασκευή με μεγάλη βεράντα	€ 74.250
71 τ.μ.	Ισόγειο στην Πειραιώς με 2 υπνοδωμάτια	€ 85.000
80 τ.μ.	Περιοχή Κόβα με 2 υπνοδωμάτια	€ 85.000
85 τ.μ.	Κοδρικτώνος β ορόφου με ασανσέρ	€ 88.000
80 τ.μ.	Δ.Αναστασιάδη β ορόφου	€ 88.041
55 τ.μ.	Υπό κατασκευή ισόγειο,Ά,Β ορόφου	€ 88.700
100 τ.μ.	Δαμασκηνού με 3 υπνοδωμάτια	€ 102.700
77 τ.μ.	Υπο κατασκευή στην Ιξιά	€ 113.000
80 τ.μ.	Β' ορόφου με θέρμανση ετοιμοπαράδοτο	€ 117.000
87 τ.μ.	Υπο κατασκευή στην Ιξιά	€ 128.000
100 τ.μ.	Ιαλυσό Ά ορόφου σε μικρή οικοδομή	€ 132.000
100 τ.μ.	Οροφοδιαμέρισμα lux στην Ανάληψη	€ 132.000
105 τ.μ.	Καινούργιο στην Ιαλυσό	€ 132.000
85 τ.μ.	Μ.Πετρίδη καινούργιο με θέρμανση	€ 137.000
90 τ.μ.	Καινούργιο στην Ανάληψη	€ 138.000
160 τ.μ.	Περιοχή Δασκάλων ημιτελές	€ 140.900
105 τ.μ.	**Ανάληψη 3 υπν/τια,πάρκιν,φωτεινό**	€ 146.735
120 τ.μ.	Lux Περιοχή Δασκάλων β ορόφου	€ 220.000
115 τ.μ.	Κοσκινού καινούργια ισόγειο&Α ορόφου	
4 Γκαρσονιέρες με μηνιαίο εισόδημα €1350		

ΟΙΚΟΠΕΔΑ

300 τ.μ.	Στο Ασκληπειό με δόμηση 120 τ.μ.	€ 14.000
2400 τ.μ.	Απολακκιά εντός οικισμού με Σ.Δ.0,4	€ 70.500
2600 τ.μ.	Στην Αρχίπολη άρτιο κ οικοδομήσιμο	€ 41.000
1570 τ.μ.	Γεννάδι στον κεντρικό δρόμο	€ 50.000
600 τ.μ.	Φαληράκι Επί της Εθν.οδού με άδεια οικοδομής	€ 50.000
46000 τ.μ	Στην Ψίνθο με νερό πάνω στο δρόμο	€ 65.000
2000 τ.μ.	Στο Γεννάδι με άδεια οικοδομής,νερό,ρεύμα	€ 58.700
4000 τ.μ.	Μαριτσά με ωραία θέα,	€ 73.400
300 τ.μ.	Στα Μαριτσά εντός οικισμού	€ 35.200
5100 τ.μ.	**Στον δρόμο Τσαΐρι-Αεροδρόμιο κατάλληλο για οποιαδήποτε χρήση με δυνατότητα κόμβου**	
2500 τ.μ.	Στο κιοτάρι κοντά στο κύμα με άδεια οικ.	€ 73.400
9600 τ.μ.	Στο κανδυλί σε ήσυχο σημείο	€ 197.000
2000 τ.μ.	Τσαΐρι για βιοτεχνική χρήση	€ 73.367
5700 τ.μ.	Κοσκινού περιοχή Αγίου Ιωάννη	€ 235.000
7720 τ.μ.	**Ασγούρου εντός ζώνης οικισμού με δυνατότητα τεμαχισμού σε 3 άρτια κ οικοδομήσιμα οικόπεδα**	€ 265.000
2000 τ.μ.	Παστίδα με άδεια οικοδομής για 240 τ.μ.	€ 61.600
500 τ.μ.	Στην Σύμη με παλιό κτίσμα	€ 47.000
3600 τ.μ.	Λαχανιά άρτιο κ οικοδ/μο με θέα θάλασσα	€ 52.800
7500 τ.μ.	Στην Λαχανιά επί της Εθνικής οδού	€ 117.400
4000 τ.μ.	Στην Λαχανιά με θέα θάλασσα	€ 52.824
1500 τ.μ.	Στην Λαχανιά εντός οικισμού	€ 61.628
6500 τ.μ.	Στην Λαχανιά 300 m από το κύμα	€ 104.000

ΜΟΝΟΚΑΤΟΙΚΙΕΣ - ΜΕ

ΠΡΟΟΔΟΣ ΜΙΚΡΕΣ ΑΓΓΕΛΙΕΣ ΜΙΚΡΕΣ ΑΓΓΕΛΙΕΣ ΠΡΟΟΔΟΣ

διάφορα

ΜΟΝΩΣΕΙΣ
23 ΧΡΟΝΙΑ!
ΑΡΧΩΝ ΣΑΜΑΡΤΖΗΣ
Πληροφορίες τηλ.
23030-32054-20021
X4407-29/2

ΥΔΡΑΥΛΙΚΑ ΚΑΛΟΡΙΦΕΡ
ΓΙΑΝΝΗΣ ο ΑΤΛΑΣΗΣ
• ΕΓΚΑΤΑΣΤΑΣΕΙΣ
• ΑΝΑΚΑΙΝΙΣΕΙΣ
• ΣΥΝΤΗΡΗΣΕΙΣ
Τηλ. 22410/29898 και 6973610779
7744-15/2

ΥΔΡΑΥΛΙΚΟΣ
ΑΝΑΛΑΜΒΑΝΟΥΜΕ
πάσης φύσεως υδραυλικές εργασίες μικρές και μεγάλες **κ. ΔΗΜΗΤΡΗΣ**
● ΕΓΚΑΤΑΣΤΑΣΕΙΣ ΥΔΡΕΥΣΗΣ - ΘΕΡΜΑΝΣΗΣ
● ΚΑΛΟΡΙΦΕΡ - ΗΛΙΑΚΑ
● Σύνδεση με το αποχετευτικό της ΔΕΥΑΡ.
● ΑΠΟΦΡΑΞΕΙΣ με ηλεκτροκίνητο μηχάνημα.
ΣΑΟΥΝΑ ΦΙΝΛΑΝΔΙΑΣ
ΑΠΟ ΞΥΛΟ
Χειροποίητες υγιεινές
σε όλες τις διαστάσεις με τις σωστές προδιαγραφές από έμπειρο προσωπικό για βίλες - διαμερίσματα - ξενοδοχεία - γυμναστήρια
Τηλ. 2241090230 και κινητό 6944344911
7963-4/3

μαθήματα

ΑΝΑΚΟΙΝΩΣΗ ΜΑΘΗΜΑΤΑ
*** Computer ***
PROGRAM PM COMPUTER
**ΕΓΓΡΑΦΕΣ ** ΤΩΡΑ **
Τμήματα για:
Παιδιά - Ενήλικες
Αρχάριους - Μαθητές
Επαγγελματίες
X4413-29/2

Διδάσκει πτυχιούχος Πανεπιστημίου Αμερικής
ΜΑΝΩΛΗΣ Ι. ΣΟΦΙΛΑΣ
Κοδριγκτώνος 91
Τηλ. (22410) 31761
ΠΙΣΤΟΠΟΙΗΤΙΚΟ ΓΝΩΣΕΩΝ
ΕΠΙΣΗΜΟ ΕΞΕΤΑΣΤΙΚΟ ΚΕΝΤΡΟ ΤΗΣ ECDL HELLAS

ΠΤΥΧΙΟΥΧΟΣ
ΤΕΙ αναλαμβάνει το διάβασμα παιδιών των 3 πρώτων τάξεων του δημοτικού στο σπίτι της
Τηλ.22410/93844, Ιαλυσός
7863-11/2

ΠΛΗΡΟΦΟΡΙΚΗΣ
μαθήματα από έμπειρο καθηγητή σε μαθητές Ενιαίου Λυκείου Τεχνολογικής Κατεύθυνσης ή ΤΕΕ
Πληροφορίες τηλ.
22410/69261, 6932259994
7878-11/2

ζητήσεις

ΖΗΤΕΙΤΑΙ γυμναστής, υπεύθυνος για την αίθουσα ενδυνάμωσης (βάρη), για 6ωρη απασχόληση, ασφάλιση. Πληροφορίες λεωφόρος Ελευθερίας 2 στην Κρεμαστή. Πληρ. τηλ. 22410/98037
7938-15/2

ΖΗΤΕΙΤΑΙ
ΟΔΗΓΟΣ με δίπλωμα γ' κατηγορίας και γνώσεις Η/Υ για να εργαστεί σε μεγάλη αντιπροσωπεία στη Ρόδο τη φετινή σεζόν.
Πληρ.τηλ. 22410 67200
(9.00-15.00)
T2558-15/2

ΖΗΤΕΙΤΑΙ
από μεγάλη αντιπροσωπεία στη Ρόδο, άτομο να εργαστεί ως πωλητής (merchendising, παραγγελειοληψία) με γνώσεις Η/Υ για τη φετινή σεζόν.
Πληρ.τηλ. 22410/67200
(9.00-15.00)
T2558-15/2

ΖΗΤΟΥΝΤΑΙ
από την ΧΑΛΙΚΙΑΣ ΑΕΒΕ πεπειραμένοι πωλητές - πωλήτριες, για την τουριστική και διαφημιστική αγορά μας.
Πληρ.τηλ. 22410/82140 και 29769 πρωινές ώρες 9-2
2480-13/2

ΓΝΩΡΙΜΙΕΣ
ΚΥΡΙΟΣ 35 ετών, εμφανίσιμος, ζητά γνωριμία με κυρία ανεξαρτήτου ηλικίας με μήνυμα στο
6948829181
7933-22/2

ΖΗΤΟΥΝΤΑΙ
ΣΕΡΒΙΤΟΡΟΙ για να εργαστούν σε κέντρο διασκέδασης (μπουζούκια)
Τηλ. 22410/62537
X4401-15/2

ΖΗΤΕΙΤΑΙ
μαιτρ, με πείρα, για να εργαστεί σε κέντρο διασκέδασης (μπουζούκια)
Τηλ. 22410/62537
X4401-15/2

ΖΗΤΕΙΤΑΙ άτομα! Τολμήστε να αδυνατίσετε! Πρέπει να θέλετε να χάσετε βάρος. Καλέστε για δωρεάν πληροφορίες για το πιο απίστευτο πρόγραμμα απώλειας βάρους στην Ευρώπη και Αμερική. Πληροφορίες τηλ. 6945807682
7771-18/2

ΖΗΤΕΙΤΑΙ κυρία άνω των 60 ετών, να προσέχει ηλικιωμένο κύριο. Παραμονή και σίτιση εντός. Μισθός 400-450 ευρώ μηνιαίως. Πληροφορίες τηλ. 22410/83078, 6-9μ.μ. και 8-12μ.μ.
7915-13/2

ΚΥΡΙΑ ΜΟΥ αισθάνεσαι μοναξιά; Θέλεις μια φιλία; Τηλ. 6945829155 μετά τις 6 το απόγευμα
2485-13/2

ΖΗΤΕΙΤΑΙ κοπέλα Ελληνίδα ή ξένη, που να γνωρίζει καλά τα ελληνικά, να εργαστεί ως μόνιμη για φύλαξη παιδιού 2 ετών και καθαρισμό σπιτιού. Πληροφορίες τηλ. 6944202409
7944-15/2

Η ΚΑΦΕΤΕΡΙΑ
«ΒΥΖΑΝΤΕΙΑ» στο εμπορικό κέντρο Ε, στο Φαληράκι, ζητάει βοηθούς μπαρ και σερβιτόρους, αγόρια ή κορίτσια.
Τηλ. 6977079447
7950-29/2

ΖΗΤΕΙΤΑΙ
από εμπορική επιχείρηση
σχεδιάστρια - διακοσμήτρια
με γνώσεις Η/Υ. Γλώσσες: Απαραίτητα αγγλικά. Θα προτιμηθούν οι γνώστες και της ιταλικής γλώσσας
Πληροφορίες τηλ. 39083 από 9-1 και 5-8
T2551-22/2

ΖΗΤΕΙΤΑΙ
ΑΠΟ ΤΟΝ ΑΠΟΚΛΕΙΣΤΙΚΟ ΑΝΤΙΠΡΟΣΩΠΟ ΤΗΣ SEAT ΝΕΟΣ ή ΝΕΑ
α) Για την θέση του υπεύθυνου υποδοχής και ανταλλακτικών
β) Πωλητή αυτ/των
• Απαραίτητη η αγγλική γλώσσα και η χρήση Η/Υ
Πληροφορίες στον κ. Πιτροπάκη Στέλιο τηλ. 22410/62775
2477-12/2

ΤΡΟΦΟΔΟΤΙΚΗ ΡΟΔΟΥ
ΖΗΤΟΥΝΤΑΙ
Από εταιρία διανομών τροφίμων:
ΟΔΗΓΟΙ επαγγελματίες, κάτοχοι διπλώματος Γ' Κατηγορίας.
• Απαραίτητες συστάσεις
ΠΩΛΗΤΕΣ με προϋπηρεσία στο χώρο. Γνώστες της αγοράς.
• Απαραίτητες συστάσεις.
Αιτήσεις γίνονται δεκτές στην έδρα της εταιρίας καθημερινά από τις 08.00 έως τις 15.00
Διεύθυνση: 6ο χλμ. Ρόδου - Λίνδου
Τηλ. (22410) 68111 - 64440
X4442-25/2

ΑΠΟ ΤΗΝ ΒΙΟΜΗΧΑΝΙΚΗ ΚΑΙ ΕΜΠΟΡΙΚΗ ΕΤΑΙΡΕΙΑ ΒΑΠ. Π. ΚΟΥΓΙΟΣ ΑΒΕΕ
ΖΗΤΟΥΝΤΑΙ
1. ΟΔΗΓΟΙ - ΠΩΛΗΤΕΣ. Απαραίτητο επαγγελματικό δίπλωμα Γ' κατηγορίας
2. Πωλητές/Merchandisers
Ο ιδανικός υποψήφιος πρέπει να πληροί τα κάτωθι:
Α. Έλληνας πολίτης
Β. Ηλικία μέχρι 35 ετών
Γ. Προϋπηρεσία στις πωλήσεις θα ληφθεί υπ' οψη
Αποδοχές ικανοποιητικές, bonus, σύγχρονο περιβάλλον εργασίας και προοπτικές εξέλιξης στο χώρο των πωλήσεων.
Οι ενδιαφερόμενοι καλούνται να επικοινωνήσουν στο 2241061434 με την κ. Παπανδρέου από τις 9.00μέχρι 15.00
X4434-15/2

ΑΠΟ ΤΗ ΦΑΡΜΑΚΑΠΟΘΗΚΗ MEDIQUICK A.E.
ΖΗΤΕΙΤΑΙ
ΒΟΗΘΟΣ ΛΟΓΙΣΤΗΡΙΟΥ
Ο ενδιαφερόμενος πρέπει να έχει:
• Πτυχίο ΤΕΙ ή ΙΕΚ οικονομικής κατεύθυνσης
• Ηλικία έως 35 ετών
• Εμπειρία στη μηχανογραφημένη λογιστική (βιβλία Γ' Κατηγορίας)
• Γνώσεις αγγλικής
• Γνώσεις προγραμμάτων ηλεκτ. υπολογιστή (WORD, EXCELL, INTERNET)
• Άνεση στην επικοινωνία
• Δίπλωμα αυτοκινήτου ή μοτό
• Προϋπηρεσία, αν υπάρχει θα εκτιμηθεί.
Η εταιρία προσφέρει:
• ικανοποιητικές αποδοχές
• 12μηνη πενθήμερη πρωινή απασχόληση
• άριστο περιβάλλον εργασίας
Κατάθεση βιογραφικών (με πρόσφατη φωτογραφία) στη διεύθυνση: Μάρκου Μαλλιαράκη 22 (πάροδος Καναδά) Δευτέρα ως Παρασκευή και ώρες 10-13
T2573-19/2

ΔΩΔΕΚΑΝΗΣΙΑΚΕΣ ΑΠΟΦΡΑΞΕΙΣ
«ΚΟΛΟΣΣΟΣ»
ΑΠΟΦΡΑΞΕΙΣ- ΚΑΘΑΡΙΣΜΟΙ ΑΠΟΧΕΤΕΥΣΕΩΝ & ΒΟΘΡΩΝ

Αναλαμβάνουμε πάσης φύσεως αποφράξεις οποιουδήποτε μήκους και πλάτους
Αναλαμβάνουμε καθαρισμούς αποχετευτικών αγωγών, δήμων, ξενοδοχείων, στρατιωτικών μονάδων, σπιτιών, πολυκατοικιών, καθώς και καθαρισμούς βιολογικών μονάδων με μηχάνημα υψηλής πιέσεως σε όλη τη Δωδεκάνησο.
Κ. ΠΗΔΙΑΚΗΣ - Π. ΚΑΣΕΡΗΣ
Πληρ. τηλ. 47915 - 91881
κινητό: 6944/325234 και 6977/717048
T2528-14/3

Από ανώνυμη εμπορική εταιρία με έδρα την Αθήνα **ΖΗΤΟΥΝΤΑΙ** άτομα δραστήρια και δυναμικά σε όλα τα Δωδεκάνησα. Προσφέρονται: ετήσια συνεργασία, δυνατότητα γρήγορης επαγγελματικής εξέλιξης και υψηλά εισοδήματα. Για ραντεβού τηλεφωνήστε καθημερινά στο 6977946940, υπεύθυνος ενημέρωσης κ. Σαντορινιός Ευστάθιος.
2490-24/2

ΤΟ ΜΕΤΑΦΡΑΣΤΙΚΟ γραφείο POLYGLOT ζητάει γραμματέα η οποία να κατέχει άριστη γνώση της αγγλικής γλώσσας και χειρισμού Η/Υ (OFFICE). Απαραίτητη η κατοχή μοτοποδηλάτου. Πληρ. τηλ. 22410/25409 και 6944815536
7984-19/2

ΖΗΤΕΙΤΑΙ
δεσποινίς ή κυρία, για να εργασθεί ως υπάλληλο γραφείο, γνωρίζοντας άπταιστα την αγγλική κι έχοντα γνώσεις Η/Υ. Ωράριο πρωινό και συνεχές.
Πληρ. από 08.00 έως 14.30 στο τηλ.
22410/66698
ΓΔ-20/2

ΑΠΟ ΤΗΝ ΕΤΑΙΡΕΙΑ ΕΝΟΙΚΙΑΣΕΩΣ ΑΥΤΟΚΙΝΗΤΩΝ DRIVE RENT A CAR
ΖΗΤΕΙΤΑΙ
ΜΗΧΑΝΙΚΟΣ ΑΥΤΟΚΙΝΗΤΩΝ
• Μόνιμη εργασία
• Ηλικία έως 30 ετών
Πληροφορίες τηλ.
6944355370
ΧΛ-20/2

ΤΑ ΖΑΧΑΡΟΠΛΑΣΤΕΙΑ ΣΤΑΝΗ ΖΗΤΟΥΝ ΠΩΛΗΤΡΙΕΣ
- Γνώση αγγλικής γλώσσας
- Τυπικές γνώσεις ηλεκτρονικού υπολογιστή
- Απόφοιτοι λυκείου
Αιτήσεις: Αγίας Αναστασίας 28 (Εμπορ. Κέντρο Φώκιαλη)
Καθημερινά Δευτέρα - Παρασκευή
Πληροφορίες τηλ. 22410/32267 - 22410/31991
ώρες αιτήσεων/πληροφοριών: 8.00π.μ. 4.00μ.μ.
X2547-13/2

Euroxenia Hotels
HOTEL "MYRINA BEACH"
HOTEL "MARATHON"
Η ΕΤΑΙΡΕΙΑ "EUROXENIA"
Ενδιαφέρεται να προσλάβει για 2 Ξενοδοχεία Α'& Β' Κατηγορίας στην περιοχή Κολυμπίων προσωπικό των παρακάτω ειδικοτήτων.
• Sous Chef
• Βοηθό Μάγειρα
• Λαντζιέρη-Λαντζιέρα
• Καμαριέρες
• Σερβιτόρους
• Βοηθούς Σερβιτόρου
• Μπάρμαν
• Υπάλληλο Υποδοχής
• Νυχτερινό Υπάλληλο Υποδοχής
• Συντηρητή
• Κηπουρό
Αποστολή Αιτήσεων στον αρ. FAX: 22410-56380
Παραλαβή αιτήσεων και πληρφορίες στο Ξενοδοχείο «ΜΑΡΑΘΩΝ» στα Κολύμπια Καθημερινά 10.30-14.30 εκτός Κυριακής
Τηλέφωνα επικοινωνίας
2241056444,2241056307 ή 6948889516
ή μέσω ηλεκτρονικού ταχυδρομείου
(E-mail): info@euroxenia.com
T2548-19/2

ΠΩΛΟΥΝΤΑΙ ΑΠΟ ΤΟΝ ΑΝΑΣΤΑΣΙΟ ΑΤΣΙΔΗ
1) Καταστήματα και χώροι για γραφεία στην οδό Κωνσταντινίδη, στο Ζέφυρο (κοντά στην Εφορία)
2) Διαμερίσματα 98, 132 και 148 τ.μ., με θέση πάρκιγκ, αποθήκη και αυτόνομη θέρμανση στην οδό Κωνσταντινίδη
3) Εξοχικές κατοικίες 100τ.μ., διόροφες, με χίλια μέτρα οικόπεδο η κάθε μία, στον κεντρικό δρόμο του Γενναδίου, κοντά στη θάλασσα
4) Μονοκατοικίες στην Ιαλυσό, οδός Μυκηνών, διώροφες με σοφίτα, 4 υπνοδωματίων, 3 μπάνιων και WC, θέρμανση, σε οικόπεδο από 260 έως 415 τ.μ.
5) Μαιζονέτα στο Ροδίνι, οδός Στοχχόλμης 180τ.μ., διώροφη με υπόγειο
ΠΛΗΡΟΦΟΡΙΕΣ
ΑΝΑΣΤΑΣΙΟΣ ΑΤΣΙΔΗΣ
ΣΤΕΦΑΝΟΥ ΚΑΖΟΥΛΗ 74
- Τηλ. 22410 28616-37848
X4412-29/2

7971-10/3
ΚΑΛΑΦΑΤΑΣ ΜΙΧΑΛΗΣ
YACCO ΛΙΠΑΝΤΙΚΑ ΠΡΩΤΗΣ ΤΟΠΟΘΕΤΗΣΗΣ
ΣΥΝΕΡΓΕΙΟ ΑΥΤΟΚΙΝΗΤΩΝ
ΑΝΤΑΛΛΑΚΤΙΚΑ
ΒΕΛΤΙΩΣΕΙΣ ΠΑΝΤΟΣ ΤΥΠΟΥ
ΚΑΘΑΡΙΣΜΟΙ INJECTION & ΜΗΧΑΝΗΣ
ΗΛΕΚΤΡΟΝΙΚΟΣ ΕΛΕΓΧΟΣ
ΑΝΑΛΥΣΗ ΚΑΥΣΑΕΡΙΩΝ

6ο χλμ. ΡΟΔΟΥ-ΛΙΝΔΟΥ
τηλ. 22410 65510
κιν. 6945 866294

LOOKING FOR ACCOMMODATION;
Are you looking for extra accommodation during summer season 2004;
14 fully furnished apartments are offered **in Ialyssos,** for **any kind of cooperation** during summer season 2004.
Please contact us for more in information
Tel: 22410/94080- Mobile: 6977931146
E - mail: cosmosapartments @hotmail.com
X4389-15/2

ΠΩΛΟΥΝΤΑΙ
ΜΟΝΟ ΑΠΟ ΤΟ ΓΡΑΦΕΙΟ ΜΑΣ
1) Οικόπεδο 500τ.μ., εντός πόλεως με φανταστική θέα
2) Διαμέρισμα 4άρι (επί της Θεμ. Σοφούλη) πλησίον Βορ. Ηπείρου
3) Διαμέρισμα 4άρι (καταπληκτικό) 123 τ.μ., εντός πόλεως, με τεράστιες βεράντες, απέναντι από τη θάλασσα, φανταστική θέα. ωραιότατο διαμέρισμα.
4) Διαμέρισμα 4άρι ετοιμοπαράδοτο 125τ.μ., στην Ανάληψη. Τιμή καλή.
5) Μονοκατοικία 130τ.μ. με κήπο και βοηθητικούς χώρους, εντός πόλεως
6) Μεζονέτα 250 τ.μ., στην παραλία Ιαλυσού 10 μέτρα από τη θάλασσα
7) Διαμέρισμα 3άρι ετοιμοπαράδοτο 90τ.μ. οδός Βορ. Ηπείρου (Μόντε Σμιθ)
8) Διαμέρισμα 3άρι ετοιμοπαράδοτο 88τ.μ., περιοχή Δασκάλων απέναντι από το πάρκο
9) Ισόγειος κατοικία 130τ.μ., στο κέντρο, κατάλληλη για γραφεία, ιατρείο, φαρμακείο, κλπ.
10) Διαμέρισμα 140 τ.μ., σε 2όροφη κατοικία πολύ καλή περιοχή. Τιμή καλή.
11) Οικία παλαιά 120τ.μ., με οικόπεδο, 700τ.μ., στην παραλία Ιαλυσού
12) Οικόπεδο 1.300τ.μ. με άδεια στα Κοσκινού με θέα φανταστική
13) Διαμερίσματα 2άρια, 3άρια, 4άρια, οικόπεδα, κτήματα, αποθήκες, επιχειρήσεις, κλπ.
Γ. ΝΕΟΦΥΤΟΥ
ΔΗΜ. ΘΕΟΔΩΡΑΚΗ 40 - ΤΗΛ. 20989 - 21434
X4411-29/2

ΖΗΤΟΥΝΤΑΙ
νέες για να εργαστούν σε κέντρο διασκέδασης (μπουζούκια)
Τηλ. 22410/62537
X4401-15/2

Η ΕΤΑΙΡΙΑ DRIVE RENT A CAR
ΖΗΤΑ
ΝΑ ΠΡΟΣΛΑΒΕΙ ΜΗΧΑΝΙΚΟ ΑΥΤΟΚΙΝΗΤΩΝ για μόνιμη απασχόληση. Ηλικία μέχρι 35 ετών.
Βιογραφικό απαραίτητο
Τηλ. 6944355370
ΓΔ-18/2

ΑΠΟ ΜΕΤΑΦΟΡΙΚΗ ΕΤΑΙΡΙΑ
ΖΗΤΕΙΤΑΙ
ΟΔΗΓΟΣ με δίπλωμα 5ης κατηγορίας και εμπειρία τη ρυμούλκηση συρομένων και επικαθήμενων
Τηλ. 2103478518-21 (κ. Χρήστο)
T2484-20/2

ΖΗΤΟΥΝΤΑΙ
ΑΙΣΘΗΤΙΚΟΙ, ΓΥΜΝΑΣΤΕΣ, ΚΟΜΜΩΤΡΙΕΣ, ΡΕΣΕΨΙΟΝΙΣΤ
για να στελεχώσουν πολυδύναμους χώρους, εντός και εκτός πόλεως Ρόδου
Κύριοι φυσιοθεραπευτές, εμφανίσιμοι για εργασία σε γυμναστήριο - κέντρο αισθητικής
Τηλ. 22410/62481
ΧΛ-20/2

ΞΥΛΟΥΡΓΙΚΕΣ ΕΡΓΑΣΙΕΣ
ΛΕΝΤΑΚΗΣ ΜΑΝΩΛΗΣ
Αναλαμβάνουμε πάσης φύσεως ξυλουργικές εργασίες:
• κουζίνες γερμανικές, με γερμανικές προδιαγραφές
• ντουλάπες
• πόρτες
• παράθυρα κ.λ.π.
- Αμεση εξυπηρέτηση

Τηλ. 60601 και 6973933733
7964-4/3

ΔΕΤΑΠ
ΔΩΔΕΚΑΝΗΣΙΑΚΗ ΕΤΑΙΡΙΑ ΑΝΑΠΤΥΞΗΣ ΚΑΙ ΠΡΟΟΔΟΥ
ΠΡΟΣΚΛΗΣΗ ΥΠΟΒΟΛΗΣ ΒΙΟΓΡΑΦΙΚΩΝ
Η ΔΕΤΑΠ (Η Δωδεκανησιακή Εταιρεία Ανάπτυξης και Προόδου του Επιμελητηρίου Δωδεκανήσου) ενδιαφέρεται για την άμεση πρόσληψη υπαλλήλου γραφείου που θα αναλάβει καθήκοντα γραμματειακής υποστήριξης. Ο/Η ιδανικός/η υποψήφιος/α θα πρέπει να πληροί τα κάτωθι:
• **Ηλικία έως 30 ετών**
• **Αριστος χειρισμός Η/Υ: Microsoft office 2000, manager, internet**
• **Αριστη γνώση της αγγλικής γλώσσας**
• **Οργανωτικές ικανότητες**
• **Επικοινωνιακή ευχέρεια**
Οι ενδιαφερόμενοι παρακαλούνται να υποβάλουν τα βιογραφικά τους έως 19 Φεβρουαρίου 2004 στη ΔΕΤΑΠ (υπεύθυνη: Ράνια Κοσσιώρη), Γρ. Λαμπράκη 8, Ρόδος, Τηλ. 22401/44281 και fax: 22410/44283 - **Email:detap@detap.gr**
ΧΛ

RODOS PALACE
★★★★★
Resort Hotel • Convention Center
Το Ξενοδοχειακό & Συνεδριακό συγκρότημα πολυτελείας της Ρόδου ζητεί το ακόλουθο προσωπικό:
● **Food & Beverage Manager**
Με ανάλογη προϋπηρεσία σε ξενοδοχεία πολυτελείας
● **Banqueting Manager-Υπεύθυνο Εκδηλώσεων**
Με ανάλογη προϋπηρεσία σε ξενοδοχεία πολυτελείας
● **Προϊσταμένη Ορόφων**
Με ανάλογη προϋπηρεσία σε ξενοδοχεία πολυτελείας
● **Υπαλλήλους Υποδοχής**
Γνώσεις Αγγλικών, Γερμανικών, με ανάλογη προϋπηρεσία
Οι ενδιαφερόμενοι για τις ανωτέρω θέσεις μπορούν να στείλουν ένα βιογραφικό τους σημείωμα με μία πρόσφατη φωτογραφία στην Διεύθυνση της εταιρείας υπ' όψιν Κου Γ. Ρούμπη

Επίσης ζητούνται:	
- Chef	- Μπάρμεν & βοηθοί
- Μάγειροι Α', Β' & βοηθοί	- Τηλεφωνήτριες
- Ζαχαροπλάστες	- Ταμπλίστες
- Μπουφετσίδες Α' & Β'	- Καμαριέρες
- Κόπτης Κρεάτων	- Καθαρίστριες
- Σερβιτόροι & βοηθοί	- Hostesses
	- Κηπουροί

X4435-29/2
Για τις ανωτέρω θέσεις οι ενδιαφερόμενοι μπορούν να απευθύνονται στο τμήμα προσωπικού του ξενοδοχείου καθημερινά από 09:00-15:00.
Ξενοδοχείο Ρόδος Παλάς
Λεωφ. Ιαλυσού, Τ.Θ. 121, Ιξιά, Ρόδος
Τηλ. 22410 25222, Fax: 22410 25350
E-mail: info@rodos-palace.gr

ΟΙΝΟΘΗΚΗ ΕΜΕΡΥ
Κολοκοτρώνη 8 - Ρόδος - 85100
Τηλ. 22410 29111 - 2 - 3 Φαξ 22410 22716
e-mail: sales_emery@acn.gr

Η EMERY ABE, η μεγαλύτερη ιδιωτική εταιρία οίνων και ποτών λόγω της ταχύτατης ανάπτυξης σε νέα προϊόντα και περιοχές ενδιαφέρεται να προσλάβει τις κάτωθι ειδικότητες (η εργασία αφορα όλη την περιοχή της Δωδ/σου):

Οδηγούς
Απαραίτητα προσόντα:
Δίπλωμα Γ' κατηγορίας
Απόφοιτος Λυκείου
Επιθυμητή προϋπηρεσία σε εμπορία ποτών και διανομών

Οδηγούς - Πωλητές
Απαραίτητα προσόντα:
Δίπλωμα Γ' κατηγορίας
Απόφοιτος Λυκείου ή ΙΕΚ
Γνώσεις σε πωλήσεις
Ικανότητα επικοινωνίας

Πωλητές
Απαραίτητα προσόντα:
Δίπλωμα αυτοκινήτου
Απόφοιτος ΙΕΚ ή ΤΕΙ
Γνώσεις αγγλικών
Γνώσεις Η/Υ (Word - Excel)
Προϋπηρεσία σε πωλήσεις
Ικανότητα επικοινωνίας
X4439-29/2

Προσφέρονται:
1. Σταθερός μισθός αναλόγων προσόντων
2. Δυνατότητα extra παροχών - bonus
3. Συνεχή εκπαίδευση

Οι ενδιαφερόμενοι μπορούν να αποστείλουν βιογραφικά στη διεύθυνση:
Κολοκοτρώνη 8 Ρόδος - Τ.Κ. 85100
υπόψη: Εμπορικής Διεύθυνσης

Συγχαρητήριο

Εκ βάθους καρδίας εκφράζουμε τα θερμά μας συγχαρητήρια, που με μεγάλη επιτυχία μέσα σε πλήθος μαθητών, κόσμου και των τοπικών αρχών του τόπου μας, για πολλοστή φορά η ακούραστος κυρία Παρασκευή Καλλιγά έφερε σε άριστη επιτυχία εκδηλώσεις που δύσκολα ένας άνθρωπος θα πετύχεν.

Ειλικρινά σας συγχαίρουμε, ευχόμενοι ο θεός να σας δίδει ΔΥΝΑΜΗ.

Οι γονείς του βραβευμένοι μαθητού
ΜΙΧΑΗΛ ΤΣΑΒΑΡΗ
Ιερεύς Βασίλης και Τσαμπίκα Τσαβαρή

2499-11/2

ΕΥΧΑΡΙΣΤΗΡΙΟ

Καθήκον και υποχρέωσή μας εμού και οικογένειάς μας είναι να ευχαριστήσουμε για πολλοστή φορά τον εξαίρετο άνθρωπο, δάσκαλο και πρωτοψάλτη κ. ΠΑΝΤΕΛΗ ΑΝΑΣΤΑΣΟΠΟΥΛΟ διότι επί σειρά ετών βρίσκεται ως πνευματικός πατέρας στο πλευρό του μαθητού Μελανθίου Ωδείου του κ. Καραβελάκη, δίνοντας τα φώτα της μουσικής. Ευχόμεθα εκ βάθους καρδίας, όπως ο Κύριος και Θεός μας να σου δίδει δύναμη στο μεγάλο έργο που επιτελείς διότι τα παιδιά στο Μουσικό Σχολείο του Ωδείου αλλά και όπου δίδαξες και διδάσκεις άφησες τη σφραγίδα όχι του δασκάλου, αλλά του πατέρα με την αγάπη σου την ταπεινότητά σου, την ανθρωπιά σου.

Ευχαριστούμε από καρδίας
οι γονείς του μαθητού με Α΄βραβείο
ΜΙΧΑΗΛ ΤΣΑΒΑΡΗ
Ιερεύς Βασίλης και Τσαμπίκα Τσαβαρή

2499-11/2



ΑΔΕΛΦΟΤΗΤΑ ΟΛΥΜΙΤΩΝ ΡΟΔΟΥ

«Η ΒΡΥΚΟΥΣ»

ΠΡΟΣΚΛΗΣΗ

Η Αδελφότητα Ολυμπιτών Ρόδου «Η ΒΡΥΚΟΥΣ» διοργανώνει την ετήσια ***χοροεσπερίδα*** *της, την ερχόμενη* ***Παρασκευή - 13 Φεβρουαρίου*** *- στην αίθουσα* ***«ESPEROS VILLAGE»*** *στις* ***19.30.***



Σας προσκαλούμε να περάσουμε μαζί ένα ευχάριστο αποκριάτικο βράδυ με καλό φαγητό, καλή μουσική και χορό.

Τα έσοδα της εκδήλωσης θα διατεθούν για τη συνέχιση των εργασιών ανέγερσης του Ενοριακού ιερού Ναού του Αρχαγγέλου Μιχαήλ στ' Ασγούρου, τον οποίον κατασκευάζει η Αδελφότητά μας.

Σας περιμένουμε όλους. Η παρουσία σας θα μας τιμήσει ιδιαίτερα.

ΧΛ-13/2

Για το Διοικητικό Συμβούλιο

Ο πρόεδρος Μανώλης Νικ. Διακομανώλης — Η γραμματέα Αννα Καρανικόλα

Τιμή εισιτηρίου:
Ενήλικες 25 ευρώ • Παιδιά μέχρι 12 ετών 12,50 ευρώ
Τηλ. επικοινωνίας **22410 65515** και **22410 61668**

Αστρολόγος - Μέντιουμ
ΕΥΑ

Γνωστή από τηλεοπτικές εκπομπές

Σας απασχολούν θέματα...
Επαγγελματικά, οικονομικά, ερωτικά, οικογενειακά, ψυχολογικά!!!
ΔΙΝΟΝΤΑΙ ΑΜΕΣΕΣ ΛΥΣΕΙΣ

Τηλεφωνήστε τώρα
για ραντεβού 6978651470

7976-18/2

ΧΑΘΗΚΕ σκύλος

αρσενικός μεγαλόσωμος, βάρους 40 kgr, ηλικίας 3 ετών. Ακούει στο όνομα «ΝΤΡΕΝΤΗ» στο δρόμο Τριαντών - Παστίδας στις 3/2/04 το μεσημέρι. Φοράει καφέ λουρί με καρφάκια και έχει χαρακτηριστική αλλοίωση πάνω στη μύτη του.

ΔΙΔΕΤΑΙ ΑΜΟΙΒΗ.

Τηλέφωνα: 6972225400 ή 6944272040 ή 22410 22511

7931-15/2

ΝΤΕΤΕΚΤΙΒΣ

Συνταξιούχος Αστυνομικός Ασφάλειας
ΑΝΑΛΑΜΒΑΝΟΥΜΕ
Υποθέσεις ανηλίκων, οικογενειακές, προσωπικές κ.τ.λ.
ΔΙΑΘΕΤΟΥΜΕ ΤΑ ΠΛΕΟΝ ΣΥΓΧΡΟΝΑ ΟΠΤΙΚΟΑΚΟΥΣΤΙΚΑ ΣΥΣΤΗΜΑΤΑ
100% ΕΧΕΜΥΘΕΙΑ
ΡΩΜΗΣ 22 - ΡΟΔΙΝΙ
ΚΙΝ.: 6946 997967

2493-15/3

Στα ρούχα και παπούτσια

Εκπτώσεις μέχρι 70% προσφέρουν τα μαγαζιά

ΠΕΡΙΟΡΙΣΜΕΝΗ Η ΚΙΝΗΣΗ



ΓΕΝΝΑΙΕΣ εκπτώσεις μέχρι και σε ποσοστό 70% προσφέρουν τα εμπορικά καταστήματα της Ρόδου την τρέχουσα περίοδο. Τα μεγαλύτερα ποσοστά των εκπτώσεων εντοπίζονται στα καταστήματα ένδυσης και υπόδησης της περιοχής μας.

• Παρά το γεγονός ότι τα ποσοστά των εκπτώσεων είναι ικανοποιητικά ο τζίρος των καταστημάτων δεν είναι ο αναμενόμενος, αφού το καταναλωτικό κοινό προβαίνει σε μικρές και όχι σε μεγάλες αγορές, όπως στο παρελθόν. Οι έμποροι αποδίδουν το γεγονός στη μεγάλη διάρκεια της εκπτωτικής περιόδου που δεν συμβάλει στο να αυξηθεί η κίνηση στην αγορά της Ρόδου όπως υποστηρίζουν.

ΑΠΟ ΤΗΝ ΑΛΛΗ πλευρά δεν έχουν υπάρξει παρατράγουδα στη διάρκεια της εκπτωτικής περιόδου, αφού οι καταστηματάρχες σε γενικές γραμμές τηρούν τη νομοθεσία και δεν έχουν προβεί σε μεγάλες παραβάσεις.

Αναβάμιση των υπηρεσιών στο Κέντρο Υγείας Αρχαγγέλου

ΣΤΟ πλαίσιο των προσπαθειών του Β' ΠεΣΥΠ Νοτίου Αιγαίου, αναβάθμισης της Α'βάθμιας Φροντίδας Υγείας και κυρίως των υπηρεσιών που παρέχονται από τα Κέντρα Υγείας ευθύνης του Νοσοκομείου μας, ανακοινώνεται η τοποθέτηση νέου ιατροτεχνολογικού στο Κ.Υ. Αρχαγγέλου

α. ηλεκτρογεννήτρια για την αδιάλειπτη παροχή ηλεκτρικού ρεύματος, σε περίπτωση διακοπής του,

β. ένας κλίβανος αποστείρωσης, για τα χρησιμοποιούμενα μέσα, κατά την παροχή υπηρεσιών Υγείας,

γ. ένας συγκολλητής, για την ασφαλή συσκευασία των αποστειρωμένων εργαλείων.

Η καθημερινή παρουσία Γενικού Ιατρού στο Περιφερειακό Ιατρείο Γενναδίου.

Πρόσκληση σε Χορό

Η Λέσχη Lions Ρόδου σας προσκαλεί στον ετήσιο χορό της, με ηλιόσυο δείπνο, μουσική και χορό από περασμένες αξέχαστες εποχές μέχρι σήμερα.

Απολαύστε την ορχήστρα "The Top Seven"
Στο ειδικό για τη βραδιά πρόγραμμα "Vallentine dancing top's"

ΗΜ/ΝΙΑ: Σάββατο 14 Φεβρουαρίου 2004 — No 199
ΤΟΠΟΣ: Ξενοδοχείο Rodos Palace
ΩΡΑ: 21:00

• Τιμή κατ' άτομο 50 ευρώ
• Το κρασί περιλαμβάνεται στην τιμή
• Με την πρόσκληση μετέχετε στην κλήρωση για μια ψηφιακή μηχανή OLYMPUS

Rodos Car AE
Μέλος Επισήμου Δικτύου
3ο χλμ. Λεωφ. Ρόδου - Καλλιθέας
85100 Ρόδος - Τηλ: 22410 64169

ΑΠΩΛΕΙΑ

Απωλέσθη βιβλιάριο του ΟΑΕΔ στο όνομα ΜΑΝΩΛΑΣ ΓΕΩΡΓΙΟΣ του ΙΩΑΝΝΗ.

Παρακαλείται ο ευρών να τηλεφωνήσει στο 22410 25466 ή 6978 098494

7975-12/2

ΑΠΩΛΕΙΑ

Απωλέσθη βιβλιάριο του ΟΑΕΔ στο όνομα ΧΑΤΖΗΝΙΚΟΛΑΟΥ ΝΙΚΟΛΑΟΣ του ΣΤΑΜΑΤΙΟΥ στον Απόλλωνα.

Τηλ. 22460 - 91022

7960-11/2

ΕΛΛΗΝΙΚΗ ΔΗΜΟΚΡΑΤΙΑ
ΥΠΟΥΡΓΕΙΟ ΥΓΕΙΑΣ - ΠΡΟΝΟΙΑΣ
Β' Πε.Σ.Υ.Π. Νοτίου Αιγαίου
ΚΕΝΤΡΟ ΑΠΟΘΕΡΑΠΕΙΑΣ ΦΥΣΙΚΗΣ & ΚΟΙΝΩΝΙΚΗΣ ΑΠΟΚΑΤΑΣΤΑΣΗΣ ΡΟΔΟΥ

ΨΗΦΙΣΜΑ

Η Διοικούσα Επιτροπή μετά την αναγγελία του άδικου χαμού της αδελφής του μέλους της Διοικούσας Επιτροπής Νικολάου Καραγιάννη, εξέδωσε το παρακάτω ψήφισμα.

1. Τη δωρεά του ποσού των 100 ευρώ στο Ορφανοτροφείο Θηλέων, αντί στεφάνου και
2. Να εκφράσει στον ίδιο και δια του τύπου τα θερμά της συλλυπητήρια.

Για τη ΔιοικούΣα Επιτροπή
Ο πρόεδρος
ΕΜΜΑΝΟΥΗΛ ΣΑΛΑΧΟΥΡΗΣ

χλ

ΠΛΥΝΤΗΡΙΟ ΧΑΛΙΩΝ
Cleaning Pro



πλένουμε & φυλάμε:
• ΧΑΛΙΑ - ΜΟΚΕΤΕΣ - ΦΛΟΚΑΤΕΣ
• ΠΑΠΛΩΜΑΤΑ - ΚΟΥΒΕΡΤΕΣ

☎ 22410.60585

email: abonis@otenet.gr

T14 11-20/3/2004

ΔΙΟΚΤΗΤΕΣ ΕΙΔΙΚΕΣ ΕΓΚΑΤΑΣΤΑΣΕΙΣ:
ΝΙΚΗΦ. ΒΡΕΤΤΑΚΟΥ - ΑΣΓΟΥΡΟΥ

Από την υπόθεση της Χάλκης

Κάθειρξη 13 χρόνων για εισαγωγή ναρκωτικών!..

ΚΑΙ ΠΡΟΣΤΙΜΟ 30.000 ΕΥΡΩ

ΚΑΘΕΙΡΞΗ 13 χρόνων και χρηματική ποινή 30.000 ευρώ, επέβαλε χθες το Τριμελές Εφετείο Δωδεκανήσου, επί κακουργημάτων, σε έναν κατηγορούμενο, από την περιβόητη υπόθεση των ναρκωτικών της Χάλκης, πριν από 14 χρόνια.

• Πρόκειται για τον Αναστάσιο Χατζηγεωργίου κατηγορούμενο για εισαγωγή και κατοχή ναρκωτικών ουσιών, από την υπόθεση της Χάλκης, όταν είχαν συλληφθεί δύο άτομα με 50 κιλά κατεργασμένης κάνναβης και ύστερα από έρευνα, βρέθηκαν στη νησίδα Σαρία, βόρεια της Καρπάθου και στους Οθωνούς στο Ιόνιο, συνολικά 400 κιλά κατεργασμένου χασίς.

Ο ΧΑΤΖΗΓΕΩΡΓΙΟΥ δεν είχε συλληφθεί τότε και κυκλοφορούσε ελεύθερος, οδηγώντας πολυτελή αυτοκίνητο. Πριν από ένα μήνα, συνελήφθη στο Βόλο, αφού σε βάρος του εκκρεμούσε ένταλμα σύλληψης του ανακριτή.

• Χθες κάθισε στο εδώλιο και καταδικάστηκε σε κάθειρξη 13 χρόνων και χρηματική ποινή 30.000 ευρώ.

ΕΛΛΗΝΙΚΗ ΔΗΜΟΚΡΑΤΙΑ
ΥΠΟΥΡΓΕΙΟ ΥΓΕΙΑΣ-ΠΡΟΝΟΙΑΣ
ΠΕΡΙΦΕΡΕΙΑΚΟ ΓΕΝΙΚΟ ΝΟΣΟΚΟΜΕΙΟ ΡΟΔΟΥ «ΑΝΔΡΕΑΣ ΠΑΠΑΝΔΡΕΟΥ»

ΠΡΟΚΗΡΥΞΗ

Το Γενικό Νοσοκομείο Ρόδου, μετά την αριθμ. 2/22-1-2004 απόφαση του Συμβουλίου Διοίκησης, προκηρύσσει πρόχειρο διαγωνισμό για την ανάθεση σε ιδιωτική εταιρίσ των ταχυμεταφορών του Νοσοκομείου για δύο (2) έτη (συνολικού προϋπολογισμού 20.000,00 ευρώ).

Οι ενδιαφερόμενοι θα πρέπει να καταθέσουν στο Νοσοκομείο, προσφορά το αργότερο μέχρι την Παρασκευή 27-2-2004 και ώρα 11.00 στο Λογιστήριο του Νοσοκομείου.

Πληροφορίες και διακήρυξη για όσους ενδιαφέρονται θα δίδονται από το Λογιστήριο του Νοσοκομείου (υπεύθυνος κ. Χριστοδούλου Μιχαήλ τηλ. 22410 80162) κατά τις εργάσιμες ημέρες και ώρες.

Ρόδος 10-2-2004
Ο διοικητής
του Γενικού Νοσοκομείου Ρόδου
ΤΖΙΟΥΜΗΣ ΤΡΙΑΝΤΑΦΥΛΛΟΣ

χλ

ΕΛΛΗΝΙΚΗ ΔΗΜΟΚΡΑΤΙΑ
ΔΗΜΟΣ ΙΑΛΥΣΟΥ
ΕΠΑΡΧΙΑ ΡΟΔΟΥ
ΝΟΜΟΣ ΔΩΔΕΚΑΝΗΣΟΥ

ΓΝΩΣΤΟΠΟΙΗΣΗ ΓΑΜΟΥ

Γνωστοποιείται, σύμφωνα με το άρθρο 1369 του Αστικού Κώδικα, όπως τροποποιήθηκε με το Ν. 1250/1982, ότι:

Η **Εντινέιντε Τορρες ντε Σόουζα** του Ζοακίμ Περέιρα ντε Σόουζα και της Φρανσίσκα Ρόζα ντε Ασσίς που γεννήθηκε στην Αραριπίνα της Βραζιλίας και κατοικεί στην Ιαλυσό του νομού Δωδ/σου, επαγγέλματος χορεύτρια και ο **Αξελ Ρούντολφ Μπάουες** του Κουρτ Χέρμανν και της Αννα Μαρίας που γεννήθηκε στο Ντύσσελντορφ Γερμανίας και κατοικεί στην Ιαλυσό επαγγέλματος γραφίστας, πρόκειται να παντρευθούν στο Δημαρχείο του Δήμου της Ιαλυσού.

Ιαλυσός 10-2-2004
Ο δήμαρχος
α/α
ο αντ/χος
Στέργου Σ. Εμμανουήλ.

7982-11/2

ΕΛΛΗΝΙΚΗ ΔΗΜΟΚΡΑΤΙΑ
ΔΗΜΟΣ ΡΟΔΟΥ
ΕΠΑΡΧΙΑ ΡΟΔΟΥ
ΝΟΜΟΣ ΔΩΔΕΚΑΝΗΣΟΥ

ΓΝΩΣΤΟΠΟΙΗΣΗ ΓΑΜΟΥ

Γνωστοποιείται, σύμφωνα με το άρθρο 1369 του Αστικού Κώδικα, όπως τροποποιήθηκε με το Ν. 1250/1982, ότι:

Ο **Σταμάτιος Πολιάς** του Κωνσταντίνου και της Νίκης που γεννήθηκε στη Ρόδο του νομού Δωδεκανήσου και κατοικεί στη Ρόδο του νομού Δωδ/σου, επαγγέλματος υδραυλικός και η **Μαρία - Τσαμπίκα Παναγιωτάκη** του Βασιλείου και της Ανθούλας που γεννήθηκε στη Ρόδο του νομού Δωδεκανησου και κατοικεί στη Ρόδο επαγγέλματος ιδιωτικός υπάλληλος πρόκειται να παντρευθούν στο Δημαρχείο του Δήμου Ροδίων.

Ρόδος 10-2-2004
Ο δημαρχεύων
Αντώνιος Αλαβέρας

7981-11/2

ΕΛΛΗΝΙΚΗ ΔΗΜΟΚΡΑΤΙΑ
ΔΗΜΟΣ ΡΟΔΟΥ
ΕΠΑΡΧΙΑ ΡΟΔΟΥ
ΝΟΜΟΣ ΔΩΔΕΚΑΝΗΣΟΥ

ΓΝΩΣΤΟΠΟΙΗΣΗ ΓΑΜΟΥ

Γνωστοποιείται, σύμφωνα με το άρθρο 1369 του Αστικού Κώδικα, όπως τροποποιήθηκε με το Ν. 1250/1982, ότι:

Ο **Μιρτσέα - Ντανιέλ Καζάκου** του Ντραγκομίρ και της Ροντίκα που γεννήθηκε στο Βουκουρέστι Ρουμανίας και κατοικεί στη Ρόδο του νομού Δωδ/σου, επαγγέλματος ιδιωτικός υπάλληλος και η **Στεφανία - Λάουρα Μάγκλα** του Ιωάν και της Ελένα που γεννήθηκε στο Βουκουρέστι Ρουμανίας και κατοικεί στη Ρόδο επαγγέλματος ιδιωτικός υπάλληλος πρόκειται να παντρευθούν στο Δημαρχείο του Δήμου Ροδίων.

Ρόδος 10-2-2004
Ο δημαρχεύων
Αντώνιος Αλαβέρας

2498-11/2

ΤΗΛΕΟΡΑΣΗ

ΕΤ-1

08.00 Παιδικό πρόγραμμα	16.00 Εχει γούστο
10.15 Βιογραφίες	18.00 Τελική ευθεία
11.10 Ιστορία: «Χρυσός» (Ε)	19.00 Ταξίδι στον Πολιτισμό
• Οίκο TV	20.00 Ταξιδεύοντας
12.00 Ταξιδεύοντας	• History chnnel
13.00 Ταξίδια	21.00 Βιογραφίες
14.00 Ιστορίες της θάλασσας	22.00 Ιστορία
14.30 Οι φωνές της ψυχής μας	**23.00 Ειδήσεις - αθλητικά - χρηματιστήριο - καιρός**
15.00 Θέματα σχεδιασμού	**• Κλήρωση ΛΟΤΤΟ**
15.30 Ο Ολιβερ μαγειρεύει	23.45 Μεγάλες παραστάσεις
	• Συνέχεια με επαναλήψεις

NET

05.45 Πρώτη γραμμή	20.00 Olympic Trophy
10.00 Αλλη διάσταση	20.10 Ποιός θέλει να γίνει εκατομμυριούχος;
12.00 Ειδήσεις	**21.00 Ειδήσεις**
13.00 Μια με Δύο	22.00 Μετά τις ειδήσεις
14.50 Σαν σήμερα	23.00 Ερωτας, όπως έρημος
15.00 Ειδήσεις	24.00 Απέναντι
16.00 Ατίθασα νιάτα	**01.30 Ειδήσεις**
17.00 Στα φτερά του έρωτα (Ε)	**• Δίλεπτα δελτία ειδήσεων στις 10.00, 11.00, 14.00, 17.00, 19.00, 20.00**
17.50 Σαν σήμερα	•Συνέχεια με επαναλήψεις
18.00 Ειδήσεις- δελτίο στη νοηματική	
19.00 Βήμα διαλόγου	

ΕΤ-3

08.01 Κινούμενα σχέδια	19.00 Περίμετρος
09.00 Δευτέρα λυκείου - αίθουσα Β' (νεανική σειρά)	19.30 Υδρόγειος
	19.55 Αθλητικό ημίωρο
09.30 Η ξυπόλυτη χορεύτρια (σειρά ντοκιμαντέρ)	**20.30 Ειδήσεις**
	21.30 Μακρινές φιλίες
10.00 Η άλλη μέρα	22.15 Θεσσαλονικέων πόλις
12.00 Το «Αξιον εστί» στη Θεσσαλονίκη (Ε)	**24.00 Ειδήσεις**
13.00 Ειδήσεις	00.30 Η τηλεόραση έχει μεσάνυχτα
13.55 Ο κόσμος των σπορ	01.00 Γκάβιν Κρόφορντ Σόου (κωμική σειρά)
14.30 Με μια τρίτη ματιά	
16.30 Η ζωή είναι ωραία	01.30 Διάσωση (ντοκιμαντέρ)
18.00 Exodus	• Συνέχεια με επαναλήψεις
18.30 Το εξπρές της μουσικής	

MEGA

05.45 Κάθε μέρα μαζί	19.20 Ο πιο έξυπνος
10.00 Τα μυστικά της Βέρας	**20.00 Ειδήσεις**
11.00 Ομορφος κόσμος το πρωί	21.00 Ξένη ταινία «Εριν Μπρόκοβιτς»
14.00 Ειδήσεις	23.50 Ξένη ταινία «Νυχτοβάτες» (τρόμου)
14.50 Εκλογές 2004	**00.15 Ειδήσεις**
15.20 Ντόλτσε βίτα Ε)	00.30 Ξένη ταινία συνέχεια
16.00 Στην κουζίνα ολοταχώς	02.15 Τηλεμάρκετινγκ
16.50 Δέκα λεπτά κήρυγμα (Ε)	02.45 Τα παράξενα της ζωής
18.00 Ειδήσεις-δελτίο στη νοηματική	03.45 Ζορό (σειρά)
17.50 Απαγορευμένη αγάπη	05.00 Γέλιο μέσα από την κάμερα
18.30 Φιλοδοξίες	

ANT-1

06.00 Οι περιπέτειες του Ολιβερ Τουστ	**δήσεις στη νοηματική**
	17.40 Ο καιρός της εβδομάδας
06.30 Ρενάτα, η ατίθαση	17.45 Super game
07.00 Καλημέρα Ελλάδα	17.50 Καλημέρα ζωή
10.00 Πρωϊνός καφές	18.40 Θησαυροφυλάκιο
13.05 Super game	19.20 Η λάμψη
13.15 Πάτερ ημών Ε)	**20.00 Τα νέα του ANT1**
14.00 Ειδήσεις	21.00 Ξένη ταινία «Ronin» (περιπέτεια)
14.50 Η ώρα της κάλπης	
15.30 Και οι παντρεμένοι έχουν ψυχή (Ε)	23.40 Αρένα
	01.10 Νυχτερινές Ειδήσεις
16.25 Super game	01.15 Με διπλή ταυτότητα
16.30 Κωνσταντίνου και Ελένης (Ε)	02.15 2004
	03.15 The X-Files
17.30 Τα νέα του ANT1 - ει-	04.15 Easy game

STAR

06.30 Μέσα και έξω	**20.40 Αθλητικές ειδήσεις -Καιρός**
06.45 Κάθε μέρα καλημέρα	
10.00 Λόγια Σταράτα	21.00 Ελληνική ταινία «Ο σπαγγοραμένος»
12.00 Εχω θέμα	
13.00 Ειδήσεις	23.00 Gala
14.00 Super Star	24.00 Ξένη ταινία «Στον πυρετό του μεσονυχτίου»
16.15 Ειδήσεις στη νοηματική γλώσσα	**02.00 Ειδήσεις**
16.20 Λάουρα	02.15 Ξένη ταινία «Ο ταξιδιώτης που γύρισε από το αύριο» (περιπέτεια)
17.15 Σ' αγαπώ Ροζίτα	
18.15 Μονομάχος	04.15 Αστέρια στο πεντάγραμμο (βίντεοκλιπ)
19.15 Ειδήσεις	
20..20 20 λεπτά απαντήσεις	

ALPHA

05.40 Καινούργια ημέρα	νότα
06.50 Καλημέρας σας	**20.00 Ειδήσεις**
10.00 Καλώς τους	21.00 Για πάντα φίλες
13.00 Η ώρα της απόφασης	22.00 Μια αγάπη, μια ζωή
14.00 Ειδήσεις	22.30 Χορεύοντας στη σιωή (Ε)
14.50 Παουλίνα (Ε)	00.15 Επί του καναπέως
15.45 Μεταξύ αγάπης και μίσους	**01.15 Ειδήσεις**
	01.30 Pacific blue (ξένη σειρά)
16.40 Ειδήσεις	02.03 Ερασιτέχνης άνθρωπος (Ε)
16.50 Θα σε δω στο πλοίο (Ε)	
17.30 Μπορώ	
19.00 Παράθυρο στα γεγο-	

ALTER

06.00 Alter kinds	**19.00 Ειδήσεις**
08.45 Τρώω υγιεινά	20.00 Η φωνή του πολίτη
09.00 Ειδήσεις	20.45 Το δίχτυ
09.30 Εκλογές 2004	20.55 Auto Alter
10.30 Lifestyle (Ε)	21.00 Life style
11.30 Μπλακάουτ	21.30 Στο κόκκινο
13.00 Ειδήσεις	23.00 Αϋπνίες
14.00 Αποκλειστικά	01.30 Sex & the city
16.30 Ειδήσεις	02.00 Ξένη ταινία «Ο εκτελεστής»
16.45 Ελληνική ταινία «Ο τζογαδόρος»	03.45 Aphrodisia
18.45 Το πρώτο θέμα	04.00 Ξένη ταινία αισθησιακή

ΙΡΙΔΑ

08.00 Μουσικές νότες	19.30 Ντοκιμαντέρ
15.00 Κινούμενα σχέδια	**20.00 Τοπικά γεγονότα**
17.00 Ελάτε να γίνουμε φίλοι με την Βάσω Αρφαρά	με την Ελένη Γλεντή
	22.00 Ολυμπιακος (Ε)
18.30 Style (μόδα)	**24.00 Τοπικά γεγονότα**

ΠΡΟΟΔΟΣΠΟΡ

Πρέπει να υπερβάλουν εαυτό

Οι παίκτες του Διγενή γνωρίζουν πάρα πολύ καλά ότι κόντρα στον Εθνικό θα έχουν δύσκολο έργο



Με προπόνηση που έγινε χθες το απόγευμα στο γήπεδο Κοσκινού, συνέχισε την προετοιμασία του ο Διγενής Κοσκινού ενόψει του εντός έδρας αγώνα της Κυριακής με τον Εθνικό Πειραιώς για το πρωτάθλημα. Αυτοί που δεν μπόρεσαν να δώσουν το παρών ήταν οι Μάμμης, Σκουλούδης και Αχιολάς. Οι πρώτοι δυο δεν εξασφάλισαν άδεια από την στρατιωτική μονάδα που υπηρετούν την θητεία τους και ο τρίτος ήταν άρρωστος. Για τον αγώνα της Κυριακής που το πιθανότερο είναι να ξεκινήσει στις 3μ.μ., ο τεχνικός του Διγενή Σαλβατόρε Γκιούντιτσε δήλωσε τα ακόλουθα:

«Αναμφίβολα είναι από τα πολύ δύσκολα παιχνίδια που καλούμαστε να δώσουμε στο φετινό πρωτάθλημα. Για μια ακόμα φορά πρέπει να υπερβάλουμε εαυτό για να φθάσουμε στην κατάκτηση του θετικού αποτελέσματος. Πρέπει να έχουμε αγωνιστική πειθαρχία, πάθος, δύναμη και προπάντων πίστη για να τα καταφέρουμε».

Έτσι και αλλιώς, για την ομάδα του νησιού μας από εδώ και πέρα δεν υπάρχουν άλλα αποτελέσματα πλην της νίκης για τον λόγο αυτό οι παίκτες έχουν καταλάβει ότι πάντα πρέπει να τα δίνουν όλα. Αν κατορθώσουν και πάρουν τη νίκη θα είναι κάτι πάρα πολύ σημαντικό ενόψει της συνέχειας του πρωταθλήματος.

Συνεχίζει με Σκούνα

➪ Ο έμπειρος προπονητής ανακάλεσε την παραίτησή του μετά ήρεμη σκέψη και συνεχίζει στον πάγκο των «πρασίνων»



Με τον Δημήτρη Σκούνα στην τεχνική της ηγεσία, θα συνεχίσει στο φετινό πρωτάθλημα η ομάδα της Ρόδου! Ο έμπειρος τεχνικός παρά το ότι μετά το τέλος του παιχνιδιού με τον Αγροτικό Αστέρα είχε πει στους παίκτες του ότι θα παραιτηθεί, χθες το μεσημέρι μεταπείστηκε και έτσι θα μπορέσει να συνεχίσει το πολύ σημαντικό του έργο στην ομάδα της πόλης μας.

Ο Σκούνας είχε συνάντηση με τον πρόεδρο της ΠΑΕ Μάκη Ντουρουτλή με τον οποίο και συζήτησαν χθες αρκετή ώρα. Ο κ. Ντουρουτλής του μεταβίβασε την συμπαράσταση όλων των μελών του διοικητικού συμβουλίου και αφού τον ενημέρωσε ότι η παραίτησή του δεν γίνεται αποδεκτή από την διοίκηση του ζήτησε να ανακαλέσει και να παραμείνει κανονικά στο πόστο του.

Το βράδυ της προηγούμενης ημέρας (μετά το παιχνίδι δηλαδή) αντιπροσωπεία των ποδοσφαιριστών αποτελούμενη επισκέφθηκε τον κ. Σκούνα στο διαμέρισμά του και τον παρακάλεσαν να μην αποχωρήσει κάνοντας το χατίρι σε μερικούς κακούς φιλάθλους.

Ο ίδιος μιλώντας χθες στην εφημερίδα μας για τον λόγο που τον έκανε να σκεφθεί την παραίτηση, «φωτογράφισε» μια πολύ μικρή μερίδα φιλάθλων η οποία επανειλημμένα τον έχει κριτικάρει πολύ άσχημα δημιουργώντας γενικότερα πρόβλημα και στην ομάδα. Τόνισε πως «ήταν λάθος που ασχολήθηκα με την κερκίδα. Δεκαπέντε χρόνια σαν προπονητής δεν μου έχει ξανατύχει κάτι τέτοιο. Ήταν όμως πολλά συσσωρευμένα και κάπου ξέσπασα και εγώ. Συνεχίζουμε κανονικά και κοιτάμε τώρα μπροστά»

Με σκληρή γλώσσα για την συμπεριφορά των λιγοστών φιλάθλων μίλησε ο πρόεδρος Μάκης Ντουρουτλής ο οποίος μεταξύ άλλων τόνισε, «ότι δεν είναι δυνατόν να κάνουμε τα χατίρια μια μικρής μερίδας κακών φιλάθλων. Αν συμπεριφέρονται έτσι είναι καλύτερο να μην έρχονται στο γήπεδο και να κάθονται στα σπίτια τους. Δεν τους θέλουμε τέτοιους φιλάθλους».

Υπογράφθηκε η σύμβαση με τον ΟΠΑΠ

Σε προφορική συμφωνία με την διοίκηση του ΟΠΑΠ (για την επικείμενη χορηγία από τον Οργανισμό όπως είχε ξαναγράψει πριν από μερικές ημέρες) προχώρησε η διοίκηση της ΠΑΕ Ρόδος. Για τον λόγο αυτό ταξίδεψε χθες στην πρωτεύουσα ο Χρυσόστομος Ψέλλας ο οποίος είχε συνάντηση με υπεύθυνο της διοίκησης του ΟΠΑΠ. Πλέον το τυπικό της υπόθεσης επεξεργάζεται η νομική υπηρεσία του Οργανισμού και εντός των επόμενων ημερών θα μπουν και οι ανάλογες υπογραφές. Υπενθυμίζουμε ότι η υποχρέωση της ΠΑΕ θα είναι να φέρει το όνομα του ΟΠΑΠ στις φανέλες των παικτών (αυτό θα γίνει από την επόμενη αγωνιστική περίοδο) καθώς και σε κάποιες διαφημιστικές ταμπέλες στο γήπεδο. Στα ταμεία της ΠΑΕ θα μπούν άμεσα 71.000 Ευρώ.

Δευτέρα στο Μοσχάτο

Λόγω του Καρναβαλιού ο Διαγόρας θα παίξει μια ημέρα αργότερα με τους Πόντιους



Αγώνα κυπέλλου έχει σήμερα ο ΠΑΟ Διαγόρας ο οποίος στις 2.30 μ.μ. στο γήπεδο της Κρεμαστής θα αντιμετωπίσει τον τοπικό Φοίβο. Αν και οι «κυανέρυθροι» θα «κατέβουν» με αρκετές απουσίες, έχουν σαν στόχο τους να πάρουν τη νίκη και την πρόκριση βέβαια στην επόμενη φάση του θεσμού.

Ο τεχνικός Ανδρέας Σταύρου δεν θα έχει στην διάθεσή του τους τιμωρημένους Καστρουνή, Κεφάλα και Ρουτζιέρη. Οι πρώτοι δυο εκτίουν την ποινή τους και θα μπορούν να προσφέρουν τις υπηρεσίες τους στο επόμενο παιχνίδι πρωταθλήματος, ενώ ο τρίτος έχει συμπληρώσει επτά κίτρινες κάρτες και άρα θα απουσιάσει από τα επόμενα δυο παιχνίδια της ομάδας του.

Δευτέρα στο Μοσχάτο

Την προσεχή Δευτέρα και όχι την Κυριακή θα παίξει στο Μοσχάτο ο ΠΑΟ Διαγόρας κόντρα στους Πόντιους Δραπετσώνας για το Περιφερειακό πρωτάθλημα της χώρας μας. Η ΕΠΟ όρισε το παιχνίδι μια ημέρα αργότερα από τα υπόλοιπα της αγωνιστικής λόγω του καρναβαλιού. Στην χθεσινή προπόνηση πήραν μέρος όλοι παίκτες με εξαίρεση τον Κοντόγιαννο που θα καταταγεί στον Ελληνικό Στρατό και τον Κοσμά που εξακολουθεί να έχει νάρθηκα στο πόδι του.

Κλήθηκε σε απολογία

Ένα μπουκάλι που έπεσε στον αγωνιστικό χώρο κατά την διάρκεια του παιχνιδιού με τον Αιολικό Μυτιλήνης ήταν αρκετό για να στείλει τον ΠΑΟ Διαγόρα στην ...σέντρα. Αύριο ο σύλλογος θα περάσει από απολογία από την Πειθαρχική Επιτροπή της Ομοσπονδίας.

ΑΠΟΛΛΩΝ ΚΑΛΥΘΙΩΝ

«Κρίσιμος ο αγώνας στην Χίο»

Αυτό τονίζει ο προπονητής Κώστας Λεπτοκαρίδης



Πολύ κρίσιμο και καθοριστικό θεωρεί το εκτός έδρας παιχνίδι της Κυριακής με τον Πύργο Πυργίου Χίου ο προπονητής του Απόλλωνα Καλυθιών Κώστας Λεπτοκαρίδης. Ο ίδιος σε δηλώσεις που έκανε χθες προς την εφημερίδα μας, επεσήμανε μεταξύ άλλων και τα ακόλουθα:

«Είναι ένα κρίσιμο και σοβαρό παιχνίδι για εμάς ενόψει της συνέχειας του πρωταθλήματος. Πρέπει το μυαλό μας να είναι αποκλειστικά σε αυτό το παιχνίδι αν θέλουμε να φθάσουμε στην κατάκτηση των τριών βαθμών της νίκης. Είναι πολύ σημαντικός αγώνας για εμάς και θα πρέπει να τον προσέξουμε ιδιαίτερα».

Σε ό,τι έχει να κάνει με τον αγωνιστικό τομέα, οι απολλωνιστές συνέχισαν και χθες κανονικά την προετοιμασία τους με προπόνηση που έγινε χθες το απόγευμα στο βοηθητικό γήπεδο τω Καλυθιών. Το πολύ ευχάριστο για τον τεχνικό Κώστα Λεπτοκαρίδη είναι ότι δεν αντιμετωπίζει προς το παρών απολύτως κανένα πρόβλημα και έχει όλους τους παίκτες στην διάθεσή του.

Οργανώστε το προσωπικό σας γυμναστήριο

Διάδρομοι - Ποδήλατα - Φόρμες αδυνατίσματος κ.λ.π

RHODOS SPORT

...πρώτο όνομα στα σπορ
Εθελ. Δωδεκανησίων 15
Τηλέφ. 22410 21 442
www.rodosport.gr E-mail: rospo@otenet.gr

ΓΔ29/2

ΚΥΠΕΛΛΟ

Σύγκρουση... δίχως αύριο στο γήπεδο Κρεμαστής!

Ανάμεσα στο Φοίβο και τον ΠΑΟ Διαγόρα

Ενας αγώνας Κυπέλλου θα διεξαχθεί σήμερα, για την τέταρτη φάση του θεσμού. Στο γήπεδο της Κρεμαστής ο Φοίβος υποδέχεται τον ΠΑΟ Διαγόρα, σε ένα παιχνίδι δίχως αύριο, μεταφορικά και κυριολεκτικά.

Διαιτητής του αγώνα ορίστηκε ο Τάσος Σιδηρόπουλος και βοηθοί του οι Τσαούσης και Γκούμας. Παρατηρητής του αγώνα θα είναι ο Θεοδόσης Κυπραίος και παρατηρητής διαιτησίας ο Δημήτρης Σταματάκης.

ΑΡΣΗ ΒΑΡΩΝ

Δύο χρυσά πανελλήνια μετάλλια πήρε η Κως

Χρυσό μετάλλιο στην κατηγορία παίδων των 69 κιλών κατέκτησε ο Μιχάλης Κούκουλας του Αντα-γόρα, στο πανελλήνιο πρωτάθλημα άρσης βαρών Νοτίου Ελλάδος που έγινε το Σάββατο στον Αγιο Κοσμά.

Στα +105 κιλά των νέων, ο Παναγής Μαυρομάτης της Κεφάλου πήρε επίσης την πρώτη θέση και το «χρυσό».

Στους αγώνες πήραν μέρος 200 αθλητές και αθλήτριες από 30 σωματεία.

Στους νέους έως 23 ετών, στους παίδες και κορασίδες έως 17 ετών.

Ανακλήθηκε η πρόσκληση του Ντέμη

Ο ομοσπονδιακός τεχνικός, Οτο Ρεχάγκελ, ανακάλεσε την πρόσκληση που είχε απευθύνει προς τον Ντέμη Νικολαΐδη, για τον φιλικό αγώνα της εθνικής Ελλάδας με το αντίστοιχο συγκρότημα της Βουλγαρίας, στις 18 Φεβρουαρίου.

Η ανάκληση έγινε για οικογενειακούς λόγους, συγκεκριμένα δε λόγω του τοκετού της συζύγου του Νικολαΐδη, Δέσποινας Βανδή. Ο κ. Ρεχάγκελ έχει ήδη καλέσει για τη συγκεκριμένη αναμέτρηση τους, Νταμπίζα, Χαριστέα, Γιαννακόπουλο, Βρύζα, Φύσσα και Δέλλα.

Παρασκευή και ...13 καλεί η ΕΠΟ τον ΠΑΟ

Απαντητική επιστολή απέστειλε χθες ο πρόεδρος της Ελληνικής Ποδοσφαιρικής Ομοσπονδίας, Βασίλης Γκαγκάτσης, προς τον πρόεδρο της ΠΑΕ Παναθηναϊκός, Αργύρη Μήτσου. Ως γνωστόν, η ΠΑΕ Παναθηναϊκός, χθες, είχε εκδώσει ανακοίνωση διαμαρτυρίας για τη διαιτησία του Γιώργου Κασναφέρη στον αγώνα πρωταθλήματος Ιωνικός-Παναθηναϊκός. Στην επιστολή, στην οποία αρχικώς εκφράζεται η διαφωνία της Ομοσπονδίας ως προς το περιεχόμενο και το ύφος της ανακοίνωσης του Παναθηναϊκού, επισημαίνονται τα εξής:

«... Επιθυμώ να σας διαβεβαιώσω πως η Ελληνική Ποδοσφαιρική Ομοσπονδία θα συνεχίσει να εργάζεται συστηματικά για το καλό του αθλήματος και την πρόοδο της ελληνικής διαιτησίας. Μια πρόοδος που είναι κοινά διαπιστωμένη από όλους τους εμπλεκόμενους στο άθλημα φορείς και την οποία έχουν καταγράψει επανειλημμένα τόσο τα ΜΜΕ, όσο και οι φίλαθλοι...

Τέλος, παρά τις συγκεκριμένες ενστάσεις που ήδη ανέφερα, επειδή φρονώ πως τα θέματα που στην επιστολή σας θέτετε μπορούν να αποτελέσουν πεδίο συζήτησης μεταξύ της Ομοσπονδίας και της ΠΑΕ της οποίας ηγείστε, σας καλώ σε συνάντηση, παρουσία των μελών της ΚΕΔ/ΕΠΟ, την Παρασκευή 13 Φεβρουαρίου και ώρα 11.00, στα γραφεία της Ομοσπονδίας».

ΠΡΟΟΔΟΣΠΟΡ

Ο Βασίλης Σεβαστής επισκέφθηκε το «Ολυμπιακό Γραφείο» του νομού

✎ Τον υποδέχτηκε ο Κάλλιστος Διακογεωργίου, στον οποίο ευχήθηκε καλή επιτυχία στα νέα του καθήκοντα

Ο υποψήφιος βουλευτής Δωδεκανήσου και πρόεδρος του ΣΕΓΑΣ, κ. Βασίλης Σεβαστής, με την ιδιότητα του μέλους της Ελληνικής Ολυμπιακής Επιτροπής, αλλά και της Εθνικής Επιτροπής Ολυμπιακών Αγώνων, όπου πρόεδρος είναι ο Πρωθυπουργός της χώρας, επισκέφθηκε τη Δευτέρα(09-02-2004) το μεσημέρι το "Γραφείο Ολυμπιακής Υποστήριξης" της Δωδεκανήσου, που εδρεύει στην πόλη της Ρόδου.

Τον κ. Σεβαστή υποδέχτηκε ο σύμβουλος του "Ολυμπιακού Γραφείου" και Συνεπίκουρος Δημάρχου Ροδίων, κ. Κάλλιστος Διακογεωργίου, που τον ξενάγησε σε όλους τους χώρους.

Ο πρόεδρος της παλαιότερης αθλητικής ομοσπονδίας στη χώρα μας και από τους πιο αισιόδοξους Έλληνες ότι Ολυμπιακοί Αγώνες της Αθήνας θα έχουν τεράστια επιτυχία, αφού εξέφρασε την εντύπωσή του για την εξαιρετική αισθητική του "Ολυμπιακού Γραφείου", απευθυνόμενος προς τον "ολυμπιακό σύμβουλο", είπε:

"Σας συγχαίρω για την σημαντική σας βοήθεια, στην προσπάθεια προβολής των Ολυμπιακών Αγώνων. Οι πολίτες της Ρόδου και ολόκληρης της Δωδεκανήσου, μπορούν να πάρουν από το "Γραφείο Ολυμπιακής Υποστήριξης" πληροφορίες για πολλά θέματα που αφορούν τους Αγώνες, όπως τα εισιτήρια, το εθελοντισμό, για τη Λαμπαδηδρομία, που με λαμπρό τρόπο θα περάσει από τη Ρόδο, την Κω, την Κάλυμνο, το Καστελόριζο και την Κάρπαθο.

Η δεδομένη επιτυχία των Ολυμπιακών Αγώνων θα αποτελέσει μια νέα δύναμη για την χώρα"

Ο κ. Σεβαστής ευχήθηκε καλή δύναμη και κουράγιο στον κ. Διακογεωργίου και τους συνεργάτες στο "Ολυμπιακό Γραφείο".



Αναμνηστική φωτογραφία έξω από το Ολυμπιακό Γραφείο

Από την πλευρά του, ο "ολυμπιακός σύμβουλος" ευχαρίστησε τον κ. Σεβαστή για την επίσκεψή του και τα καλά του λόγια. Του υποσχέθηκε τι το "Γραφείο Ολυμπιακής Υποστήριξης" θα κάνει το παν, για να ενισχύσει την προσπάθεια επιτυχίας των Ολυμπιακών και Παραολυμπιακών Αγώνων της Αθήνας και του ευχήθηκε πολλά μετάλλια στον Ελληνικό στίβο και καλή επιτυχία στις βουλευτικές εκλογές της 7ης Μαρτίου.



Ο κ. Διακογεωργίου υποδέχεται τον κ. Σεβαστή

Στο Μπέρμιγχαμ η Νίκη Ξανθού

Στο διεθνές μίτινγκ κλειστού στίβου του Μπέρμιγχαμ, την Παρασκευή 20 Φεβρουαρίου, θα κάνει την πρώτη φετινή της, επίσημη, εμφάνιση, η Ροδίτισσα πρωταθλήτρια του μήκους Νίκου Ξανθού.

Εξάλλου είναι γνωστό ότι ο κλειστός στίβος της πηγαίνει καλύτερα, μια και είναι ακόμη νωπή η επιτυχία της, το 2002, στη Βιέννη, όπου αναδείχτηκε πρωταθλήτρια Ευρώπης.

Η Νίκη βρίσκεται σε εξαιρετική αγωνιστική κατάσταση, όμως μέχρι στιγμής, πέρα από την προετοιμασία της δεν έχει πάρει μέρος σε αγώνες, πράγμα που σκοπεύει να κάνει το επόμενο χρονικό διάστημα που απομένει μέχρι τους Ολυμπιακούς Αγώνες, όπου έχει επικεντρώσει όλες τις βλέψεις της. Βέβαια ας μην ξεχνάμε και το Παγκόμιο Πρωτάθλημα Κλειστού Στίβου της Βουδαπέστης, το οποίο προηγείται χρονικά και που δεν παύει να αποτελεί μια ακόμη πρόκληση για την αθλήτρια του Ολυμπιακού.

Πάντως είναι σίγουρο - το επιβεβαιώνει και ο προπονητής της (και σύζυγος) Δημήτρης Χατζόπουλος - ότι δεν θα πάρει μέρος στο διεθνές μίτινγκ της Στοκχόλμης, αφού δεν θέλει να ρισκάρει κάποιο...«στραβοπάτημα»!

ΤΟΥΡΝΟΥΑ ΓΥΜΝΑΣΙΩΝ

Συνέχεια με δύο ματς

Με δύο αγώνες, συνεχίζεται σήμερα, το ποδοσφαιρικό τουρνουά Γυμνασίων, που διοργανώνει το Γραφείο Φυσικής Αγωγής Δωδεκανήσου. Στις 12.00 συναντιούνται το 7ο και το 4ο Γυμνάσιο και μία ώρα αργότερα (13.00) το 2ο και το 5ο. Και τα δύο παιχνίδια θα διεξαχθούν στο γήπεδο των Αγίων Αποστόλων.

Με Γκονζάλες θα παίξει ο Παναθηναϊκός στο ΟΥΕΦΑ

Ακολουθώντας το παράδειγμα της Μπενφίκα, ο Παναθηναϊκός μπορεί να «περάσει» τον Εζεκιήλ Γκονζάλες στο ρόστερ του και να τον έχει στην διάθεση του για τους αγώνες του κυπέλλου ΟΥΕΦΑ, με την γαλλική Οσέρ.

Ο δρόμος για την χρησιμοποίηση του Αργεντινού, άνοιξε μέσω της πορτογαλικής ομάδας που αντιμετώπιζε το ίδιο ακριβώς πρόβλημα με τον Αμερικανό τερματοφύλακα Ζακ Θόρντον, που απέκτησε όπως και ο ΠΑΟ στο παρά πέντε. Η ομάδα της Πορτογαλίας, που είδε το νέο της απόκτημα να μένει εκτός λιστών, έκανε ένσταση που έγινε δεκτή απο την ΟΥΕΦΑ και κατόρθωσε και «πέρασε» τον Αμερικανό, για τις διεθνείς διοργανώσεις επικαλούμενη τους τραυματισμούς των άλλων δυο γκολκίπερ της. Το δεδικασμένο λοιπόν υπάρχει και σύμφωνα με την επίσημη ιστοσελίδα της ΟΥΕΦΑ, οι ελπίδες να γίνει κάτι παρόμοιο και με τον Παναθηναϊκό και τον Γκονζάλες, είναι μεγάλες. Ετσι εκεί που όλοι πίστευαν ότι ο διεθνής Αργεντινός παίκτης θα έμενε εκτός κυπέλλου ΟΥΕΦΑ, τώρα οι πιθανότητες να τον έχει είναι κάτι παραπάνω απο μεγάλες, αφού υπάρχει το δεδικασμένο με τον Θόρντον.

Κατά τα άλλα χτες, ανακοινώθηκε και η αποστολή του Παναθηναϊκού, που θα αντιμετωπίσει αύριο στο Αίγιο, στις 6μ.μ τον Πατραϊκό, για το κύπελλο Ελλάδος και η οποία αποτελείται απο τους:Βαζέχα, Βλάοβιτς, Βύντρα, Γήττα, Γκονζάλες, Επαλέ, Κυργιάκο, Κωνσταντινίδη, Κώτσιο, Μικαέλσεν, Μόρις, Ντεμπά, Παπαδόπουλο, Σαπάνη, Σεϊταρίδη, Χαλκιά, Κοτσώλη και Χένρικσεν. Εκτός αποστολής έμειναν οι Νικοπολίδης, Μπασινάς, Γκούμας, Κωνσταντίνου, Μίνχ, Σανμαρτεάν, Ολισαντέμπε, Μάριτς, Τζόρβας και Οξύζογλου.

ΕΠΣΔ

Αρωμα πρωταθλήματος

Μίνι αγωνιστική θα έχουμε σήμερα αφού έχουν προγραμματιστεί τέσσερα εξ αναβολής παιχνίδια και για τις τρεις κατηγορίας. Αναλυτικότερα:

Σήμερα

Α' ΚΑΤΗΓΟΡΙΑ

• **Λίνδος (11.45):** Κλεόβουλος - Ανταγόρας (Σ. Παυλούς): Χατζηνικόλας, Γενής, Κόκκινος (Χατζημανώλης)

Β' ΚΑΤΗΓΟΡΙΑ

• **Καλυθιές (12.00):** Ερμής - Ασκληπιός (Λ. Βεργίδης): Τσαγγάρης, Κόττορος, Καραχανής (Κωνσταντίνου)

• **Τήλος (12.00):** ΑΣ Τήλος - Δόξα Ψίνθου (Ν. Κυπραίος): Φουκάρας, Κουρδουκλάς, Μοσχούς

Γ' ΚΑΤΗΓΟΡΙΑ

3ος Ομιλος/Νήσων

• **Βαθύ (13.00):** ΑΟ Βαθύ - ΑΟ Λειψών (Γιαννικουρής): Κατέρης, Αλαχιώτης, Αναστασιάδης

AMCOR

No 1

ΚΑΤΑΣΚΕΥΑΖΟΝΤΑΙ & ΕΙΣΑΓΟΝΤΑΙ ΣΥΝΑΡΜΟΛΟΓΗΜΕΝΑ ΑΠΟ ΤΟ ΙΣΡΑΗΛ



ΠΡΟΔΙΑΓΡΑΦΕΣ ΕΟΚ CE MARK

Η AMCOR-ΙΣΡΑΗΛ Η ΜΕΓΑΛΥΤΕΡΗ ΒΙΟΜΗΧΑΝΙΑ ΗΛΙΑΚΩΝ ΣΥΣΤΗΜΑΤΩΝ ΣΤΟΝ ΚΟΣΜΟ,ΣΑΣ ΠΡΟΣΦΕΡΕΙ ΤΟΝ ΚΑΛΥΤΕΡΟ ΗΛΙΑΚΟ ΘΕΡΜΟΣΙΦΩΝΑ ΤΟΥ ΚΟΣΜΟΥ ΜΕ ΜΟΝΑΔΙΚΑ ΣΗΜΕΙΑ ΥΠΕΡΟΧΗΣ ΠΟΥ ΚΑΝΕΝΑΣ ΑΛΛΟΣ ΔΕΝ ΕΧΕΙ.ΠΡΩΤΗ Η AMCOR,ΠΡΙΝ 40 ΧΡΟΝΙΑ ΠΑΡΟΥΣΙΑΣΕ ΤΗΝ ΕΠΑΝΑΣΤΑΤΙΚΗ ΤΗΣ ΤΕΧΝΟΛΟΓΙΑ ΣΤΟΥΣ ΗΛΙΑΚΟΥΣ ΘΕΡΜ/ΝΕΣ. ΠΟΛΛΟΙ ΑΠΟ ΤΟΤΕ ΠΡΟΣΠΑΘΗΣΑΝ ΝΑ ΤΗΝ ΜΙΜΗΘΟΥΝ .ΤΑ ΑΠΟΤΕΛΕΣΜΑΤΑ ΤΟΥΣ ΕΙΝΑΙ ΓΝΩΣΤΑ.ΚΑΝΕΝΑΣ ΔΕΝ ΜΠΟΡΕΣΕ ΝΑ ΤΗ ΦΘΑΣΕΙ.ΣΗΜΕΡΑ Η AMCOR ΣΥΝΕΧΙΖΟΝΤΑΣ ΤΗΝ ΕΡΕΥΝΑ ΣΤΟΝ ΤΟΜΕΑ ΤΗΣ ΗΛΙΑΚΗΣ ΕΝΕΡΓΕΙΑΣ ΒΡΙΣΚΕΤΑΙ ΚΑΙ ΘΑ ΒΡΙΣΚΕΤΑΙ ΜΠΡΟΣΤΑ.ΓΙΑΤΙ ΕΙΝΑΙ Η No 1 ΣΤΟΝ ΚΟΣΜΟ.

ΕΙΝΑΙ Η AMCOR

X4409-29/2

Στίβος

Το Σαββατοκύριακο το Πανελλήνιο πρωτάθλημα κλειστού

Μετά το Πανελλήνιο πρωτάθλημα ανδρών-γυναικών που πραγματοποιήθηκε 7-8 Φεβρουαρίου στην Παιανία σειρά παίρνουν να διεξαχθούν το προσεχές Σαββατοκύριακο (14-15/2) το αντίστοιχο πρωτάθλημα κλειστού εφήβων-νεανίδων παράλληλα με το Πανελλήνιο των Συνθέτων Αγωνισμάτων ανδρών/εφήβων (έπταθλο) και γυναικών/νεανίδων (πένταθλο).

Δικαίωμα συμμετοχής στο 18ο Πανελλήνιο πρωτάθλημα εφήβων - νεανίδων έχουν αθλητές και αθλήτριες γεννημένοι τα έτη 1985 και 1986, καθώς και παίδες - κορασίδες (έτη γέν. 1987-1988) σε όλα τα αγωνίσματα εκτός από τα 60μ εμπόδια Ε-Ν και τη σφαιροβολία Ε.

Τα αγωνίσματα του πρωταθλήματος:

ΕΦΗΒΩΝ: 60μ, 200μ, 400μ, 800μ, 1.500μ, 3.000μ, 60μ εμπόδια, ΥΨΟΣ, ΕΠΙ ΚΟΝΤΩ, ΜΗΚΟΣ, ΤΡΙΠΛΟΥΝ, ΣΦΑΙΡΟΒΟΛΙΑ, 4Χ400μ.

ΝΕΑΝΙΔΩΝ: 60μ, 200μ, 400μ, 800μ, 1.500μ, 3.000μ, 60μ εμπόδια, ΥΨΟΣ, ΕΠΙ ΚΟΝΤΩ, ΜΗΚΟΣ, ΤΡΙΠΛΟΥΝ, ΣΦΑΙΡΟΒΟΛΙΑ, 4Χ400μ.

Παράλληλα θα έχουμε στο στάδιο της Παιανίας και το Πανελλήνιο πρωτάθλημα συνθέτων Α-Ε, Γ-Ν. Δικαίωμα συμμετοχής έχουν άνδρες γεννημένοι το 1984 και μεγαλύτεροι, έφηβοι γεν. το 1985 και 1986, γυναίκες γεν. το 1984 και μεγαλύτερες, νεάνιδες γεν το 1985 και 1986.

Τα αγωνίσματα:

Ανδρες-έφηβοι: 60 μ., ΜΗΚΟΣ, ΣΦΑΙΡΟΒΟΛΙΑ, ΥΨΟΣ (Α΄ ημέρα) 60μ.εμπ., ΕΠΙ ΚΟΝΤΩ, 1000μ. (Β΄ ημέρα).

Γυναίκες-νεάνιδες, 60μ.εμπ., ΥΨΟΣ, ΣΦΑΙΡΟΒΟΛΙΑ, ΜΗΚΟΣ, 800μ. (Β΄ ημέρα)

Σε πλειστηριασμό η πρώτη «μηχανή» που οδήγησε ο Σένα

Ενα από τα σημαντικότερα «κομμάτια» στην ιστορία της Φόρμουλα Ενα, πρόκειται να τεθεί σε πλειστηριασμό τις επόμενες ημέρες. Πιο συγκεκριμένα, όπως ανακοινώθηκε από τους σημερινούς ιδιοκτήτες, οι ενδιαφερόμενοι θα μπορέσουν να αγοράσουν τη μηχανή «Χαρτ" που το 1984 είχε την «τύχη" να βρίσκεται στο μονοθέσιο της εταιρίας Τόλεμαν, η οποία μετεξελίχθηκε στη γνωστή Μπένετον. Η «τύχη» έγκειται στο γεγονός ότι η συγκεκριμένη μηχανή και το συγκεκριμένο αυτοκίνητο, είχαν οδηγό τον αείμνηστο, Αϊρτον Σένα. Την είδηση δημοσιεύει σήμερα η εφημερίδα «Lance», που προσθέτει στο σχετικό κείμενο ότι η τιμή εκκίνησης έχει προσδιοριστεί στα 790.000 ευρώ.

Οπως είναι γνωστό, ο Βραζιλιάνος «πιλότος» αποτελεί έναν από τους «θρύλους» του μηχανοκίνητου αθλητισμού - και όχι μόνο- καθώς στα δέκα χρόνια της πλούσιας από διακρίσεις καριέρας του, κατέκτησε τρεις φορές το παγκόσμιο πρωτάθλημα, ενώ σε 41 γκραν πρι είδε πρώτος την καρό σημαία. Ομως, η μοίρα τού έπαιξε άσχημο παιχνίδι, καθώς το 1994 και σε ηλικία 34 ετών, ο κορυφαίος οδηγός έχασε τη ζωή του σε δυστύχημα που συνέβη κατά τη διάρκεια του γκραν πρι της Ιμολα.

Η ΕΠΟ «θωρακίζει» τις καρδιές των διεθνών ποδοσφαιριστών

Μία συσκευή, που προκαλεί ηλεκτρικό σοκ και είναι σε θέση να σώσει τη ζωή ενός ατόμου που υπέστη καρδιακή προσβολή, θα προμηθευτεί η ΕΠΟ έπειτα από σχετική προκήρυξη.

Πρόκειται για «φορητό απινιδωτή» τον οποίο ελάχιστες ομάδες έχουν προμηθευτεί, και η ελληνική ομοσπονδία θα είναι από τις πρώτες που θ α...«θωρακίσει» τις καρδιές των διεθνών, με την ελπίδα, βέβαια να μη χρειαστεί να φανεί η χρησιμότητα αυτής της συσκευής. Η απόφαση ελήφθη εξαιτίας της μεγάλης συχνότητας καρδιακών επεισοδίων κατά τη διάρκεια των αγώνων (σε Ελλάδα και εξωτερικό), τα οποία έχουν αποβεί μοιραία. Αντίστοιχη συσκευή έχει προμηθευτεί η γερμανική Σάλκε, αφού ένας από τους παίκτες της αντιμετωπίζει ελαφρύ καρδιακό πρόβλημα και χρειάστηκε να χρησιμοποιηθεί κατά τη διάρκεια αγώνα, όταν υπέστη καρδιακό επεισόδιο άνθρωπος του τεχνικού της επιτελείου!

Ο φορητός απινιδωτής θα τεθεί στη διάθεση όλων των εθνικών ομάδων και φυσικά της Εθνικής ανδρών στα τελικά του Euro 2004.

Αναφερόμενος στην απόφαση για αγορά της συσκευής, ο Βασίλης Γκαγκάτσης τόνισε: «Τον τελευταίο καιρό έχουμε γίνει μάρτυρες και γνώστες οδυνηρών περιστατικών. Οφείλουμε, επομένως να είμαστε ρεαλιστές και να λάβουμε τα μέτρα μας, προκειμένου να είμαστε σε θέση, αν ο μη γένοιτο παραστεί ανάγκη, να αντιμετωπίσουμε μια πραγματικότητα. Στο πλαίσιο της αγοράς του κατάλληλου τεχνολογικού εξοπλισμού, η ΕΠΟ θα προωθήσει με όλες τις δυνάμεις της την ιδέα δημιουργίας ηλεκτρονικής Κάρτας Υγείας, η οποία στόχο έχει την ελαχιστοποίηση και την εξάλειψη των κινδύνων που καραδοκούν για τους παίκτες. Βασική αρχή της ομοσπονδίας μας είναι ο σεβασμός στην αξία της ανθρώπινης ζωής, και ως εκ τούτου αυτό που προέχει, πάνω απ'όλα, είναι η υγείατων ποδοσφαιριστών.

Για την πρόληψη μίλησε και ο γενικός γραμματέας της ΕΠΟ, Γιάννης Οικονομίδης: «Επειδή πιστεύουμε ότι έχουμε τη δυνατότητα και τις εμπειρίες με την επιστημονική υποδομή που διαθέτουμε να προλάβουμε προβλήματα, δηλώνουμε ότι από τον προσεχή μήνα αρχίζει η εγκατάσταση των υγειονομικών σταθμών σε όλη τη χώρα, για την προληπτική ιατρική εξέταση των ερασιτεχνών ποδοσφαιριστών προς αποφυγή μοιραίων συμβάντων».

Αλλαξε ημέρα διεξαγωγής το Δήμητρα - ΑΟ Σύμης

Αύριο θα διεξαχθεί τελικά το ορισμένο για χθες, εξ αναβολής παιχνίδι για τον 2ο όμιλο της Γ' κατηγορία Δωδεκανήσου, ανάμεσα στη Δήμητρα και τον ΑΟ Σύμης. Πιο αναλυτικά:

Πέμπτη 12-2-04

Γ' ΚΑΤΗΓΟΡΙΑ

2ος όμιλος

• **Δαματριά (11.30):** Δήμητρα - ΑΟ Σύμης (Σταματίου): Κατταβενός, Ρουμάνης, Παπαγιαννίδης

•• Η σημερινή συνεδρίαση της ΕΠΣΔ θα πραγματοποιηθεί στις 18.00.

Αθλήτριες του ΠΟΡ «Ο Ιάλυσος» τίμησε την Κυριακή ο ΝΑΟΔ



Ιδιαίτερες στιγμές είναι για τον ΠΟΡ «Ο Ιάλυσος» οι πολλές διακρίσεις και τιμές που τυγχάνουν οι αθλητές και αθλήτριες του συλλόγου, καθώς στην εκδήλωση της Τοπικής Επιτροπής Ποδηλασίας Δωδεκανήσου, η πλειοψηφία των διακριθέντων της χρονιάς ήταν του συλλόγου.

Αποκορύφωμα είναι η πρόσκληση των δύο αθλητριών του, της Ντόνκα Δρίβα και της Κατερίνας Πατάπη από το Νομαρχιακό Αθλητικό Οργανισμό Δωδεκανήσου να βραβευθούν για τις πανελλήνιες διακρίσεις (που πέτυχαν στην αγωνιστική περίοδο του 2003) κατά τη διάρκεια της εκδήλωσης για την κοπή της πρωτοχρονιάτικης πίτας την Κυριακή 8 Φεβρουαρίου στο Rodos Park.

Μια επίσης σημαντική πρόσκληση έλαβε ένας άλλος αθλητής του συλλόγου, ο Θωμάς Ρουσιάδης από τον Ομοσπονδιακό προπονητή ποδηλασίας πίστας σπριντ κ. Κώστα Γεωργιάδη να συμμετάσχει σε προετοιμασία από 7/2/04 μέχρι τις 15/2/04 με άλλους 14 επίλεκτους αθλητές, μερικοί από τους οποίους στο μέλλον θα αποτελέσουν μέλη της Εθνικής Ομάδας.

Η 16άδα της γ' φάσης στο τουρνουά ταβλιού

Μετά την ολοκλήρωση και της β' φάσης του τουρνουά ταβλιού της Ιαλυσού, οι προκριθέντες για την επόμενη φάση των 16, είναι οι:

Τζατζάκης Δημήτριος, Κούκουρος Ευστράτιος, Κλαδίτης Μιχαήλ, Φρούμης Τσαμπίκος, Χατζηχριστοδούλου Γεώργιος, Διακανθού Γεώργιος, Καραγιάννης Μιχαήλ, Τσιριγωτάκης Ιωάννης, Φορόζης Κωνσταντίνος, Παρασκευάς Βάλσαμος, Καστρουνής Πέτρος, Ηλιόπουλος Χρήστος, Μουστάκας Μιχαήλ, Γιαννούρης Παντελής, Χατζηνικολάου Εμμανουήλ και Βατενός Στέλιος.

ΠΡΟΟΔΟΣΠΟΡ

Χωρίς άγχος στη Λάρισα

Με συγκρατημένη αισιοδοξία αντιμετωπίζουν οι «θαλασσί» την αναμέτρηση με την Ολύμπια στο πλαίσιο της 19ης αγωνιστικής. Επέστρεψε στις προπονήσεις ο Γιώργος Κουκλάκης, στις 17:30 κανονικά το παιχνίδι του Σαββάτου

Χωρίς ιδιαίτερο άγχος θα αγωνιστεί στο παιχνίδι του επόμενου Σαββάτου κόντρα στην Ολύμπια Λάρισας, ο Κολοσσός. Οι «θαλασσί» σίγουρα προβάλουν ως το αουτσάϊντερ στο συγκεκριμένο ματς και το γεγονός αυτό μάλλον καλό αναμένεται ότι θα κάνει στην ομάδα του Βασίλη Φραγκιά. Οι Θεσσαλοί μετά την ήττα που γνώρισαν στην Κυψέλη, στο ντέρμπι ανόδου με τον Πανελλήνιο, θέλουν το ροζ φύλλο για να παραμείνουν σε τροχιά ανόδου. Έτσι το άγχος θα το έχουν οι γηπεδούχοι, κάτι που μόνο κέρδος μπορεί να αποφέρει στους Ροδίτες.

Έχοντας ανεβασμένη τη ψυχολογία τους μετά τη νίκη κόντρα στη Νήαρ Ηστ, οι παίκτες του Κολοσσού συνέχισαν και χθες την προετοιμασία τους για την αναμέτρηση του Σαββάτου που θα ξεκινήσει κανονικά στις 17:30 στο κλειστό γυμναστήριο της Νεάπολης στη Λάρισα. Ο Βασίλης Φραγκιάς είδε και πάλι όλους τους παίκτες του να δίνουν το «παρών» στο «Βενετόκλειο», συμπεριλαμβανομένου και του Γιώργου Κουκλάκη που δεν προπονήθηκε την προηγούμενη Δευτέρα.



Χωρίς προβλήματα συνεχίστηκε χθες η προετοιμασία του Κολοσσού

Ο 34χρονος φόργουορντ τραυματίστηκε στο ματς με την ομάδα της Καισαριανής(οίδημα στη γάμπα), ωστόσο η κατάσταση του πλέον δεν εμπνέει ιδιαίτερες ανησυχίες και έτσι θα τεθεί κανονικά στη διάθεσή του Αθηναίου τεχνικού. Το κλίμα στις τάξεις του Κολοσσού είναι πολύ καλό μετά το δίποντο επί της Νήαρ Ηστ και στόχος της ομάδας δεν είναι άλλος απ' το να δείξει ένα όμοιο πρόσωπο και το ίδιο πάθος στη συνάντηση της 19ης αγωνιστικής. Οι «θαλασσί» φέτος έχουν δείξει ότι τα καταφέρνουν στα δύσκολα και φυσικά θα παλέψουν για το «διπλό». Άλλωστε κανένας δεν παίζει για να χάσει...

Υπό άλλες συνθήκες και αν ο Κολοσσός ήταν πιο τυχερός στα παιχνίδια με τη Μ.Ε.Ν.Τ. και τον Δ.Α.Σ. Άνω Λιοσίων, τώρα ίσως και να βρισκόταν στην ίδια βαθμολογική θέση με την Ολύμπια Λάρισας, με την οποία πέρσι τους χώριζαν δύο ολόκληρες κατηγορίες. Σήμερα εξάλλου θα γίνουν γνωστοί οι διαιτητές των αγώνων της 19ης αγωνιστικής.

*Φιλικό παιχνίδι με το Αιγάλεω θα δώσει σήμερα στις 17:00 εκτός έδρας ο Α.Σ.Ε. Δούκα

*Ατομικό πρόγραμμα ακολούθησε χθες ο Ξανθόπουλος της Νήαρ Ηστ

*Θα απουσιάσει απ' την αναμέτρηση με τον Α.Σ. Ξάνθης ο Μπόγδανος του Γ.Σ. Λάρισας

*Κανονικά θα παίξουν οι Κουμπούρας, Γκιζόγιαννης Α. και Ραγκάουσκας στο παιχνίδι της Α.Γ.Ε. Χαλκίδας με τον Α.Σ. Παπάγου

Φινάλε στην κανονική διάρκεια...

Το ερχόμενο Σαββατοκύριακο ολοκληρώνεται η πρώτη φάση στο πρωτάθλημα της Α' Ανδρών! Τυπικό μόνο το ενδιαφέρον στο ματς Π.Α.Ο. Διαγόρας- Άγιος Νικόλαος Παστίδας και Ηρακλής Λάρδου- Ε.Α. Καλύμνου

Στην τελική του ευθεία πλέον θα μπει το πρωτάθλημα της Α' Ανδρών απ' την ερχόμενη εβδομάδα. Κι αυτό γιατί το επόμενο Σαββατοκύριακο θα διεξαχθούν τα παιχνίδια της 14ης και τελευταίας αγωνιστικής για τα μεγάλα σαλόνια του Δωδεκανησιακού μπάσκετ.

Όπως έχει διαμορφωθεί η κατάσταση, ουσιαστικά υπάρχει ενδιαφέρον μόνο σε δύο παιχνίδια. Στην «τέντα» ο Π.Α.Ο. Διαγόρας θα φιλοξενήσει τον Άγιο Νικόλαο Παστίδας που θέλει μόνο τη νίκη προκειμένου να αποφύγει την τελευταία θέση που οδηγεί απευθείας στη Β' κατηγορία. Φυσικά αυτό θα γίνει μόνο αν η Ε.Α. Καλύμνου πτηθεί στη Ρόδο από τον Ηρακλή Λάρδου.

Από κει και πέρα αδιάφορα είναι τα υπόλοιπα δύο ματς στο φινάλε της κανονικής διάρκειας της περιόδου. Ο πρωτοπόρος και απτητος Α.Σ.Κ. Ιβίσκος δεν αναμένεται να συναντήσει δυσκολίες απέναντι στον Διγενή Κοσκινού που τον τελευταίο καιρό δεν προπονείται, ενώ πιο αμφίρροπη θα είναι η συνάντηση της Κω, μεταξύ της Α.Ε. Δικαίου και του Παντηλιακού.



Για το θαύμα θα παλέψει στην «τέντα» ο Άγιος Νικόλαος Παστίδας. Στη φωτό ο Καμπουράκης με αντίπαλο τον Τρύπα σε φάση απ' το ματς του «Αγίου» με την Α.Ε. Δικαίου

Όπως είναι γνωστό στα πλέϊ-οφ ο Α.Σ.Κ. Ιβίσκος θα αντιμετωπίσει τον Ηρακλή Λάρδου και ο Π.Α.Ο. Διαγόρας τον Παντηλιακό.

130 ΑΘΛΗΤΕΣ ΠΡΙΝ ΤΟ ΦΙΝΑΛΕ

Στις 13 αγωνιστικές που έχουν διεξαχθεί μέχρι τώρα, οι οκτώ ομάδες που παίρνουν μέρος στο πρωτάθλημα έχουν χρησιμοποιήσει 130 αθλητές. Τους περισσότερους η Ε.Α. Καλύμνου (22) και ο Α.Σ.Κ. Ιβίσκος (20), ενώ τους λιγότερους ο Ηρακλής Λάρδου(13). Απ' τους 130 παίκτες σε όλα τα ματς έχουν αγωνιστεί οι παρακάτω 17...

Μπελάγιας, Δούβαλης(Α.Σ.Κ. Ιβίσκος), Χαλβατζής, Σκορδάλης(Π.Α.Ο. Διαγόρας), Αντωνόπουλος, Διακαναστάσης(Α.Ε. Δικαίου), Καρδούλιας (Ε.Α. Καλύμνου), Καραβοκυρός, Στάλας, Τρίτος (Ηρακλής Λάρδου), Πολυχρονίου(Διγενής Κοσκινού), Νούσης, Ηλιού (Α.Ο. Παντηλιακός), Χατζηβασιλείου, Καμπουράκης, Γρηγοράς και Μαρουλλάκης(Άγιος Νικόλαος Παστίδας).

Για τον τίτλο του πρώτου σκόρερ θα παλέψουν εκτός απρόοπτου ο Σταμάτης Γρηγοράς (238) και ο Γιώργος Νικηφορίδης (224) με τον τελευταίο πάντως να έχει παίξει έναν αγώνα λιγότερο.

	Α.Σ.Κ. ΙΒΙΣΚΟΣ	ΑΟ ΠΑΝΤΗΛΙΑΚΟΣ	ΗΡΑΚΛΗΣ ΛΑΡΔΟΥ	ΠΑΟ ΔΙΑΓΟΡΑΣ	ΔΙΓΕΝΗΣ ΚΟΣΚΙΝΟΥ	ΑΓΙΟΣ ΝΙΚ. ΠΑΣΤΙΔΑΣ	ΑΕ ΔΙΚΑΙΟΥ	ΕΑ ΚΑΛΥΜΝΟΥ
Α.Σ.Κ. ΙΒΙΣΚΟΣ		88-82	90-72	65-59		73-37	88-64	112-62
Α.Ο ΠΑΝΤΗΛΙΑΚΟΣ	65-70		83-69	56-71	71-65	57-40	77-49	83-42
ΗΡΑΚΛΗΣ ΛΑΡΔΟΥ	72-80	67-82		63-76	80-69	69-60	59-47	
ΠΑΟ ΔΙΑΓΟΡΑΣ	54-60	76-44	54-56		101-67		63-45	84-49
ΔΙΓΕΝΗΣ ΚΟΣΚΙΝΟΥ	59-78	51-77	66-67	39-77		62-66	64-47	85-51
ΑΓΙΟΣ ΝΙΚ. ΠΑΣΤΙΔΑΣ	46-72	67-79	63-80	54-80	60-63		62-82	71-62
ΑΕ ΔΙΚΑΙΟΥ	47-74		82-68	61-84	67-73	70-64		72-36
ΕΑ ΚΑΛΥΜΝΟΥ	79-107	53-82	73-105	53-102	64-56	70-52	57-93	

Η πληγωμένη...Ολύμπια!

Οι «θεσσαλοί» μόνο με νίκη θα διατηρήσουν τις ελπίδες για την επιστροφή τους στην Α1

Μόνο σημαδιακό θα μπορούσε να χαρακτηριστεί για τους «θαλασσί» το παιχνίδι του πρώτου γυρου με την Ολύμπια Λάρισας, στο πλαίσιο της 6ης αγωνιστικής-τότε-για την Α2.

Η επιτυχία της ομάδας του Βασίλη Φραγκιά σηματοδότησε την απαρχή για τις έξι συνεχόμενες νίκες που έφεραν σε πλεονεκτική θέση τους Ροδίτες και τους οδήγησαν κοντά στο γκρουπ των πρωτοπόρων.

Το έργο πάντως των «νεοφώτιστων» το ερχόμενο Σάββατο στη Νεάπολη της Λάρισας θα είναι ιδιαίτερα δύσκολο καθώς οι Θεσσαλοί δεν έχουν άλλη επιλογή απ' το να κερδίσουν. Μετά την ήττα που γνώρισε η Ολύμπια στο ντέρμπι ανόδου απ' τον Πανελλήνιο (έχασε μάλιστα και τη διαφορά) η ομάδα του Νίκου Αμπατζά θα παλέψει για τη νίκη, με την οποία θα συνεχίσει να ελπίζει στην επιστροφή της στην Α1.

	Π	1Π	2Π	3Π	Ρι-Ε	ΑΣ	ΚΛ	Tendex	ΣΥΜΜ.
ΛΕΠΕΝΙΩΤΗΣ	186	37/56	49/98	17/72	43-18	53	25	0.283	18
ΤΟΤΣΙΟΣ	228	52/76	64/108	16/61	26-6	24	12	0.337	18
ΠΑΠΑΒΑΣΙΛΕΙΟΥ	60	15/26	12/25	7/13	17-15	6	6	0.400	13
ΝΑΝΗΣ	60	15/22	15/30	5/15	20-10	7	7	0.274	17
ΑΓΓΕΛΑΚΟΠΟΥΛΟΣ	187	48/64	41/73	19/53	81-35	16	10	0.435	18
ΜΑΣΛΑΡΙΝΟΣ	27	4/10	4/10	5/26	10-2	18	10	0.173	18
ΧΑΡΑΛΑΜΠΙΔΗΣ	305	89/112	60/115	32/92	39-10	49	25	0.359	18
ΣΙΟΥΛΗΣ	-	-	0/1	-	2-1	-	-	-	1
ΛΙΑΚΟΣ	40	11/18	4/12	7/31	9-5	4	7	0.171	12
ΜΠΙΓΚΟΥΣ	217	44/68	85/137	1/4	113-71	26	7	0.584	18
ΠΑΠΑΚΩΣΤΑΣ	74	30/46	22/46	-	30-26	6	4	0.447	17
ΝΕΟΦΥΤΙΔΗΣ	-	-	0/2	-	0-1	-	-	-	2
ΤΡΑΪΑΝΟΣ	-	-	-	-	-	-	-	-	1
ΚΕΚΕΣ	1	1/2	-	-	-	-	-	-	1
ΚΑΡΑΒΑΣΑΝΗΣ	-	-	-	-	1-0	-	-	-	1
ΣΥΝΟΛΙΚΑ	1385	346/500	356/657	109/367	415-224	209	113	0.389	



Η Ολύμπια Λάρισας

Ρίχνοντας μία πρώτη ματιά στα συνολικά στατιστικά της Ολύμπιας Λάρισας, μπορεί εύκολα κανείς ότι η βασική πεντάδα ξεχωρίζει σαν τη μύγα μέσα στο γάλα. Ο Γιώργος Λεπενιώτης, ο Κώστας Τότσιος, ο Κώστας Χαραλαμπίδης, ο Βασίλης Αγγελακόπουλος και ο Ράφαελ Μπίγκους είναι αυτοί που σηκώνουν το βάρος στο σκοράρισμα. Πρώτος στη σχετική λίστα είναι ο Χαραλαμπίδης, που είναι και ο πιο εύστοχος απ' τη γραμμή των ελεύθερων βολών. Πολυτιμότερος παίκτης της Ολύμπιας είναι ο Μπίγκους, που ταυτόχρονα είναι και ο πρώτος ριμπάουντερ.

Με το μυαλό στα πλέϊ-οφ

Ο Α.Σ.Κ. Ιβίσκος θα φιλοξενήσει το Σάββατο(17:00) τον Διγενή Κοσκινού, όμως προετοιμάζεται ήδη για τα παιχνίδια με τον Ηρακλή Λάρδου



Τον Ηρακλή Λάρδου θα αντιμετωπίσει ο Α.Σ.Κ. Ιβίσκος στους ημιτελικούς των πλέϊ-οφ

ΑΤην προετοιμασία του για τους διπλούς αγώνες της ημιτελικής φάσης με τον Ηρακλή Λάρδου έχει ξεκινήσει ήδη ο Α.Σ.Κ. Ιβίσκος.

Οι πρωτοπόροι της φετινής Α' Ανδρών, μπορεί να μην έχουν τελειώσει ακόμα τις επίσημες υποχρεώσεις τους στην κανονική διάρκεια του πρωταθλήματος, ωστόσο το βάρος ήδη δίνεται στα παιχνίδια με τους «ροπαλοφόρους».

Το ερχόμενο Σάββατο η ομάδα της Ανάληψης θα φιλοξενήσει στις 17:00 τον Διγενή Κοσκινού σε ένα παντελώς αδιάφορο παιχνίδι, με μοναδικό στόχο να διατηρήσει το απτητο της στη διοργάνωση.

Στη συγκεκριμένη αναμέτρηση ο τεχνικός του Ιβίσκου Γιώργος Πετσάλης αναμένεται να δώσει χρόνο συμμετοχής σε αθλητές που δεν είχαν παίξει για μεγάλο χρονικό διάστημα. Πάντως δεν θα αγωνιστεί σίγουρα ο Παναγιώτης Παπακώστας που θα επιστρέψει στην πρώτη αναμέτρηση με τον Ηρακλή Λάρδου. Ο 29χρονος πλέϊ-μέϊκερ είχε τραυματιστεί στον αστράγαλο και μάλιστα του είχε τοποθετηθεί νάρθηκας.

Πλέον βρίσκεται σε καλύτερη κατάσταση και θα βοηθήσει την ομάδα του στα δύσκολα.

Χθες ο Γιώργος Πετσάλης μίλησε στο «Βενετόκλειο», στους παίκτες του για το παιχνίδι με την Ε.Α. Καλύμνου και στη συνέχεια έριξε το σύνθημα για σκληρή δουλειά στα πλέϊ-οφ.

Πάντως στη διάθεσή του δεν θα τεθεί στην αναμέτρηση με τον Διγενή ο Νίκος Κατσαράς που πήρε άδεια μίας εβδομάδας προκειμένου να απομακρυνθεί εκτός Ελλάδας και φυσικά ο Αντώνης Πατινιώτης του οποίου το δελτίο κρατήθηκε στη συνάντηση με τους «σφουγγαράδες».

Ο Μπακογιώργος στην Κω

Ο ομοσπονδιακός τεχνικός της Εθνικής κορασίδων και διευθυντής της Ε.Ο.Κ. θα βρεθεί το διήμερο 13-14 Φεβρουαρίου στο νησί του Ιπποκράτη όπου θα παρακολουθήσει τις υποχρεώσεις της μικτής Δωδεκανήσου! Το πρόγραμμα των αγώνων στη Χίο



Η μικτή ομάδα των κορασίδων όπως παρουσιάστηκε στα παιχνίδια της Μυτιλήνης

Χωρίς αγωνιστικές υποχρεώσεις θα κυλήσουν οι επόμενες μέρες για το πρωτάθλημα των κορασίδων, παρά το γεγονός ότι εκκρεμούν ακόμα αρκετά παιχνίδια για το τέλος της κανονικής περιόδου.

Αυτό θα γίνει καθώς το διήμερο 13-14 Φεβρουαρίου θα βρεθεί στην Κω ο ομοσπονδιακός τεχνικός της Εθνικής κορασίδων και διευθυντής της Ε.Ο.Κ. Τάκης Μπακογιώργος. Ο ίδιος θα παρακολουθήσει τις προπονήσεις της μικτής Δωδεκανήσου η οποία προετοιμάζεται εντατικά για τα παιχνίδια που πρόκειται να διεξαχθούν στη Χίο, στα τέλη Μαρτίου.

Συγκεκριμένα το μεσημέρι της ερχόμενης Παρασκευής ο τεχνικός της μικτής κορασίδων Βαγγέλης Αθανασιάδης θα ταξιδέψει μαζί με τα επίλεκτα κορίτσια της Ρόδου για την Κω, όπου το βράδυ της ίδιας μέρας καθώς και το Σάββατο θα συνεχίσουν τις προπονήσεις τους στο νησί του Ιπποκράτη. Οι αθλήτριες που θα πάρει μαζί του ο περιφερειακός προπονητής θα γίνουν γνωστές σήμερα, ενόψει της προετοιμασίας που θα συνεχιστεί στην Κω υπό το βλέμμα του Τάκη Μπακογιώργου. Αξίζει να σημειωθεί ότι το Σάββατο θα πραγματοποιηθούν διπλές προπονήσεις στο κλειστό γυμναστήριο του νησιού και στις οποίες ο ομοσπονδιακός τεχνικός θα βγάλει χρήσιμα συμπεράσματα για την κατάσταση των κοριτσιών της Δωδεκανήσου.

ΕΤΟΙΜΑΖΕΤΑΙ ΓΙΑ ΧΙΟ

Το διήμερο 26-27 Μαρτίου η μικτή ομάδα κορασίδων της Δωδεκανήσου θα πρέπει να βρίσκεται στην πανέμορφη Χίο όπου θα πάρει μέρος στους πανελλήνιους αγώνες μικτών ομάδων κοριτσιών ενώσεων και τοπικών επιτροπών. Η προκήρυξη των παιχνιδιών βρίσκεται ήδη στα χέρια των μελών της Τ.Ε. Ε.Ο.Κ. Δωδεκανήσου και εύλογα οι ρυθμοί θα ενταθούν μέχρι και τα τέλη του επόμενου μήνα.

Με βάση το πρόγραμμα της ομοσπονδίας η Τ.Ε. Δωδεκανήσου θα αντιμετωπίσει την Παρασκευή 26 Μαρτίου στις 18:45 τους διοργανωτές, ενώ το Σάββατο 27 του μήνα στις 10:00 την Τ.Ε. Λέσβου και στις 19:15 την Ε.ΚΑ.Σ.Κ.(Κρήτη). Οι εκδηλώσεις του τουρνουά θα γίνουν υπό την αιγίδα του Δήμου Χίου.

Το απόλυτο στις κορασίδες...

Ο Γ.Α.Σ. Ιάλυσος φιλοξενεί στις 20:30 τον Α.Σ.Κ. Ιβίσκος και θέλει να διατηρήσει το απτητο του στο πρωτάθλημα



Τον Α.Σ.Κ. Ιβίσκος θα φιλοξενήσει σήμερα ο Γ.Α.Σ. Ιάλυσος. Στη φωτό φάση απ' το πρόσφατο ματς των «ερυθροκάτρινων» στην «τέντα» με τον Π.Α.Ο. Διαγόρας

Να απομακρυνθούν ακόμη περισσότερο απ' τους διώκτες τους θέλουν οι κορασίδες του Γ.Α.Σ. Ιάλυσος. Οι «ερυθροκίτρινες» θα φιλοξενήσουν στις 20:30 τον Α.Σ.Κ. Ιβίσκος και λογικά δεν θα δυσκολευτούν να πάρουν το ροζ φύλλο αγώνα. Τα κορίτσια του Γιώργου Χατζηκαλημέρη είναι το φαβορί για τη νίκη στη σημερινή κόντρα με την ομάδα της Ανάληψης. Αξίζει να σημειωθεί ότι και οι δύο ομάδες έχουν εξασφαλίσει ήδη την πρόκριση τους στο φάϊναλ-φορ. Στο παιχνίδι του πρώτου γύρου ο Γ.Α.Σ. Ιάλυσος επικράτησε άνετα με 79-47. Πέρσι οι «ερυθροκίτρινες» κέρδισαν με 61-19, ενώ την περίοδο 2001-02 με 27-24.

• Κ.Γ. Ιαλυσού (20:30): Γ.Α.Σ. Ιάλυσος- Α.Σ.Κ. Ιβίσκος (Μυροφόρος- Φάκαρος)

Τώρα αρχίζουν τα δύσκολα...

Η Τ.Ε. Ε.Ο.Κ. θα ορίσει σήμερα το μπαράζ του εφηβικού μεταξύ του Κολοσσού και του Ιπποκράτη Κω, όπως και τα πρώτα ματς της προημιτελικής φάσης του παιδικού πρωταθλήματος

Τέρμα τα ψέματα...Τώρα αρχίζουν τα δύσκολα στο εφηβικό αλλά και στο παιδικό πρωτάθλημα. Η Τ.Ε. Ε.Ο.Κ. Δωδεκανήσου θα ορίσει το πρώτο παιχνίδι για το μπαράζ των εφήβων.

Όπως έχει γίνει γνωστό μέχρι στιγμής το εισιτήριο για την τελική φάση των εφήβων έχουν πάρει ο Α.Σ.Κ. Ιβίσκος, η Α.Ε. Δικαίου και ο Π.Α.Ο. Διαγόρας, ενώ εκκρεμεί μία ακόμα θέση. Το Σαββατοκύριακο θα διεξαχθεί η αναμέτρηση Κολοσσός Ρόδου- Ιπποκράτης, ενώ η ρεβάνς τη μεθεπόμενη εβδομάδα στην Κω.

Όποια ομάδα καταφέρει και αποκτήσει καλύτερη διαφορά ή κερδίσει και στα δύο παιχνίδια θα συμπληρώσει το καρέ του φάϊναλ-φορ.

Όσον αφορά το παιδικό πρωτάθλημα, μετά την ολοκλήρωση της πρώτης φάσης των ομίλων θα ξεκινήσουν τα παιχνίδια των προημιτελικών. Έτσι στο «Βενετόκλειο», ο Α.Σ.Κ. Ιβίσκος θα φιλοξενήσει την Ε.Α. Καλύμνου, ενώ στην Καρδάμαινα ο Ηρακλής 2000 τον Ζέφυρο. Στην «τέντα», ο Π.Α.Ο. Διαγόρας θα αντιμετωπίσει τον Κολοσσό και στο «Βενετόκλειο», ο Δ.Α.Ν.Σ. Δωριείς την Α.Ε. Δικαίου.



Στην Καρδάμαινα θα ταξιδέψει ο Ζέφυρος, ενώ στην «τέντα» ο Π.Α.Ο. Διαγόρος θα υποδεχθεί τον Κολοσσό σε δύο ματς του παιδικού πρωταθλήματος

Οι «θαλασσί» με την Α.Ε.Δ. είναι το αδιαφιλονίκητο φαβορί για την κατάκτηση του φετινού πρωταθλήματος, ενώ τα άλλα δύο ζευγάρια αναμένονται πιο αμφίρροπα.

Η ΒΑΘΜΟΛΟΓΙΑ/14η ΑΓΩΝΙΣΤΙΚΗ

1.Γ.Α.Σ. Ιάλυσος	18	9-0	506-228(+278)
2.Α.Ε. Δικαίου	17	8-1	509-332(+177)
3.Α.Σ.Κ. Ιβίσκος	14	5-4	451-422(+29)
4.Ιπποκράτης Κω	13	4-5	370-392(-22)
5.Π.Α.Ο. Διαγόρας	11	3-5	258-266(-8)
6.Α.Ο. Σύμης	7	1-5	86-359(-273)
7.Νίκη Ρόδου	6	1-11	234-415(-181)

*Η Νίκη Ρόδου έχει αποβληθεί απ' το πρωτάθλημα
*Τα παιχνίδια ορίζονται από την Τ.Ε. Ε.Ο.Κ. Δωδεκανήσου

Μελετά η Αστυνομία

Σχέδια για την εξάρθρωση των βομβιστών στην Κάλυμνο

ΕΙΔΙΚΗ ΟΜΑΔΑ ΣΤΟ ΝΗΣΙ

ΜΕΤΡΑ για την πάταξη των βομβιστικών ενεργειών στην Κάλυμνο θα πάρει η Αστυνομική Διεύθυνση Δωδεκανήσου, μετά την έξαρση που εμφανίζει το φαινόμενο και την ανησυχία που έχει προκληθεί στην κοινή γνώμη του νησιού.

Σύμφωνα με όσα έγιναν γνωστά, άμεσα θα αναχωρήσουν για την Κάλυμνο πέντε αστυνομικοί της Ομάδας Πρόληψης Καταστολής της Εγκληματικότητας, μαζί με τον ειδικά εκπαιδευμένο σκύλο, για ανίχνευση εκρηκτικών, προκειμένου να διενεργήσουν έρευνες για τον εντοπισμό δυναμίτιδας και άλλων εκρηκτικών υλών, που διαθέτουν οι Καλύμνιοι βομβιστές. Υπάρχουν πληροφορίες που επεξεργάζεται η Αστυνομία, σύμφωνα με τις οποίες υπάρχουν μεγάλες ποσότητες εκρηκτικών κρυμμένες σε ερημικές περιοχές, αλλά και αποθήκες του νησιού.

Εντός των ημερών αναμένεται η εξιχνίαση μιας ακόμα βομβιστικής ενέργειας στην Κάλυμνο, που έλαβε χώρα τελευταία, ενώ στο σκοτάδι βρίσκονται οι έρευνες για την υπόθεση της ανατίναξης του αυτοκινήτου του Λιμενάρχη. Τις έρευνες - ανακρίσεις διενεργεί το Λιμεναρχείο Καλύμνου.

Τέλος, ο 16χρονος βομβιστής που συνελήφθη προχθές για την ανατίναξη Ι.Χ. φορτηγού αυτοκινήτου και της αντλίας υγρών καυσίμων, κρατείται στο Αστυνομικό Τμήμα Καλύμνου, προκειμένου να οδηγηθεί στον Εισαγγελέα Κω.

Σε Αφάντου, Πεταλούδες και Αρχάγγελο

Τρία παραρτήματα του ΤΑΞΥ σε Δήμους του νησιού μας

ΓΡΗΓΟΡΑ ΘΑ ΓΙΝΕΙ ΚΑΙ Η ΣΤΕΛΕΧΩΣΗ

ΔΟΘΗΚΕ τελικά το πράσινο φως από το διοικητικό συμβούλιο του Ταμείου Ασφάλισης Ξενοδοχοϋπαλλήλων για τη λειτουργία τριών παραρτημάτων στους Δήμους Αφάντου, Πεταλούδων και Αρχαγγέλου, που θα είναι γεγονός σε ένα μήνα.

Το θέμα τέθηκε στη χθεσινή συνεδρίαση του διοικητικού συμβουλίου του ΤΑΞΥ, που πραγματοποιήθηκε υπό την προεδρία του κ. Πέτρου Σαραντάκη και αποφασίστηκε να προχωρήσουν οι διαδικασίες με γρήγορους ρυθμούς, για τη λειτουργία και τη στελέχωση των παραρτημάτων στη Ρόδο.

Το διοικητικό συμβούλιο του Ταμείου Ασφάλισης Ξενοδοχοϋπάλληλων θα καλέσει τους Δήμους Αφάντου και Πεταλούδων να κοινοποιήσουν και εγγράφως στο ΤΑΞΥ στοιχεία για τους χώρους στους οποίους θα στεγαστούν τα παραρτήματα.

Σε πολύ σύντομο χρονικό διάστημα θα έχει ολοκληρωθεί και ο διαγωνισμός για την εκμίσθωση του ακινήτου, στο οποίο θα στεγαστεί το παράρτημα του ΤΑΞΥ στο Δήμο Αρχαγγέλου.

Παράλληλα θα γίνουν και οι διαγωνισμοί για την προμήθεια του εξοπλισμού των παραρτημάτων, ενώ σύντομα θα προχωρήσουν οι διαδικασίες και για την πρόσληψη του προσωπικού που θα στελεχώσει τα γραφεία.

Υπολογίζεται ότι και τα τρία παραρτήματα θα λειτουργήσουν μέσα στον ερχόμενο μήνα το αργότερο, όπως δήλωσε στην «ΠΡΟΟΔΟ» ο πρόεδρος του Σωματείου Ξενοδοχοϋπαλλήλων «Η ΕΝΟΤΗΤΑ» κ. Γιώργος Ορφανός, που μετείχε με την ιδιότητα του μέλους στη συνεδρίαση του διοικητικού συμβουλίου του ΤΑΞΥ.

Σε καλό δρόμο θα πρέπει να σημειωθεί ότι βρίσκεται και το θέμα της κάλυψης των κενών θέσεων των οφθαλμίατρων του ΤΑΞΥ. Η διοίκηση του Ταμείου βλέπει θετικά τα αιτήματα που προβάλει ο κλάδος και σύντομα το πρόβλημα που είχε δημιουργηθεί θα λυθεί.

Με αναστολή καταδικάστηκαν οι κατηγορούμενοι για μπαράζ κλοπών στο νησί μας

ΣΤΑ μαλακά έπεσαν οι πέντε κατηγορούμενοι για το μπαράζ κλοπών τον περασμένο Αύγουστο στο νησί μας, όταν καθοδηγούμενοι από 48χρονη Μαριτσενή είχαν ρημάξει διαμερίσματα, ξαλαφρώνοντάς τα από χρυσαφικά. Το Δικαστήριο επέβαλε ποινές φυλάκισης με αναστολή.

Συγκεκριμένα, στο εδώλιο κάθισαν κατηγορούμενοι για κλοπές, οι Γεώργιος Τσέτσος, Ιωάννης Πάσσαρης, Αντώνιος Μουχτάρης, Καθολική Μαριόλου και Ελισάβετ Μηλιενού, τους οποίους το Δικαστήριο έκρινε ενόχους και επέβαλε ολιγόμηνες ποινές φυλάκισης με τριετή αναστολή, εκτός από την τελευταία, που θεωρείται «εγκέφαλος» της ομάδας, που της επιβλήθηκε ποινή φυλάκισης 2 χρόνων και 2 μηνών, με αναστολή όμως. Ο χρυσοχόος που κατηγορείτο για αποδοχή προϊόντων εγκλήματος, αθωώθηκε.

Η 48χρονη Μαριτσενή συντόνιζε τις επιχειρήσεις και καθοδηγούσε τους νεαρούς να διαπράττουν κλοπές, κάνοντας επιλογή των σπιτιών που θα «χτυπούσαν».

Η υπόθεση αυτή είχε απασχολήσει την κοινή γνώμη του νησιού μας, τον περασμένο Αύγουστο.

Επίσκεψη στο Δήμο Πεταλούδων του βουλευτή Βασ. Παπανικόλα

ΣΥΖΗΤΗΣΗ ΓΙΑ ΤΟΠΙΚΑ ΘΕΜΑΤΑ

ΕΠΙΣΚΕΨΗ στο Δήμο Πεταλούδων πραγματοποίησε χτες (10-2-04) το μεσημέρι, ο υποψήφιος βουλευτής του ΠΑ.ΣΟ.Κ. κ. Βασίλης Παπανικόλας. Ο κ. Παπανικόλας είχε συνάντηση με το δήμαρχο κ. Μιχάλη Κορδίνα και άλλα στελέχη της δημοτικής αρχής, όπου συζήτησε τα μεγάλα ζητήματα που απασχολούν την περιοχή.

Επί τάπητος τέθηκαν τα θέματα της ΔΕΗ και του αεροδρομίου και της αναβάθμισης της περιαερολιμενικής περιοχής, ζήτημα μείζονος σημασίας για το Δήμο και την ανάπτυξη του τόπου. Επίσης συζητήθηκαν τα μεγάλα αναπτυξιακά έργα που εκτελούνται στο Δήμο και όσα έχουν κατατεθεί ως προτάσεις σε ευρωπαϊκά και άλλα προγράμματα, η αναπτυξιακή προοπτική του Καλαμώνα, το θέμα των παραλιών και το ζήτημα της μετακίνησης του στρατοπέδου της Παστίδας.

Ο κ. Παπανικόλας δεσμεύθηκε ότι θα μεριμνήσει για την επίλυση των προβλημάτων και την προώθηση των αναπτυξιακών θεμάτων του Δήμου.

Τους διαβεβαίωσε ότι θα είναι πάντα αρωγός στις προσπάθειές τους για την επίλυση των προβλημάτων και την ανάπτυξη της περιοχής.

Στη συνέχεια με τους συνεργάτες του ο υποψήφιος βουλευτής συζήτησε για αρκετή ώρα με τους εργαζομένους του Δήμου, τα θέματα που τους απασχολούν.

Επίσκεψη στην Κω σήμερα του υποψηφίου Ν. Τατάκη

ΣΥΖΗΤΗΣΗ ΓΙΑ ΤΑ ΠΟΛΥΚΑΤΑΣΤΗΜΑΤΑ

ΑΠΟ το πολιτικό γραφείο του υποψηφίου βουλευτή Νίκου Τατάκη εκδόθηκε ανακοίνωση, στην οποία μεταξύ άλλων αναφέρονται και τα εξής:

«Η ανάγκη υποστήριξης της τοπικής οικονομίας και η διαφύλαξή της από τα ξενόφερτα συμφέροντα αποτελεί πρώτιστη προτεραιότητα για τον υποψήφιο βουλευτή Δωδεκανήσου Νίκο Τατάκη και προς αυτή την κατεύθυνση ξεκίνησε κύκλο επαφών με όλους τους αρμόδιους φορείς προκειμένου να ανταλλαγούν απόψεις και να καταγραφούν προτάσεις.

Για το λόγο αυτό ο κ. Νίκος Τατάκης μετέβη στην Κω όπου την Τετάρτη (σήμερα) θα συμμετάσχει (ως επίσημος προσκεκλημένος) στη συζήτηση που θα γίνει στο Επιμελητήριο Δωδεκανήσου -Παράρτημα Κω- σχετικά με το θέμα: «Προβλήματα των Μικρομεσαίων Επιχειρήσεων και οι επιπτώσεις από την εισβολή των πολυκαταστημάτων».

Ο υποψήφιος Βουλευτής της Νέας Δημοκρατίας Νίκος Τατάκης, έχοντας εμπειρία και βιώνοντας το πρόβλημα ως επιχειρηματίας, αλλά και ως άνθρωπος που υπηρέτησε την Τοπική Αυτοδιοίκηση από τη θέση του Αντινομάρχη Δωδεκανήσου θα καταθέσει συγκεκριμένη πρόταση προς τους εκπροσώπους των φορέων και των παραγωγικών τάξεων.

«Το ζητούμενο είναι να θεσμοθετηθούν Νόμοι που να διαφυλάσσουν τις μικρές κοινωνίες, όπως αυτή της Δωδεκανήσου, από την επέλαση των πολυεθνικών εταιρειών» δήλωσε ο κ. Νίκος Τατάκης με αφορμή την συζήτηση που θα γίνει. Ο ίδιος στη συνεδρίαση του παραρτήματος Κω του Επιμελητηρίου Δωδεκανήσου θα παρουσιάσει ως προτεινόμενη λύση τα όσα ισχύουν σε άλλες Ευρωπαϊκές χώρες που αντιμετώπισαν το ίδιο πρόβλημα».

Εκδήλωση Καραμάριου για τους νέους και τις νέες

ΟΥΠΟΨΗΦΙΟΣ βουλευτής της Νέας Δημοκρατίας κ. Αναστ. Καραμάριος, διοργανώνει, σήμερα Τετάρτη 11 Φεβρουαρίου 2004 και ώρα 20.30, εκδήλωση για τους νέους και τις νέες της Ρόδου, στο Horus Cafe (εμπορικό κέντρο Κάιρο Πάλλας).

Στην εκδήλωση θα παρουσιάσει τις θέσεις της Νέας Δημοκρατίας για την παιδεία, την ανεργία, τα ναρκωτικά και τον αθλητισμό. Θα ακολουθεί συζήτηση με τη νεολαία και θα γίνει παρουσίαση της ιστοσελίδας του στο διαδίκτυο.

Θέλοντας δε να τονίσει την ανάγκη μεγαλύτερης συμμετοχής των νέων στην πολιτική, θα ζητήσει η ιστοσελίδα του να γίνει ένα μόνιμο βήμα επικοινωνίας με τη νεολαία, για τα ζητήματα που την απασχολούν.

Περιοδεία του Δ. Ταυλάριου σε νησιά της Δωδεκανήσου

ΑΠΟ το πολιτικό γραφείο του Δρ. Ταυλάριου εκδόθηκε η παρακάτω ανακοίνωση:

«Στην Κάσο βρέθηκε τη Δευτέρα ο υποψήφιος βουλευτής της Νέας Δημοκρατίας Δρόσος Ταυλάριος, ο οποίος μιλώντας σε κατοίκους και στελέχη της Ν.Δ. χαρακτήρισε "Ρωμαϊκή φιέστα" τις διαδικασίες "εκλογής" του Γ. Παπανδρέου, που πραγματοποιήθηκαν κατά την προηγούμενη ημέρα.

Εξάλλου, μιλώντας σε συγκέντρωση στελεχών της Ν.Δ., που πραγματοποιήθηκε στα γραφεία της τοπικής οργάνωσης του κόμματος, ο κ. Ταυλάριος αναφέρθηκε στα προβλήματα της Κάσου. Σε ό,τι αφορά ιδιαίτερα στο λιμάνι του νησιού, είπε ότι είναι "ένα από τα 3 έργα του Νομού που χαρακτηρίζονται σύγχρονα "γεφύρια της Αρτας", μαζί με τη μαρίνα της Ρόδου και το αεροδρόμιο της Καλύμνου, που όλο "γίνονται" και επί 20 χρόνια δε λένε να τελειώσουν"».

Σε δύο μήνες ξεκινούν τα έργα για τα δίκτυα στη Μεσαιωνική Πόλη

ΣΕ δύο μήνες υπολογίζεται να ξεκινήσουν πάλι οι εργασίες για την κατασκευή των υπογείων δικτύων στη Μεσαιωνική Πόλη.

Μέχρι τότε εκτιμάται ότι θα έχουν ξεπεραστεί τα προβλήματα που προκλήθηκαν από την απόφαση του Ελεγκτικού Συνεδρίου, βάσει της οποίας θα πρέπει να ελέγχονται όλες οι συμβάσεις που συνάπτονται για τις ανάγκες του έργου. Η διαδικασία εκτιμάται ότι θα προκαλέσει μεγάλη καθυστέρηση στο έργο, αφού θα πρέπει να σταλούν προς έλεγχο οι παλαιές, αλλά και οι νέες συμβάσεις του έργου.

Οι παρεμβάσεις φέτος θα γίνουν μόνο στην περιοχή της πλατείας Χαρίτου, που δεν έχει μεγάλη τουριστική κίνηση. Στην οδό Σωκράτους οι εργασίες θα ξεκινήσουν τον προσεχή Οκτώβριο, όταν θα έχει τελειώσει η τουριστική σεζόν και ως εκ τούτου δεν θα προκληθούν προβλήματα στην περιοχή.

Το έργο που θα εκτελεστεί αφορά το πρώτο τμήμα της β' φάσης των υπογείων δικτύων, που έχει προϋπολογισμό 1,2 δισεκατομμύρια δραχμές.

Οδηγίες προς τους αμπελοκαλλιεργητές για τα κλαδέματα

ΟΔΗΓΙΕΣ στους αμπελοκαλλιεργητές του νησιού μας δίνουν το Τμήμα Γεωργίας και η Ενωση Αγροτικών Συνεταιρισμών Δωδεκανήσου, για τις καλλιεργητικές φροντίδες που θα πρέπει να ακολουθήσουν αυτήν την περίοδο στο αμπέλι για το ορθολογικό κλάδεμα, χειμερινό και ανοιξιάτικο.



Οι οδηγίες έχουν ως εξής:

Στόχοι του χειμερινού κλαδέματος είναι:

- ώθηση της αμπέλου να καρποφορήσει από τη νεαρή ηλικία
- σταθερότερη παραγωγή κάθε χρόνο
- βελτίωση ποιότητας καρπού
- κατάλληλη κατανομή χυμών στα διάφορα τμήματα του φυτού.

Σκόπιμο είναι, μετά την ολοκλήρωση του χειμερινού κλαδέματος, τουλάχιστον οι μεγάλες τομές να καλύπτονται από κατάλληλες αλοιφές που απολυμαίνουν και επουλώνουν τις πληγές.

Στόχοι του λεγόμενου πράσινου ή ανοιξιάτικου κλαδέματος είναι:

- βελτίωση της παραγωγής ποιοτικά και ποσοτικά
- διόρθωση λαθών χειμερινού κλαδέματος
- αποφυγή μετέπειτα κλαδέματος που θα μας ανάγκαζαν να εφαρμόσουμε με μεγαλύτερες τομές και σοβαρότερες πληγές
- βελτίωση των συνθηκών αερισμού του πράσινου για την καλύτερη προστασία του από τους μύκητες
- ξεβλαστάρισμα: ουσιαστικά πρόκειται για την αφαίρεση των παραπανίσιων βλαστών
- επίσης, την περίοδο αυτή, οι αμπελοκαλλιεργητές θα πρέπει να προβούν σε λίπανση και ζιζανιοκτονία των αμπελώνων τους, καθώς και σε χειμερινούς ψεκασμούς (πρέμνα - βραχύονες - κληματίδες) για την αντιμετώπιση των ασθενειών του ξύλου της αμπέλου και των διαχειμάζοντων μορφών εντόμων.

Προφυλακίστηκε κατηγορούμενη για σωματεμπορία

Προσωρινά κρατούμενη κρίθηκε χθες το μεσημέρι, μετά την απολογία της στην τακτική ανακρίτρια κ. Παρασκευή Καρκαντζούνη, με σύμφωνη γνώμη και του αντεισαγγελέα Πρωτοδικών κ. Κωνσταντίνου Μπούτσικου, η 23χρονη Ρωσίδα που κατηγορείτο για σωματεμπορία.

Η 23χρονη είχε υπό την προστασία της τρεις νεαρές συμπατριώτισσές της, τις οποίες οδηγούσε για «εργασία» σε μπαρ και από τα 120 ευρώ που εισέπραττε για την καθεμία, παρακρατούσε τα 80 ευρώ και απέδιδε στις κοπέλες τα 40 ευρώ.

Σήμερα οδηγείται στις φυλακές.

ΕΥΧΑΡΙΣΤΗΡΙΟ

Ευχαριστώ όλους, μέλη του **ΠΑ.ΣΟ.Κ.** και φίλους, για τη μαζική και δυναμική συμμετοχή τους στις διαδικασίες εκλογής του νέου Προέδρου του **ΠΑ.ΣΟ.Κ.**

ΓΕΩΡΓΙΟΥ ΑΝΔΡΕΑ ΠΑΠΑΝΔΡΕΟΥ

Επίσης θέλω να εκφράσω τις πιο θερμές μου ευχαριστίες σ' όλους που συμμετείχαν στη μεγάλη γιορτή την **Κυριακή** το βράδυ στο **GRAND HOTEL**

ΓΙΑΝΝΗΣ ΠΑΡΑΣΚΕΥΑΣ
Υπ. ΒΟΥΛΕΥΤΗΣ ΠΑ.ΣΟ.Κ. ΔΩΔ/ΣΟΥ

Χ.Λ.

ΠΙΑΝΟ ΡΕΣΤΟΡΑΝ ΙΠΠΟΤΙΚΟΝ

ΙΠΠΟΤΙΚΟΝ

ΗΜΕΡΑ ΤΣΙΚΝΟΠΕΜΠΤΗΣ

Την Τσικνοπέμπτη σας ετοιμάζουμε μια μεγάλη ποικιλία παραδοσιακών ορεκτικών.

Την Τσικνοπέμπτη, ημέρα παραδοσιακή, ελάτε να τη γιορτάσουμε μαζί στο ***ΙΠΠΟΤΙΚΟΝ.***

Εμείς θα σας προσφέρουμε όλες τις παραδοσιακές λιχουδιές (μεζέδες σχάρας - παϊδάκια γάλακτος - γουρουνόπουλο - κοκορέτσι - σπληνάντερο - ορτύκια και άλλα).

Εσείς ελάτε να τα απολαύσετε και μετά ξεκουμποθείτε και απολαύστε τη βραδιά σας με την απολαυστική φωνή της **Ελευθερίας Ροδίτη**, στο πιάνο τον **Πεζουβάνη** και στο μπουζούκι τον **Παναγιώτη**, μέχρι ό,τι ώρα αντέξετε..

Στο μικρό Συντριβάνι με τους ιππόκαμπους
Ρεζερβέ/fax: 22410/25293

ΧΛ - 12/2

Άστρα
Αναγεννημένος χώρος
Διαφορετικό πρόγραμμα
Τηλέφωνο
22410 32090

ΕΝΑΡΞΗ ΠΕΜΠΤΗ 12 ΦΕΒΡΟΥΑΡΙΟΥ

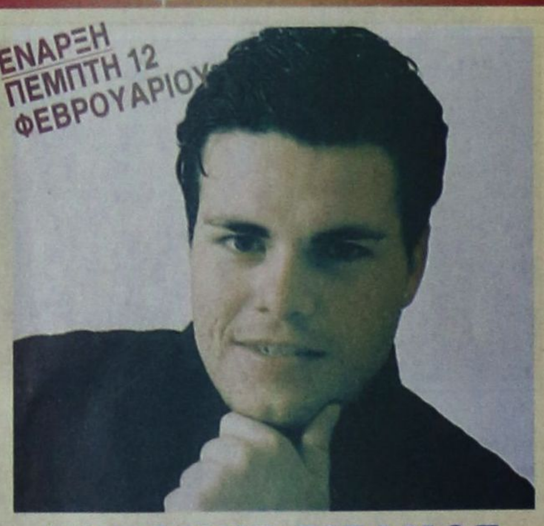

ΑΝΤΩΝΗΣ ΣΙΓΑΝΟΣ
ΣΤΕΛΛΑ ΠΑΠΠΑ
ΕΦΗ ΣΑΒΒΑ
ΑΝΤΩΝΗΣ ΡΟΔΙΤΗΣ
ΝΙΚΗ ΜΙΣΣΙΚΟΥ
ΧΡΙΣΤΙΑΝΑ ΑΓΓΕΛΟΥ
ΔΕΥΤΕΡΑ - ΤΡΙΤΗ ΚΛΕΙΣΤΑ

2501-15/2

magazine IF

ΑΝΑΚΟΙΝΩΣΗ

Η διεύθυνση του **IF Magazine** ευχαριστεί το αναγνωστικό κοινό του περιοδικού για τη θερμή υποστήριξη.

Το επετειακό τεύχος (μετά από επανέκδοση) βρίσκεται και πάλι στα περίπτερα όλης της χώρας.

Επόμενες εκδόσεις:
20 Φεβρουαρίου 2004 και **20 Μαρτίου 2004**

Για οποιαδήποτε πληροφορία απευθυνθείτε στα τηλέφωνα:
22410-32500 & 6946- 823100

Χ.Λ.

Τάσος Καραμάριος

τ. Βουλευτής - Υποψήφιος Βουλευτής Δωδεκανήσου

ΝΔ **ΠΡΟΣΚΛΗΣΗ**

Νέες και Νέοι,

Σας περιμένω την Τετάρτη 11 Φεβρουαρίου 2004 κ' ώρα 20:30 στο Horus Café στο Εμπορικό Κέντρο Cairo Palace να μιλήσουμε για τα θέματα που σας απασχολούν (παιδεία-ανεργία-απασχόληση - αθλητισμό -ναρκωτικά κ.α.) αλλά και να εγκαινιάσουμε την ιστοσελίδα μου στο διαδίκτυο.

Τάσος Καραμάριος

Ρόδος 85100, Εμπορικό Κέντρο Cairo Palace τηλ.22410-74100,37090, fax.22410-37220