ΕΤΟΣ ΙΔΡΥΣΗΣ 1949
ΙΔΙΟΚΤΗΣΙΑ
Γ. ΔΙΑΜΑΝΤΙΔΗΣ
ΓΡΑΦΙΚΕΣ ΤΕΧΝΕΣ Α.Ε.
Γραφεία - Τυπογραφεία:
Μάρκου Μαλλιαράκη 3 (ΚΟΒΑ)
Λογιστήριο: Νέα Αγορά
Τηλ.: Σύνταξης: 22410 27356-34101, FAX: 22410 20643
Λογιστηρίου: 22410 24539, FAX: 22410 24539
e-mail: info@proodos.net

ΠΡΟΟΔΟΣ

Ανεξάρτητη καθημερινή πρωινή εφημερίδα

ΠΛΗΡΩΜΕΝΟ ΤΕΛΟΣ Ταχ. Γραφείο Κ. ΡΟΔΟΥ Αριθμός αδείας 2
ΕΛΤΑ Hellenic Post
SATO OFFICE SYSTEMS
ΜΠΟΝΗΣ Ε.Π.Ε. ΤΗΛ. 22410 75533

ΑΡΙΘΜΟΣ ΦΥΛΛΟΥ 16.543 • ΤΙΜΗ 0,70 ευρώ

ΠΕΜΠΤΗ 12 ΦΕΒΡΟΥΑΡΙΟΥ 2004

Θεωρούν υπεύθυνο τον Καραμανλή

Σαν κεραυνός έπεσε στη Ρηγίλλης η συνεργασία Μάνου - Ανδριανόπουλου



Η προσχώρηση του Στέφανου Μάνου και του Ανδρέα Ανδριανόπουλου στη Δημοκρατική Παράταξη του Γιώργου Παπανδρέου έπεσε σαν κεραυνός στη Ρηγίλλης. Ολα τα ηγετικά στελέχη της Νέας Δημοκρατίας ομολογούν, ότι πρόκειται για πολύ σοβαρή πολιτική ενέργεια, η οποία οπωσδήποτε θα επηρεάσει το αποτέλεσμα της εκλογικής αναμέτρησης. Τονίζεται σχετικά ότι Ανδριανόπουλος και Μάνος ήσαν οι πρωταγωνιστές στην κυβέρνηση της Νέας Δημοκρατίας με πρωθυπουργό τον Κώστα Μητσοτάκη.

Υπαίτιος για την άσχημη αυτή εξέλιξη φέρεται ο Κώστας Καραμανλής, ο οποίος φέρθηκε εγωιστικά στους δύο πολιτικούς και τους έσπρωξε να συνεργαστούν με τον Γιώργο Παπανδρέου.

Χαρακτηριστική είναι η χθεσινή δήλωση του Κώστα Μητσοτάκη που κάρφωσε τον Καραμανλή εκφράζοντας τη λύπη του για την απώλεια των δύο πολιτικών.

Ο κ. Μητσοτάκης όταν ρωτήθηκε για τη συνεργασία Ανδριανόπουλου και Μάνου με το ΠΑΣΟΚ τόνισε: «Το μόνο που μπρώ να πω σήμερα είναι, ότι λυπάμαι διπλά για την εξέλιξη αυτή». Αλλά αιφνιδιασμένος και ο

ΣΥΝΕΧΕΙΑ ΣΤΗ ΣΕΛ. 4

Θα έρθει στη Ρόδο

Στις 13 Μαρτίου το πρώτο γκρουπ με μαθητές!..

23 ΜΑΡΤΙΟΥ ΟΙ ΜΑΖΙΚΕΣ ΑΦΙΞΕΙΣ

ΣΤΙΣ 13 ΜΑΡΤΙΟΥ θα έρθουν στη Ρόδο οι πρώτοι μαθητές ενώ οι μαζικές αφίξεις έχουν προγραμματιστεί να ξεκινήσουν στις 26 του ίδιου μήνα. Την περίοδο των αφίξεων θα ανοίξουν 400

ΣΥΝΕΧΕΙΑ ΣΤΗ ΣΕΛ. 4



Σε συγκέντρωση των οπαδών του ΠΑ.ΣΟ.Κ.

Μπροστά στο «Ακταίον» η ομιλία Παπανδρέου την Τρίτη στη Ρόδο

ΤΟ ΒΡΑΔΥ ΣΕ ΚΛΑΜΠ ΜΕ ΤΟΥΣ ΝΕΟΥΣ

ΣΤΟ ΧΩΡΟ μπροστά στο «Ακταίον» θα γίνει η συγκέντρωση και η ομιλία του αρχηγού του ΠΑ.ΣΟ.Κ. Γιώργου Παπανδρέου, την ερχόμενη Τρίτη 17 Φεβρουαρίου. Στην απόφαση αυτή κατέληξαν τα μέλη του Οργανωτικού Γραφείου της Χαριλάου Τρικούπη, που ήρθαν ειδικά για το σκοπό αυτό στη Ρόδο, σε συνεργασία με τη νομαρχιακή επιτροπή, κατά τη διάρκεια συνεδρίασης που πραγματοποιήθηκε προχτές το βράδυ.

ΣΥΝΕΧΕΙΑ ΣΤΗ ΣΕΛ. 4



Εμπλεξε πάλι η υπόθεση

Οι Αφαντενοί ζητούν να προχωρήσει τώρα η αξιοποίηση του Γκολφ

ΣΥΜΦΩΝΕΙ ΚΑΙ Ο Γ. ΙΑΤΡΙΔΗΣ

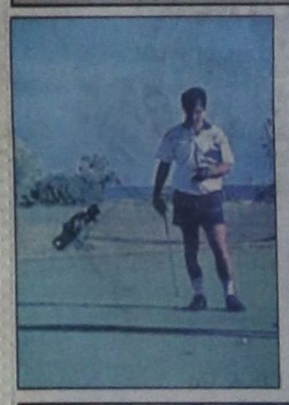

ΑΝΑΒΡΑΣΜΟΣ επικρατεί στ' Αφάντου, από τις μεθοδεύσεις κάποιων κέντρων και δήθεν παραγόντων, να μπλοκάρουν την αξιοποίηση του Γκολφ, με την δικαιολογία της δήθεν επιβάρυνσης του περιβάλλοντος.

• Μάλιστα οι Αφαντενοί, πιέζουν την δημοτική αρχή, αλλά και τους υπο-

ΣΥΝΕΧΕΙΑ ΣΤΗ ΣΕΛ. 4

Τους φέρνει Αυστριακό πρακτορείο

11.500 συνταξιούχοι θα φιλοξενηθούν φέτος στα ξενοδοχεία Βασιλάκη

Ιδιαίτερα ικανοποιημένος από την όλη προετοιμασία που γίνεται, έμεινε ο υπεύθυνος του αυστριακού πρακτορείου που θα διακινήσει τους 11.500 περίπου αυστριακούς συνταξιούχους, ο οποίος βρέθηκε πριν από λίγες μέρες στη Ρόδο. Η επιτυχία του περσινού προγράμματος συνέβαλε καθοριστικά στο να προτιμηθεί το νησί μας από 2000 περισσότερους αυστριακούς εφέτος.

Οι 11.500 συνταξιούχοι από την Αυστρία, θα έλθουν στη Ρόδο κατά το χρονικό διάστημα από 6

ΣΥΝΕΧΕΙΑ ΣΤΗ ΣΕΛ. 4

Σύμβαση για οδικό έργο

ΣΕ διάστημα δέκα μηνών, θα ολοκληρωθούν οι εργασίες για την εκτέλεση του έργου «Βελτίωση οδικού άξονα Βάτι - Προφύλια - Ιστριος» προϋπολογισμού 1.242.038,45 ευρώ.

Ανάδοχος του έργου είναι η κοινοπραξία Ι. Θεοχαρίδης - Α. Κορέτσος, που χθες υπέγραψε την σύμβασή για την εκτέλεσή του. Το πλάτος του οδοστρώματος θα είναι 6 μέτρα με ερείσματα εκατέρωθεν πλάτους 1 μέτρου και το μήκος του θα είναι 6.300 μέτρα.

ΠΑΣΟΚ
ΚΩΣΤΑΣ ΚΑΪΣΕΡΛΗΣ
Υποψήφιος Βουλευτής
τ. Υφυπουργός ΥΠΕΣΔΑ

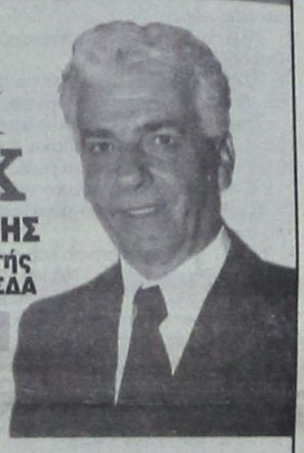

ΚΑΛΕΣΜΑ

Φίλες και φίλοι,
Σας καλώ το Σάββατο, 14 Φεβρουαρίου και ώρα 18.00 μ.μ. στην πολιτική μου συγκέντρωση στην αίθουσα του Ροδινιού για να συζητήσουμε:
⇨ *Για τα Δωδεκάνησα της ευημερίας και της ελπίδας με ισχυρούς πολίτες.*
⇨ *Για τη νέα στρατηγική της ισόρροπης ανάπτυξης με σύγχρονες κατευθύνσεις*
Γιατί έχουμε σχέδιο και όραμα.

Κώστας Καϊσερλης
Πολιτικό Γραφείο: Εθν. Αντιστάσεως 11, Α' όροφος
Τηλ. 2241077550 • FAX: 2241077540

ΧΛ-12/2

Μέσω ταχυταχυδρομείου

Ειδικευόμενος γιατρός προμήθευε με ναρκωτικά νεαρούς στο νησί μας

ΑΝΑΖΗΤΕΙΤΑΙ Ο ΔΡΑΣΤΗΣ

ΕΙΔΙΚΕΥΟΜΕΝΟΣ γιατρός, από το Νοσοκομείο «Ευαγγελισμός» των Αθηνών, προμήθευε με ναρκωτικά, μέσω ταχυταχυδρομείου, νεαρούς χρήστες του νησιού μας. Μάλιστα το «αλισιβερίσι» που είχαν έφθανε μέχρι να προμηθεύουν οι χρήστες το γιατρό με χάπια που τους χορηγούσε το πρόγραμμα απεξάρτησης.

* Σύμφωνα με όσα έγιναν γνωστά, συνελήφθησαν προχθές το βράδυ, από άνδρες του Τμήματος

ΣΥΝΕΧΕΙΑ ΣΤΗ ΣΕΛ. 4

Από το ψηφοδέλτιο

Αδρανοποιήθηκαν οι αποκλεισθέντες στη Νέα Δημοκρατία!

ΤΟΥΣ «ΚΑΛΟΠΙΑΝΕΙ» Η ΝΟΜΑΡΧΙΑΚΗ

Η ΑΔΡΑΝΟΠΟΙΗΣΗ των αποκλεισθέντων από το ψηφοδέλτιο της Νέας Δημοκρατίας στη Δωδεκάνησο, έχει προκαλέσει μεγάλο πονοκέφαλο στα τοπικά στελέχη του κόμματος. Ετσι, η νομαρχιακή επιτροπή με χθεσινή ανα-

ΣΥΝΕΧΕΙΑ ΣΤΗ ΣΕΛ. 4

ΟΙΚΟΝΟΜΙΚΟ ΕΠΙΜΕΛΗΤΗΡΙΟ ΕΛΛΑΔΟΣ
12ο ΠΕΡΙΦΕΡΕΙΑΚΟ ΤΜΗΜΑ ΔΩΔ/ΣΟΥ

ΑΝΑΚΟΙΝΩΣΗ

Η Διοίκηση του ΟΙΚΟΝΟΜΙΚΟΥ ΕΠΙΜΕΛΗΤΗΡΙΟΥ ΕΛΛΑΔΑΣ στο ΠΕΡΙΦΕΡΕΙΑΚΟ ΤΜΗΜΑ ΔΩΔ/ΣΟΥ

σας καλεί στην

1η ΗΜΕΡΙΔΑ ΜΕ ΘΕΜΑ: **ΚΩΔΙΚΑΣ ΒΙΒΛΙΩΝ @ΣΤΟΙΧΕΙΩΝ - ΝΕΟΣ ΤΡΟΠΟΣ ΕΛΕΓΧΟΥ ΕΠΙΧ/ΣΕΩΝ - ΜΕΤΑΒΟΛΕΣ Φ.Π.Α**

Εισηγητής: **ΔΗΜΗΤΡΗΣ ΣΤΑΜΑΤΟΠΟΥΛΟΣ**
Τμηματάρχης Υπουργείου Οικονομικών

Στην αίθουσα του Δικηγορικού Συλλόγου (25ης Μαρτίου 9-11) το Σάββατο 14 Φεβρουαρίου 2004 και ώρες: 09.00 - 14.00

2η ΗΜΕΡΙΔΑ ΜΕ ΘΕΜΑ: **ΜΕΤΑΒΟΛΕΣ ΣΤΗ ΦΟΡΟΛΟΓΙΑ ΕΙΣΟΔΗΜΑΤΟΣ**

Εισηγητές: **ΔΗΜΗΤΡΗΣ ΑΝΤΩΝΟΠΟΥΛΟΣ** και **ΗΛΙΑΣ ΚΑΤΟΥΔΗΣ**
Στελέχη του Υπουργείου Οικονομικών

Στην αίθουσα του Δικηγορικού Συλλόγου (25ης Μαρτίου 9-11) το Σάββατο 21 Φεβρουαρίου 2004 και ώρες: 09.30 - 14.00

Η ΗΜΕΡΙΔΑ ΑΥΤΗ ΘΑ ΕΠΑΝΑΛΗΦΘΕΙ ΚΑΙ ΣΤΗΝ ΚΩ ΚΥΡΙΑΚΗ 22/2/2004

ΕΙΣΟΔΟΣ: για κάθε ημερίδα 60 ευρώ

Για τη Διοίκηση του Π.Τ. ΔΩΔ/ΣΟΥ Ο.Ε.Ε.
Ο πρόεδρος Βασίλης Κ. Τσαμπανάκης
Η Γεν. Γραμματέας Ευαγγελία Παπατσή

ΧΛ-13/2

ΑΝΟΙΚΤΗ ΠΡΟΣΚΛΗΣΗ
ΣΤΟΥΣ ΝΟΣΤΑΛΓΟΥΣ ΤΗΣ ΔΗΜΟΤΙΚΗΣ ΜΟΥΣΙΚΗΣ
Σας προσκαλούμε στην
ΗΠΕΙΡΩΤΙΚΗ ΑΠΟΚΡΙΑΤΙΚΗ ΧΟΡΟΕΣΠΕΡΙΔΑ
την Παρασκευή 13 Φεβρουαρίου 2004 στις 9 μ.μ.
στο κέντρο «ΣΑΒΒΑΣ» στα Κολύμπια.
5μελές συγκρότημα από τα Γιάννενα του
ΛΕΥΤΕΡΗ ΓΚΙΩΓΚΑ
Τιμή μενού: 25 ευρώ με απεριόριστη κατανάλωση ποτών.
Παιδικό: 10 ευρώ
Τ2591-13/2

ΤΟ ΕΣΤΙΑΤΟΡΙΟ
ΠΑΝΟΡΑΜΑ
στα Κοσκινού
ΑΝΑΚΟΙΝΩΝΕΙ στην αξιότιμη πελατεία της ότι θα είναι ανοικτά την Τσικνοπέμπτη 12/2/2004 με ελληνική μουσική
Με το γεύμα θα προσφέρεται 1/2 φιάλη κρασί στην τιμή των 15 ευρώ ανά άτομο.
Τηλ. 22410 62426, 22410 69481
Χ4443-12/2

POSIDONIO

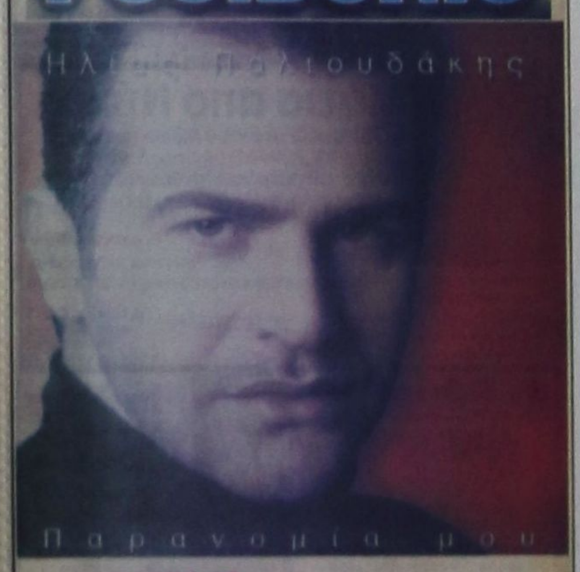

Παραπονιάρα μου
ΠΕΜΠΤΗ 12
ΠΑΡΑΣΚΕΥΗ 13
ΣΑΒΒΑΤΟ 14
ΕΜΠΟΡΙΚΟ ΚΕΝΤΡΟ ΠΑΝΑΓΟΥ
Γ. ΣΕΦΕΡΗ 108,Μ ΡΟΔΟΣ
ΤΗΛ. ΚΡΑΤ. 22410 62537
Χ4438-14/2



H2O
Φαληράκι - Ρόδος
μετά τα φανάρια στο δρόμο για τις Καλυθιές
Τηλ. 22410 87801
Υδρογόνο Live


ΜΑΓΔΑ


ΝΟΜΙΚΗ

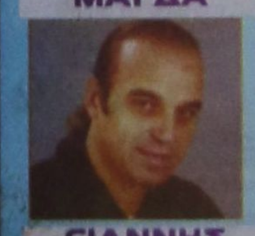
ΓΙΑΝΝΗΣ

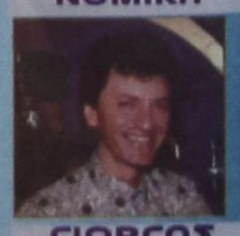
ΓΙΩΡΓΟΣ

Επίσης τραγουδούν
ΒΑΛΑΝΤΗΣ, ΕΥΑ, ΑΠΟΣΤΟΛΗΣ, ΜΑΡΙΑ
Καλλιτεχνική διεύθυνση- μπουζούκι: ΜΠΑΜΠΗΣ ΜΠΟΥΡΔΑΣ
Είμαστε ανοικτά Πέμπτη, Παρασκευή, Σάββατο και Κυριακή
2830-15/2



ΤΙ ΕΓΡΑΨΕ Ο ΤΥΠΟΣ ΤΗΣ ΑΘΗΝΑΣ

ΕΠΙΣΚΟΠΗΣΗ ΑΘΗΝΑΪΚΟΥ ΤΥΠΟΥ ΤΗΣ 11/2/2004

Οι εκλογικές συνεργασίες του ΠΑΣΟΚ με Ανδριανόπουλο και Μάνο και της ΝΔ με τον Στέλιο Παπαθεμελή, η προεκλογική εκστρατεία των κομμάτων και το Κυπριακό είναι από τα βασικά θέματα της ειδησεογραφίας του χθεσινού αθηναϊκού Τύπου.

ΑΔΕΣΜΕΥΤΟΣ ΤΥΠΟΣ (Μήτσης): Άλλαξε ο ΜΑΝΟλιός, τέρμα ο σοσιαλισμός! Σοκ στη βάση του ΠΑΣΟΚ από τη ...σύμπλευση με Μάνο, Ανδριανόπουλο.

ΑΔΕΣΜΕΥΤΟΣ ΤΥΠΟΣ (Ρίζος): Ιδού το ανάκτορο της κ. Μπουρμπούλια. ''Πόθεν έσχες'' κυρία ανακρίτρια;

ΑΠΟΓΕΥΜΑΤΙΝΗ: Μασκαράτα Γιώργου με Μάνο-Ανδριανόπουλο. Ηλεκτροσόκ στο ΠΑΣΟΚ, αναβρασμός στις οργανώσεις.

Η ΑΠΟΦΑΣΗ: Στο Βατερλό με ...Μάνος travel. Ηφαίστειο το ΠΑΣΟΚ για τις μεταγραφές. Ο απελπισμένος Γιώργος ψωνίζει από τα αζήτητα του υπό πτώχευση νεοφιλελευθερισμού.

Η ΑΥΓΗ: Τα παιδιά της Αλλαγής! Επίσημος γάμος του ΠΑΣΟΚ με τον νεοφιλελευθερισμό κατόπιν...εκλογής.

ΑΥΡΙΑΝΗ: Προσχώρησε στο Γιώργο η αφρόκρεμα της Νέας Δημοκρατίας. Σίγουρη πλέον η νίκη του ΠΑΣΟΚ στις εκλογές.

ΤΟ ΒΗΜΑ: Συνεργασίες-έκπληξη. Μάνος και Ανδριανόπουλος με το ΠΑΣΟΚ. Ο κ. Παπαθεμελης με το κόμμα του πηγαίνει στη Νέα Δημοκρατία. Ανατρέπεται το παραδοσιακό πολιτικό σκηνικό.

Η ΒΡΑΔΥΝΗ: Ανοίγματα απελπισίας από τον Γιώργο Παπανδρέου. Σοκ στο ΠΑΣΟΚ από την επιστράτευση των υπουργών του Κ. Μητσοτάκη.

ΕΘΝΟΣ: Εριξε τα τείχη. Ραγδαίες εξελίξεις μετά το μεγάλο ''Ναι'' των Μάνου και Ανδριανόπουλου στο προσκλητήριο του Γιώργου.

ΕΛΕΥΘΕΡΗ ΩΡΑ: Θεμέλιος λίθος στον αγώνα της ΝΔ ο Παπαθεμελής. Ανακοινώθηκε και επισήμως η συνεργασία της ''Νέας Δημοκρατίας'' με την Δημοκρατική Αναγέννηση''.

ΕΛΕΥΘΕΡΟΣ: Κοροϊδεύει ο Γιωργάκης. Μιλάει απαξιωτικά για τους βαρόνους και τα στελέχη ''που κούρασαν και κουράστηκαν''.

ΕΛΕΥΘΕΡΟΣ ΤΥΠΟΣ: Θρύψαλα η βιτρίνα του ΠΑΣΟΚ. Μεταγραφές: ''Πάγωσε'' η βάση με την προσχώρηση Μάνου - Ανδριανόπουλου.

ΕΛΕΥΘΕΡΟΤΥΠΙΑ: Τσίτωσε τη διεύρυνση. Ο Γιώργος παίρνει Μάνο, Ανδριανόπουλο - Δαμανάκη, Ανδρουλάκη.

ΕΣΤΙΑ: Αδιανόητη συνεργασία. Μάνος -Ανδριανόπουλος στηρίζουν το ΠΑΣΟΚ!

Espresso: Παπάς έλυνε τα μάγια με σεξ! Ο Μητροπολίτης τον έπιασε από τα καθήκοντά του.

Η ΚΑΘΗΜΕΡΙΝΗ: Νεοφιλελεύθερο ΠΑΣΟΚ. Με σφραγίδα Μάνου, Ανδριανόπουλου. Ο Γ. Παπανδρέου καταλύει το κόμμα του Ανδρέα και δημιουργεί το δικό του ετερόκλητο σχήμα.

Ο ΛΟΓΟΣ: ''Φιλελεύθερο'' άνοιγμα του Γιώργου. Με το ΠΑΣΟΚ θα συνεργαστούν ο Στ. Μάνος και ο Α. Ανδριανόπουλος.

ΤΑ ΝΕΑ: Κίνηση ματ με Μάνο, Ανδριανόπουλο. Στη μάχη του μεσαίου χώρου.

ΝΙΚΗ: Σοσιαλφιλελευθερισμός. Μάνος-Ανδριανόπουλος στο ψηφοδέλτιο του ΠΑΣΟΚ.

ΡΙΖΟΣΠΑΣΤΗΣ: Διεύρυνση φτώχειας και εκμετάλλευσης στην ΕΕ. Αποχαιρετιστήρια συνεδρίαση της Βουλής.

The Daily Times: Ειδικός απεσταλμένος του Γιώργου στον Σαμαρά. Και ο Καραμανλής ζήτησε άρση veto από τον Μητσοτάκη. Διπλό παζάρι ως αργά χτες το βράδι. Οι κινήσεις με Παπαθεμελή, Μάνο, Ανδριανόπουλο αλλάζουν τα δεδομένα.

Traffic News: Διαζευγμένη σαραντάρα αποπλάνησε το 16χρονο γιο της φίλης της.

Η ΧΩΡΑ: Αχρωματοψία στα ανοίγματα των κομμάτων. Διεύρυνση αριστερά και δεξιά για ΝΔ και ΠΑΣΟΚ.

City Press: Φιλελεύθερο άνοιγμα με Μάνο, Ανδριανόπουλο. Εντυπωσιακή κίνηση του Γιώργου Παπανδρέου αλλάζει ξανά το σκηνικό και τους υπολογισμούς.

Δρομολόγια πλοίων

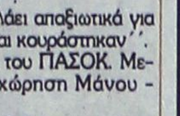

15.00 ΣΥΜΗ ΙΙ για Σύμη
Προς Πειραιά:
04.30 ΒΙΤΣΕΤΖΟΣ ΚΟΡΝΑΡΟΣ
15.00 ΡΟΔΟΣ
18.00 ΑΝΘΗ ΜΑΡΙΝΑ
20.00 BLUE STAR 2

Αεροπορικά δρομολόγια



ΟΛΥΜΠΙΑΚΗ ΑΕΡΟΠΟΡΙΑ
Από Ρόδο-**Αθήνα**: Καθημερινά 07.10, 13.40
Πέμπτη 20.10, 22.45
Καθημερινά πλην Πέμπτης 19.40, 22.25
Καθημερινά πλην Κυριακής 10.40
Από Ρόδο-**Θεσσαλονίκη**: Δευτέρα - Τετάρτη 09.45
Πέμπτη 10.45 Σάββατο 15.15
Από Ρόδο-**Ηράκλειο**: Δευτέρα - Παρασκευή 14.30,
Τετάρτη - Κυριακή 16.30
Από Ρόδο-**Κάρπαθο**: Δευτ.-Πεμ.-Παρ.-Σάβ. 07.00, 10.40
Τετάρτη - Κυριακή 10.40, 14.20
Από Ρόδ -**Κάσο**: Δευτ.-Πεμ.-Παρ.-Σάβ. 07.00
Τετάρτη - Κυριακή 10.40
Από Ρόδο-**Καστελλόριζο**: Δευτ.-Τετ.-Παρ.-Σάβ. -Κυρ. 07.10
Από Ρόδο-**Χίο**: Τρίτη 10.40 Πέμπτη 10.45
Από Ρόδο-**Μυτιλήνη**: Δευτέρα-Τετάρτη 09.45 Τρίτη 10.40,
Πέμπτη 10.45 Σάββατο 15.15
Από Ρόδο-**Σάμος**: Τρίτη 10.40 Σάββατο 15.15
Από Ρόδο-**Λήμνος**: Δευτέρα-Τετάρτη 09.45 Τρίτη 10.40,
Πέμπτη 10.45 Σάββατο 15.15

AEGEAN AIRLINES & CRONUS
Από Ρόδο-**Αθήνα**: Καθημερινά 08.30 πλην Κυριακής
Καθημερινά 13.50.
Δευτ.-Τετ.-Παρ. -Κυρ. 17.50
Τρίτη-Πεμ.-Σαβ. 19.35
Καθημερινά 20.20 πλην Τρίτης και Πέμπτης
Από Ρόδο-**Ηράκλειο**: Τρ.-Πεμ.-Παρ.-Κυρ. 19.00
Από Ρόδο-**Θεσσαλονίκη**: Τετ. - Παρ.-Κυρ. 12.00

G.A. FERRIES

ΠΑΣΧΑΛΙΝΗ ΕΚΔΡΟΜΗ

Ε/Γ- Ο/Γ ΜΑΡΙΝΑ



Μ. ΠΑΡΑΣΚΕΥΗ 9-4-2004
Αναχώρηση από Ρόδο 15.00
Αφιξη στην Κάλυμνο 19.00
Παραμονή στην Κάλυμνο έως Κυριακή του Πάσχα 05.00
ΚΥΡΙΑΚΗ ΠΑΣΧΑ 11-4-2004
Αναχώρηση από Κάλυμνο 05.00
Αφιξη στην Πάτμο 07.00
ΔΕΥΤΕΡΑ ΠΑΣΧΑ 12-4-2004
Αναχώρηση από Πάτμο 01.00 για Λέρο 02.30 - 02.50
Κάλυμνο 04.00 - 04.30
Κω 05.30 - 06.00
Ρόδος 09.30



- Τιμή κατ' άτομο: ευρώ 140 σε 2κλινη εξωτερική καμπίνα
- Τιμή κατ' άτομο: ευρώ 120 σε 4κλινη εξωτερική καμπίνα
- Τιμή κατ' άτομο: ευρώ 100 σε 4κλινη εσωτερική καμπίνα

Στην τιμή κατ' άτομο περιλαμβάνεται το δείπνο της Αναστάσεως (μαγειρίτσα, αρνάκι κ.τ.λ.)

TSAGARIS TRAVEL
Σαχτούρη 5 (έναντι Τελωνείου)
Τηλ.: 22410 36170, 30406, 35066, 28597

X4417-29/2

Δωδεκανησιακά 24ωρα

Στα πεταχτά

Είδες η ΔΕΗ;

Μάθαμε ότι το πρόβλημα που έχει δημιουργηθεί με τους φωτεινούς σηματοδότες στη διασταύρωση των οδών Κοδριγκτώνος και Αντιβασιλέως Δαμασκηνού, οφείλεται στη ΔΕΗ!..

Η Επιχείρηση έκανε κάποια έργα στην περιοχή και ο εργολάβος είχε την ...έμπνευση να κόψει ένα καλώδιο, αλλά δεν φρόντισε ποτέ ν' αποκαταστήσει τη βλάβη!

Το αποτέλεσμα είναι να μη λειτουργούν τα φανάρια εδώ και δύο εβδομάδες!..

Τώρα ψάχνουν τον εργολάβο, μπας και φιλοτιμηθεί να φτιάξει τα καλώδια!..

Λύσσαξαν!..

Κυριολεκτικά λύσσαξαν τα προσκείμενα στη Νέα Δημοκρατία Μέσα Μαζικής Ενημέρωσης για τη συνεργασία Μάνου, Ανδρουλάκη και Ανδριανόπουλου στο ΠΑΣΟΚ!..

Το τι λένε δεν είναι δυνατό να περιγραφεί!..

Τους ενόχλησε η εξέλιξη αυτή, γιατί αλλάζει το πολιτικό σκηνικό και τα δεδομένα στη χώρα μας!

Δυστυχώς, δεν μπορούν να καταλάβουν την κοσμογονία που γίνεται και περιορίζουν τα ανοίγματά τους στον ...Παπαθεμελή!..

Ας συγκρατηθούν!..

Μεγάλη φόρα πήραν ορισμένοι και άρχισαν να παριστάνουν τους εισαγγελείς και να καταγγέλλουν τον ένα και τον άλλο.

Μιλούν για διάφορα σκάνδαλα, ενώ οι ίδιοι - εκτός από τα ταξιδάκια - είναι και πρωταγωνιστές στην κατάληψη δημόσιου χώρου, όπου έστησαν λυόμενο!..

Ισχυρίζονται ότι το ακίνητο είναι του ...πάππου τους!..

Με τη λογική αυτή, είναι δυνατόν να φανταστεί κάποιος τι πρόκειται να γίνει, ύστερα μάλιστα από τόσες υποσχέσεις που δίνονται!..

Διότι, ακούγεται ότι από τώρα άρχισε το μοίρασμα εκτάσεων του ...Δημοσίου!..

Ασυνείδητοι

Αυτή η νοσηρή νοοτροπία του «άσε να κάνω εγώ τη δουλειά μου κι ας τον άλλον να κουρεύεται...» γίνεται δυστυχώς τρόπος ζωής, που συναντά κανείς σε κάθε του βήμα κάθε μέρα.

Παντού βρίσκει πια κανείς τους διάφορους «ξυπνιους» που όχι μόνον δεν τηρούν τους νόμους, αλλά ούτε τους συναν-θρώπους τους σέβονται.

Αυτοί πάντως που απ' όλες τις περιπτώσεις διεκδικούν τα πρωτεία της ασυνειδησίας, του ζαμανφουτισμού και της χωρίς όρια αντικοινωνικής συμπεριφοράς είναι οι οδηγοί. Αυτοί δίνουν κάθε μέρα τον τόνο του ...πολιτισμού μας.

Επικοινωνιακές άρες - μάρες...

Μίλησαν στην αρχή για «επικοινωνιακή καταιγίδα». Συνεχίζουν τώρα να μιλούν για «επικοινωνιακά τρικ» όταν αναφέρονται σε πρωτοβουλίες των αντιπάλων τους που οι ίδιοι δεν είχαν σκεφθεί.

Ετσι αντιμετωπίζουν οι «εγκέφαλοι» της Ν.Δ. το ΠΑΣΟΚ και τις κινήσεις του Γ. Παπανδρέου. Νομίζουν προφανώς, ότι μ' αυτό τον τρόπο « ψαρώνουν» τους πολίτες. Λες και δεν ξέρει ο κόσμος, ότι όλα τα κόμματα και κυρίως τα δύο μεγάλα ακολουθούν και επικοινωνιακές μεθόδους στην προεκλογική εκστρατεία τους.

Δεν έχει μόνον το ΠΑΣΟΚ αλλά και η Ν.Δ. το δικό της επιτελείο με Ελληνες και ξένους επικοινωνιολόγους, με δικούς της δημοσκόπους, «εικονοπλάστες» και λοιπούς εμπειρογνώμονες.

Αν τώρα όλοι αυτοί δεν τα βγάζουν πέρα με την «καταιγίδα» των ΠΑΣΟΚων επικοινωνιολόγων, τι πρέπει να γίνει;

Ας τους απολύσουν!

Δουλειές του ποδαριού

Ορισμένα έργα που γίνονται στην πόλη μας, είναι κυριολεκτικά του ποδαριού. Ιδιαίτερα, όσον αφορά την αποκατάσταση των δρόμων και πεζοδρομίων μετά από τα σκαψίματα που γίνονται.

Πρόκειται για μια κατάσταση που δεν έχει προηγούμενο.

Η κακοτεχνία κυριολεκτικά τσακίζει ...κόκκαλα!..

Πέρασε κάποιος αρμόδιος να ελέγξει τα έργα και πώς κάνουν τις αποκαταστάσεις οι εργολάβοι;

Πάρτε για παράδειγμα τα έργα στο πεζοδρόμιο της οδού Καναδά. Κυριολεκτικά θα φρίξετε...

Λεονταρισμοί

Κάποιος υποψήφιος βουλευτής φέρεται να δήλωσε, ότι θα καταθέσει ασφαλιστικά μέτρα, αν τυχόν και αποφασιστεί από την ΕΤΑ το «ξεπούλημα» του Γκολφ. Ξεπούλημα σημαίνει για τον υποψήφιο να έχει ο επενδυτής το δικαίωμα να καλύψει περισσότερα τετραγωνικά μέτρα, από την αύξηση του συντελεστή δόμησης.

Πρέπει να σημειωθεί ότι ο εν λόγω κύριος ουδεμίαν σχέση έχει με τον τόπο μας. Η σχέση του με τη Ρόδο είναι η ίδια ακριβώς που έχει ο φάντης με το ρετσινόλαδο. Ας αφήσει λοιπόν τους λεονταρισμούς και ας νοιαστεί για τον τόπο του. Οι Ροδίτες γνωρίζουν καλά ποιό είναι το συμφέρον του νησιού τους.

Αχταρμάς!

Ολα μπερδεύτηκαν φέτος. Οι βασιλόπιτες με το Τριώδιο, τα Καρναβάλια με τις βασιλόπιτες, η προεκλογική περίοδος με όλα αυτά μαζί.

Μόνο στην Ελλάδα θα μπορούσε να συμβεί αυτός ο περίεργος αχταρμάς εκδηλώσεων, εθίμων και πολιτικής.

Αυτό το μπέρδεμα δεν είναι κατ' ανάγκην κακό. Εχει τη δική του πλάκα, νομίζουμε.

Στα κρύα του λουτρού

Οι πιθανότητες να διατηρήσει ο Κώστας Καραμανλής την έδρα της Δωδεκανήσου, μέρα με τη μέρα πληθαίνουν. Ηδη, οι υποψήφιοι το πήραν χαμπάρι και άρχισε να τους πιάνει κρύος ιδρώτας καθώς είναι βέβαιο ότι όλοι θα τρέχουν για τον Αριστοτέλη Παυλίδη, αφού την έχει «καπαρώσει» τη μία θέση.

Μάλλον όλοι, εκτός του Τέλη, θα μείνουν στα κρύα του λουτρού.

Νεοδημοκρατική ανανέωση

Η Νέα Δημοκρατία Δωδεκανήσου είναι υπερήφανη και καυχιέται για την **ανανέωση** που θα γίνει στους βουλευτές της. Ξέρετε ποιά θα είναι η περιλάλητη αυτή ανανέωση; Θα σας την πούμε εμείς πριν στηθούν οι κάλπες: Η Νέα Δημοκρατία στη Δωδεκάνησο θα βγάλει δύο βουλευτές. Ο ένας θα είναι ο Κώστας Καραμανλής, που θα προτιμήσει την έδρα Δωδεκανήσου για να ευνοήσει κάποιον φίλο του Θεσσαλονικιό. Ο άλλος βουλευτής θα είναι ο Τέλης Παυλίδης.

Δεδομένου δε ότι ο Κωστάκης Καραμανλής θα είναι μόνο κατά τύποις βουλευτής Δωδεκανήσου, αφού ως πρόεδρος του κόμματος θα έχει πολλές άλλες ασχολίες, στην ουσία βουλευτής Δωδεκανήσου της Νέας Δημοκρατίας θα είναι μόνον ο Τέλης Παυλίδης, που εκλέγεται βουλευτής ...από τον καιρό του Νώε!!! Σπουδαία ανανέωση ή μάλλον ...αναπαλαίωση.

ΦΑΡΜΑΚΕΙΑ

ΔΙΗΜΕΡΕΥΕΙ:
ΓΛΕΝΤΗΣ ΚΩΝ/ΝΟΣ
Π. Μελά 40
Τηλ. 28828

ΔΙΑΝΥΚΤΕΡΕΥΕΙ:
ΛΟΪΖΟΥ ΙΟΥΣΤΙΝΗ
Αννης Μαριας 62
Τηλ. 74888

ΥΓΡΑ ΚΑΥΣΙΜΑ

ΔΙΑΝΥΚΤΕΡΕΥΟΥΝ

• ΡΙΖΟΠΟΥΛΟΣ ΝΙΚ.
πρατήριο ΒΡ οδός Καναδά 1

• ΠΑΣΧΑΛΙΔΗΣ-ΜΟΣΧΗΣ Ο.Ε.
ΒΡ, 4ο χλ. Ρόδου-Λίνδου

TAXI
ΡΑΔΙΟΤΑΞΙ 22410 64712, 64790

ΕΙΔΗΣΕΙΣ ΑΠΟ ΤΑ ΠΑΛΙΑ

ΠΡΟΟΔΟΣ
18 ΜΑΪΟΥ 1970

Η ΑΠΑΛΛΟΤΡΙΩΣΗ ΚΤΗΜΑΤΩΝ ΣΤΟ ΠΑΡΑΔΕΙΣΙ

ΜΕ ΕΝΤΑΤΙΚΟΝ ρυθμόν συνεχίζεται η προεργασία δια την απαλλοτρίωσιν της οικοπεδικής εκτάσεως παρά την κοινότητα Παραδεισίου, όπου πρόκειται να ανεγερθή το νέον αεροδρόμιον της Ρόδου. Ηδη, μετά την προχθεσινήν εκδίκασιν υπό του Πρωτοδικείου Ρόδου της υποθέσεως δια τον καθορισμόν της προσωρινής τιμής μονάδος αποζημιώσεως των ιδιοκτητών οικοπέδων, χθες πρωτοδίκης μετέβη εις το Παραδείσι δια να εξετάση επι τόπου το θέμα.

• Οπως είναι γνωστόν οι δικαιούχοι ανέρχονται εις 882 και προέρχονται από τας κοινότητας Παραδεισίου και Κρεμαστής. Το Πρωτοδικείον Ρόδου πρόκειται να εκδόσει την απόφασιν του εντός των ημερών.

ΕΝ ΤΩ ΜΕΤΑΞΥ εκ μέρους των ιδιοκτητών καλλιεργησίμων οικοπέδων εις το Παραδείσι, υπεβλήθη το ερώτημα, «πότε θα γίνει η απαλλοτρίωσις, ώστε να γνωρίζουν εάν θα καλλιεργήσουν τα χωράφια των ή όχι». Εκ μ έρους του αρμοδίου δια την εκτίμησιν, εδόθη η φυσική απάντησις ότι το θέμα τους δεν είναι της αρμοδιότητός του.

ΤΟ ΕΡΩΤΗΜΑ αυτό είναι ζωτικότατον εκ μέρους των ενδιαφερομένων. Διότι, οι αγρόται δεν ξέρουν ακόμη τί να κάνουν. Να καλλιεργήσουν τα χωράφια τους ή όχι. Εάν η απαλλοτρίωσις περατωθή μετά την λήξιν της συγκομιδής να αρχίσουν να καλλιεργούν, ώστε μη τυχόν καλλιεργήσουν και γίνει απαλλοτρίωσις προ της λήξεως της συγκομιδής και ζημιωθούν.

• Επίσης, μας ετονίσθη, ότι ορισμένα χωράφια εις το Παραδείσι είναι ακαλλιέργητα διότι οι ιδιοκτήτες των δεν γνωρίζουν πότε επρόκειτο να γίνει η απαλλοτρίωσις, ώστε να φροντίσουν δι' αυτά.

ΣΥΝΑΛΛΑΓΜΑ

	Αγορά	Πώληση
ΔΟΛΛΑΡΙΟ Η.Π.Α	1,2866	1,2573
ΛΙΡΑ ΑΓΓΛΙΑΣ	0,68756	0,67187
ΚΟΡΩΝΑ ΔΑΝΙΑΣ	7,5107	7,3393
ΚΟΡΩΝΑ ΣΟΥΗΔΙΑΣ	9,199	8,9891
ΓΙΕΝ ΙΑΠΩΝΙΑΣ	135,59	132,49
ΦΡΑΓΚΟ ΕΛΒΕΤΙΑΣ	1,5816	1,5455
ΚΟΡΩΝΑ ΝΟΡΒΗΓΙΑΣ	8,8896	8,6867
ΛΙΡΑ ΚΥΠΡΟΥ	0,59089	0,57741
ΔΟΛ. ΚΑΝΑΔΑ	1,7033	1,6645
ΔΟΛ. ΑΥΣΤΡΑΛΙΑΣ	1,6426	1,6052

ΠΡΟΟΔΟΣ
Ημερήσια Εφημερίδα της Ρόδου
Ετος ιδρύσεως 1949
ΓΡΑΦΕΙΑ ΣΥΝΤΑΞΗΣ
Μ. Μαλλιαράκη 3, 85100 Ρόδος
Τηλ. 22410 27356 - 34101 FAX 22410 20643
ΛΟΓΙΣΤΗΡΙΟ-ΔΙΑΦΗΜΙΣΕΙΣ
Νέα Αγορά 32, 85100 Ρόδος
Τηλ. 22410 24539 FAX 22410 24539
e-mail: info@proodos.net

ΚΑΘΗΜΕΡΙΝΑ ΤΑ ΝΕΑ ΤΗΣ ΔΩΔΕΚΑΝΗΣΟΥ ΣΤΟ INTERNET
www.proodos.net
www.proodosnews.gr

Η γυναίκα και ... στις γιορτές του κόσμου

Σήμερα οι περισσότερες γυναίκες ετοιμάζοντα για έξοδο νυχτερινή. Το φαγητό και ιδιαίτερα ό,τι σχέσει έχει με τσικνιστά το απαιτεί το έθιμο της ημέρας. Οπως λοιπόν και σε κάθε έξοδο έτσι και την Τσικνοπέμπτη, μια γυναίκα προβληματίζεται το τι θα φορέσει. Ανάλογα το πού θα διασκεδάσει μπορεί να βρει κάτι στη ντουλάπα να φορέσει. Αν όμως θέλει και να χορέψει, καλό είναι να προετοιμαστεί για παπούτσια άνετα. Τα μποτάκια και οι μπότες κάθε είδους, αν μάλιστα έχει συνηθίσει τα ψηλοτάκουνα, δεν θα τη δυσκολέψουν γιατί κρατάνε καλά στο πόδι. Αν πάλι μια γυναίκα δεν βολεύεται τα ψηλοτάκουνα θα τα φορέσει αν δεν περιλαμβάνει το πρόγραμμα και χορό.



Αυτό που θα προσέξει είναι τα μαλλιά. Στα γεύματα όταν τα μαλλιά πέφτουν στο πρόσωπο και ιδιαίτερά όσα φτάνουν στο μήκος μέχρι το στόμα είναι εκνευριστικά. Γι'αυτό καλό είναι όσες έχουν μακριά μέχρι τους ώμους και περισσότερο να φροντίσουν με διάφορα τσιμπιδάκια, με κορδέλα οι νεότερες, αλογοουρά και κότσους σε όσες ταιριάζει στο πρόσωπο αυτό το στυλ κτένισμα των μαλλιών και με ωραία πιαστράκια για να ταιριάζουν με βραδινό ντύσιμο. Εκείνες βέβαια που έχουν κοντά μαλλιά μπορούν να τα τυλίξουν με ρόλεϊ, να τα κτενίσουν με βούρτσες προς τα έξω ή προς τα μέσα, ανάλογα το στυλ που θέλουν να έχει το κτένισμά τους. Ολες βεβαίως οι γυναίκες με κοντά ή μακριά μαλλιά θα βοηθήσουν να διατηρήσουν το κτένισμα με κομμωτικά προϊόντα ώστε να μην τους ενοχλούν και να μην έχουν το νου τους στην κόμμωση και να απολαύσουν το φαγητό και το βράδυ τους απερίσπαστες και άνετες.



ΜΙΚΑ

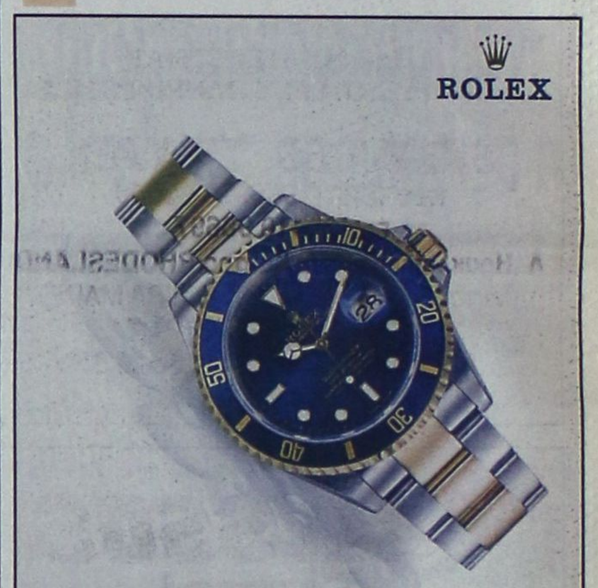

NICK SARLIS & Co
OFFICIAL DISTRIBUTORS FOR DODECANESE AND AUTHORISED SERVICE CENTER
34, Makariou str. - GR 85100 Rhodes, Greece
X4368-31/1

ΚΙ ΝΗ ΜΑ ΤΟ ΓΡΑ ΦΟΙ

ΠΑΛΛΑΣ 5 CINEMAS CENTER
ΠΡΟΓΡΑΜΜΑ ΕΒΔΟΜΑΔΑΣ
06/02/2004 - 12/02/2004
Για κρατήσεις / For Reservations:
22410 24475 και 70670

ΑΙΘΟΥΣΑ 5 & 2
ΚΑΛΛΙΟ ΑΡΓΑ, ΠΑΡΑ... ΑΡΓΟΤΕΡΑ!!
Σε 1η Πανελλήνια Προβολή!
Η ξεκαρδιστική κωμωδία που ήδη βραβεύτηκε για Χρυσή Σφαίρα και είναι υποψήφια για 1 Οσκαρ, με τους Τζακ Νίκολσον, Ντιάν Κίτον, Κιανού Ριβς.
ΑΙΘΟΥΣΑ 5: 17:20, 20:00, 22:40 • ΑΙΘΟΥΣΑ 2: *16:10
* Ειδική επιπλέον παράσταση μόνο Σάββατο & Κυριακή

ΑΙΘΟΥΣΑ 1
ΤΟ ΣΠΙΤΙ ΜΕ ΤΑ ΧΙΛΙΑ ΠΤΩΜΑΤΑ
HOUSE OF 1000 CORPSES
Η απόλυτη ταινία τρόμου!
Ώρες Έναρξης: *16:20, 18:30, 20:30, 22:30
* Ειδική επιπλέον παράσταση μόνο Σάββατο & Κυριακή

ΑΙΘΟΥΣΑ 2 & 4
Ο ΤΕΛΕΥΤΑΙΟΣ ΣΑΜΟΥΡΑΪ
4η εβδομάδα επιτυχίας
ΥΠΟΨΗΦΙΑ ΓΙΑ 4 ΟΣΚΑΡ
ΠΡΩΤΑΓΩΝΙΣΤΟΥΝ: ΤΟΜ ΚΡΟΥΖ κ.α.
ΑΙΘΟΥΣΑ 2: 19:35, 22:35 • ΑΙΘΟΥΣΑ 4: 17:30

ΑΙΘΟΥΣΑ 3
Η ΑΠΟΖΗΜΙΩΣΗ / PAYCHECK
Σε 1η Πανελλήνια Προβολή!
Με τους γνωστούς σε όλους Μπεν Άφλεκ, Ααρόν Εκχαρτ και Ούμα Θέρμαν!
Ώρες Έναρξης: 20:00, 22:30

ΑΙΘΟΥΣΑ 4
Ο ΑΡΧΟΝΤΑΣ ΤΩΝ ΔΑΧΤΥΛΙΔΙΩΝ: Η ΕΠΙΣΤΡΟΦΗ ΤΟΥ ΒΑΣΙΛΙΑ
8η εβδομάδα επιτυχίας!
ΥΠΟΨΗΦΙΑ ΓΙΑ 11 ΟΣΚΑΡ
Ώρες Έναρξης: 20:30

ΑΙΘΟΥΣΑ 3
LOONEY TUNES: BACK IN ACTION
ΕΠΙΣΤΡΟΦΗ ΣΤΗ ΔΡΑΣΗ
Ώρες Έναρξης: 17:30 (στα Ελληνικά)

MULTI • CINEMA
ODEON
METROPOL
Ενημερωθείτε στο Internet www.RodosVilma.gr Metropol.htm
Εβδομ Προγραμμα 06/02/2004 - 12/02/2004

Σε 1η Πανελλήνια Προβολή
Το χαμόγελο της Μόνα Λιζα
Η ΤΖΟΥΛΙΑ ΡΟΜΠΕΡΤΣ αποφασισμένη να διεκδικήσει κι άλλο ένα ΟΣΚΑΡ, επανέρχεται ως πρωταγωνίστρια στην δυνατή κοινωνική ταινία.
Πρωταγωνιστούν: Τζούλια Ρόμπερτς, Κίρστεν Ντανστ, Τζούλια Στάιλς, Μάγκι Γκίλενχαλ
ΚΑΤΑΛΛΗΛΟ ΑΙΘΟΥΣΑ 2 ΩΡΕΣ ΕΝΑΡΞΗΣ SHOW TIMES 17:30 • 20:00 • 22:30

Σε 1η Πανελλήνια Προβολή
Ο ΣΧΙΖΟΦΡΕΝΗΣ ΔΟΛΟΦΟΝΟΣ με το ΠΡΙΟΝΙ
Ενα σκληρό θρίλερ για γερά νεύρα βασισμένο σε αληθινή ιστορία, από τον σκηνοθέτη Μάικλ Μπέι των επιτυχιών "Αρμαγεδών", "Ο Βράχος" "Πέρλ Χάρμπορ".
Είμενε στην ιστορία ως Leatherface, επειδή είχε κατασκευάσει μία μάσκα από ανθρώπινο δέρμα.
ΑΚΑΤΑΛΛΗΛΟ ΑΙΘΟΥΣΑ 3 ΩΡΕΣ ΕΝΑΡΞΗΣ SHOW TIMES 20:30 • 22:40

Μάτια απο Νύχτα
Πέντε χρόνια μετά τον "Κύριο με τα Γκρι" ο Περικλής Χούρσογλου προσεγγίζει απλούς καθημερινούς ανθρώπους σε κρίσιμες στιγμές που μπορούν ν' αλλάξουν τη ζωή τους.
Πρωταγωνιστούν: Βαγγελιώ Ανδρεαδάκη, Γιάννης Καρατζογιάννης, Εκάβη Ντούμα
Φεστιβάλ Κινηματογράφου Θεσσαλονίκης 2003
3ο Βραβείο Καλύτερης Ταινίας
Βραβείο Α' Γυναικείου Ρόλου
Βραβείο Β' Γυναικείου Ρόλου
Μόνο για 1 εβδομάδα
ΑΙΘΟΥΣΑ 1 ΩΡΕΣ ΕΝΑΡΞΗΣ SHOW TIMES 18:00 • 20:15 • 22:30

ΟΙ ΚΟΛΛΗΤΟΙ
Σε 1η Πανελλήνια Προβολή
Η κωμωδία της χρονιάς!!!
Μετά το 'Βαριά Ερωτευμένος' οι αδελφοί Φαρέλι επιστρέφουν με μία ακόμη δοσκησιγέλιου, ένα εξωφρενικό σενάριο!!!
Πρωταγωνιστούν: Ματ Ντέιμον, Γκρεγκ Κινίαρ, Στερ
ΑΙΘΟΥΣΑ 3 ΩΡΑ ΕΝΑΡΞΗΣ SHOW TIME 18:00

Finding Nemo
Ψάχνοντας τον Νεμο
Η WALT DISNEY PICTURES παρουσιάζει τις πιο αστείες «φάτσες» της θάλασσας!
Ξεπέρασε ακόμα και τον «Βασιλιά των Λιονταριών», και αποτέλεσε τη μεγαλύτερη επιτυχία κινουμένων σχεδίων όλων των εποχών!
ΚΑΤΑΛΛΗΛΟ ΑΙΘΟΥΣΑ 3 ΩΡΑ ΕΝΑΡΞΗΣ SHOW TIME ΣΤΑ ΕΛΛΗΝΙΚΑ 16:00

• 4 LUXURY DESIGN SCREENS •
• DOLBY DIGITAL EX • FULLY AIR CONDITIONED •
Πληροφορίες • Κρατήσεις 22410.28400

Υστερα από 127 χρόνια λειτουργίας της οι Τούρκοι την έκλεισαν

Η ΘΕΟΛΟΓΙΚΗ ΣΧΟΛΗ ΤΗΣ ΧΑΛΚΗΣ

Γράφει ο ΚΥΡΙΑΚΟΣ Ι. ΦΙΝΑΣ

Προβληματισμοί ως προς την αποτελεσματικότητα επαναλειτουργίας της Σχολής, εφόσον θα δέχεται μαθητές προερχόμενους μόνο από την περιοχή της έδρας της ή Τούρκους υπηκόους

(Β' μέρος - τελευταίο)

«Η Ελληνορθόδοξη Κοινότητα της Κωνσταντινούπολης υπέστη μία φοβερή αιμορραγία. Εδώ και πενήντα χρόνια αριθμούσε περισσότερα από 100.000 πρόσωπα, σήμερα δεν ξεπερνά τις 2.000 και από αυτούς οι περισσότεροι γέροντες. Η Θεολογική Σχολή της Χάλκης είναι κλειστή από το 1971. Πού θα ανεύρει στελέχη το Πατριαρχείο για να εκπληρώσει την Οικουμενική του αποστολή; Πώς θα κρατηθεί στη ζωή; Ο Πατριάρχης ελπίζει, προσεύχεται, εργάζεται για τη συμφιλίωση και την ειρήνη των δύο λαών, που είναι «καταδικασμένοι» να ζουν μαζί, όπως χαρακτηριστικά λέγει». («Ορθόδοξος Διδαχή». Νοέμβριος - Δεκέμβριος 2001).

Ο Πατριάρχης Βαρθολομαίος, σε ερώτηση που του υποβλήθηκε («Το Βήμα», 26.12.1999), «Τί νόημα θα είχε, να ξαναλειτουργήσει η Σχολή της Χάλκης, αν δεν υπάρχουν μαθητές για να φοιτήσουν εκεί», απάντησε: «Οι σπουδαστές της Σχολής Χάλκης θα προέλθουν από ολόκληρον τον ορθόδοξον χώρον και όχι μόνο από την περιοχή της έδρας της».

Εκφράζονται, ωστόσο, και διαφορετικές τεκμηριωμένες, πλέον προσγειωμένες θα λέγαμε, απόψεις, τόσο ως την παραμονή του Οικουμενικού Πατριαρχείου στην Κωνσταντινούπολη, όσο και για την επιμονή επί τρεις δεκαετίες περίπου, επαναλειτουργίας της Θεολογικής Σχολής της Χάλκης. Κατ' αρχήν, εάν στατιστικά αναλυθεί το θέμα της λειτουργικότητάς της, ο μέσος όρος των αποφοίτων από αυτή κάθε χρόνο ανέρχεται σε επτά άτομα. Ο Αγγελος Βλάχος, ο οποίος διετέλεσε επί σειράν ετών διπλωματικό στέλεχος του Ελληνικού Προξενείου Κωνσταντινούπολης, έγραφε το 1947 τα εξής επί του προκειμένου: «... Η σκέψις ότι πιθανόν, διά της ανανεώσεως των στελεχών, θα ήτο δυνατόν να επιχειρηθεί μία αναδημιουργία δεν ευσταθεί δυστυχώς. Η εν Χάλκη Θεολογική Σχολή, άλλοτε φυτώριον Μητροπολιτών, έχει δυστυχώς παύσει να εκτελή τον ουσιαστικόν προορισμόν της. Οι εισερχόμενοι είναι ελάχιστοι και προέρχονται από κύκλους μη ανεπτυγμένους. Οι μαθηταί της Σχολής αναλογιζόμενοι, ότι ιερατική σταδιοδρομία δεν υπάρχει ή ότι η υπάρχουσα είναι περιορισμένη, απαιτούσα συνεχείς συμβιβασμούς και συμμόρφωσιν προς το περιβάλλον, αποθαρρύνονται και εκτρέπονται εις άλλα επαγγέλματα. Κατά το έτος 1946, και οι τέσσερις αποφοιτήσαντες από την Θεολογικήν Σχολήν Χάλκης πρνήθησαν να χειροτονηθώσι.Εξάλλου, η Τουρκική πολιτική ουδέν συμφέρον έχουσα, (κατά την γνώμην της), εις την ανύψωσιν του γοήτρου του Πατριαρχείου παρεμβάλλει συνεχή προσκόμματα εις την λειτουργίαν της Σχολής και εις την εκ του εξωτερικού έλευσιν μαθητών». (Βλέπ. Αγγελος Σ. Βλάχος. «Μια φορά κι ένα καιρό ένας διπλωμάτης»).

Ο Κωνσταντίνος Καλλίνικος, που ήταν Καθηγητής του Πατριάρχη Βαρθολομαίου στη Θεολογική Σχολή της Χάλκης, και εκ των τελευταίων Καθηγητών κατά το κλείσιμο της Σχολής το 1971, μπήκε στη Σχολή από το 1923, στην αρχή ως μαθητής και αργότερα παρέμεινε ως Καθηγητής. Εζησε, καθώς γράφει, («Εθνος», 15.11.1998), και τις ημέρες της ακμής, αλλά και της παρακμής της Σχολής. Αναφέρει, μεταξύ των άλλων: «... το γυμνάσιο το δικό μας ήταν τετρατάξιο και η Θεολογική τριτάξια. Μέχρι το 1950 οι Τούρκοι μας θεωρούσαν μέση επαγγελματική εκπαίδευση. Τότε φτιάξαμε νέον κανονισμό και έγινε τετραετής η μεταλυκειακή φοίτηση, για να θεωρούμαστε Πανεπιστημιακή Σχολή. Ομως, οι Τούρκοι φίλοι μας στο Υπουργείο Παιδείας μας είπαν: «Γιατί θέλετε να τον αλλάξετε; Δεν ξέρετε, ότι στην Τουρκία, ώσπου να καπνίσει κανείς ένα τσιγάρο αλλάζουν οι νόμοι; Τώρα το επιχειρείτε, γιατί οι σχέσεις Ελλάδος και Τουρκίας είναι καλές, αλλά αύριο τί θα γίνει; Δυστυχώς, δεν τους άκουσαν». Και συνεχίζει ο αρχαιότερος εκ των Καθηγητών της Θεολογικής Σχολής της Χάλκης: «... Αυτό το πείσμα (του Πατριάρχη Βαρθολομαίου) να επανιδρύσει τη σχολή στη Χάλκη δεν το καταλαβαίνω. Του έγραψα να την κάνει στην Ελλάδα, στην Αγία Αναστασία, στα Βασιλικά. Εκεί κοντά είναι το Πανεπιστήμιο της Θεσσαλονίκης. Εκεί έχουμε τέσσερις Καθηγητές Χαλκίτες, που έχουν προσφερθεί να διδάξουν αμισθί, (Λαβίνας, Βαρναλίδης, Βάντσος, Κουρσουλούρης). Ο Μητροπολίτης Σουηδίας δέχεται να γίνει Σχολάρχης, αν η Σχολή μεταφερθεί στην Αγία Αναστασία». Προχωρώντας, ο Καλλίνικος, κάνει μια παραίνεση στον παλιό μαθητή του, τον Πατριάρχη Βαρθολομαίο: «Εφτασε να καλοπιάνει τους Τούρκους. Μέχρι και στο συμβούλιο της Ενωμένης Ευρώπης πρότεινε να δεχτούν την Τουρκία. Και είπε στον άλλο μαθητή του, τον Αρχιεπίσκοπο Αμερικής Σπυρίδωνα, να απαγορεύσει στους Κυπρίους να διαμαρτύρονται εναντίον των Τούρκων. Τον Τούρκο, αν θέλεις μπορεί να τον κρατήσεις σε απόσταση. Δεν το έκανε και βλέπουμε τώρα τι παθαίνει». Πράγματι, από τα μέσα του 1998, ο Αμερικής Σπυρίδων φάνηκε αποφασισμένος να κάνει δυναμική εμφάνιση στα Εθνικά θέματα. Στο βιβλίο που κυκλοφόρησε το 2000 με τον τίτλο, «Η μοναξιά ενός ασυμβίβαστου - Σπυρίδων Αρχιεπίσκοπος Αμερικής 1996-1999», αναφέρεται: «... Ο πγέτης της Εκκλησίας της Αμερικής το φθινόπωρο του 1998 δέχθηκε στην Αρχιεπισκοπή την επίσκεψη του Προέδρου της Κύπρου Γλαύκου Κληρίδη, ο οποίος του απηύθυνε επίσημη πρόσκληση, προκειμένου να επισκεφθεί την Κύπρο. Ο Σπυρίδων την αποδέχθηκε δημόσια, για να πληροφορηθεί, όμως, λίγο αργότερα από το Φανάρι, ότι θα πρέπει να ξεχάσει αυτή την επίσκεψη. Ο Μητροπολίτης Χαλκηδόνος, ήταν σαφής όταν του έλεγε από τηλεφώνου, πως το θέμα πρέπει να ξεχαστεί και να περάσει «αναίμακτα» στις καλένδες».

Ετσι, καθώς αναφέρει, ο γνώστης των πραγμάτων, πρώην Καθηγητής της Θεολογικής Σχολής της Χάλκης Κ. Καλλίνικος, στις αρχές του 1960, «το Τουρκικό Κράτος αποφασίζει να κλείσει όλες τις ιδιωτικές Πανεπιστημιακές Σχολές. Η προγραφή ολοκληρώνεται με την απαγόρευση στους αλλοδαπούς - συμπεριλαμβανομένων και των Ελλήνων υπηκόων - να παρακολουθούν μαθήματα στη Χάλκη. Αυτή ήταν η αρχή του τέλους. Φτάσαμε να έχουμε κάποια στιγμή μόνο ένα τελειόφοιτο. Ωστόσο, αργότερα κλείσαμε εμείς οι ίδιοι το Γυμνάσιο, γιατί δεν είχαμε μαθητές. Δεν χρειάστηκε να το κλείσουν οι Τούρκοι». Τελειώνοντας, αναφέρει: «... Εψαλλα εγώ και έβλεπα απέναντί μου τον Χριστό. Μέσα στην Εκκλησία της Αγίας Τριάδος στη Χάλκη ήταν μόνο η γυναίκα μου και η γυναίκα του ιερέως. Ο δε Σχολάρχης, που ήταν και Δεσπότης, βαστούσε τη λαμπάδα την ώρα που έκανε την είσοδο ο ιερέας, ο μαθητής του. Του έλεγε ο μαθητής: «Της Αρχιεροσύνης σου», και ο Σχολάρης του απαντούσε ειρωνικά: «πες καλύτερα της λαμπαδοφορίας μου». Οποιος δεν έζησε ως μειονότητα, δεν καταλαβαίνει τι σημαίνει «Αλωση»».

Εν πάση περιπτώσει, εκεί, πλέον, που βρίσκονται τα πράγματα, μόνο ο χρόνος θα δείξει ποιά από τις δύο παραπάνω διαφορετικής εκτιμήσεις - απόψεις θα επικρατήσει. Ωστόσο, όχι μόνο όσον αφορά την επαναλειτουργία της Θεολογικής Σχολής της Χάλκης, αλλά ιδιαίτερα, ως προς την μακροβιότητα και επωφελή λειτουργία της.



Δεξιά ο πρώην Θεολόγος Καθηγητής της Θεολογικής Σχολής της Χάλκης Κων. Καλλίνικος και αριστερά, ο Οικουμενικός Πατριάρχης Βαρθολομαίος, μαθητής του πρώτου στη Χάλκη. Τρεις Πατριάρχες γνώρισε από κοντά ο Κων. Καλλίνικος

Sigma travel agency

5ήμερη αεροπορική εκδρομή από Ρόδο στο ΜΕΓΑΛΟ ΚΑΡΝΑΒΑΛΙ της ΝΙΚΑΙΑΣ

Ταξιδέψτε μαζί μας!!!

20/2 έως 24/2

και γνωρίστε την κοσμοπολίτικη ΚΥΑΝΗ ΑΚΤΗ

- 3 νύκτες στις ΚΑΝΝΕΣ σε ξενοδοχείο με πρωινό - δείπνο.
- Επίσκεψη στο ΜΟΝΤΕ ΚΑΡΛΟ στο παλάτι του Ρενιέ και στο Ωκεανογραφικό Μουσείο του Τζακ Κουστώ.
- Επίσκεψη στο Καζίνο του ΜΟΝΑΚΟ.
- Επίσης εκδρομή στο Σαν Τροπέζ και στο Σαν Ραφαέλ με τις απίστευτες ομορφιές τους.
- Συνάμα θα γνωρίσετε το ΚΑΡΝΑΒΑΛΙ του «ΡΙΟ» στην Ευρώπη και θα χορέψετε στους ξέφρενους ρυθμούς.
- **Επίσης 1 βραδιά στο ΜΙΛΑΝΟ και επίσκεψη στα μαγαζιά για φώνια με στυλ ιταλικό.**



Καρναβάλι στη Βενετία

Αεροπορική εκδρομή από Ρόδο

20/2 έως 23/2

- Ξενοδοχείο με πρωινό - δείπνο
- Ξεναγήσεις - περιηγήσεις και έκτρα

Τα πρώτα 6 ζευγάρια που θα κλείσουν στις παραπάνω εκδρομές θα έχουν ΕΚΠΤΩΣΗ

Επίσης 7ήμερη εκδρομή 25/2-2/3 στην ΒΟΥΔΑΠΕΣΤΗ - ΠΡΑΓΑ με γκρουπ από Ρόδο μόνο 800 ευρώ

Οι ιδιες εκδρομές πραγματοποιούνται και με πλοίο

ΤΗΛΕΦΩΝΗΣΤΕΣ ΜΑΣ ΓΙΑ ΠΕΡΙΣΣΟΤΕΡΕΣ ΠΛΗΡΟΦΟΡΙΕΣ

SIGMA SS. TRAVEL

ΤΗΛ. 22410 96697 - 90049

FAX 22410 96697

Λ. Ηρακλειδών, Εμπ. Κέντρο RHODESLAND

(Μεταξύ AVRA BEACH KAI MIRA MARE)

ΥΠΕΥΘΥΝΟΣ: ΣΤΕΡΓΕΝΑΚΗΣ Σ.

Ωράριο: 09.00 - 17.00 17.30-20.30

ΣΑΒΒΑΤΟ: 09.00 - 15.00

X.4429-29/2

IALYSSOS Travel

ΓΙΑ ΠΡΩΤΗ ΦΟΡΑ ΟΡΓΑΝΩΜΕΝΟ ΤΑΞΙΔΙ

ΣΤΗ ΡΩΣΙΑ

ΜΕ ΓΡΟΥΠ ΑΠΟ ΡΟΔΟ

16/03 – 23/03

ΜΟΣΧΑ - 3 μερες

ΑΓ. ΠΕΤΡΟΥΠΟΛΗ – 4 μερες

Η τιμή περιλαμβάνει:

1. Αεροπορικά εισιτήρια Ρόδο-Αθήνα-Μόσχα-Αθήνα-Ρόδο (με Olympic Airways)
2. 5 διανυκτερεύσεις σε ξεν / εία 4* με πρωινό
3. Το εισιτήριο του τρένου Μόσχα-Αγ. Πετρούπολη-Μόσχα
4. Μεταφορές από / προς αερόδρομιο / ξενοδοχείο / σιδηροδρομικό σταθμό του εξωτερικού
5. 2 διανυκτερεύσεις σε κουκέτες τρένου (σε τετράκλινη καμπίνα) με πρωινό
6. 3 εκδρομές: στη Μόσχα και στην Αγ. Πετρούπολη (είσοδοι μουσείων)
7. Συνοδό του γραφείου μας
8. Ελληνόφωνους τοπικούς ξεναγούς
9. Βίζα Ρωσσίας / Ασφάλεια
10. Φόρους αεροδρομίου / ΦΠΑ

Κρατήσεις έως 20/2/2004

Οι θέσεις είναι περιορισμένες

ΠΡΑΚΤΟΡΕΙΟ ΓΕΝΙΚΟΥ ΤΟΥΡΙΣΜΟΥ «IALYSSOS TRAVEL»

Αλ. Διάκου, 25 – Ρόδος, τηλ: 31571, 31577

Κιν.: 6944568293

κ. ΝΑΤΑΛΙΑ, κ. ΜΑΡΙΑ, κ. ΓΙΩΤΑ

X4441-29/2

Διαφάνειες και μεγενθύνσεις για μπαρ, εστιατόρια, fast food

Φ. & Ν. ΠΑΧΟΣ

Γ. Ευσταθίου 11

Τηλ. 26893

ΨΥΧΟΕΡΕΥΝΗΤΡΙΑ

ΚΡΗΤΙΚΟΥ ΒΑΣΙΛΕΙΑ



Προβλέψεις για το μέλλον ικανοποιητικές.

Βοήθεια για κάθε θέμα που σας απασχολεί με κάθε εχεμύθεια

ΟΜΗΡΟΥ 65 Π. ΠΟΛΗ Τηλ. 74440 - 67602, 0972157586, 8-1π.μ. — 4-8μ.μ.

Χ.2519-14/3

ΝΤΕΤΕΚΤΙΒΣ

30 ΧΡΟΝΙΑ ΜΟΝΙΜΑ ΚΑΙ ΣΤΗ ΡΟΔΟ

35354

ΠΛΑΤΕΙΑ ΑΓΙΟΥ ΙΩΑΝΝΟΥ

Η ΛΥΣΗ!!! ΣΕ ΚΑΘΕ ΣΑΣ ΠΡΟΒΛΗΜΑ

EXPRESS SECURITY

X.4410-29/2

Η εταιρεία Γραφικών Τεχνών

RODOPRINT

Σ. & Β. ΚΛΑΔΑΣ Α.Ε.

στο 3ο χλμ. Λεωφ. Ρόδου - Καλλιθέας ανακοινώνει στην πελατεία της ότι λειτουργεί και παρέχει όλες τις εκτυπωτικές εργασίες

μηχανογραφικά έντυπα, εκτυπώσεις OFFSET, τετραχρωμίες

στη γνωστή υψηλή ποιότητα και σε νέες χαμηλές τιμές

ΤΗΛ. 2241063871, 2241066909

FAX: 2241067352

Χ.Λ.-15/2

PARTY POPPERS

Για ένα καταπληκτικό παιδικό πάρτυ που θα σας μαγέψει.

- Παιχνίδια
- Σκετς
- Χειροτεχνίες
- Εκπλήξεις
- Παιδικό θέατρο



Animater: ΤΖΕΣΙΚΑ 22410 67859, 6947256931

INEZ 22410 48007, 0936 480512

7890-22/2

ΜΝΗΜΟΣΥΝΑ



Τελούμε στις 14 Νοεμβρίου ημέρα Σάββατο και ώρα 8.30 π.μ. στον ιερό ναό Αγίας Ειρήνης Ορφανοτροφείου Θηλέων 40ήμερο μνημόσυνο υπέρ αναπαύσεως της ψυχής της αγαπημένης μας αδελφής

ΧΡΥΣΑΦΙΝΑΣ ΚΟΝΔΥΛΙΟΥ

Τα αδέλφια Νίκος - Δέσπω Κονδυλιού, Κρυστάλλω - Σταύρος Μαλανδράκη, Νικήτας - Κάτια Κονδυλιού
Τα ανίψια και οι λοιποί συγγενείς

2505-13/2



Την 14η Φεβρουαρίου ημέρα Σάββατο και ώφα 8 π.μ. στον ιερό ναό Αγίας Ειρήνης Ορφανοτροφείου Θηλέων τελούμε ετήσιο μνημόσυνο υπέρ αναπαύσεως της ψυχής του λατρευτού μας συζύγου, πατέρα, παππού και προπαππού

ΠΑΝΤΕΛΗ ΚΟΥΓΙΟΥ

Η σύζυγος Κυριακή
Τα παιδιά Βασίλης - Ελευθερία, Βαλασία - Γιάννης
Τα εγγόνια, τα δισέγγονα και οι λοιποί συγγενείς

7968-13/2



Τελούμε στις 14 Φεβρουαριου ημέρα Σάββατο και ώρα 8.30 π.μ. στον ιερό ναό Ταξιαρχών νεκροταφείου 9μηνο μνημόσυνο υπέρ αναπαύσεως της ψυχής του λατρευτού μας συζύγου, πατέρα, παππού, αδελφού και θειου

ΠΑΝΤΕΛΗ ΚΟΥΝΤΟΥΡΗ

Η σύζυγος Βασιλεία
Τα παιδιά Φωτεινή, Αννα
Τα εγγόνια, τα ανίψια και οι λοιποί συγγενείς

2504-13/2



Τελούμε στις 14 Φεβρουαρίου ημέρα Σάββατο και ώρα 8.30 π.μ. στον ιερό ναό Αγίας Ειρήνης Ορφανοτροφείου Θηλέων 9μηνο μνημόσυνο υπέρ αναπαύσεως της ψυχής του λατρευτού μας συζύγου, πατέρα, παππού, αδελφού και θειου

ΔΗΜΗΤΡΙΟΥ ΠΑΠΑΔΗΜΗΤΡΙΟΥ
Ιερέα

Η πρεσβυτέρα Αναστασία
Τα παιδιά Γιάννης - Ειρήνη Παπαϊωάννου
Τα αδέλφια Τάσος - Πόπη Παπαδημητρίου
Τα εγγόνια Μανόλης, Αναστασία
Τα ανίψια και οι λοιποί συγγενείς

2503-13/2

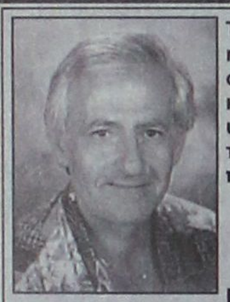

Τελούμε στις 15 Φεβρουαρίου ημέρα Κυριακή και ώρα 8.30 π.μ. στον ιερό ναό Ταξιαρχών νεκροταφείου διετές μνημόσυνο υπέρ αναπαύσεως της ψυχής του λατρευτού μας συζύγου, πατέρα και παππού

ΦΩΤΙΟΥ ΣΠΑΝΟΥ
οδηγός ΕΚΑΒ

Η σύζυγος Ευαγγελία
Τα παιδιά Παναγιώτης - Κάτια, Βασίλης, Σπύρος - Μάγδα
Οι εγγονές και οι λοιποί συγγενείς

7972-14/2



Τελούμε στις 14 Νοεμβρίου ημέρα Σάββατο και ώρα 8.30 π.μ. στον ιερό ναό Μεταμορφώσεως του Σωτήρος (Ιξιά) Ιαλυσός ετήσιο μνημόσυνο υπέρ αναπαύσεως της ψυχής της αγαπημένης μας μητέρας, αδελφής, θείας και γιαγιάς

ΔΕΣΠΟΙΝΑΣ ΚΑΡΑΒΟΛΙΑ
Το γένος ΚΟΥΦΛΗ

Τα παιδιά Παρασκευή - Αντώνης Τέλλης, Αγγελική Μανωλιού, Γεώργιος - Αννα Καραβόλια, Παντελής - Ευαγγελία Καραβόλια
Τα εγγόνια, το δισέγγονο, η αδελφή, τα ανίψια και οι λοιποί συγγενείς

7979-13/2



Στις 13 Φεβρουαρίου ημέρα Παρασκευή και ώρα 8π.μ. στον ιερό ναό Ταξιαρχών Ρ'ΟΔΟΥ ΤΕΛΟΎΜΕ 9'ΗΜΕΡΟ μνημόσυνο υπέρ αναπαύσεως της ψυχής του λατρευτού μας συζύγου, πατέρα, αδελφού και θείου

ΜΙΧΑΗΛ ΑΓΓΕΛΙΔΗ
ΓΕΩΠΟΝΟΥ
Ετών 57

Η σύζυγος Σταματία
Τα παιδιά Ειρήνη - Χρήστος Χαιρέτη, Ανέστης
Τα αδέλφια, τα ανίψια και οι λοιποί συγγενείς

7991-12/2

ΕΥΧΑΡΙΣΤΗΡΙΟ ΠΕΝΘΟΥΣ

Ευχαριστούμε ολόθερμα τους συγγενείς, φίλους, συναδέλφους και παλιούς συμμαθητές του πολυαγαπημένου μας συζύγου, πατέρα, αδελφού και θείου

ΜΙΧΑΗΛ ΑΓΓΕΛΙΔΗ
ΓΕΩΠΟΝΟΥ

που με οποιονδήποτε τρόπο συμμετείχαν στο βαρύ μας πένθος, παρακολούθησαν την κηδεία, κατέθεσαν στεφάνια και δωρεές.

Ιδιαιτέρως επίσης ευχαριστούμε τον Αγο Πρωτοσύγκελο κ.κ. Παΐσιο, καθώς και τους ιερείς κ.κ. πατέρες Σκουλλή Μιχαήλ, Χαλκιά Ιωάννη, Μαραβέλια Σταύρο, Χαρτοφύλλη Ξενοφώντα και Καραγιάννη Ευστάθιο, που συμμετείχαν στην τέλεση της επικήδειας ακολουθίας.

Η οικογένειά του

7991-12/2

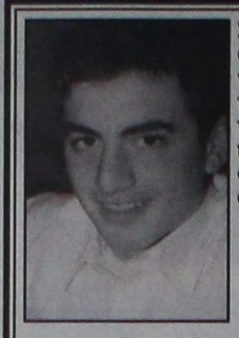

Στις 14 Φεβρουαρίου ημέρα Σάββατο και ώρα 8 π.μ. στον ιερό ναό Σωτήριος Χριστού στην Ιξιά τελούμε τριετές μνημόσυνο για την ανάπαυση της ψυχής του πολυαγαπημένου και αξέχαστου παιδιού μας, αδελφού, ανιψιού και εξαδέλφου

ΣΠΥΡΙΔΩΝΟΣ - ΕΛΕΥΘΕΡΙΟΥ ΠΑΝΑΓΙΩΤΑ
(τροχαίο)

Οι γονείς Δημήτρης - Αγγελική
Τα αδέλφια Παναγιώτης - Τσαμπίκα, Μανόλης, Μάριος
Και οι λοιποί συγγενείς

7976-13/2

Το Γκολφ Αφάντου

ΣΥΝΕΧΕΙΑ ΑΠΟ ΤΗ ΣΕΛ. 1

ψηφίους βουλευτές να πάρουν θέση και να πουν ξεκάθαρα τι θέλουν, χωρίς να μασούν τα λόγια, τους. Εντύπωση μάλιστα προκαλεί το γεγονός ότι Αφαντενοί ευτυχώς ελάχιστοι για μικροκομματικές σκοπιμότητες, δημιουργούν πρόβλημα, για την αξιοποίηση του Γκολφ, ενώ παλαιότερα, για άλλους λόγους είχαν αντίθετη άποψη και κατηγόρησαν την κυβέρνηση και την δημοτική αρχή, για αδράνεια.

ΚΑΘΟΛΙΚΗ είναι η επιθυμία της αξιοποίησης του Γκολφ, τόσο στο Δήμο Αφάντου όσο και στο Δήμο Καλλιθέας. Η ομάδα πρωτοβουλίας αξιοποίησης του Γκολφ Αφάντου, που παλεύει χρόνια, για το θέμα αυτό, φέρεται αποφασισμένη, να αντιδράσει δυναμικά, στις κινήσεις κάποιων να φρενάρουν την ανάπτυξη της περιοχής και ίσως προχωρήσει σε δυναμικές κινητοποιήσεις.

• Χθες το μεσημέρι, ο δήμαρχος Καλλιθέας κ. Γιάννης Ιατρίδης συναντήθηκε με τον νομάρχη κ. Γιάννη Μαχαιρίδη, για το θέμα αυτό, ενώ στη συνέχεια επισκέφθηκε και ενημέρωσε τον Εισαγγελέα Πρωτοδικών Ρόδου κ. Γιώργο Οικονόμου, μετά τα σχετικά δημοσιεύματα. Μάλιστα ο κ. Ιατρίδης εξέφρασε την ανάγκη να προχωρήσουν τα επενδυτικά σχέδια, για αξιοποίηση της περιοχής.

• Ο δήμαρχος Αφάντου κ. Σταμάτης Καββάδας, δήλωσε ότι αν ο διαγωνισμός δεν προασπίζει τα συμφέροντα του τόπου δεν θα διστάσει να ζητήσει την ακύρωση του διαγωνισμού. Βέβαια τα συμφέροντα, είναι αόριστα. Εκείνο όμως που είναι βέβαιο και πρέπει να γνωρίζει ο κ. Καββάδας είναι ότι υπάρχουν συμφέροντα που δεν θέλουν την αξιοποίηση του Γκολφ.

ΣΥΜΦΩΝΑ με πληροφορίες αναβάλλεται η επίσκεψη του κ. Χωμενίδη στη Ρόδο.

Οι αποκλεισθέντες στη ΝΔ

ΣΥΝΕΧΕΙΑ ΑΠΟ ΤΗ ΣΕΛ. 1

κοίνωσή της, αφού τους ευχαριστεί για τη συμμετοχή τους στις διαδικασίες, τους καλείς να συνεχίσουν να καυτηριάζουν την κυβέρνηση και πιστεύει στη βοήθεια και συμπαράστασή τους.

• Η ανακοίνωση αυτή επιβεβαιώνει ότι οι αποκλεισθέντες από το ψηφοδέλτιο συνεχίζουν να γκρινιάζουν και να μη μετέχουν στον προεκλογικό αγώνα, αφού είναι δυσαρεστημένοι με τον τρόπο που δεν τους συμπεριέλαβαν στο συνδυασμό.

ΤΟ ΚΕΙΜΕΝΟ της ανακοίνωσης της Νέας Δημοκρατίας έχει ως εξής:

«Η Νομαρχιακή Επιτροπή της Νέας Δημοκρατίας επιθυμεί και δημόσια να ευχαριστήσει θερμά όλους τους υποψηφίους για το χρίμα του βουλευτού Δωδεκανήσου.

Τόσο αυτοί που συμπεριελήφθησαν αλλά και όσοι δεν επελέγησαν, προσέφεραν στο κόμμα και διακρίθηκαν για τις πρωτοβουλίες και την δράση τους.

Ολοι αγωνίσθηκαν για να επιτευχθεί ο στόχος μας, που είναι η συμμετοχή όλων στην κοινή προσπάθεια για την ανάπτυξη, την δημιουργία και την κοινωνική ευημερία.

Η ΝΟΔΕ Δωδεκανήσου, όμως, πιστεύει ότι η σημερινή υπεροχή του κόμματός μας έναντι μιας κυβερνήσεως που καταρρέει και φυλλοροεί, δεν θα ήταν τόσο πλήρης, εξόφθαλμη και εντυπωσιακή, δίχως την προσωπική σφραγίδα των απόντων από την λίστα των υποψηφίων βουλευτών.

Τους ευχαριστεί ιδιαίτερα, σίγουρη ότι θα συνεχίσουν με τον ίδιο ζήλο, με την αυτή μετριοπάθεια και τον ίδιο ρεαλισμό να καυτηριάζουν την κυβέρνηση που επιμένει στην συντηρητική διαχείριση, την αλλοπρόσαλλη διοίκηση και τις πελατειακές σχέσεις.

Παραμένει δε σίγουρη, ότι με τη δική τους βοήθεια και συμπαράσταση, όπως άλλωστε δήλωσαν και οι ίδιοι, θα προωθήσουμε όλες τις αναγκαίες πολιτικές προκειμένου να δημιουργήσουμε ένα κράτος λιγότερο σπάταλο, δίχως διαφθορά, με μεγαλύτερες φορολογικές ελαφρύνσεις και περισσότερο σεβασμό στον πολίτη».

Οι αφίξεις των μαθητών

ΣΥΝΕΧΕΙΑ ΑΠΟ ΤΗ ΣΕΛ. 1

μαθητές από λύκεια της Κοζάνης, της Ξάνθης και της Κομοτηνής που προγραμμάτισαν να έρθουν νωρίτερα στο νησί μας.

• Υπολογίζεται ότι την περίοδο από τις 26 Μαρτίου έως τις 4 Απριλίου θα έρθουν στη Ρόδο 23 με 24.000 άτομα όπως προκύπτει από τις κρατήσεις που έχουν γίνει ήδη από τα πρακτορεία που διακινούν τους μαθητές. Παρά το γεγονός όμως ότι οι οιωνοί είναι θετικοί για την έκβαση της περιόδου των αφίξεων των μαθητών οι πράκτορες ανησυχούν για το γεγονός ότι υπάρχουν σχολεία ακόμα και από τη Θεσσαλονίκη που δεν προγραμμάτισαν φέτος πενθήμερες εκδρομές γιατί δεν συγκεντρώθηκε ο απαιτούμενος αριθμός των εκδρομέων. Αιτία της απροθυμίας των μαθητών αυτών εκτιμάται ότι είναι το υψηλό κόστος των εκδρομών.

ΑΠΟ ΤΗΝ ΑΛΛΗ πλευρά υπάρχουν και σχολεία που αντί να προτιμήσουν κλασικούς προορισμούς όπως η Ρόδος και η Κρήτη αποφάσισαν φέτος να ταξιδέψουν στην Κύπρο γιατί οι τιμές ήταν πιο ελκυστικές. Αλλα σχολεία προτίμησαν να ταξιδέψουν στην Ευρώπη. Το ποσοστό των μαθητών από όλη την Ελλάδα που επέλεξαν να ταξιδέψουν στο εξωτερικό φθάνει φέτος το 15-20% και αυτό είναι που ανησυχεί τους πράκτορες που ασχολούνται με το συγκεκριμένο αντικείμενο.

• Στις 20 Φεβρουαρίου πάντως ολοκληρώνεται η καμπάνια που έκανε ο Οργανισμός Προώθησης Ροδιακού Τουρισμού για την προσέλκυση μαθητών στη Ρόδο. Στα πλαίσια της καμπάνιας εστάλησαν και οι καθιερωμένες επιστολές του δημάρχου Ρόδου κ. Γιώργου Γιαννόπουλου και του προέδρου της Ενωσης Ξενοδόχων κ. Βασίλη Μηναΐδη στα λύκεια όλης της χώρας.

Με αυτόματο πιλότο λειτουργεί ο τουρισμός

ΑΝΗΣΥΧΟΥΝ ΟΙ ΕΠΙΧΕΙΡΗΜΑΤΙΕΣ

Την ανησυχία της εκφράζει η Πανελλήνια Ομοσπονδία Επιχειρήσεων Τουρισμού (ΠΟΕΤ) για την κατάσταση του ελληνικού τουρισμού έξι μήνες πριν από τους Ολυμπιακούς Αγώνες όταν, εν μέσω προεκλογικής περιόδου, κανείς δεν ασχολείται με τα φλέγοντα ζητήματα που τον βαραίνουν.

"Είναι πλέον δρομολογημένο τον μήνα αυτό, να μονοπωλούνται από τα Μ.Μ.Ε η προετοιμασία για τις εκλογές, οι ομιλίες των πολιτικών και "στα παράθυρα" των τηλεοράσεων να εμφανίζονται καλεσμένοι υποψήφιοι πολιτικοί που κατέχουν συγχρόνως Κυβερνητικές θέσεις και οι οποίοι απέχουν αυτό τον καιρό από τα καθήκοντά τους" παρατηρεί η ΠΟΕΤ. Συνέπεια αυτής της κατάστασης είναι "ο τουρισμός να λειτουργεί `με αυτόματο πιλότο` και το μέλλον του προδιαγράφεται δυσοίωνο".

Ενδεικτικά η ΠΟΕΤ αναφέρει τα προβλήματα που διαφαίνονται ήδη αυτή την περίοδο δίνοντας έμφαση "στις απαισιόδοξες προκρατήσεις για τον εισερχόμενο τουρισμό την φετινή χρονιά η οποία είναι συγχρόνως και Ολυμπιακή χρονιά, και ζητούν ένα υπεύθυνο Κυβερνητικό χέρι να τις βοηθήσει και αυτό δεν υπάρχει". Τονίζει δε η ΠΟΕΤ ότι "οι τουριστικές επιχειρήσεις βρίσκονται σε δυσχερέστατη οικονομική κατάσταση, όπως συνέβη με την ROC (Royal Olympic Cruises) γεγονός που απετέλεσε μεγάλο κτύπημα για τον Ελληνικό τουρισμό και προστέθηκε στα ήδη υπάρχοντα σοβαρά προβλήματα, ενώ συγχρόνως οδηγούνται 2.000 άνθρωποι, μόνο από τον τομέα της κρουαζιέρας, στην ανεργία. Πολύ φοβούμαστε, ότι στο άμεσο μέλλον πολλές εταιρίες εφόσον δεν υπάρξει παρέμβαση από την Πολιτεία, θα βρεθούν στο χείλος της καταστροφής την στιγμή που ο τουρισμός της χώρας μας μειώνεται αισθητά".

Η αίσθηση της ΠΟΕΤ είναι ότι "αυτά τα θέματα πρέπει να προβάλλονται από τα τηλεοπτικά κανάλια και να δοθεί ιδιαίτερη βαρύτητα έστω και τώρα, μήπως αφυπνιστούν οι διοικούντες να βοηθήσουν τον πληγωμένο τουρισμό και όχι να μονοπωλούν την επικαιρότητα τα στατιστικά στοιχεία των πολιτικών κομμάτων ή τι θα γίνει μετά τις εκλογές που όλοι θα ευημερούμε".

"Εκείνο που ζητούμε από την Πολιτεία" καταλήγει η ΠΟΕΤ στην ανακοίνωσή της, "είναι να δούμε κατάματα τα προβλήματα που είναι η μη ύπαρξη διαφημιστικής προβολής της χώρας μας στο εξωτερικό, να εμποδίσουμε την πτώση του τουρισμού και να κρατήσουμε με κάθε τρόπο ζωντανή την Ελληνική κρουαζιέρα, γιατί το αύριο που επαγγέλλονται οι διοικούντες θα είναι μαύρο για τον Ελληνικό τουρισμό, τον οποίο σήμερα έχουμε εγκαταλείψει".

Η συνεργασία Μάνου- Ανδριανόπουλου

ΣΥΝΕΧΕΙΑ ΑΠΟ ΤΗ ΣΕΛ. 1

Γιώργος Σουφλιάς έκανε λόγο για «ακραία ιδεολογικά ετερόκλητη συνεργασία», η οποία θα «έχει ως αποτέλεσμα να δημιουργείται πλήρης σύγχυση στην ταυτότητα του ΠΑΣΟΚ».

Ο ΓΙΩΡΓΟΣ ΕΚΑΝΕ ΜΑΤ

Πάντως είναι γεγονός ότι ο Γιώργος Παπανδρέου έφερε «τα πάνω - κάτω» στη Ρηγίλλης με τη στροφή που έκανε στα αριστερά (Δαμανάκη - Ανδρουλάκης) και με το δεξιό «άνοιγμα» (Ανδριανόπουλος - Μάνος).

ΤΟ ΨΗΦΟΔΕΛΤΙΟ ΕΠΙΚΡΑΤΕΙΑΣ

Το ψηφοδέλτιο Επικρατείας του ΠΑΣΟΚ παρουσίασε ο Γ.Παπανδρέου, σημειώνοντας ότι «φιλοξενούμε και διαφορετικές φωνές που διατηρούν την αυτοτέλειά τους». Επικεφαλής του ψηφοδελτίου η Αννα Διαμαντοπούλου.

Στις 6 πρώτες εκλόγιμες θέσεις του ψηφοδελτίου Επικρατείας,βρίσκονται οι Αννα Διαμαντοπούλου, Μαρία Δαμανάκη, Στέφανος Μάνος, Μίμης Ανδρουλάκης, Ανδρέας Ανδριανόπουλος και ο γραμματέας του υπουργικού συμβουλίου Σωκράτης Κοσμίδης.

Τις υπόλοιπες θέσεις πλαισιώνουν η Ρόζα Βρεττού (γιατρός, μέλος της Κεντρικής Επιτροπής του ΠΑΣΟΚ και πρώην στέλεχος της Νεολαίας ΠΑΣΟΚ), ο Γκίκας Χαρδούβελης (καθηγητής του Οικονομικού Πανεπιστημίου Πειραιά και οικονομικός σύμβουλος του πρωθυπουργού), η Φωτεινή Σιάνου (τραπεζικός υπάλληλος και στέλεχος της ΑΕΚΑ), ο Κώστας Κωνσταντινίδης (αγρότης), η ηθοποιός Πέμυ Ζούνη - ενώ στην τελευταία θέση του ψηφοδελτίου βρίσκεται ο πρώην γραμματέας του ΠΑΣΟΚ Κώστας Λαλιώτης.

ΔΗΛΩΣΗ ΓΙΩΡΓΟΥ

"Η χώρα μας για να λύσει σύγχρονα προβλήματα χρειάζεται συνέργεια ευρύτατων κοινωνικών και πολιτικών δυνάμεων", υπογράμμισε ο Γιώργος Παπανδρέου, παρουσιάζοντας το ψηφοδέλτιο επικρατείας του ΠΑΣΟΚ,στο οποίο συμμετέχουν οι κ.κ. Μάνος και Ανδριανόπουλος και οι Μίμης Ανδρουλάκης και Μαρία Δαμανάκη.

"Το ΠΑΣΟΚ, το μεγάλο δημοκρατικό και προοδευτικό κίνημα, μαζί με ικανά και νέα στελέχη του κινήματός μας,φιλοξενεί και διαφορετικές φωνές. Τους φιλοξενεί, σεβόμενο την ιδεολογική τους αυτοτέλεια, δίνοντας σ' αυτούς, τη δυνατότητα να εκφραστούν και στην νέα Βουλή. Καλοσωρίζουμε και αυτούς,αλλά και τους εκατοντάδες χιλιάδες πολίτες που συνάντησαν το κίνημά μας στις κάλπες της 8ης Φεβρουαρίου", ανέφερε ο Πρόεδρος του ΠΑΣΟΚ.

Η συνάντηση του ΠΑΣΟΚ με τις εν λόγω κοινωνικές και πολιτικές δυνάμεις έχει άλλωστε πραγματοποιηθεί και στο παρελθόν - επισήμανε ο κ. Παπανδρέου: υπήρξε σε θέματα που αφορούσαν το Κυπριακό, την Ευρωπαϊκή Ενωση,τις Ελληνοτουρκικές σχέσεις, την ανάδειξη της προστασίας του περιβάλλοντος, τη μάχη για τον εκσυγχρονισμό, τον αγώνα ενάντια στα ναρκωτικά, στα κινήματα "για μια άλλη παγκοσμιοποίηση με τις μη κυβερνητικές οργανώσεις", στη μάχη για μια νέα σχέση ανάμεσα στο κράτος και τον πολίτη.

Εξάλλου, ο κ. Παπανδρέου υπενθύμισε ότι "πάντα το ΠΑΣΟΚ, με τον Ανδρέα Παπανδρέου και τον Κώστα Σημίτη,καλούσε σε συμπόρευση δυνάμεις με διαφορετικές απόψεις και πολιτικές θέσεις, που είχαν παράλληλα σημαντική προσφορά στην πολιτική ζωή του τόπου". Το ΠΑΣΟΚ, είπε ο κ. Παπανδρέου, δεσμεύεται να παραμείνει σταθερό στο πρόγραμμά του, με στόχο τον ισχυρό πολίτη, μια κοινωνία δικαιοσύνης και αλληλεγγύης, ισόρροπη και κοινωνικά δίκαιη ανάπτυξη με αυξημένη προστασία των ασθενέστερων ομάδων.

Ο Μ. ΑΝΔΡΟΥΛΑΚΗΣ

Ο Μ. Ανδρουλάκης ανακοίνωσε τη συμπαράταξη του στην εκλογική μάχη με την κυβερνώσα παράταξη. Ο κ. Ανδρουλάκης τόνισε ότι το μπλοκ των δυνάμεων της κεντροαριστεράς, της αριστεράς και των φιλελευθέρων - συνάντηση για την οποία όπως επεσήμανε ο ίδιος εργάστηκε τα τελευταία 13 χρόνια - μπορεί να απελευθερώσει τις παραγωγικές και δημιουργικές δυνάμεις του τόπου και εξέφρασε τη βεβαιότητα ότι αυτή η συνεργασία θα αλλάξει όλο το πολιτικό σκηνικό.

Αυτή η προσπάθεια, κατά τον κ. Ανδρουλάκη, έχει ως στόχο τη δημιουργία ενός τεράστιου νέου πολυσυλλεκτικού ρεύματος το οποίο μπορεί να είναι ετερογενές κοινωνικά και ιδεολογικά αλλά θα ενοποιείται προγραμματικά. Το ζητούμενο, εξήγησε, είναι να προσανατολίσουμε τις δυνάμεις της αγοράς προς τη διάχυση της ευημερίας σε νέες ευκαιρίες για τους κοινωνικά αδύνατους.

Ταυτόχρονα διέλυσε τις όποιες ανησυχίες λέγοντας ότι το ΠΑΣΟΚ δεν κινδυνεύει από τέτοιου είδους ανοίγματα και πρόσθεσε ότι μια ηγεμονική δύναμη μπορεί να προβαίνει σε τέτοια ανοίγματα και αυτό συνιστά μια ικανότητα να μπορεί να αυτοανανεώνεται και να ηγείται σε ένα ετερογενές κοινωνικά, πολιτικά και ιδεολογικά μπλόκ.

Ο ΚΑΡΑΤΖΑΦΕΡΗΣ

Για την εκλογική συνεργασία του κ. Παπαθεμελή με τη Ν.Δ., ο Πρόεδρος του ΛΑ.Ο.Σ. κ. Γ. Καρατζαφέρης έκανε την ακόλουθη δήλωση:

«Η Νέα Δημοκρατία με τις δύο τελευταίες της μεταγραφές του Στ. Παπαθεμελή και του Ντανιέλ Μπατίστα έδωσε στην προαλειφόμενη νίκη της ...ύψος και χρώμα».

11.500 Αυστριακοί Συνταξιούχοι

ΣΥΝΕΧΕΙΑ ΑΠΟ ΤΗ ΣΕΛ. 1

Απριλίου έως 13 Μαΐου και θα φιλοξενηθούν σε έξι ξενοδοχεία της ΕΣΠΕΡΙΑ Α.Ε. (Στάθης Βασιλάκης).

Ο Δήμος Καλλιθέας θα προσφέρει στους επισκέπτες αυτούς, όπως και πέρυσι, πλούσιο ψυχαγωγικό πρόγραμμα με παραδοσιακές και σύγχρονες μουσικοχορευτικές παραστάσεις. Το τοπικό τουριστικό γραφείο HTS θα προσφέρει επίσης στους πελάτες αυτούς πλούσιο εκδρομικό πρόγραμμα, όπως και πέρυσι.

Το οικονομικό όφελος από την παρουσία των 11.500 αυστριακών στη Ρόδο εκτιμάται, ότι θα ανέλθει στα 7 εκατ. ευρώ.

Αξίζει να σημειωθεί, ότι το τοπικό πρακτορείο καταβάλλει από τώρα προσπάθειες για να εξασφαλίσει τη συνέχιση του προγράμματος, των αυστριακών και για τα επόμενα χρόνια.

Αυτό θα εξαρτηθεί σε μεγάλο βαθμό από την ποιότητα των υπηρεσιών που θα προσφερθούν στους φετινούς επισκέπτες.

Σ' ο,τι αφορά την υπόλοιπη τουριστική κίνηση, τα πράγματα φαίνεται να παίρνουν μιαν αισιόδοξη τροπή από τη μεριά του μεγάλου γερμανικού T.O. REWE TOURISTIK.

Ο διευθυντής του τοπικού πρακτορείου HTS, κ. Παύλος Παπαδόπουλος, ο οποίος παρακολουθεί την κίνηση των κρατήσεων σε εβδομαδιαία βάση, σημειώνει μια διορθωτική - όπως την ονομάζει -εξέλιξη. Ο ίδιος εκτιμά ότι, εάν αυτό συνεχιστεί, η αρνητική μέχρι σήμερα κατάσταση στις κρατήσεις, θα μηδενιστεί πιθανότατα μέχρι την έναρξη της σεζόν. Τα στοιχεία του κ. Παπαδόπουλου, πρέπει να διευκρινιστεί, αναφέρονται στη γερμανική και την αυστριακή αγορά.

Η ομιλία Παπανδρέου

ΣΥΝΕΧΕΙΑ ΑΠΟ ΤΗ ΣΕΛ. 1

* Η ομιλία θα γίνει στις 7.30 το βράδυ, από εξέδρα που θα στηθεί δίπλα από το κουβούκλιο της Φιλαρμονικής.

ΟΠΩΣ ΕΓΙΝΕ γνωστό, ο Γιώργος Παπανδρέου θα έρθει στη Ρόδο νωρίς το απόγευμα, αεροπορικώς από την Αθήνα και κατά τη διαδρομή προς την πόλη θα σταματήσει στην Κρεμαστή και Ιαλυσό.

* Υπάρχει ένα ενδεχόμενο - και εφόσον υπάρχει χρόνος - ο αρχηγός του ΠΑ.ΣΟ.Κ. να πραγματοποιήσει επίσκεψη και σε Δήμο της ανατολικής πλευράς, πιθανόν στον Αρχάγγελο.

ΣΤΗ ΡΟΔΟ θα διανυκτερεύσει ο Γιώργος Παπανδρέου και το βράδυ της Τρίτης θα μεταβεί στο κέντρο «Στούντιο 53» (πρώην κινηματογράφος «Ολύμπια»), όπου θα συναντήσει και θα συζητήσει με νέους της Ρόδου.

* Σύμφωνα με τις πληροφορίες, η επίσκεψη Παπανδρέου στα νησιά Κω και Κάλυμνο, δεν πρόκειται να γίνει την ίδια ημέρα, όπως αρχικά είχε προγραμματιστεί, δεδομένου ότι την ερχόμενη Τρίτη η Μετεωρολογία προβλέπει σφοδρή κακοκαιρία, οπότε αποφασίστηκε να υπάρξει αναβολή και να καθοριστεί μια νέα ημερομηνία.

Προμήθευε με ναρκωτικά

ΣΥΝΕΧΕΙΑ ΑΠΟ ΤΗ ΣΕΛ. 1

Δίωξης Ναρκωτικών, δύο νεαροί χρήστες, ηλικίας 24 και 26 χρόνων, οι οποίοι παρελάμβαναν από γραφείο ταχυμεταφορών φάκελο που περιείχε συνταγές χορήγησης ναρκωτικών φαρμάκων και 1 γραμμάριο ηρωίνη. Οπως προέκυψε από την ανάκριση, τις συνταγές τις χορηγούσε ο ειδικευόμενος γιατρός του Νοσοκομείου «Ευαγγελισμός», καθώς και τα ναρκωτικά, με το αζημίωτο.

ΕΠΙΣΗΣ προέκυψε ότι την προηγούμενη μέρα οι δύο συλληφθέντες ταχυδρόμησαν στο γιατρό φάκελο που περιείχε τρία χάπια που τους είχαν χορηγηθεί από το Νοσοκομείο, στα πλαίσια προγράμματος απεξάρτησης.

* Σε βάρος των συλληφθέντων σχηματίστηκε δικογραφία, προκειμένου να οδηγηθούν στον Εισαγγελέα, ενώ αναζητείται στην Αθήνα ο ειδικευόμενος γιατρός.

Η ΥΠΟΘΕΣΗ θεωρείται ιδιαίτερα σοβαρή και δείχνει το μέγεθος του προβλήματος, καθώς και το ότι τα ναρκωτικά διακινούνται μέσω ταχυμεταφορών με μεγάλη ευκολία.

ΠΡΟΣΚΛΗΣΗ

Αγαπητοί συνάδελφοι ξυλουργοί
την Παρασκευή 13 Φεβρουαρίου
και ώρα 7.30 μ.μ.
θα γίνει συγκέντρωση
στο «ΑΚΤΑΙΟΝ».

Τα θέματα που θα συζητηθούν είναι σοβαρά και παρακαλούμε να μην απουσιάσει κανείς.

2506-13/2

ΙΑΤΡΙΚΗ ΑΝΑΚΟΙΝΩΣΗ
Ο ΟΔΟΝΤΙΑΤΡΟΣ
ΜΗΝΑΣ Γ. ΜΑΛΛΙΑΡΑΚΗΣ
πτυχιούχος Α.Π. Θεσσαλονίκης
ΔΕΧΕΤΑΙ: Δευτέρα - Παρασκευή: 09.00 - 13.30 & 17.30-21.00
Σάββατο 10.00-13.30
Μ. ΚΩΝΣΤΑΝΤΙΝΟΥ 18 Β - 2ος όροφος
Τηλ. 22410/34306 και κιν. 6972185643
7706-15/2

ΑΝΑΚΟΙΝΩΣΗ
ΣΙΑΓΚΑ ΚΩΝΣΤΑΝΤΙΝΑ
ΨΥΧΟΛΟΓΟΣ
Απόφοιτος Αριστοτελείου Πανεπιστημίου Θεσσαλονίκης
Τηλ. 6936 261736
ΚΥΠΡΙΩΤΗ ΑΛΕΞΙΑ
ΨΥΧΟΛΟΓΟΣ ΥΓΕΙΑΣ
Απόφοιτος Πανεπιστημίου Κρήτης
MSC Surrey University of England
Τηλ. 6944 717520
Δέχονται κατόπιν ραντεβού
Στεφ. Καζούλη 18, 1ος όροφος
Τηλ. 22410 22102
2433-17/2

ΓΕΩΡΓΙΟΣ ΦΙΛ. ΔΙΑΚΟΝΙΚΟΛΑΟΥ
ΧΕΙΡΟΥΡΓΟΣ - ΟΔΟΝΤΙΑΤΡΟΣ
Αριστοτελείου Παν/μίου Θεσσαλονίκης
Δέχεται :
Δευτ - Παρασκευή 09.00 - 13.00
και 17.00 - 21.00
Σάββατο: 09.00 - 13.00
(κατόπιν ραντεβού)
Οδός: Στ. Καζούλη 18 Ρόδος
Τηλ. - Φαξ: 22410 32678,
κιν. 6945040049
7918-15/2

Η ΚΙΝΗΣΗ ΤΩΝ ΥΠΟΨΗΦΙΩΝ ΒΟΥΛΕΥΤΩΝ

Ο Γ. ΝΙΚΗΤΙΑΔΗΣ

Στα εγκαίνια του αστυνομικού σταθμού του αεροδρομίου της Κω παραβρέθηκε προχθές Τρίτη ο υποψήφιος βουλευτής του ΠΑΣΟΚ κ. Γιώργος Νικητιάδης. Κατά τη διάρκεια των εγκαινίων του αστυνομικού σταθμού και της κοπής της πίτας που ακολούθησε ο αερολιμενάρχης Κω κ. Στουφής ανακοίνωσε την αναβάθμιση του αεροδρομίου σε πρώτης κατηγορίας.

Ο αερολιμενάρχης κατά την σύντομη ομιλία του έκανε ιδιαίτερη αναφορά στον κ. Γιώργο Νικητιάδη ευχαριστώντας τον για τις συνεχείς προσπάθειες που κατέβαλε, ώστε να επιτευχθεί η αναβάθμιση της κατηγορίας του αεροδρομίου.

Στη συνέχεια ο υποψήφιος βουλευτής του ΠΑΣΟΚ παραχώρησε συνέντευξη τύπου στα ΜΜΕ της Κω κατά την οποία αναφέρθηκε στην ανάδειξη του κ. Γιώργου Παπανδρέου στην προεδρία του ΠΑΣΟΚ και στη σημασία της νέας διαδικασίας που ακολουθήθηκε, καθώς και στις τρέχουσες πολιτικές εξελίξεις.

Ερωτηθείς σχετικά ο κ. Γιώργος Νικητιάδης για τη συνεργασία των κ. Ανδρέα Ανδριανόπουλου, Στέφανου Μάνου και Μίμη Ανδρουλάκη με το κυβερνών κόμμα για τις προσεχείς βουλευτικές εκλογές δήλωσε τα εξής:

«Μέρα με την ημέρα καταδεικνύεται όλο και περισσότερο η υπεροχή του ΠΑΣΟΚ η οποία και θα το οδηγήσει σε βέβαια νίκη, στις επικείμενες βουλευτικές εκλογές της 7ης Μαρτίου. Πολιτικά στελέχη με εντιμότητα και βελτνεκές όπως του Ανδρέα Ανδριανόπουλου, του Στέφανου Μάνου και του Μίμη Ανδρουλάκη, μπορούν να συνεισφέρουν στην επίτευξη των κοινών στόχων του ΠΑΣΟΚ και της δημοκρατικής μας παράταξης».

Ο κ. Νικητιάδης σήμερα πραγματοποίησε περιοδεία αρχικά στο Ζηπάρι όπου έγινε δεκτός με ιδιαίτερο ενθουσιασμό από τους κατοίκους και είχε την ευκαιρία να συνομιλήσει μαζί τους για τα προβλήματα που τους απασχολούν. Στη συνέχεια μετέβη στο Πυλί όπου και εκεί έτυχε θερμής υποδοχής κατά τη διάρκεια των επισκέψεων που πραγματοποίησε σε καταστήματα και σπίτια της περιοχής.

Κατά τη διάρκεια ειδικής εκδήλωσης με θέμα «Προβλήματα των Μικρομεσαίων επιχειρήσεων και οι επιπτώσεις από την εισβολή των πολυκαταστημάτων» που πραγματοποίησε το παράρτημα του Εμπορικού και Βιομηχανικού Επιμελητηρίου της Κω, είχε την ευκαιρία να συζητήσει με τους εκπροσώπους του εμπορικού κόσμου για τα προβλήματα που απασχολούν τον εμπορικό κόσμο της περιοχής στο συγκεκριμένο τομέα και τα οποία από καιρό παρακολουθεί και ο κ. Νικητιάδης.

Σήμερα Πέμπτη (12-02-04) ο κ. Νικητιάδης θα βρίσκεται στη Ρόδο όπου και θα συνεχίσει τις επαφές του.

Ο Φ. ΚΩΣΤΟΠΟΥΛΟΣ

Επίσκεψη στα δημοτικά διαμερίσματα Δαματριάς και Παστίδας του Δήμου Πεταλούδων πραγματοποίησε προχθές το απόγευμα ο υποψήφιος βουλευτής κ. Φώτης Κωστόπουλος.

Κατά τη διάρκεια των συναντήσεων που είχε με τοπικούς εκπροσώπους παράγοντες και κατοίκους της περιοχής συζήτησε και αντάλλαξε μαζί τους απόψεις για τα ζητήματα που τους απασχολούν και γενικότερα για την τρέχουσα πολιτική κατάσταση και πραγματικότητα.

Ο κ. Κωστόπουλος τους διαβεβαίωσε ότι θα είναι πάντα αρωγός στις προσπάθειες της δημοτικής αρχής για την ανάπτυξη του τόπου και την επίλυση των όποιων προβλημάτων αντιμετωπίζει. Η γνώση και η εμπειρία εξάλλου που έχει από την επί σειρά ετών ενασχόλησή του στην Τοπική Αυτοδιοίκηση Α' και Β' βαθμού, αλλά και η αμέριστη υποστήριξή του σε όποιο δήμο του έχει ζητηθεί, εξασφαλίζει κάτι τέτοιο.

Οπως υπογράμμισε μάλιστα στους πολίτες «και ως βουλευτής θα εργαστεί όπως έκανε πάντα γι αυτά που πιστεύει και οραματίζεται για τον κάθε τόπο χωριστά και τη Δωδεκάνησο γενικότερα».

Ο Δ. ΤΑΥΛΑΡΙΟΣ

Τα προβλήματα που αντιμετωπίζει η Επαρχία Καλύμνου, η οποία περιλαμβάνει τα περισσότερα νησιά σε σχέση με τις άλλες επαρχίες του νομού μας, συζήτησε χθες ο υποψήφιος βουλευτής της Νέας Δημοκρατίας Δρόσος Ταυλάριος, κατά την επίσκεψή του στη Λέρο.

Μιλώντας με φορείς και κατοίκους του νησιού, ο κ. Ταυλάριος τόνισε ιδιαίτερα την ανάγκη συγκρότησης ενός ολοκληρωμένου προγράμματος ανάπτυξης της Επαρχίας Καλύμνου.

Ο κ. Ταυλάριος δεσμεύτηκε ότι αν οι κάτοικοι των νησιών αυτών του δώσουν την ευκαιρία να εκπροσωπήσει την Επαρχία Καλύμνου στη Βουλή, θα δώσει όλες του τις δυνάμεις ώστε να συγκροτηθεί το ολοκληρωμένο πρόγραμμα ανάπτυξης της Επαρχίας.

Χθες Τετάρτη, ο κ. Ταυλάριος επισκέφθηκε την Πάτμο και θα είχε επαφές και συζητήσεις με τους κατοίκους και τις αρχές του νησιού.

Σήμερα Πέμπτη, ο κ. Ταυλάριος θα περιοδεύσει στην Κάλυμνο.

Ο Β.ΧΡΥΣΗΣ

Ο υποψήφιος βουλευτής της Νέας Δημοκρατίας Βασίλης Χρύσης προχθές Τρίτη 10 Φεβρουαρίου το απόγευμα παραβρέθηκε και μίλησε σε εκδήλωση για τους κατοίκους της συνοικίας της Ανάληψης.

Χθες (Τετάρτη 11 Φεβρουαρίου) το πρωΐ ο υποψήφιος βουλευτής της Νέας Δημοκρατίας Βασίλης Χρύσης μετέβη στα γραφεία της ΔΕΥΑΡ και του Τμήματος Μεταφορών της Νομαρχιακής Αυτοδιοίκησης Δωδεκανήσου, όπου μίλησε στους εργαζομένους και συζήτησε μαζί τους τα προβλήματα που τους απασχολούν.

ΑΔΕΛΦΟΤΗΤΑ ΟΛΥΜΙΤΩΝ ΡΟΔΟΥ
«Η ΒΡΥΚΟΥΣ»
ΠΡΟΣΚΛΗΣΗ
Η Αδελφότητα Ολυμπιτών Ρόδου «Η ΒΡΥΚΟΥΣ» διοργανώνει την ετήσια χοροεσπερίδα της, την ερχόμενη Παρασκευή - 13 Φεβρουαρίου - στην αίθουσα «ESPEROS VILLAGE» στις 19.30.
Σας προσκαλούμε να περάσουμε μαζί ένα ευχάριστο αποκριάτικο βράδυ με καλό φαγητό, καλή μουσική και χορό.
Τα έσοδα της εκδήλωσης θα διατεθούν για τη συνέχιση των εργασιών ανέγερσης του Ενοριακού ιερού Ναού του Αρχαγγέλου Μιχαήλ στ' Ασγούρου, τον οποίον κατασκευάζει η Αδελφότητά μας.
Σας περιμένουμε όλους. Η παρουσία σας θα μας τιμήσει ιδιαίτερα.
Για το Διοικητικό Συμβούλιο
Ο πρόεδρος Μανώλης Νικ. Διακομανώλης
Η γραμματέα Αννα Καρανικόλα
Τιμή εισιτηρίου:
Ενήλικες 25 ευρώ • Παιδιά μέχρι 12 ετών 12,50 ευρώ
Τηλ. επικοινωνίας 22410 65515 και 22410 61668
ΧΛ-13/2

Δ.Α.Ν.Ε. SEA LINE
ΔΩΔΕΚΑΝΗΣΙΑΚΗ ΑΝΩΝΥΜΗ ΝΑΥΤΙΛΙΑΚΗ ΕΤΑΙΡΙΑ
Αυστραλίας 92 - Τηλ. 22410 43150
Δρομολόγια
Αναχωρήσεις από ΡΟΔΟ
4/2/04 Τετάρτη
ΠΑΤΜΟΣ 15.00 Σύμη - Κω -Κάλυμνο - Αστυπάλαια - Πειραιά
5/2/04 Πέμπτη
ΡΟΔΟΣ 15.00 Κω - Κάλυμνο - Λέρο - Πάτμο -Πειραιά
6/2/04 Παρασκευή
ΠΑΤΜΟΣ 15.00 Κω - Κάλυμνο - Λέρο -Λειψοί - Πάτμο - Πειραιά
7/2/04 Σάββατο
ΡΟΔΟΣ 15.00 Τήλο- Κω - Κάλυμνο - Λέρο - Πάτμο - Πειραιά
8/2/04 Κυριακή
ΠΑΤΜΟΣ 14.00 Νίσυρο - Κω -Κάλυμνο - Λέρο -Πάτμο -Πειραιά
9/2/04 Δευτέρα
10/2/04 Τρίτη
ΡΟΔΟΣ 15.00 Κω -Κάλυμνο - Λέρο -Πάτμο -Πειραιά
11/2/04 Τετάρτη
ΠΑΤΜΟΣ 15.00 Σύμη - Κω -Κάλυμνο - Αστυπάλαια - Πειραιά
12/2/04 Πέμπτη
ΡΟΔΟΣ 15.00 Κω - Κάλυμνο - Λέρο - Πάτμο -Πειραιά
13/2/04 Παρασκευή
ΠΑΤΜΟΣ 15.00 Κω - Κάλυμνο - Λέρο -Λειψοί - Πάτμο - Πειραιά
14/2/04 Σάββατο
ΡΟΔΟΣ 15.00 Τήλο- Κω - Κάλυμνο - Λέρο - Πάτμο - Πειραιά
15/2/04 Κυριακή
ΠΑΤΜΟΣ 14.00 Νίσυρο - Κω -Κάλυμνο - Λέρο -Πάτμο -Πειραιά
X4415-29/2

Το Σάββατο η πρεμιέρα του έργου «Το Σκλαβί»

ΑΝΕΒΑΙΝΕΙ ΑΠΟ ΤΟ ΔΗΠΕΘΕ ΡΟΔΟΥ

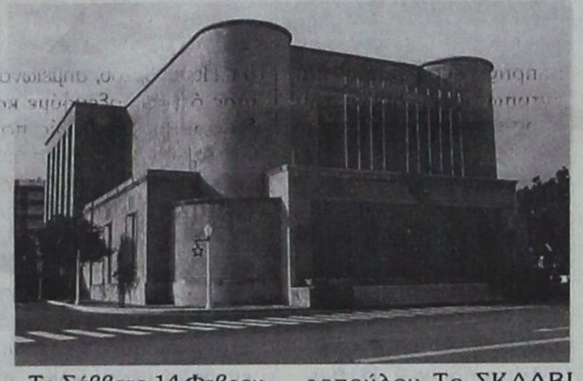

Το Σάββατο 14 Φεβρουαρίου, στις 8μ.μ. θα δοθεί η επίσημη πρεμιέρα για το έργο της Ξένιας Καλογεροπούλου Το ΣΚΛΑΒΙ που ανεβαίνει από το ΔΗ.ΠΕ.ΘΕ. Ρόδου.

Πριν από την παράσταση, στις 7μ.μ. θα πραγματοποιηθούν τα εγκαίνια έκθεσης θεατρικής αφίσας με θέμα τα έργα «ΣΚΛΑΒΙ» και «ΔΥΟ ΘΕΟΙ» που ανεβαίνουν στο ΔΗ.ΠΕ.ΘΕ.

Η έκθεση λειτουργεί στο φουαγιέ του θεάτρου τις ημέρες των παραστάσεων.

Τα έργα σχεδίασαν μαθητές των τμημάτων Γ'ΣΧ, ΑΕΤ1 και Β'ΣΧ του 1ου ΤΕΕ Ρόδου, υπό την επίβλεψη της καθηγήτριας Ελένης Ζαφειρίου και είναι το αποτέλεσμα εκπαιδευτικού προγράμματος του ΔΗ.ΠΕ.ΘΕ. Ρόδου σε συνεργασία με το 1ο ΤΕΕ.

ΑΡΧΩΝ ΣΑΜΑΡΤΖΗΣ ΑΕΤΕΒΕ
Από το 1980
23 ΧΡΟΝΙΑ ΜΟΝΩΣΕΙΣ
ΜΟΝΩΣΕΙΣ ΤΑΡΑΤΣΩΝ
ΠΡΟΣΦΟΡΑ ΜΟΝΩΤΙΚΟΥ 12 kg ΜΟΝΟ με 30 ευρώ με ΦΠΑ
ΠΡΟΣΦΟΡΑ ΑΚΡΥΛΙΚΟ 15 kg ΜΟΝΟ με 19 ευρώ με ΦΠΑ
X4407-29/2
ΔΙΑΘΕΣΗ: ΑΡΧΩΝ ΣΑΜΑΡΤΖΗΣ ΑΕΤΕΒΕ
ΜΟΝΩΣΕΙΣ - ΣΤΕΓΑΝΩΣΕΙΣ
ΚΑΤΑΣΤΗΜΑΤΑ
1) Ερυθρού Σταυρού 21 - Τηλ.: 22410 23030/32054 Ρόδος 85100
2) Ικαρου & Λαοδικείας - Τηλ.: 22410 20021 Ρόδος 85100
ΚΙΝΗΤΟ: 6944 502033

ΟΙΚΟΔΟΜΙΚΕΣ ΕΠΙΧΕΙΡΗΣΕΙΣ
ΔΙΑΚΟΓΕΩΡΓΙΟΥ ΚΑΛΛΙΣΤΟΣ
ΕΘΝ.ΑΝΤΙΣΤΑΣΕΩΣ 11 (πρώην Αννης Μαρίας)
ΠΩΛΗΣΕΙΣ ΔΙΑΜΕΡΙΣΜΑΤΩΝ - ΚΑΤΑΣΤΗΜΑΤΑ - ΑΠΟΘΗΚΕΣ - ΑΝΤΑΛΛΑΓΕΣ ΑΚΙΝΗΤΩΝ - ΑΓΟΡΕΣ ΟΙΚΟΠΕΔΩΝ
ΑΝΑΛΑΜΒΑΝΟΥΜΕ ΑΝΤΙΠΑΡΟΧΕΣ
ΠΩΛΟΥΝΤΑΙ διαμερίσματα λουξ κατασκευής, με απεριόριστη θέα. Τα διαμερίσματα διαθέτουν θωρακισμένες πόρτες - εντοιχισμένες κουζίνες - ντουλάπες - εντοιχισμένο νιπτήρα με ντουλάπι - κεντρική θέρμανση αυτόνομη - ανοιγόμενα ανακλινόμενα κουφώματα με διπλά τζάμια, σίτες, ρολά - υδραυλικό ασανσέρ - τριφασικό ρεύμα.
Ολοι οι χώροι σπατουλαριστοί - εσωτερικές πόρτες MDF με σχέδιο
ΔΙΑΜΕΡΙΣΜΑΤΑ ΕΠΙ ΤΗΣ:
Χρ. Φέσσα (κάθετος Αποστ. Παύλου), 90τ.μ. τριάρια
Επίσης οροφοδιαμερίσματα των 90 τ.μ. (οικοδομή μόνο τριών διαμερισμάτων)
ΟΙΚΟΔΟΜΗ Πτολεμαίων και Χρ. Φέσσα των 117-125τ.μ.
ΟΙΚΟΔΟΜΗ υπό ανέγερση επί της οδού Ρήγα Φερραίου στο πάρκο Διαμερίσματα τριάρια - τεσσάρια
ΟΙΚΟΔΟΜΗ υπό ανέγερση επί της οδού Κ. Παλαιολόγου και Θεοτοκοπούλου. Διαμερίσματα δυάρια - τριάρια - τεσσάρια- καταστήματα
Επί της οδού Β. Ηρακλείου οικοδομή τεσσάρων διαμερισμάτων οροφοδιαμερισμάτα των 133τ.μ. Η οικοδομή έχει πυλωτή για πάρκινγκ
ΓΡΑΦΕΙΑ - ΙΑΤΡΕΙΑ:
- Επί της οδού Μ. Κωνσταντίνου και Κων/νου Παλαιολόγου των 80τ.μ.
- Επί της οδού Κων/νου Παλαιολόγου και Θεοτοκόπουλου 60-80 τ.μ.
- Επί της οδού Ρήγα Φερραίου στο πάρκο, 60-80-100τ.μ.
ΚΑΤΑΣΤΗΜΑΤΑ
- Επί της οδού Κ. Παλαιολόγου και Θεοτοκοπούλου των 60-80-100τ.μ.
- Επί της οδού λεωφόρου Καλλιθέας (Καρεδιόνερο) 90τ.μ.
ΑΠΟΘΗΚΕΣ
- Πλησίον Στέλιου Κυπαίου των 130τ.μ.
- Στη λεωφόρο Καλλιθέας (Καρεδιόνερο) των 80-300τ.μ.
Οι πωλήσεις μπορούν να γίνουν και με όλα τα δάνεια τραπεζών και οργανισμών/.
Αναλαμβάνουμε ΑΝΤΙΠΑΡΟΧΕΣ και ΑΓΟΡΕΣ ΟΙΚΟΠΕΔΩΝ
Δεχόμαστε ανταλλαγές σαν/πτων
ΠΛΗΡΟΦΟΡΙΕΣ:
ΔΙΑΚΟΓΕΩΡΓΙΟΥ ΚΑΛΛΙΣΤΟΣ
Τηλ.. 29318 - 34598- Τηλ.. 78501 - 78502
X4408-29/2

Ανακαλύψτε με τα Blue Star Ferries το καλύτερο ταξίδι!
Blue Star Ferries
ΠΡΟΣ ΠΕΙΡΑΙΑ

ΑΝΑΧΩΡΗΣΗ ΑΠΟ							ΑΦΙΞΗ ΠΕΙΡΑΙΑ
ΡΟΔΟ	ΚΩ	ΛΕΡΟ	ΠΑΤΜΟ	ΜΥΚΟΝΟ	ΣΥΡΟ	ΑΜΟΡΓΟ/ΚΑΤΑΠΟΛΑ	
ΤΡΙΤΗ 20:00	ΤΡΙΤΗ 22:55	---	---	ΤΕΤΑΡΤΗ 03:30	---	---	ΤΕΤΑΡΤΗ 07:20
ΠΕΜΠΤΗ 20:00	ΠΕΜΠΤΗ 22:55	---	---	---	ΠΑΡΑΣΚΕΥΗ 03:45	---	ΠΑΡΑΣΚΕΥΗ 07:05
ΣΑΒΒΑΤΟ 10:00	ΣΑΒΒΑΤΟ 12:50	---	---	---	---	ΣΑΒΒΑΤΟ 16:20	ΣΑΒΒΑΤΟ 21:30
ΚΥΡΙΑΚΗ 18:30	ΚΥΡΙΑΚΗ 21:25	ΚΥΡΙΑΚΗ 23:05	ΔΕΥΤΕΡΑ 00:15	---	ΔΕΥΤΕΡΑ 03:45	---	ΔΕΥΤΕΡΑ 07:05

ΑΝΕΚΤΕΛΕΣΤΑ ΔΡΟΜΟΛΟΓΙΑ: 25/12/03, 01/01/04, 11/04/04 (αναχώρηση από Ρόδο 18:30 για Πειραιά).
ΑΠΟ ΠΕΙΡΑΙΑ

ΑΝΑΧΩΡΗΣΗ ΑΠΟ ΠΕΙΡΑΙΑ	ΑΦΙΞΗ						
	ΣΥΡΟ	ΜΥΚΟΝΟ	ΑΜΟΡΓΟ/ΚΑΤΑΠΟΛΑ	ΠΑΤΜΟ	ΛΕΡΟ	ΚΩ	ΡΟΔΟ
ΔΕΥΤΕΡΑ 20:00	ΔΕΥΤΕΡΑ 23:20	---	---	---	---	ΤΡΙΤΗ 04:10	ΤΡΙΤΗ 07:10
ΤΕΤΑΡΤΗ 20:00	ΤΕΤΑΡΤΗ 23:20	---	---	---	---	ΠΕΜΠΤΗ 04:10	ΠΕΜΠΤΗ 07:10
ΠΑΡΑΣΚΕΥΗ 20:00	---	ΠΑΡΑΣΚΕΥΗ 23:50	---	---	---	ΣΑΒΒΑΤΟ 04:20	ΣΑΒΒΑΤΟ 07:15
ΣΑΒΒΑΤΟ 23:30	---	---	ΚΥΡΙΑΚΗ 04:45	ΚΥΡΙΑΚΗ 07:00	ΚΥΡΙΑΚΗ 08:10	ΚΥΡΙΑΚΗ 09:50	ΚΥΡΙΑΚΗ 12:45

ΑΝΕΚΤΕΛΕΣΤΑ ΔΡΟΜΟΛΟΓΙΑ: 24/12/03, 31/12/03, 10/04/04 (αναχώρηση από Πειραιά 23:30 για Ρόδο).
SKEVO'S TRAVEL AGENCY
ΚΑΝΤΕ ΚΡΑΤΗΣΗ ΤΩΡΑ!
ΠΛΗΡΟΦΟΡΙΕΣ ΚΑΙ ΚΡΑΤΗΣΕΙΣ ΘΕΣΕΩΝ ΣΤΟΝ ΤΑΞΙΔΙΩΤΙΚΟ ΣΑΣ ΠΡΑΚΤΟΡΑ Ή SKEVO'S TRAVEL AGENCY: ΑΜΕΡΙΚΗΣ 111, ΡΟΔΟΣ, ΤΗΛ. ΚΡΑΤΗΣΕΩΝ ΕΠΙΒΑΤΩΝ ΚΑΙ Ι.Χ.: 22410-22461, 22410-75655, 22410-75310, ΤΗΛ. ΚΡΑΤΗΣΕΩΝ ΦΟΡΤΗΓΩΝ: 22410-76600
X4423-29/2

GA FERRIES

ΤΑΞΙΔΕΨΤΕ ΜΕ ΤΟ ΝΕΟ ΜΑΣ ΠΛΟΙΟ

Ε/Γ-Ο/Γ ΑΝΘΗ ΜΑΡΙΝΑ

Γρήγορα - Ανετα - Ευχάριστα

ΜΟΝΟ ΣΕ 13 ΩΡΕΣ!!!

Από Ρόδο προς Πειραιά
Κάθε ΤΡΙΤΗ - ΠΕΜΠΤΗ - ΣΑΒΒΑΤΟ

Από Πειραιά προς Ρόδο
Κάθε ΔΕΥΤΕΡΑ - ΤΕΤΑΡΤΗ - ΠΑΡΑΣΚΕΥΗ

ΠΡΟΣΦΟΡΑ
ΟΛΑ ΤΑ ΕΙΣΙΤΗΡΙΑ ΣΕ ΜΙΣΗ ΤΙΜΗ

ΕΠΙΒΑΤΗΣ	16,90 ευρώ
Ι.Χ.	44,60 ευρώ

ΕΚΔΟΣΕΙΣ ΕΙΣΙΤΗΡΙΩΝ ΣΕ ΟΛΑ ΤΑ ΤΑΞΙΔΙΩΤΙΚΑ ΠΡΑΚΤΟΡΕΙΑ

Κεντρικό πρακτορείο

TSAGARIS TRAVEL

Ακτή Σαχτούρη 5

Τηλ.: 22410 36170, 28597, 35066, 30406

FAX: 22410 39839

X4417-29/2

Zorpidis

Σας γνωρίζουμε ότι το Ε/Γ - Ο/Γ «ΙΕΡΑΠΕΤΡΑ Λ.» θα παραμείνει σε ακινησία από 12/2 έως 5/3/04, λόγω εκτέλεσης εγ ασιών ετήσιας επιθεώρησης και δεξαμενισμού.

Τα δρομολόγια θα εκτελούνται ως ακολούθως:

F/B ΙΕΡΑΠΕΤΡΑ Λ.

Τετάρτη 11/2/04 από Ρόδο για: Χάλκη 06.35-06.45, Διαφάνι 08.35 - 08.45, Κάρπαθο 09.45 - 10.00, Κάσο 11.20 - 11.40, Σητεία 14.00 - 14.30, Ηράκλειο 17.30 - 18.15, Μήλος 00.25 - 00.45, Πειραιάς 05.40, ΕΝΑΡΞΗ ΑΚΙΝΗΣΙΑΣ

ΒΙΤΣΕΤΖΟΣ ΚΟΡΝΑΡΟΣ

Πέμπτη 12/2/04 από Ρόδο για Καστελλόριζο 16.00 - 16.15, Ρόδο 20.15

Πέμπτη 12/2/04 από Ρόδο 04.30 για Χάλκη 06.35-06.45, Διαφάνι 08.35 - 08.45, Κάρπαθο 09.45 - 10.00, Κάσο 11.20 - 11.40, Σητεία 14.20 - 15.30, Αγ. Νικόλαο 17.00 - 17.45, Θήρα 22.05 - 22.15, Μήλο 01.30 - 01.45, Πειραιάς 06.40

Σάββατο 14/2/04 από Ρόδο 20.00 για Καστελλόριζο: 24.00 - 00.15, Ροδο 04.15

Κυριακή 15/2/2004 Από Ρόδο 04.30 για Χάλκη 06.35-06.45, Διαφάνι 08.35 - 08.45, Κάρπαθο 09.45 - 10.00, Κάσο 11.50 - 12.00, Σητεία 14.30 - 15.30, Αγ. Νικόλαο 17.00 - 18.00, Μήλο 01.00 - 01.15, Πειραιάς 06.15

Τρίτη 17/2/2004 Από Ρόδο 20.00 για Καστελλόριζο 24.00 - 00.15, Ρόδος 04.15

Τετάρτη 18/2/2004 Από Ρόδο 07.00 για Χάλκη09.05 - 09.15, Διαφάνι11.00 - 11.10, Κάρπαθο 12.00 - 12.15, Κάσο 13.30 - 13.40, Σητεία 16.10 - 16.30, Κάσο 19.00 - 19.10, Κάρπαθο 20.30 - 20.40, Διαφάνι 21.30 - 21.40, Χάλκη 23.30 - 23.40, Ρόδο - 01.40

Πέμπτη 19/2/04 από Ρόδο 04.30 για Χάλκη 06.35-06.45, Διαφάνι 08.35 - 08.45, Κάρπαθο 09.45 - 10.00, Κάσο 11.20 - 11.40, Σητεία 14.20 - 15.30, Αγ. Νικόλαο 17.00 - 17.45, Θήρα 22.05 - 22.15, Μήλο 01.30 - 01.45, Πειραιάς 06.40

Σάββατο 21/2/04 από Ρόδο 20.00 για Καστελλόριζο: 24.00 - 00.15, Ροδο 04.15

Κυριακή 22/2/2004 Από Ρόδο 12.00 για Καστελλόριζο 16.00 - 16.15, Ρόδος 20.15

Δευτέρα 23/2/04 (Καθαρή Δευτέρα) από Ρόδο 04.30 για Χάλκη 06.35-06.45, Διαφάνι 08.35 - 08.45, Κάρπαθο 09.45 - 10.00, Κάσο 11.50 - 12.00, Σητεία 14.30 - 15.30, Αγ. Νικόλαο 17.00 - 18.00, Μήλο 01.00 - 01.15, Πειραιάς 06.15.

Τετάρτη 25/2/2004 Από Ρόδο 20.00 για Καστελλόριζο 24.00 - 00.15, Ρόδος 04.15

Πέμπτη 26/2/04 από Ρόδο 04.30 για Χάλκη 06.35-06.45, Διαφάνι 08.35 - 08.45, Κάρπαθο 09.45 - 10.00, Κάσο 11.20 - 11.40, Σητεία 14.20 - 15.30, Αγ. Νικόλαο 17.00 - 17.45, Θήρα 22.05 - 22.15, Μήλο 01.30 - 01.45, Πειραιάς 06.40

Σάββατο 28/2/04 από Ρόδο 20.00 για Καστελλόριζο: 24.00 - 00.15, Ροδο 04.15

Κυριακή 29/2/2004 Από Ρόδο 04.30 για Χάλκη 06.35-06.45, Διαφάνι 08.35 - 08.45, Κάρπαθο 09.45 - 10.00, Κάσο 11.50 - 12.00, Σητεία 14.30 - 15.30, Αγ. Νικόλαο 17.00 - 18.00, Μήλο 01.00 - 01.15, Πειραιάς 06.15

Τρίτη 2/3/2004 Από Ρόδο 20.00 για Καστελλόριζο 24.00 - 00.15, Ρόδος 04.15

Τετάρτη 3/3/04 από Ρόδο 04.30 για Χάλκη 06.35-06.45, Διαφάνι 08.35 - 08.45, Κάρπαθο 09.45 - 10.00, Κάσο 11.40 - 12.00, Σητεία 1430 - 15.30, Αγ. Νικόλαο 17.00 - 17.45, Θήρα 22.05 - 22.15, Μήλο 01.30 - 01.45, Πειραιάς 06.40

ΠΛΗΡΟΦΟΡΙΕΣ: Αλεξ. Διάκου 38
Τηλ. 22410 20625, 30054

X4427-29/2

Στο παράρτημα του Γεωτεχνικού Επιμελητηρίου

Απροκάλυπτη κομματικοποίηση

ΚΑΤΑΓΓΕΛΙΕΣ ΑΠΟ ΤΟΥΣ ΓΕΩΤΕΧΝΙΚΟΥΣ ΓΙΑ ΤΟ ΑΙΓΑΙΟ

Μετά τη συνεδρίαση της 9-2-2004 για την συγκρότηση σε σώμα της Διοικούσας Επιτροπής του Παραρτήματος Αιγαίου του ΓΕΩΤΕ.Ε, η παράταξη ΓΕΩΤΕΧΝΙΚΟΙ ΓΙΑ ΤΟ ΑΙΓΑΙΟ διαχωρίζει πλήρως τη θέση της από τις ενέργειες της ΔΑΚΕ Γεωτεχνικών, που επιχείρησε την απροκάλυπτη κομματικοποίηση του θεσμού του Επιμελητηρίου αποκλείοντας κάθε άλλη άποψη από το Προεδρείο του Παραρτήματος Αιγαίου του ΓΕΩΤ.Ε.Ε.

Η παράταξη ΓΕΩΤΕΧΝΙΚΟΙ ΓΙΑ ΤΟ ΑΙΓΑΙΟ, εξέλεξε στη νέα Διοικούσα Επιτροπή 5 μέλη (σε σύνολο 11) τα οποία προσήλθαν στην συνεδρίαση με πνεύμα συνεργασίας για την από κοινού αντιμετώπιση των προβλημάτων των Γεωτεχνικών και πρότεινε την συμμετοχή ενός εκπροσώπου της στο πενταμελές Προεδρείο.

Υπενθυμίζεται ότι κατά την προηγούμενη θητεία όταν η παράταξη ΓΕΩΤΕΧΝΙΚΟΙ ΓΙΑ ΤΟ ΑΙΓΑΙΟ, διέθετε απόλυτη πλειοψηφία (έξι μελών έναντι τεσσάρων της ΔΑΚΕ) επιδιώκοντας την συμμετοχή όλων χωρίς αποκλεισμούς, είχε παραχωρήσει στη ΔΑΚΕ τις θέσεις Γενικού Γραμματέα και Ταμία.

Η παράταξη ΓΕΩΤΕΧΝΙΚΟΙ ΓΙΑ ΤΟ ΑΙΓΑΙΟ ενημερώνει τους Γεωτεχνικούς για την αντιδεοντολογική συμπεριφορά των μελών της Διοικούσας Επιτροπής που εξελέγησαν με το ψηφοδέλτιο της ΔΑΚΕ οι οποίοι με πλειοψηφία μίας μόνο ψήφου προχώρησαν στη συγκρότηση μονοπαραταξιακού προεδρείου, αποκλείοντας κάθε άλλη άποψη.

Οταν σε όλους τους συνδικαλιστικούς χώρους - και στο Κεντρικό Συμβούλιο του ΓΕΩΤΕΕ - η συγκρότηση διαπαραταξιακών προεδρείων είναι η πρακτική που έχουν πλέον όλοι αποδεχθεί, ο πλήρης αποκλεισμός της Παράταξης από το Προεδρείο του ΓΕΩΤΕΕ Αιγαίου απεικονίζει τον τρόπο με τον οποίο οι εκλεγμένοι εκπρόσωποι της ΔΑΚΕ εννοούν το νέο ήθος που επαγγέλλονται.

Είναι πραγματικά κρίμα οι πολυποίκιλες παρεμβάσεις του Παραρτήματος Αιγαίου που έγιναν όλα τα προηγούμενα χρόνια, με την συμμετοχή όλων των παρατάξεων των γεωτεχνικών - συμπεριλαμβανομένων της ΔΑΚΕ- για την κατοχύρωση και υπεράσπιση των επαγγελματικών δικαιωμάτων των γεωτεχνικών, να αντικατασταθούν από πρακτικές αποκλεισμού, φανατισμού, προσωπικής προβολής και εμπάθειας περιορίζοντας τον ρόλο του ΓΕΩΤΕΕ σε οικογενειακή υπόθεση ολίγων!

Πολλοί ενδιαφερόμενοι για το φοιτητικό επίδομα

ΚΑΤΑΒΟΛΗ ΜΕΧΡΙ 31 ΜΑΡΤΙΟΥ

Κινητικότητα εξακολουθεί να υπάρχει στην ΔΟΥ Ρόδου ενόψει της χορήγησης του φοιτητικού επιδόματος στους δικαιούχους.

Οι πληρωμές, όπως είναι γνωστό, έχουν ξεκινήσει από τις 4 Φεβρουαρίου και θα συνεχιστούν μέχρι τις 31 Μαρτίου που λήγει η προθεσμία που δόθηκε.

Παράλληλα γίνεται και ο έλεγχος των δικαιολογητικών που κατέθεσαν οι δικαιούχοι. Τα δικαιολογητικά είναι το πιστοποιητικό του τμήματος ή της σχολής του δικαιούχου και το μισθωτήριο συμβόλαιο της κατοικίας που διαμένει. Βασική προϋπόθεση είναι το οίκημα που ενοικιάζεται να μην υπερβαίνει τα 200 τετραγωνικά μέτρα. Ακόμη το οικογενειακό εισόδημα δεν θα πρέπει να υπερβαίνει τα 30.000 ευρώ.

Η Ροδιακή Λέσχη απέκτησε στέγη σε αίθουσα του «Ακταίον»

ΕΚΔΗΛΩΣΗ ΤΟ ΠΕΡΑΣΜΕΝΟ ΣΑΒΒΑΤΟ

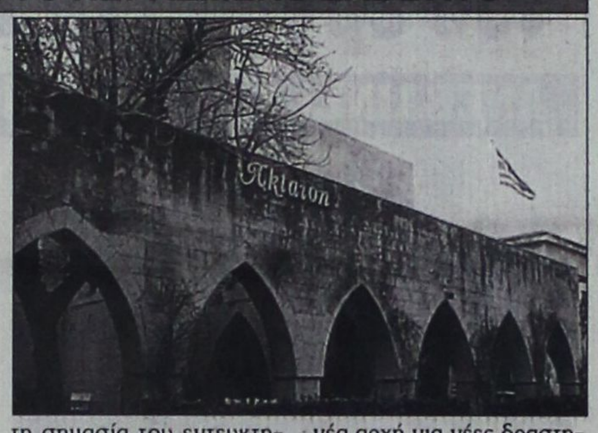

Πραγματοποιήθηκε το περασμένο Σάββατο 7 Φεβρουαρίου στο Κέντρο ΑΚΤΑΙΟΝ η επίσημη τελετή της παραχώρησης μιας αίθουσας στο 1ο όροφο του Κέντρου για εντευκτήριο της Ροδιακής Λέσχης.

Με την ευκαιρία αυτή πραγματοποιήθηκε και η κοπή της Βασιλόπιτας της Λέσχης.

Στη τελετή παρευρέθηκαν ο Πρωτοσύγκελος Παΐσιος, ο Νομάρχης κ. Μ. Μαχαιρίδης, ο δήμαρχος Γ. Γιαννόπουλος, ο οποίος είναι και Πρόεδρος της Ροδιακής Λέσχης, άλλοι επίσημοι και πολλά μέλη και φίλοι της Λέσχης.

Ο κ. Γιαννόπουλος σε σύντομη ομιλία του εξήρε τη σημασία του εντευκτηρίου, που ήταν όνειρο πολλών ετών της Λέσχης. Ο Αντιπρόδρος κ. Π. Διακογεωργίου παρουσίασε το πρόγραμμα της Λέσχης για το 2004, ενώ ο Γεν. Γραμματέας κ. Β. Ζαχαρίου ομίλησε για τα πεπραγμένα της Λέσχης, το 2003.

Για τη Ροδιακή Λέσχη το 2004 θεωρείται σαν μια νέα αρχή για νέες δραστηριότητες.

Στους σκοπούς της είναι η εγγραφή νέων μελών, η πραγματοποίηση ομιλιών πολιτιστικού και κοινωνικού περιεχομένου, ως και η ψυχαγωγία των μελών της με την οργάνωση εκδρομών τόσο στο εσωτερικό όσο και στο εξωτερικό.

ΑΠΟ ΣΗΜΕΡΑ ΑΥΤΟΚΙΝΗΤΟ ΠΑΝΤΑ ΚΑΘΑΡΟ

ΕΞΩΤΕΡΙΚΟ ΠΛΥΣΙΜΟ

€ 3,55 + Φ.Π.Α.

ΠΛΥΣΙΜΟ ΜΕ ΕΙΔΙΚΑ ΠΑΝΙΑ ΠΟΥ ΔΕΝ ΧΑΡΑΖΟΥΝ (ΟΧΙ ΒΟΥΡΤΣΕΣ)
ΠΛΥΣΙΜΟ ΜΕ ΑΦΑΛΑΤΩΜΕΝΟ & ΦΙΛΤΡΑΡΙΣΜΕΝΟ ΝΕΡΟ
ΤΑΧΥΤΑΤΟ ΠΛΥΣΙΜΟ ΣΕ 7 ΛΕΠΤΑ - ΖΕΣΤΟ ΚΕΡΙ - ΜΑΛΑΚΤΙΚΟ

ΠΛΥΣΙΜΟ ΜΕΣΑ - ΕΞΩ

€ 11,55 + Φ.Π.Α.

QUICK CARWASH

νέες χαμηλές τιμές για το 2004

X 4396-19/2

ΠΕΡΙΟΧΗ ΑΣΓΟΥΡΟΥ (ΑΒ Βασιλόπουλος - LIDL) - ΤΗΛ: 22410-60150 , 60151

από τώρα

ΤΟ ΑΥΤΟΚΙΝΗΤΟ ΣΑΣ ΚΑΘΑΡΟ ΚΑΙ ΤΙΣ ΚΥΡΙΑΚΕΣ

ΠΛΥΣΙΜΟ
ΜΕΣΑ - ΕΞΩ

QUICK CARWASH

κάθε ΚΥΡΙΑΚΗ ΑΝΟΙΚΤΑ
9.00΄ - 14.00΄
καιρού επιτρέποντος

X4396-19/2

ΠΕΡΙΟΧΗ ΑΣΓΟΥΡΟΥ (ΑΒ Βασιλόπουλος - LIDL) - ΤΗΛ: 22410-60150 , 60151

DIBI CENTER

STELLA BEAUTY

Κάποτε οι τέλειες αναλογίες ήταν Θείο δώρο.
Σήμερα στο DIBI CENTER είναι Επιστημονικό Θαύμα!

ΠΑΓΚΟΣΜΙΑ ΚΕΝΤΡΑ ΑΙΣΘΗΤΙΚΗΣ ΚΑΙ ΑΔΥΝΑΤΙΣΜΑΤΟΣ
ΑΓΓΛΙΑ • ΑΜΕΡΙΚΗ
ΙΤΑΛΙΑ • ΜΟΝΑΚΟ
ΙΣΠΑΝΙΑ

ΣΩΜΑ	ΠΡΟΣΩΠΟ
Αδυνάτισμα (ολικό - τοπικό)	Καθαρισμός
Κυτταρίτιδα	Peeling
Σύσφιξη	Ενυδατώσεις
Θαλασσοθεραπείες	Lifting
Κρυοθεραπείες	Βιομοριακές θεραπείες
Αποτρίχωση (Χαλάουα - κερί)	Οξέα φρούτων (AHA)
	Ακμή
	Οξυγονοθεραπεία
	Ριζική αποτρίχωση

SOLARIUM

ΕΙΜΑΣΤΕ ΕΞΟΠΛΙΣΜΕΝΟΙ ΜΕ ΤΟΥΣ ΠΙΟ ΣΥΓΧΡΟΝΟΥΣ ΗΛΕΚΤΡΟΝΙΚΟΥΣ ΥΠΟΛΟΓΙΣΤΕΣ



ΜΕΓΑΛΕΣ ΠΡΟΣΦΟΡΕΣ ΓΙΑ ΛΙΓΕΣ ΜΕΡΕΣ... ΑΠΟ 15€

Με την προσωπική φροντίδα της έμπειρης ΑΙΣΘΗΤΙΚΟΥ: ΣΤΕΛΛΑΣ ΧΑΤΖΗΣΑΒΒΑ

Μιχ. Πετρίδη 49, Ρόδος, Τηλ: 30469, 73590

Ναυτικά Πρακτορεία
TSAGARIS



GA FERRIES
Ε/Γ-Ο/Γ ΡΟΔΑΝΘΗ
Ε/Γ-Ο/Γ ΑΝΘΗ ΜΑΡΙΝΑ

ΡΟΔΟΣ - ΠΕΙΡΑΙΑΣ
3/2/2004 – 15/2/2004

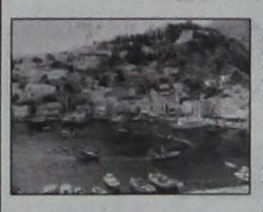

ΣΑΒΒΑΤΟ 7/2
ΡΟΔΑΝΘΗ 17.00 Κω - Κάλυμνο - Πειραιά (08.20)

ΚΥΡΙΑΚΗ 8/2
ΑΝΘΗ ΜΑΡΙΝΑ 16.00 Κω - Λέρο - Πάτμο - Πειραιά (06.10)

ΔΕΥΤΕΡΑ 9/2
ΡΟΔΑΝΘΗ 16.00 Σύμη - Τήλο - Νίσυρο - Κω - Κάλυμνο - Λέρο - Πάτμο - Πειραιά (12.00)

ΤΡΙΤΗ 10/2
ΑΝΘΗ ΜΑΡΙΝΑ 18.00 Κω - Πειραιά (06.25)



ΤΕΤΑΡΤΗ 11/2
ΡΟΔΑΝΘΗ 16.00 Σύμη - Τήλο - Νίσυρο - Κω - Κάλυμνο - Λέρο - Πάτμο - Πειραιά (12.00)

ΠΕΜΠΤΗ 12/2
ΑΝΘΗ ΜΑΡΙΝΑ 18.00 Κω - Πειραιά (06.25)

ΠΑΡΑΣΚΕΥΗ 13/2
ΡΟΔΑΝΘΗ 18.00 Σύμη - Τήλο - Νίσυρο - Κω - Κάλυμνο - Αστυπάλαια - Πειραιά (13.35)

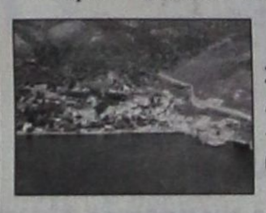

ΣΑΒΒΑΤΟ 14/2
ΑΝΘΗ ΜΑΡΙΝΑ 18.00 Κω - Λέρο - Πάτμο - Πειραιά (08.10)

ΚΥΡΙΑΚΗ 15/2

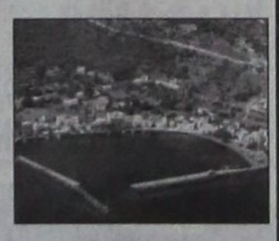

ΔΕΥΤΕΡΑ 16/2
ΡΟΔΑΝΘΗ 16.00 Σύμη - Τήλο - Νίσυρο - Κω - Κάλυμνο - Λέρο - Πάτμο - Πειραιά (12.00)

ΤΡΙΤΗ 17/2
ΑΝΘΗ ΜΑΡΙΝΑ 18.00 Κω - Πειραιά (06.25)

ΠΡΟΣΦΟΡΑ
Πακέτα εισιτηρίων άνω των 300,00 ευρώ μπορείτε να εξοφλήσετε σε 4 άτοκες μηνιαίες δόσεις με την πιστωτική σας κάρτα VISA ή MASTER!!!

Η εταιρία μας βρίσκεται στην ευχάριστη θέση να σας ενημερώσει ότι:
1. Θα προσφέρονται **ειδικές τιμές** σε όλες τις θέσεις για οικογενειακά πακέτα
2. Εισιτήρια ΜΕΤ'ΕΠΙΣΤΡΟΦΗΣ, ειδικές τιμές.
3. Πολλαπλά εισιτήρια minimum 5, **50% έκπτωση.**

TSAGARIS TRAVEL
Σαχτούρη 5 (έναντι Τελωνείου)
Τηλ.: 22410 36170, 30406, 35066, 28597

4417-29/2

Ζητούν επειγόντως οι κάτοικοι

Μέτρα για την ανεξέλεγκτη στάθμευση στη Μεσαιωνική Πόλη

ΚΑΙ ΓΙΑ ΤΟ ΠΡΟΒΛΗΜΑ ΤΗΣ ΗΧΟΡΥΠΑΝΣΗΣ

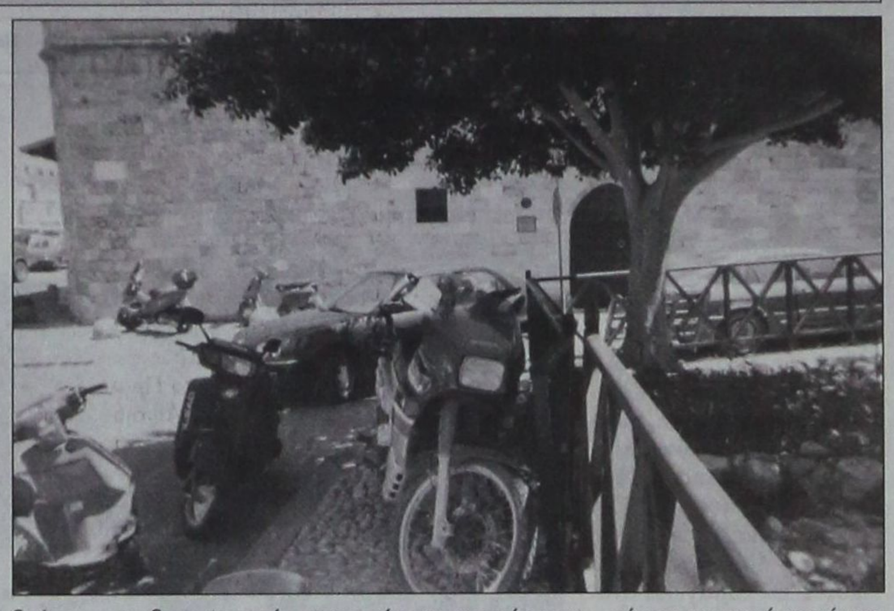

Παρέμβαση του εισαγγελέα ζητούν οι μόνιμοι κάτοικοι της Μεσαιωνικής Πόλης προκειμένου να δοθούν λύσεις στα προβλήματα της περιοχής που εκκρεμούν. Το αίτημα σύντομα θα πάρει τη μορφή υπομνήματος το οποίο θα σταλεί στον εισαγγελέα όπως αποφασίστηκε στην πρόσφατη συνεδρίαση του διοικητικού συμβουλίου του Συλλόγου των Μόνιμων Κατοίκων της Μεσαιωνικής Πόλης.

Οι κάτοικοι της περιοχής ζητούν να παρθούν το συντομότερο μέτρα για να περιοριστεί το φαινόμενο της ανεξέλεγκτης στάθμευσης. Η κατάσταση έχει ξεπεράσει κάθε όριο καθώς η κυκλοφορία στην περιοχή δεν είναι εύκολη αφού παντού υπάρχουν παρκαρισμένα αυτοκίνητα που εμποδίζουν ακόμα και τα οχήματα της Πυροσβεστικής ή τα ασθενοφόρα να περάσουν όταν υπάρχει ανάγκη.

Οι μόνιμοι κάτοικοι της Μεσαιωνικής Πόλης ζητούν να παρθούν μέτρα για να περιοριστεί και το φαινόμενο της ηχορύπανσης που κάθε καλοκαίρι γίνεται αιτία να χάνουν τον ύπνο τους.

Στην πρόσφατη συνεδρίαση του διοικητικού συμβουλίου του συλλόγου μονίμων κατοίκων της Μεσαιωνικής Πόλης έγινε συζήτηση και για τους οίκους ανοχής που επί δεκαετίες λειτουργούν στην περιοχή.

Αίτημα των κατοίκων είναι να εφαρμοσθεί ο νόμος και κατά συνέπεια να απομακρυνθούν οι ιερόδουλες από την περιοχή, υπόθεση που προς το παρόν έχει παγώσει.

Αναβαθμίζεται και το αεροδρόμιο της Κω

ΑΠΕΚΤΗΣΕ ΑΣΤΥΝΟΜΙΚΟ ΤΜΗΜΑ

Το αεροδρόμιο «Ιπποκράτης» της Κω απόκτησε δικό του Αστυνομικό Τμήμα, του οποίου τα εγκαίνια πραγματοποιήθηκαν προχθές.

Ετσι ικανοποιήθηκε ένα αίτημα, το οποίο εδώ και αρκετά χρόνια έθεταν οι τοπικοί φορείς προς την κυβέρνηση.

Τα εγκαίνια του νεοϊδρυθέντος Αστυνομικού Τμήματος πραγματοποιήθηκαν στις 11.00 προχθές το πρωΐ στη μεγάλη αίθουσα του αεροδρομίου και συνέπεσαν με τη γιορτή του Αγίου Χαραλάμπους με την ακολουθία στο φερώνυμο εκκλησάκι του αεροδρομίου.

Στα εγκαίνια παραβρέθηκαν ο μητροπολίτης Κω κ. Αιμιλιανός, οι δήμαρχοι του νησιού, οι υποψήφιοι βουλευτές Γ. Νικητιάδης και Α. Παυλίδης, ο αστυνομικός υποδιευθυντής Κω Στ. Παπαδάκης, ο αερολιμενάρχης Γ. Στουφής και άλλοι τοπικοί παράγοντες.

Το Αστυνομικό Τμήμα του αεροδρομίου Κω θα λειτουργεί σε πρώτη φάση με 22 άνδρες και διοικητή τον κ. Νεκτάριο Καμπουράκη. Μέσα στο καλοκαίρι η δύναμη του Αστυνομικού Τμήματος του αεροδρομίου θα αριθμεί περί τους 60 άνδρες προκειμένου να αντιμετωπιστούν οι ανάγκες από την έντονη τουριστική κίνηση.

Η λειτουργία του Αστυνομικού αυτού τμήματος είναι ιδιαίτερα σημαντική, αφού θα απαλλάξει τον Αστυνομικό Σταθμό της Αντιμάχειας από τις πρόσθετες υποχρεώσεις που είχε μέχρι σήμερα.

Ετσι, θα μπορεί να ασκεί καλύτερη αστυνόμευση σε περιοχές με μεγάλα προβλήματα το καλοκαίρι, όπως η Καρδάμαινα, η Κέφαλος και το Μαστιχάρι που συγκεντρώνουν τον μεγαλύτερο τουριστικό πληθυσμό.

ΜΕΝΤΙΟΥΜ-ΑΣΤΡΟΛΟΓΟΣ
ΝΙΚΟΣ
Ακριβείς προβλέψεις στον επαγγελματικό, αισθηματικό και οικονομικό τομέα.
Επαναφορά ατόμων
Ισχυρή υποβολή
Δέχεται μόνο με ραντεβού στα τηλέφωνα: 31405 και 39201
7921-3/3

ΝΕΟεξοπλιστική
ΒΑΣΙΛΕΙΑΔΗΣ Β. ΓΕΩΡΓΙΟΣ
Γνωστοποίηση
Τώρα που οι απαιτήσεις της ζωής αλλάζουν, **είμαστε υποχρεωμένοι** να ακολουθούμε την εξέλιξη της Ευρωπαϊκής Ενωσης, θα πρέπει και τα **προϊόντα** που χρειάζεται ο **επαγγελματίας** να ακολουθούν τις **προδιαγραφές κατασκευής με τα χαρακτηριστικά C.E.**
Θέλετε να τα δείτε από κοντά;
Ελάτε κοντά μας και θα το διαπιστώσετε
ΝΕΟΕΞΟΠΛΙΣΤΙΚΗ–ΒΑΣΙΛΕΙΑΔΗΣ & ΥΙΟΣ
Με τη συνεργασία των μεγαλύτερων εργοστασίων **Ελληνικών & Ιταλικών**, θα βρείτε **ό,τι ζητήσετε από επαγγελματικά ψυγεία παντός τύπου**, και ένα πλήρη εξοπλισμό επαγγελματικών συσκευών, από **πλυντήρια Ιταλίας, μηχανές παγοκύβων, Espresso καφέ, πλατώ, γύρους, φούρνους, κουζίνες** και άλλα τόσα είδη, ως και **όλη την ανοξείδωτη κατασκευή** σε διαστάσεις της αρεσκείας σας, στο εργοστάσιο μας
ΜΕΤΑΛΙΝΟΞ ΒΑΣΙΛΕΙΑΔΗΣ – ΣΑΡΙΚΑΣ,
τηλ. 22410 62712
Η πείρα μας εγγυάται την άριστη ποιότητα.
Θα θυμάστε ότι οι τιμές μας είναι οι φθηνότερες της αγοράς.
Θα μας βρείτε στο **6ο χλμ. Ρόδου - Λίνδου,** *έναντι ακριβώς από την εκκλησία του Αγίου Χριστοφόρου* και στα **τηλ. 22410 66164, φαξ: 22410 60864, Ρόδος**
Σημείωση: *Ειδικές προσφορές σε περιορισμένο αριθμό ψυγείων.*
X4398-31/1

ΘΕΡΜΟΠΟΜΠΟΙ
Με συνέπεια και υπευθυνότητα συνεχίζουμε για **22** χρόνια τοποθετώντας θερμοπομπούς σε Σπίτια, Σχολεία, Αίθουσες και σε λοιπούς επαγγελματικούς χώρους



Οικονομία στην κατανάλωση - Υγιεινή και αθόρυβη θέρμανση Αισθητική προσαρμογή στο χώρο - Αυτοματοποίηση
Η ποιότητα και η πείρα τόσων χρόνων μας κάνουν ασυναγώνιστους. Ελάτε ή πάρτε μας τηλέφωνο να έρθουμε να κουβεντιάσουμε για τη θέρμανση του χώρου που σας ενδιαφέρει.
ΜΕΛΕΤΗ - ΕΓΚΑΤΑΣΤΑΣΗ ΔΩΡΕΑΝ!!!
Ν. ΚΑΜΠΟΥΡΑΚΗΣ - Μ. ΦΛΑΓΚΟΣ Ο.Ε.
Αγίας Αναστασίας 9
X.4409-29/2 ***ΤΗΛ. 31320 - 20859***

Πάντα κάποιοι ξεχωρίζουν...
Rodos Gold VOGIATZIS
Ιδιαίτερη αισθητική
Απαράμειλη ποιότητα
πλούσιες επιλογές
για γάμους, βαπτίσεις,
και ιδιαίτερες στιγμές
με μοναδική λάμψη .....
σε εξαιρετικές τιμές
Rodos Gold VOGIATZIS
Χρυσές δημιουργίες...
για πολύτιμες σχέσεις
10ο χιλ. Λεωφ. Ρόδου Λίνδου
Τηλ: 22410 86670 - 3
X4431-29/2



Κελλάρια των Ιπποτών
Cabernét Sauvignon 2000
Αργυρό μετάλλιο ...στην κατηγορία του Cabernét Sauvignon... στον διεθνή διαγωνισμό Challenge International Du Vin του Bordeaux της Γαλλίας τον Απρίλιο του 2003
Το να περιμένουμε μαζί σας το εξαιρετικό... τελικά άξιζε τον κόπο!!!
C·A·I·R RODOS δημιουργίες ποιότητας
Το κρασί που τόσο αγαπήσατε κυκλοφόρησε σε περιορισμένο αριθμό φιαλών.
ΚΑΙΡ Α.Ε. Τηλ. 22410 68770-3, Fax: 22410 62573, e-mail: info@cair.gr, web site: www.cair.gr



PELLOS TRAVEL

ΠΟΙΟΤΗΤΑ -ΟΡΓΑΝΩΣΗ-ΕΓΓΥΗΣΗ

ΑΠΟΚΡΙΕΣ 2004

ΙΤΑΛΙΑ

4ΗΜΕΡΗ ΑΕΡΟΠΟΡΙΚΗ ΕΚΔΡΟΜΗ

ΚΑΡΝΑΒΑΛΗ ΒΕΝΕΤΙΑΣ

20/2/04-23/2/04

640 ευρώ

Αναχώρηση απευθείας από Ρόδο στις 07:10 το πρωί
ΠΕΡΙΛΑΜΒΑΝΟΝΤΑΙ: ΔΙΑΜΟΝΗ ΣΕ ΞΕΝΟΔΟΧΕΙΑ 4 ΑΣΤΕΡΩΝ ΜΕ ΗΜΙΔΙΑΤΡΟΦΗ, ΑΕΡΟΠΟΡΙΚΑ ΕΙΣΙΤΗΡΙΑ, ΞΕΝΑΓΗΣΕΙΣ, ΠΕΡΙΗΓΗΣΕΙΣ, ΣΥΝΟΔΟΣ ΓΡΑΦΕΙΟΥ, ΦΠΑ

ΕΚΔΡΟΜΗ ΣΤΗ ΜΕΓΑΛΟΧΑΡΗ

ΠΑΝΑΓΙΑ ΤΗΣ ΤΗΝΟΥ

ΚΑΙ ΑΓΙΟ ΕΦΡΑΙΜ

19/2/2004-22/2/2004

189 ευρώ

ΑΝΑΧΩΡΗΣΗ 19-2-2004
ΣΤΙΣ 20.00 ΜΕ BLUE STAR
ΕΠΙΣΤΡΟΦΗ ΣΤΙΣ 22-2-2004
ΣΤΙΣ 12:00 ΜΕ BLUE STAR

ΠΕΡΙΛΑΜΒΑΝΟΝΤΑΙ:
1. Εισιτήρια Ρόδος –ΣΥΡΟΣ-ΤΗΝΟΣ-ΠΕΙΡΑΙΑΣ-Ρόδος ΣΕ Γ.ΘΕΣΗ
2. Περιηγήσεις -εκδρομές
3. Μεταφορές με κλιματιζόμενα πούλμαν .
4. Ξ/Δ με πρωινο
5. Συνοδός γραφείου.
6. Ταξιδιωτική ασφάλεια.
7. ΦΠΑ

ΚΩΝΣΤΑΝΤΙΝΟΥΠΟΛΗ-ΠΡΙΓΚΗΠΟΝΝΗΣΑ ΡΟΔΟΣ-ΜΑΡΜΑΡΙΣ-ΕΦΕΣΣΟΣ-ΠΡΟΥΣΑ-ΑΠΟΛΛΩΝΙΑ-ΒΑΝΤΙΡΜΑ-ΚΩΝΣΤΑΝΤΙΝΟΥΠΟΛΗ-ΜΑΡΜΑΡΙΣ-ΡΟΔΟΣ

ΠΕΝΘΗΜΕΡΗ ΕΚΔΡΟΜΗ

19/02/04-23/02/04

265 ευρώ

ΠΕΡΙΛΑΜΒΑΝΟΝΤΑΙ:
1. Εισιτήρια Ρόδος -Μαρμαρίς –Ρόδος ΜΕ ΚΑΤΑΜΑΡΑΝ
2. Ξεναγήσεις, εκδρομές , μεταφορές με κλιματιζόμενα πούλμαν .
3. Ξ/Δ με πρωινό και φαγητό 4*** *αστέρων
4. Συνοδός γραφείου ΚΑΙ Ταξιδιωτική ασφάλεια.
5. ΦΟΡΟΙ ΕΙΣΟΔΟΥ ΚΑΙ ΕΞΟΔΟΥ, ΦΠΑ
ΔΕΝ ΠΕΡΙΛΑΜΒΑΝΟΝΤΑΙ: Αρχαιολογικοί χώροι, εισιτήρια πλοίων Bandirma ή Yalova –Κωνσταντινούπολη - Yalova , εισιτήρια της κρουαζιέρας στα Πριγκηπονησα, ΒΟΣΠΟΡΟ, δισκέδαση oriental show.

ΕΚΔΡΟΜΕΣ ΜΑΡΤΙΟΥ

ΜΕΤΕΩΡΑ-ΑΓΙΟΣ ΙΩΑΝΝΗΣ Ο ΡΩΣΣΟΣ-ΑΓΙΟΣ ΕΦΡΑΙΜ

4ΗΜΕΡΗ ΕΚΔΡΟΜΗ

25/3/2004-28/3/2004

ΑΝΑΧΩΡΗΣΗ ΑΠΟ ΡΟΔΟ 25/3
ΣΤΙΣ 18:00 ΜΕ "ΑΝΘΗ ΜΑΡΙΝΑ"
ΕΠΙΣΤΡΟΦΗ ΣΤΙΣ 28/3 ΜΕ "BLUE STAR"

ΠΕΡΙΛΑΜΒΑΝΟΝΤΑΙ:
ΔΙΑΜΟΝΗ ΣΕ ΞΕΝΟΔΟΧΕΙΑ ΜΕ ΠΡΩΙΝΟ, ΕΙΣΙΤΗΡΙΑ ΠΛΟΙΩΝ ΣΕ Γ' ΘΕΣΗ, ΕΚΔΡΟΜΕΣ-ΠΕΡΙΗΓΗΣΕΙΣ, ΣΥΝΟΔΟΣ ΓΡΑΦΕΙΟΥ, ΦΠΑ

4ΗΜΕΡΗ ΕΚΔΡΟΜΗ ΣΤΗΝ ΚΡΗΤΗ

25/3/2004-28/3/2004

ΑΝΑΧΩΡΗΣΗ 25/3 ΣΤΙΣ 4:30 ΤΟ ΠΡΩΙ
ΜΕ "ΙΕΡΑΠΕΤΡΑ"
ΕΠΙΣΤΡΟΦΗ ΣΤΙΣ 28/3 ΤΟ ΠΡΩΙ

ΠΕΡΙΛΑΜΒΑΝΟΝΤΑΙ:
ΔΙΑΜΟΝΗ ΣΕ ΞΕΝΟΔΟΧΕΙΑ ΜΕ ΠΡΩΙΝΟ, ΕΙΣΙΤΗΡΙΑ ΠΛΟΙΩΝ ΣΕ Γ' ΘΕΣΗ, ΕΚΔΡΟΜΕΣ-ΠΕΡΙΗΓΗΣΕΙΣ, ΣΥΝΟΔΟΣ ΓΡΑΦΕΙΟΥ, ΦΠΑ

ΕΚΔΡΟΜΕΣ ΑΠΡΙΛΙΟΥ

ΠΑΣΧΑ ΣΤΗΝ ΙΤΑΛΙΑ

8/4/2004-13/4/2004

ΡΩΜΗ-ΦΛΩΡΕΝΤΙΑ-ΠΙΖΑ-ΒΕΝΕΤΙΑ
6ΗΜΕΡΗ ΑΕΡΟΠΟΡΙΚΗ ΕΚΔΡΟΜΗ
ΑΠΕΥΘΕΙΑΣ ΑΠΟ ΡΟΔΟ

ΠΕΡΙΛΑΜΒΑΝΟΝΤΑΙ:
ΔΙΑΜΟΝΗ ΣΕ ΞΕΝΟΔΟΧΕΙΑ 4 ΑΣΤΕΡΩΝ ΜΕ ΗΜΙΔΙΑΤΡΟΦΗ, ΑΕΡΟΠΟΡΙΚΑ ΕΙΣΙΤΗΡΙΑ, ΞΕΝΑΓΗΣΕΙΣ, ΠΕΡΙΗΓΗΣΕΙΣ, ΣΥΝΟΔΟΣ ΓΡΑΦΕΙΟΥ, ΦΠΑ

• ΟΛΕΣ ΤΙΣ ΕΚΔΡΟΜΕΣ ΣΥΝΟΔΕΥΕΙ ΟΠΩΣ ΠΑΝΤΑ Ο ΚΥΡΙΟΣ Α. ΠΑΠΑΣΑΒΒΑΣ

Για περισσότερες πληροφορίες, κρατήσεις και αναλυτικά προγράμματα στο πρακτορείο γενικού τουρισμού:

Pellos travel

ΛΕΩΦΟΡΟΣ ΚΑΛΛΙΘΕΑΣ ΦΑΛΗΡΑΚΙ
ΤΗΛ 2241087615, 2241086298
FAX 2241087616
e-mail pellostravel@hellasnet.gr

7936-12/3

Ο δραστήριος Σύλλογος Γυναικών Κρεμαστής ξεναγήθηκε στον Εμπωνα

Επίσκεψη στο κάστρο και μουσείο της Κρητηνίας

Γράφει ο Θεοφάνης Μπογιάννος





ΚΑΣΤΡΟ ΚΡΗΤΗΝΙΑΣ - ΓΥΝΑΙΚΕΣ ΚΡΕΜΑΣΤΗΣ

«Τ' ασήμι και το μάλαμα μες στο νερό δε λιώνει, όποιος Κρεμαστενή παντρεύεται, ποτέ δεν μετανιώνει!!! Πανέμορφη Κρεμαστενή με τα φλογάτα χείλη, Θεέ μου ας τα φίλαγα κι ας πέθαινα το δείλι» (Δημοτικά τραγούδια. Φώτο: Μαρία Κοκκάρη)

Σχεδόν σε όλα τα 42 χωριά του σμαραγδένιου νησιού μας, υπάρχουν σύλλογοι άοκνοι που προβάλλουν τα χωριά και τους δήμους του νησιού μας.

Εχω ξεναγήσει πολλούς πολιτιστικούς συλλόγους στην πόλη και στα χωριά του δαμαντένιου νησιού μας, αλλά ποτέ δεν ξενάγησα τόσες πολλές γυναίκες, όσες στο χωριό Κρεμαστή (ή Κρεμαστός), όπως είναι το αληθές όνομα του μαγευτικού χωριού με τις χαριτόβρυτες γυναίκες!

Την περασμένη εβδομάδα, τρία λεωφορεία, έμφορτα με χαμόγελα στα πρόσωπα γυναικών από το χωριό Κρεμαστή, οδεύσαμε για το φρούριο της Κρητηνίας, για να δούμε τη λαογραφία, ιστορία, αρχαιολογία και φύση της μαγευτικής γενέτειράς μας Ρόδου.

Πάνω από 160 άτομα, σχεδόν όλες γυναίκες του ακάματου Συλλόγου Γυναικών Κρεμαστού, με χαρά και αστεία, ιστορία και τραγούδια, πήγαμε για προσκύνημα στο ιπποτικό φρούριο της Κρητηνίας, που είναι από τα καλύτερα διατηρημένα κάστρα των χωριών μας. Ηταν απερίγραπτο το ενδιαφέρον και ωραίες οι ερωτήσεις των γυναίκων του Κρεμαστού για τα ήθη και τα έθιμα, την ιστορία και λαογραφία του άγιου και θεοβάδιστου νησιού μας.

Επισκεφθήκαμε το φρούριο της Κρητηνίας, το λαογραφικό μουσείο της Κρητηνίας, είδαμε αργαλιούς και απολαύσαμε καφεδάκι στην πλατεία του ιστορικού χωριού. Στη συνέχεια οδεύσαμε προς τον πανέμορφο Εμπωνα και αφού κάναμε σύντομη περιήγηση στο τουριστικό και ωραίο χωριό, καθήσαμε για φαγητό και τερψιλαρύγγια σε ένα πεντακάθαρο εστιατόριο με γαλατική ευγένεια και νόστιμα εδέσματα. Στη συνέχεια χορός και τραγούδι μέχρι τελικής πτώσεως! Αστεϊσμοί και αθώα πειράγματα που έκαναν τη μέρα μας γεμάτη από άφατη χάρα, πηγαίο κέφι, αληθινή τέρψη και αλησμόνητη εκδρομή.

Το άξιο και νουνεχές προεδρείο του Συλλόγου Γυναικών Κρεμαστού αποτελούν οι ερίτιμες και μειλίχιες, καλλιπάρειες και άοκνες κυρίες: Κοκκάρη Μαρία, Τσιμέττα Δήμητρα, Συροπούλου Δήμητρα, Συροπούλου Ανθούλα, Ψαρά Βέρα, Τάκου Μαριέττα και Κουκιά Βαρβάρα, με μεγάλη αξιοσύνη και οργανωτική ικανότητα. Οι οικογένειες των μελών του συλλόγου που πήραν μέρος, ήταν Κοκκάρη Φανή, Πατεράνη Μαρίτσα, Συροπούλου Κούλα, Συροπούλου Στέλλα, Βόλα Δέσποινα, Σαββάκη Μαριέττα, Πελεκάνου Αννούλα, Πελεκάνου Βούλα, Γιανουκά Καθολική, Κατσαρά Φανή, Τεχνίτη Καθολική, Σανσόγλου Σταματία, Απόκοτου Λιλή, Λεριά Κική, Ζερβού Μαρία, Λούπη Σταματία, Μιχαήλ Αφροδίτη, Κεφαλάκη Δέσποινα, Τεχνίτη Πηγή, Καντιμοίρη Ματίνα, Καντιμοίρη Ελενίτσα, Τσαμπικάκη Ζαφείρα, Παπαοικονόμου Βίκη, Τσισοιμίρη Φωτεινή, Κοκκάρη Ευσεβία, Μπαλούτσου Ρούλα και Καμπαναράκη Τέτη.

Αλλά δεν σταματά εδώ η χορεία των ωραίων γυναικών του Πολιτικού Συλλόγου Κρεμαστού. Ιδού ονόματα και πρόσωπα που έκαναν όμορφη και αλησμόνητη την ημερήσια εκδρομή μας:

Τεχνίτη Αγάπη, Τσιμέττα Ολλανδία, Χριστίνα Δούκα, Κοντομανώλη Τασούλα, Κοντομανώλη Παλαιστίνα, Αυγενικού Φλώρα, Ζωγράφου Μαίρη, Λεριά Κατίνα, Παπανικόλα Βιβή, Σταρταρίδη Μαρία, Χατζηβασιλείου Θεανώ, Κουδούνη Φωτεινή, Κουδούνη Σταυριανή, Τουβρά Δέσποινα, Γρηγοράκη Ανθούλα, Λούπη Σταματία, Ματσουκάρη Μαριέττα, Φλεβάρη Ντίνα, Ανθίτσα Μαρία, Μπαρμούνη Μαίρη, Ανθίτσα Μαρία, Λιόζου Μαίρη, Μπάρλα Μαίρη, Χριστοφάκη Ελενίτσα, Κασίμη Σταυροθέα, Σμαραγδιού Ασημένη, και πολλές άλλες γλυκές και χαμογελαστές υπάρξεις που κόσμησαν την ξενάγησή μας.

Συγχαρητήρια στο ρηξικέλευθο προεδρείο Συλλόγου Γυναικών Κρεμαστού, σε όλα τα μέλη και τις αξιέραστες γυναίκες του χωριού.

Τέτοιοι άξιοι Σύλλογοι και τέτοιες όμορφρες και μορφωμένες γυναίκες, είναι το καύχημα, το αγλάϊσμα και το καμάρι του σμαραγδένιου νησιού μας: Εύγε.

ΟΣΑ ΦΕΡΝΕΙ Ο ΑΝΕΜΟΣ

*** Ταινία η ζωή του Μπομπ Ντίλαν**

-Λος Αντζελες (Ρόιτερ)

Η ιστορία του Μπόμπ Ντίλαν πρόκειται να γίνει ταινία από την κινηματογραφική εταιρία ΄΄Παραμάουντ΄΄.

Τα κινηματογραφικά στούντιο της εταιρίας κατέληξαν σε συμφωνία με τους παραγωγούς και μετά απο τη συναίνεση του διάσημου τραγουδοποιού προχωρούν στην πραγματοποίηση της ταινίας, ανακοίνωσε χθες ο εκπρόσωπος της Παραμάουντ.

Ο Ντίλαν, ο οποίος ερμήνευσε το ρόλο ενός αποτυχημένου λαϊκού τραγουδιστή που αποφυλακίζεται στην ταινία ΄΄Masked and Anonymous΄΄, δεν θα παίξει τον ΄΄εαυτό΄΄ του στην παραγωγή της Παραμάουντ, αλλά παραχώρησε τα δικαιώματα της μουσικής του για την παραγωγή.

Η παραγωγή είναι το ΄΄πνευματικό παιδί΄΄ του παραγωγού Τοντ Χάινς, που ήταν σεναριογράφος και σκηνοθέτης του ρομαντικού δράματος ΄΄Πέρα από τον Παράδεισο΄΄, το 2002 στο οποίο πρωταγωνιστούσαν η Τζούλιαν Μουρ και ο Ντένις Κουέιντ.

Η ταινία για τη ζωή του Μπομπ Ντίλαν θα γυρισθεί στη Νέα Υόρκη και όπως δήλωσε ο Χέινς ΄΄η ιδέα γι αυτή την ταινία υπήρχε πριν υλοποιηθεί το ΄΄Πέρα από τον Παράδεισο΄΄ και πρόσθεσε ΄΄ έχει βρεθεί ο σκηνοθέτης και υπολογίζω ότι σύντομα θα είναι έτοιμο και το σενάριο. Δεν μπορώ να υπολογίσω πότε θα ξεκινήσουν τα γυρίσματα και πότε θα ολοκληρωθεί η παραγωγή΄΄.

*** ΄΄ Το Πάθος΄΄ του Γκίμπσον ίσως αποδειχθεί τεράστια εμπορική επιτυχία**

-Λος Αντζελες (Γερμ. πρακτ.)

Η τελευταία εβδομάδα του Φεβρουαρίου ίσως να αποδειχθεί πολύ ενδιαφέρουσα για τον κινηματογράφο.

Στις 29 Φεβρουαρίου είναι η ημέρα της απονομής των βραβείων Οσκαρ και στις 25 είναι η πρεμιέρα της πολυσυζητημένης και αμφιλεγόμενης ταινίας του Μελ Γκίμπσον ΄΄ Το Πάθος του Χριστού΄΄.

Η ταινία που έχει γυρισθεί στη Ρώμη, στη Λατινική και την Αραμαϊκή γλώσσα, είναι μια αυστηρή, βίαιη και λιτή καταγραφή των τελευταίων 12 ωρών της ζωής του Χριστού, ή τουλάχιστον της απόψης του Γκίμπσον για τις ώρες αυτές.

Πολλά ηγετικά στελέχη της εβραϊκής κοινότητας έχουν εκφράσει φόβους ότι η ταινία μπορεί να ενθαρρύνει τον αντι-σημιτισμό παρουσιάζοντας την κακή πλευρά των εβραίων. Ωστόσο ο Γκίμπσον που είναι ένας ευσεβής και αφοσιωμένος Καθολικός, απορρίπτει κατηγορίες τέτοιου είδους και σε πρόσφατη συνέντευξη του διατύπωσε την απορία γιατί η ταινία αυτή δημιούργησε τόσο θόρυβο.

Ωστόσο, σύμφωνα με στοιχεία που δημοσιεύει σήμερα η καλλιτεχνική επιθεώρηση Variety όλες αυτές οι συζητήσεις έχουν κεντρίσει απίστευτα το ενδιαφέρον του κοινού για την ταινία ενώ ακόμα δεν έχει δημοσιοποιηθεί ούτε μια διαφήμηση της ταινίας.

΄΄ Πρόκειται για την πιο πολυσυζητημένη ταινία μετά τον ΄΄Πόλεμο των Αστρων και τις συνέχειες του΄΄ δήλωσε ο Πολ Ντεργκαραμπεντιάν, πρόεδρος της εταιρίας καταγραφής παρακολουθήσης των κινηματογραφικών ταινιών.

KYDON TOURS

ΕΚΔΡΟΜΕΣ ΚΥΔΩΝ

Ποιότητα - Εγγύηση - Επιτυχία

Οργανώσαμε για σας!!!

Σήμερο ΚΑΘΑΡΗΣ ΔΕΥΤΕΡΑΣ



• ΚΑΡΝΑΒΑΛΙ ΒΕΝΕΤΙΑΣ

20/2 - 23/2/04

από Ρόδο

Ελάτε να διασκεδάσουμε στο πιο διάσημο καρναβάλι της ΕΥΡΩΠΗΣ και να ζήσουμε ρομαντικές στιγμές άλλων εποχών στην Πλατεία του ΑΓΙΟΥ ΜΑΡΚΟΥ θαυμάζοντας τις υπέροχες στολές και μάσκες εκατοντάδων μασκαράδων.
Πλούσιο πρόγραμμα - ξενάγηση Βενετίας - ξενοδοχείο 4 αστέρων - αεροπορικά εισιτήρια από Ρόδο.
•Συνοδός η κ. ΕΛΕΝΗ ΨΥΛΛΑΚΗ

ΠΑΡΙΣΙ - EURODISNEY

20-23/2/2004

ΟΛΥΜΠΙΑΚΗ



A. group
3 διανυκτερεύσεις Παρίσι
ξενοδοχείο 3 αστέρων
Ξενάγηση - κρουαζιέρα Σηκουάνα
Μονοήμερη εκδρομή DISNEY, Moulen Rouge, Lido
•Συνοδός η κ. ΕΛΕΝΗ ΨΥΛΛΑΚΗ



B. group
3 διανυκτερεύσεις DISNEY
ξενοδοχείο Santa Fe - cheyenne Sequola
Είσοδοι στο Πάρκο.
Μονοήμερη ξενάγηση στο Παρισι.

Γ. group ΝΕΟΝΥΜΦΩΝ
20/2 - 26/2



3 διανυκτερεύσεις Παρίσι
3 διανυκτερεύσεις DISNEY
Ξεναγήσεις - είσοδοι
Κρουαζιέρα στο Σηκουάνα
Moulin Rouge * Lido

•ΚΑΘΑΡΗ ΔΕΥΤΕΡΑ:
* Σήμερα σε όλες τις ευρωπαϊκές πόλεις
* Τυνησία * Μαρόκο * Αίγυπτο

• Πακέτα εκδρομών σ' όλο τον κόσμο
• Πακέτα ΝΕΟΝΥΜΦΩΝ
• ΑΘΗΝΑ αεροπορικά εισιτήρια
• Ακτοπλοϊκά ΟΛΩΝ ΤΩΝ ΕΤΑΙΡΙΩΝ

ΠΡΟΣΟΧΗ
WESTERN UNION
Αποστολή χρημάτων μέσα σε 10 λεπτά σε όλο τον κόσμο

Πρακτορείο ΚΥΔΩΝ
Τηλ. 23000, 27900, 27722
ΕΘΕΛΟΝΤΩΝ ΔΩΔΕΚΑΝΗΣΙΩΝ 14
e-mail:kydon@otenet.gr

X4426-29/2



ΠΡΑΚΤΟΡΕΙΟ ΤΑΞΙΔΙΩΝ

ΣΑΒΒΑΣ ΣΑΗΣ

Με την ευκαιρία της λειτουργίας του **νέου** μας πρακτορείου στην οδό ΤΑΡΠΟΝ ΣΠΡΙΓΚΣ 42 δίπλα στην Τράπεζα Πίστεως

ΠΡΟΣΦΕΡΟΥΜΕ

τα φθηνότερα αεροπορικά εισιτήρια για όλο τον κόσμο με όλες τις αεροπορικές πτήσεις

ΠΡΟΣΟΧΗ:
ΠΛΗΡΟΦΟΡΙΕΣ ΔΕΝ ΔΙΔΟΝΤΑΙ ΑΠΟ ΤΟ ΤΗΛΕΦΩΝΟ ΜΟΝΟ ΠΡΟΣΩΠΙΚΗ ΠΑΡΟΥΣΙΑ ΣΑΣ

Ακόμη:
- Σας παίρνουμε ΒΙΖΑ επισκέπτου για ΑΜΕΡΙΚΗ σε μία εβδομάδα
- ΒΙΖΑ επισκέπτου για ΑΥΣΤΡΑΛΙΑ σε μία μέρα
- Εκδοση διαβατηρίων
- Εκδοση αδειών αυτοκινήτων

ΞΕΝΟΔΟΧΕΙΑ ΣΤΗΝ ΑΘΗΝΑ

PRESIDENT Α' Κατηγορίας Λεωφόρος Κηφισίας

Μονόκλινο	€58	με πρωινό	έως 31/3
Δίκλινο για μονόκλινο	€63	»	»
Δίκλινο	€68	»	»
Τρίκλινο	€90	»	»

ELECTRA HOTEL Α' Κατηγορίας Ερμού 5

Μονόκλινο	€ 99	με πρωινό	έως 31/3
Δίκλινο	€115	»	»
Τρίκλινο	€136	»	»

DORIA HOTEL Β' Κατηγορίας Πειραιώς 15-17 (κοντά στην Ομόνοια)

Μονόκλινο	€50	με πρωινό	έως 15/3
Δίκλινο	€59	»	»
Τρίκλινο	€76	»	»

IRINI HOTEL Ηράκλειο Κρήτης

Μονόκλινο	€39	με πρωινό	έως 31/3
Δίκλινο	€43	»	»
Τρίκλινο	€75	»	»

ESPERIA HOTEL Α' Κατηγορίας Σταδίου 22

Μονόκλινο	€ 86	με πρωινό	έως 31/3
Δίκλινο	€ 96	»	»
Τρίκλινο	€106	»	»

BEST WESTERN Α' Κατηγορίας, ILISIA Μιχαλακοπούλου

Μονόκλινο	€63	με πρωινό	έως 14/3
Δίκλινο	€76	»	»
Τρίκλινο	€87	»	»

PARTHENON Α' Κατηγορίας περιοχή Μακρυγιάννη

Μονόκλινο	€ 61	με πρωινό	έως 20/3
Δίκλινο	€ 71	»	»
Τρίκλινο	€ 95	»	»

ARETOUSA Β' Κατηγορίας Μητροπόλεως Σύνταγμα

Μονόκλινο	€60	με πρωινό	έως 31/3
Δίκλινο	€70	»	»
Τρίκλινο	€85	»	»

ROYAL OLUMPIC LUX

Μονόκλινο	€78	με πρωινό	έως 31/3
Δίκλινο	€95	»	»
Τρίκλινο	€115	»	»

ASTOR Σύνταγμα

Μονόκλινο	€ 55	με πρωινό	
Δίκλινο για μονόκλινο	€ 63	»	έως 31/3
Δίκλινο	€ 70	»	»
Τρίκλινο	€ 85	»	»

GRAND HOTEL Β' Κατηγορίας Πατησίων & Βεραντέρου 10

Μονόκλινο	€48	με πρωινό	έως 31/3
Δίκλινο	€64	»	»
Τρίκλινο	€74	»	»

VERGINA Β' Κατηγορίας ΘΕΣ/ΚΗ (κεντρικό)

Μονόκλινο	€60	με πρωινό	έως 31/11
Δίκλινο	€78	»	»
Τρίκλινο	€97	»	»

TITANIA Β' Κατηγορίας ΘΕΣ/ΚΗ (κεντρικό)

ΣΑΣ ΣΥΜΦΕΡΕΙ ΠΡΙΝ ΚΛΕΙΣΕΤΕ ΟΠΟΥΔΗΠΟΤΕ ΝΑ ΜΑΣ ΕΠΙΣΚΕΦΘΕΙΤΕ

ΠΡΑΚΤΟΡΕΙΟ ΤΑΞΙΔΙΩΝ ΣΑΒΒΑΣ ΣΑΗΣ
ΤΑΡΠΟΝ ΣΠΡΙΓΚΣ 42 δίπλα στην Τράπεζα Πίστεως
• Τηλ. 22410 39781-3

X.4421-29/2

Οπως είχαν διατυπωθεί τον Αύγουστο του 2001

Οι θέσεις του ΤΕΕ για την αξιοποίηση του Γκολφ Αφάντου

ΣΥΝΔΥΑΣΜΟΣ ΕΠΙΧΕΙΡΗΜΑΤΙΚΟΤΗΤΑΣ ΜΕ ΤΟ ΚΟΙΝΟ ΟΦΕΛΟΣ

ΤΙΣ ΘΕΣΕΙΣ του ΤΕΕ για το θέμα του Γκολφ Αφάντου επαναλαμβάνει με χτεσινή ανακοίνωσή του ο πρόεδρος το παραρτήματος Δωδεκανήσου Πάνος Βενέρης. Στην ανακοίνωση αναφέρονται τα εξής:

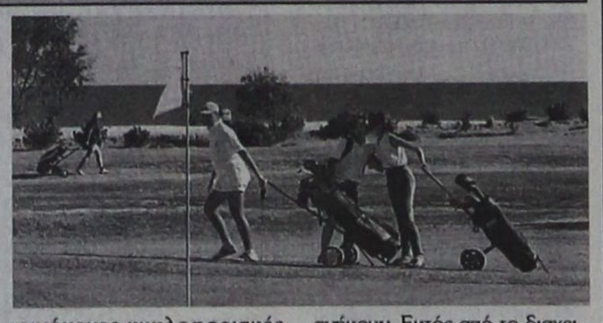

«κε Διευθυντά,

Επειδή απ' ό,τι φαίνεται ξανανοίγει ο φάκελος «γκολφ Αφάντου» και αρχίζουν να διατυπώνονται διάφορες απόψεις, επιθυμούμε εκ νέου να συμβάλουμε στο δημόσιο διάλογο όχι με νέα τοποθέτησή μας αλλά επαναλαμβάνοντας και υπενθυμίζοντας τις σκέψεις που είχαμε διατυπώσει τον Αύγουστο του 2001.

Θεωρούμε ότι η ορθότητα μιας άποψης κρίνεται όχι με βάση τις εκάστοτε συγκυρίες και το «κλίμα» της συγκεκριμένης χρονικής περιόδου κατά την οποία εκφράζεται, αλλά με βάση τη διαχρονικότητά της.

Το κείμενο που ακολουθεί, δημοσιεύθηκε στον τοπικό τύπο τη Δευτέρα 6 Αυγούστου του 2001. Από το κείμενο αυτό, σήμερα, δεν έχουμε να προσθέσουμε ή να αφαιρέσουμε ούτε λέξη. Για το λόγο αυτό παρακαλώ να το δημοσιεύσετε αυτούσιο.

«Με την ευκαιρία της παρουσίασης από την εταιρία «Ελληνικά Τουριστικά Ακίνητα» των κατ' αρχήν προτάσεων για την αξιοποίηση της ευρύτερης περιοχής Γκολφ Αφάντου, θα επιθυμούσαμε να αναλύσουμε ορισμένες σκέψεις που επιγραμματικά διατυπώσαμε στην αντίστοιχη σύσκεψη που έγινε στη Νομαρχία Δωδ/σου την 2.8.2001.

Οι προτάσεις αυτές προέβλεπαν εναλλακτικά σενάρια του ίδιου μοτίβου, δηλαδή διαφορετική χωρική κατανομή τριών ή τεσσάρων χρήσεων γης (τουρισμός + πολυτελείς τουριστικές κατοικίες + γκολφ + πιθανόν αθλητισμός)

Κατά την άποψή μας η όλη φιλοσοφία ξεκινά από λάθος βάση τουλάχιστον έτσι όπως παρουσιάσθηκε.

Γινόμαστε πιο σαφείς:

Το σκεπτικό της παρουσίασης ήταν να λάβουν γνώση ή να συμφωνήσουν οι φορείς στις προτεινόμενες χρήσεις γης τόσο ως προς τη χωροθέτηση όσο και ως προς την έκταση, με στόχο σε μια δεύτερη φάση να γίνει η ποσοτικοποίηση των μεγεθών - εξειδίκευση της δόμησης.

Το λάθος βρίσκεται σ' αυτό ακριβώς το σημείο. Πάγια αρχή οποιουδήποτε σχεδιασμού είναι: α) καθορισμός του στόχου, β) ποσοτικοποίηση των μεγεθών, γ) καθορισμός αναγκαίας γης για κάθε χρήση και χωρική κατανομή της. Για παράδειγμα, το πόσες τουριστικές κατοικίες απαιτούνται, προσδιορίζεται εξ αρχής και κατόπιν ο στόχος αυτός ποσοτικοποιείται και εξειδικεύεται με τον καθορισμό της αναγκαίας γης.

Στην πρόταση των ΕΤΑ, φαίνεται να έχει ακολουθηθεί η αντίστροφη διαδικασία με αποτέλεσμα η όλη πρόταση να μην μπορεί να αξιολογηθεί.

Για το λόγο αυτό προτείναμε πριν την υποβολή της τελικής πρότασης (που όπως φαίνεται θα βασίζεται σε ένα από τα παραπάνω σενάρια), να εκπονηθεί μελέτη γενικών κατευθύνσεων ανάπτυξης της περιοχής επέμβασης (master plan) που να βασίζεται στις αρχές που διατυπώσαμε. Αυτός είναι ο πιο δόκιμος τρόπος και η επικρατέστερη διαδικασία όταν πρόκειται για επεμβάσεις τέτοιου είδους και μάλιστα στην περίπτωσή μας σε μια από τις πιο όμορφες και ευαίσθητες παραλίες του νησιού (ή ακόμα και της Μεσογείου όπως εύστοχα παρατηρήθηκε κατά τη διάρκεια της σύσκεψης).

Ενδεικτικά αναφέρουμε πως μπορεί να είναι διαρθρωμένη η μελέτη αυτή (master plan), βάσει της οποίας πρέπει να γίνει και η σχετική προκήρυξη.

1. Αναγνώριση - ανάλυση ευρύτερης περιοχής.

2. Άλλες εκπονούμενες μελέτες ή σχέδια για την ευρύτερη περιοχή (π.χ. Ειδική Χωροταξική Μελέτη Ρόδου, Γενικό Πολεοδομικό Σχέδιο Αφάντου). Συμβατότητα με τους τιθέμενους από αυτές στόχους

3. Προσδιορισμός αναγκών που προκύπτουν από την παραπάνω διαδικασία και διερεύνηση δυνατότητας εξυπηρέτησής τους στο χώρο της παρέμβασης (κυρίως για κοινόχρηστες - κοινωφελείς χρήσεις). Δεδομένου ότι η προς αξιοποίηση έκταση είναι δημόσια γη, μέρος της πρέπει να αποδοθεί κατά χρήση ή κυριότητα στο Δήμο και επομένως στους πολίτες αφού προσδιορισθούν οι κοινόχρηστες - κοινωφελείς λειτουργίες που απαιτούνται για την εξυπηρέτηση των αναγκών της ευρύτερης περιοχής.

4. Προσδιορισμός σταθερότυπων (standards) με βάση την αρχή της ήπιας ανάπτυξης.

5. Ποσοτικοποίηση μεγεθών βάσει των σταθεροτύπων.

6. Καθορισμός απαιτούμενης γης για κάθε χρήση.

7. Αρχές αξιοποίησης - επεμβάσεων στη ζώνη παραλίας - διασφάλιση προσπελασιμότητας.

8. Προσδιορισμός του κυκλοφοριακού φόρτου που θα επιφέρει η επιχειρούμενη παρέμβαση και κατ' αρχήν προτεινόμενες κυκλοφοριακές ρυθμίσεις τόσο στην περιοχή επέμβασης όσο και στην ευρύτερη περιοχή. Είναι κατανοητό ότι η κυκλοφοριακή επιβάρυνση που θα προκληθεί από τις νέες δραστηριότητες θα είναι μεγάλη. Οι υφιστάμενες συναρμογές με το εθνικό δίκτυο είναι ήδη εξαιρετικά επικίνδυνες. Πρέπει να υπάρξει δέσμευση υλοποίησης - βελτίωσης κυκλοφοριακών συνδέσεων με το υφιστάμενο δίκτυο. Το κεφάλαιο αυτό είναι καίριο και πρέπει να αντιμετωπισθεί από το master plan που προτείνουμε.

9. Προσδιορισμός εναλλακτικών σεναρίων χωροθέτησης χρήσεων - έλεγχος βιωσιμότητας πρότασης.

10. Επιλογή του καλύτερου μετά από συμμετοχική διαδικασία.

Αυτή είναι κατά την άποψή μας η ορθή αντιμετώπιση του θέματος και αυτήν προτείναμε σαν θέση αρχής στην σύσκεψη.

Φυσικά για να γίνουν τα παραπάνω, απαιτείται κάποιος χρόνος. Πλην όμως πρέπει να γίνει απολύτως κατανοητό ότι πρόκειται για μια παρέμβαση μείζονος σημασίας τόσο σε έκταση (1800 στρ) όσο και σε χρηματοοικονομικά μεγέθη (40 περίπου δις) που θα καθορίσει άπαξ δια παντός το μέλλον της περιοχής και βέβαια με επίπτωση σ' όλο το νησί.

Ας καθυστερήσει επομένως κατά ένα μικρό χρονικό διάστημα η προκήρυξη του σχετικού διαγωνισμού. Δεν χάθηκε ο κόσμος. Ούτως ή άλλως θα είναι ο τέταρτος κατά σειρά.

Η συμμετοχική διαδικασία με βάση τις παραπάνω διατυπωθείσες αρχές, είναι απολύτως απαραίτητη προς όφελος της τοπικής κοινωνίας. Η οικονομίστικη αντίληψη που επικρατεί στις μέρες μας και που με βάση αυτή γίνονται οι περισσότερες παρεμβάσεις, σε καμιά περίπτωση δεν πρέπει να αποτελεί το μοναδικό κριτήριο ανάπτυξης μιας περιοχής. Πολύ δε περισσότερο όταν πρόκειται για δημόσια γη. Αυτός είναι ένας γενικός κανόνας και πάγια τοποθέτησή μας και βέβαια δεν έχει να κάνει με τη συγκεκριμένη μόνο περίπτωση.

Ο Δήμος αντίστοιχα πρέπει να διεκδικήσει αυτά που του ανήκουν. Εκτός από το διαχειριστικό μέρος που είναι υπόθεση διμερούς συμφωνίας μέσω ενός συγκεκριμένου διεκδικητικού πλαισίου, υπάρχει και το σημαντικό κεφάλαιο της παραχώρησης εκτάσεων όπως επιγραμματικά διατυπώθηκε παραπάνω. Για παράδειγμα, όταν γίνεται μια ιδιωτική τουριστική επένδυση, τότε μέρος της ιδιοκτησίας παραχωρείται στο Δήμο για την εξυπηρέτηση των αναγκών του. Το ποσοστό αυτό στην περίπτωσή μας και δεδομένου ότι πρόκειται για δημόσια γη πρέπει να είναι κατά πολύ μεγαλύτερο και πρέπει να καθορισθεί από την ανάλυση των αναγκών που θα προκύψουν από το προαναφερόμενο master plan. Επί πλέον, όταν γίνεται μια ιδιωτική πολεοδόμηση το 50% της πολεοδομούμενης έκτασης (κοινόχρηστοι - κοινωφελείς χώροι) παραχωρείται στο Δήμο και το 10% της αξίας του γηπέδου αποδίδεται στο ΕΤΕΡΠΣ. Αναφερόμαστε στο μέρος που αφορά στις τουριστικές κατοικίες. Παρότι δεν είναι η ίδια περίπτωση, θα μπορούσε να υπάρξει κάποια αντιστοιχία πάντα με το δεδομένο ότι η γη είναι δημόσια.

Οι αναφορές αυτές είναι ενδεικτικές. Η φιλοσοφία βασίζεται στο γεγονός ότι το Δημόσιο πρέπει συνδυάζει την επιχειρηματικότητα (αξιοποίηση περιουσίας) με το κοινωνικό όφελος. Το όφελος αυτό κατά κύριο λόγο πρέπει να επενδύεται με τον ένα η με τον άλλο τρόπο στην εξυπηρέτηση των αναγκών των τοπικών κοινωνιών.

Έχουμε επί πλέον χρέος να παραδώσουμε στις επόμενες γενιές ένα βιώσιμο περιβάλλον και μια «αποθήκη γης» για να τη χρησιμοποιήσουν ανάλογα με τις συνθήκες και τις ανάγκες που τότε θα επικρατούν. Ο μόνος τρόπος για να διασφαλισθεί η συνθήκη αυτή, είναι να σχεδιάσουμε εμείς το μέλλον μας και να το κατοχυρώσουμε θεσμικά. Γι' αυτό και πάντα θα επιμένουμε (παρότι γνωρίζουμε ότι γινόμαστε κουραστικοί) στην αναγκαιότητα του χωροταξικού σχεδιασμού.»

Ρόδος 4.8.2001
(και για την επανάληψη 11.2.2004)
Με εκτίμηση
Πάνος Βενέρης»

VANIK TOURS

ΓΙΑΝΝΗΣ και ΣΕΒΑ ΒΑΛΣΑΜΙΔΗ
VANIK σημαίνει ΑΛΗΘΕΙΑ
ΑΚΤΗ ΚΑΝΑΡΗ 17, ΨΑΡΟΠΟΥΛΑ - ΑΝΕΤΟ ΠΑΡΚΙΝΓΚ •Ανοικτά: ΔΕ-ΣΑ 08.30 - 14.00 & 16.30 - 20.30
Τηλ. 22410 35191, 37621 κινητό: 6945798148 , FAX 22410 29532

Το γραφείο μας πάντα πρώτο σε κρατήσεις ξενοδοχείων εξασφάλισε και σας προσφέρει καταπληκτικές τιμές για τα παρακάτω ξενοδοχεία σε ΠΑΚΕΤΑ (έκδοση εισιτηρίων R/T) από 1/11/2003-31/3/2004

Απευθυνόμαστε σε σας που θέλετε και η κράτησή σας να είναι σωστή και το δωμάτιό σας να σας περιμένει

1ον HOTEL PRESIDENT
Α΄ Κατηγορίας
Λεωφόρος Κηφισίας (ΟΛΑ ΑΝΑΚΑΙΝΙΣΜΕΝΑ)

Μονόκλινο	€ 58
Δίκλινο για μονόκλινο	€ 63
Δίκλινο	€ 68
Τρίκλινο	€ 90

2ον HOTEL ZAFOLIA
Α΄ Κατηγορίας
Λεωφόρος Αλεξάνδρας

Μονόκλινο	€ 100
Δίκλινο	€ 110
Τρίκλινο	€ 135

3ον HOTEL ATHENS CYPRIA
Α΄ Κατηγορίας
Σύνταγμα

Μονόκλινο	€ 70
Δίκλινο	€ 85
Τρίκλινο	€ 120

4ον HOTEL ASTOR
Α΄ Κατηγορίας
Σύνταγμα

Μονόκλινο	€ 55
Δίκλινο για μονόκλινο	€ 63
Δίκλινο	€ 70
Τρίκλινο	€ 85

5ον HOTEL ARETHOUSA
Β΄ SUPERIOR
Σύνταγμα

6ον HOTEL ELLINIS
Β΄ Κατηγορίας
Ωνάσειο, λεωφ. Συγγρού

Μονόκλινο	€ 60
Δίκλινο	€ 70
Τρίκλινο	€ 80

7ον HOTEL TPITON
Β΄ Κατηγορίας
Κέντρο Πειραιά

Μονόκλινο	€ 55
Δίκλινο	€ 72
Τρίκλινο	€ 93

8ον HOTEL LILIA
Β΄ Κατηγορίας
Πασαλιμάνι Πειραιάς

Μονόκλινο	€ 55
Δίκλινο	€ 70
Τρίκλινο	€ 88

9ον HOTEL EGNATIA
Β΄ Κατηγορίας
Θεσσαλονίκη Κέντρο - ανακαινισμένο

Μονόκλινο	€ 68
Δίκλινο	€ 78
Τρίκλινο	€ 88

10ον HOTEL EGNATIA PALACE
Α΄ Κατηγορίας
Θεσσαλονίκη Κέντρο - ολοκαίνουργιο

Μονόκλινο	€ 90
Δίκλινο	€ 100
Τρίκλινο	€ 125

* Τα παραπάνω ξενοδοχεία διαθέτουν T.V. σε όλα τα δωμάτια
* Στις παραπάνω τιμές συμπεριλαμβάνεται πρωινό σε μπουφέ
* Ακόμη σε μας θα βρείτε αεροπορικά και ατμοπλοϊκά εισιτήρια όλων των εταιρειών.

X.4419-29/2

GR ☆☆☆☆☆ **Grand Hotel**

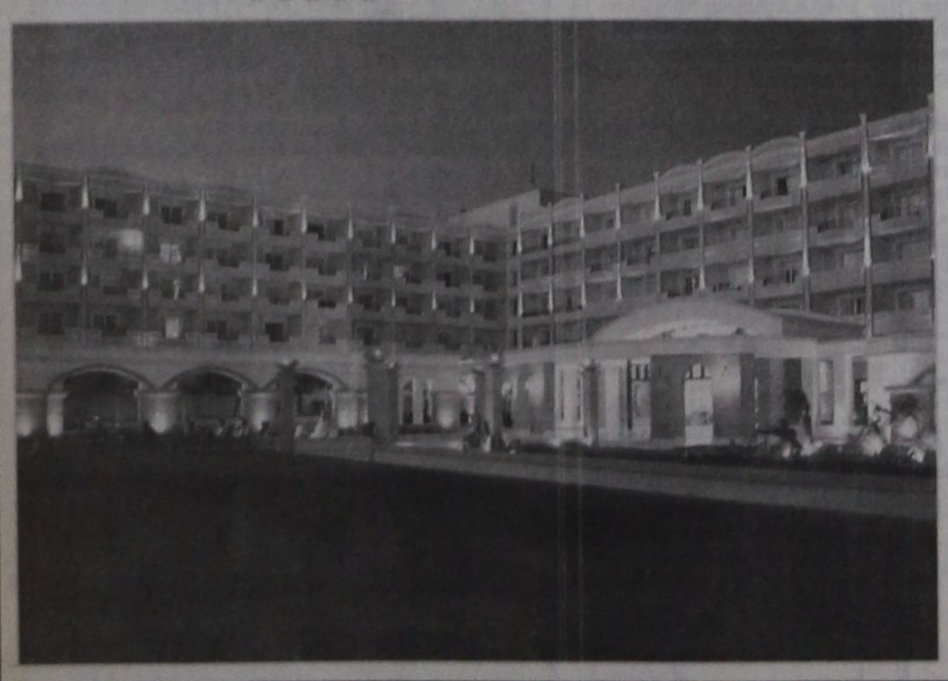

Ο τέλειος συνδυασμός ποιότητας και οικονομίας που τιμά και ανεβάζει τη Ρόδο









Αξέχαστες μελωδικές στιγμές δίπλα στο τζάκι μας, με τον πιανίστα ΤΑΚΗ ΤΣΩΝΗ, κάθε Παρασκευή, Σάββατο και Κυριακή



Αναλαμβάνουμε συνέδρια και κάθε κοινωνική σας εκδήλωση



X.4426-29/2

ΠΡΟΟΔΟΣ ΜΙΚΡΕΣ ΑΓΓΕΛΙΕΣ

ΜΙΚΡΕΣ ΑΓΓΕΛΙΕΣ ΠΡΟΟΔΟΣ

ενοικιάσεις

ΕΝΟΙΚΙΑΖΕΤΑΙ γκαρσονιέρα πλήρως επιπλωμένη και εξοπλισμένη, καινούργια, με TV, κλιματισμό και ηλιακό θερμοσίφωνο, στην περιοχή Δασκάλων. Πληροφορίες τηλ. 6977301090
7899-12/2

ΕΝΟΙΚΙΑΖΟΝΤΑΙ: 1) Διαμέρισμα 100τ.μ., τριών υπνοδωματίων, σαλόνι, κουζίνα, με κεντρική θέρμανση, στον 1ο όροφο μικρής πολυκατοικίας, Καμείρου 22, με απεριόριστη θέα, μεγάλες βεράντες και 2) διαμέρισμα 110τ.μ., τριών υπνοδωματίων, σαλόνι, κουζίνα, στον 1ο όροφο μικρής πολυκατοικίας, Κων/νου Παλαιολόγου 28. Θέα απεριόριστη, μεγάλες βεράντες. Πληρ.τηλ. 22410/21249 και 33673
7951-18/2

ΕΝΟΙΚΙΑΖΕΤΑΙ διαμέρισμα 3άρι Πτολεμαίων, Ανάληψη. Τιμή 300 ευρώ. Πληροφορίες τηλ. 22410/63847
7983-19/2

ΕΝΟΙΚΙΑΖΕΤΑΙ διαμέρισμα επί της οδού Αννης Μαρίας και Λευκωδίας γωνία, στον πρώτο όροφο, αποτελούμενο από 2 υπνοδωμάτια, σαλόνι, κουζίνα και λουτροκαμπινέ.
Τηλ. 22410/23757 και 22410/38784
7978-19/2

ΕΝΟΙΚΙΑΖΕΤΑΙ διαμέρισμα 100τ.μ., δύο υπνοδωματίων, κουζίνα, καθιστικό, διαμπερές, στον 1ο όροφο μικρής πολυκατοικίας, κοντά στον ΟΑΕΔ. Πληροφορίες τηλ. 22410/21180
7986-19/2

ΕΝΟΙΚΙΑΖΕΤΑΙ διαμέρισμα επί της οδού Μεγ. Κωνσταντίνου 77, 1ος όροφος, 90τ.μ. Πληρ. τηλ. 22410/69604 και κιν.6947221413 από 12μ.- 5μ.μ.
2486-18/2

ΕΝΟΙΚΙΑΖΟΝΤΑΙ επιπλωμένα διαμερίσματα (γκαρσονιέρες) των 35 και 45τ.μ., με κλιματισμό, βεράντες και άνετο πάρκινγκ επί της λεωφόρου Ρόδου - Καλλιθέας και σε απόσταση 200 μ. από το ξενοδοχείο Paradise. Πληρ. τηλ. κιν. 6946790515, 6946680174 και 6945105247
7735-20/2

ΕΝΟΙΚΙΑΖΕΤΑΙ επιπλωμένο στούντιο, στην Ιξιά. Πληροφορίες τηλ. 22410/24752
7922-15/2

ΕΝΟΙΚΙΑΖΕΤΑΙ διαμέρισμα 2άρι, σαλόνι, κουζίνα. Πληροφορίες τηλ. 22410/61096, 1-3μ.μ.
7916-15/2

ΕΝΟΙΚΙΑΖΕΤΑΙ μικρό διαμερισματάκι, 1 δωματίου, κουζίνα, σαλονάκι, επιπλωμένο, ανεξάρτητο, εντός πόλεως, δίπλα στο παλαιό Νοσοκομείο. Πληρ. τηλ. 22410/86829, 8-11π.μ.
7932-15/2

ΕΝΟΙΚΙΑΖΕΤΑΙ διαμέρισμα τριάρι, Μόσχας 11 - Ροδίνι - Ρόδος. Πληροφορίες τηλ. 22410/31798
791-13/2

ΕΝΟΙΚΙΑΖΕΤΑΙ διαμέρισμα 80τ.μ. αποτελούμενο από δύο κρεβατοκάμαρες, μεγάλη σαλοτραπεζαρία και λοιπούς χώρους, επί της πλατείας Μητροπόλεως, κατάλληλο και για επαγγελματικό χώρο (ιατρείο, γραφείο). Πληροφορίες στο παιδικό κατάστημα Αντιγόνη, απέναντι από την εκκλησία της Μητρόπολης και στο τηλέφωνο 22410/31071 ώρες καταστημάτων
ΓΔ-22/2

ΕΝΟΙΚΙΑΖΕΤΑΙ μονοκατοικία με κήπο (μόνο για μικρή οικογένεια), οδός Ερνεστ Μπέβιν 9. Πληροφορίες τηλ. 21434
Χ4411-22/2

ΕΝΟΙΚΙΑΖΟΝΤΑΙ δωμάτια μονά, Π. Πόλη. Πληροφορίες τηλ. 22410/38557
7924-15/2

ΕΝΟΙΚΙΑΖΕΤΑΙ επιπλωμένο διαμέρισμα μεζονέτα, 50τ.μ., στα Κοσκινού, με υπέροχη θέα. Πληροφορίες τηλ. 22410/30858
7927-15/2

ΕΝΟΙΚΙΑΖΕΤΑΙ γκαρσονιέρα 50τ.μ., κατάλληλη και για γραφείο, Γ. Παπανδρέου 25. Πληροφορίες τηλ. 22410/64411 και 22410/46046
7934-15/2

ΕΝΟΙΚΙΑΖΕΤΑΙ επιπλωμένη γκαρσονιέρα για απεριόριστο χρονικό διάστημα, οδός Χρυσ. Θεοχάρη (11β) πίσω από το σχολείο της Ανάληψης. Πληροφορίες τηλ. 22410/63095
7943-15/2

ΕΝΟΙΚΙΑΖΕΤΑΙ διαμέρισμα 90τ.ν., επί της οδού Παναγιώτη Κανελλοπούλου, αριθμ. 10, 2 υπνοδωμάτια, κουζίνα, σαλόνι και μπάνιο. Πληροφορίες τηλ. κινητό 697.69.53.608
7957-18/2

ΕΝΟΙΚΙΑΖΕΤΑΙ εξοχική μονοκατοικία, ολοκαίνουργη, πολυτελείας, 120τ.μ., με αυτόνομη θέρμανση, αυλές, κήπος, κλπ., στα Μαριτσά (εθν. οδός Μαριτσών - Κρεμαστής). Τηλ. 6932377284 και 6942693052
ΓΔ-20/2

ΕΝΟΙΚΙΑΖΕΤΑΙ δυάρι διαμέρισμα ισόγειο, με αυλή, με εντοιχιζόμενη κουζίνα, σε ήσυχη περιοχή στην Ιξιά, έναντι Μίρα - Μάρε. Τιμή λογική. Πληροφορίες τηλ. 22410/66202 και 22410/27025
2494-18/2

ΕΝΟΙΚΙΑΖΕΤΑΙ αποθήκη 110τ.μ., στη γωνία Μόσχας και Βαρσοβίας στο Ροδίνι. Μίσθωμα 250 ευρώ. Πληροφορίες τηλ. 22410/28276 και 6932299111
2491-18/2

ΕΝΟΙΚΙΑΖΟΝΤΑΙ επιπλωμένα δωμάτια, στο κέντρο της πόλεως, πίσω από την Ακαδημία. Πληροφορίες τηλ. 22410/75759
7935-15/2

ΕΝΟΙΚΙΑΖΕΤΑΙ τριάρι διαμέρισμα στη λεωφόρο Ελευθερίας - Κρεμαστή. Πληροφορίες τηλ. 95966 από ώρα 9 το πρωί έως 9 το βράδυ
ΓΔ-15/2

ΕΝΟΙΚΙΑΖΟΝΤΑΙ διαμερίσματα 3άρια, Διασκοριδών 16, Μόντε Σμιθ. Πληροφορίες τηλ. 22410/91773
7917-14/2

ΕΝΟΙΚΙΑΖΕΤΑΙ επιπλωμένο ισόγειο διαμέρισμα 2 δωματίων, επί της οδού Κοδριγκτώνος. Πληρ. τηλ. 22410/32529
2474-12/2

ΠΩΛΕΙΤΑΙ καφετέρια 120τ.μ., με 90 καθίσματα, σε κεντρικό δρόμο στο Νιοχώρι, με δυνατότητα μετατροπής και σε FAST FOOD ή εστιατόριο, με τον εξοπλισμό ή χωρίς, σε πολύ καλή τιμή. Πληροφορίες τηλ. 6942880565
7914-13/2

ΠΩΛΕΙΤΑΙ εξοπλισμός MINI MARKET (ράφια γόνδολα, ψυγείο βιτρίνα σταντ), σε πολύ καλή κατάσταση. Τα ράφια είναι τα γερμανικά TEGOMETAL. Πληροφορίες τηλ. 22410/62287 και 67186
7910-13/2

ΕΝΟΙΚΙΑΖΕΤΑΙ ΣΤΗ ΣΥΜΗ

ΔΙΑΜΕΡΙΣΜΑΤΑ Α' κατηγορίας, με aircodition και T.V. Τιμή χαμηλή μόνο 35 ευρώ το διαμέρισμα.
Τηλ. 22460/72034
7568-18/3

ΕΝΟΙΚΙΑΖΕΤΑΙ

διαμέρισμα επί της λεωφόρου Ηρακλειδών 4 στην Ιαλυσό, σαλόνι, κουζίνα, λουτρό WC, δύο υπνοδωμάτια, για στρατιωτικούς και δημόσιους υπαλλήλους
Πληρ. 10-12.30 **(τηλ. 22410/24973)** και 18-20.30 **(26935)**
7956-29/2

ΕΝΟΙΚΙΑΖΕΤΑΙ

ΒΙΟΤΕΧΝΙΚΟΣ Ή ΑΠΟΘΗΚΕΥΤΙΚΟΣ ΧΩΡΟΣ
500τ.μ., ή χωριστά, από 170τ.μ. το καθένα, και ύψος 5.50μέτρα, τεράστιο πάρκινγκ για νταλίκες κοντά στο εργοστάσιο μαρμάρων Καβάσιλα
Πληρ. τηλ. 22410/20949 και 6932326055
ΧΛ-22/2

ΕΝΟΙΚΙΑΖΟΝΤΑΙ

λουξ διαμερισματάκια, 50τ.μ., καινούργια, φουλ επιπλωμένα, με θέρμανση, ωραία θέα και πάρκινγκ στ' Ασγούρου.
Πληρ. τηλ. 22410/68509 6947606922
7974-29/2

ΕΝΟΙΚΙΑΖΟΝΤΑΙ

1) Διαμέρισμα 90τ.μ., Αθηνών 15 - Ανάληψη. Τιμή 440 ευρώ
2) Γκαρσονιέρα επιπλωμένη, Αλεξανδρουπόλεως και Παπαδιαμάντη. Τιμή 380 ευρώ
Τηλ. 22410/66941 και 22410/63632
ΧΛ-29/2

ΕΝΟΙΚΙΑΖΕΤΑΙ

διαμέρισμα πολυτελούς κατασκευής με ενδοδαπέδια θέρμανση, μεγάλη βεράντα, περιοχή Ροδίνι.
Τηλ.22410/66184
9π.μ.-2μ.μ. και6-9μ.μ.
Χ4433-29/2

ΕΝΟΙΚΙΑΖΕΤΑΙ

ΚΑΤΑΣΤΗΜΑ καινούργιο με μεγάλη πρόσοψη, σε κεντρικό δρόμο, περιοχή Ροδίνι.
Τηλ. 22410/66181,
9π.μ.-2μ.μ, και 6-9μ.μ.
Χ4433-29/2

ΕΝΟΙΚΙΑΖΟΝΤΑΙ

ΚΑΤΑΣΤΗΜΑΤΑ σε προνομιακή τουριστική τοποθεσία (6ο χλμ., λεωφόρου Ρόδου - Καλλιθέας, έναντι ξενοδοχείου PARADISE). Ανετοι και διαμορφωμένοι εξωτερικοί χώροι. Ιδανικό σημείο για ταβέρνα, καφετέρια, μπαρ, αλλά και για οποιαδήποτε άλλη εμπορική χρήση. Ενοίκιο προσιτό.
Τηλ. 6944780053, 6944416001 και 22410/28650
7800-20/2

ΕΝΟΙΚΙΑΖΕΤΑΙ

καφετέρια πλήρως εξοπλισμένη, στο εμπορικό κέντρο Βογιατζή, στο Κιοτάρι.
Πληροφορίες τηλ. 22410/86670-73
Χ4431-29/1

ΠΩΛΕΙΤΑΙ

από τον ιδιοκτήτη, σπίτι, στην Παλιά Πόλη, στην οδό Αλεξανδρίδου 14, αποτελούμενο από τρία αυτοτελή μικρά διαμερίσματα, με δυνατότητα κατασκευής άλλων τεσσάρων και υπόλοιπο ακάλυπτου χώρου 250τ.μ. Τιμή 150000 ευρώ.
Τηλ. 22410/37239

ΠΩΛΕΙΤΑΙ

διαμέρισμα 85τ.μ., από ιδιοκτήτη, 2ος όροφος, Καναδά 113, με θέα τη θάλασσα. Σύνδεση με το αποχετευτικό της ΔΕΥΑΡ. Δεν επιβαρύνεστε με μεσιτικά. Τιμή 85.000 ευρώ. Γίνονται δεκτά δάνεια.
Πληρ. τηλ. 22410/62775, απόγευμα 22410/32660
2502-22/2

ΕΥΚΑΙΡΙΑ

ΠΩΛΕΙΤΑΙ οικόπεδο άρτιο και οικοδομήσιμο συνολικής έκτασης 4 στρέμματα στην περιοχή Κιοτάρι Ρόδου, έναντι ξενοδοχείου RODOS PRINCESS, στην τιμή των 45.000 ευρώ.
Τηλ. 6946795479
ΧΛ-20/2

ΠΩΛΕΙΤΑΙ

οικία στην Π. Πόλη, πετρόκτιστη, με καινούργια ντουλάπα, κουζίνα, ψυγείο, κλπ.
Μόνο σοβαρές προτάσεις, δίπλα από το Μεσαιωνικό Θέατρο κοντά στα Λουτρά
Τηλ. 6942683079
9π.μ.-5μ.μ.
7980-22/2

ΠΩΛΕΙΤΑΙ

ΜΑΓΑΖΙ ΨΙΛΙΚΩΝ
στη Νότια Ρόδο, με όλο το εμπόρευμα και με μονοπώλιο σε εφημερίδες και περιοδικά.
Πληροφορίες εντός τηλ. 22440/43033
μετά τις 17.00
ΓΔ-22/2

ΠΩΛΟΥΝΤΑΙ

έπιπλα σε άριστη κατάσταση λόγω μετακόμισης (σύνθετο από ξύλο οξιά, ανιγκρέ, δύο βιβλιοθήκες, τρία μονά κρεβάτια, δύο κομοδίνα, κονσόλα και έπιπλο τηλεόρασης, βίντεο).
Ολα σε τιμή ευκαιρίας
Τηλ. 22410/61647 και κιν. 6937059712
7856-15/2

ΠΡΑΓΜΑΤΙΚΗ ΕΠΕΝΔΥΣΗ

ΠΩΛΕΙΤΑΙ τουριστικό σούπερ μάρκετ, στον παραλιακό δρόμο της Ιαλυσού 150τ.μ. περίπου, με 60 τ.μ. ιδιόκτητη αυλή. Πωλείται όπως είναι· ακίνητο και επιχείρηση ή μόνο το ακίνητο ή μόνο η επιχείρηση, λόγω άλλης απασχόλησης. Μόνο σοβαρές προτάσεις.
Τηλ. 22410/93797 - 22410/91241 και κιν. 6946244766
ΧΛ-29/2

πωλήσεις

ΠΩΛΕΙΤΑΙ επιχείρηση ποτοποιΐα, στη Ρόδο, με 32 χρόνια λειτουργίας, με σταθερή πελατεία, λόγω αλεργίας στα αιθέρια έλαια. Είναι εύκολο να τους μάθω τη δουλειά. Πληροφορίες τηλ. 22410/68370 και κιν. 6947221419
7940-22/2

ΠΩΛΕΙΤΑΙ έκταση 16 στρεμμάτων, από ιδιώτη, εντός περιοχή Ασγούρου. Πληροφορίες τηλ 6946517053
7985-19/2

ΠΩΛΕΙΤΑΙ οικόπεδο στ' Ασγούρου, 316τ.μ., οικοδομήσιμο. Πληροφορίες τηλ. 22410/31663
7940-22/2

ΠΩΛΕΙΤΑΙ εξοπλισμός χρυσοχοείου, σε τιμή ευκαιρίας. Πληροφορίες τηλ 6942434451
7941-15/1

ΠΩΛΟΥΝΤΑΙ ΤΑ ΚΑΤΩΘΙ ΑΚΙΝΗΤΑ

(Δ.Δ.= Δάνεια Δεκτά)
ΔΙΑΜΕΡΙΣΜΑΤΑ: ΕΤΟΙΜΟΠΑΡΑΔΟΤΑ ΚΑΙΝΟΥΡΓΙΑ ΚΑΙ ΜΕΤΑΧΕΙΡΙΣΜΕΝΑ

ΔΥΑΡΙΑ (1 υπν.)
45τ.μ. στο Τπάνω α' ορ. (16 εκ.) 46.955 € (Δ.Δ)
50τ.μ. καινούργιο β' ορ. Αραπάκι (28.9 εκ.) 85.000 €, (Δ.Δ)
59τ.μ. ισόγειο, καινούργιο, Ανάληψη (38.350 εκ) 112.545 € (Δ.Δ)
62τ.μ. ισόγειο, καινούργιο, Ανάληψη (40 εκ.), 117.696 € (Δ.Δ)
ΤΡΙΑΡΙΑ (2 υπν.)
70τ.μ. (β' όρ.) Ροδίνι, καινούργιο (45,5 εκ.), 133.528 € (Δ.Δ)
74τ.μ. Πειραικός, ισόγειο, (2 υπν.) 29 εκ. 87.000 € (Δ.Δ)
75 τ.μ. υπερλούξ-αερ/στη θέα-ρετιρέ (2 υπν.) Ροδίνι (50 εκ.) - 146.735 € (Δ.Δ)
77τ.μ. καινούργιο (2 υπν.) Καναδά (46εκ.) 134.996 €, (Δ.Δ)
80τ.μ.(υπ) Δενδρινού με αυλή, 70.000 €
82τ.μ. ρετιρέ β' ορ. Ροδίνι (29,6 εκ.) 87.000 € (Δ.Δ)
82 τ.μ. (α' ορ.) 2 υπν. Σεμερτζίδη (29,6 εκ.) 87.000 € (Δ.Δ)
87τ.μ. καινούργιο ρετιρέ, Αραπάκι,(45,5) 133,528.000 €, (Δ.Δ)
87τ.μ. καινούργιο (α' ορ.) Ιαλυσό 132.000 € (Δ.Δ)
95τ.μ. ισ., 2 υπν., Μιχ. Πετρίδη, 35 εκ. - 102.714 € (Δ.Δ)
96τ.μ. καινούργιο Ιαλυσό (42 εκ.) - 123.257 € (Δ.Δ)
ΤΕΣΣΑΡΙΑ (3 υπν.) και άνω
90τ.μ. (ισ) μαρ/σοβά, στο Ροδίνι 15 εκ. 44.020 €
90τ.μ. καινούργιο Ανάληψη (45 εκ.) 132.061 € (Δ.Δ)
97τ.μ. (3 υπν.) α' ορόφ.Μητρόπολη (33εκ.) 97.000 € (Δ.Δ)
98τ.μ. (α' ορ. 3 υπν.), Κέννεντυ, 130.000 € (Δ.Δ)
100τ.μ. (α' ορ.) καινούργιο Ιαλυσό , 132.000 € (Δ.Δ)
100 τ.μ. ορ/σμα καινούργιο Γεννάδι (39 εκ.) - 114.453 € (Δ.Δ)
101τ.ν. (3 υπν.) καινούργιο, Ροδίνι γκαράζ, θέρμανση (50 εκ.) 170.375 € (Δ.Δ)
103τ.μ. ισ. υπ/νο (3 υπν.) Πτολεμαίων (58 εκ.) - 170.212 € (Δ.Δ)
103τ.μ. (3 υπν.) 1ος όροφ. Αγ. Αναργύρους 87.000 € (29,6 εκ.) ΔΔ
112 τ.μ. (2ου ορ.), 3 υπν. Κέννεντυ, 140.000 €, (Δ.Δ)
115 τ.μ. (3 υπν)., ρετιρέ καινούργιο, Αραπάκι (60 εκ.), 176.082 €, (Δ.Δ)
116τ.μ. (3 υπν.) καινούργιο Ανάληψη (62 εκ.) - 181.951 € (Δ.Δ)
120τ.μ.(3 υπν.) λουξ καινούργιο Δασκάλους ρετιρέ (75 εκ.), 220.000 € (Δ.Δ)
120τ.μ.(3 υπν.) ισόγειο, (3 υπν.) στην Πειραιώς, ετοιμοπαράδοτο, (57 εκ.) 167.278 € (Δ.Δ)
120τ.μ. (β' ορφ.) καινούργιο Ροδίνι (78 εκ.) 229.000 € (Δ.Δ)
123τ.μ. (3 υπν.) καινούργιο, Καναδά (73 εκ.) 214.000 € (Δ.Δ)
126 τ.μ. (3 υπν.), Καρακόγερο, α' ορ. (θέα - θέρμανση) (45 εκ.) -132.000 € (Δ.Δ)
160τ.μ. (4 υπν.) α' όρ. κολώνες, Δασκάλους (32 εκ.) 93.910 €
185τ.μ. (3 υπν.) Μιχ. Πετρίδη, ρετιρέ, λουξ (85 εκ.) 249.449 € (Δ.Δ)
203τ.μ. β' ορ. διαμέρισμα στο Μηδεια (85εκ.) - 250.000 € (Δ.Δ)
ΜΕΖΟΝΕΤΤΕΣ - ΜΟΝΟΚΑΤΟΙΚΙΕΣ - ΠΑΛΙΑ ΣΠΙΤΙΑ
70τ.μ. με αυλή Π. Πόλη κοντά στο Ρολόι(28 εκ.) 82.170 €
80τ.μ. διόροφη με αυλή, Ρολόι και επ/κή στέγη Π. Πόλη (45εκ.) 132.061 € (Δ.Δ)
80 τ.μ. δυόροφη μον/κία στο Παραδείσι με τζάκι 64.563 €, (22 εκ.) (Δ.Δ)
120τ.μ. καινούργια μεζ/τα στο Ροδίνι 80 εκ., 234.776 € (Δ.Δ)
140 τ.μ. μονοκατοικία σε μπετά, 1.300τ.μ., οικόπεδο Κοσκινού, 40 εκ. - 117.388
145τ.μ., μεζ/τα καινούργια, ετοιμοπαράδοτη Κοσκινού, σε 2 στρεμ., (78 εκ.) - 230.000 € (Δ.Δ)
150τ.μ. καινούργια, δυόροφη μονοκατοικία, σε 380τ.μ. οικόπεδο, στην Ιαλυσό, 253.000 € (Δ.Δ)
160τ.μ. μονοκατοικία σε μπετά, Μίρα Μάρε (55 εκ.), 162.00 € (Δ.Δ)
175τ.μ. μεζ/τα σε μπετά, Αγ. Αποστόλους, 44 εκ. 129.126 € (Δ.Δ)
174τ.μ. μεζ/τα Ανάληψη με 45τ.μ. γκαράζ 75 εκ. 220.010 € (Δ.Δ)
190τ.μ. δυόροφη μονοκατοικία Κοσκινού (70 εκ.) - 205.000 € (Δ.Δ)
240τ.μ. ισ. κατ/τα α' ορ. διαμέρισμα κτίριο σε 500 μ. οικ/δο κοντά στην Καναδά 322.817 € 110 εκ.) (Δ.Δ)
ΚΑΤΑΣΤΗΜΑΤΑ - ΓΡΑΦΕΙΑ - ΚΤΙΡΙΑ - ΒΙΟΤ/ΚΟΙ ΧΩΡΟΙ:
25τ.μ. Κόκκινη Πόρτα, Π' Πόλη, (15 εκ.), 44.020 €
48τ.μ. κατάστημα στην Ιαλυσό 55.000 €
55τ.μ. κατάστημα Βασ. Ηρακλείου (25 εκ.) 89.000 € (Δ.Δ)
60τ.μ. κατάστημα Ασγούρου (22 εκ.) 64.563 € (Δ.Δ)
71τ.μ. αποθήκη υπόγεια με ράμπα προέκταση Αννης Μαρίας 8 εκ. 23477 € (Δ.Δ)
80 τ.μ. υπ. αποθήκη στην Κέννεντυ (12 εκ.) 35.216 €
85τ.μ. ημ/γεια αποθήκη, με ράμπα, Καρακόνερο, (15 εκ.) 44.020 €
118 τ.μ. κατάστημα Ακτή Κανάρη, 350.000 €
122τ.μ. κατάστημα Νιοχώρι, 200.000 €
175τ.μ. κατάστημα επί της Λεωφόρου Ρόδου-Λίνδου 205.429 €, (70 εκ.) (Δ.Δ)
365 τ.μ. ισόγειο ξυλουργού, με πατάρι, 400.000 €
1.300 τ.μ. (4όροφο κτίριο) μέσα στην πόλη (400 εκ.) 1.173.850 €

Αναλαμβάνουμε την ενοικίαση των διαμερισμάτων σας σε σύντομο χρονικό διάστημα

ΒΑΖΟΥΚΟΥ ΡΕΝΑ
ΜΕΣΙΤΗΣ ΑΣΤΙΚΩΝ ΣΥΜΒΑΣΕΩΝ
Πληροφορίες τηλ. 2241022943 - 2241028838 & FAX: 2241028838
Διευθ. Γραφείου: Δημ. Θεοδωράκη 3 Τ.Κ. 85100 Ρόδος
καθημερινά 9-1 το πρωΐ και 6.30 - 8.30 απογεύματα της Δευτέρας και της Πέμπτης
e-mail.vazoukou@otenet.gr
Χ4420-29/2

ΠΡΟΣΚΛΗΣΗ ΥΠΟΒΟΛΗΣ ΒΙΟΓΡΑΦΙΚΩΝ

ΔΕΤΑΠ ΔΩΔΕΚΑΝΗΣΙΑΚΗ ΕΤΑΙΡΕΙΑ ΑΝΑΠΤΥΞΗΣ ΚΑΙ ΠΡΟΟΔΟΥ

Η ΔΕΤΑΠ (Η Δωδεκανησιακή Εταιρεία Ανάπτυξης και Προόδου του Επιμελητηρίου Δωδεκανήσου) εκπρόσωπος του ενδιάμεσου φορέα διαχείρισης του υπουργείου Ανάπτυξης στο νομό Δωδεκανήσου, στα πλαίσια των πιστοποιήσεων των χρηματοδοτούμενων έργων από το Γ' ΚΠΣ, ενδιαφέρεται για την άμεση πρόσληψη Οικονομολόγου. Οι υποψήφιοι θα πρέπει να πληρούν τα κάτωθι:

- **Ηλικία έως 30 ετών**
- **Πτυχίο Ανώτατης Τριτροβάθμιας Εκπαίδευσης στον τομέα των οικονομικών (ελληνικού ή ισότιμου αλλοδαπού πανεπιστημίου)**
- **Αριστος χειρισμός Η/Υ (MS OFFICE)**
- **Αριστη γνώση της αγγλικής γλώσσας**
- **Εκπληρωμένες στρατιωτικές υποχρεώσεις**
- **Δυνατότητα συχνών μετακινήσεων**

Θα εκτιμηθεί εμπειρία που να αποδεικνύει γνώσεις στα εξής αντικείμενα:

- **Γνώση των αναπτυξιακών παρεμβάσεων των ΚΠΣ (Κοινοτικά Προγράμματα, χρηματοδότηση επιχειρήσεων, κοινοτικές πρωτοβουλίες, κλπ)**
- **Γνώση θεμάτων οικονομικής διαχείρισης κοινοτικών προγραμμάτων**
- **Γνώσεις λογιστικής**

Οι ενδιαφερόμενοι παρακαλούνται να υποβάλουν τα βιογραφικά τους έως 19 Φεβρουαρίου 2004 στη ΔΕΤΑΠ (υπεύθυνη: Ράνια Κοσσιώρη), Γρ. Λαμπράκη 8, Ρόδος, Τηλ. 22401/44281 και fax: 22410/44283 - **Email:detap@detap.gr**
ΧΛ-17/2

ΞΕΝΟΔΟΧΕΙΟ BELVEDERE

ΖΗΤΑ

- Προϊσταμένη ορόφων με ανάλογη προϋπηρεσία
- Ταμπλίστρια για ημιαπασχόληση ώρες 18.00-22.00

Πληροφορίες ξενοδοχείο BELVEDERE
Τηλ. 22410/89000 πρωινές ώρες
Χ4440-29/2

ΑΙΓΑΙΟΚΤΗΜΑΤΙΚΗ

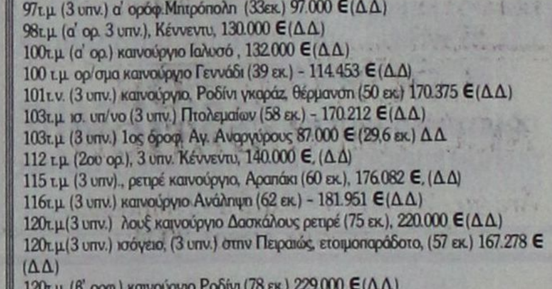

ΠΩΛΟΥΝΤΑΙ ΤΑ ΚΑΤΩΘΙ ΑΚΙΝΗΤΑ
(Δ.Δ.= Δάνεια Δεκτά)
ΔΙΑΜΕΡΙΣΜΑΤΑ: ΕΤΟΙΜΟΠΑΡΑΔΟΤΑ ΚΑΙΝΟΥΡΓΙΑ ΚΑΙ ΜΕΤΑΧΕΙΡΙΣΜΕΝΑ

ΔΥΑΡΙΑ (1 υπν.)
45τ.μ. στο Τπάνω α' ορ. (16 εκ.) 46.955 € (Δ.Δ)
50τ.μ. καινούργιο β' ορ. Αραπάκι (28.9 εκ.) 85.000 €, (Δ.Δ)
59τ.μ. ισόγειο, καινούργιο, Ανάληψη (38.350 εκ) 112.545 € (Δ.Δ)
62τ.μ. ισόγειο, καινούργιο, Ανάληψη (40 εκ.), 117.696 € (Δ.Δ)
ΤΡΙΑΡΙΑ (2 υπν.)
70τ.μ. (β' όρ.) Ροδίνι, καινούργιο (45,5 εκ.), 133.528 € (Δ.Δ)
74τ.μ. Πειραικός, ισόγειο, (2 υπν.) 29 εκ. 87.000 € (Δ.Δ)
75 τ.μ. υπερλούξ-αερ/στη θέα-ρετιρέ (2 υπν.) Ροδίνι (50 εκ.) - 146.735 € (Δ.Δ)
77τ.μ. καινούργιο (2 υπν.) Καναδά (46εκ.) 134.996 €, (Δ.Δ)
80τ.μ.(υπ) Δενδρινού με αυλή, 70.000 €
82τ.μ. ρετιρέ β' ορ. Ροδίνι (29,6 εκ.) 87.000 € (Δ.Δ)
82 τ.μ. (α' ορ.) 2 υπν. Σεμερτζίδη (29,6 εκ.) 87.000 € (Δ.Δ)
87τ.μ. καινούργιο ρετιρέ, Αραπάκι,(45,5) 133,528.000 €, (Δ.Δ)
87τ.μ. καινούργιο (α' ορ.) Ιαλυσό 132.000 € (Δ.Δ)
95τ.μ. ισ., 2 υπν., Μιχ. Πετρίδη, 35 εκ. - 102.714 € (Δ.Δ)
96τ.μ. καινούργιο Ιαλυσό (42 εκ.) - 123.257 € (Δ.Δ)
ΤΕΣΣΑΡΙΑ (3 υπν.) και άνω
90τ.μ. (ισ) μαρ/σοβά, στο Ροδίνι 15 εκ. 44.020 €
90τ.μ. καινούργιο Ανάληψη (45 εκ.) 132.061 € (Δ.Δ)
97τ.μ. (3 υπν.) α' ορόφ.Μητρόπολη (33εκ.) 97.000 € (Δ.Δ)
98τ.μ. (α' ορ. 3 υπν.), Κέννεντυ, 130.000 € (Δ.Δ)
100τ.μ. (α' ορ.) καινούργιο Ιαλυσό , 132.000 € (Δ.Δ)
100 τ.μ. ορ/σμα καινούργιο Γεννάδι (39 εκ.) - 114.453 € (Δ.Δ)
101τ.ν. (3 υπν.) καινούργιο, Ροδίνι γκαράζ, θέρμανση (50 εκ.) 170.375 € (Δ.Δ)
103τ.μ. ισ. υπ/νο (3 υπν.) Πτολεμαίων (58 εκ.) - 170.212 € (Δ.Δ)
103τ.μ. (3 υπν.) 1ος όροφ. Αγ. Αναργύρους 87.000 € (29,6 εκ.) ΔΔ
112 τ.μ. (2ου ορ.), 3 υπν. Κέννεντυ, 140.000 €, (Δ.Δ)
115 τ.μ. (3 υπν)., ρετιρέ καινούργιο, Αραπάκι (60 εκ.), 176.082 €, (Δ.Δ)
116τ.μ. (3 υπν.) καινούργιο Ανάληψη (62 εκ.) - 181.951 € (Δ.Δ)
120τ.μ.(3 υπν.) λουξ καινούργιο Δασκάλους ρετιρέ (75 εκ.), 220.000 € (Δ.Δ)
120τ.μ.(3 υπν.) ισόγειο, (3 υπν.) στην Πειραιώς, ετοιμοπαράδοτο, (57 εκ.) 167.278 € (Δ.Δ)
120τ.μ. (β' ορφ.) καινούργιο Ροδίνι (78 εκ.) 229.000 € (Δ.Δ)
123τ.μ. (3 υπν.) καινούργιο, Καναδά (73 εκ.) 214.000 € (Δ.Δ)
126 τ.μ. (3 υπν.), Καρακόγερο, α' ορ. (θέα - θέρμανση) (45 εκ.) -132.000 € (Δ.Δ)
160τ.μ. (4 υπν.) α' όρ. κολώνες, Δασκάλους (32 εκ.) 93.910 €
185τ.μ. (3 υπν.) Μιχ. Πετρίδη, ρετιρέ, λουξ (85 εκ.) 249.449 € (Δ.Δ)
203τ.μ. β' ορ. διαμέρισμα στο Μηδεια (85εκ.) - 250.000 € (Δ.Δ)
ΜΕΖΟΝΕΤΤΕΣ - ΜΟΝΟΚΑΤΟΙΚΙΕΣ - ΠΑΛΙΑ ΣΠΙΤΙΑ
70τ.μ. με αυλή Π. Πόλη κοντά στο Ρολόι(28 εκ.) 82.170 €
80τ.μ. διόροφη με αυλή, Ρολόι και επ/κή στέγη Π. Πόλη (45εκ.) 132.061 € (Δ.Δ)
80 τ.μ. δυόροφη μον/κία στο Παραδείσι με τζάκι 64.563 €, (22 εκ.) (Δ.Δ)
120τ.μ. καινούργια μεζ/τα στο Ροδίνι 80 εκ., 234.776 € (Δ.Δ)
140 τ.μ. μονοκατοικία σε μπετά, 1.300τ.μ., οικόπεδο Κοσκινού, 40 εκ. - 117.388
145τ.μ., μεζ/τα καινούργια, ετοιμοπαράδοτη Κοσκινού, σε 2 στρεμ., (78 εκ.) - 230.000 € (Δ.Δ)
150τ.μ. καινούργια, δυόροφη μονοκατοικία, σε 380τ.μ. οικόπεδο, στην Ιαλυσό, 253.000 € (Δ.Δ)
160τ.μ. μονοκατοικία σε μπετά, Μίρα Μάρε (55 εκ.), 162.00 € (Δ.Δ)
175τ.μ. μεζ/τα σε μπετά, Αγ. Αποστόλους, 44 εκ. 129.126 € (Δ.Δ)
174τ.μ. μεζ/τα Ανάληψη με 45τ.μ. γκαράζ 75 εκ. 220.010 € (Δ.Δ)
190τ.μ. δυόροφη μονοκατοικία Κοσκινού (70 εκ.) - 205.000 € (Δ.Δ)
240τ.μ. ισ. κατ/τα α' ορ. διαμέρισμα κτίριο σε 500 μ. οικ/δο κοντά στην Καναδά 322.817 € 110 εκ.) (Δ.Δ)
ΚΑΤΑΣΤΗΜΑΤΑ - ΓΡΑΦΕΙΑ - ΚΤΙΡΙΑ - ΒΙΟΤ/ΚΟΙ ΧΩΡΟΙ:
25τ.μ. Κόκκινη Πόρτα, Π' Πόλη, (15 εκ.), 44.020 €
48τ.μ. κατάστημα στην Ιαλυσό 55.000 €
55τ.μ. κατάστημα Βασ. Ηρακλείου (25 εκ.) 89.000 € (Δ.Δ)
60τ.μ. κατάστημα Ασγούρου (22 εκ.) 64.563 € (Δ.Δ)
71τ.μ. αποθήκη υπόγεια με ράμπα προέκταση Αννης Μαρίας 8 εκ. 23477 € (Δ.Δ)
80 τ.μ. υπ. αποθήκη στην Κέννεντυ (12 εκ.) 35.216 €
85τ.μ. ημ/γεια αποθήκη, με ράμπα, Καρακόνερο, (15 εκ.) 44.020 €
118 τ.μ. κατάστημα Ακτή Κανάρη, 350.000 €
122τ.μ. κατάστημα Νιοχώρι, 200.000 €
175τ.μ. κατάστημα επί της Λεωφόρου Ρόδου-Λίνδου 205.429 €, (70 εκ.) (Δ.Δ)
365 τ.μ. ισόγειο ξυλουργού, με πατάρι, 400.000

ΠΡΟΟΔΟΣ ΜΙΚΡΕΣ ΑΓΓΕΛΙΕΣ ΜΙΚΡΕΣ ΑΓΓΕΛΙΕΣ ΠΡΟΟΔΟΣ

διάφορα



ΜΟΝΩΣΕΙΣ
23 ΧΡΟΝΙΑ!
ΑΡΧΩΝ ΣΑΜΑΡΤΖΗΣ
Πληροφορίες τηλ.
23030-32054-20021
X4407-29/2

ΥΔΡΑΥΛΙΚΑ ΚΑΛΟΡΙΦΕΡ
ΠΑΝΝΗΣ ο ΑΤΛΑΣΗΣ
• ΕΓΚΑΤΑΣΤΑΣΕΙΣ
• ΑΝΑΚΑΙΝΙΣΕΙΣ
• ΣΥΝΤΗΡΗΣΕΙΣ
Τηλ. 22410/29898 και 6973610779
7744-15/2

ΥΔΡΑΥΛΙΚΟΣ
ΑΝΑΛΑΜΒΑΝΟΥΜΕ
πάσης φύσεως υδραυλικές εργασίες μικρές και μεγάλες **κ. ΔΗΜΗΤΡΗΣ**
● ΕΓΚΑΤΑΣΤΑΣΕΙΣ ΥΔΡΕΥΣΗΣ - ΘΕΡΜΑΝΣΗΣ
● ΚΑΛΟΡΙΦΕΡ - ΗΛΙΑΚΑ
● Σύνδεση με το αποχετευτικό της ΔΕΥΑΡ.
● ΑΠΟΦΡΑΞΕΙΣ με ηλεκτροκίνητο μηχάνημα.
ΣΑΟΥΝΑ ΦΙΝΛΑΝΔΙΑΣ
ΑΠΟ ΞΥΛΟ
Χειροποίητες υγιεινές
σε όλες τις διαστάσεις με τις σωστές προδιαγραφές από έμπειρο προσωπικό για βίλες - διαμερίσματα - ξενοδοχεία - γυμναστήρια
Τηλ. 2241090230 και κινητό 6944344911
7963-4/3

ΜΑΘΗΜΑΤΑ

ΑΝΑΚΟΙΝΩΣΗ ΜΑΘΗΜΑΤΑ
*** Computer ***
PROGRAM PM COMPUTER
ΕΓΓΡΑΦΕΣ ** ΤΩΡΑ **
Τμήματα για:
Παιδιά - Ενήλικες
Αρχάριους - Μαθητές
Επαγγελματίες
X4413-29/2

Διδάσκει πτυχιούχος Πανεπιστημίου Αμερικής
ΜΑΝΩΛΗΣ Ι. ΣΟΦΙΛΛΑΣ
Κοδριγκτώνος 91
Τηλ. (22410) 31761
ΠΙΣΤΟΠΟΙΗΤΙΚΟ ΓΝΩΣΕΩΝ
ΕΠΙΣΗΜΟ ΕΞΕΤΑΣΤΙΚΟ ΚΕΝΤΡΟ ΤΗΣ ECDL HELLAS

ΠΤΥΧΙΟΥΧΟΣ
ΤΕΙ αναλαμβάνει το διάβασμα παιδιών των 3 πρώτων τάξεων του δημοτικού στο σπίτι της
Τηλ.22410/93844, Ιαλυσός
7863-11/2

ΠΛΗΡΟΦΟΡΙΚΗΣ
μαθήματα από έμπειρο καθηγητή σε μαθητές Ενιαίου Λυκείου Τεχνολογικής Κατεύθυνσης ή ΤΕΕ
Πληροφορίες τηλ.
22410/69261, 6932259994
7878-11/2

ζητήσεις

ΖΗΤΕΙΤΑΙ γυμναστής, υπεύθυνος για την αίθουσα ενδυνάμωσης (βάρη), για 6ωρη απασχόληση, ασφάλιση. Πληροφορίες λεωφόρος Ελευθερίας 2 στην Κρεμαστή. Πλην. τηλ. 22410/98037
7938-15/2

ΖΗΤΕΙΤΑΙ
ΟΔΗΓΟΣ με δίπλωμα γ' κατηγορίας και γνώσεις Η/Υ για να εργαστεί σε μεγάλη αντιπροσωπεία στη Ρόδο τη φετινή σεζόν.
Πληρ.τηλ. 22410/67200
(9.00-15.00)
T2558-15/2

ΖΗΤΕΙΤΑΙ
από μεγάλη αντιπροσωπεία στη Ρόδο, άτομο να εργαστεί ως πωλητής (merchendising, παραγγελειοληψία) με γνώσεις Η/Υ για τη φετινή σεζόν.
Πληρ.τηλ. 22410/67200
(9.00-15.00)
T2558-15/2

ΖΗΤΟΥΝΤΑΙ
από την ΧΑΛΙΚΙΑΣ ΑΕΒΕ πεπειραμένοι πωλητές - πωλήτριες, για την τουριστική και διαφημιστική αγορά μας.
Πληρ.τηλ. 22410/82140 και 29769 πρωινές ώρες 9-2
2480-13/2

ΓΝΩΡΙΜΙΕΣ
ΚΥΡΙΟΣ 35 ετών, εμφανίσιμος, ζητά γνωριμία με κυρία ανεξαρτήτου ηλικίας με μήνυμα στο
6948829181
7933-22/2

ΖΗΤΟΥΝΤΑΙ
ΣΕΡΒΙΤΟΡΟΙ για να εργαστούν σε κέντρο διασκέδασης (μπουζούκια)
Τηλ. 22410/62537
X4401-15/2

ΖΗΤΕΙΤΑΙ
μαιτρ, με πείρα, για να εργαστεί σε κέντρο διασκέδασης (μπουζούκια)
Τηλ. 22410/62537
X4401-15/2

ΖΗΤΟΥΝΤΑΙ άτομα! Τολμήστε να αδυνατίσετε! Πρέπει να θέλετε να χάσετε βάρος. Καλέστε για δωρεάν πληροφορίες για το πιο απίστευτο πρόγραμμα απώλειας βάρους στην Ευρώπη και Αμερική. Πληροφορίες τηλ. 6945807682
7771-18/2

ΖΗΤΕΙΤΑΙ κυρία άνω των 60 ετών, να προσέχει ηλικιωμένο κύριο. Παραμονή και σίτιση εντός. Μισθός 400-450 ευρώ μηνιαίως. Πληροφορίες τηλ. 22410/83078, 6-9μ.μ. και 8-12μ.μ.
7915-13/2

ΚΥΡΙΑ ΜΟΥ αισθάνεσαι μοναξιά; Θέλεις μια φιλία; Τηλ. 6945829155 μετά τις 6 το απόγευμα
2485-13/2

ΖΗΤΕΙΤΑΙ κοπέλα Ελληνίδα ή ξένη, που να γνωρίζει καλά τα ελληνικά, να εργαστεί ως μόνιμη για φύλαξη παιδιού 2 ετών και καθαρισμό σπιτιού. Πληροφορίες τηλ. 6944202409
7944-15/2

Η ΚΑΦΕΤΕΡΙΑ
«ΒΥΖΑΝΤΕΙΑ» στο εμπορικό κέντρο Ε, στο Φαληράκι, ζητάει βοηθούς μπαρ και σερβιτόρους, αγόρια ή κορίτσια.
Τηλ. 6977079447
7950-29/2

ΖΗΤΕΙΤΑΙ
από εμπορική επιχείρηση
σχεδιάστρια - διακοσμήτρια
με γνώσεις Η/Υ. Γλώσσες: Απαραίτητα αγγλικά. Θα προτιμηθούν οι γνώστες και της ιταλικής γλώσσας
Πληροφορίες τηλ. 39083 από 9-1 και 5-8
T2551-22/2

ΖΗΤΕΙΤΑΙ
ΑΠΟ ΤΟΝ ΑΠΟΚΛΕΙΣΤΙΚΟ ΑΝΤΙΠΡΟΣΩΠΟ ΤΗΣ SEAT ΝΕΟΣ ή ΝΕΑ
α) Για την θέση του υπεύθυνου υποδοχής και ανταλλακτικών
β) Πωλητή αυτ/των
• Απαραίτητη η αγγλική γλώσσα και η χρήση Η/Υ
Πληροφορίες στον κ. Πιτροπάκη Στέλιο τηλ. 22410/62775
2477-12/2

ΤΡΟΦΟΔΟΤΙΚΗ ΡΟΔΟΥ
ΖΗΤΟΥΝΤΑΙ
Από εταιρία διανομών τροφίμων:
ΟΔΗΓΟΙ επαγγελματίες, κάτοχοι διπλώματος Γ' Κατηγορίας.
• Απαραίτητες συστάσεις
ΠΩΛΗΤΕΣ με προϋπηρεσία στο χώρο. Γνώστες της αγοράς.
• Απαραίτητες συστάσεις.
Αιτήσεις γίνονται δεκτές στην έδρα της εταιρίας καθημερινά από τις 08.00 έως τις 15.00
Διεύθυνση: 6ο χλμ. Ρόδου - Λίνδου
Τηλ. (22410) 68111 - 64440
X4442-25/2

ΑΠΟ ΤΗΝ ΒΙΟΜΗΧΑΝΙΚΗ ΚΑΙ ΕΜΠΟΡΙΚΗ ΕΤΑΙΡΕΙΑ ΒΑΠ. Π. ΚΟΥΓΙΟΣ ΑΒΕΕ
ΖΗΤΟΥΝΤΑΙ
1. ΟΔΗΓΟΙ - ΠΩΛΗΤΕΣ. Απαραίτητο επαγγελματικό δίπλωμα Γ' κατηγορίας
2. Πωλητές/Merchandisers
Ο ιδανικός υποψήφιος πρέπει να πληροί τα κάτωθι:
Α. Έλληνας πολίτης
Β. Ηλικία μέχρι 35 ετών
Γ. Προϋπηρεσία στις πωλήσεις θα ληφθεί υπ' οψη
Αποδοχές ικανοποιητικές, bonus, σύγχρονο περιβάλλον εργασίας και προοπτικές εξέλιξης στο χώρο των πωλήσεων.
Οι ενδιαφερόμενοι καλούνται να επικοινωνήσουν στο 2241061434 με την κ. Παπανδρέου από τις 9.00μέχρι 15.00
X4434-15/2

ΑΠΟ ΤΗ ΦΑΡΜΑΚΑΠΟΘΗΚΗ MEDIQUICK A.E.
ΖΗΤΕΙΤΑΙ
ΒΟΗΘΟΣ ΛΟΓΙΣΤΗΡΙΟΥ
Ο ενδιαφερόμενος πρέπει να έχει:
• Πτυχίο ΤΕΙ ή ΙΕΚ οικονομικής κατεύθυνσης
• Ηλικία έως 35 ετών
• Εμπειρία στη μηχανογραφημένη λογιστική (βιβλία Γ' Κατηγορίας)
• Γνώσεις αγγλικής
• Γνώσεις προγραμμάτων ηλεκτ. υπολογιστή (WORD, EXCELL, INTERNET)
• Άνεση στην επικοινωνία
• Δίπλωμα αυτοκινήτου ή μοτό
• Προϋπηρεσία, αν υπάρχει θα εκτιμηθεί.
Η εταιρία προσφέρει:
• ικανοποιητικές αποδοχές
• 12μηνη πενθήμερη πρωινή απασχόληση
• άριστο περιβάλλον εργασίας
Κατάθεση βιογραφικών (με πρόσφατη φωτογραφία) στη διεύθυνση: Μάρκου Μαλλιαράκη 22 (πάροδος Καναδά) Δευτέρα ως Παρασκευή και ώρες 10-13
T2573-19/2

ΔΩΔΕΚΑΝΗΣΙΑΚΕΣ ΑΠΟΦΡΑΞΕΙΣ
«ΚΟΛΟΣΣΟΣ»
ΑΠΟΦΡΑΞΕΙΣ- ΚΑΘΑΡΙΣΜΟΙ ΑΠΟΧΕΤΕΥΣΕΩΝ & ΒΟΘΡΩΝ



Αναλαμβάνουμε πάσης φύσεως αποφράξεις οποιουδήποτε μήκους και πλάτους
Αναλαμβάνουμε καθαρισμούς αποχετευτικών αγωγών, δήμων, ξενοδοχείων, στρατιωτικών μονάδων, σπιτιών, πολυκατοικιών, καθώς και καθαρισμούς βιολογικών μονάδων με μηχάνημα υψηλής πιέσεως σε όλη τη Δωδεκάνησο.
Κ. ΠΗΔΙΑΚΗΣ - Π. ΚΑΣΕΡΗΣ
Πληρ. τηλ.. 47915 - 91881
κινητό: 6944/325234 και 6977/717048
T2528-14/3

LOOKING FOR ACCOMMODATION;
Are you looking for extra accommodation during summer season 2004;
14 fully furnished apartments are offered **in Ialyssos,** for **any kind of cooperation** during summer season 2004.
Please contact us for more in information
Tel: 22410/94080- Mobile: 6977931146
E - mail: cosmosapartments @hotmail.com
X4389-15/2

ΠΩΛΟΥΝΤΑΙ
ΜΟΝΟ ΑΠΟ ΤΟ ΓΡΑΦΕΙΟ ΜΑΣ
1) Οικόπεδο 500τ.μ., εντός πόλεως με φανταστική θέα
2) Διαμέρισμα 4άρι (επί της Θεμ. Σοφούλη) πλησίον Βορ. Ηπείρου
3) Διαμέρισμα 4άρι (καταπληκτικό) 123 τ.μ., εντός πόλεως, με τεράστιες βεράντες, απέναντι από τη θάλασσα, φανταστική θέα. ωραιότατο διαμέρισμα.
4) Διαμέρισμα 4άρι ετοιμοπαράδοτο 125τ.μ., στην Ανάληψη. Τιμή καλή.
5) Μονοκατοικία 130τ.μ. με κήπο και βοηθητικούς χώρους, εντός πόλεως
6) Μεζονέτα 250 τ.μ., στην παραλία Ιαλυσού 10 μέτρα από τη θάλασσα
7) Διαμέρισμα 3άρι ετοιμοπαράδοτο 90τ.μ. οδός Βορ. Ηπείρου (Μόντε Σμιθ)
8) Διαμέρισμα 3άρι ετοιμοπαράδοτο 88τ.μ., περιοχή Δασκάλων απέναντι από το πάρκο
9) Ισόγειος κατοικία 130τ.μ., στο κέντρο, κατάλληλη για γραφεία, ιατρείο, φαρμακείο, κλπ.
10) Διαμέρισμα 140 τ.μ., σε 2όροφη κατοικία πολύ καλή περιοχή. Τιμή καλή.
11) Οικία παλαιά 120τ.μ., με οικόπεδο, 700τ.μ., στην παραλία Ιαλυσού
12) Οικόπεδο 1.300τ.μ. με άδεια στα Κοσκινού με θέα φανταστική
13) Διαμερίσματα 2άρια, 3άρια, 4άρια, οικόπεδα, κτήματα, αποθήκες, επιχειρήσεις, κλπ.
Γ. ΝΕΟΦΥΤΟΥ
ΔΗΜ. ΘΕΟΔΩΡΑΚΗ 40 - ΤΗΛ. 20989 - 21434
X4411-29/2

Από ανώνυμη εμπορική εταιρία με έδρα την Αθήνα **ΖΗΤΟΥΝΤΑΙ** άτομα δραστήρια και δυναμικά σε όλα τα Δωδεκάνησα. Προσφέρονται: ετήσια συνεργασία, δυνατότητα γρήγορης επαγγελματικής εξέλιξης και υψηλά εισοδήματα. Για ραντεβού τηλεφωνήστε καθημερινά στο 6977946940, υπεύθυνος ενημέρωσης κ. Σαντορινιός Ευστάθιος.
2490-24/2

ΤΟ ΜΕΤΑΦΡΑΣΤΙΚΟ γραφείο POLYGLOT ζητάει γραμματέα η οποία να κατέχει άριστη γνώση της αγγλικής γλώσσας και χειρισμού Η/Υ (OFFICE). Απαραίτητη η κατοχή μοτοποδηλάτου. Πληρ. τηλ. 22410/25409 και 6944815536
7984-19/2

ΑΠΟ ΤΟ ΕΣΤΙΑΤΟΡΙΟ «ΕΛΑΛΦΙ» ζητούνται νέοι - νέες για σερβιτόροι και βοηθοί, έμπειρη μπουφετζού, λατζιέρα. Πληρ. τηλ. 22410/60030 και 6942849767 κ. Ξένια
2499-21/2

ΖΗΤΕΙΤΑΙ
δεσποινίς ή κυρία, για να εργασθεί ως υπάλληλο γραφείο, γνωρίζοντας άπταιστα την αγγλική κι έχοντα γνώσεις Η/Υ.
Ωράριο πρωινό και συνεχές.
Πληρ. από 08.00 έως 14.30 στο τηλ.
22410/66698
X4445-20/2

ΑΠΟ ΤΗΝ ΕΤΑΙΡΕΙΑ ΕΝΟΙΚΙΑΣΕΩΣ ΑΥΤΟΚΙΝΗΤΩΝ DRIVE RENT A CAR
ΖΗΤΕΙΤΑΙ
ΜΗΧΑΝΙΚΟΣ ΑΥΤΟΚΙΝΗΤΩΝ
• Μόνιμη εργασία
• Ηλικία έως 30 ετών
Πληροφορίες τηλ.
6944355370
ΧΛ-20/2

ΤΑ ΖΑΧΑΡΟΠΛΑΣΤΕΙΑ ΣΤΑΝΗ ΖΗΤΟΥΝ ΠΩΛΗΤΡΙΕΣ
- Γνώση αγγλικής γλώσσας
- Τυπικές γνώσεις ηλεκτρονικού υπολογιστή
- Απόφοιτοι λυκείου
Αιτήσεις: Αγίας Αναστασίας 28 (Εμπορ. Κέντρο Φώκιαλη)
Καθημερινά Δευτέρα - Παρασκευή
Πληροφορίες τηλ. 22410/32267 - 22410/31991
ώρες αιτήσεων/πληροφοριών: 8.00π.μ. 4.00μ.μ.
X2547-13/2

Euroxenia Hotels
HOTEL "MYRINA BEACH"
HOTEL "MARATHON"
Η ΕΤΑΙΡΕΙΑ "EUROXENIA"
Ενδιαφέρεται να προσλάβει για 2 Ξενοδοχεία Α'& Β' Κατηγορίας στην περιοχή Κολυμπίων προσωπικό των παρακάτω ειδικοτήτων.
• Sous Chef
• Βοηθό Μάγειρα
• Λαντζιέρη-Λαντζιέρα
• Καμαριέρες
• Σερβιτόρους
• Βοηθούς Σερβιτόρου
• Μπάρμαν
• Υπάλληλο Υποδοχής
• Νυχτερινό Υπάλληλο Υποδοχής
• Συντηρητή
• Κηπουρό
Αποστολή Αιτήσεων στον αρ. FAX: 22410-56380
Παραλαβή αιτήσεων και πληρφορίες στο Ξενοδοχείο «ΜΑΡΑΘΩΝ» στα Κολύμπια Καθημερινά 10.30-14.30 εκτός Κυριακής
Τηλέφωνα επικοινωνίας
2241056444,2241056307 ή 6948889516
ή μέσω ηλεκτρονικού ταχυδρομείου
(E-mail): info@euroxenia.com
T2548-19/2

ΠΩΛΟΥΝΤΑΙ ΑΠΟ ΤΟΝ ΑΝΑΣΤΑΣΙΟ ΑΤΣΙΔΗ
1) Καταστήματα και χώροι για γραφεία στην οδό Κωνσταντινίδη, στο Ζέφυρο (κοντά στην Εφορία)
2) Διαμερίσματα 98, 132 και 148 τ.μ., με θέση πάρκιγκ, αποθήκη και αυτόνομη θέρμανση στην οδό Κωνσταντινίδη
3) Εξοχικές κατοικίες 100τ.μ., διόροφες, με χίλια μέτρα οικόπεδο η κάθε μία, στον κεντρικό δρόμο του Γενναδίου, κοντά στη θάλασσα
4) Μονοκατοικίες στην Ιαλυσό, οδός Μυκηνών, διώροφες με σοφίτα, 4 υπνοδωματίων, 3 μπάνιων και WC, θέρμανση, σε οικόπεδο από 260 έως 415 τ.μ.
5) Μαιζονέτα στο Ροδίνι, οδός Στοχχόλμης 180τ.μ., διώροφη με υπόγειο
ΠΛΗΡΟΦΟΡΙΕΣ
ΑΝΑΣΤΑΣΙΟΣ ΑΤΣΙΔΗΣ
ΣΤΕΦΑΝΟΥ ΚΑΖΟΥΛΗ 74
- Τηλ. 22410 28616-37848
X4412-29/2

7971-10/3
ΚΑΛΑΦΑΤΑΣ ΜΙΧΑΛΗΣ
YACCO ΛΙΠΑΝΤΙΚΑ ΠΡΩΤΗΣ ΤΟΠΟΘΕΤΗΣΗΣ
ΣΥΝΕΡΓΕΙΟ ΑΥΤΟΚΙΝΗΤΩΝ
ΑΝΤΑΛΛΑΚΤΙΚΑ
ΒΕΛΤΙΩΣΕΙΣ ΠΑΝΤΟΣ ΤΥΠΟΥ
ΚΑΘΑΡΙΣΜΟΙ INJECTION & ΜΗΧΑΝΗΣ
ΗΛΕΚΤΡΟΝΙΚΟΣ ΕΛΕΓΧΟΣ
ΑΝΑΛΥΣΗ ΚΑΥΣΑΕΡΙΩΝ

6ο χλμ. ΡΟΔΟΥ-ΛΙΝΔΟΥ
τηλ. 22410 65510
κιν. 6945 866294

ΖΗΤΟΥΝΤΑΙ
νέες για να εργαστούν σε μπαρ σε κέντρο διασκέδασης (μπουζούκια)
Τηλ. 22410/62537
X4401-15/2

Η ΕΤΑΙΡΙΑ DRIVE RENT A CAR
ΖΗΤΑ
ΝΑ ΠΡΟΣΛΑΒΕΙ ΜΗΧΑΝΙΚΟ ΑΥΤΟΚΙΝΗΤΩΝ για μόνιμη απασχόληση. Ηλικία μέχρι 35 ετών.
Βιογραφικό απαραίτητο
Τηλ. 6944355370
ΓΔ-18/2

ΑΠΟ ΜΕΤΑΦΟΡΙΚΗ ΕΤΑΙΡΙΑ
ΖΗΤΕΙΤΑΙ
ΟΔΗΓΟΣ με δίπλωμα 5ης κατηγορίας και εμπειρία τη ρυμούλκηση συρομένων και επικαθήμενων
Τηλ. 2103478518-21 (κ. Χρήστο)
T2484-20/2

ΖΗΤΟΥΝΤΑΙ
ΑΙΣΘΗΤΙΚΟΙ, ΓΥΜΝΑΣΤΕΣ, ΚΟΜΜΩΤΡΙΕΣ, ΡΕΣΕΨΙΟΝΙΣΤ
για να στελεχώσουν πολυδύναμους χώρους, εντός και εκτός πόλεως Ρόδου
Κύριοι φυσιοθεραπευτές, εμφανίσιμοι για εργασία σε γυμναστήριο - κέντρο αισθητικής
Τηλ. 22410/62481
ΧΛ-20/2

ΞΥΛΟΥΡΓΙΚΕΣ ΕΡΓΑΣΙΕΣ
ΛΕΝΤΑΚΗΣ ΜΑΝΩΛΗΣ
Αναλαμβάνουμε πάσης φύσεως ξυλουργικές εργασίες:
• κουζίνες γερμανικές, με γερμανικές προδιαγραφές
• ντουλάπες
• πόρτες
• παράθυρα κ.λ.π.
- Άμεση εξυπηρέτηση



Τηλ. 60601 και 6973933733
7964-4/3

ΔΕΤΑΠ
ΔΩΔΕΚΑΝΗΣΙΑΚΗ ΕΤΑΙΡΙΑ ΑΝΑΠΤΥΞΗΣ ΚΑΙ ΠΡΟΟΔΟΥ
ΠΡΟΣΚΛΗΣΗ ΥΠΟΒΟΛΗΣ ΒΙΟΓΡΑΦΙΚΩΝ
Η ΔΕΤΑΠ (Η Δωδεκανησιακή Εταιρεία Ανάπτυξης και Προόδου του Επιμελητηρίου Δωδεκανήσου) ενδιαφέρεται για την άμεση πρόσληψη υπαλλήλου γραφείου που θα αναλάβει καθήκοντα γραμματειακής υποστήριξης. Ο/Η ιδανικός/η υποψήφιος/α θα πρέπει να πληροί τα κάτωθι:
• **Ηλικία έως 30 ετών**
• **Αριστος χειρισμός Η/Υ: Microsoft office 2000, manager, internet**
• **Αριστη γνώση της αγγλικής γλώσσας**
• **Οργανωτικές ικανότητες**
• **Επικοινωνιακή ευχέρεια**
Οι ενδιαφερόμενοι παρακαλούνται να υποβάλουν τα βιογραφικά τους έως 19 Φεβρουαρίου 2004 στη ΔΕΤΑΠ (υπεύθυνη: Ράνια Κοσσιώρη), Γρ. Λαμπράκη 8, Ρόδος, Τηλ. 22401/44281 και fax: 22410/44283 - **Email:detap@detap.gr**
ΧΛ-17/2

Το ξενοδοχείο ELECTRA PALACE Ζητά
μαιτρ έμπειρο και γλωσσομαθή και κατά προτίμηση απόφοιτο τουριστικής σχολής.
Αιτήσεις στο ξενοδοχείο, παραλία Τριαντών 10.00-14.00, κος Σπανούδης, τηλ. 22410/92521, 92333, 98160
ΧΛ-20/2

RODOS PALACE
★★★★★
Resort Hotel • Convention Center
Το Ξενοδοχειακό & Συνεδριακό συγκρότημα πολυτελείας της Ρόδου επιζητά το ακόλουθο προσωπικό:
● **Food & Beverage Manager**
Με ανάλογη προϋπηρεσία σε ξενοδοχεία πολυτελείας
● **Banqueting Manager-Υπεύθυνο Εκδηλώσεων**
Με ανάλογη προϋπηρεσία σε ξενοδοχεία πολυτελείας
● **Προϊσταμένη Ορόφων**
Με ανάλογη προϋπηρεσία σε ξενοδοχεία πολυτελείας
● **Υπαλλήλους Υποδοχής**
Γνώσεις Αγγλικών, Γερμανικών, με ανάλογη προϋπηρεσία
Οι ενδιαφερόμενοι για τις ανωτέρω θέσεις μπορούν να στείλουν ένα βιογραφικό τους σημείωμα με μία πρόσφατη φωτογραφία στην Διεύθυνση της εταιρείας υπ' όψιν Κου Π. Ρούμπη
Επίσης ζητούνται:

- Chef	- Μπάρμεν & βοηθοί
- Μάγειροι Α', Β' & βοηθοί	- Τηλεφωνήτριες
- Ζαχαροπλάστες	- Ταμπλίστες
- Μπουφετζήδες Α' & Β'	- Καμαριέρες
- Κόπτης Κρεάτων	- Καθαρίστριες
- Σερβιτόροι & βοηθοί	- Hostesses
	- Κηπουροί

Για τις ανωτέρω θέσεις οι ενδιαφερόμενοι μπορούν να απευθύνονται στο τμήμα προσωπικού του ξενοδοχείου καθημερινά από 09:00-15:00.
X4435-29/2
Ξενοδοχείο Ρόδος Παλάς
Λεωφ. Ιαλυσού, Τ.Θ. 121, Ιξιά, Ρόδος
Τηλ. 22410 25222, Fax: 22410 25350
E-mail: info@rodos-palace.gr

ΟΙΝΟΘΗΚΗ ΕΜΕΡΥ
Κολοκοτρώνη 8 - Ρόδος - 85100
Τηλ. 22410 29111 - 2 - 3 Φαξ 22410 22716
e-mail: sales_emery@acn.gr

Η ΕΜΕΡΥ ΑΒΕ, η μεγαλύτερη ιδιωτική εταιρία οίνων και ποτών λόγω της ταχύτατης ανάπτυξης σε νέα προϊόντα και περιοχές ενδιαφέρεται να προσλάβει τις κάτωθι ειδικότητες (η εργασία αφορα όλη την περιοχή της Δωδ/σου):
Οδηγούς
Απαραίτητα προσόντα:
Δίπλωμα Γ' κατηγορίας
Απόφοιτος Λυκείου
Επιθυμητή προϋπηρεσία σε εμπορία ποτών και διανομών
Οδηγούς - Πωλητές
Απαραίτητα προσόντα:
Δίπλωμα Γ' κατηγορίας
Απόφοιτος Λυκείου ή ΙΕΚ
Γνώσεις σε πωλήσεις
Ικανότητα επικοινωνίας
Πωλητές
Απαραίτητα προσόντα:
Δίπλωμα αυτοκινήτου
Απόφοιτος ΙΕΚ ή ΤΕΙ
Γνώσεις αγγλικών
Γνώσεις Η/Υ (Word - Excel)
Προϋπηρεσία σε πωλήσεις
Ικανότητα επικοινωνίας
Προσφέρονται:
1. Σταθερός μισθός αναλόγων προσόντων
2. Δυνατότητα extra παροχών - bonus
3. Συνεχή εκπαίδευση
X4439-29/2

Οι ενδιαφερόμενοι μπορούν να αποστείλουν βιογραφικά στη διεύθυνση:
Κολοκοτρώνη 8 Ρόδος - Τ.Κ. 85100
υπόψη: Εμπορικής Διεύθυνσης

Απλοποίηση διαδικασιών για ηλεκτροδότηση αυθαιρέτων

ΔΙΕΥΚΡΙΝΙΣΕΙΣ ΤΟΥ ΥΠΟΥΡΓΕΙΟΥ



Απλουστεύεται η διαδικασία για την προσωρινή ηλεκτροδότηση αυθαιρέτων κτισμάτων με βάση τον τελευταίο νόμο που ψηφίστηκε το 2003. Με εγκύκλιό του το υπουργείο Οικονομικών δίνει τις απαραίτητες διευκρινίσεις για τις διαδικασίες που θα ακολουθούνται.

Όπως ορίζεται στην εγκύκλιο, τα δικαιολογητικά τα οποία απαιτείται να υποβάλει ο ιδιοκτήτης της οικοδομής στην αρμόδια ΔΟΥ, θα είναι τα εξής: Η έγκριση απο το δήμο της περιοχής του, το έντυπο Ε283 των βασικών εργασιών της οικοδομής, καθώς και η υπεύθυνη δήλωση ηλεκτρολόγου της οικοδομής.

Στην εγκύκλιο διευκρινίζεται ότι σε κάθε περίπτωση δεν θα υποβάλλονται φορολογικά στοιχεία καθώς και άλλα δικαιολογητικά ανέγερσης της οικοδομής. Αυτά θα πρέπει να φυλάσσονται από τον ιδιοκτήτη για να προσκομίζονται εφόσον η υπόθεση επιλεγεί για έλεγχο.

Κατεπείγουσα συνεδρίαση στη Νότια Ρόδο

Κετεπείγουσα συνεδρίαση πραγματοποιεί αύριο στις 6 μ.μ. το δημοτικό συμβούλιο Νότιας Ρόδου, με μοναδικό θέμα τη νέα χρηματοδότηση τον ΕΠΤΑ και υποβολή προτάσεων.

Τι προβλέπεται για υποψηφίους και κόμματα στην προεκλογική περίοδο



ΕΠΙΤΡΕΠΕΤΑΙ

Σε κόμματα

- Δωρεάν προβολή διαφημιστικών μηνυμάτων συγκεκριμένης χρονικής διάρκειας
- Τοποθέτηση αφισών σε προκαθορισμένα πλαίσια
- Δημιουργία μικρών περιπτέρων σε προκαθορισμένους χώρους

Σε υποψηφίους

- Μία εμφάνιση σε κάθε ραδιοτηλεόπτικό σταθμό εθνικής εμβέλειας και δύο εμφανίσεις σε σταθμούς τοπικής εμβέλειας (εμφάνιση θεωρείται παρουσία σε δελτία ειδήσεων, πάνελ, προσωπικές συνεντεύξεις και προβολή προεκλογικής δραστηριότητας κατόπιν αιτήματός τους)
- Εμφανίσεις άνευ ορίου για αρχηγούς κομμάτων και υποψήφιους βουλευτές Επικρατείας
- Λειτουργία έως τριών πολιτικών γραφείων που δεν στεγάζονται σε ισόγειους χώρους (εκτός εάν λειτουργούν συνεχώς από 31 Δεκεμβρίου 2000)
- Ανάρτηση πινακίδων (3 μέτρα επί 1 μέτρο) μόνο με τα στοιχεία τους, έξω από τα πολιτικά γραφεία
- Διακίνηση φυλλαδίων ή άλλου υλικού μέσω ταχυδρομείου ή «πόρτα-πόρτα»
- Καταχωρίσεις διαφημιστικών μηνυμάτων στον Τύπο, κόστους έως 20% του ορίου εκλογικών δαπανών

ΑΠΑΓΟΡΕΥΕΤΑΙ

Σε κόμματα

- Ανάρτηση πανό, αεροπανό ή αφισών σε εξωτερικούς χώρους
- Μετάδοση διαφημίσεων επί πληρωμή
- Χρήση μεγαφωνικών εγκαταστάσεων (με εξαίρεση την προηγούμενη ημέρα και την ίδια ημέρα κεντρικών συγκεντρώσεων)
- Χρήση πλαστικών σημαιών και προεκλογικού υλικού από μη ανακυκλώσιμα υλικά

Σε υποψηφίους

- Μετάδοση διαφημιστικών μηνυμάτων από ραδιοτηλεοπτικά μέσα
- Λειτουργία εκλογικών κέντρων
- Παρουσίαση άμεσα ή έμμεσα ραδιοτηλεοπτικής εκπομπής
- Ανάρτηση αφισών, πανό και κάθε είδους υλικού προβολής
- Διακίνηση προεκλογικού υλικού μέσω φορέων του Δημοσίου (π.χ. λογαριασμοί ΔΕΗ, ΟΤΕ)
- Διακίνηση ενθέτων φυλλαδίων μέσω Τύπου

Όρια προεκλογικών εσόδων και δαπανών

☑ **Απαγορεύεται οι προεκλογικές δαπάνες να υπερβούν**

- **Για κόμματα** το 20% της τακτικής τους χρηματοδότησης
- **Για υποψηφίους** τα 15.000 έως 112.500 ευρώ, ανάλογα με την εκλογική τους περιφέρεια

☑ **Απαγορεύεται η χρηματοδότηση από**

- **Φυσικά πρόσωπα** που δεν έχουν την ελληνική ιθαγένεια ή είναι ιδιοκτήτες ΜΜΕ
- **Νομικά Πρόσωπα** Δημοσίου ή Ιδιωτικού Δικαίου
- **Οργανισμούς** Τοπικής Αυτοδιοίκησης

☑ **Ανώτατο όριο χρηματοδότησης από το ίδιο πρόσωπο**

- **Για κόμματα** έως 15.000 €
- **Για υποψηφίους** έως 3.000 €

Κατά την περίοδο των εκδρομών

Εκπτώσεις στους μαθητές από τα μαγαζιά της Ρόδου

ΠΡΟΣΦΟΡΑ ΠΕΡΙΣΣΟΤΕΡΩΝ ΚΙΝΗΤΡΩΝ



Ειδικές εκπτώσεις για τους μαθητές - εκδρομείς που θα έρθουν στη Ρόδο στο διάστημα από τις 26 Μαρτίου έως τις 4 Απριλίου ετοιμάζονται να κάνουν οι έμποροι της περιοχής μας.

• Η απόφαση αυτή πάρθηκε στη συνεδρίαση του διοικητικού συμβουλίου του Εμπορικού Συλλόγου Ρόδου που πραγματοποιήθηκε προχθές το βράδυ υπό την προεδρία του κ. Παναγιώτη Καραγιάννη.

ΠΡΟΘΕΣΗ των επιχειρηματιών της περιοχής μας είναι να προσφέρουν περισσότερα κίνητρα στους μαθητές ώστε να προτιμήσουν τη Ρόδο για τις πενθήμερες εκδρομές τους.

ΣΤΟΧΟΣ του Εμπορικού κόσμου είναι ακόμη να περιοριστούν στο ελάχιστο τα σχολεία που ταξιδεύουν στο εξωτερικό, φαινόμενο που άρχισε να παίρνει διαστάσεις και ανησυχεί τους πάντες αφού κλασικοί προορισμοί όπως η Ρόδος και η Κρήτη κινδυνεύουν να χάσουν μεγάλο αριθμό μαθητών.

• Για να αποφευχθούν τα χειρότερα η διοίκηση του Εμπορικού Συλλόγου θα διερευνήσει το νομικό πλαίσιο που διέπει τις μαθητικές εκδρομές για να διαπιστωθεί αν έχουν και εκπαιδευτικό σκοπό.

Αν αυτό ισχύει τότε οι εκδρομές υποχρεωτικά θα πρέπει να γίνονται σε προορισμούς που έχουν να προσφέρουν τουλάχιστον ιστορία και πολιτισμό στους μαθητές όπως η Ρόδος.

ΔΙΕΥΘΥΝΣΗ ΔΑΣΩΝ ΔΩΔ/ΝΗΣΟΥ

ΑΝΑΚΟΙΝΩΣΗ

Γνωστοποιείται κατά το άρθρο 14 του Ν.998/79, η αποστολή για δημοσίευση στο Δήμο Αρχαγγέλου της υπ'αριθμ. 293/27-1-2004 πράξης χαρακτηρισμού έκτασης που εκδόθηκε από τον Δ/ντή Δασών Δωδ/σου. Η ΚΜ 4207 γαιών Αρχαγγέλου εμβαδού 5000 τ.μ. χαρακτηρίζεται ως χορτολιβαδική έκταση.

Ο Δ/ντής Δασών Δωδ/σου
Φίλιππος Κοντίτσης
Δασολόγος με βαθμό Δ/ντή
ΧΛ-12/2

ΕΛΛΗΝΙΚΗ ΔΗΜΟΚΡΑΤΙΑ
ΥΠΟΥΡΓΕΙΟ ΠΟΛΙΤΙΣΜΟΥ
ΤΑΜΕΙΟ ΑΡΧ/ΚΩΝ ΠΟΡΩΝ ΚΑΙ ΑΠΑΛΛΟΤΡΙΩΣΕΩΝ
Δ/ΝΣΗ ΔΙΟΙΚΗΤΙΚΟΥ
ΤΜΗΜΑ: ΛΟΓΙΣΤΗΡΙΟΥ

ΠΕΡΙΛΗΨΗΣ ΔΙΑΚΗΡΥΞΗΣ

Το Ταμείο Αρχ/κών Πόρων και Απαλλοτριώσεων (ΤΑΠ) του Υπουργείου Πολιτισμού προκηρύσσει δημόσιο ανοικτό επαναληπτικό πλειοδοτικό διαγωνισμό με προθεσμία δέκα (10) ημερών και με σφραγισμένες προσφορές για την εκμίσθωση του δικαιώματος εκματαλλεύσεως του αναψυκτηρίου στο Κάστρο Καστελλορίζου.

Ο διαγωνισμός θα διενεργηθεί από επιτροπή στις 20-2-04 ημέρα Παρασκευή κι ώρα 12 π.μ. στα γραφεία του Ταμείου στην οδό Ιπποτών στη Ρόδο. Περισσότερες πληροφορίες καθώς και οι όροι της διακηρύξεως δίνονται στους ενδιαφερόμενους στα ανωτέρω γραφεία.

Τηλ. 210 3722500
22410 30025

Ο πρόεδρος του Δ.Σ.
Ιωάννης Σαβαλάνος
ΧΛ-

ΑΠΩΛΕΙΑ

Απωλέσθη βιβλιάριο του ΟΑΕΔ στο όνομα ΜΑΝΩΛΑΣ ΓΕΩΡΓΙΟΣ του ΙΩΑΝΝΗ. Παρακαλείται ο ευρών να τηλεφωνήσει στο 22410 25466 ή 6978 098494

7975-12/2

ΤΗΛΕΟΡΑΣΗ

ΕΤ-1

08.00 Παιδικό πρόγραμμα
10.15 Βιογραφίες
11.10 Ιστορία: «Ο αληθινός βασιλιάς Σκορπιός» (Ε)
• Οίκο TV
12.00 Ταξίδι στον κόσμο (Ε)
13.00 Ταξίδια
14.00 Ιστορίες της θάλασσας
14.30 Οι φωνές της ψυχής μας
15.00 Θέματα σχεδιασμού
15.30 Ο Ολιβερ μαγειρεύει
16.30 Ελληνική ταινια «Ενας βλάκας και μισός»
18.00 Τελική ευθεία
19.00 Ολυμπιακά ντοκιμαντέρ
• Οίκο TV
20.00 Φεστιβάλ Βερολίνου
• History chanel
20.30 Ιστορία
21.00 «Εχει γούστο»...η Τσικνοπέμπτη
23.00 Ειδήσεις-αθλητικά-χρηματιστήριο-καιρός
• Κλήρωση ΠΡΟΤΟ-ΤΖΟΚΕΡ
23.45 Αφιέρωμα στο «Λιβάδι που δακρύζει»

NET

05.45 Πρώτη γραμμή
10.00 Αλλη διάσταση
12.00 Ειδήσεις
13.00 1 με Δύο
14.50 Σαν σήμερα
15.00 Ειδήσεις
16.00 Ατίθασα νιάτα
17.40 Στα φτερά του έρωτα
17.50 Σαν σήμερα
18.00 Ειδήσεις- δελτίο στη νοηματική
19.00 Βήμα διαλόγου
20.00 Olympic Trophy
20.10 Ποιός θέλει να γίνει εκατομμυριούχος;
21.00 Ειδήσεις
22.00 Εκλογές 2004
23.00 Λίστα γάμου
24.00 Σοπράνος
01.00 Ειδήσεις
• Δίλεπτα δελτία ειδήσεων στις 10.00, 11.00, 14.00, 17.00, 19.00, 20.00
• Συνέχεια με επαναλήψεις σειρών και εκπομπών

ΕΤ-3

08.01 Το βιβλίο της ζούγκλας
08.30 Τα αρκουδάκια της αγάπης
09.00 Δευτέρα λυκείου - αίθουσα Β' (νεανική σειρά)
09.30 Η ξυπόλυτη χορεύτρια (σειρά ντοκιμαντέρ)
10.00 Η άλλη μέρα
12.00 Disign world (Ε)
12.30 Ταξιδώτες (Ε)
13.00 Ειδήσεις
13.55 Ο κόσμος των σπορ
14.30 Με μια τρίτη ματιά
16.30 Η ζωή είναι ωραία
18.00 Σινεμανία
19.00 Περίμετρος
19.30 Υδρόγειος
20.00 Αθλητικό ημίωρο
20.30 Ειδήσεις
21.30 Μακρινές φιλίες
21.45 Κοντά στην περιφέρεια
23.00 Κακές λέξεις από «m» όπως media
24.00 Ειδήσεις
00.30 Επι τροχών (Ε)
01.00 Πιστολάδες της Δύσης (σειρά ντοκιμαντέρ)
02.00 Κατάσκοποι - ήρωες ή προδότες «Οι διάσημοι κατάσκοποι»
• Συνέχεια με επαναλήψεις

MEGA

05.45 Κάθε μέρα μαζί
10.00 Τα μυστικά της Βέφας
11.00 Ομορφος κόσμος το πρωί
14.00 Ειδήσεις
15.00 Ντολτσε βίτα (Ε)
16.00 Στην κουζίνα ολοταχώς
16.50 Δέκα λεπτά κήρυγμα (Ε)
18.00 Ειδήσεις-δελτίο στη νοηματική
18.10 Απαγορευμένη αγάπη
18.30 Φιλοδοξίες
19.20 Ο πιο έξυπνος
20.00 Ειδήσεις
21.00 Φάε τη σοκολάτα σου
22.00 Super idol
23.30 Οι φάκελοι
00.15 Τελευταία γεγονότα
00.30 Οι φάκελοι (συνέχεια)
01.30 Τα παράξενα της ζωής
02.00 Ζορό (σειρά)
03.00 Μουσικό υπερθέαμα
03.30 Τηλεμάρκετινγκ
04.00 Η πόλη του μέλλοντος
05.00 Μυστικά των ωκεανών (ντοκιμαντέρ)

ANT-1

06.00 Οι περιπέτειες του Ολιβερ Τουστ
06.30 Ρενάτα, η ατίθαση
07.00 Καλημέρα Ελλάδα
10.00 Πρωϊνός καφές
13.05 Super game
13.15 Πάτερ ημών Ε)
14.00 Ειδήσεις
14.50 Η ώρα της κάλπης
15.30 Και οι παντρεμένοι έχουν ψυχή (Ε)
16.25 Super game
16.30 Κωνσταντίνου και Ελένης (Ε)
17.30 Τα νέα του ΑΝΤ1 - ειδήσεις στη νοηματική
17.40 Ο καιρός της εβδομάδας
17.45 Super game
17.50 Καλημέρα ζωή
18.40 Θησαυροφυλάκιο
19.20 Η λάμψη
20.00 Τα νέα του ΑΝΤ1
21.00 Σαν το σκύλο με τη γάτα
22.00 Τα φιλαράκια
23.00 Αντίστροφη μέτρηση
24.00 Νυχτερινές ειδήσεις
00.30 Ξένη ταινία «Alien nation»
02.20 Με διπλή ταυτότητα
03.40 The X-Files

STAR

06.30 Μέσα και έξω
07.00 Κάθε μέρα καλημέρα
10.00 Λόγια Σταράτα
12.00 Εχω θέμα
13.00 Ειδήσεις
14.00 Super Star
16.15 Ειδήσεις στη νοηματική γλώσσα
16.20 Λάουρα
17.15 Σ' αγαπώ Ροζίτα
18.15 Μονομάχος
19.15 Ειδήσεις
20.40 Αθλητικές ειδήσεις
20.50 Καιρός
21.00 Ξένη ταινία «Ο ειρηνοποιός» (περιπέτεια)
22.45 Ξένη ταινία «Η περιπλάνηση» (νεανική περιπέτεια)
01.45 Ειδήσεις
02.00 Ξένη ταινία «Ο τελευταίος ελεύθερος άνθρωπος» (μυστηρίου)
05.30 Αστέρια στο πεντάγραμ-

ALPHA

05.40 Καινούργια ημέρα
06.50 Καλημέρας σας
10.00 Καλώς τους
13.00 Η ώρα της απόφασης
14.00 Ειδήσεις
14.50 Παουλίνα (Ε)
15.45 Μεταξύ αγάπης και μίσους
16.40 Ειδήσεις
16.50 Θα σε δω στο πλοίο (Ε)
17.30 Μπορώ
19.00 Παράθυρο στα γεγονότα
20.00 Ειδήσεις
21.020 Οι τσιμπάει
22.10 Μυστικά και λάθη
23.15 Πρόσωπα
00.45 Ειδήσεις
01.00 Επί του καναπέως
02.00 Ερασιτέχνης άνθρωπος (Ε)
03.00 Music Market (Ε)

ALTER

06.15 Alter kids
08.45 Τα μυστικά της υγείας
09.00 Ειδήσεις
09.30 Εκλογές 2004
10.30 Celebrities (Ε)
11.30 Μπλακάουτ
13.00 Ειδήσεις
14.00 Αποκλειστικά
16.30 Ειδήσεις
16.45 Ελληνική ταινία «Τι είδε η Φιλιππινέζα» (κωμωδία 1988)
18.45 Το πρώτο θέμα
19.00 Ειδήσεις
20.00 Η φωνή του πολίτη
21.00 Μητσι-χώστα
22.30 Ζούγκλα
01.00 Sex & the city
01.30 Ξένη ταιία «Αμαρτωλοί πόθοι» (ερωτικό θρίλερ)
03.30 Aphrodisia

ΙΡΙΔΑ

08.00 Μουσικές νότες
15.00 Χωρίς μοντάζ (τοπικά θέματα)
15.30 Κινούμενα σχέδια
16.30 Hill side (νεανική σειρά)
19.90 Ντοκιμαντέρ
20.00 Τοπικά γεγονότα με την Ελένη Γλεντή
22.00 Αυτά και Β...άλλα με την Μαρία Βάλλα
24.00 Τοπικά γεγονότα

Αστρολόγος - Μέντιουμ
ΕΥΑ
Γνωστή από τηλεοπτικές εκπομπές
Σας απασχολούν θέματα...
Επαγγελματικά, οικονομικά, ερωτικά, οικογενειακά, ψυχολογικά!!!
ΔΙΝΟΝΤΑΙ ΑΜΕΣΕΣ ΛΥΣΕΙΣ
Τηλεφωνήστε τώρα
για ραντεβού 6978651470
7976-18/2

ΧΑΘΗΚΕ σκύλος
αρσενικός μεγαλόσωμος, βάρους 40 kgr, ηλικίας 3 ετών. Ακούει στο όνομα «ΝΤΡΕΝΤΗ» στο δρόμο Τριαντών - Παστίδας στις 3/2/04 το μεσημέρι. Φοράει καφέ λουρί με καρφάκια και έχει χαρακτηριστική αλλοίωση πάνω στη μύτη του.
ΔΙΔΕΤΑΙ ΑΜΟΙΒΗ.
Τηλέφωνα: 6972225400 ή 6944272040 ή 22410 22511
7931-15/2

ΝΤΕΤΕΚΤΙΒΣ
Συνταξιούχος Αστυνομικός Ασφάλειας
ΑΝΑΛΑΜΒΑΝΟΥΜΕ
Υποθέσεις ανηλίκων, οικογενειακές, προσωπικές κ.τλ.
ΔΙΑΘΕΤΟΥΜΕ ΤΑ ΠΛΕΟΝ ΣΥΓΧΡΟΝΑ ΟΠΤΙΚΟΑΚΟΥΣΤΙΚΑ ΣΥΣΤΗΜΑΤΑ
100% ΕΧΕΜΥΘΕΙΑ
ΡΩΜΗΣ 22 - ΡΟΔΙΝΙ
ΚΙΝ.: 6946 997967
2493-15/3

ΠΛΥΝΤΗΡΙΟ ΧΑΛΙΩΝ
Cleaning Pro

πλένουμε & φυλάμε:
• ΧΑΛΙΑ - ΜΟΚΕΤΕΣ - ΦΛΟΚΑΤΕΣ
• ΠΑΠΛΩΜΑΤΑ - ΚΟΥΒΕΡΤΕΣ
☎ 22410.60585
email: abonis@otenet.gr
ΔΙΟΚΤΗΤΕΣ ΕΙΔΙΚΕΣ ΕΓΚΑΤΑΣΤΑΣΕΙΣ: ΝΙΚΗΦ. ΒΡΕΤΤΑΚΟΥ - ΑΣΓΟΥΡΟΥ
Τ14 11-20/3/2004

Lions
Πρόσκληση σε Χορό
Η Λέσχη Lions Ρόδου σας προσκαλεί στον ετήσιο χορό της, με πλούσιο δείπνο, μουσική και χορό από περασμένες αξέχαστες εποχές μέχρι σήμερα.
Απολαύστε την ορχήστρα "The Top Seven"
Στο ειδικό για τη βραδιά πρόγραμμα "Vallentine dancing top's"
ΗΜΕΡΑ: *Sabbato 14 Pebrouariou 2004* No 199
ΤΟΠΟΣ: *Xenodoxeio Rodos Palace*
ΩΡΑ: *21:00*
• Τιμή κατ' άτομο 50 ευρώ
• Το κρασί περιλαμβάνεται στην τιμή
• Με την πρόσκληση μετέχετε στην κλήρωση για μια ψηφιακή μηχανή OLYMPUS
Rodos Car AE
Μέλος Επισήμου Δικτύου
3ο χλμ. Λεωφ. Ρόδου - Καλλιθέας
85100 Ρόδος - Τηλ: 22410 64169

ΕΛΛΗΝΙΚΗ ΔΗΜΟΚΡΑΤΙΑ
ΥΠΟΥΡΓΕΙΟ ΑΝΑΠΤΥΞΗΣ
ΟΡΓΑΝΙΣΜΟΣ ΤΟΥΡΙΣΤΙΚΗΣ ΕΚΠΑΙΔΕΥΣΗΣ & ΚΑΤΑΡΤΙΣΗΣ (Ν.Π.Δ.Δ.)
Α.Σ.Τ.Ε. ΡΟΔΟΥ - Τ.Ε.Ε. ΡΟΔΟΥ

ΔΙΑΚΗΡΥΞΗ

Η Α.Σ.Τ.Ε. Ρόδου και το ΤΕΕ Ρόδου του Οργανισμού Τουριστικής Εκπαίδευσης και Κατάρτισης προκηρύσσουν :

ΠΡΟΚΗΡΥΣΣΟΥΝ

Α) Ενιαίο Δημόσιο Μειοδοτικό Διαγωνισμό με σφραγισμένες προσφορές για την ανάδειξη χορηγητών για τα παρακάτω είδη :

Α/Α	ΚΑΤΗΓΟΡΙΕΣ ΕΙΔΩΝ	ΕΥΡΩ
1.	Κρέατα – Πουλερικά νωπά, Κρέατα-πουλερικά-ψάρια κατεψυγμένα και λαχανικά κατεψυγμένα	69.445
2.	Είδη παντοπωλείου και αυγά	99.025
3.	Υγρά καύσιμα DIESEL	46.000

Β) Ενιαίο Πρόχειρο Μειοδοτικό Διαγωνισμό με σφραγισμένες προσφορές για την ανάδειξη χορηγητών για τα παρακάτω είδη :

Α/Α	ΚΑΤΗΓΟΡΙΑ ΕΙΔΩΝ	ΕΥΡΩ
1.	Φρούτα και λαχανικά φρέσκα	35.105
2.	Άρτος 500γρ. – Αρτίδια 80γρ. – Αρτοπαρασκευάσματα	14.875
3.	Υλικά Καθαριότητας	39.950

Οι εν λόγω διαγωνισμοί θα πραγματοποιηθούν στα γραφεία του Τ.Ε.Ε. ΡΟΔΟΥ , Αλεξάνδρου Διάκου 1, Ξεν. « ΘΕΡΜΑΙ » , ημέρα Παρασκευή 26/02/2004 και ώρα 10.00΄ π.μ.
Πληροφορίες στα γραφεία των Σχολών (Α.Σ.Τ.Ε.Ρ. : κ. Παπαγεωργίου, τηλ.2241024290 και Τ.Ε.Ε. Ρόδου: κ. Μανουσάκη , τηλ. 2241074445/6) τις εργάσιμες ημέρες από 9.00΄ π.μ. έως 1.30΄ μ.μ.) .

Η Διευθύντρια
Αικ. Χατζηκυριάκου-Διακονικόλα
ΧΛ-12/2

ΠΡΟΟΔΟΣΠΟΡ

Ελεύθερα και χωρίς άγχος

⇨ Έτσι θα παίξει σήμερα στον Εύοσμο η ομάδα της Ρόδου κόντρα στον Αγροτικό Αστέρα

Με στόχο να παίξει ελεύθερα και χωρίς απολύτως κανένα άγχος, η Ρόδος «δοκιμάζεται» σήμερα στις 2.45 μ.μ. στον Εύοσμο από τον Αγροτικό Αστέρα, σε αγώνα που γίνεται στα πλαίσια της 24ης αγωνιστικής του πρωταθλήματος της Γ' Εθνικής Κατηγορίας. Λίγες ημέρες μετά την εντός έδρας ήττα από την ίδια ομάδα, οι «πράσινοι» θα προσπαθήσουν να ρεφάρουν παίρνοντας το θετικό αποτέλεσμα και κάνοντας ουσιαστικά ένα καινούργιο ξεκίνημα. Όποιο πάντως και αν είναι το σημερινό αποτέλεσμα (και ειδικά στην περίπτωση που τελικά δεν είναι για μια ακόμα φορά θετικό), δεν θα σημαίνει απολύτως τίποτα για την ομάδα της πόλης μας η οποία και επίσημα πριν από μερικές ημέρες άλλαξε τους στόχους της.

Δύσκολη αποστολή

Το δεδομένο είναι ότι η Ρόδος έχει μια εξαιρετικά δύσκολη αποστολή σήμερα, ίσως κατά πολύ δυσκολότερη απ' ό,τι πριν από μερικές ημέρες και για τον λόγο αυτό πρέπει να παίξει με απόλυτη πρεμία. Ο Αγροτικός Αστέρας είναι αναμφίβολα σε ανοδική πορεία και σήμερα θα προσπαθήσει να προσθέσει στο ενεργητικό του ακόμα τρεις βαθμούς πλησιάζοντας και άλλο τις πρώτες θέσεις του βαθμολογικού πίνακα. Ίσως πάντως η μεγάλη αισιοδοξία των γηπεδούχων για την έκβαση του παιχνιδιού, αποδειχθεί πάρα πολύ καλό για τους παίκτες του Δημήτρη Σκούνα οι οποίοι είναι βέβαια ικανοί να κάνουν την ζημιά και να πληρώσουν με το ίδιο νόμισμα τον Αγροτικό, ειδικά αν υποτιμηθούν.

Αγωνιστικά

Στον αγωνιστικό τομέα για μια ακόμα φορά ο Δημήτρης Σκούνας καλείται να αντιμετωπίσει αρκετά και σοβαρά αγωνιστικά προβλήματα. Ο έμπειρος τεχνικός δεν θα έχει στην διάθεσή του τον τιμωρημένο Γιάννη Βασιλόπουλο (χρωστάει ακόμα δυο αγωνιστικές) καθώς επίσης και τους τραυματίες Πάττα και Σταμάτη Καντιμοίρη. Οι δεκαοκτώ παίκτες που επέλεξε είναι οι ακόλουθοι:

Θέμελης, Ροδανάκης, Ισκάς, Μαίλης, Γιόνοβιτς, Μοσχής, Γεωργαλλής, Βιτεβής, Μαθιός, Διονύσης Μακρυδημήτρης, Σαλαμαστράκης, Τσουκαλίδης, Νεντέλκοβιτς, Μαλλιάκας, Νάκου, Γιώργος Καντιμοίρης, Κλοκίδης και Μητράκας.

Διαιτησία

Το παιχνίδι θα διαιτητεύσει ο κ. Παναγόπουλος (Αθήνα) και «βοηθοί» του θα είναι οι κ. Κουτσόπουλος (Καρδίτσα) και Κύζα (Δράμα). Τέταρτος θα είναι ο κ. Κοφίτσας από την Καρδίτσα και παρατηρητής τους ο κ. Λιόλιος (Πιερία).

Οι υπόλοιποι αγώνες

Στους υπόλοιπους αγώνες της 24ης αγωνιστικής θα παίξουν:

Μαρκό - Άγιος Δημήτριος
Βύζας Μεγάρων - Δόξα Δράμας
Καβάλα - Λύκοι
Λεωνίδιο - Ατσαλένιος
Θύελλα - Ποντιακός
Κιλκισιακός - Λάρισα
Χαλκίδα - Ηλυσιακός
Καστοριά - Θρασύβουλος
Αχαρναϊκός - Βέροια



ΔΙΓΕΝΗΣ ΚΟΣΚΙΝΟΥ

Φραστικό επεισόδιο στην προπόνηση

Με αφορμή την χρησιμοποίηση του γηπέδου των Καλυθιών

Φραστικό επεισόδιο μεταξύ της τεχνικής ηγεσίας του Διγενή Κοσκινού και ενός εκ των συντηρητών του γηπέδου των Καλυθιών έγινε χθες το απόγευμα.

Η αιτία είχε να κάνει με το ότι η ομάδα του Κοσκινού μπήκε χθες στο κεντρικό γήπεδο να προπονηθεί κάτι που δεν άρεσε στον υπεύθυνο. Οι του Διγενή υποστηρίζουν ότι όταν παίζουν αυτοί γηπεδούχοι στο περιφερειακό πρωτάθλημα μπορούν να μπαίνουν στο γήπεδο δυο φορές την εβδομάδα. Χθες όμως λόγω του παιχνιδιού του Ερμή με τον Ασκληπειό, το κεντρικό γήπεδο ήταν κλειστό για να μην επιβαρυνθεί και άλλο.

Αξίζει να σημειωθεί ότι οι παίκτες του Διγενή πήδηξαν τα κάγκελα για να μπουν στον αγωνιστικό χώρο κάτι που εξόργισε τον υπεύθυνο που εκείνη την ώρα βρίσκονταν εκεί. Η προπόνηση πραγματοποιήθηκε κανονικά, ωστόσο το κλίμα δεν είναι και το καλύτερο δυνατό και κανείς δεν ξέρει ποιες θα είναι οι αντιδράσεις που θα υπάρξουν (αν δεν έχουν γίνει ήδη).

Στον καθαρά αγωνιστικό τομέα, ο μόνος που δεν μπόρεσε να προπονηθεί ήταν ο Γιώργος Πατρού ο οποίος χτύπησε στην δουλειά του με αποτέλεσμα να κάνει και πέντε ράμματα στο μέτωπο.

Είναι κάτι πάντως που δεν αναμένεται να επηρεάσει την συμμετοχή του στο κυριακάτικο πολύ δύσκολο παιχνίδι με τον Εθνικό Πειραιώς. Κατά τα άλλα όλοι οι υπόλοιποι έδωσαν κανονικά το παρών χωρίς να υπάρχει απολύτως κανένα πρόβλημα.

Αυτός είναι ο Αγροτικός Αστέρας

Ανεβασμένος εμφανίζεται το τελευταίο διάστημα ο Αγροτικός Αστέρας και για πολλούς θα είναι μια από τις ομάδες που θα παίξουν πρωταγωνιστικό ρόλο στην κατηγορία. Στο ρόστερ ανήκουν οι ακόλουθοι παίκτες:

22. Χρήστος Μπαλασκάς	(Τ)
31. Γιάννης Τσικμίσογλου	(Τ)
11. Σωτήρης Χουνουζίδης	(Α)
17.Ηλίας Γρηγοριάδης	(Α)
24. Νίκος Σαμολαδάς	(Α)
5. Θανάσης Κοσμίδης	(Μ)
14. Θόδωρος Στεφανίδης	(Μ)
32.Θανάσης Καρυπίδης	(Μ)
35. Σωτήρης Παπαγιαννόπουλος	(Μ)
10. Γιάννης Καρατζιώτης	(Ε)
18. Κώστας Μπεκιάρης	(Ε)
19. Ηλίας Μπενίσκος	(Ε)
33. Χρήστος Βελώνης	(Ε)
15. Κώστας Μαρκουλής	(Τ)
16. Κώστας Μπάρμπας	(Α)
6. Μάκης Καλλιάκης	(Α)
7. Γιώργος Σεμερτζίδης	(Μ)
8. Μπάμπης Τελλιάδης	(Μ)
13. Αλέξανδρος Παπαδόπουλος	(Μ)
23. Γιώργος Ρακαβίνας	(Μ)
Μάριος Χασάπης	(Μ)
Σάββας Σαββίδης	(Μ)

Κατά την μεταγραφική περίοδο του Ιανουαρίου αποκτήθηκαν οι Ηλίας Στογιάννης (Κασσάνδρα), Μιχάλης Μπερνεάνου (Εθνικός Αστέρας), Άνθιμος Γεωργιάδης (Φωστήρας), Γιώργος Πομάκης (ΠΑΟ Κουφαλιών), Κώστας Καζάνας (Παύλος Μελάς), Χαρίσσης Πανταζής (ΠΑΣ Αβέρωφ) και Σάκης Παπαβασιλείου (Παναργειακός). Έφυγαν οι Σωτήρης Τσάτσος (Αιγάλεω), Χρήστος Νάιντος (Άρης), Στέλιος Χαντούρης (Ποντιακός Νέας Σάντας), Κώστας Σιαντρόπουλος (Καστοριά), Σωτήρης Καλπάκης (ΑΣ Αμπελοκήπων) και Μανώλης Αποσκέρογλου.

Προπονητής είναι ο Βασίλης Αντωνιάδης που αντικατέστησε τον Γιώργο Σημαιοφορίδη.

ΚΥΠΕΛΛΟ ΔΩΔΕΚΑΝΗΣΟΥ

Πάρτι με γκολ στην Κρεμαστή

Ο Διαγόρας απέκλεισε τον Φοίβο με το ...αγγλικό 6 - 3

Βροχή τα γκολ «έπεσαν» στο γήπεδο της Κρεμαστής στο παιχνίδι που έγινε χθες ανάμεσα στον τοπικό Φοίβο και τον ΠΑΟ Διαγόρα για την προημιτελική φάση του κυπέλλου ερασιτεχνών Δωδεκανήσου. Τα περισσότερα τα πέτυχαν οι φιλοξενούμενοι οι οποίοι με το επιβλητικό 6 - 3 πήραν την πρόκριση για την επόμενη φάση του θεσμού.

Ο «γηραιός» μπήκε πάρα πολύ δυνατά στον αγωνιστικό χώρο και «καθάρισε» το παιχνίδι από το πρώτο ημίωρο διάστημα στο οποίο πέτυχε τα μισά του τέρματα και πήρε ένα σημαντικό προβάδισμα ενόψει της συνέχειας του παιχνιδιού.

Τα γκολ

Στο 22' ο Γαλανός πάσαρε στον Αγγελόπουλο ο οποίος με σουτ έκανε το 0 - 1. Στο 27' ο Καραμαλίκης με τον ίδιο τρόπο πέτυχε το 0 - 2 και στο 31' από κόρνερ του Σάββενα και πλασέ του Αγγελόπουλου έγινε το 0 - 3. Στο 40' ο Καραΐσκος μετέτρεψε σε γκολ το πέναλτι που κέρδισε ο Ζουρούδης (1 - 3) αλλά στο 48' ο Αγγελόπουλος και πάλι ανέβασε τον δείκτη του σκορ στο 1 - 5. Στο 72' ο Ζουρούδης με πλασέ που πήρε το «ριμπάουντ» μετά από σουτ του Γιαννικάκη στο κάθετο δοκάρι, μείωσε και πάλι στο 2 - 5 αλλά στο 79' ο Γαλανός ανέβασε τον δείκτη του σκορ στο 2 - 6. Στο 89' ο Καλημέρης με απευθείας εκτέλεση φάουλ διαμόρφωσε το τελικό 3 - 6.

Πολλά δοκάρια

Εκτός από το δοκάρι που είχε ο Γιαννικάκης στην φάση του 72', στον αγώνα υπήρχαν και άλλα τέσσερα δοκάρια! Στο 45' ο Γιαννικάκης με απευθείας φάουλ έστειλε την μπάλα στο οριζόντιο. Αυτή στην επιστροφή της έφθασε στον Τζήμα που σούταρε και πάλι για να σημαδέψει το κάθετο.

Στο 50' ήταν η σειρά του Καραμαλίκη να «βρει» δοκάρι (κάθετο) μετά από φάουλ. Στην εξέλιξη της φάσης ο Σάββενας σούταρε εκ νέου στέλνοντας την μπάλα να χτυπήσει στο οριζόντιο!

Καλή ήταν η διαιτησία του κ. Σιδηρόπουλου (Τσαούσης, Γκούμας)

Οι συνθέσεις των ομάδων:

ΦΟΙΒΟΣ: Σταματίου, Τζήμας, Χατζηπέτρος, Γιαννικάκης, Καραγιάννης, Μπρίνης, Ζουρούδης, Μάτσης (50' Κυπριώτης), Μάνος (50' Καλημέρης), Αμπελάς, Καραΐσκος (60' Πολιάς)

ΠΑΟ ΔΙΑΓΟΡΑΣ: Φωτεινής, Χατζηθεοδωράκης, Αμπελάς, Καραβόλιας, Έλληνας, Βασιλάκης, (75' Κωστάκης), Κρομμύδας (10 λ.τ Ξύπας), Σάββενας, Καραμαλίκης (65' Ορφανίδης), Γαλανός, Αγγελόπουλος

ΑΠΟΛΛΩΝ ΚΑΛΥΘΙΩΝ

Πολύ καλό το κλίμα

Κανονικά συνεχίζεται η προετοιμασία για το παιχνίδι της Χίου

Σε ιδιαίτερα ευχάριστο κλίμα πραγματοποιήθηκε και η χθεσινή προπόνηση των παικτών του Απόλλωνα Καλυθιών ενόψει του εκτός έδρας αγώνα της Κυριακής με τον Πύργο Πυργίου Χίου. Αυτό είναι κάτι που χαροποιεί ιδιαίτερα βέβαια τον τεχνικό Κώστα Λεπτοκαρίδη καθώς πιστεύει ακράδαντα ότι η ομάδα του θα πάει με την καλύτερη δυνατή διάθεση στην Χίο για να παίξει ένα πολύ σημαντικό και καθοριστικό παιχνίδι για την συνέχεια του πρωταθλήματος.



Χθες οι απολλωνιστές έκαναν «ανοίγματα» και σπριντ ενώ αμέσως μετά έπαιξαν και οικογενειακό δίτερμα. Όλοι μπόρεσαν να δώσουν κανονικά το παρών και αυτή την στιγμή τουλάχιστον ο κ. Λεπτοκαρίδης δεν αντιμετωπίζει κανένα αγωνιστικό πρόβλημα.

Ο ΠΑΟ Διαγόρας συγχαίρει Κουμνάκη και... Βλάχο!

Ο ΠΑΟ Διαγόρας εκφράζει τα θερμά του συγχαρητήρια προς τους αθλητές του στίβου, για την ιδιαίτερα εντυπωσιακή αγωνιστική τους εμφάνιση στους πανελλήνιους αγώνες κλειστού στίβου, που πραγματοποιήθηκαν στις 7-8/2 στο νεόδμητο κλειστό στάδιο της Παιανίας.

Την Γεωργία Κουμνάκη, 2η πανελλήνιονίκη στα 400 μ., που πραγματοποίησε την εκπληκτική επίδοση 54.15. Το δ.σ. του Διαγόρα εύχεται στη πρωταθλήτριά του καλή επιτυχία με την ομάδα της Εθνικής Ελλάδος στους αγώνες Bruno Zauoli που θα γίνουν στην Λειψία στις 14 Φεβρουαρίου.

Τον Παναγιώτη Βλάχο, 5ος πανελλήνιονίκης στα 800 μ. με επίδοση 1.52.93, εμφάνιση που πραγματοποίησε έπειτα από 6 και πλέον χρόνια αποχής από τους στίβους!.. Η επάνοδος του μεγάλου πρωταθλητή χαιρετίζεται από το δ.σ. του Διαγόρα ως κορυφαία πράξη θέλησης, επιμονής, υπομονής, αυτογνωσίας, αγωνιστικότητας και αγάπης για τον στίβο και τον σύλλογό του, ενώ παράλληλα το ήθος που τον διακρίνει τον καθιστά παράδειγμα προς μίμηση αθλητού.

Ο Διαγόρας συγχαίρει επίσης όλους τους Δωδεκανήσιους αθλητές που διακρίθηκαν στους αγώνες.

Α' ΚΑΤΗΓΟΡΙΑ

Ακόμη περιμένει ο Κλεόβουλος!

Θα διεκδικήσει τον αγώνα με τον Ανταγόρα στα χαρτιά

Ούτε χθες ήταν γραφτό να διεξαχθεί ο εξ αναβολής αγώνας για την Α' κατηγορία, ανάμεσα στον Κλεόβουλο και τον Ανταγόρα λόγω μη καθόδου στο νησί μας της ομάδας της Κω. Και μπορεί η υπόθεση να δείχνει απλή και απόλυτα εναρμονισμένη με το πνεύμα των ημερών, όπου οι αναβολές είναι της μόδας (!), ωστόσο η ομάδα της Λίνδου δεν πρόκειται να καθήσει με τα χέρια σταυρωμένα αφού έχει στοιχεία που αποδεικνύουν ότι ο αγώνας μπορούσε να γίνει.

Σύμφωνα με αυτά το πλοίο «Πάτμος» της ΔΑΝΕ πέρασε από την Κω στις 7 π.μ. και αφήχθη στη Ρόδο στις 11.15 π.μ., ενώ το ματς είχε οριστεί για τις 11.45, χρόνος απόλυτα εφικτός για να μεταβεί η ομάδα στη Λίνδο.

Ενώ και στο επιχείρημα ότι δεν προφθαίνει το πλοίο της επιστροφής, αποδεδειγμένα υπήρχε πλοίο που αναχωρούσε από τη Ρόδο στις 16.00.

Η υπόθεση παρουσιάζει ενδιαφέρον, όπως βέβαια και η συνέχεια.



ΠΡΟΟΔΟΣΠΟΡ

Στις 29 Φεβρουαρίου η εκδήλωση της Επιτροπής του Αυτοκινητοδρομίου

Με τον Σύνδεσμο Οδηγών Αγώνων θα κόψει την πίτα του 2004

Την Κυριακή 29 Φεβρουαρίου του 2004 η Επιτροπή Πρωτοβουλίας Κατασκευής του Αυτοκινητοδρομίου στη Νότια Ρόδου, πρόκειται να κόψει την πίτα της για το νέο έτος. Σε συνεργασία με τον Σύνδεσμο Οδηγών Αγώνων Δωδεκανήσου (ΣΟΑΔ), η Επιτροπή έχει προγραμματίσει την εκδήλωση στις 8μ.μ. στο "Γκραντ Οτέλ", όπου και θα γίνει παρουσίαση των ενεργειών που έχουν πραγματοποιηθεί έως τώρα. Ακόμη, θα ανακοινωθούν οι στόχοι που έχουν επιλεγεί για την υλοποίηση του ονείρου, της κατασκευής του διεθνών προδιαγραφών Αυτοκινητοδρομίου, που αποτελεί έργο ανάπτυξης για την τοπική κοινωνία του νησιού και ενίσχυσης του αθλητικού τουρισμού της Ρόδου.

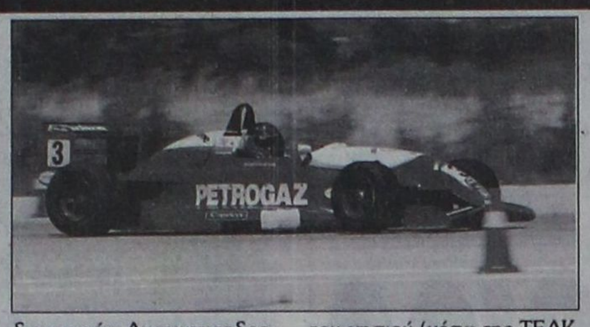

Μετά από απόφαση της Επιτροπής, θα προσκληθούν οι βουλευτές, εκπρόσωποι των κομμάτων, οι δήμαρχοι του νησιού (μέσω της ΤΕΔΚ Δωδεκανήσου) τα δημοτικά συμβούλια Ρόδου και Νότιας Ρόδου, τα τοπικά συμβούλια του δημοτικού διαμερίσματος Κατταβιάς, φορείς, σωματεία του νησιού, οι επιχειρήσεις που έχουν σχέση με το αυτοκίνητο, την μοτοσικλέτα και άμεσα με τον τουρισμό.

Επίσημοι προσκεκλημένοι θα είναι, εκτός των άλλων, ο πρόεδρος της ΕΛΠΑ κ. Δεσποτόπουλος και ο πρόεδρος της λέσχης οδηγών του Βρετανικού πρωταθλήματος αυτοκινήτων BOSS κ. Ρότζερ Κάουμαν.

Ο τελευταίος θα έχει προσωπική επαφή με τον πρόεδρο της Επιτροπής κ. Κάλλιστο Διακογεωργίου και τα άλλα μέλη, σχετικά με την επιθυμία της Ρόδου να διοργανώσει αγώνα αυτοκινήτων FORMULA 1 (κατασκευής έως το 2002) για πρώτη φορά στην Ελλάδα στις 31 Οκτωβρίου 2004 στο αεροδρόμιο των Μαριτσών, παράλληλα, με τους πανελλήνιους αγώνες αυτοκινήτου και μοτοσικλέτας που έχουν ήδη προγραμματιστεί.

Στην εκδήλωση της 29ης Φεβρουαρίου, θα προσκληθούν εκπρόσωποι των ΜΜΕ της Αθήνας και της Ρόδου, από τους οποίους και θα ζητηθεί η συνδρομή για την κατασκευή του Αυτοκινητοδρομίου της Ρόδου.

Κάλλιστος Διακογεωργίου
Συνεπίκουρος Δημάρχου
Πρόεδρος της Επιτροπής

Φρένο Ερμή στον πρωτοπόρο

• Νίκησε χθες 1-0 τον Ασκληπιό Κω στις Καλυθιές

Καλυθιές

Χάρη κυρίως στην απόδοση των παικτών του στο πρώτο ημίχρονο ο Ερμής νίκησε χθες στο εξ αναβολής ντέρμπι των Καλυθιών τον πρωτοπόρο της Β' Κατηγορίας Ασκληπιό 1-0, φρενάροντάς την ξέφρενη πορεία του προς τον τίτλο.

Στο πρώτο ημίχρονο οι γηπεδούχοι μπήκαν πιο δυνατά στον αγωνιστικό χώρο όπου και κατάφεραν να προηγηθούν, στο ημίωρο, όταν σε ένα δυνατό σουτ του Νικολού η μπάλα έφυγε από τα χέρια του Χοχλαστού καταλήγοντας στο βάθος των δικτύων του. Στο ίδιο διάστημα οι του Ερμή έχασαν και δύο καλές ευκαιρίες, στο 15', όταν σουτ του Νικολού από κοντά απέκρουσε δύσκολα ο Χοχλαστός και στο 20', όταν σουτ του Καβουσανάκη εξουδετέρωσε δύσκολα ο τερματοφύλακας του Ασκληπιού, ενώ είχαν και ένα δοκάρι, στο 22' με τον Ηλία!

Στην επανάληψη οι φιλοξενούμενοι είχαν αυτοί το πάνω χέρι και τον έλεγχο του παιχνιδιού και έτσι στο 68' σε σουτ του Μαρίνου ο Σταυρής Στ. έδιωξε στη γραμμή και στο 70', σε μία διεκδίκηση της μπάλας ανάμεσα στους Πουλημά και Υψηλάντη ο πρώτος βρέθηκε πεσμένος στην μικρή περιοχή του Ερμή για να ζητήσουν πέναλτι (ουδέποτε δόθηκε) εν μέσω μάλιστα έντονων διαμαρτυριών.

Στον αντίποδα ο Ερμής είχε μια καλή ευκαιρία με τον Καβουσανάκη, στο 72', όταν σε κενή εστία σούταρε άουτ, μια άλλη στο 80' με τον Κασταμούλα όταν και πάλι σε κενή εστία σούταρε άουτ, σε μπαλιά του Ηλία. Στο 85' ο Καττα-ξενός εκτέλεσε φάουλ από αριστερά, η μπάλα βρήκε σε χέρι αμυντικού στο τείχος χωρίς και πάλι ο διαιτητής να ενδώσει και στο 90'ο Μαργαρίτης έφυγε μόνος από τον χώρο της μεσαίας γραμμής όμως την τελευταία στιγμή πλάσαρε πάνω στον γκολκήπερ του Ασκληπιού Χοχλαστό.

Από τον Ερμή ξεχώρισαν οι Κασταμούλας, Μαργαρίτης (όσο έπαιξε) και Στατιού και από τον Ασκληπιό οι Χοχλαστός, Μαρίνος και Πουλημάς.

Καλή η διαιτησία του Βασίλη Τσαγκάρη ο οποίος να σημειωθεί τραυματίστηκε στο 85' και διέκοψε για τρία λεπτά τον αγώνα ενώ στο ίδιο μήκος κύματος κινήθηκαν και οι βοηθοί του Κόττορος, Καραχανής.

Πάντως οι φιλοξενούμενοι τα' χουν μαζί του αφενός για τον μη καταλογισμό του πέναλτι στο 70'και για το ότι δεν κράτησε καθυστέρηση για την διακοπή του αγώνα στο 85'.

ΕΡΜΗΣ: Υψηλάντης Βασ., Υψηλάντης Β. Σταυρής Στ., Νικολός Στατιού, Ηλία, Κασταμούλας, Σταυρής Μ. (60' Παπαγεωργίου), Κυριαζής (80'Μαργαρίτης), Κατταξενός, Καβουσανάκης

ΑΣΚΛΗΠΙΟΣ: Χοχλαστός, Μανούσογλου, Δριγιαννάκης, Ζαμάγιας, Πουλημάς, Καραγιάννης, Αγαπητού (46' Παπαγιαννόπουλος), Θεοδώρου, Μαρίνος, Μπροδήμας, Μπρουζούλης Α.

Ξαναναβλήθηκε στο ΑΣ Τήλου - Δόξα Ψίνθου

Τελικά ούτε χθες έγινε ο αγώνας ανάμεσα στον ΑΣ Τήλου και την Δόξα Ψίνθου αφού δεν μπόρεσε να μεταβεί στην Τήλο, με το καραβάκι που εκτελεί το δρομολόγιο, η ομάδα της Ψίνθου. Ο αγώνας αναμένεται να επαναοριστεί (δεν θυμόμαστε για ποια φορά) από την ΕΠΣΔ.

Οι εκλογές για νέο δ.σ. στον Ροδιακό

Καλούνται τα μέλη του Α.Σ. Ροδιακός σε έκτακτη γεν. συνέλευση το Σάββατο 21-2-2004 στα γραφεία του συλλόγου (Πλ. Διαγόρα 3) και ώρα 20.00 με τα κάτωθι θέματα στην ημερήσια διάταξη:

1) Λογοδοσία απερχόμενου δ.σ.

2) Εκθεση Εξελεγκτικής Επιτροπής

3) Εκλογή νέου δ.σ.

4) Εκλογή Εξελεγκτικής Επιτροπής

5) Διάφορα

Σε περίπτωση μη απαρτίας, η συνέλευση ορίζεται για την επομένη 22-2-2004 στον ίδιο τόπο και ώρα, με τα ίδια θέματα ημερήσιας διάταξης.

Ασφάλιση αθλητών

Την ασφάλιση των αθλητών της Ελληνικής Ομοσπονδίας Ποδηλασίας (ΕΟΠ) ανέλαβε και φέτος η INTERLIFE A.A.E.Γ.A.

Η ΕΟΠ εμπιστεύεται την INTERLIFE από το 1997 έως σήμερα - με εξαίρεση ένα μικρό χρονικό διάστημα -και προσδίδει ιδιαίτερη σημασία στην σωστή ασφαλιστική κάλυψη των αθλητών της, ιδιαίτερα φέτος που είναι η Ολυμπιακή χρονιά.

Τα μέλη της Ομοσπονδίας που ασφαλίζονται είναι πάνω από 2.000 και καλύπτονται για ασθένεια και ατύχημα με παροχή νοσοκομειακής και ιατροφαμακευτικής περίθαλψης.

Η ασφάλιση καλύπτει ποδηλατικούς αγώνες στην Ελλάδα αλλά και στο εξωτερικό.

Αξίζει να σημειωθεί ότι η INTERLIFE θα είναι χορηγός της ΕΟΠ σε όλους τους αγώνες και τα πρωταθλήματα στα οποία θα συμμετέχει η ομοσπονδία.

Κώος αθλητής προκρίθηκε στο Πανευρωπαϊκό KICK BOXING

Ο Βασίλης Κώστογλου κατετάγη δεύτερος στο Πανελλήνιο Kick Boxing που διεξήχθη στην Χαλκίδα στις 8/2/2004, υπό την αιγίδα της ομοσπονδίας ΤΟΥ ΣΟΥ. Ελαβαν μέρος 90 σωματεία απ' όλη την Ελλάδα με 630 αθλητές.

Ο Βασίλης Κώστογλου με αυτή τη δεύτερη θέση πήρε το εισιτήριο στην εθνική ομάδα, με την οποία και θα πάρει μέρος στο πανευρωπαϊκό πρωτάθλημα της Ιρλανδίας.

Ο σύλλογος του Ασκληπιό ΤΑΕ KWON DO Κω, η διοίκηση και οι μαθητές του εύχονται καλή επιτυχία

Αναβλήθηκε ξανά το Α.Ο Βαθύ - Α.Ο Λειψών

Για μια ακόμη φορά αναβλήθηκε ο ορισμένος για χθες αγώνας του 3ου Ομίλου της Γ' Κατηγορίας, ανάμεσα στον Αθλητικό Ομιλο Βαθύ και τον Αθλητικό Ομιλο των Λειψών, αφού δεν μπόρεσε λόγω του απαγορευτικού στους απόπλους των μικρών σκαφών να μεταβεί στην Κάλυμνο η ομάδα των Λειψών.

Πάντως, το διαιτητικό τρίο των κ.κ. Κατέρη, Αλαχιώτη και Αναστασιάδη προσήλθαν κανονικά στο γήπεδο, όπως και η γηπεδούχος ομάδα οι οποίοι αφού περίμεναν αρκετή ώρα, έκλεισαν το φύλλο αγώνα.

Τιμωρίες ποδοσφαιριστών και κλήσεις σε απολογία

Από την Πειθαρχική Επιτροπή της ΕΠΣΔ τιμωρήθηκαν οι παρακάτω παίκτες:

- Με 8 αγωνιστικές: Αθανασίου Ι. (Δαμάγητου), Κασιώτης Μ. (Ευκλή)
- Με 5 αγωνιστικές: Κεφάλας Ν. (Αναγέννησης Ν.Ρ.)
- Με 4 αγωνιστικές: Νικηταράς Ν. (Δία)
- Με 3 αγωνιστικές: Αρτεμάκης Ν. (Αστέρα Μασ.), Σεντονάς Στ. (Απόλλωνα Απ.)
- Με 2 αγωνιστικές: Καραγιάννης Δ. (Δαμάγητου)
- Με 1 αγωνιστική: Τρούλλης Μ. (Δαμάγητου), Ρίζος Μ. (Αστέρα Μασ.), Πουνιάς Ε. (Αστέρα Μασ.), Χατζηαντωνίου Ε. (Ιάλυσου '97), Πολυχρονόπουλος Δ. (Ασκληπιού Κω).

Τοπικό βόλεϊ

Οι επόμενοι αγώνες στο τοπικό ανδρικό πρωτάθλημα του βόλεϊ, ορίστηκαν ως εξής:

Κυριακή 15/2/04

- Κρεμαστή: (6 μ.μ.): Κλεάνθης - Ροδιακός

Δευτέρα 16/2/04

- Ιαλυσός (7.30 μ.μ.): Διαγόρας - Ηλιος

Νίκες για το 2ο και το 7ο Γυμνάσιο!

Αγ. Απόστολοι

Με νίκες προχώρησαν χθες το 2ο και το 7ο Γυμνάσιο πόλεως Ρόδου τα οποία νίκησαν αντίστοιχα το 5ο και 4ο Γυμνάσιο, 2-1 και 2-0! Ετσι το μεν 2ο Γυμνάσιο θα παίξει στις 16 του μήνα με το Αθλητικό Γυμνάσιο, στις 12.00 το μεσημέρι, ενώ το 7ο Γυμνάσιο προκρίθηκε στον τελικό πόλεως Ρόδου, στις 18 Φεβρουαρίου, όπου την ίδια ώρα θα παίξει με τον νικητή του αγώνα 2ο - ΤΑΔ! Αναλυτικότερα:

5ο-2ο: 1-2

Υστερα από ένα μοιρασμένο παιχνίδι, το 2ο Γυμνάσιο νίκησε 2-1 το 5ο και προκρίθηκαν στην επόμενη φάση του ποδοσφαιρικού τουρνουά των Γυμνασίων πόλεως Ρόδου. Στο 15' ο Χατζηπέτρος άνοιξε το σκορ για το 5ο, για να ισοφαρίσει στο 35' ο Θαλασσινός σε 1-1.

Το τελικό 1-2 έκανε ο Μαρκάκης στο 46'.

Διαιτήτευσε ο Νίκος Μαντικός.

5ο: Νικολέτος, Σκέβι, Σκαρτάδος, Θεοδώρου, Σταυρανάκης, Παπαδόπουλος, Πεταυράκης, Πάμπαλης, Χατζηπέτρος, Ρούσσος, Τσακμακίδης. Επαιξαν και οι Παπαντωνίου, Γρίσπος, Διακάκης.

2ο: Θαλασσινός Φ., Θαλασσινός Χρ., Δημητράκης, Νάκας. Ευσταθίου, Διαμαντόπουλος, Πολυχρόνης, Σπυρίδης, Καραγιάννης, Κυριακίδης.

Επαιξαν και οι Κωστομοίρης, Μαρκάκης, Γεωργαλλής.

4ο-7ο: 0-2

Εμφανώς καλύτερο, το 7ο Γυμνάσιο πόλεως Ρόδου νίκησε 2-0 το 4ο Γυμνάσιο και προκρίθηκε πανηγυρικά στον τελικό του τουρνουά. Το 0-1 έκανε ο Αμαδής, στο 5'και το 0-2 ο Τσακισίρης στο 40'. Στο 43'ο ίδιος παίκτης είχε σουτ στο δεξί δοκάρι του Παπαμιχαήλ!

Διαιτήτευσε ο Νίκος Μαντικό

4ο Παπαμιχαήλ, Λυκοπάντης, Ζουρδής, Μπιλίτσας, Καραγιάννης, Τσαμάνι, Μοσχογιάννης, Παπακωνσταντίνος, Φιλιππάκος, Χατζής, Χάσκας. Επαιξαν και οι Θεοχάρης, Βλασσόπουλος, Δημητρίου.

7ο: Νικολάου, Αμαδής, Καβουκλης, Αθανασίου, Τσακισίρης, Ορφανό, Αντωνούρης, Παπαγεωργίου, Μουστακέλλης, Παπανικολάου, Σιμονόφσκι.

Επαιξαν και οι Χατζησάββας, Χαρτερός, Δουλγερίδης.

Την Κυριακή η ενδιαφέρουσα συνέλευση του ΓΑΣ «Η Υγεία»

Την Κυριακή στις 10 π.μ. στην αίθουσα του ΔΟΝΑ θα πραγματοποιηθεί η επαναληπτική γενική συνέλευση του ΓΑΣ Ρόδου «Η Υγεία», που δεν έγινε την περασμένη Κυριακή λόγω μη απαρτίας.

Θέματα της συνέλευσης είναι «οικονομικός απολογισμός» και «διάφορα».

Σύμφωνα με πληροφορίες, η συνέλευση αναμένεται να έχει τεράστιο ενδιαφέρον, καθώς για πρώτη φορά τα μέλη του συλλόγου θα μπορέσουν αν ενημερωθούν υπεύθυνα, για τα εσωτερικά προβλήματα που δημιουργήθηκαν στον σύλλογο τους τελευταίους μήνες. Η διοίκηση είναι αποφασισμένη να καταθέσει και στοιχεία, προκειμένου να στηρίξει τη θέση της...

Σε ουδέτερο γήπεδο θα παίξουν Ηρακλής Μαρ. - Αστέρας Μασάρων

Σε ουδέτερη έδρα θ' αντιμετωπίσει ο Ηρακλής Μαριτσών τον Αστέρα Μασάρων, τη μεθεπόμενη αγωνιστική της Α' Κατηγορίας. Κι αυτό μετά την τιμωρία που του επέβαλε η Πειθαρχική Επιτροπή της ΕΠΣΔ, για το μπουκάλι που έπεσε στον αγωνιστικό χώρο και «βρήκε» τον βοηθό διαιτητή, από πλευράς φιλάθλων του, στον αγώνα με τον Φοίβο στην Κρεμαστή.

Στον πρόεδρος του Ηρακλή Γιώργο Παπαδημήτρη επεβλήθη η ποινή της απαγόρευσης εισόδου στους αγωνιστικούς χώρους για τρεις μήνες συνοδευόμενη από χρηματικό πρότιμο τριάντα ευρώ. Αλλες ποινές:

Α.Ε. Κατταβιάς - Ορφέας:

α) Στο σωματείο Ορφέας την έγγραφη επίπληξη

β) Στον προπονητή του Λούπη Παν. απαγόρευση εισόδου στους αγωνιστικούς χώρους για τρεις μήνες συνοδευόμενη από χρηματικό πρόστιμο τριάντα ευρώ.

Ηρακλής Λάρδου - Πετρώνας

Στο σωματείο Ηρακλής Λάρδου την έγγραφη επίπληξηκαι χρηματικό πρόστιμο τριάντα ευρώ.

Ηλιος Ιαλυσού - Αλθαιμένης:

α) Στο σωματείο Ηλιος την έγγραφη επίπληξη

β) Στον εκπρόσωπό του Κόκα Νικόλαο απαγόρευση εισόδου στους αγωνιστικούς χώρους για τρεις μήνες συνοδευόμενη από χρηματικό πρόστιμο τριάντα ευρώ.

Πήγασος - Ηρακλής Λάρδου:

α) Στο σωματείο Πήγασος την έγγραφη επίπληξη

β) Στον προπονητή του Φτάκλα Κων/νο την έγγραφη επίπληξη

Αλθαιμένης - Πήγασος:

α) Στο σωματείο Πήγασος την έγγραφη επίπληξη

β) Στον αντιπρόδρο του Παρασκευά Στέργο, την απαγόρευση εισόδου στους αγωνιστικούς χώρους για τρεις μήνες συνοδευόμενη από χρηματικό πρότιμο τριάντα ευρώ.

Ηρακλής Μαριτσών - Ιάλυσος:

Στον προπονητή του Ηρακλή Μαρ. Ορφανίδη Σάββα επεβλήθη η ποινή της αυστηρής έγγραφης επίπληξης με πρόσκληση για ανάκληση των δηλώσεών του στη εφημερίδα Γνώμη στις 26/01/2004. Η ανάκληση θα γίνει εντός πέντε ημερών ήτοι στην ίδια εφημερίδα της Δευτέρας 16 Φεβρουαρίου.

ΚΛΗΣΕΙΣ ΣΕ ΑΠΟΛΟΓΙΑ

β) Σύμφωνα με τα πειθαρχικά άρθρα 29 και 30 του ΚΑΠ και βάσει των οικείων ΦΑ και των εκθέσεων των παρατηρητών καλούνται σε έγγραφη απολογία μέχρι την τρίτη 17/2.2004 και ώρα 14.00 τα παρακάτω σωματεία και παράγοντες.

Απόλλων Απολλώνων - Αστέρας Μασάρων:

Το σωματείο Απόλλων Απολλώνων

Ερμής Καλ. - Α.Ε.Κατταβιάς:

α) Το σωματείο Α.Ε. Κατταβιάς και

β) Ο Εκπρόσωπός του Κρητικός Γ.

Εθνικός Αρχίπολης - Δαμάγητος:

α) Το σωματείο Δαμάγητος

β) Ο βοηθός προπονητής του Πανουργιάς Δημήτριος και

γ) Ο εκπρόσωπός του Σταυριάς Γεώργιος

AMCOR

No 1

ΚΑΤΑΣΚΕΥΑΖΟΝΤΑΙ & ΕΙΣΑΓΟΝΤΑΙ ΣΥΝΑΡΜΟΛΟΓΗΜΕΝΑ ΑΠΟ ΤΟ ΙΣΡΑΗΛ



ΠΡΟΔΙΑΓΡΑΦΕΣ ΕΟΚ CE MARK

Η AMCOR-ΙΣΡΑΗΛ Η ΜΕΓΑΛΥΤΕΡΗ ΒΙΟΜΗΧΑΝΙΑ ΗΛΙΑΚΩΝ ΣΥΣΤΗΜΑΤΩΝ ΣΤΟΝ ΚΟΣΜΟ,ΣΑΣ ΠΡΟΣΦΕΡΕΙ ΤΟΝ ΚΑΛΥΤΕΡΟ ΗΛΙΑΚΟ ΘΕΡΜΟΣΙΦΩΝΑ ΤΟΥ ΚΟΣΜΟΥ ΜΕ ΜΟΝΑΔΙΚΑ ΣΗΜΕΙΑ ΥΠΕΡΟΧΗΣ ΠΟΥ ΚΑΝΕΝΑΣ ΑΛΛΟΣ ΔΕΝ ΕΧΕΙ.ΠΡΩΤΗ Η AMCOR,ΠΡΙΝ 40 ΧΡΟΝΙΑ ΠΑΡΟΥΣΙΑΣΕ ΤΗΝ ΕΠΑΝΑΣΤΑΤΙΚΗ ΤΗΣ ΤΕΧΝΟΛΟΓΙΑ ΣΤΟΥΣ ΗΛΙΑΚΟΥΣ ΘΕΡΜ/ΝΕΣ. ΠΟΛΛΟΙ ΑΠΟ ΤΟΤΕ ΠΡΟΣΠΑΘΗΣΑΝ ΝΑ ΤΗΝ ΜΙΜΗΘΟΥΝ .ΤΑ ΑΠΟΤΕΛΕΣΜΑΤΑ ΤΟΥΣ ΕΙΝΑΙ ΓΝΩΣΤΑ.ΚΑΝΕΝΑΣ ΔΕΝ ΜΠΟΡΕΣΕ ΝΑ ΤΗ ΦΘΑΣΕΙ.ΣΗΜΕΡΑ Η AMCOR ΣΥΝΕΧΙΖΟΝΤΑΣ ΤΗΝ ΕΡΕΥΝΑ ΣΤΟΝ ΤΟΜΕΑ ΤΗΣ ΗΛΙΑΚΗΣ ΕΝΕΡΓΕΙΑΣ ΒΡΙΣΚΕΤΑΙ ΚΑΙ ΘΑ ΒΡΙΣΚΕΤΑΙ ΜΠΡΟΣΤΑ.ΓΙΑΤΙ ΕΙΝΑΙ Η No 1 ΣΤΟΝ ΚΟΣΜΟ.

ΕΙΝΑΙ Η AMCOR

Χ4409-29/2

Λάδι στη φωτιά

Τελικά αυτή η ιστορία με τις αναβολές πάει να εξελιχθεί σε φαρσοκωμωδία. Παρ' όλο που ο καιρός είναι θαυμάσιος και οι Αλκυωνίδες ημέρες καλά κρατούν, εντούτοις στα δέκα εξ αναβολής παιχνίδια ζήτημα είναι να γίνουν ένα - δύο και αυτά με τη χίλια ζόρια.

Ετσι παρακολουθούμε το φαινόμενο να ορίζεται ένα παιχνίδι τρεις, τέσσερις, πέντε φορές και όλες οι ομάδες επικαλούνται το ότι δεν προφταίνουν τα καράβια και τα τέτοια. Και εντάξει μέχρι ενός σημείου το καταλαβαίνουμε όμως μήπως η ΕΠΣΔ θα έπρεπε να το δει το θέμα σε βάθος; Γιατί οι φωνές του Κλεόβουλου για τον χθεσινό μη ερχομό του Ανταγόρα στη Ρόδο, δεν δείχνουν και τόσο υπερβολικές, με βάση πάντα τα στοιχεία που έχει στην κατοχή της η ομάδα της Λίνδου τα οποία και θα καταθέσει στην Κοδριγκτώνος τις επόμενες ώρες.

Το αλιεύσαμε από την χθεσινή Ελευθεροτυπία και νομίζουμεότι έχει τα δικά του σημειολογικά μηνύματα, τόσο για τις ομάδες όσο και γαι εμάς τους αθλητικούς συντάκτες».

«Εως το 5-0 θεωρείται δημοσιογραφία, μετά το 5-0 (σε σκορ αναφέρεται φυσικά και όχι στην γνωστή σειρά «Χαβάη 5-0») γίνεται απλώς στατιστική...» Εμανιουέλ Γκαμπαρντελά, αείμνηστος Γάλλος δημοσιογράφος μετά τον αγώνα του Μουντιάλ του 1938 Σουηδία - Κούβα 8-0...

Εχουμε ακούσει και δει πολλές κακίες στη ζωή μας, όμως αυτό που ξεφούρνισε προχθές ο κ. Χρήστος Βελώνης, παίκτης του Αγροτικού Αστέρα δεν έχει προηγούμενο: «...Τώρα αγωνίζομαι στον Αγροτικό Αστέρα, αλλά χρωστούσα από τότε κάτι στο κόσμο της Κατερίνης. Αυτό το τέρμα, κόντρα στη Ρόδο τους το αφιερώνω»! Το «τσούξιμο» από το μπαράζ του Πιερικού με τη Ρόδο φαίνεται πως θα κάνει καιρό να φύγει απο κάποιους μισαλλόδοξους!

ΠΡΟΟΔΟΣΠΟΡ

«Μόνο κέρδος θα έχουμε»

Ο Βασίλης Φραγκιάς αναφέρθηκε στο παιχνίδι του Κολοσσού στη Λάρισα κόντρα στην Ολύμπια, στο πλαίσιο της 19ης αγωνιστικής! Πάνοπλοι οι «θαλασσί», ετοιμάζονται εντατικά για το ματς με τους Θεσσαλούς

Ένα απ' τα δυσκολότερα εκτός έδρας παιχνίδια δίνει μεθαύριο στη Νεάπολη της Λάρισας, ο Κολοσσός.

Οι «θαλασσί» θα τεθούν αντιμέτωποι με τη φιλόδοξη Ολύμπια στο πλαίσιο της 19ης αγωνιστικής για την Α2. Είναι ένα παιχνίδι στο οποίο οι Ροδίτες θα παλέψουν για τη νίκη, χωρίς να έχουν το άγχος της βαθμοθηρίας, αφού αυτοί που καίγονται περισσότερο για το ροζ φύλλο αγώνα είναι οι γηπεδούχοι.

Αυτό φυσικά δεν σημαίνει τίποτα, καθώς η ομάδα του Βασίλη Φραγκιά θα τα δώσει όλα για την κατάκτηση του διπόντου στην προσπάθεια που έχει ξεκινήσει μετά το ματς με τον Δ.Α.Σ. Άνω Λιοσίων, να τερματίσει στην τέταρτη θέση που υπό προϋποθέσεις μπορεί να οδηγήσει στην Α1.

Στις τάξεις της «νεοφώτιστης» ομάδας επέστρεψαν τα χαμόγελα μετά την εύκολη νίκη με αντίπαλο τη Νήαρ Ηστ και στα εναπομείναντα παιχνίδια ο Κολοσσός θα προσπαθήσει να μην χαλάσει την εντυπωσιακή εικόνα που έχει παρουσιάσει στο πρωτάθλημα της Α2.



Χωρίς άγχος θα αντιμετωπίσει την Ολύμπια Λάρισας ο Κολοσσός

Ο Αθηναίος τεχνικός δεν θέλει καν να σκέφτεται το ενδεχόμενο η ομάδα του να παρουσιαστεί αδιάφορη στην αναμέτρηση του Σαββάτου. Άλλωστε όταν μπαίνει κάθε φορά στο γήπεδο θέλει να κερδίζει...

«Πρόκειται για ένα ιδιαίτερα δύσκολο ματς, καθώς η Ολύμπια πρωταγωνιστεί στην Α2 και θέλει τη νίκη για να παραμείνει σε τροχιά ανόδου. Γνωρίζουμε τους αντιπάλους μας και θα προσπαθήσουμε για το θετικό αποτέλεσμα. Απ' την αναμέτρηση του Σαββάτου μπορούμε να έχουμε μόνο κέρδος», υποστήριξε ο Βασίλης Φραγκιάς για το ματς με τους Θεσσαλούς.

Η προετοιμασία του Κολοσσού συνεχίστηκε και χθες χωρίς ιδιαίτερα αγωνιστικά προβλήματα καθώς ο Αθηναίος τεχνικός είχε όλους τους παίκτες στη διάθεση του. Ο Γιώργος Κουκλάκης προπονείται κανονικά παρά το γεγονός ότι είχε τραυματιστεί ελαφρά στο παιχνίδι με την ομάδα της Καισαριανής.

Ένα στοιχείο πάντως που προβληματίζει τον τεχνικό του Κολοσσού έχει να κάνει με την κατάσταση που βρίσκεται η Ολύμπια Λάρισας. Το συγκρότημα του Νίκου Αμπατζά προέρχεται από βαριά ήττα στην Κυψέλη και πλέον βρίσκεται σε δυσκερή θέση σε σχέση με τον Πανελλήνιο, με τον οποίο θα παλέψει κατά τα φαινόμενα για τη δεύτερη θέση. Φυσικά το γεγονός αυτό είτε μπορεί να πεισμώσει τους γηπεδούχους είτε να αποβεί μπούμερανγκ γι' αυτούς.

ΜΑΛΑΚΟΣ: «ΣΤΗΡΙΖΟΥΜΕ ΤΟΝ ΚΟΟΥΤΣ»

Πολλά ακούστηκαν τον τελευταίο καιρό, και ιδιαίτερα μετά την ήττα από τον Πανελλήνιο, στην Ολύμπια Λάρισας σχετικά με την παραμονή του Νίκου Αμπατζά.

Ο πρόεδρος του συλλόγου Γιώργος Μαλάκος έβαλε χθες τα πράγματα στη θέση τους: «Ο Νίκος Αμπατζάς θα είναι και για τα επόμενα δύο χρόνια προπονητής της ομάδας. Όποιος δεν μπορεί να ακολουθήσει καλύτερα να φύγει τώρα», υποστήριξε χαρακτηριστικά.

*Σήμερα στις 16:30 στο «Βενετόκλειο», ο Βασίλης Φραγκιάς θα μιλήσει στους εκπροσώπους του τύπου στην καθιερωμένη συνέντευξη τύπου.

Στο χέρι των πρωτοπόρων...

Στη Δράμα δοκιμάζεται ο Πανελλήνιος, ενώ η Μ.Ε.Ν.Τ. θα φιλοξενήσει στην Τούμπα τον Δούκα. Να πάσει την τέταρτη θέλει φιλοδοξεί ο Δ.Α.Σ. Άνω Λιοσίων που θα υποδεχθεί το Παλαιό Φάληρο

Το δίδυμο Πολίτης- Σταματόπουλος θα διευθύνει το δύσκολο παιχνίδι του Κολοσσού στη Λάρισα κόντρα στην Ολύμπια. Πάντως απουσιάζει το μεγάλο ντέρμπι στο πρόγραμμα της 19ης αγωνιστικής. Η πρωτοπόρος Μ.Ε.Ν.Τ. θα υποδεχθεί τον Δούκα και λογικά θα συνεχίσει στις επιτυχίες, ενώ ο Πανελλήνιος θα δοκιμαστεί στη Δράμα απέναντι στον αδιάφορα βαθμολογικά Κ.Α.Ο.Δ. Την τέταρτη θέση θα κυνηγήσει ο Δ.Α.Σ. Άνω Λιοσίων που θα υποδεχθεί το Παλαιό Φάληρο και φυσικά θέλει ήττα του Κολοσσού στη Λάρισα από την Ολύμπια. Κεκλεισμένων των θυρών η Νήαρ Ηστ θα φιλοξενήσει τον Ιωνικό Νικαίας, ενώ στη Ξάνθη η τοπική ομάδα θα κοντραριστεί με τον Γ.Σ. Λάρισας. Τέλος στο «σαλούν» ο καταδικασμένος Παπάγου θέλει να διατηρήσει τις μαθηματικές πιθανότητες που έχει να μείνει στην Α2 και θα διασταυρώσει τα ξίφη του με την Α.Γ.Ε. Χαλκίδας.

ΤΟ ΠΡΟΓΡΑΜΜΑ ΚΑΙ ΟΙ ΔΙΑΙΤΗΤΕΣ ΤΗΣ 19ΗΣ ΑΓΩΝΙΣΤΙΚΗΣ

Καισαριανή (17:30): Νήαρ Ηστ- Ιωνικός Νικαίας (Μάνος- Τσιαμπέρας)
1ο Άνω Λιοσίων (17:30): Δ.Α.Σ. Άνω Λιοσίων- Παλαιό Φάληρο (Τσούντσουρος- Κυρτάτας)
Μ.Ε.Ν.Τ. (17:30): Μ.Ε.Ν.Τ.- Α.Σ.Ε. Δούκα (Πετράκης- Σιορέντας)
Αμοιρίδη Ξάνθης (17:30): Α.Σ. Ξάνθης- Γ.Σ. Λάρισας (Παπαδόπουλος Ι.-Καλδίρης)
Παπάγου (17:30): Α.Σ. Παπάγου- Α.Γ.Ε. Χαλκίδας (Μιχαλόπουλος- Τζιμογιάννης)
Νεάπολη Λάρισας (17:30): Ολύμπια Λάρισας- Κολοσσός Ρόδου (Πολίτης- Σταματόπουλος)
Κραταίδη Δράμας (17:30): Κ.Α.Ο. Δράμας- Πανελλήνιος (Παπαπέτρου- Λιαρομάτης)

Συμφώνησαν για αλλαγή

Το ερχόμενο Σάββατο στις 18:00 στην Κω θα διεξαχθεί ο πρώτος αγώνας μπαράζ των εφήβων μεταξύ του Ιπποκράτη και του Κολοσσού



Στην Κω θα ταξιδέψει το Σάββατο το εφηβικό τμήμα του Κολοσσού. Στη φωτό φάση απ' το ματς των «θαλασσί» με τον Ζέφυρο

Στην Κω και όχι τελικά στη Ρόδο θα διεξαχθεί το πρώτο παιχνίδι μπαράζ μεταξύ του Ιπποκράτη και του Κολοσσού. Οι Κώοι ζήτησαν απ' τους «θαλασσί» την αλλαγή λόγω του αγώνα της Κυριακής της ανδρικής ομάδας με τον Μίνωα Ηρακλείου.

Το αίτημα αυτό έγινε δεκτό και έτσι μεθαύριο στις 18:00 οι Ροδίτες θα ταξιδέψουν στο νησί του Ιπποκράτη για το ματς με την ομώνυμη ομάδα. Ο Κολοσσός τερμάτισε στην τρίτη θέση του ομίλου της Ρόδου, ενώ ο Ιπποκράτης στη δεύτερη της Κω. Όπως είναι γνωστό ο Α.Σ.Κ. Ιβίσκος, η Α.Ε. Δικαίου και ο Π.Α.Ο. Διαγόρας έχουν ήδη εξασφαλίσει την πρόκριση τους στο φετινό φάϊναλ-φορ των εφήβων και απομένει μία ακόμα θέση που θα προκύψει απ' το παραπάνω ζευγάρι.

Το πρώτο ματς επρόκειτο να γίνει το Σάββατο(12:00) στο «Βενετόκλειο», όμως έπειτα από τη συμφωνία των συλλόγων θα πραγματοποιηθεί στην Κω και φυσικά παρουσιάζει τεράστιο ενδιαφέρον.

• ΣΑΒΒΑΤΟ (14/02):

Κ.Γ. Κω (18:00): Ιπποκράτης Κω- Κολοσσός Ρόδου

Με το βλέμμα στον Γ.Α.Σ.

Οι νεανίδες του Α.Σ.Κ. Ιβίσκος δοκιμάζονται την Κυριακή στην «τέντα»(15:00) κόντρα στον Π.Α.Ο. Διαγόρας αλλά σκέφτονται τον... «τελικό» με τον Ιάλυσο



την «τέντα» θα παίξουν την Κυριακή οι νεανίδες του Α.Σ.Κ. Ιβίσκος

Εύκολο έργο αναμένεται να έχει την ερχόμενη Κυριακή στην «τέντα», ο Α.Σ.Κ. Ιβίσκος. Η ομάδα της Ανάληψης θα αντιμετωπίσει, για το πρωτάθλημα των νεανίδων, τον Π.Α.Ο. Διαγόρας και θέλει το ροζ φύλλο, ενόψει του μεγάλου...τελικού με τον Γ.Α.Σ. Ιάλυσος. Οι φιλοξενούμενες πρέπει να κερδίσουν τις «κυανέρυθρες» και ταυτόχρονα να πάρουν διαφορά μεγαλύτερη των τεσσάρων πόντων από τον Γ.Α.Σ. προκειμένου να κατακτήσουν το πρωτάθλημα.

*Η ομάδα του Γιώργου Χατζηκαλημέρη θα πάρει τους δύο βαθμούς χωρίς παιχνίδι στο πλαίσιο της 5ης αγωνιστικής, καθώς η Νίκη Ρόδου έχει αποβληθεί απ' το πρωτάθλημα.

• ΚΥΡΙΑΚΗ (15/02):

Κ.Γ. Διαγόρα (15:00): Π.Α.Ο. Διαγόρας- Α.Σ.Κ. Ιβίσκος

Η ΒΑΘΜΟΛΟΓΙΑ/4η ΑΓΩΝΙΣΤΙΚΗ

1.Γ.Α.Σ. Ιάλυσος	8	4-0	161-80(+81)
2.Α.Σ.Κ. Ιβίσκος	7	3-1	188-134(+54)
3.Π.Α.Ο. Διαγόρας	5	1-3	98-159(-61)
4.Νίκη Ρόδου	1	0-4	52-126(-74)

*Η Νίκη Ρόδου έχει αποβληθεί απ' το πρωτάθλημα

Αγώνας δρόμου για Καρδομάτη

Αμφίβολη εξακολουθεί να παραμένει η συμμετοχή του 25χρονου πλέϊ-μέϊκερ ενόψει της Κυριακάτικης αναμέτρησης με τον Μίνωα Ηρακλείου

Στην τελική του ευθεία μπαίνει πλέον το πρωτάθλημα της Γ' Εθνικής(2ος όμιλος νότου) και ο Ιπποκράτης θα πρέπει να πάρει όσο το δυνατόν περισσότερα ροζ φύλλα προκειμένου να παραμείνει στην κατηγορία. Η συνέχεια βρίσκεται τους Κώους να υποδέχονται την ερχόμενη Κυριακή στις 12:00 τον Μίνωα Ηρακλείου. Ένα παιχνίδι-ορόσημο για την μετέπειτα πορεία της ομάδας, καθώς σε περίπτωση ήττας τα πάντα λογικά θα τελειώσουν για το συγκρότημα του Γιώργου Κετσελίδη.



Τη βοήθεια των φιλάθλων του θέλει την Κυριακή ο Ιπποκράτης Κω

Οι «νεοφώτιστοι» μετρούν ήδη τρεις συνεχόμενες ήττες από Ιωνικό Λαμίας, Παγκράτι και Α.Ε.Κ. Τζιτζιφιών και φυσικά θέλουν πάση θυσία το ροζ φύλλο ώστε να πάρουν οξύγονο για τις επόμενες αγωνιστικές.

Μέχρι το τέλος της φετινής κούρσας, ο Ιπποκράτης έχει να δώσει τέσσερα παιχνίδια στην Κω και ισάριθμα μακριά απ' αυτήν. Θα υποδεχθεί ομάδες εκ των οποίων οι περισσότερες παλεύουν για να σωθούν(Μίνωας Ηρακλείου, Πορφύρας, Αγία Παρασκευή και Α.Ε. Ταύρου), ενώ θα φιλοξενηθεί δύο φορές στην Κρήτη(Α.Γ.Ο. Ρεθύμνου και Ο.Φ. Ηρακλείου) και άλλες τόσες στην Αθήνα(Πανερυθραϊκός και Αρίονας).

Η προετοιμασία της ομάδας συνεχίστηκε και χθες με ιδιαίτερα αυξανόμενους ρυθμούς. Το μοναδικό «πρόβλημα» για τον Γιώργο Κετσελίδη ακούει στο όνομα του Αχιλλέα Καρδομάτη που δεν αγωνίστηκε στην αναμέτρηση με την Α.Ε.Κ. Τζιτζιφιών. Ο 25χρονος πλέι-μέϊκερ υπέστη εξάρθρωση σε δάχτυλο του χεριού του και η συμμετοχή του στο ματς με τον Μίνωα παραμένει αμφίβολη. Πάντως τις τελευταίες μέρες καταβάλεται αγώνας δρόμου ώστε να προλάβει τη συνάντηση της 19ης αγωνιστικής και να βοηθήσει την ομάδα του για την επιστροφή στις επιτυχίες.

Οι υπόλοιποι συνεχίζουν κανονικά τις προπονήσεις και η προετοιμασία των Κώων θα ολοκληρωθεί το μεσημέρι του Σαββάτου. Στο παιχνίδι του πρώτου γύρου ο Ιπποκράτης είχε γνωρίσει βαριά ήττα στο «Λίντο» από τον Μίνωα με 81-66, όμως πρώτιστος σκοπός είναι η νίκη και από κει και πέρα αν είναι εφικτό, κανείς δεν θα πει «όχι» στην κάλυψη της διαφοράς των 15 πόντων.

«Φωτιά το Σαββατόβραδο...»

Η Τ.Ε. Ε.Ο.Κ. όρισε μεθαύριο και τα τέσσερα παιχνίδια της 14ης αγωνιστικής. Για το «θαύμα» της παραμονής ο Άγιος Νικόλαος Παστίδας στην «τέντα»

Ο τίτλος του κειμένου σίγουρα δεν είναι ο ιδανικότερος για να δείξει την κρισιμότητα των αγώνων στο φινάλε της κανονικής διάρκειας της περιόδου για το πρωτάθλημα της Α' Ανδρών. Είναι όμως ο κατάλληλος για να καταλάβει κανείς, ότι μεθαύριο το βράδυ θα γίνει γνωστή η ομάδα που από τη νέα αγωνιστική περίοδο θα αγωνίζεται στη Β' Κατηγορία. Πιο κοντά σ' αυτήν είναι ο Άγιος Νικόλαος Παστίδας που θα κυνηγήσει το «θαύμα» στην «τέντα» κόντρα στον Π.Α.Ο. Διαγόρας και ταυτόχρονα θέλει ήττα της Ε.Α. Καλύμνου στο ίδιο γήπεδο από τον Ηρακλή Λάρδου. Ουσιαστικά τα δύο συγκεκριμένα ματς έχουν βαθμολογικό ενδιαφέρον όμως στα ίδια υπάρχουν τα αδιαφιλονίκητα φαβορί και τα πανίσχυρα αουτσάϊντερ. Βλέπετε η διαφορά δυναμικότητας που χωρίζει τους γηπεδούχους απ' τους φιλοξενούμενους είναι μεγάλη...

Από κει και πέρα ο πρωτοπόρος Α.Σ.Κ. Ιβίσκος θα φιλοξενήσει στο «Βενετόκλειο» τον Διγενή Κοσκινού και δεν αναμένεται να συναντήσει δυσκολίες μέχρι να φτάσει στο δίποντο, ενώ αμφίροπη προβλέπεται η συνάντηση μεταξύ της Α.Ε. Δικαίου και του Παντηλιακού, καθώς οι ομάδες απαλλαγμένες απ' το βαθμολογικό άγχος θα έχουν την ευκαιρία να προσφέρουν πλούσιο θέαμα.

ΤΟ ΠΡΟΓΡΑΜΜΑ ΤΗΣ 14ης ΑΓΩΝΙΣΤΙΚΗΣ

ΣΑΒΒΑΤΟ (14/02):

Κ.Γ. Διαγόρ (11:00): Π.Α.Ο. Διαγόρας- Ε.Α. Καλύμνου

Δ.Κ.Γ. Ρόδου (17:00): Α.Σ.Κ. Ιβίσκος- Διγενής Κοσκινού

Κ.Γ. Κω (18:00): Α.Ε. Δικαίου- Α.Ο. Παντηλιακός

Κ.Γ. Διαγόρα (19:00): Π.Α.Ο. Διαγόρας- Άγιος Νικόλαος Παστίδας



Στην «τέντα» θα αγωνιστεί το Σάββατο ο Άγιος Νικόλαος Παστίδας. Στη φωτό φάση απ' το πρόσφατο ματς των «κόκκανων» με την Α.Ε. Δικαίου

Η ΒΑΘΜΟΛΟΓΙΑ/13η ΑΓΩΝΙΣΤΙΚΗ

1.Α.Σ.Κ. Ιβίσκος	26	13-0	1.057-798(+259)
2.Π.Α.Ο. Διαγόρας	23	10-3	981-712(+269)
3.Α.Ο. Παντηλιακός	22	9-4	938-808(+130)
4.Ηρακλής Λάρδου	20	7-6	927-925(+2)
5.Α.Ε. Δικαίου	18	5-8	826-869(-43)
6.Διγενής Κοσκινού	17	4-9	819-906(-87)
7.Ε.Α. Καλύμνου(+9)	15	2-11	751-1.104(-353)
8.Ά. Νικόλαος Παστ.(-9)	15	2-11	742-919(-177)

Στη Λίνδο χωρίς στόχους...

Ο Κλεόβουλος θα υποδεχθεί την Κυριακή(12:00) τον Ήλιο Ιαλυσού στο παιχνίδι με το οποίο πέφτει η αυλαία της 7ης αγωνιστικής για τη Β' Ανδρών

Στο ανοιχτό γήπεδο της Λίνδου θα ολοκληρωθεί η 7η αγωνιστική για το πρωτάθλημα της Β' Ανδρών.

Το μεσημέρι της ερχόμενης Κυριακής(12:00), ο Κλεόβουλος θα υποδεχθεί τον Ήλιο Ιαλυσού σε ένα αδιάφορο βαθμολογικά παιχνίδι, καθώς οι δύο ομάδες έχουν μείνει εκτός στόχων ενόψει της συνέχειας στην κατηγορία.



Φάση απ' την αναμέτρηση του πρώτου γύρου μεταξύ του Ήλιου Ιαλυσού και του Κλεόβουλου Λίνδου

Η ομάδα του Γιώργου Καρπάθιου θέλει να αποφύγει την τελευταία θέση στο πρωτάθλημα και μάλλον θα το πετύχει, ενώ ο Ήλιος έχει παρουσιάσει σημαντικά σημάδια βελτίωσης τη φετινή περίοδο και προβάλει ως το φαβορί για την κατάκτηση του ροζ φύλλου αγώνα.

Τα υπόλοιπα ματς της 7ης αγωνιστικής είχαν διεξαχθεί το προηγούμενο Σαββατοκύριακο και ο Δ.Α.Ν.Σ. Δωριείς είχε κερδίσει στο μεγάλο ντέρμπι τον Α.Ο. Σύμης με 70-57, ενώ ο Ζέφυρος συνέτριψε τον Σταυρό Καλυθιών με 88-54.

ΚΥΡΙΑΚΗ (15/02):

Λίνδος (12:00): Κλεόβουλος Λίνδου- Ήλιος Ιαλυσού

Η ΒΑΘΜΟΛΟΓΙΑ/7η ΑΓΩΝΙΣΤΙΚΗ

1.Δ.Α.Ν.Σ. Δωριείς(+9)	13	6-1	521-354(+167)
2.Α.Ο. Σύμης(-9)	13	6-1	411-338(+73)
3.Ζέφυρος	10	4-3	445-404(+41)
4.Ήλιος Ιαλυσού	8	2-4	354-431(-77)
5.Σταυρός Καλυθιών	8	1-6	363-479(-116)
6.Κλεόβουλος Λίνδου	7	1-5	284-372(-88)

*Ο Κλεόβουλος Λίνδου και ο Ήλιος Ιαλυσού έχουν από ένα παιχνίδι λιγότερο

*Ο Ζέφυρος έχει ένα μπδενισμό

Ένα βήμα πριν το φάϊναλ-φορ

Η Τ.Ε. Ε.Ο.Κ. Δωδεκανήσου όρισε τους πρώτες αγώνες της προημιτελικής φάσης του παιδικού πρωταθλήματος! Ξεχωρίζουν Α.Σ.Κ. Ιβίσκος- Ε.Α. Καλύμνου και Ηρακλής 2000- Ζέφυρος

Οι οκτώ μονομάχοι ρίχνονται στη μάχη της προημιτελικής φάσης του παιδικού πρωταθλήματος το ερχόμενο Σαββατοκύριακο. Η Τ.Ε. Ε.Ο.Κ. Δωδεκανήσου όρισε τους πρώτους αγώνες στη φάση των «8» και φυσικά οι νικητές θα πάρουν τα τέσσερα εισιτήρια για το φετινό φάϊναλ-φορ που αναμένεται με μεγάλο ενδιαφέρον. Όπως είναι η γνωστό στη συγκεκριμένη φάση του θεσμού θα πραγματοποιηθούν διπλά παιχνίδια και οι ομάδες που θα αποκτήσουν καλύτερη διαφορά η θα κερδίσουν και στα δύο ματς θα περάσουν στην τελική φάση των παίδων.

Με βάση τα όσα έδειξαν στους ομίλους τα παιδικά τμήματα των συλλόγων, οι ενδείξεις αναφέρουν ότι ο Κολοσσός Ρόδου και η Α.Ε. Δικαίου έχουν τον πρώτο λόγο για την κατάκτηση του τίτλου. Οι «θαλασσί» δεν δυσκολεύτηκαν να τερματίσουν αήττητοι στον πρώτο όμιλο, ενώ οι Κώοι ήταν μακράν η καλύτερη ομάδα στα νησιά του βορείου συγκροτήματος.

Ο Κολοσσός θα αντιμετωπίσει τον Π.Α.Ο. Διαγόρας και δεν αναμένεται να συναντήσει δυσκολίες να τον αποκλείσει. Η πρώτη μάχη θα γίνει το απόγευμα της Κυριακής στην «τέντα». Νωρίτερα στο «Βενετόκλειο», η Α.Ε. Δικαίου θα κοντραριστεί με τον Δ.Α.Ν.Σ. Δωριείς που έκοψε πρώτος το νήμα στο δεύτερο όμιλο.

Το συγκρότημα του Δημήτρη Τζομάκα είναι ανώτερο απ' τους «κιτρινόμαυρους» και λογικά έχει τον πρώτο λόγο στην υπόθεση-πρόκριση. Το πιο αμφίρροπο πάντως παιχνίδι αναμένεται να γίνει το πρωί της Κυριακής στο «Βενετόκλειο». Ο Α.Σ.Κ. Ιβίσκος θα φιλοξενήσει την Ε.Α. Καλύμνου και οι πιθανότητες είναι μοιρασμένες. Όσον αφορά την τελευταία αναμέτρηση μεταξύ του Ηρακλή 2000 και του Ζέφυρου, η πλάστιγγα γέρνει ελαφρά προς την ομάδα του Γιάννη Τσακίρη που τερμάτισε στη δεύτερη θέση του πρώτου ομίλου. Βέβαια στα δύο τελευταία παιχνίδια τα προγνωστικά είναι παρακινδυνευμένα, καθώς όλα θα εξαρτηθούν απ' την μέρα που θα βρεθούν οι ομάδες.



Κολοσσός και Π.Α.Ο. Διαγόρας θα συναντηθούν ξανά στα παιχνίδια της προημιτελικής φάσης των παίδων

ΤΟ ΠΡΟΓΡΑΜΜΑ ΤΗΣ ΠΡΟΗΜΙΤΕΛΙΚΗΣ ΦΑΣΗΣ

ΣΑΒΒΑΤΟ (14/02):

• Καρδάμαινα (15:00): Ηρακλής 2000- Ζέφυρος

ΚΥΡΙΑΚΗ (15/02):

Δ.Κ.Γ. Ρόδου (11:00): Α.Σ.Κ. Ιβίσκος- Ε.Α. Καλύμνου

Δ.Κ.Γ. Ρόδου (15:00): Δ.Α.Ν.Σ. Δωριείς- Α.Ε. Δικαίου

Κ.Γ. Διαγόρα (17:00): Π.Α.Ο. Διαγόρας- Κολοσσός Ρόδου



Δεσμεύσεις από τους υποψηφίους ζητά ο Εμπορικός Σύλλογος

ΔΕΣΜΕΥΣΕΙΣ για την επίλυση των προβλημάτων που επί σειρά ετών ταλανίζουν τους επιχειρηματίες, θα ζητήσει από τους υποψηφίους βουλευτές της περιοχής μας ο Εμπορικός Σύλλογος Ρόδου. Το θέμα ετέθη στη συνεδρίαση του δημοτικού συμβουλίου του Εμπορικού Συλλόγου, όπου έγινε και η ιεράρχηση των προβλημάτων που εκκρεμούν.

Συγκεκριμένα, θα ζητηθούν δεσμεύσεις για τα προβλήματα που έχουν να κάνουν με:

* Την κατάργηση της επιδότησης επιτοκίου των εμπορικών επιχειρήσεων
* Αγρα πελατών
* Εκπτώσεις και προσφορές
* Μεταφορικό κόστος
* Time Sharing χρονομίσθωση
* All inclusive
* Κατευθυνόμενο εμπόριο

Αίτημα των εμπόρων, θα πρέπει να σημειωθεί, ότι είναι ο επανακαθορισμός των αντικειμενικών αξιών και η μείωση των συντελεστών εμπορικότητας.



ΚΗΔΕΙΑ

Τον αγαπημένο μας σύζυγο, πατέρα, γιο, αδελφό και θείο

ΦΩΤΗ Ν. ΧΑΤΖΗΝΙΚΟΛΑΟΥ

(Ετών 54)

θανόντα κηδεύουμε σήμερα Πέμπτη 12 Φεβρουαρίου και ώρα 14.30 μ.μ. από τον ιερό ναό Εισοδίων Θεοτόκου Κοσκινού.
Η σύζυγος Κωνσταντίνα.
Τα παιδιά Νίκος, Ζωή και Δέσποινα.
Η μητέρα Σεβαστή, η αδελφή Μαρία, τα ανίψια και οι λοιποί συγγενείς.

2508-12/2

ΚΗΔΕΙΑ

Τον αγαπημένο μας σύζυγο και πατέρα

ΑΛΕΚΟ ΤΣΙΡΙΓΩΤΗ

θανόντα κηδεύουμε σήμερα Πέμπτη 12 Φεβρουαρίου 2004 και ώρα 3 μ.μ. από τον ιερό ναό Ευαγγελισμού Ρόδου.
Η σύζυγος Βάνα.
Τα παιδιά Νίκος-Ναταλία.

ΘΕΜ.-12/2

ΚΗΔΕΙΑ

Τη λατρευτή μας μητέρα, γιαγιά, αδελφή και θεία

ΜΑΡΙΑ ΣΠΑΡΤΑΛΗ

(Ετών 83)

θανούσα κηδεύουμε σήμερα Πέμπτη 12 Φεβρουαρίου 2004 και ώρα 11 π.μ. από τον ιερό ναό Αγίου Νικολάου Παραδεισίου.
Τα παιδιά Νίκος-Μαρία, Βασίλης-Δέσποινα, Μιχάλης-Δέσποινα.
Τα εγγόνια, τα αδέλφια, τα ανίψια και οι λοιποί συγγενείς.

ΘΕΜ.-12/2

IF

ΑΝΑΚΟΙΝΩΣΗ

Η διεύθυνση του **IF Magazine** ευχαριστεί το αναγνωστικό κοινό του περιοδικού για τη θερμή υποστήριξη.

Το επετειακό τεύχος (μετά από επανέκδοση) βρίσκεται και πάλι στα περίπτερα όλης της χώρας.

Επόμενες εκδόσεις:
20 Φεβρουαρίου 2004 και **20 Μαρτίου 2004**

Για οποιαδήποτε πληροφορία απευθυνθείτε στα τηλέφωνα:
22410-32500 & 6946- 823100

χ.λ.

ΠΙΑΝΟ ΡΕΣΤΟΡΑΝ ΙΠΠΟΤΙΚΟΝ

ΙΠΠΟΤΙΚΟΝ

ΗΜΕΡΑ ΤΣΙΚΝΟΠΕΜΠΤΗΣ



Την Τσικνοπέμπτη σας ετοιμάζουμε μια μεγάλη ποικιλία παραδοσιακών ορεκτικών.

Την Τσικνοπέμπτη, ημέρα παραδοσιακή, ελάτε να τη γιορτάσουμε μαζί στο ***ΙΠΠΟΤΙΚΟΝ.***

Εμείς θα σας προσφέρουμε όλες τις παραδοσιακές λιχουδιές (μεζέδες σχάρας - παϊδάκια γάλακτος - γουρουνόπουλο - κοκορέτσι - σπληνάντερο - ορτύκια και άλλα).

Εσείς ελάτε να τα απολαύσετε και μετά ξεκουμποθείτε και απολαύστε τη βραδιά σας με την απολαυστική φωνή της **Ελευθερίας Ροδίτη**, στο πιάνο τον **Πεζουβάνη** και στο μπουζούκι τον **Παναγιώτη**, μέχρι ό,τι ώρα αντέξετε..

Στο μικρό Συντριβάνι με τους ιππόκαμπους
Ρεζερβέ/fax: 22410/25293

ΧΛ - 12/2

Θα γίνει εντός του Φεβρουαρίου

Συνάντηση ξενοδόχων και ξενοδοχοϋπαλλήλων

ΓΙΑ ΤΗΝ ΤΟΠΙΚΗ ΣΥΛΛΟΓΙΚΗ ΣΥΜΒΑΣΗ

ΕΝΤΟΣ του Φεβρουαρίου θα συναντηθούν ξενοδόχοι και ξενοδοχοϋπάλληλοι, για το θέμα της τοπικής συλλογικής σύμβασης εργασίας για το 2004.

Αύριο Παρασκευή οι ξενοδοχοϋπάλληλοι θα κοινοποιήσουν στους ξενοδόχους τη σχετική πρόσκληση για συνάντηση, προκειμένου να συζητήσουν το θέμα της υπογραφής της συλλογικής σύμβασης εργασίας, σε τοπικό επίπεδο. Μέχρι τις 22 Φεβρουαρίου θα πρέπει να πραγματοποιηθεί η συνάντηση, η οποία αναμένεται να διεξαχθεί σε πολύ καλό κλίμα, καθώς και οι δύο πλευρές επιθυμούν να υπάρχει εργασιακή ειρήνη.



Βασικό αίτημα των ξενοδοχοϋπαλλήλων είναι να γίνουν οι προσλήψεις το αργότερο την 1η Μαΐου και να προβλεφθεί η σύνθεση προσωπικού, ανάλογα με την κατηγορία των ξενοδοχείων.

Ο κ. Γιώργος Ορφανός, πρόεδρος των ξενοδοχοϋπαλλήλων, με τεράστια προσφορά στο συνδικαλιστικό χώρο, καταβάλλει τεράστιες προσπάθειες να υπάρξει συμφωνία και να διατηρηθεί η εργασιακή ειρήνη.

Από πλευράς ξενοδοχοϋπαλλήλων θα πάρουν μέρος στη συνάντηση οι κ. Γιώργος Ορφανός, Νίκος Μανέττας, Αντώνης Βρατσάλης, Παρασκευή Μαγκαφά, Νίκος Αγγελίδης και Τσαμπίκος Κουμέντης.

Από το Μαντράκι στην Κολόνα

Σταδιακή η μεταφορά όλων των ημεροπλοίων

ΕΞΕΤΑΖΟΝΤΑΙ ΤΡΕΙΣ ΠΡΟΤΑΣΕΙΣ



ΣΤΑΔΙΑΚΑ και βάσει συγκεκριμένου προγράμματος θα γίνει η μετατροπή του λιμένα του Μανδρακίου σε πολυτελή μαρίνα, στην οποία θα προσεγγίζουν πολυτελείς θαλαμηγοί, καθώς και η διαχείρισή του.

Η μετατροπή του Μανδρακίου σε πολυτελή μαρίνα, αλλά και η λειτουργία και η διαχείριση του καρνάγιου είναι δύο θέματα που απασχολούν σοβαρά τη διοίκηση του Δημοτικού Λιμενικού Ταμείου, που εξετάζει ήδη τις προτάσεις που υπάρχουν και θα αποτελέσουν αντικείμενο συζήτησης στην προσεχή συνεδρίαση του διοικητικού συμβουλίου.

Οι προτάσεις που εξετάζονται, συγκεκριμένα, είναι τρεις και προβλέπουν:

1. Τη διαχείριση του λιμένα του Μανδρακίου και του Καρνάγιου από το Δήμο Ρόδου και το Δημοτικό Λιμενικό Ταμείο Νότιας Δωδεκανήσου.
2. Την εκχώρηση έναντι μισθώματος του λιμένα του Μανδρακίου και του Καρνάγιου σε ιδιώτες.
3. Τη σύσταση δημοτικών επιχειρήσεων, που θα αναλάβουν τη διαχείριση και εκμετάλλευση του Μανδρακίου και του Καρνάγιου.

Παράλληλα θα εκπονηθούν και οικονομοτεχνικές μελέτες, που θα αξιολογηθούν στη συνέχεια για να διαπιστωθεί ποιά πρόταση είναι η πιο κατάλληλη.

Στο προσεχές διάστημα και στα πλαίσια της πρώτης φάσης του προγράμματος που έχει εκπονηθεί θα απομακρυνθούν τα παροπλισμένα σκάφη που βρίσκονται στο Μανδράκι, αλλά και το «ΚΟΝΤΙΚΙ».

Ακόμη, στόχος της διοίκησης του Δημοτικού Λιμενικού Ταμείου Νότιας Δωδεκανήσου είναι να λειτουργούν ως αυτοτελείς οργανισμοί τα αλιευτικά καταφύγια στις περιοχές των Φανών και του Φαληρακίου.

Μετέφεραν στο πορτ μπαγκάζ το φέρετρο του παιδιού τους!..

ΔΕΝ ΕΙΧΑΝ ΝΑ ΠΛΗΡΩΣΟΥΝ ΤΟ ΠΛΟΙΟ

ΜΙΑ απίστευτη ιστορία που διαδραματίστηκε στην Κω κατά την περίοδο των Χριστουγέννων, αποκαλύφθηκε μόλις τώρα! Αφορά ένα ζευγάρι φτωχών νέων που το πλικίας 11 μηνών παιδί τους πέθανε στην Αθήνα και το μετέφεραν μέσα στο πορτ μαγκάζ αυτοκινήτου με το πλοίο στην Κω, επειδή δεν είχαν χρήματα για να πληρώσουν τη ναυτιλιακή εταιρία!..

Παρά το γεγονός ότι η οικογένεια θέλησε να διατηρήσει την ανωνυμία της, εν τούτοις έγινε γνωστό ότι το μικρό τους παιδί αντιμετώπιζε σοβαρά προβλήματα υγείας και ήταν αναγκασμένη να το μεταφέρει στην Αθήνα για θεραπεία.

Ομως, στα τέλη Δεκεμβρίου το παιδί πέθανε και οι γονείς έπρεπε να μεταφέρουν το φέρετρο στην Κω, για να γίνει η ταφή. Οταν πήγαν στο πλοίο για να ταξιδέψουν στην Κω, τους ζήτησαν χρήματα για το φέρετρο, που όμως δεν είχαν να πληρώσουν.

Ενας συμπατριώτης τους που ταξίδευε για την Κω, προθυμοποιήθηκε να τοποθετήσει το φέρετρο στο πορτ μπαγκάζ του αυτοκινήτου του, πράγμα που έγινε!

Για κακή τους τύχη έπιασε σφοδρή κακοκαιρία και λόγω του απαγορευτικού, το πλοίο έφτασε στην Κω μετά από δύο ημέρες!.. το αποτέλεσμα ήταν να αρχίσει η αποσύνθεση και να μυρίζει το πτώμα του μικρού παιδιού.

Τελικά έγινε η ταφή του παιδιού σε δήμο της Κω, όπου διαμένει η οικογένεια και σε στενό κύκλο συγγενών.

Μόλις έγινε γνωστό το τραγικό περιστατικό δραστηριοποιήθηκαν η Υπηρεσία Πρόνοιας της Κω, που ανέλαβαν να συμπαρασταθούν και να βοηθήσουν την άτυχη οικογένεια!..

Ομάδα επιστημόνων στην Κάσο

Ομάδα από οδοντίατρο, κτηνίατρο και γεωπόνο επισκέφθηκαν την Κάσο, από τις 14 μέχρι τις 17 Ιανουαρίου και πρόσφεραν οδοντιατρική περίθαλψη, καθώς και συμβουλές σε θέματα γεωπονίας και κτηνοτροφίας στους κατοίκους του νησιού, στα πλαίσια του προγράμματος Κοινωνική Προσφορά των Ενόπλων Δυνάμεων.

Εγκαινιάζεται το πάρκο κυκλοφοριακής αγωγής στο άλσος Αγίου Σουλά

ΕΓΚΑΙΝΙΑΖΕΤΑΙ την προσεχή Κυριακή 15 Φεβρουαρίου στις 11 το πρωί το Πάρκο Κυκλοφοριακής Αγωγής, που διαμορφώθηκε στο άλσος του Αγίου Σουλά, στο δημοτικό διαμέρισμα Σορωνής.

Το έργο αυτό, θα δοθεί για τη χρήση των παιδιών των δημοτικών σχολείων του νησιού, έχει ενταχθεί στο Εθνικό Πρόγραμμα Οδικής Ασφάλειας του υπουργείου Μεταφορών και Επικοινωνιών. Στόχος του έργου είναι να προσφέρεται σωστή και υπεύθυνη κυκλοφοριακή εκπαίδευση στα παιδιά των σχολικών μονάδων του νησιού.

Ο προϋπολογισμός του έργου έφθασε στο ποσό των 146.735 ευρώ ή 50.000.000 δραχμών.

Η εκπόνηση της μελέτης του έργου έγινε σύμφωνα με τις προδιαγραφές που έχουν τεθεί από το Αριστοτέλειο Πανεπιστήμιο Θεσσαλονίκης, με δαπάνη που επιβάρυνε τον προϋπολογισμό του Δήμου Καμείρου και ανήλθε στο ποσό των 3.164.000 δραχμών ή 9.6966 ευρώ.

Παράλληλα ο δήμος Καμείρου προχώρησε στην προμήθεια του απαραίτητου εξοπλισμού, που περιλαμβάνει δεκαπέντε ηλεκτροκίνητα οχήματα και 30 ποδήλατα.

Ικανοποιημένο το ΕΒΕΔ για την απομάκρυνση των πλοίων από το Μαντράκι

ΤΟ Επιμελητήριο Δωδεκανήσου εκφράζει την ικανοποίησή του για την πρόσφατη απόφαση του Δημοτικού Λιμενικού Ταμείου Ρόδου, αναφορικά με την απομάκρυνση των ημερόπλοιων από το Μαντράκι, σύμφωνα με τα όσα έχουν ανακοινωθεί στα τοπικά μέσα ενημέρωσης.

Το Επιμελητήριο Δωδεκανήσου, που και στο παρελθόν είχε εκφράσει την αναγκαιότητα να γίνει κάτι τέτοιο , στο πλαίσιο του γενικότερου σχεδιασμού και προσπαθειών για την αναβάθμιση του επιπέδου παρεχομένων υπηρεσιών προς στους επισκέπτες του νησιού μας, χαιρετίζει την συγκεκριμένη απόφαση και ευελπιστεί ότι θα υλοποιηθεί από την φετινή τουριστική περίοδο.

Θέση του Επιμελητηρίου Δωδεκανήσου όπως αυτή έχει εκφραστεί μέσα από τις αποφάσεις των συλλογικών του οργάνων, είναι ότι το Μαντράκι πρέπει να μετατραπεί σε μαρίνα, γεγονός για το οποίο το Επιμελητήριο έχει ξεκάθαρη θέση και άποψη , γι αυτό και επικροτεί τις αποφάσεις του δήμου Ρόδου και του Δημοτικού Λιμενικού Ταμείου, που κινούνται προς αυτή την κατεύθυνση.

Και βεβαίως η υλοποίηση του σχεδίου αυτού , σε συνδυασμό και με άλλα μέτρα θα συμβάλει ουσιαστικά στην αναβάθμιση του κέντρου της πόλης γεγονός που θα έχει ευρύτερες θετικές επιπτώσεις στην οικονομική ζωή του τόπου.

Κοπή πίτας στους Αγίους Αποστόλους

Σήμερα θα γίνει η κοπή της πρωτοχρονιάτικης πίτας του Κέντρου Εκπαίδευσης της Κοινωνικής Υποστήριξης και Κατάρτισης Ατόμων με Αναπηρίες Δωδεκανήσου.

Η εκδήλωση είναι προγραμματισμένη να γίνει στις 11 το πρωί, στο κτίριο που στεγάζει το Κέντρο και βρίσκεται στην πάροδο Γιάννη Ρίτσου, στην περιοχή Αγίων Αποστόλων, κοντά στο Νοσοκομείο της Ρόδου.

Μεγάλη πτώση της θερμοκρασίας

Ερχεται χιονιάς από σήμερα και στο νησί μας!..

ΚΑΙ ΘΥΕΛΛΩΔΕΙΣ ΑΝΕΜΟΙ

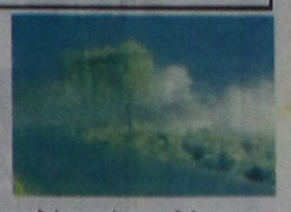

ΚΑΚΟΚΑΙΡΙΑ από σήμερα στην περιοχή μας. Η Εθνική Μετεωρολογική Υπηρεσία προβλέπει σοβαρή επιδείνωση του καιρού σ' ολόκληρη τη χώρα, με σημαντική πτώση της θερμοκρασίας, χιονοπτώσεις κατά τόπους και θυελλώδεις βόρειους ανέμους. Ομως στην περιοχή μας ίσως είναι ακόμα πιο έντονα τα καιρικά φαινόμενα.

Συγκεκριμένα εκδόθηκε από την ΕΜΥ έκτακτο δελτίο πρόγνωσης επικίνδυνων καιρικών φαινομένων.

Τα κύρια χαρακτηριστικά της κακοκαιρίας θα είναι η πολύ μεγάλη πτώση της θερμοκρασίας, ακόμα και κάτω από το μηδέν στην περιοχή μας, ενώ υπάρχει μεγάλη πιθανότητα να χιονίσει. Επίσης οι άνεμοι που θα πνέουν στην περιοχή θα είναι θυελλώδεις, βορείων διευθύνσεων.

Η Γενική Γραμματεία Πολιτικής Προστασίας, με επείγον έγγραφό της προς την Περιφέρεια Νοτίου Αιγαίου, ζητά τη λήψη μέτρων λόγω των επικίνδυνων καιρικών φαινομένων. Συγκεκριμένα, ζητά να βρίσκονται σε κατάσταση αυξημένης ετοιμότητας για την αντιμετώπιση τυχόν προβλημάτων όλοι οι Δήμοι και η Νομαρχία, η Αστυνομία, τα Λιμεναρχεία, ο Στρατός, η Πυροσβεστική και τα Νοσοκομεία.

Το τμήμα ΠΣΕΑ της Νομαρχιακής Αυτοδιοίκησης βρίσκεται σε επιφυλακή για το συντονισμό των ενεργειών, για αντιμετώπιση τυχόν προβλημάτων.

Με ανακοίνωσή του το Κεντρικό Λιμεναρχείο Ρόδου καλεί τους ιδιοκτήτες των σκαφών που ελλιμενίζονται σε όρμους, λιμάνια και καταφύγια, να φροντίσουν για την ασφάλειά τους.

Πέντε πτήσεις την ημέρα θα έχει η «Ολυμπιακή» κατά τη θερινή περίοδο



ΜΕ πέντε πτήσεις της Ολυμπιακής θα συνδέεται καθημερινά με την Αθήνα, στη διάρκεια της θερινής περιόδου, η Ρόδος. Αυτό προβλέπει μεταξύ άλλων το θερινό πρόγραμμα των Ολυμπιακών Αερογραμμών, που θα τεθεί σε ισχύ την 1η Απριλίου.

Στο θερινό πρόγραμμα πτήσεων δεν προβλέπονται, μέχρι στιγμής, αλλαγές στις πτήσεις εσωτερικού, όπως δήλωσε ο διευθυντής της Ολυμπιακής κ. Ηλίας Χαλκιάς. Προβλέπονται ακόμη πέντε δρομολόγια προς τη Θεσσαλονίκη, που θα εκτελούνται κάθε Δευτέρα, Τετάρτη, Παρασκευή, Σάββατο και Κυριακή.

Με πέντε πτήσεις την εβδομάδα θα συνδέεται η Ρόδος και με το Ηράκλειο της Κρήτης. Παράλληλα και κατά τη διάρκεια της θερινής περιόδου θα εκτελούνται και τα δρομολόγια προς τα λεγόμενα άγονα νησιά, τα οποία γίνονται και το χειμώνα, από τα αεροσκάφη των Ολυμπιακών Αερογραμμών.

τα χιούπια

ΤΕΧΝΗ ΠΟΥ ΤΡΩΓΕΤΑΙ

τα χιούπια

ΕΙΝΑΙ ΞΕΧΩΡΙΣΤΑ

Τηλ. 22410 91824, 93448

X444-22/2

Αστρα

Ανανεωμένος χώρος
Διαφορετικό πρόγραμμα

Τηλέφωνο
22410 32090

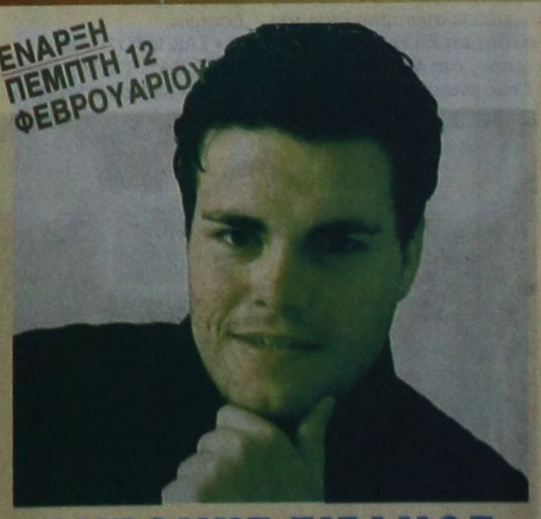

ΑΝΤΩΝΗΣ ΣΙΓΑΝΟΣ
ΣΤΕΛΛΑ ΠΑΠΠΑ
ΕΦΗ ΣΑΒΒΑ
ΑΝΤΩΝΗΣ ΡΟΔΙΤΗΣ
ΝΙΚΗ ΜΙΣΣΙΚΟΥ
ΧΡΙΣΤΙΑΝΑ ΑΓΓΕΛΟΥ

ΔΕΥΤΕΡΑ - ΤΡΙΤΗ ΚΛΕΙΣΤΑ

2501-15/2