ΕΤΟΣ ΙΔΡΥΣΗΣ 1949
ΙΔΙΟΚΤΗΣΙΑ
Γ. ΔΙΑΜΑΝΤΙΔΗΣ
ΓΡΑΦΙΚΕΣ ΤΕΧΝΕΣ Α.Ε.
Γραφεία - Τυπογραφεία:
Μάρκου Μαλλιαράκη 3 (ΚΟΒΑ)
Λογιστήριο: Νέα Αγορά
Τηλ.: Σύνταξης: 22410 27356-34101, FAX: 22410 20643
Λογιστηρίου: 22410 24539, FAX: 22410 24539
e-mail: info@proodos.net

ΠΡΟΟΔΟΣ

Ανεξάρτητη καθημερινή πρωινή εφημερίδα

ΑΡΙΘΜΟΣ ΦΥΛΛΟΥ 16.546 • ΤΙΜΗ 0,70 ευρώ

ΚΥΡΙΑΚΗ 15 ΦΕΒΡΟΥΑΡΙΟΥ 2004

SATO
OFFICE SYSTEMS
ΜΠΟΝΗΣ Ε.Π.Ε. ΤΗΛ. 22410 75533

Το νησί μας είναι επίγειος παράδεισος

Στη Ρόδο η κακοκαιρία δεν προκάλεσε μεγάλες ζημιές και ταλαιπωρίες

ΜΟΝΟ ΤΟ ΚΡΥΟ ΗΤΑΝ ΠΟΛΥ ΤΣΟΥΧΤΕΡΟ



Η ΣΦΟΔΡΗ κακοκαιρία, που έπληξε τη χώρα μας και προκάλεσε φοβερές καταστροφές, μεγάλη ταλαιπωρία σε εκατομμύρια πολιτών, αναστάτωση στις συγκοινωνίες και το θάνατο δύο ανθρώπων, έδειξε ότι η Ρόδος είναι ευλογημένο νησί, που μόνο «ξώφαλτσα» το ταλαιπωρούν τα ακραία καιρικά φαινόμενα. Καταστροφές στη Ρόδο δεν σημειώθηκαν, οι δε ταλαιπωρίες πολιτών ήσαν πολύ μικρές σε σύγκριση με αυτές που υπέστησαν οι κάτοικοι άλλων περιοχών. Μόνο το κρύο ήταν πολύ τσουχτερό.

Η Ρόδος είναι πραγματικός παράδεισος, αλλά δυστυχώς εμείς που την κατοικούμε δεν την εκτιμούμε και την υποβαθμίζουμε.

Κατακόρυφη ήταν και χθες η πτώση της θερμοκρασίας στη Ρόδο και τα υπόλοιπα νησιά όπου το κρύο ήταν τσουχτερό.

Από την άλλη πλευρά οι ισχυροί βορειοδυτικοί άνεμοι που έπνεαν στην περιοχή κόπασαν και έτσι έλυσαν κάβους τα καράβια που ήταν δεμένα στο λιμάνι της Ρόδου και απέπλευσαν για τους προορισμούς τους. Η κατάσταση αναφορικά με τα αεροπορικά δρομολόγια ομαλοποιήθηκε μετά το μεσημέρι,

ΣΥΝΕΧΕΙΑ ΣΤΗ ΣΕΛ. 4

Συνεχίζεται η «εισβολή»

Υποκαταστήματα στη Ρόδο από μεγάλες εταιρίες

ΔΙΑΠΡΑΓΜΑΤΕΥΟΝΤΑΙ ΑΚΙΝΗΤΑ

ΥΠΟΚΑΤΑΣΤΗΜΑΤΑ ετοιμάζονται να ανοίξουν στη Ρόδο οι γνωστές εταιρίες Practiker και Corfur. Οι διαπραγματεύσεις των δύο εταιριών για να κλείσουν τα ακίνητα στα οποία θα φιλοξενηθούν τα υποκαταστήματα έχουν ολοκληρωθεί σχεδόν. Σύμφωνα με πληροφορίες το υποκατάστημα της αλυσίδας Practiker θα λειτουργήσει σε ακίνητο που βρίσκεται επί της οδού Ρόδου-Καλλιθέας.

• Από την άλλη πλευρά ο όμιλος Corfur καλείται να επιλέξει μεταξύ δύο ακινήτων που έχουν βρεθεί στο κέντρο της πόλης Ρόδου και στην Ιαλυσό, προκειμένου να στεγαστεί το πρώτο σούπερ-μάρκετ DIA.

ΥΠΟΚΑΤΑΣΤΗΜΑΤΑ ετοιμάζεται να ανοίξει στη Ρόδο και η αλυσίδα Aldi που δραστηριοποιείται στον ίδιο τομέα με τα Lidl. Δεν έχουν ευδοκιμήσει μέχρι στιγμής οι διαπραγματεύσεις για τη λειτουργία υποκαταστήματος της γνωστής φίρμας «Zara» στη Ρόδο.

• Αυτή η μεγάλη κινητικότητα που υπάρχει από τις μεγάλες αυτές εταιρίες που εδρεύουν κυρίως στην Αθήνα ανησυχεί ιδιαίτερα τους επιχειρηματίες της Ρόδου που δεν μπορούν να αντιμετωπίσουν τους «εισβολείς».

ΤΟ ΘΕΜΑ αυτό απασχολεί το Εμπορικό Επιμελητήριο και τον Εμπορικό Σύλλογο της Ρόδου που αναζητούν λύση, στο πρόβλημα που σύντομα θα πάρει μεγαλύτερες διαστάσεις αν το φαινόμενο της καθόδου των μεγάλων εταιριών στην περιοχή συνεχιστεί.

Κατέφυγε συμπολίτης μας

Στο Συνήγορο του Πολίτη για τις κεραίες τηλεφωνίας

ΠΟΙΑ ΑΠΑΝΤΗΣΗ ΠΗΡΕ

ΤΟ ΘΕΜΑ της εγκατάστασης κεραιών κινητής τηλεφωνίας σε διάφορα σημεία της πόλης μας απασχολεί και τον Συνήγορο του Πολίτη. Μάλιστα ο συμπολίτης μας Ευστάθιος Ανδρ. Μπαρμπαγιάννης, έκανε σχετική αναφορά διαμαρτυρόμενος για τη λειτουργία κεραίας σε μικρή απόσταση από το σπίτι του στην περιοχή Ανάληψη. Οπως είναι γνωστό για το θέμα της κινητής τηλεφωνίας 127 συμπολίτες μας, κάτοικοι της περιοχής Μόντε Σμιθ, έχουν κάνει αίτηση ασφαλιστικών μέτρων κατά τριών εταιρειών κινητής τηλεφωνίας, που θα εκδικαστεί στις 22 Μαρτίου.

• Στην αναφορά του κ. Μπαρμπαγιάννη, ο «Συνήγορος του Πολίτη» απάντησε ως εξής:

ΣΥΝΕΧΕΙΑ ΣΤΗ ΣΕΛ. 4

Στον ομώνυμο Δήμο

Επ' αόριστον η παραχώρηση της Καλλιθέας

ΚΑΙ ΟΧΙ ΓΙΑ 50 ΧΡΟΝΙΑ

ΜΕ ΧΤΕΣΙΝΟ έγγραφό τους τα Ελληνικά Τουριστικά Ακίνητα προς το Δήμο Καλλιθέας αναφέρουν ότι το ακίνητο «Ιαματική Πηγή Καλλιθέας» παραχωρείται κατά διοίκηση και διαχείριση

ΣΥΝΕΧΕΙΑ ΣΤΗ ΣΕΛ. 4

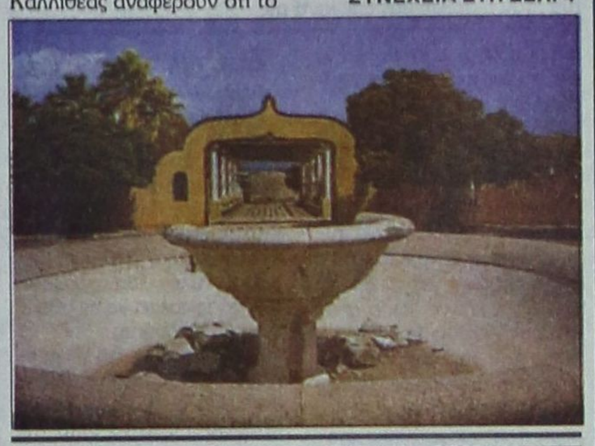

Οι συνέπειες του ξηλώματος της τέντας

Σταμάτησαν οι πτήσεις από το Ισραήλ!..

ΠΛΗΓΜΑ ΓΙΑ ΤΟ ΚΑΖΙΝΟ



ΣΤΑΜΑΤΗΣΑΝ οι εβδομαδιαίες πτήσεις τουριστών και παικτών του Καζίνου από το Ισραήλ προς τη Ρόδο. Και αυτό γιατί, μετά το ξήλωμα της τέντας δεν υπάρχουν οι απαραίτητοι χώροι στο Καζίνο για την εστίαση και την διασκέδαση των πελατών του.

• Η εταιρία που εκμεταλλεύεται το Καζίνο προσπάθησε να δρομολογήσει μικρότερο αεροσκάφος, αλλά η προσπάθεια αποδείχθηκε ότι δεν ήταν οικονομικά βιώσιμη.

ΜΕΤΑ ΤΙΣ εξελίξεις αυτές αποφασίστηκε να παραμείνουν κλειστά μέχρι

ΣΥΝΕΧΕΙΑ ΣΤΗ ΣΕΛ. 4

Λήγει αύριο η προθεσμία

Πολλές προσφορές για μεγάλο οδικό έργο

ΔΙΑΠΛΑΤΥΝΣΗ ΤΟΥ ΔΡΟΜΟΥ ΡΟΔΟΥ-ΛΙΝΔΟΥ

ΣΤΗ ΔΙΑΠΛΑΤΥΝΣΗ της οδού Ρόδου-Λίνδου προχωράει η Νομαρχιακή Αυτοδιοίκηση Δωδεκανήσου. Αύριο Δευτέρα λήγει η προθεσμία για την κατάθεση των προσφορών που αφορούν την εκπόνηση της μελέτης του έργου. Από τα στοιχεία που υπάρχουν μέχρι στιγμής προκύπτει ότι οι προσφορές που θα κληθούν να αξιολογήσουν οι αρμόδιες υπηρεσίες θα είναι πολλές.

ΣΥΝΕΧΕΙΑ ΣΤΗ ΣΕΛ. 4

Μεθαύριο μιλά στις 7.30 μ.μ. στο Μαντράκι

Στο πόδι η Ρόδος για την επίσκεψη του Γ. Παπανδρέου!..

ΜΕΓΑΛΗ ΚΙΝΗΤΟΠΟΙΗΣΗ ΤΩΝ ΘΠΑΔΩΝ ΤΟΥ ΠΑΣΟΚ

ΣΕ ΠΛΗΡΗ κινητοποίηση βρίσκεται όλος ο κομματικός μηχανισμός του ΠΑΣΟΚ για την επιτυχία της συγκέντρωσης και της ομιλίας του Γιώργου Παπανδρέου στη Ρόδο την ερχόμενη Τρίτη.

• Ηδη από χθες το πρωΐ ομάδες στελεχών του ΠΑΣΟΚ επισκέπτονται τις συνοικίες της πόλης για να ενημερώσουν τους κατοίκους για την επίσκεψη Παπανδρέου μεθαύριο στη Ρόδο. Επίσης άλλες ομάδες πραγματοποίησαν επίσκεψη στη λαϊκή αγορά. Στις ομάδες αυτές μετέχουν και οι υποψήφιοι βουλευτές.

ΣΤΟ ΜΕΤΑΞΥ για σήμερα έχουν προγραμματιστεί δύο μεγάλες εξορμήσεις στελεχών του ΠΑΣΟΚ προς τους άλλους δήμους της Ρόδου. Συγκεκριμένα, στις 9.30 το πρωΐ από τα γραφεία του ΠΑΣΟΚ θα ξεκινήσει ένα πούλμαν με γυναίκες που θα κάνει περιοδεία στους δήμους της ανατολικής πλευράς της Ρόδου.

• Την ίδια ώρα ένα άλλο πούλμαν με στελέχη του ΠΑΣΟΚ θα ξεκινήσει περιοδεία στους δήμους της δυτικής πλευράς της Ρόδου για να ενημερώσει τους κατοίκους για την επίσκεψη Παπανδρέου και να τους καλέσουν να παραστούν

ΣΥΝΕΧΕΙΑ ΣΤΗ ΣΕΛ. 4



Μετά τις καταγγελίες μετόχων

Ξεκινούν από αύριο ανακρίσεις για τη ΔΑΝΕ

ΚΑΤΑΘΕΣΕΙΣ ΣΤΗ ΑΝΑΚΡΙΤΡΙΑ

ΑΠΟ ΤΙΣ δυσκολότερες προβλέπεται να είναι οι επόμενες ημέρες για τη ΔΑΝΕ καθώς ανοίγει και πάλι ο φάκελος των υποθέσεων που έφθασαν στη Δικαιοσύνη μετά την παρέμβαση των μετόχων της εταιρίας. Μετά τη διενέργεια

ΣΥΝΕΧΕΙΑ ΣΤΗ ΣΕΛ. 4

ΚΕΡΔΙΣΤΕ
και τώρα
102.271,90 ευρώ
Δόθηκαν συνολικά σε Jackpots
Χθες στα SLOT MACHINES
(ΜΗΧΑΝΑΚΙΑ)
ΚΑΙ ΤΩΡΑ "CASH BACK"
€10 από 07:00 έως 19:00
€5 από 19:00 έως 07:00
Από Κυριακή έως και Τετάρτη
CASINO RODOS
X4375-

H2O
Φαληράκι - Ρόδος
μετά τα φανάρια στο
δρόμο για τις Καλυθιές
Τηλ. 22410 87801
Υδρογόνο Live
ΜΑΓΔΑ
ΝΟΜΙΚΗ
ΓΙΑΝΝΗΣ
ΓΙΩΡΓΟΣ
2600-15/2
ΒΑΛΑΝΤΗΣ, ΕΥΑ, ΑΠΟΣΤΟΛΗΣ, ΜΑΡΙΑ
Καλλιτεχνική διεύθυνση- μπουζούκι: ΜΠΑΜΠΗΣ ΜΠΟΥΡΝΟΣ
Είμαστε ανοικτά Πέμπτη, Παρασκευή, Σάββατο και Κυριακή

ΜΕΤΑ ΣΥΓΧΩΡΗΣΕΩΣ

Μεταγραφές

Παιδιόθεν υποστηρίζω τους Πράσινους. Τον Παναθηναϊκό δηλαδή. Αγαπώ την ομάδα μου χωρίς να είμαι φανατικός. Μ' ενδιαφέρουν πάντα τα νέα αποκτήματά της, παίκτες ή προπονητές και πώς αποδίδουν στο γήπεδο. Τα παρακολουθώ αλλά δεν παθιάζομε με όλα αυτά. Αμα κερδίζει η ομάδα μου αντιλαμβάνομαι, ότι οι μεταγραφές έπιασαν τόπο.

Με το να είμαι όμως με το μέρος των Πρασίνων δεν σημαίνει ότι μένω ασυγκίνητος στα όσα συμβαίνουν στο στρατόπεδο των Κοκκίνων.

Οταν κάνει δηλώσεις ο κ. Κόκκαλης στρίνω αυτί. Προβληματίζομαι, όταν στο αντίπαλο στρατόπεδο μεταγράφεται παίκτης με ποδοσφαιρική κουλτούρα και ωραία γυναίκα.

Γιατί όχι και σε μας, λέω.

Και στην πολιτική όμως γίνονται μεταγραφές, τις οποίες - λόγω επικαιρότητας - παρακολουθώ με ενδιαφέρον. Εκεί βεβαίως τα νέα αποκτήματα δεν λέγονται μεταγραφές.

Το 1977 ο Καραμανλής έκανε «διεύρυνση» και πήρε στη Ν.Δ. τους κεντρογενείς Μητσοτάκη, Κανελλόπουλο, Παπακωνσταντίνου, Καρδάρα, κ.α. Διορθώνω: με το ψήφο του τελευταίου κατάφερε να εκλεγεί Πρόεδρος της Δημοκρατίας.

Σημειώνω παρεμπιπτόντως, ότι ο Μητσοτάκης ήταν πολύ κακή μεταγραφή και την πληρώνει ως τις μέρες μας η Ν.Δ.

Ο Ανδρέας Παπανδρέου έκανε συνεργασίες ή συμπράξεις και δη αμφίπλευρες. Με Μπούτο και Λιβανό αλλά και με Μαύρο, Ζίγδη και με Βαφειάδη.

Κατά την ίδια συνταγή οι σημερινοί Καραμανλής και Παπανδρέου προχωρούν στους μεταγραφικούς τους στόχους.

Ας μην σπεύσουν όμως οι εκατέρωθεν «ορίτζιναλ» να αναθεματίσουν.

Το σημαντικό είναι οι ομάδες να κατέβουν συγκροτημένα, να αντιπαραθέσουν υψηλές τεχνικές και να μας χαρίσουν ωραίες φάσεις.

Η ποιότητα του παιχνιδιού έχει σημασία κι ας κερδίσει ο καλύτερος.

Εγώ πάντως υποστηρίζω σταθερά Παναθηναϊκό και πιστεύω, ότι και στον Σουμ πρέπει να δοθεί μια ευκαιρία.

Ομιλώ πάντα απ' τη σκοπιά του ποδοσφαιρόφιλου.

Μετά συγχωρήσεως
Σάκης

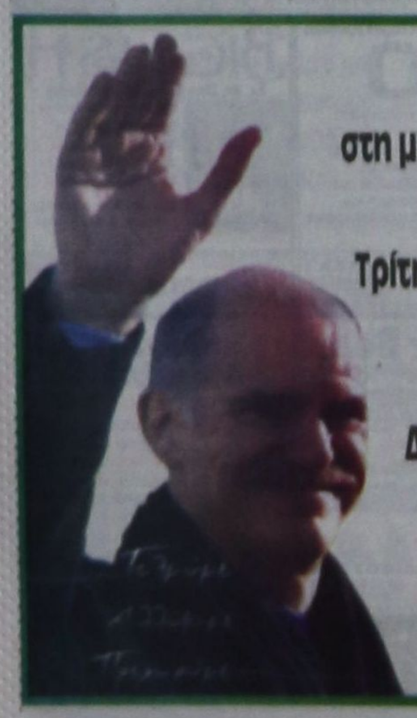

Ολοι μαζί
στη μεγάλη γιορτή νίκης στη Ρόδο.
«Ακταίον»
Τρίτη 17 Φεβρ. 2004 στις 7.30 μ.μ.
Θα μιλήσει ο ηγέτης
της Μεγάλης
Δημοκρατικής Παράταξης
ΓΙΩΡΓΟΣ Ανδρέα
ΠΑΠΑΝΔΡΕΟΥ
ΠΑΣΟΚ
T2605-17/2



ΤΙ ΕΓΡΑΨΕ Ο ΤΥΠΟΣ ΤΗΣ ΑΘΗΝΑΣ

ΕΠΙΣΚΟΠΗΣΗ ΑΘΗΝΑΪΚΟΥ ΤΥΠΟΥ ΤΗΣ 13/2/2004

Οι τίτλοι των βασικών πρωτοσέλιδων θεμάτων στις πρωινές και απογευματινές αθηναϊκές εφημερίδες είναι οι εξής:

ΑΔΕΣΜΕΥΤΟΣ ΤΥΠΟΣ (Μήτσης): Κράτος με κρυοπαγήματα. Στα λευκά η χώρα, στα...μαύρα ο κρατικός μηχανισμός!

ΑΔΕΣΜΕΥΤΟΣ ΤΥΠΟΣ (Ρίζος): Χιονοστιβάδα αποχωρήσεων από το ΠΑΣΟΚ! Ενας-ένας καταγγέλλουν και μερικοί παραιτούνται από το κόμμα.

ΑΠΟΓΕΥΜΑΤΙΝΗ: Χωρίς αλάτι η συμμετοχική δημοκρατία. Ο Γ. Παπανδρέου έδειξε να μην αντιλαμβάνεται τους κινδύνους για την ανθρώπινη ζωή αφού δέχθηκε το αίτημα των εγκλωβισμένων "να μείνουν στα αμάξια τους".

Η ΑΠΟΦΑΣΗ: Χιονοθύελλα για το κράτος -καρνάβαλο. Η ...ισχυρή Ελλάδα χωρίς κυβέρνηση!

Η ΑΥΓΗ: Κλειστή και η πανάκριβη Αττική οδός! Σε λευκή "ομηρεία" όλη η χώρα.

ΑΥΡΙΑΝΗ: Να πληρώσουν οι κλεφτο-εργολάβοι. Γιώργο στείλτους στον εισαγγελέα.

ΤΟ ΒΗΜΑ: Το Κυπριακό, ουσιαστικώς, ελύθη. Δέσμευση για οριστική συμφωνία ως 29 Μαρτίου. Αίσια κατάληξη στη Νέα Υόρκη με ανέκκλητη εντολή.

Η ΒΡΑΔΥΝΗ: Κράτος-χιονιάς. Παρέλυσε η χώρα από τις τραγικές παραλείψεις της Πολιτείας.

ΕΘΝΟΣ: Λευκή καταιγίδα χτύπησε τη μισή Ελλάδα. Σαρωτικό ξέσπασμα σε χρόνο - ρεκόρ.

ΕΛΕΥΘΕΡΗ ΩΡΑ: Επαιξαν...χιονοπόλεμο στο Καπανδρίτι! Ο Γ. Παπανδρέου έφτασε δεύτερος στο Κέντρο Επιχειρήσεων της Πυροσβεστικής, να προλάβει τον Κ. Καραμανλή για την κακοκαιρία.

ΕΛΕΥΘΕΡΟΣ: Εξαφαντίστηκαν πρωθυπουργός κράτος-υπουργοί. Η χιονόπτωση αποκάλυψε τη γύμνια του κράτους, την έλλειψη υποδομών και συντονισμού.

ΕΛΕΥΘΕΡΟΣ ΤΥΠΟΣ: Χιονοστιβάδα ανικανότητας. Κακοκαιρία: Οι Ελληνες στο έλεος του χιονιά που όλοι περίμεναν πλην της κυβέρνησης.

ΕΛΕΥΘΕΡΟΤΥΠΙΑ: Τα κάστρα των μονομάχων. Ανάλυση των 3 τελευταίων εκλογικών αναμετρήσεων.

ΕΣΤΙΑ: Απαράδεκτο κράτος. Πλήρης περιφρόνησις των πολιτών.

Espresso: Χωρίζει γνωστή πρωταγωνίστρια του θεάτρου. Την έπιασε ο άνδρας της με νεαρό ζεν πρεμιέ!

Η ΚΑΘΗΜΕΡΙΝΗ: Εκγλωβισμένη από τον χιονιά όλη η Αττική. Παρά την προειδοποίηση από την ΕΜΥ.

Ο ΛΟΓΟΣ: Φονικός χιονιάς. Δύο άνθρωποι έχασαν τη ζωή τους. Τεράστια προβλήματα από το σφοδρό κύμα κακοκαιρίας.

ΤΑ ΝΕΑ: 12 υπουργεία σχεδιάζει ο Γιώργος. Ριζικές περικοπές. 25 αντί 48 στο υπουργικό Συμβούλιο.

ΝΙΚΗ: "Λευκή" προπαγάνδα. Προσπάθεια Καραμανλή να εκμεταλλευτεί την κακοκαιρία. Επίσκεψη Παπανδρέου στα Κέντρα Επιχειρήσεων σε Καπανδρίτι-Σχηματάρι.

ΡΙΖΟΣΠΑΣΤΗΣ: Μπαίνει σε σκοτεινό τούνελ το Κυπριακό. "Πέρασαν" οι εκβιασμοί ΗΠΑ-Αναν.

The Daily Times: Επιτέλους! Συμφωνία λύσης του Κυπριακού. Ιστορική εξέλιξη χτες στη Νέα Υόρκη.

Traffic News: Φοβάμαι για τη ζωή μου. Για ποιά διαμάντια μιλάς Νοράι; Τι λέει η Αντζελα Δημητρίου.

Η ΧΩΡΑ: Ο Καραμανλής παρέλαβε το κράτος πριν γίνει πρωθυπουργός. Αντέδρασε ακαριαία και πήγε σε κρατικές υπηρεσίες για να ενημερωθεί από πρώτο χέρι για τα προβλήματα που αντιμετωπίζουν οι πολίτες από το κύμα της κακοκαιρίας.

Δρομολόγια πλοίων



12.00 ΣΥΜΗ ΙΙ για Σύμη
Προς Πειραιά: 14.00 ΠΑΤΜΟΣ
18.30 BLUE STAR

Αεροπορικά δρομολόγια

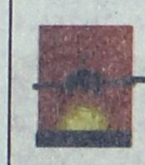

ΟΛΥΜΠΙΑΚΗ ΑΕΡΟΠΟΡΙΑ
Από Ρόδο-**Αθήνα**: Καθημερινά 07.10, 13.40
Πέμπτη 20.10, 22.45
Καθημερινά πλην Πέμπτης 19.40, 22.25
Καθημερινά πλην Κυριακής 10.40
Από Ρόδο-**Θεσσαλονίκη**: Δευτέρα - Τετάρτη 09.45
Πέμπτη 10.45 Σάββατο 15.15
Από Ρόδο-**Ηράκλειο**: Δευτέρα - Παρασκευή 14.30,
Τετάρτη - Κυριακή 16.30
Από Ρόδο-**Κάρπαθο**: Δευτ.-Πεμ.-Παρ.-Σάβ. 07.00, 10.40
Τετάρτη - Κυριακή 10.40, 14.20
Από Ρόδ -**Κάσο**: Δευτ.-Πεμ.-Παρ.-Σάβ. 07.00
Τετάρτη - Κυριακή 10.40
Από Ρόδο-**Καστελλόριζο**: Δευτ.-Τετ.-Παρ.-Σάβ. -Κυρ. 07.10
Από Ρόδο-**Χίο**: Τρίτη 10.40 Πέμπτη 10.45
Από Ρόδο-**Μυτιλήνη**: Δευτέρα-Τετάρτη 09.45 Τρίτη 10.40,
Πέμπτη 10.45 Σάββατο 15.15
Από Ρόδο-**Σάμος**: Τρίτη 10.40 Σάββατο 15.15
Από Ρόδο-**Λήμνος**: Δευτέρα-Τετάρτη 09.45 Τρίτη 10.40,
Πέμπτη 10.45 Σάββατο 15.15

AEGEAN AIRLINES & CRONUS
Από Ρόδο-**Αθήνα**: Καθημερινά 08.30 πλην Κυριακής
Καθημερινά 13.50.
Δευτ.-Τετ.-Παρ. -Κυρ. 17.50
Τρίτη-Πεμ.-Σαβ. 19.35
Καθημερινά 20.20 πλην Τρίτης και Πέμπτης
Από Ρόδο-**Ηράκλειο**: Τρ.-Πεμ.-Παρ.-Κυρ. 19.00
Από Ρόδο-**Θεσσαλονίκη**: Τετ. - Παρ.-Κυρ. 12.00

ANEK FERRIES

ΠΑΣΧΑΛΙΝΗ ΕΚΔΡΟΜΗ

Ε/Γ- Ο/Γ ΜΑΡΙΝΑ



Μ. ΠΑΡΑΣΚΕΥΗ 9-4-2004
Αναχώρηση από Ρόδο 15.00
Αφιξη στην Κάλυμνο 19.00
Παραμονή στην Κάλυμνο έως Κυριακή του Πάσχα 05.00
ΚΥΡΙΑΚΗ ΠΑΣΧΑ 11-4-2004
Αναχώρηση από Κάλυμνο 05.00
Αφιξη στην Πάτμο 07.00
ΔΕΥΤΕΡΑ ΠΑΣΧΑ 12-4-2004
Αναχώρηση από Πάτμο 01.00 για Λέρο 02.30 - 02.50
Κάλυμνο 04.00 - 04.30
Κω 05.30 - 06.00
Ρόδος 09.30



• Τιμή κατ' άτομο: ευρώ 140 σε 2κλινη εξωτερική καμπίνα
• Τιμή κατ' άτομο: ευρώ 120 σε 4κλινη εξωτερική καμπίνα
• Τιμή κατ' άτομο: ευρώ 100 σε 4κλινη εσωτερική καμπίνα

Στην τιμή κατ' άτομο περιλαμβάνεται το δείπνο της Αναστάσεως (μαγειρίτσα, αρνάκι κ.τ.λ.)

TSAGARIS TRAVEL
Σαχτούρη 5 (έναντι Τελωνείου)
Τηλ.: 22410 36170, 30406, 35066, 28597

X4417-29/2

Δωδεκανησιακά 24ωρα

Στα πεταχτά

Τα ενδιαφέροντα των νέων μας!..

Τα ενδιαφέροντα των σημερινών νέων μας είναι ο Ρουβάς, ο Τσαλίκης και όλες οι άλλες καλλιτεχνικές δυνάμεις της χώρας μας!..

Δυστυχώς, αυτή είναι η αλήθεια και δεν πρέπει να την παραγνωρίζει κανένας.

Ακόμη και οι επισκέψεις των μαθητών στη Βουλή, γίνονται για τις ...νυχτερινές ξεναγήσεις των 16άρηδων μαθητών στα φημισμένα κλαμπς της Αθήνας!..

Ε, ρε καλάμι!..

Είναι κάποιοι που άρχισαν να το παίζουν στον τόπο μας σπουδαίοι και τρανοί!

Ιδιαίτερα, τώρα με τις εκλογές, αναγορεύουν τους εαυτούς τους σε σπουδαίους πολιτικούς αναλυτές!..

Το τι μπούρδες λένε δεν είναι δυνατόν να περιγραφεί!..

Αλλά, δεν φταίνε αυτοί! Φταίνε εκείνοι που τους δίνουν βήμα για να λένε τις καθημερινές ανοησίες τους!..

Για να μη ξεχνάμε!..

Επειδή πολλά λέγονται τον τελευταίο καιρό για τις συνεργασίες Μάνου, Ανδριανόπουλου, Δαμανάκη και Ανδρουλάκη στο ΠΑΣΟΚ, ο κόσμος δεν θα πρέπει να ξεχνάει κάποια πράγματα.

Π.χ. ότι ο κ. Αλέξανδρος Λυκουρέζος που τώρα κατακεραυνώνει από τηλεοράσεως το ΠΑΣΟΚ για τις συνεργασίες αυτές, το 1974 κατέβηκε στις βουλευτικές εκλογές με την Ενωση Κέντρου και στη συνέχεια μεταπήδησε στη Νέα Δημοκρατία, που τώρα αποτελεί πρωτοκλασάτο στέλεχός της!

Το ίδιο και ο κ. Στέλιος Παπαθεμελής, που εκλέχτηκε βουλευτής με την Ενωση Κέντρου και στη συνέχεια πήγε στο ΠΑΣΟΚ για να καταλήξει στη Νέα Δημοκρατία!.. (Κάτι δηλαδή σαν τον Σάββα Καραγιάννη).

Από την έδρα στην ...εξέδρα

Επτά χρόνια στην Αντιπολίτευση, ο κ. Καραμανλής έδιδε την εντύπωση, ότι αντιμετωπίζει την πολιτική ως ακαδημαϊκή ενασχόληση.

Εβλεπε τα πράγματα από καθέδρας ασκώντας την κριτική του με μιαν αυτάρεσκη ρητορεία από του βήματος της Βουλής.

Στις επαφές του με τους διάφορους φορείς περιοριζόταν στον δικό του αφ' υψηλού μονόλογο.

Τα τελευταία δύο - τρία χρόνια ανακάλυψε τα ζητήματα της λεγόμενης καθημερινότητας.

Και υιοθέτησε φρασεολογία περίπου μαρξιστική για να στηλιτεύει την ανάλγητη κυβέρνηση...

Πολύ πρόσφατα ανακάλυψε και τον δημοκρατικό διάλογο!

Αφησε την έδρα και κατέβηκε στην εξέδρα για να συνομιλήσει με το κοινό, για να λύσει απορίες, για να δεχθεί ερωτήσεις και να δώσει απαντήσεις κινούμενος πέρα - δώθε σαν να υποδύεται κάποιο θεατρικό ρόλο. Αυτός είναι ο Καραμανλής που ξέραμε, ή μεταμορφώθηκε προσωρινά λόγω αντιπάλου;

Πού είναι το κράτος;

Η συνήθης κραυγή, όταν χορίζουν οι καιρικές συνθήκες είναι αυτή.

Κι αυτή τη φορά οι μετεωρολόγοι είχαν ειδοποιήσει έγκαιρα, ότι έρχονται σφοδρές χιονοπτώσεις και χιονοθύελλες.

Αλλά πολλοί Συνέλληνες, άνετοι και ωραίοι, βγήκαν στους δρόμους αψηφώντας τους κινδύνους και τις εξαιρετικά δύσκολες συνθήκες.

Κι αφού εγκλωβίστηκαν άρχισαν το ίδιο τροπάρι, «πού είναι το κράτος»;

Το κράτος το θέλουν σε κάθε τους βήμα, άσχετα αν οι ίδιοι βαδίζουν στα κουτουρού, ανόητα και επιπόλαια.

Η παράδοση συνεχίζεται

Ο «Γέρος» της Δημοκρατίας πρωτομίλησε από το «Ακταίον» σε προεκλογική συγκέντρωση.

Τη σκυτάλη παρέλαβε ο Αντρέας και τώρα ο Γιώργος Παπανδρέου θα μιλήσει στον ίδιο χώρο. Μ' αυτή την προϊστορία το «Ακταίον» και το Μαντράκι έχουν... κατακυρωθεί στους Παπανδρέου.

Ο χώρος των Καραμανλήδων από την άλλη πλευρά είναι η Πλατεία Κύπρου!

Μοναδική σε όλα

Μοναδική χώρα είναι η Ελλάδα. Σχεδόν σε όλα Μόνο που εμείς οι κάτοικοί της δεν έχουμε αφομοιώσει αυτό το δυσεύρετο προνόμιο.

Η φύση της, η πλούσια μορφολογία, η εναλλαγή των χρωμάτων, τα βουνά και η θάλασσα, η ποικιλία της χλωρίδας και της πανίδας της, τα γεωλογικά φαινόμενα, το κλίμα, η ιστορία και τα μνημεία της, όλα αυτά μαζί κάνουν τη χώρα μοναδική παγκοσμίως.

Απ' όλα τα παραπάνω, μόνο το κλίμα της χώρας μας να εξετάσει κανείς, θα καταλάβει τον πλούτο και τη μοναδικότητά της. Εχουμε γενικά εύκρατο κλίμα στην Ελλάδα. Αλλά η διαβάθμισή του εκτείνεται από τις τροπικές έως τις πολικές συνθήκες, όπως συμβαίνει ακριβώς αυτές τις μέρες. Σε πόσες άλλες χώρες της υδρογείου εμφανίζεται τέτοια κλιματολογική ποικιλία όσο στη μικρή Ελλάδα;

Ζούμε στην πιο ευνοημένη περιοχή του κόσμου και - δυστυχώς - δεν το έχουμε συνειδητοποιήσει. Αν καταλαβαίναμε την πραγματική αξία αυτής της όμορφης πατρίδας άλλη θα ήταν η στάση μας απέναντί της.

Ζητούνται πόροι

Από τα υδροφόρα πλοία θα εξαρτώνται και φέτος το καλοκαίρι τα άνυδρα νησιά της Δωδεκανήσου. Η πρόταση της Νομαρχιακής Αυτοδιοίκησης Δωδεκανήσου δεν εγκρίθηκε ακόμα από το Ταμείο Συνοχής γιατί οι αρμόδιοι φορείς πρέπει να πεισθούν για τα ...αυτονόητα.

Το θέμα είναι ότι το μάρμαρο θα πληρώσει η ίδια η νομαρχία, αφού θα κληθεί να πληρώσει από το δικό της προϋπολογισμό τα έργα για την κατασκευή των μονάδων.

Στην αντίθετη περίπτωση θα αναζητηθούν πόροι από άλλα προγράμματα. Οι κινήσεις πρέπει να είναι δυναμικές και συντονισμένες. Θα μπορούσαν να αποτελέσουν αφορμή και για αντιγραφή από δήμους που επέλεξαν το δρόμο της σύγκρουσης.

Το τελεσίγραφο των μαθητών

Φωτιά πήραν την περασμένη Παρασκευή τα τηλέφωνα στις Τεχνικές Υπηρεσίες της Νομαρχίας.

Οι κλήσεις έγιναν από μαθητές του 1ου ΤΕΕ που έσπευσαν να προειδοποιήσουν ότι είναι έτοιμοι να κατέβουν στους δρόμους για να διεκδικήσουν για μια φορά ακόμη τη θέρμανση στο σχολείο τους.

Την ταλαιπωρία των παιδιών και των καθηγητών επιδείνωσε το τσουχτερό κρύο. Αποτέλεσμα της «παρέμβασης» ήταν να ανάψουν οι τηλεφωνικές γραμμές μέχρι να δοθούν οι διαβεβαιώσεις ότι τα συνεργεία θα σπεύσουν στα πόστα τους τη Δευτέρα.

Πάντως, οι μαθητές το τελεσίγραφο το έδωσαν.

Η δράση παράγει αποτελέσματα

Ο «Γυναίκες Χωρίς Σύνορα» είναι ένα καλό παράδειγμα του πώς μια οργάνωση μπορεί ν' αποκτήσει υπόσταση και μέγεθος σε χρόνο βραχύ.

Πέρασαν πάνω - κάτω τρία χρόνια από την ίδρυσή της, εδώ στη Ρόδο και στο διάστημα αυτό έχει απλωθεί με δεκάδες τμήματα και παραρτήματα σε 55 χώρες!

Δεν είναι τυχαία αυτή η εξέλιξη. Μερικές δραστήριες Ροδίτισσες, με επικεφαλής την κ. Χρυσούλα Καϊλλή, μετουσίωσαν τη συγκεκριμένη πρωτοβουλία σε πράξη.

Η γοργή ανάπτυξη αυτής της οργάνωσης ήταν απότοκο της αφοσίωσης αυτών των γυναικών στο σκοπό που έταξαν και προώθησαν με την εμπειρία, τις γνώσεις και την προσωπική εργασία τους. Αυτά όλα αξιοποιήθηκαν σε συνδυασμό με τις πολυάριθμες και πολύ σημαντικές γνωριμίες της κ. Καϊλλή.

Οι «Γυναίκες Χωρίς Σύνορα» πραγματοποιούν σε έξι περίπου εβδομάδες το δεύτερο Παγκόσμιο Συνέδριό τους. Ξέρουμε πολλές οργανώσεις με τέτοιο εύρος και τέτοιας διάστασης ενεργητικότητα;

ΦΑΡΜΑΚΕΙΑ

ΔΙΗΜΕΡΕΥΕΙ:
ΠΟΛΙΤΟΥ ΣΤΑΥΡΑ ΕΙΡ.
Γράμμου & Βασ. Ηρακλείου
Τηλ. 36291

ΔΙΑΝΥΚΤΕΡΕΥΕΙ:
ΧΑΤΖΗΚΩΣΤΑΣ ΙΩΑΝ.
Γρίβα 24, Νιοχώρι
Τηλ. 33245

ΥΓΡΑ ΚΑΥΣΙΜΑ

ΔΙΑΝΥΚΤΕΡΕΥΟΥΝ
• **ΣΤΑΥΡΙΑΝΑΚΗΣ Θ.** Πρατ. ΕΚΟ, Νέα Αγορά
• **ΧΑΤΖΗΜΑΝΩΛΗΣ ΕΜ.** Πρατ. ΕΚΟ, Ασγούρου

TAXI

ΡΑΔΙΟΤΑΧΙ 22410 64712, 64790

ΕΙΔΗΣΕΙΣ ΑΠΟ ΤΑ ΠΑΛΙΑ

ΠΡΟΟΔΟΣ
21 Νοεμβρίου 1970

ΠΟΝΟΚΕΦΑΛΟΣ ΟΙ ΘΟΡΥΒΟΙ ΣΤΗ ΡΟΔΟ

Μόνιμος πια πονοκέφαλος, φαίνεται ότι έχει γίνει τόσο για τις αρμόδιες αρχές, όσο και για τους ενδιαφερόμενους, το θέμα των θορύβων στην πόλη της Ρόδου. Από τα πιο βασικά προβλήματα που αντιμετωπίζει κατά τα τελευταία χρόνια η Ρόδος, είναι κι οι θόρυβοι. Και μέρα με την μέρα το πρόβλημα γίνεται οξύτερο δεδομένου ότι ο αριθμός των οχημάτων αυξάνεται «επικίνδυνα».

Σε δεκαεπτά χιλιάδες ανέρχονται τα διάφορα οχήματα που κυκλοφορούν στην Ρόδο. Οι δέκα χιλιάδες περίπου, είναι μοτοσακό για να αντέξη με άνεση το μικρό οδικό δίκτυο της πόλεως. Κατά συνέπεια, όλα αυτά τα μηχανάκια γυροφέρνουν σε μια μικρή ακτίνα γύρω στο κέντρο της πόλεως και το αποτέλεσμα είναι γνωστό: Οι βόρυβοι πια, έχουν γίνει μια «μόνιμη κατάσταση».

Εκείνο όμως που τρομάζει όλους είναι οι συνέπειες των θορύβων. Για τους μονίμους κατοίκους της πόλεως, ο θόρυβος -ο προκαλούμενος από τα τροχοφόρα- έχει δημιουργήσει σε πολλές περιπτώσεις καταστάσεις όχι ευχάριστες στην υγεία πολλών ανθρώπων. Για τους ξένους επισκέπτες το κακό είναι ακόμη μεγαλύτερο. Οι άνθρωποι αυτοί έρχονται εδώ για να ξεκουραστούν. Κι αντί ησυχίας, βρίσκουν θόρυβο μεγαλύτερο απ' αυτόν των μεγαλουπόλεων!

Κοινή είναι η διαπίστωση: Ο περισσότερος θόρυβος προκαλείται άσκοπα, από «ασκόπους» ανθρώπους. Η συντριπτική πλειοψηφία αυτών που κυκλοφορούν με τα ποδήλατα στο κέντρο της πόλεως -κι ιδιαίτερα στις ξενοδοχειακές περιοχές- «δεν έχουν καμιά δουλειά». Απλούστατα κυκλοφορούν για να δημιουργήσουν θόρυβον, κι εξ αυτού και μόνο να εντυπωσιάσουν. Το σοβαρό αποτέλεσμα από την κατάσταση αυτή είναι να δημιουργηθούν πολλά -μα πολλά παράπονα- από μέρους των επισκεπτών μας, έχουμε δε περιπτώσεις που τουρίστες είπαν φεύγοντας ότι «δεν θα ξανάρθουμε λόγω των θορύβων».

ΣΥΝΑΛΛΑΓΜΑ

	Αγορά	Πώληση
ΔΟΛΛΑΡΙΟ Η.ΠΑ	1,2919	1,2624
ΛΙΡΑ ΑΓΓΛΙΑΣ	0,68322	0,66763
ΚΟΡΩΝΑ ΔΑΝΙΑΣ	7,5106	7,3392
ΚΟΡΩΝΑ ΣΟΥΗΔΙΑΣ	9,2194	9,009
ΓΙΕΝ ΙΑΠΩΝΙΑΣ	136,12	133,01
ΦΡΑΓΚΟ ΕΛΒΕΤΙΑΣ	1,5916	1,5553
ΚΟΡΩΝΑ ΝΟΡΒΗΓΙΑΣ	8,8906	8,6877
ΛΙΡΑ ΚΥΠΡΟΥ	0,59093	0,57745
ΔΟΛ. ΚΑΝΑΔΑ	1,7036	1,6647
ΔΟΛ. ΑΥΣΤΡΑΛΙΑΣ	1,6324	1,5951

ΠΡΟΟΔΟΣ
Ημερήσια Εφημερίδα της Ρόδου
Ετος ιδρύσεως 1949
ΓΡΑΦΕΙΑ ΣΥΝΤΑΞΗΣ
Μ. Μαλλιαράκη 3, 85100 Ρόδος
Τηλ. 22410 27356 - 34101 FAX 22410 20643
ΛΟΓΙΣΤΗΡΙΟ-ΔΙΑΦΗΜΙΣΕΙΣ
Νέα Αγορά 32, 85100 Ρόδος
Τηλ. 22410 24539 FAX 22410 24539
e-mail: info@proodos.net
ΚΑΘΗΜΕΡΙΝΑ ΤΑ ΝΕΑ ΤΗΣ ΔΩΔΕΚΑΝΗΣΟΥ ΣΤΟ INTERNET
www.proodos.net
www.proodosnews.gr

Η γυναίκα και ο κόσμος της

Με τόσο κρύο πολλοί θέλουν να μείνουν στο σπίτι. Οι σούπες, τα ζεστά ροφήματα από βότανα της ελληνικής ή ξένης γης ζεσταίνουν τα σωθικά και είναι ό,τι ακριβώς θέλει κανείς για να αντιμετωπίσει την παγωνιά. Ομως όταν κανείς ντυθεί ζεστά, το νησί μας αυτές τις μέρες που η θερμοκρασία κατέβηκε αρκετά και κάνει παγωνιά, ο ήλιος δεν ξέχασε να στείλει ένα πλατύ χαμόγελο. Ετσι οι ακτίνες ζεσταίνουν τόσο που με μάλλινα χοντρά ρούχα, επανωφόρια, μπότες, γάντια και κασκόλ, μπορεί κανείς να απολαύσει έναν περίπατο. Οι περισσότεροι απολαμβάνουν το ήλιο μέσα από το αυτοκίνητό τους και δεν διστάζουν να πάνε στα διάφορα χωριά του νησιού για φαγητό. Το «μπες - βγες» γίνεται εύκολα αφου δεν υπάρχουν βροχές και δυνατοί άνεμοι.

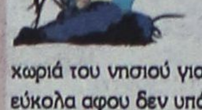

Χρειάζεται όμως προσοχή, γιατί κυκλοφορούν ιώσεις αλλά και τα κρυολογήματα είναι εύκολα. Οσοι είναι αδιάθετοι καλύτερα να μείνουν στη ζεστασιά του σπιτιού και να ηρεμήσουν και να γίνουν καλά, ευκαιρία σήμερα που δεν είναι εργάσιμη μέρα. Εντριβές και τσάι με μέλι και λίγες σταγόνες λεμόνι βοηθούν. Ακόμα όμως και στο σπίτι με τη θέρμανση είναι καλό να φοράει κανείς χοντρές κάλτσες, μια ζακέτα παραπάνω, όταν αισθάνεται ότι κρυώνει παρόλο που έχει αναμμένη τη σόμπα. Οπως αισθάνεται καλύτερα κάποιος για να ντυθεί ώστε να προφυλάξει την υγεία του. Και έξω το ντύσιμο να είναι ακόμα πιο ζεστό. Δεν πρέπει όμως κανείς, παρόλο το τσουχτερό κρύο, να φορέσει τόσα ρούχα ώστε να παραζεσταθεί και να ιδρώσει. Ούτε αυτό είναι καλό γιατί εύκολα μπορεί να κρυολογήσει.

ΜΙΚΑ



ΚΙ ΝΗ ΜΑ ΤΟ ΓΡΑ ΦΟΙ

ΠΑΛΛΑΣ 5 CINEMAS CENTER

ΠΡΟΓΡΑΜΜΑ ΕΒΔΟΜΑΔΑΣ
13/02/2004 - 19/02/2004
Για κρατήσεις / For Reservations:
22410 24475 και 70670

ΑΙΘΟΥΣΑ 5
ΤΟ ΜΕΓΑΛΟ ΦΑΒΟΡΙ/ SEABISCUIT
Υποψήφια φέτος για 7 Όσκαρ.
Με τους Τόμυ Μαγκουάιρ, Τζεφ Μπρίτζες, Κρις Κούπερ.
Ώρες Έναρξης: 17:20, 20:00, 22:40

ΑΙΘΟΥΣΑ 2
ΚΑΛΛΙΟ ΑΡΓΑ, ΠΑΡΑ... ΑΡΓΟΤΕΡΑ!!
Σε 1η Πανελλήνια Προβολή!
Η ξεκαρδιστική κωμωδία που ήδη βραβεύτηκε για Χρυσή Σφαίρα και είναι **υποψήφια για 1 Όσκαρ,** με τους Τζακ Νίκολσον, Ντιάιν Κίτον κ.α.
Ώρες Έναρξης: 17:10, 19:50, 22:30

ΑΙΘΟΥΣΑ 1
Ο ΤΕΛΕΥΤΑΙΟΣ ΣΑΜΟΥΡΑΪ
8η εβδομάδα επιτυχίας
ΥΠΟΨΗΦΙΑ ΓΙΑ 4 ΟΣΚΑΡ
ΠΡΩΤΑΓΩΝΙΣΤΟΥΝ: ΤΟΜ ΚΡΟΥΖ κ.α.
Ώρες Έναρξης: 19:35, 22:35

ΑΙΘΟΥΣΑ 3
ΤΟ ΣΠΙΤΙ ΜΕ ΤΑ ΧΙΛΙΑ ΠΤΩΜΑΤΑ HOUSE OF 1000 CORPSES
Η απόλυτη ταινία τρόμου με σκηνές που θα κόψουν την ανάσα σας!
Ώρες Έναρξης: 18:00, 22:30

ΑΙΘΟΥΣΑ 3
Η ΑΠΟΣΗΜΙΩΣΗ Σε 1η Πανελλήνια Προβολή!
Με τους γνωστούς σε όλους Μπεν Άφλεκ, Λαρών Εκχαρτ και Ούμα Θέρμαν!
Ώρες Έναρξης: 17:30, 20:00

ΑΙΘΟΥΣΑ 4
ΕΝΑ ΤΡΑΓΟΥΔΙ ΔΕΝ ΦΤΑΝΕΙ
Αφηγόδιαστες ερμηνείες!
ΠΡΩΤΑΓΩΝΙΣΤΟΥΝ: ΓΩΓΩ ΜΠΡΕΠΟΥ, ΓΙΑΝΝΗΣ ΚΟΚΙΑΣΜΕΝΟΣ, ΑΛΕΞΑΝΔΡΑ ΚΑΡΩΝΗ κ.α.
Ώρες Έναρξης: 20:00, 22:30

ΑΙΘΟΥΣΑ 1
LOONEY TUNES: BACK IN ACTION ΕΠΙΣΤΡΟΦΗ ΣΤΗ ΔΡΑΣΗ
Ώρες Έναρξης: 17:30 (στα Ελληνικά)

MULTI • CINEMA ODEON METROPOL

Ενημερωθείτε στο Internet...www.RodosVitrina.gr/Metropol.htm
Εβδομ. Πρόγραμμα... 13/02/2004 - 19/02/2004

3D IMAX
Ο πολυβραβευμένος με ΟΣΚΑΡ Τζέιμς Κάμερον (σκηνοθέτης της ταινίας «ΤΙΤΑΝΙΚΟΣ»), μας προσκαλεί σε ένα τρισδιάστατο ταξίδι, τέσσερις χιλιάδες μέτρα κάτω από την επιφάνεια της θάλασσας.
Φαντάσματα της Αβύσσου
Κάντε έγκαιρα τις κρατήσεις σας
Η ταινία θα προβληθεί σε ειδική ΟΘΟΝΗ 3D IMAX με ειδικό φακό.
Μία πρωτόγνωρη κινηματογραφική εμπειρία για το κοινό της Ρόδου!
ΑΙΘΟΥΣΑ 2 ΩΡΕΣ ΕΝΑΡΞΗΣ SHOW TIMES 16:30 • 20:30 • 21:45 • 23:00

Σε 1η Πανελλήνια Προβολή
P20
Μετά την μεγάλη επιτυχία "Φοβού τους Ελληνες" ο Λάκης Λαζόπουλος επιστρέφει με μια ξεκαρδιστική και απρόσμενη κωμωδία!
Μπορείς Ξανά!
Πρωταγωνιστούν: Λάκης Λαζόπουλος, Τάνια Τρύπη, Βασίλης Χαραλαμπόπουλος
ΚΑΤ ΑΝΩ ΤΩΝ 13
ΑΙΘΟΥΣΑ 1 ΩΡΕΣ ΕΝΑΡΞΗΣ SHOW TIMES 17:30 • 20:00 • 22:30

BIG FISH
Σε 1η Πανελλήνια Προβολή
Μια ζεστή, ανθρώπινη ταινία που θα πρωταγωνιστήσει στα βραβεία ΟΣΚΑΡ του 2004!
Μια περιπέτεια μεγάλη όσο και η ίδια η ζωή!
Πρωταγωνιστεί ένα κάστ από μεγάλα, πολυβραβευμένα ονόματα: Γιουάν Μακ Γκρέγκορ, Αλμπερτ Φίνεϊ, Τζέσικα Λάνγκ
ΚΑΤΑΛΛΗΛΟ ΑΙΘΟΥΣΑ 3 ΩΡΕΣ ΕΝΑΡΞΗΣ SHOW TIMES 19:45 • 22:20

Brother Bear
Ο ΑΔΕΛΦΟΣ ΜΟΥ Ο ΑΡΚΟΥΔΟΣ
Σε 1η Πανελλήνια Προβολή
Η Walt Disney Pictures παρουσιάζει μια νέα, μεγαλειώδη περιπέτεια κινουμένων σχεδίων!
Με καινούριους χαρτωμένους ήρωες και χορευτικά τραγούδια του βραβευμένου με ΟΣΚΑΡ φίλη κόλλιε
ΚΑΤΑΛΛΗΛΟ ΑΙΘΟΥΣΑ 3 ΩΡΕΣ ΕΝΑΡΞΗΣ SHOW TIMES 16:00 • 17:50

Το χαμόγελο της Μόνα Λίζα
Η ΤΖΟΥΛΙΑ ΡΟΜΠΕΡΤΣ αποφασισμένη να διεκδικήσει κι άλλο ένα ΟΣΚΑΡ, επανέρχεται ως πρωταγωνίστρια στην θυελλώδη κοινωνική ταινία.
Πρωταγωνιστούν: Τζούλια Ρόμπερτς, Κίρστεν Ντανστ, Τζούλια Στάιλς, Μάγκι Γκίλενχαλ
ΚΑΤΑΛΛΗΛΟ ΑΙΘΟΥΣΑ 2 ΩΡΑ ΕΝΑΡΞΗΣ SHOW TIME 18:00

• 4 LUXURY DESIGN SCREENS •
• DOLBY DIGITAL EX • FULLY AIR CONDITIONED •
Πληροφορίες • Κρατήσεις 22410.28400

Sigma travel agency

5ήμερη αεροπορική εκδρομή από Ρόδο στο ΜΕΓΑΛΟ ΚΑΡΝΑΒΑΛΙ της ΝΙΚΑΙΑΣ

Ταξιδέψτε μαζί μας!!!

20/2 έως 24/2

και γνωρίστε την κοσμοπολίτικη

ΚΥΑΝΗ ΑΚΤΗ

- 3 νύκτες στις ΚΑΝΝΕΣ σε ξενοδοχείο με πρωινό - δείπνο.
- Επίσκεψη στο ΜΟΝΤΕ ΚΑΡΛΟ στο παλάτι του Ρενιέ και στο Ωκεανογραφικό Μουσείο του Τζακ Κουστώ.
- Επίσκεψη στο Καζίνο του ΜΟΝΑΚΟ.
- Επίσης εκδρομή στο Σαν Τροπέζ και στο Σαν Ραφαέλ με τις απίστευτες ομορφιές τους.
- Συνάμα θα γνωρίσετε το ΚΑΡΝΑΒΑΛΙ του «ΡΙΟ» στην Ευρώπη και θα χορέψετε στους ξέφρενους ρυθμούς.
- **Επίσης 1 βραδιά στο ΜΙΛΑΝΟ και επίσκεψη στα μαγαζιά για ψώνια με στυλ ιταλικό.**



Καρναβάλι στη Βενετία

Αεροπορική εκδρομή από Ρόδο

20/2 έως 23/2

- Ξενοδοχείο με πρωινό - δείπνο
- Ξεναγήσεις - περιηγήσεις και έκτρα

Τα πρώτα 6 ζευγάρια που θα κλείσουν στις παραπάνω εκδρομές θα έχουν ΕΚΠΤΩΣΗ

Επίσης 7ήμερη εκδρομή 25/2-2/3 στην ΒΟΥΔΑΠΕΣΤΗ - ΠΡΑΓΑ με γκρουπ από Ρόδο μόνο 800 ευρώ

Οι ιδιες εκδρομές πραγματοποιούνται και με πλοίο

ΤΗΛΕΦΩΝΗΣΤΕΣ ΜΑΣ ΓΙΑ ΠΕΡΙΣΣΟΤΕΡΕΣ ΠΛΗΡΟΦΟΡΙΕΣ

SIGMA SS. TRAVEL

ΤΗΛ. 22410 96697 - 90049

FAX 22410 96697

Λ. Ηρακλειδών, Εμπ. Κέντρο RHODESLAND

(Μεταξύ AVRA BEACH KAI MIRA MARE)

ΥΠΕΥΘΥΝΟΣ: ΣΤΕΡΓΕΝΑΚΗΣ Σ.

Ωράριο: 09.00 - 17.00 17.30-20.30

ΣΑΒΒΑΤΟ: 09.00 - 15.00

X.4429-29/2

IALYSSOS Travel

ΓΙΑ ΠΡΩΤΗ ΦΟΡΑ ΟΡΓΑΝΩΜΕΝΟ ΤΑΞΙΔΙ

ΣΤΗ ΡΩΣΙΑ

ΜΕ ΓΡΟΥΠ ΑΠΟ ΡΟΔΟ

16/03 – 23/03

ΜΟΣΧΑ - 3 μερες

ΑΓ. ΠΕΤΡΟΥΠΟΛΗ – 4 μερες

Η τιμή περιλαμβάνει:

1. Αεροπορικά εισιτήρια Ρόδο-Αθήνα-Μόσχα-Αθήνα-Ρόδο (με Olympic Airways)
2. 5 διανυκτερεύσεις σε ξεν / εία 4* με πρωινό
3. Το εισιτήριο του τρένου Μόσχα-Αγ. Πετρούπολη-Μόσχα
4. Μεταφορές από / προς αερόδρομιο / ξενοδοχείο / σιδηροδρομικό σταθμό του εξωτερικού
5. 2 διανυκτερεύσεις σε κουκέτες τρένου (σε τετράκλινη καμπίνα) με πρωινό
6. 3 εκδρομές: στη Μόσχα και στην Αγ. Πετρούπολη (είσοδοι μουσείων)
7. Συνοδό του γραφείου μας
8. Ελληνόφωνους τοπικούς ξεναγούς
9. Βίζα Ρωσσίας / Ασφάλεια
10. Φόρους αεροδρομίου / ΦΠΑ

Κρατήσεις έως 20/2/2004

Οι θέσεις είναι περιορισμένες

ΠΡΑΚΤΟΡΕΙΟ ΓΕΝΙΚΟΥ ΤΟΥΡΙΣΜΟΥ «IALYSSOS TRAVEL»

Αλ. Διάκου, 25 – Ρόδος, τηλ: 31571, 31577

Κιν.: 6944568293

κ. ΝΑΤΑΛΙΑ, κ. ΜΑΡΙΑ, κ. ΓΙΩΤΑ

X4441-29/2

Διαφάνειες και μεγενθύνσεις για μπαρ, εστιατόρια, fast food

Φ. & Ν. ΠΑΧΟΣ

Γ. Ευσταθίου 11

Τηλ. 26893

Κατά τον περασμένο χρόνο

35.000 πολίτες εξυπηρέτησε το ΚΕΠ της Νομαρχίας Δωδεκανήσου

ΙΚΑΝΟΠΟΙΗΣΗ ΑΙΤΗΜΑΤΩΝ 40 ΚΑΤΗΓΟΡΙΩΝ

ΜΙΑ πόλη 35.000 περίπου κατοίκων, εξυπηρέτησε μέσα στο 2003 το Κέντρο Εξυπηρέτησης Πολιτών (ΚΕΠ) της Νομαρχιακής Αυτοδιοίκησης Δωδεκανήσου.

Στο ίδιο χρονικό διάστημα διεκπεραιώθηκε αντίστοιχος αριθμός εγγράφων που αφορούν αιτήματα 40 περίπου κατηγοριών.

Ενδεικτικά πρόκειται για αιτήσεις ετεροδημοτών, επικυρώσεις εγγράφων, θεωρήσεις υπογραφών, εκδόσεις πιστοποιητικών για διάφορες χρήσεις και πολλά άλλα.

Αναλυτικός πίνακας όλων των πράξεων που πέρασαν από το ΚΕΠ της Νομαρχίας Δωδεκανήσου παρατίθεται στο τέλος αυτού του σημειώματος.

Ο επίκουρος νομάρχη και υπεύθυνος για τη λειτουργία του ΚΕΠ της Νομαρχίας, κ. Γιάννης Χριστοφάκης, σε μια πρώτη αποτίμηση της λειτουργίας του, λέει στην «ΠΡΟΟΔΟ»:

«Το ΚΕΠ της Νομαρχίας ιδρύθηκε το φθινόπωρο του 2004. Η επιχειρησιακή όμως λειτουργία του άρχισε ουσιαστικά από την 1η Μαΐου του 2003, αφού προηγήθηκε η προσαρμογή του προσωπικού με τηλεεκπαίδευση κατά κύριο λόγο.

Υπήρξαν στην πορεία οι αναμενόμενες αντικειμενικές δυσκολίες, κάποια δυστοκία στη συνεργασία με ορισμένες κρατικές υπηρεσίες, αλλά ήδη έχουν ξεπεραστεί όλα αυτά.

Σήμερα είμαι στην ευχάριστη θέση να σας πω, ότι το ΚΕΠ της Νομαρχίας διεκπεραιώνει τον μεγαλύτερο όγκο των αιτημάτων σε επίπεδο νομού.

Εχει άριστη συνεργασία με τα άλλα ΚΕΠ, των Επαρχείων και των Δήμων και κυρίως έχει καταφέρει να απαλλάξει τους κατοίκους των μικρών νησιών από περιττές μετακινήσεις.

Το προσωπικό του ΚΕΠ, πρέπει να σας πω, εργάζεται με τη μεγαλύτερη δυνατή ευσυνειδησία και αντιμετωπίζει τους συναλλασσόμενους πολίτες με σεβασμό και ευγένεια. Ο καθένας μπορεί να το διαπιστώσει αυτό».

Στην παρατήρηση της «ΠΡΟΟΔΟΥ», ότι ο όγκος της δουλειάς υπερβαίνει πλέον τις ανθρώπινες δυνατότητες των 4 υπαλλήλων του ΚΕΠ, ο κ. Χριστοφάκης απαντά:

«Εχουμε υποβάλει το αίτημα και πιέζουμε για την πρόσληψη 20 υπαλλήλων για την ενίσχυση τόσο του νομαρχικού, όσο και των ΚΕΠ των Επαρχείων».

Αλλά υπάρχουν και άλλοι στόχοι για την παραπέρα ανάπτυξη του ΚΕΠ, καταλήγει ο κ. Χριστοφάκης:

«Επιδιώκουμε πάντα τη βελτίωση της λειτουργίας του ΚΕΠ, τόσο ως προς την άνεση του χώρου, όσο και ως προς την τεχνολογική υποδομή.

Προωθούμε τη συνεχή επιμόρφωση και την εξειδίκευση των υπαλλήλων, με σκοπό να μπορούν να χειρίζονται νέα και πιο σύνθετα αντικείμενα, όπως τη διεκπεραίωση φακέλων συνταξιοδότησης, πολεοδομικών αδειών και διάφορα άλλα.

Με την αύξηση σε αριθμό και την επιμόρφωση του προσωπικού, προσδοκούμε ότι το ΚΕΠ θα γίνει ο πιο αποτελεσματικός αρωγός στις υποθέσεις που απασχολούν κάθε πολίτη».

Ακολουθεί ο πίνακας με τα στατιστικά του ΚΕΠ για το περασμένο έτος:

ΚΕΠ ΝΟΜ/ΚΗΣ ΑΥΤ/ΣΗΣ ΔΩΔ/ΣΟΥ

ΣΤΑΤΙΣΤΙΚΑ ΥΠΟΘΕΣΕΩΝ ΚΕΠ ΑΠΟ 01/05/2003 ΕΩΣ 31/12/2003

1	ΛΗΞΙΑΡΧΙΚΗ ΠΡΑΞΗ ΓΕΝΝΗΣΗΣ	63
2	ΛΗΞΙΑΡΧΙΚΗ ΠΡΑΞΗ ΘΑΝΑΤΟΥ	19
3	ΛΗΞΙΑΡΧΙΚΗ ΠΡΑΞΗ ΓΑΜΟΥ	27
4	ΠΙΣΤΟΠΟΙΗΤΙΚΟ ΓΕΝΝΗΣΗΣ	309
5	ΠΙΣΤΟΠΟΙΗΤΙΚΟ ΟΙΚΟΓΕΝΕΙΑΚΗΣ ΚΑΤΑΣΤΑΣΗΣ	168
6	ΠΙΣΤΟΠΟΙΗΤΙΚΟ ΕΓΓΥΤΕΡΩΝ ΣΥΓΓΕΝΩΝ	9
7	ΠΙΣΤΟΠΟΙΗΤΙΚΟ ΕΝΤΟΠΙΟΤΗΤΑΣ	14
8	ΠΙΣΤΟΠΟΙΗΤΙΚΟ ΣΤΡΑΤΟΛΟΓΙΚΗΣ ΚΑΤΑΣΤΑΣΗΣ	28
9	ΠΙΣΤΟΠΟΙΗΤΙΚΟ ΑΝΑΛΥΤΙΚΗΣ ΒΑΘΜΟΛΟΓΙΑΣ ΑΕΙ	15
10	ΠΙΣΤΟΠΟΙΗΤΙΚΟ ΑΝΑΛΥΤΙΚΗΣ ΒΑΘΜΟΛΟΓΙΑΣ ΤΕΙ	4
11	ΠΙΣΤΟΠΟΙΗΤΙΚΟ ΕΓΓΡΑΦΗΣ ΣΤΑ ΜΗΤΡΩΑ ΑΡΡΕΝΩΝ	15
12	ΜΕΤΑΔΗΜΟΤΕΥΣΗ	23
13	ΒΕΒΑΙΩΣΗ ΜΟΝΙΜΟΥ ΚΑΤΟΙΚΙΑΣ	9
14	ΑΝΤΙΓΡΑΦΟ ΒΑΘΜΟΛΟΓΙΚΗΣ ΑΝΤΙΣΤΟΙΧΙΑΣ ΔΙΚΑΤΣΑ	9
15	ΧΟΡΗΓΗΣΗ ΠΑΠΥΡΟΥ ΑΕΙ	21
16	ΠΟΙΝΙΚΟ ΜΗΤΡΩΟ	56
17	ΕΚΔΟΣΗ ΔΙΑΒΑΤΗΡΙΟΥ	2
18	ΑΝΟΙΓΜΑ ΜΕΡΙΔΑΣ ΛΟΓΩ ΓΑΜΟΥ	8
19	ΑΝΑΝΕΩΣΗ ΑΔΕΙΑΣ ΟΔΗΓΗΣΗΣ	6
20	ΠΙΣΤΟΠΟΙΗΤΙΚΟ ΠΕΡΙ ΜΗ ΟΦΕΙΛΗΣ ΤΑΠ	3
21	ΕΚΔΟΣΗ ΑΠΟΔΕΙΚΤΙΚΟΥ ΑΠΟΛΥΣΕΩΣ	3
22	ΒΕΒΑΙΩΣΗ ΕΠΙΤΥΧΟΥΣ ΣΥΜΜΕΤΟΧΗΣ ΣΤΑ ΙΕΚ	1
23	ΑΣΦΑΛΙΣΤΙΚΗ ΕΝΗΜΕΡΟΤΗΤΑ	2
24	ΒΕΒΑΙΩΣΗ ΕΙΣΑΓΓΕΛΙΚΗΣ ΑΡΧΗΣ	5
25	ΑΙΤΗΣΗ ΓΕΝΙΚΗΣ ΧΡΗΣΗΣ	1
26	ΠΙΣΤΟΠΟΙΗΤΙΚΟ ΠΕΡΙ ΜΗ ΔΗΜΟΣΙΕΥΣΗΣ ΔΙΑΘΗΚΗΣ	1
27	ΕΚΔΟΣΗ ΒΙΒΛΙΑΡΙΟΥ ΑΣΘΕΝΙΑΣ ΙΚΑ	4
	σύνολο	823

ΑΠΟ 1/1/2003 ΕΩΣ 31/12/2003

28	ΠΑΡΑΒΟΛΑ ΔΗΜΟΣΙΟΥ ΚΑΙ ΧΑΡΤΟΣΗΜΟΥ	4.800
29	ΔΙΑΦΟΡΕΣ ΔΙΟΙΚΗΤΙΚΕΣ ΠΛΗΡΟΦΟΡΙΕΣ	262
30	ΦΕΚ ΑΣΕΠ	3.583
31	ΠΡΟΚΗΡΥΞΕΙΣ ΕΚΤΟΣ ΑΣΕΠ	837
32	ΦΕΚ ΤΕΥΧΗ Α',Β',Γ',Δ' ΠΑΡΑΡΤΗΜΑ	883
33	ΕΓΚΥΚΛΙΟΙ	33
34	ΦΟΡΟΛΟΓΙΚΗ ΕΝΗΜΕΡΟΤΗΤΑ	62
35	ΑΙΤΗΣΕΙΣ ΕΤΕΡΟΔΗΜΟΤΩΝ	696
36	ΕΠΙΚΥΡΩΣΗ ΕΓΓΡΑΦΩΝ	3.936
37	ΘΕΩΡΗΣΗ ΓΝΗΣΙΟΥ ΥΠΟΓΡΑΦΗΣ	1.056
	σύνολο	16.150

ΣΥΝΟΛΟ ΑΙΤΗΣΕΩΝ 16.973

Αστρολόγος - Μέντιουμ

ΕΥΑ

Γνωστή από τηλεοπτικές εκπομπές

Σας απασχολούν θέματα...

Επαγγελματικά, οικονομικά, ερωτικά, οικογενειακά, ψυχολογικά!!!

ΔΙΝΟΝΤΑΙ ΑΜΕΣΕΣ ΛΥΣΕΙΣ

Τηλεφωνήστε τώρα

για ραντεβού 6978651470

7976-18/2

ΝΤΕΤΕΚΤΙΒΣ

Συνταξιούχος Αστυνομικός Ασφάλειας

ΑΝΑΛΑΜΒΑΝΟΥΜΕ

Υποθέσεις ανηλίκων, οικογενειακές, προσωπικές κ.τλ.

ΔΙΑΘΕΤΟΥΜΕ ΤΑ ΠΛΕΟΝ ΣΥΓΧΡΟΝΑ ΟΠΤΙΚΟΑΚΟΥΣΤΙΚΑ ΣΥΣΤΗΜΑΤΑ

100% ΕΧΕΜΥΘΕΙΑ

ΡΩΜΗΣ 22 - ΡΟΔΙΝΙ

ΚΙΝ.: 6946 997967

2493-15/3

ΨΥΧΟΕΡΕΥΝΗΤΡΙΑ

ΚΡΗΤΙΚΟΥ ΒΑΣΙΛΕΙΑ



Προβλέψεις για το μέλλον ικανοποιητικές.

Βοήθεια για κάθε θέμα που σας απασχολεί με κάθε εχεμύθεια

ΟΜΗΡΟΥ 65 Π. ΠΟΛΗ Τηλ. 74440 - 67602, 0972157586, 8-1π.μ. — 4-8μ.μ.

T.2519-14/3

Ο Αγαπημένος σας Χώρος



Καθημερινά από 17:00 - 01:00

Andromeda Lounge & Bar

Με Παρουσιάσεις **συνταγών** κάθε Τετάρτη στις 18:00

Με **καφέ και ποτό**, μικρά εξαιρετικά γεύματα, σπάνια γλυκά

Με το **Νίκο Βασιλαράκη** στο πιάνο από την Πέμπτη έως το Σάββατο

Με *HAPPY HOUR* κάθε μέρα **50%** έκπτωση από 17:00 - 20:00

CASINO RODOS

Boutique Hotel & Casino

Γ Παπανικολάου 4. Ρόδος Τηλ: 22410 57700

www.casinorodos.gr e-mail: info@casinorodos.gr

X.A.-17/2

ΝΤΕΤΕΚΤΙΒΣ

30 ΧΡΟΝΙΑ ΜΟΝΙΜΑ ΚΑΙ ΣΤΗ ΡΟΔΟ

35354

ΠΛΑΤΕΙΑ ΑΓΙΟΥ ΙΩΑΝΝΟΥ

Η ΛΥΣΗ!!! ΣΕ ΚΑΘΕ ΣΑΣ ΠΡΟΒΛΗΜΑ

EXPRESS SECURITY

X.4410-29/2

PARTY POPPERS

Για ένα καταπληκτικό παιδικό πάρτυ που θα σας μαγέψει.

- Παιχνίδια
- Σκετς
- Χειροτεχνίες
- Εκπλήξεις
- Παιδικό θέατρο



Animater: ΤΖΕΣΙΚΑ 22410 67859

6947256931

INEZ 22410 48007

0936 480512

7890-22/2

ΜΝΗΜΟΣΥΝΑ



Τελούμε στις 17 Φεβρουαρίου ημέρα Τρίτη και ώρα 8 π.μ. στον ιερό ναό Αγίου Δημητρίου παλαιού νεκροταφείου 40ήμερο μνημόσυνο υπέρ αναπαύσεως της ψυχής του λατρευτού μας πατέρα, παππού, αδελφού και θείου

ΝΙΚΟΛΑΟΥ ΦΕΡΤΕΚΛΗ

Τα παιδιά Δέσποινα - Ιπποκράτης, Βαλασία - Μιχάλης, Μιχάλης - Ιουλία, Βιττώριος - Βίκη
Τα εγγόνια, τα αδέλφια, τα ανίψια και οι λοιποί συγγενείς

2511-15/2

Στις 19 Φεβρουαρίου ημέρα Πέμπτη και ώρα 8 π.μ. στον ιερό Μητροπολιτικό Ναό Εισοδίων της Θεοτόκου Ρόδου τελούμε 40ήμερο μνημόσυνο υπέρ αναπαύσεως της ψυχής του λατρευτού μας συζύγου, πατέρα, γιού, αδελφού και θείου

ΧΡΗΣΤΟΥ ΙΩΑΝΝΙΔΗ

Η σύζυγος Δέσποινα
Η κόρη Μάρθα
Οι γονείς, τα αδέλφια, τα ανίψια και οι λοιποί συγγενείς

8002-18/2

ΕΥΧΑΡΙΣΤΗΡΙΟ ΠΕΝΘΟΥΣ

Ευχαριστούμε θερμά όλους όσους μας συμπαραστάθηκαν καθ' οιονδήποτε τρόπο στο βαρύ μας πένθος για το θάνατο του λατρευτού μας συζύγου, πατέρα, παππού και αδελφού

ΝΙΚΟΛΑΟΥ ΛΟΥΪΖΙΔΗ

Η οικογένειά του

8012-15/2

Μεγάλο οδικό έργο

ΣΥΝΕΧΕΙΑ ΑΠΟ ΤΗ ΣΕΛ. 1

• Βούληση της νομαρχιακής αρχής είναι να προχωρήσει σε πρώτη φάση η διαπλάτυνση της Εθνικής οδού μέχρι τη Λίνδο. Σε δεύτερη φάση, το έργο θα προχωρήσει μέχρι και τα Κολύμπια.

ΣΤΑ ΠΛΑΙΣΙΑ του έργου προβλέπεται και η συνέχιση της νησίδας Τζέρσευ, όπως ανακοινώθηκε εδώ και αρκετό καιρό από τη Νομαρχιακή Αυτοδιοίκηση Δωδεκανήσου.

Οι ανακρίσεις για τη ΔΑΝΕ

ΣΥΝΕΧΕΙΑ ΑΠΟ ΤΗ ΣΕΛ. 1

προκαταρκτικής εξέτασης και την συγχώνευση των δύο δικογραφιών ο εισαγγελέας Πρωτοδικών Ρόδου κ. Γιώργος Οικονόμου έδωσε εντολή να ξεκινήσουν οι ανακρίσεις.

• Στο γραφείο της ανακρίτριας κ. Παρασκευής Καρκατζούνη θα αρχίσουν να καταθέτουν στελέχη της ΔΑΝΕ που διετέλεσαν μέλη του διοικητικού συμβουλίου της εταιρίας, κατά την περίοδο της αυξήσεως του μετοχικού κεφαλαίου δηλαδή τον Σεπτέμβριο του 1999.

Η ΤΟΤΕ ΔΙΟΙΚΗΣΗ της ΔΑΝΕ θα πρέπει να δώσει απαντήσεις στις κατηγορίες που υπάρχουν και είναι σε βαθμό κακούργηματος για τον τρόπο με τον οποίο έγινε η διαχείριση των 15 και πλέον διαεκατομμυρίων δραχμών που προέκυψαν από την αύξηση του μετοχικού κεφαλαίου της εταιρίας. Πληροφορίες αναφέρουν ότι θα βγει στην επιφάνεια και η λίστα που αφορά τη διανομή των αδιάθετων μετοχών σε διάφορα πρόσωπα, υπόθεση για την οποία έγιναν καυγάδες στις συνελεύσεις της ΔΑΝΕ.

Η κακοκαιρία στη Ρόδο

ΣΥΝΕΧΕΙΑ ΑΠΟ ΤΗ ΣΕΛ. 1

αλλά ακυρώκαν όλες οι πρωινές πτήσεις προς Αθήνα και Κάρπαθο. Δεν πραγματοποιήθηκε λόγω της κακοκαιρίας η προγραμματισμένη πτήση προς το Καστελλόριζο.

Από την κακοκαιρία που έπληξε την περιοχή μας δεν προκλήθηκαν μεγάλα προβλήματα, όπως συνέβη στην υπόλοιπη Ελλάδα και κυρίως στην Αθήνα και Κρήτη. Ολιγόωρη διακοπή της ηλεκτροδότησης σημειώθηκε στο Δήμο Αφάντου, λόγω της μεγάλης ζήτησης, αλλά και εξαιτίας της αδυναμίας του υποσταθμού της περιοχής να καλύψει τις ανάγκες.

Λόγω της κακοκαιρίας έπεσε ο αναμεταδότης των τηλεοπτικών σταθμών στη Νότια Ρόδο.

Στους περισσότερους δήμους της Ρόδου πάγωσαν τα νερά, λόγω της μεγάλης πτώσης της θερμοκρασίας και προκλήθηκαν μικροπροβλήματα στα δίκτυα ύδρευσης. Ως προς τις καλλιέργειες οι ζημιές ήσαν μικρές και θα φανούν τις επόμενες μέρες.

Χιόνι έπεσε και πάλι χθες στον Αττάβυρο, στον Προφήτη Ηλία, στο όρος Γέρακα στη Νότια Ρόδο, στον Αγιο Ισίδωρο, στην Ιστριο και στον Μονόλιθο, καθώς και σε ορεινές περιοχές στην Κώ, στην Κάσο, στην Κάρπαθο και στη Λέρο.

Στην Κάλυμνο, Κάρπαθο και Κω η θερμοκρασία έφθασε στους μηδέν βαθμούς Κελσίου, αλλά τις νυχτερινές ώρες το θερμόμετρο κατέβηκε στους τρεις βαθμούς υπό το μηδέν.

Αναφορικά με τα ακτοπλοϊκά δρομολόγια χθες αναχώρησαν από το λιμάνι της Ρόδου τα πλοία BLUE STAR 2, ΑΝΘΗ ΜΑΡΙΝΑ και ΡΟΔΟΣ.

Χθες το μεσημέρι αναχώρησαν από τον Πειραιά για τη Δωδεκάνησο τα πλοία ΡΟΔΑΝΘΗ και ΠΑΤΜΟ.

Η επίσκεψη του Παπανδρέου

ΣΥΝΕΧΕΙΑ ΑΠΟ ΤΗ ΣΕΛ. 1

στη συγκέντρωση της Τρίτης.

ΠΑΡΑΛΛΗΛΑ χθες το βράδυ επρόκειτο να πραγματοποιηθεί στα γραφεία του ΠΑΣΟΚ σύσκεψη των μελών της οργάνωσης νεολαίας για να συζητηθούν θέματα σχετικά με το «πάρτυ νεολαίας» που θα γίνει το βράδυ της Τρίτης στο κέντρο «Στούντιο 54».

• Το ακριβές πρόγραμμα της επίσκεψης του αρχηγού του ΠΑΣΟΚ Γιώργου Παπανδρέου δεν έχει καταρτιστεί ακόμη, διότι υπήρξαν κάποιες αλλαγές λόγω των δυσμενών καιρικών συνθηκών των τελευταίων ημερών. Σήμερα, αναμένεται στη Ρόδο ο «συγκεντρωσιάρχης» του ΠΑΣΟΚ Γ. Παναγιωτακόπουλος για να συζητήσει θέματα που έχουν σχέση με την οργάνωση της συγκέντρωσης το βράδυ της Τρίτης. Σύμφωνα με τις πληροφορίες, ο κ. Παναγιωτακόπουλος σε συνεργασία με τα τοπικά στελέχη του ΠΑΣΟΚ θα συζητήσει για το στήριμο της εξέδρας, απ' όπου θα μιλήσει ο Γιώργος Παπανδρέου. Επίσης, θα εξεταστούν και τα εναλλακτικά σενάρια σε περίπτωση κακοκαιρίας.

Η ΣΥΓΚΕΝΤΡΩΣΗ έχει προγραμματιστεί να γίνει στις 7.30 το βράδυ της Τρίτης στο Μαντράκι και συγκεκριμένα στο χώρο του «Ακταίον». Περιττό να τονιστεί ότι για την εκδήλωση αυτή έχει σημάνει συναγερμός μεταξύ των οπαδών και φίλων του ΠΑΣΟΚ και πιστεύεται ότι θα γίνει μια από τις μεγαλύτερες συγκεντρώσεις που γνώρισε η Ρόδος.

Η παραχώρηση της Καλλιθέας

ΣΥΝΕΧΕΙΑ ΑΠΟ ΤΗ ΣΕΛ. 1

για αόριστο χρονικό διάστημα, αντί για 50 χρόνια απλής χρήσης του.

* Το δημοτικό συμβούλιο Καλλιθέας θα συνεδριάσει προσεχώς για ν' αποδεχθεί την παραχώρηση, ενώ χτες ο δήμαρχος Γιάννης Ιατρίδης εξέφρασε την απόλυτη ικανοποίησή του για την εξέλιξη αυτή. Μάλιστα τη Δευτέρα, ο κ. Ιατρίδης μεταβαίνει στην Αθήνα, όπου θα παραστεί σε σύσκεψη στα Ελληνικά Τουριστικά Ακίνητα για το Γκολφ Αφάντου και με την ευκαιρία θα συζητήσει και το θέμα των Πηγών Καλλιθέας.

ΤΟ ΕΓΓΡΑΦΟ των ΕΤΑ για την παραχώρηση της Καλλιθέας έχει ως εξής:

«Αγαπητέ Δήμαρχε,

Σε εφαρμογή του Ν.3105/2003, όπως αυτός τροποποιήθηκε με το Ν.3220/2004, το Δ.Σ. της ΕΤΑ Α.Ε. με τις 123/26-6-2003 και 57/10-2-2004 αποφάσεις του, εξαίρεσε των περιουσιακών της στοιχείων, το ακίνητο "ΙΑΜΑΤΙΚΗ ΠΗΓΗ ΚΑΛΛΙΘΕΑΣ ΡΟΔΟΥ", όπου βρίσκεται το Πολιτιστικό Μνημείο και το παραχωρεί κατά διοίκηση και διαχείριση στο Δήμο σας, για αόριστο χρονικό διάστημα, αντί της για 50 έτη απλής χρήσης του ακινήτου, που προβλεπόταν στην 111/27-3-2003 απόφαση του Δ.Σ. της εταιρίας, με τους εξής βασικούς όρους:

* Ο παραχωρησιούχος Δήμος διαδέχεται την ΕΤΑ Α.Ε. στο σύνολο των δικαιωμάτων και υποχρεώσεών της, όπως αυτές προκύπτουν από τον Ν. 2636/98 και αφορά τα δικαιώματα διοίκησης και διαχείρισης και τις υποχρεώσεις διατήρησης, φύλαξης και ανάδειξής τους, σε όφελος της τοπικής κοινωνίας και του τουρισμού.

* Οι σκοποί της παραχώρησης θα είναι κοινωφελείς.

* Οι Δήμοι θα αναλάβουν τις πάσης φύσεως δαπάνες, που απαιτούνται για την αξιοποίηση και ανάδειξη του ακινήτου.

Ενόψει των παραχωρήσεων αυτών, παρακαλείσθε όπως:

* Ερθετε σε επαφή με την Διεύθυνση Ανάπτυξης και Συντονισμού, Τμήμα Αποτιμήσεων και Περιουσίας (κ. Φραϊδάκη Μαίρη, τηλ. 210 3339442) και τη Διεύθυνση Διαχείρισης, Τμήμα Παραχωρήσεων (κ. Μπλούκο Δημήτρη, τηλ. 210 3339518), προκειμένου να λάβετε τα στοιχεία του φακέλου του ακινήτου.

* Λάβετε απόφαση Δ.Σ. για την αποδοχή της παραχώρησης.

Μετά την ολοκλήρωση της παραχώρησης η τήρηση των όρων αυτής θα παρακολουθείται από τις αρμόδιες υπηρεσίες της περιφέρειας.

Με τις παραχωρήσεις αυτές αποδίδονται στις τοπικές κοινωνίες τα κοινόχρηστα και αναπαλλοτρίωτα περιουσιακά στοιχεία του Δημοσίου και του Ελληνικού Οργανισμού Τουρισμού, για την προστασία και ανάδειξή τους.

Η ΕΤΑ διατηρεί τα ιδιωτικά περιουσιακά στοιχεία του ΕΟΤ, που προσφέρονται για ανάπτυξη και στα οποία οι τοπικές κοινωνίες προσδοκούν τουριστική αξιοποίηση. Η αξιοποίηση αυτή θα επιφέρει στην τοπική οικονομία πολλαπλές θετικές επιπτώσεις, αύξηση της απασχόλησης, καθώς και σημαντικούς πόρους στους Δήμους από τα τέλη παρεπιδημούντων και τα λοιπά ανταποδοτικά οφέλη, που θα προκύπτουν από την ανάπτυξη τουριστικών επενδύσεων, τηρώντας τις αρχές της συναίνεσης και της νομιμότητας.

Με τιμή
Ο Διευθύνων Σύμβουλος
Αναστάσιος Χωμενίδης»

Οι «κεραίες τηλεφωνίας»

ΣΥΝΕΧΕΙΑ ΑΠΟ ΤΗ ΣΕΛ. 1

«Αγαπητέ κύριε Μπαρμπαγιάννη,

Ο Συνήγορος του Πολίτη έλαβε την αναφορά σας, με την οποία παραπονείσθε για την τοποθέτηση και λειτουργία κεραίας κινητής τηλεφωνίας χωρίς άδεια λειτουργίας σε μικρή απόσταση από την οικία σας στην περιοχή Αναλήψεως στην Ρόδο.

Στο πλαίσιο των αρμοδιοτήτων του, ο Συνήγορος του Πολίτη συνέταξε Ειδική Εκθεση για τους σταθμούς βάσης κινητής τηλεφωνίας, σύμφωνα με το άρθρο 3 παρ. 5 του ν. 3094/2003. Η εν λόγω έκθεση υποβλήθηκε στις 4.11.2003 στον Πρωθυπουργό και τον Πρόεδρο της Βουλής και κοινοποιήθηκε στους συναρμόδιους Υπουργούς καθώς και στην Εθνική Επιτροπή Τηλεπικοινωνιών και Ταχυδρομείων.

Σύμφωνα με την Εκθεση, τα κύρια προβλήματα που συνάπτονται με τη χωροθέτηση και λειτουργία των κεραιών κινητής τηλεφωνίας αφορούν:

• Την υπαγωγή των κεραιών κινητής τηλεφωνίας σε προηγούμενη εκτίμηση επιπτώσεων στο ανθρωπογενές και φυσικό περιβάλλον και σε υποχρέωση έγκρισης περιβαλλοντικών όρων πριν από τη χορήγηση άδειας εγκατάστασης.

• Την τήρηση των πολεοδομικών προϋποθέσεων για την τοποθέτηση των κεραιών.

• Το συντονισμό και τη συνεργασία μεταξύ των αρμοδίων υπηρεσιών της Διοίκησης, την πολυπλοκότητα του οικείου νομικού πλαισίου, καθώς και την ύπαρξη αντιφατικών και αντικρουόμενων μεταξύ τους διατάξεων.

• Τις διαδικασίες ελέγχου των επιτρεπόμενων ανώτερων ορίων ακτινοβολίας από τους εξουσιοδοτημένους προς τούτο φορείς.

• Την πληροφόρηση του κοινού ως προς τις επιπτώσεις της ηλεκτρομαγνητικής ακτινοβολίας στην ανθρώπινη υγεία και το περιβάλλον.

Στην έκθεση διατυπώνονται προτάσεις νομοθετικού, διαδικαστικού και οργανωτικού χαρακτήρα, που αποσκοπούν στη βελτίωση της ισχύουσας νομοθεσίας και της διοικητικής διαδικασίας, στην αναβάθμιση των ουσιαστικών προϋποθέσεων ελέγχου της εγκατάστασης των κεραιών κινητής τηλεφωνίας και στην πληρέστερη προστασία της δημόσιας υγείας και του περιβάλλοντος.

Οι προτάσεις του Συνηγόρου του Πολίτη στηρίζονται στην αρχή της προφύλαξης, που αποτελεί αναγνωρισμένη αρχή του διεθνούς και κοινοτικού δικαίου, και η οποία επιβάλλει τη λήψη μέτρων για την προστασία της υγείας και του περιβάλλοντος, ακόμα και στις περιπτώσεις, όπως εν προκειμένω η έκθεση στην ηλεκτρομαγνητική ακτινοβολία, όπου ο κίνδυνος είναι απλώς πιθανολογούμενος, αλλά όχι αποδεδειγμένος. Βασιζόμενος στην αρχή της προφύλαξης, ο Συνήγορος του Πολίτη προτείνει, μεταξύ άλλων, τη συστηματική υπαγωγή όλων των σταθμών βάσης κινητής τηλεφωνίας σε εκτίμηση επιπτώσεων στο περιβάλλον και σε έγκριση περιβαλλοντικών όρων πριν από τη χορήγηση της άδειας εγκατάστασης των κεραιών, τη θεσμοθέτηση ελάχιστων αποστάσεων από κατοικημένες περιοχές και ειδικά κτίρια (σχολεία, νοσοκομεία, μαιευτήρια κλπ), την ανάκληση της άδειας των κεραιών που δεν πληρούν τις νόμιμες πολεοδομικές προϋποθέσεις τοποθέτησης, την επανεξέταση των ορίων ασφαλούς έκθεσης του κοινού, με βάση τα τρέχοντα επιστημονικά δεδομένα, τη δημιουργία βάσης δεδομένων για όλες τις εγκατεστημένες κεραίες, καθώς και την καθιέρωση ετησίων δειγματοληπτικών ελέγχων, σε στατιστικώς αντιπροσωπευτικό δείγμα των εγκατεστημένων κεραιών, και τη δημοσίευση των σχετικών αποτελεσμάτων. Αντίγραφο της εν λόγω ειδικής έκθεσης επισυνάπτεται στην παρούσα.

Ο Συνήγορος του Πολίτη, μετά τη δημοσιότητα που δόθηκε στο ζήτημα των προϋποθέσεων εγκατάστασης σταθμών βάσης κινητής τηλεφωνίας, έγινε αποδέκτης μεγάλου αριθμού αναφορών, οι οποίες αποστέλλονται από ολόκληρη τη χώρα, αναδεικνύοντας με τον τρόπο αυτό, το μείζον κοινωνικό ζήτημα που έχει ανακύψει από τη λειτουργία των εν λόγω σταθμών, ιδίως πλησίον ειδικών κτιρίων, όπως σχολείων, παιδικών σταθμών και κατοικιών.

Αν και μέχρι σήμερα ο Συνήγορος του Πολίτη δεν είχε καμία επίσημη ενημέρωση εκ μέρους της Διοίκησης αναφορικά με τις διατυπωθείσες στην Ειδική Εκθεση προτάσεις του, προσφάτως πληροφορήθηκε δια του τύπου (30.12.2003), ότι σε σχετικό νομοσχέδιο για τις ηλεκτρονικές επικοινωνίες που υπεγράφη από τον Υπουργό Μεταφορών και Επικοινωνιών και έχει σταλεί στους συναρμόδιους Υπουργούς, περιλαμβάνονται διατάξεις με τις οποίες ρυθμίζονται, μεταξύ άλλων, θέματα ελέγχου της ηλεκτρομαγνητικής ακτινοβολίας που εκπέμπουν οι κεραίες κινητής τηλεφωνίας. Με το εν λόγω σχέδιο νόμου προβλέπεται, μεταξύ άλλων, η απαγόρευση εγκατάστασης κεραιών σε απόσταση μικρότερη των τριακοσίων (300) μέτρων από σχολεία, Ανώτατα Εκπαιδευτικά Ιδρύματα, Τεχνολογικά Εκπαιδευτικά Ιδρύματα και Νοσοκομεία, καθώς και η απομάκρυνση εντός ενός έτους όσων τυχόν λειτουργούν σήμερα σε μικρότερη από αυτή των τριακοσίων (300) μέτρων.

Περαιτέρω, σε ό,τι αφορά τους όρους εγκατάστασης και λειτουργίας της επίμαχης κεραίας που γειτνιάζει με την οικία σας, πρέπει να απευθυνθείτε στην Ελληνική Επιτροπή Τηλεπικοινωνιών και Ταχυδρομείων, που αποτελεί και την αρμόδια υπηρεσία για τη χορήγηση αδειών λειτουργίας κεραιών κινητής τηλεφωνίας. Η ΕΕΤΤ, στην οποία κοινοποιείται το παρόν, παρακαλείται να χορηγήσει, στο πλαίσιο των αρμοδιοτήτων της, στον κ. Μπαρμπαγιάννη, κάθε πληροφορία αναφορικά με τη νομιμότητα της λειτουργίας της εν λόγω κεραίας».

Η ΚΙΝΗΣΗ ΤΩΝ ΥΠΟΨΗΦΙΩΝ ΒΟΥΛΕΥΤΩΝ

Ο Γ. ΝΙΚΗΤΙΑΔΗΣ

Στη λαϊκή αγορά του Αγίου Δημητρίου περιόδευσε χτες από νωρίς το πρωί ο κ. Γιώργος Νικητιάδης. Ο υποψήφιος βουλευτής του ΠΑΣΟΚ συνομίλησε για αρκετή ώρα με τους παραγωγούς οι οποίοι του έθεσαν υπ' όψιν τα προβλήματα που αντιμετωπίζουν και ζήτησαν από τον κ. Γιώργο Νικητιάδη τη συνδρομή του για την επίλυσή τους. Οι καταναλωτές από την πλευρά τους υποδέχθηκαν με ιδιαίτερο ενθουσιασμό τον κ. Γιώργο Νικητιάδη τον οποίον έσπευσαν να χαιρετίσουν και να συζητήσουν μαζί του διάφορα θέματα που τους απασχολούν.

Στη συνέχεια ο κ. Νικητιάδης περιόδευσε στην περιοχή Νιοχώρι όπου είχε επαφές με τους κατοίκους, σε ένα εγκάρδιο και φιλικό κλίμα και συνομίλησε μαζί τους για διάφορα θέματα. Ο υποψήφιος βουλευτής του ΠΑΣΟΚ ζήτησε από τους κατοίκους της περιοχής να παραστούν όλοι στην ομιλία του κ. Γιώργου Παπανδρέου την ερχόμενη Τρίτη στις 7.30 το απόγευμα στο ΑΚΤΑΙΟΝ.

Ο Φ. ΚΩΣΤΟΠΟΥΛΟΣ

Τις συνοικίες της πόλης της Ρόδου επισκέφθηκε το τελευταίο διήμερο (12 & 13-2-2004) ο υποψήφιος βουλευτής κ. Φώτης Κωστόπουλος περιόδευσε στη συνοικία του Αγίου Ιωάννου όπου συναντήθηκε με πολλούς φίλους και κατοίκους της περιοχής. Στα παραδοσιακά μάλιστα καφενεία της γειτονιάς, κλασσικό τόπο συγκέντρωσης πολιτών με τις πολιτικές αναλύσεις να είναι το μοναδικό θέμα συζήτησης όπως συμβαίνει και σε ολόκληρη τη χώρα, ο υποψήφιος βουλευτής είχε συνομιλία με τους πολίτες για τις τρέχουσες πολιτικές εξελίξεις αλλα και για τα ζητήματα που τους απασχολούν.

Το ίδιο συνέβη και κατά τη διάρκεια της χθεσινής επίσκεψής του στις συνοικίες Μητροπόλεως, Αγίου Νικολάου και Αγίας Αναστασίας, όπου ο κ. Κωστόπουλος επισκέφθηκε τα εμπορικά καταστήματα και κουβέντιασε με τους συμπολίτες μας τα θέματα που τους αφορούν.

Η τρέχουσα πολιτική κατάσταση, η δυναμική που αναπτύσσει το ΠΑΣΟΚ όσο περνούν οι μέρες και πλησιάζουμε στις εκλογές, η αίσθηση ότι κάτι αλλάζει σε αυτή τη χώρα με τον Γιώργο Παπανδρέου, από το οποίο ο κόσμος και οι απλοί πολίτες προσδοκούν πολλά, ήταν τα βασικά θέματα συζήτησης του υποψήφιου βουλευτή με τους κατοίκους των συνοικιών.

Παλιός τους γνώριμος καθώς είναι ο Φώτης Κωστόπουλος που ξέρει πολύ καλά τα θέματα της Τοπικής Αυτοδιοίκησης εκ των έσω, αφού ως γνωστόν διετέλεσε αντιδήμαρχος επί σειρά ετών στο Δήμο Ροδίων, οι κάτοικοι βρήκαν την ευκαιρία να μιλήσουν για ό,τι τους απασχολεί με έναν δικό τους άνθρωπο. Εξέφρασαν δε την πεποίθηση ότι και από τη θέση του βουλευτή ο κ. Φώτης Κωστόπουλος θα είναι πάντα δίπλα τους, συμπαραστάτης στους αγώνες και τις διεκδικήσεις τους.

Ο Κ. ΚΑΪΣΕΡΛΗΣ

Νησιά του νομού μας και χωριά της Ρόδου επισκέφθηκε τις προηγούμενες μέρες ο υποψήφιος βουλευτής Δωδεκανήσου, τ. Υπουργός ΥΠΕΣΔΑ, κ. Κώστας Καϊσερλης, όπου μάλιστα, έτυχε θερμής υποδοχής από παλιούς και νέους φίλους. Κατά την επίσκεψή του στα Δημοτικά Διαμερίσματα του Δήμου Αταβύρου ο κ. Καϊσερλης συζήτησε με τους αγρότες τα προβλήματα που τους απασχολούν.

Στο Δημοτικό Διαμέρισμα της Νότιας Ρόδου όπου ο Κώστας Καϊσερλης επισκέφθηκε στη συνέχεια, πραγματοποιήθηκε πολύωρη συζήτηση στις περιοχές Ασκληπειό και Γεννάδι, πάνω σε θέματα τουριστικής ανάπτυξης της περιοχής. Αναφερόμενος στο συγκεκριμένο θέμα, ο ίδιος, τόνισε ότι θα πρέπει η τουριστική ανάπτυξη να στοχεύει στην ποιότητα, καθόσον είναι ο καλύτερος τρόπος ανάδειξης του φυσικού πλούτου της περιοχής. Στο Δήμο Αρχαγγέλου, ο κ. Καϊσερλης, είχε συνάντηση με τους επαγγελματίες της περιοχής, όπου συζητήθηκαν διεξοδικά τα προβλήματα του κάθε κλάδου ξεχωριστά.

Κατά την επίσκεψή του στα νησιά Καστελλόριζο, Κάρπαθο και Κάσο, συναντήθηκε με τους τοπικούς φορείς και κατοίκους, με τους οποίους συζήτησε την πορεία των αναπτυξιακών έργων, αλλά και τις νομοθετικές πρωτοβουλίες που θα πρέπει να εφαρμοστούν, ούτως ώστε να υπάρξει ανάπτυξη χωρίς να θίγεται το περιβάλλον.

Στους κατοίκους του Δήμου Καλλιθέας, ο Κώστας Καϊσερλης, τόνισε την ανάγκη της δυναμικής συμμετοχής των πολιτών και της συμβολής τους στην ανάπτυξη της περιοχής και την επίλυση των προβλημάτων που οι ίδιοι αντιμετωπίζουν. Ανάλογα θέματα συζητήθηκαν και στη συνάντησή τους με κατοίκους του Δημοτικού Διαμερίσματος Θεολόγου του Δήμου Πεταλούδων, καθώς και στην επίσκεψή του στην περιοχή της Σορωνής.

Ο Β. ΠΑΠΑΝΙΚΟΛΑΣ

Ο υποψήφιος βουλευτής του ΠΑΣΟΚ κ. Βασίλης Παπανικόλας συνεχίζει την περιοδεία του στην Κάλυμνο όπου ήδη έχει συνάντηση με τοπικούς φορείς, στελέχη του ΠΑΣΟΚ και πολιτικούς τους φίλους.

Το απόγευμα θα παραχωρήσει συνέντευξη στα τοπικά μέσα ενημέρωσης.

Στη Ρόδο επιστρέφει το πρωί για να συνεχίσει με περιοδεία στα χωριά της Ρόδου.

Ο ΑΡ. ΠΑΥΛΙΔΗΣ

Συγκέντρωση-γιορτή με τη νεολαία της Ρόδου, οργάνωσαν φίλοι του κ. Παυλίδη το βράδυ της Παρασκευής σε νυκτερινό κέντρο της Ρόδου.

«Εγκλωβισμένος» ο ίδιος στην Αθήνα, λόγω της κακοκαιρίας, δεν κατάφερε να παραβρεθεί στην εκδήλωση, ωστόσο ήταν κοντά στους νέους χάρις στην τεχνολογία, η οποία -όπως απεδείχθη- εκμηδενίζει τις αποστάσεις.

Μέσω των σύγχρονων οπτικοακουστικών μέσων με βίντεο-τηλέφωνα και γιγαντοοθόνη, ο κ. Παυλίδης απεύθυνε θερμό χαιρετισμό στους παριστάμενους από το πολιτικό του γραφείο στην Αθήνα, συνομίλησε μαζί τους και απάντησε σε ερωτήματα που του ετέθησαν για τη νησιωτική πολιτική που πρόκειται να εφαρμόσει η Νέα Δημοκρατία.

Ο Ν. ΤΑΤΑΚΗΣ

Ο υποψήφιος Βουλευτής Δωδεκανήσου Νίκος Τατάκης συμμετείχε το μεσημέρι του Σαββάτου 14 Φεβρουαρίου στη συνεδρίαση του Επαρχιακού Συμβουλίου της Κω όπου και αναλύθηκαν πολύ σημαντικά ζητήματα.

Στην τοποθέτησή του ο κ. Νίκος Τατάκης εξήγησε πως «το ζητούμενο είναι να υπάρχει ευελιξία στην επικοινωνία μεταξύ πολίτη - κοινωνιών και κράτους».

Ο Κ. ΠΑΠΟΥΤΣΗΣ

Ο υποψήφιος βουλευτής του ΛΑΟΣ Παπουτσής Κων/νος επισκέφθηκε τα χωριά του νησιού μας και συγκεκριμένα Δαματριά-Αρχίπολη-Ελεούσα-Διμυλιά-Παστίδα και Μαριτσά. Ηρθε σε επαφή με τους κατοίκους των παραπάνω χωριών, συζήτησε τα προβλήματά τους και τους παρουσίασε την ιδεολογική και προγραμματική πλατφόρμα του ΛΑΟΣ.

Οι πτήσεις από το Ισραήλ

ΣΥΝΕΧΕΙΑ ΑΠΟ ΤΗ ΣΕΛ. 1

15 Μαρτίου το ξενοδοχείο των «Ρόδων» και το εστιατόριο «Ρόδον Καφέ», ενώ θα λειτουργούν κανονικά οι άλλοι χώροι του Καζίνου.

• Για το θέμα αυτό από τη διεύθυνση του Καζίνου εκδόθηκε η παρακάτω ανακοίνωση:

«Η διοίκηση της Καζίνο Ρόδου Α.Ε. θα ήθελε να ενημερώσει τους κατοίκους της Ρόδου οτι η εταιρεία για λόγους ανεξάρτητους από τη θέλησή της αναγκάστηκε να διακόψει τις εβδομαδιαίες πτήσεις τουριστών και παικτών από το Ισραήλ στη Ρόδο, που διοργάνωνε με πρωτοβουλία της. Δυστυχώς τυχόν αλλοδαποί τουρίστες ή παίκτες θα εξυπηρετούνται πλέον μόνον από τις προγραμματισμένες πτήσεις των αεροπορικών εταιρειών.

Η εταιρεία μετά τον εξαναγκασμό της να απομακρύνει την τέντα βρέθηκε στη δυσάρεστη θέση οι υπάρχοντες χώροι να μην επαρκούν για την τουλάχιστον ευπρεπή υποδοχή και εξυπηρέτηση των πελατών της (επαρκείς χώροι εστίασης, διασκέδασης κ.λπ.). Παρά ταύτα η εταιρεία μας με σκοπό να μην σταματήσει η προσέλευση χειμερινών τουριστών απαραίτητων για τη βιωσιμότητά της και για τη Ροδιακή κοινωνία γενικότερα, προσπάθησε τους τελευταίους τέσσερις μήνες να χρησιμοποιήσει αεροσκάφος μικρότερης χωρητικότητας (μείωση κατά το ήμισυ) από αυτό που χρησιμοποιούσε μέχρι σήμερα. Μετά από τη μελέτη των δεδομένων και την εμπειρία που αποκτήθηκε κατά την εφαρμογή του προγράμματος, αυτούς τους τέσσερις μήνες, απεδείχθη οτι το πρόγραμμα δεν ήταν οικονομικά βιώσιμο και έτσι η εταιρεία αποφάσισε τη διακοπή του.

Συνέπεια της ανωτέρω απόφασης, το Ξενοδοχείο των Ρόδων και το εστιατόριο Rodon Caffe θα παραμείνουν κλειστά μέχρι τις 15 Μαρτίου 2004. Για να είμαστε όμως συνεπείς προς το Ροδίτικο κοινό, που δικαίως απαιτεί από εμάς το καλύτερο επίπεδο υπηρεσιών, διατηρούμε σε λειτουργία το Andromeda lounge bar καθημερινά από τις 17.00 μέχρι τη 01.00. Αξίζει να υπενθυμίσουμε οτι κάθε Δευτέρα στις 18.00 ειδικευμένοι επαγγελματίες θα σας παρουσιάζουν ενδιαφέροντα θέματα όπως αισθητική, κηπουρική, ψυχολογία κ.λπ. ενώ κάθε Τετάρτη στις 18.00 μπορείτε να παρακολουθήσετε μαθήματα μαγειρικής. Επιπλέον, τα μηχανήματα slots του Καζίνο θα συνεχίσουν την εικοσιτετράωρη λειτουργία τους και από Κυριακή μέχρι και Τετάρτη στους επισκέπτες που θα έρθουν πριν τις 19.00 θα τους επιστρέφονται μάρκες των slots 10 ευρώ ενώ εάν έρθουν μετά τις 19.00 θα τους επιστρέφονται μάρκες των slots 5 ευρώ. Τα επιτραπέζια παιχνίδια του Καζίνο μας θα λειτουργούν από Δευτέρα μέχρι και Πέμπτη από τις 18.00 μέχρι τις 05.00, κάθε Παρασκευή από τις 14.00 μέχρι τις 06.00 το πρωί της Κυριακής και την Κυριακή από τις 13.00 μέχρι τις 05.00. Το ελάχιστο στοίχημα στη ρουλέτα είναι 2 ευρώ και 15 ευρώγια το Black Jack και το Poker, ενώ τις Κυριακές το ελάχιστο στο Black Jack και στο Poker είναι 5 ευρώ.

Δεδομένης της καταστάσεως η διοίκηση αποφάσισε να προβεί στη ανακαίνιση του Ξενοδοχείου των Ρόδων και του εστιατορίου Rodon Caffe, τα οποία θα επαναλειτουργήσουν στις 15 Μαρτίου 2004.

Λόγια περισυλλογής

Οι Προφήτες και οι Αγγελιοφόροι του Θεού έχουν σταλεί για το μοναδικό σκοπό της καθοδήγησης της ανθρωπότητας στο ίσιο μονοπάτι της Αλήθειας.

Ο σκοπός που στηρίζει την αποκάλυψή τους είναι να εκπαιδεύσουν όλους τους ανθρώπους.

Το φως που αντανακλούν αυτές οι ψυχές είναι υπεύθυνο για την πρόοδο του κόσμου και για την προαγωγή των λαών του.

7882-15/2

(από τις Γραφές του Μπαχάολλα)
Μπαχάι Κοινότητα Ρόδου
e-mail: bahairhodes@hotmail.com
www.gr.bahai.org/

ΙΑΤΡΙΚΗ ΑΝΑΚΟΙΝΩΣΗ
Ο ΟΔΟΝΤΙΑΤΡΟΣ
ΜΗΝΑΣ Γ. ΜΑΛΛΙΑΡΑΚΗΣ
πτυχιούχος Α.Π. Θεσσαλονίκης
ΔΕΧΕΤΑΙ: Δευτέρα - Παρασκευή: 09.00 - 13.30 & 17.30-21.00
Σάββατο 10.00-13.30
Μ. ΚΩΝΣΤΑΝΤΙΝΟΥ 18 Β - 2ος όροφος
Τηλ. 22410/34306 και κιν. 6972185643
7706-15/2

ΑΝΑΚΟΙΝΩΣΗ
ΣΙΑΓΚΑ ΚΩΝΣΤΑΝΤΙΝΑ
ΨΥΧΟΛΟΓΟΣ
Απόφοιτος Αριστοτελείου Πανεπιστημίου Θεσσαλονίκης
Τηλ. 6936 261736
ΚΥΠΡΙΩΤΗ ΑΛΕΞΙΑ
ΨΥΧΟΛΟΓΟΣ ΥΓΕΙΑΣ
Απόφοιτος Πανεπιστημίου Κρήτης
MSC Surrey University of England
Τηλ. 6944 717520
Δέχονται κατόπιν ραντεβού
Στεφ. Καζούλη 18, 1ος όροφος
Τηλ. 22410 22102
2433-17/2

ΓΕΩΡΓΙΟΣ ΦΙΛ. ΔΙΑΚΟΝΙΚΟΛΑΟΥ
ΧΕΙΡΟΥΡΓΟΣ - ΟΔΟΝΤΙΑΤΡΟΣ
Αριστοτελείου Παν/μίου Θεσσαλονίκης
Δέχεται:
Δευτ - Παρασκευή 09.00 - 13.00
και 17.00 - 21.00
Σάββατο: 09.00 - 13.00
(κατόπιν ραντεβού)
Οδός: Στ. Καζούλη 18 Ρόδος
Τηλ. - Φαξ: 22410 32678,
κιν. 6945040049
7918-15/2

Σε παγκόσμιο δημοψήφισμα για τους καλύτερους στον τουρισμό

Η Κρήτη μας έβγαλε ασπροπρόσωπους

Πρώτες οι Μαλδίβες, ακολουθούν το Μπαλί και η Μαγιόρκα

Στο δημοψήφισμα που γίνεται για έκτη συνεχή χρονιά από το έγκυρο βρετανικό περιοδικό "TRAVELLER" εκατομμύρια αναγνώστες απ όλο τον κόσμο ανέδειξαν για το έτος 2003 τους δικούς τους νικητές. Το δημοψήφισμα έγινε σε 23 κατηγορίες, στις οποίες ο αναγνώστης έπρεπε να αξιολογήσει τα καλύτερα από τα καλύτερα.

Σίγουρα έχει ενδιαφέρον, πριν τη νέα τουριστική σαιζόν και λίγους μήνες πριν τους Ολυμπιακούς Αγώνες της Αθήνας, να δούμε τα βραβεία που απένειμαν οι αναγνώστες του πιο έγκυρου ταξιδιωτικού περιοδικού στον κόσμο.

Κατ αρχήν τα αποτελέσματα είναι άκρως ικανοποιητικά

Ρεπορτάζ
από το συνεργάτη μας
ΧΡΗΣΤΟ ΜΥΣΤΙΛΙΑΔΗ
rospo@otenet.gr

για τη χώρα μας. Οι ελληνικές χάρες έχουν γοητεύσει μια μεγάλη μερίδα τουριστών. Μέχρι πέρυσι ασπροπρόσωπους μας έβγαζε για δύο συνεχείς χρονιές η Σαντορίνη. Φέτος την έκπληξη έκανε η Κρήτη. Έπιασε την 18η θέση και η Κύπρος την 20η.

Αδιαφιλονίκητος νικητής στον κατάλογο των νησιών αναδείχθηκαν οι Μαλδίβες, με δεύτερο το Μπαλί. Στην τρίτη θέση οι αναγνώστες κατέταξαν τη Μαγιόρκα, στην τέταρτη το Μαυρίκιο και στην πέμπτη τη Σικελία. Ακολουθούν οι Σεϋχέλλες, η Σρι Λάνκα, τα νησιά Μπαρμπέϊντος, ενώ η Σαντορίνη βρίσκεται στη 15η θέση, μετά τη Σαρδηνία και την Κορσική. Στη 16η θέση είναι το Κάπρι, ακολουθεί η Ζανζιβάρη, 18η είναι η Κρήτη, αμέσως μετά οι Μπαχάμες και 20η η Κύπρος.

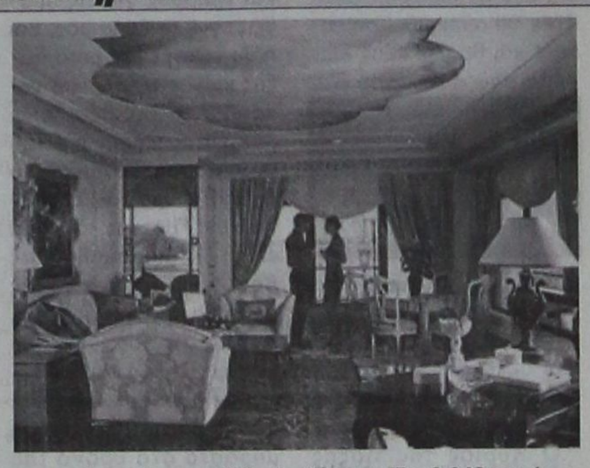

Η σουίτα του "Cipriani" στοιχίζει 8.043 ευρώ τη βραδιά! (Φωτό cipriani)

Το πιο έγκυρο ταξιδιωτικό περιοδικό κρύβει και μία άλλη έκπληξη στη λίστα με τις 20 καλύτερες χώρες του πλανήτη. Οι αναγνώστες του «Traveller" κατέταξαν την Ελλάδα στη 10η θέση. Πρώτη αναδείχτηκε η Ιταλία και ακολουθούν η Αυστραλία, η Γαλλία, οι ΗΠΑ, η Ταϊλάνδη, η Νέα Ζηλανδία, η Νότια Αφρική, η Ισπανία, η Ινδία.

Δυστυχώς από τη λίστα με τις καλύτερες πόλεις του κόσμου απουσιάζει η Αθήνα. Ίσως την πιο κρίσιμη στιγμή, λόγω των ολυμπιακών αγώνων. Ανεξήγητο, ενώ μέχρι τώρα είθισται η πόλη που αναλάμβανε τους Ολυμπιακούς δεχόταν, εισέπραττε τις επιπτώσεις του γεγονότος. Αυτό μέχρι τώρα δεν συνέβη, για πρώτη φορά.

Στο ίδιο δημοψήφισμα η Ιταλία κατάφερε να δει τρεις πόλεις της στην πρώτη δεκάδα. Λόγω κουλτούρας, κτιρίων και εστιατορίων πρώτευσε η Ρώμη. Δεύτερο ήρθε το Παρίσι, 3ο το Σίδνεϊ, 4η η Ν. Υόρκη, 5η η Βενετία, 6η η Βαρκελώνη, 7η η Φλωρεντία και συμπληρώνουν τη 10άδα η Σεβίλλη, η Σιγκαπούρη και η Πράγα.

Ποιο είναι το καλύτερο ξενοδοχείο στην Ευρώπη; Η πλειοψηφία των αναγνωστών του περιοδικού "Traveller" έχει στην καρδιά του το "Cipriani Hotel" στη Βενετία. Αναδείχτηκε πρώτο στην Ευρώπη και 2ο στον κόσμο για την τοποθεσία, το ευγενικό προσωπικό, την άψογη εξυπηρέτηση, το καλό φαγητό και τις ανέσεις. Δεύτερο ήρθε το "San Domenico" στη Σικελία, ενώ τη 10η θέση κατέλαβε το "Ελούντα Μπητς" στην Κρήτη και τη 15η το «Anassa" της Κύπρου, που είναι αγαπημένος προορισμός πολλών πλούσιων και διάσημων. Η κορυφή στα ξενοδοχεία της Μ. Βρετανίας είναι κατειλημμένη από το "Ritz" του Λονδίνου.

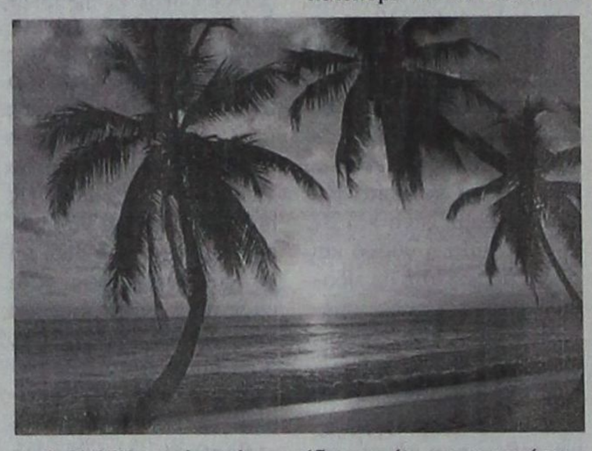

Οι Μαλδίβες, τελευταίος παράδεισος πάνω στη γη, πρώτες στο δημοψήφισμα του "Traveller" (Foto maldives)

Από τα αεροδρόμια ξέρετε σε ποιο οι τουρίστες περιμένουν μέχρι και δύο ώρες για να παραλάβουν τις βαλίτσες τους. Ας μη ξύνουμε πληγές...Ώρα να μάθετε ποια ξεχωρίζουν για την καθαριότητα, το ντιζάϊν και τα ψώνια στο τμήμα αφορολογήτων. Πρόκειται για το αεροδρόμιο του Ντουμπάϊ. Δεύτερο ψηφίστηκε της Κουάλα Λουμπούρ. Ακολουθούν τα αεροδρόμια του Βανκούβερ, το Χήθροου στο Λονδίνο, του Άμστερνταμ, της Ζυρίχης και του Ελσίνκι. Απουσιάζει από την πρώτη 10άδα το αεροδρόμιο της Σιγκαπούρης. Και προς μεγάλη μας έκπληξη λείπει και το νεότευκτο Ελ. Βενιζέλος.

Παρηγοριά στα αεροπορικά μας πράγματα αποτελεί η παρουσία της "Eazy Jet" που κατέλαβε την 3η θέση στη λίστα με τις καλύτερες εταιρίες κοντινών πτήσεων. Πρώτη αεροπορική εταιρία είναι "British Airways".

Μοναδικές αποδράσεις που «ξορκίζουν» τη χειμωνιάτικη μελαγχολία. Χάρη στο δημοψήφισμα του περιοδικού "Traveller" κάναμε -έστω και νοερά- ταξίδια που αγγίζουν την ψυχή και ικανοποιούν το αίσθημα φυγής από τη ρουτίνα. Ταξίδια που φορτίζουν της μπαταρίες και ανεβάζουν τη διάθεση, που «ανοίγουν» το μυαλό και γίνονται εμπειρίες ζωής.

Ταξίδια για όλους- σε κάθε γωνιά του πλανήτη . Κι το σπουδαιότερο τσεκάραμε τις καλύτερες διευθύνσεις στον παγκόσμιο τουριστικό χάρτη.

ΠΡΟΣΚΛΗΣΗ
Ο ΣΥΛΛΟΓΟΣ ΠΟΝΤΙΩΝ ΡΟΔΟΥ «Ο ΔΙΓΕΝΗΣ»
σας προσκαλεί στον ΕΤΗΣΙΟ ΧΟΡΟ
που διοργανώνει στο ξενοδοχείο «Esperos Village»
την Παρασκευή 20 Φεβρουαρίου 2004 και ώρα 8.30 μ.μ.
Τιμή εισόδου 25 ευρώ για μεγάλους & 10 ευρώ για παιδιά.
Στην τιμη περιλαμβάνεται φαγητό και ποτό (1/2 φιάλη ανά άτομο)
Πληροφορίες στο τηλ. 31760
T2572-15/2

Δ·Α·Ν·Ε· SEA LINE
ΔΩΔΕΚΑΝΗΣΙΑΚΗ ΑΝΩΝΥΜΗ ΝΑΥΤΙΛΙΑΚΗ ΕΤΑΙΡΙΑ
Αυστραλίας 92 - Τηλ. 22410 43150

Δρομολόγια

Αναχωρήσεις από ΡΟΔΟ

Δευτέρα
Τρίτη
Ε/Γ-Ο/Γ ΡΟΔΟΣ 15.00 Κω (18.30-18.50) -Κάλυμνο (19.50 - 20.05) - Λέρο (21.05 - 21.20) -Πάτμο (22.35 - 22.50) - Πειραιά (08.00)
Τετάρτη
Ε/Γ-Ο/Γ ΠΑΤΜΟΣ 15.00 Σύμη (16.40 - 17.00) - Κω (19.40-20.00) - Κάλυμνο (21.00- 21.20) - Αστυπάλαια (23.40 - 24.00) - Πειραιά (09.40)
Πέμπτη
Ε/Γ-Ο/Γ ΡΟΔΟΣ 15.00 Κω (18.30-18.50) -Κάλυμνο (19.50 - 20.05) - Λέρο (21.05 - 21.20) -Πάτμο (22.35 - 22.50) - Πειραιά (08.00)
Παρασκευή
Ε/Γ-Ο/Γ ΠΑΤΜΟΣ 15.00 Κω (18.30-18.50) -Κάλυμνο (19.50 - 20.05) - Λέρο (21.05 - 21.20) -Λειψοί (22.20 - 22.40) - Πάτμο (23.10 - 23.30) -Πειραιά (09.00)
Σάββατο
Ε/Γ-Ο/Γ ΡΟΔΟΣ 13.00 Τήλο (17.40 - 18.00) - Κω (19.50 - 20.10) - Κάλυμνο (21.10 - 21.40) - Λέρο (22.40 - 22.55) - Πάτμο (23.55 - 00.15) - Πειραιά (09.00)
Κυριακή
Ε/Γ-Ο/Γ ΠΑΤΜΟΣ 14.00 Νίσυρο (17.00 - 17.10) - Κω (18.20 - 18.40) - Κάλυμνο (19.40 - 20.00) - Λέρο (21.00 - 21.20) - Πάτμο (22.20 - 22.40) - Πειραιά (08.30)

Αναχωρήσεις από ΠΕΙΡΑΙΑ

Δευτέρα
Ε/Γ-Ο/Γ ΡΟΔΟΣ 16.00 Πάτμο (01.15 - 01.35) - Λέρο (02.50 - 03.10) - Κάλυμνο (04.10-04.30) - Κω (05.30 - 05.50) - Ρόδο (09.30)
Τρίτη
Ε/Γ-Ο/Γ ΠΑΤΜΟΣ 16.00 Αστυπάλαια (01.50 - 02.10) - Κάλυμνο (04.30-04.50) - Κω (05.50 - 06.10) - ΣΥΜΗ (09.00 - 19.20) - ΡΟΔΟ (10.40)
Τετάρτη
Ε/Γ-Ο/Γ ΡΟΔΟΣ 16.00 Πάτμο (01.15 - 01.35) - Λέρο (02.50 - 03.10) - Κάλυμνο (04.10-04.30) - Κω (05.30 - 05.50) - Ρόδο (09.30)
Πέμπτη
Ε/Γ-Ο/Γ ΠΑΤΜΟΣ 16.00 Πάτμο (01.15 - 01.35) - Λειψοί (02.50 - 03.10) - Λέρο (03.10 - 03.30) - Κάλυμνο (04.30-04.50) - Κω (05.50 - 06.10) - Ρόδο (10.00)
Παρασκευή
Ε/Γ-Ο/Γ ΡΟΔΟΣ 16.00 Πάτμο (01.15 - 01.35) - Λέρο (02.50 - 03.10) - Κάλυμνο (04.10-04.30) - Κω (05.30 - 05.50) - Τήλο (07.30 - 07.40) - Ρόδο (10.00)
Σάββατο
Ε/Γ-Ο/Γ ΠΑΤΜΟΣ 15.00 Πάτμο (00.15 - 00.35) - Λέρο (01.50 - 02.10) - Κάλυμνο (03.10-03.30) - Κω (04.30 - 04.50) - Νίσυρο (06.10 - 06.20) - Ρόδο (09.10)
Κυριακή
X4415-29/2

ΑΡΧΩΝ ΣΑΜΑΡΤΖΗΣ ΑΕΤΕΒΕ
Από το 1980
23 ΧΡΟΝΙΑ ΜΟΝΩΣΕΙΣ
ΜΟΝΩΣΕΙΣ ΤΑΡΑΤΣΩΝ
ΠΡΟΣΦΟΡΑ ΜΟΝΩΤΙΚΟΥ 12 kg ΜΟΝΟ με 30 ευρώ με ΦΠΑ
ΠΡΟΣΦΟΡΑ ΑΚΡΥΛΙΚΟ 15 kg ΜΟΝΟ με 19 ευρώ με ΦΠΑ
ΔΙΑΘΕΣΗ: ΑΡΧΩΝ ΣΑΜΑΡΤΖΗΣ ΑΕΤΕΒΕ
ΜΟΝΩΣΕΙΣ - ΣΤΕΓΑΝΩΣΕΙΣ
ΚΑΤΑΣΤΗΜΑΤΑ
1) Ερυθρού Σταυρού 21 - Τηλ.: 22410 23030/32054 Ρόδος 85100
2) Ικάρου & Λαοδικείας - Τηλ.: 22410 20021 Ρόδος 85100
ΚΙΝΗΤΟ: 6944 502033
X4407-29/2

ΟΙΚΟΔΟΜΙΚΕΣ ΕΠΙΧΕΙΡΗΣΕΙΣ
ΔΙΑΚΟΓΕΩΡΓΙΟΥ ΚΑΛΛΙΣΤΟΣ
ΕΘΝ.ΑΝΤΙΣΤΑΣΕΩΣ 11 (πρώην Αννης Μαρίας)
ΠΩΛΗΣΕΙΣ ΔΙΑΜΕΡΙΣΜΑΤΩΝ - ΚΑΤΑΣΤΗΜΑΤΑ - ΑΠΟΘΗΚΕΣ - ΑΝΤΑΛΛΑΓΕΣ ΑΚΙΝΗΤΩΝ - ΑΓΟΡΕΣ ΟΙΚΟΠΕΔΩΝ
ΑΝΑΛΑΜΒΑΝΟΥΜΕ ΑΝΤΙΠΑΡΟΧΕΣ
ΠΩΛΟΥΝΤΑΙ διαμερίσματα λουξ κατασκευής, με απεριόριστη θέα. Τα διαμερίσματα διαθέτουν θωρακισμένες πόρτες - εντοιχισμένες κουζίνες - ντουλάπες - εντοιχισμένο νιπτήρα με ντουλάπι - κεντρική θέρμανση αυτόνομη - ανοιγόμενα ανακλινόμενα κουφώματα με διπλά τζάμια, σίτες, ρολά - υδραυλικό ασανσέρ - τριφασικό ρεύμα.
Ολοι οι χώροι σπατουλαρισμοί - εσωτερικές πόρτες MDF με σχέδιο
ΔΙΑΜΕΡΙΣΜΑΤΑ ΕΠΙ ΤΗΣ:
Χρ. Φέσσα (κάθετος Αποστ. Παύλου), 90τ.μ. τριάρια
Επίσης οροφοδιαμερίσματα των 90 τ.μ. (οικοδομή μόνο τριών διαμερισμάτων)
ΟΙΚΟΔΟΜΗ Πτολεμαίων και Χρ. Φέσσα των 117-125τ.μ.
ΟΙΚΟΔΟΜΗ υπό ανέγερση επί της οδού Ρήγα Φερραίου στο πάρκο Διαμερίσματα τριάρια - τεσσάρια
ΟΙΚΟΔΟΜΗ υπό ανέγερση επί της οδού Κ. Παλαιολόγου και Θεοτοκοπούλου. Διαμερίσματα δυάρια - τριάρια - τεσσάρια- καταστήματα Επί της οδού Β. Ηρακλείου οικοδομή τεσσάρων διαμερισμάτων οροφοδιαμερισμάτα των 133τ.μ. Η οικοδομή έχει πυλωτή για πάρκιγκ
ΓΡΑΦΕΙΑ - ΙΑΤΡΕΙΑ:
- Επί της οδού Μ. Κωνσταντίνου και Κων/νου Παλαιολόγου των 80τ.μ.
- Επί της οδού Κων/νου Παλαιολόγου και Θεοτοκόπουλου 60-80 τ.μ.
- Επί της οδού Ρήγα Φερραίου στο πάρκο, 60-80-100τ.μ.
ΚΑΤΑΣΤΗΜΑΤΑ
- Επί της οδού Κ. Παλαιολόγου και Θεοτοκοπούλου των 60-80-100τ.μ.
- Επί της οδού λεωφόρου Καλλιθέας (Καρασόνερο) 90τ.μ.
ΑΠΟΘΗΚΕΣ
- Πλησίον Στέλιου Κυπριάδη των 130τ.μ.
- Στη λεωφόρο Καλλιθέας (Καρασόνερο) των 80-300τ.μ.
Οι πωλήσεις μπορούν να γίνουν και με όλα τα δάνεια τραπεζών και οργανισμών.
Αναλαμβάνουμε ΑΝΤΙΠΑΡΟΧΕΣ και ΑΓΟΡΕΣ ΟΙΚΟΠΕΔΩΝ
Δεχόμαστε ανταλλαγές ακινήτων
ΠΛΗΡΟΦΟΡΙΕΣ:
ΔΙΑΚΟΓΕΩΡΓΙΟΥ ΚΑΛΛΙΣΤΟΣ
Τηλ.. 29318 - 34598- Τηλ.. 78501 - 78502
X4408-29/2

Ανακαλύψτε με τα Blue Star Ferries το καλύτερο ταξίδι!
Blue Star Ferries
ΠΡΟΣ ΠΕΙΡΑΙΑ

ΑΝΑΧΩΡΗΣΗ ΑΠΟ							ΑΦΙΞΗ ΠΕΙΡΑΙΑ
ΡΟΔΟ	ΚΩ	ΛΕΡΟ	ΠΑΤΜΟ	ΜΥΚΟΝΟ	ΣΥΡΟ	ΑΜΟΡΓΟ/ΚΑΤΑΠΟΛΑ	
ΤΡΙΤΗ 20:00	ΤΡΙΤΗ 22:55	...	...	ΤΕΤΑΡΤΗ 03:30	...	...	ΤΕΤΑΡΤΗ 07:20
ΠΕΜΠΤΗ 20:00	ΠΕΜΠΤΗ 22:55	...	...	...	ΠΑΡΑΣΚΕΥΗ 03:45	...	ΠΑΡΑΣΚΕΥΗ 07:05
ΣΑΒΒΑΤΟ 10:00	ΣΑΒΒΑΤΟ 12:50	...	...	...	...	ΣΑΒΒΑΤΟ 16:20	ΣΑΒΒΑΤΟ 21:30
ΚΥΡΙΑΚΗ 18:30	ΚΥΡΙΑΚΗ 21:25	ΚΥΡΙΑΚΗ 23:05	ΔΕΥΤΕΡΑ 00:15	...	ΔΕΥΤΕΡΑ 03:45	...	ΔΕΥΤΕΡΑ 07:05

ΑΝΕΚΤΕΛΕΣΤΑ ΔΡΟΜΟΛΟΓΙΑ: 25/12/03, 01/01/04, 11/04/04 (αναχώρηση από Ρόδο 18:30 για Πειραιά).

ΑΠΟ ΠΕΙΡΑΙΑ

ΑΝΑΧΩΡΗΣΗ ΑΠΟ ΠΕΙΡΑΙΑ	ΑΦΙΞΗ						
	ΣΥΡΟ	ΜΥΚΟΝΟ	ΑΜΟΡΓΟ/ΚΑΤΑΠΟΛΑ	ΠΑΤΜΟ	ΛΕΡΟ	ΚΩ	ΡΟΔΟ
ΔΕΥΤΕΡΑ 20:00	ΔΕΥΤΕΡΑ 23:20	...	...	...	...	ΤΡΙΤΗ 04:10	ΤΡΙΤΗ 07:10
ΤΕΤΑΡΤΗ 20:00	ΤΕΤΑΡΤΗ 23:20	...	...	...	...	ΠΕΜΠΤΗ 04:10	ΠΕΜΠΤΗ 07:10
ΠΑΡΑΣΚΕΥΗ 20:00	...	ΠΑΡΑΣΚΕΥΗ 23:50	...	...	...	ΣΑΒΒΑΤΟ 04:20	ΣΑΒΒΑΤΟ 07:15
ΣΑΒΒΑΤΟ 23:30	...	...	ΚΥΡΙΑΚΗ 04:45	ΚΥΡΙΑΚΗ 07:00	ΚΥΡΙΑΚΗ 08:10	ΚΥΡΙΑΚΗ 09:50	ΚΥΡΙΑΚΗ 12:45

ΑΝΕΚΤΕΛΕΣΤΑ ΔΡΟΜΟΛΟΓΙΑ: 24/12/03, 31/12/03, 10/04/04 (αναχώρηση από Πειραιά 23:30 για Ρόδο).

SKEVO'S TRAVEL AGENCY
ΚΑΝΤΕ ΚΡΑΤΗΣΗ ΤΩΡΑ!
ΠΛΗΡΟΦΟΡΙΕΣ ΚΑΙ ΚΡΑΤΗΣΕΙΣ ΘΕΣΕΩΝ ΣΤΟΝ ΤΑΞΙΔΙΩΤΙΚΟ ΣΑΣ ΠΡΑΚΤΟΡΑ Ή SKEVO'S TRAVEL AGENCY: ΑΜΕΡΙΚΗΣ 111, ΡΟΔΟΣ, ΤΗΛ. ΚΡΑΤΗΣΕΩΝ ΕΠΙΒΑΤΩΝ ΚΑΙ Ι.Χ.: 22410-22461, 22410-75655, 22410-75310, ΤΗΛ. ΚΡΑΤΗΣΕΩΝ ΦΟΡΤΗΓΩΝ: 22410-76600
X4423-29/2

GA FERRIES

ΤΑΞΙΔΕΨΤΕ ΜΕ
ΤΟ ΝΕΟ ΜΑΣ ΠΛΟΙΟ

Ε/Γ-Ο/Γ ΑΝΘΗ ΜΑΡΙΝΑ

Γρήγορα - Ανετα - Ευχάριστα

ΜΟΝΟ ΣΕ 13 ΩΡΕΣ!!!

Από Ρόδο προς Πειραιά
Κάθε ΤΡΙΤΗ - ΠΕΜΠΤΗ - ΣΑΒΒΑΤΟ

Από Πειραιά προς Ρόδο
Κάθε ΔΕΥΤΕΡΑ - ΤΕΤΑΡΤΗ - ΠΑΡΑΣΚΕΥΗ

ΠΡΟΣΦΟΡΑ
ΟΛΑ ΤΑ ΕΙΣΙΤΗΡΙΑ ΣΕ ΜΙΣΗ ΤΙΜΗ

ΕΠΙΒΑΤΗΣ	16,90 ευρώ
Ι.Χ.	44,60 ευρώ

ΕΚΔΟΣΕΙΣ ΕΙΣΙΤΗΡΙΩΝ ΣΕ ΟΛΑ ΤΑ ΤΑΞΙΔΙΩΤΙΚΑ ΠΡΑΚΤΟΡΕΙΑ

Κεντρικό πρακτορείο

TSAGARIS TRAVEL

Ακτή Σαχτούρη 5

Τηλ.: 22410 36170, 28597, 35066, 30406

FAX: 22410 39839

X4417-29/2

Zorpidis

Σας γνωρίζουμε ότι το Ε/Γ - Ο/Γ «ΙΕΡΑΠΕΤΡΑ Λ.» θα παραμείνει σε ακινησία από 12/2 έως 5/3/04, λόγω εκτέλεσης εγ ασιών ετήσιας επιθεώρησης και δεξαμενισμού.

Τα δρομολόγια θα εκτελούνται ως ακολούθως:

Ε/Β ΙΕΡΑΠΕΤΡΑ Λ.

Τετάρτη 11/2/04 από Ρόδο για: Χάλκη 06.35-06.45, Διαφάνι 08.35 - 08.45, Κάρπαθο 09.45 - 10.00, Κάσο 11.20 - 11.40, Σητεία 14.00 - 14.30, Ηράκλειο 17.30 - 18.15, Μήλος 00.25 - 00.45, Πειραιάς 05.40, ΕΝΑΡΞΗ ΑΚΙΝΗΣΙΑΣ

ΒΙΤΣΕΤΖΟΣ ΚΟΡΝΑΡΟΣ

Πέμπτη 12/2/04 από Ρόδο για Καστελλόριζο 16.00 - 16.15, Ρόδο 20.15

Πέμπτη 12/2/04 από Ρόδο 04.30 για Χάλκη 06.35-06.45, Διαφάνι 08.35 - 08.45, Κάρπαθο 09.45 - 10.00, Κάσο 11.20 - 11.40, Σητεία 14.20 - 15.30, Αγ. Νικόλαο 17.00 - 17.45, Θήρα 22.05 - 22.15, Μήλο 01.30 - 01.45, Πειραιάς 06.40

Σάββατο 14/2/04 από Ρόδο 20.00 για Καστελλόριζο: 24.00 - 00.15, Ροδο 04.15

Κυριακή 15/2/2004 Από Ρόδο 04.30 για Χάλκη 06.35-06.45, Διαφάνι 08.35 - 08.45, Κάρπαθο 09.45 - 10.00, Κάσο 11.50 - 12.00, Σητεία 14.30 - 15.30, Αγ. Νικόλαο 17.00 - 18.00, Μήλο 01.00 - 01.15, Πειραιάς 06.15

Τρίτη 17/2/2004 Από Ρόδο 20.00 για Καστελλόριζο 24.00 - 00.15, Ρόδος 04.15

Τετάρτη 18/2/2004 Από Ρόδο 07.00 για Χάλκη09.05 - 09.15, Διαφάνι11.00 - 11.10, Κάρπαθο 12.00 - 12.15, Κάσο 13.30 - 13.40, Σητεία 16.10 - 16.30, Κάσο 19.00 - 19.10, Κάρπαθο 20.30 - 20.40, Διαφάνι 21.30 - 21.40, Χάλκη 23.30 - 23.40, Ρόδο - 01.40

Πέμπτη 19/2/04 από Ρόδο 04.30 για Χάλκη 06.35-06.45, Διαφάνι 08.35 - 08.45, Κάρπαθο 09.45 - 10.00, Κάσο 11.20 - 11.40, Σητεία 14.20 - 15.30, Αγ. Νικόλαο 17.00 - 17.45, Θήρα 22.05 - 22.15, Μήλο 01.30 - 01.45, Πειραιάς 06.40

Σάββατο 21/2/04 από Ρόδο 20.00 για Καστελλόριζο: 24.00 - 00.15, Ροδο 04.15

Κυριακή 22/2/2004 Από Ρόδο 12.00 για Καστελλόριζο 16.00 - 16.15, Ρόδος 20.15

Δευτέρα 23/2/04 (Καθαρή Δευτέρα) από Ρόδο 04.30 για Χάλκη 06.35-06.45, Διαφάνι 08.35 - 08.45, Κάρπαθο 09.45 - 10.00, Κάσο 11.50 - 12.00, Σητεία 14.30 - 15.30, Αγ. Νικόλαο 17.00 - 18.00, Μήλο 01.00 - 01.15, Πειραιάς 06.15.

Τετάρτη 25/2/2004 Από Ρόδο 20.00 για Καστελλόριζο 24.00 - 00.15, Ρόδος 04.15

Πέμπτη 26/2/04 από Ρόδο 04.30 για Χάλκη 06.35-06.45, Διαφάνι 08.35 - 08.45, Κάρπαθο 09.45 - 10.00, Κάσο 11.20 - 11.40, Σητεία 14.20 - 15.30, Αγ. Νικόλαο 17.00 - 17.45, Θήρα 22.05 - 22.15, Μήλο 01.30 - 01.45, Πειραιάς 06.40

Σάββατο 28/2/04 από Ρόδο 20.00 για Καστελλόριζο: 24.00 - 00.15, Ροδο 04.15

Κυριακή 29/2/2004 Από Ρόδο 04.30 για Χάλκη 06.35-06.45, Διαφάνι 08.35 - 08.45, Κάρπαθο 09.45 - 10.00, Κάσο 11.50 - 12.00, Σητεία 14.30 - 15.30, Αγ. Νικόλαο 17.00 - 18.00, Μήλο 01.00 - 01.15, Πειραιάς 06.15

Τρίτη 2/3/2004 Από Ρόδο 20.00 για Καστελλόριζο 24.00 - 00.15, Ρόδος 04.15

Τετάρτη 3/3/04 από Ρόδο 04.30 για Χάλκη 06.35-06.45, Διαφάνι 08.35 - 08.45, Κάρπαθο 09.45 - 10.00, Κάσο 11.40 - 12.00, Σητεία 1430 - 15.30, Αγ. Νικόλαο 17.00 - 17.45, Θήρα 22.05 - 22.15, Μήλο 01.30 - 01.45, Πειραιάς 06.40

ΠΛΗΡΟΦΟΡΙΕΣ: Αλεξ. Διάκου 38

Τηλ. 22410 20625, 30054

X4427-29/2

Το Ευαγγέλιο της Κυριακής

Ο Σταυρός ως νικηφόρο λάβαρο

ΘΑ ΣΤΗΘΕΙ ΣΤΟ ΜΕΣΟ ΤΗΣ ΓΗΣ

Γράφει ο πρωτοσύγκελος κ. ΠΑΪΣΙΟΣ

Οταν θα έλθει ο Υιός του ανθρώπου με τη δόξα του και όλοι οι άγιοι άγγελοι μαζί του τότε θα καθίσει στο θρόνο της δόξας του. Και θα συναχθούν μπροστά του όλα τα έθνη και θα ξεχωρίσει τον ένα από τον άλλο, όπως ο βοσκός ξεχωρίζει τα πρόβατα από τα κατσίκια, και θα βάλει τα μεν πρόβατα στα δεξιά του, τα δε κατσίκια στ' αριστερά του. Τότε θα πει ο βασιλιάς σ' εκείνους, που θα είναι στα δεξιά του: «Ελάτε οι ευλογημένοι από τον Πατέρα μου, κληρονομήστε τη βασιλεία, που έχει ετοιμασθεί για σας από τότε που δημιουργήθηκε ο κόσμος. Διότι πείνασα και μου δώσατε να φάω, δίψασα και με ποτίσατε, ξένος ήμουν και με πήρατε στο σπίτι, γυμνός ήμουν και με ντύσατε, αρρώστησα και με επισκεφθήκατε, ήμουν στη φυλακή και ήλθατε να με δείτε. Τότε θα αποκριθούν σε αυτόν οι δίκαιοι λέγοντας: «Κύριε, πότε σε είδαμε πεινασμένο και σε θρέψαμε, ή διψασμένο και σου δώσαμε να πιείς; Πότε σε είδαμε ξένο και σε πήραμε σπίτι ή γυμνό και σε ντύσαμε; Πότε σε είδαμε άρρωστο ή φυλακισμένο και ήλθαμε να σε επισκεφθούμε»; «Και ο βασιλιάς θα αποκριθεί και θα τους πεί: « Σας διαβεβαιώνω καθετί που κάνετε σε έναν από τους ασήμαντους αυτούς αδελφούς μου, το κάνατε σε εμένα. Τότε θα πει ο βασιλιάς σ' εκείνους που θα είναι στ' αριστερά του: « Φύγετε από μπροστά μου καταραμένοι, πηγαίνετε στην αιώνια φωτιά, που έχει ετοιμαστεί για το διάβολο και τους δικούς του αγγέλους. Διότι πείνασα και δεν μου δώσατε να φάω, δίψασα και δεν μου δώσατε να πιώ, ήμουν ξένος και δεν με πήρατε σπίτι, γυμνός ήμουν και δεν με ντύσατε, ασθενής ήμουν και φυλακισμένος και δεν ήλθατε να με επισκεφθείτε. Τότε θα αποκριθούν και αυτοί σ' αυτόν, λέγοντας πότε σε είδαμε γυμνό ή ασθενή ή φυλακισμένο ή διψασμένο, ή ξένο ή γυμνό ή ασθενή ή φυλακισμένο και δεν σε υπηρετήσαμε»; Τότε θα αποκριθεί σε αυτούς και θα πεί: «Σας διαβεβαιώνω πως αφού δεν κάνατε αυτά σ' ένα από τους ασήμαντους αυτούς, ούτε σ' εμένα το κάνατε. Και αυτοί θα πάνε στην αιώνια κόλαση, οι δε δίκαιοι στην αιώνια ζωή».

Ο Κύριος της Δόξης Χριστός αφού έκλεινε ουρανούς, ήλθε στη γη γενόμενος υπό γυναικός της αει παρθένου Μαρίας, και έγινε άνθρωπος για να θεώσει τον άνθρωπο και να τον επαναφέρει στην αρχαία μακαριότητα. Δια να σχίσει όμως το χειρόγραφο των αμαρτιών του ανθρωπίνου γένους έπρεπε ο αναμάρτητος και απαθής την θεότητα να ανέβει στο σταυρό του μαρτυρίου Του και να απλώσει τις παλάμες Του για να ενώσει άνθρωπο και Θεό, γη και ουρανό. Ομως, ο δι ημάς τους ανθρώπους και δια την δική μας σωτηρία, ο εκ Παρθένου σαρκωθείς, ο εν Ιορδάνη βαπτισθείς, ο επί πώλου όνου καθεσθείς, ο προς το εκούσιο πάθος ερχόμενος, ο δι υπερβάλλουσαν αγαθότητα οδόν αρίστη την ταπείνωση, υποδείξας, με το να νίψει τους πόδες των μαθητών, ο εμπτυσμούς, και μάστιγας και κολαφισμούς και σταυρό και θάνατο υπομείνας, ο δι εμάς τους ανθρώπους τα φρικτά πάθη, και τον ζωοποιό Σταυρό και την εκούσια ταφή σαρκί καταδεξάμενος, ο αναστάς εκ νεκρών και ο εν δόξη αναληφθείς στους ουρανούς και στα δεξιά καθίσας του Θεού και Πατρός, θα έλθει και πάλιν μετά τη συντελεία του κόσμου, «εν δόξη και δυνάμει» για να κρίνει την ανθρωπότητα, για να κρίνει ζώντας και νεκρούς για τις πράξεις, για τα έργα μας, «και πάλι ερχόμενος μετά δόξης κρίναις ζώντας και νεκρούς για τις πράξεις, για τα έργα μας, και πάλι ερχόμενον μετά δόξης κρίνας ζώντας και νεκρούς, ού της βασιλείας ούκ έσται τέλος» πιστεύουμε και ομολογούμε στο όγδοο άρθρο του Συμβόλου της Πίστεως. Δεν θα έλθει ως διδάσκαλος, ως βασιλεύς, ως αρχιερεύς αλλά θα έλθει ως Κριτής, Κριτής Δίκαιος, γιατί δίκαιος ο Κύριος και δικαιοσύνας ηγάπησε, και τότε κατ' εκείνη την μέρα μπροστά στο θρόνο του Δικαίου Κριτή, βίβλοι ανοιγήσονται και πράξεις δημοσιεύονται.Κανείς μα κανείς δεν θα ξεφύγει από την κρίση του Δικαίου Κριτού όπως πολύ παραστατικά μας το καταγράφει η σημερινή ευαγγελική περικοπή και ευτυχής θα είναι εκείνος που θα ακούσει από τα αδιάψευστα χείλη του Δικαίου Κριτού, το ευ δούλε αγαθέ και πιστέ είσελθε στη χαρά του Κυρίου Σου. Αλλά πότε θα γίνει η καθολική αυτή κρίση, αφού προηγουμένως γίνει η ανακαίνιση δια του πυρός του υλικού κόσμου και η ανάσταση των νεκρών; Αλλά πότε θα έλθει ο Υιός του Θεού, του οποίου θα προπορεύεται ο Σταυρός ως νικηφόρο λάβαρο; Αλλά πότε ο μέγας και λευκός θρόνος θα στηθεί στο μέσο της γης; Αυτός ο χρόνος, αυτή η ώρα είναι γι' εμάς τους ανθρώπους, τους ατελείς ανθρώπους άγνωστος, αόρατος. Οπως ο χρόνος του θανάτου μας είναι άγνωστος, γι αυτό ο άνθρωπος, ο άνθρωπος της κάθε εποχής πρέπει να έχει αναπεπταμένες τις κεραίες του πνεύματός του και να συλλαμβάνει τα θεία και σωτήρια μηνύματα του Ευαγγελίου που σκοπόν έχουν την σωτηρία της ταλαιπωρημένης ψυχής ενός εκάστου εξ ημών.

Φίλες και φίλοι, όσο έχουμε καιρό και χρόνο στη παρούσα ζωή ας προσπαθήσουμε να εργαζόμαστε, για το συμφέρον της ψυχής μας, με έργα εύρεστα στο Θεό προκειμένου να έχουμε παρρησία ενώπιον του θρόνου του Μεγάλου Δικαίου Κριτού, εκείνη τη μέρα τη μεγάλη και φωταυγή, όταν βίβλοι ανοιγήσονται και πράξεις δημοσιεύονται.

ΠΡΟΣΚΛΗΣΗ

Το Δ.Σ. του Συλλόγου Ρουμελιωτών Ρόδου

«Η ΡΟΥΜΕΛΗ» σας προσκαλεί στη χοροεσπερίδα του που θα γίνει το Σάββατο

21 Φεβρουαρίου 2004 στις 8.30 μ.μ.

στο ξενοδοχείο «Grand Hotel» στον υπέροχο χώρο της θερμαινόμενης πισίνας. Εκτός από τη διασκέδαση, με την παραδοσιακή μουσική του κλαρίνου, τα φαγητά, το κρασί, το μεταλλικό νερό για τη χώνεψη, θα χαρούμε και το κόψιμο της αϊβασιλιάτικης πίτας με το χρυσό της νόμισμα. Θα υπάρχει και πλούσια λαχειαγορά. Το πιο σπουδαίο η δική μας συνάντηση.

Πληροφορίες στα τηλέφωνα: 22410 67200, 73805, 76112
Τιμη εισόδου: 30 ευρώ

Ο πρόεδρος
Ιωάννης Γλυμής

ΧΛ15/2

ΑΠΟ ΣΗΜΕΡΑ ΑΥΤΟΚΙΝΗΤΟ ΠΑΝΤΑ ΚΑΘΑΡΟ

ΕΞΩΤΕΡΙΚΟ ΠΛΥΣΙΜΟ

€ 3,55 + Φ.Π.Α.

ΠΛΥΣΙΜΟ ΜΕ ΕΙΔΙΚΑ ΠΑΝΙΑ ΠΟΥ ΔΕΝ ΧΑΡΑΖΟΥΝ (ΟΧΙ ΒΟΥΡΤΣΕΣ)
ΠΛΥΣΙΜΟ ΜΕ ΑΦΑΛΑΤΩΜΕΝΟ & ΦΙΛΤΡΑΡΙΣΜΕΝΟ ΝΕΡΟ
ΤΑΧΥΤΑΤΟ ΠΛΥΣΙΜΟ ΣΕ 7 ΛΕΠΤΑ - ΖΕΣΤΟ ΚΕΡΙ - ΜΑΛΑΚΤΙΚΟ

ΠΛΥΣΙΜΟ ΜΕΣΑ - ΕΞΩ

€ 11,55 + Φ.Π.Α.

QUICK CARWASH

νέες χαμηλές τιμές για το 2004

X 4396-19/2

ΠΕΡΙΟΧΗ ΑΣΓΟΥΡΟΥ (ΑΒ Βασιλόπουλος - LIDL) - ΤΗΛ: 22410-60150 , 60151

από τώρα

ΤΟ ΑΥΤΟΚΙΝΗΤΟ ΣΑΣ ΚΑΘΑΡΟ ΚΑΙ ΤΙΣ ΚΥΡΙΑΚΕΣ

ΠΛΥΣΙΜΟ
ΜΕΣΑ - ΕΞΩ

QUICK CARWASH

κάθε ΚΥΡΙΑΚΗ ΑΝΟΙΚΤΑ
9.00΄ - 14.00΄
καιρού επιτρέποντος

T.2595

ΠΕΡΙΟΧΗ ΑΣΓΟΥΡΟΥ (ΑΒ Βασιλόπουλος - LIDL) - ΤΗΛ: 22410-60150 , 60151

DIBI CENTER

ΠΑΓΚΟΣΜΙΑ ΚΕΝΤΡΑ ΑΙΣΘΗΤΙΚΗΣ ΚΑΙ ΑΔΥΝΑΤΙΣΜΑΤΟΣ

ΑΓΓΛΙΑ • ΑΜΕΡΙΚΗ
ΙΤΑΛΙΑ • ΜΟΝΑΚΟ
ΙΣΠΑΝΙΑ

STELLA BEAUTY

Κάποτε οι τέλειες αναλογίες ήταν Θείο δώρο.
Σήμερα στο DIBI CENTER είναι Επιστημονικό Θαύμα!

ΣΩΜΑ	ΠΡΟΣΩΠΟ
Αδυνάτισμα (ολικό - τοπικό)	Καθαρισμός
Κυτταρίτιδα	Peeling
Σύσφιξη	Ενυδατώσεις
Θαλασσοθεραπείες	Lifting
Κρυοθεραπείες	Βιομοριακές θεραπείες
Αποτρίχωση (Χαλάουα - κερί)	Οξέα φρούτων (AHA)
	Ακμή
	Οξυγονοθεραπεία
	Ριζική αποτρίχωση

SOLARIUM

ΕΙΜΑΣΤΕ ΕΞΟΠΛΙΣΜΕΝΟΙ ΜΕ ΤΟΥΣ ΠΙΟ ΣΥΓΧΡΟΝΟΥΣ ΗΛΕΚΤΡΟΝΙΚΟΥΣ ΥΠΟΛΟΓΙΣΤΕΣ



ΜΕΓΑΛΕΣ ΠΡΟΣΦΟΡΕΣ ΓΙΑ ΛΙΓΕΣ ΜΕΡΕΣ... ΑΠΟ 15€

Με την προσωπική φροντίδα της έμπειρης ΑΙΣΘΗΤΙΚΟΥ: ΣΤΕΛΛΑΣ ΧΑΤΖΗΣΑΒΒΑ

Μιχ. Πετρίδη 49, Ρόδος, Τηλ: 30469, 73590

Ναυτικά Πρακτορεία
TSAGARIS



GA FERRIES
Ε/Γ-Ο/Γ ΡΟΔΑΝΘΗ
Ε/Γ-Ο/Γ ΑΝΘΗ ΜΑΡΙΝΑ

ΡΟΔΟΣ - ΠΕΙΡΑΙΑΣ
3/2/2004 - 15/2/2004



ΣΑΒΒΑΤΟ 7/2
ΡΟΔΑΝΘΗ 17.00 Κω - Κάλυμνο - Πειραιά (08.20)

ΚΥΡΙΑΚΗ 8/2
ΑΝΘΗ ΜΑΡΙΝΑ 16.00 Κω - Λέρο - Πάτμο - Πειραιά (06.10)

ΔΕΥΤΕΡΑ 9/2
ΡΟΔΑΝΘΗ 16.00 Σύμη - Τήλο - Νίσυρο - Κω - Κάλυμνο - Λέρο - Πάτμο - Πειραιά (12.00)

ΤΡΙΤΗ 10/2
ΑΝΘΗ ΜΑΡΙΝΑ 18.00 Κω - Πειραιά (06.25)



ΤΕΤΑΡΤΗ 11/2
ΡΟΔΑΝΘΗ 16.00 Σύμη - Τήλο - Νίσυρο - Κω - Κάλυμνο - Λέρο - Πάτμο - Πειραιά (12.00)

ΠΕΜΠΤΗ 12/2
ΑΝΘΗ ΜΑΡΙΝΑ 18.00 Κω - Πειραιά (06.25)

ΠΑΡΑΣΚΕΥΗ 13/2
ΡΟΔΑΝΘΗ 18.00 Σύμη - Τήλο - Νίσυρο - Κω - Κάλυμνο - Αστυπάλαια - Πειραιά (13.35)

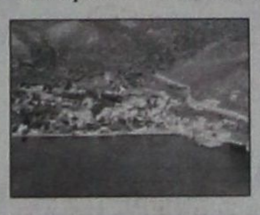

ΣΑΒΒΑΤΟ 14/2
ΑΝΘΗ ΜΑΡΙΝΑ 18.00 Κω - Λέρο - Πάτμο - Πειραιά (08.10)

ΚΥΡΙΑΚΗ 15/2



ΔΕΥΤΕΡΑ 16/2
ΡΟΔΑΝΘΗ 16.00 Σύμη - Τήλο - Νίσυρο - Κω - Κάλυμνο - Λέρο - Πάτμο - Πειραιά (12.00)

ΤΡΙΤΗ 17/2
ΑΝΘΗ ΜΑΡΙΝΑ 18.00 Κω - Πειραιά (06.25)

ΠΡΟΣΦΟΡΑ
Πακέτα εισιτηρίων άνω των 300,00 ευρώ μπορείτε να εξοφλήσετε σε 4 άτοκες μηνιαίες δόσεις με την πιστωτική σας κάρτα VISA ή MASTER!!!

Η εταιρία μας βρίσκεται στην ευχάριστη θέση να σας ενημερώσει ότι:
1. Θα προσφέρονται ειδικές τιμές σε όλες τις θέσεις για οικογενειακά πακέτα
2. Εισιτήρια ΜΕΤΕΠΙΣΤΡΟΦΗΣ, ειδικές τιμές.
3. Πολλαπλά εισιτήρια minimum 5, 50% έκπτωση.

TSAGARIS TRAVEL
Σαχτούρη 5 (έναντι Τελωνείου)
Τηλ.: 22410 36170, 30406, 35066, 28597

4417-29/2

Θα είναι η Ολυμπιάδα των Αθηνών

Εφαλτήριο δημιουργίας νέας κοινωνίας των Εθνών

ΑΝΑΔΕΙΞΗ ΑΡΙΣΤΩΝ ΠΟΛΙΤΩΝ

Τα φώτα της ελληνικής και σε λίγο της διεθνούς επικαιρότητας θα είναι στραμμένα στην κορυφαία διοργάνωση του πλανήτη, την Ολυμπιάδα των Αθηνών.

Γράφειο ο
ΜΑΚΗΣ ΡΗΓΑΣ-ΡΗΓΟΠΟΥΛΗΣ

Το σύγχρονο υπερθέαμα των Ολυμπιάδων, εν είδει Ντίσνεϋλαντ, που άρχισε να εμπορικοποιείται μαζικά από τις Ολυμπιάδες της Αμερικής, ελάχιστη σχέση έχει πια με τις αρχαιοελληνικές Ολυμπιάδες. Θα μπορούσε άραγε η εποχή των κλασσικών Ολυμπιάδων με την μοναδική, την κυρίαρχη δύναμη του πρωταθλητισμού της σωματικής ρώμης και της επιδεξιότητας στις αρχέγονες πολεμικές τέχνες να συγκριθεί, 3.000 χρόνια μετά, αυτή η μια και μόνη ΟΛΥΜΠΙΑΚΗ ΑΞΙΑ του τότε με τις πάμπολες ΝΕΕΣ ΑΞΙΕΣ του σήμερα;

Γι' αυτό θα έπρεπε η Ολυμπιάδα των Αθηνών του 2004 να μείνει στην ιστορία σαν το τελευταίο μονόπρακτο αθλητισμού, σαν η μητέρα Πασών των Σύγχρονων Ολυμπιάδων με την πλήρη αναδιάταξη της Νέας Τάξης Αξιών (αντί εκείνου του ωμού, αδόκιμου όρου «Νέα Τάξη Πραγμάτων») και την επέκταση της Υψιστης Διάκρισης των Πρωτείων του Ολυμπισμού σε όλα τα πεδία της ανθρώπινης δραστηριότητας ενοποιημένα σε πέντε (5) γενικές κατηγορίες:

1) Ολυμπιάδα των Επιστημών και των Νέων Τεχνολογιών.

2) Ολυμπιάδα του Πολιτισμού των Τεχνών και της Οικολογίας.

3) Ολυμπιάδα του Ανθρώπου, της Κοινωνίας και της Δημοκρατίας.

4) Ολυμπιάδα του Αθλητισμού (Ο.Α.).

5) Ολυμπιάδα της Οικονομίας.

Παράλληλα πρέπει να αναληφθούν μεγάλης εμβέλειας υποστηρικτικά μέτρα, που θα ισχυροποιούν τους θεσμούς και το κύρος των Νέων Ολυμπιάδων (Ν.Ο.). Ολοι οι διεθνείς διαγωνισμοί, διεθνή βραβεία, κλπ, π.χ. τα Νόμπελ, τα Οσκαρ, τα Ωνάσεια κλπ μαζί με ΟΛΑ ΤΑ ΕΠΙ ΤΗΣ ΓΗΣ ΕΠΙΤΕΥΜΑΤΑ να τεθούν υπό την υψηλή εποπτεία και αίγλη των επιμέρους ενοτήτων των Νέων Ολυμπιάδων. Ο χρόνος τέλεσης των Α.Ο. να είναι πιο συμβατός με τα σημερινά δεδομένα, που όλα τρέχουν με ιλιγγιώδεις ρυθμούς, αντί του τρέχοντος τετραετούς κύκλου, που φαντάζει πια σαν «αιώνας», σε διετή κύκλο. Οι μεν Παραολυμπιάδες (άτομα με ειδικές ανάγκες) και οι Προολυμπιάδες να προηγούνται ένα χρόνο και να έπονται τον δίσεκτο οι κανονικές Ολυμπιάδες. Ολα τα ατομικά αθλήματα (τουλάχιστον αυτά να γίνονται στην Ολυμπία, τιμής ένεκεν), τα συλλογικά, τα παγκόσμια πρωταθλήματα, τα γραν-πρι κλπ να διεξάγονται πια υπό την αιγίδα της Προολυμπιάδας.

Οι άλλες 4 Ν.Ο. θα πραγματοποιούνται κάθε χρόνο με τις Προολυμπιάδες ή τις κανονικές Α.Ο.. Μια μορφή μαζικοποίησης θα προέλθει από την αντικειμενικοποίηση των κριτηρίων αξιολόγησης των υποψηφίων χωρών των Α.Ο., πέραν και έξω από τις «ορέξεις» και διασυνδέσεις των αθανάτων μελών της ΔΟΕ, μοριοδοτώντας τες από πλειάδα παραγόντων: Αν υπήρξε πρώην διοργανώτρια ή μη, πολυνίκης ολυμπιονικών ή μη, ποια Ηπειρος έχει σειρά, αν διαθέτει Ολυμπιακή παιδεία, υποδομές, κλπ αν διαθέτει μέρος προέλευσης διεθνώς αναγνωρισμένης δραστηριότητας, π.χ. η Κως για την Ολυμπιάδα Ιατρικής, η Αθήνα για την Ολυμπιάδα Δημοκρατίας, η Ιερουσαλήμ των Θρησκειών, κ.ο.κ..

Ευτυχώς, το πρώτο «ολυμπιακό άλμα» έγινε από την Επιτροπή της Ε.Ε. κ. V. Reding για θέματα Παιδείας και Πολιτισμού και τον Ελληνα ομόλογό της κ. Π. Ευθυμίου, συμφωνώντας να ξεκινήσουν μαθήματα Ολυμπισμού στα ευρωπαϊκά σχολεία. Ετσι κι αλλιώς, έμμεσα τις περισσότερες δαπάνες των «Ολυμπιακών Κέντρων» τις επωμίζονται οι εταιρίες κολοσσοί, οι σπόνσορες, τα τηλεοπτικά δικαιώματα, τα εισιτήρια, ο τουρισμός, κλπ., άρα οι χώρες φιλοξενίας των Α.Ο. δεν πρέπει να ανήκουν πια αποκλειστικά στο κλαμπ των ισχυρών δηλ. του 20% και να αποκλείονται οι αναπτυσσόμενες του 80%.

Με την ευρεία διασπορά των ολυμπιακών αθλημάτων στον ελλαδικό χώρο, πέρα από την άμβλυνση των ποικιλόμορφων περιφερειακών ανισοτήτων παρουσιαζότανε και μια πρώτης τάξης παγκόσμια προβολή των πιο καυτών εθνικών θεμάτων, που 182 χρόνια και δεκάδες τρις σε εξοπλισμούς, δεν το κατόρθωσαν.

Τι το πιο φυσικό να υποδεχθούν τα νησιά της ακριτικής περιμέτρου του Αρχιπέλαγου από την Κάσο, Κάρπαθο, Καστελόριζο μέχρι τον Αγιο Ευστράτιο, Λήμνο, έστω 7-8 θαλάσσια σπορ, από τα 300 περίπου ολυμπιακά συνολικά. Γι' αυτά και για άλλα προέχει να ξεκινήσουν εμπεριστατωμένες μελέτες περί των πρακτέων διαδικασιών και συνεργασιών με όλες τις χώρες του κόσμου, την ΔΟΕ κι άλλους διεθνείς παράγοντες και οργανισμούς, τις πιο ισχυρές ελληνικές και πολυεθνικές εταιρίες, κλπ.

Εκτός αυτών δεν έχει εκπονηθεί καμία εκτενής επιστημονική μελέτη για τις συνολικές επιπτώσεις της Α.Ο. και την ισόρροπη διάχυσή τους σε βάθος τόπου και χρόνου (10 ετίας) σε συνεργασία των υπουργείων Πολιτισμού, Εξωτερικών, Οικονομίας, Ανάπτυξης και Δημοσίων Εργων. Πάντως το δημιουργικό μομέντουμ πρέπει να διατηρηθεί πάση θυσία και πέρα της Ολυμπιάδας των Αθηνών. Μόνο μια Ελλάδα με ένα ολυμπιακών διαστάσεων σοκ κι ένα αρραγές Διεθνές Ολυμπιακό Κίνημα και με πρωτοστατούντες τους ολυμπιονίκες θα τροχοδρομούσαν την Υπέρτατη ΝΕΑ ΤΑΞΗ ΑΞΙΩΝ της 3ης χιλιετηρίδας, που κατά προνοιακή-σοφή σύμπτωση ταυτίζονται με τις αθάνατες ΟΛΥΜΠΙΑΚΕΣ ΑΞΙΕΣ Ειρήνη (εκεχειρία), Αμιλλα (ανταγωνισμός), Ισότητα (λαϊκή συμμετοχή), Δικαιοσύνη (πρωτεία), Ελευθερία (δημοκρατία). Αυτές οι 5 πανανθρώπινες ΑΞΙΕΣ θεσμοθετημένες σε παγκόσμιο επίπεδο μαζί με τους 5 ενοποιημένους ολυμπιακούς κύκλους των 5 ηπείρων και μαζί με τις 5 νέες Τομεακές Ολυμπιάδες θα συναποτελούσαν τα νέα σύμβολα της Νέας Ολυμπιακής Αρχής και της βάσης για τη Νέα Συνύπαρξη, που σήμερα δεν συνίσταται, όπως παλιά, μόνο μεταξύ κρατών αλλά και μεταξύ οικονομικών συμφερόντων, θρησκειών, πολιτισμών, ιδεολογιών, κλπ.

Αν οι σύγχρονες παγκοσμιοποιημένες εξουσίες ΟΗΕ, ΔΝΤ, ΟΟΣΑ Διεθνές Δικαστήριο, Διεθνής Τράπεζα, κλπ, έχουν αποδειχθεί αδύναμες να συγκεράσουν τις διαφορετικότητες, τα συμφέροντα, κλπ δεν απομένει τώρα να δοκιμαστεί, παραδίδοντας την σκυτάλη σε διαφορετικής κουλτούρας και καταβολών Δημοκρατική Κοινωνία των Εθνών, με κοινή συνισταμένη τα κοινά συμφέροντα όλων των ανθρώπων και όλων των λαών και να στηρίζεται στις ΚΟΙΝΕΣ ΟΛΥΜΠΙΑΚΕΣ ΑΞΙΕΣ. Το απόσταγμα της Αρχαίας Ελληνικής Ολυμπιακής Σκέψης μπορεί να προάγει τις Ιδανικές Πολιτείες: «Αθλα γαρ οις κείται αρετής μέγιστα τοίσδε και άνδρες άριστοι πολιτεύουσι», δηλ. εκεί όπου η προσφορά και η αξία αναγνωρίζονται, εκεί αναδεικνύονται και άριστοι πολίτες και θα προσέθετα και μια Αριστη Κοινωνία των Εθνών.

ΘΕΡΜΟΠΟΜΠΟΙ
Με συνέπεια και υπευθυνότητα συνεχίζουμε για 22 χρόνια τοποθετώντας θερμοπομπούς σε Σπίτια, Σχολεία, Αίθουσες και σε λοιπούς επαγγελματικούς χώρους



Οικονομία στην κατανάλωση - Υγιεινή και αθόρυβη θέρμανση Αισθητική προσαρμογή στο χώρο - Αυτοματοποίηση

Η ποιότητα και η πείρα τόσων χρόνων μας κάνουν ασυναγώνιστους. Ελάτε ή πάρτε μας τηλέφωνο να έρθουμε να κουβεντιάσουμε για τη θέρμανση του χώρου που σας ενδιαφέρει.

ΜΕΛΕΤΗ - ΕΓΚΑΤΑΣΤΑΣΗ ΔΩΡΕΑΝ!!!
Ν. ΚΑΜΠΟΥΡΑΚΗΣ - Μ. ΦΛΑΓΚΟΣ Ο.Ε.
Αγίας Αναστασίας 9
ΤΗΛ. 31320 - 20859
X.4409-29/2

ΜΕΝΤΙΟΥΜ-ΑΣΤΡΟΛΟΓΟΣ
ΝΙΚΟΣ
Ακριβείς προβλέψεις στον επαγγελματικό, αισθηματικό και οικονομικό τομέα.
Επαναφορά ατόμων
Ισχυρή υποβολή
Δέχεται μόνο με ραντεβού στα τηλέφωνα: 31405 και 39201
7921-3/3

Πάντα κάποιοι ξεχωρίζουν...
Rodos Gold VOGIATZIS
Ιδιαίτερη αισθητική
Απαράμειλη ποιότητα
πλούσιες επιλογές
για γάμους, βαπτίσεις,
και ιδιαίτερες στιγμές
με μοναδική λάμψη .....
σε εξαιρετικές τιμές
Rodos Gold VOGIATZIS
Χρυσές δημιουργίες...
για πολύτιμες σχέσεις
10ο χιλ. Λεωφ. Ρόδου Λίνδου
Τηλ.: 22410 86670 - 3
X4431-29/2

ΝΕΟεξοπλιστική
ΒΑΣΙΛΕΙΑΔΗΣ Β. ΓΕΩΡΓΙΟΣ
Γνωστοποίηση
Τώρα που οι απαιτήσεις της ζωής αλλάζουν, **είμαστε υποχρεωμένοι** να ακολουθούμε την εξέλιξη της Ευρωπαϊκής Ενωσης, θα πρέπει και τα **προϊόντα** που χρειάζεται ο **επαγγελματίας** να ακολουθούν τις **προδιαγραφές κατασκευής με τα χαρακτηριστικά C.E.**
Θέλετε να τα δείτε από κοντά;
Ελάτε κοντά μας και θα το διαπιστώσετε
ΝΕΟΕΞΟΠΛΙΣΤΙΚΗ–ΒΑΣΙΛΕΙΑΔΗΣ & ΥΙΟΣ
Με τη συνεργασία των μεγαλύτερων εργοστασίων **Ελληνικών & Ιταλικών**, θα βρείτε **ό,τι ζητήσετε από επαγγελματικά ψυγεία παντός τύπου**, και ένα πλήρη εξοπλισμό επαγγελματικών συσκευών, από **πλυντήρια Ιταλίας, μηχανές παγοκύβων, Espresso καφέ, πλατώ, γύρους, φούρνους, κουζίνες** και άλλα τόσα είδη, ως και **όλη την ανοξείδωτη κατασκευή** σε διαστάσεις της αρεσκείας σας, στο εργοστάσιο μας
ΜΕΤΑΛΙΝΟΞ ΒΑΣΙΛΕΙΑΔΗΣ – ΣΑΡΙΚΑΣ,
τηλ. 22410 62712
Η πείρα μας εγγυάται την άριστη ποιότητα.
Θα θυμάστε ότι οι τιμές μας είναι οι φθηνότερες της αγοράς.
Θα μας βρείτε στο **6ο χλμ. Ρόδου - Λίνδου,** *έναντι ακριβώς από την εκκλησία του Αγίου Χριστοφόρου* και στα **τηλ. 22410 66164, φαξ: 22410 60864, Ρόδος**
Σημείωση: *Ειδικές προσφορές σε περιορισμένο αριθμό ψυγείων.*
X4398-31/1

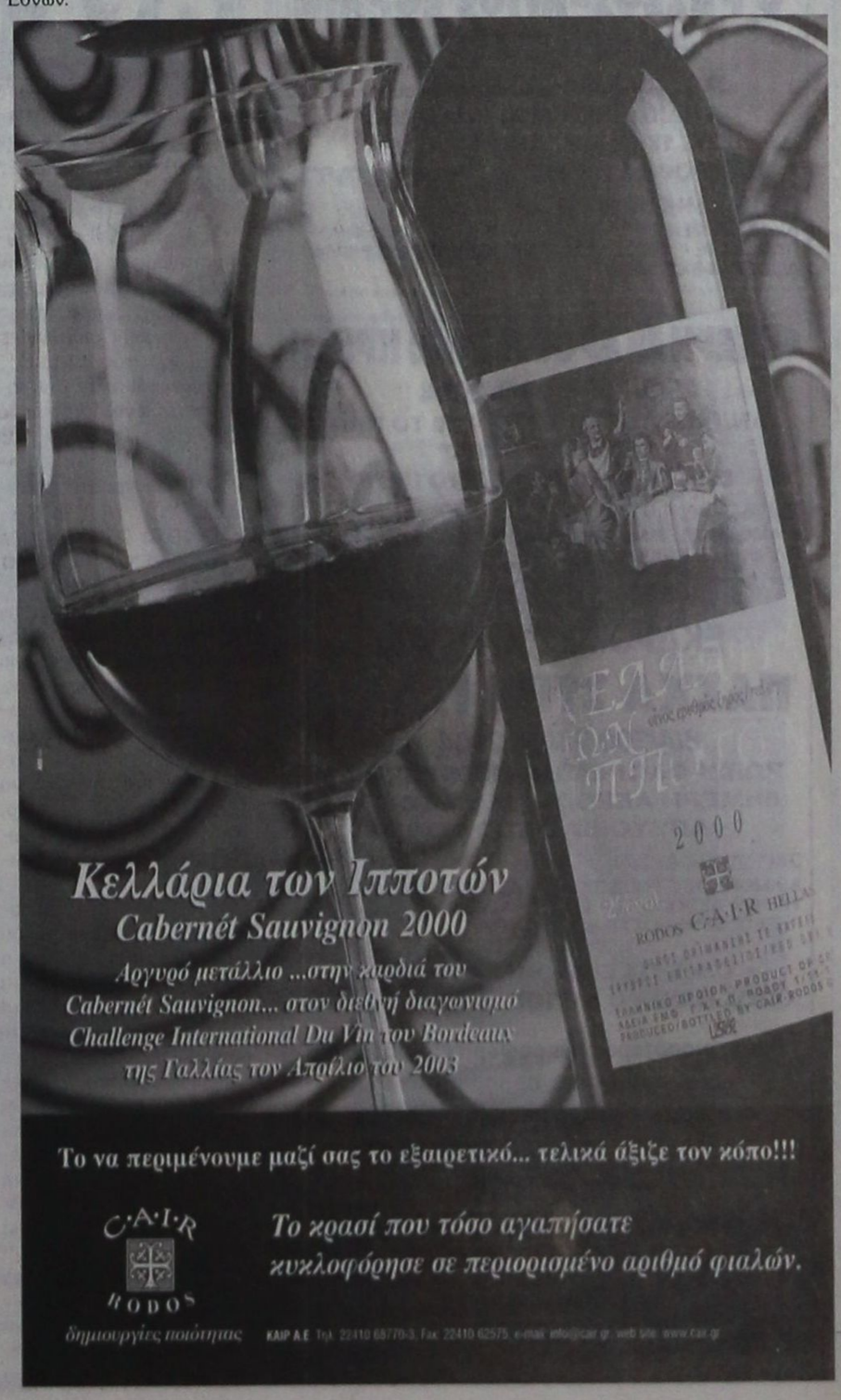



PELLOS TRAVEL

ΠΟΙΟΤΗΤΑ -ΟΡΓΑΝΩΣΗ-ΕΓΓΥΗΣΗ

ΑΠΟΚΡΙΕΣ 2004

ΕΚΔΡΟΜΗ ΣΤΗ ΜΕΓΑΛΟΧΑΡΗ

ΠΑΝΑΓΙΑ ΤΗΣ ΤΗΝΟΥ

ΚΑΙ ΑΓΙΟ ΕΦΡΑΙΜ

19/2/2004-22/2/2004

189 ευρώ

ΑΝΑΧΩΡΗΣΗ 19-2-2004
ΣΤΙΣ 20.00 ΜΕ BLUE STAR
ΕΠΙΣΤΡΟΦΗ ΣΤΙΣ 22-2-2004
ΣΤΙΣ 12:00 ΜΕ BLUE STAR

ΠΕΡΙΛΑΜΒΑΝΟΝΤΑΙ:
1. Εισιτήρια Ρόδος –ΣΥΡΟΣ-ΤΗΝΟΣ-ΠΕΙΡΑΙΑΣ-Ρόδος ΣΕ Γ.ΘΕΣΗ
2. Περιηγήσεις -εκδρομές
3. Μεταφορές με κλιματιζόμενα πούλμαν .
4. Ξ/Δ με πρωινο
5. Συνοδός γραφείου.
6. Ταξιδιωτική ασφάλεια.
7. ΦΠΑ

ΚΩΝΣΤΑΝΤΙΝΟΥΠΟΛΗ-ΠΡΙΓΚΗΠΟΝΝΗΣΑ ΡΟΔΟΣ-ΜΑΡΜΑΡΙΣ-ΕΦΕΣΣΟΣ-ΠΡΟΥΣΑ-ΑΠΟΛΛΩΝΙΑ-ΒΑΝΤΙΡΜΑ-ΚΩΝΣΤΑΝΤΙΝΟΥΠΟΛΗ-ΜΑΡΜΑΡΙΣ-ΡΟΔΟΣ

ΠΕΝΘΗΜΕΡΗ ΕΚΔΡΟΜΗ

20/02/04-23/02/04

265 ευρώ

ΠΕΡΙΛΑΜΒΑΝΟΝΤΑΙ:
1. Εισιτήρια Ρόδος -Μαρμαρίς –Ρόδος ΜΕ ΚΑΤΑΜΑΡΑΝ
2. Ξεναγήσεις, εκδρομές , μεταφορές με κλιματιζόμενα πούλμαν .
3. Ξ/Δ με πρωινό και φαγητό 4*** αστέρων
4. Συνοδός γραφείου ΚΑΙ Ταξιδιωτική ασφάλεια.
5. ΦΟΡΟΙ ΕΙΣΟΔΟΥ ΚΑΙ ΕΞΟΔΟΥ, ΦΠΑ

ΔΕΝ ΠΕΡΙΛΑΜΒΑΝΟΝΤΑΙ: Αρχαιολογικοί χώροι, εισιτήρια πλοίων Bandirma ή Yalova –Κωνσταντινούπολη - Yalova , εισιτήρια της κρουαζιέρας στα Πριγκηπονησα, ΒΟΣΠΟΡΟ, δισκέδαση oriental show.

ΕΚΔΡΟΜΕΣ ΜΑΡΤΙΟΥ

ΜΕΤΕΩΡΑ-ΑΓΙΟΣ ΙΩΑΝΝΗΣ Ο ΡΩΣΣΟΣ-ΑΓΙΟΣ ΕΦΡΑΙΜ

4ΗΜΕΡΗ ΕΚΔΡΟΜΗ

25/3/2004-28/3/2004

ΑΝΑΧΩΡΗΣΗ ΑΠΟ ΡΟΔΟ 25/3
ΣΤΙΣ 18:00 ΜΕ "ΑΝΘΗ ΜΑΡΙΝΑ"
ΕΠΙΣΤΡΟΦΗ ΣΤΙΣ 28/3 ΜΕ "BLUE STAR"

ΠΕΡΙΛΑΜΒΑΝΟΝΤΑΙ:
ΔΙΑΜΟΝΗ ΣΕ ΞΕΝΟΔΟΧΕΙΑ ΜΕ ΠΡΩΙΝΟ, ΕΙΣΙΤΗΡΙΑ ΠΛΟΙΩΝ ΣΕ Γ' ΘΕΣΗ, ΕΚΔΡΟΜΕΣ-ΠΕΡΙΗΓΗΣΕΙΣ, ΣΥΝΟΔΟΣ ΓΡΑΦΕΙΟΥ, ΦΠΑ

4ΗΜΕΡΗ ΕΚΔΡΟΜΗ ΣΤΗΝ ΚΡΗΤΗ

25/3/2004-28/3/2004

ΑΝΑΧΩΡΗΣΗ 25/3 ΣΤΙΣ 4:30 ΤΟ ΠΡΩΙ
ΜΕ "ΙΕΡΑΠΕΤΡΑ"
ΕΠΙΣΤΡΟΦΗ ΣΤΙΣ 28/3 ΤΟ ΠΡΩΙ

ΠΕΡΙΛΑΜΒΑΝΟΝΤΑΙ:
ΔΙΑΜΟΝΗ ΣΕ ΞΕΝΟΔΟΧΕΙΑ ΜΕ ΠΡΩΙΝΟ, ΕΙΣΙΤΗΡΙΑ ΠΛΟΙΩΝ ΣΕ Γ' ΘΕΣΗ, ΕΚΔΡΟΜΕΣ-ΠΕΡΙΗΓΗΣΕΙΣ, ΣΥΝΟΔΟΣ ΓΡΑΦΕΙΟΥ, ΦΠΑ

ΕΚΔΡΟΜΕΣ ΑΠΡΙΛΙΟΥ

ΠΑΣΧΑ ΣΤΗΝ ΙΤΑΛΙΑ

8/4/2004-13/4/2004

ΡΩΜΗ-ΦΛΩΡΕΝΤΙΑ-ΠΙΖΑ-ΒΕΝΕΤΙΑ
6ΗΜΕΡΗ ΑΕΡΟΠΟΡΙΚΗ ΕΚΔΡΟΜΗ
ΑΠΕΥΘΕΙΑΣ ΑΠΟ ΡΟΔΟ

ΠΕΡΙΛΑΜΒΑΝΟΝΤΑΙ:
ΔΙΑΜΟΝΗ ΣΕ ΞΕΝΟΔΟΧΕΙΑ 4 ΑΣΤΕΡΩΝ ΜΕ ΗΜΙΔΙΑΤΡΟΦΗ, ΑΕΡΟΠΟΡΙΚΑ ΕΙΣΙΤΗΡΙΑ, ΞΕΝΑΓΗΣΕΙΣ, ΠΕΡΙΗΓΗΣΕΙΣ, ΣΥΝΟΔΟΣ ΓΡΑΦΕΙΟΥ, ΦΠΑ

• ΟΛΕΣ ΤΙΣ ΕΚΔΡΟΜΕΣ ΣΥΝΟΔΕΥΕΙ ΟΠΩΣ ΠΑΝΤΑ Ο ΚΥΡΙΟΣ Α. ΠΑΠΑΣΑΒΒΑΣ

Για περισσότερες πληροφορίες, κρατήσεις και αναλυτικά προγράμματα στο πρακτορείο γενικού τουρισμού:

Pellos travel

ΛΕΩΦΟΡΟΣ ΚΑΛΛΙΘΕΑΣ ΦΑΛΗΡΑΚΙ
ΤΗΛ 2241087615, 2241086298
FAX 2241087616
e-mail pellostravel@hellasnet.gr

7936-15/3

«Ημείς Ρόδιοι εσμέν. Ιστορία. Αποικίες. Πολιτισμός. Εμπόριο: Ελλάδα!

«Δέκα Ρόδιοι, δέκα νήες...»

Γράφει ο Θεοφάνης Μπογιάννος

Οι αρχαίοι Ελληνες Ρόδιοι πατέρες μας ήταν άριστοι ναυτικοί. Πρώτοι οι Ρόδιοι οκτακόσια χρόνια π.Χ., ίδρυσαν αποικίες στο Αιγαίο, Μεσόγειο, Μικρά Ασία και Κάτω Ιταλία, μέχρι και την σημερινή Αίγυπτο. Η Ρόδος μας, η γενέτειρά μας, είχε πέντε μεγάλα λιμάνια και χιλιάδες πλοία, πολεμικά και εμπορικά.

Τα καράβια ήταν τόσα πολλά, όσα και οι Ρόδιοι! Οι αρχαίοι Ελληνες έλεγαν: «Δέκα Ρόδιοι, δέκα νήες, δηλαδή κάθε Ρόδιος είναι και καραβοκύρης. Δεν σταματούσαν όμως εδώ οι αίνοι για τους αρχαίους Ελληνες του νησιού μας, γεννήτορες και Ρόδιους αριστείς. Σε όλη την Ελλάδα, ήταν γνωστή μια φράση που έκανε όλους τους Ελληνες να θαυμάζουν το ναυτικό δαιμόνιο, το ναυτικό νόμο των Ροδίων, τα πολλά καράβια και τα πέντε μεγάλα λιμάνια μας.

Ελεγαν οι αρχαίοι Ελληνες πως κάποτε, μέσα σε τρικυμισμένη θάλασσα, παρουσιάστηκε ο Ποσειδώνας ο θεός, στον Ρόδιο καπετάνιο και απείλησε να βουλιάξει το καράβι με μία μεγάλη τρικυμία. Ο Ρόδιος καπετάνιος, γέλασε με τα λόγια του θεού Ποσειδώνα και απάντησε αγέρωχα:

«Αλλ ίσθι, ω, Ποτειδάν, ορθάν ταν ναυν καταδυσώ...» Που σημαίνει: Εγώ θεέ μου προτιμώ να βουλιάξω ο ίδιος το καράβι, παρά να σου το παραδώσω και να το βυθίσεις εσύ!..».

Αλλά οι Ρόδιοι είχαν και αποικίες στην Κάτω Ιταλία. Η Κάτω Ιταλία μάλιστα ελέγετο μεγάλη Ελλάδα, από τις πολλές αποικίες των Ελλήνων. Γράφει ο Θουκυδίδης για τους Ρόδιους ναυτικούς και αποίκους:

«Πόλιν Γέλαν δε Αντίφημος εκ Ρόδου και έντιμος εκ Κρήτης αποίκους αγαγόντες κοινή έκτισαν την πόλιν...».

Ο Δίων ο Χρυσόστομος γράφει για το ναυτικό, τη Ρόδο και τους Ρόδιους:

«Ω, Ρόδιοι, η τιμή τούτων των χρόνων, εποίησεν τους ημετέρους προγόνους άπασαν γην και θάλατταν εμπλήσαι τροπαίων. Της δε λοιπής Ελλάδος, τρόπον τίνα εσβεσμένης, μόνοι σεις Ρόδιοι, διαφυλάξαται το κοινόν αξίωμα όλων των Ελλήνων εις τον νυν χρόνον...».

Αλλά και ο Ομηρος αναφέρει ότι οι Ρόδιοι πρόγονοί μας, όδευσαν μέχρι την Τροία δηλαδή μέχρι το Ιλιον, με τον Τληπόλεμο και εννέα δυνατά καράβια:

«Τληπόλεμος δε Ηρακλείδης, πύς τε μέγας τε, εκ Ρόδου εννέα νήας άγεν Ροδίων Αγερώχων...». Ναι, οι Ρόδιοι έπλευσαν στην Τροία, δώδεκα αιώνας π.Χ. με εννέα δυνατά και μεγάλα καράβια..

Αλλά και ο δικός μας, πατριώτης και συγγραφέας, ο ιστορικός Παναγιώτης Βενετοκλής, γράφει για τους Ρόδιους προγόνους μας:

«Κατά τους χρόνους τούτους, η Ρόδος ευρίσκετο εν Ακμαία Νεότητι, ως δεύτεραι τίνες Αθήναι, ως το ερασμίως ακτινοβολούν λυκαυγές του δύοντος ελληνικού Ηλίου...».

Η πόλη της Ρόδου οικοδομήθηκε με πρωτοβουλία του Δωριέα, γιου του Διαγόρα, το έτος 408 π.Χ.. Είχε πέντε μεγάλα λιμάνια, χιλιάδες καράβια, εμπόριο μεγάλο στις εσχατιές της γης, πολιτισμό υψιπέτη, ιστορική μοναδική και μεστή άθλων!

Τα τείχη της Ρόδου, τον 4ο και 5ο αιώνα π.Χ., ήταν τα μεγαλύτερα και τα ωραιότερα όλης της Ελλάδος, όπως δηλώνουν και γράφουν οι αρχαίοι ιστορικοί.

Η πόλη της Ρόδου χτίστηκε με το Ιπποδάμειο Σύστημα, δηλαδή το καλύτερο πολεοδομικό σύστημα της αρχαίας Ελλάδος. Είχε δρόμους πλατείς, μέχρι 16 μέτρα πλάτος και μήκος από την κορυφή της ακροπόλεως Ρόδου μέχρι τα λιμάνια μας.

Οι Ρόδιοι ήταν: Δημοκηδείς, δηλαδή άνθρωποι με συνείδηση και αγάπη για τον λαό, το κράτος, το εμπόριο, την τέχνη, τον πολιτισμό και γενικά το συμφέρον της πατρίδας μας.

(Αραγε, οι σημερινοί Ρόδιοι, γνωρίζουμε και αναγνωρίζουμε την μεγάλη ιερά παρακαταθήκη μας που μας κληροδότησαν οι δημοκηδείς και όσιοι αρχαίοι ημών πρόγονοι;).



ΞΕΝΑΓΟΣ ΚΑΙ ΞΕΝΑΓΟΥΜΕΝΟΙ

Οι Ρόδιοι διδάσκονται την μεγάλη ιστορία και το ναυτικό δαιμόνιο των αρχαίων Ροδίων πατέρων μας.

ΔΩΡΕΑΝ ΞΕΝΑΓΗΣΗ

ΣΤΟ ΜΑΝΔΡΑΚΙ ΚΑΙ ΣΤΗΝ ΠΑΛΙΑ ΠΟΛΗ

(Κυριακή, ώρα 10.30. Συνάντηση στο Δημαρχείο Ρόδου)

Ο ΣΥΛΛΟΓΟΣ ΕΦΟΡΙΑΚΩΝ ΝΟΜΟΥ ΔΩΔΕΚΑΝΗΣΟΥ, διοργανώνει δίωρη ξενάγηση στα κτίρια του Μανδρακιού και στη Μεσαιωνική μας πόλη.

Καλούνται όλοι οι υπάλληλοι της Εφορίας με τις οικογένειές τους στην ιστορική αυτή ξενάγηση. Θέματα ιστορίας, αρχαιολογίας και συνοπτική περιγραφή όλων των κτιρίων του ιστορικού Μανδρακιού. Ξενάγηση και βιβλία ιστορίας της Ρόδου δωρεάν, από τον συγγραφέα ΘΕΟΦΑΝΗ ΜΠΟΓΙΑΝΝΟ.

8006-15/2

ΟΣΑ ΦΕΡΝΕΙ Ο ΑΝΕΜΟΣ

*** Οι βρετανοί κριτικοί περιφρόνησαν τον ''Αρχοντα των Δαχτυλιδιών''**

– Λονδίνο (Ρόιτερ)

Οι βρετανοί κριτικοί κινηματογράφου βράβευσαν τον Ράσελ Κρόου και τη ναυτική περιπέτεια ''Master and Commander: Στα πέρατα του Κόσμου'' και περιφρόνησαν την πολυσυζητημένη δημιουργία του Πήτερ Τζάκσον ''Ο Αρχοντας των Δαχτυλιδιών: Η επιστροφή του Βασιλιά''.

Η ταινία ''Master and Commander'' απέσπασε συνολικά τρία βραβεία της ''Ενωσης κριτικών κινηματογραφου'' της Βρετανίας μεταξύ των οποίων κι αυτό της καλύτερης ταινίας.

Αντίθετα, ο πολυσυζητημένος ''Αρχοντα των Δαχτυλιδιών'', που οι προβλέψεις τον θέλουν να θριαμβεύει στα Οσκαρ, έφυγε από το Λονδίνο χωρίς καμμιά τιμητική διάκριση.

'' Οι Βρετανοί είναι λαός ναυτικών και ίσως για αυτό να τους συνεπήρε η ναυτική περιπέτεια ''Master and Commander'', δήλωσαν πολλοί από τους κριτικούς .

Ο Ουίλιαμ Ράσελ, πρόεδρος της Ενωσης Κριτικών κινηματογράφου δήλωσε ''η ταινία είναι τόσο ζωντανή και συναρπαστική που έχεις τη γεύση του θαλασσινού νερού στα χείλια σου.

'' Ο σκηνοθέτης Πήτερ Ουέιρ κατόρθωσε να γυρίσει υπέροχες σκηνές με τη φουρτουνιασμένη θάλασσα, αλλά και να αποσπάσει εξαιρετικές ερμηνείες από τους πρωταγωνιστές του Ράσελ Κρόου και Πολ Μπέτανι''.

Ο Πολ Μπέτανι πήρε το βραβείο καλύτερου ανδρικού ρόλου, ενώ ο Ουέιρ και ο Τζον Κόλι πήραν το βραβείο καλύτερου σεναρίου.

Η ταινία '' The Magdalenes Sisters'', η ιστορία μιας ομάδας κοριτσιών που κρατούσαν έγκλειστες καθολικοί ιερείς στην Ιρλανδία στη δεκαετία του '60, κέρδισε το βραβείο καλύτερης βρετανικής ταινίας και ο σκηνοθέτης της Πήτερ Μάλαν το βραβείο καλύτερου βρετανού σκηνοθέτη.

Οι πρωταγωνιστές της ταινίας '' Αγάπη είναι...'' Μπιλ Νάιτι και Εμα Τόμσον πήραν τα αντίστοιχα βραβεία καλύτερου δεύτερου ανδρικού και γυναικείου ρόλου.

Το αστυνομικό θρίλερ '' Mystic River'' απέσπασε δύο βραβεία ένα καλύτερης σκηνοθεσίας για τον Κλιντ Ηστγουντ και καλύτερης ερμηνείας ανδρικού ρόλου για το Σον Πεν, για ταινία μη βρετανικής παραγωγής .

Η Ενωση Κριτικών Κινηματογράφου Βρετανίας αποτελείται τουλάχιστον απο 100 έγκριτους κριτικούς που γράφουν σε εφημερίδες και περιοδικά που κυκλοφορούν σ' ολόκληρη τη Βρετανία.

*** Προσθετική μαλλιών από...φυλακισμένους**

–Λονδίνο (Γερμ. πρακτ.)

Αντιμετωπίζοντας τεράστια έλλειψη πρώτων υλών και τη συνεχώς αυξανόμενη ζήτηση για προσθετική μαλλιών, τα μεγάλα κομμωτήρια του Λονδίνου δεν διστάζουν να προμηθευτούν το ''πολύτιμο'' υλικό τους από απίθανες πηγές, όπως οι ρωσικές φυλακές και τα ψυχιατρεία.

Οπως αναφέρει δημοσίευμα της εφημερίδα Τάιμς η Βικτόρια Μπέκαμ δεν διάστασε να αποκαλύψει στην κυριακάτικη έκδοση της εφημερίδας ''Η προσθετική των μαλλιών μου προέρχεται από τα μαλλιά ρώσων κρατουμένων, λοιπόν έχω στο κεφάλι μου την πτέρυγα Η των ρωσικών φυλακών''.

Η εφημερίδα ωστόσο υπογραμμίζει ότι δεν υπάρχουν στοιχεία που να κατάδεικνύουν ότι οι προσθετικές των μαλλιών της Μπέκαμ έχουν αποκτηθεί με μη νόμιμα μέσα.

Το επιτελείο του ελεύθερου καλλιτεχνικού ρεπορτάζ των Τάιμς γράφει ότι η μόδα της προσθετικής μαλλιών που υιοθετήθηκε από τις Μπέκαμ, Κάιλι Μινογκ και Ελεν Μακφέρσον, ανάγκασε τα κομμωτήρια που θέλουν να ανταποκριθούν στις απαιτήσεις των πελατισσών τους να αναζητούν το υλικό τους παντού, αλλά και οι πελάτισσες είναι διατεθειμένες να πληρώσουν έως και 2.000 λίρες για να αποκτήσουν πυκνότερη και μακρύτερη κόμη χωρίς να περιμένουν να περάσει ο απαιτούμενος χρόνος για τη φυσική επιμήκυνση των μαλλιών τους.

Για να ανταποκριθούν στις απαιτήσεις της Δύσης, κρατούμενοι των ρωσικών φυλακών ξυρίζουν χωρίς άδεια τα κεφάλια τους. Ενας ακόμη ''προμηθευτής'' υλικού είναι παιδιά και ασθενείς ψυχιατρικών κέντρων.

Η Λουντμίλα Αλπερν, υποδευθύντρια του Κέντρου για τη Μεταρρύθμιση των Σωφρονιστηρίων στη Μόσχα δήλωσε '' Οταν κάποιος εισάγεται σε ένα σωφρονιστικό κατάστημα με όμορφα, μακριά και πυκνά μαλλιά είναι ελάχιστες οι πιθανότητες να βγεί με την κόμη ανέπαφη''.

'' Στις γυναίκες λένε ότι πρέπει να κόψουν τα μαλλιά τους για λόγους υγιεινής , γιατί υπάρχουν ψείρες. Αυτό όμως δεν είναι αληθές. Οι φρουροί κόβουν τα μαλλιά των κρατουμένων γιατί κάνουν χρυσές δουλειές από την πλευρά τους'', πρόσθεσε η ίδια.

Η κομμώτρια της Μπέκαμ η Φέλενι Γεωργίου διέψευσε τα σχόλια της διάσημης πελάτισσάς της. ''Δεν υπάρχει καμμιά ένδειξη ότι η προσθετική της κυρίας Μπέκαμ έχει αποκτηθεί παρανόμως. Ωστόσο τα μαλλιά προέρχονται από τη Ρωσία, αλλά όχι από φυλακισμένους'', πρόσθεσε η ίδια.

Ο κομμωτής των διασημοτήτων Σάιμον Φορμης χαρακτήρισε το όλο θέμα ''ανήθικο'' πρόσθεσε όμως ότι πολλές γυναίκες θα τις έπιανε πανικός έαν μάθαιναν τις πηγές από τις οποίες προέρχονται οι προσθετικές τους.

KYDON TOURS

ΕΚΔΡΟΜΕΣ ΚΥΔΩΝ

Ποιότητα - Εγγύηση - Επιτυχία

Οργανώσαμε για σας!!!

Σήμερο ΚΑΘΑΡΗΣ ΔΕΥΤΕΡΑΣ



• ΚΑΡΝΑΒΑΛΙ ΒΕΝΕΤΙΑΣ

20/2 - 23/2/04

από Ρόδο

Ελάτε να διασκεδάσουμε στο πιο διάσημο καρναβάλι της ΕΥΡΩΝΗΣ και να ζήσουμε ρομαντικές στιγμές άλλων εποχών στην Πλατεία του ΑΓΙΟΥ ΜΑΡΚΟΥ θαυμάζοντας τις υπέροχες στολές και μάσκες εκατοντάδων μασκαράδων.

Πλούσιο πρόγραμμα - ξενάγηση Βενετίας - ξενοδοχείο 4 αστέρων - αεροπορικά εισιτήρια από Ρόδο.

•Συνοδός η κ. ΕΛΕΝΗ ΨΥΛΛΑΚΗ

ΠΑΡΙΣΙ - EURODISNEY

20-23/2/2004

ΟΛΥΜΠΙΑΚΗ



A. group

3 διανυκτερεύσεις Παρίσι
ξενοδοχείο 3 αστέρων
Ξενάγηση - κρουαζιέρα Σηκουάνα
Μονοήμερη εκδρομή DISNEY, Moulen Rouge, Lido

•Συνοδός η κ. ΕΛΕΝΗ ΨΥΛΛΑΚΗ



B. group

3 διανυκτερεύσεις DISNEY
ξενοδοχείο Santa Fe - cheyenne Sequola
Είσοδοι στο Πάρκο.
Μονοήμερη ξενάγηση στο Παρισι.

Γ. group ΝΕΟΝΥΜΦΩΝ

20/2 - 26/2

3 διανυκτερεύσεις Παρίσι
3 διανυκτερεύσεις DISNEY
Ξεναγήσεις - είσοδοι
Κρουαζιέρα στο Σηκουάνα
Moulin Rouge * Lido



•ΚΑΘΑΡΗ ΔΕΥΤΕΡΑ:

* Σήμερα σε όλες τις ευρωπαϊκές πόλεις
* Τυνησία * Μαρόκο * Αίγυπτο

• Πακέτα εκδρομών σ' όλο τον κόσμο
• Πακέτα ΝΕΟΝΥΜΦΩΝ
• ΑΘΗΝΑ αεροπορικά εισιτήρια
• Ακτοπλοϊκά ΟΛΩΝ ΤΩΝ ΕΤΑΙΡΙΩΝ

ΠΡΟΣΟΧΗ

WESTERN UNION

Αποστολή χρημάτων μέσα σε 10 λεπτά σε όλο τον κόσμο

Πρακτορείο ΚΥΔΩΝ

Τηλ. 23000, 27900, 27722

ΕΘΕΛΟΝΤΩΝ ΔΩΔΕΚΑΝΗΣΙΩΝ 14

e-mail:kydon@otenet.gr

X4426-29/2



ΠΡΑΚΤΟΡΕΙΟ ΤΑΞΙΔΙΩΝ
ΣΑΒΒΑΣ ΣΑΗΣ

Με την ευκαιρία της λειτουργίας του **νέου** μας πρακτορείου στην οδό ΤΑΡΠΟΝ ΣΠΡΙΓΚΣ 42 δίπλα στην Τράπεζα Πίστεως

ΠΡΟΣΦΕΡΟΥΜΕ

τα φθηνότερα αεροπορικά εισιτήρια για όλο τον κόσμο με όλες τις αεροπορικές πτήσεις

ΠΡΟΣΟΧΗ:
ΠΛΗΡΟΦΟΡΙΕΣ ΔΕΝ ΔΙΔΟΝΤΑΙ ΑΠΟ ΤΟ ΤΗΛΕΦΩΝΟ
ΜΟΝΟ ΠΡΟΣΩΠΙΚΗ ΠΑΡΟΥΣΙΑ ΣΑΣ

Ακόμη:
- Σας παίρνουμε ΒΙΖΑ επισκέπτου για ΑΜΕΡΙΚΗ σε μία εβδομάδα
- ΒΙΖΑ επισκέπτου για ΑΥΣΤΡΑΛΙΑ σε μία μέρα
- Εκδοση διαβατηρίων
- Εκδοση αδειών αυτοκινήτων

ΞΕΝΟΔΟΧΕΙΑ ΣΤΗΝ ΑΘΗΝΑ

PRESIDENT Α' Κατηγορίας Λεωφόρος Κηφησίας

Μονόκλινο	€58	με πρωινό	έως 31/3
Δίκλινο για μονόκλινο	€63	»	»
Δίκλινο	€68	»	»
Τρίκλινο	€90	»	»

ELECTRA HOTEL Α' Κατηγορίας Ερμού 5

Μονόκλινο	€ 99	με πρωινό	έως 31/3
Δίκλινο	€115	»	»
Τρίκλινο	€136	»	»

DORIA HOTEL Β' Κατηγορίας Πειραιώς 15-17 (κοντά στην Ομόνοια)

Μονόκλινο	€50	με πρωινό	έως 15/3
Δίκλινο	€59	»	»
Τρίκλινο	€76	»	»

IRINI HOTEL Ηράκλειο Κρήτης

Μονόκλινο	€39	με πρωινό	έως 31/3
Δίκλινο	€43	»	»
Τρίκλινο	€75	»	»

ESPERIA HOTEL Α' Κατηγορίας Σταδίου 22

Μονόκλινο	€ 86	με πρωινό	έως 31/3
Δίκλινο	€ 96	»	»
Τρίκλινο	€106	»	»

BEST WESTERN Α' Κατηγορίας, ILISIA Μιχαλακοπούλου

Μονόκλινο	€63	με πρωινό	έως 14/3
Δίκλινο	€76	»	»
Τρίκλινο	€87	»	»

PARTHENON Α' Κατηγορίας περιοχή Μακρυγιάννη

Μονόκλινο	€ 61	με πρωινό	έως 20/3
Δίκλινο	€ 71	»	»
Τρίκλινο	€ 95	»	»

ARETOUSA Β' Κατηγορίας Μητροπόλεως Σύνταγμα

Μονόκλινο	€60	με πρωινό	έως 31/3
Δίκλινο	€70	»	»
Τρίκλινο	€85	»	»

ROYAL OLUMPIC LUX

Μονόκλινο	€78	με πρωινό	έως 31/3
Δίκλινο	€95	»	»
Τρίκλινο	€115	»	»

ASTOR Σύνταγμα

Μονόκλινο	€ 55	με πρωινό	
Δίκλινο για μονόκλινο	€ 63	»	έως 31/3
Δίκλινο	€ 70	»	»
Τρίκλινο	€ 85	»	»

GRAND HOTEL Β' Κατηγορίας Πατησίων & Βερανζέρου 10

Μονόκλινο	€48	με πρωινό	έως 31/3
Δίκλινο	€64	»	»
Τρίκλινο	€74	»	»

VERGINA Β' Κατηγορίας ΘΕΣ/ΚΗ (κεντρικό)

Μονόκλινο	€60	με πρωινό	έως 31/11
Δίκλινο	€78	»	»
Τρίκλινο	€97	»	»

TITANIA Β' Κατηγορίας ΘΕΣ/ΚΗ (κεντρικό)

ΣΑΣ ΣΥΜΦΕΡΕΙ ΠΡΙΝ ΚΛΕΙΣΕΤΕ ΟΠΟΥΔΗΠΟΤΕ ΝΑ ΜΑΣ ΕΠΙΣΚΕΦΘΕΙΤΕ

ΠΡΑΚΤΟΡΕΙΟ ΤΑΞΙΔΙΩΝ ΣΑΒΒΑΣ ΣΑΗΣ
ΤΑΡΠΟΝ ΣΠΡΙΓΚΣ 42 δίπλα στην Τράπεζα Πίστεως
• Τηλ. 22410 39781-3

Χ.4421-29/2

ΠΟΛΙΤΙΣΤΙΚΟ ΗΜΕΡΟΛΟΓΙΟ

γράφει η Πόλυ Χατζημάρκου
pollyhatz@yahoo.com

ΜΕΓΑΛΟΣ ΖΩΓΡΑΦΙΚΟΣ ΔΙΑΓΩΝΙΣΜΟΣ ΤΟΥ ΙΔΡΥΜΑΤΟΣ ΩΝΑΣΗ

Αφορά σε όλους τους επαγγελματίες ζωγράφους

Το Κοινωφελές Ίδρυμα Αλέξανδρος Σ. Ωνάσης προκηρύσσει τον πρώτο (1ο) διαγωνισμό για την απονομή τριών (3) Βραβείων Ωνάση για πρωτότυπη ζωγραφική σύνθεση. Διαβάστε μερικούς από τους πιο κρίσιμους κανόνες του διαγωνισμού και σκεφτείτε το σοβαρά. Τα χρηματικά ποσά των βραβείων είναι πολύ μεγάλα!!.

1. Χρόνος απονομής:
Τα Βραβεία θα απονεμηθούν στην Αθήνα, όχι αργότερα από το τελευταίο τρίμηνο του έτους 2006.

2. Χρηματικά Βραβεία:
Απονέμονται τρία (3) χρηματικά Βραβεία
Πρώτο Βραβείο: 150.000 (εκατόν πενήντα χιλιάδες) Ευρώ
Δεύτερο Βραβείο: 100.000 (εκατό χιλιάδες) Ευρώ
Τρίτο Βραβείο: 75.000 (εβδομήντα πέντε χιλιάδες) Ευρώ

3. Χρόνος υποβολής των έργων:
Μέχρι την 31η Μαρτίου 2005 το αργότερο. Έργα που θα παραληφθούν μετά την ημερομηνία αυτή δεν γίνονται δεκτά.

4. Διεύθυνση αποστολής των έργων:
Γραμματεία Διεθνών Βραβείων Ωνάση, οδός Αισχίνου 7, 105 58 ΑΘΗΝΑ. Τηλέφωνο: 210 37 13 000, fax: 210 37 13 013. Για πληροφορίες μόνο: ηλεκτρονική διεύθυνση: pubrel@onassis.gr

5. Τρόπος υποβολής των έργων:
Ο κάθε καλλιτέχνης έχει δικαίωμα υποβολής ενός μόνον έργου. Σε περίπτωση υποβολής περισσοτέρων του ενός έργου, όλα τα υποβληθέντα έργα αποκλείονται του διαγωνισμού και επιστρέφονται στον καλλιτέχνη.

Το έργο υποβάλλεται σε τρεις (3) έγχρωμες διαφάνειες διαστάσεων 10 x 13 εκατοστών με την μεγίστη δυνατή ευκρίνεια.

Μόνο μία εκ των τριών διαφανειών του υποβληθέντος έργου πρέπει να αναφέρει το ονοματεπώνυμο και τα πλήρη στοιχεία του καλλιτέχνη. Οι υπόλοιπες δύο διαφάνειες του έργου πρέπει να αναφέρουν μόνον τον τίτλο του έργου ή άλλο διακριτικό σήμα ικανό για την αναγνώριση του έργου και την απόδοσή του στον καλλιτέχνη.

6. Συνοδευτικά δικαιολογητικά:
Κάθε συμμετέχων καλλιτέχνης οφείλει να προσκομίσει ή να αποστείλει στο Ίδρυμα μαζί με τις διαφάνειες του έργου του φάκελο που θα περιέχει: α) Πλήρες Βιογραφικό Σημείωμα (διεύθυνση, τηλέφωνο, fax, e-mail κ.λπ.) με ειδική έμφαση στην ζωγραφική του επίδοση καθώς και τον τίτλο του διαγωνιζόμενου έργου ή/και το διακριτικό του σήμα

β) Βεβαίωση επισήμου Συλλόγου Εικαστικών Καλλιτεχνών ή αρμοδίας Δημοσίας Αρχής της Χώρας όπου δραστηριοποιείται, ότι ο συμμετέχων καλλιτέχνης είναι μέλος του και ότι ένα τουλάχιστον έργο του έχει λάβει διάκριση σε εθνική ή διεθνή έκθεση ζωγραφικής. Άλλως ότι ο συμμετέχων καλλιτέχνης είναι απόφοιτος αναγνωρισμένης σχολής Καλών Τεχνών.

γ) Δήλωση ότι το έργο που υποβάλλεται είναι πρωτότυπο και δεν έχει εκτεθεί ή δημοσιοποιηθεί με άλλον τρόπο και ότι θα παραμείνει έτσι μέχρι το τέλος του διαγωνισμού εκτός εάν ο καλλιτέχνης ειδοποιηθεί άλλως από το Ίδρυμα.

δ) Δήλωση ότι αποδέχεται ανεπιφυλάκτως όλους τους κανόνες του διαγωνισμού που αναγράφονται στην παρούσα προκήρυξη.

ε) Δήλωση ότι αναλαμβάνει να προσκομίσει ή να αποστείλει εντός ενός (1) μηνός από της προσκλήσεώς του το πρωτότυπο του υποβληθέντος έργου, το οποίο θα αναρτηθεί σε δημόσια θέα στην Αθήνα και σε αίθουσα που θα υποδείξει το Ίδρυμα για διάστημα διαρκείας μέχρι έξη (6) μηνών από της βραβεύσεώς του.

7. Είδος έργων:
(Αμιγώς) ζωγραφικά επιτοίχια έργα πάσης φύσεως, κάθε είδους υλικού και ευλόγων διαστάσεων γίνονται δεκτά.

8. Επιλογή των βραβευόμενων έργων:
Όλα τα έργα υποβάλλονται στην κρίση μιας Πρωτοβάθμιας Επιτροπής τα μέλη της οποίας ορίζει το Διοικητικό Συμβούλιο του Ιδρύματος κατά την ελεύθερη κρίση του. Όσα έργα επιλεγούν από την Πρωτοβάθμια Επιτροπή υποβάλλονται στην κρίση Δευτεροβάθμιας Επιτροπής, η οποία σε κοινή συνεδρίαση με την Επιτροπή Διεθνών Βραβείων Ωνάση, προτείνει στο Διοικητικό Συμβούλιο του Ιδρύματος προς βράβευση μέχρι δέκα (10) εκ των επικρατέστερων έργων για να επιλέξει το Διοικητικό Συμβούλιο του Ιδρύματος προς βράβευση τα τρία (3) εξ αυτών καθώς και την σειρά βραβεύσεως μεταξύ των τριών. Στις Επιτροπές επιλογής συμμετέχουν, με απόφαση του Διοικητικού Συμβουλίου του Ιδρύματος, πρόσωπα που έχουν σχέση με τις εικαστικές τέχνες και πάντως όχι συμμετέχοντες οι ίδιοι ή συγγενείς τους μέχρι του τετάρτου βαθμού, στον συγκεκριμένο διαγωνισμό καθώς και άνθρωποι των γραμμάτων και των τεχνών.

Μέχρι την 31η Ιανουαρίου 2006 τα επικρατέστερα έργα που θα έχουν επιλεγεί από την πρωτοβάθμια Επιτροπή Επιλογή, θα υποβληθούν στην κρίση της δευτεροβάθμιας Επιτροπής. Οι καλλιτέχνες των έργων που δεν θα συμμετάσχουν στο δεύτερο στάδιο του διαγωνισμού, θα ειδοποιηθούν με αεροπορικό ταχυδρομείο και ει δυνατόν με fax ή ηλεκτρονικό ταχυδρομείο ότι δεν υπόκεινται πλέον στους περιορισμούς εκθέσεως ή δημοσιεύσεως του υποβληθέντος από αυτούς έργου.

Οι καλλιτέχνες των οποίων τα έργα θα συμμετάσχουν στην δεύτερη και στην τελική φάση του Διαγωνισμού θα κληθούν με ταχυδρομείο και fax ή ηλεκτρονικό ταχυδρομείο, αν υπάρχει, στις ίδιες προθεσμίες να αποστείλουν εντός ενός (1) μηνός αυτούσιο εντός κατάλληλου επιλεγμένου πλαισίου (κορνίζα) το έργο τους στο Ίδρυμα στην Αθήνα. Το Ίδρυμα χορηγεί σε αυτούς ένα χρηματικό ποσό που καλύπτει τα έξοδα αποστολής και ασφαλίσεως από ασφαλιστική εταιρεία επιλογής τους του συγκεκριμένου έργου για εύλογο ποσό που ορίζει το Ίδρυμα, κατά παντός κινδύνου (φθοράς ή απώλειας). Το ποσό της αποζημιώσεως σε περίπτωση φθοράς ή απώλειας συμφωνείται με το Ίδρυμα ότι δεν μπορεί να είναι ανώτερο των Δολ. ΗΠΑ Πενήντα Χιλιάδων ($50.000.-) για κάθε έργο.

Η ίδια ασφάλιση θα καλύπτει όλους τους κινδύνους ζημίας ή απώλειας και κατά την διάρκεια της εκθέσεως του έργου στην Αθήνα και την επιστροφή του στον καλλιτέχνη.

9. Ανακήρυξη Βραβευομένων:
Σε δημόσια ανακοίνωση της ταυτότητος των βραβευομένων έργων και των δημιουργών προβαίνει μόνο ο Πρόεδρος του Διοικητικού Συμβουλίου του Ιδρύματος μετά το πέρας του Διαγωνισμού σε τόπο και σε χρόνο που ορίζει το Διοικητικό Συμβούλιο του Ιδρύματος.

Η προσκόμιση του πρωτοτύπου έργου κατά τα ανωτέρω καθώς και η αυτοπρόσωπη εμφάνιση του Βραβευομένου καλλιτέχνη στην Αθήνα την παραμονή και κατά την Τελετή απονομής των Βραβείων, της οποίας τον χρόνο και σε τόπο ορίζει ελεύθερα το Ίδρυμα, συνιστά απαραίτητο όρο για την απονομή του Βραβείου και την καταβολή του χρηματικού επάθλου στον βραβευόμενο. Όλα τα έξοδα ταξιδιού, διαμονής και επιστροφής στην αφετηρία του βραβευομένου και ενός μέλους όχι νεωτέρου των 15 ετών της εγγυτάτης οικογενείας του βραβευομένου καλύπτονται από το Ίδρυμα.

10. Πνευματικά δικαιώματα:
Όλα τα πνευματικά δικαιώματα του δημιουργού του έργου ανήκουν στον ίδιο, εκτός όσων αφορούν στα εξής: α) στην δυνατότητα εκτυπώσεως φωτογραφιών από κάθε ένα από τα βραβευθέντα έργα και την δωρεάν διανομή τους σε επισήμους παράγοντες, σε κριτικούς τέχνης, δημοσιογράφους και το κοινό.

β) στην δημόσια (δωρεάν) έκθεση των βραβευθέντων έργων κατά τη διάρκεια της Τελετής απονομής στην Αθήνα ή σε άλλους χώρους/τόπους της επιλογής του Ιδρύματος με δαπάνη του Ιδρύματος και για διάρκεια συνεχόμενη ή διακεκομμένη συνολικά μέχρι έξη μηνών κατά την διάρκεια του πρώτου έτους από της απονομής των Βραβείων.

γ) στην παρουσίαση των μαγνητοσκοπημένων ταινιών της Τελετής Απονομής των Βραβείων είτε στο Ίδρυμα είτε στα Πολιτισμικά του Κέντρα χωρίς εισιτήριο ή αντίτιμο.

δ) στην εκτύπωση του έργου μαζί με άλλα ζωγραφικά έργα σε ειδικό λεύκωμα και στην ελεύθερη διάθεση του λευκώματος σε τρίτους χωρίς αντίτιμο.

Τα ανωτέρω είναι προαιρετικά για το Ίδρυμα και όχι υποχρεωτικά και δεν δημιουργούν αξίωση αμοιβής για τον καλλιτέχνη.

11. Διακρίσεις:
Το Ίδρυμα δύναται αλλά δεν υποχρεούται να απονείμει διάκριση, συνοδευόμενη από χρηματικό έπαθλο που το Ίδρυμα ορίζει κάθε φορά ελευθέρως, σε έναν ή περισσότερους καλλιτέχνες που υποβάλλουν έργο τους στον διαγωνισμό και δεν έχουν βραβευθεί.

12. Θέμα των υποβαλλόμενων έργων:
Το θέμα των υποβαλλόμενων έργων δεν πρέπει να προσβάλει τις ανθρώπινες αξίες. Έργα που δεν είναι υψηλής ποιοτικής καλλιτεχνικής στάθμης ή/και δεν παρουσιάζουν ευρύτερο καλλιτεχνικό ενδιαφέρον αποκλείονται του διαγωνισμού. Δεν αποκλείονται έργα που έχουν συμμετάσχει σε διαγωνισμούς που διοργανώνουν άλλοι εαν δεν έχουν τύχει διακρίσεως σε αυτούς ενώ αποκλείονται όλα όσα έχουν τύχει οιασδήποτε διακρίσεως.

ΧΑΘΗΚΕ σκύλος

αρσενικός μεγαλόσωμος, βάρους 40 kgr, ηλικίας 3 ετών. Ακούει στο όνομα «ΝΤΡΕΝΤΗ» στο δρόμο Τριαντών - Παστίδας στις 3/2/04 το μεσημέρι. Φοράει καφέ λουρί με καρφάκια και έχει χαρακτηριστική αλλοίωση πάνω στη μύτη του.

ΔΙΔΕΤΑΙ ΑΜΟΙΒΗ.
Τηλέφωνα: 6972225400 ή 6944272040
ή 22410 22511

7931-15/2

VANIK TOURS

ΓΙΑΝΝΗΣ και ΣΕΒΑ ΒΑΛΣΑΜΙΔΗ
VANIK σημαίνει ΑΛΗΘΕΙΑ
ΑΚΤΗ ΚΑΝΑΡΗ 17, ΨΑΡΟΠΟΥΛΑ - ΑΝΕΤΟ ΠΑΡΚΙΝΓΚ •Ανοικτά: ΔΕ-ΣΑ 08.30 - 14.00 & 16.30 - 20.30
Τηλ. 22410 35191, 37621 κινητό: 6945798148 , FAX 22410 29532

Το γραφείο μας πάντα πρώτο σε κρατήσεις ξενοδοχείων εξασφάλισε και σας προσφέρει καταπληκτικές τιμές για τα παρακάτω ξενοδοχεία σε ΠΑΚΕΤΑ (έκδοση εισιτηρίων R/T) από 1/11/2003-31/3/2004

Απευθυνόμαστε σε σας που θέλετε και η κράτησή σας να είναι σωστή και το δωμάτιό σας να σας περιμένει

1ον HOTEL PRESIDENT
Α΄ Κατηγορίας
Λεωφόρος Κηφησίας (ΟΛΑ ΑΝΑΚΑΙΝΙΣΜΕΝΑ)

Μονόκλινο	€ 58
Δίκλινο για μονόκλινο	€ 63
Δίκλινο	€ 68
Τρίκλινο	€ 90

2ον HOTEL ZAFOLIA
Α΄ Κατηγορίας
Λεωφόρος Αλεξάνδρας

Μονόκλινο	€ 100
Δίκλινο	€ 110
Τρίκλινο	€ 135

3ον HOTEL ATHENS CYPRIA
Α΄ Κατηγορίας
Σύνταγμα

Μονόκλινο	€ 70
Δίκλινο	€ 85
Τρίκλινο	€ 120

4ον HOTEL ASTOR
Α΄ Κατηγορίας
Σύνταγμα

Μονόκλινο	€ 55
Δίκλινο για μονόκλινο	€ 63
Δίκλινο	€ 70
Τρίκλινο	€ 85

5ον HOTEL ARETHOUSA
Β΄ SUPERIOR
Σύνταγμα

6ον HOTEL ELLINIS
Β΄ Κατηγορίας
Ωνάσειο, λεωφ. Συγγρού

Μονόκλινο	€ 60
Δίκλινο	€ 70
Τρίκλινο	€ 80

7ον HOTEL TPITON
Β΄ Κατηγορίας
Κέντρο Πειραιά

Μονόκλινο	€ 55
Δίκλινο	€ 72
Τρίκλινο	€ 93

8ον HOTEL LILIA
Β΄ Κατηγορίας
Πασαλιμάνι Πειραιάς

Μονόκλινο	€ 55
Δίκλινο	€ 70
Τρίκλινο	€ 88

9ον HOTEL EGNATIA
Β΄ Κατηγορίας
Θεσσαλονίκη Κέντρο - ανακαινισμένο

Μονόκλινο	€ 68
Δίκλινο	€ 78
Τρίκλινο	€ 88

10ον HOTEL EGNATIA PALACE
Α΄ Κατηγορίας
Θεσσαλονίκη Κέντρο - ολοκαίνουργιο

Μονόκλινο	€ 90
Δίκλινο	€ 100
Τρίκλινο	€ 125

* Τα παραπάνω ξενοδοχεία διαθέτουν T.V. σε όλα τα δωμάτια
* Στις παραπάνω τιμές συμπεριλαμβάνεται πρωινό σε μπουφέ
* Ακόμη σε μας θα βρείτε αεροπορικά και ατμοπλοϊκά εισιτήρια όλων των εταιρειών.

Χ.4419-29/2

GR Grand Hotel

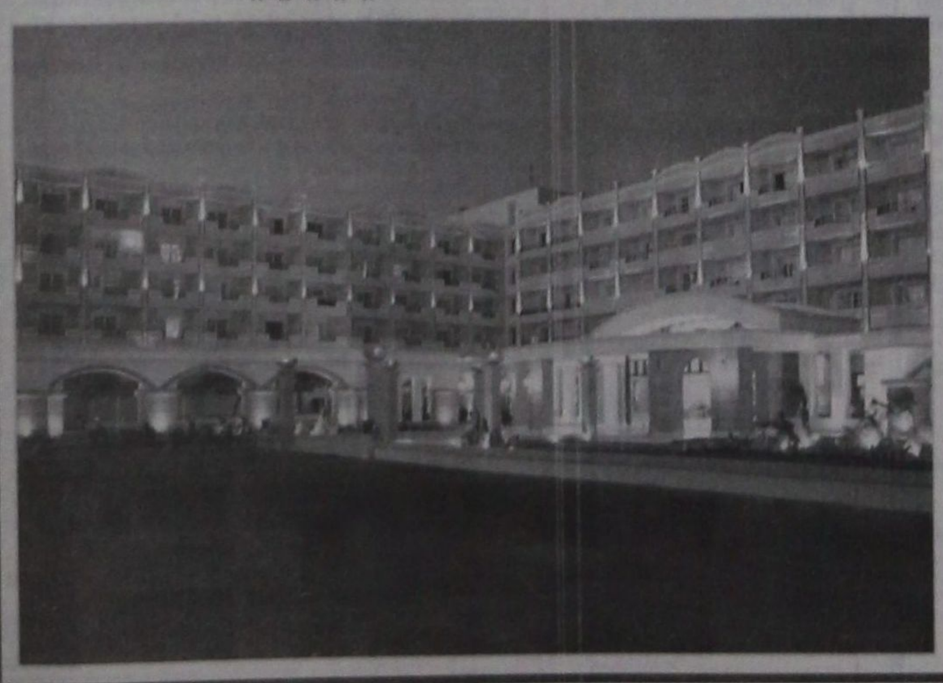

Ο τέλειος συνδυασμός ποιότητας και οικονομίας που τιμά και ανεβάζει τη Ρόδο





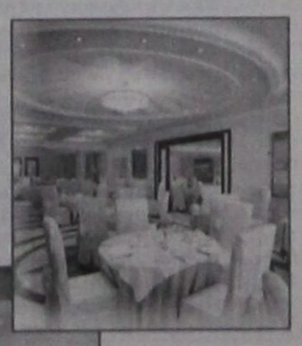



Αξέχαστες μελωδικές στιγμές δίπλα στο τζάκι μας, με τον πιανίστα ΤΑΚΗ ΤΣΩΝΗ, κάθε Παρασκευή, Σάββατο και Κυριακή



Αναλαμβάνουμε συνέδρια και κάθε κοινωνική σας εκδήλωση



Χ.4416-29/2

ΠΡΟΟΔΟΣ ΜΙΚΡΕΣ ΑΓΓΕΛΙΕΣ

ΜΙΚΡΕΣ ΑΓΓΕΛΙΕΣ ΠΡΟΟΔΟΣ

ενοικιάσεις

ΕΝΟΙΚΙΑΖΟΝΤΑΙ: 1) Διαμέρισμα 100τ.μ., τριών υπνοδωματίων, σαλόνι, κουζίνα, με κεντρική θέρμανση, στον 1ο όροφο μικρής πολυκατοικίας, Καμείρου 22, με απεριόριστη θέα, μεγάλες βεράντες και 2) διαμέρισμα 110τ.μ., τριών υπνοδωματίων, σαλόνι, κουζίνα, στον 1ο όροφο μικρής πολυκατοικίας, Κων/νου Παλαιολόγου 28. Θέα απεριόριστη, μεγάλες βεράντες. Πληρ.τηλ. 22410/21249 και 33673
7951-18/2

ΕΝΟΙΚΙΑΖΕΤΑΙ διαμέρισμα 3άρι Πτολεμαίων, Ανάληψη. Τιμή 300 ευρώ. Πληροφορίες τηλ. 22410/63847
7983-19/2

ΕΝΟΙΚΙΑΖΕΤΑΙ διαμέρισμα επί της οδού Αννης Μαρίας και Λευκωδίας γωνία, στον πρώτο όροφο, αποτελούμενο από 2 υπνοδωμάτια, σαλόνι, κουζίνα και λουτροκαμπινέ.
Τηλ. 22410/23757 και 22410/38784
7978-19/2

ΕΝΟΙΚΙΑΖΕΤΑΙ διαμέρισμα 100τ.μ., δύο υπνοδωματίων, κουζίνα, καθιστικό, διαμπερές, στον 1ο όροφο μικρής πολυκατοικίας, κοντά στον ΟΑΕΔ. Πληροφορίες τηλ. 22410/21180
7986-19/2

ΕΝΟΙΚΙΑΖΕΤΑΙ διαμέρισμα επί της οδού Μεγ. Κωνσταντίνου 77, 1ος όροφος, 90τ.μ. Πληρ. τηλ. 22410/69604 και κιν.6947221413 από 12μ.- 5μ.μ.
2486-18/2

ΕΝΟΙΚΙΑΖΕΤΑΙ
καφετέρια πλήρως εξοπλισμένη, στο εμπορικό κέντρο Βογιατζή, στο Κιοτάρι.
Πληροφορίες τηλ. 22410/86670-73
Χ4431-29/1

ΕΝΟΙΚΙΑΖΟΝΤΑΙ επιπλωμένα διαμερίσματα (γκαρσονιέρες) των 35 και 45τ.μ. με κλιματισμό, βεράντες και άνετο πάρκινγκ επί της λεωφόρου Ρόδου - Καλλιθέας και σε απόσταση 200 μ. από το ξενοδοχείο Paradise. Πληρ. τηλ. κιν. 6946790515, 6946680174 και 6945105247
7735-20/2

ΕΝΟΙΚΙΑΖΕΤΑΙ επιπλωμένο στούντιο, στην Ιξιά. Πληροφορίες τηλ. 22410/24752
7922-15/2

ΕΝΟΙΚΙΑΖΕΤΑΙ διαμέρισμα 2άρι, σαλόνι, κουζίνα. Πληροφορίες τηλ. 22410/61096, 1-3μ.μ.
7916-15/2

ΕΝΟΙΚΙΑΖΕΤΑΙ μικρό διαμερισματάκι, 1 δωματίου, κουζίνα, σαλονάκι, επιπλωμένο, ανεξάρτητο, εντός πόλεως, δίπλα στο παλαιό Νοσοκομείο. Πληρ. τηλ. 22410/86829, 8-11πμ
7932-15/2

ΕΝΟΙΚΙΑΖΕΤΑΙ διαμέρισμα 80τ.μ. αποτελούμενο από δύο κρεβατοκάμαρες, μεγάλη σαλοτραπεζαρία και λοιπούς χώρους, επί της πλατείας Μητροπόλεως, κατάλληλο και για επαγγελματικό χώρο (ιατρείο, γραφείο). Πληροφορίες στο παιδικό κατάστημα Αντιγόνη, απέναντι από την εκκλησία της Μητρόπολης και στο τηλέφωνο 22410/31071 ώρες καταστημάτων
ΓΔ-22/2

ΕΝΟΙΚΙΑΖΕΤΑΙ μονοκατοικία με κήπο (μόνο για μικρή οικογένεια), οδός Ερνέστ Μπέβιν 9. Πληροφορίες τηλ. 21434
Χ4411-22/2

ΕΝΟΙΚΙΑΖΕΤΑΙ στούντιο επιπλωμένο, στην οδό Τρίπολης και Πειραιώς (περιοχή Τζένιο) κατάλληλο για εκπαιδευτικούς - στρατιωτικούς - φοιτητές. Πληρ. τηλ. 22410/94120 και κινητό 6937379182
8005-25/2

ΕΝΟΙΚΙΑΖΕΤΑΙ
ΜΟΝΟΚΑΤΟΙΚΙΑ στην παραλία Ιαλυσού, 125τ.μ. με θέρμανση πετρελαίου, ηλιακό θερμοσίφωνα, διπλά παράθυρα, εντοιχιζόμενη κουζίνα.
Τηλ.22410/34017 ή 29169
Χ4447-29/12

ΕΝΟΙΚΙΑΖΟΝΤΑΙ δωμάτια μονά, Π.. Πόλη. Πληροφορίες τηλ. 22410/38557
7924-15/2

ΕΝΟΙΚΙΑΖΕΤΑΙ επιπλωμένο διαμέρισμα μεζονέτα, 50τ.μ., στα Κοσκινού, με υπέροχη θέα. Πληροφορίες τηλ. 22410/30858
7927-15/2

ΕΝΟΙΚΙΑΖΕΤΑΙ γκαρσονιέρα 50τ.μ., κατάλληλη και για γραφείο, Γ. Παπανδρέου 25. Πληροφορίες τηλ. 22410/64411 και 22410/46046
7934-15/2

ΕΝΟΙΚΙΑΖΕΤΑΙ επιπλωμένη γκαρσονιέρα για απεριόριστο χρονικό διάστημα, οδός Χρυσ. Θεοχάρη (11β) πίσω από το σχολείο της Ανάληψης. Πληροφορίες τηλ. 22410/63095
7943-15/2

ΕΝΟΙΚΙΑΖΕΤΑΙ διαμέρισμα 90τ.ν., επί της οδού Παναγιώτη Κανελλοπούλου, αριθμ. 10, 2 υπνοδωμάτια, κουζίνα, σαλόνι και μπάνιο. Πληροφορίες τηλ. κινητό 697.69.53.608
7957-18/2

ΕΝΟΙΚΙΑΖΕΤΑΙ εξοχική μονοκατοικία, ολοκαίνουργη, πολυτελείας, 120τ.μ., με αυτόνομη θέρμανση, αυλές, κήπος, κλπ., στα Μαριτσά (εθν. οδός Μαριτσών - Κρεμαστής). Τηλ. 6932377284 και 6942693052
ΓΔ-20/2

ΕΝΟΙΚΙΑΖΕΤΑΙ δυάρι διαμέρισμα ισόγειο, με αυλή, με εντοιχιζόμενη κουζίνα, σε ήσυχη περιοχή στην Ιξιά, έναντι Μίρα - Μάρε. Τιμή λογική. Πληροφορίες τηλ. 22410/66202 και 22410/27025
2494-18/2

ΕΝΟΙΚΙΑΖΟΝΤΑΙ ΣΤΗ ΣΥΜΗ
ΔΙΑΜΕΡΙΣΜΑΤΑ Α' κατηγορίας, με aircodition και T.V. Τιμή χαμηλή μόνο 35 ευρώ το διαμέρισμα.
Τηλ. 22460/72034
7568-18/3

ΕΝΟΙΚΙΑΖΕΤΑΙ αποθήκη 110τ.μ., στη γωνία Μόσχας και Βαρσοβίας στο Ροδίνι. Μίσθωμα 250 ευρώ. Πληροφορίες τηλ. 22410/28276 και 6932299111
2491-18/2

ΕΝΟΙΚΙΑΖΟΝΤΑΙ επιπλωμένα δωμάτια, στο κέντρο της πόλεως, πίσω από την Ακαδημία. Πληροφορίες τηλ. 22410/75759
7935-15/2

ΕΝΟΙΚΙΑΖΕΤΑΙ τριάρι διαμέρισμα στη λεωφόρο Ελευθερίας - Κρεμαστή. Πληροφορίες τηλ. 95966 από ώρα 9 το πρωί έως 9 το βράδυ
ΓΔ-15/2

ΕΝΟΙΚΙΑΖΕΤΑΙ μεζονέτα 120τ.μ., Παπαναστάση 40, περιοχή Δασκάλων. Πληρ. τηλ. 22410/37813
8004-25/2

ΕΝΟΙΚΙΑΖΕΤΑΙ μονοκατοικία με δύο υπνοδωμάτια, Σμύρνης 24 - Ροδίνι. Τηλ. 22410/77016 και 22410/21930
8003-22/2

ΕΝΟΙΚΙΑΖΕΤΑΙ επιπλωμένο στούντιο, πλήρως επιπλωμένο, Βεργίνας 11 - Ροδίνι. Πληροφορίες τηλ. 22410/73755
8010-27/2

ΕΝΟΙΚΙΑΖΕΤΑΙ
διαμέρισμα επί της λεωφόρου Ηρακλειδών 4 στην Ιαλυσό, σαλόνι, κουζίνα, λουτρό WC, δύο υπνοδωμάτια, για στρατιωτικούς και δημόσιους υπαλλήλους
Πληρ. 10-12.30 (τηλ. 22410/24973) και 18-20.30 (26935)
7956-29/2

ΕΝΟΙΚΙΑΖΕΤΑΙ
ΒΙΟΤΕΧΝΙΚΟΣ Ή ΑΠΟΘΗΚΕΥΤΙΚΟΣ ΧΩΡΟΣ
500τ.μ., ή χωριστά, από 170τ.μ. το καθένα, και ύψος 5.50μέτρα, τεράστιο πάρκινγκ για νταλίκες κοντά στο εργοστάσιο μαρμάρων Καβάσιλα
Πληρ. τηλ. 22410/20949 και 6932326055
ΧΛ-22/2

ΕΝΟΙΚΙΑΖΕΤΑΙ ισόγειο διαμέρισμα, 45τ.μ., επιπλωμένο, επί της Κοδριγκτώνος. Πληρ. τηλ. 32529
2507-26/2

ΕΝΟΙΚΙΑΖΟΝΤΑΙ επιπλωμένα δωμάτια, πλησίον Αγ. Δημητρίου. Τηλ. 22410/26134
7995-22/2

ΕΝΟΙΚΙΑΖΕΤΑΙ διαμέρισμα δυάρι με πλιακό, βεράντες, σε άριστη κατασταση, κατάλληλο για ένα ή για δύο άτομα, λεωφόρος Κρεμαστής - Μαριτσά. Τηλ. 22410/94398
8011-29/2

ΕΝΟΙΚΙΑΖΟΝΤΑΙ
1) Διαμέρισμα 90τ.μ., Αθηνών 15 - Ανάληψη. Τιμή 440 ευρώ
2) Γκαρσονιέρα επιπλωμένη, Αλεξανδρουπόλεως και Παπαδιαμάντη. Τιμή 380 ευρώ
Τηλ. 22410/66941 και 22410/63632
ΧΛ-29/2

ΕΝΟΙΚΙΑΖΕΤΑΙ
διαμέρισμα πολυτελούς κατασκευής με ενδοδαπέδια θέρμανση, μεγάλη βεράντα, περιοχή Ροδίνι.
Τηλ.22410/66184
9π.μ.-2μ.μ. και6-9μ.μ.
Χ4433-29/2

ΕΝΟΙΚΙΑΖΕΤΑΙ
ΚΑΤΑΣΤΗΜΑ καινούργιο με μεγάλη πρόσοψη, σε κεντρικό δρόμο, περιοχή Ροδίνι.
Τηλ. 22410/66181,
9π.μ.-2μ.μ. και 6-9μ.μ.
Χ4433-29/2

ΕΝΟΙΚΙΑΖΟΝΤΑΙ
ΚΑΤΑΣΤΗΜΑΤΑ σε προνομιακή τουριστική τοποθεσία (6ο χλμ., λεωφόρου Ρόδου - Καλλιθέας, έναντι ξενοδοχείου PARADISE). Ανετοι και διαμορφωμένοι εξωτερικοί χώροι. Ιδανικό σημείο για ταβέρνα, καφετέρια, μπαρ, αλλά και για οποιαδήποτε άλλη εμπορική χρήση. Ενοίκιο προσιτό.
Τηλ. 6944780053, 6944416001 και 22410/28650
7800-20/2

ΠΩΛΕΙΤΑΙ επιχείρηση ποτοποιΐα, στη Ρόδο, με 32 χρόνια λειτουργίας, με σταθερή πελατεία, λόγω αλεργίας στα αιθέρια έλαια. Είναι εύκολο να τους μάθω τη δουλειά. Πληροφορίες τηλ. 22410/68370 και κιν. 6947221419
7940-22/2

ΠΩΛΕΙΤΑΙ έκταση 16 στρεμμάτων, από ιδιώτη, εντός περιοχή Ασγούρου. Πληροφορίες τηλ. 6946517053
7985-19/2

ΠΩΛΕΙΤΑΙ οικόπεδο στ' Ασγούρου, 316τ.μ., οικοδομήσιμο. Πληροφορίες τηλ. 22410/31663
7940-22/2

ΠΩΛΕΙΤΑΙ εξοπλισμός χρυσοχοείου, σε τιμή ευκαιρίας. Πληροφορίες τηλ. 6942434451
7941-15/1

ΠΩΛΕΙΤΑΙ μονοκατοικία στο Νιοχώρι, παλαιά διόροφη, με αυλή ή ανταλάσσεται με άλλο ακίνητο διαμέρισμα ή μονοκατοικία. Επίσης πωλείται και σαν οικόπεδο. Πληροφορίες τηλ. 22410/33545 κ. Νίκος
7996-22/2

ΠΩΛΕΙΤΑΙ
από τον ιδιοκτήτη, σπίτι, στην Παλιά Πόλη, στην οδό Αλεξανδρίδου 14, αποτελούμενο από τρία αυτοτελή μικρά διαμερίσματα, με δυνατότητα κατασκευής άλλων τεσσάρων και υπόλοιπο ακάλυπτου χώρου 250τ.μ. Τιμή 150000 ευρώ.
Τηλ. 22410/37239
ΓΔ-29/2

ΕΥΚΑΙΡΙΑ
ΠΩΛΕΙΤΑΙ οικόπεδο συνολικής εκτάσεως 8 στρέμματα στο Κιοτάρι της Ρόδου, με πανοραμική θέα σε Λίνδο - Γεννάδι - Πεύκους, απέναντι από τη θάλασσα, στην εξαιρετική τιμή των 150.000 ευρώ
Τηλ. 6946795479
Χ4431-20/2

ΠΩΛΕΙΤΑΙ
οικία στην Π. Πόλη, πετρόκτιστη, με καινούργια ντουλάπα, κουζίνα, ψυγείο, κλπ.
Μόνο σοβαρές προτάσεις, δίπλα από το Μεσαιωνικό Θέατρο κοντά στα Λουτρά
Τηλ. 6942683079
9π.μ.-5μ.μ.
7980-22/2

ΠΩΛΕΙΤΑΙ
ΜΑΓΑΖΙ ΨΙΛΙΚΩΝ
στη Νότια Ρόδο, με όλο το εμπόρευμα και με μονοπώλιο σε εφημερίδες και περιοδικά.
Πληροφορίες εντός τηλ. 22440/43033
μετά τις 17.00
ΓΔ-22/2

ΠΩΛΟΥΝΤΑΙ
έπιπλα σε άριστη κατάσταση λόγω μετακόμισης (σύνθετο από ξύλο οξιά, ανιγκρέ, δύο βιβλιοθήκες, τρία μονά κρεβάτια, δύο κομοδίνα, κονσόλα και έπιπλο τηλεόρασης, βίντεο).
Ολα σε τιμή ευκαιρίας
Τηλ. 22410/61647 και κιν. 6937059712
7856-15/2

ΠΡΑΓΜΑΤΙΚΗ ΕΠΕΝΔΥΣΗ
ΠΩΛΕΙΤΑΙ τουριστικό σούπερ μάρκετ, στον παραλιακό δρόμο της Ιαλυσού 150τ.μ. περίπου, με 60 τ.μ. ιδιόκτητη αυλή. Πωλείται όπως είναι ακίνητο και επιχείρηση ή μόνο το ακίνητο ή μόνο η επιχείρηση, λόγω άλλης απασχόλησης. Μόνο σοβαρές προτάσεις.
Τηλ. 22410/93797 - 22410/91241 και κιν. 6946244766
ΧΛ-29/2

ΜΗΧΑΝΟΚΙΝΗΤΑ

ΠΩΛΟΥΝΤΑΙ
ΤΑ ΚΑΤΩΘΙ ΑΥΤ/ΤΑ ΣΕ ΑΡΙΣΤΗ ΚΑΤΑΣΤΑΣΗ ΚΑΙ ΠΡΟΣΙΤΕΣ ΤΙΜΕΣ ΜΕ ΔΙΑΚΑΝΟΝΙΣΜΟ 0 ΠΡΟΚΑΤΑΒΟΛΗ ΚΑΙ ΕΩΣ 60 ΔΟΣΕΙΣ. ΔΕΚΤΟΙ ΚΑΘΕ ΕΛΕΓΧΟΙ ΚΑΙ ΔΟΚΙΜΕΣ
-FIAT SEICENTO μοντ. 2000, 4.110 ευρώ
- FIAT SEIC. OPEN μοντ. 2001, 4.700 ευρώ
-HYUNDAI ATOS PRIME A/C μοντ. 2001 , 5.500 ευρώ
- OPEL CORSA 1,0 A/C, μοντ. 2001 6.900 ευρώ
- TWINGO OPEN TOP A/C, μοντ. 2001, 6.000 ευρώ
- FIAT BRAVA 1,4 A/C, μοντ. 1998, 5.300 ευρώ
-SEAT IBIZA 1,4 A/C, μοντ. 2000, 6.300 ευρώ
- SEAT CORDOBA 1,4 A/C, μοντ. 2001, 7.500 ευρώ
-FORD FOCUS 1,4 A/C, μοντ. 2001, 10.300 ευρώ
Για πληρ. και έλεγχο στις εγκαταστάσεις της AUTOHELLAS- HERTZ στο 12ο χλμ. Ρόδου - Καμείρου - Τηλ. 22410/98200-03
T2453-29/2

πωλήσεις

ΠΩΛΟΥΝΤΑΙ 1) Διαμέρισμα ισόγειο στην Ανάληψη, 75τ.μ. (τριάρι) από ιδιοκτήτη, μόνο 82.000 ευρώ και 2) Κατάστημα στ' Αφάντου, κεντρικό γωνιακό, 70τ.μ. από ιδιοκτήτη, μόνο 65.000 ευρώ. Πληρ. τηλ. 22410/68896 και κιν. 6947715771
7998-25/2

ΕΥΚΑΙΡΙΑ! Πωλείται κτήμα 20στρέματα επίπεδο και με 100 ελαιόδενδρα, περιοχή Καλαμώνα, προς Πεταλούδες, εκατό μέτρα από τη λεωφόρο. Κατάλληλο για φάρμα, για βίλλα, για βιοτεχνία, κλπ. Τιμή ευκαιρίας 35.000.000 δρχ. ή 103.000 ευρώ. Προλάβετε! Πληρ. τηλ. 30397 κιν. 6946049179 κ. Νίκο
8000-25/2

ΠΩΛΕΙΤΑΙ
διαμέρισμα 85τ.μ., από ιδιοκτήτη, 2ος όροφος, Καναδά 113, με θέα τη θάλασσα. Σύνδεση με το αποχετευτικό της ΔΕΥΑΡ. Δεν επιβαρύνεστε με μεσιτικά. Τιμή 85.000 ευρώ. Γίνονται δεκτά δάνεια.
Πληρ. τηλ. 22410/62775, απόγευμα 22410/32660
2502-22/2

ΠΩΛΕΙΤΑΙ
ΑΠΟ ΙΔΙΟΚΤΗΤΗ
Επαγγελματικός χώρος, ισόγειος, κατάλληλος για όλες τις χρήσεις συνολικής καθαρής επιφανείας 1.350 τ.μ. κυρίας χρήσεως , χωρίς κολώνες , με θέα την θάλασσα στο Εμπορικό Κέντρο Πανάγου επι της Γ. Σεφέρη 108.
Τηλ. πληροφορίες 22410 62517 ή 6932 612032
Χ4438-29/2

ΜΑΚΗΣ ΑΝΑΣΤΑΣΙΑΔΗΣ - ΑΡΧΙΤΕΚΤΩΝ
ΠΩΛΟΥΝΤΑΙ
ΤΡΕΙΣ ΑΥΤΟΝΟΜΕΣ ΠΟΛΥΤΕΛΕΙΣ ΜΟΝΟΚΑΤΟΙΚΙΕΣ
205 έως 220τ.μ., με υπερσύγχρονο εξοπλισμό, στην οδό Γαληνού στο Μόντε Σμιθ
Πληροφορίες τηλ. 22410/74708 και κιν. 6945555221
7849-15/2

ΕΝΟΙΚΙΑΖΕΤΑΙ

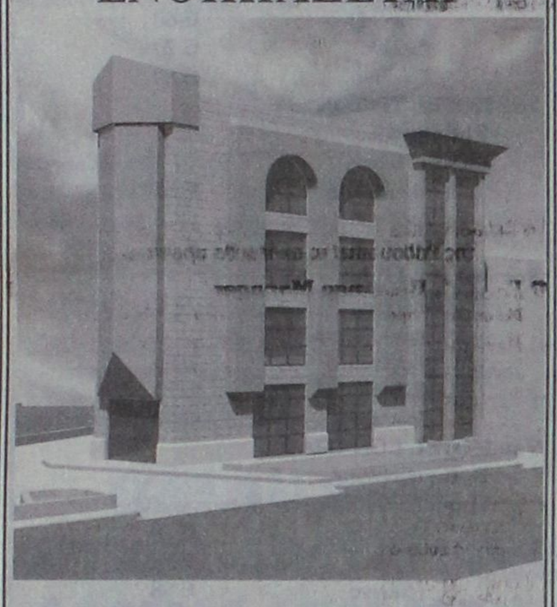

Νέα τετραόροφη οικοδομή με υπόγειο για καταστήματα - γραφεία στον κόμβο του «ΜΗ.ΔΙΑ», στην συμβολή των οδών Μιχ. Πετρίδη και Καμείρου. Ο ιδιωτικός περιβάλλων χώρος του κτιρίου διαθέτει θέσεις στάθμευσης.
Πληροφορίες τηλ. 22410/89000 και 22410/62131.
Χ4440-15/2

ΠΡΟΣΚΛΗΣΗ ΥΠΟΒΟΛΗΣ ΒΙΟΓΡΑΦΙΚΩΝ
ΔΕΤΑΠ
Η ΔΕΤΑΠ (Η Δωδεκανησιακή Εταιρεία Ανάπτυξης και Προόδου του Επιμελητηρίου Δωδεκανήσου) εκπρόσωπος του ενδιάμεσου φορέα διαχείρισης του υπουργείου Ανάπτυξης στο νομό Δωδεκανήσου, στα πλαίσια των πιστοποιήσεων των χρηματοδοτούμενων έργων από το Γ' ΚΠΣ, ενδιαφέρεται για την άμεση πρόσληψη Οικονομολόγου. Οι υποψήφιοι θα πρέπει να πληρούν τα κάτωθι:
- **Ηλικία έως 30 ετών**
- **Πτυχίο Ανώτατης Τριτροβάθμιας Εκπαίδευσης στον τομέα των οικονομικών (ελληνικού ή ισότιμου αλλοδαπού πανεπιστημίου)**
- **Αριστος χειρισμός Η/Υ (MS OFFICE)**
- **Αριστη γνώση της αγγλικής γλώσσας**
- **Εκπληρωμένες στρατιωτικές υποχρεώσεις**
- **Δυνατότητα συχνών μετακινήσεων**

Θα εκτιμηθεί εμπειρία που να αποδεικνύει γνώσεις στα εξής αντικείμενα:
- **Γνώση των αναπτυξιακών παρεμβάσεων των ΚΠΣ (Κοινοτικά Προγράμματα, χρηματοδότηση επιχειρήσεων, κοινοτικές πρωτοβουλίες, κλπ)**
- **Γνώση θεμάτων οικονομικής διαχείρισης κοινοτικών προγραμμάτων**
- **Γνώσεις λογιστικής**

Οι ενδιαφερόμενοι παρακαλούνται να υποβάλουν τα βιογραφικά τους έως 19 Φεβρουαρίου 2004 στη ΔΕΤΑΠ (υπεύθυνη: Ράνια Κασσιώρη), Γρ. Λαμπράκη 8, Ρόδος, Τηλ. 22401/44281 και fax: 22410/44283 - **Email:detap@detap.gr**
ΧΛ-17/2

ΠΛΥΝΤΗΡΙΟ ΧΑΛΙΩΝ
Cleaning Pro
Τ1411-20/3/2004



πλένουμε & φυλάμε:
- ΧΑΛΙΑ - ΜΟΚΕΤΕΣ - ΦΛΟΚΑΤΕΣ
- ΠΑΠΛΩΜΑΤΑ - ΚΟΥΒΕΡΤΕΣ

☎ 22410.60585
email: abonis@otenet.gr
ΙΔΙΟΚΤΗΤΕΣ ΕΙΔΙΚΕΣ ΕΓΚΑΤΑΣΤΑΣΕΙΣ: ΝΙΚΗΦ. ΒΡΕΤΤΑΚΟΥ - ΑΣΓΟΥΡΟΥ



ΑΙΓΑΙΟΚΤΗΜΑΤΙΚΗ
ΠΩΛΟΥΝΤΑΙ ΤΑ ΚΑΤΩΘΙ ΑΚΙΝΗΤΑ
(Δ.Δ.= Δάνεια Δεκτά)
ΔΙΑΜΕΡΙΣΜΑΤΑ: ΕΤΟΙΜΟΠΑΡΑΔΟΤΑ ΚΑΙΝΟΥΡΓΙΑ ΚΑΙ ΜΕΤΑΧΕΙΡΙΣΜΕΝΑ

ΔΥΑΡΙΑ (1 υπν.)
45τ.μ. στα Τρία σ' ωρ.(16 εκ.) 46.955 €(ΔΔ)
50τ.μ. καινούργιο β' ορ. Αραπάκι (28,9 εκ.) 85.000 €, (ΔΔ)
59τ.μ. ισόγειο, καινούργιο, Ανάληψη (38.350 εκ.) 112.545 €(ΔΔ)
62τ.μ. ισόγειο, καινούργιο, Ανάληψη (40 εκ.), 117.696 €(ΔΔ)
ΤΡΙΑΡΙΑ (2 υπν.)
70τ.μ. (β' όρ.) Ροδίνι, καινούργιο (45,5 εκ.), 133.528 €(ΔΔ)
74τ.μ. Πειραιώς, ισόγειο, (2 υπν.) 29 εκ. 87.000 €(ΔΔ)
75 τ.μ. υπερλούξ-αερ/στη θέα-ρετιρέ (2 υπν.) Ροδίνι (50 εκ.) - 146.735 €(ΔΔ)
77τ.μ. καινούργιο (2 υπν.) Καναδά (46εκ.) 134.996 €, (ΔΔ)
80τ.μ.(υπ) Δενδρινού με αυλή, 70.000 €
82τ.μ. ρετιρέ β' ορ. Ροδίνι (29,6 εκ.) 87.000 €(ΔΔ)
82 τ.μ (α' ορ.) 2 υπν. Σεμερτζίδη (29,6 εκ.) 87.000 €(ΔΔ)
87τ.μ. καινούργιο ρετιρέ Αραπάκι (45,5) 133.528.000 €, (ΔΔ)
87τ.μ. καινούργιο (α' ορ.) Ιαλυσό 132.000 €(ΔΔ)
95τ.μ. ισ., 2 υπν., Μιχ. Πετρίδη, 35 εκ. - 102.714 €(ΔΔ)
96τ.μ. καινούργιο Ιαλυσό (42 εκ.) - 123.257 €(ΔΔ)
ΤΕΣΣΑΡΙΑ (3 υπν.) και άνω
90τ.μ. (ισ) μαρ/σοβά, στο Ροδίνι 15 εκ. 44.020 €
90τ.μ. καινούργιο Ανάληψη (45 εκ.) 132.061 €(ΔΔ)
97τ.μ. (3 υπν.) α' ορόφ.Μητρόπολη (33εκ.) 97.000 €(ΔΔ)
98τ.μ. (α' ορ. 3 υπν.), Κέννεντυ, 130.000 €(ΔΔ)
100τ.μ. (α' ορ.) καινούργιο Ιαλυσό , 132.000 €(ΔΔ)
100 τ.μ. ορ/σμα καινούργιο Γεννάδι (39 εκ.) - 114.453 €(ΔΔ)
101τ.ν. (3 υπν.) καινούργιο, Ροδίνι γκαράζ, θέρμανση (50 εκ.) 170.375 €(ΔΔ)
103τ.μ. ισ. υπ/νο (3 υπν.) Πτολεμαίων (58 εκ.) - 170.212 €(ΔΔ)
103τ.μ. (3 υπν.) 1ος όροφ. Αγ. Αναργύρους 87.000 € (29,6 εκ.) ΔΔ
112 τ.μ. (2ου ορ.), 3 υπν. Κέννεντυ, 140.000 €, (ΔΔ)
115 τ.μ. (3 υπν)., ρετιρέ καινούργιο, Αραπάκι (60 εκ.), 176.082 €, (ΔΔ)
116τ.μ. (3 υπν.) καινούργιο Ανάληψη (62 εκ.) - 181.951 €(ΔΔ)
120τ.μ(3 υπν.) λουξ καινούργιο Δασκάλους ρετιρέ (75 εκ.), 220.000 €(ΔΔ)
120τ.μ(3 υπν.) ισόγειο, (3 υπν.) στην Πειραιώς, ετοιμοπαράδοτο, (57 εκ.) 167.278 € (ΔΔ)
120τ.μ. (β' οροφ.) καινούργιο Ροδίνι (78 εκ.) 229.000 €(ΔΔ)
123τ.μ. (3 υπν.) καινούργιο, Καναδά (73 εκ.) 214.000 €(ΔΔ)
126 τ.μ (3 υπν.), Καρακόνερο, α' ορ. (θέα - θέρμανση) (45 εκ.) -132.000 €(ΔΔ)
160τ.μ. (4 υπν.) α' ορ. κολώνες, Δασκάλους (32 εκ.) 93.910 €
185τ.μ. (3 υπν.) Μιχ. Πετρίδη, ρετιρέ, λουξ (85 εκ.) 249.449 €(ΔΔ)
203τ.μ. β' ορ. διαμέρισμα στο Μπέλεια (85εκ.) - 250.000 €(ΔΔ)
ΜΕΖΟΝΕΤΤΕΣ - ΜΟΝΟΚΑΤΟΙΚΙΕΣ - ΠΑΛΙΑ ΣΠΙΤΙΑ
70τ.μ. με αυλή Π. Πόλη κοντά στο Ρολόι (28 εκ.) 82.170 €
80τ.μ. διόροφη με αυλή, Ρολόι και επ/κή στέγη Π. Πόλη (45εκ.) 132.061 €(ΔΔ)
80 τ.μ. δυόροφη μον/κία στο Παραδείσι με τζάκι 64.563 €, (22 εκ.) (ΔΔ)
120τ.μ. καινούργια μεζ/τα στο Ροδίνι 80 εκ., 234.776 €(ΔΔ)
140 τ.μ. μονοκατοικία σε μπετά,-1.300τ.μ., οικόπεδο Κοσκινού, 40 εκ. - 117.388
145τ.μ., μεζ/τα καινούργια, ετοιμοπαράδοτη Κοσκινού, σε 2 στρεμ., (78 εκ.) - 230.000 €(ΔΔ)
150τ.μ. καινούργια, δυόροφη μονοκατοικία, σε 380τ.μ. οικόπεδο, στην Ιαλυσό, 253.000 €(ΔΔ)
160τ.μ. μονοκατοικία σε μπετά, Μίρα Μάρε (55 εκ.), 162.00 €(ΔΔ)
175τ.μ. μεζ/τα σε μπετά, Αγ. Αποστόλους 44 εκ. 129.126 €(ΔΔ)
174τ.μ. μεζ/τα Ανάληψη με 45τ.μ. γκαράζ 75 εκ. 220.010 €(ΔΔ)
190τ.μ. δυόροφη μονοκατοικία Κοσκινού (70 εκ.) - 205.000 €(ΔΔ)
240τ.μ. ισ. κατ/τα οι ορ. διαμέρισμα κτίριο σε 500 μ. οικ/δο κοντά στην Καναδά 322.817 € 110 εκ.) (ΔΔ)
ΚΑΤΑΣΤΗΜΑΤΑ - ΓΡΑΦΕΙΑ - ΚΤΙΡΙΑ - ΒΙΟΤ/ΚΟΙ ΧΩΡΟΙ:
25τ.μ. Κόκκινη Πόρτα, Π. Πόλη, (15 εκ.), 44.020 €
48τ.μ. κατάστημα στην Ιαλυσό 55.000 €
55τ.μ. κατάστημα Βασ. Ηρακλείου (25 εκ.) 89.000 € (ΔΔ)
60τ.μ. κατάστημα Ασγούρου (22 εκ.) 64.563 €(ΔΔ)
71τ.μ. αποθήκη υπόγεια με ράμπα προέκταση Αννης Μαρίας 8 εκ. 23477 €(ΔΔ)
80 τ.μ. υπ. αποθήκη στην Κένεντυ (12 εκ.) 35.216 €
85τ.μ. ημ/γεια αποθήκη με ράμπα, Καρακόνερο, (15 εκ.) 44.020 €
118 τ.μ. κατάστημα Ακτή Κανάρη, 350.000 €
122τ.μ. κατάστημα Νιοχώρι, 200.000 €
175τμ. κατάστημα επί της Λεωφόρου Ρόδου-Λίνδου 205.429 €, (70 εκ.) (ΔΔ)
365 τ.μ. ισόγειο ξυλουργού, με πατάρι, 400.000 €
1.300 τ.μ. (4όροφο κτίριο) μέσα στην πόλη (400 εκ.) 1.173.850 €

Αναλαμβάνουμε την ενοικίαση των διαμερισμάτων σας σε σύντομο χρονικό διάστημα
ΒΑΖΟΥΚΟΥ ΡΕΝΑ
ΜΕΣΙΤΗΣ ΑΣΤΙΚΩΝ ΣΥΜΒΑΣΕΩΝ
Πληροφορίες τηλ. 2241022943 - 2241028838 & FAX: 2241028838
Διευθ. Γραφείου: Δημ. Θεοδωράκη 3 Τ.Κ. 85100 Ρόδος
καθημερινά 9-1 το πρωί και 6.30 - 8.30 απογεύματα της Δευτέρας και της Πέμπτης
e-mail.vazoukou@otenet.gr
Χ4420-29/2

Ευρωπαϊκή Επενδυτική

ΚΤΗΜΑΤΟΜΕΣΙΤΙΚΟ ΓΡΑΦΕΙΟ
ΘΕΟΦΙΛΟΣ ΚΑΩΝΑΡΗΣ
ΕΘΝΙΚΗΣ ΑΝΤΙΣΤΑΣΕΩΣ 48 (ΠΡΩΗΝ ΑΝΝΗΣ ΜΑΡΙΑΣ) ΤΗΛ. 2241039300

ΔΙΑΜΕΡΙΣΜΑΤΑ

35 τ.μ.	Α ορόφου στην Ανάληψη	€ 36.000
46 τ.μ.	Στο Ροδίνι ισόγειο 20ετίας	€ 40.500
185 τ.μ.	Αποθήκη με ράμπα στην Μ.Πετρίδη	€ 58.700
100 τ.μ.	Θεολόγος Δεκαετίας με 2 υπν/τια	€ 73.400
47 τ.μ.	Υπό κατασκευή με μεγάλη βεράντα	€ 74.250
71 τ.μ.	Ισόγειο στην Πειραιώς με 2 υπνοδωμάτια	€ 85.000
80 τ.μ.	Περιοχή Κόβα με 2 υπνοδωμάτια	€ 85.000
85 τ.μ.	Κοδρικτώνος β ορόφου με ασανσέρ	€ 88.000
80 τ.μ.	Δ.Αναστασιάδη β ορόφου	€ 88.041
55 τ.μ.	Υπό κατασκευή ισόγειο,Α,Β ορόφου	€ 88.700
100 τ.μ.	Δαμασκηνού με 3 υπνοδωμάτια	€ 102.700
77 τ.μ.	Υπο κατασκευή στην Ιξιά	€ 113.000
80 τ.μ.	Β' ορόφου με θέρμανση ετοιμοπαράδοτο	€ 117.000
87 τ.μ.	Υπο κατασκευή στην Ιξιά	€ 128.000
100 τ.μ.	Ιαλυσό Α ορόφου σε μικρή οικοδομή	€ 132.000
100 τ.μ.	Οροφοδιαμέρισμα lux στην Ανάληψη	€ 132.000
105 τ.μ.	Καινούργιο στην Ιαλυσό	€ 132.000
85 τ.μ.	Μ.Πετρίδη καινούργιο με θέρμανση	€ 137.000
90 τ.μ.	Καινούργιο στην Ανάληψη	€ 138.000
160 τ.μ.	Περιοχή Δασκάλων ημιτελές	€ 140.900
105 τ.μ.	**Ανάληψη 3 υπν/τια,πάρκιν,φωτεινό**	€ 146.735
120 τ.μ.	Lux Περιοχή Δασκάλων β ορόφου	€ 220.000
115 τ.μ.	Κοσκινού καινούργια ισόγεια&Α ορόφου	
4 Γκαρσονιέρες με μηνιαίο εισόδημα €1350		

ΜΟΝΟΚΑΤΟΙΚΙΕΣ - ΜΕΖΟΝΕΤΕΣ

70 τ.μ.	**Σπίτι στην Παλιά πόλη**	€ 59.000
150

ΠΡΟΟΔΟΣ ΜΙΚΡΕΣ ΑΓΓΕΛΙΕΣ ΜΙΚΡΕΣ ΑΓΓΕΛΙΕΣ ΠΡΟΟΔΟΣ

διάφορα

ΜΟΝΩΣΕΙΣ
23 ΧΡΟΝΙΑ!
ΑΡΧΩΝ ΣΑΜΑΡΤΖΗΣ
Πληροφορίες τηλ.
23030-32054-20021
Χ4407-29/2

ΥΔΡΑΥΛΙΚΑ ΚΑΛΟΡΙΦΕΡ
ΓΙΑΝΝΗΣ ο ΑΤΛΑΣΗΣ
- ΕΓΚΑΤΑΣΤΑΣΕΙΣ
- ΑΝΑΚΑΙΝΙΣΕΙΣ
- ΣΥΝΤΗΡΗΣΕΙΣ

Τηλ. 22410/29898 και 6973610779
7744-15/2

ΥΔΡΑΥΛΙΚΟΣ
ΑΝΑΛΑΜΒΑΝΟΥΜΕ πάσης φύσεως υδραυλικές εργασίες μικρές και μεγάλες **κ. ΔΗΜΗΤΡΗΣ**
- **ΕΓΚΑΤΑΣΤΑΣΕΙΣ ΥΔΡΕΥΣΗΣ - ΘΕΡΜΑΝΣΗΣ**
- **ΚΑΛΟΡΙΦΕΡ - ΗΛΙΑΚΑ**
- Σύνδεση με το αποχετευτικό της ΔΕΥΑΡ.
- ΑΠΟΦΡΑΞΕΙΣ με ηλεκτροκίνητο μηχάνημα

ΣΑΟΥΝΑ ΦΙΝΛΑΝΔΙΑΣ
ΑΠΟ ΞΥΛΟ
Χειροποίητες υγιεινές
σε όλες τις διαστάσεις με τις σωστές προδιαγραφές από έμπειρο προσωπικό για βίλες - διαμερίσματα - ξενοδοχεία - γυμναστήρια
Τηλ. 2241090230 και κινητό 6944344911
7963-4/3

ΜΑΘΗΜΑΤΑ

ΑΝΑΚΟΙΝΩΣΗ ΜΑΘΗΜΑΤΑ
*** Computer ***
PROGRAM PM COMPUTER
ΕΓΓΡΑΦΕΣ ** ΤΩΡΑ **
Τμήματα για:
Παιδιά - Ενήλικες
Αρχάριους - Μαθητές
Επαγγελματίες
Διδάσκει πτυχιούχος Πανεπιστημίου Αμερικής
ΜΑΝΩΛΗΣ Ι. ΣΟΦΙΛΑΣ
Κοδριγκτώνος 91
Τηλ. (22410) 31761
ΠΙΣΤΟΠΟΙΗΤΙΚΟ ΓΝΩΣΕΩΝ
ΕΠΙΣΗΜΟ ΕΞΕΤΑΣΤΙΚΟ ΚΕΝΤΡΟ ΤΗΣ ECDL HELLAS
X4413-29/2

ζητήσεις

ΖΗΤΕΙΤΑΙ γυμναστής, υπεύθυνος για την αίθουσα ενδυνάμωσης (βάρη), για 6ωρη απασχόληση, ασφάλιση. Πληροφορίες λεωφόρος Ελευθερίας 2 στην Κρεμαστή. Πληρ. τηλ. 22410/98037
7938-15/2

ΣΥΝΤΑΞΙΟΥΧΟΣ μεγάλης βιομηχανίας (ετών 56) ζητεί 8ωρη ή 4ωρη απασχόληση, εξαιρετική εμπειρία, σε εξωτερικές εργασίες, επισκέψεις, εισπράξεις, δίπλωμα οδήγησης αυτοκινήτου και δικύκλων. Πληροφορίες τηλ. 6946068610
ΧΛ-29/2

ΖΗΤΕΙΤΑΙ κοπέλα για να εργασθεί σε καφετέρια μπαρ, απογευτινή απασχόληση. Πληροφορίες τηλ. 22410/47228 και 6944760796
2517-7/3

ΖΗΤΟΥΝΤΑΙ
ΑΙΣΘΗΤΙΚΟΙ, ΓΥΜΝΑΣΤΕΣ, ΚΟΜΜΩΤΡΙΕΣ, ΡΕΣΕΨΙΟΝΙΣΤ
για να στελεχώσουν πολυδύναμους χώρους, εντός και εκτός πόλεως Ρόδου
Κύριοι φυσιοθεραπευτές, εμφανίσιμοι για εργασία σε γυμναστήριο - κέντρο αισθητικής
Τηλ. 22410/62481
ΧΛ-20/2

ΖΗΤΕΙΤΑΙ
ΟΔΗΓΟΣ με δίπλωμα γ' κατηγορίας και γνώσεις Η/Υ για να εργαστεί σε μεγάλη αντιπροσωπεία στη Ρόδο τη φετινή σεζόν.
Πληρ.τηλ. 22410/67200
(9.00-15.00)
T2558-15/2

ΖΗΤΕΙΤΑΙ
από μεγάλη αντιπροσωπεία στη Ρόδο, άτομο να εργαστεί ως πωλητής (merchendising, παραγγελειοληψία) με γνώσεις Η/Υ για τη φετινή σεζόν.
Πληρ.τηλ. 22410/67200
(9.00-15.00)
T2558-15/2

ΓΝΩΡΙΜΙΕΣ
ΚΥΡΙΟΣ 35 ετών, εμφανίσιμος, ζητά γνωριμία με κυρία ανεξαρτήτου ηλικίας με μήνυμα στο
6948829181
7933-22/2

ΖΗΤΟΥΝΤΑΙ
ΣΕΡΒΙΤΟΡΟΙ για να εργαστούν σε κέντρο διασκέδασης (μπουζούκια)
Τηλ. 22410/62537
X4401-15/2

ΖΗΤΕΙΤΑΙ
μαιτρ, με πείρα, για να εργαστεί σε κέντρο διασκέδασης (μπουζούκια)
Τηλ. 22410/62537
X4401-15/2

ΖΗΤΟΥΝΤΑΙ άτομα! Τολμήστε να αδυνατίσετε! Πρέπει να θέλετε να χάσετε βάρος. Καλέστε για δωρεάν πληροφορίες για το πιο απίστευτο πρόγραμμα απώλειας βάρους στην Ευρώπη και Αμερική. Πληροφορίες τηλ. 6945807682
7771-18/2

ΖΗΤΕΙΤΑΙ κοπέλα Ελληνίδα ή ξένη, που να γνωρίζει καλά τα ελληνικά, να εργαστεί ως μόνιμη για φύλαξη παιδιού 2 ετών και καθαρισμό σπιτιού. Πληροφορίες τηλ. 6944202409
7944-15/2

ΖΗΤΟΥΝΤΑΙ
νέες για να εργαστούν σε μπαρ σε κέντρο διασκέδασης (μπουζούκια)
Τηλ. 22410/62537
X4401-15/2

Η ΚΑΦΕΤΕΡΙΑ
«ΒΥΖΑΝΤΕΙΑ» στο εμπορικό κέντρο Ε, στο Φαληράκι, ζητάει βοηθούς μπαρ και σερβιτόρους, αγόρια ή κορίτσια.
Τηλ. 6977079447
7950-29/2

ΖΗΤΕΙΤΑΙ
από εμπορική επιχείρηση
σχεδιάστρια
- διακοσμήτρια
με γνώσεις Η/Υ. Γλώσσες:
Απαραίτητα αγγλικά.
Θα προτιμηθούν οι γνώστες και της ιταλικής γλώσσας
Πληροφορίες τηλ. 39083 από 9-1 και 5-8
T2551-22/2

ΑΠΟ ΕΜΠΟΡΙΚΗ ΕΤΑΙΡΕΙΑ
ΖΗΤΕΙΤΑΙ
υπάλληλος άνδρας, ηλικίας 28-35 ετών για να αναλάβει υπεύθυνος νέου καταστήματος στην Κάλαθο. Απαραίτητη προϋπόθεση ο τόπος κατοικίας του να βρίσκεται στη Νότια Ρόδο.
Για πληροφορίες τηλ. 22410/69870
ώρες 09.00-15.00
ΧΛ-29/2

ΤΡΟΦΟΔΟΤΙΚΗ ΡΟΔΟΥ
ΖΗΤΟΥΝΤΑΙ
Από εταιρία διανομών τροφίμων:
ΟΔΗΓΟΙ επαγγελματίες, κάτοχοι διπλώματος Γ' Κατηγορίας.
- Απαραίτητες συστάσεις

ΠΩΛΗΤΕΣ με προϋπηρεσία στο χώρο. Γνώστες της αγοράς.
- Απαραίτητες συστάσεις.

Αιτήσεις γίνονται δεκτές στην έδρα της εταιρίας καθημερινά από τις 08.00 έως τις 15.00
Διεύθυνση: 6ο χλμ. Ρόδου - Λίνδου
Τηλ. (22410) 68111 - 64440
X4448-25/2

ΑΠΟ ΤΗΝ ΒΙΟΜΗΧΑΝΙΚΗ ΚΑΙ ΕΜΠΟΡΙΚΗ ΕΤΑΙΡΕΙΑ ΒΑΠ. Π. ΚΟΥΓΙΟΣ ΑΒΕΕ
ΖΗΤΟΥΝΤΑΙ
1. ΟΔΗΓΟΙ - ΠΩΛΗΤΕΣ. Απαραίτητο επαγγελματικό δίπλωμα Γ' κατηγορίας
2. Πωλητές/Merchandisers
Ο ιδανικός υποψήφιος πρέπει να πληροί τα κάτωθι:
Α. Έλληνας πολίτης
Β. Ηλικία μέχρι 35 ετών
Γ. Προϋπηρεσία στις πωλήσεις θα ληφθεί υπ' οψη
Αποδοχές ικανοποιητικές, bonus, σύγχρονο περιβάλλον εργασίας και προοπτικές εξέλιξης στο χώρο των πωλήσεων.
Οι ενδιαφερόμενοι καλούνται να επικοινωνήσουν στο 2241061434 με την κ. Παπανδρέου από τις 9.00μέχρι 15.00
X4434-15/2

ΑΠΟ ΤΗ ΦΑΡΜΑΚΑΠΟΘΗΚΗ MEDIQUICK A.E.
ΖΗΤΕΙΤΑΙ
ΒΟΗΘΟΣ ΛΟΓΙΣΤΗΡΙΟΥ
Ο ενδιαφερόμενος πρέπει να έχει:
- Πτυχίο ΤΕΙ ή ΙΕΚ οικονομικής κατεύθυνσης
- Ηλικία έως 35 ετών
- Εμπειρία στη μηχανογραφημένη λογιστική (βιβλία Γ' Κατηγορίας)
- Γνώσεις αγγλικής
- Γνώσεις προγραμμάτων ηλεκτ. υπολογιστή (WORD, EXCELL, INTERNET)
- Άνεση στην επικοινωνία
- Δίπλωμα αυτοκινήτου ή μοτό
- Προϋπηρεσία, αν υπάρχει θα εκτιμηθεί.

Η εταιρία προσφέρει:
- ικανοποιητικές αποδοχές
- 12μηνη πενθήμερη πρωινή απασχόληση
- άριστο περιβάλλον εργασίας

Κατάθεση βιογραφικών (με πρόσφατη φωτογραφία) στη διεύθυνση: Μάρκου Μαλλιαράκη 22 (πάροδος Καναδά) Δευτέρα ως Παρασκευή και ώρες 10-13
T2573-19/2

ΔΩΔΕΚΑΝΗΣΙΑΚΕΣ ΑΠΟΦΡΑΞΕΙΣ
«ΚΟΛΟΣΣΟΣ»
ΑΠΟΦΡΑΞΕΙΣ- ΚΑΘΑΡΙΣΜΟΙ ΑΠΟΧΕΤΕΥΣΕΩΝ & ΒΟΘΡΩΝ



Αναλαμβάνουμε πάσης φύσεως αποφράξεις οποιουδήποτε μήκους και πλάτους
Αναλαμβάνουμε καθαρισμούς αποχετευτικών αγωγών, δήμων, ξενοδοχείων, στρατιωτικών μονάδων, σπιτιών, πολυκατοικιών, καθώς και καθαρισμούς βιολογικών μονάδων με μηχάνημα υψηλής πιέσεως σε όλη τη Δωδεκάνησο.
Κ. ΠΗΔΙΑΚΗΣ - Π. ΚΑΣΕΡΗΣ
Πληρ. τηλ. 47915 - 91881
κινητό: 6944/325234 και 6977/717048
T2528-14/3

LOOKING FOR ACCOMMODATION;
Are you looking for extra accommodation during summer season 2004;
14 fully furnished apartments are offered **in Ialyssos,** for **any kind of cooperation** during summer season 2004.
Please contact us for more in information
Tel: 22410/94080- Mobile: 6977931146
E - mail: cosmosapartments @hotmail.com
X4389-15/2

ΠΩΛΟΥΝΤΑΙ
ΜΟΝΟ ΑΠΟ ΤΟ ΓΡΑΦΕΙΟ ΜΑΣ
1) Οικόπεδο 500τ.μ., εντός πόλεως με φανταστική θέα
2) Διαμέρισμα 4άρι (επί της Θεμ. Σοφούλη) πλησίον Βορ. Ηπείρου
3) Διαμέρισμα 4άρι (καταπληκτικό) 123 τ.μ., εντός πόλεως, με τεράστιες βεράντες, απέναντι από τη θάλασσα, φανταστική θέα. ωραιότατο διαμέρισμα.
4) Διαμέρισμα 4άρι ετοιμοπαράδοτο 125τ.μ., στην Ανάληψη. Τιμή καλή.
5) Μονοκατοικία 130τ.μ. με κήπο και βοηθητικούς χώρους, εντός πόλεως
6) Μεζονέτα 250 τ.μ., στην παραλία Ιαλυσού 10 μέτρα από τη θάλασσα
7) Διαμέρισμα 3άρι ετοιμοπαράδοτο 90τ.μ. οδός Βορ. Ηπείρου (Μόντε Σμιθ)
8) Διαμέρισμα 3άρι ετοιμοπαράδοτο 88τ.μ., περιοχή Δασκάλων απέναντι από το πάρκο
9) Ισόγειος κατοικία 130τ.μ., στο κέντρο, κατάλληλη για γραφεία, ιατρείο, φαρμακείο, κλπ.
10) Διαμέρισμα 140 τ.μ., σε 2όροφη κατοικία πολύ καλή περιοχή. Τιμή καλή.
11) Οικία παλαιά 120τ.μ., με οικόπεδο, 700τ.μ., στην παραλία Ιαλυσού
12) Οικόπεδο 1.300τ.μ. με άδεια στα Κοσκινού με θέα φανταστική
13) Διαμερίσματα 2άρια, 3άρια, 4άρια, οικόπεδα, κτήματα, αποθήκες, επιχειρήσεις, κλπ.
Γ. ΝΕΟΦΥΤΟΥ
ΔΗΜ. ΘΕΟΔΩΡΑΚΗ 40 - ΤΗΛ. 20989 - 21434
X4411-29/2

Από ανώνυμη εμπορική εταιρία με έδρα την Αθήνα **ΖΗΤΟΥΝΤΑΙ** άτομα δραστήρια και δυναμικά σε όλα τα Δωδεκάνησα. Προσφέρονται: ετήσια συνεργασία, δυνατότητα γρήγορης επαγγελματικής εξέλιξης και υψηλά εισοδήματα. Για ραντεβού τηλεφωνήστε καθημερινά στο 6977946940, υπεύθυνος ενημέρωσης κ. Σαντορινιός Ευστάθιος.
2490-24/2

ΤΟ ΜΕΤΑΦΡΑΣΤΙΚΟ γραφείο POLYGLOT ζητάει γραμματέα η οποία να κατέχει άριστη γνώση της αγγλικής γλώσσας και χειρισμού Η/Υ (OFFICE). Απαραίτητη η κατοχή μοτοσικλέτου. Πληρ. τηλ. 22410/25409 και 6944815536
7984-19/2

ΑΠΟ ΤΟ ΕΣΤΙΑΤΟΡΙΟ «ΕΛΑΛΦΙ» ζητούνται νέοι - νέες για σερβιτόροι και βοηθοί, έμπειρη μπουφετζού, λατζιέρα. Πληρ. τηλ. 22410/60030 και 6942849767 κ. Ξένια
2499-21/2

ΖΗΤΕΙΤΑΙ
δεσποινίς ή κυρία, για να εργασθεί ως υπάλληλο γραφείο, γνωρίζοντας άπταιστα την αγγλική κι έχοντα γνώσεις Η/Υ.
Ωράριο πρωινό και συνεχές.
Πληρ. από 08.00 έως 14.30 στο τηλ.
22410/66698
X4445-20/2

Η ΕΤΑΙΡΙΑ DRIVE RENT A CAR
ΖΗΤΑ
ΝΑ ΠΡΟΣΛΑΒΕΙ ΜΗΧΑΝΙΚΟ ΑΥΤΟΚΙΝΗΤΩΝ για μόνιμη απασχόληση. Ηλικία μέχρι 35 ετών.
Βιογραφικό απαραίτητο
Τηλ. 6944355370
ΓΔ-18/2

ΑΠΟ ΜΕΤΑΦΟΡΙΚΗ ΕΤΑΙΡΙΑ
ΖΗΤΕΙΤΑΙ
ΟΔΗΓΟΣ με δίπλωμα 5ης κατηγορίας και εμπειρία τη ρυμούλκηση συρομένων και επικαθήμενων
Τηλ. 2103478518-21 (κ. Χρήστο)
T2484-20/2

ΑΠΟ ΤΗΝ ΕΤΑΙΡΕΙΑ ΕΝΟΙΚΙΑΣΕΩΣ ΑΥΤΟΚΙΝΗΤΩΝ DRIVE RENT A CAR
ΖΗΤΕΙΤΑΙ
ΜΗΧΑΝΙΚΟΣ ΑΥΤΟΚΙΝΗΤΩΝ
- Μόνιμη εργασία
- Ηλικία έως 30 ετών

Πληροφορίες τηλ.
6944355370
ΧΛ-20/2

GRAND HOTEL
ΖΗΤΟΥΝΤΑΙ
1. ΠΙΤΣΑΔΟΡΟΣ ΜΕ ΕΜΠΕΙΡΙΑ ΚΑΙ ΓΝΩΣΕΙΣ ΣΤΗΝ ΙΤΑΛΙΚΗ ΚΟΥΖΙΝΑ ΓΙΑ ΤΟ ΙΤΑΛΙΚΟ ΕΣΤΙΑΤΟΡΙΟ ΤΟΥ ΞΕΝΟΔΟΧΕΙΟΥ ΜΑΣ
2. ΒΟΗΘΟΙ ΣΕΡΒΙΤΟΡΩΝ ΜΕ ΓΝΩΣΗ ΤΗΣ ΑΓΓΛΙΚΗΣ ΓΛΩΣΣΑΣ ΚΑΙ ΑΝΑΛΟΓΗ ΠΡΟΫΠΗΡΕΣΙΑ
3. HOSTESS ΜΕ ΓΝΩΣΕΙΣ ΓΕΡΜΑΝΙΚΩΝ ΚΑΙ ΑΓΓΛΙΚΩΝ
4. ΥΠΑΛΛΗΛΟΣ ΥΠΟΔΟΧΗΣ ΜΕ ΕΜΠΕΙΡΙΑ ΚΑΙ ΓΝΩΣΕΙΣ ΓΕΡΜΑΝΙΚΗΣ ΚΑΙ ΑΓΓΛΙΚΗΣ ΓΛΩΣΣΑΣ

ΑΙΤΗΣΕΙΣ ΜΕ ΦΩΤΟΓΡΑΦΙΑ ΤΩΝ ΕΝΔΙΑΦΕΡΟΜΕΝΩΝ ΚΑΙ ΠΛΗΡΟΦΟΡΙΕΣ ΣΤΟ ΞΕΝΟΔΟΧΕΙΟ ΤΗΛ. 22410/54700
4406-22/2

Euroxenia Hotels
HOTEL "MYRINA BEACH"
HOTEL "MARATHON"
Η ΕΤΑΙΡΕΙΑ "EUROXENIA"
Ενδιαφέρεται να προσλάβει για 2 Ξενοδοχεία Α'& Β' Κατηγορίας στην περιοχή Κολυμπίων προσωπικό των παρακάτω ειδικοτήτων.
- Sous Chef
- Βοηθό Μάγειρα
- Λαντζιέρη-Λαντζιέρα
- Καμαριέρες
- Σερβιτόρους
- Βοηθούς Σερβιτόρου
- Μπάρμαν
- Υπάλληλο Υποδοχής
- Νυχτερινό Υπάλληλο Υποδοχής
- Συντηρητή
- Κηπουρό

Αποστολή Αιτήσεων στον αρ. FAX: 22410-56380
Παραλαβή αιτήσεων και πληρφορίες στο Ξενοδοχείο «ΜΑΡΑΘΩΝ» στα Κολύμπια Καθημερινά 10.30-14.30 εκτός Κυριακής
Τηλέφωνα επικοινωνίας 2241056444,2241056307 ή 6948889516
ή μέσω ηλεκτρονικού ταχυδρομείου (E-mail): info@euroxenia.com
T2548-19/2

ΠΩΛΟΥΝΤΑΙ ΑΠΟ ΤΟΝ ΑΝΑΣΤΑΣΙΟ ΑΤΣΙΔΗ
1) Καταστήματα και χώροι για γραφεία στην οδό Κωνσταντινίδη, στο Ζέφυρο (κοντά στην Εφορία)
2) Διαμερίσματα 98, 132 και 148 τ.μ., με θέση πάρκιγκ, αποθήκη και αυτόνομη θέρμανση στην οδό Κωνσταντινίδη
3) Εξοχικές κατοικίες 100τ.μ., διόροφες, με χίλια μέτρα οικόπεδο η κάθε μία, στον κεντρικό δρόμο του Γενναδίου, κοντά στη θάλασσα
4) Μονοκατοικίες στην Ιαλυσό, οδός Μυκηνών, διώροφες με σοφίτα, 4 υπνοδωματίων, 3 μπάνιων και WC, θέρμανση, σε οικόπεδο από 260 έως 415 τ.μ.
5) Μαιζονέτα στο Ροδίνι, οδός Στοκχόλμης 180τ.μ., διώροφη με υπόγειο

ΠΛΗΡΟΦΟΡΙΕΣ
ΑΝΑΣΤΑΣΙΟΣ ΑΤΣΙΔΗΣ
ΣΤΕΦΑΝΟΥ ΚΑΖΟΥΛΗ 74
- Τηλ. 22410 28616-37848
X4412-29/2

7971-10/3
ΚΑΛΑΦΑΤΑΣ ΜΙΧΑΛΗΣ
YACCO ΛΙΠΑΝΤΙΚΑ ΠΡΩΤΗΣ ΤΟΠΟΘΕΤΗΣΗΣ
ΣΥΝΕΡΓΕΙΟ ΑΥΤΟΚΙΝΗΤΩΝ
ΑΝΤΑΛΛΑΚΤΙΚΑ
ΒΕΛΤΙΩΣΕΙΣ ΠΑΝΤΟΣ ΤΥΠΟΥ
ΚΑΘΑΡΙΣΜΟΙ INJECTION & ΜΗΧΑΝΗΣ
ΗΛΕΚΤΡΟΝΙΚΟΣ ΕΛΕΓΧΟΣ
ΑΝΑΛΥΣΗ ΚΑΥΣΑΕΡΙΩΝ



6ο χλμ. ΡΟΔΟΥ-ΛΙΝΔΟΥ
τηλ. 22410 65510
κιν. 6945 866294

ΞΥΛΟΥΡΓΙΚΕΣ ΕΡΓΑΣΙΕΣ
ΛΕΝΤΑΚΗΣ ΜΑΝΩΛΗΣ
Αναλαμβάνουμε πάσης φύσεως ξυλουργικές εργασίες:
- κουζίνες γερμανικές, με γερμανικές προδιαγραφές
- ντουλάπες
- πόρτες
- παράθυρα κ.λ.π.
- Αμεση εξυπηρέτηση



Τηλ. 60601 και 6973933733
7964-4/3

ΔΕΤΑΠ
ΔΩΔΕΚΑΝΗΣΙΑΚΗ ΕΤΑΙΡΕΙΑ ΑΝΑΠΤΥΞΗΣ ΚΑΙ ΠΡΟΟΔΟΥ
ΠΡΟΣΚΛΗΣΗ ΥΠΟΒΟΛΗΣ ΒΙΟΓΡΑΦΙΚΩΝ
Η ΔΕΤΑΠ (Η Δωδεκανησιακή Εταιρεία Ανάπτυξης και Προόδου του Επιμελητηρίου Δωδεκανήσου) ενδιαφέρεται για την άμεση πρόσληψη υπαλλήλου γραφείου που θα αναλάβει καθήκοντα γραμματειακής υποστήριξης. Ο/Η ιδανικός/η υποψήφιος/α θα πρέπει να πληροί τα κάτωθι:
- **Ηλικία έως 30 ετών**
- **Άριστος χειρισμός Η/Υ: Microsoft office 2000, manager, internet**
- **Άριστη γνώση της αγγλικής γλώσσας**
- **Οργανωτικές ικανότητες**
- **Επικοινωνιακή ευχέρεια**

Οι ενδιαφερόμενοι παρακαλούνται να υποβάλουν τα βιογραφικά τους έως 19 Φεβρουαρίου 2004 στη ΔΕΤΑΠ (υπεύθυνη: Ράνια Κοσσιώρη), Γρ. Λαμπράκη 8, Ρόδος, Τηλ. 22401/44281 και fax: 22410/44283 - **Email:detap@detap.gr**
ΧΛ-17/2

Το ξενοδοχείο ELECTRA PALACE Ζητά
μαιτρ έμπειρο και γλωσσομαθή και κατά προτίμηση απόφοιτο τουριστικής σχολής.
Αιτήσεις στο ξενοδοχείο, παραλία Τριαντών 10.00-14.00, κος Σπανούδης, τηλ. 22410/92521, 92333, 98160
X4446-20/2

RODOS PALACE
Resort Hotel • Convention Center
Το Ξενοδοχειακό & Συνεδριακό συγκρότημα πολυτελείας της Ρόδου ζητεί το ακόλουθο προσωπικό:
- **Food & Beverage Manager**
  Με ανάλογη προϋπηρεσία σε ξενοδοχεία πολυτελείας
- **Banqueting Manager-Υπεύθυνο Εκδηλώσεων**
  Με ανάλογη προϋπηρεσία σε ξενοδοχεία πολυτελείας
- **Προϊσταμένη Ορόφων**
  Με ανάλογη προϋπηρεσία σε ξενοδοχεία πολυτελείας
- **Υπαλλήλους Υποδοχής**
  Γνώσεις Αγγλικών, Γερμανικών, με ανάλογη προϋπηρεσία

Οι ενδιαφερόμενοι για τις ανωτέρω θέσεις μπορούν να στείλουν ένα βιογραφικό τους σημείωμα με μία πρόσφατη φωτογραφία στην Διεύθυνση της εταιρείας υπ' όψιν Κου Γ. Ρούμπη

Επίσης ζητούνται:

- Chef	- Μπάρμεν & βοηθοί
- Μάγειροι Α', Β' & βοηθοί	- Τηλεφωντήτριες
- Ζαχαροπλάστες	- Ταμπλάδες
- Μπουφετζήδες Α' & Β'	- Καμαριέρες
- Κόπτης Κρεάτων	- Καθαρίστριες
- Σερβιτόροι & βοηθοί	- Hostesses
	- Κηπουροί

Για τις ανωτέρω θέσεις οι ενδιαφερόμενοι μπορούν να απευθύνονται στο τμήμα προσωπικού του ξενοδοχείου καθημερινά από 09:00-15:00.
X4435-29/2
Ξενοδοχείο Ρόδος Παλάς
Λεωφ. Ιαλυσού, Τ.Θ. 121, Ιξιά, Ρόδος
Τηλ. 22410 25222, Fax: 22410 25350
E-mail: info@rodos-palace.gr

ΟΙΝΟΘΗΚΗ ΕΜΕΡΥ
Κολοκοτρώνη 8 - Ρόδος - 85100
Τηλ. 22410 29111 - 2 - 3 Φαξ 22410 22716
e-mail: sales_emery@acn.gr

Η ΕΜΕΡΥ ΑΒΕ, η μεγαλύτερη ιδιωτική εταιρία οίνων και ποτών λόγω της ταχύτατης ανάπτυξης σε νέα προϊόντα και περιοχές ενδιαφέρεται να προσλάβει τις κάτωθι ειδικότητες (η εργασία αφορά όλη την περιοχή της Δωδ/σου):

Οδηγούς
Απαραίτητα προσόντα:
Δίπλωμα Γ' κατηγορίας
Απόφοιτος Λυκείου
Επιθυμητή προϋπηρεσία σε εμπορία ποτών και διανομών

Οδηγούς - Πωλητές
Απαραίτητα προσόντα:
Δίπλωμα Γ' κατηγορίας
Απόφοιτος Λυκείου ή ΙΕΚ
Γνώσεις σε πωλήσεις
Ικανότητα επικοινωνίας

Πωλητές
Απαραίτητα προσόντα:
Δίπλωμα αυτοκινήτου
Απόφοιτος ΙΕΚ ή ΤΕΙ
Γνώσεις αγγλικών
Γνώσεις Η/Υ (Word - Excel)
Προϋπηρεσία σε πωλήσεις
Ικανότητα επικοινωνίας

Προσφέρονται:
1. Σταθερός μισθός αναλόγων προσόντων
2. Δυνατότητα extra παροχών - bonus
3. Συνεχή εκπαίδευση

X4439-29/2

Οι ενδιαφερόμενοι μπορούν να αποστείλουν βιογραφικά στη διεύθυνση:
Κολοκοτρώνη 8 Ρόδος - Τ.Κ. 85100
υπόψη: Εμπορικής Διεύθυνσης

Η βελτίωση του σχεδίου Ανάν αποτελεί μοναδικό μέλημα της ελληνοκυπριακής πλευράς

Μοναδικό μέλημα της ελληνοκυπριακής πλευράς είναι να πετύχει βελτίωση του σχεδίου Ανάν και μια λύση που θα εξυπηρετεί ολόκληρο τον κυπριακό λαό, Ελληνοκύπριους και Τουρκοκύπριους, δήλωσε ο Κύπριος πρόεδρος Τάσσος Παπαδόπουλος κατά την άφιξή του το πρωί του Σαββάτου στη Λευκωσία από τη Νέα Υόρκη.

Επίσης, διαβεβαίωσε ότι μόνο μέλημα της κυβέρνησης είναι το συμφέρον του τόπου και δεν θα το θυσιάσει σε άλλες σκοπιμότητες ή κάτω από οποιεσδήποτε πιέσεις.

Ο κ. Παπαδόπουλος τόνισε ότι αρχίζει ένας νέος γύρος διαπραγματεύσεων σε ασφυκτικά χρονικά περιθώρια και στη συνέχεια θα αποδειχθεί εάν αυτός οδηγήσει στην επιθυμητή λύση ή όχι. «Αυτό θα εξαρτηθεί από τις θέσεις που θα παρουσιάσουν οι δύο πλευρές στο τραπέζι των διαπραγματεύσεων και κατά κύριο λόγο εξαρτάται κατά πόσο η τουρκική πλευρά έχει αλλάξει την πολιτική της στο κυπριακό, εάν δηλαδή επιδιώκει λύση, ώστε μια επανενωμένη Κύπρος να ενταχθεί στην ΕΕ ή εάν επιμένει στη θέση για διαχωρισμό» επισήμανε.

Απευθυνόμενος στον κυπριακό λαό, ο κ. Παπαδόπουλος δήλωσε ότι τίποτε δεν έχει ακόμη τελειώσει και επισήμανε ότι ο δρόμος θα είναι μακρύς και δύσκολος. Διαβεβαίωσε επίσης ότι «από τη δική μας πλευρά θα εργαστούμε εντατικά, ώστε να πετύχουμε τις βελτιώσεις που επιδιώκουμε στο σχέδιο Ανάν».

Όσο για τη διαδικασία, τόνισε ότι θα είναι με τη λειτουργία υποεπιτροπών, για να καλυφθεί η ογκώδης εργασία που έχει να γίνει στη νομοθεσία, αλλά και με εντατικές πολιτικές διαπραγματεύσεις μεταξύ των δύο μερών υπό την αιγίδα του ΓΓ του ΟΗΕ ή του αντιπροσώπου του Αλβαρο Ντε Σότο, «για να διαφανεί εάν υπάρχει περιθώριο γεφύρωσης των διαφορών».

Ο κ. Παπαδόπουλος εξέφρασε την πεποίθηση ότι με τις προσπάθειες που είχε καταβάλει η ελληνοκυπριακή πλευρά και τη συναντίληψη όλων των ξένων παραγόντων και του ΓΓ, «κατορθώσαμε να περιορίσει το επιδιαιτητικό ρόλο που διεκδικούσε ο Γενικός Γραμματέας, ώστε θέματα που είναι έξω από το πλαίσιο του σχεδίο Ανάν να μην είναι δυνατόν να συζητηθούν».

Μερικές από τις διεκδικήσεις του Ραούφ Ντενκτάς «είναι έξω από το σχέδιο και ασφαλώς δεν έχουμε καμία πρόθεση να τις αποδεχθούμε» προσέθεσε.

Ανέφερε επίσης ότι η σημαντική αλλαγή που πέτυχε η ελληνοκυπριακή πλευρά είναι ότι «σε αυτές τις συνομιλίες θα έχουμε ενίσχυση από την Ελλάδα και την Τουρκία, καθώς και από την Ευρωπαϊκή Ένωση, ο ρόλος της οποίας έχει αναβαθμιστεί σημαντικά».

Από τη Βιβλιοθήκη της Ρόδου

Ψηφιοποίηση όλων των τοπικών εφημερίδων

ΜΙΑ ΣΗΜΑΝΤΙΚΗ ΠΡΩΤΟΒΟΥΛΙΑ

Χιλιάδες φύλλα του δωδεκανησιακού Τύπου ψηφιοποίησε μέσα στο 2003 η Δημόσια Κεντρική Βιβλιοθήκη της Ρόδου.

Η μετατροπή των εφημερίδων σε ψηφιακή μορφή είναι ένα μεγάλο και πολύ σημαντικό έργο με το οποίο διασώζονται πολύτιμα ντοκουμέντα της δωδεκανησιακής ιστορίας.

Πέραν αυτού, ο αναγνώστης αποκτά άμεσα πρόσβαση σε γεγονότα του παρελθόντος που τον ενδιαφέρουν για οποιαδήποτε χρήση.

Το έργο της ψηφιοποίησης των δωδεκανησιακών εφημερίδων χρηματοδοτήθηκε το 2003 από το υπουργείο Παιδείας με το ποσό των 13.500 ευρώ.

Σ' αυτό περιλαμβάνεται και η δαπάνη για τη συντήρηση και διάσωση των φύλλων στην υπάρχουσα μορφή τους.


ΕΤΟΣ Α'. ΑΡΙΘ. 1 — Τιμή φύλλου 10 μδρ.

ΔΩΔΕΚΑΝΗΣΟΣ
(LE DODÉCANÉSE)
ΕΒΔΟΜΑΔΙΑΙΑ ΠΟΛΙΤΙΚΗ ΕΦΗΜΕΡΙΣ, ΟΡΓΑΝΟΝ ΤΩΝ ΔΩΔΕΚΑΝΗΣΙΩΝ
ΓΡΑΦΕΙΑ ΟΔΟΣ ΒΟΛΑΝΑΚΗ ΑΡΙΘ. 4. — ΤΗΛΕΦΩΝΟΝ 38-46

ΕΙΣ ΟΙΩΝΟΣ ΑΡΙΣΤΟΣ ΑΜΥΝΕΣΘΑΙ ΠΕΡΙ ΠΑΤΡΗΣ

ΑΛΕΞΑΝΔΡΕΙΑ ΣΑΒΒΑΤΟΝ 12 ΣΕΠΤΕΜΒΡΙΟΥ 1925

Διευθυντής Δημοσιογράφος ΠΑΝΤΕΛΗΣ ΚΑΣΤΡΟΥΝΗΣ

Τα εκκλησιαστικά γράμματα δημοσιεύονται 2 φύλλα πριν και μετά τη δημοσίευσή τους

Διευθυντής Συνεκδοτικού Συμφώνου ΑΝΤΩΝ Κ. ΜΑΣΤΡΟΚΑΣ Υιός

ΤΙ ΕΙΝΕ ΚΑΙ ΤΙ ΕΠΙΔΙΩΚΕΙ Η "ΔΩΔΕΚΑΝΗΣΟΣ"

Πλουθύνεις τὰν ἄλλαν δωοδεκάνησον, πολεμοῦσαν ἀκόμη κατὰ τῶν ἐλεύθερων καὶ ἀσπόνδων ἐχθρῶν τῆς Ἑλλάδος, ἐνῶ ἡ Ἰταλία ἐκαταπολέμει τὸν Ἀβδοὺλ Κρεὶμ καὶ ἐκατέλαβε τὴν Τρίπολιν, ἐγράφομεν μὲ τὴν ἐπιστολὴν ταύτην καὶ ἐπιστεύομεν ὅτι ἐκλείομεν τὸ κεφάλαιον τῶν ἀναμνήσεων τῆς ἐποχῆς ἐκείνης.

Δὲν ἐπιστεύομεν ὅμως ὅτι ἐπρόκειτο νὰ ἀνοίξωμεν καὶ πάλιν τὸ κεφάλαιον τοῦτο, ἀλλὰ ἐπρόκειτο νὰ ἀνοίξωμεν ἄλλο κεφάλαιον, ἐξ ἴσου ἐνδιαφέρον καὶ ἐξ ἴσου ἀξιοπρεπές.

Ἐπρόκειτο νὰ ἀνοίξωμεν τὸ κεφάλαιον τῆς ἐλευθέρας ἐκφράσεως τῶν ἐλευθέρων ἀνθρώπων, τὸ κεφάλαιον τῆς ἐλευθέρας ἐκφράσεως τῶν ἐλευθέρων ἀνθρώπων ὑπὸ τὴν ἐλευθέραν σημαίαν τῆς ἐλευθέρας πατρίδος.

NOS VUES

Ετα γραφεία μας βρίσκονται στο Ρόδο, στην οδό Βολανάκη αριθ. 4, τηλ. 22410 38-46. Ωράριο λειτουργίας: Δευτέρα - Παρασκευή 8.00 π.μ. - 2.00 μ.μ. Σάββατο 8.00 π.μ. - 1.00 μ.μ.

Η ψηφιοποίηση γίνεται με χρονολογική σειρά. Μέχρι σήμερα απόκτησαν ηλεκτρονική μορφή τα φύλλα των εξής εφημερίδων:

- ΡΟΔΙΑΚΗ της περιόδου από το 1915 έως 1937.
- ΔΩΔΕΚΑΝΗΣΟΣ Αλεξανδρείας, από το 1925 έως το 1937.
- Ο ΧΡΟΝΟΣ Εκδιδόταν από την Αγγλική Στρατιωτική Διοίκηση Δωδεκανήσου την περίοδο Μάϊος 1945 - Μάρτιος 1947.
- ΕΛΛΗΝΙΚΗ ΣΗΜΑΙΑ Εκδιδόταν από την Ελληνική Στρατιωτική Διοίκηση Δωδεκανήσου από το Μάρτιο του '47 έως τον Μάρτιο του '48.

Σειρά προς ψηφιοποίηση θα πάρουν όλες οι άλλες εφημερίδες της περιοχής μας.

Από τις προαναφερθείσες εφημερίδες ο αναγνώστης μπορεί αυτή τη στιγμή να αναγνώσει από πέντε τερματικά οποιοδήποτε φύλλο, να εκτυπώσει ό,τι τον ενδιαφέρει και να έχει το αντίγραφο σε δισκέτα.

Η διαδικασία της ψηφιοποίησης θα συνεχιστεί και το 2004. Σε μιαν επόμενη φάση όλο το ψηφιακό υλικό της βιβλιοθήκης μας θα περάσει στο Διαδίκτυο (INTERNET). Από εκεί θα φθάνει στο σπίτι ή στο γραφείο κάθε ενδιαφερόμενου.

Η χρήση των σύγχρονων ηλεκτρονικών μέσων από τη Δημόσια Κεντρική Βιβλιοθήκη Ρόδου, την κατατάσσει στις πλέον πρωτοπόρες βιβλιοθήκες της χώρας.

Εμπιστοσύνη στα δημόσια νοσοκομεία

Οκτώ, με άριστα το δέκα, βάζουν στα δημόσια νοσοκομεία όσοι Έλληνες έχουν νοσηλευθεί σε αυτά, σύμφωνα με έρευνα της Κάππα Research, που διενήργησε για λογαριασμό της εφημερίδας Το Βήμα. Περίπου τέσσερις στους δέκα Έλληνες πιστεύουν ότι οι υπηρεσίες του ΕΣΥ έχουν βελτιωθεί τα τελευταία χρόνια, ενώ το 72% των ερωτηθέντων θεωρεί ότι το σύστημα υγείας λειτουργεί σήμερα καλύτερα από ποτέ.

Ωστόσο, παρατηρούν ότι εξακολουθούν να υπάρχουν προβλήματα κυρίως από την έλλειψη νοσηλευτικού προσωπικού, γιατρών και σύγχρονου ιατροτεχνολογικού εξοπλισμού. Παρ΄ όλα αυτά, οι πολίτες δηλώνουν ότι εμπιστεύονται περισσότερο τυο ΕΣΥ, καθώς ενδείκνυται για την αντιμετώπιση σοβαρών περιπτώσεων.

Πιο συγκεκριμένα, το 63,6% των πολιτών που έλαβαν μέρος στην έρευναπάντησαν ότι έμειναν ευχαριστημένοι από τη νοσηλεία και τη θεραπεία που έλαβαν σε δημόσιο νοσοκομείο, το 53,9% των πολιτών από την ιατρική κάλυψη που είχαν, το 45,5% από το επίπεδο εξυπηρέτησης του νοσηλευτικού προσωπικού, το 41,8% από τον εξοπλισμό των νοσοκομείων και περίπου οι τέσσερις στους δέκα από τις συνθήκες νοσηλείας.

Τέλος, στην ερώτηση ποια είναι η γνώμη σας για το ΕΣΥ, το 50,6% απαντά ότι «είναι σωστό σύστημα, αλλά χρειάζεται αναμόρφωση», το 29,8% ότι «είναι σωστό σύστημα, αλλά δεν εφαρμόστηκε ολοκληρωμένα» και το 8,2% ότι «έλυσε τα προβλήματα υγείας σε σημαντικό βαθμό».

Αλλο ένα 8,2% απαντά ότι «είναι ένα μάλλον ατυχές σύστημα, που πρέπει να αντικατασταθεί».

Συγχαρητήριο

Στην αγαπημένη μας βαφτιστικιά **ΔΕΣΠΟΙΝΑ ΜΙΓΚΛΗ** του Λουκά και της Χρυσάνθης που απέκτησε το πτυχίο της από το τμήμα Βιολογίας του Αριστοτελείου Πανεπιστημίου Θεσσαλονίκης, συγχαίρουμε θερμά και της ευχόμαστε ολόψυχα να έχει τις ίδιες επιτυχίες στις μεταπτυχιακές της σπουδές.

Οι νονοί της
Κώστας και Αικατερίνη Ξανθού
Τα εξαδέλφια της
Βασίλης - Αικατερίνη - Γιώργος

2516-15/2

ΕΝΩΣΗ ΤΕΛΩΝΕΙΑΚΩΝ ΥΠΑΛΛΗΛΩΝ ΔΩΔΕΚΑΝΗΣΟΥ

ΠΡΟΣΚΛΗΣΗ

Η Ενωση Τελειωνειακών Υπαλλήλων Δωδεκανήσου σας προσκαλεί στην ετήσια χοροσπερίδα που διοργανώνει στο ξενοδοχείο **«FALIRAKI BEACH»** την **Κυριακή 22 Φεβρουαρίου** 2004 και ώρα **20.30.**

- ειδική κληρωση: 1 αυτοκίνητο FIAT SEICENTO
- ζωντανή μουσική
- πλήρες πλούσιο μενού
- δωρεάν ποτά - αναψυκτικά
- παιδιά κάτω των 12 ετών, δωρεάν
- πλούσια λαχειοφόρος αγορά

ΤΙΜΗ ΠΡΟΣΚΛΗΣΗΣ: 25,00 Ε.

Πληροφορίες - Διάθεση προσκλήσεων
Τηλ.: 22410-25813, 22566 (Τελωνείο Ρόδου)
Κρατήσεις θέσεων: 22410 85301 (κ. Αλέξης).

Γ.Δ. 20/2

ΓΡΑΦΕΙΟ ΣΥΝΟΙΚΕΣΙΩΝ & ΓΝΩΡΙΜΙΩΝ

"Harris" Αθήνα - Ρόδος

Η πολυετής πείρα μας τώρα και στη Ρόδο, αλλά και σε όλη τη Δωδεκάνησο, σας εγγυάται επιλεγμένες γνωριμίες υψηλού επιπέδου με σκοπό το γάμο. Κύριοι και δεσποινίδες, κυρίες καλών οικογενειών, επιστήμονες, επιχειρηματίες, δημόσιοι υπάλληλοι, ιδιωτικοί υπάλληλοι, συνταξιούχοι κτλ. επιθυμούν γνωριμία, συμβίωση, γάμο. Δεκτοί και γονείς.

ΑΠΟΛΥΤΗ ΕΧΕΜΥΘΕΙΑ

Φιλικό, πολιτισμένο περιβάλλον.

Γραφεία Ρόδου:
Στ. Κωτιάδη 51 & Κων/νου Υδραίου γωνία
(είσοδος από Κωτιάδη)
Ανοικτά και το Σάββατο.
Τηλ. 22410 26013, 22410 24035
fax: 22410 24035, κιν. 6942-297109

4449-14/3

ΕΛΛΗΝΙΚΗ ΔΗΜΟΚΡΑΤΙΑ
ΠΕΡΙΦΕΡΕΙΑ ΝΟΤΙΟΥ ΑΙΓΑΙΟΥ
ΝΟΜΟΣ ΔΩΔΕΚΑΝΗΣΟΥ
ΔΗΜΟΣ ΡΟΔΙΩΝ
ΔΙΕΥΘΥΝΣΗ ΤΕΧΝΙΚΩΝ ΥΠΗΡΕΣΙΩΝ

ΑΠ 2048/13-2-2004

ΠΡΟΣΚΛΗΣΗ ΕΚΔΗΛΩΣΗΣ ΕΝΔΙΑΦΕΡΟΝΤΟΣ

Ο Δήμος Ρόδου, προκειμένου να αναθέσει την εκπόνηση της μελέτης «Αισθητικές και λειτουργικές παρεμβάσεις στις παραλίες της πόλης» καλεί τα ενδιαφερόμενα γραφεία μελετών ή συμπράττοντα γραφεία μελετών, εγγεγραμμένα στα αντίστοιχα ισχύοντα μητρώα, να υποβάλουν αίτηση εκδήλωσης ενδιαφέροντος εντός είκοσι (20) ημερών από τη δημοσίευση της παρούσας πρόσκλησης στο ενημερωτικό δελτίο του Τεχνικού Επιμελητηρίου της Ελλάδας (ΤΕΕ).

Η μελέτη θα συνταχθεί σύμφωνα με την Ειδική Συγγραφή Υποχρεώσεων που χορηγείται από τη Διεύθυνση Τεχνικών Υπηρεσιών του Δήμου Ροδίων, Αγ. Ιωάννου 52 και Διαγοριδών, 85100 Ρόδος, εντός προθεσμίας εννέα (9) ημερολογιακών μηνών, που αρχίζει από την ημερομηνία υπογραφής της σύμβασης και το συνοπτικό αντικείμενο της μελέτης είναι η βελτίωση συμπλήρωσης και παρέμβαση στις εγκαταστάσεις και περιβάλλοντα χώρο των παραλιών της πόλης από αισθητικής και λειτουργικής άποψης. Η εκπόνηση της μελέτης θα γίνει σε πέντε (5) στάδια ως κατωτέρω:

α) Αρχιτεκτονική προκαταρκτική μελέτη
β) Αρχιτεκτονικη προμελέτη
γ) Στατική και ηλεκτρομηχανολογική προμελέτη
δ) Οριστική μελέτη
ε) Μελέτη εφαρμογής

Η ανάθεση της μελέτης θα γίνει με απευθείας επιλογή σύμφωνα με τις διατάξεις του άρθρου 11, παρ. 7 του Ν. 716/77 «Περί μητρώου μελετητών, ανάθεσης και εκπόνησης μελετών».

Η προεκτιμώμενη αμοιβή της όλης μελέτης ανέρχεται στο ποσό των ογδόντα δύο χιλιάδων (82.000) ευρώ πλέον ΦΠΑ.

Θα γίνουν δεκτές αιτήσεις εκδήλωσης ενδιαφέροντος γραφείων μελετών ή συμπραττόντων γραφείων μελετών που έχουν εγγραφεί στο Μητρώο Γραφείων Μελετών του ΥΠΕΧΩΔΕ και διαθέτουν σε ισχύ τα ακόλουθα πτυχία:

α) Πτυχίο Γ τάξης στην κατηγορία 7 (Ειδικές Αρχιτεκτονικές Μελέτες).
β) Πτυχίο Β ή Γ τάξης στην κατηγορία 8 (Στατικές Μελέτες)
γ) Πτυχίο Γ τάξης στην κατηγορία 9 (Ηλεκτρομηχανολογικές - Ηλεκτρολογικές Μελέτες)

Η συνολική προεκτιμώμενη αμοιβή κατανέμεται ανά κατηγορία μελέτης ως εξής:

α) Κατηγορία 7: τριάντα έξι χιλιάδες (36.000) ευρώ
β)Κατηγορία 8: δέκα εννιά χιλιάδες (19.000) ευρώ
γ) Κατηγορία 9: είκοσι επτά χιλιάδες (27.000) ευρώ

Οι σχετικές αιτήσεις θα απευθύνονται στη Δ/νση Τεχνικών Υπηρεσιών του Δήμου Ροδίων και θα υποβάλλονται στο πρωτόκολλο του Δήμου Ροδίων, Πλ. Ελευθερίας, 85100 Ρόδος, τηλ. 22410 46236.

Η αίτηση εκδήλωσης ενδιαφέροντος πρέπει να υπογράφεται από το νόμιμο εκπρόσωπο του Γραφείου Μελετών ή από κοινού από όλους τους νομίμους εκπροσώπους των συμπραττόντων γραφείων μελετών και να συνοδεύεται υποχρεωτικά για κάθε γραφείο μελετών από τα παρακάτω δικαιολογητικά των οποίων η έλλειψη αποτελεί λόγο αποκλεισμού των ενδιαφερομένων από τη διαδικασία επιλογής:

α) Επικυρωμένο αντίγραφο πτυχίου κάθε μελετητή ή γραφείου χωριστά
β) Υπεύθυνη δήλωση του Ν. 1599/86, για τη σύνθεση του γραφείου ή της ομάδας μελετητών
γ) Υπεύθυνη δήλωση του Ν. 1599/86, από κάθε γραφείο ή ανεξάρτητο μελετητή της ομάδας όπου να αναφέρεται:
γ.1) Η ισχύς του πτυχίου, η έδρα, ο αριθμός μητρώου, η κατηγορία και η τάξη του μελετητικού πτυχίου και ότι δεν έχει χάσει την ιδιότητα του μελετητή
γ.2) Σε περίπτωση σύμπραξης μελετητών ή γραφείων μελετών) η αποδοχή της σύμπραξης για την από κοινού εκπόνηση της μελέτης, ο τρόπος κατανομής της αμοιβής των μελετών και ο έναντι του εργοδότη νόμιμος εκπρόσωπος (ΠΔ 923/78).

δ) Υπεύθυνη δήλωση του Ν. 1599/86, στη οποία θα αναφέρονται σε μορφή πίνακα, όλες οι παρόμοιας φύσεως μελέτες του Δημοσίου, ΝΠΔΔ, ΟΤΑ, Δημοσίων Επιχειρήσεων και οργανισμών δημοσίου συμφέροντος, που έχουν εκπονηθεί μέχρι σήμερα από το γραφείο ή τα μέλη της ομάδας μελετητών, ο φορέας ανάθεσης, το αντικείμενο της μελέτης, ο εγκεκριμένος προϋπολογισμός του έργου, η προεκτιμώμενη αμοιβή, η συμβατική αμοιβή επικαιροποιημένη, το ποσοστό συμμετοχής στην αμοιβή ο χρόνος ανάθεσης και ο χρόνος περάτωσης.

Στον πίνακα θα περιλαμβάνεται και αναγωγή του προϋπολογισμού σε σημερινές τιμές με τιμαριθμικό συντελεστή λ=0,16809 (δ' τρίμηνο 2003).

ε) Υπεύθυνες δηλώσεις του Ν. 1599/86, στις οποίες θα αναφέρονται σε μορφή πίνακα οι μελέτες Δημοσίου, ΝΠΔΔ, ΟΤΑ, Δημοσίων Επιχειρήσεων και Οργανισμών Δημοσίου Συμφέροντος κάθε κατηγορίας, που έχουν εκπονηθεί την τελευταία πενταετία από το γραφείο ή τα μέλη της ομάδας μελετητών, ο φορέας ανάθεσης, ο εγκεκριμένος προϋπολογισμός του έργου, το αντικείμενο της μελέτης, η προεκτιμώμενη αμοιβή, η συμβατική αμοιβή επικαιροποιημένη και το ποσοστό συμμετοχής στην αμοιβή, ο χρόνος ανάθεσης και ο προβλεπόμενο χρόνος περάτωσης.

στ) Υπεύθυνες δηλώσεις του Ν. 1599/86, στις οποίες θα αναφέρονται σε μορφή πίνακα οι μελέτες κάθε κατηγορίας που εκπονούνται σήμερα από το γραφείο ή τα μέλη της ομάδας μελετητών, ο εργοδότης, το αντικείμενο της μελέτης, ο εγκεκριμένος προϋπολογισμός του έργου, η προεκτιμώμενη αμοιβή, η συμβατική αμοιβή επικαιροποιημένη και το ποσοστό συμμετοχής στην αμοιβή, το εισπραχθέν μέχρι σήμερα ποσό αμοιβής, ο χρόνος ανάθεσης και ο προβλεπόμενος χρόνος περάτωσης. Η δήλωση αυτή αφορά τις μελέτες του Δημοσίου, ΝΠΔΔ, ΟΤΑ, Δημοσίων Επιχειρήσεων και Οργανισμών Δημοσίου συμφέροντος, για όλες τις κατηγορίες έργων ανεξάρτητα από τη χρονολογία ανάθεσης.

Στις μελέτες που εκπονούνται θα πρέπει να δηλωθούν και οι μελέτες που εκπονεί το γραφείο ή οι εταίροι του, για λογαριασμό εργοληπτών Δημοσίων Εργων στα πλαίσια εν ενεργεία εργολαβιών. Για τις μελέτες αυτές θα πρέπει να δηλωθεί ο προβλεπόμενος χρόνος περάτωσης, το ποσό που έχει εισπραχθεί και το υπολειπόμενο για είσπραξη ποσό.

ζ) Βιογραφικά σημειώματα των μελετητών ή του γραφείου μελετών με τα προσόντα και την εμπειρία τους σε ανάλογες μελέτες καθώς και κάθε άλλο στοιχείο που θα μπορούσε να βοηθήσει στη δημιουργία πλήρους εικόνας των δυνατοτήτων τους για την άρτια εκπόνηση της μελέτης. Ως αποδεικτικά στοιχεία εμπειρία σε αντίστοιχες μελέτες νοούνται βεβαιώσεις υπηρεσιών, συμβάσεις, ΔΠΥ, βεβαιώσεις αναδόχων, εργοδοτών κ.λ.π., σύμφωνα με τη σχετική εγκύκλιο του ΥΠΕΧΩΔΕ (31/6-10-1997).

η) Υπεύθυνες δηλώσεις του Ν. 1599/86 για τον υπεύθυνο της ομάδας μελέτης, για τη διάρρωση σε επιστημονικό και βοηθητικό προσωπικό του γραφείου, για το οποίο πρέπει να δηλωθεί η εργασιακή σχέση (εταιρία ή μισθοδοτούμενοι υπάλληλοι), καθώς και για τον διατιθέμενο εξοπλιμό των γραφείων (υπολογιστές, λογισμικό με εξουσιοδότηση χρήσης κ.λ.π.).

Η γνωμοδοτική επιτροπή αξιολόγησης διατηρεί το δικαίωμα να καλέσει τους ενδιαφερόμενους για παροχή διευκρινίσεων και συμπληρωματικών στοιχείων. Τα έξοδα δημοσίευσης της παρούσας και των πιθανών λοιπών επαναληπτικών προσκλήσεων θα βαρύνουν τον ανάδοχο της μελέτης, μόνο δε στην περίπτωση που για οποιοδήποτε λόγο η μελέτη δεν ανατεθεί τελικώς θα βαρύνουν τον κύριο του έργου.

Για κάθε πρόσθετη πληροφορία οι ενδιαφερόμενοι μπορούν να απευθυνθούν στα γραφεία της Διεύθυνσης Τεχνικών Υπηρεσιών του Δήμου Ροδίων, Αγ. Ιωάννου 52 & Διαγοριδών, 85100 Ρόδος, τηλ. 22410 46400, φαξ: 22410 46470
e-mail: texnikes@rhodes.gr

Ο δήμαρχος
κ.κ.ε.
Ο προϊστάμενος Δ/νσης
Τεχν. Υπηρεσιών
Ελεύθεριος Κωνστάντζος

ΧΛ-15/2

ΤΗΛΕΟΡΑΣΗ

ΕΤ-1

07.00 Κλασική μουσική
08.00 Θεία Λειτουργία
10.00 Αρχονταρίκι
11.00 Μουσική παράδοση
11.30 Mediterraneo
12.00 Ολυμπιάδα 2004: Η αντίστροφη μέτρηση
13.00 Στον κόσμο της οικονομίας
13.30 Ευρωκεντρικότητες
14.00 Ματιές σε ελληνικούς οικισμούς
14.30 Καρναβάλι Μοσχάτου
17.00 Ο λαϊκός πολιτισμός στον ελληνικό κινηματογράφου
17.45 Η εποχή των εικόνων
18.45Pre game
19.00Πρωτάθλημα Μπάσκετ: Β' γύρος «Πανιώνιος - Ιωνικός» (απ'ευείας)
21.00 «Η Αλίκη δεν μένει πια εδώ» (βραβευμένη αισθηματική ταινία)
23.00 Ειδήσεις -αθλητικά - καιρός - Κληρωση ΠΡΟΤΟ - ΤΖΟΚΕΡ
23.45 Η ζωή είναι αλλού
• Συνέχεια με επαναλήψεις

NET

07.00 Κάτσε... φρόνιμα
09.00 Σαββατοκύριακο
12.00 Ειδήσεις
13.00 Εβδομη μέρα
15.00 Ειδήσεις
16.00 Ευρώπη Express
16.30 Ελληνική ταινία «Δεσποινίς, ετών 39»
18.00 Ειδήσεις
18.30 Χονδρός - Λιγνός
19.00 Great sportingk duels
20.00 Αποστολή στο διάστημα (σειρά φαντασίας 2002)
21.00 Ειδήσεις
22.00 Ρεπορτάζ χωρίς σύνορα
23.00 Ξένη ταινία «ολα για τη μητέρα μου» (μελόδραμα ισπανικης παραγωγής 1999)
00.30 Ειδήσεις
00.45 Σαντιάγκο: Οικογένεια πυγμάχων (δραματική ξένη σειρά)
•Συνέχεια με επαναλήψεις

ΕΤ-3

07.30 Ονειροδρόμιο (Ε)
08.30 Θεία Λειτουργία
10.00 Γιώργος Κόρος - Επτά ψυχές (μουσική εκπομπή) (Α' μέρος)
11.00 Ενεργειακό πεδίο
11.30 Υπεραστικές διαδρομές
12.30 Κάθε τόπος και τραγουδι
13.00 Ειδήσεις
13.30 Ρεπό
15.00 Οικονομική επιθεώρηση
15.30 + 10 μεγάλη διεύρυνση
16.00 Αγώνας χάντμπολ «Αρης Νίκαιας - Αθηναϊκός»
17.30 Design world
18.00 Περιπλάνηση στην Ελλάδα
18.30 Ταξιδιώτες
19.00 Επί τροχών
19.30 Κωνσταντίνος και Χρυσηίδα Καλάρη (ντοκιμαντέρ)
20.30 Ειδήσεις
21.30 Γαλλικό πρωτάθλημα ποδοσφαίρου: «Οσέρ - Λιόν» (απ' ευθείας)
23.30 Σπορ στο 3
24.00 Ειδήσεις
00.30 Σπορ στο 3 (συν)
01.00 Εξέλιξη (ντοκιμαντέρ)
02.00 Καινοτομίες

MEGA

05.45 Ο δικός μου άγγελος (Ε)
06.15 Ζορό (σειρά)
07.00 Ολα για την υγεία (Ε)
08.00 Ο μπαμπάς μας η ναταντά
08.45 Ο θρύλος του Ταρζάν
09.15 Μπαζ, ο ήρωας του γαλαξία
09.50 Το παιδί μου κι εγώ
10.00 Γέλιο μέσα από την κάμερα
11.00 Ξένη ταινία «Ο νεοσύλεκτος»
13.00 Backstage
14.00 Ειδήσεις
14.50 Οσα φέρνει η ώρα
15.50 Ξένη ταινία «Πρίγκιπας Βαλιαντ» (περιπέτεια)
18.10 Ματιές στα γεγονότα
18.215 Ελληνική ταινία «Η δε γυνή να φοβήται τον άνδρα»
20.00 Ειδήσεις
21.00 Super idol
22.30 Ξένη ταινία «Ολα τα όμορφα άλογα» (δραματική περιπέτεια)
00.15 Ειδήσεις
00.30 Ταινία συνέχεια
01.30 Ξένη ταινία «Ατίθαση αγάπη» (νεανική δραματική περιπέτεια)

ANT-1

06.00 Η καλή πεθερά (Ε)
06.50 Στούντιο με θέα
10.30 Οι μεν και οι δεν (Ε)
11.00 Εκείνες κι εγώ (Ε)
12.00 Σε φόρμα
12.30 Τρελά... σωσίβια (ξένη κωμική σειρά)
12.55 Super game
13.00 Κωνσταντίνου και Ελένης (Ε)
14.00 Ειδήσεις
14.40 Ξένη ταινία «Η νταντά»
16.40 Ακρως οικογενειακόν (Ε)
17.30 Τα νέα του ANT1 - Ειδήσεις στη νοηματική
17.40 Συνέχειασειράς
18.10 Ελληνική ταινία «Το ανθρωπάκι» (κωμωδία)
20.00 Ειδήσεις
21.00 Θέατρο «Τι βρακί θα παραδώσεις μωρή;»
00.15 Ειδήσεις
00.45 Ξένη ταινία «Αγγελοι τιμωροί»
02.30 Με διπλή ταυτότητα
03.30 The X-Files

STAR

07.30 Παιδικό πρόγραμμα
13.00 Ειδήσεις
13.30 Στον έβδομο ουρανό
14.30 Τα φιλαράκια
15.30 Σούπερμαν, τα χρόνια της νιότης
16.30 Ο μαχητής του ήλιου
17.26 Ειδήσεις στη νοηματική
17.30 Ξένη ταινία «Μπετόβεν»
19.30 Ειδήσεις
21.00 Ξένη ταινία «Το γκέτο της Βαρσοβίας
00.45 Ειδήσεις
01.00 Ξένη ταινία «Φρανκενστάιν δεσμώτης»
03.00 Ξένη ταινία «Το εξπρές του θανάτου.
05.15Αστέρια στο πεντάγραμμο

ALPHA

05.45 Πέρα από τον ορίζοντα
06.45 Πρωινές σελίδες
10.00 7 ημέρες Alpha
11.00 Λόγω ...ζωής
12.00 Ωραίοι ως... Ελληνες
13.00 Music market
14.00 Ειδήσεις
15.00 Εικόνες
16.00 ενας τρελός, τρελός πλανήτης
17.50 Ειδήσεις
18.00 Ελληνική ταινία «Ο δασκαλάκος ήταν λεβεντιά» (κωμωδία)
20.00 Ειδήσεις
21.00 Ελληνική ταινία «Ιστορία μιας ζωής» (δράμα 1965)
23.00 Επάγγελμα ρεπόρτερ
Live
01.00 Ειδήσεις
01.15Το καφενείο των φιλάθλων
03.15 Ερασιτέχνης άνθρωπος

ALTER

06.30 Παιδικό πρόγραμμα
10..45 Η παιδικήταινία του Alter
12.00 Τίτεφ
12.15 Celebrities (Ε)
13.00 Bandstant
13.30 Lifestyle (Ε)
14.30 Ελληνική ταινία «Η Χιονάτη και τα 7 γερονταπαλίκαρα»
16.45 Τα παρατράγουδα
18.45 Το πρώτο θέμα
19.00 Ειδήσεις
20.00 Η φωνή του πολίτη
21.00 VIP
22.30 Κίτρινος τύπος
01.00 Ξένη ταινία «Σπορ και σεξ» (κοινωνική)

ΙΡΙΔΑ

08.00 Ζωντανή σύνδεση με τον Ευαγγελισμό Ρόδου
10.30 Μουσικές νότες
15.00 Πετροβολήματα (Ε)
17.00 Κινουμενα σχέδια
18.00 Τηλεμάρκετινγκ
19.00 Ολυμπιακος (ζωντανά)
21.00 Τοπικά γεγονότα
24.00 Ξένη ταινία

ΠΡΟΟΔΟΣΠΟΡ

ΑΠΟΛΛΩΝ ΚΑΛΥΘΙΩΝ

«Ήθελα να παίξουμε»

Ο τεχνικός Κώστας Λεπτοκαρίδης μιλάει για την διακοπή του πρωταθλήματος



«Ήθελα να παίξουμε καθώς είχαμε προετοιμαστεί κατάλληλα όλη την εβδομάδα πολύ καλά για το παιχνίδι με τον Πύργο Χίου». Τα παραπάνω λόγια ανήκουν στον προπονητή του Απόλλωνα Καλυθιών Κώστα Λεπτοκαρίδη και αναφέρονται βέβαια στην διακοπή του Περιφερειακού πρωταθλήματος εξαιτίας των κακών καιρικών συνθηκών που πλήττουν την χώρα το τελευταίο διάστημα. Ο έμπειρος προπονητής κάνοντας δηλώσεις προς την «Π» ανέφερε μεταξύ άλλων και τα ακόλουθα:

«Η ομάδα μου βρίσκεται σε πολύ καλή κατάσταση και ψυχολογικά και σωματικά. Θα ήταν πολύ καλό για εμάς να μπορούσαμε να παίξουμε σήμερα αλλά δεν μπορούμε να τα βάλουμε με τον καιρό. Αυτά συμβαίνουν, τι να κάνουμε».

Σε ό,τι έχει να κάνει με την υπόθεση παραμονή ο κ. Λεπτοκαρίδης είπε:

«Είμαι από αυτούς που πιστεύουν ότι το τοπίο θα ξεκαθαρίσει αρκετά μετά τα μισά του δευτέρου γύρου του πρωταθλήματος. Με εξαίρεση δυο ομάδες οι οποίες δείχνουν να είναι η Αναγέννηση Σάμου και οι Πόντιοι Δραπετσώνας είναι εξαιρετικά δύσκολο να προλάβουν να καταφέρουν κάτι, οι υπόλοιπες δυο θέσεις θα κριθούν στο τέλος. Θα γίνει μάχη».

Σε ό,τι έχει να κάνει με τον αγωνιστικό τομέα, οι απολλωνιστές πήραν ρεπό για το σαββατοκύριακο και θα επανέλθουν από αύριο στον κανονικό ρυθμό των προπονήσεων προετοιμαζόμενοι για το παιχνίδι της επόμενης αγωνιστικής.

Προβληματισμός για το γήπεδο

➪ Ο Δημήτρης Σκούνας πιστεύει ότι η κατάσταση του αγωνιστικού χώρου στο Δημοτικό Στάδιο δημιουργεί πρόβλημα στη Ρόδο



Έντονα προβληματισμένος για την κατάσταση στην οποία βρίσκεται ο αγωνιστικός χώρος του Δημοτικού Σταδίου της πόλης μας είναι το τελευταίο διάστημα ο προπονητής της Ρόδου Δημήτρης Σκούνας. Αυτό ήταν και το κεντρικό νόημα των δηλώσεων που έκανε χθες προς την εφημερίδα μας με την επισήμανση βέβαια ότι «ήταν αναμενόμενο να χαλάσει ο αγωνιστικός χώρος από την στιγμή που γίνει μεγάλη χρήση και δεν υπάρχει βοηθητικό». Ο ίδιος συνέχισε λέγοντας χαρακτηριστικά:

«Έτσι όπως είναι ο αγωνιστικός χώρος ευνοεί την φιλοξενούμενη ομάδα και ειδικά αυτές που έρχονται εδώ για να παίξουν αντιποδόσφαιρο. Για εμάς αποτελεί τροχοπέδη να κάνουμε το παιχνίδι μας το οποίο στηρίζεται στην καλή κυκλοφορία της μπάλας. Η κατάσταση που βρίσκεται το γήπεδο είναι ένας από τους σημαντικούς λόγους αν όχι ο σημαντικότερος μαζί με τις απουσίες που η ομάδα στα τελευταία παιχνίδια παρουσίασε διαφορετικό πρόσωπο. Για να έχουμε ομάδες σε επαγγελματικές κατηγορίες, βασική προϋπόθεση είναι να υπάρχει βοηθητικό για να μπορούμε να κάνουμε την δουλειά μας και να μην επιβαρύνουμε το γήπεδο που παίζουμε. Όπως γίνεται παντού δηλαδή και κάποια στιγμή κάτι ανάλογο θα πρέπει να γίνει και εδώ».

Βασιλόπουλος: «Χωρίς άγχος»

Την βεβαιότητα ότι η συνέχεια δεν θα είναι ...αγχωμένη για την ομάδα της Ρόδου εξέφρασε με δηλώσεις του προς την «Π» ένας από τους φετινούς πρωταγωνιστές της ομάδας της πόλης μας, ο Γιάννης Βασιλόπουλος. Ο ίδιος που έχει τιμωρηθεί με τέσσερις αγωνιστικές για την κόκκινη κάρτα που όταν ρωτήθηκε σχετικά απάντησε:

«Κάποια στιγμή φέτος ήμασταν αγχωμένοι από την πίεση του πρωταθλητισμού. Αυτό δεν ισχύει από εδώ και πέρα. Τα πράγματα είναι διαφορετικά. Θα παίζουμε κάθε παιχνίδι ξεχωριστά και θα προσπαθούμε να το κερδίζουμε χωρίς να έχουμε άγχος. Η ελπίδα πεθαίνει πάντα τελευταία και στο τέλος μπορούμε να τα καταφέρουμε». Ο Βασιλόπουλος μίλησε και για την παρουσία του φίλαθλου κόσμου στο Δημοτικό Στάδιο της πόλης μας:

«Εάν εξαιρέσουμε την Λάρισα που κόβει τα περισσότερα εισιτήρια πιστεύω ότι η Ρόδος είναι δεύτερη. Σε σχέση με πέρσι υπάρχει διαφορά και έχω την άποψη ότι στο προσεχές μέλλον θα έρθουν ακόμα περισσότεροι στο γήπεδο».

Αγωνιστικά

Σε ό,τι έχει να κάνει με τον αγωνιστικό τομέα, οι παίκτες της Ρόδου προπονήθηκαν και χθες στο Δημοτικό Στάδιο ενώ σήμερα έχουν ρεπό. Θα επανέλθουν στις προπονήσεις αύριο ξεκινώντας την προετοιμασία τους για το παιχνίδι της επόμενης Κυριακής με την Χαλκίδα στο νησί μας.

ΔΙΓΕΝΗΣ ΚΟΣΚΙΝΟΥ

«Μάχη μέχρι το τέλος»

Ο Σαλβατόρε Γκιούντιτσε θεωρεί ότι θα γίνει μεγάλη μάχη για την εξασφάλιση της παραμονής

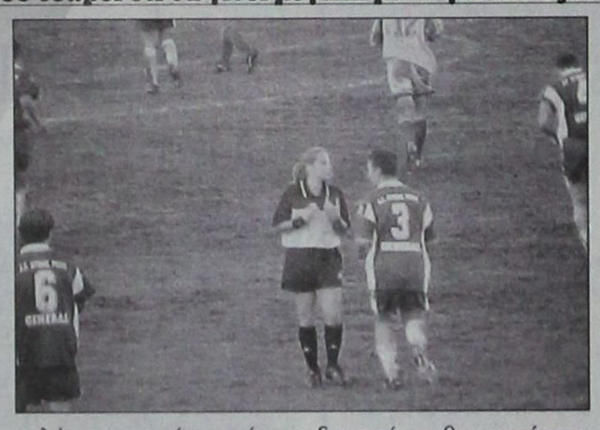

Την πεποίθηση του ότι θα γίνει μάχη μέχρι και το φινάλε του πρωταθλήματος για την αποφυγή του υποβιβασμού, εξέφρασε με χθεσινές του δηλώσεις προς την «Π» ο τεχνικός του Διγενή Κοσκινού Σαλβατόρε Γκιούντιτσε. Ο ίδιος όταν ρωτήθηκε σχετικά, χαρακτηριστικά απάντησε:

«Είναι νωρίς ακόμα για να βγάλουμε συμπεράσματα και να πούμε με βεβαιότητα κάτι. Πρέπει να περιμένουμε μέχρι και το τέλος καθώς θα γίνει μάχη. Οι μόνες ομάδες που μπορώ να πω ότι είναι πάρα πολύ δύσκολο να τα καταφέρουν είναι η Αναγέννηση Σάμου και οι Πόντιοι Δραπετσώνας. Από εκεί και πέρα για την αποφυγή των υπολοίπων δύο θέσεων που θα οδηγήσουν στο τοπικό, θα παλέψουν πολλές ομάδες. Έχουμε δρόμο ακόμα».

Το κλίμα που επικρατεί στον Διγενή είναι αρκετά καλό και οι παίκτες είναι αισιόδοξοι ότι όταν θα επαναρχίσει το πρωτάθλημα θα παρουσιαστούν πολλοί δυνατοί και θα μπορέσουν να εκπληρώσουν τον στόχο που έχει τεθεί από το ξεκίνημα της φετινής αγωνιστικής περιόδου. Όσο για την διακοπή του πρωταθλήματος ο κ. Γκιούντιτσε δηλώνει, «για εμάς δεν είναι ούτε κρύο ούτε ζέστη. Δεν νομίζω ότι θα μας επηρεάσει. Θα μας κάνει και καλό καθώς θα προλάβει να αποθεραπευτεί πλήρως ο Πατρού και να τον έχω στην διάθεσή μου».

Σήμερα στις 3 μ.μ. στο γήπεδο Κοσκινού με αφορμή την διακοπή του πρωταθλήματος ο Διγενής θα αντιμετωπίσει την Ασπίδα Απολακκιάς σε φιλικό παιχνίδι.

Η ΕΠΑΕ θέλει συνάντηση με Βενιζέλο

Συνάντηση με τον υπουργό Πολιτισμού Ευάγγελο Βενιζέλο θα επιδιώξει να έχει το προεδρείο της ΕΠΑΕ εντός της προσεχούς εβδομάδας. Αυτό αποφάσισε και το διοικητικό συμβούλιο της λίγκας, το οποίο συζήτησε το οικονομικό πρόβλημα που αντιμετωπίζει.

Το ζητούμενο για τη διοργανώτρια αρχή -και αυτό θα ζητηθεί από τον υπουργό- είναι να τηρηθεί η αρχική συμφωνία με τον ΟΠΑΠ. Να μπει δηλαδή στο ταμείο της ολόκληρο το ποσό των 1,3 εκατομμυρίων ευρώ που είχε αρχικά υποσχεθεί ο Οργανισμός, ύστερα από τη μεσολάβηση της πολιτείας. Εσχάτως, από τον Γιώργο Λιάνη και τον ΟΠΑΠ, αποφασίστηκε να δοθούν στην ΕΠΑΕ μονάχα 600 χιλιάδες ευρώ (για τη χορηγία του πρωταθλήματος) και τα υπόλοιπα 700 χιλιάδες να πάνε στην ΕΠΟ με σκοπό να τοποθετηθούν κάμερες σε κάποια γήπεδα.

Όπως είναι λογικό, η λίγκα που τον τελευταίο καιρό δυσκολεύεται να πληρώσει ακόμα και τους υπαλλήλους της, απαιτεί ολόκληρο το ποσό για τη βιωσιμότητά της. Τα 600 χιλιάδες ευρώ, εξάλλου, τα έχει ήδη εισπράξει και λόγω της αθέτησης της συμφωνίας τα μέλη της ΕΠΑΕ ενδέχεται να μην επικυρώσουν ούτε και την είσπραξη αυτού του ποσού.

Ωστόσο, η συνάντηση με τον Ευάγγελο Βενιζέλο, και αν αυτή τελικά επιτευχθεί, δεν πρόκειται να έχει επίσημο χαρακτήρα, αλλά περισσότερο παρασκηνιακό.

Στο δ.σ. της ΕΠΑΕ τέθηκε επιφανειακά και η περίπτωση της διακοπής του πρωταθλήματος ως μέτρο αντίδρασης. Ο Θανάσης Κανελλόπουλος δεν επιθυμεί σε καμία περίπτωση την όξυνση των πνευμάτων εν όψει συνάντησης με τον Βενιζέλο. Στο ...παρασυμβούλιο, όμως, στο οποίο συμμετέχει το προεδρείο της λίγκας, συζήτησαν το ενδεχόμενο αυτό και δεν το εγκαταλείπουν. Αν η προσπάθεια να πάρουν τα χρήματα που θέλουν ναυαγήσει, τότε η διακοπή των επαγγελματικών πρωταθλημάτων θα τεθεί επί τάπητος και μάλιστα με σοβαρές πιθανότητες πραγματοποίησής της. Για το θέμα αυτό, εξάλλου, θα χρειαστεί η σύγκληση της γενικής συνέλευσης, που είναι αρμόδια να αποφασίσει.

Φανατικά υπέρ της αποχής είναι οι ομάδες της Β' και Γ' Εθνικής, αφού γι' αυτούς έσκασε πραγματική βόμβα. Εμαθαν λοιπόν ότι το 2,3 εκατομμύρια ευρώ που θα τους μοίραζε ο ΟΠΑΠ δεν είναι μόνο για το υπόλοιπο της φετινής σεζόν, αλλά και για ολόκληρη την επόμενη περίοδο. Για ενάμιση χρόνο δηλαδή οι ομάδες αυτές θα πάρουν κατά μέσο όρο η καθεμία από τον ΟΠΑΠ περίπου 35 εκατομμύρια δραχμές.

Οργανώστε το προσωπικό σας γυμναστήριο

Διάδρομοι - Ποδήλατα - Φόρμες αδυνατίσματος κ.λ.π



• Με ένδειξη καρδιακών παλμών.

• Λεβόρυβο στην άσκηση.

RHODOS SPORT

...πρώτο όνομα στα σπορ
Εθελ. Δωδεκανησίων 15
Τηλέφ. 22410 21 442
www.rodosport.gr E-mail: rospo@otenet.gr

ΓΔ29/2

Διαγωνισμός κατασκευής και πετάγματος χαρταετού

Ο Δήμος Ροδίων, μέσω του Γραφείου του συνεπίκουρου δημάρχου σε θέματα αθλητισμού, αθλητικών υποδομών και Ολυμπιακών Αγώνων, και το 6ο Σύστημα Αεροπροσκόπων Ρόδου, συνδιοργανώνουν διαγωνισμό κατασκευής και πετάγματος χαρταετού!

Θα πραγματοποιηθεί στο Δημοτικό Αθλητικό Κέντρο «Καλλιπάτειρα» (Καρακόνερο), την Κυριακή 22 Φεβρουαρίου 2004 και ώρα από 11 π.μ. έως 2 μ.μ..

Σε όλους τους συμμετέχοντες θα απονεμηθούν αναμνηστικά διπλώματα και στους νικητές κάθε κατηγορίας μετάλλια και κύπελλα.

Σας περιμένουν με τον χαρταετό σας!

Οποιος επιθυμεί να κατασκευάσει επί τόπου χαρταετό, υπάρχει η δυνατότητα, υπό την επίβλεψη ειδικού συνεργείου.

Δηλώσεις συμμετοχής θα υποβάλλονται στο χώρο του διαγωνισμού την ίδια ημέρα. Την εκδήλωση στηρίζουν οι οικοδομικές επιχειρήσεις Κάλλιστος Διακογεωργίου.

Οι συνδιοργανωτές καλούν τους γονείς με τα παιδιά τους να χρωματίσουν τον ουρανό, κρατώντας ζωντανό το έθιμο του χαρταετού!

ΕΠΣΔ

Στην τελική ευθεία οι προετοιμασίες της γιορτής

Στην τελική ευθεία μπήκαν οι προετοιμασίες της εκδήλωσης που έχει προγραμματίσει η ΕΠΣΔ, την Παρασκευή 20 Φεβρουαρίου στις 8.30 μ.μ. στο «Πλάζα», όπου θα γίνει η κοπή της πίτας για τα σωματεία της Ρόδου.

Οπως είναι γνωστό, θα παραστεί ο γενικός γραμματέας της ΕΠΟ κ. Γιάννης Οικονομίδης, ενώ θα βραβευθούν με αναμνηστικές πλακέττες οι παρακάτω:

Α-Παράγοντες: Αλιφέρης Αναστάσιος (πρόεδρος ΑΣ Τήλου), Συμεωνίδης Γεώργιος (πρόεδρος ΑΕ Κατταβιά).

Β-Προπονητής: Χοσάδας Ευάγγελος (ΑΕΡΑ)

Γ-Ποδ/στής: Ζωάννου Ιωάννης (Διγενής)

Δ-Διαιτητές: Μιχαλάκης Παντελής, Τσαγκάρης Βασίλης

Επίσης, σύμφωνα με απόφαση του δ.σ. θα τιμηθούν με αναμνηστικές πλακέτες στην ίδια εκδήλωση οι χορηγοί της ΕΠΣΔ κ. Φτακλάκης Μιχαήλ (έμπορος) και Φράνας Γεώργιος (φαρμακοποιός), ο πρόεδρος της Δόξας Λέρου κ. Γιώργος Συριδάκης για τη μακρόχρονη προσφορά του ως παράγοντας της Δόξας και ο προπονητής του ΠΑΟ Διαγόρα Ανδρέας Σταύρου, για την εφαρμογή του «Fair play» στον αγώνα με το Κερατσίνι.

Ακόμη, θα γίνει παρουσίαση του έργου κατασκευής, του σπιτιού των μικτών ομάδων στο Καρακόνερο, ενώ θ' απονεμηθούν -εκτός απροόπτου- τα διπλώματα στους απόφοιτους της σχολής προπονητών, που διοργάνωσε το καλοκαίρι στη Ρόδο η ΕΠΟ.

Αναβολή αγώνων στο τοπικό βόλεϊ

Λόγω του πολικού ψύχους που ενέσκυψε τις τελευταίες ημέρες και στο νησί μας, η Τοπική Επιτροπή Βόλεϊ Δωδεκανήσου, αποφάσισε την αναβολή των αγώνων για το ανδρικό πρωτάθλημα.

Σημειώνεται πως απαιτείται μία ορισμένη θερμοκρασία για την διεξαγωγή αγώνα βόλεϊ μέσα στο οποιοδήποτε κλειστό γυμναστήριο.

Οι αγώνες θα επαναορισθούν από την Τοπική Επιτροπή μέσα στην εβδομάδα.

Ενδιαφέρουσα η γενική συνέλευση του ΓΑΣ «Η Υγεία»

Σήμερα στις 10 π.μ. στην αίθουσα του ΔΟΝΑ (Διαγοριδών 1) θα πραγματοποιηθεί η επαναληπτική γενική συνέλευση του ΓΑΣ Ρόδου «Η Υγεία». Τα όποια μέλη κι αν παραστούν, θα κληθούν να εγκρίνουν τον «οικονομικό απολογισμό», ενώ στα «διάφορα θέματα», θα ενημερωθούν για τα σοβαρά προβλήματα λειτουργίας που αντιμετώπισε η διοίκηση το έτος 2003, λόγω των δικαστικών διαμαχών που είχαν τα μέλη της, με πρώην μέλη του δ.σ.

ΠΡΟΟΔΟΣΠΟΡ

Πάνορμος και πάνοπλος και σε στελέχη αγώνων είναι πλέον ο ΑΣΙΑΘ Ρόδου!

Ο Αθλητικός Σύλλογος Ιστιοπλόων Ανοικτής Θάλασσας Ρόδου, πέρα από τη δυνατότητα που δίνει στους λάτρεις της ιστιοπλοΐας να αποκτήσουν το δίπλωμα του κυβερνήτη σκαφών, μέσω των σχολών του, και από τη διοργάνωση αγώνων, που συντοις άλλοις προβάλλουν ακόμη και στο εξωτερικό τη θαλάσσια περιοχή της Δωδεκανήσου, έχει στις δραστηριότητές του και την οργάνωση σε στελέχη αγώνων.

Στο "ολυμπιακό έτος" που διανύουμε, ο ΑΣΙΑΘ διαθέτει ικανά στελέχη για να πλαισιώσουν τοπικούς, εθνικούς και διεθνείς αγώνες.

Στο δυναμικό του ανήκει ο "διεθνής Race officer" Φίλιππος Γεωργάκης, απόφοιτος σχολής της Διεθνούς Ιστιοπλοϊκής Ομοσπονδίας (ISAF).

Πρόσφατα (12-02-2004) αποφοίτησαν επιτυχώς από νέα σχολή της Διεθνούς Ιστιοπλοϊκής Ομοσπονδίας (ISAF), που διοργανώθηκε στην Κύπρο (με την φιλοξενία της Κυπριακής Ιστιοπλοϊκής Ομοσπονδίας), οι Αρτέμης Καρράς, Γιάννης Κλείδωνας και Αναστάσιος Φώτης, που απέκτησαν την ιδιότητα του "Διεθνούς Κριτή"

Από σχολή της Ελληνικής Ιστιοπλοϊκής Ομοσπονδίας "Εθνικοί Κριτές" έχουν ονομαστεί οι Ελευθέριος Κουμπιάδης, Μανώλης Μανδραγός και Ευτέρπη Κυριακοπούλου.

"Στελέχη Επιτροπών Αγώνων και Ενστάσεων", από σχολή που διοργάνωσε το 2001 στη Ρόδο η Ελληνική Ιστιοπλοϊκή Ομοσπονδία, αποτελούν τα επίσης μέλη του ΑΣΙΑΘ Ρόδου:

Σταμάτης Σταύρας, Βασίλης Πολυχρόνης, Ελένη Βουρεξάκη, Σοφία Μητρετώδη, Μιχάλης Παπαγαπητός, Δημήτρης Σταματάς, Μανώλης Μανδραγός, Μιχάλης Μανδραγός, Ευτέρπη Κυριακοπούλου, Νομικός Σαρούκος, Αρτέμης Καρράς, Σωτήρης Κατσαράς, Θεολόγος Τσιγάρος, Μιχάλης Κασιώτης, Νίκος Κουμνάκης, Γιάννης Μπρόκος, Αλέξανδρος Παρασκευόπουλος, Γιάννης Κλείδωνας, Μαρία Χεππάκη, Δημόκριτος Παπαδόπουλος, Μαρία Κοκκίνη, Χριστίνα Ρεουλά, Νίκος Χατζηβασίλης, Μιχάλης Καλημέρης, Ελένη Σπυροπούλου, Κυριάκος Κλαδογένης, Γιώργος Ζωάννου, Μιχάλης Μπράντιτσης, Αντώνης Κάζας, Γιώργος Γουμαράς, Ιωσήφ Σκλάβος, Αντώνης Βογιατζής, Σταύρος Νικολένδρης, Ματθαίος Τσίτσικας, Λουκάς Γεωργάς, Νίκος Κουκούλης, Νίκος Ψυλλάκης, Μιχάλης Τηλιακός, Μανώλης Τηλιακός, Κώστας Καστρουνής, Χρυσόστομος Ιωαννίδης, Χρήστος Παπαβασιλείου, Νικήτας Νεοφύτου, Κώστας Βεστάκης, Μαίρη Παπαγιαννοπούλου, Τάσος Απτόγλου, Σπύρος Πλειαδάκης, Νατάσσα Μυτρετώδη, Δέσποινα Ανδρεάδη, Νίκος Ξανθός, Μιχάλης Μιχαήλου, Σωτήρης Τσιμέτας, Κώστας Ρακόπουλος, Γιώργος Μιχαλάκης, Ηλίας Κουτσομανώλης και Τερέζα Διακομιχάλη.



Οι 30 ιστιοπλόοι που παρακαλούθησαν πρόσφατα την σχολή της παγκόσμιας Ιστιοπλοϊκής Ομοσπονδίας στην Κύπρο, μαζί με τον γενικό διευθυντή της Ομοσπονδίας, Ισπανό, Λουϊς Ορμαετσέα (πρώτος όρθιος δεξιά) και τον διεθνή κριτή, διεθνή διευθυντή επιτροπής ιστιοπλοϊκών αγώνων και πρόεδρο του παγκοσμίου συμβουλίου της ολυμπιακής κλάσης 420, Ισραηλινό, Νίνο Σμουελί

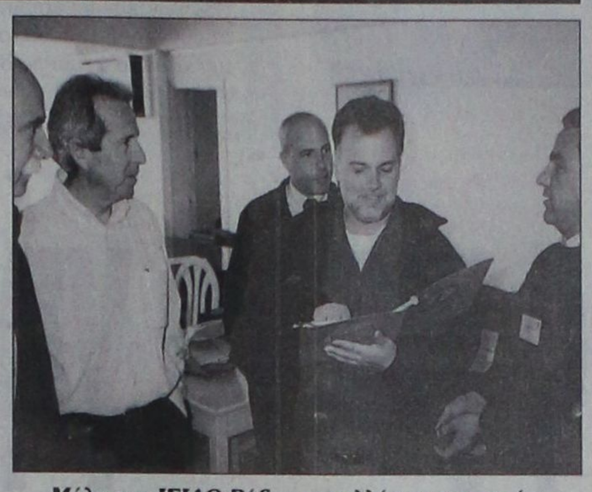

Μέλη του ΙΣΙΑΘ Ρόδου ανταλλάσσουν σημαίες με τον κ. Ορμαετσέα στην Κύπρο

Απ' τα καπρίτσια του... καιρού

Α', Β' ΚΑΤΗΓΟΡΙΑ

• Εξαρτώνται τα δύο από τα τρία ματς σε Α' και Β' κατηγορία!

Τρεις αγώνες περιλαμβάνονται στο σημερινό πρόγραμμα της Α' και Β' Κατηγορίας ωστόσο τα δύο από αυτά ουδείς γνωρίζει αν τελικά γίνουν αφού όλα θα εξαρτηθούν από τις διαθέσεις του καιρού, ο οποίος τελευταία έχει δείξει το πολύ κακό του πρόσωπο!

Αγωνιστικά λοιπόν απομένει ένα παιχνίδι για να ολοκληρωθεί η Α' Κατηγορία, αυτό ανάμεσα στον Αστέρα Μασάρων και τον Ανταγόρα, στην Λίνδο. Στη Β' κατηγορία έχουμε τις συναντήσεις της 18ης αγωνιστικής ανάμεσα στους Ευκλή και Δόξας Ψίνθου και Α.Ε. Κατταβιάς και Δόξας Καρδάμαινας ενώ ένα ακόμη παιχνίδι έχει οριστεί για αύριο, αυτό που θα ρίξει και την αυλαία, ανάμεσα στον Αντίμαχο και τον Αγιο Γεώργιο Μαλώνας. Ας δούμε όμως όλα αυτά, αναλυτικότερα:

Α' ΚΑΤΗΓΟΡΙΑ
(19η αγωνιστική)

• **Μάσαρη (14.45):** Αστέρας - Ανταγόρας (Σ. Ντάκας): Χατζηνικόλας, Μίχας, Σάββενας (Καραμαρίας)

Β' ΚΑΤΗΓΟΡΙΑ
(18η αγωνιστική)

• **Φάνες (15.00):** Ευκλής - Δόξα Ψίνθου (Σταματίου): Ε. Κατσιδώνης, Ζανεττής, Στεφανάκης (Πασπάτης)

• **Κατταβιά (13.30):** Α.Ε. Κατταβιάς - Δόξα Καρδάμαινας (Σαββίδης): Τσαούσης, Μοσχούς, Σαββιδάκης (Κάπρος)

ΕΦΗΒΙΚΟ
19η αγωνιστική

• **Κρητηνία (11.00):** Αναγέννηση Εμπωνα - Ορφέας: Γαγάνης

• **Ασκληπειό (13.30):** ΠΑΣ - ΑΕΡΑ (Ιατρός Ζαννετούλης): Σαββιδάκης.

• **Αρχάγγελος (11.00):** Πετρώνας - Ηρακλής Μαριτσών (Ιατρός Παρασκευόπουλος): Αντωνάς.

ΠΑΙΔΙΚΟ ΠΡΩΤΑΘΛΗΜΑ
1ος Ομιλος
(15η αγωνιστική)

• **Κρεμαστή** (11.00): Κλεάνθης - Φοίβος (ιατρός Δημητραδιού): Λιάπη

• **Αγιοι Απόστολοι** (15.30): Αγιος Ισίδωρος - Ιάλυσος '97 (ιατρός Γκινή): Κλιάρη

2ος Ομιλος
15η αγωνιστική

• **Αγιοι Απόστολοι** (13.30): Νίκη Ρόδου - Ανταγόρας (ιατρός Γκινή): Κινκάς

• **Καλυθιές** (11.00): Απόλλων - Εθνικός (ιατρός Χατζάκης): Βαλκάνος

• **Ψίνθος** (11.00): Δόξα - Αρης (ιατρός Τσιβγούλης): Παπαγιαννίδης

• **Ασκληπειό (12.00):** ΠΑΣ - Διγενής (ιατρός Ζαννετούλης): Σαββιδάκης.

Δυνατά ματς σε Σάλακο, Κρητηνία!

Γ' ΚΑΤΗΓΟΡΙΑ

Ολόκληρος ο 1ος Ομιλος της Γ' Κατηγορίας θα διεξαχθεί σήμερα καθώς και δύο αγώνες για τον 2ο. Ξεχωρίζουν οι συναντήσεις Ασπίδα Σαλάκου - Ζευς και Αλθαιμένης - Αναγέννηση Νήσου Ρόδου, για το τεράστιο βαθμολογικό τους ενδιαφέρον.

Τρία τέλος παιχνίδια περιλαμβάνονται στο πρόγραμμα του 3ου Ομίλου Νήσων, ωστόσο κι εδώ ελοχεύει η προοπτική των αναβολών αφού στα δύο απόαυτά οι αντίπαλοι είναι μετακινούμενες ομάδες. Αναλυτικότερα:

Γ' Κατηγορία
1ος Ομιλος
(15η αγωνιστική)

• **Φάνες (11.00):** Αγιος Ισίδωρος - Ιάλυσος '97 (Τόππος): Στεφανάκης, Ε. Κατσιδώνης, Ζανεττής

• **Μεσαναγρός** (15.00): Α.Ε. Μεσαναγρού - Εθνικός Αρχίπολης (Εγγλέζος): Π. Κατσιδώνης, Φουκάρας, Αντωνάς.

• **Σάλακος** (15.00): Ασπίδα - Ζευς (Κατσουράκης): Φραγκίνης, Γενής, Γκούμας

• **Θεολόγος** (15.00): Δαμάγητος - Πολύστρατος (Μαυρουδής): Γιοβάνι, Γιαννούλης, Μοσχούς

• **Αγιοι Απόστολοι** (11.00): Δωριέας - ΟΦ Ιστρίου (Περαντινός): Πηδιάκης, Κατταβενός, Καραχανής

2ος Ομιλος
(15η αγωνιστική)

• **Κρητηνία** (15.00): Αλθαιμένης - Αναγέννηση Ν.Ρ. (Σεβδαλάκης):Ρουμάνης, Παπαδόπουλος, Κόκκινος

• **Δαματριά** (15.00): Δήμητρα - Πετρώνας (Στ. Μπακίρης): Κότορος, Διαμαντέας, Μοντιάδης

3ος Ομιλος -Νήσων
(10η αγωνιστική)

• **Κέφαλος** (15.00): Νικαγόρας - Αναγέννηση Ασφενδιού (Σ. Μανιάς): Αργυρίου, Μουστάκας, Μαρμαρινός

• **Λέρος** (11.30): ΑΣΕΛ - ΠΑΟ Κω (Γ. Συριδάκης): Κατέρης, Κουρδουκλάς, Μαυρουδής

• **Λειψοί** (13.30): Α.Ο. Λειψών - Ολυμπιακός Καλύμνου (Μπ. Σπύρου): Αλαχιώτης, Πανάτος, Πλάτσης

Κυνηγώντας με την ΠΡΟΟΔΟ



Τσίχλα: αυτή η δημοφιλής

Μέρος 3ο- τελευταίο

Οι περισσότεροι κυνηγοί της τσίχλας (κικλάδες αποκαλούνται στα μέρη μας) έχουν στην κατοχή τους καραμπίνες και αυτό το επιπλέον φυσίγγι είναι που κάνει τη διαφορά και θα μας δώσει το πουλί.

Ανεξάρτητα από τον τύπο του όπλου που θα επιλέξει ο κυνηγός (μονόκαννο - δίκανο ή αυτογεμές) αυτό μου αποτελεί πλεονέκτημα στο όπλο είναι να διαθέτει εναλλακτικά στενώματα (τσοκ) και αυτό γιατί δίνει τη δυνατότητα στον κυνηγό να επιλέξει αυτό που του χρειάζεται, αναλόγως την περίσταση. Το μήκος της κάννης δεν αποτελεί δέσμευση. Οσοι επιδίδεστε περισσότερο στο περπατητό κυνήγι, όπλα με μήκος κάννης 61 και 66 εκατοστά είναι προτιμότερα γιατί είναι πιο «γρήγορα». Στο καρτέρι μπορείτε να χρησιμοποιήσετε όπλα με μήκος κάννης 66 και 71 εκατοστά, ή αν θέλετε, ακόμη και 76 εκατοστά. Για εκείνους που πραγματοποιούν περπατητό και στάσιμο κυνήγι (καρτέρι), η μέση λύση είναι η καλύτερη 66 - 71. Αυτό που καθορίζει την δέσμευση σκαγιών είναι το τσοκ και όχι το μήκος της κάννης. Οταν επιλέγετε όπλο για το κυνήγι και ιδιαίτερα για το κυνήγι της τσίχλας, το πρώτο κριτήριο επιλογής θα πρέπει να είναι το κατά πόσο ταιριάζει το όπλο στον σωματότυπό σας (κλίσεις και μήκος κοντακιού). Η καλή εφαρμογή του όπλου στα μέτρα σας καθορίζει το αποτέλεσμα.

Το βάρος της γόμωσης θα πρέπει να είναι έως 32 γραμμάρια και η προτεραιότητα στην επιλογή είναι η σταθερότητα που μπορεί να σας παρέχει το φυσίγγι και κατά δεύτερο η καλή κατανομή λόγω του μικρού μεγέθους του θηράματος. Τα τελευταία χρόνια με την εξέλιξη που έχει παρατηρηθεί στην επεξεργασία των πρώτων υλών, τα φυσίγγια έχουν βελτιωθεί πολύ σε ό,τι αφορά τα τεχνικά τους χαρακτηριστικά. Παρόλα αυτά, οι δοκιμές καταλληλότητας παραμένουν υποχρέωσή μας, αν θέλουμε να γνωρίζουμε τι ρίχνουμε.

Η σκόπευση στο κυνήγι της τσίχλας είναι μία από τις δυσκολότερες σκοπεύσεις. Το μικρό μέγεθος του θηράματος η μεγάλη ταχύτητα και η δυνατότητα της τσίχλας να κάνει γρήγορους ελιγμούς, είναι συντελεστές που κάνουν την τσίχλα ένα από τα δυσκολότερα θηράματα. Προσωπικά πιστεύω ότι μετά την τσίχλα δυσκολότερο θήραμα στη σκόπευση είναι το τρυγόνι κι έπειτα ακολουθούν όλα τα άλλα θηράματα. Βασικός παράγοντας επιτυχίας είναι η πυκνή κατανομή και η σωστή προσκόπευση, θα πρέπει το φυσίγγιο που επιλέγουμε να ταιριάζει στον τρόπο που επιλέγουμε να ταιριάζει στον τρόπο που σκοπεύουμε. Η σωστή εκτίμηση της απόστασης και της ταχύτητας δίνει το επιτυχημένο αποτέλεσμα.

Θα πρέπει να γνωρίζετε ότι το κυνήγι της τσίχλας είναι το «δημοτικό σχολείο του κυνηγού». Οσοι πέρασαν από εκεί με επιτυχία, έγιναν άριστα σκοπευτές. Σκεφτείτε ότι ένας



καλός λαγοκυνηγός ρίχνει το χρόνο 30-40 φυσίγγια μαζί με τις δοκιμές, ενώ ένας τσιχλοκυνηγός μπορεί να ρίξει αυτά τα φυσίγγια σε μία ώρα! Καταλαβαίνετε ότι η εξοικείωση με το όπλο και το θήραμα είναι πολύ μεγαλύτερη, για να μην αναφέρουμε τις γρήγορες κοντινές τουφεκιές, που εκεί πια μιλάμε για πανεπιστήμιο και βάλε!

Το μέγεθος της τσίχλας είναι τέτοιο, που δεν επιτρέπει σκοπευτικά λάθη. Η εκτίμηση των αποστάσεων και της προσκόπευσης μας χαρίζουν ικανότητες που θα μας φανούν χρήσιμες σε όλα τα άλλα θηράματα. Η εξοικείωση με το όπλο στην επώμιση και τη σωστή γραμμή σκόπευσης είναι και αυτό ένα μεγάλο κεφάλαιο. Ομως ας αναφερθούμε και σε κάτι που κρύβει μία μεγάλη αλήθεια: Πολλοί από αυτούς που κατηγορούν το κυνήγι της τσίχλας και το αποφεύγουν, νομίζετε ότι δεν το έχουν δοκιμάσει; Προσωπικά πιστεύω ότι κατάληξαν να το κατηγορούν τις περισσότερες φορές, επειδή απογοητεύτηκαν από το αποτέλεσμα της προσπάθειά τους. Η προπόνηση στο σκοπευτήριο και οι δοκιμές στα φυσίγγια θα πρέπει να αποτελούν το Ευαγγέλιο του κυνηγού της τσίχλας. Η σκόπευση προϋποθέτει κίνηση και για να εκτελούμε πολύ καλά τις κινήσεις χρειάζεται συνεχής προπόνηση.

Συμπέρασμα

Ποιός είπε ότι το κυνήγι της τσίχλας είναι για τους «λιγότερο» κυνηγούς; Το κυνήγι της τσίχλας είναι κυνήγι που χρειάζεται ιδιαίτερη εμπειρία και ικανότητες. Μέσα από έναν σημαντικό αριθμό φυσιγγίων εντοπίζονται και διορθώνονται πολλά λάθη (σκόπευσης, επώμισης κλπ) Προσωπικά θα θεωρούσα απαραίτητο το ξεκίνημα ενός νέου κυνηγού στο κυνήγι της τσίχλας. Η εμπειρία θα έχει μόνο θετικά αποτελέσματα.

Η τσίχλα είναι θήραμα πολύ γρήγορο, με μεγάλη ικανότητα ελιγμών και μικρό μέγεθος, ιδανικό για δύσκολες τουφεκιές. Είναι θήραμα που σε βοηθά να «σπουδάσεις» την σωστή χρήση του όπλου και των φυσιγγίων.

Μην ξεχνάτε ότι οι τσιχλάδες είναι οι καλύτεροι πελάτες των κυνηγετικών καταστημάτων!

Πριν αρκετά χρόνια λίγοι κυνηγοί επιδίδονταν στο κυνήγι της τσίχλας. Τώρα κάθε χρόνο όλο και περισσότεροι ασχολούνται με αυτό. Μπορεί το καθάρισμα της τσίχλας να είναι λίγο μπελάς, αλλά μας αποζημιώνει η γεύση της και η διασκέδαση που μας προσφέρει, όταν καθίσουμε στο τραπέζι με την καλή παρέα μας. Το κυνήγι της τσίχλας γίνεται σε μία εποχή που είναι ίσως η ιδανικότερη για καλές παρέες, τζάκι, καλό κρασί και κυνηγοσυζητήσεις.

Στην τελική ευθεία το γήπεδο των Μαριτσών

Παραδίδεται τέλη Μαρτίου προς χρήση

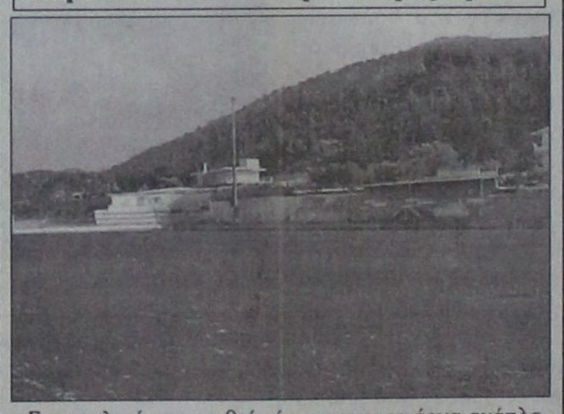

Στην τελική τους ευθεία έχουν μπει τα έργα ανάπλασης του γηπέδου των Μαριτσών και σύμφωνα με το χρονοδιάγραμμα και τις αντικειμενικές εκτιμήσεις, το Αθλητικό Κέντρο του Ηρακλή θα είναι έτοιμο για χρήση το αργότερο μέχρι το τέλος Μαρτίου. Ετσι οι φίλοι της ομάδας θα έχουν την ευκαιρία να θαυμάσουν την αγαπημένη τους ομάδα αγωνιζόμενη στο χαλί της φυσικής της έδρας!

Το χόρτο έχει ήδη ανεμίσει και την εβδομάδα που έρχεται θα γίνει το πρώτο κούρεμα και θα ενισχυθούν τα σημεία που είναι ακόμη αραιά. Η ΠΡΟΟΔΟΣ είχε την ευκαιρία να βρεθεί εκεί και να απαθανατήσει την πρόοδο των έργων τα οποία εκτός από τον χλοοτάπητα περιλαμβάνουν την κατασκευή ηλεκτροφωτισμού.

Μέχρι στιγμής έχει ολοκληρωθεί το 80% των εργασιών και απομένει η ηλεκτροδότηση της ΔΕΗ και η κατασκευή του υποσταθμού, ενώ αύριο θα ξεκινήσει ο καθαρισμός των εξωτερικών χώρων και η απομάκρυνση των άχρηστων υλικών καθώς και ο εξωραϊσμός (ελαιοχρωματισμοί, ηλεκτροσυγκολήσεις κλπ) των κερκίδων, των αποδυτηρίων και των λοιπών κοινόχρηστων χώρων.



Β' ΚΑΤΗΓΟΡΙΑ

Αναβλήθηκαν χθες δύο αγώνες

Οπως τελικά είχαμε χθες προβλέψει, μόνο τα δύο από τα τέσσερα παιχνίδια της Β' κατηγορίας έγιναν αφού λόγω της κακοκαιρίας δεν μπόρεσαν να ταξιδέψουν οι Ποσειδώνας Καρπάθου, Α.Σ. Τήλου και Ξάνθος. Ετσι οι συναντήσεις Ποσειδώνας Καρπάθου - ΑΣ. Τήλου και Ξάνθος - Ακουσίλαος θα επαναοριστούν, ενώ άγνωστο παραμένει αν διεξαχθεί και ο σημερινός αγώνας ανάμεσα στην Α.Ε. Κατταβιάς και την Δόξα Καρδάμαινας.



ΠΡΟΟΔΟΣΠΟΡ

Κλειστό...λόγω παγετού!

Η Ε.Ο.Κ. ανέβαλε τα σημερινά παιχνίδια όλων των εθνικών κατηγοριών! Ξεκουράζεται ο Ιπποκράτης Κω που επρόκειτο να φιλοξενήσει τον Μίνωα Ηρακλείου. Αύριο αποφασίζει η ομοσπονδία για τη διεξαγωγή της 19ης αγωνιστικής στη Γ' Εθνική



Ξεκουράζεται ο Ιπποκράτης Κω. Στη φωτό φάση από παλαιότερο ματς

Ο παγετός αλλά και τα μύρια προβλήματα που δημιούργησαν τα έντονα καιρικά φαινόμενα σε ολόκληρη την Ελλάδα ανάγκασαν την Ελληνική Ομοσπονδία Καλαθοσφαίρισης να αναβάλει τα σημερινά παιχνίδια όλων των εθνικών κατηγοριών. Έτσι δεν θα πραγματοποιηθούν οι συναντήσεις για τα πρωταθλήματα της Β' και της Γ' Εθνικής για τους άνδρες, όπως επίσης και η Α1 και Α2 στις γυναίκες.

Γίνεται κατανοητό ότι ο Ιπποκράτης Κω που συμμετέχει στον 2ο όμιλο νότου της Γ' Εθνικής θα έχει την ευκαιρία να ξεκουραστεί, καθώς σήμερα επρόκειτο να αντιμετωπίσει τον Μίνωα Ηρακλείου, σε ένα ιδιαίτερα καθοριστικό παιχνίδι. Ταυτόχρονα με τις ομάδες, στη Ρόδο θα παραμείνουν και τα τρία αξιολογημένα μέλη του Σ.Δ.Κ.Δ. που είχαν οριστεί να «σφυρίξουν» αγώνες εθνικών κατηγοριών.

Αξίζει να σημειωθεί ότι η Ε.Ο.Κ. θα αποφασίσει αύριο για την ημερομηνία διεξαγωγής των αγώνων.

Δεν αποκλείεται να οριστεί κάποια εμβόλιμη αγωνιστική ώστε όλα τα πρωταθλήματα να τελειώσουν στο καθορισμένο χρονικό διάστημα, με δεδομένο ότι οι υποχρεώσεις των σωματείων θα ολοκληρωθούν φέτος πιο νωρίς, λόγω των ολυμπιακών αγώνων του 2004..

Γ' ΕΘΝΙΚΗ/2ος ΟΜΙΛΟΣ ΝΟΤΟΥ

18η ΑΓΩΝΙΣΤΙΚΗ

1.Α.Γ.Ο. Ρεθύμνου	34	17-0	1.370-1950(+420)
2.Πανερυθραϊκός	29	12-5	1.219-1.186(+33)
3.Α.Ο. Παγκρατίου	27	11-5	1.256-1.111(+145)
4.Ο.Φ. Ηρακλείου(2β)	26	9-8	1.330-1.309(+21)
5.Α.Ε. Ταύρου(1β)	26	9-8	1.172-1.176(-4)
6.Ιωνικός Λαμίας	25	9-7	1.094-1.115(-21)
7.Γ.Σ. Αρίων	24	7-10	1.228-1.280(-52)
8.Α.Ε.Κ. Τζιτζιφιών(2β)	23	7-9	1.070-1.152(-82)
9.Μίνωας Ηρακλείου(1β)	23	7-9	1.062-1.169(-107)
10.Αγία Παρασκευή(5β)	22	5-12	1.222-1.324(-102)
11.Πορφύρας(5β)	22	5-12	1.201-1.226(-25)
12.Ερμής Σχηματαρίου(2β)	22	5-12	1.216-1.321(-105)
13.Ιπποκράτης Κω	21	5-11	1.090-1.211(-121)

*Ο Ιωνικός Λαμίας, ο Ιπποκράτης Κω, ο Α.Ο. Παγκρατίου, η Α.Ε.Κ. Τζιτζιφιών και ο Μίνωας Ηρακλείου έχουν εκτίσει το ρεπό τους

Νέα αναίτια αναβολή

Ο Κολοσσός δεν ταξίδεψε χθες στην Κω για το πρώτο μπαράζ του εφηβικού με τον Ιπποκράτη αν και το πλοίο έφυγε κανονικά

Πριν από μία περίπου εβδομάδα η συνάντηση του Ιπποκράτη με τον Κολοσσό δεν ορίστηκε καν, λόγω αιτήματος των «θαλασσί». Χθες η ομάδα της Ρόδου δεν ταξίδεψε στην Κω για το πρώτο μπαράζ του εφηβικού πρωταθλήματος κόντρα στο συγκρότημα του Μάκη Κανενόπουλου. Αξίζει να σημειωθεί ότι το πλοίο ταξίδεψε κανονικά για την Κω και με δεδομένο ότι το παιχνίδι θα διεξαγόταν στο κλειστό γυμναστήριο και όχι σε ανοιχτό γήπεδο το ματς έπρεπε να γίνει, ενώ πλέον αναγκαστικά όλες οι αγωνιστικές υποχρεώσεις θα μετατεθούν γία μία εβδομάδα αργότερα.

Μία πρώτη προσέγγιση...

Τι λένε τα προγνωστικά για τα φετινά πρωταθλήματα. Η «Π» ρίχνει φως στο τούνελ για όλες τις φετινές διοργανώσεις της Τ.Ε. Ε.Ο.Κ. Δωδεκανήσου

Σήμερα η «Π» θα κάνει έναν μίνι απολογισμό σε όλα τα τοπικά πρωταθλήματα και θα προσεγγίσει, όσο βέβαια αυτό είναι δυνατό, τα προγνωστικά σε όλες τις κατηγορίες. Ας ξετυλίξουμε όμως το νήμα απ' την αρχή..

ΤΟΝ ΠΡΩΤΟ ΛΟΓΟ ΙΒΙΣΚΟΣ ΚΑΙ ΔΙΑΓΟΡΑΣ

Στην πρώτη κατηγορία των ανδρών τα πράγματα χωρίς να είναι ξεκάθαρα, εντούτοις φαίνεται να έχουν δρομολογηθεί. Ο πρωτοπόρος Α.Σ.Κ. Ιβίσκος και ο Π.Α.Ο. Διαγόρας είναι τα μεγάλα φαβορί για να περάσουν στον τελικό απέναντι στον Ηρακλή Λάρδου και τον Α.Ο. Παντλιακός που κατέκτησαν την τρίτη και την τέταρτη θέση στην κανονική διάρκεια της περιόδου. Η ομάδα της Ανάληψης δεν έχει παίξει σπουδαίο μπάσκετ, ωστόσο καταφέρνει και παίρνει πάντα το θετικό αποτέλεσμα. Συνήθως μάλιστα όταν νιώθει ότι απειλείται βρίσκει πιο εύκολα τον δρόμο της επιτυχίας. Οι «κυανέρυθροι» του Σάκη Καλαμπόκα με εξαίρεση το κακό ξεκίνημα, στη συνέχεια βρήκαν τον εαυτό τους και κερδίζοντας δύο φορές άνετα τον Παντηλιακό αναρριχήθηκαν στη δεύτερη θέση.

Από κει και πέρα το συγκρότημα του Γιάννη Τσακίρη αποδυναμώθηκε με τη φυγή του Χρήστου Αβεκλούριου και του Γιάννη Μοσκά και φαίνεται ότι δύσκολα μπορεί να γίνει απειλητικό στους «κυανέρυθρους» αν και η διαφορά δυναμικότητος των δύο ομάδων κάθε άλλο παρά μεγάλη μπορεί να θεωρηθεί. Όσον αφορά τον Ηρακλή Λάρδου, το μεγάλο πρόβλημα εντοπίζεται στην έλλειψη προπονήσεων. Οι «κυανόλευκοι» διαθέτουν καλούς παίκτες αλλά όχι και ομάδα, ενώ σημαντικό μειονέκτημα είναι οι ελάχιστοι αθλητές που έχει στη διάθεσή του ο Κυριάκος Μάγος. Εν κατακλείδι τον πρώτο λόγο στην ημιτελική φάση των πλέι-οφ έχει σαφώς ο Α.Σ.Κ. Ιβίσκος.



Στην τελική τους ευθεία έχουν μπει πλέον τα τοπικά πρωταθλήματα της Τ.Ε. Ε.Ο.Κ. Δωδεκανήσου

ΕΠΙΣΤΡΕΦΕΙ Ο ΔΩΡΙΕΑΣ

Στο πρωτάθλημα της δεύτερης κατηγορίας ο Δ.Α.Ν.Σ. Δωριεύς μόνο αν βγάλει τα μάτια του δεν θα επιστρέψει στην Α' Ανδρών. Οι «κιτρινόμαυροι» του Γιώργου Ψαθάκη κέρδισαν τον μέχρι πρότινος πρωτοπόρο Α.Ο. Σύμης και τη...διαφορά και πλέον αν καταφέρουν και ξεπεράσουν το εμπόδιο του επικίνδυνου Ζέφυρου, θα πάρουν το μοναδικό εισιτήριο της ανόδου. Το ιστορικό σωματείο της Ρόδου διαθέτει το καλύτερο υλικό απ' τις υπόλοιπες ομάδες, όμως συχνά-πυκνά παρουσιάζεται με διαφορετική σύνθεση λόγω αρκετών απουσιών.

ΧΩΡΙΣ ΠΡΟΓΝΩΣΤΙΚΑ

ΟΙ ΕΦΗΒΟΙ

Μία θέση εκκρεμεί ακόμα για να συμπληρωθεί το πεζλ του φάιναλφορ στους εφήβους. Ο Α.Σ.Κ. Ιβίσκος, η Α.Ε. Δικαίου και ο Π.Α.Ο. Διαγόρας έχουν πάρει τα τρία εισιτήρια και θα τους κάνει παρέα ένας εκ των Κολοσσού ή Ιπποκράτη Κω. Δεν θα ήταν υπερβολικό να αναφερθεί ότι όλες οι ομάδες έχουν μοιρασμένες πιθανότητες για την κατάκτηση του τροπαίου. Άλλωστε αν ρίξει κανείς μία ματιά στα μεταξύ τους παιχνίδια στους όμιλους θα διαπιστώσει ότι όλα σχεδόν κρίθηκαν στον πόντο. Θεωρείται σίγουρο ότι όποια ομάδα βρεθεί σε καλύτερη μέρα στα παιχνίδια της τελικής φάσης θα περάσει στους τελικούς.

ΚΟΛΟΣΣΟΣ ΚΑΙ Α.Ε. ΔΙΚΑΙΟΥ ΣΤΟΥΣ ΠΑΙΔΕΣ

Ελαφρά προς το μέρος του Κολοσσού γέρνει η πλάστιγγα στο παιδικό πρωτάθλημα. Σημαντικότερος αντίπαλος των «θαλασσί» θα είναι η Α.Ε. Δικαίου. Πρόκειται για δύο αήττητες ομάδες. Όποια καταφέρει να διατηρήσει το απόλυτο της θα πάρει και το πρωτάθλημα. Τα δύο σωματεία πάντως, εκτός συγκλονιστικού απρόοπτου, θα λύσουν τις διαφορές τους στον μεγάλο τελικό.

ΣΕ ΤΕΝΤΩΜΕΝΟ ΣΧΟΙΝΙ Γ.Α.Σ. ΙΑΛΥΣΟΣ ΚΑΙ ΙΒΙΣΚΟΣ

Στο πρωτάθλημα των νεανίδων ο κάτοχος του τίτλου Α.Σ.Κ. Ιβίσκος θα πρέπει να κερδίσει με +5 στο φινάλε τον Γ.Α.Σ. Ιάλυσος, στο «Βενετόκλειο» προκειμένου να κόψει πρώτος το νήμα στη διοργάνωση. Η ομάδα του Γιώργου Χατζηκαλημέρη κέρδισε στον πρώτο γύρο με 44-40, σκορ όμως που σε καμία περίπτωση δεν της παρέχει ασφάλεια.

«ΕΡΥΘΡΟΚΙΤΡΙΝΗ» ΥΠΟΘΕΣΗ

Το τρένο αναμένεται να «σφυρίξει» και φέτος...Οι κορασίδες του Γ.Α.Σ. Ιάλυσος αποτελούν το αδιαφιλονίκητο φαβορί για την κορυφή στο πρωτάθλημα και λογικά θα αντιμετωπίσουν στον τελικό την Α.Ε. Δικαίου. Ο Δημήτρης Τζομάκας έχει κάνει πολύ καλή δουλειά στο κωακό σωματείο, όμως υπάρχει ακόμα διαφορά δυναμικότητας με τις «ερυθροκίτρινες».

Κρύο...καιρός για Λίνδο!

«Χιονάνθρωποι»...θα ντυθούν σήμερα οι παίκτες του Κλεόβουλου και του Ήλιου Ιαλυσού για την μεταξύ τους αναμέτρηση στο πλαίσιο της 7ης αγωνιστικής για τη Β' Ανδρών



Στη Λίνδο δοκιμάζεται σήμερα ο Ήλιος Ιαλυσού. Στη φωτό φάση απ' τὸ ματς των «πορτοκαλί» κόντρα στον Σταυρό Καλυθιών

Δύσκολες ώρες αναμένεται να περάσουν σήμερα το μεσημέρι στο ανοιχτό γήπεδο της Λίνδου οι παίκτες του Κλεόβουλου Λίνδου και του Ήλιου Ιαλυσού. Αν φυσικά η συνάντηση πραγματοποιηθεί οι αθλητές και των δύο ομάδων θα πρέπει να αντιμετωπίσουν το πολικό ψύχος που επικρατεί στη Ρόδο και παράλληλα να παλέψουν για τη νίκη.

Στην αναμέτρηση με την οποία πέφτει η αυλαία της 7ης αγωνιστικής για τη Β' Ανδρών το συγκρότημα του Γιώργου Καρπάθιου, που έχει να κερδίσει από την πρεμιέρα του πρωταθλήματος(τον Σταυρό Καλυθιών), σήμερα θα επιδιώξει να «ντουμπλάρει» τις επιτυχίες της. Στην αντίπερα όχθη οι φιλοξενούμενοι έχουν δείξει μία καλή εικόνα και θα τα δώσουν όλα για το «διπλό» με το οποίο θα πιάσουν τον Ζέφυρο στην τρίτη θέση του βαθμολογικού πίνακα.

Οι Λινδιακοί δεν αντιμετωπίζουν ιδιαίτερα προβλήματα και θα στηριχθούν στους: Φραντζάκη, Παπακωνσταντίνου Μ., Διακομιχάλη, Χοχλαστό, Κολέτσο, Καρύπη, Κούκουρα, Παλλά, Μακρή, Τσακίτη και Κρητικό.

Στην αντίπερα όχθη ο Παναγιώτης Παπακώστας θα στηριχθεί στους: Χαραλαμπάκη, Καρακόπουλο, Πολίτη, Σοκορέλη, Καστανάκη, Κεφαλίδη, Τζαβάρα, Μπακάλη, Φάντη, Μαυρουδή, Φωτάρα και Λαβάσα.

Στην αναμέτρηση του πρώτου γύρου ο Ήλιος Ιαλυσού επικράτησε δύσκολα με 52-44. Πέρσι στη Λίνδο οι φιλοξενούμενοι πήραν τους δύο βαθμούς στα χαρτιά καθώς ο Κλεόβουλος είχε αποβληθεί απ' το πρωτάθλημα, ενώ την περίοδο 2001-02 οι γηπεδούχοι είχαν κερδίσει στο ρελαντί με 76-24.

Λίνδος (12:00): Κλεόβουλος Λίνδου- Ήλιος Ιαλυσού (Μυροφόρος- Χατζηδάκης)

Η ΒΑΘΜΟΛΟΓΙΑ/7η ΑΓΩΝΙΣΤΙΚΗ

1.Δ.Α.Ν.Σ. Δωριεύς(+9)	13	6-1	521-354(+167)
2.Α.Ο. Σύμης(-9)	13	6-1	411-338(+73)
3.Ζέφυρος	10	4-3	445-404(+41)
4.Ήλιος Ιαλυσού	8	2-4	354-431(-77)
5.Σταυρός Καλυθιών	8	1-6	363-479(-116)
6.Κλεόβουλος Λίνδου	7	1-5	284-372(-88)

*Ο Κλεόβουλος Λίνδου και ο Ήλιος Ιαλυσού έχουν από ένα παιχνίδι λιγότερο

Με την ταμπέλα του φαβορί

Ο Κολοσσός Ρόδου και η Α.Ε. Δικαίου έχουν τον πρώτο λόγο σήμερα στα ματς του παιδικού με τον Π.Α.Ο. Διαγόρας και τον Δ.Α.Ν.Σ. Δωριεύς, αντίστοιχα

Δύο αναμετρήσεις για την προημιτελική φάση του παιδικού πρωταθλήματος έχει προγραμματίσει για σήμερα η Τ.Ε. Ε.Ο.Κ. Δωδεκανήσου. Στο «Βενετόκλειο» ο Δ.Α.Ν.Σ. Δωριεύς θα φιλοξενήσει την Α.Ε. Δικαίου, ενώ λίγο αργότερα στην «τέντα», ο Π.Α.Ο. Διαγόρας τον Κολοσσό Ρόδου.

Και στα δύο παιχνίδια οι φιλοξενούμενες ομάδες προβάλουν ως τα αδιαφιλονίκητα φαβορί για τη νίκη και εκτός συγκλονιστικού απρόοπτου αναμένεται να εξασφαλίσουν την πρόκριση τους στο φάϊναλ-φορ απ' το πρώτο κιόλας παιχνίδι.

Άλλωστε είναι γνωστό ότι οι «θαλασσί» μαζί με την Α.Ε.Δ. προβάλουν ως τα φαβορί για την κατάκτηση του παιδικού πρωταθλήματος, αφού διαθέτουν τα δύο πιο ισχυρά συγκροτήματα. Στις 15:00, στο «Βενετόκλειο», οι «κιτρινόμαυροι», που τερμάτισαν στην πρώτη θέση του β' ομίλου, θα παλέψουν για το θαύμα απέναντι στην αήττητη ομάδα του Δημήτρη Τζομάκα που έκανε περίπατο στον όμιλο νήσων.

Στις 17:00 στην «τέντα», ο Κολοσσός θέλει να επαναλάβει αυτά που έκανε και στη φάση των ομίλων. Τότε είχε κερδίσει στο ίδιο γήπεδο με 70-25.

Οι «θαλασσί» έκοψαν πρώτοι και αήττητοι το νήμα στον α' όμιλο, ενώ οι «κυανέρυθροι» τερμάτισαν στην τέταρτη θέση με αποτέλεσμα οι δρόμοι τους να ξανασυναντηθούν, ένα βήμα πριν από την τελική φάση.

ΠΡΟΗΜΙΤΕΛΙΚΗ ΦΑΣΗ



Την ισχυρή Α.Ε. Δικαίου θα φιλοξενήσει σήμερα ο Δ.Α.Ν.Σ. Δωριεύς

Δ.Κ.Γ. Ρόδου (15:00): Δ.Α.Ν.Σ. Δωριεύς- Α.Ε. Δικαίου

(Αρνάς- Κασταμούλας)

Κ.Γ. Διαγόρα (17:00): Π.Α.Ο. Διαγόρας- Κολοσσός Ρόδου

(Κουνελλές Ηλ.-Ευσταθίου)

Με το μυαλό στον...τελικό!

Ο Α.Σ.Κ. Ιβίσκος λογικά δεν θα έχει προβλήματα σήμερα στην «τέντα» (15:00) απέναντι στον Π.Α.Ο. Διαγόρας και ετοιμάζεται για το ματς-τίτλου στις νεανίδες με τον Γ.Α.Σ. Ιάλυσος



Τον Α.Σ.Κ. Ιβίσκος θα υποδεχθούν σήμερα οι νεανίδες του Διαγόρα

Με το μυαλό στο παιχνίδι του τίτλου με τον Γ.Α.Σ. Ιάλυσος, ο Α.Σ.Κ. Ιβίσκος θα αντιμετωπίσει σήμερα στις 15:00, στην «τέντα» τον Π.Α.Ο. Διαγόρας.

Η ομάδα της Ανάληψης θέλει τη νίκη προκειμένου να παίξει το φετινό πρωτάθλημα στο ματς της τελευταίας αγωνιστικής με τις «ερυθροκίτρινες» στο οποίο θα επιδιώξει να κερδίσει με διαφορά μεγαλύτερη των τεσσάρων πόντων. Στο παιχνίδι της 5ης αγωνιστικής για το πρωτάθλημα των νεανίδων, η ομάδα του Χρήστου Μπίλια λογικά δεν αναμένεται να συναντήσει δυσκολίες κόντρα στις νεαρές αθλήτριες του Διαγόρα. Στην αναμέτρηση του πρώτου γύρου ο Α.Σ.Κ. Ιβίσκος είχε κερδίσει με 62-38. Πέρσι στην «τέντα» οι φιλοξενούμενες πήραν τη νίκη με 48-60, ενώ την περίοδο 2001-02 οι «κυανέρυθρες» είχαν κερδίσει άνετα με 61-24.

• Κ.Γ. Διαγόρα (15:00): Π.Α.Ο. Διαγόρας- Α.Σ.Κ. Ιβίσκος (Φάκαρος- Μπακαλούμας)

Η ΒΑΘΜΟΛΟΓΙΑ/4η ΑΓΩΝΙΣΤΙΚΗ

1.Γ.Α.Σ. Ιάλυσος	8	4-0	161-80(+81)
2.Α.Σ.Κ. Ιβίσκος	7	3-1	188-134(+54)
3.Π.Α.Ο. Διαγόρας	5	1-3	98-159(-61)
4.Νίκη Ρόδου	1	0-4	52-126(-74)

*Η Νίκη Ρόδου έχει αποβληθεί απ' το πρωτάθλημα

Αναβλήθηκαν τα μισά

Ο Ζέφυρος δεν ταξίδεψε χθες στην Κω για το ματς της Καρδάμαινας με τον Ηρακλή 2000, ενώ δεν θα γίνει η σημερινή αναμέτρηση Α.Σ.Κ. Ιβίσκος- Ε.Α. Καλύμνου

Αναβλήθηκε η προγραμματισμένη για χθες συνάντηση της προημιτελικής φάσης του παιδικού πρωταθλήματος μεταξύ του Ηρακλή 2000 και του Ζέφυρου.

Η αναμέτρηση επρόκειτο να διεξαχθεί στο ανοιχτό γήπεδο της Καρδάμαινας στην Κω, όμως οι «πράσινοι» δεν ταξίδεψαν στο νησί του Ιπποκράτη αν και το πλοίο έφυγε κανονικά χθες το πρωί. Φυσικά η ομάδα της Ρόδου είναι δικαιολογημένη καθώς υπήρχαν οι φόβοι αποκλεισμού, ενώ σε περίπτωση βροχόπτωσης στην Καρδάμαινα, οι γηπεδούχοι δεν ήθελαν η αναμέτρηση να πραγματοποιηθεί για ευνόητους λόγους στο κλειστό γυμναστήριο της Κω.

Στο μεταξύ η Τ.Ε. Ε.Ο.Κ. ανέβαλε και το σημερινό,ματς του «Βενετοκλείου» μεταξύ του Α.Σ.Κ. Ιβίσκος και της Ε.Α. Καλύμνου, καθώς οι «σφουγγαράδες» δεν θα μπορέσουν να έρθουν στη Ρόδο για το ματς με την ομάδα της Ανάληψης.

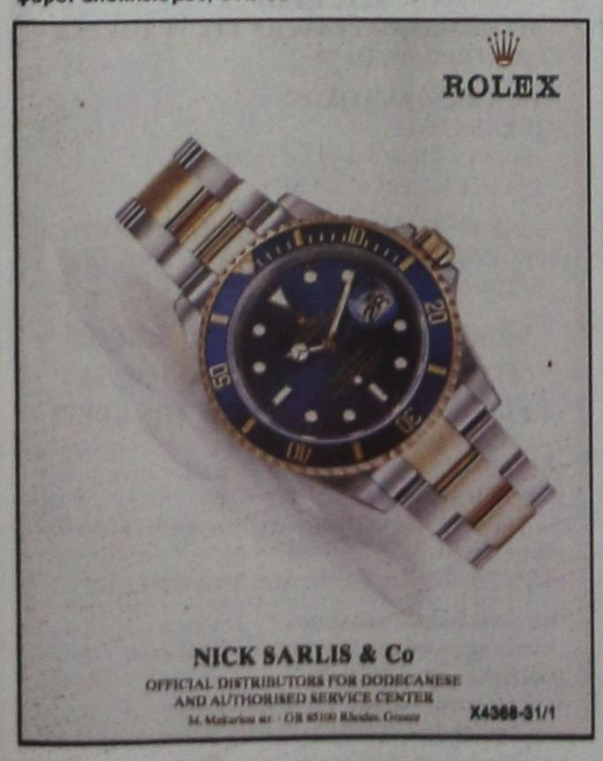

Ικανοποίηση για τα φιλικά

Οι νίκες κόντρα στους Θεσσαλούς και τον Αστέρα Τρικάλων σκόρπισαν χαμόγελα στις τάξεις του Α.Σ. Δωδεκάνησος

Με ανυπομονησία περιμένουν στις τάξεις του Α.Σ. Δωδεκάνησος τα παιχνίδια του Κυπέλλου. Σύμφωνα με τα όσα έγιναν γνωστά από την Ο.Σ.Ε.Κ.Κ. οι αναμετρήσεις πρόκειται να διεξαχθούν στο Ναύπλιο τις τελευταίες μέρες του Φεβρουαρίου. Στις τάξεις του συλλόγου επικρατεί ικανοποίηση για τις δύο νίκες στα φιλικά παιχνίδια της προηγούμενης εβδομάδας.

Οι εκπρόσωποι της Δωδεκανήσου στο μπάσκετ με καρότσι είχαν κερδίσει τους Θεσσαλούς στο κλειστό γυμναστήριο του Τυρνάβου και τον Αστέρα στο κλειστό της Μπάρας στα Τρίκαλα.

Αμφότερες οι ομάδες αγωνίζονται στην Α' Εθνική και σίγουρα είναι πιο έμπειρες σε σχέση με τον Α.Σ. Δωδεκάνησος. «Η αλήθεια είναι ότι δεν περιμέναμε τόσο καλά αποτελέσματα, κι αυτό γιατί δεν είχαμε κάνει άλλα φιλικά παιχνίδια.

Είμαστε ικανοποιημένοι απ' την προετοιμασία και συνεχίζουμε», τόνισε χθες στην «Π», ο πρόεδρος και αθλητής της ομάδας Μιχάλης Χατζηδημητρίου.



Ικανοποιημένοι δηλώνουν στις τάξεις του Α.Σ. Δωδεκάνησος απ' τα φιλικά παιχνίδια στη Θεσσαλία

Προβλήματα και στην Α2...

Χθες αναβλήθηκαν σίγουρα τρία παιχνίδια στο πλαίσιο της 19ης αγωνιστικής! Πανελλήνιος και Δούκας δεν ταξίδεψαν για τη Θεσσαλονίκη, ενώ η Α.Γ.Ε.Χ. δεν μπόρεσε να μεταβεί στην πρωτεύουσα

Τελικά ο Κολοσσός μάλλον θα πρέπει να θεωρείται τυχερός που έφτασε ομαλά το βράδυ της Παρασκευής στη Λάρισα.

Οι «θαλασσί» που χθες έπαιξαν κόντρα στην Ολύμπια Λάρισας, στο πλαίσιο της 19ης αγωνιστικής ταξίδεψαν για τη Θεσσαλονίκη και ύστερα μετέβηκαν οδικώς στη θεσσαλική πρωτεύουσα.

Χθες πάντως αναβλήθηκαν τρεις συναντήσεις της Α2, λόγω των κακών και έντονων καιρικών φαινομένων που επικρατούσαν σε ολόκληρη τη χώρα.

Συγκεκριμένα ο Πανελλήνιος δεν μπόρεσε να ταξιδέψει στη Δράμα για την αναμέτρηση με τον Κ.Α.Ο.Δ. και ο Α.Σ.Ε. Δούκα στη συμπρωτεύουσα για το παιχνίδι με τη Μ.Ε.Ν.Τ. Οι δύο Αθηναϊκές ομάδες περίμεναν στο αεροδρόμιο «Ελευθέριος Βενιζέλος», όμως δεν μπόρεσαν να ταξιδέψουν και έμειναν αμανάτι. Εξάλλου η Α.Γ.Ε. Χαλκίδας κατέστη αδύνατο να μεταβεί οδικώς στην Αθήνα για τον αγώνα με τον Παπάγου.

Πλέον και τα τρία ματς θα οριστούν εκ νέου, πιθανότατα μέσα στην εβδομάδα, από την επιτροπή πρωταθλημάτων της Ε.Ο.Κ., ώστε να διεκπεραιωθούν οι εκκρεμότητες της 19ης αγωνιστικής.

*Μέχρι χθες το μεσημέρι ήταν άγνωστο αν το Παλαιό Φάληρο θα μπορούσε να πάει στα Άνω Λιόσια για το παιχνίδι με τον τοπικό Δ.Α.Σ.Α.Λ.

Χρηματοδότηση του έργου για το αποχετευτικό δίκτυο της Απολακκιάς

ΑΠΟ το Ειδικό Πρόγραμμα Τοπικής Αυτοδιοίκησης θα χρηματοδοτηθεί το έργο της κατασκευής της πρώτης φάσης του αποχετευτικού δικτύου της Απολακκιάς.

Ο προϋπολογισμός του έργου φθάνει τα 208.000 ευρώ και η σχετική απόφαση, όπως αποφάσισε ομόφωνα το Δημοτικό Συμβούλιο Νότιας Ρόδου προχθές το βράδυ, θα υποβληθεί σύντομα, αφού η παρέμβαση αυτή είναι απαραίτητη για την περιοχή, όπως δήλωσε ο δήμαρχος κ. Μανώλης Σαββής.

Παράλληλα θα διερευνηθεί και το θέμα που αφορά τη διαχείριση των υδάτων στην περιοχή της Ιστρίου. Θα πρέπει δηλαδή να δοθεί λύση στο πρόβλημα που υπάρχει ως προς την επάρκεια του νερού που διατίθεται για την άρδευση της περιοχής.

ΑΝΑΚΟΙΝΩΣΗ

ΑΕΠΙ

Σας πληροφορούμε ότι οι άδειες μουσικής (ΑΕΠΙ) θα εκδίδονται από

ΔΕΥΤΕΡΑ 16-2-2004

και ώρες 10.00 έως 19.00

Διεύθ.: Π. Γρηγορίου Ε' 57 (περιοχή 7 Βαγιές)

Πληροφορίες τηλ. 6932 766511 22410 24130

25114-19/2

ΠΙΚΝΟ ΡΕΣΤΟΡΑΝ ΙΠΠΟΤΙΚΟΝ

ΙΠΠΟΤΙΚΟΝ

Ημέρα των Ερωτευμένων

περιμένουμε όλες τις **Βαλεντίνες** και τους **Βαλεντίνους** για ένα φανταστικό μενού ερωτευμένων, για μια αξέχαστη βραδιά σε ένα στολισμένο ερωτιάρικο περιβάλλον.



Ιπποτικόν, στο μικρό Συντριβάνι με τους ιππόκαμπους

Ρεζερβέ/fax: 22410/25293

ΧΛ - 15/2

ΠΡΟΣΚΛΗΣΗ

Το διοικητικό συμβούλιο και τα μέλη της

ΛΕΣΧΗΣ ΑΡΧΙΜΑΓΕΙΡΩΝ ΔΩΔΕΚΑΝΗΣΟΥ ΚΑΙ ΚΥΚΛΑΔΩΝ

σας προσκαλούν στο

3ο ΣΥΜΠΟΣΙΟ

που οργανώνει την

Παρασκευή 20-2-2004 και ώρα 20.00

στην αίθουσα

Exhibition Hall - Hotel Sofitel Capsis

Πληροφορίες και διάθεση προσκλήσεων στα γραφεία της Λέσχης: Τηλ. 22410 61871

Τιμή ατομικής πρόσκλησης 30 ευρώ

Ο πρόεδρος
Χριστοφόρου Νικόλαος

ΧΛ-17/2

τα χιούπια

ΤΕΧΝΗ ΠΟΥ ΤΡΩΓΕΤΑΙ

τα χιούπια

ΕΙΝΑΙ ΞΕΧΩΡΙΣΤΑ

Τηλ. 22410 91824, 93448

Χ4444-22/2

Ευέλικτο σχήμα διακυβέρνησης

Μικρό υπουργικό συμβούλιο με 26 αντί για 48 μέλη!..

ΝΕΟ ΜΟΝΤΕΛΟ ΕΞΟΥΣΙΑΣ ΑΠΟ ΤΟΝ Γ. ΠΑΠΑΝΔΡΕΟΥ

ΕΝΑ μικρό Υπουργικό Συμβούλιο, με 25 -αντί των 48 που είναι σήμερα- μέλη είναι το νέο μοντέλο εξουσίας, στο οποίο θα προχωρήσει ο πρόεδρος του ΠΑΣΟΚ, Γιώργος Παπανδρέου, εάν εκλεγεί πρωθυπουργός στις εκλογές της 7ης Μαρτίου. Παράλληλα, θα υπάρξουν συνενώσεις υπουργείων, ώστε από 19 που είναι τώρα να μειωθούν στα 12.

Σύμφωνα με δημοσίευμα των Νέων, σε καίριες θέσεις του νέου Υπουργικού Συμβουλίου θα μετάσχουν αρκετοί εξωκοινοβουλευτικοί υπουργοί, ορισμένοι εκ των οποίων έχουν χρησιμοποιηθεί από τον κ. Παπανδρέου στη σύνταξη του κυβερνητικού προγράμματος του ΠΑΣΟΚ.

Στενοί συνεργάτες του κ. Παπανδρέου τονίζουν ότι ο πρόεδρος του ΠΑΣΟΚ θέλει το νέο Υπουργικό Συμβούλιο να λειτουργεί συλλογικά ως «ομοιογενής, σφιχτή ομάδα».

Επισημαίνουν, δε, ότι στην ουσία ο κ. Παπανδρέου «θέλει με τον τρόπο αυτό να χτυπήσει τα κατεστημένα που αναπτύσσονται στα υπουργεία και τα μετατρέπουν το καθένα χωριστά σε μικρά ή μεγάλα φρούρια, που προστατεύονται από τείχη αρμοδιοτήτων, αδιαπέραστα ακόμη και από τον ίδιο τον πρωθυπουργό».

Όσον αφορά στις συνενώσεις υπουργείων, αυτές αφορούν τα υπουργεία Δημόσιας Τάξης και Τύπου (το μεν πρώτο θα ενσωματωθεί με το υπουργείο Εσωτερικών, ενώ το δεύτερο θα καταργηθεί και οι υπηρεσίες του θα ενταχθούν στο υπουργείο Εσωτερικών και Δημόσιας Διοίκησης), το υπουργείο Εμπορικής Ναυτιλίας, που θα αφομοιωθεί από το υπουργείο Μεταφορών, αλλά και το υπουργείο Εργασίας που θα συνενωθεί με το υπουργείο Παιδείας.

Όπως τονίζουν οι συνεργάτες του κ. Παπανδρέου, κατά τον πρόεδρο του ΠΑΣΟΚ, τα σύνθετα προβλήματα της απασχόλησης απαιτούν ενιαία αντιμετώπιση με τα προβλήματα της εκπαίδευσης, δεδομένου ότι και τα δύο είναι ζητήματα που κυρίως αφορούν τους νέους.

Επιπλέον, θα εξεταστεί εάν το υπουργείο Ανάπτυξης πρέπει να λειτουργεί ως αυτόνομο υπουργείο ή να συνενωθεί με το υπουργείο Οικονομίας, προκειμένου να υπάρξει κοινή αντιμετώπιση των προβλημάτων της χώρας με την οικονομία, καθώς και το ενδεχόμενο διαχωρισμού του ΥΠΕΧΩΔΕ σε δύο υπουργεία, ένα για τα Δημόσια Έργα και ένα για την Ποιότητα Ζωής και Περιβάλλοντος.

Από τις παραπάνω ριζικές αλλαγές στο σύστημα διακυβέρνησης εξαρτάται, όμως, η τύχη κορυφαίων στελεχών της σημερινής κυβέρνησης.

Ωστόσο, σύμφωνα με συνεργάτη του κ. Παπανδρέου, ο πρόεδρος του ΠΑΣΟΚ «δεν δεσμεύεται από τίποτε και έναντι κανενός» και «θα πρέπει να γνωρίζουμε όλοι ότι ξεκινάμε από μηδενική βάση».

Δεδομένο, θεωρείται, πάντως ότι οι αλλαγές σε υπουργεία που σχετίζονται με τους Ολυμπιακούς Αγώνες μεταφέρονται για μετά τον Αύγουστο του 2004, καθώς στόχος του Γ.Παπανδρέου είναι «η απρόσκοπτη προετοιμασία της χώρας για τους Αγώνες».

Τέλος, θεωρείται βέβαιο ότι ο κ. Παπανδρέου θα προχωρήσει σε αλλαγές και στον τρόπο της νομοθετικής λειτουργίας της κυβέρνησης, με τη δημιουργία ενός συστήματος ελέγχου των νομοθετημάτων, πριν αυτά κατατίθενται στη Βουλή, ώστε να περιοριστεί η πολυνομία που συντηρεί τη γραφειοκρατία και τη διαφθορά στον κρατικό μηχανισμό και να αποτρέπονται περιπτώσεις «προβληματικών» νομοθετικών πρωτοβουλιών.

Βουλευτές της Νέας Δημοκρατίας

Λάθος χειρισμούς σε τέσσερα θέματα καταλογίζουν στον Κώστα Καραμανλή!

ΘΕΩΡΟΥΝ ΟΤΙ ΑΣΚΕΙ ΧΑΛΑΡΗ ΔΙΟΙΚΗΣΗ

ΤΕΣΣΕΡΑ κρίσιμα λάθη αποδίδουν στον Κώστα Καραμανλή και στο επιτελείο του βουλευτές της Νέας Δημοκρατίας, αποδίδοντάς τα τόσο στην αδυναμία του προέδρου του κόμματος να προχωρήσει σε ρήξη με συνεργάτες του, όσο και στον τρόπο διοίκησης που -όπως τονίζουν- ευνοεί τη λειτουργία αυτόνομων κέντρων και δεν επιτρέπει το συντονισμό.

Όπως αναφέρεται σε ρεπορτάζ των Νέων, το πρώτο λάθος είναι ότι ο Κ.Καραμανλής και οι συνεργάτες του δεν πήραν στα σοβαρά το ενδεχόμενο αλλαγής στην ηγεσία του ΠΑΣΟΚ, με αποτέλεσμα να επικεντρώνονται -έως τα τέλη Δεκεμβρίου- στα διαφημιστικά σποτ που στόχο είχαν να πλήξουν τον Κώστα Σημίτη, ενώ στο επιτελείο του Γιώργου Παπανδρέου οι διεργασίες βρίσκονταν σε πλήρη εξέλιξη.

Βουλευτές της ΝΔ κατηγορούν τον επικοινωνιολόγο Γιάννη Λούλη για λάθος χειρισμούς, καθώς απέκλειε κατηγορηματικά το ενδεχόμενο αλλαγής στην ηγεσία του κυβερνώντος κόμματος, κρίνοντας ότι θα είναι καταστρεπτικό για το ΠΑΣΟΚ.

Επιπλέον, σημειώνουν ότι ο Κ. Καραμανλής και το επιτελείο του ήταν απροετοίμαστοι για το είδος της προεκλογικής εκστρατείας που θα αντιμετώπιζαν, αφού ακόμα και τώρα περιμένουν η συζήτηση να επιστρέψει στα καθημερινά προβλήματα των πολιτών, ενώ ο Γ. Παπανδρέου προχωρά σε κινήσεις ανατροπής του πολιτικού σκηνικού.

Το δεύτερο λάθος που καταλογίζουν οι βουλευτές της ΝΔ στον Κ. Καραμανλή είναι η αποτυχία της κεντροδεξιάς συσπείρωσης. Τονίζουν, μάλιστα, ότι δεν έπρεπε να αφήσει τον Γιώργο Σουφλιά να χειριστεί το θέμα, καθώς ο γραμματέας Πολιτικού Σχεδιασμού και Προγράμματος επιθυμούσε κυρίως την επιστροφή του Δημήτρη Αβραμόπουλου και δεν είχε καλές σχέσεις με τους κ. Στέφανο Μάνο και Ανδρέα Ανδριανόπουλο.

Τρίτο θέμα είναι η αποχώρηση των λεγόμενων «βαρόνων», καθώς για πολλούς είναι το πιο ενδεδειγμένο όπλο για να κερδίσει η ΝΔ τις εντυπώσεις στη μάχη της ανανέωσης. Σύμφωνα με βουλευτές της ΝΔ, η αποτυχία στο ζήτημα αυτό οφείλεται στη διστακτικότητα και την αναβλητικότητα του Κώστα Καραμανλή, ο οποίος εμφανίστηκε δέσμιος των εσωκομματικών ισορροπιών.

Τέλος, τέταρτο κρίσιμο λάθος είναι -όπως επισημαίνει πρωτοκλασάτος βουλευτής της ΝΔ- οι χειρισμοί στην παρουσίαση του Οικονομικού Προγράμματος, καθώς ο Κ. Καραμανλής δεν έπρεπε να αφήσει μία εκδήλωση να γίνει το κεντρικό επικοινωνιακό γεγονός της προεκλογικής περιόδου.

Παράλληλα, η αναφορά στους νόμους Σιούφα έπληξε το ηγετικό προφίλ του προέδρου του κόμματος, καθώς άφησε να δημιουργηθεί η εντύπωση ότι δεν εμπόδισε τη δημοσιοποίηση ενός προγράμματος που έβλαψε το κοινωνικό προφίλ του κόμματος.

Με το νέο νόμο που ψηφίστηκε

Διαμαρτυρίες ξεναγών για υπονόμευση του επαγγέλματος

ΜΕΓΑΛΟΣ ΑΝΑΒΡΑΣΜΟΣ ΣΤΟΝ ΚΛΑΔΟ



ΕΥΘΕΙΑ υπονόμευση του επαγγέλματος του ξεναγού συνιστά ο νόμος 3207 του υπουργείου Πολιτισμού, που ψηφίστηκε στις 17 του περασμένου Δεκεμβρίου.

Με το πρόσχημα της «ολυμπιακής προετοιμασίας», ο παραπάνω νόμος παρέχει το δικαίωμα πραγματοποίησης ξεναγήσεων σε αρχαιολόγους, εκπαιδευτικούς και άλλους αναρμόδιους.

Με τον τρόπο αυτό παρακάμπτονται τα προβλεπόμενα από τον νόμο 710/77 για την άσκηση του ξεναγικού επαγγέλματος.

Η εξέλιξη που δρομολογεί ο νόμος του υπουργείου Πολιτισμού ανοίγει τις πόρτες για την κατάλυση ενός επαγγέλματος, το οποίο επί δεκαετίες συνδέεται άμεσα με τον τουρισμό.

Οι πιο σημαντικές συνέπειες θα είναι η ανεξέλεγκτη ανεργία στον κλάδο των διπλωματούχων ξεναγών, η φοροδιαφυγή και εισφοροδιαφυγή και βέβαια η παροχή κακής ποιότητας υπηρεσιών προς τους επισκέπτες της χώρας μας.

Για το πρόβλημα που ανέκυψε με το νόμο 3207, η διοίκηση της Πανελλήνιας Ομοσπονδίας Ξεναγών (Π.Ο.ΞΕΝ.) απέστειλε επιστολή διαμαρτυρίας προς τον πρωθυπουργό κ. Σημίτη.

Παράλληλα σχεδόν με την ψήφιση του παραπάνω νόμου έκαναν την εμφάνισή τους κάποια γραφεία - προξενητές εργασίας!

Τα γραφεία αυτά, μεταξύ άλλων ειδικοτήτων, προσφέρουν και ξεναγούς για απασχόληση από πάντα ενδιαφερόμενο.

Η ρύθμιση του υπουργείου Πολιτισμού και οι παρεπόμενες συνέπειές της έχουν δημιουργήσει μεγάλο αναβρασμό στον κλάδο των ξεναγών.

Μεταξύ άλλων άρχισαν ήδη να ακούγονται επικριτικές φωνές κατά της νέας διοίκησης της Π.Ο.ΞΕΝ.

«Σ' αυτήν αποδίδεται μεγάλη ευθύνη, γιατί εν αγνοία της πέρασε ένας νόμος που, αν μείνει ως έχει, θα καταστρέψει επαγγελματικά πολλές εκατοντάδες εργαζόμενους.

Σ' αυτή την τόσο σοβαρή υπόθεση, λένε αρκετοί ξεναγοί, οι διοικούντες σήμερα την Ομοσπονδία τους έδειξαν συνδικαλιστική ανεπάρκεια και ερασιτεχνισμό προς ζημίαν του κλάδου στο σύνολό του.

Σύσκεψη τη Δευτέρα στην Αθήνα για το θέμα του Γκολφ Αφάντου

ΣΥΣΚΕΨΗ για την αξιοποίηση του Γκολφ Αφάντου θα πραγματοποιηθεί αύριο Δευτέρα στα γραφεία της Εταιρίας Τουριστικά Ακίνητα. Θα παραστούν στη σύσκεψη που θα γίνει υπό την προεδρία του Διευθύνοντος Συμβούλου της ΕΤΑ κ. Αναστάσιου Χωμενίδη ο δήμαρχος Αφάντου Σταμάτης Καββάδας, ο δήμαρχος Καλλιθέας Γιάννης Ιατρίδης και εκπρόσωποι του ομίλου Δασκαλαντωνάκη.



Ζητούμενο για το Δήμο Αφάντου είναι να ξεκαθαρίσει το τοπίο αναφορικά με τον τρόπο αξιοποίησης του Γκολφ.

«Είναι σημαντικό για μας να πάρουμε επίσης τη διαβεβαίωση ότι θα έρθει στη Ρόδο κλιμάκιο της ΕΤΑ, για να κάνει ενημέρωση αναφορικά με την αξιοποίηση του Γκολφ», δήλωσε στην «ΠΡΟΟΔΟ» ο δήμαρχος Αφάντου Σταμάτης Καββάδας.

Παράλληλα θα πρέπει να ξεκαθαριστεί και το αν θα υπάρξουν αντισταθμιστικά οφέλη από την επένδυση για το Δήμο Αφάντου.

Το πρόγραμμα δράσης στον Περιβαλλοντικό Σύλλογο του Δήμου Πεταλούδων

ΣΤΗΝ πρόσφατη συνεδρίαση του Διοικητικού Συμβουλίου του Περιβαλλοντικού Συλλόγου Πεταλούδων, συζητήθηκαν πρακτικά θέματα για τη λειτουργία του και ψηφίστηκαν οι παρακάτω αποφάσεις:

* Σύσταση επιτροπών:
- Επιστημονική, με πρόεδρο την κ. Μαρία Κολεζάκη
- Εκδηλώσεων, με πρόεδρο την κ. Κική Σαραντώνη
Επικοινωνίας, με πρόεδρο τον κ. Γαβριήλ Χατζηδάκη
* ΠΣΕΑ, με πρόεδρο τον κ. Λευτέρη Καραγιάννη
* Ορισμός εκπροσώπου για την Αστική μη κερδοσκοπική εταιρία προστασίας περιβάλλοντος και φυσικών καταστροφών, στην οποία συμμετέχουν, μαζί με την ΤΕΔΚ, φορείς της Ρόδου, τον κ. Λευτέρη Καραγιάννη, με αναπληρωματικό τον κ. Λουκά Μουστάκα.
* Ορισμός εκπροσώπου για την αστική μη κερδοσκοπική εταιρία «Ρόδος Φύση 2000», την κ. Μαρία Κολεζάκη.
* Εκδοση ενημερωτικού φυλλαδίου.
* Κατάρτιση του προγράμματος δράσεων του πρώτου εξαμήνου 2004. Ειδικότερα:

Φεβρουάριος
Ενημέρωση τοπικών φορέων του Δήμου και του νησιού
Διεύρυνση του συλλόγου με την εγγραφή νέων μελών
Εκδοση ενημερωτικού φυλλαδίου

Μάρτιος
Δεντροφύτευση στην κοιλάδα

Απρίλιος
Ενημέρωση των μαθητών για περιβαλλοντικά θέματα
Δημιουργία παιδικής περιβαλλοντικής ομάδας
Σχολικός διαγωνισμός Δημοτικών Σχολείων του Δήμου μας
Εκδοση ενημερωτικού φυλλαδίου

Μάϊος
Καθαρισμός παραλιών Δήμου
Πεζοπορία
Μετρήσεις περιβαλλοντικών «δεικτών»

Ιούνιος
Ημερίδα (5/6/2006) (διαλέξεις - βραβεύσεις εργασιών - παρουσίαση αποτελεσμάτων μετρήσεων)
Εκδοση ενημερωτικού φυλλαδίου.

Άστρα

Ανανεωμένος χώρος
Λαμπερό πρόγραμμα

Τηλέφωνο 22410 32090



ΑΝΤ. ΣΙΓΑΝΟΣ



ΣΤΕΛΛΑ ΠΑΠΑ

Συνεχίζουμε κάθε βράδυ



ΕΦΗ ΣΑΒΒΑ

ΑΝΤΩΝΗΣ ΡΟΔΙΤΗΣ
ΝΙΚΗ ΜΙΣΣΙΚΟΥ
ΧΡΙΣΤΙΑΝΑ ΑΓΓΕΛΟΥ

ΔΕΥΤΕΡΑ - ΤΡΙΤΗ ΚΛΕΙΣΤΑ

2501-15/2

VASSO MIHALAREA
ΒΑΣΩ ΜΙΧΑΛΑΡΕΑ

Μυστρά 16
Ρόδος 85100
Τηλ. (22410) 035249/ 27013
ΦΑΞ (22410) 075412
E-mail vasso@rho.forthnet. gr.

ΚΕΝΤΡΟ ΑΓΓΛΙΚΗΣ ΓΛΩΣΣΑΣ ΚΑΙ ΜΕΤΑΦΡΑΣΗΣ/ΔΙΕΡΜΗΝΕΙΑΣ

ΒΑΣΩ ΜΙΧΑΛΑΡΕΑ

ΜΑΘΗΜΑΤΑ ΑΓΓΛΙΚΩΝ

ΑΡΧΑΡΙΟΙ
ΠΡΟΧΩΡΗΜΕΝΟΙ
ΕΞΕΤΑΣΕΙΣ FCE PROFICIENCY
MICHIGAN
CAMBRIDGE
EDEXCEL/PALSO

TOEIC EXAMINATIONS ΓΙΑ ΤΟ ΑΣΕΠ
ΜΑΘΗΜΑΤΑ ΜΕΤΑΦΡΑΣΗΣ
ΜΑΘΗΜΑΤΑ ΑΓΓΛΙΚΩΝ ΓΙΑ ΤΡΑΠΕΖΕΣ - ΕΙΔΙΚΗ ΟΡΟΛΟΓΙΑ

ΤΜΗΜΑΤΑ ΕΝΗΛΙΚΩΝ
ΠΡΩΙΝΑ 10-12
ΒΡΑΔΥΝΑ 8.30 μ.μ. μέχρι 10.00 μ.μ.
ΓΙΑ FCE και PROFICIENCY

ΕΠΙΣΗΜΗ ΜΕΤΑΦΡΑΣΗ ΓΙΑ ΔΙΚΑΙΟΛΟΓΗΤΙΚΑ ΒΡΕΤΑΝΙΚΩΝ ΠΑΝΕΠΙΣΤΗΜΙΩΝ
ΜΕΤΑΦΡΑΣΕΙΣ/ΔΙΕΡΜΗΝΕΙΕΣ

ΘΕΛΕΤΕ ΒΕΒΑΙΩΣΗ ΓΛΩΣΣΟΜΑΘΕΙΑΣ ΓΙΑ ΤΙΣ ΠΡΟΚΗΡΥΞΕΙΣ; ΜΑΘΗΜΑΤΑ ΕΝΤΑΤΙΚΑ ΚΑΙ ΣΕ ΕΝΑ ΜΗΝΑ ΤΗΝ ΕΧΕΤΕ

ΔΙΔΑΣΚΟΥΝ:
Βάσω Μιχαλαρέα
BA TEFL Diploma in Translation (Ινστιτούττο Γλωσσολόγων Λονδίνου)
Μέλος Πανελλήνιας Ενωσης Μεταφραστών αρ. 327

Βιργινία Ηλία Μιχαλαρέα
Πτυχιούχος Αγγλικής Γλώσσας και Φιλολογίας Buckingham University
Μεταπτυχιακές σπουδές στη Μετάφραση

ΧΛ-17/2