ΕΤΟΣ ΙΔΡΥΣΗΣ 1949
ΙΔΙΟΚΤΗΣΙΑ
Γ. ΔΙΑΜΑΝΤΙΔΗΣ
ΓΡΑΦΙΚΕΣ ΤΕΧΝΕΣ Α.Ε.
Γραφεία - Τυπογραφεία:
Μάρκου Μαλλιαράκη 3 (ΚΟΒΑ)
Λογιστήριο: Νέα Αγορά
Τηλ.: Σύνταξης: 22410 27356-34101, FAX: 22410 20643
Λογιστηρίου: 22410 24539, FAX: 22410 24539
e-mail: info@proodos.net

ΠΡΟΟΔΟΣ

Ανεξάρτητη καθημερινή πρωινή εφημερίδα

ΠΛΗΡΩΜΕΝΟ ΤΕΛΟΣ
Τηλ. Γραφείο Κ. ΡΟΔΟΥ
Αριθμός αδείας 2
ΕΛΤΑ Hellenic Post
SATO
OFFICE SYSTEMS
ΜΠΟΝΗΣ Ε.Π.Ε. ΤΗΛ. 22410 75533

ΑΡΙΘΜΟΣ ΦΥΛΛΟΥ 16.567 • ΤΙΜΗ 0,70 ευρώ
ΠΑΡΑΣΚΕΥΗ 12 ΜΑΡΤΙΟΥ 2004

13 τρομοκρατικές εκρήξεις στο κέντρο της πόλης

Φοβερό μακελειό στη Μαδρίτη

190 νεκροί και 1250 τραυματίες

Λαμβάνονται μέτρα στην Ελλάδα για την ασφάλεια των Ολυμπιακών Αγώνων





Δεκάδες οι νεκροί και εκατοντάδες οι τραυματίες από τη χθεσινή τρομοκρατική επίθεση στην Ισπανία

Πάγωσε ολόκληρη η Οικουμένη χθες το πρωί όταν πληροφορήθηκε το τρομερό μακελειό που έγινε στην πρωτεύουσα της Ισπανίας, στη Μαδρίτη.

Πρωί - πρωί όταν οι κάτοικοι της Μαδρίτης πήγαιναν στις δουλειές τους, οι φοιτητές στα Πανεπιστήμια και οι μαθητές στα σχολεία εξερράγησαν 13 πολύ ισχυρές βόμβες που σκότωσαν 190 αθώους ανθρώπους και τραυμάτισαν πάνω από χίλιους διακόσιες πενήντα, από τους οποίους οι 50 είναι σε πολύ κρίσιμη κατάσταση.

Οι τρομοκράτες έβαλαν τις βόμβες μέσα σε βαλίτσες και τις τοποθέτησαν πάνω στις ράγες των τρένων που γεμάτα από κόσμο έτρεχαν προς το κέντρο της Μαδρίτης.

Οι εκρήξεις δημιούργησαν πραγματική κόλαση. Οι δρόμοι γέμισαν νεκρούς και κομμένα ανθρώπινα μέλη, το αίμα έτρεχε σαν ποτάμι. Οι

ΣΥΝΕΧΕΙΑ ΣΤΗ ΣΕΛ. 4

Σε τελετή στη Μυτιλήνη

Αναλαμβάνει σήμερα το υπουργείο Αιγαίου ο Αριστοτέλης Παυλίδης

ΘΑ ΠΑΡΑΣΤΟΥΝ ΜΑΧΑΙΡΙΔΗΣ - ΓΙΑΝΝΟΠΟΥΛΟΣ

ΣΗΜΕΡΑ στις 11.30 στη Μυτιλήνη θα γίνει παραλαβή του υπουργείου Αιγαίου από τον Αρ. Παυλίδη. Στην τελετή θα παραστεί ο αποχωρών υπουργός Νίκος Σηφουνάκης, ο οποίος δεν κατόρθωσε να εκλεγεί βουλευτής αν και ήρθε πρώτος σε σταυρούς και το ΠΑΣΟΚ συγκέντρωσε το 40% των ψήφων, αλλά λόγω του εκλογικού συστήματος, την έδρα πήρε το ΚΚΕ.

• Επίσης στην τελετή θα παραστούν ύστερα από πρόκληση που έλαβαν χτες ο νομάρχης Δωδεκανήσου Γ. Μαχαιρίδης, ο δήμαρχος Ρόδου Γ. Γιαννόπουλος και όλοι οι νομάρχες του Αιγαίου και οι δήμαρχοι των πρωτευουσών των νομών. Οπως έγινε γνωστό, στην τελετή έχει προσκληθεί και ο Χ. Χατζηευθυμίου, για τον οποίο κυκλοφόρησαν χτες φήμες ότι προορίζεται για τη θέση του γενικού γραμματέα του υπουργείου Αιγαίου.

Ο ΝΕΟΣ υπουργός Αιγαίου και Νησιωτικής Πολιτικής Αρ. Παυλίδης μετέβη χτες το απόγευμα στη Μυτιλήνη. Αμέσως μετά την άφιξη του στη Μυτιλήνη ο κ. Παυλίδης πραγματοποίησε εθιμοτυπικές επισκέψεις στον μητροπολίτη κ. Ιάκωβο, στο νομάρχη Λέσβου Π. Βογιατζή, στο δήμαρχο Αρη Κομνηνό και στο στρα-

ΣΥΝΕΧΕΙΑ ΣΤΗ ΣΕΛ. 4



Με τις απολογίες των κατηγορουμένων

Στην τελική ευθεία μπαίνει από τη Δευτέρα η υπόθεση της ΔΑΝΕ

ΒΑΡΙΕΣ ΟΙ ΚΑΤΗΓΟΡΙΕΣ

ΣΤΗΝ ΤΕΛΙΚΗ ευθεία η υπόθεση της ΔΑΝΕ. Από την ερχόμενη Δευτέρα τα μέλη της διοίκησης της ΔΑΝΕ που έλαβαν την κλήση σε απολογία, θα αρχίσουν να περνούν την πόρτα της τακτικής ανακρίτριας κας Παρασκευής Καρκαντζούνη,

ΣΥΝΕΧΕΙΑ ΣΤΗ ΣΕΛ. 4

Εξεδήλωσαν ενδιαφέρον

Ιταλικές εταιρείες σε διαγωνισμό για έργο στην Κάρπαθο!

ΖΗΤΗΣΑΝ ΤΑ ΤΕΥΧΗ ΔΗΜΟΠΡΑΤΗΣΗΣ



Ιταλικές εταιρείες θα πάρουν μέρος στο διαγωνισμό για το οδικό έργο από την Ολυμπο (φωτογραφία) μέχρι τα Σπόα

ΤΕΡΑΣΤΙΟ το ενδιαφέρον από τεχνικές εταιρείες για το οδικό έργο από την Ολυμπο Καρπάθου στα Σπόα!.. Πάνω από εκατό εταιρείες εξεδήλωσαν ενδιαφέρον για να μετάσχουν στο διεθνή διαγωνισμό, αλλά το εκπληκτικό είναι ότι μεταξύ αυτών περιλαμβάνονται και πέντε εταιρείες από την Ιταλία!..

• Το ενδιαφέρον για συμμετοχή σε διαγωνισμό για οδικό έργο στη Δωδεκάνησο και ξένων εταιρειών εκδηλώνεται για πρώτη φορά και αυτό θα πρέπει να επισημανθεί, παράλληλα δε αποδεικνύει ότι και στο μέλλον θα υπάρξει ανάλογο ενδιαφέρον για δημοπρασίες, όπου ο προ-

ΣΥΝΕΧΕΙΑ ΣΤΗ ΣΕΛ. 4

Δόθηκαν από τη Ρηγίλλης

Διαβεβαιώσεις στον Βασίλη Χρύση ότι θα είναι βουλευτής

ΚΑΜΙΑ ΕΠΙΣΗΜΗ ΑΝΑΚΟΙΝΩΣΗ

ΔΕΝ ΥΠΑΡΧΕΙ ακόμη καμιά επίσημη ανακοίνωση σχετικά με το θέμα της έδρας που θα κρατήσει ο πρωθυπουργός Κ. Καραμανλής και κανένας δεν γνωρίζει μετά βεβαιότητος εάν θα είναι της Θεσσαλονίκης ή της Δωδεκανήσου.

* Χτεσινές πληροφορίες ανέφεραν ότι το θέμα απασχολεί και τον Τύπο της Θεσσαλονίκης και μάλιστα με ιδιαίτερο ενδιαφέρον,

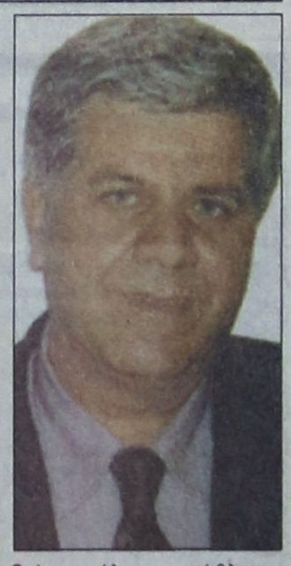

διότι ανάλογο πρόβλημα υπάρχει με τον Γ. Παπανδρέου και τον Ν. Κωνσταντόπουλο, που έχουν και αυτοί δώσει υποψηφιότητα στην πρωτεύουσα της Μακεδονίας.

ΑΠΟ ΤΟ περιβάλλον του Βασ. Χρύση λεγόταν χτες ότι ο νεοεκλεγείς βουλευτής πήρε διαβεβαιώσεις από τη Ρηγίλλης, ότι ο

ΣΥΝΕΧΕΙΑ ΣΤΗ ΣΕΛ. 4

Δημοσίευμα στο χτεσινό «Ποντίκι»

«Φωτογραφική» παραχώρηση του Γκολφ!..

ΜΑΛΛΟΝ ΘΑ ΝΑΥΑΓΗΣΕΙ Η ΥΠΟΘΕΣΗ

ΓΙΑ «φωτογραφική» παραχώρηση του Γκολφ Αφάντου, μιλά η γνωστή εφημερίδα ΠΟΝΤΙΚΙ» στο χθεσινό της φύλλο, κάνοντας αναφορά ότι λίγο πριν από τις εκλογές, άλλαξαν οι όροι του διαγωνισμού.

• Μεταξύ των άλλων το «Ποντίκι» γράφει: «Χωρίς να το καταλάβει κανείς, οι διαγωνιστικές διαδικασίες επισπεύδονται και το όλο θέμα λίγο πριν από τις εκλογές και εν αγνοία των τοπικών φορέων, που κλήθηκαν τελευταίοι να πουν τη γνώμη τους, μετατρέπεται σε συμφωνία με ένα κείμενο που

ΣΥΝΕΧΕΙΑ ΣΤΗ ΣΕΛ. 4

Από τις «Γυναίκες Χωρίς Σύνορα»

Σημαντική χρηματική βοήθεια στα σεισμόπληκτα παιδιά του Ιράν

Θερμές ευχαριστίες στην πρόεδρο Χρ. Καϊλλή

«ΜΕΓΑΛΗΣ ηθικής αξίας» είναι η χρηματική βοήθεια που έστειλαν οι «Γυναίκες Χωρίς Σύνορα» για τη στήριξη των σεισμόπληκτων παιδιών στην πόλη Μπαμ του Ιράν.

Ο χαρακτηρισμός ανήκει στον πρέσβη του Ιράν στην Αθήνα κ. Μεχντί Μοχτασανί και περιέχεται σε ευχαριστήρια επιστολή του προς την πρόεδρο της οργάνωσης κ. Χρυσούλα Καϊλλή. Το ποσό της βοήθειας που έστειλαν οι «Γυναίκες χωρίς σύνορα» στο Ιράν, προήλθε από την κεντρική διοίκηση της Ρόδου και από τα τμήματα της οργάνωσης στην Κω, τη Νίσυρο και τη Θεσσαλονίκη.

Στην επιστολή του προς την κ. Καϊλλή, ο Ιρανός πρέσβης αναφέρει επίσης

ΣΥΝΕΧΕΙΑ ΣΤΗ ΣΕΛ. 4

ΚΑΛΕΣΜΑ

Από βάθους καρδιάς ευχαριστώ όλους όσους βρέθηκαν δίπλα στο ΠΑΣΟΚ, σε αυτή την εκλογική μάχη.

Στο ξεκίνημα της νέας περιόδου ανασύνταξης δεν έχει το δικαίωμα να απουσιάσει κανένας.

Θα είμαι ευτυχής να σας δω όλους την ΠΑΡΑΣΚΕΥΗ το βράδυ στις 20.30 στο ξενοδοχείο GRAND HOTEL σε μια συνάντηση ευχαριστιών και ανταλλαγής απόψεων για τον καθορισμό της νέας στρατηγικής του κινήματος.

Γιάννης Παρασκευάς
Βουλευτής Δωδεκανήσου

XA-123

Εμφανίστηκαν τρεις τυχεροί του Λαϊκού

ΕΝΑΣ ένας, οι τυχεροί του Λαϊκού Λαχείου, της κλήρωσης της περασμένης Τρίτης, που προμηθεύτηκαν τον αριθμό 171060 ο οποίος μοίρασε 2.000.000 ευρώ συνολικά σε πάνω από δέκα άτομα, εμφανίζονται στα πρακτορεία.

Χθες εμφανίστηκαν στο πρακτορείο λαχείων «Ο Τυχερούλης» της Τσαμπίκας Βαγιανού, στην οδό Κοδριγκτώνος τρεις τυχεροί που κερδίζει ο καθένας από 60.000 ευρώ.

Ολομέλεια του ΣΥΝ στο «Ακταίον»

Συνάντηση θα έχουν σήμερα στις 20.30 στο Ακταίον τα μέλη και οι φίλοι του ΣΥΝΑΣΠΙΣΜΟΥ ΡΙΖΟΣΠΑΣΤΙΚΗΣ ΑΡΙΣΤΕΡΑΣ προκειμένου να κάνουν μια πρώτη εκτίμηση του εκλογικού αποτελέσματος και να καθορίσουν την δραστηριότητά τους το επόμενο διάστημα.

ΠΡΙΝ

ΜΕΤΑ

Τώρα και στη Ρόδο
Θεραπεία ακμής Clear Touch
Η νέα γρήγορη μέθοδος στη θεραπεία της ακμής
χωρίς φάρμακα και παρενέργειες
ανώδυνα με ένα ολοκαίνουριο παλμικό φώς
που σκοτώνει το βακτηρίδιο της ακμής
γρήγορα και ασφαλή.
Καθαρό πρόσωπο χωρίς ακμή
σε λίγες μόνο εβδομάδες.
Katerina DAY SPA
ΚΕΝΤΡΟ ΥΓΕΙΑΣ ΚΑΙ ΟΜΟΡΦΙΑΣ
Κατερίνα Παπασάββα - Λαμπαδάκη
Μεγ. Κωνσταντίνου 30 - Ρόδος 85100 - Τηλ./Fax: 22410 31016
X4485-143

ΚΕΡΔΙΣΤΕ
χαι ΓΟΕΣ
65.360,30 ευρώ
Δόθηκαν συνολικά σε Jackpots
Χθες στα SLOT MACHINES
(ΜΗΧΑΝΑΚΙΑ)
ΚΑΙ ΤΩΡΑ "CASH BACK"
€10 από 07:00 έως 19:00
€5 από 19:00 έως 07:00
Από Κυριακή έως και Τετάρτη
CASINO RODOS
X4375

Melody Palace
Κάθε βράδυ σας περιμένουμε


ΚΑΤΕΡΙΝΑ ΑΓΓΕΛΙΔΟΥ
ΔΗΜΗΤΡΗΣ ΛΑΖΟΣ
ΒΙΟΛΕΤΑ ΜΑΤΣΑ
ΕΜΜΑΝΟΥΕΛΛΑ ΣΤΡΑΤΗΓΑΚΗ
ΣΠΥΡΟΣ ΜΟΥΔΑΤΣΟΣ
ΙΑ ΚΑΛΟΓΕΡΟΠΟΥΛΟΥ
ΜΗΝΑΣ ΚΑΣΤΕΛΛΟΡΙΖΙΟΣ
Στο oriental η ΜΙΚΑΕΛΑ
Καλλιτεχνική διεύθυνση-μαέστρος: Ν. ΚΑΡΑΝΙΚΟΛΑΣ
Τηλ. 22410 94920, 95240
ΚΑΘΕ ΔΕΥΤΕΡΑ - ΤΡΙΤΗ ΚΛΕΙΣΤΑ
(εκτός εορτών)
2581-133

ΚΑΘΗΜΕΡΙΝΑ ΤΑ ΝΕΑ ΤΗΣ ΔΩΔΕΚΑΝΗΣΟΥ ΣΤΟ INTERNET
www.proodos.net
www.proodosnews.gr

Δωδεκανησιακά 24ωρα

ΑΘ. ΤΥΠΟΣ — ΤΙ ΕΓΡΑΨΕ Ο ΤΥΠΟΣ ΤΗΣ ΑΘΗΝΑΣ

ΕΠΙΣΚΟΠΗΣΗ ΑΘΗΝΑΪΚΟΥ ΤΥΠΟΥ ΤΗΣ 11/3/2004

Η ορκωμοσία της νέας κυβέρνησης, οι τελετές παράδοσης και παραλαβής στα υπουργεία και το Κυπριακό είναι από τα βασικά θέματα της ειδησεογραφίας του χθεσινού αθηναϊκού Τύπου.

ΑΔΕΣΜΕΥΤΟΣ ΤΥΠΟΣ (Μήτσης): Συμβόλαιο ήθους και συνέπειας. Ο Δεκάλογος Καραμανλή προς τους υπουργούς.

ΑΔΕΣΜΕΥΤΟΣ ΤΥΠΟΣ (Ρίζος): Επιτέλους... Κυβέρνηση όλων των Ελλήνων.

ΑΠΟΓΕΥΜΑΤΙΝΗ: 10 εντολές ήθους από Καραμανλή σε υπουργούς. Αυστηρός ο νέος πρωθυπουργός μετά την ορκωμοσία.

Η ΑΠΟΦΑΣΗ: Η αποθέωση της (Νέας) Δημοκρατίας. Με τον ''πολιτικό πολιτισμό'' που επέβαλε ο νέος πρωθυπουργός οι τελετές παράδοσης-παραλαβής.

Η ΑΥΓΗ: Ανοιχτά πιέζουν οι ΗΠΑ για το Κυπριακό. Μήνυμα Μπους στον Κ. Καραμανλή χθες.

ΑΥΡΙΑΝΗ: Αφού διέλυσε το ΠΑΣΟΚ... παραρεύει ο Σημίτης την Προεδρία με τη ΝΔ.

ΤΟ ΒΗΜΑ: ''Οχι στις δεξιώσεις''. Οι πρώτες οδηγίες του Πρωθυπουργού προς τους υπουργούς του. Δεν έχουμε περίοδο χάριτος, είπε ο κ. Καραμανλής.

Η ΒΡΑΔΥΝΗ: Οι δέκα εντολές του Κώστα Καραμανλή. Τι είπε στο πρώτο υπουργικό συμβούλιο ο νέος πρωθυπουργός.

ΕΘΝΟΣ: Ευγένειες ισορροπίες κα το πρώτο φάουλ. Ηπιοι οι απερχόμενοι, προσεκτικοί οι νέοι, εκτός πλαισίου η παρουσία Μειμαράκη.

ΕΛΕΥΘΕΡΗ ΩΡΑ: Παρέλαβε καρέκλα που χρειάζεται ...απολύμανση! Ο Κ. Καραμανλής παρέλαβε από τον Κ. Σημίτη τα νέα του καθήκοντα.

ΕΛΕΥΘΕΡΟΣ: Τελεσίγραφο Καραμανλή στους υπουργούς. Ζήτησε ταπεινότητα, εργατικότητα, συλλογικότητα, συντονισμό και σεμνότητα.

ΕΛΕΥΘΕΡΟΣ ΤΥΠΟΣ: Αυστηρός 10λογος Καραμανλή προς υπουργούς. Κυβέρνηση ΝΔ: Ενθουσιώδης υποδοχή με χειροκροτήματα στην ορκωμοσία.

ΕΛΕΥΘΕΡΟΤΥΠΙΑ: Ολυμπιακή εκεχειρία ΝΔ-ΠΑΣΟΚ. Αψογη παράδοση-παραλαβή για πρώτη φορά.

ΕΣΤΙΑ: Υποδειγματική η χθεσινή παράδοσις. Ασυνήθιστη εικόνα στο κατώφλι του Μεγάρου Μαξίμου.

Espresso: Τα μυστικά και το άγνωστο lifestyle Κώστα-Νατάσας. Η άλλη ζωή του πρωθυπουργικού ζεύγους.

Η ΚΑΘΗΜΕΡΙΝΗ: Επιστροφή στον ενάρετο κύκλο. Ο Καραμανλής επιβάλλει νέο ήθος. Απαιτεί από τους υπουργούς χρηστή διοίκηση και υποδειγματική συμπεριφορά.

Ο ΛΟΓΟΣ: Κώστας Καραμανλής: Θα ανταποκριθούμε στις προσδοκίες...

ΤΑ ΝΕΑ: Ξαφνικός έρωτας με... εντολή Καραμανλή. Υμνοι υπουργών ΝΔ στους προκατόχους τους.

ΝΙΚΗ: ''Τέφυρες'' Σημίτη με ΝΔ. Τι κρύβεται πίσω από τον ''πολιτικό πολιτισμό''.

ΡΙΖΟΣΠΑΣΤΗΣ: Εκθεση Κομισιόν: Στο στόχαστρο εισφορές-συντάξεις χάριν της ''ανταγωνιστικότητας''.

The Daily Times: Μαθήματα δημοκρατίας και πολιτικού ήθους. Η παράδοση της απερχόμενης στη νέα κυβέρνηση σηματοδοτεί το νέο πολιτικό πολιτισμό.

Traffic News: Ο Κούγιας απειλεί με κασέτα το ALTER. Ισχυρίζεται οτι μια κάμερα του ΤΗΛΕΑΣΤΥ έχει καταγράψει όλη την αλήθεια. Η επιδρομή στη ''Ζούγκλα'' του Μάκη.

Η ΧΩΡΑ: Πολλή δουλειά και λίγα λόγια. Εντολές Καραμανλή προς υπουργούς. Θα κερδίσουμε το μεγάλο στοίχημα.

City Press: Υποσχέσεις για έργο και ενότητα. Ορκίστηκαν χθες ο Κ. Καραμανλής και η κυβέρνησή του.





Στα πεταχτά

Συμαϊκού ενδιαφέροντος

Δύο βουλευτές που εκλέχτηκαν με τη Νέα Δημοκρατία, έχουν σχέση με τη Σύμη. Πρόκειται για τον Γιώργο Αλογοσκούφη, που η σύζυγός του είναι Συμιακιά και για τον Λευτέρη Ζαγορίτη, που η μητέρα του είναι επίσης Συμιακιά.

Επίσης ο υποψήφιος βουλευτής του ΠΑΣΟΚ στη Θεσσαλονίκη καθηγητής Γιάννης Μυλόπουλος έχει μητέρα Συμιακιά.

Κατά συνέπεια η Σύμη θα πρέπει να περιμένει πολλά ιδιαίτερα από τον Αλογοσκούφη, που είναι και υπουργός Εθνικής Οικονομίας!..

Βουλευτίνα από το Καστελλόριζο

Και το Καστελλόριζο απέκτησε τη βουλευτίνα του ! Πρόκειται για την πανέμορφη Εύα Καϊλή, που εκλέγεται με το ΠΑΣΟΚ στην Α' Θεσσαλονίκης!

Σημειώνεται ότι ο παππούς της κατάγεται από το Καστελλόριζο όπως άλλωστε μαρτυρεί το όνομα.

Για την Εύα Καϊλή, παίχτηκε ένα «θρίλερ», δεδομένου ότι την έδρα διεκδικούσε και ο Γιώργος Παπανδρέου, αλλά τελικά - όπως λέγεται - θα κρατήσει την έδρα στη Λάρισα!

Γκρίνια στα μικρά κόμματα

Δεν τα πήγαν καλά τα μικρά κόμματα στις εκλογές στη Δωδεκάνησο. Κανένα απ' αυτά δεν ξεπέρασε το 3% και σε ορισμένες περιπτώσεις, ούτε το 2%!..

Είναι αλήθεια ότι οι εκπρόσωποί τους περίμεναν πολλά περισσότερα, αλλά τους διέψευσαν τα ...νούμερα!..

Οπως ήταν φυσικό, για το αποτέλεσμα αυτό έχουμε γκρίνια παντού.

Μάλιστα για σήμερα το βράδυ έχει προγραμματιστεί ολομέλεια του Συνασπίσμού και δεν αποκλείονται παραιτήσεις.

Τυχερούληδες

Τελευταία η θεά τύχη, άρχισε να θυμάται το νησί μας και να μοιράζει εκατομμύρια. Ολόκληρη η 50άδα του πρώτου λαχνού του Λαϊκού Λαχείου της κλήρωσης της περασμένης Τρίτης πωλήθηκε στη Ρόδο και μοίρασε συνολικά 2.000.000 ευρώ.

Το ευχάριστο είναι ότι ολόκληρο το ποσό δεν το κέρδισε ένα άτομο, αλλά το μοιράστηκαν περισσότερα από δέκα. Ετσι είναι καλύτερα, όταν οι τυχερούληδες είναι πολλοί και όχι ένας.

Θέλει προσοχή

Σοβαρότατη η υπόθεση με τη χτεσινή τρομοκρατική επίθεση στην Ισπανία και θα πρέπει να προβληματίσει όλους μας!

Εχουμε τους Ολυμπιακούς Αγώνες τον Αύγουστο. Εχουμε και τον τουρισμό, που δεν μπορεί να παραμείνει αλώβητος και κινδυνεύει να πάθει τεράστια ζημιά σε διεθνές επίπεδο. Για το λόγο αυτό, θα πρέπει ν' απασχολήσει όλους σοβαρά το χτεσινό τραγικό γεγονός!

Διερχόμαστε μια άκρως κρίσιμη περίοδο. Ο αντίκτυπος της τρομοκρατικής ενέργειας απλώνεται παντού και φτάνει μέχρι και εδώ!.. Και αυτό θα πρέπει να μας προβληματίσει.

Σκέτη ...αποτυχία

Σκέτη αποτυχία ήταν η προηγούμενη κυβέρνηση! Φεύγοντας άφησε την οικονομία ν' αναπτύσσεται με υψηλούς ρυθμούς, τον πληθωρισμό στο 2,5% (!) το ΑΕΠ υψηλότερο κατά 4,7% και την ανεργία να πέφτει στο 8%.

Βεβαίως άφησε και τεράστιες υποδομές και διάφορες άλλες κατακτήσεις.

Ασφαλώς έκανε και πολλά λάθη το ΠΑΣΟΚ. Αλλά ο τρόπος που αντιμετωπίστηκε από τους αντιπάλους του ήταν ισοπεδωτικός.

Να η ευκαιρία

Ιδού λοιπόν τώρα πεδίον δόξης λαμπρόν για τον κ. Τάσο Καραμάριο.

Τα πράγματά του ήλθαν ...δεξιά. Εκλέχθηκε βουλευτής, ανήκει στο κυβερνών κόμμα και έχει πλέον κάθε δυνατότητα να διευθετήσει το πολύχρονο όνειρό του και να μένουν οι πόροι του «σπατόσημου» στον τόπο.

Μακάρι να το πετύχει και να μην γίνει η υπόθεση αυτή άλλο ένα ανέκδοτο, όπως π.χ. οι ...στρατίνοι του Καραγιάννη.

Είναι γάτα

Ο Αριστοτέλης Παυλίδης, όπως άλλωστε αναμενόταν, σάρωσε στις βουλευτικές εκλογές και κατάφερε να σπάσει το φράγμα των 20.000 ψήφων στο νομό μας.

Δικαίως υπουργοποιήθηκε και είναι βέβαιο ότι θα παράγει έργο στο υπουργείο Αιγαίου. Ηδη με το καλημέρα, έκανε καλό ξεκίνημα.

Κάλεσε για σήμερα στη Μυτιλήνη, όλους τους νομάρχες και τους προέδρους των ΤΕΔΚ του Αιγαίου στην τελετή παράδοσης και παραλαβής. Δεν παίζεται ο άνθρωπος!

Θα τελειώσουν καμιά φορά;

Σίγουρα είναι ένας χρόνος και πλέον που εκτελούνται εργασίες στην παραλία της Ιαλυσού για το αποχετευτικό.

Το μέγεθος του έργου δεν δικαιολογεί με τίποτα τόσο μεγάλη χρονική διάρκεια.

Θα έχουν τελειώσει τουλάχιστον πριν από την έναρξη της τουριστικής περιόδου;

Η Κωνσταντινουπόλεως

Νεότατος και πολή σημαντικός δρόμος είναι η οδός Κωνσταντινουπόλεως στο Ροδίνι.

Είναι όμως από την κατασκευή του εξαιρετικά προβληματικός.

Συνεχώς πονοκεφαλιάζει τις Τεχνικές Υπηρεσίες του Δήμου Ροδίων που δεν μπορούν να εντοπίσουν το πρόβλημα, γιατί φουσκώνει και ξεφλουδίζει ο ασφαλτοτάπητας στο μεγαλύτερο τμήμα του παραπάνω δρόμου.

Συνεργεία του Δήμου άρχισαν πάλι χθες εργασίες αποκατάστασης στην οδό Κωνσταντινουπόλεως. Αυτό επαναλαμβάνεται κατά διαστήματα, αλλά ουδέποτε λύνεται μια για πάντα το πρόβλημα.

Εάν δεν πρόκειται για κατασκευαστική αστοχία, μήπως πρέπει να επινοηθεί κάποια «πατέντα» που θα δώσει τη μακροπρόθεσμη λύση;

Γιατί ο δρόμος αυτός «τρώει» και «ξανατρώει» χρήματα και ποτέ δεν είναι εντάξει.

ΣΥΝΑΛΛΑΓΜΑ

	Αγορά	Πώληση
ΔΟΛΛΑΡΙΟ Η.Π.Α	1,2354	1,2072
ΛΙΡΑ ΑΓΓΛΙΑΣ	0,68463	0,66901
ΚΟΡΩΝΑ ΔΑΝΙΑΣ	7,5114	7,34
ΚΟΡΩΝΑ ΣΟΥΗΔΙΑΣ	9,2807	9,0689
ΓΙΕΝ ΙΑΠΩΝΙΑΣ	136,66	133,55
ΦΡΑΓΚΟ ΕΛΒΕΤΙΑΣ	1,5795	1,5435
ΚΟΡΩΝΑ ΝΟΡΒΗΓΙΑΣ	8,6527	8,4552
ΛΙΡΑ ΚΥΠΡΟΥ	0,59044	0,57696
ΔΟΛ. ΚΑΝΑΔΑ	1,6345	1,5972
ΔΟΛ. ΑΥΣΤΡΑΛΙΑΣ	1,6763	1,6381

Το Γκολφ Αφάντου



Αλλάζουν τα δεδομένα για την αξιοποίηση του Γκολφ Αφάντου μετά την αλλαγή της Κυβέρνησης και μάλλον «παγώνει» το θέμα.

Οπως είναι γνωστό, η Νέα Δημοκρατία, σαν αντιπολίτευση ήταν αντίθετη με τη διαδικασία επιλογής του επενδυτή, χαρακτηρίζοντάς την σαν σκάνδαλο, γεγονός που θα οδηγήσει τώρα μάλλον στη ματαίωση της σύμβασης με την εταιρία που είχε εκδηλώσει ενδιαφέρον.

Φαίνεται ότι το Γκολφ θα μείνει ώς έχει και να δούμε πώς θα αντιδράσουν οι Αφαντενοί.

ΦΑΡΜΑΚΕΙΑ

ΔΙΗΜΕΡΕΥΕΙ:
ΦΟΥΤΟΥΛΗΣ ΝΙΚΟΛΑΟΣ
Αθηνών 11 - Ανάληψη
τηλ. 67567

ΔΙΑΝΥΚΤΕΡΕΥΕΙ:
ΚΑΖΟΥΛΛΑΚΗΣ ΙΠΠΟΚΡ.
Ερ.. Σταυρού & Αλ. Διάκου 61
Τηλ. 33038

ΥΓΡΑ ΚΑΥΣΙΜΑ

ΔΙΑΝΥΚΤΕΡΕΥΕΙ
• ΣΑΡΙΚΑΣ ΜΙΧ. πρατ. SHEL
Εθνικής Αντίστασης

ΤΑΧΙ

ΡΑΔΙΟΤΑΧΙ 22410 64712, 64790

ΕΙΔΗΣΕΙΣ ΑΠΟ ΤΑ ΠΑΛΙΑ

ΠΡΟΟΔΟΣ
9 Δεκεμβρίου 1970

Η ΝΥΚΤΕΡΙΝΗ ΖΩΗ ΣΤΗ ΡΟΔΟ

ΠΕΡΙΟΡΙΣΜΕΝΗ φαίνεται ότι θα είναι η νυχτερινή ζωή της Ρόδου, κατά τις ημέρες των εορτών. Λίγα νυχτερινάκέντρα πρόκειται να λειτουργήσουν, ενώ αντιθέτως έχουν προγραμματισθή μερικές χορεσπερίδες από συλλόγους και οργανώσεις.

• Αυτή την εποχή, η νυχτερινή ζωή είναι σχεδόν ανύπαρκτος και ο κόσμος ψυχαγωγείται μόνον με τους κινηματογράφους. Με το τέλος της τουριστικής περιόδου εκλεισαν σχεδόν όλα τα κέντρα, ή δε ψυχαγωγία για τους ροδίους (και τους λίγους επισκέπτες που βρίσκονται τώρα στο νησί) είναι ένα πρόβλημα.

ΑΛΛΑ και για την περίοδο των εορτών δεν προβλέπεται η κατάστασις να είναι καλύτερη αν και προβλέπεται κάποια τουριστική κίνησις αξιόλογη. Οι σχετικές μέχρι στιγμής πληροφορίες για την λειτουργία των κέντρων τις γιορτές είναι οι εξής:

• Είναι πολύ πιθανόν ν' ανοιξει την άλλη εβδομάδα το κέντρο «Καρακόνερο», όπου θα παρουσιάσει ένα «διπλό» πρόγραμμα: Νωρίς και μέχρι τα μεσάνυχτα χορευτική μουσική κι' ύστερα μπουζούκια.

• Το «Ροδίτικο Κελλάρι» θ' ανοίξει σίγουρα την άλλη εβδομάδα. Θα εμφανίζεται η ορχήστρα «Ρόδιοι».

• Πολύ πιθανό είναι επίσης να λειτουργήσει και το νάιτ κλάμπ για την περίοδο μόνον των εορτών.

• Επίσης πολύ πιθανό είναι να λειτουργήσει και το νάιτ κλαμπ «Ιζαμπέλλα» του ξενοδοχείου Γκραντ Οτελ. Το ξενοδοχείο τώρα είναι κλειστό αλλά θα λειτουργήσει τις γιορτές για τους παίκτες του Καζίνου.

• Το κέντρο «Μπελ Πάσο» δεν πρόκειται να λειτουργήσει τις εορτές γιατί τώρα γίνεται ανακαίνισις. Θα λειτουργήσει μάλλον αρχές Φεβρουαρίου.

ΦΥΣΙΚΑ τις εορτές θα εξακολουθησουν να λειτουργούν τα κέντρα «Μπαμπούλας», όπως επίσης και η δισκοθήκη «Μπλου Μπαίη».

ΠΡΟΟΔΟΣ
Ημερήσια Εφημερίδα της Ρόδου
Ετος ιδρύσεως 1949
ΓΡΑΦΕΙΑ ΣΥΝΤΑΞΗΣ
Μ. Μαλλιαράκη 3, 85100 Ρόδος
Τηλ. 22410 27356 - 34101 FAX 22410 20643
ΛΟΓΙΣΤΗΡΙΟ-ΔΙΑΦΗΜΙΣΕΙΣ
Νέα Αγορά 32, 85100 Ρόδος
Τηλ. 22410 24539 FAX 22410 24539
e-mail: info@proodos.net
www.proodos.net - www.proodosnews.gr

Η γυναίκα και ο κόσμος της



Οι διάσημοι μόδιστροι για τη άνοιξη και το καλοκαίρι που μας έρχεται, για βραδινές κυρίως εξόδους, θέλουν τη γυναίκα ντυμένη συχνά με λαμέ υφάσματα, αλλά και σατέν όπως και πολλές δαντέλες και μάλιστα σε τύπο κορσέ ή μπούστου. Σε διάφορα χρώματα όπως σε κόκκινο, λευκό, μαύρο, πράσινο αλλά και σε εμπριμέ κάνουν την εμφάνισή τους στις διάφορες παρασέλες υψηλής ραπτικής, θέλοντας έτσι να τονίσουν τη σεξουαλικότητα της γυναίκας. Ετσι όσες θέλουν αυτό το στυλ στο ντύσιμο μπορούν να διαλέξουν το ύφασμα που τους αρέσει και να κάνουν τις βραδινές τους εμφανίσεις με μπουστιέ κομμάτια που θα συνδυάσουν με παντελόνια ή μακριές φούστες αλλά και φορέματα με το πάνω μέρος ραμμένο ακριβώς στο στυλ αυτό. Τα μπούστα είναι και πρακτικά γιατί κρατούν πολύ καλά το στήθος χωρίς να χρειάζεται η γυναίκα να φορέσει στηθόδεσμο όπως συμβαίνει με τα στράπλες ρούχα. Εξω από το μπούστο μπορεί να φορέσει κάτι άλλο όπως μια εσάρπα, ένα σακάκι, μια πλεκτή ζακέτα ανάλογα με την ώρα που θα τα φορέσει, το ύφασμα από το οποίο είναι φτιαγμένο το μπούστο αλλά και τους υπόλοιπους συνδυασμούς ώστε να ταιριάζει και να μην είναι άκομψη η επιλογή. Βέβαια δεν είναι τα μόνα σχέδια για τις βραδινές ή επίσημες εμφανίσεις της γυναίκας. Υπέροχα σύνολα, τουαλέτες αέρινες ή φορέματα για όλες τις ώρες με λεπτά ραντάκια τύπου κορδόνι που ονομάζονται σπαγγέτι και είναι εμφανέστατος ο τίτλος τους από το σχήμα που έχουν. Πάντως και ρούχα βραδινά, εμπνευσμένα από τη δεκαετία του '50 θα φορέσουν όσες γυναίκες θέλουν κάτι όχι τόσο αποκαλυπτικό αλλά και ρομαντικό.

ΜΙΚΑ

Δρομολόγια πλοίων



Προς Πειραιά: 15.00 ΠΑΤΜΟΣ
18.00 ΡΟΔΑΝΘΗ

Αεροπορικά δρομολόγια



ΟΛΥΜΠΙΑΚΗ ΑΕΡΟΠΟΡΙΑ
Από Ρόδο-**Αθήνα**: Καθημερινά 07.10, 13.40
Πέμπτη 20.10, 22.45
Καθημερινά πλην Πέμπτης 19.40, 22.25
Καθημερινά πλην Κυριακής 10.40
Από Ρόδο-**Θεσσαλονίκη**: Δευτέρα - Τετάρτη 09.45
Πέμπτη 10.45 Σάββατο 15.15
Από Ρόδο-**Ηράκλειο**: Δευτέρα - Παρασκευή 14.30,
Τετάρτη - Κυριακή 16.30
Από Ρόδο-**Κάρπαθο**: Δευτ.-Πεμ.-Παρ.-Σάβ. 07.00, 10.40
Τετάρτη - Κυριακή 10.40, 14.20
Από Ρόδ -**Κάσο**: Δευτ.-Πεμ.-Παρ.-Σάβ. 07.00
Τετάρτη - Κυριακή 10.40
Από Ρόδο-**Καστελλόριζο**: Δευτ.-Τετ.-Παρ.-Σάβ. -Κυρ. 07.10
Από Ρόδο-**Χίο**: Τρίτη 10.40 Πέμπτη 10.45
Από Ρόδο-**Μυτιλήνη**: Δευτέρα-Τετάρτη 09.45 Τρίτη 10.40,
Πέμπτη 10.45 Σάββατο 15.15
Από Ρόδο-**Σάμος**: Τρίτη 10.40 Σάββατο 15.15
Από Ρόδο-**Λήμνος**: Δευτέρα-Τετάρτη 09.45 Τρίτη 10.40,
Πέμπτη 10.45 Σάββατο 15.15

AEGEAN AIRLINES & CRONUS
Από Ρόδο-**Αθήνα**: Καθημερινά 08.30 πλην Κυριακής
Καθημερινά 13.50.
Δευτ.-Τετ.-Παρ. -Κυρ. 17.50
Τρίτη-Πεμ.-Σαβ. 19.35
Καθημερινά 20.20 πλην Τρίτης και Πέμπτης
Από Ρόδο-**Ηράκλειο**: Τρ.-Πεμ.-Παρ.-Κυρ. 19.00
Από Ρόδο-**Θεσσαλονίκη**: Τετ. - Παρ.-Κυρ. 12.00

ΚΙ ΝΗ ΜΑ ΤΟ ΓΡΑ ΦΟΙ





Αστρολόγος - Μέντιουμ
ΕΥΑ
Γνωστή από τηλεοπτικές εκπομπές
Σας απασχολούν θέματα...
Επαγγελματικά, οικονομικά, ερωτικά, οικογενειακά, ψυχολογικά!!!
ΔΙΝΟΝΤΑΙ ΑΜΕΣΕΣ ΛΥΣΕΙΣ
Τηλεφωνήστε τώρα
για ραντεβού 6978651470
8045-21/3

ΓΡΑΦΕΙΟ ΣΥΝΟΙΚΕΣΙΩΝ & ΓΝΩΡΙΜΙΩΝ
"Harris" Αθήνα - Ρόδος
Η πολυετής πείρα μας τώρα και στη Ρόδο, αλλά και σε όλη τη Δωδεκάνησο, σας εγγυάται επιλεγμένες γνωριμίες υψηλού επιπέδου με σκοπό το γάμο. Κύριοι και δεσποινίδες, κυρίες καλών οικογενειών, επιστήμονες, επιχειρηματίες, δημόσιοι υπάλληλοι, ιδιωτικοί υπάλληλοι, συνταξιούχοι κτλ. επιθυμούν γνωριμία, συμβίωση, γάμο. Δεκτοί και γονείς.
ΑΠΟΛΥΤΗ ΕΧΕΜΥΘΕΙΑ
Φιλικό, πολιτισμένο περιβάλλον.
Γραφεία Ρόδου:
Στ. Κωτιάδη 51 & Κων/νου Υδραίου γωνία
(είσοδος από Κωτιάδη)
Ώρες λειτουργίας από 09:00 έως 22:00
Ανοικτά και Σαββατοκύριακα
Τηλ. 22410 26013, 22410 24035
fax: 22410 24035, κιν. 6942-297109
4449-14/3

ΝΤΕΤΕΚΤΙΒΣ
Συνταξιούχος Αστυνομικός Ασφάλειας
ΑΝΑΛΑΜΒΑΝΟΥΜΕ
Υποθέσεις ανηλίκων, οικογενειακές, προσωπικές κ.τλ.
ΔΙΑΘΕΤΟΥΜΕ ΤΑ ΠΛΕΟΝ ΣΥΓΧΡΟΝΑ ΟΠΤΙΚΟΑΚΟΥΣΤΙΚΑ ΣΥΣΤΗΜΑΤΑ
100% ΕΧΕΜΥΘΕΙΑ
ΡΩΜΗΣ 22 - ΡΟΔΙΝΙ
ΚΙΝ.: 6946 997967
2493-15/3

ΝΤΕΤΕΚΤΙΒΣ
30 ΧΡΟΝΙΑ ΜΟΝΙΜΑ ΚΑΙ ΣΤΗ ΡΟΔΟ
35354
ΠΛΑΤΕΙΑ ΑΓΙΟΥ ΙΩΑΝΝΟΥ
Η ΛΥΣΗ!!! ΣΕ ΚΑΘΕ ΣΑΣ ΠΡΟΒΛΗΜΑ
EXPRESS SECURITY
Χ.4462-31/3

Sigma travel agency
Πάσχα στη μαγευτική ΧΑΛΚΙΔΙΚΗ
Σε ξενοδοχείο πολυτελείας!!!
5ήμερη ΑΕΡΟΠΟΡΙΚΗ εκδρομή με την AEGEAN από 08/4 έως 12/4 ή 4ήμερη από 09/4 έως 12/4
Στην τιμή συμπεριλαμβάνονται:
- Αεροπορικά εισιτήρια
- 4 νύκτες σε ξενοδοχείο 4* η 5*
- Πρωινό - δείπνο (συμπεριλαμβάνεται αναστάσιμο δείπνο και πασχαλινό γλέντι)
- Μεταφορές από και προς το αεοδρόμιο
- Ξεναγήσεις - Περιηγήσεις
ΓΙΑ ΚΡΑΤΗΣΕΙΣ ΘΕΣΕΩΝ Η ΠΛΗΡΟΦΟΡΙΕΣ ΤΗΛΕΦΩΝΗΣΤΕ ΜΑΣ
SIGMA S.S. TRAVEL
ΤΗΛ. 22410 90049
FAX 22410 96697
Λ. Ηρακλειδών, Εμπ. Κέντρο RHODESLAND
(Μεταξύ AVRA BEACH ΚΑΙ MIRA MARE)
ΥΠΕΥΘΥΝΟΣ: **ΣΤΕΡΓΕΝΑΚΗΣ Σ.**
Ωράριο: 09.00 - 17.00, 18.30-20.30
ΣΑΒΒΑΤΟ: 09.00 - 14.00
ΧΛ-

Θετική αντιμετώπιση ανάπτυξης του τουριστικού τομέα

Η ΙΔΡΥΣΗ ΤΟΥ ΥΠΟΥΡΓΕΙΟΥ ΤΟΥΡΙΣΜΟΥ

«Η ανάπτυξη της τουριστικής οικονομίας είναι βασικός άξονας της πολιτικής μας για την ισόρροπη ανάπτυξη της περιφέρειας και την αντιμετώπιση των μεγάλων περιφερειακών ανισοτήτων»,
Κώστας Καραμανλής - Πρωθυπουργός

Γράφει ο **ΚΥΡΙΑΚΟΣ Ι. ΦΙΝΑΣ**

Με την ορκωμοσία της νέας υπό τον Κώστα Καραμανλή κυβέρνησης, άρχισε ουσιαστικά και η εφαρμογή του εξαγγελθέντος προεκλογικά προγράμματος της Νέας Δημοκρατίας για την προσεχή τετραετία. Εκείνο, ωστόσο, το οποίο θα πρέπει να υπογραμμιστεί, μεταξύ των άλλων, είναι η ίδρυση υπουργείου Τουρισμού, με επικεφαλής, ως υπουργό τον πρώην δήμαρχο Αθηνών κ. Αβραμόπουλο, με άμεσο συνεργάτη τον υφυπουργό κ. Αναστάσιο Λιάσκο, ο οποίος, ως τομεάρχης τουρισμού της Νέας Δημοκρατίας την τελευταία τετραετία, είναι πλήρως ενήμερος για τα τουριστικά θέματα.

Κατά την άποψή μας, η ίδρυση του υπουργείου Τουρισμού κακώς καθυστέρησε επί τόσα πολλά χρόνια. Ηταν σοβαρή παράλειψη να βρίσκεται στο περιθώριο ο τουριστικός τομέας, ο οποίος πάρα πολλά προσφέρει στην ελληνική οικονομία. Στατιστικά, ο τουρισμός κατατάσσεται στις υπηρεσίες και είναι κλάδος του τριτογενή τομέα. Ο κλάδος αυτός υποβαστάζει, κατά ένα μεγάλο μέρος, το ισοζύγιο εξωτερικών συναλλαγών, ομού με την ναυτιλία. Εκτός του ότι είναι συναλλαγματοφόρος, έχει και υψηλή προστιθέμενη αξία. Επί του συνόλου της ελληνικής οικονομίας, ο τριτογενής τομέας αντιπροσωπεύει το 71% του ακαθάριστου εθνικού προϊόντος, έναντι 29% του πρωτογενή και δευτερογενή τομέα. Το ενεργό ξενοδοχειακό δυναμικό της Ελλάδας για το 2002 αποτελείται από 8.331 ξενοδοχειακές μονάδες. Οι περισσότερες από αυτές βρίσκονται στην περιφέρεια Νοτίου Αιγαίου (21%) και ακολουθούν: Κρήτη 16%, Κεντρική Μακεδονία 12%, Ιόνια Νησιά 9% και Αττική 8%, ενώ οι υπόλοιπες σε άλλες περιοχές της χώρας. Απασχολεί δε, ο τουριστικός τομέας, 700.000 περίπου εργαζόμενους. Παρά ταύτα, η διαφημιστική δαπάνη, που αποτελεί σημαντική παράμετρο για την προσφορά του τουριστικού προϊόντος, στο σύνολο του προϋπολογισμού των εθνικών Οργανισμών τουρισμού, στην Ελλάδα αντιπροσωπεύει μόλις 18,7%, έναντι 35,7% της Ιταλίας και 83,7% της Πορτογαλίας. («Εξπρές», 9.1.2004). Ο τουρισμός πρόσφερε 10.061,20 εκατ. ευρώ το 2000, 10.579,9 το 2001 και 10.284,7 το 2002. Η ναυτιλία 8.640,6 εκατ. ευρώ το 2000, 9.113,3 το 2001 και 8.523,4 το 2002.

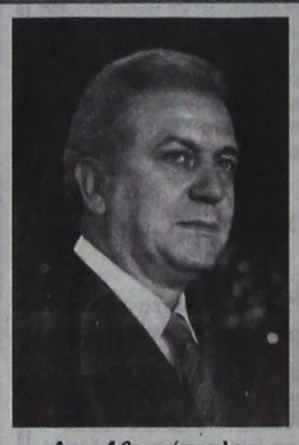
Δημ. Αβραμόπουλος
Υπουργός Τουρισμού


Αν. Λιάσκος
Υφυπουργός Τουρισμού

Ο πολιτισμός και ο τουρισμός είναι οι θησαυροί της Ελλάδας, που πρέπει να αξιοποιηθούν. Μελίνα Μερκούρη

Πρέπει να ευελπιστούμε, ότι με την αξιοκρατική λειτουργία του υπουργείου Τουρισμού και την ενίσχυση με προσωπικό και αρμοδιότητες των περιφερειακών Διευθύνσεων Τουρισμού, θα αναβαθμιστεί ανάλογα ο ελληνικός τουριστικός τομέας. Επίσης, σημαντικό γνωμοδοτικό ρόλο στην αντιμετώπιση των τουριστικών θεμάτων σε κεντρικό και περιφερειακό επίπεδο, πρέπει να κληθούν να διαδραματίσουν και τα κατά τόπους Εμποροβιομηχανικά Επιμελητήρια. Σήμερα, πλέον, όλα, σχεδόν, τα Επιμελητήρια έχουν οργανωμένα τουριστικά τμήματα και παρακολουθούν τα τουριστικά θέματα της περιφέρειάς τους. Παράλληλα, και η πείρα τόσο των Ενώσεων Ξενοδόχων, όσο και των Ταξιδιωτικών Πρακτόρων επιβάλλεται να αξιοποιηθεί. Ετσι, θα παρακολουθούνται και θα αναλύονται και τα τοπικά προβλήματα, ώστε να αποφεύγονται τυχόν λάθη, ή τουλάχιστον να μειώνονται.

Ενας καλά οργανωμένος και αποδοτικός τουριστικός τομέας, εκτός από τα θετικά γενικά αποτελέσματα, θα συμβάλει, σε μεγάλο βαθμό, και στην ανάλογη ισόρροπη ανάπτυξη της περιφέρειας, ως και στη σμίκρυνση των περιφερειακών ανισοτήτων. Εξάλλου, δεν πρέπει να παραβλέπετε, ότι η Ελλάδα μπορεί να αξιοποιήσει, κατά τη γνώμη ειδικών που ασχολήθηκαν με το θέμα, σχεδόν όλες τις μορφές τουρισμού. Υπό την προϋπόθεση, βέβαια, ότι το θέμα θ' αντιμετωπιστεί με προγραμματισμένο ορίζοντα, χωρίς να αγνοηθεί και ο παράγοντας προστασίας του περιβάλλοντος. Συγκεκριμένα στο πρόγραμμα της Νέας Δημοκρατίας αναφέρεται, μεταξύ των άλλων: «... Η Ελλάδα διαθέτει όλες τις προϋποθέσεις για να παράγει τουριστικές υπηρεσίες υψηλής ποιότητας, δώδεκα μήνες το χρόνο. Διαθέτουμε μνημεία παγκόσμιας ακτινοβολίας, νησιά με μοναδικές ομορφιές, εκπληκτικού πλούτου φυσικό περιβάλλον, ιαματικές πηγές διεθνούς φήμης και υδροβιότοπους εξαιρετικού κάλλους».

* * *

Η αναβάθμιση του τουριστικού προϊόντος είναι από τα επείγοντα θέματα, καθώς και άλλα συσσωρευμένα προβλήματα, που πρέπει να αντιμετωπιστούν ορθολογικά, με μια καινούργια αντίληψη, με μια καινούργια τουριστική πολιτική. Παράλληλα να πραγματοποιηθούν εκεί που πρέπει τα απαραίτητα έργα υποδομής. Επί του προκειμένου, ένα ενδεικτικό παράδειγμα είναι αρκούντως πειστικό. Στις περιοχές της χώρας, όπου κατασκευάστηκαν αεροδρόμια με δυνατότητα εξυπηρέτησης σημαντικού αριθμού ναυλωμένων πτήσεων, παρατηρείται κατακόρυφος άνοδος και κάποιου βαθμού εποχικής εξομάλυνσης των αφίξεων. («Ελληνική Οικονομία και Τουρισμός». Αθήνα 1997).

Σαν κατακλείδα του σύντομου αυτού σημειώματος, θα μεταφέρω εδώ μια αξιοπρόσεκτη πρόταση που διατύπωσε ο έγκριτος δημοσιογράφος Χρήστος Πασαλάρης, («Ελεύθερος Τύπος», 10.3.2004), σχετικά με την αναβάθμιση του τουριστικού προϊόντος: «... Θα μπορούσε να υπογραφεί από τους υπεύθυνους φορείς μια γενναία υπέρβαση. Κάθε χρόνο η τουριστική περίοδος να είναι περίοδος εργασιακής ειρήνης, με τη χώρα απαλλαγμένη από απεργίες, καταλήψεις, συλλαλητήρια και σκουπιδαριό. Και με τους τουρίστες να περνάνε τις ευτυχέστερες διακοπές της ζωής τους στην Ελλάδα».

Και όπως είχε πει και η αείμνηστη Μελίνα Μερκούρη: «Ο πολιτισμός και ο τουρισμός είναι οι θησαυροί της Ελλάδας, που πρέπει να αξιοποιηθούν».



Χ.Λ.-13/3


Zorpidis
ΔΡΟΜΟΛΟΓΙΑ

ΙΕΡΑΠΕΤΡΑ

Τετάρτη 10/3/2004 από Ρόδο 12.00 για Καστελλόριζο 16.00 - 16.15, Ρόδο 20.15

Πέμπτη 11/3/2004 από Ρόδο 04.30 για Χάλκη 06.35-06.45, Διαφάνι 08.35 - 08.45, Κάρπαθο 09.45 - 10.00, Κάσο 11.50 - 12.00, Σητεία 14.30 - 15.30, Αγ. Νικόλαο 17.00 - 17.45, Θήρα 22.00 - 22.15, Μήλο 01.30 - 01.45, Πειραιάς 06.40

Σάββατο 13/3/2004 από Ρόδο 21.00 για Κω 00.30-00.45, Σάμο 05.00 - 05.10, Χίο 08.20 - 08.40, Μυτιλήνη 11.45 - 12.00, Λημνο 17.15 - 17.30, Αλεξ/πολη 21.30

Τρίτη 16/3/2004 Από Ρόδο 12.00 για Καστελλόριζο 16.00 - 16.15, Ρόδο 20.15

Τετάρτη 17/3/2004 Από Ρόδο 12.00 για Καστελλόριζο 16.00 - 16.15, Ρόδο 20.15

Πέμπτη 18/3/2004 από Ρόδο 04.30 για Χάλκη 06.35-06.45, Διαφάνι 08.35 - 08.45, Κάρπαθο 09.45 - 10.00, Κάσο 11.15 - 11.30, Σητεία 14.00 - 14.30, Ηράκλειο 17.30 - 18.15, Μήλο 00.25 - 00.45, Πειραιάς 05.40

Σάββατο 20/3/2004 από Ρόδο 21.00 για Κω 00.30-00.45, Σάμο 05.00 - 05.10, Χίο 08.20 - 08.40, Μυτιλήνη 11.45 - 12.00, Λημνο 17.15 - 17.30, Αλεξ/πολη 21.30

Τρίτη 23/3/2004 Από Ρόδο 08.00 για Χάλκη 10-05 - 10.15, Διαφάνι 12.00 - 12.10, Κάρπαθο 13.00 - 13.20, Κάσο 15.00 - 15.10, Σητεία 17.40 - 17.55, Αγ. Νικόλαο 19.30 - 19.50, Πειραιά 06.50.

Παρασκευή 26/3/2004 Από Ρόδο 12.00 για Καστελλόριζο 16.00 - 16.15, Ρόδο 20.15

Σάββατο 27/3/2004 από Ρόδο 21.00 για Κω 00.30-00.45, Σάμο 05.00 - 05.10, Χίο 08.20 - 08.40, Μυτιλήνη 11.45 - 12.00, Λημνο 17.15 - 17.30, Αλεξ/πολη 21.30

Τρίτη 30/3/2004 Από Ρόδο 12.00 για Καστελλόριζο 16.00 - 16.15, Ρόδο 20.15

Τετάρτη 31/3/2004 Από Ρόδο 12.00 για Καστελλόριζο 16.00 - 16.15, Ρόδο 20.15

Πέμπτη 1/4/2004 από Ρόδο 04.30 για Χάλκη 06.35-06.45, Διαφάνι 08.35 - 08.45, Κάρπαθο 09.45 - 10.00, Κάσο 11.15 - 11.30, Σητεία 14.00 - 14.30, Ηράκλειο 17.30 - 18.15, Μήλο 00.25 - 00.45, Πειραιάς 05.40

Σάββατο 3/4/2004 από Ρόδο 21.00 για Κω 00.30-00.45, Σάμο 05.00 - 05.10, Χίο 08.20 - 08.40, Μυτιλήνη 11.45 - 12.00, Λημνο 17.15 - 17.30, Αλεξ/πολη 21.30

Μ. Τρίτη 6/4/2004 Από Ρόδο 12.00 για Καστελλόριζο 16.00 - 16.15, Ρόδο 20.15

Μ. Τετάρτη 7/4/2004 Από Ρόδο 12.00 για Καστελλόριζο 16.00 - 16.15, Ρόδο 20.15

Μ. Πέμπτη 8/4/2004 από Ρόδο 04.30 για Χάλκη 06.35-06.45, Διαφάνι 08.35 - 08.45, Κάρπαθο 09.45 - 10.00, Κάσο 11.15 - 11.30, Σητεία 14.00 - 14.30, Ηράκλειο 17.30 - 18.15, Μήλο 00.25 - 00.45, Πειραιάς 05.40

Μ. Σάββατο 10/4/2004 Από Ρόδο 14.00 για Καστελλόριζο 18.00 - 18.15, Ρόδο 22.15

Κυριακή ΠΑΣΧΑ 11/4/04 ΠΑΡΑΜΟΝΗ

Δευτέρα 12/4/2004 από Ρόδο 04.30 για Χάλκη 06.35-06.45, Διαφάνι 08.35 - 08.45, Κάρπαθο 09.45 - 10.15, Κάσο 11.50 - 12.00, Σητεία 14.30 - 15.30, Αγ. Νικόλαος 17.00 - 18.00, Μήλος 01.00 - 01.15, Πειραιάς 06.15

Πέμπτη 15/4/2004 από Ρόδο 04.30 για Χάλκη 06.35-06.45, Διαφάνι 08.35 - 08.45, Κάρπαθο 09.45 - 10.00, Κάσο 11.15 - 11.30, Σητεία 14.00 - 14.30, Ηράκλειο 17.30 - 18.15, Μήλο 00.25 - 00.45, Πειραιάς 05.40

Σάββατο 17/4/2004 από Ρόδο 21.00 για Κω 00.30-00.45, Σάμο 05.00 - 05.10, Χίο 08.20 - 08.40, Μυτιλήνη 11.45 - 12.00, Λημνο 17.15 - 17.30, Αλεξ/πολη 21.30

Β. ΚΟΡΝΑΡΟΣ

Σάββατο 13/3/2004 από Ρόδο 21.00 για Καστελλόριζο 16.10 - 1615, Ρόδο 20.15

Κυριακή 14/3/2004 από Ρόδο 04.30 για Χάλκη 06.35-06.45, Διαφάνι 08.35 - 08.45, Κάρπαθο 09.45 - 10.15, Κάσο 11.50 - 12.00, Σητεία 14.30 - 15.30, Αγ. Νικόλαος 17.00 - 18.00, Μήλος 01.00 - 01.15, Πειραιάς 06.15

Τετάρτη 17/3/2004 Από Ρόδο 04.30 για Χάλκη 06.35-06.45, Διαφάνι 08.35 - 08.45, Κάρπαθο 09.45 - 10.15, Κάσο 11.50 - 12.00, Σητεία 14.30 - 15.30, Αγ. Νικόλαος 17.00 - 18.00, Θήρα 22.05 - 22.15, Μήλος 01.30 - 01.45, Πειραιάς 06.40

Σάββατο 20/3/2004 από Ρόδο 12.00 για Καστελλόριζο 16.10 - 1615, Ρόδο 20.15

Κυριακή 21/3/2004 από Ρόδο 04.30 για Χάλκη 06.35-06.45, Διαφάνι 08.35 - 08.45, Κάρπαθο 09.45 - 10.15, Κάσο 11.50 - 12.00, Σητεία 14.30 - 15.30, Αγ. Νικόλαος 17.00 - 18.00, Μήλος 01.00 - 01.15, Πειραιάς 06.15

Τετάρτη 24/3/2004 από Ρόδο 12.00 για Καστελλόριζο 16.10 - 1615, Ρόδο 20.15

Πέμπτη 25/3/2004 από Ρόδο 04.30 για Χάλκη 06.35-06.45, Διαφάνι 08.35 - 08.45, Κάρπαθο 09.45 - 10.15, Κάσο 11.50 - 12.00, Σητεία 14.30 - 15.30, Αγ. Νικόλαος 17.00 - 18.00, Μήλος 01.00 - 01.15, Πειραιάς 06.15

Κυριακή 28/3/2004 από Ρόδο 04.30 για Χάλκη 06.35-06.45, Διαφάνι 08.35 - 08.45, Κάρπαθο 09.45 - 10.15, Κάσο 11.50 - 12.00, Σητεία 14.30 - 15.30, Αγ. Νικόλαος 17.00 - 18.00, Μήλος 01.00 - 01.15, Πειραιάς 06.15

Τετάρτη 31/3/2004 Από Ρόδο 04.30 για Χάλκη 06.35-06.45, Διαφάνι 08.35 - 08.45, Κάρπαθο 09.45 - 10.15, Κάσο 11.50 - 12.00, Σητεία 14.30 - 15.30, Αγ. Νικόλαος 17.00 - 18.00, Θήρα 22.05 - 22.15, Μήλος 01.30 - 01.45, Πειραιάς 06.40

Σάββατο 3/4/2004 Από Ρόδο 12.00 για Καστελλόριζο 16.00 - 16.15, Ρόδο 20.15

Κυριακή 4/4/2004 από Ρόδο 04.30 για Χάλκη 06.35-06.45, Διαφάνι 08.35 - 08.45, Κάρπαθο 09.45 - 10.15, Κάσο 11.50 - 12.00, Σητεία 14.30 - 15.30, Αγ. Νικόλαος 17.00 - 18.00, Μήλος 01.00 - 01.15, Πειραιάς 06.15

Μ. Τετάρτη 7/4/2004 Από Ρόδο 04.30 για Χάλκη 06.35-06.45, Διαφάνι 08.35 - 08.45, Κάρπαθο 09.45 - 10.15, Κάσο 11.50 - 12.00, Σητεία 14.30 - 15.30, Αγ. Νικόλαος 17.00 - 18.00, Θήρα 22.05 - 22.15, Μήλος 01.30 - 01.45, Πειραιάς 06.40

Μ. Παρασκευή 9/4/2004 από Ρόδο 21.00 για Κω 00.30 - 00.45, Σάμο 05.00 - 05.10, Χίο 08.20 - 08.40, Μυτιλήνη 11.45 - 12.00, Λήμνο 17.§5 - 17.30, Αλεξανδρούπολη 21.30 Μ. Σάββατο

Κυριακή ΠΑΣΧΑ 11/4/04 ΠΑΡΑΜΟΝΗ

Τρίτη 13/4/2004 από Ρόδο 12.00 για Καστελλόριζο 16.10 - 1615, Ρόδο 20.15

Τετάρτη 14/4/2004 Από Ρόδο 04.30 για Χάλκη 06.35-06.45, Διαφάνι 08.35 - 08.45, Κάρπαθο 09.45 - 10.15, Κάσο 11.50 - 12.00, Σητεία 14.30 - 15.30, Αγ. Νικόλαος 17.00 - 18.00, Θήρα 22.05 - 22.15, Μήλος 01.30 - 01.45, Πειραιάς 06.40

Σάββατο 16/4/2004 Από Ρόδο 12.00 για Καστελλόριζο 16.00 - 16.15, Ρόδο 20.15

Κυριακή 17/4/2004 από Ρόδο 04.30 για Χάλκη 06.35-06.45, Διαφάνι 08.35 - 08.45, Κάρπαθο 09.45 - 10.15, Κάσο 11.50 - 12.00, Σητεία 14.30 - 15.30, Αγ. Νικόλαος 17.00 - 18.00, Μήλος 01.00 - 01.15, Πειραιάς 06.15

ΠΛΗΡΟΦΟΡΙΕΣ: **Αλεξ. Διάκου 38**
Τηλ. 22410 20625, 30054
X4479-31/3

ΜΝΗΜΟΣΥΝΑ



Στις 13 Μαρτίου ημέρα Σάββατο και ώρα 8 π.μ. στον ιερό μητροπολιτικό ναό «Εισόδια της Θεοτόκου» τελούμε ετήσιο μνημόσυνο υπέρ αναπαύσεως της ψυχής του πολυαγαπημένου μας αδελφού και θείου

ΓΕΩΡΓΙΟΥ Μ. ΚΑΤΣΙΜΠΡΗ

Τα αδέλφια Μιχάλης και Αννα Κατσιμπρή
Τα ανίψια Μερκούρης και Νινέτα
Οι λοιποί συγγενείς

8221-13/3



Τελούμε στις 13 Μαρτίου ημέρα Σάββατο και ώρα 8π.μ. στον ιερό ναό Αγίας Ειρήνης Ορφανοτροφείου Θηλέων 3ετές μνημόσυνο υπέρ αναπαύσεως της ψυχής του λατρευτού μας συζύγου, πατέρα, υιού και αδελφού

ΓΕΩΡΓΙΟΥ ΧΑΡΤΕΡΟΥ

Η σύζυγος Δανιέλα
Τα παιδιά Σάββας, Γιαννίτσα
Οι γονείς Σάββας - Γιαννίτσα
Τα αδέλφια, τα ανίψια και οι λοιποί συγγενείς

8213-12/3



Τελούμε στις 13 Μαρτίου ημέρα Σάββατο και ώρα 3.30 μ.μ. στον ιερό ναό Αγίου Ιωάννου Προδρόμου Φανών 3μηνο μνημόσυνο υπέρ αναπαύσεως της ψυχής της λατρευτής μας μητέρας, γιαγιάς, αδελφής και θείας

ΒΑΣΙΛΙΚΗΣ ΠΑΥΛΙΔΟΥ

Τα παιδιά Νίνα - Αγαπητός, Γιώργος - Φαίδρα, Τάσος - Μαίρη
Τα εγγόνια, η αδελφή, τα ανίψια και οι λοιποί συγγενείς

8234-2/3



Στις 13 Μαρτίου ημέρα Σάββατο και ώρα 8 π.μ. στον ιερό ναό Αγίου Σεργίου νέου νεκροαφείου Ιαλυσού τελούμε 40ήμερο μνημόσυνο υπέρ αναπαύσεως της ψυχής του λατρευτού μας συζύγου, πατέρα, αδελφού και θείου

ΣΑΒΒΑ ΧΑΤΖΗΚΑΛΗΜΕΡΗ

Η σύζυγος Αννα Χατζηκαλημέρη
Τα παιδιά Μαίρη - Σάββας, Γεώργιος - Χριστίνα, Παρασκευή - Κωνσταντίνος
Τα εγγόνια, τα αδέλφια, τα ανίψια και οι λοιποί συγγενείς

8230-12/3



Τελούμε στις 13 Μαρτίου ημέρα Σάββατο και ώρα 8 π.μ. στον ιερό ναό Κοιμήσεως της Θεοτόκου Κοσκινού 6μηνο μνημόσυνο υπέρ αναπαύσεως της ψυχής του λατρευτού μας πατέρα, παππού και αδελφού

ΑΘΑΝΑΣΙΟΥ ΜΑΝΤΑΛΗ

Τα παιδιά Στέλιος - Σοφία, Κική - Μανώλης, Γιώργος - Θεανώ
Τα εγγόνια, τα αδέλφια και οι λοιποί συγγενείς

2583-12/3



Τελούμε στις 13 Μαρτίου ημέρα Σάββατο και ώρα 8 π.μ. στον ιερό ναό Ταξιαρχών Νεκροταφείου ετήσιο μνημόσυνο υπέρ αναπαύσεως της ψυχής της λατρευτής μας μητέρας, γιαγιάς και θείας

ΓΕΩΡΓΙΑΣ ΖΟΥΒΕΛΕΚΗ

Τα παιδιά Μαργαρίτα - Δημήτριος, Ευφροσύνη, Τσαμπίκα, Μαρία και Ιωάννης
Τα εγγόνια, τα ανίψια και οι λοιποί συγγενείς

8231-12/3

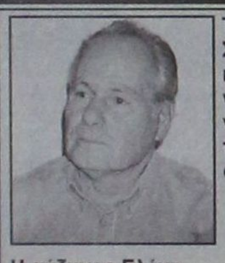

Τελούμε στις 13 Μαρτίου ημέρα Σάββατο και ώρα 8.30 π.μ. στον ιερό ναό Αγίας Ειρήνης Ορφανοτροφείου Θηλέων Ρόδου 9μηνο μνημόσυνο υπέρ αναπαύσεως της ψυχής του λατρευτού μας συζύγου, πατέρα και αδελφού

ΔΗΜΗΤΡΙΟΥ ΓΑΛΑΤΗ

Η σύζυγος Ελένη
Τα παιδιά Σοφία - Κοσμάς
Τα αδέλφια και οι λοιποί συγγενείς

8233-12/3

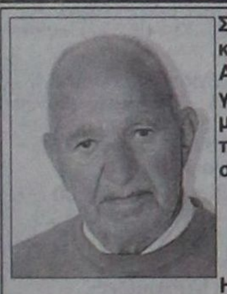

Στις 13 Μαρτίου ημέρα Σάββατο και ώρα 8 π.μ. στον ιερό ναό Αγίου Σεργίου Ιαλυσού, καινούργιο νεκροταφείο τελούμε 3μηνο μνημόσυνο υπέρ αναπαύσεως της ψυχής του λατρευτού μας συζύγου, πατέρα και παππού

ΕΜΜΑΝΟΥΗΛ ΚΙΟΥΡΔΗ

Η σύζυγος Σμαράγδη
Τα παιδιά Στέργος - Βασιλική, Γιάννης - Πάτρα, Βασιλική - Θοδωρής, Γεωργία - Μιχάλης, Κούλα - Κυριάκος,
Τα εγγόνια και οι λοιποί συγγενείς

8237-12/3

Τελούμε στις 13 Μαρτίου ημέρα Σάββατο και ώρα 8 π.μ. στον ιερό ναό Αγίου Ιωάννου Ρόδου 40ήμερο μνημόσυνο υπέρ αναπαύσεως της ψυχής του αγαπημένου μας συζύγου, αδελφού και θείου

ΣΤΑΥΡΟΥ ΤΣΟΥΒΑΛΛΑ

Η σύζυγος Ελευθερία
Η αδελφή Ειρήνη
Τα ανίψια και οι λοιποί συγγενείς

8226-12/3



Τελούμε στις 14 Μαρτίου ημέρα Κυριακή και ώρα 8 π.μ. στον ιερό ναό Ταξιαρχών νεκροταφείου τριετές μνημόσυνο υπέρ αναπαύσεως της ψυχής της λατρευτής μας κόρης, συζύγου, μητέρας, αδελφής και θείας

ΣΟΦΙΑΣ ΚΟΥΤΣΑΓΙΑ

Ο σύζυγος Θεοφάνης
Η μητέρα Κυριακή
Τα παιδιά Βασίλης, Γιάννης, Ελένη - Γιάννης
Τα αδέλφια, τα ανίψια και οι λοιποί συγγενείς

8225-13/3



Στις 13 Μαρτίου ημέρα Σάββατο και ώρα 8π.μ. στον ιερό ναό Ταξιαρχών Νεοχωρίου , πλησίον Ακαδημίας Ρόδου, τελούμε 40ήμερο μνημόσυνο υπέρ αναπαύσεως της ψυχής του πολυαγαπημένου μας και αξέχαστου συζύγου, πατέρα, αδελφού και θείου

ΜΙΧΑΗΛ ΑΓΓΕΛΙΔΗ
ΓΕΩΠΟΝΟΥ

Η σύζυγος Σταματία
Τα παιδιά Ειρήνη - Χρήστος Χαιρέτης, Ανέστης
Τα αδέλφια, τα ανίψια και οι λοιποί συγγενείς

8229-12/3

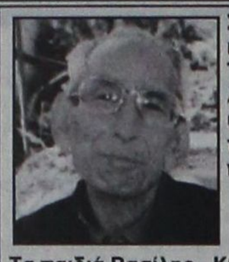

Στις 13 Μαρτίου ημέρα Σάββατο και ώρα 8 π.μ. στον ιερό ναό Ταξιαρχών νεκροταφείου τελούμε 40ήμερο μνημόσυνο υπέρ αναπαύσεως της ψυχής του λατρευτού μας πατέρα, παππού και θείου

ΙΩΑΝΝΟΥ ΣΕΪΤΗ

Τα παιδιά Βασίλης - Κίτσα, Βασίλης - Θεμελίνα
Τα εγγόνια, τα ανίψια και οι λοιποί συγγενείς

8224-12/3

Η υπόθεση της ΔΑΝΕ

ΣΥΝΕΧΕΙΑ ΑΠΟ ΤΗ ΣΕΛ. 1

για να απολογηθούν. Ο πρόεδρος της ΔΑΝΕ κ. Τζακ Γερονικόλας πήρε αναβολή και θα απολογηθεί την 1η Απριλίου, ενώ οι υπόλοιποι αρχίζουν από τη Δευτέρα.

• Οπως είναι γνωστό, έχουν κληθεί σε απολογία 19 μέλη της διοίκησης της ΔΑΝΕ και υψηλόβαθμα στελέχη, την περίοδο που αποφασίστηκε η αύξηση του μετοχικού κεφαλαίου και η αγορά και μετασκευή του πλοίου «Διαγόρας» και οι μέτοχοι, μήνυσαν για τη διαχείριση των 15 δισεκατομμυρίων δραχμών, που προέκυψαν από την αύξηση, καθώς και για το κόστος μετασκευής.

Η ΥΠΟΘΕΣΗ μπαίνει στην τελική ευθεία με τις απολογίες των μελών του διοικητικού συμβουλίου, τα οποία αντιμετωπίζουν βαριές κατηγορίες, όπως απάτη, πλαστογραφία, τοκογλυφία, απιστία σε βαθμό κακουργήματος, αδικήματα που φέρονται να διέπραξαν σε βάρος των μετόχων της εταιρίας που τους μήνυσαν δια των νομικών τους εκπροσώπων Στεφάνου Στεφανίδη και Γιάννη Χαρίτου.

• Ιδιαίτερο ενδιαφέρον παρουσιάζει στην υπόθεση και η λίστα αυτών που πήραν τις αδιάθετες μετοχές, χωρίς να έχουν δικαίωμα και έχει εξαφανιστεί. Παρά τις πιέσεις των μικρομετόχων, να τους δοθεί η περιβόητη λίστα, η διοίκηση αρνείται πεισματικά.

ΑΝ ΦΩΤΙΣΤΟΥΝ όλες οι πλευρές της σοβαρής αυτής υπόθεσης, τότε θα υπάρξουν σημαντικές εξελίξεις και θα πάρει τεράστιες διαστάσεις.

Αναλαμβάνει ο Αρ. Παυλίδης

ΣΥΝΕΧΕΙΑ ΑΠΟ ΤΗ ΣΕΛ. 1

τιωτικό διοικητή της περιοχής.

• Σύμφωνα με τις πληροφορίες ο κ. Παυλίδης κατά το ερχόμενο σαββατοκύριακο θα αρχίσει περιοδεία στα Δωδεκάνησα, με πρώτο σταθμό τα νησιά του βορείου συγκροτήματος.

ΔΗΛΩΣΗ ΜΑΧΑΙΡΙΔΗ

Για τη σημερινή ανάληψη των καθηκόντων του υπουργείου Αιγαίου, ο νομάρχης Δωδεκανήσου Αρ. Παυλίδης έκανε χτες την παρακάτω δήλωση:

«Ο ρόλος του υπουργείου Αιγαίου είναι ιδιαίτερα σημαντικός για την ανάπτυξη των νησιών του Αρχιπελάγους, και η περαιτέρω αναβάθμισή του θα ενισχύσει περαιτέρω το συντονιστικό του χαρακτήρα σε καίριες πολιτικές συναρμοδίων υπουργείων πάνω σε ζητήματα πρώτης προτεραιότητας για τους νησιώτες.

Η παρουσία του κ. Παυλίδη, ενός συμπατριώτη μας στην πολιτική ηγεσία του υπουργείου εγγυάται τη συνέχιση της αρμονικής και παραγωγικής συνεργασίας που είχαμε και με τον προκάτοχό του Νίκο Σηφουνάκη. Η Νομαρχιακή Αυτοδιοίκηση Δωδεκανήσου έχει επωφεληθεί τα μέγιστα από το υπουργείο Αιγαίου, και είμαι πεπεισμένος ότι ο Αριστοτέλης Παυλίδης θα αποδειχθεί και πάλι ένας θερμός υποστηρικτικής των αιτημάτων μας.

Προσωπικά και συνολικά σαν νομαρχιακή αρχή θα είμαστε στο πλευρό του και συμπαραστάτες στο έργο του».

Η παραχώρηση του Γκολφ

ΣΥΝΕΧΕΙΑ ΑΠΟ ΤΗ ΣΕΛ. 1

δεν έχει καμία σχέση με αυτό που περιλάμβανε η προκήρυξη.

Ενώ για παράδειγμα η προκήρυξη προέβλεπε πολυαθλητικό κέντρο, κέντρο διημέρευσης, οργανωμένη πλάζ κλπ, τίποτα από αυτά δεν έχει το τελικό κείμενο»

ΚΑΙ ΚΑΤΑΛΗΓΕΙ το δημοσίευμα: «Η ιστορία έχει πολύ και ζεστό χρήμα, στο βάθος του τούνελ, πολλές παράνομες και αντισυνταγματικές πράξεις στο παθητικό της, μεγάλα στόρι διαπλοκής και γι' αυτόν τον λόγο ο νέος υπουργός Τουρισμού να είναι βέβαιος ότι θα μας βρίσκει πολύ συχνά μπροστά του, αν επιλέξει να διαιωνίσει την αθλιότητα που παραλαμβάνει».

ΑΠΟ όλα αυτά, μπορεί να διαπιστώσει κανείς ότι μάλλον η υπόθεση αξιοποίησης του Γκολφ Αφάντου ναυαγεί.

Διαβεβαιώσεις στον Χρύση

ΣΥΝΕΧΕΙΑ ΑΠΟ ΤΗ ΣΕΛ. 1

Κ. Καραμανλής θα διατηρήσει την έδρα στη Θεσσαλονίκη και όχι στη Δωδεκάνησο.

* Πάντως, μέχρι τις 18 Μαρτίου που θα ορκιστούν οι βουλευτές στην πρώτη συνεδρίαση της Βουλής, θα πρέπει ο πρωθυπουργός Κ. Καραμανλής ν' ανακοινώσει την απόφασή του.

Μετά την ήττα στις εκλογές

Επιχείρηση ανασύνταξης ξεκίνησε τώρα το ΠΑΣΟΚ

ΧΑΡΑΣΣΕΙ ΤΗΝ ΑΝΤΙΠΟΛΙΤΕΥΤΙΚΗ ΠΟΛΙΤΙΚΗ

Η αντιπολιτευτική στρατηγική, που θα χαράξει στο εξής το ΠΑΣΟΚ, αποτελεί το αντικείμενο των συζητήσεων που έχει τα δύο τελευταία 24ωρα στο σπίτι του στο Καστρί, ο Γ. Παπανδρέου. Χθες είχε διαδοχικές συναντήσεις με τους εκπροσώπους της αριστερής συνιστώσας της αμφίπλευρης διεύρυνσης, τον Μ. Ανδρουλάκη και τη Μ. Δαμανάκη, ενώ ενδιάμεσα των δύο, είχε συνεργασία και με τον γραμματέα του Κινήματος Μ. Χρυσοχοΐδη.

Ο τελευταίος σε δηλώσεις του ανέφερε ότι δεν πρόκειται να αλλάξει το Εκτελεστικό Γραφείο και η Κεντρική Επιτροπή του ΠΑΣΟΚ και προσδιόρισε ως επόμενους στόχους την οργάνωση της Αντιπολίτευσης προς όφελος του λαού, την υπεράσπιση των δικαιωμάτων και των κεκτημένων της ελληνικής κοινωνίας, τη συγκρότηση του ΠΑΣΟΚ, τη δημιουργία του ΠΑΣΟΚ της νέας εποχής, «ένα ΠΑΣΟΚ ανοιχτό στην κοινωνία, με σχέσεις και δεσμούς ισχυρούς».

Σήμερα Παρασκευή συγκαλείται το Εκτελεστικό Γραφείο του ΠΑΣΟΚ ενώ τη μεθεπόμενη εβδομάδα πρόκειται να συγκληθούν η ΚΕ και το Εθνικό Συμβούλιο του κόμματος.

Ο Μίμης Ανδρουλάκης μετά τη συνάντηση μιας ώρας που είχε με τον πρόεδρο του ΠΑΣΟΚ δήλωσε ότι προοιωνίζονται σημαντικές εξελίξεις για το ΠΑΣΟΚ, προκειμένου να αποκτήσει ''σχήμα μάχης''.

Σύμφωνα με τον κ. Ανδρουλάκη η συζήτηση του με τον Γ. Παπανδρέου περιστράφηκε γύρω απο τις εξελίξεις που πρέπει να αναμένονται στο κόμμα της αξιωματικής αντιπολίτευσης και τις αποφάσεις τις οποίες θα ανακοινώσει προσεχώς ο κ. Παπανδρέου. Ο κ. Ανδρουλάκης προσέθεσε, οτι ο ίδιος έχει ''ρόλο ελεύθερου σκοπευτή'' στην πορεία αυτή, ενώ εκτίμησε οτι η συνεργασία του ΠΑΣΟΚ με τους ''φιλεύθερους του κέντρου'' θα βαθύνει στην πορεία. Σε παρατήρηση δημοσιογράφου οτι η συνεργασία αυτή δεν απέδωσε τα αναμενόμενα εκλογικώς, ο κ. Ανδρουλάκης επικαλέστηκε τη λαϊκή ρήση ''αγάλι-αγάλι γίνεται η αγουρίδα μέλι''.

Ο πρόεδρος του ΠΑΣΟΚ Γιώργος Παπανδρέου είχε επίσης συνάντηση μισής ώρας με τη Μαρία Δαμανάκη. Σύμφωνα με διευκρινήσεις της κας Δαμανάκη, η συνάντησή της αφορούσε την αντιπολιτευτική τακτική του ΠΑΣΟΚ στη νέα κοινοβουλευτική περίοδο, καθώς και την προετοιμασία για τις προσεχείς Ευρωεκλογές.

Στο παραπάνω πλαίσιο η κ. Δαμανάκη επανέλαβε οτι η συμμετοχή της στην Κοινοβουλευτική Ομάδα του ΠΑΣΟΚ είναι δεδομένη, ενώ για τις εξελίξεις στο κόμμα της Αξιωματικής αντιπολίτευσης παρέπεμψε σε προσεχείς δηλώσεις του ίδιου του κ. Παπανδρέου.

Ελέγχους στη διακίνηση και όχι μέσα στις επιχειρήσεις ξεκινά τώρα το ΣΔΟΕ

Σε νέα πολιτική για τους φορολογικούς ελέγχους προχωρεί το οικονομικό επιτελείο της κυβέρνησης. Συγκεκριμένα, ελέγχους στη διακίνηση και όχι μέσα στις επιχειρήσεις θα πραγματοποιεί από την ερχόμενη εβδομάδα το ΣΔΟΕ, το οποίο πάντως πρόκειται να καταργηθεί υπό τη σημερινή του μορφή, όπως εξαγγέλθηκε προεκλογικά από τη ΝΔ.

Σχετικά με τις πληροφορίες που υπήρξαν ότι συνεργεία του ΣΔΟΕ έκαναν χτες αιφνιδιαστικούς ελέγχους σε επιχειρήσεις, αρμόδιοι παράγοντες του υπουργείου Οικονομικών διαβεβαίωναν ότι δεν έχει δοθεί καμία τέτοια εντολή. Οι ίδιοι παράγοντες διευκρινίζουν ότι θα υπάρξουν αλλαγές τόσο στη στόχευση των ελέγχων όσο και στη διάρθρωση του ΣΔΟΕ.

Επίσης οι φορολογικές υπηρεσίες πρόκειται άμεσα να αξιοποιήσουν όλο το υλικό που έχει κατασχεθεί από επιχειρήσεις, από ελέγχους που έχουν γίνει στο παρελθόν.

Φοβερό μακελειό στη Μαδρίτη

ΣΥΝΕΧΕΙΑ ΑΠΟ ΤΗ ΣΕΛ. 1

τραυματισμένοι ούρλιαζαν και ζητούσαν βοήθεια. Τα βαγόνια των τρένων κόπηκαν στη μέση και πήραν φωτιά. Ο πανικός που επεκράτησε ήταν πρωτοφανής. Αστυνομικοί και πολίτες έτρεχαν για να βοηθήσουν τους τραυματίες και να τους μεταφέρουν στα νοσοκομεία. Εικόνες πραγματικής κόλασης.

Στα νοσοκομεία της Μαδρίτης η κατάσταση είναι τραγική. Οι τραυματίες νοσηλεύονται ακόμα και στις γύρω από τα νοσοκομεία αυλές.

ΟΙ ΕΚΡΗΞΕΙΣ

Οι πρώτες δύο εκρήξεις σημειώθηκαν σε επιβατική αμαξοστοιχία, την ώρα που πλησίαζε στον σταθμό Ατότσα, στο κέντρο της Μαδρίτης.

Αλλες δύο εκρήξεις ακολούθησαν με διαφορά λίγων λεπτών σε δύο αμαξοστοιχίες στους σταθμούς Σάντα Εουχένια και Ελ Πόθο στα περίχωρα της ισπανικής πρωτεύουσας.

Ακολούθησαν άλλες έξι εκρήξεις πολύ ισχυρών βομβών σε σταθμούς τρένων. Οι βόμβες που έβαλαν οι τρομοκράτες ήταν 13, αλλά η αστυνομία ανακάλυψε τις τρεις τις οποίες εξουδετέρωσε με ελεγχόμενες εκρήξεις.

ΠΟΙΟΣ ΕΒΑΛΕ ΤΙΣ ΒΟΜΒΕΣ;

Αγνωστοι παραμένουν μέχρι στιγμής οι τρομοκράτες που δημιούργησαν το φοβερό μακελειό.

Η ισπανική κυβέρνηση επιμένει ότι δράστες είναι οι Βάσκοι της ΕΤΑ, αλλά υπάρχουν ενδείξεις και πληροφορίες, ότι είναι έργο της Αλ Κάιντα του Μπιν Λάντεν. Δεν αποκλείεται όμως το μακελειό να έγινε με τη συνεργασία και των δύο τρομοκρατικών οργανώσεων.

Η τρομοκρατική επίθεση που έγινε στη Μαδρίτη, όπως είναι φυσικό είχε επιπτώσεις και στην Ελλάδα, δεδομένου ότι εκφράζονται διεθνώς φόβοι μήπως οι τρομοκράτες επιχειρήσουν να δημιουργήσουν επεισόδια στη χώρα μας κατά τη διάρκεια των Ολυμπιακών Αγώνων.

Ευρεία σύσκεψη για τους Ολυμπιακούς Αγώνες, άρχισε στις 6 το απόγευμα της Πέμπτης στο μέγαρο Μαξίμου υπό τον Πρωθυπουργό κ. Κώστα Καραμανλή, με τη συμμετοχή της προέδρου του «2004» Γιάννας Αγγελοπούλου, των υπουργών Δημοσίων Έργων και Δημόσιας Τάξης, Γιώργου Σουφλιά και Γιώργου Βουλγαράκη, καθώς και της Φάνης Πάλλη Πετραλιά.

Οι Ολυμπιακοί Αγώνες και η ασφάλειά τους, ήταν στο επίκεντρο σειράς συσκέψεων υπό τον Κώστα Καραμανλή που πραγματοποιήθηκαν από το πρωί, καθώς το θέμα είναι το πρώτο της ατζέντα του πρωθυπουργού, που θα δεχθεί το Σάββατο τον επικεφαλής της Διεθνούς Ολυμπιακής Επιτροπής Ζακ Ρογκ.

ΔΙΕΘΝΕΙΣ ΑΝΤΙΔΡΑΣΕΙΣ

Σύσσωμη η διεθνής κοινότητα βρίσκεται στο πλευρό της Ισπανίας όπου κηρύχθηκε τριήμερο πένθος. Συλλυπητήρια επιστολή απέστειλε ο υπουργός Εξωτερικών Π. Μολυβιάτης στην Ισπανίδα ομόλογο του, Ανα Παλάθιο εκφράζοντας τα θερμά συλλυπητήρια και τα αισθήματα βαθείας συμπαθείας του προς την ισπανική κυβέρνηση και τις οικογένειες των θυμάτων και καταδίκασε τις σημερινές βομβιστικές επιθέσεις, που είχαν σαν αποτέλεσμα το θάνατο πολλών αθώων θυμάτων.

Ο Αμερικανός πρόεδρος Tzoptz Μπους τηλεφώνησε στον ισπανό πρωθυπουργό Χοσέ Μαρία Αθνάρ για να του εκφράσει τα συλλυπητήριά του, ανακοίνωσε ο εκπρόσωπος του Συμβουλίου Εθνικής Ασφαλείας Λευκού Οίκου Σιν ΜαΚόρμακ.

Η Γαλλία εξέφρασε την αγανάκτησή της και την αλληλεγγύη της στην κυβέρνηση και τον ισπανικό λαό στη μάχη εναντίον της τρομοκρατίας. «Γνωρίζετε ότι μπορείτε να υπολογίζετε στην γαλλική κυβέρνηση για να συνεχίσει μαζί σας, χωρίς επιφυλάξεις και χωρίς δισταγμούς, τον αγώνα εναντίον της τρομοκρατίας», αναφέρει ο γάλλος πρωθυπουργός Ζαν-Πιέρ Ραφαρέν στο συλλυπητήριο τηλεγράφημα που έστειλε στον ισπανό πρωθυπουργό Χοσέ Μαρία Αθνάρ.

Ο Γερμανός υπουργος Εξωτερικών Γιόσκα Φίσερ εξέφρασε «φρίκη και οργή» για τις επιθέσεις σε επιστολή που έστειλε στην ισπανίδα ομόλογό του Ανα Παλάθιο. Η τετραπλή επίθεση στη Μαδρίτη υπογραμμίζει την τρομοκρατική απειλή που πρέπει να αντιμετωπίσουμε σε πολλές χώρες και την ανάγκη να καταπολεμηθεί σε διεθνές επίπεδο, δήλωσε ο βρετανός πρωθυπουργός Τόνι Μπλερ

Ο Ιταλός πρωθυπουργός Σίλβιο Μπερλουσκόνι έστειλε μήνυμα αλληλεγγύης στον ισπανό πρωθυπουργό Χοσέ Μαρία Αθνάρ, ανακοίνωσε με δήλωσή της η ιταλική κυβέρνηση. Ο πρόεδρος της Πορτογαλίας Ζόρζε Σαμπάιο δήλωσε πως έχει σοκαριστεί βαθιά και εξέφρασε την αλληλεγγύη του στην Ισπανία. Ο πρωθυπουργός της Ιρλανδίας Μπέρτι Αχερν, η χώρα του οποίου ασκεί την προεδρία της ΕΕ κατά το τρέχον εξάμηνο, δήλωσε πως«η επιλογή του χρόνου στον οποίο πραγματοποιήθηκαν οι βομβιστικές επιθέσεις είχε στόχο να προκαλέσει τη μεγαλύτερη αναταραχή και τα περισσότερα θύματα. Είναι μια επίθεση εναντίον της δημοκρατικής διαδικασίας και δεν μπορεί να δικαιολογηθεί με κανένα πολιτικό μέσο». Ο βέλγος πρωθυπουργός Γκι Φερχοφστάτ καταδίκασε τις βάρβαρες επιθέσεις στη Μαδρίτη και ζήτησε να «εντατικοποιηθεί» η ευρωπαϊκή συνεργασία στον αγώνα κατά της τρομοκρατίας.

Η Σουηδή υπουργός Εξωτερικών Λάιλα Φράϊβαλντς χαρακτήρισε τη σημερινή επίθεση στη Μαδρίτη ''επίθεση εναντίον όλων των Ευρωπαίων''. «Οι επιθέσεις στη Μαδρίτη δεν είναι μόνον επίθεση εναντίον του ισπανικού λαού, αλλά εναντίον της δημοκρατίας και όλων των Ευρωπαίων και των αξιών τις οποίες εκπροσωπούμε και υπερασπιζόμαστε», υπογραμμίζει η σουηδή υπουργός σε συλλυπητήριο μήνυμά της προς την Ισπανία. Ο πάπας Ιωάννης Παύλος ΙΙ εξέδωσε ανακοίνωση στο Βατικανό στην οποία καταδικάζει δριμύτατα την επίθεση αποκαλώντας την προσβολή στο Θεό.

Ιταλικές εταιρείες σε διαγωνισμό

ΣΥΝΕΧΕΙΑ ΑΠΟ ΤΗ ΣΕΛ. 1

ύπολογισμός του έργου είναι μεγάλος.

ΣΗΜΕΙΩΝΕΤΑΙ ότι για το οδικό έργο Ολυμπος - Σπόα ο προϋπολογισμός είναι 8,8 εκατ. ευρώ (περίπου 3 δισ. δρχ.) και η χρηματοδότησή του εξαγγέλθηκε το περασμένο καλοκαίρι από τον τότε υπουργό Εσωτερικών Κ. Σκανδαλίδη.

• Χτες στη νομαρχία Δωδεκανήσου έληξε η ημερομηνία παραλαβής των τευχών δημοπράτησης και όπως έγινε γνωστό τεύχη παρέλαβαν 110 τεχνικές εταιρείες, μεταξύ των οποίων και οι πέντε ιταλικές.

Η ΗΜΕΡΟΜΗΝΙΑ κατάθεσης των προσφορών στη νομαρχία Δωδεκανήσου έχει προσδιοριστεί για τις 17 Μαρτίου, η δε αξιολόγησή τους θα γίνει αργότερα.

Χρηματική βοήθεια

ΣΥΝΕΧΕΙΑ ΑΠΟ ΤΗ ΣΕΛ. 1

ότι θα πληροφορήσει την Ιρανή Νομπελίστα κ. Σιρίν Εμπάτι, ότι η οργάνωση «Γυναίκες Χωρίς Σύνορα» την καθιστά επίτιμο μέλος της.

Ολόκληρη η επιστολή του κ. Μοχτασανί έχει ως εξής:

«Αγαπητή κ. Πρόεδρε,

με συγκίνησε πολύ η επιστολή που μου στείλατε.

Ο σεισμός στην αρχή του νέου έτους που χτύπησε την πόλη του Μπαμ αν και καταστρεπτικός, θα μπορούσε να αποτελέσει εκδήλωση ανθρωπιστικής ενότητας όλου του κοσμου.

Η πόλη του Μπαμ με τη βοήθεια του ιρανικού λαού και της Παγκόσμιας Κοινότητας, θα ανοικοδομηθεί κα πάλι.

Δεν υπάρχει αμφιβολία ότι η βοήθεια που προσέφεραν οι «Γυναίκες Χωρίς Σύνορα» θεωρείται μεγάλης ηθικής αξίας.

Η πρεσβεία μας σας ευχαριστεί για τα χρήματα της δωρεάς που στείλατε μέσω της Αλφα Τράπεζας, αρ. λογ. 101002002040226-9999.

Η δωρεά αυτή θα σταλεί στην κ. Σιρίν Εμπάτι, όπως ζητήσατε και θα πληροφορηθεί επίσης, οτι την καθιστάτε επίτιμο μέλος της οργάνωσης σας «Γυναίκες Χωρίς Σύνορα».

Με τους καλύτερούς μου χαιρετισμούς
ο πρέσβης του Ιράν στην Αθήνα»

Ανακαλύψτε
με τα Blue Star Ferries
το καλύτερο ταξίδι!



ΠΡΟΣ ΠΕΙΡΑΙΑ

ΑΝΑΧΩΡΗΣΗ ΑΠΟ							ΑΦΙΞΗ
ΡΟΔΟ	ΚΩ	ΛΕΡΟ	ΠΑΤΜΟ	ΜΥΚΟΝΟ	ΣΥΡΟ	ΑΜΟΡΓΟ/ΚΑΤΑΠΟΛΑ	ΠΕΙΡΑΙΑ
ΤΡΙΤΗ 20:00	ΤΡΙΤΗ 22:55	...	...	ΤΕΤΑΡΤΗ 03:30	...	...	ΤΕΤΑΡΤΗ 07:20
ΠΕΜΠΤΗ 20:00	ΠΕΜΠΤΗ 22:55	...	...	...	ΠΑΡΑΣΚΕΥΗ 03:45	...	ΠΑΡΑΣΚΕΥΗ 07:05
ΣΑΒΒΑΤΟ 10:00	ΣΑΒΒΑΤΟ 12:50	...	...	...	...	ΣΑΒΒΑΤΟ 16:20	ΣΑΒΒΑΤΟ 21:30
ΚΥΡΙΑΚΗ 18:30	ΚΥΡΙΑΚΗ 21:25	ΚΥΡΙΑΚΗ 23:05	ΔΕΥΤΕΡΑ 00:15	...	ΔΕΥΤΕΡΑ 03:45	...	ΔΕΥΤΕΡΑ 07:05

ΑΝΕΚΤΕΛΕΣΤΑ ΔΡΟΜΟΛΟΓΙΑ: 25/12/03, 01/01/04, 11/04/04 (αναχώρηση από Ρόδο 18:30 για Πειραιά).

ΑΠΟ ΠΕΙΡΑΙΑ

ΑΝΑΧΩΡΗΣΗ ΑΠΟ ΠΕΙΡΑΙΑ	ΑΦΙΞΗ						
	ΣΥΡΟ	ΜΥΚΟΝΟ	ΑΜΟΡΓΟ/ΚΑΤΑΠΟΛΑ	ΠΑΤΜΟ	ΛΕΡΟ	ΚΩ	ΡΟΔΟ
ΔΕΥΤΕΡΑ 20:00	ΔΕΥΤΕΡΑ 23:20	...	...	...	...	ΤΡΙΤΗ 04:10	ΤΡΙΤΗ 07:10
ΤΕΤΑΡΤΗ 20:00	ΤΕΤΑΡΤΗ 23:20	...	...	...	...	ΠΕΜΠΤΗ 04:10	ΠΕΜΠΤΗ 07:10
ΠΑΡΑΣΚΕΥΗ 20:00	...	ΠΑΡΑΣΚΕΥΗ 23:50	...	...	...	ΣΑΒΒΑΤΟ 04:20	ΣΑΒΒΑΤΟ 07:15
ΣΑΒΒΑΤΟ 23:30	...	...	ΚΥΡΙΑΚΗ 04:45	ΚΥΡΙΑΚΗ 07:00	ΚΥΡΙΑΚΗ 08:10	ΚΥΡΙΑΚΗ 09:50	ΚΥΡΙΑΚΗ 12:45

ΑΝΕΚΤΕΛΕΣΤΑ ΔΡΟΜΟΛΟΓΙΑ: 24/12/03, 31/12/03, 10/04/04 (αναχώρηση από Πειραιά 23:30 για Ρόδο).

SKEVO'S TRAVEL AGENCY

ΚΑΝΤΕ ΚΡΑΤΗΣΗ ΤΩΡΑ!

ΠΛΗΡΟΦΟΡΙΕΣ ΚΑΙ ΚΡΑΤΗΣΕΙΣ ΘΕΣΕΩΝ ΣΤΟΝ ΤΑΞΙΔΙΩΤΙΚΟ ΣΑΣ ΠΡΑΚΤΟΡΑ Ή SKEVO'S TRAVEL AGENCY: ΑΜΕΡΙΚΗΣ 111, ΡΟΔΟΣ, ΤΗΛ. ΚΡΑΤΗΣΕΩΝ ΕΠΙΒΑΤΩΝ ΚΑΙ Ι.Χ.: 22410-22461, 22410-75655, 22410-75310, ΤΗΛ. ΚΡΑΤΗΣΕΩΝ ΦΟΡΤΗΓΩΝ: 22410-76600

X4423-29/2

Την ερχόμενη Δευτέρα στον πεζόδρομο του «Ακταίον»

Εκδηλώσεις στη Ρόδο για την ημέρα του Καταναλωτή

ΠΕΡΙΠΤΕΡΑ, ΕΚΘΕΣΕΙΣ ΚΑΙ ΦΑΓΟΠΟΤΙ

Στα πλαίσια της Παγκόσμιας Ημέρας Δικαιωμάτων Καταναλωτή το Γραφείο Ενημέρωσης Καταναλωτή, όπως κάθε χρόνο έτσι και εφέτος, θα υλοποιήσει γιορτή τη Δευτέρα 15 Μαρτίου στο πεζόδρομο του ΑΚΤΑΙΟΝ από τις 10.00πμ έως τις 2.00μμ. με θέμα: Ασφάλεια και Προστασία του Καταναλωτή.

Τα θέματα στα οποία θα ειδικευτεί η γιορτή είναι:

- Ασφάλεια Τροφίμων
- Κυκλοφοριακή Αγωγή
- Υθάτινος κόσμος
- Ασφάλεια στο διαδύκτιο
- Προστασία από Ναρκωτικά
- Πρώτες Βοήθειες

«Μόνο μέσα από την ανάλυση των κινδύνων και τη συνεχή ενημέρωση θα μπορέσουμε να προσφέρουμε πραγματική προστασία στον καταναλωτή και ειδικά στα παιδιά, που οικοδομούν το μέλλον» επισημαίνει η Συνεπίκουρος Δημάρχου και Υπεύθυνη του Γραφείου Ενημέρωσης Καταναλωτή κα. Λιλή Χριστοφάκη - Τρίπη. Και συνεχίζοντας σημειώνει: «Θεωρούμε ότι η Ημέρα Καταναλωτή έχει θεσμοθετηθεί στις συνειδήσεις των συμπολιτών μας. Και πραγματικά χαιρόμαστε που βλέπουμε ότι ο στόχος μας κάθε χρόνο όλο και δυναμώνει. Και στόχος μας είναι να συμβάλλουμε

- Στην καθιέρωση της συνεργασίας δημόσιων, ιδιωτικών και μη κυβερνητικών φορέων
- Η Ευαισθητοποίηση του κοινού
- Στην καθιέρωση στη συνείδηση του πολίτη ότι ο Δήμος διαθέτει ένα σημείο αναφοράς για τα θέματα ενημέρωσής του»

Η φετινή γιορτή θα περιλαμβάνει:

✓ Έκθεση περιπτέρων με τη συμμετοχή φορέων του δημόσιου και ιδιωτικού τομέα και μη κυβερνητικών οργανώσεων. Συγκεκριμένα:

1. Ελληνικός Ερυθρός Σταυρός τμήμα Ρόδου με τους: Εθελόντριες Αδελφές, Εθελοντές Σαμαρείτες και το Τμήμα Νεότητος
2. Δημοτική Αστυνομία Ρόδου
3. Σχολές Οδηγών Ρόδου
4. Ναυαγοσωστική Ακαδημία Δωδεκανήσου
5. Πανεπιστήμιο Αιγαίου
6. Τουριστική Επαγγελματική Σχολή Ρόδου
7. Επίσημος Έλεγχος Ποιότητας Τροφίμων
8. Coca - Cola Τρία Έψιλον, Εργοστάσιο Ρόδο
9. Κέντρο Πρόληψης της Χρήσης Εξαρτησιογόνων Ουσιών & Προαγωγής της Υγείας «ΔΙΟΔΟΣ»
10. Τμήμα Δίωξης Ναρκωτικών Ρόδου

✓ Παρουσιάσεις εργασιών μαθητών από 11 σχολεία του νησιού μας (Προσχολικά Κέντρα Δήμου Ροδίων, 1ο και 2ο Εξαθέσιο Πειραματικό Σχολείο, 2ο 4ο, 6ο και 7ο Γυμνάσιο Ρόδου, Γυμνάσιο Καλυθιών, 1ο και 3ο ΤΕΕ Ρόδου) σχετικές με το θέμα της φιέστας.

Η οργάνωση της συγκεκριμένης παρουσίασης, όπως κάθε χρόνο, έγινε με την Α' & Β' βάθμια εκπαίδευση και τα τμήματα της Περιβαλλοντικής Εκπαίδευσης, Αγωγής Υγείας και Αγωγή Καταναλωτή.

✓ Πολιτιστικές εκδηλώσεις με τη συμμετοχή των:

1. Προσχολικά Κέντρα Δήμου Ροδίων
2. Κοινοτικό Προσχολικό Κέντρο ΔΟΠ
3. Κέντρο Δημιουργικής Απασχόλησης Παιδιών Δήμου Καλλιθέας
4. 1ο Εξαθέσιο Πειραματικό Σχολείο Ρόδου
5. 2ο Εξαθέσιο Πειραματικό Σχολείο Ρόδου
6. 18ο Δημοτικό Σχολείο Ρόδου
7. 1ο Γυμνάσιο Ρόδου
8. 2ο Γυμνάσιο Ρόδου
9. 3ο Γυμνάσιο Ρόδου
10. 2ο ΤΕΕ Ρόδου
11. Σύλλογος Γυναικών Επιχειρηματιών Δήμου Καλλιθέας ΜΕΣΟΓΕΙΟΣ
12. Κ.Α.Π.Η Δήμου Ροδίων

✓ Πλούσιο φαγοπότι από χορηγίες του ΣΠΑΝΟΥ - ΥΠΕΡΜΑΡΚΕΤ, Coca - Cola Τρία Έψιλον Εργοστάσιο Ρόδου, Μπαρμπαγιάννης Ανδρέας (Λάβδας - Καραμολέγκος- Pfanner)

Επίσης, τη γιορτή θα πλαισιώσει ο Χώρος Δημιουργικής Μάθησης ΧΑΡΑΥΓΗ με παντομίμα με βιωματικά παιχνίδια με τα παιδιά και κατασκευές με τη συμμετοχή παιδιών και ενηλίκων.

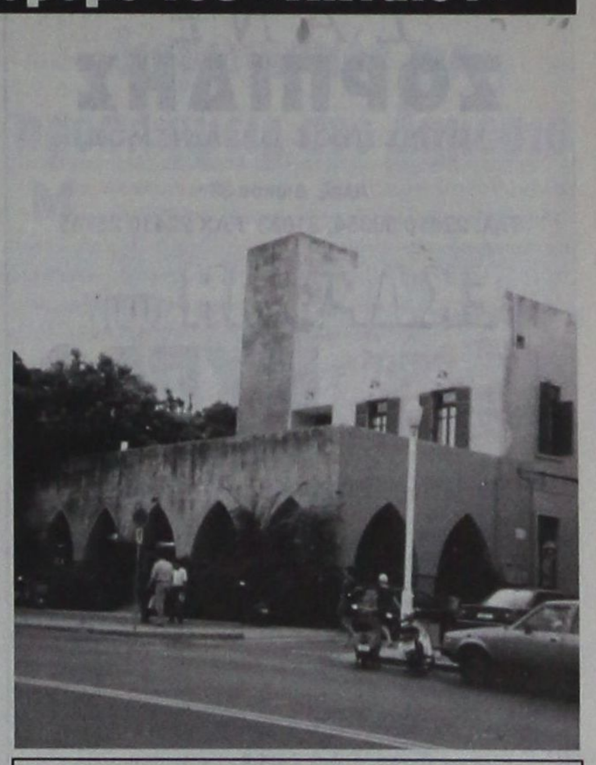

ΠΩΛΟΥΝΤΑΙ

ΜΟΝΟ ΑΠΟ ΤΟ ΓΡΑΦΕΙΟ ΜΑΣ

1) Οικόπεδο 500τ.μ., εντός πόλεως με φανταστική θέα
2) Διαμέρισμα 4άρι (επί της Θεμ. Σοφούλη) πλησίον Βορ. Ηπείρου
3) Διαμέρισμα 4άρι (καταπληκτικό) 123 τ.μ., εντός πόλεως, με τεράστιες βεράντες, απέναντι από τη θάλασσα, φανταστική θέα. ωραιότατο διαμέρισμα.
4) Διαμέρισμα 4άρι ετοιμοπαράδοτο 125τ.μ., στην Ανάληψη. Τιμή καλή.
5) Μονοκατοικία 130τ.μ. με κήπο και βοηθητικούς χώρους, εντός πόλεως
6) Μεζονέτα 250 τ.μ., στην παραλία Ιαλυσού 10 μέτρα από τη θάλασσα
7) Διαμέρισμα 3άρι ετοιμοπαράδοτο 90τ.μ. οδός Βορ. Ηπείρου (Μόντε Σμιθ)
8) Διαμέρισμα 3άρι ετοιμοπαράδοτο 88τ.μ., περιοχή Δασκάλων απέναντι από το πάρκο
9) Ισόγειος κατοικία 130τ.μ., στο κέντρο, κατάλληλη για γραφεία, ιατρείο, φαρμακείο, κλπ.
10) Διαμέρισμα 140 τ.μ., σε 2όροφη κατοικία πολύ καλή περιοχή. Τιμή καλή.
11) Οικία παλαιά 120τ.μ., με οικόπεδο, 700τ.μ., στην παραλία Ιαλυσού
12) Οικόπεδο 1.300τ.μ. με άδεια στα Κοσκινού με θέα φανταστική
13) Διαμερίσματα 2άρια, 3άρια, 4άρια, οικόπεδα, κτήματα, αποθήκες, επιχειρήσεις, κλπ.

Γ. ΝΕΟΦΥΤΟΥ

ΔΗΜ. ΘΕΟΔΩΡΑΚΗ 40 - ΤΗΛ. 20989 - 21434

X4463-31/3



SALES
-20%
και εως
12 ΑΤΟΚΕΣ
ΔΟΣΕΙΣ









NEW ARRIVALS
Ιαπωνικά
σε νεανικά και παιδικά δωμάτια

le meuble de vie
GAUTIER
PARIS • LONDON • MILAN • NEW YORK • TOKYO • SYDNEY

ΛΕΩΦ. ΚΑΛΛΙΘΕΑΣ 1, ΤΗΛ. 22410 20187, ΡΟΔΟΣ

X4457-17/3

LANE
ΖΟΡΠΙΔΗΣ
ΤΟΥΡΙΣΤΙΚΟΣ ΟΡΓΑΝΙΣΜΟΣ
Αλεξ. Διάκου 38
Τηλ. 22410 30054, 31833 FAX 22410 26745

ΕΚΔΡΟΜΗ στην
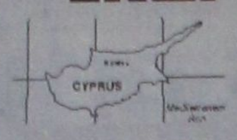

ΚΥΠΡΟ
ΑΕΡΟΠΟΡΙΚΩΣ
κατευθείαν από ΡΟΔΟ από 13/4 έως 17/4

Περιλαμβάνει:
• Αεροπορικά εισιτήρια Ρόδο - Λάρνακα - Ρόδο
• Παραμονή στο ξενοδοχείο AJAX 4* στη Λεμεσό με πρωινό - μπουφέ και δείπνο
• Μεταφορές - εκδρομές - ξεναγήσεις όπως αναφέρονται στο πρόγραμμα
• Χάρτες - έντυπα της Κύπρου
Δεν περιλαμβάνονται:
• Φόροι αεροδρομίου
• Είσοδοι μουσείων και αρχαιολογικών χώρων
Πτήσεις:
Ρόδο - Λάρνακα 13/4 στις 23.00 και άφιξη 24.00
Λάρνακα - Ρόδο 17/4 στις 21.00 και άφιξη στις 22.00
X4479-31/3

LANE
ΖΟΡΠΙΔΗΣ
ΤΟΥΡΙΣΤΙΚΟΣ ΟΡΓΑΝΙΣΜΟΣ
Αλεξ. Διάκου 38
Τηλ. 22410 30054, 31833 FAX 22410 26745

ΠΑΣΧΑ
ΣΤΗ
ΘΕΣΣΑΛΟΝΙΚΗ
ΑΕΡΟΠΟΡΙΚΩΣ
κατευθείαν από ΡΟΔΟ
από 8/4 έως 12/4
Από 9/4 έως 12/4
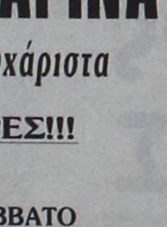
Πρόγραμμα:
1η μέρα: ΡΟΔΟΣ - ΘΕΣΣΑΛΟΝΙΚΗ - ΧΑΛΚΙΔΙΚΗ (PORTO CARRAS)
Αναχώρηση με AEGEAN Μ. Πέμπτη στις 22.00
Αφιξη στις 23.00, τακτοποίηση στο ξενοδοχείο. Διανυκτέρευση
2η μέρα: ΧΑΛΚΙΔΙΚΗ - ΘΕΣΣΑΛΟΝΙΚΗ. Πρόγευμα και ημερήσια εκδρομή στη Θεσσαλονίκη. Το βράδυ παρακολούθηση του επιτάφιου. Δείπνο. Διανυκτέρευση
3η μέρα: ΧΑΛΚΙΔΙΚΗ. Πρόγευμα και εκδρομή μισής μέρας στο πρώτο πόδι της Χαλκιδικής. Το βράδυ παρακολούθηση της Αναστάσεως. Αμέσως μετά δείπνο με μαγειρίτσα στο ξενοδοχείο.
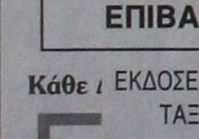
4η μέρα: ΧΑΛΚΙΔΙΚΗ (ΠΑΣΧΑΛΙΝΟ ΓΛΕΝΤΙ). Πρόγευμα και ελεύθερη μέρα για να συμμετέχετε στο πασχαλινό γλέντι του ξενοδοχείου.
5η μέρα: ΧΑΛΚΙΔΙΚΗ - ΟΛΥΜΠΟΣ - ΡΟΔΟΣ. Πρόγευμα και αναχώρηση για ολοήμερη εκδρομη στον Ολυμπο. Θα επισκεφθούμε το Δίον, το Λιτόχωρο και προαιρετικό γεύμα στο παραδοσιακό χωριό Παλαιός Παντελήμονας. Το βράδυ πτήση για Ρόδο στις 23.00 - 24.00
X4479-31/3

GA FERRIES
ΤΑΞΙΔΕΨΤΕ ΜΕ ΤΟ ΝΕΟ ΜΑΣ ΠΛΟΙΟ
Ε/Γ-Φ/Γ ΑΝΘΗ ΜΑΡΙΝΑ
Γρήγορα - Ανετα - Ευχάριστα
ΜΟΝΟ ΣΕ 13 ΩΡΕΣ!!!
Από Ρόδο προς Πειραιά
Κάθε ΤΡΙΤΗ - ΠΕΜΠΤΗ - ΣΑΒΒΑΤΟ
Από Πειραιά προς Ρόδο
ΠΡΟΣΦΟΡΑ
ΟΛΑ ΤΑ ΕΙΣΙΤΗΡΙΑ
ΣΕ
ΜΙΣΗ ΤΙΜΗ
ΕΠΙΒΑΤΗΣ 16,90 ευρώ
Κάθε ΕΚΔΟΣΕΙΣ ΕΙΣΙΤΗΡΙΩΝ ΣΕ ΟΛΑ ΤΑ ΣΚΕΥΗ ΤΑΞΙΔΙΩΤΙΚΑ ΠΡΑΚΤΟΡΕΙΑ
Κεντρικό πρακτορείο
TSAGARIS TRAVEL
Ακτή Σαχτούρη 5
Τηλ.: 22410 36170, 28597, 35066, 30406
FAX: 22410 39839
X4469-31/3

Ενα πολυσυζητημένο θέμα

Η ισότητα των δύο φύλων

ΤΙ ΛΕΝΕ ΟΙ ΜΑΘΗΤΕΣ ΤΟΥ ΛΥΚΕΙΟΥ ΣΟΡΩΝΗΣ

Οι μαθητές του Λυκείου Σορωνής με ανακοίνωσή τους αναπτύσσουν τις απόψεις τους για την ισότητα των δύο φύλων. Η ανακοίνωση αναφέρει τα εξής:

«Κανείς δεν αρνείται πως κύλησαν πολλοί αιώνες καταπίεσης για τη γυναίκα και άφησαν πάνω της έντονα τα σημάδια. Πάντα η γυναίκα ήταν το «δεύτερο» φύλο, η υποβαθμισμένη φιγούρα με φιμωμένη τόσο την προσωπική έκφραση, όσο και τη σκέψη.

Όμως, τον εικοστό αιώνα άρχισε ο αγώνας των γυναικών για χειραφέτηση και σίγουρα κανείς δεν αμφιβάλλει για το μέγεθος της επιτυχίας που είχε η κάθε της προσπάθεια.

Η γυναίκα βγήκε σιγά - σιγά στην παραγωγική διαδικασία. Κατάφερε να εξασφαλίσει οικονομικούς πόρους για την οικογένειά της, ενώ παράλληλα διεκδίκησε μια σημαντική θέση στη μόρφωση, κάτι που συνέβαλε τα μέγιστα στη διαμόρφωση της προσωπικότητάς της.

Έτσι, λοιπόν, η γυναίκα κατέκτησε θέσεις που παλιότερα ανήκαν μόνο σε άντρες. Τα ανδροκρατούμενα προπύργια καταλήφθηκαν τώρα από γυναίκες, οι οποίες συνδυάζοντας δυναμισμό και συναισθαντικότητα προχωρούν ακάθεκτες τόσο στην ανάληψη των ευθυνών τους, όσο και στη διεκπεραίωση των υποχρεώσεών τους.

Επάξια σήμερα θεωρούνται και είναι ισότιμες με τον άνδρα, αφού τίποτα δεν έχουν να ζηλέψουν από τον ανδρικό δυναμισμό. Αντίθετα υποτάσσουν στη θέλησή τους για ζωή τη δυναμικότητα, την αποφασιστικότητα και το συναίσθημα ακόμα και σε θέσεις ισχύος όπως π.χ. στην εκπαίδευση, στην πολιτική, στην οικονομία, στις επιχειρήσεις κ.λ.π.

Και όλα αυτά δεν έγιναν εν μια· νυκτί. Όταν οι γυναίκες άρχισαν να διεκδικούν τη λεγόμενη ισότητα, ήξεραν καλά ότι ο δρόμος για την κατάκτησή της ήταν μακρύς και δύσκολος. Γνώριζαν καλά ότι η ισότητα δεν επέρχεται με το να μεταθέσουν τις καθαρά γυναικείες δουλειές (οικιακές εργασίες, μητρική φροντίδα για το παιδί) στον άνδρα. Επίσης, ισότητα δεν επέρχεται με το να αρνηθούν οι γυναίκες το φύλο τους, τις φυσικές τους ιδιαιτερότητες, τις ευαισθησίες τους, τη θηλυκότητά τους, την ιδιομορφία τους και ό,τι τις κάνει γυναίκες. Το ζητούμενο είναι να αλλάξει η νοοτροπία προπαντός ανάμεσα στις γενιές, να καταπολεμηθούν τα στερεότυπα και οι προκαταλήψεις που θέλουν τη γυναίκα να τρέχει πάντα μόνη και να «φτάνει στο νήμα» δεύτερη. Το ένα φύλο δεν είναι εγγενώς ανώτερο από το άλλο και αυτό έχει αποδειχτεί περίτρανα από τη μέχρι τώρα πορεία των γυναικών τόσο στην παραγωγική διαδικασία όσο και στους υπόλοιπους τομείς τους.

Σημαντικό ρόλο στην επίτευξη της πραγματικής ισότητας πρέπει να παίξει η ίδια η οικογένεια. Η κατανομή των ρόλων κάτω από την ίδια στέγη πρέπει να γίνεται ισότιμα και δίκαια. Η αλληλοβοήθεια και η αλληλοκατανόηση είναι τα υπερόπλα στον αγώνα της καθημερινότητας, ώστε να δημιουργηθούν υγιή πρότυπα που θα αποτελούν παράδειγμα προς μίμηση των μεγαλύτερων από τους μικρότερους.

Σαφείς προσανατολισμούς μπορεί να δώσει το σχολείο μέσα από σχολικά προγράμματα που θα προετοιμάζουν τους μαθητές και τις μαθήτριες τόσο για τις γονεϊκές ευθύνες τους, όσο και τις άλλες ευθύνες τους για την εργασιακή ζωή αλλά και τις δραστηριότητές τους ως πολιτών. Η εκπαίδευση μπορεί να στηλιτεύσει επεισόδια οικογενειακής βίας και σεξουαλικής παρενόχλησης όπου θύματά τους είναι κυρίως οι γυναίκες.

Μεγάλο βήμα, όμως, μπορεί να κάνει η ίδια η κοινωνία. Μέσα από συλλόγους, μέσα από τις ίδιες μας τις παρέες μπορούμε να καταλάβουμε σαφώς ότι πρέπει να αρθούν εκείνα τα στερεότυπα που υποβιβάζουν το ρόλο της γυναίκας. Ο καθένας μας πρέπει να ξεκινήσει τη ζωή τους ως ένα ανεξάρτητο και υπεύθυνο άτομο που θα σέβεται την ύπαρξη του άλλου, ενός «εσύ» που θα είναι ισότιμο με το «εγώ». Όταν αποδεχτούμε τις αξίες της ισότητας και της αλληλεγγύης, τότε θα μπορέσουμε κι εμείς να προσθέσουμε τον ακρογωνιαίο λίθο σ' αυτήν την κοινωνία που απαιτεί συνεργασία, αλληλοβοήθεια και αλληλοσεβασμό. Έτσι, θα δημιουργήσουμε ένα πολιτισμό που προπάντων θα σέβεται και θα τιμά τον άνθρωπο, ένα πολιτισμό μέσα στον οποίο θα δρούμε, θα σκεφτόμαστε και θα ονειρευόμαστε ισότιμα!

Από την ομάδα του Λυκείου Σορωνής που συμμετέχει στο Πρόγραμμα Ισότητας του Κέντρου Έρευνας για θέματα Ισότητας»

ΙΑΤΡΙΚΗ ΑΝΑΚΟΙΝΩΣΗ
Ο ΟΔΟΝΤΙΑΤΡΟΣ
ΜΗΝΑΣ Γ. ΜΑΛΛΙΑΡΑΚΗΣ
πτυχιούχος Α.Π. Θεσσαλονίκης
ΔΕΧΕΤΑΙ: Δευτέρα - Παρασκευή: 09.00 - 13.30 & 17.30-21.00 Σάββατο 10.00-13.30
Μ. ΚΩΝΣΤΑΝΤΙΝΟΥ 18 Β - 2ος όροφος
Τηλ. 22410/34306 και κιν. 6972185643
8020-31/3

ΑΡΧΩΝ ΣΑΜΑΡΤΖΗΣ ΑΕΤΕΒΕ
Από το 1980
23 ΧΡΟΝΙΑ ΜΟΝΩΣΕΙΣ

ΜΟΝΩΣΕΙΣ ΤΑΡΑΤΣΩΝ
ΠΡΟΣΦΟΡΑ
ΜΟΝΩΤΙΚΟΥ 12 kg
ΜΟΝΟ με 30 ευρώ
με ΦΠΑ


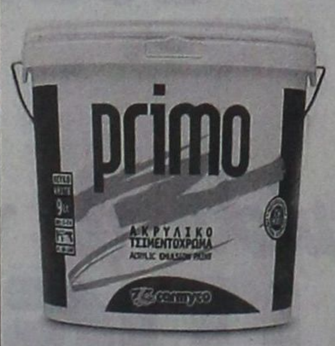

ΠΡΟΣΦΟΡΑ
ΑΚΡΥΛΙΚΟ 15 kg
ΜΟΝΟ με 19 ευρώ
με ΦΠΑ
ΔΙΑΘΕΣΗ: ΑΡΧΩΝ ΣΑΜΑΡΤΖΗΣ ΑΕΤΕΒΕ
ΜΟΝΩΣΕΙΣ - ΣΤΕΓΑΝΩΣΕΙΣ
ΚΑΤΑΣΤΗΜΑΤΑ
1) Ερυθρού Σταυρού 21 - Τηλ.: 22410 23030/32054 Ρόδος 85100
2) Ικαρου & Λαοδικείας - Τηλ.: 22410 20021 Ρόδος 85100
ΚΙΝΗΤΟ: 6944 502033
X4459-31/3

ΕΙΣΑΓΩΓΕΣ ΑΝΤΙΠΡΟΣΩΠΕΙΕΣ
DVD - DVD - DVD - DVD - DVD - DVD
ΒΙΝΤΕΟΚΑΣΕΤΕΣ - ΒΙΝΤΕΟΚΑΣΕΤΕΣ
DVD - DVD - DVD - DVD - DVD - DVD
ΒΙΝΤΕΟΚΑΣΕΤΕΣ - ΒΙΝΤΕΟΚΑΣΕΤΕΣ
DVD - DVD - DVD - DVD - DVD - DVD
ΒΙΝΤΕΟΚΑΣΕΤΕΣ - ΒΙΝΤΕΟΚΑΣΕΤΕΣ
DVD - DVD - DVD - DVD - DVD - DVD
ΒΙΝΤΕΟΚΑΣΕΤΕΣ - ΒΙΝΤΕΟΚΑΣΕΤΕΣ
DVD - DVD - DVD - DVD - DVD - ĐVD
ΒΙΝΤΕΟΚΑΣΕΤΕΣ - ΒΙΝΤΕΟΚΑΣΕΤΕΣ
DVD - DVD - DVD - DVD - DVD - DVD
ΒΙΝΤΕΟΚΑΣΕΤΕΣ - ΒΙΝΤΕΟΚΑΣΕΤΕΣ
ΠΩΛΗΣΗ ΧΟΝΔΡΙΚΗ
Ρόδος 6945 194741 κ. ΚΩΣΤΑΣ
8111-14/3

Για την καλύτερη εξυπηρέτησή σας το χαρτοπωλείο
"Η ΠΑΙΔΕΙΑ"
ΜΑΛΛΙΑΚΑΣ Ν. ΕΜΜΑΝΟΥΗΛ,
σας περιμένει στο νέο του υποκατάστημα που βρίσκεται στο 3ο χλμ. Ρόδου-Λίνδου (δίπλα στο ΙΚΑ).
Σε μας θα βρείτε χαρτικά-είδη γραφείου-αναλώσιμα Η/Υ-φωτοτυπίες-βιβλιοδεσίες-πλαστικοποιήσεις-σφραγίδες.
Πώληση χοντρική-λιανική
Άνετο πάρκιν
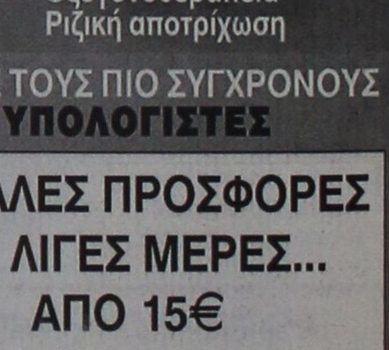
Τηλ. 22410 65463
Fax: 22410 66274
X.4487-31/3

DIBI CENTER
ΠΑΓΚΟΣΜΙΑ ΚΕΝΤΡΑ ΑΙΣΘΗΤΙΚΗΣ ΚΑΙ ΑΔΥΝΑΤΙΣΜΑΤΟΣ
ΑΓΓΛΙΑ • ΑΜΕΡΙΚΗ
ΙΤΑΛΙΑ • ΜΟΝΑΚΟ
ΙΣΠΑΝΙΑ
STELLA BEAUTY
Κάποτε οι τέλειες αναλογίες ήταν Θείο δώρο.
Σήμερα στο DIBI CENTER είναι Επιστημονικό Θαύμα!
ΣΩΜΑ
Αδυνάτισμα (ολικό - τοπικό)
Κυτταρίτιδα
Σύσφιξη
Θαλασσοθεραπείες
Κρυοθεραπείες
Αποτρίχωση (Χαλάουα - κερί)
SOLARIUM
ΠΡΟΣΩΠΟ
Καθαρισμός
Peeling
Ενυδατώσεις
Lifting
Βιομοριακές θεραπείες
Οξέα φρούτων (AHA)
Ακμή
Οξυγονοθεραπεία
Ριζική αποτρίχωση
ΕΙΜΑΣΤΕ ΕΞΟΠΛΙΣΜΕΝΟΙ ΜΕ ΤΟΥΣ ΠΙΟ ΣΥΓΧΡΟΝΟΥΣ ΗΛΕΚΤΡΟΝΙΚΟΥΣ ΥΠΟΛΟΓΙΣΤΕΣ

ΜΕΓΑΛΕΣ ΠΡΟΣΦΟΡΕΣ ΓΙΑ ΛΙΓΕΣ ΜΕΡΕΣ... ΑΠΟ 15€
X.4392-29/2
Με την προσωπική φροντίδα της έμπειρης ΑΙΣΘΗΤΙΚΟΥ: ΣΤΕΛΛΑΣ ΧΑΤΖΗΣΑΒΒΑ
Μιχ. Πετρίδη 49, Ρόδος, Τηλ: 30469, 73590

ΠΡΑΚΤΟΡΕΙΟ ΤΑΞΙΔΙΩΝ
ΣΑΒΒΑΣ ΣΑΗΣ

ΕΥΚΑΙΡΙΑ!!



ΠΑΣΧΑ ΘΕΣ/ΚΗ - ΧΑΛΚΙΔΙΚΗ (PORTO CARRAS)

Αεροπορικώς *Κατ'ευθείαν από Ρόδο*

5ήμερη: Ευρώ κατ' άτομο **335**, παιδικό **205**
από 8/4 έως 12/4

4ήμερη: Ευρώ κατ' άτομο **305**, παιδικό **195**
από 9/4 έως 12/4

ΠΕΡΙΛΑΜΒΑΝΕΙ:
- Αεροπορικά εισιτήρια Ρόδο - Θεσ/κη - Ρόδο
- Μεταφορά αεροδρόμιο - Ξενοδοχείο - Αεροδρόμιο
- Ξενοδοχείου TOSITHONIA (Porto Cartas) με ημιδιατροφή
- Εκδρομή στην Θεσ/κη (με ψώνια)
- Εκδρομή στο πρώτο πόδι της Χαλκιδικής
- Εκδρομή στον Ολυμπο (επίσκεψη το Διον, το Λιτόχωρο)
- Αναστάσιμο δείπνο (μαγειρίτσα) στο ξενοδοχείο
- Πασχαλινό γεύμα με γλέντι στο ξενοδοχείο
- Δεν περιλαμβάνει φόρους αεροδρομίου 31 ευρώ και είσοδο σε αρχαιολογικούς χώρους

Τιμές πακέτων χωρίς εκδρομές - μεταφορές
5ήμερο: ευρώ 285, παιδικό 145
4ήμερο: ευρώ 255, παιδικό 140

Δυνατότητα μόνο αεροπορικού εισιτηρίου
8/4 Ρόδο - Θεσ/κη ευρώ 60 + φόροι αναχ. 22.00
9/4 Ρόδο - Θεσ/κη ευρώ 60 + φόροι αναχ. 08.15
12/4 Θεσ/κη - Ρόδο ευρώ 60 + φόροι αναχ. 15.15
12/4 Θεσ/κη - Ρόδο ευρώ 60 + φόροι αναχ. 23.00

Επίσης υπάρχει δυνατότητα διαμονής σε ξενοδοχείο της Θεσ/κης ανεξάρτητα από το ανωτέρω πρόγραμμα

ΠΑΣΧΑ στη ΜΥΤΙΛΗΝΗ



Από 8/4 έως 12/4 ΑΕΡΟΠΟΡΙΚΩΣ

ΠΕΡΙΛΑΜΒΑΝΕΙ:
Εισιτήρια Ρόδο - Μυτιλήνη - Ρόδο, με Ολυμπιακή
Ξενοδοχεία με πρωινό 4 νύχτες
Μεταφορές αεροδρόμιο - ξενοδοχείο - αεροδρόμιο
2 ημερήσιες εκδρομές (στον Αγ. Ραφαήλ, Ταξιάρχη Μανταμάδος, Μόλιβο, Πάτρα, Μονή Λημόνος , Παναγία Αγιάσο, Πλωμάρι κ.λ.π.

ΠΛΗΡΟΦΟΡΙΕΣ - ΠΡΟΓΡΑΜΜΑΤΑ

ΠΡΑΚΤΟΡΕΙΟ ΤΑΞΙΔΙΩΝ
ΣΑΒΒΑΣ ΣΑΗΣ
ΤΑΡΠΟΝ ΣΠΡΙΓΚΣ 42 (δίπλα στην Πίστεως)
Τηλ. 39781-3, 377711
X4473-31/2

Ανέβηκε σε ψήφους και ποσοστό

Θετικό το αποτέλεσμα για το ΚΚΕ στη Δωδεκάνησο

ΑΝΑΚΟΙΝΩΣΗ ΤΗΣ ΝΟΜΑΡΧΙΑΚΗΣ ΕΠΙΤΡΟΠΗΣ

Με χθεσινή ανακοίνωσή της η νομαρχιακή επιτροπή Δωδεκανήσου του ΚΚΕ κάνει ανάλυση του αποτελέσματος των εκλογών της περασμένης Κυριακής, το οποίο θεωρεί και ως θετικό. Ειδικότερα στην ανακοίνωση του ΚΚΕ αναφέρονται τα εξής:

«Η κομματική Οργάνωση νότιας Δωδεκανήσου του ΚΚΕ χαιρετίζει τη μαχητική προσφορά και δράση, που επέδειξαν τα στελέχη και τα μέλη του κόμματος και της ΚΝΕ, στη σημαντική πολιτική μάχη των εκλογών της 7ης Μάρτη.

Χαιρετίζει επίσης τους οπαδούς και τους φίλους του κόμματος, που περισσότεροι από κάθε άλλη φορά, πλαισίωσαν την κομματική μας οργάνωση ενεργά και πρωτόβουλα στη μάχη αυτή.

• Το αποτέλεσμα αυτής της εκλογικής μάχης είναι κατ' αρχήν θετικό για το κόμμα και την οργάνωσή μας. Συμβάλαμε και εμείς στην περιοχή μας στην ανοδική τάση σε ψήφους, ποσοστό και κοινοβουλευτική δύναμη του ΚΚΕ.

Καταγράφηκε η λαϊκή δυσαρέσκεια και αγανάκτηση για την αντιλαϊκή πολιτική του ΠΑΣΟΚ, που όμως την καρπώθηκε κατά το μεγαλύτερο μέρος ο άλλος εταίρος του δικομματισμού η ΝΔ, που και με τη βοήθεια του ληστρικού εκλογικού νόμου, απέκτησε άνετη κοινοβουλευτική πλειοψηφία.

Παραμένει η αντίφαση από τη μία να εκδηλώνεται η λαϊκή αγανάκτηση και η πεποίθηση ότι δεν υπάρχουν ουσιαστικές διαφορές ανάμεσα στο ΠΑΣΟΚ και στη ΝΔ και από την άλλη να μην εκφράζεται αυτό στην κάλπη.

• Το ΚΚΕ γνωρίζει ότι η ΝΔ θα συνεχίσει την ίδια με την μέχρι τώρα αντιλαϊκή πολιτική με μεγαλύτερη ένταση και ρυθμούς, το δε ΠΑΣΟΚ δε θέλει και δεν μπορεί να παίξει το ρόλο αντιπολιτευτικού πόλου υπέρ των λαϊκών συμφερόντων.

Αναδεικνύονται έτσι οι μεγάλες ευθύνες του κόμματος συνολικά και της Κομματικής Οργάνωσης στην περιοχή μας, για πιο ποιοτική ιδεολογική, πολιτική και μαζική δουλειά, κύρια μέσα στο μαζικό λαϊκό κίνημα: το εργατικό συνδικαλιστικό κίνημα, το κίνημα της μικρομεσαίας αγροτιάς, στους επαγγελματοβιοτέχνες-εμπόρους, το αντιϊμπεριαλιστικό κίνημα Ειρήνης, τη νεολαία, τις γυναίκες κλπ.

Μέσα από την ανάδειξη της ταξικής πάλης και την πολιτικοποίηση των αγώνων, που αντικειμενικά έρχονται, μέσα από τις προσπάθειες για τη συγκρότηση της λαϊκής συμμαχίας που έχει ανάγκη η κοινωνία, θα ξεπερνιούνται τα προβλήματα της μοιρολατρείας, της ντοπάθειας και των αυταπατών, θα βοηθιούνται ευρύτερες λαϊκές μάζες να απεγκλωβίζονται από τη λαϊκή του μονόδρομου, που υπηρετεί αποκλειστικά και μόνο τα συμφέροντα του κεφαλαίου, τις επιλογές της ΕΕ και του ΝΑΤΟ.

Μια καλή μαγιά γι' αυτή την προσπάθεια θα αποτελέσει το θετικό εκλογικό αποτέλεσμα, έστω και αν αυτό είναι μικρότερο σε σχέση με αυτό που θα θέλαμε και που απαιτούν οι ανάγκες του κινήματος.

• Η Ν.Ε. και οι κομματικές οργανώσεις άμεσα θα προχωρήσουμε σε πιο βαθειά ανάλυση και εκτίμηση του εκλογικού αποτελέσματος στην περιοχή μας.

Χωρίς να δίνουμε άδεια στον εαυτό μας ούτε μέρα για την «ανάπαυση του πολεμιστή», θεωρούμε επιτακτική ανάγκη άμεσα να προσαρμόσουμε τη δράση της οργάνωσής μας στις μετεκλογικές συνθήκες, και άμεση έναρξη της δράσης μας για τις ευρωεκλογές της 13ης Ιούνη».

ΜΕΝΤΙΟΥΜ-ΑΣΤΡΟΛΟΓΟΣ
ΝΙΚΟΣ
Ακριβείς προβλέψεις στον επαγγελματικό, αισθηματικό και οικονομικό τομέα.
Επαναφορά ατόμων
Ισχυρή υποβολή
Δέχεται μόνο με ραντεβού στα τηλέφωνα: 31405 και 39201
8203-4/4

Πανελλήνιος γραπτός διαγωνισμός για προσλήψεις στο Δημόσιο

Με ανακοίνωσή του το ΑΣΕΠ γνωστοποιεί πως η προθεσμία υποβολής αιτήσεων υποψηφίων για τη συμμετοχή στον πανελλήνιο γραπτό διαγωνισμό, που αφορά την πλήρωση συνολικώς τριών χιλιάδων τετρακοσίων πενήντα πέντε (3.455) θέσεων Δημοσίων Υπηρεσιών και Νομικών Προσώπων του Δημόσιου Τομέα, αρχίζει στις 12η Μαρτίου και λήγει στις 31η Μαρτίου 2004.

Οι υποψήφιοι θα πρέπει να συμπληρώσουν μόνο το πρώτο μέρος της αιτήσεως που αφορά στα στοιχεία τους (δηλαδή : Ονοματεπώνυμο, Πατρώνυμο. Ημερ. Γέννησης, Αρ. Δελτ. Ταυτότητας, τη διεύθυνσή τους) καθώς και τη Νομαρχιακή Αυτοδιοίκηση που επιθυμούν να εξετασθούν. Στην περίπτωση που δεν συμπληρωθεί από τον υποψήφιο η απαιτούμενη ένδειξη της Νομαρχιακής Αυτοδιοίκησης, τότε θα θεωρηθεί ως τόπος εξέτασης η Αθήνα.

Η αίτηση απευθύνεται στο ΑΣΕΠ και υποβάλλεται μόνο ταχυδρομικώς με συστημένη επιστολή, σε φάκελο μεγέθους Α4 στη διεύθυνση :

ΑΣΕΠ ΠΡΟΚΗΡΥΞΗ 2/1Γ/2004
Ταχυδρομική Θυρίδα : 14304
ΤΚ 115 10 Αθήνα

Ο σχετικός φάκελος πρέπει να περιέχει :

1. Πρωτότυπη αίτηση,
2. Φωτοαντίγραφο της αιτήσεως με πρωτότυπη υπογραφή και
3. Παράβολο πέντε ευρώ, που εκδίδεται από Δημόσιο Ταμείο.

Οι ενδιαφερόμενοι μπορούν να αναζητήσουν έντυπα αιτήσεων στα καταστήματα των Νομαρχιακών Αυτοδιοικήσεων, στα ΚΕΠ, καθώς και στην ιστοσελίδα του ΑΣΕΠ (www.asep.gr).

Ο χρόνος διεξαγωγής του διαγωνισμού θα καθορισθεί με νεώτερη ανακοίνωση και θα εξαρτηθεί από το πλήθος των αιτήσεων που θα υποβληθούν.

ΨΥΧΟΕΡΕΥΝΗΤΡΙΑ
ΚΡΗΤΙΚΟΥ ΒΑΣΙΛΕΙΑ



Προβλέψεις για το μέλλον ικανοποιητικές.
Βοήθεια για κάθε θέμα που σας απασχολεί με κάθε εχεμύθεια
ΟΜΗΡΟΥ 65 Π. ΠΟΛΗ Τηλ. 74440 - 67602,
0972157586, 8-1π.μ. — 4-8μ.μ.
T.2519-14/4





Value FOR money

Η ΝΕΑ ΣΥΛΛΟΓΗ ΤΗΣ GAUTIER CONTRACT BUSINESS ΓΙΑ ΤΑ ΕΣΤΙΑΤΟΡΙΑ ΤΑ BARS & ΤΑ CAFE.

Προτάσεις σύγχρονης αισθητικής για τον εξωτερικό χώρο από αλουμίνιο με ηλεκτροστατική βαφή και prolen (μια ειδική συνθετική ρητίνη με ειδικά φίλτρα UV από την Ciba). Η τέλεια λύση για τις σκληρές συνθήκες της εξωτερικής χρήσης.

Φυσικό rattan, μασίφ τροπική ξυλεία και μεταλλικά στοιχεία: Οτι πιο σύγχρονο και αισθητικά άρτιο για τον εσωτερικό χώρο, με άψογη εμφάνιση και αντοχή. Μια συλλογή υψηλής ποιότητας σε ανυαγώνιστες τιμές, ειδικά προσαρμοσμένη στις ανάγκες των σύγχρονων εστιατορίων, των bars και των cafe, και πάντα με το υψηλότερο value for money!

INDOOR



SF6912/SF6913 LP.PAR 6852SF MORIA

OUTDOOR



LAVANDOU/75117 CALGA / 75120 HAWAI / 75044D BYRON / 75043

GAUTIER CONTRACT BUSINESS

ΛΕΩΦ. ΚΑΛΛΙΘΕΑΣ 1
ΤΗΛ. 22410 20187
ΡΟΔΟΣ
X4457-17/3



PELLOS TRAVEL

ΠΟΙΟΤΗΤΑ -ΟΡΓΑΝΩΣΗ-ΕΓΓΥΗΣΗ

ΕΚΔΡΟΜΕΣ ΑΠΡΙΛΙΟΥ

ΕΚΔΡΟΜΗ ΣΤΗ ΜΕΓΑΛΟΧΑΡΗ

ΠΑΝΑΓΙΑ ΤΗΣ ΤΗΝΟΥ

και ΑΓΙΟ ΕΦΡΑΙΜ

11/3/2004-14/3/2004

ΤΙΜΗ 189 ΕΥΡΩ

ΑΝΑΧΩΡΗΣΗ 11-3-2004 ΣΤΙΣ 20.00 ΜΕ BLUE STAR
ΕΠΙΣΤΡΟΦΗ ΣΤΙΣ 14-3-2004 ΣΤΙΣ 12:00 ΜΕ BLUE STAR

ΠΕΡΙΛΑΜΒΑΝΟΝΤΑΙ:

1. Εισιτήρια Ρόδος –ΣΥΡΟΣ-ΤΗΝΟΣ-ΠΕΙΡΑΙΑΣ-Ρόδος ΣΕ Γ΄ΘΕΣΗ
2. Περιηγήσεις -εκδρομές
3. Μεταφορές με κλιματιζόμενα πούλμαν .
4. Ξ/Δ με πρωινο
5. Συνοδός γραφείου.
6. Ταξιδιωτική ασφάλεια.
7. ΦΠΑ

ΜΕΤΕΩΡΑ-ΑΓΙΟΣ ΙΩΑΝΝΗΣ Ο ΡΩΣΣΟΣ-ΑΓΙΟΣ ΕΦΡΑΙΜ

4ΗΜΕΡΗ ΕΚΔΡΟΜΗ

25/3/2004-28/3/2004

ΑΝΑΧΩΡΗΣΗ ΑΠΟ ΡΟΔΟ 25/3
ΣΤΙΣ 20:00 ΜΕ "BLUE STAR"
ΕΠΙΣΤΡΟΦΗ ΣΤΙΣ 28/3 ΜΕ "BLUE STAR"

ΠΕΡΙΛΑΜΒΑΝΟΝΤΑΙ:

ΔΙΑΜΟΝΗ ΣΕ ΞΕΝΟΔΟΧΕΙΑ ΜΕ ΠΡΩΙΝΟ, ΕΙΣΙΤΗΡΙΑ ΠΛΟΙΩΝ ΣΕ Γ' ΘΕΣΗ, ΣΥΝΟΔΟΣ ΓΡΑΦΕΙΟΥ, ΦΠΑ, ΑΣΦΑΛΕΙΑ

ΠΑΣΧΑ ΣΤΗΝ ΙΤΑΛΙΑ

8/4/2004-13/4/2004

ΡΩΜΗ-ΦΛΩΡΕΝΤΙΑ-ΠΙΖΑ-ΒΕΝΕΤΙΑ
6ΗΜΕΡΗ ΑΕΡΟΠΟΡΙΚΗ ΕΚΔΡΟΜΗ
ΑΠΕΥΘΕΙΑΣ ΑΠΟ ΡΟΔΟ

ΠΕΡΙΛΑΜΒΑΝΟΝΤΑΙ:

ΔΙΑΜΟΝΗ ΣΕ ΞΕΝΟΔΟΧΕΙΑ 4 ΑΣΤΕΡΩΝ ΜΕ ΗΜΙΔΙΑΤΡΟΦΗ, ΑΕΡΟΠΟΡΙΚΑ ΕΙΣΙΤΗΡΙΑ, ΞΕΝΑΓΗΣΕΙΣ, ΠΕΡΙΗΓΗΣΕΙΣ, ΣΥΝΟΔΟΣ ΓΡΑΦΕΙΟΥ, ΦΠΑ

ΤΙΜΗ ΚΑΤΑ ΑΤΟΜΟ 890 ΕΥΡΩ

ΠΑΣΧΑ στην ΚΩΝΣΤΑΝΤΙΝΟΥΠΟΛΗ-ΠΡΙΓΚΗΠΟΝΝΗΣΑ

ΡΟΔΟΣ-ΜΑΡΜΑΡΙΣ-ΕΦΕΣΣΟΣ-ΠΡΟΥΣΑ-ΑΠΟΛΛΩΝΙΑ-ΒΑΝΤΙΡΜΑ-ΚΩΝΣΤΑΝΤΙΝΟΥΠΟΛΗ-ΜΑΡΜΑΡΙΣ-ΡΟΔΟΣ

ΕΞΑΗΜΕΡΗ ΕΚΔΡΟΜΗ

8/4/04-13/4/04

ΤΙΜΗ ΚΑΤΑ ΑΤΟΜΟ 295 ΕΥΡΩ

ΠΕΡΙΛΑΜΒΑΝΟΝΤΑΙ:

1. Εισιτήρια Ρόδος -Μαρμαρίς –Ρόδος ΜΕ ΚΑΤΑΜΑΡΑΝ
2. Ξεναγήσεις, εκδρομές , μεταφορές με κλιματιζόμενα πούλμαν .
3. Ξ/Δ με πρωινό και φαγητό 4*** *αστέρων
4. Συνοδός γραφείου ΚΑΙ Ταξιδιωτική ασφάλεια.
5. ΦΟΡΟΙ ΕΙΣΟΔΟΥ ΚΑΙ ΕΞΟΔΟΥ, ΦΠΑ

ΔΕΝ ΠΕΡΙΛΑΜΒΑΝΟΝΤΑΙ: Αρχαιολογικοί χώροι, εισιτήρια πλοίων Bandirma ή Yalova –Κωνσταντινούπολη -Yalova , εισιτήρια της κρουαζιέρας στα Πριγκηπονησσα, ΒΟΣΠΟΡΟ, δισκέδαση oriental show.

ΠΑΣΧΑ ΣΤΗΝ ΘΕΣΣΑΛΟΝΙΚΗ ΧΑΛΚΙΔΙΚΗ(PORTO CARRAS)

8/4/2004-12/4/2004 ΚΑΙ 9/4/2004-12/4/2004

ΠΕΡΙΛΑΜΒΑΝΟΝΤΑΙ:

ΔΙΑΜΟΝΗ ΣΕ ΞΕΝΟΔΟΧΕΙΟ ΣΤΟ PORTO CARRAS ΜΕ ΗΜΙΔΙΑΤΡΟΦΗ, ΑΕΡΟΠΟΡΙΚΑ ΕΙΣΙΤΗΡΙΑ, ΜΕΤΑΦΟΡΕΣ, ΕΚΔΡΟΜΗ ΣΤΗΝ ΘΕΣ/ΚΗ, ΕΚΔΡΟΜΗ ΣΤΟ ΠΡΩΤΟ ΠΟΔΙ ΤΗΣ ΧΑΛΚΙΔΙΚΗΣ, ΕΚΔΡΟΜΗ ΣΤΟΝ ΟΛΥΜΠΟ, ΠΑΣΧΑΛΙΝΟ ΓΛΕΝΤΗ ΣΤΟ ΞΕΝΟΔΟΧΕΙΟ, ΠΕΡΙΗΓΗΣΕΙΣ, ΣΥΝΟΔΟΣ ΓΡΑΦΕΙΟΥ, ΦΠΑ

ΔΥΝΑΤΟΤΗΤΑ ΜΟΝΟ ΑΕΡΟΠΟΡΙΚΟΥ ΕΙΣΙΤΗΡΙΟΥ
8/4 ΑΝΑΧ. 22:00 ΡΟΔΟ-ΘΕΣ/ΚΗ 60 ΕΥΡΩ+ΦΟΡΟΙ ΑΕΡΟΔΡΟΜΙΟΥ
9/4 ΑΝΑΧ. 08:15 ΡΟΔΟ-ΘΕΣ/ΚΗ 60 ΕΥΡΩ+ΦΟΡΟΙ ΑΕΡΟΔΡΟΜΙΟΥ
12/4 ΑΝΑΧ. 15:15 ΡΟΔΟ-ΘΕΣ/ΚΗ 60 ΕΥΡΩ+ΦΟΡΟΙ ΑΕΡΟΔΡΟΜΙΟΥ
12/4 ΑΝΑΧ. 23:00 ΡΟΔΟ-ΘΕΣ/ΚΗ 60 ΕΥΡΩ+ΦΟΡΟΙ ΑΕΡΟΔΡΟΜΙΟΥ
Επίσης δυνατότητα διαμονής σε ξενοδοχείο της Θες/κης ανεξάρτητα από το ανωτέρω πρόγραμμα.

ΕΜΠΟΡΙΚΗ ΕΚΘΕΣΗ ΜΑΡΜΑΡΙΣ

11/4/2004-14/4/2004)

ΠΕΡΙΛΑΜΒΑΝΟΝΤΑΙ:

ΕΙΣΙΤΗΡΙΑ ΡΟΔΟΣ -ΜΑΡΜΑΡΙΣ –ΡΟΔΟΣ ΜΕ ΚΑΤΑΜΑΡΑΝ, ΞΕΝΑΓΗΣΕΙΣ, ΜΕΤΑΦΟΡΕΣ ΜΕ ΚΛΙΜΑΤΙΖΟΜΕΝΑ ΠΟΥΛΜΑΝ , Ξ/Δ ΜΕ ΠΡΩΙΝΟ ΚΑΙ ΦΑΓΗΤΟ 3 ΚΑΙ 4*** *ΑΣΤΕΡΩΝ, ΣΥΝΟΔΟΣ ΓΡΑΦΕΙΟΥ, ΤΑΞΙΔΙΩΤΙΚΗ ΑΣΦΑΛΕΙΑ, ΦΟΡΟΙ ΕΙΣΟΔΟΥ ΚΑΙ ΕΞΟΔΟΥ, ΕΚΔΡΟΜΗ ΣΤΗΝ ΕΦΕΣΟ

ΗΜΕΡΗ ΕΚΔΡΟΜΗ ΣΤΗ ΜΥΤΙΛΗΝΗ

Απευθείας από Ρόδο

(12/4/2004-14/4/2004)

ΠΕΡΙΛΑΜΒΑΝΟΝΤΑΙ:

ΔΙΑΜΟΝΗ ΣΕ ΞΕΝΟΔΟΧΕΙΑ ΜΕ ΠΡΩΙΝΟ, ΑΕΡΟΠΟΡΙΚΑ ΕΙΣΙΤΗΡΙΑ, ΕΚΔΡΟΜΕΣ-ΠΕΡΙΗΓΗΣΕΙΣ, ΣΥΝΟΔΟΣ ΓΡΑΦΕΙΟΥ, ΦΠΑ

ΤΙΜΗ ΚΑΤΑ ΑΤΟΜΟ 295 ΕΥΡΩ

ΗΜΕΡΗ ΕΚΔΡΟΜΗ ΣΤΗΝ ΤΟΥΡΚΙΑ

ΜΑΡΜΑΡΙΣ-ΚΙΡΚΙΝΖΕ-ΜΑΓΝΗΣΙΑ-ΕΦΕΣΣΟΣ-ΣΜΥΡΝΗ-ΚΟΥΣΑΝΤΑΣΙ

16/4/2004-18/4/2004

ΑΝΑΧΩΡΗΣΗ 16/4 ΣΤΙΣ 8:30 ΤΟ ΠΡΩΙ ΜΕ ΚΑΤΑΜΑΡΑΝ"
ΕΠΙΣΤΡΟΦΗ ΣΤΙΣ 18/4 ΤΟ ΑΠΟΓΕΥΜΑ

ΠΕΡΙΛΑΜΒΑΝΟΝΤΑΙ:

ΔΙΑΜΟΝΗ ΣΕ ΞΕΝΟΔΟΧΕΙΑ 4*και 3* ΜΕ ΠΡΩΙΝΟ ΚΑΙ ΦΑΓΗΤΟ, ΕΙΣΙΤΗΡΙΑ, ΕΚΔΡΟΜΕΣ-ΠΕΡΙΗΓΗΣΕΙΣ, ΞΕΝΑΓΗΣΕΙΣ, ΣΥΝΟΔΟΣ ΓΡΑΦΕΙΟΥ, ΦΠΑ

ΤΙΜΗ ΚΑΤΑ ΑΤΟΜΟ 179 ΕΥΡΩ

• ΟΛΕΣ ΤΙΣ ΕΚΔΡΟΜΕΣ ΣΥΝΟΔΕΥΕΙ ΟΠΩΣ ΠΑΝΤΑ Ο ΚΥΡΙΟΣ Α. ΠΑΠΑΣΑΒΒΑΣ
• Εισιτήρια με ΟΑ, Aegean για όλο τον Κόσμο.
• Εισιτήρια ατμοπλοϊκά.

Για περισσότερες πληροφορίες, κρατήσεις και αναλυτικά προγράμματα στο πρακτορείο γενικού τουρισμού:

Pellos travel

ΛΕΩΦΟΡΟΣ ΚΑΛΛΙΘΕΑΣ ΦΑΛΗΡΑΚΙ
ΤΗΛ 2241087615, 2241086298 • FAX 2241087616
e-mail pellostravel@hellasnet.gr

7936-15/3

Αγνωστα στοιχεία και νοοτροπία από τη ζωή της παλιάς Ρόδου

Μονή Σκιάδι: Φάρος ελληνοσύνης και χριστιανοσύνης

Γράφει ο Θεοφάνης Μπογιάννος

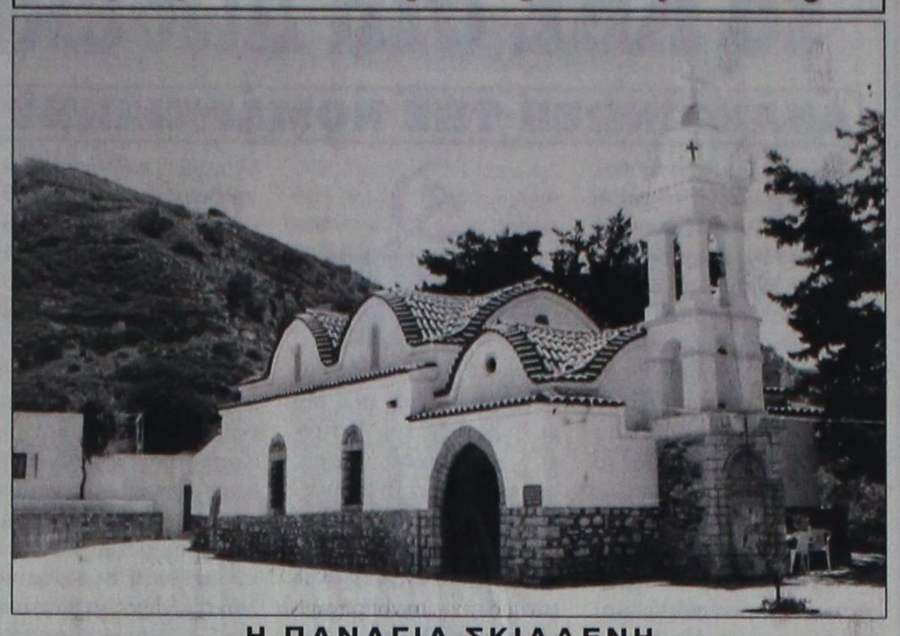

Η ΠΑΝΑΓΙΑ ΣΚΙΑΔΕΝΗ

Στις μέρες μας, όλοι λέμε και γράφουμε, ότι έχει συρρικνωθεί το θρησκευτικό συναίσθημα των ανθρώπων. Αυτό είναι αλήθεια. Αλήθεια και πραγματικότητα ήταν όμως και πριν από πολλά χρόνια, στα 1875, όταν οι καλόγεροι και οι ηγούμενοι της Ιερά Μονής Σκιάδι, νουθετούσαν πατρικά και απειλούσαν με τιμωρία τους πιστούς που δεν υπάκουαν στα κελεύσματα της εκκλησίας.

Θα σας αναφέρουμε μια εγκύκλιο του Μοναστηριού Σκιάδι, με την οποία νουθετεί, αλλά και απειλεί τους χριστιανούς, να έχουν σεβασμό προς την εκκλησία, να εκκλησιάζονται τακτικά, και να μην πηγαίνουν στα καφενεία και στις δουλειές, όταν είναι Κυριακή και γιορτή.

Ιδού τι αναφέρει το άκρως ενδιαφέρον αυτό κείμενο που στις μέρες μας έχει ζωή τουλάχιστο 120 ετών. Αντλούμε στοιχεία από το βιβλίο του Εκτορα Ηρακλείδη, για το Σκιάδι και την πολύπλευρη συνεισφορά του μοναστηριού αυτού προς το λαό μας και τον άγιο τόπο μας:

«Αφού χρόνου εχαλαρώθη, ως μη όφειλε το θρησκευτικόν συναίσθημα των πολλών, παρατηρείται ότι ευρίσκονται δυστυχώς χριστιανοί με τα πολλής ψυχρότητος εκτελούντες τας παραγγελίας της Αγίας Ημών εκκλησίας μη σκεπτόμενοι ότι κατά αυτόν τον τρόπον ότι εις την παρούσαν ζωήν, έχουσι προκοπήν τινα, περιπίπτοντες από δυστύχημα εις δυστήχημα, διότι αδιαφορούντες εις την εκτέλεσιν των θρησκευτικών εντολών προσβάλλουσι τον Θεόν, και επομένως επισειούσι τους κεραυνούς της θείας οργής αλλά και μετά θάνατον έχωσι να υποστώσι την φοβεράν κατάκρισιν εκδιωκόμενοι μακράν του χώρου των αγγέλων και των δικαίων.

Επειδή δε οι τοιούτοι χριστιανοί και αυτήν την άπαξ της εβδομάδος ημέραν την Κυριακήν, παραιτούμενος πάσης εργασίας, οφείλει προσευχόμενος εις την πλάστην ημών, και Θεόν και ζητή συγχώρησιν δι όσας έπραξεν αμαρτίας, και να επικαλείται δια την επισκίασιν της Θείας Αυτούς Χάριτος, και ευλογίας, τολμώσι οι τοιούτοι χριστιανοί, ούχι μόνον να μολύνουσι την αγίαν ημέραν του Κυρίου, την Κυριακήν, αλλά έτι τολμηρότερον και εν αυτή την ώρα της Θείας Λειτουργίας, καθ ην άγγελοι Θεού μετά φόβου και τρόμου παρίστανται σφαγιαζόμενον τον Υιό του Θεού και υπέρ των χριστιανών, ούτοι αύθι και εν κατανύξει ψυχής των να συνέρχονται εις την προσκαλούσαν αυτούς εκκλησίαν, διευθύνονται ασέμνως και αθεοφόβως, εις τα καφενεία, όπως κορέσωσι τας σαρκικάς αυτών ορέξεις, καθίστησιν παραίτιον και επειδή το άνοιγμα των καφενείων εν καιρώ της Θείας Λειτουργίας, ούχι μόνον τους τοιούτους χριστιανούς ασεβέστερους καθίστησιν, παραίτιον γινόμενον της διπνεκούς απομακρύνσεως αυτών από τις Ιεράς Ακολουθίας, αλλά και τους άλλους εν γένει σκανδαλίζει, ότε μάλιστα τα τοιαύτα καφενεία, κατέχονται υπό χριστιανών. Δια τούτο προτρεπόμεθα πατρικώς και παραγγέλομεν εκκλησιαστικώς, όπως του λοιπού τα καφενεία διατελούσι κεκλεισμένα εν όλω τω διαστήματι της Θείας Λειτουργίας.

Καίτοι ευελπιστούμεν ότι η παραγγελία ημών αυτή θέλει εκτελεστεί ακριβώς, ουχ ήττον, όμως διαβεβαιούμεν, ότι τον παραβάτην του τοιούτου εκκλησιαστικού μέτρου ου μόνον θέλομεν τιμωρήσει εκκλησιαστικώς, αλλά και θέλομεν καταδιώξει και πολιτικώς!

Επί τούτω προσκαλούνται οι δημογέροντες έκαστου χωριού όπως επιπτεύοντες καταγγέλωσιν ημίν τον τυχόν, τολμήσαντα εναντιωθήναι...».

Αυτά τα λίγα και εκκλησιαστικά λόγια γράφει αυτό το σπάνιο και άκρως ενδιαφέρον έγγραφο της Μονής Σκιάδι, για τη ζωή και τους ανθρώπους πριν από 120 και πλέον χρόνια. Οι σκέψεις και οι κρίσεις, επαφίονται στον φίλο μου αναγνώστη...

Στις μέρες μας, σε μία εποχή τόσο ανεκτική και βιαστική, ελάχιστοι άνθρωποι ακολουθούν τα κελεύσματα των μοναχών των ανθρώπων κάποιας ηλικίας. Στα παλιά όμως χρόνια, χρόνια σκλαβιάς και δουλείας, στα 1875, οι άνθρωποι πίστευαν στην εκκλησία και στις υποθήκες των ιερέων και των μοναστηριών.

Θα δώσουμε σήμερα στη δημοσιότητα ένα σπάνιο έγγραφο της Μονής Σκιάδι για το πώς έβλεπε η εποχή και οι καλόγεροι τις σχέσεις μεταξύ των νέων και μάλιστα μεταξύ αρραβωνιασμένων.

Ιδού τι αναφέρει το ενδιαφέρον αυτό κείμενο, όπως το εντοπίζουμε στο εξαιρετικό βιβλίο του φίλου μας Εκτορα Ηρακλείδη:

«Γνωστόν ένεκα της αταξίας ήτις επικρατεί εις την συγκρότησιν των μνηστειών, και οι τίνες έστιν όδε λόγω μόνω ψιλώ υφιστάμενος, εις πολλάς οικογενείας, μέγαν επηνέγκον τον όλεθρον! Ημείς, όπως προληφθεί του λοιπού παν άτοπον τοσαυτάς έπαγον τας ηθικάς άμα και υλικάς απώλειας, εκ προνοίας εκκλησιαστικής προαγόμεθα, ορίζομεν και διατάτομεν:

Πρώτον: Οι θέλοντες μνηστευθήναι να έχουν την κανονικήν ηλικίαν και την νόμιμον.

Δεύτερον: Να γίνεται κανονικός αρραβών, ενώπιον ιερέως και πολλών μαρτύρων.

Τρίτον: Να υπογράφηται εν τω καιρώ της μνηστείας υπό τον συμβαλλομένων ο κατάλογος των προικοδοτησομένων πραγμάτων και επιβεβαιούμενος υπό του ιερέως παρόντος, να εξαποστέλληται δε εις την ιεράν μητρόπολιν.

Τέταρτον: Διάστημα εις την προπαρασκευή του γάμου, ορίζεται έως έξη μηνών, το πολύ εννέα. Ο παραβάτης ενός των παραπάνω όρων, ένοχος έστιν των συνεπειών αναπολόγητος ενώπιον της Ιεράς Μητροπόλεως και υφιστάμενος βαρύ πρόστιμον.

Επιπροστίθεμεν δε ότι απαγορεύεται αυστηρώς η ελευθέρα είσοδος και συναναστροφή και συνδιασκέδασις των μνηστήρων μετά των μνηστών! Επί τούτω εφιστώμεν την προσοχήν γονέων και κηδεμόνων. Καταργούνται δέκαθ' ολοκληρίαν, αι ανταλλόμεναι κατά καιρούς, προσφοραί και φιλοδωρήματα, εν περιπτώσει δε διαλύσεως του αρραβώνος, ουδέν άλλο θέλει λαμβάνεσθαι υπόψιν, ειμή τα εν καιρώ της μνηστείας ανταλασσόμενα δαχτυλίδια του παραιτιούτης διαλύσεως υποκειμένου εις πρόστιμον επ ωφελεία των εκπαιδευτικών καταστημάτων.

Ταύτα κοινοποιούντες υμίν διαβεβαιούμεν ότι αν άλλως γένεσθαι. Εφω και προτρεπόμεθα και παραγγέλομεν όπως κατανοήσαντες τα ανωτέρω προκύπτοντας ασφαλή και λυσιτελή μέτρα, συμμορφωθείτε απαραμέπτως.

Η δε χάρις του Θεού και το έλεος αυτού επί πάντας υμάς».

Το άγνωστο καί ενδιαφέρον αυτό έγγραφο, της Μονής Σκιάδι, έχει ζωή τουλάχιστον 121 ετών τουλάχιστο, και εκφράζει παραστατικά τη ζωή, τη νοοτροπία και τις σχέσεις των ανθρώπων μεταξύ τους και της θέσης του μοναστηριού στη ζωή των πιστών, σκλάβων, απλοϊκών ανθρώπων του 1875...

Στις μέρες μας κανένας καλόγερος, ηγούμενος και μοναστήρι, δεν θα τολμούσε να μιλήσεις για προίκα και προικοσύμφωνα, αφού η έννοια προίκα ντροπιάζει τη γυναίκα και την καθιστά κατώτερη, από τον άνδρα, αφού είναι ίση και όμοιά του. Ούτε κανένας καλόγερος θα τολμούσε να απαγορέψει τις σχέσεις των νέων ανθρώπων μεταξύ τους και προπάντων τις σχέσεις μεταξύ των αρραβωνιασμένων.

Στις μέρες μας όμως που δεν σεβόμαστε τίποτε, είμαστε ευτυχέστεροι και καλύτεροι από τους απλοϊκούς ανθρώπους του 1875 όχι!

Η ασύδοτη ελευθερία, τα πλούτη και η κοινωνική ανοχή δεν κάνουν τον άνθρωπο ευτυχέστερο. Μόνον η ηθική, η σεμνότητα και η μόρφωση, δίνουν στον άνθρωπο χαρά, προκοπή, προορισμό και ανθρωπιά...

Από το ΠΕΠ Νοτίου Αιγαίου

Υποδομές σε αγροτικές περιοχές των νησιών μας

ΠΡΟΤΑΣΕΙΣ ΜΕΧΡΙ 30 ΙΟΥΝΙΟΥ

Η Ειδική Υπηρεσία Διαχείρισης του ΠΕΠ Νοτίου Αιγαίου ενημερώνει ότι άρχισε η διαδικασία υποβολής προτάσεων για τη Δράση 5.7.2. «Βασικές υποδομές - Δράσεις για τα ολοκληρωμένα σχέδια ευθύνης του Υπουργείου Γεωργίας». Η προθεσμία υποβολής των προτάσεων λήγει στις 30-6-2004.

Ο συνολικός προϋπολογισμός που διατίθεται είναι 1.000.000 ευρώ και συγχρηματοδοτείται κατά 75% από το Ευρωπαϊκό Ταμείο Περιφερειακής Ανάπτυξης και κατά 25% από εθνικούς πόρους.

Η πρόσκληση αφορά στις τρεις επιλεγμένες περιοχές της Περιφέρειας Νοτίου Αιγαίου στις οποίες εφαρμόζονται τα Ολοκληρωμένα Προγράμματα Ανάπτυξης Αγροτικού Χώρου του Υπ. Γεωργίας. Οι περιοχές αυτές είναι:

1. Οι Δήμοι Δρυμαλίας, Νάξου και Κοιν. Κουφονησίου, Ηρακλειάς, Σχοινούσας, Δονούσας
2. Οι Δήμοι Ανδρου, Κορθίου, Υδρούσας, Εξωμβούργου και Κοιν. Πανόρμου Τήνου.
3. Οι Δήμοι Μεγίστης, Σύμης, Τήλου, Νισύρου, Αστυπάλαιας.

Οι φορείς που μπορούν να υποβάλουν προτάσεις για την παραπάνω δράση είναι οι:

- Περιφέρεια Νοτίου Αιγαίου
- Νομαρχιακές Αυτοδιοικήσεις Δωδεκανήσου και Κυκλάδων.
- ΟΤΑ της Περιφέρειας Νοτίου Αιγαίου που ανήκουν στις ζώνες εφαρμογής Ολοκληρωμένων Προγραμμάτων Ανάπτυξης Αγροτικού Χώρου του ΕΠΑΑ - ΑΥ του Υπουργείου Γεωργίας.
- ΤΕΔΚ Νομών Κυκλάδων και Δωδεκανήσου και
- ΠΕΣΥΠ Νοτίου Αιγαίου

Οι προτάσεις που θα υποβληθούν θα πρέπει να εμπίπτουν στις ακόλουθες κατηγορίες:

- Υποδομές συγκέντρωσης, αποθήκευσης, διανομής και επεξεργασίας νερού
- Μικρά επιβατικά - εμπορικά λιμάνια
- Υποδομές κοινωνικού χαρακτήρα (δημιουργία εγκαταστάσεων υγείας, πρόνοιας και εκπαίδευσης)
- Υποδομές μεταφοράς, αποθήκευσης και διάθεσης καυσίμων
- Υποδομές αποχέτευσης επεξεργασίας και διάθεσης λυμάτων
- Εργα οδοποιΐας τοπικής σημασίας

Για περισσότερες πληροφορίες οι ενδιαφερόμενοι μπορούν να απευθύνονται στην Ειδική Υπηρεσία Διαχείρισης ΠΕΠ Νοτίου Αιγαίου 2000 - 2006.

- στην Ερμούπολη, Ακτή Παπάγου 46, 84100 Τηλ. 22810 79040 - FAX.: 22810 85400, Ηλεκτρονική διεύθυνση notioagaio@mou.gr Αρμόδιοι οι κ. Γιαλόγλου Ανδρέας και Ιωάννης Λελέκης.
- στη Ρόδο Γραφείο Νομού Δωδεκανήσου, Πλατεία Ελευθερίας, 85100 Τηλ.: 2214030670 -Fax.: 22410 30640. Αρμόδιος ο κ. Τσαμπίκος Κλαδογένης.

Οι πληροφορίες είναι επίσης καταχωρημένες στις ιστοσελίδες Υπουργείου Οικονομίας και Οικονομικών www.mnec.gr/ergorama και της Περιφέρειας Νοτίου Αιγαίου www.notioaigaio.gr.

Ναυτικά Πρακτορεία

TSAGARIS

GA FERRIES



Ε/Γ-Ο/Γ ΑΝΘΗ ΜΑΡΙΝΑ
Ε/Γ-Ο/Γ ΜΑΡΙΝΑ

ΡΟΔΟΣ - ΠΕΙΡΑΙΑΣ

11/32/04 - 21/3/04

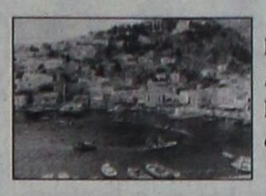

ΠΕΜΠΤΗ 11/3
ΑΝΘΗ ΜΑΡΙΝΑ 18.00 Κω - Πειραιά (Παρασκευή 06.30)

ΠΑΡΑΣΚΕΥΗ 12/3
ΜΑΡΙΝΑ 18.00 Κω - Κάλυμνο - Αστυπάλαια - Πειραιά (Σάββατο 11.15)

ΣΑΒΒΑΤΟ 13/3
ΑΝΘΗ ΜΑΡΙΝΑ 18.00 Κω - Λέρο - Πάτμο - Πειραιά (08.10)

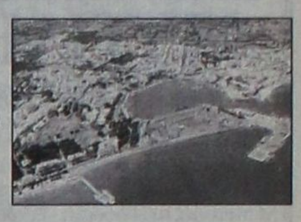

ΚΥΡΙΑΚΗ 14/3
—



ΔΕΥΤΕΡΑ 15/3
ΜΑΡΙΝΑ 16.00 Σύμη - Τήλο - Νίσυρο - Κω - Κάλυμνο - Λέρο - Πάτμο - Πειραιά (Πέμπτη 12.00)

ΤΡΙΤΗ 16/3
ΑΝΘΗ ΜΑΡΙΝΑ 18.00 Κω - Πειραιά (Τετάρτη 06.30)

ΤΕΤΑΡΤΗ 17/3
ΜΑΡΙΝΑ 16.00 Σύμη - Τήλο - Νίσυρο - Κω - Κάλυμνο - Λέρο - Πάτμο - Πειραιά (Πέμπτη 12.00)

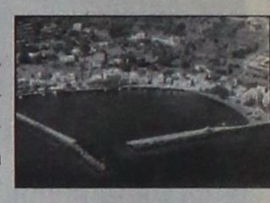

ΠΕΜΠΤΗ 18/3
ΑΝΘΗ ΜΑΡΙΝΑ 18.00 Κω - Πειραιά (Παρασκευή 06.30)

ΠΑΡΑΣΚΕΥΗ 19/3
ΜΑΡΙΝΑ 18.00 Κω - Κάλυμνο - Αστυπάλαια - Πειραιά (Σάββατο 11.15)

ΣΑΒΒΑΤΟ 20/3
ΑΝΘΗ ΜΑΡΙΝΑ 18.00 Κω - Λέρο - Πάτμο - Πειραιά (08.10)

ΚΥΡΙΑΚΗ 21/3
—

ΠΡΟΣΦΟΡΑ

Πακέτα εισιτηρίων άνω των 300,00 ευρώ μπορείτε να εξοφλήσετε σε 4 άτοκες μηνιαίες δόσεις με την πιστωτική σας κάρτα VISA ή MASTER!!!

Η εταιρία μας βρίσκεται στην ευχάριστη θέση να σας ενημερώσει ότι:

1. Θα προσφέρονται **ειδικές τιμές** σε όλες τις θέσεις για οικογενειακά πακέτα
2. Εισιτήρια ΜΕΤ'ΕΠΙΣΤΡΟΦΗΣ, ειδικές τιμές.
3. Πολλαπλά εισιτήρια minimum 5, **50% έκπτωση.**

TSAGARIS TRAVEL

Σαχτούρη 5 (έναντι Τελωνείου)

Τηλ.: 22410 36170, 30406, 35066, 28597

χ4469-31/3

ΠΡΑΚΤΟΡΕΙΟ ΤΑΞΙΔΙΩΝ

ΣΑΒΒΑΣ ΣΑΗΣ

Με την ευκαιρία της λειτουργίας του **νέου** μας πρακτορείου στην οδό ΤΑΡΠΟΝ ΣΠΡΙΓΚΣ 42 δίπλα στην Τράπεζα Πίστεως

ΠΡΟΣΦΕΡΟΥΜΕ

τα φθηνότερα αεροπορικά εισιτήρια για όλο τον κόσμο με όλες τις αεροπορικές πτήσεις

ΠΡΟΣΟΧΗ:
ΠΛΗΡΟΦΟΡΙΕΣ ΔΕΝ ΔΙΔΟΝΤΑΙ ΑΠΟ ΤΟ ΤΗΛΕΦΩΝΟ
ΜΟΝΟ ΠΡΟΣΩΠΙΚΗ ΠΑΡΟΥΣΙΑ ΣΑΣ

Ακόμη:
- Σας παίρνουμε ΒΙΖΑ επισκέπτου για ΑΜΕΡΙΚΗ σε μία εβδομάδα
- ΒΙΖΑ επισκέπτου για ΑΥΣΤΡΑΛΙΑ σε μία μέρα
- Εκδοση διαβατηρίων
- Εκδοση αδειών αυτοκινήτων

ΞΕΝΟΔΟΧΕΙΑ ΣΤΗΝ ΑΘΗΝΑ

PRESIDENT Α' Κατηγορίας Λεωφόρος Κηφησίας
Μονόκλινο €58 με πρωινό έως 31/3
Δίκλινο για μονόκλινο €63 » »
Δίκλινο €68 » »
Τρίκλινο €90 » »

ELECTRA HOTEL Α' Κατηγορίας Ερμού 5
Μονόκλινο € 99 με πρωινό έως 31/3
Δίκλινο €115 » »
Τρίκλινο €136 » »

DORIA HOTEL Β' Κατηγορίας Πειραιώς 15-17 (κοντά στην Ομόνοια)
Μονόκλινο €50 με πρωινό έως 15/3
Δίκλινο €59 » »
Τρίκλινο €76 » »

IRINI HOTEL Ηράκλειο Κρήτης
Μονόκλινο €39 με πρωινό έως 31/3
Δίκλινο €43 » »
Τρίκλινο €75 » »

ESPERIA HOTEL Α' Κατηγορίας Σταδίου 22
Μονόκλινο € 86 με πρωινό έως 31/3
Δίκλινο € 96 » »
Τρίκλινο € 106 » »

BEST WESTERN Α' Κατηγορίας, ILISIA Μιχαλακοπούλου
Μονόκλινο €63 με πρωινό έως 14/3
Δίκλινο €76 » »
Τρίκλινο €87 » »

PARTHENON Α' Κατηγορίας περιοχή Μακρυγιάννη
Μονόκλινο € 61 με πρωινό έως 20/3
Δίκλινο € 71 » »
Τρίκλινο € 95 » »

ARETOUSA Β' Κατηγορίας Μητροπόλεως Σύνταγμα
Μονόκλινο €60 με πρωινό έως 31/3
Δίκλινο €70 » »
Τρίκλινο €85 » »

ROYAL OLUMPIC LUX
Μονόκλινο €78 με πρωινό έως 31/3
Δίκλινο €95 » »
Τρίκλινο €115 » »

ASTOR Σύνταγμα
Μονόκλινο € 55 με πρωινό
Δίκλινο για μονόκλινο € 63 » έως 31/3
Δίκλινο € 70 » »
Τρίκλινο € 85 » »

GRAND HOTEL Β' Κατηγορίας Πατησίων & Βεραντέρου 10
Μονόκλινο €48 με πρωινό έως 31/3
Δίκλινο €64 » »
Τρίκλινο €74 » »

VERGINA Β' Κατηγορίας ΘΕΣ/ΚΗ (κεντρικό)
Μονόκλινο €60 με πρωινό έως 31/11
Δίκλινο €78 » »
Τρίκλινο €97 » »

TITANIA Β' Κατηγορίας ΘΕΣ/ΚΗ (κεντρικό)

ΣΑΣ ΣΥΜΦΕΡΕΙ ΠΡΙΝ ΚΛΕΙΣΕΤΕ ΟΠΟΥΔΗΠΟΤΕ ΝΑ ΜΑΣ ΕΠΙΣΚΕΦΘΕΙΤΕ

ΠΡΑΚΤΟΡΕΙΟ ΤΑΞΙΔΙΩΝ **ΣΑΒΒΑΣ ΣΑΗΣ**
ΤΑΡΠΟΝ ΣΠΡΙΓΚΣ 42 δίπλα στην Τράπεζα Πίστεως
• Τηλ. 22410 39781-3
X.4473-31/32

Με βάση τις φορολογικές δηλώσεις

Οι φτωχοί και οι πλούσιοι σε ολόκληρη την Ελλάδα

ΣΤΗ 12η ΘΕΣΗ ΟΙ ΔΩΔΕΚΑΝΗΣΙΟΙ

Αποκαλυπτικά είναι τα τα στατιστικά στοιχεία της Γενικής Γραμματείας Πληροφορικών Συστημάτων του υπουργείου Οικονομικών, που δόθηκαν σήμερα στη δημοσιότητα, όσον αφορά τα δηλωθέντα εισοδήματα των φορολογουμένων ανά νομό σε ολόκληρη την Ελλάδα. Από τα εν λόγω στοιχεία προκύπτει ότι οι Αθηναίοι, οι κάτοικοι της Ανατολικής Αττικής, του Πειραιά και οι κάτοικοι της Θεσσαλονίκης δηλώνουν τα υψηλότερα εισοδήματα σε όλη την επικράτεια, ενώ στον αντίποδα βρίσκονται οι κάτοικοι των Νομών Πέλλης, Λακωνίας, Πιερίας, Γρεβενών και Σερρών.

Συγκεκριμένα, κατά μέσο όρο οι πιο πλούσιοι φορολογούμενοι βάσει του μέσου δηλωθέντος εισοδήματος βρίσκονται στην Αθήνα αφού 1.532.598 πολίτες - οικογένειες δήλωσαν το περασμένο έτος μέσο εισόδημα 15.599 ευρώ, περίπου 3/000 ευρώ περισσότερα από τον μέσο όρο των δηλωθέντων εισοδημάτων ολόκληρης της επικράτειας (12.530 ευρώ). Στη δεύτερη θέση βρίσκονται 152.440 φορολογούμενοι της Ανατολικής Αττικής, οι οποίοι δήλωσαν μέσο εισόδημα 1.278 ευρώ και ακολουθούν 291.378 Πειραιώτες με μέσο εισόδημα 12.626 ευρώ, οι 513.396 Θεσσαλονικείς με μέσο εισόδημα 12.613 ευρώ και οι 135.802 φορολογούμενους του Νομού Αχαΐας με μέσο δηλωθέν εισόδημα 12.331 ευρώ.

Στους 10 πιο φτωχούς νομούς της χώρας, βάσει των δηλωθέντων εισοδημάτων των φορολογουμένων που κατοικούν σε αυτούς, είναι ο Νομός Πέλλης, αφού 64.729 φορολογούμενοι που κατοικούν στον εν λόγω νομό δήλωσαν το προηγούμενο έτος μέσο ετήσιο εισόδημα 8.479 ευρώ. Ακολουθούν οι 38.354 κάτοικοι του Νομού Λακωνίας με μέσο δηλωθέν εισόδημα 8.842 ευρώ, οι 55.578 φορολογούμενοι του Νομού Πιερίας με μέσο δηλωθέν εισόδημα 8.928 ευρώ, οι 15.051 κάτοικοι του Νομού Γρεβενών με εισόδημα 8.980 ευρώ, οι 81.161 φορολογούμενοι του Νομού Σερρών με μέσο εισόδημα 9.138 ευρώ, οι 51.634 κάτοικοι του Νομού Καρδίτσας με μέσο εισόδημα 9.284 ευρώ, της Καστοριάς με μέσο εισόδημα 9.298 ευρώ, της Αιτωλοακαρνανίας με 9.308 ευρώ, της Ηλείας με 9.342 ευρώ και της Ημαθίας με μέσο ετήσιο εισόδημα 9.389 ευρώ.

Αξίζει να σημειωθεί ότι στο σύνολο της επικράτειας 5.126.512 φορολογούμενοι δήλωσαν πέρυσι 64,2 δισ. ευρώ εισοδήματα ή κατά μέσο όρο 12.530 και κατέβαλαν φόρους ύψους 5,5 δισ. ευρώ ή 1.076 ευρώ κατά μέσο όρο.

Οι Αθηναίοι, πέρυσι, βάσει των δηλωθέντων εισοδημάτων τους, κατέβαλαν συνολικά 2,6 δις. ευρώ φόρους ή κατά μέσο όρο 1.751 ευρώ, ενώ κάτοικοι της Πέλλας πλήρωσαν για φόρους 24,8 εκατ. ευρώ ή 384 ευρώ κατά μέσο όρο.

Πληθυσμιακά ο νομός με τους λιγότερους φορολογουμένους είναι αυτός της Ευρυτανίας, καθώς υποβάλλουν φορολογική δήλωση στις ΔΟΥ του εν λόγω νομού μόλις 6.574 φορολογούμενοι και ακολουθεί της Λευκάδας με 9.058 ευρώ και των Γρεβενών με 15.01 φορολογουμένους.

ΤΑ ΕΙΣΟΔΗΜΑΤΑ ΠΟΥ ΔΗΛΩΣΑΜΕ ΤΟ 2003

(ανά νομό - σε ευρώ)

	Νομός	Αριθμός φορολογουμένων	Μέσο δηλωθέν οικογενειακό εισόδημα	Μέσος φόρος
	ΓΕΝΙΚΟ ΣΥΝΟΛΟ	5.126.512	12.530	1.076
1	ΑΘΗΝΑ	1.532.598	15.599	1.751
2	Ανατολική Αττική	152.440	13.385	1.278
3	Πειραιάς	291.378	12.626	956
4	ΘΕΣ/ΚΗ	513.396	12.613	1.027
5	Νομός Κοζάνης	69.916	12.362	1.099
6	Νομός Αχαΐας	135.802	12.331	945
7	Νομός Ιωαννίνων	69.010	12.177	904
8	Νομός Μαγνησίας	91.632	11.961	849
9	Νομός Ρεθύμνου	29.447	11.778	750
10	Νομός Χίου	24.993	11.748	732
11	Δυτική Αττική	77.729	11.683	865
12	Νομός Δωδεκανήσου	82.154	11.650	861
13	Νομός Ευβοίας	91.991	11.606	816
14	Νομός Φωκίδας	12.643	11.448	760
15	Νομός Ηρακλείου	126.504	11.419	810
16	Νομός Βοιωτίας	54.614	11.372	739
17	Νομός Χανίων	64.747	11.345	781
18	Νομός Αρκαδίας	37.275	11.343	843
19	Νομός Κυκλάδων	54.827	11.339	850
20	Νομός Λευκάδας	9.058	11.131	711
21	Νομός Λασιθίου	33.385	11.008	662
22	Νομός Σάμου	18.492	11.001	716
23	Νομός Φθιώτιδας	70.269	10.970	657
24	Νομός Λάρισας	125.595	10.862	694
25	Νομός Καβάλας	67.459	10.806	703
26	Νομός Έβρου	64.324	10.787	668
27	Νομός Κορινθίας	62.934	10.758	728
28	Νομός Άρτας	27.291	10.745	672
29	Νομός Φλώρινας	22.379	10.669	722
30	Νομός Λέσβου	45.852	10.668	709
31	Νομός Πρέβεζας	23.578	10.524	667
32	Νομός Κεφαλληνίας	18.071	10.409	649
33	Νομός Κέρκυρας	51.088	10.317	707
34	Νομός Ευρυτανίας	6.574	10.310	506
35	Νομός Ξάνθης	43.336	10.300	653
36	Νομός Δράμας	45.321	10.253	576
37	Νομός Μεσσηνίας	67.651	10.180	651
38	Νομός Θεσπρωτίας	17.977	10.006	630
39	Νομός Αργολίδας	46.944	9.769	605
40	Νομός Χαλκιδικής	40.435	9.757	509
41	Νομός Ροδόπης	43.689	9.749	621
42	Νομός Τρικάλων	58.054	9.599	516
43	Νομός Κιλκίς	36.699	9.467	456
44	Νομός Ζακύνθου	18.657	9.415	677
45	Νομός Ημαθίας	65.973	9.389	470
46	Νομός Ηλείας	60.054	9.342	509
47	Νομός Αιτωλ/νανίας	92.363	9.308	497
48	Νομός Καστοριάς	23.407	9.298	589
49	Νομός Καρδίτσας	51.634	9.284	465
50	Νομός Σερρών	81.161	9.138	446
51	Νομός Γρεβενών	15.051	8.980	474
52	Νομός Πιερίας	55.578	8.928	479
53	Νομός Λακωνίας	38.354	8.842	513
54	Νομός Πέλλας	64.729	8.479	384

Πάντα κάποιοι ξεχωρίζουν...

Rodos Gold VOGIATZIS

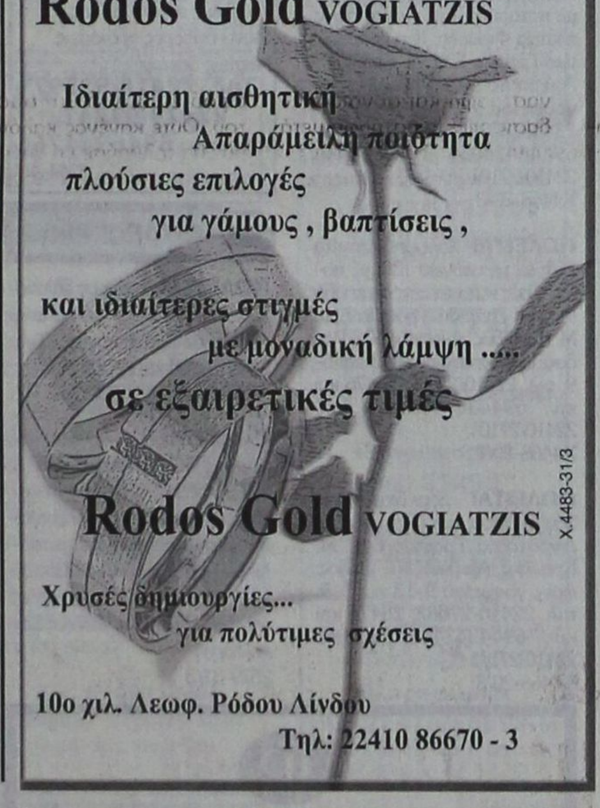

Ιδιαίτερη αισθητική
Απαράμιλλη ποιότητα
πλούσιες επιλογές
για γάμους, βαπτίσεις,
και ιδιαίτερες στιγμές
με μοναδική λάμψη .....
σε εξαιρετικές τιμές

Rodos Gold VOGIATZIS

Χρυσές δημιουργίες...
για πολύτιμες σχέσεις

10ο χιλ. Λεωφ. Ρόδου Λίνδου
Τηλ: 22410 86670 - 3

X.4483-31/3

VANIK TOURS

ΓΙΑΝΝΗΣ και ΣΕΒΑ ΒΑΛΣΑΜΙΔΗ
VANIK σημαίνει ΑΛΗΘΕΙΑ
ΑΚΤΗ ΚΑΝΑΡΗ 17, ΨΑΡΟΠΟΥΛΑ -
ΑΝΕΤΟ ΠΑΡΚΙΝΓΚ • Ανοικτά: ΔΕ-ΣΑ 08.30 - 14.00 & 16.30 - 20.30
Τηλ. 22410 35191, 37621 κινητό: 6945798148 , FAX 22410 29532

Το γραφείο μας πάντα πρώτο σε κρατήσεις ξενοδοχείων εξασφάλισε και σας προσφέρει καταπληκτικές τιμές για τα παρακάτω ξενοδοχεία σε ΠΑΚΕΤΑ (έκδοση εισιτηρίων R/T) από 1/11/2003-31/3/2004

Απευθυνόμαστε σε σας που θέλετε και η κράτησή σας να είναι σωστή και το δωμάτιό σας να σας περιμένει

1ον HOTEL PRESIDENT
Α΄ Κατηγορίας
Λεωφόρος Κηφησίας (ΟΛΑ ΑΝΑΚΑΙΝΙΣΜΕΝΑ)
Μονόκλινο €58
Δίκλινο για μονόκλινο €63
Δίκλινο €68
Τρίκλινο €90

2ον HOTEL ZAFOLIA
Α΄ Κατηγορίας
Λεωφόρος Αλεξάνδρας
Μονόκλινο €100
Δίκλινο €110
Τρίκλινο €135

3ον HOTEL ATHENS CYPRIA
Α΄ Κατηγορίας
Σύνταγμα
Μονόκλινο €70
Δίκλινο €85
Τρίκλινο €120

4ον HOTEL ASTOR
Α΄ Κατηγορίας
Σύνταγμα
Μονόκλινο €55
Δίκλινο για μονόκλινο €63
Δίκλινο €70
Τρίκλινο €85

5ον HOTEL ARETHOUSA
Β΄ SUPERIOR
Σύνταγμα

6ον HOTEL ELLINIS
Β΄ Κατηγορίας
Ωνάσειο, λεωφ. Συγγρού
Μονόκλινο €60
Δίκλινο €70
Τρίκλινο €80

7ον HOTEL TPITON
Β΄ Κατηγορίας
Κέντρο Πειραιά
Μονόκλινο €55
Δίκλινο €72
Τρίκλινο €93

8ον HOTEL LILIA
Β΄ Κατηγορίας
Πασαλιμάνι Πειραιάς
Μονόκλινο €55
Δίκλινο €70
Τρίκλινο €88

9ον HOTEL EGNATIA
Β΄ Κατηγορίας
Θεσσαλονίκη Κέντρο - ανακαινισμένο
Μονόκλινο €68
Δίκλινο €78
Τρίκλινο €88

10ον HOTEL EGNATIA PALACE
Α΄ Κατηγορίας
Θεσσαλονίκη Κέντρο - ολοκαίνουργιο
Μονόκλινο €90
Δίκλινο €100
Τρίκλινο €125

* Τα παραπάνω ξενοδοχεία διαθέτουν T.V. σε όλα τα δωμάτια
* Στις παραπάνω τιμές συμπεριλαμβάνεται πρωινό σε μπουφέ
* Ακόμη σε μας θα βρείτε αεροπορικά και ατμοπλοϊκά εισιτήρια όλων των εταιρειών.

X.4471-31/3

GR ★★★★★

Grand Hotel



Ο τέλειος συνδυασμός ποιότητας και οικονομίας που τιμά και ανεβάζει τη Ρόδο









Αξέχαστες μελωδικές στιγμές δίπλα στο τζάκι μας, με τον πιανίστα ΤΑΚΗ ΤΣΩΝΗ, κάθε Παρασκευή, Σάββατο και Κυριακή



Αναλαμβάνουμε συνέδρια και κάθε κοινωνική σας εκδήλωση



X.4496-29/2

ΠΡΟΟΔΟΣ ΜΙΚΡΕΣ ΑΓΓΕΛΙΕΣ ΜΙΚΡΕΣ ΑΓΓΕΛΙΕΣ ΠΡΟΟΔΟΣ

ενοικιάσεις

ΕΝΟΙΚΙΑΖΕΤΑΙ γραφείο 60τ.μ., 1ου ορόφου, με δικό του WC, στη Σοφοκλή Βενιζέλου (100 Μαγαζιά). Πληρ. τηλ. 22410/20186 και 2241076450
8048-14/3

ΕΝΟΙΚΙΑΖΕΤΑΙ διαμέρισμα 2 υπνοδωματίων, 100τ.μ., στην οδό Ζαννή 8, Ανάληψη, με κεντρική θέρμανση, ηλιακό θερμοσίφωνα, μεγάλη βεράντα. Πληροφορίες τηλ. 22410/36159 και 22410/21180, απογευματινές ώρες
8140-12/3

ΕΝΟΙΚΙΑΖΟΝΤΑΙ δωμάτια με ατομικό μπάνιο κλιματιστικό και ψυγείο στην περιοχή «Ρολόι» στην Παλιά Πόλη Ρόδου με 200 ευρώ. Πληρ. τηλ. 6978250903
8146-14/3

ΕΝΟΙΚΙΑΖΕΤΑΙ διαμέρισμα 80τ.μ., αποτελούμενο από δύο κρεβατοκάμαρες, μεγάλη σαλοτραπεζαρία, και λοιπούς χώρους, επί της πλατείας Μητροπόλεως, κατάλληλο και για επαγγελματικό χώρο (ιατρείο, γραφείο). Πληρ. στο παιδικό κατάστημα Αντιγόνη, απέναντι από την εκκλησία της Μητρόπολης και στο τηλ. 22410/31071 ώρες καταστημάτων ΓΔ-31/3

ΕΝΟΙΚΙΑΖΕΤΑΙ αποθήκη 200τ.μ. στο Τσαΐρι (περιοχή Ξυλουργών). Τηλ. 22410/62405
8157-14/3

ΕΝΟΙΚΙΑΖΕΤΑΙ μεζονέτα στους Δασκάλους, Παπαναστασίου 40. Πληρ. τηλ. 22410/37813
8220-18/3

ΕΝΟΙΚΙΑΖΕΤΑΙ γκαρσονιέρα επιπλωμένη. Τηλ. 22410/36065 και 6972057263
8218-18/3

ΕΝΟΙΚΙΑΖΕΤΑΙ διαμέρισμα επί της οδού Αννης Μαρίας και Λευκωσίας γωνία, με δύο υπνοδωμάτια, σαλόνι, κουζίνα και λουτροκαμπινέ. Κατάλληλο και για γραφείο. Πληροφορίες τηλ. 22410/23757 - 38784
8222-18/3

ΕΝΟΙΚΙΑΖΕΤΑΙ ισόγειος χώρος 125τ.μ. με δύο τουαλέτες, κατάλληλος για φροντιστήριο, λογιστικό γραφείο, πίσω από την Εμπορική Τράπεζα στην Ιαλυσό. Πληροφορίες τηλ. 22410/90703 και κιν. 6942707243
8193-31/3

ΕΝΟΙΚΙΑΖΕΤΑΙ γκαρσονιέρα δίχωρη, 45 τ.μ., καινούργια, επιπλωμένη, για όλο το χρόνο, στην Ιξιά, έναντι AURA BEACH, κατά προτίμηση σε στρατιωτικούς. Ενοίκιο 280 ευρώ (χωρίς κοινόχρηστα). Πληρ. τηλ. 22410/20021 και 6944502033
2609-19/3

ΕΝΟΙΚΙΑΖΕΤΑΙ ισόγειος επαγγελματικός χώρος 300τ.μ., στη βιομηχανική περιοχή Τσαΐρι, με γραφείο, 2 WC, κουζινάκι. Ολο το κτίριο είναι με πλακάκι, μεγάλους χώρους διακίνησης φόρτωσης και εκφόρτωσης, κατάλληλο για κάθε επάγγελμα. Πληρ. τηλ. 22410/31663 και κιν. 6947221419
8241-21/3

ΕΝΟΙΚΙΑΖΕΤΑΙ
διαμέρισμα 3ου ορόφου, 130τ.μ., με αυτονομία στη θέρμανση, επί της οδού Χειμάρας 117.
Πληρ. τηλ.22410/35842 και 6972225400
X4494-31/3

ΕΝΟΙΚΙΑΖΕΤΑΙ διαμέρισμα 120τ.μ., με τρία υπνοδωμάτια, μεγάλη σαλοτραπεζαρία, 2 λουτροκαμπινέ, κουζίνα, ηλιόλουστο, με θέα, με κεντρική θέρμανση, 2 θέσεις για πάρκινγκ αυτοκινήτου, στην οδό Κέννεντυ. Τηλ. για συνεννόηση 22410/23403 από 11 πρωί μέχρι 10 το βράδυ
2562-14/3

ΣΤΗ ΛΕΩΦΟΡΟ Ρόδου - Καλλιθέας, και σε απόσταση 100 μ. από το ξενοδοχείο PARADISE, ενοικιάζονται τρεις (3) γκαρσονιέρες με πλήρη εξοπλισμό και κλιματισμό, βεράντες και άνετο πάρκινγκ. Πληροφορίες τηλ. 22410/67014 και κιν. 6946790515 και 6946680174
8153-31/3

ΕΝΟΙΚΙΑΖΕΤΑΙ κατάστημα πολύ κεντρικό - πλατεία Κύπρου - Μαντράκι - συνολικού εμβαδού 60τ.μ. από ιδιοκτήτη. Μόνο σοβαρές προτάσεις τηλ. 22410/29040 ή 6938431099
4148-17/3

ΕΝΟΙΚΙΑΖΕΤΑΙ ολοκαίνουργια επιπλωμένη μονοκατοικία 40τ.μ., με θέα τη θάλασσα. Τηλ. 22410/69557 και κιν. 6973582646
8215-21/3

ΕΝΟΙΚΙΑΖΕΤΑΙ επιπλωμένη γκαρσονιέρα στην Ανάληψη. Πληροφορίες τηλ. 22410/90406 και κιν. 6934013971
8202-14/3

ΕΝΟΙΚΙΑΖΕΤΑΙ στούντιο επιπλωμένο, στους Καστελλοριζιούς, Ευριδίκης 17. Πληροφορίες τηλ. 22410/92995
8174-16/3

ΕΝΟΙΚΙΑΖΟΝΤΑΙ
1) Διαμέρισμα 90τ.μ., Αθηνών 15 - Ανάληψη. Τιμή 440 ευρώ
20 Γκαρσονιέρα επιπλωμένη, Αλεξανδρουπόλεως και Παπαδιαμάντη. Τιμή 380 ευρώ
Τηλ. 22410/66941 και 22410/63632
8200-25/3

ΕΝΟΙΚΙΑΖΕΤΑΙ
στο Π. Φάληρο, Αθήνα, ρετιρέ οροφοδιαμέρισμα μικρής πολυκατοικίας, 113τ.μ., τρία υπνοδωμάτια, σαλοτραπεζαρία, μπάνιο, WC, κουζίνα, κεντρική θέρμανση και κλιματισμό, πολυτελούς κατασκευής.
Τηλ. 22410/92326
8159-12/3

ΕΝΟΙΚΙΑΖΕΤΑΙ
στην Κρεμαστή, μικρό διαμέρισμα, επιπλωμένο, με 1 υπνοδωμάτιο, σαλόνι, κουζίνα, μπάνιο, διάδρομο και αποθήκη.
Τηλ. 22410/91435 και 6945402153
8167-12/3

ΕΝΟΙΚΙΑΖΟΝΤΑΙ ΣΤΗ ΣΥΜΗ
ΔΙΑΜΕΡΙΣΜΑΤΑ Α' κατηγορίας, με aircodition και T.V. Τιμή χαμηλή μόνο 35 ευρώ το διαμέρισμα.
Τηλ. 22460/72034
7568-18/3

ΕΝΟΙΚΙΑΖΕΤΑΙ κατάστημα 30τ.μ., (με μπάνιο, κουζίνα, υπνοδωμάτιο) στο Φαληράκι (από φανάρια αριστερά 200μ.). Πληροφορίες τηλ. 6944905896
8104-14/3

ΕΝΟΙΚΙΑΖΟΝΤΑΙ επιπλωμένα διαμερίσματα, πλήρως εξοπλισμένα επί της λ. Ιαλυσού, Ιαλυσός. Πληρ. τηλ. 22410/35283 και 694435744
2256-14/3

ΕΝΟΙΚΙΑΖΕΤΑΙ ισόγειο κατάστημα επιφανείας 33τ.μ. με πατάρι, εμβαδόν 33 τ.μ., επί της οδού Αμμοχώστου, αρ. 13, κατάλληλο για οποιαδήποτε επαγγελματική χρήση. Πληρ. τηλ. 22410/23621, 22460 - 71203, 22460/71001
8149-21/3

ΕΝΟΙΚΙΑΖΟΝΤΑΙ διαμερίσματα 3άρια, Διασκοριδών, Μόντε Σμιθ. Πληρ. τηλ. 22410/91773
8169-14/3

ΕΝΟΙΚΙΑΖΕΤΑΙ όροφος, 160τ.μ., νεοκλασικής μονοκατοικίας επί της 28ης Οκτωβρίου (Νιοχώρι) 27-31, κατάλληλη για επαγγελματική στέγη. Πληρ. κιν. 6972818968 και 22410/36166
8184-25/3

ΕΝΟΙΚΙΑΖΕΤΑΙ διαμέρισμα με δύο υπνοδωμάτια, μπάνιο, σαλόνι, κουζίνα κι κήπο. Πληροφορίες τηλ. 6947657013
8196-18/3

ΕΝΟΙΚΙΑΖΟΝΤΑΙ δωμάτια μονά και διπλά Σοφοκλέους 42 Ε, Π. Πόλη. Πληροφορίες τηλ. 22410/38557
8186-14/3

ΕΝΟΙΚΙΑΖΟΝΤΑΙ: 1) Κατάστημα επί της οδού Παναιτίου 2όροφο (2Χ60τ.μ.), 2) κατάστημα 36τ.μ. στα 100 Μαγαζιά με υπόγειο και πατάρι, 3) Κατάστημα 40τ.μ. στα 100 Μαγαζιά επί της οδού Αλεξ. Διάκου, 4) Κατάστημα 45τ.μ. (2όροφο) 2Χ45τ.μ. κοντά στη Σωκράτους, 5) Διαμέρισμα 80τ.μ. επιπλωμένο στους Δασκάλους. Πληροφορίες κ. Μερκούρης Κρανίδης, τηλ. 22410/98237 και 6942010248
X4468-19/3

ΕΝΟΙΚΙΑΖΕΤΑΙ ή ΖΗΤΕΙΤΑΙ συνέταιρος για εστιατόριο στο Φαληράκι, πλήρως εξοπλισμένο, με 200 καθίσματα, λόγω 2ης εργασίας. Μόνο σοβαρές προτάσεις. Πληρ. κιν. 6932779011
8175-14/3

ΕΝΟΙΚΙΑΖΕΤΑΙ διαμέρισμα δυάρι, στην Ιξιά, επιπλωμένο ή μη. Πληροφορίες τηλ. 22410/90400 και 6938458449
8228-19/3

ΕΝΟΙΚΙΑΖΟΝΤΑΙ δίχωρα διαμερισματάκια πλήρως εξοπλισμένα, λουξ κατασκευής, με A/C στο κέντρο της πόλης. Πληροφορίες τηλ. 22410/38932
8232-19/3

ΕΝΟΙΚΙΑΖΕΤΑΙ διαμέρισμα ισόγειο, 3 υπνοδωματίων, σαλόνι, τραπεζαρία, κουζίνα, WC, με ιδιόκτητη αυλή. Ενοίκιο 350 ευρώ. Τηλ. 22410/32037
8239-21/3

ΕΝΟΙΚΙΑΖΕΤΑΙ γκαρσονιέρα επιπλωμένη στην Ιξιά. Πληροφορίες τηλ. 22410/24752
8242-25/3

ΕΝΟΙΚΙΑΖΕΤΑΙ μονοκατοικία 60τ.μ., με κήπο, μόνο για μικρή οικογένεια, με αποχετευτικό, Πειραιώς 4. Πληροφορίες τηλ. 22410/64055
8197-14/3

ΕΝΟΙΚΙΑΖΕΤΑΙ μονοκατοικία με αυλή μπροστά και πίσω. Πληροφορίες τηλ. 22410/62862
8176-14/3

ΕΝΟΙΚΙΑΖΟΝΤΑΙ: 1) Γκαρσονιέρα επιπλωμένη, 2) Δωμάτια επιπλωμένα, πλησίον Αγ. Δημητρίου. Πληρ. τηλ. 22410/26134
8179-14/3

πωλήσεις

ΠΩΛΕΙΤΑΙ οικία 45τ.μ., επί της οδού Ομήρου, στην Π. Πόλη, με μικρό κήπο σε άριστη κατάσταση. Τιμή 74.000,00 ευρώ. Κτηματομεσιτικό Γραφείο Εμμ. Μ. Κρανίδης, Αμερικής 50 - Ρόδος, ώρες γραφείου 9-13 και 5-9, τηλ. 22410/27082, 26476 και κιν. 6944347405 και fax: 22410/27101
X4468-19/3

ΠΩΛΕΙΤΑΙ μονοκατοικία 2όροφη στην Π. Πόλη με μικρό κήπο, επί της οδού Ιπποδάμου, μπορεί να χρησιμοποιηθεί και ως κατάστημα. Κτηματομεσιτικό Γραφείο Εμμ. Μ. Κρανίδης, Αμερικής 50 - Ρόδος, ώρες γραφείου 9-13 και 5-9, τηλ. 22410/27082, 26476 και κιν. 6944347405 και fax: 22410/27101
X4468-19/3

ΠΩΛΕΙΤΑΙ
διαμέρισμα 2ου ορόφου, 130τ.μ., με αυτονομία στη θέρμανση, επί της οδού Χειμάρρας 117.
Πληροφορίες τηλ. 22410/35842 και 6972225400
X4494-31/3

ΠΩΛΕΙΤΑΙ
διαμέρισμα ισόγειο, 122 τ.μ., με θέα τον κήπο, επί της οδού Χειμάρρας 117.
Πληρ. τηλ.22410/35842 και 6972225400
X4494-31/3

ΠΩΛΕΙΤΑΙ
επιχείρηση εστιατορίου, με υπερπλήρη εξοπλισμό, έτοιμο για άμεση λειτουργία στην ανερχόμενη περιοχή Ιξιά - Ιαλυσός ή μόνο ο εξοπλισμός του.
Ολα σχεδόν σε καινούργη κατάσταση, σε πάρα πολύ καλή τιμή, λόγω αλλαγής επαγγέλματος.
Μικρές ευκολίες.
Τηλ. 6945883335 & 6945692630
8156-14/3

ΠΩΛΟΥΝΤΑΙ
υλικά υδραυλικών
Πληροφορίες τηλ.22410/35842 και 6972225400
X4494-31/3

ΠΩΛΕΙΤΑΙ
μεζονέτα 150τ.μ., τελειωμένη, σε νεοανεγειρόμενη οικοδομή στην Παστίδα.
Πληροφορίες τηλ.22410/35842 και 6972225400
X4494-31/3

ΠΩΛΕΙΤΑΙ έκταση 16 στρεμμάτων, από ιδιώτη, εντός περιοχής Ασγούρου. Πληροφορίες τηλ. 6946517053
8025-20/3

ΠΩΛΕΙΤΑΙ αγρός 2000τ.μ. στο Παραδείσι, μη άρτιος, για καλλιέργεια. Κτηματομεσιτικό γραφείο Εμμ. Κρανίδης, Αμερικής 50, ώρες γραφείου 9-13 και 5-9. Τηλ. 22410/27082 - 26476, κιν. 6944347405 - fax.: 22410/27101
X4468-12/3

ΠΩΛΕΙΤΑΙ μικρό ξενοδοχείο στον Δήμο Ιαλυσού. Κτηματομεσιτικό γραφείο Εμμ. Κρανίδης, Αμερικής 50, ώρες γραφείου 9-13 και 5-9. Τηλ. 22410/27082 - 26476, κιν. 6944347405 - fax.: 22410/27101
X4468-12/3

ΠΩΛΟΥΝΤΑΙ μονοκατοικίες των 140τ.μ. έως 320 τ.μ. στον Δήμο Ιαλυσού. Κτηματομεσιτικό γραφείο Εμμ. Κρανίδης, Αμερικής 50, ώρες γραφείου 9-13 και 5-9. Τηλ. 22410/27082 - 26476, κιν. 6944347405 - fax.: 22410/27101
X4468-12/3

ΠΩΛΕΙΤΑΙ κατάστημα 33τ.μ. στην Ανάληψη, σε τιμή ευκαιρίας. Πληρ. τηλ. 27082 και 6944347405
X4468-14/3

ΠΩΛΕΙΤΑΙ αγρός 1200τ.μ., με άδεια 2όροφου οικοδομής, 65τ.μ. νόμιμα μέτρα, σε καταπράσινη περιοχή, πίσω από το Φιλέρημο. Κτηματομεσιτικό Γραφείο Εμμ. Μ. Κρανίδης, Αμερικής 50 - Ρόδος, ώρες γραφείου 9-13 και 5-9, τηλ. 22410/27082, 26476 και κιν. 6944347405 και fax: 22410/27101
X4468-19/3

ΜΕΓΑΛΗ ΕΥΚΑΙΡΙΑ!
ΠΩΛΟΥΝΤΑΙ: 1) Διαμέρισμα ισόγειο στην Ανάληψη 75τ.μ., τριάρι, από ιδιοκτήτη, μόνο 85.000 ευρώ, 2) Κατάστημα στ' Αφάντου, κεντρικό γωνιακό, 70τ.μ. από ιδιοκτήτη μόνο 67.000 ευρώ. Τ/Φ 6947715771
8217-18/3

ΠΩΛΕΙΤΑΙ κατάστημα 80τ.μ., με πατάρι 55 τ.μ., κοντά στην πλατεία Φώκιαλη. Κτηματομεσιτικό Γραφείο Εμμ. Μ. Κρανίδης, Αμερικής 50 - Ρόδος, ώρες γραφείου 9-13 και 5-9, τηλ. 22410/27082, 26476 και κιν. 6944347405 και fax: 22410/27101
X4468-20/3

ΠΩΛΕΙΤΑΙ 2όροφη μεζονέτα 260τ.μ., με υπόγειο 130τ.μ., πολυτελούς κατασκευής, στην οδό Μιχαήλ Πετρίδη. Γραφείο Εμμ. Μ. Κρανίδης, Αμερικής 50 - Ρόδος, ώρες γραφείου 9-13 και 5-9, τηλ. 22410/27082, 26476 και κιν. 6944347405 και fax: 22410/27101
X4468-20/3

ΠΩΛΕΙΤΑΙ 3άρι διαμέρισμα 2ου ορόφου, κοντά στην Αγία Αναστασία. Γραφείο Εμμ. Μ. Κρανίδης, Αμερικής 50 - Ρόδος, ώρες γραφείου 9-13 και 5-9, τηλ. 22410/27082, 26476 και κιν. 6944347405 και fax: 22410/27101
X4468-20/3

ΠΩΛΕΙΤΑΙ υπέροχο ανακαινισμένο, διατηρητέο, δίπλα στη Μανδηλαρά, 300τ.μ., κατάλληλο για οικία και επαγγελματική στέγη. Τιμή 470.000 ευρώ. Μόνο σοβαρές προτάσεις, όχι μεσίτες. Πληρ. τηλ. 6977000977
8235-31/3

ΠΩΛΟΥΝΤΑΙ 4άρια καινούργια διαμερίσματα στο Δημοτικό Διαμέρισμα Κοσκινού. Γραφείο Εμμ. Μ. Κρανίδης, Αμερικής 50 - Ρόδος, ώρες γραφείου 9-13 και 5-9, τηλ. 22410/27082, 26476 και κιν. 6944347405 και fax: 22410/27101
X4468-20/3

ΠΩΛΕΙΤΑΙ 2όροφη μεζονέτα καλής κατασκευής με ένα υπνοδωμάτιο, στα Κοσκινού. Γραφείο Εμμ. Μ. Κρανίδης, Αμερικής 50 - Ρόδος, ώρες γραφείου 9-13 και 5-9, τηλ. 22410/27082, 26476 και κιν. 6944347405 και fax: 22410/27101
X4468-20/3

ΠΩΛΟΥΝΤΑΙ έτοιμες καινούργιες μεζονέτες, από 163τ.μ. στο Δήμο Ιαλυσού. Γραφείο Εμμ. Μ. Κρανίδης, Αμερικής 50 - Ρόδος, ώρες γραφείου 9-13 και 5-9, τηλ. 22410/27082, 26476 και κιν. 6944347405 και fax: 22410/27101
X4468-20/3

ΠΩΛΕΙΤΑΙ
ΚΕΝΤΡΟ ΞΕΝΩΝ ΓΛΩΣΣΩΝ
σε πλήρη λειτουργία, πλήρως εξοπλισμένο.
Δεκτές μόνο σοβαρές προτάσεις
Τηλ. 6934425814
8227-10/4

ΠΡΑΓΜΑΤΙΚΗ ΕΠΕΝΔΥΣΗ
ΠΩΛΕΙΤΑΙ τουριστικό σούπερ μάρκετ, στον παραλιακό δρόμο της Ιαλυσού, 150τ.μ. περίπου, με 60τ.μ. ιδιόκτητη αυλή. Πωλείται όπως είναι, ακίνητο και επιχείρηση ή μόνο το ακίνητο ή μόνο η επιχείρηση, λόγω άλλης απασχόλησης.
Μόνο σοβαρές προτάσεις.
Μεσίτες δεκτοί.
Τηλ. 22410/93797 22410/91241 και κιν. 6946244766
8244-4/4

μηχανοκίνητα

ΠΩΛΕΙΤΑΙ σκάφος ξύλινο, τρεχαντίρι, 10 1/2 μ. μήκος, άνευ αδείας, σε τιμή ευκαιρίας. Τηλ. 22460/72744 και 6973741806
8194-25/3

ΠΩΛΕΙΤΑΙ Ι.Χ. αυτοκίνητο, μάρκας TOYOTA CELLIGA ΣΤΙ μοντέλο '93, σε άριστη κατάσταση, φουλ έξτρα εξοπλισμό, χρώματος ανθρακί μεταλλικό. Τιμή 9.500 ευρώ. Δεκτός κάθε έλεγχος. Πληροφορίες τηλ. 6974181959 κ. Στέλιος Σακελλάρης
2579-31/3

ΠΩΛΕΙΤΑΙ αυτοκίνητο αγροτικό, ISUZU, με βενζίνη, μοντέλο '92. Τιμή 2.500 ευρώ. Πληροφορίες τηλ. 22410/61253 και 6937260968
8243-21/3

ΠΩΛΕΙΤΑΙ
κλούβα πετρελαίου FORD TRANSIT μοντέλο 95 σε άριστη κατάσταση 4000 ευρώ
Πληροφορίες τηλ. 69858-65952 - 62535 από 8π.μ.-3μ.μ.
X4490-16/3

ΠΩΛΕΙΤΑΙ
BMW 316 i, μοντέλο 7/2001, σε άριστη κατάσταση. Κλιματισμός, ηλεκτρ. παράθυρα, κασετόφωνο, κλπ. Τιμή 21.000 ευρώ. Επίσης ΜΕΡΣΕΝΤΕΣ 814, με μικρό γερανάκι, με μακριά καρότσα, σε άριστη κατάσταση. Τιμή 10.000 ευρώ.
Τηλ. 6944-807951
8099-18/3

7971-10/3

ΚΑΛΑΦΑΤΑΣ ΜΙΧΑΛΗΣ

YACCO
ΛΙΠΑΝΤΙΚΑ ΠΡΩΤΗΣ ΤΟΠΟΘΕΤΗΣΗΣ

ΣΥΝΕΡΓΕΙΟ ΑΥΤΟΚΙΝΗΤΩΝ
ΑΝΤΑΛΛΑΚΤΙΚΑ
ΒΕΛΤΙΩΣΕΙΣ ΠΑΝΤΟΣ ΤΥΠΟΥ
ΚΑΘΑΡΙΣΜΟΙ INJECTION & ΜΗΧΑΝΗΣ
ΗΛΕΚΤΡΟΝΙΚΟΣ ΕΛΕΓΧΟΣ
ΑΝΑΛΥΣΗ ΚΑΥΣΑΕΡΙΩΝ



6ο χλμ. ΡΟΔΟΥ-ΛΙΝΔΟΥ
τηλ. 22410 65510
κιν. 6945 866294

ΑΙΓΑΙΟΚΤΗΜΑΤΙΚΗ

ΠΩΛΟΥΝΤΑΙ ΤΑ ΚΑΤΩΘΙ ΑΚΙΝΗΤΑ
(Δ.Δ.= Δάνεια Δεκτά)
ΔΙΑΜΕΡΙΣΜΑΤΑ: ΕΤΟΙΜΟΠΑΡΑΔΟΤΑ ΚΑΙΝΟΥΡΓΙΑ ΚΑΙ ΜΕΤΑΧΕΙΡΙΣΜΕΝΑ

ΔΥΑΡΙΑ (1 υπν.)
45τ.μ. στο Τπάνια α' ορ. (16 εκ.) 46.955 €(Δ.Δ)
50τ.μ. καινούργιο β' ορ. Αραπάκι (28,9 εκ.) 85.000 €, (Δ.Δ)
59τ.μ. ισόγειο, καινούργιο, Ανάληψη (38,350 εκ) 112.545 €(Δ.Δ)
62τ.μ. ισόγειο, καινούργιο, Ανάληψη (40 εκ.), 117.696 €(Δ.Δ)
ΤΡΙΑΡΙΑ (2 υπν.)
70τ.μ. (β' όρ.) Ροδίνι, καινούργιο (45,5 εκ.), 133.528 €(Δ.Δ)
74τ.μ. Πειραιώς, ισόγειο, (2 υπν.) 29 εκ. 87.000 €(Δ.Δ)
75 τ.μ. υπερλούξ-αερ/στη θέα-ρετιρέ (2 υπν.) Ροδίνι (50 εκ.) - 146.735 €(Δ.Δ)
77τ.μ. καινούργιο (2 υπν.) Καναδά (46εκ.) 134.996 €, (Δ.Δ)
80τ.μ(υπ) Δενδρινού με αυλή, 70.000 €
82τ.μ. ρετιρέ β' ορ. Ροδίνι (29,6 εκ.) 87.000 €(Δ.Δ)
82 τ.μ. (α' ορ.) 2 υπν. Σεμπριτζίδη (29,6 εκ.) 87.000 €(Δ.Δ)
87τ.μ. καινούργιο ρετιρέ, Αραπάκι,(45,5) 133.528.000 €, (Δ.Δ)
87τ.μ. καινούργια (α' ορ.) Ιαλυσό 132.000 €(Δ.Δ)
95τ.μ. ισ., 2 υπν, Μιχ. Πετρίδη, 35 εκ. - 102.714 €(Δ.Δ)
96τ.μ. καινούργιο Ιαλυσό (42 εκ.) - 123.257 €(Δ.Δ)
ΤΕΣΣΑΡΙΑ (3 υπν.) και άνω
90τ.μ. (ισ) μαρ/σοβά, στο Ροδίνι 15 εκ. 44.020 €
90τ.μ. καινούργιο Ανάληψη (45 εκ.) 132.061 €(Δ.Δ)
97τ.μ. (3 υπν.) α' ορόφ.Μπιτρόπολη (33εκ.) 97.000 €(Δ.Δ)
98τ.μ. (α' ορ. 3 υπν.), Κέννεντυ, 130.000 €(Δ.Δ)
100τ.μ. (α' ορ.) καινούργιο Ιαλυσό , 132.000 €(Δ.Δ)
100 τ.μ. ορ/σμα καινούργιο Γεννάδι (39 εκ.) - 114.453 €(Δ.Δ)
101τ.ν. (3 υπν.) καινούργιο, Ροδίνι γκαράζ, θέρμανση (50 εκ.) 170.375 €(Δ.Δ)
103τ.μ. ισ. υπ/νο (3 υπν.) Πτολεμαίων (58 εκ.) - 170.212 €(Δ.Δ)
103τ.μ. (3 υπν.) 1ος όροφ. Αγ. Αναργύρους 87.000 € (29,6 εκ.) Δ.Δ
112 τ.μ. (2ου ορ.), 3 υπν. Κέννεντυ, 140.000 €, (Δ.Δ)
115 τ.μ. (3 υπν)., ρετιρέ καινούργιο, Αραπάκι (60 εκ.), 176.082 €, (Δ.Δ)
116τ.μ. (3 υπν.) καινούργιο Ανάληψη (62 εκ.) - 181.951 €(Δ.Δ)
120τ.μ.(3 υπν.) λουξ καινούργιο Δασκάλους ρετιρέ (75 εκ.), 220.000 €(Δ.Δ)
120τ.μ.(3 υπν.) ισόγειο, (3 υπν.) στην Πειραιώς, ετοιμοπαράδοτο, (57 εκ.) 167.278 € (Δ.Δ)
120τ.μ. (β' ορφ.) καινούργιο Ροδίνι (78 εκ.) 229.000 €(Δ.Δ)
123τ.μ. (3 υπν.) καινούργιο, Καναδά (73 εκ.) 214.000 €(Δ.Δ)
126 τ.μ. (3 υπν.), Καρακόνερο, α' ορ. (θέα - θέρμανση) (45 εκ) -132.000 €(Δ.Δ)
160τ.μ. (4 υπν.) α' ορ. καλώνες, Δασκάλους (32 εκ.) 93.910 €
185τ.μ. (3 υπν.) Μιχ. Πετρίδη, ρετιρέ, λουξ (85 εκ.) 249.449 €(Δ.Δ)
203τ.μ. β' ορ. διαμέρισμα στο Μπέδεια (85εκ.) - 250.000 €(Δ.Δ)
ΜΕΖΟΝΕΤΤΕΣ - ΜΟΝΟΚΑΤΟΙΚΙΕΣ - ΠΑΛΙΑ ΣΠΙΤΙΑ
70τ.μ. με αυλή Π. Πόλη κοντά στο Ρολόι (28 εκ.) 82.170 €
80τ.μ. διόροφη με αυλή, Ρολόι και επ/κή στέγη Π. Πόλη (45εκ.) 132.061 €(Δ.Δ)
80 τ.μ. δυόροφη μον/κία στο Παραδείσι με τζάκι 64.563 €, (22 εκ.) (Δ.Δ)
120τ.μ. καινούργια μεζ/τα στο Ροδίνι 80 εκ., 234.776 €(Δ.Δ)
140 τ.μ. μονοκατοικία σε μπετά, 1.300τ.μ., οικόπεδο Κοσκινού, 40 εκ. - 117.388
145τ.μ., μεζ/τα καινούργια, ετοιμοπαράδοτη Κοσκινού, σε 2 στρεμ., (78 εκ.) - 230.000 €(Δ.Δ)
150τ.μ. καινούργια, δυόροφη μονοκατοικία, σε 380τ.μ. οικόπεδο, στην Ιαλυσό, 253.000€(Δ.Δ)
160τ.μ. μονοκατοικία σε μπετά, Μίρα Μάρε (55 εκ.), 162.00 €(Δ.Δ)
175τ.μ. μεζ/τα σε μπετά, Αγ. Αποστόλους, 44 εκ. 129.126 €(Δ.Δ)
174τ.μ. μεζ/τα Ανάληψη με 45τ.μ. γκαράζ 75 εκ. 220.010 €(Δ.Δ)
190τ.μ. δυόροφη μονοκατοικία Κοσκινού (70 εκ.) - 205.000 €(Δ.Δ)
240τ.μ. ισ. κατ/τα α' ορ. διαμέρισμα κτίριο σε 500 μ. οικ/δο κοντά στην Καναδά 322.817 € 110 εκ.) (Δ.Δ)
ΚΑΤΑΣΤΗΜΑΤΑ - ΓΡΑΦΕΙΑ - ΚΤΙΡΙΑ - ΒΙΟΤ/ΚΟΙ ΧΩΡΟΙ:
25τ.μ. Κόκκινη Πόρτα, Π. Πόλη, (15 εκ.), 44.020 €
48τ.μ. κατάστημα στην Ιαλυσό 55.000 €
55τ.μ. κατάστημα Βασ. Ηρακλείου (25 εκ.) 89.000 € (Δ.Δ)
60τ.μ. κατάστημα Ασγούρου (22 εκ.) 64.563 €(Δ.Δ)
71τ.μ. αποθήκη υπόγεια με ράμπα προέκταση Αννης Μαρίας 8 εκ. 23477 €(Δ.Δ)
80 τ.μ. υπ. αποθήκη στην Κέννεντυ (12 εκ.) 35.216 €
85τ.μ. ημ/γεια αποθήκη, με ράμπα, Καρακόνερο, (15 εκ.) 44.020 €
118 τ.μ. κατάστημα Ακτή Κανάρη, 350.000 €
122τ.μ. κατάστημα Νιοχώρι, 200.000 €
175τμ. κατάστημα επί της Λεωφόρου Ρόδου-Λίνδου 205.429 €, (70 εκ.) (Δ.Δ)
365 τ.μ. ισόγειο ξυλουργού, με πατάρι, 400.000 €
1.300 τ.μ. (4όροφο κτίριο) μέσα στην πόλη (400 εκ.) 1.173.850 €

Αναλαμβάνουμε την ενοικίαση των διαμερισμάτων σας σε σύντομο χρονικό διάστημα

ΒΑΖΟΥΚΟΥ ΡΕΝΑ
ΜΕΣΙΤΗΣ ΑΣΤΙΚΩΝ ΣΥΜΒΑΣΕΩΝ
Πληροφορίες τηλ.. 2241022943 - 2241028838 & FAX: 2241028838
Διευθ. Γραφείου: Δημ. Θεοδωράκη 3 Τ.Κ. 85100 Ρόδος
καθημερινά 9-1 το πρωΐ και 6.30 - 8.30 απογεύματα της Δευτέρας και της Πέμπτης
e-mail.vazoukou@otenet.gr
X4472-31/3

Ευρωπαϊκή Επενδυτική

ΚΤΗΜΑΤΟΜΕΣΙΤΙΚΟ ΓΡΑΦΕΙΟ
ΘΕΟΦΙΛΟΣ ΚΑΛΩΝΑΡΗΣ
ΕΘΝΙΚΗΣ ΑΝΤΙΣΤΑΣΕΩΣ 48 (ΠΡΩΗΝ ΑΝΝΗΣ ΜΑΡΙΑΣ) ΤΗΛ. 2241039300

ΔΙΑΜΕΡΙΣΜΑΤΑ

46 τ.μ.	Ισόγεια γκαρσονιέρα 15 ετών.Όχι δάνεια	€ 30.000
185 τ.μ.	Αποθήκη με ράμπα στην Μ.Πετρίδη	€ 58.700
45 τ.μ.	Καινούργιο με επίπλωση και A/C	€ 67.500
100 τ.μ.	Θεολόγος Δεκαετίας με 2 υπν/τια	€ 73.400
47 τ.μ.	Υπό κατασκευή με μεγάλη βεράντα	€ 74.250
71 τ.μ.	Ισόγειο στην Πειραιώς με 2 υπνοδωμάτια	€ 85.000
80 τ.μ.	Περιοχή Κόβα με 2 υπνοδωμάτια	€ 85.000
55 τ.μ.	Υπό κατασκευή ισόγειο,Α,Β όρόφου	€ 88.700
100 τ.μ.	Με 3 υπνοδωμάτια σε καλή κατάσταση	€ 102.700
77 τ.μ.	Υπο κατασκευή στην Ιξιά	€ 113.000
80 τ.μ.	Β' ορόφου με θέρμανση ετοιμοπαράδοτο	€ 117.000
100 τ.μ.	Ρετιρέ με 2 υπνοδωμάτια στην Ανάληψη	€ 117.500
87 τ.μ.	Υπο κατασκευή στην Ιξιά	€ 128.000
100 τ.μ.	Ιαλυσό Α όρόφου σε μικρή οικοδομή	€ 132.000
85 τ.μ.	Μ.Πετρίδη καινούργιο με θέρμανση	€ 137.000
90 τ.μ.	Καινούργιο στην Ανάληψη	€ 138.000
112 τ.μ.	Κέννεντυ με 3 υπνοδωμάτια β ορόφου	€ 140.000
105 τ.μ.	Καινούργιο στην Ιαλυσό με κλιματισμό	€ 140.000
160 τ.μ.	Περιοχή Δασκάλων ημιτελές	€ 140.900
105 τ.μ.	Ανάληψη 3 υπν/τια,πάρκιν,φωτεινό	€ 146.735
115 τ.μ.	Μ.Πετρίδη καινούργιο με θέρμανση	€ 185.000
120 τ.μ.	Lux Περιοχή Δασκάλων β ορόφου	€ 220.000
115 τ.μ.	Κοσκινού καινούργια ισόγειο&Α ορόφου	
4 Γκαρσονιέρες με μηνιαίο εισόδημα €1350		

ΜΟΝΟΚΑΤΟΙΚΙΕΣ - ΜΕΖΟΝΕΤΕΣ

70 τ.μ.	Σπίτι στην Παλιά πόλη	€ 60.000
150 τ.μ.	Παλαιά κατοικία στην Μητρόπολη	€ 117.000
70 τ.μ.	Κατοικία στην Σύμη δίπλ

ΠΡΟΟΔΟΣ ΜΙΚΡΕΣ ΑΓΓΕΛΙΕΣ ΜΙΚΡΕΣ ΑΓΓΕΛΙΕΣ ΠΡΟΟΔΟΣ

διάφορα

ΜΟΝΩΣΕΙΣ
23 ΧΡΟΝΙΑ!
ΑΡΧΩΝ ΣΑΜΑΡΤΖΗΣ
Πληροφορίες τηλ. 23030-32054-20021
Χ4459-31/3

ΥΔΡΑΥΛΙΚΑ ΚΑΛΟΡΙΦΕΡ
ΓΙΑΝΝΗΣ ο ΑΤΛΑΣΗΣ
• ΕΓΚΑΤΑΣΤΑΣΕΙΣ
• ΑΝΑΚΑΙΝΙΣΕΙΣ
• ΣΥΝΤΗΡΗΣΕΙΣ
Τηλ. 22410/29898 και 6973610779
8016-21/3

ΥΔΡΑΥΛΙΚΟΣ
ΑΝΑΛΑΜΒΑΝΟΥΜΕ πάσης φύσεως υδραυλικές εργασίες μικρές και μεγάλες **κ. ΔΗΜΗΤΡΗΣ**
● ΕΓΚΑΤΑΣΤΑΣΕΙΣ ΥΔΡΕΥΣΗΣ - ΘΕΡΜΑΝΣΗΣ
● ΚΑΛΟΡΙΦΕΡ - ΗΛΙΑΚΑ
● Σύνδεση με το αποχετευτικό της ΔΕΥΑΡ.
● ΑΠΟΦΡΑΞΕΙΣ με ηλεκτροκίνητο μηχάνημα.
ΣΑΟΥΝΑ ΦΙΝΛΑΝΔΙΑΣ
ΑΠΟ ΞΥΛΟ
Χειροποίητες υγιεινές
σε όλες τις διαστάσεις με τις σωστές προδιαγραφές από έμπειρο προσωπικό για βίλες - διαμερίσματα - ξενοδοχεία - γυμναστήρια
Τηλ. 2241090230 και κινητό 6944344911
7963-14/3

ΥΔΡΑΥΛΙΚΕΣ ΕΓΚΑΤΑΣΤΑΣΕΙΣ
ΠΑΣΗΣ ΦΥΣΕΩΣ
ΥΔΡΕΥΣΗ
ΘΕΡΜΑΝΣΗ
ΚΛΙΜΑΤΙΣΜΟΣ
SERVICE
Τηλ. 6937066025, 22410/60586
κ. Τάσος
8051-31/3

ΚΤΙΡΙΑ
ΣΟΒΑΔΕΣ
ΜΕΡΕΜΕΤΙΑ
ΕΛΑΙΟΧΡΩΜΑΤΙΣΜΟΙ
ΜΙΧΑΛΗΣ Ο ΣΥΡΙΟΣ
Τηλ. 6948560226 και 6945073545
8164-14/3

ΜΕΤΡΗΤΑ!!!
ΑΓΟΡΑΖΟΥΜΕ
οποιαδήποτε ακίνητη περιουσία άμεσα ΜΕΤΡΗΤΟΙΣ! Από Αφάντου, Ρόδο και Κρεμαστή Ρόδου, μέχρι 500.000 ευρώ
Τηλ. 6946612157
10π.μ.-8μ.μ.
8245-15/4

ΜΑΘΗΜΑΤΑ

ΑΝΑΚΟΙΝΩΣΗ ΜΑΘΗΜΑΤΑ
*** Computer ***
PROGRAM PM COMPUTER
ΕΓΓΡΑΦΕΣ ** ΤΩΡΑ **
Τμήματα για:
Παιδιά - Ενήλικες
Άριστους - Μαθητές
Επαγγελματίες
Διδάσκει πτυχιούχος Πανεπιστημίου Αμερικής
ΜΑΝΩΛΗΣ Ι. ΣΟΦΙΛΑΣ
Κοδριγκτώνος 91
Τηλ. (22410) 31761
ΠΙΣΤΟΠΟΙΗΤΙΚΟ ΓΝΩΣΕΩΝ
ΕΠΙΣΗΜΟ ΕΞΕΤΑΣΤΙΚΟ ΚΕΝΤΡΟ ΤΗΣ ECDL HELLAS
X4485-31/3

ζητήσεις

ΖΗΤΕΙΤΑΙ
βοηθός πιτσαδόρου, με προϋπηρεσία , μάγειρας και πωλήτρια για πιτσαρία
Πληροφορίες τηλ. 22410/39069, 11π.μ.-2μ.μ.
ΧΛ-14/3

ΖΗΤΕΙΤΑΙ
πωλήτρια από 25-35 ετών για εργασία σε χρυσοχοείο στην Ιαλυσό. Απαραίτητα αγγλικά.
Πληροφορίες κιν. 6942253021 κ. Δημήτρη και τηλ. 22410/86670/7, 22410/93620
Χ4483-4/4

Το RODIAN AMATHUS AMATHUS BEACH HOTEL
ΖΗΤΑ
για πρόσληψη πεπειραμένο άτομο για μπουφέ κουζίνας
Οι ενδιαφερόμενοι παρακαλούνται όπως απευθυνθούν στο τηλέφωνο **22410/89900** ή να στείλουν το βιογραφικό τους στο ξενοδοχείο
ΧΛ-14/3

ΑΠΟ ΤΗΝ ΗΛΕΚΤΡΟΝΙΚΗ ΑΘΗΝΩΝ
ΖΗΤΟΥΝΤΑΙ
ΠΩΛΗΤΕΣ - ΠΩΛΗΤΡΙΕΣ
Πληρ. τηλ. 22410/75400 και 22410/75480
Τ2715-14/3

ΠΩΛΗΤΗΣ Ή ΠΩΛΗΤΡΙΑ
Εξαιρετική ευκαιρία για ένα άτομο να συνεργαστεί με μεγάλο οικονομικό οργανισμό εισηγμένο στο ΧΑΑ. Εκπαιδευτικό πρόγραμμα στον επιτυχημένο υποψήφιο στα κεντρικά γραφεία. Ο υποψήφιος πρέπει να είναι μόνιμος κάτοικος Ρόδου τουλάχιστον δύο χρόνια, ανώτερης παιδείας. Απαιτείται εξαιρετική προσωπικότητα και ικανότητα να συναντά υψηλά ιστάμενους επαγγελματίες.
Τηλεφωνείστε ή αποστείλατε βιογραφικό. Τηλ. 77979, διεύθυνση: ΤΘ 427 ΤΚ 85100 υπ. Ειρήνη Μαραβέλια
2580-18/3

ΚΥΡΙΑ
ΑΝΑΛΑΜΒΑΝΕΙ τη φύλαξη παιδιών στο σπίτι τους
Κιν. 6998436197
8216-21/3

ΖΗΤΟΥΝΤΑΙ
βοηθοί σερβιτόρων για να εργαστούν σε κεντρική πιτσαρία snack bar.
Μισθός ικανοποιητικός
Απαραίτητες μία γλώσσα, κατά προτίμηση αγγλικά.
Πληρ. τηλ.22410/27225 22410/37732 6945417579
8246-21/3

Παρά εμπορικής εταιρίας
ΖΗΤΟΥΝΤΑΙ
1. ΟΔΗΓΟΣ με επαγγελματικό δίπλωμα για εποχιακή απασχόληση
2) ΠΩΛΗΤΗΣ/Α 25-30 ετών για συνεχή απασχόληση.
Πληρ. τηλ. 22410/69870
ώρες 09.00-15.00
ΧΛ-31/3

ZIO PEPPE
ΖΗΤΟΥΝΤΑΙ
• Μάγειρας γνώστης της ιταλικής κουζίνας
• Νέος ή νέα για σέρβις, με προϋπηρεσία και γνώση της αγγλικής
• Πωλήτρια με γνώση της αγγλικής
• Βοηθός πιτσαδόρου με προϋπηρεσία.
Πληρ. τηλ. 22410/39069
ώρες 11π.μ.-2μ.μ.
ΧΛ-14/3

Φ. & Ν. ΠΑΧΟΣ
Γ. Ευσταθίου 11
Τηλ. 26893

ΖΗΤΕΙΤΑΙ κοπέλα εμφανίσιμη, κατά προτίμηση Ελληνίδα, για να εργαστεί σε INTERNET CAFE. Πληροφορίες τηλ. 22410/25050 και 6936699602
8209-12/3

ΖΗΤΟΥΝΤΑΙ αισθητικοί, γυμναστές, κομμώτριες, μασέρ - έζ, φυσιοθεραπευτές για να στελεχώσουν πολυδύναμους χώρους άθλησης και ομορφιάς. Πληροφορίες τηλ. 22410/62481
Τ2756-19/3

ΖΗΤΟΥΝΤΑΙ άτομα δραστήρια και δυναμικά για τη θέση υποδιεύθυνσης σε χώρους άθλησης και ομορφιάς. Πληροφορίες τηλ. 22410/62481
Τ2756-19/3

ΖΗΤΕΙΤΑΙ νέος από γραφείο ενοικιάσεως αυτοκινήτων. Απαραιτήτως αγγλικά - γερμανικά. Ωράριο σπαστό. Μισθός ικανοποιητικός. Τηλ. 6937191320
8248-21/3

ΑΠΟ ΜΕΓΑΛΗ ΕΤΑΙΡΙΑ ΠΑΡΑΓΩΓΗΣ ΤΡΟΦΙΜΩΝ ΜΕ ΕΔΡΑ ΤΟΝ ΚΑΛΑΜΩΝΑ
ΖΗΤΟΥΝΤΑΙ
ΟΔΗΓΟΙ ΠΩΛΗΤΕΣ
Μισθός - ποσοστά
Τηλ. 22460/22226 και 6946680133
8054-13/3

ΖΗΤΕΙΤΑΙ
Πωλητής με τεχνική κατάρτιση, σε μηχανές θαλάσσης, γεωργικά μηχανήματα και ηλεκτρογεννήτριες για πλήρη απασχόληση
Πληροφορίες τηλ. 22410/67440
Χ4496-31/3

ΖΗΤΕΙΤΑΙ
ΜΠΟΥΦΕΤΖΟΥ
επαγγελματίας, με προϋπηρεσία για να εργαστεί στο εστιατόριο ΔΗΜΗΤΡΙΟΣ στην Ιξιά
Πληροφορίες τηλ. 6974420572
8103-14/3

ΖΗΤΕΙΤΑΙ
άτομο για την καλοκαιρινή σεζόν να εργασθεί σε αναψυκτήριο στην Ιαλυσό από τις 7π.μ.-8μ.μ. Αγγλικά απαραίτητα
Looking for a english Speaking person to work to a refreshment room in Ialyssos for the season
Κιν. 6946090466
Monday - Friday after 8 π.μ.-2μ.μ. και 2-8μ.μ.
8125-17/3

ΖΗΤΕΙΤΕ
ΚΟΠΕΛΑ για SNACK BAR
Πληροφορίες τηλ. 20812 & 37850
840-19/3

ΖΗΤΕΙΤΑΙ
εσωτερική οικιακή βοηθός
Πληροφορίες τηλ.22410/62171 - 65171 πρωινές ώρες 8.30-3.30 και **6977300739** απογευματινές ώρες
Χ4492-31/3

ΑΝΔΡΟΓΥΝΟ από Πολωνία ζητάει να εργαστεί ως καθαριστές σε ξενοδοχεία, ταβέρνες, κουζίνες ή οπουδήποτε αλλού. Πληροφορίες κιν. 6946435146 ή 6948560226
8163-14/3

ΧΕΙΡΟΠΡΑΚΤΙΚΟ Κέντρο Φυσικοθεραπείας, ΖΗΤΑΕΙ υπάλληλο υποδοχής για 5ωρη απασχόληση. Απαραίτητες γνώσεις: • Η/Υ (office) • Αγγλικά. Αποστείλατε βιογραφικό στο e-mail:nachnas@rho.forthnet ή στο fax: 22410: 94202
8155-12/3

ΑΠΟ ΕΤΑΙΡΙΑ ΕΜΠΟΡΙΑΣ ΑΛΚΟΟΛΟΥΧΩΝ ΠΟΤΩΝ
ΖΗΤΟΥΝΤΑΙ
ένας αποθηκάριος, δύο οδηγοί και πωλητής, με γνώση της αγοράς της Ρόδου
Τυχόν προϋπηρεσία στο είδος θα ληφθεί σοβαρά υπόψη.
Τηλ.22410/62171 και 22410/65171
Χ4492-31/3

ΑΠΟ ΤΟ ΞΕΝΟΔΟΧΕΙΟ ΠΗΓΑΣΟΣ ΣΤΟ ΦΑΛΗΡΑΚΙ
ΖΗΤΕΙΤΑΙ
ΑΠΟΘΗΚΑΡΙΟΣ
με προϋπηρεσία, γνώσεις αγγλικής γλώσσας και ηλεκτρονικού υπολογιστή
Τηλ. 22410/85103
Χ4504-16/3

ΑΠΟ ΤΗΝ ΕΤΑΙΡΕΙΑ DRIVE RENT A CAR
ΖΗΤΟΥΝΤΑΙ
μηχανικοί αυτοκινήτων για μόνιμη εργασία
Πληρ. τηλ. 22410/68243 κ. Χατζηδιάκο Τσαμπίκο
Χ4497-14/3

ΑΠΟ ΤΟ ΕΣΤΙΑΤΟΡΙΟ «ΜΕΓΑΡΟ» Π. ΠΟΛΗ
ΖΗΤΟΥΝΤΑΙ
1) Λαντζιέρα για πρωινή ολιγόωρη απασχόληση
2) Υπεύθυνος προσωπικού - μετρ
3) Σερβιτόρος και
4) Βοηθός σερβιτόρων
5) Πορτιέρης
αλλόδαποί αποκλείονται. Προτιμούνται οι έχοντες προϋπηρεσία. Προσλήψεις άμεσα
Τηλ.22410/27321 6947635904
8214-31/3

ΖΗΤΕΙΤΑΙ
έμπειρος σερβιτόρος και βοηθός σερβιτόρου για εστιατόριο εντός πόλης
Πληροφορίες τηλ. 25293
Χ4502-16/3

ΖΗΤΕΙΤΑΙ
ΤΕΧΝΙΤΗΣ ΗΛΕΚΤΡΟΛΟΓΟΣ ΟΙΚΟΔΟΜΩΝ
Πληροφορίες τηλ. 22410/66698 & 22410/67461 από τις 08.30 έως τις 14.30
Χ4502-16/3

ΑΠΟ ΤΗΝ ΕΤΑΙΡΕΙΑ DRIVE RENT A CAR
ΖΗΤΟΥΝΤΑΙ
υπάλληλοι για να εργασθούν σε γραφείο ενοικιάσεων αυτοκινήτων στις περιοχές Ρόδου και Λίνδου να έχουν δίπλωμα οδήγησης και να ομιλούν την αγγλική ή την γερμανική γλώσσα
Πληρ. τηλ. 22410/68243 κ. Χατζηδιάκο Τσαμπίκο
Χ4497-14/3

ΔΩΔΕΚΑΝΗΣΙΑΚΕΣ ΑΠΟΦΡΑΞΕΙΣ
«ΚΟΛΟΣΣΟΣ»
ΑΠΟΦΡΑΞΕΙΣ- ΚΑΘΑΡΙΣΜΟΙ ΑΠΟΧΕΤΕΥΣΕΩΝ & ΒΟΘΡΩΝ



Αναλαμβάνουμε πάσης φύσεως αποφράξεις οποιουδήποτε μήκους και πλάτους Αναλαμβάνουμε καθαρισμούς αποχετευτικών αγωγών, δήμων, ξενοδοχείων, στρατιωτικών μονάδων, σπιτιών, πολυκατοικιών, καθώς και καθαρισμούς βιολογικών μονάδων με μηχάνημα υψηλής πιέσεως σε όλη τη Δωδεκάνησο.
Κ. ΠΗΔΙΑΚΗΣ - Π. ΚΑΣΕΡΗΣ
Πληρ. τηλ. 47915 - 91881
κινητό: 6944/325234 και 6977/717048
T2692-14/4

tselios bagno
Το κατάστημά μας ζητά:
Σύμβουλο πωλήσεων - εσωτερικής διακόσμησης
Απαραίτητα προσόντα:
• Απόφοιτος -η σχολής διακόσμησης/σχεδιασμού
• Ικανότητα επικοινωνίας, με πελάτη
• Γνώση αγγλικής
• Χρήση υπολογιστή
Τηλ. 22410/65498
Χ4499-16/3

ΖΗΤΕΙΤΑΙ
ΑΠΟ ΤΗΝ ΑΝΤΙΠΡΟΣΩΠΕΙΑ ΤΗΣ MERCEDES - BENZ
ΝΕΟΣ να έχει εκπληρώσει τη στρατιωτική του υποχρέωση, για μόνιμη και συνεχή εργασία.
Απαραίτητα προσόντα:
• Απταιστη γνώση της γερμανικής και ελληνικής γλώσσας
Πληροφορίες τηλ. 22410/61824
κ. Λουκά Καρανίκη
ΧΛ-8/3

Από το ξενοδοχείο MIRA MARE, WONDERLAND Ιξιά - Ρόδος
ΖΗΤΟΥΝΤΑΙ
- Σερβιτόροι & βοηθοί με προϋπηρεσία σε ξενοδοχεία πολυτελείας
- Γκρουμ με ανάλογα προσόντα και προϋπηρεσία
Αιτήσεις εντός του ξενοδοχείου
από Δευτ. - Παρ. ώρες 10.00-14.00
Βιογραφικά μπορούν να σταλούν στο fax: 22410/95954
Χ4500-19/3

ΠΩΛΕΙΤΑΙ ΑΠΟ ΙΔΙΟΚΤΗΤΗ
Επαγγελματικός χώρος, ισόγειος, κατάλληλος για όλες τις χρήσεις συνολικής καθαρής επιφανείας 1.350 τ.μ. κυρίας χρήσεως , χωρίς κολώνες , με θέα την θάλασσα στο **Εμπορικό Κέντρο Πανάγου επι της Γ. Σεφέρη 108.**
Τηλ. πληροφορίες 22410 62517 ή 6932 612032
Χ4486-31/3

ΟΙΚΟΔΟΜΙΚΕΣ ΕΠΙΧΕΙΡΗΣΕΙΣ
ΔΙΑΚΟΓΕΩΡΓΙΟΥ ΚΑΛΛΙΣΤΟΣ
ΕΘΝ.ΑΝΤΙΣΤΑΣΕΩΣ 11 (πρώην Αννης Μαρίας)
ΠΩΛΗΣΕΙΣ ΔΙΑΜΕΡΙΣΜΑΤΩΝ - ΚΑΤΑΣΤΗΜΑΤΑ - ΑΠΟΘΗΚΕΣ - ΑΝΤΑΛΛΑΓΕΣ ΑΚΙΝΗΤΩΝ - ΑΓΟΡΕΣ ΟΙΚΟΠΕΔΩΝ
ΑΝΑΛΑΜΒΑΝΟΥΜΕ ΑΝΤΙΠΑΡΟΧΕΣ
ΠΩΛΟΥΝΤΑΙ διαμερίσματα λουξ κατασκευής, με απεριόριστη θέα. Τα διαμερίσματα διαθέτουν θωρακισμένες πόρτες - εντοιχισμένες κουζίνες - ντουλάπες - εντοιχισμένο νιπτήρα με ντουλάπι - κεντρική θέρμανση αυτόνομη - ανοιγόμενα ανακλινόμενα κουφώματα με διπλά τζάμια, σίτες, ρολά - υδραυλικό ασανσέρ - τριφασικό ρεύμα
Ολοι οι χώροι σπατουλαριστοί - εσωτερικές πόρτες MDF με σχέδιο
ΔΙΑΜΕΡΙΣΜΑΤΑ ΕΠΙ ΤΗΣ:
Χρ. Φέσσα (κάθετος Αποστ. Παύλου), 90τ.μ. τριάρια
Επίσης οροφοδιαμερίσματα των 90 τ.μ. (οικοδομή μόνο τριών διαμερισμάτων)
ΟΙΚΟΔΟΜΗ Πτολεμαίων και Χρ. Φέσσα των 117-125τ.μ.
ΟΙΚΟΔΟΜΗ υπό ανέγερση επί της οδού Ρήγα Φερραίου στο πάρκο
Διαμερίσματα τριάρια - τεσσάρια
ΟΙΚΟΔΟΜΗ υπό ανέγερση επί της οδού Κ. Παλαιολόγου και Θεοτοκοπούλου. Διαμερίσματα δυάρια - τριάρια - τεσσάρια- καταστήματα
Επί της οδού Β. Ηρακλείου οικοδομή τεσσάρων διαμερισμάτων οροφοδιαμερισμάτα των 133τ.μ. Η οικοδομή έχει πυλωτή για πάρκιγκ
ΓΡΑΦΕΙΑ - ΙΑΤΡΕΙΑ:
- Επί της οδού Μ. Κωνσταντίνου και Κων/νου Παλαιολόγου των 80τ.μ.
- Επί της οδού Κων/νου Παλαιολόγου και Θεοτοκόπουλου 60-80 τ.μ.
- Επί της οδού Ρήγα Φερραίου στο πάρκο, 60-80-100τ.μ.
ΚΑΤΑΣΤΗΜΑΤΑ
- Επί της οδού Κ. Παλαιολόγου και Θεοτοκοπούλου των 60-80-100τ.μ.
- Επί της οδού λεωφόρου Καλλιθέας (Καρακόνερο) 90τ.μ.
ΑΠΟΘΗΚΕΣ
- Πλησίον Στέλιου Κυπιάδη των 130τ.μ.
- Στη λεωφόρο Καλλιθέας (Καρακόνερο) των 80-300τ.μ.
Οι πωλήσεις μπορούν να γίνουν και με όλα τα δάνεια τραπεζών και οργανισμών/.
Αναλαμβάνουμε ΑΝΤΙΠΑΡΟΧΕΣ και ΑΓΟΡΕΣ ΟΙΚΟΠΕΔΩΝ
Δεχόμαστε ανταλλαγές ακινήτων
ΠΛΗΡΟΦΟΡΙΕΣ:
ΔΙΑΚΟΓΕΩΡΓΙΟΥ ΚΑΛΛΙΣΤΟΣ
Τηλ. 29318 - 34598- Τηλ. 78501 - 78502
Χ4460-31/3

ΞΥΛΟΥΡΓΙΚΕΣ ΕΡΓΑΣΙΕΣ
ΛΕΝΤΑΚΗΣ ΜΑΝΩΛΗΣ
Αναλαμβάνουμε πάσης φύσεως ξυλουργικές εργασίες:
• κουζίνες γερμανικές, με γερμανικές προδιαγραφές
• ντουλάπες
• πόρτες
•παράθυρα κ.λ.π.
- Αμεση εξυπηρέτηση



Τηλ. 60601 και 6973933733
8223-4/4

ΠΑΥΝΤΗΡΙΟ ΧΑΛΙΩΝ
Cleaning Pro



πλένουμε & φυλάμε:
• ΧΑΛΙΑ - ΜΟΚΕΤΕΣ - ΦΛΟΚΑΤΕΣ
• ΠΑΠΛΩΜΑΤΑ - ΚΟΥΒΕΡΤΕΣ
☎ 22410.60585
email: abonis@otenet.gr
Τ1411-20/3/2004
ΙΔΙΟΚΤΗΤΕΣ ΕΙΔΙΚΕΣ ΕΓΚΑΤΑΣΤΑΣΕΙΣ: ΝΙΚΗΦ. ΒΡΕΤΤΑΚΟΥ - ΑΣΓΟΥΡΟΥ

FOTIS MELATHRON
Το εστιατόριο Μέλαθρον ζητεί το ακόλουθο προσωπικό:
1. Μετρ - ο υπεύθυνος προσωπικού με εμπειρία και γνώσεις
2. Σερβιτόρους - ες με γνώση ξένων γλωσσών και ανάλογη προϋπηρεσία
3. Βοηθοί σερβιτόρων με γνώση της αγγλικής και ανάλογη προϋπηρεσία
Οι ενδιαφερόμενοι μπορούν να απευθύνονται στα παρακάτω τηλέφωνα καθημερινά από 14.00- 23.00 για την αποστολή βιογραφικού τους.
Για ραντεβού κιν. 6944438708 κ. Λύδια
Εστιατόριο
Πάροδος Σωκράτους 41 Τ - Παλαιά Πόλη Ρόδος
Τηλ. +302241024272 & 27359 FAX +30-2241043057 e-mail:melathron@fotisgroup.com
Χ4501-15/4

ΠΩΛΟΥΝΤΑΙ ΑΠΟ ΤΟΝ ΑΝΑΣΤΑΣΙΟ ΑΤΣΙΔΗ
1) Καταστήματα και χώροι για γραφεία στην οδό Κωνσταντινίδη, στο Ζέφυρο (κοντά στην Εφορία)
2) Διαμερίσματα 98, 132 και 148 τ.μ., με θέση πάρκιγκ, αποθήκη και αυτόνομη θέρμανση στην οδό Κωνσταντινίδη
3) Εξοχικές κατοικίες 100τ.μ., διόροφες, με χίλια μέτρα οικόπεδο η κάθε μία, στον κεντρικό δρόμο του Γενναδίου, κοντά στη θάλασσα
4) Μονοκατοικίες στην Ιαλυσό, οδός Μυκηνών, διόροφες με σοφίτα, 4 υπνοδωματίων, 3 μπάνιων και WC, θέρμανση, σε οικόπεδο από 260 έως 415 τ.μ.
5) Μαιζονέτα στο Ροδίνι, οδός Στοκχόλμης 180τ.μ., διώροφη με υπόγειο
ΠΛΗΡΟΦΟΡΙΕΣ
ΑΝΑΣΤΑΣΙΟΣ ΑΤΣΙΔΗΣ
ΣΤΕΦΑΝΟΥ ΚΑΖΟΥΛΗ 74
- Τηλ. 22410 28616-37848
Χ4464-31/3

Δ·Α·Ν·Ε· SEA LINE
ΔΩΔΕΚΑΝΗΣΙΑΚΗ ΑΝΩΝΥΜΗ ΝΑΥΤΙΛΙΑΚΗ ΕΤΑΙΡΙΑ
Αυστραλίας 92 - Τηλ. 22410 43150
Δρομολόγια
Αναχωρήσεις από ΡΟΔΟ
Δευτέρα
Τρίτη
Ε/Γ-Ο/Γ ΡΟΔΟΣ 15.00 Κω (18.30-18.50) -Κάλυμνο (19.50 - 20.05) - Λέρο (21.05 - 21.20) -Πάτμο (22.35 - 22.50) -Πειραιά (08.00)
Τετάρτη
Ε/Γ-Ο/Γ ΠΑΤΜΟΣ 15.00 Σύμη (16.40 - 17.00) - Κω (19.40-20.00) - Κάλυμνο (21.00- 21.20) - Αστυπάλαια (23.40 - 24.00) - Πειραιά (09.40)
Πέμπτη
Ε/Γ-Ο/Γ ΡΟΔΟΣ 15.00 Κω (18.30-18.50) -Κάλυμνο (19.50 - 20.05) - Λέρο (21.05 - 21.20) -Πάτμο (22.35 - 22.50) -Πειραιά (08.00)
Παρασκευή
Ε/Γ-Ο/Γ ΠΑΤΜΟΣ 15.00 Κω (18.30-18.50) -Κάλυμνο (19.50 - 20.05) - Λέρο (21.05 - 21.20) -Λειψοί (22.20 - 22.40) - Πάτμο (23.10 - 23.30) -Πειραιά (09.00)
Σάββατο
Ε/Γ-Ο/Γ ΡΟΔΟΣ 13.00 Τήλο (17.40 - 18.00) - Κω (19.50 - 20.10) - Κάλυμνο (21.10 - 21.40) - Λέρο (22.40 - 22.55) - Πάτμο (23.55 - 00.15) - Πειραιά (09.00)
Κυριακή
Ε/Γ-Ο/Γ ΠΑΤΜΟΣ 14.00 Νίσυρο (17.00 - 17.10) - Κω (18.20 - 18.40) - Κάλυμνο (19.40 - 20.00) - Λέρο (21.00 - 21.20) - Πάτμο (22.20 - 22.40) - Πειραιά (08.30)
Αναχωρήσεις από ΠΕΙΡΑΙΑ
Δευτέρα
Ε/Γ-Ο/Γ ΡΟΔΟΣ 16.00 Πάτμο (01.15 - 01.35) - Λέρο (02.50 - 03.10) - Κάλυμνο (04.10-04.30) - Κω (05.30 - 05.50) - Ρόδο (09.30)
Τρίτη
Ε/Γ-Ο/Γ ΠΑΤΜΟΣ 16.00 Αστυπάλαια (01.50 - 02.10) - Κάλυμνο (04.30-04.50) - Κω (05.50 - 06.10) - ΣΥΜΗ (09.00 - 19.20) - ΡΟΔΟ (10.40)
Τετάρτη
Ε/Γ-Ο/Γ ΡΟΔΟΣ 16.00 Πάτμο (01.15 - 01.35) - Λέρο (02.50 - 03.10) - Κάλυμνο (04.10-04.30) - Κω (05.30 - 05.50) - Ρόδο (09.30)
Πέμπτη
Ε/Γ-Ο/Γ ΠΑΤΜΟΣ 16.00 Πάτμο (01.15 - 01.35) - Λειψοί (02.50 - 03.10) - Λέρο (03.10 - 03.30) - Κάλυμνο (04.30-04.50) - Κω (05.50 - 06.10) - Ρόδο (10.00)
Παρασκευή
Ε/Γ-Ο/Γ ΡΟΔΟΣ 16.00 Πάτμο (01.15 - 01.35) - Λέρο (02.50 - 03.10) - Κάλυμνο (04.10-04.30) - Κω (05.30 - 05.50) - Τήλο (07.30 - 07.40) - Ρόδο (10.00)
Σάββατο
Ε/Γ-Ο/Γ ΠΑΤΜΟΣ 15.00 Πάτμο (00.15 - 00.35) - Λέρο (01.50 - 02.10) - Κάλυμνο (03.10-03.30) - Κω (04.30 - 04.50) - Νίσυρο (06.10 - 06.20) - Ρόδο (09.10)
Κυριακή
Χ4467-31/3

ΕΛΛΗΝΙΚΗ ΔΗΜΟΚΡΑΤΙΑ
ΥΠΟΥΡΓΕΙΟ ΥΓΕΙΑΣ - ΠΡΟΝΟΙΑΣ Β' Πε.Σ.Υ.Π. ΝΟΤΙΟΥ ΑΙΓΑΙΟΥ
ΚΕΝΤΡΟ ΑΠΟΘΕΡΑΠΕΙΑΣ ΦΥΣΙΚΗΣ & ΚΟΙΝΩΝΙΚΗΣ ΑΠΟΚΑΤΑΣΤΑΣΗΣ ΡΟΔΟΥ

Ευχαριστήριο

Ο πρόεδρος και η Διοικούσα Επιτροπή του Κ.Α.Φ.Κ.Α. ευχαριστεί δημόσια τον Ερυθρό Σταυρό Ρόδου για την ευγενική προσφορά, παντελονιών, ζακετών, πουλόβερ, διάφορες κολόνιες, σφουγγάρια και σαμπουάν, τα οποία θα χρησιμοποιηθούν αποκλειστικά και μόνο για τις ανάγκες των περιθαλπομένων μας.

ΓΙΑ ΤΗ ΔΙΟΙΚΟΥΣΑ ΕΠΙΤΡΟΠΗ
Ο ΠΡΟΕΔΡΟΣ
ΕΜΜΑΝΟΥΗΛ ΤΣΑΛΑΧΟΥΡΗΣ

ΧΛ

ΑΔΕΛΦΟΤΗΤΑ ΚΡΗΤΩΝ ΡΟΔΟΥ «Ο ΨΗΛΟΡΕΙΤΗΣ»

Πατρ. Αθηναγόρα 28- Τ.Θ. 328 - 85100 Ρόδος
Email: adelfkritonrodou@yahoo.gr

ΕΚΔΗΛΩΣΗ ΜΝΗΜΗΣ ΓΙΑ ΤΟΝ ΕΛΕΥΘΕΡΙΟ ΒΕΝΙΖΕΛΟ

Η Αδελφότητα Κρητών Ρόδου «Ο ΨΕΙΛΟΡΕΙΤΗΣ» θα τελέσει επιμνημοσύνη δέηση 68 χρόνια από το θάνατο του Ελευθέριου Βενιζέλου την Κυριακή 14 Μαρτίου 2004 και ώρα 09.00 στον Ιερό Ναό Εισοδίων της Θεοτόκου Ρόδου (Μητρόπολη).

Μετά τη δέηση θα κατατεθεί στεφάνι στον ανδριάντα του μεγάλου Κρητικού ενώ στη συνέχεια θα προσφερθεί κρητικό κέρασμα στη στέγη της Αδελφότητας.

Παρακαλούνται όπως παραστούν όλοι οι Κρητικοί και οι φίλοι της Αδελφότητας.

Χ.Λ 12,13/3

ΠΡΟΚΗΡΥΞΗ ΘΕΣΗΣ ΥΠΟΣΤΗΡΙΞΗΣ ΥΠΟΛΟΓΙΣΤΩΝ - ΔΙΚΤΥΟΥ - ΛΟΓΙΣΜΙΚΟΥ

Τυπικά προσόντα: Πτυχίο ΑΕΙ - ΤΕΙ ή Αναγνωρισμένης Επαγγελματικής σχολής της Ελλάδας ή του εξωτερικού, άριστη γνώση της Αγγλικής γλώσσας, άριστη γνώση χειρισμού προγραμμάτων Η/Υ (MS, Office, Windows, Internet, κτλ), προϋπηρεσία.

Ουσιαστικά προσόντα: Γλώσσες προγραμματισμού σε κώδικα ASP, HTML, PHP, PERL, MySQL, SQL, SERVER. Γνώσεις συντήρησης δικτύων και υποστήριξης Hardware, ασφάλειας δικτύου και εφαρμογών. Μισθός ανάλογος προσόντων και εμπειρίας.

Ως έδρα της θέσης ορίζεται η Ερμούπολη, Σύρος.

Αποστολή βιογραφικών έως 22/3/2004 στην διεύθυνση: ΚΕΤΑ ΝΟΤΙΟΥ ΑΙΓΑΙΟΥ, ΜΑΡΤΕΝ ΝΟΡΔΕΝΣΤΡΟΜ 4, Τ.Κ. 84100 ΣΥΡΟΣ, ή στο FAX: 22810 -89145.

Χ.Λ 12,13/3

ΔΕΥΑΡ
ΔΗΜΟΤΙΚΗ ΕΠΙΧΕΙΡΗΣΗ ΥΔΡΕΥΣΗΣ ΑΠΟΧΕΤΕΥΣΗΣ ΡΟΔΟΥ
2ο χλμ. Εθν Οδού Ρόδου -Λίνδου

Ρόδος 11/3/2004
Αριθ. πρωτ.: 612

ΑΝΑΚΟΙΝΩΣΗ

Από τη ΔΕΥΑΡ ανακοινώνεται ότι λόγω απαραίτητων εργασιών στο δίκτυο Υδρευσης ΣΗΜΕΡΑ Παρασκευή **12/3/2004** από τις 10 μ.μ. έως το πρωί της επόμενης ημέρας, θα υπάρξει διακοπή νερού στις περιοχές:

Α. Περιοχή Ανάληψης
Β. Περιοχή Αγίων Αποστόλων
Γ. Περιοχή Ασγούρου

Ζητούμε την κατανόηση των κατοίκων των παραπάνω περιοχών.

Για τη ΔΕΥΑΡ
Ο Γενικός Δ/ντής
Εμμ. Διακομανώλης
Διπλ/χος Μηχ/γος Μηχανικός

Χ.Λ 12/3

ΨΑΡΟΤΑΒΕΡΝΑ
«ΝΗΡΗΪΔΕΣ»
ΑΛΕΞΑΝΔΡΑ Ι. ΚΑΡΥΔΗ



Παραμένουμε ανοικτά
ΠΑΡΑΣΚΕΥΗ - ΣΑΒΒΑΤΟ - ΚΥΡΙΑΚΗ
πάντα με τα φρέσκα ψάρια μας
και όλα τα θαλασσινά
του καπετάν Καρύδη
Νηρηίδων 32 - Κρεμαστή
Τηλ. 22410 96563

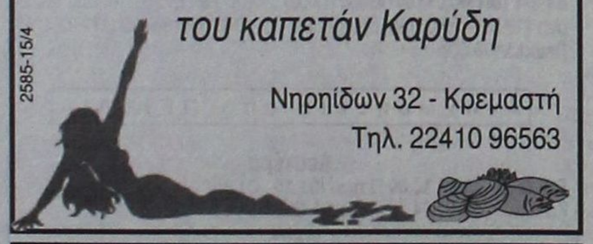

2585-15/4

Kodak Fotos
ΣΕ ΜΙΑ ΩΡΑ ΕΜΦΑΝΙΣΗ ΦΙΛΜ
Kodak Picture Maker
1 hour photo
Lappas FOTO Express



Ηρώων Πολυτεχνείου 3
Τηλ. 22410 30243
FAX 22410 73640
Kodak Express

Με κοινοτική πρωτοβουλία

Πρόγραμμα για προστασία της υγείας στη Δωδεκάνησο

ΟΙ ΠΡΑΞΕΙΣ ΠΟΥ ΧΡΗΜΑΤΟΔΟΤΟΥΝΤΑΙ



Η Γεν. Γραμματέας της Περιφέρειας Νοτίου Αιγαίου κυρία Μάρθα Σημαντώνη ενημερώνει ότι άρχισε η διαδικασία υποβολής προτάσεων για το Μέτρο 3.1 «Προστασία της Υγείας» στο πλαίσιο της Κοινοτικής πρωτοβουλίας Interreg IIA/ Ελλάδα - Κύπρος. Επιλέξιμες περιοχές είναι ο Νομός Δωδεκανήσου, η Περιφέρεια Βορείου Αιγαίου και Κρήτη.

Πιο συγκεκριμένα, οι πράξεις που χρηματοδοτούνται είναι δύο κατηγοριών:

• «Υπηρεσίες Υγείας με την υποστήριξη των νέων τεχνολογιών», και αναλυτικότερα:

1. Πράξεις ανταλλαγής τεχνογνωσίας, σχετικά με τον σχεδιασμό, την ανάπτυξη και τη διαχείριση Κέντρων Υγείας με την υποστήριξη νέων τεχνολογιών και ειδικότερα της τηλεϊατρικής και

2. Πράξεις συνεργασίας με την ανάπτυξη εφαρμογών τηλε-ιατρικής μεταξύ των Νοσοκομείων, Φορέων, παροχής υπηρεσιών υγείας και Κέντρων Υγείας στην επιλέξιμη περιοχή.

Η πρόσκληση για τα ανωτέρω απευθύνεται στα ΠΕΣΥΠ των επιλέξιμων Περιφερειών, στους φορείς τριτοβάθμιας εκπαίδευσης και στα ερευνητικά ιδρύματα. Ο συνολικός προϋπολογισμός που διατίθεται ανέρχεται στα 1.500.000 ευρώ.

• Η δεύτερη κατηγορία πράξεων αφορά στην «Αντιμετώπιση μεταδιδόμενων νόσων και προβλημάτων σχετιζόμενων με εξαρτησιογόνες ουσίες», και ειδικότερα:

1. Πράξεις ανταλλαγής τεχνογνωσίας σε θέματα ενημέρωσης, πρόληψης, διάγνωσης και ελέγχου μεταδιδόμενων νοσημάτων και ο εκσυγχρονισμού Υγειονομικών Σταθμών για την αντιμετώπισή τους και

2. Πράξεις ανταλλαγής τεχνογνωσίας και εκσυγχρονισμός Υγειονομικών Σταθμών με προσανατολισμό την ενημέρωση, πρόληψη και αντιμετώπιση προβλημάτων που σχετίζονται με τις εξαρτησιογόνες ουσίες.

Η πρόσκληση για τα ανωτέρω απευθύνεται στα ΠΕΣΥΠ των επιλέξιμων Περιφερειών, στις Νομαρχιακές Αυτοδιοικήσεις τους και στους Οργανισμούς Τοπικής Αυτοδιοίκησης. Ο συνολικός προϋπολογισμός που διατίθεται ανέρχεται στα 2.700 ευρώ.

Και για τις δύο κατηγορίες πράξεων η προθεσμία υποβολής προτάσεων λήγει στις 30 Απριλίου 2004. Οι προτάσεις που θα επιλεγούν προς ένταξη θα χρηματοδοτηθούν κατά 75% από το Ευρωπαϊκό Ταμείο Περιφερειακής Ανάπτυξης (ΕΤΠΑ) και κατά 25% από εθνικούς πόρους. Για περισσότερες πληροφορίες οι ενδιαφερόμενοι μπορούν να απευθύνονται στο γραφείο Νομού Δωδεκανήσου της Ειδικής Υπηρεσίας Διαχείρισης του ΠΕΠ Νοτίου Αιγαίου, στο τηλέφωνο 22410-43450, ή στην Ειδική Υπηρεσία Διαχείρισης Προγραμμάτων Κοινοτικής Πρωτοβουλίας Intereg του Υπουργείου Οικονομίας και Οικονομικών, στο τηλέφωνο 23103726014-5. Οι πληροφορίες είναι επίσης καταχωρημένες στην ιστοσελίδα www.intereg.gr.

ΔΙΕΥΘΥΝΣΗ ΔΑΣΩΝ ΔΩΔ/ΝΗΣΟΥ

ΑΝΑΚΟΙΝΩΣΗ

Γνωστοποιείται κατά το άρθρο 14 του Ν.998/79, η αποστολή για δημοσίευση στο Δήμο Λινδίων η αρ. πρ. 1444/9-3-2004 πράξης χαρακτηρισμού έκτασης που εκδόθηκε από τον Δ/ντή Δασών Δωδ/σου. Η ΚΜ 280 Α γαιών Λινδίων εμβαδού 9.720 τ.μ., χαρακτηρίζεται ως πετρώδης έκταση.

Ο Δ/ντής Δασών Δωδ/σου
Φίλιππος Κοντίτσης
Δασολόγος με βαθμό Δ/ντή

8247-12/3

νέα εμφάνιση!
νέες διεθνείς διακρίσεις!



Ο πετυχημένος συνδυασμός
της ερυθρής Μανδηλαριάς
με το μοναδικό Μοσχάτο Τράνι,
προκαλεί με το εντυπωσιακό ρουμπινί
χρώμα και τα γοητευτικά
άρωματα κόκκινων φρούτων
και τριαντάφυλλου.
Συνοδεύει ιδανικά λευκά κρέατα,
θαλασσινά, ζυμαρικά,
πιάτα κινέζικης κουζίνας,
sushi, σαλάτες και ορεκτικά.

ΕΝΑ ΑΠΟ ΤΑ 12 ΒΡΑΒΕΥΜΕΝΑ ΡΟΖΕ ΤΟΠΙΚΑ ΚΡΑΣΙΑ ΤΟΥ ΔΙΕΘΝΗ ΔΙΑΓΩΝΙΣΜΟΥ ΤΗΣ VINITALY *που πραγματοποιήθηκε στην Βερόνα της Ιταλίας τον Απρίλιο του 2003.*

C·A·I·R
RODOS
δημιουργίες ποιότητας

ΚΑΙΡ Α.Ε. 2ο χλμ. Λεωφ. Ρόδου-Λίνδου, Ρόδος,
Τηλ: 22410 68770-3, Fax: 22410 62575, e-mail: info@cair.gr

Παράρτημα Αθηνών Νέο Φάληρο,
Τηλ: 210 4813876, Fax: 210 4814695, e-mail: cair-2@hol.gr

ΤΗΛΕΟΡΑΣΗ

ΕΤ-1

08.00 Παιδικό πρόγραμμα του BBC	15.30 Ο Ντέρκλας Τσου σε ασιτικές συνταγές
10.15 Βιογραφίες : Ζωγράφοι (Ε) «Βαν Γκογκ»	16.00 Εχει γούστο
11.10 Ιστορία (Ε) « Το απόρθητο οχυρό Μασάντα»	18.00 Τελική ευθεία
12.00 Ταξίδι στον κόσμο (Ε)	19.00 Γ' Χαιρετισμοί
13.00 Ταξίδια	21.00 Βιογραφίες: Συγγραφείς
13.45 Τα σπίτια του Ηλιου	22.00 Ιστορία Το απόρθητο οχυρό Μασάντα» (Β' μέρος)
14.00 Τα μυστήρια των ωκεανών	**23.00 Ειδήσεις-αθλητικά-χρηματιστήριο-καιρός**
14.30 Μεγάλα πάρκα του κόσμου	23.45 Κινηματογραφική λέσχη «Η υπόσχεση» (κοινωνικό δράμα 1996)
15.00 Ιταλία και μόδα	• Συνέχεια με επαναλήψεις

NET

05.45 Πρώτη γραμμή	**στη νοηματική**
10.00 Αλλη διάσταση	19.00 Ενημερωτική εκπομπή
12.00 Ειδήσεις	20.10 Ποιός θέλει να γίνει εκατομμυριούχος;
13.00 1 με Δύο	**21.00 Ειδήσεις**
14.50 Σαν σήμερα	22.00 Eurostar Vodafone
15.00 Ειδήσεις	23.00 Ραντεβού
16.00 Ατίθασα νιάτα	24.00 Στην εντατική
17.40 Στα φτερά του έρωτα (Ε)	**01.00 Ειδήσεις**
17.50 Σαν σήμερα	• Συνέχεια με επαναλήψεις
18.00 Ειδήσεις- δελτίο	

ΕΤ-3

08.01 Παδικές σειρές κινουμένων σχεδιων	19.30 Υδρόγειος
10.00 Η άλλη μέρα	20.00 Αθλητικό ημίωρο
11.30 Αληθινά σενάρια (Ε)	**20.30 Ειδήσεις**
13.00 Ειδήσεις	21.30 Μακρινές φιλίες
13.55 Ο κόσμος των σπορ	21.40 Δεξίωση
14.30 Με μια τρίτη ματιά	22.30 Ανιχνεύσεις
16.30 Η ζωή είναι ωραία	**24.00 Ειδήσεις**
18.00 Ιατρικές εξελίξεις (15νθήμερη εκπομπή υγείας)	00.30 Ξένη ταινία «Φθινοπωρινή καρδιά»
19.00 Περίμετρος	02.30 Με μια τρίτη ματιά (Ε)
	04.30 Η άλλη μέρα (Ε)
	06.30 Η ζωή είναι ωραία (Ε)•

MEGA

06.00 Περί ανέμων και υδάτων (Ε)	19.20 Ο πιο έξυπνος
07.00 Πρωινό MEGA	**20.00 Ειδήσεις**
10.00 Τα μυστικά της Βέφας	21.00 Αμαρτίες γονέων
11.00 Ομορφος κόσμος το πρωί	21.50 Αν θυμηθείς τ'όνειρό μου
14.00 Ειδήσεις	23.00 Με θέμα στο πέλαγο
15.00 Κάπου σε ξέρω (Ε)	24.00 Εμπόλεμη ζώνη
16.00 Στην κουζίνα ολοταχώς	**00.45 Ειδήσεις**
16.50 Δέκα λεπτά κήρυγμα (Ε)	02.00 Μάλιστα κύριε δήμαρχε
18.00 Ειδήσεις-δελτίο στη νοηματική	03.30 Τηλεμάρκετινγκ
18.10 Απαγορευμένη αγάπη	04.00 Τζίνα
18.30 Φιλοδοξίες	04.30 Το νησί των τρελών ναναγών
	05.00 Παράλληλοι δρόμοι

ANT-1

06.00 Οι περιπέτειες του Ολιβερ Τουστ	**17.30 Ο καιρός της εβδομάδας**
06.30 Ειδήσεις του CBS	17.35 Super game
07.00 Καλημέρα Ελλάδα	17.40 Καλημέρα ζωή
10.00 Πρωϊνός καφές	18.30 Θησαυροφυλάκιο
13.05 Super game	19.20 Η λάμψη
13.15 Νταντά για όλες τις δουλειές Ε)	**20.00 Τα νέα του ANT1**
14.00 Ειδήσεις	21.00 Το καφέ της Χαράς
15.05 Και οι παντρεμένοι έχουν ψυχή (Ε)	22.00 Το παιχνίδι της συγνώμης (Ε)
16.05 Super game	23.00 Ξένη ταινία«Ο κυνηγός No 2» (περιπέτεια)
16.10 Κωνσταντίνου και Ελένης (Ε)	**24.00 Νυχτερινές ειδήσεις**
17.15 Τα νέα του ANT1 - ειδήσεις στη νοηματική	00.15 Ταινία συνέχεια
	01.15 Ξένη ταινία «Ενοχα ψέματα» (θρίλερ)
	03.15 Easy game

STAR

06.30 Μέσα και έξω	**- Δελτίο Καιρού**
07.00 Κάθε μέρα καλημέρα	21.00 Ξένη ταινία «Galaxy quest» (περιπέτεια επιστημονικής φαντασίας)
10.00 Λόγια Σταράτα	
12.00 Εχω θέμα	
13.00 Ειδήσεις	23.00 Ξέν η ταινία «Στο έλεος του τυφώνα»
14.00 Super Star	**01.00 Ειδήσεις**
1615 Λάουρα	01.15 Ξένη ταινία «Ο ιππότης των δαιμόνων»
17.15 Σ' αγαπώ Ροζίτα	03.15 Ξένη ταινία «Ληστεια τεσσάρων ταχυτήτων»
18.10Ειδήσεις στη νοηματική γλώσσα	
18.15 Μονομάχος	
19.15 Ειδήσεις	
20.50 Αθλητικές ειδήσεις	05.15 Αστέρια στο πεντάγραμμο

ALPHA

05.45 Καινούργια ημέρα	19.15 Ολα εδώ πληρώνονται (τηλεπαιχνίδι)
06.45 Καλημέρας σας	**20.00 Ειδήσεις**
10.00 Καλώς τους	21.00 Candid camera
13.00 Μαρία	22.30 Ε-ε-ερχεται
14.00 Ειδήσεις	**00.45 Ειδήσεις**
14.50 Παουλίνα	01.15 Eurogoal
16.00 Μεταξύ αγάπης και μίσους	01.45 Pacific blue (ξένη σειρά)
16.40 Ειδήσεις	03.30 Ωραίοι ...ως Ελληνες (Ε)
16.50 Θα σε δω στο πλοίο (Ε)	04.30 Τηλεαγορές
17.30 Μπορώ	

ALTER

06.15 Alter kids	**19.00 Ειδήσεις**
08.55 Ο κόσμος του παιδιού	20.00 Η φωνή του πολίτη
09.00 Ειδήσεις	20.55 Auto Alter
09.30 Τα παρατράγουδα (Ε)	21.00 Ελληνική ταινία «Λαλάκης ο εισαγομενος»
11.30 Μπλακάουτ	23.00 Φως στο τούνελ
13.00 Ειδήσεις	01.30 Sex & the city
14.00 Αποκλειστικά	02.00 Ξένη ταινία «Φονικό φεγγάρι» (ταινία δράσης 2001)
16.30 Ειδήσεις	
16.45 Ελληνική ταινία «Το πρόσωπο της ημέρας»	04.00 Aphrodisia
18.45 Το πρώτο θέμα	04.10 Ξένη ταινία αισθησιακή

ΙΡΙΔΑ

08.00 Μουσικές νότες	τον Πρωτοσύγγελο κ. Παΐσιο
15.00 Ξένη ταινία	**20.00 Τοπικά γεγονότα**
16.00 Κινούμενα σχέδια	με την Ελένη Γλεντή
18.00 Ντοκιμαντέρ	22.00 QUIK TIME (τηλεπαιχνίδι) με τον Δημήτρη Δραγάτη
19.00 Fun In Action	
19.30 Εκκλησιαστική γωνιά με	**24.00 Τοπικά γεγονότα**

ΠΡΟΟΔΟΣΠΟΡ

ΡΟΔΟΣ

Επιχείρηση προσγείωση

«Η νίκη στην Καβάλα δεν σημαίνει απολύτως τίποτα», επανέλαβε και χθες ο Δημήτρης Σκούνας

Μπορεί η Ρόδος να πέτυχε μια πολύ σπουδαία νίκη μέσα στην Καβάλα επί της τοπικής ομάδας σε εξ αναβολής παιχνίδι του πρωταθλήματος της Γ' Εθνικής Κατηγορίας και να βρίσκεται μια ανάσα πριν από την πρώτη πεντάδα του βαθμολογικού πίνακα, ωστόσο ο τεχνικός της ομάδας Δημήτρης Σκούνας σύμφωνα με την προσφιλή του τακτική εμφανίζεται για μια ακόμα φορά ιδιαίτερα προσγειωμένος.

«Θέλω να επαναλάβω και πάλι ότι αυτή η νίκη δεν σημαίνει απολύτως τίποτα για εμάς. Δεν μου αρέσει να μιλάμε για πεντάδες και πρωτιές. Το κλίμα στην ομάδα είναι πάρα πολύ καλό αλλά σε καμία απολύτως περίπτωση δεν πρέπει να πετάμε στα σύννεφα. Με ενδιαφέρει να κοιτάμε κάθε παιχνίδι ξεχωριστά και να μην αγχωνόμαστε με ο,τιδήποτε άλλο. Έτσι και τώρα το μόνο που μας ενδιαφέρει είναι ο εκτός έδρας αγώνας με την Μαρκό και τίποτα άλλο. Εκεί στρέφουμε την προσοχή μας και θα προσπαθήσουμε να προετοιμαστούμε κατάλληλα για να αντιμετωπίσουμε μια πολύ καλή και επικίνδυνη ομάδα».

Μιλώντας και άλλο για το παιχνίδι της Καβάλας, ο κ. Σκούνας πρόσθεσε και τα ακόλουθα:

Δεν είναι το πρώτο παιχνίδι εκτός έδρας που παίξαμε καλά. Υπήρχαν και άλλες αναμετρήσεις που πήγαμε ακόμα καλύτερα απ' ό,τι προχθές αλλά δυστυχώς δεν μπορέσαμε να πάρουμε ούτε ένα βαθμό. Αυτά έχει το ποδόσφαιρο».

Αγωνιστικά

Στον αγωνιστικό τομέα τώρα, όσοι αγωνίστηκαν στον αγώνα με την Καβάλα έκαναν χθες χαλάρωμα στο βοηθητικό γήπεδο του Δημοτικού Σταδίου της πόλης μας ενώ οι υπόλοιποι γυμνάστηκαν κανονικά στον ίδιο χώρο. Το μεγάλο πρόβλημα που προέκυψε από το προχθεσινό παιχνίδι είναι αυτό του Κώστα Πάττα ο οποίος συμπλήρωσε επτά κίτρινες κάρτες και θα απουσιάσει από τα δυο επόμενα παιχνίδια της ομάδας της πόλης μας. Επίσης ο Μητράκας αντιμετωπίζει ένα μικροπρόβλημα τραυματισμού η σοβαρότητα της οποίας θα εξακριβωθεί σήμερα.

Κατά τα άλλα, η σημερινή προπόνηση θα πραγματοποιηθεί το απόγευμα στο «Οικονομίδειο» γυμναστήριο της Ιαλυσού.

Στη Ρόδο τα καλύτερα Island Games!

➪ Παρουσία της Εκτελεστικής Επιτροπής της IGA, η οργανωτική επιτροπή ανακοίνωσε χθες την πρόοδο των αθλητικών έργων για το 2007

Παρουσία των μελών της Εκτελεστικής Επιτροπής της Διεθνούς Αθλητικής Ενωσης Νήσων, έγινε χθες στο «Ακταίον», από πλευράς της οργανωτικής Επιτροπής των Island Games του 2007, η παρουσία της προόδου κατασκευής των αθλητικών έργων στο νησί της Ρόδου.

Τα μέλη της IGA υποδέχτηκε ο δήμαρχος Ροδίων και πρόεδρος του Ροδιακού Οργανισμού Αγώνων Νήσων κ. Γιώργος Γιαννόπουλος, που ανακοίνωσε και επίσημα ότι πρόεδρος της οργανωτικής επιτροπής των Αγώνων του 2007 θα είναι η κυρία Λη Μηναΐδη.

Τον λόγο πήρε η κυρία Μηναΐδη που διάβασε την έκθεση προόδου των έργων για τα Island Games του 2007.

Στο τέλος, μίλησε ο πρόεδρος της IGA, Σουηδός, Μπο Φρίκενσταμ που αναφέρθηκε στην φιλοσοφία των Αγώνων και τους τρόπους επικοινωνίας που δίνεται στα 24 νησιά μέλη της «Ενωσης».

Υποσχέθηκε στήριξη από πλευράς Εκτελεστικής Επιτροπής, ώστε η Ρόδος να διοργανώσει τους καλύτερους Αγώνες Νήσων.

Ο κ. Φρίκενσταμ ενθουσίασε την κατάμεστη αίθουσα του «Ακταίον» χαιρετώντας τους παρεβρισκόμενους στα ελληνικά!

Η έκθεση προόδου που διάβασε η κυρία Λη Μηναΐδη, είναι η ακόλουθη:

«Θα ήθελα καταρχήν να καλωσορίσω τα μέλη της Διοικητικής Επιτροπής του Διεθνούς Οργανισμού των Αγώνων Νήσων (Island Games) στη Ρόδο. Για εσάς που επισκέπτεστε για πρώτη φορά τη Ρόδο ελπίζω ότι θα βρείτε τις υφιστάμενες και τις προγραμματισμένες αθλητικές μας εγκαταστάσεις ικανοποιητικές για την άρτια διοργάνωση των Αγώνων του έτους 2007. Για εσάς που έχετε επισκεφθεί τη Ρόδο στο παρελθόν, πιστεύω θα διαπιστώσετε την πρόοδο που έχει συντελεστεί ενδυναμώνοντας έτσι την εμπιστοσύνη σας για την ικανότητα της Ρόδου να διοργανώσει επιτυχείς αγώνες.



Ο δήμαρχος Ροδίων Γιώργος Γιαννόπουλος στη χθεσινή εκδήλωση

Βασική μας προτεραιότητα στον σχεδιασμό των Αγώνων είναι το να φέρουμε κοντά τους αθλητές μέσα σε φιλική ατμόσφαιρα, διαποτισμένη απ' την παράδοση των Αγώνων και του Ολυμπιακού πνεύματος. Επιθυμούμε όλοι όσοι συμμετάσχουν να αισθανθούν μέρος του αθλητικού γίγνεσθαι και όχι απομονωμένες ομάδες επισκεπτών αθλητών. Θα δώσουμε μεγάλη έμφαση σε αυτή την προτεραιότητα.

Οσοι έχετε εμπειρία σε οργάνωση μεγάλων εκδηλώσεων γνωρίζετε ότι τα Οργανογράμματα παράγονται μόνο για να τροποποιούνται, πιθανότατα αρκετές φορές μέχρι την υλοποίηση της όποιας εκδήλωσης. Το αρχικό Οργανόγραμμα Λειτουργίας της Οργανωτικής Επιτροπής εξυπηρετεί επί του παρόντος την δουλειά μας.

Η Οργανωτική Επιτροπή συνεργάζεται με τον Ροδιακό Οργανισμό των Αγώνων Νήσων, που ως δημιούργημα της ΤΕΔΚ Δωδεκανήσου έχει την πολιτική ευθύνη των αγώνων και φυσικά με τον Διεθνή Οργανισμό των Αγώνων Νήσων που καθορίζει τους βασικούς όρους διεξαγωγής των.

Η Οργανωτική Επιτροπή έχει διαχωρίσει τις αρμοδιότητες-λειτουργίες της σε 4 τομείς. Στην Διεύθυνση Αγώνων, στην Διεύθυνση Αθλητικών Δραστηριοτήτων, στην Διεύθυνση Αθλητικών Εγκαταστάσεων και στην Διεύθυνση Υπηρεσιών Υποστήριξης. Κάθε διεύθυνση θα έχει μια σειρά επιμέρους τμημάτων και αρμοδιοτήτων. Σύνδεσμος της Οργανωτικής Επιτροπής με τον Ροδιακό Οργανισμό Island Games είναι ο διευθυντής του κος Τάκης Μιχαηλίδης, ο οποίος αποτελεί βασικό στέλεχος για την διοργάνωση των Αγώνων.

Ως πρόεδρος έχω την ευθύνη της επίβλεψης των Διευθύνσεων και επιπρόσθετα την ευθύνη των Δημοσίων Σχέσεων, των Εκδηλώσεων Εναρξης και Λήξης των Αγώνων, του Πρωτοκόλλου, των Κοινωνικών εκδηλώσεων και των Απονομών. Αναφορικά με τα παραπάνω θέματα έχει ήδη αποφασισθεί η Τελετής Εναρξης να γίνει στο Αρχαίο Στάδιο της Ρόδου, όπου γίνονταν αγώνες πριν από 2500 χρόνια, και η τελετή λήξης να παραγματοποιηθεί στο Μανδράκι με την παρέλαση των αθλητών στη συνήθη διαδρομή παρελάσεων του νησιού. Η ολοκλήρωση των αγώνων θα γίνει στην πίσω πλατεία της Νομαρχίας Δωδεκανήσου με κάποια μουσική εκδήλωση.

Διευθυντής Αγώνων (Games Director) θα είναι ο κ. Παντελής Γεωργάκης. Ο κ. Γεωργάκης ήταν μέλος της Επιτροπής Υποψηφιότητας των Αγώνων 2007. Εχει σπουδάσει οικονομικά στην ΑΣΟΕΕ και κατέχει τίτλο MBA (Masters) στα χρηματοοικονομικά στις ΗΠΑ. Η επαγγελματική του ενασχόληση είναι στον Οικονομικό Κλάδο και έχει την ευθύνη της χρηματοδότησης της λειτουργίας των αγώνων, των χορηγιών, του marketing, των ΜΜΕ, της Νομικής Υποστήριξης, των Εκδόσεων, της Τεχνολογίας των Αγώνων, της Οικονομικής Διαχείρισης, των Ανθρωπίνων Πόρων και των Εθελοντών.

Αναφορικά με την χρηματοδότηση της λειτουργίας των αγώνων πρέπει να τονισθεί ότι οι κύριες πηγές εσόδων είναι:

- Συνεισφορές ΟΤΑ και κυρίως η απόφαση της ΤΕΔΚ για Χρηματοδότηση των Αγώνων με 2% των ετησίων εσόδων της από το ΔΗΦΟΔΩ μέχρι το έτος 2007.
- Χορηγίες ιδιωτών.
- Κρατικές επιχορηγήσεις.
- Εσοδα από πωλήσεις προϊόντων που προβάλλουν τους αγώνες.
- Δωρεές και εισφορές σε είδος.

Πρέπει να σημειωθεί ότι για την αρτιότερη διαχείριση των αγώνων η Οργανωτική Επιτροπή έχει πάρει ιδιαίτερη νομική οντότητα με την μορφή σωματείου, έτσι ώστε η δράση της να είναι αυτοτελής, ελεγχόμενη και να έχει αμεσότητα και αποτελεσματικότητα. Επίσης το Web-site των αγώνων είναι υπό κατασκευή και πολύ σύντομα θα δίδονται στο διαδίκτυο πληροφορίες για τους αγώνες του 2007.

Διευθυντής Υπηρεσιών Υποστήριξης (Games Service Director) θα είναι ο κ. Χαράλαμπος Παλογιαννίδης. Ο κ. Παλογιαννίδης είναι μέλος του δ.σ. της Ενωσης Ξενοδόχων Ρόδου και διευθυντής του Οργανισμού Προώθησης Ροδιακού Τουρισμού. Ηταν μέλος της Επιτροπής Υποψηφιότητας των Αγώνων 2007 και διαθέτει αξιόλογη εμπειρία στην διοργάνωση διεθνών γεγονότων, καθώς εκπροσωπεί συστηματικά τη Ρόδο σε διεθνείς εκθέσεις. Στις αρμοδιότητες της διεύθυνσης ανήκουν η μετάβαση των αθλητών απ' τις χώρες τους, η διαμονή τους, η εσωτερική μεταφορά τους κατά τη διάρκεια των αγώνων, οι υπηρεσίες διατροφής των αθλητών, η ιατρική υποστήριξη, η διαπίστευση αθλητών και επισκεπτών, η ασφάλεια των αγώνων και η υποστήριξη των μη αθλητικών εγκαταστάσεων.

Το ταξίδι στη Ρόδο, ειδικά την καλοκαιρινή περίοδο θα είναι εύκολη υπόθεση, μέσω charter πτήσεων από Μεγάλη Βρετανία και Σκανδιναβία. Οι αποστολές που έρχονται από την Αμερικανική Ηπειρο, πιστεύουμε ότι και αυτές μπορούν να εξυπηρετηθούν φθηνά από την Αγγλία.

Φιλοδοξούμε να δημιουργήσουμε συνθήκες Ολυμπιακού πνεύματος στο αθλητικό χωριό των αγώνων. Αντί να έχουμε τις ομάδες διασκορπισμένες στο νησί, πιστεύουμε ότι είναι καλύτερο όλες οι ομάδες να μένουν στο ίδιο μέρος. Θα δούμε πώς θα λειτουργήσει αυτό στην πράξη μέχρι τα μέσα Μαΐου, όπου πάνω από 2.000 αθλητές που συμμετέχουν στο Special Olympics World Festival θα μείνουν σε δύο ξενοδοχεία στην περιοχή της Καλλιθέας. Ως Οργανωτική Επιτροπή θα διαπραγματευτούμε για καλές τιμές διαμονής των ομάδων. Να θεωρείται δεδομένο ότι θα εξασφαλίσουμε άρτια και οικονομική διαμονή και διατροφή για τις ομάδες.



Τα μέλη της Εκτελεστικής Επιτροπής της IGA στην «πρώτη γραμμή» της χθεσινής συνεδρίασης

Οπως φαίνεται στον Χάρτη των Αθλημάτων, η μεγάλη πλειοψηφία των αθλητικών εγκαταστάσεων των Αγώνων βρίσκονται στο βόρειο τρίγωνο του νησιού. Με το να οργανώσουμε το αθλητικό μας χωριό στην Καλλιθέα, οι αθλητές και φίλαθλοι θα βρίσκονται το πολύ μισή ώρα μακριά από τους αγωνιστικούς χώρους. Οι διαδρομές μεταφοράς από τα ξενοδοχεία προς τους αθλητικούς χώρους θα είναι τακτικές και πυκνές για την εξυπηρέτηση όλων. Βέβαια θα υπάρχουν και πρόσθετα λεωφορεία για εξειδικευμένες μετακινήσεις, όπως και αυτοκίνητα για τη μεταφορά αθλητών και VIP's.

Η κοντινή απόσταση των αθλητικών εγκαταστάσεων διευκολύνει και τις υπηρεσίες σίτισης των αθλητών. Θα εγκατασταθούν καντίνες σε όλες τις αθλητικές εγκαταστάσεις και πιθανότατα 3-4 μεγάλα κέντρα για μαζική σίτιση αθλητών.

Αισθανόμαστε ιδιαίτερα τυχεροί που στο θέμα της διοργάνωσης των αγωνισμάτων συνεργαζόμαστε με τη διευθύντρια του Προπονητικού Κέντρου Δεκέλειας των Ολυμπιακών Αγώνων 2004 κ. Ιρις Βλαχούτσικου, η οποία ευελπιστούμε μετά το πέρας της Ολυμπιάδας να βοηθήσει ουσιαστικότερα την προσπάθειά μας. Η εμπειρία της θα είναι χρήσιμη στον προγραμματισμό των αθλημάτων, των διαιτητών, των αθλητικών εξοπλισμών, των αποτελεσμάτων και κυρίως στη λειτουργία των αθλητικών χώρων.

Την Διεύθυνση των Αθλητικών Εγκαταστάσεων αναλαμβάνει ο Διευθυντής των Τεχνικών Υπηρεσιών του Δήμου Ρόδου κ. Λευτέρης Κωνστάντζος, διπλωματούχος Πολιτικός Μηχανικός. Ο κ. Κωνστάντζος έχει εξειδίκευση στην κατασκευή αθλητικών χώρων και μεγάλη εμπειρία στο νομικό πλαίσιο κατασκευών. Η Διεύθυνση θα έχει την ευθύνη του συντονισμού των στελεχών των τεχνικών υπηρεσιών και των υπευθύνων των αθλητικών εγκαταστάσεων όλων των Δήμων για την άρτια παρουσίαση των εγκαταστάσεων. Σημειώνεται ότι την ευθύνη της κατασκευής και του εκσυγχρονισμού των απαιτούμενων εγκαταστάσεων καθώς και την πλήρη οικονομική επιβάρυνση για τον σκοπό αυτό, την έχουν οι κατά τόπους Δήμοι.

Η Οργανωτική Επιτροπή έχει ήδη ξεκινήσει συναντήσεις με τις Τοπικές Επιτροπές των 15 Αθλημάτων των αγώνων για την προετοιμασία του αγωνιστικού προγράμματος και των εγκαταστάσεων. Σε αυτές τις συναντήσεις συζητιούνται οι εγκαταστάσεις, η οργανωτική εμπειρία, η συνεργασία με τις αντίστοιχες Διεθνείς Ομοσπονδίες, την αποκόμιση εμπειρίας από το 2004, τους εθελοντές την υποστήριξη διαιτητών και κριτών, τον απαραίτητο εξοπλισμό, την σύμβαση συνεργασίας με την Οργανωτική Επιτροπή και την Υπηρεσία Αποτελεσμάτων.

Πριν αναφερθούμε αναλυτικά στα αγωνίσματα και στις εγκαταστάσεις θα ήθελα να επισημάνω ότι τα Island Games της Ρόδου που θα διοργανωθούν την πρώτη εβδομάδα του Ιουλίου 2007, είναι μια υπόθεση όλων των Ροδιτών και όχι μιας μερίδας αυτών. Μας δίδεται μια πρώτης τάξεως ευκαιρία να βελτιώσουμε και να μεγενθύνουμε τις αθλητικές υποδομές της Ρόδου, την εμπειρία στην διοργάνωση αγώνων καθώς και να προβάλλουμε τον τόπο μας και τον πολιτισμό μας. Είναι μια πολύ μεγάλη διοργάνωση για τον τόπο με την συμμετοχή 5000 αθλητών και συνοδών και έχουμε δεσμευθεί να την φέρουμε επιτυχώς εις πέρας. Σε αυτή λοιπόν την προσπάθεια, απαιτείται η μικρή ή μεγάλη συμβολή όλων. Εχουμε 3,5 χρόνια εμπρός μας στα οποία πρέπει να δείξουμε ως Ροδίτες τις αρετές και την φυσιογνωμία μας. Σε αυτό το διάστημα όλοι μας πρέπει να μάθουμε τι είναι οι Αγώνες Νήσων 2007 και στο μέτρο του δυνατού να τους βοηθήσουμε από την όποια θέση, του θεατή, του αθλητή, του χορηγού, του εθελοντή, κ.ο.κ. Είμαστε αισιόδοξοι και έχουμε την δυνατότητα να διοργανώσουμε τους καλύτερους Αγώνες Νήσων δίνοντάς τους τον χαρακτήρα και το χρώμα της Ρόδου, της Ελλάδας, της Μεσογείου».



ΠΡΟΟΔΟΣΠΟΡ

Α΄ ΚΑΤΗΓΟΡΙΑ

Ο Διαμαντέας στους Αγ. Αποστόλους

Θα διευθύνει το ντέρμπι Φοίβου - Διαγόρα Βατίου

Ο Νίκος Διαμαντέας ορίστηκε να διευθύνει το ντέρμπι της 22ης αγωνιστικής της Α΄ Κατηγορίας ανάμεσα στο Φοίβο και τον Διαγόρα Βατίου, το οποίο θα διεξαχθεί στο ουδέτερο γήπεδο των Αγίων Αποστόλων, λόγω τιμωρίας της έδρας του πρώτου, ενώ στο άλλο σπουδαίο παιχνίδι της αγωνιστικής, αυτό ανάμεσα στον Άρη και τον Κλεάνθη Παραδεισίου, στον Αρχάγγελο, ορίστηκε ο Νίκος Φεσσάρας.

Στη Β΄ Κατηγορία, ο Μιχάλης Φραγκίνης, θα διευθύνει τον αγώνα Ασκληπιός - Ευκλής. Αναλυτικότερα, οι «άρχοντες» των αγώνων του Σαββατοκύριακου, σε Α΄ και Β΄ Κατηγορία:

Α' ΚΑΤΗΓΟΡΙΑ
22η αγωνιστική
Σάββατο 13-3-04

• **Κοσκινού** (15.30): Ιάλυσος - Αστέρας Μασάρων (Αν. Ψυλάκης): Ζανεττίδης, Κετσές, Κόκκινος (Καψάσκης).

• Ηρακλής Μαριτσών - Καλυμνιακός: 2-0 α.α.

• **Αρχάγγελος** (15.30): Αρης - Κλεάνθης (Βεργίδης): Φεσσάρας, Παπανικολάου, Μιντζιρίκης (Καλαθενός).

• Α.Ε. Λέρου - Ανταγόρας: 0-2 α.α.

• **Αγιοι Απόστολοι** (15.30): Φοίβος - Διαγόρας Βατίου (Μπακαρής): Διαμαντέας, Ε. Κατσιδώνης, Ασημακόπουλος (Λουλουδάκης).

• **Λίνδος** (15.30): Κλεόβουλος - Ευαγόρας (Δ. Δημητράς): Μιχαλάκης, Λάμπρου, Παπαδόπουλος (Στέργου).

• **Απολακκιά** (15.30): Ασπίδα - Αναγέννηση Εμπωνα (Σαββίδης): Β. Τσαγγάρης, Μίχας, Πηδιάκης (Σταματάκης).

• **Αφάντου** (15.30): ΑΕΡΑ - Απόλλων Απολλώνων (Σ. Ντάκας): Χατζηνικόλας, Γιαννούλης, Ζανεττής (Τριανταφύλλου).

Β' ΚΑΤΗΓΟΡΙΑ
21η αγωνιστική
Σάββατο 13-3-04

• **Στάδιο «Ανταγόρας» Κω** (15.30): Ασκληπιός - Ευκλής (Χατζηζαχαρίας): Φραγκίνης, Π. Βασιλείου, Ε. Αργυρίου.

• **Τήλος** (12.30): Α.Σ. Τήλος - Α.Ε. Κατταβιάς (Κυπραίος): Κόττορος, Καραχανής, Στεφανάκης.

• Ποσειδών Καρπάθου - Δόξα Λέρου: 2-0 α.α.

• **Πυλώνα** (15.30): Θύελλα - Ερμής (Μιχ. Χουρδάς): Ορφανός, Μοντιάδης, Αργυρόπουλος (Χατζημανώλης).

Κυριακή 14-3-04

• **Μαλώνα** (14.30): Αγιος Γεώργιος - ΑΟ Πυλίου (Ν. Ντάκας): Παπαδόπουλος, Τσαούσης, Γιαννούλης (Σακελλαρίδης).

• **Αγιοι Απόστολοι** (15.30): Ορφέας - Δόξα Ψίνθου (Περαντινός): Π. Κατσιδώνης, Λάμπρου, Ορφανός (Κωνσταντίνου).

• **Αντιμάχεια** (14.00): Αντίμαχος - Ξάνθος (Ράπανος): Κουτσοχέρας, Ε. Αργυρίου, Μαρμαρινός.

• **Φάνες** (15.00): Ακουσίλαος - Δόξα Καρδάμαινας (Σταματίου): Πηδιάκης, Μίχας, Ζανεττής (Πασπάτης).

ΕΦΗΒΙΚΟ ΠΡΩΤΑΘΛΗΜΑ
22η αγωνιστική
Σάββατο 13-3-04

• **Παστίδα** (11.00): Ηρακλής Μαριτσών - Ορφέας (ιατρός Χατζάκης): Λιάπη.

• **Αρχάγγελος** (13.15): Αρης - Κλεάνθης (ιατρός Νικολού): Γκιούντιτσε.

• ΑΕ Κατταβιάς - Αστέρας Παστίδας: 2-0 α.α.

• **Κρεμαστή** (12.00): Φοίβος - Πετρώνας (ιατρός Νικολού): Γουλάρας.

• Ζευς - ΠΑΣ Ασκληπειού: 0-2 α.α.

• **Καλυθιές** (11.00): Ερμής - Αναγέννηση Εμπωνα (ιατρός Γκινή): Μοσχούς.

• **Αφάντου** (13.15): ΑΕΡΑ - Απόλλων Απολλώνων (ιατρός Παρασκευόπουλος): Σαββιδάκης.

Κυριακή 14-3-04

• **Αγιοι Απόστολοι** (13.30): ΑΣ Ρόδος - ΠΑΟ Διαγόρας (ιατρός Γκινή): Σαββιδάκης.

ΕΠΣΔ - Γ΄ ΕΡΑΣΙΤΕΧΝΙΚΗ ΚΑΤΗΓΟΡΙΑ

Ενδιαφέροντα ματς στη 17η αγωνιστική

Αρκετά ενδιαφέροντα παιχνίδια περιλαμβάνει η 17η αγωνιστική του πρωταθλήματος της Γ΄ Κατηγορίας Δωδεκανήσου και στους τρεις Ομίλους. Το ενδιαφέρον εστιάζεται κυρίως στις ομάδες που διεκδικούν την άνοδό τους στη Β΄ Κατηγορία, αφού ακόμη τίποτα δεν έχει κριθεί. Πιο αναλυτικά:

Γ' ΚΑΤΗΓΟΡΙΑ
17η αγωνιστική
1ος όμιλος
Κυριακή 14-3-04

• **Αγιοι Απόστολοι** (11.00): Δωριέας - Ιάλυσος '97 (Ι. Μαυρουδής): Ασημακόπουλος, Μοντιάδης, Λιάπη.

• **Κοσκινού** (15.30): Ο.Φ. Ιστρίου - Πολύστρατος (Μακρής): Ρουμάνης, Κόκκινος, Κλιάρη.

• **Κάλαθος** (15.30): Ταξιάρχης - ΑΣ Ζευς (Στ. Μπακίρης): Στεφανάκης, Μιντζιρίκης, Μοσχούς.

• **Σάλακος** (15.30): Ασπίδα - Αγ. Ισίδωρος (Τσ. Τόπος): Κόττορος, Διαμαντέας, Καραχανής.

• **Μεσαναγρός** (15.30): Α.Ε. Μεσαναγρού - Δαμάγητος (Εμ. Εγγλέζος): Φραγκίνης, Συμιακός, Αργυρόπουλος.

2ος όμιλος
Σάββατο 13-3-04

• Αστέρας Παστίδας - Α.Ο. Σύμης: 2-0 α.α.

• **Λάρδος** (15.30): Ηρακλής - ΠΑΣ Ασκληπειού (Εμ. Εγγλέζος): Κουρδουκλάς, Συμιακός, Μοσχούς.

• **Δαματριά** (15.30): Δήμητρα - Πήγασος (Κ. Κατσουράκης): Π. Κατσιδώνης, Φουκάρας, Ρουμάνης.

Κυριακή 14-3-04

• **Λύκειο Ιαλυσού** (15.30): Ηλιος - Πετρώνας (Κωνσταντίνου): Φουκάρας, Αντωνάς, Σαββιδάκης.

• **Κρητηνία** (15.30): Αληθαιμένης - Ροδιακός (Σεβδαλάκης): Γιοβάνι, Παπαγιαννίδης, Γουλάρας.

3ος όμιλος / Νήσων
Σάββατο 13-3-04

• **Κάλυμνος** (12.00): Ολυμπιακός - Πολυβώτης (Γιαννικουρής): Πλάτσης, Μ. Πανάτος, Κάκιας.

• ΑΟ Λειψών - Ποσειδών Καλύμνου: αναβάλλεται.

Κυριακή 14-3-04

• **Ασφενδιού** (15.30): Αναγέννηση - ΠΑΟ Κω (Βραχνάς): Βασιλείου, Μουστάκας, Φραγκιαδάκης.

• **Λέρος** (15.00): ΑΣΕΛ - Νικαγόρας (Καστής): Αλαχιώτης, Γιαλλούρης, Μαυρουδής.

ΠΑΙΔΙΚΟ ΠΡΩΤΑΘΛΗΜΑ
18η αγωνιστική
1ος όμιλος
Σάββατο 13-3-04

• **Λύκειο Ιαλυσού** (13.30): Ήλιος - Αγ. Ισίδωρος (ιατρός Δημητράς): Κίγκας.

• **Αγιοι Απόστολοι** (18.00): ΠΑΟ Διαγόρας - Διαγόρας Βατίου (ιατρός Παρασκευόπουλος): Αντωνάς.

• **Φάνες** (11.00): Ακουσίλαος - Ιάλυσος '97 (ιατρός Δημητράς): Παπαγιαννίδης.

Κυριακή 14-3-04

• **Αγιοι Απόστολοι** (18.00): Δωριέας - Φοίβος (Ιατρός Καλαθενός): Βαλκάνος.

• **Κρεμαστή** (15.00): Κλεάνθης - Αστέρας Παστίδας (ιατρός Παρασκευόπουλος): Γαγάνης.

• **Φάνες** (13.30): Ευκλής - Αναγέννηση Έμπωνα (ιατρός Χατζάκης): Γαγάνης

2ος όμιλος
Σάββατο 13-3-04

• **Καλυθιές** (15.00): Απόλλων Καλυθιών - Δόξα Ψίνθου (ιατρός Τσιβγούλης): Τσουρδιού.

• **Αγιοι Απόστολοι** (10.30): Νίκη Ρόδου - ΑΣ Ρόδου (ιατρός Τσιβγούλης): Κλιάρη.

• Ευαγόρας - Εθνικός Αρχίπολης: 2-0 α.α.

Κυριακή 14-3-04

• **Ασκληπειό** (15.00): ΠΑΣ - ΑΕΡΑ (Ιατρός Ζανεττούλης): Γκιούντιτσε.

• **Αρχάγγελος** (11.00): Αρης - Πετρώνας (ιατρός Νικολού): Γουλάρας.

Τοπικό βόλεϊ

Το πρόγραμμα των επόμενων αγώνων στο τοπικό ανδρικό πρωτάθλημα του βόλεϊ, έχει ως εξής:

Αύριο 13/03/2004

• **«Κλειστό» Διαγόρα** (6 μ.μ.): Διαγόρας - Ροδιακός

Δευτέρα 15/03/2004

• **Ιαλυσός** (8 μ.μ.): Κλεάνθης - Ηλιος

• **Βενετόκλειο** (7 μ.μ.): Διαγόρας - Ροδιακός

Τετάρτη 17/03/2004

• **Κρεμαστή** (7 μ.μ.): Κλεάνθης - Ηλιος

Οι προπονήσεις των Μικτών

Την προσεχή Δευτέρα στους Αγίους Αποστόλους

Προπονούνται και πάλι την προσεχή Δευτέρα στο γήπεδο των Αγίων Αποστόλων οι Μικτές ομάδες Προπαίδων και Τζούνιορ της Ένωσης Ποδοσφαιρικών Σωματείων Δωδεκανήσου. Στις 3 μ.μ καλούνται οι Προπαίδες και στις 4 μ.μ. οι Τζούνιορ. Συγκεκριμένα:

ΠΡΟΠΑΙΔΕΣ: Αξιώτης, Μπιλιάς (Φοίβος Κρεμαστής), Τσακισίρης, Φασάκης, Πεταυράκης, Πισσάς, Κλάψης, Καρπαθάκης, Σαρρής, Νικολέτος (Διαγόρα), Λιβισιανός, Κοκιαντώνης (Νίκη Ρόδου), Μαχραμάς, Κλαδάς (Διγενή), Κούρτης (Ασκληπειού), Καρπαθάκης, Τσακμακίδης, Π.Καρπαθάκης (Διαγόρα Βατίου), Συράκος, Πατνιώτης, Τριανταφύλλου (Ιάλυσου), Μανιάς (Ερμή), Φράγκος (Ευαγόρα), Τομάζος (Ευκλή), Πάττας, Καρδούλιας, Κυρίτσης (Αστέρα Παστίδας), Ζαμαντάκης, Κουτσονικόλας, Στεφάνου (Ήλιου Ιαλυσού), Θεοδώρου (Ηρακλή Μαριτσών), Λαουδίκος, Κοτσίλιος, Πέρος (ΑΕΡΑ) και Τριανταφύλλου (Αγίου Ισιδώρου).

ΤΖΟΥΝΙΟΡ: Αθανασίου, Μ.Αυγενικός (Αστέρα Παστίδας), Α.Κασέρης (Ευκλή), Δελαπόρτας, Καστρινάκης (Φοίβου), Αλβάνος (Ιάλυσου), Πεταυράκης, Μαριετάκης (Διαγόρα), Λερογιάννης (Διαγόρα Βατίου), Καραγιάννης, Καλιώρας (Δωριέα), Γ.Κιαουρτζής (Αγίου Ισιδώρου), Χατζηγιαννάκης (Αναγέννησης Έμπωνα), Χατζηνικόλας (Ευαγόρα), Καστελοριζιός, Νικολής (ΑΕΡΑ), Χάρτλ (Ρόδου), Σέντης, Νέσκης (Νίκης Ρόδου), Κούφαλης (Απόλλων Καλυθιών), Κλαδάς, Κώτης (Διγενή), Γ.Στεφανάκης (Ακουσιλάου), Γ. Μ. Τσούλος (Δόξας Ψίνθου), Συμεωνίδης (Ευαγόρα) και Χατζηκοσμάς (Απόλλων Απολλώνων).

Στις 8 μ.μ. θα αρχίσει ο τελικός στην Κάρπαθο

Ο τελικός Κυπέλλου της ΕΠΣΔ περιόδου 2003 - 2004 θα πραγματοποιηθεί στην Κάρπαθο την Τετάρτη 24 Μαρτίου και ώρα 20.00. Αντιμέτωπες ομάδες θα είναι ο ΠΑΟ Διαγόρας και η ΑΕ Κως.

Όλα τα έξοδα του ανωτέρω αγώνα αναλαμβάνει το Επαρχείο Καρπάθου - Κάσου.

Η αποστολή του Διαγόρα θα αναχωρήσει αεροπορικώς για την Κάρπαθο στις 9.20 το πρωί της Τετάρτης και η αποστολή της ΑΕ Κως στις 13.15 της ίδιας ημέρας, ενώ η επιστροφή έχει προγραμματισθεί την επομένη του αγώνα. Στην ανάπαυλα του αγώνα θα γίνουν τιμητικές εκδηλώσεις που θα ανακοινωθούν προσεχώς από την ΕΠΣΔ.

• Η ΕΠΣΔ απέστειλε συγχαρητήρια στους εκλεγέντες στις πρόσφατες βουλευτικές εκλογές βουλευτές Δωδεκανήσου, καθώς επίσης και στο νέο Υφυπουργός Αθλητισμού κ. Γιώργο Ορφανό.

• Η Εκτελεστική Γραμματεία της ΕΠΣΔ θα συνεδριάσει την προσεχή Τετάρτη 17 Μαρτίου και ώρα 15.00.



Η AMCOR-ΙΣΡΑΗΛ Η ΜΕΓΑΛΥΤΕΡΗ ΒΙΟΜΗΧΑΝΙΑ ΗΛΙΑΚΩΝ ΣΥΣΤΗΜΑΤΩΝ ΣΤΟΝ ΚΟΣΜΟ, ΣΑΣ ΠΡΟΣΦΕΡΕΙ ΤΟΝ **ΚΑΛΥΤΕΡΟ ΗΛΙΑΚΟ ΘΕΡΜΟΣΙΦΩΝΑ ΤΟΥ ΚΟΣΜΟΥ** ΜΕ ΜΟΝΑΔΙΚΑ ΣΗΜΕΙΑ ΥΠΕΡΟΧΗΣ ΠΟΥ **ΚΑΝΕΝΑΣ ΑΛΛΟΣ ΔΕΝ ΕΧΕΙ.** ΠΡΩΤΗ Η **AMCOR,** ΠΡΙΝ **40** ΧΡΟΝΙΑ ΠΑΡΟΥΣΙΑΣΕ ΤΗΝ ΕΠΑΝΑΣΤΑΤΙΚΗ ΤΗΣ ΤΕΧΝΟΛΟΓΙΑ ΣΤΟΥΣ ΗΛΙΑΚΟΥΣ ΘΕΡΜ/ΝΕΣ. ΠΟΛΛΟΙ ΑΠΟ ΤΟΤΕ ΠΡΟΣΠΑΘΗΣΑΝ ΝΑ ΤΗΝ ΜΙΜΗΘΟΥΝ .ΤΑ ΑΠΟΤΕΛΕΣΜΑΤΑ ΤΟΥΣ ΕΙΝΑΙ ΓΝΩΣΤΑ. **ΚΑΝΕΝΑΣ** ΔΕΝ ΜΠΟΡΕΣΕ ΝΑ ΤΗ ΦΘΑΣΕΙ. ΣΗΜΕΡΑ Η **AMCOR** ΣΥΝΕΧΙΖΟΝΤΑΣ ΤΗΝ ΕΡΕΥΝΑ ΣΤΟΝ ΤΟΜΕΑ ΤΗΣ ΗΛΙΑΚΗΣ ΕΝΕΡΓΕΙΑΣ ΒΡΙΣΚΕΤΑΙ ΚΑΙ ΘΑ ΒΡΙΣΚΕΤΑΙ ΜΠΡΟΣΤΑ ΓΙΑΤΙ ΕΙΝΑΙ Η **No 1** ΣΤΟΝ ΚΟΣΜΟ.

X4409-29/2 **ΕΙΝΑΙ Η AMCOR**

Χθες στο Ολυμπιακό Γραφείο

Σύσκεψη για τις προολυμπιακές εκδηλώσεις στην πόλη της Ρόδου

Σύσκεψη με θέματα που αφορούν εκδηλώσεις που θα πραγματοποιηθούν στη Ρόδο το αμέσως προσεχές διάστημα και πριν τους Ολυμπιακούς αγώνες, έγινε χθες στο Γραφείο Ολυμπιακής Υποστήριξης, με πρόεδρο τον σύμβουλο του Γραφείου κ. Κάλλιστο Διακογεωργίου.

Παρουσία του προέδρου του Πολιτιστικού Οργανισμού του Δήμου Ροδίων κ. Μανώλη Αντώνογλου, του προέδρου του Αθλητικού Συλλόγου Ιστιοπλόων Ανοικτής Θάλασσας Ρόδου κ. Σταμάτη Σταύρα και άλλων φορέων συζητήθηκαν οι πρώτες λεπτομέρειες της υποδοχής και των πολιτιστικών εκδηλώσεων που θα πλαισιώσουν την άφιξη (24 - 25 Απριλίου) του αρχαίου σκάφους που θα ξεκινήσει από την Κερύνεια και θα έχει προορισμό τον Πειραιά, μεταφέροντας συμβολικά δώρα από την Κύπρο στην Αθήνα, που τον Αύγουστο θα διοργανώσει τους καλύτερους σύγχρονους Ολυμπιακούς Αγώνες.

Στην υποδοχή και 10 μίλια πριν φθάσει στη Ρόδο, το αρχαίο σκάφος που θα κινείται μόνο με τη βοήθεια των ανέμων, θα συνοδεύουν σκάφη του Α.Σ.Ι.Α.Θ. Ρόδου.

Ο Π.Ο.Δ.Ρ. ετοιμάζει και θεατρική παράσταση στο Αρχαίο Στάδιο.

Ακόμη έγινε συζήτηση για την Λαμπαδηδρομία της Ρόδου στις 13 Ιουλίου, όπως και για την «Ολυμπιακή Οδύσσεια» (ODYSSAIL). Την κορυφαία αυτή πολιτιστική - ιστιοπλοϊκή εκδήλωση που θα γίνει το καλοκαίρι και που σκοπό έχει να υπενθυμίσει το ταξίδι του Οδυσσέα. Στόχος της είναι να καταδείξει τη μακρά πορεία του Μεσογειακού Πολιτισμού, τις ρίζες του, τα κέντρα που τον ανέδειξαν και τους σημερινούς δεσμούς μεταξύ τους.

Η Ρόδος αποτελεί «λιμάνι εισόδου» όλων εκείνων των σκαφών που θα ξεκινήσουν με προορισμό το Ηράκλειο και τελευταίο σταθμό το Ναύπλιο, όπου και έχει πραγματοποιηθεί ο τερματισμός, μία μέρα πριν την έναρξη των Ολυμπιακών Αγώνων.

Αυστηρές τιμωρίες επέβαλε η Πειθαρχική

Η πειθαρχική Επιτροπή της ΕΠΣΔ τιμώρησε τους παρακάτω παίκτες:

• Με 7 αγωνιστικές: Μ-Ν Μπαϊράμη (ΑΟ Βαθύ).

• Με 6 αγωνιστικές: Α. Κάβουρας (Ξάνθου).

• Με 4 αγωνιστικές: Αντ. Γιοντζής (ΠΑΟ Κω)

• Με μια αγωνιστική: Α. Τρουμουλιάρης (ΑΟ Βαθύ).

Μετά την κλήση σε απολογία βάσει των Πειθαρχικών άρθρων 29 και 30 του ΚΑΠ επέβαλε τις ακόλουθες ποινές στα κάτωθι Σωματεία και παράγοντες:

- Διαγόρας Βατίου - Ιάλυσος Γ.Σ.:

Στο σωματείο Διαγόρας Βατίου την έγγραφη επίπληξη.

Στον αναφερόμενο στο Φ.Α. βοηθό προπονητή του Καραγιάννη Γιάννη, απαγόρευση εισόδου στους αγωνιστικούς χώρους για τρεις μήνες συνοδευόμενη από χρηματικό πρόστιμο τριάντα ευρώ.

- Ευαγόρας - Ασπίδα Απολακκιάς:

Στο σωματείο Ευαγόρας την έγγραφη επίπληξη.

Στον πρόεδρό του Παναγιώτου Μιχ., απαγόρευση εισόδου στους αγωνιστικούς χώρους για τρεις μήνες συνοδευόμενη από χρηματικό πρόστιμο τριάντα ευρώ.

- ΑΕ Κατταβιάς - Θύελλα Πυλώνας:

Στο σωματείο Θύελλα Πυλώνας την έγγραφη επίπληξη.

Στον αναφερόμενο στο Φ.Α. ως μασέρ του Κούρτη Γ., απαγόρευση εισόδου στους αγωνιστικούς χώρους για τρεις μήνες συνοδευόμενη από χρηματικό πρόστιμο τριάντα ευρώ.

- Ασκληπιός Κω - Αντίμαχος:

Στο σωματείο Αντίμαχος την έγγραφη επίπληξη και χρηματικό πρόστιμο εκατό ευρώ.

- Ερμής - Ακουσίλαος:

Στο σωματείο Ερμής την έγγραφη επίπληξη.

Στον αναφερόμενο στο Φ.Α. ως μασέρ του Πολυχρόνη Π., απαγόρευση εισόδου στους αγωνιστικούς χώρους για τρεις μήνες συνοδευόμενη από χρηματικό πρόστιμο τριάντα ευρώ.

- Δαμάγητος - Ασπίδα Σαλάκου:

Στο σωματείο Δαμάγητος την έγγραφη επίπληξη και χρηματικό πρόστιμο εκατό ευρώ.

- Πετρώνας - Πήγασος:

Στο σωματείο Πετρώνας τη στέρηση του δικαιώματος να αγωνίζεται στην έδρα του για μια αγωνιστική (άρθρο 29 παρ. 2 εδαφ. β.)

Στο σωματείο Πήγασος τη στέρηση του δικαιώματος να αγωνίζεται στην έδρα του για μια αγωνιστική (άρθρο 29 παρ. 2 εδαφ. β.)

Στο διαιτητή Γκούμα Γιώργο επέβαλε την ποινή της στέρησης του δικαιώματος να ασκεί τα διαιτητικά καθήκοντά του για ένα μήνα (άρθρο 30 παρ. 4 περ. ΙΙΙ εδαφ. στ). Η ποινή αρχίζει στις 10 Μαρτίου και λήγει στις 8 Απριλίου.

Στον προπονητής του ΑΕΡΑ Αφάντου Χοσάδα Ευάγγελο επέβαλε την ποινή της προσωρινής απαγόρευσής του στους αγωνιστικούς χώρους μέχρι τέλους της τρέχουσα αγωνιστικής περιόδου (15-6-2004) συνοδευόμενη από χρηματικό πρόστιμο τριάντα ευρώ, διότι καίτοι κληθείς να ανακαλέσει δημοσίευμά του που κρίθηκε δυσφημιστικό για τη διαιτησία, δεν το έπραξε.

Στον πρόεδρο του Πήγασου Παρασκευά Γιώργο επεβλήθη η ποινή της αυστηρής έγγραφης επίπληξης με πρόσκληση για ανάκληση των δηλώσεων του εντός πέντε ημερών στην ιστοσελίδα του SPORTNEWS που κρίθηκαν δυσφημιστικές για τη διοργανώτρια αρχή και τη διαιτησία.

Κατακυρώνει τον μη διεξαχθέντα αγώνα του Εφηβικού Πρωταθλήματος ΠΑΣ Ασκληπειού - Ορφέα με σκορ 2-0 υπέρ του ΠΑΣ Ασκληπειού και αφαιρεί από την βαθμολογία του Ορφέα τρεις βαθμούς. Σύμφωνα με το άρθρο 17 του ΚΑΠ η εφηβική ομάδα του Ορφέα θα ξεκινήσει το επόμενο πρωτάθλημα με μείον βαθμό, ενώ σύμφωνα με σχετική διάταξη της οικείας προκήρυξης θα στερηθεί της ετήσιας επιχορήγησης των 300 ευρώ από την ΕΠΣΔ.

Τέλος, στην Πειθαρχική Επιτροπή της ΕΠΣΔ κατετέθη η υπ' αριθμ. 14590 Ένορκη Βεβαίωση του Αγγελή Παπανθίμου του Στέργου και της Μαρίας σύμφωνα με την οποία ομολογεί ότι τον βοηθό διαιτητή του αγώνα Φοίβου - Ιάλυσου Γ.Σ. Φραγκίνη Μιχαήλ δεν κτύπησε το δικό του μπουκάλι, ενώ στην αρχική του ένορκη βεβαίωση ανέφερε το αντίθετο.

Η Πειθαρχική Επιτροπή απέστειλε τη δεύτερη ένορκη βεβαίωση στα Σωματεία Φοίβο και Ιάλυσο Γ.Σ. στον Εισαγγελέα (όπως και την πρώτη) καθώς και στον τοπικό Τύπο.

Την Ένορκη Βεβαίωση κατέθεσε στην ΕΠΣΔ ο πατέρας του Αγγελή Παπανθίμου Στέργος Παπανθίμου, ο οποίος παρουσιάστηκε και στην Πειθαρχική Επιτροπή καταθέτοντας τις απόψεις του.

• Η προσεχής συνεδρίαση της Πειθαρχικής Επιτροπής θα γίνει την Τετάρτη 17 Μαρτίου και ώρα 19.30.

Στην Κω οι πρώτες αποστολές για τον διεθνή αγώνα ορεινής ποδηλασίας

Σε ποδηλατικούς ρυθμούς κινείται η Κως, με αφορμή τον διεθνή αγώνα ορεινής ποδηλασίας (μάουντεν μπάικ) «Kos cup», τον οποίο διοργανώνουν από κοινού ο δήμος Δικαίου και ο Πανδημοτικός Αθλητικός Σύλλογος δήμου Ηρακλειδών, την Κυριακή 14 Μαρτίου.

Στο «νησί του Ιπποκράτη» βρίσκονται οι πρώτες αποστολές των ομάδων, με σκοπό να προετοιμαστούν όσο το δυνατόν καλύτερα για τη διοργάνωση. Μάλιστα, άρχισαν να κάνουν και τις πρώτες προπονήσεις στην (δύσκολη) πίστα της Ζιά. Ανάμεσά τους ο Αυστριακός πρωταθλητής Χριστόφ Σούκουπ (No 20 στην παγκόσμια κατάταξη), και οι αθλητές της εθνικής Ελλάδος Μανώλης Κωτούλας (ΠΑΟΚ), Κώστας Μπάρδης (ΑΙΟΣ Αχαρνών), Περικλής Ηλίας (ΛΟΑΣΔΑ), Κώστας Συμελίδης και Βασίλης Χορτομάρης (Αυτόδρομος Πανοράματος).

Αύριο (Παρασκευή) αναμένονται στην Κω ο Τσέχος πρωταθλητής νέων Τσίριλ Φριντλ, η εθνική ομάδα Κύπρου (Γιώργος Φάττας, Μάριος Αθανασιάδης, Νικόδημος Πρωτόπαπας, Σάββας Παφίτης), η εθνική Κιργιστάν και οι υπόλοιπες Ελληνικές ομάδες που έχουν δηλώσει συμμετοχή (ΠΟ Πατρών, Τάλως και Κύδωνας Χανίων, ΠΟ Βέλος, Κρόνος Νίκαιας, Κρόνος Ιωαννίνων, Ηρακλής Θ., ΠΣ Ρόδου, Πανερυθραϊκός, ΑΟ Θησέας).

Στο πλευρό των διοργανωτών είναι και η Ελληνική Ομοσπονδία Ποδηλασίας. Ενδεικτικές είναι οι δηλώσεις του προέδρου της Θανάση Τερζή. «Η διοργάνωση αυτή έχει ιδιαίτερο αγωνιστικό ενδιαφέρον λόγω της συμμετοχής σπουδαίων Ελλήνων και ξένων αθλητών και συνδέει την ιστορική μας κληρονομιά με το σύγχρονο ελληνικό αθλητισμό, λίγους μόνο μήνες πριν τους Ολυμπιακούς Αγώνες της Αθήνας. Η παρουσία κορυφαίων αθλητών εγγυάται υψηλό αγωνιστικό επίπεδο, ενώ η θερμή συμμετοχή των τοπικών αρχών και των κατοίκων διασφαλίζουν την άψογη διοργάνωση του αγώνα. Η ΕΟΠ είναι πάντα αρωγός σε τέτοιες αξιόλογες διοργανώσεις και υποστηρίζει κάθε προσπάθεια προώθησης του αθλήματος», τόνισε χαρακτηριστικά.

ΠΡΟΟΔΟΣΠΟΡ

Δεν επηρεάζεται από τη «φτώχεια»

Τα προβλήματα οικονομικής φύσεως που αντιμετωπίζει ο Παπάγου, αφήνουν αδιάφορους τους παίκτες του Κολοσσού που ολοκληρώνουν σήμερα την προετοιμασία τους για το αυριανό ματς. Μάλλον εκτός ο Δημήτρης Πατρίκης

Την επιστροφή του στο «Βενετόκλειο» με την κατάκτηση της νίκης θέλει να συνδυάσει αύριο το απόγευμα ο Κολοσσός.

Οι «θαλασσί» θα φιλοξενήσουν(17:30) στο πλαίσιο της 22ης αγωνιστικής τον Παπάγου σε ένα παιχνίδι, που η ομάδα του Βασίλη Φραγκιά ήττα από τον Πανελλήνιο στην Κυψέλη, θέλουν να επανέλθουν στα νικηφόρα αποτελέσματα. Από κει και πέρα οι Ροδίτες έχουν θέσει ως στόχο την κατάκτηση της τέταρτης θέσης. Για να γίνει αυτό θα πρέπει αρχικά οι «νεοφώτιστοι» να πάρουν τα ματς στο «Βενετόκλειο» και να «τσιμπήσουν» ότι καλύτερο μπορούν στα εκτός έδρας παιχνίδια με το Παλαιό Φάληρο και τον Γ.Σ. Λάρισας.



Πανέτοιμος είναι ο Κολοσσός για την αυριανή μάχη με τον Παπάγου

θέλει για πολλούς και διάφορους λόγους τη νίκη.

Ο πρώτος και καλύτερος έχει να κάνει με τον εγωισμό των «θαλασσί», που μετά την επιδιώξει τη νίκη προκειμένου να μην δώσει αφορμές για σχόλια, με δεδομένο ότι ο Παπάγου θα κυνηγήσει το «διπλό» ώστε να παραμείνει ζωντανός στην υπόθεση παραμονής. Οι «στρατηγοί» μετά τη νίκη που σημείωσαν κόντρα στον Α.Σ. Ξάνθης, ζωντάνεψαν και για μπορέσουν να ελπίζουν σε κάτι καλό θα πρέπει να φύγουν κερδισμένοι από τη Ρόδο.

Τον τελευταίο καιρό ο Παπάγου φαίνεται ότι αντιμετωπίζει αρκετά προβλήματα κυρίως οικονομικής φύσεως. Το στοιχείο αυτό σε καμία περίπτωση δεν επηρεάζει τους παίκτες του Κολοσσού που φέρονται πανέτοιμοι να πάρουν μία πολύτιμη νίκη με την οποία θα ελπίζουν σε στραβοπάτημα του Δ.Α.Σ. Άνω Λιοσίων στη Χαλκίδα, προκειμένου να βρεθούν μόνοι στην τέταρτη θέση.

Η προετοιμασία των «θαλασσί» συνεχίστηκε και χθες με εντατικούς ρυθμούς και φυσικά θα ολοκληρωθεί σήμερα το απόγευμα στο «Βενετόκλειο». Απ' ότι φαίνεται μοναδικός απόντας για τον Βασίλη Φραγκιά θα είναι ο Δημήτρης Πατρίκης που δεν έβγαλε το χθεσινό πρόγραμμα της προπόνησης. Ο 29χρονος αθλητής δοκίμασε, ωστόσο οι έντονες ενοχλήσεις στη μέση δεν του επέτρεψαν να ακολουθήσει κανονικούς ρυθμούς. Πιθανότατα ο «Πατ» θα είναι εκτός δωδεκάδας στη μάχη με τους Αθηναίους. Στο μεταξύ επέστρεψε και πάλι στο παρκέ ο Αλέξανδρος Σαρίκας που είχε ταλαιπωρηθεί από ίωση.

*Σήμερα στις 16:30 στο «Βενετόκλειο» θα πραγματοποιηθεί η συνέντευξη τύπου που θα δώσει ο Βασίλης Φραγκιάς και θα αναφερθεί στην αναμέτρηση με τον Παπάγου.

Φιλική νίκη του Ζέφυρου

Σε φιλικό παιχνίδι προετοιμασίας που έγινε το βράδυ της Τετάρτης στο κλειστό γυμναστήριο της Κρεμαστής, ο Ζέφυρος επικράτησε της νεοσύστατης Ελπίδας Πεταλούδων με 61-47. Ο Γιάννης Τσακίρης και ο Νίκος Κανέλλης είχαν την ευκαιρία να δοκιμάσουν διάφορα σχήματα και να δώσουν χρόνο συμμετοχής σε όλους τους παίκτες που είχαν στη διάθεσή τους.

Φάουλ της Τ.Ε. Ε.Ο.Κ.

Όρισε την αναμέτρηση Π.Α.Ο. Διαγόρας- Α.Ο. Παντηλιακός, ενώ με βάση το άρθρο 30 περί απώλεια αγώνα λόγω υπαιτιότητας, έπρεπε να αποβάλει απ' το συγκεκριμένο ματς τους «κυανόλευκους»



Δεν θα παίξει ο Διαγόρας και το δεύτερο ματς με τον Παντηλιακό

Λανθασμένος ήταν ο ορισμός του επαναληπτικού αγώνα της ημιτελικής φάσης των πλέι-οφ μεταξύ του Π.Α.Ο. Διαγόρας και του Α.Ο. Παντηλιακός. Ο μπδενισμός των «κυανόλευκων» στην πρώτη αναμέτρηση, καθώς δεν παρουσιάστηκαν στο «Βενετόκλειο», έπρεπε με βάση το άρθρο 30 να αναγκάσει τη διοργανώτρια αρχή να μην ορίσει τη ρεβάνς.

Συγκεκριμένα το κεφάλαιο 2 του άρθρου 30 περί απώλειας αγώνα λόγω υπαιτιότητας αναφέρονται τα εξής: «Για διπλούς αγώνες(εντός και εκτός) και για τα play-offs(των τριών αγώνων) η ομάδα που χάνει λόγω υπαιτιότητας τον πρώτο, το δεύτερο ή τον τρίτο αγώνα, χάνει όλη τη σειρά των αγώνων ή τα play-offs. Αυτό δεν εφαρμόζεται για play-offs των πέντε αγώνων».

Παραιτήθηκε ο «Άγιος»...

Η ομάδα της Παστίδας δεν θα κατέβει στην αναμέτρηση των παμπαίδων με τον Κολοσσό Α'. Στις 15:00 θα ξεκινήσει αύριο στην Κρεμαστή το ματς Π.Α.Ο. Διαγόρας Α'- Ζέφυρος



Την παραίτησή του από το παιχνίδι με τον Κολοσσό υπέβαλε ο Άγιος Νικόλαος Παστίδας

Την παραίτηση του από το προγραμματισμένο αυριανό παιχνίδι με τον Κολοσσό Α', υπέβαλε ο Άγιος Νικόλαος Παστίδας για το πρωτάθλημα των παμπαίδων. Η αναμέτρηση αυτή επρόκειτο να γίνει στο πλαίσιο της 6ης αγωνιστικής για τον πρώτο όμιλο, όμως οι «θαλασσί» θα πάρουν τους δύο βαθμούς στα χαρτιά. Στο μεταξύ στις 15:00 και όχι στις 12:30 θα ξεκινήσει αύριο στο κλειστό γυμναστήριο της Κρεμαστής η συνάντηση Π.Α.Ο. Διαγόρας Α'- Ζέφυρος, για τον πρώτο όμιλο του πρωταθλήματος που διοργανώνει η Τ.Ε. Ε.Ο.Κ. Δωδεκανήσου.

ΑΥΡΙΟ (13/03):

• Κ.Γ. Κρεμαστής (15:00): Π.Α.Ο. Διαγόρας Α'- Ζέφυρος

Η ΒΑΘΜΟΛΟΓΙΑ

1.Κολοσσός Α'	12	6-0	379-92(+287)
2.Π.Α.Ο. Διαγόρας Α'	9	4-1	356-137(+219)
3.Π.Α.Ο. Διαγόρας Β'	6	2-2	124-259(-135)
4.Άγιος Νικόλαος Π.	4	1-3	67-159(-92)
5.Ζέφυρος	4	0-4	126-241(-115)
6.Ήλιος Ιαλυσού	3	0-3	71-235(-164)

*Ο Άγιος Νικόλαος Παστίδας έχει ένα μπδενισμό

Τυπική διαδικασία

Ο Α.Σ.Κ. Ιβίσκος υποδέχεται στις 20:30 τον Ηρακλή Λάρδου, με το μυαλό να βρίσκεται στους τελικούς με τον Π.Α.Ο. Διαγόρας. «Πρέπει να βρούμε ένα κίνητρο για να παίξουμε καλά», τόνισε στην «Π», ο Γιώργος Πετσάλης



Το τζάμπολ του πρώτου αγώνα που έγινε πριν από δύο εβδομάδες στην «τέντα»

Καθαρά διαδικαστικό χαρακτήρα θα έχει ο σημερινός επαναληπτικός αγώνας μεταξύ του Α.Σ.Κ. Ιβίσκος και του Ηρακλή Λάρδου. Η ομάδα της Ανάληψης κέρδισε άνετα και παίζοντας πολύ καλό μπάσκετ στην «τέντα» τους «κυανόλευκους» με 83-50, στην πρώτη αναμέτρηση που έγινε πριν από δύο περίπου εβδομάδες. Όπως είναι απολύτως κατανοητό οι παίκτες του Γιώργου Πετσάλη θα παίξουν σήμερα με το μυαλό τους να βρίσκεται στους τελικούς με τον Π.Α.Ο. Διαγόρας. Στη διάθεση του Γιώργου Πετσάλη θα τεθεί και πάλι ο Αντώνης Πατινιώτης, του οποίου έληξε η ποινή των δύο αγωνιστικών, ενώ αμφίβολη κρίνεται η παρουσία του Δημήτρη Γιωτόπουλου που ταλαιπωρείται από ένα τραύμα στο χέρι. «Το συγκεκριμένο παιχνίδι δεν έχει ομοιότητες με το πρώτο. Τότε είχαμε ένα κίνητρο να παίξουμε καλό μπάσκετ για να πάρουμε τη διαφορά και τώρα πρέπει να θέσουμε ως στόχο κάτι διαφορετικό. Η σκέψη μας είναι στο ματς με τον Διαγόρα, όμως θέλουμε να πραγματοποιήσουμε μία καλή εμφάνιση και να το ευχαριστηθούμε», τόνισε ο τεχνικός του Α.Σ.Κ. Ιβίσκος που θα στηριχθεί στους: Μπελάγια, Παπακώστα, Βλαχοδήμο, Δούβαλη, Μπίλια, Συντάγγελο, Κουμνάκη, Κατσαρά, Φιλιππόπουλο, Τσιτσούλα, Καπιτάνο, Πατινιώτη και ίσως τον Γιωτόπουλο.

Στην αντίπερα όχθη ο Ηρακλής Λάρδου με τη σημερινή αναμέτρηση ολοκληρώνει τις φετινές του υποχρεώσεις. Η διαφορά των 33 πόντων με την οποία έχασαν οι «ροπαλοφόροι» στο πρώτο ματς, καθιστά αδύνατη οποιαδήποτε σκέψη έκπληξης. Ο Κυριάκος Μάγος δεν θα έχει στη διάθεσή του σίγουρα τον τιμωρημένο Σταύρο Στάλα. «Το παιχνίδι έχει τυπική σημασία», αρκέστηκε να πει ο προπονητής του Ηρακλή Λάρδου που θα βασιστεί στους: Κουτσούκο, Σακκή, Τρίτο, Νικηφορίδη, Μόδιαλη, Τσιγάρο, Δαλαμανάκη και Μόδιαλη. Τρία στα τρία μετράει φέτος ο Α.Σ.Κ. Ιβίσκος κόντρα στον Ηρακλή Λάρδου. Στο «Βενετόκλειο», η ομάδα του Γιώργου Πετσάλη είχε κερδίσει στο πλαίσιο της 10ης αγωνιστικής με 90-72, ενώ στην «τέντα» με 80-72(3η αγωνιστική) και 83-50 στην πρώτη αναμέτρηση για τα πλει-οφ.

Ανοίγει τα φτερά της η Ελπίδα!

Από τη νέα χρονιά θα κατέβει στα πρωταθλήματα της Τ.Ε. Ε.Ο.Κ. με ανδρικό, γυναικείο, εφηβικό, παιδικό και τμήμα κορασίδων. Τα ονόματα όλων των αθλητών

Ένα νέο σωματείο, το οποίο όμως ήδη μετράει δύο χρόνια ζωής, θα κάνει αισθητή την παρουσία του τη νέα αγωνιστική περίοδο, στα πρωταθλήματα της Τ.Ε. Ε.Ο.Κ. Δωδεκανήσου. Με πρόεδρο τον Θεόδωρο Παπαγεωργίου ο οποίος πλαισιώνεται από αρκετούς συνεργάτες, η Ελπίδα Πεταλούδων φιλοδοξεί να γράψει τη δική της ιστορία στα δωδεκανησιακά πρωταθλήματα μπάσκετ. Η «Π» σήμερα θα σας παρουσιάσει τα ονόματα όλων των αθλούμενων του σωματείου, καθώς και το διοικητικό συμβούλιο της ομάδας. Όπως έχει γίνει γνωστό ο σύλλογος του δήμου Πεταλούδων θα συμμετάσχει τη νέα σεζόν στα πρωταθλήματα των, ανδρών(Β' κατηγορία), γυναικών, εφήβων, παίδων, παμπαίδων και κορασίδων.

ΤΟ ΑΝΔΡΙΚΟ ΤΜΗΜΑ

Στο πρωτάθλημα της Β' κατηγορίας θα πάρει μέρος τη νέα σεζόν η Ελπίδα Πεταλούδων. Οι παίκτες που θα φορέσουν τη φανέλα της ομάδας είναι οι παρακάτω: Γιάννης Ελευθερίου(18 από Α.Σ.Κ. Ιβίσκος), Πέτρος Μαρίνος(27 από Φοίβο Κρεμαστής), Σταύρος Κλωνάρης(27 από Φοίβο Κρεμαστής), Τάσος Πέτρου(23), Παντελής Μάρης(33 από Φοίβο Κρεμαστής), Νίκος Μαλτέζος(18 από Φοίβο), Λευτέρης Βαλσαμίδης(24 από Ηρακλή Μαριτσών), Βαγγέλης Χατζηγεωργίου(22 από Φοίβο Κρεμαστής), Πέτρος Μόγλαλης(30 από Παντηλιακό), Διονύσης Μπότσας(23 από Μαρούσι).

ΤΟ ΓΥΝΑΙΚΕΙΟ ΤΜΗΜΑ

Στο γυναικείο πρωτάθλημα θα πάρουν μέρος οι παρακάτω αθλήτριες: Τζένη Παναγιωτίδη(19), Κατερίνα Μαρίνου(25), Σπυριδούλα Μάτση(25), Δήμητρα Αξιώτη(17), Χριστίνα Χατζηχρήστου(18), Βάσω Καλιανιώτη(20), Άννα Κρίκου(21), Φωτεινή Χριστοφάκη(17), Μαρία Κατταβενού(22 από Εύελπι Ψίνθου), Μαρία Διδίτση(16). Σ' αυτές θα προστεθούν και οι τρεις αθλήτριες από τον Γ.Α.Σ. Ιάλυσος (Καρακοβούνη, Γαλαχουσίδη, Νικολίτση).

ΤΟ ΠΑΙΔΙΚΟ ΤΜΗΜΑ

Το παιδικό τμήμα της Ελπίδας θα αποτελείται από τους παρακάτω αθλητές: Γιώργος Μιχαήλ, Αλέξανδρος Φελεσάκης, Βασίλης Νικολάου, Στέλιος Κασσανής, Νίκος Μπάτης, Δημήτρης Χριστοδούλου, Γιάννης Τσουβαλάς, Γιώργος Μάτσης, Δημήτρης Ιατρού, Μανώλης Παπαδόπουλος, Χρήστος Καταξενού, Αντώνης Τριγένης, Τάσος Θεουλάκης και Ανάργυρος Νικηταράς.

ΤΟ ΤΜΗΜΑ ΤΩΝ ΚΟΡΑΣΙΔΩΝ

Οι κορασίδες του συλλόγου: Μαρία Μπάτη, Χριστίνα Μπούτσκα, Δέσποινα Πάττα, Δέσποινα Καραντώνη, Ελευθερία Ζώτου, Μαριάννα Κανέλλη, Γαβριέλα Ζουρούδη, Σμαράγδη Καλαγρή, Γεωργία Καλλιστή, Βασιλεία Καρνάρη, Νίκη Εξαδάκτυλου, Ιορδαμνή Μελάνη και Παρασκευή Κράτση.

ΤΑ ΜΙΝΙ ΤΗΣ ΕΛΠΙΔΑΣ

Οι «μπόμπιρες» της Ελπίδας Πεταλούδων: Μιχάλης Γενάτος, Ραφαήλ Φτάκλας, Βασίλης Μουσταφίδης, Μόσχος Θεουλάκης, Σπύρος Σταματάκης, Μιχάκης Κουκιάς, Παναγιώτης Οικονόμου, Σάββας Κλαδάς του Σ., Δημήτρης Πεταυράκης, Λεωνίδας Ορφανίδης, Γιάννης Στουρής, Σωτήρης Γενάτος, Μάριος Οικονόμου, Γιώργος Χατζηαντωνίου, Λάζαρος Πάχος, Γιώργος Ορφανός και Σάββας Κλαδάς του Ν.,

*Στο εφηβικό τμήμα του συλλόγου θα συμμετέχουν οι:Μάριος Τάκκος, Λύσανδρος Γιωργής και Βασίλης Κιουρτσάκης οι οποίοι θα στελεχωθούν και με άλλους αθλητές.

ΤΟ ΔΙΟΙΚΗΤΙΚΟ ΣΥΜΒΟΥΛΙΟ

ΠΡΟΕΔΡΟΣ: Γιώργος Καταξενός

ΑΝΤΙΠΡΟΕΔΡΟΣ: Θόδωρος Παπαγεωργίου

ΓΕΝΙΚΟΣ ΓΡΑΜΜΑΤΕΑΣ: Γιώργος Ανθόπουλος

ΤΑΜΙΑΣ: Γιώργος Γενάτος

ΕΦΟΡΟΣ ΤΜΗΜΑΤΩΝ ΥΠΟΔΟΜΗΣ: Σπύρος Φτάκλας

ΕΦΟΡΟΣ ΑΝΔΡΩΝ-ΓΥΝΑΙΚΩΝ: Μιχάλης Κυζάλας

ΠΡΟΠΟΝΗΤΗΣ: Νίκος Κανέλλης

*Συνολικά στην Ελπίδα Πεταλούδων αθλούνται 90 παιδιά, ενώ τα χρώματα της ομάδας είναι το μπλε-άσπρο. Έδρα του συλλόγου είναι το κλειστό γυμναστήριο της Κρεμαστής.

Επιστροφή στις Πεταλούδες!

Στην απόκτηση του 23χρονου Διονύση Μπότσα από το Μαρούσι και επτά αθλητών και αθλητριών από τον Π.Α.Ο. Διαγόρας και τον Γ.Α.Σ. Ιάλυσος θα προβεί η ομάδα των Πεταλούδων

Ενίσχυση σε σημαντικό βαθμό περιλαμβάνει η προσπάθεια που έχει ξεκινήσει ήδη η Ελπίδα Πεταλούδων. Από τη νέα αγωνιστική περίοδο στο ρόστερ της ανδρικής ομάδας θα βρίσκεται και ο 23χρονος Διονύσης Μπότσας που αγωνιζόταν στο Μαρούσι ως πλέι-μέικερ και έχει ύψος 1.80.

Όσον αφορά τα παιδικοεφηβικά τμήματα, στην Ελπίδα θα αγωνίζονται τη νέα σεζόν τέσσερις παίκτες του Π.Α.Ο. Διαγόρας, που άνηκαν στον Άγιο Νικόλαο Παστίδας. Ο λόγος για τον Σπύρο Ροδίτη, τον Γιάννη Εξαδάκτυλο, τον Κυριάκο Καντιμοίρη και τον Ξενοφώντα Μπιλιά. Όλοι αυτοί φόρεσαν τη φανέλα του παιδικού τμήματος των «κυανέρυθρων», όμως σύμφωνα με τα λεγόμενα του προπονητή Νίκου Κανέλλη θα παίξουν τη νέα χρονιά στην Ελπίδα.

Στο μεταξύ τρίες παίκτριες που τα τελευταία χρόνια αγωνίζονταν με τα χρώματα του Γ.Α.Σ. Ιάλυσος, θα μετακομίσουν και πάλι στο κλειστό γυμναστήριο της Κρεμαστής. Πρόκειται για την Δήμητρα Καρακοβούνη(θα παίζει στο γυναικείο), την Ευτυχία Γαλαχουσίδη και την Κωνσταντίνα Νικολίτση, που θα αγωνιστούν στις κορασίδες του συλλόγου.

Στις 29 Μαρτίου οι κληρώσεις

Στάλθηκαν απ' την Ε.Ο.Κ. όλες οι προκηρύξεις που αφορούν τους εκπροσώπους της Δωδεκανήσου οι οποίοι θα πάρουν μέρος στα πανελλήνια πρωταθλήματα

Στα γραφεία της Τ.Ε. Ε.Ο.Κ. Δωδεκανήσου βρίσκονται πλέον οι προκηρύξεις που αφορούν τις πρωταθλήτριες ομάδες της Δωδεκανήσου οι οποίες θα εκπροσωπήσουν το νομό μας στα πανελλήνια πρωταθλήματα. Καταρχήν θα πρέπει να σημειωθεί ότι οι αντίπαλοι των ομάδων μας θα γίνουν γνωστοί τη Δευτέρα 29 Μαρτίου στα γραφεία της Ελληνικής Ομοσπονδίας Καλαθοσφαίρισης.

ΤΑ ΜΠΑΡΑΖ ΑΝΟΔΟΥ ΣΤΗ Γ' ΕΘΝΙΚΗ

Από 14-18 Απριλίου η πρωταθλήτρια ομάδα θα βρεθεί στην πρωτεύουσα για τα παιχνίδια ανόδου στη Γ' Εθνική. Εκεί ο Α.Σ.Κ. Ιβίσκος ή Π.Α.Ο. Διαγόρας θα αντιμετωπίσουν τους πρωταθλητές της Τ.Ε. Λέσβου, Τ.Ε. Χίου, Τ.Ε. Σάμου και Ε.Σ.Κ.Κ.(Κυκλάδες). Όπως γίνεται πάντα θα καταρτιστεί ένας όμιλος και η ομάδα που θα τερματίσει στην πρώτη θέση θα ανέλθει στη Γ' Εθνική. Η κλήρωση των αγώνων θα γίνει το μεσημέρι(13:15) της 29ης Μαρτίου στα γραφεία της Ε.Ο.Κ. Κάθε σωματείο θα πρέπει να διαθέτει στη δωδεκάδα του δύο αθλητές γεννηθέντες του 1985 και μικρότερους.

ΤΑ ΙΔΙΑ ΠΑ ΟΛΑ ΤΑ ΤΜΗΜΑΤΑ ΥΠΟΔΟΜΗΣ

Ίδιες ουσιαστικά είναι οι προκηρύξεις για όλα τα τμήματα υποδομής. Στον όμιλο νότου εκτός απ' την πρωταθλήτρια ομάδα της Τ.Ε. Δωδεκανήσου, θα συμμετάσχουν οι εκπρόσωποι των παρακάτω ενώσεων και τοπικών επιτροπών. Ε.Σ.Κ.Α.(Αθήνα), Ε.Σ.Κ.Α.Ν.Α.(Πειραιάς), Ε.Σ.Κ.Α.Η. (Αχαία-Ηλεία) Ε.Σ.Κ.Α.Β.Δ.Ε. (Βορειοδυτική Ελλάδα), Ε.ΚΑ.Σ.ΚΕ.ΝΟ.Π.(Κεντρική-Νότια Πελοπόννησος), Ε.Σ.Κ.Α.Κ. (Αργολίδα- Κορινθία), Ε.Σ.Κ.Α.Σ.Ε.(Ανατολική Στερεά και Εύβοια), Ε.ΚΑ.Σ.Κ. (Κρήτη), Ε.Σ.Κ.Κ.(Κυκλάδες), Τ.Ε. Λέσβου, Τ.Ε. Χίου και Τ.Ε. Σάμου. Οι ομάδες θα χωριστούν σε 4 υπόομιλους. Σε όλες τις τελικές φάσεις θα περνούν τέσσερις ομάδες από το νότο και δύο από το βορρά.

Κατά την κλήρωση θα ληφθεί πρόνοια ωστέ

α)σε έναν υπόομιλο να είναι επικεφαλής ο πρωταθλητής Ε.Σ.Κ.Α. και σε ένα άλλο ο πρωταθλητής Ε.Σ.Κ.Α.Ν.Α. Οι υποόμιλοι αυτοί θα συμπληρωθούν με 1 πρωταθλητή Ένωσης και 1 πρωταθλητή Τ.Ε., ο καθένας.

β)Οι άλλοι 2 υποόμιλοι περιλαμβάνουν 2 πρωταθλητές ενώσεων και 1 πρωταθλητή Τ.Ε., ο καθένας. Σε έναν απ' τους 4 υποόμιλους θα τοποθετηθεί ως τέταρτη ομάδα, ο πρωταθλητής Σάμου. Αυτό σημαίνει ότι οι πρωταθλητές Δωδεκανήσου δεν θα αντιμετωπίσουν σίγουρα τους πρωταθλητές της Λέσβου, της Σάμου και της Χίου. Για τις επόμενες φάσεις θα προκρίνονται οι δύο πρώτες ομάδες από κάθε όμιλο.

Β' ΦΑΣΗ

Τα σωματεία που θα συμμετάσχουν στη φάση αυτή θα κληρωθούν σε τέσσερα ζευγάρια με χιαστί, έπειτα από κλήρωση που θα πραγματοποιηθεί μετά το τέλος της πρώτης φάσης. Οι 4 νικητές θα περάσουν στους τελικούς.

*Όλες οι κληρώσεις θα πραγματοποιηθούν τη Δευτέρα 29 Μαρτίου. Των ανδρών στις 13:15, των εφήβων στις 12:45, των παίδων στις 12:30, των κορασίδων στις 12:00 και των νεανίδων στις 12:15.

Μονομαχία στον Ήλιο!

Η ομάδα της Ιαλυσού θα φιλοξενήσει στις 20:30 τον Ζέφυρο, στο πλαίσιο της 9ης αγωνιστικής για το πρωτάθλημα της Β' Ανδρών



Τον Ήλιο Ιαλυσού θα αντιμετωπίσει σήμερα ο Ζέφυρος

Αδιάφορο βαθμολογικά είναι το σημερινό παιχνίδι που πρόκειται να ξεκινήσει στις 20:30 στην Ιαλυσό. Στο πλαίσιο της 9ης αγωνιστικής για το πρωτάθλημα της Β' Ανδρών, ο Ήλιος θα υποδεχθεί τον Ζέφυρο, με βασικό σκοπό των δύο ομάδων να πάρουν τη νίκη γοήτρου, καθώς έχουν τεθεί εκτός στόχων, ένα βήμα πριν από το φινάλε του πρωταθλήματος. Οι γηπεδούχοι έχοντας στον πάγκο τους τον Δημήτρη Δοξάκη, δεν αντιμετωπίζουν ιδιαίτερα προβλήματα τραυματισμών και θα παρατάξουν πλήρεις, σε αντίθεση με τους «πράσινους» που θα παίξουν στην Ιαλυσό, χωρίς τον τιμωρημένο Πατρικ Κανίντα(λήγει η ποινή του) και τον νεαρό Μακρυνίκα που απουσιάζει απ' τη Ρόδο λόγω σπουδών. Αντίθετα στη διάθεσή του Γιάννη Τσακίρη θα τεθούν και πάλι οι, Σιέχ, Μητσού και Μοσχοβάκος που δεν είχαν αγωνιστεί στη Λίνδο κόντρα στον Κλεόβουλο.

Η σημερινή αναμέτρηση είναι μία πολύ καλή ευκαιρία και για τις δύο ομάδες να παίξουν ελεύθερο μπάσκετ και χωρίς άγχος. Στο ματς του πρώτου γύρου στο «Βενετόκλειο» ο Ζέφυρος είχε κερδίσει με 74-67.

• Κ.Γ. Ιαλυσού (20:30): Ήλιος Ιαλυσού- Ζέφυρος

ΒΑΘΜΟΛΟΓΙΑ/ 8η ΑΓΩΝΙΣΤΙΚΗ

1.Δ.Α.Ν.Σ. Δωριείς(+9)	15	7-1	617-401(+216)
2.Α.Ο. Σύμης(-9)	15	7-1	431-338(+93)
3.Ζέφυρος	12	5-3	498-445(+53)
4.Κλεόβουλος Λίνδου	10	2-6	367-462(-95)
5.Ήλιος Ιαλυσού	9	2-5	391-473(-82)
6.Σταυρός Καλυθιών	9	1-8	410-595(-185)

*Ο Ζέφυρος και ο Σταυρός Καλυθιών έχουν από ένα μπδενισμό

*Ο Α.Ο. Σύμης και ο Ήλιος Ιαλυσού έχουν από ένα παιχνίδι λιγότερο

*Υπολογίζεται ο μπδενισμός στο ματς Α.Ο. Σύμης- Σταυρός Καλυθιών

Πανέτοιμα τα κορίτσια της Ιαλυσού

Αγωνίζονται αύριο στις 11:00 στην Καισαριανή με το νικητή του ζευγαριού Χίος- Λέσβος. Μία ώρα αργότερα θα παίξουν τα αγόρια του 2ου Λυκείου Ρόδου

Στη μάχη της προκριματικής φάσης του πανελλήνιου σχολικού πρωταθλήματος ρίχνονται αύριο και τα κορίτσια του Λυκείου Ιαλυσού που κατέκτησαν το πρωτάθλημα Δωδεκανήσου. Οι ταλαντούχες παίκτριες θα ταξιδέψουν στην Αθήνα για να κοντραριστούν με το νικητή του ζευγαριού Χίος-Λέσβος. Το παιχνίδι θα ξεκινήσει στις 11:00 στο κλειστό γυμναστήριο της Καισαριανής, ενώ αν τα κορίτσια της Ρόδου καταφέρουν να πάρουν το ροζ φύλλο θα μείνουν στην Αθήνα και την Κυριακή για να παίξουν με το νικητή Αθήνα- Κυκλάδες ή Σάμος.

Στο μεταξύ τα αγόρια του 2ου Λυκείου θα αγωνιστούν αύριο στις 12:00 στο ίδιο γήπεδο με το νικητή επίσης του ζευγαριού Χίος- Λέσβος.

ΤΟ ΡΟΣΤΕΡ ΤΗΣ ΟΜΑΔΑΣ

ΟΝΟΜΑ	ΗΛΙΚΙΑ	ΟΜΑΔΑ
Διαμάντω Τζωρτζή	16	Ήλιος Ιαλυσού
Ελένη Καραγιαννη	17	Ήλιος Ιαλυσού
Μαριάνθη Μανιά	17	Γ.Α.Σ. Ιάλυσος
Βέρα Διακομιχάλη	17	Ήλιος Ιαλυσού
Χρυσούλα Μυνδραγού	17	Γ.Α.Σ. Ιάλυσος
Ιωάννα Καλημέρα	17	Γ.Α.Σ. Ιάλυσος
Ελένη Κυπραίου	16	Γ.Α.Σ. Ιάλυσος
Μαριέττα Τζωρτζή	16	Γ.Α.Σ. Ιάλυσος
Αρζού Κιλασίν	16	Ήλιος Ιαλυσού
Ραφαέλα Κυπριώτη	16	Ήλιος Ιαλυσού
Ευαγγελία Κυπραίου	17	Ήλιος Ιαλυσού
Παναγιώτα Καραμαρίτη	16	Ήλιος Ιαλυσού

ΠΡΟΠΟΝΗΤΗΣ: Δημήτρης Δοξάκης

Στη Ρόδο οι κορασίδες

Αύριο και την Κυριακή θα πραγματοποιηθεί προπονητικό διήμερο υπό την επίβλεψη του περιφερειακού τεχνικού Βαγγέλη Αθανασιάδη, ενόψει των πανελλήνιων αγώνων στη Χίο

Αυτή τη φορά ο καιρός μάλλον δεν θα του καλάσει τα σχέδια... Προπονητικό διήμερο αύριο και την Κυριακή έχει προγραμματίσει ο περιφερειακός τεχνικός της μικτής κορασίδων Βαγγέλης Αθανασιάδης, ενόψει των πανελλήνιων αγώνων που θα γίνουν στη Χίο την Παρασκευή 26 και το Σάββατο 27 Μαρτίου. Οι επίλεκτες από την Κω του 34χρονου τεχνικού θα έρθουν στη Ρόδο, αν όλα πάνε καλά, και θα προπονηθούν με τις συναθλήτριες του, ώστε να βγουν χρήσιμα συμπεράσματα απ' την κατάσταση που βρίσκονται όλα τα νεαρά κορίτσια λίγες μέρες πριν από τα ματς της Χίου. Στις προπονήσεις θα συμμετάσχουν οι παρακάτω παίκτριες: Ελένη Κυπραίου, Δήμητρα Καρακοβούνη, Σοφία Χειμωνέττου, Σουζάνα Μιλένκοβιτς, Ευτυχία Γαλακουσίδη(Γ.Α.Σ. Ιάλυσος), Αρετή Πετράκη, Ιωάννα Μαγιάφη(Α.Σ.Κ. Ιβίσκος), Αιμιλία Πατμίου, Μαρία Κούσιαντα (Ιπποκράτης Κω), Ανθούλα Αγγελή, Μαρία Ρίσκου, Κρυσταλλένια Δράσαρι(Α.Ε. Δικαίου)

Η μικτή Δωδεκανήσου θα αντιμετωπίσει στη Χίο, εκτός απ' τους διοργανωτές, την Ε.ΚΑ.Σ.Κ.(Κρήτη) και την Τ.Ε. Λέσβου. Η ομάδα που θα τερματίσει στην πρώτη θέση θα προκριθεί στην επόμενη φάση.

Ευχές στον Αρ. Παυλίδη και τους νέους βουλευτές από το νομαρχιακό συμβούλιο

ΕΥΧΕΣ για επιτυχία στο έργο του ως υπουργός Αιγαίου και Νησιωτικής Πολιτικής απευθύνει προς τον κ. Αριστοτέλη Παυλίδη ο πρόεδρος του Νομαρχιακού Συμβουλίου Δωδεκανήσου κ. Φώτης Χατζηδιάκος, εκ μέρους των παρατάξεων και όλων των μελών του οργάνου.

Στο ευχετήριο μήνυμά του ο κ. Χατζηδιάκος αναφέρει:

«Κύριε Υπουργέ,

Εκ μέρους του Νομαρχιακού Συμβουλίου και προσωπικά, σας εκφράζουμε τα θερμά μας συγχαρητήρια για την επανεκλογή σας και την ανάληψη των καθηκόντων σας ως Υπουργού Αιγαίου και Νησιωτικής Πολιτικής και ευχόμαστε κάθε επιτυχία στο έργο σας για το καλό του τόπου και το συμφέρον του Δωδεκανησιακού λαού».

* ΝΑ εργαστούν για το συμφέρον του Δωδεκανησιακού λαού ζητεί και εύχεται επίσης ο κ. Χατζηδιάκος στο συγχαρητήριο μήνυμά του προς τους νεοεκλεγέντες βουλευτές του νομού, κυρίους Α. Παυλίδη, Α. Καραμάριο, Β. Χρύση, Κ. Καΐσερλη και Γ. Παρασκευά. Αναφέρει συγκεκριμένα:

«Κύριε Βουλευτά,

Εκ μέρους του Νομαρχιακού Συμβουλίου και προσωπικά, σας εκφράζουμε τα θερμά μας συγχαρητήρια για την εκλογή σας στο αξίωμα του Βουλευτή Δωδεκανήσου και σας ευχόμαστε κάθε επιτυχία στο έργο σας για το καλό του τόπου και το συμφέρον του Δωδεκανησιακού λαού».

ΕΝΟΙΚΙΑΖΕΤΑΙ
ισόγειο διπλοκατοικίας με κήπο στην οδό Δαμασκηνού 107.
Πληροφορίες τηλ. 22410 25222, 24641
κ. Παπαϊωάννου
Γ.Δ.-20/3

ΚΗΔΕΙΑ

Τον λατρευτό μας πατέρα, παππού και θείο

ΣΤΑΜΑΤΙΟ ΖΑΝΕΤΙΔΗ

(Ετών 78)

Θανόντα κηδεύουμε σήμερα Παρασκευή 12 Μαρτίου 2004 και ώρα 4 μ.μ. από τον ιερό ναό Αγίας Παρασκευής Κατταδιάς Ρόδου.
Τα παιδιά Ζανέτος-Θαρίτσα, Στέργος-Σοφία, Φλώρα.
Τα εγγόνια, τα ανίψια και οι λοιποί συγγενείς.
ΘΕΜ.-12/3

Κάλεσμα

Ο πρόεδρος και τα μέλη
της Αδελφότητας Ηπειρωτών Ρόδου «Το Σούλι»
καλούν τους Ηπειρώτες της Ρόδου και τους φίλους στη μεγάλη ετήσια χοροεσπερίδα

το Σάββατο 13 Μαρτίου και ώρα 8.30 το βράδυ

στο ξενοδοχείο **Faliraki Beach** (στο Φαληράκι) με γνήσια παραδοσιακή ηπειρώτικη πενταμελή ορχήστρα του **Νίκου Φιλιππίδη** από τα Γιάννενα.
Θα σας συναρπάσει το διάσημο δίδυμο



Νίκος Φιλιππίδης (κλαρίνο)

Λευτέρης Κωνσταντίνου (τραγούδι)



Επειδή η προσέλευση αναμένεται να είναι μαζικότατη, καλούμε τα μέλη και τους φίλους μας να προμηθευτούν έγκαιρα προσκλήσεις για τη δική τους διευκόλυνση αλλά και για δικό μας σωστό προγραμματισμό. Εξαιρετικό μενού και πλούσια λαχειαγορά.

Για πληροφορίες και προσκλήσεις :
Τηλ.22410 22.621, 26.842, 77726,
κινητό 6945 970181

Για το Δ.Σ.
Ο πρόεδρος **Γιάννης Φούκας** — Η Γ. Γραμματέας **Δήμητρα Λάμπρου**
X4481-12/3

Άστρα
Ανανεωμένος χώρος Νέο πρόγραμμα Τηλέφωνο 22410 32090



ΑΝΤ. ΣΙΓΑΝΟΣ



ΣΤΕΛΛΑ ΠΑΠΑ



ΗΡΑΚΛΗΣ



ΕΦΗ ΣΑΒΒΑ

ΕΜΜΑΝΟΥΕΛΛΑ
ΑΝΤΩΝΗΣ ΡΟΔΙΤΗΣ
ΝΙΚΗ ΜΙΣΣΙΚΟΥ
ΔΕΥΤΕΡΑ - ΤΡΙΤΗ ΚΛΕΙΣΤΑ
2584-14/3

Όπως δήλωσε χτες ο νομάρχης

Καθυστέρηση παρατηρείται στο λιμενικό της Ακαντιάς

Η ΕΤΑΙΡΙΑ ΛΕΕΙ ΟΤΙ ΟΦΕΙΛΕΤΑΙ ΣΤΙΣ ΚΑΙΡΙΚΕΣ ΣΥΝΘΗΚΕΣ

ΚΑΘΥΣΤΕΡΗΣΗ παρατηρείται στην εκτέλεση του έργου της κατασκευής του λιμένα της Ακαντιάς, που είναι μια από τις μεγαλύτερες υποδομές της Ρόδου. Βραδύτητα παρατηρείται τόσο στην εκτέλεση των εργασιών εκβάθυνσης όσο και στην πόντιση των μπλοκ που χρησιμοποιούνται για την επέκταση του μόλου.



Την καθυστέρηση που παρατηρείται στην πρόοδο των εργασιών για την κατασκευή του λιμένα επεσήμαναν μετά την επίσκεψη που πραγματοποίησαν στο έργο χθες ο νομάρχης Δωδεκανήσου κ. Γιάννης Μαχαιρίδης και ο δήμαρχος Ροδίων κ. Γιώργος Γιαννόπουλος.

Από την πλευρά της η Εταιρεία που ανέλαβε την ολοκλήρωση της πρώτης φάσης του έργου αποδίδει την καθυστέρηση που παρατηρείται στις κακές καιρικές συνθήκες που έπληξαν την περιοχή μας.

«Δεν είμαστε ευχαριστημένοι από την πρόοδο του έργου. Υπάρχει σημαντική καθυστέρηση στις εργασίες εκβάθυνσης του λιμένα και της πόντισης των μπλοκ», δήλωσε μετά την επίσκεψή του στο έργο ο νομάρχης κ. Γιάννης Μαχαιρίδης άποψη με την οποία συμφώνησε και ο δήμαρχος Ρόδου.

Από την ανάδοχο εταιρεία δόθηκαν διαβεβαιώσεις ότι θα έρθουν στη Ρόδο νέα μηχανήματα που θα συμβάλουν στις εργασίες εκβάθυνσης του λιμανιού η ολοκλήρωση των οποίων θα δώσει τη δυνατότητα να προσεγγίζουν με ασφάλεια στην Ακαντιά περισσότερα κρουαζιερόπλοια.

Πάντως ο κ. Μαχαιρίδης εξέφρασε την εκτίμηση ότι φέτος οι συνθήκες για τις προσεγγίσεις των κρουαζιερόπλοιων στην Ακαντιά θα είναι καλύτερες σε σύγκριση με τα προηγούμενα χρόνια.

Σε ό,τι αφορά την επέκταση των κρηπιδωμάτων ο Νομάρχης Δωδεκανήσου είπε πως θα έχει ολοκληρωθεί έως το τέλος του τρέχοντος έτους.

Με παλαιότερες δηλώσεις του ο κ. Μαχαιρίδης είχε επισημάνει ότι στην περίπτωση που υπάρχει παρέκκλιση από το χρονοδιάγραμμα του έργου, τότε θα επιβληθούν πρόστιμα στην εταιρία που το ανέλαβε.

Ο κ. Μαχαιρίδης συνοδευόμενος από τον αντινομάρχη κ. Στάθη Κουσουρνά επισκέφθηκε το οδικό έργο που εκτελείται στην περιοχή Βάτι - Ιστριος - Προφύλια. Το έργο αυτό, όπως τόνισε ο κ. Μαχαιρίδης, έχει ξεκινήσει και θα έχει ολοκληρωθεί μέχρι το τέλος του έτους. Με καλούς ρυθμούς προχωράει σύμφωνα με το νομάρχη Δωδεκανήσου και το έργο της κατασκευής του λιμένα της Λάρδου, που και αυτό είναι απαραίτητο για την περιοχή μας.

Η προγραμματισμένη για σήμερα επίσκεψη του κ. Γιάννη Μαχαιρίδη στα βιοκλιματικά σχολεία της Κρεμαστής και της Ιαλυσού αναβάλλεται για τη Δευτέρα 15 Μαρτίου, λόγω του ότι ο νομάρχης θα παραστεί στην εκδήλωση που θα γίνει στη Μυτιλήνη, όπου θα αναλάβει και επίσημα τα καθήκοντά του ως υπουργός Αιγαίου και Νησιωτικής Πολιτικής ο κ. Αριστοτέλης Παυλίδης.

Οργωτός λογιστής για τα οικονομικά στο Δήμο Πεταλούδων

Να διεξαχθεί έλεγχος από ορκωτό λογιστή για την οικονομική κατάσταση του Δήμου Πεταλούδων αποφάσισε το Δημοτικό Συμβούλιο. Την πρόταση για την εγκατάσταση του ορκωτού λογιστή έκανε σε εκτός ημερήσιας διάταξης συζήτηση ο δήμαρχος Πεταλούδων κ. Μιχάλης Κορδίνας. Στόχος της Δημοτικής αρχής είναι, να δοθούν απαντήσεις στην παράταξη της μειοψηφίας για την οικονομική κατάσταση και να σταματήσουν οι επικρίσεις.

Από την παράταξη της μειοψηφίας, ζητήθηκε να κληθούν επιθεωρητές της Δημόσιας Διοίκησης και να διενεργήσουν ελέγχους για να διαπιστωθεί το τι πραγματικά συμβαίνει.

Στην προχθεσινή συνεδρίαση του δημοτικού συμβουλίου Πεταλούδων εγκρίθηκε κατά πλειοψηφία η υποβολή αίτησης στο Ταμείο Παρακαταθηκών και Δανείων για τη σύναψη δανείου ύψους 500 εκατομμυρίων δραχμών, για να ρυθμιστούν υποχρεώσεις σε εργολάβους και ασφαλιστικά ταμεία. Σημειώνεται πως τα χρέη του Δήμου Πεταλούδων προς τα ασφαλιστικά ταμεία φθάνουν τα 300.000.000 δραχμές. Τα χρέη προς τους εργολάβους φθάνουν τα 200 εκατομμύρια δραχμές, όπως δήλωσε στην πρόοδο ο συνεπίκουρος δήμαρχου Πεταλούδων κ. Φ. Καρύκης.

Από την πλευρά της η παράταξη της μειοψηφίας δεν ενέκρινε τη σύναψη του δανείου, επειδή δεν ενημερώθηκε επαρκώς από τη δημοτική αρχή, για τις οφειλές που υπάρχουν σε ασφαλιστικά ταμεία, εργολάβους και προμηθευτές.

Συνελήφθη με ναρκωτικά

Ενας ακόμα στρατιώτης συνελήφθη με χασίς. Πρόκειται για έναν 20χρονο από την Αττική, ο οποίος είχε στην κατοχή του ποσότητα 30 γραμμαρίων ακατέργαστης κάνναβης.

Σε βάρος του 20χρονου στρατιώτη σχηματίστηκε δικογραφία και οδηγήθηκε στον Εισαγγελέα, ενώ σχετικά ενημερώθηκε η Στρατονομία.

Επανακαταμέτρηση των σταυρών προτίμησης ζητά ο Δ. Ταυλάριος

ΥΠΕΒΑΛΕ ΑΙΤΗΣΗ ΣΤΟ ΠΡΩΤΟΔΙΚΕΙΟ

ΑΙΤΗΣΗ επανακαταμέτρησης των σταυρών προτίμησης κατέθεσε χθες το μεσημέρι στο Πρωτοδικείο Ρόδου ο κ. Δρόσος Ταυλάριος, υποψήφιος βουλευτής στο ψηφοδέλτιο της Ν.Δ.

Μετά την ανακοίνωση των αποτελεσμάτων από το Πρωτοδικείο Ρόδου και λόγω της μικρής διαφοράς ψήφων που προέκυψε μεταξύ των κ. Νικολάου Τατάκη και Δρόσου Ταυλάριου, που κατέλαβαν την πέμπτη και έκτη θέση αντίστοιχα, ο τελευταίος χθες το μεσημέρι, διά του συνηγόρου του κ. Στέργου Παρασκευά, κατέθεσε αίτηση επανακαταμέτρησης των σταυρών προτίμησης. Η διαφορά μεταξύ των Τατάκη και Ταυλάριου είναι μόλις 2 ψήφοι. Ο κ. Νίκος Τατάκης, σύμφωνα πάντα με τα αποτελέσματα του Πρωτοδικείου, έλαβε 4.988 ψήφους, έναντι 4.986 του κ. Δρόσου Ταυλάριου. Δηλαδή μόνο 2 ψήφους διαφορά έχουν. Είναι προφανές ότι η θέση του πρώτου επιλαχόντος είναι σημαντική, αφού αν προκύψει κάτι μπορεί να εκλεγεί βουλευτής, γι' αυτό και ο κ. Ταυλάριος ζήτησε επανακαταμέτρηση, προκειμένου να καταχωρήσει την πέμπτη θέση.

Αιμοδοσία την Κυριακή στην Ιαλυσό

Με το σύνθημα «Δίνεις αίμα. Σώζεις Ζωές», εθελοντική αιμοδοσία οργανώνει την προσεχή Κυριακή 14 Μαρτίου ο Σύλλογος Εθελοντών Αιμοδοτών Ιαλυσού «Πηγή Ζωής».

Η εθελοντική αιμοδοσία θα γίνει στην αίθουσα Μ.Ε.Κ.Τ.Ο. του Δήμου Ιαλυσού και σε αυτή καλούνται να μετάσχουν οι πάντες. Πέντε λεπτά άλλωστε αρκούν για να σωθούν ανθρώπινες ζωές που θα βρεθούν σε κίνδυνο.

KASMIR



ΤΣΑΜΠΙΚΟΣ



ΑΦΡΟΔΙΤΗ



ΝΙΚΗΤΑΣ



ΡΟΥΛΑ

Ανοικτά: ΠΑΡΑΣΚΕΥΗ και ΣΑΒΒΑΤΟ
Πολυδώρου 40, Παλιά Πόλη
Τηλ. 22410 23129 και 22540
2586-13/3

Γερακίνα

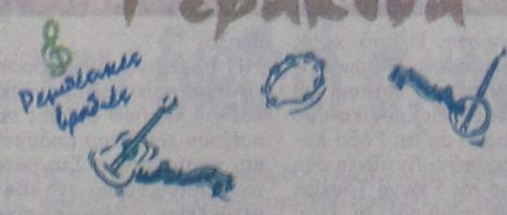

Γνήσιο ρεμπετάδικο
λαϊκή μουσική σε παλαιό και νέο ρεπερτόριο
Με τη ζεστή και γλυκιά φωνή της
Λίτσας Χατζηπέτρου
και με εξαιρετική κουζίνα
Για κρατήσεις Κωνσταντινίδη 11, Ζέφυρος (έναντι Εφορίας) Τηλ. 6944 226911
2611-14/3

Βελτίωση των συγκοινωνιών ζητά ο Δήμος Αστυπάλαιας

ΑΚΑΤΑΣΤΑΤΑ ΤΑ ΔΡΟΜΟΛΟΓΙΑ

ΣΥΝΑΝΤΗΣΗ με το νέο υπουργό Εμπορικής Ναυτιλίας κ. Μανόλη Κεφαλογιάννη και υπηρεσιακούς παράγοντες του ΥΕΝ θα επιδιώξει στο αμέσως προσεχές διάστημα ο δήμαρχος Αστυπάλαιας κ. Πανορμίτης Κονταράτος. Αίτημα του Δήμου Αστυπάλαιας είναι να βελτιωθεί η ακτοπλοϊκή σύνδεση του νησιού με τον Πειραιά και τη Ρόδο, τόσο τη θερινή όσο και τη χειμερινή περίοδο.

«Σε πρώτη φάση μας ενδιαφέρει άμεσα η βελτίωση της ακτοπλοϊκής σύνδεσης του νησιού μας το καλοκαίρι και η βελτίωση των παρεχομένων υπηρεσιών από τις εταιρίες που δραστηριοποιούνται στην περιοχή μας», δήλωσε στην «ΠΡΟΟΔΟ» ο δήμαρχος Αστυπάλαιας κ. Πανορμίτης Κονταράτος.

Ζητούμενο είναι να αυξηθούν τα δρομολόγια που εκτελούνται σε εβδομαδιαία βάση, ενώ πρέπει να μειωθεί και ο χρόνος του ταξιδιού.

Δεν είναι δυνατόν, όπως υπογράμμισε ο κ. Κονταράτος, να είναι η Αστυπάλαια ένας από τους δημοφιλείς προορισμούς για τους Ελληνες τουρίστες και κάθε καλοκαίρι να γίνεται και αιτία ταλαιπωρίας, αφού για να φθάσει κανείς στο νησί χρειάζεται αρκετές φορές και 18 ολόκληρες ώρες.

Η βελτίωση της ακτοπλοϊκής σύνδεσης της Αστυπάλαιας είναι αίτημα και των τουριστικών φορέων του νησιού που υποστηρίζουν ότι κάθε καλοκαίρι χάνουν πολλούς Ελληνες επισκέπτες, λόγω των ακατάστατων δρομολογίων που εκτελούνται.

Αξιοσημείωτο είναι ότι ο Δήμος Αστυπάλαιας και ο Δήμος Καλύμνου θα μετάσχουν στην τουριστική έκθεση του Βερολίνου, που ξεκινάει σήμερα τις εργασίες της.

Συγκεκριμένα, όπως ανακοίνωσε η έπαρχος Καλύμνου κ. Χρυσούλα Συφουνιού, την έπαρχο θα εκπροσωπήσει στην έκθεση η κ. Κλαούντια Βάκτερ.

ΚΤΙΡΙΟΔΟΜΗ Ο.Ε.
ΤΕΧΝΙΚΗ ΕΤΑΙΡΙΑ - ΑΜΕΡΙΚΗΣ 97 - ΡΟΔΟΣ
ΠΩΛΟΥΝΤΑΙ
✔ ΜΟΝΟΚΑΤΟΙΚΙΕΣ ΣΤΗΝ ΠΕΡΙΟΧΗ ΦΙΛΕΡΗΜΟΥ, ΜΕ ΜΕΓΑΛΟ ΟΙΚΟΠΕΔΟ
✔ ΔΙΑΜΕΡΙΣΜΑΤΑ ΠΟΛΥΤΕΛΟΥΣ ΚΑΤΑΣΚΕΥΗΣ ΣΤΟΝ ΔΗΜΟ ΤΡΙΑΝΤΩΝ
✔ ΔΙΑΜΕΡΙΣΜΑΤΑ ΠΟΛΥΤΕΛΟΥΣ ΚΑΤΑΣΚΕΥΗΣ ΜΕ ΘΕΣΗ ΣΤΑΘΜΕΥΣΗΣ, ΣΤΗΝ ΟΔΟ ΚΑΝΑΔΑ.
ΠΛΗΡΟΦΟΡΙΕΣ
κ. Φράγκο, τηλ.. 22410 24208, 22410 36604, κιν. 6944 338277
Χ.Λ.-30/4

τα κιούπια
ΤΕΧΝΗ ΠΟΥ ΤΡΩΓΕΤΑΙ
τα κιούπια
ΕΙΝΑΙ ΞΕΧΩΡΙΣΤΑ
Πολύ σύντομα για το καλό του τόπου τα «Κιούπια» και ο «Αλέξης» οργανώνουν μεγάλη επένδυση στη Λίνδο
Τηλ. 22410 91824, 93448
X4498-16/3



Πλένουμε και απολυμαίνουμε κάδους απορριμμάτων με ζεστό - κρύο νερό με υπερσύγχρονο μηχάνημα.
Θα μας βρείτε
στα τηλ. 22460 31313
κιν. 6937 064184
8199-23/3



Υποδεχθείτε το
Ακορντεόν Cafe
Ενας χώρος που θα σας συναρπάσει από την πρώτη στιγμή. Η υψηλή του αισθητική, η ζεστασιά της ατμόσφαιρας και η καλή μουσική είναι τα στοιχεία που το κάνουν να ξεχωρίζει.
Ακορντεόν Cafe
Κάθε βράδυ μαζί σας
Λεωφ. Καλλιθέας 5 (άνετο parking)
(δίπλα στην ηλεκτραποθήκη)
Τηλ. 22410 39600
X4454-12/3