ΕΤΟΣ ΙΔΡΥΣΗΣ 1949
ΙΔΙΟΚΤΗΣΙΑ
Γ. ΔΙΑΜΑΝΤΙΔΗΣ
ΓΡΑΦΙΚΕΣ ΤΕΧΝΕΣ Α.Ε.
Γραφεία - Τυπογραφεία:
Μάρκου Μαλλιαράκη 3 (ΚΟΒΑ)
Λογιστήριο: Νέα Αγορά
Τηλ.: Σύνταξης: 22410 27356-34101, FAX: 22410 20643
Λογιστηρίου: 22410 24539, FAX: 22410 24539
e-mail: info@proodos.net

ΠΡΟΟΔΟΣ

Ανεξάρτητη καθημερινή πρωινή εφημερίδα

ΠΛΗΡΩΜΕΝΟ ΤΕΛΟΣ
ΕΛΤΑ
SATO
OFFICE SYSTEMS
ΜΠΟΝΗΣ-Ε.Π.Ε. ΤΗΛ. 22410 75533

ΑΡΙΘΜΟΣ ΦΥΛΛΟΥ 16.569 • ΤΙΜΗ 0,70 ευρώ
ΚΥΡΙΑΚΗ 14 ΜΑΡΤΙΟΥ 2004

Φόβοι για νέο κτύπημα της Αλ Κάιντα

Τρόμο στην Ευρώπη έφερε το μακελειό

ΘΩΡΑΚΙΖΟΝΤΑΙ ΟΙ ΟΛΥΜΠΙΑΚΟΙ ΑΓΩΝΕΣ



Αεροπλάνα του ΝΑΤΟ θα περιπολούν συνεχώς πάνω από την Αττική για προστασία κατά τους Ολυμπιακούς Αγώνες

ΤΟ ΦΟΒΕΡΟ μακελειό της Μαδρίτης έχει συγκλονίσει ολόκληρη την Οικουμένη. Τους διακόσιους νεκρούς και τους 1.500 τραυματίες δεν τους θρηνούν μόνον οι Ισπανοί, αλλά ολόκληρος ο πολιτισμένος κόσμος. Στην Ευρώπη εκφράζονται έντονοι φόβοι για νέο τρομοκρατικό κτύπημα της Αλ Κάιντα του Μπιν Λάντεν. Οι πιθανότητες για νέο μακελειό έχουν αυξηθεί μετά τις προειδοποιήσεις των τρομοκρατών, ότι είναι έτοιμοι και για άλλο γερό κτύπημα.

* Λόγω της τέλεσης των Ολυμπιακών Αγώνων αυξημένος είναι ο κίνδυνος τρομοκρατικού κτυπήματος στην Ελλάδα.

ΗΔΗ οι ελληνικές αρχές άρχισαν να λαμβάνουν δρακόντεια μέτρα για την ματαίωση κάθε απόπειρας τρομοκρατών.

* Εκτός από τη συνδρομή του ΝΑΤΟ η ασφάλεια των Ολυμπιακών αγώνων θωρακίζεται από πάσης πλευράς. Η Ελληνική Αστυνομία βρίσκεται σε συναγερμό. Την ασφάλεια των Αγώνων θα περιφρουρήσουν και στρατιωτικές δυνάμεις.

Η ΣΥΝΔΡΟΜΗ ΤΟΥ ΝΑΤΟ

Τα ιπτάμενα ραντάρ AWACS, ΝΑΤΟϊκά αεροσκάφη έγκαιρης προειδοποίησης, βρίσκονται πρώτα

ΣΥΝΕΧΕΙΑ ΣΤΗ ΣΕΛ. 4

Μετά τις βουλευτικές

Ολα τα κόμματα ετοιμάζονται για τις Ευρωεκλογές...

ΚΑΙ ΣΤΗ ΔΩΔΕΚΑΝΗΣΟ..

ΜΠΟΡΕΙ οι βουλευτικές εκλογές να τελείωσαν την περασμένη εβδομάδα, όμως τα κομματικά όργανα στη Δωδεκάνησο δεν έχουν εγκαταλείψει τον αγώνα. Αφού ολοκληρώσουν τις

ΣΥΝΕΧΕΙΑ ΣΤΗ ΣΕΛ. 4



Σε διεθνές πλέον επίπεδο

Ο τουρισμός είναι το μεγάλο θύμα της τρομοκρατίας

ΠΑΓΩΜΕΝΗ Η ΓΕΡΜΑΝΙΚΗ ΑΓΟΡΑ

ΑΓΩΝΙΑ επικρατεί σε όλες τις χώρες (κυρίως της Ευρώπης) εξ αιτίας του τρομοκρατικού χτυπήματος στην Ισπανία και τις συνέπειες που θα έχει στον τουρισμό. Κάτω από τις δραματικές εξελίξεις στην Ισπανία, λειτουργεί από την Παρασκευή η Διεθνής Εκθεση Τουρισμού του Βερολίνου όπου όλοι οι ξένοι τουρ - οπερέιτορς είναι ιδιαίτερα ανήσυχοι και φοβούνται ότι τελικά η σεζόν δεν πρόκειται να πάει καλά.

Φόβοι εκφράζουν και οι Ελληνες επιχειρηματίες οι οποίοι είναι ιδιαίτερα ανήσυχοι για την εξέλιξη της κίνησης το 2004, μετά τα τελευταία δραματικά γεγονότα.

Η κίνηση της γερμανικής αγοράς προς την Ελλάδα δεν μπορεί να πάει χειρότερα, δεδομένου ότι η πλειονότητα των τουριστικών φορέων της χώρας συμφωνεί στο ότι «πιάσαμε πάτο». Οι κρατήσεις τούτες τις ημέρες είναι σε χαμηλότερο επίπεδο από πέρυσι, αλλά η εκτίμηση των περισσότερων αναλυτών συγκλίνει στο γεγονός ότι φέτος είναι η χρονιά των Late Bookings.

Η μεγαλύτερη έκθεση τουρισμού ITB 2004 άνοιξε τις πύλες της στο Βερο-

ΣΥΝΕΧΕΙΑ ΣΤΗ ΣΕΛ. 4



Λόγω των πολλών χρεών

Δύσκολη η οικονομική κατάσταση είναι τώρα στη γεωργοένωσή μας

ΘΑ ΠΑΡΑΙΤΗΘΕΙ Ο ΠΡΟΕΔΡΟΣ ΤΗΣ;

ΤΗΝ ερχόμενη Κυριακή, 21 Μαρτίου θα πραγματοποιηθεί στην αίθουσα του Εργατικού Κέντρου Ρόδου, η έκτακτη γενική συνέλευση των μετόχων της Γεωργοένωσης προκειμένου να ενημερωθούν οι αντιπρόσωποι, για την οικονομική της, κατάσταση, η οποία δυστυχώς, δεν είναι ευχάριστη.

ΣΥΝΕΧΕΙΑ ΣΤΗ ΣΕΛ. 4

Για θέματα της Δωδεκανήσου

Σύσκεψη αύριο στη Νομαρχία με τον υπουργό Αιγαίου

ΠΕΡΙΟΔΕΙΑ ΠΑΥΛΙΔΗ ΣΤΑ ΝΗΣΙΑ



Στιγμιότυπο από την τελετή παραλαβής του υπουργείου Αιγαίου από τον Αρ. Παυλίδη. Διακρίνονται ο νομάρχης Δωδεκανήσου Γ. Μαχαιρίδης, ο δήμαρχος Ρόδου Γ. Γιαννόπουλος και ο αστυνομικός διευθυντής Μυτιλήνης Δρόσος Μπουγούδης

ΣΥΣΚΕΨΗ θα γίνει αύριο στις 10:30 το πρωί στη Νομαρχία Δωδεκανήσου υπό την προεδρία του υπουργού Αιγαίου και Νησιωτικής Πολιτικής κ. Αριστοτέλης Παυλίδη. Αντικείμενο της σύσκεψης αυτής θα είναι η πολιτική που θα πρέπει να εφαρμοστεί για τα νησιά, όπως δήλωσε χθες ο υπουργός Αιγαίου που επισκέφθηκε νησιά της Δωδεκανήσου.

Στη σύσκεψη θα παραστούν και τα μέλη του Νομαρχιακού Συμβουλίου Δωδεκανήσου που θα υποβάλουν τις προτάσεις τους στον υπουργό Αιγαίου, ενώ θα καταγραφούν και τα προβλήματα που υπάρχουν στην περιοχή μας.

ΣΥΝΕΧΕΙΑ ΣΤΗ ΣΕΛ. 4

Υπερβαίνουν το 50%

Μειωμένες οι κρατήσεις στα ενοικιαζόμενα της περιοχής Φαληράκι

ΠΙΕΣΕΙΣ ΓΙΑ ΜΕΙΩΣΗ ΤΩΝ ΤΙΜΩΝ

ΜΕΙΩΜΕΝΕΣ σε ποσοστό που ξεπερνάει το 50% είναι οι κρατήσεις που έχουν γίνει στα ενοικιαζόμενα δωμάτια του Φαληρακίου τη φετινή τουριστική σεζόν. Τα ενοικιαζόμενα δωμάτια που έχουν συνάψει συμβόλαια με τουριστικά πρακτορεία είναι ελάχιστα. Λίγοι είναι ακόμη και οι επιχειρηματίες που έχουν εισπράξει χρήματα για τα συμβόλαια που υπέγραψαν.

• Η κατάσταση αυτή οδηγεί στο συμπέρασμα ότι η περιοχή φέτος θα εξαρτηθεί από τις κρατήσεις της τελευταίας στιγμής, ενώ είναι σίγουρο ότι θα ασκηθούν και άλλες πιέσεις για μείωση των τιμών στα καταλύματα κάτι που θα δημιουργήσει πολλά προβλήματα.

ΟΛΑ αυτά έχουν προκαλέσει μεγάλη ανησυχία στους επιχειρηματίες της

ΣΥΝΕΧΕΙΑ ΣΤΗ ΣΕΛ. 4



Μετέφερε ψωμί στο Αγαθονήσι ο Αρ. Παυλίδης

Το Αγαθονήσι εξυπηρετείται για τις ανάγκες του σε ψωμί από μικρό φούρνο του νησιού. Δυστυχώς, πριν μερικές μέρες ο φουρνάρης του, λόγω ασθενείας μετέβη στην Αθήνα για νοσηλεία και έτσι το νησί αντιμετωπίζει πρόβλημα προμήθειας ψωμιού.

Κατά την χτεσινή επίσκεψή του ο υπουργός Α. Παυλίδης μετέφερε με το ελικόπτερο και παρέδωσε 35 κιλά ψωμί στους ακρίτες και δεσμεύτηκε για άμεση επίλυση του προβλήματος.

Ζητά το υπουργείο Ναυτιλίας

Μέτρα στο λιμάνι για τα απόβλητα των πλοίων

ΓΙΑ Ν' ΑΠΟΦΕΥΧΘΕΙ Η ΡΥΠΑΝΣΗ

ΝΑ ΔΗΜΙΟΥΡΓΗΘΟΥΝ υποδομές στο λιμάνι της Ρόδου για την περισυλλογή των αποβλήτων όλων των πλοίων, ζητά το υπουργείο Εμπορικής Ναυτιλίας!

Αυτό αναφέρεται στην εγκύκλιο που εστάλη στο Δημοτικό Λιμενικό Ταμείο Νότιας Δωδεκανήσου από το υπουργείο Εμπορικής Ναυτιλίας και πρέπει να εφαρμοστεί άμεσα.

ΟΠΩΣ προβλέπεται στην εγκύκλιο θα πρέπει στο λιμάνι της Ρόδου να δημιουργηθούν οι προϋ-

ΣΥΝΕΧΕΙΑ ΣΤΗ ΣΕΛ. 4

Με παιδιά από τη Μυτιλήνη

Αρχισαν οι αφίξεις μαθητών στο νησί μας

20 ΠΤΗΣΕΙΣ ΣΤΙΣ 25 ΜΑΡΤΙΟΥ

ΞΕΚΙΝΗΣΑΝ ήδη οι πρώτες αφίξεις των μαθητών που έρχονται στη Ρόδο για τις πενθήμερες εκδρομές τους. Από χθες βρίσκονται στο νησί μας μαθητές Λυκείων της Μυτιλήνης και αναμένονται μέσα στις επόμενες ημέρες σχολεία από τη Σάμο και την Αθήνα.

* Υπολογίζεται ότι μέχρι την ερχόμενη Δευτέρα 15 Μαρτίου θα έχουν έρθει στη Ρόδο 500 μαθητές. Οι μαζικές αφίξεις των μαθητών θα ξεκινήσουν στις 25 Μαρτίου και θα ολοκληρωθούν στις 4 Απριλίου.

ΣΥΝΕΧΕΙΑ ΣΤΗ ΣΕΛ. 4

Συνελήφθησαν έξι άτομα για κλοπές

ΠΕΝΤΕ Αλβανοί και ένας Ελληνας οι οποίοι είχαν ρημάξει καταστήματα, σπίτια και αυτοκίνητα, στο νησί μας, τον περασμένο χρόνο, από τον Απρίλιο μέχρι και τον Δεκέμβριο, εντοπίστηκαν από την Αστυνομία και σχηματίστηκε σε βάρος τους, δικογραφία.

Οι έξι διαρρήκτες, διέπραξαν δεκάδες διαρρήξεις και έκλεψαν εκατοντάδες ηλεκτρονικά είδη, χρήματα, τρόφιμα, είδη ρουχισμού, τσιγάρα, κάρτες κινητής τηλεφωνίας, καθώς και 20 IX επιβατικά αυτοκίνητα. Λόγω παρέλευσης των ορίων του Αυτόφωρου, οι διαρρήκτες δεν συνελήφθησαν, αλλά σχηματίστηκε σε βάρος τους δικογραφία, η οποία διαβιβάστηκε στην Εισαγγελία Πρωτοδικών Ρόδου.

ΜΕΤΑ ΣΥΓΧΩΡΗΣΕΩΣ

Εδώ θάμαστε

Ισως έχετε ακουστά το φανταρίστικο «ο νέος είν' ωραίος, ο παλιός είναι αλλιώς».

Αν μεταφέρουμε την ως άνω ρήση στην τρέχουσα πολιτική πραγματικότητα, ο νέος είναι ασφαλώς η κυβέρνηση της Ν.Δ. κι ο παλιός το ΠΑΣΟΚ ως Αξιωματική Αντιπολίτευση.

Η κάθε πλευρά με τα θετικά και τα αρνητικά της.

Αν όντως βηματίζαμε πλέον στη «Νέα Εποχή», περιμένουμε και από τους δύο να πολιτευτούν ανάλογα.

Σίγουρα η «πρεμιέρα» μας προδιάθεσε ευχάριστα. Είδαμε το βράδυ των εκλογών τους δύο πρωταγωνιστές να εκδηλώνονται με τρόπο σχεδόν ιπποτικό ο ένας απέναντι στον άλλο.

Παρακολουθήσαμε τη διαδικασία παράδοσης και παραλαβής να εκτυλίσσεται μέσα σε κλίμα ευγένειας και εκατέρωθεν φιλοφρονήσεων.

Η Δημοκρατία μας, να μην τη ματιάσουμε, δείχνει πλέον αρκετά ώριμη τις τελευταίες αυτές μέρες. Αυτό δεν συντελέστηκε βέβαια ξαφνικά στις πρόσφατες εκλογές.

Ηλθε ως αποτέλεσμα μιας μακρόχρονης διεργασίας μέσα από την οποία εμπεδώθηκαν οι πολιτειακοί θεσμοί.

Από δω και πέρα υπάρχει μια σταθερή βάση για την παραγωγή πολιτικής επ' ωφελεία της χώρας και των πολιτών της.

Καλό είναι το «σαβουάρ βιβρ». Καλή η ευγένεια και η αυτοσυγκράτηση. Περιμένουμε όμως να δούμε ποιά είναι το «νέο» που θα προκύψει από την ετυμηγορία της 7ης Μαρτίου. Ποιά είναι η νέα πολιτική που κομίζει η κυβέρνηση και ποιά η αντιπολίτευση.

Εδώ θάμαστε, κι εσείς κι εγώ, για να δούμε. Να δούμε και να κρίνουμε. Οχι πάντως κατά το «μοντέλο» Πολύδωρα. Ο οποίος, υπέρ το δέον, άσκησε το «ιερό δικαίωμα της αγανάκτησης».

Εμείς, το μόνο που θέλουμε και απαιτούμε είναι η άσκηση του δικαιώματος της κρίσης και διαμόρφωσης γνώμης για τα πολιτικά πράγματα της χώρας. Αυτό δεν πρέπει να μας νοιάζει ως πολίτες;

Μετά συγχωρήσεως
Σάκης





ΚΑΘΗΜΕΡΙΝΑ ΤΑ ΝΕΑ ΤΗΣ ΔΩΔΕΚΑΝΗΣΟΥ ΣΤΟ INTERNET
www.proodos.net
www.proodosnews.gr



ΕΠΙΣΚΟΠΗΣΗ ΑΘΗΝΑΪΚΟΥ ΤΥΠΟΥ ΤΗΣ 13/3/2004

Οι τίτλοι των βασικών πρωτοσέλιδων θεμάτων στις πρωινές και απογευματινές αθηναϊκές εφημερίδες είναι οι εξής:

ΑΔΕΣΜΕΥΤΟΣ ΤΥΠΟΣ (Μάτσης): Οχυρώνεται η Ελλάδα. Ομπρέλα του ΝΑΤΟ στην ασφάλεια των Ολυμπιακών.

ΑΔΕΣΜΕΥΤΟΣ ΤΥΠΟΣ (Ρίζος): Μέτρα-ανάσα για τους πολίτες. Πρώτος στόχος η ρύθμιση των πανωτοκίων.

ΑΠΟΓΕΥΜΑΤΙΝΗ: Βοήθεια από ΝΑΤΟ ζήτησε ο Καραμανλής. Αίτημα στο στρατηγείο των Βρυξελών για την ασφάλεια της Ολυμπιάδας.

Η ΑΠΟΦΑΣΗ: Αλλάζουν όλα στη ΝΔ. Η ευρωπαϊκή ολοκλήρωση της φιλελεύθερσης παραταξης.

Η ΑΥΓΗ: Βάζουν το ΝΑΤΟ στους Ολυμπιακούς. Κυβερνητική απόφαση με τη συμφωνία του Γ Α Παπανδρέου.

ΑΥΡΙΑΝΗ: Να φορτώσουμε στους Αμερικανούς την ευθύνη για την ασφάλεια των Ολυμπιακών. Για να μην κυνηγάνε μετά όλοι εμάς αν συμβεί κάποια τρομοκρατική πράξη.

ΤΟ ΒΗΜΑ: Το φάντασμα της Αλ Κάιντα πλανάται πάνω από ολόκληρη την Ευρώπη. Η Ελλάδα ζήτησε χθες τη συνδρομή του ΝΑΤΟ για τους Ολυμπιακούς.

Η ΒΡΑΔΥΝΗ: Επιτόκια. Σε άμεση μείωση προχωρεί η ΕΚΤ. Ασπίδα προστασίας στην ευρωπαϊκή οικονομία.

ΕΘΝΟΣ: Σε τούνελ τρόμου μπαίνει η Ευρώπη. Ο εφιάλτης της Αλ Κάιντα δυναμώνει τις φωνές για πιο σκληρά αστυνομικά μέτρα.

ΕΛΕΥΘΕΡΗ ΩΡΑ: Ο ΄΄Γκρίζος Λύκος΄΄ πάει να κατασπαράξει την Κυπριακή ...στάνη! Ο Ρ. Ντενκτάς αρνείται, τώρα την αποχώρηση των εποίκων από τα κατεχόμενα.

ΕΛΕΥΘΕΡΟΣ: Στο ΝΑΤΟ η ασφάλεια των Ολυμπιακών Αγώνων. Μετά το μακελειό στη Μαδρίτη η Αθήνα ζήτησε τη συνδρομή της Ατλαντικής Συμμαχίας.

ΕΛΕΥΘΕΡΟΣ ΤΥΠΟΣ: Η ατζέντα Καραμανλή για την καθημερινότητα. Κυβέρνηση: Γραφειοκρατία, ακρίβεια, ανεργία οι προτεραιότητες.

ΕΛΕΥΘΕΡΟΤΥΠΙΑ: Το ΝΑΤΟ ολυμπιονίκης...Επίσημο αίτημα για ασπίδα προστασίας μετά την 11η Μαρτίου.

ΕΣΤΙΑ: Αίσχος με τα έργα. Ημιτελή και με ασφυκτικά χρονικά περιθώρια.

Espresso: Θρίλερ στη μάχη Μάκη - Κούγια. Εξόντωση μέχρι τελικής πτώσης. Αγωγές και μια κασέτα που πυκνώνει το μυστήριο.

Η ΚΑΘΗΜΕΡΙΝΗ: Συνδρομή ΝΑΤΟ στους Αγώνες. Ζήτησε η Αθήνα μετά το σοκ της Μαδρίτης με επίσημο αίτημα από Μολυβιάτη. Ανθρώπινη αλυσίδα κατά της βίας σε όλη την Ευρώπη.

Ο ΛΟΓΟΣ: Μέτρα μετά το μακελειό. Η επομένη του εφιάλτη.

ΤΑ ΝΕΑ: Πολεμικός συναγερμός για το 2004. Και ερωτηματικά για το ρόλο του ΝΑΤΟ. Αγώνας δρόμου για πτν Ασφάλεια.

ΝΙΚΗ: ΄΄Χορηγός΄΄ το ΝΑΤΟ. Στον αέρα μετά τη Μαδρίτη, η ασφάλεια των αγώνων. Επίσημη πρόσκληση της κυβέρνησης να αναλάβει η Συμμαχία την προστασία τους.

ΡΙΖΟΣΠΑΣΤΗΣ: Εμπλοκή του ΝΑΤΟ ...για την ασφάλειά μας! Με απόφαση της ελληνικής κυβέρνησης.

The Daily Times: Θρήνος στη Μαδρίτη πανικός στην Ευρώπη. 11 Σεπτεμβρίου 2000, 11 Μαρτίου 2004, δύο τραγωδίες με ημερομηνία 11.

Traffic News: Μάκης κατά Νίκου. Αγρια επίθεση. Δεν με κάλυψε όταν ήμουν στον Alpha και τώρα κάλεσε τον Κούγια.

Η ΧΩΡΑ: Ντροπή. Εφαγαν δισ. και άφησαν μισά τα έργα της Ολυμπιάδας. Καταπέλτης ο Σουφλιάς μετά την αυτοψία στη Λεωφόρο Μαραθώνος.



Δωδεκανησιακά 24ωρα

Στα πεταχτά

Χαμός

Πραγματικός χαμός, γίνεται στα πρακτορεία λαχείων και ΠΡΟΠΟ του νησιού μας, με το νέο παιχνίδι «ΚΙΝΟ».

Δεκάδες κυνηγοί της τύχης συνωστίζονται στα πρακτορεία και παρακολουθούν ζωντανά την κλήρωση του νέου παιχνιδιού. Βέβαια, δεν μοιράζει μεγάλα ποσά όπως τα παιχνίδια «ΤΖΟΚΕΡ», «ΛΟΤΤΟ» αλλά υπάρχουν κάποιοι «επαγγελματίες» που βγάζουν μεροκάματο.

Ενα απέραντο καζίνο έχουμε γίνει.

Κάλλιο αργά

Εστω και κατόπιν εορτής, γίνεται σωστή δουλειά στο τμήμα της επαρχιακής οδού Γεννάδι - Βάτι, όπου συνεχώς το χειμώνα, είχαμε κατολισθήσεις.

Ο Δήμος Νότιας Ρόδου με σκαπτικά μηχανήματα, άρχισε να ...κατεβάζει τον λοφίσκο που με την πρώτη στάλα της βροχής, προκαλούσε κατολισθήσεις. Κάθε δουλειά, όταν γίνεται σωστά έχει αποτελέσματα έστω και λίγο καθυστερημένα. Οι επισημάνσεις της στήλης, έφεραν αποτέλεσμα.

Δεν είναι τυχαία

Μπορεί να χρακτηρίζονται «τυφλά» τα τρομοκρατικά χτυπήματα επειδή προκαλούν μεγάλες απώλειες σε ανθρώπινες ζωές.

Δεν είναι όμως καθόλου τυχαία.

Τα μεγαλύτερα πλήγματα έχουν υποστεί μέχρι σήμερα τα μεταφορικά μέσα, σε αέρα, στεριά και θάλασσα.

Οι συνέπειες απ' αυτή την τακτική είναι τεράστιες, οικονομικές και κοινωνικές. Μεγάλες αεροπορικές εταιρείες χρεωκόπησαν μετά τις 11 Σεπτεμβρίου του 2001.

Η εμπιστοσύνη των ανθρώπων για ασφαλή μετακίνηση κλονίστηκε, τώρα και με τα τρένα. Ο τουρισμός πλήρωσε και πληρώνει μεγάλο τίμημα εξ αιτίας των τρομοκρατικών επιθέσεων.

Αν τα σκεφτεί κανείς όλα αυτά θα συμφωνήσει, ότι τίποτα δεν συμβαίνει στην τύχη σ' αυτό το τρομοκρατικό πρόβλημα που αντιπροσωπεύει η τρομοκρατία.

Την πήραν χαμπάρι

Κάποια περιφερόμενη κυρία που επί κυβερνήσεων ΠΑΣΟΚ ήταν το λύσε και το δέσε, στις τελευταίες εκλογές για καθαρά λόγους σκοπιμότητας μεταπήδησε στην αντίπερα όχθη. Μάλιστα έκανε τέτοιο πόλεμο, που μόνο σε Γενίτσαρους ταιριάζει.

Τώρα με την εκλογή της ΝΔ στην Κυβέρνηση άρχισε να απειλεί και να εμφανίζεται σαν διευθύντρια. Ομως, πληροφορίες ανέφεραν ότι την πήραν χαμπάρι και την κάνουν πέρα, γιατί σε λίγο θα κάνει και στη Ν.Δ. τα ίδια.

Η αμαρτωλή εταιρεία ΕΤΑ

Η κυβέρνηση Καραμανλή και ειδικά ο υπουργός Αιγαίου Τέλης Παυλίδης, που γνωρίζει πολύ καλά τα ύποπτα κατορθώματα της περιβόητης κρατικής εταιρείας Ελληνικά Τουριστικά Ακίνητα (ΕΤΑ), πρέπει να σπεύσουν να σταματήσουν τη δραστηριότητα αυτής της εταιρείας, που έχει ξεπουλήσει τη μισή Ελλάδα.

Η αμαρτωλή αυτή εταιρεία είναι ιδιαίτερα μισητή στη Ρόδο και ύποπτη για διάφορες υποθέσεις, που δεν αποκλείεται να είναι σκάνδαλα. Εκείνη όμως που ...μυρίζει πολύ άσχημα είναι η υπόθεση της παραχώρησης στον όμιλο Δασκαλαντωνάκη του Γκολφ Αφάντου. Η υπόθεση του Γκολφ Αφάντου πρέπει να ερευνηθεί με μεγάλη προσοχή και κάθε λεπτομέρεια. Εάν δεν διαπιστωθεί ότι υπάρχουν ύποπτα σημεία να ζητηθεί η επέμβαση του Εισαγγελέα, ώστε να τιμωρηθούν παραδειγματικά οι τυχόν υπάρχοντες κομπιναδόροι.

Επαγγελματίας ...ασθενής

Σε πρόσφατη εκδήλωση του Δωδεκανησιακού Συλλόγου Αυτοάνοσων Νοσημάτων, η πρόεδρός του κ. Θάλεια Γεωργά χαρακτήρισε τον εαυτό της «επαγγελματία ασθενή».

Κάπως έτσι, όσο οδυνηρό είναι αυτό, είναι τα πράγματα με όλους εκείνους που πάσχουν από χρόνια νοσήματα.

Οι συνάνθρωποί μας αυτοί πρέπει να αναπτύξουν μέγα ψυχικό σθένος, ισχυρό χιούμορ και μιαν άλλη θεώρηση για τη ζωή, προκειμένου να μπορούν να ξεπερνούν τη μεγάλη δοκιμασία που τους έτυχε.

Εμείς οι υπόλοιποι, οι υγιείς, μάλλον πολύ δύσκολα μπορούμε να κατανοήσουμε τον αγώνα που κάνουν οι χρονίως πάσχοντες συνάνθρωποί μας.

Υπάρχουν κι αισιόδοξοι

Μέσα στο κλίμα αβεβαιότητας ως προς την εξέλιξη της επικείμενης τουριστικής περιόδου, υπάρχουν και κάποιοι που αισιοδοξούν.

Σ' αυτούς συγκαταλέγεται και ο πρόεδρος της Ε.Ξ. Κω, κ. Ν. Πουλιού, ο οποίος δηλώνει στην «Πρόοδο», ότι τα πράγματα θα πάνε καλά.

Και προτρέπει τους συναδέλφους του να μην ενδίδουν στις πιέσεις των Τουρ Οπερέιτορ για ακόμη πιο χαμηλές τιμές.

Ο κάθε ξενοδόχος οφείλει φυσικά να εκτιμήσει τα δικά του όρια διαπραγμάτευσης, ανάλογα με τις δυνατότητες και υποχρεώσεις του, αναγνωρίζει ο κ. Πουλιού.

Οπου φτώχεια και ...γκρίνια!..

Είναι φυσικό να υπάρχει γκρίνια, εκεί που υπάρχει και φτώχεια, όπως π.χ. στα μικρά κόμματα.

Στη Δωδεκάνησο δεν τα πήγαν καθόλου καλά. Αυτό ήταν αναμενόμενο και δεν αποτελεί έκπληξη!..

Αλλωστε είναι γνωστό ότι στη Δωδεκάνησο κυριαρχούσε πάντα ο δικομματισμός, ακόμη και σε εποχές που κάποια κόμματα (ΕΔΑ, Ενιαία Αριστερά, ΚΚΕ) έπαιρναν πανελλήνιως μεγάλα ποσοστά. Αυτό θα γίνεται και στις επόμενες εκλογές, εκτός και εάν συμβεί κάτι το συγκλονιστικό στην πολιτική ζωή της χώρας μας!..

Ξανά στις κάλπες

Μόλις περάσει ο απόηχος των εκλογών και γιορτάσουμε και το Πάσχα, θ' αρχίσει και πάλι ο προεκλογικός αγώνας!

Σε τρεις μήνες έχουμε ευρωεκλογές, οπότε σύντομα θα αρχίσουν και πάλι οι τηλεοπτικές μάχες στα παράθυρα και όλα όσα συνθέτουν μια εκλογική αναμέτρηση.

Αλλωστε οι Ελληνες αρέσκονται στο ν' ασχολούνται με εκλογές. Ακόμη και για τα συμβούλια της ενορίας τους!...

Βέβαια, οι ευρωεκλογές δεν βγάζουν κυβέρνηση και η ψήφος θα είναι ...χαλαρή!

Ομως, αυτό δεν σημαίνει ότι τα κομματικά επιτελεία θα εγκαταλείψουν τον αγώνα!..

Χαλάρωσαν τα μέτρα!..

Προ μηνός περίπου είχε εκδοθεί μια εισαγγελική παραγγελία για τους πεζόδρομους της πόλης μας, όπου είχε διαπιστωθεί ότι τα αυτοκίνητα πάρκαραν ελεύθερα χωρίς να τα γράφει κανένας.

Τις πρώτες ημέρες μετά την παραγγελία, τα πράγματα είχαν βελτιωθεί σημαντικά.

Τώρα, όμως, επανέρχεται η παλαιά (απαράδεκτη) κατάσταση και τα αυτοκίνητα παρκάρουν στους πεζόδρομους, χωρίς να γίνεται κανένας έλεγχος.

Τελικώς, αποδεικνύεται ότι τα θαύματα στον τόπο μας δεν διαρκούν πάνω από τρεις ημέρες!..

Με διαγωνισμό

Με δημόσιο διαγωνισμό θα επιλεγεί το τουριστικό πρακτορείο με το οποίο θα πάνε εκδρομή οι μαθητές του 1ου ΤΕΕ της Ρόδου.

Ετσι, λοιπόν, κλήθηκαν τα πρακτορεία να καταθέσουν προσφορές, ώστε να γίνει και η ανάλογη επιλογή για ν' αποφευχθούν τα σχόλια!

Διότι, είναι γνωστό, ότι έχουν επιβοθεί πολλά και διάφορα με τις μαθητικές εκδρομές και που έχουν σχέση με μίζες και ένα σωρό άλλα πράγματα!

Κατά συνέπεια, είναι σωστή η απόφαση του 1ου ΤΕΕ να γίνει ο διαγωνισμός, ώστε να μην διατυπωθεί οποιαδήποτε υποψία!..

ΦΑΡΜΑΚΕΙΑ

ΔΙΗΜΕΡΕΥΕΙ:
ΜΙΧΑΛΑΚΗΣ ΒΑΣ.
Αγ. Αναστασίας 81
τηλ. 34282

ΔΙΑΝΥΚΤΕΡΕΥΕΙ:
Σ.Φ. ΣΤΑΥΡΟΠΟΥΛΟΣ-ΠΑΠΠΟΥ
Πλ. Ακαδημίας, τηλ. 75747

ΥΓΡΑ ΚΑΥΣΙΜΑ

ΔΙΑΝΥΚΤΕΡΕΥΟΥΝ
• ΑΚΡΙΤΑΣ ΕΠΕ Γ. ΣΕΦΕΡΗ
• ΑΦΟΙ ΤΣΑΓΓΑΡΑΚΗ Ο.Ε. Πρατ. ΒΡ - Λ. Καλλιθέας

TAXI
ΡΑΔΙΟ ΤΑΧΙ 22410 64712, 64790

ΕΙΔΗΣΕΙΣ ΑΠΟ ΤΑ ΠΑΛΙΑ

ΠΡΟΟΔΟΣ
11 Δεκεμβρίου 1970

ΠΛΑΣΤΑ ΧΑΡΤΟΝΟΜΙΣΜΑΤΑ

ΚΑΙ ΝΕΑ υπόθεσις κυκλοφορίας πλαστών ξένων χαρτονομισμάτων απεκαλύφθη εις την Ρόδον. Αυτή την φορά το πλαστόν δολλάριον που ευρέθη δεν είναι εκατοστάρικο, αλλά χαρτονόμισμα των 20 δολλαρίων.

• Με την κατηγορία της κυκλοφορίας πλαστών χαρτονομισμάτων προσήχθη χθες ενώπιον του Μονομελούς Αυτόφωρου Ρόδου παντοπώλης. Η συγκατηγορούμενη όμως δεν προσήλθε εις το δικαστήριον διότι προ τριημέρου ετεκνοποίησε και ευρίσκεται εις κλινικήν. Το δικαστήριον ανέβαλε την υπόθεσιν δια την 18ην Δεκεμβρίου και άφησε ελεύθερον τον κατηγορούμενον.

Ο παντοπώλης πήγε χθες το πρωί εις την Τράπεζα της Ελλάδος δια να αλλάξει ένα εικοσαδόλλαρον και εκεί διεπιστώθη ότι το δολλάριο ήτο πλαστόν. Ειδοποιήθη το τμήμα Ασφαλείας, άντρες του οποίου συνέλαβαν τον παντοπώλη ο οποίος είπε ότι το χαρτονόμισμα του το έδωσε ένας πελάτης του. Ανεζητήθη ο πελάτης, ο οποίος είπε ότι του το έδωσε η συγκατηγορούμενη. Η τελευταία είπε ότι το εικοσαδόλλαρο της το έδωσαν το καλοκαίρι εις την Σάμο, όπου ευρίσκετο.

Η ΔΙΚΗ

Εν τω μεταξύ χθες ενώπιον του Μονομελούς Πλημμελειοδικείου Ρόδου εξεδικάσθη η υπόθεσις του Σ.Μ. από τα Τριάντα, ο οποίος κατηγορείται ότι έθεσε εις κυκλοφορίαν δύο πλαστά χαρτονομίσματα των 100 δολ. το ένα. Το δικαστήριον αθώωσε τον Σ.Μ.

ΣΥΝΑΛΛΑΓΜΑ

	Αγορά	Πώληση
ΔΟΛΛΑΡΙΟ Η.Π.Α	1,2333	1,2051
ΛΙΡΑ ΑΓΓΛΙΑΣ	0,68685	0,67118
ΚΟΡΩΝΑ ΔΑΝΙΑΣ	7,5113	7,3399
ΚΟΡΩΝΑ ΣΟΥΗΔΙΑΣ	9,3115	9,099
ΓΙΕΝ ΙΑΠΩΝΙΑΣ	137,24	134,11
ΦΡΑΓΚΟ ΕΛΒΕΤΙΑΣ	1,5818	1,5457
ΚΟΡΩΝΑ ΝΟΡΒΗΓΙΑΣ	8,6285	8,4316
ΛΙΡΑ ΚΥΠΡΟΥ	0,59048	0,577
ΔΟΛ. ΚΑΝΑΔΑ	1,6436	1,6061
ΔΟΛ. ΑΥΣΤΡΑΛΙΑΣ	1,6882	1,6497

ΠΡΟΟΔΟΣ
Ημερήσια Εφημερίδα της Ρόδου
Ετος ιδρύσεως 1949
ΓΡΑΦΕΙΑ ΣΥΝΤΑΞΗΣ
Μ. Μαλλιαράκη 3, 85100 Ρόδος
Τηλ. 22410 27356 - 34101 FAX 22410 20643
ΛΟΓΙΣΤΗΡΙΟ-ΔΙΑΦΗΜΙΣΕΙΣ
Νέα Αγορά 32, 85100 Ρόδος
Τηλ. 22410 24539 FAX 22410 24539
e-mail: info@proodos.net
www.proodos.net - www.proodosnews.gr

Της Σοφίας • κόσμος και • η γυναίκα και •

Πολλοί είναι εκείνοι που νηστεύουν καθ' όλη τη Σαρακοστή. Ετσι αποφεύγουν ο,τιδήποτε ζωικό, και επειδή πολλά γλυκά περιέχουν προϊόντα ζωικής προέλυσης όπως γάλα, αυγά, βούτυρο. Ετσι η λίστα και στα γλυκά περιορίζεται αρκετά. Ομως για όσους δεν μπορούν χωρίς ένα γλυκάκι καθημερινά υπάρχει ο χαλβάς. Βέβαια στο πρωινό του μπορεί να φάει κανείς φρυγανιές με φυτικό λιπαρό άλειμμα και μέλι ή μαρμελάδα. Στο εμπόριο υπάρχει ο χαλβάς σε διάφορες γεύσεις.



Μια νοικοκυρά όμως μπορεί να φτιάξει σπιτικά γλυκά ταψιού και κέικ με λάδι ή φυτική λιπαρή ουσία αντί για βούτυρο. Υπάρχουν συνταγιές χωρίς αυγά. Νοστιμότατα είναι και το γλυκό ψωμί με σταφίδες και καρύδια. Οσες λοιπόν καταφέρνουν και φτιάχνουν σπιτικό ψωμί μπορούν να κάνουν αυτή την παραλλαγή. Το ίδιο μπορούν να φτιάξουν και παξιμάδια γλυκά με σταφύδες. Τέτοια γλυκά παξιμαδάκια μπορεί κανείς να βρει και σε πρατήρια άρτου. Τρώγονται σκέτα ή αλειμμένα με μέλι ή μαρμελάδα όλες τις ώρες. Για πρωινό επίσης μια νοικοκυρά μπορεί να φτιάξει πίτες αντί για κρέπες, και είναι νοστιμότατες και μυρωδάτες αφού τρώγονται συνήθως με μέλι και κανέλα και συνοδεύουν θαυμάσια το γάλα, το κακάο ή τον καφέ. Γίνονται με αλεύρι νερό και λίγο λάδι προαιρετικά. Η μαγιά ή το προζύμι (αν υπάρχει) βοηθάει να ανέβει το ζυμάρι και μετά από λίγες ώρες να ανοιχθεί σε μικρά στρογγυλά που θα τηγανιστούν σε λίγο λάδι.

ΜΙΚΑ

Δρομολόγια πλοίων



Προς Πειραιά: 04.30 Β. ΚΟΡΝΑΡΟΣ
18.30 BLUE STAR 1
14.00 ΠΑΤΜΟΣ

Αεροπορικά δρομολόγια
ΟΛΥΜΠΙΑΚΗ ΑΕΡΟΠΟΡΙΑ

Από Ρόδο-**Αθήνα**: Καθημερινά 07.10, 13.40
Πέμπτη 20.10, 22.45
Καθημερινά πλην Πέμπτης 19.40, 22.25
Καθημερινά πλην Κυριακής 10.40
Από Ρόδο-**Θεσσαλονίκη**: Δευτέρα - Τετάρτη 09.45
Πέμπτη 10.45 Σάββατο 15.15
Από Ρόδο-**Ηράκλειο**: Δευτέρα - Παρασκευή 14.30,
Τετάρτη - Κυριακή 16.30
Από Ρόδο-**Κάρπαθο**: Δευτ.-Πεμ.-Παρ.-Σάβ. 07.00, 10.40
Τετάρτη - Κυριακή 10.40, 14.20
Από Ρόδ -**Κάσο**: Δευτ.-Πεμ.-Παρ.-Σάβ. 07.00
Τετάρτη - Κυριακή 10.40
Από Ρόδο-**Καστελλόριζο**: Δευτ.-Τετ.-Παρ.-Σάβ. -Κυρ. 07.10
Από Ρόδο-**Χίο**: Τρίτη 10.40 Πέμπτη 10.45
Από Ρόδο-**Μυτιλήνη**: Δευτέρα-Τετάρτη 09.45 Τρίτη 10.40,
Πέμπτη 10.45 Σάββατο 15.15
Από Ρόδο-**Σάμος**: Τρίτη 10.40 Σάββατο 15.15
Από Ρόδο-**Λήμνος**: Δευτέρα-Τετάρτη 09.45 Τρίτη 10.40,
Πέμπτη 10.45 Σάββατο 15.15

AEGEAN AIRLINES & CRONUS
Από Ρόδο-**Αθήνα**: Καθημερινά 08.30 πλην Κυριακής
Καθημερινά 13.50.
Δευτ.-Τετ.-Παρ. -Κυρ. 17.50
Τρίτη-Πεμ.-Σαβ. 19.35
Καθημερινά 20.20 πλην Τρίτης και Πέμπτης
Από Ρόδο-**Ηράκλειο**: Τρ.-Πεμ.-Παρ.-Κυρ. 19.00
Από Ρόδο-**Θεσσαλονίκη**: Τετ. - Παρ.-Κυρ. 12.00

ΚΙ ΝΗ ΜΑ ΤΟ ΓΡΑ ΦΟΙ

ΠΑΛΛΑΣ 5 CINEMAS CENTER
...και φέτος τα Οσκαρ πάνε στο Παλλάς
12/03/2004 έως 18/03/2004
Για κρατήσεις 22410 24475 και 70670

ΑΙΘΟΥΣΑ 2
MONSTER
Η βραβευμένη με ΟΣΚΑΡ Α' ΓΥΝΑΙΚΕΙΟΥ ΡΟΛΟΥ 2004 ταινία, βασισμένη στην αληθινή ιστορία της 1ης κατά συρροή δολοφόνου στην Αμερική με μια Σαρλίζ Θέρον απόλυτα μεταμορφωμένη για τις ανάγκες του ρόλου!
ΠΡΩΤΑΓΩΝΙΣΤΟΥΝ: ΣΑΡΛΙΖ ΘΕΡΟΝ, ΚΡΙΣΤΙΝΑ ΡΙΤΣΙ, ΜΠΡΙΤΑΝΙ ΜΕΡΦΙ
Ωρες Εναρξης: *16:00, 18:10, 20:20, 22:40
* Ειδική επιπλέον παράσταση, μόνο Σάββατο & Κυριακή

ΑΙΘΟΥΣΑ 5
Σε 1η Πανελλήνια Προβολή!
Οι μεγάλες Τριλογίες είναι πάντα τρεις!!!
Αυτή την εβδομάδα αναλογιστείτε τις πολιτικές σας ευθύνες... ψηφίστε SCARY MOVIE 3!
ΠΡΩΤΑΓΩΝΙΣΤΟΥΝ: CHARLIE SHEEN, LESLIE NIELSEN
Ωρες Εναρξης: *16:10, 18:05, 20:10, 22:25
* Ειδική επιπλέον παράσταση, μόνο Σάββατο & Κυριακή

ΑΙΘΟΥΣΑ 1
ΤΟ ΛΙΒΑΔΙ ΠΟΥ ΔΑΚΡΥΖΕΙ
Ενα κινηματογραφικό ποίημα, το πρώτο της τριλογίας του μεγάλου Έλληνα δημιουργού Θ. Αγγελόπουλου! Προσφυγιά, Έρωτας, Εμφύλιος, Κατοχή...
Ωρες Εναρξης: 18:50, 22:20

ΑΙΘΟΥΣΑ 3
ΟΤΑΝ ΓΝΩΡΙΣΑ ΤΗΝ ΠΟΛΥ
Σε 1η Πανελλήνια Προβολή!
Ο ξεκαρδιστικός Μπεν Στίλερ και η Τζένιφερ Άνιστον στην κωμωδία της χρονιάς!! Κάντε έγκαιρα κρατήσεις!
Ωρες Εναρξης: *16:15, 18:15, 20:15, 22:30
* Ειδική επιπλέον παράσταση, μόνο Σάββατο & Κυριακή

ΑΙΘΟΥΣΑ 4
ΣΚΟΤΕΙΝΟ ΠΟΤΑΜΙ / MYSTIC RIVER
Σε 1η Πανελλήνια Προβολή
Ο Σον Πεν σε ένα ρόλο για τον οποίο οι κριτικοί είπαν οτι "είναι η καλύτερη ερμηνεία Α' Ανδρικού Ρόλου στην ιστορία του κινηματογράφου"!!
Ένα τραγικό έγκλημα "ζητά" τον δράστη του, 25 χρόνια μετά!
Οσκαρ Α' & Β' Ανδρικού Ρόλου 2004
Ωρες Εναρξης: 17:10, 20:00, 22:40

MULTI • CINEMA
ODEON
METROPOL
Ενημερωθείτε στο Internet... www.RodosVitrina.gr/Metropol.htm
Εβδομ. Προγραμμα... 12/03/2004 - 18/03/2004

Για πρώτη φορά στη Ρόδο
Δείτε Κυριακή 14/03/2004 στις 15:00, μια βδομάδα πριν την 1η Πανελλήνια Προβολή, την ειδική προβολή της σαιταγενειακής κωμωδίας που... θα κλείσει σπίτια!
ΜΙΑ ΝΤΟΥΖΙΝΑ ΜΠΕΛΑΔΕΣ
CHEAPER BY THE DOZEN
12 παιδία. 2 γονείς. Ένα σπίτι. Το απόλυτο χάος
ΚΑΤΑΛΛΗΛΟ
Πρωταγωνιστούν: ΣΤΙΒ ΜΑΡΤΙΝ, Μπόνι Χαντ, Τίλερι Ντιφ
Σήμερα στο Τα Νέα Σήμερα Προβολή Περιοχικά 19.80 βπ64 στο Metropol

Ενα μεγαλειώδες έπος! Η εντυπωσιακή ερωτική ιστορία με την ΝΙΚΟΛ ΚΙΝΤΜΑΝ, ΤΖΟΥΝΤ ΛΟ και ΡΕΝΕ ΖΕΛΒΕΓΚΕΡ που απέσπασε βραβεία ΟΣΚΑΡ και Χρυσή Σφαίρα Β' Γυναικείου Ρόλου 2004.
Σε 1η Πανελλήνια Προβολή
ΕΠΙΣΤΡΟΦΗ ΣΤΟ COLD MOUNTAIN
Οποιο κι αν είναι το τίμημα, βρές τον δρόμο του γυρισμού...
ΚΑΤ ΑΝΩ ΤΩΝ 12
ΑΙΘΟΥΣΑ 2
ΩΡΕΣ ΕΝΑΡΞΗΣ SHOW TIMES
18:45 • 22:00

Η Walt Disney Pictures παρουσιάζει τον ΕΝΤΙ ΜΕΡΦΙ στην ξεκαρδιστική κωμωδία με τα πλούσια ειδικά εφέ!
Ο Στοιχειωμένος Πύργος
Ελέγξτε τον σφυγμό σας στην είσοδο... εάν έχετε!
ΚΑΤ ΑΝΩ ΤΩΝ 12
ΑΙΘΟΥΣΑ 3
ΩΡΕΣ ΕΝΑΡΞΗΣ SHOW TIMES
16:30 • 18:30 • 20:30

Σε 1η Παγκόσμια Προβολή
ΤΑ ΠΑΘΗ ΤΟΥ ΧΡΙΣΤΟΥ
THE PASSION OF THE CHRIST
Η υπερπαραγωγή του ΜΕΛ ΓΚΙΜΠΣΟΝ, που έχει συζητηθεί ακόμη και πριν την προβολή της. Αποτελεί την πιο ρεαλιστική απεικόνιση των τελευταίων ωρών της ζωής του Χριστού στη γη.
Πρωταγωνιστούν: ΤΖιμ Καβίζελ "Ο Κόμης Μόντε Κρίστο", Μόνικα Μπελλούτσι, Μάγκυ Μόργκενστερν
Μην τη χάσετε!
ΑΚΑΤΑΛΛΗΛΟ
ΑΙΘΟΥΣΑ 1
ΩΡΕΣ ΕΝΑΡΞΗΣ SHOW TIMES
17:00 • 19:45 • 22:20

21 ΓΡΑΜΜΑΡΙΑ
21 Grams
Η κορυφαία ταινία της χρονιάς. Συγκινητική και παιγνιώδη με πάθος!
Πόσο ζυγίζει η ενοχή; Πόσο ζυγίζει η εκδίκηση; Πόσο ζυγίζει η αγάπη;
Πρωταγωνιστούν: Σον Πεν, Μπενίσιο Ντελ Τόρο, Ναόμι Γουάτς
ΑΚΑΤΑΛΛΗΛΟ
ΑΙΘΟΥΣΑ 3
ΩΡΑ ΕΝΑΡΞΗΣ SHOW TIME
22:30

Brother Bear
Ο ΑΔΕΛΦΟΣ ΜΟΥ Ο ΑΡΚΟΥΔΟΣ
Σε 1η Πανελλήνια Προβολή
Η Walt Disney Pictures παρουσιάζει μια νέα, μεγαλειώδη περιπέτεια κινουμένων σχεδίων!
Με καινούριους χαριτωμένους ήρωες και χαρούμενα τραγούδια του βραβευμένου με ΟΣΚΑΡ Φιλ Κόλινς.
ΣΤΑ ΕΛΛΗΝΙΚΑ
ΑΚΑΤΑΛΛΗΛΟ
ΑΙΘΟΥΣΑ 2
ΩΡΑ ΕΝΑΡΞΗΣ SHOW TIME
17:00

• 4 LUXURY DESIGN SCREENS •
• DOLBY DIGITAL EX • FULLY AIR CONDITIONED •
Πληροφορίες • Κρατήσεις 22410.28400

Αστρολόγος - Μέντιουμ
ΕΥΑ
Γνωστή από τηλεοπτικές εκπομπές
Σας απασχολούν θέματα...
Επαγγελματικά, οικονομικά, ερωτικά, οικογενειακά, ψυχολογικά!!!
ΔΙΝΟΝΤΑΙ ΑΜΕΣΕΣ ΛΥΣΕΙΣ
Τηλεφωνήστε τώρα
για ραντεβού 6978651470
8045-21/3

Sigma travel agency
Πάσχα στη μαγευτική ΧΑΛΚΙΔΙΚΗ
Σε ξενοδοχείο πολυτελείας!!!
5ήμερη ΑΕΡΟΠΟΡΙΚΗ εκδρομή με την AEGEAN
από 08/4 έως 12/4
ή 4ήμερη από 09/4 έως 12/4
Στην τιμή συμπεριλαμβάνονται:
- Αεροπορικά εισιτήρια
- 4 νύκτες σε ξενοδοχείο 4* η 5*
- Πρωινό - δείπνο (συμπεριλαμβάνεται αναστάσιμο δείπνο και πασχαλινό γλέντι)
- Μεταφορές από και προς το αεροδρόμιο
- Ξεναγήσεις - Περιηγήσεις
ΓΙΑ ΚΡΑΤΗΣΕΙΣ ΘΕΣΕΩΝ Η ΠΛΗΡΟΦΟΡΙΕΣ ΤΗΛΕΦΩΝΗΣΤΕ ΜΑΣ
SIGMA S.S. TRAVEL
ΤΗΛ. 22410 90049
FAX 22410 96697
Λ. Ηρακλειδών, Εμπ. Κέντρο RHODESLAND
(Μεταξύ AVRA BEACH KAI MIRA MARE)
ΥΠΕΥΘΥΝΟΣ: ΣΤΕΡΓΕΝΑΚΗΣ Σ.
Ωράριο: 09.00 - 17.00, 18.30-20.30
ΣΑΒΒΑΤΟ: 09.00 - 14.00
ΧΛ-

ΝΤΕΤΕΚΤΙΒΣ
30 ΧΡΟΝΙΑ ΜΟΝΙΜΑ ΚΑΙ ΣΤΗ ΡΟΔΟ
35354
ΠΛΑΤΕΙΑ ΑΓΙΟΥ ΙΩΑΝΝΟΥ
Η ΛΥΣΗ!!! ΣΕ ΚΑΘΕ ΣΑΣ ΠΡΟΒΛΗΜΑ
EXPRESS SECURITY
Χ.4462-31/3

ΓΡΑΦΕΙΟ ΣΥΝΟΙΚΕΣΙΩΝ & ΓΝΩΡΙΜΙΩΝ
"Harris" Αθήνα - Ρόδος
Η πολυετής πείρα μας τώρα και στη Ρόδο, αλλά και σε όλη τη Δωδεκάνησο, σας εγγυάται επιλεγμένες γνωριμίες υψηλού επιπέδου με σκοπό το γάμο. Κύριοι και δεσποινίδες, κυρίες καλών οικογενειών, επιστήμονες, επιχειρηματίες, δημόσιοι υπάλληλοι, ιδιωτικοί υπάλληλοι, συνταξιούχοι κτλ. επιθυμούν γνωριμία, συμβίωση, γάμο. Δεκτοί και γονείς.
ΑΠΟΛΥΤΗ ΕΧΕΜΥΘΕΙΑ
Φιλικό, πολιτισμένο περιβάλλον.
Γραφεία Ρόδου:
Στ. Κωτιάδη 51 & Κων/νου Υδραίου γωνία
(είσοδος από Κωτιάδη)
Ώρες λειτουργίας από 09:00 έως 22:00
Ανοικτά και Σαββατοκύριακα
Τηλ. 22410 26013, 22410 24035
Fax: 22410 24035, κιν. 6942-297109
4449-14/3

Από εκπομπή του δικτύου NBC

Εκατομμύρια Αμερικανοί θα γνωρίσουν τη Ρόδο!..

ΔΥΟ ΖΩΝΤΑΝΕΣ ΣΥΝΔΕΣΕΙΣ ΤΟΝ ΑΥΓΟΥΣΤΟ

ΕΚΑΤΟΜΜΥΡΙΑ Αμερικανοί τηλεθεατές θα γνωρίσουν τη Ρόδο μέσα από την εκπομπή «TODAY» του δικτύου NBC, τον προσεχή Αύγουστο σε απ' ευθείας σύνδεση με το νησί μας.

Οι εκπομπές αυτές θα βγουν ζωντανά στις 8 και 9 Αυγούστου.

Για την προετοιμασία των εκπομπών θα βρεθεί στη Ρόδο, στις 23 και 24 Μαρτίου , πενταμελές κλιμάκιο από ανώτατα στελέχη του NBC.

Οι Αμερικανοί επισκέπτες θα έχουν συναντήσεις με το νομάρχη, το δήμαρχο και άλλους παράγοντες της Ρόδου, ενώ θα επισκεφτούν αξιοθέατα και διάφορους άλλους χώρους, τους οποίους θα χρησιμοποιήσουν για τις ανάγκες της εκπομπής.

Η παρουσία του μεγάλου αμερικανικού καναλιού NBC στη Ρόδο επιτεύχθηκε με πρωτοβουλία του συμπατριώτη μας Β. Παπαγαπητού, ο οποίος ζει και δραστηριοποιείται στη Νέα Υόρκη.

Οι ημερομηνίες που η Ρόδος θα προβάλλεται εντός των Η.Π.Α. είναι εξαιρετικές, αφού βρίσκονται «στην καρδιά» των Ολυμπιακών Αγώνων. Τα βλέμματα των Αμερικανών πολιτών θα είναι, λόγω του γεγονότος αυτού, στραμμένα στην Ελλάδα. Ετσι θα είναι μοναδική ευκαιρία για την προβολή του νησιού μας σ' αυτή την τόσο μεγάλη αγορά.

Η Ρόδος, όμως, θα τύχει μεγάλης προβολής και στον Καναδά, με την παρουσίαση ντοκιμαντέρ από το νησί μας.

Στα τέλη Απριλίου αναμένεται εδώ συνεργείο του καναλιού CBC, το οποίο θα κάνει τα σχετικά γυρίσματα.

Και στις δύο περιπτώσεις η Ρόδος θα αποκομίσει σημαντικά διαφημιστικά οφέλη.

Αν γίνει έγκαιρα η διάγνωση

Ο καρκίνος του μαστού μπορεί ν' αντιμετωπιστεί

ΕΝΔΙΑΦΕΡΟΥΣΑ ΔΙΑΛΕΞΗ ΣΤΗ ΡΟΔΟ

Ο ΚΑΡΚΙΝΟΣ του μαστού είναι από τους «καλούς καρκίνους», αν εντοπιστεί έγκαιρα. Ετσι άνοιξε τη διάλεξή του για το θέμα αυτό, σε εκδήλωση που οργάνωσε την Τετάρτη βράδυ, στο ξενοδοχείο «ΠΛΑΖΑ», ο Δωδεκανησιακός Σύλλογος Αυτοάνοσων Νοσημάτων «Θάλεια», ο χειρούργος του Περιφερειακού Νοσοκομείου Ρόδου κ. Βασίλης Καρυδάκης.

Με τρόπο απλό και πολύ διαφωτιστικό, ο κ. Καρυδάκης παρουσίασε το θέμα του στο κατά πλειοψηφία γυναικείο κοινό που παρακολούθησε τη διάλεξή του.

Ο καρκίνος του μαστού εμφανίζεται με μεγάλη συχνότητα, παρατήρησε ο κ. Καρυδάκης. Μία στις δέκα γυναίκες εμφανίζουν κάποτε αυτή την πάθηση. Στις χώρες μάλιστα της Β. Ευρώπης και στις Η.Π.Α. η σχέση αυτή είναι 1 προς 8.

Ενα ποσοστό 5-7% καρκίνων του μαστού οφείλεται σε κληρονομικά αίτια.

Ο κ. Καρυδάκης αναφέρθηκε στους παράγοντες που λειτουργούν αποτρεπτικά στην εκδήλωση της νόσου και σ' εκείνους που την ευνοούν.

Στην πρώτη περίπτωση συγκαταλέγονται ο θηλασμός, οι πολλές εγκυμοσύνες, η εγκυμοσύνη σε μικρή ηλικία, το αυξημένο βάρος πριν από την εμμηνόπαυση, κ.α.

Ευνοϊκοί για την ανάπτυξη καρκίνου του μαστού είναι παράγοντες, όπως η μεγάλη ηλικία, οι ακτινοβολίες, το αυξημένο σωματικό βάρος μετά την εμμηνόπαυση, η λήψη οιστρογόνων, κλπ.

Η πρόληψη της ασθένειας μπορεί να επιτευχθεί με τον τακτικό και προσεκτικό έλεγχο, ο οποίος περιλαμβάνει την αυτοεξέταση με το βλέμμα ή την ψηλάφηση μια φορά το μήνα, το τεστ Παπανικολάου και η μαστογραφία, κάθε χρόνο.

Μέθοδοι για τη διάγνωση της νόσου είναι η διαπίστωση της κλινικής εικόνας του ατόμου, η μαστογραφία (πολύ βασική) στην ηλικία μετά τα 40 χρόνια, το υπερηχογράφημα, η χειρουργική βιοψία, κ.α.

Μετά το πέρας της διάλεξης του κ. Καρυδάκη ακολούθησε συζήτηση, κατά την οποία δόθηκαν πρόσθετες εξηγήσεις και λύθηκαν σημαντικές απορίες γύρω από διάφορες πτυχές του καρκίνου του μαστού.

Πριν από την έναρξη της εκδήλωσης, η κ. Θάλεια Γεωργά, πρόεδρος του Συλλόγου Αυτοάνοσων Νοσημάτων, παρουσίασε τον ομιλητή και καλωσόρισε το κοινό που παραβρέθηκε σ΄ αυτήν.

Ο μεγάλος κερδισμένος των εκλογών

ΑΡΙΣΤΟΤΕΛΗΣ ΠΑΥΛΙΔΗΣ

Του δημοσιογράφου ΠΕΤΡΟΥ Ι. ΠΑΡΑΓΥΙΟΥ

ΟΛΑΟΣ μίλησε. Μίλησε εκκωφαντικά. Τώρα είναι η ώρα των πολιτικών. Των πολιτικών και των δημοσιογράφων. Ο πολιτικός παράγει (ή δεν παράγει) έργο και εμείς είμαστε εδώ για να τον επαινέσουμε ή να τον ψέξουμε.

Οι Δωδεκανήσιοι είμαστε μάλλον λίγο τυχεροί. Παρά την τεράστια απουσία του κ. Δημήτρη Κρεμαστινού, αν όλα πάνε κατ' ευχήν, (αν δηλαδή ο πρωθυπουργός παραμείνει βουλευτής Θεσσαλονίκης) θα μας εκπροσωπούν τέσσερις βουλευτές και ένας υπουργός. Σ' αυτόν ακριβώς τον υπουργό θέλω να αναφερθώ. Ίσως κανένας άλλος από τη σημερινή κυβέρνηση δεν κέρδισε το «οφίκιο» αυτό τόσο παλικαρίσια όσο ο κ. Παυλίδης.

Πουθενά, σε κανένα σχεδιασμό, δεν αναφερόταν το όνομα του συμπατριώτη μας ως «φαβορί» για να αναλάβει κάποια θέση σε υπουργείο. Και όμως σήμερα υπηρετεί τον τόπο μας ως Υπουργός Αιγαίου και Νησιωτικής Πολιτικής. Την ώρα που οι συνάδελφοί του της Ν.Δ. μοίραζαν τα υπουργεία ο αεικίνητος Άρις, όπως τον ξέρουν οι φίλοι του -δηλαδή όλοι- συνέχιζε τον αγώνα του για να πείσει ακόμα και τον τελευταίο αναποφάσιστο.

Οι τρεις έδρες της Ν.Δ. στα πάντα καταπράσινα Δωδεκάνησα, είναι ένα έργο «Αριστοτελικό»! Ποτέ στη νεώτερη ιστορία της Δωδεκανήσου η γαλάζια παράταξη δεν έφτασε στο δυσθεώρητο γι αυτήν 43,93%. Απ' αυτό το ποσοστό ο κ. Παυλίδης είδε τις προσωπικές του ψήφους να αγγίζουν περίπου το 40%. Τέσσερις στους δέκα ψηφοφόρους της Ν.Δ. ψήφισαν «δαγκωτό» Παυλίδη.



Οι 20.000 σταυροί προτίμησης είναι μια μοναδική πρωτιά. Η πρωτιά αυτή έχει ακόμα μεγαλύτερη σημασία αν αναλογιστούμε ότι επρόκειτο για απολύτως προσωπικές ψήφους, πολλές από τις οποίες δεν είχαν χρώμα, είχαν όμως όνομα. Το όνομα του Αριστοτέλη Παυλίδη. Του ανθρώπου που με τον αγώνα του «εξανάγκασε» τον πρωθυπουργό να του αναθέσει, ίσως, το πιο χρήσιμο υπουργείο για τον τόπο μας.

Μπράβο σας κύριε υπουργέ!

** Ο Πέτρος Παραγυιός είναι δημοσιογράφος στην Αθήνα.*

Πάντα κάποιοι ξεχωρίζουν...
Rodos Gold VOGIATZIS
Ιδιαίτερη αισθητική
Απαράμιλλη ποιότητα
πλούσιες επιλογές
για γάμους , βαπτίσεις ,
και ιδιαίτερες στιγμές
με μοναδική λάμψη .....
σε εξαιρετικές τιμές
Rodos Gold VOGIATZIS
Χρυσές δημιουργίες...
για πολύτιμες σχέσεις
10ο χιλ. Λεωφ. Ρόδου Λίνδου
Τηλ.: 22410 86670 - 3
Χ.4483-31/3

ΝΤΕΤΕΚΤΙΒΣ
Συνταξιούχος Αστυνομικός Ασφάλειας
ΑΝΑΛΑΜΒΑΝΟΥΜΕ
Υποθέσεις ανηλίκων, οικογενειακές, προσωπικές κ.τ.λ.
ΔΙΑΘΕΤΟΥΜΕ ΤΑ ΠΛΕΟΝ ΣΥΓΧΡΟΝΑ ΟΠΤΙΚΟΑΚΟΥΣΤΙΚΑ ΣΥΣΤΗΜΑΤΑ
100% ΕΧΕΜΥΘΕΙΑ
ΡΩΜΗΣ 22 - ΡΟΔΙΝΙ
ΚΙΝ.: 6946 997967
2493-15/3

Zorpidis

ΔΡΟΜΟΛΟΓΙΑ

ΙΕΡΑΠΕΤΡΑ

Τετάρτη 10/3/2004 από Ρόδο 12.00 για Καστελλόριζο 16.00 - 16.15, Ρόδο 20.15

Πέμπτη 11/3/2004 από Ρόδο 04.30 για Χάλκη 06.35-06.45, Διαφάνι 08.35 - 08.45, Κάρπαθο 09.45 - 10.00, Κάσο 11.50 - 12.00, Σητεία 14.30 - 15.30, Αγ. Νικόλαο 17.00 - 17.45, Θήρα 22.00 - 22.15, Μήλο 01.30 - 01.45, Πειραιάς 06.40

Σάββατο 13/3/2004 από Ρόδο 21.00 για Κω 00.30-00.45, Σάμο 05.00 - 05.10, Χίο 08.20 - 08.40, Μυτιλήνη 11.45 - 12.00, Λημνο 17.15 - 17.30, Αλεξ/πολη 21.30

Τρίτη 16/3/2004 Από Ρόδο 12.00 για Καστελλόριζο 16.00 - 16.15, Ρόδο 20.15

Τετάρτη 17/3/2004 Από Ρόδο 12.00 για Καστελλόριζο 16.00 - 16.15, Ρόδο 20.15

Πέμπτη 18/3/2004 από Ρόδο 04.30 για Χάλκη 06.35-06.45, Διαφάνι 08.35 - 08.45, Κάρπαθο 09.45 - 10.00, Κάσο 11.15 - 11.30, Σητεία 14.00 - 14.30, Ηράκλειο 17.30 - 18.15, Μήλο 00.25 - 00.45, Πειραιάς 05.40

Σάββατο 20/3/2004 από Ρόδο 21.00 για Κω 00.30-00.45, Σάμο 05.00 - 05.10, Χίο 08.20 - 08.40, Μυτιλήνη 11.45 - 12.00, Λημνο 17.15 - 17.30, Αλεξ/πολη 21.30

Τρίτη 23/3/2004 Από Ρόδο 08.00 για Χάλκη 10-05 - 10.15, Διαφάνι 12.00 - 12.10, Κάρπαθο 13.00 - 13.20, Κάσο 15.00 - 15.10, Σημτεία 17.40 - 17.55, Αγ. Νικόλαο 19.30 - 19.50, Πειραιά 06.50.

Παρασκευή 26/3/2004 Από Ρόδο 12.00 για Καστελλόριζο 16.00 - 16.15, Ρόδο 20.15

Σάββατο 27/3/2004 από Ρόδο 21.00 για Κω 00.30-00.45, Σάμο 05.00 - 05.10, Χίο 08.20 - 08.40, Μυτιλήνη 11.45 - 12.00, Λημνο 17.15 - 17.30, Αλεξ/πολη 21.30

Τρίτη 30/3/2004 Από Ρόδο 12.00 για Καστελλόριζο 16.00 - 16.15, Ρόδο 20.15

Τετάρτη 31/3/2004 Από Ρόδο 12.00 για Καστελλόριζο 16.00 - 16.15, Ρόδο 20.15

Πέμπτη 1/4/2004 από Ρόδο 04.30 για Χάλκη 06.35-06.45, Διαφάνι 08.35 - 08.45, Κάρπαθο 09.45 - 10.00, Κάσο 11.15 - 11.30, Σητεία 14.00 - 14.30, Ηράκλειο 17.30 - 18.15, Μήλο 00.25 - 00.45, Πειραιάς 05.40

Σάββατο 3/4/2004 από Ρόδο 21.00 για Κω 00.30-00.45, Σάμο 05.00 - 05.10, Χίο 08.20 - 08.40, Μυτιλήνη 11.45 - 12.00, Λημνο 17.15 - 17.30, Αλεξ/πολη 21.30

Μ. Τρίτη 6/4/2004 Από Ρόδο 12.00 για Καστελλόριζο 16.00 - 16.15, Ρόδο 20.15

Μ. Τετάρτη 7/4/2004 Από Ρόδο 12.00 για Καστελλόριζο 16.00 - 16.15, Ρόδο 20.15

Μ. Πέμπτη 8/4/2004 από Ρόδο 04.30 για Χάλκη 06.35-06.45, Διαφάνι 08.35 - 08.45, Κάρπαθο 09.45 - 10.00, Κάσο 11.15 - 11.30, Σητεία 14.00 - 14.30, Ηράκλειο 17.30 - 18.15, Μήλο 00.25 - 00.45, Πειραιάς 05.40

Μ. Σάββατο 10/4/2004 Από Ρόδο 14.00 για Καστελλόριζο 18.00 - 18.15, Ρόδο 22.15

Κυριακή ΠΑΣΧΑ 11/4/04 ΠΑΡΑΜΟΝΗ

Δευτέρα 12/4/2004 από Ρόδο 04.30 για Χάλκη 06.35-06.45, Διαφάνι 08.35 - 08.45, Κάρπαθο 09.45 - 10.15, Κάσο 11.50 - 12.00, Σητεία 14.30 - 15.30, Αγ. Νικόλαος 17.00 - 18.00, Μήλος 01.00 - 01.15, Πειραιάς 06.15

Πέμπτη 15/4/2004 από Ρόδο 04.30 για Χάλκη 06.35-06.45, Διαφάνι 08.35 - 08.45, Κάρπαθο 09.45 - 10.00, Κάσο 11.15 - 11.30, Σητεία 14.00 - 14.30, Ηράκλειο 17.30 - 18.15, Μήλο 00.25 - 00.45, Πειραιάς 05.40

Σάββατο 17/4/2004 από Ρόδο 21.00 για Κω 00.30-00.45, Σάμο 05.00 - 05.10, Χίο 08.20 - 08.40, Μυτιλήνη 11.45 - 12.00, Λημνο 17.15 - 17.30, Αλεξ/πολη 21.30

Β. ΚΟΡΝΑΡΟΣ

Σάββατο 13/3/2004 από Ρόδο 21.00 για Καστελλόριζο 16.10 - 1615, Ρόδο 20.15

Κυριακή 14/3/2004 από Ρόδο 04.30 για Χάλκη 06.35-06.45, Διαφάνι 08.35 - 08.45, Κάρπαθο 09.45 - 10.15, Κάσο 11.50 - 12.00, Σητεία 14.30 - 15.30, Αγ. Νικόλαος 17.00 - 18.00, Μήλος 01.00 - 01.15, Πειραιάς 06.15

Τετάρτη 17/3/2004 Από Ρόδο 04.30 για Χάλκη 06.35-06.45, Διαφάνι 08.35 - 08.45, Κάρπαθο 09.45 - 10.15, Κάσο 11.50 - 12.00, Σητεία 14.30 - 15.30, Αγ. Νικόλαος 17.00 - 18.00, Θήρα 22.05 - 22.15, Μήλος 01.30 - 01.45, Πειραιάς 06.40

Σάββατο 20/3/2004 από Ρόδο 12.00 για Καστελλόριζο 16.10 - 1615, Ρόδο 20.15

Κυριακή 21/3/2004 από Ρόδο 04.30 για Χάλκη 06.35-06.45, Διαφάνι 08.35 - 08.45, Κάρπαθο 09.45 - 10.15, Κάσο 11.50 - 12.00, Σητεία 14.30 - 15.30, Αγ. Νικόλαος 17.00 - 18.00, Μήλος 01.00 - 01.15, Πειραιάς 06.15

Τετάρτη 24/3/2004 από Ρόδο 12.00 για Καστελλόριζο 16.10 - 1615, Ρόδο 20.15

Πέμπτη 25/3/2004 από Ρόδο 04.30 για Χάλκη 06.35-06.45, Διαφάνι 08.35 - 08.45, Κάρπαθο 09.45 - 10.15, Κάσο 11.50 - 12.00, Σητεία 14.30 - 15.30, Αγ. Νικόλαος 17.00 - 18.00, Μήλος 01.00 - 01.15, Πειραιάς 06.15

Κυριακή 28/3/2004 από Ρόδο 04.30 για Χάλκη 06.35-06.45, Διαφάνι 08.35 - 08.45, Κάρπαθο 09.45 - 10.15, Κάσο 11.50 - 12.00, Σητεία 14.30 - 15.30, Αγ. Νικόλαος 17.00 - 18.00, Μήλος 01.00 - 01.15, Πειραιάς 06.15

Τετάρτη 31/3/2004 Από Ρόδο 04.30 για Χάλκη 06.35-06.45, Διαφάνι 08.35 - 08.45, Κάρπαθο 09.45 - 10.15, Κάσο 11.50 - 12.00, Σητεία 14.30 - 15.30, Αγ. Νικόλαος 17.00 - 18.00, Θήρα 22.05 - 22.15, Μήλος 01.30 - 01.45, Πειραιάς 06.40

Σάββατο 3/4/2004 Από Ρόδο 12.00 για Καστελλόριζο 16.00 - 16.15, Ρόδο 20.15

Κυριακή 4/4/2004 από Ρόδο 04.30 για Χάλκη 06.35-06.45, Διαφάνι 08.35 - 08.45, Κάρπαθο 09.45 - 10.15, Κάσο 11.50 - 12.00, Σητεία 14.30 - 15.30, Αγ. Νικόλαος 17.00 - 18.00, Μήλος 01.00 - 01.15, Πειραιάς 06.15

Μ. Τετάρτη 7/4/2004 Από Ρόδο 04.30 για Χάλκη 06.35-06.45, Διαφάνι 08.35 - 08.45, Κάρπαθο 09.45 - 10.15, Κάσο 11.50 - 12.00, Σητεία 14.30 - 15.30, Αγ. Νικόλαος 17.00 - 18.00, Θήρα 22.05 - 22.15, Μήλος 01.30 - 01.45, Πειραιάς 06.40

Μ. Παρασκευή 9/4/2004 από Ρόδο 21.00 για Κω 00.30 - 00.45, Σάμο 05.00 - 05.10, Χίο 08.20 - 08.40, Μυτιλήνη 11.45 - 12.00, Λήμνο 17.§5 - 17.30, Αλεξανδρούπολη 21.30 Μ. Σάββατο

Κυριακή ΠΑΣΧΑ 11/4/04 ΠΑΡΑΜΟΝΗ

Τρίτη 13/4/2004 από Ρόδο 12.00 για Καστελλόριζο 16.10 - 1615, Ρόδο 20.15

Τετάρτη 14/4/2004 Από Ρόδο 04.30 για Χάλκη 06.35-06.45, Διαφάνι 08.35 - 08.45, Κάρπαθο 09.45 - 10.15, Κάσο 11.50 - 12.00, Σητεία 14.30 - 15.30, Αγ. Νικόλαος 17.00 - 18.00, Θήρα 22.05 - 22.15, Μήλος 01.30 - 01.45, Πειραιάς 06.40

Σάββατο 16/4/2004 Από Ρόδο 12.00 για Καστελλόριζο 16.00 - 16.15, Ρόδο 20.15

Κυριακή 17/4/2004 από Ρόδο 04.30 για Χάλκη 06.35-06.45, Διαφάνι 08.35 - 08.45, Κάρπαθο 09.45 - 10.15, Κάσο 11.50 - 12.00, Σητεία 14.30 - 15.30, Αγ. Νικόλαος 17.00 - 18.00, Μήλος 01.00 - 01.15, Πειραιάς 06.15

ΠΛΗΡΟΦΟΡΙΕΣ: **Αλεξ. Διάκου 38**
Τηλ. 22410 20625, 30054 X4479-31/3

ΜΝΗΜΟΣΥΝΑ



Τελούμε στις 17 Μαρτίου ημέρα Τετάρτη και ώρα 8 π.μ. στον ιερό ναό Ταξιαρχών νεκροταφείου 6μηνο μνημόσυνο υπέρ αναπαύσεως της ψυχής του λατρευτού μας συζύγου, πατέρα, υιού, αδελφού και εγγονού

ΘΩΜΑ ΜΑΝΟΥΣΟΥ

Η σύζυγος Μαρία
Η κόρη Θωμαΐδη
Οι γονείς Τριάνταφυλλος-Αικατερίνη
Οι γιαγιάδες Δέσποινα, Αρτεμης
Τα αδέλφια Δέσποινα, Κυριάκος
Οι λοιποί συγγενείς

8254-16/3



Τελούμε στις 17 Μαρτίου ημέρα Τετάρτη και ώρα 8.30 π.μ. στον ιερό ναό Αγίου Νικολάου 40ήμερο μνημόσυνο υπέρ αναπαύσεως της ψυχής του λατρευτού μας συζύγου, πατέρα, παππού και αδελφού

ΝΙΚΟΛΑΟΥ ΛΟΥΙΖΙΔΗ

Η σύζυγος Ευφροσύνη
Τα παιδιά Μιχάλης - Πία, Δόμνα - Θόδωρος, Αλεξάνδρα - Χρήστος
Τα εγγόνια, τα αδέλφια και οι λοιποί συγγενείς

8257-16/3

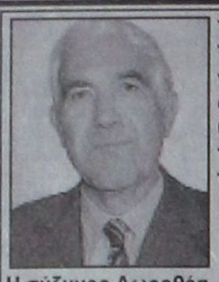

Τελούμε στις 17 Μαρτίου ημέρα Τετάρτη και ώρα 8 π.μ. στον ιερό ναό Αγίας Ειρήνης Ορφανοτροφείου Θηλέων διετές μνημόσυνο υπέρ αναπαύσεως της ψυχής του λατρευτού μας συζύγου, πατέρα και παππού

ΒΑΣΙΛΕΙΟΥ ΜΠΑΡΔΟΥ

Η σύζυγος Δωροθέα
Τα παιδιά Χρήστος, Σάββας
Τα εγγόνια, τα αδέλφια και οι λοιποί συγγενείς

2590-16/3

Μέτρα στο λιμάνι

ΣΥΝΕΧΕΙΑ ΑΠΟ ΤΗ ΣΕΛ. 1

ποθέσεις για την περισυλλογή των αποβλήτων από τα πλοία που προσεγγίζουν στην περιοχή. Η εγκύκλιος αφορά τα ακτοπλοϊκά, τα κρουαζιερόπλοια τα φορτηγά και τα άλλα σκάφη φορτηγά και τα άλλα σκάφη που δένουν στο λιμάνι.

ΓΙΑ ΝΑ ΓΙΝΟΥΝ όμως αυτού του είδους οι παρεμβάσεις χρειάζονται πρόσθετοι πόροι που στην παρούσα φάση δεν υπάρχουν όπως δήλωσε στην «ΠΡΟΟΔΟ» ο δήμαρχος κ. Νίκος Χαραλάμπης.

Η διοίκηση του Δημοτικού Λιμενικού Ταμείου Νότιας Δωδεκανήσου θα ζητήσει από το υπουργείο Εμπορικής Ναυτιλίας πόρους για την εκτέλεση των έργων που απαιτούνται για να εφαρμοστεί η εγκύκλιος που εστάλη.

Μειωμένες οι κρατήσεις

ΣΥΝΕΧΕΙΑ ΑΠΟ ΤΗ ΣΕΛ. 1

περιοχής και κυρίως στους ιδιοκτήτες των ενοικιαζομένων δωματίων. Αίτημα του κλάδου είναι να προχωρήσει σύντομα ο Δήμος Καλλιθέας στην ίδρυση και λειτουργία του γραφείου Τουρισμού κάτι που προσφάτως αποφάσισε και το δημοτικό συμβούλιο. «Πιστεύουμε ότι με τη λειτουργία του Γραφείου Τουρισμού θα αντιμετωπιστούν τα προβλήματα που εξακολουθούν να δημιουργούν τα βρετανικά μέσα ενημέρωσης», δήλωσε στην «Πρόοδο» ο πρόεδρος του Σωματείου Ενοικιαζομένων Δωματίων του Φαληρακίου κ. Παν. Τοκούζης.

ΣΗΜΕΙΩΝΕΤΑΙ πως στην πρόσφατη συνεδρίαση του δημοτικού συμβουλίου Καλλιθέας αποφασίστηκε να προχωρήσουν οι διαδικασίες για την ίδρυση του γραφείου. Επιπρόσθετα θα εκπονηθεί και έρευνα για την τουριστική κίνηση της περιοχής του Φαληρακίου.

Τα οικονομικά της Γεωργοένωσης

ΣΥΝΕΧΕΙΑ ΑΠΟ ΤΗ ΣΕΛ. 1

• Σύμφωνα με πληροφορίες δεν αποκλείεται ο πρόεδρος της Γεωργοένωσης κ. Γιώργος Δημητράς, να υποβάλει την παραίτησή του, καθώς εκτιμά ότι η κατάσταση είναι ιδιαίτερα σοβαρή. Οι ίδιες πληροφορίες αναφέρουν ότι τη θέση του προέδρου διεκδικεί ο διευθυντής του Λυκείου Σορωνής και διευθυντής της δημοτικής επιχείρησης Καμείρου που εκμεταλλεύεται τον Προφήτη Ηλία, πρώην πρόεδρο της Γεωργοένωσης κ. Λευτέρη Ευθυμίου.

ΣΤΟ ΜΕΤΑΞΥ προχθές το διοικητικό συμβούλιο της Γεωργοένωσης αποφάσισε την πώληση του Εμπορικού Παραρτήματος της ΚΑΙΡ στο Νέο Φάληρο αντί 800 εκατομμυρίων δραχμών. Αρχικά είχε υπολογιστεί ότι η τιμή πώλησης του παραρτήματος θα άγγιζε τα 2 δισεκατομμύρια δραχμές αλλά ο πρώτος διαγωνισμός υπήρξε άγονος.

• Σε εκκρεμότητα εξακολουθεί να παραμένει το θέμα της καταβολής του φόρου υπεραξίας από την πώληση ακινήτων στην Αγροτική Τράπεζα, καθώς αποσύρθηκε η νομοθετική ρύθμιση, που είχε καταθέσει η κυβέρνηση του ΠΑΣΟΚ και η ΝΔ χαρακτήρισε «φωτογραφική» και σκανδαλώδη.

ΤΟ ΠΡΟΪΟΝ της πώλησης του παραρτήματος, θα διατεθεί, για να καλυφθούν οικονομικές υποχρεώσεις της ΚΑΙΡ, προς την Αγροτική Τράπεζα.

Αρχισαν οι αφίξεις μαθητών

ΣΥΝΕΧΕΙΑ ΑΠΟ ΤΗ ΣΕΛ. 1

ΚΑΤΑ την περίοδο των πενθήμερων εκδρομών εκτιμάται ότι θα διακινηθούν 22-24.000 μαθητές. Η διακίνηση των μαθητών θα γίνει αεροπορικώς και ακτοπλοϊκώς.

* Χαρακτηριστικό είναι ότι στις 25 Μαρτίου έχουν προγραμματιστεί 20 πτήσεις της Αεροπορίας Αιγαίου, για τη μεταφορά μαθητών από τη Θεσσαλονίκη και την Αθήνα στη Ρόδο.

ΠΕΡΙΠΟΥ 10.000 μαθητές θα μεταφερθούν στη Ρόδο από τον Πειραιά με τα πλοία «ΔΙΑΓΟΡΑΣ» και «ΠΑΤΜΟΣ» της ΔΑΝΕ. Σημαντικό αριθμό μαθητών θα διακινήσει στο διάστημα από τις 25 Μαρτίου έως τις 4 Απριλίου και η εταιρία G.A. FERRIES του κ. Γεράσιμου Αγούδημου.

Παπανδρέου: Σύντομα το ΠΑΣΟΚ θα έχει νέα νικηφόρα πορεία

Για ουσιαστική αντιπολίτευση και αξιόμαχο κόμμα, δεσμεύθηκε ο πρόεδρος του ΠΑΣΟΚ, Γιώργος Παπανδρέου, ξεκινώντας από τα Χανιά,την πορεία διαλόγου με τους πολίτες.

Ο κ. Παπανδρέου επισκέφθηκε τη δημοτική αγορά, όπου είχε την ευκαιρία να συνομιλήσει και να πιει ρακί με τους καταστηματάρχες, ενώ άκουσε και πολλούς πολίτες να του ζητούν να προχωρήσει σε ριζικές αλλαγές,αφού όπως έλεγαν στον κ. Παπανδρέου, η αλαζονεία και η εσωστρέφεια ορισμένων στελεχών έφεραν την εκλογική ήττα.

Λίγο αργότερα, μιλώντας στο εργατικό κέντρο Χανίων,παρουσία του Γραμματέα της ΚΕ Μιχάλη Χρυσοχοΐδη,του Κώστα Σκανδαλίδη των τοπικών βουλευτών και στελεχών του ΠΑΣΟΚ,ο κ.Παπανδρέου, ανέλυσε το πλαίσιο των δράσεων που θα αναπτύξει.

"Στόχος μου,είναι να μετατραπεί το ΠΑΣΟΚ,σε ένα αξιόμαχο κίνημα που να κάνει αντιπολίτευση για την ουσία και όχι για την αντιπολίτευση.

Ένα κίνημα που θα είναι έτοιμο,ανά πάσα στιγμή, να κυβερνήσει την χώρα", είπε ο πρόεδρος του ΠΑΣΟΚ.

Από τα Χανιά ο κ.Παπανδρέου, αναφέρθηκε επίσης στο συνέδριο του ΠΑΣΟΚ που θα πραγματοποιηθεί τον Σεπτέμβριο.

"Το συνέδριο μας, θα είναι ένα συνέδριο ανανέωσης και νέας πνοής, με μεγάλη συμμετοχή από την κοινωνία", είπε μεταξύ άλλων,ο πρόεδρος του ΠΑΣΟΚ.

Σύμφωνα με τον πρόεδρο του ΠΑΣΟΚ,οι επόμενοι σταθμοί για το κίνημα θα είναι δύο.

Οι Ευρωεκλογές και το συνέδριο, όπου όπως είπε,οι πολίτες καλούνται να συμμετάσχουν για μια νέα νικηφόρα πορεία.

«Πολύ σύντομα με τον αγώνα μας, θα έχουμε νικηφόρα πορεία για το ΠΑΣΟΚ», είπε ο κ.Παπανδρέου.

Αναφερόμενος στην επιλογή του, να ξεκινήσει από την Κρήτη την πορεία διαλόγου,ο πρόεδρος του ΠΑΣΟΚ, επισήμανε:

"Η Κρήτη, είναι μετερίζι δημοκρατίας που πάντα κρατά, ψηλά τη σημαία".

Πριν από την ομιλία του κ.Παπανδρέου, ο γραμματέας της ΚΕ του ΠΑΣΟΚ Μιχάλης Χρυσοχοιδης, τόνισε ότι το ΠΑΣΟΚ θα ασκήσει δύο βασικά καθήκοντα του. Από τη μία πλευρά,το χρέος του για μία αντιπολίτευση, χωρίς εκπτώσεις, υπεύθυνα και τεκμηριωμένα για την προάσπιση των κατακτήσεων του ελληνικού λαού και από την άλλη,μέσα από το διάλογο με τους πολίτες, θα καταθέσει την προοδευτική του πρόταση,για τη νέα εποχή.

"Το ΠΑΣΟΚ, είναι η ηθική δύναμη της κοινωνίας της πολιτικής" κατέληξε.

Τα προβλήματα των ΟΤΑ θα συζητηθούν με το νέο υπουργό Εσωτερικών

Ολα τα θέματα της Αυτοδιοίκησης που παραμένουν ανοικτά θα συζητήσει το διοικητικό συμβούλιο της Κεντρικής Ενωσης Δήμων και Κοινοτήτων Ελλάδος με τον υπουργό Εσωτερικών και Δημόσιας Διοίκησης κ. Προκόπη Παυλόπουλο.

Η συνάντηση έχει προδιοριστεί για την προσεχή Τετάρτη 17 Μαρτίου και αυτή θα μετάσχει με την ιδιότητα του αντιπροέδρου της ΚΕΔΚΕ ο δήμαρχος Ροδίων κ. Γιώργος Γιαννόπουλος. Ενα από τα θέματα τα οποία παραμένουν ανοικτά είναι αυτό που αφορά το νέο Κώδικα Δήμων κάι Κοινοτήτων. Παράλληλα αίτημα των δημάρχων είναι να διασφαλιστούν οι πόροι για τις αρμοδιότητες που έχουν αναλάβει οι ΟΤΑ.

Ολα αυτά τα ζητήματα θα αποτελέσουν αντικείμενο συζήτησης και στο διοικητικό συμβούλιο της Τοπικής Ενωσης Δήμων και Κοινοτήτων Δωδεκανήσου που θα συνεδριάσει κατά πάσα πιθανότητα στο τέλος της ερχόμενης εβδομάδας.

Καταρτίστηκε σε σώμα το διοικητικό συμβούλιο του Συλλόγου Αρχιτεκτόνων

Στις 29 Φεβρουαρίου 2004 διενεργήθηκαν οι εκλογές του Συλλόγου Αρχιτεκτόνων Δωδεκανήσου. Το Δ.Σ. που προέκυψε από τις εκλογές συνήλθε σε σώμα, με την ακόλουθη σύνθεση:

Παπαθεοδώρου Πάρις, πρόεδρος
Σάββενας Γεώργιος, αντιπρόεδρος
Μάγος Κυριάκος-Παντελεήμων, γραμματέας
Διαμαντή Τσαμπίκα, ταμίας
Κουμνάκης Νικόλαος, μέλος

Το νέο Δ.Σ. καλεί όλους τους αρχιτέκτονες στην επόμενη συνεδρίαση, με θέμα τη συγκρότηση του προγράμματος δράσης της επόμενης διετίας. Η συμβολή όλων των αρχιτεκτόνων στην προσπάθεια, όχι μόνο για την αντιμετώπιση των προβλημάτων του κλάδου, αλλά και για την αναβάθμιση του ρόλου τους σε σχέση με το κοινωνικό σύνολο θα είναι σημαντική.

Από την 1η Μαΐου

Ανοίγει το αστυνομικό τμήμα στο Φαληράκι

Θ' ΑΝΤΙΜΕΤΩΠΙΣΤΟΥΝ ΤΑ ΠΡΟΒΛΗΜΑΤΑ



Η ΛΕΙΤΟΥΡΓΙΑ του αστυνομικού τμήματος Φαληρακίου, θα αρχίσει την 1η Μάη, σύμφωνα με απόφαση του αρχηγείου της Ελληνικής Αστυνομίας, που πάρθηκε το περασμένο καλοκαίρι, μετά τα επεισόδια που είχαν συμβεί στην περιοχή και «μεγαλοποιήθηκαν» από τα Βρετανικά Μέσα Ενημέρωσης.

• Αναμφίβολα, η λειτουργία του αστυνομικού τμήματος στο Φαληράκι, θα βοηθήσει, στη μείωση των προβλημάτων της περιοχής, αλλά βέβαια αναγκαία προϋπόθεση, αποτελεί η προσεγμένη στελέχωση του, με αστυνομικό προσωπικό, ειδικά εκπαιδευμένο αλλά και με γνώσεις ξένων γλώσσεων. Οι εργασίες, στο κτίριο που θα στεγαστεί το αστυνομικό τμήμα, έχουν ήδη ολοκληρωθεί και απομένει η προμήθεια του εξοπλισμού που θα γίνει από το Δήμο της περιοχής.

ΠΑΝΤΩΣ θα πρέπει να σημειωθεί ότι, ήταν αίτημα των τοπικών αρχών και των τουριστικών παραγόντων της περιοχής, η λειτουργία αστυνομικού τμήματος στο Φαληράκι. Η λειτουργία του θα είναι εποχική. Θα αρχίζει την 1η Μάη έκαστου χρόνου θα λήγει την 31η Οκτώβρη.

Προσφυγή για ακίνητο στο Δήμο Ηρακλειδών

ΠΕΡΑΣΕ ΣΤΗΝ ΕΤΑΙΡΙΑ «ΑΓΡΟΓΗ»

ΠΡΟΣΦΥΓΗ στον Αρειο Πάγο και το Συμβούλιο της Επικρατείας ετοιμάζεται να κάνει ο Δήμος Ηρακλειδών προκειμένου να μπλοκάρει την αξιοποίηση ενός ακινήτου που βρίσκεται στο Μαστιχάρι της Κω από την εταιρία «ΑΓΡΟΓΗ».

Μάλιστα για το θέμα αυτό ο δήμαρχος Ηρακλειδών κ. Θεοδόσης Βαρκάς είχε επαφές με τον υπουργό Αγροτικής Ανάπτυξης και Τροφίμων κ. Σάββα Τσιτουρίδη.

Το ακίνητο είναι έκτασης 100 στρεμμάτων και πέρασε στη διαχείριση της εταιρίας ΑΓΡΟΓΗ η οποία μπορεί σύντομα να το εκποιήσει και να περάσει σε άλλα χέρια.

Για το θέμα αυτό θα πρέπει να σημειωθεί πως έγινε συζήτηση στην πρόσφατη συνεδρίαση του διοικητικού συμβουλίου του Εμπορικού Επιμελητηρίου Δωδεκανήσου με αφορμή τις δραστηριότητες της Εταιρίας Τουριστικά Ακίνητα που παρουσιάζει μεγάλη ομοιότητα με την ΑΓΡΟΓΗ στο σκέλος που αφορά τη διαχείριση των εκτάσεων.

Στη συνεδρίαση οι επιχειρηματίες της Κω είχαν εκφράσει την έντονη ανησυχία τους για την τύχη του συγκεκριμένου ακινήτου και άλλων εκτάσεων που μπορεί να έχει στη διαχείρισή της η ΑΓΡΟΓΗ η οποία υπάγεται στο υπουργείο Αγροτικής Ανάπτυξης (Γεωργίας).

Τρόμος στην Ευρώπη

ΣΥΝΕΧΕΙΑ ΑΠΟ ΤΗ ΣΕΛ. 1

στον κατάλογο της στρατιωτικής συνδρομής που ζήτησε η Ελλάδα από την Ατλαντική Συμμαχία για την ασφάλεια διεξαγωγής των Ολυμπιακών Αγώνων.

Με τα αεροσκάφη αυτά, όταν βρίσκοντα σε πλήρη επιχειρησιακή ετοιμότητα, πετούν δηλαδή σε 24ωρη βάση, εξασφαλίσεται η «θωράκιση» του εθνικού εναέριου χώρου από κάθε άγνωστης προέλευσης ιπτάμενο αντικείμενο, περιλαμβανομένων και των πυραύλων, που θα ήθελε να εισέλθει στον FIR Αθηνών.

Με τη χρήση των AWACS αναβαθμίζεται πλήρως το στρατιωτικό αεροδρόμιο του Ακτίου, το οποίο αποτελεί εδώ και χρόνια βάση ανεφοδιασμού και μεταστάθμευσης των αεροσκαφών αυτών.

Δεύτερο στον κατάλογο του ελληνικού αιτήματος είναι η ναυτική συνδρομή του NATO, που περιλαμβάνει - πέρα από τη ναυτική δύναμη Stanavformed- ένα πυρηνοκίνητο αεροπλανοφόρο, το οποίο πέραν των υπερσύγχρονων αεροσκαφών και πυραύλων Τόμαχοκ, θα αποτελεί και την κύρια βάση της δύναμης ταχείας αντίδρασης (RRF), πεζοναυτών, η οποία με ελικόπτερα και με πλωτά μέσα θα μπορεί να επιχειρήσει σε ελάχιστο χρόνο σε κάθε γωνιά της Ελλάδας ή ακόμη και των γειτονικών χωρών.

Ακόμη, η ασφάλεια ενισχύεται με ένα ελικοπτεροφόρο, στο οποίο θα επιβαίνουν πεζοναύτες, με αεροσκάφη ναυτικής συνεργασίας P-3, με ταχύπλοα σκάφη εξοπλισμένα με πυραύλους επιφάνειας - επιφάνειας και επιφάνειας - αέρος και με πλήρη φύλαξη των κυριότερων ελληνικών λιμένων από ΝΑΤΟϊκά πολεμικά σε συνεργασία με σκάφη του Πολεμικού Ναυτικού.

Τρίτο στον κατάλογο του ελληνικού αιτήματος είναι η συνδρομή του NATO στην αντιμετώπιση πιθανού βιολογικού - χημικού πολέμου. Τέλος, η Ελλάδα έχει ζητήσει συνδρομή για την παροχή διαβαθμισμένων απόρρητων πληροφοριών από τις μυστικές στρατιωτικές υπηρεσίες του NATO σχετικά με τη δράση διεθνών τρομοκρατικών οργανώσεων.

ΘΡΗΝΟΣ ΣΤΗΝ ΙΣΠΑΝΙΑ

Επιμνημόσυνη δέηση για τα 200 θύματα των βομβιστικών επιθέσεων στη Μαδρίτη τελέστηκε χτες το μεσημέρι στην πόλη Αλκάλα ντε Χενάρες, από όπου είχαν ξεκινήσει οι τρεις αμαξοστοιχίες στις οποίες εκδηλώθηκαν οι τρομοκρατικές ενέργειες. Πρόκειται για την πρώτη από τις εκατοντάδες ανάλογες εκδηλώσεις που πραγματοποιήθηκαν χθες σε όλη την Ισπανία.

Χθες βράδυ, αψηφώντας την καταρρακτώδη βροχή, περισσότεροι από έντεκα εκατομμύρια άνθρωποι διαδήλωσαν στη Μαδρίτη και σε άλλες 170 πόλεις της Ισπανίας, καταδικάζοντας τις επιθέσεις, στη μεγαλύτερη κινητοποίηση κατά της τρομοκρατίας που έχει πραγματοποιηθεί στη χώρα.

Την ίδια ώρα, οι ισπανικές διωκτικές αρχές εντείνουν τις έρευνες για τον εντοπισμό των δραστών των αιματηρών επιθέσεων, ζητώντας πληροφορίες από το κοινό σχετικά με δύο ύποπτους άνδρες που εθεάθησαν να επιβιβάζονται και να αποβιβάζονται από σιδηροδρομικούς συρμούς της Μαδρίτης το πρωί της Πέμπτης. Αυτόπτης μάρτυρας, τα στοιχεία του οποίου δεν δόθηκαν στη δημοσιότητα, υποστήριξε μιλώντας στην ισπανική κρατική τηλεόραση ότι λίγα λεπτά πριν από τις επιθέσεις είδε τρεις νεαρούς με κουκούλες κοντά σε ένα κλειστό φορτηγάκι στην πόλη Αλκάλα ντε Χενάρες. Ο μάρτυρας δήλωσε ότι ξαφνιάστηκε που τους είδε με κουκούλες, καθώς δεν έκανε κρύο. Οι δύο από τους άνδρες έμειναν κοντά στο όχημα, ενώ ο τρίτος, που είχε ύψος περίπου 1,85, κατευθύνθηκε, κρατώντας μία τσάντα και έχοντας άλλη μία περασμένη στην πλάτη, προς τον σιδηροδρομικό σταθμό από όπου ξεκίνησαν τα τρένα στα οποία εκδηλώθηκαν οι βομβιστικές επιθέσεις.

Η Ισπανική κυβέρνηση εξακολουθεί για πολιτικούς λόγους να επιμένει ότι το μακελειό έγινε από την ΕΤΑ των Βάσκων, αλλά είναι πλέον βέβαιον, ότι πρόκειται για κτύπημα της Αλ Κάιντα του Μπιν Λάντεν.

Σύσκεψη με Παυλίδη

ΣΥΝΕΧΕΙΑ ΑΠΟ ΤΗ ΣΕΛ. 1

Ο ΥΠΟΥΡΓΟΣ Αιγαίου θα έχει συνάντηση αύριο και με τους δημάρχους της Δωδεκανήσου, ενώ δεν αποκλείεται να γίνει και σύσκεψη στις 11:30 το πρωί στο δήμο Ροδίων. Ο κ. Αριστοτέλης Παυλίδης περιόδευσε χθες σε νησιά της Δωδεκανήσου, κάτι που θα πράξει και σήμερα όπως προβλέπεται στο πρόγραμμά του.

Συγκεκριμένα χθες ο κ. Παυλίδης επισκέφθηκε το Αγαθονήσι, τους Λειψούς, την Πάτμο, τη Λέρο και την Κάλυμνο όπου και διανυκτέρευσε. Σήμερα ο υπουργός Αιγαίου μεταβαίνει στη Νίσυρο, την Τήλο, την Χάλκη, τη Σύμη, την Κάσο και την Κάρπαθο. Το ερχόμενο Σαββατοκύριακο ο κ. Παυλίδης θα επισκεφθεί την Κω. Ένα από τα ζητήματα τα οποία έθεσαν οι κάτοικοι του Αγαθονησίου στον Υπουργό Αιγαίου έχει να κάνει με το ιδιοκτησιακό καθεστώς στο νησί.

Μεγάλο θύμα ο τουρισμός

ΣΥΝΕΧΕΙΑ ΑΠΟ ΤΗ ΣΕΛ. 1

λίνο και τα πρώτα συμπεράσματα οδηγούν στη διαπίστωση ότι η καθυστέρηση στην ένταξη της διαφημιστικής καμπάνιας της Ελλάδας, η ανυπαρξία προβολής της διοργάνωσης της Ολυμπιάδας της Αθήνας, η αύξηση των πωλήσεων σε μακρινούς προορισμούς (όπως η Νότια Αφρική και η Δομινικανή Δημοκρατία) και η δημιουργία νέων και φθηνών (Κροατία, Βουλγαρία) έχουν οδηγήσει σε τέλμα τη ζήτηση προς Ελλάδα.

Αναμφίβολα επίσης η χώρα μας δεν προσφέρεται για τα συναλλαγματικά παίγνια των Tour Operators. Η Κρήτη, η Ρόδος και η Πελοπόννησος πρωταγωνιστούν προς το παρόν στο μαραθώνιο των κρατήσεων, σημειώνοντας οριακή δυναμική συγκριτικά με το 2003.

Αδιάφορα αντιμετωπίζουν οι Γερμανοί Tour Operators τη διοργάνωση των Ολυμπιακών Αγώνων στην Αθήνα. Ο κ. Willi Verhuven, πρόεδρος και διευθύνων σύμβουλος της Alltours Flugreisen GMBH, υπογραμμίζει ότι η εταιρία του «προσφέρει πακέτα διακοπών στην Ελλάδα μόνο για τους καλοκαιρινούς μήνες και σύμφωνα με τα στοιχεία μας, για το 2003 περίπου 20-25% των πελατών μας ταξίδεψαν προς τη χώρα σας». Προσθέτει επίσης ότι η Alltours ειδικεύεται στα «πακέτα» προς τουριστικές περιοχές, όπως είναι για την Ελλάδα η Ρόδος και η Κρήτη, με αποτέλεσμα οι Ολυμπιακοί Αγώνες να μην έχουν απολύτως κανέναν αντίκτυπο στη δραστηριότητα της εταιρίας του.

Σε ερώτηση για την ποιότητα των υποδομών σε σύγκριση με τους βασικούς ανταγωνιστές της Ελλάδας ο κ. Verhuven σημείωσε: «Δεν μπορούμε να γενικεύσουμε, καθώς από περιοχή σε περιοχή η κατάσταση είναι διαφορετική. Υπάρχουν, ωστόσο, κάποια προβλήματα που είναι κοινά σε όλη τη χώρα. Ενα από τα κυριότερα, κατά τη γνώμη μου, είναι ότι οι ξενοδόχοι στην Ελλάδα αρνούνται να ξοδέψουν για να βελτιώσουν τα ξενοδοχεία τους, αλλά και την ποιότητα των υπηρεσιών που προσφέρουν. Κάτι ανάλογο συμβαίνει και με το Δημόσιο. Υπάρχουν τομείς που είναι απαραίτητο να βελτιωθούν αν θέλετε να έχετε καλύτερη πορεία στο μέλλον. Η σχέση τιμής/απόδοσης σε βασικούς προορισμούς που είναι ανταγωνιστικοί προς εσάς (π.χ. Ισπανία, Τουρκία) είναι καλύτερη απ' ό,τι στην Ελλάδα. Αυτό είναι και το μεγαλύτερο μειονέκτημά σας».

Ο πρόεδρος και διευθύνων σύμβουλος της Alltours υπογράμμισε ότι οι τιμές στα πακέτα αυξήθηκαν περίπου 5% το 2003, παρά τα προβλήματα που αντιμετώπισε η τουριστική αγορά. «Ελπίζω ότι φέτος οι ξενοδόχοι σας θα είναι πιο συνεργάσιμοι», καταλήγει ο κ. Verhuven.

Ετοιμάζονται τα κόμματα

ΣΥΝΕΧΕΙΑ ΑΠΟ ΤΗ ΣΕΛ. 1

εκτιμήσεις τους για το εκλογικό αποτέλεσμα, σύντομα θ' αρχίσουν την ανασύνταξη των δυνάμεών τους για τις ευρωεκλογές του Ιουνίου.

Πρέπει να σημειωθεί ότι όλα τα κόμματα (ακόμη και τα μικρά), δίνουν ιδιαίτερη σημασία στις ευρωεκλογές του Ιουνίου, και από τώρα θα ξεκινήσουν τις προετοιμασίες τους, δεδομένου ότι το χρονικό διάστημα μέχρι τότε δεν είναι μεγάλο.

ΗΔΗ η νομαρχιακή επιτροπή της Νέας Δημοκρατίας συνεδρίασε την περασμένη εβδομάδα και έκανε εκτίμηση του εκλογικού αποτελέσματος, που ήταν ιδιαίτερα ευνοϊκό, αφού κατόρθωσε να εξασφαλίσει τις τρεις έδρες παρά το γεγονός ότι πλειοψήφησε το ΠΑΣΟκ στη Δωδεκάνησο.

Επίσης η νομαρχιακή επιτροπή της Νέας Δημοκρατίας ασχολήθηκε με θέματα που έχουν σχέση με την κατανομή διαφόρων πόστων στη Δωδεκάνησο, όπως επίσης και με περιορισμένα φαινόμενα κακής συμπεριφοράς ορισμένων στελεχών του κόμματος. Εκπρόσωπος του κόμματος στη Ρόδο δήλωσε χτες ότι «θα παταχθεί οποιοδήποτε φαινόμενο αλαζονείας».

ΤΟ ΠΑΣΟΚ

ΜΕΣΑ ΣΤΗΝ εβδομάδα (μάλλον την Τρίτη) θα συνεδριάσει και η νομαρχιακή επιτροπή του ΠΑΣΟΚ για να κάνει την εκτίμηση του εκλογικού αποτελέσματος. Σημειώνεται ότι το ΠΑΣΟΚ στη Δωδεκάνησο εξακολουθεί να είναι πρώτο κόμμα, αλλά έχασε το 4,5% της δύναμής του, ενώ έχασε και μία έδρα.

Γενική είναι η εκτίμηση ότι η μεγάλη μείωση του ΠΑΣΟΚ σημειώθηκε κυρίως στο βόρειο συγκρότημα (Κάλυμνος, Λέρος κ.λ.π.), λόγω της ανοργανωσιάς του κόμματος που έχει σχέση με τη διάλυση της νομαρχιακής επιτροπής της περιοχής, λόγω των γνωστών γεγονότων.

ΠΑΝΤΩΣ θα υπάρξει αλλαγή του μοντέλου των νομαρχιακών επιτροπών στο ΠΑΣΟΚ, όπως αποφασίστηκε στις αλλεπάλληλες συσκέψεις που είχε τις τελευταίες ημέρες ο πρόεδρός του Γ. Παπανδρέου που από χτες βρίσκεται στην Κρήτη και στο πρόγραμμά του περιλαμβάνεται και επίσκεψη στη Ρόδο πριν από τις ευρωεκλογές.

Ο ΣΥΝΑΣΠΙΣΜΟΣ

ΤΟ ΒΡΑΔΥ της περασμένης Κυριακής έγινε στο «Ακταίον» συνέλευση των μελών του Συνασπισμού στη Ρόδο. Εκτιμήθηκε ότι λειτούργησε και στην περιοχή μας ο δικομματισμός, ενώ έχει προγραμματιστεί για την ερχόμενη Τρίτη και νέα συνέλευση.

Λόγια περισυλλογής

Ω ΥΙΕ ΤΗΣ ΥΠΑΡΞΗΣ!
Μην επιρρίπτεις σε καμία ψυχή εκείνο που δεν θα επέρριπτες σε σένα και μη λες εκείνο που δεν κάνεις. Αυτή είναι η εντολή Μου σε σένα, τήρησέ την.
Ω ΥΙΕ ΤΟΥ ΑΝΘΡΩΠΟΥ!
Αν σε βρει ευημερία μη χαίρεσαι, και αν έρθει ταπείνωση σε σένα μη θλίβεσαι, γιατί και τα δύο θα περάσουν και δεν υπάρχουν πια.

(από τις Γραφές του Μπαχάολλα)
Μπαχάι Κοινότητα Ρόδου
e-mail: bahairhodes@hotmail.com
www.gr.bahai.org/

8251-14/3

Ανακαλύψτε
με τα Blue Star Ferries
το καλύτερο ταξίδι!



ΠΡΟΣ ΠΕΙΡΑΙΑ

ΑΝΑΧΩΡΗΣΗ ΑΠΟ							ΑΦΙΞΗ ΠΕΙΡΑΙΑ
ΡΟΔΟ	ΚΩ	ΛΕΡΟ	ΠΑΤΜΟ	ΜΥΚΟΝΟ	ΣΥΡΟ	ΑΝΟΙΧΤΟ ΚΑΤΑΠΟΛΑ	
ΤΡΙΤΗ 20:00	ΤΡΙΤΗ 22:55	...	...	ΤΕΤΑΡΤΗ 03:30	...	...	ΤΕΤΑΡΤΗ 07:20
ΠΕΜΠΤΗ 20:00	ΠΕΜΠΤΗ 22:55	...	...	...	ΠΑΡΑΣΚΕΥΗ 03:45	...	ΠΑΡΑΣΚΕΥΗ 07:05
ΣΑΒΒΑΤΟ 10:00	ΣΑΒΒΑΤΟ 12:50	...	...	...	...	ΣΑΒΒΑΤΟ 16:20	ΣΑΒΒΑΤΟ 21:30
ΚΥΡΙΑΚΗ 18:30	ΚΥΡΙΑΚΗ 21:25	ΚΥΡΙΑΚΗ 23:05	ΔΕΥΤΕΡΑ 00:15	...	ΔΕΥΤΕΡΑ 03:45	...	ΔΕΥΤΕΡΑ 07:05

ΑΝΕΚΤΕΛΕΣΤΑ ΔΡΟΜΟΛΟΓΙΑ: 25/12/03, 01/01/04, 11/04/04 (αναχώρηση από Ρόδο 18:30 για Πειραιά).

ΑΠΟ ΠΕΙΡΑΙΑ

ΑΝΑΧΩΡΗΣΗ ΑΠΟ ΠΕΙΡΑΙΑ	ΑΦΙΞΗ						
	ΣΥΡΟ	ΜΥΚΟΝΟ	ΑΝΟΙΧΤΟ ΚΑΤΑΠΟΛΑ	ΠΑΤΜΟ	ΛΕΡΟ	ΚΩ	ΡΟΔΟ
ΔΕΥΤΕΡΑ 20:00	ΔΕΥΤΕΡΑ 23:20	...	...	...	...	ΤΡΙΤΗ 04:10	ΤΡΙΤΗ 07:10
ΤΕΤΑΡΤΗ 20:00	ΤΕΤΑΡΤΗ 23:20	...	...	...	...	ΠΕΜΠΤΗ 04:10	ΠΕΜΠΤΗ 07:10
ΠΑΡΑΣΚΕΥΗ 20:00	...	ΠΑΡΑΣΚΕΥΗ 23:50	...	...	...	ΣΑΒΒΑΤΟ 04:20	ΣΑΒΒΑΤΟ 07:15
ΣΑΒΒΑΤΟ 23:30	...	...	ΚΥΡΙΑΚΗ 04:45	ΚΥΡΙΑΚΗ 07:00	ΚΥΡΙΑΚΗ 08:10	ΚΥΡΙΑΚΗ 09:50	ΚΥΡΙΑΚΗ 12:45

ΑΝΕΚΤΕΛΕΣΤΑ ΔΡΟΜΟΛΟΓΙΑ: 24/12/03, 31/12/03, 10/04/04 (αναχώρηση από Πειραιά 23:30 για Ρόδο).

SKEVO'S TRAVEL AGENCY

ΚΑΝΤΕ ΚΡΑΤΗΣΗ ΤΩΡΑ!

ΠΛΗΡΟΦΟΡΙΕΣ ΚΑΙ ΚΡΑΤΗΣΕΙΣ ΘΕΣΕΩΝ ΣΤΟΝ ΤΑΞΙΔΙΩΤΙΚΟ ΣΑΣ ΠΡΑΚΤΟΡΑ Η SKEVO'S TRAVEL AGENCY: ΑΜΕΡΙΚΗΣ 111, ΡΟΔΟΣ, ΤΗΛ. ΚΡΑΤΗΣΕΩΝ ΕΠΙΒΑΤΩΝ ΚΑΙ Ι.Χ.: 22410-22461, 22410-75655, 22410-75310, ΤΗΛ. ΚΡΑΤΗΣΕΩΝ ΦΟΡΤΗΓΩΝ: 22410-76600

X4423-29/2

Μ όλις αναλάβει τα καθήκοντά του

Υψηλούς στόχους θέτει ο υπουργός Τουρισμού

ΑΠΟΦΑΣΙΣΜΕΝΟΣ ΝΑ ΔΟΥΛΕΨΕΙ ΣΚΛΗΡΑ

Δέσμευση προς τον ελληνικό λαό, ότι η νέα κυβέρνηση θα δώσει τον καλύτερο εαυτό της, δουλεύοντας σκληρά, για να επιτύχει τους υψηλούς στόχους που έχει θέσει, ανέλαβε ο υπουργός Τουρισμού, Δημήτρης Αβραμόπουλος, λίγο μετά την τελετή ορκωμοσίας. Ο ίδιος τόνισε ότι ο Κώστας Καραμανλής είναι ένας άξιος ηγέτης, «που τον στηρίζει και τον πλαισιώνει η γενιά μας».

Πάντως, ο κ. Αβραμόπουλος επιφυλάχθηκε να προβεί σε περισσότερες δηλώσεις σήμερα, οπότε και ορκίζεται (μέχρι σήμερα δεν υπήρχε υπουργείο τουρισμού, οπότε της ορκωμοσίας του κ. Αβραμόπουλου πρέπει να προηγηθεί η υπογραφή της σχετικής προεδρικής πράξης).

Ο κ. Αβραμόπουλος εξέφρασε την ικανοποίησή του για την τοποθέτησή του στο υπουργείο Τουρισμού, το οποίο χαρακτήρισε ως κορυφαίο, καθώς, όπως είπε, στο πλαίσιο της αναπτυξιακής πολιτικής της Νέας Δημοκρατίας και της νέας διακυβέρνησης, «ο τουρισμός είναι η αιχμή του δόρατος της ελληνικής οικονομίας για τα χρόνια που έρχονται και βέβαια, θα αξιοποιηθούν οι νέες δυνατότητες που προβάλλουν μπροστά μας από τη διοργάνωση των Ολυμπιακών Αγώνων. Εκεί είναι που θα δούμε την αναπτυξιακή πολιτική, να δίνει συντομότατα αποτελέσματα, πάντοτε με σκοπό να προβάλλεται η πατρίδα μας στον κόσμο ολόκληρο, να υιοθετηθούν σύγχρονες μέθοδοι και συστήματα για την προβολή της σύγχρονης Ελλάδος και βεβαίως, να ανοίξει ο δρόμος για χιλιάδες νέες θέσεις εργασίας. Για το λόγο αυτό, θα ζητήσω από την πρώτη κιόλας ημέρα, τη συνεργασία όλων των συντελεστών, που διαμορφώνουν την τουριστική πολιτική της χώρας μας. Είμαι βέβαιος, ότι θα πετύχουμε και είμαι αποφασισμένος να δουλέψω σκληρά γι΄ αυτή την επιτυχία στο όνομα της κυβέρνησής μας, της τιμής που μου έκανε ο Κώστας Καραμανλής και των προσδοκιών του ελληνικού λαού.˝

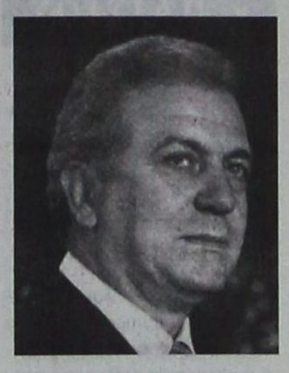

Στην πολιτική αυτή ο υπουργός Τουρισμού αρωγό του θα έχει το νέο υπουργό Οικονομίας και Οικονομικών, Γεώργιο Αλογοσκούφη, ο οποίος κατά την τελετή παράδοσης-παραλαβής τόνισε ότι θα επιδιωχθεί η ενίσχυση του δυναμισμού συγκεκριμένων τομέων, όπου η Ελλάδα εξακολουθεί να υστερεί, παρά τα συγκριτικά της πλεονεκτήματα, όπως ο αγροτικός, ο τουριστικός, μεγάλο μέρος της βιομηχανίας και του εμπορίου, η παραγωγή ενέργειας, οι τηλεπικοινωνίες και οι μεταφορές. ΄΄Οι τομείς αυτοί μπορούν να δώσουν μεγάλη αναπτυξιακή ώθηση, μέσα από μία νέα πολιτική, που θα προσελκύσει άμεσες επενδύσεις, θα δώσει νέα πνοή στην περιφέρεια και θα δημιουργήσει νέες ευκαιρίες για τις ΜΜΕ΄΄, διευκρίνισε ο κ. Αλογοσκούφης.

Ο υπουργός Τουρισμού, Δημήτρης Αβραμόπουλος, γεννήθηκε στην Αθήνα το 1953. Σπούδασε Πολιτικές Επιστήμες στη Νομική σχολή του Πανεπιστημίου Αθηνών, πραγματοποίησε μεταπτυχιακές σπουδές στα πανεπιστήμια των Βρυξελλών και της Βοστώνης και έχει αναγορευτεί επίτιμος διδάκτορας σε πολλά ξένα πανεπιστήμια. Το 1981 εισήχθη στο διπλωματικό σώμα, όπου και παρέμεινε μέχρι το 1993, οπότε και παραιτήθηκε για να πολιτευθεί.

Το 1994 εκλέχθηκε βουλευτής με τη Νέα Δημοκρατία. Το 1994 και το 1998 εκλέχθηκε δήμαρχος Αθηναίων. Μάλιστα τη δεύτερη φορά συγκέντρωσε το μεγαλύτερο ποσοστό σε δημοτικές εκλογές στην Αθήνα.

Το 2000 ίδρυσε το βραχύβιο κόμμα, Κίνηση Ελεύθερων Πολιτών. Επανήλθε πρόσφατα στη Νέα Δημοκρατία με την οποία εξελέγη και πάλι βουλευτής στις εκλογές της 7ης Μαρτίου. Είναι παντρεμένος και έχει δύο γιους.

ΨΑΡΟΤΑΒΕΡΝΑ
«ΝΗΡΗΪΔΕΣ»
ΑΛΕΞΑΝΔΡΑ Ι. ΚΑΡΥΔΗ



Παραμένουμε ανοικτά
ΠΑΡΑΣΚΕΥΗ - ΣΑΒΒΑΤΟ - ΚΥΡΙΑΚΗ
πάντα με τα φρέσκα ψάρια μας
και όλα τα θαλασσινά
του καπετάν Καρύδη
Νηρηίδων 32 - Κρεμαστή
Τηλ. 22410 96563

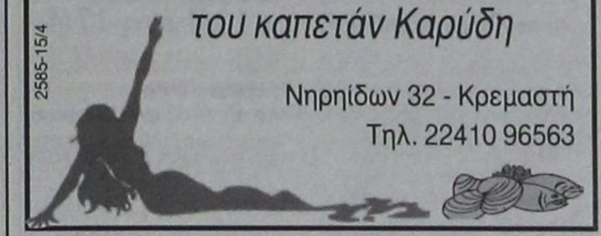

2585-15/4

Rodos Maris Resort Complex

ULTRA ALL INCLUSIVE HOTEL

Οπως κάθε χρόνο έτσι και φέτος πιστοί στα έθιμα και τις παραδόσεις, το ξενοδοχείο μας διοργανώνει ένα πλούσιο εορταστικό πρόγραμμα τις ημέρες του Πάσχα.
Ελάτε κοντά μας σε έναν ιδιαίτερα ευχάριστο και γιορτινό περιβάλλον και αφήστε τα υπόλοιπα σε μας.



ΤΙΜΕΣ
Παραμονή 6 ημερών 345 ευρώ ανά άτομο
Παραμονή 4 ημερών 235 ευρώ ανά άτομο
Παραμονή μικρότερη των 4 ημερών 65 ευρώ ανά άτομο

Ειδική προσφορά του ξενοδοχείου μας
Το πρώτο παιδί έως 12 ετών δωρεάν,
το δεύτερο παιδί έως 12 ετών - 50%,
το τρίτο άτομο στο δωμάτιο -30%.

Στην τιμή συμπεριλαμβάνονται:
Το αναστάσιμο δείπνο, το πασχαλινό γεύμα και όλα τα γεύματα των ημερών διαμονής, τα ποτά και όλες οι έξτρα υπηρεσίες του ξενοδοχείου μας (mini bar, room service, σάουνα, τέννις κ.λ.π.)

Τηλ. κρατήσεων: 22440 47000 & 22440 47001
FAX: 22440 47051
Ηλεκτρονική διεύθυνση: info@mitsis-rodosmaris.com

X4505-31/3



SALES
-20%





και εως
12 ΑΤΟΚΕΣ
ΔΟΣΕΙΣ





NEW ARRIVALS
ιοι μόδα σε νεανικά και παιδικά δωμάτια

le meuble de vie
GAUTIER
PARIS • LONDON • MILAN • NEW YORK • TOKYO • SYDNEY

ΛΕΩΦ. ΚΑΛΛΙΘΕΑΣ 1, ΤΗΛ. 22410 20187, ΡΟΔΟΣ

X4457-17/3

LANE
ΖΟΡΠΙΔΗΣ
ΤΟΥΡΙΣΤΙΚΟΣ ΟΡΓΑΝΙΣΜΟΣ
Αλεξ. Διάκου 38
Τηλ. 22410 30054, 31833 FAX 22410 26745

ΕΚΔΡΟΜΗ στην
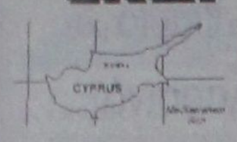

ΚΥΠΡΟ

ΑΕΡΟΠΟΡΙΚΩΣ
κατευθείαν από ΡΟΔΟ από 13/4 έως 17/4

Περιλαμβάνει:
• Αεροπορικά εισιτήρια Ρόδο - Λάρνακα - Ρόδο
• Παραμονή στο ξενοδοχείο AJAX 4* στη Λεμεσό με πρωινό - μπουφέ και δείπνο
• Μεταφορές - εκδρομές - ξεναγήσεις όπως αναφέρονται στο πρόγραμμα
• Χάρτες - έντυπα της Κύπρου
Δεν περιλαμβάνονται:
• Φόροι αεροδρομίου
• Είσοδοι μουσείων και αρχαιολογικών χώρων

Πτήσεις:
Ρόδο - Λάρνακα 13/4 στις 23.00 και άφιξη 24.00
Λάρνακα - Ρόδο 17/4 στις 21.00 και άφιξη στις 22.00
X4479-31/3

LANE
ΖΟΡΠΙΔΗΣ
ΤΟΥΡΙΣΤΙΚΟΣ ΟΡΓΑΝΙΣΜΟΣ
Αλεξ. Διάκου 38
Τηλ. 22410 30054, 31833 FAX 22410 26745

ΠΑΣΧΑ
ΣΤΗ
ΘΕΣΣΑΛΟΝΙΚΗ

ΑΕΡΟΠΟΡΙΚΩΣ
κατευθείαν από ΡΟΔΟ
από 8/4 έως 12/4
Από 9/4 έως 12/4

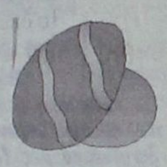

Πρόγραμμα:
1η μέρα: ΡΟΔΟΣ - ΘΕΣΣΑΛΟΝΙΚΗ - ΧΑΛΚΙΔΙΚΗ (PORTO CARRAS)
Αναχώρηση με AEGEAN Μ. Πέμπτη στις 22.00
Αφιξη στις 23.00, τακτοποίηση στο ξενοδοχείο. Διανυκτέρευση
2η μέρα: ΧΑΛΚΙΔΙΚΗ - ΘΕΣΣΑΛΟΝΙΚΗ. Πρόγευμα και ημερήσια εκδρομή στη Θεσσαλονίκη. Το βράδυ παρακολούθηση του επιτάφιου. Δείπνο. Διανυκτέρευση
3η μέρα: ΧΑΛΚΙΔΙΚΗ. Πρόγευμα και εκδρομή μισής μέρας στο πρώτο πόδι της Χαλκιδικής. Το βράδυ παρακολούθηση της Αναστάσεως. Αμέσως μετά δείπνο με μαγειρίτσα στο ξενοδοχείο.

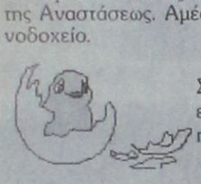

4η μέρα: ΧΑΛΚΙΔΙΚΗ (ΠΑΣΧΑΛΙΝΟ ΓΛΕΝΤΙ). Πρόγευμα και ελεύθερη μέρα για να συμμετέχετε στο πασχαλινό γλέντι του ξενοδοχείου.

5η μέρα: ΧΑΛΚΙΔΙΚΗ - ΟΛΥΜΠΟΣ - ΡΟΔΟΣ. Πρόγευμα και αναχώρηση για ολοήμερη εκδρομη στον Ολυμπο. Θα επισκεφθούμε το Δίον, το Λιτόχωρο και προαιρετικό γεύμα στο παραδοσιακό χωριό Παλαιός Παντελήμονας. Το βράδυ πτήση για Ρόδο στις 23.00 - 24.00
X4479-31/3

GA FERRIES
ΤΑΞΙΔΕΨΤΕ ΜΕ
ΤΟ ΝΕΟ ΜΑΣ ΠΛΟΙΟ
Ε/Γ-Φ/Γ ΑΝΘΗ ΜΑΡΙΝΑ
Γρήγορα - Ανετα - Ευχάριστα
ΜΟΝΟ ΣΕ 13 ΩΡΕΣ!!!
Από Ρόδο προς Πειραιά
Κάθε ΤΡΙΤΗ - ΠΕΜΠΤΗ - ΣΑΒΒΑΤΟ
Από Πειραιά προς Ρόδο

ΠΡΟΣΦΟΡΑ
ΟΛΑ ΤΑ ΕΙΣΙΤΗΡΙΑ
ΣΕ
ΜΙΣΗ ΤΙΜΗ
ΕΠΙΒΑΤΗΣ 16,90 ευρώ

Κάθε ι ΕΚΔΟΣΕΙΣ ΕΙΣΙΤΗΡΙΩΝ ΣΕ ΟΛΑ ΤΑ ΕΚΕΥΗ
ΤΑΞΙΔΙΩΤΙΚΑ ΠΡΑΚΤΟΡΕΙΑ
Κεντρικό πρακτορείο
TSAGARIS TRAVEL
Ακτή Σαχτούρη 5
Τηλ.: 22410 36170, 28597, 35066, 30406
FAX: 22410 39839
X4469-31/3

Το Ευαγγέλιο της Κυριακής

Ο Σταυρός του Κυρίου

ΕΙΝΑΙ ΤΟ ΑΚΑΤΑΜΑΧΗΤΟ ΟΠΛΟ

Γράφει ο πρωτοσύγκελος κ. ΠΑΪΣΙΟΣ

Και αφού κάλεσε τα πλήθη του λαού μαζί με τους μαθητές του τους είπε: «Όποιος θέλει να με ακολουθήσει, ας απαρνηθεί τον εαυτό του και ας σηκώσει το σταυρό του και ας με ακολουθήσει. Γιατί όποιος θέλει να σώσει τη ζωή του, αυτός θα την χάσει. Εκείνος δε που θα χάσει τη ζωή του εξ αιτίας μου και εξ αιτίας του ευαγγελίου μου, αυτός θα την σώσει. Γιατί τι θα ωφελήσει τον άνθρωπο, αν κερδίσει τον κόσμο όλο αλλά χάσει την ψυχή του; Ή τι αντάλλαγμα είναι δυνατόν να δώσει ο άνθρωπος για τη ψυχή του; Γιατί όποιος ντραπεί για μένα και τη διδασκαλία μου στη γενιά αυτή την μοιχαλίδα και την αμαρτωλή και ο Υιός του ανθρώπου θα αισθανθεί ντροπή γι' αυτόν, όταν έλθει με τη δόξα του Πατέρα του μαζί με τους αγίους αγγέλους». Και τους έλεγε: «Σας διαβεβαιώνω ότι υπάρχουν μερικοί από αυτούς που στέκονται εδώ οι οποίοι δεν θα γευθούν το θάνατο πριν να δουν τη βασιλεία του Θεού να έρχεται με δύναμη».

«Ο υψωθείς εν τω Σταυρώ εκουσίως», Υιός και Λόγος του Θεού, ο Κύριος της Δόξης Χριστός στη σημερινή ευαγγελική περικοπή καλεί τον άνθρωπο, το Χριστιανό άνθρωπο να απαρνηθεί τον εαυτό του, να αποβάλει το εγώ, τον εγωϊσμό, αυτό το φοβερό σαράκι της αμαρτίας και τότε θα είναι σε θέση να σηκώσει το σταυρό του και να ακολουθήσει το φως, τη ζωή, την αλήθεια που είναι ο Χριστός, ο Σωτήρας και Λυτρωτής του. «Ος τις θέλει οπίσω μου ελθείν, απαρνησάσθω εαυτόν, και αράτω τον σταυρόν αυτού και ακολουθείτω μοι».

Αυταπάρνηση, είναι και λέγεται η ισχυρή εκείνη θέληση του Χριστιανού ανθρώπου που με βάση, αρχή και γνώμονα τη σωτηρία της ψυχής του αποβάλλει τις κακές πράξεις και επιθυμίες του και υπακούει, υποτάσσεται και ενεργεί σύμφωνα με το νόμο της χάριτος και της αλήθειας, τον ηθικό νόμο του Θεού.

Αυτή η μεγάλη αρετή της αυταπάρνησης κάνει τον χριστιανόν ήρωα και υπεράνθωπο, με όλη τη σημασία της λέξης, γιατί ο χριστιανός άνθρωπος αγωνιζόμενος με όλες εκείνες τις πνευματικές του δυνάμεις, που αντλεί από το Ζωηφόρο Σταυρού του Κυρίου, εναντίον του κακού ελευθερώνεται και αναγεννάται, κατά Χριστό, και γίνεται τέλειος χριστιανός, τέλειος άνθρωπος και τότε νικητής και τροπαιούχος σηκώνει τον σταυρό της αρετής, όπως ακριβώς έπραξε Αυτός ο θεμελιωτής της πίστης μας, ο Κύριος της δόξης Χριστός, ο οποίος εκουσίως εθυσιάστηκε χάρη του ανθρωπίνουν γένους επί του Σταυρού.

Οι χριστιανοί έχουμε ανάγκη της αρετής, της αυταπάρνησης και τούτο γιατί ο άνθρωπος, ο άνθρωπος εκ φύσεως κείται στο πονηρό στρέφεται και επιδιώκει το κακό, τις ηδονές αυτού του κόσμου. Γι' αυτό σήμερα, την τρίτη Κυριακή των νηστειών η Μάνα Εκκλησία ως φιλόστοργος μητέρα προβάλλει, εν μέσω αυτής, τον Τίμιο Σταυρό, υψώνει τον Τίμιο Σταυρό σε προσκύνηση πάντων και ενίσχυση πνευματική των τέκνων Της.

Ο Σταυρός του Κυρίου είναι το ακαταμάχητο όπλο, το ακατανίκητο όπλο, θα λέγαμε κατά τα σημερινά δεδομένα είναι ο Τίμιος Σταυρός το αλεξίσφαιρο, το άτρωτο όπλο που διαθέτει η Εκκλησία μας κατά των ενεργειών του Διαβόλου και των αγγέλων αυτού, «Σταυρός ο φύλαξ πάσης της οικουμένης, Σταυρός η ωραιότης της Εκκλησίας, Σταυρός Βασιλέων το κραταίωμα. Σταυρός πιστών το στήριγμα, Σταυρός αγγέλων η δόξα και των δαιμόνων το τραύμα».

Είναι γεγονός αναμφισβήτητο ότι ο Σταυρός, ο τετραμερής Σταυρός του κυρίου μας μετέβαλε με τη χάρη και την ευκολία Του την όψη ολόκληρης της ανθρωπότητας, κατήργησε την πολύθεο πλάνη του αρχαίου κόσμου και ανύψωσε την αληθινή και ουράνιο θρησκεία του Ναζωραίου Χριστού, τη θρησκεία της αγάπης και της ταπείνωσης και εσκόρπισε παντού την ειρήνη, τη χαρά και την ευλογία στους πιστούς, που σήμερα «εν ενί στόματι και μια καρδία» ψάλλουν με ύμνους και ωδές πνευματικές, «τον Σταυρόν Σου προσκυνούμε Δέσποτα και την Αγίαν Σου ανάστασιν υμνούμεν και δοξάζομεν».

Φίλες και φίλοι η ζωή του χριστιανού ανθρώπου είναι πάλη, είναι αγώνας κατά της αμαρτίας και του μάταιου και πρόσκαιρου αυτού κόσμου, και επομένως χρειάζεται αγώνας πνευματικός και μάλιστα συνεχής. Η Εκκλησίας μας, μας παρέχει εκείνα τα εφόδια που είναι καταλυτικά, είναι σωτήρια και προπάντων το Σταυρό του Κυρίου, τον οποίο καλούμαστε σήμερα να προσκυνήσουμε με ευλάβεια, ταπείνωση και αυταπάρνηση. Ο Ιησούς Χριστός έπαθε επί του Σταυρού εκουσίως για τη δική μας σωτηρία, για τη δική μας πνευματική αναγέννηση και ως εκ τούτου από άπειρο αγάπη μας καλεί στον υψηλό και ιερό αγώνα εναντίον του εγώ - εναντίον των επιθυμιών της σαρκός, εναντίον της θεοστηγούς αμαρτίας είμαστε ελεύθεροι, ας τρέξουμε.

«Όστις θέλει οπίσω μου ακολουθείν απαρνησάσθω εαυτόν και αράτω τον Σταυρόν αυτού και ακολυθείτω μοι», λέγει Κύριος ο Παντοκράτορας.

ΕΙΣΑΓΩΓΕΣ ΑΝΤΙΠΡΟΣΩΠΕΙΕΣ
DVD - DVD - DVD - DVD - DVD - DVD
ΒΙΝΤΕΟΚΑΣΕΤΕΣ - ΒΙΝΤΕΟΚΑΣΕΤΕΣ
DVD - DVD - DVD - DVD - DVD - DVD
ΒΙΝΤΕΟΚΑΣΕΤΕΣ - ΒΙΝΤΕΟΚΑΣΕΤΕΣ
DVD - DVD - DVD - DVD - DVD - DVD
ΒΙΝΤΕΟΚΑΣΕΤΕΣ - ΒΙΝΤΕΟΚΑΣΕΤΕΣ
DVD - DVD - DVD - DVD - DVD - DVD
ΒΙΝΤΕΟΚΑΣΕΤΕΣ - ΒΙΝΤΕΟΚΑΣΕΤΕΣ
DVD - DVD - DVD - DVD - DVD - DVD
ΒΙΝΤΕΟΚΑΣΕΤΕΣ - ΒΙΝΤΕΟΚΑΣΕΤΕΣ
DVD - DVD - DVD - DVD - DVD - DVD
ΒΙΝΤΕΟΚΑΣΕΤΕΣ - ΒΙΝΤΕΟΚΑΣΕΤΕΣ
8111-14/3
ΠΩΛΗΣΗ ΧΟΝΔΡΙΚΗ
Ρόδος 6945 194741 κ. ΚΩΣΤΑΣ

Για την καλύτερη εξυπηρέτησή σας το χαρτοπωλείο
"Η ΠΑΙΔΕΙΑ"
ΜΑΛΛΙΑΚΑΣ Ν. ΕΜΜΑΝΟΥΗΛ,
σας περιμένει στο νέο του υποκατάστημα που βρίσκεται στο 3ο χλμ. Ρόδου-Λίνδου (δίπλα στο ΙΚΑ).
Σε μας θα βρείτε χαρτικά-είδη γραφείου-αναλώσιμα Η/Υ-φωτοτυπίες-βιβλιοδεσίες-πλαστικοποιήσεις-σφραγίδες.
Πώληση χοντρική-λιανική
Άνετο πάρκιν
Τηλ. 22410 65463
Fax: 22410 66274
X.4487-31/3

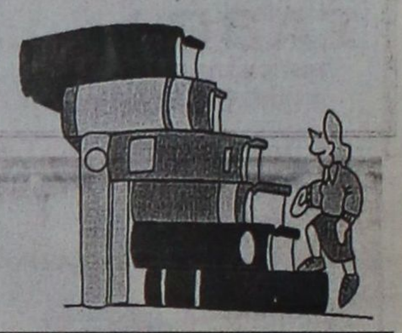

ΙΑΤΡΙΚΗ ΑΝΑΚΟΙΝΩΣΗ
Ο ΟΔΟΝΤΙΑΤΡΟΣ
ΜΗΝΑΣ Γ. ΜΑΛΛΙΑΡΑΚΗΣ
πτυχιούχος Α.Π. Θεσσαλονίκης
ΔΕΧΕΤΑΙ: Δευτέρα - Παρασκευή: 09.00 - 13.30 & 17.30-21.00 Σάββατο 10.00-13.30
Μ. ΚΩΝΣΤΑΝΤΙΝΟΥ 18 Β - 2ος όροφος
Τηλ. 22410/34306 και κιν. 6972185643
8020-31/3

ΑΡΧΩΝ ΣΑΜΑΡΤΖΗΣ ΑΕΤΕΒΕ
Από το 1980
23 ΧΡΟΝΙΑ ΜΟΝΩΣΕΙΣ



ΜΟΝΩΣΕΙΣ ΤΑΡΑΤΣΩΝ

ΠΡΟΣΦΟΡΑ
ΜΟΝΩΤΙΚΟΥ 12 kg
ΜΟΝΟ με 30 ευρώ
με ΦΠΑ





ΠΡΟΣΦΟΡΑ
ΑΚΡΥΛΙΚΟ 15 kg
ΜΟΝΟ με 19 ευρώ
με ΦΠΑ

ΔΙΑΘΕΣΗ: ΑΡΧΩΝ ΣΑΜΑΡΤΖΗΣ ΑΕΤΕΒΕ
ΜΟΝΩΣΕΙΣ - ΣΤΕΓΑΝΩΣΕΙΣ
ΚΑΤΑΣΤΗΜΑΤΑ
1) Ερυθρού Σταυρού 21 - Τηλ.: 22410 23030/32054 Ρόδος 85100
2) Ικαρου & Λαοδικείας - Τηλ.: 22410 20021 Ρόδος 85100
ΚΙΝΗΤΟ: 6944 502033
X4459-31/3

DIBI CENTER
STELLA BEAUTY
ΠΑΓΚΟΣΜΙΑ ΚΕΝΤΡΑ ΑΙΣΘΗΤΙΚΗΣ ΚΑΙ ΑΔΥΝΑΤΙΣΜΑΤΟΣ
ΑΓΓΛΙΑ • ΑΜΕΡΙΚΗ
ΙΤΑΛΙΑ • ΜΟΝΑΚΟ
ΙΣΠΑΝΙΑ
Κάποτε οι τέλειες αναλογίες ήταν Θείο δώρο.
Σήμερα στο DIBI CENTER είναι Επιστημονικό Θαύμα!

ΣΩΜΑ
Αδυνάτισμα (ολικό - τοπικό)
Κυτταρίτιδα
Σύσφιξη
Θαλασσοθεραπείες
Κρυοθεραπείες
Αποτρίχωση (Χαλάουα - κερί)
SOLARIUM

ΠΡΟΣΩΠΟ
Καθαρισμός
Peeling
Ενυδατώσεις
Lifting
Βιομοριακές θεραπείες
Οξέα φρούτων (AHA)
Ακμή
Οξυγονοθεραπεία
Ριζική αποτρίχωση

ΕΙΜΑΣΤΕ ΕΞΟΠΛΙΣΜΕΝΟΙ ΜΕ ΤΟΥΣ ΠΙΟ ΣΥΓΧΡΟΝΟΥΣ ΗΛΕΚΤΡΟΝΙΚΟΥΣ ΥΠΟΛΟΓΙΣΤΕΣ



Με την προσωπική φροντίδα της έμπειρης ΑΙΣΘΗΤΙΚΟΥ: ΣΤΕΛΛΑΣ ΧΑΤΖΗΣΑΒΒΑ
Μιχ. Πετρίδη 49, Ρόδος, Τηλ: 30469, 73590

ΠΡΑΚΤΟΡΕΙΟ ΤΑΞΙΔΙΩΝ
ΣΑΒΒΑΣ ΣΑΗΣ

ΕΥΚΑΙΡΙΑ!!



ΠΑΣΧΑ ΘΕΣ/ΚΗ - ΧΑΛΚΙΔΙΚΗ (PORTO CARRAS)

Αεροπορικώς *Κατ'ευθείαν από Ρόδο*

5ήμερη: Ευρώ κατ' άτομο **335**, παιδικό **205**
από 8/4 έως 12/4

4ήμερη: Ευρώ κατ' άτομο **305**, παιδικό **195**
από 9/4 έως 12/4

ΠΕΡΙΛΑΜΒΑΝΕΙ:
- Αεροπορικά εισιτήρια Ρόδο - Θεσ/κη - Ρόδο
- Μεταφορά αεροδρόμιο - ξενοδοχείο - Αεροδρόμιο
- Ξενοδοχείου TOSITHONIA (Porto Carras) με ημιδιατροφή
- Εκδρομή στην Θεσ/κη (με ψώνια)
- Εκδρομή στο πρώτο πόδι της Χαλκιδικής
- Εκδρομή στον Ολυμπο (επίσκεψη το Διον, το Λιτόχωρο)
- Αναστάσιμο δείπνο (μαγειρίτσα) στο ξενοδοχείο
- Πασχαλινό γεύμα με γλέντι στο ξενοδοχείο
- Δεν περιλαμβάνει φόρους αεροδρομίου 31 ευρώ και είσοδο σε αρχαιολογικούς χώρους

Τιμές πακέτων χωρίς εκδρομές - μεταφορές
5ήμερο: ευρώ 285, παιδικό 145
4ήμερο: ευρώ 255, παιδικό 140

Δυνατότητα μόνο αεροπορικού εισιτηρίου
8/4 Ρόδο - Θεσ/κη ευρώ 60 + φόροι αναχ. 22.00
9/4 Ρόδο - Θεσ/κη ευρώ 60 + φόροι αναχ. 08.15
12/4 Θεσ/κη - Ρόδο ευρώ 60 + φόροι αναχ. 15.15
12/4 Θεσ/κη - Ρόδο ευρώ 60 + φόροι αναχ. 23.00

Επίσης υπάρχει δυνατότητα διαμονής σε ξενοδοχείο της Θεσ/κης ανεξάρτητα από το ανωτέρω πρόγραμμα

ΠΑΣΧΑ στη ΜΥΤΙΛΗΝΗ



Από 8/4 έως 12/4 ΑΕΡΟΠΟΡΙΚΩΣ

ΠΕΡΙΛΑΜΒΑΝΕΙ:
Εισιτήρια Ρόδο - Μυτιλήνη - Ρόδο, με Ολυμπιακή
Ξενοδοχεία με πρωινό 4 νύχτες
Μεταφορές αεροδρόμιο - ξενοδοχείο - αεροδρόμιο
2 ημερήσιες εκδρομές (στον Αγ. Ραφαήλ, Ταξιάρχη Μανταμάδος, Μόλιβο, Πάτρα, Μονή Λημόνος , Παναγία Αγιάσο, Πλωμάρι κ.λ.π.

ΠΛΗΡΟΦΟΡΙΕΣ - ΠΡΟΓΡΑΜΜΑΤΑ
ΠΡΑΚΤΟΡΕΙΟ ΤΑΞΙΔΙΩΝ
ΣΑΒΒΑΣ ΣΑΗΣ
ΤΑΡΠΟΝ ΣΠΡΙΓΚΣ 42 (δίπλα στην Πίστεως)
Τηλ. 39781-3, 377711
X4473-31/2

Για τη σοφία και την πόλη τους

Ο Μ. Αλέξανδρος θαύμαζε τους Ρόδιους

ΤΟ ΠΟΛΙΤΙΚΟ ΤΟΥ ΠΡΟΓΡΑΜΜΑ

Το πολιτικό πρόγραμμα του Μ. Αλεξάνδρου, καταλαμβάνοντας την Περσία, υπήρξε η δημιουργία ενός απέραντου κράτους από Ελληνες και βαρβάρους.

Στο κράτος αυτό, όλοι οι λαοί θα ζούσαν αγαπημένοι και ειρηνικά, θα είχαν δικαιώματα, ανεξάρτητα από τη χώρα που γεννήθηκαν ή τη φυλή που ανήκαν, με κοινά χαρακτηριστικά την ελληνική γλώσσα και τον ελληνικό πολιτισμό.

Η επιτυχία του μεγαλόπνοου αυτού προγράμματος εξαρτιόταν, κατά κύριο λόγο, από την πίστη που έπρεπε να αποκτήσουν όλοι οι λαοί ότι ήταν απόλυτα ίσοι μεταξύ τους και ότι το ίδιο ίσα τους έβλεπε όλους ο ηγέτης τους.

Πάνω στο σημείο αυτό πρέπει να στηριχθεί το διότι, στο γιατί ο Αλέξανδρος σεβάστηκε τις θρησκευτικές δοξασίες, τα ήθη, τις παραδόσεις και την εθιμοτυπία της περσικής αυλής και στο διατί διατήρησε ή τοποθέτησε πολλούς Πέρσες σατράπες στις θέσεις τους και έκανε τους γάμους με τις Περσίδες.

Οι ενέργειες που έκανε ο Αλέξανδρος για την πραγματοποίηση του πολιτικού του προγράμματος, υπήρξαν οι παρακάτω:

1. Εφάρμοσε συγκεντρωτικό σύστημα και έγινε φορέας των εξουσιών.

2. Παρακολούθησε την πιστή εφαρμογή των νόμων και τιμωρούσε σκληρά κάθε αυθαιρεσία και κατάχρηση.

3. Χρησιμοποίησε στη διοίκηση όχι μόνο Ελληνες, αλλά και Πέρσες.

4. Σεβάστηκε τη θρησκεία, τα ήθη και τις παραδόσεις όλων των λαών που υπέταξε.

5. Ευνόησε τους γάμους με Περσίδες και άλλες Ασιάτισσες, δίνοντας πρώτος το παράδειγμα του γάμου του με την Περδίσα (Βάκτρια) Ρωξάνη, καθώς και ο πολύ στενός του φίλος στρατηγός Ηφαιστίωνας. Ομοίως παντρεύτηκαν Περσίδες και Ασιάτισσες μερικοί στρατηγοί του και άλλοι επιφανείς Μακεδόνες, άμα δε 10.000 Μακεδόνες στρατιώτες, προικοδοτούμενοι με ανάλογα σοβαρά δώρα.

6. Δημιούργησε νέο στρατιωτικό σώμα, τους επιγόνους από Ασιάτες που τους δίδαξε την ελληνική, τους έδωσε ελληνικά όπλα και τους εξάσκησε σύμφωνα με το μακεδονικό σύστημα.

7. Φρόντισε να επικρατήσει η ελληνική γλώσσα και να διαδοθεί ο ελληνικός πολιτισμός.

8. Ιδρυσε πολλές πόλεις (κατά τον Πλούταρχο 70, από τις οποίες 17 Αλεξάνδρειες) που έγιναν φωτεινοί ελληνικοί φάροι, πραγματικά κέντρα ελλληνικού τρόπου ζωής. Στα Σούσα οι θησαυροί που βρέθηκαν εκεί ανέρχονταν σε 40.000 τάλαντα αργύρου και 9.000 τάλαντα χρυσού σε ράβδους στη δε Περσέπολη 120.000 τάλαντα χρυσού και αργύρου που όλα αυτά έκοψε σε νομίσματα και ρίχτηκαν στην κυκλοφορία, αυξάνοντας τις συναλλαγές και τονώνοντας το εμπόριο.

9. Κτύπησε αμείλικτα, χωρίς συναισθηματισμούς, κάθε προσπάθεια που αντιστρατευόταν τα πολικά του σχέδια.

Η σημασία της εκστρατείας του Μ. Αλεξάνδρου:

Το έργο του Μ. Αλεξάνδρου που η ιστορία τον ονόμασε Μεγάλο, υπήρξε, χωρίς υπερβολή, καταπληκτικό. Και αυτό, διότι με την εκστρατεία του:

1. Αναπτύχθηκε τεράστια το εμπόριο και η ναυτιλία.

2. Σημειώθηκαν μεγάλες πρόοδοι στην τεχνική, στη βιομηχανία, στη γεωγραφία, στην εθνογραφία, στη φυτολογία, στη ζωολογία και μπήκαν οι βάσεις για την ανάπτυξη όλων των κλάδων των θετικών επιστημών.

3. Σταμάτησε στις ελληνικές πόλεις η παρακμή, στην οποία είχαν οδηγήσει οι εσωτερικές ταραχές και οι εμφύλιοι πόλεμοι.

4. Διαδόθηκε η ελληνική γλώσσα. Για το λόγο αυτό ο χριστιανισμός αργότερα, χρησιμοποίησε ως όργανο για την εξάπλωσή του, την ελληνική γλώσσα.

5. Εξαπλώθηκε ο ελληνικός πολιτισμός στα πέρατα της Ασίας με συνέπεια να αφυπνιστούν και εξευγενιστούν οι λαοί της.

6. Δημιούργησε τα στηρίγματα πάνω στα οποία ορθώθηκε, αργότερα, το βυζαντινό κράτος.

7. Ικανοποιήθηκε, με την κατάληψη του περσικού κρατούς το κοινό αίσθημα στην Ελλάδα.

Ο Αλέξανδρος υπήρξε από τα πρόσωπα εκείνα που άφησαν έντονα και βαθιά σημάδια στην ιστορία του ανθρώπινου πολιτισμού και, όπως αναφέρει η ιστορία, σήκωσε μόνος του, σαν τον Ατλαντα, τον κόσμο πάνω στους ώμους του.

Ο Διόδωρος ο Σικελιώτης αναφέρει δια τον μεγάλο θαυμασμό του Μ. Αλεξάνδρου προς την πόλη των Ροδίων και τους Ρόδιους τα εξής:

«Ο Μ. Αλεξάνδρος, προτιμώντας την πόλη Ροδίων, αυτήν περισσότερον από κάθε άλλη πόλη, την υπέρ της βασιλείας του διαθήκην εκεί (στη Ρόδο) ήθελε να καταθέσει και κατά τα άλλα να την θαυμάζει και προάγει σε υπεροχή. Διότι ποιός δεν ήθελε θαυμάσει τη σοφία εσάς των Ροδίων και την πόλη;».

Ο Μ. Αλέξανδρος χρησιμοποιούσε μπροστά το δόρυ (την κατάκτηση) ακολουθούμενο από τη δάδα (τον εκπολιτισμό). Απαραίτητη, στην προκειμένη περίπτωση, η κατάκτηση για να επακολουθήσει ο εκπολιτισμός. «Πάσσαλος, πασσάλω κρούεται». Στην ουσία ο Μ. Αλέξανδρος δεν υποδούλωσε τον περσικό λαό. Αντίθετα τον απελευθέρωσε από τα δεσμά και τη σκληρή εκμετάλλευση από τους βασιλιάδες του και τους σατράπηδες, εκπολιτίζοντάς τον.

Αυτός λοιπόν ήταν ο Μ. Αλέξανδρος. Μέγας κατακτητής, αλλά και Μέγας εκπολιτιστής.

Δυστυχώς απέθανε πολύ νέος το 323 π.Χ. σε ηλικία 33 ετών.

Παναγιώτης Κόττος
Αξιωματικός ε.α.
Ιερολοχίτης

ΨΥΧΟΕΡΕΥΝΗΤΡΙΑ
ΚΡΗΤΙΚΟΥ ΒΑΣΙΛΕΙΑ



Προβλέψεις για το μέλλον ικανοποιητικές.
Βοήθεια για κάθε θέμα που σας απασχολεί με κάθε εχεμύθεια
ΟΜΗΡΟΥ 65 Π. ΠΟΛΗ Τηλ. 74440 - 67602,
0972157586, 8-1π.μ. — 4-8μ.μ.
T.2519-14/4

ΜΕΝΤΙΟΥΜ-ΑΣΤΡΟΛΟΓΟΣ
ΝΙΚΟΣ
Ακριβείς προβλέψεις στον επαγγελματικό, αισθηματικό και οικονομικό τομέα.
Επαναφορά ατόμων
Ισχυρή υποβολή
Δέχεται μόνο με ραντεβού στα τηλέφωνα: 31405 και 39201
8203-4/4

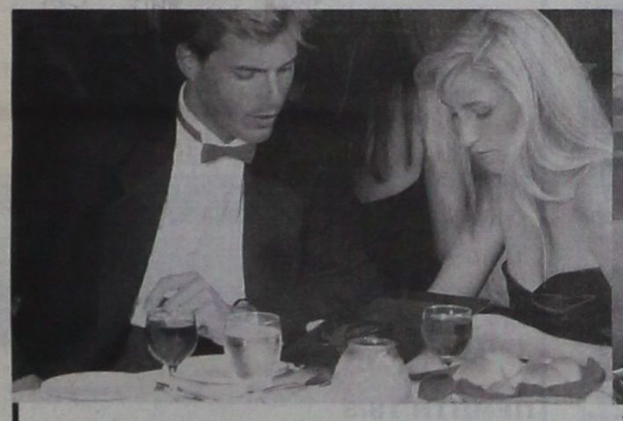



Value FOR money

Η ΝΕΑ ΣΥΛΛΟΓΗ ΤΗΣ GAUTIER CONTRACT BUSINESS ΓΙΑ ΤΑ ΕΣΤΙΑΤΟΡΙΑ ΤΑ BARS & ΤΑ CAFE.

Προτάσεις σύγχρονης αισθητικής για τον εξωτερικό χώρο από αλουμίνιο με ηλεκτροστατική βαφή και prolen (μια ειδική συνθετική ρητίνη με ειδικά φίλτρα UV από την Ciba). Η τέλεια λύση για τις σκληρές συνθήκες της εξωτερικής χρήσης.

Φυσικό rattan, μασίφ τροπική ξυλεία και μεταλλικά στοιχεία: Οτι πιο σύγχρονο και αισθητικά άρτιο για τον εσωτερικό χώρο, με άψογη εμφάνιση και αντοχή. Μια συλλογή υψηλής ποιότητας σε ανταγωνιστες τιμές, ειδικά προσαρμοσμένη στις ανάγκες των σύγχρονων εστιατορίων, των bars και των cafe, και πάντα με το υψηλότερο value for money!





GAUTIER CONTRACT BUSINESS

ΛΕΩΦ. ΚΑΛΛΙΘΕΑΣ 1
ΤΗΛ. 22410 20187
ΡΟΔΟΣ
X4457-17/3



PELLOS TRAVEL

ΠΟΙΟΤΗΤΑ -ΟΡΓΑΝΩΣΗ-ΕΓΓΥΗΣΗ

ΕΚΔΡΟΜΕΣ ΜΑΡΤΙΟΥ 2004

ΜΕΤΕΩΡΑ-ΑΓΙΟΣ ΙΩΑΝΝΗΣ Ο ΡΩΣΣΟΣ-ΑΓΙΟΣ ΕΦΡΑΙΜ

4ΗΜΕΡΗ ΕΚΔΡΟΜΗ(25/3/04-28/3/04)

ΑΝΑΧΩΡΗΣΗ ΑΠΟ ΡΟΔΟ 25/3 ΣΤΙΣ 20:00 ΜΕ "BLUE STAR"
ΕΠΙΣΤΡΟΦΗ ΣΤΗ ΡΟΔΟ ΣΤΙΣ 28/3 ΜΕ "BLUE STAR"
ΠΕΡΙΛΑΜΒΑΝΟΝΤΑΙ:ΔΙΑΜΟΝΗ ΣΕ ΞΕΝΟΔΟΧΕΙΑ ΜΕ ΠΡΩΙΝΟ, ΕΙΣΙΤΗΡΙΑ ΠΛΟΙΩΝ ΣΕ Γ'ΘΕΣΗ, ΣΥΝΟΔΟΣ ΓΡΑΦΕΙΟΥ, Φ.Π.Α, ΤΑΞΙΔΙΩΤΙΚΗ ΑΣΦΑΛΕΙΑ

ΤΙΜΗ 259 ΕΥΡΩ

ΕΚΔΡΟΜΕΣ ΑΠΡΙΛΙΟΥ

ΠΑΣΧΑ ΣΤΗΝ ΙΤΑΛΙΑ

8/4/2004-13/4/2004
ΡΩΜΗ-ΦΛΩΡΕΝΤΙΑ-ΠΙΖΑ-ΒΕΝΕΤΙΑ
6ΗΜΕΡΗ ΑΕΡΟΠΟΡΙΚΗ ΕΚΔΡΟΜΗ
ΑΠΕΥΘΕΙΑΣ ΑΠΟ ΡΟΔΟ
ΠΕΡΙΛΑΜΒΑΝΟΝΤΑΙ:
ΔΙΑΜΟΝΗ ΣΕ ΞΕΝΟΔΟΧΕΙΑ 4 ΑΣΤΕΡΩΝ ΜΕ ΗΜΙΔΙΑΤΡΟΦΗ, ΑΕΡΟΠΟΡΙΚΑ ΕΙΣΙΤΗΡΙΑ, ΞΕΝΑΓΗΣΕΙΣ, ΠΕΡΙΗΓΗΣΕΙΣ, ΣΥΝΟΔΟΣ ΓΡΑΦΕΙΟΥ, ΦΠΑ

ΤΙΜΗ ΚΑΤΑ ΑΤΟΜΟ 890 ΕΥΡΩ

ΠΑΣΧΑ στην ΚΩΝΣΤΑΝΤΙΝΟΥΠΟΛΗ-ΠΡΙΓΚΗΠΟΝΝΗΣΑ

ΡΟΔΟΣ-ΜΑΡΜΑΡΙΣ-ΕΦΕΣΣΟΣ-ΠΡΟΥΣΑ-ΑΠΟΛΛΩΝΙΑ-ΒΑΝΤΙΡΜΑ-ΚΩΝΣΤΑΝΤΙΝΟΥΠΟΛΗ-ΜΑΡΜΑΡΙΣ-ΡΟΔΟΣ
ΕΞΑΗΜΕΡΗ ΕΚΔΡΟΜΗ
8/4/04-13/4/04

ΤΙΜΗ ΚΑΤΑ ΑΤΟΜΟ 295 ΕΥΡΩ

ΠΕΡΙΛΑΜΒΑΝΟΝΤΑΙ:
ΕΙΣΙΤΗΡΙΑ ΡΟΔΟΣ -ΜΑΡΜΑΡΙΣ –ΡΟΔΟΣ ΜΕ ΚΑΤΑΜΑΡΑΝ, ΞΕΝΑΓΗΣΕΙΣ, ΕΚΔΡΟ_ΕΣ , ΜΕΤΑΦΟΡΕΣ ΜΕ ΚΛΙΜΑΤΙΖΟΜΕΝΑ ΠΟΥΛΜΑΝ , Ξ/Δ ΜΕ ΠΡΩΙΝΟ ΚΑΙ ΦΑΓΗΤΟ 3 ΚΑΙ 4*** *ΑΣΤΕΡΩΝ, ΣΥΝΟΔΟΣ ΓΡΑΦΕΙΟΥ ΚΑΙ ΤΑΞΙΔΙΩΤΙΚΗ ΑΣΦΑΛΕΙΑ, ΦΟΡΟΙ ΕΙΣΟΔΟΥ ΚΑΙ ΕΞΟΔΟΥ,ΦΠΑ
ΔΕΝ ΠΕΡΙΛΑΜΒΑΝΟΝΤΑΙ :
ΑΡΧΑΙΟΛΟΓΙΚΟΙ ΧΩΡΟΙ, ΕΙΣΙΤΗΡΙΑ ΠΛΟΙΩΝ BANDIRMA H YALOVA –ΚΩΝΣΤΑΝΤΙΝΟΥΠΟΛΗ –
YALOVA , ΕΙΣΙΤΗΡΙΑ ΤΗΣ ΚΡΟΥΑΖΙΕΡΑΣ ΣΤΑ ΠΡΙΓΚΗΠΟΝΗΣΣΑ, ΒΟΣΠΟΡΟ, ΔΙΣΚΕΔΑΣΗ ORIENTAL SHOW.

ΗΜΕΡΗ ΕΚΔΡΟΜΗ ΣΤΗ ΜΥΤΙΛΗΝΗ

Απευθείας από Ρόδο
(12/4/2004-14/4/2004)
ΠΕΡΙΛΑΜΒΑΝΟΝΤΑΙ:
ΔΙΑΜΟΝΗ ΣΕ ΞΕΝΟΔΟΧΕΙΑ ΜΕ ΠΡΩΙΝΟ, ΑΕΡΟΠΟΡΙΚΑ ΕΙΣΙΤΗΡΙΑ, ΕΚΔΡΟΜΕΣ-ΠΕΡΙΗΓΗΣΕΙΣ, ΣΥΝΟΔΟΣ ΓΡΑΦΕΙΟΥ, ΦΠΑ

ΤΙΜΗ ΚΑΤΑ ΑΤΟΜΟ 295 ΕΥΡΩ

ΗΜΕΡΗ ΕΚΔΡΟΜΗ ΣΤΗΝ ΤΟΥΡΚΙΑ

ΜΑΡΜΑΡΙΣ-ΚΙΡΚΙΝΖΕ-ΜΑΓΝΗΣΙΑ-ΕΦΕΣΣΟΣ-ΣΜΥΡΝΗ-ΚΟΥΣΑΝΤΑΣΙ
16/4/2004-18/4/2004
ΑΝΑΧΩΡΗΣΗ 16/4 ΣΤΙΣ 8:30 ΤΟ ΠΡΩΙ ΜΕ ΚΑΤΑΜΑΡΑΝ"
ΕΠΙΣΤΡΟΦΗ ΣΤΙΣ 18/4 ΤΟ ΑΠΟΓΕΥΜΑ
ΠΕΡΙΛΑΜΒΑΝΟΝΤΑΙ:
ΔΙΑΜΟΝΗ ΣΕ ΞΕΝΟΔΟΧΕΙΑ 4*και 3* ΜΕ ΠΡΩΙΝΟ ΚΑΙ ΦΑΓΗΤΟ, ΕΙΣΙΤΗΡΙΑ, ΕΚΔΡΟΜΕΣ-ΠΕΡΙΗΓΗΣΕΙΣ, ΞΕΝΑΓΗΣΕΙΣ, ΣΥΝΟΔΟΣ ΓΡΑΦΕΙΟΥ, ΦΠΑ

ΤΙΜΗ ΚΑΤΑ ΑΤΟΜΟ 179 ΕΥΡΩ

ΕΚΔΡΟΜΗ ΣΤΗ ΜΕΓΑΛΟΧΑΡΗ ΠΑΝΑΠΑ ΕΚΑΤΟΝΤΑΠΥΛΙΑΝΗ ΤΗΣ ΠΑΡΟΥ ΚΑΙ ΠΑΝΑΓΙΑ ΤΗΝΟΥ

ΑΝΑΧΩΡΗΣΗ 22-4-2004 ΣΤΙΣ 20:00
ΜΕ BLUE STAR
ΕΠΙΣΤΡΟΦΗ 25-4-2004 ΣΤΙΣ 12:00
ΜΕ BLUE STAR
ΤΙΜΗ 195 ΕΥΡΩ ΤΟ ΑΤΟΜΟ
ΠΕΡΙΛΑΜΒΑΝΟΝΤΑΙ:
ΕΙΣΙΤΗΡΙΑ ΡΟΔΟΣ-ΣΥΡΟΣ- ΤΗΝΟΣ- ΠΕΙΡΑΙΑΣ-ΡΟΔΟΣ ΣΕ Γ ΘΕΣΗ, ΕΚΔΡΟΜΕΣ,
ΜΕΤΑΦΟΡΕΣ ΜΕ ΚΛΙΜΑΤΙΖΟΜΕΝΑ ΠΟΥΛΜΑΝ, Ξ/Δ ΜΕ ΠΡΩΙΝΟ, ΣΥΝΟΔΟΣ ΓΡΑΦΕΙΟΥ,
ΤΑΞΙΔΙΩΤΙΚΗ ΑΣΦΑΛΕΙΑ ΚΑΙ ΦΠΑ

ΟΛΕΣ ΤΙΣ ΕΚΔΡΟΜΕΣ ΣΥΝΟΔΕΥΕΙ Ο ΚΥΡΙΟΣ Α. ΠΑΠΑΣΑΒΒΑΣ
• Εισιτήρια με ΟΑ, Aegean για όλο τον Κόσμο.
• Εισιτήρια ατμοπλοϊκά.
Για περισσότερες πληροφορίες, κρατήσεις και αναλυτικά προγράμματα στο πρακτορείο γενικού τουρισμού:

Pellos travel

ΛΕΩΦΟΡΟΣ ΚΑΛΛΙΘΕΑΣ ΦΑΛΗΡΑΚΙ
ΤΗΛ 2241087615, 2241086298 • FAX 2241087616
e-mail pellostravel@hellasnet.gr
7936-15/3

Τα κάστρα της Ρόδου και το φρούριο του Μονολίθου χθες και σήμερα

Σε ποιά χωριά υπήρχαν κάστρα των ιπποτών

Γράφει ο Θεοφάνης Μπογιάννος

Ολόκληρο το νησί της Ρόδου, από την πόλη της Ρόδου μέχρι την Κατταβιά και από την Λίνδο την πάλλευκη μέχρι τα Σιάννα τα ιστορικά, είναι γεμάτο κόλπους και ακρωτήρια, λοφίσκους και ακρογιαλιές, όρμους και κάστρα, τοπωνύμια παλαιά και μεστό ελληνικής ιστορίας και αρχαιολογικών ευρημάτων. Ολόκληρο το νησί της Ρόδου είναι ένα ανοιχτό βιβλίο, ένα μουσείο μοναδικό και αξεπέραστο για όσους έχουν στο μυαλό τους γνώσεις για την ιστορία και στην καρδιά τους γνώση για τον υπέροχο λαό μας και τον θεοβάδιστο τόπο μας.



ΡΟΔΟΣ: ΠΑΛΙΑ ΠΟΛΗ, ΦΡΟΥΡΙΑ, ΤΕΙΧΗ, ΕΠΑΛΞΕΙΣ

Οι παλιοί περιηγητές του νησιού, γράφουν για το λαό μας: «Φτώχεια και αμάθεια, σκοτάδι και άγνοια παντού. Ολοι είναι ίδιοι, άποροι και σκλάβοι. Μόνο το έξυπνο μάτι κάποιου ανθρώπου σε πείθει πως είναι Ελληνας»! (Αρχείο Αντ. Πάχου)

Από τα αρχαία χρόνια οι Ροδίτες είχαν φρούρια και φρυκτωρίες, για να επισκοπούν τις ακτές της Ρόδου από τους πειρατές και τους ληστές της ξηράς και του πελάγου.

Από την αρχαία εποχή, από τα πρώτα ιστορικά χρόνια της Ελλάδος, πρώτοι οι Ροδίτες αποφάσισαν να καθαρίσουν τις θάλασσες από τους πειρατές και τους ανατολικούς και δυτικούς εχθρούς.

Γράφει σχετικά ο μεγάλος ιστορικός Διόδωρος ο Σικελιώτης για τους Ροδίτες που αποφάσισαν από τα παλιά χρόνια να καθαρίσουν τις θάλασσες από τους ληστές:

«Επί τοσούτον γαρ η Ρόδος προσεληλύθει δυνάμεως, ώσθε υπέρ μεν των Ελλήνων ιδία τον προς τους πειρατάς πόλεμον επαιρείσθαι, και καθαράν παρέχεσθαι των κακούργων την θάλατταν...».

Αλλά όχι μόνον η Ρόδος ήταν ασφαλές λιμάνι από τους πειρατές, αλλά και πλούσια και ένδοξη και μεστή δημοκρατίας και ευημερίας, γι' αυτό και ο μέγας Αλέξανδρος άφησε τη διαθήκη της βασιλείας του να την προσέχουν οι Ροδίτες:

«Αλέξανδρον προτιμήσαντα Ρόδου, αυτήν μάλιστα των Ελληνίδων πόλεων και την υπέρ της βασιλείας διαθήκην εκεί θέσθαι και τ' άλλα θαυμάζειν εις υπεροχήν...».

Αλλά και στα χρόνια του Βυζαντίου 4ος-15ος αιώνας, το νησί της Ρόδου είχε πολλές βίγλες, δηλαδή παρατηρητήρια σε παράκτιες τοποθεσίες για να επισκοπούν τα λιμάνια και τις ακτές και να προφυλάσσουν τους Ροδίτες από τους πειρατές. Οι ιππότες άρπαξαν τα νησιά της Δωδεκανήσου το Μάϊο του 1309 και άρχισαν να κτίζουν τείχη και επάλξεις στην πόλη, κάστρα και βίγλες, παρατηρητήρια και σκοπιές σε πολλά χωριά και θέσεις του νησιού.

Οι μεγάλοι μάγιστροι, Ορσίνι στα 1474 και ο Ντωμπυσόν στα 1479, εξέδωσαν δύο διατάγματα στα οποία αναφέρονται ονόματα φρουρίων και χωριών που έχουν κάστρα και στρατηγικές θέσεις.

Φρούρια λοιπόν υπήρχαν στα χωριά: Κοσκινού, Αρχάγγελος, Λίνδος, Λάρδος, Πυλώνα, Ασκληπιό, Λαχανιά, Κατταβιά, Απολλακιά, Απόλλωνα, Σάλακος, Φάνες, Βιλλανόβα, Κρεμαστή και Μονόλιθο, καθώς και στην Κρητηνία και Φαλακρό.

Τα περισσότερα φρούρια έχουν καταστραφεί από το χρόνο, από τους εχθρούς και τους ίδιους τους κατοίκους που γκρέμισαν τα κάστρα για να χτίσουν τα σπιτάκια τους.

Ενα από τα πιο διάσημα κάστρα του νησιού είναι το Κάστρο του Μονόλιθου, παλαιό, ιστορικό και πανέμορφο, πάνω σε ένα βράχο, σε ένα λίθο, από όπου πήρε και το όνομά του, και το χωριό και το φρούριο Μονόλιθος!

ΟΣΑ ΦΕΡΝΕΙ Ο ΑΝΕΜΟΣ

*** Σε φιλανθρωπικές οργανώσεις οι εισπράξεις των δίσκων του Τzορtz Μάικλ -Λονδίνο (Ρόιτερ)**

Ο διάσημος τραγουδιστής της ποπ Τzορtz Μάικλ έχει κερδίσει παρά πολλά χρήματα από την καριέρα του στο τραγούδι, τόσα που στο εξής θα διαθέτει όλα τα χρήματα που θα συγκετρώνονται από τις πωλήσεις των δίσκων του για φιλανθρωπικές οργανώσεις.

Το νέο άλμπουμ του τραγουδιστή με τον τίτλο ΄΄Patience΄΄ θα είναι το τελευταίο που θα πουληθεί από καταστήματα δίσκων καθώς στο μέλλον όποιος θέλει να ακούσει τραγούδια του Μάικλ θα πρέπει να τα ΄΄κατεβάζει΄΄ από το διαδίκτυο και ταυτόχρονα να διευκρινίζει το ποσό που θα διαθέσει για φιλανθρωπικούς σκοπούς.

΄΄ Αμείφθηκα πάρα πολύ καλά για το μουσικό μου ταλέντο όλα αυτά τα χρόνια, πραγματικά στο εξής δεν χρειάζομαι άλλα χρήματα από το κοινό μου΄΄, δήλωσε ο Μάικλ στο Ραδιοσταθμό 1 του BBC.

΄΄ Πραγματικά θέλω να δημιουργήσω κάτι μέσω του διαδικτύου που να είναι φιλανθρωπικές δωρεές σε ιστοσελίδα επιλογής, όπου όποιος θέλει μπορεί να ακούει τη μουσική μου ελεύθερα. Στη σελίδα αυτή θα υπάρχει κατάλογος με τους οργανισμούς που χρειάζονται βοήθεια και εκτιμώ ότι ο κόσμος θα ανταποκριθεί πολύ θετικά σε αυτή την πρόταση΄΄, πρόσθεσε ο διάσημος βρετανός τραγουδιστής.

Ο Τzορtz Μάικλ , που ήδη έχει συμπληρώσει περίπου μια 20ετία στο χώρο του τραγουδιού και έχει πουλήσει περισσότερα απο 75 εκατομμύρια δίσκους, εκτιμά ότι αυτή η απόφαση θα τον βοηθήσει να αναδιοργανώσει τη ζωή του.

΄΄ Δεν προσποιούμαι ότι δεν θέλω πλέον τη διασημότητα, αλλά στο σύγχρονο κόσμο που ζούμε όταν ξεπεράσεις το άγχος της συγκέντρωσης χρημάτων και όταν έχεις πλέον αρκετά, δεν έχεις να χάσεις ούτε να κερδίσεις πλέον. Και κάτι άλλο, πιστέψτε με εδώ και πολλά χρόνια δεν ενδιαφέρομαι για το τι γράφει και πώς το γράφει ο τύπος΄΄, τόνισε ο Τzορtz Μάικλ.

***Δεν μπορεί να αποφύγει τη φυλακή η Νταϊάνα Ρος -Λος Αντζελες (Γερμ. πρακτ. -Ρόιτερ)**

Η ντίβα της σόουλ Νταιάνα Ρος είχε κάνει τεράστια επιτυχία με το τραγούδι της ΄΄Δεν μπορώ να αποφύγω τον έρωτα΄΄, χθες όμως ανακάλυψε ότι ΄΄δεν μπορεί να αποφύγει τη φυλακή΄΄.

Η Ρος είχε καταδικασθεί σε τριήμερη φυλάκιση γιατί στις 30 Δεκεμβρίου 2002, οδηγούσε μεθυσμένη και με μεγάλη ταχύτητα στην Αριζόνα όπου και εξέτισε την ποινή της σε μια ΄΄κομψή΄΄ φυλακή στο Γκρίνγουιτς του Κονέκτικατ, κοντά στο σπίτι της. Σύμφωνα με τη νομοθεσία της Αριζόνα στη συγκεκριμένη φυλακή επιτρέπεται στους κρατουμένους να τρώνε το φαγητό που επιθυμούν και να κοιμούνται το βράδυ στο σπίτι τους.

Σύμφωνα με δημοσιογραφικές πληροφορίες που κυκλοφόρησαν χθες, δικαστής της Αριζόνα ορίσε την 1η Απριλίου ως ημέρα εκ νέου εκδίκασης της υπόθεσης της Ρος στην οποία θα αποφασισθεί εάν θα ξαναεκτίσει την ποινή της σε μια πιο σκληρή φυλακή.

΄΄ Η Ρος εξέτισε την ποινή της σε ένα σωφρονιστικό κατάστημα με ιδανικούς όρους κράτησης και παρέμεινε λιγότερο από 24 ώρες κρατούμενη΄΄, γράφει η αναφορά του δικαστηρίου της κομητείας της Τουσόν στην Αριζόνα.

Το βράδυ της 30 Δεκεμβρίου 2002 η Ρος συνελήφθη από αστυνομικούς μετά απο καταγγελία οδηγού ότι την είδε να οδηγεί σε λάθος λωρίδα κυκλοφορίας, όπου και εντοπίσθηκε να οδηγεί με ταχύτητα και υπό την επήρεια αλκόολ.

*** Σκληρή γλώσσα από τη βασίλισσα Ελισάβετ -Λονδίνο (Γερμ. πρακτ.)**

Η βασίλισσα Ελισάβετ αγανάκτησε με τον τρόπο που περιπολούσε ένας αστυνομικός έξω από τους κήπους των ανακτόρων του Μπάκιγκχαμ κρατώντας προτεταμένο ένα ημιαυτόματο όπλο, όπως αυτά που χρησιμοποιούνται για την προστασία διπλωματών, και εκφράσθηκε με τρόπο που δεν συνηθίζει.

Οπως γράφει η εφημερίδα ΣΑΝ, η βασίλισσα μόλις είδε τον αστυνομικό να κρατά το πιστόλι MP5 του φώναξε ΄΄πάρε μακρυά αυτό το σκ...πραμα΄΄.

Η εφημερίδα, που έχει πολύ καλές πηγές στο εσωτερικό των ανακτόρων, γράφει ότι το επεισόδιο σημειώθηκε αμέσως μετά την επιστροφή του βασιλικού ζεύγους στο Λονδίνο μετά τις σύντομες χειμερινές διακοπές τους στο Σάντριχαμ της ανατολικής Αγγλίας.

Η βασίλισσα Ελισάβετ είναι εξαιρετικά προσεκτική όταν μιλάει και ιδιαίτερα δημόσια σε αντίθεση με τον πρίγκιπα Φίλιππο ο οποίος είναι γνωστός για την αδυναμία του στην αργκό.

Οι αρχηγοί της αστυνομίας αναφέρεται ότι έδωσαν εντολή στη Βασιλική Φρουρά της Σκοτλαντ Γιάρντ και στην υπηρεσία προστασίας διπλωματών να προσέχουν και να είναι λιγότερο ΄΄ορατοί΄΄ στο μέλλον.

*** Νικόλ Κίντμαν και Τζένιφερ Λόπεζ μαζί σε ταινία για τις μουσικούς του ΄30 - Λος Αντζελες (Γαλλ. Πρακτ.)**

Η βραβευμένη με Οσκαρ το 2003 αυστραλή ηθοποιός Νικόλ Κίντμαν και η αμερικανίδα σταρ του μουσικού θεάματος Τζένιφερ Λόπεζ θα συμπρωταγωνιστήσουν σε ταινία που θ΄αναφέρεται στην ιστορία μιας γυναικείας ορχήστρας, σύμφωνα με δημοσίευμα της αμερικανικής καλλιτεχνικής εφημερίδας Daily Variety.

Οι δύο σταρ υπέγραψαν συμβόλαιο για τη συμμετοχή τους στο φιλμ που φέρει τον τίτλο American Darlings (Αμερικανικές Αγάπες). Η κινηματογραφική ταινία θα διηγείται την ιστορία δύο γυναικών που αγωνίζονται να επιβληθούν στο μουσικό στερέωμα τη δεκαετία του 1930, το οποίο μονοπωλούν μαύροι και ισπανόφωνοι καλλιτέχνες, αλλά και για να σπάσουν την ανδροκρατία στις ορχήστρες των νάιτκλαμπ.

Το φιλμ, το σενάριο του οποίου δεν έχει ακόμη ολοκληρωθεί, θα γυριστεί με παραγωγή των Κρεγκ Ζαντάν και Νιλ Μέρον, των ίδιων που χρηματοδότησαν το μιούζικαλ Σικάγο το 2002 που γνώρισε παγκόσμια επιτυχία.

Ναυτικά Πρακτορεία
TSAGARIS
GA FERRIES



Ε/Γ-Ο/Γ ΑΝΘΗ ΜΑΡΙΝΑ
Ε/Γ-Ο/Γ ΜΑΡΙΝΑ

ΡΟΔΟΣ - ΠΕΙΡΑΙΑΣ
11/32/04 - 21/3/04

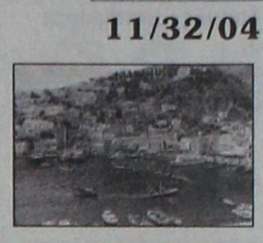

ΠΕΜΠΤΗ 11/3
ΑΝΘΗ ΜΑΡΙΝΑ 18.00 Κω - Πειραιά (Παρασκευή 06.30)

ΠΑΡΑΣΚΕΥΗ 12/3
ΜΑΡΙΝΑ 18.00 Κω - Κάλυμνο - Αστυπάλαια - Πειραιά (Σάββατο 11.15)

ΣΑΒΒΑΤΟ 13/3
ΑΝΘΗ ΜΑΡΙΝΑ 18.00 Κω - Λέρο - Πάτμο - Πειραιά (08.10)

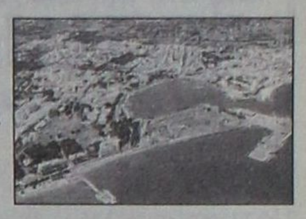

ΚΥΡΙΑΚΗ 14/3
—



ΔΕΥΤΕΡΑ 15/3
ΜΑΡΙΝΑ 16.00 Σύμη - Τήλο - Νίσυρο - Κω - Κάλυμνο - Λέρο - Πάτμο - Πειραιά (Πέμπτη 12.00)

ΤΡΙΤΗ 16/3
ΑΝΘΗ ΜΑΡΙΝΑ 18.00 Κω - Πειραιά (Τετάρτη 06.30)

ΤΕΤΑΡΤΗ 17/3
ΜΑΡΙΝΑ 16.00 Σύμη - Τήλο - Νίσυρο - Κω - Κάλυμνο - Λέρο - Πάτμο - Πειραιά (Πέμπτη 12.00)

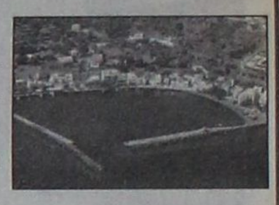

ΠΕΜΠΤΗ 18/3
ΑΝΘΗ ΜΑΡΙΝΑ 18.00 Κω - Πειραιά (Παρασκευή 06.30)

ΠΑΡΑΣΚΕΥΗ 19/3
ΜΑΡΙΝΑ 18.00 Κω - Κάλυμνο - Αστυπάλαια - Πειραιά (Σάββατο 11.15)

ΣΑΒΒΑΤΟ 20/3
ΑΝΘΗ ΜΑΡΙΝΑ 18.00 Κω - Λέρο - Πάτμο - Πειραιά (08.10)

ΚΥΡΙΑΚΗ 21/3
—

ΠΡΟΣΦΟΡΑ
Πακέτα εισιτηρίων άνω των 300,00 ευρώ μπορείτε να εξοφλήσετε σε 4 άτοκες μηνιαίες δόσεις με την πιστωτική σας κάρτα VISA ή MASTER!!!

Η εταιρία μας βρίσκεται στην ευχάριστη θέση να σας ενημερώσει ότι:

1. Θα προσφέρονται **ειδικές τιμές** σε όλες τις θέσεις για οικογενειακά πακέτα
2. Εισιτήρια ΜΕΤ'ΕΠΙΣΤΡΟΦΗΣ, ειδικές τιμές.
3. Πολλαπλά εισιτήρια minimum 5, **50% έκπτωση.**

TSAGARIS TRAVEL
Σαχτούρη 5 (έναντι Τελωνείου)
Τηλ.: 22410 36170, 30406, 35066, 28597
x4469-31/3

ΠΡΑΚΤΟΡΕΙΟ ΤΑΞΙΔΙΩΝ
ΣΑΒΒΑΣ ΣΑΗΣ

Με την ευκαιρία της λειτουργίας του **νέου** μας πρακτορείου στην οδό ΤΑΡΠΟΝ ΣΠΡΙΓΚΣ 42 δίπλα στην Τράπεζα Πίστεως

ΠΡΟΣΦΕΡΟΥΜΕ

τα φθηνότερα αεροπορικά εισιτήρια για όλο τον κόσμο με όλες τις αεροπορικές πτήσεις

ΠΡΟΣΟΧΗ:
ΠΛΗΡΟΦΟΡΙΕΣ ΔΕΝ ΔΙΔΟΝΤΑΙ ΑΠΟ ΤΟ ΤΗΛΕΦΩΝΟ
ΜΟΝΟ ΠΡΟΣΩΠΙΚΗ ΠΑΡΟΥΣΙΑ ΣΑΣ

Ακόμη:
- Σας παίρνουμε ΒΙΖΑ επισκέπτου για ΑΜΕΡΙΚΗ σε μία εβδομάδα
- ΒΙΖΑ επισκέπτου για ΑΥΣΤΡΑΛΙΑ σε μία μέρα
- Εκδοση διαβατηρίων
- Εκδοση αδειών αυτοκινήτων

ΞΕΝΟΔΟΧΕΙΑ ΣΤΗΝ ΑΘΗΝΑ

PRESIDENT Α' Κατηγορίας Λεωφόρος Κηφησίας
Μονόκλινο €58 με πρωινό έως 31/3
Δίκλινο για μονόκλινο €63 » »
Δίκλινο €68 » »
Τρίκλινο €90 » »

ELECTRA HOTEL Α' Κατηγορίας Ερμού 5
Μονόκλινο € 99 με πρωινό έως 31/3
Δίκλινο €115 » »
Τρίκλινο €136 » »

DORIA HOTEL Β' Κατηγορίας Πειραιώς 15-17 (κοντά στην Ομόνοια)
Μονόκλινο €50 με πρωινό έως 15/3
Δίκλινο €59 » »
Τρίκλινο €76 » »

IRINI HOTEL Ηράκλειο Κρήτης
Μονόκλινο €39 με πρωινό έως 31/3
Δίκλινο €43 » »
Τρίκλινο €75 » »

ESPERIA HOTEL Α' Κατηγορίας Σταδίου 22
Μονόκλινο € 86 με πρωινό έως 31/3
Δίκλινο € 96 » »
Τρίκλινο € 106 » »

BEST WESTERN Α' Κατηγορίας, ILISIA Μιχαλακοπούλου
Μονόκλινο €63 με πρωινό έως 14/3
Δίκλινο €76 » »
Τρίκλινο €87 » »

PARTHENON Α' Κατηγορίας περιοχή Μακρυγιάννη
Μονόκλινο € 61 με πρωινό έως 20/3
Δίκλινο € 71 » »
Τρίκλινο € 95 » »

ARETOUSA Β' Κατηγορίας Μητροπόλεως Σύνταγμα
Μονόκλινο €60 με πρωινό έως 31/3
Δίκλινο €70 » »
Τρίκλινο €85 » »

ROYAL OLUMPIC LUX
Μονόκλινο €78 με πρωινό έως 31/3
Δίκλινο €95 » »
Τρίκλινο €1115 » »

ASTOR Σύνταγμα
Μονόκλινο € 55 με πρωινό
Δίκλινο για μονόκλινο € 63 » έως 31/3
Δίκλινο € 70 » »
Τρίκλινο € 85 » »

GRAND HOTEL Β' Κατηγορίας Πατησίων & Βεραντέρου 10
Μονόκλινο €48 με πρωινό έως 31/3
Δίκλινο €64 » »
Τρίκλινο €74 » »

VERGINA Β' Κατηγορίας ΘΕΣ/ΚΗ (κεντρικό)
Μονόκλινο €60 με πρωινό έως 31/11
Δίκλινο €78 » »
Τρίκλινο €97 » »

TITANIA Β' Κατηγορίας ΘΕΣ/ΚΗ (κεντρικό)

ΣΑΣ ΣΥΜΦΕΡΕΙ ΠΡΙΝ ΚΛΕΙΣΕΤΕ ΟΠΟΥΔΗΠΟΤΕ ΝΑ ΜΑΣ ΕΠΙΣΚΕΦΘΕΙΤΕ

ΠΡΑΚΤΟΡΕΙΟ ΤΑΞΙΔΙΩΝ ΣΑΒΒΑΣ ΣΑΗΣ
ΤΑΡΠΟΝ ΣΠΡΙΓΚΣ 42 δίπλα στην Τράπεζα Πίστεως
• Τηλ. 22410 39781-3
Χ.4473-31/32

ΠΟΛΙΤΙΣΤΙΚΟ ΗΜΕΡΟΛΟΓΙΟ

γράφει η Πόλυ Χατζημάρκου
pollyhatz@yahoo.com

→ ΕΠΙΔΟΤΟΥΜΕΝΟ ΠΡΟΓΡΑΜΜΑ ΚΑΤΑΡΤΙΣΗΣ ΤΟΥ ΕΡΓΟΥ «ΚΑΛΛΙΤΕΧΝΕΣ ΣΕ ΔΡΑΣΗ»

Έχουμε αναφερθεί ξανά στο παρελθόν για το πρόγραμμα «Καλλιτέχνες σε δράση» και έχουμε τονίσει πόσο σημαντικό είναι, για κάθε καλλιτέχνη που ζει στο νησί, να ενημερωθεί και να επικοινωνήσει με το γραφείο της Ρόδου, δηλαδή το **Κέντρο Ανάπτυξης Πολιτιστικής Απασχόλησης. Βέβαια, ωφελούμενοι του έργου δεν είναι μόνο οι καλλιτέχνες. Ωφελούμενες μπορεί να είναι και οι επιχειρήσεις που αναζητούν συνεργάτες, που θέλουν να δημοσιεύσουν αγγελίες για κενές θέσεις στην επιχείρηση, ή ακόμα, που θέλουν να διαφημίσουν την επιχείρηση τους στο πλαίσιο Πολιτιστικών εκδηλώσεων.** Μάθετε περισσότερα, ερευνήστε και ενταχθείτε!



Ας πάμε όμως στο επιδοτούμενο πρόγραμμα:

Στο πλαίσιο του έργου «Καλλιτέχνες σε Δράση» της Κοινοτικής Πρωτοβουλίας Equal θα υλοποιηθεί στη Ρόδο καθώς και σε άλλους 7 Δήμους της χώρας **επιδοτούμενο πρόγραμμα κατάρτισης, συνολικής διάρκειας 100 ωρών.** Το πρόγραμμα κατάρτισης προβλέπεται να υλοποιηθεί εντός του χρονικού διαστήματος **19/4 έως 13/5/2004.** Συνολικά ο χρόνος υλοποίησης του προγράμματος προβλέπεται να είναι περίπου 20 μέρες. Η κατάρτιση των καταρτιζόμενων είναι επιδοτούμενη και κάθε καταρτιζόμενος θα λάβει περίπου το ποσό των **500 ευρώ (μικτά).** Η θεματολογία του προγράμματος θα περιλαμβάνει:

- ✔ Ανάπτυξη προσωπικής ιστοσελίδας για την επαγγελματική προβολή των καταρτιζόμενων
- ✔ Σύνταξη βιογραφικού σημειώματος
- ✔ Ανάπτυξη επικοινωνιακών δεξιοτήτων
- ✔ Εξάσκηση για συνεντεύξεις
- ✔ Αναζήτηση κενών θέσεων εργασίας
- ✔ Εντοπισμός αναπτυξιακών ευκαιριών σε τοπικό επίπεδο
- ✔ Αναζήτηση εκπαιδευτικών ευκαιριών
- ✔ Δημιουργία προσωπικού portfolio
- ✔ Χρήση της ψηφιακής επικοινωνίας
- ✔ E-Marketing - Δημόσιες Σχέσεις

Οι συμμετέχοντες στο εν λόγω εκπαιδευτικό πρόγραμμα πρέπει να πληρούν τους κάτωθι όρους:

Α) Να ανήκουν σε μία από τις ακόλουθες Ευπαθείς Κοινωνικά Ομάδες (Νέοι άνεργοι με περιορισμένη ή μηδενική εργασιακή εμπειρία, άνεργες γυναίκες ή γυναίκες με επισφαλή απασχόληση, μακροχρόνιοι άνεργοι, άτομα με ειδικές ανάγκες, άτομα με πολιτισμικές και θρησκευτικές ιδιαιτερότητες, απεξαρτημένα άτομα, νεαρά παραβατικά άτομα / άτομα σε κοινωνικό κίνδυνο, μετανάστες / παλιννοστούντες / πρόσφυγες / αρχηγοί μονογονεϊκών οικογενειών / μακροχρόνια άνεργοι και άνεργοι ηλικίας 45-65 ετών, άνεργοι με κοινωνικά προβλήματα, άτομα που έχουν νοσηλευθεί για ψυχικές παθήσεις) που απειλούνται από κοινωνικό αποκλεισμό.

Β) Να διαθέτουν, σε βαθμό επάρκειας που ποικίλλει κατά περίπτωση, δεξιότητες ή ταλέντα που αφορούν ειδικότητες του πολιτιστικού τομέα.

Σε περίπτωση που επιθυμείτε να δηλώσετε συμμετοχή στο πρόγραμμα, απευθυνθείτε στο Κέντρο Ανάπτυξης Πολιτιστικής Απασχόλησης (ΚΑΠΑ) Δήμου Ρόδου, στα τηλέφωνα 22410 31470 & 31495.

→ ΔΡΑΣΕΙΣ ΚΑΡΙΕΡΑΣ ΣΤΗΝ ΠΟΛΙΤΙΣΤΙΚΗ ΕΥΡΩΠΗ

Το Κέντρο Ανάπτυξης Πολιτιστικής Απασχόλησης μας ενημερώνει και για ιδιαίτερα ενδιαφέροντα προγράμματα πολιτιστικής ανταλλαγής σε όλο τον κόσμο. Αν σας ενδιαφέρει κάποιο από τα παρακάτω, επικοινωνήστε με τα τηλέφωνα που δώσαμε λίγο παραπάνω.

1) Οργανώνεται Διεθνές Πρόγραμμα Νεολαίας με τίτλο "**Crossing - Borders**" τον **Σεπτέμβριο 2004** στο Αικατερίνμπουργκ της Ρωσίας. Το πρόγραμμα θα διεξαχθεί με τη μορφή καλλιτεχνικών εργαστηρίων **(θέατρο, σύγχρονος χορός, ποίηση).** Στο τέλος, η δουλειά των διαφόρων εργαστηρίων θα παρουσιαστεί στο κοινό. Η ηλικία των συμμετεχόντων πρέπει να είναι μεταξύ 18 και 25.

2) Στην **Εσθονία,** από **12/7/2004 έως 19/7/2004,** οργανώνεται ανταλλαγή νέων 18-23 ετών. Κάθε χώρα πρέπει να στείλει αποστολή με 6 άτομα και έναν αρχηγό. Σκοπός είναι η διαπολιτισμική έκφραση και επικοινωνία καθώς οι συμμετέχοντες θα στήσουν μια **πολυπολιτισμική μουσικοχορευτική παράσταση.**



3) Η Ένωση Δημιουργικών Πρωτοβουλιών της Βαρσοβίας **(Πολωνία)** προσκαλεί σε σεμινάριο - για μια πρώτη επαφή- όλες τις οργανώσεις που ασχολούνται με τη νεολαία στην Ευρώπη, και που εργάζονται στον τομέα του **cultural animation** (πολιτιστική εμψύχωση) ιδιαίτερα σε μικρές πόλεις και χωριά, τον **Σεπτέμβριο 2004.** Για να μάθετε πώς οι νέοι άνθρωποι από άλλες χώρες χρησιμοποιούν την τέχνη (κινηματογράφος, θέατρο, καλές τέχνες, λογοτεχνία) για να δουλέψουν με νέα παιδιά από μικρές κοινότητες προκειμένου να ανοίξουν τους ορίζοντες τους, τη φαντασία, τις δυνατότητές τους για να τους βοηθήσουν να κάνουν ατομική πρόοδο και μετά να ξεκινήσουν ομαδική δουλειά"

4) Η **ARTEINSCACCO** είναι μια νεανική πολιτιστική ένωση στην **Ιταλία** της οποίας ο στόχος είναι να δουλέψει πάνω στην 'πολιτιστική μόλυνση' στο Vercelli, μια πόλη ανάμεσα στο Τορίνο και το Μιλάνο. Η "ARTEINSCACCO" προτείνει μια διεθνή ανταλλαγή ανάμεσα σε νέους (νεαρούς) καλλιτέχνες 20-25 ετών τον **Σεπτέμβριο 2004** που θα αποτελείται από ομάδες από διαφορετικές χώρες. Σκοπός είναι να καλλιεργηθεί η διαδραστικότητα διαφορετικών τεχνών όπως η **ζωγραφική,** η **γλυπτική,** ο **χορός,** το **θέατρο,** η **μόδα,** προκειμένου να δημιουργηθεί ένα μεγάλο διαδραστικό εργαστήριο, ώστε να γεννηθεί ένα κοινό εκφραστικό σχήμα.

Διαφάνειες και μεγενθύνσεις για μπαρ, εστιατόρια, fast food
Φ. & Ν. ΠΑΧΟΣ
Γ. Ευσταθίου 11
Τηλ. 26893

VANIK TOURS

ΓΙΑΝΝΗΣ και ΣΕΒΑ ΒΑΛΣΑΜΙΔΗ
VANIK σημαίνει ΑΛΗΘΕΙΑ
ΑΚΤΗ ΚΑΝΑΡΗ 17, ΨΑΡΟΠΟΥΛΑ -
ΑΝΕΤΟ ΠΑΡΚΙΝΓΚ • Ανοικτά: ΔΕ-ΣΑ 08.30 - 14.00 & 16.30 - 20.30
Τηλ. 22410 35191, 37621 κινητό: 6945798148 , FAX 22410 29532

Το γραφείο μας πάντα πρώτο σε κρατήσεις ξενοδοχείων εξασφάλισε και σας προσφέρει καταπληκτικές τιμές για τα παρακάτω ξενοδοχεία σε ΠΑΚΕΤΑ (έκδοση εισιτηρίων R/T) από 1/11/2003-31/3/2004

Απευθυνόμαστε σε σας που θέλετε και η κράτησή σας να είναι σωστή και το δωμάτιό σας να σας περιμένει

1ον HOTEL PRESIDENT
Α΄ Κατηγορίας
Λεωφόρος Κηφησίας (ΟΛΑ ΑΝΑΚΑΙΝΙΣΜΕΝΑ)
Μονόκλινο €58
Δίκλινο για μονόκλινο €63
Δίκλινο €68
Τρίκλινο €90

2ον HOTEL ZAFOLIA
Α΄ Κατηγορίας
Λεωφόρος Αλεξάνδρας
Μονόκλινο €100
Δίκλινο €110
Τρίκλινο €135

3ον HOTEL ATHENS CYPRIA
Α΄ Κατηγορίας
Σύνταγμα
Μονόκλινο €70
Δίκλινο €85
Τρίκλινο €120

4ον HOTEL ASTOR
Α΄ Κατηγορίας
Σύνταγμα
Μονόκλινο €55
Δίκλινο για μονόκλινο €63
Δίκλινο €70
Τρίκλινο €85

5ον HOTEL ARETHOUSA
Β΄ SUPERIOR
Σύνταγμα

6ον HOTEL ELLINIS
Β΄ Κατηγορίας
Ωνάσειο, λεωφ. Συγγρού
Μονόκλινο €60
Δίκλινο €70
Τρίκλινο €80

7ον HOTEL TPITON
Β΄ Κατηγορίας
Κέντρο Πειραιά
Μονόκλινο €55
Δίκλινο €72
Τρίκλινο €93

8ον HOTEL LILIA
Β΄ Κατηγορίας
Πασαλιμάνι Πειραιάς
Μονόκλινο €55
Δίκλινο €70
Τρίκλινο €88

9ον HOTEL EGNATIA
Β΄ Κατηγορίας
Θεσσαλονίκη Κέντρο - ανακαινισμένο
Μονόκλινο €68
Δίκλινο €78
Τρίκλινο €88

10ον HOTEL EGNATIA PALACE
Α΄ Κατηγορίας
Θεσσαλονίκη Κέντρο - ολοκαίνουργιο
Μονόκλινο €90
Δίκλινο €100
Τρίκλινο €125

* Τα παραπάνω ξενοδοχεία διαθέτουν T.V. σε όλα τα δωμάτια
* Στις παραπάνω τιμές συμπεριλαμβάνεται πρωινό σε μπουφέ
* Ακόμη σε μας θα βρείτε αεροπορικά και ατμοπλοϊκά εισιτήρια όλων των εταιρειών.

Χ.4471-31/3

GR
Grand Hotel

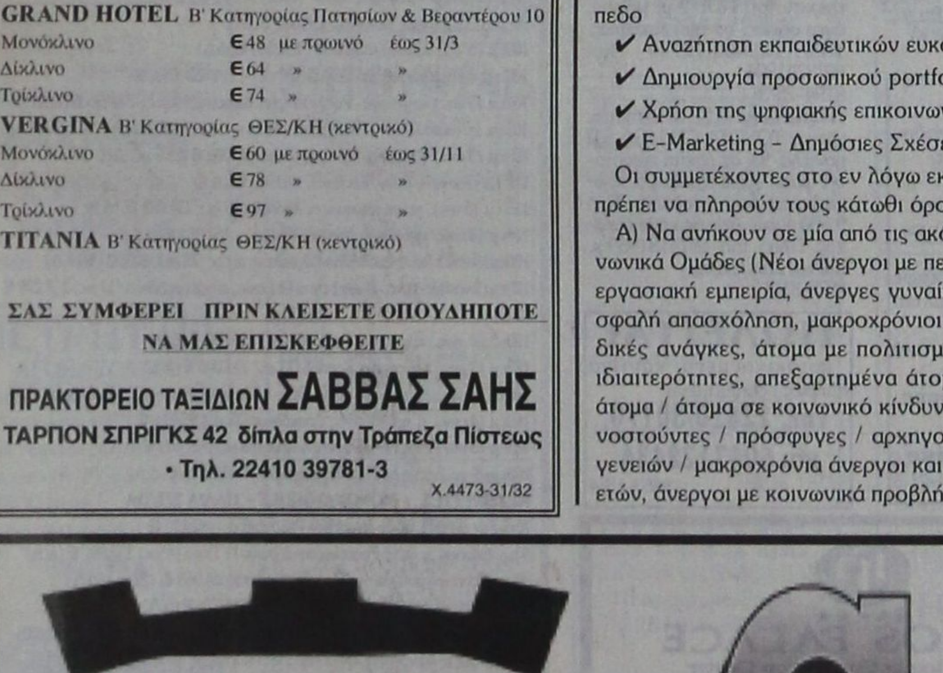

Ο τέλειος συνδυασμός ποιότητας και οικονομίας που τιμά και ανεβάζει τη Ρόδο

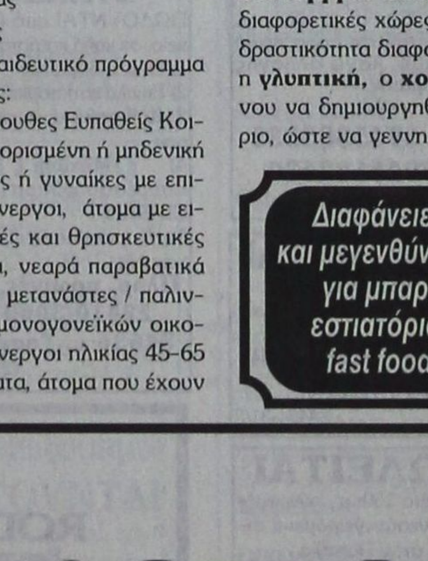



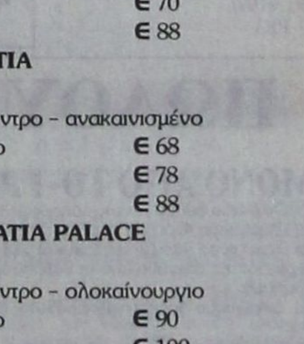

Αξέχαστες μελωδικές στιγμές δίπλα στο τζάκι μας, με τον πιανίστα ΤΑΚΗ ΤΣΩΝΗ, κάθε Παρασκευή, Σάββατο και Κυριακή

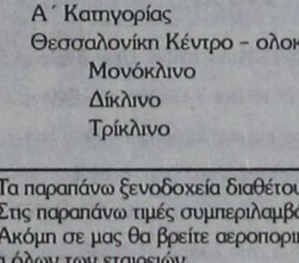

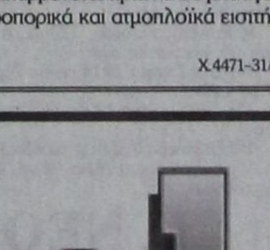

Αναλαμβάνουμε συνέδρια και κάθε κοινωνική σας εκδήλωση



X.4406-29/2

ΠΡΟΟΔΟΣ ΜΙΚΡΕΣ ΑΓΓΕΛΙΕΣ ΜΙΚΡΕΣ ΑΓΓΕΛΙΕΣ ΠΡΟΟΔΟΣ

ενοικιάσεις

ΕΝΟΙΚΙΑΖΕΤΑΙ γραφείο 60τ.μ., 1ου ορόφου, με δικό του WC, στη Σοφοκλή Βενιζέλου (100 Μαγαζιά). Πληρ. τηλ. 22410/20186 και 2241076450
8048-14/3

ΕΝΟΙΚΙΑΖΟΝΤΑΙ δωμάτια με ατομικό μπάνιο κλιματιστικό και ψυγείο στην περιοχή «Ρολόι» στην Παλιά Πόλη Ρόδου με 200 ευρώ. Πληρ. τηλ. 6978250903
8146-14/3

ΕΝΟΙΚΙΑΖΕΤΑΙ διαμέρισμα 80τ.μ., αποτελούμενο από δύο κρεβατοκάμαρες, μεγάλη σαλοτραπεζαρία, και λοιπούς χώρους, επί της πλατείας Μητροπόλεως, κατάλληλο και για επαγγελματικό χώρο (ιατρείο, γραφείο). Πληρ. στο παιδικό κατάστημα Αντιγόνη, απέναντι από την εκκλησία της Μητρόπολης και στο τηλ. 22410/31071 ώρες καταστημάτων ΓΔ-31/3

ΕΝΟΙΚΙΑΖΕΤΑΙ αποθήκη 200τ.μ. στο Τσαΐρι (περιοχή Ξυλουργών). Τηλ. 22410/62405
8157-14/3

ΕΝΟΙΚΙΑΖΕΤΑΙ μεζονέτα στους Δασκάλους, Παπαναστασίου 40. Πληρ. τηλ. 22410/37813
8220-18/3

ΕΝΟΙΚΙΑΖΕΤΑΙ γκαρσονιέρα επιπλωμένη. Τηλ. 22410/36065 και 6972057263
8218-18/3

ΕΝΟΙΚΙΑΖΕΤΑΙ διαμέρισμα επί της οδού Αννης Μαρίας και Λευκωσίας γωνία, με δύο υπνοδωμάτια, σαλόνι, κουζίνα και λουτροκαμπινέ. Κατάλληλο και για γραφείο. Πληροφορίες τηλ. 22410/23757 - 38784
8222-18/3

ΕΝΟΙΚΙΑΖΕΤΑΙ ισόγειος χώρος 125τ.μ. με δύο τουαλέτες, κατάλληλος για φροντιστήριο, λογιστικό γραφείο, πίσω από την Εμπορική Τράπεζα στην Ιαλυσό. Πληροφορίες τηλ. 22410/90703 και κιν. 6942707243
8193-31/3

ΕΝΟΙΚΙΑΖΕΤΑΙ ισόγειος επαγγελματικός χώρος 300τ.μ., στη βιομηχανική περιοχή Τσαΐρι, με γραφείο, 2 WC, κουζινάκι. Ολο το κτίριο είναι με πλακάκι, μεγάλους χώρους διακίνησης φόρτωσης και εκφόρτωσης, κατάλληλο για κάθε επάγγελμα. Πληρ. τηλ. 22410/31663 και κιν. 6947221419
8241-21/3

ΕΝΟΙΚΙΑΖΕΤΑΙ διαμέρισμα 2 1/2 υπνοδωματίων, 1ου ορόφου μονοκατοικίας, πλήρως ανακαινισμένο, Καποδιστρίου 88, απέναντι από την ΚΑΪΡ. Ενοίκιο 350 ευρώ. Τηλ. 6973994443 και 22410/36077
2560-10/3

ΕΝΟΙΚΙΑΖΕΤΑΙ διαμέρισμα 120τ.μ., με τρία υπνοδωμάτια, μεγάλη σαλοτραπεζαρία, 2 λουτροκαμπινέ, κουζίνα, ηλιόλουστο, με θέα, με κεντρική θέρμανση, 2 θέσεις για πάρκινγκ αυτοκινήτου, στην οδό Κένεντυ. Τηλ. για συνεννόηση 22410/23403 από 11 πρωί μέχρι 10 το βράδυ
2562-14/3

ΣΤΗ ΛΕΩΦΟΡΟ Ρόδου - Καλλιθέας, και σε απόσταση 100 μ. από τ ο ξενοδοχείο PARADISE, ενοικιάζονται τρεις (3) γκαρσονιέρες με πλήρη εξοπλισμό και κλιματισμό, βεράντες και άνετο πάρκινγκ.. Πληροφορίες τηλ. 22410/67014 και κιν. 6946790515 και 6946680174
8153-31/3

ΕΝΟΙΚΙΑΖΕΤΑΙ κατάστημα πολύ κεντρικό - πλατεία Κύπρου - Μαντράκι - συνολικού εμβαδού 60τ.μ. από ιδιοκτήτη. Μόνο σοβαρές προτάσεις τηλ. 22410/29040 ή 6938431099
4148-17/3

ΕΝΟΙΚΙΑΖΕΤΑΙ ολοκαίνουργια επιπλωμένη μοινοκατοικία 40τ.μ., με θέα τη θάλασσα. Τηλ. 22410/69557 και κιν. 6973582646
8215-21/3

ΕΝΟΙΚΙΑΖΕΤΑΙ επιπλωμένη γκαρσονιέρα στην Ανάληψη. Πληροφορίες τηλ. 22410/90406 και κιν. 6934013971
8202-14/3

ΕΝΟΙΚΙΑΖΕΤΑΙ στούντιο επιπλωμένο, στους Καστελλορίζιους, Ευριδίκης 17. Πληροφορίες τηλ. 22410/92995
8174-16/3

ΕΝΟΙΚΙΑΖΕΤΑΙ
διαμέρισμα 3ου ορόφου, 130τ.μ., με αυτονομία στη θέρμανση, επί της οδού Χειμάρας 117.
Πληρ. τηλ.22410/35842 και 6972225400
Χ4494-31/3

ΕΝΟΙΚΙΑΖΟΝΤΑΙ
1) Διαμέρισμα 90τ.μ., Αθηνών 15 - Ανάληψη. Τιμή 440 ευρώ
20 Γκαρσονιέρα επιπλωμένη, Αλεξανδρουπόλεως και Παπαδιαμάντη. Τιμή 380 ευρώ
Τηλ. 22410/66941 και 22410/63632
8200-25/3

ΕΝΟΙΚΙΑΖΕΤΑΙ κατάστημα 30τ.μ., (με μπάνιο, κουζίνα, υπνοδωμάτιο) στο Φαληράκι (από φανάρια αριστερά 200μ.). Πληροφορίες τηλ. 6944905896
8104-14/3

ΕΝΟΙΚΙΑΖΟΝΤΑΙ επιπλωμένα διαμερίσματα, πλήρως εξοπλισμένα επί της λ. Ιαλυσού, Ιαλυσός. Πληρ. τηλ. 22410/35283 και 694435744
2256-14/3

ΕΝΟΙΚΙΑΖΕΤΑΙ ισόγειο κατάστημα επιφανείας 33τ.μ. με πατάρι, εμβαδόν 33 τ.μ., επί της οδού Αμμοχώστου, αρ. 13, κατάλληλο για οποιαδήποτε επαγγελματική χρήση. Πληρ. τηλ. 22410/23621, 22460 - 71203, 22460/71001
8149-21/3

ΕΝΟΙΚΙΑΖΟΝΤΑΙ διαμερίσματα 3άρια, Διασκοριδών, Μόντε Σμιθ. Πληρ. τηλ. 22410/91773
8169-14/3

ΕΝΟΙΚΙΑΖΕΤΑΙ όροφος, 160τ.μ., νεοκλασικής μονοκατοικίας επί της 28ης Οκτωβρίου (Νιοχώρι) 27-31, κατάλληλη για επαγγελματική στέγη. Πληρ. κιν. 6972818968 και 22410/36166
8184-25/3

ΕΝΟΙΚΙΑΖΕΤΑΙ διαμέρισμα με δύο υπνοδωμάτια, μπάνιο, σαλόνι, κουζίνα κι κήπο. Πληροφορίες τηλ. 6947657013
8196-18/3

ΕΝΟΙΚΙΑΖΟΝΤΑΙ δωμάτια μονά και διπλά Σοφοκλέους 42 Ε, Π. Πόλη. Πληροφορίες τηλ. 22410/38557
8186-14/3

ΕΝΟΙΚΙΑΖΟΝΤΑΙ: 1) Κατάστημα επί της οδού Παναιτίου 2όροφο (2Χ60τ.μ.), 2) κατάστημα 36τ.μ. στα 100 Μαγαζιά με υπόγειο και πατάρι, 3) Κατάστημα 40τ.μ. στα 100 Μαγαζιά επί της οδού Αλεξ. Διάκου, 4) Κατάστημα 45τ.μ. (2όροφο) 2Χ45τ.μ. κοντά στη Σωκράτους, 5) Διαμέρισμα 80τ.μ. επιπλωμένο στους Δασκάλους. Πληροφορίες κ. Μερκούρης Κρανίδης, τηλ. 22410/98237 και 6942010248
Χ4468-19/3

ΕΝΟΙΚΙΑΖΕΤΑΙ ή ΖΗΤΕΙΤΑΙ συνέταιρος για εστιατόριο στο Φαληράκι, πλήρως εξοπλισμένο, με 200 καθίσματα, λόγω 2ης εργασίας. Μόνο σοβαρές προτάσεις. Πληρ. κιν. 6932779011
8175-14/3

ΕΝΟΙΚΙΑΖΕΤΑΙ διαμέρισμα δυάρι, στην Ιξιά, επιπλωμένο ή μη. Πληροφορίες τηλ. 22410/90400 και 6938458449
8228-19/3

ΕΝΟΙΚΙΑΖΟΝΤΑΙ δίχωρα διαμερισματάκια πλήρως εξοπλισμένα, λουξ κατασκευής, με A/C στο κέντρο της πόλης. Πληροφορίες τηλ. 22410/38932
8232-19/3

ΕΝΟΙΚΙΑΖΕΤΑΙ διαμέρισμα ισόγειο, 3 υπνοδωματίων, σαλόνι, τραπεζαρία, κουζίνα, WC, με ιδιόκτητη αυλή. Ενοίκιο 350 ευρώ. Τηλ. 22410/32037
8239-21/3

ΕΝΟΙΚΙΑΖΕΤΑΙ γκαρσονιέρα επιπλωμένη στην Ιξιά. Πληροφορίες τηλ. 22410/24752
8242-25/3

ΕΝΟΙΚΙΑΖΕΤΑΙ γκαρσονιέρα δίχωρη, 45 τ.μ., καινούργια, επιπλωμένη, για όλο το χρόνο, στην Ιξιά, έναντι AURA BEACH, κατά προτίμηση σε στρατιωτικούς. Ενοίκιο 280 ευρώ (χωρίς κοινόχρηστα). Πληρ. τηλ. 22410/20021 και 6944502033
2609-19/3

ΕΝΟΙΚΙΑΖΕΤΑΙ μονοκατοικία 60τ.μ., με κήπο, μόνο για μικρή οικογένεια, με αποχετευτικό, Πειραιώς 4. Πληροφορίες τηλ. 22410/64055
8197-14/3

ΕΝΟΙΚΙΑΖΕΤΑΙ μονοκατοικία με αυλή μπροστά και πίσω. Πληροφορίες τηλ. 22410/62862
8176-14/3

ΕΝΟΙΚΙΑΖΟΝΤΑΙ: 1) Γκαρσονιέρα επιπλωμένη, 2) Δωμάτια επιπλωμένα, πλησίον Αγ. Δημητρίου. Πληρ. τηλ. 22410/26134
8179-14/3

ΕΝΟΙΚΙΑΖΟΝΤΑΙ ΣΤΗ ΣΥΜΗ
ΔΙΑΜΕΡΙΣΜΑΤΑ Α' κατηγορίας, με aircodition και T.V. Τιμή χαμηλή μόνο 35 ευρώ το διαμέρισμα.
Τηλ. 22460/72034
7568-18/3

πωλήσεις

ΠΩΛΕΙΤΑΙ οικία 45τ.μ., επί της οδού Ομήρου, στην Π. Πόλη, με μικρό κήπο σε άριστη κατάσταση. Τιμή 74.000,00 ευρώ. Κτηματομεσιτικό Γραφείο Εμμ. Μ. Κρανίδης, Αμερικής 50 - Ροδος, ώρες γραφείου 9-13 και 5-9, τηλ. 22410/27082, 26476 και κιν. 6944347405 και fax: 22410/27101
Χ4468-19/3

ΠΩΛΕΙΤΑΙ μονοκατοικία 2όροφη στην Π. Πόλη με μικρό κήπο, επί της οδού Ιπποδάμου, μπορεί να χρησιμοποιηθεί και ως κατάστημα. Κτηματομεσιτικό Γραφείο Εμμ. Μ. Κρανίδης, Αμερικής 50 - Ροδος, ώρες γραφείου 9-13 και 5-9, τηλ. 22410/27082, 26476 και κιν. 6944347405 και fax: 22410/27101
Χ4468-19/3

ΠΩΛΕΙΤΑΙ
διαμέρισμα 2ου ορόφου, 130τ.μ., με αυτονομία στη θέρμανση, επί της οδού Χειμάρρας 117.
Πληροφορίες τηλ. 22410/35842 και 6972225400
Χ4494-31/3

ΠΩΛΕΙΤΑΙ
διαμέρισμα ισόγειο, 122 τ.μ., με θέα τον κήπο, επί της οδού Χειμάρρας 117.
Πληρ. τηλ.22410/35842 και 6972225400
Χ4494-31/3

ΠΩΛΕΙΤΑΙ
επιχείρηση εστιατορίου, με υπερπλήρη εξοπλισμό, έτοιμο για άμεση λειτουργία στην ανερχόμενη περιοχή Ιξιά - Ιαλυσός ή μόνο ο εξοπλισμός του.
Ολα σχεδόν σε καινουργή κατάσταση, σε πάρα πολύ καλή τιμή, λόγω αλλαγής επαγγέλματος.
Μικρές ευκολίες.
Τηλ. 6945883335 & 6945692630
8156-14/3

ΠΩΛΟΥΝΤΑΙ
υλικά υδραυλικών
Πληροφορίες τηλ.22410/35842 και 6972225400
Χ4494-31/3

ΠΩΛΕΙΤΑΙ
μεζονέτα 150τ.μ., τελειωμένη, σε νεοανεγειρόμενη οικοδομή στην Παστίδα.
Πληροφορίες τηλ.22410/35842 και 6972225400
Χ4494-31/3

ΠΩΛΕΙΤΑΙ έκταση 16 στρεμμάτων, από ιδιώτη, εντός περιοχής Ασγούρου. Πληροφορίες τηλ. 6946517053
8025-20/3

ΠΩΛΕΙΤΑΙ κατάστημα 33τ.μ. στην Ανάληψη, σε τιμή ευκαιρίας. Πληρ. τηλ. 27082 και 6944347405
Χ4468-14/3

ΠΩΛΕΙΤΑΙ αγρός 1200τ.μ., με άδεια 2όροφου οικοδομής, 65τ.μ. νόμιμα μέτρα, σε καταπράσινη περιοχή, πίσω από το Φιλέρημο. Κτηματομεσιτικό Γραφείο Εμμ. Μ. Κρανίδης, Αμερικής 50 - Ροδος, ώρες γραφείου 9-13 και 5-9, τηλ. 22410/27082, 26476 και κιν. 6944347405 και fax: 22410/27101
Χ4468-19/3

ΜΕΓΑΛΗ ΕΥΚΑΙΡΙΑ!
ΠΩΛΟΥΝΤΑΙ: 1) Διαμέρισμα ισόγειο στην Ανάληψη 75τ.μ., τριάρι, από ιδιοκτήτη, μόνο 85.000 ευρώ, 2) Κατάστημα στ' Αφάντου, κεντρικό γωνιακό, 70τ.μ. από ιδιοκτήτη μόνο 67.000 ευρώ. Τ/Φ 6947715771
8217-18/3

ΠΩΛΕΙΤΑΙ κατάστημα 80τ.μ., με πατάρι 55 τ.μ., κοντά στην πλατεία Φώκιαλη. Κτηματομεσιτικό Γραφείο Εμμ. Μ. Κρανίδης, Αμερικής 50 - Ροδος, ώρες γραφείου 9-13 και 5-9, τηλ. 22410/27082, 26476 και κιν. 6944347405 και fax: 22410/27101
Χ4468-20/3

ΠΩΛΕΙΤΑΙ 2όροφη μεζονέτα 260τ.μ., με υπόγειο 130τ.μ., πολυτελούς κατασκευής, στην οδό Μιχαήλ Πετρίδη. Γραφείο Εμμ. Μ. Κρανίδης, Αμερικής 50 - Ροδος, ώρες γραφείου 9-13 και 5-9, τηλ. 22410/27082, 26476 και κιν. 6944347405 και fax: 22410/27101
Χ4468-20/3

ΠΩΛΕΙΤΑΙ 3άρι διαμέρισμα 2ου ορόφου, κοντά στην Αγία Αναστασία. Γραφείο Εμμ. Μ. Κρανίδης, Αμερικής 50 - Ροδος, ώρες γραφείου 9-13 και 5-9, τηλ. 22410/27082, 26476 και κιν. 6944347405 και fax: 22410/27101
Χ4468-20/3

ΠΩΛΕΙΤΑΙ 4άρι διαμέρισμα τριών ετών, γωνιακό, β' ορόφου με κεντρική θέρμανση και ωραία θέα, στο Ανω Ροδίνι. Κτηματομεσιτικό γραφείο Εμμ. Μ. Κρανίδης, Αμερικής 50 - Ροδος, ώρες γραφείου 9-13 και 5-9, τηλ. 22410/27082, 26476 και κιν. 6944347405 και fax: 22410/27101
Χ4468-21/3

ΠΩΛΟΥΝΤΑΙ διαμερίσματα 90τ.μ., πολυτελούς κατασκευής, ισόγειου ορόφου, στο κέντρο της Ιαλυσού. Πληρ. τηλ. 22410/96550, 7-9μ.μ., 6932238884 και 6932468110
8258-4/4

ΕΥΚΑΙΡΙΑ
ΠΩΛΟΥΝΤΑΙ από ξενοδοχείο, σε καλή κατάσταση:
1) Επιπλα δωματίων
2) Επιπλα εστιατορίου/μπαρ
3) Καθιστικά εξωτερικού χώρου
4) Μηχανή καφέ Εσπρέσσο/φίλτρο (ιταλική CIMBALI)
Τιμές εκποίησης εξαιρετικά χαμηλές.
Πληρ. πρωινές ώρες 22410/30607 - 34636 κ. Τσαμπίκο
Τ2764-21/3

ΠΩΛΕΙΤΑΙ υπέροχο ανακαινισμένο, διατηρητέρο, δίπλα στη Μανδηλαρά, 300τ.μ., κατάλληλο για οικία και επαγγελματική στέγη. Τιμή 470.000 ευρώ. Μόνο σοβαρές προτάσεις, όχι μεσίτες. Πληρ. τηλ. 6977000977
8235-31/3

ΠΩΛΟΥΝΤΑΙ 4άρια καινούργια διαμερίσματα στο Δημοτικό Διαμέρισμα Κοσκινού. Γραφείο Εμμ. Μ. Κρανίδης, Αμερικής 50 - Ροδος, ώρες γραφείου 9-13 και 5-9, τηλ. 22410/27082, 26476 και κιν. 6944347405 και fax: 22410/27101
Χ4468-20/3

ΠΩΛΕΙΤΑΙ 2όροφη μεζονέτα καλής κατασκευής με ένα υπνοδωμάτιο, στα Κοσκινού. Γραφείο Εμμ. Μ. Κρανίδης, Αμερικής 50 - Ροδος, ώρες γραφείου 9-13 και 5-9, τηλ. 22410/27082, 26476 και κιν. 6944347405 και fax: 22410/27101
Χ4468-20/3

ΠΩΛΟΥΝΤΑΙ έτοιμες καινούργιες μεζονέτες, από 163τ.μ. στο Δήμο Ιαλυσού. Γραφείο Εμμ. Μ. Κρανίδης, Αμερικής 50 - Ροδος, ώρες γραφείου 9-13 και 5-9, τηλ. 22410/27082, 26476 και κιν. 6944347405 και fax: 22410/27101
Χ4468-20/3

ΠΩΛΕΙΤΑΙ
ΚΕΝΤΡΟ ΞΕΝΩΝ ΓΛΩΣΣΩΝ
σε πλήρη λειτουργία, πλήρως εξοπλισμένο.
Δεκτές μόνο σοβαρές προτάσεις
Τηλ. 6934425814
8227-10/4

ΠΡΑΓΜΑΤΙΚΗ ΕΠΕΝΔΥΣΗ
ΠΩΛΕΙΤΑΙ τουριστικό σούπερ μάρκετ, στον παραλιακό δρόμο της Ιαλυσού, 150τ.μ. περίπου, με 60τ.μ. ιδιόκτητη αυλή. Πωλείται όπως είναι, ακίνητο και επιχείρηση ή μόνο το ακίνητο ή μόνο η επιχείρηση, λόγω άλλης απασχόλησης.
Μόνο σοβαρές προτάσεις.
Μεσίτες δεκτοί.
Τηλ. 22410/93797 22410/91241 και κιν. 6946244766
8244-4/4

ΜΗΧΑΝΟΚΙΝΗΤΑ

ΠΩΛΕΙΤΑΙ σκάφος ξύλινο, τρεχαντίρι, 10 1/2 μ. μήκος, άνευ αδείας, σε τιμή ευκαιρίας. Τηλ. 22460/72744 και 6973741806
8194-25/3\

ΠΩΛΕΙΤΑΙ Ι.Χ. αυτοκίνητο, μάρκας TOYOTA CELLIGA STI μοντέλο '93, σε άριστη κατάσταση, φουλ έξτρα εξοπλισμό, χρώματος ανθρακί μεταλλικό. Τιμή 9.500 ευρώ. Δεκτός κάθε έλεγχος. Πληρ. τηλ. 6974181959 κ. Στέλιος Σακελλάρης
2579-31/3

ΠΩΛΕΙΤΑΙ
αυτοκινούμενη καντίνα πλήρως εξοπλισμένη
Τηλ. 22410/30170 και 6047122434
8253-18/4

ΠΩΛΕΙΤΑΙ αυτοκίνητο αγροτικό, ISUZU, με βενζίνη, μοντέλο '92. Τιμή 2.500 ευρώ. Πληροφορίες τηλ. 22410/61253 και 6937260968
8243-21/3

ΠΩΛΕΙΤΑΙ
κλούβα πετρελαίου FORD TRANSIT μοντέλο 95 σε άριστη κατάσταση 4000 ευρώ
Πληροφορίες τηλ. 69858-65952 - 62535 από 8π.μ.-3μ.μ.
Χ4490-16/3

ΠΩΛΕΙΤΑΙ
BMW 316 i, μοντέλο 7/2001, σε άριστη κατάσταση. Κλιματισμός, ηλεκτρ. παράθυρα, κασετόφωνο, κλπ. Τιμή 21.000 ευρώ. Επίσης ΜΕΡΣΕΝΤΕΣ 814, με μικρό γερανάκι, με μακριά καρότσα, σε άριστη κατάσταση. Τιμή 10.000 ευρώ.
Τηλ. 6944-807951
8099-18/3

7971-10/3

ΚΑΛΑΦΑΤΑΣ ΜΙΧΑΛΗΣ

YACCO
ΛΙΠΑΝΤΙΚΑ ΠΡΩΤΗΣ ΤΟΠΟΘΕΤΗΣΗΣ

ΣΥΝΕΡΓΕΙΟ ΑΥΤΟΚΙΝΗΤΩΝ
ΑΝΤΑΛΛΑΚΤΙΚΑ
ΒΕΛΤΙΩΣΕΙΣ ΠΑΝΤΟΣ ΤΥΠΟΥ
ΚΑΘΑΡΙΣΜΟΙ INJECTION & ΜΗΧΑΝΗΣ
ΗΛΕΚΤΡΟΝΙΚΟΣ ΕΛΕΓΧΟΣ
ΑΝΑΛΥΣΗ ΚΑΥΣΑΕΡΙΩΝ



6ο χλμ. ΡΟΔΟΥ-ΛΙΝΔΟΥ
τηλ. 22410 65510
κιν. 6945 866294

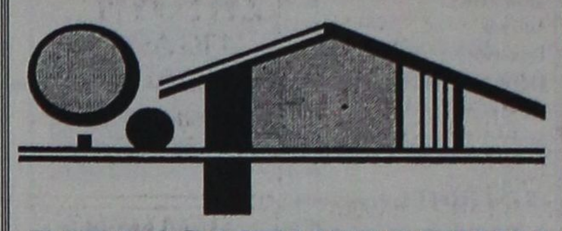

ΑΙΓΑΙΟΚΤΗΜΑΤΙΚΗ

ΠΩΛΟΥΝΤΑΙ ΤΑ ΚΑΤΩΘΙ ΑΚΙΝΗΤΑ
(Δ.Δ.= Δάνεια Δεκτά)
ΔΙΑΜΕΡΙΣΜΑΤΑ: ΕΤΟΙΜΟΠΑΡΑΔΟΤΑ ΚΑΙΝΟΥΡΓΙΑ ΚΑΙ ΜΕΤΑΧΕΙΡΙΣΜΕΝΑ

ΔΥΑΡΙΑ (1 υπν.)
45τ.μ. στο Τπάνια α' ορ. (16 εκ.) 46.955 €(Δ.Δ)
50τ.μ. καινούργιο β' ορ. Αραπάκι (28,9 εκ.) 85.000 €, (Δ.Δ)
59τ.μ. ισόγειο, καινούργιο, Ανάληψη (38,350 εκ) 112.545 €(Δ.Δ)
62τ.μ. ισόγειο, καινούργιο, Ανάληψη (40 εκ.), 117.696 €(Δ.Δ)
ΤΡΙΑΡΙΑ (2 υπν.)
70τ.μ. (β' όρ.) Ροδίνι, καινούργιο (45,5 εκ.), 133.528 €(Δ.Δ)
74τ.μ. Πειραιώς, ισόγειο, (2 υπν.) 29 εκ. 87.000 €(Δ.Δ)
75 τ.μ. υπερλούξ-αερ/στη θέα-ρετιρέ (2 υπν.) Ροδίνι (50 εκ.) - 146.735 €(Δ.Δ)
77τ.μ. καινούργιο (2 υπν.) Καναδά (46εκ.) 134.996 €, (Δ.Δ)
80τ.μ.(υπ) Δενδρινού με αυλή, 70.000 €
82τ.μ. ρετιρέ β' ορ. Ροδίνι (29,6 εκ.) 87.000 €(Δ.Δ)
82 τ.μ. (α' ορ.) 2 υπν. Σεμερτζίδη (29,6 εκ.) 87.000 €(Δ.Δ)
87τ.μ. καινούργιο ρετιρέ, Αραπάκι,(45,5) 133,528.000 €, (Δ.Δ)
87τ.μ. καινούργιο (α' ορ.) Ιαλυσό 132.000 €(Δ.Δ)
95τ.μ. ισ., 2 υπν., Μιχ. Πετρίδη, 35 εκ. - 102.714 €(Δ.Δ)
96τ.μ. καινούργιο Ιαλυσό (42 εκ.) - 123.257 €(Δ.Δ)
ΤΕΣΣΑΡΙΑ (3 υπν.) και άνω
90τ.μ. (ισ) μαρ/σοβά, στο Ροδίνι 15 εκ. 44.020 €
90τ.μ. καινούργιο Ανάληψη (45 εκ.) 132.061 €(Δ.Δ.)
97τ.μ. (3 υπν.) α' ορόφ.Μητρόπολη (33εκ.) 97.000 €(Δ.Δ)
98τ.μ. (α' ορ. 3 υπν.), Κέννεντυ, 130.000 €(Δ.Δ)
100τ.μ. (α' ορ.) καινούργιο Ιαλυσό , 132.000 €(Δ.Δ)
100 τ.μ. ορ/σμα καινούργιο Γεννάδι (39 εκ.) - 114.453 €(Δ.Δ)
101τ.ν. (3 υπν.) καινούργιο, Ροδίνι γκαράζ, θέρμανση (50 εκ.) 170.375 €(Δ.Δ)
103τ.μ. ισ. υπ/νο (3 υπν.) Πτολεμαίων (58 εκ.) - 170.212 €(Δ.Δ)
103τ.μ. (3 υπν.) 1ος όροφ. Αγ. Αναργύρους 87.000 € (29,6 εκ.) ΔΔ
112 τ.μ. (2ου ορ.), 3 υπν. Κέννεντυ, 140.000 €, (Δ.Δ)
115 τ.μ. (3 υπν)., ρετιρέ καινούργιο, Αραπάκι (60 εκ.), 176.082 €, (Δ.Δ)
116τ.μ. (3 υπν.) καινούργιο Ανάληψη (62 εκ.) - 181.951 €(Δ.Δ)
120τ.μ.(3 υπν.) λουξ καινούργιο Δασκάλους ρετιρέ (75 εκ.), 220.000 €(Δ.Δ)
120τ.μ.(3 υπν.) ισόγειο, (3 υπν.) στην Πειραιώς, ετοιμοπαράδοτο, (57 εκ.) 167.278 € (Δ.Δ)
120τ.μ. (β' ορφ.) καινούργιο Ροδίνι (78 εκ.) 229.000 €(Δ.Δ)
123τ.μ. (3 υπν.) καινούργιο, Καναδά (73 εκ.) 214.000 €(Δ.Δ)
126 τ.μ. (3 υπν.), Καρακόνερο, α' ορ. (θέα - θέρμανση) (45 εκ.) -132.000 €(Δ.Δ)
160τ.μ. (4 υπν.) α' ορ. κολώνες, Δασκάλους (32 εκ.) 93.910 €
185τ.μ. (3 υπν.) Μιχ. Πετρίδη, ρετιρέ, λουξ (85 εκ.) 249.449 €(Δ.Δ)
203τ.μ. β' ορ. διαμέρισμα στο Μηδεια (85εκ.) - 250.000 €(Δ.Δ)
ΜΕΖΟΝΕΤΤΕΣ - ΜΟΝΟΚΑΤΟΙΚΙΕΣ - ΠΑΛΙΑ ΣΠΙΤΙΑ
70τ.μ. με αυλή Π. Πόλη κοντά στο Ρολόι (28 εκ.) 82.170 €
80τ.μ. διόροφη με αυλή, Ρολόι και επ/κή στέγη Π. Πόλη (45εκ.) 132.061 €(Δ.Δ)
80 τ.μ. δυόροφη μον/κία στο Παραδείσι με τζάκι 64.563 €, (22 εκ.) (Δ.Δ)
120τ.μ. καινούργια μεζ/τα στο Ροδίνι 80 εκ., 234.776 €(Δ.Δ)
140 τ.μ. μονοκατοικία σε μπετά, 1.300τ.μ., οικόπεδο Κοσκινού, 40 εκ. - 117.388
145τ.μ., μεζ/τα καινούργια, ετοιμοπαράδοτη Κοσκινού, σε 2 στρεμ., (78 εκ.) - 230.000 €(Δ.Δ)
150τ.μ. καινούργια, δυόροφη μονοκατοικία, σε 380τ.μ. οικόπεδο, στην Ιαλυσό, 253.000€(Δ.Δ)
160τ.μ. μονοκατοικία σε μπετά, Μίρα Μάρε (55 εκ.), 162.00 €(Δ.Δ)
175τ.μ. μεζ/τα σε μπετά, Αγ. Αποστόλους, 44 εκ. 129.126 €(Δ.Δ)
174τ.μ. μεζ/τα Ανάληψη με 45τ.μ. γκαράζ 75 εκ. 220.010 €(Δ.Δ)
190τ.μ. δυόροφη μονοκατοικία Κοσκινού (70 εκ.) - 205.000 €(Δ.Δ)
240τ.μ. ισ. κατ/τα α΄ ορ. διαμέρισμα κτίριο σε 500 μ. οικ/δο κοντά στην Καναδά 322.817 € 110 εκ.) (Δ.Δ)
ΚΑΤΑΣΤΗΜΑΤΑ - ΓΡΑΦΕΙΑ - ΚΤΙΡΙΑ - ΒΙΟΤ/ΚΟΙ ΧΩΡΟΙ:
25τ.μ. Κόκκινη Πόρτα, Π. Πόλη, (15 εκ.), 44.020 €
48τ.μ. κατάστημα στην Ιαλυσό 55.000 €
55τ.μ. κατάστημα Βασ. Ηρακλείου (25 εκ.) 89.000 € (Δ.Δ)
60τ.μ. κατάστημα Ασγούρου (22 εκ.) 64.563 €(Δ.Δ)
71τ.μ. αποθήκη υπόγεια με ράμπα προέκταση Αννης Μαρίας 8 εκ. 23477 €(Δ.Δ)
80 τ.μ. υπ. αποθήκη στην Κένεντυ (12 εκ.) 35.216 €
85τ.μ. ημ/γεια αποθήκη, με ράμπα, Καρακόνερο, (15 εκ.) 44.020 €
118 τ.μ. κατάστημα Ακτή Κανάρη, 350.000 €
122τ.μ. κατάστημα Νιοχώρι, 200.000 €
175τμ. κατάστημα επί της Λεωφόρου Ρόδου-Λίνδου 205.429 €, (70 εκ.) (Δ.Δ)
365 τ.μ. ισόγειο ξυλουργού, με πατάρι, 400.000 €
1.300 τ.μ. (4όροφο κτίριο) μέσα στην πόλη (400 εκ.) 1.173.850 €

Αναλαμβάνουμε την ενοικίαση των διαμερισμάτων σας σε σύντομο χρονικό διάστημα

ΒΑΖΟΥΚΟΥ ΡΕΝΑ
ΜΕΣΙΤΗΣ ΑΣΤΙΚΩΝ ΣΥΜΒΑΣΕΩΝ
Πληροφορίες τηλ. 2241022943 - 2241028838 & FAX: 2241028838
Διευθ. Γραφείου: Δημ. Θεοδωράκη 3 Τ.Κ. 85100 Ρόδος
καθημερινά 9-1 το πρωΐ και 6.30 - 8.30 απογεύματα της Δευτέρας και της Πέμπτης
e-mail.vazoukou@otenet.gr
Χ4472-31/3

ΠΩΛΟΥΝΤΑΙ

ΜΟΝΟ ΑΠΟ ΤΟ ΓΡΑΦΕΙΟ ΜΑΣ

1) Οικόπεδο 500τ.μ., εντός πόλεως με φανταστική θέα
2) Διαμέρισμα 4άρι (επί της Θεμ. Σοφούλη) πλησίον Βορ. Ηπείρου
3) Διαμέρισμα 4άρι (καταπληκτικό) 123 τ.μ., εντός πόλεως, με τεράστιες βεράντες, απέναντι από τη θάλασσα, φανταστική θέα. ωραιότατο διαμέρισμα.
4) Διαμέρισμα 4άρι ετοιμοπαράδοτο 125τ.μ., στην Ανάληψη. Τιμή καλή.
5) Μονοκατοικία 130τ.μ. με κήπο και βοηθητικούς χώρους, εντός πόλεως
6) Μεζονέτα 250 τ.μ., στην παραλία Ιαλυσού 10 μέτρα από τη θάλασσα
7) Διαμέρισμα 3άρι ετοιμοπαράδοτο 90τ.μ. οδός Βορ. Ηπείρου (Μόντε Σμιθ)
8) Διαμέρισμα 3άρι ετοιμοπαράδοτο 88τ.μ., περιοχή Δασκάλων απέναντι από το πάρκο
9) Ισόγειος κατοικία 130τ.μ., στο κέντρο, κατάλληλη για γραφεία, ιατρείο, φαρμακείο, κλπ.
10) Διαμέρισμα 140 τ.μ., σε 2όροφη κατοικία πολύ καλή περιοχή. Τιμή καλή.
11) Οικία παλαιά 120τ.μ., με οικόπεδο, 700τ.μ., στην παραλία Ιαλυσού
12) Οικόπεδο 1.300τ.μ. με άδεια στα Κοσκινού με θέα φανταστική
13) Διαμερίσματα 2άρια, 3άρια, 4άρια, οικόπεδα, κτήματα, αποθήκες, επιχειρήσεις, κλπ.

Γ. ΝΕΟΦΥΤΟΥ
ΔΗΜ. ΘΕΟΔΩΡΑΚΗ 40 - ΤΗΛ. 20989 - 21434
Χ4411-29/2

ΕΜΠΟΡΙΚΟ ΕΚΘΕΣΙΑΚΟ ΚΕΝΤΡΟ ΡΟΔΟΥ



ΕΝΟΙΚΙΑΖΟΝΤΑΙ Ή ΠΩΛΟΥΝΤΑΙ ΙΣΟΓΕΙΑ ΚΑΤΑΣΤΗΜΑΤΑ ΑΠΟ 15 τ.μ. ΕΩΣ 100τ.μ., ΜΕ ΑΠΕΡΙΟΡΙΣΤΟ ΠΑΡΚΙΝΓΚ ΣΤΟ ΕΜΠΟΡΙΚΟ ΚΕΝΤΡΟ ΠΑΝΑΓΟΥ, ΟΔΟΣ ΣΕΦΕΡΗ 108 - ΤΗΛ. 22410/69557 και κιν. 6973582646.
ΠΡΟΣΦΕΡΟΝΤΑΙ ΓΙΑ ΤΙΣ ΚΑΤΩΘΙ ΧΡΗΣΕΙΣ
**ΚΑΦΕΤΕΡΕΙΑ ΜΕ ΘΕΑ ΤΗ ΘΑΛΑΣΣΑ, ΕΙΔΗ ΠΕΡΙΠΤΕΡΟΥ , ΠΡΑΚΤΟΡΕΙΟ ΠΡΟ- ΠΟ, ΚΙΝΗΤΑ ΤΗΛΕΦΩΝΑ, DVD - VIDEO, ΔΟΡΥΦΟΡΙΚΑ ΣΥΣΤΗΜΑΤΑ,

ΠΡΟΟΔΟΣ ΜΙΚΡΕΣ ΑΓΓΕΛΙΕΣ ΜΙΚΡΕΣ ΑΓΓΕΛΙΕΣ ΠΡΟΟΔΟΣ

διάφορα

ΜΟΝΩΣΕΙΣ
23 ΧΡΟΝΙΑ!
ΑΡΧΩΝ ΣΑΜΑΡΤΖΗΣ
Πληροφορίες τηλ. 23030-32054-20021
X4459-31/3

ΥΔΡΑΥΛΙΚΑ ΚΑΛΟΡΙΦΕΡ
ΓΙΑΝΝΗΣ ο ΑΤΛΑΣΗΣ
• ΕΓΚΑΤΑΣΤΑΣΕΙΣ
• ΑΝΑΚΑΙΝΙΣΕΙΣ
• ΣΥΝΤΗΡΗΣΕΙΣ
Τηλ. 22410/29898 και 6973610779
8016-21/3

ΥΔΡΑΥΛΙΚΟΣ
ΑΝΑΛΑΜΒΑΝΟΥΜΕ πάσης φύσεως υδραυλικές εργασίες μικρές και μεγάλες **κ. ΔΗΜΗΤΡΗΣ**
● ΕΓΚΑΤΑΣΤΑΣΕΙΣ ΥΔΡΕΥΣΗΣ - ΘΕΡΜΑΝΣΗΣ
● ΚΑΛΟΡΙΦΕΡ - ΗΛΙΑΚΑ
● Σύνδεση με το αποχετευτικό της ΔΕΥΑΡ.
● ΑΠΟΦΡΑΞΕΙΣ με ηλεκτροκίνητο μηχάνημα.
ΣΑΟΥΝΑ ΦΙΝΛΑΝΔΙΑΣ
ΑΠΟ ΞΥΛΟ
Χειροποίητες υγιεινές
σε όλες τις διαστάσεις με τις σωστές προδιαγραφές από έμπειρο προσωπικό για βίλες - διαμερίσματα - ξενοδοχεία - γυμναστήρια
Τηλ. 2241090230 και κινητό 6944344911
7963-14/3

ΥΔΡΑΥΛΙΚΕΣ ΕΓΚΑΤΑΣΤΑΣΕΙΣ
ΠΑΣΗΣ ΦΥΣΕΩΣ
ΥΔΡΕΥΣΗ
ΘΕΡΜΑΝΣΗ
ΚΛΙΜΑΤΙΣΜΟΣ
SERVICE
Τηλ. 6937066025, 22410/60586
κ. Τάσος
8051-31/3

ΚΤΙΡΙΑ ΣΟΒΑΔΕΣ ΜΕΡΕΜΕΤΙΑ ΕΛΑΙΟΧΡΩΜΑΤΙΣΜΟΙ
ΜΙΧΑΛΗΣ Ο ΣΥΡΙΟΣ Τηλ. 6948560226 και 6945073545
8164-14/3

ΜΕΤΡΗΤΑ!!!
ΑΓΟΡΑΖΟΥΜΕ
οποιαδήποτε ακίνητη περιουσία άμεσα ΜΕΤΡΗΤΟΙΣ! Από Αφάντου, Ρόδο και Κρεμαστή Ρόδου, μέχρι 500.000 ευρώ
Τηλ. 6946612157
10π.μ.-8μ.μ.
8245-15/4

ΜΑΘΗΜΑΤΑ

ΑΝΑΚΟΙΝΩΣΗ ΜΑΘΗΜΑΤΑ
*** Computer ***
PROGRAM COMPUTER PM
**ΕΓΓΡΑΦΕΣ ** ΤΩΡΑ **
Τμήματα για:
Παιδιά - Ενήλικες
Άρχαριους - Μαθητές
Επαγγελματίες
Διδάσκει πτυχιούχος Πανεπιστημίου Αμερικής
ΜΑΝΩΛΗΣ Ι. ΣΟΦΙΑΛΑΣ
Κοδριγκτώνος 91
Τηλ. (22410) 31761
ΠΙΣΤΟΠΟΙΗΤΙΚΟ ΓΝΩΣΕΩΝ
ΕΠΙΣΗΜΟ ΕΞΕΤΑΣΤΙΚΟ ΚΕΝΤΡΟ ΤΗΣ ECDL HELLAS
X4465-31/3

ζητήσεις

ΖΗΤΕΙΤΑΙ
βοηθός πιτσαδόρου, με προϋπηρεσία , μάγειρας και πωλήτρια για πιτσαρία
Πληροφορίες τηλ. 22410/39069, 11π.μ.-2μ.μ.
ΧΛ-14/3

ΖΗΤΕΙΤΑΙ
πωλήτρια από 25-35 ετών για εργασία σε χρυσοχοείο στην Ιαλυσό. Απαραίτητα αγγλικά.
Πληροφορίες κιν. 6942253021 κ. Δημήτρη και τηλ. 22410/86670/7, 22410/93620
X4483-4/4

To RODIAN AMATHUS AMATHUS BEACH HOTEL
ΖΗΤΑ
για πρόσληψη πεπειραμένο άτομο για μπουφέ κουζίνας
Οι ενδιαφερόμενοι παρακαλούνται όπως απευθυνθούν στο τηλέφωνο **22410/89900** ή να στείλουν το βιογραφικό τους στο ξενοδοχείο
ΧΛ-14/3

ΑΠΟ ΤΗΝ ΗΛΕΚΤΡΟΝΙΚΗ ΑΘΗΝΩΝ
ΖΗΤΟΥΝΤΑΙ
ΠΩΛΗΤΕΣ - ΠΩΛΗΤΡΙΕΣ
Πληρ. τηλ. 22410/75400 και 22410/75480
T2715-14/3

ΠΩΛΗΤΗΣ Ή ΠΩΛΗΤΡΙΑ
Εξαιρετική ευκαιρία για ένα άτομο να συνεργαστεί με μεγάλο οικονομικό οργανισμό εισηγμένο στο ΧΑΑ. Εκπαιδευτικό πρόγραμμα στον επιτυχημένο υποψήφιο στα κεντρικά γραφεία. Ο υποψήφιος πρέπει να είναι μόνιμος κάτοικος Ρόδου τουλάχιστον δύο χρόνια, ανώτερης παιδείας. Απαιτείται εξαιρετική προσωπικότητα και ικανότητα να συναντά υψηλά ιστάμενους επαγγελματίες.
Τηλεφωνείστε ή αποστείλατε βιογραφικό. Τηλ. 77979, διεύθυνση: ΤΘ 427 ΤΚ 85100 υπ. Ειρήνη Μαραβέλια
2580-18/3

ΚΥΡΙΑ
ΑΝΑΛΑΜΒΑΝΕΙ τη φύλαξη παιδιών στο σπίτι τους
Κιν. 6998436197
8216-21/3

ΖΗΤΟΥΝΤΑΙ
βοηθοί σερβιτόρων για να εργαστούν σε κεντρική πιτσαρία snack bar.
Μισθός ικανοποιητικός
Απαραίτητες μία γλώσσα, κατά προτίμηση αγγλικά.
Πληρ. τηλ.22410/27225 22410/37732 6945417579
8246-21/3

Παρά εμπορικής εταιρίας
ΖΗΤΟΥΝΤΑΙ
1. ΟΔΗΓΟΣ με επαγγελματικό δίπλωμα για εποχιακή απασχόληση
2) ΠΩΛΗΤΗΣ/Α 25-30 ετών για συνεχή απασχόληση.
Πληρ. τηλ. 22410/69870
ώρες 09.00-15.00
X4506-31/3

ZIO PEPPE
ΖΗΤΟΥΝΤΑΙ
• Μάγειρας γνώστης της ιταλικής κουζίνας
• Νέος ή νέα για σέρβις, με προϋπηρεσία και γνώση της αγγλικής
• Πωλήτρια με γνώση της αγγλικής
• Βοηθός πιτσαδόρου με προϋπηρεσία.
Πληρ. τηλ. 22410/39069
ώρες 11π.μ.-2μ.μ.
ΧΛ-14/3

Φ. & Ν. ΠΑΧΟΣ
Γ. Ευσταθίου 11
Τηλ. 26893

ΖΗΤΕΙΤΑΙ κοπέλα εμφανίσιμη, κατά προτίμηση Ελληνίδα, για να εργαστεί σε INTERNET CAFE. Πληροφορίες τηλ. 22410/25050 και 6936699602
8209-14/3

ΖΗΤΟΥΝΤΑΙ αισθητικοί, γυμναστές, κομμώτριες, μασέρ - έζ, φυσιοθεραπευτές για να στελεχώσουν πολυδύναμους χώρους άθλησης και ομορφιάς. Πληροφορίες τηλ. 22410/62481
T2756-19/3

ΖΗΤΟΥΝΤΑΙ άτομα δραστήρια και δυναμικά για τη θέση υποδιεύθυνσης σε χώρους άθλησης και ομορφιάς. Πληροφορίες τηλ. 22410/62481
T2756-19/3

ΖΗΤΕΙΤΑΙ νέος από γραφείο ενοικιάσεως αυτοκινήτων. Απαραιτήτως αγγλικά - γερμανικά. Ωράριο σπαστό. Μισθός ικανοποιητικός. Τηλ. 6937191320
8248-21/3

ΑΠΟ ΜΕΓΑΛΗ ΕΤΑΙΡΙΑ ΠΑΡΑΓΩΓΗΣ ΤΡΟΦΙΜΩΝ ΜΕ ΕΔΡΑ ΤΟΝ ΚΑΛΑΜΩΝΑ
ΖΗΤΟΥΝΤΑΙ
ΟΔΗΓΟΙ ΠΩΛΗΤΕΣ
Μισθός - ποσοστά
Τηλ. 22460/22226 και 6946680133
8054-13/3

ΖΗΤΕΙΤΑΙ
Πωλητής με τεχνική κατάρτιση, σε μηχανές θαλάσσης, γεωργικά μηχανήματα και ηλεκτρογεννήτριες για πλήρη απασχόληση
Πληροφορίες τηλ. 22410/67440
X4496-31/3

ΖΗΤΕΙΤΑΙ
ΜΠΟΥΦΕΤΖΟΥ
επαγγελματίας, με προϋπηρεσία για να εργαστεί στο εστιατόριο ΔΗΜΗΤΡΙΟΣ στην Ιξιά
Πληροφορίες τηλ. 6974420572
8103-14/3

ΖΗΤΕΙΤΑΙ
άτομο για την καλοκαιρινή σεζόν να εργασθεί σε αναψυκτήριο στην Ιαλυσό από τις 7π.μ.-8μ.μ. Αγγλικά απαραίτητα
Looking for a english Speaking person to work to a refreshment room in Ialyssos for the season
Κιν. 6946090466
Monday - Friday after 8 π.μ.-2μ.μ. και 2-8μ.μ.
8125-17/3

ΖΗΤΕΙΤΕ
ΚΟΠΕΛΑ για SNACK BAR
Πληροφορίες τηλ. 20812 & 37850
840-19/3

ΖΗΤΕΙΤΑΙ
εσωτερική οικιακή βοηθός
Πληροφορίες τηλ.22410/62171 - 65171 πρωινές ώρες 8.30-3.30 και **6977300739** απογευματινές ώρες
X4492-31/3

ΑΝΔΡΟΓΥΝΟ από Πολωνία ζητάει να εργαστεί ως καθαριστές σε ξενοδοχεία, ταβέρνες, κουζίνες ή οπουδήποτε αλλού. Πληροφορίες κιν. 6946435146 ή 6948560226
8163-14/3

ΧΕΙΡΟΠΡΑΚΤΙΚΟ Κέντρο Φυσικοθεραπείας, ΖΗΤΑΕΙ υπάλληλο υποδοχής για 5ωρη απασχόληση. Απαραίτητες γνώσεις: • Η/Υ (office) • Αγγλικά. Αποστείλατε βιογραφικό στο e-mail:nachnas@rho.forthnet ή στο fax: 22410: 94202
8155-14/3

ΖΗΤΕΙΤΑΙ
ΓΡΑΦΙΣΤΑΣ ΓΡΑΦΙΣΤΡΙΑ
για μόνιμη απασχόληση
Πληροφορίες τηλ. 22410/39009 & 75032
2587-28/3

ΑΠΟ ΤΟ ΞΕΝΟΔΟΧΕΙΟ ΠΗΓΑΣΟΣ ΣΤΟ ΦΑΛΗΡΑΚΙ
ΖΗΤΕΙΤΑΙ
ΑΠΟΘΗΚΑΡΙΟΣ
με προϋπηρεσία, γνώσεις αγγλικής γλώσσας και ηλεκτρονικού υπολογιστή
Τηλ. 22410/85103
X4504-16/3

ΑΠΟ ΤΗΝ ΕΤΑΙΡΕΙΑ DRIVE RENT A CAR
ΖΗΤΟΥΝΤΑΙ
μηχανικοί αυτοκινήτων για μόνιμη εργασία
Πληρ. τηλ. 22410/68243 κ. Χατζηδιάκο Τσαμπίκο
X4497-14/3

ΑΠΟ ΤΟ ΕΣΤΙΑΤΟΡΙΟ «ΜΕΓΑΡΟ» Π. ΠΟΛΗ
ΖΗΤΟΥΝΤΑΙ
1) Λαντζιέρα για πρωινή ολιγόωρη απασχόληση
2) Υπεύθυνος προσωπικού - μετρ
3) Σερβιτόρος και
4) Βοηθός σερβιτόρων
5) Πορτιέρης
αλλοδαποί αποκλείονται. Προτιμούνται οι έχοντες προϋπηρεσία. Προσλήψεις άμεσα
Τηλ.22410/27321 6947635904
8214-31/3

ΖΗΤΕΙΤΑΙ
έμπειρος σερβιτόρος και βοηθός σερβιτόρου για εστιατόριο εντός πόλης
Πληροφορίες τηλ. 25293
X4502-16/3

ΖΗΤΕΙΤΑΙ
ΤΕΧΝΙΤΗΣ ΗΛΕΚΤΡΟΛΟΓΟΣ ΟΙΚΟΔΟΜΩΝ
Πληροφορίες τηλ. 22410/66698 & 22410/67461 από τις 08.30 έως τις 14.30
X4502-16/3

ΑΠΟ ΤΗΝ ΕΤΑΙΡΕΙΑ DRIVE RENT A CAR
ΖΗΤΟΥΝΤΑΙ
υπάλληλοι για να εργασθούν σε γραφείο ενοικιάσεων αυτοκινήτων στις περιοχές Ρόδου και Λίνδου να έχουν δίπλωμα οδήγησης και να ομιλούν την αγγλική ή την γερμανική γλώσσα
Πληρ. τηλ. 22410/68243 κ. Χατζηδιάκο Τσαμπίκο
X4497-14/3

ΔΩΔΕΚΑΝΗΣΙΑΚΕΣ ΑΠΟΦΡΑΞΕΙΣ
«ΚΟΛΟΣΣΟΣ»
ΑΠΟΦΡΑΞΕΙΣ- ΚΑΘΑΡΙΣΜΟΙ ΑΠΟΧΕΤΕΥΣΕΩΝ & ΒΟΘΡΩΝ



Αναλαμβάνουμε πάσης φύσεως αποφράξεις οποιουδήποτε μήκους και πλάτους Αναλαμβάνουμε καθαρισμούς αποχετευτικών αγωγών, δήμων, ξενοδοχείων, στρατιωτικών μονάδων, σπιτιών, πολυκατοικιών, καθώς και καθαρισμούς βιολογικών μονάδων με μηχάνημα υψηλής πιέσεως σε όλη τη Δωδεκάνησο.
Κ. ΠΗΔΙΑΚΗΣ - Π. ΚΑΣΕΡΗΣ
Πληρ. τηλ. 47915 - 91881
κινητό: 6944/325234 και 6977/717048
T2692-14/4

ΖΗΤΕΙΤΑΙ
ΔΕΣΠΟΙΝΙΣ Ή ΚΥΡΙΑ
για να εργαστεί σε τουριστικό κατάστημα στην περιοχή (Πεύκους Λίνδου). Συνεχές απογευματινό ωράριο.
Μισθός ικανοποιητικός. Απαραίτητη γνώση ελληνικής και αγγλικής γλώσσας
Τηλ. 22410/35861 - 22440/29308 και 6944395913
8255-2/4

ΑΠΟ ΕΤΑΙΡΙΑ ΕΜΠΟΡΙΑΣ ΑΛΚΟΟΛΟΥΧΩΝ ΠΟΤΩΝ
ΖΗΤΟΥΝΤΑΙ
ένας αποθηκάριος, δύο οδηγοί και πωλητής, με γνώση της αγοράς της Ρόδου
Τυχόν προϋπηρεσία στο είδος θα ληφθεί σοβαρά υπόψη.
Τηλ.22410/62171 και 22410/65171
X4492-31/3

tselios bagno
Το κατάστημά μας ζητά:
Σύμβουλο πωλήσεων - εσωτερικής διακόσμησης
Απαραίτητα προσόντα:
• Απόφοιτος -η σχολής διακόσμησης/σχεδιασμού
• Ικανότητα επικοινωνίας, με πελάτη
• Γνώση αγγλικής
• Χρήση υπολογιστή
Τηλ. 22410/65498
X4499-16/3

ΠΛΥΝΤΗΡΙΟ ΧΑΛΙΩΝ
Cleaning Pro



πλένουμε & φυλάμε:
• ΧΑΛΙΑ - ΜΟΚΕΤΕΣ - ΦΛΟΚΑΤΕΣ
• ΠΑΠΛΩΜΑΤΑ - ΚΟΥΒΕΡΤΕΣ
☎ 22410.60585
email: abonis@otenet.gr
Τ1411-20/3/2004
ΙΔΙΟΚΤΗΤΕΣ ΕΙΔΙΚΕΣ ΕΓΚΑΤΑΣΤΑΣΕΙΣ: ΝΙΚΗΦ. ΒΡΕΤΤΑΚΟΥ - ΑΣΓΟΥΡΟΥ

Από το ξενοδοχείο MIRA MARE, WONDERLAND Ιξιά - Ρόδος
ΖΗΤΟΥΝΤΑΙ
- Σερβιτόροι & βοηθοί με προϋπηρεσία σε ξενοδοχεία πολυτελείας
- Γκρουμ με ανάλογα προσόντα και προϋπηρεσία
Αιτήσεις εντός του ξενοδοχείου
από Δευτ. - Παρ. ώρες 10.00-14.00
Βιογραφικά μπορούν να σταλούν στο fax: 22410/95954
X4500-19/3

ΟΙΚΟΔΟΜΙΚΕΣ ΕΠΙΧΕΙΡΗΣΕΙΣ
ΔΙΑΚΟΓΕΩΡΓΙΟΥ ΚΑΛΛΙΣΤΟΣ
ΕΘΝ.ΑΝΤΙΣΤΑΣΕΩΣ 11 (πρώην Αννης Μαρίας)

ΠΩΛΗΣΕΙΣ ΔΙΑΜΕΡΙΣΜΑΤΩΝ - ΚΑΤΑΣΤΗΜΑΤΑ - ΑΠΟΘΗΚΕΣ - ΑΝΤΑΛΛΑΓΕΣ ΑΚΙΝΗΤΩΝ - ΑΓΟΡΕΣ ΟΙΚΟΠΕΔΩΝ
ΑΝΑΛΑΜΒΑΝΟΥΜΕ ΑΝΤΙΠΑΡΟΧΕΣ

ΠΩΛΟΥΝΤΑΙ διαμερίσματα λουξ κατασκευής, με απεριόριστη θέα. Τα διαμερίσματα διαθέτουν θωρακισμένες πόρτες - εντοιχισμένες κουζίνες - ντουλάπες - εντοιχισμένο νιπτήρα με ντουλάπι - κεντρική θέρμανση αυτόνομη - ανοιγόμενα ανακλινόμενα κουφώματα με διπλά τζάμια, σίτες, ρολά - υδραυλικό ασανσέρ - τριφασικό ρεύμα.
Όλοι οι χώροι σπατουλαριστοί - εσωτερικές πόρτες MDF με σχέδιο

ΔΙΑΜΕΡΙΣΜΑΤΑ ΕΠΙ ΤΗΣ:
Χρ. Φέσσα (κάθετος Αποστ. Παύλου), 90τ.μ. τριάρια
Επίσης οροφοδιαμερίσματα των 90 τ.μ. (οικοδομή μόνο τριών διαμερισμάτων)

ΟΙΚΟΔΟΜΗ Πτολεμαίων και Χρ. Φέσσα των 117-125τ.μ.

ΟΙΚΟΔΟΜΗ υπό ανέγερση επί της οδού Ρήγα Φερραίου στο πάρκο
Διαμερίσματα τριάρια - τεσσάρια

ΟΙΚΟΔΟΜΗ υπό ανέγερση επί της οδού Κ. Παλαιολόγου και Θεοτοκοπούλου. Διαμερίσματα δυάρια - τριάρια - τεσσάρια- καταστήματα
Επί της οδού Β. Ηρακλείου οικοδομή τεσσάρων διαμερισμάτων οροφοδιαμερισμάτα των 133τ.μ. Η οικοδομή έχει πυλωτή για πάρκιγκ

ΓΡΑΦΕΙΑ - ΙΑΤΡΕΙΑ:
- Επί της οδού Μ. Κωνσταντίνου και Κων/νου Παλαιολόγου των 80τ.μ.
- Επί της οδού Κων/νου Παλαιολόγου και Θεοτοκόπουλου 60-80 τ.μ.
- Επί της οδού Ρήγα Φερραίου στο πάρκο, 60-80-100τ.μ.

ΚΑΤΑΣΤΗΜΑΤΑ
- Επί της οδού Κ. Παλαιολόγου και Θεοτοκοπούλου των 60-80-100τ.μ.
- Επί της οδού λεωφόρου Καλλιθέας (Καραϊσκάκερο) 90τ.μ.

ΑΠΟΘΗΚΕΣ
- Πλησίον Στέλιου Κωτιάδη των 130τ.μ.
- Στη λεωφόρο Καλλιθέας (Καραϊσκάκερο) των 80-300τ.μ.
Οι πωλήσεις μπορούν να γίνουν και με όλα τα δάνεια τραπεζών και οργανισμών/.
Αναλαμβάνουμε ΑΝΤΙΠΑΡΟΧΕΣ και ΑΓΟΡΕΣ ΟΙΚΟΠΕΔΩΝ
Δεχόμαστε ανταλλαγές ακινήτων

ΠΛΗΡΟΦΟΡΙΕΣ:
ΔΙΑΚΟΓΕΩΡΓΙΟΥ ΚΑΛΛΙΣΤΟΣ
Τηλ. 29318 - 34598- Τηλ. 78501 - 78502
X4460-31/3

ΞΥΛΟΥΡΓΙΚΕΣ ΕΡΓΑΣΙΕΣ
ΛΕΝΤΑΚΗΣ ΜΑΝΩΛΗΣ
Αναλαμβάνουμε πάσης φύσεως ξυλουργικές εργασίες:
• κουζίνες γερμανικές, με γερμανικές προδιαγραφές
• ντουλάπες
• πόρτες
•παράθυρα κ.λ.π.
- Αμεση εξυπηρέτηση



Τηλ. 60601 και 6973933733
8223-4/4

ΠΩΛΕΙΤΑΙ ΑΠΟ ΙΔΙΟΚΤΗΤΗ
Επαγγελματικός χώρος, ισόγειος, κατάλληλος για όλες τις χρήσεις συνολικής καθαρής επιφανείας 1.350 τ.μ. κυρίας χρήσεως , χωρίς κολώνες , με θέα την θάλασσα στο **Εμπορικό Κέντρο Πανάγου επι της Γ. Σεφέρη 108.**
Τηλ. πληροφορίες 22410 62517 ή 6932 612032
X4486-31/3

FOTIS MELATHRON
Το εστιατόριο Μέλαθρον ζητεί το ακόλουθο προσωπικό:
1. Μετρ - ο υπεύθυνος προσωπικού με εμπειρία και γνώσεις
2. Σερβιτόρους - ες με γνώση ξένων γλωσσών και ανάλογη προϋπηρεσία
3. Βοηθοί σερβιτόρων με γνώση της αγγλικής και ανάλογη προϋπηρεσία
Οι ενδιαφερόμενοι μπορούν να απευθύνονται στα παρακάτω τηλέφωνα καθημερινά από 14.00- 23.00 για την αποστολή βιογραφικού τους.
Για ραντεβού κιν. 6944438708 κ. Λύδια
Εστιατόριο
Πάροδος Σωκράτους 41 Τ - Παλαιά Πόλη Ρόδος
Τηλ. +302241024272 & 27359 FAX +30-2241043057 e-mail:melathron@fotisgroup.com
X4501-15/4

ΠΩΛΟΥΝΤΑΙ ΑΠΟ ΤΟΝ ΑΝΑΣΤΑΣΙΟ ΑΤΣΙΔΗ
1) Καταστήματα και χώροι για γραφεία στην οδό Κωνσταντινίδη, στο Ζέφυρο (κοντά στην Εφορία)
2) Διαμερίσματα 98, 132 και 148 τ.μ., με θέση πάρκιγκ, αποθήκη και αυτόνομη θέρμανση στην οδό Κωνσταντινίδη
3) Εξοχικές κατοικίες 100τ.μ., διόροφες, με χίλια μέτρα οικόπεδο η κάθε μία, στον κεντρικό δρόμο του Γενναδίου, κοντά στη θάλασσα
4) Μονοκατοικίες στην Ιαλυσό, οδός Μυκηνών, διώροφες με σοφίτα, 4 υπνοδωματίων, 3 μπάνιων και WC, θέρμανση, σε οικόπεδο από 260 έως 415 τ.μ.
5) Μαιζονέτα στο Ροδίνι, οδός Στοκχόλμης 180τ.μ., διώροφη με υπόγειο
ΠΛΗΡΟΦΟΡΙΕΣ
ΑΝΑΣΤΑΣΙΟΣ ΑΤΣΙΔΗΣ
ΣΤΕΦΑΝΟΥ ΚΑΖΟΥΛΗ 74
- Τηλ. 22410 28616-37848
X4464-31/3

Δ·Α·Ν·Ε· SEA LINE
ΔΩΔΕΚΑΝΗΣΙΑΚΗ ΑΝΩΝΥΜΗ ΝΑΥΤΙΛΙΑΚΗ ΕΤΑΙΡΙΑ
Αυστραλίας 92 - Τηλ. 22410 43150

Δρομολόγια

Αναχωρήσεις από ΡΟΔΟ

Δευτέρα
Τρίτη
Ε/Γ-Ο/Γ ΡΟΔΟΣ 15.00 Κω (18.30-18.50) -Κάλυμνο (19.50 - 20.05) - Λέρο (21.05 - 21.20) -Πάτμο (22.35 - 22.50) -Πειραιά (08.00)
Τετάρτη
Ε/Γ-Ο/Γ ΠΑΤΜΟΣ 15.00 Σύμη (16.40 - 17.00) - Κω (19.40-20.00) - Κάλυμνο (21.00- 21.20) - Αστυπάλαια (23.40 - 24.00) - Πειραιά (09.40)
Πέμπτη
Ε/Γ-Ο/Γ ΡΟΔΟΣ 15.00 Κω (18.30-18.50) -Κάλυμνο (19.50 - 20.05) - Λέρο (21.05 - 21.20) -Πάτμο (22.35 - 22.50) -Πειραιά (08.00)
Παρασκευή
Ε/Γ-Ο/Γ ΠΑΤΜΟΣ 15.00 Κω (18.30-18.50) -Κάλυμνο (19.50 - 20.05) - Λέρο (21.05 - 21.20) -Λειψοί (22.20 - 22.40) - Πάτμο (23.10 - 23.30) -Πειραιά (09.00)
Σάββατο
Ε/Γ-Ο/Γ ΡΟΔΟΣ 13.00 Τήλο (17.40 - 18.00) - Κω (19.50 - 20.10) - Κάλυμνο (21.10 - 21.40) - Λέρο (22.40 - 22.55) - Πάτμο (23.55 - 00.15) - Πειραιά (09.00)
Κυριακή
Ε/Γ-Ο/Γ ΠΑΤΜΟΣ 14.00 Νίσυρο (17.00 - 17.10) - Κω (18.20 - 18.40) - Κάλυμνο (19.40 - 20.00) - Λέρο (21.00 - 21.20) - Πάτμο (22.20 - 22.40) - Πειραιά (08.30)

Αναχωρήσεις από ΠΕΙΡΑΙΑ

Δευτέρα
Ε/Γ-Ο/Γ ΡΟΔΟΣ 16.00 Πάτμο (01.15 - 01.35) - Λέρο (02.50 - 03.10) - Κάλυμνο (04.10-04.30) - Κω (05.30 - 05.50) - Ρόδο (09.30)
Τρίτη
Ε/Γ-Ο/Γ ΠΑΤΜΟΣ 16.00 Αστυπάλαια (01.50 - 02.10) - Κάλυμνο (04.30-04.50) - Κω (05.50 - 06.10) - ΣΥΜΗ (09.00 - 19.20) - ΡΟΔΟ (10.40)
Τετάρτη
Ε/Γ-Ο/Γ ΡΟΔΟΣ 16.00 Πάτμο (01.15 - 01.35) - Λέρο (02.50 - 03.10) - Κάλυμνο (04.10-04.30) - Κω (05.30 - 05.50) - Ρόδο (09.30)
Πέμπτη
Ε/Γ-Ο/Γ ΠΑΤΜΟΣ 16.00 Πάτμο (01.15 - 01.35) - Λειψοί (02.50 - 03.10) - Λέρο (03.10 - 03.30) - Κάλυμνο (04.30-04.50) - Κω (05.50 - 06.10) - Ρόδο (10.00)
Παρασκευή
Ε/Γ-Ο/Γ ΡΟΔΟΣ 16.00 Πάτμο (01.15 - 01.35) - Λέρο (02.50 - 03.10) - Κάλυμνο (04.10-04.30) - Κω (05.30 - 05.50) - Τήλο (07.30 - 07.40) - Ρόδο (10.00)
Σάββατο
Ε/Γ-Ο/Γ ΠΑΤΜΟΣ 15.00 Πάτμο (00.15 - 00.35) - Λέρο (01.50 - 02.10) - Κάλυμνο (03.10-03.30) - Κω (04.30 - 04.50) - Νίσυρο (06.10 - 06.20) - Ρόδο (09.10)
Κυριακή
X4467-31/3

Μικροί και μεγάλοι εν δράσει με την αδρεναλίνη στα ύψη

Παγκόσμιο Συνέδριο στην Ευρώ Ντίσνεϊλαντ

Συμμετείχε η κ. Ελένη Ψυλλάκη από το «Κύδων Τουρς»



Στη φωτογραφία, δεύτερη από δεξιά, η κ. Ελ. Ψυλλάκη στη Ντίσνεϊλαντ με άλλους τουριστικούς πράκτορες

Με περισσότερες από δύο χιλιάδες συμμετοχές από χώρες όλου του κόσμου πραγματοποιήθηκε στο Παρίσι το Mega Fam Trip, ένα εκπαιδευτικό συνέδριο της Walt Disney. Είχε διάρκεια τρεις μέρες και συγκέντρωσε το ενδιαφέρον όλων των τουριστικών πρακτόρων. Στη συνάντηση αυτή στόχος ήταν η ενημέρωση και η ευρεία ανταλλαγή απόψεων για τη Disneyland.

Ταξιδιωτικές εντυπώσεις από το συνεργάτη μας ΧΡΗΣΤΟ ΜΥΣΤΙΛΙΑΔΗ rospo@otenet.gr

Ο γενικός διευθυντής της Disneyland Resort Paris κ. Peter Welch καλωσόρισε τους αντιπροσώπους από την Ελλάδα, Κύπρο, Ισπανία, Σάουθ Άφρικα, Κατάρ, Ντουμπάϊ, Σιγκαπούρη, Αγγλία, Φινλανδία, Ισπανία, Σουηδία, Αμερική κ.λ.π. και αναφέρθηκε σε θέματα όπως η σύναψη συνεργασιών, η ανεύρεση νέων πελατών, η προβολή των επιτευγμάτων και δυνατότητα για την προώθηση περισσοτέρων επισκεπτών στο Disneyland Park.

Από τα Δωδεκάνησα μοναδική προσκεκλημένη ήταν η κ. Ελένη Ψυλλάκη, εκπρόσωπος του πρακτορείου γενικού τουρισμού «Κύδων Τουρς», η οποία διακινεί πολλούς τουρίστες προς το Παρίσι και τη Disneyland τα τελευταία χρόνια. Όπως τόνισε «οι ροδίτες ταξιδεύουν πολύ στην παραμυθένια Disneyland και ιδιαίτερα τα νεόνυμφα ζευγάρια».

Συνεχίζοντας μας είπε: «Βέβαια ο Μίκυ, η Μίνυ, η Χιονάτη, ο Πινόκιο, οι ήρωες της Γκριμ και των άλλων γνωστών παραμυθάδων προκαλούν ιδιαίτερη συγκίνηση στα παιδιά γι αυτό με το πρακτορείο μας έχουν ταξιδέψει και πολλοί μαθητές, κυρίως γονείς με τα παιδιά τους για να ζήσουν από κοντά ένα παραμύθι με μεγαλόπρεπα παλάτια, όμορφες πριγκίπισσες, αδίστακτους πειρατές και άγριους καουμπόις».

Στην παραμυθένια Disneyland, 32 χιλιόμετρα από το Παρίσι, τα όνειρα απέχουν ένα βήμα από την πραγματικότητα και βλέπετε τι θα πει μαγεία, φαντασία, διασκέδαση, ανακάλυψη. Εμείς οι μεγαλύτεροι, σ αυτό το ταξίδι μας, θυμηθήκαμε στιγμές των παιδικών μας χρόνων. Εκεί που ο Μίκυ πετάει μαζί με τον Ντούμπο και όλοι μαζί ταξιδεύουν μέσα σε τεράστια φλιτζάνια τσαγιού της Αλίκης στη χώρα των θαυμάτων, εκεί όπου ο Πινόκιο συζητά ανέμελα με τους πειρατές των παραμυθιών, θα νιώσετε ότι η πραγματικότητα είναι πολύ εύκολο να μπερδευτεί με τη φαντασία.

Τα 56 εκτάρια του πάρκου χωρίζονται σε πέντε θέματα και το καθένα ανακαλεί κάποιο μυθικό στοιχείο του παρελθόντος η κάτι που έχει ζωντανέψει το Χόλιγουντ. Η κεντρική οδός θυμίζει τις μικρές πόλεις της Αμερικής. Οι βικτοριανές όψεις των κτιρίων σχεδιάστηκαν με χρώμα, ποικιλία και λεπτομέρεια.

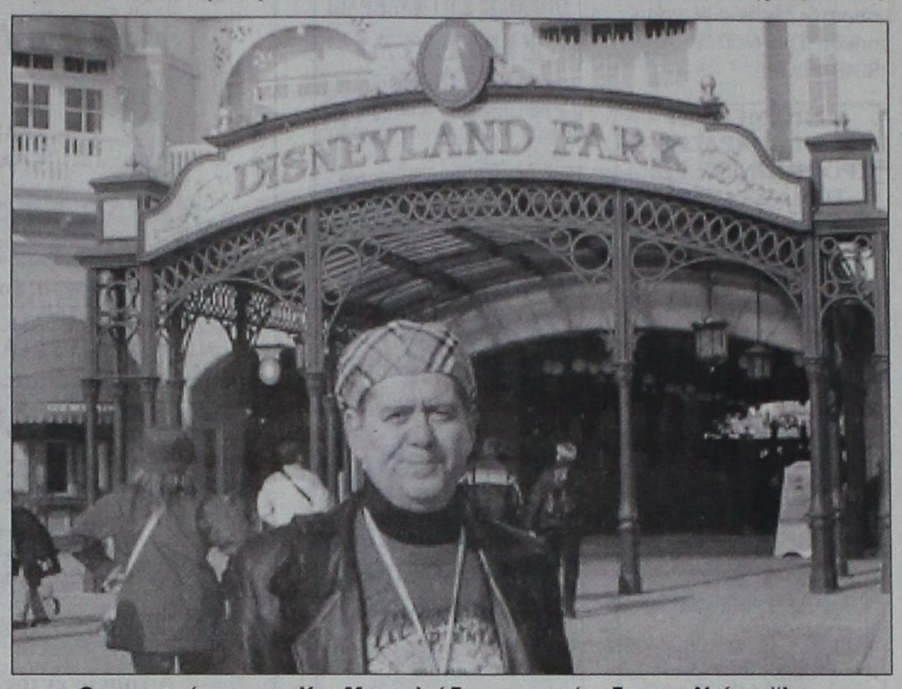

Ο συνεργάτης μας Χρ. Μυστιλιάδης στην είσοδο της Ντίσνεϊλαντ

Διασχίσαμε τη Main street Η.Π.Α. όπου το ρολόϊ του χρόνου έχει σταματήσει στις αρχές του 20ου αιώνα, τότε που τα πρώτα αυτοκίνητα αντικατέστησαν τις άμαξες με τα άλογα. Περπατήσαμε στα βήματα της Ιντιάνα Τζόουνς στο ναό του Peril και παρακολουθήσαμε τη μάχη των Πειρατών της Καραϊβικής με τη χρυσοκόκκινη γαλέρα του Κάπτεν Χουκ.

Επιβιβαστήκαμε στο τρενάκι των πιονέρων για μία κούρσα στα ορυχεία του Big Thunder Mountain διασχίζοντας ποτάμια και φαράγγια και ζήσαμε στον παλμό της Άγριας Δύσης με χρυσοθήρες, καουμπόις, Ινδιάνους, σαλούν και γυμνά τοπία με τεράστιους κόκκινους βράχους. Δέσαμε τις ζώνες μας σφιχτά και εκτοξευθήκαμε στο διάστημα για ένα ταξίδι «από τη Γη στη Σελήνη» με το Space Mountain. Αγγίξαμε το μέλλον και κάναμε ταξίδια που ξεπερνούν τη φαντασία ακόμα και του Ιούλιου Βέρν.

Όλοι οι γνωστοί παραμυθάδες είναι πάντα εκεί για να κάνουν τις επιθυμίες σας πραγματικότητα. Ίσως γι αυτό προκαλούν συγκίνηση στους μεγαλύτερους και γοητεύουν τους μικρότερους.

ΠΡΟΣΚΛΗΣΗ

Καλούνται τα μέλη του Σωματείου Διπλωματούχων Ξεναγών Δωδεκανήσου στην Ετήσια Γενική Συνέλευση που θα πραγματοποιηθεί την 21η Μαρτίου 2004, ημέρα Κυριακή και ώρα 18.00 στην αίθουσα διαλέξεων του Εργατοϋπαλληλικού Κέντρου Ρόδου, οδός Στεφάνου Καζούλη 30, με θέματα ημερήσιας διάταξης.

1. ΔΙΟΙΚΗΤΙΚΟΣ ΑΠΟΛΟΓΙΣΜΟΣ 2003
2. ΟΙΚΟΝΟΜΙΚΟΣ ΑΠΟΛΟΓΙΣΜΟΣ 2003
3. ΕΚΘΕΣΗ ΕΛΕΓΚΤΙΚΗΣ ΕΠΙΤΡΟΠΗΣ
4. ΠΡΟΓΡΑΜΜΑ ΔΡΑΣΗΣ 2004
5. ΟΙΚΟΝΟΜΙΚΟΣ ΠΡΟΥΠΟΛΟΓΙΣΜΟΣ 2004
6. ΑΝΑΚΟΙΝΩΣΕΙΣ - ΑΛΛΑ ΘΕΜΑΤΑ

Σε περίπτωση μη απαρτίας, θα πραγματοποιηθεί επαναληπτική συνέλευση στον ίδιο χώρο, την Τετάρτη 24η Μαρτίου 2004 ώρα 18.00.

Παρακαλούνται τα μέλη να τακτοποιηθούν οικονομικά πριν από τη Γενική Συνέλευση για να έχουν δικαίωμα λόγου και ψήφου.

ΓΙΑ ΤΟ ΔΙΟΙΚΗΤΙΚΟ ΣΥΜΒΟΥΛΙΟ

Ο πρόεδρος ΚΟΛΙΑΔΗΣ ΑΛΕΞΑΝΔΡΟΣ

Η γενική γραμματέας ΜΑΖΑΡΑΚΟΥ ΕΥΑΓΓΕΛΙΑ

2589-16/3

Εισέβαλε στην εκκλησία και πέταξε το Ευαγγέλιο

ΚΑΤΑΔΙΚΑΣΤΗΚΕ ΑΠΟ ΤΟ ΑΥΤΟΦΩΡΟ

ΣΕ ΕΞΑΛΛΗ κατάσταση εισέβαλε στην εκκλησία την ώρα της Θείας Λειτουργίας, έσπρωξε τους πιστούς, έφθασε στον ιερέα, τον άρπαξε από τη γενειάδα και πέταξε το Ιερό Ευαγγέλιο στο πάτωμα.

Πρόκειται για έναν 58χρονο, ο οποίος καταδικάστηκε από το Αυτόφωρο Δικαστήριο Ρόδου σε φυλάκιση 30 ημερών εξαγοράσιμη προς 4,40 ευρώ την ημέρα, κατηγορούμενος για διατάραξη θρησκευτικής συνάθροισης.

Το περιστατικό συνέβηκε χθες στις 10 το πρωί σε εκκλησία της πόλης μας, την ώρα της Θείας Λειτουργίας, αιφνιδιαστικά από το δράστη, που αντιμετωπίζει ψυχολογικά προβλήματα.

Ο 58χρονος πλήρωσε 286 ευρώ, εξαγόρασε την ποινή του και αφέθηκε ελεύθερος.

Ευρωπαϊκή Επενδυτική

ΚΤΗΜΑΤΟΜΕΣΙΤΙΚΟ ΓΡΑΦΕΙΟ

ΘΕΟΦΙΛΟΣ ΚΑΩΝΑΡΗΣ

ΕΘΝΙΚΗΣ ΑΝΤΙΣΤΑΣΕΩΣ 48 (ΠΡΩΗΝ ΑΝΝΗΣ ΜΑΡΙΑΣ) ΤΗΛ. 2241039300

ΔΙΑΜΕΡΙΣΜΑΤΑ

46 τ.μ.	Ισόγεια γκαρσονιέρα 15 ετών.Όχι δάνεια	€ 30.000
185 τ.μ.	Αποθήκη με ράμπα στην Μ.Πετρίδη	€ 58.700
45 τ.μ.	Καινούργιο με επίπλωση και A/C	€ 67.500
100 τ.μ.	Θεολόγος Δεκαετίας με 2 υπν/τια	€ 73.400
47 τ.μ.	Υπό κατασκευή με μεγάλη βεράντα	€ 74.250
71 τ.μ.	Ισόγειο στην Πειραιώς με 2 υπνοδωμάτια	€ 85.000
80 τ.μ.	Περιοχή Κόβα με 2 υπνοδωμάτια	€ 85.000
55 τ.μ.	Υπό κατασκευή ισόγειο,Α,΄Β ορόφου	€ 88.700
100 τ.μ.	Με 3 υπνοδωμάτια σε καλή κατάσταση	€ 102.700
77 τ.μ.	Υπο κατασκευή στην Ιξιά	€ 113.000
80 τ.μ.	Β' ορόφου με θέρμανση ετοιμοπαράδοτο	€ 117.000
100 τ.μ.	Ρετιρέ με 2 υπνοδωμάτια στην Ανάληψη	€ 117.500
87 τ.μ.	Υπο κατασκευή στην Ιξιά	€ 128.000
100 τ.μ.	Ιαλυσό Ά ορόφου σε μικρή οικοδομή	€ 132.000
85 τ.μ.	Μ.Πετρίδη καινούργιο με θέρμανση	€ 137.000
90 τ.μ.	Καινούργιο στην Ανάληψη	€ 138.000
112 τ.μ.	Κέννεντυ με 3 υπνοδωμάτια β ορόφου	€ 140.000
105 τ.μ.	Καινούργιο στην Ιαλυσό με κλιματισμό	€ 140.000
160 τ.μ.	Περιοχή Δασκάλων ημιτελές	€ 140.900
105 τ.μ.	Ανάληψη 3 υπν/τια,πάρκιν,φωτεινό	€ 146.735
115 τ.μ.	Μ.Πετρίδη καινούργιο με θέρμανση	€ 185.000
120 τ.μ.	Lux Περιοχή Δασκάλων β ορόφου	€ 220.000
115 τ.μ.	Κοσκινού καινούργια ισόγειο&Α ορόφου	
4 Γκαρσονιέρες με μηνιαίο εισόδημα €1350		

ΜΟΝΟΚΑΤΟΙΚΙΕΣ - ΜΕΖΟΝΕΤΕΣ

70 τ.μ.	Σπίτι στην Παλιά πόλη	€ 60.000
150 τ.μ.	Παλαιά κατοικία στην Μητρόπολη	€ 117.000
70 τ.μ.	Κατοικία στην Σύμη δίπλα στο κύμα	€ 161.400
210 τ.μ.	Ιαλυσός σε σοβά κοντά στην θάλασσα	€ 161.500
230 τ.μ.	Μεζονέτες στους Τρείς αποτελούμενες από υπόγειο,ισόγειο,όροφο σε μπετά	€ 123.000
140 τ.μ.	Σε μπετά στην Ιαλυσό	€ 117.000
115 τ.μ.	Τσαίρι σε 1000 τ.μ. οικόπεδο	€ 161.408
220 τ.μ.	Καρακόνερο με 4 υπνοδωμάτια	€ 330.000

ΟΙΚΟΠΕΔΑ

300 τ.μ.	Στο Ασκληπειό με δόμηση 120 τ.μ.	€ 14.000
2400 τ.μ.	Απολακκιά εντός οικισμού με Σ.Δ.0,4 και δυνατότητα τεμαχισμού σε 600 τ.μ	€30/τ.μ.
2600 τ.μ.	Στην Αρχίπολη άρτιο κ οικοδομήσιμο	€ 41.000
600 τ.μ.	Φαληράκι Επί της Εθν.οδού με άδεια οικοδομής	€ 50.000
2000 τ.μ.	Στο Γεννάδι με άδεια οικοδομής,νερό,ρεύμα	€ 58.700
46000 τ.μ	Στην Ψίνθο με νερό πάνω στο δρόμο	€ 65.000
4000 τ.μ.	Μαριτσά με ωραία θέα,	€ 73.400
2500 τ.μ.	Στο κιοτάρι κοντά στο κύμα με άδεια οικ.	€ 73.400
9600 τ.μ.	Στο κανδυλί σε ήσυχο σημείο	€ 197.000
5700 τ.μ.	Κοσκινού περιοχή Αγίου Ιωάννη	€ 235.000
27000 τ.μ	Στην Λάρδο κοντά στην Θάλασσα	€30/τ.μ.
5100 τ.μ.	Στον δρόμο Τσαΐρι-Αεροδρόμιο κατάλληλο για οποιαδήποτε χρήση με δυνατότητα κόμβου	
5500 τ.μ.	Στην Λάρδο στην παλιά επαρχική οδό	
7720 τ.μ.	Ασγούρου εντός ζώνης οικισμού με δυνατότητα τεμαχισμού σε 3 άρτια κ οικοδομήσιμα οικόπεδα	€ 265.000
2000 τ.μ.	Παστίδα με άδεια οικοδομής για 240 τ.μ.	€ 61.600
500 τ.μ.	Στην Σύμη με παλιό κτίσμα	€ 47.000
3600 τ.μ.	Λαχανιά άρτιο κ οικοδ/μο με θέα θάλασσα	€ 60.000
7500 τ.μ.	Στην Λαχανιά επί της Εθνικής οδού	€ 117.400
4000 τ.μ.	Στην Λαχανιά με θέα θάλασσα	€ 52.824
1500 τ.μ.	Στην Λαχανιά εντός οικισμού	€ 61.628
6500 τ.μ.	Στην Λαχανιά 300 m από το κύμα	€ 104.000

ΚΑΤΑΣΤΗΜΑΤΑ - ΕΠΙΧΕΙΡΗΣΕΙΣ

Επικερδής επιχείρηση σε λειτουργία στα 100 μαγαζιά λόγω αναχώρησης

Αναψυκτήριο έτοιμο προς λειτουργία ΕΥΚΑΙΡΙΑ
Κατάστημα πλησίον Αθηνών 90 τ.μ.+15 πατάρι

ΑΚΙΝΗΤΑ ΣΕ ΑΠΟΚΛΕΙΣΤΙΚΟΤΗΤΑ
ΑΓΟΡΕΣ - ΠΩΛΗΣΕΙΣ - ΜΙΣΘΩΣΕΙΣ ΑΚΙΝΗΤΩΝ
ΣΥΜΒΟΥΛΕΥΤΙΚΕΣ ΚΑΙ ΕΠΕΝΔΥΤΙΚΕΣ ΠΡΟΤΑΣΕΙΣ
ΔΑΝΕΙΑ ΔΕΚΤΑ

8207-9/4

ΤΗΛΕΟΡΑΣΗ

ΕΤ-1

07.00 Κλασική μουσική
08.00 Θεία Λειτουργία
11.00 Μουσική παράδοση
11.30 Mediterraneo
12.00 Ολυμπιάδα 2004: Η αντίστροφη μέτρηση
13.00 Στον κόσμο της οικονομίας
13.30 Ευρωκεντρικότητες
14.00 Αντιθέσεις
15.00 Θερμοπληξία (Ε)
16.00 Η εποχή των εικονων
17.00 Ξένη ταινία «Ο μικρός Κόλια» (τρυφερή κοινωνική
18.45Pre game
19.00Πρωτάθλημα Μπάσκετ: Β' γύρος «Ηρακλής - ΑΕΚ»
21.00 Ξένη ταινία «Επαναστάτης χωρίς αιτία» (δράμα 1955)
23.00 Ειδήσεις -αθλητικά - καιρός - Κληρωση ΠΡΟΤΟ - ΤΖΟΚΕΡ
24.00 Η ζωή είναι αλλού
01.00 Sport events
«Ξιφασκία - Τάε Κβο Ντο»
• Συνέχεια με επαναλήψεις

NET

07.00 Κάτσε... φρόνιμα
09.00 Σαββατοκύριακο
12.00 Ειδήσεις
13.00 Εβδομη μέρα
15.00 Ειδήσεις
16.00 Ευρώπη Express
16.30 Ποτρέτα ποδοσφαιριστών
17.00 Αγώνας ποδοσφαίρου για το πρωτάθλημα Α1 Εθνικής Κατηγορίας: «Πανιώνιος - Παναθηναϊκός» (απευθείας μετάδοση)
19.00 Great sportingk duels
20.00 Αποστολή στο διάστημα (σειρά φαντασίας 2002)
21.00 Ειδήσεις
22.00 Το κομπί της Πανδώρας
23.00 Αθλητική Κυριακή
00.30 Ειδήσεις
00.45 Μάτλοκ (αστυνομική δικαστική σειρά)
•Συνέχεια με επαναλήψεις

ΕΤ-3

07.30 Ονειροδρόμιο (Ε)
08.30 Θεία Λειτουργία
10.00 Ο Δημήτρης Σγουρος στο Βυζαντινό Μουσείο
11.00 Ενεργειακό πεδίο
11.30 Υπεραστικές διαδρομές
12.30 Κάθε τόπος και τραγουδι
13.00 Ειδήσεις
13.30 Ρεπό
15.00 Οικονομική επιθεώρηση
15.30 + 10 μεγάλη διεύρυνση
16.00 Αγώνας χάντμπολ «Β.Α.Ο. - Πανελλήνιος»
17.30 Design world
18.00 Περιπλάνηση στην Ελλάδα
18.30 Ταξιδιώτες
19.00 Επί τροχών
19.30 Το Μυστικο Ιεροδικείο (σειρά ντοκιμαντέρ)
20.30 Ειδήσεις
21.30 Γαλλικό πρωτάθλημα ποδοσφαίρου: «Οσέρ - Μονακό (απ' ευθείας)
23.30 Σπορ στο 3
24.00 Ειδήσεις
00.30 Σπορ στο 3 (συν)
01.00 Εξέλιξη (ντοκιμαντέρ)
02.00 Καινοτομίες
• Συνέχεια με επαναλήψεις εκπομπών

MEGA

06.00 Περί ανέμων και υδάτων (Ε)
07.00 Ολα για την υγεία (Ε)
08.00 Ολα για την αγάπη σου (ξένη σειρά)
08.50 Παιδικο πρόγραμμα
09.50 Το παιδί μου κι εγώ
10.00 Ο μπαμπάς μας η νταντά
10.30 Δεν ξέρεις τι σου γίνεται
11.00 Οι πύλες του ουρανού
12.00 Νεανικές ανησυχίες
13.00 Backstage
14.00 Ειδήσεις
14.50 Οσα φέρνει η ώρα
15.50 Ξένη ταινία «Κοίτα ποιός μιλάει» (κωμωδία 1989)
18.10 Ματιές στα γεγονότα
18.215 Ελληνική ταινία «Τι τριάντα, τι σαράντα, τι πενήντα»
20.00 Ειδήσεις
21.00 Η φάρμα ΙΙ
23.00 Κλείσε τα μάτια
00.15 Ειδήσεις
00.30 Κλείσε τα μάτια(συν.)
01.30 Μ άλιστα κύριε δήμαρχε
02.30 Ζίνα
03.30 Τηλεμάρκετινγκ

ANT-1

06.00 Αλι
06.50 Στούντιο με θέα
10.30 Οι μεν και οι δεν (Ε)
11.00 Εκείνες κι εγώ (Ε)
12.00 Σε φόρμα
12.55 Super game
13.00 Κωνσταντίνου και Ελένης (Ε)
14.00 Ειδήσεις
14.40 Ξένη ταινία «Ο εξωγήινος» (περιπέτεια)
16.40 Κωνσταντίνου και Ελένης (Ε)
17.30 Τα νέα του ΑΝΤ1 - Ειδήσεις στη νοηματική
17.40 Συνέχειασειράς
18.10 Ελληνική ταινία «Τέντι μπόι αγάπη μου» (κωμωδία)
20.00 Ειδήσεις
21.00 Fame story
24.00 Ειδήσεις
00.20 Ξένη ταινία «Γουόλ Στριτ
03.00 Mobil fun
03.20 Τηλεμάρκετινγκ
04.00 Ξένη ταινία «Δολοφονήστε τον Κάστρο»

STAR

07.30 Παιδικό πρόγραμμα
13.00 Ειδήσεις
13.30 Στον έβδομο ουρανό
14.30 Τα φιλαράκια
15.30 Σούπερμαν, τα χρόνια της νιότης
16.30 Ο μαχητής του ήλιου
17.26 Ειδήσεις στη νοηματική
17,30 Ξένη ταινία «Η μεγάλη των μπάτσων σχολή»
19.30 Ειδήσεις
21.00 Ξένη ταινία «Το σπίτι του Φρανκενστάιν» (τρόμου)
00.30 Πως γυρίστηκε η ταινία «Επιστροφή στο Cold Mountain»
01.00 Ξένη ταινία «Ο θάνατος σταμάτησε στην έρημο»
03.00 Ξένη ταινία «Χαμένοι στην Αφρικη»

ALPHA

05.45 Πέρα από τον ορίζοντα
06.45 Πρωινές σελίδες
10.00 7 ημέρες Alpha
11.00 Λόγω ...ζωής
12.00 Ωραίοι ως... Ελληνες
13.00 Music market
14.00 Ειδήσεις
15.00 Εικόνες
16.00 Ενας τρελός, τρελός πλανήτης
17.50 Ειδήσεις
18.00 Ελληνική ταινία «Ο ξυπόλητος πρίγκιψ»
20.00 Ειδήσεις
21.00 Ελληνική ταινία «Γοργόνες και μάγκες»
23.00 Ξένη ταινία «Τα μαύρα φεγγάρια του έρωτα»
00.45 Ειδήσεις
01.00 Ξένη ταινία (συν)
01.45Το καφενείο των φιλάθλων
03.30 Στο δρόμο της καρδιάς (Ε)

ALTER

06.30 Παιδικό πρόγραμμα
10..45 Η παιδικήταινία του Alter
12.30 Τίτεφ
12.45 Band stant
13.30 Lifestyle (Ε)
14.30 Ελληνική ταινία «Θου βου φανερός πράκτωρ: επιχειρηση Γης Μαδιάμ»
16.45 Τα παρατράγουδα
18.45 Το πρώτο θέμα
19.00 Ειδήσεις
20.00 Η φωνή του πολίτη
21.00 VIP
22.30 Κίτρινος τύπος
01.00 Ξένη ταινία «Επικίνδυνες εμμονές» (δράμα)

ΙΡΙΔΑ

08.00 Ζωντανή σύνδεση με τον Ευαγγελισμό Ρόδου
10.30 Μουσικές νότες
15.00 Πετροβολήματα (Ε)
17.00 Κινουμενα σχέδια
18.00 Τηλεμάρκετινγκ
19.00 Ολυμπιακος (ζωντανά)
21.00 Τοπικά γεγονότα
24.00 Ξένη ταινία

ΠΡΟΟΔΟΣΠΟΡ

Δύσκολο, όχι ακατόρθωτο

Με πάθος και δύναμη θα παίξει μόντρα στον ΑΟ Μάνης ο Απόλλων στις Καλυθιές

Δύσκολο όχι όμως και ακατόρθωτο. Ο Απόλλων Καλυθιών μπορεί να έχει σήμερα να αντιμετωπίσει τον πρωτοπόρο του 7ου ομίλου Αθλητικό Όμιλο της Μάνης (4μ.μ Καλυθιές) και πρώτο φαβορί για την κατάκτηση του τίτλου, ωστόσο οι παίκτες του έχουν την πίστη ότι μπορούν να τα καταφέρουν και να αποσπάσουν το θετικό αποτέλεσμα.

Θα είναι κάτι ιδιαίτερα σημαντικό για την ομάδα του νησιού μας στην προσπάθεια που κάνει για να απομακρυνθεί όσο το δυνατόν περισσότερο από τις επικίνδυνες θέσεις που οδηγούν στο τοπικό ερασιτεχνικό πρωτάθλημα. Οι απολλωνιστές που άκουσαν από τον προπονητή τους Κώστα Λεπτοκαρίδη να τους λέει ότι δεν πρέπει να φοβηθούν τον αντίπαλο τους είναι πανέτοιμοι και πεπεισμένοι να δώσουν τον καλύτερο τους εαυτό. Για να φθάσουν στο επιθυμητό αποτέλεσμα. Ο Κώστας Λεπτοκαρίδης τους ζήτησε να παίξουν δυνατά από το ξεκίνημα και χωρίς να έχουν άγχος αφού αυτό θα το έχουν οι φιλοξενούμενοι. Όχι μόνο επειδή θέλουν τους τρεις βαθμούς αλλά και λόγω του ότι θέλουν να αποδείξουν στον φίλαθλο κόσμο ότι δίκαια βρίσκονται στην κορυφή του βαθμολογικού πίνακα του ομίλου. Κάτι που σε καμία περίπτωση δεν έκαναν στο ίδιο γήπεδο όταν πριν λίγο καιρό είχαν αντιμετωπίσει έναν παθιασμένο Διγενή από τον οποίο ως γνωστόν γνώρισαν την ήττα.

Σε ό,τι έχει να κάνει με τον αγωνιστικό τομέα, ο κ. Λεπτοκαρίδης αντιμετωπίζει τρία προβλήματα καθώς δεν μπορεί να υπολογίζει στους τραυματίες Παπαδογιαννάκη και Χατζηπέτρο καθώς επίσης και στον τιμωρημένο Κουρμαδιά. Κάλεσε τους υπόλοιπους παίκτες να βρίσκονται στα αποδυτήρια σήμερα το πρωί όπου και θα τους ανακοινώσει την δεκαοκτάδα.

Οι υπόλοιποι αγώνες

Στους υπόλοιπους αγώνες της 21ης αγωνιστικής θα παίξουν:

Ερμής Κορυδαλλού - Πανναξιακός
Κερατσίνι - Διγενής
Αναγέννηση Σάμου - Αθλητική Ένωση Κως
Αιολικός - Εθνικός
Πύργος Χίου - ΑΟ Μυκόνου
Πόντιοι Δραπετσώνας - Ατρόμητος Αγίας Μαρίνας

Ρεπό θα έχει ο ΠΑΟ Διαγόρας

Με πίστη στο Μαρκόπουλο

➪ Η Ρόδος μπορεί να πάρει και άλλο θετικό αποτέλεσμα σήμερα μετά από την επιτυχία της Καβάλας

Με πίστη ότι θα μπορέσει να αποσπάσει ακόμα ένα θετικό εκτός έδρας αποτέλεσμα, η ομάδα της Ρόδου κοντράρεται σήμερα στις 3 μ.μ. στο Μαρκόπουλο με την νεανική Μαρκό, στο τρίτο συνεχόμενο εκτός έδρας παιχνίδι στα πλαίσια του πρωταθλήματος της Γ' Εθνικής Κατηγορίας. Μετά την επιτυχία μέσα στην Καβάλα, η ψυχολογία των παικτών της ομάδας της πόλης μας είναι στα ύψη και αυτό είναι κάτι που αναμένεται να τους βοηθήσει σημαντικά στο σημερινό παιχνίδι.

Σε συνδυασμό μάλιστα με το ότι η Μαρκό δείχνει να βρίσκεται σε αγωνιστική πτώση το τελευταίο διάστημα, ανεβάζει και άλλο τις πιθανότητες για να μπορέσει η Ρόδος να πάρει ακόμα ένα θετικό αποτέλεσμα μακριά από το νησί μας. Έτσι θα μπορεί να υποδεχθεί με διαφορετικό αέρα τους Λύκους την προσεχή Τετάρτη στο πρώτο εντός έδρας παιχνίδι ύστερα από αρκετό καιρό.

Η Μαρκό, όπως είχε δείξει και στον αγώνα του πρώτου γύρου στο Δημοτικό Στάδιο της πόλης μας, είναι μια άκρως γρήγορη ομάδα που μπορεί ανά πάσα στιγμή να κάνει την ζημιά στον οποιοδήποτε αντίπαλο. Αυτό είναι κάτι που το γνωρίζουν πάρα πολύ καλά οι παίκτες του Δημήτρη Σκούνα, οι οποίοι και θα προσπαθήσουν να μπλοκάρουν τον γρήγορο τρόπο ανάπτυξης των γηπεδούχων επιβάλλοντας τον δικό τους ρυθμό από τα πρώτα λεπτά της αναμέτρησης. Αυτός θα είναι όπως όλα δείχνουν και ο κύριος στόχος των φιλοξενουμένων καθώς έτσι υπάρχει η πεποίθηση ότι είναι εφικτό να έρθει το θετικό αποτέλεσμα. Ο κ. Σκούνας πάντως ζήτησε από τους παίκτες του να μην εφησυχάζουν στην αγωνιστική πτώση της Μαρκό και στο ότι έχει χάσει αρκετούς πόντους τελευταία αλλά να είναι ιδιαίτερα προσεχτικοί καθόλη την διάρκεια του παιχνιδιού.

Αγωνιστικά

Στον αγωνιστικό τομέα ο τεχνικός Δημήτρης Σκούνας δεν θα έχει τελικά στην διάθεση του τον Νάκο Νάκου ο οποίος δεν μπόρεσε να ξεπεράσει το πρόβλημα τραυματισμού του που προέκυψε στην προχθεσινή προπόνηση (έχει πάθει διάστρεμμα στον αστράγαλο) και έτσι αποκλείστηκε από την αποστολή. Επίσης δεν συμμετέχει και ο Κώστας Πάττας ο οποίος έχει συμπληρώσει επτά κίτρινες κάρτες και είναι τιμωρημένος με δυο αγωνιστικές.

Οι παίκτες που έχει στην διάθεση του ο κ. Σκούνας είναι οι ακόλουθοι:

Θέμελης, Ροδανάκης, Μαλλιάκας, Σαλαμαστράκης, Μακρυδημήτρης Διονύσης, Γιόνοβιτς, Βασιλόπουλος, Ισκάς, Μαΐλης, Καρίκης, Μοσχής, Τσουκαλίδης, Γιώργος Καντιμοίρης, Βιτεβής, Νεντέλκοβιτς, Κλοκίδης και Μητράκας.

Διαιτησία

Το παιχνίδι θα διευθύνει ο κ. Συριγωνάκης (Ηράκλειο) και «βοηθοί» του θα είναι οι κ. Λιάγκος (Λασίθι) και Χατζηεμμανουήλ (Πειραιά). Τέταρτος διαιτητής θα είναι ο κ. Αποστολίδης από τον Πειραιά.

Οι υπόλοιποι αγώνες

Στους υπόλοιπους αγώνες της 28ης αγωνιστικής θα παίξουν:



Ποντιακός - Άγιος Δημήτριος
Ατσαλένιος - Λάρισα
Λύκοι - Ηλυσιακός
Δόξα Δράμας - Θρασύβουλος
Βύζας Μεγάρων - Βέροια
Καβάλα - Αχαρναϊκός
Λεωνίδιο - Αγροτικός Αστέρας
Θύελλα - Καστοριά
Χαλκίδα - Κιλκισιακός

Διατήρησε το απήτητο

Η Ρόδος νίκησε την Μαρκό στον πρώτο γύρο

Αγχωτική αλλά πολύτιμη νίκη με 1 - 0 πέτυχε στον πρώτο γύρο στο Δημοτικό Στάδιο της πόλης μας η Ρόδος επί της Μαρκό και πλησίασε και άλλο τις πρώτες θέσεις του βαθμολογικού πίνακα της Γ' Εθνικής Κατηγορίας. Οι «πράσινοι» δεν είχαν αυτή την φορά τις πολλές ευκαιρίες αλλά αμυντικά έκαναν πάρα πολύ καλή δουλειά κρατώντας μακριά από την εστία του Θέμελη τα ατού των αντιπάλων. Δεν είναι τυχαίο το ότι σε όλη την διάρκεια του παιχνιδιού οι της Μαρκό δεν μπόρεσαν να δημιουργήσουν ούτε μια κλασική ευκαιρία με αποτέλεσμα ο Θέμελης να μην χρειαστεί να ιδρώσει ιδιαίτερα. Η Ρόδος ήταν ουσιαστική με τον τρόπο παιχνιδιού της από το πρώτο μέχρι και το τελευταίο λεπτό και το γεγονός ότι το σκορ ήταν ρευστό οφείλεται αποκλειστικά στην ίδια που δεν μπόρεσε να πετύχει ένα δεύτερο τέρμα στα μέσα του δεύτερου ημιχρόνου ούτως ώστε να «καθαρίσει» τον αγώνα.

Το γκολ

Στο πρώτο λεπτό των καθυστερήσεων του ημιχρόνου, ο Μαλλιάκας έκανε βαθιά μπαλιά και μετά από παρέμβαση του Κλοκίδη η μπάλα έφθασε στον Τσουκαλίδη μέσα στην περιοχή ο οποίος αφού απέφυγε έξυπνα τον Φίλη με ψύχραιμο σουτ έκανε το 1 - 0.

Στο δεύτερο λεπτό των καθυστερήσεων του ημιχρόνου (στο 47'), ο Δάρλας σούταρε διαγώνια από καλή θέση στέλνοντας όμως την μπάλα άουτ.

Στο 60' ο Μητράκας έκανε μια καλοζυγισμένη σέντρα από τα δεξιά αλλά ο αφρούρητος Κλοκίδης με ένα ωραίο γυριστό σουτ έστειλε την μπάλα άουτ και στο 62' ο Ναλμπάντης πάσαρε ωραία στον Γεωργαλλή που βρέθηκε απέναντι από τον τερματοφύλακα αλλά άνοιξε πολύ την μπάλα με αποτέλεσμα να την χάσει.

Καλύτεροι των γηπεδούχων οι Μητράκας, Βασιλόπουλος και Τσουκαλίδης. Άρεσαν από την Μαρκό οι Δάρλας και Αρκουμάνης

Μέτρια ήταν η διαιτησία του Πειραιώτη κ. Λουρμπέα (Λαγογιάννης, Ποτόγλου). Την κίτρινη κάρτα είδαν οι Νάκου, Βασιλόπουλος (Ρόδος), Φίλης, Διαμαντόπουλος, Άγγος και Μπόλλος (Μαρκό).

Οι συνθέσεις των ομάδων:

ΡΟΔΟΣ: Θέμελης, Μαλλιάκας, Νάκου, Γιόνοβιτς, Βασιλόπουλος, Κλοκίδης, Ναλμπάντης (77' Μοσχής), Τσουκαλίδης, Μητράκας (86' Ισκάς), Νεντέλκοβιτς, Στ.Καντιμοίρης (56' Γεωργαλλής)

ΜΑΡΚΟ: Μπαλαφούτης, Φίλης, Δημητρίου, Αρκουμάνης, Ιασωνίδης (62' Ψυχουντάκης), Διαμαντόπουλος, Άγγος, Πλιάγκας (23' Μαρινάκης), Χωριανόπουλος (46' Μπόλλος), Γεωργίου, Δάρλας

ο Κόπηκαν 1309 εισιτήρια και εισπράχθηκαν 7.310 ευρώ.

Αποδεκατισμένος και ...αουτσάιντερ

Στο Κερατσίνι «δοκιμάζεται» σήμερα ο ...μισός Διγενής

Εξαιρετικά δύσκολη αποστολή έχει σήμερα ο Διγενής Κοσκινού ο οποίος στις 2.30 μ.μ. «δοκιμάζεται» εκτός έδρας απο το Κερατσίνι. Το γεγονός ότι η εκπρόσωπος της ναυτεργατούπολης του Πειραιά διατηρεί ακέραιες τις ελπίδες της για τη κατάκτηση της δεύτερης θέσης που μπορεί να οδηγήσει στην Γ' Εθνική ανεβάζει ακόμα πιο ψηλά το επίπεδο δυσκολίας για την ομάδα του νησιού μας η οποία θα πρέπει να μοχθήσει πάρα πολύ για να αποφύγει την ήττα.

Οι γηπεδούχοι θεωρείται δεδομένο ότι θα παίξουν πάρα πολύ δυνατά για να πετύχουν τον στόχο τους που δεν είναι άλλος απο την κατάκτηση των τριών



βαθμών της νίκης. Εκτός των άλλων ο τεχνικός Σαλβατόρε Γκιούντιτσε πονοκεφαλιάζει απο τις πολλές απουσίες τις οποίες για μια ακόμα φορά καλείται να αντιμετωπίσει. Αγια τον λόγο αυτό ο Διγενής θα «κατέβει» σήμερα με μόλις δεκαέξι παίκτες στην αποστολή του οι οποίοι πάντως είναι αποφασισμένοι να μην πτοηθούν και να δώσουν στον αγωνιστικό χώρο καλύτερο τους εαυτό παίζοντας για την ιστορία της ομάδας τους. Αυτοί που δεν θα μπορέσουν να αγωνιστούν για διάφορους λόγους είναι οι Κώτσος, Ζωάννου, Γιοβάνι, Διακίδης, Μάμμης, Ταμπουράς και Αλαχούζος.

Οι παίκτες στους οποίους υπολογίζει ο κ. Γκιούντιτσε είναι οι ακόλουθοι:

Λιάνη, Πατρού, Γαλουζής, Ψύλλου, Σκουλούδης, Διακάκης, Αχιολάς, Αττιτής, Δανάς, Κουτσουμπάρης, Παπαχριστοδούλου, Σιέχ, Εμίρογλου, Σφακιανός, Ζουρίδης και Ηλιάδης.

Αυτή είναι η Μαρκό

Μια άκρως νεανική ομάδα είναι η Μαρκό και δεν είναι τυχαίο το ότι οι περισσότεροι παίκτες της είναι γεννημένοι την δεκαετία του 1980. Είναι ένα καλοδουλεμένο σύνολο που τρέχει ακατάπαυστα στον αγωνιστικό χώρο και διακατέχεται και από το στοιχείο του ενθουσιασμού.

Στο ρόστερ της Μαρκό ανήκουν οι ακόλουθοι παίκτες:

14. Φώτης Μέγας	(Τ)
23. Κώστας Μπαλαφούτης	(Τ)
4. Σπύρος Φίλης	(Α)
58. Αντώνης Δημητρίου	(Α)
16. Κώστας Μπαλάφας	(Α)
27. Ζαχαρίας Χωριανόπουλος	(Α)
30. Κώστας Ιασωνίδης	(Α)
31. Κώστας Γκοτζιάς	(Α)
6. Φίλιππος Δάρλας	(Μ)
7. Ανδρέας Αρκουμάνης	(Μ)
8. Φώτης Γεωργίου	(Μ)
10. Σωτήρης Λεοντίου	(Μ)
18. Χρήστος Γκαϊτατζής	(Μ)
26. Δημήτρης Διαμαντόπουλος	(Μ)
9. Ατζεμιάν Βαρντάν	(Ε)
11. Γιάννης Ταπαδούκας	(Ε)
12. Δημήτρης Πλιάγκας	(Ε)
15. Κώστας Άγγος	(Ε)

Ανήκουν και οι ακόλουθοι:

1.Λευτέρης Μάππας (Τ), 25. Λευτέρης Ψυχουντάκης (Α), 3. Κώστας Μπόλλος (Μ), 17. Νίκος Δρυστέλλας (Μ),, 21.Γιώργος Πετσίνης (Μ) και 22.Γιώργος Μαρινάκης (Μ).

Μεταγραφικές κινήσεις

Κατά την μεταγραφική περίοδο του Ιανουαρίου έγιναν οι παρακάτω κινήσεις:

ΗΡΘΑΝ: Σπύρος Τουμάσης (Λεβαδειακός), Γιώργος Παπαδόπουλος (Ιωνικός) και Δημήτρι Μποσταντζίου (Λουφτεράρι).

ΕΦΥΓΑΝ: Καλανιώτης (Κουβαράς), Γκίκας (Κουβαράς) και Αναστασίου (ΑΟ Προκοπίου).

Ο προπονητής

Ο Νίκος Διαμαντόπουλος είναι ο τεχνικός της ομάδας της Μαρκό. Σαν παίκτης φόρεσε την φανέλα του ΑΟ Πάτραι με τον οποίο συμμετείχε στην Β' Εθνική Κατηγορία. Κατόπιν πέρασε από την Καβάλα, τον Εθνικό και τον ΠΑΣ Γιάννινα στον οποίο και «έκλεισε» την καριέρα του.

Αμέσως σχεδόν έγινε προπονητής ξεκινώντας από τον Αστέρα Αμαλιάδας (Δ' Εθνική). Μέχρι το 1997 είχε αναλάβει καθήκοντα προπονητή σε άλλες τρεις ομάδες της Ηλείας, τον ΑΟ Πύργου, τον Αίαντα Γαστούνης και τον ΠΑΟ Βάρδας τις οποίες και καθοδήγησε στο πρωτάθλημα της Δ' Εθνικής.. Πριν από την ανάληψη της τεχνικής ηγεσίας της Μαρκό απείχε περίπου έξι χρόνια.

Πανελλήνια πρεμιέρα για τον Μάριο Κασάπη

Πρεμιέρα έχουμε σήμερα στο Πανελλήνιο πρωτάθλημα καρτ του 2004.

Στα Κιούρκα έχουμε το πρώτο ραντεβού των Ελλήνων οδηγών, που υπόσχονται συναρπαστικές μάχες και πλούσιο θέαμα.

Στην κατηγορία «INTER A'» θα πάρει μέρος και ο Μάριος Κασάπης. Ο νεαρός Ροδίτης πιλότος πέρσι είχε μια καλή χρονιά (αν και αρκετά άτυχος), τερματίζοντας δεύτερος στην τελική βαθμολογική κατάταξη.



Ο Μάριος Κασάπης

ΜΠΙΤΣ ΒΟΛΕΪ

Χρήμα και βαθμοί για Σφυρή-Καραντάσιου

Πλουσιότερες κατά 72 βαθμούς και 3.000 ευρώ επέστρεψαν από την Φορταλέζα της Βραζιλίας οι διεθνείς αθλήτριες του μπιτς βόλεϊ, Εφη Σφυρή και Βάσω Καραντάσιου.

Τα χρυσά κορίτσια της ελληνικής πετοσφαίρισης ολοκλήρωσαν τις υποχρεώσεις τους στο παρθενικό τουρνουά, προολυμπιακού χαρακτήρα «World Tour 2004» τερματίζοντας στην 17η θέση (αμφότερες).

Στο τελευταίο τους αγώνα επί βραζιλιάνικου εδάφους έχασαν από τις Αμερικανίδες Τζόρνταν/ Ντέϊβις με 15-13 στο ταϊ μπρέϊκ, παρόλο που προηγήθηκαν 11-8.

Στον α' γύρο οι Σφυρή/ Καραντάσιου νίκησαν τις Τοκούνο/ Κουσουχάρα 2-0 (21-19, 21-11), έχασαν στο β' γύρο απ' τις Μπενουά/ Κουκ 2-0 (21-15, 21-14) και βέβαια στο γ' γύρο από τις Τζόρνταν/ Ντέϊβις 2-1 (19-21, 21-19, 15-13).

Να θυμίσουμε ότι το τελευταίο προολυμπιακό σιρκουί θα διεξαχθεί στη Ρόδο το χρονικό διάστημα 19/5 έως 23/5.

Οργανώστε το προσωπικό σας γυμναστήριο
Διάδρομοι - Ποδήλατα - Φόρμες αδυνατίσματος κ.λ.π



RHODOS SPORT
...πρώτο όνομα στα σπορ
Εθελ. Δωδεκανησίων 15
Τηλέφ. 22410 21 442
www.rodosport.gr E-mail: rospo@otenet.gr
ΓΔ31/3

ΠΡΟΟΔΟΣΠΟΡ

Ο Έλληνας Δημήτρης Βικέλας πρώτος πρόεδρος της ΔΟΕ το 1896

Από το Γραφείο Ολυμπιακής Υποστήριξης της Δωδεκανήσου πήραμε την παρακάτω ενδιαφέρουσα και ενημερωτική επιστολή που αφορά τον πρώτο πρόεδρο της Διεθνούς Ολυμπιακής Επιτροπής. Τον Έλληνα Δημήτριο Βικέλα.

«Η ιδέα και η απόφαση της αναβιώσεως των αρχαίων Ολυμπιακών αγώνων ανήκει σε μια ομάδα ανθρώπων στην οποία συμμετείχε και ο σπουδαίος Έλληνας και Συριανός Δημήτριος Βικέλας.

Η πρωτοβουλία για την αθλητική ιδέα του Ολυμπισμού πέρασε στα χέρια ενός ανθρώπου, του Γάλλου βαρόνου Pierre de Coubertin, που είχε πετύχει να μυήσει στην Ολυμπιακή ιδέα πολλούς σπουδαίους ανθρώπους, ώστε να γίνει αίτημα των καιρών σε διεθνή κλίμακα.

Τον Ιούνιο του 1894 στη μεγάλη αίθουσα της Σορβόννης, στο Παρίσι, έγινε το πρώτος διεθνές Συνέδριο αντιπροσώπων των αθλητικών οργανώσεων. Την Ελλάδα εκπροσωπούσε ο Δημήτριος Βικέλας.

Όσον αφορά την αναβίωση των Ολυμπιακών Αγώνων επεκράτησε πλήρης ομοφωνία. Απεφάσισαν δε να γίνουν οι πρώτοι Ολυμπιακοί Αγώνες στην Αθήνα. Η δε απόφαση χαιρετίστηκε με ζωηρές επευφημίες και χειροκροτήματα από όλους τους συνέδρους.

Ο αγώνας που διεξήγαγε ο Βικέλας για να γίνει η αναβίωση των Ολυμπιακών Αγώνων στην Αθήνα ήταν αναμφίβολα εθνική ευεργεσία. Ήταν προσφορά ζωής και μέλλοντος στη «μικρή» και «εν απορία τελούσα πατρίδα του» την Ελλάδα.

Σ' εκείνο το ζοφερό σκηνικό της χώρας μας ήλθε ο Βικέλας, πολίτης του κόσμου, λογοτέχνης διεθνούς απήχησης, μαχητικός αρθρογράφος, με ακτινοβολία, πειθώ και ευγένεια, να της χαρίσει το όραμα μιας νίκης του Γένους των Ελλήνων ώστε «...να επέλθει ταχύτερα, ευτελέστερα, η κατάταξις της Ελλάδος εις την Ευρωπαϊκήν ολομέλειαν...».



Μερικά από τα μέλη της Α΄ Διεθνούς Ολυμπιακής Επιτροπής που προέκυψε από το διεθνές συνέδριο της Σορβόνης. Καθισμένοι στο κέντρο Δ. Βικέλας (Ελλάδα), πρόεδρος. Δεξιά του ο βαρόνος Πιέρ ντε Κουμπερντέν (Γαλλία), γραμματέας,. Αριστερά του ο Α. ντε Μπουτόφσκι (Ρωσία). Όρθιοι από αριστερά, δρ. Ο. Γκρέμπαρντ (Γερμανία), Τζ. Γκαθ – Τζαρκόφσκι (Τσεχία), Φραντζ Κέμενι (Ουγγαρία)

Αυτό ήταν και το οράμα του και τούτο συνέβη χωρίς εντολή ή προσυνεννόηση με την τότε Ελληνική Κυβέρνηση.

Γνωστή είναι η αναφορά του στο τι θα προσέφερε η Ελλάδα στους ξένους που θα ταξίδευαν για την πρώτη Ολυμπιάδα στην Αθήνα: «Δεν έχουμε τα μέσα να τελέσωμεν εορτάς μεγαλοπρεπείς αλλά το εγκάρδιον της υποδοχής θα αναπληρώσει τας πολλάς ελλείψεις μας... έχομεν να δείξομεν τα μνημεία και τα ερείπια της αρχαιότητας και θα τους οδηγήσουμε εκεί όπου οι αρχαίοι ετέλουν τους αγώνας των, εις τα Ολύμπια, τα Ίσθμια, τους Δελφούς, την Επίδαυρον».

Αυτές οι δύο φράσεις αποκρυπτογραφούν και όλο το νόημα της εθνικής ευεργεσίας του Βικέλα που μαζί με τον εθνικό χορηγό Γεώργιο Αβέρωφ (με απλόχερη προσφορά 1.000.000 δρχ. για την αναμαρμάρωση του Παναθηναϊκού Σταδίου) προσέφεραν τους Ολυμπιακούς Αγώνες στην Αθήνα το 1896.

Αποτέλεσμα της γενικής εκτιμήσεως των συνέδρων ήτο και η εκλογή του, δια βοής, ως προέδρου της ΔΟΕ. Ο Θεός προς τον οποίον οι Σύνεδροι προσευχήθηκαν, ήτο Έλλην! Γράφει ο Ι. Χρυσάφης στο βιβλίο «Σύγχρονοι Ολυμπιακοί Αγώνες».

Ο Δημήτριος Βικέλλας, οραματιστής και φωτισμένος πνευματικός άνθρωπος, γεννήθηκε στην Ερμούπολη της Σύρου στις 15 Φεβρουαρίου 1835 στο σπίτι του πάππου του Γεωργίου Μελά, εμποροδίκου. Ήταν ο πρωτότοκος γιος του Εμμανουήλ Βικέλα και της Σμαράγδας Γεωργίου Μελά. Φοίτησε στο ιστορικό Γυμνάσιο Σύρου και στο Λύκειο Ευαγγελίδη με συμμαθητή τον μεγάλο κοινωνικό ανατόμο Εμμανουήλ Ροΐδη.

Γαλουχήθηκε πνευματικά στη Σύρο και ανδρώθηκε κοινωνικά και οικονομικά στο Λονδίνο κοντά στους θείους του Βασίλειο και Λέοντα Μελά όπου ως έμπορος υπηρέτησε τον «Κερδώο Ερμή». Στο Παρίσι είχε την λογοτεχνική του ανέλιξη θητεύοντας στον «Λόγιο Ερμή».

Η κοινωφελής δράση του Βικέλα είναι σημαντική. Πολλά φιλανθρωπικά και πνευματικά ιδρύματα της χώρας μας, όπως ο «Σύλλογος προς διάδοσιν ωφελίμων βιβλίων» ο «Οίκος τυφλών» και η «Σεβαστοπούλειος Σχολή», οφείλουν την ίδρυσή τους στον σπουδαίο αυτόν Έλληνα.

Ο Δημήτριος Βικέλας πέθανε στις 7 Ιουλίου 1908 στο σπίτι του στην Κηφισιά.

Είθε η Ελλάδα να γνωρίσει τη ζωή και το έργο του Δημητρίου Βικέλα και να τιμήσει την μνήμη του.

Σημαντικό μέρος των στοιχείων και των πληροφοριών προέρχεται από το βιβλίο του Πέτρου Λινάρδου ιστορικού του αθλητισμού «Δ. Βικέλας, από το όραμα στην Πράξη» Α΄ έκδοση 1996 Β΄ έκδοση 2002».

Δυνατά παιχνίδια στη Β΄ Κατηγορία

Τέσσερα παιχνίδια περιλαμβάνει το σημερινό πρόγραμμα της Β΄ Κατηγορίας εκ των οποίων ξεχωρίζουν οι συναντήσεις της Μαλώνας και της Πάτμου, ανάμεσα στους Άγιο Γεώργιο και ΑΟ Πυλίου και Αντίμαχο και Ξάνθο, αντίστοιχα.

Σήμερα θα παίξουν ακόμη ο Ορφέας με τη Δόξα Ψίνθου και ο Ακουσίλαος με την Δόξα Καρδάμαινας.

Ακόμη έχουμε ένα ματς για το Εφηβικό Πρωτάθλημα καθώς και άλλα πέντε για το Παιδικό. Αναλυτικότερα:

Β' ΚΑΤΗΓΟΡΙΑ

21η αγωνιστική

• **Τήλος** (08.30): Α.Σ. Τήλος - Α.Ε. Κατταβιάς (Κυπραίος): Κόττορος, Καραχανής, Στεφανάκης.

• **Μαλώνα** (14.30): Αγιος Γεώργιος - ΑΟ Πυλίου (Ν. Ντάκας): Παπαδόπουλος, Τσαούσης, Γιαννούλης (Σακελλαρίδης).

• **Αγιοι Απόστολοι** (15.30): Ορφέας - Δόξα Ψίνθου (Περαντινός): Π. Κατσιδώνης, Λάμπρου, Ορφανός (Κωνσταντίνου).

• **Αντιμάχεια** (14.00): Αντίμαχος - Ξάνθος (Ράπανος): Κουτσοχέρας, Ε. Αργυρίου, Μαρμαρινός.

• **Φάνες** (15.00): Ακουσίλαος - Δόξα Καρδάμαινας (Σταματίου): Πηδιάκης, Μίχας, Ζανεττής (Πασπάτης).

ΕΦΗΒΙΚΟ ΠΡΩΤΑΘΛΗΜΑ

22η αγωνιστική

• **Αγιοι Απόστολοι** (13.30): ΑΣ Ρόδος - ΠΑΟ Διαγόρας (ιατρός Γκινή): Σαββιδάκης.

ΠΑΙΔΙΚΟ ΠΡΩΤΑΘΛΗΜΑ

18η αγωνιστική

1ος όμιλος

• **Αγιοι Απόστολοι** (18.00): Δωριέας - Φοίβος (Ιατρός Καλαθενός): Βαλκάνος.

• **Κρεμαστή** (15.00): Κλεάνθης - Αστέρας Παστίδας (ιατρός Παρασκευόπουλος): Γαγάνης.

• **Φάνες** (13.30): Ευκλής - Αναγέννηση Έμπωνα (ιατρός Χατζάκης): Γαγάνης

2ος όμιλος

• **Ασκληπειό** (15.00): ΠΑΣ - ΑΕΡΑ (Ιατρός Ζανεττούλης): Γκιούντιτσε.

• **Αρχάγγελος** (11.00): Αρης - Πετρώνας (ιατρός Νικολού): Γουλάρας.

Γ΄ ΚΑΤΗΓΟΡΙΑ

Τοπικό ντέρμπι στη Σάλακο

Η πρωτοπόρος υποδέχεται τον Αγιο Ισίδωρο

Ενδιαφέρουσες συναντήσεις περιλαμβάνει η 17η αγωνιστική του πρωταθλήματος της Γ΄ Κατηγορίας Δωδεκανήσου, τόσο στον 1ο Όμιλο, ο οποίος διεξάγεται αυτούσιος, όσο και στον 2ο Όμιλο.

Στη Σάλακο, η πρωτοπόρος Ασπίδα υποδέχεται τον Αγιο Ισίδωρο στο τοπικό ντέρμπι ενώ στην Μεσαναγρό, η τοπική ομώνυμη Αθλητική Ένωση, θέλει μόνο νίκη με αντίπαλο τον Δαμάγητο για να διατηρηθεί σε τροχιά ανόδου. Ας δούμε αναλυτικά όλο το σημερινό πρόγραμμα στην τρίτη τη τάξει τοπική κατηγορία μας:

Γ' ΚΑΤΗΓΟΡΙΑ

17η αγωνιστική

1ος όμιλος

• **Αγιοι Απόστολοι** (11.00): Δωριέας - Ιάλυσος '97 (Ι. Μαυρουδής): Ασημακόπουλος, Μοντιάδης, Λιάπη.

• **Κοσκινού** (15.30): Ο.Φ. Ιστρίου - Πολύστρατος (Μακρής): Ρουμάνης, Κόκκινος, Κλιάρη.

• **Κάλαθος** (15.30): Ταξιάρχης - ΑΣ Ζευς (Στ. Μπακίρης): Τσαγκάρης, Μιντζιρίκης, Μοσχούς.

• **Σάλακος** (15.30): Ασπίδα - Αγ. Ισίδωρος (Τσ. Τόπος): Κετσές, Ζανεττής, Διαμαντέας.

• **Μεσαναγρός** (15.30): Α.Ε. Μεσαναγρού - Δαμάγητος (Εμ. Εγγλέζος): Φραγκίνης, Συμιακός, Αργυρόπουλος.

2ος όμιλος

• **Λύκειο Ιαλυσού** (15.30): Ηλιος - Πετρώνας (Κωνσταντίνου): Φουκάρας, Αντωνάς, Σαββιδάκης.

• **Κρητηνία** (15.30): Αλθαιμένης - Ροδιακός (Σεβδαλάκης): Γιοβάνι, Παπαγιαννίδης, Γουλάρας.

3ος όμιλος / Νήσων

• **Ασφενδιού** (15.30): Αναγέννηση - ΠΑΟ Κω (Βραχνάς): Βασιλείου, Μουστάκας, Φραγκιαδάκης.

Στο Ψαλίδι της Κω ο αγώνας «SCRAMBLE»

Στο Ψαλίδι της Κω διεξάγεται σήμερα ο δεύτερος αγώνας του Πανδωδεκανησιακού πρωταθλήματος «SCRAMBLE» (αγώνας αντοχής με μοτοσικλέτες μότο κρος και εντούρο σε κυκλική διαδρομή), που διοργανώνει ο ΑΣΜΑ Ίκαρος Καλλιθέας.

Συμμετέχουν οδηγοί από τη Ρόδο και την Κω.



ΠΑΙΔΙΚΟ ΠΡΩΤΑΘΛΗΜΑ

Νίκη Ρόδου - Α.Σ. Ρόδος 0-4

ΑΓΙΟΙ ΑΠΟΣΤΟΛΟΙ.-

Σε αγώνα για τον 1ο όμιλο του Παιδικού πρωταθλήματος που έγινε χθες στους Αγίους Αποστόλους, ο Α.Σ. Ρόδος νίκησε τη Νίκη Ρόδου 4-0!

Τα «ελαφάκια» είχαν πολύ καλή απόδοση και πέρα από τα τέσσερα τέρματα έχασαν και πέναλτι στο 37΄ με τον Χάρντλ (μπλόκαρε ο Κουτρούλης).

Το 0-1 έκανε ο Χάρντλ στο 10΄ και στο 20΄ ο Α. Σκαρτάδος το 0-2. Στο 35΄ ο Πλακέντης τριπλασίασε τα τέρματα της Ρόδου και στο 42΄ ο ίδιος παίκτης διαμόρφωσε το τελικό 0-4 κι ενώ προηγουμένως η μπάλα βρήκε στο δεξί δοκάρι του Κουτρούλη.

•• Διαιτήτευσε η Κλιάρη.

ΝΙΚΗ ΡΟΔΟΥ: Κουτρούλης, Χριστοφόρου, Κονιαντώνης, Χατζημανώλης, Καραγιάννης, Σάββενας, Ζαχαρίας, Λιβισιανός, Λιακατάς, Καραβελατζής, Σέντης. Μίλας, Σαββάκης, Ρεμπελάκης, Διακουράκης.

Α.Σ. ΡΟΔΟΣ: Θαλασσινός Φ., Θαλασσινός Χ., Φλεβάρης Σ., Φλεβάρης Φ., Σκαρτάδος Κ., Τζήκας, Παπαδόπουλος, Αντωνούρης, Σκαρτάδος Α., Χάρντλ, Πλακέντης, Μπανάης, Χατζηπέντρος, Χριστοφίδης.

AMCOR

No 1

ΚΑΤΑΣΚΕΥΑΖΟΝΤΑΙ & ΕΙΣΑΓΟΝΤΑΙ ΣΥΝΑΡΜΟΛΟΓΗΜΕΝΑ ΑΠΟ ΤΟ ΙΣΡΑΗΛ



ΠΡΟΔΙΑΓΡΑΦΕΣ ΕΟΚ CE MARK

Η AMCOR-ΙΣΡΑΗΛ Η ΜΕΓΑΛΥΤΕΡΗ ΒΙΟΜΗΧΑΝΙΑ ΗΛΙΑΚΩΝ ΣΥΣΤΗΜΑΤΩΝ ΣΤΟΝ ΚΟΣΜΟ,ΣΑΣ ΠΡΟΣΦΕΡΕΙ ΤΟΝ ΚΑΛΥΤΕΡΟ ΗΛΙΑΚΟ ΘΕΡΜΟΣΙΦΩΝΑ ΤΟΥ ΚΟΣΜΟΥ ΜΕ ΜΟΝΑΔΙΚΑ ΣΗΜΕΙΑ ΥΠΕΡΟΧΗΣ ΠΟΥ ΚΑΝΕΝΑΣ ΑΛΛΟΣ ΔΕΝ ΕΧΕΙ.ΠΡΩΤΗ Η AMCOR,ΠΡΙΝ 40 ΧΡΟΝΙΑ ΠΑΡΟΥΣΙΑΣΕ ΤΗΝ ΕΠΑΝΑΣΤΑΤΙΚΗ ΤΗΣ ΤΕΧΝΟΛΟΓΙΑ ΣΤΟΥΣ ΗΛΙΑΚΟΥΣ ΘΕΡΜ/ΝΕΣ. ΠΟΛΛΟΙ ΑΠΟ ΤΟΤΕ ΠΡΟΣΠΑΘΗΣΑΝ ΝΑ ΤΗΝ ΜΙΜΗΘΟΥΝ .ΤΑ ΑΠΟΤΕΛΕΣΜΑΤΑ ΤΟΥΣ ΕΙΝΑΙ ΓΝΩΣΤΑ.ΚΑΝΕΝΑΣ ΔΕΝ ΜΠΟΡΕΣΕ ΝΑ ΤΗ ΘΑΑΣΕΙ.ΣΗΜΕΡΑ Η AMCOR ΣΥΝΕΧΙΖΟΝΤΑΣ ΤΗΝ ΕΡΕΥΝΑ ΣΤΟΝ ΤΟΜΕΑΤΗΣ ΗΛΙΑΚΗΣ ΕΝΕΡΓΕΙΑΣ ΒΡΙΣΚΕΤΑΙ ΚΑΙ ΘΑ ΒΡΙΣΚΕΤΑΙ ΜΠΡΟΣΤΑΓΙΑΤΙ ΕΙΝΑΙ Η No 1 ΣΤΟΝ ΚΟΣΜΟ.

ΕΙΝΑΙ Η AMCOR

X4409-29/2

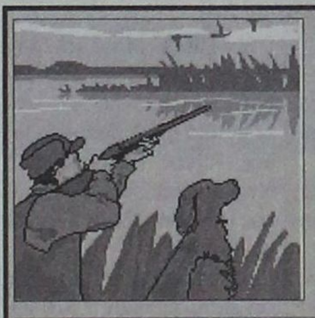

Κυνηγώντας με την ΠΡΟΟΔΟ

Πολυδιάστατος ο ρόλος του Κυνηγετικού Συλλόγου Ρόδου

Εκδήλωση στον Έμπωνα με μαθητές του Δημοτικού Σχολείου



Νέος άνεμος και φιλοσοφία - επιτέλους - πνέει στον Κυνηγετικό Σύλλογο Ρόδου, ο οποίος με επικεφαλής τον νέο του πρόεδρο Νίκο Κανέλλη έχει βάλλει πλώρη για πολύ ψηλά, κάνοντας ένα πρωτόγνωρο άνοιγμα και στην τοπική κοινωνία, με πρώτο βήμα την επίσκεψη σε σχολεία της Α΄θμιας και της Β΄θμιας Εκπαίδευσης.

Έτσι την περασμένη Πέμπτη 11 Μαρτίου πραγματοποιήθηκε απελευθέρωση 30 περδικών, παρουσία 24 μαθητών της Δ΄ και Ε΄ τάξης του Δημοτικού Σχολείου, του προέδρου του Κυνηγετικού Συλλόγου Ρόδου κ. Νίκου Κανέλλη, δασκάλων, των μελών του Τοπικού Συμβουλίου και Μαρουλλάκη, Θεουλάκη και Μισοδουλάκη, τον κ. Θανάση Κελεπέρα, δημοτικού συμβούλου Ροδίων, του Δασονόμου κ. Στ. Χουρδάκη και της Ομοσπονδιακού Θυροφύλακα κ. Ελένης Μικρομανώλη.

Προηγούμενα είχε γίνει ενημέρωση από τον κ. Κανέλλη για τους σκοπούς του συλλόγου και σταδιακά οι νεαροί μαθητές κρατώντας από μια πέρδικα στα χέρια τους προχώρησαν στην απελευθέρωση, απ' όπου και το εντυπωσιακό φωτογραφικό στιγμιότυπο. Η χαρά των παιδιών ήταν δε τόσο μεγάλη που ζήτησαν και έγινε δεκτό, να υπάρχει ενημέρωση στο σχολείο τους, από τον Κυνηγετικό Σύλλογο Ρόδου, δύο φορές τον μήνα, για θέματα που αφορούν τη φύση, την πανίδα και την χλωρίδα!

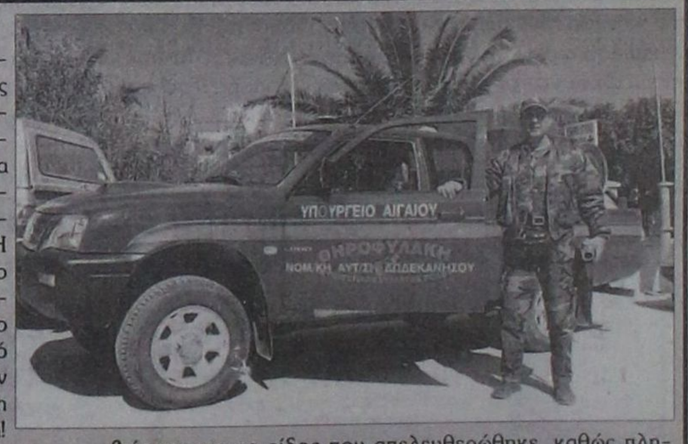

Άλλες δραστηριότητες του Κ.Σ. Ρόδου

Με σταδιακές εισαγωγές από τον κλωβό της υποδοχής στους κλωβούς προσαρμογής, σε όλες τις κυνηγετικές περιοχές, όλων των κοινοτικών διαμερισμάτων του νησιού, ολοκλήρωσε την Β΄ φάση του προγράμματος εμπλουτισμών της πανίδας ο Κυνηγετικός Σύλλογος Ρόδου. Το πρόγραμμα έχει αρχίσει από την 1η Μαρτίου και ολοκληρώνεται στις 20 Μαρτίου. Το σύνολο των περδικών που εντάσσονται αρμονικά και βιώσιμα στο περιβάλλον, με τις απελευθερώσεις, έως την τελευταία ημερομηνία (20 Μαρτίου) είναι 2.380 πέρδικες! Όλες οι μέχρι στιγμής προσπάθειες απελευθέρωσης έγιναν βάσει των υποδείξεων του επιστημονικού συνεργάτη της Α Κ.Ο.Κ.Δ. κ. Αρνέλλου Γιάννη και του Δασαρχείου. Έτσι όλες οι περιοχές που επιλέχτηκαν, αποτελούσαν κατά περίπτωση, άριστο βιότοπο για το είδος που απελευθερώθηκε, καθώς πληρούσαν όλες τις προϋποθέσεις που απαιτούνται, για τον εγκλιματισμό και την επιβίωσή τους (τροφή, νερό, κάλυψη κ.λ.π.).

Ένα υπερσύγχρονο όχημα πολλαπλών χρήσεων απέκτησε ο Κυνηγετικός Σύλλογος Ρόδου, προσφορά του Υπουργείου Αιγαίου και της Νομαρχιακής Αυτοδιοίκησης Δωδεκανήσου. Είναι ιπποδύναμης 2.000 cc. 4Χ4 και διαθέτει υδροφόρα, τόσο για πυρόσβεση όσο και εμπλουτισμού των ποτιστρών για ζώα και πτηνά, με αρκετές δεκάδες μέτρα μάνικας χρήσιμη για μεταφορά του νερού σε δύσβατες περιοχές.

Οι εκπλήξεις πάντως δεν πρόκειται να σταματήσουν εδώ, αφού το νέο δ.σ. φέρεται αποφασισμένο να πατάξει και την λαθροθηρία που συνεχίζει να μαστίζει την ύπαιθρό μας, με συνεχείς περιπολίες κατά μήκος και πλάτος του νησιού.

ΠΡΟΟΔΟΣΠΟΡ

Με το μυαλό στους τελικούς

Ο Α.Σ.Κ. Ιβίσκος έκανε «αγγαρεία» το βράδυ της Παρασκευής στο «Βενετόκλειο» και τελικά κέρδισε τον Ηρακλή Λάρδου με 81-63. 16 στα 16 για την ομάδα του Γιώργου Πετσάλη, ο οποίος χρησιμοποίησε όλους τους παίκτες που είχε στη διάθεσή του. Στο τρίτο δεκάλεπτο «καθάρισαν» οι γηπεδούχοι

Ήταν ένα παιχνίδι που έπρεπε να γίνει...Μία πρόβα τζενεράλε για τον Α.Σ.Κ. Ιβίσκος ενόψει της σειράς των τελικών κόντρα στον Π.Α.Ο. Διαγόρας. Η ομάδα του Γιώργου Πετσάλη επικράτησε άνετα με 81-63 του Ηρακλή Λάρδου και πέτυχε την 16η νίκη της σε ισάριθμα φέτος παιχνίδια. Οι γηπεδούχοι μπορεί να μην πραγματοποίησαν εμφάνιση ανάλογη με εκείνη της «τέντας», όταν είχαν κερδίσει εύκολα με 83-50, ωστόσο πίεσαν στο τρίτο δεκάλεπτο και πήραν ακόμα ένα ροζ φύλλο, απέναντι στον Ηρακλή Λάρδου που παρουσιάστηκε με επτά παίκτες στο τελευταίο του φετινό παιχνίδι, καθώς δεν αγωνίστηκε τόσο ο Νίκος Μόδιαλης όσο και ο τιμωρημένος Σταύρος Στάλας.

Ήταν φανερό απ' το πρώτο κιόλας λεπτό στην αναμέτρηση της Παρασκευής, ότι οι παίκτες του Ιβίσκου είχαν το μυαλό τους περισσότερο στον Διαγόρα, παρά στον Ηρακλή Λάρδου, κάτι που σταδιακά άρχισε να φαίνεται. Έχοντας περισσότερες λύσεις κοντά και μακριά απ' το καλάθι, οι γηπεδούχοι κατάφεραν να «χτίσουν» μία διαφορά η οποία όμως κατά τη διάρκεια του πρώτου ημιχρόνου δεν έφτασε σε διψήφιο αριθμό πόντων. Είναι χαρακτηριστικό ότι οι δύο ομάδες σχεδόν σε όλο το πρώτο δεκάλεπτο συμβάδιζαν στο σκορ. Το ισόπαλο 6-6(3') με πόντους των Δούβαλη-Νικηφορίδη έγινε 8-6(4') με τον Μπίλια να δίνει για πρώτη φορά το προβάδισμα στην ομάδα του. Με προσπάθειες του Τρίτου οι «κυανόλευκοι» ξέφυγαν 10-13(6'), όμως με σερί 6-0, ο Ιβίσκος ανέκτησε τα νηία(16-13 στο 8'). Τελικά η πρώτη περίοδος βρήκε το συγκρότημα του Γιώργου Πετσάλη να προηγείται με 20-17.



Εντυπωσιακή φάση απ' το προχθεσινό παιχνίδι του «Βενετοκλείου» μεταξύ του Α.Σ.Κ. Ιβίσκος και του Ηρακλή Λάρδου

Στη συνέχεια η ομάδα της Ανάληψης έκανε ένα σερί 5-0(25-17 στο 12' με τρίποντο του Βλαχοδήμου), δίνοντας την αίσθηση ότι ήταν αποφασισμένη να «καθαρίσει» το ματς. Λογάριασε όμως, έστω και για λίγο, χωρίς τους φιλοξενούμενους που με τέσσερις διαδοχικούς πόντους του Τσιγάρου μείωσαν σε 25-23(14'). Τελικά στο διάστημα που απέμενε μέχρι το τέλος του ημιχρόνου οι παίκτες του Κυριάκου Μάγου έπαθαν αφλογιστία με αποτέλεσμα ο Ιβίσκος να πάει στα αποδυτήρια όντας μπροστά στο σκορ με 36-27.

Στην επανάληψη και τουλάχιστον για ένα δεκάλεπτο, οι γηπεδούχοι ανέβασαν αισθητά την απόδοση τους και θέλησαν να αποδείξουν ποιος είναι το αφεντικό του αγώνα. Το σκορ έγινε 47-29(23') με καλάθι του Βλαχοδήμου και 53-34 με προσπάθεια του Δούβαλη. Με μία βολή του Φιλιππόπουλου η ψαλίδα άνοιξε για πρώτη φορά στο +20(60-40 στο 29') για να κλείσει το τρίτο δεκάλεπτο με 64-40, που ήταν και η μεγαλύτερη διαφορά στο προχθεσινό ματς.

Στο τελευταίο δεκάλεπτο, ο Ιβίσκος «χαλάρωσε», ο Γιώργος Πετσάλης έδωσε χρόνο συμμετοχής σε όλους τους αθλητές που είχε στη διάθεσή του, με αποτέλεσμα ο Ηρακλής να πλησιάσει ακόμα και στους 11 πόντους(70-59 στο 37'), Ένα σερί όμως 7-0 για τους γηπεδούχους έκανε το σκορ 77-59(39') για να φτάσουν τελικά άνετα στο ροζ φύλλο αγώνα. Πολύ καλή ήταν η διαιτησία των Βιτζηλαίου- Κουνελλέ Ν. Αξίζει να σημειωθεί ότι στο «Βενετόκλειο» βρέθηκε αρκετός κόσμος για να παρακολουθήσει την αναμέτρηση μεταξύ των δύο ομάδων.

Τα δεκάλεπτα ήταν: 20-17, 36-27(ημ.), 64-40, 81-63

Διαιτητές: Βιτζηλαίος- Κουνελλές Ν.

Α.Σ.Κ. ΙΒΙΣΚΟΣ (Πετσάλης): Καπιτάνος, Κουμνάκης 6, Γιωτόπουλος 8, Μπελάγιας 6, Παπακώστας 2, Τσιτσούλας 4, Βλαχοδήμος 12(2), Δούβαλης 22, Συντάγγελος 11(1), Φιλιππόπουλος 8(1), Κατσαράς, Μπίλιας 2.

ΗΡΑΚΛΗΣ ΛΑΡΔΟΥ (Μάγος): Κουτσούκος 5, Δαλαμανάκης 2, Καραβοκυρός 7, Σακκής 7(1), Τσιγάρος 6, Νικηφορίδης 16, Τρίτος 20.

Αναγκασμένος να κερδίσει

Ο Ιπποκράτης υποδέχεται στις 18:00 τον Πορφύρα, στο πλαίσιο της 21ης αγωνιστικής για τον 2ο όμιλο νότου της Γ' Εθνικής! Μονόδρομος η νίκη για τους Κώους, το τελευταίο τους χαρτί παίζουν οι Πειραιώτες...

Τον πρώτο απ' τους έξι τελικούς που απομένουν μέχρι το τέλος της φετινής χρονιάς θα δώσει σήμερα στην Κω ο Ιπποκράτης.

Η ομάδα του Γιώργου Κετσελίδη θα φιλοξενήσει στις 18:00 τον Πορφύρα, στο πλαίσιο της 21ης αγωνιστικής για τον 2ο όμιλο νότου της Γ' Εθνικής. Μία πιθανή νίκη των «νεοφώτιστων» θα έχει καθαρά διπλή σημασία. Αφενός γιατί ο Ιπποκράτης θα κάνει ένα σημαντικό βήμα για την παραμονή του στην κατηγορία και θα μείνει ζωντανός μέχρι το τέλος και αφετέρου διότι θα «καθαρίσει» τους Πειραιώτες, που θα παίξουν στην Κω το τελευταίο τους χαρτί.

Η νίκη στη σημερινή κόντρα για τους γηπεδούχους αποτελεί μονόδρομο, καθώς αν δεν έρθει το ροζ φύλλο, τότε ο Ιπποκράτης θα πρέπει να ετοιμάζει τις βαλίτσες για την επιστροφή του στα τοπικά πρωταθλήματα.

Φυσικά οι Κώοι δεν θα παλέψουν για να καλύψουν τη διαφορά των 31 πόντων(91-60) που έχασαν στο κλειστό γυμναστήριο της Ζωοδόχου Πηγής, καθώς τους αρκεί το ροζ φύλλο συνοδευόμενο και με...μισό πόντο.



Μονόδρομο αποτελεί η νίκη σήμερα για τον Ιπποκράτη κόντρα στον Πορφύρα

Η προετοιμασία της ομάδας ολοκληρώθηκε χθες το απόγευμα στο κλειστό γυμναστήριο του νησιού και ο Γιώργος Κετσελίδης βρίσκεται στην ευχάριστη θέση να έχει όλους τους παίκτες στη διάθεσή του, συμπεριλαμβανομένου και του Περικλή Αμανατίδη που δεν είχε ταξιδέψει στο Ρέθυμνο για το παιχνίδι με τον πρωτοπόρο Α.Γ.Ο.Ρ., πριν από τη διακοπή του πρωταθλήματος. Κατά τη διάρκεια της εβδομάδας όλα κύλησαν κατ' ευχήν και σήμερα άπαντες δηλώνουν αποφασισμένοι να «ματώσουν» για να έρθει το θετικό αποτέλεσμα.

Ο τεχνικός του Ιπποκράτη έχει περάσει από το «κόσκινο» του, τον Πορφύρα που κάθε άλλο παρά αδιάφορος είναι, καθώς σε περίπτωση ήττας αποχαιρετάει οριστικά και αμετάκλητα την κατηγορία. «Είναι ένα παιχνίδι με αρκετές ιδιαιτερότητες.

Θέλουμε να σταματήσουμε τον Μπαρδάκο και τον έμπειρο Μπούτο. Σκοπός μας είναι να ξεφύγουμε απ' το πρώτο δεκάλεπτο, ώστε να μην δώσουμε το δικαίωμα στον Πορφύρα να ελπίζει σε κάτι καλό στη συνέχεια», υποστήριξε ο Γιώργος Κετσελίδης που θα στηριχθεί στους εξής αθλητές: Αμανατίδης, Καρδομάτης, Παγώνης, Στεργάκης, Σάββας, Τσιλιγκίρης, Ντεφούδης, Χλαπάνης, Παπαδόπουλος, Στρατομήτρος, Μαλλιούρας και Σκούφης.

Εκτός δωδεκάδας θα μείνουν οι Μαντούκος και Παρβαντώνης. Στο σημερινό ματς ο Ιπποκράτης θα χρειαστεί φυσικά και τη βοήθεια των φιλάθλων του, οι οποίοι βρίσκονται κοντά στην ομάδα απ' το ξεκίνημα του πρωταθλήματος.

Όλα για όλα

Τα αγόρια του 2ου Λυκείου κέρδισαν άνετα το 2ο Λύκειο της Χίου με 49-31 και σήμερα στις 10:00 παίζουν με το «Μαράσλειο» της Αθήνας! Με νίκη θα περάσουν στην τελική φάση που θα γίνει στη Ρόδο

Εύκολη νίκη πέτυχαν χθες το μεσημέρι στο κλειστό γυμναστήριο της Καισαριανής τα αγόρια του 2ου Λυκείου Ρόδου. Η ομάδα του Δημήτρη Γεμενετζή επικράτησε με 49-31 του 2ου Λυκείου Χίου και πήρε το εισιτήριο για το επόμενο ματς.

Οι Ροδίτες σήμερα στις 10:00 θα αντιμετωπίσουν το «Μαράσλειο» Λύκειο από την Αθήνα και σε περίπτωση που πάρουν το ροζ φύλλο θα περάσουν στην τελική φάση του πανελλήνιου σχολικού πρωταθλήματος που θα γίνει στο νησί μας.

Το χθεσινό ματς ήταν υπόθεση ενός δεκαλέπτου για το 2ο Λύκειο της Ρόδου. Με αιχμές του δόρατος τους Στυλιανό και Πλάκα αλλά και τον Δεληγιαννάκη σε πολύ καλή μέρα οι Ροδίτες ξέφυγαν με 15-4(8') και έφτασαν άνετα στη νίκη πρόκριση.

*Την προσπάθεια των αθλητών-μαθητών του 2ου Λυκείου βοήθησε και ο Γιάννης Τσακίρης που βρέθηκε στην Καισαριανή.

Τα οκτάλεπτα ήταν: 4-15, 14-24(ημ.), 20-38, 31-49

Διαιτητές: Ζούλλιας- Παπαγεωργίου

2ο ΛΥΚΕΙΟ ΧΙΟΥ(Γιασεμής): Λουτράρης, Κοιλιάρης 3(1), Καρακωνσταντής 11, Κλεάνθους 5, Τοκατιάν, Βολικάκης, Μανέττας 4, Αγγελίδης 2, Μουστάκας, Φλωράδης 2, Κάβουρας, Μανάρας 4.

2ο ΛΥΚΕΙΟ ΡΟΔΟΥ (Γεμενετζής): Μοσχοβάκος 1, Ματσαμάς 4, Πλάκας 8, Στυλιανός 10(1), Καραχάλιος 2, Δεληγιαννάκης 7(1), Μαντάς 5, Μακρής, Καλαρύτης 4, Μητσού 8, Κουμούλης.

Και τώρα οι δυο τους...

Ο Α.Σ.Κ. Ιβίσκος πιθανότατα την ερχόμενη Παρασκευή θα φιλοξενήσει στον πρώτο τελικό τον Π.Α.Ο. Διαγόρας



Τον Α.Σ.Κ. Ιβίσκος θα αντιμετωπίσει στους τελικούς ο Π.Α.Ο. Διαγόρας

Όπως αναμενόταν ο Α.Σ.Κ. Ιβίσκος και ο Π.Α.Ο. Διαγόρας θα διεκδικήσουν τον τίτλο του πρωταθλητή Δωδεκανήσου. Η ομάδα της Ανάληψης απέκλεισε με δύο νίκες τον Ηρακλή Λάρδου, ενώ το συγκρότημα του Σάκη Καλαμπόκα πέρασε στους τελικούς χωρίς παιχνίδια καθώς ο Α.Ο. Παντηλιακός παραιτήθηκε του πρώτου αγώνα, με συνέπεια να μπδενιστεί και στον άλλο, με βάση το άρθρο 30 των κανονισμών παιδειάς.

Πλέον οι δύο ομάδες θα λύσουν τις διαφορές τους σε διπλούς ή τριπλούς αγώνες με τον Ιβίσκο να διατηρεί το πλεονέκτημα της έδρας, λόγω της κατάκτησης της πρώτης θέσης στην κανονική διάρκεια του πρωταθλήματος. Η ομάδα του Γιώργου Πετσάλη παραμένει αήττητη και φιλοδοξεί να συνεχίσει το...βιολί της μέχρι και το τέλος της φετινής κούρσας. Η πρώτη αναμέτρηση των δύο ομάδων πιθανότατα θα γίνει την ερχόμενη Παρασκευή, με δεδομένο ότι το Σάββατο(17:30), ο Κολοσσός θα φιλοξενήσει τον Ιωνικό Νικαίας για το πρωτάθλημα της Α2, ενώ πριν και μετά το συγκεκριμένο ματς θα πραγματοποιηθεί στο «Βενετόκλειο», το φάιναλ-φορ των κορασίδων με τη συμμετοχή του Γ.Α.Σ. Ιάλυσος, της Α.Ε. Δικαίου, του Α.Σ.Κ. Ιβίσκος κάι του Ιπποκράτη Κω.

Η δεύτερη αναμέτρηση των δύο ομάδων θα γίνει στην «τέντα» το Σάββατο 27 Μαρτίου, ενώ η τρίτη αν χρειαστεί και πάλι στο «Βενετόκλειο» στις 3 Απριλίου. Όπως είναι γνωστό η πρωταθλήτρια ομάδα της Δωδεκανήσου θα χρειαστεί να μεταβεί στην Αθήνα το χρονικό διάστημα 14-18 Απριλίου για να πάρει μέρος στα μπαράζ ανόδου, όπου θα αντιμετωπίσει τους εκπροσώπους της Ε.Σ.Κ.Κ.(Κυκλάδες), Τ.Ε. Λέσβου, Τ.Ε. Χίου και Τ.Ε. Σάμου. Στον όμιλο που θα καταρτιστεί η ομάδα που θα τερματίσει στην πρώτη θέση θα προβιβαστεί στον 2ο όμιλο νότου της Γ' Εθνικής.

Τη «μάσησε» σαν μαστίχα

Τα κορίτσια του Λυκείου Ιαλυσού επικράτησαν χθες στην Καισαριανή με 35-25 του 2ου Λυκείου της Χίου και σήμερα θα παίξουν στις 09:00 με το 2ο Λύκειο Ζωγράφου

Σπουδαία επιτυχία σημείωσαν χθες στην προκριματική φάση του πανελλήνιου σχολικού πρωταθλήματος των Λυκείων, τα κορίτσια της Ιαλυσού. Η ομάδα του Δημήτρη Δοξάκη επικράτησε με 35-23 στο κλειστό γυμναστήριο της Καισαριανής του 2ου Λυκείου Χίου και πήρε το εισιτήριο για το σημερινό ματς. Οι ταλαντούχες αθλήτριες-μαθήτριες της Ιαλυσού θα αντιμετωπίσουν σήμερα στις 09:00 το ισχυρό 2ο Λύκειο Ζωγράφου, το οποίο κατάφερε να κερδίσει με χαρακτηριστική άνεση το Λύκειο Νάξου. Αν το Λύκειο Ιαλυσού καταφέρει να κερδίσει θα πάρει το εισιτήριο για την τελική φάση του πανελλήνιου πρωταθλήματος.

Στο χθεσινό παιχνίδι οι νεαρές Ροδίτισσες ήταν καλύτερες και με εξαίρεση το πρώτο δεκάλεπτο, έπαιξαν καλό μπάσκετ και πήραν δίκαια το ροζ φύλλο αγώνα. Απ' τις νικήτριες ξεχώρισαν οι Μανδραγού, Κυπραίου και Τζωρτζή Δ., ενώ απ' τις ηττημένες η Κρεατσούλα.

*Σημαντική ήταν η βοήθεια που προσέφερε στην ομάδα και ο Γιώργος Χατζηκαλημέρης που βρέθηκε στο γήπεδο της Καισαριανής

Τα οκτάλεπτα ήταν: 6-5, 11-18(ημ.), 18-26, 25-35

Διαιτητές: Ζούλλιας- Παπαγεωργίου

2ο ΛΥΚΕΙΟ ΧΙΟΥ (Γιασεμής): Κρεατσούλα 7(1), Αγγελίδη 3(1), Τουρλιώτη, Στούππου, Κρητικούλη 8, Κολλάρου 4, Ευτυχίδου, Τσιλβίτη, Παφαλιού 3(1)

ΛΥΚΕΙΟ ΙΑΛΥΣΟΥ(Δοξάκης): Κυπραίου 12, Μανδραγού 13, Κυπριώτη Ρ. 1, Κυπριώτη Ε., Τζωρτζή Δ. 6, Τζωρτζή Μ. 3, Κιλασίν, Μανιά, Διακομιχάλη, Καραμαρίτη, Καλημέρη.

Οι νέοι είναι ωραίοι...

Ο Ζέφυρος πέρασε νικηφόρα από την Ιαλυσό κερδίζοντας στο πλαίσιο της 9ης αγωνιστικής με 66-53 τον Ήλιο, στο τελευταίο του εκτός έδρας παιχνίδι στο φετινό πρωτάθλημα

Σε ρυθμούς ρελαντί, αν και σε ορισμένα σημεία συνάντησε δυσκολίες, ο Ζέφυρος κατάφερε να περάσει νικηφόρα από την Ιαλυσό κερδίζοντας τον τοπικό Ήλιο με 66-53, στο πλαίσιο της 9ης αγωνιστικής για το πρωτάθλημα της Β' Ανδρών. Οι «πράσινοι» μ' αυτό τον τρόπο συνδύασαν το τελευταίο τους εκτός έδρας παιχνίδι στη διοργάνωση με νίκη, η οποία προήλθε χάρη στην ψυχραιμία που έδειξαν οι νεαροί παίκτες της ομάδας στα σημεία κυρίως που απειλήθηκαν. Το συγκρότημα του Γιάννη Τσακίρη δεν άφησε τους γηπεδούχους να πλησιάσουν στο σκορ και απ' το ξεκίνημα του αγώνα κατάφερε να πάρει το προβάδισμα το οποίο δεν έχασε σε κανένα σημείο. Είναι χαρακτηριστικό ότι οι φιλοξενούμενοι είχαν τέσσερις αθλητές με διψήφιο αριθμό πόντων, κάτι το οποίο έμελλε να αποβεί μοιραίο για την ομάδα της Ιαλυσού.



Με το ροζ φύλλο έφυγε απ' την Ιαλυσό ο Ζέφυρος

Οι δύο ομάδες το βράδυ της Παρασκευής έπαιξαν ελεύθερο μπάσκετ, αφού δεν υπήρχε βαθμολογική σκοπιμότητα και τελικά ο Ζέφυρος έκανε το «διπλό», χωρίς πάντως να πιάσει σπουδαία απόδοση. Στο τελευταίο παιχνίδι της χρονιάς με τον Δ.Α.Ν.Σ. Δωριείς, ο Γιάννης Τσακίρης θα έχει στη διάθεσή του πάλι τον Πατρίκ Κανίντα του οποίου έληξε η ποινή των τεσσάρων αγωνιστικών. Απ' τους νικητές στην προχθεσινή αναμέτρηση της Ιαλυσού ξεχώρισαν οι Μητσού, Μοσχοβάκος και Λέργος, ενώ απ' τους ηττημένους οι Καστανάκης και Σοκορέλης.

Παρά το γεγονός ότι το παιχνίδι του πρώτου γύρου στο «Βενετόκλειο» ήταν αρκετά επεισοδιακό, εντούτοις το ματς της 9ης αγωνιστικής κύλησε ήρεμα και χωρίς προβλήματα.

Τα δεκάλεπτα ήταν: 7-14, 25-28(ημ.), 36-44, 53-66

Διαιτητές: Μυροφόρος- Φάκαρος

ΗΛΙΟΣ ΙΑΛΥΣΟΥ (Δοξάκης): Χαραλαμπάκης 4, Σαλάκας 3, Λαβάσας 10, Καστανάκης 12(1), Σοκορέλης 12, Τολίκας 3, Φάντης 3(1), Τζαβάρας 4, Μαλινδρέτος 2.

ΖΕΦΥΡΟΣ (Τσακίρης): Μοσχοβάκος, Καλαρύτης 4, Λέργος 12, Σταυρής 13, Ζαφειράκης 12(2), Σιέχ 5, Μουκέντι 6, Δημητρίου 4, Στεφανίδης, Παπαδημητρίου, Μητσού 10.

ΒΑΘΜΟΛΟΓΙΑ/ 9η ΑΓΩΝΙΣΤΙΚΗ

1.Δ.Α.Ν.Σ. Δωριείς(+9)	15	7-1	617-401(+216)
2.Α.Ο. Σύμης(-9)	15	7-1	431-338(+93)
3.Ζέφυρος	12	5-3	498-445(+53)
4.Κλεόβουλος Λίνδου	10	2-6	367-462(-95)
5.Ήλιος Ιαλυσού	9	2-5	391-473(-82)
6.Σταυρός Καλυθιών	9	1-8	410-595(-185)

*Ο Ζέφυρος και ο Σταυρός Καλυθιών έχουν από ένα μπδενισμό

*Ο Α.Ο. Σύμης και ο Ήλιος Ιαλυσού έχουν από ένα παιχνίδι λιγότερο

*Δεν υπολογίζεται το χθεσινό ματς Δ.Α.Ν.Σ. Δωριείς - Κλεόβουλος Λίνδου

Όλες μαζί στη Ρόδο

Προπονήθηκαν χθες σε «Βενετόκλειο» και «τέντα» οι κορασίδες της μικτής Δωδεκανήσου

Με διάθεση για σκληρή δουλειά και δίψα για επιτυχίες, προπονήθηκαν χθες χωρίς προβλήματα οι κορασίδες της μικτής Δωδεκανήσου. Ο περιφερειακός τεχνικός Βαγγέλης Αθανασιάδης είχε την τύχη να έχει στη διάθεσή του, μετά από μία διπλή απόπειρα που στέφθηκε από αποτυχία λόγω καιρού, όλα τα κορίτσια που επιλέχθησαν και θα εκπροσωπήσουν το νομό μας στους πανελλήνιους αγώνες που θα γίνουν το διήμερο 26-27 Μαρτίου στη Χίο.

Συγκεκριμένα ο προπονητής Δημήτρης Τζομάκας συνόδευσε τα επίλεκτα κορίτσια από την Κω, προκειμένου να έρθουν στη Ρόδο και να προπονηθούν με τις υπόλοιπες συναθλήτριες τους. Χθες το μεσημέρι η μικτή κορασίδων προπονήθηκε στο «Βενετόκλειο», ενώ το ίδιο επρόκειτο να πράξει το βράδυ στην «τέντα». Το προπονητικό διήμερο θα ολοκληρωθεί σήμερα με μία προπόνηση και στη συνέχεια τα κορίτσια από την Κω θα επιστρέψουν και πάλι στο νησί τους. Πιθανότατα την ερχόμενη εβδομάδα το ίδιο σκηνικό θα επαναληφθεί στην Κω, ώστε η ομάδα να παρουσιαστεί όσο το δυνατόν πιο έτοιμη για τους αγώνες στη Χίο, όπου εκτός απ' τους διοργανωτές θα αντιμετωπίσει επίσης την μικτή Ε.ΚΑ.Σ.Κ.(Κρήτη) και την Τ.Ε. Λέσβου.



Με διάθεση για σκληρή δουλειά προπονήθηκαν χθες και το ίδιο θα πράξουν σήμερα οι κορασίδες της μικτής Δωδεκανήσου

Και τα έξι...ενδιαφέρουν!

Α.Ε.Κ. Τζιτζιφιών- Μίνωας Ηρακλείου και Ιπποκράτης Κω- Πορφύρας «καίνε» στην ουρά. Μονόδρομος η νίκη για τον Ερμή Σχηματαρίου, κινδυνεύει το απίπαπο του Α.Γ.Ο. Ρεθύμνου στο Μετς

Παίρνει φωτιά το πρωτάθλημα της Γ' Εθνικής(2ος όμιλος νότου) στο πλαίσιο της 21ης αγωνιστικής, καθώς όλα τα ματς παρουσιάζουν εξαιρετικό ενδιαφέρον.

Ο πρωτοπόρος Α.Γ.Ο. Ρεθύμνου κινδυνεύει να υποστεί την πρώτη του φετινή ήττα, καθώς θα δοκιμαστεί στο Μετς με το Παγκράτι. Ο θάνατος σου η ζωή μου μπορούν να χαρακτηριστούν δύο παιχνίδια. Στην Καλλιθέα η Α.Ε.Κ. Τζιτζιφιών θα φιλοξενήσει τον Μίνωα Ηρακλείου, ενώ στην Κω ο Ιπποκράτης τον Πορφύρα, που αν χάσει παίρνει οριστικά τον δρόμο για τα τοπικά πρωταθλήματα.

Όλα για ολα θα τα δώσει ο Ερμής Σχηματαρίου κόντρα στην Α.Ε. Ταύρου, ενώ ο Αρίονας είναι αυτός που καίγεται για νίκη στο Λίντο με αντίπαλο τον Ο.Φ. Ηρακλείου. Στη Λαμία δοκιμάζεται η Αγία Παρασκευή που παλεύει για να σώσει τη φετινή παρτίδα, ενώ ρεπό τέλος έχει ο Πανερυθραϊκός.

ΤΟ ΠΡΟΓΡΑΜΜΑ ΤΗΣ 21ης ΑΓΩΝΙΣΤΙΚΗΣ

Σχηματάρι (18:00): Ερμής Σχηματαρίου- Α.Ε. Ταύρου
(Σαλαβός- Τσίγας)

Λίντο (18:00): Ο.Φ. Ηρακλείου-Γ.Σ. Αρίων
(Κιούρκας- Αναστόπουλος)

Λαμία (18:00): Ιωνικός Λαμίας-Αγία Παρασκευή
(Στεργιούλης- Σάννας)

Κως (18:00): Ιπποκράτης Κω-Πορφύρας
(Μπούσιας- Νταναβάρας)

Μετς (16:00): Α.Ο. Παγκρατίου-Α.Γ.Ο. Ρεθύμνου
(Σοϊλεμετζίδης- Χριστοδούλου)

Εσπέρου (16:00): Α.Ε.Κ. Τζιτζιφιών- Μίνωας Ηρακλείου
(Παπαγιαννόπουλος- Νικολακέα)

Ρεπό έχει ο Πανερυθραϊκός

Στα Πατήσια ο Βιτζηλαίος

Μόνο ο Στέλιος Βιτζηλαίος από τα αξιολογημένα μέλη του Σ.Δ.Κ.Δ. θα διευθύνει παιχνίδι εθνικών κατηγοριών. Συγκεκριμένα σήμερα θα βρεθεί στα Πατήσια για την αναμέτρηση Σπόρτιγκ-Θερμαϊκός Θέρμης, στο πλαίσιο της Α1 κατηγορίας των γυναικών.

ΒΑΘΜΟΛΟΓΙΑ/ 20η ΑΓΩΝΙΣΤΙΚΗ

1.Α.Γ.Ο. Ρεθύμνου	36	18-0	1.439-1.002(+437)
2.Πανερυθραϊκός	32	13-6	1.358-1.322(+36)
3.Α.Ο. Παγκρατίου	31	13-5	1.392-1.234(+158)
4.Ιωνικός Λαμίας	29	11-7	1.253-1.256(-3)
5.Ο.Φ. Ηρακλείου(+3)	29	10-9	1.481-1.453(+28)
6.Α.Ε. Ταύρου(-3)	29	10-9	1.335-1.335(-)
7.Αγία Παρασκευή(4β)	26	7-12	1.386-1.483(-97)
8.Γ.Σ. Αρίων(2β)	26	7-12	1.378-1.435(-57)
9.Α.Ε.Κ. Τζιτζιφιών(2β)	25	7-11	1.197-1.298(-101)
10.Μίνωας Ηρακλείου(1β)	25	7-11	1.197-1.322(-125)
11.Ερμής Σχηματαρίου	25	6-13	1.355-1.476(-121)
12.Ιπποκράτης Κω	24	6-12	1.224-1.353(-129)
13.Πορφύρας	23	5-13	1.282-1.308(-26)

*Ο Πανερυθραϊκός, η Α.Ε. Ταύρου, ο Γ.Σ. Αρίων, η Αγία Παρασκευή, ο Ο.Φ. Ηρακλείου και ο Ερμής Σχηματαρίου δεν έχουν εκτίσει το ρεπό τους



Ανασύνταξη των δυνάμεων του ΠΑ.ΣΟ.Κ. ανήγγειλε ο βουλευτής Γ. Παρασκευάς

ΠΡΟΧΘΕΣ Παρασκευή ο βουλευτής Δωδεκανήσου κ. Γιάννης Παρασκευάς μίλησε σε μεγάλη συγκέντρωση φίλων - μελών και οπαδών του ΠΑ.ΣΟ.Κ., στο ξενοδοχείο GRAND HOTEL.

Ανέλυσε τα αίτια του εκλογικού αποτελέσματος, τονίζοντας ότι «ο ελληνικός λαός δεν καταδίκασε την πολιτική του ΠΑ.ΣΟ.Κ. στο σύνολό μας, αλλά καταδίκασε νοοτροπίες και λειτουργίες που δεν ταίριαζαν στο ΠΑ.ΣΟ.Κ.».

Τόνισε επίσης ότι «από σήμερα ξεκινά μια μεγάλη πορεία και προσπάθεια για την ανασύνταξη των δυνάμεων του ΠΑ.ΣΟ.Κ. και τη δημιουργία της νέας οργανωτικής δομής, με στόχο την παραγωγή πολιτικής και εξειδίκευσης των νέων στόχων».

Κλείνοντας δήλωσε με έμφαση ότι «δεν θα υπάρξει καμία ανοχή σε κινήσεις ρεβανσισμού και διώξεων και ότι χάθηκε μια μάχη, αλλά σύντομα θα κερδίσουμε τον πόλεμο».

ΚΗΔΕΙΑ

Τον λατρευτό μας σύζυγο, πατέρα, πάππου και αδελφό

ΓΕΩΡΓΙΟ ΖΩΙΔΗ

(Ετών 77)

θανόντα κηδεύουμε σήμερα Κυριακή 14 Μαρτίου 2004 και ώρα 3 μ.μ. από τον ιερό ναό Ταξιαρχών Νεκροταφείου Ρόδου.

Η σύζυγος Νίκη.
Τα παιδιά Τσαμπίκα-Βασίλης, Χρυσούλα.
Τα εγγόνια, τα αδέλφια και οι λοιποί συγγενείς.

ΘΕΜ.-14/3



ΚΗΔΕΙΑ

Το λατρευτό μας θείο

ΛΑΜΠΡΟ ΘΕΡΜΟ

(ΚΑΘΗΓΗΤΗΣ - ετών 87)

θανόντα κηδεύουμε τη Δευτέρα 15 Μαρτίου 2004 και ώρα 3.00 μ.μ. από τον ιερό ναό των Ταξιαρχών Νεκροταφείου Ρόδου.

Τα ανίψια Χρήστος-Κατερίνα, Γιώργος-Μαίρη, Σπύρος, Μιράντα, Γιολάντα-Πέτρος, Δώρα-Μιχάλης, Βασιλική-Γιώργος και οι λοιποί συγγενείς.

2591-14/3

ΚΗΔΕΙΑ

Τον λατρευτό μας πατέρα, παππού, προπάππου και αδελφό

ΓΕΩΡΓΙΟ ΓΑΜΠΡΕΛΛΗ

(Ετών 84)

θανόντα κηδεύουμε σήμερα Κυριακή 14 Μαρτίου 2004 και ώρα 11 π.μ. από τον ιερό ναό Ταξιαρχών Νεκροταφείου Ρόδου.

Τα παιδιά Μιχάλης-Νικολέττα, Νικόλαος-Αγγελική Μανωλά, Αντώνιος-Μαρία Παλατιανού, Πανορμίτης-Χριστίνα Μεταξωτού, Θεόδωρος-Γιούλα Κονταράτου.
Τα εγγόνια, τα δισέγγονα, τα αδέλφια και οι λοιποί συγγενείς.

ΘΕΜ.-14/3

ΚΗΔΕΙΑ

Τη λατρευτή μας μητέρα, γιαγιά, προγιαγιά και θεία

ΧΡΙΣΤΙΝΑ ΓΑΝΤΑΡΗ

(Ετών 79)

θανούσα κηδεύσουμε σήμερα Κυριακή 14 Μαρτίου 2004 και ώρα 12η μεσημβρινή από τον ιερό ναό Ταξιαρχών Νεκροταφείου Ρόδου.

Τα παιδιά, τα εγγόνια, τα δισέγγονα, τα ανίψια και οι λοιποί συγγενείς.

2591-14/3

Θα ισχύουν χειμώνα-καλοκαίρι

Αυστηρότερα κυκλοφοριακά μέτρα στη Μεσαιωνική Πόλη

ΣΥΣΚΕΨΗ ΑΥΡΙΟ ΣΤΟ ΔΗΜΟ ΡΟΔΟΥ

ΣΥΣΚΕΨΗ για την κυκλοφορία και τη στάθμευση των οχημάτων στην πόλη, ενόψει της έναρξης της τουριστικής περιόδου, θα πραγματοποιηθεί αύριο το πρωί στο γραφείο του αντιδημάρχου κ. Αντώνη Αλαβέρα.

Επί τάπητος συγκεκριμένα θα τεθεί το θέμα της κυκλοφορίας και της στάθμευσης στη Μεσαιωνική Πόλη το καλοκαίρι. Αναμένεται πάντως να οριστικοποιηθούν τα μέτρα που θα εφαρμοστούν για τη συγκεκριμένη περιοχή. Οι μόνιμοι κάτοικοι της Μεσαιωνικής Πόλης έχουν ζητήσει να παρθούν δραστικά μέτρα, τα οποία θα ισχύουν χειμώνα - καλοκαίρι. Μεταξύ των προτάσεων που θα



εξεταστούν είναι και το να αναλάβει τον έλεγχο της περιοχής η Δημοτική Αστυνομία.

Στη σύσκεψη θα οριστικοποιηθούν και τα μέτρα που θα εφαρμοστούν για την κυκλοφορία και τη στάθμευση των οχημάτων στη Νέα Αγορά. Για τη λεγόμενη «κόκκινη ζώνη» θα παρθούν, σύμφωνα με πληροφορίες, αυστηρά μέτρα και δεν αποκλείεται να αυξηθεί η τιμή του εισιτηρίου για τη στάθμευση των οχημάτων στην περιοχή.

Στόχος της δημοτικής αρχής είναι να περιοριστεί όσο είναι δυνατό η κυκλοφορία στην περιοχή.

ΟΙ ΚΟΙΝΟΧΡΗΣΤΟΙ

Σε τροποποίηση του κανονισμού λειτουργίας της Μεσαιωνικής Πόλης προχωρά σύντομα ο Δήμος Ρόδου. Οι αλλαγές θα αφορούν τους κοινόχρηστους χώρους που θα μπορούν να χρησιμοποιηθούν από τους καταστηματάρχες της περιοχής

Θα ληφθούν σοβαρά υπόψη οι ενστάσεις που έχουν γίνει στο Δήμο Ρόδου από καταστηματάρχες που ζήτησαν περισσότερους χώρους. «Έτσι σε ορισμένα σημεία θα αυξήσουμε και σε άλλα θα μειώσουμε τους προς χρήση χώρους από τους επιχειρηματίες», δήλωσε στην «ΠΡΟΟΔΟ» ο αντιδήμαρχος κ. Νίκος Χαραλάμπης.

Με το θέμα των κοινόχρηστων χώρων θα πρέπει να σημειωθεί ότι έχει ασχοληθεί πολλές φορές στο παρελθόν η δημαρχιακή επιτροπή.

Οι προτάσεις που ετοιμάστηκαν για την τροποποίηση του κανονισμού λειτουργίας της Μεσαιωνικής Πόλης θα τεθούν προς έγκριση στην προσεχή συνεδρίαση του δημοτικού συμβουλίου Ρόδου, όπως επεσήμανε ο κ. Χαραλάμπης.

Το Εργατικό Κέντρο Ρόδου ζητά περισσότερα από τους νέους βουλευτές μας

Η ΔΙΟΙΚΗΣΗ του Εργατοϋπαλληλικού Κέντρου Ρόδου απευθύνει τα θερμά της συγχαρητήρια στους νεοεκλεγέντες βουλευτές του νομού μας. Εκτιμά ότι οι κ.κ. Παυλίδης Α., Καραμάριος Α., Καΐσερλης Κ., Παρασκευάς Ι. και ο Χρύστης Β. στην περίπτωση που ο κ. Καραμανλής επιλέξει να είναι βουλευτής Θεσσαλονίκης, θα ανταποκριθούν στα ώριμα αιτήματα των Δωδεκανησίων και στην ανάγκη ικανοποίησής τους.

Οι εργαζόμενοι της περιοχής μας ειδικότερα, τους καλούν πέρα από τη συνεργασία που πρέπει να αναπτύξουν μεταξύ τους στην παραπάνω κατεύθυνση να υιοθετήσουν μια συχνότερη επικοινωνία και με τους κοινωνικούς φορείς της περιοχής, πέραν των άλλων, από τους οποίους θα έχουν τη δυνατότητα μιας καλύτερης ενημέρωσης στην άσκηση των κοινοβουλευτικών τους καθηκόντων με στόχο την προώθηση των αιτημάτων της τοπικής κοινωνίας.

Το Εργατοϋπαλληλικό Κέντρο Ρόδου θα σταθεί κοντά τους σε κάθε περίπτωση που θα θελήσουν να έχουν τη συνδρομή του σε κοινούς στόχους.



Πλένουμε και απολυμαίνουμε κάδους απορριμμάτων με ζεστό - κρύο νερό με υπερσύγχρονο μηχάνημα.

Θα μας βρείτε
στα τηλ. 22460 31313
κιν. 6937 064184

8199-23/3

Αλλαγή των εισιτηρίων πόλεως από τον ΡΟΔΑ μέχρι 31 Μαρτίου 2004

ΣΧΕΤΙΚΑ με την αλλαγή των εισιτηρίων πόλεως από τον ΡΟΔΑ εκδόθηκε χτες η παρακάτω ανακοίνωση:

«Παρακαλούνται όσοι από τους επιβάτες έχουν παλαιά εισιτήρια Πόλεως, με διαφήμιση στο πίσω μέρος, να τα χρησιμοποιήσουν ή να τα ανταλλάξουν με καινούργια μέχρι 31-3-2004, γιατί τα παλαιά εισιτήρια μετά την ημερομηνία αυτή θα είναι άκυρα.

Η ανταλλαγή των εισιτηρίων θα γίνει στα γραφεία της Επιχείρησης.

Επίσης οι επιβάτες παρακαλούνται όπως προμηθεύονται καινούργια εισιτήρια Πόλεως από τους οδηγούς μέσα στα λεωφορεία ή από τα σταθμαρχεία και όχι από περίπτερα ή διάφορα καταστήματα με τα οποία δεν έχει πλέον συνεργασία η Επιχείρησή μας.

Ο διευθυντής
Παν. Καστρουνής»

ΕΝΟΙΚΙΑΖΕΤΑΙ

ισόγειο διπλοκατοικίας με κήπο στην οδό Δαμασκηνού 107.

Πληροφορίες τηλ. 22410 25222, 24641 κ. Παπαϊωάννου

Γ.Δ.-20/3

ΚΤΙΡΙΟΔΟΜΗ Ο.Ε.

ΤΕΧΝΙΚΗ ΕΤΑΙΡΙΑ - ΑΜΕΡΙΚΗΣ 97 - ΡΟΔΟΣ

ΠΩΛΟΥΝΤΑΙ

✔ ΜΟΝΟΚΑΤΟΙΚΙΕΣ ΣΤΗΝ ΠΕΡΙΟΧΗ ΦΙΛΕΡΗΜΟΥ, ΜΕ ΜΕΓΑΛΟ ΟΙΚΟΠΕΔΟ
✔ ΔΙΑΜΕΡΙΣΜΑΤΑ ΠΟΛΥΤΕΛΟΥΣ ΚΑΤΑΣΚΕΥΗΣ ΣΤΟΝ ΔΗΜΟ ΤΡΙΑΝΤΩΝ
✔ ΔΙΑΜΕΡΙΣΜΑΤΑ ΠΟΛΥΤΕΛΟΥΣ ΚΑΤΑΣΚΕΥΗΣ ΜΕ ΘΕΣΗ ΣΤΑΘΜΕΥΣΗΣ, ΣΤΗΝ ΟΔΟ ΚΑΝΑΔΑ.

ΠΛΗΡΟΦΟΡΙΕΣ
κ. Φράγκο, τηλ. 22410 24208, 22410 36604, κιν. 6944 338277

8249-30/4



X.A.-16/3

VASSO MIHALAREA
ΒΑΣΩ ΜΙΧΑΛΑΡΕΑ

Μυστρά 16
Ρόδος 85100
Τηλ. (22410) 035249/ 27013
ΦΑΞ (22410) 075412
E-mail vasso@rho.forthnet. gr.

ΚΕΝΤΡΟ ΑΓΓΛΙΚΗΣ ΓΛΩΣΣΑΣ ΚΑΙ ΜΕΤΑΦΡΑΣΗΣ/ΔΙΕΡΜΗΝΕΙΑΣ

ΒΑΣΩ ΜΙΧΑΛΑΡΕΑ

ΜΑΘΗΜΑΤΑ ΑΓΓΛΙΚΩΝ

ΑΡΧΑΡΙΟΙ
ΠΡΟΧΩΡΗΜΕΝΟΙ
ΕΞΕΤΑΣΕΙΣ FCE PROFICIENCY
MICHIGAN
CAMBRIDGE
EDEXCEL/PALSO

TOEIC EXAMINATIONS ΓΙΑ ΤΟ ΑΣΕΠ
ΜΑΘΗΜΑΤΑ ΜΕΤΑΦΡΑΣΗΣ
ΜΑΘΗΜΑΤΑ ΑΓΓΛΙΚΩΝ ΓΙΑ ΤΡΑΠΕΖΕΣ - ΕΙΔΙΚΗ ΟΡΟΛΟΓΙΑ

ΤΜΗΜΑΤΑ ΕΝΗΛΙΚΩΝ
ΠΡΩΙΝΑ 10-12
ΒΡΑΔΥΝΑ 8.30 μ.μ. μέχρι 10.00 μ.μ.
ΓΙΑ FCE και PROFICIENCY

ΕΠΙΣΗΜΗ ΜΕΤΑΦΡΑΣΗ ΓΙΑ ΔΙΚΑΙΟΛΟΓΗΤΙΚΑ ΒΡΕΤΑΝΙΚΩΝ ΠΑΝΕΠΙΣΤΗΜΙΩΝ
ΜΕΤΑΦΡΑΣΕΙΣ/ΔΙΕΡΜΗΝΕΙΕΣ

ΘΕΛΕΤΕ ΒΕΒΑΙΩΣΗ ΓΛΩΣΣΟΜΑΘΕΙΑΣ ΓΙΑ ΤΙΣ ΠΡΟΚΗΡΥΞΕΙΣ; ΜΑΘΗΜΑΤΑ ΕΝΤΑΤΙΚΑ ΚΑΙ ΣΕ ΕΝΑ ΜΗΝΑ ΤΗΝ ΕΧΕΤΕ

ΔΙΔΑΣΚΟΥΝ:
Βάσω Μιχαλαρέα
BA TEFL Diploma in Translation (Ινστιτούττο Γλωσσολόγων Λονδίνου)
Μέλος Πανελλήνιας Ενωσης Μεταφραστών αρ. 327

Βιργινία Ηλία Μιχαλαρέα
Πτυχιούχος Αγγλικής Γλώσσας και Φιλολογίας Buckingham University
Μεταπτυχιακές σπουδές στη Μετάφραση

X.4371-14/3

ΕΝΟΙΚΙΑΖΟΝΤΑΙ ΚΑΤΑΣΤΗΜΑΤΑ

ΠΕΥΚΟΙ – ΛΙΝΔΟΣ
ΕΜΠΟΡΙΚΟ ΚΕΝΤΡΟ «ΚΟΥΡΟΣ»

Στην πιο τουριστική περιοχή της Ρόδου, ανάμεσα στους τρεις κεντρικούς δρόμους που οδηγούν στη μοναδική παραλία των Πεύκων και στο μεγαλύτερο εμπορικό κέντρο του νησιού, ενοικιάζονται για όλες τις χρήσεις μεγάλα διαμπερή καταστήματα με δύο αυλές και υπόγεια, καθώς και πισίνα με mini-golf.

Πληροφορίες κ. Γιάννη Κούρο
Τηλ. 22440 29300, 22440 48170, κινητό 6944 436963

X.4508.-21/3

Λατρα

Αναπτυσσόμενος χώρος
Καλύτερο πρόγραμμα
Τηλεφωνο 22410 32090



ΑΝΤ. ΣΙΓΑΝΟΣ



ΣΤΕΛΛΑ ΠΑΠΑ



ΗΡΑΚΛΗΣ



ΕΦΗ ΣΑΒΒΑ

ΕΜΜΑΝΟΥΕΛΛΑ
ΑΝΤΩΝΗΣ ΡΟΔΙΤΗΣ
ΝΙΚΗ ΜΙΣΣΙΚΟΥ

ΔΕΥΤΕΡΑ - ΤΡΙΤΗ ΚΛΕΙΣΤΑ

2584-14/3



Ο Αθλητικός Σύλλογος Ιστιοπλόων Ανοικτής Θάλασσας Ρόδου

Καλεί τα μέλη του σε τακτική γενική συνέλευση, την Κυριακή 14 Μαρτίου 2004 και ώρα 09.00, στις νέες εγκαταστάσεις του σύλλόγου στο Ζέφυρος, με θέματα:

1. Εγκριση διοικητικού και οικονομικού απολογισμού 2003.
2. Εγκριση προϋπολογισμού 2004.
3. Απαλλαγή απερχόμενου Δ.Σ. και Ε.Ε. από κάθε ευθύνη.
4. Εκλογή τριμελούς εφορευτικής επιτροπής.
5. Διάφορα.
6. Αρχαιρεσίες-εκλογή μελών νέου Δ.Σ. και νέας Εξελεγκτικής Επιτροπής.

Σε περίπτωση μη επίτευξης απαρτίας η γενική συνέλευση θα επαναληφθεί την ίδια ημέρα (14-3-04) και στον ίδιο χώρο στις 11.00, σύμφωνα με το άρθρο 19 του καταστατικού του συλλόγου μας.

Για τον Α.Σ.Ι.Α.Θ. Ρόδου
Ο πρόεδρος Σταμάτης Σταύρας
Ο Γραμματέας Αναστάσιος Φώτης

X.Δ.-14/3

Αρχισαν οι προσλήψεις εργαζομένων στις τουριστικές επιχειρήσεις

ΑΥΞΗΤΙΚΕΣ τάσεις παρουσιάζει η κίνηση τις τελευταίες ημέρες στο υποκατάστημα του Οργανισμού Απασχόλησης Εργατικού Δυναμικού στη Ρόδο. Αυτό συμβαίνει γιατί άρχισαν οι πρώτες προσλήψεις των εργαζομένων στον κλάδο του τουρισμού από επιχειρηματίες.

Οι πρώτες προσλήψεις έχουν γίνει από τουριστικά πρακτορεία και ξενοδοχεία που άνοιξαν για να φιλοξενήσουν τους μαθητές που θα έρθουν στη Ρόδο για τις πενθήμερες εκδρομές τους. Παράλληλα άρχισαν και οι προσλήψεις των οδηγών τουριστικών λεωφορείων.

Περισσότερες προσλήψεις αναμένεται να γίνουν στο τέλος του τρέχοντα μήνα από ξενοδοχειακές μονάδες, ενώ τότε υπολογίζεται ότι θα ξεκινήσουν και οι αναστολές της επιδότησης ανεργίας από τους ξενοδοχοϋπαλλήλους.

Οι τελευταίες προσλήψεις θα γίνουν τον Μάϊο, οπότε και θα αυξηθούν οι αφίξεις των αλλοδαπών τουριστών, όπως εκτιμούν οι ξενοδόχοι της περιοχής μας.

Μέχρι τότε θα έχουν ολοκληρωθεί οι διαδικασίες για την υπογραφή της κλαδικής και της τοπικής σύμβασης εργασίας.

ΚΕΝΤΡΑ ΞΕΝΩΝ ΓΛΩΣΣΩΝ
ΚΟΝΤΟΥ ΜΕΡΚΟΥΡΗ

Οι μαθητές μας απέκτησαν...
... ΚΑΙ το 2002
γρήγορα και σίγουρα

ΓΕΡΜΑΝΙΚΑ
11 Mittelstufe Goethe
76 Zertifikat Goethe

122

ΑΓΓΛΙΚΑ
9 Proficiency Cabridge - Michigan
26 Lower Cabridge - Michigan

ΑΝΑΓΝΩΡΙΣΜΕΝΟΥΣ ΤΙΤΛΟΥΣ ΓΛΩΣΣΟΜΑΘΕΙΑΣ

αποδεικνύοντας πλέον για μια ακόμη φορά
ποιοί έχουν ...

ΑΠΟΛΥΤΗ ΑΝΩΤΕΡΟΤΗΤΑ

ΣΤΗΝ ΟΛΙΚΗ ΠΟΙΟΤΗΤΑ - ΣΤΗ ΔΙΔΑΣΚΑΛΙΑ
ΓΕΡΜΑΝΙΚΩΝ - ΑΓΓΛΙΚΩΝ
ΣΤΗ ΡΟΔΟ

Δίνοντας για μια ακόμη φορά αποστομωτική απάντηση στους λίγους που με τον ένα ή τον άλλο τρόπο προσπαθούν να εκφράσουν αντίθετη άποψη ΓΙ' ΑΥΤΟ...

- Οι γονείς και τα παιδιά μας εμπιστεύονται
- Εμείς ανταποκρινόμαστε στις προσδοκίες τους
- Οι επιτυχίες των μαθητών μας, μας κάνουν υπερήφανους

1ο Διδ/ριο: Αγ. Αναργύρων 11Α (στο Βενετόκλειο)
2ο Διδ/ριο: Δ. Αναστασιάδη 47 (στους Δασκάλους)
3ο Διδ/ριο: Παρισίων 1 και Λονδίνου (στο Ροδίνι)

Τηλ. 22410 35289 & 22410 23973

X.4505-14/3

Γερακίνα

Ρεμπετάκικες καρδιές

Γνήσιο ρεμπετάδικο
λαϊκή μουσική σε παλαιό και νέο ρεπερτόριο
Με τη ζεστή και γλυκιά φωνή της
Λίτσας Χατζηπέτρου
και με εξαιρετική κουζίνα

Για κρατήσεις Κωνσταντινίδη 11, Ζέφυρος (έναντι Εφορίας) Τηλ. 6944 226911

2611-14/3

τα χιούπια

ΤΕΧΝΗ ΠΟΥ ΤΡΩΓΕΤΑΙ

τα χιούπια

ΕΙΝΑΙ ΞΕΧΩΡΙΣΤΑ

Πολύ σύντομα για το καλό του τόπου τα «Κιούπια» και ο «Αλέξης» οργανώνουν μεγάλη επένδυση στη Λίνδο

Τηλ. 22410 91824, 93448

X.4498-16/3