ΕΤΟΣ ΙΔΡΥΣΗΣ 1949
ΙΔΙΟΚΤΗΣΙΑ
Γ. ΔΙΑΜΑΝΤΙΔΗΣ
ΓΡΑΦΙΚΕΣ ΤΕΧΝΕΣ Α.Ε.
Γραφεία - Τυπογραφεία:
Μάρκου Μαλλιαράκη 3 (ΚΟΒΑ)
Λογιστήριο: Νέα Αγορά
Τηλ.: Σύνταξης: 22410 27356-34101, FAX: 22410 20643
Λογιστηρίου: 22410 24539, FAX: 22410 24539
e-mail: info@proodos.net

ΠΡΟΟΔΟΣ

Ανεξάρτητη καθημερινή πρωινή εφημερίδα

ΑΡΙΘΜΟΣ ΦΥΛΛΟΥ 16.574 • ΤΙΜΗ 0,70 ευρώ

ΣΑΒΒΑΤΟ 20 ΜΑΡΤΙΟΥ 2004

ΠΛΗΡΩΜΕΝΟ ΤΕΛΟΣ Ταχ. Γραφείο Κ. ΡΟΔΟΥ Αριθμός αδείας 2
ΕΛΤΑ Hellenic Post
SATO OFFICE SYSTEMS
ΜΠΟΝΗΣ Ε.Π.Ε. ΤΗΛ. 22410 75533

Σε κίνδυνο οι Ολυμπιακοί Αγώνες

Αγγλική βόμβα για τη ματαίωση της Ολυμπιάδας



Και για καθυστέρηση των έργων μιλούν οι Αγγλοι

ΖΗΤΟΥΝ ΕΓΓΥΗΣΕΙΣ ΓΙΑ ΝΑ ΣΤΕΙΛΟΥΝ ΤΟΥΣ ΑΘΛΗΤΕΣ ΤΟΥΣ ΣΤΗΝ ΑΘΗΝΑ

Αγγλική βόμβα που δημιουργεί κινδύνους να υποβαθμιστούν ή και να ματαιωθούν οι Ολυμπιακοί Αγώνες της Αθήνας. Η είδηση μεταδόθηκε χθες από το BBC.

Η Βρετανία δεν αποκλείει το ενδεχόμενο να μην συμμετάσχει στους Ολυμπιακούς Αγώνες της Αθήνας, αν δεν υπάρξουν εγγυήσεις για την ασφάλεια της ομάδας, δήλωσε στο Ράδιο 5 του BBC ο επικεφαλής Βρετανικής Ολυμπιακής Ομοσπονδίας Σάιμον Κλεγκ.

Μετά τις πρόσφατες βομβιστικές επιθέσεις στη Μαδρίτη, ο Κλεγκ τόνισε ότι προτίθεται να προχωρήσει στην «ύστατη κύρωση».

«Δεν θα θέσουμε σε κίνδυνο την ασφάλεια της ομάδας μας, όπου έχουμε την ευθύνη διοίκησης στους Ολυμπιακούς Αγώνες» δήλωσε ο Σ.Κλεγκ.

Ο επικεφαλής Βρετανικής Ολυμπιακής Ομοσπονδίας τόνισε ότι βρίσκεται σε επικοινωνία με

ΣΥΝΕΧΕΙΑ ΣΤΗ ΣΕΛ. 4

Για κάλυψη υποχρεώσεών της

Ακίνητο της ΚΑΪΡ στην Αθήνα πωλήθηκε έναντι 850 εκ. δρχ.

ΚΡΙΣΙΜΗ ΣΥΝΕΛΕΥΣΗ ΤΗΣ ΕΝΩΣΗΣ

ΙΔΙΑΙΤΕΡΑ κρίσιμη χαρακτηρίζεται η αυριανή έκτακτη γενική συνέλευση των αντιπροσώπων της Γεωργοένωσης, που έχει σαν θέμα την ενημέρωση για την οικονομική κατάσταση της Οργάνωσης και τη λήψη άμεσων μέτρων.

* Οπως είναι γνωστό, η Γεωργοένωση αντιμετωπίζει σοβαρά οικονομικά προβλήματα, μ' αποτέλεσμα να τίθεται θέμα λειτουργίας των εμπορικών της τμημάτων, αλλά και των υπηρεσιών της. Μάλιστα για να ξεπεραστεί η κρίση, προτείνεται η πώληση ακινήτων.

ΣΥΝΕΧΕΙΑ ΣΤΗ ΣΕΛ. 4

Δόθηκε χτες από τον Εισαγγελέα

Εντολή για διερεύνηση των καταγγελιών για τις παραβάσεις σε ξενοδοχεία

ΠΟΡΙΣΜΑ ΤΗΣ ΠΟΛΕΟΔΟΜΙΑΣ ΜΕΧΡΙ 10 ΑΠΡΙΛΙΟΥ

ΣΤΑ χέρια του εισαγγελέα Πρωτοδικών Ρόδου Γ. Οικονόμου βρίσκεται η αναφορά - καταγγελία που αφορά πολεοδομικές και άλλες παραβάσεις σε 21 ξενοδοχεία. Η εν λόγω

ΣΥΝΕΧΕΙΑ ΣΤΗ ΣΕΛ. 4



Ενώ έχουν περάσει δέκα ημέρες

Αφαντοι οι δράστες των αθλιοτήτων που έγιναν στο Πρασονήσι

ΠΡΟΒΛΗΜΑΤΙΣΜΟΣ ΣΤΗ ΝΟΤΙΑ ΡΟΔΟ



ΑΚΑΡΠΕΣ παραμένουν οι έρευνες για τον εντοπισμό των δραστών της κατεδάφισης του δημοτικού καταστήματος στο Πρασονήσι, γεγονός που προβληματίζει τους Νοτιοροδίτες κατά πόσο μπορούν να αισθάνονται ασφαλείς.

* Προχθές το βράδυ συνεδρίασε έκτακτα το δημοτικό συμβούλιο Νότιας Ρόδου και ασχολήθηκε με το θέμα. Στη συνεδρίαση παραβρέθηκε ο δήμαρχος Ροδίων κ. Γιώργος Γιαννόπουλος, σαν πρόεδρος της ΤΕΔΚ, ο οποίος καταδίκασε την πρωτόγνωρη αυτή ενέργεια και ζήτησε την κινητοποίηση των αρμοδίων υπηρεσιών, για τη γρήγορη εξιχνίαση της υπόθεσης.

Ο κ. ΓΙΑΝΝΟΠΟΥΛΟΣ έκανε αναφορά στη δημιουργία της ενιαίας Δημοτικής Αστυνομίας στο νησί μας και ζήτησε να αντιμετωπίζονται από την ΕΛ.ΑΣ. παρόμοια περιστατικά άμεσα και δυναμικά και τόνισε την αναγκαιότητα της μεταβίβασης των ακινήτων του Δημοσίου στους ΟΤΑ.

* Το δημοτικό συμβούλιο Νότιας Ρόδου αποφάσισε να ζητήσει ενίσχυση του αστυνομικού Σταθμού Γενναδίου από το υπουργείο Δημόσιας Τάξης.

ΧΘΕΣ ΚΛΗΘΗΚΕ για συμπληρωματική κατάθεση στον Αστυνομικό Σταθμό Γενναδίου ο δήμαρχος της περιοχής κ. Μανώλης Σαββής.

Αλλάζει από φέτος το σύστημα

Κάρτες για τη στάθμευση ενοικιαζόμενων αυτοκινήτων

ΣΥΣΚΕΨΗ ΧΘΕΣ ΣΤΟ ΔΗΜΑΡΧΕΙΟ

ΜΕ ΤΗ ΧΡΗΣΗ κάρτας είναι πολύ πιθανό να γίνεται φέτος η στάθμευση των ενοικιαζόμενων αυτοκινήτων στο κέντρο της πόλης της Ρόδου. Αυτό σημαίνει ότι η δημοτική αρχή προσανατολίζεται στο να μην προχωρήσει τη φετινή σεζόν στη χορήγηση των ειδικών σημάτων, αλλά να χορηγήσει κάρτες τις οποίες θα διανέμουν στους πελάτες τους οι ιδιοκτήτες των γραφείων ενοικιαζομένων αυτοκινήτων. Από την πλευρά τους οι πελάτες των red a car θα καταβάλουν στα γραφεία από τα οποία ενοικίασαν τα αυτοκίνητα το αντίτιμο για τη στάθμευση σε περιοχές που είναι ελεγχόμενες.

ΣΥΖΗΤΗΣΗ για την χορήγηση των καρτών έγινε στη διάρκεια της σύσκεψης

ΣΥΝΕΧΕΙΑ ΣΤΗ ΣΕΛ. 4

Για λίγες, όμως, μέρες

Θα πλημμυρίσει με μαθητές η Ρόδος από την ερχόμενη εβδομάδα

ΘΑ ΠΑΡΘΟΥΝ ΕΙΔΙΚΑ ΜΕΤΡΑ

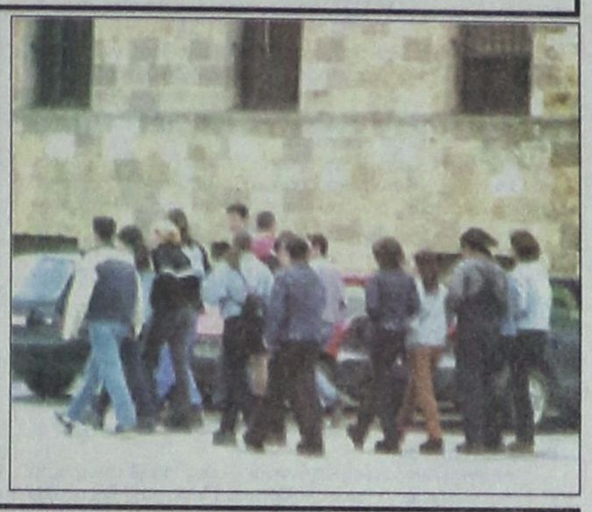

ΜΕ ΜΑΘΗΤΕΣ αναμένεται να πλημμυρίσει την ερχόμενη Παρασκευή 26 Μαρτίου η Ρόδος, καθώς αρχίζουν οι πενθήμερες εκδρομές. Συγκεκριμένα, στις 26 Μαρτίου αναμένονται 11.000 μαθητές που θα έρθουν στη Ρόδο αεροπορικώς και ακτοπλοϊκώς. Σύμφωνα με τον προγραμματισμό, περίπου 4.000 μαθητές θα έρθουν στο νησί μας με πτήσεις της Αεροπορίας Αιγαίου και 7.000 άτομα θα μεταφερθούν στη Ρόδο με τα πλοία της GA FERRIES και της ΔΑΝΕ και έπεται η συνέχεια, μέχρι τις 4 Απριλίου που κλείνει η περίοδος των αφίξεων.

* Την ερχόμενη Παρασκευή θα έρθουν σχολεία από τη Βόρεια και την Κεντρική Ελλάδα. Την τρέχουσα περίοδο στο νησί μας φιλοξενούνται μαθητές από σχολεία νησιών, αλλά και της Αθήνας. Αύριο θα αναχωρήσουν μάλιστα οι μαθητές του Ιταλικού Κολλεγίου που λειτουργεί στην πρωτεύουσα.

ΜΕ ΤΗΝ ΕΛΕΥΣΗ των μαθητών θα ξεκινήσουν και οι εντατικοί έλεγχοι από τα μικτά συνεργεία, από τα μικτά συνεργεία που θα συγκροτηθούν και θα αναλάβουν δράση, μεριμνώντας για την τήρηση των νόμων. Ελεγχοι θα γί-

ΣΥΝΕΧΕΙΑ ΣΤΗ ΣΕΛ. 4

Στην Τήλο και Καρδάμαινα

Δύο νέες μονάδες ιδρύονται από την Τράπεζα Δωδεκανήσου

ΕΠΕΚΤΕΙΝΕΙ ΚΑΙ ΤΟ ΔΙΚΤΥΟ ΑΤΜ



ΔΥΟ ΝΕΕΣ μονάδες πρόκειται να ιδρύσει η Τράπεζα Δωδεκανήσου, η μια στην Τήλο και η άλλη στην Καρδάμαινα της Κω. Σχετική ανακοίνωση της Τράπεζας που εκδόθηκε χθες αναφέρει τα εξής:

«Η Συνεταιριστική Τράπεζα Δωδεκανήσου πιστή στη φιλοσοφία της να προσφέρει τραπεζική εξυπηρέτηση υψηλού επιπέδου σε όλους τους Δωδεκανήσιους και συνεπής στην στρατηγική της για σταδιακή επέκταση σε όλους τους δυναμικούς Δήμους του νομού, προχωρά στην ίδρυση δύο νέων υπηρεσιακών μονάδων, στο Δήμο Τήλου και στα Καρδάμαινα της Κω.

Η Τήλος είναι το έβδομο νησί της Δωδεκανήσου στο οποίο θα έχει παρουσία η Τράπεζα Δωδεκανήσου. Η μονάδα της Τήλου θα προσφέρει άμεση τραπεζική πρόσβαση σε πλήθος επι-

ΣΥΝΕΧΕΙΑ ΣΤΗ ΣΕΛ. 4

Ενώ η Αρχαιολογία επιμένει

Κόντρα εμπόρων και μικροπωλητών για τα «πόστα» στην πόλη μας

ΤΟ ΘΕΜΑ ΣΤΟ ΔΗΜ. ΣΥΜΒΟΥΛΙΟ

ΑΝΤΙΘΕΤΟΙ στην προοπτική της απομάκρυνσής τους από τις θέσεις στις οποίες δραστηριοποιούνταν επί σειρά ετών είναι οι μικροπωλητές που ξεκίνησαν από χθες επαφές προκειμένου να μπλοκάρουν τις αποφάσεις που έχουν παρθεί.

ΣΥΝΕΧΕΙΑ ΣΤΗ ΣΕΛ. 4

Συζητά ο Δήμος Ρόδου

Θέμα μισθωμάτων των καταστημάτων της Νέας Αγοράς

ΑΥΞΗΣΗ ΤΩΝ ΑΝΤΙΚΕΙΜΕΝΙΚΩΝ ΑΞΙΩΝ

ΕΠΙ ΤΑΠΗΤΟΣ τίθεται, στο αμέσως προσεχές διάστημα, από το Δήμο Ροδίων, το θέμα των μισθωμάτων των δημοτικών καταστημάτων. Δεν αποκλείεται σε λίγες ημέρες να γίνει και σύσκεψη με τη συμμετοχή των καταστηματαρχών, προκειμένου να βρε-

ΣΥΝΕΧΕΙΑ ΣΤΗ ΣΕΛ. 4

Εκλέγεται η διοικούσα του ΤΕΕ

ΣΗΜΕΡΑ στις 10 το πρωί θα γίνει η ειδική συνεδρίαση της αντιπροσωπείας του Τμήματος Δωδεκανήσου του ΤΕΕ, για την εκλογή της νέας διοικούσας επιτροπής.

Σε περίπτωση μη απαρτίας η συνεδρίαση θα επαναληφθεί την ερχόμενη Δευτέρα, την ίδια ώρα.

Εκρυβε ναρκωτικά σε ηχείο

ΝΕΑΡΟΣ τσιγγάνος, έκρυβε μέσα σε ηχείο στερεοφωνικού συγκροτήματος ναρκωτικά. Μάλιστα για να αποφύγει τη σύλληψη, δεν δίστασε να αναγκάσει το ηλικίας μόλις 7 χρόνων αγοράκι του, να τα μεταφέρει.

Σύμφωνα με την Αστυνομική Διεύθυνση Δωδεκανήσου, συνελήφθη, από τμήμα Ασφαλείας Κω ο Α.Κ. του Ε. 21 χρόνων, από την Αγία Βαρβάρα Αττικής, γιατί έκρυβε κοντά στο σπίτι του, μέσα σε ένα παλιό ηχείο 66,5 γραμμάρια χασίς. Ο 21χρονος έστειλε το 7χρονο αγοράκι του, να μεταφέρει από το ηχείο το χασίς στο σπίτι.

Σε βάρος του νεαρού τσιγγάνου σχηματίστηκε δικογραφία.

Βλάβη στο οχηματαγωγό «Κορνάρος»

ΣΤΟ ΛΙΜΑΝΙ του Πειραιά για μια μόνο ημέρα έδεσε το πλοίο «Βιτσέντζος Κορνάρος» της Λασηθιωτικής Ανώνυμης Ναυτιλιακής Εταιρίας λόγω βλάβης. Η βλάβη εντοπίστηκε προχθές, καθώς το πλοίο ερχόταν στο Πειραιά από τη Μήλο, στη μεσαία προπέλα του. Με αίτημά της στην Επιθεώρηση Εμπορικών Πλοίων η πλοιοκτήτρια εταιρία ΛΑΝΕ ζήτησε να μην πραγματοποιηθεί το επόμενο δρομολόγιο του πλοίου για να αποκατασταθεί η βλάβη.

«Μάλιστα ειδοποιήσαμε τους 30 επιβάτες που είχαν προγραμματίσει να ταξιδέψουν με το «Κορνάρος» ότι το δρομολόγιο δεν θα πραγματοποιηθεί», δήλωσε στην «Πρόοδο» ο πρόεδρος της ΛΑΝΕ κ. Γιώργος Αλεβίζο.α.

Τελικά η ζημιά στην μία από τις τρεις προπέλες που διαθέτει το πλοίο επισκευάστηκε και έγινε χθες και το δοκιμαστικό δρομολόγιο.

Φωτόλυση
ΑΝΩΔΥΝΗ ΦΩΤΟ ΑΠΟΤΡΙΧΩΣΗ



Ενα άγγιγμα φωτός αρκεί...
για να κάνει το δέρμα σας βελούδινο
μόνο σε 2 μήνες!.
Χωρίς πόνο, ερεθισμούς μόνο με την απαλή αλλά πανίσχυρη δύναμη του παλμικού φωτός και της ζεστής ενέργειας, οι επώδυνες και αναποτελεσματικές λύσεις των κλασικών μεθόδων & Λέιζερ αποτρίχωσης, ανήκουν πια στο παρελθόν....
Katerina DAY SPA
LHE
ΚΕΝΤΡΟ ΥΓΕΙΑΣ ΚΑΙ ΟΜΟΡΦΙΑΣ
Κατερίνα Παπασαββά - Λαμπαδάκη
Μεγ. Κωνσταντίνου 30 Ρόδος 85100 Τηλ Fax 22410 31016
Δεκτές πιστωτικές κάρτες άτοκες δόσεις εύκολες πληρωμές

Melody Palace
Κάθε βράδυ σας περιμένουμε





ΚΑΤΕΡΙΝΑ ΑΓΓΕΛΙΔΟΥ
ΔΗΜΗΤΡΗΣ ΛΑΖΟΣ
ΒΙΟΛΕΤΑ ΜΑΤΣΑ
ΕΜΜΑΝΟΥΕΛΑ ΣΤΡΑΤΗΓΑΚΗ
ΣΠΥΡΟΣ ΜΟΥΔΑΤΣΟΣ
ΙΑ ΚΑΛΟΓΕΡΟΠΟΥΛΟΥ
ΜΗΝΑΣ ΚΑΣΤΕΛΛΟΡΙΖΙΟΣ
Στο oriental η ΜΙΚΑΕΛΑ
Καλλιτεχνική διεύθυνση- μαέστρος: Ν. ΚΑΡΑΝΙΚΟΛΑΣ
Τηλ. 22410 94920, 95240

ΚΑΘΗΜΕΡΙΝΑ ΤΑ ΝΕΑ ΤΗΣ ΔΩΔΕΚΑΝΗΣΟΥ ΣΤΟ INTERNET
www.proodos.net
www.proodosnews.gr

Δωδεκανησιακά 24ωρα



ΤΙ ΕΓΡΑΨΕ Ο ΤΥΠΟΣ ΤΗΣ ΑΘΗΝΑΣ

ΕΠΙΣΚΟΠΗΣΗ ΑΘΗΝΑΪΚΟΥ ΤΥΠΟΥ ΤΗΣ 19/3/2004

ΑΔΕΣΜΕΥΤΟΣ ΤΥΠΟΣ (Μήτσης): Δίχτυ κοινωνικής προστασίας. Απτά δείγματα ευαισθησίας από την κυβέρνηση Καραμανλή.

ΑΔΕΣΜΕΥΤΟΣ ΤΥΠΟΣ (Pizos): Τέρμα στους μισθούς-πρόκληση. Και άλλο βήμα εξυγίανσης.

ΑΠΟΓΕΥΜΑΤΙΝΗ: ΦΠΑ στα ακίνητα με βάση τις εμπορικές τιμές. Νέο φορολογικό καθεστώς προωθεί η κυβέρνηση από 1-1-2005.

Η ΑΠΟΦΑΣΗ: Καραμανλής με σπαθί κατά εργολάβων-διαπλοκής. ''Καθαρά Χέρια'' αλά ελληνικά - Αρχίζει επίθεση στη διαφθορά.

Η ΑΥΓΗ: Με κλειστά χαρτιά στην Ελβετία για το Κυπριακό. Τετραμερής με Καραμανλή και Ερντογάν.

ΑΥΡΙΑΝΗ: Να τσακιστούν να φύγουν όλα τα λαμόγια από το ΠΑΣΟΚ. Αθωώθηκε παντηγυρικά η ''Αυριανή'' για τον Μαλέσιο.

ΤΟ ΒΗΜΑ: ''Οχι στο κυνήγι μαγισσών''. Αυστηρή προειδοποίηση του Γ. Παπανδρέου στην κυβέρνηση. ''Δομική αντιπολίτευση'' από το ΠΑΣΟΚ. Νέοι ρόλοι για τα στελέχη σε κόμμα και Βουλή.

Η ΒΡΑΔΥΝΗ: Ψαλίδι στους μισθούς-πρόκληση για διοικητές ΔΕΚΟ, τραπεζών. Φραγμός στη σπατάλη του δημόσιου χρήματος.

ΕΘΝΟΣ: Δύο νέοι φόροι φωτιά στα ακίνητα. ΦΠΑ στις νέες οικοδομές-Υπερτίμημα στις παλιές.

ΕΛΕΥΘΕΡΗ ΩΡΑ: Για.. χρυσό ''τρέχει'' ο Καραμανλής στην Ολυμπιάδα! Κοινωνικός, από κάθε άποψη, ο χαρακτήρας των προγραμματικών δηλώσεων της Κυβέρνησης - Προτεραιότητα, όμως, στην επιτυχία των Ο.Α.

ΕΛΕΥΘΕΡΟΣ: Ψαλίδι στους μισθούς των διοικητών των ΔΕΚΟ. Τέρμα οι υπέρογκοι μισθοί στους αξιωματούχους των δημοσίων οργανισμών.

ΕΛΕΥΘΕΡΟΣ ΤΥΠΟΣ: Ακίνητα: Νέες αντικειμενικές και ΦΠΑ από το 2005. Υπ. Οικονομικών: Πόσο θα μεταβληθούν οι επιβαρύνσεις για παλαιές και νέες οικοδομές.

ΕΛΕΥΘΕΡΟΤΥΠΙΑ: Εστίες φωτιάς σιγοκαίνε στο Κόσοβο. Ανησυχούν οι γηέτες της περιοχής, που φοβούνται ανάφλεξη.

ΕΣΤΙΑ: Το ΠΑΣΟΚ αποθρασύνεται. Αντί να απολογούνται, τολμούν να εγκαλούν!

Espresso: Συγγραφέας κατήγγειλε για εκβιασμό τον εραστή του! Που αμέσως μετά προφυλακίστηκε. Πήγε στην αστυνομία και ζήτησε προστασία.

Η ΚΑΘΗΜΕΡΙΝΗ: Αλβανοποιούν το Κοσσυφοπέδιο. Σε εξέλιξη επιχείρηση εκδίωξης των Σέρβων από τις εστίες τους.

Ο ΛΟΓΟΣ: Νέο επεισόδιο στο Κόσοβο ...σε σημείο όπου βρισκόταν ελληνική δύναμη. Συνεδρίασε το ΚΥΣΕΑ.

ΤΑ ΝΕΑ: Φόροι-φωτιά έρχονται στα ακίνητα. Αλμα-σοκ στις Αντικειμενικές.

ΝΙΚΗ: Επιστροφή στις ρίζες. Κεντροαριστερή αντιπολίτευση από το ΠΑΣΟΚ.

ΡΙΖΟΣΠΑΣΤΗΣ: Διαιρεί και βασιλευε από ΝΑΤΟ-ΗΠΑ-ΕΕ. Επικίνδυνες εξελίξεις στο Κοσσυφοπέδιο.

The Daily Times: Στο σκαμνί πρώην στελέχη και υπουργοί. Για χρηματιστήριο, εξοπλισμούς, υγεία, εφοριακούς, ελληνική προεδρία. Αναμένεται σοβαρή κρίση στις σχέσεις με το ΠΑΣΟΚ.

Traffic News: Βγάζουν σε site σκηνές σεξ από κρυφές κάμερες. Ροz διασυρμός στο Internet.

Η ΧΩΡΑ: Τι αλλάζει στη φορολογία. Κανένας νέος φόρος - Νέου τύπου φορολογικοί έλεγχοι.

City Press: Νέο κύμα ακρίβειας στην αγορά. Το χορό των ανατιμήσεων σέρνουν τα καύσιμα, τα τρόφιμα, τα είδη σούπερ μάρκετ, τα οπωροκηπευτικά και τα ασφάλιστρα των αυτοκινήτων.



CAN CA FERRIES
ΠΑΣΧΑΛΙΝΗ ΕΚΔΡΟΜΗ
Ε/Γ- Ο/Γ ΜΑΡΙΝΑ
Μ. ΠΑΡΑΣΚΕΥΗ 9-4-2004
Αναχώρηση από Ρόδο 15.00
Αφιξη στην Κάλυμνο 19.00
Παραμονή στην Κάλυμνο έως Κυριακή του Πάσχα 05.00
ΚΥΡΙΑΚΗ ΠΑΣΧΑ 11-4-2004
Αναχώρηση από Κάλυμνο 05.00
Αφιξη στην Πάτμο 07.00
ΔΕΥΤΕΡΑ ΠΑΣΧΑ 12-4-2004
Αναχώρηση από Πάτμο 01.00 για Λέρο 02.30 - 02.50
Κάλυμνο 04.00 - 04.30
Κω 05.30 - 06.00
Ρόδος 09.30
• Τιμή κατ' άτομο: ευρώ 140 σε 2κλινη εξωτερική καμπίνα
• Τιμή κατ' άτομο: ευρώ 120 σε 4κλινη εξωτερική καμπίνα
• Τιμή κατ' άτομο: ευρώ 100 σε 4κλινη εσωτερική καμπίνα
Στην τιμή κατ' άτομο περιλαμβάνεται το δείπνο της Αναστάσεως (μαγειρίτσα, αρνάκι κ.τ.λ.)
TSAGARIS TRAVEL
Σαχτούρη 5 (έναντι Τελωνείου)
Τηλ.: 22410 36170, 30406, 35066, 28597
X4469-31/3

Στα πεταχτά

Αποτυχία!..

Τα μηνύματα που έρχονται από την Διεθνή Εκθεση Τουρισμού του Βερολίνου είναι απογοητευτικά!.. Και δεν αφορούν μόνο τις εκτιμήσεις για την τουριστική κίνηση του 2004, αλλά κυρίως για την ελληνική παρουσία στην εν λόγω Εκθεση. Λογικά, η Ελλάδα έπρεπε να ήταν το πρώτο νούμερο της Εκθεσης λόγω της Ολυμπιάδας!.. Δυστυχώς, η παρουσία μας ήταν υποτονική!..

Κι αυτό δεν το λέμε εμείς. Το λένε κυρίως οι ξένοι που περίμεναν πιο εντυπωσιακή παρουσία της Ελλάδας στο Βερολίνο. Ομως, ποιός ασχολείται στην Ελλάδα με τέτοια θέματα;

Πού βρίσκεται ο υπερεπαγγελματισμός;

Διαβάζοντας συχνά - πυκνά τις ανακοινώσεις του Δήμου Ρόδου αντιλαμβάνεται ο καθένας ότι δεν μπορεί να υπάρχει κρίση στην αγορά μας.

Διότι, εάν υπάρχει κρίση δεν θ' άνοιγαν τόσα πολλά νέα καταστήματα στην πόλη μας. Εκτιμούμε ότι κάτι ανάλογο θα συμβαίνει και στους άλλους δήμους του νησιού μας, ιδιαίτερα τους τουριστικούς!

Κατά συνέπεια η γκρίνια θα πρέπει να μην είναι μόνιμη και να αφορά τις ...αναδουλειές!..

Ισως, έχουμε συνηθίσει στην γκρίνια και όλα τα άλλα είναι απλώς ...συνήθειες;

Κυκλοφοριακή ασυδοσία!

Στο Μαντράκι επικρατεί μια κυκλοφοριακή ασυδοσία. Ελεγχος γίνεται μόνο στους χώρους για την ελεγχόμενη στάθμευση.

Στους άλλους χώρους ο καθένας οδηγός κάνει ό,τι θέλει και όπως τον βολεύει.

Π.χ. στην είσοδο της Νέας Αγοράς, όπου σταθμεύουν τα λεωφορεία του ΡΟΔΑ, βρίσκονται παράνομα παρκαρισμένα πολλά Ι.Χ. αυτοκίνητα, και μάλιστα με αντίθετη κατεύθυνση!..

Το αποτέλεσμα το αντιλαμβάνεται ο καθένας, όταν κάνουν στάση τα λεωφορεία του ΡΟΔΑ!.. Δημιουργούνται ατέλειωτες ουρές αυτοκινήτων και φυσικά η Αστυνομία ...απουσιάζει!..

Σημεία των καιρών

Για τα «σημεία των καιρών της παρακμής» ο δικηγόρος Γιάννης Μηνατσής έστειλε στην «Πρόοδο» το παρακάτω καυστικό σχόλιο:

«Συνηθίσαμε, οι Νεοέλληνες, σε λόγους, σε εικόνες, που συνθέτουν την μοντέρνα πολιτική ουσία και αισθητική. Και της επιτρέπουμε να επηρεάζει τη ζωή μας.

Αναπολούμε όμως τις περιόδους κοινοβουλευτικής ακμής, με τη συμμετοχή των επιστημονικά και κοινωνικά αρίστων και βιώνουμε την απόπειρα ανέλιξης - δια της πολιτικής - των τηλεοπτικά και «Φωσκολικά» εξαστραπτόντων.

Σημεία των καιρών της παρακμής».

Αρχισαν τα όργανα

Είναι πασίγνωστο ότι στο σύνολό τους, τα ξενοδοχεία του νησιού μας έχουν προβλήματα παρανομιών, άλλα περισσότερες και άλλα λιγότερες.

Η υπόθεση του ξενοδοχείου «ΑΤΛΑΝΤΙΚΑ» στα Κολύμπια, θα αποτελέσει την αιτία να ανοίξει ο ασκός του Αιόλου, για όλα τα ξενοδοχεία.

Πάντως τα όργανα άρχισαν και στο χορό θα μπουν αρκετοί. Το ζήτημα που δημιουργήθηκε είναι πολύ σοβαρό γιατί θα προκαλέσει ζημιά στον τουρισμό της Ρόδου.

Μας λείπει η επωνυμία

Εδώ και κάποια χρόνια η Ρόδος έπαψε να κυκλοφορεί ως επώνυμο προϊόν στις διεθνείς τουριστικές αγορές.

Γι' αυτό και δεν έχει ζήτηση. Ετσι, κάθε χρόνο, περιμένουμε τους πελάτες της τελευταίας στιγμής που είναι και οι πιο άφραγκοι.

Παρ' όλο όμως που το πρόβλημα έχει γίνει πλέον χρόνιο, κανένας από τους παράγοντες του τόπου δεν έχει ασχοληθεί με αυτό συστηματικά.

Ολοι, χωρίς εξαίρεση, αφυρίζουν αδιάφορα.

Πάσχουμε στη διαφήμιση

Αυτή την περίοδο όλα τα γνωστά τουριστικά έντυπα διεθνώς είναι γεμάτα με διαφημίσεις, ενόψει και της έναρξης της θερινής τουριστικής περιόδου.

Χώρες, τουριστικοί προορισμοί, ξενοδοχεία, αεροπορικές εταιρείες και άλλες συναφείς επιχειρήσεις ξοδεύουν χρήματα για να προβληθούν.

Η Ισπανία, η Τουρκία, η Αίγυπτος, η Σρι Λάνκα, το Μεξικό και πολλές άλλες χώρες πρόβάλλονται μέσα από ολοσέλιδες καταχωρήσεις. Μόνον η Ελλάδα δεν φαίνεται πουθενά.

Μεγαλοφώνως

Καλά έκανε ο γείτονας που κάλεσε την Αστυνομία για να συλλάβει τους 4 φωνασκούντες Απολακκιάτες στις 11 το βράδυ. Ο γείτονας κάλεσε και η Αστυνομία έσπευσε...

Δυστυχώς δεν υπάρχουν άλλοι γείτονες που να καλούν και να σπεύδει η Αστυνομία, όταν:

- Οι φρουτάδες ξεσηκώνουν τον κόσμο με τα μεγάφωνά τους σε ώρα κοινής ησυχίας...
- Γείτονες άλλων γειτόνων, ιδίως το καλοκαίρι, τρων και πίνουν και φωνασκούν στις 2 και 2μισυ τη νύχτα και δεν τους αφήνουν να κοιμηθούν,
- διάφοροι επωχούμενοι με τη μουσική στη «διαπασών» τινάσσουν τον κόσμο στις 3 και 4 το πρωί από το κρεβάτι του,
- αλητόβιοι με κομμένες τις εξατμίσεις των μηχανακιών τους τεντώνουν τα νεύρα των ανθρώπων, μέρα και νύχτα.

Αυτός ο γείτονας, που ενοχλήθηκε στις 11 το βράδυ, είχε τόσο καλή διασύνδεση με την Αστυνομία για να φθάσει το περιπολικό τόσο γρήγορα στον τόπο του ...εγκλήματος;

Μιαν απλή απορία και μόνον εκφράζουμε.

Ξεχορτάριασμα

Η νησίδα «ζέρσεϋ» στην εθνική οδό Ρόδου - Λίνδου, είναι χορταριασμένη. Ακόμα τα χόρτα είναι πράσινα και η εικόνα είναι κάπως υποφερτή.

Τώρα που ξεκίνησαν οι ζέστες αρχίζουν τα χόρτα να κιτρινίζουν, μ' αποτέλεσμα σε λίγες μέρες η εικόνα να είναι απαράδεκτη.

Προτού λοιπόν αρχίσει να υπάρχει πρόβλημα, ας φροντίσουν οι αρμόδιες υπηρεσίες να ξεχορταριάσουν τη νησίδα.

Θερμή συνέλευση

Αύριο το πρωί θα πραγματοποιηθεί στην αίθουσα του Εργατικού Κέντρου Ρόδου η έκτακτη γενική συνέλευση των αντιπροσώπων της Γεωργοένωσης, που έχει σαν θέμα την ενημέρωση για την οικονομική κατάσταση της οργάνωσης.

Η συνέλευση θεωρείται ιδιαίτερα κρίσιμη και δεν αποκλείεται να τεθεί θέμα διενέργειας νέων εκλογών.

Για να δούμε τί θα δούμε αύριο!

ΣΥΝΑΛΛΑΓΜΑ

	Αγορά	Πώληση
ΔΟΛΛΑΡΙΟ Η.Π.Α	1,2443	1,2159
ΛΙΡΑ ΑΓΓΛΙΑΣ	0,67889	0,6634
ΚΟΡΩΝΑ ΔΑΝΙΑΣ	7,5066	7,3353
ΚΟΡΩΝΑ ΣΟΥΗΔΙΑΣ	9,3455	9,1322
ΓΙΕΝ ΙΑΠΩΝΙΑΣ	133,06	130,02
ΦΡΑΓΚΟ ΕΛΒΕΤΙΑΣ	1,5712	1,5353
ΚΟΡΩΝΑ ΝΟΡΒΗΓΙΑΣ	8,5831	8,3873
ΛΙΡΑ ΚΥΠΡΟΥ	0,59068	0,5772
ΔΟΛ. ΚΑΝΑΔΑ	1,6559	1,6182
ΔΟΛ. ΑΥΣΤΡΑΛΙΑΣ	1,6631	1,6252

ΕΙΔΗΣΕΙΣ ΑΠΟ ΤΑ ΠΑΛΙΑ

ΠΡΟΟΔΟΣ
17 Δεκεμβρίου 1970

ΝΕΟΣ ΔΡΟΜΟΣ ΠΟΛΕΩΣ - ΤΡΙΑΝΤΑ

Ενας νέος δρόμος κατασκευάζεται κι όχι αυτός που την περασμένη εβδομάδα ανηγγέλθη.

Συγκεκριμένα αντί της οδού Κρητικών - Φανερωμένης - Μέγγαβλης - Τριάντα, θα κατασκευασθεί ένας δρόμος που θα ξεκινά από την περιοχή του κέντρου «Αραπάκι» θα φθάνει μέχρι το «Μπέλ Πάσσο» κι από εκεί μέσω Μέγγαβλης εις τα Τριάντα.

• Το θέμα αυτό συζητήθηκε κατά τη διάρκεια χθεσινής συσκέψεως υπό την προεδρία του γενικού γραμματέως του υπουργείου Δημοσίων Έργων κ. Καρύδα. Σχετικά απεφασίσθη όπως γίνει η σχετική μελέτη, ώστε η εκτέλεσις του έργου ν' αρχίσει συντόμως.

ΌΠΩΣ ΕΙΝΑΙ γνωστό, είχε ληφθεί αρχικά απόφασις όπως κατασκευασθεί μία νέα οδός από τα Κρητικά προς τη Φανερωμένη και από εκεί μέσω Μέγγαβλης εις τα Τριάντα. Αλλά απεδείχθη αδύνατος η κατασκευή της διότι, το σχέδιον Δοξιάδη προβλέπει την κατασκευήν εις την πλευράν των Κρητικών ξενοδοχειακών μονάδων. Έτσι έγινε δεκτή η λύσις της δημιουργίας μιας νέα οδού από το κέντρο «Αραπάκια».

• Ως σχετικώς πληροφορούμε, όταν κατασκευασθή η νέα αυτή οδός, είναι αμφίβολον εάν θα χρησιμοποιηθεί η οδός Κρητικών - Ιξιάς δια τα οχήματα. θα είναι οδός μόνο δια περιπατητάς και ποδήλατα. Μ' αυτό τον τρόπο αποσκοπείται όπως τα πολλά ξενοδοχεία που ευρίσκονται επί της οδού «απελευθερωθούν» από τους θορύβους και τους κινδύνους των αυτοκινήτων, μοτοσακό κ.λ.π.

Πάντως η οδός που θα ξεκινά από το «Αραπάκι» και θα φθάνει μέχρι τα Τριάντα, υπάρχει σκέψις να επεκταθεί και μέχρι το νέο αεροδρόμιο που θα ανεγερθεί εις την κοινότητα Παραδεισίου.

ΠΡΟΟΔΟΣ
Ημερήσια Εφημερίδα της Ρόδου
Ετος ιδρύσεως 1949
ΓΡΑΦΕΙΑ ΣΥΝΤΑΞΗΣ
Μ. Μαλλιαράκη 3, 85100 Ρόδος
Τηλ. 22410 27356 - 34101 FAX 22410 20643
ΛΟΓΙΣΤΗΡΙΟ-ΔΙΑΦΗΜΙΣΕΙΣ
Νέα Αγορά 32, 85100 Ρόδος
Τηλ. 22410 24539 FAX 22410 24539
e-mail: info@proodos.net
www.proodos.net - www.proodosnews.gr

Η γυναίκα και ο κόσμος της

Η καλοκαιρία των ημερών εμπνέει τις νοικοκυρές να ...ξεσηκώσουν το σπίτι. Ολα τα στρωσίδια, τα χαλάκια, οι κουβέρτες, τα παπλώματα και τα μαξιλάρια είναι ευκαιρία να αεριστούν και να λιαστούν. Βέβαια όσες έχουν μπαλκόνια και βεράντες σε κεντρικούς δρόμους με πολύ κίνηση οχημάτων, τα ρούχα δεν αερίζονται αλλά παίρνουν... μυρωδιά από τα καυσαέρια. Ομως μπορούν να βρουν μια ώρα με αραιή κίνηση και για λίγο να λιάσουν το ρουχισμό του σπιτιού. Εννοείται βεβαίως ότι τα μπαλκόνια και τα κάγκελα είναι καθαρά. Προηγουμένως έχουν υποστεί πλύσιμο, σφουγγάρισμα και σκούπισμα ώστε να μη λερωθούν τα καθαρά στρωσίδια που βγάζει η νοικοκυρά να φρεσκαριστούν.

Εκτός από τις δουλειές του σπιτιού, ο καιρός εμπνέει και για βόλτες. Μια γυναίκα που φροντίζει τον εαυτό της θέλει να είναι όμορφη και περιποιημένη. Ετσι θέλει και τα χέρια και τα νύχια της. Ομως με τα απορρυπαντικά και τα πλυσίματα δεν κρατά το μανικιούρ. Ομως μια κρέμα περιποίησης, ενα ψαλιδάκι για τα πετσάκια, μια λίμα για τα νύχια μετά από κάθε σκληρή χειρονακτική εργασία είναι απαραίτητα. Τα χέρια ομορφαίνουν και έτσι μια γυναίκα τα έχει πάντα σε κοινή θέα και μπορεί να φορέσει τα καλά της και να είναι στην «τρίχα» για οποιαδήποτε έξοδο. Ενα



απλό βερνίκι σε απαλό χρώμα θα δώσει λάμψη στα νύχια, αλλά ένα σκούρο θα καλύψει κάποιες ατέλειες των νυχιών. Για περίτεχνα βαμμένα νύχια όμως μια γυναίκα θα πρέπει να απευθυνθεί σε επαγγελματία μανικιουρίστα, ώστε να κάνει και σχέδια με δύο χρώματα αν θέλει. Βέβαια το σπίτι θα το έχει ξεσηκώσει πριν ώστε να μην αφήσει εκκρεμότητες για χοντρές δουλειές, τουλάχιστον για λίγες μέρες.

ΜΙΚΑ

Δρομολόγια πλοίων



12.00 Β. ΚΟΡΝΑΡΟΣ για Μεγίστη
15.00 ΑΙΓΛΗ για Σύμη
Προς Πειραιά: 10.00 BLUE STAR 1
15.00 ΔΙΑΓΟΡΑΣ
18.00 ΑΝΘΗ ΜΑΡΙΝΑ
21.00 ΙΕΡΑΠΕΤΡΑ



Αεροπορικά δρομολόγια
ΟΛΥΜΠΙΑΚΗ ΑΕΡΟΠΟΡΙΑ
Από Ρόδο-**Αθήνα**: Καθημερινά 07.10, 13.40
Πέμπτη 20.10, 22.45
Καθημερινά πλην Πέμπτης 19.40, 22.25
Καθημερινά πλην Κυριακής 10.40
Από Ρόδο-**Θεσσαλονίκη**: Δευτέρα - Τετάρτη 09.45
Πέμπτη 10.45 Σάββατο 15.15
Από Ρόδο-**Ηράκλειο**: Δευτέρα - Παρασκευή 14.30,
Τετάρτη - Κυριακή 16.30
Από Ρόδο-**Κάρπαθο**: Δευτ.-Πεμ.-Παρ.-Σάβ. 07.00, 10.40
Τετάρτη - Κυριακή 10.40, 14.20
Από Ρόδ -**Κάσο**: Δευτ.-Πεμ.-Παρ.-Σάβ. 07.00
Τετάρτη - Κυριακή 10.40
Από Ρόδο-**Καστελλόριζο**: Δευτ.-Τετ.-Παρ.-Σάβ. -Κυρ. 07.10
Από Ρόδο-**Χίο**: Τρίτη 10.40 Πέμπτη 10.45
Από Ρόδο-**Μυτιλήνη**: Δευτέρα-Τετάρτη 09.45 Τρίτη 10.40,
Πέμπτη 10.45 Σάββατο 15.15
Από Ρόδο-**Σάμος**: Τρίτη 10.40 Σάββατο 15.15
Από Ρόδο-**Λήμνος**: Δευτέρα-Τετάρτη 09.45 Τρίτη 10.40,
Πέμπτη 10.45 Σάββατο 15.15
AEGEAN AIRLINES & CRONUS
Από Ρόδο-**Αθήνα**: Καθημερινά 08.30 πλην Κυριακής
Καθημερινά 13.50.
Δευτ.-Τετ.-Παρ. -Κυρ. 17.50
Τρίτη-Πεμ.-Σαβ. 19.35
Καθημερινά 20.20 πλην Τρίτης και Πέμπτης
Από Ρόδο-**Ηράκλειο**: Τρ.-Πεμ.-Παρ.-Κυρ. 19.00
Από Ρόδο-**Θεσσαλονίκη**: Τετ. - Παρ.-Κυρ. 12.00

ΚΙ ΝΗ ΜΑ ΤΟ ΓΡΑ ΦΟΙ

ΠΑΛΛΑΣ 5 CINEMAS CENTER
19/03/2004 έως 25/03/2004
Για κρατήσεις 22410 24475 και 70670
Κερδίστε ΕΙΣΙΤΗΡΙΑ η ΔΩΡΕΑΝ ΠΟΠ ΚΟΡΝ & ΑΝΑΨΥΚΤΙΚΟ και αυτή την εβδομάδα...



ΑΙΘΟΥΣΑ 5
ΚΛΕΜΜΕΝΕΣ ΖΩΕΣ / TAKING LIVES
Σε 1η Παγκόσμια Προβολή
...κάθε ζωή και μία κλεμμένη ταυτότητα!!
ΠΡΩΤΑΓΩΝΙΣΤΟΥΝ: ANGELINA JOLIE, ETHAN HAWKE
Ωρες Εναρξης: *16:00, 18:10, 20:20, 22:30
* Ειδική επιπλέον παράσταση, μόνο Σάββατο & Κυριακή



ΑΙΘΟΥΣΑ 2
ΕΝΑ ΣΧΟΛΕΙΟ ΠΟΛΥ...ΡΟΚ
Σε 1η Πανελλήνια Προβολή
Η νεανική κωμωδία που θα σας... απογειώσει!!!
ΠΡΩΤΑΓΩΝΙΣΤΟΥΝ: JACK BLACK, JOAN CUSACK
Ωρες Εναρξης: *16:00, 18:00, 20:15, 22:30
* Ειδική επιπλέον παράσταση, μόνο Σάββατο & Κυριακή



ΑΙΘΟΥΣΑ 1
SCARY MOVIE
Οι μεγάλες Τριλογίες είναι πάντα τρεις!!!
ΠΡΩΤΑΓΩΝΙΣΤΟΥΝ: CHARLIE SHEEN, LESLIE NIELSEN
Ωρες Εναρξης: *16:10, 18:15, 20:10, 22:25
* Ειδική επιπλέον παράσταση, μόνο Σάββατο & Κυριακή



ΑΙΘΟΥΣΑ 3
ΣΚΟΤΕΙΝΟ ΠΟΤΑΜΙ / MYSTIC RIVER
Σε 1η Πανελλήνια Προβολή
Ενα τραγικό έγκλημα "ζητά" τον δράστη του, 25 χρόνια μετά!
Οσκαρ Α' & Β' Ανδρικού Ρόλου 2004
ΠΡΩΤΑΓΩΝΙΣΤΟΥΝ: SEAN PENN, TIM ROBBINS, KEVIN BACON
Ωρες Εναρξης: 17:10, 22:20



ΑΙΘΟΥΣΑ 4
ΟΤΑΝ ΓΝΩΡΙΣΑ ΤΗΝ ΠΟΛΥ
Σε 1η Πανελλήνια Προβολή!
Ο ξεκαρδιστικός Μπεν Στίλερ και η Τζένιφερ Άνιστον στην κωμωδία της χρονιάς!!
Ωρες Εναρξης: *16:15, 18:15, 20:15
* Ειδική επιπλέον παράσταση, μόνο Σάββατο & Κυριακή



ΑΙΘΟΥΣΑ 3 & 4
MONSTER
Η βραβευμένη με ΟΣΚΑΡ Α' ΓΥΝΑΙΚΕΙΟΥ ΡΟΛΟΥ 2004 ταινία!
ΠΡΩΤΑΓΩΝΙΣΤΟΥΝ: ΣΑΡΛΙΖ ΘΕΡΟΝ, ΚΡΙΣΤΙΝΑ ΡΙΤΣΙ
ΑΙΘΟΥΣΑ 3: 19:50 • ΑΙΘΟΥΣΑ 4: 22:30

MULTI • CINEMA
ODEON
METROPOL
Ενημερωθείτε στο Internet...www.RodosVitrina.gr/Metropol.htm
Εβδομ. Προγραμμα... 19/03/2004 - 25/03/2004

Σε 1η Πανελλήνια Προβολή
η ξεκαρδιστική οικογενειακή κωμωδία
ΜΙΑ ΝΤΟΥΖΙΝΑ ΜΠΕΛΑΔΕΣ
12 παιδιά. 2 γονείς. Ενα σπίτι. Το απόλυτο χάος!



Πρωταγωνιστεί
ΣΤΙΒ ΜΑΡΤΙΝ
Μπρένι Χαντ, Χίλαρι Νταφ
ΑΙΘΟΥΣΑ 3
Παρασκ. έως και Τρίτη: 16:00•18:15•20:30
Τετάρτη & Πέμπτη: 15:45

Σε 1η Πανελλήνια Προβολή
ΕΠΙΣΤΡΟΦΗ ΣΤΟ COLD MOUNTAIN
ΝΙΚΟΛ ΚΙΝΤΜΑΝ & ΡΕΝΕ ΖΕΛΒΕΓΚΕΡ που απέσπασε ΟΣΚΑΡ και Χρυσή Σφαίρα Β' Γυναικείου Ρόλου 2004.
Ενα μεγαλειώδες έπος!



ΑΙΘΟΥΣΑ 2
Παρασ.-Δευτ.: 18:45•22:00
Τρίτη & Τετάρτη: 22:10
Πέμπτη: 18:45•22:00

Ο Στοιχειωμένος Πύργος
Ο ΕΝΤΙ ΜΕΡΦΙ στην ξεκαρδιστική κωμωδία με τα πλούσια ειδικά εφέ!



Ελέγξτε τον σφυγμό σας στην είσοδο... εάν έχετε!
ΑΙΘΟΥΣΑ 2 • 3
Παρασ.-Δευτ: 16:45•22:40
Τρίτη & Τετάρτη: 22:40
Πέμπτη: 16:45•22:40

Σε 1η Παγκόσμια Προβολή
ΤΑ ΠΑΘΗ ΤΟΥ ΧΡΙΣΤΟΥ
THE PASSION OF THE CHRIST
Η υπερπαραγωγή του ΜΕΛ ΓΚΙΜΠΣΟΝ



ΑΙΘΟΥΣΑ 1 • 2
Παρασ.-Δευτ: 19:45•22:20
Τρίτη & Τετάρτη: 19:45
Πέμπτη: 19:45•22:20

Brother Bear
Ο ΑΔΕΛΦΟΣ ΜΟΥ Ο ΑΡΚΟΥΔΟΣ
Walt Disney
Η νέα μεγαλειώδη περιπέτεια κινουμένων σχεδίων!



ΑΙΘΟΥΣΑ 1 • 2
ΩΡΑ ΕΝΑΡΞΗΣ SHOW TIME 18:00

Τρίτη & Τετάρτη • 23-24/3/2004
Θέατρο
"Τώρα πάρε τη ντουντούκα και τραχούδα...τη Τζουτζούκα"
Πρωταγωνιστούν: Ψάλτης, Αλιφέρη, Μάσιος, Ζανώρος, Γκίνη, Κουτσουδάκη, Ψάλτη

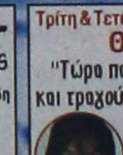

ΙΣΧΥΟΥΝ ΕΡΓΑΤΙΚΑ ΕΙΣΙΤΗΡΙΑ
Ωρες Παραστάσεων: 18:30 • 21:30

1η Πανελλήνια Προβολή



Καταλληλο

Ερχεται Τετάρτη 24 Μαρτίου 2004
Ο θρύλος που νομίζατε ότι γνωρίζετε, γίνεται μια περιπέτεια που δεν είχατε φανταστεί ποτέ.
Πήτερ Παν
Ολη η μαγεία του αγαπημένου βιβλίου πλημμυρίζει την αθάνη του σινεμά σε μια παραμυθένια υπερπαραγωγή.
ΑΙΘΟΥΣΑ 3
ΩΡΕΣ ΕΝΑΡΞΗΣ - SHOW TIMES 17:45 • 20:15

• 3 LUXURY DESIGN SCREENS •
• DOLBY DIGITAL EX • FULLY AIR-CONDITIONED •
Πληροφορίες • Κρατήσεις 22410.28400

ΦΑΡΜΑΚΕΙΑ
ΔΙΗΜΕΡΕΥΕΙ:
ΠΟΛΙΤΟΥ ΣΤΑΥΡΑ ΕΙΡ.
Γράμμου & Βασ. Ηρακλείου
Τηλ.36291
ΔΙΑΝΥΚΤΕΡΕΥΕΙ:
ΧΑΤΖΗΚΩΣΤΑΣ ΙΩΑΝ.
Γρίβα 24, Νιοχώρι
Τηλ. 33245

ΥΓΡΑ ΚΑΥΣΙΜΑ
ΔΙΑΝΥΚΤΕΡΕΥΕΙ
• ΣΑΡΙΚΑΣ ΜΙΧ. πρατ. SHEL
Εθνικής Αντίστασης

TAXI
ΡΑΔΙΟ ΤΑΧΙ 22410 64712, 64790

Αστρολόγος - Μέντιουμ
ΕΥΑ
Γνωστή από τηλεοπτικές εκπομπές
Σας απασχολούν θέματα...
Επαγγελματικά, οικονομικά, ερωτικά, οικογενειακά, ψυχολογικά!!!
ΔΙΝΟΝΤΑΙ ΑΜΕΣΕΣ ΛΥΣΕΙΣ
Τηλεφωνήστε τώρα
για ραντεβού 6978651470
8045-21/3

Sigma travel agency
Πάσχα στη μαγευτική ΧΑΛΚΙΔΙΚΗ
Σε ξενοδοχείο πολυτελείας!!!
5ήμερη ΑΕΡΟΠΟΡΙΚΗ εκδρομή με την AEGEAN
από 08/4 έως 12/4
ή 4ήμερη από 09/4 έως 12/4
Στην τιμή συμπεριλαμβάνονται:
- Αεροπορικά εισιτήρια
- 4 νύκτες σε ξενοδοχείο 4* η 5*
- Πρωινό - δείπνο (συμπεριλαμβάνεται αγαστάσιμο δείπνο και πασχαλινό γλέντι)
- Μεταφορές από και προς το αεοδρόμιο
- Ξεναγήσεος - Περιηγήσεις
ΓΙΑ ΚΡΑΤΗΣΕΙΣ ΘΕΣΕΩΝ Η ΠΛΗΡΟΦΟΡΙΕΣ ΤΗΛΕΦΩΝΗΣΤΕ ΜΑΣ
SIGMA S.S. TRAVEL
ΤΗΛ. 22410 90049
FAX 22410 96697
Λ. Ηρακλειδών, Εμπ. Κέντρο RHODESLAND
(Μεταξύ AVRA BEACH ΚΑΙ MIRA MARE)
ΥΠΕΥΘΥΝΟΣ: ΣΤΕΡΓΕΝΑΚΗΣ Σ.
Ωράριο: 09.00 - 17.00, 18.30-20.30
ΣΑΒΒΑΤΟ: 09.00 - 14.00
Χ.4481-31/3

ΝΤΕΤΕΚΤΙΒΣ
30 ΧΡΟΝΙΑ ΜΟΝΙΜΑ ΚΑΙ ΣΤΗ ΡΟΔΟ
35354
ΠΛΑΤΕΙΑ ΑΓΙΟΥ ΙΩΑΝΝΟΥ
Η ΛΥΣΗ!!! ΣΕ ΚΑΘΕ ΣΑΣ ΠΡΟΒΛΗΜΑ
EXPRESS SECURITY
Χ.4462-31/3

Πάντα κάποιοι ξεχωρίζουν...
Rodos Gold VOGIATZIS
Ιδιαίτερη αισθητική
Απαράμειλη ποιότητα
πλούσιες επιλογές
για γάμους, βαπτίσεις,
και ιδιαίτερες στιγμές
με μοναδική λάμψη .....
σε εξαιρετικές τιμές
Rodos Gold VOGIATZIS
Χρυσές δημιουργίες...
για πολύτιμες σχέσεις
10ο χιλ. Λεωφ. Ρόδου Λίνδου
Τηλ: 22410 86670 - 3
Χ.4483-31/3

Για την προστασία του περιβάλλοντος

Πρέπει να λειτουργούν σωστά οι βιολογικοί καθαρισμοί

ΗΜΕΡΙΔΑ ΧΤΕΣ ΤΗΣ ΝΟΜΑΡΧΙΑΣ ΣΤΟ «ΑΚΤΑΙΟΝ»

Με απόλυτη επιτυχία πραγματοποιήθηκε χθες το πρωι στο «Ακταίον» η ημερίδα, με θέμα «Βιολογικοί Καθαρισμοί - Θαλάσσιο Περιβάλλον», που οργάνωσε η Νομαρχιακή Αυτοδιοίκηση Δωδεκανήσου.



Η καθολική συμμετοχή των εκπροσώπων της Τοπικής Αυτοδιοίκησης των εκπροσώπων των ξενοδοχειακών επιχειρήσεων και των φορέων της περιοχής, φανερώνει την ιδιαίτερη σημασία της ημερίδας, αλλά και το ενδιαφέρον για την προστασία του θαλάσσιου περιβάλλοντος, σε συνάρτηση με τη λειτουργία των βιολογικών καθαρισμών, το οποίο επισημάνθηκε από όλους τους εισηγητές.

Χαιρετισμό απηύθυναν ο πρόεδρος του ΤΕΕ Δωδεκανήσου κ. Πάνος Βενέρης και ο αντιδήμαρχος Ρόδου κ. Νίκος Χαραλάμπης.

Στην τοποθέτησή του ο αντινομάρχης κ. Στάθης Κουσουρνάς, επισημαίνοντας το σκεπτικό της πρωτοβουλίας της Νομαρχιακής Αυτοδιοίκησης, για τη διενέργεια της ημερίδας, είπε μεταξύ άλλων τα εξής:

«Η σημερινή μας ημερίδα σχετίζεται με την προστασία του περιβάλλοντος γιατί η καλή λειτουργία των βιολογικών καθαρισμών προστατεύει αφενός το φυσικό περιβάλλον τους αποδέκτες που είναι συνήθως το έδαφος και η θάλασσα και αφετέρου την υγεία των πολιτών.

Η σύγχρονη αντίληψη για το περιβάλλον είναι εκείνη που το αντιμετωπίζει ως ισότιμη συνιστώσα της ανάπτυξης.

Ο χώρος ευθύνης της Αυτοδιοίκησης είναι προνομιακός για την εφαρμογή αρχών βιώσιμης ανάπτυξης. Η διαχείριση των στερεών αποβλήτων, η διαχείριση των νερών, η διαχείριση του οικιστικού περιβάλλοντος είναι θέματα κρίσιμα όπου η αυτοδιοίκηση παίζει καθοριστικό ρόλο».

Και κατέληξε ο κ. Κουσουρνάς:

«Η σημερινή ημερίδα έρχεται να ευαισθητοποιήσει και να ενημερώσει τόσο τους ιδιοκτήτες των ΒΙΟΚΑ όσο και τους εργαζόμενους στους βιολογικούς καθαρισμούς και ευρύτερα του κοινού, γιατί πιστεύουμε πως ο ευαισθητοποιημένος ξενοδόχος ή συντηρητής είναι ο καλύτερος σύμμαχος στην προσπάθεια προστασίας του περιβάλλοντος.

Για φέτος σκοπός μας είναι πέραν από τους ελέγχους σε όλους τους βιολογικούς καθαρισμούς που έχουν τη θαλάσσια διάθεση να ελέγξουμε τουλάχιστον το 10% των βιολογικών με υπεδάφια διάθεση. Δηλαδή θα ελεγχθούν πάνω από 25 ξενοδοχεία στη Ρόδο.

Θέλω να σας ενημερώσω για μια σημαντική πρωτοβουλία της Ν.Α.Δ. Συγκροτήσαμε τη Νομαρχιακή Επιτροπή Περιβάλλοντος η οποία απαρτίζεται από εκπροσώπους φορέων που σχετίζονται με το περιβάλλον και έχει σαν στόχο την ευαισθητοποίηση των πολιτών και την ανάδειξη του θέματος «προστασία περιβάλλοντος».

Για την καλύτερη εξυπηρέτησή σας το χαρτοπωλείο
"Η ΠΑΙΔΕΙΑ"
ΜΑΛΛΙΑΚΑΣ Ν. ΕΜΜΑΝΟΥΗΛ,
σας περιμένει στο νέο του υποκατάστημα που βρίσκεται στο 3ο χλμ. Ρόδου-Λίνδου (δίπλα στο ΙΚΑ).
Σε μας θα βρείτε χαρτικά-είδη γραφείου-αναλώσιμα Η/Υ-φωτοτυπίες-βιβλιοδεσίες-πλαστικοποιήσεις-σφραγίδες.
Πώληση χοντρική-λιανική
Άνετο πάρκιν
Τηλ. 22410 65463
Fax: 22410 66274
Χ.4487-31/3

Χ.Λ.-20/3


Κρίσιμη είναι η αυριανή συνέλευση στη Γεωργοένωση

ΑΠΑΡΑΙΤΗΤΗ Η ΣΥΜΜΕΤΟΧΗ ΟΛΩΝ

Πραγματοποιείται αύριο η γενική συνέλευση της Ενωσης Αγροτικών Συνεταιρισμών και σχετικά το μέλος της διοίκησης Ελευθέριος Ευθυμίου μας έστειλε την παρακάτω επιστολή:

«Την Κυριακή, 21-3-2004 και ώρα 10.00 π.μ., θα πραγματοποιηθεί έκτακτη γενική συνέλευση της Ε.Α.Σ.Δ., στην αίθουσα του Εργατικού Κέντρου Ρόδου.

Τα θέματα της συνέλευσης σχετίζονται με την ενημέρωση της παρούσας κατάστασης της οργάνωσης και τη λήψη αποφάσεων για αναστροφή της προς θετική πορεία.

Επειδή η εν λόγω συνέλευση είναι σημαντική και θα καθορίσει το μέλλον του συνεργατισμού στον τόπο μας, οφείλουν να παραβρεθούν και να συμμετέχουν στη συζήτηση όλοι οι αντιπρόσωποι των συνεταιρισμών, καθώς και οι πρόεδροί τους.

Ο Αγροτικός Συνεταιρισμός σαν ιδέα και σαν εργαλείο βοήθησε και οφείλει να βοηθά και στο μέλλον την αγροτική ανάπτυξη και τον αγροτικό κόσμο.

Με την ελπίδα αναγέννησης του συνεταιρικού κινήματος, η παρουσία και συμμετοχή όλων είναι απαραίτητη».

Zorpidis
ΔΡΟΜΟΛΟΓΙΑ

ΙΕΡΑΠΕΤΡΑ

Σάββατο 20/3/2004 από Ρόδο 21.00 για Κω 00.30-00.45, Σάμο 05.00 - 05.10, Χίο 08.20 - 08.40, Μυτιλήνη 11.45 - 12.00, Λημνο 17.15 - 17.30, Αλεξ/πολη 21.30

Τρίτη 23/3/2004 Από Ρόδο 08.00 για Χάλκη 10-05 - 10.15, Διαφάνι 12.00 - 12.10, Κάρπαθο 13.00 - 13.20, Κάσο 15.00 - 15.10, Σητεία 17.40 - 17.55, Αγ. Νικόλαο 19.30 - 19.50, Πειραιά 06.50.

Παρασκευή 26/3/2004 Από Ρόδο 12.00 για Καστελλόριζο 16.00 - 16.15, Ρόδο 20.15

Σάββατο 27/3/2004 από Ρόδο 21.00 για Κω 00.30-00.45, Σάμο 05.00 - 05.10, Χίο 08.20 - 08.40, Μυτιλήνη 11.45 - 12.00, Λημνο 17.15 - 17.30, Αλεξ/πολη 21.30

Τρίτη 30/3/2004 Από Ρόδο 12.00 για Καστελλόριζο 16.00 - 16.15, Ρόδο 20.15

Τετάρτη 31/3/2004 Από Ρόδο 12.00 για Καστελλόριζο 16.00 - 16.15, Ρόδο 20.15

Πέμπτη 1/4/2004 από Ρόδο 04.30 για Χάλκη 06.35-06.45, Διαφάνι 08.35 - 08.45, Κάρπαθο 09.45 - 10.00, Κάσο 11.15 - 11.30, Σητεία 14.00 - 14.30, Ηράκλειο 17.30 - 18.15, Μήλο 00.25 - 00.45, Πειραιάς 05.40

Σάββατο 3/4/2004 από Ρόδο 21.00 για Κω 00.30-00.45, Σάμο 05.00 - 05.10, Χίο 08.20 - 08.40, Μυτιλήνη 11.45 - 12.00, Λημνο 17.15 - 17.30, Αλεξ/πολη 21.30

Μ. Τρίτη 6/4/2004 Από Ρόδο 12.00 για Καστελλόριζο 16.00 - 16.15, Ρόδο 20.15

Μ. Τετάρτη 7/4/2004 Από Ρόδο 12.00 για Καστελλόριζο 16.00 - 16.15, Ρόδο 20.15

Μ. Πέμπτη 8/4/2004 από Ρόδο 04.30 για Χάλκη 06.35-06.45, Διαφάνι 08.35 - 08.45, Κάρπαθο 09.45 - 10.00, Κάσο 11.15 - 11.30, Σητεία 14.00 - 14.30, Ηράκλειο 17.30 - 18.15, Μήλο 00.25 - 00.45, Πειραιάς 05.40

Μ. Σάββατο 10/4/2004 Από Ρόδο 14.00 για Καστελλόριζο 18.00 - 18.15, Ρόδο 22.15

Κυριακή ΠΑΣΧΑ 11/4/04 ΠΑΡΑΜΟΝΗ

Δευτέρα 12/4/2004 από Ρόδο 04.30 για Χάλκη 06.35-06.45, Διαφάνι 08.35 - 08.45, Κάρπαθο 09.45 - 10.15, Κάσο 11.50 - 12.00, Σητεία 14.30 - 15.30, Αγ. Νικόλαος 17.00 - 18.00, Μήλος 01.00 - 01.15, Πειραιάς 06.15

Πέμπτη 15/4/2004 από Ρόδο 04.30 για Χάλκη 06.35-06.45, Διαφάνι 08.35 - 08.45, Κάρπαθο 09.45 - 10.00, Κάσο 11.15 - 11.30, Σητεία 14.00 - 14.30, Ηράκλειο 17.30 - 18.15, Μήλο 00.25 - 00.45, Πειραιάς 05.40

Σάββατο 17/4/2004 από Ρόδο 21.00 για Κω 00.30-00.45, Σάμο 05.00 - 05.10, Χίο 08.20 - 08.40, Μυτιλήνη 11.45 - 12.00, Λημνο 17.15 - 17.30, Αλεξ/πολη 21.30

Β. ΚΟΡΝΑΡΟΣ

Σάββατο 13/3/2004 από Ρόδο 21.00 για Καστελλόριζο 16.10 - 1615, Ρόδο 20.15

Κυριακή 14/3/2004 από Ρόδο 04.30 για Χάλκη 06.35-06.45, Διαφάνι 08.35 - 08.45, Κάρπαθο 09.45 - 10.15, Κάσο 11.50 - 12.00, Σητεία 14.30 - 15.30, Αγ. Νικόλαος 17.00 - 18.00, Μήλος 01.00 - 01.15, Πειραιάς 06.15

Τετάρτη 17/3/2004 Από Ρόδο 04.30 για Χάλκη 06.35-06.45, Διαφάνι 08.35 - 08.45, Κάρπαθο 09.45 - 10.15, Κάσο 11.50 - 12.00, Σητεία 14.30 - 15.30, Αγ. Νικόλαος 17.00 - 18.00, Θήρα 22.05 - 22.15, Μήλος 01.30 - 01.45, Πειραιάς 06.40

Σάββατο 20/3/2004 από Ρόδο 12.00 για Καστελλόριζο 16.10 - 1615, Ρόδο 20.15

Κυριακή 21/3/2004 από Ρόδο 04.30 για Χάλκη 06.35-06.45, Διαφάνι 08.35 - 08.45, Κάρπαθο 09.45 - 10.15, Κάσο 11.50 - 12.00, Σητεία 14.30 - 15.30, Αγ. Νικόλαος 17.00 - 18.00, Μήλος 01.00 - 01.15, Πειραιάς 06.15

Τετάρτη 24/3/2004 από Ρόδο 12.00 για Καστελλόριζο 16.10 - 1615, Ρόδο 20.15

Πέμπτη 25/3/2004 από Ρόδο 04.30 για Χάλκη 06.35-06.45, Διαφάνι 08.35 - 08.45, Κάρπαθο 09.45 - 10.15, Κάσο 11.50 - 12.00, Σητεία 14.30 - 15.30, Αγ. Νικόλαος 17.00 - 18.00, Μήλος 01.00 - 01.15, Πειραιάς 06.15

Κυριακή 28/3/2004 από Ρόδο 04.30 για Χάλκη 06.35-06.45, Διαφάνι 08.35 - 08.45, Κάρπαθο 09.45 - 10.15, Κάσο 11.50 - 12.00, Σητεία 14.30 - 15.30, Αγ. Νικόλαος 17.00 - 18.00, Μήλος 01.00 - 01.15, Πειραιάς 06.15

Τετάρτη 31/3/2004 Από Ρόδο 04.30 για Χάλκη 06.35-06.45, Διαφάνι 08.35 - 08.45, Κάρπαθο 09.45 - 10.15, Κάσο 11.50 - 12.00, Σητεία 14.30 - 15.30, Αγ. Νικόλαος 17.00 - 18.00, Θήρα 22.05 - 22.15, Μήλος 01.30 - 01.45, Πειραιάς 06.40

Σάββατο 3/4/2004 Από Ρόδο 12.00 για Καστελλόριζο 16.00 - 16.15, Ρόδο 20.15

Κυριακή 4/4/2004 από Ρόδο 04.30 για Χάλκη 06.35-06.45, Διαφάνι 08.35 - 08.45, Κάρπαθο 09.45 - 10.15, Κάσο 11.50 - 12.00, Σητεία 14.30 - 15.30, Αγ. Νικόλαος 17.00 - 18.00, Μήλος 01.00 - 01.15, Πειραιάς 06.15

Μ. Τετάρτη 7/4/2004 Από Ρόδο 04.30 για Χάλκη 06.35-06.45, Διαφάνι 08.35 - 08.45, Κάρπαθο 09.45 - 10.15, Κάσο 11.50 - 12.00, Σητεία 14.30 - 15.30, Αγ. Νικόλαος 17.00 - 18.00, Θήρα 22.05 - 22.15, Μήλος 01.30 - 01.45, Πειραιάς 06.40

Μ. Παρασκευή 9/4/2004 από Ρόδο 21.00 για Κω 00.30 - 00.45, Σάμο 05.00 - 05.10, Χίο 08.20 - 08.40, Μυτιλήνη 11.45 - 12.00, Λήμνο 17.§5 - 17.30, Αλεξανδρούπολη 21.30 Μ. Σάββατο

Κυριακή ΠΑΣΧΑ 11/4/04 ΠΑΡΑΜΟΝΗ

Τρίτη 13/4/2004 από Ρόδο 12.00 για Καστελλόριζο 16.10 - 1615, Ρόδο 20.15

Τετάρτη 14/4/2004 Από Ρόδο 04.30 για Χάλκη 06.35-06.45, Διαφάνι 08.35 - 08.45, Κάρπαθο 09.45 - 10.15, Κάσο 11.50 - 12.00, Σητεία 14.30 - 15.30, Αγ. Νικόλαος 17.00 - 18.00, Θήρα 22.05 - 22.15, Μήλος 01.30 - 01.45, Πειραιάς 06.40

Σάββατο 16/4/2004 Από Ρόδο 12.00 για Καστελλόριζο 16.00 - 16.15, Ρόδο 20.15

Κυριακή 17/4/2004 από Ρόδο 04.30 για Χάλκη 06.35-06.45, Διαφάνι 08.35 - 08.45, Κάρπαθο 09.45 - 10.15, Κάσο 11.50 - 12.00, Σητεία 14.30 - 15.30, Αγ. Νικόλαος 17.00 - 18.00, Μήλος 01.00 - 01.15, Πειραιάς 06.15

ΠΛΗΡΟΦΟΡΙΕΣ: **Αλεξ. Διάκου 38**
Τηλ. 22410 20625, 30054
Χ4479-31/3

ΜΝΗΜΟΣΥΝΑ



Στις 21 Μαρτίου ημέρα Κυριακή και ώρα 8.30 π.μ. στον ιερό ναό Ταξιαρχών νεκροταφείου Ρόδου τελούμε 3μηνο μνημόσυνο υπερ αναπαύσεως της ψυχής του λατρευτού μας υιού και αδελφού

ΓΕΩΡΓΙΟΥ ΠΑΠΑΓΕΩΡΓΑΚΗ

Οι γονείς, τα αδέλφια και οι λοιποί συγγενείς

8305-20/3

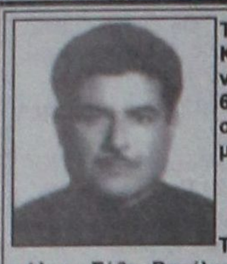

Τελούμε στις 21 Μαρτίου ημέρα Κυριακή και ώρα 8π.μ. στον ιερό ναό Ταξιαρχών νεκροταφείου 6ετές μνημόσυνο υπέρ αναπαύσεως της ψυχής του λατρευτού μας πατέρα και παππού

ΓΕΩΡΓΙΟΥ ΑΓΓΕΛΑΚΗ

Τα παιδιά Κώστας - Κατίνα, Μιχάλης - Σέθα, Βασίλης - Σούλα
Τα εγγόνια και οι λοιποί συγγενείς

8293-20/3

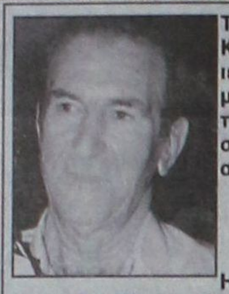

Τελούμε στις 21 Μαρτίου ημέρα Κυριακή και ώρα 8.30 π.μ. στον ιερό ναό Αγίου Νικολάου 9μηνο μνημόσυνο υπέρ αναπαύσεως της ψυχής του λατρευτού μας συζύγου , πατέρα, παππού, αδελφού και θείου

ΧΡΗΣΤΟΥ ΒΑΣΟΥΚΟΥ

Η σύζυγος Αντωνία
Τα παιδιά Μαρία - Αντώνης, Στεφανία - Φώτης, Στέφανος - Άννα
Τα εγγόνια, τα αδέλφια, τα ανίψια και οι λοιποί συγγενείς

8302-20/3



Στις 21 Μαρτίου ημέρα Κυριακή και ώρα 8.30 π.μ. στον ιερό ναό Αγίας Αναστασίας Ρόδου τελούμε 40ήμερο μνημόσυνο υπέρ αναπαύσεως της ψυχής της λατρευτής μας μητέρας, γιαγιάς, αδελφής και θείας

ΒΕΝΕΤΙΑΣ ΖΑΦΕΙΡΙΑΔΗ

Τα παιδιά Φώφη - Μανώλης Καρυδάκη
Η εγγονή Μαρία
Η αδελφή Νίκη και οι λοιποί συγγενείς

8287-20/3



Στις 20 Μαρτίου ημέρα Σάββατο και ώρα 8 π.μ. στην ιερά μονή Ταξιαρχών Νεοχωρίου Ρόδου (Ηρώων Πολυτεχνείου) πλησίον Ακαδημίας, τελούμε ετήσιο μνημόσυνο υπέρ αναπαύσεως της ψυχής της λατρευτής μας μητέρας, γιαγιάς, αδελφής και θείας

ΧΑΡΙΤΩΜΕΝΗΣ ΞΑΝΘΗ

Τα παιδιά Αγαπητός - Μαρί Ξάνθη, Ελένη - Κυριάκος Χονδρού
Τα αδέλφια Νικήτας - Μαρία Παπασταμάτη
Τα εγγόνια, τα ανίψια και οι λοιποί συγγενείς

7627-21/12



Στις 21 Μαρτίου ημέρα Κυριακή και ώρα 8 π.μ. στον ιερό ναό Ταξιαρχών νεκροταφείου Ρόδου τελούμε 9ήμερο μνημόσυνο υπέρ αναπαύσεως της ψυχής του λατρευτού μας πατέρα, παππού, προπαππού, αδελφού και θείου

ΓΕΩΡΓΙΟΥ ΓΑΜΠΡΕΛΗ

Τα παιδιά Μιχάλης - Νικολέττα, Νικόλαος - Αγγελική Μανωλά, Αντώνης - Μαρία Παλατιανού, Πανορμίτης - Χριστίνα Μεταξωτού, Θεόδωρος - Γιούλα Κονταράτου
Οι λοιποί συγγενείς

8283-20/3



Τελούμε στις 21 Μαρτίου ημέρα Κυριακή και ώρα 8.30π.μ. στον ιερό ναό Ταξιαρχών νεκροταφείου 9ήμερο μνημόσυνο υπέρ αναπαύσεως της ψυχής της λατρευτής μας μητέρας, γιαγιάς, προγιαγιάς και θείας

ΧΡΙΣΤΙΝΑΣ ΓΑΝΤΑΡΗ
Ετών 79

Τα παιδιά, τα εγγόνια, τα δισέγγονα, τα ανίψια και οι λοιποί συγγενείς

8260-20/3

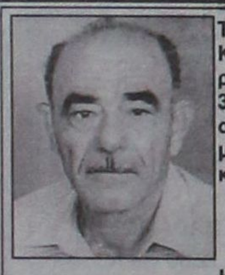

Τελούμε στις 21 Μαρτίου ημέρα Κυριακή και ώρα 8.30 π.μ. στον ιερό ναό Ταξιαρχών νεκροταφείου 3μηνο μνημόσυνο υπέρ αναπαύσεως της ψυχής του λατρευτού μας συζύγου, πατέρα, παππού και αδελφού

ΝΙΚΟΛΑΟΥ ΜΥΣΙΡΛΑΚΗ

Η σύζυγος Σταματία
Τα παιδιά, τα εγγόνια και οι λοιποί συγγενείς

8284-20/3

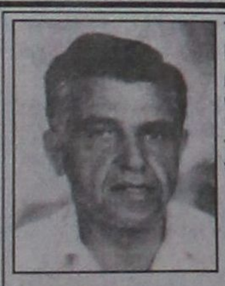

Τελούμε στις 21 Μαρτίου ημέρα Κυριακή και ώρα 8 π.μ. στον ιερό ναό Ταξιαρχών νεκροταφείου Ρόδου ετήσιο μνημόσυνο υπέρ αναπαύσεως της ψυχής του λατρευτού μας συζύγου, πατέρα, παππού και θείου

ΠΑΝΑΓΙΩΤΗ ΣΠΟΡΓΙΤΑ

Η σύζυγος Μαρία
Τα παιδιά Παρασκευή - Μιχάλης, Μένη - Τάσος, Νίκος - Ιφιγένεια
Τα εγγόνια και οι λοιποί συγγενείς

8292-20/3



Τελούμε στις 21 Μαρτίου ημέρα Κυριακή και ώρα 8 π.μ. στον ιερό ναό Ταξιαρχών νεκροταφείου Ρόδου 9ήμερο μνημόσυνο υπέρ αναπαύσεως της ψυχής του λατρευτού μας πατέρα και παππού

ΓΕΩΡΓΙΟΥ ΖΩΙΔΗ
Ετών 77

Η σύζυγος Νίκη
Τα παιδιά Βασίλης - Τσαμπίκα, Χρυσούλα
Τα εγγόνια και οι λοιποί συγγενείς

2805-20/3

Στις 21 Μαρτίου ημέρα Κυριακή και ώρα 8.30 π.μ. στον ιερό ναό Αγίου Γεωργίου ΚΑΤΩ τελούμε 46ετές και 4ετές μνημόσυνο υπέρ αναπαύσεως των ψυχών των αγαπημένων μας γονέων, παπού και γιαγιάς

ΝΙΚΟΛΑΟΥ ΦΑΝΤΗ **ΜΑΡΙΑΣ ΦΑΝΤΗ**

Τα παιδιά Στάμος, Ζαφειρούλα - Νίκος, Φίλιππας
Τα εγγόνια Γιάννης, Μαρία - Σάββας
Τα αδέλφια και οι λοιποί συγγενείς

8294-20/3

ΕΥΧΑΡΙΣΤΗΡΙΟ ΠΕΝΘΟΥΣ

Ευχαριστούμε θερμά όλους όσους καθ' οποιονδήποτε τρόπο μας συμπαραστάθηκαν στο βαρύ μας πένθος για το θάνατο του λατρευτού μας πατέρα και παππού

ΜΙΣΙΚΟΥ ΜΙΧΑΗΛ

Η οικογένειά του

8315-20/3

Οι καταγγελίες για ξενοδοχεία

ΣΥΝΕΧΕΙΑ ΑΠΟ ΤΗ ΣΕΛ. 1

αναφορά - καταγγελία φέρεται να γίνεται από δύο κατοίκους της Ρόδου, των οποίων, όμως, αμφισβητείται η ταυτότητά τους, αλλά ο εισαγγελέας κ. Οικονόμου είναι υποχρεωμένος να ερευνήσει όσα αναφέρονται σ' αυτήν.

* Ετσι, χτες το πρωί τη διαβίβασε στον προϊστάμενο της Πολεοδομίας Γιώργο Χατζάκη, ο οποίος διερευνά ανάλογες καταγγελίες από τις αρχές του περασμένου Δεκεμβρίου, ύστερα από εντολή του κ. Οικονόμου.

ΚΑΤΑ ΣΥΝΕΠΕΙΑ όσα αναφέρονται στην αναφορά -καταγγελία θα ερευνηθούν από τον προϊστάμενο της Πολεοδομίας, ο οποίος είναι υποχρεωμένος μέχρι 10 Απριλίου - και ύστερα από εντολή του Εισαγγελέα - να υποβάλει το πόρισμά του.

* Σημειώνεται ότι σχετικά με την αναφορά - καταγγελία, αλλά και με το θέμα της διενεργούμενης ήδη έρευνας από την Πολεοδομία για όλες αυτές τις περιπτώσεις, ενημερώθηκε χτες και ο Εισαγγελέας του Αρείου Πάγου κ. Λίνος.

ΟΠΩΣ ΕΓΡΑΨΕ χτες η «ΠΡΟΟΔΟΣ» στην αναφορά - καταγγελία των δύο ατόμων, κατονομάζονται 21 ξενοδοχεία της Ρόδου για μια σειρά παραβάσεων του ΓΟΚ (υπερδόμηση, αλλαγή χρήσεως, αύξηση ορόφων και αύξηση δωματίων και κλινών, κλπ.), κατάληψη αιγιαλού και παραλίας, κατάληψη κοινόχρηστων ρεμάτων, λειτουργία ξενοδοχείων χωρίς το σήμα που προβλέπει ο νόμος, μετατροπή υπογείων σε χώρους κυρίας χρήσεως, κλπ.

* Στην καταγγελία ακόμη, μεταξύ άλλων, αναφέρεται ότι «για τη διατήρηση αυτών των παρανομιών, καταβάλλονται λύτρα σε ορισμένους αρμόδιους, οι οποίοι έχουν συμφέρον από την ύπαρξη των παρανομιών αυτών».

ΚΑΤΑΛΗΓΟΝΤΑΣ την αναφορά - καταγγελία τους υπογραμμίζουν ότι επέλεξαν την εποχή αυτή λόγω της αλλαγής της κυβέρνησης «η οποία, σύμφωνα με τις εξαγγελίες της, πιστεύουμε ότι θα βάλει την πρέπουσα τάξη».

Η Τράπεζα Δωδεκανήσου

ΣΥΝΕΧΕΙΑ ΑΠΟ ΤΗ ΣΕΛ. 1

χειρήσεων και ιδιωτών που μέχρι πρότινος εστερούντο βασικών τραπεζικών υπηρεσιών παρέχοντας όλη την γκάμα των προϊόντων και των υπηρεσιών της Τράπεζας Δωδεκανήσου.

Η δεύτερη νέα μας μονάδα στην τουριστική περιοχή Καρδάμαινα θα ενισχύει την παρουσία της Τράπεζας Δωδεκανήσου στο νησί της Κω.

Οι εργασίες εγκατάστασης και διαμόρφωσης των δύο νέων μονάδων ξεκινούν άμεσα και η έναρξη λειτουργίας τους προβλέπεται εντός του καλοκαιριού.

Παράλληλα η Τράπεζα Δωδεκανήσου επεκτείνει συνεχώς το δίκτυο των ΑΤΜ της τόσο σε περιοχές που διαθέτει καταστήματα όσο και σημεία με σημαντική τουριστική κίνηση, εξασφαλίζοντας έτσι ακόμα καλύτερη τραπεζική εξυπηρέτηση τόσο στους συνεταίρους όσο και στους επισκέπτες της περιοχής.

Η προσεκτικά σχεδιασμένη γεωγραφική ανάπτυξη της Τράπεζας Δωδεκανήσου δεν έχει μείνει απαρατήρητη από τους Δωδεκανήσιους, ιδιαίτερα των νέων περιοχών στις οποίες δραστηριοποιείται το πιστωτικό μας ίδρυμα και οι οποίοι εγγράφονται συνεχώς ως νέα μέλη στην Τράπεζα συμβάλλοντας ουσιαστικά στην επιτυχημένη λειτουργία των μονάδων αυτών και στην ανάπτυξη της Τράπεζας γενικότερα. Υπενθυμίζεται ότι η εγγραφή κάθε νέου συνεταίρου συνοδεύεται από δικαίωμα εγγραφής 45 ευρώ και αγορά τουλάχιστον μιας συνεταιριστικής μερίδας αξίας 115,5 ευρώ».

Κόντρα εμπόρων και μικροπωλητών

ΣΥΝΕΧΕΙΑ ΑΠΟ ΤΗ ΣΕΛ. 1

• Η πρώτη κρούση έγινε χθες στον αντιδήμαρχο κ. Νίκο Χαραλάμπη ο οποίος παρέπεμψε τους μικροπωλητές στην Αρχαιολογία, που έχει ζητήσει την απομάκρυνσή τους από τα Πλατανάκια, την πλατεία Σύμης, και το χώρο που βρίσκεται κοντά στην πιάτσα των ταξί. Μάλιστα εστάλη και σχετικό έγγραφο στο Δήμο Ρόδου στο οποίο επισημαίνεται ότι οι μικροπωλητές δεν μπορούν να δραστηριοποιούνται σε χώρους που βρίσκονται κοντά σε αρχαιολογικούς χώρους και πολιτιστικά μνημεία. Η απόφαση για την μεταφορά των μικροπωλητών στο πάρκο του «Θέρμαι» ή στον πεζόδρομο της Ελ. Βενιζέλου θα παρθεί στην προσεχή συνεδρίαση του δημοτικού συμβουλίου Ρόδου, όπως απεφάνθη η δημαρχιακή επιτροπή που ασχολήθηκε προσφάτως με το θέμα.

ΑΠΟ ΤΗΝ ΠΛΕΥΡΑ τους οι μικροπωλητές αντιδρούν έντονα και ζητούν να παραμείνουν στις θέσεις που εργάζονταν χρόνια ολόκληρα. Στην περίπτωση όμως που συμβεί αυτό τότε θα υπάρχουν οξύτατες αντιδράσεις από τους εμπόρους. Ηδη η διοίκηση του Εμπορικού Συλλόγου ετοιμάζεται να προσφύγει στην αρμόδια επιτροπή της Περιφέρειας αλλά και στα δικαστήρια με την κατάθεση αίτησης ασφαλιστικών μέτρων.

Τα Βαλκάνια θέατρο ενός νέου πολέμου

Το Κόσοβο φλέγεται

ΟΙ ΑΛΒΑΝΟΙ ΣΦΑΖΟΥΝ ΣΕΡΒΟΥΣ ΚΑΪ ΠΥΡΠΟΛΟΥΝ ΟΡΘΟΔΟΞΕΣ ΕΚΚΛΗΣΙΕΣ

ΤΟ ΚΟΣΟΒΟ φλέγεται. Οι φονικές συγκρούσεις μεταξύ Αλβανοφώνων και Σέρβων συνεχίστηκαν χθες για τρίτη ημέρα. Για μια ακόμη φορά τα Βαλκάνια κινδυνεύουν να γίνουν θέατρο ενός νέου πολέμου.

* Οι Αλβανόφωνοι σφάζουν τους Σέρβους και πυρπολούν τις ορθόδοξες εκκλησίες, οι δε Σέρβοι ανταποδίδουν με φόνους Αλβανοφώνων και καίουν τζαμιά.

Η ΚΑΤΑΣΤΑΣΗ είναι εξαιρετικά έκρυθμη και εγκυμονεί κινδύνους για γενικότερη ανάφλεξη.

* Οι βίαιες συγκρούσεις συνεχίστηκαν και χθες τη νύκτα οι νεκροί είχαν ξεπεράσει τους τριάντα ένα.

ΤΟ ΕΛΛΗΝΙΚΟ τάγμα που εδρεύει στο Κόσοβο επρόκειτο να αντικατασταθεί αυτές τις ημέρες, αλλά διετάχθη να παραμείνει μέχρι να ομαλοποιηθεί η κατάσταση.

* Οι φονικές συγκρούσεις στο Κόσοβο προκαλούν διεθνή ανησυχία. Πρόκειται για τα σοβαρότερα επεισόδια από τη λήξη του πολέμου, το 1999 που αποδεικνύουν πόσο εύθραυστη είναι η ειρήνη στην περιοχή παρά την παρουσία 20 χιλιάδων κυανόκρανων. Σε όλη την επικράτεια του Κοσόβου οι κάτοικοι έζησαν μια νύχτα τρόμου που κατέληξε στον θάνατο 31 ανθρώπων και στον τραυματισμό τουλάχιστον 500. Σπίτια Σέρβων πυρπολήθηκαν, στις φλόγες παραδόθηκαν ορθόδοξες εκκλησίες και μοναστήρια ενώ τα επεισόδια μεταφέρθηκαν και στο Βελιγράδι.

Το Συμβούλιο των Μονίμων Αντιπροσώπων του ΝΑΤΟ συνεδρίασε εκτάκτως την Πέμπτη. Η Βρετανία ανακοίνωσε πως αποστέλλει 750 οπλίτες στο Κόσοβο, αποδεχόμενη αίτημα του ΝΑΤΟ για παροχή επιπλέον δυνάμεων. Εξάλλου το ΝΑΤΟ ανακοίνωσε πως θα αποσταλούν άλλοι 350 στρατιώτες, κυρίως από αμερικανικές και ιταλικές δυνάμεις που σταθμεύουν στη Βοσνία, καθώς και βρετανοί οπλίτες που θα παράσχει το Λονδίνο. Ο διοικητής της Δύναμης του ΝΑΤΟ στο Κόσοβο γερμανός στρατηγός Χόλγκερ Κάμερχοφ αναφέρει σε ανακοίνωση που εξέδωσε ότι έδωσε το πράσινο φως για τη χρήση στρατιωτικής ισχύος ώστε να αντιμετωπισθούν οι κλιμακούμενες βιαιότητες στην επαρχία.



Σε θέση μάχης οι Αμερικανοί στρατιώτες

Τα επεισόδια συνεχίστηκαν και χθες Αλβανοί έβαλαν φωτιά σε μια σερβική ορθόδοξη εκκλησία την Πέμπτη στη Μιτρόβιτσα, παρά το γεγονός ότι οι δυνάμεις του ΝΑΤΟ χρησιμοποίησαν δακρυγόνα και σφαίρες από καουτσούκ εναντίον του πλήθους, δήλωσε δημοσιογράφος του Ρόιτερ. Αλλη μια σερβική εκκλησία πυρπολήθηκε σήμερα και στην πόλη Όμπιλιτς κοντά στην Πρίστινα. Οι στρατιώτες της δύναμης του ΝΑΤΟ στο Κόσοβο απομάκρυναν έπειτα από σύγκρουσή τους με αλβανούς διαδηλωτές, μία ηλικιωμένη Σέρβα από το διαμέρισμά της στο Ουρόσεβατς, το οποίο στη συνέχεια πυρπολήθηκε, σύμφωνα με δημοσιογραφικές πληροφορίες. Ο ένας από τους τέσσερις πιστεύεται πως έπαιξε ενεργό ρόλο στις τρομοκρατικές επιθέσεις.

* Επεισόδια σημειώθηκαν και στο κέντρο του Βελιγραδίου, όπου εκατοντάδες εξαγριωμένοι σέρβοι πυρπόλησαν ένα μουσουλμανικό τέμενος και συγκρούστηκαν με την αστυνομία, η οποία χρησιμοποίησε εναντίον τους δακρυγόνα και ελαστικές σφαίρες. Αρκετοί αστυνομικοί τραυματίστηκαν από πέτρες που πετούσαν οι διαδηλωτές. Αλλο ένα μουσουλμανικό τέμενος πυρπολήθηκε από σέρβους στην πόλη Νις, ενώ εξαγριωμένοι σέρβοι βγήκαν στους δρόμους στις πόλεις Νόβισαντ και Βράνια. Οι συγκρούσεις ξεκίνησαν όταν αλβανοί αντέδρασαν έντονα για τον πνιγμό, την Τρίτη, δύο μικρών συμπατριωτών τους οι οποίοι προσπαθούσαν να ξεφύγουν από Σέρβους που τους κυνηγούσαν με ένα σκύλο στη Μιτρόβιστα. Είχε προηγηθεί σοβαρός τραυματισμός ενός 18χρονου Σέρβου στο κεντρικό Κόσοβο στην Καγκλάβιτσα.

Έκκληση να σταματήσουν τα επεισόδια και να επικρατήσει η λογική απηύθυναν προς όλες τις πλευρές ο γενικός γραμματέας του ΟΗΕ, Κόφι Ανάν, ο γενικός γραμματέας του ΝΑΤΟ, Γιαάπ ντε Χουπ Σέφερ, και το αμερικανικό υπουργείο Εξωτερικών. Στο Βελιγράδι, ο πρωθυπουργός Βόισλαβ Κοστούνιτσα συγκάλεσε επειγόντως το υπουργικό συμβούλιο και έδωσε διαβεβαιώσεις ότι θα γίνει το παν ώστε να σταματήσουν τα βίαια επεισόδια και η τρομοκρατία σε βάρος των σέρβων στο Κόσοβο. Το Ανώτατο Συμβούλιο 'μυνας του κράτους Σερβία- Μαυροβούνιο, πρότεινε να συνδράμει με στρατιώτες τη διεθνή ειρηνευτική δύναμη του ΝΑΤΟ, προκειμένου να σταθεροποιηθεί η κατάσταση στο Κόσοβο και να προστατευθεί η σερβική κοινότητα. Ο πρωθυπουργός της Αλβανίας, Φάτος Νάνο, κάλεσε τους αλβανόφωνους της επαρχίας να επιδείξουν αυτοσυγκράτηση.

Η Ρωσία και η Ρουμανία ζήτησαν την επείγουσα σύγκλιση του Συμβουλίου Ασφαλείας του ΟΗΕ, υποστηρίζοντας τη σχετική πρωτοβουλία της Σερβίας-Μαυροβουνίου. Μάλιστα η Ρουμανία, η οποία κατέχει μια έδρα μη μόνιμου μέλους στο Συμβούλιο Ασφαλείας του ΟΗΕ, ξεκίνησε τις διαδικασίες για τη σύγκληση 'έκτακτης συνόδου'.

Ο Ιρλανδός υπουργός Εξωτερικών Μπράιαν Κόουεν, η χώρα του οποίου προεδρεύει της ΕΕ, κάλεσε τους υπευθύνους στο Κόσοβο να βάλουν τέλος στα βίαια επεισόδια, με ανακοίνωση που εκδόθηκε σήμερα.

Στο Σαράγεβο, ο προεδρος της τριμερούς βοσνιακής προεδρίας, ο Μουσουλμάνος Σουλεϊμάν Τίχιτς, εξέφρασε την ανησυχία του για τα βίαια επεισόδια υπογραμμίζοντας τον κίνδυνο αποσταθεροποίησης του συνόλου των Βαλκανίων.

Αγγλική βόμβα για την Ολυμπιάδα

ΣΥΝΕΧΕΙΑ ΑΠΟ ΤΗ ΣΕΛ. 1

την Αθήνα και ενημερώνεται συνεχώς για την τρομοκρατική απειλή, «όπως αυτή εκφράζεται στην κάθε συγκεκριμένη στιγμή».

«Αν η κατάσταση ασφαλείας απαιτήσει αλλαγή της θέσης της Βρετανικής Ολυμπιακής Ομοσπονδίας, με την ύστατη κύρωση του να μην στείλουμε την ομάδα στους αγώνες, τότε προφανώς ως υπεύθυνος οργανισμός θα πρέπει να το εξετάσουμε» συνέχισε ο κ. Κλεγκ.

Ωστόσο, διευκρίνισε: «Δεν προβλέπω πως θα υπάρξει μια τέτοια κατάσταση και είμαι πολύ ενθουσιασμένος που θα οδηγήσω μια πλήρη ομάδα το καλοκαίρι στην Αθήνα, όπου πιστεύω ότι η βρετανική ομάδα θα διακριθεί».

Ο κ. Κλεγκ παραδέχτηκε ότι οι διοργανωτές των αγώνων έχουν ακόμη πολλά να κάνουν, για να εξασφαλίσουν την επιτυχία τους.

«Η Αθήνα έχει ορισμένα συγκεκριμένα προβλήματα με μια σειρά από τα σημαντικά έργα υποδομής, που έμειναν να πραγματοποιηθούν πολύ αργά. Το θέμα τώρα είναι αν αυτά θα είναι έτοιμα μέσα στις προθεσμίες» είπε και έφερε ως παράδειγμα προβληματικών έργων την οροφή του Ολυμπιακού Σταδίου και την αναβάθμιση του δρόμου από τον Μαραθώνα στη Αθήνα.

Τα μισθώματα καταστημάτων



ΣΥΝΕΧΕΙΑ ΑΠΟ ΤΗ ΣΕΛ. 1

θεί η χρυσή τομή. Το πρόβλημα σχετικά με τον καθορισμό των μισθωμάτων δημιούργησε η αύξηση των αντικειμενικών αξιών, που αποφάσισε πριν από τρία χρόνια περίπου το υπουργείο Οικονομικών. Η αύξηση αυτή εκτίναξε στα ύψη και τα μισθώματα των δημοτικών καταστημάτων, που καθορίζονται με βάση το 10% των αντικειμενικών αξιών.

* Η κατάσταση αναμένεται να χειροτερέψει περισσότερο, καθώς από τον περασμένο Δεκέμβριο είχε αποφασιστεί νέα αύξηση των αντικειμενικών αξιών.

ΜΕ ΑΥΤΑ τα δεδομένα θα πρέπει να βρεθεί λύση στο θέμα των μισθωμάτων, ώστε να αρθούν και οι αδικίες που έγιναν για ορισμένα καταστήματα, οι ιδιοκτήτες των οποίων κλήθηκαν να πληρώσουν υπέρογκα ενοίκια.

* Μια πρώτη συζήτηση έγινε στη σύσκεψη που πραγματοποιήθηκε χθες στο Δήμο Ροδίων, με τη συμμετοχή υπηρεσιακών παραγόντων.

Το ακίνητο της ΚΑΪΡ

ΣΥΝΕΧΕΙΑ ΑΠΟ ΤΗ ΣΕΛ. 1

ΗΔΗ Η ΚΑΪΡ για να αντιμετωπίσει προβλήματα ρευστότητας, προχώρησε στην εκποίηση του ακινήτου της στο Νέο Φάληρο, το οποίο είχε αγοραστεί επί εποχής του αείμνηστου Σταμάτη Καζούλλη και αποτελούσε το Εμπορικό της Παράρτημα, μέσω του οποίου γινόταν η διακίνηση των κρασιών της σ' ολόκληρη τη χώρα.

* Αρχικά είχε εκτιμηθεί το τίμημα πώλησης γύρω στα 2 δις δρχ., προχθές πωλήθηκε 850 εκατομμύρια δραχμές.

ΠΛΗΡΟΦΟΡΙΕΣ που ήθελαν τον πρόεδρο της Γεωργοένωσης κ. Γιώργο Δημητρά να υποβάλλει την παραίτησή του, διαψεύστηκαν. Πιθανότατα αύριο στη συνέλευση να τεθεί θέμα διενέργειας νέων εκλογών από το 1/3 των αντιπροσώπων, καθώς εκτιμούν ότι παρά να χαθούν 3 1/2 χρόνια ας χαθεί μόνο ένα 5μηνο.

* Επίσης, ίσως τεθούν και άλλα θέματα που στο παρελθόν είχαν συμβεί στη Γεωργοένωση.

Θα πλημμυρίσει με μαθητές η Ρόδος

ΣΥΝΕΧΕΙΑ ΑΠΟ ΤΗ ΣΕΛ. 1

νονται στα λεωφορεία που μεταφέρουν τους μαθητές, αλλά και στους οδηγούς. Καθημερινοί προληπτικοί έλεγχοι θα γίνονται στα νυκτερινά κέντρα, κατά την περίοδο και παραμονή των μαθητών.

* Μέτρα υποχρεούται να λάβει και το Λιμεναρχείο Ρόδου για τη διακίνηση των μαθητών. Αυτό άλλωστε αναφέρεται και στην εγκύκλιο που έστειλε στις αρμόδιες αρχές ο εισαγγελέας Πρωτοδικών Ρόδου κ. Γιώργος Οικονόμου, που παράλληλα έχει διατάξει και προκαταρκτική έρευνα για όσα καταγγέλθηκαν στη σύσκεψη που προσφάτως έγινε στο Δήμο Ρόδου.

Κάρτες για τη στάθμευση

ΣΥΝΕΧΕΙΑ ΑΠΟ ΤΗ ΣΕΛ. 1

που πραγματοποιήθηκε χθες στο γραφείο του αντιδημάρχου κ. Αντώνη Αλαβέρα με την παρουσία του προέδρου του Σωματείου των Γραφείων Ενοικιαζομένων Αυτοκινήτων κ. Γιώργου Κατσικαντή και του κ. Ηλία Κούτρα από την υπηρεσία της Ελεγχόμενης Στάθμευσης.

• Οι προτάσεις που έγιναν θα τεθούν στη γενική συνέλευση του σωματείου που θα πραγματοποιηθεί την προσεχή Τρίτη στους χώρους του Χειροτεχνικού Κέντρου στην περιοχή Μήδεια.

ΣΤΗ ΧΘΕΣΙΝΗ σύσκεψη έγινε λόγος και για τους χώρους που έχουν στη διάθεσή τους τα γραφεία ενοικιάσεως αυτοκινήτων. Συγκεκριμένα κάθε γραφείο θα έχει και φέτος στη διάθεσή του δύο θέσεις μήκους 5,5 μέτρων. Παράλληλα μπορεί να γίνεται και στάθμευση άλλων δύο αυτοκινήτων στην περίπτωση που αυτά θα πρέπει να παραδοθούν σε πελάτες.

8308-10/4
ΚΑΛΑΦΑΤΑΣ ΜΙΧΑΛΗΣ
YACCO
ΛΙΠΑΝΤΙΚΑ ΠΡΩΤΗΣ ΤΟΠΟΘΕΤΗΣΗΣ
ΣΥΝΕΡΓΕΙΟ ΑΥΤΟΚΙΝΗΤΩΝ
ΑΝΤΑΛΛΑΚΤΙΚΑ
ΒΕΛΤΙΩΣΕΙΣ ΠΑΝΤΟΣ ΤΥΠΟΥ
ΚΑΘΑΡΙΣΜΟΙ INJECTION & ΜΗΧΑΝΗΣ
ΗΛΕΚΤΡΟΝΙΚΟΣ ΕΛΕΓΧΟΣ
ΑΝΑΛΥΣΗ ΚΑΥΣΑΕΡΙΩΝ
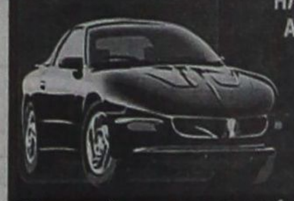
6ο χλμ. ΡΟΔΟΥ-ΛΙΝΔΟΥ
τηλ. 22410 65510
κιν. 6945 866294
Θωρακίζουμε σασμάν, μηχανές, υδραυλικά τιμόνια και σταματάμε διαρροές. Μείωση ρύπων 50% για ΚΤΕΟ

Ανακαλύψτε
με τα Blue Star Ferries
το καλύτερο ταξίδι!


ΠΡΟΣ ΠΕΙΡΑΙΑ

ΑΝΑΧΩΡΗΣΗ ΑΠΟ							ΑΦΙΞΗ ΠΕΙΡΑΙΑ
ΡΟΔΟ	ΚΩ	ΛΕΡΟ	ΠΑΤΜΟ	ΜΥΚΟΝΟ	ΣΥΡΟ	ΑΜΟΡΓΟ/ΚΑΤΑΠΟΛΑ	
ΤΡΙΤΗ 20:00	ΤΡΙΤΗ 22:55	...	...	ΤΕΤΑΡΤΗ 03:30	...	...	ΤΕΤΑΡΤΗ 07:20
ΠΕΜΠΤΗ 20:00	ΠΕΜΠΤΗ 22:55	...	...	...	ΠΑΡΑΣΚΕΥΗ 03:45	...	ΠΑΡΑΣΚΕΥΗ 07:05
ΣΑΒΒΑΤΟ 10:00	ΣΑΒΒΑΤΟ 12:50	...	...	...	...	ΣΑΒΒΑΤΟ 16:20	ΣΑΒΒΑΤΟ 21:30
ΚΥΡΙΑΚΗ 18:30	ΚΥΡΙΑΚΗ 21:25	ΚΥΡΙΑΚΗ 23:05	ΔΕΥΤΕΡΑ 00:15	...	ΔΕΥΤΕΡΑ 03:45	...	ΔΕΥΤΕΡΑ 07:05

ΑΝΕΚΤΕΛΕΣΤΑ ΔΡΟΜΟΛΟΓΙΑ: 25/12/03, 01/01/04, 11/04/04 (αναχώρηση από Ρόδο 18:30 για Πειραιά).

ΑΠΟ ΠΕΙΡΑΙΑ

ΑΝΑΧΩΡΗΣΗ ΑΠΟ ΠΕΙΡΑΙΑ	ΑΦΙΞΗ						
	ΣΥΡΟ	ΜΥΚΟΝΟ	ΑΜΟΡΓΟ/ΚΑΤΑΠΟΛΑ	ΠΑΤΜΟ	ΛΕΡΟ	ΚΩ	ΡΟΔΟ
ΔΕΥΤΕΡΑ 20:00	ΔΕΥΤΕΡΑ 23:20	...	...	...	...	ΤΡΙΤΗ 04:10	ΤΡΙΤΗ 07:10
ΤΕΤΑΡΤΗ 20:00	ΤΕΤΑΡΤΗ 23:20	...	...	...	...	ΠΕΜΠΤΗ 04:10	ΠΕΜΠΤΗ 07:10
ΠΑΡΑΣΚΕΥΗ 20:00	...	ΠΑΡΑΣΚΕΥΗ 23:50	...	...	...	ΣΑΒΒΑΤΟ 04:20	ΣΑΒΒΑΤΟ 07:15
ΣΑΒΒΑΤΟ 23:30	...	...	ΚΥΡΙΑΚΗ 04:45	ΚΥΡΙΑΚΗ 07:00	ΚΥΡΙΑΚΗ 08:10	ΚΥΡΙΑΚΗ 09:50	ΚΥΡΙΑΚΗ 12:45

ΑΝΕΚΤΕΛΕΣΤΑ ΔΡΟΜΟΛΟΓΙΑ: 24/12/03, 31/12/03, 10/04/04 (αναχώρηση από Πειραιά 23:30 για Ρόδο).

SKEVO'S TRAVEL AGENCY
ΚΑΝΤΕ ΚΡΑΤΗΣΗ ΤΩΡΑ!
ΠΛΗΡΟΦΟΡΙΕΣ ΚΑΙ ΚΡΑΤΗΣΕΙΣ ΘΕΣΕΩΝ ΣΤΟΝ ΤΑΞΙΔΙΩΤΙΚΟ ΣΑΣ ΠΡΑΚΤΟΡΑ Ή SKEVO'S TRAVEL AGENCY: ΑΜΕΡΙΚΗΣ 111, ΡΟΔΟΣ, ΤΗΛ. ΚΡΑΤΗΣΕΩΝ ΕΠΙΒΑΤΩΝ ΚΑΙ Ι.Χ.: 22410-22461, 22410-75655, 22410-75310, ΤΗΛ. ΚΡΑΤΗΣΕΩΝ ΦΟΡΤΗΓΩΝ: 22410-76600
X4423-29/2

Δημιουργήθηκε ξαφνικά θέμα

Φορολόγηση ακινήτων και επιβολή ΦΠΑ στις πωλήσεις

ΔΙΕΥΚΡΙΝΙΣΕΙΣ ΑΠΟ ΤΟ ΥΠΟΥΡΓΕΙΟ ΟΙΚΟΝΟΜΙΚΩΝ

Σε διευκρινιστική ανακοίνωση – διάψευση προχώρησε την Παρασκευή το υπουργείο Οικονομίας σχετικά με το θέμα της φορολόγησης των ακινήτων και της επιβολής ΦΠΑ από το επόμενο έτος, όπως παρουσιάστηκε σε δημοσιεύματα τις τελευταίες ημέρες.

«Δεν υπάρχει απόφαση του υπουργείου Οικονομικών για την επιβολή ΦΠΑ στα ακίνητα απο την 1/1/2005. Σε κάθε περίπτωση η πρόθεση του υπουργείου Οικονομικών είναι να μειωθεί η φορολογική επιβάρυνση των ακινήτων» τονίζεται στην λιτή διευκρίνιση.

Υπενθυμίζεται ότι τις τελευταίες ημέρες δημοσιεύματα ήθελαν το υπουργείο Οικονομίας να μελετά την αύξηση των αντικειμενικών τιμών των ακινήτων, την επιβολή ΦΠΑ στις νέες οικοδομές και την μείωση του φόρου μεταβίβασης για τις παλαιές οικοδομές μελετά το υπουργείο Οικονομίας.

Ο υπουργός κ. Αλογοσκούφης, είχε δηλώσει σε συνέντευξη τύπου ότι το πρόγραμμα της Νέας Δημοκρατίας το οποίο περιλαμβάνει την επιβολή του ΦΠΑ θα εφαρμοσθεί κανονικά, συνεπώς η επιβολή του ΦΠΑ στις αγοραπωλησίες νέων οικοδομών αναμενόταν από το 2005.

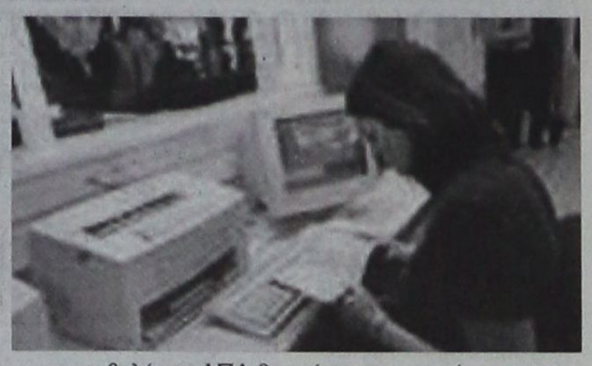

Ωστόσο αναφερόμενος στις φορολογικές επιβαρύνσεις των ακινήτων ο υπουργός είχε δηλώσει κατηγορηματικά ότι δεν πρόκειται να αυξηθούν.

Η θέση των ιδιοκτητών

Σχετικά με το ζήτημα η ΠΟΜΙΔΑ, τονίζει ότι κάθε παρέμβαση πρέπει να δρομολογηθεί με αφετηρία το νέο προυπολογισμό του Κράτους, ήτοι από την 1.1.2005.

Εκτιμά επίσης ότι η επιβολή φόρου υπεραξίας, ως περίπλοκο και αλυσιτελές φορολογικό μέτρο, το οποίο, όπως απέτυχε στο παρελθόν αφού αναστάτωσε την αγορά, θα αποτύχει και τώρα.

Προτείνει δε τα ακόλουθα μέτρα:

1. Προαναγγελόμενη από τώρα, λογική επαύξηση των αντικειμενικών αξιών των ακινήτων από 1.1.2005, όχι όμως σε προσέγγιση με τις αγοραίες, τόσο για λόγους εξυπηρέτησης των φορολογουμένων, όσο και επαύξησης των δημοσίων εσόδων.
2. Εφαρμογή από 1.1.2005 του ΦΠΑ στις πωλήσεις νέων ακινήτων, με μονοψήφιο φορολογικό συντελεστή. Η αξία στην οποία θα επιβάλλεται ο ΦΠΑ, θα προσδιορίζεται όχι από κάποιο νέο σύστημα δήθεν πραγματικών αξιών, αλλά από την ισχύουσα αντικειμενική αξία του ακινήτου, προσαυξημένη επί ειδικό αυξητικό συντελεστή (συντελεστή ΦΠΑ) κατά Δήμο, ώστε να προσεγγίζεται η αγοραία τιμή. Στην περίπτωση της αντιπαροχής, ο ΦΠΑ θα πρέπει να καταβάλλεται κατά την παράδοση των κτισμάτων και όχι κατά την υπογραφή του εργολαβικού.
3. Μείωση από 1.1.2005 του συντελεστή Φόρου Μεταβίβασης Ακινήτων σε μονοψήφιο συντελεστή, ίσο με το συντελεστή του ΦΠΑ.
4. Κατάργηση από 1.1.2005 του Φόρου Μεγ. Ακίνητης Περιουσίας.

ΕΛΛΗΝΙΚΗ ΔΗΜΟΚΡΑΤΙΑ
ΠΕΡΙΦΕΡΕΙΑ ΝΟΤΙΟΥ ΑΙΓΑΙΟΥ
ΝΟΜΟΣ ΔΩΔΕΚΑΝΗΣΟΥ
ΝΟΜΑΡΧΙΑΚΗ ΑΥΤ/ΣΗ ΔΩΔ/ΣΟΥ
ΝΟΜΑΡΧΙΑΚΟ ΣΥΜΒΟΥΛΙΟ

Ρόδος 18/3/2003
Αρ. Πρωτ. Ν.Σ./132

ΑΝΑΚΟΙΝΩΣΗ

Με την παρούσα ανακοινώνουμε ότι στις 15-3-2003 μας κοινοποιήθηκε για δημοσιοποίηση η με αρ. 04/3-3-04 θετική γνωμοδότηση της Περιφέρειας Νοτίου Αιγαίου - γενική Διεύθυνση Περιφέρειας - Τμήμα ΠΕ.ΧΩ. Δωδ/σου, η οποία αφορά «Προκαταρκτική περιβαλλοντική εκτίμηση και αξιολόγηση του έργου "Κατασκευή αποβάθρας στα ΚΑΝΙΑ νήσου Χάλκης νομού Δωδ/σου"».

Καλούμε κάθε ενδιαφερόμενο να λάβει γνώση του περιεχομένου της ανωτέρω γνωμοδότηση και της συνοδευτικής αυτής σχετικής μελέτης (Π.Π.Ε.), να αποταθεί στο Τοπικό Γραφείο Περιβάλλονος του Τ.Π. ΚΑΙ Π.Ε. ΤΗΣ Ν.Α. ΔΩΔ/ΣΟΥ (κ. Αρη Σκιαδόπουλου τηλ. 22410-30413)

Η προαναφερόμενη γνωμοδότηση θα αναρτηθεί για τις προσεχείς μέρες, στον πίνακα ανακοινώσεων της Νομαρχίας.

Ο πρόεδρος του Ν.Σ.
Δωδεκανήσου
Φώτης Χατζηδιάκος
ΧΛ-20/3

ΠΛΥΝΤΗΡΙΟ ΧΑΛΙΩΝ
Cleaning Pro
πλένουμε & φυλάμε:
• ΧΑΛΙΑ - ΜΟΚΕΤΕΣ - ΦΛΟΚΑΤΕΣ
• ΠΑΠΛΩΜΑΤΑ - ΚΟΥΒΕΡΤΕΣ
☎ 22410.60585
email: abonis@otenet.gr
ΙΔΙΟΚΤΗΤΕΣ ΕΙΔΙΚΕΣ ΕΓΚΑΤΑΣΤΑΣΕΙΣ:
ΝΙΚΗΦ. ΒΡΕΤΤΑΚΟΥ - ΑΣΓΟΥΡΟΥ
T1411-20/3/2004

ΨΑΡΟΤΑΒΕΡΝΑ
«ΝΗΡΗΪΔΕΣ»
ΑΛΕΞΑΝΔΡΑ Ι. ΚΑΡΥΔΗ
Παραμένουμε ανοικτά
ΠΑΡΑΣΚΕΥΗ - ΣΑΒΒΑΤΟ - ΚΥΡΙΑΚΗ
πάντα με τα φρέσκα ψάρια μας
και όλα τα θαλασσινά
του καπετάν Καρύδη
Νηρηίδων 32 - Κρεμαστή
Τηλ. 22410 96563
2585-15/4

Rodos Resort Maris Complex
ULTRA ALL INCLUSIVE HOTEL
Οπως κάθε χρόνο έτσι και φέτος πιστοί στα έθιμα και τις παραδόσεις, το ξενοδοχείο μας διοργανώνει ένα πλούσιο εορταστικό πρόγραμμα τις ημέρες του Πάσχα.
Ελάτε κοντά μας σε έναν ιδιαίτερα ευχάριστο και γιορτινό περιβάλλον και αφήστε τα υπόλοιπα σε μας.
ΤΙΜΕΣ
Παραμονή 6 ημερών 345 ευρώ ανά άτομο
Παραμονή 4 ημερών 235 ευρώ ανά άτομο
Παραμονή μικρότερη των 4 ημερών 65 ευρώ ανά άτομο
Ειδική προσφορά του ξενοδοχείου μας
Το πρώτο παιδί έως 12 ετών δωρεάν,
το δεύτερο παιδί έως 12 ετών - 50%,
το τρίτο άτομο στο δωμάτιο -30%.
Στην τιμή συμπεριλαμβάνονται:
Το αναστάσιμο δείπνο, το πασχαλινό γεύμα και όλα τα γεύματα των ημερών διαμονής, τα ποτά και όλες οι έξτρα υπηρεσίες του ξενοδοχείου μας (mini bar, room service, σάουνα, τέννις κ.λ.π.)
Τηλ. κρατήσεων: 22440 47000 & 22440 47001
FAX: 22440 47051
Ηλεκτρονική διεύθυνση: info@mitsis-rodosmaris.com
X4505-31/3

Ευρωπαϊκή Επενδυτική
Κτηματομεσιτικό Γραφείο
ΘΕΟΦΙΛΟΣ ΚΑΩΝΑΡΗΣ
ΕΘΝΙΚΗΣ ΑΝΤΙΣΤΑΣΕΩΣ 48 (ΠΡΩΗΝ ΑΝΝΗΣ ΜΑΡΙΑΣ) ΤΗΛ. 2241039300

ΔΙΑΜΕΡΙΣΜΑΤΑ

46 τ.μ.	Ισόγεια γκαρσονιέρα 15 ετών.Οχι δάνεια	€ 30.000
185 τ.μ.	Αποθήκη με ράμπα στην Μ.Πετρίδη	€ 58.700
45 τ.μ.	Καινούργιο με επίπλωση και A/C	€ 67.500
100 τ.μ.	Θεολόγος Δεκαετίας με 2 υπν/τια	€ 73.400
47 τ.μ.	Υπό κατασκευή με μεγάλη βεράντα	€ 74.250
71 τ.μ.	Ισόγειο στην Πειραιώς με 2 υπνοδωμάτια	€ 85.000
80 τ.μ.	Περιοχή Κόβα με 2 υπνοδωμάτια	€ 85.000
55 τ.μ.	Υπό κατασκευή ισόγειο,Α΄,Β΄ορόφου	€ 88.700
100 τ.μ.	Με 3 υπνοδωμάτια σε καλή κατάσταση	€ 102.700
77 τ.μ.	Υπο κατασκευή στην Ιξιά	€ 113.000
80 τ.μ.	Β' ορόφου με θέρμανση ετοιμοπαράδοτο	€ 117.000
100 τ.μ.	Ρετιρέ με 2 υπνοδωμάτια στην Ανάληψη	€ 117.500
87 τ.μ.	Υπο κατασκευή στην Ιξιά	€ 128.000
100 τ.μ.	Ιαλυσό Α ορόφου σε μικρή οικοδομή	€ 132.000
85 τ.μ.	Μ.Πετρίδη καινούργιο με θέρμανση	€ 137.000
90 τ.μ.	Καινούργιο στην Ανάληψη	€ 138.000
112 τ.μ.	Κέννεντυ με 3 υπνοδωμάτια β ορόφου	€ 140.000
105 τ.μ.	Καινούργιο στην Ιαλυσό με κλιματισμό	€ 140.000
160 τ.μ.	Περιοχή Δασκάλων ημιτελές	€ 140.900
105 τ.μ.	Ανάληψη 3 υπν/τια,πάρκιν,φωτεινό	€ 146.735
115 τ.μ.	Μ.Πετρίδη καινούργιο με θέρμανση	€ 185.000
120 τ.μ.	Lux Περιοχή Δασκάλων β ορόφου	€ 220.000
115 τ.μ.	Κοσκινού καινούργια ισόγειο&Α ορόφου	
4 Γκαρσονιέρες με μηνιαίο εισόδημα €1350		

ΟΙΚΟΠΕΔΑ

300 τ.μ.	Στο Ασκληπειό με δόμηση 120 τ.μ.	€ 14.000
2400 τ.μ.	Απολακκιά εντός οικισμού με Σ.Δ.0,4 και δυνατότητα τεμαχισμού σε 600 τ.μ	€30/τ.μ.
2600 τ.μ.	Στην Αρχίπολη άρτιο κ οικοδομήσιμο	€ 41.000
600 τ.μ.	Φαληράκι Επί της Εθν.οδού με άδεια οικοδομής	€ 50.000
2000 τ.μ.	Στο Γεννάδι με άδεια οικοδομής,νερό,ρεύμα	€ 58.700
46000 τ.μ	Στην Ψίνθο με νερό πάνω στο δρόμο	€ 65.000
4000 τ.μ.	Μαριτσά με ωραία θέα,	€ 73.400
2500 τ.μ.	Στο κιοτάρι κοντά στο κύμα με άδεια οικ.	€ 73.400
9600 τ.μ.	Στο κανδυλί σε ήσυχο σημείο	€ 197.000
5700 τ.μ.	Κοσκινού περιοχή Αγίου Ιωάννη	€ 235.000
27000 τ.μ	Στην Λάρδο κοντά στην Θάλασσα	€30/τ.μ.
5100 τ.μ.	Στον δρόμο Τσαΐρι-Αεροδρόμιο κατάλληλο για οποιαδήποτε χρήση με δυνατότητα κόμβου	
5500 τ.μ.	Στην Λάρδο στην παλιά επαρχική οδό	
7720 τ.μ.	Ασγούρου εντός ζώνης οικισμού με δυνατότητα τεμαχισμού σε 3 άρτια κ οικοδομήσιμα οικόπεδα	€ 265.000
2000 τ.μ.	Παστίδα με άδεια οικοδομής για 240 τ.μ.	€ 61.600
500 τ.μ.	Στην Σύμη με παλιό κτίσμα	€ 47.000
3600 τ.μ.	Λαχανιά άρτιο κ οικοδ/μο με θέα θάλασσα	€ 60.000
7500 τ.μ.	Στην Λαχανιά επί της Εθνικής οδού	€ 117.400
4000 τ.μ.	Στην Λαχανιά με θέα θάλασσα	€ 52.824
1500 τ.μ.	Στην Λαχανιά εντός οικισμού	€ 61.628
6500 τ.μ.	Στην Λαχανιά 300 m από το κύμα	€ 104.000

ΜΟΝΟΚΑΤΟΙΚΙΕΣ - ΜΕΖΟΝΕΤΕΣ

70 τ.μ.	Σπίτι στην Παλιά πόλη	€ 60.000
150 τ.μ.	Παλαιά κατοικία στην Μητρόπολη	€ 117.000
70 τ.μ.	Κατοικία στην Σύμη δίκλα στο κύμα	€ 161.400
210 τ.μ.	Ιαλυσός σε σοβά κοντά στην θάλασσα	€ 161.500
230 τ.μ.	Μεζονέτες στους Τρείς αποτελούμενες από υπόγειο,ισόγειο,όροφο σε μπετά	€ 123.000
140 τ.μ.	Σε μπετά στην Ιαλυσό	€ 117.000
115 τ.μ.	Τσαίρι σε 1000 τ.μ. οικόπεδο	€ 161.408
220 τ.μ.	Καρακόνερο με 4 υπνοδωμάτια	€ 330.000

ΚΑΤΑΣΤΗΜΑΤΑ - ΕΠΙΧΕΙΡΗΣΕΙΣ

Επικερδής επιχείρηση σε λειτουργία στα 100 μαγαζιά λόγω αναχώρησης

Αναψυκτήριο έτοιμο προς λειτουργία ΕΥΚΑΙΡΙΑ
Κατάστημα πλησίον Αθηνών 90 τ.μ.+15 πατάρι

ΑΚΙΝΗΤΑ ΣΕ ΑΠΟΚΛΕΙΣΤΙΚΟΤΗΤΑ
ΑΓΟΡΕΣ - ΠΩΛΗΣΕΙΣ - ΜΙΣΘΩΣΕΙΣ ΑΚΙΝΗΤΩΝ
ΣΥΜΒΟΥΛΕΥΤΙΚΕΣ ΚΑΙ ΕΠΕΝΔΥΤΙΚΕΣ ΠΡΟΤΑΣΕΙΣ
ΔΑΝΕΙΑ ΔΕΚΤΑ
8207-9/4

AMATHUSIA CENTRE
INDOOR POOL
SPA • HEALTH & FITNESS CLUB
Μεγάλη επίδειξη μόδας!!!
Amathusia Spa & Μπουτίκ Coco την Κυριακή 21 Μαρτίου στις 5 το απόγευμα στο ξενοδοχείο Rodian Amathus.
Παρουσίαση της καλοκαιρινής κολεξιόν για να υποδεχτούμε ανανεωμένες τις νέες τάσεις της μόδας! Ελάτε να θαυμάσουμε μαζί την επίδειξη μόδας και με κάθε καθαρισμό προσώπου που θα κλείσουμε έως το Πάσχα κερδίζουμε την ευκαιρία να συμμετέχουμε στη μεγάλη κλήρωση για τα γρήγορα προγράμματα του Amathusia Spa και του Μεγάλου Δώρου!!
Summer Spa & Slimming...
Αξίας € 1.000!!!
Σάντρα Μπαρμπά
Spa Amathusia Center
Λ. Ηρακλειδών 100, 85 101 Ιξιά • Τηλ. 22410 89906
RODIAN AMATHUS BEACH • HOTEL RHODES - GREECE
X4513-21/3

ΙΑΤΡΙΚΗ ΑΝΑΚΟΙΝΩΣΗ
Ο ΟΔΟΝΤΙΑΤΡΟΣ
ΜΗΝΑΣ Γ. ΜΑΛΛΙΑΡΑΚΗΣ
πτυχιούχος Α.Π. Θεσσαλονίκης
ΔΕΧΕΤΑΙ: Δευτέρα - Παρασκευή: 09.00 - 13.30 & 17.30-21.00 Σάββατο 10.00-13.30
Μ. ΚΩΝΣΤΑΝΤΙΝΟΥ 18 Β - 2ος όροφος
Τηλ. 22410/34306 και κιν. 6972185643
8020-31/3

LANE
ΖΟΡΠΙΔΗΣ
ΤΟΥΡΙΣΤΙΚΟΣ ΟΡΓΑΝΙΣΜΟΣ
Αλεξ. Διάκου 38
Τηλ. 22410 30054, 31833 FAX 22410 26745
ΠΑΣΧΑ ΣΤΗ ΘΕΣΣΑΛΟΝΙΚΗ
ΑΕΡΟΠΟΡΙΚΩΣ
κατευθείαν από ΡΟΔΟ
από 8/4 έως 12/4
Από 9/4 έως 12/4
Πρόγραμμα:
1η μέρα: ΡΟΔΟΣ - ΘΕΣΣΑΛΟΝΙΚΗ - ΧΑΛΚΙΔΙΚΗ (PORTO CARRAS)
Αναχώρηση με AEGEAN Μ. Πέμπτη στις 22.00
Αφιξη στις 23.00, τακτοποίηση στο ξενοδοχείο. Διανυκτέρευση
2η μέρα: ΧΑΛΚΙΔΙΚΗ - ΘΕΣΣΑΛΟΝΙΚΗ. Πρόγευμα και ημερήσια εκδρομή στη Θεσσαλονίκη. Το βράδυ παρακολούθηση του επιτάφιου. Δείπνο. Διανυκτέρευση
3η μέρα: ΧΑΛΚΙΔΙΚΗ. Πρόγευμα και εκδρομή μισής μέρας στο πρώτο πόδι της Χαλκιδικής. Το βράδυ παρακολούθηση της Αναστάσεως. Αμέσως μετά δείπνο με μαγειρίτσα στο ξενοδοχείο.
4η μέρα: ΧΑΛΚΙΔΙΚΗ (ΠΑΣΧΑΛΙΝΟ ΓΛΕΝΤΙ). Πρόγευμα και ελεύθερη μέρα για να συμμετέχετε στο πασχαλινό γλέντι του ξενοδοχείου.
5η μέρα: ΧΑΛΚΙΔΙΚΗ - ΟΛΥΜΠΟΣ - ΡΟΔΟΣ. Πρόγευμα και αναχώρηση για ολοήμερη εκδρομη στον Ολυμπο. Θα επισκεφθούμε το Δίον, το Λιτόχωρο και προαιρετικό γεύμα στο παραδοσιακό χωριό Παλαιός Παντελήμονας. Το βράδυ πτήση για Ρόδο στις 23.00 - 24.00
X4479-31/3

Συνεδριάζει το δημοτικό συμβούλιο

Τροποποίηση του τεχνικού προγράμματος στην Ιαλυσό

ΠΟΙΑ ΑΛΛΑ ΘΕΜΑΤΑ ΘΑ ΣΥΖΗΤΗΘΟΥΝ



Την ερχόμενη Τρίτη 23 Μαρτίου στις 6 μ.μ. θα συνεδριάσει το δημοτικό συμβούλιο Ιαλυσού για να εξετάσει τα παρακάτω θέματα ημερήσιας διάταξης:

1. Τροποποίηση Τεχνικού Προγράμματος με εισαγωγή του έργου με τίτλο: «Διαμόρφωση κτιρίου ΚΕΠ» και
- Τροποποίηση προϋπολογισμού με εισαγωγή του έργου στον ΚΛ: 02.175.5112 με τίτλο: «Διαμόρφωση κτιρίου ΚΕΠ» στο σκέλος των εξόδων και
- Αποδοχή ποσού 45.931,00 ευρώ από επιχορήγηση για τη διαμόρφωση κτιρίου ΚΕΠ και εισαγωγή του στο σκέλος των εσόδων και στον ΚΛ: 06.100.31993.

2. Έγκριση του 1ου λογαριασμού του έργου: «Διαμόρφωση κτιρίου ΚΕΠ».

3. Αναμόρφωση προϋπολογισμού με την εισαγωγή νεόδμητων Κωδικών Αριθμών:
α) ΚΑ: 121.5 με τίτλο: «Δάνειο σύμφωνα με το Νόμο 3202/2003 και
β) ΚΑ: 02.000.4212 με τίτλο: «Αποζημιώσεις λόγω αδικοπραξίας».

4. Διαγραφή τελών παρεπιδημούντων και τελών ύδρευσης από βεβαιωτικούς καταλόγους.

5. Αποδοχή ποσού 13.266,91 για το Γ΄ τρίμηνο 2003 και ποσού 14.902,61 για το Α΄ τρίμηνο του 2004 και κατανομή τους στα σχολεία της πόλης μας.

6. Ψήφιση πίστωσης ποσού 44.027 ευρώ για εξόφληση οφειλής σκουπιδότοπου.

7. Αποζημίωση καταστραφέντων δέντρων κατά τις εργασίες διέλευσης του αποχετευτικού αγωγού στους ιδιοκτήτες: ΓΙΑΚΟΥΜΗ Ελ. & ΚΡΗΤΙΚΟΥ ΚΩΝ/ΝΟΥ.

8. Πρόσληψη ειδικού συνεργάτη με σύμβαση αορίστου χρόνου.

9. Ψήφιση πίστωσης ποσού 4.046,16 ευρώ για εξόφληση της Δ.Ο.Υ.

10. Σύνταξη πράξεων αναλογισμού:
α) Πλατεία Αποστολίδη
β) Προέκταση της οδού Ηρως Στεφανή
γ) Κοινοχρήστου χώρου επί της οδού Ακροπόλεως
δ) Οδός Ελευθ. Βενιζέλου από ξενοδοχείο LATIN μέχρι τον Ποταμό «Επιτρόπου».

Εγγραφή παιδιών στο Κέντρο Δημιουργικής Απασχόλησης

ΑΦΟΡΑ ΑΤΟΜΑ ΜΕ ΕΙΔΙΚΕΣ ΑΝΑΓΚΕΣ

Στα πλαίσια λειτουργίας του προγράμματος: «Κέντρο Δημιουργικής Απασχόλησης Παιδιών με Ειδικές Ανάγκες στην περιοχή Αγίου Νικολάου», του Π.Ε.Π. Νοτίου Αιγαίου 2000-2006, μέτρο 2 «Υπηρεσίες Φροντίδας για την προώθηση Ίσων Ευκαιριών» του άξονα προτεραιότητας 4 «Ενίσχυση και Αξιοποίηση των Δυναμικών Νησιωτικών Κέντρων Ανάπτυξης», το οποίο συγχρηματοδοτείται κατά 75% από το Ευρωπαϊκό Κοινωνικό Ταμείο και 25% από Κρατική συμμετοχή, η Αστική Μη Κερδοσκοπική Εταιρεία Κοινωνικής Φροντίδας και Ανάπτυξης Δήμου Ροδίων, ανακοινώνει, ότι λόγω ύπαρξης κενών θέσεων στο Κέντρο, δέχεται την υποβολή αιτήσεων εγγραφής παιδιών στα γραφεία του Κέντρου, στην οδό Δαμασκηνού 108 (κτίριο Γ΄).

Το Κέντρο παρέχει υπηρεσίες σε παιδιά και εφήβους με νοητική υστέρηση και κινητικές αναπηρίες.

Τα απαραίτητα δικαιολογητικά εγγραφής είναι:
1. Αίτηση του γονέα - κηδεμόνα
2. Πιστοποιητικό Α/βάθμιας υγειονομικής επιτροπής, που καθορίζει το είδος και το ποσοστό αναπηρίας.
3. Ιατρική βεβαίωση δημοσίου φορέα για την κατάσταση υγείας του παιδιού.
4. Υπεύθυνη δήλωση του γονέα - κηδεμόνα που επιτρέπει την μεταφορά και τη συμμετοχή του παιδιού στις εκδηλώσεις του Κέντρου.

Για περισσότερες πληροφορίες μπορείτε να απευθύνεστε στο τηλέφωνο του Κέντρου 22410-43312.

Συνεδριάζει το δημοτικό συμβούλιο Αταβύρου

ΤΑ ΘΕΜΑΤΑ ΠΟΥ ΘΑ ΕΞΕΤΑΣΕΙ

Συνεδριάζει την ερχόμενη Τετάρτη στις 8 μ.μ. το δημοτικό συμβούλιο Αταβύρου για να εξετάσουν τα παρακάτω θέματα ημερήσιας διάταξης:

1. Ενημέρωση Δημάρχου
2. Αποδοχή πίστωσης και κατανομής για λειτουργικές δαπάνες των Σχολείων Α΄ τριμήνου 2004
3. Έγκριση δαπάνης για ηλεκτροδότηση:
α) Γηπέδου Αγίου Ισιδώρου
β) Περιοχής Αμάρτου
4. Οικονομική ενίσχυση στο Γυμνάσιο Έμπωνα για εκπαιδευτική εκδρομή στην Αθήνα.
5. Πρόσληψη προσωπικού:
α) Μόνιμου τεχνίτη υδραυλικού ΔΕ30 και Χειριστή Μηχανημάτων Έργων ΔΕ28,
β) Δύο άτομα για εποχικές ανάγκες με οκτάμηνη σύμβαση και
γ) τριών υδρονομέων.
6. Έγκριση προϋπολογισμού και απολογισμού Δημοτικής Επιχείρησης.
7. Επιχορήγηση Πολιτιστικών και Αθλητικών Συλλόγων του Δήμου μας
8. Έγκριση μελέτης συντήρησης αγροτικών δρόμων.
9. Έξοδα κίνησης υπαλλήλων
10. Έξοδα μετακίνησης υπαλλήλου (Γεωπόνου) για σεμινάριο.
11. Διάφορα

ΕΙΣΑΓΩΓΕΣ ΑΝΤΙΠΡΟΣΩΠΕΙΕΣ
DVD - DVD - DVD - DVD - DVD - DVD
ΒΙΝΤΕΟΚΑΣΕΤΕΣ - ΒΙΝΤΕΟΚΑΣΕΤΕΣ
8309-8/4
ΠΩΛΗΣΗ ΧΟΝΔΡΙΚΗ
Ρόδος 6945 194741 κ. ΚΩΣΤΑΣ

ΑΡΧΩΝ ΣΑΜΑΡΤΖΗΣ ΑΕΤΕΒΕ
Από το 1980
23 ΧΡΟΝΙΑ ΜΟΝΩΣΕΙΣ
ΜΟΝΩΣΕΙΣ ΤΑΡΑΤΣΩΝ
ΠΡΟΣΦΟΡΑ
ΜΟΝΩΤΙΚΟΥ 12 kg
ΜΟΝΟ με 30 ευρώ
με ΦΠΑ
ΠΡΟΣΦΟΡΑ
ΑΚΡΥΛΙΚΟ 15 kg
ΜΟΝΟ με 19 ευρώ
με ΦΠΑ
ΔΙΑΘΕΣΗ: ΑΡΧΩΝ ΣΑΜΑΡΤΖΗΣ ΑΕΤΕΒΕ
ΜΟΝΩΣΕΙΣ - ΣΤΕΓΑΝΩΣΕΙΣ
ΚΑΤΑΣΤΗΜΑΤΑ
1) Ερυθρού Σταυρού 21 - Τηλ.: 22410 23030/32054 Ρόδος 85100
2) Ικαρου & Λαοδικείας - Τηλ.: 22410 20021 Ρόδος 85100
ΚΙΝΗΤΟ: 6944 502033
X4459-31/3

GA FERRIES
ΤΑΞΙΔΕΨΤΕ ΜΕ ΤΟ ΝΕΟ ΜΑΣ ΠΛΟΙΟ
Ε/Γ-Ο/Γ ΑΝΘΗ ΜΑΡΙΝΑ
Γρήγορα - Ανετα - Ευχάριστα
ΜΟΝΟ ΣΕ 13 ΩΡΕΣ!!!
Από Ρόδο προς Πειραιά
Κάθε ΤΡΙΤΗ - ΠΕΜΠΤΗ - ΣΑΒΒΑΤΟ
Από Πειραιά προς Ρόδο
Κάθε ΔΕΥΤΕΡΑ - ΤΕΤΑΡΤΗ - ΠΑΡΑΣΚΕΥΗ
ΠΡΟΣΦΟΡΑ
ΟΛΑ ΤΑ ΕΙΣΙΤΗΡΙΑ ΣΕ ΜΙΣΗ ΤΙΜΗ
ΕΠΙΒΑΤΗΣ 16,90 ευρώ
ΕΚΔΟΣΕΙΣ ΕΙΣΙΤΗΡΙΩΝ ΣΕ ΟΛΑ ΤΑ ΤΑΞΙΔΙΩΤΙΚΑ ΠΡΑΚΤΟΡΕΙΑ
Κεντρικό πρακτορείο
TSAGARIS TRAVEL
Ακτή Σαχτούρη 5
Τηλ.: 22410 36170, 28597, 35066, 30406
FAX: 22410 39839
X4469-31/3

DIBI CENTER
STELLA BEAUTY
ΠΑΓΚΟΣΜΙΑ ΚΕΝΤΡΑ ΑΙΣΘΗΤΙΚΗΣ ΚΑΙ ΑΔΥΝΑΤΙΣΜΑΤΟΣ
ΑΓΓΛΙΑ • ΑΜΕΡΙΚΗ
ΙΤΑΛΙΑ • ΜΟΝΑΚΟ
ΙΣΠΑΝΙΑ
Κάποτε οι τέλειες αναλογίες ήταν Θείο δώρο.
Σήμερα στο DIBI CENTER είναι Επιστημονικό Θαύμα!
ΣΩΜΑ
Αδυνάτισμα (ολικό - τοπικό)
Κυτταρίτιδα
Σύσφιξη
Θαλασσοθεραπείες
Κρυοθεραπείες
Αποτρίχωση (Χαλάουα - κερί)
SOLARIUM
ΠΡΟΣΩΠΟ
Καθαρισμός
Peeling
Ενυδατώσεις
Lifting
Βιομοριακές θεραπείες
Οξέα φρούτων (AHA)
Ακμή
Οξυγονοθεραπεία
Ριζική αποτρίχωση
ΕΙΜΑΣΤΕ ΕΞΟΠΛΙΣΜΕΝΟΙ ΜΕ ΤΟΥΣ ΠΙΟ ΣΥΓΧΡΟΝΟΥΣ ΗΛΕΚΤΡΟΝΙΚΟΥΣ ΥΠΟΛΟΓΙΣΤΕΣ
ΜΕΓΑΛΕΣ ΠΡΟΣΦΟΡΕΣ ΓΙΑ ΛΙΓΕΣ ΜΕΡΕΣ...
ΑΠΟ 15€
Με την προσωπική φροντίδα της έμπειρης ΑΙΣΘΗΤΙΚΟΥ: ΣΤΕΛΛΑΣ ΧΑΤΖΗΣΑΒΒΑ
Μιχ. Πετρίδη 49, Ρόδος, Τηλ: 30469, 73590

ΠΡΑΚΤΟΡΕΙΟ ΤΑΞΙΔΙΩΝ
ΣΑΒΒΑΣ ΣΑΗΣ

ΕΥΚΑΙΡΙΑ!!



ΠΑΣΧΑ ΘΕΣ/ΚΗ - ΧΑΛΚΙΔΙΚΗ (PORTO CARRAS)

Αεροπορικώς *Κατ'ευθείαν από Ρόδο*

5ήμερη: Ευρώ κατ' άτομο **335**, παιδικό **205**
από 8/4 έως 12/4

4ήμερη: Ευρώ κατ' άτομο **305**, παιδικό **195**
από 9/4 έως 12/4

ΠΕΡΙΛΑΜΒΑΝΕΙ:
- Αεροπορικά εισιτήρια Ρόδο - Θεσ/κη - Ρόδο
- Μεταφορά αεροδρόμιο - ξενοδοχείο - Αεροδρόμιο
- Ξενοδοχείου TOSITHONIA (Porto Carras) με ημιδιατροφή
- Εκδρομή στην Θεσ/κη (με ψώνια)
- Εκδρομή στο πρώτο πόδι της Χαλκιδικής
- Εκδρομή στον Ολυμπο (επίσκεψη το Διον, το Λιτόχωρο)
- Αναστάσιμο δείπνο (μαγειρίτσα) στο ξενοδοχείο
- Πασχαλινό γεύμα με γλέντι στο ξενοδοχείο
- Δεν περιλαμβάνει φόρους αεροδρομίου 31 ευρώ και είσοδο σε αρχαιολογικούς χώρους

Τιμές πακέτων χωρίς εκδρομές - μεταφορές
5ήμερο: ευρώ 285, παιδικό 145
4ήμερο: ευρώ 255, παιδικό 140

Δυνατότητα μόνο αεροπορικού εισιτηρίου
8/4 Ρόδο - Θεσ/κη ευρώ 60 + φόροι αναχ. 22.00
9/4 Ρόδο - Θεσ/κη ευρώ 60 + φόροι αναχ. 08.15
12/4 Θεσ/κη - Ρόδο ευρώ 60 + φόροι αναχ. 15.15
12/4 Θεσ/κη - Ρόδο ευρώ 60 + φόροι αναχ. 23.00

Επίσης υπάρχει δυνατότητα διαμονής σε ξενοδοχείο της Θεσ/κης ανεξάρτητα από το ανωτέρω πρόγραμμα

ΠΑΣΧΑ στη ΜΥΤΙΛΗΝΗ



Από 8/4 έως 12/4 ΑΕΡΟΠΟΡΙΚΩΣ

ΠΕΡΙΛΑΜΒΑΝΕΙ:
Εισιτήρια Ρόδο - Μυτιλήνη - Ρόδο, με Ολυμπιακή
Ξενοδοχεία με πρωινό 4 νύχτες
Μεταφορές αεροδρόμιο - ξενοδοχείο - αεροδρόμιο
2 ημερήσιες εκδρομές (στον Αγ. Ραφαήλ, Ταξιάρχη Μανταμάδος, Μόλιβο, Πάτρα, Μονή Λημόνος , Παναγία Αγιάσο, Πλωμάρι κ.λ.π.

ΠΛΗΡΟΦΟΡΙΕΣ - ΠΡΟΓΡΑΜΜΑΤΑ
ΠΡΑΚΤΟΡΕΙΟ ΤΑΞΙΔΙΩΝ
ΣΑΒΒΑΣ ΣΑΗΣ
ΤΑΡΠΟΝ ΣΠΡΙΓΚΣ 42 (δίπλα στην Πίστεως)
Τηλ. 39781-3, 377711
X4473-31/2

Πυρπολήσεις εκκλησιών και τζαμιών

Συμπαράσταση στους Σέρβους

ΠΟΛΕΜΙΚΕΣ ΣΥΓΚΡΟΥΣΕΙΣ ΣΤΗ ΓΕΙΤΟΝΙΑ ΜΑΣ

Κάθε αρχή της Ανοιξης, εκδηλώνονται εξεγέρσεις και εκδηλώσεις βίας από Αλβανούς, τα τελευταία 8 χρόνια. Στα «πλαίσια» αυτά, άνοιξε ένας κύκλος βίας και αίματος σε πόλη του Κοσσυφοπεδίου με στόχο να επεκταθεί και σε πολλές άλλες περιοχές.

Φαίνεται πως κάποιοι δεν επιθυμούν να διατηρηθεί η ειρήνη και δεν υπολογίζουν ούτε συνεργάζονται με τις διεθνείς νόμιμες αρχές. Από την άλλη πλευρά απέτυχε η κοινή επιχείρηση ΟΗΕ και ΝΑΤΟ για την αποκατάσταση της ειρήνης στο Κοσσυφοπέδιο.

Αποτέλεσμα, να συμβεί η μεγαλύτερη εξέγερση των αλβανοφώνων από το 1999, ο απολογισμός της οποίας μέχρι ώρα, είναι 31 νεκροί και 500 τραυματίες. Και ακόμα η πολιτιστική καταστροφή που είναι ανεκτίμητη.

Χιλιάδες αλβανόφωνοι θέλουν να εισβάλουν σε σερβικά χωριά, και στο πέρασμά τους πυρπολούν χριστιανικές εκκλησίες και τζαμιά καθώς και άλλα μνημεία που χαρακτηρίζονται στοιχεία πολιτικής κληρονομιάς.

Οι αδελφοί μας Σέρβοι, οι οποίοι αιώνες τώρα επιδεικνύουν πραότητα και ανεκτικότητα, και δεν δημιούργησαν προβλήματα στους μουσουλμάνους, με τη στάση τους κράτησαν μια ειρηνική κατάσταση σε δύσκολους καιρούς. Η προστασία της σερβικής μειονότητας είναι και πάλι ελάχιστη. Ο φόβος της εθνοκάθαρσης ξαναγεννάται από φασιστικά στοιχεία. Κι ακόμα το Κόσοβο έχει καταντήσει εστία ναρκωτικών, λαθροεμπόριο όπλων και ανθρώπων.

Το ΝΑΤΟ και οι ΗΠΑ απέτυχαν να ανοικοδομήσουν και να προσφέρουν, ειρήνη. Η Ευρώπη μπορεί να δημιουργήσει αξίες εκδημοκρατισμού και οικονομικής ανάπτυξης.

Εμείς οι Ελληνες, που πάντα στεκόμασταν δίπλα στο Σερβικό λαό, θα πρέπει και τώρα να σταθούμε συμπαραστάτες του, προσφέροντας βοήθεια υλική και ηθική.

Κυριάκος Χονδρός

Πρέπει να προβληθεί στο εξωτερικό η ελληνική παραδοσιακή κουζίνα



Σχετικά με την τουριστική έκθεση που έγινε στο Μαρμαρίς της Τουρκίας, ο εστιάτορας Χρ. Μητσινιώτης μας έστειλε την παρακάτω επιστολή:

«Κύριε διευθυντά,

Με την παρούσα μου επιστολή θα ήθελα να εκφράσω τα θερμά μου συγχαρητήρια στο club των αρχιμάγειρων της Ρόδου, για την πρωτιά που κατάφεραν να πάρουν στο Μαρμαρίς της Τουρκίας, στην έκθεση Turex Marox 2004. Γνωρίζοντας τον πρόεδρο της λέσχης των αρχιμαγείρων, αλλά και των πρώην πρόεδρο κύριο Νίκο Τσαμπανάκη τους συγχαίρω προσωπικά για την δραστηριότητά τους και την συμμετοχή τους σε διάφορες εκθέσεις αποσπώντας διάφορα βραβεία, προβάλλοντας έτσι την ελληνική κουζίνα, αλλά και τη Ρόδο μας.

Θα μπορούσε να συμμετάσχει και το δικό μας σωματείο των εστιατόρων σε τέτοιες εκδηλώσεις προβάλλοντας την ελληνική παραδοσιακή κουζίνα. Αν και τυχάνω μέλος του δ.σ., δυστυχώς δεν έπραξε τίποτα. Οι προσπάθειες αυτές θα πρέπει να γίνονται από όλους μας ή ομαδικά ή ατομικά, για τη προώθηση της ελληνικής κουζίνας, αλλά και των τοπικών προϊόντων.

Θα πρέπει όμως να έχουν και την συμπαράσταση των τοπικών φορέων, διότι πρόκειται πραγματικά για ένα δύσκολο αγώνα. Δυστυχώς διαβάζω ότι και στην προσπάθεια των αρχιμαγείρων δεν είχαν ούτε συμπαράσταση ούτε και βοήθεια.

Τα ίδια αντιμετώπισα και εγώ προσωπικά με την συμμετοχή μου στην έκθεση που έγινε στις 6-8 Δεκεμβρίου στο φεστιβάλ Ελληνικών παραδοσιακών γεύσεων στην Αθήνα. Μόνος μου ενδιαφέρθηκα να βρω διαφημιστικό υλικό και προσπέκτους, ώστε με την συμμετοχή μου, να διαφημίσω και τη Ράοδο σαν νησί των διακοπών εφ' όσον ήταν ευκαιρία.

Καλό θα ήταν και οι τοπικοί φορείς να δείξουν κάποιο ενδιαφέρον και να βοηθήσουν τις προσπάθειες αυτές. Οταν υπάρχουν ροδίτικες συμμετοχές σε εκθέσεις από σωματεία ή ακόμη και από ιδιώτες, ώστε να στέφεται με επιτυχία η προσπάθεια. Τελειώνοντας συγχαίρω και πάλι όλα τα μέλη των αρχιμάγειρων για την δραστηριότητά τους.

Ευχαριστώ
για την φιλοξενία
Μητσινιώτης Χρυσόστομος Εστιάτωρ»

Συγχαρητήριο

Στον αγαπημένο μας **Ηλία Αλεξόπουλο,** Δρα Διεθνολόγο, ο οποίος ομόφωνα εξελέγη Λέκτορας Διεθνών Σχέσεων στο Τμήμα Μεσογειακών Σπουδών του Πανεπιστημίου Αιγαίου, εκφράζουμε τα θερμά μας συγχαρητήρια και του ευχόμαστε καλή ακαδημαϊκή σταδιοδρομία.

Οικογένειες
Νίκου Νικολάου και Βασίλη Μπακίρη

8321-20/3

ΠΡΟΣΚΛΗΣΗ

Ο Παγκαρπαθιακός Σύλλογος Ρόδου, ο Πολιτιστικός Οργανισμός Δήμου Ροδίων και η Στέγη Γραμμάτων και Τεχνών Δωδεκανήσου

σας προσκαλούν

στην παρουσίαση του βιβλίου της

κ. Πόπης Χιωτάκη - Σκευοφύλακα

«Γάμος στην Κυρά-Παναγιά - Η συμβολή της Καρπάθου στον αγώνα του 1821»

που θα γίνει την Κυριακή 21 Μαρτίου 2004 και ώρα 18.30 στο «Ακταίον»

Την παρουσίαση θα κάνουν:
η κ. Τίτσα Πιπίνου συγγραφέας,
ο κ. Αντώνης Παυλίδης εκπαιδευτικός,
και ο κ. Μιχάλης Μιχαηλίδης εκπαιδευτικός,

Καρπαθιακά τραγούδια από το βιβλίο θα παρουσιάσουν οι:
Παυλίδης Ιωάννης, λύρα
Αναστασιάδης Νίκος και **Μπαλασκάς Εμμ.** λαούτο

ΓΙΑ ΤΟΝ ΠΑΓΚΑΡΠΑΘΙΑΚΟ ΣΥΛΛΟΓΟ ΡΟΔΟΥ
Η πρόεδρος
Σοφία Κόνσολα - Παραγυιού

ΓΙΑ ΤΟΝ ΠΟΛΙΤΙΣΤΙΚΟ ΟΡΓΑΝΙΣΜΟ ΔΗΜΟΥ ΡΟΔΙΩΝ
Ο πρόεδρος
Εμμ. Αντωνόγλου

ΓΙΑ ΤΗ ΣΤΕΓΗ ΓΡΑΜΜΑΤΩΝ ΚΑΙ ΤΕΧΝΩΝ ΔΩΔΕΚΑΝΗΣΟΥ
Ο πρόεδρος
Νίκος Νικολάου

X4-21/3

ΨΥΧΟΕΡΕΥΝΗΤΡΙΑ

ΚΡΗΤΙΚΟΥ ΒΑΣΙΛΕΙΑ



Προβλέψεις για το μέλλον ικανοποιητικές.

Βοήθεια για κάθε θέμα που σας απασχολεί με κάθε εχεμύθεια

ΟΜΗΡΟΥ 65 Π. ΠΟΛΗ Τηλ. 74440 - 67602,
0972157586, 8-1π.μ. — 4-8μ.μ.
T.2519-14/4

Κάθε **Σάββατο** κληρώνει!
Προλαβαίνουμε;

BAZAAR
DISCOUNT · SUPER MARKET
διαφέρει "λόγω τιμής"

ΜΕ ΑΓΟΡΕΣ ΣΕ ΟΛΑ ΤΑ SELECT BAZAAR ΠΡΟΪΟΝΤΑ.
ΤΑ ΠΙΟ ΦΘΗΝΑ ΤΗΣ ΑΓΟΡΑΣ!

1 DVD

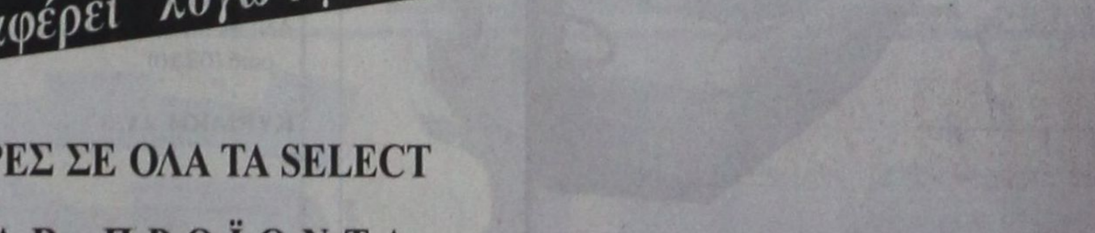

+ 10 μιξεράκια



1ο κατάστημα: Εργάνης Αθηνάς 50 (συνοικισμό Δασκάλων), 2ο ΝΕΟ κατάστημα: Χατζηευαγγέλου 11-13 (τέρμα Κορδικτώνος), Ρόδος



PELLOS TRAVEL

ΠΟΙΟΤΗΤΑ -ΟΡΓΑΝΩΣΗ-ΕΓΓΥΗΣΗ

ΕΚΔΡΟΜΕΣ ΑΠΡΙΛΙΟΥ 2004

ΠΑΣΧΑ στην ΚΩΝΣΤΑΝΤΙΝΟΥΠΟΛΗ-ΠΡΙΓΚΗΠΟΝΝΗΣΑ

ΡΟΔΟΣ-ΜΑΡΜΑΡΙΣ-ΕΦΕΣΣΟΣ-ΠΡΟΥΣΑ-ΑΠΟΛΛΩΝΙΑ-ΒΑΝΤΙΡΜΑ-ΚΩΝΣΤΑΝΤΙΝΟΥΠΟΛΗ-ΜΑΡΜΑΡΙΣ-ΡΟΔΟΣ

ΕΞΑΗΜΕΡΗ ΕΚΔΡΟΜΗ

8/4/04-13/4/04

ΤΙΜΗ ΚΑΤΑ ΑΤΟΜΟ 295 ΕΥΡΩ

ΠΕΡΙΛΑΜΒΑΝΟΝΤΑΙ:
ΕΙΣΙΤΗΡΙΑ ΡΟΔΟΣ -ΜΑΡΜΑΡΙΣ –ΡΟΔΟΣ ΜΕ ΚΑΤΑΜΑΡΑΝ, ΞΕΝΑΓΗΣΕΙΣ, ΕΚΔΡΟ_ΕΣ , ΜΕΤΑΦΟΡΕΣ ΜΕ ΚΛΙΜΑΤΙΖΟΜΕΝΑ ΠΟΥΛΜΑΝ , Ξ/Δ ΜΕ ΠΡΩΙΝΟ ΚΑΙ ΦΑΓΗΤΟ 3 ΚΑΙ 4*** *ΑΣΤΕΡΩΝ, ΣΥΝΟΔΟΣ ΓΡΑΦΕΙΟΥ ΚΑΙ ΤΑΞΙΔΙΩΤΙΚΗ ΑΣΦΑΛΕΙΑ, ΦΟΡΟΙ ΕΙΣΟΔΟΥ ΚΑΙ ΕΞΟΔΟΥ,ΦΠΑ
ΔΕΝ ΠΕΡΙΛΑΜΒΑΝΟΝΤΑΙ :
ΑΡΧΑΙΟΛΟΓΙΚΟΙ ΧΩΡΟΙ, ΕΙΣΙΤΗΡΙΑ ΠΛΟΙΩΝ BANDIRMA Η YALOVA –ΚΩΝΣΤΑΝΤΙΝΟΥΠΟΛΗ – YALOVA , ΕΙΣΙΤΗΡΙΑ ΤΗΣ ΚΡΟΥΑΖΙΕΡΑΣ ΣΤΑ ΠΡΙΓΚΗΠΟΝΗΣΣΑ, ΒΟΣΠΟΡΟ, ΔΙΣΚΕΔΑΣΗ ORIENTAL SHOW.

ΕΚΔΡΟΜΗ ΣΤΗ ΘΕΣΣΑΛΟΝΙΚΗ PORTO CARRAS

ΑΕΡΟΠΟΡΙΚΩΣ ΑΠΕΥΘΕΙΑΣ ΑΠΟ ΡΟΔΟ

(9/4/2004-12/4/2004)

ΠΕΡΙΛΑΜΒΑΝΟΝΤΑΙ:
ΔΙΑΜΟΝΗ ΣΕ ΞΕΝΟΔΟΧΕΙΑ ΜΕ ΠΡΩΙΝΟ, ΑΕΡΟΠΟΡΙΚΑ ΕΙΣΙΤΗΡΙΑ, ΕΚΔΡΟΜΕΣ-ΠΕΡΙΗΓΗΣΕΙΣ, ΣΥΝΟΔΟΣ ΓΡΑΦΕΙΟΥ, ΦΠΑ

ΣΗΜΕΡΗ ΕΚΔΡΟΜΗ ΣΤΗ ΜΥΤΙΛΗΝΗ

Απευθείας από Ρόδο

(12/4/2004-14/4/2004)

ΠΕΡΙΛΑΜΒΑΝΟΝΤΑΙ:
ΔΙΑΜΟΝΗ ΣΕ ΞΕΝΟΔΟΧΕΙΑ ΜΕ ΠΡΩΙΝΟ, ΑΕΡΟΠΟΡΙΚΑ ΕΙΣΙΤΗΡΙΑ, ΕΚΔΡΟΜΕΣ-ΠΕΡΙΗΓΗΣΕΙΣ, ΣΥΝΟΔΟΣ ΓΡΑΦΕΙΟΥ, ΦΠΑ

ΤΙΜΗ ΚΑΤΑ ΑΤΟΜΟ 275 ΕΥΡΩ

ΠΑΣΧΑ ΣΤΗΝ ΠΟΡΟ

15/4/2004-20/4/2004

ΠΕΡΙΛΑΜΒΑΝΟΝΤΑΙ:
ΔΙΑΜΟΝΗ ΣΕ ΞΕΝΟΔΟΧΕΙΑ 3 ΑΣΤΕΡΩΝ ΜΕ ΠΡΩΙΝΟ, ΕΙΣΙΤΗΡΙΑ ΜΕ BLUE STAR, ΕΟΡΤΑΣΤΙΚΟ ΠΡΟΓΡΑΜΜΑ, ΣΥΝΟΔΟΣ ΓΡΑΦΕΙΟΥ, ΦΠΑ

ΤΙΜΗ ΚΑΤΑ ΑΤΟΜΟ 259 ΕΥΡΩ

ΣΗΜΕΡΗ ΕΚΔΡΟΜΗ ΣΤΗΝ ΛΕΡΟ

16/4/2004-18/4/2004

ΠΕΡΙΛΑΜΒΑΝΟΝΤΑΙ:
ΔΙΑΜΟΝΗ ΣΕ ΞΕΝΟΔΟΧΕΙΑ 3 ΑΣΤΕΡΩΝ ΜΕ ΠΡΩΙΝΟ, ΕΙΣΙΤΗΡΙΑ ΜΕ ΚΑΤΑΜΑΡΑΝ, ΣΥΝΟΔΟΣ ΓΡΑΦΕΙΟΥ, ΦΠΑ

ΣΗΜΕΡΗ ΕΚΔΡΟΜΗ ΣΤΗΝ ΤΟΥΡΚΙΑ

ΜΑΡΜΑΡΙΣ-ΚΙΡΚΙΝΖΕ-ΜΑΓΝΗΣΙΑ-ΕΦΕΣΣΟΣ-ΣΜΥΡΝΗ-ΚΟΥΣΑΝΤΑΣΙ

16/4/2004-18/4/2004

ΑΝΑΧΩΡΗΣΗ 16/4 ΣΤΙΣ 8:30 ΤΟ ΠΡΩΙ ΜΕ ΚΑΤΑΜΑΡΑΝ"
ΕΠΙΣΤΡΟΦΗ ΣΤΙΣ 18/4 ΤΟ ΑΠΟΓΕΥΜΑ

ΠΕΡΙΛΑΜΒΑΝΟΝΤΑΙ:
ΔΙΑΜΟΝΗ ΣΕ ΞΕΝΟΔΟΧΕΙΑ 4*και 3* ΜΕ ΠΡΩΙΝΟ ΚΑΙ ΦΑΓΗΤΟ, ΕΙΣΙΤΗΡΙΑ, ΕΚΔΡΟΜΕΣ-ΠΕΡΙΗΓΗΣΕΙΣ, ΞΕΝΑΓΗΣΕΙΣ, ΣΥΝΟΔΟΣ ΓΡΑΦΕΙΟΥ, ΦΠΑ

ΤΙΜΗ ΚΑΤΑ ΑΤΟΜΟ 179 ΕΥΡΩ

ΕΚΔΡΟΜΗ ΣΤΗ ΜΕΓΑΛΟΧΑΡΗ ΠΑΝΑΠΑ ΕΚΑΤΟΝΤΑΠΥΛΙΑΝΗ ΤΗΣ ΠΑΡΟΥ ΚΑΙ ΠΑΝΑΓΙΑ ΤΗΝΟΥ

ΑΝΑΧΩΡΗΣΗ 22-4-2004 ΣΤΙΣ 20:00 ΜΕ BLUE STAR
ΕΠΙΣΤΡΟΦΗ 25-4-2004 ΣΤΙΣ 12:00 ΜΕ BLUE STAR

ΤΙΜΗ 195 ΕΥΡΩ ΤΟ ΑΤΟΜΟ

ΠΕΡΙΛΑΜΒΑΝΟΝΤΑΙ:
ΕΙΣΙΤΗΡΙΑ ΡΟΔΟΣ-ΣΥΡΟΣ- ΤΗΝΟΣ- ΠΕΙΡΑΙΑΣ-ΡΟΔΟΣ ΣΕ Γ ΘΕΣΗ, ΕΚΔΡΟΜΕΣ,
ΜΕΤΑΦΟΡΕΣ ΜΕ ΚΛΙΜΑΤΙΖΟΜΕΝΑ ΠΟΥΛΜΑΝ, Ξ/Δ ΜΕ ΠΡΩΙΝΟ, ΣΥΝΟΔΟΣ ΓΡΑΦΕΙΟΥ,
ΤΑΞΙΔΙΩΤΙΚΗ ΑΣΦΑΛΕΙΑ ΚΑΙ ΦΠΑ

ΜΕΤΕΩΡΑ-ΑΓΙΟΣ ΙΩΑΝΝΗΣ Ο ΡΩΣΣΟΣ-ΑΓΙΟΣ ΕΦΡΑΙΜ

4ΗΜΕΡΗ ΕΚΔΡΟΜΗ(25/3/04-28/3/04)

ΑΝΑΧΩΡΗΣΗ ΑΠΟ ΡΟΔΟ 25/3 ΣΤΙΣ 20:00 ΜΕ "BLUE STAR
ΕΠΙΣΤΡΟΦΗ ΣΤΗ ΡΟΔΟ ΣΤΙΣ 28/3 ΜΕ "BLUE STAR"
ΠΕΡΙΛΑΜΒΑΝΟΝΤΑΙ:ΔΙΑΜΟΝΗ ΣΕ ΞΕΝΟΔΟΧΕΙΑ ΜΕ ΠΡΩΙΝΟ, ΕΙΣΙΤΗΡΙΑ ΠΛΟΙΩΝ ΣΕ Γ'ΘΕΣΗ, ΣΥΝΟΔΟΣ ΓΡΑΦΕΙΟΥ, Φ.Π.Α, ΤΑΞΙΔΙΩΤΙΚΗ ΑΣΦΑΛΕΙΑ

ΤΙΜΗ 259 ΕΥΡΩ

ΟΛΕΣ ΤΙΣ ΕΚΔΡΟΜΕΣ ΣΥΝΟΔΕΥΕΙ Ο ΚΥΡΙΟΣ Α. ΠΑΠΑΣΑΒΒΑΣ

• Εισιτήρια με ΟΑ, Aegean για όλο τον Κόσμο.
• Εισιτήρια ατμοπλοϊκά.

Για περισσότερες πληροφορίες, κρατήσεις και αναλυτικά προγράμματα στο πρακτορείο γενικού τουρισμού:

Pellos travel

ΛΕΩΦΟΡΟΣ ΚΑΛΛΙΘΕΑΣ ΦΑΛΗΡΑΚΙ
ΤΗΛ 2241087615, 2241086298 • FAX 2241087616
e-mail pellostravel@hellasnet.gr

7936-21/3

Για να γνωρίσουμε την ιστορία και τα οικήματα της παλαιάς μας πόλεως

20 Μαρτίου 1440: Αρχίζει το χτίσιμο του μουσείου

Γράφει ο Θεοφάνης Μπογιάννος

Όλοι οι Ροδίτες λένε και γράφουνε, γνωρίζουνε και πιστεύουνε πως το σημερινό μουσείο της Ρόδου είναι το παλιό νοσοκομείο των ιπποτών. Οι αναφορές σχετικά με το οίκημα αυτό αναφέρουν ότι άρχισε να κτίζεται στα 1440 και τελείωσε γύρω στα 1480.

Ενα επίκαιρο έγγραφο των ιπποτών, με ημερομηνία 20 Μαρτίου 1440, αναφέρει μερικές ακόμη του σημερινού μουσείου -τέως νοσοκομείο των ιπποτών- άρχισε να κτίζεται από τον μεγάλο μάγιστρο Ντε Λαστίκ με 10.000 φιορίνια που άφησε ο προκάτοχός του, μεγάλος μάγιστρος, Φλουβιάν...

Το επίκαιρο αυτό έγγραφο που απολύθηκε στις 20 Μαρτίου 1440, είναι μία συμφωνία του μεγάλου μαγίστρου Ντε Λαστίκ και του Ιωάννη Μορέλ, ο οποίος αναλαμβάνει την εκτέλεση όλου του έργου.

Ο ανάδοχος -εκτελεστής του έργου συμφώνησε τα εξής με τον μεγάλο μάγιστρο:

Πρώτον: Ο ανάδοχος του έργου, Ιωάννης Μορέλ, έχει δικαίωμα να έχει δίπλα του δέκα τεχνίτες Ρόδιους και μη, εντελώς ελεύθερους από κάθε άλλη εργασία και αγγαρεία προς το τάγμα και προς κάθε άλλο...

Δεύτερον: Εχει δικαίωμα ο κατασκευαστής του έργου, Ιωάννης Μορέλ, να έχει πάντα και δίπλα του, δύο-τρεις ιππότες ως βοηθούς και συνεργάτες του. Επίσης αυτοί οι ιππότες-βοηθοί, απαλλάσσονται από κάθε άλλη εργασία και αγγαρεία.



ΕΣΩΤΕΡΙΚΟ ΤΟΥ ΜΟΥΣΕΙΟΥ ΡΟΔΟΥ

Πρόκειται για το Νοσοκομείο των ιπποτών, το οποίο άρχισε να κτίζεται το 1440 από τον Ιωάννη Μορέλ, όπως αναφέρει το επίκαιρο έγγραφο των ιπποτών. Το μαρμάρινο λιοντάρι - άγαλμα κέντρο, βρέθηκε στην Λάρδο στην τοποθεσία Δράκος (Φώτο: Αντωνίου Πάχου)

Τρίτον: Αν χρειαστεί, σύμφωνα με τους όρους της συνεργασίας ο Ιωάννης Μορέλ, έχει δικαίωμα νόμιμο και δίκαιο να εγκαταλείψει την εργασία, όποτε θέλει, χωρίς ποινικές ρήτρες και αποζημιώσεις προς τον μεγάλο μάγιστρο της Ρόδου.

Τέταρτον: Ο Ιωάννης Μορέλ, έχει δικαίωμα να παίρνει όσο σιτάρι θέλει από τις αποθήκες των ιπποτών, χωρίς έλεγχο και μάλιστα το σιτάρι να είναι καλής ποιότητος και νέας εσοδείας...

Πέμπτον: Εχει ακόμη το δικαίωμα να παίρνει από το λατομείο του τάγματος, όσες πέτρες θέλει χωρίς όριο και περιορισμό για την κατασκευή του νοσοκομείου των ιπποτών που υπάρχει μέχρι σήμερα...

Το έργο -νοσοκομείο άργησε πολύ να τελειώσει, λέγεται πως τελείωσε στα 1480, όταν έγινε η πολιορκία της Ρόδου από τον Μεσίχ Πασά. Υπέστη μάλιστα και φθορές στα 1481, από τον μεγάλο σεισμό του καλοκαιριού εκείνου...

Το τότε νοσοκομείο και νυν μουσείο της Ρόδου, εγκαινιάστηκε ίσως στα 1489 και υπήρξε μέχρι το 1522 το κέντρο ζωής και δράσης των ιπποτών της Ρόδου.

Οταν έφυγαν οι ιππότες το 1522, το νοσοκομείο μεταβλήθηκε από τους οθωμανούς σε στρατώνα με πολύ μεγάλες τροποποιήσεις του κτιρίου.

Στα 1912 οι Ιταλοί καταλαμβάνουν τη Ρόδο και μετατρέπουν το νοσοκομείο σε ταχυδρομείο για δύο χρόνια. Από το 1916 και μετά άρχισε να οργανώνεται ως μουσείο της Ρόδου και σήμερα είναι πόλος πολιτισμού και προβολής της Ρόδου, χάρη στην γεραρά οργάνωση και προβολή της αόκνου Αρχαιολογικής Υπηρεσίας μας.

ΜΕ ΤΟΝ ΣΥΓΓΡΑΦΕΑ Θεοφάνη Μπογιάννο
ΔΩΡΕΑΝ ΞΕΝΑΓΗΣΗ ΣΤΗ ΛΙΝΔΟ

Κυριακή ώρα 10 π.μ.. Συνάντηση στο Ακταίον. Οσοι επιθυμούν να μετάσχουν παρακαλούνται να ενημερώσουν στο 32635. Ακρόπολη Λίνδου. Χωριό. Παραδοσιακά σπίτια. Φαγητό σε χωριό της Νότιας Ρόδου.

8318-21/3

RODOS MARINE BOAT
ΝΑΥΠΗΓΕΙΑ ΧΑΤΖΗΝΙΚΟΛΑΟΥ



EVINRUDE
Johnson
TOHATSU

από 0% προκαταβολή
εξόφληση σε 36 μήνες

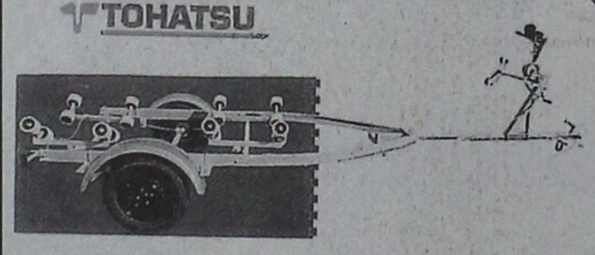



e-mail : romarine@otenet.gr

ΕΔΡΑ: Μ.ΜΑΛΙΑΡΑΚΗ 6 , 85100 ΡΟΔΟΣ , ΤΗΛ: 2241021950 , FAX: 2241077722 , ΕΚΘΕΣΗ: 1ο ΧΛΜ ΡΟΔΟΥ-ΚΑΛΛΙΘΕΑΣ

X4520-18/4

Δρομολόγια του Ταχύπλοου Καταμαράν "ΔΩΔΕΚΑΝΗΣΟΣ ΕΞΠΡΕΣ"
Από: 23-03-2004 μέχρι 20-05-2004

DODEKANISOS HAFTILIAKI

Αναχωρίσεις από την Κολώνα (Θαλασσινή πύλη)

ΚΥΡΙΑΚΗ		
ΛΙΜΑΝΙ	ΑΦΙΞΗ	ΑΝΑΧ.
ΡΟΔΟΣ		08.30
ΚΩΣ	10.40	10.50
ΚΑΛΥΜΝΟΣ	11.30	11.40
ΛΕΡΟΣ	12.30	12.40
ΠΑΤΜΟΣ	13.20	13.30
ΛΕΙΨΟΙ	13.50	14.00
ΛΕΡΟΣ	14.20	14.30
ΚΑΛΥΜΝΟΣ	15.20	15.30
ΚΩΣ	16.10	16.20
ΡΟΔΟΣ	18.30	

ΔΕΥΤΕΡΑ		
ΛΙΜΑΝΙ	ΑΦΙΞΗ	ΑΝΑΧ.
ΡΟΔΟΣ		08.30
ΣΥΜΗ	09.20	09.30
ΚΩΣ	11.00	11.10
ΚΑΛΥΜΝΟΣ	11.50	12.00
ΛΕΡΟΣ	12.50	14.30
ΚΑΛΥΜΝΟΣ	15.20	15.30
ΚΩΣ	16.10	16.20
ΣΥΜΗ	17.40	17.50
ΡΟΔΟΣ	18.30	

ΤΡΙΤΗ		
ΛΙΜΑΝΙ	ΑΦΙΞΗ	ΑΝΑΧ.
ΡΟΔΟΣ		08.30
ΚΩΣ	10.40	10.50
ΚΑΛΥΜΝΟΣ	11.30	11.40
ΛΕΡΟΣ	12.30	12.40
ΛΕΙΨΟΙ	13.00	13.10
ΠΑΤΜΟΣ	13.30	13.40
ΛΕΡΟΣ	14.20	14.30
ΚΑΛΥΜΝΟΣ	15.20	15.30
ΚΩΣ	16.10	16.20
ΡΟΔΟΣ	18.30	

ΤΕΤΑΡΤΗ		
ΛΙΜΑΝΙ	ΑΦΙΞΗ	ΑΝΑΧ.
ΡΟΔΟΣ		08.30
ΚΩΣ	10.40	10.50
ΚΑΛΥΜΝΟΣ	11.30	11.40
ΛΕΡΟΣ	12.30	14.20
ΚΑΛΥΜΝΟΣ	15.20	15.30
ΚΩΣ	16.10	16.30
ΡΟΔΟΣ	18.30	

ΠΕΜΠΤΗ		
ΛΙΜΑΝΙ	ΑΦΙΞΗ	ΑΝΑΧ.
ΡΟΔΟΣ		08.30
ΚΩΣ	10.40	10.50
ΚΑΛΥΜΝΟΣ	11.30	11.40
ΛΕΡΟΣ	12.30	14.30
ΚΑΛΥΜΝΟΣ	15.20	15.30
ΚΩΣ	16.10	16.20
ΡΟΔΟΣ	18.30	

ΠΑΡΑΣΚΕΥΗ		
ΛΙΜΑΝΙ	ΑΦΙΞΗ	ΑΝΑΧ.
ΡΟΔΟΣ		08.30
ΣΥΜΗ	09.20	09.30
ΚΩΣ	11.00	11.10
ΚΑΛΥΜΝΟΣ	11.50	12.00
ΛΕΡΟΣ	12.50	14.30
ΚΑΛΥΜΝΟΣ	15.20	15.30
ΚΩΣ	16.10	16.20
ΣΥΜΗ	17.40	17.50
ΡΟΔΟΣ	18.30	

ΣΑΒΒΑΤΟ		
ΛΙΜΑΝΙ	ΑΦΙΞΗ	ΑΝΑΧ.
ΡΟΔΟΣ		08.30
ΚΩΣ	10.40	10.50
ΚΑΛΥΜΝΟΣ	11.30	11.40
ΛΕΡΟΣ	12.30	12.40
ΛΕΙΨΟΙ	13.00	13.10
ΠΑΤΜΟΣ	13.30	13.40
ΛΕΡΟΣ	14.20	14.30
ΚΑΛΥΜΝΟΣ	15.20	15.30
ΚΩΣ	16.10	16.20
ΡΟΔΟΣ	18.30	



• Ταξιδέψτε με το μέλλον στην ώρα
• Fully air-conditioned

Πληροφορίες: Δωδεκάνησος Ναυτιλιακή Ν.Ε.
Αυστραλίας 3, 85100 Ρόδος
Τηλ: 22410 70 590 - Fax: 22410 70 591

website: www.12ne.gr
e-mail: info@12ne.gr

X4515-31/3

Ναυτικό Πρακτορείο
TSAGARIS
GA FERRIES



Ε/Γ-Ο/Γ ΑΝΘΗ ΜΑΡΙΝΑ
Ε/Γ-Ο/Γ ΜΑΡΙΝΑ

ΡΟΔΟΣ - ΠΕΙΡΑΙΑΣ
11/32/04 - 21/3/04



ΠΕΜΠΤΗ 11/3
ΑΝΘΗ ΜΑΡΙΝΑ 18.00 Κω - Πειραιά (Παρασκευή 06.30)

ΠΑΡΑΣΚΕΥΗ 12/3
ΜΑΡΙΝΑ 18.00 Κω - Κάλυμνο - Αστυπάλαια - Πειραιά (Σάββατο 11.15)

ΣΑΒΒΑΤΟ 13/3
ΑΝΘΗ ΜΑΡΙΝΑ 18.00 Κω - Λέρο - Πάτμο - Πειραιά (08.10)

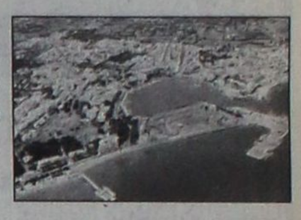

ΚΥΡΙΑΚΗ 14/3
—



ΔΕΥΤΕΡΑ 15/3
ΜΑΡΙΝΑ 16.00 Σύμη - Τήλο - Νίσυρο - Κω - Κάλυμνο - Λέρο - Πάτμο - Πειραιά (Πέμπτη 12.00)

ΤΡΙΤΗ 16/3
ΑΝΘΗ ΜΑΡΙΝΑ 18.00 Κω - Πειραιά (Τετάρτη 06.30)

ΤΕΤΑΡΤΗ 17/3
ΜΑΡΙΝΑ 16.00 Σύμη - Τήλο - Νίσυρο - Κω - Κάλυμνο - Λέρο - Πάτμο - Πειραιά (Πέμπτη 12.00)

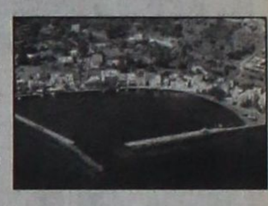

ΠΕΜΠΤΗ 18/3
ΑΝΘΗ ΜΑΡΙΝΑ 18.00 Κω - Πειραιά (Παρασκευή 06.30)

ΠΑΡΑΣΚΕΥΗ 19/3
ΜΑΡΙΝΑ 18.00 Κω - Κάλυμνο - Αστυπάλαια - Πειραιά (Σάββατο 11.15)

ΣΑΒΒΑΤΟ 20/3
ΑΝΘΗ ΜΑΡΙΝΑ 18.00 Κω - Λέρο - Πάτμο - Πειραιά (08.10)

ΚΥΡΙΑΚΗ 21/3
—

ΠΡΟΣΦΟΡΑ
Πακέτα εισιτηρίων άνω των 300,00 ευρώ μπορείτε να εξοφλήσετε σε 4 άτοκες μηνιαίες δόσεις με την πιστωτική σας κάρτα
VISA ή MASTER!!!

Η εταιρία μας βρίσκεται στην ευχάριστη θέση να σας ενημερώσει ότι:

1. Θα προσφέρονται **ειδικές τιμές** σε όλες τις θέσεις για οικογενειακά πακέτα
2. Εισιτήρια ΜΕΤ'ΕΠΙΣΤΡΟΦΗΣ, ειδικές τιμές.
3. Πολλαπλά εισιτήρια minimum 5, **50% έκπτωση.**

TSAGARIS TRAVEL
Σαχτούρη 5 (έναντι Τελωνείου)
Τηλ.: 22410 36170, 30406, 35066, 28597

X4469-31/3

ΠΡΑΚΤΟΡΕΙΟ ΤΑΞΙΔΙΩΝ
ΣΑΒΒΑΣ ΣΑΗΣ

Με την ευκαιρία της λειτουργίας του **νέου** μας πρακτορείου στην οδό ΤΑΡΠΟΝ ΣΠΡΙΓΚΣ 42 δίπλα στην Τράπεζα Πίστεως

ΠΡΟΣΦΕΡΟΥΜΕ

τα φθηνότερα αεροπορικά εισιτήρια για όλο τον κόσμο με όλες τις αεροπορικές πτήσεις

ΠΡΟΣΟΧΗ:
ΠΛΗΡΟΦΟΡΙΕΣ ΔΕΝ ΔΙΔΟΝΤΑΙ ΑΠΟ ΤΟ ΤΗΛΕΦΩΝΟ
ΜΟΝΟ ΠΡΟΣΩΠΙΚΗ ΠΑΡΟΥΣΙΑ ΣΑΣ

Ακόμη:
- Σας παίρνουμε BIZA επισκέπτου για ΑΜΕΡΙΚΗ σε μία εβδομάδα
- BIZA επισκέπτου για ΑΥΣΤΡΑΛΙΑ σε μία μέρα
- Εκδοση διαβατηρίων
- Εκδοση αδειών αυτοκινήτων

ΞΕΝΟΔΟΧΕΙΑ ΣΤΗΝ ΑΘΗΝΑ

PRESIDENT Α' Κατηγορίας Λεωφόρος Κηφησίας
Μονόκλινο € 58 με πρωινό έως 31/3
Δίκλινο για μονόκλινο € 63 » »
Δίκλινο € 68 » »
Τρίκλινο € 90 » »

ELECTRA HOTEL Α' Κατηγορίας Ερμού 5
Μονόκλινο € 99 με πρωινό έως 31/3
Δίκλινο € 115 » »
Τρίκλινο € 136 » »

DORIA HOTEL Β' Κατηγορίας Πειραιώς 15-17 (κοντά στην Ομόνοια)
Μονόκλινο € 50 με πρωινό έως 15/3
Δίκλινο € 59 » »
Τρίκλινο € 76 » »

IRINI HOTEL Ηράκλειο Κρήτης
Μονόκλινο € 39 με πρωινό έως 31/3
Δίκλινο € 43 » »
Τρίκλινο € 75 » »

ESPERIA HOTEL Α' Κατηγορίας Σταδίου 22
Μονόκλινο € 86 με πρωινό έως 31/3
Δίκλινο € 96 » »
Τρίκλινο € 106 » »

BEST WESTERN Α' Κατηγορίας, ILISIA Μιχαλακοπούλου
Μονόκλινο € 63 με πρωινό έως 14/3
Δίκλινο € 76 » »
Τρίκλινο € 87 » »

PARTHENON Α' Κατηγορίας περιοχή Μακρυγιάννη
Μονόκλινο € 61 με πρωινό έως 20/3
Δίκλινο € 71 » »
Τρίκλινο € 95 » »

ARETOUSA Β' Κατηγορίας Μητροπόλεως Σύνταγμα
Μονόκλινο € 60 με πρωινό έως 31/3
Δίκλινο € 70 » »
Τρίκλινο € 85 » »

ROYAL OLUMPIC LUX
Μονόκλινο € 78 με πρωινό έως 31/3
Δίκλινο € 95 » »
Τρίκλινο € 1115 » »

ASTOR Σύνταγμα
Μονόκλινο € 55 με πρωινό
Δίκλινο για μονόκλινο € 63 » έως 31/3
Δίκλινο € 70 » »
Τρίκλινο € 85 » »

GRAND HOTEL Β' Κατηγορίας Πατησίων & Βεραντέρου 10
Μονόκλινο € 48 με πρωινό έως 31/3
Δίκλινο € 64 » »
Τρίκλινο € 74 » »

VERGINA Β' Κατηγορίας ΘΕΣ/ΚΗ (κεντρικό)
Μονόκλινο € 60 με πρωινό έως 31/11
Δίκλινο € 78 » »
Τρίκλινο € 97 » »

TITANIA Β' Κατηγορίας ΘΕΣ/ΚΗ (κεντρικό)

ΣΑΣ ΣΥΜΦΕΡΕΙ ΠΡΙΝ ΚΛΕΙΣΕΤΕ ΟΠΟΥΔΗΠΟΤΕ ΝΑ ΜΑΣ ΕΠΙΣΚΕΦΘΕΙΤΕ

ΠΡΑΚΤΟΡΕΙΟ ΤΑΞΙΔΙΩΝ ΣΑΒΒΑΣ ΣΑΗΣ
ΤΑΡΠΟΝ ΣΠΡΙΓΚΣ 42 δίπλα στην Τράπεζα Πίστεως
• Τηλ. 22410 39781-3
Χ.4473-31/32

Με ανοιχτή επιστολή

Τι ζητούν οι επιχειρηματίες από τον νέο υπουργό Τουρισμού

ΑΝΕΠΑΡΚΗ ΤΑ ΚΟΝΔΥΛΙΑ ΓΙΑ ΤΗ ΔΙΑΦΗΜΙΣΗ

Με ανοικτή επιστολή η Πανελλήνια Ομοσπονδία Επιχειρήσεων Τουρισμού (ΠΟΕΤ) προς τον υπουργό τουρισμού Δημήτρη Αβραμόπουλο και τον υφυπουργό τουρισμού Αναστάσιο Λιάσκο τονίζει την ανάγκη δραστικής παρέμβασης ώστε να επιτευχθεί η επανίδρυση του Ελληνικού Τουρισμού πάνω σε νέες σταθερές βάσεις, χωρίς πρόχειρη συγκόλληση παλαιών υλικών που δεν χρησιμεύουν.

"Αντιλαμβανόμαστε ότι αποφασιστικής σημασίας είναι η στελέχωση και όλων των παραπέρα κλάδων και τομέων που υπάγονται στη δικαιοδοσία του Υπουργείου, τόσο στο εσωτερικό της χώρας, όσο και στα γραφεία του ΕΟΤ στο εξωτερικό. Ο γνώμονας επί των προσόντων δεν μπορεί παρά να είναι αυτός που ξεκάθαρα προσδιόρισε ο νέος Πρωθυπουργός της χώρας, Κώστας Καραμανλής, δηλαδή με κριτήριο την αξιοσύνη, την επαγγελματική επάρκεια, την εντιμότητα και την έξωθεν καλή μαρτυρία. Μέγα ζητούμενο αυτό και χωρίς την ικανοποιητική αντιμετώπισή του δεν μπορεί να αναμένουμε σημαντικό αποτέλεσμα. Δεν μπορεί, για παράδειγμα, να στελεχώνονται καίριες θέσεις, όπως π.χ. τα γραφεία του εξωτερικού από μέτριους ανθρώπους που δεν διαθέτουν επαρκείς γνώσεις και σε μερικές περιπτώσεις μάλιστα δεν μιλούν καν επαρκώς μια βασική ξένη γλώσσα.

Σε γενικές γραμμές το προφίλ των στελεχών του τουρισμού χρειάζεται αποσαφήνιση γιατί υπάρχουν παρανοήσεις. Πριν από 20-30 χρόνια οι καταξιωμένοι παράγοντες του τουρισμού, όχι μόνον στη χώρα μας, αλλά και σε άλλες χώρες, χαρακτηρίζονταν από ένα στυλ κοσμοπολίτικο, "σαλονάτο", μπορεί με ευχάριστη επικοινωνιακή διάθεση. Σήμερα με τη αναγνωρισμένη συνθετότητα των προβλημάτων της τουριστικής βιομηχανίας, αυτή η άποψη δεν γίνεται απόλυτα δεκτή, καθώς προβάλλεται πρωτίστως το τεχνοκρατικό στοιχείο σε όλα τα επίπεδα με άρτια εξειδίκευση και γνώση στις πολλές εμπλεκόμενες ειδικότητες και ρόλους", τονίζει χαρακτηριστικά η ανακοίνωση.

Η ΠΟΕΤ επίσης, επισημαίνει την έλλειψη ελέγχων τόσο σε επίπεδο λειτουργίας των καταλυμάτων, όσο και σε επίπεδο υγειονομικών και τιμολογιακών ελέγχων, ενώ θεωρεί θετική την ίδρυση αυτοτελούς υπουργείου Τουρισμού, ωστόσο σημειώνει ότι το εγχείρημα αυτό δεν αρκεί αν δεν αντιμετωπισθεί το μείζον ζήτημα αποτελεσματικής και γόνιμης συνεργασίας με τα συναρμόδια υπουργεία που εμπλέκονται.

Για το Εθνικό Συμβούλιο Τουρισμού επισημαίνεται ότι αυτό δεν λειτούργησε ικανοποιητικά και μάλλον αποτέλεσε ένα πρόσχημα μιας δήθεν συνεργασίας του ιδιωτικού με το δημόσιο τομέα, ενώ παρόμοια τύχη είχε και το Συμβούλιο Αντιμετώπισης Κρίσεων.

Ατυχής μέχρι και κωμικοτραγική, αν δεν ήταν συνάμα και δραματική, είναι η αντιμετώπιση προβολής και διαφήμισης του Ελληνικού Τουρισμού, σύμφωνα με την ΠΟΕΤ. "Ανεπαρκή τα κονδύλια, αλλά και άστοχες οι ενέργειες. Παραβλέπονται οι βασικοί κανόνες που επιβάλλονται από κάθε ειδικό, timing, target group, εξειδίκευση σε συγκεκριμένες χώρες - αγορές, τα προσήκοντα μέσα. Η προχειρότητα και η ανευθυνότητα δείχνουν έλλειψη σεβασμού στους όποιους πόρους διατίθενται. Τα γραφεία του εξωτερικού σε πολλές περιπτώσεις υπολειτουργούν και δεν δικαιώνουν τη δαπάνη. Σε άλλες περιοχές, όπως π.χ. ΗΠΑ έκλεισαν γραφεία που δεν θα έπρεπε. Lobbies που δρουν για λογαριασμό ανταγωνιστριών χωρών, για μας είναι ανύπαρκτα. Είναι χαρακτηριστικό της μίζερης κατάστασης το γεγονός και μόνον ότι οι Ολυμπιακοί Αγώνες επιστρέφουν φέτος για να τελεσθούν στον τόπο που τους γέννησε, αλλά κανείς, πλην ελαχίστων, στο εξωτερικό δεν το γνωρίζει!", αναφέρει η επιστολή.

ΓΡΑΦΕΙΟ ΣΥΝΟΙΚΕΣΙΩΝ & ΓΝΩΡΙΜΙΩΝ
"Harris" Αθήνα Ρόδος

Η πολυετής πείρα μας τώρα και στη Ρόδο, αλλά και σε όλη τη Δωδεκάνησο, σας εγγυάται επιλεγμένες γνωριμίες υψηλού επιπέδου με σκοπό το γάμο. Κύριοι και δεσποινίδες, κυρίες καλών οικογενειών, επιστήμονες, επιχειρηματίες, δημόσιοι υπάλληλοι, ιδιωτικοί υπάλληλοι, συνταξιούχοι κτλ. επιθυμούν γνωριμία, συμβίωση, γάμο. Δεκτοί και γονείς.

ΑΠΟΛΥΤΗ ΕΧΕΜΥΘΕΙΑ
Φιλικό, πολιτισμένο περιβάλλον.
Γραφεία Ρόδου:
Στ. Κωτιάδη 51 & Κων/νου Υδραίου γωνία
(είσοδος από Κωτιάδη)
Ώρες λειτουργίας από 09:00 έως 22:00
Ανοικτά και Σαββατοκύριακα
Τηλ. 22410 26013, 22410 24035
fax: 22410 24035, κιν. 6942-297109
Χ.4514-31/3

ΜΕΝΤΙΟΥΜ-ΑΣΤΡΟΛΟΓΟΣ
ΝΙΚΟΣ

Ακριβείς προβλέψεις στον επαγγελματικό, αισθηματικό και οικονομικό τομέα.

Επαναφορά ατόμων
Ισχυρή υποβολή

Δέχεται μόνο με ραντεβού στα τηλέφωνα: 31405 και 39201
8203-4/4



ΠΡΟΣΚΛΗΣΗ

Ο ΚΥΝΗΓΕΤΙΚΟΣ ΣΥΛΛΟΓΟΣ ΡΟΔΟΥ «ΡΟΔΙΑ ΕΛΑΦΟΣ»
προσκαλεί τα μέλη και τους φίλους του, στη χοροεσπερίδα που διοργανώνει
το **Σάββατο 20 Μαρτίου 2004, στις 8 μ.μ. στο «Faliraki Beach»**

Τιμή εισόδου 20,00 ευρώ
ΧΛ-20/3

VANIK TOURS

ΓΙΑΝΝΗΣ και ΣΕΒΑ ΒΑΛΣΑΜΙΔΗ
VANIK σημαίνει ΑΛΗΘΕΙΑ
ΑΚΤΗ ΚΑΝΑΡΗ 17, ΨΑΡΟΠΟΥΛΑ -
ΑΝΕΤΟ ΠΑΡΚΙΝΓΚ •Ανοικτά: ΔΕ-ΣΑ 08.30 - 14.00 & 16.30 - 20.30
Τηλ. 22410 35191, 37621 κινητό: 6945798148 , FAX 22410 29532

Το γραφείο μας πάντα πρώτο σε κρατήσεις ξενοδοχείων εξασφάλισε και σας προσφέρει καταπληκτικές τιμές για τα παρακάτω ξενοδοχεία σε ΠΑΚΕΤΑ (έκδοση εισιτηρίων R/T) από 1/11/2003-31/3/2004

Απευθυνόμαστε σε σας που θέλετε και η κράτησή σας να είναι σωστή και το δωμάτιό σας να σας περιμένει

1ον HOTEL PRESIDENT
Α΄ Κατηγορίας
Λεωφόρος Κηφησίας (ΟΛΑ ΑΝΑΚΑΙΝΙΣΜΕΝΑ)
Μονόκλινο € 58
Δίκλινο για μονόκλινο € 63
Δίκλινο € 68
Τρίκλινο € 90

2ον HOTEL ZAFOLIA
Α΄ Κατηγορίας
Λεωφόρος Αλεξάνδρας
Μονόκλινο € 100
Δίκλινο € 110
Τρίκλινο € 135

3ον HOTEL ATHENS CYPRIA
Α΄ Κατηγορίας
Σύνταγμα
Μονόκλινο € 70
Δίκλινο € 85
Τρίκλινο € 120

4ον HOTEL ASTOR
Α΄ Κατηγορίας
Σύνταγμα
Μονόκλινο € 55
Δίκλινο για μονόκλινο € 63
Δίκλινο € 70
Τρίκλινο € 85

5ον HOTEL ARETHOUSA
Β΄ SUPERIOR
Σύνταγμα

6ον HOTEL ELLINIS
Β΄ Κατηγορίας
Ωνάσειο, λεωφ. Συγγρού
Μονόκλινο € 60
Δίκλινο € 70
Τρίκλινο € 80

7ον HOTEL TPITON
Β΄ Κατηγορίας
Κέντρο Πειραιά
Μονόκλινο € 55
Δίκλινο € 72
Τρίκλινο € 93

8ον HOTEL LILIA
Β΄ Κατηγορίας
Πασαλιμάνι Πειραιάς
Μονόκλινο € 55
Δίκλινο € 70
Τρίκλινο € 88

9ον HOTEL EGNATIA
Β΄ Κατηγορίας
Θεσσαλονίκη Κέντρο - ανακαινισμένο
Μονόκλινο € 68
Δίκλινο € 78
Τρίκλινο € 88

10ον HOTEL EGNATIA PALACE
Α΄ Κατηγορίας
Θεσσαλονίκη Κέντρο - ολοκαίνουργιο
Μονόκλινο € 90
Δίκλινο € 100
Τρίκλινο € 125

* Τα παραπάνω ξενοδοχεία διαθέτουν T.V. σε όλα τα δωμάτια
* Στις παραπάνω τιμές συμπεριλαμβάνεται πρωινό σε μπουφέ
* Ακόμη σε μας θα βρείτε αεροπορικά και ατμοπλοϊκά εισιτήρια όλων των εταιρειών.

Χ.4471-31/3

GR
☆☆☆☆☆

Grand Hotel



Ο τέλειος συνδυασμός ποιότητας και οικονομίας που τιμά και ανεβάζει τη Ρόδο









Αξέχαστες μελωδικές στιγμές δίπλα στο τζάκι μας, με τον πιανίστα ΤΑΚΗ ΤΣΩΝΗ, κάθε Παρασκευή, Σάββατο και Κυριακή



Αναλαμβάνουμε συνέδρια και κάθε κοινωνική σας εκδήλωση



X.4496-29/2

ΠΡΟΟΔΟΣ ΜΙΚΡΕΣ ΑΓΓΕΛΙΕΣ ΜΙΚΡΕΣ ΑΓΓΕΛΙΕΣ ΠΡΟΟΔΟΣ

ενοικιάσεις

ΕΝΟΙΚΙΑΖΕΤΑΙ διαμέρισμα 80τ.μ., αποτελούμενο από δύο κρεβατοκάμαρες, μεγάλη σαλοτραπεζαρία, και λοιπούς χώρους, επί της πλατείας Μητροπόλεως, κατάλληλο και για επαγγελματικό χώρο (ιατρείο, γραφείο). Πληρ. στο παιδικό κατάστημα Αντιγόνη, απέναντι από την εκκλησία της Μητρόπολης και στο τηλ. 22410/31071 ώρες καταστημάτων
ΓΔ-31/3

ΕΝΟΙΚΙΑΖΕΤΑΙ ισόγειος χώρος 125τ.μ. με δύο τουαλέτες, κατάλληλος για φροντιστήριο, λογιστικό γραφείο, πίσω από την Εμπορική Τράπεζα στην Ιαλυσό. Πληροφορίες τηλ. 22410/90703 και κιν. 6942707243
8193-31/3

ΕΝΟΙΚΙΑΖΕΤΑΙ ισόγειος επαγγελματικός χώρος 300τ.μ., στη βιομηχανική περιοχή Τσαϊρι, με γραφείο, 2 WC, κουζινάκι. Ολο το κτίριο είναι με πλακάκι, μεγάλους χώρους διακίνησης φόρτωσης και εκφόρτωσης, κατάλληλο για κάθε επάγγελμα. Πληρ. τηλ. 22410/31663 και κιν. 6947221419
8241-21/3

ΕΝΟΙΚΙΑΖΕΤΑΙ γκαρσονιέρα πλήρως επιπλωμένη, οδός Πειραιώς 60, παράλληλη της Μιχ. Πετρίδη. Πληροφορίες τηλ. 6946314973 και 22410/67067 κ. Σταύρο
8259-25/3

ΔΙΑΜΕΡΙΣΜΑ
75 τ.μ., με αυτόνομη θέρμανση, ηλιακό θερμοσίφωνα, εντοιχισμένη κουζίνα και αιρκοντίσιον στη Νέα Σμύρνη (Αθήνα) πολύ κοντά της στάσης του τραμ, ανταλάσσεται με μονοκατοικία στην πόλη της Ρόδου ή σε απόσταση μέχρι 15 χιλιομέτρων, η οποία να έχει μαντρωμένο κήπο.
Τηλ. 22410/68357 και κινητό 6972128703
ΓΔ-15/4

ΣΤΗ ΛΕΩΦΟΡΟ Ρόδου - Καλλιθέας, και σε απόσταση 100 μ. από τ ο ξενοδοχείο PARADISE, ενοικιάζονται τρεις (3) γκαρσονιέρες με πλήρη εξοπλισμό και κλιματισμό, βεράντες και άνετο πάρκινγκ.. Πληροφορίες τηλ. 22410/67014 και κιν. 6946790515 και 6946680174
8153-31/3

ΕΝΟΙΚΙΑΖΕΤΑΙ καινούργια επιπλωμένη γκαρσονιέρα, στην Π. Πόλη Ρόδου. Πληρ. τηλ. 22410/21355, ώρες γραφείου
8270-25/3

ΕΝΟΙΚΙΑΖΕΤΑΙ επιπλωμένη γκαρσονιέρα, λεωφ. Ρόδου - Ιαλυσού στην Ιξιά. Πληρ. τηλ. 22410/77107 και 6942243746
8301-28/3

ΕΝΟΙΚΙΑΖΟΝΤΑΙ διαμερίσματα 3άρια Διασκοριδών 26, Μόντε Σμιθ. Πληρ. τηλ. 22410/91773
8298-28/3

ΕΝΟΙΚΙΑΖΟΝΤΑΙ: 1) Μονοκατοικία με αυλή στ' Ασγούρου πίσω από το εργοστάσιο Καβάσιλα στον Αγιο Χριστόφορο και 2) Διαμέρισμα στον 1ο όροφο στην Κρεμαστή, Παπαγιάννη 12, 3 υπνοδωμάτια, με άνετο πάρκινγκ , ηλιόλουστο, χωρίς υγρασία. Πληρ. τηλ. 22410/22722, 2μ.μ.
8297-28/3

ΕΝΟΙΚΙΑΖΕΤΑΙ ισόγειο διαμέρισμα, αποτελούμενο από δύο υπνοδωμάτια, σαλόνι, κουζίνα και λουτροκαμπινέ, με ηλιακό θερμοσίφωνα και με μεγάλη πλακόστρωση αυλή, μετά κήπου, που βρίσκεται στην πόλη της Ρόδου και στην οδό Μανώλη Παπαναστάση. Πληρ. τηλ. 22410/23842, 22410/23621, 22410/38102 και κινητό: 6944/662783
8296-31/3

ΕΝΟΙΚΙΑΖΕΤΑΙ γραφείο 65τ.μ., 2ος όροφος. Πρόσοψη του δρόμου 25ης Μαρτίου 9, πάνω από τον δικηγορικό σύλλογο. Τηλ. 22410/60325, 22410/32232 και 6938244168
8307-28/3

ΕΝΟΙΚΙΑΖΕΤΑΙ ολοκαίνουργια επιπλωμένη μονοκατοικία 40τ.μ., με θέα τη θάλασσα. Τηλ. 22410/69557 και κιν. 6973582646
8215-21/3

ΕΝΟΙΚΙΑΖΕΤΑΙ ισόγειο κατάστημα επιφανείας 33τ.μ. με πατάρι, εμβαδόν 33 τ.μ., επί της οδού Αμμοχώστου, αρ. 13, κατάλληλο για οποιαδήποτε επαγγελματική χρήση. Πληρ. τηλ. 22410/23621, 22460 - 71203, 22460/71001
8149-21/3

ΕΝΟΙΚΙΑΖΕΤΑΙ όροφος, 160τ.μ., νεοκλασικής μονοκατοικίας επί της 28ης Οκτωβρίου (Νιοχώρι) 27-31, κατάλληλη για επαγγελματική στέγη. Πληρ. κιν. 6972818968 και 22410/36166
8184-25/3

ΕΝΟΙΚΙΑΖΕΤΑΙ διαμέρισμα ισόγειο, 3 υπνοδωματίων, σαλόνι, τραπεζαρία, κουζίνα, WC, με ιδιόκτητη αυλή. Ενοίκιο 350 ευρώ. Τηλ. 22410/32037
8239-21/3

ΕΝΟΙΚΙΑΖΕΤΑΙ διαμέρισμα 2 1/2 υπνοδωματίων, 1ου ορόφου μονοκατοικίας, πλήρως ανακαινισμένο, Καποδιστρίου 88, απέναντι από την ΚΑΪΡ. Ενοίκιο 350 ευρώ. Τηλ. 6973994443 και 22410/36077
2588-27/3

ΕΝΟΙΚΙΑΖΕΤΑΙ διαμέρισμα στην οδό Μ. Κων/νου 37, με ένα υπνοδωμάτιο, σαλόνι, κουζίνα και λοιπών βοηθητικών χώρων. Πληροφορίες τηλ. 23879
8279-28/3

ΕΝΟΙΚΙΑΖΟΝΤΑΙ στούντιο σε άριστη κατάσταση, Βεργίνας 11. Πληρ. τηλ. 22410/73755
8323-31/3

ΕΝΟΙΚΙΑΖΕΤΑΙ διαμέρισμα επί της οδού Αννης Μαρίας και Λευκωσίας γωνία. Αποτελείται από δύο υπνοδωμάτια, σαλόνι, κουζίνα και λουτροκαμπινέ. Πληρ. τηλ. 23757 και 38784
8314-31/3

ΕΝΟΙΚΙΑΖΟΝΤΑΙ στούντιος επιπλωμένα, Αισχίνης 31. Πληρ. τηλ. 22410/30115
8313-31/3

ΕΝΟΙΚΙΑΖΕΤΑΙ γκαρσονιέρα επιπλωμένη στην Ιξιά. Πληροφορίες τηλ. 22410/24752
8242-25/3

ΕΝΟΙΚΙΑΖΕΤΑΙ
επί της Κοδριγκτώνος (περιοχή Σταδίου Διαγόρα), διαθέσιμο επιπλωμένο, δίχωρο, ευρύχωρο διαμέρισμα για διάστημα από 1 εβδομάδα ή και έως τέλη Ιουνίου.
Τηλ. 22410/31756
8317-31/3

ΕΝΟΙΚΙΑΖΕΤΑΙ
ΒΙΟΤΕΧΝΙΚΟΣ Ή επαγγελματικός χώρος, 500τ.μ. ή χωριστά, από 170 τ.μ., το καθένα και ύψος 5,50 μέτρων, τεράστιο πάρκινγκ για νταλίκες, κοντά στο εργοστάσιο Μάρμαρα - Καβάσιλα
Πληρ. τηλ.22410/20949 και 6932326055
8299-10/4

ΕΝΟΙΚΙΑΖΕΤΑΙ
διαμέρισμα 3ου ορόφου, 130τ.μ., με αυτονομία στη θέρμανση, επί της οδού Χειμάρας 117.
Πληρ. τηλ.22410/35842 και 6972225400
X4494-31/3

ΕΝΟΙΚΙΑΖΕΤΑΙ διαμέρισμα δυάρι στα Κοσκινού, με δύο δωμάτια και βοηθητικούς χώρους. Πληρ. τηλ. 22410/64512
2597-31/3

ΕΝΟΙΚΙΑΖΕΤΑΙ κατάστημα 46τ.μ., με 23τ.μ. πατάρι, επί της Αλεξάνδρου Διάκου 7, γωνιακό, δίπλα στο El divino. Αποκλείονται επιχειρήσεις υγειονομικού ενδιαφέροντος. Πληρ. στο 22410/23716 και 694545927, τις εργάσιμες ημέρες και ώρες
8278-28/3

ΕΝΟΙΚΙΑΖΕΤΑΙ διαμέρισμα 57τ.μ., στα Τριάντα, άνωθεν Εμπορικής Τράπεζας, επιπλωμένο, με ηλεκτρική κουζίνα, ψυγείο, πλυντήριο. Πληρ. τηλ. κιν. 6932888145
8289-28/3

ΕΝΟΙΚΙΑΖΟΝΤΑΙ
ΔΩΜΑΤΙΑ στούντιος, με το μήνα, με ζεστό νερό, πολυκουζινάκι, ντους και WC, με θέα προς την παραλία Φαληρακίου, σε ήσυχη περιοχή στις Καλυθιές, με μεγάλο μπαλκόνι
Τηλ. 22410/96463 κιν. 6976263809
8285-28/3

ΕΝΟΙΚΙΑΖΟΝΤΑΙ
1) Διαμέρισμα 90τ.μ., Αθηνών 15 - Ανάληψη. Τιμή 440 ευρώ
2) Γκαρσονιέρα επιπλωμένη, Αλεξανδρουπόλεως και Παπαδιαμάντη. Τιμή 380 ευρώ
Τηλ. 22410/66941 και 22410/63632
8200-25/3

ΕΝΟΙΚΙΑΖΕΤΑΙ
κατάστημα στην Λίνδο, κάτω από την Ακρόπολη, για σοβαρή τουριστική επιχείρηση. Περιλαμβάνει οικία, αυλή και πολύ μεγάλο τοίχο για έκθεση. Πλήρως ανακαινισμένο, έτοιμο για χρήση.
Μοναδική ευκαιρία, για επιχείρηση με προοπτική, λόγω προνομιακής θέσεως.
Τηλ. 22410/60832 και 6972435759
8277-28/3

πωλήσεις

ΕΥΚΑΙΡΙΑ! ΠΩΛΟΥΝΤΑΙ τέσσερα στούντιος, στην παραλία της Λαχανιάς, 25τ.μ. ή 15τ.μ. ημιυπαίθριου χώρου, επιπλωμένα, 25.000 ευρώ, έκαστο. Πληροφορίες τηλ. 22410/61430 και κιν. 6977642733
2612-24/3

ΠΩΛΕΙΤΑΙ διαμέρισμα δυάρι ανακαινισμένο, 1ου ορόφου, κατάλληλο και για επαγγελματική στέγη, Κολοκοτρώνη 63. Τηλ. 28368 και κιν. 6944421492
8271-25/3

ΠΩΛΕΙΤΑΙ
μεζονέτα 150τ.μ., τελειωμένη, σε νεοανεγειρόμενη οικοδομή στην Παστίδα.
Πληροφορίες τηλ.22410/35842 και 6972225400
X4494-31/3

Από Μεταφορική Εταιρία ΖΗΤΕΙΤΑΙ
ΟΔΗΓΟΣ με δίπλωμα 5ης κατηγορίας και εμπειρία στην ρυμούλκηση συρόμενων και επικαθήμενων.
Τηλ. 6936576364 κ. Σταύρο
T2784-4/4

ΠΩΛΕΙΤΑΙ έκταση 16 στρεμμάτων, από ιδιώτη, εντός περιοχής Ασγούρου. Πληροφορίες τηλ. 6946517053
8025-20/3

ΠΩΛΕΙΤΑΙ κατάστημα 80τ.μ., με πατάρι 55 τ.μ., κοντά στην πλατεία Φώκιαλη. Κτηματομεσιτικό Γραφείο Εμμ. Μ. Κρανίδης, Αμερικής 50 - Ροδος, ώρες γραφείου 9-13 και 5-9, τηλ. 22410/27082, 26476 και κιν. 6944347405 και fax: 22410/27101
X4468-20/3

ΠΩΛΕΙΤΑΙ 2όροφη μεζονέτα 260τ.μ., με υπόγειο 130τ.μ., πολυτελούς κατασκευής, στην οδό Μιχαήλ Πετρίδη. Γραφείο Εμμ. Μ. Κρανίδης, Αμερικής 50 - Ροδος, ώρες γραφείου 9-13 και 5-9, τηλ. 22410/27082, 26476 και κιν. 6944347405 και fax: 22410/27101
X4468-20/3

ΠΩΛΕΙΤΑΙ 3άρι διαμέρισμα 2ου ορόφου, κοντά στην Αγία Αναστασία. Γραφείο Εμμ. Μ. Κρανίδης, Αμερικής 50 - Ροδος, ώρες γραφείου 9-13 και 5-9, τηλ. 22410/27082, 26476 και κιν. 6944347405 και fax: 22410/27101
X4468-20/3

ΠΩΛΕΙΤΑΙ 4άρι διαμέρισμα τριών ετών, γωνιακό, β' ορόφου με κεντρική θέρμανση και ωραία θέα, στο Ανω Ροδίνι. Κτηματομεσιτικό γραφείο Εμμ. Μ. Κρανίδης, Αμερικής 50 - Ροδος, ώρες γραφείου 9-13 και 5-9, τηλ. 22410/27082, 26476 και κιν. 6944347405 και fax: 22410/27101
X4468-21/3

ΠΩΛΟΥΝΤΑΙ διαμερίσματα 90τ.μ., πολυτελούς κατασκευής, ισόγειου ορόφου, στο κέντρο της Ιαλυσού. Πληρ. τηλ. 22410/96550, 7-9μ.μ., 6932238884 και 6932468110
8258-4/4

ΠΩΛΕΙΤΑΙ διαμέρισμα 85τ.μ., στην Ιξιά, σε όροφο, διαμπερές, σε άριστη κατάσταση. Τιμή 110.000 ευρώ. Τηλ. 22410/60423 και 6938493968, 6974061450
8268-28/3

ΠΩΛΕΙΤΑΙ σκρίνιο (κλασικό) σε άριστη κατάσταση. Τιμή 600 ευρώ. Τηλ. 22410/65254
8312-31/3

ΠΩΛΟΥΝΤΑΙ χώροι για γραφεία στην περιοχή Ροδοπούλας, πλησίον σούπερ μάρκετ Βερόπουλου και Νοσοκομείου. Κτηματομεσιτικό γραφείο Εμμ. Μ. Κρανίδης, Αμερικής 50 - Ροδος, ώρες γραφείου 9-13 και 5-9, τηλ. 22410/27082, 26476 και κιν. 6944347405 και fax: 22410/27101
X4468-31/3

ΠΩΛΟΥΝΤΑΙ
υλικά υδραυλικών
Πληροφορίες τηλ.22410/35842 και 6972225400
X4494-31/3

ΠΩΛΕΙΤΑΙ
διαμέρισμα 2ου ορόφου, 130τ.μ., με αυτονομία στη θέρμανση, επί της οδού Χειμάρρας 117.
Πληροφορίες τηλ. 22410/35842 και 6972225400
X4494-31/3

ΠΩΛΕΙΤΑΙ
διαμέρισμα ισόγειο, 122 τ.μ., με θέα τον κήπο, επί της οδού Χειμάρρας 117.
Πληρ. τηλ.22410/35842 και 6972225400
X4494-31/3

ΠΩΛΕΙΤΑΙ
επιχείρηση εστιατορίου, με υπερπλήρη εξοπλισμό, έτοιμο για άμεση λειτουργία στην ανερχόμενη περιοχή Ιξιά - Ιαλυσός ή μόνο ο εξοπλισμός του.
Ολα σχεδόν σε καινουργή κατάσταση, σε πάρα πολύ καλή τιμή, λόγω αλλαγής επαγγέλματος.
Μικρές ευκολίες.
Τηλ. 6945883335 & 6945692630
8156-14/3

ΠΩΛΕΙΤΑΙ υπέροχο ανακαινισμένο, διαπρητέρο, δίπλα στη Μανδηλαρά, 300τ.μ., κατάλληλο για οικία και επαγγελματική στέγη. Τιμή 470.000 ευρώ. Μόνο σοβαρές προτάσεις. Πληρ. τηλ. 6977000977
8235-31/3

ΠΩΛΟΥΝΤΑΙ 4άρια καινούργια διαμερίσματα στο Δημοτικό Διαμέρισμα Κοσκινού. Γραφείο Εμμ. Μ. Κρανίδης, Αμερικής 50 - Ροδος, ώρες γραφείου 9-13 και 5-9, τηλ. 22410/27082, 26476 και κιν. 6944347405 και fax: 22410/27101
X4468-20/3

ΠΩΛΕΙΤΑΙ 2όροφη μεζονέτα καλής κατασκευής με ένα υπνοδωμάτιο, στα Κοσκινού. Γραφείο Εμμ. Μ. Κρανίδης, Αμερικής 50 - Ροδος, ώρες γραφείου 9-13 και 5-9, τηλ. 22410/27082, 26476 και κιν. 6944347405 και fax: 22410/27101
X4468-20/3

ΠΩΛΟΥΝΤΑΙ έτοιμες καινούργιες μεζονέτες, από 163τ.μ. στο Δήμο Ιαλυσού. Γραφείο Εμμ. Μ. Κρανίδης, Αμερικής 50 - Ροδος, ώρες γραφείου 9-13 και 5-9, τηλ. 22410/27082, 26476 και κιν. 6944347405 και fax: 22410/27101
X4468-20/3

ΠΩΛΕΙΤΑΙ
ΚΕΝΤΡΟ ΞΕΝΩΝ ΓΛΩΣΣΩΝ
σε πλήρη λειτουργία, πλήρως εξοπλισμένο.
Δεκτές μόνο σοβαρές προτάσεις
Τηλ. 6934425814
8227-10/4

ΠΡΑΓΜΑΤΙΚΗ ΕΠΕΝΔΥΣΗ
ΠΩΛΕΙΤΑΙ τουριστικό σούπερ μάρκετ, στον παραλιακό δρόμο της Ιαλυσού, 150τ.μ. περίπου, με 60τ.μ. ιδιόκτητη αυλή. Πωλείται όπως είναι, ακίνητο και επιχείρηση ή μόνο το ακίνητο ή μόνο η επιχείρηση, λόγω άλλης απασχόλησης.
Μόνο σοβαρές προτάσεις. Μεσίτες δεκτοί.
Τηλ. 22410/93797 22410/91241 και κιν. 6946244766
8244-4/4

ΕΥΚΑΙΡΙΑ
ΠΩΛΟΥΝΤΑΙ από ξενοδοχείο, σε καλή κατάσταση:
1) Επιπλα δωματίων
2) Επιπλα εστιατορίου/μπαρ
3) Καθιστικά εξωτερικού χώρου
4) Μηχανή καφέ Εσπρέσσο/φίλτρο (ιταλική CIMBALI)
Τιμές εκποίησης εξαιρετικά χαμηλές.
Πληρ. πρωινές ώρες 22410/30607 - 34636 κ. Τσαμπίκο
T2764-21/3

ΜΗΧΑΝΟΚΙΝΗΤΑ

ΠΩΛΕΙΤΑΙ σκάφος ξύλινο, τρεχαντίρι, 10 1/2 μ. μήκος, άνευ αδείας, σε τιμή ευκαιρίας. Τηλ. 22460/72744 και 6973741806
8194-25/3\

ΠΩΛΕΙΤΑΙ Ι.Χ. αυτοκίνητο, μάρκας TOYOTA CELLIGA STI μοντέλο '93, σε άριστη κατάσταση, φουλ έξτρα εξοπλισμό, χρώματος ανθρακί μεταλλικό. Τιμή 9.500 ευρώ. Δεκτός κάθε έλεγχος. Πληρ. τηλ. 6974181959 κ. Στέλιος Σακελλάρης
2579-31/3

ΠΩΛΕΙΤΑΙ
αυτοκινούμενη καντίνα πλήρως εξοπλισμένη
Τηλ. 22410/30170 και 6947122434
8253-21/4

ΠΩΛΕΙΤΑΙ αυτοκίνητο αγροτικό, ISUZU, με βενζίνη, μοντέλο '92. Τιμή 2.500 ευρώ. Πληροφορίες τηλ. 22410/61253 και 6937260968
8243-21/3

ΠΩΛΕΙΤΑΙ GOLF III VR 6 2800 c.c., 194 PS, δίπορτο, μπλε, μοντέλο 1993, 112.000 χλμ., air condition, abs, ηλεκτρικά παράθυρα και καθρέπτες, trip computer, συναγερμό με τηλεχειριστήριο, immobilizer, υδραυλικό τιμόνι, σπορ καθίσματα, 8 ηχεία και προετοιμασία για ηχοσύστημα (καλώδια), καινούργιας ελαστικά. Δεκτός κάθε έλεγχος. Πληροφορίες τηλ. 6936142090, 700 ευρώ
2810-28/3

ΠΩΛΕΙΤΑΙ ΥΑΜΑΗΑ TDM 900, σε άριστη κατάσταση, μοντέλο 7/2003, (με εγγύηση έως 7/2005) 6000χλμ., χρώματος γαλάζιο - ασημί, με ψηλότερο ανεμοθραύστη και τιμόνι TAG. Τιμή 8500 ευρώ, συζητήσιμη. Πληρ. τηλ. 6974970670
2807-1/4

ΠΩΛΕΙΤΑΙ
BMW 316 i, μοντέλο 7/2001, σε άριστη κατάσταση. Κλιματισμός, ηλεκτρ. παράθυρα, κασετόφωνο, κλπ. Τιμή 21.000 ευρώ. Επίσης ΜΕΡΣΕΝΤΕΣ 814, με μικρό γερανάκι, με μακριά καρότσα, σε άριστη κατάσταση. Τιμή 10.000 ευρώ.
Τηλ. 6944-807951
8274-9/4

ΠΩΛΟΥΝΤΑΙ
1) ΜΕΖΟΝΕΤΕΣ 180τ.μ., και
2) ΔΙΑΜΕΡΙΣΜΑΤΑ 102 τ.μ., 87τ.μ., και 36 τ.μ.
ΣΤΟ ΚΕΝΤΡΟ ΤΗΣ ΙΑΛΥΣΟΥ
Τηλ. 22410/76985 & 6932386180
8138-31/3

ΑΙΓΑΙΟΚΤΗΜΑΤΙΚΗ
ΠΩΛΟΥΝΤΑΙ ΤΑ ΚΑΤΩΘΙ ΑΚΙΝΗΤΑ
(Δ.Δ.= Δάνεια Δεκτά)
ΔΙΑΜΕΡΙΣΜΑΤΑ: ΕΤΟΙΜΟΠΑΡΑΔΟΤΑ ΚΑΙΝΟΥΡΓΙΑ ΚΑΙ ΜΕΤΑΧΕΙΡΙΣΜΕΝΑ

ΔΥΑΡΙΑ (1 υπν.)
45τ.μ. στο Τπάνια α' ορ. (16 εκ.) 46.955 €(Δ.Δ)
50τ.μ. καινούργιο β' ορ. Αραπάκι (28,9 εκ.) 85.000 €, (Δ.Δ)
59τ.μ. ισόγειο, καινούργιο,Ανάληψη (38,350 εκ) 112.545 €(Δ.Δ)
62τ.μ. ισόγειο, καινούργιο, Ανάληψη (40 εκ.), 117.696 €(Δ.Δ)
ΤΡΙΑΡΙΑ (2 υπν.)
70τ.μ. (β' όρ.) Ροδίνι, καινούργιο (45,5 εκ.), 133.528 €(Δ.Δ)
74τ.μ. Πειραιώς, ισόγειο, (2 υπν.) 29 εκ. 87.000 €(Δ.Δ)
75 τ.μ. υπερλούξ-αερ/στη θέα-ρετιρέ (2 υπν.) Ροδίνι (50 εκ.) - 146.735 €(Δ.Δ)
77τ.μ. καινούργιο (2 υπν.) Καναδά (46εκ.) 134.996 €, (Δ.Δ)
80τ.μ.(υπ) Δενδρινού με αυλή, 70.000 €
82τ.μ. ρετιρέ β' ορ. Ροδίνι (29,6 εκ.) 87.000 €(Δ.Δ)
82 τ.μ. (α' ορ.) 2 υπν. Σεμερτζίδη (29,6 εκ.) 87.000 €(Δ.Δ)
87τ.μ. καινούργιο ρετιρέ, Αραπάκι,(45,5) 133.528.000 €, (Δ.Δ)
87τ.μ. καινούργιο (α' ορ.) Ιαλυσό 132.000 €(Δ.Δ)
95τ.μ. ισ., 2 υπν., Μιχ. Πετρίδη, 35 εκ. - 102.714 €(Δ.Δ)
96τ.μ. καινούργιο Ιαλυσό (42 εκ.) - 123.257 €(Δ.Δ)
ΤΕΣΣΑΡΙΑ (3 υπν.) και άνω
90τ.μ. (ισ) μαρ/σοβά, στο Ροδίνι 15 εκ. 44.020 €
90τ.μ. καινούργιο Ανάληψη (45 εκ.) 132.061 €(Δ.Δ)
97τ.μ. (3 υπν.) α' ορόφ.Μητρόπολη (33εκ.) 97.000 €(Δ.Δ)
98τ.μ. (α' ορ. 3 υπν.), Κένεντυ, 130.000 €(Δ.Δ)
100τ.μ. (α' ορ.) καινούργιο Ιαλυσό , 132.000 €(Δ.Δ)
100 τ.μ. ορ/σμα καινούργιο Γεννάδι (39 εκ.) - 114.453 €(Δ.Δ)
101τ.ν. (3 υπν.) καινούργιο, Ροδίνι γκαράζ, θέρμανση (50 εκ.) 170.375 €(Δ.Δ)
103τ.μ. ισ. υπ/νο (3 υπν.) Πτολεμαίων (58 εκ.) - 170.212 €(Δ.Δ)
103τ.μ. (3 υπν.) 1ος όροφ. Αγ. Αναργύρους 87.000 € (29,6 εκ.) Δ.Δ
112 τ.μ. (2ου ορ.), 3 υπν. Κένεντυ, 140.000 €, (Δ.Δ)
115 τ.μ. (3 υπν)., ρετιρέ καινούργιο, Αραπάκι (60 εκ.), 176.082 €, (Δ.Δ)
116τ.μ. (3 υπν.) καινούργιο Ανάληψη (62 εκ.) - 181.951 €(Δ.Δ)
120τ.μ.(3 υπν.) λουξ καινούργιο Δασκάλους ρετιρέ (75 εκ.), 220.000 €(Δ.Δ)
120τ.μ.(3 υπν.) ισόγειο, (3 υπν.) στην Πειραιώς, ετοιμοπαράδοτο, (57 εκ.) 167.278 € (Δ.Δ)
120τ.μ. (β' ορφ.) καινούργιο Ροδίνι (78 εκ.) 229.000 €(Δ.Δ)
123τ.μ. (3 υπν.) καινούργιο, Καναδά (73 εκ.) 214.000 €(Δ.Δ)
126 τ.μ. (3 υπν.), Καρακόνερο, α' ορ. (θέα - θέρμανση) (45 εκ.) -132.000 €(Δ.Δ)
160τ.μ. (4 υπν.) α' ορ. κολώνες, Δασκάλους (32 εκ.) 93.910 €
185τ.μ. (3 υπν.) Μιχ. Πετρίδη, ρετιρέ, λουξ (85 εκ.) 249.449 €(Δ.Δ)
203τ.μ. β' ορ. διαμέρισμα στο Μήδεια (85εκ.) - 250.000 €(Δ.Δ)
ΜΕΖΟΝΕΤΤΕΣ - ΜΟΝΟΚΑΤΟΙΚΙΕΣ - ΠΑΛΙΑ ΣΠΙΤΙΑ
70τ.μ. με αυλή Π. Πόλη κοντά στο Ρολόι (28 εκ.) 82.170 €
80τ.μ. διόροφη με αυλή, Ρολόι και επ/κή στέγη Π. Πόλη (45εκ.) 132.061 €(Δ.Δ)
80 τ.μ. διόροφη μον/κία στο Παραδείσι με τζάκι 64.563 €, (22 εκ.) (Δ.Δ)
120τ.μ. καινούργια μεζ/τα στο Ροδίνι 80 εκ., 234.776 €(Δ.Δ)
140 τ.μ. μονοκατοικία σε μπετά, 1.300τ.μ., οικόπεδο Κοσκινού, 40 εκ. - 117.388
145τ.μ., μεζ/τα καινούργια, ετοιμοπαράδοτη Κοσκινού, σε 2 στρεμ., (78 εκ.) - 230.000 €(Δ.Δ)
150τ.μ. καινούργια, δυόροφη μονοκατοικία, σε 380τ.μ. οικόπεδο, στην Ιαλυσό, 253.000 €(Δ.Δ)
160τ.μ. μονοκατοικία σε μπετά, Μίρα Μάρε (55 εκ.), 162.00 €(Δ.Δ)
175τ.μ. μεζ/τα σε μπετά, Αγ. Αποστόλους, 44 εκ. 129.126 €(Δ.Δ)
174τ.μ. μεζ/τα Ανάληψη με 45τ.μ. γκαράζ 75 εκ. 220.010 €(Δ.Δ)
190τ.μ. δυάροφη μονοκατοικία Κοσκινού (70 εκ.) - 205.000 €(Δ.Δ)
240τ.μ. ισ. κατ/τα α΄ ορ. διαμέρισμα κτίριο σε 500 μ. οικ/δο κοντά στην Καναδά 322.817 € 110 εκ.) (Δ.Δ)
ΚΑΤΑΣΤΗΜΑΤΑ - ΓΡΑΦΕΙΑ - ΚΤΙΡΙΑ - ΒΙΟΤ/ΚΟΙ ΧΩΡΟΙ:
25τ.μ. Κόκκινη Πόρτα, Π. Πόλη, (15 εκ.), 44.020 €
48τ.μ. κατάστημα στην Ιαλυσό 55.000 €
55τ.μ. κατάστημα Βασ. Ηρακλείου (25 εκ.) 89.000 € (Δ.Δ)
60τ.μ. κατάστημα Ασγούρου (22 εκ.) 64.563 €(Δ.Δ)
71τ.μ. αποθήκη υπόγεια με ράμπα προέκταση Αννης Μαρίας 8 εκ. 23477 €(Δ.Δ)
80 τ.μ. υπ. αποθήκη στην Κένεντυ (12 εκ.) 35.216 €
85τ.μ. ημ/γεια αποθήκη, με ράμπα, Καρακόνερο, (15 εκ.) 44.020 €
118 τ.μ. κατάστημα Ακτή Κανάρη, 350.000 €
122τ.μ. κατάστημα Νιοχώρι, 200.000 €
175τμ. κατάστημα επί της Λεωφόρου Ρόδου-Λίνδου 205.429 €, (70 εκ.) (Δ.Δ)
365 τ.μ. ισόγειο ξυλουργού, με πατάρι, 400.000 €
1.300 τ.μ. (4όροφο κτίριο) μέσα στην πόλη (400 εκ.) 1.173.850 €

Αναλαμβάνουμε την ενοικίαση των διαμερισμάτων σας σε σύντομο χρονικό διάστημα

ΒΑΖΟΥΚΟΥ ΡΕΝΑ
ΜΕΣΙΤΗΣ ΑΣΤΙΚΩΝ ΣΥΜΒΑΣΕΩΝ
Πληροφορίες τηλ. 2241022943 - 2241028838 & FAX: 2241028838
Διευθ. Γραφείου: Δημ. Θεοδωράκη 3 Τ.Κ. 85100 Ρόδος
καθημερινά 9-1 το πρωΐ και 6.30 - 8.30 απογεύματα της Δευτέρας και της Πέμπτης
e-mail.vazoukou@otenet.gr
X4472-31/3

ΕΝΟΙΚΙΑΖΕΤΑΙ
επαγγελματικός χώρος 190 τ.μ. στην οδό Κολοκοτρώνη (πρώην έκθεση αυτοκινήτων ΠΕΖΟ).
Πληροφορίες τηλ. 22410/23039 και 22410/24666
8276-25/3

ΠΩΛΟΥΝΤΑΙ
ΜΟΝΟ ΑΠΟ ΤΟ ΓΡΑΦΕΙΟ ΜΑΣ
1) Οικόπεδο 500τ.μ., εντός πόλεως με φανταστική θέα
2) Διαμέρισμα 4άρι (επί της Θεμ. Σοφούλη) πλησίον Βορ. Ηπείρου
3) Διαμέρισμα 4άρι (καταπληκτικό) 123 τ.μ., εντός πόλεως, με τεράστιες βεράντες, απέναντι από τη θάλασσα, φανταστική θέα. ωραιότατο διαμέρισμα.
4) Διαμέρισμα 4άρι ετοιμοπαράδοτο 125τ.μ., στην Ανάληψη. Τιμή καλή.
5) Μονοκατοικία 130τ.μ. με κήπο και βοηθητικούς χώρους, εντός πόλεως
6) Μεζονέτα 250 τ.μ., στην παραλία Ιαλυσού 10 μέτρα από τη θάλασσα
7) Διαμέρισμα 3άρι ετοιμοπαράδοτο 90τ.μ. οδός Βορ. Ηπείρου (Μόντε Σμιθ)
8) Διαμέρισμα 3άρι ετοιμοπαράδοτο 88τ.μ., περιοχή Δασκάλων απέναντι από το πάρκο
9) Ισόγειος κατοικία 130τ.μ., στο κέντρο, κατάλληλη για γραφεία, ιατρείο, φαρμακείο, κλπ.
10) Διαμέρισμα 140 τ.μ., σε 2όροφη κατοικία πολύ καλή περιοχή. Τιμή καλή.
11) Οικία παλαιά 120τ.μ., με οικόπεδο, 700τ.μ., στην παραλία Ιαλυσού
12) Οικόπεδο 1.300τ.μ. με άδεια στα Κοσκινού με θέα φανταστική
13) Διαμερίσματα 2άρια, 3άρια, 4άρια, οικόπεδα, κτήματα, αποθήκες, επιχειρήσεις, κλπ.

Γ. ΝΕΟΦΥΤΟΥ
ΔΗΜ. ΘΕΟΔΩΡΑΚΗ 40 - ΤΗΛ. 20989 - 21434
X4411-29/2

ΠΩΛΟΥΝΤΑΙ
ΕΜΠΟΡΙΚΟ ΕΚΘΕΣΙΑΚΟ ΚΕΝΤΡΟ ΡΟΔΟΥ



ΕΝΟΙΚΙΑΖΟΝΤΑΙ Ή ΠΩΛΟΥΝΤΑΙ ΙΣΟΓΕΙΑ ΚΑΤΑΣΤΗΜΑΤΑ ΑΠΟ 15 τ.μ. ΕΩΣ 100τ.μ., ΜΕ ΑΠΕΡΙΟΡΙΣΤΟ ΠΑΡΚΙΝΓΚ ΣΤΟ ΕΜΠΟΡΙΚΟ ΚΕΝΤΡΟ ΠΑΝΑΓΟΥ, ΟΔΟΣ ΣΕΦΕΡΗ 108
- ΤΗΛ. 22410/69557 και κιν. 6973582646.
ΠΡΟΣΦΕΡΟΝΤΑΙ ΓΙΑ ΤΙΣ ΚΑΤΩΘΙ ΧΡΗΣΕΙΣ
ΚΑΦΕΤΕΡΕΙΑ ΜΕ ΘΕΑ ΤΗ ΘΑΛΑΣΣΑ, ΕΙΔΗ ΠΕΡΙΠΤΕΡΟΥ , ΠΡΑΚΤΟΡΕΙΟ ΠΡΟ- ΠΟ, ΚΙΝΗΤΑ ΤΗΛΕΦΩΝΑ, DVD - VIDEO, ΔΟΡΥΦΟΡΙΚΑ ΣΥΣΤΗΜΑΤΑ, ΜΠΟΥΤΙΚ ΡΟΥΧΩΝ, ΚΑΤΑΣΤΗΜΑ ΠΑΠΟΥΤΣΙΩΝ, ΑΝΘΟΠΩΛΕΙΟ, ΚΟΜΜΩΤΗΡΙΟ- ΚΟΥΡΕΙΟ,

**ΚΑΤΑΣΤΗ

ΠΡΟΟΔΟΣ ΜΙΚΡΕΣ ΑΓΓΕΛΙΕΣ ΜΙΚΡΕΣ ΑΓΓΕΛΙΕΣ ΠΡΟΟΔΟΣ

διάφορα

ΜΟΝΩΣΕΙΣ 23 ΧΡΟΝΙΑ!
ΑΡΧΩΝ ΣΑΜΑΡΤΖΗΣ
Πληροφορίες τηλ. 23030-32054-20021
X4459-31/3

ΥΔΡΑΥΛΙΚΑ ΚΑΛΟΡΙΦΕΡ
ΓΙΑΝΝΗΣ ο ΑΤΛΑΣΗΣ
• ΕΓΚΑΤΑΣΤΑΣΕΙΣ
• ΑΝΑΚΑΙΝΙΣΕΙΣ
• ΣΥΝΤΗΡΗΣΕΙΣ
Τηλ. 22410/29898 και 6973610779
8016-21/3

ΥΔΡΑΥΛΙΚΟΣ
ΑΝΑΛΑΜΒΑΝΟΥΜΕ πάσης φύσεως υδραυλικές εργασίες μικρές και μεγάλες **κ. ΔΗΜΗΤΡΗΣ**
● **ΕΓΚΑΤΑΣΤΑΣΕΙΣ ΥΔΡΕΥΣΗΣ - ΘΕΡΜΑΝΣΗΣ**
● **ΚΑΛΟΡΙΦΕΡ - ΗΛΙΑΚΑ**
● Σύνδεση με το αποχετευτικό της ΔΕΥΑΡ.
● ΑΠΟΦΡΑΞΕΙΣ με ηλεκτροκίνητο μηχάνημα.
ΣΑΟΥΝΑ ΦΙΝΛΑΝΔΙΑΣ
ΑΠΟ ΞΥΛΟ
Χειροποίητες υγιεινές
σε όλες τις διαστάσεις με τις σωστές προδιαγραφές από έμπειρο προσωπικό για βίλες - διαμερίσματα - ξενοδοχεία - γυμναστήρια
Τηλ. 2241090230 και κινητό 6944344911
7963-21/3

ΥΔΡΑΥΛΙΚΕΣ ΕΓΚΑΤΑΣΤΑΣΕΙΣ
ΠΑΣΗΣ ΦΥΣΕΩΣ
ΥΔΡΕΥΣΗ
ΘΕΡΜΑΝΣΗ
ΚΛΙΜΑΤΙΣΜΟΣ
SERVICE
Τηλ. 6937066025, 22410/60586
κ. Τάσος
8051-31/3

ΜΕΤΡΗΤΑ!!!
ΑΓΟΡΑΖΟΥΜΕ
οποιαδήποτε ακίνητη περιουσία άμεσα ΜΕΤΡΗΤΟΙΣ!
Από Αφάντου, Ρόδο και Κρεμαστή Ρόδου, μέχρι 500.000 ευρώ
Τηλ. 6946612157
10π.μ.-8μ.μ.
8245-15/4

ΑΝΑΛΑΜΒΑΝΟΥΜΕ
την κατασκευή ή αποπεράτωση του σπιτιού σας, με χρηματοδοτικά προγράμματα τραπέζης.
Κτηματομεσιτικό γραφείο Εμμ. Μ. Κρανίδης, Αμερικής 50 - Ρόδος, ώρες γραφείου 9-13 και 5-9, τηλ. 22410/27082, 26476 και κιν. 6944347405 και fax: 22410/27101
X4468-21/3

ΔΩΡΕΑΝ
ΒΙΒΛΙΑ ΙΣΤΟΡΙΑΣ και ΞΕΝΑΓΗΣΕΙΣ ΡΟΔΙΩΝ
Για σχολεία - εκπαιδευτικούς συλλόγους της Ρόδου μας
Χορηγός: Συγγραφέας Θεοφάνης Μπογιάννος
Τηλ. 22410/32635
8304-10/4

μαθήματα

ΑΝΑΚΟΙΝΩΣΗ ΜΑΘΗΜΑΤΑ
*** Computer ***
PROGRAM COMPUTER PM
ΕΓΓΡΑΦΕΣ ** ΤΩΡΑ **
Τμήματα για:
Παιδιά - Ενήλικες
Άριστους - Μαθητές
Επαγγελματίες
X4465-31/3

Διδάσκει πτυχιούχος Πανεπιστημίου Αμερικής
ΜΑΝΩΛΗΣ Ι. ΣΟΦΙΛΑΣ
Κοδριγκτώνος 91
Τηλ. (22410) 31761
ΠΙΣΤΟΠΟΙΗΤΙΚΟ ΓΝΩΣΕΩΝ
ΕΠΙΣΗΜΟ ΕΞΕΤΑΣΤΙΚΟ ΚΕΝΤΡΟ ΤΗΣ ECDL HELLAS

ΤΟΛΜΗΣΤΕ ΓΙΑ ΤΗΝ ΥΓΕΙΑ ΣΑΣ
Τώρα μπορείτε να ελέγξετε το βάρος σας, **χωρίς να πεινάτε**, και να αυξήσετε την καλή διάθεση, την ενέργεια και τις επιδόσεις σας στα σπορ, **στον χώρο σας**. Πώς;
Με μια σειρά προϊόντων υγιεινής διατροφής, που εδώ και 23 χρόνια έχουν έγκριση κυκλοφορίας σε 56 χώρες. (Τα τελευταία 6 χρόνια και στην ΕΛΛΑΔΑ).
Καλέστε για δωρεάν πληροφορίες
6977946940,
από 9-9 το βράδυ
[ΑΠΟΛΥΤΗ ΕΧΕΜΥΘΕΙΑ]
2806-2/4

ζητήσεις

ΤΕΧΝΙΤΗΣ χρυσοχόος (μάστορας, με 15 χρόνια πείρα, ζητάει να εργαστεί σε χρυσοχοείο. Πληροφορίες τηλ. 6974426150
8273-25/3
ΖΗΤΟΥΝΤΑΙ 1) Λαντζιέρα και 2) Μπουφετζού για βραδυνή βάρδια για να εργαστούν στο εστιατόριο «Δημήτριος» στην Ιξιά. Πληρ. τηλ. 6974420572
8269-28/3
ΖΗΤΟΥΝΤΑΙ πωλήτριες για καταστήματα έτοιμων ενδυμάτων. Αγγλικά απαραίτητα. Πληροφορίες CASABLANCA - Αμερικής 20. Πληροφορίες τηλ. 22410/31670
2592-24/3
ΖΗΤΕΙΤΑΙ πωλήτρια για να εργαστεί σε κατάστημα στην Π. Πόλη. Πληρ. 6937818177
8261-25/3
ΚΥΡΙΑ από Ρωσία ζητάει εργασία ως οικιακή βοηθός. Πληροφορίες κιν. 6977209967
8295-28/3
ΖΗΤΕΙΤΑΙ νέος από γραφείο ενοικιάσεως αυτοκινήτων. Απαραιτήτως αγγλικά - γερμανικά. Ωράριο σπαστό. Μισθός ικανοποιητικός. Τηλ. 6937191320
8248-21/3
ΖΗΤΕΙΤΑΙ μάγειρας με πείρα, για να εργαστεί σε οικογενειακό εστιατόριο. Πληρ. τηλ. 22410/25251, 22410/67706 και 6946641914
8316-31/3
ΖΗΤΕΙΤΑΙ γυναίκα ως βοηθός σε κουζίνα, να μιλάει και να διαβάζει ελληνικά, για να εργαστεί σε οικογενειακό εστιατόριο. Πληρ. τηλ. 22410/25251, 22410/67706 και 6946641914
8316-31/3
ΖΗΤΕΙΤΑΙ κυρία έμπειρη για να εργαστεί ως οικιακή βοηθός, σε ευχάριστο περιβάλλον. Μισθός ικανοποιητικός, θα προτιμηθεί αυτή που θα έχει μεταφορικό μέσο. Πληρ. 6977201416
8322-31/3
ΖΗΤΕΙΤΑΙ υπάλληλος, για την έκδοση μηχανογραφικών τιμολογίων. Πληρ. τηλ. 22410/64650, 22410/64620 και 22410/62503, ώρες απογευματινές 18.00-21.00
2812-28/3

ΑΠΟ ΜΕΓΑΛΗ ΕΤΑΙΡΙΑ ΠΑΡΑΓΩΓΗΣ ΤΡΟΦΙΜΩΝ ΜΕ ΕΔΡΑ ΤΟΝ ΚΑΛΑΜΩΝΑ
ΖΗΤΟΥΝΤΑΙ
ΟΔΗΓΟΙ ΠΩΛΗΤΕΣ
Μισθός - ποσοστά
Τηλ. 22460/22226 και 6946680133
8054-13/3

ΖΗΤΟΥΝΤΑΙ
• Μάγειρας γνώστης της ιταλικής κουζίνας
• Νέος ή νέα για σέρβις με προϋπηρεσία και γνώση της αγγλικής
• Βοηθός πιτσαδόρου με προϋπηρεσία
Πληρ. τηλ.22410/39069, 10π.μ.-3μ.μ.
X4509-28/3

ΖΗΤΕΙΤΑΙ
πωλήτρια από 25-35 ετών για εργασία σε χρυσοχοείο στην Ιαλυσό. Απαραίτητα αγγλικά.
Πληροφορίες κιν. 6942253021 κ. Δημήτρη και τηλ. 22410/86670/7, 22410/93620
X4483-4/4

ΖΗΤΕΙΤΑΙ
εσωτερική οικιακή βοηθός
Πληροφορίες τηλ.22410/62171 - 65171 πρωινές ώρες 8.30-3.30 και **6977300739** απογευματινές ώρες
X4492-31/3

ΚΥΡΙΑ
ΑΝΑΛΑΜΒΑΝΕΙ τη φύλαξη παιδιών στο σπίτι τους.
Κιν. 6998436197
8216-21/3

ΖΗΤΕΙΤΑΙ
Πωλητής με τεχνική κατάρτιση, σε μηχανές θαλάσσης, γεωργικά μηχανήματα και ηλεκτρογεννήτριες για πλήρη απασχόληση
Πληροφορίες τηλ. 22410/67440
X4496-31/3

ΖΗΤΕΙΤΑΙ από κεντρικό εστιατόριο στην Παλιά Πόλη, έμπειρος σερβιτόρος και βοηθός σερβιτόρου. Επίσης για τουριστική επιχείρηση στην Παλιά Πόλη, πωλητής με γνώσεις γερμανικών ή άλλης γλώσσας.
Πληρ. τηλ. 22410/32232, 22410/60325 και 6938244168
8290-28/3

ΖΗΤΕΙΤΑΙ
ΓΡΑΦΙΣΤΑΣ ΓΡΑΦΙΣΤΡΙΑ
για μόνιμη απασχόληση
Πληροφορίες τηλ. 22410/39009 & 75032
2587-28/3

ΖΗΤΕΙΤΑΙ φοιτητής ή φοιτήτρια νέος ή νέα για απασχόληση ανεξαρτήτου ωραρίου για διάθεση έργου ποιητικού που αφορά την Ολυμπιάδα. Πληρ. τηλ. 22410/91644, ώρες από 5 έως 10μ.μ.
2809-15/4

ΑΠΟ ΤΟ ΕΣΤΙΑΤΟΡΙΟ «ΜΕΓΑΡΟ» Π. ΠΟΛΗ
ΖΗΤΟΥΝΤΑΙ
1) Λαντζιέρα για πρωινή ολιγόωρη απασχόληση
2) Υπεύθυνος προσωπικού - μετρ
3) Σερβιτόρος και
4) Βοηθός σερβιτόρων
5) Πορτιέρης
αλλοδαποί αποκλείονται. Προτιμούνται οι έχοντες προϋπηρεσία. Προσλήψεις άμεσα
Τηλ.22410/27321 6947635904
8214-31/3

ΑΠΟ ΕΜΠΟΡΙΚΗ ΚΑΙ ΕΙΣΑΓΩΓΙΚΗ ΕΤΑΙΡΕΙΑ ΤΡΟΦΙΜΩΝ
ΖΗΤΕΙΤΑΙ
ΠΩΛΗΤΗΣ - ΠΩΛΗΤΡΙΑ
ΑΠΑΡΑΙΤΗΤΑ ΠΡΟΣΟΝΤΑ:
• ΕΜΠΕΙΡΙΑ ΣΤΙΣ ΠΩΛΗΣΕΙΣ
• ΔΥΝΑΜΙΚΟ ΧΑΡΑΚΤΗΡΑ, ΜΕ ΑΝΕΠΤΥΓΜΕΝΗ ΙΚΑΝΟΤΗΤΑ ΕΠΙΚΟΙΝΩΝΙΑΣ & ΔΙΑΠΡΑΓΜΑΤΕΥΣΗΣ ΜΕ ΤΟΝ ΠΕΛΑΤΗ
• ΔΙΠΛΩΜΑ ΟΔΗΓΗΣΗΣ
• ΑΠΟΛΥΤΗΡΙΟ ΛΥΚΕΙΟΥ

(ΤΥΧΟΝ ΠΡΟΫΠΗΡΕΣΙΑ ΣΤΗΝ ΠΕΡΙΟΧΗ ΤΗΣ ΝΟΤΙΑΣ ΡΟΔΟΥ ΣΕ ΤΡΟΦΙΜΑ ΕΠΑΓΓΕΛΜΑΤΙΚΗΣ ΣΥΣΚΕΥΑΣΙΑΣ, ΘΑ ΛΗΦΘΕΙ ΣΟΒΑΡΑ ΥΠΟΨΗ)

ΠΡΟΣΦΕΤΑΙ:
• ΜΙΣΘΟΣ & ΠΟΣΟΣΤΑ
• ΕΠΟΧΙΑΚΗ ΑΠΑΣΧΟΛΗΣΗ
• ΠΡΟΟΠΤΙΚΕΣ ΕΞΕΛΙΞΗΣ ΚΑΙ ΑΝΑΠΤΥΞΗΣ

ΠΛΗΡΟΦΟΡΙΕΣ ΩΡΕΣ: 12.00-15.00 ΤΗΛ. 22410/86282
8324-28/3

MITSIS HOTELS
GRAND HOTEL
ΖΗΤΟΥΝΤΑΙ

1. ΜΑΓΕΙΡΑΣ ΜΕ ΕΜΠΕΙΡΙΑ & ΓΝΩΣΕΙΣ ΣΤΗΝ ΙΤΑΛΙΚΗ ΚΟΥΖΙΝΑ ΓΙΑ ΤΟ ΙΤΑΛΙΚΟ ΕΣΤΙΑΤΟΡΙΟ ΤΟΥ ΞΕΝΟΔΟΧΕΙΟΥ ΜΑΣ
2. ΜΑΓΕΙΡΟΙ Α' & Γ'
3. ΣΕΡΒΙΤΟΡΟΙ & ΒΟΗΘΟΙ
4. ΥΠΑΛΛΗΛΟΙ ΥΠΟΔΟΧΗΣ ΠΟΛΥΓΛΩΣΣΟΙ ΜΕ ΑΝΑΛΟΓΗ ΠΡΟΫΠΗΡΕΣΙΑ
5. HOSTESS ΜΕ ΓΝΩΣΕΙΣ ΑΓΓΛΙΚΗΣ & ΓΕΡΜΑΝΙΚΗΣ ΓΛΩΣΣΑΣ
6. ΚΗΠΟΥΡΟΣ ΜΕ ΠΡΟΫΠΗΡΕΣΙΑ ΚΑΙ ΓΝΩΣΕΙΣ ΚΗΠΟΥΡΙΚΗΣ
7. ΝΥΚΤΕΡΙΝΟΣ ΥΠΑΛΛΗΛΟΣ ΥΠΟΔΟΧΗΣ ΜΕ ΓΝΩΣΕΙΣ Η/Υ
8. ΣΥΝΤΗΡΗΤΗΣ ΜΕ ΓΝΩΣΕΙΣ ΗΛΕΚΤΡΟΛΟΓΟΥ & ΥΔΡΑΥΛΙΚΟΥ

ΑΙΤΗΣΕΙΣ (ΑΠΑΡΑΙΤΗΤΗ ΦΩΤΟΓΡΑΦΙΑ) ΚΑΙ ΠΛΗΡΟΦΟΡΙΕΣ ΣΤΟ ΞΕΝΟΔΟΧΕΙΟ ΤΗΛ. 22410/54700
X4458-31/3

ΣΤΗΝ ΠΛΕΟΝ ΜΑΓΕΥΤΙΚΗ ΠΕΡΙΟΧΗ ΤΗΣ ΠΑΣΤΙΔΑΣ
ΠΩΛΕΙΤΑΙ
ΤΟ ΙΣΟΓΕΙΟ ΝΕΟΚΤΙΣΤΗΣ ΔΙΩΡΟΦΗΣ ΟΙΚΟΔΟΜΗΣ, 110 τ.μ., ΜΕ ΚΗΠΟ ΚΑΙ 40 τ.μ. ΒΕΡΑΝΤΕΣ.
• ΤΙΜΗ 160.000 ΕΥΡΩ
• ΔΑΝΕΙΑ ΔΕΚΤΑ
ΠΛΗΡΟΦΟΡΙΕΣ ΤΗΛ. 22410/62590
8267-28/3

ΔΩΔΕΚΑΝΗΣΙΑΚΕΣ ΑΠΟΦΡΑΞΕΙΣ
«ΚΟΛΟΣΣΟΣ»
ΑΠΟΦΡΑΞΕΙΣ- ΚΑΘΑΡΙΣΜΟΙ ΑΠΟΧΕΤΕΥΣΕΩΝ & ΒΟΘΡΩΝ



Αναλαμβάνουμε πάσης φύσεως αποφράξεις οποιουδήποτε μήκους και πλάτους. Αναλαμβάνουμε καθαρισμούς αποχετευτικών αγωγών, δήμων, ξενοδοχείων, στρατιωτικών μονάδων, σπιτιών, πολυκατοικιών, καθώς και καθαρισμούς βιολογικών μονάδων με μηχάνημα υψηλής πιέσεως σε όλη τη Δωδεκάνησο.
Κ. ΠΗΔΙΑΚΗΣ - Π. ΚΑΣΕΡΗΣ
Πληρ. τηλ. 47915 - 91881
κινητό: 6944/325234 και 6977/717048
T2692-14/4

ΑΠΟ ΕΚΠΑΙΔΕΥΤΙΚΟ
Οργανισμό ζητείται υπάλληλος υποδοχής - θυρωρείου, για μερική απασχόληση. Για περισσότερες πληροφορίες απευθυνθείτε στα τηλέφωνα 22410/60750 από 9.00 - 14.00 ΧΛ

ΖΗΤΕΙΤΑΙ
ΔΕΣΠΟΙΝΙΣ Ή ΚΥΡΙΑ
για να εργαστεί σε τουριστικό κατάστημα στην περιοχή (Πεύκους Λίνδου). Συνεχές απογευματινό ωράριο.
Μισθός ικανοποιητικός. Απαραίτητη γνώση ελληνικής και αγγλικής γλώσσας
Τηλ. 22410/35861 - 22440/29308 και 6944395913
8255-2/4

ΑΠΟ ΕΣΤΙΑΤΟΡΙΟ ΕΝΤΟΣ ΠΟΛΕΩΣ ΡΟΔΟΥ
ΖΗΤΟΥΝΤΑΙ
ΑΤΟΜΑ όλων των ειδικοτήτων. Μόνο σοβαρές προτάσεις
Απαραίτητο βιογραφικό σημείωμα
Πληρ. τηλ. 22410/23264
από 3μ.μ. έως 8μ.μ.
2598-28/3

ΖΗΤΕΙΤΑΙ
Κοπέλα για να εργαστεί σε κατάστημα Fobizu στην Π. Πόλη, να γνωρίζει αγγλικά και γερμανικά.
Πληροφορίες τηλ. 22410/26359, 10π.μ.-3μ.μ. 6936170291, 6-10
8319-31/3

ΤΟ ΜΕΤΑΦΡΑΣΤΙΚΟ γραφείο POLYGLOT ζητάει γραμματέα, με άριστη γνώση της αγγλικής γλώσσας και χειρισμό Η/Υ (Word, Excel...). Απαραίτητη η κατοχή μοτοποδηλάτου. Για περισσότερες πληροφορίες τηλ. 22410/25409 και 6944815536
8280-28/3

ΑΠΟ ΕΤΑΙΡΙΑ ΕΜΠΟΡΙΑΣ ΑΛΚΟΟΛΟΥΧΩΝ ΠΟΤΩΝ
ΖΗΤΟΥΝΤΑΙ
ένας αποθηκάριος, δύο οδηγοί και πωλητής, με γνώση της αγοράς της Ρόδου. Τυχόν προϋπηρεσία στο είδος θα ληφθεί σοβαρά υπόψη.
Τηλ.22410/62171 και 22410/65171
X4492-31/3

ΖΗΤΟΥΝΤΑΙ
βοηθοί σερβιτόρων για να εργαστούν σε κεντρική πιτσαρία snack bar.
Μισθός ικανοποιητικός
Απαραίτητες μία γλώσσα, κατά προτίμηση αγγλικά.
Πληρ. τηλ.22410/27225 22410/37732 & 6945417579
8246-21/3

Παρά εμπορικής εταιρίας
ΖΗΤΟΥΝΤΑΙ
1. ΟΔΗΓΟΣ με επαγγελματικό δίπλωμα για εποχιακή απασχόληση
2) ΠΩΛΗΤΗΣ/Α 25-30 ετών για συνεχή απασχόληση.
Πληρ. τηλ. 22410/69870
ώρες 09.00-15.00
X4506-31/3

IRENE PALACE HOTEL
Ενόψει της τουριστικής σαιζόν 2004 δεχόμαστε αιτήσεις στις παρακάτω ειδικότητες:
• Υπεύθυνο Εστιατορίων & Εκδηλώσεων
• Νυχτερινό Υποδοχής
• Σερβιτόρους Α' και Β'
• Μπουφετζήδες Α' και Β'
• Λαντζιέρη/ Λαντζιέρα
Οι ενδιαφερόμενοι μπορούν να κάνουν αίτηση από Δευτέρα έως Σάββατο 10.00-14.00 στο ξενοδοχείο ή με αποστολή βιογραφικού στον αριθμό φαξ ή στην διεύθυνση e - mail, το αργότερο έως 27 Μαρτίου 2004.
Απαραίτητη φωτογραφία διαβατηρίου
Περισσότερες πληροφορίες στα τηλέφωνα του ξενοδοχείου πρωινές ώρες κ. Σμαραγδής Μιχάλης
Irene Palace Hotel - Κολύμπια - Ρόδος
E-mail: info@irenepalace.gr Τηλ. 22410/56246 - fax 22410/56262
X4511-25/3

ΟΙΚΟΔΟΜΙΚΕΣ ΕΠΙΧΕΙΡΗΣΕΙΣ
ΔΙΑΚΟΓΕΩΡΓΙΟΥ ΚΑΛΛΙΣΤΟΣ
ΕΘΝ.ΑΝΤΙΣΤΑΣΕΩΣ 11 (πρώην Αννης Μαρίας)

ΠΩΛΗΣΕΙΣ ΔΙΑΜΕΡΙΣΜΑΤΩΝ - ΚΑΤΑΣΤΗΜΑΤΑ - ΑΠΟΘΗΚΕΣ - ΑΝΤΑΛΛΑΓΕΣ ΑΚΙΝΗΤΩΝ - ΑΓΟΡΕΣ ΟΙΚΟΠΕΔΩΝ
ΑΝΑΛΑΜΒΑΝΟΥΜΕ ΑΝΤΙΠΑΡΟΧΕΣ
ΠΩΛΟΥΝΤΑΙ διαμερίσματα λουξ κατασκευής, με απεριόριστη θέα. Τα διαμερίσματα διαθέτουν θωρακισμένες πόρτες - εντοιχισμένες κουζίνες - ντουλάπες - εντοιχισμένο νιπτήρα με ντουλάπι - κεντρική θέρμανση αυτόνομη - ανοιγόμενα ανακλινόμενα κουφώματα με διπλά τζάμια, σίτες, ρολά - υδραυλικό ασανσέρ - τριφασικό ρεύμα.
Ολοι οι χώροι σπατουλαριστοί - εσωτερικές πόρτες MDF με σκέδιο
ΔΙΑΜΕΡΙΣΜΑΤΑ ΕΠΙ ΤΗΣ:
Χρ. Φέσσα (κάθετος Αποστ. Παύλου), 90τ.μ. τριάρια
Επίσης οροφοδιαμερίσματα των 90 τ.μ. (οικοδομή μόνο τριών διαμερισμάτων)

ΟΙΚΟΔΟΜΗ Πτολεμαίων και Χρ. Φέσσα των 117-125τ.μ.

ΟΙΚΟΔΟΜΗ υπό ανέγερση επί της οδού Ρήγα Φερραίου στο πάρκο Διαμερίσματα τριάρια - τεσσάρια

ΟΙΚΟΔΟΜΗ υπό ανέγερση επί της οδού Κ. Παλαιολόγου και Θεοτοκοπούλου. Διαμερίσματα δυάρια - τριάρια - τεσσάρια- καταστήματα
Επί της οδού Β. Ηρακλείου οικοδομή τεσσάρων διαμερισμάτων οροφοδιαμερισμάτα των 133τ.μ. Η οικοδομή έχει πιλωτή για πάρκινγκ

ΓΡΑΦΕΙΑ - ΙΑΤΡΕΙΑ:
- Επί της οδού Μ. Κωνσταντίνου και Κων/νου Παλαιολόγου των 80τ.μ.
- Επί της οδού Κων/νου Παλαιολόγου και Θεοτοκοπούλου 60-80 τ.μ.
- Επί της οδού Ρήγα Φερραίου στο πάρκο, 60-80-100τ.μ.

ΚΑΤΑΣΤΗΜΑΤΑ
- Επί της οδού Κ. Παλαιολόγου και Θεοτοκοπούλου των 60-80-100τ.μ.
- Επί της οδού λεωφόρου Καλλιθέας (Καρακόνερο) 90τ.μ.

ΑΠΟΘΗΚΕΣ
- Πλησίον Στέλιου Κωτιάδη των 130τ.μ.
- Στη λεωφόρο Καλλιθέας (Καρακόνερο) των 80-300τ.μ.
Οι πωλήσεις μπορούν να γίνουν και με όλα τα δάνεια τραπεζών και οργανισμών/.
Αναλαμβάνουμε ΑΝΤΙΠΑΡΟΧΕΣ και ΑΓΟΡΕΣ ΟΙΚΟΠΕΔΩΝ
Δεχόμαστε ανταλλαγές σπιτιών

ΠΛΗΡΟΦΟΡΙΕΣ:
ΔΙΑΚΟΓΕΩΡΓΙΟΥ ΚΑΛΛΙΣΤΟΣ
Τηλ. 29318 - 34598- Τηλ. 78501 - 78502
X4460-31/3

ΞΥΛΟΥΡΓΙΚΕΣ ΕΡΓΑΣΙΕΣ
ΛΕΝΤΑΚΗΣ ΜΑΝΩΛΗΣ
Αναλαμβάνουμε πάσης φύσεως ξυλουργικές εργασίες:
• κουζίνες γερμανικές, με γερμανικές προδιαγραφές
• ντουλάπες
• πόρτες
•παράθυρα κ.λ.π.
- Αμεση εξυπηρέτηση



Τηλ. 60601 και 6973933733
8223-4/4

ΠΩΛΕΙΤΑΙ ΑΠΟ ΙΔΙΟΚΤΗΤΗ
Επαγγελματικός χώρος, ισόγειος, κατάλληλος για όλες τις χρήσεις συνολικής καθαρής επιφανείας 1.350 τ.μ. κυρίας χρήσεως, χωρίς κολώνες, με θέα την θάλασσα στο **Εμπορικό Κέντρο Πανάγου επι της Γ. Σεφέρη 108.**
Τηλ. πληροφορίες 22410 62517 ή 6932 612032
X4486-31/3

FOTIS MELATHRON
Το εστιατόριο Μέλαθρον ζητεί το ακόλουθο προσωπικό:
1. Μετρ - ο υπεύθυνος προσωπικού με εμπειρία και γνώσεις
2. Σερβιτόρους - ες με γνώση ξένων γλωσσών και ανάλογη προϋπηρεσία
3. Βοηθοί σερβιτόρων με γνώση της αγγλικής και ανάλογη προϋπηρεσία
Οι ενδιαφερόμενοι μπορούν να απευθύνονται στα παρακάτω τηλέφωνα καθημερινά από 14.00- 23.00 για την αποστολή βιογραφικού τους.
Για ραντεβού κιν. 6944438708 κ. Λύδια
Εστιατόριο
Πάροδος Σωκράτους 41 Τ - Παλαιά Πόλη Ρόδος
Τηλ. +302241024272 & 27359 FAX +30-2241043057 e-mail:melathron@fotisgroup.com
X4501-15/4

ΠΩΛΟΥΝΤΑΙ ΑΠΟ ΤΟΝ ΑΝΑΣΤΑΣΙΟ ΑΤΣΙΔΗ
1) Καταστήματα και χώροι για γραφεία στην οδό Κωνσταντινίδη, στο Ζέφυρο (κοντά στην Εφορία)
2) Διαμερίσματα 98, 132 και 148 τ.μ., με θέση πάρκινγκ, αποθήκη και αυτόνομη θέρμανση στην οδό Κωνσταντινίδη
3) Εξοχικές κατοικίες 100τ.μ., διόροφες, με χίλια μέτρα οικόπεδο η κάθε μία, στον κεντρικό δρόμο του Γενναδίου, κοντά στη θάλασσα
4) Μονοκατοικίες στην Ιαλυσό, οδός Μυκηνών, διώροφες με σοφίτα, 4 υπνοδωματίων, 3 μπάνιων και WC, θέρμανση, σε οικόπεδο από 260 έως 415 τ.μ.
5) Μαιζονέτα στο Ροδίνι, οδός Στοχχόλμης 180τ.μ., διώροφη με υπόγειο
ΠΛΗΡΟΦΟΡΙΕΣ
ΑΝΑΣΤΑΣΙΟΣ ΑΤΣΙΔΗΣ
ΣΤΕΦΑΝΟΥ ΚΑΖΟΥΛΗ 74
- Τηλ.. 22410 28616-37848
X4464-31/3

Δ·Α·Ν·Ε· SEA LINE
ΔΩΔΕΚΑΝΗΣΙΑΚΗ ΑΝΩΝΥΜΗ ΝΑΥΤΙΛΙΑΚΗ ΕΤΑΙΡΙΑ
Αυστραλίας 92 - Τηλ. 22410 43150

Δρομολόγια
Αναχωρήσεις από ΡΟΔΟ

22/3/04 Δευτέρα
23/3/04 Τρίτη
ΔΙΑΓΟΡΑΣ 15.00 Κω -Κάλυμνο - Λέρο -Πάτμο -Πειραιά
24/3/04 Τετάρτη
ΠΑΤΜΟΣ 15.00 Σύμη - Κω -Κάλυμνο - Αστυπάλαια -Πειραιά
25/3/04 Πέμπτη
ΔΙΑΓΟΡΑΣ 10.00 Πειραιά
26/3/04 Παρασκευή
ΔΙΑΓΟΡΑΣ 15.00 Κω - Κάλυμνο - Λέρο - Πάτμο -Πειραιά
27/3/04 Σάββατο
ΡΟΔΟΣ 15.00 Κω - Κάλυμνο - Λέρο - Πάτμο -Πειραιά
ΠΑΤΜΟΣ 17.00 Τήλο- Κω - Πειραιά
28/3/04 Κυριακή
ΔΙΑΓΟΡΑΣ 14.00 Νίσυρο - Κω -Κάλυμνο - Λέρο -Πάτμο -Πειραιά
29/3/04 Δευτέρα
30/3/04 Τρίτη
ΔΙΑΓΟΡΑΣ 15.00 Κω -Κάλυμνο - Λέρο -Πάτμο -Πειραιά
31/3/04 Τετάρτη
1/4/04 Πέμπτη
ΠΑΤΜΟΣ 15.00 Κω - Κάλυμνο - Λέρο -Λειψούς - Πάτμο - Πειραιά
2/404 Παρασκευή
3/4/04 Σάββατο
4/4/04 Κυριακή
5/4/04 Μ. Δευτέρα
ΡΟΔΟΣ 15.00 Κω -Κάλυμνο - Αστυπάλαια -Πειραιά
6/4/04 Μ. Τρίτη
ΠΑΤΜΟΣ 15.00 Κω -Κάλυμνο - Λέρο -Πάτμο -Πειραιά
7/4/04 Μ. Τετάρτη
ΡΟΔΟΣ 15.00 Σύμη - Κω -Κάλυμνο - Αστυπάλαια -Πειραιά
ΔΙΑΓΟΡΑΣ 18.00 Πειραιά
8/4/04 Μ. Πέμπτη
ΠΑΤΜΟΣ 15.00 Κω -Κάλυμνο - Λέρο -Πάτμο -Πειραιά
9/4/04 Μ. Παρασκευή
ΡΟΔΟΣ 15.00 Τήλο - Κω - Κάλυμνο - Λειψούς - Πάτμο -Πειραιά
10/4/04 Μ. Σάββατο
11/4/04 Κυριακή
ΠΑΣΧΑ
12/4/04 Δευτέρα
ΠΑΤΜΟΣ 15.00 Κω -Κάλυμνο - Λέρο -Πάτμο -Πειραιά
13/4/04 Τρίτη
ΡΟΔΟΣ 15.00 Κω - Κάλυμνο - Λέρο - Λειψούς - Πάτμο -Πειραιά
14/4/04 Τετάρτη
ΠΑΤΜΟΣ 15.00 Σύμη - Κω -Κάλυμνο - Αστυπάλαια -Πειραιά
ΔΙΑΓΟΡΑΣ 18.00 Κω - Πειραιά
15/4/04 Πέμπτη
ΡΟΔΟΣ 15.00 Κω -Κάλυμνο - Λέρο -Πάτμο -Πειραιά
16/4/04 Παρασκευή
ΠΑΤΜΟΣ 15.00 Κω - Κάλυμνο - Λέρο - Πάτμο -Πειραιά
ΔΙΑΓΟΡΑΣ 18.00 Κω - Πειραιά
17/4/04 Σάββατο
ΡΟΔΟΣ 15.00 Τήλο - Κω - Κάλυμνο - Λειψούς - Πάτμο -Πειραιά
18/4/04 Κυριακή
ΔΙΑΓΟΡΑΣ 14.00 Νίσυρο - Κω - Κάλυμνο - Λέρο - Πάτμο -Πειραιά
X4467-31/3

LANE

ΖΟΡΠΙΔΗΣ

ΤΟΥΡΙΣΤΙΚΟΣ ΟΡΓΑΝΙΣΜΟΣ

Αλεξ. Διάκου 38

Τηλ. 22410 30054, 31833 FAX 22410 26745

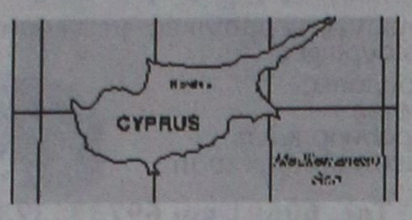

Το πρακτορείο μας σε συνεργασία με την Α' ΕΛΜΕ Δωδεκανήσου

οργανώνει

ΑΕΡΟΠΟΡΙΚΗ ΕΚΔΡΟΜΗ στην ΚΥΠΡΟ

κατευθείας από Ρόδο στις 13/4 έως 17/4

Περιλαμβάνει:
- Αεροπορικά εισιτήρια Ρόδο - Λάρνακα - Ρόδο
- Παραμονή στο ξενοδοχείο 4* στη Λεμεσό με πρωινό - μπουφέ και δείπνο
- Μεταφορές - περιηγήσεις

Τιμή 330 ευρώ

Πτήσεις:

Ρόδο - Λάρνακα 13/4 στις 23.00 και άφιξη 24.00

Λάρνακα - Ρόδο 17/4 στις 21.00 και άφιξη στις 22.00

ΚΥΠΡΟΣ

1η μέρα: 13/4 ΡΟΔΟ - ΛΑΡΝΑΚΑ - ΛΕΜΕΣΟΣ

Συγκέντρωση στο αεροδρόμιο της Ρόδου και αναχώρηση με απευθείας πτήση για Λάρνακα. Αφιξη, υποδοχή από τους αντιπροσώπους μας. Μεταφορά στη Λεμεσό και τακτοποίηση στο ξενοδοχείο. Διανυκτέρευση

2η μέρα: 14/4 ΛΕΜΕΣΟΣ - ΜΟΝΗ ΚΥΚΚΟΥ

Πρόγευμα και αναχώρηση για ολοήμερη εκδρομή στα ορεινά καταπράσινα θέρετρα της Κύπρου, όπου τα γραφικά χωριουδάκια, οι βυζαντινές εκκλησίες και τα γάργαρα νερά συνθέτουν ένα καταπληκτικό τοπίο. Διασχίζοντας την οροσειρά του Τρόοδος φτάνουμε στη Μονή του Κύκκου όπου στο θρονί της Παναγίας βρίσκεται ο τάφος του Εθνάρχη Μακαρίου. Θα επισκεφθούμε ακόμα τις χιλιοτραγουδισμένες Πλάτρες, το πιο ξακουστό θέρετρο στη Μέση Ανατολή. Επιστρέφουμε στη Λεμεσό, δείπνο, διανυκτέρευση.

3η μέρα: 15/4 ΕΚΔΡΟΜΗ ΣΤΗ ΛΕΥΚΩΣΙΑ

Πρόγευμα και αναχώρηση για ολοήμερη εκδρομή στη «μοιρασμένοι» κυπριακή πρωτεύουσα, τη Λευκωσία με επίσημο ξεναγό. Μια πόλη περιτριγυρισμένη από Βενετσιάνικα Τείχη με την «εντός των τειχών» παλιά πόλη. Επίσκεψη στο Αρχαιολογικό Μουσείο, τον Καθεδρικό Ναό του Αγίου Ιωάννη με τις θαυμάσιες τοιχογραφίες, το κέντρο Λαϊκής Τέχνης και Χειροτεχνίας. Ακολουθώντας την πράσινη γραμμή, φτάνουμε στον Τύμβο της Μακεδονίτισσας, το μνημείο των πεσόντων Ελλήνων από την τουρκική εισβολή. Επίσκεψη στα φυλακισμένα μνήματα, όπου βρίσκονται οι τάφοι των γενναίων του αντιαποικιακού αγώνα. Σας προτείνουμε γεύμα στη γραφική «Λαϊκή Γειτονιά», μια συνοικία του 19ου αιώνα. Το απόγευμα χρόνος ελεύθερος για ψώνια στην πλούσια αγορά της Λευκωσίας, όπου μπορείτε να αγοράσετε όλα τα ευρωπαϊκά προϊόντα σε πολύ χαμηλές τιμές. Επιστροφή στη Λεμεσό.

4η μέρα: 16/4 ΛΕΜΕΣΟΣ - ΠΑΦΟΣ

Μετά το πρόγευμα θα έχουμε μια ολοήμερη εκδρομή στην Πάφο. Διασχίζοντας τους αμπελώνες και πορτοκαλεώνες του Φασουρίου , φτάνουμε στο Πύργο των Ιπποτών στο Κολόσσι. Ο δρόμος μετά μας φέρνει στην Πέτρα του Ρωμιού, όπου κατά την παράδοση μέσα από τους αφρούς των κυμάτων αναδύθηκε η θεά της ομορφιάς και του έρωτα, Αφροδίτη. Φτάνουμε στην Πάφο, όπου θα ξεναγηθούμε στην Επαυλη του Διονύσου, με τα υπέροχα μωσαϊκά και τη στήλη του Αποστόλου Παύλου. Το μεσημέρι καταλήγουμε στο γραφικό λιμανάκι της Κάτω Πάφου και σας προτείνουμε γεύμα στις γραφικές ταβέρνες με τους παραδοσιακούς ψαρομεζέδες. Επιστροφή στη Λεμεσό.

5η μέρα: 17/4 ΛΕΜΕΣΟΣ - ΛΑΡΝΑΚΑ - ΡΟΔΟΣ

Πρόγευμα και ημέρα ελεύθερη για να ξεκουραστείτε ή να ανακαλύψετε καλύτερα την πόλη της Λεμεσού που με την ανεξάντλητη αγορά της έχει πολλά να προσφέρει. Μπορείτε να επισκεφθείτε το Ζωολογικό Κήπο ή ακόμη το Μουσείο Λαϊκής Τέχνης με την ενδιαφέρουσα συλλογή κυπριακών αντικειμένων του 19ου αιώνα. Το απόγευμα μεταφορά στο αεροδρόμιο της Λάρνακας και επιστροφή με απευθείας πτήση στη Ρόδο, με τις καλύτερες εντυπώσεις από το νησί της Αφροδίτης.

Χ4479-31/3

ΕΛΛΗΝΙΚ ΗΔΗΜΟΚΡΑΤΙΑ
ΔΗΜΟΣ ΚΩ

Ταχ.Δ/νση:
ΑΚΤΗ ΚΟΥΝΤΟΥΡΙΩΤΗ 7
ΚΩΣ 85300
Τηλ. 22420 28223, 28430, 22914

Κως, 19-3-04
Α.Π. 3625

ΔΙΑΚΗΡΥΞΗ

Ο Δήμαρχος Κω διακηρύσσει ότι:'

Εκτίθεται σε φανερή και προφορική δημοπρασία ή ενοικίαση, στην περιοχή θερινού Κινηματογράφου Ορφέα, ακινήτου του Δήμου Κω με τους εξής όρους:

1. Η δημοπρασία θα γίνει στο Δημοτικό Κατάστημα ενώπιον της επιτροπής Δημοπρασιών.

2. Το υπό ενοικίαση ακίνητο βρίσκεται επί της οδού Γεωργίου Β' και είναι στο χώρο μπροστά στον θερινό Κ/Φ Ορφέα, με καλυπτόμενη επιφάνεια (6 τ.μ.).

3. Η μίσθωση αρχίζει ό την ημέρα της υπογραφής του μισθωτηρίου συμβολαίου και λήγει μετά πάροδο 6 ετών από αυτή.

4. Για να γίνει κανείς δεκτός στη δημοπρασία πρέπει να καταθέσει στην επιτροπή γραμμάτιο σύστασης εγγυήσεως 1.000 ευρώ στο Ταμείο Παρακαταθηκών και Δανείων ή ισόποση εγγυητική επιστολή αναγνωρισμένης τραπέζης και αξιόχρεο εγγυητή, ο οποίος θα συνυπογράψει με αυτόν το πρακτικό της δημοπρασίας και το μισθωτήριο συμβόλαιο, καθιστάμενος αλληλέγγυος και εις ολόκληρο υπεύθυνος μετά του μισθωτού για την πιστή εκπλήρωση των όρων της παρούσης και του μισθωτηρίου συμβολαίου, χωρίς το δικαίωμα της διαιρέσεως και διζήσεως. Η εγγύηση αυτή επιστρέφεται μετά το πέρας της δημοπρασίας. Στον τελευταίο όμως πλειοδότη δεν επιστρέφεται παρά μόνο μετά την υπογραφή του μισθωτηρίου συμβολαίου.

5. Σ'αυτόν που θα κατακυρωθεί η μίσθωση, υποχρεούται κατά την υπογραφή του μισθωτηρίου συμβολαίου να προσκομίσει γραμμάτιο παρακαταθήκης ίσο προς το μίσθωμα τριών μηνών σαν εγγύηση, για την πιστή και ακριβή τήρηση των όρων της παρούσης και του μισθωτηρίου συμβολαίου, ως και για την εμπρόθεσμη καταβολή του μισθώματος. Η εγγύηση αυτή επιστρέφεται μετά την λήξη της μίσθωσης και παράδοση του μισθίου.

6. Κάθε προσφορά είναι υποχρεωτική για τον πλειοδότη, η υποχρέωση δε αυτή μεταβαίνει αλληλοδιαδόχως από τον πρώτο στους ακόλουθους και επιβαρύνει οριστικά τον τελευταίο πλειοδότη.

7. Αν κάποιος πλειοδοτεί για λογαριασμό άλλου, οφείλει να το δηλώσει στην επιτροπή πριν από την έναρξη του διαγωνισμού, αφού παρουσιάσει και το νόμιμο πληρεξούσιο, διαφορετικά θεωρείται ότι μετέχει για λογαριασμό του.

8. Ο Δήμος δεν ευθύνεται απέναντι στον μισθωτή για την πραγματική κατάσταση στην οποία βρίσκεται το μίσθιο και της οποίας υποτίθεται ότι έχει λάβει γνώση, ούτε για την ύπαρξη δουλείας επί του ακινήτου, ούτε συνεπώς υποχρεούται στην επιστροφή ή μείωση του ενοικίου ούτε στη λύση της μισθώσεως.

9. Τα πρακτικά της δημοπρασίας υπόκεινται στην έγκριση του Δημοτικού Συμβουλίου και της Εποπτεύουσας Αρχής. Ο μισθωτής δεν αποκτά δικαίωμα από την έγκριση των πρακτικών της δημοπρασίας από τις αρμόδιες αρχές.

10. Ο μισθωτής υποχρεούται να διατηρεί την κατοχή του μισθίου, τα υπέρ αυτού δουλείας, τα όρια αυτού και εν γένει το μίσθιο σε καλή κατάσταση προστατεύοντας αυτό από κάθε είδους καταπατήσεις με τις προσήκουσες αγωγές.

11. Ουδεμία προσθήκη, βελτίωση, συμπλήρωση του ακινήτου επιτρέπεται χωρίς την έγκριση του Δήμου.

Οι προσθήκες, βελτιώσεις και συμπληρώσεις που θα γίνουν σε οποιοδήποτε ποσό και αν ανέλθουν βαρύνουν αποκλειστικά τον ενοικιαστή και θα παραμείνουν σε όφελος του μισθίου.

12. Ο μισθωτής δικαιούται μετά τη λήξη της μισθώσεως, η λύση αυτή να αφαιρεί από το μίσθιο μόνο τις κινητές εγκαταστάσεις, χωρίς βλάβη αυτού.

13. Η κατανάλωση του ύδατος, του ηλεκτρικού ρεύματος, των τελών καθαριότητας ως και η καταβολή οποιουδήποτε τέλους χρήσεως πεζοδρομίων, πλατειών και λοιπών κοινόχρηστων χώρων, βαρύνουν αποκλειστικά τον μισθωτή.

14. Ο μισθωτής υποχρεούται μετά τη λήξη της τριετούς μισθώσεως να παραδώσει το μίσθιο σε όποια κατάσταση ευρίσκετο αυτό κατά την ημέρα ενάρξεως της λειτουργίας του.

15. Σιωπηρή αναμίσθωση ή υπερμίσθωση του μισίου, ως και η πρόσληψη συνεταίρου χωρίς τη συγκατάθεση του εκμισθωτή Δήμου, αποτελεί όρο εξώσεως.

16. Το ακίνητο λόγω της θέσεώς του ενοικιάζεται αποκλειστικά και μόνο για είδη περιπτέρου και χωρίς το δικαίωμα χρήσεως του περιβάλλοντος χώρου.

17. Η δημοπρασία επαναλαμβάνεται κατά τις υπό του σχετικού νόμου περί εκμισθώσεως ακινήτων του Δήμου προβλεπόμενες περιπτώσεις.

18. Ο μισθωτής υποχρεούται να υπογράψει τα πρακτικά της δημοπρασίας με τον εγγυητή του, μέσα δε σε δέκα ημέρες από της κοινοποίησεως σ'αυτόν του αποτελέσματος της δημοπρασίας, οφείλει να προσέλθει για τη σύνταξη και υπογραφή του σχετικού συμβολαίου, διαφορετικά καταπίπτει υπέρ του Δήμου η κατατεθείσα εγγύηση, ενεργείται αποκλειστικά σε βάρος αυτού και του εγγυητή του οι οποίοι θα έχουν και την ευθύνη σε περίπτωση που κατά τη νέα δημοπρασία επιτεχυθεί μικρότερο μίσθωμα.

19. Το μίσθωμα προκαταβάλλεται την πρώτη κάθε μήνα, σε περίπτωση δε που θα καθυστερηθεί οποιαδήποτε δόση, ο εκμισθωτής μπορεί να κηρύξει τον μισθωτή έκπτωτο της μισθώσεως, οπότε καταπίπτει υπέρ του Δήμου η κατατεθείσα εγγύηση και ενεργείται αναπλειστηριασμός σε βάρος του αυτού και του εγγυητού του, όπως ορίζει το άρθρο 18.

20. Σαν ελάχιστο όριο πρώτης προσφοράς ορίζεται το ποσό των 400 ευρώ το μήνα και με ετήσια αναπροσαρμογή 10%.

21. Σε πρίπτωση αυθαιρέτου παραμονής του μισθωτή στο μίσθιο μετά την λήξη ή λύση της μισθώσεως, αυτός υποχρεούται στην καταβολή ημερησίως του 1/3 του καταβαλλόμενου μισθώματος.

22. Κάθε παράβαση όρου τινος της παρούσης ως και του συνταχθησομένου μισθωτηρίου συμβολαίου, θα συνεπάγεται τη δια βίας έξωση του μισθωτή, ως και παντός τρίτου, κατά τη διαδικασία περί εξώσεως δυστροούντων μισθωτών.

23. Τα έξοδα δημοσιεύσεως της παρούσης, τα κηρύκεια, χαρτόσημα, κρατήσεις κ.λ.π. βαρύνουν τον τελευταίο πλειοδότη.

Ο διαγωνισμός θα διεξαχθεί την 5η Απριλίου 2004, ημέρα Δευτέρα και ώρα 12μ. ενώπιον της Επιτροπής Δημοπρασίας του Δήμου της Κω, επί της οδού Ακτής Κουντουριώτη 7, Αίθουσα Δημάρχου.

Πληροφορίες στο γραφείου του Δημάρχου (Ακτή Κουντουριώτη 7) τηλ. 28420 fax 21341, κ. Μαρολέων Ανδρέα.

Ο δήμαρχος Κω
Μιλτιάδης Φάκκος

ΧΛ-20/3

ΔΙΕΥΘΥΝΣΗ ΔΑΣΩΝ ΔΩΔ/ΝΗΣΟΥ

ΑΝΑΚΟΙΝΩΣΗ

Γνωστοποιείται κατά το άρθρο 14 του Ν.998/79, η αποστολή για ανάρτηση στην Κοινότητα Ολύμπου Καρπάθου της αρ. 8493/03/24-2-2004 πράξη χαρακτηρισμού εκτασης που εκδόθηκε από τον Δ/ντή Δασών Δωδ/σου. Η έκταση συνολικού εμβαδού 925,34 τ.μ. που βρίσκεται στη θέση «Πλάκος - Πέρα Παναγιά» Ολύμπου, Δήμου Καρπάθου, νήσου Καρπάθου, χαρακτηρίζεται ως χορτολιβαδική έκταση και βρίσκεται εντός καταφυγίου άγριας ζωής,.

Ο Δ/ντής Δασών Δωδ/σου
Κοντίτσης Φίλιππος
Δασολόγος με βαθμό Δ/ντή

2808-20/3

ΕΥΧΑΡΙΣΤΗΡΙΟ

Θεωρούμε υποχρέωσή μας να ευχαριστήσουμε και δια του τύπου, το συμβούλιο, τον διευθυντή και όλο το προσωπικό του Οίκου Ευγηρίας Δωδ/σου (ΧΑΡΑΛΑΜΠΕΙΟ ΓΗΡΟΚΟΜΕΙΟ) για την άψογη και πάνω από όλα ανθρώπινη συμπεριφορά και φροντίδα που παρέχουν στους υπερήλικες περιβαλπόμενους, ένας εκ των οποίων ήταν και ο αδελφός μας Σταύρας Νικόλαος.

Τα αδέλφια του

8320-23/3

ΔΕΗ

ΑΝΑΚΟΙΝΩΣΗ

Ειδοποιούνται οι κάτοικοι των παρακάτω περιοχών ότι για να εκτελεστούν απαραίτητα τεχνικές εργασίες της ΔΕΗ θα γίνει διακοπή στις **21/3/04** ημέρα **Κυριακή** ως εξής:

από **08.00** έως **10.00** στις περιοχές

Μιχ. Πετρίδη - Καμείρου - Σεφέρη - Καστοριάς - Εδεσσας - Βέροιας - Ηγουμενίτσας - Ιωαννίνων - Κατερίνης - Καλαμάτας - Ιμβρου - Τενέδου - Τήνου - Σπετσών - Κοζάνης - Ψαρών - Γρεβενών - Σπάρτης - Πειραιώς - Διοσκουρίδου - Γαληνού - Αρτέμιδος - Ησιόδου - Διογένους - Ηροφίλου - Απόλλωνος - Ναυπλίου - Αφροδίτης - Πατρών - Κέρκυρας - Ιθάκης - Κεφαλληνίας.

από **10.00** έως **14.00** στις περιοχές

Εθνικής Αντίστασης (από Λίνδου έως Στ. Κωτιάδη) - Λίνδου (από Εθν. Αντίστασης έως Κων/Υδραίου) - Λεμεσού - Μουσών - Λάρνακας - Λευκωσίας - Μεγ. Κωνσταντίνου (από Εθν. Αντιστάσεως έως Τσάτσου) - Μόρφου

Από **07.30 - 14.00** στις περιοχές:

Δενδρινού - Ιωννίας - Χ"Αγγέλου - Κόδρινγκτον (από Δενδρικού έως και Παππά) - Μητροπόλεως - Σαραντα-πόρου - Σολωμού - Γρηγορίου Ε' - Ηρακλ. Κρήτης - Αλ. Παναγούλη - Κλ. Πέπερ - (από Αγ. Δημήτριο έως Τσιγάντε) - Κανελλοπούλου - Μπότσαρη - Ατταβύρου (από Γρηγορίου Ε' έως Μυκηνών) - Ικάρου - Ηβης - Ασκληπίου - Αττάλειας - Λαοδικίας - Σινώπης - Περγάμου - Καππαδοκίας - Τραπεζούντας - Μικράς Ασίας - Πόντου - Φωτάρα.

Αν οι εργασίες τελειώσουν νωρίτερα το ρεύμα θα ξαναδοθεί πριν από τον χρόνο λήξης της διακοπής που αναφέρουμε πιο πάνω.

Γι ' αυτό το λόγο οι ηλεκτρικές εγκαταστάσεις και τα δίκτυα της ΔΕΗ θα πρέπει να θεωρούνται ότι έχουν συνέχεια ρεύμα.

Ετσι για λόγους ασφαλείας απαγορεύεται η προσέγγιση σε αγωγούς ή άλλα στοιχεία του δικτύου που βρίσκονται καταγής γιατί υπάρχει σοβαρός κίνδυνος ατυχήματος.

ΑΠΟ ΤΗ ΔΕΗ

ΧΛ-20/3

ΕΛΛΗΝΙΚΗ ΔΗΜΟΚΡΑΤΙΑ
ΠΕΡΙΦΕΡΕΙΑ ΝΟΤΙΟΥ ΑΙΓΑΙΟΥ
ΝΟΜΟΣ ΔΩΔΕΚΑΝΗΣΟΥ
ΝΟΜΑΡΧΙΑΚΗ ΑΥΤ/ΣΗ ΔΩΔ/ΣΟΥ
ΝΟΜΑΡΧΙΑΚΟ ΣΥΜΒΟΥΛΙΟ

Ρόδος 18/3/2003
Αρ. Πρωτ. Ν.Σ./130
(Σχετ. Ν.Σ. 129/2004 και 128/2004

ΑΝΑΚΟΙΝΩΣΗ

Με την παρούσα ανακοινώνουμε ότι στις 15-3-2003 παρελήφθησαν από το Γραφείο μας οι παρακάτω αποφάσεις της Περιφέρειας Νοτίου Αιγαίου - Γενική Δ/νση Περιφέρειας - Τμήμα ΠΕΧΩ δωδ/σου:

Α) Η με αριθμο 293/9-3-2004 απόφαση της Γενικης Γραμματέα Περιφέρειας Νοτίου Αιγαίου που αφορά «Εγκριση περιβαλλοντικών όρων υφιστάμενης ξενοδοχειακής μονάδος με την επωνυμία «CRITHONI'S PARADISE» Α' τάξης και δυναμικότητας 199 κλινών, με επέτκαση κατά 51 κλίνες, για συνολική δυναμικότητα 250- κλινες, στον οικισμο «ΚΡΙΘΩΝΙ» του Δήμου Λέρου της Νήσου Λέρου του Νομού Δωδ/σου, ιδιοκτησίας της εταιρίας «ΑΦΟΙ ΑΣΒΕΣΤΑ ΑΞΤΕ».

Β) Η με αριθμό 192/12-2-2004 της οποίας έγινε ορθή επανάληψη στις 10-3-2004 απόφαση της Γενικής Γραμματέα Περιφέρειας Νοτίου Αιγαίου που αφορά «Εγκριση περιβαλλοντικων όρων νέας ξενοδοχειακής μονάδος ΑΑ' τάξης δυναμικότητας 850 κλινών στην περιοχή «ΚΟΣΚΙΝΟΥ - ΦΑΛΗΡΑΚΙ» του Δήμου Καλλιθέας της Νήσου Ρόδου του Νομού Δωδ/σου, ιδιοκτησίας της εταιρίας «Σ.Η.Ν. ΚΑΤΡΗΣ ΑΕ.».

Γ) Η με αριθμό 130/5-2-2004 της οποίας έγινε ορθή επανάληψη στις 10-3-2004 απόφαση της Γενικής Γραμματέα Περιφέρειας Νοτίου Αιγαίου που αφορά «Εγκριση περιβαλλοντικών όρων υφιστάμενης ξενοδοχειακής μονάδος Α' τάξης με την επωνυμία «LINDOS STAR» δυναμικότητας 88 κλινών στην περιοχή «ΒΛΗΧΑ» του Δήμου Λινδίων της Νήσου Ρόδου του Νομού Δωδ/σου, ιδιοκτησίας της εταιρίας «ΑΕΞΤΕ Ν. ΚΑΠΕΤΑΝΑΚΗΣ & ΥΙΟΙ».

Καλούμε κάθε ενδιαφερόμενο προκειμένου να λάβει γνώση του περιεχομένου εκάστης των παραπάνω αποφάσεων, να αποταθεί στο Τοπικό Γραφείο Περιβάλλοντος του Τ.Π. και Π.Ε. της Ν.Α. Δωδ/σου (κ. Αρη Σκιαδόπουλου, τηλ. 22410-30413).

Οι προαναφερόμενες αποφάσεις θα αναρτηθούν για τις προσεχείς μέρες, στον πίνακα ανακοινώσεων της Νομαρχίας.

Ο πρόεδρος του Ν.Σ. Δωδεκανήσου
Φώτης Χατζηδιάκος

ΧΛ-20/3

ΕΥΧΑΡΙΣΤΗΡΙΟ

Τα παιδιά του Θ.Χ.Π.Π. Δωδ/σου «Ο Αγιος Ανδρέας», ο πρόεδρος, η επιτροπή διοίκησης, η διεύθυνση και οι εργαζόμενοι αισθάνονται την ανάγκη να ευχαριστήσουν θερμά το Διεθνή Σύλλογο Γυναικών Ρόδου για την προσφορά τους σε κλινοσκεπάσματα, σενδόνια, πετσέτες και μαξιλάρια, που έκαναν στο Θεραπευτήριο μας.

Τους ευχόμαστε προσωπική και οικογενειακή υγεία και χαρά.

Για την Επιτροπή Διοίκησης
Ο πρόεδρος
Τεχνίτης Μιχαήλ
δικηγόρος

VX

ΤΗΛΕΟΡΑΣΗ

ΕΤ-1

07.00 Εκπαιδευτική τηλεόραση
10.00 Παιδικές σειρές και κινούμενα σχέδια
12.15 Ας χορέψουμε
12.45 αγαπώ την πόλη μου
13.00 Υπαίθρος χώρα
13.30 Με αρετή και τόλμη
14.00 Εκπομπή για Sport Events
15.00 Ελλάδα - Ευρώπη
16.00 Ξένη ταινία «Ο Βαλεντίνο επιστρέφει»
17.45 Σχέδιο πόλης
18.45Pre game
1900 Πρωτάθλημα μπάκσετ: (β' γύρος) «Παναώνιος - Μακεδονικός»
21.00 Sport Events (απευθείας μετάδοση)
23.00 Ειδήσεις - Αθλητικά - Χρηματιστήριο - Καιρός - Κλήρωση ΛΟΤΤΟ
24.00 Μεγάλοι κιν/φικοί δημιουργοί «Τα φτερά του έρωτα» (αισθηματική)
• Συνέχεια με επαναλήψεις

NET

07.00 Ουράνιο τόξο
09.00 Σαββατοκύριακο
12.00 Ειδήσεις
12.30 Υποβρύχιες συναντήσεις
13.00 Σπορ ιστορίες
14.00 Ζώνη ασφαλείας
15.00 Ειδήσεις
16.00 Μεγάλες αθλητικές μονομαχίες
17.00 Αγώνας ποδοσφαίρου Α' Εθνικής κατηγορίας «Πανηλειακός - Σκόντα Ξάνθης»»
19.00 Ελληνική ταινία «Η κόρη μου η σοσιαλίστρια»
21.00 Ειδήσεις
22.00 Κοίτα τι έκανες
24.00 Στα άκρα
01.00 Ειδήσεις
01.15 Ξένη ταινία «Το τρένο της μεγάλης φυγής»
• Συνέχεια με επαναλήψεις εκπομπών και σειρών

ΕΤ-3

08.00 Παιδικό πρόγραμμα
09.30 Αγρια θηρία του κόσμου «Μεγάλες γάτες»
10.30 Τι συμβαίνει με τον καιρό;
11.30 Αλλιώς
12.00 Εικόνες του Παγκόσμιου Πολιτισμού
13.00 Ειδήσεις
13.30 Ξένη ταινία «Ελβετικά ποντίκια» (κωμωδία 1938)
15.00 Το «Αξιον Εστί» στη Θεσσαλονίκη
16.00 Νόστος
17.30 Design 100%
18.15 Γαλλικό πρωτάθλημα ποδοσφαίρου «Λιόν - Ναντ»
20.30 Ειδήσεις
21.30 Αγώνας βόλεϊ «Παναθηναϊκός - Ολυμπιακός»
23.00 Αθλητικό σαββατόβραδο
24.00 Ειδήσεις
00.30 Ξένη ταινία «Υπόγειες ιστορίες» (δράμα)
• Συνέχεια με επαναλήψεις

MEGA

05.45 Περί ανέμων και υδάτων (Ε)
07.00 Ολα για την αγάπη
08.50 Κινούμενα σχέδια
09.50 Το παιδί μου κι εγώ
10.00 Ο μπαμπάς μας η νταντά
11.00 Ξένη ταινία «Το φαινόμενο της φιλαδέφλφειας»
13.00 Mega Star
14.00 Ειδήσεις
14.50 Debate
16.20 Traction
17.00 Μπουκιά και συχώριο
17.30 Αμαρτίες γονέων (Ε)
18.00 Ελληνική ταινία « Ο αισιόδοξος»
20.00 Ειδήσεις
21.00 Η φάρμα ΙΙ
23.00 Από στόμα σε στόμα
23.50 Prive
01.15 Ειδήσεις
01.30 Ξένη ταινία «Μια ξεχωριστή σχέση» (κοινωνική 1998)
03.30 Τηλεμάρκετινγκ
04.00 Το νησί των τρελών ναναγών
05.00 Παράλληλοι δρόμοι (Ε)

ANT-1

06.00 Αλι
06.50 Στούντιο με θέα
10.30 Εκείνες κι εγώ (Ε)
11.30 Οι μεν και οι δεν (Ε)
12.00 Ολα του γάμου δύσκολα
12.55 Super game
13.00 Σούπερ Σάββατο
14.00 Ειδήσεις
14.40 Fame story kick off (σε επανάληψη η πρεμιέρα του σόου του ANT1)
17.30 Τα νέα του ANT1 - Ειδήσεις στη νοηματική
17.40 Fame story kick off (συνέχεια)
18.00 Ελληνική ταινία
20.00 Ειδήσεις
21.00 Fame story
22.00 Θέατρο «Ετσι κάνουν όλοι»
00.30 Ειδήσεις
01.00 Ξένη ταινία «Το κύκλωμα» (κωμωδία 1987)
03.30 Fame story (Ε)
04.30 Το θησαυροφυλάκιο (Ε)
05.20 Η καλή πεθερά (Ε)

STAR

06.45 Παιδικό πρόγραμμα
13.00 Ειδήσεις
13.30 Everwood: η μικρή πόλη (δραματική σειρά)
14.30 Τα φιλαράκια
15.30 Σούπερμαν, τα χρόνια της νιότης
16.30 Οι μάγισσες
17.26 Ειδήσεις
17.30 Ξένη ταινία «Δύο καουμπόι στη Νέα Υόρκη»
19.30 Ειδήσεις
21.00 Πάμε για άλλα
22.30 Ξένη ταινία «Μάβερικ» (γουέστερν 1994)
01.00 Ξένη ταινία «Ο ταχυδρόμος χτυπά πάντα δύο φορές» (δράμα 1981)
03.15 Αστέρια στο πεντάγραμμο (βίντεοκλιπ)

ALPHA

05.45 Μπορώ (Ε)
06.45 Πρωϊνές σελίδες
10.00 Πέρα από τον ορίζοντα
11.00 Παραπληροφόρηση
12.00 Ελληνική ταινία «Νυμφίος ανύμφευτος»
14.00 Ειδήσεις
15.00 Φόρμουλα 1 Γκραν Πρι δοκιμαστικά από τη Μαλαισία
17.00 Ειδήσεις
17.10 Ελληνική ταινία «Η βίλα των οργίων»
19.00 Παίξε Γωγώ παίξε (νέο τηλεπαιχνίδι)
20.00 Ειδήσεις
21.00 Ομήρου Οδύσσεια (επική μίνι σειρά - Α' μέρος)
23.15 Αγώνας ποδοσφαίρου - ισπανικό πρωτάθλημα
01.00 Ειδήσεις
01.30 Το καφενείο των φιλάθλων
03..30 Kolpo grosso (Ε)
04.30 Τηλεαγορές
04.45 Παραπληροφορηση (Ε)

ALTER

06.30 Οι ιστορίες του Κουστό
07.00 Παιδικό πρόγραμμα
12.30 Γκάρφιλντ
12.45 Hit parade (μουσική εκπομπή)
13.30 Χορεύοντας με τους Ζαραλύκους
14.15Ελληνική ταινία «Εταιρεία θαυμάτων»
16.15 Τα παρατράγουδα
18.45 Το πρώτο θέμα
19.00 Ειδήσεις
20.00 Η φωνή του πολίτη
21.00 Μήτσι - χώστα (Ε)
21.30 Παιδική ταινία «Ντένις ο τρομερός» (κινούμενα σχέδια)
23.15 Χωρίς μοντάζ ΙΙ
01.30 Ξένη ταινία «Μέρα δικαιοσύνης» (θρίλερ)
03.30 Aphrodisia
03.45 Ξένη ταινία αισθησιακή «Οι μάγισσες»

ΙΡΙΔΑ

08.00 Μουσικές νότες
15.00 Αυτά και Β...άλλα με την Μαρία Βάλλα
17.00 Ελάτε να γίνουμε φίλοι με την Βάσω Αρφαρά
18.30 Ντοκιμαντέρ
21.30 Τοπικά γεγονότα με την Ελένη Γλεντή
22.00 Ξένη ταινία
24.00 Τοπικά γεγονότα

ΠΡΟΟΔΟΣΠΟΡ

Προπόνηση στο 5Χ5

Εκεί γυμνάστηκαν χθες οι παίκτες του Διαγόρα για να εξοικειωθούν με τον συνθετικό χλοοτάπητα που θα συναντήσουν στην Μύκονο

Με προπόνηση που φιλοξενήθηκε στα γήπεδα 5Χ5 του Oasis Soccer Club στην περιοχή των Αγίων Αποστόλων που διαθέτουν συνθετικό χλοοτάπητα τέταρτης γενιάς, ολοκλήρωσε χθες την προετοιμασία του ο ΠΑΟ Διαγόρας ενόψει του αυριανού εκτός έδρας αγώνα με τον Αθλητικό Όμιλο της Μυκόνου. Ο προπονητής Ανδρέας Σταύρου επέλεξε η προπόνηση να γίνει εκεί γιατί ο «γηραιός» θα συναντήσει ανάλογες γηπεδικές συνθήκες στο αυριανό του παιχνίδι. Έτσι οι παίκτες μπόρεσαν να εξοικειωθούν έστω και λιγάκι με έναν αγωνιστικό χώρο στον οποίο δεν είναι συνηθισμένοι. Όλοι οι παίκτες έδωσαν το παρών στην προπόνηση με εξαίρεση τους Αγγελόπουλο και Ρουτζιέρη φυσικά οι οποίοι όπως είναι γνωστό αντιμετωπίζουν πρόβλημα καθώς επίσης και τον Παπαδημήτρη ο οποίος δεν μπόρεσε να εξασφαλίσει άδεια από την στρατιωτική μονάδα που υπηρετεί την θητεία του. Ο τελευταίος πάντως θα ακολουθήσει κανονικά την αποστολή στην Μύκονο. Οι παίκτες που επιλέχθηκαν από τον κ. Σταύρου είναι οι ακόλουθοι:

Φωτεινής, Κεφάλας, Χατζηθεοδωράκης, Παφιάκης, Αμπελάς, Κωστάκης, Έλληνας, Καραβόλιας, Βασιλάκης, Σπάρταλης, Σάββενας, Ξύπας, Καστρουνής, Καραμαλίκης, Αθανασίου, Γαλανός, Παπαδημήτρης και Κρομμύδας.



Οι παίκτες του Διαγόρα θα προσπαθήσουν να πανηγυρίσουν και στην Μύκονο

Το αυριανό παιχνίδι θα ξεκινήσει μισή ώρα νωρίτερα από τα υπόλοιπα της αγωνιστικής (δηλαδή στις 3.30 μ.μ.) μετά από αίτημα της ομάδας του νησιού μας για να μπορέσει να εξυπηρετηθεί συγκοινωνιακά.

Όχι εφησυχασμός!

Η Ρόδος επιβάλλεται να μην υποτιμήσει τον ουραγό Ποντιακό Νέας Σάντας από τον οποίο ηττήθηκαν ο Άγιος Δημήτριος, η Καβάλα και ο Αγροτικός Αστέρας!

Χωρίς τον Ιβάν Νεντέλκοβιτς θα «κατέβει» η Ρόδος αύριο στο εκτός έδρας της παιχνίδι με τον Ποντιακό Νέας Σάντας για το πρωτάθλημα της Γ' Εθνικής Κατηγορίας που θα ξεκινήσει στις 2.30 μ.μ.. Ο Σέρβος άσος που έπαιζε τραυματίας στον αγώνα της προηγούμενης Τετάρτης με τους Λύκους, εξακολουθεί να έχει ενοχλήσεις, οι οποίες δεν του επιτρέπουν αυτή την φορά να αγωνιστεί σε ένα ακόμα σημαντικό παιχνίδι για την ομάδα της πόλης μας. Είναι σίγουρα ένα μεγάλο πλήγμα για τον τεχνικό Δημήτρη Σκούνα ο οποίος πάντως πιστεύει ακράδαντα ότι όποιος και αν κληθεί να καλύψει το κενό θα τα πάει πολύ καλά και θα βοηθήσει την ομάδα.

Δεν παίζει και ο Μαλλιάκας

Εκτός πάντως του Νεντέλκοβιτς, ο έμπειρος τεχνικός δεν θα έχει στην διάθεσή του και τον Νικήτα Μαλλιάκα ο οποίος είναι τιμωρημένος και «χρωστάει» ακόμα μια αγωνιστική για να εκτίσει την ποινή του (είχε συμπληρώσει επτά κίτρινες κάρτες). Και ο Μαλλιάκας αποτελεί μια σημαντική απώλεια καθώς είναι ένας δυναμικός αμυντικός ως γνωστόν που μπορεί να δώσει πολλές και αποτελεσματικές λύσεις. Εκτός δεκαοκτάδας για μια ακόμα φορά θα είναι και οι Πολυδεύκης Γεωργαλλής και Σταμάτης Καντιμοίρης. Ο δεύτερος εξακολουθεί μάλιστα να αντιμετωπίζει και πρόβλημα τραυματισμού. Το ευχάριστο πάντως είναι ότι επανέρχεται ο Κώστας Πάττας μετά από την τιμωρία των δυο αγωνιστικών που του είχε επιβληθεί. Οι παίκτες που επέλεξε ο κ. Σκούνας για να ακολουθήσουν την αποστολή είναι οι ακόλουθοι:

Θέμελης, Ροδανάκης, Γιόνοβιτς, Πάττας, Σαλαμαστράκης, Νάκου, Μητράκας, Βασιλόπουλος, Μοσχής, Τσουκαλίδης, Μαίλης, Κλοκίδης, Βιτεβής, Γιώργος Καντιμοίρης, Νικηφόρος, Ισκάς, Διονύσης Μακρυδημήτρης και Καρίκης.

«Δεν θα έχουμε εύκολο έργο»

Την πεποίθησή του ότι η Ρόδος δεν θα έχει εύκολο έργο αύριο στη Νέα Σάντα εξέφρασε με χθεσινές του δηλώσεις ο προπονητής της ομάδας Δημήτρης Σκούνας. Μετά από σχετική ερώτηση που του έγινε απάντησε ως εξής:

«Ούτε λέξη ότι θα έχουμε εύκολο έργο. Το αντίθετο μάλιστα. Μπορεί ο Ποντιακός Νέας Σάντας να βρίσκεται στην τελευταία θέση του βαθμολογικού πίνακα, ωστόσο δεν πρέπει να ξεχνάμε ποτέ ότι εκεί ηττήθηκαν η Καβάλα, ο Άγιος Δημήτριος και ο Αγροτικός Αστέρας. Αυτό σίγουρα λέει πολλά. Πρέπει για μια ακόμα φορά να είμαστε ιδιαίτερα προσεκτικοί και σοβαροί αν θέλουμε να φθάσουμε στην επίτευξη του στόχου μας που δεν είναι άλλος από την κατάκτηση των τριών βαθμών της νίκης».

Η χθεσινή προπόνηση πραγματοποιήθηκε στο βοηθητικό γήπεδο του Δημοτικού Σταδίου της πόλης μας και συμμετείχαν κανονικά όλοι οι παίκτες με εξαίρεση αυτούς που αντιμετωπίζουν προβλήματα τραυματισμών και κάναμε λόγο πιο πάνω. Σήμερα δεν θα γίνει το καθιερωμένο χαλάρωμα, καθώς η αποστολή της Ρόδου θα αναχωρήσει για τον προορισμό της νωρίς το μεσημέρι. Έτσι ο κ. Σκούνας προτίμησε να δώσει ρεπό στους παίκτες του.



Ο Νάκος Νάκου (δεξιά) θα δώσει το παρών και στη Νέα Σάντα

ΔΙΓΕΝΗΣ ΚΟΣΚΙΝΟΥ

Δεν παίζει ο Αττιτής

Συμπλήρωσε τέσσερις κίτρινες κάρτες

Τις πολύτιμες υπηρεσίες του Αντώνη Αττιτή θα στερηθεί ο προπονητής του Διγενή Κοσκινού Σαλβατόρε Γκιούντιτσε στο πολύ δύσκολο αυριανό εντός έδρας παιχνίδι με τον Αιολικό Μυτιλήνης στο πλαίσιο του Περιφερειακού πρωταθλήματος.

Ο παίκτης στο πρόσφατο εξ αναβολής παιχνίδι με τον Ερμή Κορυδαλλού συμπλήρωσε τέσσερις κίτρινες κάρτες και έτσι είναι τιμωρημένος με μία αγωνιστική. Το πρόβλημα του Αττιτή ήρθε να προστεθεί στα πολλά ήδη υπάρχοντα κάνοντας έτσι ακόμα πιο δύσκολο το έργο της ομάδας του νησιού μας για να κρατηθεί στην κατηγορία.

Σε ό,τι έχει να κάνει πάντως με το κλίμα που επικρατεί στην ομάδα, δεν είναι κακό παρά τα τελευταία συνεχόμενα άτυχα αποτελέσματα. Δεν έχει πιάσει δηλαδή κατήφεια τους παίκτες οι οποίοι είναι αποφασισμένοι να παλέψουν όλα τα παιχνίδια μέχρι και το τέλος του πρωταθλήματος για να μαζέψουν τους βαθμούς που θέλουν και να εξασφαλίσουν στην παραμονή τους στην κατηγορία.



Χωρίς τον Αντώνη Αττιτή που στην φωτό μαρκάρει έναν παίκτη του Ερμή Κορυδαλλού, θα αγωνιστεί αύριο ο Διγενής

Καλύτερα ο Κώτσος

Σχετικά με τον Γιώργο Κώτσο, ο παίκτης δείχνει μια σημαντική βελτίωση το τελευταίο διάστημα, ωστόσο δεν είναι ακόμα σε θέση να προσφέρει τις υπηρεσίες του σε επίσημο παιχνίδι. Ίσως πάντως, αύριο χρησιμοποιηθεί μερικά λεπτά αν αυτό κριθεί απαραίτητο από τον προπονητή της ομάδας.

Η χθεσινή προπόνηση φιλοξενήθηκε στο κεντρικό γήπεδο των Καλυθιών και δεν μπόρεσαν να δώσουν το παρών ο Σκουλούδης και ο Πατρού. Ο πρώτος λόγω στρατιωτικών υποχρεώσεων και ο δεύτερος επειδή ζήτησε άδεια από την διοίκηση για προσωπικούς λόγους.

Με δεκαέξι στην Μυτιλήνη

Τραυματίες οι Πάλλας, Παπαδογιαννάκης και Χατζηπέτρος

Με δεκαέξι παίκτες στην αποστολή του αναχωρεί σήμερα για την Μυτιλήνη ο Απόλλων Καλυθιών όπου αύριο στις 4μ.μ θα τεθεί αντιμέτωπος με τον Ατρόμητο Αγίας Μαρίνας σε ένα πολύ κρίσιμο παιχνίδι στην προσπάθεια που κάνουν και οι δυο ομάδες για να εξασφαλίσουν την παραμονή τους στην κατηγορία. Το γεγονός ότι οι Παπαδογιαννάκης, Χατζηπέτρος και Πάλλας είναι τραυματίες και φυσικά δεν μπορούν να προσφέρουν τις υπηρεσίες τους, δεν επέτρεψαν στον τεχνικό Κώστα Λεπτοκαρίδη να επιλέξει δεκαοκτάδα για την αυριανή αναμέτρηση. Οι «ετοιμοπόλεμοι» είναι οι ακόλουθοι:



Ο Κώστας Πολυχρονίου θα ακολουθήσει την αποστολή του Απόλλωνα στην Μυτιλήνη για το κρίσιμο αυριανό παιχνίδι

Ψαράς, Κώστας, Κουρμαδιάς, Δημητριάδης, Μαριάς, Πιτσουρδάκης, Κυριαζής, Νικολής, Πλύγκος, Σταθόπουλος, Σπάρταλης, Πολυχρονίου, Κουφαλάκης, Δαηλιάνης, Γρηγοράς και Μπρισνόβαλης.

Η αποστολή θα αναχωρήσει σήμερα και θα επιστρέψει στην βάση της την Δευτέρα το πρωί.

Οργανώστε το προσωπικό σας γυμναστήριο

Διάδρομοι - Ποδήλατα - Φόρμες αδυνατίσματος κ.λ.π



• Με ένδειξη καρδιακών παλμών.

• Λεβόρυβο στην άσκηση

RHODOS SPORT

...πρώτο όνομα στα σπορ
Εθελ. Δωδεκανησίων 15
Τηλέφ. 22410 21 442
www.rodosport.gr E-mail: rospo@otenet.gr

ΓΔ31/3

«Ολυμπιακή υποδοχή» στο αγγλικό πολεμικό

Με αφορμή την άφιξη και παραμονή στη Ρόδο του αγγλικού πολεμικού πλοίου «Norfolk», ο συμπολίτης μας Κώστας Μάτσης προχώρησε σε μια αξιέπαινη πράξη, που στόχο είχε να υποδεχθεί τους 180 αξιωματικούς και ναύτες στο νησί μας, αλλά και στη χώρα που το καλοκαίρι θα διοργανώσει τους Ολυμπιακούς Αγώνες και στο «νησί των ολυμπιονικών».

Ο κ. Μάτσης χάρισε στους Αγγλους ελληνικά κρασιά, προσφορά της ΚΑΙΡ και της ΕΜΕΡΥ, φυσικά στεφάνια και κλαδιά ελιάς, που έφτιαξε ο ίδιος, καθώς και έντυπο ενημερωτικό υλικό που προμηθεύτηκε από το Γραφείο Ολυμπιακής Υποστήριξης της Ρόδου.

Ο πλοίαρχος του σκάφους ευχαρίστησε ιδιαίτερα τον κ. Μάτση, για την υποδοχή και τα δώρα.

Με τα «γκαρντάσια» οι Ρόδιοι δικηγόροι

Στις 11.00 στους Αγίους Αποστόλους

Με την ποδοσφαιρική ομάδα του Δικηγορικού Συλλόγου Θεσσαλονίκης αγωνίζεται στις 11 το πρωί η αντίστοιχη του Δικηγορικού Συλλόγου Ρόδου, για την Β' φάση του Πανελληνίου Πρωταθλήματος. Ο αγώνας αναμένεται με ιδιαίτερο ενδιαφέρον μετά τα περσινά γεγονότα και βέβαια λόγω της βαθμολογικής του σημασίας.

Ο Σταύρας προηγείται στο πρωτάθλημα «Scramble»

Μετά την πρώτη θέση που κατέκτησε στην Κω την περασμένη Κυριακή, ο Φανούρης Σταύρας προηγείται στη βαθμολογία του Πανδωδεκανησιακού πρωταθλήματος «Scramble», που διοργανώνει ο ΑΣΜΑ Ικαρος Καλλιθέας.

Η βαθμολογία (σε δύο αγώνες), έχει ως εξής:

1ος Φανούρης Σταύρας	45 βαθμοί
2ος Ζούνης Θεολόγος	38 βαθμοί
3ος Νίκος Στάππας	29 βαθμοί
4ος Μιχάλης Βαγιανός	20 βαθμοί

Ακολουθούν, οι Σέρφας και Χατζηαντώνης στην πέμπτη θέση με 19 βαθμούς. Ο Δουκίσης είναι έβδομος με 11 βαθμούς και ο Φουρθιώτης όγδοος με 10 βαθμούς.

• Ο τρίτος αγώνας του πρωταθλήματος θα πραγματοποιηθεί την Κυριακή 4 Απριλίου στην Αρχίπολη.

• Μετά την επιτυχία που σημείωσε στο Ψαλίδι της Κω ο δεύτερος αγώνας του πρωταθλήματος, την Κυριακή 14 Μαρτίου, η διοργανώτρια λέσχη ευχαριστεί θερμά τους Σαμαρείτες Κω και την 80 ΑΔΤΕ.

Στη φυλακή Αφρικανός παίκτης στο Βέλγιο

Ο αρχηγός της Ρουάντα, Ντεζιρέ Μπονταμπούτσια και παίκτης της Σιντ Τρούιντεν κρατείται στις βελγικές φυλακές με την κατηγορία της παράνομης διακίνησης λαθρομεταναστών, σύμφωνα με σημερινή ανακοίνωση εκπροσώπου της αστυνομίας.

Ο Μπονταμπούτσια, που φόρεσε το περιβραχιόνιο του αρχηγού της Ρουάντα στο πρόσφατο Κύπελλο Αφρικής που διεξήχθη στην Τυνησία, συνελήφθη χθες μετά την ολοκλήρωση της προπόνησης της Σιντ Τρούιντεν, που αγωνίζεται στην πρώτη κατηγορία του βελγικού πρωταθλήματος.

Η κύρια κατηγορία που το βαρύνει είναι ότι έχει δηλώσει στις αρμόδιες αρχές ως δικό του παιδί αυτό που φιλοξενεί στο σπίτι του, ενώ στην πραγματικότητα κάτι τέτοιο δεν ισχύει. Η βελγική αστυνομία έχει θέσει επίσης υπό περιοριστικούς όρους με την ίδια κατηγορία ένα ζευγάρι επίσης από τη Ρουάντα.

Εκπρόσωπος της αστυνομίας δήλωσε ότι ο ποδοσφαιριστής της Σιντ Τρούιντεν θα μείνει στη φυλακή τουλάχιστον μέχρι την ερχόμενη Δευτέρα, οπότε και αναμένεται να ολοκληρωθεί η προανακριτική έρευνα. Επομένως ο Μπονταμπούτσια θα χάσει τον αυριανό εκτός έδρας αγώνα της ομάδας του με την Σταντάρ Λιέγης.

Ο Μπονταμπούτσια ήρθε για πρώτη φορά στο Βέλγιο το 1995 σε ηλικία 18 χρονών και στη συνέχεια αγωνίσθηκε για τέσσερα χρόνια στην τουρκική Γκαζιάντεπσπορ. Το 2000 εντάχθηκε στο έμψυχο δυναμικό της Σιντ Τρούιντεν.

ΠΡΟΟΔΟΣΠΟΡ

Η Τράπεζα «NatWest» χορηγός και στα ISLAND GAMES του 2007

Η αρχική συμφωνία μεταξύ της Τράπεζας NatWest και των στελεχών των Διεθνών Αγώνων Νήσων κάλυψε τις διοργανώσεις για 6 χρόνια, τους αγώνες στο Gotland, στο Island of Man, και στο Guernsey. Στη συνέχεια επεκτάθηκε και για τους Αγώνες που θα γίνουν του χρόνου στο Shetland.

Τις τελευταίες μέρες η διεθνής τράπεζα ανακοίνωσε το αποτέλεσμα των διαπραγματεύσεων ανάμεσα σε εκπροσώπους της και της Ε.Ε. της IGA, που χαροποίησε ιδιαίτερα την Ο.Ε. του 2007, που ήταν άλλο από την επέκταση της χορηγίας και στην Ρόδο το 2007.

Σε συνάντηση της εκτελεστικής επιτροπής του Διεθνούς Οργανισμού Αγώνων Νήσων και στελέχους της NATWEST, τον κ David Gillespie και του Bo Frykenstam, Πρόεδρο του Διεθνές Οργανισμού Αγώνων Νήσων, υπογράφτηκε η επέκταση της χορηγίας

NatWest Island Games
COACHING SCHEME

Μετά την υπογραφή ο κύριος Gillespie δήλωσε: « Είμαστε πολύ ευχαριστημένοι που θα επεκτείνουμε την χορηγία των Αγώνων Νήσων Nat West για ακόμη μια φορά. Οι πρώτοι αγώνες με τους οποίους είχαμε συνεργαστεί, στο Gotland το 1999, απόδειξαν την σπουδαιότητα της διοργάνωσης για τις δικές μας τοπικές κοινότητες και το προσωπικό μας, ανεξάρτητα με το πού διεξάγονται».

«Ως μια πρωτοπόρος τοπική τράπεζα ο ρόλος μας στην κοινωνία είναι πολύ σημαντικός για εμάς και η επαφή μας με τους Αγώνες και τον Οργανισμό Αγώνων Νήσων ενισχύει την δεσμούς μας με τα νησιά. Περιμένουμε τους Αγώνες Νήσων NatWest που θα γίνουν στη Ρόδο, όπου είμαι σίγουρος, θα έχουν την δικιά τους χαρακτηριστική ατμόσφαιρα όπως είχαν και οι προηγούμενοι».

Υπό την προστασία της Nat West η διοργάνωση έχει πάει από δυνατή σε δυνατότερη, ένα σημείο που αναγνωρίστηκε από τον Bo Frykenstam και πρόσθεσε: «Σε συμπλήρωμα της χορηγίας των Αγώνων, η Nat West έχει συνεισφέρει πάνω από 60,000 αγγλικές λίρες μέσα από το ειδικό πρόγραμμα χρηματοδότησης για την ανάπτυξη των αθλημάτων και των προπονητών τους - ένας θεσμός που έχει οδηγήσει στην αύξηση τον αθλητικών κριτηρίων σε όλα τα νησιά μέλη. Το σχέδιο έχει πρόσφατα διευρύνει το σκοπό του και τώρα είναι γνωστό ως το Σχέδιο Αθλητικής Ανάπτυξης Nat West».

«Είχαμε μια άριστη συνεργασία με την NatWest τα τελευταία έξι χρόνια και δεν υπάρχει αμφιβολία πως η συνεισφορά τους έχει συμβάλλει πραγματικά στην ανάπτυξη των Αγώνων σε σημείο που μπορεί και καυχιέται για πάνω από 2.000 συμμετέχοντες και αναγνωρίζεται τώρα ως μια σημαντική διοργάνωση στο διεθνές αθλητικό ημερολόγιο».

Προοπτικά η NATWEST αντιμετωπίζει θετικά το ενδεχόμενο να συνεχίσει την στήριξή της και για τους αγώνες του 2009.

Τρία νησιά είναι υποψήφια για να διεξάγουν αυτούς τους Αγώνες, το Saaremaa, το Aland και το Ynys Mon- η τελική απόφαση θα παρθεί τον επόμενο χρόνο κατά την διάρκεια των Αγώνων στο Shetland.

Να σημειώσουμε ότι ο Ροδιακός Οργανισμός Αγώνων Νήσων (POAN) αξιοποίησε μέχρι τώρα 2 φορές το πρόγραμμα αθλητικής ανάπτυξης στο παρελθόν και σχεδιάζεται η αξιοποίηση ακόμα μια φορά μέσα στο 2004 σε συνεργασία με το Γκότλαντ.

Να μην χαθεί βαθμός, στόχος του Ιάλυσου στο ντέρμπι

Με πρωταρχικό στόχο να μην χαθεί γι' αυτούς ούτε βαθμούς οι παίκτες του πρωτοπόρου Ιάλυσου αγωνίζονται στο σημερινό σούπερ ντέρμπι με τον Κλεάνθη, στο γήπεδο της Κρεμαστής!

Παρ' όλο που η διαφορά των «ερυθροκίτρινων» της Ιαλυσού από τον δεύτερο Φοίβο είναι πέντε ολόκληροι βαθμοί, αυτό πρακτικά δεν σημαίνει τίποτα γι' αυτούς, αφού το πρωτάθλημα έχει πολύ δρόμο ακόμη και η τρικλοποδιά απ' τον Αστέρα Μασάρων αρκετά νωπή. Σπουδαίο παιχνίδι όμως αναμένεται να έχουμε και στα Μάσαρη με τον Φοίβο να δοκιμάζεται κόντρα στον «ανεβασμένο» Αστέρα.

Για την Β΄ Κατηγορία θα γίνουν σήμερα δύο παιχνίδια. Στην Πάτμο ο Ξάνθος υποδέχεται τον Ευκλή ενώ στην Καρδάμαινα η τοπική Δόξα θα παίξει με τη Θύελλα Πυλώνας. Αναλυτικότερα:

Α' ΚΑΤΗΓΟΡΙΑ
23η αγωνιστική

• **Μάσαρη** (15.30): Αστέρας - Φοίβος)Δ. Δημητράς): Κόττορος, Σ. Παπανικολάου, Λάμπρου (Καλαθενός).

• **Στάδιο «Ανταγόρας» Κω** (15.30): Ανταγόρας - ΑΕΡΑ (Χατζηζαχαρίας): Παπαδόπουλος, Βασιλείου, Μαρμαρινός.

• **Απόλλωνα** (15.30): Απόλλων - Ασπίδα Απολακκιάς (Θ. Μουστάκας): Ζανεττίδης, Πηδιάκης, Γενής (Σταματάκης).

• **Βάτι** (15.30): Διαγόρας - Κλεόβουλος (Μlx. Χουρδάς): Κετσές, Χατζηνικόλας, Μίχας (Κάπρος).

• **Αγιοι Απόστολοι** (15.30): Ευαγόρας - Αναγέννηση Εμπωνα (Βεργίδης): Μιχαλάκης, Π. Κατσιδώνης, Κατταβενός (Τριανταφύλλου).

• **Κρεμαστή** (15.30): Κλεάνθης - ΓΣ Ιάλυσος (Θ. Κυπραίος): Ε. Κατσιδώνης, Διαμαντέας, Ορφανός (Χρυσανθής).

Β' ΚΑΤΗΓΟΡΙΑ
22η αγωνιστική

• **Πάτμος** (14.30): Ξάνθος - Ευκλής (Μελιανός): Κουρκουκλάς, Μαυρουδής, Μουστάκας.

• **Καρδάμαινα** (15.30): Δόξα - Θύελλα Πυλώνας (Ράπανος): Φραγκίνης, Φραγκιαδάκης, Δοδούς.

Γ΄ ΚΑΤΗΓΟΡΙΑ
Υποψία Πρωταθλήματος

Ενα παιχνίδι θα διεξαχθεί σήμερα για τον 2ο όμιλο της Γ΄ Κατηγορίας Δωδεκανήσου και έτσι θα σωθούν τα προσχήματα. Τρία παιχνίδια θα γίνουν ακόμη για το Παιδικό Πρωτάθλημα και πέντε γαι το Εφηβικό. Πιο αναλυτικά:

Γ' ΚΑΤΗΓΟΡΙΑ
18η αγωνιστική
2ος όμιλος

• **Ψίνθος** (15.30): Πετρώνας - Αστέρας Παστίδας (Στ. Μπακίρης): Α. Σιδηρόπουλος, Ζανεττής, Φουκάρας.

ΕΦΗΒΙΚΟ ΠΡΩΤΑΘΛΗΜΑ
23η αγωνιστική

• **Αγιοι Απόστολοι** (18.00): Ορφέας - Αρης (ιατρός Γκίνη): Γκιούντιτσε.

• **Παστίδα** (12.30): Ηρακλής Μαριτσών - ΑΕ Καττσβιάς (ιατρός Χατζάκης): Γκιούντιτσε.

• **Απόλλωνα** (13.15: Απόλλων - Ερμής (ιατρός Δημητραδιού): Γουλάρας.

• **Ασκληπειό** (11.00): ΠΑΣ - Αναγέννηση Εμπωνα (ιατρός Ζανεττούλης): Σαββιδάκης.

• **Κρεμαστή** (13.15): Κλεάνθης - ΑΣ Ρόδος (ιατρός παρασκευόπουλος): Μοσχούς.

ΠΑΙΔΙΚΟ ΠΡΩΤΑΘΛΗΜΑ
19η αγωνιστική
1ος όμιλος

• **Άγιοι Απόστολοι** (13.30): Δωριέας - Ακουσίλαος (ιατρός Καλαθενός): Κίγκας.

• **Κρεμαστή** (11.30): Φοίβος - ΠΑΟ Διαγόρας (ιατρός Νικολάου): Γαγάνης.

• **Παστίδα** (11.00): Αστέρας - Αγ. Ισίδωρος (ιατρός Χατζάκης): Παπαγιαννίδης.

Μπασκετική φιέστα με τουρνουά «3 με 3» στη Λάρδο

Ξεκινά σήμερα στη Λάρδο, το διήμερο τουρνουά μπάσκετ «3Χ3», που διοργανώνει ο Δήμος Λινδίων, σε συνεργασία με την Ελληνική Ομοσπονδία Καλαθοσφαίρισης και την Τ.Ε. Ε.Ο.Κ. Δωδεκανήσου.

Είναι μία γιορτή του μπάσκετ που θα συγκεντρώσει όλα τα βλέμματα των φίλων του αθλήματος, αφού μπορούν να παρακολουθήσουν μπάσκετ παιδιά και νέοι ηλικίας 10 έως 17 ετών.

Η συγκεκριμένη εκδήλωση θα πραγματοποιηθεί στην κεντρική πλατεία του Δ.Δ. Λάρδου και εκεί τα παιδιά θα χαρούν το άθλημα για δύο ημέρες.

Θα δημιουργηθούν ως γνωστόν οκτώ γήπεδα και σύμφωνα με τις συμμετοχές ο αριθμός των παιδιών θα φθάσει τις 400. Πρόκειται για ένα σημαντικό αριθμό, που ωστόσο μπορεί να αυξηθεί, αφού έστω και την τελευταία στιγμή θα γίνονται δεκτές οι αιτήσεις των παιδιών που επιθυμούν αν συμμετάσχουν.

Αύριο Κυριακή, δεύτερη ημέρα του τουρνουά, θα γίνουν οι τελικοί της διοργάνωσης, ενώ θα υπάρχουν διαγωνισμοί και τις δύο ημέρες, ήτοι διαγωνισμός διπόντων και τριπόντων.

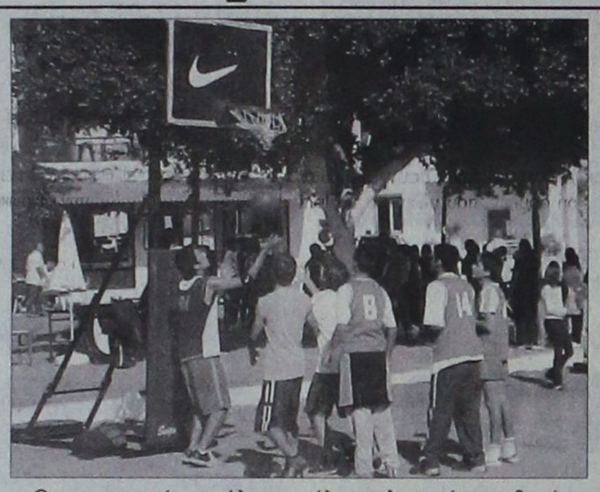

Θα μοιραστούν σε όλους μπλουζάκια από το Δήμο Λινδίων και θα υπάρχουν πλούσια δώρα από τους χορηγούς, την ΝΙΚΕ και την EUROBANK (μπάλες - φόρμες - αθλητικά παπούτσια), ενώ στους νικητές θα δοθούν μετάλλια και σε όλους διπλώματα αναμνηστικά της Ε.Ο.Κ.

Να σημειωθεί πως την εκδήλωση θα τιμήσει με την παρουσία του ο γενικός γραμματέας της Ε.Ο.Κ. κ. Παναγιώτης Τσαγκρώνης, ενώ ο Δήμος θα παραθέσει δεξίωση στην ταβέρνα «ΟΣΤΡΙΑ» στην Κάλαθο.

Οι εκδηλώσεις το διήμερο θα ξεκινούν στις 09:00 π.μ. και όλοι ευελπιστούν πως θα είναι μια ακόμη επιτυχημένη εκδήλωση από το Δήμο Λινδίων.

Την εκδήλωση στηρίζουν: «ΟΣΤΡΙΑ» ταβέρνα - Κάλαθος, «Ι.Γ. Χαλκιάς» Βιοτεχνία Ενδυμάτων, GRAND HOTEL - MITSIS GROUP, «AGLA» ξενοδοχείο, «MARATHON» RENT A CAR, «ΠΑΝΑΓΙΩΤΑΣ» Super Market, «ΦΟΡΤΗΓΑ ΡΟΔΟΥ» - Μεταφορική εταιρία.

Τέλος, οι διοργανωτές ευχαριστούν τον Νομαρχιακό Αθλητικό Οργανισμό Δωδεκανήσου (Ν.Α.Ο.Δ.) για την οικονομική ενίσχυση που παρείχε.

Οι προπονήσεις των Μικτών

Την προσεχή Δευτέρα στο Καρακόνερο

Προπονούνται και πάλι την προσεχή Δευτέρα στο γήπεδο του Καρακόνερο οι Μικτές ομάδες Προπαίδων και Τζούνιορ της Ένωσης Ποδοσφαιρικών Σωματείων Δωδεκανήσου. Στις 3μ.μ καλούνται οι Προπαίδες και στις 4μ.μ. οι Τζούνιορ. Συγκεκριμένα:

ΠΡΟΠΑΙΔΕΣ: Αξιώτης, Μπιλιάς (Φοίβος Κρεμαστής), Τσακισίρης, Φασάκης, Πεταυράκης, Πισσάς, Κλάψης, Καρπαθάκης, Σαρρής, Νικολέτος (Διαγόρα), Λιβισιανός, Κοκιαντώνης (Νίκη Ρόδου), Μαχραμάς, Κλαδάς (Διγενή), Κούρτης (Ασκληπειού), Καρπαθάκης, Τσακμακίδης, Π. Καρπαθάκης (Διαγόρα Βατίου), Συράκος, Πατηνιώτης, Τριανταφύλλου (Ιάλυσου), Μανιάς (Ερμή), Φράγκος (Ευαγόρα), Τομάζος (Ευκλή), Πάττας, Καρδούλιας, Κυρίτσης (Αστέρα Παστίδας), Ζαμαντάκης, Κουτσονικόλας, Στεφάνου (Ήλιου Ιαλυσού), Θεοδώρου (Ηρακλή Μαριτσών), Λαουδίκος, Κοτσίλιος, Πέρος (ΑΕΡΑ) και Τριανταφύλλου (Αγίου Ισιδώρου).

ΤΖΟΥΝΙΟΡ: Αθανασίου, Μ.Αυγενικός (Αστέρα Παστίδας), Α. Κασέρης (Ευκλή), Δελαπόρτας, Καστρινάκης (Φοίβου), Αλβάνος (Ιάλυσου), Πεταυράκης, Μαριετάκης (Διαγόρα), Λερογιάννης (Διαγόρα Βατίου), Καραγιάννης, Καλιώρας (Δωριέα), Γ.Κιαουρτζής (Αγίου Ισιδώρου), Χατζηγιαννάκης (Αναγέννησης Έμπωνα), Χατζηνικόλας (Ευαγόρα), Καστελοριζιός, Νικολής (ΑΕΡΑ), Χάρτλ (Ρόδου), Σέντης, Νέσκης (Νίκης Ρόδου), Κούφαλης (Απόλλων Καλυθιών), Κλαδάς, Κώτης (Διγενή), Γ. Στεφανάκης (Ακουσιλάου), Γ. Μ. Τσούλος (Δόξας Ψίνθου), Συμεωνίδης (Ευαγόρα) και Χατζηκοσμάς (Απόλλων Απολλώνων)

Στην Ιαλυσό το παιδικό τουρνουά «ΠΑΣΧΑ 2004»

Η Επιτροπή Καλλιέργειας και Ανάπτυξης του αθλήματος της ΕΠΣΔ προκηρύσσει για 12η συνεχή χρονιά το παιδικό τουρνουά «ΠΑΣΧΑ 2004», που θα γίνει η Α΄ Φάση τη Μεγάλη Τίτη 6 Απριλίου και μεγάλη Τετάρτη 7 Απριλίου 2004 και η Β΄ φάση τη Λαμπρή Τετάρτη 14-4-2004.

1. Δικαίωμα συμμετοχής έχουν όλα τα σωματεία της δύναμής μας που έχουν έδρα το νησί της Ρόδου, τα οποία συμμετέχουν μόνο με μία ομάδα.

2. Οι ομάδες θα απαρτίζονται από παιδιά - ποδοσφαιριστές που έχουν γεννηθεί τα έτη 1992 - 1993, καθώς και μικρότερης ηλικίας με ευθύνη των προπονητών των ομάδων.

3. Η ηλικία θα αποδεικνύεται μόνο με δελτία ατομικών στοιχείων και μεταβολών.

4. Οι ομάδες υποχρεούνται να προσκομίσουν συνολική κατάσταση υγείας των ποδοσφαιριστών με πρόσφατη θεώρηση γιατρού.

5. Σωματείου του οποίου οι παράγοντες, προπονητές, αθλητές και φίλαθλοι δημιουργήσουν επεισόδια θα αποβάλλεται αυτόματα από τη συνέχεια του τουρνουά.

6. Σε περίπτωση που διαπιστωθεί από την Επιτροπή «ΠΛΑΣΤΟΠΡΟΣΩΠΕΙΑ» το σωματείο ΑΠΟΒΑΛΛΕΤΑΙ ΑΜΕΣΑ και δεν ΔΙΚΑΙΟΥΤΑΙ ΝΑ ΛΑΒΕΙ μέρος στο επόμενο τουρνουά της Ε.Π.Σ.Δ. Παράλληλα, του επιβάλλεται ΧΡΗΜΑΤΙΚΟ ΠΡΟΣΤΙΜΟ 300 ευρώ.

7. Τόσο η Α΄ φάση όσο και η τελική θα διεξαχθούν στο «Οικονομίδειο» γήπεδο Ιαλυσού.

8. Δηλώσεις συμμετοχής γίνονται δεκτές έως την Παρασκευή 3 Απριλίου 2004 και ώρα 14.00.

ΚΑΚΟΝΕΣ ΑΓΩΝΩΝ

1. Το τουρνουά θα διεξαχθεί σε δύο φάσεις.

Από την Α΄ φάση θα περάσουν οι τέσσερις πρώτες ομάδες από κάθε όμιλο στην τελική φάση, η οποία θα διεξαχθεί στις 14-4-2004 στο ίδιο γήπεδο.

2. Οι αγώνες θα διεξάγονται ταυτόχρονα στα 2 ήμισυ του γηπέδου (κατά πλάτος) που θα είναι ειδικά διαμορφωμένο.

3. Κάθε ομάδα θα αγωνίζεται με οκτώ ποδοσφαιριστές (7+1 τερματοφύλακας) και δύναται να δηλώνει έως δέκα έξι (16) ποδοσφαιριστές στο Φύλλο Αγώνος. Οι αλλαγές είναι ελεύθερες χωρίς, όμως ο ποδοσφαιριστής πού θα αντικατασταθεί να έχει δικαίωμα να αγωνισθεί ξανά στον ίδιο αγώνα.

4. Διάρκεια κάθε αγώνα θα είναι 20 λεπτά (10 ανά ημίχρονο με 5λεπτη ανάπαυλα).

5. Κάθε ομάδα θα αγωνισθεί με όλους τους αντιπάλους του ομίλου της και η πρόκριση στους τελικούς θα γίνει μέσα από βαθμολογία.

Σε περίπτωση ισοβαθμίας δύο ή και περισσότερων ομάδων υπολογίζονται τα αποτελέσματα που έφεραν στους μεταξύ τους αγώνες.

Εάν οι ομάδες έφεραν τα ίδια αποτελέσματα θα υπολογισθεί η συνολική διαφορά τερμάτων. Σε περίπτωση πάλι ισοβαθμίας θα προκριθεί η ομάδα που πέτυχε τα περισσότερα τέρματα. Αν και εκεί έχουμε ισοβαθμία, τότε οι ομάδες τα εκτελέσουν από τρία πέναλτι.

6. Ελεύθερο-λάκτισμα τέρματος και επιθετικό φάουλ εκτελείται από το ύψος της περιοχής των 13 μέτρων.

7. Οφσάιντ δεν υπάρχει.

8. Οι αλλαγές ποδοσφαιριστών γίνονται από τους προπονητές χωρίς προειδοποίηση των διαιτητών. Ο ποδοσφαιριστής θα εισέρχεται, αφού βγει ο αντικατασταθείς ποδοσφαιριστής. Σε περίπτωση που δεν γίνει αυτό ο διαιτητής τιμωρεί την ομάδα με τεχνική ποινή.

9. Κάθε ομάδα έχει την υποχρέωση να βρίσκεται στο γήπεδο μισή ώρα τουλάχιστον από τον προγραμματισμένο αγώνα της. Τα σωματεία υποχρεούνται να έχουν τουλάχιστον τρεις μπάλες No 4.

10. Μπλε κάρτα (φαιρ πλέι)

Οι διαιτητές των αγώνων του τουρνουά θα δείχνουν μπλε κάρτα σε ποδοσφαιριστές που με τις ενέργειές τους προάγουν το «ευ αγωνίζεσθαι».

ΕΠΑΘΛΑ

1. Σε όλους τους συμμετέχοντες αθλητές θα απονεμηθεί ειδικό δίπλωμα συμμετοχής. Καθώς και στους διαιτητές που θα διευθύνουν τους αγώνες.

2. Στις τέσσερις πρώτες ομάδες των τελικών θα δοθεί από ένα κύπελλο.

3. Ειδικό έπαθλο θα δοθεί στην ομάδα που θα συγκεντρώσει τις περισσότερες μπλε κάρτες και η συμπεριφορά των υπευθύνων προπονητή και των φιλάθλων θα είναι άφογη, έτσι όπως αρμόζει στους αγώνες της ηλικίας αυτής.

Γιατρό για τους αγώνες του τουρνουά θα ορίσει η Ε.Π.Σ.Δ.

ΤΑ ΝΕΑ ΤΟΥ ΜΠΡΙΤΖ

Αυτές τις ημέρες (18-21 και 22/3) διεξάγονται στον ΟΑΜΡ προκριματικοί αγώνες για το Πανελλήνιο πρωτάθλημα ομάδων, που θα γίνει στην Αθήνα στις 2-3 και 4 Απριλίου. Στο τριήμερο τουρνουά συμμετέχουν 4 ομάδες στην κατηγορία όπεν και 7 ομάδες στην κατηγορία 1-8. Το ενδιαφέρων των αγώνων είναι μεγάλο, γιατί την πρόκριση παίρνει η πρώτη ομάδα σε κάθε κατηγορία.

Τα αποτελέσματα του τουρνουά ζευγών της Δευτέρας 15/3 είναι:

1. Πιρπιρής Δ - Τσαγκαλίδης Δ	- 68.02
2. Χατζηνικολάου Η - Μπόνης Α	- 65.21
3. Καλαβρέζος Ε - Μαυράκη Δ	- 61.35

Την Τετάρτη 17/3 στην πρώτη ημερίδα του τουρνουα ζευγών, είχαμε τα εξής αποτελέσματα:

1. Μαγριπλής Ν - Σβίγγος Ι	- 70.80
2. Πιρπιρής Δ - Τσαγκαλίδης Δ	- 65.90
3. Μαυράκη Δ - Καρακατσάνης Β	- 64.60

Όσοι φίλοι του αθλήματος ενδιαφέρονται μπορούν να παρακολουθήσουν τις ημερίδες που γίνονται κάθε Δευτέρα - Τετάρτη - Πέμπτη στις 9 μ.μ και Κυριακή στις 7 μ.μ.

Συνεχίζονται τα μαθήματα για προχωρημένους παίκτες κάθε Τετάρτη στις 7:45 μμ

Μηδενισμούς που επέβαλε η Πειθαρχική Επιτροπή

Η Επιτροπή πρωταθλήματος της ΕΠΣΔ αποφάσισε στην τελευταία της συνεδρίασης και τα παρακάτω:

Κατακυρώνει τον μη διεξαχθέντα αγώνα του εφηβικού πρωταθλήματος ΑΕΡΑ - Απόλλωνα Απολλώνων με σκορ 2-0 υπέρ του ΑΕΡΑ και από τη βαθμολογία του Απόλλωνα αφαιρούνται τρεις βαθμοί.

Σημειώνεται ότι ορθώς ο διαιτητής δεν ξεκίνησε τον ανωτέρω αγώνα, διότι είχε λήξει η προβλεπόμενη από το άρθρο 18 του ΚΑΠ εξαμηνιαία θεώρηση της «Κατάστασης Υγείας».

Μετά την έγγραφη αποχώρηση της ομάδος των Λειψών από το πρωτάθλημα της Γ΄ Κατηγορίας (όμιλος Νήσων), οι υπόλοιποι αγώνες του ανωτέρω σωματείου θα κατακυρώνονται με σκορ 2-0 υπέρ των αντιπάλων σωματείων. Επίσης, οι μη διεξαχθέντες μέχρι σήμερα αγώνες κατακυρώνονται ως εξής:

- Λειψοί - ΠΑΟ Κω	0-2
- Λειψοί - Αναγέννηση Ασφενδιού	0-2
- Λειψοί - Νικαγόρας	0-2
- Πολυβώτης - Λειψοί	2-0
- Λειψοί - Ποσειδών Καλ.	0-2

• Σύμφωνα με το άρθρο 17 του ΚΑΠ η ομάδα των Λειψών θα ξεκινήσει το επόμενο πρωτάθλημα με μείον τρεις βαθμούς.

•• Η προσεχής συνεδρίαση της Πειθαρχικής Επιτροπής θα πραγματοποιηθεί την προσεχή Τρίτη 23 Μαρτίου και ώρα 21.00.

Παρουσίαση του ODYSSAIL σε πόλεις της Ιταλίας

Με απόλυτη επιτυχία ολοκληρώθηκε άλλη μία εβδομάδα παρουσιάσεων της Odyssail στο εξωτερικό, αυτή τη φορά στην Ιταλία. Η Ολυμπιακή «Οδύσσεια», μία από τις κορυφαίες ιστιοπλοϊκές ναυταθλητικές, αλλά και πολιτιστικές διοργανώσεις που έχει φιλοξενήσει ποτέ η χώρα μας, προβλήθηκε στη Σικελία από τους διοργανωτές της και συγκεκριμένα από τη διευθύντρια αγώνων, Ντίνα Σφακιανάκη και τον εξωτερικό σύμβουλο - συνεργάτη, Τζόρτζιο Λάουρο. Αμφότεροι επισκέφτηκαν τις Συρακούσες, που αποτελούν ένα από τα λιμάνια αναχώρησης της Odyssail, ξεναγήθηκαν στις λιμενικές υποδομές και συνεργάστηκαν με τον τοπικό Ιστιοπλοϊκό Όμιλο, σε μία επίσκεψη στην οποία συμμετείχαν και οι τοπικές Αρχές.

Στη συνέχεια, μετέβησαν στη Βενετία, όπου έκαναν νέα παρουσίαση του αγώνα και επισκέφτηκαν τη Ρίβα Ντελ Γκάρντα, όπου είχαν την ευκαιρία να προβάλουν την διοργάνωση στα μέλη της ευρωπαϊκής Ομοσπονδίας Ιστιοπλοΐας. Εκεί, βρέθηκε και ο εμπνευστής υπεύθυνος της Ολυμπιακής «Οδύσσειας» Γιάννης Παλληκάρης.

AMCOR
No 1
ΚΑΤΑΣΚΕΥΑΖΟΝΤΑΙ & ΕΙΣΑΓΟΝΤΑΙ ΣΥΝΑΡΜΟΛΟΓΗΜΕΝΑ ΑΠΟ ΤΟ ΙΣΡΑΗΛ



ΠΡΟΔΙΑΓΡΑΦΕΣ ΕΟΚ CE MARK

Η AMCOR-ΙΣΡΑΗΛ Η ΜΕΓΑΛΥΤΕΡΗ ΒΙΟΜΗΧΑΝΙΑ ΗΛΙΑΚΩΝ ΣΥΣΤΗΜΑΤΩΝ ΣΤΟΝ ΚΟΣΜΟ,ΣΑΣ ΠΡΟΣΦΕΡΕΙ ΤΟΝ ΚΑΛΥΤΕΡΟ ΗΛΙΑΚΟ ΘΕΡΜΟΣΙΦΩΝΑ ΤΟΥ ΚΟΣΜΟΥ ΜΕ ΜΟΝΑΔΙΚΑ ΣΗΜΕΙΑ ΥΠΕΡΟΧΗΣ ΠΟΥ ΚΑΝΕΝΑΣ ΑΛΛΟΣ ΔΕΝ ΕΧΕΙ.ΠΡΩΤΗ Η AMCOR,ΠΡΙΝ 40 ΧΡΟΝΙΑ ΠΑΡΟΥΣΙΑΣΕ ΤΗΝ ΕΠΑΝΑΣΤΑΤΙΚΗ ΤΗΣ ΤΕΧΝΟΛΟΓΙΑ ΣΤΟΥΣ ΗΛΙΑΚΟΥΣ ΘΕΡΜ/ΝΕΣ. ΠΟΛΛΟΙ ΑΠΟ ΤΟΤΕ ΠΡΟΣΠΑΘΗΣΑΝ ΝΑ ΤΗΝ ΜΙΜΗΘΟΥΝ .ΤΑ ΑΠΟΤΕΛΕΣΜΑΤΑ ΤΟΥΣ ΕΙΝΑΙ ΓΝΩΣΤΑ.ΚΑΝΕΝΑΣ ΔΕΝ ΜΠΟΡΕΣΕ ΝΑ ΤΗ ΦΘΑΣΕΙ.ΣΗΜΕΡΑ Η AMCOR ΣΥΝΕΧΙΖΟΝΤΑΣ ΤΗΝ ΕΡΕΥΝΑ ΣΤΟΝ ΤΟΜΕΑΤΗΣ ΗΛΙΑΚΗΣ ΕΝΕΡΓΕΙΑΣ ΒΡΙΣΚΕΤΑΙ ΚΑΙ ΘΑ ΒΡΙΣΚΕΤΑΙ ΜΠΡΟΣΤΑΓΙΑΤΙ ΕΙΝΑΙ Η No 1 ΣΤΟΝ ΚΟΣΜΟ.
ΕΙΝΑΙ Η AMCOR

X4409-29/2



Χωρίς σημάδια υποτίμησης...

Ο Κολοσσός υποδέχεται στις 17:30 τον Ιωνικό Νικαίας στο πλαίσιο της 23ης αγωνιστικής! Επιστρέφει ο Πατρίκης, με σοβαρότητα και πάθος για τη νίκη η ομάδα του Βασίλη Φραγκιά

Το δεύτερο διαδοχικό εντός έδρας παιχνίδι του δίνει σήμερα στις 17:30, στο «Βενετόκλειο», ο Κολοσσός. Η ομάδα του Βασίλη Φραγκιά θα φιλοξενήσει τον ουραγό και καταδικασμένο σε υποβιβασμό Ιωνικό Νικαίας, στο πλαίσιο της 23ης αγωνιστικής για το πρωτάθλημα της Α2. Με μοναδικό στόχο την κατάκτηση του ροζ φύλλου, ώστε να εδραιωθούν στην τέταρτη θέση θα παλέψουν σήμερα οι «θαλασσί». Μετά την επιτυχία κόντρα στον Παπάγου, οι Ροδίτες θέλου να προσθέσουν ακόμα ένα δίποντο στη συλλογή τους, προσφέροντας παράλληλα πλούσιο θέαμα με αντίπαλο τους Νικαιώτες. Φυσικά το γεγονός ότι το συγκρότημα του Φώτη Γεωργόπουλο είναι μακράν η πιο αδύναμη ομάδα του πρωταθλήματος, δεν φαίνεται να απασχολεί τους παίκτες του Κολοσσού.

Σε όλη τη διάρκεια της εβδομάδας ο Βασίλης Φραγκιάς και οι συνεργάτες του, προσπάθησαν να κρατήσουν σε κανονικούς ρυθμούς τους παίκτες τους, ώστε να αποφευχθούν οι ελάχιστες πιθανότητες που υπάρχουν για να φύγει με το «διπλό», ο Ιωνικός. Το σίγουρο είναι ότι οι αντίπαλοι του Κολοσσού θα παρουσιαστούν στο «Βενετόκλειο», χωρίς άγχος με δεδομένο ότι δεν έχουν τίποτα να χάσουν. Κάπως έτσι αντιμετώπισαν την Ολύμπια Λάρισας και την κέρδισαν, ενώ έχασαν στο τέλος από τον Κ.Α.Ο. Δράμας και τον Πανελλήνιο την προηγούμενη αγωνιστική.

Η προετοιμασία των «θαλασσί» ολοκληρώθηκε χθες χωρίς ιδιαίτερα αγωνιστικά προβλήματα. Στο σημερινό ματς θα επανέλθει και ο Δημήτρης Πατρίκης που δεν είχε παίξει κόντρα στον Παπάγου. Ο «Πατ» ξεπέρασε τους πόνους στη μέση και επέστρεψε στο παρκέ, ενώ τη θέση του Σταύρου Παρδακά θα πάρει αυτή τη φορά ο Γιάννης Μαρουλλάκης. Πριν από τη χθεσινή προπόνηση οι παίκτες της ομάδας παρακολούθησαν σε βίντεο στιγμές απ' το πρόσφατο ματς του Ιωνικού με τον Πανελλήνιο.

Στη σημερινή κόντρα ο Βασίλης Φραγκιά θα βασιστεί στους: Παναγιωτόπουλο, Δρακόπουλο, Παππά, Παναγιωταράκο, Γκογκίδη, Μαρουλλάκη, Τρίμμη, Άλμπερτ, Γεωργίτση, Κουκλάκη και Πατρίκη.

ΧΩΡΙΣ ΠΡΟΒΛΗΜΑΤΑ Ο ΙΩΝΙΚΟΣ

Στη Ρόδο βρίσκεται από χθες η αποστολή του Ιωνικού Νικαίας. Με στόχο μία καλή εμφάνιση και ότι προκύψει θα παρουσιαστεί στο «Βενετόκλειο» το συγκρότημα του Φώτη Γεωργόπουλου που θα βασιστεί στους: Βιδάλη, Τσιαμπαλή, Τσιρογιάννη, Παπαθανασίου, Τσιάκα, Μητρόπουλο, Υφαντή, Βεσκούκη, Παραγυιό και Κινγκόμπε.

Ενδιαφέρον σε «σαλούν» και Λάρισα

«Παγίδες» κρύβει η 23η αγωνιστική για δύο απ' τους τρεις πρωτοπόρους. Η Μ.Ε.Ν.Τ., η οποία προέρχεται από ήττα στη Ξάνθη, δοκιμάζεται στο «σαλούν» απέναντι στον Παπάγου που θέλει να διατηρήσει τις μαθηματικές πιθανότητες που έχει για να παραμείνει στην Α2. Στη Νεάπολη της Λάρισας κυριαρχεί το τοπικό θεσσαλικό ντέρμπι ανάμεσα στην Ολύμπια και τον Γυμναστικό, το οποίο πάντως έχει καθαρά μονόπλευρο ενδιαφέρον, καθώς οι τυπικά γηπεδούχοι θέλουν πάση θυσία το ροζ φύλλο αγώνα. Ο πρωτοπόρος Πανελλήνιος θα φιλοξενήσει το Παλαιό Φάληρο και έχει τον πρώτο λόγο στην υπόθεση νίκη, ενώ η Νήαρ Ηστ, στο πλαίσιο της εξορίας της, θα μεταβεί στη Θήβα όπου θα υποδεχθεί την Α.Γ.Ε. Χαλκίδας. Παντελώς αδιάφορο είναι βαθμολογικά το παιχνίδι του Κ.Α.Ο. Δράμας με τον Α.Σ.Ε. Δούκα, που θα ξεκινήσει μισή ώρα νωρίτερα σε σχέση με τα υπόλοιπα και τέλος ο Δ.Α.Σ. Άνω Λιοσίων θα διασταυρώσει τα ξίφη του με τη Ξάνθη, η οποία αν καταφέρει και κάνει το δικό της θα ανανεώσει 100% το ραντεβού της με την κατηγορία. Στην αντίπερα όχθη το συγκρότημα του Γιώργου Σκαραφίγκα έχει θέσει ως στόχο την κατάκτηση της τέταρτης θέσης.

ΤΟ ΠΡΟΓΡΑΜΜΑ ΤΗΣ 23ης ΑΓΩΝΙΣΤΙΚΗΣ

Θήβα (17:30): Νήαρ Ηστ- Α.Γ.Ε. Χαλκίδας (Αργυρού- Γκούμας)

1ο Άνω Λιοσίων (17:30): Δ.Α.Σ. Άνω Λιοσίων- Α.Σ. Ξάνθης (Πολίτης- Θεοδωρόπουλος)

Παπάγου (17:30): Α.Σ. Παπάγου- Μ.Ε.Ν.Τ. (Μητσόπουλος- Σταματόπουλος)

Νεάπολη Λάρισας (17:30): Ολύμπια Λάρισας- Γ.Σ. Λάρισας (Ντίνος- Σώμος)

Κρακτίδη Δράμας (17:00): Κ.Α.Ο. Δράμας- Α.Σ.Ε. Δούκα (Τσούντσουρας- Πετράκης)

Κυψέλη (17:30): Πανελλήνιος- Παλαιό Φάληρο (Αγαδάκος- Μάνος)

Ρόδος (17:30): Κολοσσός Ρόδου- Ιωνικός Νικαίας (Κουκουλίτσιος- Τζιμογιάννης)

«Είμαστε σε καλή κατάσταση»...

Ο Βενέτης Θωμίδης μίλησε χθες για τη σημερινή συνάντηση με τον Ιωνικό Νικαίας. «Αποκλειστικός μας στόχος να συνεχίσουμε την καλή πορεία στο πρωτάθλημα»

Την «παρθενική» του συνέντευξη τύπου παραχώρησε χθες στο «Βενετόκλειο» ο βοηθός του Βασίλη Φραγκιά στον πάγκο του Κολοσσού, Βενέτης Θωμίδης. Ο 40χρονος προπονητής αναφέρθηκε στο σημερινό ματς με τον Ιωνικό Νικαίας, στο οποίο ο Κολοσσός θα παρουσιαστεί πάνοπλος και με στόχο φυσικά την κατάκτηση του ροζ φύλλου αγώνα.

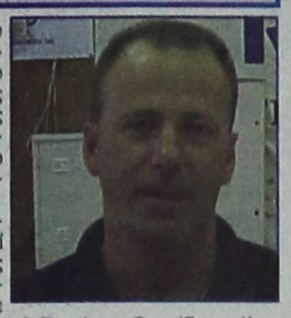

Ο Βενέτης Θωμίδης μίλησε για το σημερινό ματς με τον Ιωνικό Νικαίας

«Παίζουμε με μία ομάδα που είναι τελευταία στην κατηγορία. Έχουμε προετοιμαστεί κανονικά και κατά τη διάρκεια της εβδομάδας δουλέψαμε σκληρά ώστε να είμαστε πανέτοιμοι για το ματς με τον Ιωνικό. Είμαστε σε καλή κατάσταση. Αποκλειστικός μας στόχος είναι η νίκη ώστε να συνεχίσουμε την καλή πορεία μας μέχρι το τέλος του πρωταθλήματος. Οι αντίπαλοι μας βασίζονται κυρίως στην περιφέρεια τους καθώς διαθέτουν αθλητές, όπως ο Τσιρογιάννης, ο Τσιάκας και ο Μητρόπουλος. Θέλουμε να βάλουμε τη μπάλα κοντά στο καλάθι εκεί όπου ο Ιωνικός στηρίζεται στους Παραγυιό (σ.σ. προέρχεται από τραυματισμό) και Κινγκόμπε, ενώ ως εναλλακτική λύση είναι ο Υφαντής.

Στα τρία τελευταία ματς και μετά την αλλαγή προπονητή(σ.σ. ο Φώτης Γεωργόπουλος αντικατέστησε τον Άρη Ραφτόπουλο) ο Ιωνικός κέρδισε την Ολύμπια Λάρισας και έχασε δύσκολα από τον Κ.Α.Ο.Δ στη Δράμα και από τον Πανελλήνιο στη Νίκαια. Δεν έχουμε άγχος, κάτι το οποίο ισχύει και για τον Ιωνικό που είναι μία ομάδα η οποία δεν τρέχει πολύ στον αφριδιασμό. Συνήθως αμυντικά παίζει ένα πιεστικό μαν του μαν. Αν κοπιάξει κανείς τα στατιστικά μας μπορεί να διαπιστώσει ότι εννέα παίκτες μοιράζονται το χρόνο συμμετοχής», τόνισε ο Βενέτης Θωμίδης.

Όσον αφορά τον κόσμο, ο Δραμινός τεχνικός υποστήριξε. «Με έχει εκπλήξει θετικά, ιδιαίτερα μετά την ήττα με τη Μ.Ε.Ν.Τ. Οι φίλαθλοι της ομάδας συμπαραστέκονται στα παιδιά από το ξεκίνημα του πρωταθλήματος και εμείς θέλουμε να τους ανταμείψουμε», τόνισε το «δεξί χέρι» του Βασίλη Φραγκιά στην τεχνική ηγεσία των «θαλασσί».

Απάντηση της Τ.Ε. Ε.Ο.Κ.

Μετά τα όσα είδαν το φως της δημοσιότητας σχετικά με τη σειρά των τελικών αγώνων του ανδρικού πρωταθλήματος Α' κατηγορίας, ανάμεσα στον Ιβίσκο και τον Διαγόρα, η Τ.Ε. Ε.Ο.Κ. Δωδεκανήσου διευκρινίζει σε όσους για δικούς τους λόγους ερμηνεύουν αυθαίρετα την προκήρυξη. «Πλεονέκτημα έδρας έχει ο Ιβίσκος ο οποίος στη βαθμολογία του πρωταθλήματος την κανονική περίοδο τερμάτισε πρώτος. Όσον αφορά τη σειρά των αγώνων(δύο νίκες στους τρεις αγώνες), το πρώτο παιχνίδι διεξάγεται κανονικά στην έδρα του Ιβίσκου. Με τον ίδιο τρόπο ακριβώς είχε γίνει και ο ορισμός των τελικών αγώνων της περσινής περιόδου, μεταξύ του Ιπποκράτη(πρώτος στη βαθμολογία) και του Ιβίσκου. Τότε το πρώτο παιχνίδι είχε γίνει στην Κω.

Η ώρα του τελικού

Α.Σ.Κ. Ιβίσκος και Π.Α.Ο. Διαγόρας ακονίζουν τα ξίφη τους στον πρώτο τελικό που θα διεξαχθεί σήμερα στις 20:00 στο «Βενετόκλειο». Πάνοπλοι οι γηπεδούχοι, παρελθόν ο Καρτάνος απ' τους «κυανέρυθρους»

Με μοναδικό στόχο να κάνουν το 1-0 θα παραταχθούν σήμερα στο «Βενετόκλειο», οι δύο μονομάχοι των μεγάλων τελικών για την ανάδειξη του πρωταθλητή στα Δωδεκάνησα. Ο Α.Σ.Κ. Ιβίσκος, που έχει το πλεονέκτημα της έδρας, και ο Π.Α.Ο. Διαγόρας θα λύσουν σήμερα στις 20:00 τις διαφορές τους με τη νικήτρια ομάδα να αποκτάει ένα σημαντικό προβάδισμα για την κατάκτηση του τίτλου και κατά συνέπεια την προσπάθεια που θα κάνει για την άνοδο στη Γ' Εθνική. Οι δύο ομάδες αγωνίζονται δικαωματικά στους τελικούς, καθώς έδειξαν κατά τη διάρκεια του πρωταθλήματος την καλύτερη εικόνα απ' τους υπόλοιπους διεκδικητές.

Ο Α.Σ.Κ. Ιβίσκος κατάφερε να τερματίσει απήτητος την πορεία του και μετράει 16 ροζ φύλλα σε ισάριθμα παιχνίδια, καθώς στην ημιτελική φάση των πλέι-οφ κέρδισε δύο φορές τον Ηρακλή Λάρδου(83-50 στην «τέντα» και 81-63 στη ρεβάνς). Η ομάδα του Γιώργου Πετσάλη στα τελευταία παιχνίδια έχει αποδείξει ότι είναι σε καλή κατάσταση και το ευχάριστο για τον τεχνικό της ομάδας είναι ότι δεν αντιμετωπίζει ιδιαίτερα προβλήματα τραυματισμών με τους αθλητές του. Ο Χρήστος Μπίλιας έχει ξεπεράσει σχεδόν το πρόβλημα στον αγκώνα, ενώ παρά το γεγονός ότι ο Θωμάς Μπελάγιας νιώθει κάποιες ενοχλήσεις στο πόδι του θα παίξει κανονικά σήμερα το βράδυ. Το σίγουρο είναι ότι δεν θα αγωνιστούν οι δύο έφηβοι. Ο λόγος για τον Σπύρο Φιλιππόπουλο, του οποίου έχει μαζέψει υγρό το γόνατο, και τον Τσαμπίκο Καπιτάνο που βρίσκεται σε πενθήμερες διακοπές με το σχολείο του. Στις τάξεις της ομάδας επικρατεί



Λύνουν τις διαφορές τους Α.Σ.Κ. Ιβίσκος και Π.Α.Ο. Διαγόρας

αισιοδοξία για τον πρώτο τελικό. «Είμαστε έτοιμοι για τους τελικούς. Έφτασε η ώρα που περιμέναμε. Πιστεύω ότι το παιχνίδι θα κριθεί στα ριμπάουντ, το ρυθμό και τον πάγκο. Οι πιθανότητες είναι μοιρασμένες. Δεν μπορούν να γίνουν προγνωστικά σ' έναν τελικό. Ο Διαγόρας είναι μία πολύ απειλητική ομάδα η οποία μπορεί να μην ξεκίνησε καλά, ωστόσο διεκδικεί πανάξια τον τίτλο», υποστήριξε ο Γιώργος Πετσάλης που θα στηριχθεί στους: Παπακώστα, Μπελάγια, Βλαχοδήμο, Δούβαλη, Μπίλια, Συντάγγελο, Τσπσούλα, Γιωτόπουλο, Κατσαρά, Κουμνάκη και τους έφηβους Διακαντώνη και Κούρο Π.

ΓΙΑ ΤΟ «ΔΙΠΛΟ» Ο ΔΙΑΓΟΡΑΣ

Την πρώτη του νίκη φέτος κόντρα στον Α.Σ.Κ. Ιβίσκος θα επιδιώξει να πετύχει σήμερα στο «Βενετόκλειο», ο Π.Α.Ο. Διαγόρας. Οι «κυανέρυθροι» με πάθος και δύναμη θα κυνηγήσουν τη νίκη με την οποία θα αποκτήσουν το πλεονέκτημα της έδρας. Ο Σάκης Καλαμπόκας δεν θα έχει στη διάθεσή του τον Παναγιώτη Καρτάνο ο οποίος αποτελεί παρελθόν απ' την ομάδα αφού πήρε μετάθεση σε μονάδα εκτός Ρόδου. Στο μεταξύ μέχρι και την Πέμπτη ο Αντώνης Μαρκάκης δεν είχε δώσει το «παρών» στην «τέντα» αφού βρισκόταν εκτός Ρόδου, ωστόσο υπολογίζεται κανονικά απ' τον προπονητή του.

«Το παιχνίδι είναι ντέρμπι. Είναι μεγάλη χαρά και τύχη για τον Διαγόρα να βρίσκεται στον τελικό της Α' Ανδρών. Είναι επιτυχία για μας ότι και να κάνουμε στη συγκεκριμένη σειρά των αγώνων. Ο Ιβίσκος είναι μία ομάδα που εκτιμώ αφάνταστα, καθώς διαθέτει αξιόλογο υλικό και έναν πολύ καλό προπονητή. Πιστεύω ότι οι γηπεδούχοι σε τέτοια ματς έχουν τον πρώτο λόγο στην υπόθεση νίκη», υποστήριξε ο Σάκης Καλαμπόκας που θα βασιστεί στους παρακάτω παίκτες: Γιατζολίδης, Σκορδάλης, Γκόνος, Σπανουδάκης, Μαρκάκης, Χαλβατζής, Γεωργοπάλης, Τσαλικίδης, Βογιατζής, Πολυχρόνης, Κατσαλήγκος και Κουρδουμπάς.

Στην πρεμιέρα της κανονικής περιόδου, ο Α.Σ.Κ. Ιβίσκος είχε κερδίσει με 65-59 τον Π.Α.Ο. Διαγόρας, ενώ στην «τέντα» με 60-54.

ΙΠΠΟΚΡΑΤΗΣ ΚΩ

Για τη μεγάλη έκπληξη θα παλέψει στον ημιτελικό με τον Γ.Α.Σ. Ιάλυσος, ο Ιπποκράτης Κω. Η ομάδα της Πόπης Δανελάκη είναι, μαζί με τον Α.Σ.Κ. Ιβίσκος, οι πιο αδύναμες του φάϊναλ-φορ και τερμάτισε στην τέταρτη θέση της κανονικής περιόδου. Οι Κώες θα έχουν για πρώτη φορά στη διάθεσή τους την Βαλαντούλα Σκούφη, που δεν είχε παίξει στα προηγούμενα ματς και φιλοδοξούν να παλέψουν και στις δύο αναμετρήσεις που θα δώσουν στο «Βενετόκλειο». Άλλωστε οι αθλήτριες του Ιπποκράτη γνωρίζουν ότι είναι το αουτσάϊντερ και χωρίς άγχος θα επιδιώξουν να πετύχουν κάτι καλό.

ΤΟ ΡΟΣΤΕΡ ΤΗΣ ΟΜΑΔΑΣ

ΟΝΟΜΑ	ΗΛΙΚΙΑ	ΥΨΟΣ	ΘΕΣΗ
Αιμιλία Πατμίου	16	1.72	2-3
Μαρία Κούσιαντα	15	1.70	1
Σταματία Μαρκόγλου	15	1.70	4
Καρολίνα Μαρκόγλου	16	1.72	3-4
Σταματία Στάκκου	14	1.75	5
Κοκώνα Καστελοριζιού	14	1.70	1-2
Χαρούλα Χατζηδημήτρη	14	1.68	2
Βαλαντούλα Σκούφη	14	1.68	2-3
Ελίνα Αβακιάν	14	1.68	2-3
Φιλιώ Πάττα	14	1.60	1

ΠΡΟΠΟΝΗΤΗΣ: Πόπη Δανελάκη

Γ.Α.Σ. ΙΑΛΥΣΟΣ

Το αδιαφιλονίκητο φαβορί για να κατακτήσει το πρωτάθλημα είναι ο Γ.Α.Σ. Ιάλυσος. Οι «ερυθροκίτρινες» του Γιώργου Χατζηκαλημέρη έχουν ξεχάσει πότε ηττήθηκαν για τελευταία φορά και μόνο αν πέσουν θύμα έκπληξης θα χάσουν και το φετινό τίτλο. Η σπουδαία δουλειά που γίνεται στην Ιαλυσό στο συγκεκριμένο τμήμα του μπάσκετ σε συνδυασμό με το ενδιαφέρον των γονέων, αλλά και την πολύτιμη βοήθεια της Ματούλας Κοντούζογλου-Γεωργαλλή και της Σμάρω Καμπουράκη, αποτέλουν εχέγγυα για την πολύ καλεία πορεία των τελευταίων του Γ.Α.Σ. Ιάλυσος.

ΤΟ ΡΟΣΤΕΡ ΤΗΣ ΟΜΑΔΑΣ

ΟΝΟΜΑ	ΗΛΙΚΙΑ	ΥΨΟΣ	ΘΕΣΗ
Ελένη Κυπραίου	16	1.72	2-3
Δήμητρα Καρακοβούνη	16	1.78	4-5
Αλιάνα Μανδραγού	14	1.70	2-3
Σμάρω Κοντούζογλου	13	1.60	1-2
Σουζάνα Μιλένκοβιτς	16	1.72	1-2
Ευτυχία Γαλαχουσίδη	15	1.75	2-3
Εύα Παπαοικονόμου	14	1.76	4-5
Σοφία Χειμωνέττου	14	1.78	4-5
Μαριέττα Τζωρτζή	16	1.72	2-3
Κωνσταντίνα Νικολίτση	14	1.62	1-2
Κωνσταντίνα Παπαοικονόμου	10	1.60	1-2
Άννα-Μαρία Διακοκομνηνού	14	1.70	2-3

ΠΡΟΠΟΝΗΤΗΣ: Γιώργος Χατζηκαλημέρης

Α.Ε. ΔΙΚΑΙΟΥ

Η Α.Ε. Δικαίου για πολλούς μπορεί να αποτέλεσε την ευχάριστη έκπληξη του πρωταθλήματος, ωστόσο γι' αυτούς που γνωρίζουν πρόσωπα και καταστάσεις, η σκληρή δουλειά που γίνεται στο Πυλί έχει ως αποτέλεσμα, τα νεαρά κορίτσια του Δημήτρη Τζομάκα να παρουσιάζονται ως ο ισχυρότερος αντίπαλος του Γ.Α.Σ. Ιάλυσος για την κατάκτηση του τίτλου. Η βελτίωση σε όλους τους τομείς για την Α.Ε.Δ. είναι ορατή με γυμνό μάτι, ενώ πολλές αθλήτριες της ομάδας συμμετέχουν και στη μικτή Δωδεκανήσου.

ΤΟ ΡΟΣΤΕΡ ΤΗΣ ΟΜΑΔΑΣ

ΟΝΟΜΑ	ΗΛΙΚΙΑ	ΥΨΟΣ	ΘΕΣΗ
Αθηνά Μοσχοπούλου	14	1.65	1-2
Ανθούλα Αγγελή	15	1.79	4-5
Κατερίνα Κουτσούφη	13	1.66	1-2
Ευδοξία Γλυνάτση	13	1.62	2
Κατερίνα Μπαλάσα	16	1.58	1
Τριανταφυλλιά Κρωτήρη	14	1.79	4-5
Μαρία Ρίσκου	15	1.65	1-2
Κρυσταλλένια Δρόσου	14	1.74	2-3
Κατερίνα Τσαμπουνιάρη	16	1.76	4-5
Ανθή Χατζηγιακουμή	11	1.68	2-3
Μαρία Γεωργά	13	1.70	3
Ελευθερία Φυτά	15	1.69	4-5

ΠΡΟΠΟΝΗΤΗΣ: Δημήτρης Τζομάκας

Α.Σ.Κ. ΙΒΙΣΚΟΣ

Αυτό δεν που δεν κατάφερε να πετύχει στην κανονική διάρκεια του πρωταθλήματος, θα προσπαθήσει να κάνει ο Α.Σ.Κ. Ιβίσκος, που τερμάτισε στην τρίτη θέση της βαθμολογίας στην κανονική περίοδο. Να περάσει δηλαδή την Α.Ε. Δικαίου. Η ομάδα της Ανάληψης μαζί με τον Ιπποκράτη Κω είναι τα μεγάλα αουτσάϊντερ του φετινού φάϊναλ-φορ. Το μεγαλύτερο όπλο της ομάδας αποτελεί η Αρετή Πετράκη που πετυχαίνει σχεδόν πάντα το 80% των πόντων του Ιβίσκου.

ΤΟ ΡΟΣΤΕΡ ΤΗΣ ΟΜΑΔΑΣ

ΟΝΟΜΑ	ΗΛΙΚΙΑ	ΥΨΟΣ	ΘΕΣΗ
Ιωάννα Μαγιάφη	16	1.65	2-3
Αρετή Πετράκη	15	1.63	1
Γεωργία Αγγελοπούλου	16	1.67	2-3
Δώρα Αρφαρά	16	1.75	4-5
Κωνσταντίνα Μανούσου	13	1.55	1-2
Δήμητρα Μελλίνη	13	1.75	4-5
Γιώτα Ζουρούδη	13	1.67	4
Χριστίνα Σωτηράκη	15	1.60	2-3
Αλεξάνδρα Κουλούρη	13	1.76	5
Εύη Στάγκα	13	1.67	2-3
Χρυσή Μανουσάκη	13	1.60	1-2
Γεωργία Μαστόρου	14	1.57	2
Σταυρούλα Γιακουμάκη	15	1.79	5
Σουζάνα Νοβακίδου	15	1.74	4-5

ΠΡΟΠΟΝΗΤΗΣ: Αργυρώ Δράκου

Μοιρασμένη παράδοση...

Το επίτευγμα του Δ.Α.Ν.Σ. Δωριεύς που κατέκτησε δύο συνεχομενους τίτλους θα επιδιώξει να πετύχει φέτος ο Γ.Α.Σ. Ιάλυσος

Μοιρασμένη είναι ουσιαστικά η παράδοση όσον αφορά τους πρωταθλητές των κορασίδων. Ο Δ.Α.Ν.Σ. Δωριεύς κατάφερε να κατακτήσει δύο τίτλους από το 1999(ωστόσο πλέον δεν υφίσταται) επίτευγμα που θα ισοφαρίσει ο Γ.Α.Σ. Ιάλυσος αν καταφέρει και κόψει πρώτος το νήμα φέτος στο «Βενετόκλειο».

1999-00 Η ΧΡΟΝΙΑ ΤΟΥ ΔΩΡΙΕΑ

Ο Δ.Α.Ν.Σ. Δωριεύς και ο Κολοσσός Ρόδου συγκρούστηκαν στους διπλούς τελικούς της συγκεκριμένης περιόδου. Οι «κιτρινόμαυρες» είχαν κερδίσει τότε με 69-36 τον Α.Σ.Κ. Ιβίσκος και οι «θαλασσί» με 73-14 τη Νίκη Ρόδου, παίρνοντας το εισιτήριο για τις δύο μεγάλες μάχες. Στο πρώτο ματς ο Κολοσσός κέρδισε εκτός έδρας με 44-42 τις αντιπάλους του, όμως ο Δωριέος πήρε εκδίκηση νικώντας με 61-50 στη ρεβάνς, κατακτώντας το πρωτάθλημα.

00-01 «ΚΙΤΡΙΝΟΜΑΥΡΗ» ΕΠΕΛΑΣΗ

Ένας όμιλος καταρτίστηκε στην πιο «μαύρη» περίοδο του πρωταθλήματος των κορασίδων. Κι αυτό γιατί ο Κολοσσός Ρόδου και ο Γ.Α.Σ. Ιάλυσος δεν κατέβηκαν στη διοργάνωση, στην οποία πραγματοποιήθηκαν μόλις τέσσερα ματς. Τα πήρε όλα ο Δ.Α.Ν.Σ. Δωριεύς και κατέκτησε τον τίτλο, εκπροσωπώντας τα Δωδεκάνησα στην πανελλήνια τελική φάση.

01-02 Η ΩΡΑ ΤΟΥ ΔΙΑΓΟΡΑ

Στο κλειστό γυμναστήριο της Ιαλυσού διεξήχθη για πρώτη φορά το φάϊναλ-φορ των κορασίδων. Ο Ιπποκράτης (κέρδισε στον ημιτελικό με 60-55 τους διοργανωτές) και ο Π.Α.Ο. Διαγόρας(νίκησε άνετα τον Α.Σ.Κ. Ιβίσκος με 77-37) έπαιξαν στον μεγάλο τελικό. Η ομάδα, τότε, του Γιάννη Τσακίρη επιβλήθηκε εύκολα με 82-47 των Κώων, έχοντας στη σύνθεση της την Μαρί-Ρόζα Μπόνη. Στον τελικό της παρηγοριάς ο Γ.Α.Σ. Ιάλυσος επικράτησε του Ιβίσκου με 64-42. Αξίζει να σημειωθεί ότι οι πρωταθλήτριες δεν ταξίδεψαν στην Αθήνα για τους πανελλήνιους αγώνες.

02-03 Ο ΤΙΤΛΟΣ ΑΛΛΑΖΕΙ ΧΕΡΙΑ

Η ώρα του Γ.Α.Σ. Ιάλυσος έφτασε. Στο κλειστό γυμναστήριο της Ιαλυσού το φάϊναλ-φορ έγινε με τρεις ομάδες, καθώς δεν παρουσιάστηκε ο Π.Α.Ο. Διαγόρας. Ο Γ.Α.Σ. πέρασε χωρίς παιχνίδι στον τελικό, ενώ ο Α.Σ.Κ. Ιβίσκος επικράτησε με 61-47 του Ιπποκράτη. Τελικά οι «ερυθροκίτρινες» κέρδισαν την ομάδα της Ανάληψης με 73-50 και σήκωσαν την κούπα.

ΤΙ ΕΓΙΝΕ ΦΕΤΟΣ;

Στην κανονική διάρκεια της περιόδου, ο Γ.Α.Σ. κέρδισε στην Ιαλυσό, τον Ιπποκράτη με 77-28 και στην Κω με 54-37, ενώ η Α.Ε. Δικαίου επικράτησε στην έδρα της με 60-38 και στο «Βενετόκλειο» με 68-42.

Φάϊναλ-φορ με φαβορί

Είναι ίσως το μοναδικό φετινό φάϊναλ-φορ στο οποίο μία ομάδα έχει τόσες πολλές πιθανότητες να φτάσει στην κατάκτηση του τίτλου. Ο Γ.Α.Σ. Ιάλυσος προβάλει ως το μεγάλο φαβορί για την κορυφή, αν και σε τέτοιες διοργανώσεις συχνά-πυκνά εμφανίζονται αρκετές εκπλήξεις. Όπως και να έχει, σήμερα και αύριο στο «Βενετόκλειο» θα πραγματοποιηθεί η τελική φάση των κορασίδων με τη συμμετοχή του Γ.Α.Σ. Ιάλυσος, της Α.Ε. Δικαίου, του Α.Σ.Κ. Ιβίσκος και του Ιπποκράτη Κω.

Στις 11:00 η Α.Ε. Δικαίου θα αντιμετωπίσει τον Α.Σ.Κ. Ιβίσκος και στις 13:00 ο Γ.Α.Σ. Ιάλυσος τον Ιπποκράτη Κω. Πρόκειται για δύο παιχνίδια τα οποία αναμένεται να κεντρίσουν το ενδιαφέρον των φιλάθλων που θα θελήσουν να παρακολουθήσουν από κοντά τις προσπάθειες των ταλαντούχων κοριτσιών. Αξίζει να σημειωθεί ότι τα ζευγάρια των ημιτελικών προέκυψαν από τη βαθμολογική θέση των ομάδων με βάση την κανονική διάρκεια της περιόδου(1-4 και 2-3).

ΤΟ ΠΡΟΓΡΑΜΜΑ ΤΟΥ ΦΑΪΝΑΛ-ΦΟΡ

ΣΗΜΕΡΑ

Δ.Κ.Γ. Ρόδου (11:00): Α.Ε. Δικαίου- Α.Σ.Κ. Ιβίσκος (Ξανθός- Φάκαρος)

Δ.Κ.Γ. Ρόδου (13:00): Γ.Α.Σ. Ιάλυσος- Ιπποκράτης Κω (Ξανθός- Μυροφόρος)

ΑΥΡΙΟ

Δ.Κ.Γ. Ρόδου (14:00): Μικρός τελικός(Αρνάς- Χατζηδάκης)

Δ.Κ.Γ. Ρόδου (16:00): Μεγάλος τελικός(Ευσταθίου-Φάκαρος)

«Τον πρώτο λόγο ο Ιάλυσος»

Η πολύ καλή πορεία που πραγματοποίησε και φέτος στην κανονική διάρκεια του πρωταθλήματος ο Γ.Α.Σ. Ιάλυσος, είναι ως αποτέλεσμα οι περισσότεροι προπονητές να του δώσουν το χρίσμα του φαβορί. Οι «ερυθροκίτρινες» απέδειξαν ότι διαθέτουν ένα πολύ δυναμικό σύνολο, ωστόσο σε τέτοιου είδους παιχνίδια μετράει περισσότερο το πάθος και η καρδιά. Η «Π» επικοινώνησε και με τους ανθρώπους που θα βρίσκονται στους πάγκους των ομάδων, οι οποίοι μίλησαν για τα παιχνίδια του φάϊναλ-φορ των κορασίδων.

ΓΙΩΡΓΟΣ ΧΑΤΖΗΚΑΛΗΜΕΡΗΣ: «ΔΕΝ ΥΠΟΤΙΜΟΥΜΕ ΚΑΜΙΑ ΟΜΑΔΑ»

Μπορεί η ομάδα του να θεωρείται το μεγάλο φαβορί, όμως αυτό είναι κάτι το οποίο δεν ασπάζεται ο τεχνικός του Γ.Α.Σ. Ιάλυσος, Γιώργος Χατζηκαλημέρης. «Βλέπουμε όλα τα παιχνίδια όπως και τα προηγούμενα. Δεν συμφωνώ ότι είμαστε το φαβορί και φυσικά δεν πρέπει να υποτιμήσουμε καμία ομάδα. Έχουμε ετοιμαστεί για το πρώτο παιχνίδι με τον Ιπποκράτη και πιστεύω ότι είμαστε σε καλή κατάσταση», ανέφερε ο έμπειρος προπονητής για την τελική φάση των κορασίδων.

ΔΗΜΗΤΡΗΣ ΤΖΟΜΑΚΑΣ: «ΤΟΝ ΠΡΩΤΟ ΛΟΓΟ Ο ΙΑΛΥΣΟΣ ΑΛΛΑ...»

Την πεποίθηση του ότι ο Γ.Α.Σ. Ιάλυσος έχει τον πρώτο λόγο για την κατάκτηση του πρωταθλήματος, εξέφρασε με δηλώσεις του ο τεχνικός της Α.Ε. Δικαίου, Δημήτρης Τζομάκας. «Εμείς σκεφτόμαστε πρώτα το παιχνίδι με τον Ιβίσκο, στο οποίο πρέπει να διέξουμε την ανάλογη σοβαρότητα αν θέλουμε να περάσουμε στον τελικό. Αν τα καταφέρουμε, πιστεύω ότι ο Ιάλυσος είναι το φαβορί, όμως εμείς θα παλέψουμε με όλες μας τις δυνάμεις όπως κάναμε και στο πρωτάθλημα», είπε ο Πρεβεζιώτης προπονητής.

ΑΡΓΥΡΩ ΔΡΑΚΟΥ: «ΝΑ ΠΑΙΞΟΥΜΕ ΚΑΛΟ ΜΠΑΣΚΕΤ»

«Θεωρώ ότι ο Γ.Α.Σ. Ιάλυσος ξεκωρίζει στο φετινό φάϊναλ-φορ των κορασίδων», τόνισε αρχικά η προπονήτρια του Α.Σ.Κ. Ιβίσκος Αργυρώ Δράκου για να συνεχίσει τις δηλώσεις της. «Στόχος μας είναι να παίξουμε καλό μπάσκετ και στο τέλος θα κάνουμε ταμείο. Πιστεύω ότι στον ημιτελικό με την Α.Ε. Δικαίου, όποια ομάδα βρεθεί σε καλύτερη μέρα θα πάρει το εισιτήριο της πρόκρισης», υποστήριξε η ίδια ενόψει του σημερινού πρώτου αγώνα.

ΠΟΠΗ ΔΑΝΕΛΑΚΗ: «ΞΕΧΩΡΙΖΟΥΝ ΙΑΛΥΣΟΣ ΚΑΙ Α.Ε. ΔΙΚΑΙΟΥ»

«Με βάση τα αποτελέσματα στην κανονική διάρκεια της περιόδου, ο Γ.Α.Σ.

ΔΗΜΟΣ ΡΟΔΙΩΝ

ΧΡΩΣΤΑΣ ΣΤΟΝ ΔΗΜΟ;
ΧΡΩΣΤΑΣ ΣΤΗΝ ΠΟΛΗ...

Ο Δήμος Ροδίων εθεωρείτο άλλοτε ένας από τους πιο πλούσιους της Ελλάδας...
Και πραγματικά θα μπορούσε να είναι πολύ πιο πλούσιος και να είχε κάνει πολύ περισσότερα για τους δημότες του, αν είχε εισπράξει όλες τις απαιτήσεις του...

Μήπως μέσα στους οφειλέτες του είσαι κι εσύ;
Αν ναι, μπορείς να δείξεις την αγάπη σου για την πόλη, προσερχόμενος για την εξόφληση των χρεών σου στο Δήμο μέχρι τις

5/4/2004

Σε περιμένουμε να το συζητήσουμε...

Χ.Λ.5/4

Από τους βουλευτές της Ν.Δ.

Με δύο διαρροές η εκλογή νέας προέδρου στη Βουλή

ΛΕΥΚΟ ΨΗΦΙΣΕ Η ΑΝΤΙΠΟΛΙΤΕΥΣΗ

Με δύο διαρροές, από τη ΝΔ εξελέγη, μετά από μυστική ψηφοφορία, στο αξίωμα του προέδρου της Βουλής, η πρώτη γυναίκα, η βουλευτής Α΄ Αθηνών της ΝΔ Αννα Ψαρούδα-Μπενάκη. Από τα 300 ψηφοδέλτια,τα 163 περιείχαν το όνομα της κα Μπενάκη, 136 ήταν λευκά ενώ ένα ψηφοδέλτιο ήταν άκυρο.

Σύμφωνα με τη δύναμη των κομμάτων της παρούσας Βουλής (ΝΔ 165 βουλευτές, ΠΑΣΟΚ 117 βουλευτές, ΚΚΕ 12, ΣΥΝ 6) εκτιμάται ότι η κ. Μπενάκη υπερψηφίστηκε από το σύνολο σχεδόν των βουλευτών του κόμματός της (πλην τουλάχιστον δύο), ενώ αντιστοίχως, οι βουλευτές της αντιπολίτευσης φαίνεται ότι ψήφισαν «λευκό».

Στην πρώτη της ομιλία από τη θέση της Προέδρου της Βουλής, η Αννα Ψαρούδα - Μπενάκη επεσήμανε την ανάγκη προάσπισης της λειτουργίας της Βουλής, ως κέντρου διεξαγωγής του πολιτικού διαλόγου και άσκησης της νομοθετικής εξουσίας, επεσήμανε. Η κα Μπενάκη, εξέφρασε κατ' αρχάς τη «βαθύτατη συγκίνηση» που την διακατέχει για την εκλογή της στο αξίωμα και μάλιστα, ως πρώτη γυναίκα Πρόεδρος Βουλής στην κοινοβουλευτική ιστορία της χώρας όπως επίσης και την εκτίμησή της στο πρόσωπο του απερχόμενου Προέδρου, Απόστολου Κακλαμάνη, για τον οποίον επεσήμανε ότι «αφήνει προς συνέχιση, λαμπρή παρακαταθήκη σε όλους τους τομείς».

Εκανε ειδική μνεία στην αποδυνάμωση των εθνικών Κοινοβουλίων στη διαδικασία της ευρωπαϊκής ολοκλήρωσης, ιδιαίτερα στην τελευταία φάση του εγχειρήματος της κατάστρωσης της Συνταγματικής Συνθήκης της Ευρωπαϊκής Ένωσης. Παρά τον έντονο προβληματισμό ωστόσο, η κα Μπενάκη διαπίστωσε ότι η εισαγωγή νέων θεσμών συνεννόησης ανάμεσα στα εθνικά Κοινοβούλια, «είναι ένα υγιές δείγμα για τις αντοχές και τις δυνάμεις άμυνας της δημοκρατία»

Παράλληλα, η κα Μπενάκη αναφέρθηκε στο φάσμα της τρομοκρατίας, που συνιστά απειλή για τη δημοκρατία, προκαλώντας και «αλυσιδωτές αντιδράσεις καταστολής και αντιδράσεις που κινούνται στα όρια των παγιωμένων δικαιοπολιτικών αρχών» την τάση μεταφοράς εξουσιών σε άλλες αρχές, (ανεξάρτητες διοικητικές αρχές, Κεντρική Τράπεζα κλπ), στον πειρασμό της απευθείας διαπραγμάτευσης μεταξύ της κυβέρνησης και των κοινωνικών φορέων που «μετατρέπει το Κοινοβούλιο σε όργανο επικύρωσης αποφάσεων που ελήφθησαν αλλού» αλλά και την αποδυνάμωση του κύρους της Βουλής από τις επιλογές των ίδιων των μελών της.

Ο τρόπος υποβολής στην Υπηρεσία Εμπορίου των ετήσιων οικονομικών καταστάσεων

ΕΙΚΟΣΙ μέρες τουλάχιστον πριν από τη Γενική Συνέλευσή τους θα πρέπει οι Ανώνυμες Εταιρίες να υποβάλουν στην Υπηρεσία Εμπορίου τα αντίγραφα των ετήσιων οικονομικών καταστάσεων εις τριπλούν, με τις σχετικές εκθέσεις του Διοικητικού Συμβουλίου και των ελεγκτών. Σε περίπτωση εκπρόθεσμης υποβολής θα επιβάλλονται τα πρόστιμα που προβλέπονται.

Σχετικά με το θέμα αυτό εκδόθηκε από το Τμήμα Εμπορίου η παρακάτω ανακοίνωση:

«Σύμφωνα με το άρθρο 43β του Κ/Ν. 2190/1920 "Περί ανωνύμων εταιριών", είκοσι (20) τουλάχιστον ημέρες πριν από τη Γενική Συνέλευσή τους οι Ανώνυμες Εταιρίες υποβάλουν στην Υπηρεσία Εμπορίου της έδρας τους αντίγραφα των ετήσιων οικονομικών καταστάσεων εις τριπλούν, με τις σχετικές εκθέσεις του Διοικητικού Συμβουλίου και των ελεγκτών. Οι ετήσιες οικονομικές καταστάσεις περιλαμβάνουν τον ισολογισμό της εταιρίας, το λογαριασμό αποτελέσματα χρήσεως, τον πίνακα διαθέσεως αποτελεσμάτων και το προσάρτημα.

Ο ισολογισμός της εταιρίας πρέπει να είναι υπογεγραμμένος από τον Πρόεδρο του Δ.Σ., το Διευθύνοντα Σύμβουλο και τον προϊστάμενο του Λογιστηρίου.

Σε περίπτωση που οι ιδιότητες του Προέδρου και του Διευθύνοντα Συμβούλου συμπίπτουν, ο ισολογισμός πρέπει να υπογράφεται από άλλο μέλος του Δ.Σ.

Η υποβολή στην Υπηρεσία από τις εταιρίες μόνο του ισολογισμού δεν τις απαλλάσσει από την υποχρέωση που έχουν να υποβάλλουν εντός της νόμιμης προθεσμίας των είκοσι (20) ημερών, πριν από την πραγματοποίηση των Γενικών τους Συνελεύσεων και τα υπόλοιπα στοιχεία που αναφέρονται παραπάνω.

Σε περίπτωση εκπρόθεσμης υποβολής θα επιβάλλονται από την Υπηρεσία τα πρόστιμα που προβλέπονται από το άρθρο 63δ του Κ.Ν. 2190/1920.

Ρόδος 12-3-2004
Ο προϊστάμενος
Ιωάννης Καμπούρης»

Ελεύθεροι με όρους οι τρεις συλληφθέντες για ναρκωτικά

ΑΠΟΛΟΓΕΙΤΑΙ ΜΕΘΑΥΡΙΟ Ο ΤΕΤΑΡΤΟΣ

ΕΛΕΥΘΕΡΟΙ με περιοριστικούς όρους κρίθηκαν, μετά την απολογία τους, χθες το μεσημέρι, στην ανακρίτρια κ. Παρασκευή Καρκαντζούνη, με σύμφωνη γνώμη και του Εισαγγελέα Πρωτοδικών κ. Γιώργου Οικονόμου, ο εργαζόμενος στο Νοσοκομείο, από την Ιαλυσό και ο φίλος του, στέλεχος επιχειρήσεων, που συνελήφθησαν για κατοχή και διάθεση ναρκωτικών την περασμένη Δευτέρα, ύστερα από «κάρφωμα» συλληφθέντος πελάτη.

Αρχικά είχε συλληφθεί ένας 34χρονος Αρχαγγελίτης κομμωτής, για κατοχή 530 γραμμαρίων χασίς. Ανακρινόμενος κατονόμασε σαν προμηθευτή του τον 34χρονο από την Ιαλυσό, που εργάζεται στο Νοσοκομείο.

Υστερα από παρακολούθηση έκαναν έρευνα στο σπίτι του και «τσίμπησαν» το φίλο του με 40 γραμμάρια χασίς και τον ίδιο με 100 γραμμάρια.

Και οι τρεις συλληφθέντες, ο Αρχαγγελίτης κομμωτής, ο 34χρονος εργαζόμενος στο Νοσοκομείο και ο φίλος του αφέθηκαν ελεύθεροι, αφού τους επιβλήθηκαν περιοριστικοί όροι, της καταβολής χρηματικής εγγύησης, της απαγόρευσης εξόδου από τη χώρα και την εμφάνισή τους στην Αστυνομία κάθε μήνα.

Στο μεταξύ την ερχόμενη Δευτέρα θα απολογηθεί ενώπιον της ανακρίτριας ο 26χρονος από την Ιαλυσό, στην κατοχή του οποίου βρέθηκε ποσότητα 23,5 κιλά χασίς και 34 γραμμάρια ηρωίνης.

ΠΩΛΟΥΝΤΑΙ

22 γαλακτοπαραγωγικές αγελάδες, με την ποσόστωση γάλακτος, σε τιμή ευκαιρίας, στην Κατταβιά.

Πληρ. κ. Αρνάς Κυριακος
Τηλ. 6936608045
22440 91028

4516-31/3

ΕΝΟΙΚΙΑΖΟΝΤΑΙ ΚΑΤΑΣΤΗΜΑΤΑ

ΠΕΥΚΟΙ – ΛΙΝΔΟΣ
ΕΜΠΟΡΙΚΟ ΚΕΝΤΡΟ «ΚΟΥΡΟΣ»

Στην πιο τουριστική περιοχή της Ρόδου, ανάμεσα στους τρεις κεντρικούς δρόμους που οδηγούν στη μοναδική παραλία των Πεύκων και στο μεγαλύτερο εμπορικό κέντρο του νησιού, ενοικιάζονται για όλες τις χρήσεις μεγάλα διαμπερή καταστήματα με δύο αυλές και υπόγεια, καθώς και πισίνα με mini-golf.

Πληροφορίες κ. Γιάννη Κούρο
Τηλ. 22440 29300, 22440 48170, κινητό 6944 436963

Χ.4508.-21/3

ΜΟΥΣΙΚΟΠΑΙΔΑΓΩΓΙΚΟΣ ΠΝΕΥΜΑΤΙΚΟΣ ΣΥΛΛΟΓΟΣ «Ο ΑΠΟΛΛΩΝ»

Εορταστικές εκδηλώσεις για τα 85 χρόνια από την ΙΔΡΥΣΗ ΤΟΥ

ΕΛΛΗΝΙΚΟΥ ΩΔΕΙΟΥ

συνοδεία με την

ΠΡΟΤΥΠΗ ΟΡΧΗΣΤΡΑ ΔΩΜΑΤΙΟΥ ΑΘΗΝΩΝ

Διεύθυνση ορχήστρας: Γ. ΑΡΑΒΙΔΗΣ
ΣΟΛΙΣΤ: ΕΛ. ΚΟΥΝΑΛΑΚΗ

Υπό την αιγίδα του ΠΟΛΙΤΙΣΤΙΚΟΥ ΟΡΓΑΝΙΣΜΟΥ ΔΗΜΟΥ ΡΟΔΙΩΝ

ΔΗΜΟΤΙΚΟ ΘΕΑΤΡΟ ΡΟΔΟΥ
ΣΑΒΒΑΤΟ 20 ΜΑΡΤΙΟΥ 2004, 8.30 μ.μ.

ΣΤΗΡΙΞΗ / ΧΟΡΗΓΟΙ: Νομαρχιακή Αυτοδιοίκηση Δωδεκανήσου, NOVA Bank, Κέντρο Μουσικής «Φώτης Γιακουμάκης», «PROGRAM» Σοφίλλας, BodyMaster Gym - Διακαντώνης Νίκος, Ποτοποιΐα «ΑΓΑΙΟΝ», μουσικός Οίκος ΚΑΡΑΒΕΛΛΑΚΗ, Ασφάλειες Αναστασιάδης, «PLAZA» hotel, «PAVLAKIS» music house, ταβέρνα «ΝΤΡΑΜΟΥΝΤΑΝΑ», αντοπωλείο «ΖΕΡΜΠΕΡΑ» Καρακατσάνης Ηλίας

T2791-20/3

ΚΤΙΡΙΟΔΟΜΗ Ο.Ε.

ΤΕΧΝΙΚΗ ΕΤΑΙΡΙΑ - ΑΜΕΡΙΚΗΣ 97 - ΡΟΔΟΣ

ΠΩΛΟΥΝΤΑΙ

✔ ΜΟΝΟΚΑΤΟΙΚΙΕΣ ΣΤΗΝ ΠΕΡΙΟΧΗ ΦΙΛΕΡΗΜΟΥ, ΜΕ ΜΕΓΑΛΟ ΟΙΚΟΠΕΔΟ
✔ ΔΙΑΜΕΡΙΣΜΑΤΑ ΠΟΛΥΤΕΛΟΥΣ ΚΑΤΑΣΚΕΥΗΣ ΣΤΟΝ ΔΗΜΟ ΤΡΙΑΝΤΩΝ
✔ ΔΙΑΜΕΡΙΣΜΑΤΑ ΠΟΛΥΤΕΛΟΥΣ ΚΑΤΑΣΚΕΥΗΣ ΜΕ ΘΕΣΗ ΣΤΑΘΜΕΥΣΗΣ, ΣΤΗΝ ΟΔΟ ΚΑΝΑΔΑ.

ΠΛΗΡΟΦΟΡΙΕΣ
κ. Φράγκο, τηλ. 22410 24208, 22410 36604, κιν. 6944 338277

8249-30/4

ΕΝΟΙΚΙΑΖΕΤΑΙ

ισόγειο διπλοκατοικία με κήπο στην οδό Δαμασκηνού 107.

Πληροφορίες τηλ. 22410 25222, 24641
κ. Παπαϊωάννου

Γ.Δ.-20/3

VASSO MIHALAREA
ΒΑΣΩ ΜΙΧΑΛΑΡΕΑ

Μυστρά 16
Ρόδος 85100
Τηλ. (22410) 035249/ 27013
ΦΑΞ (22410) 075412
E-mail vasso@rho.forthnet. gr.

ΚΕΝΤΡΟ ΑΓΓΛΙΚΗΣ ΓΛΩΣΣΑΣ ΚΑΙ ΜΕΤΑΦΡΑΣΗΣ/ΔΙΕΡΜΗΝΕΙΑΣ

ΒΑΣΩ ΜΙΧΑΛΑΡΕΑ

ΜΑΘΗΜΑΤΑ ΑΓΓΛΙΚΩΝ

ΑΡΧΑΡΙΟΙ
ΠΡΟΧΩΡΗΜΕΝΟΙ
ΕΞΕΤΑΣΕΙΣ FCE PROFICIENCY
MICHIGAN
CAMBRIDGE
EDEXCEL/PALSO

TOEIC EXAMINATIONS ΓΙΑ ΤΟ ΑΣΕΠ
ΜΑΘΗΜΑΤΑ ΜΕΤΑΦΡΑΣΗΣ
ΜΑΘΗΜΑΤΑ ΑΓΓΛΙΚΩΝ ΓΙΑ ΤΡΑΠΕΖΕΣ - ΕΙΔΙΚΗ ΟΡΟΛΟΓΙΑ

ΤΜΗΜΑΤΑ ΕΝΗΛΙΚΩΝ
ΠΡΩΙΝΑ 10-12
ΒΡΑΔΥΝΑ 8.30 μ.μ. μέχρι 10.00 μ.μ.
ΓΙΑ FCE και PROFICIENCY

ΕΠΙΣΗΜΗ ΜΕΤΑΦΡΑΣΗ ΓΙΑ ΔΙΚΑΙΟΛΟΓΗΤΙΚΑ ΒΡΕΤΑΝΙΚΩΝ ΠΑΝΕΠΙΣΤΗΜΙΩΝ
ΜΕΤΑΦΡΑΣΕΙΣ/ΔΙΕΡΜΗΝΕΙΕΣ

ΘΕΛΕΤΕ ΒΕΒΑΙΩΣΗ ΓΛΩΣΣΟΜΑΘΕΙΑΣ ΓΙΑ ΤΙΣ ΠΡΟΚΗΡΥΞΕΙΣ; ΜΑΘΗΜΑΤΑ ΕΝΤΑΤΙΚΑ ΚΑΙ ΣΕ ΕΝΑ ΜΗΝΑ ΤΗΝ ΕΧΕΤΕ

ΔΙΔΑΣΚΟΥΝ:
Βάσω Μιχαλαρέα
BA TEFL Diploma in Translation (Ινστιτούττο Γλωσσολόγων Λονδίνου)
Μέλος Πανελλήνιας Ενωσης Μεταφραστών αρ. 327
Βιργινία Ηλία Μιχαλαρέα
Πτυχιούχος Αγγλικής Γλώσσας και Φιλολογίας Buckingham University
Μεταπτυχιακές σπουδές στη Μετάφραση

Χ.4371-21/3



Πλένουμε και απολυμαίνουμε κάδους απορριμμάτων με ζεστό - κρύο νερό με υπερσύγχρονο μηχάνημα.

Θα μας βρείτε στα τηλ. 22460 31313 κιν. 6937 064184

8199-23/3

Σύλλογος Πελοποννησίων Ρόδου «Ο ΜΩΡΑΣ»

Μεγ. Κων/νου 29 - Τηλ. 22410 20647 - Ρόδος

ΚΑΛΕΣΜΑ

Ο Σύλλογος Πελοποννησίων Ρόδου «Ο ΜΩΡΑΣ», σας καλεί στην καθιερωμένη ετήσια χοροεσπερίδα του, που θα πραγματοποιηθεί στις 20 Μαρτίου 2004, ημέρα Σάββατο και ώρα 9.00 μ.μ., στην αίθουσα εκδηλώσεων «MIKE'S» (Γεωργίου Σεφέρη 108, δίπλα στο κατάστημα «Βερόπουλου»). Θα σας προσφέρουμε ωραίο μενού, πλούσια δώρα και άριστο καλλιτεχνικό πρόγραμμα, με χορούς απ' όλη την Ελλάδα.

Τιμή εισόδου: 25,00 ευρώ

Τηλέφωνα κρατήσεων: 22410 66610, 22410 60039

Ο Πρόεδρος Ανδρέας Σούλης
Η Γραμματέας Μαρία Αρτίκη

8291.-20/3



ό σύλλογος "ΑΝΤΙΣ-ΤΕΣΦΑ" (νέα ελπίδα) σας προσκαλεί στήν πρώτη εκδήλωση του στίς

20-3-2004 καί 8:00 μμ

στήν αίθουσα της τουριστικής σχολής

Α. Σ. Τ. Ε. Ρ.

ΤΙΜΗ 20 ΕΥΡΟ

ΓΔ-20/3

ΓΕΡΜΑΝΙΚΑ

Μητρική Γλώσσα 100 εκατομμυρίων Ευρωπαίων

ΚΤΗΜΑ - ΕΠΕΝΔΥΣΗ ΓΙΑ ΤΑ ΠΑΙΔΙΑ ΣΑΣ



για την απόκτηση MITTELSTUFE!!

3 Χρόνια Zertifikat- 1 χρόνο Mittelstufe

Εμείς ΑΠΟΔΕΔΕΙΓΜΕΝΑ σας προσφέρουμε:
1) Κατοχύρωση των γνώσεων των μαθητών μας **πριν από το Λύκειο!**
2) Μόνο **αναγνωρισμένα** από το κράτος πτυχία **γλωσσομάθειας**
3) Προσωπική πρωτοποριακή διδασκαλία από τον **κ. ΚΟΝΤΟ ΜΕΡΚΟΥΡΗ**

ΚΕΝΤΡΑ ΞΕΝΩΝ ΓΛΩΣΣΩΝ
ΚΟΝΤΟΥ ΜΕΡΚΟΥΡΗ

1ο Διδ/ριο: Αγ. Αναργύρων 11Α (στο Βενετόκλειο)
2ο Διδ/ριο: Δ. Αναστασιάδη 47 (στους Δασκάλους)
3ο Διδ/ριο: Παρισίων 1 και Λονδίνου (στο Ροδίνι)

Τηλ. 22410 35289 & 22410 23973

ΝΕΟ! ΑΝΟΙΧΤΟ ΕΠΑΓΓΕΛΜΑΤΙΚΟ ΔΑΝΕΙΟ ΔΩΔΕΚΑΝΗΣΟΥ

- Δάνειο Κεφαλαίου Κίνησης με καταβολή μόνο των τόκων ανά εξάμηνο
- Με ευέλικτη εξόφληση του κεφαλαίου & δυνατότητα επαναχορήγησης
- Με προνομιακή ασφαλιστική κάλυψη
- Δωρεάν καρνέ επιταγών

ΣΥΝΕΤΑΙΡΙΣΤΙΚΗ ΤΡΑΠΕΖΑ ΔΩΔΕΚΑΝΗΣΟΥ
η δική μας τράπεζα

Ελάτε σήμερα σε ένα από τα 11 καταστήματά μας και κάντε τη σωστή κίνηση για την επιχείρησή σας!

ΡΟΔΟΣ - ΚΩΣ - ΚΑΛΥΜΝΟΣ - ΙΑΛΥΣΟΣ - ΑΡΧΑΓΓΕΛΟΣ - ΛΑΡΔΟΣ - ΣΟΡΩΝΗ - ΝΙΣΥΡΟΣ - ΚΑΡΠΑΘΟΣ - ΚΑΣΟΣ