ΕΤΟΣ ΙΔΡΥΣΗΣ 1949
ΙΔΙΟΚΤΗΣΙΑ
Γ. ΔΙΑΜΑΝΤΙΔΗΣ
ΓΡΑΦΙΚΕΣ ΤΕΧΝΕΣ Α.Ε.
Γραφεία - Τυπογραφεία:
Μάρκου Μαλλιαράκη 3 (ΚΟΒΑ)
Λογιστήριο: Νέα Αγορά
Τηλ.: Σύνταξης: 22410 27356-34101, FAX: 22410 20643
Λογιστηρίου: 22410 24539, FAX: 22410 24539
e-mail: info@proodos.net & proodro@otenet.gr

ΠΡΟΟΔΟΣ

Ανεξάρτητη καθημερινή πρωινή εφημερίδα

ΠΛΗΡΩΜΕΝΟ ΤΕΛΟΣ Τοπ. Γραφείο Κ. ΡΟΔΟΥ Αριθμός αδείας 2
ΕΛΤΑ
SATO
OFFICE SYSTEMS
ΜΠΟΝΗΣ Ε.Π.Ε. ΤΗΛ. 22410 75533

ΠΑΡΑΣΚΕΥΗ 23 ΑΠΡΙΛΙΟΥ 2004

ΑΡΙΘΜΟΣ ΦΥΛΛΟΥ 16.600 • ΤΙΜΗ 0,70 ευρώ

Πριν γίνει η αντικαστάστασή του

Ο κ. Απόστολος είχε δεχτεί προφορικά να παραιτηθεί!..

ΚΑΙ ΝΑ ΔΙΑΤΗΡΗΣΕΙ ΤΟΝ ΤΙΤΛΟ ΤΟΥ ΠΡΩΗΝ ΡΟΔΟΥ



Ο κ. Απόστολος είχε δεχθεί προφορικά να παραιτηθεί, όπως υποστηρίζει το Φανάρι

ΤΟ ΟΙΚΟΥΜΕΝΙΚΟ Πατριαρχείο επιβεβαίωσε την πληροφορία που έγραψε χθες η «Πρόοδο» σύμφωνα με την οποία ο Πατριάρχης κ. Βαρθολομαίος είχε τηλεφωνική επικοινωνία με τον Μητροπολίτη κ. Απόστολο για το θέμα της παραίτησής του και μάλιστα τον ρώτησε εάν ήθελε να παραμείνει με τον τίτλο του πρώην Ρόδου!.. Συγκεκριμένα, για το θέμα που δημιουργήθηκε κύκλοι του Φαναρίου έκαναν χθες την εξής δήλωση:

«Ο μητροπολίτης Απόστολος σε επικοινωνία που είχε με το Φανάρι δέχθηκε προφορικά να παραιτηθεί. Ερωτήθηκε μάλιστα εάν θα επιθυμούσε να παραμείνει ο τίτλος του πρώην Ρόδου ή να του δινόταν ο τίτλος Αμάσειας. Εκείνος απάντησε ότι επιθυμεί να μείνει ο τίτλος του πρώην Ρόδου. Υποσχέθηκε δε ότι μετά την τηλεφωνική επικοινωνία θα έστελνε και την γραπτή παραίτησή του».

ΑΠΟ ΤΗΝ ΠΑΡΑΠΑΝΩ δήλωση καθίσταται σαφές ότι ο κ. Απόστολος γνώριζε τις προθέσεις του Πατριαρχείου και την απόφασή του να τον αντικαταστήσει, πράγμα που έγινε λίγη ώρα αργότερα με την απόφαση της Ιεράς Συνόδου να διορίσει τον αρχιμανδρίτη κ. Κύριλλο.

• Στο μεταξύ συνεχίστηκαν και χθες οι αντιδράσεις στη Ρόδο για τις πρόσφατες αλλαγές στις Μητροπόλεις της Δωδεκανήσου. Οι αντιδράσεις στρέφονται κατά του Πατριαρχείου και κυρίως για τον τρόπο με τον οποίο έγιναν, ενώ στο θέμα παρενέβη χθες και ο νομάρχης Δωδεκανήσου κ. Γιάννης Μαχαιρίδης, ο οποίος με δήλωσή του συνέστησε «αυτοσυγκράτηση» για να μην υπάρξει η παραμικρή ρωγμή στις σχέσεις με το Οικουμενικό Πατριαρχείο.

• Σημειώνεται ότι χθες από οργανώσεις και μενονωμένα άτομα εκδόθηκαν ψηφίσματα και έγιναν δηλώσεις σχετικά με τις εξελίξεις αυτές, ενώ διαψεύστηκαν οι φήμες που κυκλοφό-

ΣΥΝΕΧΕΙΑ ΣΤΗ ΣΕΛ. 4

Μετά την απολογία της

Στη φυλακή η νεαρή που πούλησε το βρέφος της έναντι 30.000 ευρώ!..

ΑΝΑΖΗΤΕΙΤΑΙ Η ΜΕΣΟΛΑΒΗΤΡΙΑ

ΣΤΙΣ γυναικείες φυλακές Κορυδαλλού θα οδηγηθεί σήμερα, μαζί με το ηλικίας δύο χρονών αγοράκι της η 30χρονη τσιγγάνα, που κατηγορείται ότι, πούλησε τον περασμένο Δεκέμβριο, σε άτεκνο ζευγάρι, νεογέννητο αγοράκι της, αντί

ΣΥΝΕΧΕΙΑ ΣΤΗ ΣΕΛ. 4

Τρομερό δυστύχημα

Σύγκρουση τρένων με 3.000 νεκρούς και τραυματίες

Μετέφεραν πετρέλαιο και υγραέριο

Πολύνεκρο δυστύχημα σημειώθηκε το απόγευμα της Πέμπτης στη Βόρειο Κορέα, με αποτέλεσμα να έχουν χάσει τη ζωή τους ή να έχουν τραυματιστεί τουλάχιστον 3.000 άτομα. Το δυστύχημα προκλήθηκε από σύγκρουση δύο τρένων που μετέφεραν πετρέλαιο ο ένας συρμός και υγραέριο ο άλλος.

ΣΥΝΕΧΕΙΑ ΣΤΗ ΣΕΛ. 4



Με θέμα το Παιδί και ο Αθλητισμός

Η χθεσινή ομιλία του Δημήτρη Κρεμαστινού

ΤΟ ΣΥΝΕΔΡΙΟ ΠΟΥ ΟΡΓΑΝΩΣΕ ΤΟ ΠΑΝΕΠΙΣΤΗΜΙΟ ΑΙΓΑΙΟΥ

ΞΕΚΙΝΗΣΑΝ ΧΘΕΣ το απόγευμα στο ξενοδοχείο Γκραντ Οτέλ παρουσία του καθηγητή Καρδιολογίας του Πανεπιστημίου Αθηνών πρώην βουλευτή του ΠΑΣΟΚ κ. Δημήτρη Κρεμαστινού, οι εργασίες του 16ου Πανελλήνιου Συνεδρίου που έχει ως θέμα το Παιδί και ο Αθλητισμός.

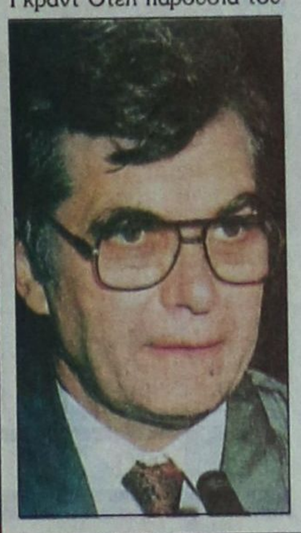

Την οργάνωση του συνεδρίου της Ελληνικής Εταιρίας Κοινωνικής Παιδιατρικής και Προαγωγής της Υγείας έχει αναλάβει το τμήμα Επιστημών Προσχολικής Αγωγής και Εκπαιδευτικού Σχεδιασμού του Πανεπιστημίου Αιγαίου. Από τους μεγάλους χορηγούς του συνεδρίου είναι

ΣΥΝΕΧΕΙΑ ΣΤΗ ΣΕΛ. 4

Σκληρή μάχη για το ΝΑΙ και το ΟΧΙ

Σε πολύ υψηλά επίπεδα ο εκλογικός πυρετός σ' ολόκληρη την Κύπρο



Εντονες είναι οι αντιπαραθέσεις μεταξύ των Κυπρίων για το σχέδο Ανάν που καλούνται να ψηφίσουν αύριο

Είκοσι τέσσερις ώρες πριν ανοίξουν οι κάλπες για να ψηφίσουν οι Κύπριοι ΝΑΙ ή ΟΧΙ στο σχέδιο του Κόφι Ανάν η προεκλογική μάχη έχει φθάσει σε απίθανα σημεία. Οι ηγέτες των κυπριακών κομμάτων «δίνουν τα ρέστα τους» για να πείσουν τους οπαδούς τους να ακολουθήσουν την κομματική γραμμή. Ολες οι ενδείξεις όμως, δείχνουν, ότι οι Ελληνοκύπριοι θα ψηφίσουν ΟΧΙ που θα πλησιάσει το 65%.

Στα κατεχόμενα όμως, παρά τις μεγάλες προσπάθειες που καταβάλλει ο Ραούφ Ντενκτάς, ο Ετσεβίτ και οι Γκρίζοι Λύκοι, το αποτέλεσμα του δημοψηφίσματος θα είναι ΝΑΙ, αλλά με μικρή διαφορά από το ΟΧΙ.

Πάντως, σ' ολόκληρη την Κύπρο ο πυρετός των δύο δημοψηφισμάτων έχει ανέβει πολύ υψηλά. Ομιλίες και ογκώδεις λαϊκές συγκρούσεις πραγματοποιούνται συνεχώς από τους Ελληνοκυπρίους και από τους Τουρκοκύπριους.

Οριστικά «Οχι» από το ΑΚΕΛ

Την τελική θέση του κόμματος του η οποία συνδέεται

ΣΥΝΕΧΕΙΑ ΣΤΗ ΣΕΛ. 4

Προήχθη σε αρχιπλοίαρχο ο λιμενάρχης

Στο βαθμό του αρχιπλοιάρχου προήχθη ο κεντρικός λιμενάρχης Ρόδου πλοίαρχος Παναγιώτης Γαλάνης. Στη θέση του πρόκειται να διοριστεί σύντομα άλλος λιμενάρχης.

ΚΕΡΔΙΣΤΕ
και εσείς
85.816,40 ευρώ
Δόθηκαν συνολικά σε Jackpots
Χθές στα SLOT MACHINES
(ΜΗΧΑΝΑΚΙΑ)
ΚΑΙ ΤΩΡΑ "CASH BACK"
€10 από 07:00 έως 19:00
€5 από 19:00 έως 07:00
Από Κυριακή έως και Τετάρτη
CASINO RODOS
Boutique Hotel & Casino
X4375-

Η aprilia στη Ρόδο
Η Aprilia Hellas A.E. είναι στην ευχάριστη θέση να ανακοινώσει την αποκλειστική συνεργασία της στα Δωδεκάνησα με την εταιρία
«ΚΩΣΤΑΚΗΣ ΕΜΜ. ΝΙΚΟΛΑΟΣ»
Για την αμεσότερη εξυπηρέτηση και πληρέστερη κάλυψη των αναγκών των πελατών της Aprilia, η «ΚΩΣΤΑΚΗΣ ΕΜΜ. ΝΙΚΟΛΑΟΣ» θα δραστηριοποιείται στην πώληση των μοτοσυκλετών Aprilia, των αξεσουάρ Aprilia καθώς και των ανταλλακτικών αυτών, προσφέροντας υπηρεσίες υψηλού επιπέδου.
Γνωρίστε όλη τη γκάμα της Aprilia στην οδό
Αγίας Αναστασίας 135 _ Παναγούλη γωνία
Τηλ. 22410 30023
X4575-25/4



Melody Palace
Κάθε βράδυ μαζί

Α. ΣΙΓΑΝΟΣ • Κ. ΑΓΓΕΛΙΔΟΥ • Λ. ΠΑΝΑΓΙΩΤΑΚΗΣ
gest star ΘΕΛΞΗ
ΣΠΥΡΟΣ ΜΟΥΔΑΤΣΟΣ
ΙΑ ΚΑΛΟΓΕΡΟΠΟΥΛΟΥ
ΜΗΝΑΣ ΚΑΣΤΕΛΛΟΡΙΖΙΟΣ
Στο oriental η ΜΙΚΑΕΛΑ
Καλλιτεχνική διεύθυνση- μαέστρος: Ν. ΚΑΡΑΝΙΚΟΛΑΣ
Τηλ. 22410 94920, 95240
ΔΕΥΤΕΡΑ - ΤΡΙΤΗ ΚΛΕΙΣΤΑ
2678-24/4

Συνεχίζονται οι απολογίες για τη ΔΑΝΕ

ΑΛΛΑ τρία μέλη της διοίκησης της ΔΑΝΕ της περιόδου 1999 που έγινε η περιβόητη αύξηση του εταιρικού κεφαλαίου ύψους 15 δισ. δραχμών, απολογήθηκαν ενώπιον της τακτικής ανακρίτριας κ. Παρασκευής Καρκατζούνη. Πρόκειται για τους κ. Σαριδάκη, Συριόπουλο και Καπαζά οι οποίοι κρίθηκαν με σύμφωνη γνώμη και του Εισαγγελέα ελεύθεροι. Οι μεν δύο πρώτοι χωρίς περιοριστικούς όρους, ο δε τρίτος με καταβολή, χρηματικής εγγύησης 2000 ευρώ.



Mercedes-Benz - ένα προϊόν του ομίλου DaimlerChrysler
Από 24 Απριλίου κάντε ένα...
Best drive!
► Είναι γεγονός! Στις 24 Απριλίου η νέα γενιά C-Class με 192 hp και η νέα SLK-Class σας περιμένουν για το... best drive της ζωής σας! Οδηγήστε και τις δύο και νιώστε τη δύναμή τους! Ελάτε τώρα κι εσείς στον εξουσιοδοτημένο διανομέα της Mercedes-Benz Ελλάς της περιοχής σας και ζήστε την απόλυτη οδηγική εμπειρία. Γιατί εμείς... πραγματοποιούμε όνειρα!
Mercedes-Benz
mobilo-life
Mercedes-Benz FINANCE
www.mercedes-benz.gr
Ε. ΧΑΤΖΗΜΙΧΑΛΗΣ & ΥΙΟΙ Ο.Ε.
Εξουσιοδοτημένος Διανομέας & Επισκευαστής της Mercedes-Benz Ελλάς Α.Ε.Ε.
Έκθεση: ΡΟΔΟΣ, 9ο χλμ. Ρόδου - Λίνδου, τηλ.: (22410) 62941-2-4
X4537-25/4

Αστρα
Ανανεωμένος χώρος
Λαμπερό πρόγραμμα
Τηλέφωνο
22410 32090
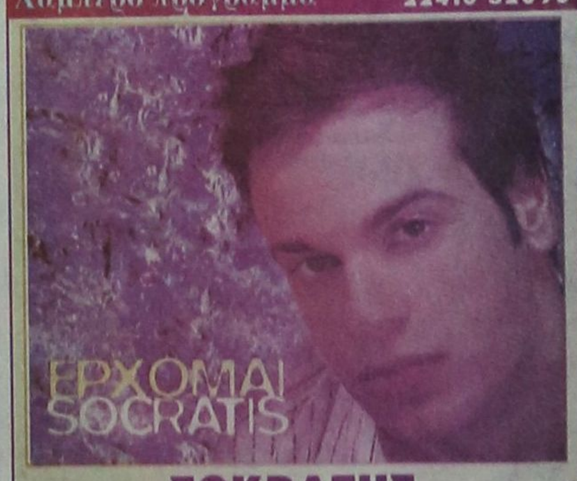

ΣΩΚΡΑΤΗΣ
Τετάρτη 21 έως Κυριακή 25
από το FAME STORY
Κοντά σας μαζί με όλο το πρόγραμμα του ASTRA
ΔΕΥΤΕΡΑ - ΤΡΙΤΗ ΚΛΕΙΣΤΑ
2689-25/4



ΤΙ ΕΓΡΑΨΕ Ο ΤΥΠΟΣ ΤΗΣ ΑΘΗΝΑΣ

ΕΠΙΣΚΟΠΗΣΗ ΑΘΗΝΑΪΚΟΥ ΤΥΠΟΥ ΤΗΣ 21/4/2004

Το Κυπριακό, η συνάντηση Καραμανλή-Ερντογάν και η υλοποίηση του κυβερνητικού έργου, είναι από τα βασικά θέματα της ειδησεογραφίας του χθεσινού αθηναϊκού Τύπου.

ΑΔΕΣΜΕΥΤΟΣ ΤΥΠΟΣ (Μήτσης): Δικαίωση για χιλιάδες αξιωματικούς. Η κυβέρνηση υλοποιεί τις προγραμματικές δεσμεύσεις της για το Στρατό. Αποκαθίστανται βαθμολογικά και μισθολογικά οι διωχθέντες.

ΑΔΕΣΜΕΥΤΟΣ ΤΥΠΟΣ (Ρίζος): 500 αξιωματικοί δικαιώνονται! Θύματα άγριου κομματισμού του ΠΑΣΟΚ στις Ενοπλες Δυνάμεις. Τους αποστράτευαν για να απελευθερώνεται η επετηρίδα και να προάγονται ''ημέτεροι''!

ΑΠΟΓΕΥΜΑΤΙΝΗ: Η μυστική συμφωνία που ''καίει'' τον Τάσσο Παπαδόπουλο. Πρωτοφανείς αποκαλύψεις στο Ευρωκοινοβούλιο από τον επίτροπο Φερχόιγκεν.

Η ΑΠΟΦΑΣΗ: Γενναίες αυξήσεις στους απόστρατους. Από 50 εως και 200 ευρώ του μήνα! Οι συντάξεις τους θα ακολουθούν πια τους μισθούς των εν ενεργεία αξιωματικών.

Η ΑΥΓΗ: Σκάκι με το ''Οχι''. Κρίσιμο το τελικό αποτέλεσμα του δημοψηφίσματος. Γαλλική ρεβάνς στο αμερικανοβρετανικό ψήφισμα στον ΟΗΕ.

ΑΥΡΙΑΝΗ: Χάνουμε όλους τους φίλους μας. Πάει να μας μπλέξει άσχημα ο κύριος Τάσσος...Εξω φρενών με Ελλάδα και Κύπρο όλα τα κράτη της Ευρώπης μαζί με το ΝΑΤΟ και την Αμερική.

ΤΟ ΒΗΜΑ: Αυξήσεις μισθών 5% και διετής εργασιακή ειρήνη. Προεξοφλείται συμφωνία ΓΣΕΕ-ΣΕΒ στη συνάντηση της 13ης Μαΐου.

ΕΘΝΟΣ: Ειδύλλιο Αθήνας – Αγκυρας πριν και μετά τις κάλπες. Καραμανλής-Ερντογάν έβαλαν στο ''ράφι'' το αποτέλεσμα του δημοψηφίσματος.

ΕΛΕΥΘΕΡΗ ΩΡΑ: Ο λύκος κι αν εγέρασε πάντα θυμάται τον ''Αττίλα''! Δεν είναι τυχαίο ότι ο Ετσεβίτ και οι ''γκρίζοι λύκοι'' του επέστρεψαν στον τόπο του εγκλήματος.

ΕΛΕΥΘΕΡΟΣ: Αρπάχτηκαν για την Κύπρο στο Συμβούλιο Ασφαλείας. Αγρια κόντρα Γαλλίας- Βρετανίας για το σχέδιο ψηφίσματος.

ΕΛΕΥΘΕΡΟΣ ΤΥΠΟΣ: 48 ώρες στη μέγκενη των ισχυρών. Κύπρος: Πιέσεις χωρίς προηγούμενο από Ευρώπη και ΗΠΑ.

ΕΛΕΥΘΕΡΟΤΥΠΙΑ: Τελετή λήξης. Ψήφισμα: Θρίλερ τη νύχτα από απειλή ρωσικού βέτο. Επισημοποιεί το ''όχι'' το ΑΚΕΛ.

ΕΣΤΙΑ: Απαράδεκτη στάσις της Ευρωπαϊκής Ενώσεως. Συνιστά ωμή παραβίαση της αποφάσεως της Κοπεγχάγης.

Espresso: Επικήρυξε με 300.000 ευρώ τον μπάτλερ της! Η εφοπλίστρια Χρυσάνθη Λαιμού. Της άρπαξε κοσμήματα αξίας 6 εκ. ευρώ και εξαφανίστηκε.

Η ΚΑΘΗΜΕΡΙΝΗ: Φερχόιγκεν κατά Παπαδόπουλου. Προκλήθηκε ένταση στις σχέσεις μεταξύ Βρυξελλών - Λευκωσίας.

Ο ΛΟΓΟΣ: Επιμένει για ''ΝΑΙ'' ο Ανάν. Το Ευρωκοινοβούλιο στηρίζει το σχέδιο. Λύπη και απορία εξέφρασε η κυπριακή κυβέρνηση για τις δηλώσεις Φερχόιγκεν-Κοξ.

ΤΑ ΝΕΑ: Με απομόνωση απειλούν την Κύπρο. Βαριές κατηγορίες κατά Παπαδόπουλου.

ΝΙΚΗ: Μπούμερανγκ οι πιέσεις. Αμετακίνητοι στο ''ΟΧΙ'' οι Ελληνοκύπριοι. Προκλητική επίθεση Φερχόιγκεν κατά Παπαδόπουλου.

ΡΙΖΟΣΠΑΣΤΗΣ: Ευρω-δηλητήριο κατά της Κύπρου. Προκλητικό ξέσπασμα του επιτρόπου Γκ. Φερχόιγκεν.

Traffic News: Μοντέλο στα δίκτυα Σαουδάραβα μεγιστάνα. ''Θα γίνω μουσουλμάνα για χάρη του''. Εργάζεται ως παρουσιάστρια σε κανάλι της Θεσσαλονίκης.

Η ΧΩΡΑ: Τι δίνουν σε 800.000 μικρομεσαίους. Μέτρα και θεσμικές αλλαγές για την ενίσχυση των επιχειρήσεων. Δ. Σιούφας: Μέσα από την ανάπτυξη μπορεί να χτυπηθεί η ανεργία.

City Press: Τίποτα δεν σταματά το βροντερό ''όχι''. Κυπριακή Δημοκρατία. Μετά τον Πάουελ και τον Σολάνα και ο Φερχόιγκεν στο παιχνίδι των πιέσεων.

Δρομολόγια πλοίων

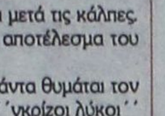

08.30 ΔΩΔΕΚΑΝΗΣΟΣ ΕΞΠΡΕΣ προς Λέρο
18.00 ΑΙΓΛΗ για Σύμη

Προς Πειραιά: 15.00 ΔΙΑΓΟΡΑΣ
18.00 ΜΑΡΙΝΑ



Αεροπορικά δρομολόγια

ΟΛΥΜΠΙΑΚΗ ΑΕΡΟΠΟΡΙΑ

Από Ρόδο-**Αθήνα**: Καθημερινά 07.10, 13.40
Πέμπτη 20.10, 22.45
Καθημερινά πλην Πέμπτης 19.40, 22.25
Καθημερινά πλην Κυριακής 10.40
Από Ρόδο-**Θεσσαλονίκη**: Δευτέρα - Τετάρτη 09.45
Πέμπτη 10.45
Σάββατο 15.15
Από Ρόδο-**Ηράκλειο**: Δευτέρα - Παρασκευή 14.30,
Τετάρτη - Κυριακή 16.30
Από Ρόδο-**Κάρπαθο**: Δευτ.-Πεμ.-Παρ.-Σάβ. 07.00, 10.40
Τετάρτη - Κυριακή 10.40, 14.20
Από Ρόδ -**Κάσο**: Δευτ.-Πεμ.-Παρ.-Σάβ. 07.00
Τετάρτη - Κυριακή 10.40
Από Ρόδο-**Καστελλόριζο**: Δευτ.-Τετ.-Παρ.-Σάβ. -Κυρ. 07.10
Από Ρόδο-**Χίο**: Τρίτη 10.40 Πέμπτη 10.45
Από Ρόδο-**Μυτιλήνη**: Δευτέρα-Τετάρτη 09.45 Τρίτη 10.40,
Πέμπτη 10.45 Σάββατο 15.15
Από Ρόδο-**Σάμος**: Τρίτη 10.40 Σάββατο 15.15
Από Ρόδο-**Λήμνος**: Δευτέρα-Τετάρτη 09.45 Τρίτη 10.40,
Πέμπτη 10.45 Σάββατο 15.15

AEGEAN AIRLINES & CRONUS

Από Ρόδο-**Αθήνα**: Καθημερινά 08.30 πλην Κυριακής
Καθημερινά 13.50.
Δευτ.-Τετ.-Παρ. -Κυρ. 17.50
Τρίτη-Πεμ.-Σαβ. 19.35
Καθημερινά 20.20 πλην Τρίτης και Πέμπτης
Από Ρόδο-**Ηράκλειο**: Τρ.-Πεμ.-Παρ.-Κυρ. 19.00
Από Ρόδο-**Θεσσαλονίκη**: Τετ. - Παρ.-Κυρ. 12.00



Δωδεκανησιακά 24ωρα

Στα πεταχτά

Γιατί τόση αδιαφορία;

Σε λιγότερο από δύο μήνες θα έχουμε και τις ευρωεκλογές. Ομως, από τα κόμματα δεν βλέπουμε καμιά ιδιαίτερη δραστηριότητα σε τοπικό επίπεδο.

Ιδιαίτερα θα περίμενε κανείς από το ΠΑΣΟΚ μια ιδιαίτερη δραστηριότητα για να έχει ένα καλό αποτέλεσμα, ώστε να διασκεδάσει τις εντυπώσεις από τις εκλογές του περασμένου Μαρτίου. Ομως, κάτι τέτοιο δεν γίνεται. Οι οργανώσεις του έχουν εξαφανιστεί και καμιά προετοιμασία δεν γίνεται.

Και φυσικά όταν ανοίξουν οι κάλπες τον Ιούνιο και δουν μπροστά τη Νέα Δημοκρατία και στη Δωδεκάνησο, τότε πώς θα μπορέσουν να δικαιολογηθούν;

Να προσέχουν

Θα πρέπει οι οδηγοί φορτηγών να είναι ιδιαίτερα προσεκτικοί όταν μεταφέρουν εμπορεύματα και δη χαλίκια, άμμο, κλπ.

Διότι, συμβαίνει τα εμπορεύματα αυτά να πέφτουν από τα αυτοκίνητα και οι δρόμοι να γεμίζουν χαλίκια, άμμο, κλπ.

Κάτι τέτοιο φαίνεται ότι συνέβη και χτες στο κέντρο της πόλης, όπου ένα φορτηγό... έσπειρε τους δρόμους με άμμο!..

Το πόσο επικίνδυνο είναι αυτό, το γνωρίζουν οι πάντες. Μόνο που δεν κάνουν και τίποτα για να τους καθαρίσουν έγκαιρα, ώστε ν' αποτραπούν τα ατυχήματα!..

Η Μεσαιωνική Πόλη

Η έντονη νυχτερινή ζωή είναι αυτό που δημιούργησε το «κάτι ξεχωριστό» και ανέβασε ποιοτικά και ποσοτικά τη Μεσαιωνική Πόλη.

Εδώ και μερικά χρόνια (χάρις και στις σημαντικές παρεμβάσεις που έγιναν) η Μεσαιωνική Πόλη πήρε ζωή!..

Βέβαια, τώρα έχει δημιουργηθεί ένα θέμα με το ωράριο και την ηχορύπανση, που καλείται να λύσει ο Δήμος Ρόδου.

Δύσκολο το πρόβλημα. Πρέπει, όμως, να βρεθεί μια μέση λύση, ώστε ούτε τα νυχτερινά κέντρα να κλείνουν νωρίς, αλλά ούτε και να ηχορυπαίνουν!..

Αλλαγή... καθαριστριών

Απ' ό,τι δείχνουν τα πράγματα, η ...καινοτομία που φέρνει η «νέα διακυβέρνηση» είναι η αλλαγή των καθαριστριών!

Απολύουν μερικές εκατοντάδες καθαρίστριες για να τις αντικαταστήσουν με δικές τους...

Ως μέτρο φαίνεται πολύ ριζοσπαστικό, αφού οι καθαρίστριες, ευθύνονται για τη ...διαφθορά. 'Η κάνουμε λάθος;

Παράπονο

Δίπλα ακριβώς από την πίσω είσοδο των Παιδαγωγικών Τμημάτων του Πανεπιστημίου Αιγαίου υπάρχει ένα ακίνητο της Κτηματικής Εταιρείας του Δημοσίου (ΚΕΔ).

Παρά τις προσπάθειες των υπεύθυνων του Πανεπιστημίου να του παραχωρηθεί το ακίνητο αυτό για να καλύψει πιεστικές ανάγκες του, η ΚΕΔ αρνείται να ικανοποιήσει το σχετικό αίτημα.

Ο κοσμήτωρ του Πανεπιστημίου κ. Ν. Πολεμικός διατύπωσε το παράπονό του για το θέμα αυτό στα τοπικά ΜΜΕ και ζήτησε την στήριξή τους.

Μαύρα μαντάτα

«Μαύρα μαντάτα» έρχονται από το εξωτερικό σε ό,τι αφορά τις αφίξεις τουριστών, καθώς εμφανίζουν μέχρι στιγμής μειώσεις της τάξης του 15%.

Περισσότερα από κάθε άλλη περιοχή του νησιού, «στο μάτι του κυκλώνα» βρίσκεται το Φαληράκι, καθώς οι κρατήσεις από την Βρετανία παρουσιάζουν καθίζηση.

Ενώ όλοι χαρακτηρίζουν τον τουρισμό ως τη «βαριά βιομηχανία», της χώρας δεν διαθέτουν τα απαραίτητα κονδύλια για την προβολή και τη διαφήμιση του τουριστικού προϊόντος.

Χρειάζεται στρατηγική κύριοι, εδώ και τώρα.

Εκπληξη από τη Γαλλία

Από τη Γαλλία, σύμφωνα με όλες τις ενδείξεις, θα έλθει η έκπληξη φέτος.

Εκτιμάται, ότι η αύξηση στις αφίξεις των Γάλλων τουριστών θα είναι πολύ σημαντική.

Οι προσπάθειες που έγιναν από τους τουριστικούς παράγοντες, το ΕΒΕΔ και άλλους φορείς την τελευταία διετία, δείχνουν να δημιουργούν αποτελέσματα και μάλιστα πολύ γρήγορα.

Η είσοδος της Ρόδου στη μεγάλη γαλλική τουριστική αγορά, αν αξιοποιηθεί σωστά, θα αποφέρει σημαντικό όφελος στο νησί μας.

Να γίνουν αποκαταστάσεις

Σε αρκετά σημεία του δρόμου, από τα Πλατάνια προς τ' Απόλλωνα και μέχρι τη διασταύρωση προς Έμπωνα, έχει φθαρεί η άσφαλτος και δημιουργούνται λακκούβες.

Οπωσδήποτε πρέπει να γίνουν αποκαταστάσεις χωρίς καθυστέρηση για ν' αποτραπεί περαιτέρω η φθορά του οδοστρώματος.

Σε ένα σημείο επίσης του δρόμου, μεταξύ Πλατανιών και Απολλώνων, σημειώθηκε πριν από δύο χρόνια κατολίσθηση.

Ακόμη δεν βρέθηκε ένας υπεύθυνος για ν' απομακρύνει τους όγκους των χωμάτων που καταλαμβάνουν το ήμισυ του οδοστρώματος.

Μήπως πρέπει πρώτα να χαθεί καμιά ζωή, μπας και φιλοτιμηθεί κάποιος να καθαρίσει το δρόμο;

Το πρόβλημα με τις βίζες!..

Το πρόβλημα με τις βίζες τουριστών από διάφορες χώρες (και ιδιαίτερα από τη Ρωσία και την Τουρκία) είναι τεράστιο!..

Η Ελλάδα (και ειδικά η Ρόδος) χάνει χιλιάδες τουρίστες, επειδή υπάρχουν όλες οι γνωστές δυσκολίες με τη βίζα που δεν μπορούν ν' αποκτήσουν εύκολα οι προερχόμενοι από την εν λόγω χώρα.

Την ερχόμενη Δευτέρα θα βρίσκεται στη Ρόδο ο υπουργός Τουρισμού Δημήτρης Αβραμόπουλος, ο οποίος και θα συζητήσει θέματα που έχουν σχέση με την περιοχή μας.

Νομίζουμε ότι ένα από τα θέματα που θα πρέπει να του τεθούν είναι και της βίζας!.. Αλλες χώρες μπόρεσαν να το λύσουν, εμείς γιατί όχι;

Ελλειψη αστυνόμευσης

Οσο και αν επιχειρεί η Αστυνομική Διεύθυνση να ωραιοποιήσει την κατάσταση, υπάρχει σοβαρό πρόβλημα αστυνόμευσης, το οποίο είναι ορατό παντού.

Βέβαια, ο λόγος είναι γνωστός και χιλιοειπωμένος. Είναι η έλλειψη αστυνομικών.

Προτού λοιπόν αρχίσει η τουριστική περίοδος και εμφανιστούν τα προβλήματα, ας φροντίσει η Αστυνομική Διεύθυνση, να ζητήσει ενισχύσεις. Δεν μπορεί να έχουμε αστυνόμευση με τη σημερινή δύναμη. Ας πάψουν να χαϊδεύουν αφτιά και ας σπάσουν αυγά.

Διαφορετικά δεν γίνεται ομελέτα.

Σεξουαλικά

Εξαρση των σεξουαλικών εγκλημάτων διαπιστώνεται στην περιοχή μας, αλλά και σε ολόκληρη τη χώρα.

Προχθές η Αστυνομία, εντόπισε στην Παλιά Πόλη «άντρο ακολασίας» στο οποίο αλλοδαπός, καλούσε νεαρούς με 10 ευρώ, τους βιντεοσκοπούσε και τους φωτογράφιζε σε στάσεις σεξουαλικής δραστηριότητας.

Δυστυχώς, υπάρχει θέμα για τη νεολαία μας και μάλιστα σοβαρό. Το αρσενικό φύλο, περνά κρίση.

ΣΥΝΑΛΛΑΓΜΑ

	Αγορά	Πώληση
ΔΟΛΛΑΡΙΟ Η.Π.Α	1,1968	1,1695
ΛΙΡΑ ΑΓΓΛΙΑΣ	0,67677	0,66133
ΚΟΡΩΝΑ ΔΑΝΙΑΣ	7,5017	7,3306
ΚΟΡΩΝΑ ΣΟΥΗΔΙΑΣ	9,2163	9,0061
ΓΙΕΝ ΙΑΠΩΝΙΑΣ	131,12	128,13
ΦΡΑΓΚΟ ΕΛΒΕΤΙΑΣ	1,5675	1,5318
ΚΟΡΩΝΑ ΝΟΡΒΗΓΙΑΣ	8,319	8,1292
ΛΙΡΑ ΚΥΠΡΟΥ	0,59119	0,5777
ΔΟΛ. ΚΑΝΑΔΑ	1,6268	1,5897
ΔΟΛ. ΑΥΣΤΡΑΛΙΑΣ	1,6368	1,5994

ΕΙΔΗΣΕΙΣ ΑΠΟ ΤΑ ΠΑΛΙΑ

ΠΡΟΟΔΟΣ
10 Ιανουαρίου 1971

Η ΡΟΔΟΣ ΕΧΕΙ ΑΡΚΕΤΑ ΚΕΝΤΡΑ ΨΥΧΑΓΩΓΙΑΣ

Ξέχωρες πιένες εσημείωσαν τα νυκτερινά κέντρα της πόλεώς μας που λειτούργησαν κατά την περίοδο των εορτών. Και τούτο όχι διότι ο κόσμος διψούσε για διασκέδαση. Η έξοδος ήταν γενική.

Η εντύπωσις και η εξυπηρέτησις του κόσμου από το θέαμα και το σέρβις των κέντρων καλή και έτσι η φλόγα διατηρείται μέχρι σήμερα.

Το Καρακόνερο έγινε το στέκι όχι μόνο των ανθρώπων της διπλοπεννιάς, αλλά και των κοσμικών. Ακόμη και την Δευτέρα έχει κόσμο ενώ τα Σαββατοκύριακα είναι δύσκολο να βρεθή μια καρέκλα άδεια. Οι Ροδίτες ακολουθούν την μόδα της μουσικής, που φέρει σε πρώτο πλάνο το μπουζούκι. Το μεγάλο ατού του ωραίου μας κέντρου είναι ο νεαρός Ρόδιος τραγουδιστής Νίκος Χατζησάββας. Το «παιδί του λαού», με την καθαρή και μεταλλική φωνή του ενθουσιάζει και συγκινεί τους θαμώνες του κέντρου, με τις άψογες εκτελέσεις τραγουδιών, ιδιαίτερα δε εκείνων του Πουλόπουλου. Ο τραγουδιστής αυτός ανεβαίνει, κερδίζοντας ταυτόχρονα με το σπαθί του την αγάπη και τη συμπάθεια του ροδιακού κοινού.

Το Νεώριο έκανε εντύπωσιακό ντεμπούτο του και ως νυκτερινό χορευτικό κέντρο, χάρις στους Ιάσονες, που αποτελείται από νεαρούς ροδίους μουσικούς, που μόχθησαν πολύ για να φτιάξουν το ομολογουμένως άρτιο συγκρότημά τους.

Είναι ορχήστρα που υπόσχεται πολλά. Τα αβαντάζ του κέντρου - πέραν της ορχήστρας - είναι το πολιτισμένο περιβάλλον, η ευχάριστη και ζεστή ατμόσφαιρα και η καλή κουζίνα.

• Το Ροδίτικο Κελλάρι και το Ελλη άφησαν και αφήνουν άριστες εντυπώσεις και καλές αναμνήσεις στο κύμα των θαμώνων του. Οι ορχήστρες οι ΡΟΔΙΟΙ και ΔΕ ΣΤΑΡΣ αντιστοίχως είναι γνωστές στους Ροδίους, που ικανοποιούνται από τα προγράμματά τους. Τα χορευτικά αυτά στέκια συγκεντρώνουν κάθε βράδυ και ιδιαίτερα τα Σαββατοκύριακα, αρκετό κόσμο.

ΠΡΟΟΔΟΣ
Ημερήσια Εφημερίδα της Ρόδου
Ετος ιδρύσεως 1949
ΓΡΑΦΕΙΑ ΣΥΝΤΑΞΗΣ
Μ. Μαλλιαράκη 3, 85100 Ρόδος
Τηλ. 22410 27356 - 34101 FAX 22410 20643
ΛΟΓΙΣΤΗΡΙΟ-ΔΙΑΦΗΜΙΣΕΙΣ
Νέα Αγορά 32, 85100 Ρόδος
Τηλ. 22410 24539 FAX 22410 24539
e-mail: info@proodos.net & proodro@otenet.gr
ΚΑΘΗΜΕΡΙΝΑ ΤΑ ΝΕΑ ΤΗΣ ΔΩΔΕΚΑΝΗΣΟΥ ΣΤΟ INTERNET
www.proodos.net
www.proodosnews.gr

Η γυναίκα και ο κόσμος της



Μετά το Πάσχα όλοι έφαγαν τσουρέκια, κουλούρια και σοκολατένια αυγά. Δεν είναι όμως μόνο αυγά από σοκολάτα αλλά και διάφορα γλυκά από σοκολάτα που απόλαυσαν οι λάτρεις τους είδους. Γάλακτος ή πικρή η σοκολάτα είναι πειρασμός για μικρούς και μεγάλους. Αλλοι βέβαια προτιμούν την πικρή και άλλοι του γάλακτος τη σοκολάτα. Συχνά όμως τα παιδιά αυτό το διάστημα απόκτησαν πιολλά σοκολατένια αυγά και άλλα σχέδια πασχαλινά από σοκολάτα, τα οποία δεν μπόρεσαν να καταναλώσουν. Περισσότερο έσπαγαν τα σοκολατένια αυγά για το παιχνιδάκι που πολλά κρύβουν μέσα τους και άφηναν την περισσότερη σοκολάτα να τη φάει η μαμά. Κάποιες μαμάδες γέμισαν ολόκληρο βάζο με σπασμένα σοκολατένια αυγά που σιγά σιγά όλη η οικογένεια τρώει και από λίγο. Οταν όμως κανείς δεν προθυμοποιείται να φάει τα περισσεύματα αυτά της σοκολάτας, η οποία τώρα που καλοκαιριάζει δεν μπορεί να διατηρηθεί και πολύ καιρό, μια νοικοκυρά μπορεί να τα αξιοποιήσει διαφορετικά. Μπορεί να τα λιώσει με λίγο γάλα ή λίγοι βούτυρο σε μπεν μαρί και να φτιάξει γλάσο. Γίνονται θαυμάσιο γλάσο και μ' αυτό μπορεί να φτιάξει μια τούρτα, πάστες αλλά και να γλασάρει μ' αυτό ένα έτοιμο τσουρέκι. Διότι και πολλά τσουρέκια μια οικογένεια μπορεί να αποκτήσει κατά τις γιορτές, τα οποία μια νοικοκυρά βάζει στην κατάψυξη και κατά διαστήματα τα ξεπαγώνει και τρώει η οικογένειά της. Ετσι μια παραλλαγή είναι να τα περιλούσει με λιωμένη σοκολάτα, κάτι που αρκετά ζαχαροπλαστεία ήδη πωλούν με αυτό τον τρόπο. Το ίδιο μπορεί να κάνει και με τα τελευταία κομμάτια από τα κουλουράκια που έφτιαξε και αμέσως αλλάζουν εμφάνιση και γεύση.



ΜΙΚΑ

ΦΑΡΜΑΚΕΙΑ

ΔΙΗΜΕΡΕΥΕΙ:
ΠΟΛΙΤΟΥ ΣΤΑΥΡΑ ΕΙΡ.
Γράμμου & Βασ. Ηρακλείου
Τηλ. 36291

ΔΙΑΝΥΚΤΕΡΕΥΕΙ:
ΧΑΤΖΗΚΩΣΤΑΣ ΙΩΑΝ.
Γρίβα 24 (ξεν. «Σεβαλιέ»)
Τηλ. 33245

ΥΓΡΑ ΚΑΥΣΙΜΑ

ΔΙΑΝΥΚΤΕΡΕΥΟΥΝ
• ΑΚΡΙΤΑΣ ΕΠΕ Γ. ΣΕΦΕΡΗ
• ΑΦΟΙ ΤΣΑΓΓΑΡΑΚΗ Ο.Ε. Πρατ. ΒΡ - Λ. Καλλιθέας

ΤΑΧΙ

ΡΑΔΙΟ ΤΑΞΙ 22410 64712, 64790

ΚΙΝΗΜΑΤΟΓΡΑΦΟΙ







ΑΝΑΚΟΙΝΩΣΗ

Η ταβέρνα
«ΠΕΤΡΙΝΟ»
στο ΒΑΤΙ
εύχεται στην αξιότιμη
πελατεία της
Χριστός Ανέστη.

Ανακοινώνουμε δε ότι
η διεύθυνση του καταστήματος έχει
αλλάξει λόγω υποχρεώσεων των
προηγούμενων ιδιοκτητών,
στην πόλη της Ρόδου.

Ευχαριστούμε θερμά για
την έως σήμερα προτίμησή σας.

Μετά τιμής
Νίκος - Μαρία
Χαραλάμπους

8557-25/4

ΠΡΟΣΚΛΗΣΗ

Τα Διοικητικά Συμβούλια των Σωματείων
Καλυμνίων Ρόδου «ΑΓ. ΠΑΝΤΕΛΗΜΩΝ»
και Πολιτικών Συνταξιούχων
του Δημοσίου νομού Δωδεκανήσου,
έχουν την τιμή να σας προσκαλέσουν
στην παρουσίαση
της ποιητικής συλλογικής

«Ματωμένο τοπίο»

της εκπαιδευτικού

Τάταρη - Μπιλλήρη Θέμιδος

εκ Καλύμνου,

που θα γίνει το Σάββατο 24 Απριλίου
και ώρα 20.00 στο ΑΚΤΑΙΟ,

από τη διακεκριμένη ποιήτρια και μυθιστοριογράφο κ. Ειρήνη Βογιατζή - Χαραλάμπη, το δικηγόρο κ. Νίκο Παπάζογλου καθώς και από την ίδια τη συγγραφέα.

Ο πρόεδρος
των Καλυμνίων
Γεώργος Πατινιώτης

Ο πρόεδρος
των Συνταξιούχων
Νίκος Παπαεμμανουήλ

ΧΛ-23/4

Ανέλαβε ο υποστράτηγος Παν. Κυριάκου

Αλλαγή φρουράς στην 95 ΑΔΤΕ

ΣΥΓΚΙΝΗΤΙΚΗ ΟΜΙΛΙΑ ΤΟΥ ΑΠΕΡΧΟΜΕΝΟΥ ΔΙΟΙΚΗΤΗ

Με μεγάλη επισημότητα πραγματοποιήθηκε την Τρίτη η αλλαγή του Ανώτατου Διοικητή Ταγμάτων Εθνοφυλακής Αντιστράτηγου . Αριστείδη Τσουμάνη, ο οποίος βρισκόταν στη θέση αυτή τον τελευταίο χρόνο. Σε μια σεμνή αλλά ιδιαίτερα εντυπωσιακή τελετή που πραγματοποιήθηκε στο Στρατόπεδο Ανθλγου (ΠΖ) Παπαποστόλου Χαράλαμπου (43 ΔΤΕ) ο νέος Διοικητής ΑΔΤΕ Υποστράτηγος Παναγιώτης Κυριάκου ανέλαβε τον έλεγχο «ενός από τους πιο αξιόλογους και μάχιμους σχηματισμούς», όπως σημείωσε. Στην τελετή παράδοσης παραλλαβής ήταν παρών και ο νέος Διοικητής της ΑΣΔΕΝ (Ανώτατη Στρατιωτική Διοίκηση Εσωτερικού και Νήσων) Υποστράτηγος Παναγιώτης Καράμπελας.



Ο νέος Διοικητής της 95 ΑΔΤΕ υποστράτηγος Παναγιώτης Κυριάκος

Ο απερχόμενος Διοικητής με φωνή εμφανώς συγκινημένη ανέγνωσε την τελευταία ημερήσια διαταγή της καριέρας του καθώς αποστρατεύτηκε και πλέον θα συνεχίσει τη ζωή του ως πολίτης. Σ' αυτή, με ύφος πατρικό, απευθύνθηκε προς όλους όσους συνεργάστηκε κατά καιρούς, τους ευχαρίστησε και τους προέτρεψε να είναι όσο καλύτεροι μπορούν στα καθήκοντα τους καθώς η πατρίδα τους έχει ανάγκη κάθε στιγμή. Στη συνέχεια παρουσίασε



Στιγμιότυπο από την αλλαγή φρουράς στην 95 ΑΔΤΕ

τον νέο Διοικητή της ΑΔΤΕ τον οποίο αποκάλεσε φίλο και συμμαθητή. Σκιαγραφώντας τον κ. Κυριάκου μίλησε με τα καλύτερα λόγια τόσο για τον Στρατηγό όσο και για τον άνθρωπο. Την πρώτη του ημερήσια διαταγή ανέγνωσε και ο νέος διοικητής ΑΔΤΕ Υποστράτηγος Κυριάκου. Σ αυτήν έδωσε το στίγμα των προθέσεων της διοίκησης του με γνώμονα πάντα το συμφέρον της πατρίδας μας. Η καθόλα άψογα οργανωμένη τελετή «έκλεισε» με παρέλαση από τμήματα οπλιτών. Στο ενδιάμεσο είχε πραγματοποιηθεί η εναλλαγή στα λάβαρα του απερχόμενου και του επερχόμενου διοικητή καθώς και η απαραίτητη θρησκευτική τελετή από τον στρατιωτικό ιερέα Ταγματάρχη Πατέρα Αντώνιο και τον Πρωτοσύγκελο της μητρόπολης μας κ. Παϊσιο.

Το βράδυ της Τρίτης πραγματοποιήθηκε επ' ευκαιρία της αλλαγής επίσημη δεξίωση στο ξενοδοχείο "Rodos Palace" με τη συμμετοχή τοπικών και στρατιωτικών αρχών. Εκεί είχαμε την ευκαιρία, μετά από ένα σύντομο αλλά θερμό χαιρετισμό του καινούριου διοικητή ΑΣΔΕΝ, να γνωρίσουμε τον άνθρωπο Αριστείδη Τσουμάνη ο οποίος εκφώνησε έναν πραγματικά πολύ συγκινητικό αποχαιρετιστήριο λόγο. Παρουσίασε πολύ σύντομα όλους τους σταθμούς της 36ετούς, πραγματικά ζηλευτής, καριέρας του στις ένοπλες δυνάμεις και δήλωσε ευθαρσώς ότι το μοναδικό πράγμα που θα αλλάξει από δω και πέρα στη ζωή του θα είναι η στολή. Οι αξίες και τα ιδανικά με το οποία γαλουχήθηκε εντός του στρατεύματος θα τον συνοδεύουν πάντα στη ζωή του σημείωσε για να τονίσει ότι ακόμα ότι αν σήμερα ήταν μαθητής λυκείου θα επέλεγε και πάλι το επάγγελμα του στρατιωτικού. Ένα επάγγελμα που οδήγησε «ένα φτωχόπαιδο από την Πρέβεζα» σε πολύ υψηλές θέσεις και αξιώματα που λίγοι έχουν καταλάβει. Αναφερόμενος στο «από δω και πέρα» ο απερχόμενος διοικητής ανέλυσε «επιτελικά σχέδια» για ταξίδια σε μέρη που κατά καιρούς υπηρέτησε, την ανάγκη να αναπληρώσει τα χρόνια της απουσίας του από το πλευρό της 87χρονης σήμερα μητέρας του αλλά και την επιθυμία να γευθεί το «νόστιμον ήμαρ», την ημέρα της επιστροφής στην πατρίδα του την Ήπειρο όπου θα ξαναμιλήσει με το τοπικό της ιδίωμα και θα παίξει με τους χωριανούς και τους φίλους του μπιλότα στο καφενείο. Κλείνοντας εκφράστηκε για μια ακόμη φορά με τα καλύτερα λόγια για τον νέο διοικητή και κάλεσε τους πάντες να δώσουν τον καλύτερο εαυτό τους, ως να επρόκειτο για τον ίδιο.

Στη συνέχεια το λόγο πήρε ο νέος διοικητής ΑΔΤΕ Υποστράτηγος Κυριάκου, ο οποίος προέρχεται από το όπλο του πυροβολικού και έχει υπηρετήσει έως τώρα σε ιδιαίτερα κρίσιμες και νευραλγικές επιτελικές θέσεις. Αναφέρθηκε περιληπτικά στους στόχους και τις προθέσεις του για την θητεία του στο «σμαραγδένιο νησί» όπως αποκάλεσε τη Ρόδο προκαλώντας χαμόγελα ικανοποίησης στους παριστάμενους συμπολίτες μας. Τόνισε ότι θα σταθεί με κάθε τρόπο στο πλευρό της τοπικής κοινωνίας και πραγματικά κέρδισε όλους όσους βρίσκονταν στην αίθουσα με τα λόγια που είπε. Λόγια που χαρακτηρίζουν κάποιον που είναι ικανός, ανοιχτόμυαλος, έμπειρος και πάνω απ' όλα «Άνθρωπος» όπως είχε τονίσει και ο απερχόμενος διοικητής. Μετά τον νέο Στρατηγό σύντομους χαιρετισμούς απηύθυναν ο πρόεδρος του Νομαρχιακού συμβουλίου Φώτης Χατζηδιάκος και ο Δήμαρχος Ρόδου Γιώργος Γιαννόπουλος. Και οι δύο εξήραν την προσωπικότητα του απερχόμενου διοικητή και τόνισαν ότι θα σταθούν στο πλευρό του Υποστράτηγου Κυριάκου σε ότι κι αν αυτός τους χρειαστεί. Αμέσως μετά όλοι οι καλεσμένοι είχαν την δυνατότητα να απολαύσουν τον πραγματικά εξαιρετικό μπουφέ και να γνωρίσουν κατ' ιδίαν τους νέους διοικητές ΑΔΤΕ και ΑΣΔΕΝ. Ιδιαίτερα επαινετικά ήταν τα σχόλια που ακούστηκαν για τους έχοντες την ευθύνη και το γενικό πρόσταγμα της πραγματικά εντυπωσιακής δεξίωσης.

Π.Π.

Καλλιτέχνες σε δράση

Το Κέντρο Ανάπτυξης Πολιτιστικής Απασχόλησης (ΚΑΠΑ) υπό την αιγίδα του Πο-λιτιστικού Οργανισμού Δήμου Ροδίων, στο πλαίσιο της κοινοτικής πρωτοβουλίας EQUAL για την απασχόληση, που υλοποιεί το έργο «Καλλιτέχνες σε Δράση» διοργανώνει σειρά εκδηλώσεων πολιτιστικού χαρακτήρα. Οι χώροι ή οι τόποι των εκδηλώσεων καθορίζονται από τον χαρακτήρα του έργου «Καλλιτέχνες σε Δράση» και μπορούν να ανήκουν και σε ιδιώτες. Σκο-πός μας είναι η επαφή των καλλιτεχνών με την αγορά εργασίας, η ανάδειξη και προ-βολή του έργου τους και η δημιουργία εργασιακών επαφών. Όλες οι εκδηλώσεις θα γίνουν με την συμμετοχή των ατόμων που εντάχθηκαν ή πρόκειται να ενταχθούν στο έργο «Καλλιτέχνες σε Δράση». Όσοι ενδιαφέρονται να φιλοξενήσουν στο χώρο τους μια τέτοια εκδήλωση παρακαλούνται να επικοινωνήσουν με τους αρμόδιους σύμβού-λους του τοπικού ΚΑΠΑ. Επίσης, για άλλη μια φορά προσκαλούμε όλους τους καλλιτέχνες που συναντούν εμπόδια στην αγορά εργασίας, αλλά και όσους θέλουν να βοηθήσουν εθελοντικά στο έργο μας.

ΚΕΝΤΡΟ ΑΝΑΠΤΥΞΗΣ ΠΟΛΙΤΙΣΤΙΚΗΣ ΑΠΑΣΧΟΛΗΣΗΣ (ΚΑΠΑ Ρόδου)
Ελευθερίου Βενιζέλου 14,
Ροδιακή Έπαυλη
Τηλέφωνα: 2241031470, 2241031495
E-Mail: lparo@otenet.gr
www.artistsinaction.gr

Τα αξιοθέατα της Ρόδου

Θα διαφημισθούν δωρεάν στην Αυστριακή τηλεόραση

ΣΕ ΔΗΜΟΦΙΛΗ ΕΚΠΟΜΠΗ



Οι δραστηριότητες των αυστριακών συνταξιούχων στη Ρόδο, οι εκδρομές και η διασκέδασή τους, με φόντο τοπία και αξιοθέατα της Ρόδου ή εικόνες απο την Παλιά Πόλη, θα προβληθούν στην κρατική τηλεόραση της Αυστρίας (ORF).

Τις λήψεις έκανε τις προηγούμενες μέρες συνεργείο του ORF με τον GERD SCHMEJA, έναν από τους καλύτερους εικονολήπτες διεθνώς και τον WOLFGANG JINDRA, ηχολήπτη και φωτιστή.

Το φιλμάκι από τη Ρόδο, διάρκειας 5-6 λεπτών, θα προβληθεί στην εκπομπή «Καλωσόρισες Αυστρία», στις 14 Μαΐου, μεταξύ 17.00 και 18.30 η ώρα.

Την επιμέλεια του ρεπορτάζ έχει η Dr. TATJANA FALATH, συνεργάτις της εκπομπής «Καλωσόρισες Αυστρία».

Οπως είπε στην «Πρόοδο» η κ. FALATH, πρόκειται για δίωρη καθημερινή εκπομπή, εκτός Σαββάτου και Κυριακής, ιδιαίτερα δημοφιλή στην Αυστρία, αφού την παρακολουθούν περίπου 1 εκατομμύριο τηλεθεατές.

Το φιλμάκι που θα προβληθεί θα είναι επομένως, πολύ μεγάλη προβολή και μάλιστα δωρεάν για τη Ρόδο.

Είναι άλλωστε γνωστό πόσο ακριβός είναι ο τηλεοπτικός χρόνος.

Οπως μας είπε η κ. FALATH, η κρατική τηλεόραση της Αυστρίας προβάλλει κατά καιρούς θέματα ιστορικού, πολιτιστικού και φυσικά τουριστικού ενδιαφέροντος για την Ελλάδα.

Η χώρα μας, όπως η ίδια τόνισε, βρίσκεται πολύ ψηλά στις προτιμήσεις των αυστριακών τουριστών. «Αν δεν κάνω λάθος», συμπλήρωσε, «η Ελλάδα πρέπει να βρίσκεται μεταξύ των τριών πρώτων θέσεων στις προτιμήσεις των συμπατριωτών μου για τις διακοπές τους».

ΙΕΡΑ ΜΗΤΡΟΠΟΛΙΣ ΡΟΔΟΥ
ΙΕΡΟΣ ΝΑΟΣ ΑΓΙΟΥ ΓΕΩΡΓΙΟΥ
ΘΕΜ. ΣΟΦΟΥΛΗ

ΠΑΝΗΓΥΡΙΣ

Γνωστοποιούμε στο φιλόθρησκο κοινό ότι
στις 23 Απριλίου, ημέρα Παρασκευή,
εορτάζουμε τη μνήμη του Αγίου Γεωργίου.

Θα ψαλεί Θεία Λειτουργία στις 7 π.μ. μετ' αρτοκλασίας και περιφορά της εικόνος.
Την παραμονή 22 Απριλίου και ώρα 7 μ.μ. θα ψαλεί μέγας πανηγυρικός Εσπερινός μετ' αρτοκλασίας.

Η εκκλησιαστική επιτροπή

8547-23/4

Πάντα κάποιοι ξεχωρίζουν...
Rodos Gold VOGIATZIS
Ιδιαίτερη αισθητική
Απαράμιλλη ποιότητα
πλούσιες επιλογές
για γάμους , βαπτίσεις ,
και ιδιαίτερες στιγμές
με μοναδική λάμψη .....
σε εξαιρετικές τιμές
Rodos Gold VOGIATZIS
Χρυσές δημιουργίες...
για πολύτιμες σχέσεις
10ο χιλ. Λεωφ. Ρόδου Λίνδου
Τηλ: 22410 86670 - 3

X.4539/30/4

ΑΡΧΩΝ ΣΑΜΑΡΤΖΗΣ ΑΕΤΕΒΕ

Από το 1980



24 ΧΡΟΝΙΑ ΜΟΝΩΣΕΙΣ

ΜΟΝΩΣΕΙΣ ΤΑΡΑΤΣΩΝ

RicofOn®

ΓΙΑ ΤΕΛΕΙΑ ΑΚΟΥΣΤΙΚΗ ΣΤΟΥΣ ΧΩΡΟΥΣ ΕΡΓΑΣΙΑΣ ΚΑΙ ΔΙΑΣΚΕΔΑΣΗΣ



Τοποθετώντας το κατάλληλο προϊόν RICOFON έχετε μια αίθουσα με άριστη ακουστική και συγχρόνως ένα τέλειο διακοσμητικό αποτέλεσμα.

X4520-30/4

ΔΙΑΘΕΣΗ: **ΑΡΧΩΝ ΣΑΜΑΡΤΖΗΣ ΑΕΤΕΒΕ**
ΜΟΝΩΣΕΙΣ - ΣΤΕΓΑΝΩΣΕΙΣ
ΚΑΤΑΣΤΗΜΑΤΑ
1) Ικαρου & Λαοδικείας - Τηλ.: 22410 20021 Ρόδος 85100
2) Υποκατάστημα Ερυθρού Σταυρού 21 - Τηλ.: 22410 23030/32054 Ρόδος 85100
ΚΙΝΗΤΟ: 6944 502033

ΕΚΠΑΙΔΕΥΤΗΡΙΑ ΔΩΔΕΚΑΝΗΣΟΥ

ΔΙΑΛΕΞΗ ΓΙΑ ΓΟΝΕΙΣ

ΖΗΤΗΜΑΤΑ ΚΟΙΝΩΝΙΚΟΥ ΠΡΟΒΛΗΜΑΤΙΣΜΟΥ

"Δυσλεξία
Μύθος και Πραγματικότητα"

Μια ενδιαφέρουσα διάλεξη της κας Σαββάκη Μαρίας,
Διευθύντριας της Μονάδας Δυσλεξίας και Διαταραχών του Λόγου, του Πανεπιστημιακού Γενικού Νοσοκομείου Ηρακλείου Κρήτης.

Σάββατο 24 Απριλίου
ώρα 18:00

Αίθουσα Καλλιπάτειρα των εκπαιδευτηρίων
Είσοδος ελεύθερη

Με πολύχρονη εμπειρία και εξειδικευμένες γνώσεις, η κα Σαββάκη παρουσιάζει με ιδιαίτερη ευαισθησία το πρόβλημα της δυσλεξίας και προτείνει λύσεις για σωστή και υπεύθυνη αντιμετώπιση.

Οργάνωση:
Σύλλογος Γονέων και Κηδεμόνων των Εκπαιδευτηρίων ΡΟΔΙΩΝ ΠΑΙΔΕΙΑ, σε συνεργασία με το τμήμα Συμβουλευτικής του Σχολείου.

ΔΙΑΛΕΞΗ ΓΙΑ ΕΚΠΑΙΔΕΥΤΙΚΟΥΣ

ΕΠΙΜΟΡΦΩΣΗ ΕΚΠΑΙΔΕΥΤΙΚΩΝ

"Δυσλεξία:
Ανάπτυξη του Λόγου,
Συνιστώσες της Επικοινωνίας,
Σχολική Επίδοση"

Σαββάκη Μαρία, Διευθύντρια της Μονάδας Δυσλεξίας και Διαταραχών του Λόγου, του Πανεπιστημιακού Γενικού Νοσοκομείου Ηρακλείου Κρήτης.

Ένα σεμινάριο που απευθύνεται αποκλειστικά σε εκπαιδευτικούς.

Κυριακή 25 Απριλίου
ώρα 10:00

Αίθουσα Καλλιπάτειρα των εκπαιδευτηρίων

Οργάνωση:
Τμήμα Συμβουλευτικής του Σχολείου «ΡΟΔΙΩΝ ΠΑΙΔΕΙΑ»

Στους συμμετέχοντες θα χορηγηθεί βεβαίωση παρακολούθησης.
Κόστος συμμετοχής 20€.

ΡΟΔΙΩΝ ΠΑΙΔΕΙΑ
Αναδεικνύει Αξίες

ΗΛΙΑ ΒΕΝΕΖΗ - ΗΛΙΟΥΠΟΛΗ, ΡΟΔΟΣ • ΤΗΛ.: 22410 60750 / FAX: 22410 60751
www.rhodian-pedia.gr • info@rhodian-pedia.gr

ΜΝΗΜΟΣΥΝΑ



Στον ιερό ναό Ταξιαρχών (Ακαδημίας) στις 24 Απριλίου ημέρα Σάββατο και ώρα 8 π.μ. τελούμε 9μηνο μνημόσυνο υπέρ αναπαύσεως της ψυχής του λατρευτού μας και αξέχαστου συζύγου, πατέρα και παππού

ΓΕΩΡΓΙΟΥ ΚΟΚΚΙΝΟΥ

Η σύζυγος Ολυμπία
Τα τέκνα Γιάννης Κόκκινος, Τίνα και Νίκος Δικιδίκης
Ο εγγονός Κωνσταντίνος
Οι λοιποί συγγενείς

8539-23/4



Τελούμε στις 24 Απριλίου ημέρα Σάββατο και ώρα 8.30 π.μ. στον ιερό ναό Αγίας Ειρήνης Ορφανοτροφείου Θηλέων 3μηνο μνημόσυνο υπέρ αναπαύσεως της ψυχής του λατρευτού μας συζύγου, πατέρα, παππού, προπαππού και αδελφού

ΝΙΚΟΛΑΟΥ ΚΑΝΤΙΔΑΚΗ

Η σύζυγος Χρυσάνθη
Τα παιδιά Κυριάκος, Κώστας - Νεκταρία, Αλέξανδρος - Δράγανα, Χρήστος
Τα εγγόνια, τα δισέγγονα, τα αδέλφια και οι λοιποί συγγενείς

8537-23/4



Τελούμε στις 24 Απριλίου ημέρα Σάββατο και ώρα 8.30 π.μ. στον ιερό ναό Μητροπόλεως Ρόδου ετήσιο μνημόσυνο υπέρ αναπαύσεως της ψυχής του λατρευτού μας συζύγου, πατέρα, παππού και θείου

ΙΩΑΝΝΗ ΒΛΑΣΤΟΥ

Η σύζυγος Δέσποινα
Τα παιδιά Ευαγγελία - Μηνάς Νικολάου
Τα εγγόνια, τα ανίψια και οι λοιποί συγγενείς

8549-23/4



Τελούμε στις 24 Απριλίου ημέρα Σάββατο και ώρα 8 π.μ. στον ιερό ναό Ταξιαρχών νεκροταφείου 3μηνο μνημόσυνο υπέρ αναπαύσεως της ψυχής του λατρευτού μας συζύγου, πατέρα, αδελφού και θείου

ΚΩΝΣΤΑΝΤΙΝΟΥ ΒΟΓΙΑΤΖΗ

Η σύζυγος Βίκυ
Η κόρη Παναγιώτα
Τα αδέλφια, τα ανίψια και οι λοιποί συγγενείς

8549-23/4



Την Κυριακή 25 Απριλίου 2004 και ώρα 8.30 π.μ. στον ιερό ναό Υψώσεως Τιμίου Σταυρού Καλυθιών τελούμε 40ήμερο μνημόσυνο για την ανάπαυση της ψυχής του πολυαγαπημένου μας πατέρα, παππού, αδελφού και θείου

ΙΩΑΝΝΗ ΦΛΕΒΑΡΗ

Τα παιδιά Στέργος - Αναστασία, Μαριάνθη - Νίκος Δοξόπουλο, Αναστασία - Ιωάννης Γιαννά, Θεοφάνης - Χρυσούλα
Τα εγγόνια, τα δισέγγονα, τα αδέλφια, τα ανίψια και οι λοιποί συγγενείς

8550-24/4



Τελούμε στις 25 Απριλίου ημέρα Κυριακή και ώρα 8π.μ. στον ιερό ναό Ταξιαρχών νεκροταφείου Ρόδου ετήσιο μνημόσυνο υπέρ αναπαύσεως της ψυχής της λατρευτής μας μητέρας, αδελφής, θείας και γιαγιάς

ΟΛΓΑΣ ΓΚΑΒΟΓΙΑΝΝΗ

Τα παιδιά Ηλίας-Κατερίνα, Λάμπρος-Βούλα, Μαρίνα-Ηρακλής, Ευαγγελία-Σταμάτης, Βασίλης-Βάσω
Τα αδέλφια Παναγιώτης-Ουρανία, Μηλιά-Κώστας
Τα ανίψια, τα εγγόνια, τα δισέγγονα και οι λοιποί συγγενείς

8536-24/4



Στις 24 Απριλίου ημέρα Σάββατο και ώρα 8.30 π.μ. στον ιερό ναός της Αγίας Ειρήνης Ορφανοτροφείου Θηλέων τελούμε 9μηνο μνημόσυνο υπέρ αναπαύσεως της ψυχής του λατρευτού μας συζύγου, πατέρα, αδελφού και θείου

ΝΙΚΟΛΑΟΥ ΘΩΜΑ ΔΕΛΗΓΙΑΝΝΗ

Η σύζυγος Σιμόνε
Τα παιδιά Θωμάς, Μαρία, Πέτρος
Τα αδέλφια Ελένη Σαμπάλη, Πανδώρα - Φίλιππος Γεωργίου, Μαρία - Απόστολος Ρουντογιάννη
Τα ανίψια, τα εξαδέλφια και οι λοιποί συγγενείς

8562-24/4

Τελούμε στις 24 Απριλίου ημέρα Σάββατο και ώρα 8 π.μ. στον ιερό ναό Αγίας Ειρήνης Ορφανοτροφείου Θηλέων ετήσιο μνημόσυνο υπέρ αναπαύσεως της ψυχής του λατρευτού μας συζύγου, πατέρα, παππού και αδελφού

ΑΛΕΞΑΝΔΡΟΥ ΠΑΡΑΣΚΕΥΟΠΟΥΛΟΥ

Η σύζυγος Μαρία
Τα παιδιά Δημήτρης - Βαρβάρα, Βαγγέλης, Κυριάκος, Νεκτάριος - Μερσίνη
Τα εγγόνια, ο αδελφός και οι λοιποί συγγενείς

8548-23/4

Στις 25 Απριλίου ημέρα Κυριακή και ώρα 8π.μ. στον ιερό ναό Ταξιαρχών νεκροταφείου τεούμε 4ετές μνημόσυνο υπέρ αναπαύσεως της ψυχής του πολυαγαπημένου μας και αξέχαστου συζύγου, πατέρα, αδελφού και θείου

ΕΜΜΑΝΟΥΗΛ ΠΑΝΟΓΛΟΥ

Η σύζυγος Σεβαστή
Τα παιδιά Μαρία - Μιχάλης , Ελευθερία
Τα αδέλφια, τα ανίψια και οι λοιποί συγγενείς

8546-24/4

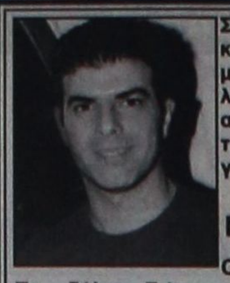

Στις 25 Απριλίου ημέρα Κυριακή και ώρα 8 πμ. στον ιερό ναό Τιμίου Σταυρού Απολλώνων τελούμε 9μηνο μνημόσυνο υπέρ αναπαύσεως της ψυχής του λατρευτού μας υιού, αδελφού, εγγονού και αρραβωνιαστικού

ΕΥΑΓΓΕΛΟΥ ΦΛΕΒΑΡΗ

Οι γονείς Ελευθέριος - Ιωάννα
Τα αδέλφια Γιάννης - Ευγενία, Τριαντάφυλλος - Τασούλα
Η αρραβωνιαστικιά Μαρία
Οι γιαγιάδες, οι θείοι και οι λοιποί συγγενείς

2868-24/4

Τρομερό δυστύχημα

ΣΥΝΕΧΕΙΑ ΑΠΟ ΤΗ ΣΕΛ. 1

Όπως μετέδωσε το ειδησεογραφικό πρακτορείο Reuters, η σύγκρουση έγινε σε σιδηροδρομικό σταθμό από τον οποίο είχε περάσει λίγες ώρες νωρίτερα ο ηγέτης της Βορείου Κορέας Κιμ Γιονγκ Ιλ. Ο τελευταίος επέστρεφε από επίσκεψη στην Κίνα.

Το επίσημο πρακτορείο ειδήσεων της Νοτίου Κορέας μετέδωσε ότι η έκρηξη σημειώθηκε στην πόλη Ριονγκτσόνγκ, περίπου 20 χιλιόμετρα από τα σύνορα της Βορείου Κορέας με την Κίνα.

«Η περιοχή μοιάζει σαν να έχει δεχθεί επίθεση με βόμβες. Ερείπια του σταθμού έχουν εκτοξευθεί πολύ μακριά» μετέδωσε Νοτιοκορεάτης δημοσιογράφος.

Θύματα φαίνεται να υπάρχουν και στην κινέζικη πλευρά των συνόρων και πολλοί άνθρωποι σπεύδουν για να μάθουν νέα. Αρκετά άτομα έχουν ήδη μεταφερθεί σε κινεζικά νοσοκομεία, ωστόσο, δεν υπάρχουν πληροφορίες για συγκεκριμένο αριθμό τραυματιών ή ακόμα και θυμάτων.

Τα μέσα ενημέρωσης της Βορείου Κορέας μετέδωσαν ότι ο ηγέτης της χώρας πραγματοποίησε μυστική επίσκεψη στην Κίνα από τη Δευτέρα έως την Τετάρτη, ωστόσο, δεν έγινε καμία αναφορά στο δυστύχημα.

Προς το παρόν είναι αδύνατο να επιβεβαιωθεί ο αριθμός των νεκρών ή των τραυματιών και οι όλες οι πληροφορίες προέρχονται μόνο από πηγές ή απεσταλμένους της τηλεόρασης της Νοτίου Κορέας.

Στη φυλακή η νεαρή που πούλησε το βρέφος

ΣΥΝΕΧΕΙΑ ΑΠΟ ΤΗ ΣΕΛ. 1

30.000 ευρώ.

• Χθες το πρωΐ, συνοδεία αστυνομικών, εμφανίστηκε ενώπιον της τακτικής ανακρίτριας κας Παρασκευής Καρκαντζούνη, η 30χρονη τσιγγάνα και απολογήθηκε, έχοντας στην αγκαλιά της και το αγοράκι της, ηλικίας δύο χρόνων. Ομοφωνία ανακρίτριας και Εισαγγελέα, η 30χρονη τσιγγάνα κρίθηκε προσωρινά κρατούμενη και σήμερα θα οδηγηθεί στις γυναικείες φυλακές Κορυδαλλού.

ΟΠΩΣ είναι γνωστό, ο Εισαγγελέας Πρωτοδικών Ρόδου κ. Γιώργος Οικονόμου, προχθές το μεσημέρι μετά την ολοκλήρωση της δικογραφίας, από την Υποδιεύθυνση Ασφαλείας Ρόδου, της υπόθεσης που κατήγγειλε ο δήμαρχος Καστελλορίζου κ. Παύλος Πανηγύρης, άσκησε ποινική δίωξη σε βαθμό κακουργήματος, για παράνομη υιοθεσία και αγοροπωλησία βρέφους σε βάρος της 30χρονης τσιγγάνας που πούλησε αντί 30.000 ευρώ το νεογέννητο αγοράκι της και σε βάρος του άτεκνου ζευγαριού που το αγόρασε, άσκησε ποινική δίωξη σε βαθμό πλημμελήματος για υφαρπαγή ψευδούς βεβαίωσης.

• Θα πρέπει να σημειωθεί ότι αναζητείται μία ακόμα τσιγγάνα που φέρεται ως μεσάζουσα στην αγοραπωλησία, από την οποία έλαβε 1.500 ευρώ ως «δώρο» για τις προσφερόμενες υπηρεσίες.

Η ομιλία Κρεμαστινού

ΣΥΝΕΧΕΙΑ ΑΠΟ ΤΗ ΣΕΛ. 1

το Ιδρυμα Υποτροφιών Ρόδου Εμμανουήλ Σταματίου και Μαίρης Σταματίου Παπαδάκη.

• Την κεντρική ομιλία στο συνέδριο πραγματοποίησε χθες ο κ. Δημήτρης Κρεμαστινός. Θέμα της ομιλίας του ήταν «Η καρδιά του αθλητή». Συχνό φαινόμενο τόνισε μεταξύ άλλων στην ομιλία του ο κ. Κρεμαστινός είναι οι αιφνίδιοι θάνατοι των αθλητών μέσα στους αγωνιστικούς χώρους στην Ελλάδα αλλά και στο εξωτερικό. Οι θάνατοι αυτοί έχουν άμεση σχέση με τις διαταραχές της λειτουργίας της καρδιάς που μπορεί να προκληθούν από την έντονη άσκηση που απαιτεί ο πρωταθλητισμός.

Αξιοσημείωτο είναι πως οι αιφνίδιοι θάνατοι από καρδιακά επεισόδια είναι συχνότεροι στους αθλητές -από ό,τι στους υπόλοιπους ανθρώπους- οι οποίοι πολλές φορές έχουν ανησυχητικά συμπτώματα που δείχνουν ότι κάτι δεν πάει καλά στον οργανισμό και κυρίως στην καρδιά τους.

Η συχνότητα των αιφνίδιων θανάτων των αθλητών είναι ένα άτομο ανά 15.000, για τους δρομείς μεσαίων αποστάσεων και ένα άτομο ανά 50.000 για τους μαραθωνοδρόμους.

Σε κίνδυνο βρίσκονται και οι αθλητές που λόγω ηλικίας σταματούν τον πρωταθλητισμό. Οι παράγοντες που προκαλούν το θάνατο στους αθλητές είναι πολλοί και πολύπλοκοι όπως επεσήμανε ο κ. Κρεμαστινός. Για παράδειγμα είναι οι αρρυθμίες ή η αύξηση ορισμένων ουσιών στην καρδιά του αθλητή, οι διαταραχές του νευρικού συστήματος, η υπερπηκτικότητα κατά τη διάρκεια υπερβολικής άσκησης και πολλοί άλλοι παράγοντες.

Για να μειώσουν τους κινδύνους λοιπόν οι αθλητές υγιείς, και μη, πρέπει να είναι υπό προσεκτική και στενή ιατρική παρακολούθηση. Πρέπει μια φορά το χρόνο ή και πλέον να κάνουν τις εξετάσεις τους και να ειδοποιούν το γιατρό τους όταν νιώθουν συμπτώματα που τους ανησυχούν. Από την πλευρά τους οι γιατροί πρέπει να παρακολουθούν αν στο ιστορικό των αθλητών υπάρχουν περιστατικά αιφνίδιων θανάτων ή αν υπάρχουν ευρήματα ανησυχητικά στις εξετάσεις που θα γίνονται τακτικά. Εννοείται πως αν βρεθούν ευρήματα ανησυχητικά τότε οι αθλητές πρέπει να σταματούν τον πρωταθλητισμό.

Οσοι αθλητές έχουν νοσήσει βέβαια δεν θα πρέπει να κάνουν πρωταθλητισμό.

Ο πρώτος θάνατος σε μαραθώνιο που δεν ήταν κανονικό αγώνισμα ήταν αυτός του αγγελιοφόρου Φιλιππίδη που έπεσε νεκρός όταν μετέφερε στην Αθήνα από το Μαραθώνα την είδηση της νίκης των Αθηναίων έναντι των Περσών.

Ασύρματες κάμερες στο λιμάνι της Ρόδου

ΓΙΑ ΘΕΜΑΤΑ ΑΣΦΑΛΕΙΑΣ

ΑΚΟΜΑ και με ασύρματες κάμερες μεγάλης εμβέλειας θα εξοπλιστεί το εμπορικό λιμάνι της Ρόδου στα πλαίσια των μέτρων που λαμβάνονται για την αποτροπή τρομοκρατικών ενεργειών.

• Συγκεκριμένα πρόκειται να εγκατασταθούν στο λιμάνι τέσσερις ασύρματες κάμερες που θα περιστρέφονται και θα καταγράφουν όλη την κίνηση στο λιμάνι μαζί με τα μηχανήματα που ήδη υπάρχουν στο χώρο και τοποθετήθηκαν όταν πρόεδρος του Λιμενικού Ταμείου Δωδεκανήσου ήταν ο σημερινός αντινομάρχης κ. Νίκος Ζωΐδης. Οι κάμερες που ήδη υπάρχουν καταγράφουν την κάθε κίνηση ενώ πλήρη εικόνα υπάρχει στα μόνιτορ που λειτουργούν στο Β' λιμενικό τμήμα.

ΠΑΡΑΛΛΗΛΑ με την αγορά των νέων μηχανημάτων θα ενισχυθούν τα μέτρα στην είσοδο και την έξοδο του λιμανιού, σε εφαρμογή των αποφάσεων που έχουν παρθεί. Το θέμα αυτό πρόκειται να απασχολήσει τα μέλη της λιμενικής επιτροπής στη συνεδρίαση που θα πραγματοποιηθεί πιθανότατα στο τέλος του μήνα.

• Με ευθύνη του Λιμενικού Ταμείου Δωδεκανήσου τοποθετήθηκαν κάμερες και σε άλλα λιμάνια της Δωδεκανήσου.

Ο εκλογικός πυρετός στην Κύπρο

ΣΥΝΕΧΕΙΑ ΑΠΟ ΤΗ ΣΕΛ. 1

με το ναυάγιο στην παροχή διεθνών εγγυήσεων για την εφαρμογή του σχεδίου Ανάν, παρουσίασε ο γραμματέας του ΑΚΕΛ Δ. Χριστόφιας, ο οποίος οριστικοποίησε την υποστήριξη στην καταψήφιση του σχεδίου Ανάν,

Μιλώντας σε συνέντευξη Τύπου, ο κ. Χριστόφιας είπε ότι οι προτάσεις αυτές του ΑΚΕΛ προκάλεσαν σοβαρότατη κινητικότητα τόσο στο εσωτερικό όσο και στο διεθνή χώρο, αλλά πρόσθεσε πως δεν υλοποιήθηκαν όλα όσα ζήτησε και η θέση του κόμματος δεν πρέπει να θεωρείται έκπληξη.

Η διαφορά ΑΚΕΛ - Γκρίζων λύκων

Απάντησε σε όσους διερωτώνται ``ποιά είναι η διαφορά του «Οχι» του ΑΚΕΛ από το «Οχι» της ακροδεξιάς και των Γκρίζων λύκων``, ότι «πρόκειται για διαφορά ουσίας, φιλοσοφίας και αρχής». «Το ΑΚΕΛ με το όχι του οδηγεί στην αναβολή, ώστε να αποτρέψει την ανατίναξη στον αέρα μιας λύσης κατά τη διάρκεια της εφαρμογής της, ακριβώς, ένεκα της δράσης της ακροδεξιάς και στις δύο κοινότητες, και της υπονομευτικής δράσης των Γρίζων Λύκων», είπε ο κ. Χριστόφιας.

«Με αφορμή τις αιφνιδιαστικές αλλαγές που έγιναν στα εκκλησιαστικά πράγματα της Ρόδου θα θέλαμε, ως πολίτες της Ρόδου, να εκφράσουμε την έντονη δυσαρέσκειά μας αφενός για τον τρόπο και την διαδικασία που ακολουθήθηκε εις βάρος του Μητροπολίτη Ρόδου κ. Αποστόλου και αφετέρου για τον παραμερισμό του σεβαστού και αγαπητού μας Πανοσολογιώτατου Πρωτοσύγκελου της Ιεράς Μητροπόλεως Ρόδου κ. Παΐσιου φυσικού κατά τη γνώμη μας διαδόχου του κ. Αποστόλου. Ελπίζουμε η δική μας φωνή διαμαρτυρίας μαζί με την φωνή του συνόλου του ροδιακού λαού, να ακουστεί από τον Παναγιώτατο Οικουμενικό Πατριάρχη κ. Βαρθολομαίο, ο οποίος με την βοήθεια και του Αγίου Πνεύματος να αναθεωρήσει την απόφασή του για την αποκατάσταση της κανονικότητας στα εκκλησιαστικά πράγματα της Ρόδου.

Ο πρόεδρος
Κ. Κωτικώστας
Ο γραμματέας
Ε. Μανδρακός»

ΟΙ ΣΥΝΤΑΞΙΟΥΧΟΙ

Από το Σύνδεσμο Συνταξιούχων εκδόθηκε η παρακάτω ανακοίνωση:

«Ο Σύνδεσμος Πολιτικών Συνταξιούχων του Δημοσίου Νομού Δωδεκανήσου, διαμαρτύρεται έντονα για τον αντιδημοκρατικό τρόπο μεθόδευσης αποπομπής του Σεβασμιώτατου Μητροπολίτη μας κ.κ. Αποστόλου καθώς και τη μη αναβάθμιση του επί πολλά χρόνια υπηρετούντος Πρωτοσύγκελου Παΐσιου από το Πατριαρχείο.

Ενώνουμε κι εμείς τη φωνή της αγανάκτησής μας με όλους τους Ροδίτες και συμπαριστάμεθα στο δίκαιο αίσθημα περί αποκατάστασης της κατάφωρης αδικίας και της καταστρατήγησης των κείμενων εκκλησιαστικών κανόνων.

Ο πρόεδρος
Νίκος Παπαεμμανουήλ»

Οκ Β. ΠΑΠΑΝΙΚΟΛΑΣ

Θέση στο θέμα των αλλαγών στις Μητροπόλεις της Δωδεκανήσου πήρε και ο πρώην βουλευτής Δωδεκανήσου κ. Βασ. Παπανικόλας με την παρακάτω δήλωση:

«Τα πρόσφατα περί τη Μητρόπολη της Ρόδου γεγονότα, μας αφορούν όλους και κανένας μας δεν μπορεί να τα αντιπαρέλθει με τη σιωπή.

Σεβόμεθα την κεφαλή της εκκλησίας μας, έχουμε όμως τη χριστιανική αξίωση, τουλάχιστον, και αυτή να μας αγαπά. Και μας αγαπά όταν αναγνωρίζει ότι έχουμε σκέψη, αισθήματα και βούληση. Οτι είμαστε «ποίμνιο» μεταφορικά και όχι στην κυριολεξία. Οτι δεν είμαστε μεσαιωνικοί υπήκοοι αλλά άνθρωποι ελεύθεροι, με ανθρωπιά και περί δικαίου αίσθημα που κανείς δεν δικαιούται να μας το προσβάλει.

Γιατί αυτά που συνέβησαν, κατά την ταπεινή μας άποψη, δεν μπορούν να ερμηνευθούν με όρους χριστιανικής αγάπης και αισθήματος δικαίου αλλά περισσότερο με όρους βυζαντινού πολιτικού παρασκηνίου.

Αν πάλι όλα αυτά δεν συμβαίνουν έτσι, αν το Οικουμενικό Κέντρο της Ορθοδοξίας είχε ενημερώσει ή συζητήσει προηγουμένως την απόφασή του αυτή με κάποιους από τους εκπροσώπους μας, τότε έχουμε την πολλαπλή πια πολιτική αξίωση να μάθουμε όχι μόνο τα γεγονότα αλλά και τις απόψεις όλων γι' αυτά που συνέβησαν.

Γι' αυτό και κανένας δεν δικαιούται να σιωπά».

Η παραίτηση του Αποστόλου

ΣΥΝΕΧΕΙΑ ΑΠΟ ΤΗ ΣΕΛ. 1

ρησαν και σύμφωνα με τις οποίες επρόκειτο να συνεδριάσει εκ νέου η Ιερά Σύνοδος του Πατριαρχείου. Πράγματι έγινε σύσκεψη στο Πατριαρχείο, αλλά είχε σχέση με το θέμα του θανάτου ενός Μητροπολίτη.

ΕΠΙΣΤΟΛΗ ΚΥΡΙΛΛΟΥ

Ο νέος μητροπολίτης Ρόδου κ. Κύριλλος με χθεσινή επιστολή του προς τον πρωτοσύγκελλο κ. Παΐσιο ζητά όπως ενημερωθούν όλοι οι ιερείς ότι μέχρι την Κυριακή θα μνημονεύουν μόνο το όνομα του Πατριάρχη και από την άλλη Κυριακή και το δικό του όνομα. Το κείμενο της επιστολής έχει ως εξής:

«Πανοσιολογιώτατε, Χριστός Ανέστη.

Κατόπιν της υπό της Αγίας και Ιεράς Συνόδου του Οικουμενικού ημών Πατριαρχείου εκλογής μου ως Μητροπολίτου της ιστορικής Μητροπόλεως Ρόδου, δια του παρόντος προτρεπόμεθα, όπως ενημερώσητε τον ιερόν Κλήρον της Ιεράς Μητροπόλεως Ρόδου, ότι εν ταις Ιεραίς Ακολουθίαις, μέχρι και την ημέραν της χειροτονίας μου, τελεσθησομένης εν τη Ιερά Μονή Ζωοδόχου Πηγής Βαλουκλή την προσεχή Κυριακήν 25 ε.μ., θα μνημονεύεται το όνομα της Α.Θ.Π. του Οικουμενικού ημών Πατριάρχου κ.κ. Βαρθολομαίου και εφεξής το όνομα της ημετέρας τεπεινότητος.

Μετ' ευχών
και αγάπης πολλής
Ο εψηφισμένος
Μητροπολίτης Ρόδου
Κύριλλος»

ΔΗΛΩΣΗ ΜΑΧΑΙΡΙΔΗ

ΑΥΤΟΣΥΓΚΡΑΤΗΣΗ συνέστησε ο νομάρχης Δωδεκανήσου Γιάννης Μαχαιρίδης με χθεσινή εκτενή δήλωσή του. Το κείμενο της ανακοίνωσης έχει ως εξής:

«Ο σεβασμός και η προσήλωση στο Οικουμενικό Πατριαρχείο, τη Μητέρα Εκκλησία, αποτελούσαν και εξακολουθούν να αποτελούν αξίες ταυτόσημες με το θρησκευτικό συναίσθημα και την ιστορία του Δωδεκανησιακού λαού.

Αυτοί οι άρρηκτοι δεσμοί των Δωδεκανησίων με το Φανάρι, όσο κι αν δοκιμάστηκαν ή επιχειρήθηκε να δοκιμαστούν, αποδείχθηκαν καλά σφυρηλατημένοι. Κι αυτό έχει επιβεβαιωθεί διαχρονικά έως και πολύ πρόσφατα. Είναι η θρησκευτική και ιστορική συνείδηση που επιβάλλει να διατηρηθεί αλώβητη αυτή η σχέση του λαού μας με το Οικουμενικό Πατριαρχείο.

Η φράση «ο γέγονε, γέγονε», αναφορικά με τις πρόσφατες αποφάσεις και επιλογές του Οικουμενικού Θρόνου, αντιλαμβάνομαι ότι ίσως δεν ικανοποιεί ούτε διασκεδάζει απόλυτα το αίσθημα της απορίας και της λύπης για τη μη αξιοποίηση προσώπων, η ποιμαντική προσφορά των οποίων έχει καταγραφεί και αναγνωριστεί επί δεκαετίες στον τόπο μας.

Οσο όμως δικαιολογημένες κι αν είναι, σε καθαρά ανθρώπινο επίπεδο, η έκπληξη που νοιώσαμε όλοι - προσωπικά την εξέφρασα δημοσίως από το βράδυ της 20ης Απριλίου, ακόμα και η πικρία που εκδηλώνεται από το Ροδιακό λαό, είναι τώρα η στιγμή της αυτοσυγκράτησης και της προσωπικής ευθύνης που καλείται ο καθένας μας να επιδείξει.

Είναι τούτη η στιγμή και της συλλογικής ευθύνης, ώστε να μην υπάρξει η παραμικρή ρωγμή στην Ιερή Σκέπη κάτω από την οποία ο δωδεκανησιακός λαός πορεύεται. Ακόμα και τώρα που όλοι μας καλούμαστε να εξηγήσουμε ίσως τα «δυσνόητα» και να διαχειριστούμε το πρώτο μας δικαιολογημένο ξάφνιασμα από τις εξελίξεις.

Προέχει το μέγιστο μέλημα όλων: να διαφυλάξουμε με σύνεση, με ιστορική και θρησκευτική ευθύνη, τους αναλλοίωτους δεσμούς με τη Μητέρα Εκκλησία.

Όχι φυσικά άκριτα και ούτε με την κακώς εννοούμενη «υποταγή». Αλλά με τον απαιτούμενο σεβασμό και προσήλωση σε αξίες που αποτελούν το στηλοβάτη στην καθημερινή και θρησκευτική ζωή του Δωδεκανησιακού λαού».

Ο ΔΙΚΗΓΟΡΙΚΟΣ ΣΥΛΛΟΓΟΣ ΡΟΔΟΥ

Για τις εξελίξεις στις Μητροπόλεις της Δωδεκανήσου ο Δικηγορικός Σύλλογος Ρόδου εξέδωσε την παρακάτω ανακοίνωση:

«Ο Δικηγορικός Σύλλογος Ρόδου υπηρετώντας την νομιμότητα και σεβόμενος τους θεσμούς διαμαρτύρεται εντονότατα για την μεθόδευση παραίτησης του Μητροπολίτη Ρόδου κ. Αποστόλου και την απαξίωση των λοιπών Ιεραρχών Ρόδου, εκ μέρους του Οικουμενικού Πατριαρχείου.

Αν πράγματι δεν υπήρξε υποβολή παραίτησης από πλευράς Μητροπολίτου, σύμφωνα με τα όσα έχουν δει το φως της δημοσιότητας το τελευταίο διήμερο και την ανακοίνωση Γραμματείας της Ιεράς Μητροπόλεως Ρόδου, τότε τα μέλη της Ιεράς Συνόδου και προσωπικά ο Οικουμενικός Πατριάρχης διέπραξαν σοβαρό ατόπημα κι έχουν μεγάλη ευθύνη.

Η Εκκλησία η οποία έχει ως αποστολή να υπηρετεί τον άνθρωπο, σύμφωνα με τα δόγματα της Χριστιανικής Θρησκείας, δεν μπορεί να ακολουθεί πρακτικές και μεθοδεύσεις οι οποίες μόνο πικρόχολα σχόλια προκαλούν.

Ο Μητροπολίτης Ρόδου κατά τη διάρκεια της διακονίας του ποιμνίου του στη Ρόδο καταξιώθηκε στην συνείδηση των πιστών για την πραότητα και την ταπεινοφροσύνη του, την εντιμότητα και το ήθος του και δεν έδωσε ποτέ λαβή για το οποιοδήποτε σχόλιο. Αγάπησε και αγαπήθηκε κυριολεκτικά από το ποίμνιό του, τον οποίο θεωρεί πραγματικά άξιο ιεράρχη. Οπως επίσης τιμά και σέβεται όλους τους λοιπούς ιεράρχες που θα ανέμενε κανείς τουλάχιστον είτε να τοποθετηθούν στη θέση του Μητροπολίτη Ρόδου είτε να πληρώσουν την νεοσύστατη Μητρόπολή Σύμης.

Σε αναγνώριση της προσφοράς του Μητροπολίτου Ρόδου το Πατριαρχείο τον ανέδειξε πρόσφατα μέλος της Ιεράς Συνόδου, και μάλιστα το μοναδικό μέλος για πρώτη φορά με Ελληνική υπηκοότητα.

Ο ροδιακός και γενικά ο δωδεκανησιακός λαός θα εξακολουθεί να προσβλέπει πάντοτε στο Φανάρι ως τον φάρο της Ορθοδοξίας με την προσδοκία να συμπίπτουν οι πράξεις με την αποστολή του και τα υψηλά νοήματα της Ορθοδοξίας και εν γένει της Χριστιανικής Θρησκείας.

Ο πρόεδρος
Κων/νος Σαρρής
Ο γεν. γραμματέας
Ιωάννης Κουμπιάδης»

ΟΙ ΓΙΑΤΡΟΙ ΤΟΥ ΙΚΑ

Ο Σύλλογος Επιστημονικού Υγειονομικού Προσωπικού ΙΚΑ Ρόδου εξέδωσε χθες το παρακάτω ψήφισμα:

ΤΗΛΟΣ 21ος ΑΙΩΝΑΣ
ΝΑΥΤΙΚΗ ΕΤΑΙΡΙΑ
Τηλ. 22460 44000 FAX. 22460 44044

Ανακοίνωση

Την **ΚΥΡΙΑΚΗ 25 ΑΠΡΙΛΙΟΥ**

το **«SEA STAR»**

θα αναχωρήσει
από **ΡΟΔΟ για ΤΗΛΟ**
στις **09.00** το πρωί
με επιστροφή
από **ΤΗΛΟ για ΡΟΔΟ**
στις **6.00** το απόγευμα

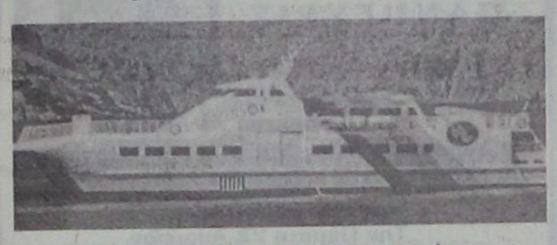

Για περισσότερες πληροφορίες
και κρατήσεις
παρακαλούμε όπως επικοινωνείτε
στα τηλέφωνα:
22460 44000 (ΤΗΛΟΣ)
22410 78052 (ΡΟΔΟΣ)
X4563-25/4

ΞΥΛΟΥΡΓΙΚΕΣ ΕΡΓΑΣΙΕΣ
ΛΕΝΤΑΚΗΣ ΜΑΝΩΛΗΣ
Αναλαμβάνουμε
πάσης φύσεως
ξυλουργικές εργασίες:



- κουζίνες γερμανικές, με γερμανικές προδιαγραφές
- ντουλάπες
- πόρτες
- παράθυρα κ.λ.π.
- Αμεση εξυπηρέτηση

Τηλ. 60601 και 6973933733
8447-30/4

Στο Porto Karras Χαλκιδικής

Πασχαλινή απόδραση Ροδιτών

Μοναδική εμπειρία για διακοπές



Ροδίτες γονείς, με τα μικρά παιδιά τους, έξω από το σπήλαιο λίγο πριν μπουν μέσα σ' αυτό

Μέρος 4ο

Τη Δευτέρα του Πάσχα, 12/4/04, στις 10 το πρωί αναχωρήσαμε, από το Porto Carras, για τη Θεσσαλονίκη.

Μέσα από μια διαδρομή μοναδικής ομορφιάς του τοπίου φθάσαμε, ύστερα από μια ώρα, στο σπήλαιο των Πετραλώνων ,όπου το 1960 βρέθηκε ,ανάμεσα σε σταλαγμίτες και σταλακτίτες το περίφημο κρανίο του «αρχανθρώπου» των Πετραλώνων, που είναι το καλύτερα διατηρημένο κρανίο ανθρώπου, που βρέθηκε ως τώρα, και υπολογίζεται ότι έχει ηλικία 200.000 χρόνων.

Με τη συνοδεία ξεναγού μπήκαμε στο καταστόλιστο με σταλαγμίτες και σταλακτίτες σπήλαιο που με την ακουστική και τις ιριδίζουσες αποχρώσεις, τον κατάλληλο φωτισμό, μας άφησαν μια εικόνα μοναδική. Το πλήθος των σταλακτιτών και σταλαγμιτών, η ποικιλία των σχημάτων, ο πλούτος των μορφών, το χρώμα και η φωτεινότητα των κρυσταλλικών αποθέσεων, κατατάσσουν το σπήλαιο των Πετραλώνων σε ένα από τα καλύτερα της χώρας μας.

Ο ξεναγός μας εξήγησε ότι σταλαγμίτης είναι φαινόμενο που παρουσιάζεται μέσα στα σπήλαια, που βρίσκονται σε απρόσιτα σημεία. Ο σταλαγμίτης μπορεί να πει κανείς ότι είναι αδελφός του σταλακτίτη με τη διαφορά ο μεν σταλακτίτης σχηματίζεται στην οροφή των σπηλαίων, ο δε σταλαγμίτης σχηματίζεται κάτω στο έδαφος.

Ο σταλακτίτης είναι λιθώδης σχηματισμός στις οροφές ή στα τοιχώματα των σπηλαίων. Αποτελείται κυρίως από ανθρακικό ασβέστιο ,έχει σχήμα κωνοειδές ή στηλοειδές και στα τοιχώματα μοιάζει σαν παραπέτασμα. Μετά από εκατοντάδες χρόνια μπορούν οι σταλακτίτες και οι σταλαγμίτες να συνενωθούν και μοιάζουν σαν να στηρίζουν την οροφή του σπηλαίου. Καμιά φορά η οροφή του σπηλαίου είναι δυνατόν να πέσει και σχηματίζονται έτσι σωροί που χωρίζουν το σπήλαιο σε διαμερίσματα.

Προχωρώντας στα ενδότερα του σπηλαίου ,εκπλαγήκαμε από τις πολλές ευρύχωρες αίθουσες με μεγάλο σταλακτιτικό και σταλαγμιτικό διάκοσμο. Η κυρία επισκέψιμη διαδρομή είναι 850 μέτρα (από τα 1500 μέτρα που έχουν ερευνηθεί) και σ' όλο το μήκος υπάρχουν πολλές παράπλευρες, φυσικές, αίθουσες με εξίσου πλούσιο διάκοσμο. Ο επισκέπτης θα ακούσει από τον ξεναγό τα ονόματα που έδωσαν στις διάφορες αίθουσες οι ερευνητές του σπηλαίου, αλλά περισσότερο θα δουλέψει η φαντασία του για να «βαφτίσει» ο ίδιος κάθε χώρο και σχηματισμό που αντικρίζει.

Το σπήλαιο των Πετραλώνων είναι μια ποίηση του περιβάλλοντος ,και το τραγούδι της στάλας του νερού. Το αιώνιο παιχνίδι της φύσης έδωσε μορφή στους θαυμάσιους σταλακτίτες και σταλαγμίτες.

Η επίσκεψη σ' αυτό το σπήλαιο είναι ένα προσκύνημα σε ναό της φύσης, αυτής της αξεπέραστης δύναμης και δημιουργίας.

Όπως μας εξήγησε ο ξεναγός μας οι συστηματικές ανασκαφές του σπηλαίου άρχισαν το 1965 από τον ιδρυτή, της Ανθρωπολογικής Εταιρίας Ελλάδας ,καθηγητή ανθρωπολόγο κύριο Άρη Παυλιανό.

Μετά από συστηματικές έρευνες, βρέθηκαν εδώ ίχνη ανθρώπινης διαβίωσης ηλικίας 700.000 ετών, εργαλεία λίθινα και από οστά, επίσης πολλά κόκαλα ζώων. Το επιφανειακό στρώμα των σταλαγμιτών είναι ηλικίας 600.000 ετών, ενώ το στρώμα του πυθμένα ηλικίας 1.000.000 ετών.

Σε ερώτηση μας, πως προσδιορίζουν την ηλικία των χιλιάδων ή εκατομμυρίων χρόνων των σταλακτιτών, ο ξεναγός μας εξήγησε, ότι για την επαλήθευση της ηλικίας οι επιστήμονες έχουν στη διάθεσή τους διάφορους μεθόδους και σύγχρονα ηλεκτρονικά εργαλεία για να το αποδείξουν, μεγάλη όμως είναι και η συμβολή της πυρηνικής φυσικής.

Το ευχάριστο ήταν ότι πολλοί εκδρομείς είχαν μαζί και τα μικρά παιδιά τους που έμειναν κατενθουσιασμένα από την πρωτόγνωρη , για τους πιτσιρικάδες, επίσκεψη σε σπήλαιο.

Αφού ξεναγηθήκαμε και στο εξαιρετικό μουσείο, με πλούσια εκθέματα, όπως λίθινα εργαλεία, οστέινα εργαλεία, απολιθώματα πάρα πολλών ζώων και εκατοντάδες άλλα, αναχωρήσαμε για την Θεσσαλονίκη, με τις καλύτερες εντυπώσεις. Στενοχωρηθήκαμε λίγο που δεν μας επέτρεψαν τη φωτογράφηση, εντός του σπηλαίου, για να αποθανατίσουμε τους πανέμορφους εσωτερικούς χώρους του σπηλαίου, όμως αγοράσαμε βιντεοταινίες να τις δουν οι γνωστοί μας.

Γιάννης Φούκας

Συνεχίζεται

8308-25/4
ΚΑΛΑΦΑΤΑΣ ΜΙΧΑΛΗΣ
YACCO
ΛΙΠΑΝΤΙΚΑ ΠΡΩΤΗΣ ΤΟΠΟΘΕΤΗΣΗΣ



ΣΥΝΕΡΓΕΙΟ ΑΥΤΟΚΙΝΗΤΩΝ
ΑΝΤΑΛΛΑΚΤΙΚΑ
ΒΕΛΤΙΩΣΕΙΣ ΠΑΝΤΟΣ ΤΥΠΟΥ
ΚΑΘΑΡΙΣΜΟΙ INJECTION & ΜΗΧΑΝΗΣ
ΗΛΕΚΤΡΟΝΙΚΟΣ ΕΛΕΓΧΟΣ
ΑΝΑΛΥΣΗ ΚΑΥΣΑΕΡΙΩΝ
Διαθέτουμε αποκλειστικά τα λιπαντικά της Formula 1
6ο χλμ. ΡΟΔΟΥ-ΛΙΝΔΟΥ
τηλ. 22410 65510
κιν. 6945 866294
Θωρακίζουμε σασμάν, μηχανές, υδραυλικά τιμόνια και σταματάμε, διαρροές. Μείωση ρύπων 50% για ΚΤΕΟ

DIBI CENTER
STELLA BEAUTY
ΠΑΓΚΟΣΜΙΑ ΚΕΝΤΡΑ ΑΙΣΘΗΤΙΚΗΣ ΚΑΙ ΑΔΥΝΑΤΙΣΜΑΤΟΣ
ΑΓΓΛΙΑ • ΑΜΕΡΙΚΗ
ΙΤΑΛΙΑ • ΜΟΝΑΚΟ
ΙΣΠΑΝΙΑ
Κάποτε
οι τέλειες αναλογίες
ήταν Θείο δώρο.
Σήμερα στο DIBI CENTER είναι
Επιστημονικό
Θαύμα!

ΣΩΜΑ	ΠΡΟΣΩΠΟ
Αδυνάτισμα (ολικό - τοπικό)	Καθαρισμός
Κυτταρίτιδα	Peeling
Σύσφιξη	Ενυδατώσεις
Θαλασσοθεραπείες	Lifting
Κρυοθεραπείες	Βιομοριακές θεραπείες
Αποτρίχωση (Χαλάουα - κερί)	Οξέα φρούτων (ΑΗΑ)
SOLARIUM	Ακμή
	Οξυγονοθεραπεία
	Ριζική αποτρίχωση

ΕΙΜΑΣΤΕ ΕΞΟΠΛΙΣΜΕΝΟΙ ΜΕ ΤΟΥΣ ΠΙΟ ΣΥΓΧΡΟΝΟΥΣ
ΗΛΕΚΤΡΟΝΙΚΟΥΣ ΥΠΟΛΟΓΙΣΤΕΣ



ΜΕΓΑΛΕΣ ΠΡΟΣΦΟΡΕΣ
ΓΙΑ ΛΙΓΕΣ ΜΕΡΕΣ...
ΑΠΟ 15€
Με την προσωπική φροντίδα της έμπειρης ΑΙΣΘΗΤΙΚΟΥ: **ΣΤΕΛΛΑΣ ΧΑΤΖΗΣΑΒΒΑ**
Μιχ. Πετρίδη 49, Ρόδος, Τηλ: 30469, 73590
X4536-30/4

Η Alfa Romeo παρουσιάζει την Alfa GT.
Όλο το σπορ πνεύμα ενός κουπέ με επιθετική και καθαρή σχεδίαση από τον Bertone. Όλη η κομψότητα μίας μπερλίνας και όλη η άνεση 5 πραγματικών θέσεων, σε συνδυασμό με έναν απροσδόκητα μεγάλο χώρο αποσκευών. Η Alfa GT ξεπερνά τις προσδοκίες σας.
Beauty is not enough.
www.alfaromeo.gr



3+ Τρία Χρόνια Εγγύηση
2.5 V6 24V: Εκπομπές CO2 (g/km): 255 • Κατανάλωση καυσίμου (lt./100km): 10.8 (αστική οδήγηση) / 6.7 (εξωαστική οδήγηση) / 8.1 (μικτός κύκλος)
Business Unit
Λ. Κηφισίας 12, 115 24 Αθήνα, Τηλ.: 210 6038540
Λεωφ. Ελ. Βενιζέλου 45, 115 24, Αθήνα, Τηλ.: 210 6038540
AUTO CENTER ΜΑΝΩΛΗΣ ΚΩΣΤΑΚΗΣ ΑΕΒΕ
14ο χλμ. Ρόδου - Αεροδρομίου - 85106 - ΡΟΔΟΣ • ΤΗΛ. 22410 82000
X4575-2/5

Ανακαλύψτε
με τα Blue Star Ferries
το καλύτερο ταξίδι!



ΠΡΟΣ ΠΕΙΡΑΙΑ

ΑΝΑΧΩΡΗΣΗ ΑΠΟ							ΑΦΙΞΗ ΠΕΙΡΑΙΑ
ΡΟΔΟ	ΚΩ	ΛΕΡΟ	ΠΑΤΜΟ	ΜΥΚΟΝΟ	ΣΥΡΟ	ΑΜΟΡΓΟ/ΚΑΤΑΠΟΛΑ	
ΤΡΙΤΗ 20:00	ΤΡΙΤΗ 22:55	---	---	ΤΕΤΑΡΤΗ 03:30	---	---	ΤΕΤΑΡΤΗ 07:20
ΠΕΜΠΤΗ 20:00	ΠΕΜΠΤΗ 22:55	---	---	---	ΠΑΡΑΣΚΕΥΗ 03:45	---	ΠΑΡΑΣΚΕΥΗ 07:05
ΣΑΒΒΑΤΟ 10:00	ΣΑΒΒΑΤΟ 12:50	---	---	---	---	ΣΑΒΒΑΤΟ 16:20	ΣΑΒΒΑΤΟ 21:30
ΚΥΡΙΑΚΗ 18:30	ΚΥΡΙΑΚΗ 21:25	ΚΥΡΙΑΚΗ 23:05	ΔΕΥΤΕΡΑ 00:15	---	ΔΕΥΤΕΡΑ 03:45	---	ΔΕΥΤΕΡΑ 07:05

ΑΝΕΚΤΕΛΕΣΤΑ ΔΡΟΜΟΛΟΓΙΑ: 25/12/03, 01/01/04, 11/04/04 (αναχώρηση από Ρόδο 18:30 για Πειραιά).

ΑΠΟ ΠΕΙΡΑΙΑ

ΑΝΑΧΩΡΗΣΗ ΑΠΟ ΠΕΙΡΑΙΑ	ΑΦΙΞΗ						
	ΣΥΡΟ	ΜΥΚΟΝΟ	ΑΜΟΡΓΟ/ΚΑΤΑΠΟΛΑ	ΠΑΤΜΟ	ΛΕΡΟ	ΚΩ	ΡΟΔΟ
ΔΕΥΤΕΡΑ 20:00	ΔΕΥΤΕΡΑ 23:20	---	---	---	---	ΤΡΙΤΗ 04:10	ΤΡΙΤΗ 07:10
ΤΕΤΑΡΤΗ 20:00	ΤΕΤΑΡΤΗ 23:20	---	---	---	---	ΠΕΜΠΤΗ 04:10	ΠΕΜΠΤΗ 07:10
ΠΑΡΑΣΚΕΥΗ 20:00	---	ΠΑΡΑΣΚΕΥΗ 23:50	---	---	---	ΣΑΒΒΑΤΟ 04:20	ΣΑΒΒΑΤΟ 07:15
ΣΑΒΒΑΤΟ 23:30	---	---	ΚΥΡΙΑΚΗ 04:45	ΚΥΡΙΑΚΗ 07:00	ΚΥΡΙΑΚΗ 08:10	ΚΥΡΙΑΚΗ 09:50	ΚΥΡΙΑΚΗ 12:45

ΑΝΕΚΤΕΛΕΣΤΑ ΔΡΟΜΟΛΟΓΙΑ: 24/12/03, 31/12/03, 10/04/04 (αναχώρηση από Πειραιά 23:30 για Ρόδο).

SKEVO'S TRAVEL AGENCY
ΚΑΝΤΕ ΚΡΑΤΗΣΗ ΤΩΡΑ!
ΠΛΗΡΟΦΟΡΙΕΣ ΚΑΙ ΚΡΑΤΗΣΕΙΣ ΘΕΣΕΩΝ ΣΤΟΝ ΤΑΞΙΔΙΩΤΙΚΟ ΣΑΣ ΠΡΑΚΤΟΡΑ Ή SKEVO'S TRAVEL AGENCY: ΑΜΕΡΙΚΗΣ 111, ΡΟΔΟΣ, ΤΗΛ. ΚΡΑΤΗΣΕΩΝ ΕΠΙΒΑΤΩΝ ΚΑΙ Ι.Χ.: 22410-22461, 22410-75655, 22410-75310, ΤΗΛ. ΚΡΑΤΗΣΕΩΝ ΦΟΡΤΗΓΩΝ: 22410-76600
X4508-30/4

GA FERRIES
ΤΑΞΙΔΕΨΤΕ ΜΕ ΤΟ ΝΕΟ ΜΑΣ ΠΛΟΙΟ
Ε/Γ-Φ/Γ ΑΝΘΗ ΜΑΡΙΝΑ
Γρήγορα - Ανετα - Ευχάριστα
ΜΟΝΟ ΣΕ 13 ΩΡΕΣ!!!
Από Ρόδο προς Πειραιά
Κάθε ΤΡΙΤΗ - ΠΕΜΠΤΗ - ΣΑΒΒΑΤΟ
Από Πειραιά προς Ρόδο
Κάθε ΔΕΥΤΕΡΑ - ΤΕΤΑΡΤΗ - ΠΑΡΑΣΚΕΥΗ
ΠΡΟΣΦΟΡΑ
ΟΛΑ ΤΑ ΕΙΣΙΤΗΡΙΑ ΣΕ ΜΙΣΗ ΤΙΜΗ
ΕΠΙΒΑΤΗΣ 16,90 ευρώ
ΕΚΔΟΣΕΙΣ ΕΙΣΙΤΗΡΙΩΝ ΣΕ ΟΛΑ ΤΑ ΤΑΞΙΔΙΩΤΙΚΑ ΠΡΑΚΤΟΡΕΙΑ
Κεντρικό πρακτορείο
TSAGARIS TRAVEL
Ακτή Σαχτούρη 5
Τηλ.: 22410 36170, 28597, 35066, 30406
FAX: 22410 39839
X4530-30/4

Για την καλύτερη εξυπηρέτησή σας το χαρτοπωλείο
"Η ΠΑΙΔΕΙΑ"
ΜΑΛΛΙΑΚΑΣ Ν. ΕΜΜΑΝΟΥΗΛ,
σας περιμένει στο νέο του υποκατάστημα που βρίσκεται στο 3ο χλμ. Ρόδου-Λίνδου (δίπλα στο ΙΚΑ).
Σε μας θα βρείτε χαρτικά-είδη γραφείου-αναλώσιμα Η/Υ-φωτοτυπίες-βιβλιοδεσίες-πλαστικοποιήσεις-σφραγίδες.
Πώληση χοντρική-λιανική
Άνετο πάρκιν
Τηλ. 22410 65463
Fax: 22410 66274
X4557-30/4

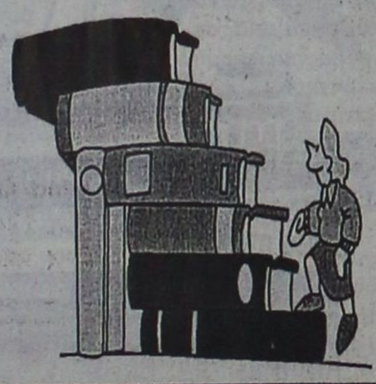

Από την κυβέρνηση της Ν.Δ.

Τι ζητούν οι εργαζόμενοι

ΑΝΑΚΟΙΝΩΣΗ ΤΗΣ ΠΑΡΑΤΑΞΗΣ ΔΑΚΕ

Η οργάνωση ΔΑΚΕ Ιδιωτικού Τομέα που πρόσκειται στη Νέα Δημοκρατία με χτεσινή ανακοίνωσή της αναφέρει τις διεκδικήσεις της για τη Δωδεκάνησο. Στο κείμενο της ανακοίνωσης αναφέρονται τα εξής:

«Ο λαός με την ψήφο του στις 7/3/2004 έδωσε καθαρή εντολή στη νέα Δημοκρατία.

Ο κόσμος εκτίμησε και έδωσε την εντολή στον Κώστα Καραμανλή ως καταλληλότερο Πρωθυπουργό να οδηγήσει σήμερα την Ελλάδα σε μια νέα, δυναμική πορεία της ανάπτυξης, της ειρήνης, της προόδου μ' ένα διαφορετικό πνεύμα πολιτικής νοοτροπίας και αντιλήψεως.

Η Δ.Α.Κ.Ε. Δωδεκανήσου ιδιωτικού τομέα χαιρετίζει την ανάληψη της διακυβέρνησης της χώρας από τη Νέα Δημοκρατία και αισθάνεται μεγάλη ικανοποίηση για τη συμβολή της σ' αυτή την επιτυχία.

Υποσχόμαστε στους εργαζόμενους του νομού μας να κινηθούμε μ' όλες τις δυνάμεις μας για την πραγματοποίηση των οραμάτων του Δωδεκανησιακού λαού, των εργαζομένων της περιοχής μας, χωρίς καμία ρεβανσιστική διάθεση.

Χωρίς ταμπέλες και διαχωριστικές γραμμές που επέβαλε το προηγούμενο σύστημα εξουσίας, θα συνεχίσουμε να προωθούμε τα θέματά μας, με πίστη στις προτάσεις και τις καθάριες θέσεις μας.

Για μας δεν υπάρχουν νικητές και ηττημένοι.

Στην προσπάθεια που γίνεται τους θέλουμε όλους ενωμένους.

Με σεμνότητα, χωρίς αλαζονεία, με τόλμη και αποφασιστικότητα θα δώσουμε τον αγώνα τον καλό και τον κοινό για την προκοπή και πρόοδο της Ελλάδας μας.

Υποσχόμαστε ν' αγωνιστούμε για μία ενιαία συνδικαλιστική εργαζομένων χωρίς τον διαχωρισμό δημοσίου και ιδιωτικού τομέα, διότι θεωρούμε ότι οι Εργοδότες είτε κράτος, είτε ιδιώτες είναι ίδιοι, όπως και το αίμα και ο ιδρώτας όλων των εργαζομένων είναι τα ίδια.

Γι' αυτό ως Δ.Α.Κ.Ε. εργαζομένων ιδιωτικού τομέα της Δωδεκανήσου υποσχόμαστε να αγωνιστούμε και διεκδικούμε.

- Κατώτερος μισθός 1025 ευρώ, κατώτερο μεροκάματο 41 ευρώ.
- Κατώτερη σύνταξη 850 ευρώ.
- Αφορολόγητο όριο 15.000 ευρώ για άγαμο.
- Αφορολόγητο όριο 35.000 ευρώ για οικογένεια με δύο παιδιά.
- Όχι στην απελευθέρωση του ωραρίου.
- 30 ημέρες άδεια σε όλους και ένας ολόκληρος μισθός επίδομα αδείας.
- Υπολογισμός του χρόνου ανεργίας ως συντάξιμου χρόνου.
- Επίδομα στο 80% του βασικού μισθού για όλη τη διάρκεια της ανεργίας.
- Ειδικά μέτρα προστασίας των ανέργων γυναικών και των νέων.
- Προώθηση νέων προγραμμάτων, από την Εργατική Εστία, μετεργασιακής μέριμνας.
- Διάθεση δωρεάν κρατικών βρεφονηπιακών, παιδικών σταθμών για τα παιδιά των ανέργων.
- Σύνταξη στα 55 για τις γυναίκες, στα 60 για τους άνδρες - 50 και 55 για τα βαρέα και ανθυγιεινά αντίστοιχα.
- Σύνταξη στο 80% του μισθού. Κατοχύρωση του συνταξιοδοτικού δικαιώματος με 4050 ημέρες εργασίας.
- Αύξηση των κρατικών δαπανών για την Υγεία. Ουσιαστική πρωτοβάθμια φροντίδα. Πλήρη στελέχωση και εξοπλισμό των δημόσιων νοσοκομείων και των Κέντρων Υγείας.
- Ιδιαίτερη φροντίδα για τα Άτομα με Ειδικές Ανάγκες (ΑΜΕΑ) και τις οικογένειές τους, τους ηλικιωμένους και τους χρόνια πάσχοντες.
- Ειδική μέριμνα για τις Πολύτεκνες οικογένειες για να αντιμετωπισθεί η υπογεννητικότητα της χώρας.
- Υπεράσπιση και επέκταση του κατακτημένου πλαισίου των βαρέων ανθυγιεινών επαγγελμάτων.
- Αυστηρές ποινές στους εργοδότες για κάθε παραβίαση της νομοθεσίας.
- Άμεση αναβάθμιση των υποδομών και των παροχών των ασφαλιστικών ταμείων, οργανισμών και επαρκή στελέχωσή τους στην περιοχή (ΤΑΞΥ - ΟΑΕΔ - ΣΕΠΕ - ΙΚΑ - Δημόσιες Υπηρεσίες, Νομαρχία) με ουσιαστική βελτίωση των αποδοχών του προσωπικού τους.
- Αύξηση των δαπανών για την Παιδεία.
- Ενιαίο 12χρονο Υποχρεωτικό σχολείο για όλους.
- Ριζική αλλαγή στο περιεχόμενο (προγράμματα - βιβλία κ.λ.π.) και στη λειτουργία του σχολείου.
- Ενιαία πραγματική Ανώτατη Εκπαίδευση (Έρευνα στην υπηρεσία των λαϊκών αναγκών).
- Πρόσθετα μέτρα για την ενίσχυση και αναβάθμιση των σχολών του Πανεπιστημίου Αιγαίου στη Ρόδο και δημιουργία νέων τμημάτων».

ΙΑΤΡΙΚΗ ΑΝΑΚΟΙΝΩΣΗ
Ο οδοντίατρος
ΦΙΛΤΖΑΝΤΖΙΔΗΣ Μ. ΙΩΑΝΝΗΣ
πτυχιούχος Παν. Αθηνών
Δέχεται καθημερινά: 09.00 - 13.00 & 17.00-20.00
Σάββατο 09.00 - 13.00
και με ραντεβού
ΚΑΡΠΑΘΟΥ 8 1ος όροφος
(στον πεζόδρομο έναντι Στοά Ροίκου)
Τηλ.. 22410 75580 fax 22410 75994
κιν. 6973 070694
2826-4/5

ΙΕΡΑ ΜΗΤΡΟΠΟΛΙΣ ΡΟΔΟΥ
ΙΕΡΟΣ ΝΑΟΣ ΑΓ. ΓΕΩΡΓΙΟΥ
(ΚΑΤΩ)
ΠΟΛΕΩΣ ΡΟΔΟΥ
ΕΚΚΛΗΣΙΑΣΤΙΚΟΝ ΣΥΜΒΟΥΛΙΟΝ
ΠΑΝΗΓΥΡΙΣ
Γνωστοποιείται στο φιλόθρησκο κοινό της Ρόδου,
ότι την Παρασκευή 23 Απριλίου, εορτάζει ο Ιερός Ναός Αγίου Γεωργίου (Κάτω) πόλεως Ρόδου (οδός Καποδιστρίου 74 έναντι Κ.Α.Ι.Ρ.)
Την Πέμπτη 22 Απριλίου και ώρα 7 μ.μ.:
Μέγας Πανηγυρικός εσπερινός, λιτάνευσις και περιφορά της Ιεράς Εικόνος και των Ιερών λειψάνων του Αγίου, συνοδεία της φιλαρμονικής του Δήμου Ροδίων.
Την Παρασκευή 23 Απριλίου:
Το πρωΐ: Όρθρος και πανηγυρική Θεία λειτουργία.
Το απόγευμα: περί ώραν 6 μ.μ. θα ψαλεί ο Παρακλητικός Κανών του Αγίου Γεωργίου.
Εκ του Εκκλησιαστικού Συμβουλίου
2867-23/4

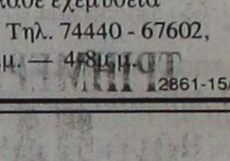

Διαγνωστικό Εργαστήριο
ΣΩΤΗΡΗΣ Β. ΑΡΧΑΓΓΕΛΙΔΗΣ
ΙΑΤΡΟΣ ΑΚΤΙΝΟΛΟΓΟΣ
Βενετοκλέων 60 ΡΟΔΟΣ
Τηλ. & Fax: 2241077790 Κιν.: 6932578868
Δέχεται καθημερινά από 09.00 - 14.00
και από 17.00 - 21.00
Το Σάββατο δέχεται με ραντεβού
Συμβεβλημένος με όλα τα ταμεία
2819-30/4

ΨΥΧΟΕΡΕΥΝΗΤΡΙΑ
ΚΡΗΤΙΚΟΥ ΒΑΣΙΛΕΙΑ
Προβλέψεις για το μέλλον ικανοποιητικές.
Βοήθεια για κάθε θέμα που σας απασχολεί με κάθε εχεμύθεια
ΟΜΗΡΟΥ 65 Π. ΠΟΛΗ Τηλ. 74440 - 67602,
0972157586, 8-12 π.μ. — 4-8 μ.μ.
2861-15/5



ανακαλύπτω
το νέο που αλλάζει τη ζωή
picanto KIA
Μικρός πρίγκιπ
Η Kia απεκδύεται το ρόλο του «φτωχού συγγενή» και με μια νέα στρατηγική φορά τα καλά της και μεταμορφώνεται σε premium φίρμα στους κόλπους της Hyundai Motors.

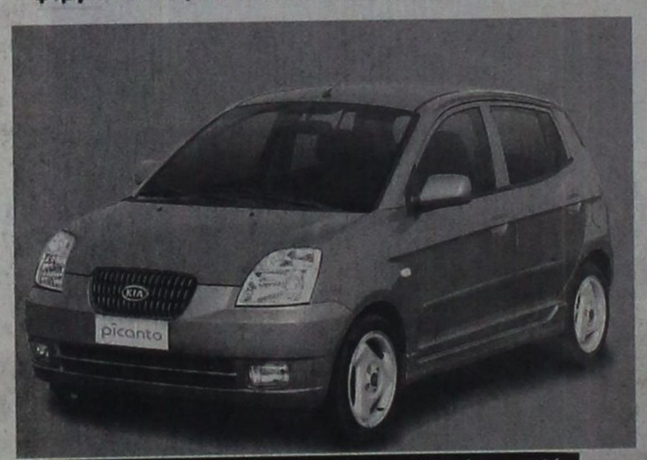

Στο δρόμο το ευρωπαϊκό στήσιμο του Picanto αποζημιώνει με καλό επίπεδο άνεσης, μικρές κλίσεις στις στροφές και προβλέψιμη οδική συμπεριφορά. Α, έχει και τέσσερα δισκόφρενα με ABS!

Οι κορυφαίες επιδόσεις του picanto επιβεβαιώνουν τον σπορτίφ, νεανικό και φιλικό χαρακτήρα του.
- 154 χλμ./ώρα τελική ταχύτητα
- επιτάχυνση 0-100/15,1 δευτ.

Ο κινητήρας του 1,1 λίτρου, αποδίδει 65 ίππους στις 5.500 σ.α.λ. και ροπή 9,9 kg/m στις 2.800 σ.α.λ. και κατατάσσει το picanto στα πιο ισχυρά αυτοκίνητα της κατηγορίας του, προσφέροντας κορυφαίες επιδόσεις με τη χαμηλότερη κατανάλωση καυσίμου στην κατηγορία του (4,9λίτρα/100χλμ.).

Είναι αθόρυβος και φιλικός προς το περιβάλλον με τις χαμηλότερες εκπομπές ρύπων στην κατηγορία του (119γρ./χλμ.).

Τώρα με το picanto βάζετε απλά τη διάθεση. Για όλα τα άλλα φροντίζει εκείνο!

Μια φορά κι έναν καιρό ήταν μια κορεατική αυτοκινητοβιομηχανία που την έλεγαν Hyundai. Ήθελε να γίνει μεγάλη σαν τους αμερικανικούς και τους ευρωπαϊκούς κολοσσούς, που είχαν υπό την προστασία τους άλλες, μικρότερες εταιρείες. Η Fiat ήταν ένα καλό παράδειγμα προς μίμηση (value for money, παρουσία σε «λαοπρόβλητες» κατηγορίες). Αυτός ήταν και ο λόγος που από θέση ισχύος ανέθεσε στην Kia, τη μικρή προστατευόμενή της, το ρόλο της... Lancia.

Ξέρουμε ότι η παραπάνω ιστορία σάς ακούγεται σαν παραμύθι που ακούνε το βράδυ οι μελλοντικοί Κορεάτες executives πριν πάνε για ύπνο, είναι όμως αλήθεια – σχεδόν. Δεν είμαστε σίγουροι αν η Hyundai εξαγοράζοντας την προβληματική και «θαλασσοδαρμένη» Kia είχε σκοπό να της αναθέσει το ρόλο του πολυτελούς εκπροσώπου του ομίλου στις αγορές του κόσμου, αυτό όμως άρχισε να διαφαίνεται με αυτοκίνητα όπως τα Kia Opirus, Magentis, Potentia, Cerato και με το βενισμίν της οικογένειας, το μικρό Picanto.

Η πρώτη πανευρωπαϊκή παρουσίαση μάλιστα του νέου αυτοκινήτου πόλης της Kia, με ντεκόρ τη Σιένα και τη Φλωρεντία, έδενε απόλυτα με τον ευρωπαϊκό σχεδιαστικό προσανατολισμό του μικρού Κορεάτη με τη μάσκα αλά Lancia –σχεδόν–, τις απαλές καμπύλες και τη νεανική αύρα που οπονέει. Δεν δείχνει καθόλου κορεατικό, άλλωστε αυτός είναι και ο ευσεβής, αλλά απόλυτα θεμιτός πόθος της Kia. Είναι επίσης μικρό, συμπαγές και, αν δεν ήταν τόσο συμπαθές σχεδιαστικά, μάλλον θα περνούσε απαρατήρητο λόγω... διαστάσεων.

Στο εσωτερικό το Picanto δίνει ρεσιτάλ εκμετάλλευσης χώρων. Βασισμένο στο πάτωμα και τα μηχανικά μέρη του Atos (με τη δυνατότητα όμως τετραθέσιας ή πενταθέσιας διάταξης), προσφέρει στα 3,495 μέτρα μήκους ένα αρκετά τίμιο μεταξόνιο, στα 2,38 μέτρα και χώρους για γόνατα, κεφάλια και ώμους, επαρκείς στις πλείστες των περιπτώσεων. Το ίδιο ισχύει και για τις αποσκευές και τα μικροαντικείμενα, αφού για τις μεν πρώτες τα 157 λίτρα –που φτάνουν για τα καθημερινά ψώνια– αγγίζουν τα 882 με τη σχετική αναδίπλωση των πίσω καθισμάτων, τα δε δεύτερα έχουν τη θέση τους όπου υπάρχει διαθέσιμο κυβικό εκατοστό χώρου. Αυτό που μας άρεσε ήταν το επίπεδο συναρμογής δεδομένης της κατηγορίας, αλλά όχι και τα πλαστικά, που ακολουθούν την πεπατημένη των Απωανατολιτών.

Η συνάφεια του Picanto με το Atos στο επίπεδο της μηχανολογίας φαίνεται και στον οδηγικό τομέα. Είτε με τον κινητήρα των 999 κ.εκ. απόδοσης 62 ίππων

ΑΦΟΙ ΧΑΤΖΗΜΙΧΑΛΗ ΕΒΑΕ
6ο χλμ. Ρόδου - Λίνδου Τηλ. 22410 61824 - 22410 62942
X4537-

Δρομολόγια του Ταχύπλοου Καταμαράν "ΔΩΔΕΚΑΝΗΣΟΣ ΕΞΠΡΕΣ"
Από: 23-03-2004 μέχρι 20-05-2004
DODEKANISOS HAPTELIAKI
Αναχωρίσεις από την Κολώνα (Θαλασσινή πύλη)

ΚΥΡΙΑΚΗ		
ΛΙΜΑΝΙ	ΑΦΙΞΗ	ΑΝΑΧ.
ΡΟΔΟΣ		08.30
ΚΩΣ	10.40	10.50
ΚΑΛΥΜΝΟΣ	11.30	11.40
ΛΕΡΟΣ	12.30	12.40
ΠΑΤΜΟΣ	13.20	13.30
ΛΕΙΨΟΙ	13.50	14.00
ΛΕΡΟΣ	14.20	14.30
ΚΑΛΥΜΝΟΣ	15.20	15.30
ΚΩΣ	16.10	16.20
ΡΟΔΟΣ	18.30	

ΔΕΥΤΕΡΑ		
ΛΙΜΑΝΙ	ΑΦΙΞΗ	ΑΝΑΧ.
ΡΟΔΟΣ		08.30
ΣΥΜΗ	09.20	09.30
ΚΩΣ	11.00	11.10
ΚΑΛΥΜΝΟΣ	11.50	12.00
ΛΕΡΟΣ	12.50	14.30
ΚΑΛΥΜΝΟΣ	15.20	15.30
ΚΩΣ	16.10	16.20
ΣΥΜΗ	17.40	17.50
ΡΟΔΟΣ	18.30	

ΤΡΙΤΗ		
ΛΙΜΑΝΙ	ΑΦΙΞΗ	ΑΝΑΧ.
ΡΟΔΟΣ		08.30
ΚΩΣ	10.40	10.50
ΚΑΛΥΜΝΟΣ	11.30	11.40
ΛΕΡΟΣ	12.30	12.40
ΛΕΙΨΟΙ	13.00	13.10
ΠΑΤΜΟΣ	13.30	13.40
ΛΕΡΟΣ	14.20	14.30
ΚΑΛΥΜΝΟΣ	15.20	15.30
ΚΩΣ	16.10	16.20
ΡΟΔΟΣ	18.30	

ΤΕΤΑΡΤΗ		
ΛΙΜΑΝΙ	ΑΦΙΞΗ	ΑΝΑΧ.
ΡΟΔΟΣ		08.30
ΚΩΣ	10.40	10.50
ΚΑΛΥΜΝΟΣ	11.30	11.40
ΛΕΡΟΣ	12.30	14.20
ΚΑΛΥΜΝΟΣ	15.20	15.30
ΚΩΣ	16.10	16.30
ΡΟΔΟΣ	18.30	

ΠΕΜΠΤΗ		
ΛΙΜΑΝΙ	ΑΦΙΞΗ	ΑΝΑΧ.
ΡΟΔΟΣ		08.30
ΚΩΣ	10.40	10.50
ΚΑΛΥΜΝΟΣ	11.30	11.40
ΛΕΡΟΣ	12.30	14.30
ΚΑΛΥΜΝΟΣ	15.20	15.30
ΚΩΣ	16.10	16.20
ΡΟΔΟΣ	18.30	

ΠΑΡΑΣΚΕΥΗ		
ΛΙΜΑΝΙ	ΑΦΙΞΗ	ΑΝΑΧ.
ΡΟΔΟΣ		08.30
ΣΥΜΗ	09.20	09.30
ΚΩΣ	11.00	11.10
ΚΑΛΥΜΝΟΣ	11.50	12.00
ΛΕΡΟΣ	12.50	14.30
ΚΑΛΥΜΝΟΣ	15.20	15.30
ΚΩΣ	16.10	16.20
ΣΥΜΗ	17.40	17.50
ΡΟΔΟΣ	18.30	

ΣΑΒΒΑΤΟ		
ΛΙΜΑΝΙ	ΑΦΙΞΗ	ΑΝΑΧ.
ΡΟΔΟΣ		08.30
ΚΩΣ	10.40	10.50
ΚΑΛΥΜΝΟΣ	11.30	11.40
ΛΕΡΟΣ	12.30	12.40
ΛΕΙΨΟΙ	13.00	13.10
ΠΑΤΜΟΣ	13.30	13.40
ΛΕΡΟΣ	14.20	14.30
ΚΑΛΥΜΝΟΣ	15.20	15.30
ΚΩΣ	16.10	16.20
ΡΟΔΟΣ	18.30	



• Ταξιδέψτε με το μέλλον την ώρα
• Fully air-conditioned
Πληροφορίες: Δωδεκάνησος Ναυτιλιακή Ν.Ε.
Αυστραλίας 3, 85100 Ρόδος
Τηλ.: 22410 70 590 - Fax: 22410 70 591
website: www.12ne.gr
e-mail: info@12ne.gr
X4552-30/4



ΠΑΝΗΓΥΡΙΣ

Φέρεται εις γνώσιν του φιλοθρήσκου ροδιακού λαού ότι την 23ην Απριλίου ημέρα Παρασκευή πανηγυρίζει ο ιερός ναός

Αγίου Γεωργίου ΑΝΩ

πόλεως Ρόδου

το εσπέρας στις **7 μ.μ.** θα ψαλεί μέγας πανηγυρικός εσπερινός και αρτοκλασία.
Το πρωί της Παρασκευής θα ψαλεί ο όρθρος στη συνέχεια ιερατικό συλλείτουργο.
Η λιτάνευσις του ιερού λειψάνου του Αγίου βρίσκεται προς προσκύνηση από την Αγία Ιερουσαλήμ, τη συνοδεία της φιλαρμονικής του Δήμου Ροδίων.

Εκ της Εκκλησιαστικής Επιτροπής

2865-23/4

ΠΑΤΜΟ-ΤΗΝΟ - ΣΥΡΟ

του ΑΓ. ΠΝΕΥΜΑΤΟΣ
(η εκδρομή που περιμένατε)

από 29/5 Σάββατο - 2/6 Τετάρτη

5 γεμάτες μέρες - 4 νύχτες
(αργία 31/5 Δευτέρα του Αγ. Πνεύματος)

- Αναχώρηση από Ρόδο Σάββατο 29/5 ώρα 17.00 άφιξη στην Πάτμο 24.00
- Αναχώρηση από Πάτμο Δευτέρα 31/5 ώρα 12.30 άφιξη στην Τήνο 16.30 με ναυλωμένο F/B της G.A.F.
- Αναχώρηση από Τήνο Τετάρτη 2/6 ώρα 15.00 άφιξη στη Σύρο 15.30
- Αναχώρηση από Σύρο Τετάρτη 2/6 ώρα 23.00 άφιξη στη Ρόδο 07.00 3/6

Μόνο 230 Ευρώ
(**τιμή κατ' άτομο** σε δίκλινο - τρίκλινο με πρωινό, επιβάρυνση μονοκλίνου 40 ευρώ, παιδί έως 2 ετών 30 ευρώ, πρώτο παιδί σε τρίτο κρεβάτι 190 ευρώ, διαφορά καμπίνας Σύρο - Ρόδο 25 ευρώ)

Περιλαμβάνει:
* Εισιτήρια πλοίων ΡΟΔΟ - ΠΑΤΜΟ - ΤΗΝΟ - ΣΥΡΟ - ΡΟΔΟ σε Γ' θέση
* Ξενοδοχεία με πρωινό 2 διανυκτερεύσεις Πάτμο, 2 Τήνο
* Ολοήμερες εκδρομές με πούλμαν στην Πάτμο - Τήνο - Σύρο
* Ταξιδιωτική ασφάλεια, Φ.Π.Α. συνοδό του γραφείου μας

ΤΡΙΗΜΕΡΗ ΕΚΔΡΟΜΗ

μονο ΠΑΤΜΟ



του ΑΓ. ΠΝΕΥΜΑΤΟΣ

από 29/5 Σάββατο - 31/5 (Δευτέρα αργία)

Μόνο 110 Ευρώ
(το άτομο σε δίκλινο - τρίκλινο με πρωινό)

Περιλαμβάνει:
* Εισιτήρια ΡΟΔΟ - ΠΑΤΜΟ - ΡΟΔΟ
* 2 διανυκτερεύσεις σε ξενοδοχείο με πρωινό
* Ολοήμερη εκδρομή στην Πάτμο με πούλμαν
* Ταξιδιωτική ασφάλεια, Φ.Π.Α. συνοδό του γραφείου μας

ΠΡΟΣΟΧΗ
λόγω της αυξημένη ζήτησης της εκδρομής παρακαλούμε δηλώστε έγκαιρα συμμετοχή. Για εγγυημένη κράτηση απαιτείται προκαταβολή 100 ευρώ

ΠΛΗΡΟΦΟΡΙΕΣ
ΔΗΛΩΣΕΙΣ ΣΥΜΜΕΤΟΧΗΣ

ΠΡΑΚΤΟΡΕΙΟ ΤΑΞΙΔΙΩΝ ΣΑΒΒΑΣ ΣΑΗΣ
///.SAIS
TRAVEL AND TOURISM AGENCY
ΤΑΡΠΟΝ ΣΠΡΙΓΚΣ 42 (δίπλα στην Πίστεως)
Τηλ. 22410 39781-3 και 22410 37711

X4534-30/4

Στην Παλιά Πόλη αύριο το πρωΐ

Ο κήπος του Αγίου Μάρκου

ΧΟΡΗΓΗΣΗ ΥΠΟΤΡΟΦΙΩΝ ΑΠΟ ΤΟ ΙΔΡΥΜΑ MONTALEMBERT



Κάθε χρόνο το ίδρυμα Marc de Montalembert ανοίγει για την γιορτή του Αγίου Μάρκου. Το ίδρυμα βρίσκεται στην Παλιά Πόλη στην οδό Μενάνδρου 25 στο Ρολόϊ δίπλα στην εκκλησία του Αγίου Μάρκου.

Το Σάββατο 24 Απριλίου θα τελεσθεί θεία λειτουργία στο ναό του Αγίου Μάρκου στις 9 το πρωΐ.

Μετά το πέρας της λειτουργίας θα γίνει η απονομή της υποτροφίας Marc de Montalembert για το έτος 2004. Και ο κήπος του ιδρύματος θα παραμείνει ανοιχτός μέχρι τις 6 το απόγευμα.

Φέτος το ίδρυμα θα απονέμει μια υποτροφία Marc de Montalembert για τον πολιτισμό της Μεσογείου στον Ιοσήφ Χατζηκυριάκο, νέο ζωγράφο από Κύπρο. Το σχέδιο μελέτης του με τίτλο «Μεσόγειος, εικόνες και παραδόσεις» γίνεται η αφορμή για ένα μακρύ ταξίδι κατά μήκος των μεσογειακών ακτών αλλά και αναζήτησης μαρτυριών πάνω σε μεσογειακά παραμύθια του Μεσαίωνα. Ολο αυτό το ταξίδι θα περιγραφεί σε μια σειρά ταξιδιωτικών σημειώσεων βιβλίων από τον ίδιο τον καλλιτέχνη.

Οι νικήτριες των υποτροφιών του 2003 Κωνσταντία Κεφάλα από την Ελλάδα και Monica Vidili από την Ιταλία θα παρευρίσκονται στην μελέτη και μετά την απονομή της υποτροφίας του 2004 η Κωνσταντία Κεφάλα θα κάνει μια αναφορά στην βραβευμένη έρευνά της με θέμα τη συγκριτική μελέτη τριών εικόνων της εποχής των ιπποτών, και κατόπιν η Monica Vidili θα αναφερθεί στη μελέτη της πάνω στην αλληλεπίδραση των πολιτισμών, στο νησί της Ρόδου, μέσω του τουρισμού.

Περισσότερες πληροφορίες για την υποτροφία και για τις δραστηριότητες του ιδρύματος μπορείτε να έχετε από την ιστοσελίδα του ιδρύματος http://www.fondationmdm.com/

Στις 27 Απριλίου στο Εθνικό Θέατρο

Θεατρική παράσταση

ΑΠΟ ΤΑ ΠΑΙΔΙΑ ΤΟΥ 7ου ΓΥΜΝΑΣΙΟΥ

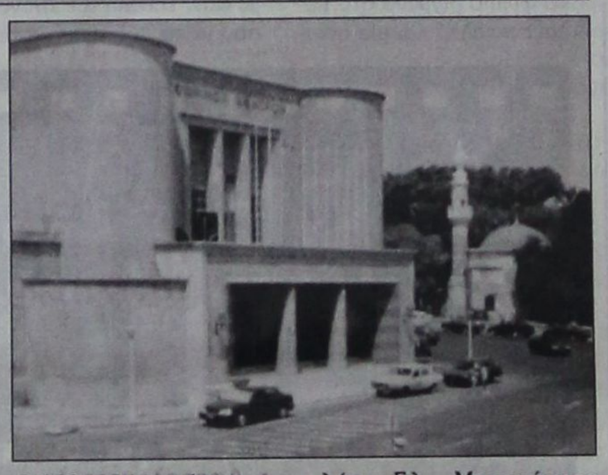

Η θεατρική ομάδα του 7ου Γυμνασίου Ρόδου, στα πλαίσια του προγράμματος Αγωγής Υγείας, παρουσιάζει μια θεατρική σύνθεση με τον τίτλο «Τότε εγώ ...τώρα αυτός», κεντρικό θέμα της οποίας είναι οι πρόσφυγες, οι μετανάστες.

Με την αξιοποίηση κάθε είδους πηγών, έγινε προσπάθεια να αναδειχθεί η διαχρονικότητα του προβλήματος και η στενή συνάφειά του με την ελληνική ιστορία. Προέκυψε έτσι ένα θεατρικό παραμύθι, του οποίου το νήμα ξετυλίγεται από την αρχαία Τροία, περνά από τη Μικρά Ασία του '22 και τη μεταπολεμική Ελλάδα, για να καταλήξει στη σύγχρονη Αθήνα. Αυτό που συνδέει τα πρόσωπα του έργου, παρόλο που κινούνται σε διαφορετικές εποχές και τόπους, είναι η κοινή τους μοίρα: ξεριζωμένοι, ξένοι, μόνοι...

Το έργο είναι αποτέλεσμα της δημιουργικότητας και της φαντασίας των παιδιών και προέκυψε μέσα από θεατρικά παιχνίδια και αυτοσχεδιασμούς που βασίστηκαν στα παρακάτω κείμενα:

- Ευριπίδη, Τρωάδες
- Δ. Σωτηρίου, Ματωμένα χώματα
- Μαρτυρίες προσφύγων του '22 από αφιέρωμα της Καθημερινής
- Ν. Θέμελη, Αναλαμπή
- Θ. Βαλτινού, Στοιχεία για τη δεκαετία του '60
- Γ. Σκούρτη, Ο Μετανάστης
- Μ. Ρέππα - Θ. Παπαθανασίου, ο Εβρος απέναντι
- Ανθογαλίδου Θ., Καρακατσάνη Π., Παπανικολάου Ελ., Μετανάστες Πόντιοι από τη Ρωσία: Ιστορίες ζωής

Τη θεατρική ομάδα αποτελούν οι μαθητές:

Διακονικόλα Τσαμπίκα, Δουλγκερίδης Νίκος, Ζησιμοπούλου Ειρήνη, Ισπόρσκι Κύριλλος, Κλωνάρης Μανόλης, Λυκοπάντη Γεωργία, Μανέττα Αντριάνα, Μανέττας Αναστάσης, Μαντικός Κώστας, Μαριεττάκη Αριάνδη, Μπορνόβα Γεωργία, Παπαδοπούλου Υπακοή, Ριζόπουλος Μιχάλης, Σάββας Νώντας, Σιμονόσκι Πέτρος, Σκορδής Φώτης, Τσιρώνη Λουκία.

Παραδοσιακά τραγούδια ερμηνεύει ο μαθητής Μιχάλης Ταμπουράς.

Ακούγεται μουσική των Μ. Χατζιδάκι, Ευ. Ρεμπούτσικα, Η. Yazdjian και ένας παραδοσιακός αμανές από τη Σμύρνη.

Η παράσταση θα δοθεί στο Εθνικό Θέατρο Ρόδου την Τρίτη 27 Απριλίου και ώρα 2.30.

ΝΤΕΤΕΚΤΙΒΣ
30 ΧΡΟΝΙΑ ΜΟΝΙΜΑ ΚΑΙ ΣΤΗ ΡΟΔΟ
35354
ΠΛΑΤΕΙΑ ΑΓΙΟΥ ΙΩΑΝΝΟΥ
Η ΛΥΣΗ!!! ΣΕ ΚΑΘΕ ΣΑΣ ΠΡΟΒΛΗΜΑ
EXPRESS SECURITY

X.4523-30/4

ΠΡΑΚΤΟΡΕΙΟ ΤΑΞΙΔΙΩΝ
PEGASSOS TRAVEL

CLUB OR RHODES

Ταξιδέψτε επώνυμα
Ταξιδέψτε φθηνά
Ταξιδέψτε άνετα

Με ευχάριστη διαμονή σε ξενοδοχεία σε όλη την Ελλάδα

ΑΘΗΝΑ

❖ ROYAL OLYMPIC HOTEL DELUXE
Αθ. Διάκου, κέντρο

Μονόκλινο	110 ευρώ
Δίκλινο	120 ευρώ
Τρίκλινο	142 ευρώ

❖ OLYMPIC PALACE HOTEL
Α' Κατηγορίας, Σύνταγμα

Μονόκλινο	85 ευρώ
Δίκλινο	105 ευρώ
Τρίκλινο	125 ευρώ

❖ PRESIDENT HOTEL
Α' Κατηγορίας, Λεωφ. Κηφησίας

Μονόκλινο	70 ευρώ
Δίκλινο για χρήση μονόκλινο	75 ευρώ
Δίκλινο	80 ευρώ
Τρίκλινο	95 ευρώ

❖ ELECTRA HOTEL
Α' Κατηγορίας, Ερμού Σύνταγμα

Μονόκλινο	132 ευρώ
Δίκλινο	155 ευρώ
Τρίκλινο	180 ευρώ

❖ ASTOR Α' Κατηγορίας
Α' Κατηγορίας, Σύνταγμα

Μονόκλινο	81 ευρώ
Δίκλινο για χρήση μονόκλινο	90 ευρώ
Δίκλινο	99 ευρώ
Τρίκλινο	119 ευρώ

❖ ARETHUSA HOTEL
Β' Κατηγορίας, Σύνταγμα

Μονόκλινο	65 ευρώ
Δίκλινο	90 ευρώ
Τρίκλινο	100 ευρώ

❖ GRAND HOTEL
Β' Κατηγορίας, Πατησίων

Μονόκλινο	65 ευρώ
Δίκλινο	75 ευρώ
Τρίκλινο	95 ευρώ

ΠΕΙΡΑΙΑΣ

❖ LILIA HOTEL
Β' Κατηγορίας στο Πασαλιμάνι, Πειραιάς

Μονόκλινο	60 ευρώ
Δίκλινο	75 ευρώ
Τρίκλινο	98 ευρώ

ΘΕΣΣΑΛΟΝΙΚΗ

❖ TELIONI HOTEL
Β' Κατηγορίας, Αγ. Δημητρίου

Μονόκλινο	60 ευρώ
Δίκλινο	75 ευρώ
Τρίκλινο	100 ευρώ

❖ MADRINO HOTEL
Β' Κατηγορίας, Εγνατίας

Μονόκλινο	55 ευρώ
Δίκλινο	65 ευρώ
Τρίκλινο	90 ευρώ

ΓΙΑ ΦΘΗΝΑ ΑΕΡΟΠΟΡΙΚΑ ΚΑΙ ΑΚΤΟΠΛΟΪΚΑ ΕΙΣΙΤΗΡΙΑ

ΕΠΙΣΚΕΦΘΗΤΕ ΜΑΣ ΓΙΑ ΤΟ ΣΥΜΦΕΡΟΝ ΣΑΣ

ΚαρατζιάςΜιχάλης
Τηλ. 22410 73455, 76161, 75879
FAX. 22410 35504

X4572-30/4

FIAT

Το νέο Fiat Idea είναι σχεδιασμένο για ανθρώπους που κινούνται και εξελίσσονται διαρκώς και όχι απλώς για «οδηγούς». Είναι το ιδανικό αυτοκίνητο για όσους αναζητούν νέες εμπειρίες και χώρο για να... γράψουν ιστορία. Συνδυάζει την απλότητα με τη φημισμένη Ιταλική φινέτσα – το στυλ, η άνεση και ο σύγχρονος σχεδιασμός του είναι αδιάψευστα μάρτυρες. Η υπεροχή του αποτυπώνεται σε κάθε λεπτομέρεια, από το εσωτερικό του μέχρι τη μεγάλη αναγλύφη ηλιοροφή Sky Dome. Σχεδιασμένο να «ωριμάζει» μαζί σας, το νέο Fiat Idea είναι ιδανικό για τολμηρά σχέδια αφού σας χαρίζει αυτοπεποίθηση – είναι ένα αυτοκίνητο φτιαγμένο για ανθρώπους που κάνουν τα πάντα με ευκολία. Νέο Fiat Idea – εξ ορισμού μεγαλοφυές.



Fiat Idea

AUTO CENTER ΜΑΝΩΛΗΣ ΚΩΣΤΑΚΗΣ ΑΕΒΕ
14ο χλμ. Ρόδου - Αεροδρομίου - 85106 - ΡΟΔΟΣ • ΤΗΛ. 22410 82000

RODOS MARINE BOAT
ΝΑΥΠΗΓΕΙΑ ΧΑΤΖΗΝΙΚΟΛΑΟΥ

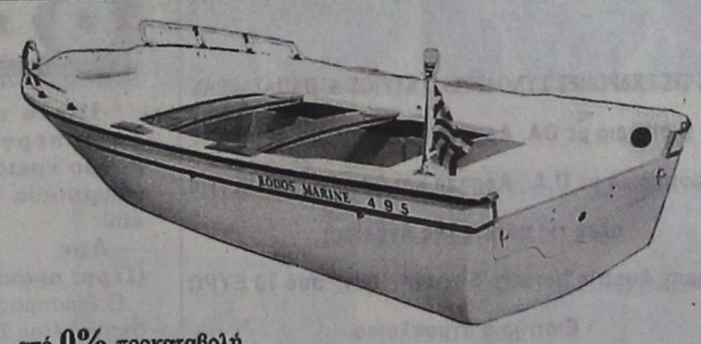

EVINRUDE
Johnson
TOHATSU

από 0% προκαταβολή
εξόφληση σε 36 μήνες

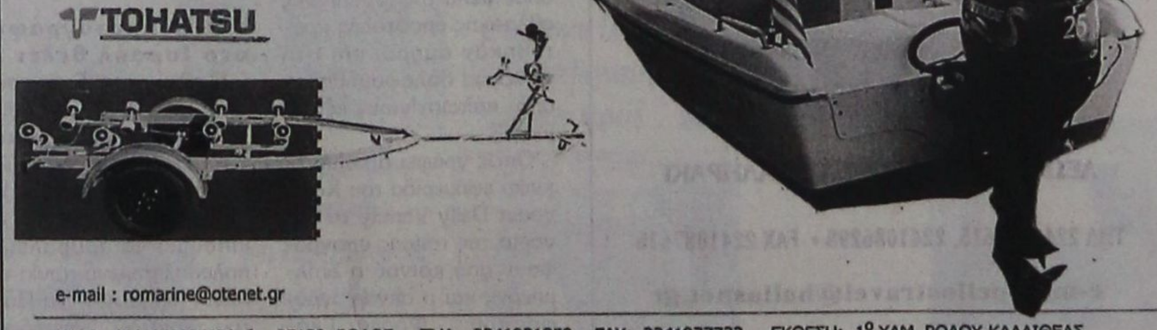

e-mail : romarine@otenet.gr

ΕΔΡΑ: Μ.ΜΑΛΙΑΡΑΚΗ 6, 85100 ΡΟΔΟΣ, ΤΗΛ: 2241021950, FAX: 2241077722, ΕΚΘΕΣΗ: 1ο ΧΛΜ ΡΟΔΟΥ-ΚΑΛΛΙΘΕΑΣ

X.4549-22/4



PELLOS TRAVEL

ΠΟΙΟΤΗΤΑ -ΟΡΓΑΝΩΣΗ-ΕΓΓΥΗΣΗ

ΕΙΣΙΤΗΡΙΑ ΓΙΑ ΑΓΓΛΙΑ ΓΕΡΜΑΝΙΑ ΙΤΑΛΙΑ ΚΑΙ ΓΙΑ ΟΛΟ ΤΟΝ ΚΟΣΜΟ ΜΕ ΟΑ, AEGEAN ΚΑΙ CHARTER

_ΑΚΤΟΠΛΟΪΚΑ ΕΙΣΙΤΗΡΙΑ

ΕΚΔΡΟΜΕΣ ΜΑΪΟΥ 2004

6ΗΜΕΡΗ ΕΚΔΡΟΜΗ ΑΜΟΡΓΟΣ-ΠΑΡΟΣ-ΤΗΝΟΣ-ΣΥΡΟΣ



ΑΝΑΧΩΡΗΣΗ 8-5-2004 ΣΤΙΣ 10:00 ΜΕ BLUE STAR

ΕΠΙΣΤΡΟΦΗ 13-5-2004 ΣΤΙΣ 07:00 ΜΕ BLUE STAR

ΠΕΡΙΛΑΜΒΑΝΟΝΤΑΙ:

ΕΙΣΙΤΗΡΙΑ ΡΟΔΟΣ-ΑΜΟΡΓΟΣ-ΠΑΡΟΣ-ΤΗΝΟΣ-ΣΥΡΟΣ-ΡΟΔΟΣ ΣΕ Γ ΘΕΣΗ, ΕΚΔΡΟΜΕΣ, ΜΕΤΑΦΟΡΕΣ ΜΕ ΚΛΙΜΑΤΙΖΟΜΕΝΑ ΠΟΥΛΜΑΝ, Ξ/Δ ΜΕ ΠΡΩΙΝΟ, ΣΥΝΟΔΟΣ ΓΡΑΦΕΙΟΥ, ΤΑΞΙΔΙΩΤΙΚΗ ΑΣΦΑΛΕΙΑ ΚΑΙ ΦΠΑ

198 ευρώ

ΚΩΝΣΤΑΝΤΙΝΟΥΠΟΛΗ ΠΡΙΓΚΗΠΟΝΝΗΣΑ

ΕΞΑΗΜΕΡΗ ΕΚΔΡΟΜΗ

ΤΑ ΕΣΟΔΑ ΤΗΣ ΕΚΔΡΟΜΗΣ ΘΑ ΔΙΑΤΕΘΟΥΝ ΓΙΑ ΤΗΝ ΑΠΟΠΕΡΑΤΩΣΗ ΤΟΥ ΙΕΡΟΥ ΝΑΟΥ ΑΓΙΑΣ ΑΙΚΑΤΕΡΙΝΗΣ ΚΑΙ ΑΓΙΟΥ ΜΕΡΚΟΥΡΙΟΥ ΤΟΥ ΔΗΜΟΥ ΑΦΑΝΤΟΥ

4/5/04-9/5/04

ΡΟΔΟΣ-ΜΑΡΜΑΡΙΣ-ΕΦΕΣΣΟΣ-ΠΡΟΥΣΑ-ΑΠΟΛΛΩΝΙΑ-BANDIRMA-ΚΩΝΣΤΑΝΤΙΝΟΥΠΟΛΗ-ΜΑΡΜΑΡΙΣ-ΡΟΔΟΣ

295 ευρώ

ΠΕΡΙΛΑΜΒΑΝΟΝΤΑΙ:

ΕΙΣΙΤΗΡΙΑ ΡΟΔΟΣ -ΜΑΡΜΑΡΙΣ –ΡΟΔΟΣ ΜΕ ΚΑΤΑΜΑΡΑΝ, ΞΕΝΑΓΗΣΕΙΣ, ΕΚΔΡΟΜΕΣ , ΜΕΤΑΦΟΡΕΣ ΜΕ ΚΛΙΜΑΤΙΖΟΜΕΝΑ ΠΟΥΛΜΑΝ , Ξ/Δ ΜΕ ΠΡΩΙΝΟ ΚΑΙ ΦΑΓΗΤΟ 3 ΚΑΙ 4*** *ΑΣΤΕΡΩΝ, ΣΥΝΟΔΟΣ ΓΡΑΦΕΙΟΥ ΚΑΙ ΤΑΞΙΔΙΩΤΙΚΗ ΑΣΦΑΛΕΙΑ, ΦΟΡΟΙ ΕΙΣΟΔΟΥ ΚΑΙ ΕΞΟΔΟΥ, ΦΠΑ

ΔΕΝ ΠΕΡΙΛΑΜΒΑΝΟΝΤΑΙ :

ΑΡΧΑΙΟΛΟΓΙΚΟΙ ΧΩΡΟΙ, ΕΙΣΙΤΗΡΙΑ ΠΛΟΙΩΝ BANDIRMA H YALOVA –ΚΩΝΣΤΑΝΤΙΝΟΥΠΟΛΗ – YALOVA , ΕΙΣΙΤΗΡΙΑ ΤΗΣ ΚΡΟΥΑΖΙΕΡΑΣ ΣΤΑ ΠΡΙΓΚΗΠΟΝΗΣΣΑ, ΒΟΣΠΟΡΟ, ΔΙΑΣΚΕΔΑΣΗ ORIENTAL SHOW.

ΜΕΤΕΩΡΑ-ΑΓΙΟΣ ΙΩΑΝΝΗΣ Ο ΡΩΣΣΟΣ-ΑΓΙΟΣ ΕΦΡΑΙΜ



4ΗΜΕΡΗ ΕΚΔΡΟΜΗ(20/5/04-23/5/04)

ΑΝΑΧΩΡΗΣΗ ΑΠΟ ΡΟΔΟ 20/5 ΣΤΙΣ 20:00 ΜΕ "BLUE STAR

ΕΠΙΣΤΡΟΦΗ ΣΤΗ ΡΟΔΟ ΣΤΙΣ 23/5 ΜΕ "BLUE STAR"

ΠΕΡΙΛΑΜΒΑΝΟΝΤΑΙ:

ΔΙΑΜΟΝΗ ΣΕ ΞΕΝΟΔΟΧΕΙΑ ΜΕ ΠΡΩΙΝΟ, ΕΙΣΙΤΗΡΙΑ ΠΛΟΙΩΝ ΣΕ Γ'ΘΕΣΗ, ΣΥΝΟΔΟΣ ΓΡΑΦΕΙΟΥ, Φ.Π.Α, ΤΑΞΙΔΙΩΤΙΚΗ ΑΣΦΑΛΕΙΑ

259 ευρώ

ΟΛΕΣ ΤΙΣ ΕΚΔΡΟΜΕΣ ΣΥΝΟΔΕΥΕΙ Ο ΚΥΡΙΟΣ Α. ΠΑΠΑΣΑΒΒΑΣ

• Εισιτήρια με ΟΑ, Aegean για όλο τον Κόσμο.

• Αεροπορικά με Ο.Α., Aegean και Charter για UK (για όλες τις πόλεις της Αγγλίας), Germany,Austria,Norway, Sweden, Italy, από 70 ΕΥΡΩ

• Εισιτήρια ατμοπλοϊκά.

• Ειδικά πακέτα για μεμονωμένους και νεόνυμφους για Ελλάδα, Ευρώπη και για όλο τον κόσμο.

Για περισσότερες πληροφορίες, κρατήσεις και αναλυτικά προγράμματα στο πρακτορείο γενικού τουρισμού:

Pellos travel

ΛΕΩΦΟΡΟΣ ΚΑΛΛΙΘΕΑΣ ΦΑΛΗΡΑΚΙ

ΤΗΛ 2241087615, 2241086298 • FAX 2241087616

e-mail pellostravel@hellasnet.gr

8380-30/4

Κρίσιμες ημέρες και ώρες στο νησί της Αφροδίτης

Ανοιχτή πληγή στο στήθος της Μεσογείου η Κύπρος των θρύλων και του ονείρου

ΞΕΝΑΓΗΣΗ ΣΕ ΟΛΑ ΤΑ ΑΞΙΟΘΕΑΤΑ ΜΕ 62 ΣΥΜΠΟΛΙΤΕΣ ΜΑΣ



Όλο το μεγαλείο της θυσίας των αμούστακων παιδιών του εθνικοαπελευθερωτικού αγώνα βρίσκεται απλωμένο στα κελιά με τις κρεμάλες και στους απέριττους τάφους.

Τέτοιες ώρες, τέτοιες κρίσιμες ημέρες και ώρες για τον κυπριακό λαό, που δεν ξέρουμε τι θα βγάλει το αύριο, μπορούμε να σκεφθούμε και το παρελθόν, να αναλογισθούμε όλα όσα πέρασαν για να φτάσουμε ως εδώ. Ύστερα από περίπου πενήντα χρόνια έρχεται μια στιγμή που η ιστορία ξυπνά, ανασηκώνεται και θεριεύει. Και ζητά εξηγήσεις και απολογισμούς.

Την περασμένη εβδομά-

Ανταπόκριση από τον απεσταλμένο μας
ΧΡΗΣΤΟ ΜΥΣΤΙΛΙΑΔΗ

δα πετώντας με πτήση τσάρτερ, παρέα με 62 συμπολίτες μας, ταξιδέψαμε στο νησί της Αφροδίτης για να δούμε από κοντά ότι η Κύπρος δεν είναι μόνο των θρύλων, της αγάπης και του ονείρου, ένα «χρυσοπράσινο φύλλο ριγμένο στο πέλαγος», αλλά και μία ανοιχτή πληγή στο στήθος της Μεσογείου και ολόκληρης της ανθρωπότητας.

Η ξενάγηση άρχισε από τα ορεινά καταπράσινα θέρετρα του νησιού, όπου τα γραφικά χωριουδάκια, οι βυζαντινές εκκλησίες και τα γάργαρα νερά συνθέτουν ένα καταπληκτικό τοπίο. Διασχίζοντας την ορεινή μεγαλοπρέπεια του Τρόοδος με τα δώρα της φύσης φτάνουμε στη Μονή του Κύκκου, όπου στο θρονί της βρίσκεται ο τάφος του Εθνάρχη Μακάριου. Επιστρέφοντας επισκεπτόμαστε τις χιλιοτραγουδισμένες Πλάτρες, το πιο ξακουστό θέρετρο στη Μέση Ανατολή.

Στο δρόμο για την Πάφο, διασχίζοντας αμπελώνες και πορτοκαλεώνες του Φασουρίου, φτάνουμε στον Πύργο των Ιπποτών στο Κολόσσι- σχεδόν ένα τίποτα με αυτόν που έχουμε στη Ρόδο. Ο δρόμος μετά μας φέρνει στην Πέτρα του Ρωμιού, όπου κατά την παράδοση μέσα από τους αφρούς των κυμάτων αναδύθηκε η θεά της ομορφιάς και του έρωτα Αφροδίτη.

Στην Πάφο ξεναγηθήκαμε στην έπαυλη του Διόνυσου με τα υπέροχα μωσαϊκά και τη στήλη του Απόστολου Παύλου. Στο γραφικό λιμανάκι της Κάτω Πάφου μεσημέρι στις γραφικές ταβέρνες «κοπιάσαμε» για να δοκιμάσουμε τον πλούτο της τοπικής κουζίνας.

Η Λεμεσσός , δεύτερη μεγαλύτερη πόλη του νησιού, σημαντικότερο λιμάνι και κέντρο της οινοβιομηχανίας, θεωρείται η καρδιά της διασκέδασης.

Λευκωσία, η τελευταία μοιρασμένη πρωτεύουσα της Ευρώπης. Μια πόλη περιτριγυρισμένη από Βενετσιάνικα τείχη με την εντός των τειχών παλιά πόλη. Επισκεπτόμαστε το Αρχαιολογικό Μουσείο, τον καθεδρικό ναό του Αγ. Ιωάννη με τις θαυμάσιες τοιχογραφίες, το κέντρο Λαϊκής Τέχνης και Χειροτεχνίας, τη γραφική «Λαϊκή Γειτονιά» και δίπλα στην Πράσινη Γραμμή γευματίσαμε στο «Ματθαίο» (πρώην μάγειρα του Μακάριου), στέκι των καλοφαγάδων.

Ακολουθώντας την Πράσινη Γραμμή φτάσαμε στον Τύμβο της Μακεδονίτισσας, το μνημείο ηρωϊσμού και αντίστασης για τα θαμμένα παλικάρια μας που πολέμησαν με το συναίσθημα και όχι τη λογική κατά την τουρκική εισβολή. Οι τάφοι που γεμίζουν ένα ολόκληρο τετράγωνο δεν ήταν στρατός μισθοφόρων. Ηταν ανθός από την Ελλάδα, βγαλμένος από τα κόκαλα εκείνων τα Ιερά. Κάθε φορά που επισκέπτομαι το στρατιωτικό κοιμητήριο μου έρχονται στο μυαλό συγκλονιστικές εικόνες. Θυμάμαι τις σκηνές στην τηλεόραση μιας συγκεκριμένης χαροκαμένης μάνας με μαύρη μαντίλα και ζαρωμένο πρόσωπο. Και από τα μάτια της να τρέχουν ποτάμι τα δάκρυα ενός ασύλληπτου σπαραγμού. Αυτής της μάνας ο Χρήστος της χάθηκε στον Τύμβο της Μακεδονίτισσας όταν αδελφικά πυρά έπληξαν το αεροπλάνο Νοράτλας που μετέφερε λοκατζήδες από την Κρήτη για να κτυπήσουν τους Τούρκους εισβολείς. Από ασυνεννοησία οι αντιαεροπόροι που ήταν ακροβολισμένοι δεν ειδοποιήθηκαν εγκαίρως για την άφιξη των Ελλήνων και στο αεροπλάνο που καταρρίφθηκε κατά λάθος σκοτώθηκαν όλοι όσοι επέβαιναν, πλην ενός.

Ναός ιερός της ελευθερίας, θεμελιωμένος στα κόκαλα των αθάνατων παλικαριών της ΕΟΚΑ, είναι τα Φυλακισμένα Μνήματα. Ο χώρος αυτός των Κεντρικών Φυλακών δέχτηκε στη γη του, με εντολή της Βασίλισας Ελισάβετ, δεκατρείς ηρωομάρτυρες. Οι εννιά πέθαναν με απαγχονισμό, όλοι τους νέοι ηλικίας 19-24 ετών. Δηλώνουν την αθανασία τους με μία επιγραφή στον τοίχο του κοιμητηρίου: «Τ αντρειωμένου ο θάνατος, θάνατος δε λογιέται».

Εύλογη η απορία: Σε τι έφταιξε ο κόσμος της Κύπρου και έφτασε να βρεθεί στα χίλια μύρια κύματα άκαρπων και καταστροφικών περιπετειών; Και γιατί να χαθούν τόσα παιδιά; Τέτοιες ώρες, τέτοιες κρίσιμες ημέρες και ώρες για τον κυπριακό λαό, όλοι εκείνοι που ευθύνονται, ας απαντήσουν...

Υστερόγραφο:

Μία επίσκεψη στην Κύπρο είναι πάντα ευπρόσδεκτη, ιδιαίτερα όταν συνοδεύεται από την πρόσκληση ενός από τα πιο φημισμένα πρακτορεία στην περιοχή μας, το «ΖΟΡΠΙΔΗΣ- ΣΤΕΦΑΝΑΚΗΣ». Η οργάνωση του ταξιδιού ήταν τέλεια και ως εκ τούτου πολλές ευχαριστίες οφείλω στην Ευγενία Στεφανάκη, στην αρχηγό του γκρουπ Όλγα Τζιόλα και στην Ελένη Οράτη, μέλος του Συνδέσμου Ξεναγών Κύπρου.



Ο συνεργάτης μας Χρ. Μυστιλιάδης στην «Πράσινη Γραμμή» με το τηλεοπτικό συνεργείο του CNN TURK. Δεξιά ροδίτες ξεναγούνται στην Οικία του Διόνυσου.

ΟΣΑ ΦΕΡΝΕΙ Ο ΑΝΕΜΟΣ

*** Η νέα ταινία του Σπίλμπεργκ για το μαύρο επεισόδιο στην Ολυμπιάδα του Μονάχου**

-Λος Αντζελες (Γερμ. πρακτ.)

Ο διάσημος αμερικανός σκηνοθέτης Στίβεν Σπίλμπεργκ πρόκειται να ξεκινήσει τα γυρίσματα της νέας του ταινίας τον Ιούνιο. Η ταινία θα αναφέρεται στους Ολυμπιακούς Αγώνες του 1972 στο Μόναχο όπου μέλη της ισραηλινής αθλητικής αποστολής κρατήθηκαν όμηροι και στη συνέχεια δολοφονήθηκαν από παλαιστίνιους εξτρεμιστές.

Οπως γράφει η καλλιτεχνική εφημερίδα του Χόλιγουντ Daily Variety το σενάριο της ταινίας υπογράφουν από κοινού ο Σπίλμπεργκ και ο σεναριογράφος του ΄΄Φόρεστ Γκάμπ΄΄ Ερικ Ροθ ενώ βασικό ρόλο στην ταινία θα ερμηνεύσει ο Μπεν Κίνσλεϊ.

Μέχρι στιγμής δεν έχει ανακοινωθεί ποιός θα είναι ο τίτλος της ταινίας, καθώς τηρείται μεγάλη μυστικότητα από τους πάντες για το πού και πότε ακριβώς θα ξεκινήσουν τα γυρίσματα.

Η ταινία αυτή του Σπίλμπεργκ θα είναι η δεύτερη που θα γυριστεί επί ευρωπαϊκού εδάφους μετά τη ΄΄Διάσωση του στρατιώτη Ράιαν΄΄.

*** Κινηματογράφος στο Ισραήλ θέλει τα ΄΄Πάθη΄΄ του Γκίμπσον**

-Τελ Αβίβ (Γαλλ. πρακτ. - Γερμ. πρακτ.)

Επιχειρηματίας ισραηλινού κινηματογράφου στο Τελ Αβιβ ανακοίνωσε ότι επιθυμεί να προβάλει τη πολυσυζητημένη ταινία του Μελ Γκίμπσον ΄΄Τα Πάθη του Χριστού΄΄, μετέδωσε σήμερα η Ισραηλινή ραδιοφωνία.

Μετά την προβολή θα ακολουθήσει συζήτηση για την ταινία, αλλά αξίζει να σημειωθεί ότι μέχρι στιγμής δεν έχει βρεθεί εταιρία διανομής για την ταινία στο Ισραήλ.

Ισραηλινοί πολιτικοί ανακοίνωσαν ότι η ταινία του Γκίμπσον ενοχοποιεί τους Εβραίους για τη Σταύρωση του Χριστού και κατηγορούν το σκηνοθέτη ότι αναμοχλεύει τον αντι-σιμητισμό.

Επίσης κριτικοί κινηματογράφου κατηγορούν τον Γκίμπσον ότι στην ταινία του έχει διαστρεβλώσει την χριστιανική διδασκαλία.

*** Ο ταχύτερος ράφτης του Κόσμου**

-Χονγκ Κονγκ (Γερμ. πρακτ)

Ενας ράφτης από τη βόρειο Κίνα διεκδικεί την ΄΄είσοδο΄΄ του στο βιβλίο των ρεκόρ Γκίνες καθώς ισχυρίζεται ότι μπορεί να κατασκευάσει ένα παντελόνι σε χρόνο λιγότερο από δύο λεπτά.

Ο Γιανγκ Ουένζε, 60 χρόνων, αρχίσε να ασχολείται με τη ραπτική πριν από 40 χρόνια και επιμένει ότι μπορεί να δημιουργήσει ένα παντελόνι, δηλαδή από τη μέτρηση μέχρι και την τελική ραφή, μέσα σε 108 δευτερόλεπτα.

Ενας κανονικός ράφτης χρειάζεται τουλάχιστον 10 λεπτά για το ίδιο αποτέλεσμα, σύμφωνα με το δημοσίευμα της εφημερίδας του Χονγκ Κονγκ China Daily.

Στο ίδιο δημοσίευμα αναφέρεται ότι ο ΄΄σούπερ ράφτης΄΄ από το Σενιάνγκ της επαρχίας Λιαόνινγκ, ελπίζει να κερδίσει μια θέση στο βιβλίο των ρεκόρ ως ο ταχύτερος ράφτης του κόσμου.

Ναυτικό Πρακτορείο TSAGARIS

GA FERRIES

Ε/Γ-Ο/Γ ΑΝΘΗ ΜΑΡΙΝΑ
Ε/Γ-Ο/Γ ΜΑΡΙΝΑ

ΡΟΔΟΣ - ΠΕΙΡΑΙΑΣ

23/4/2004 - 15/5/2004

ΠΑΡΑΣΚΕΥΗ 23/4
ΜΑΡΙΝΑ 18.00 Σύμη - Τήλο - Νίσυρο - Κω - Κάλυμνο - Αστυπάλαια - Σύρο - Πειραιά (15.40)



ΣΑΒΒΑΤΟ 24/4
ΑΝΘΗ ΜΑΡΙΝΑ 18.00 Κω - Λέρο - Πάτμο - Πειραιά (09.20)

ΚΥΡΙΑΚΗ 25/4
—

ΔΕΥΤΕΡΑ 26/4
ΜΑΡΙΝΑ 16.00 Σύμη - Τήλο - Νίσυρο - Κω - Κάλυμνο - Λέρο - Πάτμο - Πειραιά (Τρίτη 12.00)

ΤΡΙΤΗ 27/4
ΑΝΘΗ ΜΑΡΙΝΑ 18.00 Κω - Λέρο - Πάτμο - Πειραιά (09.20)

ΤΕΤΑΡΤΗ 28/4
ΜΑΡΙΝΑ 16.00 Σύμη - Τήλο - Νίσυρο - Κω - Κάλυμνο - Λέρο - Πάτμο - Πειραιά (Πέμπτη 12.00)

ΠΕΜΠΤΗ 29/4
ΑΝΘΗ ΜΑΡΙΝΑ 18.00 Κω - Λέρο - Πάτμο - Πειραιά (09.20)

ΠΑΡΑΣΚΕΥΗ 30/4
ΜΑΡΙΝΑ 23.45 Σύμη - Τήλο - Νίσυρο - Κω - Κάλυμνο - Αστυπάλαια - Μύκονο - Σύρο - Πειραιά (00.40)

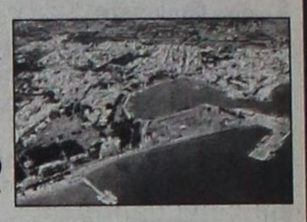

ΣΑΒΒΑΤΟ 1/5
ΑΝΘΗ ΜΑΡΙΝΑ 18.00 Κω - Λέρο - Πάτμο - Πειραιά (09.20)

ΚΥΡΙΑΚΗ 2/5
—

ΔΕΥΤΕΡΑ 3/5
ΜΑΡΙΝΑ 16.00 Σύμη - Τήλο - Νίσυρο - Κω - Κάλυμνο - Λέρο - Πάτμο - Πειραιά (Τρίτη 12.00)



ΤΡΙΤΗ 4/5
ΑΝΘΗ ΜΑΡΙΝΑ 18.00 Κω - Λέρο - Πάτμο - Πειραιά (09.20)

ΤΕΤΑΡΤΗ 5/5
ΜΑΡΙΝΑ 16.00 Σύμη - Τήλο - Νίσυρο - Κω - Κάλυμνο - Λέρο - Πάτμο - Πειραιά (Πέμπτη 12.00)

ΠΕΜΠΤΗ 6/5
ΑΝΘΗ ΜΑΡΙΝΑ 18.00 Κω - Λέρο - Πάτμο - Πειραιά (09.20)

ΠΑΡΑΣΚΕΥΗ 7/5
ΜΑΡΙΝΑ 23.45 Σύμη - Τήλο - Νίσυρο - Κω - Κάλυμνο - Αστυπάλαια - Μύκονο - Σύρο - Πειραιά (00.40)

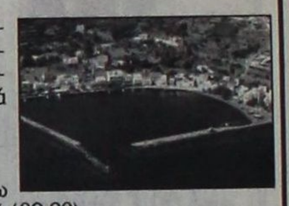

ΣΑΒΒΑΤΟ 8/5
ΑΝΘΗ ΜΑΡΙΝΑ 18.00 Κω - Λέρο - Πάτμο - Πειραιά (09.20)

ΚΥΡΙΑΚΗ 9/5
—

ΔΕΥΤΕΡΑ 10/5
ΜΑΡΙΝΑ 16.00 Σύμη - Τήλο - Νίσυρο - Κω - Κάλυμνο - Λέρο - Πάτμο - Πειραιά (Τρίτη 12.00)

ΤΡΙΤΗ 11/5
ΑΝΘΗ ΜΑΡΙΝΑ 18.00 Κω - Πειραιά (Τετάρτη 07.30)

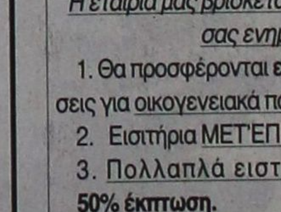

ΤΕΤΑΡΤΗ 12/5
ΜΑΡΙΝΑ 16.00 Σύμη - Τήλο - Νίσυρο - Κω - Κάλυμνο - Λέρο - Πάτμο - Πειραιά (Πέμπτη 12.00)

ΠΕΜΠΤΗ 13/5
ΑΝΘΗ ΜΑΡΙΝΑ 18.00 Κω - Πειραιά (07.30)

ΠΑΡΑΣΚΕΥΗ 14/5
ΜΑΡΙΝΑ 23.45 Σύμη - Τήλο - Νίσυρο - Κω - Κάλυμνο - Αστυπάλαια - Μύκονο - Σύρο - Πειραιά (00.40)

ΣΑΒΒΑΤΟ 15/5
ΑΝΘΗ ΜΑΡΙΝΑ 18.00 Κω - Λέρο - Πάτμο - Πειραιά (09.20)

ΠΡΟΣΦΟΡΑ

Πακέτα εισιτηρίων άνω των 300,00 ευρώ μπορείτε να εξοφλήσετε σε 4 άτοκες μηνιαίες δόσεις με την πιστωτική σας κάρτα VISA ή MASTER!!!

Η εταιρία μας βρίσκεται στην ευχάριστη θέση να σας ενημερώσει ότι:

1. Θα προσφέρονται **ειδικές τιμές** σε όλες τις θέσεις για οικογενειακά πακέτα
2. Εισιτήρια ΜΕΤ'ΕΠΙΣΤΡΟΦΗΣ, ειδικές τιμές.
3. Πολλαπλά εισιτήρια minimum 5, **50% έκπτωση.**

TSAGARIS TRAVEL

Σαχτούρη 5 (έναντι Τελωνείου)

Τηλ.: 22410 36170, 30406, 35066, 28597

ΠΡΑΚΤΟΡΕΙΟ ΤΑΞΙΔΙΩΝ

ΣΑΒΒΑΣ ΣΑΗΣ

Με την ευκαιρία της λειτουργίας του **νέου** μας πρακτορείου στην οδό ΤΑΡΠΟΝ ΣΠΡΙΓΚΣ 42 δίπλα στην Τράπεζα Πίστεως

ΠΡΟΣΦΕΡΟΥΜΕ

τα φθηνότερα αεροπορικά εισιτήρια για όλο τον κόσμο με όλες τις αεροπορικές πτήσεις

ΠΡΟΣΟΧΗ:

ΠΛΗΡΟΦΟΡΙΕΣ ΔΕΝ ΔΙΔΟΝΤΑΙ ΑΠΟ ΤΟ ΤΗΛΕΦΩΝΟ ΜΟΝΟ ΠΡΟΣΩΠΙΚΗ ΠΑΡΟΥΣΙΑ ΣΑΣ

Ακόμη:

- ΒΙΖΑ επισκέπτου για ΑΥΣΤΡΑΛΙΑ σε μία μέρα
- Εκδοση διαβατηρίων
- Εκδοση αδειών αυτοκινήτων

ΞΕΝΟΔΟΧΕΙΑ ΣΤΗΝ ΑΘΗΝΑ

PRESIDENT Α' Κατηγορίας Λεωφόρος Κηφησίας

Μονόκλινο	€ 70	έως 31/7
Δίκλινο για μονόκλινο	€ 75	έως 31/7
Δίκλινο	€ 80	έως 31/7
Τρίκλινο	€ 105	έως 31/7

ELECTRA HOTEL Α' Κατηγορίας Ερμού 5

Μονόκλινο	€ 132
Δίκλινο	€ 155
Τρίκλινο	€ 180

DORIA HOTEL Β' Κατηγορίας Πειραιώς 15-17 (κοντά στην Ομόνοια)

Μονόκλινο	€ 66
Δίκλινο	€ 76
Τρίκλινο	€ 100

ESPERIA HOTEL Α' Κατηγορίας Σταδίου 22

Μονόκλινο	€ 113
Δίκλινο	€ 128
Τρίκλινο	€ 142

BEST WESTERN Α' Κατηγορίας, ILISIA Μιχαλακοπούλου

Μονόκλινο	€ 74
Δίκλινο	€ 84
Τρίκλινο	€ 100

ARETOUSA Β' Κατηγορίας Μητροπόλεως Σύνταγμα

Μονόκλινο	€ 65
Δίκλινο	€ 90
Τρίκλινο	€ 100

ROYAL OLYMPIC LUX κοντά στο Σύνταγμα

Μονόκλινο	€ 110
Δίκλινο	€ 120
Τρίκλινο	€ 142

ASTOR Σύνταγμα

Μονόκλινο	€ 81
Δίκλινο για μονόκλινο	€ 90
Δίκλινο	€ 99
Τρίκλινο	€ 119

GRAND HOTEL Β' Κατηγορίας Πατησίων & Βερανζέρου 10

Μονόκλινο	€ 65
Δίκλινο	€ 75
Τρίκλινο	€ 95

VERGINA Β' Κατηγορίας ΘΕΣ/ΚΗ (κεντρικό)

Μονόκλινο	€ 62
Δίκλινο	€ 78
Τρίκλινο	€ 117

ΣΑΣ ΣΥΜΦΕΡΕΙ ΠΡΙΝ ΚΛΕΙΣΕΤΕ ΟΠΟΥΔΗΠΟΤΕ ΝΑ ΜΑΣ ΕΠΙΣΚΕΦΘΕΙΤΕ

ΠΡΑΚΤΟΡΕΙΟ ΤΑΞΙΔΙΩΝ ΣΑΒΒΑΣ ΣΑΗΣ

ΤΑΡΠΟΝ ΣΠΡΙΓΚΣ 42 δίπλα στην Τράπεζα Πίστεως

• Τηλ. 22410 39781-3

Χ.4534-30/4

Καταστροφικές οικονομικές συνέπειες

Η Κάλυμνος έμεινε χωρίς ακτοπλοϊκή συγκοινωνία

ΕΚΚΛΗΣΗ ΑΠΟ ΤΟ ΔΗΜΑΡΧΟ ΤΟΥ ΝΗΣΙΟΥ

ΝΑ ΠΑΡΘΟΥΝ μέτρα και να βελτιωθεί η ακτοπλοϊκή σύνδεση της Καλύμνου ζητά ο δήμαρχος του νησιού κ. Γιώργος Ρούσσος. Το αίτημα αυτό διατυπώθηκε γραπτώς με τη μορφή επιστολής που εστάλη στον υπουργό Εμπορικής Ναυτιλίας κ. Μανώλη Κεφαλογιάννη με αφορμή την αποδρομολόγηση του πλοίου ΑΙΟΛΟΣ ΚΕΝΤΕΡΗΣ από τη γραμμή της Δωδεκανήσου.

Ο δήμαρχος της Καλύμνου ζήτησε ακόμη και την διεξαγωγή σύσκεψης για την αντιμετώπιση του προβλήματος που έχει δημιουργηθεί.

Αναλυτικά στην επιστολή του ο κ. Γιώργος Ρούσσος αναφέρει:

Κύριοι Υπουργοί,

Βρίσκομαι στη δυσάρεστη θέση να απευθυνθώ σε εσάς με τον πιο επείγοντα και δραματικό τρόπο και να απαιτήσω την άμεση παρέμβασή σας, γιατί ήδη το νησί της Καλύμνου, ο δεύτερος μεγαλύτερος Δήμος της Περιφέρειας Νοτίου Αιγαίου, έχει περιέλθει σε απελπιστική κατάσταση, όσον αφορά την ακτοπλοϊκή διασύνδεση του νησιού, τόσο με το κέντρο όσο και με τα γύρω νησιά.

Ηδη επικρατεί μεγάλη απογοήτευση και αναταραχή στους συμπολίτες μας και οι οικονομικές συνέπειες του νησιού μας, είναι καταστροφικές.

Σας παρακαλώ να ενεργήσετε ώστε άμεσα να αντιμετωπιστεί το πρόβλημα και είμαστε στη διάθεσή σας για οποιαδήποτε άμεση και έκτακτη συνεργασία, για εξεύρεση λύσης, τόσον για το συγκεκριμένο πρόβλημα όσο και για την εξασφάλιση ενός τουλάχιστον γρήγορου, μεγάλου ταχύπλοου σκάφους, δεδομένου ότι δεν είναι αποδεκτή από την κοινωνία μας και είναι καταστροφική για την οικονομία μας, κάθε διαδικασία τοποθέτησης της Καλύμνου σε ρόλο δορυφορικού προορισμού σε σχέση με την Κω.

Προτείνω την άμεση πραγματοποίηση σύσκεψης για την αντιμετώπιση του προβλήματος και πιστεύω ότι η ευαισθησία σας, θα εξασφαλίσει την αποτελεσματική αντιμετώπισή του.

Εύχομαι καλή επιτυχία στο έργο σας.

Ο λαός της Καλύμνου, ζητά και περιμένει την άμεση ανταπόκρισή σας».

Με εκτίμηση

Ο ΔΗΜΑΡΧΟΣ

ΓΕΩΡΓΙΟΣ Α. ΡΟΥΣΣΟΣ»

Σήμερα και αύριο από το ΔΗΠΕΘΕ

Θεατρικές παραστάσεις

ΘΑ ΠΑΡΟΥΣΙΑΣΕΙ ΤΟ ΕΡΓΟ «ΓΡΑΜΜΗ 1»

Την παράσταση της Ερασιτεχνικής Σκηνής του ΔΗ.ΠΕ.ΘΕ. Ρόδου 'Γραμμή 1' του Volker Ludwig θα έχουν την τύχη να παρακολουθήσουν οι θεατρόφιλοι της Ρόδου, σήμερα αύριο Σάββατο 24 Απριλίου, στις 9μ.μ., στο Εθνικό Θέατρο Ρόδου.

Οι ερασιτέχνες ηθοποιοί οι οποίοι συμμετέχουν στο έργο, το οποίο σημειώνουμε ότι μεταφράστηκε ειδικά για την συγκεκριμένη παρουσίαση και παίζεται για πρώτη φορά στη χώρα μας, διδάχτηκαν βάσεις υποκριτικής από τον καλλιτεχνικό διευθυντή του ΔΗ.ΠΕ.ΘΕ. Ρόδου Ηλία Φραγκάκη, αυτοσχεδιασμό και κίνηση από τον ηθοποιό Κοσμά Χειράκη, ορθοφωνία και τραγούδι από τον σολίστ λυρικού τραγουδιού Νίκο Πετρίδη και ιστορία σκηνογραφίας από τον Ανδρέα Σαραντόπουλο, στο τετράμηνο πρόγραμμα του studio έρευνας και δράσης του ΔΗ.ΠΕ.ΘΕ Ρόδου.

Τα σκηνικά, τα κοστούμια, η μουσική και το μακιγιάζ είναι δημιουργίες των σπουδαστών, οι οποίοι στην παράσταση χορεύουν, ερμηνεύουν τραγούδια ζωντανά και ενσαρκώνουν πάνω από δύο ρόλους ο καθένας.

Την μετάφραση του έργου έχει κάνει η Στέλλα Φάιτ, τη θεατρική διδασκαλία και την προσαρμογή των τραγουδιών ο Κοσμάς Χειράκης, τη μουσική επιμέλεια και ενορχήστρωση έχει ο Σαράντος Θεοδωρόπουλος, τη μουσική διδασκαλία ο Νίκος Πετρίδης και τις χορογραφίες η Έλλη Παρασκευά.

Συμμετέχουν οι σπουδαστές: Τότα Ζαβοριανού, Στάθης Ευαγγελινίδης, Μιχάλης Αρφάνης, Θεώνη Τόπα, Χαρά Παλαμιδά, Γιάννης Αντωνάκης, Γεράσιμος Μαζαράκης, Έβελυν Αντωνίου, Μαρία Πάσσαρο, Ελευθέριος Χωραφίτης, Στέλλα Φαρρή, Μαρίνα Σαμάρκου, Δέσποινα Μαζαράκη, Μαρία Αποστολή, Σαράντος Θεοδωρόπουλος, Βάσω Μυλωνά, Βάσω Τέτσιου, Βασίλης Ευαγγελάκης, Κατερίνα Τουβρά και Αντιγόνη Φλωρά.

Η είσοδος είναι ελεύθερη για το κοινό.

ΓΡΑΦΕΙΟ ΣΥΝΟΙΚΕΣΙΩΝ & ΓΝΩΡΙΜΙΩΝ

"Harris" Αθήνα - Ρόδος

Η πολυετής πείρα μας τώρα και στη Ρόδο, αλλά και σε όλη τη Δωδεκάνησο, σας εγγυάται επιλεγμένες γνωριμίες υψηλού επιπέδου με σκοπό το γάμο. Κύριοι και δεσποινίδες, κυρίες καλών οικογενειών, επιστήμονες, επιχειρηματίες, δημόσιοι υπάλληλοι, ιδιωτικοί υπάλληλοι, συνταξιούχοι κτλ. επιθυμούν γνωριμία, συμβίωση, γάμο. Δεκτοί και γονείς.

ΑΠΟΛΥΤΗ ΕΧΕΜΥΘΕΙΑ

Φιλικό, πολιτισμένο περιβάλλον.

Γραφεία Ρόδου:

Στ. Κωτιάδη 51 & Κων/νου Υδραίου γωνία

(είσοδος από Κωτιάδη)

Ώρες λειτουργίας από 09:00 έως 22:00

Ανοικτά και Σαββατοκύριακα

Τηλ. 22410 26013, 22410 24035

fax: 22410 24035, κιν. 6942-297109

Χ.4551-30/4

ΜΕΝΤΙΟΥΜ-ΑΣΤΡΟΛΟΓΟΣ

ΝΙΚΟΣ

Ακριβείς προβλέψεις στον επαγγελματικό, αισθηματικό και οικονομικό τομέα.

Επαναφορά ατόμων

Ισχυρή υποβολή

Δέχεται μόνο με ραντεβού στα τηλέφωνα: 31405 και 39201

8447-30/4

VANIK TOURS

ΓΙΑΝΝΗΣ και ΣΕΒΑ ΒΑΛΣΑΜΙΔΗ

VANIK σημαίνει ΑΛΗΘΕΙΑ

ΑΚΤΗ ΚΑΝΑΡΗ 17, ΨΑΡΟΠΟΥΛΑ - ΑΝΕΤΟ ΠΑΡΚΙΝΓΚ • Ανοικτά: ΔΕ-ΣΑ 08.30 - 14.00 & 16.30 - 20.30

Τηλ. 22410 35191, 37621 κινητό: 6945798148 , FAX 22410 29532

Το γραφείο μας πάντα πρώτο σε κρατήσεις ξενοδοχείων εξασφάλισε και σας προσφέρει καταπληκτικές τιμές για τα παρακάτω ξενοδοχεία σε ΠΑΚΕΤΑ (έκδοση εισιτηρίων R/T) από 1/4/2004-31/10/2004

Απευθυνόμαστε σε σας που θέλετε και η κράτησή σας να είναι σωστή και το δωμάτιό σας να σας περιμένει

1ον HOTEL PRESIDENT
Α΄ Κατηγορίας
Λεωφόρος Κηφισίας (ΟΛΑ ΑΝΑΚΑΙΝΙΣΜΕΝΑ)

Μονόκλινο	€ 70
Δίκλινο για μονόκλινο	€ 75
Δίκλινο	€ 80
Τρίκλινο	€ 105

2ον HOTEL ZAFOLIA
Α΄ Κατηγορίας
Λεωφόρος Αλεξάνδρας

Μονόκλινο	€ 142
Δίκλινο	€ 125
Τρίκλινο	€ 150

3ον HOTEL ATHENS CYPRIA
Α΄ Κατηγορίας
Σύνταγμα

Μονόκλινο	€ 80
Δίκλινο	€ 100
Τρίκλινο	€ 110

4ον HOTEL ASTOR
Α΄ Κατηγορίας
Σύνταγμα

Μονόκλινο	€ 81
Δίκλινο για μονόκλινο	€ 90
Δίκλινο	€ 99
Τρίκλινο	€ 119

5ον HOTEL ARETHOUSA
Β΄ SUPERIOR
Σύνταγμα

6ον HOTEL ELLINIS
Β΄ Κατηγορίας
Ωνάσειο, λεωφ. Συγγρού

Μονόκλινο	€ 60
Δίκλινο	€ 75
Τρίκλινο	€ 85

7ον HOTEL TPITON
Β΄ Κατηγορίας
Κέντρο Πειραιά

Μονόκλινο	€ 65
Δίκλινο	€ 80
Τρίκλινο	€ 95

8ον HOTEL LILIA
Β΄ Κατηγορίας
Πασαλιμάνι Πειραιάς

Μονόκλινο	€ 60
Δίκλινο	€ 75
Τρίκλινο	€ 100

9ον HOTEL EGNATIA
Β΄ Κατηγορίας
Θεσσαλονίκη Κέντρο - ανακαινισμένο

Μονόκλινο	€ 70
Δίκλινο	€ 80
Τρίκλινο	€ 90

10ον HOTEL EGNATIA PALACE
Α΄ Κατηγορίας
Θεσσαλονίκη Κέντρο - ολοκαίνουργιο

Μονόκλινο	€ 90
Δίκλινο	€ 100
Τρίκλινο	€ 125

* Τα παραπάνω ξενοδοχεία διαθέτουν T.V. σε όλα τα δωμάτια
* Στις παραπάνω τιμές συμπεριλαμβάνεται πρωινό σε μπουφέ
* Ακόμη σε μας θα βρείτε αεροπορικά και ατμοπλοϊκά εισιτήρια όλων των εταιρειών.

Χ.4532-30/4

GR

★★★★★

Grand Hotel



Ο τέλειος συνδυασμός ποιότητας και οικονομίας που τιμά και ανεβάζει τη Ρόδο







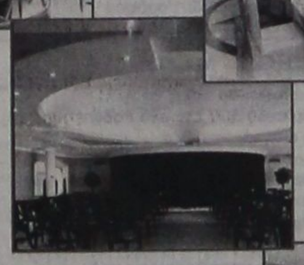

Αξέχαστες μελωδικές στιγμές δίπλα στο τζάκι μας, με τον πιανίστα ΤΑΚΗ ΤΣΩΝΗ, κάθε Παρασκευή, Σάββατο και Κυριακή



Αναλαμβάνουμε συνέδρια και κάθε κοινωνική σας εκδήλωση





X.4519-30/4

ΠΡΟΟΔΟΣ ΜΙΚΡΕΣ ΑΓΓΕΛΙΕΣ ΜΙΚΡΕΣ ΑΓΓΕΛΙΕΣ ΠΡΟΟΔΟΣ

ενοικιάσεις

ΕΝΟΙΚΙΑΖΕΤΑΙ τριάρι διαμέρισμα, Μόσχος 11 - Ροδίνι, Ρόδος. Πληροφορίες τηλ. 22410/31798, ώρες 10-1 και 5-7
8480-23/4

ΕΝΟΙΚΙΑΖΟΝΤΑΙ διαμερίσματα τριάρια, Διασκοριδών 6. Πληροφορίες τηλ. 6946517053 και 22410/91773
8483-23/4

ΕΝΟΙΚΙΑΖΕΤΑΙ επιπλωμένο διαμέρισμα, πλιόλουστο, κοντά στο Πανεπιστήμιο, με δύο υπνοδωμάτια, με σαλοτραπεζαρία, κουζίνα, μπάνιο, με πλιακό, κατάλληλο για δύο φοιτητές. Ενοίκιο 500 ευρώ. Από 1ης Μαΐου. Πληρ. τηλ 22410/26803 και 22410/66328
8477-23/4

ΕΝΟΙΚΙΑΖΕΤΑΙ διαμέρισμα 3άρι, στο Μόντε Σμιθ, Διασκοριδών 2. Πληροφορίες τηλ. 6972268810 και 22410/91773
8499-24/4

ΕΝΟΙΚΙΑΖΕΤΑΙ διαμέρισμα πολυτελείας, δυάρι, σε ήσυχη περιοχή στην Ιξιά. Επίσης και επιπλωμένες γκαρσονιέρες από 150 ευρώ έως 200 ευρώ. Πληροφορίες κ. Νίκο τηλ. 6946163747
8566-2/5

ΕΝΟΙΚΙΑΖΟΝΤΑΙ γκαρσονιέρες επιπλωμένες ή μη στην Ιξιά. Πληροφορίες τηλ. 22410/24752
8470-25/4

ΕΝΟΙΚΙΑΖΕΤΑΙ διαμέρισμα 80τ.μ., αποτελούμενο από δύο κρεβατοκάμαρες, μεγάλη σαλοτραπεζαρία και λοιπούς χώρους, επί της πλατείας Μητροπόλεως, κατάλληλο και για επαγγελματικό χώρο (ιατρείο, γραφείο). Πληρ. στο παιδικό κατάστημα Αντιγόνη, απέναντι από την εκκλησία της Μητρόπολης και στο τηλ. 22410/31071 ώρες καταστημάτων
ΓΔ-30/4

ΕΝΟΙΚΙΑΖΕΤΑΙ διαμέρισμα ενός δωματίου μετά των λοιπών βοηθητικών χώρων, αποκλειστικά σε ολιγομελή οικογένεια επί της οδού Νησίδα Ρω 4, έναντι σούπερ μάρκετ Μαρινόπουλος - Αγία Τριάδα, 280 ευρώ. Πληρ. τηλ. 22410/37326 και κιν. 6946042877
8519-28/4

ΕΝΟΙΚΙΑΖΕΤΑΙ γκαρσονιέρα μεγάλη, επιπλωμένη, με αυλή, στο Παραδείσι. Πληρ. τηλ. 22410/81884
8521-30/4

ΕΝΟΙΚΙΑΖΟΝΤΑΙ: 1) Διαμέρισμα με 3 υπνοδωμάτια, 110τ.μ., στον 1ο όροφο, με γκαράζ, στην Κρεμαστή και 2) Μονοκατοικία 65τ.μ., με αυλή και τζάκι, όπισθεν εκκλησίας Αγίου Χριστοφόρου στ' Ασγούρου. Πληρ. τηλ. 22410/22722 και 22460/71063
8523-30/4

ΕΝΟΙΚΙΑΖΟΝΤΑΙ μεγάλα διαμερίσματα στη λεωφόρο Ρόδου - Λίνδου, αρ. 215 (δίπλα στη ΔΕΥΑΡ), με άνετο πάρκινγκ και στάση λεωφορείου έξω από την πολυκατοικία, πλήρως επιπλωμένα και εξοπλισμένα, με ηλεκτρικές συσκευές, 3 υπνοδωματίων, σαλοτραπεζαρίας και κουζίνας με βεράντες που έχουν θέα όλη τη Ρόδο, κατάλληλα και για συγκατοίκηση. Πληρ. τηλ.22410/20422, 6937855525 και 6937689434
8525-28/4

ΕΝΟΙΚΙΑΖΕΤΑΙ καινούργιο επιπλωμένο διαμέρισμα, 70τ.μ. στην περιοχή Κοσκινού, στο Μουσικό Γυμνάσιο. Ενοίκιο 300 ευρώ. Πληρ. τηλ. 22410/64237 και κιν. 6997232073
ΓΔ-24/4

ΕΝΟΙΚΙΑΖΟΝΤΑΙ επιλωμένες γκαρσονιέρες για απεριόριστο χρονικό διάστημα, επί της οδού Χρ. Θεοχάρη 11 β' (πίσω από το σχολείο της Ανάληψης). Τηλ. 22410/63095
8508 - 25/4

ΕΝΟΙΚΙΑΖΕΤΑΙ γραφείο επί της Αλεξ. Διάκου, 20τ.μ., 2ος όροφος και μία γκαρσονιέρα επί της Ρήγα Φερραίου, 50τ.μ. Πληροφορίες τηλ. 22410/32225
8544-29/4

ΕΝΟΙΚΙΑΖΟΝΤΑΙ στα Τριάντα, στάση Ηλέκτρα, επιπλωμένα φωτεινά διαμερίσματα των δύο δωματίων, πλήρως εξοπλισμένα, με δύο μπαλκόνια και πάρκινγκ. Πληροφορίες τηλ. σταθερό: 22410/22328 και κινητό 6939183314
8487-20/5

ΕΝΟΙΚΙΑΖΟΝΤΑΙ επιπλωμένα στούντιος, σε ήσυχη περιοχή της Ιαλυσού. Πληρ. κ. Μιχάλη, τηλ 6945077678
2848-16/5

ΕΝΟΙΚΙΑΖΕΤΑΙ καινούργια επιπλωμένη γκαρσονιέρα στην Παλιά Πόλη Ρόδου. Τηλ. 22410/21355 (όλες τις ώρες) και 22410/62685, 7-9μ.μ.
8507-25/4

ΕΝΟΙΚΙΑΖΕΤΑΙ διαμέρισμα επιπλωμένο στο Καρακόνερο. Υπνοδωμάτιο, τουαλέτα με ντουσιέρα, σαλόνι, κουζίνα με πάσσο, μεγάλες βεράντες. Τηλ. 26414
8484-25/4

ΕΝΟΙΚΙΑΖΕΤΑΙ πολυτελές, πλήρως επιπλωμένο, 31 τ.μ. στούντιο για 1-2 άτομα, air conditions, TV, κουζίνα, μπάνιο, βεράντα, στη θάλασσα, Ιαλυσός. Τηλ. 6977770281

TO BE RENTER - luxus fully - furnished - Tv - airconditioning Kitchen, bathroom - veranda by the sea Ialyssos Trianta. Tel 6977770281
8513-25/4

ΕΝΟΙΚΙΑΖΕΤΑΙ αποθήκη 168 τ.μ. με δύο μεγάλες πόρτες εισόδου, τηλ. 22410/63316, περιοχή Ασγούρου
8506-25/4

ΕΝΟΙΚΙΑΖΕΤΑΙ διαμέρισμα 80τ.μ., με δύο υπνοδωμάτια, αποθήκη, εντοιχιζόμενη κουζίνα και ψυγείο με πλιακό, αιρκοντίσιον, τζάκι, με θέα απεριόριστη, στον 2ο όροφο στο Καρακόνερο, Περέας 14 . Τιμή 450 ευρώ. Πληρ. τηλ. 22410/66234, 6996840770 και 6936795287
8543-29/4

ΕΝΟΙΚΙΑΖΕΤΑΙ ισόγεια γκαρσονιέρα, πλήρως επιπλωμένη, στην περιοχή των Δασκάλων. Τηλ. 22410/27598. Ώρες επικοινωνίας 12.00 ως 16.00
8540-2/5

ΕΝΟΙΚΙΑΖΕΤΑΙ ισόγειο διαμέρισμα στο Ροδίνι, με 2 υπνοδωμάτια, σαλόνι, κουζίνα, με θερμοπομπούς, πλιακό θερμοσίφωνα και ατομική αυλή με κήπο. Αποκλείονται αλλοδαποί. Τηλ. 6946141972. Ώρες επικοινωνίας 08.00-19.00
8540-2/5

ΕΝΟΙΚΙΖΟΝΤΑΙ επιπλωμένα δωμάτια στην Αλεξάνδρου Διάκου. Πληρ. τηλ. 22410/63402 και 6978849489
8535-9/5

ΕΝΟΙΚΙΑΖΕΤΑΙ διαμέρισμα 4άρι. Πληροφορίες τηλ. 22410/36718, 2μ.μ.
8529-29/4

ΕΝΟΙΚΙΑΖΕΤΑΙ ισόγειος χώρος 165τ.μ., εκ των οποίων τα 40τ.μ. είναι κύριας χρήσης συν 40τ.μ. πατάρι, επί της οδού Σάββα Διάκου. Πληρ. τηλ. 22410/60803 και κιν. 6944301453
8552-30/4

ΕΝΟΙΚΙΑΖΕΤΑΙ διαμέρισμα επιπλωμένο, στον 2ο όροφο, Δημ. Αναστασιάδη 21. Πληρ. τηλ 22440/48095 και 22440/48096
8493-25/4

ΕΝΟΙΚΙΑΖΕΤΑΙ
ΔΙΑΜΕΡΙΣΜΑ, έναντι σούπερ μάρκετ Σπανού, σε πολύ καλή κατάσταση, με κεντρική θέρμανση, 400 ευρώ.
Πληρ. τηλ.22410/65254
8545-2/5

ΕΝΟΙΚΙΑΖΕΤΑΙ
επί της Κοδριγκτώνος (περιοχή Σταδίου Διαγόρα), επιπλωμένο, δίχωρο - ευρύχωρο διαμέρισμα για διάστημα από 1 εβδομάδα ή και έως τέλος Ιουνίου.
Πληρ. τηλ.22410/31756
2862-27/4

ΕΝΟΙΚΙΑΖΕΤΑΙ διαμέρισμα με τρία υπνοδωμάτια, μεγάλη σαλοτραπεζαρία, κουζίνα, δύο λουτοκαμπινέ, με εντοιχισμένες ντουλάπες, πλιόλουστο, με ωραία θέα, 120 τ.μ., στον τρίτο όροφο πολυκατοικίας, στην οδό Κένεντυ, με κεντρική θέρμανση, ασανσέρ και 2 θέσεις για πάρκινγκ αυτοκινήτων. Πληρ. τηλ. 22410/23403 για συνεννόηση, από 11.30 πρωί μέχρι 10 βράδυ
ΧΛ-24/4

ΕΝΟΙΚΙΑΖΕΤΑΙ όροφος νεοκλασικής μονοκατοικίας, 160τ.μ., επί της 28ης Οκτωβρίου 27-31 (Νιοχώρι) κατάλληλος για επαγγελματική στέγη. Πληρ. τηλ. 6972818968 και 22410/36166
8431-23/4

ΕΝΟΙΚΙΑΖΕΤΑΙ διαμερισματάκι επιπλωμένο, με δύο υπνοδωμάτια, ανεξάρτητο, με αυλή, στον Αγιο Νικόλαο. Πληροφορίες τηλ. 22410/27314 και 6946575037
ΧΛ-25/4

ΕΝΟΙΚΙΑΖΕΤΑΙ στούντιος επιπλωμένα, Αισχίνης 31. Πληρ. τηλ. 22410/30115
8509-25/4

πωλήσεις

ΕΥΚΑΙΡΙΑ ΤΡΙΑΝΤΑ: Πωλείται μεζονέτα, λουξ κατασκευής, με μεγάλες αυλές, 200τ.μ., με φανταστική θέα, στην περιοχή «Βουνάρα» Τριαντών. Γίνονται ευκολίες πληρωμής. Δάνεια δεκτά. Πληρ. Γιάννης Κώτης- Νίκος Ασβεστής. Τηλ. 32809, 6942695467 και 6947848288
8527-6/5

ΠΩΛΟΥΝΤΑΙ μονοκατοικίες των 140τ.μ. έως 320τ.μ. στον Δήμο Ιαλυσού. Κτηματομεσιτικό Γραφείο Εμμ. Κρανίδης, Αμερικής 50, ώρες γραφείου 9-13 και 5-9, τηλ. 22410/27082, 26476, κιν. 6944347405, fax: 22410/27101
Χ4529-30/4

ΠΩΛΕΙΤΑΙ
ΚΕΝΤΡΟ ΞΕΝΩΝ ΓΛΩΣΣΩΝ
πλήρως εξοπλισμένο εν ενεργεία
Τηλ. 6934425814
8559-30/5

ΠΩΛΟΥΝΤΑΙ
ΑΠΟ ΙΔΙΩΤΗ
σε νεοανεγειρόμενη οικοδομή στην Ανάληψη διαμερίσματα με θέα, μεγάλες βεράντες, θέρμανση, ανελκυστήρα και χώρο στάθμευσης.
Τηλ. 6947238887
8558-2/5

ΠΩΛΕΙΤΑΙ
διαμέρισμα ισόγειο, 122 τ.μ., με θέα τον κήπο, επί της οδού Χειμάρρας 117.
Τηλ. 22410/35842 και 6972225400
Χ4550-31/4

ΠΩΛΟΥΝΤΑΙ
ΥΛΙΚΑ ΥΔΡΑΥΛΙΚΩΝ
Τηλ. 22410/35842 και 6972225400
Χ4550-31/4

ΠΩΛΕΙΤΑΙ αγρός 5.500 τ.μ., πλησίον εθνικής οδού Ρόδου - Λίνδου, θέση Ροδίνι, για εμπορική χρήση, με άδεια κόμβου. Κτηματομεσιτικό Γραφείο Εμμ. Κρανίδης, Αμερικής 50, ώρες γραφείου 9-13 και 5-9, τηλ. 22410/27082, 26476, κιν. 6944347405, fax: 22410/27101
Χ4529-30/4

ΠΩΛΟΥΝΤΑΙ ωραιότατες 2όροφες μεζονέτες των 240τ.μ. (ισόγειο 120τ.μ., υπόγειο 120τ.μ.) στην Παστίδα, μόνο 118.000,00 ευρώ (40 εκ.) στα μπετά. Πληρ. τηλ. 6944347405 και 22410/27082
Χ4529-30/4

ΠΩΛΕΙΤΑΙ αγρός 2000τ.μ. στο Παραδείσι, μη άρτιος, για καλλιέργεια. Κτηματομεσιτικό Γραφείο Εμμ. Κρανίδης, Αμερικής 50, ώρες γραφείου 9-13 και 5-9, τηλ. 22410/27082, 26476, κιν. 6944347405, fax: 22410/27101
Χ4529-30/4

ΠΩΛΕΙΤΑΙ μικρό ξενοδοχείο στον Δήμο Ιαλυσού. Κτηματομεσιτικό Γραφείο Εμμ. Κρανίδης, Αμερικής 50, ώρες γραφείου 9-13 και 5-9, τηλ. 22410/27082, 26476, κιν. 6944347405, fax: 22410/27101
Χ4529-30/4

ΠΩΛΕΙΤΑΙ κατάστημα 33τ.μ. στην Ανάληψη, σε τιμή ευκαιρίας. Πληρ. τηλ. 6944347405 και 22410/27082
Χ4529-30/4

ΠΩΛΕΙΤΑΙ 4άρι διαμέρισμα 132τ.μ., 1ου ορόφου, επί της οδού Στοκχόλμης - Ανω Ροδίνι. Πληρ. Εμμ. Κρανίδης, μεσίτης αστ. συμβ.τηλ. 22410/27082, και 6944347405
Χ4529-30/4

ΠΩΛΟΥΝΤΑΙ μονοκατοικίες διώροφες των 133τ.μ. εντός ζώνης Κοσκινού, σε καταπράσινο περιβάλλον. Οι κατοικίες είναι ανεξάρτητες και πωλούνται: α) στα μπετά, β) στον μαρμαροσοβά, γ) έτοιμες. Δεκτά δάνεια όλων των ταμείων. Πληρ. Εμμ. Κρανίδης, μεσίτης αστ. συμβ.τηλ. 22410/27082, και 6944347405
Χ4529-30/4

ΕΥΚΑΙΡΙΑ ΝΕΟ ΡΟΔΙΝΙ: Πωλείται διαμέρισμα 3άρι, 87τ.μ., σε πάρα πολύ καλή κατάσταση στο Νέο Ροδίνι, σε τιμή ευκαιρίας. Γίνονται ευκολίες πληρωμής, δάνεια δεκτά. Πληροφορίες Νίκος Ασβεστής - Γιάννης Κώτης. Τηλ. 3809, 6942695467 και 6947848288
8527-6/5

ΠΩΛΕΙΤΑΙ αγρός 3.890τ.μ. εντός ζώνης οικισμού Κρεμαστής, σε ύψωμα με ωραία θέα. Κτηματομεσιτικό Γραφείο Εμμ. Κρανίδης, Αμερικής 50, ώρες γραφείου 9-13 και 5-9, τηλ. 22410/27082, 26476, κιν. 6944347405, fax: 22410/27101
Χ4529-30/4

ΠΩΛΕΙΤΑΙ
διαμέρισμα 2ου ορόφου , 130τ.μ., με αυτονομία στη θέρμανση, επί της οδού Χειμάρρας 117
Τηλ. 22410/35842 και 6972225400
Χ4550-31/4

ΠΩΛΕΙΤΑΙ
μεζονέτα 150τ.μ., τελειωμένη, σε νεοανεγειρόμενη οικοδομή στην Παστίδα
Τηλ. 22410/35842 και 6972225400
Χ4550-31/4

ΠΩΛΕΙΤΑΙ στην Ιαλυσό οροφοδιαμέρισμα 101τ.μ.. Πληροφορίες τηλ. 22410/33926
8466-25/4

ΠΩΛΕΙΤΑΙ αποθήκη 170τ.μ., λόγω έκτακτης ανάγκης, επί της Μιχ. Πετρίδη 65. Πληροφορίες τηλ. 6945061154, 22410/81545 και 22410/44219
8478-23/4

ΠΩΛΕΙΤΑΙ 4άρι διαμέρισμα στην οδό Κέννεντυ, σε καλή τιμή. Πληρ. τηλ. 6944347405 και 22410/27082
Χ4529-30/4

ΠΩΛΕΙΤΑΙ κατάστημα 100τ.μ. στην Ψαροπούλα, επί της παραλιακής οδού. Πληρ. τηλ. 6944347405 και 22410/27082
Χ4529-30/4

ΠΩΛΕΙΤΑΙ 600τ.μ. μονοκατοικία ερειπωμένη, με κήπο στο Γεννάδι. Πληρ. τηλ. 6944347405
Χ4529-30/4

ΠΩΛΕΙΤΑΙ οικία 45τ.μ. επί της οδού Ομήρου στην Π. Πόλη, με μικρό κήπο σε άριστη κατάσταση. Τιμή 74.000,00 ευρώ. Κτηματομεσιτικό Γραφείο Εμμ. Κρανίδης, Αμερικής 50, ώρες γραφείου 9-13 και 5-9, τηλ. 22410/27082, 26476, κιν. 6944347405, fax: 22410/27101
Χ4529-30/4

ΠΩΛΕΙΤΑΙ αγρός 1200τ.μ., με άδεια 2όροφου οικοδομής, 65τ.μ. νόμιμα μέτρα, σε καταπράσινη περιοχή, πίσω από το Φιλέρημο. Κτηματομεσιτικό Γραφείο Εμμ. Κρανίδης, Αμερικής 50, ώρες γραφείου 9-13 και 5-9, τηλ. 22410/27082, 26476, κιν. 6944347405, fax: 22410/27101
Χ4529-30/4

ΠΩΛΕΙΤΑΙ μονοκατοικία 2ώροφη, στην Π. Πόλη, με μικρό κήπο, επί της οδού Ιπποδάμου, μπορεί να χρησιμοποιηθεί και ως κατάστημα. Κτηματομεσιτικό Γραφείο Εμμ. Κρανίδης, Αμερικής 50, ώρες γραφείου 9-13 και 5-9, τηλ. 22410/27082, 26476, κιν. 6944347405, fax: 22410/27101
Χ4529-30/4

ΠΩΛΕΙΤΑΙ 4άρι διαμέρισμα, τριών ετών, γωνιακό, 2ου ορόφου, με κεντρική θέρμανση και ωραία θέα, στο Ανω Ροδίνι. Κτηματομεσιτικό Γραφείο Εμμ. Κρανίδης, Αμερικής 50, ώρες γραφείου 9-13 και 5-9, τηλ. 22410/27082, 26476, κιν. 6944347405, fax: 22410/27101
Χ4529-30/4

ΠΩΛΕΙΤΑΙ κατάστημα 80τ.μ., με πατάρι 55τ.μ. κοντά στην πλατεία Φώκιαλη. Κτηματομεσιτικό Γραφείο Εμμ. Κρανίδης, Αμερικής 50, ώρες γραφείου 9-13 και 5-9, τηλ. 22410/27082, 26476, κιν. 6944347405, fax: 22410/27101
Χ4529-30/4

ΠΩΛΕΙΤΑΙ 2όροφη μεζονέττα 260τ.μ., με υπόγειο 130τ.μ., πολυτελούς κατασκευής, στην οδό Μιχαήλ Πετρίδη. Κτηματομεσιτικό Γραφείο Εμμ. Κρανίδης, Αμερικής 50, ώρες γραφείου 9-13 και 5-9, τηλ. 22410/27082, 26476, κιν. 6944347405, fax: 22410/27101
Χ4529-30/4

ΠΩΛΕΙΤΑΙ 3άρι διαμέρισμα, 2ου ορόφου, κοντά στην Αγία Αναστασία. Κτηματομεσιτικό Γραφείο Εμμ. Κρανίδης, Αμερικής 50, ώρες γραφείου 9-13 και 5-9, τηλ. 22410/27082, 26476, κιν. 6944347405, fax: 22410/27101
Χ4529-30/4

ΠΩΛΕΙΤΑΙ 2όροφη μεζονέτα, 2 υπνοδωμάτια, με κήπο, 100μ. από τη θάλασσα, στην Ιξιά. Κτηματομεσιτικό Γραφείο Εμμ. Κρανίδης, Αμερικής 50, ώρες γραφείου 9-13 και 5-9, τηλ. 22410/27082, 26476, κιν. 6944347405, fax: 22410/27101
Χ4529-30/4

ΠΩΛΟΥΝΤΑΙ αγροκτήματα των 4.000τ.μ. στο Κανδυλί - άρτια με ωραία θέα. Κτηματομεσιτικό Γραφείο Εμμ. Κρανίδης, Αμερικής 50, ώρες γραφείου 9-13 και 5-9, τηλ. 22410/27082, 26476, κιν. 6944347405, fax: 22410/27101
Χ4529-30/4

ΠΩΛΟΥΝΤΑΙ μεζονέτες στο Ανω Ροδίνι, άριστης κατασκευής σε καλή τιμή. Κτηματομεσιτικό Γραφείο Εμμ. Κρανίδης, Αμερικής 50, ώρες γραφείου 9-13 και 5-9, τηλ. 22410/27082, 26476, κιν. 6944347405, fax: 22410/27101
Χ4529-30/4

ΠΩΛΕΙΤΑΙ κατάστημα 140τ.μ. με κήπο και πισίνα, 800τ.μ. επί της Ιερού Λόχου, τουριστική οδός, του Δήμου Ιαλυσού. Κτηματομεσιτικό Γραφείο Εμμ. Κρανίδης, Αμερικής 50, ώρες γραφείου 9-13 και 5-9, τηλ. 22410/27082, 26476, κιν. 6944347405, fax: 22410/27101
Χ4529-30/4

ΠΩΛΟΥΝΤΑΙ αγροκτήματα των 1200τ.μ., με άδεια δύο οικιών έκαστο, στον κεντρικό δρόμο της περιοχής Κανδυλί - Ιαλυσού. Κτηματομεσιτικό Γραφείο Εμμ. Κρανίδης, Αμερικής 50, ώρες γραφείου 9-13 και 5-9, τηλ. 22410/27082, 26476, κιν. 6944347405, fax: 22410/27101
Χ4529-30/4

ΠΩΛΕΙΤΑΙ οικόπεδο 540τ.μ. εντός σχεδίου πόλεως Ιαλυσού και με πρόσωπο στον δρόμο για αεροδρόμιο - κατάλληλος για εμπορική χρήση. Κτηματομεσιτικό Γραφείο Εμμ. Κρανίδης, Αμερικής 50, ώρες γραφείου 9-13 και 5-9, τηλ. 22410/27082, 26476, κιν. 6944347405, fax: 22410/27101
Χ4529-30/4

ΠΩΛΕΙΤΑΙ μικρό ξενοδοχείο επιπλωμένων διαμερισμάτων στον Δήμο Ιαλυσού. Κτηματομεσιτικό Γραφείο Εμμ. Κρανίδης, Αμερικής 50, ώρες γραφείου 9-13 και 5-9, τηλ. 22410/27082, 26476, κιν. 6944347405, fax: 22410/27101
Χ4529-30/4

ΠΩΛΕΙΤΑΙ αγρός 8.900τ.μ. κοντά στο ΙΚΑ, κατάλληλος για εμπορική χρήση. Κτηματομεσιτικό Γραφείο Εμμ. Κρανίδης, Αμερικής 50, ώρες γραφείου 9-13 και 5-9, τηλ. 22410/27082, 26476, κιν. 6944347405, fax: 22410/27101
Χ4529-30/4

ΠΩΛΟΥΝΤΑΙ 4άρια καινούργια διαμερίσματα, στο δημοτικό διαμέρισμα Κοσκινού. Κτηματομεσιτικό Γραφείο Εμμ. Κρανίδης, Αμερικής 50, ώρες γραφείου 9-13 και 5-9, τηλ. 22410/27082, 26476, κιν. 6944347405, fax: 22410/27101
Χ4529-30/4

ΠΩΛΕΙΤΑΙ 2όροφη μεζονέττα καλής κατασκευής, με ένα υπνοδωμάτιο, στα Κοσκινού. Κτηματομεσιτικό Γραφείο Εμμ. Κρανίδης, Αμερικής 50, ώρες γραφείου 9-13 και 5-9, τηλ. 22410/27082, 26476, κιν. 6944347405, fax: 22410/27101
Χ4529-30/4

ΠΩΛΕΙΤΑΙ μεζονέτα στην Παστίδα, σε κατάσταση μαρμαροσουβά, με κήπο και καλή τιμή. Κτηματομεσιτικό Γραφείο Εμμ. Κρανίδης, Αμερικής 50, ώρες γραφείου 9-13 και 5-9, τηλ. 22410/27082, 26476, κιν. 6944347405, fax: 22410/27101
Χ4529-30/4

ΠΩΛΕΙΤΑΙ 4άρι διαμέρισμα ισόγειο, καινούργιο, 3 υπνοδωμάτια, 3 WC, κουζίνα, σαλόνι και μεγάλο κήπο κοντά στην Αννης Μαρίας. Κτηματομεσιτικό Γραφείο Εμμ. Κρανίδης, Αμερικής 50, ώρες γραφείου 9-13 και 5-9, τηλ. 22410/27082, 26476, κιν. 6944347405, fax: 22410/27101
Χ4529-30/4

ΠΩΛΟΥΝΤΑΙ 3άρια διαμερίσματα καινούργια στην Μιχαήλ Πετρίδη και Δασκάλους. Κτηματομεσιτικό Γραφείο Εμμ. Κρανίδης, Αμερικής 50, ώρες γραφείου 9-13 και 5-9, τηλ. 22410/27082, 26476, κιν. 6944347405, fax: 22410/27101
Χ4529-30/4

ΠΩΛΟΥΝΤΑΙ μεζονέτες έως μαρμαροσουβά στην Παστίδα από 120.000,00 ευρώ. Κτηματομεσιτικό Γραφείο Εμμ. Κρανίδης, Αμερικής 50, ώρες γραφείου 9-13 και 5-9, τηλ. 22410/27082, 26476, κιν. 6944347405, fax: 22410/27101
Χ4529-30/4

ΠΩΛΟΥΝΤΑΙ οικόπεδα (οριζόντιες ιδιοκτησίες) των 1290 τ.μ. και 1240 τ.μ. έκαστο, με άδεια ισογείου οικοδομής 400τ.μ. και 373 τ.μ. αντίστοιχα και με δικαίωμα να κτίσεις α' και β' όροφο. Περιοχή Ασγούρου. Κατάλληλα για κάθε είδους βιοτεχνία: αλουμινάδικο, ξυλουργείο, συνεργείο αυτοκινήτου, κλπ, κλπ. Τιμή 30.000.000 δρχ. ή 88.000 ευρώ έκαστο. Πληρ. τηλ. 30397 κιν. 6946049179 κ. Καργάκο Νίκα, Θ. Σοφούλη 59 - Ρόδος
8541-9/5

ΠΩΛΕΙΤΑΙ
δυώροφη οικοδομή. Αποτελείται από δύο διαμερίσματα των 136τ.μ., ανεξάρτητο αποθηκευτικό χώρο 34τ.μ, με 400μ. οικόπεδο, 20 μ. από Αννης Μαρίας, κατάλληλα και για γραφεία. Τιμή 85.000.000 δρχ. - 250.000 ευρώ. Πωλούνται και ξεχωριστά το καθένα. Τιμή 43.000.000 - 126.200 ευρώ.
Πληροφορίς τηλ. 22410/23815 - 22410/78275 και κιν.6945769958
Σταμάτης Μανωλάκος
8457-30/4

μηχανοκίνητα

ΠΩΛΕΙΤΑΙ αυτοκίνητο ALFA ROMEO, 145, 1.6 c.c., 103 hp, με air condition, προβολείς ομίχλης, ημιδερμάτινα καθίσματα, radio cd, με 10 σιντιέρα KENWOOD, σε καλή κατάσταση, χρώματος κόκκινο, αγορασμένο από Βέλγιο. Πληροφορίες κιν. τηλ. 6947942180 κ. Μάμμης
8511-25/4

ΠΩΛΕΙΤΑΙ μηχανή BMW F 650, κόκκινη, με 22.000 χλμ., με αξεσουάρ. Τιμή 4.000 ευρώ. Τηλ. 22410/73213, ώρες καταστημάτων
853-29/4

ΠΩΛΕΙΤΑΙ μηχανή KAWASAKI EUEMINATOR 250c.c., σε πολύ καλή τιμή. Πληροφορίες κιν. 6946497202
8552-30/4

ΠΩΛΕΙΤΑΙ
καινούργιο μηχανάκι GILERA 125 λόγω αναχώρησης για σπουδές, στην καταπληκτική τιμή των 1500 ευρώ. Τιμή αγοράς 2.500 ευρώ. Δέχομαι μόνο σοβαρές προτάσεις.
Τηλ. 22410/63440
και 6974576430 (από 17.00-22.00)
2866-4/5

ΑΙΓΑΙΟΚΤΗΜΑΤΙΚΗ

ΠΩΛΟΥΝΤΑΙ ΤΑ ΚΑΤΩΘΙ ΑΚΙΝΗΤΑ
(Δ.Δ.= Δάνεια Δεκτά)
ΔΙΑΜΕΡΙΣΜΑΤΑ: ΕΤΟΙΜΟΠΑΡΑΔΟΤΑ ΚΑΙΝΟΥΡΓΙΑ ΚΑΙ ΜΕΤΑΧΕΙΡΙΣΜΕΝΑ

ΔΥΑΡΙΑ (1 υπν.)
38τ.μ. Στοκχόλμης (21 εκ.) - 62.000 €
50τ.μ. καινούργιο β' ορ. Αραπάκι (28,9 εκ.) 85.000 €, (Δ.Δ)
59τ.μ. ισόγειο, καινούργιο, Ανάληψη (36 εκ) 105.649 €(Δ.Δ)
62τ.μ. ισόγειο, καινούργιο, Ανάληψη (40 εκ.), 117.696 €(Δ.Δ)

ΤΡΙΑΡΙΑ (2 υπν.)
70τ.μ. (β' όρ.) Ροδίνι, καινούργιο (45,5 εκ.), 133.528 €(Δ.Δ)
74τ.μ. Πειραιώς, ισόγειο, (2 υπν.) (29 εκ.), 87.000 €(Δ.Δ)
75 τ.μ. υπερλούξ-αερ/στη θέα-ρετιρέ (2 υπν.) Ροδίνι (50 εκ.) - 146.735 € (Δ.Δ)
77τ.μ. καινούργιο (2 υπν.) Καναδά (46εκ.) 134.996 €, (Δ.Δ)
80τ.μ.(υπ) Δενδρινού με αυλή, 70.000 €
82τ.μ. β' ορ. Ροδίνι (29,6 εκ) 87.000 €(Δ.Δ)
85 τ.μ. β' ορ. Καρακόνερο, 100.000 €(Δ.Δ)
87τ.μ. καινούργιο ρετιρέ, Αραπάκι,(45,5) 133.528.000 €, (Δ.Δ)
95τ.μ. ισ., 2 υπν., Μιχ. Πετρίδη, 35 εκ. - 102.714 €(Δ.Δ)
92τ.μ. καινούργιο Ιαλυσό (42 εκ.) - 123.257 €(Δ.Δ)

ΤΕΣΣΑΡΙΑ (3 υπν.) και άνω
97τ.μ. (3 υπν.) α' ορόφ.Μητρόπολη (33εκ.) 97.000 €(Δ.Δ)
98τ.μ. (α' ορ. 3 υπν.), Κέννεντυ, 130.000 €(Δ.Δ)
100 τ.μ. ορ/σμα καινούργιο Γεννάδι (39 εκ.) - 114.453 €(Δ.Δ)
101τ.ν. (3 υπν.) καινούργιο, Ροδίνι γκαράζ, θέρμανση (50 εκ.) 170.375 € (Δ.Δ)
103τ.μ. ισ. υπ/νο (3 υπν.) Πτολεμαίων (58 εκ.) - 170.212 €(Δ.Δ)
112 τ.μ. (2ου ορ.), 3 υπν. Κέννεντυ, 140.000 €, (Δ.Δ)
115 τ.μ. (3 υπν)., καινούργιο, Αραπάκι (63 εκ.), 185.619€, (Δ.Δ)
116τ.μ. (3 υπν.) καινούργιο Ανάληψη (62 εκ.) - 181.951 €(Δ.Δ)
120τ.μ.(3 υπν.) λουξ καινούργιο Δασκάλους ρετιρέ (75 εκ.), 220.000 € (Δ.Δ)
120τ.μ. (β' ορ.) καινούργιο Ροδίνι (78 εκ.) 229.000 €(Δ.Δ)
123τ.μ. (3 υπν.) καινούργιο, Καναδά (73 εκ.) 214.000 €(Δ.Δ)
160τ.μ. (4 υπν.) α' ορ. κολώνες, Δασκάλους (32 εκ.) 93.910 €
185τ.μ. (3 υπν.) Μιχ. Πετρίδη, ρετιρέ, λουξ (85 εκ.) 249.449 €(Δ.Δ)
203τ.μ. β' ορ. διαμέρισμα στο Μήδεια (85εκ.) - 250.000 €(Δ.Δ)

ΜΕΖΟΝΕΤΤΕΣ - ΜΟΝΟΚΑΤΟΙΚΙΕΣ - ΠΑΛΙΑ ΣΠΙΤΙΑ
70τ.μ. με αυλή Π. Πόλη κοντά στο Ρολόι (28 εκ.) 82.170 €
80τ.μ. διόροφη με αυλή, Ρολόι και επ/κή στέγη Π. Πόλη (45εκ.) 132.061 € (Δ.Δ)
80 τ.μ. δυόροφη μον/κία στο Παραδείσι με τζάκι 64.563 €, (22 εκ.) (Δ.Δ)
102τ.μ. μεζονέτα σε μπετά, Ιαλυσό (22 εκ.), 61.563 €(Δ.Δ)
120τ.μ. καινούργια μεζ/τα στο Ροδίνι 80 εκ., 234.776 €(Δ.Δ)
145τ.μ., μεζ/τα καινούργια, ετοιμοπαράδοτη Κοσκινού, σε 2 στρεμ., (78 εκ.) - 230.000 €(Δ.Δ)
168τ.μ. μεζονέτα, σε μπετά, Ιαλυσό (35 εκ.) 102.714 €(Δ.Δ)
175τ.μ. μεζ/τα σε μπετά, Αγ. Αποστόλους, 44 εκ. 129.126 €(Δ.Δ)
200τ.μ. μονοκατοικία, Φιλέρημο, σε 2 στρε. (130 εκ.) - 382.000 €(Δ.Δ)
236 τ.μ., διόροφη μονοκατοικία, 20ο χλμ Ρόδου - Καμείρου, (110 εκ.) 322.817 €(Δ.Δ)
240τ.μ. ισ. κατ/τα α' ορ. διαμέρισμα κτίριο σε 500 μ. οικ/δο κοντά στην Καναδά 322.817 € 110 εκ) (Δ.Δ)

ΚΑΤΑΣΤΗΜΑΤΑ - ΓΡΑΦΕΙΑ - ΚΤΙΡΙΑ - ΒΙΟΤ/ΚΟΙ ΧΩΡΟΙ:
48τ.μ. κατάστημα στην Ιαλυσό 55.000 €
55τ.μ. κατάστημα Βασ. Ηρακλείου (25 εκ.) 89.000 €(Δ.Δ)
60τ.μ. κατάστημα Ασγούρου (22 εκ) 64.563 €(Δ.Δ)
71τ.μ. αποθήκη υπόγε

ΠΡΟΟΔΟΣ ΜΙΚΡΕΣ ΑΓΓΕΛΙΕΣ ΜΙΚΡΕΣ ΑΓΓΕΛΙΕΣ ΠΡΟΟΔΟΣ

διάφορα

ΜΟΝΩΣΕΙΣ 23 ΧΡΟΝΙΑ!
ΑΡΧΩΝ ΣΑΜΑΡΤΖΗΣ
Πληροφορίες τηλ. 23030-32054-20021
Χ4520-30/4

ΥΔΡΑΥΛΙΚΟΣ
ΑΝΑΛΑΜΒΑΝΟΥΜΕ πάσης φύσεως υδραυλικές εργασίες μικρές και μεγάλες **κ. ΔΗΜΗΤΡΗΣ**
- **ΕΓΚΑΤΑΣΤΑΣΕΙΣ ΥΔΡΕΥΣΗΣ - ΘΕΡΜΑΝΣΗΣ**
- **ΚΑΛΟΡΙΦΕΡ - ΗΛΙΑΚΑ**
- Σύνδεση με το αποχετευτικό της ΔΕΥΑΡ.
- ΑΠΟΦΡΑΞΕΙΣ με ηλεκτροκίνητο μηχάνημα.

ΣΑΟΥΝΑ ΦΙΝΛΑΝΔΙΑΣ
ΑΠΟ ΞΥΛΟ
Χειροποίητες υγιεινές
σε όλες τις διαστάσεις με τις σωστές προδιαγραφές από έμπειρο προσωπικό για βίλες - διαμερίσματα - ξενοδοχεία - γυμναστήρια
Τηλ. 2241090230
και κινητό
6944344911
8419-2/5

ΓΝΩΡΙΜΙΕΣ
A lady divorced in her fiftees, loves philosophy, psychology, classical music, plays the piano, with an in come of 1800,00 euros, travelling, dancing, positive approach not fat seeks her match.
Meet her Wednesdays and Saturdays 8-10 pm at Diporto garden a red rose and sitting down Griva str holding
8513025/4

ΚΤΙΣΜΑΤΑ ΜΕ ΠΕΤΡΕΣ
ΟΛΟΚΛΗΡΟ ΣΠΙΤΙ, ΔΙΑΦΟΡΕΣ ΚΑΜΑΡΕΣ, ΠΕΡΙΦΡΑΞΕΙΣ, κλπ.
Πληροφορίες τηλ. 6945757775 και 6944328029 κ. ΒΑΣΙΛΗ
8469-25/4

ΜΑΘΗΜΑΤΑ

ΑΝΑΚΟΙΝΩΣΗ ΜΑΘΗΜΑΤΑ
*** Computer ***
PROGRAM PM COMPUTER
ΕΓΓΡΑΦΕΣ ** ΤΩΡΑ **
Τμήματα για: Παιδιά - Ενήλικες Αρχάριους - Μαθητές Επαγγελματίες
Διδάσκει πτυχιούχος Πανεπιστημίου Αμερικής
ΜΑΝΩΛΗΣ Ι. ΣΟΦΙΛΑΣ
Κοδριγκτώνος 91
Τηλ. (22410) 31761
ΠΙΣΤΟΠΟΙΗΤΙΚΟ ΓΝΩΣΕΩΝ
ΕΠΙΣΗΜΟ ΕΞΕΤΑΣΤΙΚΟ ΚΕΝΤΡΟ ΤΗΣ ECDL HELLAS
X4526-30/4

ζητήσεις

ΖΗΤΕΙΤΑΙ νέα που να γνωρίζει καλά τη γερμανική γλώσσα, για να εργασθεί σε κατάστημα εντός ξενοδοχείου «LINDOS PRINCESS» στη Λάρδο. Κατά προτίμηση να διαμένει στη Νότια Ρόδο. Οι ενδιαφερόμενες μπορούν να επικοινωνούν καθημερινά μετά τις 17.00 στο τηλ. 2244044624 ή πρωινές ώρες στο 22410/21881
8530-2/5

ΓΥΜΝΑΣΤΗΣ ΖΗΤΕΙΤΑΙ
από ξενοδοχείο Α' Κατηγορίας στο Φαληράκι.
Πληροφορίες από 09-13.00
Τηλ. 22410/84304
ΧΛ-23/4

ΖΗΤΕΙΤΑΙ ξενόγλωσση πωλήτρια για τουριστικό κατάστημα στην Π. Πόλη, με πείρα στα τουριστικά ενδύματα για απογευματινό ωράριο. Πληρ. τηλ. 22410/34605
8526-28/4

ΕΠΙΠΛΟΠΟΙΟΣ ζητάει εργασία. Εχει εκπληρώσει τις στρατιωτικές του υποχρεώσεις. Πληρ. τηλ. 6945592452
8532-29/4

ΖΗΤΕΙΤΑΙ νέος ή νέα εμφανίσιμη, για να εργαστεί σε αναψυκτήριο στην Π. Πόλη. Πληρ. 6944631454
8561-2/5

ΖΗΤΕΙΤΑΙ μάγειρας για οικογενειακό εστιατόριο, με πολύ καλό μισθό. Πληροφορίες τηλ. 22410/25251
8560-2/5

ΖΗΤΕΙΤΑΙ εμφανίσιμη κοπέλα για να εργαστεί στο ξενοδοχείο «Αρχάγγελος» στην καφετέρια. Διαμονή εξασφαλισμένη. Πληρ. τηλ. 22440/22230, 4-8μ.μ. και 6944169550
8564-2/5

ΖΗΤΟΥΝΤΑΙ πεπειραμένοι σερβιτόροι, για το εστιατόριο Στέργος Κόρνερ, στην Παλιά Πόλη, Σωκράτους 111. Πληρ. τηλ. 22410/25168
ΓΔ-30/4

ΖΗΤΕΙΤΑΙ υπάλληλος για χρυσοχοείο στο κέντρο της πόλης που να γνωρίζει γερμανικά και αγγλικά. Πληροφορίες τηλ. 22410/25150 και 6937168218
8474-25/4

ΖΗΤΕΙΤΑΙ από παιδικό σταθμό, οδηγός σχολικού λεωφορείου, που να διαθέτει δίπλωμα Δ' κατηγορίας. Πληρ. τηλ. 22410/77276
8492-23/4

ΖΗΤΕΙΤΑΙ εργολάβος ηλεκτρολόγος οικοδομών. Πληρ. τηλ. 22410/66698 και 22410/67461 από τις 08.30 έως τις 14.30
Χ4554-25/4

ΖΗΤΕΙΤΑΙ δεσποινίς ή κυρία για να εργαστεί ως υπάλληλος γραφείου, γνωρίζοντας άπταιστα αγγλική και έχοντας γνώση Η/Υ. Ωράριο πρωινό, συνεχές. Πληροφορίες τηλ. 22410/66698, 8π.μ.-2.30 μ.μ.
Χ4554-28/4

ΚΥΡΙΕΣ
από Ρωσία
ΖΗΤΑΝΕ
να προσέχουν ηλικιωμένους στο σπίτι τους και ό,τι άλλο χρειάζεται μέσα στο σπίτι.
Πληροφορίες
6947199994
και
6946551604
8572-2/5

ΖΗΤΕΙΤΑΙ κοπέλα για καφενείο - καφετέρια, εντός Ρόδου. Πληροφορίες τηλ. 22410/26504
8504-25/4

ΖΗΤΕΙΤΑΙ κυρία για μπουφέ - λάντζα, από ιταλικό εστιατόριο. Βραδινό ωράριο. Αγγλικά απαραίτητα για συνεννόηση. Πληροφορίες τηλ. 6938733267
8486-23/4

ΖΗΤΕΙΤΑΙ πωλήτρια 25-35 ετών, για το νέο κατάστημα της εταιρείας «Μπενρουμπή» στη Ρόδο «www.home.com», 25ης Μαρτίου 11. Πληρ. κ. Χατζησάββα, τηλ.22410/ 76185
8496-24/4

ΜΕΓΑΛΗ εμπορική επιχείρηση ζητά οδηγό με δίπλωμα τρίτης κατηγορίας για δωδεκάμηνη απασχόληση. Πληρ. τηλ. 66706-7-8 και ώρες από 08.00 έως 02.00 το πρωί και από 18.30 έως 21.00 το απόγευμα
8568-2/5

Η εταιρία Ι. Κυπριάδης RENAULT - BMW
ΖΗΤΑ
άτομα για το τμήμα βαφείου και το τμήμα αποκέντρωσης αυτοκινήτων.
Τηλ. επικοινωνίας 22410/61825 /68033/68032
όνομα υπευθύνου: κ. Γαβαλάς Αντώνης
Χ4573-30/4

ΖΗΤΟΥΝΤΑΙ
ΥΠΑΛΛΗΛΟΙ να εργασθούν εποχιακά για την καλοκαιρινή περίοδο σε super market-τουριστικό κατάστημα στην περιοχή ξεν.Blu Bay στην Κρεμαστή.
Απαραίτητη τουλάχιστον η γνώση της αγγλικής
Τηλ. 22410/91836, και 22410/94684
κ. Γιώργος
Τ2953-15/5

ΖΗΤΕΙΤΑΙ
υπάλληλος (κοπέλα) για να εργασθεί σε χρυσοχοείο, στην Ιαλυσό, που να γνωρίζει ξένες γλώσσες.
Τηλ. 22410/95704,
ώρες εργασίας 11π.μ.-2μ.μ. και 6-11μ.μ.
8503-25/4

ΖΗΤΟΥΝΤΑΙ
υπάλληλοι για γραφείο Ενοικιάσεως Αυτοκινήτων.
Θα προτιμηθούν άτομα που έχουν γνώση του αντικειμένου.
Τηλ. για πληροφορίες 6934393014
2847-30/4

ΖΗΤΟΥΝΤΑΙ
ΑΤΟΜΑ για δουλειά από το χώρο τους. Εκπληκτική συνεργασία! Κέρδη τουλάχιστον 3.000 ευρώ μηνιαία!
Πληρ. τηλ. 2310516281
ΓΔ-30/4

ΠΡΟΣΦΕΡΩ ΜΑΣΑΖ
ΣΤΟ ΧΩΡΟ ΜΟΥ ΚΑΙ ΣΤΟ ΧΩΡΟ ΣΑΣ
Πληροφορίες τηλ. 6972902821
ΟΛΓΑ
8473-25/4

ΖΗΤΟΥΝΤΑΙ
πωλήτριες για πολυκατάστημα επί της Ρόδου - Λίνδου
Πληρ.τηλ.69350 κ. Τάσο
Χ4571-30/4

ΖΗΤΕΙΤΑΙ
δεσποινίς ή κυρία για να εργαστεί σε τουριστικό κατάτημα στην περιοχή Πεύκους Λίνδου. Συνεχές απογευματινό ωράριο, να μιλάει ελληνικά και αγγλικά.
Μισθός ικανοποιητικός
Πληροφορίες τηλ. 22440/48074, 22440/29308, 6944395913 και 22410/35861
8553-30/4

ΑΠΟ ΤΗΝ ΜΑΜΑΛΙΓΚΑΣ OPEL ΑΕΒΕ
ΖΗΤΕΙΤΑΙ
ΑΤΟΜΟ ΓΙΑ ΤΟ ΤΜΗΜΑ ΤΩΝ ΑΝΤΑΛΛΑΚΤΙΚΩΝ
ΑΠΑΡΑΙΤΗΤΑ ΓΝΩΣΕΙΣ Η/Υ
Πληροφορίες τηλ. 22410/61005
κ. Μάκρα, 10π.μ.-2μ.μ.
Χ4574-30/4

ΠΩΛΟΥΝΤΑΙ
ΞΑΠΛΩΣΤΡΕΣ αλουμινίου παραλίας, σε καλή κατάσταση.
ΚΑΡΕΚΛΕΣ εστιατορίου με ψάθα. Πόρτες, παράθυρα ξύλινα, air conditions, δωμάτιων αυτόνομα 9.000 BTU
LINDIAN VILLAGE - Παραλία Λάρδου - Ρόδος τηλ. 22440/47361
Χ4550-12/5

ΓΙΑ ΞΕΝΟΔΟΧΕΙΟ Α' ΚΑΤΗΓΟΡΙΑΣ ΣΤΗΝ ΙΞΙΑ
ΖΗΤΕΙΤΑΙ
F & B MANAGER ή ASSISTANT
με πείρα και προϋπηρεσία
Για περισσότερες πληροφορίες στο τηλ. 22410/23021
8482-24/4

ΖΗΤΕΙΤΑΙ
ΔΕΣΠΟΙΝΙΣ Ή ΚΥΡΙΑ
για να εργαστεί σε τουριστικό κατάστημα στην περιοχή **(Πεύκους Λίνδου)**. Συνεχές απογευματινό ωράριο.
Μισθός ικανοποιητικός. Απαραίτητη γνώση ελληνικής και αγγλικής γλώσσας
Τηλ. 22410/35861 - 22440/29308 και 6944395913
8432-25/4

ΑΠΟ ΟΠΟΙΑ ΧΩΡΑ ΚΙ ΑΝ ΕΙΣΤΕ ΚΑΙ ΕΧΕΤΕ ΞΑΝΑΔΟΥΛΕΨΕΙ
ΟΠΟΥΔΗΠΟΤΕ ΣΑΝ ΠΩΛΗΤΡΙ Ή ΕΙΣΤΕ ΠΟΛΥ ΚΟΙΝΩΝΙΚΟ ΑΤΟΜΟ
τότε είστε το κατάλληλο πρόσωπο να εργαστεί στα καταστήματά μας.
Απαραίτητα αγγλικά και κάποια ακόμη άλλη γλώσσα.
Καλός μισθός και ποσοστά
Πληροφορίες τηλ. 22410/90561 και 6946041973
8563-2/5

ΑΠΟ ΤΗΝ ΕΤΑΙΡΕΙΑ ΣΑΝΓΟΥΙΝΓΚ ΧΟΤΕΛΣ ΕΛΛΑΣ Α.Ε.
ΞΕΝΟΔΟΧΕΙΟ SUNWING RESORT KALLITHEA
Λεωφόρος Καλλιθέας, 5ο χλμ.
ΖΗΤΕΙΤΑΙ
ΥΔΡΑΥΛΙΚΟΣ
με γνώσεις αγγλικών και τουλάχιστον τριετή προϋπηρεσία σε αυτή την ειδικότητα.
Πληροφορίες τηλ. 22410/88100
8556-30/4

ΟΙΚΟΔΟΜΙΚΕΣ ΕΠΙΧΕΙΡΗΣΕΙΣ
ΔΙΑΚΟΓΕΩΡΓΙΟΥ ΚΑΛΛΙΣΤΟΣ
ΕΘΝ.ΑΝΤΙΣΤΑΣΕΩΣ 11
(πρώην Αννης Μαρίας)

ΠΩΛΗΣΕΙΣ ΔΙΑΜΕΡΙΣΜΑΤΩΝ - ΚΑΤΑΣΤΗΜΑΤΑ - ΑΠΟΘΗΚΕΣ - ΑΝΤΑΛΛΑΓΕΣ ΑΚΙΝΗΤΩΝ - ΑΓΟΡΕΣ ΟΙΚΟΠΕΔΩΝ
ΑΝΑΛΑΜΒΑΝΟΥΜΕ ΑΝΤΙΠΑΡΟΧΕΣ
ΠΩΛΟΥΝΤΑΙ διαμερίσματα λουξ κατασκευής, με απεριόριστη θέα. Τα διαμερίσματα διαθέτουν θωρακισμένες πόρτες - εντοιχισμένες κουζίνες - ντουλάπες - εντοιχισμένο νιπτήρα με ντουλάπι - κεντρική θέρμανση αυτόνομη - ανοιγόμενα ανακλινόμενα κουφώματα με διπλά τζάμια, σίτες, ρολά - υδραυλικό ασανσέρ - τριφασικό ρεύμα.
Ολοι οι χώροι σπατουλαριστοί - εσωτερικές πόρτες, MDF με σχέδιο
ΔΙΑΜΕΡΙΣΜΑΤΑ ΕΠΙ ΤΗΣ:
Χρ. Φέσσα (κάθετος Αποστ. Παύλου), 90τ.μ. τριάρια
Επίσης οροφοδιαμερίσματα των 90 τ.μ. (οικοδομή μόνο τριών διαμερισμάτων)
ΟΙΚΟΔΟΜΗ Πτολεμαίων και Χρ. Φέσσα των 117-125τ.μ.
ΟΙΚΟΔΟΜΗ υπό ανέγερση επί της οδού Ρήγα Φερραίου στο πάρκο
Διαμερίσματα τριάρια - τεσσάρια
ΟΙΚΟΔΟΜΗ υπό ανέγερση επί της οδού Κ. Παλαιολόγου και Θεοτοκοπούλου. Διαμερίσματα δυάρια - τριάρια - τεσσάρια- καταστήματα
Επί της οδού Β. Ηρακλείου οικοδομή τεσσάρων διαμερισμάτων οροφοδιαμερισμάτα των 133τ.μ. Η οικοδομή έχει πυλωτή για πάρκιγκ
ΓΡΑΦΕΙΑ - ΙΑΤΡΕΙΑ:
- Επί της οδού Μ. Κωνσταντίνου και Κων/νου Παλαιολόγου των 80τ.μ.
- Επί της οδού Κων/νου Παλαιολόγου και Θεοτοκόπουλου 60-80 τ.μ.
- Επί της οδού Ρήγα Φερραίου στο πάρκο, 60-80-100τ.μ.
ΚΑΤΑΣΤΗΜΑΤΑ
- Επί της οδού Κ. Παλαιολόγου και Θεοτοκοπούλου των 60-80-100τ.μ.
- Επί της οδού λεωφόρου Καλλιθέας (Καρακόνερο) 90τ.μ.
ΑΠΟΘΗΚΕΣ
- Πλησίον Στέλιου Κωτιάδη των 130τ.μ.
- Στη λεωφόρο Καλλιθέας (Καρακόνερο) των 80-300τ.μ.
Οι πωλήσεις μπορούν να γίνουν και με όλα τα δάνεια τραπεζών και οργανισμών/.
Αναλαμβάνουμε ΑΝΤΙΠΑΡΟΧΕΣ και ΑΓΟΡΕΣ ΟΙΚΟΠΕΔΩΝ
Δεχόμαστε ανταλλαγές ακινήτων
ΠΛΗΡΟΦΟΡΙΕΣ:
ΔΙΑΚΟΓΕΩΡΓΙΟΥ ΚΑΛΛΙΣΤΟΣ
Τηλ. 29318 - 34598- Τηλ. 78501 - 78502
Χ4521-30/4

Δ·Α·Ν·Ε· SEA LINE
ΔΩΔΕΚΑΝΗΣΙΑΚΗ ΑΝΩΝΥΜΗ ΝΑΥΤΙΛΙΑΚΗ ΕΤΑΙΡΙΑ
Αυστραλίας 92 - Τηλ. 22410 43150
Δρομολόγια
Αναχωρήσεις από ΡΟΔΟ
Παρασκευή 23 Απριλίου
15.00 Κω - Κάλυμνο - Λέρο - Πάτμο -Πειραιά
Κυριακή 25 Απριλίου
14.00 Νίσυρο - Κω - Κάλυμνο - Λέρο - Πάτμο -Πειραιά
Τετάρτη 28 Απριλίου
15.00 Κω -Κάλυμνο - Αστυπάλαια - Πειραιά
Παρασκευή 30 Απριλίου
15.00 Κω - Κάλυμνο - Λέρο - Πάτμο -Πειραιά
Κυριακή 2 Μαΐου
14.00 Νίσυρο - Κω - Κάλυμνο - Λέρο - Πάτμο -Πειραιά
Αναχωρήσεις από ΠΕΙΡΑΙΑ
Τρίτη 20 Απριλίου
16.00 Αστυπάλαια - Κάλυμνο - Κω - Ρόδο
Πέμπτη 22 Απριλίου
16.00 Πάτμο - Λέρο - Κάλυμνο - Κω - Ρόδο
Σάββατο 24 Απριλίου
15.00 Πάτμο - Λέρο - Κάλυμνο - Κω - Νίσυρο - Ρόδο
Τρίτη 27 Απριλίου
16.00 Αστυπάλαια - Κάλυμνο - Κω - Ρόδο
Πέμπτη 29 Απριλίου
16.00 Πάτμο - Λέρο - Κάλυμνο - Κω - Ρόδο
Σάββατο 1 Μαΐου
15.00 Πάτμο - Λέρο - Κάλυμνο - Κω - Νίσυρο - Ρόδο
Χ4528-30/4

Από μεγάλη εταιρεία παραγωγής τροφίμων
ΖΗΤΟΥΝΤΑΙ
ΕΜΠΕΙΡΟΙ ΟΔΗΓΟΙ - ΠΩΛΗΤΕΣ
Πληροφορίες τηλ. 6946680133
8479-2/5

FOTIS MELATHRON
Το εστιατόριο Μέλαθρον ζητεί το ακόλουθο προσωπικό:
1. Μετρ - ο υπεύθυνος προσωπικού με εμπειρία και γνώσεις
2. Σερβιτόρους - ες με γνώση ξένων γλωσσών και ανάλογη προϋπηρεσία
3. Βοηθοί σερβιτόρων με γνώση της αγγλικής και ανάλογη προϋπηρεσία
Οι ενδιαφερόμενοι μπορούν να απευθύνονται στα παρακάτω τηλέφωνα καθημερινά από 14.00- 23.00 για την αποστολή βιογραφικού τους.
Για ραντεβού κιν. 6944438708 κ. Λύδια
Εστιατόριο
Πάροδος Σωκράτους 41 Τ - Παλαιά Πόλη Ρόδος
Τηλ. +302241024272 & 27359 FAX +30-2241043057 e-mail:melathron@fotisgroup.com
Χ4548-30/4

ΠΩΛΟΥΝΤΑΙ ΑΠΟ ΤΟΝ ΑΝΑΣΤΑΣΙΟ ΑΤΣΙΔΗ
1) Καταστήματα και χώροι για γραφεία στην οδό Κωνσταντινίδη, στο Ζέφυρο (κοντά στην Εφορία)
2) Διαμερίσματα 98, 132 και 148 τ.μ., με θέση πάρκιγκ, αποθήκη και αυτόνομη θέρμανση στην οδό Κωνσταντινίδη
3) Εξοχικές κατοικίες 100τ.μ., διόροφες, με χίλια μέτρα οικόπεδο η κάθε μία, στον κεντρικό δρόμο του Γενναδίου, κοντά στη θάλασσα
4) Μονοκατοικίες στην Ιαλυσό, οδός Μυκηνών, διώροφες με σοφίτα, 4 υπνοδωματίων, 3 μπάνιων και WC, θέρμανση, σε οικόπεδο από 260 έως 415 τ.μ.
5) Μαιζονέτα στο Ροδίνι, οδός Στοκχόλμης 180τ.μ., διώροφη με υπόγειο
ΠΛΗΡΟΦΟΡΙΕΣ
ΑΝΑΣΤΑΣΙΟΣ ΑΤΣΙΔΗΣ
ΣΤΕΦΑΝΟΥ ΚΑΖΟΥΛΗ 74 - Τηλ.. 22410 28616-37848
Χ4525-30/4

ΠΩΛΟΥΝΤΑΙ
ΜΟΝΟ ΑΠΟ ΤΟ ΓΡΑΦΕΙΟ ΜΑΣ
1) Διαμέρισμα 4άρι στην περιοχή Μητρόπολη, σε πολύ καλή τιμή.
2) Διαμέρισμα 4άρι (επί της Θεμ. Σοφούλη) πλησίον Βορ. Ηπείρου
3) Διαμέρισμα 4άρι (καταπληκτικό) 123 τ.μ., εντός πόλεως, με τεράστιες βεράντες, απέναντι από τη θάλασσα, φανταστική θέα. ωραιότατο διαμέρισμα.
4) Διαμέρισμα 4άρι ετοιμοπαράδοτο 125τ.μ., στην Ανάληψη. Τιμή καλή.
5) Μονοκατοικία 130τ.μ. με κήπο και βοηθητικούς χώρους, εντός πόλεως
6) Μεζονέτα 250 τ.μ., στην παραλία Ιαλυσού 10 μέτρα από τη θάλασσα
7) Οικόπεδο 500τ.μ., εντός πόλεως με φανταστική θέα
8) Διαμέρισμα 3άρι ετοιμοπαράδοτο 88τ.μ., περιοχή Δασκάλων απέναντι από το πάρκο
9) Ισόγειος κατοικία 130τ.μ., στο κέντρο, κατάλληλη για γραφεία, ιατρείο, φαρμακείο, κλπ.
10) Διαμέρισμα 140 τ.μ., σε 2όροφη κατοικία πολύ καλή περιοχή. Τιμή καλή.
11) Οικία παλαιά 120τ.μ., με οικόπεδο, 700τ.μ., στην παραλία Ιαλυσού
12) Οικόπεδο 1.300τ.μ. με άδεια στα Κοσκινού με θέα φανταστική
13) Διαμερίσματα 2άρια, 3άρια, 4άρια, οικόπεδα, κτήματα, αποθήκες, επιχειρήσεις, κλπ.
Γ. ΝΕΟΦΥΤΟΥ
ΞΑΝΘΟΥ 15 Α - ΤΗΛ. 21434
Χ4524-30/4

Ευχαριστήριο

Ο Σύλλογος Γονέων και Κηδεμόνων Νηπιαγωγείου Σορωνής ευχαριστεί
την οικογένεια του κ. Μπονιάτη Κωνσταντίνου
για τη δωρεά των 500 ευρώ στο
νηπιαγωγείο Σορωνής
εις μνήμη της συζύγου του Μαρίας Μπονιάτη

ΧΛ-24/4

SKÅL INTERNATIONAL

Professionnels du Tourisme

Ιπόδηλο

Το Σκωλ Ρόδου
τιμώντας την επέτειο των 70 χρόνων από την ίδρυση του διεθνούς Σκωλ,
διοργανώνει μεγάλη εκδήλωση
στις **24** ***Απριλίου****, ημέρα Σάββατο στις* ***20.30***
στο ξενοδοχείο ***Rodos Palladium.***

Καλούμε τα μέλη και τους φίλους να είναι παρόντες στη βραδιά στην οποία θα τιμηθεί ο αείμνηστος συμπολίτης μας και μέλος του Σκωλ Ρόδου, ***Εμμανουήλ Σταματίου*** *για την εξαίρετη προσφορά του στη Ρόδο με την ίδρυση του ιδρύματος υποτροφιών σε Ροδίτες φοιτητές.*

Θα προσφερθεί πλήρες δείπνο.
Τιμή κατ' άτομο ευρώ 25

Η πρόεδρος Μαρίνα Υψηλάντη — *Η γραμματέας* Λία Φώκιαλη

ΧΛ-23/4

Εκδρομή-Προσκύνημα
στον
ΑΓΙΟ ΠΑΪΣΙΟ
από 15/5 έως 18/5

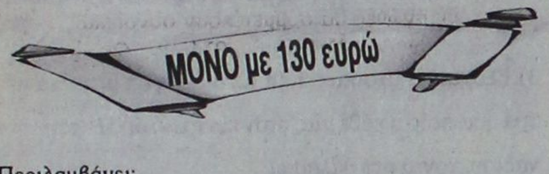

Περιλαμβάνει:
- Ακτοπλοϊκά εισιτήρια Ρόδο - Μυτιλήνη - Ρόδο σε καμπίνες Β4
- Ξενοδοχείο Β' κατηγορίας ανακαινισμένο φέτος με πρωινό και ένα γεύμα
- Ολοήμερη εκδρομή - προσκύνημα στον Αγ. Ραφαήλ, Ταξιάρχη Μανταμάδος, Μόλιβο - Πέτρα - Μονή Λημόνος - Καλλονή
- Εκδρομή - προσκύνημα στην Παναγία Αγιάσο - Πλωμάρι
- Ταξιδιωτική ασφάλεια, Φ.Π.Α.
- Συνοδός του γραφείου μας

Δηλώστε αμέσως συμμετοχή

ΠΡΑΚΤΟΡΕΙΟ ΤΑΞΙΔΙΩΝ
ΣΑΒΒΑΣ ΣΑΗΣ
ΤΑΡΠΟΝ ΣΠΡΙΓΚΣ 42 (δίπλα στην Τράπεζα Πίστεως)
Τηλ. 22410 39781-3, 22410 37711

ΧΛ

ΤΖΑΚ ΠΟΤ στην κλήρωση
του **ΛΑΪΚΟΥ ΛΑΧΕΙΟΥ**
της 20/4/2004

ΤΟ ΛΑΤΚΟ ΛΑΧΕΙΟ
ΚΛΗΡΩΝΕΙ ΚΑΘΕ ΤΡΙΤΗ

ΕΝΑΣ ΣΤΟΥΣ ΕΠΤΑ ΚΕΡΔΙΖΕΙ

71% ΤΟΥ ΚΑΘΑΡΟΥ ΤΖΙΡΟΥ
ΣΤΟΥΣ ΤΥΧΕΡΟΥΣ

ΜΕ 1,5 ΕΥΡΩ ΚΕΡΔΗ ΜΕΧΡΙ 2.000.000 ΕΥΡΩ
ΚΕΡΔΗ ΤΖΑΚ - ΠΟΤ ΜΕΧΡΙ 3.000.000 ΕΥΡΩ

Χιλιάδες άλλοι τυχεροί
με μικρά και μεγάλα κέρδη

χλ-23/4

15-20% μείωση διανυκτερεύσεων στη Ρόδο

Αρνητική εικόνα στον τουρισμό της Ελλάδας

ΡΥΘΜΙΖΕΤΑΙ ΤΟ ΘΕΜΑ ΤΩΝ ΑΙΓΙΑΛΩΝ



Ιδιαίτερη σοβαρή χαρακτηρίζουν την κατάσταση του ελληνικού τουρισμού οι ξενοδόχοι, με βάση τα στοιχεία για τις μέχρι τώρα διανυκτερεύσεις και την πληρότητα των ξενοδοχείων.

Στο πλαίσιο της ετήσιας γενικής συνέλευσης της Πανελλήνιας Ομοσπονδίας Ξενοδόχων (ΠΟΞ), όπου ήταν παρούσα και η νέα πολιτική ηγεσία του τουρισμού, ο αντιπρόεδρος Σπύρος Διβάνης έκανε λόγο για σημαντικές απώλειες των ξενοδοχείων σε όλη την Ελλάδα, επισημαίνοντας ότι το στοίχημα της τουριστικής αξιοποίησης των Ολυμπιακών Αγώνων χάθηκε.

Σύμφωνα με τα στοιχεία της ΠΟΞ, στην Αθήνα οι απώλειες σε διανυκτερεύσεις, σε σχέση με πέρυσι, φτάνουν το 10%, στη Χαλκιδική το 30%, ενώ στη Ρόδο και την Κρήτη καταγράφονται στο 15% με 20% περίπου αντίστοιχα.

Ο υπουργός Τουρισμού Δημήτρης Αβραμόπουλος, αναφερόμενος στην διαγραφόμενη αρνητική εικόνα που παρουσιάζεται στον τουρισμό, τόνισε ότι διανύεται μια ευαίσθητη περίοδο όπου πολλά έπρεπε να έχουν γίνει και δεν υλοποιήθηκαν. Παρά τη γενικευμένη κρίση, οι πρωτοβουλίες που λαμβάνονται, θα αναχαιτίσουν, όπως είπε, τα αποθαρρυντικά φαινόμενα.

Στο πλαίσιο αυτό ξεκινά η διαφημιστική καμπάνια για την Αττική, ενώ διαβεβαίωσε ότι με τη νέα στρατηγική που υιοθετείται, σύντομα θα υπάρξουν αποτελέσματα. Εξάλλου στην τελική ευθεία, όπως είπε, βρίσκεται το νέο νομοσχέδιο για τον τουρισμό που θα είναι έτοιμο εντός του Μαΐου.

Απευθυνόμενος ο υπουργός προς τους ξενοδόχους, τόνισε ότι τους θεωρεί εταίρους στην κοινή προσπάθεια για την μεγέθυνση του ελληνικού τουριστικού προϊόντος. ΄΄Συνυπάρχουμε, συνθέτουμε, συναποφασίζουμε΄΄, υπογράμμισε χαρακτηριστικά. Φιλοδοξία της νέας ηγεσίας του τουρισμού, όπως σημείωσε ο κ.Αβραμόπουλος, είναι με γρήγορους ρυθμούς ο τουρισμός στη χώρα μας να αποτελέσει πρότυπο αλλαγής σε παγκόσμια κλίμακα.

Από την πλευρά τους οι ξενοδόχοι εμφανίστηκαν ικανοποιημένοι υπογραμμίζοντας ότι τα πρώτα δείγματα γραφής της νέας κυβέρνησης είναι ενθαρρυντικά, δημιουργώντας ένα πρόσφορο κλίμα για στενή συνεργασία μεταξύ πολιτικής ηγεσίας και φορέων στον τουριστικό τομέα.

Οσον πάντως αφορά την εξέλιξη της τουριστικής κίνησης, οι ξενοδόχοι επεσήμαναν ότι είναι εντελως αποκαρδιωτικό, τις παραμονές της διοργάνωσης των Ολυμπιακών Αγώνων, να αντιμετωπίζονται συνθήκες ασθενούς ζήτησης στους περισσότερους εσωτερικούς προορισμούς, συμπεριλαμβανομένων και των Ολυμπιακών Πόλεων. Ιδιαίτερα επικριτικοί υπήρξαν επειδή δεν υπήρξε μέχρι τώρα επικοινωνιακή εκμετάλλευση των Αγώνων.

Παράλληλα έκαναν λόγο για αδυναμία συγκράτησης του κόστους λειτουργίας των ξενοδοχειακών επιχειρήσεων, υπογραμμίζοντας ότι τυχόν μισθολογικές αυξήσεις πάνω από 3% θα δημιουργήσουν περαιτέρω προβλήματα στη βιωσιμότητα των καταλυμάτων τους και στη διεθνή ανταγωνιστικότητα τους.

Ειδικότερα για το ζήτημα του αιγιαλού, αναφέρθηκε ότι με το νόμο 2971/19/12/01 εξασφαλίστηκε η διασφάλιση του κοινόχρηστου χαρακτήρα της συγκεκριμένη ζώνης, χωρίς να εμποδίζεται η άσκηση των αναγκαίων τουριστικών δραστηριοτήτων. Επειδή όμως η τρίμηνη προθεσμία που είχε δοθεί στους ενδιαφερόμενους, δεν έγινε αντιληπτή, οι ξενοδόχοι ενημερώθηκαν ότι επιτεύχθηκε παράταση έως τις 31/12/2004, όπως προβλέπει ο νόμος.

Με τον εν λόγω νόμο, όπως τονίστηκε, η πλειονότητα των ξενοδοχειακών εγκαταστάσεων μπορεί να εξαιρεθεί από τα δρακόντια μέτρα περί απαλλοτρίωσης και κατεδάφισης κάθε εγκατάστασης που βρίσκεται επί του αιγιαλού και της παραλίας.

Παρουσίαση βιβλίου

«ΜΑΤΩΜΕΝΟ τοπίο» είναι ο τίτλος της ποιητικής συλλογής της Εκπαιδευτικού Θέμιδος Τάταρη - Μπιλλήρη που θα παρουσιαστεί στο ΑΚΤΑΙΟ το προσεχές Σάββατο 24 Απριλίου στις 8 το βράδυ.

Την παρουσίαση του βιβλίου θα κάνει η διακεκριμένη ποιήτρια και μυθιστοριογράφος κ. Ειρήνη Βογιατζή - Χαραλάμπη και ο δικηγόρος κ. Νίκος Παπάζογλου ενώ θα μιλήσει και η ίδια η συγγραφέας.

Την εκδήλωση διοργανώνουν τα σωματεία Καλυμνίων Ρόδου «Αγ. Παντελεήμων» και Πολιτικών Συνταξιούχων του Δημοσίου της Δωδεκανήσου.

ΕΛΛΗΝΙΚΗ ΔΗΜΟΚΡΑΤΙΑ
ΝΟΜΑΡΧΙΑΚΗ ΑΥΤΟΔΙΟΙΚΗΣΗ ΔΩΔΕΚΑΝΗΣΟΥ
ΕΠΑΡΧΙΑ ΚΑΡΠΑΘΟΥ
ΔΗΜΟΣ ΚΑΣΟΥ
Ταχ. Δ/νση: Κάσος 85800
Πληροφορίες: Δημ. Ερωτόκριτος
Τηλέφωνο 22450 41277
Telefax 22450 41442

ΔΙΑΚΗΡΥΞΗ

Θέμα: Διακήρυξη πλειοδοτικού διαγωνισμού για εκμίσθωση κυλικείου Γυμνασίου & Λ.Τ. Κάσου.

Η Σχολική επιτροπή του Γυμνασίου & Λυκειακών τάξεων Κάσου σύμφωνα με το υπ'αριθμ. 4/23-3-2004 πρακτικό συνεδρίασης προκηρύσσει δημόσιο πλειοδοτικό διαγωνισμό με ενσφράγιστες προσφορές για τη μίσθωση του κυλικείου του Γυμνασίου & Λυκειακών τάξεων Κάσου.

Καθορίζει τους όρους της διακήρυξης, σύμφωνα με τους οποίους θα διενεργηθεί ο διαγωνισμός ως εξής:

Αρθρο 1ο
Ο διαγωνισμός θα γίνει στο γραφείου του Γυμνασίου στις 24/5/2004 και ώρα 13.

Αρθρο 2ο
Η διάρκεια της εκμίσθωσης θα είναι 4 χρόνια, θα αρχίσει την 1η Ιουλίου του έτους 2004 και θα λήξει την 30η Ιουνίου του έτους 2008.

Αρθρο 3ο
Ελάχιστο όριο προσφοράς ανά μαθητή ορίζεται σύμφωνα με την παρ. 10 της Δ4/11927/04 Κοινής Απόφασης, το ποσό των 1,5 ευρώ το χρόνο.

Αρθρο 4ο
Για τη συμμετοχή στο διαγωνισμό, θα καταβληθεί ως εγγύηση το ποσό των 300 ευρώ.

Στους αποτυχόντας του διαγωνισμού, το ποσό θα επιστραφεί με τη λήξη του διαγωνισμού, στον δε πλειοδότη που καταχωρήθηκε η παραχώρηση του κυλικείου θα παρακρατηθεί καθ' όλη τη διάρκεια της σύμβασης και θα επιστραφεί με τη λήξη άτοκα, πλην της περίπτωσης καταγγελίας ή πρόωρης λήξης της σύμβασης, οπότε καταπίπτει υπέρ της σχολικής επιτροπής.

Αρθρο 5ο
Τα δικαιολογητικά συμμετοχής του κάθε ενδιαφερόμενου στον πλειοδοτικό διαγωνισμό είναι: (παρ. 6 της Δ4/355 2.6.1994 Κοινής Απόφασης).

Αρθρο 6ο
Το μίσθωμα θα καταβάλλεται σε δύο δόσεις το χρόνο, ήτοι 1η δόση 20 Δεκεμβρίου, 2η δόση 30 Απριλίου.

Αρθρο 7ο
Ο επιτυχών του διαγωνισμού υποχρεούται να ασφαλιστεί στο ΤΕΒΕ και στο κυλικείο να έχει Φορολογική Ταμειακή Μηχανή.

Αρθρο 8ο
Απαγορεύεται η υπεκμίσθωση ή η καθοιονδήποτε τρόπο ολική ή μερική παραχώρησή του σε άλλο άτομο.

Αρθρο 9ο
Ο εκμεταλλευτής του κυλικείου πρέπει να τηρεί αυστηρά την ισχύουσα νομοθεσία και να συμμορφώνεται στις υποδείξεις της Επιτροπής Κυλικείου.

Ο πρόεδρος της Σχολικής Επιτροπής
Ο Δήμαρχος Κάσου
ΔΗΜΗΤΡΙΟΣ ΕΜΜ. ΕΡΩΤΟΚΡΙΤΟΣ

ΧΛ-24/4

ΕΛΛΗΝΙΚΗ ΔΗΜΟΚΡΑΤΙΑ
ΝΟΜΟΣ ΔΩΔΕΚΑΝΗΣΟΥ
ΔΗΜΟΣ ΛΙΝΔΙΩΝ

ΑΝΑΚΟΙΝΩΣΗ

Ο Δήμος Λινδίων προτίθεται να προβεί στην πρόσληψη ενός (1) ναυαγοσώστη στην κεντρική παραλία Λίνδου, για τη θερινή περίοδο 2004.

Οι ενδιαφερόμενοι να απευθύνονται για πληροφορίες στα τηλέφωνα 22440 31101 και 31129 (κ. Ρένο ΓΛΥΜΠΗ).

ΧΛ-23/4

ΔΙΕΥΘΥΝΣΗ ΔΑΣΩΝ
ΔΩΔ/ΝΗΣΟΥ

ΑΝΑΚΟΙΝΩΣΗ

Γνωστοποιείται κατά το άρθρο 14 του Ν.998/79, η αποστολή για δημοσίευση στο Δήμο Ηρακλειδών της υπ'αριθμ. 779/19-4-04 πράξης χαρακτηρισμού έκτασης που εκδόθηκε από τον Δ/ντή Δασών Δωδ/σου. Η ΚΜ 654 γαιών Καρδάμαινας, χαρακτηρίζεται ως γεωργική και χορτολιβαδική έκταση.

Ο Δ/ντής Δασών Δωδ/σου
Φίλιππος Κοντίτσης
Δασολόγος με βαθμό Δ/ντή

8571-23/4

ΕΛΛΗΝΙΚΗ ΔΗΜΟΚΡΑΤΙΑ
ΔΗΜΟΣ ΙΑΛΥΣΟΥ
ΕΠΑΡΧΙΑ ΡΟΔΟΥ
ΝΟΜΟΣ ΔΩΔΕΚΑΝΗΣΟΥ

ΓΝΩΣΤΟΠΟΙΗΣΗ ΓΑΜΟΥ

Γνωστοποιείται, σύμφωνα με το άρθρο 1369 του Αστικού Κώδικα, όπως τροποποιήθηκε με το Ν. 1250/1982, ότι:

η **Thi Thuv Hoang** του Τάι Μπου και της Θι Σανγκ Λαμ που γεννήθηκε στο Βιετνάμ και κατοικεί στην Ιαλυσό του νομού Δωδεκανήσου, επαγγέλματος ιδιωτική υπάλληλος και ο **Van Binh Ton** του Van - Tuu και της Thi Lu που γεννήθηκε στο Βιετνάμ και κατοικεί στην Ιαλυσό επαγγέλματος ιδιωτικός υπάλληλος πρόκειται να παντρευθούν στο Δημαρχείο του Δήμου Ιαλυσού.

Ιαλυσός 22-4-2004
Ο δήμαρχος
κ.α.α.
Στέργου Σ. Εμμανουήλ
αντιδήμαρχος

8570-23/4

ΤΗΛΕΟΡΑΣΗ

ΕΤ-1

08.00 Παιδικό πρόγραμμα του BBC
10.15 Βιογραφίες : Ζωγράφοι (Ε)
11.10 Ιστορία: (Ε) «Η αναζήτηση της Σαγκρί - Λα»
12.00 Ταξίδι στον πολιτισμό (Ε) (ντοκιμαντέρ)
13.00 Περί χρυσού
14.00 Ιστορίες των ωκεανών
14.30 Φροντίζοντας τη φύση
15.00 Ομεγάλοι σχεδιαστές
15.30 Γεύσης της Ευρώπης: «Ελβετία» (Γ' μέρος)
16.00 Εχει γούστο
18.00 Τελική ευθεία:
18.55 Ευρωπαϊκο πρωτάθλημα Αρσης Βαρών (απευθείας από το Κίεβο)
• History Channel
21.00 Βιογραφίες: Συγγραφείς
22.50 Ολυμπισμός - Εθελοντισμός
23.00 Ειδήσεις-αθλητικά-χρηματιστήριο-καιρός
23.45 Κινηματογραφική λέσχη «Velvet goldmine» (φανταστικήβιογραφία 1988)
• Συνέχεια με επαναλήψεις εκπομπών και σειρών

NET

05.45 Πρώτη γραμμή
10.00 Ενημερωτική εκπομπή
12.00 Ειδήσεις
13.00 1 με Δύο
14.50 Σαν σήμερα
15.00 Ειδήσεις
16.00 Ατίθασα νιάτα
17.00 Χριστίνα, δικαίωμα στην αγάπη
17.50 Σαν σήμερα
18.00 Ειδήσεις- δελτίο στη νοηματική
18.30 Ελληνική ταινία «Οικογένεια Παπαδοπούλου»
20.10 Ποιός θέλει να γίνει εκατομμυριούχος;
21.00 Ειδήσεις
22.00 Ραντεβού
23.00 Γιουροβίζιον 2004
00.30 Ειδήσεις
00.45 Στην εντατική (δραματική σειρά 2000)
• Συνέχεια με επαναλήψεις

ΕΤ-3

08.01 Παδικές σειρές κινουμένων σχεδίων
10.00 Η άλλη μέρα
11.30 Αληθινά σενάρια (Ε)
13.00 Ειδήσεις
13.55 Ο κόσμος των σπορ
14.30 Με μια τρίτη ματιά
16.30 Η ζωή είναι ωραία
18.00 Ιατρικές εξελίξεις (15νθήμερη εκπομπή υγείας)
19.00 Περίμετρος
19.30 Υδρόγειος
20.00 Αθλητικό ημίωρο
20.30 Ειδήσεις
21.30 Μακρινές φιλίες
21.40 Δεξίωση
22.30 Ανιχνεύσεις
24.00 Ειδήσεις
00.30 Ξένη ταινία «Το πηγάδι» (Αυστραλιανό δράμα 1997)
02.30 Με μια τρίτη ματιά (Ε)
04.30 Η άλλη μέρα (Ε)
06.30 Η ζωή είναι ωραία (Ε)

MEGA

06.00 Περί ανέμων και υδάτων (Ε)
07.00 Πρωινό MEGA
09.30 Και μισή
10.00 Τα μυστικά της Βέφας
11.00 Ομορφος κόσμος το πρωί
14.00 Ειδήσεις
15.00 Ελληνική σειρά Ε)
16.00 Στην κουζίνα ολοταχώς
16. 20 Ο πιο έξυπνος
17.00 Δύο ξένοι (Ε)
18.00 Ειδήσεις-δελτίο στη νοηματική
18.10 Απαγορευμένη αγάπη
18.50 Φιλοδοξίες
19.20 Είσαι το ταίρι μου (Ε)
20.00 Ειδήσεις
21.00 Φάρμα ΙΙ
21.50 Αν θυμηθείς τ'όνειρό μου
23.00 Με θέα στο πέλαγο
00.15 Ειδήσεις
00.30 Ξένη ταινία «Η καρδιά του κεραυνού»
03.00 Τηλεμάρκετινγκ
03.30 Ολα για την αγάπη σου

ANT-1

06.00 Κινούμενα σχέδια
06.50 Καλημέρα Ελλάδα
10.00 Πρωϊνός καφές
13.05 Super game
13.15 Το πιο γλυκό μου ψέμα Ε)
14.00 Ειδήσεις
14.50 Της Ελλάδος τα παιδιά (Ε)
15.30 Βότκα πορτοκάλι (Ε)
16.25 Super game
16.30 Ακρως οικογενειακόν (Ε)
17.30 Τα νέα του ANT1 - ειδήσεις στη νοηματική
17.40 Ο καιρός της εβδομάδας
17.45 Super game
17.50 Καλημέρα ζωή
18.40 Θησαυροφυλάκιο
19.20 Η λάμψη
20.00 Τα νέα του ANT1
21.00 Το καφέ της Χαράς
22.00 Το παιχνίδι της συγνώμης
23.00 Fame story
24.00 Νυχτερινές ειδήσεις
00.30 Ξένη ταινία «Η προφητεία No2: ο μικρός αντίχριστος» (θρίλερ 1978)
02.45 Fame story (Ε)
03.45 Mobile fun
04.10 Τηλεμάρκετινγκ

STAR

06.30 Μέσα και έξω
07.00 Κάθε μέρα, καλημέρα
10.00 Λόγια Σταράτα
12.00 Εχω θέμα
13.00 Ειδήσεις
14.00 Super Star
16.15 Λάουρα
17.15 Σ'αγαπώ Ροζίτα
18.10 Ειδήσεις στη νοηματική γλώσσα
18.15 Μονομάχος
19.15 Ειδήσεις
20.40 Αθλητικές ειδήσεις -Καιρός
21.00 Τα φιλαράκια
21.30 Ξένη ταινία «Μπίβερ ο τρομερός» (κωμωδία)
23.30 Ξέν η ταινία «Τελευταίος μάρτυρας» (θρίλερ)
01.30 Ξένη ταινια «Η αίρεση»
03.30 Ειδήσεις
03.45 Ξένη ταινία «Φόνος στη μέση του πουθενά»

ALPHA

05.40 Καινούργια ημέρα
06.50 Καλημέρας σας
10.00 Καλώς τους
13.00 Μαριμάρ
14.00 Ειδήσεις
14.50 Ν ίνα
15.30 Μαρία
16.20 Ειδήσεις
16.30 Μεταξύ αγάπης και μίσους
16.50 Καλά να πάθεις (Ε)
17.30 Μπορώ
19.15 Ολα εδώ πληρώνονται
20.00 Ειδήσεις
21.00 Candid camera
22.45 Ξένη ταινία «Δεσμοί καταστροφής»
00.45 Ειδήσεις
01.00 Supergoal
01.30 Ξένη ταινία «Παίζοντας με τη φωτιά»
03.30 Κόλπο grosso (Ε)

ALTER

06.00 Alter kids
08.55 Ο κόσμος του παιδιού
09.00 Ειδήσεις
09.30 Τα παρατράγουδα (Ε)
11.30 Μπλακάουτ
13.00 Ειδήσεις
14.00 Αποκλειστικά
16.30 Ειδήσεις
16.45 Ελληνική ταινία « πρόβα γάμου
18.45 Το πρώτο θέμα
19.00 Ειδήσεις
20.00 Η φωνή του πολίτη
20.55 Auto Alter
21.00 Ελληνική ταινία «Τα τουβλα»
23.00 Φως στο τούνελ
01.30 Sex & the city
02.00 Ξένη ταινία «Προσωπικά δεδομένα» (δράμα 1994)
04.00 Aphrodisia
04.10 Ξένη ταινία «Στον κόσμο της ηδονής»

ΙΡΙΔΑ

08.00 Μουσικές νότες
15.00 Ξένη ταινία
16.00 Κινούμενα σχέδια
18.00 Ντοκιμαντέρ
19.00 Fun In Action
19.30 Εκκλησιαστική γωνιά με τον Πρωτοσύγγελο κ. Παΐσιο
20.00 Τοπικά γεγονότα
με την Ελένη Γλεντή
22.00 QUIK TIME (τηλεπαιχνίδι) με τον Δημήτρη Δραγάτη
24.00 Τοπικά γεγονότα

ΠΡΟΟΔΟΣΠΟΡ

Πρωί θα παίξει και ο Διαγόρας

Ολοκληρώνει σήμερα την προετοιμασία του

Πρωινός θα είναι ο κυριακάτικος εκτός έδρας αγώνας του ΠΑΟ Διαγόρα με τον Πύργο Πυργίου Χίου. Το παιχνίδι που θα φιλοξενηθεί στο Δημοτικό Στάδιο του Αγίου Γεωργίου, θα ξεκινήσει στις 11.30π.μ (όπως και αυτοί του Διγενή και του Απόλλωνα Καλυθιών) μετά από αίτημα που έκανε η ομάδα του νησιού μας για να μπορέσει να εξυπηρετηθεί συγκοινωνιακά. Είναι ένα δύσκολο παιχνίδι για την ομάδα της πόλης μας αλλά υπάρχει η πεποίθηση ότι μπορεί να κερδηθεί. Με τον τρόπο αυτό ο «γηραιός» θα διατηρήσει την επαφή του με τις πρώτες θέσεις του βαθμολογικού πίνακα, κάτι που είναι ο βασικός στόχος του όπως έχει πει αρκετές φορές και ο τεχνικός της ομάδας Ανδρέας Σταύρου. Στο κυριακάτικο βέβαια παιχνίδι η ομάδα της πόλης μας θα «κατέβει» με πολλές και σημαντικές απουσίες καθώς θα λείψουν αρκετοί από τους λεγόμενους βασικούς παίκτες. Όπως είναι ήδη γνωστό δεν θα παίξουν σίγουρα οι τραυματίες Αγγελόπουλος και Κωστάκης και οι τιμωρημένοι Παφιάκης («χρωστάει» μία αγωνιστική), Παπαδημήτρης («χρωστάει» μία) και Καραβόλιας («χρωστάει άλλες δύο). Αντίθετα κανονικά στην διάθεση του κ. Σταύρου θα είναι για μια ακόμα ο Ρουτζιέρης ο οποίος έχει ξεπεράσει πλήρως το πρόβλημα τραυματισμού του και βρίσκεται σε πολύ καλή κατάσταση. Η τελευταία προπόνηση θα γίνει σήμερα το απόγευμα και η αποστολή θα αναχωρήσει για την Χίο αύριο στις 5 μ.μ. για να επιστρέψει στην βάση της την Κυριακή το βράδυ μετά το τέλος του παιχνιδιού.

Η χθεσινή προπόνηση φιλοξενήθηκε σε ολόκληρο τον αγωνιστικό χώρο του Δημοτικού Σταδίου της πόλης μας και έδωσαν το παρών κανονικά όλοι οι παίκτες.

Την περιμένει δύσκολο έργο

➪ Μπορεί η Καστοριά να «καίγεται» για τους βαθμούς όμως απέναντί της την Κυριακή θα βρει μια παθιασμένη Ρόδο που θα παίξει για την ιστορία της. Από χθες βρίσκονται στο νησί μας οι «γουναράδες»



Εξαιρετικά δύσκολο έργο αναμένεται να έχουν οι ποδοσφαιριστές της Ρόδου στο κυριακάτικο εντός έδρας παιχνίδι με την Καστοριά το οποίο θα ξεκινήσει στις 4 μ.μ. και θα ολοκληρώσει την 34η αγωνιστική του πρωταθλήματος της Γ' Εθνικής Κατηγορίας.

Οι φιλοξενούμενοι είναι αποφασισμένοι να τα δώσουν όλα για όλα καθώς το αποτέλεσμα του μεθαυριανού τους παιχνιδιού αναμένεται να κρίνει κατά πολύ το αν θα είναι η ομάδα που θα εξακολουθεί να θεωρείται το πρώτο φαβορί για την κατάκτηση του πρωταθλήματος.

Αξίζει μάλιστα να σημειωθεί ότι οι «γουναράδες» βρίσκονται από χθες στην πόλης μας (επειδή προχθές βρίσκονταν στην Αθήνα για το παιχνίδι με τον Ολυμπιακό δεν τους βόλευε να πάνε στην Καστοριά και να ξαναέλθουν στην Ρόδο) και υπολογίζουν πάρα πολύ τον αγώνα της Κυριακής. Αναμένεται δηλαδή να τα δώσουν όλα για όλα για να φθάσουν στην κατάκτηση των τριών βαθμών της νίκης που θα είναι υπερπολύτιμοι για αυτούς.

Σε ό,τι έχει να κάνει τώρα με το θέμα του προπονητή, η διοίκηση της Καστοριάς σύμφωνα με τις τελευταίες πληροφορίες περίμενε χθες το βράδυ απάντηση από τον Νίκο Παντέλη στον οποίο έγινε πρόταση. Αν επέλθει συμφωνία, το πιθανότερο είναι ο έμπειρος τεχνικός να δώσει το παρών στον πάγκο της ομάδας την Κυριακή.

Από την άλλη πλευρά οι παίκτες της ομάδας της πόλης μας θα έχουν ασφαλώς λιγότερο άγχος και αναμένεται να παίξουν ελεύθερα θέλοντας να αποδείξουν όμως για μια ακόμα φορά στον φίλαθλο κόσμο ότι άξιζαν κάτι παραπάνω στο φετινό πρωτάθλημα. Αυτό θα είναι και το μεγάλο τους κίνητρο στο παιχνίδι αυτό και με βάση αυτό θα αγωνιστούν στοχεύοντας αποκλειστικά και μόνο στη νίκη όπως δήλωσε χθες προς την «Π» και ο τεχνικός Μιχάλης Χαρίτος.

Θα αποσυρθούν σε ξενοδοχείο

Η σπουδαιότητα που υπάρχει στο παιχνίδι της Κυριακής, ανάγκασε την διοίκηση της Ρόδου να πάρει απόφαση για να αποσυρθούν οι «πράσινοι» σε ξενοδοχείο. Ήταν να γίνει από σήμερα αλλά λόγω του ότι αρκετοί παίκτες έχουν την ονομαστική τους γιορτή (είναι του Αγίου Γεωργίου) αποφασίστηκε να μεταβούν αύριο σε ένα γνωστό ξενοδοχείο στην περιοχή Κολύμπια.

Ενοχλήσεις ο Πάττας

Μετά τον Μιχάλη Κλοκίδη ακόμα ένα αγωνιστικό πρόβλημα προέκυψε στην ομάδα της Ρόδου ενόψει του εντός έδρας αγώνα της Κυριακής με την Καστοριά το οποίο θα ολοκληρώσει την 34η αγωνιστική του πρωταθλήματος της Γ' Εθνικής Κατηγορίας. Πρόκειται για τον Κώστα Πάττα ο οποίος μετά το τέλος της προχθεσινής προπόνησης ένιωσε ενοχλήσεις στο σβέρκο του. Το αποτέλεσμα ήταν χθες να μην μπορέσει να γυμναστεί και ο γιατρός που τον εξέτασε του συνέστησε θεραπευτική αγωγή. Δεν είναι σίγουρο ότι δεν θα μπορέσει να προσφέρει τις υπηρεσίες του την Κυριακή αλλά αυτό είναι κάτι που θα εξακριβωθεί μέχρι αύριο. Αν δεν τα καταφέρει πάντως θα είναι μια ακόμα σημαντική απώλεια για την ομάδα της πόλης μας σε ένα ιδιαίτερα δύσκολο παιχνίδι. Κατά τα άλλα η χθεσινή προπόνηση φιλοξενήθηκε στον μισό αγωνιστικό χώρο του Δημοτικού Σταδίου της πόλης μας και πλην του Πάττα για τους λόγους που αναφέραμε και του Κλοκίδη για το γνωστό πρόβλημα, όλοι οι υπόλοιποι παίκτες έδωσαν κανονικά το παρών.

Αναγκαστικό ρεπό

Οι παίκτες του Διγενή δεν είχαν γήπεδο χθες για να προπονηθούν



Χωρίς προπόνηση κύλησε και η χθεσινή ημέρα για τους παίκτες του Διγενή Κοσκινού! Ενώ έδωσαν όλοι κανονικά το παρών στο προκαθορισμένο ραντεβού, ο ιδιοκτήτης που του γηπέδου 5Χ5 που τους φιλοξενούσε το τελευταίο διάστημα αποφάσισε να μην τους επιτρέψει την είσοδο από την στιγμή που το είχαν κλείσει άλλοι πελάτες και ο σύλλογος του Κοσκινού έτσι και αλλιώς όπως έγινε γνωστό δεν νοίκιαζε τον χώρο και απλά της γίνονταν εξυπηρέτηση.

Έτσι ο τεχνικός Σαλβατόρε Γκιούντιτσε μη έχοντας και άλλη λύση αποφάσισε για δεύτερη συνεχόμενη ημέρα να δώσει ρεπό στους παίκτες του αλλά ζήτησε από την διοίκηση η σημερινή προπόνηση να πραγματοποιηθεί οπωσδήποτε στο «Οικονομίδειο» γυμναστήριο της Ιαλυσού, στον χώρο δηλαδή όπου η ομάδα του θα αγωνιστεί την Κυριακή κόντρα στην Μύκονο στο πλαίσιο του πρωταθλήματος.

Ο Διγενής πάντως δεν βρίσκεται το τελευταίο διάστημα και στην καλύτερη δυνατή του κατάσταση καθώς έχει να προπονηθεί σε κανονικό αγωνιστικό χώρο εδώ και περίπου τρεις εβδομάδες (αμέσως μετά το παιχνίδι με τον Απόλλωνα Καλυθιών). Αυτό είναι κάτι που παραδέχεται με χθεσινές του δηλώσεις προς την «Π» και ο τεχνικός της ομάδας Σαλβατόρε Γκιούντιτσε. Πρόσθεσε πάντως πως, «θέλουμε να τελειώσουμε το πρωτάθλημα με αξιοπρέπεια και με ψηλά το κεφάλι. Θα προσπαθήσουμε να κερδίσουμε ως το τέλος όσο το δυνατόν περισσότερους βαθμούς. Δεν θα παίξουμε χαλαρά σε κανένα παιχνίδι»

Από την αναμέτρηση της Κυριακής θα απουσιάσουν σίγουρα οι τιμωρημένοι Πατρού, Ζουρίδης, Δανάς και Ψύλλου καθώς επίσης και ο τραυματίας Κώτσος. Έγιναν πάντως ενέργειες από την διοίκηση για να δώσουν κανονικά το παρών οι στρατευμένοι Λόλιος και Διακίδης.

• Στις 10.30 το πρωί θα διεξαχθεί την Κυριακή στο «Οικονομίδειο» ο αγώνας του Διγενή με την Μύκονο. Ξεκινάει νωρίτερα από τους υπόλοιπους μετά από αίτημα της φιλοξενούμενης ομάδας για να εξυπηρετηθεί συγκοινωνιακά.

Απρόσμενη ταλαιπωρία

Η διοίκηση του Απόλλωνα δεν βρίσκετε εισιτήρια για να επιστρέψει την Κυριακή από την Μυτιλήνη

Μια μίνι ταλαιπωρία περιμένει τους παίκτες του Απόλλωνα Καλυθιών κατά την επιστροφή τους από την Μυτιλήνη μετά το κυριακάτικο παιχνίδι με τον τοπικό Αιολικό.

Ο αγώνας βέβαια ορίστηκε να ξεκινήσει τις 11.30 το πρωί για να εξυπηρετηθεί συγκοινωνιακά η ομάδα του νησιού μας, η διοίκηση όμως της οποίας δεν μπορούσε μέχρι χθες να βρει εισιτήρια για να επιστρέψει στην βάση της την Κυριακή το βράδυ μετά τον αγώνα. Αν μάλιστα σε περίπτωση που δεν τα καταφέρει μέχρι σήμερα, τότε είναι πιθανό να γίνει αίτημα να ξεκινήσει ο αγώνας κανονικά με τους υπόλοιπους αφού έτσι και αλλιώς η αποστολή θα επιστρέψει την Δευτέρα το πρωί.

Σε ό,τι έχει να κάνει με τον αγωνιστικό τομέα και η χθεσινή προπόνηση φιλοξενήθηκε στο κεντρικό γήπεδο των Καλυθιών και συμμετείχαν κανονικά όλοι οι παίκτες, από αυτούς τουλάχιστον που είναι στην διάθεση του προπονητή Κώστα Λεπτοκαρίδη.

Η προετοιμασία θα ολοκληρωθεί σήμερα και αμέσως μετά θα ανακοινωθεί και η αποστολή, η σύνθεση της οποίας είναι λίγο πολύ γνωστή εξαιτίας των πολλών προβλημάτων κυρίως με τιμωρίες παικτών που αντιμετωπίζει ο κ.Λεπτοκαρίδης.

Ξεκινά σήμερα στο Γκολφ το Afandou Pro-Am και Open

Σήμερα 23 Απριλίου ξεκινούν οι διεθνείς αγώνες γκολφ με την επωνυμία «Afantou Pro-Am & Afandou Open». Οι αγώνες τελούν υπό την αιγίδα της Πανελλήνιας Ενωσης Επαγγελματιών Γκολφ και του Δήμου Αφάντου.

Οι δύο φορείς συνεργάζονται για πρώτη φορά για μια τέτοια συνδιοργάνωση, κάτι που δείχνει την πρόθεσή τους για τη διάδοση του αθλήματος στην περιοχή, αλλά και για την προβολή του τουριστικού προϊόντος του γκολφ. Εξάλλου, οι έντονες αθλητικές δραστηριότητες του Αθλητικού Ομίλου Γκολφ Αφάντου, δημιούργησαν τις κατάλληλες προϋποθέσεις για την διεξαγωγή του «1ου Afantou Pro-Am».

Οι αγώνες θα έχουν διάρκεια τέσσερις μέρες και θα ολοκληρωθούν σε δύο φάσεις. Στην πρώτη φάση των αγώνων, ο χαρακτήρας της οποίας είναι ομαδικός αγώνας διάρκειας δύο ημερών, ένας επαγγελματίας και δύο ερασιτέχνες θα αποτελούν την κάθε ομάδα. Σε κάθε τρύπα θα μετράνε τα δύο καλύτερα σκορ και νικήτρια θα είναι η ομάδα με τα λιγότερα συνολικά κτυπήματα.

Στη δεύτερη φάση θα διεξαχθούν οι ατομικοί αγώνες σε διάφορες κατηγορίες. Ετσι θα έχουμε την κατηγορία του Afantou Open για επαγγελματίες και ερασιτέχνες με υψηλό επίπεδο, το Afantou Cup για όλους τους ερασιτέχνες, το Afantou Junior για παιδιά μέχρι 16 ετών, το Afantou Ladies για τις γυναίκες και το Afantou Seniors για τους αθλητές άνω των 55 ετών.

Στους αγώνες θα συμμετέχουν συνολικά 13 ομάδες και περίπου 60 αθλητές και αθλήτριες. Οι αγώνες ολοκληρώνονται τη Δευτέρα 26 Απριλίου με την τελετή λήξης και την απονομή των επάθλων.

Απονομές βραβείων σε μαθητές της Ρόδου

Ο Δήμος Ροδίων και το Γραφείο Ολυμπιακής Υποστήριξης Δωδεκανήσου συνδιοργανώνουν αύριο 24 Απριλίου 2004 στις 14.00 στην αίθουσα πολλαπλών χρήσεων του Πανεπιστημίου Αιγαίου εκδήλωση απονομής βραβείων στους μαθητές της Α'βάθμιας και Β'βάθμιας Εκπαίδευσης Ρόδου που συμμετείχαν το πρόγραμμα: «Το Ολυμπιακό Πνεύμα: η φωνή των παιδιών».

Το πρόγραμμα προώθησαν τα Τμήματα Πολιτιστικών Θεμάτων και Καλλιτεχνικών Αγώνων της Διεύθυνσης της Α'βάθμιας και Β'βάθμιας Εκπαίδευσης Δωδεκανήσου, σε συνεργασία με το Πανεπιστήμιο Αιγαίου, τη Φιλοσοφική Σχολή του Πανεπιστημίου Αθηνών και το Διεθνή Σύλλογο Σχολικής Ψυχολογίας.

Η Ρόδος είναι η μοναδική πόλη της χώρας -πλην των ολυμπιακών πόλεων- που πήρε μέρος στο πρόγραμμα και που οι συμμετέχοντες είχαν τη δυνατότητα να προβάλουν το Ολυμπιακό ιδεώδες, μέσω της γενέτειρας του Ολυμπιονίκη Διαγόρα.

Οι μαθητές της Ρόδου εξέφρασαν τις απόψεις τους για την Ολυμπιακή ιδέα με γραπτές εργασίες, με ποιήματα, με ζωγραφιές και καλλιτεχνικές εργασίες.

Υπεύθυνες του προγράμματος στα Τμήματα Πολιτιστικών Θεμάτων και Καλλιτεχνικών Αγώνων της Διεύθυνσης Α'βάθμιας και Β'βάθμιας Εκπαίδευσης ήταν οι κυρίες Ποθητή Λόη και Παρασκευή Καλλιγά, αντίστοιχα.

Η αυριανή εκδήλωση στο Πανεπιστήμιο Αιγαίου γίνεται στα πλαίσια του Συνεδρίου «Αθλητισμός και Παιδί».

«Ενός λεπτού σιγή» στις Εθνικές Κατηγορίες

Ενός λεπτού σιγή στη μνήμη του Νίκου Κανελλάκη προέδρου της ΠΑΕ Ιωνικός, θα τηρηθεί σε όλους τους αγώνες των εθνικών πρωταθλημάτων το Σαββατοκύριακο, όπως αποφάσισε η ΕΠΟ.

Χαρακτηριστικά, η ΕΠΟ σε ανακοίνωση που εξέδωσε προχθές αναφέρει:

«Η Ελληνική Ποδοσφαιρική Ομοσπονδία εκφράζει προς τους οικείους του Νίκου Κανελλάκη τα θερμότερα συλλυπητήρια και ανακοινώνει πως με απόφασή της στους αγώνες όλων των εθνικών πρωταθλημάτων, που θα διεξαχθούν το Σάββατο 24 και την Κυριακή 25 Απριλίου θα τηρηθεί ενός λεπτού σιγή στη μνήμη του, ενώ στην κηδεία του θα παραστεί αντιπροσωπεία του διοικητικού της συμβουλίου».

Οργανώστε το προσωπικό σας γυμναστήριο

Διάδρομοι - Ποδήλατα - Φόρμες αδυνατίσματος κ.λ.π



RHODOS SPORT

...πρώτο όνομα στα σπορ
Εθελ. Δωδεκανησίων 15
Τηλέφ. 22410 21 442
www.rodosport.gr E-mail: rospo@otenet.gr

ΓΔ30/4

ΠΡΟΟΔΟΣΠΟΡ

Ο Βαγγέλης Κατσιδώνης «σφυρίζει» ΑΕΡΑ - Φοίβος

Ο Ανδρέας Παπαδόπουλος στο ματς Ιαλύσου - Ασπίδας Απολακκιάς



Ο Βαγγέλης Κατσιδώνης ορίστηκε να διευθύνει το σημαντικότερο παιχνίδι της 27ης αγωνιστικής ανάμεσα στον ΑΕΡΑ και τον Φοίβο Κρεμαστής. Στο «Οικονομίδειο», στον αγώνα Ιάλυσος - Ασπίδα Απολακκιάς ορίστηκε ο Ανδρέας Παπαδόπουλος.

Όμως σπουδαία παιχνίδια δεν έχουμε μόνο για τον τίτλο του πρωταθλήματος, αλλά και για την παραμονή στην Κατηγορία.

Έτσι στην Παστίδα στο παιχνίδι ζωής και θανάτου ανάμεσα στον Ηρακλή Μαριτσών και τον Απόλλωνα Απολλώνων ορίστηκε ο έμπειρος Κώστας Ζανεττίδης, ενώ στο άλλο κρίσιμο παιχνίδι του Αρχαγγέλου, ανάμεσα στον Άρη και την Αναγέννηση Εμπωνα ορίστηκε ο Βασίλης Τσαγγάρης. Για τη Β΄ Κατηγορία, στο ντέρμπι Δόξα Ψίνθου - ΑΕ Κατταβιάς ορίστηκε ο Βαγγέλης Κατσιδώνης. Πιο αναλυτικά όλοι οι αγώνες του Σαββατοκύριακου:

Α΄ ΚΑΤΗΓΟΡΙΑ
27η αγωνιστική
Σάββατο 24-4-2004

• **Αρχάγγελος** (16.30): Αρης - Αναγέννηση Εμπωνα (Μουστάκας): Τσαγγάρης, Πηδιάκης, Ζανεττής (Χατζημανώλης).

• **Αφάντου** (16.30): ΑΕΡΑ - Φοίβος (Μπ. Θεοδώρου): Ε. Κατδιδώνης, Λάμπρου, Γκούμας (Σαββάκης).

• **«Οικονομίδειο»** (16.30): Ιάλυσος - Ασπίδα Απολακκιάς (Μανέγας): Παπαδόπουλος, Διαμαντέας, Κατέρης (Κωνσταντίνου).

• **Παστίδα** (16.30): Ηρακλής Μαριτσών - Απόλλων Απολλώνων (Βεργίδης): Ζανεττίδης, Φραγκίνης, Καραχανής (Λουλουδάκης).

• **Κρεμαστή** (16.30): Κλεάνθης - Αστέρας Μασάρων (Κατσουράκης): Π.Κατσιδώνης, Μίχας, Σάββενας (Σακελλαρίδης).

Κυριακή 25-4-04

• **Αγιοι Απόστολοι** (15.00): Ευαγόρας - Ανταγόρας (Δ. Δημητράς): Σάββενας, χατζηνικόλας, Ασημακόπουλος (Χρυσανθής).

• ΑΕ Λέρου - Κλεόβουλος: 0-2 α.α.

• Καλυμνιακός - Διαγόρας Βατίου: 0-2 α.α.

Β΄ ΚΑΤΗΓΟΡΙΑ
26η αγωνιστική
Κυριακή 25-4-2004

• **Ψίνθος** (16.30): Δόξα - ΑΕ Κατταβιάς (Ν. Ντάκας): Ε. Κατσιδώνης, Κετσές, Παπαδόπουλος (Καραμαρίας).

• **Φάνες** (16.30): Ακουσίλαος - Ευκλής (Σταματίου): Κατέρης, Συμιακός, Ζανεττής (Πασπάτης).

• **Μαλώνα** (14.15): Αγιος Γεώργιος - Ξάνθος (Σ. Ντάκας): Πηδιάκης, Π. Κατσιδώνης, Μίχας (Καψάσκης).

• **Πυλώνα** (15.00): Θύελλα - Αντίμαχος (Σ. Παυλούς): Μιχαλάκης, Λάμπρου, Κόκκινος (Σταματάκης).

• **Τήλος** (13.00): ΑΣ Τήλος - Ορφέας (Μ. Κυπραίος): Κόττορος, Στεφανάκης, Αντωνάς.

• **Πυλί** (12.30): ΑΟ Πυλίου - Ερμής (Κίνας): Αλαχιώτης, Δοδούς, Μαρμαρινός.

• **Κάρπαθος** (11.30): Ποσειδών - Ασκληπιός (Σπανός): Φραγκίνης, Βασιλαράκης, Καραχανής.

• Δόξα Καρδάμαινας - Δόξα Λέρου : 2-0 α.α.

Αυλαία με πανηγύρια για δύο στη Γ΄ Κατηγορία

Ασπίδα Σαλάκου και Πήγασος σφραγίζουν αύριο τα διαβατήρια για τη Β΄ Κατηγορία

Πέφτει το Σαββατοκύριακο η αυλαία της Γ΄ Κατηγορία και αύριο σφραγίζουν και τυπικά τα διαβατήριά τους για την Β΄ Κατηγορία, τόσο η Ασπίδα Σαλάκου (τυπικά αφού έχει ρεπό), όσο και ο Πήγασος, που αγωνίζεται στους Αγίους Αποστόλους με τον Δωριέα. Μάλιστα οι υπεύθυνοι του πρώτου (Πήγασου) ετοιμάζουν άμεσως μετά τον αγώνα φιέστα τίτλου, με διάφορα χάπενιγκ, βεγγαλικά κ.λ.π. Αναλυτικότερα όλη η αγωνιστική κίνηση του Σαββατοκύριακου:

Γ΄ ΚΑΤΗΓΟΡΙΑ
1ος όμιλος
22η αγωνιστική
Σάββατο 24-4-2004

• **Αγιος Ισίδωρος** (17.00): Αγιος Ισίδωρος - Δαμάγητος (Σεβδαλάκης): Ρουμάνης, Κιγκάς, Γουλάρας.

• **Κάλαθος** (17.00): Ταξιάρχης - Πολύστρατος (Τόππος): Κλιάρη, Ασημακόπουλος, Αργυρόπουλος.

Κυριακή 25-4-04

• **Μεσαναγρός** (16.30): ΑΕ Μεσαναγρού - Ζευς (Μιχ. Χουρδάς): Γκούμας, Κιγκάς, Βαλκάνος.

• **Αγιοι Απόστολοι** (17.30): Δωριέας - Εθνικός Αρχίπολης (Μαυρουδής): Μοντιάδης, Σάββενας, Ασημακόπουλος.

• **Ασκληπειό** (16.30): Ο.Φ. Ιστρίου - Ιάλυσος '97 (Εγγλέζος): Αργυρόπουλος, Μοσχούς, Λιάπη.

2ος όμιλος
22η αγωνιστική
Σάββατο 24-4-2004

• **Αγιοι Απόστολοι** (17.00): Πήγασος - Ροδιακός (Μπακαρής): Κετσές, Χατζηνικόλας, Μοντιάδης (Στέργου).

• **Θεολόγος** (17.00): Αστέρας Παστίδας - Αναγέννηση Ν.Ρ. (Νικολάου): Κόττορος, Στεφανάκης, Αντωνάς.

Κυριακή 25-4-2004

• **Κρητηνία** (16.30): Αλθαιμένης - Πετρώνας (Δ. Καραγιάννης): Κατταβενός, Γαγάνης, Γουλάρας.

• **Λύκειο Ιαλυσού** (16.30): Ηλιος - ΠΑΣ Ασκληπειού (Κωνσταντίνου): Ρουμάνης, Παπαγιαννίδης, Κλιάρη.

• Ηρακλής Λάρδου - ΑΟ Σύμης: 2-0 α.α.

3ος Ομιλος/Νήσων
18η αγωνιστική
Κυριακή 25-4-04

• **Ξηρό Κω** (12.00): ΠΑΟ Κω - Ολυμπιακός Καλύμνου (Βραχνάς): Βασιλείου, Πανάτος, Κουτσοχέρας).

• **Κέφαλος** (11.30): Νικαγόρας - ΑΟ Βαθύ (Παριανός): Αργυρίου, Φραγκιαδάκης, Γιαλλούρης.

• ΑΟ Λειψών - Πολυβώτης : 0-2 α.α.

• Α.Σ.Ε.Λ. - Ποσειδών Καλύμνου: 2-0 α.α.

ΕΦΗΒΙΚΟ ΠΡΩΤΑΘΛΗΜΑ
27η αγωνιστική
Σάββατο 24-4-2004

• **Αρχάγγελος** (14.15): Αρης - Αναγέννηση Εμπωνα (ιατρός Νικολάου): Γκιούντιτσε.

• **Αφάντου** (14.15): ΑΕΡΑ - Φοίβος (ιατρός Παρασκευόπουλος): Παπαγιαννίδης.

• **Παστίδα** (14.15): Ηρακλής Μαριτσών - Απόλλων Απολλώνων (ιατρός Χατζάκης): Μοσχούς.

• **Κρεμαστή** (14.15): Κλεάνθης - ΠΑΟ Διαγόρας (ιατρός Δημητραδιού): Κατταβενός.

Δευτέρα 26-4-2004

• **Αγιοι Απόστολοι** (16.00): ΑΣ Ρόδου - Ερμής (ιατρός Γκίνη).

• ΑΕ Κατταβιάς - Ζευς: 2-0 α.α.

• ΠΑΣ Ασκληπειού - Αστέρας Παστίδας: 2-0 α.α.

• Ορφέας - Πετρώνας: 0-2 α.α.

Φιναλίστ ο Πέππας στην Αττάλεια

Φιναλίστ στο διεθνές τουρνουά τένις 25.000 δολαρίων της Αττάλειας ήταν ο Σόλων Πέππας.

Ο Ροδίτης πρωταθλητής έχασε στον τελικό από τον Γερμανό Κλερ με 2-1 σετ (4-6, 6-3, 6-4).

Στην Κω θα παίξουν την Κυριακή οι Μικτές

Την Κυριακή 25 Απριλίου θα πραγματοποιηθούν στο Δημοτικό Στάδιο «Ανταγόρας» της Κω οι αγώνες των Μικτών ομάδων Τζούνιορς (ώρα 11.00) και Προπαίδων (ώρα 13.00) της ΕΠΣΔ, με τα αντίστοιχα συγκροτήματα της ΕΠΣ Αθηνών.

Η αποστολή των Μικτών μας Ομάδων που θα έχει επικεφαλής τον πρόεδρο της Τεχνικής Επιτροπής κ. Κάτρη, θα αναχωρήσει αύριο Σάββατο για την Κω (ώρα 10.00 με το BLUE STAR) και θα επιστρέψει την Κυριακή, αμέσως μετά τους αγώνες με το ΚΑΤΑΜΑΡΑΝ.

Καλή εμφάνιση για τους ποδηλάτες του ΠΑΟ Διαγόρα στην Αίγινα

Καλή εμφάνιση σημείωσε την περασμένη Κυριακή ομάδα παίδων ποδηλασίας του Διαγόρα, που συμμετείχε στο «16ο γύρο της Αίγινας», με τους Τρικοίλη Νικόλαο και Παρασκευά Μανόλη.

Τερμάτισαν στο 1ο γκρούπ 13ων ατόμων, καταλαμβάνοντας στο σπριντ την 6η θέση ο Τρικοίλης και την 11η θέση ο Παρασκευάς με χρόνο 1:57.

Η διαδρομή είχε πολλές και απότομες αναβάσεις, όπου γίνονταν συνεχώς προσπάθειες για «ξεκόλλημα». Τελικά, ξεχώρισε το γκρουπ με 13 αθλητές.

Τον αγώνα διοργάνωσε ο ποδηλατικός όμιλος Ερμής (αγώνας αντοχής 60 χλμ. στην κατηγορία παίδων). Συμμετείχαν περίπου 60 αθλητές απ' όλη την Ελλάδα.

Ευρεία σύσκεψη διοργανώνει αύριο στην Κάλυμνο η ΕΠΣΔ

Αύριο 24 Απριλίου μεταβαίνει στην Κάλυμνο αντιπροσωπεία της ΕΠΣΔ, με επικεφαλής τον πρόεδρό της Κλεόβουλος Χατζηγεωργίου, για να συμμετάσχει σε ευρεία σύσκεψη που θα πραγματοποιηθεί στην αίθουσα του Πνευματικού Κέντρου, στην οποία θα συμμετέχουν τα σωματεία της Καλύμνου, της Λέρου και των Λειψών, καθώς επίσης και εκπρόσωποι των Δήμων του Επαρχείου και των αθλητικών φορέων.

Αντικείμενο της σύσκεψης θα είναι τα προβλήματα που αφορούν τα σωματεία των ανωτέρω νήσων και η εξεύρεση λύσεων που θα καταστήσουν δυνατή την επάνοδό τους στα προσεχή πρωταθλήματα.

Στην Κάλυμνο θα μεταβούν οι κ. Βεργωτής Μιχ., Κάτρης Γιάννης, Τιβριντίδης Σπύρος, Νικολουδάκης Γιώργος και ο πρόεδρος του Σ.Δ.Π.Δ. κ. Κάπρος Δημήτρης, ως και ο περιφερειακός προπονητής κ. Δράκος Μιχ.

Αποφάσεις για τα μη διεξαχθέντα παιχνίδια

Σχετικά με τους μη διεξαχθέντες αγώνες, η Πειθαρχική Επιτροπή της ΕΠΣΔ, αποφάσισε τα κάτωθι:

• Δήμητρα Δαματριάς - Αστέρα Παστίδας:

Ο αγώνας κατακυρούται με σκορ 2-0 υπέρ του ΑΣΤΕΡΑ Παστίδας και από την βαθμολογία της Δήμητρας αφαιρούνται τρεις βαθμοί. Σημειώνεται ότι ορθά ο διαιτητής δεν άρχισε τον αγώνα, καθότι σύμφωνα με τις διατάξεις του άρθρου 18 του ΚΑΠ είχε λήξει η προβλεπόμενη εξάμηνη θεώρηση της «Κατάστασης Υγείας».

• Ορφέας Ρόδου - Ποσειδών Καρπάθου:

Ο αγώνας κατακυρούται με σκορ 2-0 του Ορφέα και από τη βαθμολογία του Ποσειδώνα αφαιρούνται τρεις βαθμοί (άρθρο 21 του ΚΑΠ), αφού κρίθηκε αδικαιολόγητη η μη μετάβαση του Ποσειδώνα στη Ρόδο.

Σύμφωνα με το άρθρο 17 του ΚΑΠ, ο Ποσειδώνας θα ξεκινήσει το επόμενο πρωτάθλημα με μείον ένα βαθμό και σε παράλληλη εφαρμογή σχετικών διατάξεων της οικείας προκήρυξης με το ανωτέρω άρθρο του ΚΑΠ το σωματείο της Καρπάθου θα καταβάλει στη διοργανώτρια αρχή χρηματικό πρόστιμο 100 ευρώ και επί πλέον 100 ευρώ στο σωματείο Ορφέας (μέσω της ΕΠΣΔ), που είχε μετακινηθεί στον Α΄ γύρο.

Απόφαση για τον μη διεξαχθέντα αγώνα ΑΕ Κατταβιάς - ΑΟ Πυλίου θα ληφθεί την προσεχή Τετάρτη, αφού εξετασθούν τα σχετικά δικαιολογητικά.

• Η επόμενη συνεδρίαση της Πειθαρχικής Επιτροπής θα πραγματοποιηθεί την προσεχή Τετάρτη 28 Απριλίου και ώρα 17.00.

ΕΠΣΔ Τιμωρίες ποδοσφαιριστών και κλήσεις σε απολογία

Από την Πειθαρχική Επιτροπή της ΕΠΣΔ τιμωρήθηκαν οι παρακάτω παίκτες:

• Με 4 αγωνιστικές: Μιχ. Μάκρας (Ασπίδας Απολακκιάς)

• Με 3 αγωνιστικές: Κ. Γεωργούδης (Δία), Β. Γιαλομανδράκης (Ασκληπιού Κω).

• Με μια αγωνιστική: Κ. Χειμωνέτος (Ευαγόρα), Ν. Πιζάνιας (Δόξας Καρδάμαινας), Α. Λογοθέτης (Αναγέννησης Εμπωνα), Σ. Παπαϊγνατίου (Ανταγόρα).

Σύμφωνα με τα οικεία ΦΑ, τις εκθέσεις των παρατηρητών και βάσει των πειθαρχικών άρθρων, 29 και 30 του ΚΑΠ, καλούνται σε έγγραφη απολογία μέχρι την Τετάρτη 28 Απριλίου και ώρα 14.00 στα γραφεία της ΕΠΣΔ τα κάτωθι σωματεία:

• ΑΣΠΙΔΑ ΑΠΟΛΑΚΚΙΑΣ - ΑΡΗΣ ΑΡΧΑΓΓΕΛΟΥ
Το Σωματείο Ασπίδα Απολακκιάς

• ΑΕΡΑ - ΙΑΛΥΣΟΣ Γ.Σ.
Το Σωματείο ΑΕΡΑ.

Απηλλάγησαν, το σωματείο Ευαγόρας και ο πρόεδρος του Παναγιώτου Μιχαήλ (Αγώνας Ευαγόρα - Απόλλωνα Απολλώνων), μετά τις διευκρινίσεις προς την Επιτροπή, των καθ' ύλην αρμοδίων οργάνων.

Ο Καναδάς πήρε τη ρεβάνς από τη Σλοβακία στη Γερμανία



Οι Καναδοί ήσαν δεύτεροι στους αγώνες της Ρόδου το 2003

Ο Καναδάς πήρε τη ρεβάνς από τη Σλοβακία!

Μετά την κατάκτηση της πρώτης θέσης στο Παγκόσμιο Κύπελλο βόλεϊ αθλητών με αναπηρίες, πέρσι, στη Ρόδο (3-1 σετ), οι Σλοβάκοι ηττήθηκαν στον τελικό του Παγκοσμίου πρωταθλήματος του Μάντμεν (Γερμανίας), την περασμένη εβδομάδα, από τους Καναδούς με 3-0 σετ.

Η διοργανώτρια Γερμανία του συμπατριώτη μας Θανάση Παπαγεωργίου, κατέλαβε την τρίτη θέση, όπως πέρσι στο «Βενετόκλειο» - νικώντας πάλι την Πολωνία (3-1).

Η Γερμανία, αν και προηγήθηκε με 2-0 σετ, ηττήθηκε στον ημιτελικό από τη Σλοβακία με 3-2 σετ!

Οι αγώνες έγιναν μπροστά σ' ένα θερμό γερμανικό κοινό (1000 φίλαθλοι) σε κάθε ματς), ενώ η όλη διοργάνωση έτυχε τεράστιας προβολής απ' όλα τα ΜΜΕ της Γερμανίας.

Το 2005 το Παγκόσμιο Κύπελλο θα φιλοξενηθεί στο Κάλγκαρι του Καναδά και το 2006 το επόμενο παγκόσμιο πρωτάθλημα στην Ολλανδία.

Η τελική φάση στο «παιδικό»

Κανονικά η Α΄ Κατηγορία την 1η Μαΐου

Το δ.σ. επικύρωσε τις τελικές βαθμολογίες των δύο ομίλων του Παιδικού Πρωταθλήματος περιόδου 2003 - 2004.

Στον 1ο Ομιλο, η ομάδα του ΠΑΟ Διαγόρα κατετάγη πρώτη και η ομάδα του Κλεάνθη δεύτερη.

Στον 2ο Ομιλο, πρώτη κατετάγη η ομάδα του Ευαγόρα και δεύτερη του ΑΣ Ρόδος.

Σύμφωνα με την οικεία προκήρυξη θα ακολουθήσουν οι εξής αγώνες PLAY OFFS:

Τετάρτη 28 Απριλίου
Γήπεδο Αγίων Αποστόλων

• 17.30 ΠΑΟ Διαγόρας (πρώτος 1ου ομίλου) - ΑΣ Ρόδος (Δεύτερος 2ου Ομίλου).

• 18.30 Ευαγόρας (πρώτος 2ου ομίλου) - Κλεάνθης (Δεύτερος 1ου Ομίλου).

Οι νικητές των ανωτέρω αγώνων θα διαγωνισθούν στον μεγάλο τελικό (1η και 2η θέση) και οι ηττημένοι στον μικρό τελικό (3η και 4η θέση), που θα γίνουν την μεθεπόμενη Τετάρτη σε γήπεδο που θα ορισθεί.

Σημειώνεται ότι σε περίπτωση ισόπαλου αποτελέσματος, θα κτυπηθούν από κάθε ομάδα πέντε πέναλτι (δεν θα υπάρξει παράσταση).

Η ομάδα που θα καταλάβει την πρώτη θέση θα διαγωνισθεί στην Κω με την αντίστοιχη πρώτη του παιδικού πρωταθλήματος της Κω, στα πλαίσια του Διανησιακού θεσμού που άρχισε τα τελευταία χρόνια η ΕΠΣΔ.

• Η ΕΠΣΔ διευκρινίζει ότι το μεταπροσεχές Σάββατο 1η Μαΐου η αγωνιστική της Α΄ Κατηγορίας θα διεξαχθεί κανονικά, ενώ την επόμενη ημέρα 2 Μαΐου θα διεξαχθεί η αγωνιστική της Β΄ κατηγορίας. (Η Γ΄ Κατηγορία λήγει το Σαββατοκύριακο 24 και 25 Απριλίου).

• Η Εκτελεστική Γραμματεία της ΕΠΣΔ θα συνεδριάσει στην προσεχή Τετάρτη 28 Απριλίου και ώρα 18.00, μετά τη συνεδρίαση της Πειθαρχικής Επιτροπής.

AMCOR
ΚΑΤΑΣΚΕΥΑΖΟΝΤΑΙ & ΕΙΣΑΓΟΝΤΑΙ ΣΥΝΑΡΜΟΛΟΓΗΜΕΝΑ ΑΠΟ ΤΟ ΙΣΡΑΗΛ
No 1
Η ΠΡΩΤΗ ΦΟΡΜΟΥΛΑ ΣΤΑ ΗΛΙΑΚΑ
AMCOR
ΓΕΝΙΚΟΣ ΑΝΤΙΠΡΟΣΩΠΟΣ
Ν.ΚΑΜΠΟΥΡΑΚΗΣ - Μ.ΦΑΛΓΚΟΣ Ο.Ε.
ΑΓ.ΑΝΑΣΤΑΣΙΑΣ 9 ΡΟΔΟΣ
ΤΗΛ.31320 - 20859
ΠΡΟΔΙΑΓΡΑΦΕΣ ΕΟΚ CE MARK
Η AMCOR-ΙΣΡΑΗΛ Η ΜΕΓΑΛΥΤΕΡΗ ΒΙΟΜΗΧΑΝΙΑ ΗΛΙΑΚΩΝ ΣΥΣΤΗΜΑΤΩΝ ΣΤΟΝ ΚΟΣΜΟ, ΣΑΣ ΠΡΟΣΦΕΡΕΙ ΤΟΝ ΚΑΛΥΤΕΡΟ ΗΛΙΑΚΟ ΘΕΡΜΟΣΙΦΩΝΑ ΤΟΥ ΚΟΣΜΟΥ ΜΕ ΜΟΝΑΔΙΚΑ ΣΗΜΕΙΑ ΥΠΕΡΟΧΗΣ ΠΟΥ ΚΑΝΕΝΑΣ ΑΛΛΟΣ ΔΕΝ ΕΧΕΙ. ΠΡΩΤΗ Η AMCOR, ΠΡΙΝ 40 ΧΡΟΝΙΑ ΠΑΡΟΥΣΙΑΣΕ ΤΗΝ ΕΠΑΝΑΣΤΑΤΙΚΗ ΤΗΣ ΤΕΧΝΟΛΟΓΙΑ ΣΤΟΥΣ ΗΛΙΑΚΟΥΣ ΘΕΡΜ/ΝΕΣ. ΠΟΛΛΟΙ ΑΠΟ ΤΟΤΕ ΠΡΟΣΠΑΘΗΣΑΝ ΝΑ ΤΗΝ ΜΙΜΗΘΟΥΝ. ΤΑ ΑΠΟΤΕΛΕΣΜΑΤΑ ΤΟΥΣ ΕΙΝΑΙ ΓΝΩΣΤΑ. ΚΑΝΕΝΑΣ ΔΕΝ ΜΠΟΡΕΣΕ ΝΑ ΤΗ ΦΘΑΣΕΙ. ΣΗΜΕΡΑ Η AMCOR ΣΥΝΕΧΙΖΟΝΤΑΣ ΤΗΝ ΕΡΕΥΝΑ ΣΤΟΝ ΤΟΜΕΑ ΤΗΣ ΗΛΙΑΚΗΣ ΕΝΕΡΓΕΙΑΣ ΒΡΙΣΚΕΤΑΙ ΚΑΙ ΘΑ ΒΡΙΣΚΕΤΑΙ ΜΠΡΟΣΤΑΓΙΑΤΙ ΕΙΝΑΙ Η No 1 ΣΤΟΝ ΚΟΣΜΟ.
ΕΙΝΑΙ Η AMCOR
X4522-30/4

ΠΡΟΟΔΟΣΠΟΡ

Η πρεμιέρα των αστέρων!

Ξεκίνησε χθες στα τέσσερα κλειστά γυμναστήρια της Ρόδου η τελική φάση του πανελλήνιου σχολικού πρωτοβλήματος των Λυκείων! Γέμισε ταλέντο και χαμόγελα το νησί. Ρεζίλι με το γήπεδο της Κρεμαστής, ακατάλληλο για τη διεξαγωγή αγώνων. Όλα τα αποτελέσματα και φωτό απ' τις χθεσινές αναμετρήσεις

Με πολλά χαμόγελα, πάθος απ' όλες τις ομάδες και μηνύματα αισιοδοξίας ξεκίνησε χθες και στα τέσσερα κλειστά γυμναστήρια της Ρόδου η τελική φάση του πανελλήνιου σχολικού πρωταθλήματος στην οποία συμμετέχουν Λύκεια από την Ελλάδα και την Κύπρο. Τα οκτώ καλύτερα συγκροτήματα σε αγόρια και κορίτσια βρίσκονται στο «σμαραγδένιο νησί» με στόχο φυσικά την κατάκτηση των πρώτων θέσεων με τις οποίες παίρνουν «μπόνους» σχετικά με την είσοδο τους στα πανεπιστήμια. Είναι χαρακτηριστικό ότι χθες όλα τα γήπεδα γέμισαν...ταλέντο, ενώ όσοι παρακολούθησαν τα παιχνίδια είχαν την ευκαιρία να θαυμάσουν από κοντά ορισμένους απ' τους αστέρες που αναμένεται να λάμψουν τα επόμενα χρόνια στα Ελληνικά γήπεδα.

Η οργάνωση από πλευράς του γραφείου φυσικής αγωγής ήταν πολύ καλή και σε κάθε κλειστό γυμναστήριο υπήρχαν υπεύθυνοι ώστε τα πάντα να λειτουργήσουν στην εντέλεια. Μοναδική ίσως παραφωνία της διοργάνωσης αποτελεί το κλειστό γυμναστήριο της Κρεμαστής το οποίο είναι ακατάλληλο για τη διεξαγωγή τέτοιου είδους αγώνων. Αξίζει να σημειωθεί ότι δεν λειτουργεί το 24άρι, ενώ ο φωτεινός πίνακας, αποτελεί κάλλιστα παράδειγμα προς αποφυγή. Η «Π» πολλές φορές είχε αναφερθεί στο πρόβλημα που έχει δημιουργηθεί εδώ και πάρα πολύ καιρό, όμως οι υπεύθυνοι μάλλον αδιαφορούν προκλητικά. Αυτό που έχει σημασία είναι ότι το μπάσκετ γύρισε πολλά χρόνια πίσω. «Το κλειστό γυμναστήριο της Κρεμαστής είχε χαλασμένο χρονόμετρο 24'' και ο αγώνας έγινε με χρονόμετρο χειρός, καθώς και η ένδειξη του πίνακα του σκορ ήταν ανεπαρκής», ανέφερε ο διαιτητής Ψαριανός στο φύλλο αγώνα.



Παρά τις φιλότιμες προσπάθειες της Μαρί-Ρόζας Μπόνη (11), το 7ο Λύκειο Καλλιθέας έχασε δίκαια απ' το ισχυρό Αριστοτέλειο Κολλέγιο



Το 26ο Λύκειο Αθηνών επικράτησε του Παραλιμνίου της Κύπρου

Όσον αφορά το καθαρά αγωνιστικό κομμάτι, τα φαβορί ξεκίνησαν με το δεξί. Το Αριστοτέλειο Κολλέγιο της Θεσσαλονίκης απέδειξε ότι θα πρωταγωνιστήσει σε αγόρια και κορίτσια, Στα αγόρια πιο δυνατοί αντίπαλοι του πιθανότατα θα είναι το 2ο Ε.Λ. Ναυπλίου και το 2ο Ε.Λ. Αμαρουσίου, ενώ στα κορίτσια εκτός απρόοπτου το σχολείο της συμπρωτεύουσας θα λύσει τις διαφορές του με το 2ο Ε.Λ. Άνω Λιοσίων.

«Βάλαμε τις βάσεις για το όνειρο»...

Ο Βασίλης Φραγκιάς μίλησε επί παντός επιστητού και αναφέρθηκε στην επόμενη μέρα του Κολοσσού, μετά τη συμμετοχή του για πρώτη φορά στο πρωτάθλημα της Α2

Για όλους και για όλα μίλησε χθες σε μεσημβρινή εκπομπή του ραδιοφωνικού σταθμού Love N.R.G.(98.0) ,ο τεχνικός του Κολοσσού Βασίλης Φραγκιάς. Απ' την Αθήνα όπου βρίσκεται για λίγες μέρες ο «κόουτς» των «θαλασσί» αναφέρθηκε στο σχεδιασμό της ομάδας καθώς και το πρόγραμμα της καλοκαιρινής περιόδου για τους Ροδίτες. Ταυτόχρονα ο 42χρονος προπονητής δεν παρέλειψε να μιλήσει για το φετινό πρωτάθλημα της Α2, καθώς και για την εικόνα που έδειξε ο Κολοσσός στην πρώτη του παρουσία στη διοργάνωση.

«ΜΙΚΡΟΕΠΕΜΒΑΣΕΙΣ» ΣΤΟ ΡΟΣΤΕΡ

«Είναι μία περίοδος στην οποία είναι λογικό ότι οι διάφοροι μάνατζερ προσπαθούν να ξεκινήσουν τις επαφές τους με όλες τις ομάδες, ενόψει της νέας αγωνιστικής σεζόν. Θεωρώ ότι είναι πολύ νωρίς ακόμα να μιλάμε για υποψήφιους στόχους. Από την ερχόμενη Τετάρτη μας περιμένει δουλειά στο παρκέ, αφού στην ουσία θα ξεκινήσει η μεταβατική περίοδος. Στο δικό μου μυαλό βρίσκεται μόνο ο προγραμματισμός και ο σχεδιασμός της ομάδας στο επόμενο πρωτάθλημα.

Τα πράγματα και οι καταστάσεις στην Ελλάδα διαφοροποιούνται γρήγορα και κανείς δεν γνωρίζει την επόμενη μέρα. Είναι πιθανόν να μας πούνε ότι παίζουμε στην Α1, οπότε θα αλλάξουν άρδην τα πλάνα μας. Είναι κάτι που συνέβη πέρσι με τα γνωστά αποτελέσματα. Βασική μου επιδίωξη είναι να κρατήσουμε το βασικό μας κορμό και να κάνουμε ορισμένες «μικροεπεμβάσεις» στο έμψυχο δυναμικό, για να παρουσιάσουμε κάτι καλύτερο σε σχέση με το πρωτάθλημα που τελείωσε πριν από λίγο καιρό. Θα συννενοηθώ με τον πρόεδρο και το διοικητικό συμβούλιο για να αποφασίσουμε πως θα προχωρήσουμε την επόμενη χρονιά», υποστήριξε ο Βασίλης Φραγκιάς σχετικά με τα πλάνα του στο νέο πρωτάθλημα της Α2.

«ΒΑΛΑΜΕ ΤΙΣ ΒΑΣΕΙΣ»

«Παρά το γεγονός ότι η ομάδα ξεκίνησε περίεργα πραγματοποιώντας μέτρια πορεία, κατάφερε να τερματίσει στην τέταρτη θέση, πάνω από παραδοσιακές δυνάμεις του Ελληνικού μπάσκετ. Το στοιχείο αυτό με άφησε απόλυτα ικανοποιημένο όχι μόνο για την υψηλή θέση αλλά για το ωραίο μπάσκετ που έπαιξε φέτος ο Κολοσσός. Βγάλαμε μία χρονιά με επιτυχία παρά τα εμπόδια που παρουσιάστηκαν. Πιστεύω ότι βάλαμε τις βάσεις για να μπορέσουμε να ονειρευτούμε κάτι παραπάνω. Η ομάδα σταδιακά θα πρέπει να σκέφτεται το επόμενο σκαλοπάτι που είναι η Α1. Είτε αυτό γίνει την επόμενη χρονιά, είτε σε 2 ή 3 χρόνια. Ο Κολοσσός κάποια στιγμή θα ανήκει στο ελίτ του Ελληνικού μπάσκετ, καθώς υπάρχουν οι προϋποθέσεις. Για να γίνει αυτό χρειάζεται υπομονή, αυτοσυγκέντρωση και να μην παρασυρθεί κανείς απ' τη φετινή επιτυχία», ανέφερε ο Αθηναίος τεχνικός.



Την ερχόμενη Τετάρτη θα ξεκινήσουν και πάλι οι προπονήσεις των «θαλασσί» στο Βενετόκλειο

«ΣΕ ΜΕΤΡΙΑ ΕΠΙΠΕΔΑ Η Α2»

«Θεωρώ ότι η Α2 κυμάνθηκε σε μέτρια επίπεδα. Πολλές ομάδες δεν μπόρεσαν να αντεπεξέλθουν στις υποχρεώσεις τους και έμειναν χαμηλά. Μας βοήθησε πολύ το γεγονός της οικονομικής σταθερότητας της διοίκησης. Η αλήθεια είναι ότι σκεφτόμασταν μόνο το μπάσκετ. Έγιναν καλά και κακά παιχνίδια όσον αφορά το θέαμα. Ανέβηκαν στην Α1 οι ομάδες που έδειξαν τη μεγαλύτερη σταθερότητα και είχαν την καλύτερη ποιότητα. Απ' την άλλη πλευρά νομίζω ότι δίκαια υποβιβάστηκαν στη Β' Εθνική, ο Ιωνικός Νικαίας και ο Παπάγου. Πραγματοποιήσαμε ένα πολύ κακό ματς στην έδρα μας με τον Ιωνικό, ενώ καταφέραμε να κερδίσουμε πέντε φορές μακριά απ' τη Ρόδο. Αν πάντως κερδίζαμε κάποια απ' τα σκτώ παιχνίδια που χάσαμε στον πόντο, ίσως και να είχαμε καλύτερη τύχη», υπογράμμισε ο Βασίλης Φραγκιάς.

«ΞΕΚΙΝΑΕΙ ΜΙΑ ΑΛΛΗ ΕΠΟΧΗ»

«Πλέον ξεκινάει μία διαφορετική εποχή για τον Κολοσσό. Με τη μεταβατική περίοδο θα ασχοληθούν οι συνεργάτες μου, ο Βενέτης Θωμίδης και ο Μιχάλης Κουταλιανός. Θέλουμε να επανδρώσουμε την ομάδα και να λύσουμε κάποιους γρίφους, όπως την παραμονή του Αλφόνσο Άλμπερτ(σ.σ. συνεχίζει στη Λεόν), απ' τον οποίο είμαστε απόλυτα ικανοποιημένοι. Ο προγραμματισμός μας είναι να φέρουμε κάποια παιδιά για να τα δοκιμάσουμε στο «Βενετόκλειο» και ταυτόχρονα να κάνουμε κάποια ταξίδια στο εξωτερικό ώστε να ενημερωθούμε με το τι συμβαίνει στην κοινοτική αγορά. Μας περιμένει σκληρή δουλειά όλο το καλοκαίρι, με εξαίρεση κάποιες μέρες στις οποίες οι αθλητές θα έχουν την ευκαιρία να ξεκουραστούν. Πρέπει να είμαστε σε διαρκή αφύπνιση και να δουλεύουμε όλο το χρόνο. Η προετοιμασία θα ξεκινήσει τις πρώτες μέρες του Αυγούστου. Άλλωστε όποιος δουλεύει καλά, εισπράττει τους κόπους του, το χειμώνα.

Το καλοκαίρι μας περιμένει και ο σχεδιασμός του camp με τον υπεύθυνο των τμημάτων υποδομής Μπάμπη Σταυρόπουλου. Είναι η δεύτερη χρονιά που θα πραγματοποιηθεί και θέλουμε να λειτουργήσουν όλα στην εντέλεια», είπε ο Βασίλης Φραγκιάς.



Ο σχεδιασμός του νέου Κολοσσού απασχολεί έντονα τον Βασίλη Φραγκιά

*Σύμφωνα με πληροφορίες ο Κολοσσός έχει πλησιάσει τον Σπύρο Κέκελη της Α.Γ.Ε. Χαλκίδας(ενδιαφέρεται και η Μ.Ε.Ν.Τ.), ενώ παραμένει το ενδιαφέρον για τον Δημήτρη Καράτζιο που φέτος φόρεσε τη φανέλα του Παλαιού Φαλήρου.

Τη Δευτέρα στις 20:30 στην αίθουσα του Δ.Ο.Ν.Α.

Συγκέντρωση προπονητών...

Την ευκαιρία να αναφερθούν σε θέματα λειτουργικού χαρακτήρα αλλά και όσα τους απασχολούν θα έχουν την ερχόμενη Δευτέρα στις 20:30 οι προπονητές καλαθοσφαίρισης της Ρόδου.

Συγκεκριμένα καλούνται να δώσουν το «παρών» στην αίθουσα του Δ.Ο.Ν.Α. με στόχο να θέσουν επί τάπητος κύρια ζητήματα. Ένα από τα θέματα που αναμένεται να συζητηθεί είναι φυσικά και η ανάδειξη της νέας επιτροπής όπως επίσης και το σεμινάριο που θα διοργανώσει ο σύνδεσμος στη Ρόδο. Επίσης το παράρτημα του Σ.Ε.Π.Κ. στο νησί θα ετοιμάσει το νέο camp που πρόκειται να πραγματοποιηθεί με συνδιοργανωτές την Τ.Ε. Ε.Ο.Κ. Δωδεκανήσου και τον Ν.Α.Ο.Δ., ενώ αρκετά μέλη του συνδέσμου αναμένεται να προωθηθούν σε διάφορες επιτροπές της διοργανώτριας αρχής.

Οι διαιτητές στη Γ' Εθνική!

Το δίδυμο Σοϊλεμετζίδης- Καραλής θα διευθύνει την κρίσιμη αναμέτρηση Ιπποκράτης Κω- Αγία Παρασκευή στο πλαίσιο της 25ης αγωνιστικής για τον 2ο όμιλο νότου της Γ' Εθνικής.

ΤΟ ΠΡΟΓΡΑΜΜΑ ΤΗΣ 25ης ΑΓΩΝΙΣΤΙΚΗΣ

- Λαμία (18:00): Ιωνικός Λαμίας- Ερμής Σχηματαρίου (Λουκαράκης- Γιακουμάς)
- Κως (18:00): Ιπποκράτης Κω- Αγία Παρασκευή (Σοϊλεμετζίδης- Καραλής)
- Μετς (18:00): Α.Ο. Παγκρατίου- Γ.Σ. Αρίων (Μιχέλης- Μπίκας)
- Εσπέρου (18:00): Α.Ε.Κ. Τζιτζιφιών- Α.Ε. Ταύρου (Τραγάκης- Μαγκλογιάννης)
- Λίντο (18:00): Μίνωας Ηρακλείου- Πανερυθραϊκός (Χριστοδούλου- Παντελίδης)
- Ρέθυμνο (18:00): Α.Γ.Ο. Ρεθύμνου- Πορφύρας (Τσούνας- Κωνσταντόπουλος)
- Ρεπό έχει ο Ο.Φ. Ηρακλείου

Στη Χαλκίδα τα προστάζ!

Την άνοδο του στις Εθνικές κατηγορίες θα επιδιώξει ο Άρης Φάκαρος που θα είναι ο μοναδικός εκπρόσωπος του Σ.Δ.Κ.Δ.

Στη Χαλκίδα και όχι τελικά στη Ρόδο θα πραγματοποιηθούν οι εξετάσεις (προστάζ) των υποψήφιων, για άνοδο στις εθνικές κατηγορίες, διαιτητών. Συγκεκριμένα θα διεξαχθούν τις τελευταίες μέρες του Μαίου και τον Σ.Δ.Κ.Δ. θα εκπροσωπήσει μόνο ο Άρης Φάκαρος.

Ο 28χρονος ρέφερι πέρσι δεν κατάφερε να περάσει στις εξετάσεις και φέτος θα δοκιμάσει για δεύτερη φορά να αξιολογηθεί και να τοποθετηθεί στους ειδικούς πίνακες. Στα φετινά προστάζ αναμένεται να συμμετάσχουν περίπου 75 υποψήφιοι, ενώ αξίζει να σημειωθεί ότι ο σύνδεσμος διαιτητών καλαθοσφαίρισης Δωδεκανήσου διαθέτει ήδη τέσσερα αξιολογημένα μέλη:

Τον Στέλιο Βιτζηλαίο, τον Γιώργο Ξανθό, τον Ηλία και τον Νίκο Κουνελλέ.

Α' ΟΜΙΛΟΣ

2ο Ε.Λ. ΑΝΩ ΛΙΟΣΙΩΝ– 3ο Ε.Λ. ΖΩΓΡΑΦΟΥ 59–24

- Τα οκτάλεπτα ήταν: 20-7, 34-13(ημ.), 43-19, 59-24
- Διαιτητές: Ξανθός- Νικηφορίδης

2ο Ε.Λ. ΑΝΩ ΛΙΟΣΙΩΝ (Κάββουρας): Παπαδοπούλου 4, Μπόνη Α. 3, Ιακωβάκη 4, Γαλούνη, Παναγούλια 14, Θέου 4, Αγγελίδου 2, Ηλιοπούλου 6, Τζόλου 2, Γλυνιαδάκη 16, Τσιχριτζή 4.

3ο Ε.Λ. ΖΩΓΡΑΦΟΥ (Ρεκατσίνα): Κρητικού 4, Χονδρουχαριτάκη 2, Πετυχάκη Ι. 6(1), Σοφρωνά, Ψυχογιού, Πετυχάκη Χ. 10, Ρεκατσίνα, Μπακάκου 2.

Α' ΟΜΙΛΟΣ

1ο Ε.Λ. ΒΟΛΟΥ–ΠΑΛΟΥΡΓΙΩΤΙΣΣΑ ΚΥΠΡΟΥ 36–37

- Τα οκτάλεπτα: 8-10, 18-18(ημ.), 34-24, 36-37
- Διαιτητές: Τζιμογιάννης- Τεφτίκης

1ο Ε.Λ. ΒΟΛΟΥ(Παγτζοπούλου): Τάκου 10, Κοντογιάννη 10, Παπαγακή 10, Γερογιάννη 6, Πουλάκα, Βαρβαρέζου.

ΠΑΛΟΥΡΓΙΩΤΙΣΣΑ ΚΥΠΡΟΥ(Ιερίδη): Γιάγκου 6(2), Παπαμιχαήλ 3(1), Χριέτου 11, Φιλιππίδου 2, Τσιακλή 15, Ψυλλίδου, Τρόφη, Νεοφύτου.

Β' ΟΜΙΛΟΣ

ΑΡΙΣΤΟΤΕΛΕΙΟ ΚΟΛΛΕΓΙΟ– 7ο Ε.Λ. ΚΑΛΛΙΘΕΑΣ 52–27

- Τα οκτάλεπτα ήταν: 7-7, 27-10(ημ.), 38-16, 52-27
- Διαιτητές: Ψαριανός- Κουνελλές Ν.

ΑΡΙΣΤΟΤΕΛΕΙΟ ΚΟΛΛΕΓΙΟ (Παρισόπουλος): Καμπίτση, Βλάνη 5(1), Δημητρακοπούλου 4, Κανταρά, Καρατζά 2, Τόλη, Ισκιόγλου 7, Τρέμκατζη 3(1), Κατωπόδη 8, Δημητράκου 19(1), Αντικατζίδου 2, Κουφογιάννη 2.

7ο Ε.Λ. ΚΑΛΛΙΘΕΑΣ(Ράπτη): Σταθοπούλου, Χρηστίδη, Ρώκα, Αστραντίνη 10(2), Μπόνη 11, Μύγδαλη, Παπαδοπούλου 6.

Β' ΟΜΙΛΟΣ

ΛΥΚΕΙΟ ΚΑΛΥΒΙΩΝ– 1ο Ε.Λ. ΞΑΝΘΗΣ 39–67

- Τα οκτάλεπτα ήχαν: 7-14, 13-30(ημ.), 26-47, 39-67
- Διαιτητές: Αργυρού- Ιορδάνου

ΛΥΚΕΙΟ ΚΑΛΥΒΙΩΝ (Καμπέρη): Τσιόλη 5(1), Διαμαντή Ε. 11, Ντούλια 4, Σιαμπάνη 2, Φραγκογιάννη , Κόλλια , Καρακασίδη, Διαμαντή Β. 17.

1ο Ε.Λ. ΞΑΝΘΗΣ (Καρά Αχμέτ): Πυλαρινού 13, Δέλκου, Πασιούδη 6, Μουρατίδου, Πιλέ 20, Κυριακίδου 12, Καρακώστα Ε. 14, Μουρατίδου, Δαλακούρα 2, Καρακώστα Δ., Κεμπαπτσίδου.

ΤΟ ΣΗΜΕΡΙΝΟ ΠΡΟΓΡΑΜΜΑ

ΑΓΟΡΙΑ:

Α' ΟΜΙΛΟΣ:

- Κ.Γ. Διαγόρα (17:00): Αριστοτέλειο Κολλέγιο- 26ο Ε.Λ. Αθηνών
- Κ.Γ. Διαγόρα (19:00): 7ο Ε.Λ. Βόλου- Παραλίμνι Κύπρου

Β' ΟΜΙΛΟΣ

- Δ.Κ.Γ. Ρόδου (17:00): 2ο Ε.Λ. Ναυπλίου- 2ο Ε.Λ. Αμαρουσίου
- Δ.Κ.Γ. Ρόδου (19:00): Ε.Λ. Καλλικράτειας- 7ο Ε.Λ. Ηρακλείου

ΚΟΡΙΤΣΙΑ

Α' ΟΜΙΛΟΣ

- Κ.Γ. Κρεμαστής (17:00): 2ο Ε.Λ. Άνω Λιοσίων- 1ο Ε.Λ. Βόλου
- Κ.Γ. Κρεμαστής (19:00): 3ο Ε.Λ. Ζωγράφου- Παλουργιώτισσα Κύπρου

Β' ΟΜΙΛΟΣ

- Κ.Γ. Ιαλυσού (17:00): Αριστοτέλειο Κολλέγιο- Ε.Λ. Καλυβίων
- Κ.Γ. Ιαλυσού (19:00): 7ο Ε.Λ. Καλλιθέας- 1ο Ε.Λ. Ξάνθης

*Τα χθεσινοβραδυνά αποτελέσματα θα δημοσιευθούν στο αυριανό φύλλο της «Π»

Α' ΟΜΙΛΟΣ

1.	2ο Ε.Λ. Άνω Λιοσίων	2	1–0	59–24(+35)
2.	Παλουργιώτισσα Κύπρου	2	1–0	37–36(+1)
3.	1ο Ε.Λ. Βόλου	1	0–1	36–37(–1)
4.	3ο Ε.Λ. Ζωγράφου	1	0–1	24–59(–35)

Β' ΟΜΙΛΟΣ

1.	1ο Ε.Λ. Ξάνθης	2	1–0	67–39(+28)
2.	Αριστοτέλειο Κολλέγιο	2	1–0	52–27(+25)
3.	7ο Ε.Λ. Καλλιθέας	1	0–1	27–52(–25)
4.	Ε.Λ. Καλυβίων	1	0–1	39–67(–28)

Α' ΟΜΙΛΟΣ

1.	Αριστοτέλειο Κολλέγιο	2	1–0	58–40(+18)
2.	26ο Ε.Λ. Αθηνών	2	1–0	51–44(+7)
3.	Παραλίμνι Κύπρου	1	0–1	44–51(–7)
4.	7ο Ε.Λ. Βόλου	1	0–1	40–58(–18)

Β' ΟΜΙΛΟΣ

1.	2ο Ε.Λ. Ναυπλίου	2	1–0	64–39(+25)
2.	2ο Ε.Λ. Αμαρουσίου	2	1–0	67–55(+12)
3.	7ο Ε.Λ. Ηρακλείου	1	0–1	55–67(–12)
4.	Ε.Λ. Καλλικράτειας	1	0–1	39–64(–25)

Α' ΟΜΙΛΟΣ

ΑΡΙΣΤΟΤΕΛΕΙΟ ΚΟΛΛΕΓΙΟ– 7ο Ε.Λ. ΒΟΛΟΥ 58–40

- Τα οκτάλεπτα ήταν: 13-10, 28-17(ημ.), 44-27, 58-40
- Διαιτητές: Πετράκης- Βιτζηλαίος

ΑΡΙΣΤΟΤΕΛΕΙΟ ΚΟΛΛΕΓΙΟ(Σφαιρόπουλος): Ακσεχέρογλου 7, Περούλης 3, Μόσχου, Λιούτας 8(2), Μανωλόπουλος 13, Σκαρλάτος 2, Χατζηβρέττας, Παπαθανασίου, Σχορτσανίτης 4, Αρχιτεκτονίδης, Τεβετζίδης 11, Μπέλλος 10(1)

7ο Ε.Λ. ΒΟΛΟΥ (Καρανάς): Ιλτσόγλου, Λάππας 18(2), Διαλέτης, Μαλισιόβας 8, Πολύζος 3, Πάντος 2, Ντάλλης 2, Γερογιάννης 7, Ξηρακιάς, Ευσταθίου, Χατζηβασιλείου, Σπέγας.

Α' ΟΜΙΛΟΣ

26ο Ε.Λ. ΑΘΗΝΩΝ– ΠΑΡΑΛΙΜΝΙ ΚΥΠΡΟΥ 51–44

- Τα οκτάλεπτα ήταν: 11-8, 22-17(ημ.), 35-27, 51-44
- Διαιτητές: Παπαγιαννόπουλος- Κότσιαλος
- 26ο Ε.Λ. ΑΘΗΝΩΝ(Ζαχαρόπουλος): Κόλλιας 8, Ραζής 14, Μπάκας 2, Κοκκίνης 7(1), Μπέκας, Σκούφης 7(1), Χατζηιωάννου 13.

ΠΑΡΑΛΙΜΝΙ ΚΥΠΡΟΥ(Γουρούνιας): Λιοτάτης, Κουμή, Γουρούνιας 8, Λεοτσάκος, Γιωργαλλάς, Χατζηκωνσταντής 6(2), Κουτσολουκάς 25, Παπαχαραλάμπους 5.

Β' ΟΜΙΛΟΣ

2ο Ε.Λ. ΝΑΥΠΛΙΟΥ– Ε.Λ. ΚΑΛΛΙΚΡΑΤΕΙΑΣ 64–39

- Τα οκτάλεπτα ήταν: 22-13, 37-20(ημ.), 47-30, 64-39
- Διαιτητές: Μητσόπουλος- Αρτεμίου

2ο Ε.Λ. ΝΑΥΠΛΙΟΥ(Καραχάλιος): Τσοτσόκος 7, Παπαργύρης 6, Πέππας 3, Πυρνοκούκης 7, Παπασαράντος, Μελεούνης, Δασκαλάκος, Μπιθικιώτης 10, Κατσιούρης, Βουνάκης, Δεωνάς 2, Οικονόμου 29(1).

Ε.Λ. ΚΑΛΛΙΚΡΑΤΕΙΑΣ(Αρχοντόπουλος): Πετρόπουλος, Χαμαντέ, Χατζηαυγερινός 3(1), Βαξεβάνης 10, Σιώπης, Χατζηγιοβανάκης 3, Δόσπαπας, Βετόπουλος 18(4), Καλαθάς 4, Τσαίρωβ 1, Κωνσταναρίδης.

Β' ΟΜΙΛΟΣ

2ο Ε.Λ. ΑΜΑΡΟΥΣΙΟΥ– 7ο Ε.Λ. ΗΡΑΚΛΕΙΟΥ 67–55

- Τα οκτάλεπτα ήταν: 7-15, 26-30(ημ.), 47-35, 67-55,
- Διαιτητές: Παπάντος- Κουνελλές Ηλ.

2ο Ε.Λ. ΑΜΑΡΟΥΣΙΟΥ(Τότσικα): Ραχωβίτσας 13(2), Καμπάνης, Πετρίδης, Κανέλλης, Μαστροκωστόπουλος 19, Παναγόπουλος, Γιαούρτογλου 11(1), Πιτταράς 18, Σταυρόπουλος, Δατσώλης 6, Τζήλιος.

7ο Ε.Λ. ΗΡΑΚΛΕΙΟΥ(Κανάκης): Αποστολίδης 2, Παπαδάκης 8, Βερτούδος 16(2), Μυλωνάκης 10, Περράκης 10(2), Σοχωράκης 6, Σταματάκης 1, Καργάκης.

Συνέχεια στους παμπαίδες

Με τέσσερα παιχνίδια θα συνεχιστεί αύριο και την Κυριακή το πρωτάθλημα που διοργανώνει η Τ.Ε. Ε.Ο.Κ. Δωδεκανήσου

Επαναρχίζει το ερχόμενο Σαββατοκύριακο το πρωτάθλημα των παμπαίδων που διοργανώνει η Τ.Ε. Ε.Ο.Κ. Δωδεκανήσου. Η διοργανώτρια αρχή όρισε τέσσερις αναμετρήσεις και για τους δύο ομίλους. Στο πλαίσιο του πρώτου για την 7η αγωνιστική ο Ήλιος Ιαλυσού θα αντιμετωπίσει τον Κολοσσό Α' και ο Π.Α.Ο. Διαγόρας Β' τον Ζέφυρο. Για τον δεύτερο όμιλο και την 8η αγωνιστική η Ελπίδα Πεταλούδων θα κοντραριστεί με τον Κολοσσό Β' και ο Α.Σ.Κ. Ιβίσκος με τον Κλεόβουλο Λίνδου.

*Ο Π.Α.Ο. Διαγόρας Α' θα πάρει τους δύο βαθμούς στα χαρτιά, καθώς ο Άγιος Νικόλαος Παστίδας παραιτήθηκε απ' το πρωτάθλημα.

ΤΟ ΠΡΟΓΡΑΜΜΑ ΤΩΝ ΑΓΩΝΩΝ

ΑΥΡΙΟ (24/04):

- Κ.Γ. Κρεμαστής (13:00): Ήλιος Ιαλυσού- Κολοσσός Α'
- Κ.Γ. Κρεμαστής (14:30): Ελπίδα Πεταλούδων- Κολοσσός Β'
- Κ.Γ. Κρεμαστής (16:00): Α.Σ.Κ. Ιβίσκος- Κλεόβουλος Λίνδου

ΚΥΡΙΑΚΗ (25/04):

- Κ.Γ. Διαγόρα (12:00): Π.Α.Ο. Διαγόρας Β'- Ζέφυρος

Α' ΟΜΙΛΟΣ/6η ΑΓΩΝΙΣΤΙΚΗ

1.Κολοσσός Α'	12	6-0	379-92(+287)
2.Π.Α.Ο. Διαγόρας Α'	11	5-1	426-171(+255)
3.Π.Α.Ο. Διαγόρας Β'	10	4-2	176-290(-114)
4.Ήλιος Ιαλυσού	6	1-4	122-267(-145)
5.Ζέφυρος	5	0-5	160-311(-151)
6.Άγιος Νικόλαος Π.	4	1-5	67-199(-132)

*Ο Ζέφυρος και ο Ήλιος Ιαλυσού έχουν από ένα παιχνίδι λιγότερο

*Ο Άγιος Νικόλαος Παστίδας παραιτήθηκε απ' το πρωτάθλημα

Β' ΟΜΙΛΟΣ/7η ΑΓΩΝΙΣΤΙΚΗ

1.Κολοσσός Β'	13	6-1	366-224(+142)
2.Ελπίδα Πεταλούδων	12	5-2	231-185(+46)
3.Διγενής Κοσκινού	11	5-2	268-188(+80)
4.Α.Σ.Κ. Ιβίσκος (3β)	9	2-5	232-283(-51)
5.Σταυρός Καλυθιών (2β)	9	3-4	217-190(+27)
6.Κλεόβουλος Λίνδου	7	0-7	118-362(-244)

*Ο Σταυρός Καλυθιών και ο Διγενής Κοσκινού έχουν από ένα μπδενισμό

Ο βουλευτής Τ. Καραμάριος πρόεδρος της Επιτροπής Θεσμών και Διαφάνειας

Ο Βουλευτής Δωδεκανήσου κ. Τάσος Καραμάριος χθες εξελέγη Πρόεδρος της Μόνιμης Επιτροπής Θεσμών & Διαφάνειας με ομόφωνη απόφαση όλων των μελών της Επιτροπής. Μέλη της Επιτροπής, εκτός από τον κ. Καραμάριο, είναι από τη Ν.Δ. οι κ.κ. Μιλτιάδης Εβερτ, Τζανής Τζαννετάκης, Γιάννης Κεφαλογιάννης, Βύρων Πολύδωρας, Θεόδωρος Σκρέκας και Απόστολος Σταύρου, από το ΠΑΣΟΚ οι κ.κ. Απόστολος Κακλαμάνης, Ευάγγελος Βενιζέλος, Σωκράτης Κοσμίδης & Φίλιππος Πετσάλνικος, από το ΚΚΕ, η κ. Λιάνα Κανέλλη και από το ΣΥΝ ο κ. Φώτη Κουβέλης.

Μετά την εκλογή του αυτή και με τη νέα ιδιότητά του συμμετέχει αυτοδικαίως και στη διάσκεψη των προέδρων υπό την προεδρία της κ. Αννας Ψαρούδα Μπενάκη.

Δικάζονται πέντε Βούλγαροι για κλοπές στη Ρόδο

ΑΡΧΙΣΕ χθες το πρωί στο Τριμελές Εφετείο Δωδεκανήσου, επί Κακουργημάτων, η δίκη των πέντε Βουλγάρων που κατηγορούνται για συμμετοχή σε εγκληματική οργάνωση, για διακεκριμένες περιπτώσεις κλοπής από δράστες που διαπράττουν κλοπές κατ' επάγγελμα και κατά συνήθεια και για αποδοχή προϊόντων εγκλήματος από ιδιοτέλεια κατ' εξακολούθηση.

Πρόκειται για τους NIKOLOF STANIMIR του HRISTON 31 χρόνων, TODOROF DOBRI του IVANOF 48 χρόνων, PETKOVA KRISTYANA του STANKOVA 31 χρόνων, KOSTOVA LIDIYA του ZHELYATKOV 31 χρόνων και IVAN PETKO του ZHELYAZKOV 31 χρόνων, από τους οποίους εκτός από τον πρώτο οι υπόλοιποι είναι προσωρινά κρατούμενοι.

Σύμφωνα με το κατηγορητήριο τον μήνα Ιούλιο 2003, μέχρι τις 7 Αυγούστου 2003, σε ανεξακρίβωτες ημερομηνίες, συγκρότησαν δομημένη και με διαρκή δράση ομάδα, εγκληματική οργάνωση και επεδίωξαν να διαπράξουν περισσότερα τους ενός κακουργήματα, διακεκριμένης κλοπής.

Η δίκη συνεχιζόταν μέχρι χθες το απόγευμα.

ΙΤΑΛΙΚΑ
ΣΤΑΘΗΣ ΣΚΑΝΔΑΛΙΔΗΣ
Καθηγητή Ιταλικής Γλώσσας και Φιλολογίας (Α.Π.Θ.)
Χρ. Τσιγάντε 11
Τηλ. 22410 29265, 22410 61782
κινητό: 693 2272902
8542-9/5



Πλένουμε και απολυμαίνουμε κάδους απορριμμάτων με ζεστό - κρύο νερό με υπερσύγχρονο μηχάνημα.
Θα μας βρείτε
στα τηλ. 22460 31313
κιν. 6937 064184
8329 30/4

Αστρα
Ανανεωμένος χώρος
Διαφορετικό πρόγραμμα
Τηλέφωνο
22410 32090





ΣΩΚΡΑΤΗΣ Δ. ΚΕΦΑΛΟΠΟΥΛΟΥ



ΗΡΑΚΛΗΣ
ΚΑΤΕΡΙΝΑ ΑΣΤΕΡΙΟΥ
ΑΝΤΩΝΗΣ ΡΟΔΙΤΗΣ
ΝΙΚΗ ΜΙΣΣΙΚΟΥ
ΔΕΥΤΕΡΑ - ΤΡΙΤΗ ΚΛΕΙΣΤΑ
2879-25/4

Το «Αλκμήνη Α'» της εταιρείας Αγούδημου

Και άλλο οχηματαγωγό στη γραμμή της Δωδεκανήσου

ΔΡΟΜΟΛΟΓΙΑ ΑΠΟ ΤΟΝ ΕΠΟΜΕΝΟ ΜΗΝΑ

ΑΛΛΟ ένα πλοίο το ΑΛΚΜΗΝΗ Α' θα δρομολογήσει από το Μάϊο στη γραμμή της Δωδεκανήσου ο εφοπλιστής Γεράσιμος Αγούδημος.

Το πλοίο που πέρασε χθες από τη Ρόδο χωρίς να δέσει στο λιμάνι θα εκτελεί εξπρές δρομολόγιο συνδέοντας το νησί μας με τον Πειραιά. Η εκτέλεση του συγκεκριμένου δρομολογίου όπως δήλωσε στην ΠΡΟΟΔΟ ο κ. Αγούδημος θα γίνεται σε 12 ώρες ενώ το πλοίο έχει τη δυνατότητα να αναπτύσσει ταχύτητα μέχρι 20 μίλια την ώρα. Δεν αποκλείεται να συνδέεται η Ρόδος και με την Αλεξανδρούπολη.

Το ΑΛΚΜΗΝΗ Α' έχει μήκος 170 μέτρα και μπορεί να μεταφέρει 1000 αυτοκίνητα και 2000 επιβάτες.

Το ΑΛΚΜΗΝΗ Α' ξεκίνησε από την Αμβέρσα και μετέφερε στη Συρία 1005 αυτοκίνητα. Στην συνέχεια πέρασε από το Καστελλόριζο, τη Ρόδο την Κω, την Κάλυμνο, την Αστυπάλαια, χωρίς να προσεγγίσει στα λιμάνια και έδεσε στον Πειραιά αργά χθες το βράδυ.

Στο πλοίο θα γίνουν οι απαραίτητες μετασκευές και θα βαφτεί στα χρώματα της GA FERRIES ενώ φέρει ήδη την ελληνική σημαία.

Σύντομα η GA FERRIES όπως είπε ο κ. Γεράσιμος Αγούδημος θα παραλάβει και άλλο ένα πλοίο. Πρόκειται για το «Princes Kefalonia» (Πριγκήπισσα Κεφαλονιά) το οποίο δεν αποκλείεται να δρομολογηθεί και αυτό στη γραμμή της Δωδεκανήσου καθώς οι εξελίξεις στο Αιγαίο θα είναι καταλυτικές, όπως είπε ο κ. Αγούδημος.

Ο πρόεδρος της GA FERRIES αναφέρθηκε και στην απόφαση του Αρείου Πάγου με την οποία επιρρίπτονται ευθύνες στον πρώην υπουργό Εμπορικής Ναυτιλίας κ. Γιώργο Ανωμερίτη για το γεγονός ότι δεν τηρήθηκε η σύμβαση που είχαν υπογράψει με το ΥΕΝ οι εταιρείες GA FERRIES και ΔΑΝΕ για την αποκλειστική εξυπηρέτηση της γραμμής της Δωδεκανήσου για 3 χρόνια. Τώρα το ελληνικό δημόσιο σε εφαρμογή της απόφασης του Αρείου Πάγου θα πρέπεινα καταβάλει στις δύο εταιρίες το ποσό των 10 δισεκατομμυρίων δραχμών. Οι δύο εταιρείες είχαν ζητήσει ως αποζημίωση 15 δισεκατομμύρια δραχμές.

Στα Πλατανάκια και Νεώριο

Θα παραμείνουν στις θέσεις οι μικροπωλητές

ΜΕΤΑΚΙΝΗΣΗ ΑΠΟ ΤΗΝ ΚΟΛΟΝΑ

ΥΠΕΡ της παραμονής των μικροπωλητών που δραστηριοποιούνται επί σειρά ετών στα Πλατανάκια στις ίδιες θέσεις, τάχθηκε χθες η Επιτροπή Πολεοδομικών Θεμάτων του Δήμου Ρόδου. Η συνεδρίαση πραγματοποιήθηκε υπό την προεδρία του αντιδημάρχου κ. Νίκου Χαραλάμπη και στη διάρκειά της εξετάστηκε η όλη κατάσταση και οι προτάσεις που έκανε σε πρόσφατη συνεδρίαση του δημοτικού συμβουλίου ο δήμαρχος Ροδίων κ. Γιώργος Γιαννόπουλος.

Σύμφωνα με τις προτάσεις οι μικροπωλητές θα μπορούσαν να παραμείνουν στις θέσεις τους στα Πλατανάκια ή θα μεταφερόντουσαν στο πάρκο που βρίσκεται απέναντι από τον κήπο του Θέρμαι. Τελικά, όπως δήλωσε χθες ο αντιδήμαρχος κ. Νίκος Χαραλάμπης, κρίθηκε ότι οι μικροπωλητές μπορούν να παραμείνουν στις θέσεις τους με την προϋπόθεση να διαθέτουν προς πώληση τα προϊόντα που πρέπει και να τηρούν τους νόμους. «Κρίναμε επίσης ότι η μεταφορά των μικροπωλητών σε άλλο σημείο θα δημιουργούσε μεγαλύτερα προβλήματα από τα υπάρχοντα», τόνισε χαρακτηριστικά ο κ. Χαραλάμπης.

Η απόφαση της Επιτροπής Πολεοδομικών Θεμάτων θα πρέπει να εγκριθεί από την Αρχαιολογική Υπηρεσία, τη δημαρχιακή Επιτροπή και το Δημοτικό Συμβούλιο Ρόδου.

Σημειώνεται ακόμη ότι στις ίδιες θέσεις που κατείχαν τα τελευταία χρόνια θα παραμείνουν οι μικροπωλητές που δραστηριοποιούνται κοντά στην κεντρική πιάτσα των ταξί στο Μανδράκι.

Μέσα στο χώρο του λιμένα της Κολόνας θα δραστηριοποιηθούν οι μικροπωλητές της περιοχής.

Αίτημα του νομάρχη Γ. Μαχαιρίδη

Επιτάχυνση διαδικασιών για πρόσληψη προσωπικού

ΕΠΑΦΕΣ ΣΤΟ ΥΠΟΥΡΓΕΙΟ ΕΣΩΤΕΡΙΚΩΝ

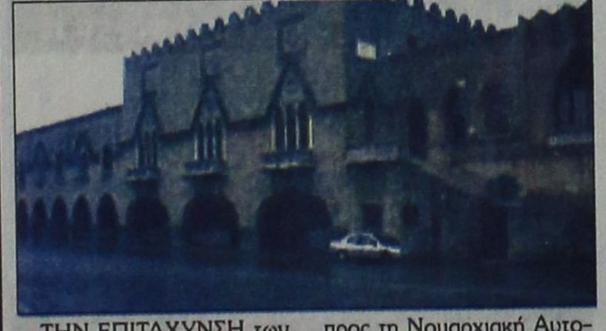

ΤΗΝ ΕΠΙΤΑΧΥΝΣΗ των διαδικασιών στελέχωσης των υπηρεσιών της Νομαρχίας Δωδεκανήσου, ζήτησε από το γενικό γραμματέα του υπουργείου Εσωτερικών, κατά τη διάρκεια συνάντησης που είχε στην πρωτεύουσα, ο νομάρχης κ. Γιάννης Μαχαιρίδης.

• Ο νομάρχης, προώθησε θέματα της περιοχής μας, σε σειρά επαφών που είχε χθες και προχθές στην Αθήνα. Εκτός από το υπουργείο Εσωτερικών, ο κ. Μαχαιρίδης επισκέφθηκε το Γενικό Λογιστήριο του Κράτους και συναντήθηκε με υπηρεσιακούς παράγοντες, στους οποίους έθεσε το θέμα της οφειλής του υπουργείου Οικονομικών, από την εκμετάλλευση των ακινήτων του Ελληνικού Δημοσίου, προς τη Νομαρχιακή Αυτοδιοίκηση.

ΑΠΟ ΤΟ ΓΕΝΙΚΟ γραμματέα του υπουργείου Εσωτερικών απέσπασε τη δέσμευση, ότι θα υπάρξει δυνατότητα επαναπροκήρυξης των θέσεων που θα κενωθούν μετά τη λήξη των συμβάσεων αριθμού υπαλλήλων στη Νομαρχιακή Αυτοδιοίκηση Δωδεκανήσου.

• Σήμερα το μεσημέρι ο κ. Μαχαιρίδης, θα πάρει μέρος σε συνεδρίαση του Συμβουλίου Ακτοπλοϊκών Συγκοινωνιών, του οποίου είναι μέλος, μετά από πρόσκληση του γενικού γραμματέα του υπουργείου Εμπορικής Ναυτιλίας. Θα συζητηθούν θέματα που αφορούν στην ακτοπλοϊκή σύνδεση των νησιών του Αιγαίου.

«Θα τα βρουν» για τη λειτουργία των κέντρων στη Μεσαιωνική Πόλη

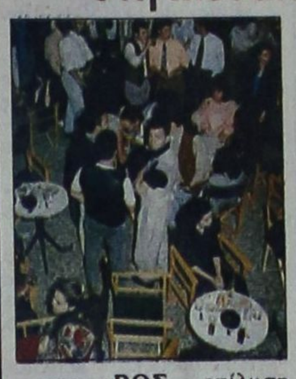

ΠΡΟΣ επίλυση φαίνεται πως βαίνει το πρόβλημα που προέκυψε με τη χρήση της μουσικής από τα μπαρ και τα νυκτερινά κέντρα που λειτουργούν στη Μεσαιωνική Πόλη. Από την πλευρά του ο Δήμος της Ρόδου φαίνεται πως βλέπει θετικά το αίτημα των καταστηματαρχών να παραταθεί το ωράριο ως προς τη χρήση της μουσικής μέχρι τις 2 μετά τα μεσάνυκτα. Αυτό διεφάνη από τη συνάντηση που είχε χθες το μεσημέρι ο δήμαρχος Ροδίων κ. Γιώργος Γιαννόπουλος με την επιτροπή των ιδιοκτητών των μπαρ και των νυκτερινών κέντρων και τον πρόεδρο του Συλλόγου των μόνιμων Κατοίκων της Μεσαιωνικής Πόλης, κ. Ηλία Κούτρα.

Αίτημα του δημάρχου Ρόδου κ. Γιώργου Γιαννόπουλου είναι πριν τη σύσκεψη της Δευτέρας να υπάρξει συνάντηση του σωματείου των ιδιοκτητών των μπαρ και των νυκτερινών κέντρων με το Σύλλογο των Μόγιμων κατοίκων της Μεσαιωνικής Πόλης ώστε να συζητηθούν τόσο το ζήτημα της ηχορύπανσης όσο και άλλα θέματα όπως το κυκλοφοριακό και άλλα. Η συνάντηση αυτή θα γίνει μέσα στο σαββατοκύριακο.

Ζητούμενο είναι ακόμη να παρθούν μέτρα και να γίνουν οι απαραίτητες παρεμβάσεις σε όλα τα καταστήματα ώστε να μην ακούγεται η μουσική στις κατοικημένες περιοχές της Μεσαιωνικής Πόλης.

Αν αυτό γίνει θα ικανοποιηθεί το πάγιο αίτημα των κατοίκων της περιοχής.

«Είμαστε ικανοποιημένοι από την έκβαση της χθεσινής συνάντησης και θέλουμε να διαβεβαιώσουμε τη δημοτική αρχή αλλά και τους κατοίκους της Μεσαιωνικής Πόλης ότι έχουμε την πρόθεση να κάνουμε πολλά για να λύσουμε το πρόβλημα και να λειτουργήσουμε τις επιχειρήσεις μας», δήλωσε στην «Πρόοδο» ο εκπρόσωπος του Σωματείου των Ιδιοκτητών των μπαρ και των νυκτερινών κέντρων κ. Εμμανουήλ Μπακάλης.

Για την ανάγκη να βρεθεί η χρυσή τομή και να επιλυθεί το συγκεκριμένο πρόβλημα μίλησε χθες και ο δήμαρχος της Ιου κ. Πουσσαίος που ήρθε στη Ρόδο για να μετάσχει στη συνεδρίαση που αφορούσε το πρόγραμμα EQUAL η οποία διεξήχθη στο Δήμο.

Στις 14 Μαΐου συνάντηση ξενοδόχων - εργαζομένων για την κλαδική σύμβαση

ΣΕ αδιέξοδο κατέληξε και πάλι χθες στην Αθήνα τα προεδρία της Ομοσπονδίας Ξενοδοχοϋπαλλήλων και της Πανελλήνιας Ομοσπονδίας Ξενοδόχων για την υπογραφή της κλαδικής σύμβασης εργασίας.

Η τελευταία συνάντηση που θα γίνει και πάλι παρουσία του μεσολαβητή κ. Τσακίρη ορίστηκε για τις 14 Μαΐου όπου αναμένεται για μια φορά ακόμη οι ξενοδοχοϋπάλληλοι και οι ξενοδόχοι να παρουσιάσουν τις προτάσεις τους για τα οικονομικά και τα θεσμικά ζητήματα που εκκρεμούν.

Και στη χθεσινή συνάντηση πάντως ο πρόεδρος της Ομοσπονδίας των Ξενοδοχοϋπαλλήλων κ. Β. Καραθανάσης επανέλαβε το αίτημα για αυξήσεις της τάξεως του 12% στους μισθούς των εργαζομένων, το οποίο δεν έγινε δεκτό από τη διοίκηση της Πανελλήνιας Ομοσπονδίας Ξενοδόχων.

Στην περίπτωση που καταλήξει σε αδιέξοδο και η συνάντηση της 14ης Μαΐου είναι πιθανό να γίνει προσφυγή στη διαιτησία ή να κατέλθουν οι εργαζόμενοι σε απεργιακές κινητοποιήσεις τον Μάϊο και τον Ιούνιο.

ΚΗΔΕΙΑ

Τον λατρευτό μας σύζυγο, πατέρα, παππού, αδελφό και θείο

ΧΑΡΑΛΑΜΠΟ ΕΥΣΤΑΘΙΟΥ
(ετών 56)

κηδεύουμε σήμερα Παρασκευή 23 Απριλίου 2004 και ώρα 3 μ.μ. από τον Ιερό Ναό Ταξιαρχών Νεκροταφείου Ρόδου

Η σύζυγος Βαρβάρα
Τα παιδιά: Ζαμπέτα - Νίκος Ασθέστη, Ειρήνη, Αικατερίνη
Η εγγονή, τα αδέλφια, τα ανίψια και οι λοιποί συγγενείς
2434/15/1

Δύο εκδηλώσεις από τα Εκπαιδευτήρια «Ροδίων Παιδεία» για τα προβλήματα δυσλεξείας



Τα Εκπαιδευτήρια «Ροδίων Παιδεία» (Τμήμα Συμβουλευτικής) σε συνεργασία με το Σύλλογο Γονέων και Κηδεμόνων του σχολείου διοργανώνουν τις ακόλουθες δύο εκδηλώσεις, με εισηγήτρια την κ. Μαρία Σαββάκη, Διευθύντρια της Μονάδος Δυσλεξίας και Διαταραχών του Λόγου, του Πανεπιστημιακού Γενικού Νοσοκομείου Ηρακλείου Κρήτης.

Α) Το Σάββατο, 24 Απριλίου, ώρα 18.00, στην Αίθουσα «Καλλιπάτειρα» των Εκπαιδευτηρίων διάλεξη με θέμα: «Δυσλεξία. Μύθος και Πραγματικότητα».

Τα επιμέρους θέματα που θα αναπτυχθούν είναι:

- Νευρολογικές παράμετροι της δυσλεξίας
- Κοινωνικές παράμετροι
- Το πρόβλημα στην εκπαιδευτική κοινότητα
- Το πρόβλημα στην κοινότητα

Β) Την Κυριακή 25 Απριλίου, ώρα 10:00, στην αίθουσα «Καλλιπάτειρα» των Εκπαιδευτηρίων επιμορφωτικό σεμινάριο που απευθύνεται αποκλειστικά σε εκπαιδευτικούς, με τίτλο «Δυσλεξία: Ανάπτυξη του Λόγου, Συνιστώσες της Επικοινωνίας, Σχολική Επίδοση».

Τα επιμέρους θέματα που θα αναπτυχθούν είναι:

- Λεπτομερής ανάλυση των βιολογικών παραμέτρων (φωνολογική και οπτική οδός).
- Εισαγωγή στις ειδικές δυσκολίες στην ανάγνωση.
- Ανάλυση των διαταραχών στην επικοινωνία
- Αντιμετώπιση. Νέες δυνατότητες, κριτική παρουσίαση. Στους εκπαιδευτικούς θα χορηγηθεί βεβαίωση παρακολούθησης.

Με πολύχρονη εμπειρία και εξειδικευμένες γνώσεις, η κ. Μαρία Σαββάκη προσεγγίζει με ιδιαίτερη ευαισθησία το πρόβλημα της δυσλεξίας και προτείνει λύσεις για σωστή και υπεύθυνη αντιμετώπιση.

Διαχωρισμός των κλήσεων προς τα κινητά τηλέφωνα στους λογαριασμούς του ΟΤΕ

Ο Οργανισμός Τηλεπικοινωνιών Ελλάδος στα πλαίσια της καλύτερης ενημέρωσης των πελατών του σχετικά με τον τηλεφωνικό τους λογαριασμό προχώρησε σε ένα επιπλέον διαχωρισμό στη χρέωση των κλήσεων «προς κινητά».

Πιο συγκεκριμένα στους λογαριασμούς που άρχισαν να εκδίδονται από 22/3/2004 υπάρχει διαχωρισμός απόδοσης του ποσού για κλήσεις προς κινητά που πληρώνει ο πελάτης για τον ΟΤΕ και του ποσού που πληρώνει για τις Εταιρείες Κινητής Τηλεφωνίας.

Με τον τρόπο αυτό ενημερώνεται καλύτερα ο πελάτης για το τι ακριβώς πληρώνει και πού ακριβώς αποδίδονται οι δαπάνες των τηλεφωνικών του συνδιαλέξεων.

ΠΡΟΣΚΛΗΣΗ

Το Δ.Σ. του Α.Ο. ΠΑΝΤΗΛΙΑΚΟΣ προσκαλεί τους Τηλιακούς και τους φίλους της Τήλου στην Χοροεσπερίδα που διοργανώνει στην εξοχική ταβέρνα ΜΙΜΑΚΟΣ στο ΓΚΟΛΦ ΑΦΑΝΤΟΥ το Σάββατο 24 Απριλίου 2004 στις 20.30 συντροφιά με το ΓΙΑΝΝΗ ΚΛΑΔΑΚΗ.

Τιμή: 20 ευρώ (μενού & ποτά) πλούσια Λαχειαγορά)

2873-24/4

ΔΕΝ ΕΟΡΤΑΖΟΥΝ

• Ο δήμαρχος Ροδίων Γιώργος Γιαννόπουλος δεν εορτάζει
• Ο Γεώργιος Βέλλιος δεν θα δεχθεί επισκέψεις για την ονομαστική του εορτή
• Ο δημοσιογράφος Γιώργος Ζαχαριάδης δεν εορτάζει ούτε δέχεται επισκέψεις.
• Ο κ. Γεώργιος Σ. Χριστοδούλου Ηλ/γος Μηχ/γος Μηχαν. δεν θα δεχθεί επισκέψεις για την ονομαστική του εορτή
• Ο κ. Γεώργιος Μαντζουράτος δεν εορτάζει και δεν θα δεχθεί επισκέψεις.
• Ο κ. Γιώργος Μιχαηλίδης δεν εορτάζει και δεν δέχεται επισκέψεις.
• Ο Γεώργιος Α. Κατσουράκης, μαθηματικός, δεν θα δεχθεί επισκέψεις στην ονομαστική του εορτή.
• Ο κ. Γιώργος Δούναβης δεν εορτάζει και δεν θα δεχθεί επισκέψεις
• Ο κ. Γεώργιος Κάτρης του Ιωάννη (Ξενοδόχος) δεν θα δεχθεί επισκέψεις για την ονομαστική του εορτή
• Ο κ. Γιώργος Π. Χιωτάκης (π. Βουλευτής) δεν εορτάζει

ΚΤΙΡΙΟΔΟΜΗ Ο.Ε.
ΤΕΧΝΙΚΗ ΕΤΑΙΡΙΑ - ΑΜΕΡΙΚΗΣ 97 - ΡΟΔΟΣ
ΠΩΛΟΥΝΤΑΙ
✔ ΜΟΝΟΚΑΤΟΙΚΙΕΣ ΣΤΗΝ ΠΕΡΙΟΧΗ ΦΙΛΕΡΗΜΟΥ, ΜΕ ΜΕΓΑΛΟ ΟΙΚΟΠΕΔΟ
✔ ΔΙΑΜΕΡΙΣΜΑΤΑ ΠΟΛΥΤΕΛΟΥΣ ΚΑΤΑΣΚΕΥΗΣ ΣΤΟΝ ΔΗΜΟ ΤΡΙΑΝΤΩΝ
✔ ΔΙΑΜΕΡΙΣΜΑΤΑ ΠΟΛΥΤΕΛΟΥΣ ΚΑΤΑΣΚΕΥΗΣ ΜΕ ΘΕΣΗ ΣΤΑΘΜΕΥΣΗΣ, ΣΤΗΝ ΟΔΟ ΚΑΝΑΔΑ.
ΠΛΗΡΟΦΟΡΙΕΣ
κ. Φράγκο, τηλ. 22410 24208, 22410 36604, κιν. 6944 338277
8248-30/4