ΕΤΟΣ ΙΔΡΥΣΗΣ 1949
ΙΔΙΟΚΤΗΣΙΑ
Γ. ΔΙΑΜΑΝΤΙΔΗΣ
ΓΡΑΦΙΚΕΣ ΤΕΧΝΕΣ Α.Ε.
Γραφεία - Τυπογραφεία:
Μάρκου Μαλλιαράκη 3 (ΚΟΒΑ)
Λογιστήριο: Νέα Αγορά
Τηλ.: Σύνταξης: 22410 27356-34101, FAX: 22410 20643
Λογιστηρίου: 22410 24539, FAX: 22410 24539
e-mail: info@proodos.net & proodro@otenet.gr

ΠΡΟΟΔΟΣ

Ανεξάρτητη καθημερινή πρωινή εφημερίδα

ΠΛΗΡΩΜΕΝΟ ΤΕΛΟΣ Ταχ. Γραφείο Κ. ΡΟΔΟΥ Αριθμός αδείας 3
ΕΛΤΑ Hellenic Post
SATO
OFFICE SYSTEMS
ΜΠΟΝΗΣ Ε.Π.Ε. ΤΗΛ. 22410 75533

ΑΡΙΘΜΟΣ ΦΥΛΛΟΥ 16.635 • ΤΙΜΗ 0,70 ευρώ
ΣΑΒΒΑΤΟ 5 ΙΟΥΝΙΟΥ 2004

Ερχεται το πρωΐ μαζί με χίλιους Κρήτες

Ενθρονίζεται σήμερα ο νέος μητροπολίτης Ρόδου κ. Κύριλλος

ΜΗΝΥΜΑ ΠΡΟΣ ΤΟ ΛΑΟ ΤΟΥ ΝΗΣΙΟΥ ΜΑΣ



Η ΡΟΔΟΣ υποδέχεται σήμερα το νέο μητροπολίτη της κ. Κύριλλο!.. Η τελετή της υποδοχής θα γίνει στις 10 το πρωΐ στην πλατεία του Αγίου Νικολάου, όπου θα τον προσφωνήσει ο δήμαρχος Ρόδου Γιώργος Γιαννόπουλος και στη συνέχεια θα σχηματιστεί πομπή που θα κατευθυνθεί στην εκκλησία της Μητρόπολης για την τελετή της ενθρόνισης.

• Ο νέος μητροπολίτης κ. Κύριλλος θα έρθει στη Ρόδο σήμερα στις 8 το πρωΐ με το οχηματαγωγό «Δαίδαλος» μαζί με χίλιους και πλέον Κρητικούς, οι οποίοι θα τον συνοδεύσουν στο νησί μας. Επίσης στη Ρόδο αναμένονται να έρθουν ο περιφερειάρχης Κρήτης Σεραφείμ Τσόκας, ο νομάρχης Ηρακλείου Δημήτρης Σαρρής, ο δήμαρχος Ηρακλείου Γιάννης Κουράκης, οι βουλευτές Βασίλης Γκεκερόγλου, Γ. Ματζαπετάκης, Βαγγελιώ Σχοιναράκη και άλλοι.

ΣΤΟ ΟΧΗΜΑΤΑΓΩΓΟ

ΣΥΝΕΧΕΙΑ ΣΤΗ ΣΕΛ. 4

Διατάχτηκε προκαταρκτική

Εισαγγελική παρέμβαση για το μπαράζ διαρρήξεων

ΚΑΙ ΝΕΑ ΠΕΡΙΣΤΑΤΙΚΑ

ΕΠΕΙΓΟΥΣΑ προκαταρκτική εξέταση για την αυξημένη παραβατικότητα και τις αυξημένες διαρρήξεις, με αφορμή τα δημοσιεύματα του τοπικού Τύπου, διέταξε χθες ο προϊστάμενος της Εισαγγελίας Πρωτοδικών Ρόδου κ. Γιώργος Οικονόμου.

* Στο μεταξύ και χθες καταγγέλθηκαν νέες διαρρήξεις, ενώ παράλληλα από την Υποδιεύθυνση Ασφαλείας Ρόδου εντοπίστηκε ένας διαρρήκτης, που τρύπωσε σε δωμάτιο ξενοδοχείου στην πόλη και έκλεψε τους ενοίκους τουρίστες και ένας τσαντάκιας που πριν τρεις μήνες είχε αρπάξει τσάντα συμπολίτισσάς μας.

Η ΚΑΤΑΣΤΑΣΗ στο νομό μας, αλλά κυρίως στο νησί μας, μετά τις απανωτές διαρρήξεις, είναι ανησυχητική. Φόβος και τρόμος επικρατεί στους κατοίκους της Ρόδου, καθώς η Αστυνομία αδυνατεί να περιορίσει την παραβατικότητα και την εγκληματικότητα.

* Οι αστυνομικοί σταθ-

ΣΥΝΕΧΕΙΑ ΣΤΗ ΣΕΛ. 4

Κάνουν σούζες με τα μοτοσακό

«Καμικάζι» αναστατώνουν και τον Αρχάγγελο!..

ΞΕΣΗΚΩΘΗΚΑΝ ΟΙ ΚΑΤΟΙΚΟΙ

ΑΓΑΝΑΚΤΗΣΜΕΝΟΙ οι Αρχαγγελίτες από την συμπεριφορά των νεαρών «καμικάζι» με ανοιχτή επιστολή προς τον αστυνομικό διευθυντή Δωδεκανήσου κ. Ηλία Χαλυβόπου-

ΣΥΝΕΧΕΙΑ ΣΤΗ ΣΕΛ. 4

Στην τελική ευθεία οι διαδικασίες

Δημοπρατείται το έργο του αγωγού μεταφοράς λυμάτων στο Βόδι

ΑΝΤΙΔΡΑ Ο ΔΗΜΟΣ ΚΑΛΛΙΘΕΑΣ

ΣΤΗΝ ΤΕΛΙΚΗ ευθεία έχουν μπει οι διαδικασίες για τη δημοπράτηση του έργου του αγωγού μεταφοράς λυμάτων Αρχάγγελος-Βόδι για το οποίο υπάρχουν σφοδρές αντιδράσεις από το Δήμο Καλλιθέας που προσφεύγει

ΣΥΝΕΧΕΙΑ ΣΤΗ ΣΕΛ. 4



Από τον Εισαγγελέα Γ. Οικονόμου

Ζητήθηκε ο φάκελος για την ΕΔΕ στην Πολεοδομία

ΠΙΘΑΝΕΣ ΝΕΕΣ ΕΞΕΛΙΞΕΙΣ

ΤΟΝ φάκελο της Ενορκης Διοικητικής Εξέτασης, που διενήργησε η διευθύντρια της Νομαρχίας κ. Ντίνα Παπαδάκη, για τις ευθύνες των προϊστάμενων της Πολεοδομίας, στην υπόθεση του πρώτου ξενοδοχείου «Altantica» στα Κολύμπια, μετά το πόρισμα Δαφέρμου, ζήτησε χθες, από το νομάρχη κ. Γιάννη Μαχαιρίδη, ο προϊστάμενος της Εισαγγελίας Πρωτοδικών Ρόδου κ. Γιώργος

ΣΥΝΕΧΕΙΑ ΣΤΗ ΣΕΛ. 4



Σημαντική αύξηση της κίνησης

125 τσάρτερς αεροσκάφη κατά το σαββατοκύριακο θα έρθουν στο νησί μας

ΘΑ ΔΙΑΚΙΝΗΘΟΥΝ 20.000 ΞΕΝΟΙ ΤΟΥΡΙΣΤΕΣ

ΣΗΜΑΝΤΙΚΗ αύξηση της τουριστικής κίνησης αναμένεται κατά το τρέχον σαββατοκύριακο στη Ρόδο. Σύμφωνα με τις εκτιμήσεις της Υπηρεσίας Πολιτικής Αεροπορίας σήμερα και αύριο αναμένεται να προσγειωθούν στο αεροδρόμιο του νησιού μας 125 τσάρτερς αεροσκάφη από διάφορες χώρες με τα οποία θα διακινηθούν περίπου 20.000 ξένοι τουρίστες.

• Με τις αφίξεις του σαββατοκύριακου προβλέπεται μια ανάκαμψη στην αγορά της Ρόδου, που τον τελευταίο καιρό δοκιμάζεται σκληρά εξ αιτίας της μείωσης που εμφανίζεται τις τελευταίες εβδομάδες, σε σύγκριση με την αντίστοιχη περυσινή περίοδο.

ΠΑΝΤΩΣ μεταξύ των τουριστικών παραγόντων της Ρόδου εξακολουθεί να επικρατεί έντονος προβληματισμός για την εξέλιξη της φετινής σεζόν, καθώς τα μηνύματα που συνεχώς

ΣΥΝΕΧΕΙΑ ΣΤΗ ΣΕΛ. 4



Στα αθηναϊκά ΜΜΕ

Προβολή της Ρόδου για την προσέλκυση Ελλήνων

ΕΛΠΙΔΕΣ ΟΤΙ ΘΑ ΠΑΕΙ ΚΑΛΑ Η ΣΕΖΟΝ

ΣΕ ΠΛΗΡΗ ΕΞΕΛΙΞΗ βρίσκεται η καμπάνια του Οργανισμού Προώθησης Ροδιακού Τουρισμού για την προβολή του νησιού μας στην Ελλάδα που θα ολοκληρωθεί στις 25 Ιουνίου.

• Η προβολή στην παρούσα φάση γίνεται μέσω ραδιοφωνικών και τηλεοπτικών σταθμών εθνικής εμβέλειας και από την προσεχή Κυριακή 6 Ιουνίου θα γίνουν και οι καθιερωμένες καταχωρήσεις και στις μεγάλης κυκλοφορίας αθηναϊκές εφημερίδες όπως το «Εθνος», η «Ελευθεροτυπία» και «Τα Νέα», όπως δήλωσε στην «Πρόοδο» ο γενικός διευθυντής του Οργανισμού Προώθησης Ροδιακού Τουρισμού κ. Μπάμπης Παλλογιαννίδης.

ΠΑΡΑΛΛΗΛΑ θα υπάρχουν και χορηγίες στους ροδιοφωνικούς σταθμούς που έχουν επιλεγεί και είναι ο Αντέννα, ο Alpha, ο Flash και ο Μελωδία. Τα δύο τηλεοπτικά σποτ που ετοιμάστηκαν προβάλλονται στους σταθμούς Mega, Alpha και Star.

• Σλόγκαν της καμπάνιας θα είναι φέτος «Ρόδος μια καλοκαιρινή σχέση πάθους». Παράλληλα όμως και φέτος η Ενωση Ξενο-

ΣΥΝΕΧΕΙΑ ΣΤΗ ΣΕΛ. 4

Εμφανίστηκε και φέτος

Πρόβλημα με το νερό στο Δήμο Ιαλυσού!..

ΠΟΙΑ ΜΕΤΡΑ ΘΑ ΠΑΡΘΟΥΝ

ΣΗΜΕΡΑ αναμένεται να δοθεί στην κυκλοφορία, η οδός Ιερού Λόχου στην Ιαυσό, μετά τις εργασίες οι οποίες ολοκληρώθηκαν κανονικά.

Σύμφωνα με τον πρόεδρο του δημοτικού συμβουλίου Ιαλυσού κ. Μιχάλη Συκόφυλλο «το έργο αυτό συμβάλλει στην τουριστική ανάπτυξη της περιοχής, αφού πρόκειται για τον κεντρικό δρόμο που οδηγεί στις μεγάλες ξενοδοχειακές μονάδες και καταστήματα της παραλιακής ζώνης της Ιαλυσού».

Ο δρόμος παρέμεινε κλειστός για δύο εβδομάδες, για την τοποθέτηση των δικτύων των ομβρίων.

Ωστόσο, το μεγάλο πρό-

ΣΥΝΕΧΕΙΑ ΣΤΗ ΣΕΛ. 4





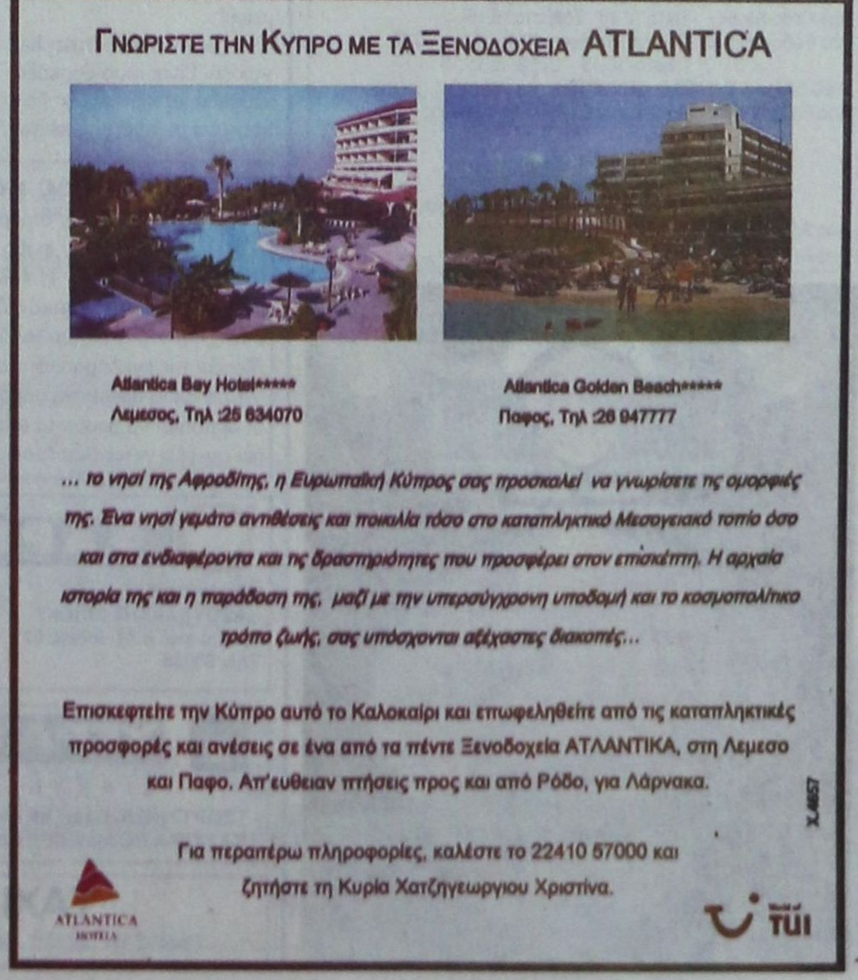

ΚΑΘΗΜΕΡΙΝΑ ΤΑ ΝΕΑ ΤΗΣ ΔΩΔΕΚΑΝΗΣΟΥ ΣΤΟ INTERNET
www.proodos.net
www.proodosnews.gr

Δωδεκανησιακά 24ωρα



ΤΙ ΕΓΡΑΨΕ Ο ΤΥΠΟΣ ΤΗΣ ΑΘΗΝΑΣ

ΕΠΙΣΚΟΠΗΣΗ ΑΘΗΝΑΪΚΟΥ ΤΥΠΟΥ ΤΗΣ 4/6/2004

Η πορεία του κυβερνητικού έργου, η εκστρατεία των κομμάτων ενόψει των ευρωεκλογών και το Κυπριακό είναι από τα βασικά θέματα της ειδησεογραφίας του χθεσινού αθηναϊκού Τύπου.

ΑΔΕΣΜΕΥΤΟΣ ΤΥΠΟΣ (Μήτσης):Αύξηση έως 100 ευρώ σε 800.000 συνταξιούχους. Από 1/7/2004 λόγω κατάργησης του ΛΑΦΚΑ.

ΑΔΕΣΜΕΥΤΟΣ ΤΥΠΟΣ (Ρίζος): Προαγωγές . Αλλάζουν όλα στις Ένοπλες Δυνάμεις. Εξαγγελίες του Σπ. Σπηλιωτόπουλου στη Βουλή.

ΑΠΟΓΕΥΜΑΤΙΝΗ: Αναδρομικά στις συντάξεις. Ο Παναγιωτόπουλος αποκαθιστά την αδικία για 1 εκατ. συνταξιούχους.

Η ΑΠΟΦΑΣΗ:Συντάξεις: Οι πίνακες με αυξήσεις και αναδρομικά. Ψηφίστηκε το νομοσχέδιο στη Βουλή.

Η ΑΥΓΗ: Ψήφος για να αλλάξει η Ευρώπη. ΝΔ και ΠΑΣΟΚ ακολουθούν νεοφιλελεύθερη πολιτική.

ΑΥΡΙΑΝΗ:Η μεγάλη απάτη Λαναρα. Πώς έκλεβε τους μετόχους ο "βασιλιάς της φούσκας" ...sir Thomas.

ΤΟ ΒΗΜΑ: Ηλεκτρονικό φακέλωμα των δημοσίων υπαλλήλων. Θα καταγράφει από άδειες ως και "κινητά". Το Σύστημα Διαχείρισης Ανθρωπίνων Πόρων κόστους 1.757.000 ευρώ.

Η ΒΡΑΔΥΝΗ:Ευνοϊκές ρυθμίσεις για εκκρεμείς φορολογικές υποθέσεις 400 χιλιάδων μικρομεσαίων επιχειρήσεων. Για την τετραετία 1999-2002.

ΕΘΝΟΣ: Σάλος και υπεκφυγές για τις διαρροές. Πανελλαδικές: Η αποκάλυψη του ΕΘΝΟΥΣ πυροδότησε μπαράζ καταγγελιών από καθηγητές - μαθητές.

ΕΛΕΥΘΕΡΗ ΩΡΑ: Κάθε βαρέλι και καημός κάθε καημός και ...πληρώ....εντριβή με πετρέλαιο κάνει η Οικονομία.

ΕΛΕΥΘΕΡΟΣ:Άναψαν τα αίματα για τις προμήθειες στο Στράτευμα. "Υπάρχουν πολιτικές ευθύνες" υποστηρίζει ο υπουργός Άμυνας.

ΕΛΕΥΘΕΡΟΣ ΤΥΠΟΣ: Συντάξεις: Αυξήσεις μέχρι 80 ευρώ από 1ης Ιουλίου. Υπ. Απασχόλησης: Ποιοι και πόσο κερδίζουν από την κατάργηση του ΛΑΦΚΑ.

ΕΛΕΥΘΕΡΟΤΥΠΙΑ: 5 μέτωπα για την κυβέρνηση. Παραμονές εκλογών και οι υπαναχωρήσεις από υπεσχημένα προκαλούν.

ΕΣΤΙΑ:Ολυμπιακοί 1896. Οδηγίες προς θεατάς! Ένθετο το φύλλο της πρώτης ημέρας των Αγώνων.

ESPRESSO: Η Αννα Βίσση θέλει να φέρει το βραβείο της Γιουροβίζιον στην Ελλάδα. Τι λένε Μπόκοτα- Καλημέρης.

Η ΚΑΘΗΜΕΡΙΝΗ: Τα έξι μαθήματα των Πανελληνίων. Ποια "κόβονται", ποια συμπύσσονται από κάθε κατεύθυνση την περίοδο 2005-2006.

Ο ΛΟΓΟΣ: Απάντηση του υπουργείου Παιδείας στις καταγγελίες.... Καμιά διαρροή θεμάτων στις εξετάσεις. Για καλά διαβασμένους Αρχαία και Φυσική.

ΤΑ ΝΕΑ:Απολύουν συμβασιούχους στο παρά 5΄. Για να μην τους μονιμοποιήσουν.

Η ΝΙΚΗ: "Ξαναποντάρει" στο ΧΑΑ. Κινήσεις εξωστρέφειας επιχειρεί η κυβέρνηση. Στόχος η κατάσταση ομηρίας του ΠΑΣΟΚ.

ΡΙΖΟΣΠΑΣΤΗΣ: Κάτω από τη βάση είναι το ίδιο το εκπαιδευτικό σύστημα. Παρέμβαση του ΚΚΕ με αφορμή τις εξετάσεις των παιδιών.

TRAFFIC NEWS: Πήγαν να με δωροδοκήσουν για να μη φύγει παίκτρια από το FAME STORY. Καταγγελία-σοκ του Μουρατίδη.

Η ΧΩΡΑ: Τι θα πάρουν οι συνταξιούχοι από αναδρομικά και κατάργηση του ΛΑΦΚΑ. Από 1ης Ιουλίου αυξήσεις από 4 ευρώ και 80 ευρώ το μήνα.

City Press: Διαμάχη για το αδιάβλητο των εξετάσεων.

Δρομολόγια πλοίων



08.30 ΔΩΔΕΚΑΝΗΣΟΣ ΕΞΠΡΕΣ για Λέρο
09.00 ΑΙΓΛΗ για Σύμη
12.00 Β. ΚΟΡΝΑΡΟΣ για Μεγίστη

Προς Πειραιά:
10.00 BLUE STAR I
18.00 ΑΝΘΗ ΜΑΡΙΝΑ
21.00 ΙΕΡΑΠΕΤΡΑ

Αεροπορικά δρομολόγια



ΟΛΥΜΠΙΑΚΗ ΑΕΡΟΠΟΡΙΑ
Από Ρόδο-**Αθήνα**: Καθημερινά 07.10, 13.40
Πέμπτη 20.10, 22.45
Καθημερινά πλην Πέμπτης 19.40, 22.25
Καθημερινά πλην Κυριακής 10.40
Από Ρόδο-**Θεσσαλονίκη**: Δευτέρα - Τετάρτη 09.45
Πέμπτη 10.45
Σάββατο 15.15
Από Ρόδο-**Ηράκλειο**: Δευτέρα - Παρασκευή 14.30,
Τετάρτη - Κυριακή 16.30
Από Ρόδο-**Κάρπαθο**: Δευτ.-Πεμ.-Παρ.-Σάβ. 07.00, 10.40
Τετάρτη - Κυριακή 10.40, 14.20
Από Ρόδ -**Κάσο**: Δευτ.-Πεμ.-Παρ.-Σάβ. 07.00
Τετάρτη - Κυριακή 10.40
Από Ρόδο-**Καστελλόριζο**: Δευτ.-Τετ.-Παρ.-Σάβ. -Κυρ. 07.10
Από Ρόδο-**Χίο**: Τρίτη 10.40 Πέμπτη 10.45
Από Ρόδο-**Μυτιλήνη**: Δευτέρα-Τετάρτη 09.45 Τρίτη 10.40,
Πέμπτη 10.45 Σάββατο 15.15
Από Ρόδο-**Σάμος**: Τρίτη 10.40 Σάββατο 15.15
Από Ρόδο-**Λήμνος**: Δευτέρα-Τετάρτη 09.45 Τρίτη 10.40,
Πέμπτη 10.45 Σάββατο 15.15

AEGEAN AIRLINES & CRONUS
Από Ρόδο-**Αθήνα**: Καθημερινά 08.30 πλην Κυριακής
Καθημερινά 13.50.
Δευτ.-Τετ.-Παρ. -Κυρ. 17.50
Τρίτη-Πεμ.-Σαβ. 19.35
Καθημερινά 20.20 πλην Τρίτης και Πέμπτης
Από Ρόδο-**Ηράκλειο**: Τρ.-Πεμ.-Παρ.-Κυρ. 19.00
Από Ρόδο-**Θεσσαλονίκη**: Τετ. - Παρ.-Κυρ. 12.00



Στα πεταχτά

Πληθώρα κομμάτων!..

Ζωή νάχουνε!.. Σε 23 ανέρχονται τα κόμματα που θα πάρουν μέρος στις Ευρωεκλογές της 13ης Ιουνίου. Ετσι, όσοι πάνε για να ψηφίσουν θα παίρνουν κι ένα ...πακέτο!..

Περιττό, βέβαια, να πούμε ότι πολλοί ψηφοφόροι θα παίρνουν στην τύχη ένα ψηφοδέλτιο και θα το ρίχουν στην κάλπη!,,

Ετσι, αναμένονται και σημαντικές εκπλήξεις!..

Χαράαα το ...περιβάλλον

Δεν θα κρατιέται από τη χαρά του το φυσικό περιβάλλον σήμερα. Διότι, για χάρη του θα γίνει ανταβαντούρι, θα οργανωθούν εκδηλώσεις, καθαρισμοί και κάποια άλλα ...χάπενινγκ.

Πολλοί θα εξαπολύσουν τα νενομισμένα κηρύγματα περί της προστασίας, αναβάθμισης ανάδειξης και άλλα συναφή του περιβάλλοντος. Αυτά σήμερα.

Γιατί από αύριο κανένας δεν θα νοιάζεται για τη βρομιά των παραλιών, ούτε το μπάζωμα των δασών, ούτε για τα παρατημένα μέσα στη Φύση παλιοσίδερα, ούτε για την ισοπέδωση των λόφων.

Του χρόνου, στις 5 Ιουνίου και πάλι Παγκόσμια Ημέρα του Περιβάλλοντος, θα τα ξαναπούμε.

Μερεμέτια

Με μερεμέτια δεν γίνονται δουλειές!.. Και αναφερόμαστε στο θέμα των λακκούβων στο Μαντράκι και ιδιαίτερα μπροστά στο δημαρχείο, όπου προχτές ένα συνεργείο τις σκέπαζε με άσφαλτο.

Ομως έτσι δεν γίνεται δουλειά!.. Θα πρέπει να ασφαλτοστρωθεί κανονικά ολόκληρη η πλατεία γιατί η κατάσταση είναι απαράδεκτη!

Γιατί η Μητρόπολη;

Είναι δουλειά της Μητρόπολης να εκδόσει ανακοίνωση με την οποία να καλεί τους οδηγούς να μην παρκάρουν σήμερα τ' αυτοκίνητά τους κατά μήκος της οδού από την πλατεία Αγίου Νικολάου μέχρι την εκκλησία της Μητρόπολης, απ' όπου θα διέλθει η πομπή του μητροπολίτη;

Και η δουλειά της Τροχαίας ποιά είναι;

Κι άλλο εγκαταλειμένο

Κι άλλο εγκαταλειμένο αυτοκίνητο με κρατικές πινακίδες βρίσκεται στην οδό Ιερού Λόχου. Μάλιστα τα λάστιχά του είναι ξεφουσκωμένα, πράγμα που δείχνει πόσο ενδιαφέρονται κάποιοι για την περιουσία του Δημοσίου!..

Βρόμικα σκαλοπάτια

Στο Ταχυδρομείο της Ρόδου γίνονται έργα και αυτό είναι γνωστό.

Ομως, αυτό δεν δικαιολογεί σε καμιά περίπτωση τη βρομιά που υπάρχει στα σκαλοπάτια του Ταχυδρομείου!..

Κυριολεκτικά αποτελεί ντροπή. Είναι τόσο δύσκολο να καθαριστούν τα σκαλοπάτια και οι ξένοι επισκέπτες μας να μην βλέπουν αυτό το άθλιο θέαμα;

Ενδημική γκρίνια

Η γκρίνια έχει εγκατασταθεί για τα καλά πλέον στο πετσί των Ελλήνων. Γκρίνια για το παραμικρό, για το πιο επουσιώδες.

Η τρέχουσα γκρίνια έχει να κάμει με τον ...καιρό. Μπήκαμε, λέει, στον Ιούνιο και κάνει ακόμη ψύχρα τα βράδια!

Αύριο - μεθαύριο, που το θερμόμετρο θα σκαρφαλώνει στους 35 και στους 38 βαθμούς, πάλι θα γκρινιάζουμε για τον καύσωνα. Κι αν δεν βρέξει μέχρι τα μέσα του Οκτώβρη θα το ρίξουμε στις λιτανείες...

Πότε επιτέλους θα γίνουμε φυσιολογικοί άνθρωποι;

Τι κάνουμε;

Από πολύ νωρίς φέτος, γνώριζαν οι πάντες ότι η χρονιά για τον τουρισμό μας είναι ιδιαίτερα δύσκολη. Από τα μέχρι στιγμής στοιχεία των αρμόδιων υπηρεσιών, προκύπτει ότι πράγματι η φετινή σεζόν είναι η χειρότερη για τη Ρόδο.

Το ερώτημα είναι τι κάνουμε για να βελτιωθεί η κατάσταση; Από διάγνωση καλά πάμε. Από θεραπεία τι γίνεται;

Κι εφέτος πάει καλά

Παρά τη γενικότερη κρίση, ο τουρισμός στην Τήλο πάει εφέτος, όπως και πέρυσι καλά.

Οι ημερήσιες εκδρομές προς το νησί κινούνται επίσης σε καλά επίπεδα, ενώ ανεβαίνει σημαντικά και ο αριθμός των σκαφών αναψυχής που επισκέπτονται τη μικρή μαρίνα των Λιβαδίων.

Ολα αυτά συμβαίνουν επειδή ο τουρισμός αναπτύχθηκε μέχρι σήμερα στη σωστή κλίμακα για το μέγεθος και τις δυνατότητες του νησιού.

Απαιτούνται βελτιώσεις

Αναμφίβολα η νησίδα «Ζέρσεϋ» βελτίωσε το κυκλοφοριακό στην εθνική οδό Ρόδου - Λίνδου. Ομως υπάρχουν σημεία, τα οποία εγκυμονούν κινδύνους πρόκλησης ατυχημάτων και απαιτούνται βελτιώσεις.

Τέσσερα ολόκληρα χρόνια η νομαρχιακή αυτοδιοίκηση του Σάββα Καραγιάννη δεν έκανε το παραμικρό για να βελτιωθεί η κυκλοφορία στο τμήμα της νησίδας «Ζέρσεϋ». Μήπως την τετραετία αυτή, μπορεί να γίνει κάτι;

Γεμίσαμε ζητιάνους!..

Μαζί με τους τουρίστες ήρθαν στη Ρόδο και οι ζητιάνοι!

Κυριολεκτικά γέμισε η πόλη μας από διάφορα άτομα που γυρίζουν σε όλα τα στέκια και ζητούν χρήματα από ντόπιους και ξένους.

Τεράστιος είναι ο αριθμός των μικρών παιδιών που ζητιανεύουν. Φυσικά, κάποιοι είναι από πίσω από τα παιδιά αυτά, και τα εκμεταλλεύονται!..

Δυστυχώς ποτέ δεν έχει αναληφθεί μια πρωτοβουλία για ν' αντιμετωπιστεί το πρόβλημα αυτό, ιδιαίτερα τους καλοκαιρινούς μήνες που η επαιτεία βρίσκεται σε έξαρση!.. Υπάρχει Τουριστική Αστυνομία;

Φόβος και τρόμος

Οι απανωτές διαρρήξεις σ'ολόκληρο το νησί, προκαλούν φόβο και τρόμο στους κατοίκους της Ρόδου. Η έλλειψη προσωπικού, στις υπηρεσίες της Αστυνομικής Διεύθυνσης Δωδεκανήσου, αποτελούν μια δικαιολογία, αλλά όχι άλλοθι για την έξαρση της εγκληματικότητας.

Κάτι άλλο πρέπει να συμβαίνει, γι αυτό ας φροντίσουν οι αρμόδιοι να βρουν τα αίτια γιατί η κατάσταση έχει πάρει ανεξέλεγκτες διαστάσεις.

ΕΙΔΗΣΕΙΣ ΑΠΟ ΤΑ ΠΑΛΙΑ

ΠΡΟΟΔΟΣ 10 ΦΕΒΡΟΥΑΡΙΟΥ 1971

ΠΡΟΣΠΑΘΕΙΕΣ ΓΙΑ ΧΕΙΜΕΡΙΝΟ ΤΟΥΡΙΣΜΟ

Προς νέους στόχους προβολής του Ελληνικού Τουρισμού προσανατολίζεται ο ΕΟΤ μετά την κοινήν διαπίστωσιν ότι το επίτευγμα επί της τουριστικής κινήσεως του 1970 οφείλεται κατά μεγάλο ποσοστό, στις προσπάθειες που κατεβλήθησαν για την προβολή της χώρας μας εις το εξωτερικό. Σχετικώς από τον ΕΟΤ εγνώσθησαν τα εξής:

Ιδιαίτερον βάρος ρίπτεται στην προβολήν του χειμερινού τουρισμού.

Νέοι στόχοι ης τουριστικής προβολής καθωρίστησαν οι χώρες: Ιαπωνία, Αυστραλία, Καναδάς, Νότιος Αμερική κ.λ.π., όπου οργανώθησαν σειρά εκδηλώσεων. Επίσης έχει προγραμματισθεί η επέκτασις των μέσων τουριστικής προβολής στην Νότιον Αμερικήν και ακολούθως στην Νότιον Αφρικήν.

Σημειωτέον ότι η προσπάθεια προβολής και διαφημίσεως εις τας σημερινάς πηγάς του Ελληνικού Τουρισμού, δεν πρόκειται να ανακοπεί.

ο Σε οκτώ συνολικώς γλώσσες εκδίδονται από τον ΕΟΤ διαφημιστικά έντυπα σε εκατομμύρια αντίτυπα.

ο Ενδεικτικόν της απηχήσεως που έχει η εργασία αυτή και μάλιστα από ποιοτικής στάθμης, είναι οι επανειλημμένες βραβεύσεις σε διεθνείς διαγωνισμούς.

ο Ηδη πραγματοποιείται η παραγωγή νέων ταινιών μικρού μήκους.

Οι ταινίες αυτές (Βόρειος Ελλάδα, Κρήτη, Ρόδος, Νησιά Ιονίου και Πελοπόννησος) είναι διάρκειας 15 έως 20 λεπτών και θα προβληθούν παγκοσμίως. Κατά ο τρέχον έτος θα «γυρισθούν» ταινίες με θέματα την υποβρύχιον αλιεία και γενικώς την προβολήν του εναλίου πλούτου της χώρας, με ιδιαιτέραν υπογράμμισιν των περιοχών Χαλκιδικής, Κεφαλληνίας και Ζακύνθου.

Επίσης παρέχεται κάθε διευκόλυνσις σε ξένους παραγωγούς ταινιών μεγάλου μήκους.

Χαρακτηριστικόν της ποιότητος των ταινιών αυτών είναι ότι έλαβαν σε διεθνείς διαγωνισμούς πέντε βραβεία.

ΣΥΝΑΛΛΑΓΜΑ

	Αγορά	Πώληση
ΔΟΛΛΑΡΙΟ Η.Π.Α	1,2301	1,202
ΛΙΡΑ ΑΓΓΛΙΑΣ	0,66916	0,65389
ΚΟΡΩΝΑ ΔΑΝΙΑΣ	7,4942	7,3232
ΚΟΡΩΝΑ ΣΟΥΗΔΙΑΣ	9,2199	9,0095
ΓΙΕΝ ΙΑΠΩΝΙΑΣ	136,87	133,74
ΦΡΑΓΚΟ ΕΛΒΕΤΙΑΣ	1,5395	1,5044
ΚΟΡΩΝΑ ΝΟΡΒΗΓΙΑΣ	8,2475	8,0593
ΛΙΡΑ ΚΥΠΡΟΥ	0,58807	0,57465
ΔΟΛ. ΚΑΝΑΔΑ	1,6737	1,6355
ΔΟΛ. ΑΥΣΤΡΑΛΙΑΣ	1,7808	1,7402

ΠΡΟΟΔΟΣ
Ημερήσια Εφημερίδα της Ρόδου
Ετος ιδρύσεως 1949
ΓΡΑΦΕΙΑ ΣΥΝΤΑΞΗΣ
Μ. Μαλλιαράκη 3, 85100 Ρόδος
Τηλ. 22410 27356 - 34101 FAX 22410 20643
ΛΟΓΙΣΤΗΡΙΟ-ΔΙΑΦΗΜΙΣΕΙΣ
Νέα Αγορά 32, 85100 Ρόδος
Τηλ. 22410 24539 FAX 22410 24539
e-mail: info@proodos.net & proodro@otenet.gr
www.proodos.net - www.proodosnews.gr

ROLEX

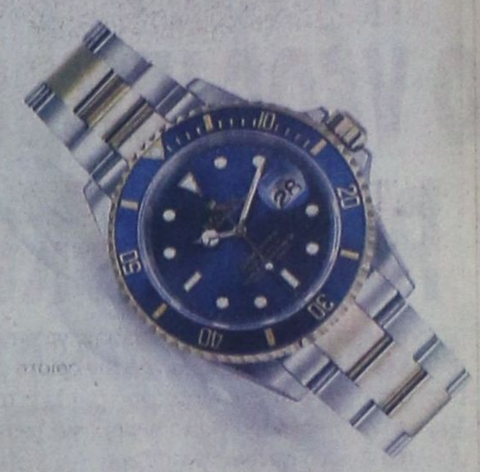

NICK SARLIS & Co
OFFICIAL DISTRIBUTORS FOR DODECANESE
AND AUTHORISED SERVICE CENTER
34, Makariou str. - GR 85100 Rhodes, Greece
X.4644-3006

ΣΕ ΜΙΑ ΩΡΑ ΕΜΦΑΝΙΣΗ ΦΙΛΜ
Kodak Fotos
Kodak Picture Maker
1 hour photo
Lappas FOTO Express
Ηρώων Πολυτεχνείου 3
Τηλ. 22410 30243
FAX 22410 73640
Kodak EXPRESS

Διαφάνειες και μεγενθύνσεις για μπαρ, εστιατόρια, fast food
Φ. & Ν. ΠΑΧΟΣ
Γ. Ευσταθίου 11
Τηλ. 26893

ΚΙΝΗΜΑΤΟΓΡΑΦΟΙ

MULTI • CINEMA
ODEON
METROPOL
Εβδομαδιαίο Πρόγραμμα \\ Weekly Program
04.06.2004 - 10.06.2004
Ενημερωθείτε στο Internet...www.RodosVitrina.gr/Metropol.htm

ΣΕ 1η ΠΑΓΚΟΣΜΙΑ ΠΡΟΒΟΛΗ
ΣΥΝΕΧΙΖΕΤΑΙ ΤΟ ΥΠΕΡΘΕΑΜΑ
Η ΑΝΤΙΣΤΡΟΦΗ ΜΕΤΡΗΣΗ ΕΧΕΙ ΑΡΧΙΣΕΙ
ΜΕΤΑ ΤΗΝ ΕΠΟΜΕΝΗ ΜΕΡΑ
THE DAY AFTER TOMORROW
Μετά τον θρίαμβο της "Μέρας Ανεξαρτησίας" αυτή την φορά ο "ΕΧΘΡΟΣ" είναι η τρομακτική δύναμη της "ΦΥΣΗΣ".
Εσύ που θα βρίσκεσαι;
ΚΑΤΑΛΗΛΟ ΑΙΘΟΥΣΑ 1
ΩΡΕΣ ΕΝΑΡΞΗΣ SHOW TIMES
17:30 • 20:00 • 22:30
Κάνετε έγκαιρα τις κρατήσεις σας.

ΣΕ 1η ΠΑΝΕΛΛΗΝΙΑ ΠΡΟΒΟΛΗ
"STARSKY & HUTCH"
Το φοβερό δίδυμο...
ΜΠΕΝ ΣΤΙΛΛΕΡ & ΟΟΥΕΝ ΓΟΥΙΛΣΟΝ
Στην κωμική περιπέτεια δράσης
ΤΙΠΟΤΑ ΔΕΝ ΤΟΥΣ ΣΤΑΜΑΤΑΕΙ!
ΚΑΤΑΛΗΛΟ ΑΙΘΟΥΣΑ 3
ΩΡΕΣ ΕΝΑΡΞΗΣ SHOW TIMES
18:15 • 20:30 22:45

Κορίτσια από Σπίτι
Αφού της κλέβουν την κληρονομία... αναγκάζεται να πιάσει δουλειά... για πρώτη φορά στη ζωή της!!!
Πρωταγωνιστούν: ΜΠΡΙΤΑΝΙ ΜΕΡΦΙ, ΝΤΑΚΟΤΑ ΦΑΝΙΝΓΚ
ΚΑΤΑΛΗΛΟ ΑΙΘΟΥΣΑ 2
ΩΡΕΣ ΕΝΑΡΞΗΣ SHOW TIMES
18:00 • 20:15 22:15

ΠΡΟΣΕΧΩΣ • GOMING SOON

• 3 LUXURY DESIGN SCREENS •
• DOLBY DIGITAL EX-FULLY AIR-CONDITIONED •
Πληροφορίες • Κρατήσεις 22410.28400

ΠΑΛΛΑΣ 5 CINEMAS CENTER
04/06/2004 • 10/06/2004
για κρατήσεις
22410 24475 / 70670
www.cinemapallas.gr

ΤΡΟΙΑ
Η ΥΠΕΡΠΑΡΑΓΩΓΗ ΤΩΝ ΡΕΚΟΡ!
• ΡΕΚΟΡ ΕΙΣΙΤΗΡΙΩΝ ΠΡΩΤΟΥ ΤΡΙΗΜΕΡΟΥ!
• ΡΕΚΟΡ ΑΡΙΘΜΟΥ ΑΙΘΟΥΣΩΝ ΤΑΥΤΟΧΡΟΝΗΣ ΠΡΟΒΟΛΗΣ ΣΤΗ ΡΟΔΟ!
• ΡΕΚΟΡ ΕΙΣΙΤΗΡΙΩΝ ΤΑΙΝΙΑΣ ΚΑΛΟΚΑΙΡΙΝΗΣ ΠΕΡΙΟΔΟΥ!
Αίθουσα 2 // ώρα έναρξης // 17:40 • 21:00
Αίθουσα 1 // ώρες έναρξης // *16:00 • 19:20 • 22:40
*Ειδική επιπλέον παράσταση, μόνο Σαββάτο & Κυριακή

VAN HELSING
ΣΕ 1η ΠΑΓΚΟΣΜΙΑ ΠΡΟΒΟΛΗ
5η ΕΒΔΟΜΑΔΑ ΕΠΙΤΥΧΙΑΣ!
Η πολυαναμενόμενη υπερπαραγωγή των 140 εκατ. δολλαρίων!!!
Αίθουσα 4 // ώρες έναρξης // 17:10 • 19:50 • 22:40

Plots With a View
4 ΚΗΔΕΙΕΣ ΓΙΑ ΕΝΑ ΓΑΜΟ
Βρεττανικό χιούμορ στις καλύτερες στιγμές του!
Προετοιμαστείτε για ξεκαρδιστικές σκηνές!
Αίθουσα 5 // ώρες έναρξης // *16:10 • 18:15 • 20:20 • 22:25
*Ειδική επιπλέον παράσταση, μόνο Σαββάτο & Κυριακή

pieces of APRIL
ΤΟ ΓΛΥΚΟ ΣΤΟ ΤΕΛΟΣ
"Κάθε οικογένεια έχει το δικό της μαύρο πρόβατο."
Αίθουσα 3 // ώρες έναρξης // *16:00 • 20:10 • 22:20
*Ειδική επιπλέον παράσταση, μόνο Σαββάτο & Κυριακή

ΣΕΒΑΧ
Ο ΘΡΥΛΛΟΣ ΤΩΝ 7 ΘΑΛΑΣΣΩΝ
Η καταπληκτική περιπέτεια κινουμένων σχεδίων
ΜΕΤΑΓΛΩΤΤΙΣΜΕΝΗ ΣΤΑ ΕΛΛΗΝΙΚΑ
ώρες έναρξης // *16:00 • 18:05
*Ειδική επιπλέον παράσταση, μόνο Σαββάτο & Κυριακή

ΦΑΡΜΑΚΕΙΑ

ΔΙΗΜΕΡΕΥΕΙ:
ΚΑΖΟΥΛΛΑΚΗΣ ΙΠΠΟΚΡ.
Ερ. Σταυρού & Αλ. Διάκου 61
Τηλ. 33038

ΔΙΑΝΥΚΤΕΡΕΥΕΙ:
ΦΟΥΤΟΥΛΗΣ ΝΙΚΟΛΑΟΣ
Αθηνών 11- Ανάληψη
Τηλ. 67567

ΥΓΡΑ ΚΑΥΣΙΜΑ

ΔΙΑΝΥΚΤΕΡΕΥΟΥΝ
• ΤΖΩΡΤΖΗΣ Δ. Πρατ. ΒΡ - Αγ. Φραγκίσκος
• ΚΑΥΣΙΜΑ ΡΟΔΟΥ ΕΠΕ Πρατ. SHELL-Λ. Καλλιθέας

TAXI

ΡΑΔΙΟ ΤΑΧΙ 22410 64712, 64790

Το «Δωδεκάνησος Εξπρές» εξυπηρετεί τα νησιά μας

ΕΥΧΑΡΙΣΤΗΡΙΑ ΕΠΙΣΤΟΛΗ



Η Συνεταιριστική Τράπεζα Δωδεκανήσου έστειλε στον κ. Γ. Σπανό της εταιρίας «Δωδεκάνησος Ναυτιλιακή» την παρακάτω ευχαριστήρια επιστολή:

«Αξιότιμε κ. Σπανέ,

Με την επιστολή μας αυτή θα θέλαμε να σας ευχαριστήσουμε για την συνεργασία και την άριστη εξυπηρέτηση στην εκδρομή που διοργάνωσε η Συνεταιριστική Τράπεζα Δωδεκανήσου για το προσωπικό της, το τριήμερο του Αγίου Πνεύματος στη Λέρο.

Στην εκδρομή αυτή μας δόθηκε για άλλη μια φορά η ευκαιρία να διαπιστώσουμε την ποιότητα του σκάφους σας, τη συνέπεια των δρομολογίων του αλλά και το σημαντικό κοινωνικό έργο που επιτελεί εξασφαλίζοντας υψηλού επιπέδου τακτική ακτοπλοϊκή σύνδεση μεταξύ των νησιών της Δωδεκανήσου.

Το γεγονός ότι ένα αξιόπιστο σκάφος, το ΔΩΔΕΚΑΝΗΣΟΣ , εξυπηρετεί με συνέπεια την ακτοπλοϊκή σύνδεση των νησιών μας, ενισχύει σημαντικά την Τουριστική τους κίνηση και συμβάλλει στην άρση της απομόνωσης κυρίως των μικρών νησιών, με όλες τις θετικές συνέπειες στην οικονομική τους ανάπτυξη και στην βελτίωση της ποιότητας ζωής των κατοίκων τους.

Θα θέλαμε να σας συγχαρούμε γι΄ αυτό το σημαντικό, κοινωνικό και αναπτυξιακό έργο που αθόρυβα επιτελείτε και να σας διαβεβαιώσουμε ότι η Συνεταιριστική Τράπεζα Δωδεκανήσου, ως τοπική Τράπεζα που στόχο έχει την ενίσχυση της οικονομικής ανάπτυξης των νησιών μας, θα βρίσκεται δίπλα σας στηρίζοντας τις προσπάθειές σας».

Σύμφωνα με φήμες που κυκλοφορούν

Κακές σχέσεις τουρ οπερέϊτορς και του Δήμου Καλλιθέας;

ΠΡΟΒΛΗΜΑΤΑ ΣΤΗΝ ΠΕΡΙΟΧΗ ΦΑΛΗΡΑΚΙΟΥ

Αιωρούνται φήμες για κακές σχέσεις μεταξύ του Δήμου Καλλιθέας και των τουρ οπερέϊτορς. Αυτό αναφέρει σε επιστολή του στο δήμαρχο Γ. Ιατρίδη ο επικεφαλής της ελάσσονος μειοψηφίας Ελ. Παπαελευθερίου που ζητά ν΄ αναληφθεί σχετική πρωτοβουλία για την αντιμετώπιση του προβλήματος.

Ειδικότερα στην επιστολή αναφέρονται τα εξής:

«Μετά τα περσινά γεγονότα που συνέβησαν στο Φαληράκι, βιώνουμε μια δύσκολη τουριστική σεζόν (τη δυσκολότερη από το ΄74), όπου είναι προφανής η έλλειψη τουριστών, τα άδεια καταστήματα, η γιγάντωση της ανεργίας στο Δήμο μας, που προκαλούν μια έντονη δυσαρέσκεια και πάνω απ΄ όλα προβληματισμό για το τι μέλλει γενέσθαι τα επόμενα χρόνια.

Οι αιτίες που προκάλεσαν την κρίση είναι πολλές και καθένας από εμάς φέρει το δικό του μερίδιο ευθύνης, άλλος λιγότερο και άλλος περισσότερο, και ο καθένας τις αντιμετωπίζει από τη δική του οπτική γωνία.

Πιστεύουμε όμως ότι είναι χωρίς ουσία η αναζήτηση και συζήτηση των αιτιών και μάλιστα στην παρούσα περίοδο. Αφήνοντας πίσω το παρελθόν πρέπει να αντιμετωπίσουμε το μέλλον και αυτό μπορεί να γίνει νηφάλια, σε βάθος χρόνου και ίσως μας κάνει καλύτερους και σοφότερους, αφού η οικονομία του Δήμου μας στηρίζεται στις τουριστικές υπηρεσίες και σήμερα οι υπηρεσίες ανήκουν στις τεχνολογίες αιχμής.

Ο Δήμος μας έκανε σοβαρές προσπάθειες μέσω συμμετοχών στις εκθέσεις τουρισμού, τη συνέντευξη Τύπου στο Λονδίνο, δημιουργία CD.

Είναι καινοτόμες ενέργειες που θα βοηθήσουν μακροπρόθεσμα για την ανάκαμψη της τουριστικής κρίσης στο Φαληράκι.

Όμως η αγορά για να λειτουργήσει ομαλά και άμεσα, απαιτεί καλές σχέσεις μεταξύ όλων των εμπλεκομένων στο τουριστικό κύκλωμα. Ίσως είναι γνωστό και σε σας ότι αιωρούνται φήμες για κακές σχέσεις μεταξύ των τουριστικών πρακτόρων και του Δήμου μας.



Θα μπορούσαμε λοιπόν, σαν πρώτη και άμεση κίνηση να αναλάβει ο Δήμος, με τη συμμετοχή όλων, πρωτοβουλία για αποκατάσταση και βελτίωση των σχέσεων μεταξύ Δήμου και tour operators και τη δημιουργία κλίματος συνεργασίας, πάνω σε καινούργιες βάσεις. Πιστεύουμε ότι αν γίνει κάτι τέτοιο θα είναι ένα πρώτο βήμα, από τα πολλά που πρέπει να γίνουν για να μπορέσει η τουριστική αγορά του Δήμου μας να ανακάμψει.

Με τη στάση της παράταξής μας επιδιώκουμε το κοινό καλό και σ΄ αυτό στοχεύουν και οι ήδη κατατεθειμένες προτάσεις στο Δημοτικό Συμβούλιο, όπως και η παραπάνω πρότασή μας.

ΜΕΤΑ ΤΙΜΗΣ
ΕΛ. Β. ΠΑΠΑΕΛΕΥΘΕΡΙΟΥ
ΕΠΙΚΕΦΑΛΗΣ ΕΛΑΣΣΟΝΟΣ ΜΕΙΟΨΗΦΙΑΣ
ΔΗΜΟΥ ΚΑΛΛΙΘΕΑΣ»

Οι εκλογές στα σωματεία εργαζομένων της ΔΕΗ Ρόδου

ΟΙ ΝΕΕΣ ΔΙΟΙΚΗΣΕΙΣ

Εκλογές έγιναν προχθές για την ανάδειξη των νέων μελών στην Ενωση Τεχνικών ΔΕΗ Ρόδου και στο Σωματείο των Εργαζομένων στο εργοστάσιο της Δημόσιας Επιχείρησης Ηλεκτρισμού που λειτουργεί στη Σορωνή.

Αναλυτικότερα, στις εκλογές για την ανάδειξη των νέων μελών στο παράρτημα της ΕΤΕ ΔΕΗ βρέθηκαν 46 έγκυρα ψηφοδέλτια και ένα λευκό.

Στο διοικητικό συμβούλιο της ΕΤΕ ΔΕΗ εξελέγησαν:

Μπούκλας Ηλίας	34	
Καμμάς Αντώνιος	33	
Χαλκιάς Κωνσταντίνος		31
Μπαλασκάς Μιχαήλ	19	
Πίπος Στέργος	18	
Παπακαλοδούκας Μιχαήλ		18
Μαρκουτσάς Δημήτριος		11

ΤΟΠΙΚΗ ΕΞΕΛΕΓΚΤΙΚΗ ΕΠΙΤΡΟΠΗ

Σπανός Γεώργιος	31	
Αλυφαντής Γεώργιος	29	
Κανναβάκης	29	

ΕΡΓΑΤΙΚΟ ΚΕΝΤΡΟ ΡΟΔΟΥ

Μπούκλας Ηλίας	32	
Χαλκιάς Κωνσταντίνος		31

ΣΤΙΣ ΕΚΛΟΓΕΣ για την ανάδειξη νέας διοίκησης στο σωματείο των εργαζομένων στο εργοστάσιο της ΔΕΗ στη Σορωνή βρέθηκαν 111 έγκυρα ψηφοδέλτια και ένα άκυρο.

Στο διοικητικό συμβούλιο του σωματείου εξελέγησαν οι:

ΓΙΑ ΤΟ ΔΙΟΙΚΗΤΙΚΟ ΣΥΜΒΟΥΛΙΟ

ΤΑΚΤΙΚΟΙ

Χαροκόπος Μιχαήλ	84	
Χατζηαντωνίου Ιωάννης		61
Μπερετούλης Διονύσιος		57
Διακονικόλας Μιχαήλ	49	
Στεργάκης Αντώνιος	46	

ΓΙΑ ΤΗΝ ΕΞΕΛΕΓΚΤΙΚΗ ΕΠΙΤΡΟΠΗ

ΤΑΚΤΙΚΟΙ

Πατσουράκης Μηνάς	59	
Πελεκάνος Εμμανουήλ		56
Σαλβάρης Στυλιανός	56	

ΑΝΤΙΠΡΟΣΩΠΟΙ ΓΙΑ ΕΚΡ

ΤΑΚΤΙΚΟΙ

Χαροκόπος Μιχαήλ	68	
Ζόγλου Νικόλαος	52	
Πελεκάνος Εμμανουήλ		51
Σταματιάδης Νικόλαος	45	

Κοινή δράση των Δήμων για την καθαριότητα

ΠΡΩΤΟΒΟΥΛΙΑ ΤΗΣ ΝΟΜΑΡΧΙΑΣ

ΜΕ αφορμή την σημερινή Παγκόσμια Ημέρα Περιβάλλοντος, κατά τη σημερινή συνεδρίαση της Νομαρχιακής Επιτροπής Περιβάλλοντος, υπό την προεδρία του αντινομάρχη Στάθη Κουσουρνά, αποφασίστηκε η ανάληψη συγκεκριμένων πρωτοβουλιών, πέραν των όποιων συμβολικών ενεργειών είναι δυνατόν να γίνουν.

Με το σκεπτικό, ότι η διαφύλαξη του περιβαλλοντικού πλούτου της Ρόδου προϋποθέτει και απαιτεί κοινή δράση και ευαισθητοποίηση, η Νομαρχιακή Αυτοδιοίκηση Δωδεκανήσου καλεί τους δημάρχους όλου του νησιού να δραστηριοποιηθούν συντονισμένα και βάσει σχεδίου.

Προς την κατεύθυνση αυτή, με επιστολή του ο Νομάρχης Δωδεκανήσου καλεί σε συνάντηση - σύσκεψη τους δημάρχους του νησιού την Παρασκευή 11 Ιουνίου, ώστε να προσδιοριστεί το πλαίσιο δράσης, σχεδιάζοντας από από κοινού την «καμπάνια καθαριότητας» της Ρόδου.

Στην επιστολή του ο κ. Γιάννης Μαχαιρίδης αναφέρει τα εξής:

«Κύριε Δήμαρχε,

Η Νομαρχιακή Επιτροπή Περιβάλλοντος Δωδεκανήσου, στο πλαίσιο της Παγκόσμιας Ημέρας Περιβάλλοντος, πρότεινε την πραγματοποίηση καμπάνιας καθαριότητας του νησιού της Ρόδου.

Η «καθαρή» περιβαλλοντική εικόνα καθρεπτίζει την αγάπη, το σεβασμό και την ευαισθησία για τον τόπο μας και αποτελεί συστατικό στοιχείο πολιτισμού και φιλοξενίας προς τους χιλιάδες επισκέπτες που κάθε χρόνο προτιμούν το νησί της Ρόδου για τις διακοπές τους. (ΣΥΝΕΧΕΙΑ)

Πιστεύουμε ότι η πρωτοβουλία αυτή πρέπει να ξεκινάει από την τοπική αυτοδιοίκηση και να υλοποιείται μέσα από τις αρμόδιες υπηρεσίες αλλά και με την εθελοντική δράση των πολιτών.

Θεωρώντας απαραίτητη τη συνεργασία όλων των δήμων σε αυτή την προσπάθεια, σας προσκαλούμε σε συνάντηση που θα πραγματοποιηθεί την Παρασκευή, 11 Ιουνίου, στις 13:00 το μεσημέρι στο Νομαρχιακό Μέγαρο.

Ο Νομάρχης Δωδεκανήσου
Γιάννης Μαχαιρίδης»

Κυκλοφόρησε η ηλεκτρονική εφημερίδα «Ευρωεπιχειρείν»

ΤΙ ΠΕΡΙΛΑΜΒΑΝΕΙ ΤΟ ΤΕΥΧΟΣ

Από το Ευρωπαϊκό Κέντρο Πληροφοριών του Επιμελητηρίου Δωδεκανήσου ανακοινώνεται ότι :

Κυκλοφόρησε το 32ο τεύχος της ηλεκτρονικής εφημερίδας «ΕΥΡΩΕΠΙΧΕΙΡΕΙΝ» (μηνιαία έκδοση) του Ευρωπαϊκού Κέντρου Πληροφοριών του Επιμελητηρίου Δωδεκανήσου.

Το κύριο θέμα του τεύχους αυτού είναι αφιερωμένο στο νέο ανασχεδιασμένο δικτυακό τόπο του ελληνικού δικτύου των ΕΚΠΕ, που φιλοδοξεί να γίνει η πύλη ενημέρωσης των Ελληνικών επιχειρήσεων για τα Ευρωπαϊκά θέματα. Την επιμέλεια και την ευθύνη ανασχεδιασμού είχε το Ευρωπαϊκό Κέντρο Πληροφοριών της Ρόδου.

Τα επίκαιρα θέματα πραγματεύονται πληροφορίες που αφορούν : την εσωτερική αγορά, το νέο Ευρωπαϊκό σύστημα ERM για τη μέτρηση χημικών και βιολογικών ουσιών, το νέο νομικό πλαίσιο για την φαρμακευτική βιομηχανία, μελέτη για την συμμετοχή των ΜΜΕ στις δημόσιες προμήθειες, διαβούλευση για την εφαρμογή του «ηλεκτρονικού χρήματος» στην κινητή τηλεφωνία κ.α.

Στην ενότητα Εργαλεία Επιχειρηματικότητας προτείνονται χρήσιμα εργαλεία όπως : 1) Πρακτικός οδηγός για το Κοινοτικό δίπλωμα ευρεσιτεχνίας, 2) Κατάλογος της Ευρωπαϊκής νομοθεσίας για τον τουρισμό 3) Η πύλη της Ευρωπαϊκής Επιτροπής για τους νέους σε 20 γλώσσες κ.α.

Επίσης ενδιαφέρουσες επιχειρηματικές προτάσεις συνεργασίας από διάφορες χώρες καθώς και πληροφορίες για επιχειρηματικές εκδηλώσεις (εκθέσεις, συνέδρια .. κλπ).

Το 32ο τεύχος μπορείτε επίσης να το βρείτε στην δ/νση:

http://www.eic-rhodes.gr/epix/teuxos32/euroepixeirein_32.pdf

Υπενθυμίζεται ότι όσοι έχουν σύνδεση με το INTERNET μπορούν να εγγραφούν ως συνδρομητές στην ηλεκτρονική μας εφημερίδα , αποστέλλοντάς ένα e-mail στη δ/νση : eic164@ebed.gr και θα την λαμβάνουν ΔΩΡΕΑΝ κάθε μήνα.

ΕΙΣΟΔΗΜΑ – ΑΝΑΠΤΥΞΗ – ΚΟΙΝΩΝΙΚΗ ΔΙΚΑΙΟΣΥΝΗ

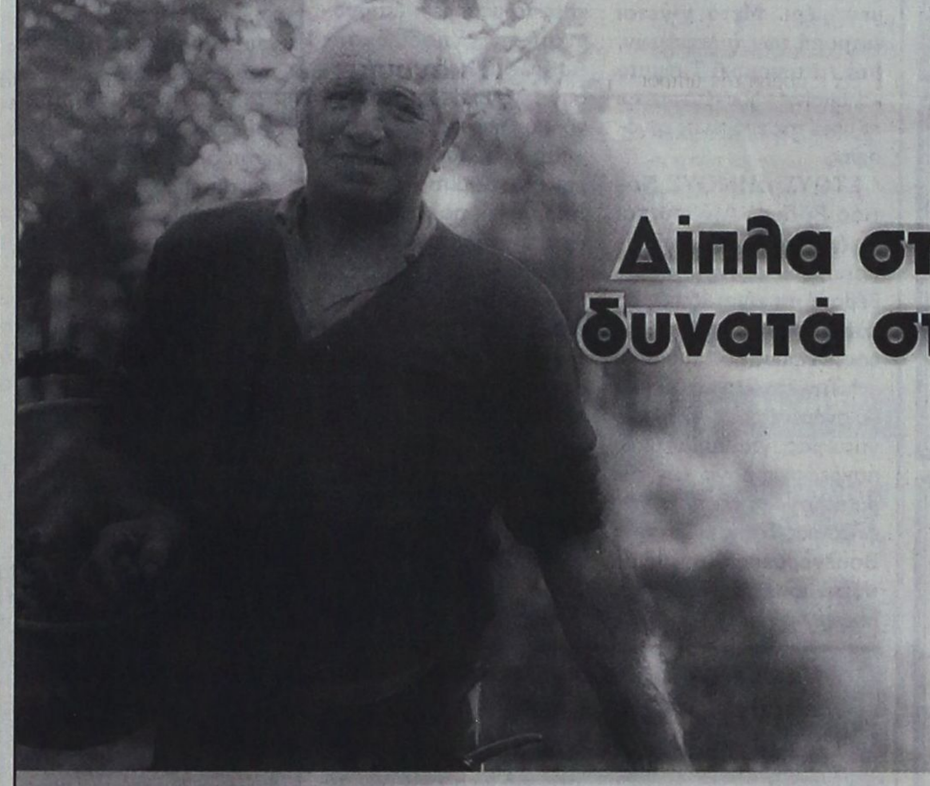

Διπλα στον πολίτη, δυνατά στην Ευρώπη

Η Κυβέρνηση, μέσα στους δύο πρώτους μήνες της θητείας της, υλοποιεί τις δεσμεύσεις που ανέλαβε απέναντι στους αγρότες της Πατρίδας μας.

- ✓ **Ενισχύσαμε** και εξασφαλίσαμε το αγροτικό εισόδημα.
- ✓ **Προωθούμε** την οριστική ρύθμιση του θέματος των πανωτοκίων, στη βάση της προεκλογικής μας δέσμευσης. Η τελική οφειλή σε καμία περίπτωση δεν θα ξεπερνά το τριπλάσιο του αρχικού δανείου.
- ✓ **Μειώσαμε** τα επιτόκια σε 160.000 δάνεια αγροτών.
- ✓ **Αναστέλλονται** όλοι οι πλειστηριασμοί της Αγροτικής Τράπεζας σε βάρος των αγροτών.

Στις 13 Ιουνίου ψηφίζουμε για μια πιο ισχυρή Ελλάδα στην Ευρώπη.

ΟΙ ΔΕΣΜΕΥΣΕΙΣ ΜΑΣ ΓΙΝΟΝΤΑΙ ΠΡΑΞΗ



ΝΕΑ ΔΗΜΟΚΡΑΤΙΑ
Δύναμη εμπιστοσύνης

Χ.Λ. 5/6

ΜΝΗΜΟΣΥΝΑ



Στις 6 Ιουνίου ημέρα Κυριακή και ώρα 10 π.μ. στον ιερό ναό Εισοδίων Θεοτόκου Ασκληπειού τελούμε 6μηνο μνημόσυνο υπέρ αναπαύσεως της ψυχής του λατρευτού μας συζύγου, πατέρα, παππού, αδελφού και θείου

ΒΑΣΙΛΕΙΟΥ ΠΑΠΑΒΑΣΙΛΕΙΟΥ

Η σύζυγος Μαρία
Τα παιδιά Γιάννης - Αλίνα, Μαριέττα - Φάνης, Μανώλης - Δέσποινα
Τα εγγόνια, τα αδέλφια, τα ανίψια και οι λοιποί συγγενείς

8892-5/6



Την Κυριακή 6 Ιουνίου 2004 και ώρα 8.30 π.μ. στον ιερό ναό Αγίου Γεωργίου Αρνίθας τελούμε μνημόσυνο υπέρ αναπαύσεως της ψυχής της λατρετής μας συζύγου, μητέρας, κόρης και αδελφής

ΑΝΑΣΤΑΣΙΑΣ Ν. ΜΑΝΟΥΣΑΚΗ

Ο σύζυγος, τα παιδιά, οι γονείς και τα αδέλφια

2981-5/6



Τελούμε στις 6 Ιουνίου ημέρα Κυριακή και ώρα 8.30 π.μ. στον ιερό ναό Παναγίας Φανερωμένης προς δρόμο Καλλιθέας ετήσιο μνημόσυνο υπέρ αναπαύσεως της ψυχής της λατρευτής μας μητέρας, γιαγιάς, προγιαγιάς και θείας

ΘΕΑΝΩΣ ΚΑΜΠΕΡΙΔΟΥ

Τα παιδιά Ευτυχία - Δημήτρης, Γιώργος - Δήμητρα
Τα εγγόνια, τα δισέγγονα, τα ανίψια και οι λοιποί συγγενείς

8882-5/6



Τελούμε στις 6 Ιουνίου ημέρα Κυριακή και ώρα 8 π.μ. στον ιερό ναό Αγίου Δημητρίου παλαιού Νεκροταφείου 3ετές μνημόσυνο υπέρ αναπαύσεως της ψυχής της λατρευτής μας μητέρας και γιαγιάς,

ΔΕΣΠΟΙΝΑΣ ΚΑΡΑΓΙΑΝΝΗ

Τα παιδιά Τσαμπίκα, Δημήτρης - Μαρία
Τα εγγόνια Κυριάκος, Δέσποινα, Μιχάλης, Χριστίνα, Χρήστος και Γεωργία και οι λοιποί συγγενείς

8908-5/6



Τελούμε στις 6 Ιουνίου ημέρα Κυριακή και ώρα 8 π.μ. στον ιερό ναό Μητροπόλεως Ρόδου 9ετές μνημόσυνο υπέρ αναπαύσεως της ψυχής του λατρευτού μας συζύγου, πατέρα και παππού

ΚΟΜΝΗΝΟΥ ΠΑΛΑΙΟΥ

Η σύζυγος Καλλιόπη
Τα παιδιά Γιώργος, Μιχάλης, Μαρία και Νίκος
Τα εγγόνια και οι λοιποί συγγενείς.

2989-5/6

Στις 6 Ιουνίου ημέρα Κυριακή και ώρα 8.30 π.μ στον ιερό ναό Αγίου Δημητρίου παλαιού νεκροταφείου Ρόδου τελούμε 3μηνο μνημόσυνο υπέρ αναπαύσεως της ψυχής του πολυαγαπημένου μας και αξέχαστου συζύγου, πατέρα, παππού, αδελφού και θείου

ΓΕΩΡΓΙΟΥ ΔΙΑΚΟΠΑΝΑΓΙΩΤΗ

Η σύζυγος Αννίκα
Τα παιδιά Ιωάννης-Χριστίνα, Κλεονίκη-Πανορμίτης, Αντώνιος-Μαρία
Τα εγγόνια, τα δισέγγονα, τα αδέλφια, τα ανίψια και οι λοιποί συγγενείς

2992-5/6

Ο νέος μητροπολίτης

ΣΥΝΕΧΕΙΑ ΑΠΟ ΤΗ ΣΕΛ. 1

«Δαίδαλος» θ' ανέλθουν ο υπουργός Αιγαίου Αρ. Παυλίδης, ο νομάρχης Γ. Μαχαιρίδης, και οι άλλες τοπικές αρχές για να χαιρετίσουν τον κ. Κύριλλο.

• Μετά την τελετή στην πλατεία Αγίου Νικολάου ο νέος μητροπολίτης και οι τοπικές αρχές θα κατευθυνθούν στην εκκλησία της Μητροπόλεως, όπου στις 11 το πρωΐ θα γίνει η επίσημη Δοξολογία και θ' ακολουθήσει η τελετή ενθρόνισης. Κατά τη διάρκεια της τελετής θα γίνουν πολλές προσφωνήσεις, μεταξύ των οποίων και του εκπροσώπου του Οικουμενικού Πατριάρχη, μητροπολίτη Ικονίου κ. Θεόκλητου.

ΣΤΙΣ 2 το μεσημέρι θα δοθεί επίσημο γεύμα στο ξενοδοχείο «Παλλάντιουμ» και το απόγευμα ο κ. Κύριλλος θα δεχτεί τις ευχές των πολιτών στα γραφεία της Μητρόπολης. Την Κυριακή το πρωΐ θα χοροστατήσει στη Θεία Λειτουργία στην εκκλησία του Ευαγγελισμού.

• Σημειώνεται ότι οι Κρήτες που θα έρθουν στη Ρόδο θα παραμείνουν στο νησί μας μέχρι το βράδυ της Κυριακής.

ΜΗΝΥΜΑ ΤΟΥ ΜΗΤΡΟΠΟΛΙΤΗ

Με την ευκαιρία της σημερινής άφιξής του και της ενθρόνισής του ο μητροπολίτης κ. Κύριλλος διαβίβασε χθες μέσω της «Προόδου» το παρακάτω μήνυμα προς το λαό της Ρόδου:

«Στέλνω μήνυμα αγάπης προς τον λαό της Ρόδου, όπου μεταβαίνω με τη διάθεση της διακονίας της τοπικής κοινωνίας. Ελπίζω και επιθυμώ να εργαστούμε όλοι μαζί για την πρόοδο του λαού. Επίσκοπος, κλήρος και λαός, να δώσουμε μια σημαντική ώθηση όχι μόνο στον τόπο, αλλά και στην Ορθοδοξία μας μέσα στο περιβάλλον της παγκοσμιοποίησης που ζούμε».

Η προσέλκυση Ελλήνων

ΣΥΝΕΧΕΙΑ ΑΠΟ ΤΗ ΣΕΛ. 1

δόχων Ρόδου θα εφαρμόσει ειδικές τιμές για τους Ελληνες τουριστες με στόχο να αυξηθούν οι αφίξεις των ημεδαπών στο νησί μας.

125 τσάρτερς αεροσκάφη

ΣΥΝΕΧΕΙΑ ΑΠΟ ΤΗ ΣΕΛ. 1

καταφθάνουν από το εξωτερικό δεν είναι και τόσο ευχάριστα και κάνουν λόγο για μια «δύσκολη σεζόν».

• Στο μεταξύ παραλίγο να τιναχτεί στον αέρα ολόκληρη η φετινή σεζόν, εξ αιτίας της απεργίας των συμβασιούχων προχθές και στην Ολυμπιακή.

ΜΑΛΙΣΤΑ οι πιλότοι 15 γερμανικών αεροσκαφών πριν ξεκινήσουν ζήτησαν από τις αρχές του αεροδρομίου της Ρόδου να τους διαβεβαιώσουν εάν θα μπορούσαν να εξυπηρετηθούν ή θ' αναγκαζόντουσαν να παραμείνουν για πολλές ώρες. Σε διαφορετική περίπτωση ή δεν θα ξεκινούσαν από τη Γερμανία ή θα προσγείωναν τα αεροσκάφη σε αεροδρόμια της Τουρκίας και στη συνέχεια θα γινόταν η μεταφορά των επιβατών με πλοία στη Ρόδο.

• Τελικά, οι αερολιμενικές αρχές της Ρόδου διαβεβαίωσαν τους ξένους πιλότους ότι δεν θα αντιμετωπίσουν κανένα πρόβλημα και έτσι έγιναν όλες οι πτήσεις.

Ο φάκελος για την Πολεοδομία

ΣΥΝΕΧΕΙΑ ΑΠΟ ΤΗ ΣΕΛ. 1

Οικονόμου.

• Ακόμα ο κ. Εισαγγελέας ζήτησε και την απόφαση του Πειθαρχικού Συμβουλίου της Νομαρχιακής Αυτοδιοίκησης, που αναφέρεται στους δύο πρώην προϊσταμένους της Πολεοδομίας.

ΣΥΜΦΩΝΑ με πληροφορίες, ο φάκελος της ΕΔΕ, αλλά και το πόρισμα του Πειθαρχικού Συμβουλίου, ζητήθηκαν από τον κ. Εισαγγελέα, στα πλαίσια της νομιμότητας, για τυχόν ύπαρξη ευθυνών των μελών του Πειθαρχικού Συμβουλίου, αλλά και της διενεργήσαντος την Ενορκη Διοικητική Εξέταση, για παράβαση καθήκοντος καθώς η απόφαση, αλλά και η διαδικασία είναι δυσανάλογη και αντιφατική με το πόρισμα Δαφέρμου και ως προς του δημόσιουπαλληλικού κώδικα, καθώς προβλέπονται αυστηρές ποινές και οριστική παύση των εμπλεκόμενων.

ΘΑ ΠΡΕΠΕΙ να σημειωθεί ότι μόλις χθες, κοινοποιήθηκε στο νομάρχη Γιάννη Μαχαιρίδη, το πόρισμα του Πειθαρχικού Συμβουλίου που, επιβάλλει στους δύο πρώην προϊσταμένους της Πολεοδομίας στέρηση μισθού.

Το μπαράζ διαρρήξεων

ΣΥΝΕΧΕΙΑ ΑΠΟ ΤΗ ΣΕΛ. 1

μοί του νησιού μας λειτουργούν με ωράριο δημοσίων υπηρεσιών. Πενθήμεροι από Δευτέρα μέχρι Παρασκευή και μέχρι τις 2 το μεσημέρι. Μετά γίνεται εκτροπή των τηλεφώνων, στα Αστυνομικά Τμήματα και μπαίνει «λουκέτο» μέχρι το πρωί της επόμενης εργάσιμης.

ΣΤΟΥΣ ΔΗΜΟΥΣ Νότιας Ρόδου, Λίνδου και Αφάντου η κατάσταση είναι πιο χειρότερη, χωρίς βέβαια να είναι ιδιαίτερα καλύτερη στους υπόλοιπους Δήμους.

* Την ερχόμενη εβδομάδα αναμένεται να έρθει στο νησί μας, για κομματικές ποχρεώσεις λόγω των ευρωεκλογών, ο υπουργός Δημόσιας Τάξης κ. Γιώργος Βουλγαράκης. Στη συνάντηση που θα έχει κατά την παραμονή του στο νησί μας με το νομάρχη κ. Γιάννη Μαχαιρίδη, ο τελευταίος θα του θέσει υπόψη την κατάσταση που έχει δημιουργηθεί μετά τις διαρρήξεις.

ΟΠΩΣ έγινε γνωστό, χθες το μεσημέρι αστυνομικοί της Υποδιεύνσης Ασφαλείας Ρόδου «τσίμπησαν» έναν 28χρονο Αλβανό, που παρέα με άλλο συμπατριώτη του «μπούκαραν» σε δωμάτιο ξενοδοχείου στην πολη μας, την ώρα που κοιμόντουσαν οι τούριστες και άρπαξαν τα χρήματά τους. Ο Αλβανός εξετάζεται, προκειμένου να διαπιστωθεί αν εμπλέκεται σε διαπράξεις άλλων ποινικών αδικημάτων.

* Επίσης συνελήφθη ένα άτομο που πρόσφατα αποφυλακίστηκε, αλλά πριν τρεις μήνες είχε αρπάξει την τσάντα συμπολίτισσά μας, που περιείχε χρυσά κοσμήματα και χρήματα

«Καμικάζι» στον Αρχάγγελο

ΣΥΝΕΧΕΙΑ ΑΠΟ ΤΗ ΣΕΛ. 1

λο, ζητούν να επιβληθεί η νομιμότητα.

• Η επιστολή που υπογράφεται από 132 αγανακτησμένους Αρχαγγελίτες έχει ως εξής:

«Κύριε Διευθυντά

Ολοι οι κάτοικοι του Δήμου Αρχαγγέλου, εδώ και πολύ καιρό, είναι αγανακτησμένοι με τη συμπεριφορά ορισμένων νεαρών ατόμων οδηγών δικύκλων μικρού ή μεγάλου κυβισμού.

Τα άτομα αυτά καθημερινά επιδίδονται στους κεντρικούς δρόμους του Αρχαγγέλου σε ...επίδειξη δεξιοτεχνίας και ταχύτητας (σούζες κλπ) και μάλιστα σε ώρες κυκλοφοριακής αιχμής χωρίς, δυστυχώς, να συγκινείται καμιά αρμόδια δημοτική ή αστυνομική αρχή.

Κυρίως τις απογευματινές και βραδινές ώρες ζούμε σκηνές κυκλοφοριακής αναρχίας, φαινόμενο που μας γεμίζει θλίψη, απογοήτευση και αγανάκτηση.

Τουρίστες που επισκέπτονται ή διαμένουν στον Αρχάγγελο για τις διακοπές τους εκφράζουν πολλά παράπονα για τον κίνδυνο αφενός που διατρέχουν και αφετέρου για το θόρυβο που προκαλούν τα δίκυκλα καθώς οι νεαροί κάτοχοί τους αφαιρούν τις εξατμίσεις για να προκαλούν περισσότερο.

«Ποτέ ξανά στον Αρχάγγελο», λένε έκδηλα απογοητευμένοι κι ας είναι ένας τόπος με θαυμάσιες παραλίες, γραφικότητα και αρκετές φυσικές ομορφιές.

Ολοι εμείς αναρωτιόμαστε:

Δεν τους βλέπουν, άραγε, τα αστυνομικά όργανα; Δεν ακούνε τους εκκωφαντικούς θορύβους; Μπορούν παιδιά των 12-13 ετών να οδηγούν δίκυκλα μ' αυτόν τον προκλητικό και επικίνδυνο τρόπο; Ως πότε θα συνεχίζεται αυτή η αναρχία;

Προτού εμπλακούμε σε προσωπικές κόντρες με αυτά τα θρασύτατα άτομα, προτού αποφασίσουμε να πάρουμε τον νόμο στα χέρια μας και προτού θρηνήσουμε και άλλα θύματα των τροχών -γιατί, δυστυχώς, έχουμε το θλιβερό προνόμιο στα θανατηρόφα τροχαία δυστυχήματα- απευθύνουμε έκκληση στους αρμόδιους να δώσουν τέλος στο απαράδεκτο αυτό καθεστώς.

Θα επιβάλει τη νομιμότητα η Αστυνομική Διεύθυνση; Περιμένουμε να δούμε...».

Ηλεκτρονική παρακολούθηση των δημοσίων υπαλλήλων

ΘΑ ΚΑΤΑΓΡΑΦΕΤΑΙ Η ΔΟΥΛΕΙΑ ΤΟΥΣ

Ένα «ηλεκτρονικό μάτι» θα παρακολουθεί τη συμπεριφορά των δημοσίων υπαλλήλων στους χώρους εργασίας. Στόχος είναι να καταγράφονται όλα ανεξαιρέτως τα θέματα που έχουν σχέση με το εργασιακό καθεστώς των υπαλλήλων και να προστατευθεί η περιουσία του Δημοσίου.

Το Ηλεκτρονικό Σύστημα Διαχείρισης Ανθρώπινων Πόρων, που θα υλοποιηθεί στο πλαίσιο της «Κοινωνίας της Πληροφορίας», θα κοστίσει 1.757.020 ευρώ.

Σύμφωνα με δημοσίευμα του Βήματος, το νέο ηλεκτρονικό σύστημα παρακολούθησης του ανθρώπινου δυναμικού θα επιτελεί τις εξής λειτουργίες:

1) Φάκελοι εργαζομένων: Περιλαμβάνουν την αρχειοθέτηση όλων των πληροφοριακών στοιχείων που αφορούν κάθε εργαζόμενο, καθώς και την έκδοση των απαραίτητων πληροφοριακών καταστάσεων και στατιστικών στοιχείων που προκύπτουν με βάση τα παραπάνω δεδομένα.

Τα στοιχεία των εργαζομένων θα χωρίζονται σε δύο βασικές κατηγορίες: α) σταθερά στοιχεία (χωρίς τήρηση ιστορικότητας), όπως, ονοματεπώνυμο, φύλο, εθνικότητα, υπηκοότητα κ.λπ., β) μεταβλητά στοιχεία, για τα οποία τηρείται πλήρης ιστορικότητα (όπως θέση εργασίας, τμήμα, ειδικότητα, οικογενειακή κατάσταση κ.λπ.), ώστε να είναι δυνατή ανά πάσα στιγμή η άμεση πληροφόρηση του χρήστη (προϊσταμένου) για τις μεταβολές που έχουν συμβεί κατά καιρούς στα στοιχεία αυτά.

2) Αδειες, απουσίες, ασθένειες, μετακινήσεις, μετατάξεις: Παρέχεται η δυνατότητα πλήρους διαχείρισης τόσο των απουσιών των εργαζομένων (άδειες διαφόρων τύπων, ασθένειες, ολιγόωρες απουσίες κ.λπ.) όσο και των μετακινήσεων και μετατάξεών τους. Ετσι, η Διεύθυνση Διοικητικού μπορεί να έχει ανά πάσα στιγμή πλήρη εικόνα αναλυτικά ανά εργαζόμενο, για το πόσες ημέρες δικαιούται ανά είδος άδειας, πόσες ημέρες έχει πάρει και πότε, πόσο υπόλοιπο έχει, πού έχει μετακινηθεί κλπ.

3) Πάγιος εξοπλισμός οργανισμού σε σχέση με κάθε εργαζόμενο: Μέσω του υποσυστήματος αυτού δίνεται η δυνατότητα παρακολούθησης των στοιχείων πάγιου εξοπλισμού του οργανισμού (π.χ. PCs, Notebooks, κινητά τηλέφωνα κ.λπ.) σε συνδυασμό με το πρόσωπο το οποίο τα χρησιμοποιεί.

4) Διαχείριση, αξιολόγηση προσωπικού, επετηρίδα: Μέσω του υποσυστήματος αυτού δίνεται η δυνατότητα καθορισμού των κριτηρίων αξιολόγησης προσωπικού και της παρακολούθησης των αξιολογήσεων με πλήρη τήρηση ιστορικότητας. Ετσι, η Διεύθυνση Διοικητικού μπορεί να εξάγει όλα τα απαραίτητα στατιστικά στοιχεία που αφορούν τις αξιολογήσεις του προσωπικού, ανά γενική γραμματεία, διεύθυνση και τμήμα.

Επίσης, βασιζόμενη στα αποτελέσματα των αξιολογήσεων και της επετηρίδας, έχει τη δυνατότητα να πάρει σωστές αποφάσεις σε ό,τι αφορά μετακινήσεις προσωπικού ή την πλήρωση κενών θέσεων από το υπάρχον δυναμικό του οργανισμού.

5) Μισθοδοσία, προσωπικού, παρακολούθηση συλλογικών συμβάσεων: Η μισθοδοσία του προσωπικού θα είναι πλήρως αποτυπωμένη, θα υπάρχει αυτόματος χειρισμός της μηνιαίας μεταβολής των μεγεθών της με δυνατότητα τήρησης της ιστορικότητας των πληροφοριών σε όλα τα επίπεδα.

6) Οργανωτική δομή υπουργείου, περιγραφή θέσεων εργασίας: Μέσω του υποσυστήματος αυτού θα δίνεται η δυνατότητα αποτύπωσης (με παραμετρικό τρόπο) της οργανωτικής δομής ολόκληρου του υπουργείου, ενώ θα υπάρχει η δυνατότητα να καθοριστούν οι θέσεις εργασίας, να περιγραφούν αναλυτικά τα καθήκοντα και οι αρμοδιότητες κάθε θέσης, καθώς και οι ανάγκες σε αριθμό εργαζομένων.

7) Υποθέσεις πρωτοβάθμιων και δευτεροβάθμιων πειθαρχικών συμβουλίων: Μέσω του συστήματος αυτού θα καταγράφονται και θα παρακολουθείται ο αριθμός, τα μέλη και η εξέλιξη τόσο του Πρωτοβάθμιου όσο και του Δευτεροβάθμιου Πειθαρχικού Συμβουλίου.

8) Κανονισμοί εργασίας, μητρώο συνδικαλιστικών οργανισμών: Παρέχει τη δυνατότητα της τήρησης όλων των θεσπισμένων κανονισμών εργασίας του οργανισμού για τα διάφορα εργασιακά θέματα. Επίσης, θα παρακολουθείται το μητρώο των συνδικαλιστικών οργανώσεων πρώτου και δεύτερου βαθμού και θα γίνεται καταγραφή των αιτημάτων τους.

Πρόβλημα με το νερό

ΣΥΝΕΧΕΙΑ ΑΠΟ ΤΗ ΣΕΛ. 1

βλημα στην Ιαλυσό, παραμένει η έλλειψη νερού, με αποτέλεσμα τις βραδινές ώρες να παρατηρείται μείωση της ροής στο δίκτυο.

Κάναμε ό,τι ήταν ανθρωπίνως δυνατό. Ανοίξαμε 31 γεωτρήσεις. Η καθεμία από αυτές, έγινε με ίδιους πόρους του Δήμου Ιαλυσού, και στοίχισε τουλάχιστον 350.000 ευρώ. Δυστυχώς, η στάθμη του υδροφόρου ορίζοντα έχει κατέβει πάρα πολύ χαμηλά. Αυτό έχει σαν συνέπεια να μειώνεται αναγκαστικά η ροή του νερού τις βραδινές ώρες, σε όλο το δίκτυο και να διαμαρτύρονται τα ξενοδοχεία, τα καταστήματα, οι επιχειρήσεις και τα νοικοκυριά...» δήλωσε ο κ. Συκόφυλλος.

Μοναδική περίπτωση για να δοθεί μια λύση, είναι η σύνδεση των δικτύων Ιαλυσού με του Δήμου Καλλιθέας. «Ηδη, βρισκόμαστε σε συνεννόηση με τον δήμαρχο Καλλιθέας Γιάννη Ιατρίδη για μία εργολαβία η οποία σε ένα μήνα θα δώσει λύση στο πρόβλημα που εμφανίζεται πιο έντονο τους τρεις - τέσσερις μήνες της καλοκαιρινής περιόδου», κατέληξε ο κ. Συκόφυλλος.

Διαφάνειες και μεγενθύνσεις για μπαρ, εστιατόρια, fast food

Φ. & Ν. ΠΑΧΟΣ

Γ. Ευσταθίου 11
Τηλ. 26893

Από τα ελαιοτριβεία της Ρόδου

Μέτρα για την ανεξέλεγκτη διάθεση των αποβλήτων

ΣΥΣΚΕΨΗ ΧΤΕΣ ΣΤΗ ΝΟΜΑΡΧΙΑ

ΑΠΑΓΟΡΕΥΕΤΑΙ εφεξής η ανεξέλεγκτη διάθεση των αποβλήτων από τα ελαιοτριεία στο νησί της Ρόδου. Αυτό αποφασίστηκε χτες, κατά τη διάρκεαι σύσκεψης, η οποία πραγματοποιήθηκε στο γραφείο του αρμόδιου αντινομάρχη Νίκου Ζωίδη, με την παρουσία του δημάρχου Αρχαγγέλου Αλέξανδρου Παππουρά, εκπροσώπων από τους Δήμους Καμείρου και Πεταλούδων, συνεταιριστών και εκπροσώπων ελαιοτριβείων, με αποκλειστιό θέμα τη διάθεση των αποβλήων από τα ελαιοτριβεία.

* Σύμφωνα με τον κ. Ζωίδη, έφτασαν στα χέρια του, οι μελέτες που συνέταξε η Σχολή Χημικών Μητανικών, υπό την επίβλεψη του καθηγητή κ. Βλισίδη. Οι μελέτες προβλέπουν δύο σενάρια για τη Ρόδο: ή την κατασκευή μίας μονάδας, που θα εξυπηρετήσει τις ανάγκες του νησιού, είτε την κατασκευή τριών μονάδων σε τρία διαφορετικά σημεία του νησιού. «Η αξιολόγηση των οικονομικών δεδομένων που απαιτούνται, δεν επιτρέπει για φέτος την εφαρμογή της μελέτης», δήλωσε στην «ΠΡΟΟΔΟ» ο αντινομάρχης και πρόσθεσε «χρειάζονται 1,8 ευρώ. Γι' αυτό προκρίθηκε μία άλλη μέθοδος, που είναι περισσότερο οικονομική, αλλά και πιο πρακτική».

ΠΑΡΑΛΛΗΛΑ, συγκροτήθηκε επιτροπή με υπηρεσιακούς παράγοντες διαφόρων ειδικοτήτων, από τη Διεύθυνση Γεωργίας και από τα Τμήματ Βιομηχανίας, Υγείας και Περιβάλλοντος, που σε συνεργασία με τους Δήμους, θα προσδιορίσει τους χώρους οι οποίοι θα κριθούν κατάλληλοι για τη μέθοδο αυτή. Κατόπιν τούτων, οι υπηρεσίες της Νομαρχιακής Αυτοδιοίκησης Δωδεκανήσου θα συντάξουν την οικονομοτεχνική μελέτη, ενώ φορείς υλοποίησης θα είναι από κοινού οι Δήμοι και η Νομαρχία. Αυτό που κατέστη σαφές είναι ότι όσα ελαιοτριβεία δεν δεχτού να συμμετάσχουν στην προσπάθεια αυτή της Νομαρχίας και να ακολουθήσουν την προτεινόμενη μέθοδο, δεν θα τους επιτραπεί να λειτουργήσουν για φέτος.

Υπό προϋποθέσεις δόθηκε «άφεση αμαρτιών» στον Αρχιεπίσκοπο Χριστόδουλο

Προϋποθέσεις στη διέλευση της νοητής γέφυρας που ενώνει τις Εκκλησίες της Κωνσταντινούπολης και την Ελλάδος έβαλε, σύμφωνα με πληροφορίες, η Διευρυμένη Ενδυμούσα Σύνοδος του Οικουμενικού Πατριαρχείου η οποία αποφάσισε μεν την άρση της ακοινωνησίας που είχε επιβληθεί στον αρχιεπίσκοπο Χριστόδουλο αλλά ταυτόχρονα έθεσε προϋποθέσεις για την αναγνώριση των τριών νέων μητροπολιτών των Νέων Χωρών.

Η Διευρυμένη Ενδυμούσα Σύνοδος - με τη συμμετοχή σαράντα μητροπολιτών του Οικουμενικού Πατριαρχείου και τον Οικουμενικό Πατριάρχη Βαρθολομαίο - εξέτασε την εκκλησιαστική κατάσταση όπως αυτή έχει διαμορφωθεί μετά την ομόφωνη απόφαση της Ιεραρχίας της Εκκλησίας της Ελλάδος για την πιστή εφαρμογή όλων των άρθρων της Πατριαρχικής Πράξης του 1928.

Η Σύνοδος παρά τον αρχικά αναμενόμενο τυπικό χαρακτήρα της, σημαδεύθηκε από τις επιφυλάξεις πολλών μελών της που διαφώνησαν με την χωρίς όρους αποδοχή της αρχιεπισκοπικής πρότασης θέτοντας ως προϋπόθεση για την αναγνώριση των τριών νέων μητροπολιτών των Νέων Χωρών, μεταξύ άλλων, την κατάθεση δημόσιας συγνώμης προς το Πατριαρχείο.

Οι εργασίες της Συνόδου ξεκίνησε στον Ιερό Ναό του Αγίου Γεωργίου και συνεχίστηκε σε αίθουσα της Ευγενιδίου πτέρυγας του Πατριαρχικού Οίκου.

Η μεταφορά λυμάτων

ΣΥΝΕΧΕΙΑ ΑΠΟ ΤΗ ΣΕΛ. 1

στο Συμβούλιο της Επικρατείας.

• Θα πρέπει να προηγηθούν οι απαλλοτριώσεις των εκτάσεων και στη συνέχεια από την Περιφέρεια Νοτίου Αιγαίου θα δοθεί το «πράσινο φως» για την δημοπράτηση του έργου. Βασική προϋπόθεση είναι να συσταθεί και ο Ενιαίος Φορέας Διαχείρισης που απαιτείται.

ΠΡΟΟΡΙΖΕΤΑΙ για δημοπράτηση η δεύτερη φάση του έργου του αγωγού Καλυθιές-Αρχάγγελος με προϋπολογισμό 8.035.000 ευρώ τα οποία έχουν εξασφαλιστεί. Οπως είναι γνωστό το έργο έχει ενταχθεί στο Περιφερειακό Επιχειρησιακό Πρόγραμμα Νοτίου Αιγαίου.

• Για την κατασκευή του έργου αντιδρά έντονα ο Δήμος Καλλιθέας που επιδιώκει την ακύρωση της δημοπράτησης καθώς εκτιμά ότι θα προκαλέσει σοβαρά περιβαλλοντικά προβλήματα. Από την πλευρά του ο δήμαρχος Αφάντου Σταμάτης Καββάδας υποστήριξε ότι θα πρέπει να υπάρξει κοινή συναίνεση από τους δήμους που εμπλέκονται στην υπόθεση, όπως έγινε και με την περίπτωση της εγκατάστασης των νέων μηχανών της ΔΕΗ στους υποσταθμούς Αφάντου και Ιαλυσού.

ΥΠΕΡ ΤΗΣ κατασκευής του έργου τάσσεται ο δήμαρχος Αρχαγγέλου Αλέκος Παπουράς, ο οποίος δήλωσε πως αν οι αντιδράσεις συνεχιστούν τότε θα ασκήσει και εκείνος από την πλευρά του βέτο για το νερό. «Θα υποχωρήσουμε μόνο αν μας δώσουν στο χέρι τα οκτώ εκατομμύρια ευρώ για να κατασκευάσουμε δικό μας βιολογικό», τόνισε ο κ. Παπουράς.

• Σημειώνεται ότι η πρόταση για την κατασκευή του βιολογικού στο Δήμο Αρχαγγέλου είχε γίνει από το δήμαρχο Καλλιθέας κ. Γιάννη Ιατρίδη στη σύσκεψη που έγινε για το θέμα υπό την προεδρία του γενικού γραμματέα της Περιφέρειας Νοτίου Αιγαίου κ. Χαράλαμπου Κόκκινου.

Πάντα κάποιοι ξεχωρίζουν...
Rodos Gold VOGIATZIS
Ιδιαίτερη αισθητική
Απαράμιλλη ποιότητα
πλούσιες επιλογές
για γάμους, βαπτίσεις,
και ιδιαίτερες στιγμές
με μοναδική λάμψη .....
σε εξαιρετικές τιμές
Rodos Gold VOGIATZIS
Χρυσές δημιουργίες...
για πολύτιμες σχέσεις
10ο χιλ. Λεωφ. Ρόδου Λίνδου
Τηλ: 22410 86670 - 3
X4645-30/6

Zorpidis
Lane Sea Lines - Zorpidis Travel
Αλεξ. Διάκου και Λοχαγού Φανουράκη 31.
Τηλ. 02410 20625, 30054, 33603, 33607 FAX 26745
e-mai: stefanakis@zorpidis.com
ΔΡΟΜΟΛΟΓΙΑ
ΙΕΡΑΠΕΤΡΑ / Β. ΚΟΡΝΑΡΟΣ
ΚΑΘΕ ΚΥΡΙΑΚΗ: 04.30 για ΧΑΛΚΗ-ΔΙΑΦΑΝΙ-ΠΗΓΑΔΙΑ-ΚΑΣΟ-ΣΗΤΕΙΑ-ΑΓ. ΝΙΚΟΛΑΟ-ΜΗΛΟ-ΠΕΙΡΑΙΑ
ΚΑΘΕ ΤΕΤΑΡΤΗ 04.30 για ΧΑΛΚΗ-ΔΙΑΦΑΝΙ-ΠΗΓΑΔΙΑ-ΚΑΣΟ-ΣΗΤΕΙΑ-ΑΓ. ΝΙΚΟΛΑΟ-ΜΗΛΟ-ΠΕΙΡΑΙΑ
ΚΑΘΕ ΠΕΜΠΤΗ 04.30 για ΧΑΛΚΗ-ΔΙΑΦΑΝΙ-ΠΗΓΑΔΙΑ-ΚΑΣΟ-ΣΗΤΕΙΑ-ΑΓ. ΝΙΚΟΛΑΟ-ΣΑΝΤΟΡΙΝΗ-ΜΗΛΟ-ΠΕΙΡΑΙΑ
ΓΙΑ ΚΑΣΤΕΛΛΟΡΙΖΟ
ΚΑΘΕ ΤΡΙΤΗ-ΤΕΤΑΡΤΗ-ΣΑΒΒΑΤΟ 12.00 το μεσημέρι
ΚΑΘΕ ΣΑΒΒΑΤΟ 21.00 για ΚΩ-ΚΑΛΥΜΝΟ-ΣΑΜΟ-ΧΙΟ-ΜΥΤΙΛΗΝΗ-ΛΗΜΝΟ-ΑΛΕΞΑΝΔΡΟΥΠΟΛΗ
ΠΛΗΡΟΦΟΡΙΕΣ
ΤΗΛ. 22410 20625 - 30054 - 33607
X4647-30/6

Ανακαλύψτε
με τα Blue Star Ferries
το καλύτερο ταξίδι!
Blue Star Ferries
ΠΡΟΣ ΠΕΙΡΑΙΑ

ΑΝΑΧΩΡΗΣΗ ΑΠΟ							ΑΦΙΞΗ
ΡΟΔΟ	ΚΩ	ΛΕΡΟ	ΠΑΤΜΟ	ΛΗΜΝΟ	ΣΥΡΟ	ΚΥΤ	ΠΕΙΡΑΙΑ
ΤΡΙΤΗ 20:00	ΤΡΙΤΗ 22:55	...	...	ΤΕΤΑΡΤΗ 03:30	...	...	ΤΕΤΑΡΤΗ 07:20
ΠΕΜΠΤΗ 20:00	ΠΕΜΠΤΗ 22:55	ΠΑΡΑΣΚΕΥΗ 00:35	ΠΑΡΑΣΚΕΥΗ 01:45	...	ΠΑΡΑΣΚΕΥΗ 05:20	...	ΠΑΡΑΣΚΕΥΗ 08:40
ΣΑΒΒΑΤΟ 10:00	ΣΑΒΒΑΤΟ 12:50	...	...	...	...	ΣΑΒΒΑΤΟ 16:20	ΣΑΒΒΑΤΟ 21:30
ΚΥΡΙΑΚΗ 18:30	ΚΥΡΙΑΚΗ 21:25	ΚΥΡΙΑΚΗ 23:05	ΔΕΥΤΕΡΑ 00:15	...	ΔΕΥΤΕΡΑ 03:45	...	ΔΕΥΤΕΡΑ 07:05

ΑΠΟ ΠΕΙΡΑΙΑ

ΑΝΑΧΩΡΗΣΗ ΑΠΟ	ΑΦΙΞΗ						
ΠΕΙΡΑΙΑ	ΣΥΡΟ	ΠΑΤΜΟ	ΛΕΡΟ	ΠΑΤΜΟ	ΛΗΜΝΟ	ΚΩ	ΡΟΔΟ
ΔΕΥΤΕΡΑ 20:00	ΔΕΥΤΕΡΑ 23:20	...	...	...	...	ΤΡΙΤΗ 04:10	ΤΡΙΤΗ 07:10
ΤΕΤΑΡΤΗ 20:00	ΤΕΤΑΡΤΗ 23:20	...	...	ΠΕΜΠΤΗ 02:50	ΠΕΜΠΤΗ 04:00	ΠΕΜΠΤΗ 05:40	ΠΕΜΠΤΗ 08:35
ΠΑΡΑΣΚΕΥΗ 20:00	...	ΠΑΡΑΣΚΕΥΗ 23:50	...	...	...	ΣΑΒΒΑΤΟ 04:20	ΣΑΒΒΑΤΟ 07:15
ΣΑΒΒΑΤΟ 23:30	...	...	ΚΥΡΙΑΚΗ 04:45	ΚΥΡΙΑΚΗ 07:00	ΚΥΡΙΑΚΗ 08:10	ΚΥΡΙΑΚΗ 09:50	ΚΥΡΙΑΚΗ 12:45

SKEVO'S TRAVEL AGENCY
ΚΑΝΤΕ ΚΡΑΤΗΣΗ ΤΩΡΑ!
ΠΛΗΡΟΦΟΡΙΕΣ ΚΑΙ ΚΡΑΤΗΣΕΙΣ ΘΕΣΕΩΝ ΣΤΟΝ ΤΑΞΙΔΙΩΤΙΚΟ ΣΑΣ ΠΡΑΚΤΟΡΑ Ή SKEVO'S TRAVEL AGENCY: ΑΜΕΡΙΚΗΣ 111, ΡΟΔΟΣ, ΤΗΛ. ΚΡΑΤΗΣΕΩΝ ΕΠΙΒΑΤΩΝ ΚΑΙ Ι.Χ.: 22410-22461, 22410-75655, 22410-75310, ΤΗΛ. ΚΡΑΤΗΣΕΩΝ ΦΟΡΤΗΓΩΝ: 22410-76600
X4643-30/6

Από πρώην μαθητές των Λασαλιανών Σχολών

Ροδίτικη αποστολή στην Ασίζη της Ιταλίας

Μοναδικές και ανεπανάληπτες συναντήσεις

Μέρος 3ο

Σήμερα Σάββατο, 22 Μαΐου 2004, το πρόγραμμα προέβλεπε ημερήσια εκδρομή -προσκύνημα στο μοναστήρι της θαυματουργής Αγίας Μαργαρίτας, που γιόρταζε κιόλας, στην πόλη Cascia. Είναι η Αγία των αδυνάτων ,δηλαδή η Αγία που κάνει για τους πιστούς τα αδύνατα-δυνατά.

Πάνω από 10.000 προσκυνητές συνωστίζονταν να προσκυνήσουν το σκήνωμά της φέρνοντας στις αγκαλιές τους αμέτρητες ανθοδέσμες από φρεσκότατα τριαντάφυλλα για να τα αποθέσουν προς τιμήν της.

Να σημειωθεί ότι η ανάβαση των πιστών γίνονταν από τεράστιες κυλιόμενες σκάλες και τεράστια ασανσέρ. Στην είσοδο του μοναστηριακού συγκροτήματος Santa Rita (Αγία Μαργαρίτα) υπήρχε μια επιγραφή για τους προσκυνητές που μας προκάλεσε το ενδιαφέρον. Αυτή η επιγραφή γράφει: «Ω ένδοξη Αγία Ρίτα, αρωγός των ταπεινών ,εσύ πάντα βοηθάς εκείνους που προστρέχουν σε σένα με αληθινή πίστη. Κι εγώ αν και ανάξιος, θέλω να σε παρακαλέσω με όλη μου την καρδιά να στρέψεις προς εμένα το βλέμμα σου .

Εσύ ξέρεις τι είναι δυστυχία κι έχεις τόσο πολύ υποφέρει στη ζωή σου. Πρόσδεξε τους πόνους, τις θλίψεις και τα βάσανα που με καταπιέζουν και πικραίνουν τις ημέρες μου.

Δεν βρίσκω καμιά άλλη ελπίδα εκτός από το Θεό που με τη μεσιτεία σου χορηγεί χάρη αναγκαία στη ζωή μου.

Εσύ λοιπόν φρόντισέ με, δώσε μου την υπομονή για τις αντιξοότητες, παρηγοριά για τις θλίψεις, και ελευθερία από κάθε κακό» .

Η διαδρομή από την Ασίζη μέχρι την Santa Rita ήταν φανταστική!!!. Ολοκαίνουργιοι δρόμοι με έντονες διαγραμμίσεις ,προστατευτικά κιγκλιδώματα, ψηλές αερογέφυρες, που σου έκοβαν την ανάσα από το πολύ ύψος, ένωναν βουνά, τούνελ πολλών χιλιομέτρων με εξαιρετικό φωτισμό.



Η κ. Καίλλή προσφέρει στο δήμαρχο της Ασίζης κ. Dottor Brandolini , βιβλίο της Ρόδου σε πολυτελή έκδοση

Δεξιά και αριστερά του δρόμου σαν αποικίες από πολύχρωμα κοράλλια φάνταζαν οι μαργαρίτες και οι παπαρούνες στο φως του ήλιου, πανέμορφα πυκνά δάση σκέπαζαν όλα τα βουνά, ενώ ποτάμια με πεντακάθαρα νερά κυλούσαν ήρεμα ανάμεσα από φαράγγια.

Ενθουσιασμένοι από όσα είδαμε επιστρέψαμε αργά στην Ασίζη, όπου στις 5 το απόγευμα έγινε το Συνέδριο στην κατάμεστη αίθουσα του ξενοδοχείου. Ο πρόεδρος κ. Riccardo Collaro του συλλόγου «Πρώην μαθητών των Λασαλιανών Σχολών» έκανε εκτενή αναφορά των πεπραγμένων του φορέα κατά το 2003 .Στη συνέχεια πήραν το λόγο αξιόλογα μέλη του συλλόγου με αναφορά τους πάντα την αγάπη τους για τη Ρόδο.

Αφού τελείωσε η συνάντηση ακολούθησε ρεσιτάλ πιάνου με κλασική μουσική του κ.Scorzelli.

Το βράδυ παρετέθη επίσημο δείπνο, όπου εκτός από τα μέλη του συλλόγου, παρευρέθηκαν ο επικεφαλής όλων των φραγκισκανών μοναχών του κόσμου Jose Carbajo, ο Fra Fragesco, ο δήμαρχος της πόλης κ. Dottor Brandolini , τα μέλη του Δημοτικού Συμβουλίου, οι τοπικοί άρχοντες της πόλης, και οι 19 Ροδίτες.

Κατά την διάρκεια του δείπνου η κα Καίλλη προσφερε αναμνηστικά , από τη Ρόδο, όχι μόνο στους επίσημους αλλά και σε όλους τους παριστάμενους εισπράττοντας παρατεταμένα χειροκροτήματα .

Πρέπει να τονιστεί ότι ψυχή των ετήσιων συγκεντρώσεων στην Ασίζη είναι ο φραγκισκανός μοναχός Fra Frangesco .

Στην συγκινητική ομιλία του, ο jose Carbajo μεταξύ άλλων είπε και τα εξής:«Ο Fra Francesco είναι η προσωποποίηση της φιλευσπλαχνίας του Θεού ,καθώς υπηρετώντας για πενήντα χρόνια το μοναστήρι της Porziuncola, υποδέχονταν στην πόρτα, πάντα με προθυμία και με έναν καλό λόγο τους αδελφούς Φραγκισκανούς μοναχούς, αλλά και όποιον γύρευε εδώ παρηγοριά και καταφύγιο.

Ο Fra Francesco έδειξε σε όλους μας με την αφοσίωση με την οποία υπηρέτησε το πόστο του, πόσο σημαντικές είναι αυτές οι καθημερινές φροντίδες, που πολλές φορές δεν υπολογίζουμε, προκειμένου να συντελεστούν έργα πιο μεγάλα. Ο Fra Francesco επιτέλεσε αυτό το ταπεινό, φαινομενικά έργο με διακριτικότητα, με ταπεινότητα ,με ευγένεια ώστε όλα να γίνονται απλώς όπως έπρεπε και όλοι να αισθάνονται εδώ σαν στο σπίτι τους».

Πράγματι ο Fra Francesco ,ζωντανό σύμβουλο των Ιταλών της Ρόδου που ποτέ δεν έπαψε ν' αγαπά τον τόπο που τον γέννησε, τη Ρόδο, συμβάλλει αποφασιστικά στο να επαναλαμβάνεται το ραντεβού κάθε χρόνο, εδώ και 35 χρόνια, στην Ασίζη, των «Πρώην μαθητών των Λασαλιανών Σχολών» .

Αργά το βράδυ τελείωσε το επίσημο δείπνο. Είναι περιττό να τονίσουμε πως οι Ροδίτες μείναμε πολύ ευχαριστημένοι από τη φιλοξενία και ότι βρεθήκαμε σε ένα περιβάλλον οικείο και ζεστό. Νοιώσαμε σαν στο σπίτι μας !!!

Γιάννης Φούκας

συνεχίζεται

Από τα κόμματα που «προσκυνούν» την ΕΕ

Εμπαιγμός με τους συμβασιούχους

ΑΝΑΚΟΙΝΩΣΗ ΤΗΣ ΝΟΜΑΡΧΙΑΚΗΣ ΤΟΥ ΚΚΕ

ΚΛΙΜΑΚΙΟ του ΚΚΕ επισκέφτηκε τους απεργούς συμβασιούχους στο αεροδρόμιο της Ρόδου. Σχετική ανακοίνωση του κόμματος αναφέρει τα εξής:

«Τη στήριξη από το ΚΚΕ του αγώνα των χιλιάδων συμβασιούχων, υποαπασχολούμενων και ανέργων έκφρασε κλιμάκιο της Ν.Ε Νότιας Δωδ/σου του ΚΚΕ, με την παρουσία του στο χώρο συγκέντρωσης των απεργών συμβασιούχων ορισμένου χρόνου της Ολυμπιακής Αεροπορίας, την Πέμπτη το πρωί.

Στο χαιρετισμό του στους απεργούς, ο Γραμματέας της Ν.Ε. Γιάννης Περδικάρης τόνισε τα παρακάτω:

- Το ΚΚΕ διεκδικεί πλήρη - σταθερή εργασία για άλλους, με πλήρη εργασιακά - ασφαλιστικά - μισθολογικά δικαιώματα, που να ανταποκρίνονται στις σύγχρονες ανάγκες.

Μονιμοποίηση των συμβασιούχων και αυτόματη μετατροπή των συμβάσεων ορισμένου χρόνου σε αορίστου χρόνου, χωρίς το κριτήριο των λεγόμενων «πάγιων και διαρκών αναγκών» γιατί με πρόσχημα το κριτήριο αυτό, διαιωνίζεται η σημερινή απαράδεκτη κατάσταση, που κρατά τους εργαζόμενους σε εργασιακή και πολιτική ομηρία.

Γι αυτό και είμαστε κατά του κυβερνητικού σχεδίου ΠΔ με την κατηγοριοποίηση των συμβασιούχων, τους όρους - συμπληγάδες για υπαγωγή στις ρυθμίσεις του ΠΔ και τις εξαιρέσεις που προβλέπει.

- Οι περιβόητες «4 ελευθερίες» κίνησης (κεφαλαίων, προσώπων, εμπορευμάτων και υπηρεσιών) της ιδρυτικής της Ε.Ε. συνθήκης του Μάαστριχτ, οι κατευθύνσεις της «Λευκής Βίβλου», οι αποφάσεις των συνόδων κορυφής της Ε.Ε. και η εφαρμογή των κατά την πολύχρονη διακυβέρνηση του ΠΑΣΟΚ και της ΝΔ, ανατρέπουν τα εργατικά δικαιώματα και τις μέχρι τώρα κατακτήσεις και κατοχυρώνουν τα συμφέροντα του μεγάλου κεφαλαίου και την αύξηση των κερδών της πλουτοκρατίας.

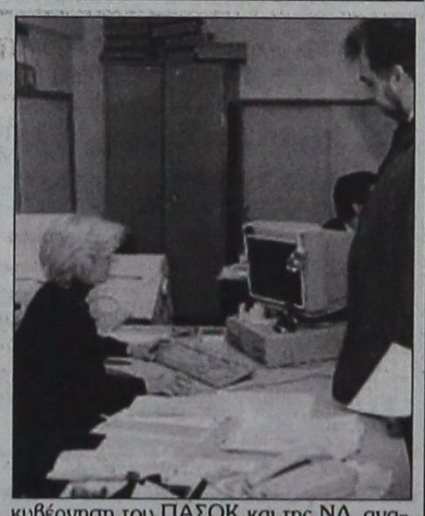

Για το πώς εννοούν οι θιασώτες της Ε.Ε. το δικαίωμα στην εργασία, το διαπίστωσαν οι απεργοί συμβασιούχοι της Ο.Α., με την προσπάθεια που έγινε να συγκροτηθεί απεργοσπαστικός μηχανισμός με εργαζόμενους από Γερμανία.

- Είναι πολιτική απάτη και εμπαιγμός από τα κόμματα που προσκυνούν την Ε.Ε. (Ν.Δ., ΠΑΣΟΚ, ΣΥΝ) και από τις συμβιβασμένες συνδικαλιστικές ηγεσίες της ΓΣΕΕ και της ΑΔΕΔΥ, όταν αναφέρονται στην περιβόητη κοινοτική οδηγία 70/1999, ότι δήθεν μονιμοποιεί αυτόματα τους συμβασιούχους. Στην πραγματικότητα στόχος της είναι η ισχυροποίηση των συμβάσεων ορισμένου χρόνου, η επέκταση των ελαστικών μορφών απασχόλησης, η ανατροπή δικαιωμάτων».

ΜΕΝΤΙΟΥΜ-ΑΣΤΡΟΛΟΓΟΣ
ΝΙΚΟΣ
Ακριβείς προβλέψεις στον επαγγελματικό, αισθηματικό και οικονομικό τομέα.
Επαναφορά ατόμων
Ισχυρή υποβολή
Δέχεται μόνο με ραντεβού στα τηλέφωνα: 31405 και 39201
8767-6/6

Φ. & Ν. ΠΑΧΟΣ
Γ. Ευσταθίου 11
Τηλ. 26893
Διαφάνειες
και μεγενθύνσεις
για μπαρ, εστιατόρια, fast food

KYDON TOURS
Ποιότητα - Φροντίδα - Επιτυχία
ΤΡΙΗΜΕΡΟ 12/6 - 14/6
ΜΑΡΜΑΡΙΣ - ΦΕΤΙΓΕ (ΜΑΚΡΗ) - ΛΥΒΙΣΙ - ΚΑΣ - ΜΥΡΑ
ΠΕΡΙΛΑΜΒΑΝΕΙ:
• 2 διανυκτερεύσεις ξενοδοχείο 4 αστέρων, ημιδιατροφή στο ΦΕΤΙΓΙΕ
• Εισιτήρια ΡΟΔΟ - ΜΑΡΜΑΡΙΣ - ΡΟΔΟΣ
• Φόρους λιμένων
• Πούλμαν πολυτελείας για όλο το πρόγραμμα
• Ημερήσια εκδρομή ΦΕΤΙΓΕ-ΚΑΣ-ΜΥΡΑ-ΦΕΤΙΓΕ
• Επίσκεψη στο ΛΥΒΙΣΙ. Προσκύνημα στην Παναγία του Λυβισίου
• Νυχτερινή διασκέδαση.
ΣΥΝΟΔΟΣ Η κ. ΕΛΕΝΗ ΨΥΛΛΑΚΗ
* * *
ΠΑΡΙΣΙ-EURODISNEY
Αναχωρήσεις γκρουπ κάθε εβδομάδα
Χαρείστε στα παιδιά σας δώρο ένα ταξίδι στην DISNEY
Οσα άτομα και αν είσθε οργανώνουμε το πακέτο σας με την καλύτερη τιμή.
Ο συνεργάτης μας στο ΠΑΡΙΣΙ σας παραλαμβάνει και σας ξεναγεί ΕΛΛΗΝΙΚΑ
* * *
ΠΑΚΕΤΑ ΕΚΔΡΟΜΩΝ
ΙΤΑΛΙΑ - ΠΑΡΙΣΙ - ΠΡΑΓΑ - ΛΟΝΔΙΝΟ - ΑΜΕΡΙΚΗ - ΤΑΫΛΑΝΔΗ - ΜΠΑΛΙ
* * *
ΟΚΤΑΗΜΕΡΟ 22/6-29/6/04
ΚΩΝΣΤΑΝΤΙΝΟΥΠΟΛΗ
ΜΑΡΜΑΡΙΣ - ΜΟΥΓΛΑ ΑΪΔΙΝΙ - ΣΜΥΡΝΗ - BADIRMA ΚΩΝΣΤΑΝΤΙΝΟΥΠΟΛΗ - BADIRMA - ΣΜΥΡΝΗ - ΕΦΕΣΟΣ - ΚΟΥΣΑΝΤΑΣΙ - ΜΑΡΜΑΡΙΣ
ΠΕΡΙΛΑΜΒΑΝΕΙ:
• Ξενοδοχεία 4 και 5 αστέρων. Ημιδιατροφή
• 1 διανυκτέρευση Σμύρνη - 5 διανυκτερεύσεις Κων/πολη - 1 διανυκτέρευση Κουσάνταση
• Ξεναγήσεις - περιηγήσεις - πούλμαν πολυτελείας
ΕΛΛΗΝΙΔΑ ξεναγός στην ΠΟΛΗ
ΑΓΙΑ ΣΟΦΙΑ-ΜΠΛΕ ΤΖΑΜΙ-ΠΑΛΑΤΙΑ-ΠΑΤΡΙΑΡΧΕΙΟ-ΕΚΚΛΗΣΙΕΣ-ΜΠΑΛΟΥΚΛΙ-ΠΑΝΑΓΙΑ ΒΛΑΧΕΡΝΩΝ-ΜΟΝΗ ΤΗΣ ΧΩΡΑΣ - ΠΡΙΓΚΙΠΟΝΗΣΑ - ΣΚΕΠΑΣΤΗ ΑΓΟΡΑ (ΚΑΠΑΛΙ ΤΣΑΡΚΙ 4.000 μαγαζιά) - ΠΕΡΑΝ - ΒΟΣΠΟΡΟΣ
ΠΛΟΥΣΙΟ ΠΡΟΓΡΑΜΜΑ ΤΕΛΕΙΑ ΟΡΓΑΝΩΜΕΝΟ
Συνοδός ΕΛΕΝΗ ΨΥΛΛΑΚΗ
και σε όλα τα μέρη του κόσμου
Η πείρα μας 30 ετών στη διάθεσή σας
ΠΡΑΚΤΟΡΕΙΟ KYDON 1974-2004
ΕΘΕΛΟΝΤΩΝ ΔΩΔ/ΣΙΩΝ 14
Τηλ. 23000 - 27900
X4652-30/6

GA FERRIES

Ε/Γ-Ο/Γ ΑΝΘΗ ΜΑΡΙΝΑ
Ε/Γ-Ο/Γ ΜΑΡΙΝΑ
Ε/Γ-Ο/Γ ΔΗΜΗΤΡΟΥΛΑ

Γρήγορα - Ανετα - Ευχάριστα

ΔΡΟΜΟΛΟΓΙΑ ΡΟΔΟΣ - ΠΕΙΡΑΙΑΣ



ΣΑΒΒΑΤΟ 5/6 ΑΝΘΗ-ΜΑΡΙΝΑ 18.00 Κω-Λέρο-Πάτμο-Πειραιά (09.20)

ΔΕΥΤΕΡΑ 7/6 ΜΑΡΙΝΑ 16.00 Σύμη-Τήλο-Νίσυρο-Κω-Κάλυμνο-Λέρο-Πάτμο-Πειραια (12.00)



ΤΡΙΤΗ 8/6 ΑΝΘΗ-ΜΑΡΙΝΑ 18.00 Κω-Λέρο-Πάτμο-Πειραιά (09.00)

ΤΕΤΑΡΤΗ 9/6 ΜΑΡΙΝΑ 16.00 Σύμη-Τήλο-Νίσυρο-Κω-Κάλυμνο-Λέρο-Πάτμο-Πειραιά (12.00)

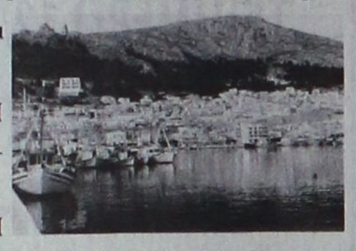

ΡΟΔΑΝΘΗ 17.00 Κω-Πειραιά (08.20)

ΠΕΜΠΤΗ 10/6 ΑΝΘΗ-ΜΑΡΙΝΑ 18.00 Κω-Λέρο-Πάτμο-Περαιά (09.00)

ΠΑΡΑΣΚΕΥΗ 11/6 ΜΑΡΙΝΑ 23.45 Σύμη-Τήλο-Νίσυρο-Κω-Κάλυμνο-Αστυπάλαια-Κατάπολα-Μύκονο-Σύρο-Πειραιά (00-40)



ΡΟΔΑΝΘΗ 17.00 Κω-Λέρο-Πάτμο-Πειραιά (09.00)

ΣΑΒΒΑΤΟ 12/6 ΑΝΘΗ-ΜΑΡΙΝΑ 18.00 Κω-Λέρο-Πάτμο-Πειραιά (09.20)

ΠΡΟΣΦΟΡΑ

ΟΛΑ ΤΑ ΕΙΣΙΤΗΡΙΑ ΣΕ ΜΙΣΗ ΤΙΜΗ

ΕΠΙΒΑΤΗΣ 16,90 ευρώ

ΕΚΔΟΣΕΙΣ ΕΙΣΙΤΗΡΙΩΝ ΣΕ ΟΛΑ ΤΑ ΤΑΞΙΔΙΩΤΙΚΑ ΠΡΑΚΤΟΡΕΙΑ

Κεντρικό πρακτορείο

TSAGARIS TRAVEL

Ακτή Σαχτούρη 5

Τηλ.: 22410 36170, 28597, 35066, 30406

FAX: 22410 39839

X 4638-30/6

Ζητούν όλοι οι τοπικοί φορείς

Νέο κτίριο για το Κέντρο Υγείας Καρπάθου

Η ΣΥΝΕΔΡΙΑΣΗ ΤΟΥ ΔΗΜΟΤΙΚΟΥ ΣΥΜΒΟΥΛΙΟΥ



«Περί επεκτάσεως κτιριακών εγκαταστάσεων του Κέντρου Υγείας Καρπάθου, ήταν το ένα και μοναδικό θέμα της προχθεσινής συνεδρίασης του Δημοτικού Συμβουλίου του Δήμου Καρπάθου. Η συνεδρίαση ήταν έκτακτη λόγω του εκτάκτου χαρακτήρα που προσέλαβε το θέμα, αφού ζητήθηκε με την αριθμ. πρωτ. 3825/25-5-2004 αίτηση από οκτώ Δημοτικούς Συμβούλους δηλαδή το ένα τρίτο του Δημοτικού Συμβουλίου.

Οι αιτούντες δημοτικοί σύμβουλοι της μειοψηφίας κύριοι Χαροκόπος Ιωάννης, Δήμαρχος Γεώργιος, Τσαουσόπουλος Μιχαήλ, Τσαγκάρης Μιχαήλ, Αννούσης Εμμανουήλ, Πολίτης Νικόλαος, Λυτός Ηλίας και ο Δημοτικός σύμβουλος της πλειοψηφίας Σπανομανώλης Εμμανουήλ εξέφρασαν την «κατάσταση σύγχυσης στην οποία βρίσκονται» μετά την πρόσφατη επίσκεψη στην Κάρπαθο του υπουργού Αιγαίου και Νησιωτικής Πολιτικής κ. Αριστοτέλη Παυλίδη. «Σας παρακαλώ να ζητήσετε έκτακτη σύγκληση του Δημοτικού Συμβουλίου με θέμα το Κέντρο Υγείας διότι πιστεύουμε ότι οποιαδήποτε καθυστέρηση στην ήδη προγραμματισμένη επέκταση των κτιριακών εγκαταστάσεων θα είναι σε βάρος της Υγείας των συμπολιτών μας. Το νέο κτίριο για Νοσοκομείο να μην γίνει εμπόδιο στην άμεση και επιβεβλημένη αναβάθμιση κτιρίου και υπηρεσιών στο Κέντρο Υγείας» ήταν το αίτημα του αιτούντος κ. Γιάννη Χαρακόπου, αρχηγού της μειοψηφίας. Ο κ. Παυλίδης προέβη τότε σε σημαντικές εξαγγελίες και αναφέρθηκε και στο Κέντρο Υγείας Καρπάθου, για το οποίο τόνισε ότι έχει ήδη ξεκινήσει επαφές με τον Υπουργό Υγείας κ. Νικήτα Κακλαμάνη για τη δημιουργία νέου κτιρίου με σύγχρονες προδιαγραφές που θα καλύπτει επαρκώς και σε μεγάλο χρονικό ορίζοντα τις ανάγκες σε θέματα υγείας και περίθαλψης. Η ανακοίνωση αυτή προκάλεσε «αγωνία» στους δημοτικούς συμβούλους για το αν συνεχίζονται ή όχι οι διαδικασίες για το έργο της επέκτασης της κτιριακής εγκατάστασης του Κέντρου Υγείας.

«Μέχρι σήμερα δεν υπήρξε καμία αντίθετη άποψη. Πρέπει να επιδιώξουμε η σύμπνοια να μας κατέχει από δω και πέρα. Στην παρούσα διαδικασία δεν βοηθά το αίτημά σας γιατί δεν υπάρχει λόγος να βρισκόμαστε σε σύγχυση, όπως ειπώθηκε σήμερα» απάντησε ο δήμαρχος Καρπάθου κ. Μιχάλης Ιωαννίδης για να συμπληρώσει: «Αν ζητούσατε ενημέρωση από το Επαρχείο ή από τον Δήμο θα την είχατε. Επιδιώκουμε την αναβάθμιση εδώ και χρόνια και εμείς ως Δημοτική Αρχή εκτός από την συμπαράσταση που προσφέρουμε στο Κέντρο Υγείας - οικονομικά και τεχνικά - από τον πρώτο μήνα της ανάληψης των καθηκόντων μας θέσαμε το θέμα της αναβάθμισης. Αρχές Ιανουαρίου 2003 πραγματοποιήσαμε στο Β ΠΕΣΥ Νοτίου Αιγαίου την αναβάθμιση του Κέντρου Υγείας και είχαμε τη σύμφωνη γνώμη της κ. Αρσενοπούλου. Τον Ιούλιο του 2003 ο Δήμος Καρπάθου διοργάνωσε ημερίδα Υγείας και τα πρακτικά διαβιβάστηκαν στο Υπουργείο Υγείας. Στις 31.07.03 το ΠΕΣΥ Νοτίου Αιγαίου μας έστειλε σχέδιο νόμου απόφασης αναβάθμισης του Κέντρου Υγείας. Το θέμα ήρθε στο Δημοτικό Συμβούλιο το οποίο συμφώνησε με την εισήγηση του Β ΠΕΣΥ. Το θέμα είναι σε εκκρεμότητα και γι΄ αυτό πρέπει να επιδιώκουμε όχι μόνο την κτιριακή αναβάθμιση του Κέντρου Υγείας, αλλά και τη θεσμική».

Οσον αφορά για το αν έχουν σταματήσει οι διαδικασίες για την προγραμματισμένη επέκταση των κτιριακών εγκαταστάσεων στο Κέντρο Υγείας ο Δήμαρχος Καρπάθου υπογράμμισε ότι «όλα συνεχίζονται κανονικά και από τη Νομαρχία που είναι ο φορέας υλοποίησης του έργου και από τον Δήμο. Προς τι η σύγχυση; Ο καθένας έχει αναλάβει τις υποχρεώσεις του, επιδιώκοντας ταυτόχρονα την κτιριακή και τη θεσμική αναβάθμιση. Ο κ. Παυλίδης μας ενημέρωσε ότι ο υπουργός Υγείας ήταν θετικός στην κατασκευή νέου κτιρίου. Προς το παρόν υπάρχουν τριακόσια εκατομμύρια για την κτιριακή επέκταση. Αν τώρα υπάρξει η δέσμευση στο τομεακό πρόγραμμα του Υπουργείου Υγείας για νέο κτίριο τότε θα κληθούμε να αποφασίσουμε. Αν οι ελπίδες μας δεν υλοποιηθούν δεν σημαίνει ότι οι διαδικασίες θα έχουν σταματήσει».

Με τον Δήμαρχο Καρπάθου συμφώνησε και ο Έπαρχος Καρπάθου - Κάσου Μιχάλης Ερωτόκριτος, ο οποίος παρέστη στη συνεδρίαση και επισήμανε ότι «ο τόπος μας χρειάζεται ένα καινούργιο νοσοκομείο με προοπτική εικοσαετίας και ο κ. Υπουργός μας ενημέρωσε ότι θα κάνει ό,τι μπορεί σε συνεννόηση με τον Υπουργό Υγείας. Κανείς δεν είπε ότι οι εργασίες για την κτιριακή επέκταση ότι σταμάτησαν».

Εκδηλώσεις στην Ιαλυσό για το περιβάλλον

ΘΑ ΠΑΡΟΥΝ ΜΕΡΟΣ ΠΑΙΔΙΑ

Ο πολιτιστικός οργανισμός ΜΕΚΤΟ Δήμου Ιαλυσού στα πλαίσια του εορτασμού της Παγκόσμιας Ημέρας για το περιβάλλον, σήμερα 5 Ιουνίου στις 18.00, διοργανώνει πολιτιστικές και αθλητικές εκδηλώσεις στο προαύλιο του 2ου Δημοτικού Σχολείου και στο Οικονομίδειο Γήπεδο ποδοσφαίρου Ιαλυσού.

Στις εκδηλώσεις μπορούν να πάρουν μέρος παιδιά κάθε ηλικίας, Γυμνασίου, Δημοτικών σχολείων, Νηπιαγωγείων, καθώς και των Παιδιών σταθμών της περιοχής μας.

Πιο συγκεκριμένα οι εκδηλώσεις περιλαμβάνουν:

- Ζωγραφική με θέμα «Η Φύση». Θα ακολουθήσει έκθεση των έργων τους.
- Έκθεση φωτογραφίας με θέματα από το περιβάλλον.
- Έκθεση μουσικών οργάνων από άχρηστα ή ανακυκλώσιμα υλικά.
- Έκθεση κατασκευών από άχρηστα ή ανακυκλώσιμα υλικά.
- Διανομή εφημεριδούλας των μαθητών της Ιαλυσού με θέμα το περιβάλλον.
- Αγώνες και παιχνίδια από τους μικρούς μας φίλους.

ΠΡΑΚΤΟΡΕΙΟ ΤΑΞΙΔΙΩΝ

PEGASSOS TRAVEL

CLUB OR RHODES

Ταξιδέψτε επώνυμα
Ταξιδέψτε φθηνά
Ταξιδέψτε άνετα

Με ευχάριστη διαμονή σε ξενοδοχεία σε όλη την Ελλάδα

ΚΑΘΕ ΔΕΥΤΕΡΑ

ΒΑΡΣΟΒΙΑ

με LOT

Αναχώρηση 12.50 p.m.

Για οποιαδήποτε πληροφορία παρακαλώ απευθυνθείτε στο γραφείο μας

PEGASOS TRAVEL
ΚΑΡΑΤΖΙΑΣ ΜΙΧΑΛΗΣ

Τηλ. 2241 0 73455, 76161, 75879
FAX. 2241 0 35504
KIN. 6977 986489

X 4650-30/6

ΨΥΧΟΕΡΕΥΝΗΤΡΙΑ

ΚΡΗΤΙΚΟΥ ΒΑΣΙΛΕΙΑ



Προβλέψεις για το μέλλον ικανοποιητικές. Βοήθεια για κάθε θέμα που σας απασχολεί με κάθε εχεμύθεια

ΟΜΗΡΟΥ 65 Π. ΠΟΛΗ Τηλ. 74440 - 67602, 0972157586, 8-1π.μ. — 4-8μ.μ.

Τ 2991-15/6

ΑΡΧΩΝ ΣΑΜΑΡΤΖΗΣ ΑΕΤΕΒΕ

Από το 1980



24 ΧΡΟΝΙΑ ΜΟΝΩΣΕΙΣ

ΜΟΝΩΣΕΙΣ ΤΑΡΑΤΣΩΝ

RicofOn®

ΓΙΑ ΤΕΛΕΙΑ ΑΚΟΥΣΤΙΚΗ ΣΤΟΥΣ ΧΩΡΟΥΣ ΕΡΓΑΣΙΑΣ ΚΑΙ ΔΙΑΣΚΕΔΑΣΗΣ



Τοποθετώντας το κατάλληλο προϊόν RICOFON έχετε μια αίθουσα με άριστη ακουστική και συγχρόνως ένα τέλειο διακοσμητικό αποτέλεσμα.

X 4628-30/6

ΔΙΑΘΕΣΗ: **ΑΡΧΩΝ ΣΑΜΑΡΤΖΗΣ ΑΕΤΕΒΕ**

ΜΟΝΩΣΕΙΣ - ΣΤΕΓΑΝΩΣΕΙΣ

ΚΑΤΑΣΤΗΜΑΤΑ

1) Ικαρου & Λαοδικείας - Τηλ.: 22410 20021 Ρόδος 85100

2) Υποκατάστημα Ερυθρού Σταυρού 21 - Τηλ.: 22410 23030/32054 Ρόδος 85100

ΚΙΝΗΤΟ: 6944 502033

Αρθμολόγια του Ταχύπλοου Καταμαράν "ΔΩΔΕΚΑΝΗΣΟΣ ΕΞΠΡΕΣ"

Από: 1-ΙΟΥΝ-2004 μέχρι 15-ΟΚΤ-2004

DODEKANISOS

Αναχωρήσεις από την Καλώνα (Ομπρελοστάση πισίνας)

ΚΥΡΙΑΚΗ		
ΛΙΜΑΝΙ	ΑΦΙΞΗ	ΑΝΑΧ.
ΡΟΔΟΣ		08.30
ΣΥΜΗ	09.20	09.25
ΚΩΣ	10.55	11.00
ΚΑΛΥΜΝΟΣ	11.40	11.50
ΛΕΡΟΣ	12.40	12.45
ΠΑΤΜΟΣ	13.25	13.40
ΛΕΙΨΟΙ	14.00	14.05
ΛΕΡΟΣ	14.25	14.30
ΚΑΛΥΜΝΟΣ	15.20	15.30
ΚΩΣ	16.10	16.20
ΣΥΜΗ	17.45	17.50
ΡΟΔΟΣ	18.30	

ΔΕΥΤΕΡΑ		
ΛΙΜΑΝΙ	ΑΦΙΞΗ	ΑΝΑΧ.
ΡΟΔΟΣ		08.30
ΚΑΣΤΕΛΟΡΙΖΟ	11.00	16.00
ΡΟΔΟΣ	18.30	

ΤΡΙΤΗ		
ΛΙΜΑΝΙ	ΑΦΙΞΗ	ΑΝΑΧ.
ΡΟΔΟΣ		08.30
ΚΩΣ	10.40	10.50
ΚΑΛΥΜΝΟΣ	11.30	11.40
ΛΕΡΟΣ	12.30	12.40
ΠΑΤΜΟΣ	13.20	13.30
ΛΕΙΨΟΙ	13.50	14.00
ΛΕΡΟΣ	14.20	14.30
ΚΑΛΥΜΝΟΣ	15.20	15.30
ΚΩΣ	16.10	16.20
ΡΟΔΟΣ	18.30	

ΤΕΤΑΡΤΗ		
ΛΙΜΑΝΙ	ΑΦΙΞΗ	ΑΝΑΧ.
ΡΟΔΟΣ		08.30
ΣΥΜΗ	09.20	09.30
ΚΩΣ	11.00	11.10
ΚΑΛΥΜΝΟΣ	11.50	12.00
ΛΕΡΟΣ	12.50	14.30
ΚΑΛΥΜΝΟΣ	15.20	15.30
ΚΩΣ	16.10	16.20
ΣΥΜΗ	17.40	17.50
ΡΟΔΟΣ	18.30	

ΠΕΜΠΤΗ		
ΛΙΜΑΝΙ	ΑΦΙΞΗ	ΑΝΑΧ.
ΡΟΔΟΣ		08.30
ΚΩΣ	10.40	10.50
ΚΑΛΥΜΝΟΣ	11.30	11.40
ΛΕΡΟΣ	12.30	12.40
ΛΕΙΨΟΙ	13.00	13.10
ΠΑΤΜΟΣ	13.30	13.40
ΛΕΡΟΣ	14.20	14.30
ΚΑΛΥΜΝΟΣ	15.20	15.30
ΚΩΣ	16.10	16.20
ΡΟΔΟΣ	18.30	

ΠΑΡΑΣΚΕΥΗ		
ΛΙΜΑΝΙ	ΑΦΙΞΗ	ΑΝΑΧ.
ΡΟΔΟΣ		08.30
ΣΥΜΗ	09.20	09.30
ΚΩΣ	11.00	11.10
ΚΑΛΥΜΝΟΣ	11.50	12.00
ΛΕΡΟΣ	12.50	14.30
ΚΑΛΥΜΝΟΣ	15.20	15.30
ΚΩΣ	16.10	16.20
ΣΥΜΗ	17.40	17.50
ΡΟΔΟΣ	18.30	

ΣΑΒΒΑΤΟ		
ΛΙΜΑΝΙ	ΑΦΙΞΗ	ΑΝΑΧ.
ΡΟΔΟΣ		08.30
ΚΩΣ	10.40	10.50
ΚΑΛΥΜΝΟΣ	11.30	11.40
ΛΕΡΟΣ	12.30	12.40
ΛΕΙΨΟΙ	13.00	13.10
ΠΑΤΜΟΣ	13.30	13.40
ΛΕΡΟΣ	14.20	14.30
ΚΑΛΥΜΝΟΣ	15.20	15.30
ΚΩΣ	16.10	16.20
ΡΟΔΟΣ	18.30	



- Ταξιδέψτε με το μέλι απ' την Ίμη
- Fully air-conditioned

Πληροφορίες: Δωδεκάνησος Ναυτιλιακή Ν.Ε. Αυστραλίας 3. 85100 Ρόδος
Τηλ: 22410 70 590 - Fax: 22410 70 591

Ηχος & Φως Sound & Light

website: www.12ne.gr
e-mail: info@12ne.gr

X 4649-30/6



ΙΑΤΡΙΚΗ ΑΝΑΚΟΙΝΩΣΗ

Η ΟΔΟΝΤΙΑΤΡΟΣ

ΜΑΡΙΑ Ι. ΚΟΝΤΟΡΙΝΗ

ΔΕΧΕΤΑΙ ΚΑΤΟΠΙΝ ΡΑΝΤΕΒΟΥ

ΚΑΘΗΜΕΡΙΝΑ 9.30-13.00 και 17.00-21.00

ΣΑΒΒΑΤΟ 10.00-13.00

Κ. ΤΣΑΛΔΑΡΗ 1 & ΕΘΝΙΚΗΣ ΑΝΤΙΣΤΑΣΕΩΣ ΓΩΝΙΑ

ΤΗΛ. 22410 77756, κιν. 6974326447

8804-6/6

ΝΤΕΤΕΚΤΙΒ

ΧΡΗΣΤΟΣ ΔΙΑΜΑΝΤΗΣ

Ιδιωτικές έρευνες στην Ελλάδα και το εξωτερικό.

Αναλαμβάνω υποθέσεις πάσης φύσεως, τηλεμαγνητοφωνήσεις, βιντεοσκοπήσεις, ειδικές παρακολουθήσεις, απιστίες συζύγων, συλλογή απορρήτων πληροφοριών.

Ειδικός ηλεκτρονικός εξοπλισμός, για όλες τις έρευνες, ενοικιάσεις και πωλήσεις μηχανημάτων.

Με ένα τηλεφώνημά σας έρχομαι ο ίδιος σε οποιοδήποτε μέρος της Ελλάδας και του εξωτερικού, αντί να έρθετε εσείς στο δικό μου γραφείο.

ΤΗΛ. ΚΙΝΗΤΑ

6973 474338, 6945 893030, 6934 347734

Γ.Δ.-21/6

ΤΗΛΟΣ 21ος ΑΙΩΝΑΣ

ΝΑΥΤΙΚΗ ΕΤΑΙΡΙΑ

Τηλ. 22460 44000

FAX. 22460 44044

ΠΡΟΓΡΑΜΜΑ «SEA STAR»

ΓΙΑ ΤΗΛΟ - ΝΙΣΥΡΟ - ΧΑΛΚΗ



Δ Ε Υ Τ Ε Ρ Α		
Λιμάνι	Αφιξη	Αναχώρηση
ΡΟΔΟΣ		09.00
ΤΗΛΟΣ	10.30	14.30
ΝΙΣΥΡΟΣ	15.00	17.30
ΤΗΛΟΣ	18.00	18.00
ΡΟΔΟΣ	19.20	Δ.

Τ Ε Τ Α Ρ Τ Η		
Λιμάνι	Αφιξη	Αναχώρηση
ΡΟΔΟΣ		08.00
ΤΗΛΟΣ	09.20	09.30
ΡΟΔΟΣ	10.50	18.30
ΤΗΛΟΣ	19.50	20.00
ΡΟΔΟΣ	21.20	Δ.

Π Ε Μ Π Τ Η		
Λιμάνι	Αφιξη	Αναχώρηση
ΡΟΔΟΣ		09.00
ΤΗΛΟΣ	10.20	17.00
ΡΟΔΟΣ	18.20	Δ.

Σ Α Β Β Α Τ Ο		
Λιμάνι	Αφιξη	Αναχώρηση
ΡΟΔΟΣ		09.00
ΧΑΛΚΗ	10.10	10.20
ΤΗΛΟΣ	11.00	17.00
ΧΑΛΚΗ	17.40	17.50
ΡΟΔΟΣ	19.00	Δ.

Κ Υ Ρ Ι Α Κ Η		
Λιμάνι	Αφιξη	Αναχώρηση
ΡΟΔΟΣ		07.30
ΤΗΛΟΣ	08.50	09.00
ΡΟΔΟΣ	10.20	17.00
ΤΗΛΟΣ	18.20	18.30
ΡΟΔΟΣ	19.50	Δ.

ΠΛΗΡΟΦΟΡΙΕΣ

ΡΟΔΟΣ: ΤΑΡΠΟΝ ΣΠΡΙΝΓΚΣ 44

Τηλ. **22410 78052, 22410 78053**

Κινητό: **6938244523**

ΤΗΛΟΣ: 22460 44000-φαξ: 44043

4653-30/6

Χιλιάδες υποθέσεις στα ράφια

Χωρίς προσωπικό έμεινε το Κτηματολόγιο της Ρόδου

ΖΗΤΗΘΗΚΕ Η ΕΠΕΜΒΑΣΗ ΤΟΥ ΥΠΟΥΡΓΟΥ ΔΙΚΑΙΟΣΥΝΗΣ

Ερώτηση στον υπουργό Δικαιοσύνης κατέθεσε ο βουλευτής Δωδεκανήσου του ΠΑΣΟΚ Γιάννης Παρασκευάς για τη συμπλήρωση των κενών θέσεων του Κτηματολογίου Ρόδου. Στην ερώτησή του ο κ. Παρασκευάς αναφέρει τα εξής:

«Ενας από τους πιο μεγάλους εθνικούς στόχους ήταν και είναι η σύνταξη Εθνικού Κτηματολογίου και ο καθορισμός των χρήσεων γης.

Στα Δωδεκάνησα και ειδικότερα στα νησιά της Ρόδου, της Κω και της Λέρου υπάρχει Κτηματολόγιο από την περίοδο της ιταλικής κατοχής με όλα τα πλεονεκτήματα που απορρέουν από την λειτουργία του.

Η οικονομική ανάπτυξη των περιοχών μεγιστοποίησαν τον αριθμό των μεταβιβάσεων, τον τεμαχισμό μεγάλων εκτάσεων, την επέκταση Σχεδίων Πόλεων, την ρυμοτόμηση νέων περιοχών και διόγκωσαν το αντικείμενο απασχόλησης των υπαλλήλων του Κτηματολογίου για την έγκαιρη και έγκυρη ενημέωση όλων των μεταβολών.

Ο αριθμός των υπαλλήλων που απασχολούνται στο Κτηματολόγιο είναι κατά πολύ μικρότερος των προβλεπόμενων οργανικών θέσεων.

Αυτή η πραγματικότητα δημιουργεί τεράστια προβλήματα στη λειτουργία του Κτηματολογίου.

Προβλήματα που έχουν σχέση με την εξυπηρέτηση των ενδιαφερομένων και την ενημέρωση των στοιχείων του Κτηματολογίου οδηγούν στην απαξίωσή του.

Η πλήρης μηχανογράφηση δεν ολοκληρώθηκε με αποτέλεσμα να κινδυνεύει το υπόβαθρο το οποίο υπάρχει.

Η αναγκαιότητα της εύρυθμης λειτουργίας του Κτηματολογίου είναι κοινά αποδεκτή. Επίσης η λειτουργία των Κτηματολογίων Ρόδου, Κω και Λέρου πρέπει να χαρακτηριστεί πιλοτική.

Ερωτάται ο κ. υπουργός:

1ον Θεωρεί ο κ. Υπουργός ότι ο θεσμός του Κτηματολογίου είναι αναγκαίος για τη διασφάλιση της ακίνητης περιουσίας των πολιτών και την απόλυτη σύννομη διαδικασία αγοροπωλησιών (ο αριθμός των ακαταχώρητων πράξεων είναι 60.000);

2ον Θεωρεί ο κ. Υπουργός ότι το Κτηματολόγιο Ρόδου πρέπει να λειτουργήσει πιλοτικά εν όψει της δημιουργίας του Εθνικού Κτηματολογίου;

3ον Πρόκειται να καλύψει τα κενά (ο αριθμός των οργανικών θέσεων είναι 45 και όσων υπηρετούν 24) που υπάρχουν στο Κτηματολόγιο Ρόδου σε σχέση με τον αριθμό και τις ειδικότητες που προβλέπει ο οργανισμός του Κτηματολογίου;».

Αύριο η γενική συνέλευση των Ιεροψαλτών της Ρόδου

ΤΑ ΘΕΜΑΤΑ ΠΟΥ ΘΑ ΣΥΖΗΤΗΘΟΥΝ

Την Κυριακή 6 Ιουνίου 2004 και ώρα 11.00 π.μ. στο Ακταίον θα πραγματοποιηθεί Εκλογοαπολογιστική γενική συνέλευση της Ενώσεως Ιεροψαλτών Ρόδου και Περιχώρων με τα παρακάτω θέματα:

1. Ενημέρωση από τον πρόεδρο του Συλλόγου.
2. Πεπραγμένα του απερχόμενου δ.σ.
3. Οικονομική διαχείριση.
4. Εκθεση Εξελεγκτικής Επιτροπής
5. Ψήφιση πεπραγμένων-απαλλαγή απερχόμενου δ.σ.
6. Προτάσεις των μελών για την Ομοσπονδία.
7. Εκλογή Εφορευτικής Επιτροπής.
8. Αρχαιρεσίες.

Ταινία θα προβληθεί αύριο στο «Ρόδον» για τη μεσογειακή φώκια

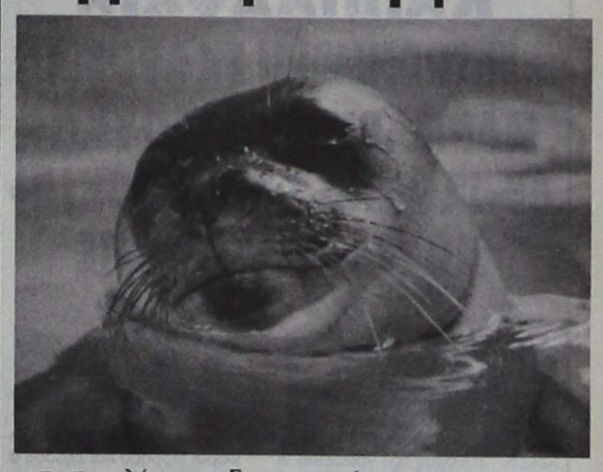

Με πλάνα της Εταιρείας για τη Μελέτη και Προστασία της Μεσογειακής Φώκιας και τη σκηνοθετική επιμέλεια της Βάσως Κανελλοπούλου, θα προβληθεί η ταινία - ντοκυμαντέρ με τίτλο «Μεσογειακή Φώκια: Ένα κρίκος στην αλυσίδα της ζωής» στο 4ο Διεθνές Φεστιβάλ "Κινηματογράφος & Περιβάλλον" ECOCINEMA που πραγματοποιείται φέτος για δεύτερη συνεχή χρονιά στη Ρόδο από τη 1η έως τις 6 Ιουνίου. Η ταινία της MOm θα προβληθεί την Κυριακή 6/6 στο Δημοτικό Θέατρο στις 18:05.

Το κοινό θα έχει την ευκαιρία να απολαύσει σπάνιες και εντυπωσιακές εικόνες με πρωταγωνιστή την Μεσογειακή Φώκια Monachus Monachus, να ξεναγηθεί μέσα στις θαλασσινές σπηλιές του σπάνιου αυτού θηλαστικού, να περιηγηθεί στην κατάλευκη αιγαιοπελαγίτικη Κίμωλο, στην άγρια ομορφιά της Βόρειας Καρπάθου και στο Εθνικό Θαλάσσιο Πάρκο Αλοννήσου Βορείων Σποράδων, περιοχές διεθνούς σημασίας για την προστασία της Μεσογειακής φώκιας.

Η ταινία χρηματοδοτήθηκε από το Πρόγραμμα LIFE της Ευρωπαϊκής Κοινότητας, το ΥΠΕΧΩΔΕ, τη Νομαρχιακή Αυτοδιοίκηση Κυκλάδων και τη MOm.

Με τα ναύλα, τα δρομολόγια κλπ.

Προβλήματα στην ακτοπλοΐα

ΚΑΤΑΤΕΘΗΚΕ ΕΡΩΤΗΣΗ ΣΤΗ ΒΟΥΛΗ

Η κατάσταση στις ακτοπλοϊκές συγκοινωνίες πρόκειται να συζητηθεί στη Βουλή, ύστερα από ερώτηση που κατέθεσαν 35 βουλευτές του ΠΑΣΟΚ, μεταξύ των οποίων και ο Κ. Καΐσερλης. Κυρίως, στην ερώτηση γίνεται λόγος για το θέμα που έχει δημιουργηθεί με τις αυξήσεις των τιμών των εισιτηρίων στα πλοία. Στην ερώτηση αναφέρονται τα εξής:

«Λαμβάνοντας υπόψη:

• Την συνεχιζόμενη αμηχανία του υπουργού Εμπορικής Ναυτιλίας μπροστά στις απαιτήσεις και τις αμφισβητήσεις των διαχειριστών των ακτοπλοϊκών εταιριών όσον αφορά το νομικό πλαίσιο που διέπει τις ακτοπλοϊκές συγκοινωνίες.

• Την άρνηση του υπουργού Εμπορικής Ναυτιλίας να ενισχύσει τη λειτουργία της Ρυθμιστικής Αρχής των ακτοπλοϊκών συγκοινωνιών (ΡΑΘΕ) θεσμού με αποκλειστική αρμοδιότητα στους προληπτικούς ελέγχους για την αποτροπή εναρμονισμένων πρακτικών στην ακτοπλοΐα και θερμά αποδεκτού από την Ευρωπαϊκή Επιτροπή.

• Την συνεχιζόμενη αμφισβήτηση από τους εκπροσώπους των ακτοπλοϊκών εταιριών για την δυνατότητα της κυβέρνησης να επιβάλει ανώτατη τιμή στα εισιτήρια της οικονομικής θέσης των πλοίων για λόγους δημοσίου συμφέροντος.

• Τις δηλώσεις του υπουργού Αιγαίου και Νησιωτικής πολιτικής στις 2 Ιουνίου 2004 για την ανάγκη αύξησης των τιμών των εισιτηρίων.

• Το γεγονός ότι αύξηση των τιμών στα εισιτήρια της ακτοπλοΐας σε συνδυασμό με τη γενικευμένη ακρίβεια, έχει σημαντικές επιπτώσεις στις τοπικές οικονομίες των νησιών, στον περιορισμό της τουριστικής κίνησης και την ανάσχεση της ανάπτυξης σε ολόκληρη την παράκτια Ελλάδα.

• Το γεγονός ότι δεν εφαρμόζονται οι αποφάσεις για εκπτώσεις για τις θεσμοθετημένες κατηγορίες επιβατών.

Επερωτάται ο κ. Υπουργός

• Για την απροθυμία του ΥΕΝ να λάβει μέτρα για να αποτρέψει την εμφάνιση καρτέλ και εναρμονισμένων πρακτικών στην ακτοπλοΐα, ιδιαίτερα αυτή την περίοδο της αυξημένης τουριστικής κίνησης λόγω θέρους και Ολυμπιακών Αγώνων.

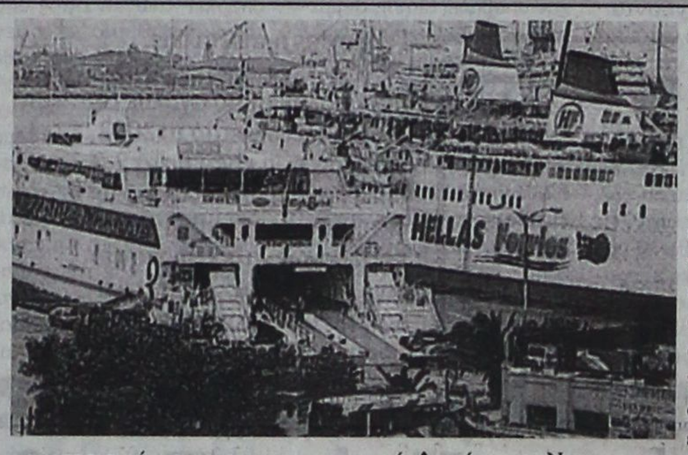

• Για την αντίφαση ανάμεσα στο ΥΕΝ και στον υπουργό Αιγαίου και Νησιωτικής Πολιτικής όσο αφορά την αύξηση των τιμών των εισιτηρίων.

• Για την αδράνεια να λάβει μέτρα για την ενίσχυση του δικτύου ακτοπλοϊκών συγκοινωνιών και την αντιμετώπιση ζωτικών συγκοινωνιακών προβλημάτων των επικοινωνίας των νησιών.

• Για την απροθυμία να αναλάβει πρωτοβουλίες για την εφαρμογή της κοινοτικής νομοθεσίας όσο αφορά στις συνθήκες εργασίας των ναυτικών της ακτοπλοΐας οι οποίες αποτελούν προϋπόθεση για την απρόσκοπτη και ασφαλή λειτουργία των συγκοινωνιών.

• Για την ασάφεια όσο αφορά το καθεστώς χορήγησης εκπτώσεων για εισιτήρια των πλοίων που ισχύει σήμερα».

Το φυσικό περιβάλλον στα νησιά του Αιγαίου

ΤΙ ΠΡΟΚΕΙΤΑΙ ΝΑ ΓΙΝΕΙ ΣΤΗ ΡΟΔΟ;

Πώς άραγε θα βρουν το περιβάλλον μας οι μελλοντικές γενιές; Θα περισσεύει γωνιά στην αμμουδιά για να γαληνεύει η ψυχή του ανθρώπου αγναντεύοντας το απέραντο γαλάζιο της θάλασσας; Θα υπάρχει αυτό το ανεκτίμητο γαλάζιο ή θα έχει πνιγεί στα λύματα από στεριά και θάλασσα; Θα υπάρχει το ανεπανάληπτης σύνθεσης τοπίο του νησιώτικου δάσους και του νησιώτικου θαμνώνα μέσα στο εξαίσιας ηπιότητας νησιώτικο ανάγλυφο, ή η δική μας βουλιμία θα τα έχει εξαφανίσει; Θα υπάρχουν οι εξαιρετικής προσαρμοστικότητας ποικιλίες καλλιεργούμενων και άγριων φυτών, ή ο μελλοντικός άνθρωπος θα αναζητάει να βρει κάποια από τα γονίδιά τους ανάμεσα στα γενετικά τροποποιημένα είδη; Θα συναντάει ο περιπατητής

τον μανδραγόρα στις υπώρειες του Προφήτη Ηλία στον Σάλακο;

την παιονία στο δάσος του Προφήτη Ηλία;

το γκιζάνι και το πλατόνι στην Κάμειρο και στα Απόλλωνα;

την πεταλούδα στην Κοιλάδα της Νύμφης και στην Κοιλάδα των πεταλούδων;

τη δροσεράδα και τη γαλήνη στις Επτά Πηγές;

το μικρόσωμο άλογο στα βουνά του Αρχάγγελου;

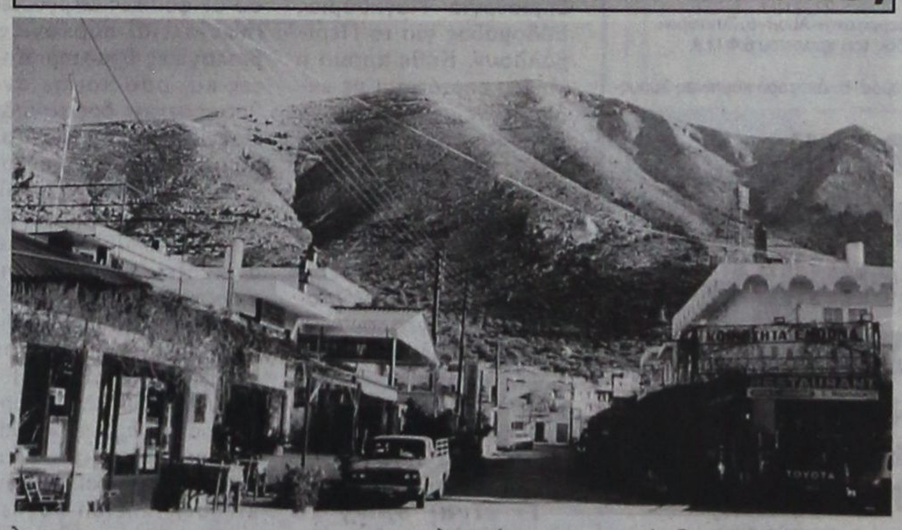

Θα υπάρχουν οι πεζούλες, οι αναβαθμοί; το έδαφος στις πλαγιές;

Θα υπάρχουν καθαρά υπόγεια νερά; Θα υπάρχουν άραγε καν υπόγεια νερά;

Ποιος θα δώσει τις απαντήσεις; Η πολιτεία; οι διανοούμενοι; Οι επιστήμονες; Κάθε ένα από αυτούς, καθένας μας και όλοι μαζί, ως σημερινοί ενεργά ή παθητικά διαχειριστές, χρήστες ή καρπωτές του φυσικού περιβάλλοντος. Αυτού του περιβάλλοντος που, όταν δεν υπερβαίνουμε τα όρια, διαθέτει την ευλογημένη δύναμη της φυσικής ανανέωσης και της αειφορικότητας. Αυτού, που η βουλιμία πολλών τους κάνει να το χρησιμοποιούν ως αποθήκη των υπολειμμάτων και των αποβλήτων της παραγωγικής τους διαδικασίας. Ό,τι εμείς τους παραδώσουμε, αυτό θα παραλάβουν οι επόμενες γενιές.

Αν τους κληροδοτήσουμε αναβαθμισμένα τα δάση και τις δασικές εκτάσεις, θα παραλάβουν γόνιμα και παραγωγικά δασικά εδάφη, μεγάλη βιοποικιλότητα, εξαίσια μακρο- και μικροτοπία, καθαρά και περισσότερα υπόγεια νερά, γεωργικές εκτάσεις με καλά διατηρημένους τους αναβαθμούς. Χωρίς να χάνονται στη θάλασσα κάθε χρόνο τόσοι τόνοι γόνιμου και παραγωγικού εδάφους, χωρίς να χάνεται οριστικά η παραγωγικότητα του εδάφους, χωρίς να χάνονται στη θάλασσα τόσοι τόνοι πολύτιμου νερού. Θα παραλάβουν ένα περιβάλλον, που θα επιτρέπει ο θαλάσσιος τουρισμός να εμπλουτίζεται με οικοτουρισμό στη νησιωτική φύση, που θα υποστηρίζει την ανάπτυξη της νησιωτικής ενδοχώρας. Ποια θα ήταν άραγε η εικόνα του Αττάβυρου με ανασυγκροτημένα τα άλλοτε φυσικά ψηλά δάση του και ποιες οι προοπτικές του ομώνυμου Δήμου;

Θα πρέπει άραγε, με τη όχι σοφή μέχρι σήμερα συμπεριφορά μας, με την αδιαφορία ή με τη βουλιμία μας, να φέρουμε τον αυριανό άνθρωπο σε κατάσταση, να αναρωτιέται από πού πήραμε εμείς ως προηγούμενοί του το δικαίωμα, να εξαφανίσουμε όλα τα πιο πάνω στοιχεία και άλλα πολύ περισσότερα και να τους τα στερήσουμε; Μήπως όλοι μας πρέπει να γίνουμε ενεργοί, ευαίσθητοι περιβαλλοντικά πολίτες; Μήπως πρέπει να απαιτήσουμε πεισματικά από την πολιτεία, να επαναφέρει αυτή την άμεση χρηματοδότηση της κρατικής πολυλειτουργικής νησιωτικής δασοπονίας; Το δάσος στον αιγαιοπελαγίτικο νησιωτικό χώρο είναι πολυλειτουργικό, με κυρίαρχες τις λειτουργίες της παραγωγής καθαρού νερού και της διατήρησης της γονιμότητας και της παραγωγικότητας του νησιωτικού εδάφους, όπου τέτοιο υπάρχει ακόμη, και υπάρχει. Οι ανακατανομές των χρηματοδοτήσεων από το Γ΄ και οι σχεδιασμοί για το Δ΄ Κ.Π.Σ δεν μπορούν να αγνοήσουν το γεγονός αυτό. Θα υπάρξουν γενιές που θα δούν τον Αττάβυρο πυκνοδασωμένο;

Μήπως είναι η έσχατη ώρα, για να αγωνιστούμε όχι μόνο για την προστασία, αλλά πιο πέρα και για την αναβάθμιση του νησιωτικού φυσικού περιβάλλοντος; Να γίνουμε ενεργοί συνειδητοποιημένοι υπέρ του περιβάλλοντος εθελοντές; Υπέρ των αξιών της ζωής δηλαδή;

Ν. Στάμου

Καθηγητή του Τομέα Σχεδιασμού και Ανάπτυξης Φυσικών Πόρων, του Α.Π.Θ.



PELLOS TRAVEL

ΠΟΙΟΤΗΤΑ -ΟΡΓΑΝΩΣΗ-ΕΓΓΥΗΣΗ

ΕΚΔΡΟΜΕΣ ΙΟΥΝΙΟΥ

AYDIN-KUSADASI-IZMIR(ΣΜΥΡΝΗ)-EFESSOS

ΤΡΗΜΕΡΗ ΕΚΔΡΟΜΗ

10/6 - 12/6

ΜΟΝΟ ΜΕ 179 ΕΥΡΩ ΤΟ ΑΤΟΜΟ

ΜΕ ΠΡΩΙΝΟ ΚΑΙ ΦΑΓΗΤΟ

Στην τιμή περιλαμβάνονται:
1.Εισιτήρια Ρόδος-Μαρμαρις– Ρόδος με καταμαράν 2. Ξενοδοχεία 4*** * και 3 *** με ημιδιατροφή (minibar, A/C, TV, telephone) 3.. Μεταφορές με κλιματιζόμενα πούλμαν 4. Ταξιδιωτική ασφάλεια.5. Ξεναγήσεις στην Ελληνική γλώσσα από διπλωματούχους ξεναγούς. 6. Συνοδός του γραφείου .8. Φόροι εισόδου και εξόδου 9. Φ.Π.Α
Δεν περιλαμβάνονται
1.Εισιτήρια των εισόδων σε αρχαιολογικούς χώρους2. Προαιρετική διασκέδαση σε κέντρο. 3. Φιλοδωρήματα, τηλέφωνα

ΚΑΠΠΑΔΟΚΙΑ

ΤΕΤΡΑΗΜΕΡΗ ΕΚΔΡΟΜΗ

ΜΑΡΜΑΡΙΣ-ΠΑΜΜΟΥΚΑΛΕ-ΙΚΟΝΙΟ-ΚΑΠΠΑΔΟΚΙΑ-ΜΟΥΓΛΑ-ΜΑΡΜΑΡΙΣ

17/6-20/6

Τιμη μονο με 285 ευρω το ατομο

Στην τιμή περιλαμβάνονται:
1.Εισιτήρια Ρόδος-Μαρμαρις– Ρόδος με καταμαράν 2. Ξενοδοχεία 4*** * και 3 *** με ημιδιατροφή (minibar, A/C, TV, telephone) 3.Μεταφορές με κλιματιζόμενα πούλμαν 4. Ταξιδιωτική ασφάλεια.5. Συνοδός του γραφείου .8. Φόροι εισόδου και εξόδου 9. Φ.Π.Α

ΤΕΤΡΑΗΜΕΡΗ ΕΚΔΡΟΜΗ ΣΤΗΝ ΠΑΝΕΜΟΡΦΗ ΖΑΚΥΝΘΟ

ΑΝΑΧΩΡΗΣΗ .Στις 24/6/04 στις 20:00 μμ
ΕΠΙΣΤΡΟΦΗ ΣΤΗ 27/6/04 ΣΤΙΣ 12:40 μμ

Τιμη μονο με 195 ευρω το ατομο

ΠΕΡΙΛΜΒΑΝΟΝΤΑΙ:
1.Εισιτήρια πλοίου σε Γ' θέση με Blue star: ΡΟΔΟΣ-ΠΕΙΡΑΙΑΣ—ΡΟΔΟΣ-.ΚΥΛΛΗΝΗ-ΖΑΚΥΝΘΟΣ-ΚΥΛΛΗΝΗ
2. Ξενοδοχεία με πρωινό. 1 Διανυκτέρευση στην Ζακυνθο και 2 εν πλω.
3.Μεταφορές με πούλμαν. Εκδρομές στην Ζακυνθο-(γυρος Ζακυνθου-πολεως)
4.Ταξιδιωτική ασφάλεια.5. Συνοδός του γραφείου .6. Φ.Π.Α
Δεν περιλαμβάνονται
6.Διαφορά καμπίνας Πειραια -Ρόδος 35 Ευρω το άτομο-αρχαολογικοι

ΤΡΙΗΜΕΡΗ ΕΚΔΡΟΜΗ

ΜΕ BLUE STAR FERRIES

ΑΜΟΡΓΟΣ-ΣΑΝΤΟΡΙΝΗ-ΤΗΝΟΣ-ΣΥΡΟΣ

ΑΝΑΧΩΡΗΣΗ στις 26/6/04 στις 10:00 το πρωι
ΕΠΙΣΤΡΟΦΗ ΣΤΗ 29/6/04 ΣΤΙΣ 07:00 το πρωι

Τιμη μονο με 195 ευρω το ατομο

ΠΕΡΙΛΜΒΑΝΟΝΤΑΙ:
1.Εισιτήρια πλοίου σε Γ' θέση με Blue star: ΡΟΔΟΣ-ΑΜΟΡΓΟΣ,ΣΑΝΤΟΡΙΝΙ, ΠΑΡΟΣ-ΤΗΝΟΣ, ΣΥΡΟΣ-ΡΟΔΟΣ.
2.Ξενοδοχεία με πρωινό. 1 Διανυκτέρευση στην Αμοργό και 1 στην Σαντορινι και 1 εν πλω
3.Μεταφορές με πούλμαν. Εκδρομές στην Αμοργό, Σαντορινι.
4.Ταξιδιωτική ασφάλεια. 5.Συνοδός του γραφείου 6.Φ.Π.Α
Δεν περιλαμβάνονται
5.Προαιρετική εκδρομή Γύρος Σύρου 6. Διαφορά καμπίνας Σύρος-Ρόδος 35 Ευρω το άτομο

ΕΚΔΡΟΜΗ ΚΩΝΣΤΑΝΤΙΝΟΥΠΟΛΗ ΠΡΙΓΚΗΠΟΝΝΗΣΑ-ΣΜΥΡΝΗ ΕΦΕΣΣΟΣ-ΠΡΟΥΣΑ

ΡΟΔΟΣ-ΜΑΡΜΑΡΙΣ-ΕΦΕΣΣΟΣ-BANDIRMA-ΚΩΝΣΤΑΝΤΙΝΟΥΠΟΛΗ- ΠΡΙΓΚΗΠΟΝΗΣΣΑ-ΠΡΟΥΣΑ- ΜΑΡΜΑΡΙΣ-ΡΟΔΟΣ

6ΗΜΕΡΗ (30/6-5/7)

ΑΝΑΧΩΡΗΣΗ 30-6-2004 ΗΜΕΡΑ ΤΕΤΑΡΤΗ ΣΤΙΣ 08:30 ΤΟ ΠΡΩΙ
ΕΠΙΣΤΡΟΦΗ 5-7-2004 ΗΜΕΡΑ ΔΕΥΤΕΡΑ ΣΤΙΣ 18:00 ΜΜ ΣΤΗ ΡΟΔΟ

Τιμη 295 ευρω το ατομο

ΠΕΡΙΛΑΜΒΑΝΟΝΤΑΙ:
2 ΔΙΑΝΥΚΤΕΡΕΥΣΕΙΣ ΣΜΥΡΝΗ, 3 ΔΙΑΝΥΚΤΕΡΕΥΣΕΙΣ ΚΩΝΣΤΑΝΤΙΝΟΥΠΟΛΗ,
ΕΙΣΙΤΗΡΙΑ ΡΟΔΟΣ -ΜΑΡΜΑΡΙΣ –ΡΟΔΟΣ ΜΕ ΚΑΤΑΜΑΡΑΝ, ΞΕΝΑΓΗΣΕΙΣ, ΕΚΔΡΟΜΕΣ , ΜΕΤΑΦΟΡΕΣ ΜΕ ΚΛΙΜΑΤΙΖΟΜΕΝΑ ΠΟΥΛΜΑΝ , ΞΕΝΟΔΟΧΕΙΑ ΜΕ ΠΡΩΙΝΟ ΚΑΙ ΦΑΓΗΤΟ 3 ΚΑΙ 4*** *ΑΣΤΕΡΩΝ, ΣΥΝΟΔΟΣ ΓΡΑΦΕΙΟΥ ΚΑΙ ΤΑΞΙΔΙΩΤΙΚΗ ΑΣΦΑΛΕΙΑ, ΦΟΡΟΙ ΕΙΣΟΔΟΥ ΚΑΙ ΕΞΟΔΟΥ, ΦΠΑ
ΔΕΝ ΠΕΡΙΛΑΜΒΑΝΟΝΤΑΙ:
ΑΡΧΑΙΟΛΟΓΙΚΟΙ ΧΩΡΟΙ, ΕΙΣΙΤΗΡΙΑ ΠΛΟΙΩΝ BANDIRMA –ΚΩΝΣΤΑΝΤΙΝΟΥΠΟΛΗ –YALOVA , ΕΙΣΙΤΗΡΙΑ ΤΗΣ ΚΡΟΥΑΖΙΕΡΑΣ ΣΤΑ ΠΡΙΓΚΗΠΟΝΗΣΣΑ ΒΟΣΠΟΡΟ. ORIENTAL SHOW

• Εισιτήρια ατμοπλοϊκά. Εισιτήρια με ΟΑ, Aegean και Charter για όλες τις πόλεις της Αγγλίας), Germany, Austria, από 60 ΕΥΡΩ για όλο τον κόσμο.
• Ειδικά πακέτα για μεμονωμένους, συλλόγους, νεόνυμφους για Ελλάδα, Ευρώπη και για όλο τον κόσμο.

Για περισσότερες πληροφορίες, κρατήσεις και αναλυτικά προγράμματα στο πρακτορείο γενικού τουρισμού:

Pellos travel

ΛΕΩΦΟΡΟΣ ΚΑΛΛΙΘΕΑΣ ΦΑΛΗΡΑΚΙ
ΤΗΛ 2241087615, 2241086298 • FAX 2241087616
e-mail pellostravel@hellasnet.gr

8765-6/6

Για τα φετινά Ανθεστήρια

Βραβεύσεις σε κήπους αυλές και εξώστες στη Ρόδο

Η ΠΑΡΕΛΑΣΗ ΤΩΝ ΑΝΘΟΣΤΟΛΙΣΜΕΝΩΝ ΑΡΜΑΤΩΝ

Συμπληρώνονται φέτος 13 χρόνια από τότε που ο θεσμός των Ανθεστηρίων έγινε πάλι πραγματικότητα στην πόλη της Ρόδου, ύστερα από την πρώτη εμφάνισή τους τη δεκαετία του 50, ως πρωτοπόρος τουριστική εκδήλωση.

Από το 1991 μέχρι σήμερα και κάθε χρόνο (εκτός από το 2003 κατά το οποίο δεν πραγματοποιήθηκε η διοργάνωση λόγω του ότι συνέπεσε με το τουρνουά του Μπιτς βόλλεϋ), το Μανδράκι φιλοξενεί την παρέλαση των ανθοστολισμένων αρμάτων και των πεζών σχημάτων που τα ακολουθούν, με συμμετοχή χιλιάδων παιδιών αλλά και ενηλίκων, που με χαρά συμμετέχουν, από τα σχολεία του νησιού και τις διάφορες οργανώσεις και σωματεία.

Τις τελευταίες 2-3 μέρες πριν την Κυριακή της παρέλασης, κορυφώνονται οι προετοιμασίες των φορέων που συμμετέχουν σ' αυτή. Εδώ και 13 χρόνια έχουν δημιουργηθεί ομάδες, από τα ίδια άτομα θα τολμούσε να πει κανείς, που έχουν την τεχνογνωσία και την εμπειρία της δημιουργίας και του στολισμού των αρμάτων. Συγκεντρώνονται στους χώρους δουλειάς και ανάμεσα σε γέλια, σαν σε πανηγύρι, αλλά και αγωνία, στολίζουν και βελτιώνουν τις τεχνικές τους. Όποιος δεν έχει δει από κοντά το «σκηνικό» που εκτυλίσσεται κάθε χρόνο στα παρασκήνια της γιορτής, δεν έχει γευθεί το «άρωμα» των Ανθεστηρίων και τον τρόπο που το απολαμβάνουν όσοι αναμιγνύονται με αυτά!. Στο σημείο αυτό θα ήταν παράλειψη να μην επαινέσει κανείς τη δουλειά που προσφέρουν και τις προσωπικές θυσίες που κάνουν οι άνθρωποι του Δήμου μας για την επιτυχία της εκάστοτε διοργάνωσης. Κάθε χρόνο προσπαθούν να στολίσουν όλο και καλύτερα άρματα - που βέβαια δεν συμμετέχουν στο διαγωνισμό των βραβείων αλλά απλά ομορφαίνουν εξαιρετικά την παρέλαση - και να βοηθήσουν τους άλλους ιδιωτικούς φορείς να πάρουν μέρος στο διαγωνισμό, που υστερούν σε μέσα και εμπειρία. Επίσης συγχαρητήρια αξίζουν και στην Υπηρεσία Πρασίνου του Δήμου που έχει την ευθύνη του στολισμού του χώρου της παρέλασης στο Μανδράκι και τη φροντίδα των κήπων όλης της πόλης.

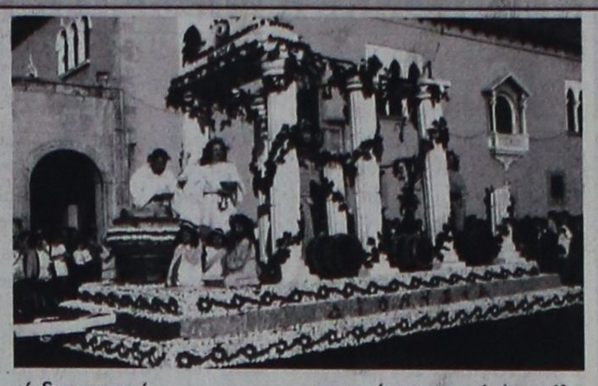

Στο μεταξύ, ο Δήμος προκηρύσσει με δημοσίευση στις εφημερίδες το «διαγωνισμό ομορφιάς» για τους καλύτερους κήπους, τις αυλές και τους εξώστες των σπιτιών. Σαν «κήπος» χαρακτηρίζεται ο εκτεταμένος περιβάλλων χώρος των μονοκατοικιών. Σαν «αυλή» χαρακτηρίζεται ο περιβάλλων χώρος ενός μικρότερου σπιτιού που συνήθως δεν είναι μεγάλος και σαν «εξώστης» οι βεράντες, τα μπαλκόνια, οι προσόψεις των διαμερισμάτων και των σπιτιών.

Φέτος η επιτροπή που έχει ορίσει ο Δήμος και που αποφασίζει για τις βραβεύσεις, επισκέφθηκε όλα τα σπίτια των οποίων οι ιδιοκτήτες είχαν υποβάλει αίτηση συμμετοχής στο διαγωνισμό, αλλά όχι μόνο αυτά. Περιδιαβαίνοντας στις γειτονιές και τα προάστια της πόλης, η επιτροπή επισκέπτεται και όσα σπίτια κρίνει ότι αξίζουν να διαγωνιστούν και βέβαια η υποδοχή που τους επιφυλάσσεται κάθε φορά είναι θερμή, μολονότι οι ιδιοκτήτες τους έχουν διστάσει και δεν έχουν κάνει αίτηση συμμετοχής στον ωραίο αυτό διαγωνισμό.

Φέτος βραβεύθηκαν και παραδοσιακές ροδίτικες αυλές με λεπτομερειακούς σχηματισμούς των παρτεριών με πέτρες (όπως συνηθιζόταν στο παρελθόν), αυλές με φροντισμένα χαλικόστρωτα δάπεδα παλιά ή και καινούργια σε απομίμηση των παλιών που ξυπνούν στον επισκέπτη αναμνήσεις από την όχι και τόσο μακρινή Ρόδο...

Αυτό που χαρακτηρίζει τις αυλές των σπιτιών και τους κήπους των μεγάλων μονοκατοικιών τα τελευταία χρόνια, είναι ο σχεδιασμός και η τέλεια εκμετάλλευση του χώρου. Δεν αφήνονται σημεία απεριποίητα, γιατί υπάρχει ανάγκη εκτός από την καλαισθησία, στις μεν αυλές να αξιοποιούν κάθε τετραγωνικό μέτρο κάνοντας οικονομία χώρου, στους δε κήπους είναι θέμα τελειότητας του σχεδιασμού! Η επιλογή των φυτών στη δημιουργία χώρου πρασίνου έξω από το σπίτι του κάτοικου αυτής της πόλης και η περιποίησή τους είναι πολύ σοβαρή αλλά και δαπανηρή υπόθεση ανεξάρτητα αν έχουν μικρό ή μεγάλο κήπο και συχνά ζητούν τη βοήθεια επαγγελματιών του είδους ώστε να μην γίνουν λάθη.

Με κριτήρια σαν κι' αυτά και όχι μόνο και τον πήχη πολύ ψηλά, η επιτροπή συχνά δυσκολεύεται στο έργο της κατάταξης των κήπων και ειδικά φέτος έδωσε δύο πρώτα βραβεία σε ισάριθμους κήπους της πόλης μας.

Τα φετινά βραβεία είναι τα εξής:

ΚΗΠΟΙ

1ο Βραβείο Κωνσταντινίδης Νίκος (Γ,Ψυχάρη 3 Ασγούρου)

1ο Βραβείο Παρασκευάς Κώστας-Χριστίνα (Πάροδος Γ. Σεφέρη 1)

2ο Βραβείο Γρηγοριάδης Μανώλης - Ιωαννίδου Αγλαΐα (Βορείου Ηπείρου 28)

3ο Βραβείο Μηνέττος Κώστας (Πάροδος Ησιόδου 3)

ΑΥΛΕΣ

1ο Βραβείο Μαντζουράτος Γεώργιος (Αρτέμιδος 8)

2ο Βραβείο Φαρμακίδου Αστερόπη (Απόλλωνος 18)

3ο Βραβείο Γιαννίκος Νικόλαος (Φιλερήμου 43)

Έπαινος Τζεδάκης Γιώργος-Μαριέττα (Διοσκουρίδου)

Έπαινος Μαλανδράκης Σταύρος-Μερσίνα (Λονδίνου 14)

ΡΟΔΙΤΙΚΕΣ ΑΥΛΕΣ

1ο Βραβείο Ανδρουλάκης Εμμανουήλ (Παναγ .Ροδίου 3)

2ο Βραβείο Ρεντοπούλου Μαρία (Σπετσών 41)

3ο Βραβείο Χατζηαλεξίου Αλέξης-΄Αννα (Δημπεράκη 48)

ΕΞΩΣΤΕΣ

1ο Βραβείο Καραβοκυρού Στέλλα (Μιχ.Πετρίδη 22)

2ο Βραβείο Βουτσά Ειρήνη (Απόλλωνος 16)

3ο Βραβείο Κριτσωτάκης Μιχαήλ (Καμείρου 20)

Η σειρά των συμμετεχόντων στην παρέλαση των Ανθεστηρίων την Κυριακή 6 Ιουνίου, στις 6 το απόγευμα, είναι η ακόλουθη:

1. Φιλαρμονική Δήμου Ροδίων
2. Παιδικός Σταθμός ΟΥΡΑΝΙΟ ΤΟΞΟ
3. Παιδικός Σταθμός ΠΑΛΑΤΑΚΙ
4. Παιδικός Σταθμός ΠΙΝΟΚΙΟ
5. Παιδικός Σταθμός ΔΗΜΙΟΥΡΓΙΑ
6. Παιδικός Σταθμός ΣΠΛΑΤΣ
7. Σύλλογος Συμιακών Ρόδου Ο ΓΛΑΥΚΟΣ
8. Σχολή Χορού ΕΛΛΗ ΠΑΡΑΣΚΕΥΑ
9. Σύλλογος Καταστηματαρχών Παλιάς Πόλης
10. 5ο Δημοτικό Σχολείο Ρόδου
11. Λύκειο Ελληνίδων ΕΡΓΑΝΗ ΑΘΗΝΑ
12. Σχολή Χορού 'ΣΟΦΙΑ ΜΕΛΙΣΣΟΥΡΓΟΥ'
13. Δήμος Νοτίας Ρόδου
14. 1ο Ειδικό Δημοτικό Σχολείο Ρόδου
15. Σύλλογος Γονέων και Κηδεμόνων Ατόμων με Ειδικές Ανάγκες
16. Κοινοτικό Προσχολικό Κέντρο για το Παιδί και την Οικογένεια
17. Σύλλογος Απολλώνων ΝΕΟΙ ΟΡΙΖΟΝΤΕΣ
18. 2ο Δημοτικό Σχολείο Ρόδου
19. Σχολή Χορού 'Κων/να Νταλαμάγκα-Μιρόσαβιτς'
20. Σύλλογος Νισυρίων Ρόδου ΠΟΡΦΥΡΙΣ
21. Π.Α.Ο. Διαγόρας - Ακαδημία Ποδηλασίας
22. Σύνδεσμος Αιγυπτιωτών Δωδεκανήσου
23. Σύλλογος Τηλίων Ρόδου 'ΑΓΙΟΣ ΠΑΝΤΕΛΕΗΜΩΝ' και Αδελφότητα Μεγαλοχωριτών Ρόδου Ο ΤΗΛΙΝΗΣ
24. Συμιακό Θέατρο
25. Πολιτιστικός Σύλλογος Φανών Ο ΠΡΟΔΡΟΜΟΣ
26. Ρ.Ο.Δ.Α.
27. ΔΗ.ΠΕ.ΘΕ. Ρόδου
28. Πολιτιστικός Οργανισμός Δήμου Ροδίων
29. Εργαστήρι Ελληνικών Χορών Π.Ο.Δ.Ρ.
30. Πολιτιστικός Οργανισμός Δήμου Ροδίων

Μια σημαντική επέτειος γιορτάζεται σήμερα

Παγκόσμια Ημέρα Περιβάλλοντος

ΑΝΑΚΟΙΝΩΣΗ ΤΟΥ ΓΡΑΦΕΙΟΥ ΚΑΤΑΝΑΛΩΤΗ ΤΟΥ ΔΗΜΟΥ ΡΟΔΟΥ

Στις 15 Δεκεμβρίου του 1972 η Γενική Συνέλευση του ΟΗΕ θέσπισε την 5η Ιουνίου ως Παγκόσμια Ημέρα Περιβάλλοντος, με στόχο να υπενθυμίσει στους κατοίκους του πλανήτη ότι το μέλλον της ανθρωπότητας είναι άμεσα συνυφασμένο με το μέλλον των οικοσυστημάτων. Η Ιαπωνία την ίδια χρονιά πρότεινε τη δημιουργία Παγκόσμιας Εβδομάδας για το Περιβάλλον». Κάθε χρόνο η Ημέρα εορτάζεται με εκδηλώσεις που προωθούν την προστασία του περιβάλλοντος.

Το Γραφείο Ενημέρωσης Καταναλωτή με αφορμή την ημέρα αυτή ενημερώνει για τις περιβαλλοντικές και κλιματολογικές αλλαγές που είναι ήδη εμφανείς. Η ανθρώπινη επέμβαση έχει επηρεάσει δραστικά το κλίμα και το περιβάλλον με αποτέλεσμα η ανθρώπινη υγεία να απειλείται άμεσα.

Τι είναι όμως το περιβάλλον;

Με τη λέξη περιβάλλον εννοούμε το σύνολο των φυσικών και ανθρωπογενών παραγόντων, που αλληλοεξαρτώμενα, επηρεάζουν την ποιότητα ζωής, την ποιότητα της κοινωνίας και γενικότερα την ισορροπία του πλανήτη μας. Το περιβάλλον απαρτίζεται από το έδαφος, το υπέδαφος, τα υπόγεια και επιφανειακά νερά τη θάλασσα, τον αέρα, τη χλωρίδα, την πανίδα, τους φυσικούς πόρους και τα στοιχεία του πολιτισμού, όπως αυτά διαμορφώθηκαν στην πορεία του χρόνου. Πολλές φορές όμως οι ανθρώπινες δραστηριότητες διαταράσσουν τη φυσική ισορροπία σε τοπική ή σε πλανητική κλίμακα, δηλαδή τα διάφορα οικοσυστήματα.

Ρύπανση του περιβάλλοντος θεωρείται η ανεξέλεγκτη εισαγωγή ανεπιθύμητων ουσιών σε ένα οικοσύστημα που έχει ως αποτέλεσμα την ελάττωση της ικανότητάς του να αντιδρά ή να θέτει σε λειτουργία τους μηχανισμούς ανακύκλωσης αναπαραγωγής και αυτοκαθαρισμού.

Η ρύπανση του περιβάλλοντος οφείλεται τόσο σε φυσικές διεργασίες (ηφαίστεια, πυρκαγιές, βιολογικές δραστηριότητες κα) όσο και σε ανθρωπογενείς δραστηριότητες (βιομηχανία, αυτοκίνητο, παραγωγή ενέργειας, θέρμανση κα). Όσον αφορά τις φυσικές πηγές, η ίδια η φύση έχει αναπτύξει διάφορους μηχανισμούς αφομοίωσης ή αυτοκαθαρισμού που εξισορροπούν τη ρύπανση που προκαλείται από αυτές. Από την άλλη πλευρά η ρύπανση που προκαλείται από ανθρώπινες δραστηριότητες είναι πιο επικίνδυνη, επειδή συγκεντρώνεται συνήθως σε περιορισμένους χώρους (βιομηχανικά και αστικά κέντρα), όπου οι υψηλές συγκεντρώσεις ρύπων προκαλούν μη αντιστρεπτές καταστάσεις.

Σύμφωνα με έκθεση του ΟΗΕ, από την αλλαγή του κλίματος αναμένεται να προκληθούν κατά τον 21ο αιώνα αύξηση των πλημμύρων και των ξηρασιών στον πλανήτη, μείωση της απόδοσης της γεωργίας και επιδείνωση της κατάστασης της δημόσιας υγείας.

Οι σημαντικότερες επιπτώσεις στον πλανήτη από την αλλαγή του κλίματος είναι οι παρακάτω:

- Ακραία καιρικά φαινόμενα
- Μετακινήσεις πληθυσμών
- Αρρώστιες, αναπνευστικά προβλήματα
- Εξάλειψη ειδών
- Η αύξηση της μέσης θερμοκρασίας του περιβάλλοντος έχει ήδη αρχίσει να προκαλεί καύσωνες, οι οποίοι μελλοντικά θα αυξηθούν σε διάρκεια και ένταση

Εξίσου απειλητικές με το φαινόμενο του θερμοκηπίου είναι και η μείωση και η ρύπανση των υδάτινων πόρων (θάλασσα, πάγοι, υπόγεια ύδατα, φυσικές λίμνες, ποταμοί, βροχοπτώσεις)

Η ρύπανση του νερού μπορεί να ταξινομηθεί σε 3 κύριες κατηγορίες:

- Αστική ρύπανση
- Βιομηχανική ρύπανση
- Γεωργική ρύπανση

Η αυξημένη κατανάλωση έχει οδηγήσει σε ουσιαστική αύξηση των παραγόμενων απορριμάτων και σε συνδυασμό με την προσφιλή συνήθεια των περισσότερων να αδιαφορούν μεταθέτοντας τις ευθύνες σε άλλους έχει προκαλέσει προβλήματα στην ποιότητα της ζωής στην πόλη αλλά και επιβάρυνση του φυσικού περιβάλλοντος.

Κι αν πιστεύουμε ότι ο καθένας από μας δεν μπορεί να βοηθήσει στην αντιμετώπιση αυτής της κατάστασης η Συνεπίκουρος Δημάρχου και υπεύθυνη του Γραφείου Ενημέρωσης κα. Λιλή Χριστοφάκη - Τρίπη το διαψεύδει με τις ακόλουθες συμβουλές:

- Καταναλώνουμε υπεύθυνα: Προμηθευόμαστε τις ποσότητες που πραγματικά χρειαζόμαστε. Με τον τρόπο αυτό φροντίζουμε το περιβάλλον, αλλά και την τσέπη μας
- Ανακυκλώνουμε: Χαρτί, γυαλί, πλαστικό ακόμη και μπαταρίες και θήκες για το μελάνι εκτυπωτών μπορούν να ανακυκλωθούν. Ενημερωνόμαστε φγια τα προγράμματα ανακύκλωσης που εφαρμόζονται στην περιοχή μας.
- Χρησιμοποιούμε τους ειδικούς κάδους: Σακουλάκια από πατατάκια, κουτάκια αναψυκτικών, ακυρωμένα εισιτήρια, μαστίχες και αποτσίγαρα δεν έχουν καμία θέση πάνω στο δρόμο ή τη θάλασσα
- Ενημερωνόμαστε: περιβαλλοντικές και καταναλωτικές οργανώσεις είναι στη διάθεση κάθε ενδιαφερομένου για να λύσουν τις απορίες του και να προσφέρουν ουσιαστική πληροφόρηση
- Αναλαμβάνουμε τις ευθύνες μας: Γνωστοποιούμε στους αρμόδιους φορείς περιπτώσεις ρύπανσης του περιβάλλοντος που έχουμε αντιληφθεί. Η φωνή των καταναλωτών έχει δύναμη. Ασκούμε τα δικαιώματά μας.

ΑΝΑ FERRIES

ΤΑΞΙΔΕΨΤΕ ΜΕ ΤΟ ΝΕΟ ΜΑΣ ΠΛΟΙΟ

Ε/Γ- Ο/Γ ΑΝΘΗ ΜΑΡΙΝΑ

ΓΡΗΓΟΡΑ - ΑΝΕΤΑ - ΕΥΧΑΡΙΣΤΑ

ΜΟΝΟ ΣΕ 13 ΩΡΕΣ!!!

• Από ΡΟΔΟ προς ΠΕΙΡΑΙΑ
Κάθε ΤΡΙΤΗ - ΠΕΜΠΤΗ - ΣΑΒΒΑΤΟ

• Από ΠΕΙΡΑΙΑ προς Ρόδο
Κάθε ΔΕΥΤΕΡΑ - ΤΕΤΑΡΤΗ - ΠΑΡΑΣΚΕΥΗ

** ΠΡΟΣΦΟΡΑ**
ΟΛΑ ΤΑ ΑΤΟΜΙΚΑ ΕΙΣΙΤΗΡΙΑ
ΣΕ ΜΙΣΗ ΤΙΜΗ!
• ΕΠΙΒΑΤΗΣ: 16,90 ευρώ

• Εκδόσεις εισιτηρίων σε όλα τα ταξιδιωτικά πρακτορεία

Κεντρικό πρακτορείο

TSAGARIS TRAVEL

Ακτή Σαχτούρη 5
Τηλ. (22410) 36170, 28597, 35066, 30406
FAX: 22410 39839

X.4638-30/6

ΝΕΑ ΤΑΚΤΙΚΗ ΓΡΑΜΜΗ ΚΟΝΤΕΪΝΕΡ
ΑΠΕΥΘΕΙΑΣ ΡΟΔΟ ΑΠΟ ΒΟΡΕΙΟ ΕΥΡΩΠΗ

ΑΜΒΕΡΣΑ - ΡΟΤΕΡΝΤΑΜ - ΡΟΔΟ

ΦΟΡΤΩΣΗ 14/6/2004 και κάθε 14 του ΜΗΝΑ

ΠΑΡΑΔΟΣΗ 8-10 ΗΜΕΡΕΣ

Ενημερώνουμε τους αξιότιμους εμπόρους / εισαγωγείς της Δωδεκανήσου ότι από 14/6 ξεκινάει η νέα απευθείας γραμμή ΚΟΝΤΕΪΝΕΡ από Βόρειο Ευρωπη.

Αναλαμβάνουμε τη μεταφορά container 20'+40', καθώς και χύμα φορτίο σε κιβώτια ή παλέτες.

ΠΛΗΡΟΦΟΡΙΕΣ ΝΑΥΛΩΝ / ΚΡΑΤΗΣΕΙΣ

RODOS SHPPING AGENCY

ΜΙΧΑΛΗΣ ΡΟΔΙΤΗΣ
Τηλ. 22410 31933, ΦΑΞ: 22410 31933, e-mail: mroditis@hol.gr
ΚΙΝΗΤΟ: 6937144633

X4640-30/6

ΠΡΑΚΤΟΡΕΙΟ ΤΑΞΙΔΙΩΝ

ΣΑΒΒΑΣ ΣΑΗΣ

Με την ευκαιρία της λειτουργίας του **νέου** μας πρακτορείου στην οδό ΤΑΡΠΟΝ ΣΠΡΙΓΚΣ 42 δίπλα στην Τράπεζα Πίστεως

ΠΡΟΣΦΕΡΟΥΜΕ

τα φθηνότερα αεροπορικά εισιτήρια για όλο τον κόσμο με όλες τις αεροπορικές πτήσεις

ΠΡΟΣΟΧΗ:

ΠΛΗΡΟΦΟΡΙΕΣ ΔΕΝ ΔΙΔΟΝΤΑΙ ΑΠΟ ΤΟ ΤΗΛΕΦΩΝΟ ΜΟΝΟ ΠΡΟΣΩΠΙΚΗ ΠΑΡΟΥΣΙΑ ΣΑΣ

Ακόμη:

- BIZA επισκέπτου για ΑΥΣΤΡΑΛΙΑ σε μία μέρα
- Εκδοση διαβατηρίων
- Εκδοση αδειών αυτοκινήτων

ΞΕΝΟΔΟΧΕΙΑ ΣΤΗΝ ΑΘΗΝΑ

PRESIDENT Α' Κατηγορίας Λεωφόρος Κηφησίας

Μονόκλινο	€ 70 έως 31/7
Δίκλινο για μονόκλινο	€ 75 έως 31/7
Δίκλινο	€ 80 έως 31/7
Τρίκλινο	€ 105 έως 31/7

ELECTRA HOTEL Α' Κατηγορίας Ερμού 5

Μονόκλινο	€ 132
Δίκλινο	€ 155
Τρίκλινο	€ 180

DORIA HOTEL Β' Κατηγορίας Πειραιώς 15-17 (κοντά στην Ομόνοια)

Μονόκλινο	€ 66
Δίκλινο	€ 76
Τρίκλινο	€ 100

ESPERIA HOTEL Α' Κατηγορίας Σταδίου 22

Μονόκλινο	€ 113
Δίκλινο	€ 128
Τρίκλινο	€ 142

BEST WESTERN Α' Κατηγορίας, ILISIA Μιχαλακοπούλου

Μονόκλινο	€ 74
Δίκλινο	€ 84
Τρίκλινο	€ 100

ARETOUSA Β' Κατηγορίας Μητροπόλεως Σύνταγμα

Μονόκλινο	€ 65
Δίκλινο	€ 90
Τρίκλινο	€100

ROYAL OLYMPIC LUX κοντά στο Σύνταγμα

Μονόκλινο	€ 110
Δίκλινο	€120
Τρίκλινο	€ 142

ASTOR Σύνταγμα

Μονόκλινο	€ 81
Δίκλινο για μονόκλινο	€ 90
Δίκλινο	€ 99
Τρίκλινο	€ 119

GRAND HOTEL Β' Κατηγορίας Πατησίων & Βεραντέρου 10

Μονόκλινο	€ 65
Δίκλινο	€ 75
Τρίκλινο	€ 95

VERGINA Β' Κατηγορίας ΘΕΣ/ΚΗ (κεντρικό)

Μονόκλινο	€ 62
Δίκλινο	€ 78
Τρίκλινο	€ 117

ΣΑΣ ΣΥΜΦΕΡΕΙ ΠΡΙΝ ΚΛΕΙΣΕΤΕ ΟΠΟΥΔΗΠΟΤΕ ΝΑ ΜΑΣ ΕΠΙΣΚΕΦΘΕΙΤΕ

ΠΡΑΚΤΟΡΕΙΟ ΤΑΞΙΔΙΩΝ

ΣΑΒΒΑΣ ΣΑΗΣ

ΤΑΡΠΟΝ ΣΠΡΙΓΚΣ 42

δίπλα στην Τράπεζα Πίστεως

• Τηλ. 22410 39781-3

Χ.4641-30/6

Στο πλαίσιο εκπαιδευτικών προγραμμάτων

Χίλια παιδιά γνώρισαν το Μουσείο Νεοελληνικής Τέχνης

ΓΝΩΡΙΣΑΝ ΟΛΑ ΤΑ ΣΠΟΥΔΑΙΑ ΕΡΓΑ ΤΟΥ

Πιο οργανωμένα από τις προηγούμενες χρονιές, με νέο εκπαιδευτικό υλικό και με ακόμα μεγαλύτερη συμμετοχή έληξαν, στις 31 Μαΐου, τα εκπαιδευτικά προγράμματα του Μουσείου Νεοελληνικής Τέχνης, δίνοντας την ευκαιρία για μια ακόμη σχολική χρονιά, σε περισσότερα από 1000 παιδιά να γνωρίσουν έργα από τις πολύτιμες συλλογές του Μουσείου.

Με ποικίλες θεματικές ενότητες (Τοπία, Προσωπογραφίες, Μεγάλοι Έλληνες Ζωγράφοι κ.ά), πολλά παιχνίδια και εργαστηριακά μαθήματα τα παιδιά προκάλεσαν εντύπωση με την ευαισθησία, την ουσιαστική ματιά και το χιούμορ με το οποίο πολλές φορές παρατηρούν τα έργα. 'Ακτινογραφώντας' στην κυριολεξία τις εικαστικές δημιουργίες μαθητές από τα σχολεία της πόλης, των χωριών της Ρόδου αλλά και των νησιών της Δωδεκανήσου ξέφυγαν από τα μαθήματα του σχολείου και μυήθηκαν σε μια ψυχαγωγική και εκπαιδευτική διαδικασία από το ειδικευμένο προσωπικό του Μουσείου.



Αξίζει να σημειωθεί ότι πέρα από τις προηγούμενες εκπαιδευτικές εκδόσεις του Τμήματος (Γνωρίζω το Θεόφιλο, Γνωρίζω τον Κόντογλου, Γνωρίζω τα έργα της Πινακοθήκης, Το ψάρι που ακολούθησε τ' όνειρό του) που γνώρισαν μεγάλη επιτυχία και αναγνώριση για την ποιότητά τους, το Μουσείο διέθεσε στο εκπαιδευτικό, και μη, κοινό της Ρόδου ένα ακόμη βιβλίο για τις μουσειακές εκπαιδευτικές δραστηριότητες, τις Εικαστικές Ανιχνεύσεις, που απευθύνεται σε παιδικούς σταθμούς και νηπιαγωγεία. Στα μέσα Ιουνίου το Μουσείο θα έχει ολοκληρώσει τη βασική σειρά των εικαστικών εκπαιδευτικών του βοηθημάτων με την κυκλοφορία του cd-Rom Κλικ στην Τέχνη.

Το Τμήμα Εκπαιδευτικών Προγραμμάτων του Μουσείου αν και νεοσύστατο έχει μια πορεία δημιουργική με συνέπεια και υπευθυνότητα απέναντι στο θέμα της εικαστικής εκπαίδευσης και μάλιστα στο δύσκολο χώρο της επαρχίας. Η παρουσία του, ωστόσο, είναι αισθητή, αθόρυβα μεν ουσιαστικά δε, σε πανελλαδικό επίπεδο με επαφές με τα αντίστοιχα τμήματα μεγάλων μουσείων, με το Υπουργείο Παιδείας Ελλάδας και Κύπρου, όπως και με συνεργασίες με Πανεπιστήμια. Ο ουσιαστικός αρωγός σε όλη αυτήν την προσπάθεια είναι ο Δήμος Ροδίων που δεν έμεινε απλά και μόνο στη δημιουργία του Τμήματος και στην έκδοση των βιβλίων αλλά προχώρησε και στην δωρεάν διανομή αυτών, στους μαθητές που παρακολουθούν τα προγράμματα δίνοντας τους την ευκαιρία να ασχοληθούν και να μελετήσουν την ελληνική τέχνη και στο χώρο του σχολείου ή του σπιτιού τους.

Τα εκπαιδευτικά προγράμματα θα ξεκινήσουν με νέο υλικό την επόμενη σχολική χρονιά ενώ σύντομα το Μουσείο θα παρουσιάσει σε σχετική εκδήλωση όλη την πρόσφατη εκδοτική δουλειά του Τμήματος Εκπαιδευτικών Προγραμμάτων.

TOYOTA

ΞΕΝΑΚΗΣ Α.Ε.Β.Ε.

Η **ΞΕΝΑΚΗΣ Α.Ε.Β.Ε.** εξουσιοδοτημένος έμπορος και **AFTER SALES TOYOTA** στα Δωδεκάνησα είναι πανέτοιμη να σας προσφέρει εξαιρετικής ποιότητας υπηρεσίες και υψηλό επίπεδο εξυπηρέτησης.

Η πολυετής εμπειρία των στελεχών της, η μεγάλη τεχνική γνώση και η αποτελεσματική οργάνωση, σας εγγυώνται την άμεση και άψογη εξυπηρέτησή σας.

Ελάτε να γνωρίσετε και να οδηγήσετε όλα τα μοντέλα TOYOTA στην έκθεσή μας, **Λεωφόρος Ρόδου-Λίνδου 220. Τηλ. 22410 62211, ΦΑΞ 22410 65060** και για σέρβις, ανταλλακτικά, αξεσουάρ στην **Λεωφόρο Ρόδου-Λίνδου, αμέσως μετά το ΙΚΑ Ρόδου, τηλ. 22410 62200, ΦΑΞ 22410 63555**

Χ.4660-15/5

Το «ΕΝ ΛΕΥΚΩ» σήμερα στη ματωμένη Σμύρνη

Το τοπικό Κανάλι «4» ταξίδεψε στη Σμύρνη, την πρωτεύουσα της μνήμης.

Σήμερα το βράδυ στις 8.30 το «ΕΝ ΛΕΥΚΩ», η πιο ταξιδιάρικη εκπομπή στην Περιφερειακή Τηλεόραση, θα μας μεταφέρει στα ματωμένα χώματα της Ιωνίας.

Παρέα με 80 συμπολίτες μας, που ταξίδεψαν με το πρακτορείο «Κύδων Τουρς», ο δημοσιογράφος Χρήστος Μυστιλιάδης πραγματοποιεί ένα αφιέρωμα στην περιοχή όπου η μνήμη διατηρείται ζωντανή για τα όσα υπήρξαν και έλαμψαν, για να χαθούν μέσα στις φλόγες μιας ανήκουστης τραγωδίας.

Στην ίδια εκπομπή η συγγραφέας Διδώ Σωτηρίου διαβάζει απόσπασμα από το βιβλίο της «Ματωμένα Χώματα» και ο Τούρκος δημοσιογράφος Ρ.Λ. Αξουγκούρ μπροστά στην κάμερα της εκπομπής αφηγείται εικόνες από τον τραγικό ξεριζωμό των χριστιανικών πληθυσμών και ζητά συγνώμη από όλους τους Έλληνες.

Το οδοιπορικό -ντοκουμέντο στη Σμύρνη του πόνου και του θρύλου θα μεταδοθεί και σε επανάληψη αύριο Κυριακή στις 8.30 το βράδυ.

VANIK TOURS

ΓΙΑΝΝΗΣ και ΣΕΒΑ ΒΑΛΣΑΜΙΔΗ

VANIK σημαίνει ΑΛΗΘΕΙΑ

ΑΚΤΗ ΚΑΝΑΡΗ 17, ΨΑΡΟΠΟΥΛΑ - ΑΝΕΤΟ ΠΑΡΚΙΝΓΚ •Ανοικτά: ΔΕ-ΣΑ 08.30 - 14.00 & 16.30 - 20.30

Τηλ. 22410 35191, 37621 κινητό: 6945798148 , FAX 22410 29532

Το γραφείο μας πάντα πρώτο σε κρατήσεις ξενοδοχείων εξασφάλισε και σας προσφέρει καταπληκτικές τιμές για τα παρακάτω ξενοδοχεία σε ΠΑΚΕΤΑ (έκδοση εισιτηρίων R/T) από 1/4/2004-31/10/2004

Απευθυνόμαστε σε σας που θέλετε και η κράτησή σας να είναι σωστή και το δωμάτιό σας να σας περιμένει

1ον HOTEL PRESIDENT
Α΄ Κατηγορίας
Λεωφόρος Κηφισίας (ΟΛΑ ΑΝΑΚΑΙΝΙΣΜΕΝΑ)

Μονόκλινο	€ 70
Δίκλινο για μονόκλινο	€ 75
Δίκλινο	€ 80
Τρίκλινο	€ 105

2ον HOTEL ZAFOLIA
Α΄ Κατηγορίας
Λεωφόρος Αλεξάνδρας

Μονόκλινο	€ 142
Δίκλινο	€ 125
Τρίκλινο	€ 150

3ον HOTEL ATHENS CYPRIA
Α΄ Κατηγορίας
Σύνταγμα

Μονόκλινο	€ 80
Δίκλινο	€ 100
Τρίκλινο	€ 110

4ον HOTEL ASTOR
Α΄ Κατηγορίας
Σύνταγμα

Μονόκλινο	€ 81
Δίκλινο για μονόκλινο	€ 90
Δίκλινο	€ 99
Τρίκλινο	€ 119

5ον HOTEL ARETHOUSA
Β΄ SUPERIOR
Σύνταγμα

6ον HOTEL ELLINIS
Β΄ Κατηγορίας
Ωνάσειο, λεωφ. Συγγρού

Μονόκλινο	€ 60
Δίκλινο	€ 75
Τρίκλινο	€ 85

7ον HOTEL TPITON
Β΄ Κατηγορίας
Κέντρο Πειραιά

Μονόκλινο	€ 65
Δίκλινο	€ 80
Τρίκλινο	€ 95

8ον HOTEL LILIA
Β΄ Κατηγορίας
Πασαλιμάνι Πειραιάς

Μονόκλινο	€ 60
Δίκλινο	€ 75
Τρίκλινο	€ 100

9ον HOTEL EGNATIA
Β΄ Κατηγορίας
Θεσσαλονίκη Κέντρο - ανακαινισμένο

Μονόκλινο	€ 70
Δίκλινο	€ 80
Τρίκλινο	€ 90

10ον HOTEL EGNATIA PALACE
Α΄ Κατηγορίας
Θεσσαλονίκη Κέντρο - ολοκαίνουργιο

Μονόκλινο	€ 90
Δίκλινο	€ 100
Τρίκλινο	€ 125

* Τα παραπάνω ξενοδοχεία διαθέτουν T.V. σε όλα τα δωμάτια
* Στις παραπάνω τιμές συμπεριλαμβάνεται πρωινό σε μπουφέ
* Ακόμη σε μας θα βρείτε αεροπορικά και ατμοπλοϊκά εισιτήρια όλων των εταιρειών.

Χ.4589-30/5

LINDOS memories

RESORT BEACH HOTEL

Στη μαγευτική περιοχή της Λίνδου δημιουργήσαμε ένα πανέμορφο ξενοδοχείο πέντε αστέρων με στόχο να ικανοποιήσει τις ανάγκες των πελατών που ενδιαφέρονται για ποιοτικές διακοπές. Χτισμένο κάτω από το ιστορικό βράχο του Ναβαρόνε όπου γυρίστηκε η ομώνυμη θρυλική ταινία, μια ανάσα από την αμμουδιά μπορεί κανείς να χαλαρώσει και ανανεωθεί από τη μαγευτική ομορφιά της αιγαιοπελαγίτικης θάλασσας.

4627-30/6



Για κρατήσεις - πληροφορίες, μη διστάσετε να επικοινωνήσετε μαζί μας στα τηλέφωνα 22440 35000 έως 35099 fax 2244 48156

LINDOS memories

RESORT BEACH HOTEL

Εξήντα πολυτελή δωμάτια με αυτόνομο κλιματισμό, δορυφορική τηλεόραση, τηλέφωνο, χρηματοκιβώτιο, mini bar, και 24ωρη υπηρεσία δωματίου και 10 σουίτες με ονειρεμένη θέα υπόσχονται αξέχαστες διακοπές. Στο εστιατόριο οι επισκέπτες έχουν τη δυνατότητα να απολαύσουν εκλεκτές γεύσεις από ελληνική και διεθνή κουζίνα, φρέσκα ψάρια σε συνδυασμό με το κρασί της αρεσκείας τους. Δροσιστικοί χυμοί και εξωτικά ποτά σερβίρονται από το main και το pool bar.

ΠΡΟΟΔΟΣ ΜΙΚΡΕΣ ΑΓΓΕΛΙΕΣ ΜΙΚΡΕΣ ΑΓΓΕΛΙΕΣ ΠΡΟΟΔΟΣ

ενοικιάσεις

ΕΝΟΙΚΙΑΖΟΝΤΑΙ: 1) γκαρσονιέρα στον 1ο όροφο, επιπλωμένη, με TV, aircodition, ηλιακό, με όλα τα οικιακά σκεύη, έως 30/10/2004. και 2) δυάρι επιπλωμένο με TV, airconticion, ηλιακό και όλα τα οικιακά σκεύη, οδός Μητροπόλεως. Πληροφορίες τηλ. 22410/29452 και 6977896444
8879-13/6

ΕΝΟΙΚΙΑΖΕΤΑΙ γκαρσονιέρα 40τ.μ. περίπου, με 30τ.μ. αυλή και δική της είσοδο, με θέρμανση, καλοριφέρ, aircodition, Ανάληψη. Πληροφορίες 6972853795
8872-8/6

ΕΝΟΙΚΙΑΖΟΝΤΑΙ επιπλωμένες γκαρσονιέρες στην περιοχή Μητροπόλεως, Φωνή της Αμερικής (Ασγούρου) και στο Νιοχώρι. Πληροφορίες τηλ. 22410/33531
2967-20/6

ΕΝΟΙΚΙΑΖΕΤΑΙ γκαρσονιέρα στην οδό Ιωαννίνων 7 - Ανάληψη, πάνω από το κατάστημα Πελαργός. Πληροφορίες τηλ. 64831 - 63419
8839-6/6

ΕΝΟΙΚΙΑΖΕΤΑΙ στα Κοσκινού, δυάρι, ισόγειο διαμέρισμα, πλήρες επιπλωμένο, 50τ.μ., με μεγάλο κήπο, πανοραμική θέα, ιδιωτικό πάρκινγκ. Τηλ. 22410/64998
2979-13/6

ΕΝΟΙΚΙΑΖΕΤΑΙ διαμέρισμα στη Μητρόπολη. Πληροφορίες τηλ. 22410/28788 και 22410/30297
8902-13/6

ΕΝΟΙΚΙΑΖΕΤΑΙ διαμέρισμα 3άρι με πάρκινγκ. Πληροφορίες τηλ. 6946517053 και 22410/91773 κ Φώτη
8912-13/6

ΕΝΟΙΚΙΑΖΕΤΑΙ
ΚΑΤΑΣΤΗΜΑ γωνιακό, τζαμαρία, γύρω γύρω, νέα κατασκευή, στην περιοχή Μητροπόλεως και Αντ. Δαμασκηνού, έναντι εκκλησίας, 52τ.μ., με πατάρι 26τ.μ., πρώην καφενείον με τις σχετικές εγκαταστάσεις και πάγια άδεια πυρασφάλειας. Κατάλληλο και για εμπορικές δραστηριότητες.
Πληροφορίες τηλ. 22410/20474,
ώρες 8-10π.μ. και 14-18μ.μ.
8878-13/6

ΠΛΗΣΙΟΝ
Μαρινόπουλου, ενοικιάζεται στούντιο 1ου ορόφου, ενιαίος χώρος, μπάνιο 20τ.μ., ριζικά ανακαινισμένο, βεράντα, τέντα, πλήρως επιπλωμένο, εξοπλισμένο με κλιματισμό, τηλεόραση, ηλεκτρικά, κουζινικά, γραμμή τηλεφώνου.
Τηλ. 6932100142 και 22410/94172
ΓΔ-13/6

ΕΝΟΙΚΙΑΖΟΝΤΑΙ στα Τριάντα, στάση Ηλέκτρα, επιπλωμένα φωτεινά διαμερίσματα των δύο δωματίων, πλήρως εξοπλισμένα, με δύο μπαλκόνια και πάρκινγκ. Πληροφορίες τηλ. σταθερό: 22410/22328 και κινητό 6939183314
8802-30/6

ΕΝΟΙΚΙΑΖΟΝΤΑΙ τρεις γκαρσονιέρες και μία μεζονέτα, 3ο χλμ. Ρόδου - Λίνδου, κοντά στη Δόμηση. Πληρ. τηλ. 22410/37264 και 22410/66468
8813-11/6

ΕΝΟΙΚΙΑΖΕΤΑΙ γκαρσονιέρα στην οδό Ιωαννίνων 7 - Ανάληψη, πάνω από το κατάστημα Πελαργός. Πληροφορίες τηλ. 64831 - 63419
8839-6/6

ΕΝΟΙΚΙΑΖΕΤΑΙ γωνιακό οροφοδιαμέρισμα, σε μικρή οικοδομή δύο διαμερισμάτων, με απεριόριστη θέα, στη Ρόδο, επί της οδού Κ. Παλαιολόγου. Αποτελείται από σαλόνι, κουζίνα, τρία υπνοδωμάτια και δύο μπάνια Διαθέτει κεντρική εντοδαπέδια θέρμανση, ηλιακό θερμοσίφωνα, υδρομασάζ, ηλεκτρικές συσκευές και πλήρες επιπλωμένο. Πληροφορίες τηλ. 22410/20949 και 6932326055
ΧΛ-6/6

ΕΝΟΙΚΙΑΖΟΝΤΑΙ 2 καταστήματα των 50 και 105 τ.μ. αντίστοιχα, έναντι Golden Beach στην Ιαλυσό, καθώς και διαμέρισμα 40 τ.μ. περίπου. Πληρ. τηλ. 22410/96149
8891-20/6

ΕΝΟΙΚΙΑΖΕΤΑΙ διαμέρισμα 50τ.μ. επιπλωμένο, σε καινούργια οικοδομή, ηλιακό και άνετο πάρκινγκ, επί της λεωφόρου Ρόδου - Λίνδου (Αφάντου). Πληρ. τηλ. 6946524270 και 22410/21245
2977-11/6

ΕΝΟΙΚΙΑΖΕΤΑΙ διαμέρισμα 95τ.μ., 2 δωματίων, με θέρμανση, τηλέφωνο, στην Θεμ. Σοφούλη 70, στον 1ο όροφο, πάνω ακριβώς από την είσοδο, πλησίον Super Market Κυψέλη. Πληροφορίες τηλ. 22410/75069, 10-12π.μ. και 3-8μ.μ.
8913-13/6

ΕΝΟΙΚΙΑΖΟΝΤΑΙ: 1) Ισόγειο διαμέρισμα στην περιοχή Ιαλυσού, σε πολυτελή 2όροφη οικοδομή, με κήπο, πλησίον θαλάσσης, αποτελούμενο από 1 υπνοδωμάτιο, λίβινγκ ρουμ με κουζίνα και μπάνιο. 2) Διαμέρισμα 2ου ορόφου στην περιοχή Ιαλυσού, πλησίον θαλάσσης, αποτελούμενο από 1 υπνοδωμάτιο, με μπάνιο, μεγάλο λίβινγκ ρουμ με κουζίνα, και από μια μεγάλη σοφίτα, με WC και βεράντα, με εσωτερική σκάλα. Πληροφορίες τηλ. 6974437675
8911-13/6

ΕΝΟΙΚΙΑΖΟΝΤΑΙ: 1) Διαμέρισμα 2 υπνοδωματίων, 2 μπάνια, σαλοτραπεζαρία, τζάκι, κουζίνα, μοντέρνα, με ηλεκτρικά είδη, θέρμανση, αιρκοντίσον. 2) Διαμέρισμα 2 υπνοδωματίων, μπάνιο, σαλόνι, κουζίνα, θέρμανση, αιρκοντίσιον, επιπλωμένο. 3) Διαμέρισμα δε διώροφη βίλλα 8 στρεμμάτων, κήπους, πισίνα, επιπλωμένο, κοιντά στη θάλασσα, στις Φάνες. Πληροφορίες τηλ. 6945957098
Χ4609-6/6

ΕΝΟΙΚΙΑΖΟΝΤΑΙ: 1) Γκαρσονιέρα 40 τ.μ. με αυλή 40τ.μ., ξεχωριστό φως και νερό και 2) Στ' Ασγούρου, γκαρσονιέρα 30τ.μ. ανεξάρτητη, Θεμ. Σοφούλη, Ουρανίας 11. Πληροφορίες τηλ. 22410/35522 και 22410/36543
8881-13/6

ΔΙΑΜΕΡΙΣΜΑ με τρία υπνοδωμάτια, σαλόνι, κουζίνα, μπάνιο, ενοικιάζεται, επί της Αλικαρνασού 8 - Ροδίνι. Πληρ. τηλ. 22410/36718
8857-6/6

ΕΝΟΙΚΙΑΖΕΤΑΙ γκαρσονιέρα επιπλωμένη, Παρθενόπης 18. Πληρ. τηλ. 22410/35886
8888-11/6

ΕΝΟΙΚΙΑΖΕΤΑΙ επιπλωμένο διαμέρισμα επί της οδού Καναδά. Πληρ. τηλ. 22410/26555
ΓΔ-5/6

ΕΝΟΙΚΙΑΖΕΤΑΙ γκαρσονιέρα επιπλωμένη. Πληρ. τηλ. 6972057263 και 22410/36065
8907-13/6

ΕΝΟΙΚΙΑΖΕΤΑΙ αποθήκη ισόγεια, 210τ.μ., χωρίς κολόνες στη μέση, με σιδεροκατασκευή, 6 μέτρα ύψος, στο Τσαΐρι. Πληροφορίες τηλ. 22410/61534 οικία, 22410/25387 μαγαζί και κιν. 6948859613
8904-13/6

ΕΝΟΙΚΙΑΖΕΤΑΙ διαμέρισμα 56τ.μ., στον 3ο όροφο, με καταπληκτική θέα, επί της οδού Γ. Σεφέρη 66 (Μήδεια). Πληρ. τηλ. 22410/27198 - 27198 και κιν. 6932563440
8899-13/6

ΕΝΟΙΚΙΑΖΕΤΑΙ στούντιο επιπλωμένο, Βεργίνας 11. Πληροφορίες τηλ. 22410/73755
8916-13/6

ΕΝΟΙΚΙΑΖΕΤΑΙ κατάστημα 20 τ.μ. με πατάρι 20τ.μ., οδός Καρπάθου. Πληροφορίες τηλ. 22410/73612 και 6944784938
8917-13/6

ΕΝΟΙΚΙΑΖΕΤΑΙ μονοκατοικία στην περιοχή Ιξιά, με 3 υπνοδωμάτια, σαλόνι, κουζίνα, μπάνιο, WC, αποθήκη και πάρκινγκ. Πληροφορίες τηλ. 22410/91676, 22410/22001 κύριος ή κυρία Μωραΐτου
8819-13/6

ΕΝΟΙΚΙΑΖΕΤΑΙ διαμέρισμα 3άρι, στο Ροδίνι. Πληροφορίες τηλ. 22410/63201
8896-13/6

ΕΝΟΙΚΙΑΖΕΤΑΙ γκαρσονιέρα πλήρως επιπλωμένη (στούντιος), επί της Πειραιώς 60, παράλληλος της Μιχ. Πετρίδη. Πληροφορίες τηλ. 6946314973 κ. Σταύρος
8894-11/6

ΕΝΟΙΚΙΑΖΕΤΑΙ επιπλωμένο διαμέρισμα, 65τ.μ., ενός υπνοδωματίου, σαλόνι, κουζίνα, μπάνιο, επί της Γ. Σφέρη αρ. 100. Πληρ. τηλ. 22410/69557 και κιν. 6973582646
8893-13/6

ΕΝΟΙΚΙΑΖΟΝΤΑΙ
στα Τριάντα
πίσω από το Ιάλυσος Bay, πλήρως επιπλωμένα διαμερίσματα 1 και 2 δωματίων, διαμπερή, με A/C και πάρκινγκ.
Τηλ. 22410/27132
8736-6/6

ΕΝΟΙΚΙΑΖΕΤΑΙ
γκαρσονιέρα 45τ.μ. στο Ροδίνι, επιπλωμένη, με καινούργια έπιπλα ΝΕΟΣΕΤ, πλήρως ανακαινισμένη, με βεράντα και μπαλκόνι, με υπέροχη θέα.
Τηλ. επικοινωνίας απογευματινές ώρες 52845, κιν. 6932377284 και 6946685808
8750-6/6

ΕΝΟΙΚΙΑΖΕΤΑΙ
λουξ διαμέρισμα 50τ.μ., με θέρμανση, TV, με πάρκινγκ και ωραία θέα, στ' Ασγούρου, σε ήσυχη περιοχή.
Πληροφορίες τηλ. 22410/68509 και 6947606922
8861-6/6

πωλήσεις

ΠΩΛΟΥΝΤΑΙ: 1) Μεταχειρισμένο 4άρι διαμέρισμα των 110τ.μ. στην πόλη της Ρόδου, στην τιμή των 114.453 ευρώ (39 εκ. δρχ.), 2) ετοιμοπαράδοτο 4άρι διαμέρισμα στην Ανάληψη των 115τ.μ., lux κατασκευής με garage και αποθήκη, στην τιμή των 182.000 ευρώ (62 εκ. δρχ.). Πληρ. Κτηματομεσιτικό Γραφείο Πράσινου, τηλ. 22410/34707 και 6932717207
8909-13/6

ΠΩΛΕΙΤΑΙ τριθέσιος και διθέσιος καναπές και ένας διθέσιος δερμάτινος καθώς και διάφορα άλλα είδη οικοσυσκευής (γραφείο - κρεβάτια μονά) όλα σε άριστη κατάσταση, λόγω ανακωχήσεως. Τιμή ευκαιρίας. Τηλ. 6944715708
8834-6/6

ΠΩΛΟΥΝΤΑΙ βιβλία με ελληνικές παραδοσιακές ροδίτικες συνταγές. Εκδότης, Πουλαράκης Ιωάννης. Πληρ. τηλ. 22410/39659
8877-11/6

ΠΩΛΕΙΤΑΙ στην Παστίδα διώροφη, μεζονέτα στα μπετά, αποτελείται από υπόγειο 100τ.μ., ισόγειο 100τ.μ. Διαθέτει 2000τ.μ., κήπο και με ωραία θέα. Πληρ. Εμμ. Κρανίδης, μεσίτης, τηλ. 27082 και 6944347405
Χ4637-13/6

ΠΩΛΟΥΝΤΑΙ 1) ανεξάρτητη ετοιμοπαράδοτη μονοκατοικία με σοφίτα, των 200τ.μ., στην ωραιότερη περιοχή των Τριαντών, κοντά στην Ανοιξη. 2) Ετοιμοπαράδοτο 3άρι ισόγειο διαμέρισμα με αυλή, λουξ κατασκευής κοντά στην Ανοιξη στην Ιαλυσό. Πληρ. Κτηματομεσιτικό Γραφείο Πράσινου, τηλ. 22410/34707 και 6932717207
8909-13/6

ΠΩΛΕΙΤΑΙ οικόπεδο στη Σύμη, με παλαιά κατοικία 160τ.μ. και οικόπεδο με 1165τ.μ., στην περιοχή Κάμπος, Αγ. Ελευθέριος). Πληροφορίες τηλ. 22410/77682
8920-13/6

ΠΩΛΕΙΤΑΙ
MINI MARKET
με είδη περιπτέρου, πλήρως εξοπλισμένο, σε καλή περιοχή. Τιμή 15.000 ευρώ.
Τηλ. 6932803646 και 6939351731
8884-24/6

ΠΩΛΕΙΤΑΙ
ΝΤΟΠΙΟ ΚΡΗΤΙΚΟ ΜΕΛΙ
ΣΕ ΜΙΚΡΕΣ ΚΑΙ ΜΕΓΑΛΕΣ ΣΥΣΚΕΥΑΣΙΕΣ
Τηλ. 28410/23221 & 6978537727
ΓΔ-6/6

ΠΩΛΟΥΝΤΑΙ
ΡΟΔΟΣ: πωλείται οικόπεδο, οδός Δημ. Αναστασιάδη 46, εμβαδόν 401,06 τ.μ., με συντελεστή δόμησης 1. Τιμή 250.000 ευρώ
ΡΟΔΟΣ: Πωλείται οικόπεδο στην Ιξιά, οδός Ομήρου 17, 160 τ.μ. Τιμή 75.000 ευρώ.
Πληρ. τηλ. 2106742648 και κιν. 6945994321
ΓΔ-10/6

ΠΩΛΕΙΤΑΙ κοντά στην πλατεία Φώκιαλη, κατάστημα 80τ.μ., με πατάρι, 55 τ.μ., ελεύθερο μίσθωσης. Πληρ. Εμμ. Κρανίδης, μεσίτης, τηλ. 27082 και 6944347405
Χ4637-13/6

ΠΩΛΟΥΝΤΑΙ στ' Αφάντου, μονοκατοικίες διώροφες, των 100τ.μ., σε ύψωμα, με ωραία θέα. Πληρ. Εμμ. Κρανίδης, μεσίτης, τηλ. 27082 και 6944347405
Χ4637-13/6

ΠΩΛΕΙΤΑΙ στον δρόμο από Κολύμπια προς Αρχίπολη, αγρός 4000 τ.μ. κοντα στις 7 Πηγές σε τιμή ευκαιρίας. Πληρ. Εμμ. Κρανίδης, μεσίτης, τηλ. 27082 και 6944347405
Χ4637-13/6

ΠΩΛΕΙΤΑΙ 4άρι διαμέρισμα, λουξ κατασκευής, 3 ετών, στην Ανάληψη. Τιμή μόνον 62 εκ. ή 182.000 ευρώ. Δάνεια δεκτά. Πληρ. Εμμ. Κρανίδης, μεσίτης, τηλ. 27082 και 6944347405
Χ4637-13/6

ΠΩΛΕΙΤΑΙ μονοκατοικία στην Κρεμαστή, 80τ.μ., με αυλή. Τιμή 30 εκ. ή 90.000,000 ευρώ. Πληρ. Εμμ. Κρανίδης, μεσίτης, τηλ. 27082 και 6944347405
Χ4637-13/6

ΠΩΛΕΙΤΑΙ οικόπεδο 1000τ.μ., στο Ανω Ροδίνι, Σ.Δ. 0,40. Πληρ. Εμμ. Κρανίδης, μεσίτης, τηλ. 27082 και 6944347405
Χ4637-13/6

ΠΩΛΕΙΤΑΙ ξενοδοχείο 700 κλινών, στην πόλη της Ρόδου. Πληρ. Εμμ. Κρανίδης, μεσίτης, τηλ. 27082 και 6944347405
Χ4637-13/6

ΠΩΛΕΙΤΑΙ οικόπεδο 1600τ.μ., στον επαρχιακό δρόμο Λίνδου - Πεύκων, με δυνατότητα οικοδόμησης, 180 τ.μ., σε 2 ορόφο, με ωραία θέα. Πληρ. Εμμ. Κρανίδης, μεσίτης, τηλ. 27082 και 6944347405
Χ4637-13/6

ΠΩΛΕΙΤΑΙ 18τ.μ., κατάστημα με W.C., και παταρι, ελεύθερο μίσθωσης, στο κέντρο της πόλης. Πληρ. Εμμ. Κρανίδης, μεσίτης, τηλ. 27082 και 6944347405
Χ4637-13/6

ΠΩΛΟΥΝΤΑΙ: 1) 4άρι διαμέρισμα 110τ.μ., λουξ κατασκευής, με ωραία κουζίνα, κεντρική θέρμανση, κλειστή θέση στάθμευσης. Τιμή 62 εκ. ή 182,000 ευρώ, 2) 3άρι διαμέρισμα 85τ.μ., κοντά στον Ηλ/κοσμο του Ξενάκη. Τιμή 132,000 ευρώ ή 45 εκ., 3) 2άρι διαμέρισμα στην Ανάληψη, 50τ.μ., ισόγειο - α' όροφο. Τιμή 23 εκ., ή 67,500 ευρώ., 4) 4άρι διαμέρισμα - 3 υπν. (2 WC), καινούργιο στο Ροδίνι, α' όροφος, μόνο 55 εκ. ή 162.000 ευρώ, 5) 34 τ.μ. κατάστημα στην Ανάληψη - γωνιακό - ελεύθερο μίσθωσης, 6) 80τ.μ. κατάστημα με πατάρι κοντά στην πλατεία Φώκιαλη, 7) Μεζονέτα 162 τ.μ.,με κήπο, στα μπετά ή τελειωμένη κοντά στο Φυτώριο του Δήμου Ιαλυσού. Πληρ. Εμμ. Κρανίδης, μεσίτης, τηλ. 27082 και 6944347405
Χ4637-13/6

μηχανοκίνητα

ΠΩΛΕΙΤΑΙ VW POLO, 1000 c.c., κόκκινο, μοντέλο 1996, σε άριστη κατάσταση. Πληροφορίες τηλ. 6978321500
2976-11/6

ΠΩΛΕΙΤΑΙ AUDI 80 L, παλαιό μοντέλο, 1500 κ.ε., 10 φορ. ίπποι, σε καλή κατάσταση, 1000 ευρώ. Πληροφορίες τηλ. 22410/78172
8887-11/6

ΕΥΚΑΙΡΙΑ! Πωλείται πολυεστερικό σκάφος, ημιταχύπλοο - ψαράδικο, 4,60μ., με μηχανή Τζόνσον 60 ίππων, δίχρονη, σε άριστη κατάσταση (από σέρβις, καινούργια ανταλλακτικά) βυθόμετρο Σιμραντ, τιμονιέρα, τρέιλερ, καινούργια λάστιχα. Τιμή 7000 ευρώ. Πληρ. τηλ.2241077726 και 6945853577
ΓΔ-14/6

ΠΩΛΕΙΤΑΙ μηχανή HONDA STEED 400 c.c., με λίγα χιλιόμετρα, ατρακάριστη, σε πάρα πολύ καλή κατάσταση. Πληρ. τηλ. 6936810214
2982-12/6

ΠΩΛΟΥΝΤΑΙ
ΑΠΟ ΤΗΝ ΕΤΑΙΡΙΑ BUTTERFLY
τα κάτωθι μοτοποδήλατα:
1) SUZUKI DR 200 c.c., enduro
2) YAMAHA VIRAGO 250 c.c.
3) Και MOTOCROS HONDA 125 c.c.
Ολα σε άριστη κατάσταση.
Πληρ. τηλ. 22410/21330 και 6974123843
8847-6/6

ΠΩΛΟΥΝΤΑΙ

τα ακόλουθα αυτοκίνητα σε άριστη κατάσταση και προσιτές τιμές με ευκολίες πληρωμής

FIAT SEICENTO μοντ. 2000, 4000 ευρώ
DAEWO MATIS μοντ. 2001, 4.200 ευρώ
HYNDAI ATOS PRIME,μοντ. 2001, 5.500 ευρώ
OPEL CORSA 1.0, μοντ. 2001, 6.700 ευρώ
FIAT PUNTO, 1,2 μοντ. 2001, 6.500 ευρώ
OPEL CORSA, 1,2 μοντ. 2001, 7.200 ευρώ
SEAT CORDOBA, 1.4 μοντ. 2001, 7.500 ευρώ
SUZUKI JEEP SAMURAI 1, 3 μοντ. 2000, 7.500 ευρώ

Για πληροφορίες και test drive ή έλεγχο στα τηλ. 22410/98200, και στο 12ο χλμ Ρόδου - Καμείρου
Τ3139-30/6

ΠΡΑΚΤΟΡΕΙΟ ΤΑΞΙΔΙΩΝ
CLUB OR RHODES

PEGASSOS TRAVEL

Ταξιδέψτε επώνυμα
Ταξιδέψτε φθηνά
Ταξιδέψτε άνετα

Με ευχάριστη διαμονή σε ξενοδοχεία σε όλη την Ελλάδα

ΑΘΗΝΑ

❖ ROYAL OLYMPIC HOTEL
Αθ. Διάκου, κέντρο

Μονόκλινο	110 ευρώ
Δίκλινο	120 ευρώ
Τρίκλινο	142 ευρώ

❖ OLYMPIC PALACE HOTEL
Α' Κατηγορίας, Σύνταγμα

Μονόκλινο	85 ευρώ
Δίκλινο	105 ευρώ
Τρίκλινο	125 ευρώ

❖ PRESIDENT HOTEL
Α' Κατηγορίας, Λεωφ. Κηφησίας

Μονόκλινο	70 ευρώ
Δίκλινο για χρήση μονόκλινο	75 ευρώ
Δίκλινο	80 ευρώ
Τρίκλινο	105 ευρώ

❖ ELECTRA HOTEL
Α' Κατηγορίας, Ερμού Σύνταγμα

Μονόκλινο	132 ευρώ
Δίκλινο	155 ευρώ
Τρίκλινο	180 ευρώ

❖ ASTOR Α' Κατηγορίας
Α' Κατηγορίας, Σύνταγμα

Μονόκλινο	81 ευρώ
Δίκλινο για χρήση μονόκλινο	90 ευρώ
Δίκλινο	99 ευρώ
Τρίκλινο	119 ευρώ

❖ ARETHUSA HOTEL
Β' Κατηγορίας, Σύνταγμα

Μονόκλινο	65 ευρώ
Δίκλινο	90 ευρώ
Τρίκλινο	100 ευρώ

❖ GRAND HOTEL
Β' Κατηγορίας, Πατησίων

Μονόκλινο	65 ευρώ
Δίκλινο	75 ευρώ
Τρίκλινο	95 ευρώ

ΠΕΙΡΑΙΑΣ

❖ LILIA HOTEL
Β' Κατηγορίας στο Πασαλιμάνι, Πειραιάς

Μονόκλινο	60 ευρώ
Δίκλινο	75 ευρώ
Τρίκλινο	98 ευρώ

ΘΕΣΣΑΛΟΝΙΚΗ

❖ TELIONI HOTEL
Β' Κατηγορίας, Αγ. Δημητρίου

Μονόκλινο	60 ευρώ
Δίκλινο	75 ευρώ
Τρίκλινο	100 ευρώ

❖ MADRINO HOTEL
Β' Κατηγορίας, Εγνατίας

Μονόκλινο	55 ευρώ
Δίκλινο	65 ευρώ
Τρίκλινο	90 ευρώ

ΓΙΑ ΦΘΗΝΑ ΑΕΡΟΠΟΡΙΚΑ ΚΑΙ ΑΚΤΟΠΛΟΪΚΑ ΕΙΣΙΤΗΡΙΑ

ΕΠΙΣΚΕΦΘΗΤΕ ΜΑΣ ΓΙΑ ΤΟ ΣΥΜΦΕΡΟΝ ΣΑΣ

Καρατζιάς Μιχάλης
Τηλ. 22410 73455, 76161, 75879
FAX. 22410 35504
Χ4650-30/6

Ευρωπαϊκή Επενδυτική
Κτηματομεσιτικό Γραφείο
ΘΕΟΦΙΛΟΣ ΚΑΩΝΑΡΗΣ
ΕΘΝΙΚΗΣ ΑΝΤΙΣΤΑΣΕΩΣ 48 (ΠΡΩΗΝ ΑΝΝΗΣ ΜΑΡΙΑΣ) ΤΗΛ. 2241039300

ΔΙΑΜΕΡΙΣΜΑΤΑ

90 τ.μ.	Ισόγειο στον Άγιο Φραγκίσκο
90 τ.μ.	Καινούργιο στην Ανάληψη
87 τ.μ.	Υπο κατασκευή στην Ιξιά
85 τ.μ.	Μ.Πετρίδη καινούργιο με θέρμανση
80 τ.μ.	Περιοχή Κόβα με 2 υπνοδωμάτια
77 τ.μ.	Υπο κατασκευή στην Ιξιά
71 τ.μ.	Ισόγειο στην Πειραιώς με 2 υπνοδωμάτια
70 τ.μ.	Ά ορόφου ανακαινισμένο στον Α.Δημήτριο
55 τ.μ.	Υπό κατασκευή ισόγειο,Ά,Β ορόφου
120 τ.μ.	5 ετών με 3 υπν/τια με πάρκιν κ αποθήκη
43 τ.μ.	Ετοιμοπαράδοτη γκαρσονιέρα Ά ορόφου
185 τ.μ.	Αποθήκη με ράμπα στην Μ.Πετρίδη
120 τ.μ.	Lux Περιοχή Δασκάλων β ορόφου
115 τ.μ.	Μ.Πετρίδη καινούργιο με θέρμανση
115 τ.μ.	Κοσκινού καινούργια ισόγειο&Α ορόφου
112 τ.μ.	Κέννεντυ με 3 υπνοδωμάτια β ορόφου
105 τ.μ.	Αποθήκη στην Άννης Μαρίας με θάλαμο
100 τ.μ.	Αρχάγγελος Ά όροφος σε τιμή ευκαιρίας
100 τ.μ.	Θεολόγος Δεκαετίας με 2 υπν/τια
100 τ.μ.	Με 3 υπνοδωμάτια σε καλή κατάσταση

ΜΟΝΟΚΑΤΟΙΚΙΕΣ - ΜΕΖΟΝΕΤΕΣ

70 τ.μ.	Σπίτι στην Παλιά πόλη σε καλή τιμή
300 τ.μ.	Καινούργια σε οικόπεδο 300 τ.μ. στο Ροδίνι
υπερλούξ κατασκευής και απεριόριστη θέα	
70 τ.μ.	Κατοικία στην Σύμη δίπλα στο κύμα
280 τ.μ.	Διατηρητέα πλήρως ανακαινισμένη με αυλή
210 τ.μ.	Ιαλυσός σε μαρμαροσοβα κοντά στην θάλασσα
130 τ.μ.	Κανδυλί σε τοιχοποιία με οικόπεδο 650 τ.μ.
120 τ.μ.	Κοσκινού με καταπληκτική θέα σε τιμή ευκαιρίας
230 τ.μ.	Μεζονέτες στους Τρείς αποτελούμενες από
υπόγειο,ισόγειο,όροφο σε μπετά	
140 τ.μ.	Σε μπετά ή μαρμαροσοβά στην Ιαλυσό με οικόπεδο
115 τ.μ.	Τσαίρι 2 ετών σε 1000 τ.μ. οικόπεδο
170 τ.μ.	Στην Παστίδα σε οικόπεδο 2000 τ.μ.

ΟΙΚΟΠΕΔΑ

300 τ.μ.	Στο Ασκληπειό με δόμηση 120 τ.μ.
2400 τ.μ.	Απολακκιά εντός οικισμού με Σ.Δ.0,4 και δυνατότητα τεμαχισμού ανά 600 τ.μ
9600 τ.μ.	Στο κανδυλί σε ήσυχο σημείο
600 τ.μ.	Φαληράκι Επί της Εθν.οδού με άδεια οικοδομής
500 τ.μ.	Πυλώνα με Σ.Δ.0,4 σε τιμή ευκαιρίας
4000 τ.μ.	Μαριτσά με απεριόριστη θέα τετραγωνισμένο
27000 τ.μ.	Στην Λάρδο κοντά στην Θάλασσα,πανοραμικό
2600 τ.μ.	Στην Αρχίπολη άρτιο κ οικοδομήσιμο
2500 τ.μ.	Κιοτάρι κοντά στο κύμα με άδεια οικ. για 2 σπίτια
12000 τ.μ.	Ασγούρου με μικρό σπίτι 2 ετών σε καλή τιμή
7720 τ.μ.	Ασγούρου εντός ζώνης οικισμού με δυνατότητα
τεμαχισμού σε 3 άρτια κ οικοδομήσιμα οικόπεδα	
18000 τ.μ.	Παστίδα ρεύμα,νερό σε τρία επίπεδα
500 τ.μ.	Στην Σύμη με παλιό κτίσμα
3600 τ.μ.	Λαχανιά άρτιο κ οικοδ/μο με θέα θάλασσα
7500 τ.μ.	Στην Λαχανιά επί της Εθνικής οδού
4000 τ.μ.	Στην Λαχανιά με θέα θάλασσα
1500 τ.μ.	Στην Λαχανιά εντός οικισμού
6500 τ.μ.	Στην Λαχανιά 300 m από το κύμα

ΚΑΤΑΣΤΗΜΑΤΑ - ΕΠΙΧΕΙΡΗΣΕΙΣ

Επικερδής επιχείρηση σε λειτουργία στα 100 μαγαζιά λόγω αναχώρησης

Επιχείρηση μεζεδοπωλείου σε παραδοσιακή συνοικία της Ρόδου πλήρως εξοπλισμένο

ΕΝΟΙΚΙΑΣΕΙΣ

Καινούργια λουξ μονοκατοικία στην Παστίδα 120 τ.μ. κατάλληλη για γάμο με αυλή και πάρκιν από Ιούλιο

Επαγγελματικός χώρος κατάλληλος για γραφεία-ιατρείο με διαμόρφωση στις προδιαγραφές σας

ΑΚΙΝΗΤΑ ΣΕ ΑΠΟΚΛΕΙΣΤΙΚΟΤΗΤΑ
ΑΓΟΡΕΣ - ΠΩΛΗΣΕΙΣ - ΜΙΣΘΩΣΕΙΣ ΑΚΙΝΗΤΩΝ
ΣΥΜΒΟΥΛΕΥΤΙΚΕΣ ΚΑΙ ΕΠΕΝΔΥΤΙΚΕΣ ΠΡΟΤΑΣΕΙΣ
ΔΑΝΕΙΑ ΔΕΚΤΑ
8732-10/6

ΠΡΟΟΔΟΣ ΜΙΚΡΕΣ ΑΓΓΕΛΙΕΣ ΜΙΚΡΕΣ ΑΓΓΕΛΙΕΣ ΠΡΟΟΔΟΣ

διάφορα

ΜΟΝΩΣΕΙΣ
23 ΧΡΟΝΙΑ!
ΑΡΧΩΝ ΣΑΜΑΡΤΖΗΣ
Πληροφορίες τηλ.
23030-32054-20021
X4628-30/6

ΥΔΡΑΥΛΙΚΟΣ
ΑΝΑΛΑΜΒΑΝΟΥΜΕ πάσης φύσεως υδραυλικές εργασίες μικρές και μεγάλες **κ. ΔΗΜΗΤΡΗΣ**
- **ΕΓΚΑΤΑΣΤΑΣΕΙΣ ΥΔΡΕΥΣΗΣ - ΘΕΡΜΑΝΣΗΣ**
- **ΚΑΛΟΡΙΦΕΡ - ΗΛΙΑΚΑ**
- Σύνδεση με το αποχετευτικό της ΔΕΥΑΡ.
- ΑΠΟΦΡΑΞΕΙΣ με ηλεκτροκίνητο μηχάνημα.

ΣΑΟΥΝΑ ΦΙΝΛΑΝΔΙΑΣ
ΑΠΟ ΞΥΛΟ
Χειροποίητες υγιεινές
σε όλες τις διαστάσεις με τις σωστές προδιαγραφές από έμπειρο προσωπικό για βίλες - διαμερίσματα - ξενοδοχεία - γυμναστήρια
Τηλ. 2241090230
και κινητό
6944344911
8721-6/6

ΜΕΤΡΗΤΑ!!!
ΑΓΟΡΑΖΟΥΜΕ οποιαδήποτε ακίνητη περιουσία άμεσα ΜΕΤΡΗΤΟΙΣ! Από Αφάντου, Ρόδο και Κρεμαστή Ρόδου μέχρι 500.000 ευρώ
Πληροφορίες τηλ.6946612157
10π.μ.-8μ.μ.
8245-15/6

ΥΔΡΑΥΛΙΚΕΣ ΕΓΚΑΤΑΣΤΑΣΕΙΣ
- ΚΑΛΟΡΙΦΕΡ
- ΣΥΝΤΗΡΗΣΕΙΣ - ΕΠΙΣΚΕΥΕΣ ΞΕΝΟΔΟΧΕΙΩΝ
- ΗΛΙΑΚΑ ΣΥΣΤΗΜΑΤΑ ΚΑΙ ΑΠΟΦΡΑΞΕΙΣ

Πληροφορίες τηλ.
6932674247
8875-11/6

ΑΝΑΛΑΜΒΑΝΩ
- ΧΤΙΣΙΜΑΤΑ
- ΣΟΒΑΤΙΣΜΑΤΑ
- ΧΥΤΑ ΠΕΤΡΑ
- ΧΤΙΣΙΜΟ ΠΕΤΡΑΣ
- ΠΛΑΚΑΚΙΑ
- ΜΠΟΓΙΕΣ

ΤΙΜΕΣ ΦΘΗΝΕΣ
Τηλ. 6972973726
& 6978253460
8869-8/6

ζητήσεις

ΘΥΓΑΤΡΙΚΗ μεγάλου Τραπεζικού Ομίλου ζητά άτομα για την στελέχωση του τμήματος ενημέρωσης και εξυπηρέτησης πελατείας.
Οι ενδιαφερόμενοι -ες πρέπει να είναι απόφοιτοι τουλάχιστον Λυκείου και με εκπληρωμένες τις στρατιωτικές τους υποχρεώσεις. Για συνέντευξη επικοινωνήστε στο τηλ. 22410/78083 από Δευτέρα έως και Παρασκευή 10.00-13.00
T3133-13/6

ΖΗΤΕΙΤΑΙ κοπέλα που να γνωρίζει λίγα αγγλικά, για να εργαστεί σε καφετέρια. Πληρ. τηλ. 22410/93142
8862-16/6

ΖΗΤΕΙΤΑΙ άτομο για σνακ μπαρ, που να γνωρίζει αγγλικό πρωινό. Ωράριο 9π.μ.-5μ.μ., τηλ. 2410/96158 κ. Βασίλης
8863-6/6

ΖΗΤΕΙΤΑΙ νέα, απόφοιτος λυκείου ή τεχνικής σχολής, με καλή γνώση αγγλικών, για μόνιμη απασχόληση ως πωλήτρια. Σακελλαρίδης - φωτογραφικά, Ιωνος Δραγούμη 5, τηλ. 22410/25575
8873-9/6

ΕΜΠΕΙΡΟΣ ψήστης και μάγειρας στο α λα καρτ, ζητάει εργασία. Πληροφορίες τηλ. 6972373167
8868-8/6

ΠΡΟΣΩΠΙΚΟ ζητείται στη Ρόδο και στα Δωδεκάνησα, από ανώνυμη εταιρία με έδρα στην Αθήνα. Προσφέρονται: ετήσια συνεργασία, δυνατότητα γρήγορης επαγγελματικής εξέλιξης. Υψηλά εισοδήματα. Για ραντεβού τηλεφωνήστε καθημερινά στο 6977946940
2969-31/6

ΖΗΤΕΙΤΑΙ κοπέλα που να μιλά αγγλικά για εργασία σαν βοηθός σερβιτόρου, σε κεντρικό εστιατόριο. Πληροφορίες τηλ. 22410/31067
8910-13/6

ΑΠΟ ΤΕΧΝΙΚΗ ΕΤΑΙΡΙΑ
ΖΗΤΟΥΝΤΑΙ
ΟΔΗΓΟΙ
&
ΧΕΙΡΙΣΤΕΣ ΜΗΧΑΝΗΜΑΤΩΝ
Πληροφορίες τηλ.
22410/22186-28058
X4646-13/6

ΚΑΘΗΓΗΤΗΣ/ΤΡΙΑ ΑΓΓΛΙΚΩΝ
Για κέντρο ξένων γλωσσών με εμπειρία στις εξετάσεις επιπέδου LOWER με πλήρες ωράριο απασχόλησης.
- Πολύ ικανοποιητικός μισθός
- Εξασφαλισμένη εργασία
- Πλήρης ασφάλιση
- Αριστη συνεργασία

Αποστείλατε βιογραφικό σημείωμα στο τηλ. 22410/32336, τηλ. επικοινωνίας 22410/35289 και 22410/23973
X4596-20/6

ΖΗΤΕΙΤΑΙ κοπέλα για να εργασθεί σε καντίνα. Πληροφορίες τηλ. 6944110616
2975-11/6

ΖΗΤΕΙΤΑΙ για αγορά οικόπεδο, στον οικισμό Δασκάλων Απόλλων, έναντι ΙΚΑ (λεωφ. Ρόδου - Λίνδου). Τιμή μετρητοίς. Πληροφορίες τηλ. 6932648170
8906-13/6

ΑΠΟ ΤΗΝ ΕΤΑΙΡΙΑ ΑΣΤΕΛ ΑΕ ζητείται υπάλληλος για την έκδοση μηχανογραφικών τιμολογίων, εργασία απογευματινή. Πληροφορίες τηλ. 22410/64650 και 22410/64620
2984-20/6

ΓΡΑΦΕΙΟ ΓΕΝΙΚΟΥ ΤΟΥΡΙΣΜΟΥ
ΖΗΤΕΙ
να προσλάβει για μόνιμη εργασία στέλεχος με ικανότητα στην επικοινωνία, άριστη γνώση των συστημάτων κρατήσεων (GALILEO - SABRE - FORTHcrs) εμπορικών προγραμμάτων και του M/S OFFICE (Excel - Word).
Βιογραφικό στο fax 22410/25984, τηλ. 6978733214
X4661-8/6

ΖΗΤΟΥΝΤΑΙ
ΕΜΠΕΙΡΟΙ ΣΕΡΒΙΤΟΡΟΙ - ΣΕΡΒΙΤΟΡΕΣ
για πολυτελές εστιατόριο.
Μισθός πολύ ικανοποιητικός
Πληροφορίες τηλ.6974327161
X4655-6/6

ΖΗΤΕΙΤΑΙ
ΡΕΣΕΨΙΟΝΙΣΤΑΣ
για να εργαστεί σε ξενοδοχείο εντός Ρόδου. Βιογραφικό σημείωμα Θυρίδα 47
X4654-13/3

ΖΗΤΟΥΝΤΑΙ
ΣΕΡΒΙΤΟΡΟΣ & ΣΕΡΒΙΤΟΡΑ καθώς και ΠΩΛΗΤΡΙΕΣ
με γνώσεις τουλάχιστον αγγλικής γλώσσας.
Πληροφορίες τηλ. 22410/39069
από 9.00-15.00
ΧΛ-13/6

ΖΗΤΕΙΤΑΙ
ΠΡΟΣΩΠΙΚΟ
για εστιατόριο
1) Α' Μάγειρας
2) Βοηθός Μαγείρου
3) Λαντζιέρες
4) Σερβιτόρες

Πληροφορίες τηλ.22410/90530
8846-6/6

ΖΗΤΕΙΤΑΙ
ΝΑΥΑΓΟΣΩΣΤΗΣ
για άμεση πρόσληψη σε καφετέρια με πισίνα
Πληροφορίες τηλ.22410/96422
6976532066
X4626-6/6

ΑΠΟ ΕΣΤΙΑΤΟΡΙΟ «ΜΕΓΑΡΟ»
ΖΗΤΟΥΝΤΑΙ
οι εξής: α) Πορτιέρης με προϋπηρεσία, β) Σερβιτόρος ή α λα καρτ και γ) Βοηθός σερβιτόρου, άνδρας ή γυναίκα
Πληροφορίες τηλ.
22410/27321
ΧΛ-20/6

ΖΗΤΕΙΤΑΙ
πωλητής ή πωλήτρια
που να γνωρίζει καλά γερμανικά και αγγλικά, για να εργαστεί σε κατάστημα στο εμπορικό κέντρο Ε.
Μισθός ικανοποιητικός και ποσοστά.
Πληροφορίες τηλ.
6942442844
X4595-12/6

ΕΡΓΑΣΤΗΡΙΟ ΕΛΕΥΘΕΡΩΝ ΣΠΟΥΔΩΝ ΗΛΕΚΤΡΟΝΙΚΩΝ ΥΠΟΛΟΓΙΣΤΩΝ
Program PM
Εντατικά Μαθήματα Computer
ΚΑΛΟΚΑΙΡΙ 2004
"ΕΓΓΡΑΦΕΣ ΤΩΡΑ"
ΕΠΙΣΗΜΟ ΚΕΝΤΡΟ ΤΗΣ ECDL HELLAS
ΤΜΗΜΑΤΑ ΓΙΑ:
Παιδιά
Ενήλικες
Αρχάριους
Επαγγελματίες
Εγγραφές Τώρα
Ανεύρεση εργασίας
ECDL Diploma
Υπεύθυνη Εκπαίδευση
ΔΙΔΑΣΚΟΝΤΑΙ:
MS-OFFICE - ΠΡΟΓΡΑΜΜΑΤΙΣΜΟΣ
ΑΡΧΙΤΕΚΤΟΝΙΚΗ ΣΧΕΔΙΑΣΗ - ΜΑΚΕΤΑ
ΕΜΠΟΡΙΚΑ - ΛΟΓΙΣΤΙΚΑ ΠΡΟΓΡΑΜΜΑΤΑ
ΔΑΚΤΥΛΟΓΡΑΦΗΣΗ - ΣΧΕΔΙΑΣΜΟΣ ΙΣΤΟΣΕΛΙΔΩΝ
Αναδείξαμε 1ο μαθητή σε ολυμπιάδα Πληροφορικής
Μανώλης Ι. Σοφίλας
Τηλ.(22410)31761
ΚΟΔΡΙΓΚΤΩΝΟΣ 91 - ΡΟΔΟΣ
X634-30/6

ΑΠΟ ΤΟ ΚΑΖΙΝΟ ΤΗΣ ΡΟΔΟΥ
ΖΗΤΟΥΝΤΑΙ
για πλήρη εποχιακή απασχόληση
ΚΡΟΥΠΙΕ (Dealers) μετά από εκπαίδευση διάρκειας 3 εβδομάδων)
Σερβιτόροι & Βοηθοί σερβιτόροι
Πληροφορίες - Αιτήσεις: ΚΑΖΙΝΟ ΡΟΔΟΥ Α.Ε.
Διεύθυνση Προσωπικού, Παπανικολάου 4 - Ρόδος
Τηλ. 97530, 97535, Δευτ. - Παρασ. (08.00-16.00)
X4656-8/6

ΟΙΚΟΔΟΜΙΚΕΣ ΕΠΙΧΕΙΡΗΣΕΙΣ
ΔΙΑΚΟΓΕΩΡΓΙΟΥ ΚΑΛΛΙΣΤΟΣ
ΕΘΝ.ΑΝΤΙΣΤΑΣΕΩΣ 11
(πρώην Άννης Μαρίας)

ΠΩΛΗΣΕΙΣ ΔΙΑΜΕΡΙΣΜΑΤΩΝ - ΚΑΤΑΣΤΗΜΑΤΑ - ΑΠΟΘΗΚΕΣ - ΑΝΤΑΛΛΑΓΕΣ ΑΚΙΝΗΤΩΝ - ΑΓΟΡΕΣ ΟΙΚΟΠΕΔΩΝ
ΑΝΑΛΑΜΒΑΝΟΥΜΕ ΑΝΤΙΠΑΡΟΧΕΣ

ΠΩΛΟΥΝΤΑΙ διαμερίσματα λουξ κατασκευής, με απεριόριστη θέα. Τα διαμερίσματα διαθέτουν θωρακισμένες πόρτες - εντοιχισμένες κουζίνες - ντουλάπες - εντοιχισμένο νιπτήρα με ντουλάπι - κεντρική θέρμανση αυτόνομη - ανοιγόμενα ανακλινόμενα κουφώματα με διπλά τζάμια, σίτες, ρολά - υδραυλικό ασανσέρ - τριφασικό ρεύμα.
Ολοι οι χώροι σπατουλαριστοί - εσωτερικές πόρτες MDF με σχέδιο
ΔΙΑΜΕΡΙΣΜΑΤΑ ΕΠΙ ΤΗΣ:
Χρ. Φέσσα (κάθετος Αποστ. Παύλου), 90τ.μ. τριάρια
Επίσης οροφοδιαμερίσματα των 90 τ.μ. (οικοδομή μόνο τριών διαμερισμάτων)
ΟΙΚΟΔΟΜΗ Πτολεμαίων και Χρ. Φέσσα των 117-125τ.μ.
ΟΙΚΟΔΟΜΗ υπό ανέγερση επί της οδού Ρήγα Φερραίου στο πάρκο Διαμερίσματα τριάρια - τεσσάρια
ΟΙΚΟΔΟΜΗ υπό ανέγερση επί της οδού Κ. Παλαιολόγου και Θεοτοκοπούλου. Διαμερίσματα δυάρια - τριάρια - τεσσάρια- καταστήματα
Επί της οδού Β. Ηρακλείου οικοδομή τεσσάρων διαμερισμάτων οροφοδιαμερίσματα των 133τ.μ. Η οικοδομή έχει πυλωτή για πάρκιγκ
ΓΡΑΦΕΙΑ - ΙΑΤΡΕΙΑ:
- Επί της οδού Μ. Κωνσταντίνου και Κων/νου Παλαιολόγου των 80τ.μ.
- Επί της οδού Κων/νου Παλαιολόγου και Θεοτοκόπουλου 60-80 τ.μ.
- Επί της οδού Ρήγα Φερραίου στο πάρκο, 60-80-100τ.μ.

ΚΑΤΑΣΤΗΜΑΤΑ
- Επί της οδού Κ. Παλαιολόγου και Θεοτοκοπούλου των 60-80-100τ.μ.
- Επί της οδού λεωφόρου Καλλιθέας (Καρακόνερο) 90τ.μ.

ΑΠΟΘΗΚΕΣ
- Πλησίον Στέλιου Κωτιάδη των 130τ.μ.
- Στη λεωφόρο Καλλιθέας (Καρακόνερο) των 80-300τ.μ.

Οι πωλήσεις μπορούν να γίνουν και με όλα τα δάνεια τραπεζών και οργανισμών/.
Αναλαμβάνουμε ΑΝΤΙΠΑΡΟΧΕΣ και ΑΓΟΡΕΣ ΟΙΚΟΠΕΔΩΝ
Δεχόμαστε ανταλλαγές ακινήτων
X4629-30/6

ΠΛΗΡΟΦΟΡΙΕΣ:
ΔΙΑΚΟΓΕΩΡΓΙΟΥ ΚΑΛΛΙΣΤΟΣ
Τηλ. 29318 - 34598- Τηλ. 78501 - 78502

ΔΩΔΕΚΑΝΗΣΙΑΚΕΣ ΑΠΟΦΡΑΞΕΙΣ
«ΚΟΛΟΣΣΟΣ»
ΑΠΟΦΡΑΞΕΙΣ- ΚΑΘΑΡΙΣΜΟΙ ΑΠΟΧΕΤΕΥΣΕΩΝ & ΒΟΘΡΩΝ



Αναλαμβάνουμε πάσης φύσεως αποφράξεις οποιουδήποτε μήκους και πλάτους
Αναλαμβάνουμε καθαρισμούς αποχετευτικών αγωγών, δήμων, ξενοδοχείων, στρατιωτικών μονάδων, σπιτιών, πολυκατοικιών, καθώς και καθαρισμούς βιολογικών μονάδων με μηχάνημα υψηλής πιέσεως σε όλη τη Δωδεκάνησο.
Κ. ΠΗΔΙΑΚΗΣ - Π. ΚΑΣΕΡΗΣ
Πληρ. τηλ. 47915 - 91881
κινητό: 6944/325234 και 6977/717048
T3003-16/6

ΠΩΛΕΙΤΑΙ



Μονοκατοικία (3 ετών) που βρίσκεται σε ήσυχη περιοχή Ιαλυσού (Δημοκρατίας 64 Β), ανεξάρτητη σε οικόπεδο 355τ.μ., που έχει διαμορφωθεί σε θαυμάσιο κήπο με σπάνια φυτά και δέντρα.
Αποτελείται από (κομπλέ) κουζίνα - σαλόνι, 3 υπνοδωμάτια, 2 μπάνια (WC), 134τ.μ. και σοφίτα με εσωτερική σκάλα, 134τ.μ. Υπάρχουν αιρκοντίσιον, σ' όλους τους χώρους και έξτρα κεντρική θέρμανση, τζάκι στο σαλόνι και λέβητα για ζεστό νερό, με ιδιωτικό πάρκινγκ.
Μόνο σοβαρές προτάσεις. Τιμή 260.000 ευρώ, επιπλωμένο
Πληροφορίες τηλ. 22410/22791 -2 , 24 ώρες
Μεσίτες αποκλείονται
2938-2/6

ΠΩΛΟΥΝΤΑΙ
ΜΟΝΟ ΑΠΟ ΤΟ ΓΡΑΦΕΙΟ ΜΑΣ

1) Γκαρσονιέρες εντός πόλεως σε πολύ καλή τιμή
2) Ενοικιάζεται εστιατόριο - καφετέρια σε φανταστική τοποθεσία, απέναντι από την θάλασσα με τεράστιο κήπο
3) Διαμέρισμα 4άρι στην περιοχή Μητρόπολη, σε πολύ καλή τιμή.
4) Διαμέρισμα 4άρι (επί της Θεμ. Σοφούλη) πλησίον Βορ. Ηπείρου
5) Διαμέρισμα 4άρι (καταπληκτικό) 123 τ.μ., εντός πόλεως, με τεράστιες βεράντες, απέναντι από τη θάλασσα, φανταστική θέα. ωραιότατο διαμέρισμα.
6) Μονοκατοικία 130τ.μ. με κήπο και βοηθητικούς χώρους, εντός πόλεως
7) Οικόπεδο 500τ.μ., εντός πόλεως με φανταστική θέα
8) Διαμέρισμα 3άρι ετοιμοπαράδοτο 88τ.μ., περιοχή Δασκάλων απέναντι από το πάρκο
9) Ισόγειος κατοικία 130τ.μ., στο κέντρο, κατάλληλη για γραφεία, ιατρείο, φαρμακείο, κλπ.
10) Διαμέρισμα 140 τ.μ., σε 2όροφη κατοικία πολύ καλή περιοχή. Τιμή καλή.
11) Οικία παλαιά 120τ.μ., με οικόπεδο, 700τ.μ., στην παραλία Ιαλυσού
12) Οικόπεδο 1.300τ.μ. με άδεια στα Κοσκινού με θέα φανταστική
13) Διαμερίσματα 2άρια, 3άρια, 4άρια, οικόπεδα, κτήματα, αποθήκες, επιχειρήσεις, κλπ.

Γ. ΝΕΟΦΥΤΟΥ
ΞΑΝΘΟΥ 15 Α - ΤΗΛ. 21434
X4632-30/6

ΠΑΥΝΤΗΡΙΟ ΧΑΛΙΩΝ
Cleaning Pro



πλένουμε & φυλάμε:
- ΧΑΛΙΑ - ΜΟΚΕΤΕΣ - ΦΛΟΚΑΤΕΣ
- ΠΑΠΛΩΜΑΤΑ - ΚΟΥΒΕΡΤΕΣ

☎ 22410.60585
email: abonis@otenet.gr
ΙΔΙΟΚΤΗΤΕΣ ΕΙΔΙΚΕΣ ΕΓΚΑΤΑΣΤΑΣΕΙΣ: ΝΙΚΗΦ. ΒΡΕΤΤΑΚΟΥ - ΑΣΓΟΥΡΟΥ
T3216-8/8

ΠΩΛΟΥΝΤΑΙ ΑΠΟ ΤΟΝ ΑΝΑΣΤΑΣΙΟ ΑΤΣΙΔΗ

1) Καταστήματα και χώροι για γραφεία στην οδό Κωνσταντινίδη, στο Ζέφυρο (κοντά στην Εφορία)
2) Διαμερίσματα 98, 132 και 148 τ.μ., με θέση πάρκιγκ, αποθήκη και αυτόνομη θέρμανση στην οδό Κωνσταντινίδη
3) Εξοχικές κατοικίες 100τ.μ., διόροφες, με χίλια μέτρα οικόπεδο η κάθε μία, στον κεντρικό δρόμο του Γενναδίου, κοντά στη θάλασσα
4) Μονοκατοικίες στην Ιαλυσό, οδός Μυκηνών, διώροφες με σοφίτα, 4 υπνοδωματίων, 3 μπάνιων και WC, θέρμανση, σε οικόπεδο από 260 έως 415 τ.μ.
5) Μαιζονέτα στο Ροδίνι, οδός Στοκχόλμης 180τ.μ., διώροφη με υπόγειο

ΠΛΗΡΟΦΟΡΙΕΣ
ΑΝΑΣΤΑΣΙΟΣ ΑΤΣΙΔΗΣ
ΣΤΕΦΑΝΟΥ ΚΑΖΟΥΛΗ 74
- Τηλ.. 22410 28616-37848
X4633-30/6

ΖΗΤΟΥΝΤΑΙ
ΣΤΕΛΕΧΗ
ΕΤΑΙΡΕΙΑ που δραστηριοποιείται στην πώληση και προώθηση τραπεζικών προϊόντων, ενδιαφέρεται να προσλάβει υπαλλήλους γραφείου για την στελέχωση του καταστήματός της στη Ρόδο.
ΠΡΟΣΟΝΤΑ:
- Απόφοιτοι λυκείου
- Πτυχίο ΑΕΙ - ΤΕΙ θα θεωρηθεί πρόσθετο προσόν
- Χειρισμός Η/Υ
- Δυναμική προσωπικότητα με άνεση στην επικοινωνία
- Ανάπτυξη αποτελεσματικών σχέσεων με τους πελάτες

ΠΡΟΣΦΕΡΟΥΜΕ:
- Ευχάριστο περιβάλλον εργασίας, συνεχή εκπαίδευση και ανάπτυξη
- Ικανοποιητικές αποδοχές και bonus
- Δυνατότητα εξέλιξης
- Ασφαλιστική κάλυψη

Παρακαλούμε αποστείλατε βιογραφικά στην διεύθυνση:
e-mail: mpappa@smartcenters.gr
fax: 2103615807, υπόψιν κα Παππά
ΧΛ-10/6

ΞΥΛΟΥΡΓΙΚΕΣ ΕΡΓΑΣΙΕΣ
ΛΕΝΤΑΚΗΣ ΜΑΝΩΛΗΣ
Αναλαμβάνουμε πάσης φύσεως ξυλουργικές εργασίες:
- κουζίνες γερμανικές, με γερμανικές προδιαγραφές
- ντουλάπες
- πόρτες
- παράθυρα κ.λ.π.



- Αμεση εξυπηρέτηση

Πληροφορίες τηλ. 60601 και 6973933733
8722-6/6

Διαθέτουμε αποκλειστικά τα λιπαντικά της Formula 1
8766-6/6
ΚΑΛΑΦΑΤΑΣ ΜΙΧΑΛΗΣ
YACCO ΛΙΠΑΝΤΙΚΑ ΠΡΩΤΗΣ ΤΟΠΟΘΕΤΗΣΗΣ
ΣΥΝΕΡΓΕΙΟ ΑΥΤΟΚΙΝΗΤΩΝ
ΑΝΤΑΛΛΑΚΤΙΚΑ
ΒΕΛΤΙΩΣΕΙΣ ΠΑΝΤΟΣ ΤΥΠΟΥ
ΚΑΘΑΡΙΣΜΟΙ INJECTION & ΜΗΧΑΝΗΣ
ΗΛΕΚΤΡΟΝΙΚΟΣ ΕΛΕΓΧΟΣ
ΑΝΑΛΥΣΗ ΚΑΥΣΑΕΡΙΩΝ



Θωρακίζουμε σασμάν, μηχανές, υδραυλικά τιμόνια και σταματάμε διαρροές. Μείωση ρύπων 50% για ΚΤΕΟ

ΕΛΛΗΝΙΚΗ ΔΗΜΟΚΡΑΤΙΑ
ΠΕΡΙΦΕΡΕΙΑ ΝΟΤΙΟΥ ΑΙΓΑΙΟΥ
ΝΟΜΟΣ ΔΩΔΕΚΑΝΗΣΟΥ
ΔΗΜΟΣ ΗΡΑΚΛΕΙΔΩΝ
ΝΗΣΟΥ ΚΩ

ΠΕΡΙΛΗΨΗ ΔΙΑΚΗΡΥΞΗΣ

Για την ΑΝΑΘΕΣΗ ΦΥΛΑΞΗΣ - ΕΠΙΤΗΡΗΣΗΣ & ΠΡΟΣΤΑΣΙΑΣ ΔΗΜΟΤΙΚΩΝ ΧΩΡΩΝ ΣΕ ΕΤΑΙΡΕΙΑ ΠΑΡΟΧΗΣ ΥΠΗΡΕΣΙΩΝ ΑΣΦΑΛΕΙΑΣ.

Ο Δήμαρχος Ηρακλειδών Νήσου Κω προκηρύσσει Πρόχειρο Διαγωνισμό με σφραγισμένες προσφορές για την: «Ανάδειξη Εταιρείας Παροχής Υπηρεσιών Ασφαλείας που θα αναλάβει την Φύλαξη - Επιτήρηση & Προστασία Δημοτικών κλπ Χώρων του Δήμου».

Σκοπός της Σύμβασης είναι η ανάθεση φύλαξης - επιτήρησης και προστασίας Δημοτικών Κτιρίων, Λιμανιών, Σχολικών Κτιρίων, Πάρκων, Δημοτικών Οδών και Πλατειών, Παιδικών Χαρών, Δημοτικών έργων, Δημοτικού Φωτισμού, Κάδων Απορριμμάτων, Παραλιών κλπ. Κάθε άλλη λεπτομέρεια καθώς και αντικείμενο ελέγχου δύναται να συμπληρωθεί κατά τη σύναψη της σύμβασης.

Ο αριθμός των ατόμων που ζητάμε να χηρισμοποιηθούν για τον σκοπό αυτό είναι έξι (6) άτομα καθώς επίσης και δύο (2) οχήματα (περιπολικά). Απαραίτητα προσόντα για το προσωπικό ασφαλείας που (εκτός από τη νόμιμη άδεια) είναι η καλή γνώση Αγγλικών, καλή φυσική κατάσταση καθώς και η κοινωνικότητα.

Η σύμβαση έργου θα ισχύει για τρεις μήνες από την ημερομηνία υπογραφής της. Οι συμβατικές υποχρεώσεις θα παρέχονται από 21:00 μ.μ. έως και 05.00 π.μ.

Ο διαγωνισμός θα γίνει ενώπιον της Δημαρχιακής Επιτροπής στα γραφεία του Δήμου, στην Αντιμάχεια Νήσου Κω την Παρασκευή 18 Ιουνίου του έτους 2004 (18-6-2004) και με ώρα έναρξης 12.00 π.μ. έως και ώρα λήξης 13.00 μ.μ. παράδοσης των προσφορών.

Η εγγύηση συμμετοχής ορίζεται στο ποσό των 1.000 ευρώ και βεβαιώνεται σε γραμμάτιο του Ταμείου Παρακαταθηκών & Δανείων ή εγγυητική επιστολή αναγνωρισμένης τράπεζας.

Για την αναλυτική διακήρυξη του διαγωνισμού καθώς και για περισσότερες πληροφορίες οι ενδιαφερόμενοι μπορούν να απευθύνονται στα γραφεία του Δήμου τις εργάσιμες ημέρες και ώρες στα τηλέφωνα 22420-51288, 51777.

Οι προσφορές μπορούν να σταλούν ή να κατατεθούν στα γραφεία του Δήμου.

Ο Δήμαρχος
ΗΡΑΚΛΕΙΔΩΝ
ΘΕΟΔΟΣΗΣ Α. ΒΑΡΚΑΣ

Χ.Λ. 5/6

ΕΛΛΗΝΙΚΗ ΔΗΜΟΚΡΑΤΙΑ
ΥΠΟΥΡΓΕΙΟ ΜΕΤΑΦΟΡΩΝ & ΕΠΙΚΟΙΝΩΝΙΩΝ
ΥΠΗΡΕΣΙΑ ΠΟΛΙΤΙΚΗΣ ΑΕΡΟΠΟΡΙΑΣ
ΚΡΑΤΙΚΟ ΑΕΡ/ΝΑΣ ΡΟΔΟΥ «ΔΙΑΓΟΡΑΣ»
ΤΜΗΜΑ: ΔΙΟΙΚΗΤΙΚΟΥ - ΟΙΚΟΝΟΜΙΚΟΥ
Ταχ/κή Διεύθυνση: ΚΑΡΔ. 85106
Πληροφορίες: Νικηφ. Στρατάγης
Τηλέφωνο: 22410-88711
ΦΑΞ.: 22410-83210

ΠΕΡΙΛΗΨΗ ΔΙΑΚΗΡΥΞΗΣ

Ο Κρατικός Αερολιμένας Ρόδου «Διαγόρας» ανακοινώνει ότι στις 17 Ιουνίου 2004, ημέρα Πέμπτη και ώρα 11.00 έως 12.00 π.μ. θα διενεργηθεί στα γραφεία του Δημόσιος Πλειοδοτικός Διαγωνισμός με σφραγισμένες προσφορές, για την εκμίσθωση χώρου προς άσκηση και εκμετάλλευση του δικαιώματος λειτουργίας καταστήματος πώλησης ΦΥΣΙΚΩΝ ΧΕΙΡΟΠΟΙΗΤΩΝ ΣΑΠΩΝΩΝ στον Κρατικό Αερολιμένα Ρόδου «Διαγόρας» για τρία (3) χρόνια.

Τηλ.: 22410-88711

Ο Αερολιμενάρχης
Δημ. Σταυριανός

Χ.Λ. 5/6

ΣΥΓΧΑΡΗΤΗΡΙΟ

Συγχαίρουμε την αγαπητή μας κόρη, εγγονή και ανιψιά ΜΑΡΙΝΑ ΑΛΕΞΟΠΟΥΛΟΥ, που πήρε το πτυχίο βιοχημείας από το CATHOLIC UNIVERCITY OF WASHINGTON και το Μάστερ στη μοριακή βιολογία από το LONG ISLAND UNIVERSITY της Νέας Υόρκης και της ευχόμαστε καλή σταδιοδρομία.

Η μητέρα της ΦΙΦΗ ΑΛΕΞΟΠΟΥΛΟΥ - ΠΑΝΑΓΙΩΤΟΥ

Η γιαγιά ΜΑΡΙΝΑ - ΠΑΝΑΓΙΩΤΟΥ - ΚΑΡΑΪΤΙΑΝΟΥ

Οι θείοι της ΕΛΕΝΗ ΚΑΙ ΛΑΜΠΡΟΣ ΣΤΑΜΑΤΙΑΔΗ, ΓΙΡΓΟΣ ΚΑΙ ΚΑΣΣΑΝΔΡΑ ΠΑΝΑΓΙΩΤΟΥ.

2988- 8/6

ΕΛΛΗΝΙΚΗ ΔΗΜΟΚΡΑΤΙΑ
ΠΕΡΙΦΕΡΕΙΑ ΝΟΤΙΟΥ ΑΙΓΑΙΟΥ
ΝΟΜΟΣ ΔΩΔΕΚΑΝΗΣΟΥ
ΝΟΜΑΡΧΙΑΚΗ ΑΥΤ/ΣΗ ΔΩΔ/ΣΟΥ
ΝΟΜΑΡΧΙΑΚΟ ΣΥΜΒΟΥΛΙΟ

Ρόδος 2/6/2004
Αριθμ. Πρωτ. Ν.Σ/265

ΑΝΑΚΟΙΝΩΣΗ

Με το υπ' αριθμ. πρωτ. 652/25-5-2004 έγγραφο της Περιφέρειας Νοτίου Αιγαίου - Γενική Διεύθυνση Περιφέρειας - Τμήμα ΠΕ.ΧΩ. Δωδ/σου, μας διαβιβάστηκε με γνωμοδότηση η από Απρίλιο του 2004 Μελέτη Περιβαλλοντικών Επιπτώσεων (Μ.Π.Ε.) του έργου «Σύλληψη και Διαχείριση αρδευτικού νερού Δήμου Καμείρου».

Καλούμε κάθε ενδιαφερόμενο, να υποβάλει τις έγγραφες παρατηρήσεις του ως προς το περιεχόμενο της παραπάνω Μελέτης, μέσα σε προθεσμία δεκαπέντε (15) ημερών από την ημερομηνία δημοσίευσης της παρούσας στον ημερήσιο τοπικό τύπο.

Οι ενστάσεις θα υποβάλλονται:

1. Στην Γραμματεία της Νομαρχιακής Επιτροπής της Ν.Α. Δωδ/σου
2. Στην ανωτέρω αναφερόμενη Υπηρεσία

και θα κοινοποιούνται στο Τοπικό Γραφείο Περιβάλλοντος του Τ.Π. και Π.Ε της Ν.Α. Δωδεκανήσου (υπόψη κ. Αρη Σκιαδόπουλου τηλ. 22410/30413), όπου βρίσκεται η ανωτέρω Μελέτη και μπορεί κάθε ενδιαφερόμενος να λάβει γνώση αυτής.

Ο Πρόεδρος του Ν.Σ. Δωδ/σου
Φώτης Χατζηδιάκος

Χ.Λ. 5/6

ΕΛΛΗΝΙΚΗ ΔΗΜΟΚΡΑΤΙΑ
ΠΕΡΙΦΕΡΕΙΑ ΝΟΤΙΟΥ ΑΙΓΑΙΟΥ
ΝΟΜΟΣ ΔΩΔΕΚΑΝΗΣΟΥ
ΝΟΜΑΡΧΙΑΚΗ ΑΥΤΟΔ/ΣΗ ΔΩΔΕΚΑΝΗΣΟΥ
ΝΟΜΑΡΧΙΑΚΟ ΣΥΜΒΟΥΛΙΟ

Ρόδος 2/6/2004
Αριθμ. Πρωτ.: Ν.Σ./263

ΑΝΑΚΟΙΝΩΣΗ

Με την παρούσα ανακοινώνουμε ότι στις 2-6-2004 παρελήφθη από το Γραφείο μας η με αριθμ. πρωτ. 643/24-5-04 Απόφαση της Περιφέρειας Νοτίου Αιγαίου - Γενική Διεύθυνση Περιφέρειας - Τμήμα ΠΕ.ΧΩ. Δωδ/σου, που αφορά «Εγκριση περιβαλλοντικών όρων της υφιστάμενης ξενοδοχειακής μονάδας Β' τάξης (3* ως προς την κατηγοριοποίηση) με τον τίτλο «HOTEL MARAC» και δυναμικότητας 94 κλινών στην περιοχή «Καλυθιές» του Δήμου Καλλιθέας της Νήσου Ρόδου του Νομού Δωδεκανήσου ιδιοκτησίας Ελευθερίου Τσουκαλά».

Καλούμε κάθε ενδιαφερόμενο, προκειμένου να λάβει γνώση της ανωτέρω απόφασης, να αποταθεί στο Τοπικό Γραφείο Περιβάλλοντος του Τ.Π και Π.Ε της Ν.Α. Δωδ/σου (κ. Αρη Σιαδόπουλο, τηλ. 22410/30413).

Η προαναφερόμενη απόφαση θα αναρτηθεί, για τις προσεχείς μέρες, στον πίνακα ανακοινώσεων της Νομαρχίας.

Ο Πρόεδρος του Ν.Σ. Δωδ/σου
ΦΩΤΗΣ ΧΑΤΖΗΔΙΑΚΟΣ

Χ.Λ. 5/6

ΕΛΛΗΝΙΚΗ ΔΗΜΟΚΡΑΤΙΑ
ΝΟΜΟΣ ΔΩΔΕΚΑΝΗΣΟΥ
ΔΗΜΟΣ ΡΟΔΙΩΝ

Αρ. πρωτ. 6813

ΠΕΡΙΛΗΨΗ ΑΝΑΚΟΙΝΩΣΗΣ

Πρόσληψη προσωπικού για την κάλυψη είκοσι έξι (26) θέσεων με σύμβαση εργασίας ιδιωτικού δικαίου ορισμένου χρόνου κατ' άρθρο 21 του Ν. 2190/1994 όπως ισχύει μετά την τροποποίηση και συμπλήρωσή του με το άρθρο 9 του Ν.3051/2002.

Εχοντας υπόψη:

1. Τις διατάξεις του άρθρου 21 του Ν. 2190/1994, όπως ισχύει μετά τις τροποποιήσεις και συμπληρώσεις των Ν.2225/1994, 2247/1994, 2266/1994, 2349/1995, 2527/1997, 2738/1999 και 3051/2002, 3146/2003, 3174/2003, 32000/2003
2. Τον Οργανισμό εσωτερικής Υπηρεσίας του Δήμου μας (ΦΕΚ 1178/2003)
3. Τις μελέτες των εκτελούμενων έργων με αυτεπιστασία.
1) «Διαμόρφωση περιβάλλοντα χώρου τεμένους ΡΕΤΖΕΠ ΠΑΣΑ. Κ.Α. 75/151.1.42 της Δ/νσης Προστασίας Μεσαιωνικής Πόλης που εγκρίθηκε με την αριθμ. 158/2003 απόφαση του Δημοτικού Συμβουλίου, την επικύρωση της Περ/κής Διοίκησης Δωδ/σου Αριθμ. 6129/03.
2) «Διαμόρφωση υπαίθριου χώρου ακινήτων επί της οδού Βενετοκλέων και Κορδιγκτώνος» Κ.Α. 75/151.1.62 της Δ/νσης Προστασίας Μεσαιωνικής Πόλης που εγκρίθηκε με την αριθμ. 388/2002 απόφαση του Δημοτικού Συμβουλίου, την επικύρωση της Περ/κής Διοίκησης Δωδ/σου Αριθμ. 2278/03.
3) «Συντήρηση - Αποκατάσταση ακινήτου στην οδό Θεμιστοκλέους» Κ.Α. 75.151.1.07 της Δ/νσης Προστασίας Μεσαιωνικής Πόλης που εγκρίθηκε με την Αριθμ. 134/99 απόφαση του Δημοτικού Συμβουλίου, την επικύρωση της Περ/κής Διοίκησης Δωδ/σου Αριθμ. 5888/99.
4) «Αποκατάσταση ακινήτου οδού Βυζαντίου» Κ.Α. 75/151.1.24 της Δ/νσης Προστασίας Μεσαιωνικής Πόλης που εγκρίθηκε με την Αρθμ. 113/02 απόφαση του Δημοτικού Συμβουλίου, την επικύρωση της Περ/κής Δωδ/σου Αριθμ. 11568/02
5) «Φωτισμός - ανάδειξη μνημείων και μνημειακών χώρων» Κ.Α. 75/151.1.13 της Δ/νσης Προστασίας Μεσαιωνικής Πόλης που εγκρίθηκε με την αριθμ. 157/03 απόφαση του Δημοτικού Συμβουλίου, την επικύρωση της Περ/κής Διοίκησης Δωδ/σου αριθμ. 6130/03.
6) «Ανάπλαση θεάτρου Μεσαιωνικής Πόλης στην οδό Ανδρονίκου» Κ.Α. 75/151.1.38 της Δ/νσης Προστασίας Μεσαιωνικής Πόλης που εγκρίθηκε με την Αριθμ. 228/03 απόφαση του Δημοτικού Συμβουλίου, την επικύρωση της Περ/κής Διοίκησης Δωδ/σου Αριθμ. 7030/03.
7) «Δ' Φάση αποκατάσταση ναυαρχείου» Κ.Α. 75/151.1.04 της Δ/νσης Προστασίας Μεσαιωνικής Πόλης που εγκρίθηκε με την Αριθμ. 307/00 απόφαση του Δημοτικού Συμβουλίου, την επικύρωση της Περ/κής Διοίκησης Δωδ/σου Αριθμ. 9038/2000.
8) «Διαμόρφωση αρχαιολογικού χώρου ταφών Αγ. Ιωάννη» Κ.Α. 75/151.01.29 της Δ/νσης Προστασίας Μεσαιωνικής Πόλης που εγκρίθηκε με την αριθμ. 112/02 απόφαση του Δημοτικού Συμβουλίου, την επικύρωση της Περ/κής Διοίκησης Δωδ/σου Αριθμ. 11569/02.
9) «Διασφάλιση της απαγόρευσης εισόδου τροχοφόρων στη μεσαιωνική πόλη 2004» Κ.Α. 75/151.1.47 της Δ/νσης Προστασίας Μεσαιωνικής Πόλης που εγκρίθηκε με την αριθμ. 91/04 απόφαση του Δημοτικού Συμβουλίου, την επικύρωση της Περ/κής Διοίκησης Δωδ/σου Αριθμ. 5796/04.

Ανακοινώνει

Την πρόσληψη προσωπικού με σύμβαση εργασίας ιδιωτικού δικαίου ορισμένου χρόνου, συνολικού αριθμού είκοσι έξι (26) ατόμων για την κάλυψη παροδικών αναγκών των υπηρεσιών της Δ/νσης Μεσαιωνικής πόλης για τις εξής, κατά αριθμό ατόμων, ειδικότητες, με τα αντίστοιχα τυπικά προσόντα και την αντίστοιχη χρονική περίοδο.

Ειδικότητα: Πολιτικός Μηχανικός, **Αριθμός:** 1, **Χρονική διάρκεια:** 8 μήνες
Ειδικότητα: Συντηρητές έργων τέχνης, **Αριθμός:** 2, **Χρονική διάρκεια:** 8 μήνες
Ειδικότητα: Τεχνίτες υδραυλικοί, **Αριθμός:** 1, **Χρονική διάρκεια:** 8 μήνες
Ειδικότητα: Τεχνίτες Πετράδες, **Αριθμός:** 8, **Χρονική διάρκεια:** 8 μήνες
Ειδικότητα: Τεχνίτης πλακατζής, **Αριθμός:** 1, **Χρονική διάρκεια:** 8 μήνες
Ειδικότητα: Τεχνίτης Σοβατζής, **Αριθμός:** 1, **Χρονική διάρκεια:** 8 μήνες
Ειδικότητα: Εργάτες, **Αριθμός:** 2, **Χρονική διάρκεια:** 8 μήνες
Ειδικότητα: Επόπτες καθαριότητας, **Αριθμός:** 10, **Χρονική διάρκεια:** 8 μήνες

Π.Ε. ΠΟΛΙΤΙΚΟΙ ΜΗΧΑΝΙΚΟΙ

Α) Αδεια άσκησης επαγγέλματος Πολιτικού Μηχανικού.

Β) Οποιοδήποτε πτυχίο ή δίπλωμα ΑΕΙ ή Ελληνικού Ανοικτού Πανεπιστημίου (ΕΑΠ), ΑΕΙ ή Προγραμμάτων Σπουδών Επιλογής (ΠΣΕ) ΑΕΙ της ημεδαπής ή άλλος ισότιμος τίτλος σχολών της αλλοδαπής, βάσει του οποίου χορηγήθηκε η ανωτέρω άδεια άσκησης επαγγέλματος και αντίστοιχη εμπειρία τουλάχιστον έξι (6) μηνών σε έργα αποκατάστασης μνημείων της Μεσαιωνικής Πόλης (ανασκαφές - αναπαλαίωση και συντήρηση μνημείων μεσαιωνικής πόλης).

ΔΕ 2 ΕΠΟΠΤΕΣ ΚΑΘΑΡΙΟΤΗΤΑΣ

Α) Δίπλωμα επαγγελματικής κατάρτισης ΙΕΚ ή πτυχίο Α' ή Β' κύκλου σπουδών τεχνικού - επαγγελματικού εκπαιδευτηρίου ή απολυτήριος κύκλος ενιαίου πολυκλαδικού λυκείου ή τεχνικού επαγγελματικού λυκείου ή τεχνικής επαγγελματικής σχολής δευτεροβάθμιας εκπαίδευσης ή σχολής μαθητείας του ΟΑΕΔ του Ν.1346/1983 ή άλλος ισότιμος τίτλος σχολικής μονάδας της ημεδαπής ή της αλλοδαπής ανεξάρτητα από ειδικότητα.

Β) Γνώση Πληροφορικής και Χειρισμού Η/Υ σε βασικό επίπεδο στα αντικείμενα Ι) επεξεργασίας κειμένων, ΙΙ) υπολογιστικών φύλλων, ΙΙΙ) βάσεων δεδομένων, ΙV) παρουσιάσεων V) υπηρεσιών διαδικτύου.

Σε περίπτωση που δε καθίσταται δυνατή η πλήρωση της θέσεως από υποψηφίους με τα προαναφερόμενα προσόντα, θα γίνουν δεκτοί υποψήφιοι μόνο με το υπό στοιχείο α προσόν.

ΔΕ ΤΕΧΝΙΤΕΣ ΟΙΚΟΔΟΜΙΚΩΝ ΕΡΓΑΣΙΩΝ (πετράδες, πλακατζήδες, σοβατζήδες)

Κύρια προσόντα

Κάτοχοι τίτλου:
- Δίπλωμα ΙΕΚ ή
- Πτυχίου Α' ή Β' κύκλου σπουδών Τεχνικού Επαγγελματικού Εκπαιδευτηρίου ή Απολυτήριου τίτλου:
- Ενιαίου Πολυκλαδικού Λυκείου ή
- Τεχνικού Επαγγελματικού Λυκείου
- Τεχνικής Επαγγελματικής Σχολής δευτεροβάθμιας εκπαίδευσης ή
- Σχολής Μαθητείας ΟΑΕΔ του Ν. 1346/83 ή
- Αλλου ισότιμου τίτλου σχολικής μονάδας της ημεδαπής ή αλλοδαπής αντίστοιχης ειδικότητας.

Επικουρικά Προσόντα

Α) Σε περίπτωση που δεν καθίσταται δυνατή η πλήρωση των θέσεων από υποψηφίους με τα παραπάνω προσόντα, επιτρέπεται η πρόσληψη με:
- Κάλυψη της θέσης με αντίστοιχη ή συναφή εμπειρία τουλάχιστον τριών (3) ετών και απολυτήριο τίτλο υποχρεωτικής εκπαίδευσης (δηλ. απολυτήριο τίλτο τριτάξιου Γυμνασίου ή για υποψηφίους που έχουν αποφοιτήσει μέχρι και το 1980 απολυτήριο.
- Δημοτικού σχολείου, ή ισοδύναμο απολυτήριο τίτλο κατώτερης τεχνικής σχολής του Ν.Δ. 580/1970 ή απολυτήριο.
- τίτλο Εργαστηρίων Ειδικής Επαγγελματικής Εκπαίδευσης και Κατάρτισης, του άρθρου Ι του Ν. 2817/2000.

Γ) Σε περίπτωση που δεν καθίστανται δυνατή η πλήρωση των θέσεων ούτε από υποψηφίους με τα προαναφερόμενα προσόντα, επιτρέπεται η πρόσληψη με:
- Κάλυψη της θέσης με αντίστοιχη ή συναφή εμπειρία τουλάχιστον έξι (6) μηνών και απολυτήριο τίτλο υποχρεωτικής εκπαίδευσης (δηλ. απολυτήριο τίτλο τριταξίου Γυμνασίου ή για υποψηφίους που έχουν αποφοιτήσει μέχρι και το 1980 απολυτήριο Δημοτικού Σχολείου), ή ισοδύναμο απολυτήριο τίτλο κατώτερης τεχνικής σχολής του Ν.Δ. 580/1970 ή απολυτήριο τίτλο Εργαστηρίων Ειδικής Επαγγελματικής Εκπαίδευσης και Κατάρτισης, του άρθρου 1 του Ν.2817/2000.
3. Αντίστοιχη επαγγελματική εμπειρία τουλάχιστον τριών (3) ετών μετά την απόκτηση της παραπάνω άδειας άσκησης επαγγέλματος.

Γ. Σε περίπτωση που δεν καθίσταται δυνατή η πλήρωση των θέσεων ούτε από υποψηφίους με τα προαναφερόμενα προσόντα επιτρέπεται η πρόσληψη με:
1. Αδεια άσκησης επαγγέλματος Συντηρητή Εργων Τέχνης και
2. Απολυτήριο τίτλο τουλάχιστον υποχρεωτικής εκπαίδευσης (δηλαδή απολυτήριο τριτάξιου γυμνασίου ή για υποψηφίους που έχουν αποφοιτήσει μέχρι και το 1980 απολυτήριο δημοτικού Σχολείου), ή ισοδύναμο απολυτήριο τίτλο κατώτερης Τεχνικής Επαγγελματικής Εκπαίδευσης και κατάρτισης, του άρθρου 1 του ν. 2817/2000.
3. Αντίστοιχη επαγγελματική εμπειρία τουλάχιστον έξι (6) μηνών μετά την απόκτηση της παραπάνω άδειας άσκησης επαγγέλματος.

ΔΕ ΥΔΡΑΥΛΙΚΟΙ

ΚΥΡΙΑ ΠΡΟΣΟΝΤΑ

α) Αδεια ασκήσεως επαγγέλματος Τεχνίτη Υδραυλικού τουλάχιστον Α' τάξης 1η κατηγορίας
β) Κάτοχοι τίτλου:
- Δίπλωμα ΙΕΚ ή
- Πτυχίου Α' ή Β' κύκλου σπουδών Τεχνικού Επαγγελματικού Εκπαιδευτηρίου ή απολυτήριο τίτλου:
- Ενιαίου Πολυκλαδικού Λυκείου ή
- Τεχνικού Επαγγελματικού Λυκείου ή
- Τεχνικής Επαγγελματικής Σχολής Δευτεροβάθμιας Εκπαίδευσης ή
- Σχολής Μαθητείας ΟΑΕΔ του Ν. 1346/83 ή
- άλλου ισότιμου τίτλου σχολικής μονάδας της ημεδαπής ή αλλοδαπής, αντίστοιχης ειδικότητας.

Βάσει του οποίου χορηγείται η παραπάνω άδεια άσκησης επαγγέλματος Υδραυλικού.

ΕΠΙΚΟΥΡΙΚΑ ΠΡΟΣΟΝΤΑ

Α) Σε περίπτωση που δεν καθίσταται δυνατή η πλήρωση των θέσεων από υποψηφίους με τα παραπάνω προσόντα, επιτρέπεται η πρόσληψη με άδεια άσκησης επαγγέλματος Τεχνίτη Υδραυλικού τουλάχιστον Α' τάξης, κατηγορίας - ειδικότητας 1ης και αντίστοιχος τίτλος αναγνωρισμένης κατώτερης τεχνικής σχολής της ημεδαπής ή ισότιμος τίτλος της αλλοδαπής, βάσει του οποίου χορηγείται η παραπάνω άδεια άσκησης επαγγέλματος Υδραυλικού.

Β) Σε περίπτωση που δεν καθίσταται δυνατή η πλήρωση των θέσεων από υποψηφίους προηγούμενης παραγράφου, επιτρέπεται η πρόσληψη από υποψηφίους που θα διαθέτουν απολυτήριο τίτλο Υποχρεωτικής Εκπαίδευσης (δηλαδή απολυτήριο τίτλο τριτάξιου Γυμνασίου ή για υποψηφίους που έχουν αποφοιτήσει μέχρι και το 1980 απολυτήριο Δημοτικού Σχολείου), ή ισοδύναμο απολυτήριο τίτλο κατώτερης Τεχνικής Σχολής του Ν.Δ 580/1970 ή απολυτήριο τίτλο Εργαστηρίων Ειδικής Επαγγελματικής Εκπαίδευσης και Κατάρτισης, του άρθρου 1 του Ν. 2817/2000 και άδεια άσκησης επαγγέλματος Τεχνίτη Υδραυλικού τουλάχιστον Α' τάξης και κατηγορίας - ειδικότητας πρώτης και αντίστοιχη εμπειρία τουλάχιστον τριων (3) ετών μετά την απόκτηση της άδειας Τεχνίτη Υδραυλικού Α' τάξης και κατηγορίας - ειδικότητας 1ης.

Γ) Σε περίπτωση που δεν καθίσταται δυνατή η πλήρωση των θέσεων απο υποψηφίους με τα προαναφερόμενα προσόντα, επιτρέπεται η πρόσληψη με προσόν απολυτήριο τίτλο τουλάχιστον υποχρεωτικής εκπαίδευσης και άδεια ασκήσεως επαγγέλματος τουλάχιστον Α' τάξης, ειδικότητας 1ης και αντίστοιχη εμπειρία τουλάχιστον έξι (6) μηνών μετά την απόκτηση της άδειας Τεχνίτη υδραυλικού Α' τάξης και κατηγορίας - ειδικότητας 1ης.

ΕΡΓΑΤΕΣ

Για τους υποψηφίους της ειδικότητας ΥΕ16 Εργατών δεν απαιτούνται ειδικά τυπικά προσόντα σύμφωνα με το άρθρο 5 παρ. 2 του Ν.2527/97

Α. ΓΕΝΙΚΑ ΠΡΟΣΟΝΤΑ ΠΡΟΣΛΗΨΗΣ

4. Οι υποψήφιοι πρέπει να έχουν ηλικία 18 έως 65 ετών. (παρ. 6 άρθρο 21 Ν. 2190/1994 και παρ. 5 άρθρο 9 του Ν.3174/03)
5. Να έχουν την υγεία και τη φυσική καταλληλότητα που τους επιτρέπει την εκτέλεση των καθηκόντων της θέσεως που επιλέγουν.
6. Να μην έχουν κώλυμα κατά το άρθρο 8 του Υπαλληλικού Κώδικα (καταδίκη, υποδικία, δικαστική συμπαράσταση), με την επιφύλαξη της επόμενης εξαίρεσης.

Εξαίρεση: Οι υποψήφιοι για θέσεις βοηθητικού ή ανειδίκευτου προσωπικού υπό την προϋπόθεση ότι έχουν εκτίσει την ποινή ή τα μέτρα ασφαλείας που τους έχουν επιβληθεί έχουν αρθεί ή έχουν απολυθεί υπό όρο (Ν. 2207/1994 άρθρο 4 παρ. 6)

ΠΡΟΘΕΣΜΙΑ ΥΠΟΒΟΛΗΣ ΑΙΤΗΣΕΩΝ

Οι ενδιαφερόμενοι μπορούν να υποβάλουν αίτηση στα γραφεία της υπηρεσίας μας, οδός Π. Ελευθερίας, αρθμ. 01 και ειδικότερα στην υπηρεσία προσωπικού, αρμόδια κ. Χαλιπήλια Νομική, εντός προθεσμίας δέκα (10) ημερών, που αρχίζει από την επομένη ημέρα της τελευταίας δημοσίευσης της παρούσας σε τοπικές εφημερίδες ή της ανάρτησης της στο κατάστημα της υπηρεσίας και στο χώρο ανακοινώσεων του δημοτικού ή κοινοτικού καταστήματος, εφόσον η ανάρτησή της είναι τυχόν μεταγενέστερη της δημοσίευσης στις εφημερίδες (παρ. 10 άρθρο 2 Ν. 2190/1994).

ΥΠΟΒΟΛΗ ΔΙΚΑΙΟΛΟΓΗΤΙΚΩΝ

Οι ενδιαφερόμενοι μαζί με την αίτηση τους πρέπει να υποβάλουν υποχρεωτικά τα εξής δικαιολογητικά επικυρωμένα:

1. Φωτοαντίγραφο των δύο όψεων της αστυνομικής ταυτότητας
2. Φωτοαντίγραφο του τίτλου σπουδών τους (όπου απαιτείται), στον οποίο να αναγράφεται ο ακριβής βαθμός αυτού (ΜΟΝΟ για υποψηφίους των κατηγοριών ΠΕ και ΔΕ). Σε κάθε περίπτωση που ο βαθμός εκφράζεται με αξιολογικό χαρακτηρισμό ή με ακέραιο αριθμό πρέπει στη φωτοτυπία του τίτλου να περιλαμβάνεται και βεβαίωση της οικείας σχολής για τον ακριβή αριθμητικό.
3. Φωτοαντίγραφο άδειας άσκησης επαγγέλματος (όπου απαιτείται)
4. Πιστοποιητικό εμπειρίας στο αντικείμενο της ειδικότητας (όπου απαιτείται), η οποία αποδεικνύεται ως εξής: α) Είτε με τυχόν υπάρχουσα δικαστική απόφαση, από την οποία να προκύπτει το είδος της παρασχεθείσης εργασίας και η χρονική διάρκεια της παροχής της. β) Είτε με ομοίου περιεχομένου βεβαίωση αρμόδιας, ελληνικής ή αλλοδαπής δημόσιας αρχής. γ) Είτε με όμοια βεβαίωση νομικού προσώπου του άρθρου 14 §1 του Ν. 2190/1994 και του άρθρου 1§3 του Ν. 2527/1997. δ) Είτε με όμοια βεβαίωση του οικείου ασφαλιστικού φορέα. ε) Εάν από την προσκομιζόμενη βεβαίωση του οικείου ασφαλιστικού φορέα δεν προκύπτει το είδος της παρασχεθείσης εργασίας, τότε απαιτούνται πρόσθετη βεβαίωση του εργοδότη και υπεύθυνη δήλωση του υποψηφίου κατά το άρθρο 8 Ν. 1599.1986, σε συνδυασμό πάντοτε και με το βιβλιάριο κύριας ασφάλισης (εφόσον ο ασφαλιστικός φορεάς δεν βεβαιώνει το είδος της εργασίας) Δεν απαιτείται η υποβολή βιβλιαρίου κύριας ασφάλισης από υποψηφίους που προσκομίζουν βεβαίωση του ασφαλιστικού φορέα.
5. Υπεύθυνη δήλωση του Ν. 1599/86 ότι δεν έχουν κώλυμα κατά το άρθρο 8 του Υπαλληλικού Κώδικα: (α) ότι δεν έχουν καταδικαστεί για κακούργημα και σε οποιαδήποτε κλοπή, υπεξαίρεση (κοινή και στην υπηρεσία), απάτη, εκβίαση, πλαστογραφία, απιστία δικηγόρου, δωροδοκία, καταπίεση, απιστία περί την υπηρεσία, παράβαση καθήκοντος καθ' υποτροπή, συκοφαντική δυσφήμιση καθώς και για οποιοδήποτε έγκλημα κατά της γενετήσιας ελευθερίας ή οικονομικής εκμετάλευσης της γενετήσιας ζωής, β) ότι δεν είναι υπόδικοι και δεν έχουν παραπεμφθεί με τελεσίδικο βούλευμα για κακούργημα ή για πλημμέλημα της προηγούμενης περίπτωσης έστω και αν το αδίκημα παραγράφηκε, γ) ότι δεν έχουν, λόγω καταδίκης, στερηθεί τα πολιτικά τους δικαιώματα και για όσο χρόνο διαρκεί η στέρηση αυτή, ότι δεν τελούν υπό δικαστική συμπαράσταση.
6. • Υπεύθυνη δήλωση του Ν. 1599/86 στην οποία ο υποψήφιος να δηλώνει αν το αμέσως προηγούμενο δωδεκάμηνο (2001-2002) που συμπληρώνεται κατά την τελευταία ημέρα της προθεσμίας υποβολής αιτήσεων δεν έχουν απασχοληθεί σε δημόσια υπηρεσία ή νομικό πρόσωπο του άρθρου 14 παρ. 1 του Ν. 2190/1994 με την ιδιότητα τού εποχιακού υπαλλήλου ή για κάλυψη περιοδικών ή πρόσκαιρων αναγκών, ή όχι. Σε περίπτωση που έχουν απασχοληθεί να δηλώνουν την υπηρεσία στην οποία απασχολήθηκαν και την ακριβή χρονική διάρκεια της απασχόλησης (έναρξη και λήξη).
7. Η ανεργία αποδεικνύεται με πρόσφατη βεβαίωση του ΟΑΕΔ, που είναι αρμόδιος προς τούτο. Αποκλείεται η απόδειξη με υποβολή υπεύθυνης δήλωσης ή καρτας ανεργίας.
8. Προκειμένου για ανέργους υποψηφίους που είχαν ενταχθεί σε πρόγραμμα επαγγελματικής κατάρτισης του ΟΑΕΔ: α) Βεβαίωση του ΟΑΕΔ στην οποία να αναφέρεται η ημερομηνία συμμετοχής του υποψηφίου στο πρόγραμμα καθώς και η ημερομηνία λήξης της συμμετοχής του και β) βεβαίωση του ΟΑΕΔ από την οποία να προκύπτει η ημερομηνία εγγραφής τους ως ανέργων στα σχετικά μητρώα.
9. Πιστοποιητικό οικογενειακής κατάστασης, προκειμένου για υποψήφιους παν έχουν ανήλικα τέκνα. Ειδικά για τους πολύτεκνους και τα τέκνα πολύτεκνων οικογενειών γίνεται δεκτό και πιστοποιητικό της ΑΣΠΕ.
10. Εάν ο τίτλος έχει αποκτηθεί στην αλλοδαπή απαιτείται, μόνον:

Α) Προκειμένου για Πανεπιστημιακή Εκπαίδευση, πράξη αναγνώρισης από το ΔΙΚΑΤΣΑ, για την ισοτιμία, αντιστοιχία του τίτλου και τη βαθμολογική αντιστοιχία αυτού ή πράξη αναγνώρισης επαγγελματικής ισοτιμίας από το Συμβούλιο Αναγνωρίσεως Επαγγελματικής Ισοτιμίας Τίτλων Τριτοβάθμιας Εκπαίδευσης. Τα ως άνω δικαιολογητικά να έχουν εκδοθεί μέχρι την ημερομηνία λήξεως της προθεσμίας υποβολής των αιτήσεων.

Β) Προκειμένου για Δευτεροβάθμια μη τεχνική ή μη επαγγελματική εκπαίδευση, βεβαίωση ισοτιμίας από την αρμόδια Διεύθυνση του Υπουργείου Εθνικής Παιδείας και Θρησκευμάτων και για τεχνική και επαγγελματική εκπαίδευση αλλοδαπής, πράξη ισοτιμίας και κατάταξης της επιτροπής ισοτιμιών του Οργανισμού Επαγγελματ

ΠΡΟΟΔΟΣΠΟΡ

Πρώτος και στα δοκάρια

Εκτός από πολλά γκολ πέτυχε και πολλά ...δοκάρια ο Κλοκίδης. Μοιράζεται την πρωτιά μαζί με τον Νεντέλκοβιτς

Εκτός από την πρώτη θέση στον πίνακα των σκόρερς, ο Μιχάλης Κλοκίδης κατέχει την πρωτιά και στα συνολικά ...δοκάρια του πρωταθλήματος. Η μόνη διαφορά είναι ότι την μοιράζεται με τον συμπαίκτη του, τον Ιβάν Νεντέλκοβιτς. Και οι δυο επιθετικοί των «πρασίνων» τα σημάδεψαν συνολικά επτά φορές! Αξίζει να σημειωθεί ότι ακόμα έξι παίκτες της Ρόδου είδαν την μπάλα να σταματάει στα αντίπαλα δοκάρια αλλά σαφώς πολύ λιγότερες φορές. Πρόκειται για τους Τσουκαλίδη, Σταμάτη Καντιμοίρη, Ναλμπάντη, Πάττα, Νάκου και Γιόνοβιτς που τα σημάδεψαν μια φορά.

Οι πρώτοι στα λεπτά συμμετοχής

Δυο παίκτες της Ρόδου βρίσκονται μέσα στην πρώτη δεκάδα αυτών που έχουν τα περισσότερα λεπτά συμμετοχής κατά την διάρκεια του φετινού πρωταθλήματος της Γ' Εθνικής. Πρώτος είναι ο Στέλιος Θέμελης (8ος στην στον σχετικό πίνακα) με 3150 λεπτά και δεύτερος ο Μιχάλης Κλοκίδης (10ος στον πίνακα) με 3123 λεπτά αλλά και μια συμμετοχή παραπάνω από τον συμπαίκτη του (36 έναντι 35). Πρώτος στην κατηγορία είναι ο Γκούτρας της Βέροιας με 3330 λεπτά (37 συμμετοχές), δεύτερος ο Καλαγκάνης του Λεωνιδίου με 3302 (38 συμμετοχές) και τρίτος ο Κοψαχείλης του Θρασύβουλου με 3195 λεπτά (36 συμμετοχές).



Επτά φορές έστειλε την μπάλα στα αντίπαλα δοκάρια ο Ιβάν Νεντέλκοβιτς (στο μέσον) κατά την διάρκεια του πρωταθλήματος

• Τα παραπάνω στοιχεία δημοσιεύτηκαν χθες στην εφημερίδα GOAL News.

Θρίλερ με τον Κλοκίδη

Η Καβάλα τον θεωρεί δικό της, ο ίδιος όμως θα περιμένει μέχρι την Τετάρτη

Σε θρίλερ εξελίσσεται η περίπτωση του Μιχάλη Κλοκίδη σχετικά με το ποια φανέλα θα φοράει τη νέα αγωνιστική περίοδο! Αν και χθες διοικητικοί κύκλοι της Καβάλας επέμεναν ότι έχουν συμφωνήσει με τον ποδοσφαιριστή και θα τον παρουσίαζαν μάλιστα το απόγευμα σε μια συνέντευξη τύπου (μαζί με τον Θεοφύλακτο Νικολαΐδη), ο ίδιος ήταν αποφασισμένος -τουλάχιστον μέχρι αργά το απόγευμα- να ζητήσει παράταση μέχρι την Τετάρτη! Και αυτό διότι ο έμπειρος παίκτης θέλει να κερδίσει λίγο χρόνο και να μελετήσει καλύτερα τις προτάσεις που έχει δεχθεί το τελευταίο διάστημα. Είναι μάλιστα πολλές για αυτό και δεν θέλει σε καμία απολύτως περίπτωση να βιαστεί πριν πάρει την οριστική του απόφαση για το πού θα συνεχίσει τελικά την καριέρα του. Το δεδομένο είναι, ότι έτσι όπως εξελίχθηκαν τα πράγματα, οι πιθανότητες να παραμείνει στην Ρόδο λιγοστεύουν πάρα πολύ και αν θέλουν οι «πράσινοι» να το αλλάξουν αυτό και να τον κρατήσουν θα πρέπει να βιαστούν πάρα πολύ πριν να είναι πολύ αργά. Το ίδιο φυσικά ισχύει και για τους υπόλοιπους μονοετείς. Ναι μεν όλοι έχουν εκφράσει την επιθυμία τους να παραμείνουν στην ομάδα, ωστόσο δεν αρκεί μόνο αυτό καθώς όλοι μελετάνε ήδη προτάσεις. Η Ρόδος αν θέλει να τους κρατήσει θα πρέπει να κινηθεί δυναμικά και να εξασφαλίσει το νέο συμβόλαιο στους παίκτες αυτούς.

Αναβλήθηκε η προπόνηση

Δεν έγινε τελικά η προγραμματισμένη για χθες προπόνηση της ομάδας. Και αυτό διότι έχουν μείνει στο νησί πολύ λίγοι παίκτες και ο τεχνικός Μιχάλης Χαρίτος έκρινε σκόπιμο να δώσει ρεπό και να ξεκινήσουν οι προπονήσεις οργανωμένα και πάλι από την Δευτέρα.



Πρώτοι σε συμμετοχές

Ο Μιχάλης Κλοκίδης και ο Γιώργος Τσουκαλίδης ήταν οι πρώτοι της Ρόδου σε συμμετοχές σε ό,τι έχει να κάνει με το πρόσφατο πρωτάθλημα της Γ' Εθνικής Κατηγορίας. Και οι δυο αγωνίστηκαν στα 36 από τα συνολικά 38 παιχνίδια πρωταθλήματος που έδωσε φέτος η Ρόδος. Ακολουθεί ο Στέλιος Θέμελης με 35 και ο Σάσα Γιόνοβιτς με 34. Όλη η εικόνα της ομάδας φαίνεται στον πιο κάτω πίνακα που δημοσιεύτηκε χθες στην εφημερίδα GOAL News.

Η Ρόδος που πήρε την έκτη θέση του πρωταθλήματος (59 βαθμούς) έκανε συνολικά 16 νίκες, είχε 11 ισοπαλίες και παρεχώρησε και 11 ήττες. Τα υπέρ της γκολ ήταν 59 και τα κατά της 42.

ΠΡΩΤΟΙ ΣΕ ΣΥΜΜΕΤΟΧΕΣ

	Αγώνες	Βασικός	Λεπτά
Κλοκίδης	36	35	3123
Τσουκαλίδης	36	36	3044
Θέμελης	35	35	3150
Γιόνοβιτς	34	33	2929
Μαλλιάκας	33	31	2683
Νάκου	32	32	2553
Μητράκας	31	22	1887
Βασιλόπουλος	30	29	2548
Νεντέλκοβιτς	30	26	2182
Μοσχής	29	20	1908
Γ.Καντιμοίρης	28	21	1950
Μαΐλης	25	17	1352
Πάττας	22	21	1876
Βιτεβής	18	8	855
Γεωργαλλής	17	5	513
Ισκάς	17	2	405
Ναλμπάντης	15	15	1197
Σαλαμαστράκης	15	9	843
Στ.Καντιμοίρης	14	4	526
Μακρυδημήτρης	4	-	26
Ροδανάκης	3	3	270
Νικηφόρος	3	-	107
Δράκος	1	-	19
Καρίκης	1	-	10

Κοντά στο κύπελλο ήθους...

Μόνο ένας παίκτης της Ρόδου είδε την κόκκινη κάρτα φέτος

Παραλίγο να πάρει το κύπελλο ήθους η Ρόδος στο πρωτάθλημα που ολοκληρώθηκε πριν από μερικές ημέρες. Αν δεν έπαιρνε την απευθείας κόκκινη κάρτα ο Βασιλόπουλος στο εντός έδρας παιχνίδι με τον Θρασύβουλο, θα μπορούσε να τα καταφέρει.

Αυτή ήταν και η μοναδική αποβολή παίκτη της Ρόδου (είτε με απευθείας κόκκινη είτε με δεύτερη κίτρινη) στο πρωτάθλημα και αυτό είναι σίγουρα ένα στοιχείο το ποίο λέει πολλά και για το χαρακτήρα των παικτών. Οι περισσότεροι «άτακτοι» ήταν οι Ντελμέκουρας (Βύζας) που και ο Παπαδόπουλος των Λύκων που αποβλήθηκαν δυο φορές με απευθείας κόκκινη κάρτα. Με δεύτερη κάρτα αποβλήθηκαν από δυο φορές οι Θεοδωρέλλης της Δόξας Δράμας, ο Καπετανόπουλος της Καστοριάς και ο Λεοντίου της Μαρκό και φυσικά κατέχουν την σχετική πρωτιά.



Μόνο ο Γιάννης Βασιλόπουλος (αριστερά) είδε φέτος την κόκκινη κάρτα του διαιτητή

Πρώτη στα πέναλτι

Η Ρόδος βγαίνει πρώτη σε ό,τι έχει να κάνει με τα κερδισμένα πέναλτι. Συνολικά της δόθηκε η δυνατότητα να σκοράρει οκτώ φορές από την άσπρη βούλα δυο περισσότερα απ' ό,τι πήραν η πρωταθλήτρια Καστοριά και η δευτεραθλήτρια Λάρισα. Οι «πράσινοι» απώλεσαν τα δυο πάντως αφού είχαν αστοχήσει ο Κλοκίδης και ο Τσουκαλίδης. Ο μοιραίος όλων είναι πάντως ο Γιαγκίνης της Χαλκίδας ο οποίος είχε αστοχήσει δυο φορές.

Τα αυτογκόλ

Κανένας παίκτης της Ρόδου δεν σημείωσε γκολ κατά την διάρκεια του πρωταθλήματος. Συνολικά δεκαέξι παίκτες πέτυχαν γκολ εις βάρος της ομάδας τους. Την μερίδα του λέοντος παίρνει ο Βύζας Μεγάρων καθώς τέσσερις παίκτες του είδαν τα δίχτυα ...της ομάδας τους.

Την απάντηση του Σαχινίδη περιμένει ο Σταυρός Καλυθιών

Κοντά σε οριστική συμφωνία με τον Θόδωρα Σαχινίδη που μέχρι πρόσφατα ήταν στην τεχνική ηγεσία της Δόξας Ψίνθου βρίσκεται ο πρόεδρος της γυναικείας ομάδας του Σταυρού Καλυθιών Νίκος Κιόττου.

Οι δυο άνδρες είχαν την ευκαιρία να συναντηθούν προχθές το βράδυ και να μιλήσουν για αρκετή ώρα και όλα δείχνουν ότι το πιθανότερο είναι να συνεργαστούν. Αξίζει να σημειωθεί ότι, στην σκέψη του κ.Κιόττου είναι να προσλάβει και έναν συνεργάτη του κ.Σαχινίδη, αλλά αυτό είναι κάτι που θα εξαρτηθεί από τον ίδιο εάν και εφόσον απαντήσει θετικά στην πρόταση που του έχει γίνει και αναλάβει τα ηνία της ομάδας.



Κανονικά η εκκίνηση του ιστιοπλοϊκού αγώνα



Παρά τη μικρή ένταση των ανέμων, κανονικά δόθηκε χθες η εκκίνηση του δεύτερου αγώνα, του πρωταθλήματος του Αθλητικού Συλλόγου Ιστιοπλόων Ανοιχτής Θάλασσας Ρόδου για το 2004.

Εννέα τελικά σκάφη βρέθηκαν στον κόλπο του Ζέφυρου, όπου στις 2 μ.μ. ξεκίνησαν το δύσκολο -χωρίς αέρα- ταξίδι τους με προορισμό τον Πανορμίτη.

Σήμερα θα γίνει η δεύτερη ιστιοπλοΐα, που θα έχει διαδρομή από τον Πανορμίτη έως την Τήλο.

Στη Γερμανία για εξετάσεις η Γεωργία Κουμνάκη

• Υπέστη θλάση στα «Παπαφλέσσεια»

Στη Γερμανία για εξετάσεις βρέθηκε η Ροδίτισσα σπρίντερ του ΠΑΟ Διαγόρα Γεωργία Κουμνάκη, μετά τη θλάση που υπέστη στο πόδι της, στο τουρνουά «Παπαφλέσσεια» της Καλαμάτας, το προπερασμένο Σαββατοκύριακο.



Παρ' όλο που η «ζημιά» δεν εμπνέει καμία ανησυχία για την συνέχεια η Γεωργία δεν θέλει να ρισκάρει ο,τιδήποτε, γι' αυτό και πήρε την απόφαση να μην κατέβει στο Πανελλήνιο πρωτάθλημα, αφού η περίοδος αυτή δεν προσφέρεται για απερισκεψίες και ρίσκα, προτιμώντας να συνεχίσει την προετοιμασία της χαλαρά και συντηρητικά!

Απτιτες παραμένουν οι Εφη-Βάσω στην Οζάκα



Την καλύτερη φετινή εμφάνιση τους σε τουρνουά του παγκόσμιου τουρ πραγματοποιούν στην Οζάκα της Ιαπωνίας οι Εφη Σφυρή/Βάσω Καραντάσιου(νούμερο 21 του τουρνουά), αφού πέτυχαν δυο νίκες, συνεχίζουν απτιτες και θα παίξουν τα ξημερώματα με τις νορβηγίδες Χάκεντα/ Τόρλεν(νούμερο 29).

Οι ελληνίδες πρωταθλήτριες κέρδισαν στον πρώτο γύρο 2-0(21-14, 21-16) τις ολλανδέζες Λένστρα/Καντάικ(νο 12) και 2-0(21-14, 21-19) τις μεξικανές Γκαξιόλα/Γκαρσία(νο 28) στον δεύτερο γύρο.

Αντίθετα οι Αρβανίτη/Κουτρουμανίδου(νο 13) έχασαν 2-0(21-18, 21-10) από τις γαλλίδες Κάντιο/Αριόνα(νο 20), κέρδισαν χωρίς αγώνα, λόγω τραυματισμού τις κινέζες Τιαν/Βανκ(νο 4) , έχασαν 2-0(23-21, 23-21) απο τις κουβανές Περάζα/Γκράσετ(νο 14) και αποκλείσθηκαν.

«Το κλειδί της επιτυχίας μας είναι η καλή προετοιμασία που θα μας φτάσει στο καλύτερο σημείο στους Ολυμπιακούς Αγώνες» δήλωσε η Εφη Σφυρή, που έπαιξε για 62η φορά με την Βάσω Καραντάσιου σε τουρνουά της FIVB, από το 1997 που ξεκίνησαν μαζί.

«Το όνειρό μας ήταν να παίξουμε σε Ολυμπιακούς Αγώνες όταν ξεκινήσαμε. Το πετύχαμε το 2000 στο Σίδνει και γίναμε η πρώτη ομάδα βόλεϊ στην Ελλάδα που τα κατάφερε. Στην Αθήνα θέλουμε μια θέση καλύτερη από την 17η του 2000 και αισιοδοξούμε. Δεν έχουμε πίεση όπως στο Σίδνει και όλοι περιμένουν τις αμερικάνες και τις βραζιλιάνες να ανεβούν στο βάθρο» συμπλήρωσε η Καραντάσιου που πέρυσι πήρε την πέμπτη θέση στο τουρνουά της Ιαπωνίας.

Δεν υπάρχει μαγικό ραβδί



Οι καλοσχηματισμένοι κοιλιακοί που ονειρεύεστε δεν θα έρθουν delivery στο σπίτι σας με την pizza

RHODOS SPORT

...πρώτο όνομα στα σπορ
Εθελ. Δωδεκανησίων 15
Τηλέφ. 22410 21442

www.rodosport.gr E-mail: rospo@otenet.gr

ΓΔ30/6

ΠΡΟΟΔΟΣΠΟΡ

ΙΑΛΥΣΟΣ

Προηγούνται απολογισμός και διοικητική διεύρυνση



Σύντομα θα γνωρίζουμε αν συνεχίσει στον πάγκο του Ιάλυσου ο Θεόδωρος Θεοδώρου

Στασιμότητα επικρατεί μέχρι στιγμής στο στρατόπεδο του ΓΑΣ Ιάλυσος και όλα τα θέματα έχουν «παγώσει» χωρίς απαραίτητα το γεγονός αυτό να θεωρείται ανησυχητικό. Παρόλο που η ομάδα θα αγωνίζεται πλέον στην Δ΄ Εθνική και θα πρέπει άμεσα να αλλάξει εκ βάθρων ο βιοϊστός της, εν τούτοις η διοίκηση των «ερυθροκίτρινων» δεν βιάζεται να κλείσει τις εκκρεμότητες, αφού επιθυμία όλων είναι αυτό να γίνει με μελετημένα βήματα μιας και ακόμη είναι νωπές οι εντυπώσεις από την προηγούμενη ...πλοήγηση στις εθνικές κατηγορίες!

Έτσι τις επόμενες ημέρες έχει προγραμματιστεί ο διοικητικός και οικονομικός απολογισμός πεπραγμένων, όπου θα τσεκαριστούν τα μεγέθη και θα καθοριστούν τα νέα, αυξημένα, εν όψει του Περιφερειακού πρωταθλήματος.

Από εκεί και πέρα, κοινή πεποίθηση και απαίτηση είναι να υπάρξει οπωσδήποτε διεύρυνση του διοικητικού συμβουλίου και μεγαλύτερος καταμερισμός αρμοδιοτήτων και ευθυνών, μιας και η λειτουργία μιας ομάδας εθνικής Κατηγορίας είναι τελείως διαφορετική από αυτήν σε κάποια τοπική κατηγορία.

Η διευθέτηση των παραπάνω δύο «αναγκαίων και ικανών συνθηκών» θα ανάψει το πράσινο φως για τις υπόλοιπες υποθέσεις, με πρώτη αυτή της ανανέωσης της συνεργασίας με τον Θόδωρα Θεοδώρου ή της πρόσληψης νέου προπονητή, σε περίπτωση που ο Κύπριος τεχνικός τα «σπάσει» με την ομάδα της Ιαλυσού. Από εκεί και ύστερα, μοιραία, σειρά θα πάρουν τα μεταγραφικά, σε κοινή πάντα πλεύση με την τεχνική ηγεσία, ενώ όπως έχει ήδη γίνει γνωστό, πρόθεση της διοίκησης είναι να μην φύγει κανένας παίκτης, χωρίς βέβαια να σταθεί εμπόδιο σε όποιον επιθυμεί να αποχωρήσει.

Υπομονή λοιπόν, συνιστά στον κόσμο η διοίκηση του πρωταθλητή και υπόσχεται ότι οι όποιες κινήσεις θα είναι προς όφελος της ομάδας, πάντα με σύνεση, λελογικευμένη διαχείριση και καλά σταθμισμένες αποφάσεις.

«FAIR PLAY» και στη ζωή εφαρμόζουν οι παίκτες του Πανελληνίου πρωταθλήματος 5Χ5

Χορήγησαν επτά χιλιάδες ευρώ στο σύλλογο «Ελπίδα» και σε αθλητές ΑΜΕΑ

Μέσα σε πανηγυρικό κλίμα πραγματοποιήθηκε χθες το απόγευμα στο ξενοδοχείο «Ρόδος Παλάς» η τελετή έναρξης της τελικής φάσης του Πανελλήνιου πρωταθλήματος 5Χ5 «Wash & Go by Supersport», η οποία συνεχίζεται σήμερα και αύριο στις εγκαταστάσεις του Oasis Soccer Club στην περιοχή των Αγίων Αποστόλων. Στην εκδήλωση βρέθηκαν οι περισσότεροι από τους 800 αθλητές που θα εκπροσωπήσουν τις συνολικά 45 πόλεις της Ελλάδας και τίμησαν με το παρατεταμένο τους χειροκρότημα τόσο τα παιδιά του συλλόγου Ατόμων με Ειδικές Ανάγκες «Ελπίδα», όσο και τους Ρόδιους αθλητές που προετοιμάζονται ενόψει των Παραολυμπιακών Αγώνων της Αθήνας. Άλλωστε, ένα μεγάλο μέρος της χθεσινής λαμπρής εκδήλωσης ήταν αφιερωμένο σε αυτούς, αφού η Οργανωτική Επιτροπή ανακοίνωσε και επίσημα την χορήγηση του ποσού των περίπου 7 χιλιάδων ευρώ, που το προσφέρουν οι ίδιοι οι ποδοσφαιριστές των ομάδων για να ενισχύσουν τις προσπάθειες που καταβάλλουν τόσο τα παιδιά του Συλλόγου «Ελπίδα», όσο και οι αθλητές που θα εκπροσωπήσουν την Ρόδο στο μεγάλο ραντεβού της Αθήνας.

Το χρηματικό ποσό θα παραδοθεί στις 10 το πρωί της Δευτέρας στο Γραφείο Ολυμπιακής Υποστήριξης, καθώς όπως ανακοίνωσε ο συνεπίκουρος του δημάρχου Ροδίων Κάλλιστος Διακογεωργίου, πολλές αθλητικές αποστολές έφτασαν στη Ρόδο την τελευταία στιγμή και δεν πρόλαβαν να τακτοποιήσουν την εκκρεμότητα της συνεισφοράς τους. Τα παιδιά του συλλόγου «Ελπίδα» (η πρόεδρος του συλλόγου Σταυρούλα Κακουλά απηύθυνε χαιρετισμό) επιφύλαξαν στα μέλη της Οργανωτικής Επιτροπής και στους εκπροσώπους των ομάδων μία όμορφη έκπληξη, καθώς τους χάρισαν αναμνηστικά δώρα δικής τους δημιουργίας. Από πλευράς των Ροδίων αθλητών την εκδήλωση τίμησαν με την παρουσία τους ο Χρήστος Καλημέρης και ο συνοδός του Σίμος Τριομάτης, ο συνοδός του Θανάση Μπαράκα, Νεκτάριος Γιαλλουράκης (ο ίδιος απουσιάζει στην Αθήνα) και ο πατέρας του Γιάννη Πρώτου.

Το παρών έδωσαν και τα αδέλφια του αθλητή και προπονητή Τσαμπίκου Χατζηνικολάου, ο οποίος αντιμετωπίζει πρόβλημα υγείας και δίνει μάχη για να γίνει καλά.

Από την πλευρά τους, τα μέλη της Οργανωτικής Επιτροπής υπογράμμισαν στις τοποθετήσεις τους στην κοινωνική διάσταση του Πανελλήνιου πρωταθλήματος 5Χ5 «Wash & Go by Supersport» και τόνισαν πολλές φορές την καταπληκτική φιλοξενία που βρήκαν στη Ρόδο.

Ο Κάλλιστος Διακογεωργίου ανακοίνωσε εν μέσω χειροκροτημάτων την επιθυμία του Δήμου Ροδίων να αναλάβει και το επόμενο καλοκαίρι την τελική φάση του Πανελλήνιου Πρωταθλήματος με την πρόταση οι αγώνες να διαρκέσουν μια εβδομάδα.

Οι διοργανωτές διάβασαν και το χαιρετισμό του υπουργού Τουρισμού Δημήτρη Αβραμόπουλου, ο οποίος εξέφρασε τη λύπη του για την αναγκαστική απουσία του λόγω ξαφνικού ταξιδιού, που έπρεπε να κάνει στην Χαλκιδική, ενώ η αυλαία της τελετής έναρξης έπεσε με τη δέσμευση όλων των ποδοσφαιριστών να διαφημίσουν με τη συμπεριφορά τους το «ευ αγωνίζεσθαι» και τη Ρόδο.

Το Εργασιακό Τουρνουά ποδοσφαίρου 5Χ5 του ΔΟΝΑ

Την Πέμπτη έγιναν οι αγώνες της πρώτης αγωνιστικής του Β΄ ομίλου, του Εργασιακού τουρνουά υπηρεσιών και επιχειρήσεων ποδοσφαίρου 5Χ5 στα γήπεδα του Πανεπιστημίου Αιγαίου, που διοργανώνει ο ΔΟΝΑ Ροδίων.

Τα αποτελέσματα, ήταν τα εξής:

ΚΑΦΕ ΑΜΙR - ΜΕΣΑΙΩΝΙΚΗ	2-8
COCA COLA 3Ε - Αρχαιολογία	0-4
ΔΕΗ Σορωνής - ΕΛΤΑ	4-3

Το τουρνουά συνεχίζεται την Τρίτη (08-06-2004) με τους αγώνες της δεύτερης αγωνιστικής του Α΄ Ομίλου, που είναι οι εξής:

- 19:00 Λιμενεργάτες - Ολυμπιακή
- 20:30 ΔΕΥΑΡ - ΔΕΚΡ
- 22:00 ΔΕΗ Ρόδου- Νομαρχία
- Ρεπό έχει η ομάδα : ΔΟΝΑ / Τεχνικές Υπηρεσίες

Να ζήσει το νεογέννητο

Ο πρόεδρος και το υπόλοιπο διοικητικό συμβούλιο του Συνδέσμου Διαιτητών Ποδοσφαίρου Δωδεκανήσου συγχαίρουν το μέλος του Νίκο Σακελλαρίδη και τη σύζυγό του Κίτσα, για το νεογέννητο κοριτσάκι τους και τους εύχεται να τους ζήσει.

Ο Κότορος στον τελικό του Διανησιακού

Ο Γιώργος Κόττορος θα διευθύνει τον τελικό Διανησιακό αγώνα του εφηβικού πρωταθλήματος της ΕΠΣΔ, που έχει προγραμματιστεί αύριο στις 3 μ.μ. στο Δημοτικό Στάδιο Ρόδου, μεταξύ του Διαγόρα και της Αναγέννησης Ασφενδιού.

Βοηθοί θα είναι οι κ. Ορφανός και Καραχανής.

Ακουσίλαος... ώρα μηδέν

• Μόνη λύση οι εκλογές για νέα διοίκηση, όμως το κλίμα μόνο αισιόδοξο δεν είναι!

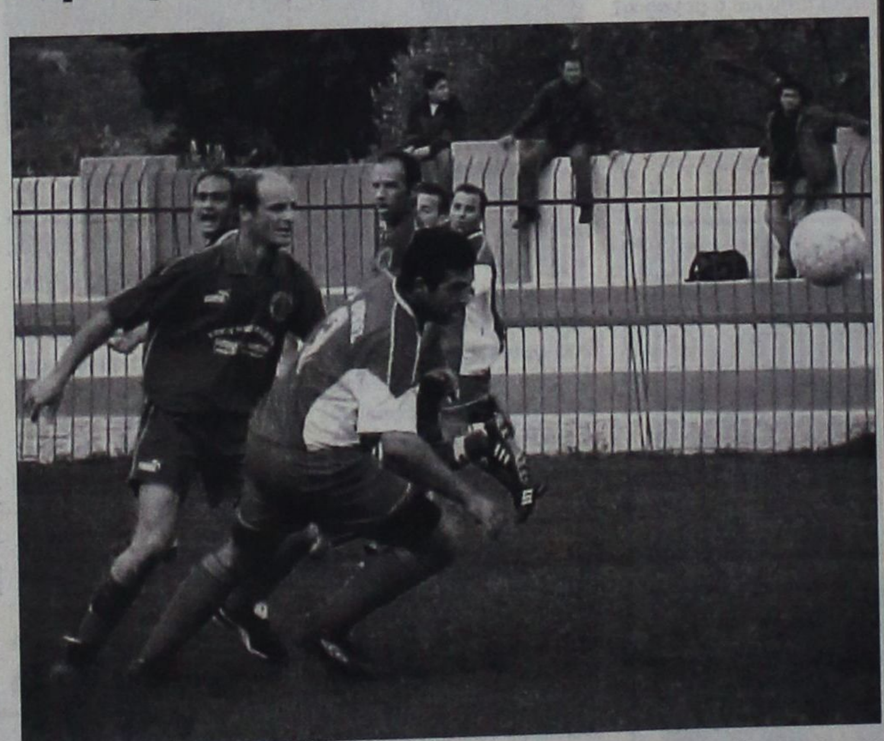

Ένα βήμα πριν τη διάλυση βρίσκεται ο Ακουσίλαος Φανών και πλέον η ίδια η ύπαρξή του κρέμεται από μία κλωστή. Η συσσωρευμένη πικρία καθ΄ όλη τη διάρκεια του πρωταθλήματος, ο τρόπος που χάθηκε η άνοδος στην Α΄ Κατηγορία, αλλά και το μειωμένο ενδιαφέρον του κόσμου, ιδιαίτερα των διαφόρων φορέων της περιοχής, ανάγκασαν τη διοίκηση να στραφεί στην υποβολή παραίτησης με αποτέλεσμα αυτή τη στιγμή να μην υπάρχει ούτε ένας άνθρωπος, στις Φάνες που να είναι σε θέση να πει ο,τιδήποτε σίγουρο, σχετικά με την ομάδα.

Κύκλοι της υπό παραίτηση διοίκησης έκαναν λόγο χθες για αδιέξοδο, ωστόσο άφησαν ανοικτά κάποια παράθυρα αισιοδοξίας, αφού σε δύο περίπου εβδομάδες έχουν προγραμματιστεί αρχαιρεσίες και η προοπτική για την ανάδειξη μιας νέας δυναμικής και αξιόπιστης - οικονομικά - διοίκησης, αυξημένη.

Βέβαια η αισιοδοξία για την ώρα είναι συγκρατημένη, αφού βρίσκονται σε εξέλιξη οι διερευνητικές επαφές με επιφανή στελέχη της τοπικής κοινωνίας για να αναλάβουν τις τύχες της ομάδας.

«Όλα θα έχουν ξεκαθαρίσει σε 15 - 20 ημέρες, είτε θετικά είτε αρνητικά» δήλωσε χαρακτηριστικά στην εφημερίδα μας κορυφαίο διοικητικό στέλεχος της ομάδας και συνέχισε με εμφανή πικρία:

«Δεν είναι μόνο η απογοήτευση για την μη άνοδο της ομάδας στην Α΄ Κατηγορία, αλλά και η αδιαφορία του κόσμου να έρθει κοντά μας και να βοηθήσει. Οι οικονομικές απαιτήσεις είναι δυσβάστακτες και αν θέλουμε να πάμε μπροστά και να ξαναχτίσουμε την ομάδα που στο παρελθόν ήταν το κόσμημα του Δωδεκανησιακού ποδοσφαίρου, θα πρέπει το ενδιαφέρον να είναι πάνδημο και ουσιαστικό. Δεν σας κρύβω ότι μας στεναχωρεί η αδιαφορία της δημοτικής αρχής, η οποία ακόμη να μας δώσει σεντς τσακιστό, από τα 2.300 ευρώ που μας είχε υποσχεθεί στις αρχές του Πρωταθλήματος».

Με ασημένιο μετάλλιο επέστρεψε η Ροϊλίδου



Με το ασημένιο μετάλλιο επέστρεψε από το Κόζαλιν της Πολωνίας η βετεράνος αθλήτρια του ΣΕΒΑΣ Ρόδου Μάγδα Ροϊλίδου!

Αγωνίστηκε στην κατηγορία των 63 κιλών στην άρση βαρών και κατέκτησε τη 2η θέση, στο Πανευρωπαϊκό Πρωτάθλημα MASTER άρσης βαρών που διεξήχθη στην Πολωνία από 23-30 Μαΐου 2004.

Επόμενος αγώνας το Παγκόσμιο Πρωτάθλημα στη Βιέννη της Αυστρίας, τον Σεπτέμβριο του 2004.

ΕΠΣΔ

Σήμερα στο «Οικονομίδειο»

Τα προκριματικά τουρνουά μίνι

Στο «Οικονομίδειο» γήπεδο της Ιαλυσού θα πραγματοποιηθεί σήμερα η προκριματική φάση του τουρνουά μίνι ποδοσφαίρου, που διοργανώνει η ΕΠΣΔ.

Το πρόγραμμα:

Α΄ ΗΜΙΣΥ ΓΗΠΕΔΟΥ		Β ΗΜΙΣΥ ΓΗΠΕΔΟΥ
Απόλλων Απολ.-ΠΑΣ Ασκληπειού	**16.00**	ΠΑΟ Διαγόρας-Ηλιος
Δαμάγητος - Ευκλής	**16.30**	Ιάλυσος 97 - Ηρακλής Λάρδου
Απόλλων Απολ. -ΓΑΣ Ιάλυσος	**17.00**	ΠΑΟ Διαγόρας - Φοίβος
Δαμάγητος - Νίκη Ρόδου	**17.30**	Ιάλυσος 97 - ΑΣ Ρόδος
ΠΑΣ Ασκληπειού - ΓΑΣ Ιάλυσος	**18.00**	Ηλιος - Φοίβος
Ευκλής - Νίκη Ρόδου	**18.30**	Ηρακλής Λάρδου - ΑΣ Ρόδος

• Διαιτητές στους αγώνες ορίστηκαν οι κ. Φραγκίνης (υπεύθυνος), Γουλάρας, Γαγάνης, Κεφαλάκης, Τσουρούτης και Μίαρης

AMCOR

No 1

ΚΑΤΑΣΚΕΥΑΖΟΝΤΑΙ & ΕΙΣΑΓΟΝΤΑΙ ΣΥΝΑΡΜΟΛΟΓΗΜΕΝΑ ΑΠΟ ΤΟ ΙΣΡΑΗΛ



ΠΡΟΔΙΑΓΡΑΦΕΣ ΕΟΚ CE MARK

Η AMCOR-ΙΣΡΑΗΛ Η ΜΕΓΑΛΥΤΕΡΗ ΒΙΟΜΗΧΑΝΙΑ ΗΛΙΑΚΩΝ ΣΥΣΤΗΜΑΤΩΝ ΣΤΟΝ ΚΟΣΜΟ, ΣΑΣ ΠΡΟΣΦΕΡΕΙ ΤΟΝ ΚΑΛΥΤΕΡΟ ΗΛΙΑΚΟ ΘΕΡΜΟΣΙΦΩΝΑ ΤΟΥ ΚΟΣΜΟΥ ΜΕ ΜΟΝΑΔΙΚΑ ΣΗΜΕΙΑ ΥΠΕΡΟΧΗΣ ΠΟΥ ΚΑΝΕΝΑΣ ΑΛΛΟΣ ΔΕΝ ΕΧΕΙ. ΠΡΩΤΗ Η AMCOR, ΠΡΙΝ 40 ΧΡΟΝΙΑ ΠΑΡΟΥΣΙΑΣΕ ΤΗΝ ΕΠΑΝΑΣΤΑΤΙΚΗ ΤΗΣ ΤΕΧΝΟΛΟΓΙΑ ΣΤΟΥΣ ΗΛΙΑΚΟΥΣ ΘΕΡΜ/ΝΕΣ. ΠΟΛΛΟΙ ΑΠΟ ΤΟΤΕ ΠΡΟΣΠΑΘΗΣΑΝ ΝΑ ΤΗΝ ΜΙΜΗΘΟΥΝ .ΤΑ ΑΠΟΤΕΛΕΣΜΑΤΑ ΤΟΥΣ ΕΙΝΑΙ ΓΝΩΣΤΑ. ΚΑΝΕΝΑΣ ΔΕΝ ΜΠΟΡΕΣΕ ΝΑ ΤΗ ΦΘΑΣΕΙ. ΣΗΜΕΡΑ Η AMCOR ΣΥΝΕΧΙΖΟΝΤΑΣ ΤΗΝ ΕΡΕΥΝΑ ΣΤΟΝ ΤΟΜΕΑ ΤΗΣ ΗΛΙΑΚΗΣ ΕΝΕΡΓΕΙΑΣ ΒΡΙΣΚΕΤΑΙ ΚΑΙ ΘΑ ΒΡΙΣΚΕΤΑΙ ΜΠΡΟΣΤΑ ΓΙΑΤΙ ΕΙΝΑΙ Η No 1 ΣΤΟΝ ΚΟΣΜΟ.

ΕΙΝΑΙ Η AMCOR

X 4630-30/6

ΠΡΟΟΔΟΣΠΟΡ

Μία καλή λύση τα πλέϊ-οφ...

Δεν αποκλείεται από την αγωνιστική περίοδο 2005-06, το πρωτάθλημα της Α2 να πραγματοποιηθεί με τη διεξαγωγή πλέϊ-οφ, ώστε να μην υπάρχει μέχρι το τέλος έλλειψη βαθμολογικού ενδιαφέροντος



Μία πολύ καλή λύση για τη βελτίωση της Α2 είναι οι αγώνες πλέϊ-οφ μετά το τέλος της κανονικής διάρκειας του πρωταθλήματος

Πριν από λίγες μέρες το διοικητικό συμβούλιο της Ε.Ο.Κ. αποφάσισε να προχωρήσει σε σημαντικές αλλαγές στις προκηρύξεις των πρωταθλημάτων, που θα ισχύσουν από την αγωνιστική περίοδο 2005-06. Μία απ' αυτές απασχολεί έντονα τον Κολοσσό, καθώς έχει να κάνει με την αύξηση των ομάδων από 14 σε 16. Πρόκειται γία μία καινοτομία της Ελληνικής Ομοσπονδίας που μπορεί να αποφέρει πάντως και αρκετές αρνητικές συνέπειες. Και γιατί το λέμε αυτό; Είναι απλό...

Με βάση τα όσα τουλάχιστον ισχύουν τα τελευταία χρόνια στην Α2, πολλές ομάδες, αρκετές αγωνιστικές πριν από το τέλος του πρωταθλήματος, χάνουν τον βαθμολογικό τους ενδιαφέρον, με αποτέλεσμα να βρίσκονται συνεχώς στο προσκήνιο οι ψίθυροι αλλά και τα παρασκήνια. Κάτι τέτοιο έγινε και φέτος...Με εξαίρεση ίσως τις ομάδες της κορυφής, στην ουρά τα πάντα είχαν ξεκαθαρίσει σχετικά νωρίς, καθώς ο Ιωνικός Νικαίας και ο Παπάγου ήταν μακράν οι πιο αδύναμες ομάδες, με βάση τα αποτελέσματα που είχαν. Ένα αδιάφορο πρωτάθλημα 14 ομάδων, μπορεί κάλλιστα να γίνει πιο αδιάφορο με τη συμμετοχή δύο παραπάνω σωματείων. Είναι κάτι που έχει βάλει σε σκέψεις τα μέλη του διοικητικού συμβουλίου της Ε.Ο.Κ.

Επίσης είναι γνωστό ότι η Α2 τα τελευταία χρόνια απέχει πάρα πολύ από τα μεγάλα σαλόνια του επαγγελματικού μπάσκετ και με εξαίρεση τις επαρχιακές ομάδες συμπεριλαμβανομένου και του Κολοσσού, επικρατεί μία στάσιμη κατάσταση. Άλλωστε ο διψήφιος αριθμός εισιτηρίων σε πολλά γήπεδα αποδεικνύει του λόγου το αληθές. Σύμφωνα λοιπόν με αποκλειστικές πληροφορίες της «Π», η Ε.Ο.Κ. σκέφτεται για πρώτη φορά στην ιστορία της Α2 να πραγματοποιήσει παιχνίδια πλέϊ-οφ, μετά το τέλος της κανονικής διάρκειας της διοργάνωσης. Αυτό, αν γίνει, θα έχει σκοπό να κρατήσει σε εγρήγορση όλες τις ομάδες, προκειμένου να μην παρουσιαστούν αδιάφορες στις τελευταίες αγωνιστικές ενός πρωταθλήματος που θα διεξαχθεί σε 30 αγωνιστικές ημέρες. Πρόκειται πραγματικά για μία πολύ καλή ιδέα, η οποία δεν αποκλείεται να εφαρμοστεί. Μάλιστα συζητείται το ενδεχόμενο και αγώνων μπαράζ, όπως γίνεται στο ποδόσφαιρο. Δηλαδή για παράδειγμα η ομάδα που θα καταλάβει την τρίτη θέση στην Α2 να αγωνιστεί με αυτή που θα τερματίσει στην 12η θέση της Α1, με έπαθλο την παρουσία στην καλύτερη κατηγορία του ελληνικού μπάσκετ. Ίδωμεν...

«Στο χέρι μας ένα καλύτερο πρόσωπο»...

Ο Πάνος Παναγιωταράκος μίλησε στην «Π», για την ανανέωση της συνεργασίας του με τον Κολοσσό. Ο 30χρονος γκαρντ θα βρεθεί στην Αθήνα για τον γάμο του Τζαννή Σταυρακόπουλου



Ο Πάνος Παναγιωταράκος μίλησε χθες στην «Π» για την ανανέωση της συνεργασίας του με τον Κολοσσό

Απόλυτα ικανοποιημένος από την παραμονή του στη Ρόδο έμεινε ο Πάνος Παναγιωταράκος. Ο 30χρονος γκαρντ με δηλώσεις του στην «Π», μίλησε για την ανανέωση της συνεργασίας του με τους «θαλασσί». «Χάρηκα που συμφώνησα σχετικά γρήγορα με την ομάδα, κάτι που δεν έγινε πέρσι αλλά και γενικότερα τα τελευταία χρόνια. Είμαι ευχαριστημένος απ' τη συμφωνία. Για μένα σημαντικός λόγος της παραμονής μου εκτός απ' τη διοίκηση και τον προπονητή, έπαιξε το γεγονός ότι μου αρέσει πολύ η Ρόδος και πέρασα όμορφα τον πρώτο χρόνο. Φυσικά ήθελα να συνεχίσω την καριέρα μου σε μία ομάδα με υψηλούς στόχους. Πιστεύω ότι είναι στο χέρι μας να δείξουμε ένα καλύτερο πρόσωπο τη νέα αγωνιστική περίοδο», υποστήριξε ο Πάνος Παναγιωταράκος.

Αξίζει να σημειωθεί ότι από χθες το βράδυ ο ίδιος βρίσκεται στην Αθήνα καθώς θα παραστεί στο γάμο του φίλου του και παλιού του συμπαίκτη στους Αμπελόκηπους Τζαννή Σταυρακόπουλου. Ο «Παν Παν» θα επιστρέψει και πάλι στη Ρόδο το πρωί της Δευτέρας προκειμένου να συνεχίσει μέχρι τις 20 Ιουνίου την προετοιμασία του με τον Κολοσσό.

ΜΕ ΤΑ ΓΝΩΣΤΑ ΠΡΟΣΩΠΑ

Στο μεταξύ και χθες συνεχίστηκαν οι προπονήσεις στις τάξεις των Ροδιτών, στο πλαίσιο της μεταβατικής περιόδου. Το «παρών» στο «Βενετόκλειο» δίνουν σε καθημερινή σχεδόν βάση οι: Παναγιωταράκος, Παρδακάς, Σαρίκας, Λιβιεράτος Σ., Λιβιεράρος Κ., Τρίμμης και Βογιατζής. Αξίζει να σημειωθεί ότι ο Αλέξης Παναγιωτόπουλος βρίσκεται ήδη στην Αθήνα, όπως επίσης και οι, Χρήστος Παππάς και Χρήστος Γκογκίδης. Όσον αφορά τους νεαρούς αθλητές της ομάδας Αλέξανδρο Σαρίκα και Σταύρο Παρδακά παραμένει ακόμη άγνωστο αν θα συνεχίσουν να βρίσκονται στον Κολοσσό. Αμφότεροι έχουν εκφράσει την επιθυμία τους να μείνουν στο «Βενετόκλειο», κάτι το οποίο θα αποφασίσει τον επόμενο καιρό ο Βασίλης Φραγκιάς.

Τους θεωρεί σίγουρους...

Λεπτομέρειες απομένουν για να φορέσουν τη φανέλα του Ιβίσκου ο Κώστας Πάλλης και ο Βασίλης Κοντογιάννης



Κοντά στην απόκτηση του Κώστα Πάλλη και του Βασίλη Κοντογιάννη βρίσκεται ο Α.Σ.Κ. Ιβίσκος

Ο Βασίλης Κοντογιάννης(24 1.87) της Νίκης Αμαρουσίου και ο Κώστας Πάλλης(25 2.01) του Μ.Α.Σ. Μαντουλίδης θα πρέπει να θεωρούνται τα δύο πρώτα μεταγραφικά αποκτήματα του Α.Σ.Κ. Ιβίσκος. Αμφότεροι τον τελευταίο καιρό υπηρετούν τη στρατιωτική τους θητεία στο κέντρο νεοσύλλεκτων στη Θήβα, ωστόσο θεωρείται σίγουρο ότι θα πάρουν μετάθεση για τη Ρόδο, όπου θα αγωνιστούν για λογαριασμό της ομάδας της Ανάληψης. Οι «νεοφώτιστοι» τα έχουν βρει και με τους δύο κι απομένει το τυπικό θέμα της υπόθεσης. Στο μεταξύ οι επαφές συνεχίζονται στο πλαίσιο της ενίσχυσης των Ροδιτών για μία αξιοπρεπή παρουσία στο νέο πρωτάθλημα της Γ' Εθνικής. Χθες το απόγευμα ο πρόεδρος του Ιβίσκου Μάκης Μελλίνης επρόκειτο να συναντηθεί με τον Γιάννη Μαρουλλάκη που φέτος φόρεσε τη φανέλα του Κολοσσού στο πρωτάθλημα της Α2.

Βέβαια η περίπτωση του 26χρονου φόργουορντ είναι ιδιαίτερα δύσκολη, κι αυτό γιατί ο ίδιος ανήκει στον Π.Α.Ο. Διαγόρας, που δεν προτίθεται να τον αφήσει ελεύθερο. Από κει και πέρα αναμένεται να γίνει μία νέα συνάντηση με τον Χρήστο Αβεκλούριο που έμεινε ελεύθερος απ' τον Παντηλιακό, ενώ δεν έχει αποκλειστεί το ενδεχόμενο στον Ιβίσκο να παίξει ο Κώστας Μπόγρης του Γ.Σ. Αρίων. Απ' τη στιγμή μάλιστα που η ομάδα της Γούβας θα συμμετέχει στον 1ο όμιλο νότου, δεν αποκλείεται ο 21χρονος σέντερ(2.06) να έρθει στη Ρόδο και να φορέσει τη φανέλα του Α.Σ.Κ. Ιβίσκος. Στα χέρια εξάλλου του Γιώργου Πετσάλη βρίσκονται μακροσκελείς λίστες από παίκτες που έχουν προταθεί. Το σίγουρο είναι ότι οι «νεοφώτιστοι» δεν θα κάνουν κινήσεις εντυπωσιασμού αλλά θα αρκεστούν σε αθλητές που να μπορούν να προσφέρουν λύσεις στην ομάδα.

Από κει και πέρα χθες συνεχίστηκαν στο «Βενετόκλειο», οι προπονήσεις της ομάδας στις οποίες συμμετέχουν ελάχιστοι παίκτες.

*Το Ι.C.B.S. έκανε πρόταση στον Αχιλλέα Καρδομάτη, ο οποίος όμως εκτός απρόοπτου θα καταλήξει στον Αίαντα Ευόσμου.

Διαπραγματεύσεις με Γκογκίδη

Μία μικρή διαφορά του Κολοσσού στο οικονομικό με τον αρχηγό της ομάδας δεν θεωρείται ικανή να «χαλάσει» τη συνεργασία μεταξύ των δύο πλευρών. Παραμένουν δύσκολα τα πράγματα με τον Αλφόνσο Άλμπερτ

Το πιο ευχάριστο ίσως πράγμα τη συγκεκριμένη χρονική περίοδο για τον Βασίλη Φραγκιά θα ήταν η συμφωνία με τον αρχηγό της ομάδας Χρήστο Γκογκίδη αλλά και με τον Ισπανό Αλφόνσο Άλμπερτ. Και με τους δύο πάντως τίποτα δεν έχει τελειώσει θετικά ή αρνητικά. Ας πάρουμε όμως τα πράγματα απ' την αρχή.

Με τον 26χρονο Ροδίτη συνεχίζονται οι διαπραγματεύσεις, ενώ μέχρι στιγμής παρουσιάζεται μία μικρή απόσταση στο οικονομικό μεταξύ των δύο πλευρών.

Κάτι τέτοιο είχε γίνει και το περσινό καλοκαίρι ωστόσο παίκτης και ομάδα βρήκαν την χρυσή τομή και ανανέωσαν τη συνεργασία τους. Το ίδιο αναμένεται να συμβεί και φέτος, όμως θα χρειαστεί ένα μικρό χρονικό διάστημα προκειμένου να πέσουν οι υπογραφές.

Είναι γνωστό ότι απ' τη στιγμή που ο Βασίλης Φραγκιάς ανανέωσε τη συνεργασία του με τον Κολοσσό ζήτησε την παραμονή των τεσσάρων αθλητών(Παναγιωταράκος, Παππάς, Γκογκίδης, Παναγιωτόπουλος). Ο μόνος λοιπόν που απέμεινε είναι ο αρχηγός των «θαλασσί».

Όσον αφορά τον Ισπανό Αλφόνσο Άλμπερτ, η κατάσταση παραμένει δύσκολη. Αν ο 33χρονος Ισπανός έχει κάποια πρόταση από ομάδα της πατρίδας του θα πρέπει να θεωρείται δεδομένο ότι δεν θα συνεχίσει την καριέρα του στον Κολοσσό. Σε περίπτωση πάντως που δεν γίνει κάτι τέτοιο, τότε τον πρώτο λόγο θα έχουν οι Ροδίτες. Ο Βασίλης Φραγκιάς μιλάει συχνά μαζί του, ωστόσο όλα παραμένουν ρευστά, αν και σύμφωνα με πληροφορίες δύσκολα ο «Αλ» θα παραμείνει για δεύτερη χρονιά στο «Βενετόκλειο». Αυτό φυσικά αναμένεται να προβληματίσει τον Αθηναίο τεχνικό που θα πρέπει μέχρι και τα μέσα Ιουλίου να βρει τρεις ψηλούς που να πλαισιώσουν τον Θοδωρή Γεωργίτση στη «φροντ-λαϊν» του Κολοσσού.

Ήδη ο 43χρονος προπονητής έχει στα χέρια του κασέτες με αθλητές τόσο από την ελληνική όσο και απ' την κοινοτική αγορά. Το ταξίδι στο Τρεβίζο της Ιταλίας, αν τελικά γίνει, ίσως είναι ευεργετικό, με δεδομένο ότι οι «θαλασσί» θα πρέπει να αναζητήσουν παίκτες-λαχεία απ' την Ευρώπη.

Παρατεταμένη καθυστέρηση...

Παρά τα αρχικά πλάνα, δεν έχει ξεκινήσει ακόμη η προετοιμασία της εθνικής ομάδας μπάσκετ με καρότσι στην οποία θα πάρουν μέρος τρεις αθλητές του Α.Σ. Δωδεκάνησος

Την προηγούμενη Τρίτη επρόκειτο να ξεκινήσει η προετοιμασία της Εθνικής ομάδας στο μπάσκετ με καρότσι...Αυτό τουλάχιστον ήταν το αρχικό πλάνο της ομοσπονδίας αλλά και του τεχνικού Μάνου Ζαχαράκη. Παρά το γεγονός ότι έχουν περάσει τέσσερις μέρες, εντούτοις κανείς δεν έχει ειδοποιηθεί για τις προπονήσεις που πρόκειται να γίνουν ενόψει της παραολυμπιάδας που θα πραγματοποιηθεί από 17-24 Σεπτεμβρίου στην Αθήνα. Το αντιπροσωπευτικό μας συγκρότημα θα έχει και ροδίτικο χρώμα, καθώς είναι γνωστό ότι τρεις αθλητές του Α.Σ. Δωδεκάνησος έχουν κληθεί για να δώσουν το «παρών» στην προετοιμασία, ενώ στο πλάϊ του ομοσπονδιακού τεχνικού θα καθίσει ο πρώην τεχνικός της ομάδας Μανώλης Ευσταθίου.

Ο πρόεδρος του συλλόγου Μιχάλης Χατζηδημητρίου, ο Σάββας Καρατζιάς, ο Νίκος Δαούλας και ο Νίκος Μούνδρος (δεν θα πάει τελικά) θα συμμετάσχουν στην προετοιμασία της Εθνικής ομάδας, η οποία θα πραγματοποιηθεί αρχικά στο Μετς και στη συνέχεια στο Λουτράκι και τους Θρακομακεδόνες. Μέχρι και χθες το απόγευμα πάντως δεν είχαν ειδοποιηθεί και φυσικά ο προβληματισμός μεγαλώνει, μετά τα όσα συνέβησαν κατά τη διάρκεια της φετινής χρονιάς με τη μη διεξαγωγή των πρωταθλημάτων της Α' και της Β' Εθνικής.

Βρέθηκαν οι χορηγοί...

Η Τ.Ε.Δ.Κ. και η Β.Α.Π. Κουγιός είναι οι βασικοί σπόνσορες της διοργάνωσης της τελικής φάσης του πανελλήνιου πρωταθλήματος των κορασίδων. Στην τελική ευθεία απ' την ερχόμενη Δευτέρα η προετοιμασία των κοριτσιών

Στην τελική τους ευθεία μπαίνουν σταδιακά οι διεργασίες για την τελική φάση του πανελλήνιου πρωταθλήματος των κορασίδων. Στις τάξεις του Δ.Ο.Α.Ν. Ιαλυσού επικρατεί κινητοποίηση ώστε να βρεθούν οι απαραίτητοι χορηγοί που θα καλύψουν ένα σημαντικό μέρος των εξόδων, από τη διαμονή και τη διατροφή των ομάδων που θα έρθουν στη Ρόδο. Σύμφωνα με τα όσα έχουν γίνει γνωστά η Τ.Ε.Δ.Κ. και η Β.Α.Π. Κουγιός Α.Β.Ε.Ε. θα είναι οι βασικοί χορηγοί της διργάνωσης, ενώ τον τελευταίο καιρό συνεχίζονται οι συζητήσεις και με άλλους μικρότερους σπόνσορες που θα βοηθήσουν τον Δήμο Ιαλυσού, ώστε όλα να κυλήσουν κατ' ευχήν.

Στο μεταξύ από σήμερα αναμένεται να σταλθούν σταδιακά όλα τα ρόστερ των ομάδων που θα πάρουν μέρος στην τελική φάση(Εσπερίδες/Γλυφάδα, Γ.Σ. Περιστερίου, Μ.Ε.Ν.Τ., Ηράκλειο και Απόλλων Καρδίτσας), ενώ κατά τη διάρκεια της ερχόμενης εβδομάδας αναμένεται να ολοκληρωθεί το φυλλάδιο των αγώνων της τελικής φάσης, στην οποία θα πάρει μέρος για πρώτη φορά στην ιστορία του ο Γ.Α.Σ. Ιάλυσος. Ήδη ο Γιώργος Χατζηκαλημέρης συγκεντρώνει όλα τα στοιχεία που αφορούν τα υπόλοιπα σωματεία. Στο μεταξύ η προετοιμασία των ταλαντούχων κοριτσιών συνεχίζεται με αρκετά προβλήματα και απουσίες λόγω των εξετάσεων στα σχολεία. Για το λόγο αυτό ο Γιώργος Χατζηκαλημέρης δουλεύει με ατομική προπόνηση στις κορασίδες που δίνουν το «παρών». Από την ερχόμενη Δευτέρα αναμένεται ότι η ομάδα θα μπορέσει να λειτουργήσει φυσιολογικά ενόψει των αγώνων που θα παρουσιάσουν τεράστιο ενδιαφέρον.



Από την ερχόμενη Δευτέρα θα μπει στην τελική ευθεία η προετοιμασία των κορασίδων του Γ.Α.Σ. Ιάλυσος

Τον βρίσκει μπροστά του;

Σε θέση ισχύος είναι ο δευτεραθλητής του ειδικού πρωταθλήματος νήσων Όμηρος Χίου, αφού θα συγχωνευθούν Ηράκλειο και Ο.Φ.Η., ενώ ο Πανναξιακός περιμένει τη συγχώνευση Εσπέρου-Α.Ε.Κ. Τζιτζιφιών



Τον Όμηρο Χίου κατά πρώτο λόγο και τον Πανναξιακό κατά δεύτερο ενδέχεται να βρει και πάλι μπροστά του ο Α.Σ.Κ. Ιβίσκος

Η αναμέτρηση του Όμηρου με τον Πανναξιακό στην οποία οι Χιώτες είχαν κερδίσει με 69-63, μάλλον ήταν καθοριστική σχετικά με την πορεία της ομάδας. Κι αυτό γιατί ο Όμηρος κατάφερε τότε να τερματίσει στη δεύτερη θέση πίσω από τον Α.Σ.Κ. Ιβίσκος στο ειδικό πρωτάθλημα που είχε πραγματοποιηθεί στο κλειστό γυμναστήριο της Καισαριανής. Μετά την απόφαση της Ε.Ο.Κ., ότι δηλαδή ο Όμηρος θα καλύψει όποιο κενό παρουσιαστεί στη Γ' Εθνική, οι Χιώτες δεν είναι μυστικό ότι προετοιμάζονται για τις εθνικές κατηγορίες. Κάτι τέτοιο δεν είναι οριστικό, ωστόσο η συγχώνευση του Ηρακλείου με τον Ο.Φ.Η. δημιουργεί τις πλέον ευχάριστες συνέπειες για το σωματείο της Χίου. Αν τελικά οι δύο σύλλογοι της Κρήτης περάσουν «βέρες», τότε ο Α.Σ.Κ. Ιβίσκος θα βρει μπροστά του για μία ακόμη φορά τον Όμηρο, αφού θεωρείται κάτι παραπάνω από βέβαιο ότι η ομάδα από το νησί της «μαστίχας» θα τοποθετηθεί στον 2ο όμιλο νότου, μαζί με τους Ροδίτες.

Κατά τα φαινόμενα, δεν αποκλείεται το ίδιο να συμβεί και με τον Πανναξιακό, που είχε τερματίσει στην τρίτη θέση του ειδικού πρωταθλήματος. Οι Ναξιώτες περιμένουν με αγωνία την πιθανή συγχώνευση του Εσπέρου και της Α.Ε.Κ. Τζιτζιφιών. Λόγω της ιδιομορφίας του Αιγαίου, ο Πανναξιακός ενδέχεται να τοποθετηθεί στον 2ο όμιλο και το σωματείο της Καλλιθέας που θα προκύψει από τον «γάμο» να κρατήσει τη θέση του Εσπέρου στον 1ο νότου. Είναι κατανοητό ότι αν ο Όμηρος Χίου και ο Πανναξιακός κερδίσουν ένα εισιτήριο για τη Γ' Εθνική και τον όμιλο που θα πάρει μέρος ο Α.Σ.Κ. Ιβίσκος, τα πράγματα θα γίνουν ακόμη πιο απλά για τους Ροδίτες, αρκεί βέβαια να ενισχυθούν κατά τη διάρκεια της μεταγραφικής περιόδου.

Όχι από Κορωνιό και Καράγκουτη...

Για διαφορετικούς λόγους οι δύο αθλητές δεν θα μπορέσουν να έρθουν στο camp των προπονητών και του Ν.Α.Ο.Δ. Επαφές και με τον Σάββα Ηλιάδη του Ηρακλή



Φωτό από το περσινό camp στο «Βενετόκλειο»

Μετά την ολοκλήρωση όλων των διεργασιών για το σεμινάριο που πρόκειται να πραγματοποιηθεί το διήμερο 14-15 Ιουνίου στο «Βενετόκλειο», οι προπονητές του Σ.Ε.Π.Κ., ετοιμάζονται για το camp που θα γίνει από 21-26 Ιουνίου, με συνδιοργανωτή τον Ν.Α.Ο.Δ.

Μετά την οριστικοποίηση του ερχομού του Μπάνε Πρέλεβιτς και του Κώστα Μίσσα οι προπονητές της Ρόδου βρίσκονται σε αναζήτηση ενός ακόμη τεχνικού, καθώς και αθλητών που θα έρθουν το συγκεκριμένο χρονικό διάστημα στο νησί, για να διδάξουν τα μυστικά του αθλήματος στους συμμετέχοντες.

Στις σκέψεις των διοργανωτών παραμένει όσον αφορά τους προπονητές ο Γιάννης Σφαιρόπουλος, ενώ απομακρύνεται η περίπτωση του Λευτέρη Κακιούση. Αξίζει να σημειωθεί ότι οι υποχρεώσεις της Εθνικής ομάδας αποτελούν το μεγάλο πρόβλημα για τους τοπικούς προπονητές, καθώς ελάχιστοι είναι οι διαθέσιμοι αθλητές.

Ήδη τις τελευταίες μέρες έχει γίνει κρούση σε δύο έμπειρους παίκτες, που απάντησαν όμως αρνητικά για διαφορετικούς λόγους. Πρόκειται για τον Άγγελο Κορωνιό, που εκείνες τις μέρες θα βρίσκεται στην Πορτογαλία και τον Γιώργο Καράγκουτη που θα ανέβει σύντομα τα σκαλιά της εκκλησίας με την εκλεκτή της καρδιάς του.

Επόμενος στόχος θα είναι ο Σάββας Ηλιάδης του Ηρακλή, όμως και η περίπτωση του είναι ιδιαίτερα δύσκολη, καθώς υπηρετεί τη στρατιωτική του θητεία.

Το σίγουρο είναι ότι αναμένονται εξελίξεις κατά τη διάρκεια του Σαββατοκύριακου. Αξίζει να σημειωθεί ότι ετοιμάζονται τα φυλλάδια που αφορούν τόσο το σεμινάριο όσο και το camp που πρόκειται να γίνει στο «Βενετόκλειο».

Στο...τζάμπολ το τουρνουά!

Ξεκινάει σήμερα το πρωί στην Κω η διοργάνωση μίνι και σούπερ-μίνι με την παρουσία πάντως ελάχιστων σωματείων

Σήμερα το πρωί θα πραγματοποιηθεί στο κλειστό γυμναστήριο της Κω το πρώτο τζάμπολ στο τουρνουά μίνι και σούπερ-μίνι που διοργανώνει η Τ.Ε. Ε.Ο.Κ. Δωδεκανήσου.

Δυστυχώς στο νησί του Ιπποκράτη οι συμμετοχές είναι λίγες, ωστόσο αναμένεται να γίνουν καλά παιχνίδια που αναμένεται να προσελκύσουν τους φιλάθλους-γονείς. Τη διοργανώτρια αρχή θα εκπροσωπήσουν ο πρόεδρος Θεοδόσης Κολιάδης και ο περιφερειακός τεχνικός Νίκος Φραγκεσκάκης, ενώ τα παιχνίδια θα διευθύνουν διαιτητές από την Κω. Το ίδιο ισχύει και για την γραμματειακή υποστήριξη, αλλά και τον ιατρό που θα βρίσκεται σε όλους τους αγώνες.



Ξεκινάει σήμερα στην Κω το τουρνουά μίνι και σούπερ μίνι που διοργανώνει η Τ.Ε. Ε.Ο.Κ. Δωδεκανήσου

Αξίζει να σημειωθεί ότι το «παρών» στα ματς θα δώσει σήμερα ο Κολοσσός, ενώ αύριο στην Κω θα μεταβεί και η Ε.Α. Καλύμνου. Το ίδιο τουρνουά θα γίνει 10-12 Ιουνίου στο «Βενετόκλειο» για τις ομάδες της Ρόδου.

Όπως είναι γνωστό στο τουρνουά δικαιούνται να λάβουν μέρος για την κατηγορία μίνι οι γεννηθέντες τα έτη 1992 και 1993, ενώ στα σούπερ-μίνι τα παιδιά που γεννήθηκαν το 1994 και νεότεροι.

Τέλος δεν θα γίνει δεκτή συμμετοχή αθλητή χωρίς δελτίο της Ε.Ο.Κ. ή πιστοποιητικό γέννησης.

ΤΟ ΣΗΜΕΡΙΝΟ ΠΡΟΓΡΑΜΜΑ

Κ.Γ. Κω (11:00): Ιπποκράτης Κω-Α.Ε. Δικαίου(μίνι)

Κ.Γ. Κω (12:00): Α.Ε. Δικαίου-Κολοσσός Ρόδου(μίνι)

Κ.Γ. Κω (13:00): Ιπποκράτης Κω-Α.Ε. Δικαίου(σούπερ-μίνι)

Κ.Γ. Κω (14:00): Ιπποκράτης Κω-Κολοσσός Ρόδου (μίνι)

Συζητάει με Γιατζογλίδη

Μετά τη διετή συμφωνία με τον Τάσο Χαλβατζή, ο Π.Α.Ο. Διαγόρας μιλάει με τον Κώστα Γιατζογλίδη που θα αποφασίσει όταν επιστρέψει από τη Γερμανία



Το «χτίσιμο» του νέου Π.Α.Ο. Διαγόρας ετοιμάζουν ο Παναγιώτης Μαρκουλής και ο Σάκης Καλαμπόκας

Το γεγονός ότι ο Π.Α.Ο. Διαγόρας θα παίξει πρωταγωνιστικό ρόλο στο νέο πρωτάθλημα της Α' Ανδρών, έχει αναγκάσει τον υπεύθυνο μπάσκετ του τμήματος Παναγιώτη Μαρκουλή και τον τεχνικό της ομάδας Σάκη Καλαμπόκα να σχεδιάζουν τους «κυανέρυθρους» της νέας αγωνιστικής περιόδου. Το πρώτο βήμα έγινε με τη συμφωνία, με τον Τάσο Χαλβατζή που θα παραμείνει για δύο χρόνια στην «τέντα». Ένα μεγάλο ερωτηματικό για τον Διαγόρα αποτελεί και ο Κώστας Γιατζογλίδης, που ήρθε πέρσι από τη Γερμανία. Οι δύο πλευρές βρίσκονται σε διαπραγματεύσεις και η τελική απόφαση του νεαρού πλέϊ-μέϊκερ θα παρθεί μετά την επιστροφή του από τη Γερμανία. Πάντως οι Ροδίτες μέχρι στιγμής έχουν αποδείξει ότι θα κινηθούν για την παραμονή του στην ομάδα. Πάντως ο Γιατζογλίδης μέσω του μάνατζερ του, θα εξετάσει πιθανές προτάσεις που θα έχει από Ελλάδα ή Γερμανία.

Στο μεταξύ αμφίβολο είναι αν ο Κώστας Γκόνος συνεχίσει να προσφέρει τις υπηρεσίες του στην ομάδα, ενώ ο υπόλοιπος βασικός κορμός θα παραμείνει ως έχει. Οι νεαροί αθλητές σε συνδυασμό με την παρουσία ελάχιστων έμπειρων παικτών αναμένεται να αποτελέσουν τη «χημεία» της ομάδας τη νέα αγωνιστική περίοδο. Στο περσινό έμψυχο υλικό αναμένεται να γίνουν ορισμένες προσθαφαιρέσεις, ενώ ο Π.Α.Ο. Διαγόρας θα κινηθεί για την απόκτηση 2-3 αθλητών που να μπορούν να βοηθήσουν σημαντικά τη νέα προσπάθεια στο πρωτάθλημα της Α' Ανδρών. Άλλωστε δεν είναι μυστικό ότι στόχος του «γηραιού» είναι η άνοδος στην Γ' Εθνική κατηγορία...

ΜΙΚΡΟΕΠΙΛΟΓΕΣ ΕΠΙΠΛΩΝ

Επιλέξτε και κερδίστε !!! ..μόνο για 20 ημέρες! ....τις καλύτερες τιμές!!!

Λόγω Μεταφοράς

89118-3/06

Στο κατάστημα Κωνστ. Τσαλδάρη

ΟΙΚΟΥΜΕΝΙΚΟΝ ΠΑΤΡΙΑΡΧΕΙΟΝ
ΙΕΡΑ ΜΗΤΡΟΠΟΛΙΣ ΡΟΔΟΥ
ΙΕΡΟΣ ΝΑΟΣ ΑΓΙΟΥ ΙΣΙΔΩΡΟΥ - ΡΟΔΟΥ

ΕΥΧΑΡΙΣΤΗΡΙΟ

Μετά την συμπλήρωση τριών χρόνων από το ξεκίνημα της Αγριογραφήσεως του Ιερού Ναού μας, με τις ευλογίες του Σεβασμιότατου, Μητροπολίτη Ρόδου κ.κ. Αποστόλου, ο Ιστορικός Ναός του Αγίου Ισιδώρου του Δήμου Αταβύρου- Ρόδου, ιστορήθη και κεκαλώπισται, υπό του Αγιογράφου κ. Ιωάννη Τσέρκη εκ Καρπάθου.

Ως Εκκλησιαστική Επιτροπή του Ιερού Ναού μας αισθανόμαστε την μεγάλη ανάγκη να απονείμουμε ένα θερμό ευχαριστώ, προς όλους εκείνους που εναγκάλισαν με πίστη ετούτη την Ιερή προσπάθεια δια της οικονομικής τους συνεισφοράς. Εκ βάθους καρδιάς εκφράζουμε τα ειλικρινή μας αισθήματα αγάπης προς όλους τους χωριανούς του Αγίου Ισιδώρου - Ρόδου, αλλά και προς όλους τους συλλόγους μεταναστών του εξωτερικού και ευρύτερα προς όλο το Ροδιακό λαό όπου με την συνδρομή του, μας ενίσχυε σημαντικά στο δύκολο και Θεάρεστο έργο μας.

Ο Θεός να σας ευλογεί!

Με άπειρα αισθήματα
ευγνωμοσύνης και αγάπης
Η ΕΚΚΛΗΣΙΑΣΤΙΚΗ ΕΠΙΤΡΟΠΗ

Χ.8900 5/6

ΣΥΓΧΑΙΡΟΥΜΕ

θερμά τον αγαπημένο μας αδελφικό φίλο Εμμανουήλ Ν. Κόνσολα για την εκλογή του ως Λέκτορα στο Τμήμα Επιστημών της Προσχολικής Αγωγής και του Εκπαιδευτικού Σχεδιασμού (Τ.Ε.Π.Α.Ε.Σ.) για το γνωστικό αντικείμενο διδακτική μεθοδολογία και εφαρμογές της. Εσκόμαστε ολόψυχα λαμπρή σταδιοδρομία με υγεία και προσωπική ευτυχία.

Κώστας - Μαρία
Κυπριώτη

ΧΛ

VASSO MIHALAREA
ΒΑΣΩ ΜΙΧΑΛΑΡΕΑ

Μυστρά 16
Ρόδος 85100
Τηλ. (22410) 035249/ 27013
ΦΑΞ (22410) 075412
E-mail vasso@rho.forthnet. gr.

ΚΕΝΤΡΟ ΑΓΓΛΙΚΗΣ ΓΛΩΣΣΑΣ ΚΑΙ ΜΕΤΑΦΡΑΣΗΣ/ΔΙΕΡΜΗΝΕΙΑΣ

ΒΑΣΩ ΜΙΧΑΛΑΡΕΑ

ΑΓΓΛΙΚΑ ΓΙΑ ΤΟ ΔΗΜΟΣΙΟ

ΕΙΣΑΣΤΕ **ΕΤΟΙΜΟΙ/ΕΣ** ΓΙΑ ΜΙΑ ΘΕΣΗ ΣΤΟ **ΔΗΜΟΣΙΟ;**

ΔΕΝ ΕΧΕΤΕ **ΠΙΣΤΟΠΟΙΗΣΗ ΓΛΩΣΣΟΜΑΘΕΙΑΣ ΓΙΑ ΤΑ ΑΓΓΛΙΚΑ;**

ΣΕ ΜΑΣ ΘΑ ΤΟ ΑΠΟΚΤΗΣΕΤΕ ΑΜΕΣΩΣ ΜΕ **ΛΙΓΑ ΜΟΝΟΝ ΜΑΘΗΜΑΤΑ.**

ΑΠΟ **ΤΟΥΣ 100 ΜΑΘΗΤΕΣ** ΠΟΥ ΣΤΕΙΛΑΜΕ **ΠΕΡΑΣΑΝ ΟΙ 90** ΚΑΙ ΜΕ ΜΑΘΗΜΑΤΑ ΔΥΟ Ή ΤΡΙΩΝ ΜΗΝΩΝ Ή ΚΑΙ ΜΕΣΑ ΣΕ ΔΥΟ ΜΟΝΟ ΕΒΔΟΜΑΔΕΣ!!!

ΕΠΙΚΟΙΝΩΝΗΣΤΕ ΜΑΖΙ ΜΑΣ ΓΙΑ ΠΕΡΙΣΣΟΤΕΡΕΣ ΠΛΗΡΟΦΟΡΙΕΣ.

Υπεύθυνη:
ΒΙΡΓΙΝΙΑ ΗΛΙΑ ΜΙΧΑΛΑΡΕΑ

ΤΜΗΜΑΤΑ ΕΝΗΛΙΚΩΝ
ΠΡΩΙΝΑ 10-12
ΒΡΑΔΥΝΑ 8.30 μ.μ. μέχρι 10.00 μ.μ.
ΓΙΑ FCE και PROFICIENCY

ΕΠΙΣΗΜΗ ΜΕΤΑΦΡΑΣΗ ΓΙΑ ΔΙΚΑΙΟΛΟΓΗΤΙΚΑ ΒΡΕΤΑΝΙΚΩΝ ΠΑΝΕΠΙΣΤΗΜΙΩΝ
ΜΕΤΑΦΡΑΣΕΙΣ/ΔΙΕΡΜΗΝΕΙΕΣ

ΘΕΛΕΤΕ ΒΕΒΑΙΩΣΗ ΓΛΩΣΣΟΜΑΘΕΙΑΣ ΓΙΑ ΤΙΣ ΠΡΟΚΗΡΥΞΕΙΣ; ΜΑΘΗΜΑΤΑ ΕΝΤΑΤΙΚΑ ΚΑΙ ΣΕ ΕΝΑ ΜΗΝΑ ΤΗΝ ΕΧΕΤΕ

ΔΙΔΑΣΚΟΥΝ:
Βάσω Μιχαλαρέα
BA TEFL Diploma in Translation (Ινστιτούττο Γλωσσολόγων Λονδίνου)
Μέλος Πανελλήνιας Ενωσης Μεταφραστών αρ. 327

Βιργινία Ηλία Μιχαλαρέα
Πτυχιούχος Αγγλικής Γλώσσας και Φιλολογίας Buckingham University
Μεταπτυχιακές σπουδές στη Μετάφραση

ΧΛ 6/6

Εξορμήσεις στα ξενοδοχεία για τις επαναπροσλήψεις από το Εργατικό Κέντρο

Εξορμήσεις στα ξενοδοχεία της Ρόδου ξεκινάει για τις επαναπροσλήψεις το Εργατικό Κέντρο Ρόδου. Το πρόβλημα με τις επαναπροσλήψεις παραμένει, καθώς τουλάχιστον 2.200 άτομα σύμφωνα με τα στοιχεία του υποκαταστήματος του Οργανισμού Απασχόλησης Εργατικού Δυναμικού είναι ακόμα χωρίς δουλειά. Εν τω μεταξύ η διοίκηση του Εργατικού Κέντρου Ρόδου υποστηρίζει ότι οι άνεργοι ξενοδοχοϋπάλληλοι είναι τουλάχιστον 4.500.

Όπως και να έχει οι εξορμήσεις στις ξενοδοχειακές μονάδες θα ξεκινήσουν άμεσα για να διαπιστωθεί αν έχουν γίνει οι προσλήψεις των εργαζομένων και αν εφαρμόζεται η Εργατική Νομοθεσία.

Στις εξορμήσεις θα μετάσχουν και υπηρεσιακοί παράγοντες της Επιθεώρησης εργασίας και άλλων υπηρεσιών.

Οι έλεγχοι από ενιαία συνεργεία είχαν προαναγγελθεί από τη διοίκηση του Εργατικού Κέντρου μετά τη σύσκεψη που πρόσφατα έγινε με την παρουσία των προϊσταμένων της Επιθεώρησης Εργασίας των ασφαλιστικών ταμείων της περιοχής μας και του Οργανισμού Απασχόλησης Εργατικού Δυναμικού.

Θέματα που αφορούν τις επαναπροσλήψεις και την τήρηση της εργατικής νομοθεσίας θα τεθούν στη συνάντηση που θα έχουν οι πρόεδροι των σωματείων των ξενοδοχοϋπαλλήλων με τη διοίκηση της Ενωσης Ξενοδόχων Ρόδου στο αμέσως προσεχές διάστημα.



ΚΗΔΕΙΑ

Τον λατρευτό μας σύζυγο, πατέρα, πάππου, αδελφό και θείο

ΝΙΚΟΛΑΟ ΚΟΥΡΜΑΔΙΑ

(ετών 73)

θανόντα κηδεύουμε σήμερα Σάββατο 5 Ιουνίου 2004 και ώρα 4.00 μ.μ. από τον ιερό Ναό των Ταξιαρχών Νεκροταφείου Ρόδου
Η σύζυγος - Κατίνα
Τα παιδιά: Ειρήνη - Ζαφείρης, Κοκόνα - Γιώργος, Φιλιά - Σταύρος, Μιχάλης - Τασούλα
Τα εγγόνια, τα αδέλφια, τα ανίψια και οι λοιποί συγγενείς

2992/5/6

ΑΠΟΚΛΕΙΣΤΙΚΟΣ ΑΝΤΙΠΡΟΣΩΠΟΣ ΔΩΔΕΚΑΝΗΣΟΥ

ΕΙΣΑΓΩΓΕΣ ΑΝΤΙΠΡΟΣΩΠΕΙΕΣ

DVD - DVD - DVD - DVD - DVD - DVD
ΒΙΝΤΕΟΚΑΣΕΤΕΣ - ΒΙΝΤΕΟΚΑΣΕΤΕΣ
DVD - DVD - DVD - DVD - DVD - DVD
ΒΙΝΤΕΟΚΑΣΕΤΕΣ - ΒΙΝΤΕΟΚΑΣΕΤΕΣ
DVD - DVD - DVD - DVD - DVD - DVD
ΒΙΝΤΕΟΚΑΣΕΤΕΣ - ΒΙΝΤΕΟΚΑΣΕΤΕΣ
DVD - DVD - DVD - DVD - DVD - DVD
ΒΙΝΤΕΟΚΑΣΕΤΕΣ - ΒΙΝΤΕΟΚΑΣΕΤΕΣ
DVD - DVD - DVD - DVD - DVD - DVD
ΒΙΝΤΕΟΚΑΣΕΤΕΣ - ΒΙΝΤΕΟΚΑΣΕΤΕΣ
DVD - DVD - DVD - DVD - DVD - DVD
ΒΙΝΤΕΟΚΑΣΕΤΕΣ - ΒΙΝΤΕΟΚΑΣΕΤΕΣ

ΠΩΛΗΣΗ ΧΟΝΔΡΙΚΗ
Ρόδος 6945 194741 κ. ΚΩΣΤΑΣ

8921/23/6

Υδρογόνο Live

Τηλ. 22410 87801



ΜΑΓΔΑ — ΝΟΜΙΚΗ

Α. ΡΟΔΙΤΗΣ — ΝΕΚΤΑΡΙΟΣ

Επίσης τραγουδούν
ΒΑΛΑΝΤΗΣ, ΑΠΟΣΤΟΛΗΣ, ΜΑΡΙΑ
Καλλιτεχνική διεύθυνση- μπουζούκι: ΒΑΣΙΛΗΣ ΣΠΑΝΟΣ
Είμαστε ανοικτά Παρασκευή, Σάββατο και Κυριακή

2987-6/6

Προσλήψεις για τη φύλαξη της Μεσαιωνικής Πόλης

ΑΚΥΡΩΘΗΚΕ Ο ΔΙΑΓΩΝΙΣΜΟΣ

Σε προσλήψεις υπαλλήλων που θα αναλάβουν το έργο της φύλαξης της Μεσαιωνικής Πόλης προχωρά από την ερχόμενη εβδομάδα ο Δήμος Ροδίων.

Σε πρώτη φάση θα προσληφθούν 10 άτομα και αργότερα θα πιάσουν δουλειά, άλλοι έξι όπως δήλωσε στην «Πρόοδο» ο αρμόδιος αντιδήμαρχος κ. Αντώνης Αλαβέρας.

Η απόφαση για την πρόσληψη των εργαζομένων που θα αναλάβουν τη φύλαξη της περιοχής πάρθηκε μετά την ακύρωση του διαγωνισμού που έγινε για την ανάδειξη της εταιρίας σεκιούριτι η οποία θα αναλάμβανε δράση στη Μεσαιωνική Πόλη.

Ο διαγωνισμός ακυρώθηκε γιατί έγινε ένσταση από μια εταιρία η οποία μετείχε στη διαδικασία.

Αρχικά θα πρέπει να σημειωθεί ότι είχε αποφασιστεί να γίνονται έλεγχοι από τη Δημοτική Αστυνομία και την υπηρεσία Ελεγχόμενης Στάθμευσης αλλά φαίνεται πως το μέτρο δεν απέδωσε αφού δεν περιορίστηκε η κυκλοφορία των οχημάτων και των δικύκλων και η στάθμευση σε σημεία όπου δεν επιτρέπεται. Την εντατικοποίηση των μέτρων έχουν ζητήσει και οι καταστηματάρχες της Μεσαιωνικής Πόλης.

ΚΗΔΕΙΑ

Τον λατρευτό μας σύζυγο, πατέρα, πάππου, αδελφό και θείο

ΠΑΝΑΓΙΩΤΗ Ν. ΡΑΜΜΟ

(ετών 75)

θανόντα κηδεύουμε σήμερα Σάββατο 5 Ιουνίου 2004 και ώρα 11.00 πμ. από τον ιερό Ναό των Ταξιαρχών Νεκροταφείο Ρόδου
Η σύζυγος - Ευτυχία
Τα παιδιά: Νίκος - Κατερίνα, Αντώνης
Τα εγγόνια: Πέρσα, Παναγιώτης, Νότης
Η αδελφή: Μαρία
Τα ανίψια και οι λοιποί συγγενείς

Η οικογένεια επιθυμεί αντί στεφάνων τα χρήματα να κατατεθούν στην Αντικαρκινική Εταιρεία Ρόδου (22410-77090)

2992/5/6

ΚΗΔΕΙΑ

Τον λατρευτό μας πατέρα, πάππου, αδελφό και θείο

ΘΩΜΑ ΠΟΥΛΛΗ

(ετών 88)

θανόντα κηδεύουμε σήμερα Σάββατο 5 Ιουνίου 2004 και ώρα 1.00 μ.μ. από τον ιερό Ναό των Ταξιαρχών Νεκροταφείου Ρόδου
Τα παιδιά: Παναγιώτα - Μιχάλης, Μαρία - Γιάννης
Τα εγγόνια, τα δισέγγονα, τα αδέλφια, τα ανίψια και οι λοιποί συγγενείς

2992/5/6

ΕΑΣΔ

ΠΡΟΣΚΛΗΣΗ ΠΑΡΑΤΑΣΗΣ ΕΚΔΗΛΩΣΗΣ ΕΝΔΙΑΦΕΡΟΝΤΟΣ

Η ΕΑΣΔ γνωστοποιεί ότι παρατείνει την πρόσκληση ενδιφέροντος για τα προς πώληση ακίνητά της, με τους ίδιους όρους μέχρι την Δευτέρα 14 Ιουνίου 2004 και ώρα 14.00. Οσες προσφορές υποβλήθηκαν εξακολουθούν να ισχύουν.

Η ΕΝΩΣΗ ΑΓΡΟΤΙΚΩΝ ΣΥΝΕΤΑΙΡΙΣΜΩΝ ΔΩΔΕΚΑΝΗΣΟΥ ΝΠΙΔ γνωστοποιεί ότι πωλεί δύο ακίνητά της που είναι κοντά στο άλλο και βρίσκονται στην περιοχή ΚΑΝΑΜΑΤ Ρόδου και συγκεκριμένα:

1. Δύο συνεχόμενα συνενωμένα οικόπεδα συνολικού εμβαδού12.702 μ.τ. μετά των επ' αυτών ευρισκομένων κτισμάτων (παλαιό εργοστάσιο ΡΟΔΟΓΑΛ) με κτηματολογικά στοιχεία: α) Τόμος γαιών Ρόδου 11, φύλλο 38, Μερίς 160Β και φάκελος 2070 και β) Τόμος γαιών Ρόδου 8, φύλλο 171, Μερις 163 ΑΑ και φάκελος 1679 του Κτηματολογίου Ρόδου.

Το ακίνητο αυτό είναι ενιαίο και άμεσα παραδοτέο.

2. Ενα ακίνητο - οικόπεδο εμβαδού 17.488 μ.τ. μέσα στο οποίο είναι κτισμένο το παλιό εργοστάσιο της ΡΟΔΙΑ με τα κτηματολογικά στοιχεία Τόμος οικοδομών Ρόδου 30, φύλλο 62 Μερίς 583 και φάκελος 6074 του Κτηματολογίου Ρόδου.

Το ακίνητο αυτό είναι μερικά νοικιασμένο και μπορεί κάθε ενδιαφερόμενος να λάβει γνώση των όρων της μισθώσεως.

Ολα τα ακίνητα θα πωληθούν ελεύθερα βαρών και με τους παρακάτω όρους:

α) Ελάχιστη τιμή προσφοράς 120 ευρώ κατά μ.τ. μετά των επ' αυτών κτισμάτων, για τις μερίδες 160Β και 163 ΑΑ και 130 ευρώ κατά μ.τ. μετά των επ' αυτών κτισμάτων για την μερίδα 583.

β) Κάθε ένα από τα δύο ακίνητα δεν επιμερίζεται αλλά πωλείται ενιαίο

γ) Η εξόφληση του τιμήματος θα είναι μετρητοίς.

Οι δε προσφορές μετρητοίς θα τύχουν απολύτου προτεραιότητας. Προσφορές με προθεσμιακό διακανονισμό θα γίνουν δεκτές με τον όρο να καταβληθεί σε μετρητά τουλάχιστον το 60% του τιμήματος σε 5 ισόποσες έντοκες μηνιαίες δόσεις.

δ) Ο κάθε ενδιαφερόμενος θα πρέπει απαραιτήτως να συνοδεύει την προσφορά του με εγγυητική επιστολή συμμετοχής και εκτέλεσης αξίας 15.000 ευρώ.

Οι ενδιαφερόμενοι θα πρέπει να καταθέσουν έγγραφες κλειστές προσφορές στα Κεντρικά Γραφεία της ΕΑΣ ΔΩΔ/ΣΟΥ (Κλαυδίου Πέπερ 1, Ρόδος 85100 τηλ. 22410/24159, υπ' όψιν Διοικητικού Συμβουλίου) μέχρι την Δευτέρα 14 Ιουνίου 2004 και ώρα 14.00 μ.μ.

Οι προσφορές θα περιλαμβάνουν πέρα της οικονομικής προσφοράς και βιογραφικό σημείωμα του ενδιαφερόμενου φυσικού προσώπου ή το επιχειρηματικό profile του ενδιαφερόμενου νομικού προσώπου.

Η ΕΑΣΔ διατηρεί το δικαίωμα να αναβάλει, να αναστείλει ή να ακυρώσει τον διαγωνισμό σε οποιοδήποτε σημείο του αν κρίνει ότι διαμορφώνονται συνθήκες που δεν ευνοούν την λειτουργία και την οικονομική της πορεία.

Οι ενδιαφερόμενοι για οποιαδήποτε πρόσθετη πληροφορία μπορούν να απευθύνονται στα Γραφεία της ΕΑΣ ΔΩΔΕΚΑΝΗΣΟΥ στον κ. Κουνάκη (τηλ. 22410/24159 ή 22410/28375).

ΑΠΟ ΤΗΝ ΕΝΩΣΗ ΑΓΡΟΤΙΚΩΝ
ΣΥΝΕΤΑΙΡΙΣΜΩΝ ΔΩΔΕΚΑΝΗΣΟΥ
Ο ΠΡΟΕΔΡΟΣ
ΔΗΜΗΤΡΑΣ ΓΕΩΡΓΙΟΣ

ΧΛ-4/5

ΚΚΕ
ΝΟΜ. ΕΠΙΤΡΟΠΗ ΝΟΤ. ΔΩΔ/ΣΟΥ

ΕΥΡΩΕΚΛΟΓΕΣ 2004

ΠΡΟΣΚΛΗΣΗ

Η Νομ. Επιτροπή Νότιας Δωδεκανήσου του ΚΚΕ σας προσκαλεί στην κεντρική πολιτική συγκέντρωση που διοργανώνει στην αίθουσα εκδηλώσεων του «ΑΚΤΑΙΟΝ» το Σάββατο 5 Ιούνη και ώρα 8:00 μ.μ.

Την εκτίμηση του ΚΚΕ για τον ιμπεριαλιστικό χαρακτήρα της ΕΕ, και την πολιτική πρόταση του ΚΚΕ για αντίσταση - ανυπακοή- απειθαρχία στην ΕΕ, για αποδέσμευση από αυτή, τη θέση για μια άλλη Ευρώπη,- της Ειρήνης - των εργατικών δικαιωμάτων - και του σοσιαλισμού, θα παρουσιάσει ο σ. ΚΡΑΤΗΣ ΚΥΡΙΑΖΗΣ γραμματέας της Ευρωκοινοβουλευτικής ομάδας και υποψήφιος Ευρωβουλευτής του ΚΚΕ.

Με εκτίμηση
Η Νομαρχιακή Επιτροπή ν. Δωδ/σου του ΚΚΕ

2986-5/6

Οικοδιδασκαλείο Φιλολογικών Μαθημάτων Λεντή Ιωάννα

- Αρχαία
- Ιστορία
- Έκθεση
- Λατινικά
- Φιλοσοφία
- Λογοτεχνία

Γυμνασίου - Λυκείου

Αυστηρά ολιγομελή τμήματα 2 ή 3 ατόμων



Εγγραφείτε ΤΩΡΑ στα ΚΑΛΟΚΑΙΡΙΝΑ ΤΜΗΜΑΤΑ και κερδίστε ΔΩΡΕΑΝ μαθήματα πληροφορικής στα Α.&Ι.Εξαδάκτυλος ΟΕ
Τηλ.2241070431
Κιν.6932265723

Πληροφορίες: 2241073035 Κιν: 6945994963

FUTUREKIDS

T.3222-13/6

για όλο τον ΙΟΥΝΙΟ

εμπιστευτείτε τους ΕΙΔΙΚΟΥΣ
και εξοπλίστε το σπίτι σας
με όλες τις ηλεκτρικές συσκευές!

δώρο ΚΛΙΜΑΤΙΣΤΙΚΟ!!!
και άτοκες δόσεις της δική σας επιλογής.

expert
Οι ειδικοί.
Η ΜΕΓΑΛΥΤΕΡΗ ΑΛΥΣΙΔΑ ΗΛΕΚΤΡΙΚΩΝ ΤΟΥ ΚΟΣΜΟΥ

Χ. 4659-8/6

"ΕΝΩΣΗ ΚΕΝΤΡΩΩΝ"



ΜΠΡΟΣΤΑ ΤΩΡΑ ΜΠΟΡΟΥΜΕ
ΣΤΟ ΧΕΡΙ ΣΑΣ ΕΙΝΑΙ ΝΑ ΣΩΣΕΤΕ 'Η ΝΑ ΚΑΤΑΣΤΡΕΨΕΤΕ ΤΗ ΧΩΡΑ ΣΑΣ

"Η ΔΩΔΕΚΑΝΗΣΟΣ ΜΠΟΡΕΙ ΝΑ ΕΧΕΙ ΦΩΝΗ ΣΤΗΝ ΕΥΡΩΠΗ"



ΜΙΧΑΛΗΣ Κ. ΚΑΤΣΑΡΟΣ
ΥΠΟΨ. ΕΥΡΩΒΟΥΛΕΥΤΗΣ

8874-6/6

ΠΟΛΙΤΙΣΤΙΚΟΣ ΟΡΓΑΝΙΣΜΟΣ ΔΗΜΟΥ ΡΟΔΙΩΝ

ΑΝΘΕΣΤΗΡΙΑ 2004

Σας περιμένουμε
την Κυριακή 6 Ιουνίου, στις 6μ.μ.
στη Λεωφόρο Ελευθερία (Μανδράκι)
για να απολαύσουμε μαζί
την μεγάλη παρέλαση αρμάτων
και πεζοπόρων τμημάτων
και τις ανθοφόρες δημιουργίες τους!

ΧΛ 6/6