ΕΤΟΣ ΙΔΡΥΣΗΣ 1949
ΙΔΙΟΚΤΗΣΙΑ
Γ. ΔΙΑΜΑΝΤΙΔΗΣ
ΓΡΑΦΙΚΕΣ ΤΕΧΝΕΣ Α.Ε.
Γραφεία - Τυπογραφεία:
Μάρκου Μαλλιαράκη 3 (ΚΟΒΑ)
Λογιστήριο: Νέα Αγορά
Τηλ.: Σύνταξης: 22410 27356-34101, FAX: 22410 20643
Λογιστηρίου: 22410 24539, FAX: 22410 24539
e-mail: info@proodos.net & proodro@otenet.gr

ΠΡΟΟΔΟΣ

Ανεξάρτητη καθημερινή πρωινή εφημερίδα

ΑΡΙΘΜΟΣ ΦΥΛΛΟΥ 16.636 • ΤΙΜΗ 0,70 ευρώ

ΚΥΡΙΑΚΗ 6 ΙΟΥΝΙΟΥ 2004

ΠΛΗΡΩΜΕΝΟ ΤΕΛΟΣ
ΕΛΤΑ
SATO
OFFICE SYSTEMS
ΜΠΟΝΗΣ Ε.Π.Ε. ΤΗΛ. 22410 75533

Χτες με κάθε επισημότητα

Εγινε η ενθρόνιση του Μητροπολίτη Ρόδου κ. Κύριλλου

ΤΙ ΕΙΠΕ ΣΤΗΝ ΟΜΙΛΙΑ ΤΟΥ



Θερμή υποδοχή επεφύλαξαν οι αρχές της Ρόδου στο νέο Μητροπολίτη (φωτο Αντ. Πάχος)

ΘΕΡΜΗ υποδοχή επεφύλαξαν χτες οι αρχές και οι κάτοικοι της Ρόδου στο νέο μητροπολίτη κ. Κύριλλο, που έφτασε το πρωί από το Ηράκλειο Κρήτης. Η τελετή υποδοχής του νέου μητροπολίτη έγινε στην πλατεία Αγίου Νικολάου, όπου τον καλωσόρισε ο δήμαρχος Ρόδου Γιώργος Γιαννόπουλος και στη συνέχεια απάντησε ο κ. Κύριλλος, ο οποίος υπογράμμισε ότι απο σήμερα θα είναι και αυτός ένας κάτοικος της Ρόδου και θ' αγωνιστεί για την Ορθοδοξία και την πρόοδο του λαού.

• Ακολούθησε η μετάβαση πεζή του μητροπολίτη στην εκκλησία των Εισοδίων, όπου εψάλλη η Θεία Λειτουργία και ακολούθησε η τελετή της ενθρόνισης. Εκατοντάδες άτομα συνόδευσαν τον κ. Κύριλλο απο την πλατεία Αγίου Νικολάου προς την εκκλησία των Εισοδίων, ενώ κατά μήκος του δρόμου είχε συγκεντρωθεί πολύς κόσμος που φώναζε «Αξιος, Αξιος!».

ΣΥΝΕΧΕΙΑ ΣΤΗ ΣΕΛ. 4

Στην αγορά της Ρόδου

Αναστάτωση με τις αυξήσεις στα μισθώματα!..

ΠΡΟΤΑΣΗ ΤΟΥ ΕΒΕ ΔΩΔΕΚΑΝΗΣΟΥ

ΝΑ ΛΥΘΕΙ με τροπολογία που θα περιληφθεί στις διατάξεις του Αναπτυξιακού Νόμου το οξύτατο πρόβλημα που δημιούργησε στην αγορά της Ρόδου η αναπροσαρμογή των

ΣΥΝΕΧΕΙΑ ΣΤΗ ΣΕΛ. 4



Αγγίζει πλέον το 30%

Η πτώση της αγγλικής αγοράς προκάλεσε την κρίση στη Ρόδο!..

ΤΙ ΔΗΛΩΝΕΙ Ο ΠΡΟΕΔΡΟΣ ΤΗΣ ΕΝΩΣΗΣ ΞΕΝΟΔΟΧΩΝ

Η ΜΕΓΑΛΗ πτώση της αγγλικής αγοράς, που αγγίζει το 30%, είναι κατά τον πρόεδρο της Ενωσης Ξενοδόχων Ρόδου κ. Βάσο Μηναΐδη το βασικό αίτιο που η φετινή σεζόν δεν κινείται στα επιθυμητά επίπεδα.

• Κατά τον κ. Μηναΐδη το μέλλον του ροδιακού τουρισμού θα επηρεάζεται πάντα από τον ανταγωνισμό και η μόνη άμυνά μας θα είναι να ανεβάσουμε την ποιότητα των υπηρεσιών και των υποδομών μας.

ΣΤΗ ΣΥΝΕΝΤΕΥΞΗ του στην «Πρόοδο» ο πρόεδρος της Ενωσης Ξενοδόχων Ρόδου εκτιμά, μεταξύ άλλων, ότι το all inclusive θα είναι αυτό που θα αναχαιτίσει την αυξανόμενη ακρίβεια στην αγορά.

• Στις ερωτήσεις μας, ο κ. Βάσος Μηναΐδης, απάντησε ειδικότερα ως εξής:

Ποιοί είναι κατά τη γνώμη σας οι λόγοι που δεν πάει τόσο καλά η φετινή σεζόν;

Βασικός λόγος κατά τη γνώμη μου είναι η μεγάλη μείωση της αγγλικής αγοράς. Στο Φαληράκι κυρίως η πτώση αγγίζει το 30%.

Η άλλη μεγάλη αγορά μας, η γερμανική, κινείται στα περσινά επίπεδα, ενώ εμφανίζει και τάση ανόδου.



Τι είναι αυτό που προκαλεί τη μείωση

ΣΥΝΕΧΕΙΑ ΣΤΗ ΣΕΛ. 4

Πρωτόγνωρα κρούσματα

Περίεργες κλοπές των πινακίδων από τέσσερα αυτοκίνητα

ΚΑΙ ΔΥΟ ΜΟΤΟΣΙΚΛΕΤΕΣ

ΠΟΝΟΚΕΦΑΛΟ στις αστυνομικές υπηρεσίες του νησιού μας, προκαλεί το γεγονός, της κλοπής πινακίδων κυκλοφορίας τεσσάρων αυτοκινήτων και δύο μοτοσικλετών, το τελευταίο τρίμηνο. Πρόκειται για πρωτόγνωρα κρούσματα, τα οποία σε συνδυασμό με την διεξαγωγή των Ολυμπιακών Αγώνων, προκαλούν ιδιαίτερη ανησυχία

ΣΥΝΕΧΕΙΑ ΣΤΗ ΣΕΛ. 4

Χθες τα ξημέρωματα

Σκοτώθηκαν δύο νεαροί Αλβανοί σε τροχαίο ατύχημα

ΣΥΓΚΡΟΥΣΗ ΜΟΤΟΣΑΚΟ ΜΕ ΑΠΟΡΡΙΜΜΑΤΟΦΟΡΟ

ΦΟΒΕΡΟ τροχαίο ατύχημα με δύο νεκρούς, σημειώθηκε, χθες τα ξημερώματα στην πόλη μας. Δύο νεαροί Αλβανοί εργάτες βρήκαν τραγικό θάνατο, όταν το δίκυκλο μοτοποδήλατο που οδηγούσαν, συγκρούστηκε μετωπικά με απορριμματοφόρο όχημα του Δήμου Ροδίων.

• Νεκροί είναι ο Sazan Cano 29 χρόνων και Niko Kourti 29 χρόνων από την Αλβανία και οδηγός του απορριμματοφόρου οχήματος, είναι ο Σεβαστός Χατζηπέτρος του Ιωάννη, 47 χρόνων.

ΤΟ ΑΤΥΧΗΜΑ έγινε στις 4.15 τα ξημερώματα

ΣΥΝΕΧΕΙΑ ΣΤΗ ΣΕΛ. 4

Αισθητά μειωμένη η κίνηση

Δοκιμάζεται σκληρά φέτος το Φαληράκι!..

ΣΥΝΕΝΩΣΗ ΕΠΙΧΕΙΡΗΣΕΩΝ



ΣΕ ΣΥΝΕΝΩΣΕΙΣ έστω και άτυπες σε πρώτη φάση ετοιμάζονται να προχωρήσουν οι ιδιοκτήτες των ενοικιαζομένων δωματίων στην περιοχή του Φαληρακίου, προκειμένου να αντιμετωπίσουν τη μεγάλη κρίση που μαστίζει τον κλάδο τους. Την πρόταση αυτή θα καταθέσει στη σημερινή γενική συνέλευση του σωματείου των ιδιοκτητών ενοικιαζόμενων δωματίων ο πρόεδρος κ. Παναγιώτης Τοκούζης.

• Οι συνενώσεις, όπως επεσήμανε και στην προχθεσινή συνεδρίαση του Εμπορικού Επιμελητηρίου ο κ. Τοκούζης, είναι μονόδρομος για τις επιχειρήσεις του κλάδου που βρίσκονται σε δυσχερή θέση

ΣΥΝΕΧΕΙΑ ΣΤΗ ΣΕΛ. 4

Εξω από το Καζούλειο

Εσπασαν αυτοκίνητο και έκλεψαν τσάντα!..

ΕΚΚΛΗΣΗ ΣΥΜΠΟΛΙΤΙΣΣΑΣ ΜΑΣ

ΔΕΚΑΔΕΣ αγανακτισμένοι συμπολίτες μας, από το μπαράζ των διαρρήξεων, απευθύνονται στα μέσα ενημέρωσης και ζητούν τη λήψη μέτρων.

ΣΥΝΕΧΕΙΑ ΣΤΗ ΣΕΛ. 4

Διατηρούνται στη Ρόδο

Σε λογικά επίπεδα οι τιμές στη λαϊκή

ΣΥΝΕΧΕΙΣ ΟΙ ΕΛΕΓΧΟΙ

ΣΕ ΣΧΕΤΙΚΑ λογικά επίπεδα κυμαίνονται οι τιμές πώλησης των οπωροκηπευτικών στις λαϊκές αγορές της Ρόδου. Στη διαπίστωση αυτή κατέληξαν οι ελεγκτές της Διεύθυνσης Εμπορίου στη διάρκεια των ελέγχων που πραγματοποίησαν τις τελευταίες ημέρες στα πλαίσια των προσπαθειών που καταβάλλονται για να περιοριστούν τα φαινόμενα αισχροκέρδειας.

• Αναλυτικά οι τιμές πώλησης των οπωροκηπευτικών έχουν ως εξής:

Αγκινάρες	0,30 τεμάχιο
Αγγούρια	0,20 τεμάχιο
Αγγούρια	0,40-0,50
Ακτινίδια	2,30
Αχλάδια	1,50

ΣΥΝΕΧΕΙΑ ΣΤΗ ΣΕΛ. 4

ΑΝΑΚΟΙΝΩΣΗ ΑΕΠΙ

Η Διοίκηση της ΑΕΠΙ ανακοινώνει ότι **διέκοψε** τη συνεργασία της με τον αντιπρόσωπό της κ. **Διαμαντή Βάγια** του Αρσενίου στη νήσο Ρόδο.

Ανακοινώνει επίσης ότι για όλα τα θέματα τα οποία άπτονται της Πνευματικής Ιδιοκτησίας (χορήγηση άδειας Δημοσίας Εκτέλεσης, καταβολή δικαιωμάτων κτλ.) οι ενδιαφερόμενοι μπορούν να απευθύνονται στους νέους αντιπροσώπους της **κ. Κώστα Χατζηγιάννη, τηλ. 6944560948 και Γεώργιο Χατζή, τηλ. 6936 992950, καθώς και στα Κεντρικά Γραφεία στην Αθήνα (Σάμου 51 & Φραγκοκκλησιάς 15125, Μαρούσι, τηλ. 210 6857472-7, FAX: 210 6851973).**

Για την ΑΕΠΙ Α.Ε.
Γεώργιος Στ. Γαλανάκης
Διευθύνων Σύμβουλος

8923-6/6

ΜΕΤΑ ΣΥΓΧΩΡΗΣΕΩΣ

Πασπακίνα

Εχω έναν ξεχωριστό φίλο, τον Γιώργο από τ' Αφάντου.

Λαμπρός χαρακτήρας, άπιαστος στη δουλειά του και μ' ένα χιούμορ που σπάει κόκαλα. Με τον Γιώργο μοιραζόμαστε την ίδια αδυναμία. Μας αρέσουν οι ιδιωματικές λέξεις ή φράσεις. Αρέσει στον καθένα μας η διάλεκτος του χωριού του, οι λέξεις και ο τρόπος που μιλούσαμε παλιά. Πράγματα που καταπίνει και εξαφανίζει για πάντα, δυστυχώς, η συλλογική λήθη.

Με τον Γιώργο, όταν συναντιόμαστε, αρχίζουμε αυτό που εγώ αποκαλώ «παιχνίδι με τις λέξεις».

- Πώς το λέτε σεις αυτά, με ρωτά. Ετσι, του λέω και ρίχνω τη δική μου ερώτηση για ν' ακούσω την αντίστοιχη αφαντενή λέξη.

Οσο προχωρεί η κουβέντα με τον Γιώργο, προσπαθεί ο ένας να πιάσει τον άλλο αδιάβαστο και ν' ακολουθήσει το αναπότρεπτο δούλεμα..

Αν βρεθεί κάποιος άσχετος κι ακούσει τον διάλογό μας, σίγουρα θα πει, ότι αυτοί οι δύο είναι τελείως χλωροί! Νάτο το ροβίτικο. Με το Γιώργο λοιπόν κάνουμε «διαλεκτολογία» προς ιδίαν τέρψιν.

Δείγμα αυτής της ιδιότυπης, μεταξύ φίλων κόντρας, είναι το ακόλουθο περιστατικό:

Ανακοινώθηκε πέρυσι, ότι σταματά η παραγωγή του θρυλικού σκαθαριού, του Φόλκσβάγκεν.

Εψαξα αμέσως να βρω στο τηλέφωνο το Γιώργο για να μου πει πώς λένε στ' αφαντενά τον «σκατοπάμπουλα».

Εξηγώ αμέσως στους μη γνωρίζοντες, ότι «σκατοπάμπουλα» λέμε στο χωριό μου ένα κατάμαυρο κάνθαρο, στο μέγεθος μιας μπίλιας που μοιάζει σαν μινιατούρα του Φόλκσβάγκεν. Αυτό το αξιοπρόσεκτο ζωάκι που πάει στις ξερές βουδιές (καβαλλίνες) και φτιάχνει ολοστρόγγυλες μπάλες που τις ...ρολάρει στη φωλιά του για νάχει να θρέφεται.

Καλοκάζαρο τον λένε στ' Αφάντου, αλλά ο Γιώργος δεν ήξερε να μου δώσει απάντηση εκείνη τη στιγμή.

Μάλλον τον είχα αιφνιδιάσει.

Αλλά επειδή το θέμα μεγαλώνει και μπορεί να μ' αφήσουν εκτός ύλης, λέω - μπας και το διαβάσει ο Γιώργος - ότι το βάτραχο στο χωριό μου τον λέγαμε «παστακίνα».

Μου το θύμισε πολύ πρόσφατα ο συγχωριανός και παιδικός φίλος, ο Κώστας.

Ξέρω, ο Γιώργος θα αντεπιτεθεί με κάποιαν, άγνωστη σε μένα, αφαντενή λέξη. Αλλ' αυτή είναι η χαρά του δικού μας παιχνιδιού.

Μετά συγχωρήσεως
Σάκης





ΚΑΘΗΜΕΡΙΝΑ ΤΑ ΝΕΑ ΤΗΣ ΔΩΔΕΚΑΝΗΣΟΥ ΣΤΟ INTERNET
www.proodos.net
www.proodosnews.gr



ΤΙ ΕΓΡΑΨΕ Ο ΤΥΠΟΣ ΤΗΣ ΑΘΗΝΑΣ

ΕΠΙΣΚΟΠΗΣΗ ΑΘΗΝΑΪΚΟΥ ΤΥΠΟΥ ΤΗΣ 5/6/2004

Οι τίτλοι των βασικών πρωτοσέλιδων θεμάτων στις πρωινές και απογευματινές αθηναϊκές εφημερίδες είναι οι εξής:

ΑΔΕΣΜΕΥΤΟΣ ΤΥΠΟΣ (Μάτσης): Ρυθμίσεις ανάσα για νομικούς, αγρότες και ελεύθερους επαγγελματίες. Οριστική λύση για τα χρέη στα ασφαλιστικά ταμεία.

ΑΔΕΣΜΕΥΤΟΣ ΤΥΠΟΣ (Ρίζος): Εκλογικό επίδομα 460 ευρώ. Για 67.000 εργαζομένους στους Δήμους.

ΑΠΟΓΕΥΜΑΤΙΝΗ: Φρένο στα λαδώματα των ΚΤΕΟ. Κόβονται μίζες 6,5 δισ. αλλά ακριβαίνει κατά 30% το κόστος.

Η ΑΠΟΦΑΣΗ: ΙΧ: Ντίζελ από τον Οκτώβριο. Πράσινο φως και για Αθήνα-Θεσσαλονίκη.

Η ΑΥΓΗ: Παραχαράκτης της ιστορίας μας. Ο Μπους κήρυξε πόλεμο δεκαετιών.

ΑΥΡΙΑΝΗ: Συνέλαβαν αξιωματικό της ΕΛΑΣ για εμπόριο όπλων με μουσουλμανικές τρομοκρατικές οργανώσεις! Ένοχη σιωπή από την ηγεσία της Αστυνομίας.

ΤΟ ΒΗΜΑ: Καταργούνται φοροαπαλλαγές και αυξάνεται το αφορολόγητο όριο. Ποια εισοδήματα κερδίζουν και ποια χάνουν.

Η ΒΡΑΔΥΝΗ: Ποιες φοροαπαλλαγές καταργούνται. Αναπροσαρμόζεται η φορολογική κλίμακα.

ΕΘΝΟΣ: Φορολογική ασυλία για τους μικρομεσαίους. Τι προβλέπει το σχέδιο για τους ελέγχους.

ΕΛΕΥΘΕΡΗ ΩΡΑ: Ενώ ακούσθηκε από Επίσκοπο μετά την Συνεδρία της Διευρυμένης Πατριαρχικής Συνόδου στο Φανάρι: "Χαίρε των Αθηναίων τας πλοκάς διασπώσα".

ΕΛΕΥΘΕΡΟΣ: Έλλειμμα ρεκόρ από τις δαπάνες. Το σπάταλο κράτος του ΠΑΣΟΚ γκρέμισε την οικονομία.

ΕΛΕΥΘΕΡΟΣ ΤΥΠΟΣ: Επίδομα 2004: Ποιοι θα πάρουν πριμ και ποιοι υπερωρίες. Ολυμπιακοί Αγώνες: Αστυνομικοί, πυροσβέστες, λιμενικοί οι μόνοι σίγουροι.

ΕΛΕΥΘΕΡΟΤΥΠΙΑ: Οχυρό "2004". Ασφάλεια: Τι μας περιμένει την καυτή περίοδο των Αγώνων. Καταφθάνουν τρεις ΝΑΤΟϊκές μονάδες.

ΕΣΤΙΑ: Προς συντριβή οδεύει το ΠΑΣΟΚ. Τι θα συμβή μετά τις ευρωεκλογές.

ESPRESSO: Ο επεισοδιακός χωρισμός του Καραφώτη. Το FAME STORY πάει για νέο ρεκόρ τηλεθέασης.

Η ΚΑΘΗΜΕΡΙΝΗ: Με αποτύπωμα στις ΗΠΑ. Οι Έλληνες ταξιδιώτες θα καταγράφονται ηλεκτρονικά στην πρεσβεία.

Ο ΛΟΓΟΣ: Απάντηση στην έκθεση Ανάν ...ετοιμάζει η Λευκωσία. Επιστολή της κυπριακής κυβέρνησης στον γγ του ΟΗΕ.

ΣΤΟ ΚΑΡΦΙ: Το σύνθημα του ΠΑΣΟΚ: Γερό χαστούκι στη χαλαρή ψήφο που θέλει η ΝΔ.

ΤΑ ΝΕΑ: Ερευνά των "Νέων": Σοκ τιμών στην τριετία του ευρώ. Τρόφιμα ως 30%, υπηρεσίες ως 75%.

Η ΝΙΚΗ: Προοδευτική ψήφο προτείνει ο Άκης. Με το βλέμμα στην επόμενη μέρα.

ΡΙΖΟΣΠΑΣΤΗΣ: Εντολοδόχος των ΗΠΑ ο Ανάν με την έκθεσή του. Ο λαός δεν ξεχνά το κυπριακό ζήτημα.

TRAFFIC NEWS: Την έπεσαν στον Ψινάκη οι Ράμπο του ΣΔΟΕ. Εισβολή στο στούντιο του "Super Idol".

Η ΧΩΡΑ: Ρυθμίσεις για χρέη σε ταμεία, εφορίες. Τι προβλέπει τροπολογία για τη διευκόλυνση χιλιάδων πολιτών.

Δρομολόγια πλοίων



08.30 ΔΩΔΕΚΑΝΗΣΟΣ ΕΞΠΡΕΣ για Πάτμο
09.00 & 18.30 ΣΥΜΗ ΙΙ για Σύμη
11.00 ΑΙΓΛΗ για Σύμη

Προς Πειραιά:
04.30 Β. ΚΟΡΝΑΡΟΣ
16.00 ΡΟΔΑΝΘΗ
18.30 BLUE STAR I

Αεροπορικά δρομολόγια



ΟΛΥΜΠΙΑΚΗ ΑΕΡΟΠΟΡΙΑ

Από Ρόδο-**Αθήνα**: Καθημερινά 07.10, 13.40
Πέμπτη 20.10, 22.45
Καθημερινά πλην Πέμπτης 19.40, 22.25
Καθημερινά πλην Κυριακής 10.40
Από Ρόδο-**Θεσσαλονίκη**: Δευτέρα - Τετάρτη 09.45
Πέμπτη 10.45
Σάββατο 15.15
Από Ρόδο-**Ηράκλειο**: Δευτέρα - Παρασκευή 14.30,
Τετάρτη - Κυριακή 16.30
Από Ρόδο-**Κάρπαθο**: Δευτ.-Πεμ.-Παρ.-Σάβ. 07.00, 10.40
Τετάρτη - Κυριακή 10.40, 14.20
Από Ρόδ -**Κάσο**: Δευτ.-Πεμ.-Παρ.-Σάβ. 07.00
Τετάρτη - Κυριακή 10.40
Από Ρόδο-**Καστελλόριζο**: Δευτ.-Τετ.-Παρ.-Σάβ.-Κυρ. 07.10
Από Ρόδο-**Χίο**: Τρίτη 10.40 Πέμπτη 10.45
Από Ρόδο-**Μυτιλήνη**: Δευτέρα-Τετάρτη 09.45 Τρίτη 10.40,
Πέμπτη 10.45 Σάββατο 15.15
Από Ρόδο-**Σάμος**: Τρίτη 10.40 Σάββατο 15.15
Από Ρόδο-**Λήμνος**: Δευτέρα-Τετάρτη 09.45 Τρίτη 10.40,
Πέμπτη 10.45 Σάββατο 15.15

AEGEAN AIRLINES & CRONUS

Από Ρόδο-**Αθήνα**: Καθημερινά 08.30 πλην Κυριακής
Καθημερινά 13.50.
Δευτ.-Τετ.-Παρ.-Κυρ. 17.50
Τρίτη-Πεμ.-Σαβ. 19.35
Καθημερινά 20.20 πλην Τρίτης και Πέμπτης
Από Ρόδο-**Ηράκλειο**: Τρ.-Πεμ.-Παρ.-Κυρ. 19.00
Από Ρόδο-**Θεσσαλονίκη**: Τετ. - Παρ.-Κυρ. 12.00



Δωδεκανησιακά 24ωρα

Στα πεταχτά

Ημέρα για το περιβάλλον

Παγκόσμια Ημέρα για το περιβάλλον ήταν η χτεσινή. Οι πάντες εξέδωσαν ανακοινώσεις και έκαναν λόγο για τα μέτρα που πρέπει να παρθούν για να σωθεί ο πλανήτης μας από την καταστροφή.

Ομως, όλα αυτά είναι ...«στου κουφού την πόρτα»... Οι άνθρωποι - όπως έχει αποδειχτεί - κάνουν το παν για να καταστρέψουν το περιβάλλον.

Μήπως αυτό δεν συμβαίνει και στον τόπο μας; Αν οι ίδιοι οι άνθρωποι δεν συνειδητοποιήσουν τι πρέπει να κάνουν, τότε οι ανακοινώσεις και τα μανιφέστα είναι για να ...περνάει η ώρα!..

Δεν τολμούν

Κανένα κόμμα (μικρό ή μεγάλο) δεν τολμά να πραγματοποιήσει ανοιχτή εκδήλωση εν όψει των Ευρωεκλογών.

Ολα θα γίνουν «εν κλειστώ»...

Και φυσικά κανένα κόμμα δεν θα θελήσει να εκτεθεί, αφού όσοι παραβρεθούν στις εκδηλώσεις αυτές θα είναι ελάχιστοι.

Το είπαμε και άλλη φορά: Ουδείς ενδιαφέρεται για τις ευρωεκλογές, ακόμη και οι ...υποψήφιοι ευρωβουλευτές!..

Προστασία των ελαφιών!

Μάθαμε ότι στις Υπηρεσίες του Δήμου βρίσκεται ένα νεογέννητο ελαφάκι, που το βρήκαν αδέσποτο σε δάσος του νησιού μας.

Το ελαφάκι αυτό τρέφεται με μπιμπερό και όλοι ελπίζουν ότι θα καταφέρει να ζήσει.

Ομως, πού είναι η μάνα του; Μπας και την «έφαγαν» οι λαθροκυνηγοί;

Είναι το πιο πιθανό ενδεχόμενο!.. Και αυτό θα πρέπει να προβληματίσει όλους, γιατί συνεχώς λιγοστεύουν τα ελάφια στη Ρόδο!..

Πατριωτισμός σε ...καταστολή

Οταν ήταν στην αντιπολίτευση, ο σημερινός πρωθυπουργός, φούσκωνε σαν διάνος από πατριωτισμό και εθνικά αισθήματα.

Και έβριζε τον Σημίτη για ενδοτισμό στη Μαδρίτη και το Ελσίνκι.

Δεν πρόλαβε να κάτσει καλά καλά στην καρέκλα του πρωθυπουργού και μας έβαλε καπέλο την προστασία του ΝΑΤΟ!

Δέχθηκε και την ένοπλη παρουσία των Αμερικανών πρακτόρων στην Ελλάδα. Θ' ακολουθήσουν (γιατί όχι;) και οι πράκτορες της Μ. Βρετανίας και του Ισραήλ. Γιατί όχι και του ...Σουρινάμ;

Δεν αποκλείεται οι Ελληνες αστυνομικοί να κυκλοφορούν με νεροπίστολα..

Ο πατριωτισμός του κ. Καραμανλή βρίσκεται, προφανώς, σε καταστολή, ώσπου να λήξει η ολυμπιακή δοκιμασία.

Η Ακαντιά

Η ολοκλήρωση των εργασιών του λιμανιού της Ακαντιάς διεκδικεί το βραβείο «Νόμπελ» καθυστέρησης. Κάθε φορά που κάποιος κυβερνητικός αξιωματούχος, επισκέπτεται το νησί μας, υπόσχεται ολοκλήρωση του έργου, αλλά τελειωμό δεν έχει, εδώ και πενήντα χρόνια.

Το χάλι που παρουσιάζει η περιοχή μας δυσφημίζει διεθνώς και θα πρέπει κάποτε να σταματήσει. Είναι ντροπή για την τουριστική Ρόδο, η εικόνα που παρουσιάζει η περιοχή της Ακαντιάς.

Γιατί να ξανάρθουν;

Οταν οι τουρίστες φθάνουν στην Ελλάδα και ταλαιπωρούνται στα αεροδρόμιά μας με καθυστερήσεις και κακή εξυπηρέτηση.

Οταν βρίσκουν μουσεία και αρχαιολογικούς χώρους κλειστούς.

Οταν επίσης βρίσκουν τις Τράπεζες κλειστές.

Οταν, όταν...

Γιατί να ξανάρθουν; Κορόιδα είναι ή μαζοχιστές;

Επαινετή πρωτοβουλία

Είναι σίγουρα επαινετή η πρωτοβουλία του νομάρχη Δωδεκανήσου να προβεί στην αγορά των 12 πιάνων και να δωρίσει από ένα σε αντίστοιχο αριθμό μικρών νησιών του νομού μας.

Γιατί κοντά στις άλλες ανάγκες των νησιωτών, που πρέπει να ικανοποιούνται, θέση δικαιούται να έχει και ο πολιτισμός.

Η εξοικείωση των μικρών παιδιών με τη μουσική τέχνη συμβάλλει σημαντικά στη διάπλαση ευαίσθητων χαρακτήρων και διαμορφώνει το αισθητικό τους επίπεδο.

Αποχή από τις ευρωεκλογές

Οι Καλύμνιοι απειλούν με αποχή από τις Ευρωεκλογές, αν δεν λυθεί το ακτοπλοϊκό πρόβλημα. Οι υποσχέσεις, που έδωσε ο υπουργός Εμπορικής Ναυτιλίας, δεν ικανοποιεί τους Καλύμνιους, γι αυτό και απειλούν με αποχή.

Οι Καλύμνιοι είναι δυναμικοί και όταν πουν κάτι το κάνουν. Ας φροντίσουν λοιπόν να λυθεί το ακτοπλοϊκό, γιατί δεν θα ψηφίσουν οι Καλύμνιοι στις Ευρωεκλογές.

Διαγραμμίσεις

Στο σύνολό του, το οδικό δίκτυο του νησιού, στερείται διαγραμμίσεων, μ' αποτέλεσμα η οδήγηση κυρίως τις νυχτερινές ώρες, να είναι αρκετά δύσκολη. Περισσότερο δυσκολεύονται οι ξένοι τουρίστες, που δεν γνωρίζουν το οδικό δίκτυο του νησιού μας.

Οι αρμόδιες υπηρεσίες τι κάνουν; Είναι τόσο δύσκολο να γίνουν διαγραμμίσεις; Κανείς δεν νοιάζεται γι αυτόν τον τόπο;

Οι γιγαντοαφίσες

Για το θέμα με τις γιγαντοαφίσες, ο συμπολίτης μας κ. Λουκάς Μπαρκανίκας μας έστειλε την παρακάτω επιστολή:

«Ολοι πρέπει να συμφωνήσουμε ότι η οπτική ρύπανση καταστρέφει τη φυσική ομορφιά του νησιού μας. Αυτός ο τρόπος διαφήμισης είναι ξεπερασμένος πια αφού ζούμε στην εποχή των δορυφόρων, του internet και των μέσων μαζικής ενημέρωσης.

Η διαφήμιση με αφίσες παντός τύπου στις ταράτσες, στους δρόμους, ακόμα και στα δέντρα φαντάζει σχεδόν απαρχαιωμένη, όσο τον καιρό που έδεναν τα σκυλιά με λουκάνικα.

Υπάρχει και εδώ σχετικός νόμος τροποποιημένος 2-3 φορές μάλιστα, αλλά δεν νοούν να τον εφαρμόσουν οι Δήμοι.

Παρακαλούμε λοιπόν τους Δήμους σε συνεργασία με την Αστυνομία να εφαρμόσουν τον τροποποιημένο αυτό νόμο περί διαφήμισης μέσω αφισών, και να καθαρίσουν αμέσως το τουριστικό νησί της Ρόδου απ' αυτή την ασχήμια».

ΦΑΡΜΑΚΕΙΑ

ΔΙΗΜΕΡΕΥΕΙ:
ΑΛΑΒΕΡΑ ΕΙΡΗΝΗ
Καναδά 140
Τηλ. 39111

ΔΙΑΝΥΚΤΕΡΕΥΕΙ:
ΒΑΣΙΛΟΠΟΥΛΟΥ ΕΥΑΓ.
Ιωνος Δραγούμη 5-7
Τηλ. 33855

ΥΓΡΑ ΚΑΥΣΙΜΑ

ΔΙΑΝΥΚΤΕΡΕΥΟΥΝ
• ΣΤΑΥΡΙΑΝΑΚΗΣ Θ. Πρατ. ΕΚΟ, Νέα Αγορά
• ΧΑΤΖΗΜΑΝΩΛΗΣ ΕΜ. Πρατ. ΕΚΟ, Ασγούρου

TAXI

ΡΑΔΙΟ ΤΑΞΙ 22410 64712, 64790

ΕΙΔΗΣΕΙΣ ΑΠΟ ΤΑ ΠΑΛΙΑ

ΠΡΟΟΔΟΣ
12 ΦΕΒΡΟΥΑΡΙΟΥ 1971

4 μήνες φυλακή γιατί «έκλεψε» τα παιδιά της

Παράτησε τον άνδρα και τα τέσσερα ανήλικα παιδιά της. Εφυγε από το σπίτι της και ακολούθησε τον... ωραίο Καλαματιανό, στην ιδιαίτερη πατρίδα του. Μετά άρχισε να νιώθει τύψεις, όχι για την εγκατάλειψη του άτυχου άνδρα της αλλά για τα παιδιά της.

ΚΑΙ ΜΙΑ ωραία πρωία ξαναγύρισε στην Ρόδο. Προσποιήθηκε την...μετανοημένη Μαγδαληνή. Ο σύζυγός της την δέχθηκε. Ξαφνικά, όμως και χωρίς να προηγηθεί τίποτε, πήρε τα παιδιά και έφυγε αεροπορικώς στην Αθήνα.

ΤΟ ΔΙΚΑΣΤΗΡΙΟ την εκήρυξε ένοχο υπαρπαγής τέκνων εκ της πατρικής των κατοικίας και της υπέβαλε ποινή φυλακίσεως τεσσάρων μηνών. Ο συγκατηγορούμενός της ο οποίος εκατηγορείτο για μοιχεία, απηλλάγη.

Η μητέρα εδικάσθη ερήμην και δεν ήσκησε έφεση κατά της αποφάσεως, η οποία και θα κοινοποιηθεί αρμοδίως προς εκτέλεσιν, οπότε η άπιστη, σύζυγος θα συλληφθεί και θα οδηγηθεί στις φυλακές για.. σωφρονισμό.

ΕΣΠΑΓΑΝ
ΠΑ ΚΕΦΙ ΠΙΑΤΑ

Από πέντε μήνες φυλακή εισέπραξαν τα μέλη της παρέας που πριν λίγους μήνες τα έκαναν γυαλιά - καρφιά σε καφενείο όταν ευρέθησαν σε κατάσταση ευθυμίας μετά από γενναία κρασοκατάνυξη.

ΟΙ ΤΡΕΙΣ φίλοι θα κάνουν υποχρεωτικές... διακοπές στη φυλακή, διότι όπως προέκυψε από την ακροαματική διαδικασία.

Την μοιραία γι' αυτούς νύκτα και ενώ διασκέδαζαν στο καφενείο του χωριού, άρχισαν να τα σπάνε με ιδιάζουσα θρασύτητα και προκλητικότητα έναντι της κοινωνίας με αποτέλεσμα να κάνουν άνω - κάτω το μαγαζί του οποίου κατέστρεψαν και τους υαλοπίνακες.

• Οι καταδικασθέντες ήσκησαν έφεση και κατόπιν τούτου, η δίκη του τρίο θα επαναληφθεί. Σημειωτέον ότι την δίκη παρηκολούθησαν αρκετοί περίεργοι, ως και ενδιαφερόμενοι από την κοινότητα Μανδρικού, οι οποίοι και θυμούνται το αξέχαστο τρελό πανηγύρι στο... σαλούν του χωριού των.

ΣΥΝΑΛΛΑΓΜΑ

	Αγορά	Πώληση
ΔΟΛΛΑΡΙΟ Η.ΠΑ	1,2301	1,202
ΛΙΡΑ ΑΓΓΛΙΑΣ	0,66916	0,65389
ΚΟΡΩΝΑ ΔΑΝΙΑΣ	7,4942	7,3232
ΚΟΡΩΝΑ ΣΟΥΗΔΙΑΣ	9,2199	9,0095
ΓΙΕΝ ΙΑΠΩΝΙΑΣ	136,87	133,74
ΦΡΑΓΚΟ ΕΛΒΕΤΙΑΣ	1,5395	1,5044
ΚΟΡΩΝΑ ΝΟΡΒΗΓΙΑΣ	8,2475	8,0593
ΛΙΡΑ ΚΥΠΡΟΥ	0,58807	0,57465
ΔΟΛ. ΚΑΝΑΔΑ	1,6737	1,6355
ΔΟΛ. ΑΥΣΤΡΑΛΙΑΣ	1,7808	1,7402

ΠΡΟΟΔΟΣ
Ημερήσια Εφημερίδα της Ρόδου
Ετος ιδρύσεως 1949
ΓΡΑΦΕΙΑ ΣΥΝΤΑΞΗΣ
Μ. Μαλλιαράκη 3, 85100 Ρόδος
Τηλ. 22410 27356 - 34101 FAX 22410 20643
ΛΟΓΙΣΤΗΡΙΟ-ΔΙΑΦΗΜΙΣΕΙΣ
Νέα Αγορά 32, 85100 Ρόδος
Τηλ. 22410 24539 FAX 22410 24539
e-mail: info@proodos.net & proodro@otenet.gr
www.proodos.net - www.proodosnews.gr





Διαφάνειες και μεγενθύνσεις για μπαρ, εστιατόρια, fast food
Φ. & Ν. ΠΑΧΟΣ
Γ. Ευσταθίου 11
Τηλ. 26893

ΚΙ ΝΗ ΜΑ ΤΟ ΓΡΑ ΦΟΙ

MULTI • CINEMA
ODEON
METROPOL
Εβδομαδιαίο Πρόγραμμα \\ Weekly Program
04.06.2004 - 10.06.2004
Ενημερωθείτε στο Internet www.RodosVitrina.gr/Metropol.htm

ΣΕ 1η ΠΑΓΚΟΣΜΙΑ ΠΡΟΒΟΛΗ
ΣΥΝΕΧΙΖΕΤΑΙ ΤΟ ΥΠΕΡΘΕΑΜΑ
Η ΑΝΤΙΣΤΡΟΦΗ ΜΕΤΡΗΣΗ ΕΧΕΙ ΑΡΧΙΣΕΙ
ΜΕΤΑ ΤΗΝ ΕΠΟΜΕΝΗ ΜΕΡΑ
THE DAY AFTER TOMORROW
Μετά τον θρίαμβο της "Μέρας Ανεξαρτησίας" αυτή την φορά ο "ΕΧΘΡΟΣ" είναι η τρομακτική δύναμη της "ΦΥΣΗΣ".
ΚΑΤΑΛΗΛΗΛΟ ΑΙΘΟΥΣΑ 1
ΩΡΕΣ ΕΝΑΡΞΗΣ SHOW TIMES
17:30 • 20:00 • 22:30
Κάντε έγκαιρα τις κρατήσεις σας.

ΣΕ 1η ΠΑΝΕΛΛΗΝΙΑ ΠΡΟΒΟΛΗ
"STARSKY & HUTCH"
Το φοβερό δίδυμο...
ΜΠΕΝ ΣΤΙΛΛΕΡ & ΟΟΥΕΝ ΓΟΥΙΛΣΟΝ
Στην κωμική περιπέτεια δράσης
ΤΙΠΟΤΑ ΔΕΝ ΤΟΥΣ ΣΤΑΜΑΤΑΕΙ!
ΚΑΤΑΛΗΛΗΛΟ ΑΙΘΟΥΣΑ 3
ΩΡΕΣ ΕΝΑΡΞΗΣ SHOW TIMES
18:15 • 20:30 22:45

Κορίτσια απο Σπίτι
Αφού της κλέβουν την κληρονομία... αναγκάζεται να πιάσει δουλειά... για πρώτη φορά στη ζωή της!!!
Πρωταγωνιστούν: ΜΠΡΙΤΑΝΙ ΜΕΡΦΙ, ΝΤΑΚΟΤΑ ΦΑΝΙΝΓΚ
ΚΑΤΑΛΗΛΗΛΟ ΑΙΘΟΥΣΑ 2
ΩΡΕΣ ΕΝΑΡΞΗΣ SHOW TIMES
18:00 • 20:15 22:15

ΠΡΟΣΕΧΩΣ • GOMING SOON

• 3 LUXURY DESIGN SCREENS •
• DOLBY DIGITAL EX • FULLY AIR CONDITIONED •
Πληροφορίες • Κρατήσεις 22410.28400

ΠΑΛΛΑΣ 5 CINEMAS CENTER
04/06/2004 • 10/06/2004
για κρατήσεις
22410 24475 / 70670
www.cinemapallas.gr

ΤΡΟΙΑ
Η ΥΠΕΡΠΑΡΑΓΩΓΗ ΤΩΝ ΡΕΚΟΡ!
• ΡΕΚΟΡ ΕΙΣΙΤΗΡΙΩΝ ΠΡΩΤΟΥ ΤΡΙΗΜΕΡΟΥ!
• ΡΕΚΟΡ ΑΡΙΘΜΟΥ ΑΙΘΟΥΣΩΝ ΤΑΥΤΟΧΡΟΝΗΣ ΠΡΟΒΟΛΗΣ ΣΤΗ ΡΟΔΟ!
• ΡΕΚΟΡ ΕΙΣΙΤΗΡΙΩΝ ΤΑΙΝΙΑΣ ΚΑΛΟΚΑΙΡΙΝΗΣ ΠΕΡΙΟΔΟΥ!
Αίθουσα 2 // ώρα έναρξης // 17:40 • 21:00
Αίθουσα 1 // ώρες έναρξης // *16:00 • 19:20 • 22:40
*Ειδική επιπλέον παράσταση, μόνο Σάββατο & Κυριακή

VAN HELSING
ΣΕ 1η ΠΑΓΚΟΣΜΙΑ ΠΡΟΒΟΛΗ
5η ΕΒΔΟΜΑΔΑ ΕΠΙΤΥΧΙΑΣ!
Η πολυαναμενόμενη υπερπαραγωγή των 140 εκατ. δολλαρίων!!!
Αίθουσα 4 // ώρες έναρξης // 17:10 • 19:50 • 22:40

Plots With a View
4 ΚΗΔΕΙΕΣ ΓΙΑ ΕΝΑ ΓΑΜΟ
Βρεττανικό χιούμορ στις καλύτερες στιγμές του!
Προετοιμαστείτε για ξεκαρδιστικές σκηνές!
Αίθουσα 5 // ώρες έναρξης // *16:10 • 18:15 • 20:20 • 22:25
*Ειδική επιπλέον παράσταση, μόνο Σάββατο & Κυριακή

pieces of APRIL
ΤΟ ΓΛΥΚΟ ΣΤΟ ΤΕΛΟΣ
"Κάθε οικογένεια έχει το δικό της μαύρο πρόβατο."
Αίθουσα 3 // ώρες έναρξης // *16:00 • 20:10 • 22:20
*Ειδική επιπλέον παράσταση, μόνο Σάββατο & Κυριακή

ΣΕΒΑΧ
Ο ΘΡΥΛΛΟΣ ΤΩΝ 7 ΘΑΛΑΣΣΩΝ
Η καταπληκτική περιπέτεια κινουμένων σχεδίων
ΜΕΤΑΓΛΩΤΤΙΣΜΕΝΗ ΣΤΑ ΕΛΛΗΝΙΚΑ
ώρες έναρξης // *16:00 • 18:05
*Ειδική επιπλέον παράσταση, μόνο Σάββατο & Κυριακή



ΝΑΙ! ΣΤΙΣ ΕΠΕΝΔΥΣΕΙΣ.

add 2241076710

Μια εταιρία με **παρελθόν**
...δίνει δυναμικό **παρόν**
...για το **μέλλον** της Ρόδου.

ΔΥΝΑΤΟΣ ΔΕΣΜΟΣ ΣΥΝ-ΕΡΓΑΣΙΑΣ

Η ΒΑΠ βρίσκεται πάντα κοντά στους εμπορικούς συνεργάτες της με νέα ποιοτικά προϊόντα, σε αληθινά ανταγωνιστικές τιμές. Όλα τα προϊόντα της εταιρίας περνούν από τα πιο σκληρά Crash Tests. Η ΒΑΠ με πεδίο ισχύος την παραγωγή εμφιαλωμένου νερού και αναψυκτικού εφαρμόζει Σύστημα Διαχείρισης Ποιότητας σύμφωνα με τις απαιτήσεις της **DIN EN ISO 9001:2000**, πιστοποιημένο από την **TUV MANAGMENT SERVICE**, καθώς επίσης και μελέτη HACCP.

Το ισχυρό managment της εταιρίας παρακολουθεί τις εξελίξεις στο χώρο των αναψυκτικών αλλά και τους σύγχρονους τρόπους διανομής και πωλήσεων.

ΒΑΠ

ΒΑΠ-Π.ΚΟΥΓΙΟΣ ΑΒΕΕ

Κατέχει την 8η θέση στη βιομηχανία ποτών. Το συμβόλαιο με την **Pepsico** δίνει το προνόμιο στην εταιρία να έχει την αποκλειστική διάθεση και εμφιάλωση των δημοφιλέστερων ανά τον κόσμο αναψυκτικών **Pepsi και 7UP**. Η **πορτοκαλάδα ΒΑΠ** και η **λεμονάδα ΒΑΠ** από φυσικό χυμό πορτοκάλι και λεμόνι αντίστοιχα είναι από τα πιο αγαπημένα προϊόντα του καταναλωτικού κοινού.

Ανάμεσα στα προϊόντα μας είναι και η παραγωγή του εμφιαλωμένου νερού **ΑΠΟΛΛΩΝΙΟ**, γνωστό σε όλα τα Δωδεκάνησα.

Χ.Λ. 6/6

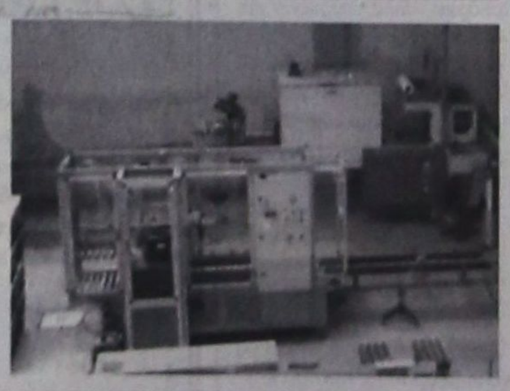



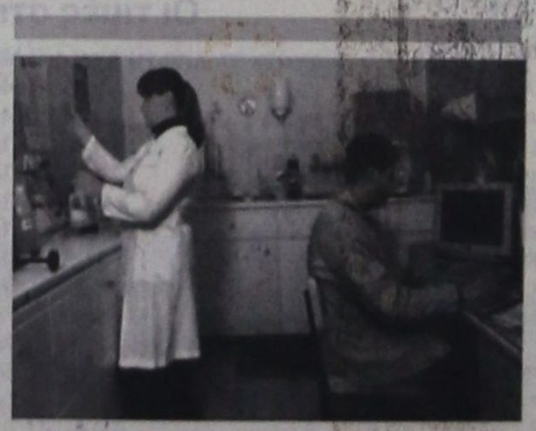

PEPSI

βαπ πορτοκάλι

ΑΠΟΛΛΩΝΙΟ

βαπ λεμόνι

Λ. Λίνδου 9ο χλμ. - Τσαΐρι. Ρόδος. Τηλ. παραγγελιών: 2241062100, 62700. Τηλ. κέντρο: 2241060710. E-mail: vap@rodosnet.gr

Δοκιμάζεται το Φαληράκι

ΣΥΝΕΧΕΙΑ ΑΠΟ ΤΗ ΣΕΛ. 1
λόγω της μεγάλης μείωσης των αφίξεων των τουριστών στην περιοχή του Φαληρακίου.

ΜΕ ΤΙΣ ΣΥΝΕΝΩΣΕΙΣ θα δημιουργηθούν μικρά χωριά-club που θα προβάλλονται στο εξωτερικό μέσω κοινών προγραμμάτων διαφήμισης. Μπορούν μέσω της συνεργασίας να γίνονται και διάφορα δρώμενα ώστε να αναστραφεί το αρνητικό κλίμα που υπάρχει για την περιοχή.

• Το μόνο που φαίνεται να φοβίζει τους ιδιοκτήτες των ενοικιαζομένων δωματίων είναι οι συγχωνεύσεις των εταιριών που πρέπει να γίνουν για να επισημοποιηθεί η συνένωση των μικρών επιχειρήσεων. Ετσι σε πρώτη φάση οι συγχωνεύσεις θα είναι άτυπες προκειμένου να αποφευχθούν τα προβλήματα.

Η πτώση της αγγλικής αγοράς

ΣΥΝΕΧΕΙΑ ΑΠΟ ΤΗ ΣΕΛ. 1

των Βρετανών τουριστών προς τη Ρόδο;

Μάλλον η τρομοκρατία έχει επηρεάσει τα ταξίδια των Βρετανών, αφού οι ίδιοι αισθάνονται στόχοι της. Πιθανόν να φταίει και η υπερτίμηση του ευρώ.

Αυτές τις μέρες καταφθάνουν οι εκπρόσωποι των τουρ οπερέϊτορ για τα συμβόλαια του 2005. Θα έχετε πάλι πιέσεις για μειώσεις στις τιμές;

Οι Τ.Ο. από την Αγγλία έχουν έλθει, οι Γερμανοί όχι ακόμα. Οι Τ.Ο. πάντα ζητούν μειώσεις και αυτό θα συμβαίνει όσο υπάρχει υπερπροσφορά κλινών και εμείς είμαστε η αδύνατη πλευρά.

Πώς διαγράφεται υπ' αυτές τις συνθήκες το μέλλον του ροδιακού τουρισμού, κ. Μπαϊδη;

Θα εξαρτάται από τον συνεχή ανταγωνισμό. Εάν η Τουρκία αυξήσει θεαματικά τα κρεβάτια της, αν τα διπλασιάσει π.χ. την επόμενη πενταετία, τότε κινδυνεύουμε να τιναχθούμε στον αέρα.

Και δεν έχουμε εμείς τη δυνατότητα να αντιτάξουμε κάποιαν άμυνα απέναντι σ' ένα τέτοιο ενδεχόμενο;

Μόνον αν ανεβάσουμε την ποιότητα στις υπηρεσίες και στις υποδομές μας, στο αεροδρόμιο και στα λιμάνια μας. Και αν φυσικά αναχαιτίσουμε την ακρίβεια και την αισχροκέρδεια στα είδη ευρείας κατανάλωσης.

Υπάρχει όμως τρόπος να αναχαιτιστεί η ακρίβεια;

Το all inclusive φαίνεται, ότι είναι η μόνη λύση. Αυτοί που το πολεμούν είναι κυρίως αυτοί που αισχροκερδούν εις βάρος των τουριστών. Ισως πρέπει να υπάρξει και συστηματική ενημέρωση των πελατών για να αποφεύγουν τα μαγαζιά που αισχροκερδούν.

Εσπασαν αυτοκίνητο

ΣΥΝΕΧΕΙΑ ΑΠΟ ΤΗ ΣΕΛ. 1
Παράλληλα με ανακοινώσεις τους παρακαλούν όσου γνωρίζουν για τα συμβάντα να επικοινωνήσουν είτε μαζί τους, είτε με το τμήμα Ασφάλειας Ρόδου.

• Η συμβολαιογράφος της πόλης μας κ. Μαρία Καρποδίνη-Καντιδενού που έπεσε θύμα διάρρηξης, μας απέστειλε την παρακάτω ανακοίνωση:

«Την 4η Ιουνίου 2004 ημέρα Παρασκευή και περί ώρα 19.15 έως 20.15 άγνωστοι αφαίρεσαν μέσα από το αυτοκίνητό μου στην περιοχή του Καζουλείου Λυκείου τη τσάντα μου (χρώματος μπορντώ) στην οποία περιείχοντο χρήματα, πιστωτικές κάρτες, βιβλιάρια καταθέσεων, επιταγές κλπ.

Για το παραπάνω συμβάν κατετέθη ήδη μήνυση στο ΑΤ Ρόδου για κλοπή και ενεργείται ήδη έρευνα.

Μεταξύ των κλαπέντων αντικειμένων που ευρίσκοντο στην τσάντα μου ήταν και η αστυνομική μου ταυτότητα η οποία έχει αριθμό Μ928913 η οποία εκδόθηκε στις 3-12-1984 από το Τμήμα Ασφαλείας Ρόδου.

Ωσαύτως παρακαλούνται όσοι γνωρίζουν κάτι για το παραπάνω συμβάν να το καταθέσουν στο Τμήμα Ασφαλείας Ρόδου.

Παρακαλούνται επίσης οι καλόπιστοι τρίτοι να μην συναλλαχθούν με οποιοδήποτε τρόπο με τον κάτοχο της παραπάνω ταυτότητας για την αποφυγή οποιασδήποτε εμπλοκής τους σε ποινικώς κολάσιμες πράξεις ή οποιασδήποτε άλλης ζημίας δικής μου και δική τους.

Για οποιαδήποτε σοβαρή πληροφορία παρακαλώ απευθυνείτε στο τηλέφωνο 22410 78309 και 6947 327227.

Ρόδος 5 Ιουνίου 2004
Η δηλούσα
Μαρία Καρποδίνη-Καντιδενού»

Αναστάτωση με τα μισθώματα

ΣΥΝΕΧΕΙΑ ΑΠΟ ΤΗ ΣΕΛ. 1
μισθωμάτων των Νομικών Προσώπων Δημοσίου Δικαίου του ΤΑΠΑ και των δημοτικών καταστημάτων ζητά το Εμπορικό Επιμελητήριο Δωδεκανήσου.

• Το αίτημα αυτό περιλαμβάνεται στις προτάσεις για τον Αναπτυξιακό Νόμο που αποτέλεσαν αντικείμενο συζήτησης στη συνεδρίαση του διοικητικού συμβουλίου του ΕΒΕΔ που πραγματοποιήθηκε προχθές το βράδυ. Οπως επισημάνθηκε το πρόβλημα δημιούργησε η διάταξη του άρθρου 7 παρ. 9 του νόμου 2741/1999 με την οποία προβλέπεται ότι οι επιχειρήσεις που ενοικιάζουν ακίνητα από Νομικά Πρόσωπα Δημοσίου Δικαίου ή τους ΟΤΑ ή την Κτηματική Εταιρία του Δημοσίου υποχρεούνται να αναπροσαρμόσουν τα ενοίκιά τους σε ποσοστό όχι μικρότερο του 10% της αντικειμενικής αξίας.

ΑΥΤΟ είχε σαν αποτέλεσμα να εκτιναχθούν τα ενοίκια της κατηγορίας αυτής σε εξωφρενικά ύψη απαγορευτικά για τη συνέχιση της λειτουργίας χιλιάδων επιχειρήσεων της Ρόδου και των υπόλοιπων νησιών της Δωδεκανήσου.

• Αναλυτικότερα στην τροπολογία τονίζεται ότι τα μισθώματα θα πρέπει να καθορίζονται με βάση το 6% των αντικειμενικών αξιών και όχι με βάση το 10% που ισχύει τώρα. Επιπρόσθετα οι συμβάσεις παρατείνονται κατά 12 χρόνια.

Σε κάθε περίπτωση το μηνιαίο μίσθωμα δεν μπορεί να είναι κατώτερο από το καταβαλλόμενο ούτε μπορεί να υπερβαίνει:

α) Το διπλάσιο του καταβαλλομένου, πριν την υπογραφή της σύμβασης, για τα τρία πρώτα χρόνια της σύμβασης.

β) Το τριπλάσιο του καταβαλλομένου πριν την υπογραφή της σύμβασης, για τα τρία επόμενα χρόνια της σύμβασης.

γ) Το τετραπλάσιο του καταβαλλομένου πριν την υπογραφή της σύμβασης, για τα τρία πρώτα χρόνια της σύμβασης.

δ) Το πενταπλάσιο του καταβαλλομένου πριν την υπογραφή της σύμβασης, για τα τρία τελευταία χρόνια της σύμβασης.

Η ενθρόνιση του Μητροπολίτη



ΣΥΝΕΧΕΙΑ ΑΠΟ ΤΗ ΣΕΛ. 1
ΤΟΣΟ στην τελετή της υποδοχής, όσο και της ενθρόνισης παραβρέθηκαν ο υπουργός Αιγαίου Αρ. Παυλίδης που εκπροσώπησε την κυβέρνηση, οι περιφερειάρχες Κρήτης Σεραφείμ Τσόκας και Νοτίου Αιγαίου Χαρ. Κόκκινος, οι νομάρχες Ηρακλείου Δημήτρης Σαρρής και Δωδεκανήσου Γιάννης Μαχαιρίδης, οι δήμαρχοι Ρόδου Γ. Γιαννόπουλος και Ηρακλείου Γ. Κουράκης, πολλοί βουλευτές από την Κρήτη και τη Δωδεκάνησο και άλλοι.



• Σημειώνεται ότι ο κ. Κύριλλος ήρθε στη Ρόδο από το Ηράκλειο με το οχηματαγωγό «Δαίδαλος» και τον συνόδευαν πάνω από χίλιοι Κρητές.

ΣΤΙΣ εκδηλώσεις για την ενθρόνιση του νέου μητροπολίτη Ρόδου το Οικουμενικό Πατριαρχείο εκπροσώπησε ο μητροπολίτης Ικονίου κ. Θεόκλητος.

Επίσης παραβρέθηκαν ο μητροπολίτης Καρθαγένης κ. Χρυσόστομος, ως εκπρόσωπος του Πατριάρχη Αλαξάνδρειας ο Εξαρχος του Πατριαρχείου Ιεροσολύμων κ. Θεόκτιστος και άλλοι.

Η ΟΜΙΛΙΑ

ΣΤΗΝ ΕΚΚΛΗΣΙΑ της Μητροπόλεως η Θεία Λειτουργία έγινε παρουσία όλων των τοπικών αρχών και εκατοντάδων πιστών που είχαν κατακλύσει και τους γύρω χώρους.

Ακολούθησε η τελετή της ενθρόνισης και τον νέο μητροπολίτη Ρόδου κ. Κύριλλο προσφώνησαν οι νομάρχες Ηρακλείου και Δωδεκανήσου, οι δήμαρχοι Ηρακλείου και Αλικαρνασσού, ο υπουργός Αιγαίου, εκπρόσωποι των τοπικών αρχών, της Αδελφότητας Κρητών Ρόδου και πολλοί άλλοι.

«Αισθάνομαι υπερήφανος που έρχομαι σήμερον προς εσάς. Και θέλω να σας πω ότι δεν αισθάνομαι ότι έρχομαι εκ γης αλλότριας και αλλοδαπής, αλλά ότι κατέφθασα ως οικείος προς οικείους. Ερχομαι από την Κρήτη, χώρον που πάντοτε είχε στενούς δεσμούς με τη Ρόδο», τόνισε στην ομιλία του ο κ. Κύριλλος. Και συνέχισε: «Στον ιστορικό χώρο της ανατολικής Μεσογείου η Ρόδος κάνει την εμφάνισή της από την εποχή που εγκαταστάθηκαν εδώ άποικοι από την Μινωϊκή Κρήτη. Σε καιρούς δυσκόλους και χαλεπούς, κατά την Βενετοκρατίαν, όταν η Κρήτη δεν είχε Ορθοδόξους Επισκόπους, ο Ορθόδοξος Επίσκοπος της Ρόδου ήταν ένας από εκείνους που χειροτονούσε τους υποψηφίους Κρήτας ιερείς που ερχόταν εδώ για να επιστρέψουν οίκαδε και να διακονήσουν τον κρητικό λαό στον αγώνα για την διάσωση της αυτοσυνειδησίας του. Σε καιρούς επαναστάσεως και σφαγών πολλοί ήταν οι Κρήτες που κατέφυγαν εδώ για να διασώσουν την τιμή και την ζωή τους και που βρήκαν εδώ τη νέα φιλόξενην πατρίδα τους. Πολλοί Κρήτες ζουν και εργάζονται και σήμερα, εδώ, αλλά και Ρόδιοι στην Κρήτη αποτελούντες ζωντανά κύταρα των δύο τοπικών κοινωνιών και συμβάλλοντες στην ανάπτυξη και πρόοδό τους. Υπάρχει κοινότητα παραδόσεων, ηθών και εθίμων αλλά και το σπουδαιότερον ή κοινή Μητέρα, η Αγία του Χριστού μεγάλη Εκκλησία, το Οικουμενικό Πατριαρχείο, η εγγύηση και η απόδειξις της αδελφότητας των δύο νήσων».

ΣΤΗΝ ΑΡΧΗ της ομιλίας του ο κ. Κύριλλος έπλεξε το εγκώμιο της Ρόδου, υπογραμμίζοντας τα εξής:

«Τόπος και χώρος είναι η Ρόδος. Το μαργαριτάρι αυτό της Μεσογείου όπως προσφυώς έχει χαρακτηρισθεί. Το νησί των Δωδεκανήσων που η παρουσία του χάνεται στα βάθη της ιστορίας και που έγραψε λαμπρές σελίδες ιστορίας από την πρώιμη αρχαιότητα μέχρι τους νεότερους χρόνους. Με την διαρκή και διαχρονική παρουσία στο



γίγνεσθαι του ευρύτερου ελληνισμού και τις εξαίρετες επιδόσεις στα γράμματα, στις τέχνες και την οικονομία. Με τις ανεπανάληπτες φυσικές καλλονές, τους αρχαιολογικούς θησαυρούς, τα χριστιανικά και μεσαιωνικά μνημεία. Με τις εκκλησίες, τα μοναστήρια και τα προσκυνήματα που αποτυπώνουν την ευσέβεια και ευλάβεια αιώνων. Το νησί του Ηλιου κατά την μυθολογία και τους χρόνους της αρχαιότητας, το οποίο αφότου γνώρισε τον αληθινό Ηλιο της Δικαιοσύνης δια στόματος του Αποστόλου των Εθνών Παύλου του Πρωτοκορυφαίου δεν έπαψε διαχρονικά να εκπέμπει το φως της χριστιανικής πίστεως, είτε κατά τους χρόνους της δόξης, όταν αποτελούσε την Μητρόπολη όλου του Αιγαίου πελάγους, είτε κατά τους δυσχειμέρους χρόνους της δουλείας αλλοδόξων και αλλοθρήσκων κατακτητών».

ΙΔΙΑΙΤΕΡΕΣ ευχαριστίες απηύθυνε ο κ. Κύριλλος προς τον Πατριάρχη κ. Βαρθολομαίο για την εμπιστοσύνη που του επέδειξε, όπως επίσης και στον Αρχιεπίσκοπο Κρήτης κ. Τιμόθεο, ο οποίος - όπως είπε - τον εισήγαγε στην ιεροσύνη και τον τίμησε με την αγάπη του.

Μνεία έκανε επίσης και για τους προκατόχους του μητροπολίτες Ρόδου, μάλιστα δε ο κ. Κύριλλος πριν μεταβεί στον τόπο της επίσημης υποδοχής, επισκέφθηκε στο σπίτι του τον πρώην μητροπολίτη κ. Απόστολο. Ειδικότερα ο κ. Κύριλλος, είπε τα εξής:

«Καθηκόντως οφείλω τον σεβασμόν μου προς τον Σεβασμιότητατον προκάτοχόν μου Μητροπολίτην πρώην Ρόδου κ. Απόστολον, ο οποίος επί δεκαεξαετίαν αρχιεράτευσε εις την Ιεράν Μητρόπολιν Ρόδου με πατρική αγάπη και επoίμανε θεαρέστως και ευδοκίμως τον λαόν του Κυρίου. Η ευχή του ας σκιάζει πάντοτε, τόσο τον ευσεβή ροδιακό λαό, ο οποίος από καρδιάς τον αγάπησε, όσο και εμένα τον εις διαδοχήν του κληθέντα. Το ενδιαφέρον μου και η υιική μου αγάπη και συμπαράστασις προς το πρόσωπόν του θα είναι αμέριστος.

Μνημονεύω, επίσης τον προ αυτού αρχιερατευσάντων μακαριστών Μητροπολιτών Ρόδου Απόστολου και Σπυρίδωνος, Ιεραρχών επιφανών της Μεγάλης Εκκλησίας, των οποίων η ζωή και το έργο απετέλεσε γνησίαν εκκλησιαστικήν μαρτυρίαν εις καιρούς δυσκόλους και χαλεπούς, ξενικής κατοχής του πρώτου και εκκλησιαστικής ανασυγκροτήσεως του δευτέρου. Ας είναι η μνήμη των αιωνία, ως και πάντων των αοιδίμων προκατόχων μου, από Προκόρου του κατά την παράδοσιν πρώτου Επισκόπου της νήσου και εφεξής, επί τα ίχνη των οποίων καλούμαι να βηματίσω. Ευλαβώς και εν φόβω Θεού προσέρχομαι».

ΣΤΟΝ ΕΥΑΓΓΕΛΙΣΜΟ

Ο νέος μητροπολίτης Ρόδου θα χοροστατήσει σήμερα το πρωί κατά τη Θεία Λειτουργία στην εκκλησία του Ευαγγελισμού. Στη συνέχεια θα δεχτεί τις ευχές των τοπικών αρχών και του λαού και θ' ακολουθήσει δεξίωση.

ΜΕ ΒΡΟΧΗ

Σημειώνεται ότι κατά τη διάρκεια της υποδοχής του νέου μητροπολίτη στην πλατεία του Αγίου Νικολάου έβρεχε, αλλά αυτό δεν εμπόδισε τον κόσμο να παραβρεθεί εκεί, αλλά και ν' ακολουθήσει την πομπή προς την εκκλησία των Εισοδίων.

Σκοτώθηκαν δύο νεαροί

ΣΥΝΕΧΕΙΑ ΑΠΟ ΤΗ ΣΕΛ. 1
στην διασταύρωση Κορδιγκτώνος, όταν το μοτοποδήλατο που επέβαιναν οι δύο Αλβανοί, παραβίασε πινακίδα stop και παλλόμενο πορτοκαλί φωτεινό σηματοδότη και συγκρούστηκε με το απορριμματοφόρο όχημα του Δήμου Ροδίων. Η σύγκρουση ήταν σφοδρή, μ' αποτέλεσμα να βρουν τραγικό θάνατο οι δύο αλλοδαποί.

• Ανακρίσεων επελήφθη το τμήμα Τροχαίας Ρόδου.

Οι τιμές στη λαϊκή

ΣΥΝΕΧΕΙΑ ΑΠΟ ΤΗ ΣΕΛ. 1

Βερύκοκα	1-1,50	Μπρόκολα	0,80
Βλήτα	1,30	Μήλα	1,25-1,50
Δεματικά	0,30-0,50	Μπανάνες	1-1,40
Ελιές	4	Πατάτες	0,40-0,50
Καρότα	1-1,50	Πατζάρια	0,50-0,70
Καρπούζια	0,70-0,80	Πεπόνια	1,30
Κεράσια	2-3	Πιπεριές	0,50-0,80
Κρεμύδια	0,30-0,80	Πορτοκάλια	1,20
Κουνουπίδια	0,80	Πράσα	1
Κολοκύθια	0,50-0,60	Ραδίκια	1,30
Λάχανο άσπρο	0,50-0,60	Ροδάκινα	1-2
Λάχανο κόκκινο	1,20	Σέσκλα	1
Λεμόνια	0,80-1	Σκόρδα	3-4
Μαρούλια	0,23-0,50	Τομάτες	0,40-0,50
Μελιτζάνες	0,50-0,70	Φασολάκια	2
		Χόρτα	1,30

Επιβαρυντικά στοιχεία για υπαλλήλους της ΝΔ

ΑΦΟΡΟΥΝ ΤΑ ΦΥΛΛΑΔΙΑ ΚΑΤΑ ΤΟΥ ΓΙΩΡΓΟΥ

Ολοκληρώνεται τις προσεχείς ημέρες η έρευνα της Εισαγγελίας Πρωτοδικών της Αθήνας για την υπόθεση των προεκλογικών φυλλαδίων που είχαν στόχο τον πρόεδρο του ΠΑΣΟΚ Γιώργο Παπανδρέου.

Όπως αναφέρεται σε δημοσίευμα των Νέων, στο πλαίσιο της εισαγγελικής έρευνας εντοπίστηκαν και εξετάστηκαν οι υπάλληλοι στα κεντρικά γραφεία της ΝΔ που φέρονται ότι ταχυδρομούσαν -χωρίς αποστολέα- τα επίμαχα φυλλάδια από το υποκατάστημα των ΕΛΤΑ στο Κουκάκι.

Επίσης, έχουν εξεταστεί και άλλα στελέχη της Ρηγίλλης, ενώ ιδιαίτερα επιβαρυντικές για την ανάμειξη υπαλλήλων του κυβερνώντος κόμματος στην επίμαχη διακίνηση κρίνονται οι καταθέσεις του προσωπικού των ΕΛΤΑ στο υποκατάστημα της οδού Βεΐκου.

Ουσιαστικά, η εισαγγελική έρευνα έχει απαντήσει ποια φυσικά πρόσωπα και με ποια διαδικασία διακίνησαν τα επίμαχα φυλλάδια και εξετάζεται εάν η μέθοδος που ακολουθήθηκε συνοδεύεται και με τη διάπραξη ποινικών αδικημάτων.

Η εισαγγελική έρευνα, την οποία διενεργεί η εισαγγελέας Πρωτοδικών Ελένη Σωτηροπούλου, βρίσκεται στο τελικό στάδιο και, με βάση τα στοιχεία που έχουν συγκεντρωθεί έως τώρα, τίθεται ζήτημα παραβίασης διατάξεων της εκλογικής νομοθεσίας.

Ειδικότερα, γίνεται αναφορά σε παραβίαση του άρθρου 112 περί εξαπάτησης εκλογέων (καθώς επιχειρήθηκε με τη διάδοση ψευδών ειδήσεων και συκοφαντιών η αλλοίωση του εκλογικού φρονήματος πολιτών), ποινικό αδίκημα που διώκεται αυτεπαγγέλτως από τις εισαγγελικές αρχές.

Νομικοί κύκλοι υποστηρίζουν ότι, πέραν της ποινικής διάστασης της υπόθεσης, δημιουργείται μείζονος σημασίας πολιτικό θέμα για τη ΝΔ, και κατά συνέπεια και για την κυβέρνηση, με δεδομένο ότι είχε αρνηθεί κάθε ανάμειξη στη διακίνηση των φυλλαδίων, ενώ είχε ισχυριστεί ότι οι υπάλληλοί της με αυτοκίνητα του κόμματος διακινούσαν μέσω του υποκαταστήματος στο Κουκάκι επίσημο προεκλογικό υλικό και όχι τα επίμαχα φυλλάδια.

Ο ισχυρισμός αυτός φαίνεται να έχει αντικρουστεί από τους υπευθύνους του υποκαταστήματος, οι οποίοι έχουν καταθέσει ότι από το υποκατάστημα της οδού Βεΐκου επισήμως η ΝΔ δεν διακίνησε προεκλογικά φυλλάδια, τα οποία μάλιστα αποστέλλονται και με την προβλεπόμενη ατέλεια.

Αντιθέτως, για τους φακέλους που διακίνησαν οι υπάλληλοί της (με αποδέκτες κυρίως ιερείς και ναούς) είχαν αγοραστεί μεγάλες ποσότητες γραμματοσήμων και δεν χορηγήθηκε καμιά έκπτωση από την πλευρά των ΕΛΤΑ.

Τέλος, από εισαγγελικής πλευράς φαίνεται ότι έχει κλείσει το ενδεχόμενο άσκησης ποινικής δίωξης για συκοφαντική δυσφήμιση του Γ. Παπανδρέου, καθώς το αδίκημα αυτό δεν διώκεται αυτεπαγγέλτως, αλλά απαιτείται μήνυση από την πλευρά του ιδίου του προέδρου του ΠΑΣΟΚ.

Κλοπές πινακίδων

ΣΥΝΕΧΕΙΑ ΑΠΟ ΤΗ ΣΕΛ. 1
στην Αστυνομία.

• Σύμφωνα με πληροφορίες, η Αστυνομική Διεύθυνση Δωδεκανήσου, ανησυχεί ιδιαίτερα και επιχειρεί να κρατήσει μυστικά, τις κλοπές των πινακίδων κυκλοφορίας των οχημάτων. Ομως οι κάτοχοί τους, βλέποντας να παραμένουν ανεξιχνίαστες οι κλοπές προχώρησαν σε γνωστοποίησή τους.

ΣΤΟ μεταξύ συνεχίζονται οι διαρρήξεις σε σπίτια και καταστήματα του νησιού μας, με την Αστυνομία να παρακολουθεί εκ του μακρόθεν, έχοντας σαν δικαιολογία την έλλειψη προσωπικού. Βέβαια πρόβλημα υπάρχει, αλλά υπάρχουν και άλλοι λόγοι. Ιδιαίτερα σοβαρό, είναι το πρόβλημα στους δήμους του νησιού μας και κυρίως στα δημοτικά διαμερίσματα, όπου οι αστυνομικοί σταθμοί, δεν λειτουργούν μετά τις 2 το μεσημέρι.

• Εκτός από την εισαγγελική παρέμβαση, θα ενημερωθεί για την έλλειψη αστυνόμευσης και ο υπουργός Δημόσιας Τάξης κ. Γιώργος Βουλγαράκης, που θα επισκεφθεί τη Ρόδο για τις ευρωεκλογές.

Ενταση στην προχτεσινή συνεδρίαση του δημοτικού συμβουλίου Νότιας Ρόδου

Ενταση προκάλεσε στην προχθεσινή συνεδρίαση του δημοτικού συμβουλίου Νότιας Ρόδου το θέμα του απολογισμού του έτους 2003. Στη διάρκεια της συνεδρίασης και ειδικά κατά την συζήτηση του απολογισμού ο επικεφαλής της παράταξης της μειοψηφίας κ. Φιλήμωνας Ζανετίδης κατηγόρησε το Δήμαρχο Νότιας Ρόδου κ. Μανώλη Σαββή για κακοδιαχείριση αναφορικά με τα χρήματα τα οποία κατά την άποψή του - δεν θα έπρεπε να ξοδεύονται για την προβολή της περιοχής. Ενστάσεις υπήρξαν από την μειοψηφία και για τις προτεραιότητες της δημοτικής αρχής αναφορικά με τα έργα που προωθούνται προς υλοποίηση.

Κατά την συζήτηση του απολογισμού παρουσιάστηκαν αναλυτικά στοιχεία για τις προτεραιότητες της δημοτικής αρχής αλλά και όσα έγιναν για παράδειγμα για την ετοιμασία των μελετών που χρειάζονται για την δημοπράτηση των έργων αλλά και την αποπληρωμή χρεών της προηγούμενης δημοτικής αρχής που έφθασε στο ποσοστό του 141%.

Τα έσοδα του Δήμου Νότιας Ρόδου το έτος 2003 πάντως αυξήθηκαν κατά 35%. Δόθηκε έμφαση σε έργα ύδρευσης αποχέτευσης καθαριότητας και ηλεκτροφωτισμού. Παράλληλα καταβάλλονται προσπάθειες για την προβολή του Δήμου Νότιας Ρόδου οι οποίες αναγνωρίστηκαν από τους τουριστικούς επιχειρηματίες της περιοχής στην συνάντηση που πρόσφατα είχαν με το δήμαρχο κ. Μανώλη Σαββή. Το μεγάλο αγκάθι της περιοχής βέβαια είναι το σύστημα ALL INCLUSIVE που εφαρμόζεται κατά κόρον. Στην προχθεσινή συνεδρίαση του δημοτικού συμβουλίου Νότιας Ρόδου αποφασίστηκε η ίδρυση Τράπεζας Αίματος και συλλόγου αιμοδοτών με τη συνδρομή των δημοτικών συμβούλων.

Στη συνεδρίαση παρέστησαν ακόμη ο βουλευτής του ΠΑΣΟΚ κ. Γιάννης Παρασκευάς και ο αντινομάρχης κ. Στάθης Κουσουρνάς.

Λόγια περισυλλογής

Μάθε αληθινά, ότι η ψυχή είναι ένα σημείο του Θεού, ένα ουράνιο πετράδι, του οποίου την πραγματικότητα οι πιο μορφωμένοι άνθρωποι απέτυχαν να συλλάβουν και του οποίου το μυστήριο κανένας νους, οσοδήποτε οξύς και αν είναι, δεν μπορεί να ελπίζει να εξιχνιάσει...

Αν η ψυχή είναι πιστή στο Θεό θα αντανακλά το φως Του και τελικά θα επιστρέφει σ' Αυτόν.

(από τις Γραφές του Μπαχάολλα)
Μπαχάι Κοινότητα Ρόδου
e-mail: bahairhodes@hotmail.com
www.gr.bahai.org/

8915-6/6

KYDON TOURS

Ποιότητα - Φροντίδα - Επιτυχία

ΤΡΙΗΜΕΡΟ 12/6 - 14/6

ΜΑΡΜΑΡΙΣ - ΦΕΤΙΓΕ (ΜΑΚΡΗ) - ΛΥΒΙΣΙ - ΚΑΣ - ΜΥΡΑ

ΠΕΡΙΛΑΜΒΑΝΕΙ:
• 2 διανυκτερεύσεις ξενοδοχείο 4 αστέρων, ημιδιατροφή στο ΦΕΤΙΓΙΕ
• Εισιτήρια ΡΟΔΟ - ΜΑΡΜΑΡΙΣ - ΡΟΔΟΣ
• Φόρους λιμένων
• Πούλμαν πολυτελείας για όλο το πρόγραμμα
• Ημερήσια εκδρομή ΦΕΤΙΓΕ-ΚΑΣ-ΜΥΡΑ-ΦΕΤΙΓΕ
• Επίσκεψη στο ΛΥΒΙΣΙ. Προσκύνημα στην Παναγία του Λιβισίου
• Νυχτερινή διασκέδαση.



ΣΥΝΟΔΟΣ Η κ. ΕΛΕΝΗ ΨΥΛΛΑΚΗ

* * *

ΠΑΡΙΣΙ-EURODISNEY

Αναχωρήσεις γκρουπ κάθε εβδομάδα
Χαρείστε στα παιδιά σας δώρο ένα ταξίδι στην DISNEY
Όσα άτομα και αν είσθε οργανώνουμε το πακέτο σας με την καλύτερη τιμή.
Ο συνεργάτης μας στο ΠΑΡΙΣΙ σας παραλαμβάνει και σας ξεναγεί ΕΛΛΗΝΙΚΑ



* * *

ΠΑΚΕΤΑ ΕΚΔΡΟΜΩΝ

ΙΤΑΛΙΑ - ΠΑΡΙΣΙ - ΠΡΑΓΑ - ΛΟΝΔΙΝΟ - ΑΜΕΡΙΚΗ - ΤΑΫΛΑΝΔΗ - ΜΠΑΛΙ

* * *

ΟΚΤΑΗΜΕΡΟ 22/6-29/6/04

ΚΩΝΣΤΑΝΤΙΝΟΥΠΟΛΗ

ΜΑΡΜΑΡΙΣ - ΜΟΥΓΛΑ ΑΪΔΙΝΙ - ΣΜΥΡΝΗ - BADIRMA ΚΩΝΣΤΑΝΤΙΝΟΥΠΟΛΗ - BADIRMA - ΣΜΥΡΝΗ - ΕΦΕΣΟΣ - ΚΟΥΣΑΝΤΑΣΙ - ΜΑΡΜΑΡΙΣ

ΠΕΡΙΛΑΜΒΑΝΕΙ:
• Ξενοδοχεία 4 και 5 αστέρων. Ημιδιατροφή
• 1 διανυκτέρευση Σμύρνη - 5 διανυκτερεύσεις Κων/πολη - 1 διανυκτέρευση Κουσάνταση
• Ξεναγήσεις - περιηγήσεις - πούλμαν πολυτελείας
ΕΛΛΗΝΙΔΑ Ξεναγός στην ΠΟΛΗ
ΑΓΙΑ ΣΟΦΙΑ-ΜΠΛΕ ΤΖΑΜΙ-ΠΑΛΑΤΙΑ-ΠΑΤΡΙΑΡΧΕΙΟ-ΕΚΚΛΗΣΙΕΣ-ΜΠΑΛΟΥΚΛΙ-ΠΑΝΑΓΙΑ ΒΛΑΧΕΡΝΩΝ-ΜΟΝΗ ΤΗΣ ΧΩΡΑΣ - ΠΡΙΓΚΙΠΟΝΗΣΑ - ΣΚΕΠΑΣΤΗ ΑΓΟΡΑ (ΚΑΠΑΛΙ ΤΣΑΡΚΙ 4.000 μαγαζιά) - ΠΕΡΑΝ - ΒΟΣΠΟΡΟΣ

ΠΛΟΥΣΙΟ ΠΡΟΓΡΑΜΜΑ ΤΕΛΕΙΑ ΟΡΓΑΝΩΜΕΝΟ

Συνοδός ΕΛΕΝΗ ΨΥΛΛΑΚΗ

και σε όλα τα μέρη του κόσμου

Η πείρα μας 30 ετών στη διάθεσή σας

ΠΡΑΚΤΟΡΕΙΟ KYDON 1974-2004

ΕΘΕΛΟΝΤΩΝ ΔΩΔ/ΣΙΩΝ 14

Τηλ. 23000 - 27900 X4652-30/6

Από πρώην μαθητές των Λασαλιανών Σχολών

Ροδίτικη αποστολή στην Ασίζη της Ιταλίας

Μοναδικές και ανεπανάληπτες συναντήσεις

4ο μέρος και τελευταίο

Στις 10 το πρωί της Κυριακής 23/5/2004 συγκεντρώθηκαν έξω από την τεράστια αυλή του καθεδρικού ναού Santa Maria degli Angeli της Ασίζης όλοι οι προσκυνητές, μέλη του συλλόγου «Πρώην μαθητών των Λασαλιανών Σχολών», η Ροδίτικη Αποστολή, τα Τμήματα που θα έπαιρναν μέρος στην παρέλαση προς τιμήν της Παναγιάς Φιλερήμου και πλήθος κόσμου.

Όλα ήταν στην ώρα τους και όπως έπρεπε. Πριν ξεκινήσει η περιφορά με την Παναγιά η τοπική Φιλαρμονική παιάνισε τον Εθνικό ελληνικό ύμνο καθώς και τον ιταλικό.

Στην μεγαλειώδη παρέλαση που έγινε στην τεράστια πλατεία μπροστά από τον επιβλητικό ναό degli Angeli ,με την παρουσία των τοπικών Αρχών, των εκπροσώπων της Καθολικής εκκλησίας, εκατοντάδων ανθρώπων ,προηγούνταν η εικόνα της Παναγιάς Φιλερήμου στολισμένη με ολόφρεσκα ,μοσχομύριστα, άσπρα τριαντάφυλλα και ακολουθούσαν η Σημαία της Ελλάδας , η Σημαία της Ιταλίας, η Σημαία του πατριαρχείου της Κωνσταντινουπόλεως διάφορα λάβαρα, και ακολουθούσαν διάφορα άλλα Τμήματα με πανέμορφες στολές.

Όλα τα Τμήματα μετά την παρέλαση, εισήλθαν στον τεράστιο ναό, όπου πραγματοποιήθηκε με μεγαλοπρέπεια δοξολογία κατά το Τυπικό της Καθολικής εκκλησίας. Το Ευαγγέλιο και ο Απόστολος διαβάστηκαν στα ελληνικά προς τιμήν των Ροδιτών, πράγμα που μας ικανοποίησε αφάνταστα.

Η Ροδίτικη Αποστολή έψαλλε, μέσα στο ναό, παρουσία εκατοντάδων προσκυνητών τον ύμνο «Τη Υπερμάχω.....», με μεγάλη επιτυχία θα λέγαμε.

Συγκίνηση πλημμύρησε τις καρδιές όλων μας ,όταν ο jose Carbajo, ανώτατος στον ιερατικό βαθμό των Καθολικών , καλωσόρισε όλους και ιδιαίτερα με θερμά λόγια τη Ροδίτικη Αποστολή.

Μετά το τέλος της δοξολογίας άρχισε ο κόσμος να αποχωρεί και εμείς επιστρέψαμε στο ξενοδοχείο ,έχοντας χρόνο ελεύθερο, να περιηγηθούμε για μια ακόμη φορά στην πανέμορφη πόλη Ασίζη και ν' απολαύσουμε γευστικές ποικιλίες στην πίτσα και τα μακαρόνια....

Πρωί-πρωί ,τη Δευτέρα 24 Μαΐου ,αναχωρήσαμε για τη Ρώμη με τις καλύτερες εντυπώσεις για την Ασίζη, για την υποδοχή, για τη φιλοξενία και γενικά για τις όμορφες στιγμές που ζήσαμε στην πόλη αυτή.

Νωρίς το μεσημέρι φθάσαμε στη Ρώμη την «αιώνια πόλη».Αμέσως άρχισε η ξενάγησή μας στα αξιοθέατα της πόλης:Βασιλική Αγίου Πέτρου, το Καπιτώλιο, τις Αρχαίες Ρωμαϊκές Αγορές, την πλατεία Βενετίας, το Κολοσσαίο και πολλά άλλα.

Με την πρώτη ματιά σ' αυτή την πόλη σε συνεπαίρνει ο αέρας της και αυτή η ατμόσφαιρα που έχουν αφήσει οι αιώνες της ιστορίας της.

Μείναμε έκθαμβοι από την τέχνη στα σιντριβάνια , τους κήπους ,τις τεράστιες πλατείες με τα γλυπτά αγάλματα απαράμιλλης ομορφιάς, τους δρόμους, τα αρχοντικά και τα μουσεία αλλά και την άλλη τέχνη στις βιτρίνες των καταστημάτων που εκτίθενται τα εμπορεύματα και σε κάνουν να μένεις άφωνος στην κυριολεξία .Όμορφα δεν είναι μόνο όλα τα παραπάνω, αλλά και οι άνθρωποι που κυκλοφορούν στη Ρώμη. Θα πρέπει να ψάξετε πάρα πολύ στην Ιταλία να βρείτε έναν κακοντυμένο Ιταλό. Νέοι, νέες, και γέροι κυκλοφορούν οποιαδήποτε ώρα της μέρας ή της νύχτας όμορφα ντυμένοι.

Ξεκινήσαμε την σύντομη περιήγησή μας από την πανέμορφη Πιάτσα (πλατεία) Βενέτσια με το μνημείο του Βίκτωρος Εμμανουήλ ,κάτι ανάλογο με τον δικό μας Άγνωστο στρατιώτη.

Περάσαμε μέσα από κεντρικούς όμορφους δρόμους και φτάσαμε στο Κολοσσαίο, που παραμένει η μεγαλύτερη αρχιτεκτονική κληρονομιά της αρχαίας Ρώμης και χρονολογείται από το 72 π.Χ. Μπορούσε να δεχτεί ακόμα και 50.000 θεατές. Εδώ γινόταν οι μονομαχίες και ρίχνονταν οι Χριστιανοί βορά στα λιοντάρια. Έξω από το Κολοσσαίο βρίσκεται η Αψίδα που αναγέρθηκε προς τιμήν του Μ. Κωνσταντίνου ,για τη νίκη του ενάντια στον Μαξέντιο και συμβολίζει την αλλαγή μιας ολόκληρης εποχής στη Ρώμη και σ' όλο τον κόσμο που ανοίγεται με τον Χριστιανισμό.

Επισκεφθήκαμε κατόπιν το Βατικανό. Εισήλθαμε για λίγο και θαυμάσαμε τον επιβλητικό ναό του Αγίου Πέτρου, τον μεγαλύτερο της χριστιανοσύνης ,με την τεράστια πλατεία του που χωράει μέχρι 300.000 άτομα. Ο ναός είναι μεγαλειώδης ,τεράστιος και είναι διακοσμημένος με ανεκτίμητα αγάλματα και σπάνιες τοιχογραφίες.

Δεν παραλείψαμε να επισκεφθούμε και την Fontana di Trevi που αποτελεί σταθμό για όλους όσοι φτάνουν στη Ρώμη .Ρίξαμε εκεί το νόμισμά μας για να είμαστε σίγουροι ,ότι θα επιστρέψουμε μια άλλη φορά, στην «αιώνια πόλη», με πιο πολύ χρόνο στη διάθεσή μας. Το βράδυ πήραμε μέρος στην τελετή ίδρυσης τριών παραρτημάτων της οργάνωσης «Γυναίκες χωρίς Σύνορα» στην Ιταλία (Ρώμης, Σαλέρνο, και Τάτραντο) .Λεπτομέρειες για την εκδήλωση αυτή γράφτηκαν στην «Πρόοδο» στο φύλλο της Παρασκευής 28/5/2004).

Ζήσαμε μια μοναδική εμπειρία, ταξιδεύοντας στην Ιταλία, με την κα Καΐλλη , διεθνή πρόεδρο της οργάνωσης «Γυναίκες χωρίς Σύνορα» και σίγουρα θα τη θυμόμαστε μια. ζωή. Γιάννης Φούκας



Η Ροδίτισσα κα Λίτσα Χαραλάμπους κρατά με υπερηφάνεια την Ελληνική Σημαία στη μεγαλειώδη παρέλαση στην Ασίζη 23/5/2004

Γιάννης Φούκας

ΜΕΝΤΙΟΥΜ-ΑΣΤΡΟΛΟΓΟΣ ΝΙΚΟΣ

Ακριβείς προβλέψεις στον επαγγελματικό, αισθηματικό και οικονομικό τομέα.

Επαναφορά ατόμων
Ισχυρή υποβολή

Δέχεται μόνο με ραντεβού στα τηλέφωνα: 31405 και 39201

8767-6/6

Zorpidis

Lane Sea Lines - Zorpidis Travel
Αλεξ. Διάκου και Λοχαγού Φανουράκη 31.
Τηλ. 02410 20625, 30054, 33603, 33607 FAX 26745
e-mai: stefanakis@zorpidis.com

ΔΡΟΜΟΛΟΓΙΑ
ΙΕΡΑΠΕΤΡΑ / Β. ΚΟΡΝΑΡΟΣ

ΚΑΘΕ ΚΥΡΙΑΚΗ: 04.30 για ΧΑΛΚΗ-ΔΙΑΦΑΝΙ-ΠΗΓΑΔΙΑ-ΚΑΣΟ-ΣΗΤΕΙΑ-ΑΓ. ΝΙΚΟΛΑΟ-ΜΗΛΟ-ΠΕΙΡΑΙΑ

ΚΑΘΕ ΤΕΤΑΡΤΗ 04.30 για ΧΑΛΚΗ-ΔΙΑΦΑΝΙ-ΠΗΓΑΔΙΑ-ΚΑΣΟ-ΣΗΤΕΙΑ-ΑΓ. ΝΙΚΟΛΑΟ-ΜΗΛΟ-ΠΕΙΡΑΙΑ

ΚΑΘΕ ΠΕΜΠΤΗ 04.30 για ΧΑΛΚΗ-ΔΙΑΦΑΝΙ-ΠΗΓΑΔΙΑ-ΚΑΣΟ-ΣΗΤΕΙΑ-ΑΓ. ΝΙΚΟΛΑΟ-ΣΑΝΤΟΡΙΝΗ-ΜΗΛΟ-ΠΕΙΡΑΙΑ

ΓΙΑ ΚΑΣΤΕΛΛΟΡΙΖΟ

ΚΑΘΕ ΤΡΙΤΗ-ΤΕΤΑΡΤΗ-ΣΑΒΒΑΤΟ
12.00 το μεσημέρι

ΚΑΘΕ ΣΑΒΒΑΤΟ 21.00 για ΚΩ-ΚΑΛΥΜΝΟ-ΣΑΜΟ-ΧΙΟ-ΜΥΤΙΛΗΝΗ-ΛΗΜΝΟ-ΑΛΕΞΑΝΔΡΟΥΠΟΛΗ

ΠΛΗΡΟΦΟΡΙΕΣ
ΤΗΛ. 22410 20625 - 30054 - 33607

X4647-30/6

ΕΚΠΑΙΔΕΥΤΗΡΙΑ ΔΩΔΕΚΑΝΗΣΟΥ

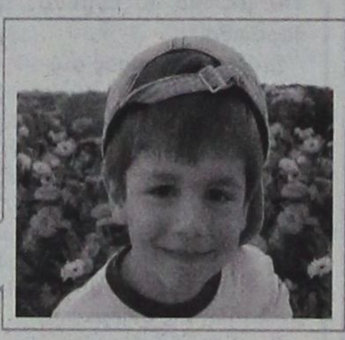

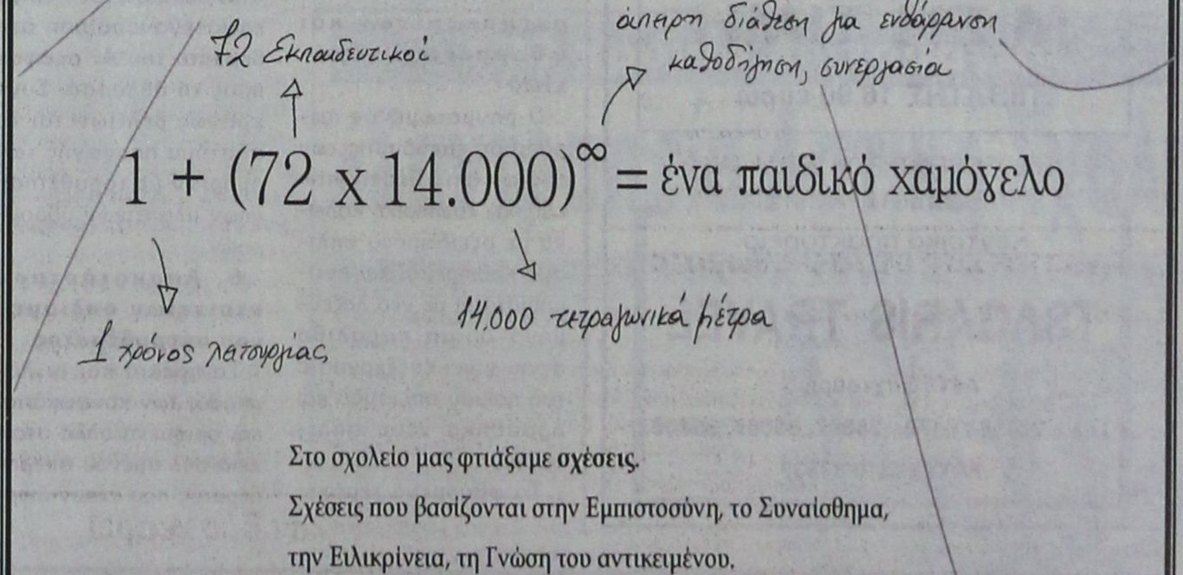

Στο σχολείο μας φτιάξαμε **σχέσεις**.
Σχέσεις που βασίζονται στην Εμπιστοσύνη, το Συναίσθημα, την Ειλικρίνεια, τη Γνώση του αντικειμένου.
Αναλύουμε την κάθε σχέση και είμαστε σίγουροι για το αποτέλεσμα!
Άλλωστε το **επαληθεύουμε** καθημερινά!

Εμείς δημιουργούμε σχέσεις εμπιστοσύνης

Σχολείο με Προσωπικότητα!

ΗΛΙΑ ΒΕΝΕΖΗ - ΗΛΙΟΥΠΟΛΗ, ΡΟΔΟΣ • ΤΗΛ.: 22410 60750 / FAX: 22410 60751
www.rhodian-pedia.gr • info@rhodian-pedia.gr
Το σχολείο της Μάθησης

ΡΟΔΙΩΝ ΠΑΙΔΕΙΑ
Αναδεικνύει Αξίες

ΧΛ-9/6

Ανακαλύψτε
με τα Blue Star Ferries
το καλύτερο ταξίδι!



ΠΡΟΣ ΠΕΙΡΑΙΑ

ΑΝΑΧΩΡΗΣΗ ΑΠΟ							ΑΦΙΞΗ
ΡΟΔΟ	ΚΩ	ΛΕΡΟ	ΠΑΤΜΟ	ΛΕΡΟΣΟ	ΛΕΡΟ	ΝΑΞΟΣ	ΠΕΙΡΑΙΑ
ΤΡΙΤΗ 20:00	ΤΡΙΤΗ 22:55	...	...	ΤΕΤΑΡΤΗ 03:30	...	...	ΤΕΤΑΡΤΗ 07:20
ΠΕΜΠΤΗ 20:00	ΠΕΜΠΤΗ 22:55	ΠΑΡΑΣΚΕΥΗ 00:35	ΠΑΡΑΣΚΕΥΗ 01:45	...	ΠΑΡΑΣΚΕΥΗ 05:20	...	ΠΑΡΑΣΚΕΥΗ 08:40
ΣΑΒΒΑΤΟ 10:00	ΣΑΒΒΑΤΟ 12:50	...	...	...	...	ΣΑΒΒΑΤΟ 16:20	ΣΑΒΒΑΤΟ 21:30
ΚΥΡΙΑΚΗ 18:30	ΚΥΡΙΑΚΗ 21:25	ΚΥΡΙΑΚΗ 23:05	ΔΕΥΤΕΡΑ 00:15	...	ΔΕΥΤΕΡΑ 03:45	...	ΔΕΥΤΕΡΑ 07:05

ΑΠΟ ΠΕΙΡΑΙΑ

ΑΝΑΧΩΡΗΣΗ ΑΠΟ	ΑΦΙΞΗ						
ΛΕΡΟΣ	ΛΕΡΟ	ΝΑΞΟΣ	ΠΑΤΜΟΣ	ΛΕΡΟΣ	ΛΕΡΟ	ΚΩ	ΡΟΔΟ
ΔΕΥΤΕΡΑ 20:00	ΔΕΥΤΕΡΑ 23:20	...	...	...	...	ΤΡΙΤΗ 04:10	ΤΡΙΤΗ 07:10
ΤΕΤΑΡΤΗ 20:00	ΤΕΤΑΡΤΗ 23:20	...	...	ΠΕΜΠΤΗ 02:50	ΠΕΜΠΤΗ 04:00	ΠΕΜΠΤΗ 05:40	ΠΕΜΠΤΗ 08:35
ΠΑΡΑΣΚΕΥΗ 20:00	...	ΠΑΡΑΣΚΕΥΗ 23:50	...	...	...	ΣΑΒΒΑΤΟ 04:20	ΣΑΒΒΑΤΟ 07:15
ΣΑΒΒΑΤΟ 23:30	...	...	ΚΥΡΙΑΚΗ 04:45	ΚΥΡΙΑΚΗ 07:00	ΚΥΡΙΑΚΗ 08:10	ΚΥΡΙΑΚΗ 09:50	ΚΥΡΙΑΚΗ 12:45

SKEVO'S TRAVEL AGENCY

ΚΑΝΤΕ ΚΡΑΤΗΣΗ ΤΩΡΑ!

ΠΛΗΡΟΦΟΡΙΕΣ ΚΑΙ ΚΡΑΤΗΣΕΙΣ ΘΕΣΕΩΝ ΣΤΟΝ ΤΑΞΙΔΙΩΤΙΚΟ ΣΑΣ ΠΡΑΚΤΟΡΑ Ή SKEVO'S TRAVEL AGENCY: ΑΜΕΡΙΚΗΣ 111, ΡΟΔΟΣ, ΤΗΛ. ΚΡΑΤΗΣΕΩΝ ΕΠΙΒΑΤΩΝ ΚΑΙ Ι.Χ.: 22410-22461, 22410-75635, 22410-75310, ΤΗΛ. ΚΡΑΤΗΣΕΩΝ ΦΟΡΤΗΓΩΝ: 22410-76600

X4643-30/6

GA FERRIES

Ε/Γ-Ο/Γ ΑΝΘΗ ΜΑΡΙΝΑ
Ε/Γ-Ο/Γ ΜΑΡΙΝΑ
Ε/Γ-Ο/Γ ΔΗΜΗΤΡΟΥΛΑ

Γρήγορα - Ανετα - Ευχάριστα

ΔΡΟΜΟΛΟΓΙΑ ΡΟΔΟΣ - ΠΕΙΡΑΙΑΣ



ΣΑΒΒΑΤΟ 5/6 ΑΝΘΗ-ΜΑΡΙΝΑ 18.00 Κω-Λέρο-Πάτμο-Πειραιά (09.20)

ΔΕΥΤΕΡΑ 7/6 ΜΑΡΙΝΑ 16.00 Σύμη-Τήλο-Νίσυρο-Κω-Κάλυμνο-Λέρο-Πάτμο-Πειραια (12.00)



ΤΡΙΤΗ 8/6 ΑΝΘΗ-ΜΑΡΙΝΑ 18.00 Κω-Λέρο-Πάτμο-Πειραιά (09.00)

ΤΕΤΑΡΤΗ 9/6 ΜΑΡΙΝΑ 16.00 Σύμη-Τήλο-Νίσυρο-Κω-Κάλυμνο-Λέρο-Πάτμο-Πειραιά (12.00)

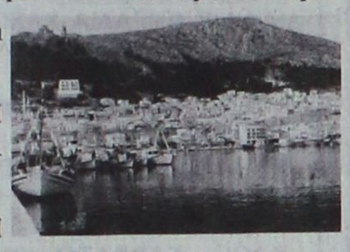

ΡΟΔΑΝΘΗ 17.00 Κω-Πειραιά (08.20)

ΠΕΜΠΤΗ 10/6 ΑΝΘΗ-ΜΑΡΙΝΑ 18.00 Κω-Λέρο-Πάτμο-Περαιά (09.00)

ΠΑΡΑΣΚΕΥΗ 11/6 ΜΑΡΙΝΑ 23.45 Σύμη-Τήλο-Νίσυρο-Κω-Κάλυμνο-Αστυπάλαια-Κατάπολα-Μύκονο-Σύρο-Πειραιά (00-40)

ΡΟΔΑΝΘΗ 17.00 Κω-Λέρο-Πάτμο-Πειραιά (09.00)

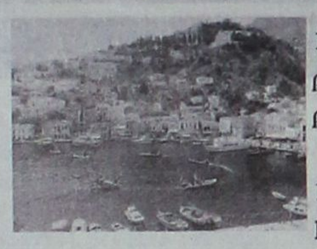

ΣΑΒΒΑΤΟ 12/6 ΑΝΘΗ-ΜΑΡΙΝΑ 18.00 Κω-Λέρο-Πάτμο-Πειραιά (09.20)

ΠΡΟΣΦΟΡΑ

ΟΛΑ ΤΑ ΕΙΣΙΤΗΡΙΑ ΣΕ ΜΙΣΗ ΤΙΜΗ

ΕΠΙΒΑΤΗΣ 16,90 ευρώ

ΕΚΔΟΣΕΙΣ ΕΙΣΙΤΗΡΙΩΝ ΣΕ ΟΛΑ ΤΑ ΤΑΞΙΔΙΩΤΙΚΑ ΠΡΑΚΤΟΡΕΙΑ
Κεντρικό πρακτορείο

TSAGARIS TRAVEL

Ακτή Σαχτούρη 5
Τηλ.: 22410 36170, 28597, 35066, 30406
FAX: 22410 39839

X 4638-30/6

Για την αντιμετώπιση της φθοράς

Σημαντικές παρεμβάσεις στο κτίριο της Νομαρχίας

ΠΟΙΑ ΕΡΓΑ ΒΡΙΣΚΟΝΤΑΙ ΥΠΟ ΕΞΕΛΙΞΗ

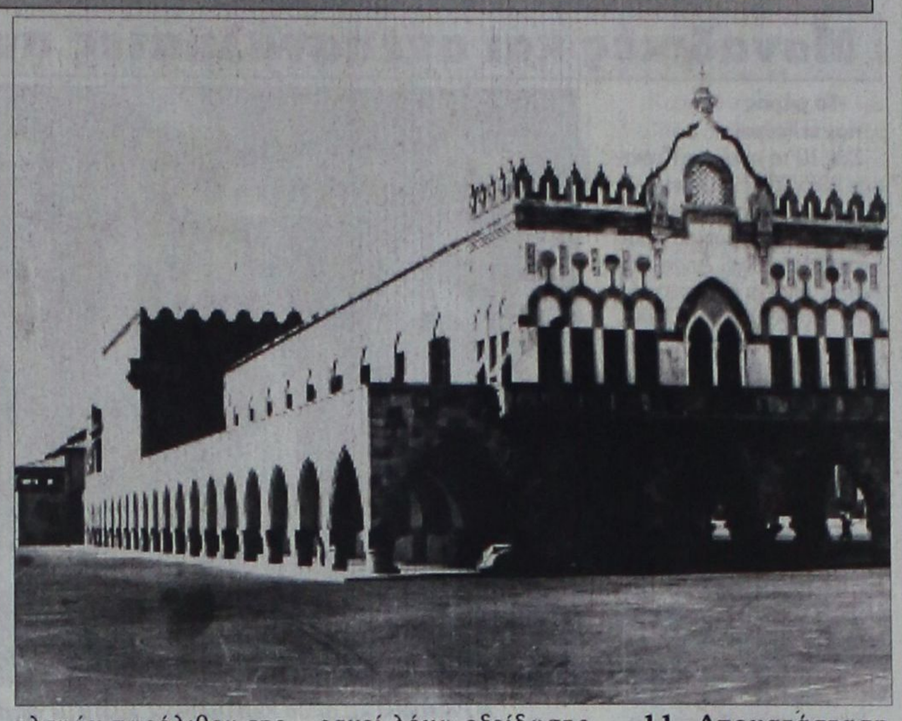

Συστηματική, με την πλήρη έννοια της λέξης, θα είναι η αποκατάσταση της εξωτερικής όψης του κτιρίου της Νομαρχίας Δωδεκανήσου, όπως προβλέπεται από τις επεμβάσεις που βρίσκονται τώρα σε εξέλιξη.

Με τον τρόπο αυτόν θα υπηρετηθούν τρεις στόχοι:

- Η άρση του κινδύνου να καταρρεύσουν ορισμένα δομικά στοιχεία.
- Η απόδοση της αναγκαίας αντοχής στα φέροντα στοιχεία και
- Η απόδοση της αρχικής μορφής στα μορφολογικά στοιχεία που έχουν αλλοιωθεί.

Οι προβλεπόμενες επεμβάσεις είναι οι ακόλουθες:

1. Αποκατάσταση στύλων στοάς

Σε 16 στύλους της στοάς που έχουν υποστεί διάρρηξη λόγω οξείδωσης του οπλισμού γίνεται ριζική αποκατάσταση, δηλαδή καθαιρείται η επένδυση πωρόλιθου, αποκαλύπτεται και στεγανοποιείται ο παλιός οπλισμός, τοποθετείται νέος ανοξείδωτος οπλισμός, γίνεται επικάλυψη με επισκευαστική κονία, περιέλιξη της κολώνας με ανθρακοΰφασμα και ανακατασκευή της επένδυσης με νέο λαξευμένο πωρόλιθο.

Στους υπόλοιπους στύλους -όπου δεν εφαρμόζεται η παραπάνω, επέμβαση πλήρους αποκατάστασης- γίνονται ρητινενέσεις πιέσεως για τη συγκόλληση των τεμαχίων πωρόλιθου και την αναστολή της διάβρωσης.

2. Αντικατάσταση ρηγματωμένων και φθαρμένων τεμαχίων

Ο ρηγματωμένος πωρόλιθος επένδυσης των τοίχων στις θέσεις που υπάρχει εσωτερική κολώνα με οξειδωμένο οπλισμό καθαιρείται και αντικαθίσταται με νέο λαξευμένο όμοιο πωρόλιθο αφού γίνει επεξεργασία του παλιού οπλισμού και προσθήκη νέου οπλισμού.

Τα φθαρμένα τεμάχια πλακών πωρόλιθου της επένδυσης της δυτικής όψης καθαιρούνται και αντικαθίστανται με νέα όμοιου πωρόλιθου.

Αντικαθίστανται επίσης τα τεμάχια κορνίζας και λοιπών διακοσμητικών στοιχείων πωρόλιθου που έχουν φθαρεί.

3. Αντικατάσταση επιχρισμάτων

Αντικαθίστανται τα φθαρμένα επιχρίσματα μορφής «finta pietra» στη νότια περιοχή του κτιρίου προς τη σημαία και συγκεκριμένα στα τοιχώματα της ανατολικής, δυτικής και νότιας όψης του Α΄ και Β΄ ορόφου.

4. Αντικατάσταση - συμπλήρωση πλακόστρωση, δαπέδου

Αντικαθίστανται τα πλακίδια δαπέδου στη στοά και στους ανοιχτούς διαδρόμους γύρω από το κτίριο.

5. Αντικατάσταση μόνωσης δώματος - στεγάνωση βεράντας

Γίνεται πλήρης μόνωση στην ταράτσα του κτιρίου και στεγανοποίηση στη βεράντα του Α΄ ορόφου προς τη θάλασσα. Συγχρόνως βελτιώνεται το σύστημα απαγωγής των ομβρίων με τοποθέτηση νέων πλαστικών υδρορροών.

6. Αποκατάσταση στοιχείων οπλισμένου σκυροδέματος

Τα πρέκια και οι λαμπάδες των κουφωμάτων και ορισμένα άλλα στοιχεία οπλισμένου σκυροδέματος που έχουν διαρραγεί λόγω οξείδωσης του περιεχόμενου οπλισμού (μετώπη δώματος, διαζώματα κ.λ.π.) αποκαθίστανται με επεξεργασία του οπλισμού και επένδυση με στεγανό μανδύα.

7. Αποκατάσταση διακοσμητικών στοιχείων όψεων

Τα διάφορα διακοσμητικά ανάγλυφα στοιχεία των όψεων από γαρμπιλόδεμα ή ψευτομάρμαρο (finto marmo) αποκαθίστανται ή αντικαθίστανται εφόσον δεν είναι επισκευάσιμα.

8. Στερεώσεις

Εφαρμόζονται ρητινενέσεις υπό πίεση ή υπό κενό καθώς και πλώσεις για την αποκατάσταση της συνοχής και αντοχής σε στοιχεία με διαταραγμένη δομή.

9. Αποκατάσταση κουφωμάτων

Τα εξωτερικά κουφώματα στους ορόφους που έχουν προβλήματα στεγανότητας αποκαθίστανται με αντικατάσταση των μεταλλικών μερών και επισκευή των ξύλινων στοιχείων (φύλλων και ρολών). Όπου υπάρχει μη επισκευάσιμη φθορά γίνεται μερική ή ολική αντικατάσταση.

10. Ανακατασκευή επένδυσης διακοσμητικών πλίνθων

Οι διακοσμητικές συμπαγείς πλίνθοι της ανατολικής πλευράς αφαιρούνται και αναδομούνται τοπικά στην περιοχή όπου εμφανίζεται διόγκωση.

11. Αποκατάσταση σιδηρού κιγκλιδώματος

Το σιδηροκιγκλίδωμα και η συρόμενη πόρτα στην αρχή της σκάλας προς την κύρια είσοδο (περιοχή σημαίας) θα αφαιρεθούν και θα ξανατοποθετηθούν αφού καθαρισθούν και βαφούν.

12. Καθαρισμός όψεων

Καθαρίζονται οι επιφάνειες των όψεων από μύκητες και επικαθίσεις με ειδικό πλύσιμο.



CAIR Δοβλέτη - Πίνδου 65, Ν. Φάληρο, τηλ.: 4813576, 4813125 fax: 4814695. 2ο χλμ. Ρόδου - Λίνδου, Ρόδος τηλ.: 0241/68270-3 fax: 0241/68375.

ΠΡΑΚΤΟΡΕΙΟ ΤΑΞΙΔΙΩΝ

PEGASSOS TRAVEL

CLUB OR RHODES

Ταξιδέψτε επώνυμα
Ταξιδέψτε φθηνά
Ταξιδέψτε άνετα

Με ευχάριστη διαμονή σε ξενοδοχεία σε όλη την Ελλάδα

ΚΑΘΕ ΔΕΥΤΕΡΑ

ΒΑΡΣΟΒΙΑ

με LOT

Αναχώρηση 12.50 p.m.

Για οποιαδήποτε πληροφορία παρακαλώ απευθυνθείτε στο γραφείο μας

PEGASOS TRAVEL
ΚΑΡΑΤΖΙΑΣ ΜΙΧΑΛΗΣ
Τηλ. 2241 0 73455, 76161, 75879
FAX. 2241 0 35504
KIN. 6977 986489

X 4650-30/6

ΨΥΧΟΕΡΕΥΝΗΤΡΙΑ

ΚΡΗΤΙΚΟΥ ΒΑΣΙΛΕΙΑ



Προβλέψεις για το μέλλον ικανοποιητικές.
Βοήθεια για κάθε θέμα που σας απασχολεί με κάθε εχεμύθεια

ΟΜΗΡΟΥ 65 Π. ΠΟΛΗ Τηλ. 74440 - 67602, 0972157586, 8-1π.μ. — 4-8μ.μ.

Τ 2991-15/6

ΑΡΧΩΝ ΣΑΜΑΡΤΖΗΣ ΑΕΤΕΒΕ

Από το 1980



24 ΧΡΟΝΙΑ ΜΟΝΩΣΕΙΣ

ΜΟΝΩΣΕΙΣ ΤΑΡΑΤΣΩΝ

Ricofon®

ΓΙΑ ΤΕΛΕΙΑ ΑΚΟΥΣΤΙΚΗ ΣΤΟΥΣ ΧΩΡΟΥΣ ΕΡΓΑΣΙΑΣ ΚΑΙ ΔΙΑΣΚΕΔΑΣΗΣ



Τοποθετώντας το κατάλληλο προϊόν RICOFON έχετε μια αίθουσα με άριστη ακουστική και συγχρόνως ένα τέλειο διακοσμητικό αποτέλεσμα.

X 4628-30/6

ΔΙΑΘΕΣΗ: **ΑΡΧΩΝ ΣΑΜΑΡΤΖΗΣ ΑΕΤΕΒΕ**
ΜΟΝΩΣΕΙΣ - ΣΤΕΓΑΝΩΣΕΙΣ

ΚΑΤΑΣΤΗΜΑΤΑ

1) Ικαρου & Λαοδικείας - Τηλ.: 22410 20021 Ρόδος 85100
2) Υποκατάστημα Ερυθρού Σταυρού 21 - Τηλ.: 22410 23030/32054 Ρόδος 85100

ΚΙΝΗΤΟ: 6944 502033

Δρομολόγια του Ταχύπλοου Καταμαράν "ΔΩΔΕΚΑΝΗΣΟΣ ΕΞΠΡΕΣ"
Από: 1-ΙΟΥΝ-2004 μέχρι 15-ΟΚΤ-2004

DODEKANISOS

Αναχωρήσεις από την Κολώνα (Σαλασσινή πύλη)

ΚΥΡΙΑΚΗ		
ΛΙΜΑΝΙ	ΑΦΙΞΗ	ΑΝΑΧ.
ΡΟΔΟΣ		08.30
ΣΥΜΗ	09.20	09.25
ΚΩΣ	10.55	11.00
ΚΑΛΥΜΝΟΣ	11.40	11.50
ΛΕΡΟΣ	12.40	12.45
ΠΑΤΜΟΣ	13.25	13.40
ΛΕΙΨΟΙ	14.00	14.05
ΛΕΡΟΣ	14.25	14.30
ΚΑΛΥΜΝΟΣ	15.20	15.30
ΚΩΣ	16.10	16.20
ΣΥΜΗ	17.45	17.50
ΡΟΔΟΣ	18.30	

ΔΕΥΤΕΡΑ		
ΛΙΜΑΝΙ	ΑΦΙΞΗ	ΑΝΑΧ.
ΡΟΔΟΣ		08.30
ΚΑΣΤΕΛΟΡΙΖΟ	11.00	16.00
ΡΟΔΟΣ	18.30	

ΤΡΙΤΗ		
ΛΙΜΑΝΙ	ΑΦΙΞΗ	ΑΝΑΧ.
ΡΟΔΟΣ		08.30
ΚΩΣ	10.40	10.50
ΚΑΛΥΜΝΟΣ	11.30	11.40
ΛΕΡΟΣ	12.30	12.40
ΠΑΤΜΟΣ	13.20	13.30
ΛΕΙΨΟΙ	13.50	14.00
ΛΕΡΟΣ	14.20	14.30
ΚΑΛΥΜΝΟΣ	15.20	15.30
ΚΩΣ	16.10	16.20
ΡΟΔΟΣ	18.30	

ΤΕΤΑΡΤΗ		
ΛΙΜΑΝΙ	ΑΦΙΞΗ	ΑΝΑΧ.
ΡΟΔΟΣ		08.30
ΣΥΜΗ	09.20	09.30
ΚΩΣ	11.00	11.10
ΚΑΛΥΜΝΟΣ	11.50	12.00
ΛΕΡΟΣ	12.50	14.30
ΚΑΛΥΜΝΟΣ	15.20	15.30
ΚΩΣ	16.10	16.20
ΣΥΜΗ	17.40	17.50
ΡΟΔΟΣ	18.30	

ΠΕΜΠΤΗ		
ΛΙΜΑΝΙ	ΑΦΙΞΗ	ΑΝΑΧ.
ΡΟΔΟΣ		08.30
ΚΩΣ	10.40	10.50
ΚΑΛΥΜΝΟΣ	11.30	11.40
ΛΕΡΟΣ	12.30	12.40
ΛΕΙΨΟΙ	13.00	13.10
ΠΑΤΜΟΣ	13.30	13.40
ΛΕΡΟΣ	14.20	14.30
ΚΑΛΥΜΝΟΣ	15.20	15.30
ΚΩΣ	16.10	16.20
ΡΟΔΟΣ	18.30	

ΠΑΡΑΣΚΕΥΗ		
ΛΙΜΑΝΙ	ΑΦΙΞΗ	ΑΝΑΧ.
ΡΟΔΟΣ		08.30
ΣΥΜΗ	09.20	09.30
ΚΩΣ	11.00	11.10
ΚΑΛΥΜΝΟΣ	11.50	12.00
ΛΕΡΟΣ	12.50	14.30
ΚΑΛΥΜΝΟΣ	15.20	15.30
ΚΩΣ	16.10	16.20
ΣΥΜΗ	17.40	17.50
ΡΟΔΟΣ	18.30	

ΣΑΒΒΑΤΟ		
ΛΙΜΑΝΙ	ΑΦΙΞΗ	ΑΝΑΧ.
ΡΟΔΟΣ		08.30
ΚΩΣ	10.40	10.50
ΚΑΛΥΜΝΟΣ	11.30	11.40
ΛΕΡΟΣ	12.30	12.40
ΛΕΙΨΟΙ	13.00	13.10
ΠΑΤΜΟΣ	13.30	13.40
ΛΕΡΟΣ	14.20	14.30
ΚΑΛΥΜΝΟΣ	15.20	15.30
ΚΩΣ	16.10	16.20
ΡΟΔΟΣ	18.30	



• Ταξιδέψτε με το μέλλον την ώρα
• Fully air-conditional

Πληροφορίες: Δωδεκάνησος Ναυτιλιακή Ν.Ε. Αυστραλίας 3. 85100 Ρόδος
Τηλ: 22410 70 590 - Fax: 22410 70 591

Ηχος & Φως Sound & Light

website: www.12ne.gr
e-mail: info@12ne.gr

X 4649-30/6

ΙΑΤΡΙΚΗ ΑΝΑΚΟΙΝΩΣΗ

Η ΟΔΟΝΤΙΑΤΡΟΣ

ΜΑΡΙΑ Ι. ΚΟΝΤΟΡΙΝΗ

ΔΕΧΕΤΑΙ ΚΑΤΟΠΙΝ ΡΑΝΤΕΒΟΥ

ΚΑΘΗΜΕΡΙΝΑ 9.30-13.00 και 17.00-21.00

ΣΑΒΒΑΤΟ 10.00-13.00

Κ. ΤΣΑΛΔΑΡΗ 1 & ΕΘΝΙΚΗΣ ΑΝΤΙΣΤΑΣΕΩΣ ΓΩΝΙΑ

ΤΗΛ. 22410 77756, κιν. 6974326447

8804-6/6

ΝΤΕΤΕΚΤΙΒ

ΧΡΗΣΤΟΣ ΔΙΑΜΑΝΤΗΣ

Ιδιωτικές έρευνες στην Ελλάδα και το εξωτερικό. Αναλαμβάνω υποθέσεις πάσης φύσεως, τηλεμαγνητοφωνήσεις, βιντεοσκοπήσεις, ειδικές παρακολουθήσεις, απιστίες συζύγων, συλλογή απορρήτων πληροφοριών. Ειδικός ηλεκτρονικός εξοπλισμός, για όλες τις έρευνες, ενοικιάσεις και πωλήσεις μηχανημάτων. Με ένα τηλεφώνημά σας έρχομαι ο ίδιος σε οποιοδήποτε μέρος της Ελλάδας και του εξωτερικού, αντί να έρθετε εσείς στο δικό μου γραφείο.

ΤΗΛ. ΚΙΝΗΤΑ

6973 474338, 6945 893030, 6934 347734

Γ.Δ.-21/6

ΤΗΛΟΣ 21ος ΑΙΩΝΑΣ

ΝΑΥΤΙΚΗ ΕΤΑΙΡΙΑ

Τηλ. 22460 44000

FAX. 22460 44044

ΠΡΟΓΡΑΜΜΑ «SEA STAR»

ΓΙΑ ΤΗΛΟ - ΝΙΣΥΡΟ - ΧΑΛΚΗ

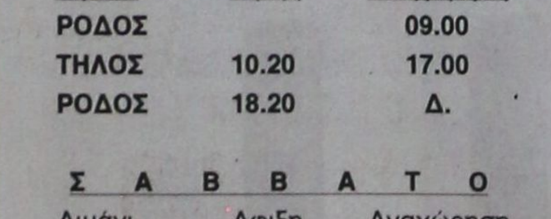

Δ Ε Υ Τ Ε Ρ Α		
Λιμάνι	Αφιξη	Αναχώρηση
ΡΟΔΟΣ		09.00
ΤΗΛΟΣ	10.30	14.30
ΝΙΣΥΡΟΣ	15.00	17.30
ΤΗΛΟΣ	18.00	18.00
ΡΟΔΟΣ	19.20	Δ.

Τ Ε Τ Α Ρ Τ Η		
Λιμάνι	Αφιξη	Αναχώρηση
ΡΟΔΟΣ		08.00
ΤΗΛΟΣ	09.20	09.30
ΡΟΔΟΣ	10.50	18.30
ΤΗΛΟΣ	19.50	20.00
ΡΟΔΟΣ	21.20	Δ.

Π Ε Μ Π Τ Η		
Λιμάνι	Αφιξη	Αναχώρηση
ΡΟΔΟΣ		09.00
ΤΗΛΟΣ	10.20	17.00
ΡΟΔΟΣ	18.20	Δ.

Σ Α Β Β Α Τ Ο		
Λιμάνι	Αφιξη	Αναχώρηση
ΡΟΔΟΣ		09.00
ΧΑΛΚΗ	10.10	10.20
ΤΗΛΟΣ	11.00	17.00
ΧΑΛΚΗ	17.40	17.50
ΡΟΔΟΣ	19.00	Δ.

Κ Υ Ρ Ι Α Κ Η		
Λιμάνι	Αφιξη	Αναχώρηση
ΡΟΔΟΣ		07.30
ΤΗΛΟΣ	08.50	09.00
ΡΟΔΟΣ	10.20	17.00
ΤΗΛΟΣ	18.20	18.30
ΡΟΔΟΣ	19.50	Δ.

ΠΛΗΡΟΦΟΡΙΕΣ

ΡΟΔΟΣ: ΤΑΡΠΟΝ ΣΠΡΙΝΓΚΣ 44

Τηλ. **22410 78052, 22410 78053**

Κινητό: **6938244523**

ΤΗΛΟΣ: 22460 44000-φαξ: 44044

4653-30/6

Με αφορμή την αποφράδα 29η Μαϊου 1453

Θρύλοι για την Αγία Σοφία

Ο ΘΟΛΟΣ ΤΗΣ ΚΤΙΣΘΗΚΕ ΜΕ ΤΟΥΒΛΑ ΑΡΧΑΓΓΕΛΟΥ

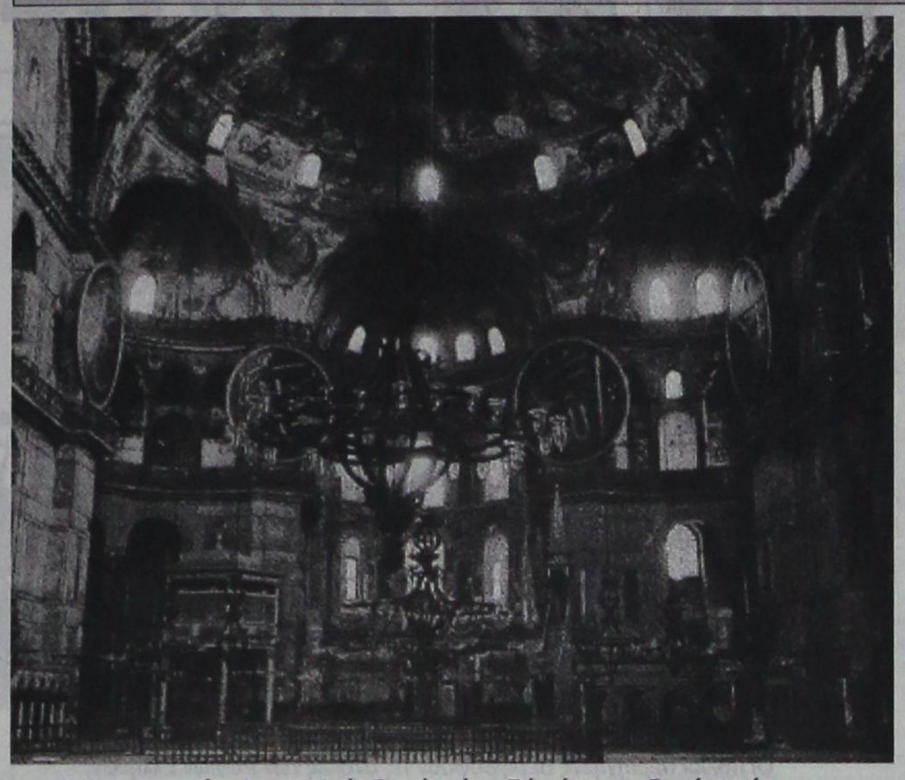

Κωνσταντινούπολη και Αγία Σοφία είναι δύο έννοιες δεμένες άρρηκτα.

Την 29η Μαΐου τη θυμόμαστε μία φορά το χρόνο, ενώ η Πόλη, το Βυζάντιο και η Ιωνία με τη Σμύρνη, είναι αχάλαστα σκηνικά της εσωτερικής ιστορικής μας ζωής και περισυλλογής.

Στην Πόλη πήγα αρκετές φορές και αυτό που μου έμεινε από τα σύντομα ταξίδια εκεί είναι πως δέθηκα με πολλά πράγματα. Τι να πρωτοθυμηθώ. Τριγύρω από τη γέφυρα του **Γαλατά** η σπιθιριστή θάλασσα στον **Κεράτιο κόλπο** και τα αμέτρητα πλεούμενα που την αυλακώνουν. Στην **Σκεπαστή Αγορά** τα πλήθη πηγαινοέρχονται με την έγνοια του βιοπορισμού τυπωμένη στα αυλακωμένα πρόσωπά τους, με τα γλυκά, τα φρούτα, τα χαλιά, τα κεμπάπια, τους παστουρμάδες.

Η πρώτη φορά που πήγα στη **Βασιλεύουσα** ήταν το 1991, στην ενθρόνιση του **Οικουμενικού Πατριάρχη Βαρθολομαίου.** Ήταν ένα οδοιπορικό οδύνης εκεί όπου άλλοτε άνθισε ο πολιτισμός του Βυζαντίου, εκεί όπου η Ρωμιοσύνη ήταν μια ζωή κανονικά μεγάλος και μαράζι. Πάντα θυμάμαι αυτή την ευτυχισμένη εξάτμιση ψυχής προς το **Βυζάντιο** που ένιωσα μέσα στην **Αγία Σοφιά.** Ποτέ σε κανένα ναό δεν αισθάνθηκα έτσι.

Όπως έγραψε αργότερα ο **Δημήτρης Ρίζος** στην εφημερίδα **«Ελεύθερος Τύπος»** είμαι ο πρώτος που μπήκα με κάμερα τηλεοπτικού σταθμού μέσα στην Αγία Σοφιά. Μου είχαν απαγορεύσει την κινηματογράφηση και μου είπαν ότι χρειάζεται ειδική άδεια. Σκέφθηκα να κρύψω την κάμερα σε μια γυναικεία τσάντα. Αφήρεσα από το μικρόφωνο τα διακριτικά του **"TV 4"** και προχώρησα απτόητος με τους συμπολίτες μας προσκυνητές, ανάμεσα σε ομάδες ξένων τουριστών. Κοίταξα με δέος ολόγυρα μου. Με όλες τις προφυλάξεις από το άγρυπνο βλέμμα του Τούρκου φύλακα , σταμάτησα κάτω από τον φανταστικό τρούλο. Σε μια από τις τέσσερις κολώνες που υποβαστάζεται ο τρούλος μισοκρύφτηκα και άρχισα την προεργασία. Η ενδεικτική κόκκινη λυχνία άναψε και ο τότε **Δήμαρχος Ρόδου Μάνος Κόκκινος,** άρχισε να μιλάει μπροστά στην κάμερα της εκπομπής **"ΕΝ ΛΕΥΚΩ"**. Τέτοιες συγκλονιστικές στιγμές μέσα στον Παρθενώνα της Χριστιανικής Πίστης είναι δύσκολο να ξαναζήσω.

Ρεπορτάζ από τον συνεργάτη μας ΧΡΗΣΤΟ ΜΥΣΤΙΛΙΑΔΗ



Ο συνεργάτης μας Χρ. Μυστιλιάδης έξω από την Αγία Σοφία.

Κάθομαι κάτω από το εντυπωσιακό τρούλο και προσπαθώ με τη φαντασία μου να ξαναφτιάξω τον ναό έτσι όπως ήταν την αποφράδα εκείνη μέρα, την 29η Μαΐου 1453, όταν έπεφτε στα χέρια του **Μωάμεθ Β΄.** Η Αγιά Σοφιά στην Πόλη μας είναι βεβηλωμένη. Ακόμα και σήμερα. Με τις πατημασιές του αλόγου του Μωάμεθ αποτυπωμένες στις κολώνες του ναού. Με τη χαρακιά του σπαθιού του ν αυλακώνει τη δεξιά κολώνα. Με το αποτύπωμα μιας παλάμης που -πάλι κατά τον θρύλο- είναι η παλάμη του Μωάμεθ. Κι εσύ να γυρνάς αιώνες πίσω. Αισθάνεσαι ακόμα πως στάζει το αίμα.

-Γιατί, τόσο ψηλά στις κολώνες οι οπλές του αλόγου? ρωτάμε τον ξεναγό. Αναγκάζεται να ομολογήσει:

-Λέγεται ότι το άλογο του πορθητή πατούσε στα πτώματα των χιλιάδων Χριστιανών που κατέφυγαν στο ναό για να γλιτώσουν...

Ο ιερός ναός κτίσθηκε μέσα σε έξι χρόνια (532-537). Ο Ανθέμιος και ο Ισίδωρος είχαν υπό τις άμεσες υποδείξεις τους 100 άλλους αρχιτέκτονες και μηχανικούς με 100 εργάτες ο καθένας. Ο απέραντος θόλος της Αγίας Σοφίας είναι κατασκευασμένος με ελαφρά τούβλα από τη Ρόδο. Τούβλα έφτασαν από την περιοχή **Αρχάγγελος** και ήταν φτιαγμένα από τόσο ελαφρύ χώμα, περίπου το ένα πέμπτο του βάρους των κανονικών. Κατ άλλους δώδεκα από αυτά ζύγιζαν όσο ένα κοινό τούβλο. Αυτά τα ροδίτικα τούβλα δέθηκαν μεταξύ τους γερά, γιατί και ο ασβέστης ζυμώθηκε με λάδι αντί για νερό, ώστε ο ναός να γίνει πιο ανθεκτικός και η βροχή και η υγρασία να μη περνούν στο εσωτερικό του. Λέγεται μάλιστα ότι τα τούβλα έχουν τυπωμένες σφραγίδες με διάφορες ευχές για την στερέωση του ναού η με μια ευχή κατά τον Ψευδοκωδικό που λέει "Ο Θεός εν μέσω αυτής και ου σαλευθήσεται...". Η Αγία Σοφία άντεξε 63 σεισμούς μέχρι και 7,4 Ρίχτερ.

Πριν από τα ροδίτικα τούβλα βοήθησαν στο κτίσιμο του ναού οι ...μέλισσες. Μία Κυριακή πήγε να εκκλησιαστεί ο **Ιουστινιανός** σε ναό της Πόλης. Στο τέλος της Θείας Λειτουργίας πλησίασε ο Αυτοκράτορας να πάρει αντίδωρο. Παίρνοντας το, του έπεσε. Τη στιγμή εκείνη μια μέλισσα το αρπάζει και πετώντας χάνεται. Μετά από μέρες, ανοίγοντας οι Βυζαντινοί μελισσοκόμοι κάποια κυψέλη βρέθηκαν μπροστά στο εξής καταπληκτικό: Οι μέλισσες με κερί έφτιαξαν ναό στη μέση της κυψέλης. Για Άγια τράπεζα έβαλαν το αντίδωρο, το μικρό, τετράγωνο αντίδωρο του Ιουστινιανού.

Παράδοση; Ιστορικό γεγονός; Ο, τι κι αν είναι εκφράζει το μεγαλείο των στιγμών εκείνων.

Τραγούδια, αφηγήσεις, παραδόσεις δημιούργησαν ένα θρύλο γύρω από τον Μαρμαρωμένο Βασιλιά και ναό της του Θεού Σοφίας. Οι εγκυκλοπαίδειες φιλοξενούν ένα δημώδες άσμα, στο οποίο περιγράφονται ζωηρά η διακοπή της τελευταίας λειτουργίας και όσα επηκολούθησαν. Είναι το πανελλήνιως γνωστό ως "Θρήνος της Πόλης":

«Πάφετε το Χερουβικό κι ας χαμηλώσουν τ΄ άγια,
γιατί είναι θέλημα Θεού η Πόλη να τουρκέψει.
Παπάδες πάρτε τα Ιερά κι σεις κεριά σβηστείτε».

Και καταλήγει ως εξής ο «Θρήνος της Πόλη»ς:

Η Δέσποινα ταράζεται και κλαίει και δακρύζει.
-Σώπασε κυρά Δέσποινα, μην κλαίεις και μην πολυδακρύζεις.
Πάλι με χρόνια με καιρούς, πάλι δικά Σου θάναι.

Είναι μια περικοπή από ένα κοσμαγάπητο θρήνο, που εξέθρεψε γενιές Ελλήνων και τον έγραψε ο ροδίτης λόγιος **Εμμανουήλ Γεωργιλλάς ή Λιμενίτης,** δύο η τρία χρόνια μετά την άλωση της Πόλης. Είναι ο ίδιος που έγραψε τα ποιήματα **"Ιστορική εξήγησις περί Βελισαρίου"** (έπος από 840 στίχους) και το **"Θανατικό της Ρόδου"** (644 στίχοι) που περιγράφει την πανώλη που κτύπησε το νησί το 1498.

Είναι πολλοί που λένε ότι όλα αυτά είναι παραμύθια η ψέματα. Μπορεί νάχουν και δίκιο. Εγώ θα έλεγα:

«Παρέα με τους μύθους ταξιδεύω στ' ανοιχτά γιατί ό,τι είναι κρυμμένο μυστικό και μαγεμένο αγαπιέται αληθινά».

Η πτώση της Κωνσταντινούπολης σημάδεψε την πορεία του ελληνικού έθνους. Για 11 αιώνες η Πόλη ήταν το κέντρο ενός κόσμου φωτός. Μετά την Άλωση χύμηξε παντού ο Μεσαίωνας. Πόλη και Αγιά Σοφιά είναι δυο έννοιες δεμένες άρρηκτα. Φυσικό, λοιπόν, όποιος συμπολίτης μας πηγαίνει στην Επτάλοφη να επισκέπτεται την εκκλησία της του Θεού Σοφίας, που είναι ένα αδιαμφισβήτητο μνημείο του ελληνικού πολιτισμού. Ένα μνημείο που είναι συνδεδεμένο με τους λαϊκούς θρύλους που προέκυψαν μετά την Άλωση.

Το πρωΐ της ερχόμενης Τρίτης

Η διάβαση της Αφροδίτης από το νησί του Ηλίου!..

ΘΑ ΣΤΗΣΟΥΝ ΤΗΛΕΣΚΟΠΙΑ ΣΤΟ ΜΟΝΤΕ ΣΜΙΘ



Στο νησί του Ήλιου οι άνθρωποι συνήθιζαν να κοιτάζουν τον ουρανό από τα πάρα πολύ παλιά χρόνια. Κάποιοι από αυτούς τους παρατηρητές έμειναν στην Ιστορία σαν σπουδαίοι αστρονόμοι, ο μεγάλος αστρονόμος Ίππαρχος ο Ρόδιος (2ος π.Χ. αιώνας), ο Άτταλος ο Ρόδιος και ο Γεμίνος ο Ρόδιος (1ος π.Χ. αιώνας).

Οι καθηγητές της Δευτεροβάθμιας Εκπαίδευσης Δωδεκανήσου εξακολουθούν να κοιτάζουν τον ουρανό και επιθυμούν, μαζί με εκατομμύρια ανθρώπους από όλο τον κόσμο, την Τρίτη 8 Ιουνίου, να παρακολουθήσουν ένα σπάνιο αστρονομικό γεγονός: την διάβαση της Αφροδίτης μπροστά από τον ηλιακό δίσκο -η τελευταία φορά που παρατηρήθηκε μια τέτοια διάβαση ήταν το 1883. Το φαινόμενο θα διαρκέσει περίπου 6 ώρες και θα είναι ορατό από την Ευρώπη, την Αφρική και την Ασία.

Την Δευτέρα 7 Ιουνίου, λοιπόν, συζητάμε για το πέρασμα της Αφροδίτης και αστρονομικά θέματα γενικότερου ενδιαφέροντος, στην αίθουσα "Ακταίον" από τις 19:00 μέχρι τις 22:00. Μαζί μας θα είναι οι:

Ξενοφώντας Μουσάς , Αναπλ. Καθηγητής Φυσικής Διαστήματος και Διευθυντής του Εργαστηρίου Αστροφυσικής του Παν. Αθηνών

• Μιχαήλ Χρυσοβέργης, Δρ Αστροφυσικής - Σχ. Σύμβουλος Μαθηματικών Πειραιά

• Αναστάσιος Χατζόπουλος, Δρ Αστροφυσικής - Καθηγητής Μέσης Εκπαίδευσης στη Ρόδο

• Κατερίνα Μαλλιαράκη, Καθηγήτρια Μέσης Εκπαίδευσης στη Ρόδο, ΜΑ

• Στράτος Κουφός, Ρόδιος Αστροφωτογράφος

Την Τρίτη 8 Ιουνίου στις 08:00 το πρωί, θα στήσουμε τα τηλεσκόπιά μας στο Αρχαίο Στάδιο της Ρόδου, για να παρατηρήσουμε το πέρασμα της Αφροδίτης μπρος από τον ηλιακό δίσκο. Το φαινόμενο θα διαρκέσει μέχρι τις 14:00.

Όλοι όσοι αγαπούν να κοιτάζουν τον ουρανό, όπως εμείς, είναι προσκεκλημένοι στο αστρονομικό διήμερο που οργανώνουμε.

Διεύθυνση Δευτεροβάθμιας Δωδεκανήσου

Γραφείο Σχ. Συμβούλων Δωδεκανήσου

Ε.Μ.Ε. Παράρτημα Δωδεκανήσου

Ένωση Ελλήνων Φυσικών

Α΄ ΕΛΜΕ Δωδεκανήσου

Νομαρχιακή Αυτοδιοίκηση Δωδεκανήσου

Δήμος Ροδίων

Πληροφορίες για το φαινόμενο στα ελληνικά, στο δικτυακό τόπο: http://www.vt-2004.org/ με επιλογή στο " in your region"

Τηλ. Επικοινωνίας: 6972623212

100 χρόνια λειτουργίας

«Σαντραπεία Αστική Σχολή

ΜΕΓΑΛΗ Η ΠΡΟΣΦΟΡΑ ΣΤΗΝ ΕΚΠΑΙΔΕΥΣΗ

Συμπληρώθηκαν ήδη 100 χρόνια από τότε που ιδρύθηκε η ιστορική και λαμπρή «Σαντραπεία Αστική Σχολή» Μεγίστης, ένα κτιριακό συγκρότημα η πρόσοψη του οποίου έχει όλα τα αρχιτεκτονικά γνωρίσματα του Πανεπιστημίου Αθηνών. Πρόκειται για ένα κομψό και όμορφο μαρμαρόκτιστο σχολείο, όπου αγάλματα της Αθηνάς και του Απόλλωνα «καλωσόριζαν» τους μαθητές και τις μαθήτριες.

Εκείνο όμως που υψώνει στη συνείδηση του καθενός είναι η ουσιαστική συμβολή της Σχολής στη Παιδεία του τόπου. Ή στην Εκπαίδευση καλύτερα.

Αύριο Δευτέρα 7 Ιουνίου, η εκπαιδευτική και μαθητική κοινότητα του Καστελλορίζου, με τις τοπικές αρχές, αλλά και η μικρή μας κοινωνία θα γιορτάσουμε αυτή την επέτειο.

Οταν στα 1903 ο μεγάλος ευεργέτης του νησιού μας Λουκάς Σαντραπές ομογενής της Αιγύπτου, παρέδιδε το Σχολείο όπου ξεκίνησε αμέσως η λειτουργία του, γνώριζε ότι έθετε τις βάσεις προσφοράς και αγάπης στη νέα γενιά. Πράγματι εδώ και 100 χρόνια δεκάδες παιδιά μαθήτευσαν μέσα σε αίθουσες, με βιβλιοθήκες, με πολιτσμένο περιβάλλον και με λαμπρούς δασκάλους.

Αυτή τη σπουδαία χορηγία, την τιμάμε και την αναγνωρίζουμε. Αν η χορηγία ξεκίνησε από την αρχαία Ελλάδα και φούντωσε στα χρόνια της Τουρκοκρατίας σε ελάχιστους τόπους, εμείς εδώ στην άκρη του κόσμου, είχαμε την τύχη και την ευλογία να ευεργετηθούμε από αυτό τον σπουδαίο ομογενή, οποίος πλούτισε, αλλά δεν ξέχασε τη γενέτειρά του και τις ανάγκες της.



Ο Οικομενικός Πατριάρχης κ. Βαρθολομαίος στα σκαλοπάτια της Σαντραπείας Σχολής με μαθητές και μαθήτριες του Καστελλορίζου

Ο Λουκάς Σαντραπές ανήκει στο παρελθόν των Ελλήνων της Αιγύπτου, ο οποίος απέδειξε ότι είχε όραμα και κυρίως αγάπη και σεβασμό στον Ελληνικό Πολιτισμό και στην Χριστιανική πίστη. Γιατί πρέπει να συμπληρώσουμε ότι εκτός από το Σχολείο έχτισε και τη μεγάλη βυζαντινής τέχνης εκκλησία προς τιμήν του Αγίου Γεωργίου.

Τα τελευταία χρόνια διαπιστώνουμε πως τόσο η εκπαιδευτική κοινότητα, όσο και η μαθηματική σημειώνουν προόδους και μας επιτρέπουν να αισιοδοξούμε για το μέλλον.

Το Καστελλόριζο έχει σήμερα νηπιαγωγείο, δημοτικό, γυμνάσιο και λύκειο. Εχει εκπαιδευτικούς που αγάπησαν τον τόπο και τα παιδιά και ανταποκρίνονται στο λειτούργημά τους. Δεν βλέπουν το νησί ως τόπο εξορίας, αλλά ως φυτώριο εκπαίδευσης, πολιτισμού και παιδείας.

Μιχάλης Κ. Χονδρός
τέως δήμαρχος Καστελλορίζου



PELLOS TRAVEL

ΠΟΙΟΤΗΤΑ -ΟΡΓΑΝΩΣΗ-ΕΓΓΥΗΣΗ

ΕΚΔΡΟΜΕΣ ΙΟΥΝΙΟΥ

AYDIN-KUSADASI-IZMIR(ΣΜΥΡΝΗ)-EFESSOS

ΤΡΙΗΜΕΡΗ ΕΚΔΡΟΜΗ

10/6 - 12/6

ΜΟΝΟ ΜΕ 179 ΕΥΡΩ ΤΟ ΑΤΟΜΟ

ΜΕ ΠΡΩΙΝΟ ΚΑΙ ΦΑΓΗΤΟ

Στην τιμή περιλαμβάνονται:
1.Εισιτήρια Ρόδος-Μαρμαρις– Ρόδος με καταμαράν 2. Ξενοδοχεία 4*** * και 3 *** με ημιδιατροφή (minibar, A/C, TV, telephone) 3.. Μεταφορές με κλιματιζόμενα πούλμαν 4. Ταξιδιωτική ασφάλεια.5. Ξεναγήσεις στην Ελληνική γλώσσα από διπλωματούχους ξεναγούς. 6. Συνοδός του γραφείου .8. Φόροι εισόδου και εξόδου 9. Φ.Π.Α
Δεν περιλαμβάνονται
1.Εισιτήρια των εισόδων σε αρχαιολογικούς χώρους2. Προαιρετική διασκέδαση σε κέντρο. 3. Φιλοδωρήματα, τηλέφωνα

ΚΑΠΠΑΔΟΚΙΑ

ΤΕΤΡΑΗΜΕΡΗ ΕΚΔΡΟΜΗ

ΜΑΡΜΑΡΙΣ-ΠΑΜΜΟΥΚΑ-ΛΕ-ΙΚΟΝΙΟ-ΚΑΠΠΑΔΟΚΙΑ-ΜΟΥΓΛΑ-ΜΑΡΜΑΡΙΣ

17/6-20/6

Τιμη μονο με 285 ευρω το ατομο

Στην τιμή περιλαμβάνονται:
1.Εισιτήρια Ρόδος-Μαρμαρις– Ρόδος με καταμαράν 2. Ξενοδοχεία 4*** * και 3 *** με ημιδιατροφή (minibar, A/C, TV, telephone) 3.Μεταφορές με κλιματιζόμενα πούλμαν 4. Ταξιδιωτική ασφάλεια.5. Συνοδός του γραφείου .8. Φόροι εισόδου και εξόδου 9. Φ.Π.Α

ΤΕΤΡΑΗΜΕΡΗ ΕΚΔΡΟΜΗ ΣΤΗΝ ΠΑΝΕΜΟΡΦΗ ΖΑΚΥΝΘΟ

ΑΝΑΧΩΡΗΣΗ .Στις 24/6/04 στις 20:00 μμ
ΕΠΙΣΤΡΟΦΗ ΣΤΗ 27/6/04 ΣΤΙΣ 12:40 μμ

Τιμη μονο με 195 ευρω το ατομο

ΠΕΡΙΛΑΜΒΑΝΟΝΤΑΙ:
1.Εισιτήρια πλοίου σε Γ' θέση με Blue star: ΡΟΔΟΣ-ΠΕΙΡΑΙΑΣ—ΡΟΔΟΣ-.ΚΥΛΛΗΝΗ-ΖΑΚΥΝΘΟΣ-ΚΥΛΛΗΝΗ
2. Ξενοδοχεία με πρωινό. 1 Διανυκτέρευση στην Ζακυνθο και 2 εν πλω.
3.Μεταφορές με πούλμαν. Εκδρομές στην Ζακυνθο-(γυρος Ζακυνθου-πολεως)
4.Ταξιδιωτική ασφάλεια.5. Συνοδός του γραφείου .6. Φ.Π.Α
Δεν περιλαμβάνονται
6.Διαφορά καμπίναςΠειραια -Ρόδος 35 Ευρω το άτομο-αρχαολογικοι

ΤΡΙΗΜΕΡΗ ΕΚΔΡΟΜΗ

ΜΕ BLUE STAR FERRIES

ΑΜΟΡΓΟΣ-ΣΑΝΤΟΡΙΝΗ-ΤΗΝΟΣ-ΣΥΡΟΣ

ΑΝΑΧΩΡΗΣΗ στις 26/6/04 στις 10:00 το πρωι
ΕΠΙΣΤΡΟΦΗ ΣΤΗ 29/6/04 ΣΤΙΣ 07:00 το πρωι

Τιμη μονο με 195 ευρω το ατομο

ΠΕΡΙΛΑΜΒΑΝΟΝΤΑΙ:
1.Εισιτήρια πλοίου σε Γ' θέση με Blue star: ΡΟΔΟΣ-ΑΜΟΡΓΟΣ,ΣΑΝΤΟΡΙΝΙ, ΠΑΡΟΣ-ΤΗΝΟΣ, ΣΥΡΟΣ-ΡΟΔΟΣ.
2.Ξενοδοχεία με πρωινό. 1 Διανυκτέρευση στην Αμοργό και 1 στην Σαντορινι και 1 εν πλω
3.Μεταφορές με πούλμαν. Εκδρομές στην Αμοργό, Σαντορινι.
4.Ταξιδιωτική ασφάλεια. 5.Συνοδός του γραφείου 6.Φ.Π.Α
Δεν περιλαμβάνονται
5.Προαιρετική εκδρομή Γύρος Σύρου 6. Διαφορά καμπίνας Σύρος-Ρόδος 35 Ευρω το άτομο

ΕΚΔΡΟΜΗ

ΚΩΝΣΤΑΝΤΙΝΟΥΠΟΛΗ ΠΡΙΓΚΗΠΟΝΝΗΣΑ-ΣΜΥΡΝΗ ΕΦΕΣΣΟΣ-ΠΡΟΥΣΑ

ΡΟΔΟΣ-ΜΑΡΜΑΡΙΣ-ΕΦΕΣΣΟΣ-BANDIRMA-ΚΩΝΣΤΑΝΤΙΝΟΥΠΟΛΗ- ΠΡΙΓΚΗΠΟΝΗΣΣΑ-ΠΡΟΥΣΑ- ΜΑΡΜΑΡΙΣ-ΡΟΔΟΣ

6ΗΜΕΡΗ (30/6-5/7)

ΑΝΑΧΩΡΗΣΗ 30-6-2004 ΗΜΕΡΑ ΤΕΤΑΡΤΗ ΣΤΙΣ 08:30 ΤΟ ΠΡΩΙ
ΕΠΙΣΤΡΟΦΗ 5-7-2004 ΗΜΕΡΑ ΔΕΥΤΕΡΑ ΣΤΙΣ 18:00 ΜΜ ΣΤΗ ΡΟΔΟ

Τιμη 295 ευρω το ατομο

ΠΕΡΙΛΑΜΒΑΝΟΝΤΑΙ:
2 ΔΙΑΝΥΚΤΕΡΕΥΣΕΙΣ ΣΜΥΡΝΗ, 3 ΔΙΑΝΥΚΤΕΡΕΥΣΕΙΣ ΚΩΝΣΤΑΝΤΙΝΟΥΠΟΛΗ,
ΕΙΣΙΤΗΡΙΑ ΡΟΔΟΣ -ΜΑΡΜΑΡΙΣ –ΡΟΔΟΣ ΜΕ ΚΑΤΑΜΑΡΑΝ, ΞΕΝΑΓΗΣΕΙΣ, ΕΚΔΡΟΜΕΣ , ΜΕΤΑΦΟΡΕΣ ΜΕ ΚΛΙΜΑΤΙΖΟΜΕΝΑ ΠΟΥΛΜΑΝ , ΞΕΝΟΔΟΧΕΙΑ ΜΕ ΠΡΩΙΝΟ ΚΑΙ ΦΑΓΗΤΟ 3 ΚΑΙ 4*** *ΑΣΤΕΡΩΝ, ΣΥΝΟΔΟΣ ΓΡΑΦΕΙΟΥ ΚΑΙ ΤΑΞΙΔΙΩΤΙΚΗ ΑΣΦΑΛΕΙΑ, ΦΟΡΟΙ ΕΙΣΟΔΟΥ ΚΑΙ ΕΞΟΔΟΥ, ΦΠΑ
ΔΕΝ ΠΕΡΙΛΑΜΒΑΝΟΝΤΑΙ:
ΑΡΧΑΙΟΛΟΓΙΚΟΙ ΧΩΡΟΙ, ΕΙΣΙΤΗΡΙΑ ΠΛΟΙΩΝ BANDIRMA –ΚΩΝΣΤΑΝΤΙΝΟΥΠΟΛΗ –YALOVA , ΕΙΣΙΤΗΡΙΑ ΤΗΣ ΚΡΟΥΑΖΙΕΡΑΣ ΣΤΑ ΠΡΙΓΚΗΠΟΝΗΣΣΑ ΒΟΣΠΟΡΟ. ORIENTAL SHOW

• Εισιτήρια ατμοπλοϊκά. Εισιτήρια με OA, Aegean και Charter για όλες τις πόλεις της Αγγλίας), Germany, Austria, από 60 ΕΥΡΩ για όλο τον κόσμο.
• Ειδικά πακέτα για μεμονωμένους, συλλόγους, νεόνυμφους για Ελλάδα, Ευρώπη και για όλο τον κόσμο.

Για περισσότερες πληροφορίες, κρατήσεις και αναλυτικά προγράμματα στο πρακτορείο γενικού τουρισμού:

Pellos travel

ΛΕΩΦΟΡΟΣ ΚΑΛΛΙΘΕΑΣ ΦΑΛΗΡΑΚΙ
ΤΗΛ 2241087615, 2241086298 • FAX 2241087616
e-mail pellostravel@hellasnet.gr

8765-6/6

5 Ιουνίου 1854: Πώς είδαν οι ξένοι περιηγητές

Πώς ήταν η Ρόδος πριν από 150 χρόνια

Γράφει ο Θεοφάνης Μπογιάννος

Σήμερα, όλοι οι Ρόδιοι και χιλιάδες τουρίστες από τις εσχατιές του κόσμου θα χαρούν μία πόλη, ένα νησί και ένα λαό όμορφο και ελληνικό, πολιτισμένο και χαρούμενο, πλούσιο και φιλόξενο...

Πώς όμως ήταν η Ρόδος μας πριν από ακριβώς 150 χρόνια; Πώς ζούσαν οι άνθρωποι στην πόλη και στα χωριά; Ποιά εικόνα είχε τότε η Ρόδος και τα χωριά και πώς είναι σήμερα;

Στο επίκαιρο και άγνωστο σημερινό μας ανάγνωσμα, θα επικαλεσθούμε τη γνώμη ενός ξένου περιηγητή που έφτασε στη Ρόδο στις 5 Ιουνίου 1854...

Τότε η Ρόδος η ελληνική είχε άλλο χρώμα, άλλες εικόνες, άλλους ανθρώπους, άλλο κόσμο, άλλη διοίκηση και μεγάλη ανείπωτη φτωχειά, κοινωνική και οικονομική. Η Ρόδος και όλα τα ελληνικά νησιά κατέχονταν από τους Οθωμανούς...

Ο ξένος περιηγητής, είναι ο Βίκτωρ Γκερέν, από τη Γαλλία που αποτόλμησε μια ξενάγηση στην πόλη και στα χωριά της Ρόδου μας στα χρόνια της σκοτεινιάς...

Γράφει τις εντυπώσεις του για τη Ρόδο και τους Ροδίτες Ελληνες, που ζούσαν μέσα σε απόλυτη ένδεια, κάτω από το όριο της φτώχειας, σκλάβοι και αγράμματοι, δούλοι της αρρώστειας και του ανατολίτη δυνάστη:

«Η παιδεία στην πόλη της Ρόδου και σε όλο το νησί είναι ανύπαρκτη. Οι κάτοικοι της νήσου Ρόδου χωρίς εξαίρεση: Ελληνες Οθωμανοί, Εβραίοι, είναι αγράμματοι. Αρχίζοντας από τους ίδιους του παπάδες των Ελλήνων, όλοι επιδίδονται αποκλειστικά σχεδόν στις αγροτικές εργασίες, ή σε επαγγέλματα πρώτης ανάγκης. Ενας καλακάγαθος γέροντας Ελληνας που τον ρώτησα αν είχε σχολείο στο χωριό του, μου απάντησε αναστενάζοντας:

«Μοιάζουμε σαν ζώα αληθινά. Από πατέρα σε παιδί, ο καθένας μας είναι υποχρεωμένος και καταδικασμένος να ζει και να πεθάνει μέσα στη φτώχεια και μέσα στην αγραμματοσύνη. Κι αυτός ο παπάς μας ξέρει μόνο να διαβάζει. Πώς θέλετε να πληρώνουμε τον μισθό ενός δασκάλου αφού με τη δουλειά τη δική μας και των γυναικών μας, αλλά και των παιδιών μας με δυσκολία μπορούμε να ζήσουμε; Μας γονάτισαν οι φόροι που έχουμε στην πλάτη μας: το Χαράτσι, το Καπετανίκι και το Δέκατο, μας ληστεύουν καθημερινά...».

Ο Βίκτωρ Γκερέν, ο Γάλλος περιηγητής, επισκέφτηκε όλα τα χωριά της Ρόδου, αλλά και την πόλη της Ρόδου. Περιγράφει τους ανθρώπους: Ελληνες, Οθωμανούς και Εβραίους που ζουν μέσα σε παχυλή αμάθεια και ανείπωτη φτώχεια. Ολοι είναι σκλάβοι της φτώχειας, της αρρώστειας και του πασά της Ρόδου που πίνει το αίμα όλων των Ροδίων, ανεξάρτητα από φύλο και φυλή...

Ιατρική περίθαλψη άγνωστη. Δεισιδαιμονίες, φόροι, ληστές και ανείπωτη αμάθεια στερούν το χαμόγελο από τα χείλη των ανθρώπων.

Δρόμοι δεν υπάρχουν. Η παλιά πόλη της Ρόδου κάθε βράδυ κλείνει και σφραγίζει επειδή οι Οθωμανοί κατακτητές νιώθουν ξένοι και ευάλωτοι μέσα σε έναν ελληνικό πληθυσμό.

Ο πασάς της Ρόδου που ζει στο Σαράϊ του, εκεί που είναι σήμερα η Ακαδημία Ρόδου, πίνει το αίμα των υπηκόων του, χωρίς τύψεις και έλεος. Χιλιάδες Τζοχανταραίοι (στρατιώτες) στην πόλη και στα χωριά κατασκοπεύουν τους Ελληνες και ληστεύουν το βιός και το βίο του φτωχού σκλάβου Ελληνα Ρόδιου...

Μέσα στην παλιά πόλη της Ρόδου ζουν 5.500 Οθωμανοί και 1000 Εβραίοι. Αλλοι 500 Οθωμανοί ζουν στα χωριά και στα προάστια της πόλης Ρόδου.

Συνολικά υπάρχουν στη Ρόδο 6.000 Οθωμανοί, 1.500 περίπου Εβραίοι και 20.000 Ελληνες ορθόδοξοι χριστιανοί.

Οι Ελληνες είναι πολλοί και έχουν δικαίωμα να μπουν στην πόλη μόνον την ημέρα. Κάθε βράδυ, ώρα έξι, πέφτει μια κανονιά και όλοι οι χριστιανοί, Ευρωπαίοι και περιηγητές, οφείλουν να φύγουν τάχιστα από την παλιά πόλη. Την άλλη μέρα, ώρα έξι το πρωΐ, ηχεί άλλη κανονιά και ανοίγουν οι δέκα πύλες της παλιάς μας πόλης.

Οι Ελληνες Ρόδιοι ζουν είτε στα Μαράσια της Ρόδου, είτε στα τότε 47 χωριά της Ρόδου. Σήμερα τα χωριά της Ρόδου είναι 42 και ο πληθυσμός του νησιού μας ξεπερνά τις 120.000 ελληνόφρονες ψυχές.

Ας θυμηθούμε τι είδε και τι είπε για το λαό μας ο Βίκτωρ Γκερέν, πριν από 150 ακριβώς χρόνια. Για να σκεφθούμε και να συνετισθούμε για το παρόν, μέλλον και το παρελθόν του Αγίου Τόπου της Ρόδου μας.



ΦΟΡΕΣΙΕΣ - ΗΘΗ - ΕΘΙΜΑ ΡΟΔΙΩΝ ΕΛΛΗΝΩΝ

Οι παλιοί περιηγητές περιγράφουν τις στολές των Ροδίων Ελλήνων, ιδίως την πανέμορφη φορεσιά του Εμπωνα αλλά και των άλλων χωριών μας. Οι χοροί, η γλώσσα, τα τραγούδια, οι παραδόσεις, κράτησαν το λαό μας ελληνικό και όρθιο στα χρόνια της σκοτεινιάς 1522-1912.
(ΦΩΤΟ: ΑΝ. ΠΑΧΟΣ)

ΔΩΡΕΑΝ ΞΕΝΑΓΗΣΕΙΣ ΣΤΗ ΜΕΣΑΙΩΝΙΚΗ ΜΑΣ ΠΟΛΗ

Κυριακή, ώρα 10.30. Συνάντηση στο Παλάτι

ΣΗΜΕΡΑ, Κυριακή, θα γίνει στο Παλάτι μια δίωρη ξενάγηση στο Παλάτι των Ιπποτών. Διάλεξη στην αυλή. Επίσκεψη των αιθουσών. Αναφορά στα τρία κράτη της Ρόδου. Στον Κλεόβουλο, στην ίδρυση της Ρόδου, στον Κολοσσό, στους Ιππότες και στις Ιερές Σελίδες της Επτής Ροδιακής Ιστορίας. Βιβλία και ξενάγηση ΔΩΡΕΑΝ

Χορηγός ο Ρόδιος συγγραφέας:
ΘΕΟΦΑΝΗΣ ΜΠΟΓΙΑΝΝΟΣ

8922-6/6

ΔΙΠΛΟ ΤΖΑΚ ΠΟΤ
στην κλήρωση του ΛΑΪΚΟΥ ΛΑΧΕΙΟΥ
της 20/4/2004

ΤΟ ΛΑΤΚΟ ΛΑΧΕΙΟ
ΚΛΗΡΩΝΕΙ ΚΑΘΕ ΤΡΙΤΗ

ΕΝΑΣ ΣΤΟΥΣ ΕΠΤΑ ΚΕΡΔΙΖΕΙ

71% ΤΟΥ ΚΑΘΑΡΟΥ ΤΖΙΡΟΥ ΣΤΟΥΣ ΤΥΧΕΡΟΥΣ

ΜΕ 1,5 ΕΥΡΩ ΚΕΡΔΗ ΜΕΧΡΙ 2.600.000 ΕΥΡΩ
ΚΕΡΔΗ ΤΖΑΚ - ΠΟΤ ΜΕΧΡΙ 3.500.000 ΕΥΡΩ

Χιλιάδες άλλοι τυχεροί
με μικρά και μεγάλα κέρδη

Χ.Λ.-5/6

A.N.A FERRIES

ΤΑΞΙΔΕΨΤΕ ΜΕ ΤΟ ΝΕΟ ΜΑΣ ΠΛΟΙΟ

Ε/Γ- Ο/Γ ΑΝΘΗ ΜΑΡΙΝΑ

ΓΡΗΓΟΡΑ - ΑΝΕΤΑ - ΕΥΧΑΡΙΣΤΑ

ΜΟΝΟ ΣΕ 13 ΩΡΕΣ!!!

• Από ΡΟΔΟ προς ΠΕΙΡΑΙΑ
Κάθε ΤΡΙΤΗ - ΠΕΜΠΤΗ - ΣΑΒΒΑΤΟ

• Από ΠΕΙΡΑΙΑ προς Ρόδο
Κάθε ΔΕΥΤΕΡΑ - ΤΕΤΑΡΤΗ - ΠΑΡΑΣΚΕΥΗ

** ΠΡΟΣΦΟΡΑ**
ΟΛΑ ΤΑ ΑΤΟΜΙΚΑ ΕΙΣΙΤΗΡΙΑ
ΣΕ ΜΙΣΗ ΤΙΜΗ!
• ΕΠΙΒΑΤΗΣ: 16,90 ευρώ

• Εκδόσεις εισιτηρίων σε όλα τα ταξιδιωτικά πρακτορεία

Κεντρικό πρακτορείο

TSAGARIS TRAVEL

Ακτή Σαχτούρη 5
Τηλ.. (22410) 36170, 28597, 35066, 30406
FAX: 22410 39839

X.4638-30/6

ΝΕΑ ΤΑΚΤΙΚΗ ΓΡΑΜΜΗ ΚΟΝΤΕΪΝΕΡ
ΑΠΕΥΘΕΙΑΣ ΡΟΔΟ ΑΠΟ ΒΟΡΕΙΟ ΕΥΡΩΠΗ

ΑΜΒΕΡΣΑ - ΡΟΤΕΡΝΤΑΜ - ΡΟΔΟ

ΦΟΡΤΩΣΗ 14/6/2004 και κάθε 14 του ΜΗΝΑ

ΠΑΡΑΔΟΣΗ 8-10 ΗΜΕΡΕΣ

Ενημερώνουμε τους αξιότιμους εμπόρους / εισαγωγείς της Δωδεκανήσου ότι από 14/6 ξεκινάει η νέα απευθείας γραμμή ΚΟΝΤΕΪΝΕΡ από Βόρειο Ευρωπη.
Αναλαμβάνουμε τη μεταφορά container 20'+40', καθώς και χύμα φορτίο σε κιβώτια ή παλέτες.

ΠΛΗΡΟΦΟΡΙΕΣ ΝΑΥΛΩΝ / ΚΡΑΤΗΣΕΙΣ

RODOS SHPPING AGENCY

ΜΙΧΑΛΗΣ ΡΟΔΙΤΗΣ
Τηλ. 22410 31933, ΦΑΞ: 22410 31933, e-mail: mroditis@hol.gr
ΚΙΝΗΤΟ: 6937144633

X4640-30/6



ΠΡΑΚΤΟΡΕΙΟ ΤΑΞΙΔΙΩΝ

ΣΑΒΒΑΣ ΣΑΗΣ

Με την ευκαιρία της λειτουργίας του **νέου** μας πρακτορείου στην οδό ΤΑΡΠΟΝ ΣΠΡΙΓΚΣ 42 δίπλα στην Τράπεζα Πίστεως

ΠΡΟΣΦΕΡΟΥΜΕ

τα φθηνότερα αεροπορικά εισιτήρια για όλο τον κόσμο με όλες τις αεροπορικές πτήσεις

ΠΡΟΣΟΧΗ:

ΠΛΗΡΟΦΟΡΙΕΣ ΔΕΝ ΔΙΔΟΝΤΑΙ ΑΠΟ ΤΟ ΤΗΛΕΦΩΝΟ ΜΟΝΟ ΠΡΟΣΩΠΙΚΗ ΠΑΡΟΥΣΙΑ ΣΑΣ

Ακόμη:

- ΒΙΖΑ επισκέπτου για ΑΥΣΤΡΑΛΙΑ σε μία μέρα
- Εκδοση διαβατηρίων
- Εκδοση αδειών αυτοκινήτων

ΞΕΝΟΔΟΧΕΙΑ ΣΤΗΝ ΑΘΗΝΑ

PRESIDENT Α' Κατηγορίας Λεωφόρος Κηφισίας
Μονόκλινο € 70 έως 31/7
Δίκλινο για μονόκλινο € 75 έως 31/7
Δίκλινο € 80 έως 31/7
Τρίκλινο € 105 έως 31/7

ELECTRA HOTEL Α' Κατηγορίας Ερμού 5
Μονόκλινο € 132
Δίκλινο € 155
Τρίκλινο € 180

DORIA HOTEL Β' Κατηγορίας Πειραιώς 15-17 (κοντά στην Ομόνοια)
Μονόκλινο € 66
Δίκλινο € 76
Τρίκλινο € 100

ESPERIA HOTEL Α' Κατηγορίας Σταδίου 22
Μονόκλινο € 113
Δίκλινο € 128
Τρίκλινο € 142

BEST WESTERN Α' Κατηγορίας, ILISIA Μιχαλακοπούλου
Μονόκλινο € 74
Δίκλινο € 84
Τρίκλινο € 100

ARETOUSA Β' Κατηγορίας Μητροπόλεως Σύνταγμα
Μονόκλινο € 65
Δίκλινο € 90
Τρίκλινο € 100

ROYAL OLYMPIC LUX κοντά στο Σύνταγμα
Μονόκλινο € 110
Δίκλινο € 120
Τρίκλινο € 142

ASTOR Σύνταγμα
Μονόκλινο € 81
Δίκλινο για μονόκλινο € 90
Δίκλινο € 99
Τρίκλινο € 119

GRAND HOTEL Β' Κατηγορίας Πατησίων & Βεραντέρου 10
Μονόκλινο € 65
Δίκλινο € 75
Τρίκλινο € 95

VERGINA Β' Κατηγορίας ΘΕΣ/ΚΗ (κεντρικό)
Μονόκλινο € 62
Δίκλινο € 78
Τρίκλινο € 117

ΣΑΣ ΣΥΜΦΕΡΕΙ ΠΡΙΝ ΚΛΕΙΣΕΤΕ ΟΠΟΥΔΗΠΟΤΕ ΝΑ ΜΑΣ ΕΠΙΣΚΕΦΘΕΙΤΕ

ΠΡΑΚΤΟΡΕΙΟ ΤΑΞΙΔΙΩΝ

ΣΑΒΒΑΣ ΣΑΗΣ

ΤΑΡΠΟΝ ΣΠΡΙΓΚΣ 42
δίπλα στην Τράπεζα Πίστεως
• Τηλ. 22410 39781-3

Χ.4641-30/6

ΠΟΛΙΤΙΣΤΙΚΟ ΗΜΕΡΟΛΟΓΙΟ

γράφει η Πόλυ Χατζημάρκου
pollyhatz@yahoo.com

ΚΑΤΕΒΑΙΝΕΙ Η ΑΥΛΑΙΑ ΣΗΜΕΡΑ ΠΑ ΤΟ ECOCINEMA

Καθημερινά από το πρωί ως αργά το βράδυ, από την περασμένη Τρίτη ως σήμερα, παρακολουθούμε Ecocinema. Έχουμε δει καταπληκτικές ταινίες, έχουμε γνωρίσει πολλούς σκηνοθέτες και μέλη της κριτικής επιτροπής. Βλέπουμε το αέρινο βήμα του 'μεγάλου' Μπακογιαννόπουλου, όταν εισέρχεται αθόρυβα στις αίθουσες προβολής, βλέπουμε την αεικίνητη καλλιτεχνική διευθύντρια Λουκία Ρικάκη να προλογίζει τις ταινίες και να συζητάει με τους σκηνοθέτες και το κοινό στο τέλος προβολών, μεταφράζοντας συνέχεια (κουράγιο Λουκία!) στα αγγλικά, βλέπουμε σκετικά λίγο αλλά πολύ ενδιαφέρον κόσμο, βλέπουμε τον πρόεδρο του Φεστιβάλ Ηλία Ευθυμιόπουλο με το αυστηρό του ύφος να επιτηρεί και να τρέχει συνεχώς. Βλέπουμε δημοσιογράφους και κριτικούς κινηματογράφου (πανταχού παρών ο all time classic Δημήτρης Χαρίτος), βλέπουμε τα κορίτσια από το γραφείο Τύπου, την Αθηνά και τη Λένα, να κάνουν καταπληκτική δουλειά με τα μέσα ενημέρωσης.



Στην αίθουσα προβολών του Δημοτικού Θεάτρου

Απόψε, λοιπόν, κατεβαίνει η αυλαία για το 4ο Διεθνές Φεστιβάλ Περιβαλλοντικού σινεμά, Ecocinema. Χθες αργά, στην τελετή λήξης, δόθηκαν τα βραβεία στους σκηνοθέτες -δυστυχώς η στήλη παραδόθηκε νωρίτερα, οπότε θα τα αναλύσουμε όλα αυτά στο «Πολιτιστικό Ημερολόγιο» της Τετάρτης-.

Ταινίες από το διαγωνιστικό τμήμα με θέμα το νερό και τους υγρότοπους, από το αφιέρωμα στους αυτόχθονες πληθυσμούς της γης, από το διαγωνιστικό τμήμα για ταινίες μικρού μήκους και ταινίες μεγάλου μήκους, ταινίες ενημερωτικές. Ταινίες για όλες τις προτιμήσεις και ενδιαφέροντα, ταινίες που καυτηριάζουν, αναλύουν, προβληματίζουν, περιγράφουν. Υπέροχες εικόνες ανθρώπων και τοπίων από όλα τα μέρη της γης...

Για να δούμε τι είπαν στις συνεντεύξεις τύπου, ελάχιστοι από τους δημιουργούς που βρέθηκαν στο νησί μας. Ο έλληνας εικαστικός και σκηνοθέτης **Άγγελος Σπάρταλης** που ζει στη Ρόδο, του οποίου το εικαστικό βίντεο **Τα πουλιά/The Birds**, μια σύμμιξη μικρογλυπτών και τεχνολογίας, είχε προβληθεί το μεσημέρι της Πέμπτης. «Η ζωγραφική μόνη της είναι μονόχνωτος τρόπος έκφρασης. Το βίντεο μου δίνει τη δυνατότητα να εκφραστώ συνολικά», είπε.

Η **Μαρία Γεντέκου,** παραγωγός της ταινίας **Πύλα-Αυτοί που πάντα έμεναν μαζί,** του κύπριου σκηνοθέτη **Ηλία Δημητρίου** που ασχολείται με ένα χωριό που παρέμεινε εκτός αυτής της διαίρεσης της Κύπρου με τίμημα να βρίσκεται οριοθετημένο στη μέση του πουθενά, υπό τη διοίκηση των Ηνωμένων Εθνών, δήλωσε ότι «υπάρχουν πολλές και διαφορετικές αντιδράσεις του κοινού. Το σημαντικό για εμάς είναι ότι υπάρχουν αντιδράσεις και όχι αδιαφορία, η ταινία αγγίζει τον κόσμο με τον ένα ή τον άλλο τρόπο. Η ταινία άλλωστε δεν είναι πολιτική είναι ανθρωποκεντρική».

Ο **Γιάννης Κατσάμπουλας** της ταινίας **Χαραυγή,** ενός χωριού που εγκαταλείφθηκε λόγω της εξάπλωσης των γειτονικών λιγνιτορυχείων και στο οποίο μένει σήμερα μόνο ένας κάτοικος, λέγοντας χαρακτηριστικά: «Ο Αρκάδιος συμβολίζει έναν 'αγροτικό' πολιτισμό που χάνεται με γρήγορους ρυθμούς. Είναι μια κοινωνική ταινία με πολλές διαστάσεις».

Η Ελληνίδα **Τζάστελιν Παπακοσμά,** σκηνοθέτις της ταινίας

TOYOTA

ΞΕΝΑΚΗΣ Α.Ε.Β.Ε.

Η **ΞΕΝΑΚΗΣ Α.Ε.Β.Ε.** εξουσιοδοτημένος έμπορος και **AFTER SALES TOYOTA** στα Δωδεκάνησα είναι πανέτοιμη να σας προσφέρει εξαιρετικής ποιότητας υπηρεσίες και υψηλό επίπεδο εξυπηρέτησης.

Η πολυετής εμπειρία των στελεχών της, η μεγάλη τεχνική γνώση και η αποτελεσματική οργάνωση, σας εγγυώνται την άμεση και άψογη εξυπηρέτησή σας.

Ελάτε να γνωρίσετε και να οδηγήσετε όλα τα μοντέλα TOYOTA στην έκθεσή μας, **Λεωφόρος Ρόδου-Λίνδου 220. Τηλ. 22410 62211, ΦΑΞ 22410 65060** και για σέρβις, ανταλλακτικά, αξεσουάρ στην **Λεωφόρο Ρόδου-Λίνδου, αμέσως μετά το ΙΚΑ Ρόδου, τηλ. 22410 62200, ΦΑΞ 22410 63555**

Χ.4660-15/5

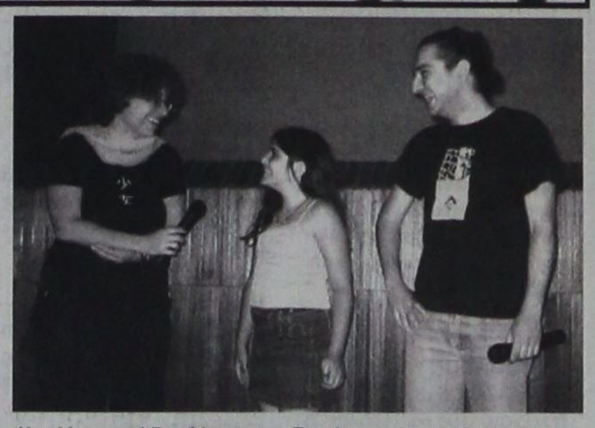

Η καλλιτεχνική διευθύντρια του Ecocinema, Λουκία Ρικάκη με τον καλλιτέχνη Άγγελο Σπάρταλη και τη μικρή Κωνσταντίνα Κουμούλη που αφηγείται το παραμύθι στο βίντεο του τελευταίου

Making a Living, μιας σύντομης διερεύνησης των «κατασκευασμένων» επαγγελματικών ταυτοτήτων, η οποία είπε ότι «οι άνθρωποι αποδίδοντας ορισμό στο επάγγελμά τους, καθορίζουν ταυτόχρονα και την περσόνα τους, την υπόστασή τους».

Ο Αυστραλός **Robert Wyatt** που σκηνοθέτησε την ταινία **Τα άγρια Γαλάζια Όρη/The Wild Blue Mountains** που καταγράφει τις μεταβολές που φέρνουν οι αλλαγές των εποχών στα Γαλάζια Όρη της Νέας Νότιας Ουαλίας, παρατήρησε ότι «η τεχνική της φωτιάς από τους αυτόχθονες πληθυσμούς της περιοχής αυτής έχει επιφέρει στον τόπο μια οικολογική ισορροπία, η οποία άξιζε τα πέντε χρόνια που χρειάστηκαν για να καταγραφεί στην ταινία αυτή».

Η παλίδα σκηνοθέτις **Simonetta Capello** της ταινίας **Οι σιωπηλοί γητευτές/The Silent Charmers,** ενός γοητευτικού ταξιδιού κατά μήκος των σπουδαιότερων βιομηχανικών περιοχών του Τορίνο, παρότι η ίδια είναι συγγραφέας, είπε ότι «χρειάστηκε το φιλμ για να εκφράσει όσα δεν μπορούν να ειπωθούν μόνο με λέξεις».

Ο Βρετανός **Archie Baron,** σκηνοθέτης της ταινίας **Γενέθλια γη-Ταξίδι στη γενετική/Motherland - a Genetic Journey,** που περιγράφει την ιστορία των τριών πρώτων ανθρώπων που χρησιμοποίησαν το DNA για να ανακαλύψουν τις αφρικανικές τους ρίζες, είπε χαρακτηριστικά: «Είμαστε όλοι μέλη της ίδιας οικογένειας. Εγώ, για παράδειγμα, είμαι Εβραίος. Όταν το ίδιο γενετικό τεστ έγινε σε 200 Εβραίους και 200 Παλαιστίνους, δεν βρέθηκαν γενετικές διαφορές. Θα ήταν ενδιαφέρον να γίνει το ίδιο σε 200 Ρόδιους και 200 Τούρκους από τον Μαρμαρά. Σκοπός μου είναι να ανοίξουν οι ορίζοντες και να αντιληφθούμε οι άνθρωποι ότι δεν έχουμε διαφορές».

Η ελληνίδα σκηνοθέτις της ταινίας **Αθηνάς 12:00, Μαρία Γιαννούλη,** απαντώντας σε ερωτήσεις δημοσιογράφων σχετικά με τις αντιδράσεις του κοινού στην ταινία της, η οποία έχει καταγράψει μια ηλικιωμένη γυναίκα με τον τυφλό γιο της να περιμένουν μάταια ταξί στο κέντρο της πολύβουης Αθήνας, είπε ότι: «Άλλοι νιώθουν συγκίνηση, άλλοι ενοχή και άλλοι γίνονται κακόποιποι. Δουλειά μου είναι να παρατηρώ και να καταγράφω αντιπροσωπευτικά αποσπάσματα της ζωής, που μπορούν να διηγηθούν μια ιστορία. Πάντα κρατώ στην τσάντα μου μια κάμερα για τον σκοπό αυτό».

Ο Βρετανός **Joe King,** σκηνοθέτης της ταινίας **Η επισκόπηση/Survey** που με την προβολή της την Τρίτη το βράδυ εγκαινίασε το διαγωνιστικό τμήμα ταινιών μικρού μήκους βρέθηκε επίσης στη Ρόδο. Η ταινία του είναι το αποτέλεσμα μια φωτογραφικής περιοδείας στη Νότια Ουαλία και που σχεδιάστηκε εξ αρχής έτσι, και στη συνέχεια «ζωντάνεψε» με την τεχνική του παραδοσιακού κινουμένου σχεδίου/cell animation, μια που ο Joe King έχει μακρά εμπειρία στον τομέα αυτό. «Οι ταινίες αποτελούνται έτσι κι αλλιώς από πολλές ακίνητες εικόνες στη σειρά. Το να έχω ως υλικό ακίνητες εικόνες τις οποίες να κινώ εγώ όπως θέλω μου έδινε μεγαλύτερο έλεγχο στην ταινία. Προσπάθησα να εμφυσήσω κίνηση στο ακίνητο περιβάλλον, ώστε να μεταφέρω τη δική μου αντίληψη όταν ταξιδεύω. Ο ταξιδευτής αντιλαμβάνεται το περιβάλλον ως κινούμενο και αυτό προσπάθησα να αναπαραστήσω. Να αλλάξω την αντίληψη των ανθρώπων γι' αυτό», είπε ο σκηνοθέτης.

Ο Ισλανδός **Hjalmtyr Heiddal,** σκηνοθέτης της **Παλιάς ακονόπετρας/The Old Whetstone** που θέμα της είναι η ζωή ενός ανθρώπου ο οποίος επιμένει να ζει στη βορειοδυτική Ισλανδία από φυσικούς πόρους, παραμένοντας προσκολλημένος στις παραδοσιακές μεθόδους των προγόνων του, είπε χαρακτηριστικά «Συνάντησα τον 'εκκεντρικό' Πίτερ σε μια περιοχή στην οποία σχεδόν κανείς δεν ζει πλέον. Είναι ιδιοκτήτης μιας τεράστιας έκτασης, έχει τρεις γιους που όλοι έχουν το δικό του όνομα -αυτή είναι η παράδοση της περιοχής- και έχει ισχυρές απόψεις για την κυβέρνηση και το καθεστώς. Ο Πίτερ είναι ένας 'παραδοσιακός' σύγχρονος αναρχικός».

Η ελληνίδα κοινωνική ανθρωπολόγος **Πόλα Μπούσιου,** σκηνοθέτις της ταινίας **Soliloquies,** μιας ταινίας-δοκιμίου πάνω στη μεταμοντέρνα νομαδική εμπειρία, τη γυναικεία αυτονομία και τη μοναχικότητα, είπε χαρακτηριστικά: «Δουλειά του ανθρωπολόγου είναι η παρατήρηση και η ανακάλυψη των ανθρώπων. Εγώ επέλεξα να παρουσιάσω στην ταινία τη δική μου οπτική, τη δική μου σύνθεση των ελλειπτικών πορτρέτων των 11 ελληνίδων γυναικών που αποφάσισαν να 'χάσουν' τους εαυτούς τους στην Ινδία παίζοντας με αυτούς διαφορετικούς 'ρόλους'. Και υπάρχει μια έντονη δημιουργικότητα σε αυτό».

Τέλος, η Φινλανδή **Annika Sylvin Reuter,** σκηνοθέτις της ταινίας **Γείτονες/Neighbours,** που περιγράφει την ιστορία της γειτνίασης δύο αντρών στην Κροατία, ενός φαροφύλακα και ενός άλλου που αποφάσισε να ζήσει μακριά από τον κόσμο, δήλωσε ότι αυτό που την συγκλόνισε και αποφάσισε να κάνει αυτή την ταινία ήταν ότι «ενώ στις μεγαλουπόλεις οι γείτονες που ζουν τόσο κοντά ο ένας στον άλλο σχεδόν δεν γνωρίζονται μεταξύ τους και δεν έχουν καμιά επικοινωνία, στην εγκαταλειμμένη αυτή περιοχή η γειτνίαση έγινε ουσιαστική και ανθρώπινη».

VANIK TOURS

ΓΙΑΝΝΗΣ και ΣΕΒΑ ΒΑΛΣΑΜΙΔΗ
VANIK σημαίνει ΑΛΗΘΕΙΑ
ΑΚΤΗ ΚΑΝΑΡΗ 17, ΨΑΡΟΠΟΥΛΑ - ΑΝΕΤΟ ΠΑΡΚΙΝΓΚ •Ανοικτά:
ΔΕ-ΣΑ 08.30 - 14.00 & 16.30 - 20.30
Τηλ. 22410 35191, 37621 κινητό: 6945798148 , FAX 22410 29532

Το γραφείο μας πάντα πρώτο σε κρατήσεις ξενοδοχείων εξασφάλισε και σας προσφέρει καταπληκτικές τιμές για τα παρακάτω ξενοδοχεία σε ΠΑΚΕΤΑ (έκδοση εισιτηρίων R/T) από 1/4/2004-31/10/2004

Απευθυνόμαστε σε σας που θέλετε και η κράτησή σας να είναι σωστή και το δωμάτιό σας να σας περιμένει

1ον HOTEL PRESIDENT
Α΄ Κατηγορίας
Λεωφόρος Κηφισίας (ΟΛΑ ΑΝΑΚΑΙΝΙΣΜΕΝΑ)
Μονόκλινο € 70
Δίκλινο για μονόκλινο € 75
Δίκλινο € 80
Τρίκλινο € 105

2ον HOTEL ZAFOLIA
Α΄ Κατηγορίας
Λεωφόρος Αλεξάνδρας
Μονόκλινο € 142
Δίκλινο € 125
Τρίκλινο € 150

3ον HOTEL ATHENS CYPRIA
Α΄ Κατηγορίας
Σύνταγμα
Μονόκλινο € 80
Δίκλινο € 100
Τρίκλινο € 110

4ον HOTEL ASTOR
Α΄ Κατηγορίας
Σύνταγμα
Μονόκλινο € 81
Δίκλινο για μονόκλινο € 90
Δίκλινο € 99
Τρίκλινο € 119

5ον HOTEL ARETHOUSA
Β΄ SUPERIOR
Σύνταγμα

6ον HOTEL ELLINIS
Β΄ Κατηγορίας
Ωνάσειο, λεωφ. Συγγρού
Μονόκλινο € 60
Δίκλινο € 75
Τρίκλινο € 85

7ον HOTEL TPITON
Β΄ Κατηγορίας
Κέντρο Πειραιά
Μονόκλινο € 65
Δίκλινο € 80
Τρίκλινο € 95

8ον HOTEL LILIA
Β΄ Κατηγορίας
Πασαλιμάνι Πειραιάς
Μονόκλινο € 60
Δίκλινο € 75
Τρίκλινο € 100

9ον HOTEL EGNATIA
Β΄ Κατηγορίας
Θεσσαλονίκη Κέντρο - ανακαινισμένο
Μονόκλινο € 70
Δίκλινο € 80
Τρίκλινο € 90

10ον HOTEL EGNATIA PALACE
Α΄ Κατηγορίας
Θεσσαλονίκη Κέντρο - ολοκαίνουργιο
Μονόκλινο € 90
Δίκλινο € 100
Τρίκλινο € 125

* Τα παραπάνω ξενοδοχεία διαθέτουν T.V. σε όλα τα δωμάτια
* Στις παραπάνω τιμές συμπεριλαμβάνεται πρωινό σε μπουφέ
* Ακόμη σε μας θα βρείτε αεροπορικά και ατμοπλοϊκά εισιτήρια όλων των εταιρειών.

Χ.4589-30/5

LINDOS memories
RESORT BEACH HOTEL

Στη μαγευτική περιοχή της Λίνδου δημιουργήσαμε ένα πανέμορφο ξενοδοχείο πέντε αστέρων με στόχο να ικανοποιήσει τις ανάγκες των πελατών που ενδιαφέρονται για ποιοτικές διακοπές. Χτισμένο κάτω από το ιστορικό βράχο του Ναβαρόνε όπου γυρίστηκε η ομώνυμη θρυλική ταινία, μια ανάσα από την αμμουδιά μπορεί κανείς να χαλαρώσει και ανανεωθεί από τη μαγευτική ομορφιά της αιγαιοπελαγίτικης θάλασσας.

4627-30/6



Για κρατήσεις - πληροφορίες, μη διστάσετε να επικοινωνήσετε μαζί μας στα τηλέφωνα 22440 35000 έως 35099 fax 2244 48156

LINDOS memories
RESORT BEACH HOTEL

Εξήντα πολυτελή δωμάτια με αυτόνομο κλιματισμό, δορυφορική τηλεόραση, τηλέφωνο, χρηματοκιβώτιο, mini bar, και 24ωρη υπηρεσία δωματίου και 10 σουίτες με ονειρεμένη θέα υπόσχονται αξέχαστες διακοπές. Στο εστιατορίο οι επισκέπτες έχουν τη δυνατότητα να απολαύσουν εκλεκτές γεύσεις από ελληνική και διεθνή κουζίνα, φρέσκα ψάρια σε συνδυασμό με το κρασί της αρεσκείας τους. Δροσιστικοί χυμοί και εξωτικά ποτά σερβίρονται από το main και το pool bar.

ΠΡΟΟΔΟΣ ΜΙΚΡΕΣ ΑΓΓΕΛΙΕΣ ΜΙΚΡΕΣ ΑΓΓΕΛΙΕΣ ΠΡΟΟΔΟΣ

ΕΝΟΙΚΙΑΣΕΙΣ

ΕΝΟΙΚΙΑΖΟΝΤΑΙ: 1) γκαρσονιέρα στον 1ο όροφο, επιπλωμένη, με TV, aircodition, ηλιακό, με όλα τα οικιακά σκεύη, έως 30/10/2004. και 2) δυάρι επιπλωμένο με TV, airconticion, ηλιακό και όλα τα οικιακά σκεύη, οδός Μητροπόλεως. Πληροφορίες τηλ. 22410/29452 και 6977896444
8879-13/6

ΕΝΟΙΚΙΑΖΕΤΑΙ γκαρσονιέρα 40τ.μ. περίπου, με 30τ.μ. αυλή και δική της είσοδο, με θέρμανση, καλοριφέρ, aircodition, Ανάληψη. Πληροφορίες 6972853795
8872-8/6

ΕΝΟΙΚΙΑΖΟΝΤΑΙ επιπλωμένες γκαρσονιέρες στην περιοχή Μητροπόλεως, Φωνή της Αμερικής (Ασγούρου) και στο Νιοχώρι. Πληροφορίες τηλ. 22410/33531
2967-20/6

ΕΝΟΙΚΙΑΖΕΤΑΙ γκαρσονιέρα στην οδό Ιωαννίνων 7 - Ανάληψη, πάνω από το κατάστημα Πελαργός. Πληροφορίες τηλ. 64831 - 63419
8839-6/6

ΕΝΟΙΚΙΑΖΕΤΑΙ στα Κοσκινού, δυάρι, ισόγειο διαμέρισμα, πλήρες επιπλωμένο, 50τ.μ., με μεγάλο κήπο, πανοραμική θέα, ιδιωτικό πάρκινγκ. Τηλ. 22410/64998
2979-13/6

ΕΝΟΙΚΙΑΖΕΤΑΙ διαμέρισμα στη Μητρόπολη. Πληροφορίες τηλ. 22410/28788 και 22410/30297
8902-13/6

ΕΝΟΙΚΙΑΖΕΤΑΙ διαμέρισμα 3άρι με πάρκινγκ. Πληροφορίες τηλ. 6946517053 και 22410/91773 κ Φώτη
8912-13/6

ΕΝΟΙΚΙΑΖΕΤΑΙ
ΚΑΤΑΣΤΗΜΑ γωνιακό, τζαμαρία, γύρω γύρω, νέα κατασκευή, στην περιοχή Μητροπόλεως και Αντ. Δαμασκηνού, έναντι εκκλησίας, 52τ.μ., με πατάρι 26τ.μ., πρώην καφενείον με τις σχετικές εγκαταστάσεις και πάγια άδεια πυρασφάλειας. Κατάλληλο και για εμπορικές δραστηριότητες.
Πληροφορίες τηλ. 22410/20474,
ώρες 8-10π.μ. και 14-18μ.μ.
8878-13/6

ΠΛΗΣΙΟΝ
Μαρινόπουλου, ενοικιάζεται στούντιο 1ου ορόφου, ενιαίος χώρος, μπάνιο 20τ.μ., ριζικά ανακαινισμένο, βεράντα, τέντα, πλήρως επιπλωμένο, εξοπλισμένο με κλιματισμό, τηλεόραση, ηλεκτρικά, κουζινικά, γραμμή τηλεφώνου.
Τηλ. 6932100142 και 22410/94172
ΓΔ-13/6

ΕΝΟΙΚΙΑΖΟΝΤΑΙ στα Τριάντα, στάση Ηλέκτρα, επιπλωμένα φωτεινά διαμερίσματα των δύο δωματίων, πλήρως εξοπλισμένα, με δύο μπαλκόνια και πάρκινγκ. Πληροφορίες τηλ. σταθερό: 22410/22328 και κινητό 6939183314
8802-30/6

ΕΝΟΙΚΙΑΖΟΝΤΑΙ τρεις γκαρσονιέρες και μία μεζονέτα, 3ο χλμ. Ρόδου - Λίνδου, κοντά στη Δόμηση. Πληρ. τηλ. 22410/37264 και 22410/66468
8813-11/6

ΕΝΟΙΚΙΑΖΕΤΑΙ γκαρσονιέρα στην οδό Ιωαννίνων 7 - Ανάληψη, πάνω από το κατάστημα Πελαργός. Πληροφορίες τηλ. 64831 - 63419
8839-6/6

ΕΝΟΙΚΙΑΖΕΤΑΙ γωνιακό οροφοδιαμέρισμα, σε μικρή οικοδομή δύο διαμερισμάτων, με απεριόριστη θέα, στη Ρόδο, επί της οδού Κ. Παλαιολόγου. Αποτελείται από σαλόνι, κουζίνα, τρία υπνοδωμάτια και δύο μπάνια Διαθέτει κεντρική εντοδαπέδια θέρμανση, ηλιακό θερμοσίφωνα, υδρομασάζ, ηλεκτρικές συσκευές και πλήρες επιπλωμένο. Πληροφορίες τηλ. 22410/20949 και 6932326055
ΧΛ-6/6

ΕΝΟΙΚΙΑΖΟΝΤΑΙ 2 καταστήματα των 50 και 105 τ.μ. αντίστοιχα, έναντι Golden Beach στην Ιαλυσό, καθώς και διαμέρισμα 40 τ.μ. περίπου. Πληρ. τηλ. 22410/96149
8891-20/6

ΕΝΟΙΚΙΑΖΕΤΑΙ διαμέρισμα 50τ.μ. επιπλωμένο, σε καινούργια οικοδομή, ηλιακό και άνετο πάρκινγκ, επί της λεωφόρου Ρόδου - Λίνδου (Αφάντου). Πληρ. τηλ. 6946524270 και 22410/21245
2977-11/6

ΕΝΟΙΚΙΑΖΕΤΑΙ διαμέρισμα 95τ.μ., 2 δωματίων, με θέρμανση, τηλέφωνο, στην Θεμ. Σοφούλη 70, στον 1ο όροφο, πάνω ακριβώς από την είσοδο, πλησίον Super Market Κυψέλη. Πληροφορίες τηλ. 22410/75069, 10-12π.μ. και 3-8μ.μ.
8913-13/6

ΕΝΟΙΚΙΑΖΟΝΤΑΙ: 1) Ισόγειο διαμέρισμα στην περιοχή Ιαλυσού, σε πολυτελή 2όροφη οικοδομή, με κήπο, πλησίον θαλάσσης, αποτελούμενο από 1 υπνοδωμάτιο, λίβινγκ ρουμ με κουζίνα και μπάνιο. 2) Διαμέρισμα 2ου ορόφου στην περιοχή Ιαλυσού, πλησίον θαλάσσης, αποτελούμενο από 1 υπνοδωμάτιο, με μπάνιο, μεγάλο λίβινγκ ρουμ με κουζίνα, και από μια μεγάλη σοφίτα, με WC και βεράντα, με εσωτερική σκάλα. Πληροφορίες τηλ. 6974437675
8911-13/6

ΕΝΟΙΚΙΑΖΟΝΤΑΙ: 1) Διαμέρισμα 2 υπνοδωματίων, 2 μπάνια, σαλοτραπεζαρία, τζάκι, κουζίνα, μοντέρνα, με ηλεκτρικά είδη, θέρμανση, αιρκοντίσον. 2) Διαμέρισμα 2 υπνοδωματίων, μπάνιο, σαλόνι, κουζίνα, θέρμανση, αιρκοντίσιον, επιπλωμένο. 3) Διαμέρισμα δε διώροφη βίλλα 8 στρεμμάτων, κήπους, πισίνα, επιπλωμένο, κοιντά στη θάλασσα, στις Φάνες. Πληροφορίες τηλ. 6945957098
Χ4609-6/6

ΕΝΟΙΚΙΑΖΟΝΤΑΙ: 1) Γκαρσονιέρα 40 τ.μ. με αυλή 40τ.μ., ξεχωριστό φως και νερό και 2) Στ' Ασγούρου, γκαρσονιέρα 30τ.μ. ανεξάρτητη, Θεμ. Σοφούλη, Ουρανίας 11. Πληροφορίες τηλ. 22410/35522 και 22410/36543
8881-13/6

ΔΙΑΜΕΡΙΣΜΑ με τρία υπνοδωμάτια, σαλόνι, κουζίνα, μπάνιο, ενοικιάζεται, επί της Αλικαρνασού 8 - Ροδίνι. Πληρ. τηλ. 22410/36718
8857-6/6

ΕΝΟΙΚΙΑΖΕΤΑΙ γκαρσονιέρα επιπλωμένη, Παρθενόπης 18. Πληρ. τηλ. 22410/35886
8888-11/6

ΕΝΟΙΚΙΑΖΕΤΑΙ γκαρσονιέρα επιπλωμένη. Πληρ. τηλ. 6972057263 και 22410/36065
8907-13/6

ΕΝΟΙΚΙΑΖΕΤΑΙ αποθήκη ισόγεια, 210τ.μ., χωρίς κολόνες στη μέση, με σιδεροκατασκευή, 6 μέτρα ύψος, στο Τσαΐρι. Πληροφορίες τηλ. 22410/61534 οικία, 22410/25387 μαγαζί και κιν. 6948859613
8904-13/6

ΕΝΟΙΚΙΑΖΕΤΑΙ διαμέρισμα 56τ.μ., στον 3ο όροφο, με καταπληκτική θέα, επί της οδού Γ. Σεφέρη 66 (Μήδεια). Πληρ. τηλ. 22410/27198 - 27198 και κιν. 6932563440
8899-13/6

ΕΝΟΙΚΙΑΖΕΤΑΙ στούντιο επιπλωμένο, Βεργίνας 11. Πληροφορίες τηλ. 22410/73755
8916-13/6

ΕΝΟΙΚΙΑΖΕΤΑΙ κατάστημα 20 τ.μ. με πατάρι 20τ.μ., οδός Καρπάθου. Πληροφορίες τηλ. 22410/73612 και 6944784938
8917-13/6

ΕΝΟΙΚΙΑΖΟΝΤΑΙ
στα Τριάντα
πίσω από το Ιάλυσος Bay, πλήρως επιπλωμένα διαμερίσματα 1 και 2 δωματίων, διαμπερή, με A/C και πάρκινγκ.
Τηλ. 22410/27132
8736-6/6

ΕΝΟΙΚΙΑΖΕΤΑΙ μονοκατοικία στην περιοχή Ιξιά, με 3 υπνοδωμάτια, σαλόνι, κουζίνα, μπάνιο, WC, αποθήκη και πάρκινγκ. Πληροφορίες τηλ. 22410/91676, 22410/22001 κύριος ή κυρία Μωραΐτου
8819-13/6

ΕΝΟΙΚΙΑΖΕΤΑΙ διαμέρισμα 3άρι, στο Ροδίνι. Πληροφορίες τηλ. 22410/63201
8896-13/6

ΕΝΟΙΚΙΑΖΕΤΑΙ γκαρσονιέρα πλήρως επιπλωμένη (στούντιος), επί της Πειραιώς 60, παράλληλος της Μιχ. Πετρίδη. Πληροφορίες τηλ. 6946314973 κ. Σταύρος
8894-11/6

ΕΝΟΙΚΙΑΖΕΤΑΙ επιπλωμένο διαμέρισμα, 65τ.μ., ενός υπνοδωματίου, σαλόνι, κουζίνα, μπάνιο, επί της Γ. Σφέρη αρ. 100. Πληρ. τηλ. 22410/69557 και κιν. 6973582646
8893-13/6

ΕΝΟΙΚΙΑΖΕΤΑΙ
γκαρσονιέρα 45τ.μ. στο Ροδίνι, επιπλωμένη, με καινούργια έπιπλα ΝΕΟΣΕΤ, πλήρως ανακαινισμένη, με βεράντα και μπαλκόνι, με υπέροχη θέα.
Τηλ. επικοινωνίας απογευματινές ώρες 52845, καν. 6932377284 και 6946685808
8750-6/6

ΕΝΟΙΚΙΑΖΕΤΑΙ
λουξ διαμέρισμα 50τ.μ., με θέρμανση, TV, με πάρκινγκ και ωραία θέα, στ' Ασγούρου, σε ήσυχη περιοχή.
Πληροφορίες τηλ. 22410/68509 και 6947606922
8861-6/6

πωλήσεις

ΠΩΛΟΥΝΤΑΙ: 1) Μεταχειρισμένο 4άρι διαμέρισμα των 110τ.μ. στην πόλη της Ρόδου, στην τιμή των 114.453 ευρώ (39 εκ. δρχ.), 2) ετοιμοπαράδοτο 4άρι διαμέρισμα στην Ανάληψη των 115τ.μ., lux κατασκευής με garage και αποθήκη, στην τιμή των 182.000 ευρώ (62 εκ. δρχ.). Πληρ. Κτηματομεσιτικό Γραφείο Πράσινου, τηλ. 22410/34707 και 6932717207
8909-13/6

ΠΩΛΕΙΤΑΙ διώροφη βίλλα 2 διαμερισμάτων, μεγάλες ταράτσες, ευκολία για επιπρόσθετα δωμάτια, 200 μ. από τη θάλασσα, με χώρο περίπου 4500τ.μ., εναντι ξενοδοχείου «ΑΣΤΕΡΑΣ», περιοχή Θεολόγου. Τιμή 350.000 ευρώ. Παρακαλούνται οι περίεργοι να μην ενοχλούν. Πληρ. τηλ. 22410/29435 και 6946817784
2991-15/6

ΠΩΛΕΙΤΑΙ τριθέσιος και διθέσιος καναπές και ένας διθέσιος δερμάτινος καθώς και διάφορα άλλα είδη οικοσυσκευής (γραφείο - κρεβάτια μονά) όλα σε άριστη κατάσταση, λόγω αναχωρήσεως. Τιμή ευκαιρίας. Τηλ. 6944715708
8834-6/6

ΠΩΛΟΥΝΤΑΙ βιβλία με ελληνικές παραδοσιακές ροδίτικες συνταγές. Εκδότης, Πουλαράκης Ιωάννης. Πληρ. τηλ. 22410/39659
8877-11/6

ΠΩΛΕΙΤΑΙ στην Παστίδα διώροφη, μεζονέτα στα μπετά, αποτελείται από υπόγειο 100τ.μ., ισόγειο 100τ.μ. Διαθέτει 2000τ.μ., κήπο και με ωραία θέα. Πληρ. Εμμ. Κρανίδης, μεσίτης, τηλ. 27082 και 6944347405
Χ4637-13/6

ΠΩΛΟΥΝΤΑΙ 1) ανεξάρτητη ετοιμοπαράδοτη μονοκατοικία με σοφίτα, των 200τ.μ., στην ωραιότερη περιοχή των Τριαντών, κοντά στην Ανοιξη. 2) Ετοιμοπαράδοτο 3άρι ισόγειο διαμέρισμα με αυλή, λουξ κατασκευής κοντά στην Ανοιξη στην Ιαλυσό. Πληρ. Κτηματομεσιτικό Γραφείο Πράσινου, τηλ. 22410/34707 και 6932717207
8909-13/6

ΠΩΛΕΙΤΑΙ οικόπεδο στη Σύμη, με παλαιά κατοικία 160τ.μ. και οικόπεδο με 1165τ.μ., στην περιοχή Κάμπος, Αγ. Ελευθέριος). Πληροφορίες τηλ. 22410/77682
8920-13/6

ΠΩΛΕΙΤΑΙ
MINI MARKET
με είδη περιπτέρου, πλήρως εξοπλισμένο, σε καλή περιοχή. Τιμή 15.000 ευρώ.
Τηλ. 6932803646 και 6939351731
8884-24/6

ΠΩΛΕΙΤΑΙ
ΝΤΟΠΙΟ ΚΡΗΤΙΚΟ ΜΕΛΙ
ΣΕ ΜΙΚΡΕΣ ΚΑΙ ΜΕΓΑΛΕΣ ΣΥΣΚΕΥΑΣΙΕΣ
Τηλ. 28410/23221 & 6978537727
ΓΔ-6/6

ΠΩΛΟΥΝΤΑΙ
ΡΟΔΟΣ: πωλείται οικόπεδο, οδός Δημ. Αναστασιάδη 46, εμβαδόν 401,06 τ.μ., με συντελεστή δόμησης 1. Τιμή 250.000 ευρώ
ΡΟΔΟΣ: Πωλείται οικόπεδο στην Ιξιά, οδός Ομήρου 17, 160 τ.μ. Τιμή 75.000 ευρώ.
Πληρ. τηλ. 2106742648 και κιν. 6945994321
ΓΔ-10/6

ΠΩΛΕΙΤΑΙ κοντά στην πλατεία Φώκιαλη, κατάστημα 80τ.μ., με πατάρι, 55 τ.μ., ελεύθερο μίσθωσης. Πληρ. Εμμ. Κρανίδης, μεσίτης, τηλ. 27082 και 6944347405
Χ4637-13/6

ΠΩΛΟΥΝΤΑΙ στ' Αφάντου, μονοκατοικίες διώροφες, των 100τ.μ., σε ύψωμα, με ωραία θέα. Πληρ. Εμμ. Κρανίδης, μεσίτης, τηλ. 27082 και 6944347405
Χ4637-13/6

ΠΩΛΕΙΤΑΙ στον δρόμο από Κολύμπια προς Αρχίπολη, αγρός 4000 τ.μ. κοντα στις 7 Πηγές σε τιμή ευκαιρίας. Πληρ. Εμμ. Κρανίδης, μεσίτης, τηλ. 27082 και 6944347405
Χ4637-13/6

ΠΩΛΕΙΤΑΙ 4άρι διαμέρισμα, λουξ κατασκευής, 3 ετών, στην Ανάληψη. Τιμή μόνον 62 εκ. ή 182.000 ευρώ. Δάνεια δεκτά. Πληρ. Εμμ. Κρανίδης, μεσίτης, τηλ. 27082 και 6944347405
Χ4637-13/6

ΠΩΛΕΙΤΑΙ μονοκατοικία στην Κρεμαστή, 80τ.μ., με αυλή. Τιμή 30 εκ. ή 90.000,000 ευρώ. Πληρ. Εμμ. Κρανίδης, μεσίτης, τηλ. 27082 και 6944347405
Χ4637-13/6

ΠΩΛΕΙΤΑΙ οικόπεδο 1000τ.μ., στο Ανω Ροδίνι, ΣΔ 0,40. Πληρ. Εμμ. Κρανίδης, μεσίτης, τηλ. 27082 και 6944347405
Χ4637-13/6

ΠΩΛΕΙΤΑΙ ξενοδοχείο 700 κλινών, στην πόλη της Ρόδου. Πληρ. Εμμ. Κρανίδης, μεσίτης, τηλ. 27082 και 6944347405
Χ4637-13/6

ΠΩΛΕΙΤΑΙ οικόπεδο 1600τ.μ., στον επαρχιακό δρόμο Λίνδου - Πεύκων, με δυνατότητα οικοδόμησης, 180 τ.μ., σε 2 ορόφο, με ωραία θέα. Πληρ. Εμμ. Κρανίδης, μεσίτης, τηλ. 27082 και 6944347405
Χ4637-13/6

ΠΩΛΕΙΤΑΙ 18τ.μ., κατάστημα με W.C., και παταρι, ελεύθερο μίσθωσης, στο κέντρο της πόλης. Πληρ. Εμμ. Κρανίδης, μεσίτης, τηλ. 27082 και 6944347405
Χ4637-13/6

ΠΩΛΟΥΝΤΑΙ: 1) 4άρι διαμέρισμα 110τ.μ., λουξ κατασκευής, με ωραία κουζίνα, κεντρική θέρμανση, κλειστή θέση στάθμευσης. Τιμή 62 εκ. ή 182,000 ευρώ, 2) 3άρι διαμέρισμα 85τ.μ., κοντά στον Ηλ/κοσμο του Ξενάκη. Τιμή 132,000 ευρώ ή 45 εκ., 3) 2άρι διαμέρισμα στην Ανάληψη, 50τ.μ., ισόγειο - α' όροφο. Τιμή 23 εκ., ή 67,500 ευρώ., 4) 4άρι διαμέρισμα - 3 υπν. (2 WC), καινούργιο στο Ροδίνι, α' όροφος, μόνο 55 εκ. ή 162.000 ευρώ, 5) 34 τ.μ. κατάστημα στην Ανάληψη - γωνιακό - ελεύθερο μίσθωσης, 6) 80τ.μ. κατάστημα με πατάρι κοντά στην πλατεία Φώκιαλη, 7) Μεζονέτα 162 τ.μ.,με κήπο, στα μπετά ή τελειωμένη κοντά στο Φυτώριο του Δήμου Ιαλυσού. Πληρ. Εμμ. Κρανίδης, μεσίτης, τηλ. 27082 και 6944347405
Χ4637-13/6

ΜΗΧΑΝΟΚΙΝΗΤΑ

ΠΩΛΕΙΤΑΙ VW POLO, 1000 c.c., κόκκινο, μοντέλο 1996, σε άριστη κατάσταση. Πληροφορίες τηλ. 6978321500
2976-11/6

ΠΩΛΕΙΤΑΙ AUDI 80 L, παλαιό μοντέλο, 1500 κ.ε., 10 φορ. ίπποι, σε καλή κατάσταση, 1000 ευρώ. Πληροφορίες τηλ. 22410/78172
8887-11/6

ΕΥΚΑΙΡΙΑ! Πωλείται πολυεστερικό σκάφος, ημιταχύπλοο - ψαράδικο, 4,60μ., με μηχανή Τζόνσον 60 ίππων, δίχρονη, σε άριστη κατάσταση (από σέρβις, καινούργια ανταλλακτικά) βυθόμετρο Σιμραντ, τιμονιέρα, τρέιλερ, καινούργια λάστιχα. Τιμή 7000 ευρώ. Πληρ. τηλ.2241077726 και 6945853577
ΓΔ-14/6

ΠΩΛΕΙΤΑΙ μηχανή HONDA STEED 400 c.c., με λίγα χιλιόμετρα, ατρακάριστη, σε πάρα πολύ καλή κατάσταση. Πληρ. τηλ. 6936810214
2982-12/6

ΠΩΛΟΥΝΤΑΙ
ΑΠΟ ΤΗΝ ΕΤΑΙΡΙΑ BUTTERFLY
τα κάτωθι μοτοποδήλατα:
1) SUZUKI DR 200 c.c., enduro
2) YAMAHA VIRAGO 250 c.c.
3) Και MOTOCROS HONDA 125 c.c.
Ολα σε άριστη κατάσταση.
Πληρ. τηλ. 22410/21330 και 6974123843
8847-6/6

ΠΩΛΟΥΝΤΑΙ
τα ακόλουθα αυτοκίνητα σε άριστη κατάσταση και προσιτές τιμές με ευκολίες πληρωμής
FIAT SEICENTO μοντ. 2000, 4000 ευρώ
DAEWO MATIS μοντ. 2001, 4.200 ευρώ
HYNDAI ATOS PRIME,μοντ. 2001, 5.500 ευρώ
OPEL CORSA 1.0, μοντ. 2001, 6.700 ευρώ
FIAT PUNTO, 1,2 μοντ. 2001, 6.500 ευρώ
OPEL CORSA, 1,2 μοντ. 2001, 7.200 ευρώ
SEAT CORDOBA, 1.4 μοντ. 2001, 7.500 ευρώ
SUZUKI JEEP SAMURAI 1, 3 μοντ. 2000, 7.500 ευρώ
Για πληροφορίες και test drive ή έλεγχο στα τηλ. 22410/98200, και στο 12ο χλμ Ρόδου - Καμείρου
Τ3139-30/6

ΠΡΑΚΤΟΡΕΙΟ ΤΑΞΙΔΙΩΝ
CLUB OF RHODES
PEGASSOS TRAVEL

Ταξιδέψτε επώνυμα
Ταξιδέψτε φθηνά
Ταξιδέψτε άνετα

Με ευχάριστη διαμονή σε ξενοδοχεία σε όλη την Ελλάδα

ΑΘΗΝΑ

❖ ROYAL OLYMPIC HOTEL
Αθ. Διάκου, κέντρο

Μονόκλινο	110 ευρώ
Δίκλινο	120 ευρώ
Τρίκλινο	142 ευρώ

❖ OLYMPIC PALACE HOTEL
Α' Κατηγορίας, Σύνταγμα

Μονόκλινο	85 ευρώ
Δίκλινο	105 ευρώ
Τρίκλινο	125 ευρώ

❖ PRESIDENT HOTEL
Α' Κατηγορίας, Λεωφ. Κηφησίας

Μονόκλινο	70 ευρώ
Δίκλινο για χρήση μονόκλινο	75 ευρώ
Δίκλινο	80 ευρώ
Τρίκλινο	105 ευρώ

❖ ELECTRA HOTEL
Α' Κατηγορίας, Ερμού Σύνταγμα

Μονόκλινο	132 ευρώ
Δίκλινο	155 ευρώ
Τρίκλινο	180 ευρώ

❖ ASTOR Α' Κατηγορίας
Α' Κατηγορίας, Σύνταγμα

Μονόκλινο	81 ευρώ
Δίκλινο για χρήση μονόκλινο	90 ευρώ
Δίκλινο	99 ευρώ
Τρίκλινο	119 ευρώ

❖ ARETHUSA HOTEL
Β' Κατηγορίας, Σύνταγμα

Μονόκλινο	65 ευρώ
Δίκλινο	90 ευρώ
Τρίκλινο	100 ευρώ

❖ GRAND HOTEL
Β' Κατηγορίας, Πατησίων

Μονόκλινο	65 ευρώ
Δίκλινο	75 ευρώ
Τρίκλινο	95 ευρώ

ΠΕΙΡΑΙΑΣ

❖ LILIA HOTEL
Β' Κατηγορίας στο Πασαλιμάνι, Πειραιάς

Μονόκλινο	60 ευρώ
Δίκλινο	75 ευρώ
Τρίκλινο	98 ευρώ

ΘΕΣΣΑΛΟΝΙΚΗ

❖ TELIONI HOTEL
Β' Κατηγορίας, Αγ. Δημητρίου

Μονόκλινο	60 ευρώ
Δίκλινο	75 ευρώ
Τρίκλινο	100 ευρώ

❖ MADRINO HOTEL
Β' Κατηγορίας, Εγνατίας

Μονόκλινο	55 ευρώ
Δίκλινο	65 ευρώ
Τρίκλινο	90 ευρώ

ΓΙΑ ΦΘΗΝΑ ΑΕΡΟΠΟΡΙΚΑ ΚΑΙ ΑΚΤΟΠΛΟΪΚΑ ΕΙΣΙΤΗΡΙΑ

ΕΠΙΣΚΕΦΘΗΤΕ ΜΑΣ ΓΙΑ ΤΟ ΣΥΜΦΕΡΟΝ ΣΑΣ

Καρατζιάς Μιχάλης
Τηλ. 22410 73455, 76161, 75879
FAX. 22410 35504
Χ4650-30/6

Ευρωπαϊκή Επενδυτική
ΚΤΗΜΑΤΟΜΕΣΙΤΙΚΟ ΓΡΑΦΕΙΟ
ΘΕΟΦΙΛΟΣ ΚΑΩΝΑΡΗΣ
ΕΘΝΙΚΗΣ ΑΝΤΙΣΤΑΣΕΩΣ 48 (ΠΡΩΗΝ ΑΝΝΗΣ ΜΑΡΙΑΣ) ΤΗΛ. 2241039300

ΔΙΑΜΕΡΙΣΜΑΤΑ

90 τ.μ. Ισόγειο στον Άγιο Φραγκίσκο
90 τ.μ. Καινούργιο στην Ανάληψη
87 τ.μ. Υπο κατασκευή στην Ιξιά
85 τ.μ. Μ.Πετρίδη καινούργιο με θέρμανση
80 τ.μ. Περιοχή Κόβα με 2 υπνοδωμάτια
77 τ.μ. Υπο κατασκευή στην Ιξιά
71 τ.μ. Ισόγειο στην Πειραιώς με 2 υπνοδωμάτια
70 τ.μ. Ά ορόφου ανακαινισμένο στον Α.Δημήτριο
55 τ.μ. Υπό κατασκευή ισόγειο,Ά,Β ορόφου
120 τ.μ. 5 ετών με 3 υπν/τια με πάρκιν κ αποθήκη
43 τ.μ. Ετοιμοπαράδοτη γκαρσονιέρα Ά ορόφου
185 τ.μ. Αποθήκη με ράμπα στην Μ.Πετρίδη
120 τ.μ. Lux Περιοχή Δασκάλων β ορόφου
115 τ.μ. Μ.Πετρίδη καινούργιο με θέρμανση
115 τ.μ. Κοσκινού καινούργια ισόγειο&Α ορόφου
112 τ.μ. Κέννεντυ με 3 υπνοδωμάτια β ορόφου
105 τ.μ. Αποθήκη στην Άννης Μαρίας με θάλαμο
100 τ.μ. Αρχάγγελος Ά όροφος σε τιμή ευκαιρίας
100 τ.μ. Θεολόγος Δεκαετίας με 2 υπν/τια
100 τ.μ. Με 3 υπνοδωμάτια σε καλή κατάσταση

ΟΙΚΟΠΕΔΑ

300 τ.μ. Στο Ασκληπειό με δόμηση 120 τ.μ.
2400 τ.μ. Απολακκιά εντός οικισμού με Σ.Δ.0,4 και δυνατότητα τεμαχισμού ανά 600 τ.μ
9600 τ.μ. Στο κανδυλί σε ήσυχο σημείο
600 τ.μ. Φαληράκι Επί της Εθν.οδού με άδεια οικοδομής
500 τ.μ. Πυλώνα με Σ.Δ.0,4 σε τιμή ευκαιρίας
4000 τ.μ. Μαριτσά με απεριόριστη θέα τετραγωνισμένο
27000 τ.μ. Στην Λάρδο κοντά στην Θάλασσα,πανοραμικό
2600 τ.μ. Στην Αρχίπολη άρτιο κ οικοδομήσιμο
2500 τ.μ. Κιοτάρι κοντά στο κύμα με άδεια οικ. για 2 σπίτια
12000 τ.μ. Ασγούρου με μικρό σπίτι 2 ετών σε καλή τιμή
7720 τ.μ. Ασγούρου εντός ζώνης οικισμού με δυνατότητα τεμαχισμού σε 3 άρτια κ οικοδομήσιμα οικόπεδα
18000 τ.μ. Παστίδα ρεύμα,νερό σε τρία επίπεδα
500 τ.μ. Στην Σύμη με παλιό κτίσμα
3600 τ.μ. Λαχανιά άρτιο κ οικοδ/μο με θέα θάλασσα
7500 τ.μ. Στην Λαχανιά επί της Εθνικής οδού
4000 τ.μ. Στην Λαχανιά με θέα θάλασσα
1500 τ.μ. Στην Λαχανιά εντός οικισμού
6500 τ.μ. Στην Λαχανιά 300 m από το κύμα

ΜΟΝΟΚΑΤΟΙΚΙΕΣ - ΜΕΖΟΝΕΤΕΣ

70 τ.μ. Σπίτι στην Παλιά πόλη σε καλή τιμή
300 τ.μ. Καινούργια σε οικόπεδο 300 τ.μ. στο Ροδίνι υπερλούξ κατασκευής και απεριόριστη θέα
70 τ.μ. Κατοικία στην Σύμη δίπλα στο κύμα
280 τ.μ. Διατηρητέα πλήρως ανακαινισμένη με αυλή
210 τ.μ. Ιαλυσός σε μαρμαροσοβα κοντά στην θάλασσα
130 τ.μ. Κανδυλί σε τοιχοποιία με οικόπεδο 650 τ.μ.
120 τ.μ. Κοσκινού με καταπληκτική θέα σε τιμή ευκαιρίας
230 τ.μ. Μεζονέτες στους Τρείς αποτελούμενες από υπόγειο,ισόγειο,όροφο σε μπετά
140 τ.μ. Σε μπετά ή μαρμαροσοβά στην Ιαλυσό με οικόπεδο
115 τ.μ. Τσαίρι 2 ετών σε 1000 τ.μ. οικόπεδο
170 τ.μ. Στην Παστίδα σε οικόπεδο 2000 τ.μ.

ΚΑΤΑΣΤΗΜΑΤΑ - ΕΠΙΧΕΙΡΗΣΕΙΣ

Επικερδής επιχείρηση σε λειτουργία στα 100 μαγαζιά λόγω αναχώρησης

Επιχείρηση μεζεδοπωλείου σε παραδοσιακή συνοικία της Ρόδου πλήρως εξοπλισμένο

ΕΝΟΙΚΙΑΣΕΙΣ

Καινούργια λουξ μονοκατοικία στην Παστίδα 120 τ.μ. κατάλληλη για γάμο με αυλή και πάρκιν από Ιούλιο

Επαγγελματικός χώρος κατάλληλος για γραφείο-ιατρείο με διαμόρφωση στις προδιαγραφές σας

ΑΚΙΝΗΤΑ ΣΕ ΑΠΟΚΛΕΙΣΤΙΚΟΤΗΤΑ
ΑΓΟΡΕΣ - ΠΩΛΗΣΕΙΣ - ΜΙΣΘΩΣΕΙΣ ΑΚΙΝΗΤΩΝ
ΣΥΜΒΟΥΛΕΥΤΙΚΕΣ ΚΑΙ ΕΠΕΝΔΥΤΙΚΕΣ ΠΡΟΤΑΣΕΙΣ
ΔΑΝΕΙΑ ΔΕΚΤΑ
8732-10/6

ΠΡΟΟΔΟΣ ΜΙΚΡΕΣ ΑΓΓΕΛΙΕΣ ΜΙΚΡΕΣ ΑΓΓΕΛΙΕΣ ΠΡΟΟΔΟΣ

διάφορα

ΜΟΝΩΣΕΙΣ
23 ΧΡΟΝΙΑ!
ΑΡΧΩΝ ΣΑΜΑΡΤΖΗΣ
Πληροφορίες τηλ.
23030-32054-20021
X4628-30/6

ΥΔΡΑΥΛΙΚΟΣ
ΑΝΑΛΑΜΒΑΝΟΥΜΕ πάσης φύσεως υδραυλικές εργασίες μικρές και μεγάλες **κ. ΔΗΜΗΤΡΗΣ**

- **ΕΓΚΑΤΑΣΤΑΣΕΙΣ ΥΔΡΕΥΣΗΣ - ΘΕΡΜΑΝΣΗΣ**
- **ΚΑΛΟΡΙΦΕΡ - ΗΛΙΑΚΑ**
- Σύνδεση με το αποχετευτικό της ΔΕΥΑΡ.
- ΑΠΟΦΡΑΞΕΙΣ με ηλεκτροκίνητο μηχάνημα.

ΣΑΟΥΝΑ ΦΙΝΛΑΝΔΙΑΣ
ΑΠΟ ΞΥΛΟ
Χειροποίητες υγιεινές
σε όλες τις διαστάσεις με τις σωστές προδιαγραφές από έμπειρο προσωπικό για βίλες - διαμερίσματα - ξενοδοχεία - γυμναστήρια
Τηλ. 2241090230
και κινητό
6944344911
8721-6/6

ΜΕΤΡΗΤΑ!!!
ΑΓΟΡΑΖΟΥΜΕ οποιαδήποτε ακίνητη περιουσία άμεσα ΜΕΤΡΗΤΟΙΣ! Από Αφάντου, Ρόδο και Κρεμαστή Ρόδου μέχρι 500.000 ευρώ
Πληροφορίες τηλ.6946612157
10π.μ.-8μ.μ.
8245-15/6

ΠΛΥΝΤΗΡΙΟ ΧΑΛΙΩΝ
Cleaning Pro

πλένουμε & φυλάμε:
- ΧΑΛΙΑ - ΜΟΚΕΤΕΣ - ΦΛΟΚΑΤΕΣ
- ΠΑΠΛΩΜΑΤΑ - ΚΟΥΒΕΡΤΕΣ

☎ 22410.60585
email: abonis@otenet.gr
ΙΔΙΟΚΤΗΤΕΣ ΕΙΔΙΚΕΣ ΕΓΚΑΤΑΣΤΑΣΕΙΣ: ΝΙΚΗΦ. ΒΡΕΤΤΑΚΟΥ - ΑΣΓΟΥΡΟΥ
T3216-8/8

ΠΩΛΟΥΝΤΑΙ ΑΠΟ ΤΟΝ ΑΝΑΣΤΑΣΙΟ ΑΤΣΙΔΗ

1) Καταστήματα και χώροι για γραφεία στην οδό Κωνσταντινίδη, στο Ζέφυρο (κοντά στην Εφορία)
2) Διαμερίσματα 98, 132 και 148 τ.μ., με θέση πάρκιγκ, αποθήκη και αυτόνομη θέρμανση στην οδό Κωνσταντινίδη
3) Εξοχικές κατοικίες 100τ.μ., διόροφες, με χίλια μέτρα οικόπεδο η κάθε μία, στον κεντρικό δρόμο του Γενναδίου, κοντά στη θάλασσα
4) Μονοκατοικίες στην Ιαλυσό, οδός Μυκηνών, διώροφες με σοφίτα, 4 υπνοδωματίων, 3 μπάνιων και WC, θέρμανση, σε οικόπεδο από 260 έως 415 τ.μ.
5) Μαιζονέτα στο Ροδίνι, οδός Στοκχόλμης 180τ.μ., διώροφη με υπόγειο

ΠΛΗΡΟΦΟΡΙΕΣ
ΑΝΑΣΤΑΣΙΟΣ ΑΤΣΙΔΗΣ
ΣΤΕΦΑΝΟΥ ΚΑΖΟΥΛΗ 74
- Τηλ.. 22410 28616-37848
X4633-30/6

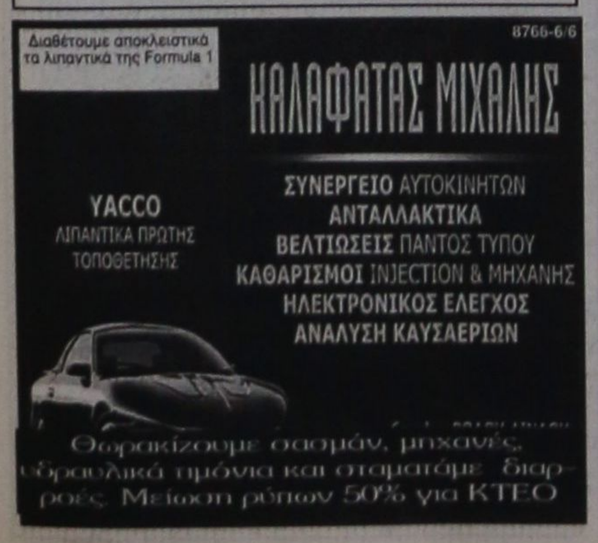

ΥΔΡΑΥΛΙΚΕΣ ΕΓΚΑΤΑΣΤΑΣΕΙΣ
- ΚΑΛΟΡΙΦΕΡ
- ΣΥΝΤΗΡΗΣΕΙΣ - ΕΠΙΣΚΕΥΕΣ ΞΕΝΟΔΟΧΕΙΩΝ
- ΗΛΙΑΚΑ ΣΥΣΤΗΜΑΤΑ ΚΑΙ ΑΠΟΦΡΑΞΕΙΣ

Πληροφορίες τηλ.
6932674247
8875-11/6

ΑΝΑΛΑΜΒΑΝΩ
- ΧΤΙΣΙΜΑΤΑ
- ΣΟΒΑΤΙΣΜΑΤΑ
- ΧΥΤΑ ΠΕΤΡΑ
- ΧΤΙΣΙΜΟ ΠΕΤΡΑΣ
- ΠΛΑΚΑΚΙΑ
- ΜΠΟΓΙΕΣ

ΤΙΜΕΣ ΦΘΗΝΕΣ
Τηλ. 6972973726
& 6978253460
8869-8/6

ζητήσεις

ΘΥΓΑΤΡΙΚΗ μεγάλου Τραπεζικού Ομίλου ζητά άτομα για την στελέχωση του τμήματος ενημέρωσης και εξυπηρέτησης πελατείας.
Οι ενδιαφερόμενοι -ες πρέπει να είναι απόφοιτοι τουλάχιστον Λυκείου και με εκπληρωμένες τις στρατιωτικές τους υποχρεώσεις. Για συνέντευξη επικοινωνήστε στο τηλ. 22410/78083 από Δευτέρα έως και Παρασκευή 10.00-13.00
T3133-13/6

ΕΜΠΕΙΡΟΣ ψήστης και μάγειρας στο α λα καρτ, ζητάει εργασία. Πληροφορίες τηλ. 6972373167
8868-8/6

ΖΗΤΕΙΤΑΙ κοπέλα που να γνωρίζει λίγα αγγλικά, για να εργαστεί σε καφετέρια. Πληρ. τηλ. 22410/93142
8862-16/6

ΖΗΤΕΙΤΑΙ άτομο για σνακ μπαρ, που να γνωρίζει αγγλικό πρωινό. Ωράριο 9π.μ.-5μ.μ., τηλ. 2410/96158 κ. Βασίλης
8863-6/6

ΖΗΤΕΙΤΑΙ νέα, απόφοιτος λυκείου ή τεχνικής σχολής, με καλή γνώση αγγλικών, για μόνιμη απασχόληση ως πωλήτρια. Σακελλαρίδης - φωτογραφικά, Ιωνος Δραγούμη 5, τηλ. 22410/25575
8873-9/6

ΠΡΟΣΩΠΙΚΟ ζητείται στη Ρόδο και στα Δωδεκάνησα, από ανώνυμη εταιρία με έδρα στην Αθήνα. Προσφέρονται: ετήσια συνεργασία, δυνατότητα γρήγορης επαγγελματικής εξέλιξης. Υψηλά εισοδήματα. Για ραντεβού τηλεφωνήστε καθημερινά στο 6977946940
2969-31/6

ΖΗΤΕΙΤΑΙ κοπέλα που να μιλά αγγλικά για εργασία σαν βοηθός σερβιτόρου, σε κεντρικό εστιατόριο. Πληροφορίες τηλ. 22410/31067
8910-13/6

ΖΗΤΕΙΤΑΙ
ΥΠΑΛΛΗΛΟΣ
για φαστ φουντ - αναψυκτήριο, που να γνωρίζει την αγγλική γλώσσα. Η προϋπηρεσία θα ληφθεί υπόψη
Πληρ. τηλ.
22410/23007
2993-15/6

ΑΠΟ ΤΕΧΝΙΚΗ ΕΤΑΙΡΙΑ
ΖΗΤΟΥΝΤΑΙ
ΟΔΗΓΟΙ
&
ΧΕΙΡΙΣΤΕΣ ΜΗΧΑΝΗΜΑΤΩΝ
Πληροφορίες τηλ.
22410/22186-28058
X4646-13/6

ΚΑΘΗΓΗΤΗΣ/ΤΡΙΑ ΑΓΓΛΙΚΩΝ
Για κέντρο ξένων γλωσσών με εμπειρία στις εξετάσεις επιπέδου LOWER με πλήρες ωράριο απασχόλησης.
- Πολύ ικανοποιητικός μισθός
- Εξασφαλισμένη εργασία
- Πλήρης ασφάλιση
- Αριστη συνεργασία

Αποστείλατε βιογραφικό σημείωμα στο τηλ. 22410/32336, τηλ. επικοινωνίας 22410/35289 και 22410/23973
X4596-20/6

ΖΗΤΕΙΤΑΙ κοπέλα για να εργασθεί σε καντίνα. Πληροφορίες τηλ. 6944110616
2975-11/6

ΖΗΤΕΙΤΑΙ για αγορά οικόπεδο, στον οικισμό Δασκάλων Απόλλων, έναντι ΙΚΑ (λεωφ. Ρόδου - Λίνδου). Τιμή μετρητοίς. Πληροφορίες τηλ. 6932648170
8906-13/6

ΑΠΟ ΤΗΝ ΕΤΑΙΡΙΑ ΑΣΤΕΛ ΑΕ ζητείται υπάλληλος για την έκδοση μηχανογραφικών τιμολογίων, εργασία απογευματινή. Πληροφορίες τηλ. 22410/64650 και 22410/64620
2984-20/6

ΓΡΑΦΕΙΟ ΓΕΝΙΚΟΥ ΤΟΥΡΙΣΜΟΥ
ΖΗΤΕΙ
να προσλάβει για μόνιμη εργασία στέλεχος με ικανότητα στην επικοινωνία, άριστη γνώση των συστημάτων κρατήσεων (GALILEO - SABRE - FORTHcrs) εμπορικών προγραμμάτων και του M/S OFFICE (Excel - Word).
Βιογραφικό στο fax 22410/25984, τηλ. 6978733214
X4661-8/6

ΖΗΤΟΥΝΤΑΙ
ΕΜΠΕΙΡΟΙ ΣΕΡΒΙΤΟΡΟΙ - ΣΕΡΒΙΤΟΡΕΣ
για πολυτελές εστιατόριο.
Μισθός πολύ ικανοποιητικός
Πληροφορίες τηλ.6974327161
X4655-6/6

ΖΗΤΕΙΤΑΙ
ΡΕΣΕΨΙΟΝΙΣΤΑΣ
για να εργαστεί σε ξενοδοχείο εντός Ρόδου. Βιογραφικό σημείωμα Θυρίδα 47
X4654-13/3

ΖΗΤΟΥΝΤΑΙ
ΣΕΡΒΙΤΟΡΟΣ & ΣΕΡΒΙΤΟΡΑ καθώς και ΠΩΛΗΤΡΙΕΣ
με γνώσεις τουλάχιστον αγγλικής γλώσσας.
Πληροφορίες τηλ. 22410/39069
από 9.00-15.00
X4658-13/6

ΖΗΤΕΙΤΑΙ
ΠΡΟΣΩΠΙΚΟ
για εστιατόριο
1) Α' Μάγειρας
2) Βοηθός Μαγείρου
3) Λαντζιέρες
4) Σερβιτόρες

Πληροφορίες τηλ.22410/90530
8846-6/6

ΖΗΤΟΥΝΤΑΙ
ΣΤΕΛΕΧΗ
ΕΤΑΙΡΕΙΑ που δραστηριοποιείται στην πώληση και προώθηση τραπεζικών προϊόντων, ενδιαφέρεται να προσλάβει υπαλλήλους γραφείου για την στελέχωση του καταστήματός της στη Ρόδο.

ΠΡΟΣΟΝΤΑ:
- Απόφοιτοι λυκείου
- Πτυχίο ΑΕΙ - ΤΕΙ θα θεωρηθεί πρόσθετο προσόν
- Χειρισμός Η/Υ
- Δυναμική προσωπικότητα με άνεση στην επικοινωνία
- Ανάπτυξη αποτελεσματικών σχέσεων με τους πελάτες

ΠΡΟΣΦΕΡΟΥΜΕ:
- Ευχάριστο περιβάλλον εργασίας, συνεχή εκπαίδευση και ανάπτυξη
- Ικανοποιητικές αποδοχές και bonus
- Δυνατότητα εξέλιξης
- Ασφαλιστική κάλυψη

Παρακαλούμε αποστείλατε βιογραφικά στην διεύθυνση:
e-mail: mpappa@smartcenters.gr
fax: 2103615807, υπόψιν κα Παππά
ΧΛ-10/6

ΖΗΤΕΙΤΑΙ
ΝΑΥΑΓΟΣΩΣΤΗΣ
για άμεση πρόσληψη σε καφετέρια με πισίνα
Πληροφορίες τηλ.22410/96422
6976532066
X4626-6/6

ΑΠΟ ΕΣΤΙΑΤΟΡΙΟ «ΜΕΓΑΡΟ»
ΖΗΤΟΥΝΤΑΙ
οι εξής: α) Πορτιέρης με προϋπηρεσία, β) Σερβιτόρος ή α λα καρτ και γ) Βοηθός σερβιτόρου, άνδρας ή γυναίκα
Πληροφορίες τηλ.
22410/27321
ΧΛ-20/6



X634-30/6

ΑΠΟ ΤΟ ΚΑΖΙΝΟ ΤΗΣ ΡΟΔΟΥ
ΖΗΤΟΥΝΤΑΙ
για πλήρη εποχιακή απασχόληση
ΚΡΟΥΠΙΕ (Dealers) μετά από εκπαίδευση διάρκειας 3 εβδομάδων)
Σερβιτόροι & Βοηθοί σερβιτόροι
Πληροφορίες - Αιτήσεις: ΚΑΖΙΝΟ ΡΟΔΟΥ Α.Ε.
Διεύθυνση Προσωπικού, Παπανικολάου 4 - Ρόδος
Τηλ. 97530, 97535, Δευτ. - Παρασ. (08.00-16.00)
X4656-8/6

ΟΙΚΟΔΟΜΙΚΕΣ ΕΠΙΧΕΙΡΗΣΕΙΣ
ΔΙΑΚΟΓΕΩΡΓΙΟΥ ΚΑΛΛΙΣΤΟΣ
ΕΘΝ.ΑΝΤΙΣΤΑΣΕΩΣ 11
(πρώην Αννης Μαρίας)

ΠΩΛΗΣΕΙΣ ΔΙΑΜΕΡΙΣΜΑΤΩΝ - ΚΑΤΑΣΤΗΜΑΤΑ - ΑΠΟΘΗΚΕΣ - ΑΝΤΑΛΛΑΓΕΣ ΑΚΙΝΗΤΩΝ - ΑΓΟΡΕΣ ΟΙΚΟΠΕΔΩΝ ΑΝΑΛΑΜΒΑΝΟΥΜΕ ΑΝΤΙΠΑΡΟΧΕΣ

ΠΩΛΟΥΝΤΑΙ διαμερίσματα λουξ κατασκευής, με απεριόριστη θέα. Τα διαμερίσματα διαθέτουν θωρακισμένες πόρτες - εντοιχισμένες κουζίνες - ντουλάπες - εντοιχισμένο νιπτήρα με ντουλάπι - κεντρική θέρμανση αυτόνομη - ανοιγόμενα ανακλινόμενα κουφώματα με διπλά τζάμια, σίτες, ρολά - υδραυλικό ασανσέρ - τριφασικό ρεύμα.

Ολοι οι χάροι σπατουλαριστοί - εσωτερικές πόρτες MDF με σχέδιο

ΔΙΑΜΕΡΙΣΜΑΤΑ ΕΠΙ ΤΗΣ:
Χρ. Φέσσα (κάθετος Αποστ. Παύλου), 90τ.μ. τριάρια
Επίσης οροφοδιαμερίσματα των 90 τ.μ. (οικοδομή μόνο τριών διαμερισμάτων)
ΟΙΚΟΔΟΜΗ Πτολεμαίων και Χρ. Φέσσα των 117-125τ.μ.
ΟΙΚΟΔΟΜΗ υπό ανέγερση επί της οδού Ρήγα Φερραίου στο πάρκο Διαμερίσματα τριάρια - τεσσάρια
ΟΙΚΟΔΟΜΗ υπό ανέγερση επί της οδού Κ. Παλαιολόγου και Θεοτοκοπούλου. Διαμερίσματα δυάρια - τριάρια - τεσσάρια- καταστήματα
Επί της οδού Β. Ηρακλείου οικοδομή τεσσάρων διαμερισμάτων οροφοδιαμερισμάτα των 133τ.μ. Η οικοδομή έχει πυλωτή για πάρκιγκ
ΓΡΑΦΕΙΑ - ΙΑΤΡΕΙΑ:
- Επί της οδού Μ. Κωνσταντίνου και Κων/νου Παλαιολόγου των 80τ.μ.
- Επί της οδού Κων/νου Παλαιολόγου και Θεοτοκόπουλου 60-80 τ.μ.
- Επί της οδού Ρήγα Φερραίου στο πάρκο, 60-80-100τ.μ.

ΚΑΤΑΣΤΗΜΑΤΑ
- Επί της οδού Κ. Παλαιολόγου και Θεοτοκοπούλου των 60-80-100τ.μ.
- Επί της οδού λεωφόρου Καλλιθέας (Καρακόνερο) 90τ.μ.

ΑΠΟΘΗΚΕΣ
- Πλησίον Στέλιου Κωτιάδη των 130τ.μ.
- Στη λεωφόρο Καλλιθέας (Καρακόνερο) των 80-300τ.μ.

Οι πωλήσεις μπορούν να γίνουν και με όλα τα δάνεια τραπεζών και οργανισμών/.
Αναλαμβάνουμε ΑΝΤΙΠΑΡΟΧΕΣ και ΑΓΟΡΕΣ ΟΙΚΟΠΕΔΩΝ
Δεχόμαστε ανταλλαγές ακινήτων

ΠΛΗΡΟΦΟΡΙΕΣ:
ΔΙΑΚΟΓΕΩΡΓΙΟΥ ΚΑΛΛΙΣΤΟΣ
Τηλ. 29318 - 34598- Τηλ.. 78501 - 78502
X4629-30/6

ΞΥΛΟΥΡΓΙΚΕΣ ΕΡΓΑΣΙΕΣ
ΛΕΝΤΑΚΗΣ ΜΑΝΩΛΗΣ
Αναλαμβάνουμε πάσης φύσεως
ξυλουργικές εργασίες:

- κουζίνες γερμανικές, με γερμανικές προδιαγραφές
- ντουλάπες
- πόρτες
- παράθυρα κ.λ.π.

- Αμεση εξυπηρέτηση
Πληροφορίες τηλ. 60601 και 6973933733
8722-6/6

ΖΗΤΕΙΤΑΙ
πωλητής ή πωλήτρια
που να γνωρίζει καλά γερμανικά και αγγλικά, για να εργαστεί σε κατάστημα στο εμπορικό κέντρο Ε.
Μισθός ικανοποιητικός και ποσοστά.
Πληροφορίες τηλ.
6942442844
X4595-12/6

ΔΩΔΕΚΑΝΗΣΙΑΚΕΣ ΑΠΟΦΡΑΞΕΙΣ
«ΚΟΛΟΣΣΟΣ»
ΑΠΟΦΡΑΞΕΙΣ- ΚΑΘΑΡΙΣΜΟΙ ΑΠΟΧΕΤΕΥΣΕΩΝ & ΒΟΘΡΩΝ
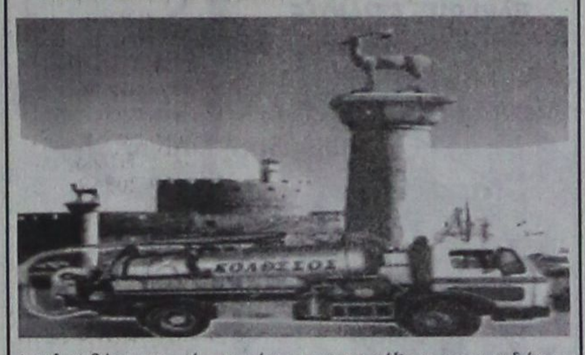
Αναλαμβάνουμε πάσης φύσεως αποφράξεις οποιουδήποτε μήκους και πλάτους
Αναλαμβάνουμε καθαρισμούς αποχετευτικών αγωγών, δήμων, ξενοδοχείων, στρατιωτικών μονάδων, σπιτιών, πολυκατοικιών, καθώς και καθαρισμούς βιολογικών μονάδων με μηχάνημα υψηλής πιέσεως σε όλη τη Δωδεκάνησο.
Κ. ΠΗΔΙΑΚΗΣ - Π. ΚΑΣΕΡΗΣ
Πληρ. τηλ. 47915 - 91881
κινητό: 6944/325234 και 6977/717048
T3003-16/6

ΠΩΛΕΙΤΑΙ

Μονοκατοικία (3 ετών) που βρίσκεται σε ήσυχη περιοχή Ιαλυσού (Δημοκρατίας 64 Β), ανεξάρτητη σε οικόπεδο 355τ.μ., που έχει διαμορφωθεί σε θαυμάσιο κήπο με σπάνια φυτά και δέντρα.
Αποτελείται από (κομπλέ) κουζίνα - σαλόνι, 3 υπνοδωμάτια, 2 μπάνια (WC), 134τ.μ. και σοφίτα με εσωτερική σκάλα, 134τ.μ. Υπάρχουν αιρκοντίσιον, σ' όλους τους χώρους και έξτρα κεντρική θέρμανση, τζάκι στο σαλόνι και λέβητα για ζεστό νερό, με ιδιωτικό πάρκινγκ.
Μόνο σοβαρές προτάσεις. Τιμή 260.000 ευρώ, επιπλωμένο
Πληροφορίες τηλ. 22410/22791 -2 , 24 ώρες
Μεσίτες αποκλείονται
2938-2/6

ΠΩΛΟΥΝΤΑΙ
ΜΟΝΟ ΑΠΟ ΤΟ ΓΡΑΦΕΙΟ ΜΑΣ

1) Γκαρσονιέρες εντός πόλεως σε πολύ καλή τιμή
2) Ενοικιάζεται εστιατόριο - καφετέρια σε φανταστική τοποθεσία, απέναντι από την θάλασσα με τεράστιο κήπο
3) Διαμέρισμα 4άρι στην περιοχή Μητρόπολη, σε πολύ καλή τιμή.
4) Διαμέρισμα 4άρι (επί της Θεμ. Σοφούλη) πλησίον Βορ. Ηπείρου
5) Διαμέρισμα 4άρι (καταπληκτικό) 123 τ.μ., εντός πόλεως, με τεράστιες βεράντες, απέναντι από τη θάλασσα, φανταστική θέα. ωραιότατο διαμέρισμα.
6) Μονοκατοικία 130τ.μ. με κήπο και βοηθητικούς χώρους, εντός πόλεως
7) Οικόπεδο 500τ.μ., εντός πόλεως με φανταστική θέα
8) Διαμέρισμα 3άρι ετοιμοπαράδοτο 88τ.μ., περιοχή Δασκάλων απέναντι από το πάρκο
9) Ισόγειος κατοικία 130τ.μ., στο κέντρο, κατάλληλη για γραφεία, ιατρείο, φαρμακείο, κλπ.
10) Διαμέρισμα 140 τ.μ., σε 2όροφη κατοικία πολύ καλή περιοχή. Τιμή καλή.
11) Οικία παλαιά 120τ.μ., με οικόπεδο, 700τ.μ., στην παραλία Ιαλυσού
12) Οικόπεδο 1.300τ.μ. με άδεια στα Κοσκινού με θέα φανταστική
13) Διαμερίσματα 2άρια, 3άρια, 4άρια, οικόπεδα, κτήματα, αποθήκες, επιχειρήσεις, κλπ.

Γ. ΝΕΟΦΥΤΟΥ
ΞΑΝΘΟΥ 15 Α - ΤΗΛ. 21434
X4632-30/6

ΣΥΓΧΑΡΗΤΗΡΙΟ

Συγχαίρουμε την αγαπητή μας κόρη, εγγονή και ανιψιά ΜΑΡΙΝΑ ΑΛΕΞΟΠΟΥΛΟΥ, που πήρε το πτυχίο βιοχημείας από το CATHOLIC UNIVERCITY OF WASHINGTON και το Μάστερ στη μοριακή βιολογία από το LONG ISLAND UNIVERSITY της Νέας Υόρκης και της ευχόμαστε καλή σταδιοδρομία.

Η μητέρα της ΦΙΦΗ ΑΛΕΞΟΠΟΥΛΟΥ - ΠΑΝΑΓΙΩΤΟΥ

Η γιαγιά ΜΑΡΙΝΑ - ΠΑΝΑΓΙΩΤΟΥ - ΚΑΡΑΪΤΙΑΝΟΥ

Οι θείοι της ΕΛΕΝΗ ΚΑΙ ΛΑΜΠΡΟΣ ΣΤΑΜΑΤΙΑΔΗ, ΓΙΡΓΟΣ ΚΑΙ ΚΑΣΣΑΝΔΡΑ ΠΑΝΑΓΙΩΤΟΥ.

Χ.Λ 2988- 8/6

Πάντα κάποιοι ξεχωρίζουν...

Rodos Gold VOGIATZIS

Ιδιαίτερη αισθητική
Απαράμιλλη ποιότητα
πλούσιες επιλογές
για γάμους , βαπτίσεις ,
και ιδιαίτερες στιγμές
με μοναδική λάμψη ...
σε εξαιρετικές τιμές

Rodos Gold VOGIATZIS

Χρυσές δημιουργίες...
για πολύτιμες σχέσεις

10ο χιλ. Λεωφ. Ρόδου Λίνδου
Τηλ.: 22410 86670 - 3

X4645-30/6

ΜΙΚΡΟΕΠΙΛΟΓΕΣΕΠΙΛΩΝ

Επιλέξτε και κερδίστε !!!

Λόγω Μεταφοράς

..μόνο για 20 ημέρες!

.....τις καλύτερες τιμές!!!

8918-30/6

Στο κατάστημα Κωνστ. Τσαλδάρη

ΑΠΟΚΛΕΙΣΤΙΚΟΣ ΑΝΤΙΠΡΟΣΩΠΟΣ ΔΩΔΕΚΑΝΗΣΟΥ

ΕΙΣΑΓΩΓΕΣ ΑΝΤΙΠΡΟΣΩΠΕΙΕΣ

DVD - DVD - DVD - DVD - DVD - DVD
ΒΙΝΤΕΟΚΑΣΕΤΕΣ - ΒΙΝΤΕΟΚΑΣΕΤΕΣ
DVD - DVD - DVD - DVD - DVD - DVD
ΒΙΝΤΕΟΚΑΣΕΤΕΣ - ΒΙΝΤΕΟΚΑΣΕΤΕΣ
DVD - DVD - DVD - DVD - DVD - DVD
ΒΙΝΤΕΟΚΑΣΕΤΕΣ - ΒΙΝΤΕΟΚΑΣΕΤΕΣ
DVD - DVD - DVD - DVD - DVD - DVD
ΒΙΝΤΕΟΚΑΣΕΤΕΣ - ΒΙΝΤΕΟΚΑΣΕΤΕΣ
DVD - DVD - DVD - DVD - DVD - DVD
ΒΙΝΤΕΟΚΑΣΕΤΕΣ - ΒΙΝΤΕΟΚΑΣΕΤΕΣ
DVD - DVD - DVD - DVD - DVD - DVD
ΒΙΝΤΕΟΚΑΣΕΤΕΣ - ΒΙΝΤΕΟΚΑΣΕΤΕΣ

ΠΩΛΗΣΗ ΧΟΝΔΡΙΚΗ
Ρόδος 6945 194741 κ. ΚΩΣΤΑΣ

8921/23/6

Διαφάνειες και μεγενθύνσεις για μπαρ, εστιατόρια, fast food

Φ. & Ν. ΠΑΧΟΣ

Γ. Ευσταθίου 11

Τηλ. 26893

Στο Μαντράκι για τα Ανθεστήρια

Σήμερα το απόγευμα η παρέλαση των αρμάτων!

Την Πέμπτη συναυλία με τον Αντώνη Ρέμο

Με πολύ ενδιαφέρουσες εκδηλώσεις συνεχίζει το πρόγραμμά του ο Πολιτιστικός Οργανισμός Δήμου Ροδίων τις επόμενες ημέρες.

Σήμερα Κυριακή, στις 6 το απόγευμα, θα πραγματοποιηθεί η γνωστή παρέλαση των ***ΑΝΘΕΣΤΗΡΙΩΝ 2004,*** με πεζοπόρα τμήματα και άρματα που θα προσπαθήσουν να μας καταπλήξουν με την δημιουργικότητα τους.

Στο θέμα των φετινών ***ΑΝΘΕΣΤΗΡΙΩΝ***, «Ολυμπιακοί Αγώνες», ανταποκρίθηκαν οι περισσότεροι φορείς και έτσι το Μανδράκι θα κατακλυσθεί από συμμετέχοντες που θα φέρνουν μαζί τους την αισιοδοξία και την λάμψη της διοργάνωσης ΑΘΗΝΑ 2004, αλλά και την διαχρονικότητα του θεσμού.

Οι φορείς που θα λάβουν μέρος είναι οι παρακάτω:

ΑΡΜΑΤΑ

Σύλλογος Απολλώνων ΝΕΟΙ ΟΡΙΖΟΝΤΕΣ: «Θεός Απόλλωνας»

Σύλλογος Νισυρίων Ρόδου ΠΟΡΦΥΡΙΣ: «Ζει ο Μέγας Αλέξανδρος;»

Σύλλογος Συμιακών Ρόδου Ο ΓΛΑΥΚΟΣ: «Τα μάρμαρα της Ακρόπολης»

Σύνδεσμος Αιγυπτιωτών Δωδεκανήσου: «Πυραμίδα - Σφίγγα»

Σύλλογος Καταστηματαρχών Παλιάς Πόλης: «Ο Διογένης και το Πυθάρι»

Συμιακό Θέατρο: « Η αρπαγή της Ευρώπης»

Λύκειο Ελληνίδων ΕΡΓΑΝΗ ΑΘΗΝΑ: «Ολυμπιακή Φλόγα»

Δήμος Νοτίας Ρόδου: «Το κέρας της Αμάλθειας»

Ρ.Ο.Δ.Α.: «Το τρενάκι της Ρόδου»

ΔΗ.ΠΕ.ΘΕ. Ρόδου: «Η τριήρης της Λίνδου»

Πολιτιστικός Οργανισμός Δήμου Ροδίων:«Φοίβος & Αθηνά» και «Διαγόρας ο Ολυμπιονίκης»

ΠΕΖΟΠΟΡΑ ΤΜΗΜΑΤΑ

Φιλαρμονική Δήμου Ροδίων

Σχολή Χορού ΕΛΛΗ ΠΑΡΑΣΚΕΥΑ: «Η Δημιουργία του κόσμου»

Σχολή Χορού «ΣΟΦΙΑ ΜΕΛΙΣΣΟΥΡΓΟΥ»: «Ο χορός των λουλουδιών»

Σχολή Χορού «Κων/να Νταλαμάγκα-Μιρόσαβιτς»:«Ουράνιο Τόξο»

2ο Δημοτικό Σχολείο Ρόδου: «Ολυμπιακοί Αγώνες»

Παιδικός Σταθμός ΟΥΡΑΝΙΟ ΤΟΞΟ: «Λησμονημένη Αφετηρία» - Μελικέρτης και Δελφίνι, Αρχαίος Ιδρυτικός Μύθος των Ολυμπιακών Αγώνων

Παιδικός Σταθμός ΔΗΜΙΟΥΡΓΙΑ: «Μια Ελλάδα Φως»

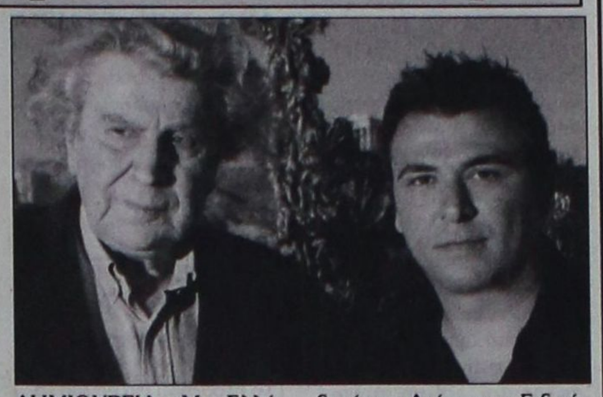

Παιδικός Σταθμός ΠΑΛΑΤΑΚΙ: «Γιορτή Ειρήνης οι Ολυμπιακοί Αγώνες»

Παιδικός Σταθμός ΠΙΝΟΚΙΟ: 'Εμπρός...ΑΘΗΝΑ 2004'

Παιδικός Σταθμός ΣΠΛΑΤΣ: 'Ολυμπιακοί Αγώνες'

5ο Δημοτικό Σχολείο Ρόδου: «Η χαρά των παιδιών»

1ο Ειδικό Δημοτικό Σχολείο Ρόδου: «Ολυμπιακοί Αγώνες»

Π.Α.Ο. Διαγόρας - Ακαδημία Ποδηλασίας: «Αθλητισμός & Παιδί»

Κοινοτικό Προσχολικό Κέντρο για το Παιδί και την Οικογένεια: «Ασφάλεια στη θάλασσα- προστασία στον ήλιο»

Σύλλογος Τηλίων Ρόδου Ο ΤΗΛΙΝΗΣ: «Γέλωνας ο Τήλιος ο Ολυμπιονίκης»

Σύλλογος Γονέων και Κηδεμόνων Ατόμων με Ειδικές Ανάγκες: «Ολυμπιακή Φλόγα»

Πολιτιστικός Σύλλογος Φανών Ο ΠΡΟΔΡΟΜΟΣ: «Οι μικροί κηπουροί»

Εργαστήρι Ελληνικών Χορών Π.Ο.Δ.Ρ.

ΣΥΝΑΥΛΙΑ ΡΕΜΟΥ

Την συναυλία της Λαϊκής Ορχήστρας «Μίκης Θεοδωράκης», με ερμηνευτή τον αγαπητό τραγουδιστή ***Αντώνη Ρέμο***, θα φιλοξενήσει ο Πολιτιστικός Οργανισμός Δήμου Ροδίων, την επόμενη Πέμπτη 10 Ιουνίου στις 9μ.μ. στο ***Θέατρο Μεσαιωνικής Τάφρου «Μελίνα Μερκούρη»***.

Ο διακεκριμένος λαϊκός τραγουδιστής θα ερμηνεύσει τραγούδια του Μίκη Θεοδωράκη από τον Κινηματογράφο και το Θέατρο, ενώ έμμετρες παρεμβολές θα κάνουν οι ηθοποιοί Πέτρος Φιλιππίδης, Νατάσα. Μανίσαλη και Γιάννης Σαμσιάρης.

Η προπώληση των εισιτηρίων της συναυλίας θα ξεκινήσει από τη Δευτέρα 7 Ιουνίου στο κινηματοθέατρο ΡΟΔΟΝ, από 9:00 ως 1:30. Πληροφορίες στα τηλ. 22410 26385 και 27427.

Θα αγοραστεί από τη Νομαρχία

Ενα πιάνο για κάθε νησί

Θα χρηματοδοτηθούν και από χορηγούς

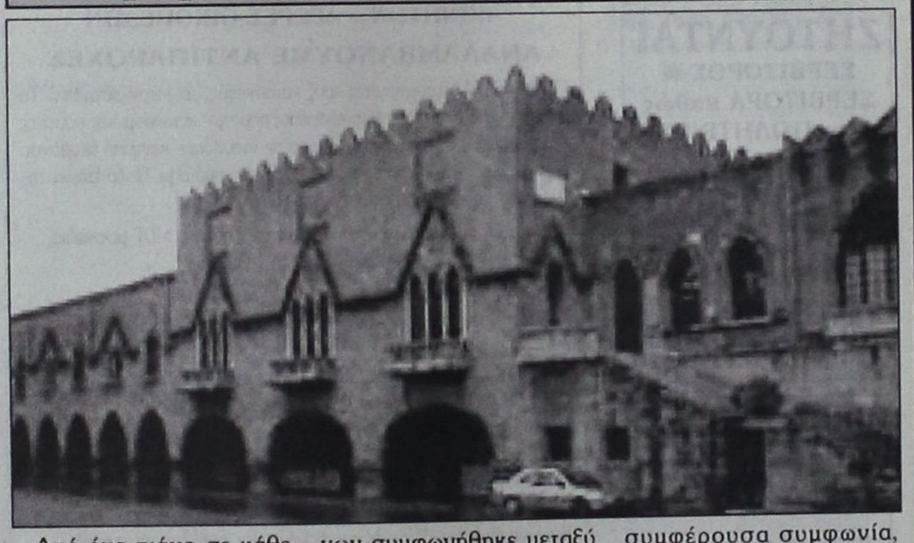

Από ένα πιάνο σε κάθε ένα από τα δώδεκα μικρά νησιά του νομού μας θα δωρίσει η Νομαρχιακή Αυτοδιοίκηση Δωδεκανήσου.

Σύμφωνα με πληροφορίες η αγορά των 12 πιάνων συμφωνήθηκε μεταξύ του νομάρχη κ. Γιάννη Μαχαιρίδη και της κ. SEILER, εκπροσώπου του ομώνυμου οίκου από το Μόναχο.

Πρόκειται δε για πολύ συμφέρουσα συμφωνία, αφού τα 12 πιάνα θα δοθούν σε μια τιμή κάτω από 50.000 ευρώ, ενώ η τρέχουσα τιμή τους φθάνει τα 120.000 ευρώ συνολικά. Μέρος δε των χρημάτων θα καλυφθεί από χορηγούς.

Τα πιάνα του οίκου SEILER βρέθηκαν στη Ρόδο για τις ανάγκες του Διεθνούς Διαγωνισμού Πιάνου που οργανώθηκε πρόσφατα.

Ο κ. Μαχαιρίδης ευχαρίστησε θερμά την κ. SEILER, διότι με την προσφορά της θα συμβάλει στην καλλιέργεια της μουσικής παιδείας σε μικρά και απομακρυσμένα νησιά.

Τα πιάνα που θα διαθέσει στα συγκεκριμένα μικρά νησιά η Ν.Α. Δωδεκανήσου, θα βοηθήσουν όχι μόνο τους μικρούς μαθητές να μάθουν μουσική αλλά θα εξυπηρετούν και διάφορες μουσικές εκδηλώσεις.

Η κ. SEILER διαβεβαίωσε επίσης τον νομάρχη Δωδεκανήσου, ότι η εταιρεία της προτίθεται να συμβάλει ώστε ο Διεθνής Διαγωνισμός Πιάνου στη Ρόδο ν' αποκτήσει μόνιμο χαρακτήρα.

Να γίνει δηλαδή ετήσιος θεσμός με την συνδρομή και των τοπικών φορέων.

Αθωώθηκαν καταστηματάρχες της περιοχής «100 Μαγαζιά» για το θέμα με τα λύματα

Αθωώθηκαν χθες, με απόφαση του Μονομελούς Πλημμελειοδικείου Ρόδου, οι καταστηματάρχες της περιοχής «100 Μαγαζιά» για την υπόθεση με την υπερχείλιση των λυμάτων των καταστημάτων τους.

Ολα ξεκίνησαν ύστερα από παρέμβαση του Υγειονομείου, πριν από έναν περίπου χρόνο όταν παρουσιάσθηκε πρόβλημα στον κοινό υπόνομο της περιοχής, με αποτέλεσμα να υποβληθούν μηνύσεις στους καταστηματάρχες.

Μερικοί από τας καταστηματάρχες διαμαρτυρήθηκαν για τους ελέγχους, οι οποίοι θα έπρεπε να γίνουν κυρίως στα καταστήματα υγειονομικού ενδιαφέροντος και όχι σε όλα ανεξαιρέτως.

Πάντως, το πρόβλημα δεν υφίσταται πια εφόσον ολοκληρώθηκε το δίκτυο αποχέτευσης του Δήμου Ρόδου και τα καταστήματα συνδέθηκαν με αυτό.

Πολλοί από τους καταστηματάρχες, εξέφρασαν τα παράπονά τους στην «ΠΡΟΟΔΟ» για την υποβάθμιση της περιοχής, η οποία υφίσταται λόγω της πληθώρας των «φαγάδικων». Επεσήμαναν μάλιστα, ότι η οδός Σοφοκλή Βενιζέλου, έχει επιβαρυνθεί από την στιγμή που τοποθετούνται τραπεζοκαθίσματα ανεξέλεγκτα, και πολλά καταστήματα που υπόκεινται σε υγειονομικούς ελέγχους δεν τηρούν τις απαραίτητες προϋποθέσεις.

ΑΡΓΙΝΩΝΤΑΣ ΙΧΘΥΟΚΑΛΛΙΕΡΓΕΙΕΣ ΑΝΩΝΥΜΗ ΕΤΑΙΡΕΙΑ «ΑΡΓΙΝΩΝΤΑΣ Α.Ε.»
ΑΡ.ΜΑ.Ε. 46287/80/Β/00/19

ΠΡΟΣΚΛΗΣΗ ΤΑΚΤΙΚΗΣ ΓΕΝΙΚΗΣ ΣΥΝΕΛΕΥΣΗΣ ΤΩΝ ΜΕΤΟΧΩΝ

Σύμφωνα με το νόμο και το Καταστατικό της εταιρείας,, το Διοικητικό Συμβούλιο καλεί τους μετόχους της ανώνυμης εταιρείας «ΑΡΓΙΝΩΝΤΑΣ ΙΧΘΥΟΚΑΛΛΙΕΡΓΕΙΕΣ ΑΝΩΝΥΜΗ ΕΤΑΙΡΕΙΑ. σε τακτική Γενική Συνέλευση την 30η Ιουνίου 2004, ημέρα Τετάρτη και ώρα 16.00 μ.μ. στα γραφεία της εταιρείας στον Ν. Καλύμνου Δωδεκανήσου, για συζήτηση και λήψη αποφάσεων για τα παρακάτω θέματα:

Θέματα ημερήσιας διάταξης

1. Υποβολή και έγκριση των οικονομικών καταστάσεων της εταιρικής χρήσεως 1/1-31/12/03 μετά των σχετικών εκθέσεων του Δ.Σ. και των ελεγκτών.

2. Απαλλαγή των μελών του Δ.Σ. και των ελεγκτών από κάθε ευθύνη αποζημίωσης για τα πεπραγμένα της χρήσεως 1/1-31/12/03.

3. Εκογή 2 τακτικών και 2 αναπληρωματικών ελεγκτών για την χρήση 1/1-31/12/2004 ή ενός Ορκωτού Ελεγκτή και του αναπληρωματικού αυτού.

Κάθε μέτοχος, που επιθυμεί να μετάσχει στην ετήσια Τακτική Γενική Συνέλευση, οφείλει να καταθέσει τις μετοχές του στο ταμείο της εταιρείας ή σε οποιαδήποτε Τράπεζα στην έδρα της εταιρείας και να υποβάλει τα σχετικά έγγραφα της κατάθεσης, καθώς και το τυχόν έγγραφο αντιπροσώπευσης στο ταμείο της εταιρείας, πέντε (5) τουλάχιστον ημέρες πριν από την ημερομηνία σύγκλισης της Τακτικής Γενικής Συνέλευσης.

Κάλυμνος, 10 Απριλίου 2004
Το Διοικητικό Συμβούλιο

Χ.Λ. 6/6

ΤΗΛΕΟΡΑΣΗ

ΕΤ-1

07.00 Κλασική μουσική
08.00 Θεία Λειτουργία
10.00 Αρχονταρίκι
11.00 Μουσική παράδοση
11.30 Mediteraneo
12.00 Η Βουλή των Ελλήνων
13.00 Στον κόσμο της οικονομίας
14.00 Ολυμπιάδα 2004: Η αντίστροφη μέτρηση
15.00 Η εποχή των εικόνων: «Λήδα Παπακωνσταντίνου»
16.00 Ρολάν Γκαρός. Τελικός ανδρών. Απευθείας μετάδοση από το Παρίσι.
19.00 D-Day the lost footage
21.00 Euro Euro όλοι
23.00 Ειδήσεις -αθλητικά - καιρός - Κληρωση ΠΡΟΤΟ - ΤΖΟΚΕΡ
24.00 Η ζωή είναι αλλού
01.00 Sport events
• Συνέχεια με επαναλήψεις σειρών και εκπομπών

ΝΕΤ

07.00 Κάτσε... φρόνιμα
09.00 Σαββατοκύριακο
12.00 Ειδήσεις
13.00 Εβδομη μέρα
14.00 Η ιστορία της Νέας Υόρκης
15.00 Ειδήσεις
16.00 Ευρώπη Express
16.45 Αφιερώματα «Βασίλης Λογοθετίδης.
18.00 Ειδήσεις
18.30 Ταινία: «Στον πυρετό της δόξας»
21.00 Ειδήσεις
22.00 Το κουτί της Πανδώρας
23.00World League Volley: Ελλάδα - Βραζιλία»
01.00 Ειδήσεις
01.15 Μάτλοκ
Το πρόγραμμα συνεχίζεται με επαναλήψεις

ΕΤ-3

07.30 Εξέλιξη
08.30 Θεία Λειτουργια
10.00 Stile here
11.00 Ενεργειακό πεδίο
11.30 Υπεραστικές διαδρομές
12.30 Χοροί και τραγούδια της Ορφικής Γης
13.00 Ειδήσεις
13.30 Ρεπό
15.00 Οικονομική επιθεώρηση
15.30 Beach Volley - Τουρνουά Παγκοσμίου Πρωταθλήματος WT Open Γυναικών 2004
17.30 Desighn world
18.00 Μικροί ολυμπιονίκες «Τα αθλήματα του υγρού στίβου»
18.30 Ταξιδιώτες
19.00 Επί τροχών
19.30 Πιστολάδες της Δύσης
20.30 Ειδήσεις
21.30 Μαύρη σημαία. Ντοκιμαντέρ
22.30 Σπορ στο 3
24.00 Ειδήσεις
00.30 Σκηνές από ένα γάμο
01.30 Νιλ Γιάνγκ - Silver in Texas
02.30 Ασιατικές παραδόσεις: Για μια κούπα ρύζι
• Συνέχεια με επαναλήψεις εκπομπών

MEGA

06.00 Περί ανέμων και υδάτων (Ε)
07.00 Ολα για την υγεία (Ε)
08.00 Παιδικές σειρές
12.00 Νεανικές αγωνιχίες
13.00 Backstage
14.00 Ειδήσεις
14.50 Οσα φέρνει η ώρα
15.50 Ξένη ταινία «Τζουμάντζι». Περιπέτεια
17.45 Ειδήσεις
20.00 Ειδήσεις
21.00 Η φάρμα ΙΙ
22.45 Ποδόσφαιρο: «Αργεντινή - Παραγουάη. Προκριματικά μουντιάλ
00.15 Ειδήσεις
00.30 Ελληνική ταινία: « (Συνέχεια)
01.15 Ξένη ταινία: «22 οκτωβρίου Μέρα Οργής»
03.15 Ξένη ταινία: Κρυφές σελίδες. Περιπέτεια

ANT-1

06.00 Αλι
06.50 Στούντιο με θέα
10.30 Οι μεν και οι δεν (Ε)
11.30 Εκείνες και εγώ (Ε)
12.30 Ολα του γάμου δύσκολα
12.55 Super game
13.00 Κωνσταντίνου και Ελένης (Ε)
14.00 Ειδήσεις
14.40 Ξένη ταινια «Η αποστολή»
16.50 Fame Story best of (Ε)
17.30 Τα νέα του ANT1 - Ειδήσεις στη νοηματική
18.00 Ελληνική ταινία
20.00 Ειδήσεις
21.00 Fame story in concert
23.30 Ξένη ταινία: «Κρυφή κάμερα» Θρίλερ
00.15 ΕΙΔΗΣΕΙΣ
00.30 Ξένη ταινία συνεχ.
01.45 Ο άρχοντας των ζώων
02.45 Fame story in consert (Ε)
05.30 Συγκάτοικοι στην τρέλα

STAR

07.30 Παιδικό πρόγραμμα
13.00 Ειδήσεις
13.30 Στον έβδομο ουρανό
14.30 Τα φιλαράκια
15.30 Σούπερμαν, τα χρόνια της νιότης
16.30 Ο μαχητής του ήλιου
17.26 Ειδήσεις στη νοηματική
17.30 Ξένη ταινία «Ο Ηρκαλής και το χαμένο βασίλειο»
19.30 Ειδήσεις
21.00 Ξένη ταινία «Κυνηγοί διαμαντών»
00.45 Ξένη ταινία: «Χαΐλαντερ 3: Ο μάγος»
02.45 Ξένη ταινία « Σαμάνθα και Τζακ»
05.00 Αστέρια στο πεντάγραμμο

ALPHA

05.45 Πέρα από τον ορίζοντα
06.45 Πρωινές σελίδες
10.00 7 ημέρες Alpha
11.00 Λόγω ...ζωής
12.00 Ωραίοι ως... Ελληνες
13.00 Music market
14.00 Ειδήσεις
14.30 Φόρμουλα 1 (Γκραν πρι, από το Σαν Μαρίνο σε απευθείας σύνδεση)
17.00 Παίξε Γωγώ παίξε
18.00 Ελληνική ταινία: «Ο Σκληρός άνδρας»
20.00 Ειδήσεις
21.00 Αγώνας ποδοσφαίρου Γαλλία - Ουκρανία
23.45 Ενας τρελός, τρελός πλανήτης
01.30 Ειδήσεις
01.45 Το καφενείο των φιλάθλων
03.30 Ωραίοι ως... Ελληνες
04.30 Τηλεαγορές
04.45 7 ημέρες Alpha (Ε)

ALTER

06.30 Παιδικό πρόγραμμα
10.45 Η παιδική ταινία του Alter
12.30 Τίτεφ
12.45 Band stant
13.30 Lifestyle (Ε)
14.30 Ελληνική ταινία «Κολωνάκι διαγωγή μηδέν»
16.45 Τα παρατράγουδα
18.45 Το πρώτο θέμα
19.00 Ειδήσεις
20.00 Η φωνή του πολίτη
21.00 VIP
22.00 Μήτσι -χώστα (Ε)
23.00 Κίτρινος Τύπος
01.30 Ξένη ταινία «Οι στρατιώτες των δρόμων»
03.15 Aphrodisia
03.30 Ξένη ταινία: «Θύμα του έρωτα»
05.15 Τόλμη και γοητεία (Ε)

ΙΡΙΔΑ

08.00 Ζωντανή σύνδεση με τον Ευαγγελισμό Ρόδου
10.30 Μουσικές νότες
15.00 Πετροβολήματα (Ε)
17.00 Κινουμενα σχέδια
18.00 Τηλεμάρκετιγκ
19.00 Ολυμπιακος (ζωντανά)
21.00 Τοπικά γεγονότα
24.00 Ξένη ταινία

ΠΡΟΟΔΟΣΠΟΡ

Μεσημέρι οι τελικοί στο 5x5

Πέφτει η αυλαία του Πανελληνίου τουρνουά

Με τα παιχνίδια της τρίτης ημέρας, που περιλαμβάνει και τους τελικούς, ολοκληρώνεται σήμερα στο «OASIS Soccer Club» (περιοχή Αγίων Αποστόλων) η τελική φάση του Πανελληνίου τουρνουά ποδοσφαίρου 5x5 «Wash & Go by Supersport», που συνδιοργανώνουν, ο Δήμος Ροδίων-Γραφείο Συνεπίκουρου Δημάρχου και η Fun Football Fields.

Οι αγώνες θα ξεκινήσουν στις 9 π.μ. Ο μικρός τελικός στις 11.30 μ.μ. και ο μεγάλος τελικός στις 12.30 μ.μ. Η απονομή των επάθλων έχει προγραμματιστεί στη 1.30 μ.μ.

1η ομάδα: Eurocup 2004 με την Εθνική Ελλάδος στην Πορτογαλία (δωρεάν αεροπορικά εισιτήρια, διαμονή και εισιτήρια για τους αγώνες της Εθνικής Ελλάδος για όλα τα μέλη της ομάδας).

2η ομάδα: Αποκωδικοποιήσεις NOVA με 3μηνη δωρεάν σύνδεση για όλα τα μέλη της ομάδας.

3η ομάδα: Πλήρης αθλητικός εξοπλισμός Umbro ή Le Coq Sportif για όλα τα μέλη της ομάδας.

Εκαθαρίζει το τοπίο

Αύριο αναμένεται να γίνει γνωστό το νέο δ.σ της ΠΑΕ Ρόδος, εκτός αν «στραβώσει» κάτι. Δυο προτάσεις θα καταθέσει ο Γιώργος Παρασκευάς

Αύριο το βράδυ αναμένεται να γίνει γνωστό αν τελικά ο Γιώργος Παρασκευάς θα είναι ο νέος πρόεδρος της ΠΑΕ Ρόδος. Αυτό τουλάχιστον μας είπε ο ίδιος σε χθεσινή τηλεφωνική επικοινωνία που είχαμε μαζί του, προσθέτοντας πως «θα γίνει η τελική συνάντηση των μελών της νυν διοίκησης με τους υποψήφιους επιχειρηματίες για το νέο διοικητικό συμβούλιο». Αν όλα πάνε καλά και δεν «στραβώσει» κάτι, τότε από την Τρίτη η νέα διοίκηση θα πέσει με τα μούτρα στην δουλειά για να προλάβει να «κλείσει» το θέμα του προπονητή και να ξεκινήσει και τις ανανεώσεις των συμβολαίων.

Έχει έτοιμες δυο προτάσεις

Σύμφωνα με πληροφορίες της εφημερίδας μας, ο υποψήφιος πρόεδρος Γιώργος Παρασκευάς έχει έτοιμες δυο προτάσεις τις οποίες και αύριο θα ρίξει στο τραπέζι προς συζήτηση. Η μια αφορά τον προϋπολογισμό που απαιτείται για να κάνει η Ρόδος και τη νέα αγωνιστική περίοδο πρωταθλητισμό και η άλλη αυτόν που χρειάζεται για να τεθούν απλά στόχοι σωτηρίας. Αν αναλάβει τελικά την θέση του προέδρου, στις δυο αυτές προτάσεις θα στηριχθεί και η πολιτική της διοίκησης του. Ανάλογα ποιο από τα δυο σχέδια θα «περάσει» - με την σύμφωνη βέβαια γνώμη όλων- θα γίνουν και οι ανάλογες κινήσεις και στο θέμα του προπονητή και σε αυτό των παικτών.

Η περίπτωση Γιόνοβιτς

Σε άλλη ομάδα του νησιού μας είναι αρκετά πιθανό να συνεχίσει την καριέρα του ο Σάσα Γιόνοβιτς. Ο έμπειρος αμυντικός του οποίου το συμβόλαιο με την Ρόδο λήγει στις 30 Ιουνίου, δεν θα ανανεώσει εκτός απροόπτου την συνεργασία του με τους «πράσινους» αλλά αυτό δεν σημαίνει ότι θα φύγει και από το νησί μας. Αφενός λόγω της εργασίας της γυναίκας του και αφετέρου λόγω του ότι εξετάζει και κάποιες άλλες προτάσεις. Βέβαια επίσημα δεν έχει μιλήσει ακόμα με την ομάδα της Ρόδου αλλά κάτι τέτοιο αναμένεται να γίνει πάρα πολύ σύντομα ούτως ώστε να ξεκαθαρίσει και το τοπίο για το τι μέλλει γενέσθαι.

Ζήτησε παράταση ο Κλοκίδης

Παράταση ζήτησε ο Μιχάλης Κλοκίδης -όπως γράψαμε και χθες- για να υπογράψει στην Καβάλα. Ο παίκτης μίλησε προχθές το βράδυ με τον πρόεδρο του συλλόγου ο οποίος επιθυμεί διακαώς την υπογραφή του παίκτη, αλλά αυτός του είπε να περιμένει λίγο ακόμα (μέχρι και την άλλη εβδομάδα) καθώς δεν έχει αποφασίσει για το τι θα κάνει. Άλλωστε περιμένει και τις εξελίξεις στην Ρόδο στην οποία όπως έχει υποσχεθεί θα δώσει προτεραιότητα πριν πάρει οριστική απόφαση.



Ίσως συνεχίσει την καριέρα του σε άλλη ομάδα του νησιού ο Γιόνοβιτς

Σοκ προκάλεσε χθες η είδηση που δημοσιεύθηκε σε αθηναϊκή αθλητική εφημερίδα (Αθλητική Ηχώ), σύμφωνα με την οποία η αθλήτρια του «Υγρού Στίβου Ρόδου» Παναγιώτα Καστρουνή βρέθηκε θετική σε έλεγχο αντιντόπινγκ που υποβλήθηκε κατά τη διάρκεια της συμμετοχής της στο Παναφρικανικό πρωτάθλημα Τριάθλου, στο Λάνγκμπάαν της Νοτίου Αφρικής.

Η είδηση δεν επιβεβαιώνεται ωστόσο οι πληροφορίες που επικαλείται η αθηναϊκή εφημερίδα κάνουν λόγο για σκόπιμη απόκρυψη απ' την ελληνική Ομοσπονδία Τριάθλου και προσπάθεια να περάσει το θέμα στο ντούκου, αφού οι ποινές σε περίπτωση που επαληθευτούν οι πληροφορίες είναι ιδιαίτερα τσουχτερές.

Σύμφωνα με αθηναϊκή αθλητική εφημερίδα!

«Ντοπαρισμένη» η Γιώτα Καστρουνή



Αναδημοσιεύουμε το επίμαχο ρεπορτάζ, με κάθε επιφύλαξη, ελπίζοντας βέβαια να είναι προϊόν παραπληροφόρησης και η Ροδίτισσα πρωταθλήτρια να πάρει κανονικά μέρος στους Ολυμπιακούς Αγώνες της Αθήνας:

«Υπόθεση ντόπινγκ φέρεται να «κρύβει» εδώ και μερικές βδομάδες η Ομοσπονδία τριάθλου.

Συγκεκριμένα, οι πληροφορίες θέλουν την Παναγιώτα Καστρουνή, να έχει βρεθεί θετική σε σχετικό έλεγχο ντόπινγκ που διενεργήθηκε στο (ανοικτό) παναφρικανικό πρωτάθλημα. Η αθλήτρια του «Υγρού Στίβου Ρόδου» ήρθε 2η σ' αυτό τον αγώνα που έγινε στη Ν. Αφρική (Λαγκεμπάαν) με ώρα 28'39'', πίσω από τη Μέγκαν Χολ (2:22.15). Κατέκτησε δηλαδή το αργυρό μετάλλιο.

Σιγήν ιχθύος στην ΕΟΤΡΙ

Είναι σαφές μετά απ' αυτό ότι η Καστρουνή δεν πρόκειται να διαφύγει την τιμωρία, καθώς η Διεθνής Ομοσπονδία έχει ενημερωθεί επίσημα και σύμφωνα με τους κανονισμούς ο αποκλεισμός της θα είναι από 2-4 χρόνια.

Εννοείται ότι για το ίδιο θέμα έχει ενημερωθεί εγγράφως και η ΕΟΤΡΙ και φυσικά, την ύπαρξή του γνωρίζουν αρκετοί μέσα στην Ομοσπονδία».

ΑΠΟΛΛΩΝ ΑΠ.

Θέλει τον Ανιάγκμπε!

Πρωταγωνιστικούς στόχους θα έχει ο Απόλλων Απολλώνων

Πρωταγωνιστικό ρόλο αναμένεται να παίξει στο επικείμενο πρωτάθλημα της Α' Κατηγορίας ο Απόλλων Απολλώνων! Αυτό τουλάχιστον δείχνουν οι μέχρι τώρα κινήσεις του εξωδιοικητικού παράγοντα Μιχάλη Πινίκα ο οποίος στοχεύει μέσα σε σύντομο χρονικό διάστημα να αναμορφώσει την ομάδα αυτή και να την οδηγήσει σε μεγάλες επιτυχίες. Σύμφωνα λοιπόν με πληροφορίες της εφημερίδας μας, έχουν γίνει επίσημες προτάσεις στον Γκρέγκορυ Ανιάγκμπε που πριν από δυο χρόνια φορούσε την φανέλα της Ρόδου (μέχρι πρόσφατα έπαιζε σε ομάδα τοπικού της Θεσσαλονίκης) καθώς και σε έναν παίκτη της Κασσάνδρας που συμμετείχε στο πρωτάθλημα της Β' Εθνικής Κατηγορίας! Παράλληλα κάτι ανάλογο έχει γίνει και με τον Σάσα Γιόνοβιτς που αναμένεται να μην ανανεώσει το συμβόλαιό του με την Ρόδο όπως γράφουμε και σε άλλο ρεπορτάζ. Οι ίδιες πληροφορίες αναφέρουν πως με τους δυο πρώτους έχει επέλθει συμφωνία και για το χρηματικό ποσό που θα εισπράξουν και θα βρίσκονται στο νησί μας μέχρι τις 15 Ιουνίου για να υπογράψουν τα δελτία τους.

Σε ό,τι έχει να κάνει με την εγχώρια αγορά, επικρατεί και εκεί οργασμός επαφών. Ήδη έχουν γίνει προτάσεις στον Κοσμά του Ιάλυσου, τον Χαρικιόπουλο του Φοίβου και τους Λορέτζο και Λυριστή του ΑΕΡΑ Αφάντου. Εξελίξεις αναμένονται προσεχώς.

Θολό το τοπίο

Χθες το βράδυ κρινόταν το μέλλον της Αναγέννησης Έμπωνα

Χθες το βράδυ αναμενόταν να γίνει γνωστό αν ο Λευτέρης Ζαμπελάκης εξακολουθήσει να είναι ο πρόεδρος της Αναγέννησης Έμπωνα και τη νέα διετία. Και αυτό διότι, θα γινόταν η επαναληπτική γενική συνέλευση του συλλόγου που κύριο μέλημα της έχει όπως έχουμε ξαναγράψει να εκλέξει νέα διοίκηση. Το τοπίο πάντως είναι θολό και τουλάχιστον μέχρι χθες αργά το μεσημέρι δεν φαινόταν να υπάρχει διάθεση σχεδόν από κανένα να πλαισιώσει τον κ.Ζαμπελάκη και αυτό είναι κάτι που αναμένεται να επηρεάσει την περαιτέρω πορεία του συλλόγου. Και αυτό διότι ο ίδιος όπως και ο Κυριάκος Κουνάκης -στους οποίους έχει πέσει στην ουσία όλο το διοικητικό βάρος- είναι αποφασισμένοι να μην καταθέσουν εκ νέου υποψηφιότητα. Εκτός βέβαια και αν αλλάξει κάτι συνταρακτικό και μπορέσει η ομάδα να κάνει ένα καινούργιο ξεκίνημα.

Τα έργα στο γήπεδο

Σταματημένα εξακολουθούν να είναι τα έργα στο γήπεδο του Έμπωνα για την τοποθέτηση φυσικού χλοοτάπητα και όπως δείχνουν τα πράγματα θα περάσουν αρκετοί ακόμα μήνες για να ολοκληρωθεί το έργο. Σύμφωνα με τις τελευταίες πληροφορίες, υπάρχει πρόβλημα στο αποχετευτικό και για τον λόγο αυτό οι εργάτες έχουν σταματήσει (αν και το γήπεδο έχει σκαφθεί μέχρι το επίπεδο που απαιτείται για να μπουν οι σωληνώσεις).

Πρόταση από Κύπρο μελετάει ο Σκούνας

Πρόταση από ομάδα Α' Εθνικής της Κύπρου, εξετάζει πολύ σοβαρά το τελευταίο διάστημα ο πρώην προπονητής της Ρόδου Δημήτρης Σκούνας. Ο έμπειρος τεχνικός έχει έρθει σε επαφή με τους παράγοντες της ομάδας αυτής και μέσα σε ένα διάστημα πέντε ή έξι ημερών αναμένονται εξελίξεις είτε θετικές είτε φυσικά αρνητικές.

Ο ίδιος βλέπει με καλό μάτι την προοπτική να ...μετακομίσει στην μεγαλόνησο και το αντιμετωπίζει και σαν μια πρόκληση στην καριέρα του. Για τον λόγο αυτό, δίνει προτεραιότητα στην ομάδα αυτή. Αν τελικά δεν βρεθεί κοινή γραμμή πλεύσης, τότε είναι πολύ πιθανό να βρεθεί αντιμέτωπος με κάποια από τις ροδίτικες ομάδες. Και αυτό διότι έχει δεχθεί προτάσεις και από ομάδες της Γ' Εθνικής άλλα και από τον όμιλο του Περιφερειακού όπου θα συμμετάσχουν και ομάδες του νησιού μας.

Τουρνουά παιδικών ομάδων μίνι ποδοσφαίρου

Για δεύτερη χρονιά το Κέντρο Μίνι Ποδοσφαίρου Ρόδου διεξάγει τουρνουά παιδικών ομάδων πέντε συνολικά κατηγοριών τρεις για το Δημοτικό και μία για το Γυμνάσιο και μία για το Λύκειο.

Κατηγορίες αθλητών:
α) Γεννηθέντες 1996-1997
β) Γεννηθέντες 1994-1995
γ) Γεννηθέντες 1992-1993
δ) Γεννηθέντες 1989-1991
ε) Γεννηθέντες 1986-1987

Το τουρνουά θα ξεκινήσει το Σάββατο 12/6 για τα Δημοτικά και το Σάββατο 19/6 για τα Γυμνάσια και τα Λύκεια και θα έχει διάρκεια ένα μήνα (4 Σαββατοκύριακα). Οι δηλώσεις συμμετοχής θα γίνονται δεκτές μέχρι τις 9.00 π.μ. του Σαββάτου.

Επαθλα: Μετάλλια και κύπελλα θα δοθούν στους νικητές και αναμνηστικά διπλώματα σε όλους τους συμμετέχοντες. Αθλητικό υλικό θα δοθεί σε νικητές ποδοσφαιρικών διαγωνισμών ευστοχίας και δεξιοτεχνίας.

Πληροφορίες-εγγραφές: Στο Κέντρο Μίνι Ποδοσφαίρου Ρόδου Rodos M.F.C. 5x5 Vitzileos Λίνδου 229 και στα τηλέφωνα 22410 65507 και 6945 991140.

Ο Μαραντόνα θέλει γήπεδο γκολφ για να πάει σε κλινική

Ο Ντιέγκο Μαραντόνα απαίτησε από τους υπευθύνους ψυχιατρικής κλινικής στη Βραζιλία να φτιάξουν ένα μίνι γήπεδο γκολφ για τον ίδιο, σε περίπτωση που επιλέξει να πάει εκεί, προκειμένου να συνεχίσει την προσπάθεια απεξάρτησης από την κοκαΐνη. «Προκειμένου να κατασκευαστεί ένα μίνι γήπεδο γκολφ, πράγμα που ήταν απαίτησή του, (χρειαζόμαστε) 20 με 30 ημέρες» δήλωσε χαρακτηριστικά ο εκπρόσωπος Τύπου της κλινικής, Φερνάντο ντε Σόουζα Μιγκέλ.

Οι υπεύθυνοι της κλινικής θα μεταβούν σήμερα στην Αργεντινή, όπου θα έχουν συνάντηση με τον οικογενειακό γιατρό του «Ντιεγκίτο», προκειμένου να προσδιοριστεί εάν ο πρώην πρωταθλητής Κόσμου θα πάει στην Βραζιλία για την δεύτερη φάση της ανάρρωσής του, μετά τα καρδιακά προβλήματα που παρουσίασε τον Απρίλιο.

Δεν υπάρχει μαγικό ραβδί



Οι καλοσχηματισμένοι κοιλιακοί που ονειρεύεστε δεν θα έρθουν delivery στο σπίτι σας με την pizza

RHODOS SPORT ...πρώτο όνομα στα σπορ
Εθελ. Δωδεκανησίων 15
Τηλέφ. 22410 21442
www.rodosport.gr E-mail: rospo@otenet.gr
ΓΔ3016

ΠΡΟΟΔΟΣΠΟΡ

Εκλογές για νέα διοίκηση στον Ασκληπιό της Κω

• Με δεξίωση σε ταβέρνα του Ζηπαρίου γιορτάστηκε ο τίτλος και η άνοδος στην Α΄
• Παρελθόν ο Κυνηγόπουλος, μετατίθεται στη Θεσσαλονίκη



Νέα διοίκηση αναμένεται να εκλέξει μέχρι το τέλος του μήνα η διοίκηση του Ασκληπιού Κω, ωστόσο αυτή μόνο νέα δεν θα είναι, αφού θα θέσει εκ νέου υποψηφιότητα ο Γιώργος Χαλκιδιός, πλαισιωμένος από 5-6 νέους ανθρώπους, που επιθυμούν να προσφέρουν στην προσπάθεια της ομάδα να ορθοποδήσει στην Α΄ - πλέον - Κατηγορία.

Ομολογουμένως η απερχόμενη διοίκηση έχει προσφέρει πάρα πολλά, χαίρει αναγνώρισης και η ανταμοιβή της θα είναι η επανεκλογή της.

Με δεξίωση γιορτάστηκε ο τίτλος

Κατά τα λοιπά με μια δεξίωση, που κράτησε μέχρι πρωΐας στην ταβέρνα «ΦΑΝΤΑΣΙΑ» στο Ζηπάρι, γιορτάστηκε ο τίτλος και η άνοδος στην Α΄ Κατηγορία. Όλοι μαζί, παίκτες, διοίκηση και τεχνική ηγεσία, υπό τους ήχους της μουσικής της ορχήστρας, το έριξαν για λίγο έξω, δίνοντας την υπόσχεση για νέες επιτυχίες στο μέλλον.

Παρελθόν ο Νίκος Κυνηγόπουλος

Κι ενώ ο απόηχος από τη μεγάλη επιτυχία του Ασκληπιού ακόμη δεν έχει κοπάσει, μια είδηση ήρθε σαν κεραυνός εν αιθρία να χαλάσει όλο αυτό το σκηνικό προκαλώντας πονοκέφαλο στους παράγοντες της ομάδας.

Η δυσάρεστη είδηση έχει να κάνει με την μετάθεση του σέντερ φορ Νίκου Κυνηγόπουλου - βαρύ πυροβολικό και πρώτος σκόρερ της ομάδας - στην συμπρωτεύουσα, σε στρατιωτική μονάδα της περιοχής, με αποτέλεσμα να αναζητείται ήδη ο αντικαταστάτης του, από ομάδα του νησιού του Ιπποκράτη. Όμως επειδή «ο φόβος φυλάει τα έρημα» και η προοπτική να μην βρεθεί τελικά καλός και έμπειρος σέντερ φορ, ο προπονητής της ομάδας Μιχάλης Παπαγιαννόπουλος προσανατολίζεται στο να προωθήσει από τον χώρο της άμυνας τον Γιάννη Μανούσογλου, ο οποίος συχνά - πυκνά στο παρελθόν έχει δείξει δείγματα γραφής και επιθετικές αρετές, σημειώνοντας μάλιστα μερικά πανέμορφα τέρματα.

Κλείνοντας να σημειωθεί ότι παρ' όλο που το πρωτάθλημα μόλις έληξε οι παίκτες του πρωταθλητή θα διατηρήσουν την επαφή με τη στρογγυλή θεά, αφού κάθε Κυριακή αγωνίζονται στο ετήσιο καλοκαιρινό τουρνουά του Μαρμαρίου (φέτος είναι το πέμπτο στη σειρά), στο οποίο συμμετέχουν ανεξάρτητες ομάδες, με παίκτες από συλλόγους του νησιού.

Ο τελικός του Διανησιακού στο «εφηβικό» πρωτάθλημα

Στις 3 μ.μ. θα ξεκινήσει σήμερα στο Στάδιο Ρόδου, ο Διανησιακός τελικός αγώνας του εφηβικού πρωταθλήματος της Ενωσης Ποδοσφαιρικών Σωματείων Δωδεκανήσου, ανάμεσα στον Διαγόρα και την Αναγέννηση Ασφενδιού.

Διαιτητής θα είναι ο κ. Κόττορος και «βοηθοί» οι κ. Ορφανός και Καραχανής.

AMCOR

No 1

ΚΑΤΑΣΚΕΥΑΖΟΝΤΑΙ & ΕΙΣΑΓΟΝΤΑΙ ΣΥΝΑΡΜΟΛΟΓΗΜΕΝΑ ΑΠΟ ΤΟ ΙΣΡΑΗΛ



ΠΡΟΔΙΑΓΡΑΦΕΣ ΕΟΚ CE MARK

Η AMCOR-ΙΣΡΑΗΛ Η ΜΕΓΑΛΥΤΕΡΗ ΒΙΟΜΗΧΑΝΙΑ ΗΛΙΑΚΩΝ ΣΥΣΤΗΜΑΤΩΝ ΣΤΟΝ ΚΟΣΜΟ,ΣΑΣ ΠΡΟΣΦΕΡΕΙ ΤΟΝ ΚΑΛΥΤΕΡΟ ΗΛΙΑΚΟ ΘΕΡΜΟΣΙΦΩΝΑ ΤΟΥ ΚΟΣΜΟΥ ΜΕ ΜΟΝΑΔΙΚΑ ΣΗΜΕΙΑ ΥΠΕΡΟΧΗΣ ΠΟΥ ΚΑΝΕΝΑΣ ΑΛΛΟΣ ΔΕΝ ΕΧΕΙ.ΠΡΩΤΗ Η AMCOR,ΠΡΙΝ 40 ΧΡΟΝΙΑ ΠΑΡΟΥΣΙΑΣΕ ΤΗΝ ΕΠΑΝΑΣΤΑΤΙΚΗ ΤΗΣ ΤΕΧΝΟΛΟΓΙΑ ΣΤΟΥΣ ΗΛΙΑΚΟΥΣ ΘΕΡΜ/ΝΕΣ. ΠΟΛΛΟΙ ΑΠΟ ΤΟΤΕ ΠΡΟΣΠΑΘΗΣΑΝ ΝΑ ΤΗΝ ΜΙΜΗΘΟΥΝ .ΤΑ ΑΠΟΤΕΛΕΣΜΑΤΑ ΤΟΥΣ ΕΙΝΑΙ ΓΝΩΣΤΑ.ΚΑΝΕΝΑΣ ΔΕΝ ΜΠΟΡΕΣΕ ΝΑ ΤΗ ΦΘΑΣΕΙ.ΣΗΜΕΡΑ Η AMCOR ΣΥΝΕΧΙΖΟΝΤΑΣ ΤΗΝ ΕΡΕΥΝΑ ΣΤΟΝ ΤΟΜΕΑ ΤΗΣ ΗΛΙΑΚΗΣ ΕΝΕΡΓΕΙΑΣ ΒΡΙΣΚΕΤΑΙ ΚΑΙ ΘΑ ΒΡΙΣΚΕΤΑΙ ΜΠΡΟΣΤΑ ΓΙΑΤΙ ΕΙΝΑΙ Η No 1 ΣΤΟΝ ΚΟΣΜΟ.

ΕΙΝΑΙ Η AMCOR

X 4630-30/6

Ανοιξε η όρεξη για τα καλά στον Ηρακλή Μαριτσών

Μετά την ολοκλήρωση του μίνι αθλητικού κέντρου η διοίκηση βάζει μπροστά για δημιουργία ακαδημίας!

Πρόσκληση στους γονείς των παιδιών, ηλικίας από 7-10 ετών απευθύνει με σχετική της ανακοίνωση η διοίκηση του Ηρακλή Μαριτσών, προκειμένου να τα εγγράψουν στην υπό ίδρυση ακαδημία ποδοσφαίρου. Η - γραπτή - πρόσκληση προωθήθηκε στους γονείς δια μέσω του δημοτικού σχολείου Μαριτσών και αναφέρει μεταξύ άλλων τα εξής:

«Αγαπητοί γονείς των μαθητών και κηδεμόνες:

Με την ολοκλήρωση των εργασιών του γηπέδου με επίστρωση χλοοτάπητα και του γηπέδου 5Χ5 με τοποθέτηση πυλώνων ηλεκτροφωτισμού και της γενικής αναβάθμισης των κτιριακών αθλητικών υποδομών στο χωριό μας, σας ενημερώνουμε ότι θα λειτουργήσει ακαδημία ποδοσφαίρου για παιδιά από την Α΄ μέχρι και την Δ΄ τάξη του Δημοτικού Σχολείου Μαριτσών.

Ελπίδα μας και απώτερος σκοπός μας είναι να σμιλέψουμε και να πλάσουμε χαρακτήρες, για αυριανούς υγιείς ανθρώπους και αθλητές με προσωπικότητα, ευγένεια και ποδοσφαιρική παιδεία, με παράλληλη μάθηση των μυστικών του ποδοσφαίρου, χωρίς την σωματική επιβάρυνση, σ΄ αυτή την ηλικία!

Οσοι θα θέλατε να ανταποκριθείτε σ΄ αυτό το κάλεσμά μας, θα παρακαλούσαμε να μιλήσετε και να συζητήσετε για κάθε πρόβλημα, με τους υπεύθυνους της ακαδημίας ποδοσφαιριστές του Ηρακλή Μιχάλη Μανωλά (τηλέφωνο: 6932908691) και Στέργο Γιακουμάρο (τηλέφωνο: 6945685785).

Η λειτουργία της ακαδημίας θα διαρκέσει περίπου 2 μήνες (Ιούνιος - Ιούλιος) και ώρες 19.00 -21.00, στις εγκαταστάσεις του 5Χ5, στο χωριό μας.

Εμείς θα περιμένουμε την απάντησή σας, θετική ή αρνητική, στην πρόσκληση αυτή, το ταχύτερο δυνατόν».

Τα μυστικά της στρογγυλής θεάς, στους λιλιπούτειους άσους θα διδάξουν οι ποδοσφαιριστές της πρώτης ομάδας Μιχάλης Μανωλάς και Στέργος Γιακουμάρος, ύστερα από δική τους πρωτοβουλία, την οποία στηρίζει η διοίκηση του συλλόγου.

Εν τω μεταξύ με γοργούς ρυθμούς προχωρά και η κατασκευή του βοηθητικού γηπέδου, όπως και του υποσταθμού της ΔΕΗ για τις ανάγκες του ηλεκτροφωτισμού.

Ανανέωσε με τον Ηρακλή ο Λαυράκης

Μετά τον Γιάννη καλούδη, ένας ακόμη ποδοσφαιριστής ανανέωσε τη συνεργασία του με τον Ηρακλή. Πρόκειται για τον Παναγιώτη Λαυράκη, ο οποίος σε χρόνο ρεκόρ τα βρήκε με την ομάδα των Μαριτσών και έτσι θα συνεχίσει να προσφέρει εκεί τις υπηρεσίες του και στο νέο πρωτάθλημα. Πάντως μέχρι αύριο, αρκετές ακόμη εκκρεμότητες που αφορούν ανανεώσεις συμβολαίων αναμένεται να διευθετηθούν.

Τέλος, η διοίκηση του Ηρακλή ευχαριστεί τον διευθυντή του Δημοτικού Σχολείου Μαριτσών κ. Αντώνη Ελένη για τη συνεργασία του και τις διευκολύνσεις που παρέχει στην ομάδα.

Για να μπορέσει να αναβαθμίσει το έργο της

Οι προτάσεις της Επιτροπής Επαγγελματικού Αθλητισμού



Με έντεκα σημεία συνοψίζονται οι προτάσεις που διατυπώνονται από την Επιτροπή Επαγγελματικού Αθλητισμού σε ό,τι αφορά τις νομοθετημένες μεταβολές, τις οποίες κρίνει απαραίτητες ώστε να αναβαθμιστεί η δράση και το έργο της. Καταγράφονται ως εξής:

«**1)** Καταχώρηση της θεσμικής ανεξαρτησίας της ΕΕΑ

2) Σαφής διαχωρισμός των αρμοδιοτήτων της ΕΕΑ από εκείνες των δικαιοδοτικών οργάνων αγωνιστικής φύσεως

3) Καθιέρωση κριτηρίων για ανάκληση χορηγηθέντων πιστοποιητικών μόνον ως εξαιρετικό και ύστατο μέσο κύρωσης

4) Κύρωση υποβιβασμού στην αμέσως επόμενη κατηγορία αντί τις ερασιτεχνικής κατ΄ εφαρμογήν της αρχής της αναλογικότητας

5) Επανεξέταση των ρυθμίσεων ως προς τις εγγυητικές επιστολές, από άποψη κυρίως ποσοστού σώρευσης προηγούμενης και επόμενης και συγκεκριμενοποίησης των δικαιούχων - πιστωτών σε περίπτωση κατάπτωσης

6) Αύξηση του ποσοστού συμμετοχής στο μετοχικό κεφάλαιο για την υποχρέωση μετόχου σε υποβολή δηλώσεως «πόθεν έσχες»

7) Απαλλαγή από την υποχρέωση προσκόμισης ποινικών μητρώων των μελών συνδέσμων φιλάθλων

8) Νομοθετικός προσδιορισμός αποκλειστικών προθεσμιών για την υποβολή των δικαιολογητικών προς τον σκοπό έκδοσης πιστοποιητικού

9) Καθορισμός των συνεπειών υπαγωγής των ΑΑΕ στις ρυθμίσεις των άρθρων 44 και 46Α του Ν. 1892/1990

10) Εναρμόνιση με τις κυρώσεις ΦΙΦΑ και ΟΥΕΦΑ για τις οφειλές προς παίκτες και προπονητές των ΠΑΕ

11) Τέλος, αναφερόμαστε και στην ήδη γνωστή πρόταση μέλους της Επιτροπής για την αλλαγή του νομικού πλαισίου όσον αφορά την αποτίμηση της αξίας του σήματος των ΑΑΕ και τον συνυπολογισμό της στα ίδια κεφάλαια αυτής, αλλά και τη δυνατότητα εμπορικής εκμετάλλευσής του από τις ΑΑΕ με παραχώρηση αδειών εκμετάλλευσης του σήματος έναντι οικονομικού ανταλλάγματος. Με τον τρόπο αυτό οι ΑΑΕ θα εξασφαλίσουν μια νόμιμη πηγή σημαντικών εσόδων και θα καταστεί ευχερέστερη η ανταπόκρισή τους στις ποικίλες οικονομικές υποχρεώσεις που τις βαρύνουν».

Αυτές είναι οι τοποθετήσεις της Επιτροπής Επαγγελματικού Αθλητισμού, που τον τελευταίο καιρό έχει κάνει έντονη την εμφάνισή της στα ποδοσφαιρικά δρώμενα της χώρας.

Τα τελικά του τουρνουά μίνι «Ιούνιος 2004»

Στο «Οικονομίδειο» γήπεδο της Ιαλυσού θα πραγματοποιηθεί σήμερα η τελική φάση του τουρνουά μίνι «Ιούνιος 2004», που διοργανώνει η ΕΠΣΔ.

- Οι αγώνες θα ξεκινήσουν στις 10 π.μ.
- Στη 1.15 μ.μ. έχουν προγραμματιστεί ο μικρός και ο μεγάλος τελικός.
- Διαιτητές θα είναι οι Φραγκίνης (υπεύθυνος), Λιάπη, Κεφαλάκης, Κεφάλας, Τσουρούτης και Μίαρης.

Τα κριτήρια για τη βαθμολογία του «Fair Play» της UEFA

Το ποδόσφαιρο είναι άθλημα του λαού ή μήπως τελικά είναι θέαμα για τις μεγαλύτερες κοινωνικές τάξεις; Αυτό που επικρατούσε παλαιότερα, αλλά και ως σήμερα είναι ότι το ποδόσφαιρο «μαγνητίζει», τόσο τους εργάτες, όσο και τα αφεντικά τους.

Τα παλαιά χρόνια ποδόσφαιρο έπαιζαν οι εργάτες, που έχουν ιδρύσει πάρα πολλές ομάδες, που πρωταγωνιστούν μέχρι σήμερα. Πολλοί άνθρωποι όμως της... υψηλής κοινωνίας έχουν λατρέψει το ποδόσφαιρο. Αν και σαν άθλημα δεν έχει και τόσο... ευγενικούς τρόπους, πολλοί ευγενείς το αγάπησαν.

Είναι τελικά το ποδόσφαιρο άθλημα για ευγενείς; Η UEFA πάντως προσπαθεί να το κάνει.... ευγενικό. Και δίνει τα τελευταία χρόνια στις ομάδες, ένα ακόμα κίνητρο για να λειτουργούν, τόσο αγωνιστικά, όσο και εξωαγωνιστικά, με ευγενικούς και... δίκαιους τρόπους. Αυτό το κίνητρο είναι φυσικά η βαθμολογία του «Fair-Play» της UEFA, που στις ομάδες που τηρούν περισσότερο του «ευ αγωνίζεσθαι», χαρίζει στο τέλος της περιόδου, από ένα εισιτήριο για την ευρωπαϊκή τους έξοδο.

Τα κριτήρια για να κερδίσει μία ομάδα την έξοδο της στο UEFA, μέσω της βαθμολογίας «Fair-Play», είναι τα εξής:

1) Λιγότερες κόκκινες
2) Λιγότερες κίτρινες κάρτες,
3) Σεβασμός στον αντίπαλο
4) Σεβασμός στον διαιτητή,
5) Ευγενική και φιλόξενη συμπεριφορά των οπαδών και της διοίκησης της ομάδας,
6) Τήρηση του Fair-Play κατά την διάρκεια των αγώνων.

Για κάθε κριτήριο υπάρχουν και οι ανάλογοι βαθμοί. Όμως κάθε πρωτάθλημα αξιολογείται διαφορετικά.

Τ α πιο... δίκαια, φιλόξενα και... ευγενικά πρωταθλήματα είναι της Αγγλίας, της Σουηδίας, της Γαλλίας, της Ρωσίας, της Πολωνίας, της Ελβετίας, της Ιρλανδίας, της Δανίας, της Σλοβακίας, της Νορβηγίας και του Βελγίου.

Στα πρωταθλήματα αυτών των χωρών, τηρούνται περισσότερο τα κριτήρια του «Fair Play και έτσι οι σύλλογοι αυτών των χωρών βαθμολογούνται με περισσότερους βαθμούς για κάθε κριτήριο.

Δέκα ομάδες αγωνιούν, για να κερδίσουν την έξοδο τους στο UEFA, μέσω της βαθμολογίας του «Fair Play» . Ο ένας σύλλογος, που πήρε ήδη το εισιτήριο για το UEFA, μέσω αυτής της διαδικάσιας, είναι η Σουηδική Έστερς, όμως υπάρχουν ακόμα δύο θέσεις διαθέσιμες.

Φράιμπουργκ (Γερμανία), Έσμπιεργκ (Δανία), Μπρανν (Νορβηγία), Τσάρλτον (Αγγλία), Κόρκ Σίτι(Ιρλανδία), Λάχτι (Φινλανδία), Μαγιόρκα (Ισπανία), Τέφτα (Αλβανία), Μίκα (Αρμενία) ,Τροτούρ Ρέκιαβικ (Ισλανδία), αλλά και ένα σύλλογος από την Ουκρανία, που ακόμα δεν είναι γνωστός, ελπίζουν για μία θέση στον... ήλιο της Ευρώπης.

Ελληνική παρουσία δεν υπάρχει, καθώς κανένας σύλλογος της χώρας μας δεν καλύπτει πλήρως τα έξι κριτήρια που χρειάζονται για να κερδίσει μία ομάδα το βραβείο του «Fair Play».

ΠΡΟΟΔΟΣΠΟΡ

Η χαρά...του μπάσκετ!

Πολλές εκδηλώσεις μέχρι τα μέσα Ιουλίου περιλαμβάνει το καλεντάρι του μπάσκετ στη Ρόδο. Δύο camp, ένα σεμινάριο, ένα τουρνουά και μία τελική φάση κορασίδων έχει προγραμματιστεί να γίνει στο νησί

Ιδιαίτερα καυτός αναμένεται να είναι ο Ιούνιος αλλά και κάποιες μέρες του Ιουλίου, όσον αφορά τις εκδηλώσεις του μπάσκετ που πρόκειται να γίνουν στη Ρόδο. Ας πάρουμε όμως τα πράγματα απ' την αρχή... Σήμερα ολοκληρώνεται στην Κω το τουρνουά μίνι και σούπερ-μίνι που διοργανώνει η Τ.Ε. Ε.Ο.Κ. Δωδεκανήσου. Οι ίδιες εκδηλώσεις θα γίνουν το τριήμερο 10-12 Ιουνίου με τη συμμετοχή των ροδίτικων ομάδων. Λίγο αργότερα και συγκεκριμένα το διήμερο 14-15 Ιουνίου θα πραγματοποιηθεί το 2ο επιμορφωτικό σεμινάριο που διοργανώνουν οι προπονητές του Σ.Ε.Π.Κ. μαζί με τον Ν.Α.Ο.Δ. και την Τ.Ε. Ε.Ο.Κ. Δωδεκανήσου. Στις ομιλίες που θα γίνουν στο «Βενετόκλειο» θα παραστεί ο τεχνικός του Παναθηναϊκού Ζέλικο Ομπράντοβιτς, ο άμεσος συνεργάτης του Δημήτρης Ιτούδης, καθώς και ο προπονητής του Κολοσσού Βασίλης Φραγκιάς.

Και να ήταν μόνο αυτό...Το χρονικό διάστημα 21-26 Ιουνίου οι προπονητές του Σ.Ε.Π.Κ. θα διοργανώσουν το ετήσιο camp τους στο ίδιο γήπεδο. Ήδη έχει γίνει γνωστό ότι θα δώσει το «παρών» ο προπονητής του Π.Α.Ο.Κ. Μπάνε Πρέλεβιτς και ο ομόλογος του στην Α.Γ.Ε. Χαλκίδας Κώστας Μίσσας. Τον τελευταίο καιρό οι υπεύθυνοι των εκδηλώσεων συζητούν και με άλλους προπονητές (Γιάννης Σφαιρόπουλος, Λευτέρης Κακιούσης), όπως επίσης και με γνωστούς αθλητές ώστε να έρθουν στη Ρόδο και να μάθουν τα μυστικά του μπάσκετ στους συμμετέχοντες που αναμένεται να φτάσουν τους 100-120. Μία μεγάλη εκδήλωση όμως θα φιλοξενηθεί από 29 Ιουνίου- 3 Ιουλίου στο κλειστό γυμναστήριο της Ιαλυσού. Πρόκειται για την τελική φάση του πανελλήνιου πρωταθλήματος των κορασίδων, στην οποία θα πάρει μέρος για πρώτη φορά στην ιστορία του ο Γ.Α.Σ. Μαζί με την ομάδα του Γιώργου Χατζηκαλημέρη στη μάχη των αγώνων θα «ριχτούν» επίσης οι: Εσπερίδες/Γλυφάδα, Γ.Σ. Περιστερίου, Μ.Ε.Ν.Τ., Ηράκλειο και Απόλλων Καρδίτσας.



Ο Βασίλης Φραγκιάς μιλάει στα παιδιά που συμμετείχαν στο περσινό camp που έγινε στο «Βενετόκλειο»

Δύο ημέρες μετά το τέλος των συγκεκριμένων παιχνιδιών θα ακολουθήσει ένα νέο camp. Πιστός στο ραντεβού του, με τους νεαρούς αθλητές ο Κολοσσός από 5-10 Ιουλίου θα το διοργανώσει για δεύτερη συνεχή χρονιά με την παρουσία γνωστών προπονητών και αθλητών από την Α1. Ήδη τον τελευταίο καιρό ο Βασίλης Φραγκιάς βρίσκεται σε συνεχείς επαφές ώστε να έρθουν στη Ρόδο γνωστά ονόματα του χώρου.

ΣΥΝΟΠΤΙΚΑ ΤΟ ΠΡΟΓΡΑΜΜΑ

(10-12 Ιουνίου): Τουρνουά μίνι και σούπερ-μίνι στο «Βενετόκλειο»

(14-15 Ιουνίου): 2ο επιμορφωτικό σεμινάριο καλαθοσφαίρισης στο «Βενετόκλειο» με την παρουσία των, Ζέλικο Ομπράντοβιτς, Δημήτρη Ιτούδη και Βασίλη Φραγκιά.

(21-26 Ιουνίου): Camp που διοργανώνουν οι προπονητές του Σ.Ε.Π.Κ. μαζί με τον Ν.Α.Ο.Δ. και την Τ.Ε. Ε.Ο.Κ. Δωδεκανήσου. Σίγουρες είναι οι παρουσίες του Μπάνε Πρέλεβιτς και του Κώστα Μίσσα.

(29 Ιουνίου-3 Ιουλίου): Τελική φάση του πανελλήνιου πρωταθλήματος των κορασίδων με τη συμμετοχή των εξής ομάδων: Γ.Α.Σ Ιάλυσος, Εσπερίδες/ Γλυφάδα, Γ.Σ. Περιστερίου, Ηράκλειο, Μ.Ε.Ν.Τ. και Απόλλων Καρδίτσας.

(5-10 Ιουλίου): Camp που διοργανώνει ο Κολοσσός.

Με Γιαννούλη και Παναγιωταράκο...

Ο 25χρονος αθλητής του Πανιωνίου και ο έμπειρος γκαρντ του Κολοσσού θα δώσουν εκτός απρόοπτου το «παρών» στο camp που διοργανώνουν οι προπονητές της Ρόδου

Ο Γιάννης Γιαννούλης και ο Πάνος Παναγιωταράκος θα είναι οι δύο απ' τους τρεις αθλητές που αναμένεται ότι θα δώσουν το «παρών» στο camp που διοργανώνουν οι προπονητές του Σ.Ε.Π.Κ. στη Ρόδο σε συνεργασία με τον Ν.Α.Ο.Δ. και την Τ.Ε. Ε.Ο.Κ. Δωδεκανήσου. Προχθές το βράδυ στο «Βενετόκλειο» υπήρξε μία συνάντηση της τριμελούς επιτροπής των προπονητών που αποτελείται από τον Βασίλη Φραγκιά, τον Στέλιο Κωνσταντινίδη και τον Βαγγέλη Αθανασιάδη, προκειμένου να βρεθεί μία λύση σχετικά με τους παίκτες που θα έρθουν στο νησί για να διδάξουν τα μυστικά του μπάσκετ στους νεαρούς αθλητές που θα λάβουν μέρος.



Το εξώφυλλο του φυλλαδίου που θα κυκλοφορήσει για το 2ο επιμορφωτικό σεμινάριο των προπονητών της Ρόδου

Είναι γνωστό ότι το camp πρόκειται να διεξαχθεί από 21-26 Ιουνίου και ήδη έχουν οριστικοποιήσει την παρουσία τους ο Μπάνε Πρέλεβιτς, ο Κώστας Μίσσας και ο Βασίλης Φραγκιάς. Έτσι οι προπονητές επικοινώνησαν με τον Γιάννη Γιαννούλη, ο οποίος ήταν απόλυτα θετικός ώστε να έρθει στη Ρόδο για το camp. Η οριστική απάντηση του 25χρονου σέντερ που φέτος έπαιξε στον Πανιώνιο θα δοθεί αύριο, ωστόσο αναμένεται να πει το «ναι» και να πάρει μέρος στις εκδηλώσεις. Το ίδιο θα γίνει και με τον Πάνο Παναγιωταράκο, που αναμένεται να δεχθεί με ευχαρίστηση την πρόταση των Ρόδιων προπονητών. Ουσιαστικά για να ολοκληρωθεί ο αριθμός των συμμετοχών θα πρέπει να βρεθεί ακόμη ένας παίκτης.

Στις σκέψεις όλων βρίσκεται ο Σάββας Ηλιάδης του Ηρακλή, που αποτέλεσε μία απ' τις ευχάριστες εκπλήξεις της Α1. Στην περίπτωση του πάντως ίσως το γεγονός ότι υπηρετεί τη στρατιωτική του θητεία να αποτελέσει εμπόδιο στο ταξίδι του στη Ρόδο.

Στις 23 Ιουνίου στο Τρεβίζο!

Στο summer league των κοινοτικών στην Ιταλία θα μεταβεί τελικά αποστολή του Κολοσσού! Περιμένει τον Άλμπερτ...αλλά παρακολουθεί και βίντεο ο Βασίλης Φραγκιάς

Κανονικά θα γίνει το ταξίδι του Κολοσσού στην Ιταλία και συγκεκριμένα στο Τρεβίζο στις 23 Ιουνίου. Ο πρόεδρος των «θαλασσί» Κώστας Κωσταρίδης μαζί με τον αντιπρόεδρο Τάσο Αντωνιάδη και τον τεχνικό της ομάδας Βασίλη Φραγκιά θα μεταβούν στη γειτονική χώρα προκειμένου να παρακολουθήσουν το summer league των κοινοτικών αθλητών απ' όλη την Ευρώπη. Πρόκειται για μία εκδήλωση που τείνει να γίνει θεσμός, καθώς τα μάτια όλων των «σκάουτερ» αλλά και των προπονητών θα είναι στραμμένα εκεί. Στο συγκεκριμένο camp θα συμμετάσχουν παίκτες απ' όλη την Ευρώπη μεταξύ των οποίων και αρκετοί Έλληνες. Είναι χαρακτηριστικό ότι πέρσι πήρε μέρος ο Θοδωρής Παπαλουκάς, ενώ φέτος θα στην Ιταλία θα βρεθεί ο Χρήστος Λίγγος και πολλοί ακόμα παίκτες.

Ο Βασίλης Φραγκιάς θεωρείται απ' τους γνώστες του Ευρωπαϊκού μπάσκετ και γνωρίζει πρόσωπα και καταστάσεις στην αγορά της Γηραιάς Αλβιώνας. Ήδη μάλιστα έχει στην κατοχή του μπόλικες κασέτες με αθλητές που έχουν προταθεί από διάφορους μάνατζερ. Βέβαια η αλήθεια είναι ότι κύριο μέλημα του Αθηναίου τεχνικού είναι η παραμονή του Ισπανού Αλφόνσο Άλμπερτ και του Χρήστου Γκογκίδη, κάτι που θα γίνει τουλάχιστον όσον αφορά την περίπτωση του αρχηγού της ομάδας. Πρέπει να θεωρείται κάτι παραπάνω από σίγουρο ότι ο Κολοσσός θα γνωρίζει τι θα γίνει με τον «Αλ» μέχρι τις 23 Ιουνίου, ώστε να κινηθεί ανάλογα στο μεταγραφικό παζάρι.



Η παραμονή του Αλφόνσο Άλμπερτ θα λύσει τα χέρια του Βασίλη Φραγκιά

Αν τελικά ο 33χρονος σέντερ παραμείνει στον Κολοσσό, ουσιαστικά λύνει τα χέρια του Βασίλη Φραγκιά που δεν θα χρειαστεί να ψάξει για την απόκτηση ενός παίκτη «λαχείου», όπως ο Αλφόνσο Άλμπερτ. Αν πάντως τα πράγματα δεν έχουν θετική κατάληξη, τότε οι Ροδίτες θα πρέπει να αποκτήσουν 2-3 ψηλούς για την ενίσχυση της «φροντ-λάϊν» τους. Δεν αποκλείεται εξάλλου το ταξίδι να έχει ευεργετικές συνέπειες, καθώς ο 43χρονος τεχνικός θα έχει την ευκαιρία να παρακολουθήσει από κοντά ορισμένους αθλητές από τη ξένη αγορά.

Σύμφωνα με τα όσα έχουν γίνει γνωστά άλλωστε οι «θαλασσί» κινούνται για την απόκτηση ενός «άσου» που θα πλαισιώσει τον Χρήστο Παπά. Τα ονόματα είναι πολλά όμως τη συγκεκριμένη χρονική περίοδο τα «κασέ» των παικτών είναι ιδιαίτερα «τσουχτερά» για το βαλάντιο του Κολοσσού. Το σίγουρο είναι ότι οι Ροδίτες δεν θα προβούν σε βιαστικές κινήσεις και όποιες γίνουν θα καθυστερήσουν αρκετές ακόμη μέρες.

Συνάντηση με Αθανασιάδη...

Την ερχόμενη Τρίτη ο 35χρονος τεχνικός θα μιλήσει με τον Γιώργο Πετσάλη και τον Μάκη Μελλίνη για το ενδεχόμενο συνεργασίας του με τον Α.Σ.Κ. Ιβίσκος. «Σφήνα» Αστέρα Αμαλιάδας για την απόκτηση του Νεκτάριου Μπόγρη

Με τον πρόεδρο του Α.Σ. Αρίων Νίκο Σταματόπουλο συναντήθηκε χθες το μεσημέρι στην Αθήνα ο τεχνικός του Α.Σ.Κ. Ιβίσκος Γιώργος Πετσάλης. Βασικό θέμα συζήτησης μεταξύ των δύο ανδρών ήταν η απόκτηση του Νεκτάριου Μπόγρη (21.2.06).

Ο νεαρός σέντερ φέτος έπαιξε στο πρωτάθλημα της Γ' Εθνικής με τη φανέλα της ομάδας της Γούβας και δεν αποκλείεται να έρθει στη Ρόδο για λογαριασμό των «νεοφώτιστων». Σύμφωνα πάντως με έγκυρες πληροφορίες για τον Μπόγρη έχει εκδηλώσει ενδιαφέρον τόσο ο Ιπποκράτης Κω όσο και ο Αστέρας Αμαλιάδας. Απ' τη στιγμή πάντως που ο Γ.Σ. Αρίων και ο Α.Σ.Κ. Ιβίσκος θα αγωνιστούν σε διαφορετικούς ομίλους δεν αποκλείεται τελικά ο 21χρονος αθλητής να έρθει στη Ρόδο για λογαριασμό της ομάδας της Ανάληψης.



Ο Νεκτάριος Μπόγρης του Αρίονα απασχολεί τον Γιώργο Πετσάλη

Στο μεταξύ σε πολύ καλό δρόμο βρίσκεται η υπόθεση του Κώστα Πάλλη που μαζί με τον Βασίλη Κοντογιάννη υπηρετούν τη στρατιωτική τους θητεία στο κέντρο νεοσύλλεκτων στη Θήβα. Ο 25χρονος φόργουορντ του Μ.Α.Σ. Μαντουλίδης θα δώσει σε λίγες μέρες την τελική του απάντηση αν και οι πληροφορίες μιλούν για «γάμο» μεταξύ παίκτη και ομάδας. Όλα αυτά φυσικά με την προϋπόθεση που θα πάρει μετάθεση στη Ρόδο, κάτι πάντως το οποίο αναμένεται να γίνει σε σύντομο χρονικό διάστημα. Από κει και πέρα παίκτης του Ιβίσκου θα πρέπει να θεωρείται ο Βασίλης Κοντογιάννης της Νίκης Αμαρουσίου, ενώ θα συνεχιστούν οι διαπραγματεύσεις με τον Χρήστο Αβεκλούριο που φέτος αγωνίστηκε με τη φανέλα του Παντηλιακού.

Όσον αφορά τώρα την τεχνική ηγεσία των Ροδιτών δεν αποκλείεται δίπλα στον Γιώργο Πετσάλη να καθίσει ο Βαγγέλης Αθανασιάδης. Την ερχόμενη Τρίτη θα υπάρξει μία συνάντηση μεταξύ των δύο τεχνικών και του Μάκη Μελλίνη, προκειμένου να τεθούν επί τάπητος όλες οι λεπτομέρειες μίας πιθανής συνεργασίας. Και οι δύο πλευρές είναι απολύτως θετικές και έτσι τις επόμενες μέρες θα ξεκαθαρίσει οριστικά το τοπίο σχετικά με το κλείσιμο της συμφωνίας ανάμεσα σε Ιβίσκο και Βαγγέλη Αθανασιάδη.

Σε ομάδα επίδειξης...

Οι νεαροί αθλητές του Κολοσσού θα παραβρεθούν στο «Βενετόκλειο», στο σεμινάριο που θα μιλήσει ο Ζέλικο Ομπράντοβιτς. Με το camp ασχολούνται τις τελευταίες μέρες οι «θαλασσί»

Την ευκαιρία να ξεκουραστούν και να απολαύσουν το Σαββατοκύριακο έχουν από χθες οι εναπομείναντες παίκτες του Κολοσσού.

Οι προπονήσεις θα ξεκινήσουν και πάλι από αύριο σε χαλαρούς ρυθμούς και θα συνεχιστούν μέχρι τις 15-20 Ιουνίου όπου θα διακοπούν με συνέπεια οι «θαλασσί» να απολαύσουν τις διακοπές τους. Είναι χαρακτηριστικό ότι στο «Βενετόκλειο» δίνουν το «παρών» ελάχιστοι παίκτες.

Ο Πάνος Παναγιωταράκος βρίσκεται στην Αθήνα για τον γάμο του Τζαννή Σταυρακόπουλου και θα επιστρέψει αύριο, δεν θα γίνει όμως το ίδιο με τον Αλέξη Παναγιωτόπουλο που αναμένεται ότι θα γυρίσει στο νησί για την προετοιμασία του Κολοσσού που θα ξεκινήσει πιθανότατα μεταξύ 10-17 Αυγούστου, ανάλογα με την πρεμιέρα του νέου πρωταθλήματος της Α2(22 ή 29 Οκτωβρίου).



Μέχρι τις 15-20 Ιουνίου θα συνεχιστούν οι προπονήσεις στις τάξεις του Κολοσσού

Απ' το μεταβατικό στάδιο της προετοιμασίας απουσιάζουν εδώ και αρκετό καιρό τόσο ο Χρήστος Γκογκίδης όσο και ο Χρήστος Παππάς που έχουν υποχρεώσεις με τις σχολές τους στην πρωτεύουσα. Αξίζει να σημειωθεί ότι οι νεαροί αθλητές του Κολοσσού (Σαρίκας, Παρδακάς, Τρίμμης) αναμένεται να συμμετέχουν στην επίδειξη που θα γίνει κατά τη διάρκεια της παρουσίας του Ζέλικο Ομπράντοβιτς στη Ρόδο, στο σεμινάριο που θα πραγματοποιηθεί το διήμερο 14-15 Ιουνίου.

Από κει και πέρα τις τελευταίες μέρες ο Βασίλης Φραγκιάς ασχολείται και με το camp που θα διεξαχθεί από 5-10 Ιουλίου.

Οι συμμετοχές των αθλητών και των προπονητών που θα δώσουν το «παρών» θα εξαρτηθούν και απ' την Εθνική ομάδα. Κατά τη διάρκεια της ερχόμενης εβδομάδας πάντως αναμένεται να τυπωθεί και το φυλλάδιο των εκδηλώσεων.

Μικροί...εν δράσει!

Συνεχίζεται σήμερα με την παρουσία της Ε.Α. Καλύμνου το τουρνουά μίνι και σούπερ-μίνι που διεξάγεται στο κλειστό γυμναστήριο της Κω



Ολοκληρώνεται σήμερα στο κλειστό γυμναστήριο της Κω, το τουρνουά μίνι και σούπερ-μίνι που διοργανώνει η Τ.Ε. Ε.Ο.Κ. Δωδεκανήσου

Συνεχίζεται και ολοκληρώνεται σήμερα το τουρνουά μίνι και σούπερ-μίνι που διοργανώνει η Τ.Ε. Ε.Ο.Κ. Δωδεκανήσου και διεξάγεται στο κλειστό γυμναστήριο της Κω. Μετά την επιτυχία που σημείωσαν χθες τα παιχνίδια των νεαρών αθλητών, σήμερα θα γίνουν οι αγώνες της δεύτερης μέρας, με την παρουσία μάλιστα στο νησί του Ιπποκράτη και της Ε.Α. Καλύμνου. Όπως ήταν γνωστό χθες το «παρών» έδωσαν τα μίνι του Κολοσσού και σήμερα σειρά παίρνουν οι «σφουγγαράδες». Τη διοργανώτρια αρχή εκπροσωπούν ο πρόεδρος Θεοδόσης Κολιάδης και ο περιφερειακός τεχνικός Νίκος Φραγκεσκάκης. Πρόκειται για το τουρνουά που γίνεται κάθε χρόνο στην Κω και την Ρόδο. Παρά το γεγονός ότι οι συμμετοχές από το βόρειο συγκρότημα της Δωδεκανήσου δεν ήταν πολλές, εντούτοις όλα τα παιδιά που συμμετείχαν από χθες στις εκδηλώσεις έδωσαν τον καλύτερο τους εαυτό και κέρδισαν δίκαια το χειροκρότημα όλων των παρευρισκόμενων.

Αξίζει να σημειωθεί ότι το τριήμερο 10-12 Ιουνίου το ίδιο τουρνουά θα γίνει στο «Βενετόκλειο». Στην κατηγορία μίνι θα πάρουν μέρος οι εξής ομάδες: Κολοσσός(με δύο τμήματα), Α.Σ.Κ. Ιβίσκος, Π.Α.Ο. Διαγόρας, Ελπίδα Πεταλούδων και Δ.Ο.Π.Α. Καμείρου, ενώ στην κατηγορία σούπερ-μίνι οι: Κολοσσός(με δύο τμήματα), Π.Α.Ο. Διαγόρας, Α.Σ.Κ. Ιβίσκος και Ζέφυρος.

ΤΟ ΣΗΜΕΡΙΝΟ ΠΡΟΓΡΑΜΜΑ

Κ.Γ. Κω (10:00): Α.Ε. Δικαίου- Ε.Α. Καλύμνου (μίνι)
Κ.Γ. Κω (11:00): Α.Ε. Δικαίου- Ιπποκράτης Κω (σούπερ-μίνι)
Κ.Γ. Κω (12:00): Ιπποκράτης Κω- Ε.Α. Καλύμνου(μίνι)
Κ.Γ. Κω (13:00): Α.Ε. Δικαίου- Ιπποκράτης Κω (μίνι)

Τίμησαν Κετσελίδη -Σπανούλη

Παρουσία αρκετού κόσμου στο κλειστό γυμναστήριο της Κω, το 1ο δημοτικό σχολείο της πόλης τίμησε το βράδυ της Παρασκευής τον Γιώργο Κετσελίδη για την προσφορά του στον Ιπποκράτη. Μάλιστα εκτός απ' τον έμπειρο τεχνικό στο νησί βρέθηκε και ο διεθνής Βασίλης Σπανούλης του Αμαρουσίου, στον οποίο παρέδωσαν τιμής ένεκεν πλακέτα για την προσφορά του στο ελληνικό μπάσκετ. Αξίζει να σημειωθεί ότι κατά τη διάρκεια της παρουσίας του στην Κω, ο Γιώργος Κετσελίδης είχε συνάντηση με τον νυν πρόεδρο του συλλόγου Γιώργο Δρόσο. Οι δύο άνδρες συζήτησαν τα τεκταινόμενα στην ομάδα μετά τον υποβιβασμό της στα τοπικά πρωταθλήματα. Όπως είναι γνωστό μόνο με ένα θαύμα θα παραμείνει ο ίδιος στον Ιπποκράτη, ενώ δεν θα πρέπει να αποκλειστεί το ενδεχόμενο της επιστροφής του Κώστα Παπαιωάννου στον πάγκο του, σε περίπτωση φυσικά που ο τελευταίος δεν πάρει μετάθεση σε κάποια άλλη περιοχή της Ελλάδας.

Λύθηκε η συνεργασία...

Παρελθόν θεωρείται ο Βασίλης Κεφάλας απ' την τεχνική ηγεσία του γυναικείου Ιπποκράτη! Τις εκλογές στις 20 Ιουνίου περιμένουν οι φετινές πρωταθλήτριες για να καθορίσουν τα νέα τους πλάνα

Μετά από ένα χρόνο επιτυχημένης παρουσίας στον πάγκο των γυναικών του Ιπποκράτη Κω, ο Βασίλης Κεφάλας θεωρείται παρελθόν απ' την τεχνική ηγεσία της ομάδας. Ο πρωτομάστορας της κατάκτησης του γυναικείου πρωταθλήματος έλυσε τη συνεργασία με τη διοίκηση του συλλόγου και έτσι σε σύντομο χρονικό διάστημα θα ξεκινήσει η αναζήτηση του διαδόχου του. Η συμφωνία του Βασίλη Κεφάλα με τον Ιπποκράτη είχε μονοετή διάρκεια και έτσι ο ίδιος αποφάσισε να σταματήσει απ' την ομάδα, η οποία περιμένει αναγκαστικά τις εξελίξεις σε διοικητικό επίπεδο. Μετά την προκριματική φάση των μπαράζ ανόδου που έγιναν στην Αθήνα και στην οποία οι Κώες γνώρισαν δύο ήττες, τα κορίτσια έχουν σταματήσει τις προπονήσεις και περιμένουν πλέον να ξημερώσει η επόμενη μέρα...



Παρελθόν θεωρείται ο Βασίλης Κεφάλας απ' την τεχνική ηγεσία του γυναικείου Ιπποκράτη Κω

Το σίγουρο είναι ότι υπάρχει η διάθεση απ' όλες τις αθλήτριες να συνεχίσουν στην ομάδα, καθώς η κατάκτηση του πρωταθλήματος έχει ανοίξει την όρεξη στις γυναίκες του συλλόγου. Μοναδική αμφίβολη παρουσία στο νέο ρόστερ του Ιπποκράτη είναι η Ειρήνη Σβύνου που περιμένει τα αποτελέσματα των πανελλήνιων εξετάσεων προκειμένου να μάθει αν πέρασε σε κάποια σχολή της επιλογής της. Όσον αφορά τον διάδοχο του Βασίλη Κεφάλα, αν και δεν έχει συζητηθεί τίποτα ακόμη, δεν αποκλείεται να είναι ο Μάκης Κανενόπουλος ή η αθλήτρια του συλλόγου Χριστίνα Κωνσταντίνου, που για μικρό χρονικό διάστημα πέρσι βοήθησε στην προετοιμασία των κοριτσιών. Κατά τα φαινόμενα ο Ιπποκράτης θα συνεχίσει την πολύ καλή παρουσία του στο γυναικείο τμήμα μπάσκετ, με στόχο να κρατήσει για δεύτερη συνεχή χρονιά τα πνία στα Δωδεκάνησα.

«Η Τ.Ε. Ε.Ο.Κ. δεν έχει ευαισθησία»...

Ο πρόεδρος της Νίκης Ρόδου Μιχάλης Βιτζηλαίος διαμαρτύρεται στη διοργανώτρια αρχή για την εισήγηση της στον Δ.Ο.Ν.Α., σχετικά με την παροχή αθλητικού υλικού στο σωματείο

Για όσους θυμούνται πριν από λίγες μέρες ο Δ.Ο.Ν.Α. Ροδίων αποφάσισε να προχωρήσει στην παροχή αθλητικού υλικού προς κάθε σωματείο μπάσκετ της Ρόδου.

Μάλιστα το κοστολόγιο για κάθε σχεδόν τμήμα ανήλθε στο ποσό των 1.000 ευρώ. Πέρσι η Νίκη Ρόδου ξεκίνησε τη χρονιά με τρία τμήματα, τις γυναίκες, τις νεανίδες και τις κορασίδες, απ' τα οποία πάντως αποχώρησε σχετικά νωρίς. Ο Δ.Ο.Ν.Α. ζήτησε τη βοήθεια της Τ.Ε. Ε.Ο.Κ. Δωδεκανήσου σχετικά με τα σωματεία που κατέβηκαν στα τοπικά πρωταθλήματα ώστε να ανακοινώσει τα ποσά που αναλογούν σε κάθε σύλλογο.

Ο πρόεδρος της Νίκης Ρόδου Μιχάλης Βιτζηλαίος βλέποντας τα σχετικά ποσά προς την ομάδα του(1.000 ευρώ) που αφορούν το αθλητικό υλικό, ήταν πυρ και μανία με την τοπική επιτροπή μπάσκετ, καθώς σύμφωνα με τον ίδιο, ανέφερε στον Δ.Ο.Ν.Α. για τη λειτουργία μόνο ενός τμήματος, ενώ στο ξεκίνημα της χρονιάς το σωματείου της Ρόδου κατέβηκε σε τρεις διαφορετικές κατηγορίες. «Δυστυχώς η Τ.Ε. Ε.Ο.Κ. δεν έχει ευαισθησία στα μικρά σωματεία της πόλης.



Ο πρόεδρος της Νίκης Ρόδου Μιχάλης Βιτζηλαίος είναι πυρ και μανία με την Τ.Ε. Ε.Ο.Κ. Δωδεκανήσου

Για μία ακόμη φορά κάνει τα αδύνατα δυνατά για να τα εξοντώσει. Δεν καταλαβαίνω πραγματικά τον λόγο που ανέφεραν στον Δ.Ο.Ν.Α. την παρουσία μόνο ενός τμήματος μας στα πρωταθλήματα», τόνισε χθες ο πρόεδρος της Νίκης Μιχάλης Βιτζηλαίος που φέρεται διατεθειμένος να δώσει στον Δ.Ο.Ν.Α. τα φύλλα αγώνα που συγκέντρωσε φέτος σε όλα τα τμήματα η ομάδα του.

Όσον αφορά τη νέα χρονιά το πιο πιθανό είναι ότι η Νίκη Ρόδου θα συμμετάσχει μόνο με το τμήμα των κορασίδων, χωρίς πάντως να υπάρχει μέχρι στιγμής κάτι οριστικό.

Προτάσεις για τροποποίηση του Αναπτυξιακού Νόμου από το ΕΒΕ Δωδεκανήσου

Προτάσεις για την τροποποίηση του Αναπτυξιακού Νόμου με νέα μέτρα θα υποβάλει με τη μορφή υπομνήματος το Εμπορικό Επιμελητήριο Δωδεκανήσου.

Το περιεχόμενο του υπομνήματος συζητήθηκε στην προχθεσινή συνεδρίαση του διοικητικού συμβουλίου του Εμπορικού Επιμελητηρίου, ενώ κατατέθηκαν και νέες προτάσεις. Θετικά σχολιάστηκε η πρόταση που κατέθεσε το μέλος του διοικητικού συμβουλίου κ. Αννα Σωτράκη για τη μείωση των συντελεστών του Φόρου Προστιθέμενης Αξίας στο 13% ή και σε μικρότερο ποσοστό στα τιμολόγια μεταφοράς των προϊόντων, γεγονός που θα δώσει άλλη ώθηση στην τοπική αγορά.

Επίσης το Εμπορικό Επιμελητήριο με τις προτάσεις του επεσήμανε τις υφιστάμενες αδυναμίες του νόμου 2601/98 σε σχέση με τις νησιωτικές περιοχές.

Αναλυτικότερα στο υπόμνημα του Εμπορικού Επιμελητηρίου προτείνεται μεταξύ άλλων η ένταξη του εμπορικού κλάδου και των τουριστικών επενδύσεων στις διατάξεις του αναπτυξιακού νόμου. Χρήζει αντιμετώπισης από το Νέο Αναπτυξιακό Νόμο το θέμα που αφορά τη στήριξη της εφοδιαστικής αλυσίδας στα νησιά.

Ακόμη πρέπει να δοθεί η δυνατότητα τουλάχιστον στις επιχειρήσεις χονδρικού εμπορίου να υπαχθούν στον Αναπτυξιακό Νόμο για την κατασκευή νέων σύγχρονων και πιστοποιημένων χώρων αποθήκευσης (επί παραδείγματι, σε κλάδους όπως τρόφιμα, ποτά, οικοδομικά υλικά). Επιπρόσθετα, η ένταξη των αποθηκευτικών χώρων μπορεί να αποτελέσει και ξεχωριστό άρθρο του νέου Αναπτυξιακού Νόμου, ούτως ώστε να δοθεί η δυνατότητα και στις νησιωτικές περιοχές ν' αποκτήσουν πρόσβαση στις νέες, σύγχρονες υπηρεσίες που σημειώνουν ραγδαία άνοδο στον ηπειρωτικό χώρο και αφορούν τις υπηρεσίες logisticss, third-party logistics (3pl) & fourth - party logistics (4pl) Αυτό θα μπορούσε ν' αποτελέσει και την απάντηση στο αίτημα συνολικά πλέον του εμπορικού κλάδου για την αποθήκευση αλλά και διαχείρηση (σύγχρονο λογισμικό και σύγχρονα μεταφορικά μέσα διανομής) των αποθεμάτων που, ούτως ή άλλως, παρουσιάζουν σαφώς μεγαλύτερους όγκους στις νησιωτικές περιοχές απ' ό,τι στις αντίστοιχες ηπειρωτικές.

Παράλληλα, η ανωτέρω πρόταση θα πρέπει να ισχύσει και για τις οργανωμένες εταιρείες παροχής υπηρεσιών μεταφοράς εμπορευμάτων που έχουν έδρα στα νησιά, ούτως ώστε να μπορέσουν και αυτές να ανταποκριθούν στην ανάγκη παροχής υπηρεσιών υψηλότερης ποιότητας και μεγαλύτερης ποικιλίας.

Σε πόλεις της Γερμανίας

Προβολή της Δωδεκανήσου σε κινητή έκθεση τουρισμού

ΙΔΙΑΙΤΕΡΗ ΣΥΜΜΕΤΟΧΗ ΚΑΙ ΤΟΥ ΠΡΟΤΟΥΡ

Ολοκληρώθηκαν πρόσφατα με την τελευταία «περιοδεία» τους στον κεντρικό σιδηροδρομικό σταθμό του Μονάχου οι κινητές εκθέσεις τουρισμού της Choose Media S.A., που τελούν υπό την αιγίδα του ΕΟΤ. Προηγούμενες «στάσεις» της περιοδείας αποτέλεσαν οι σιδηροδρομικοί σταθμοί της Φρανκφούρτης και της Στουτγάρδης.



Συνολικά, οι κινητές εκθέσεις τουρισμού περιόδευσαν για 3 μήνες -90 ημέρες στους κεντρικούς σιδηροδρομικούς σταθμούς των σημαντικότερων πόλεων της Γερμανίας με κινητούς εκθεσιακούς χώρους 70 τ.μ.. Το εν λόγω project φέρει την επωνυμία Choose Greece.

Υπογραμμίζεται ότι οι συγκεκριμένες εκθέσεις αποτέλεσαν πρωτοποριακή κίνηση για δυναμική προβολή της Ελλάδας στη Γερμανία.

Στόχος της καμπάνιας ήταν η ανάδειξη της Ελλάδας ως ανταγωνιστικός, ιδανικός τουριστικός προορισμός και η προώθηση του ελληνικού τουριστικού κλάδου ενόψει της φιλοξενίας των Ολυμιακών Αγώνων Αθήνα 2004.

Στις κινητές εκθέσεις τουρισμού παρουσιάστηκαν οι Νομαρχίες Ρεθύμνου, Λασιθίου, Χίου, Δωδεκανήσου, η Περιφέρεια Ιονίων Νήσων, ο Οργανισμός Προώθησης Ροδιακού Τουρισμού (ΠΡΟΤΟΥΡ), η Filoxenia 2004, η ANEK Lines, η Attika Reisen, η Aegean Airlines, η Ενωση Μαστιχοπαραγωγών Χίου κ.α. με περίπτερα- stands, εσωτερικά φωτιζόμενες αφίσες και διανομή έντυπου διαφημιστικού υλικού.

Σε καθημερινή βάση ενημερώνονταν κατά μέσο όρο 8-1.000 γερμανοί επισκέπτες με έντυπο διαφημιστικό και ενημερωτικό υλικό για κάθε εκθέτη.

Τέλος, στο πλαίσιο των κινητών εκθέσεων τουρισμού, το μήνα Απρίλιο, η Choose Media προχώρησε στην ταυτόχρονη ένθεση του ελληνικού ταξιδιωτικού οδηγού «Choose Greese» στα 4 γερμανόφωνα περιοδικά «Der Spiegel», Abenteuer Und Reisen», «Touristik Report», και «Schweizer Touristik». Ελβετίας σε 600.000 συνδρομητές και αναγνώστες.

Θέμα μικροπωλητών συζητά το υπουργείο Ανάπτυξης

ΔΙΑΜΑΡΤΥΡΙΕΣ ΤΩΝ ΕΜΠΟΡΩΝ

Επί τάπητος θα τεθεί την ερχόμενη Δευτέρα 7 Ιουνίου στο υπουργείο Ανάπτυξης το θέμα που αφορά τη χορήγηση των αδειών στους μικροπωλητές σε ολόκληρη τη χώρα και στη Ρόδο.

Η σύσκεψη θα πραγματοποιηθεί υπό την προεδρία του υφυπουργού Ανάπτυξης κ. Γιάννη Παπαθανασίου και τη συμμετοχή του γενικού γραμματέα Εμπορίου και άλλων υπηρεσιακών παραγόντων. Στη σύσκεψη θα παραστούν οι προϊστάμενοι των Διευθύνσεων Εμπορίου ολόκληρης της χώρας. Από τη Ρόδο θα παραστεί ο αναπληρώτης προϊστάμενος της Διεύθυνσης Εμπορίου κ. Γιάννης Μονδάνος.

Θα πρέπει να σημειωθεί πως στην περιοχή μας έχει δοθεί το πράσινο φως για την χορήγηση των παραγωγικών αδειών. Σε εκκρεμότητα παραμένει το θέμα της χορήγησης των λεγόμενων επαγγελματικών αδειών στους δικαιούχους. Για τις συγκεκριμένες άδειες θα πρέπει να σημειωθεί ότι υπάρχουν ενστάσεις από τη διοίκηση του Εμπορικού Συλλόγου Ρόδου που αντιδρά για τα είδη τα οποία προωθούνται προς πώληση από τους μικροπωλητές στις λαϊκές.

Συμφωνική ορχήστρα από τις ΗΠΑ

Μεγάλο καλλιτεχνικό γεγονός θα είναι η συναυλία που θα δώσει στις 28 Ιουλίου, στη Ρόδο, η παγκοσμίως γνωστή Συμφωνική Ορχήστρα Νέων της Βιργίνιας των ΗΠΑ. Η συναυλία της 100μελούς ορχήστρας θα δοθεί στις 11.00 το πρωί στην Τάφρο, κοντά στην περιοχή της Πύλης Αμπουάζ και θα είναι ελεύθερη για το κοινό.

Η εκδήλωση αυτή πραγματοποιείται με πρωτοβουλία της οργάνωσης «Γυναίκες Χωρίς Σύνορα», σε συνεργασία με τον Δήμο Ροδίων και γίνεται στο πλαίσιο της Πολιτιστικής Ολυμπιάδας.

Ενοικιάζεται

Διαμέρισμα - διπλοκατοικίας με κήπο στην οδό Δαμασκηνού.

Πληροφορίες τηλ. 22410-25222 και 24661 κ. Παπαϊωάννου.

Γ.Δ. 10/6

Συνάντηση επιστημόνων στη Ρόδο που ερευνά τη ζωή των μεταναστών

Ερευνητικές ομάδες από πέντε ευρωπαϊκά πανεπιστήμια και ινστιτούτα, πραγματοποίησαν από την Πέμπτη ως το Σάββατο επιστημονική συνάντηση στο αμφιθέατρο του Υδροβιολογικού Σταθμού Ρόδου.

Οι ομάδες αυτές συμμετέχουν σε τριετές πρόγραμμα χρηματόδοτούμενο από την Ευρωπαϊκή Ενωση.

Το αντικείμενο του προγράμματος αφορά τη μελέτη του τρόπου ζωής και εξέλιξης της δεύτερης γενιάς μεταναστών μέσα στο πλαίσιο οικογενειακών επιχειρήσεων εστίασης και διατροφής στη φιλοξενούμενη χώρα.

Οι ομάδες που βρέθηκαν στη Ρόδο στο πλαίσιο του παραπάνω προγράμματος είχαν μια κλειστή, καθαρά επιστημονική συνάντηση.

Η προέλευσή τους ήταν από το Ινστιτούτο Κοινωνικών Ερευνών του Πανεπιστημίου της Φρανκφούρτης, από το Παιδαγωγικό Πανεπιστήμιο της Κοπενχάγης, από το Πανεπιστήμιο BROOKS της Οξφόρδης, το Πανεπιστήμιο 10 του Παρισιού και από το Κέντρο Γυναικείων Ερευνών της Αθήνας. Αρκετοί από τους ξένους ερευνητές ήλθαν για πρώτη φορά στη Ρόδο και δήλωσαν, ότι τους αρέσει πολύ το νησί μας.

150 άτομα από πολλές χώρες θα έρθουν στο νησί μας για τον τηλεμαραθώνιο Ειρήνης

Περί τα 150 άτομα, επίσημα πρόσωπα, μέλη αντιπροσωπειών και δημοσιογράφοι από δεκάδες χώρες, θα έλθουν στη Ρόδο με πρόσκληση της οργάνωσης «Γυναίκες Χωρίς Σύνορα» για τον τηλεμαραθώνιο Ειρήνης που θα γίνει από 1 έως 4 Ιουλίου.

Στο διάστημα αυτό θα οργανωθούν και πολλές άλλες εκδηλώσεις. Μεταξύ των γυναικείων προσωπικοτήτων που θα έλθουν στη Ρόδο είναι η κ. Εμπάντι, η Ιρανή νομικός που έλαβε πέρυσι το βραβείο Νόμπελ για την Ειρήνη, η κ. Κληρίδου, κόρη του πρώην προέδρου της Κυπριακής Δημοκρατίας και η κ. Ταλάτ, σύζυγος του πρωθυπουργού του κατεχόμενου τμήματος της Κύπρου.

Για την προετοιμασία της μεγάλης αυτής διοργάνωσης εργάζονται πυρετωδώς η διεθνής πρόεδρος κ. Χρυσούλα Καϊλλή και τα μέλη του Δ.Σ. της οργάνωσης «Γυναίκες Χωρίς Σύνορα», στη Ρόδο.

Σημαντική είναι επίσης η συνδρομή από τον Δήμο Ροδίων και τη Νομαρχία Δωδεκανήσου.

Ξεκινούν οι περιπολίες στα δάση της Ρόδου

ΠΡΟΣΤΑΣΙΑ ΑΠΟ ΤΙΣ ΦΩΤΙΕΣ



Ξεκινούν από την ερχόμενη Δευτέρα 7 Ιουνίου οι περιπολίες των οχημάτων της Τοπικής Ενωσης Δήμων και Κοινοτήτων Δωδεκανήσου στα δάση της Ρόδου.

Την ευθύνη για την πυροπροστασία έχει από φέτος η Αστική μη κερδοσκοπική Εταιρεία που συστάθηκε από την ΤΕΔΚ. Στην εταιρεία αυτή εκτός από την Τοπική Ενωση Δήμων μετέχουν και εθελοντικές οργανώσεις και σύλλογοι που μπορούν να βοηθήσουν σε περίπτωση ανάγκης.

Στις περιπολίες που θα γίνονται στο μεγαλύτερο μέρος της ημέρας και της νύχτας θα μετέχουν τα 17 οχήματα και οι πέντε μοτοσικλέτες της Τοπικής Ενωσης Δήμων και Κοινοτήτων Δωδεκανήσου όπως δήλωσε στην «Πρόοδο» ο πρόεδρος της Αστικής Εταιρείας δήμαρχος Καμείρου κ. Στέφανος Δημητράς.

Στην ευθύνη της Αστικής Εταιρείας σημειώνεται πως είναι και τα υπόλοιπα νησιά της Δωδεκανήσου.

Σύλλογος Αιμοδοτών και στη Νότια Ρόδο

ΜΙΑ ΕΞΑΙΡΕΤΙΚΗ ΠΡΩΤΟΒΟΥΛΙΑ

Ο Δήμος Νότιας Ρόδου δραστηριοποιείται στην αιμοδοσία.

Η εξαίρετη αυτή πρωτοβουλία «χρεώνεται» στο Δημοτικό Συμβούλιο που ομόφωνα απεφάσισε την ενεργοποίηση της τοπικής κοινωνίας για να ιδρυθεί ο τοπικός Σύλλογος Εθελοντών Αιμοδοτών.

Στη συνεδρίαση του Συμβουλίου της Παρασκευής 4 Ιουνίου εκλήθη ο πρόεδρος της Ενωσης Συλλόγων Αιμοδοτών Δωδεκανήσου και ενημέρωσε το Σώμα για την ισχύουσα νομοθεσία περί αιμοδοσίας και τα αποτελέσματα που έχει φέρει ο συντονισμένος αγώνας των συλλόγων σ' όλη τη χώρα.

Με την απόφασή του αυτή το Δημ. Συμβούλιο πρωτοτυπεί και δίνει παράδειγμα προς τα αντίστοιχα Συμβούλια των άλλων Δήμων διότι δεσμεύθηκε όπως όλοι οι Δημ. Σύμβουλοι να συμμετάσχουν ενεργά στην ίδρυση και λειτουργία του Συλλόγου υπογράφοντας το Καταστατικό ως ιδρυτές και όσοι μπορούν να αιμοδοτούν.

Η ΕΣΕΑΔ συγχαίρει τη Δημοτική Αρχή Ν. Ρόδου και είναι έτοιμη να υποστηρίξει την προσπάθεια όποτε ζητηθεί.

VASSO MIHALAREA
ΒΑΣΩ ΜΙΧΑΛΑΡΕΑ

Μυστρά 16
Ρόδος 85100
Τηλ. (22410) 035249/ 27013
ΦΑΞ (22410) 075412
E-mail vasso@rho.forthnet. gr.

ΚΕΝΤΡΟ ΑΓΓΛΙΚΗΣ ΓΛΩΣΣΑΣ ΚΑΙ ΜΕΤΑΦΡΑΣΗΣ/ΔΙΕΡΜΗΝΕΙΑΣ

ΒΑΣΩ ΜΙΧΑΛΑΡΕΑ

ΑΓΓΛΙΚΑ ΓΙΑ ΤΟ ΔΗΜΟΣΙΟ

ΕΙΣΑΣΤΕ **ΕΤΟΙΜΟΙ/ΕΣ** ΓΙΑ ΜΙΑ ΘΕΣΗ ΣΤΟ **ΔΗΜΟΣΙΟ;**

ΔΕΝ ΕΧΕΤΕ **ΠΙΣΤΟΠΟΙΗΣΗ ΓΛΩΣΣΟΜΑΘΕΙΑΣ ΓΙΑ ΤΑ ΑΓΓΛΙΚΑ;**

ΣΕ ΜΑΣ ΘΑ ΤΟ ΑΠΟΚΤΗΣΕΤΕ ΑΜΕΣΩΣ ΜΕ **ΛΙΓΑ ΜΟΝΟΝ ΜΑΘΗΜΑΤΑ.**

ΑΠΟ **ΤΟΥΣ 100 ΜΑΘΗΤΕΣ** ΠΟΥ ΣΤΕΙΛΑΜΕ **ΠΕΡΑΣΑΝ ΟΙ 90** ΚΑΙ ΜΕ ΜΑΘΗΜΑΤΑ ΔΥΟ Ή ΤΡΙΩΝ ΜΗΝΩΝ Ή ΚΑΙ ΜΕΣΑ ΣΕ ΔΥΟ ΜΟΝΟ ΕΒΔΟΜΑΔΕΣ!!!

ΕΠΙΚΟΙΝΩΝΗΣΤΕ ΜΑΖΙ ΜΑΣ ΓΙΑ ΠΕΡΙΣΣΟΤΕΡΕΣ ΠΛΗΡΟΦΟΡΙΕΣ.

Υπεύθυνη:
ΒΙΡΓΙΝΙΑ ΗΛΙΑ ΜΙΧΑΛΑΡΕΑ

ΤΜΗΜΑΤΑ ΕΝΗΛΙΚΩΝ
ΠΡΩΙΝΑ 10-12
ΒΡΑΔΥΝΑ 8.30 μ.μ. μέχρι 10.00 μ.μ.
ΓΙΑ FCE και PROFICIENCY

ΕΠΙΣΗΜΗ ΜΕΤΑΦΡΑΣΗ ΓΙΑ ΔΙΚΑΙΟΛΟΓΗΤΙΚΑ ΒΡΕΤΑΝΙΚΩΝ ΠΑΝΕΠΙΣΤΗΜΙΩΝ
ΜΕΤΑΦΡΑΣΕΙΣ/ΔΙΕΡΜΗΝΕΙΕΣ

ΘΕΛΕΤΕ ΒΕΒΑΙΩΣΗ ΓΛΩΣΣΟΜΑΘΕΙΑΣ ΓΙΑ ΤΙΣ ΠΡΟΚΗΡΥΞΕΙΣ; ΜΑΘΗΜΑΤΑ ΕΝΤΑΤΙΚΑ ΚΑΙ ΣΕ ΕΝΑ ΜΗΝΑ ΤΗΝ ΕΧΕΤΕ

ΔΙΔΑΣΚΟΥΝ:
Βάσω Μιχαλαρέα
BA TEFL Diploma in Translation (Ινστιτούττο Γλωσσολόγων Λονδίνου)
Μέλος Πανελλήνιας Ενωσης Μεταφραστών αρ. 327
Βιργινία Ηλία Μιχαλαρέα
Πτυχιούχος Αγγλικής Γλώσσας και Φιλολογίας Buckingham University
Μεταπτυχιακές σπουδές στη Μετάφραση

ΧΑ 66

Υδρογόνο Live
Τηλ. 22410 87801



ΒΑΛΑΝΤΗΣ, ΑΠΟΣΤΟΛΗΣ, ΜΑΡΙΑ
Καλλιτεχνική διεύθυνση- μπουζούκι:
Είμαστε ανοικτά Παρασκευή, Σάββατο και Κυριακή

2987-6/6

Οικοδιδασκαλείο Φιλολογικών Μαθημάτων Λεντή Ιωάννα

- Αρχαία
- Ιστορία
- Έκθεση
- Λατινικά
- Φιλοσοφία
- Λογοτεχνία

Γυμνασίου - Λυκείου
Ανοιχτά ολιγομελή τμήματα 2 ή 3 ατόμων



Εγγραφείτε ΤΩΡΑ στα ΚΑΛΟΚΑΙΡΙΝΑ ΤΜΗΜΑΤΑ και κερδίστε ΔΩΡΕΑΝ μαθήματα πληροφορικής στα Α.&Ι.Εξαδάκτυλος ΟΕ

FUTUREKIDS

Διεύθυνση: Κωνσταντίνου Παλαιολόγου 19
Πληροφορίες: 2241073035 Κιν: 6945994963
Τηλ.2241070431
Κιν.6932265723

T.3222-1/6



για όλο τον ΙΟΥΝΙΟ
εμπιστευτείτε τους ΕΙΔΙΚΟΥΣ
και εξοπλίστε το σπίτι σας
με όλες τις ηλεκτρικές συσκευές!

δώρο ΚΛΙΜΑΤΙΣΤΙΚΟ!!!
και άτοκες δόσεις της δικής σας επιλογής.

expert
Οι ειδικοί.
Η ΜΕΓΑΛΥΤΕΡΗ ΑΛΥΣΙΔΑ ΗΛΕΚΤΡΙΚΩΝ ΤΟΥ ΚΟΣΜΟΥ

Χ. 4659-8/6

"ΕΝΩΣΗ ΚΕΝΤΡΩΩΝ"



ΜΠΡΟΣΤΑ ΤΩΡΑ ΜΠΟΡΟΥΜΕ
ΣΤΟ ΧΕΡΙ ΣΑΣ ΕΙΝΑΙ ΝΑ ΣΩΣΕΤΕ 'Η ΝΑ ΚΑΤΑΣΤΡΕΨΕΤΕ ΤΗ ΧΩΡΑ ΣΑΣ

"Η ΔΩΔΕΚΑΝΗΣΟΣ ΜΠΟΡΕΙ ΝΑ ΕΧΕΙ ΦΩΝΗ ΣΤΗΝ ΕΥΡΩΠΗ"



ΜΙΧΑΛΗΣ Κ. ΚΑΤΣΑΡΟΣ
ΥΠΟΨ. ΕΥΡΩΒΟΥΛΕΥΤΗΣ

8874-6/6

ΠΟΛΙΤΙΣΤΙΚΟΣ ΟΡΓΑΝΙΣΜΟΣ ΔΗΜΟΥ ΡΟΔΙΩΝ

ΑΝΘΕΣΤΗΡΙΑ 2004

Σας περιμένουμε
την Κυριακή 6 Ιουνίου, στις 6μ.μ.
στη Λεωφόρο Ελευθερία (Μανδράκι)
για να απολαύσουμε μαζί
την μεγάλη παρέλαση αρμάτων
και πεζοπόρων τμημάτων
και τις ανθοφόρες δημιουργίες τους!

ΧΑ 66