ΕΤΟΣ ΙΔΡΥΣΗΣ 1949
ΙΔΙΟΚΤΗΣΙΑ
Γ. ΔΙΑΜΑΝΤΙΔΗΣ
ΓΡΑΦΙΚΕΣ ΤΕΧΝΕΣ Α.Ε.
Γραφεία - Τυπογραφεία:
Μάρκου Μαλλιαράκη 3 (ΚΟΒΑ)
Λογιστήριο: Νέα Αγορά
Τηλ.: Σύνταξης: 22410 27356-34101, FAX: 22410 20643
Λογιστηρίου: 22410 24539, FAX: 22410 24539
e-mail: info@proodos.net & proodro@otenet.gr

ΠΡΟΟΔΟΣ

Ανεξάρτητη καθημερινή πρωινή εφημερίδα

ΑΡΙΘΜΟΣ ΦΥΛΛΟΥ 16.639 • ΤΙΜΗ 0,70 ευρώ

ΠΕΜΠΤΗ 10 ΙΟΥΝΙΟΥ 2004

ΠΛΗΡΩΜΕΝΟ ΤΕΛΟΣ Τακ. Γραφείο Κ. Ρόδου Αριθμός αδείας
ΕΛΤΑ Hellenic Post
SATO OFFICE SYSTEMS
ΜΠΩΝΗΣ Ε.Π.Ε. ΤΗΛ. 22410 75533

Λόγω των Ολυμπιακών

Δρακόντεια είναι τα μέτρα ασφαλείας στο αεροδρόμιό μας!..

ΕΛΕΓΧΟΣ ΣΕ ΕΠΙΒΑΤΕΣ ΚΑΙ ΑΠΟΣΚΕΥΕΣ



ΣΕ ΑΥΞΗΜΕΝΗ ετοιμότητα θα βρίσκεται το αεροδρόμιο της Ρόδου από τα μέσα Ιουλίου, ενώ τα μέτρα ασφαλείας θα είναι δρακόντεια!.. Και όλα αυτά έχουν σχέση με τους Ολυμπιακούς αγώνες, δεδομένου ότι το αεροδρόμιο του νησιού μας είναι ενδεχόμενο να χρησιμοποιηθεί ως «πάρκινγκ» αεροσκαφών, ενώ κατά τις ημέρες διεξαγωγής των αγώνων πολλοί θεατές (και μάλιστα επώνυμοι) θα διαμένουν στη Ρόδο και θα μεταβαίνουν στην Αθήνα για να παρακολουθούν τις εκδηλώσεις.

• Κατά συνέπεια και το αεροδρόμιο της Ρόδου έχει μπει στη λίστα των αεροδρομίων, όπου τα μέτρα ασφαλείας θα είναι ιδιαιτέρως αυστηρά. Χαρακτηριστικά αναφέρεται ότι ειδικοί έχουν κάνει ήδη επιθεωρήσεις στο αεροδρόμιο, αλλά ακόμη και στη διαδρομή που θα διέλθει η ολυμπιακή φλόγα στις 13 Ιουλίου, όπου και πάλι τα μέτρα θα είναι δρακόντεια.

ΣΥΝΕΧΕΙΑ ΣΤΗ ΣΕΛ. 4

Μεταξύ των δημάρχων της Ρόδου

Ούτε και χθες υπήρξε συμφωνία για τον αγωγό λυμάτων Αρχάγγελος-Βόδι

ΝΕΑ ΣΥΣΚΕΨΗ ΤΗΝ ΤΕΤΑΡΤΗ

Η ΚΑΤΑΣΚΕΥΗ του αποχετευτικού αγωγού, Αρχάγγελος-Βόδι, κατάντησε κακόγουστο σήριαλ. Δυστυχώς, ούτε η χθεσινή σύσκεψη που έγινε στη Νομαρχία έδωσε λύση, παρά την καλή θέληση όλων και την ανάγκη ολοκλήρωσης του έργου πνοής, για ολόκληρο το βόρειο τρίγωνο του νησιού και το νέο «ραντεβού» ορίστηκε για την ερχόμενη Τετάρτη με μια ακόμα σύσκεψη.

• Ωστόσο, η μόνη ελπίδα που απέμεινε, είναι η αποδοχή από τους δήμους Αφάντου και Αρχαγγέλου του «μνημονίου» που συντάχθηκε από τους δήμους Ρόδου και Καλλιθέας και αφορά τις προτάσεις του δημάρχου Γιάννη Ιατρίδη για την καλύτερη και

ΣΥΝΕΧΕΙΑ ΣΤΗ ΣΕΛ. 4

Από μετόχους της εταιρίας

Αίτηση ασφαλιστικών μέτρων κατά της ΔΑΝΕ

ΓΙΑ ΝΑ ΜΗ ΓΙΝΕΙ Η ΣΥΝΕΛΕΥΣΗ

ΑΙΤΗΣΗ ασφαλιστικών μέτρων για να μην πραγματοποιηθεί η έκτακτη γενική συνέλευση της ΔΑΝΕ που έχει προγραμματιστεί για τις 30 Ιουνίου θα κατα-θέσουν το συντομότερο δυνατό οι μέτοχοι της εταιρείας.

ΣΥΝΕΧΕΙΑ ΣΤΗ ΣΕΛ. 4

Τέσσερις μέρες πριν τις κάλπες

Αδιαφορούν πλήρως όλοι οι πολίτες για τις Ευρωεκλογές

ΝΕΡΟΒΡΑΣΤΗ ΣΟΥΠΑ ΤΟ ΝΤΙΜΠΕΙΤ

Επί τέλους έγινε και το περιβόητο «ντιμπέιτ». Και ενώ όλοι μας περιμέναμε να διαφωτιστούμε από αυτά που θα έλεγαν οι τέσσερις αρχηγοί για να αποφασίσουμε ποιον θα ψηφίσουμε, γίναμε θεατές και ακροατές μιας ανούσιας

ΣΥΝΕΧΕΙΑ ΣΤΗ ΣΕΛ. 4



Δημιουργήθηκε πρόβλημα

Δεν αποχωρεί από την δεσποτική κατοικία ο πρώην μητροπολίτης!

Ο Κ. ΚΥΡΙΛΛΟΣ ΔΙΑΜΕΝΕΙ ΣΕ ΞΕΝΟΔΟΧΕΙΟ



ΔΕΝ ΑΠΟΧΩΡΕΙ από την μητροπολιτική οικία (στην οδό Ρήγα Φερραίου) ο πρώην μητροπολίτης Ρόδου κ. Απόστολος. Ετσι, ο νέος μητροπολίτης κ. Κύριλλος διαμένει σε ξενοδοχείο της Ρόδου από την ημέρα της αφίξεώς του στο νησί. Σχετικό δημοσίευμα υπήρξε στο χτεσινό φύλλο της εφημερίδας «Ελεύθερος Τύπος» στο οποίο αναφέρονται τα εξής:

«Ενα από τα αγκάθια για το νέο μητροπολίτη Ρόδου Κύριλλο που ενθρονίστηκε το Σάββατο είναι και το ότι ο πρ. μητροπολίτης Ρόδου κ. Απόστολος δεν αποχωρεί από τη μητροπολιτική κατοικία όπου διαμένει και δεν του την παραδίδει!

Ουσιαστικά δείχνει ότι δεν τον αναγνωρίζει και

ΣΥΝΕΧΕΙΑ ΣΤΗ ΣΕΛ. 4

Για την εξυπηρέτηση των νησιών

Η Νομαρχία στο πλευρό των επιχειρηματιών για τη νέα ναυτιλιακή

ΣΥΓΧΑΙΡΕΙ ΤΟΝ Γ. ΣΠΑΝΟ

ΕΠΙΚΡΟΤΕΙ την πρόταση του συμπατριώτη μας, γνωστού επιχειρηματιά κ. Γιώργου Σπανού, για διεύρυνση και ίδρυση Δωδεκανησιακής Ναυτιλιακής Εταιριας πολυμετοχικού χαρακτήρα, ο νομάρχης κ. Γιάννης Μαχαριδης. Μάλιστα στην τελευταία συνεδρίαση του νομαρχιακού συμβουλίου στην εισήγηση της επάρχου Καρπάθου Χρυσούλας Συφουνιού, περιλαμβανόταν παρόμοια πρόταση.

«Η αποτυχία του εγχειρήματος της ΔΑΝΕ δεν θα μας αποθαρρύνει και δεν

ΣΥΝΕΧΕΙΑ ΣΤΗ ΣΕΛ. 4

Λόγω των υπέρογκων αυξήσεων

Διαμάχη Δήμου και καταστηματαρχών για τα μισθώματα

ΟΙ ΧΤΕΣΙΝΕΣ ΔΗΛΩΣΕΙΣ ΤΟΥ ΔΗΜΑΡΧΟΥ

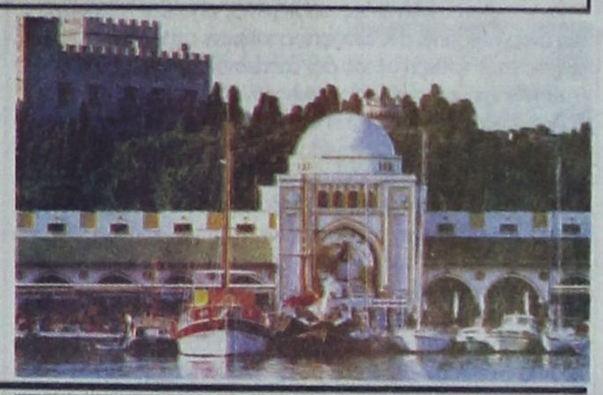

ΣΕ ΜΙΑ ΣΕΙΡΑ από σημαντικά θέματα που είναι στην επικαιρότητα, όπως η αύξηση των ενοικίων των δημοτικών καταστημάτων, η οφειλή των ΡΟΔΩΝ ΑΕ, οι επενδύσεις των 20 δις από το Καζίνο και εμφάνιση των παραλιών, αναφέρθηκε χθες στη διάρκεια της συνέντευξης που παραχώρησε ο δήμαρχος Ροδίων Γιώργος Γιαννόπουλος.

Αναφορικά με την αναπροσαρμογή των μισθωμάτων, υπόθεση που έχει αναστατώσει τους καταστηματάρχες της Νέας Αγοράς ο κ. Γιαννόπουλος είπε πως «υπάρχει σαφές νομοθετικό πλαίσιο που επιτάσσει τις αλλαγές που προωθούνται. Το νομοθετικό αυτό πλαίσιο επιτάσσει την αναθεώρηση των συμβάσεων και την αναπροσαρμογή των μισθωμάτων με βάση το 10 % των αντικειμενικών αξιών του 2000.

«Ο Δήμος είναι υποχρεωμένος να εφαρμόσει το νόμο και θα τον εφαρμόσει», είπε ο κ. Γιαννόπουλος,

ΣΥΝΕΧΕΙΑ ΣΤΗ ΣΕΛ. 4

Ερχεται κλιμάκιο ειδικών

Προετοιμασίες για το νέο εργοστάσιο της ΔΕΗ

ΜΗΧΑΝΕΣ ΣΤΟΥΣ ΥΠΟΣΤΑΘΜΟΥΣ

ΞΕΚΙΝΟΥΝ μέσα στις επόμενες ημέρες οι προετοιμασίες από τη ΔΕΗ για την έναρξη του έργου της κατασκευής του νέου

ΣΥΝΕΧΕΙΑ ΣΤΗ ΣΕΛ. 4

Melody Palace
Κάθε βράδυ
με ανανεωμένο πρόγραμμα



Α. ΣΙΓΑΝΟΣ • Κ. ΑΓΓΕΛΙΔΟΥ • Α. ΒΑΛΙΔΗΣ
ΔΑΦΝΗ
ΙΑ ΚΑΛΟΓΕΡΟΠΟΥΛΟΥ
ΜΗΝΑΣ ΚΑΣΤΕΛΛΟΡΙΖΙΟΣ
Στο oriental η ΜΙΚΑΕΛΑ
Καλλιτεχνική διεύθυνση- μαέστρος: Ν. ΚΑΡΑΝΙΚΟΛΑΣ
Τηλ. 22410 94920, 95240
ΔΕΥΤΕΡΑ - ΤΡΙΤΗ ΚΛΕΙΣΤΑ
3001-12/6

Αστρα
summer 2004



Γιορτάζοντας τα 15 χρόνια
παρουσίας
στο χώρο της
διασκέδασης
Σας παρουσιάζουμε το καλοκαιρινό μας πρόγραμμα απο Πέμπτη 3 Ιουνίου με νέες τιμές
ΔΕΥΤΕΡΑ - ΤΡΙΤΗ ΡΕΠΟ
Τηλ.-κρατήσεις: 22410 32090
2999-13/6

ΕΠΙΣΤΗΜΟΝΙΚΑ ΚΕΝΤΡΑ
BERGMANN KORD
ΚΑΙΝΙΚΗ ΜΑΛΛΙΩΝ



Επιτέλους!!!
Εχω πάλι τα δικά μου μαλλιά!
ΜΙΚΡΟΜΕΤΑΜΟΣΧΕΥΣΗ ΜΑΛΛΙΩΝ
ΠΡΟΛΗΨΗ • ΘΕΡΑΠΕΙΑ ΤΡΙΧΟΠΤΩΣΗΣ.
ΓΙΑ ΑΝΔΡΕΣ ΚΑΙ ΓΥΝΑΙΚΕΣ
Αποκτήστε πάλι τα μαλλιά που χάσατε από τα δικά σας μαλλιά σε μία επίσκεψη.
Εγγυημένο αποτέλεσμα για πάντα!
ΕΝΗΜΕΡΩΘΕΙΤΕ ΔΩΡΕΑΝ ΚΑΙ ΚΕΡΔΙΣΤΕ ΕΚΠΤΩΣΗ 20%
ΜΕΧΡΙ 30/07/2004
ΚΑΝΑΔΑ 73 - ΠΛΑΤΕΙΑ ΑΓΙΟΥ ΝΙΚΟΛΑΟΥ - ΡΟΔΟΣ
ΤΗΛ. 22410 78 302 - 4
ΧΛ-13/6

ΓΝΩΡΙΣΤΕ ΤΗΝ ΚΥΠΡΟ ΜΕ ΤΑ ΞΕΝΟΔΟΧΕΙΑ ATLANTICA



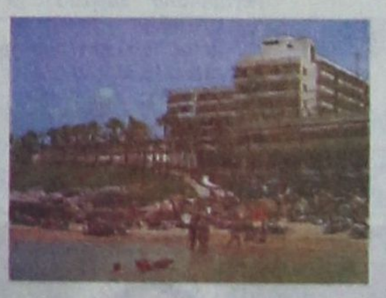

Atlantica Bay Hotel*****
Λεμεσος, Τηλ :25 634070

Atlantica Golden Beach*****
Παφος, Τηλ :26 947777

... το νησί της Αφροδίτης, η Ευρωπαϊκή Κύπρος σας προσκαλεί να γνωρίσετε τις ομορφιές της. Ένα νησί γεμάτο αντιθέσεις και ποικιλία τόσο στο καταπληκτικό Μεσογειακό τοπίο όσο και στα ενδιαφέροντα και τις δραστηριότητες που προσφέρει στον επισκέπτη. Η αρχαία ιστορία της και η παράδοση της, μαζί με την υπερσύγχρονη υποδομή και το κοσμοπολίτικο τρόπο ζωής, σας υπόσχονται αξέχαστες διακοπές...

Επισκεφτείτε την Κύπρο αυτό το Καλοκαίρι και επωφεληθείτε από τις καταπληκτικές προσφορές και ανέσεις σε ένα από τα πέντε Ξενοδοχεία ΑΤΛΑΝΤΙΚΑ, στη Λεμεσο και Παφο. Απ'ευθειαν πτήσεις προς και από Ρόδο, για Λάρνακα.

Για περαπέρω πληροφορίες, καλέστε το 22410 57000 και ζητήστε τη Κυρία Χατζηγεωργιου Χριστίνα.

ATLANTICA HOTELS
TUI
X.4857

ΚΑΘΗΜΕΡΙΝΑ ΤΑ ΝΕΑ ΤΗΣ ΔΩΔΕΚΑΝΗΣΟΥ ΣΤΟ INTERNET
www.proodos.net
www.proodosnews.gr

Προβλέπεται πτώση στις τιμές καυσίμων

ΑΠΟΔΙΔΟΥΝ ΟΙ ΠΑΡΕΜΒΑΣΕΙΣ

Πτωτικά αναμένεται να κινηθούν οι τιμές των καυσίμων τις προσεχείς ημέρες, όπως επισημάνθηκε από παράγοντες τις αγοράς, μετά τη συνάντηση που είχαν την Τετάρτη με την ηγεσία του υπουργείου Ανάπτυξης για το επίμαχο θέμα των τιμών στα καύσιμα.

Ο υπουργός Ανάπτυξης Δημήτρης Σιούφας μετά τη συνάντηση δήλωσε ότι «η αύξηση των ελέγχων, η ουσιαστική ενεργοποίηση της Επιτροπής Ανταγωνισμού και οι άλλες παρεμβάσεις μας αποδίδουν και τις προσεχείς ημέρες θα φανούν τα αποτελέσματα στις τιμές της βενζίνης», υπογραμμίζοντας ταυτόχρονα ότι το σχέδιο δράσης για την προστασία του καταναλωτή αποδίδει.

«Μαζί θα κερδίσουμε τη μάχη κατά της ακρίβειας» σημείωσε ο υπουργός, επισημαίνοντας ότι «θέλουμε ενεργούς πολίτες συνειδητοποιημένους καταναλωτές και δυναμικές καταναλωτικές οργανώσεις».

Σε ερώτηση αν είναι ικανοποιημένος απο την λειτουργία του ανταγωνισμού, ο κ. Σιούφας επισήμανε ότι υγιής ανταγωνισμός και ελεύθερη αγορά δεν ταυτίζονται με την ασυδοσία.

Στο ίδιο μήκος κύματος ο υφυπουργός Ανάπτυξης Γιώργος Σαλαγκούδης ανέφερε ότι η σημερινή συνάντηση έγινε για να σπάσει ο κανόνας (ότι ανεβαίνει δεν κατεβαίνει) που μέχρι τώρα ίσχυε. Τα πρώτο δείγματα έχουν φανεί, τόνισε, επισημαίνοντας ότι οι παράγοντες διαβεβαίωσαν, ότι όπως με υπευθυνότητα χειρίστηκαν την άνοδο των τιμών, με την ίδια υπευθυνότητα θα χειριστούν και την πτώση.

Την Παρασκευή θα γίνουν οι τιμοληψίες στα πρατήρια καυσίμων, όπου θα φανούν και τα αποτελέσματα. Έως τώρα η πτώση δεν φαίνεται σε μεγάλο βαθμό καθώς ακόμα υπάρχουν αποθέματα αδιάθετα στους βενζινοπώλες. Είναι θέμα 2 ή 3 ημερών να υπάρξει περαιτέρω πτώση των τιμών στα καύσιμα, σημείωσε ο υφυπουργός.

Ο πρόεδρος των βενζινοπωλών Δημήτρης Μακρυβέλιος υπογράμμισε ότι τις τελευταίες ημέρες υπάρχει μια πτωτική τάση των διεθνών τιμών και αυτό απεικονίζεται και στα πρατήρια. «Ήδη, το τελευταία εξαήμερο έχουμε μια πτώση στις τιμές λιανικής γύρω στα 5 λεπτά. Ιδιαίτερα απο την Παρασκευή και έπειτα είναι γύρω στα 4 λεπτά, ακολουθώντας την πτωτική τάση των διεθνών τιμών».

Η συνέχεια, είπε, θα είναι προς αυτή την κατεύθυνση και τα πρατήρια θα ανταποκριθούν πολύ γρήγορα στην απεικόνιση των πτωτικών τάσεων στις τιμές λιανικής.

Τέλος, και ο πρόεδρος των εταιρειών πετρελαιοειδών κ. Χριστογιάννης ανέφερε ότι η μείωση που καταγράφτηκε τις προηγούμενες ημέρες θα συνεχιστεί και τις επόμενες ημέρες, εφόσον βέβαια η διεθνής κατάσταση συνεχιστεί στα ίδια πλαίσια.

Σημειώνεται ότι η μέση τιμή της αμόλυβδης έχει διαμορφωθεί στα 83,9 λεπτά το λίτρο, έναντι 84,8 λεπτών την προηγούμενη εβδομάδα.

Δρομολόγια πλοίων

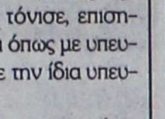

08.30 ΔΩΔΕΚΑΝΗΣΟΣ ΕΞΠΡΕΣ για Πάτμο
09.00 & 18.30 ΑΙΓΛΗ για Σύμη

Προς Πειραιά:
04.30 ΙΕΡΑΠΕΤΡΑ
15.00 ΔΙΑΓΟΡΑΣ
18.00 ΑΝΘΗ-ΜΑΡΙΝΑ
20.00 BLUE STAR I

Αεροπορικά δρομολόγια

ΟΛΥΜΠΙΑΚΗ ΑΕΡΟΠΟΡΙΑ



Από Ρόδο-**Αθήνα**: Καθημερινά 07.10, 13.40
Πέμπτη 20.10, 22.45
Καθημερινά πλην Πέμπτης 19.40, 22.25
Καθημερινά πλην Κυριακής 10.40
Από Ρόδο-**Θεσσαλονίκη**: Δευτέρα - Τετάρτη 09.45
Πέμπτη 10.45
Σάββατο 15.15
Από Ρόδο-**Ηράκλειο**: Δευτέρα - Παρασκευή 14.30,
Τετάρτη - Κυριακή 16.30
Από Ρόδο-**Κάρπαθο**: Δευτ.-Πεμ.-Παρ.-Σάβ. 07.00, 10.40
Τετάρτη - Κυριακή 10.40, 14.20
Από Ρόδ -**Κάσο**: Δευτ.-Πεμ.-Παρ.-Σάβ. 07.00
Τετάρτη - Κυριακή 10.40
Από Ρόδο-**Καστελλόριζο**: Δευτ.-Τετ.-Παρ.-Σάβ. -Κυρ. 07.10
Από Ρόδο-**Χίο**: Τρίτη 10.40 Πέμπτη 10.45
Από Ρόδο-**Μυτιλήνη**: Δευτέρα-Τετάρτη 09.45 Τρίτη 10.40,
Πέμπτη 10.45 Σάββατο 15.15
Από Ρόδο-**Σάμος**: Τρίτη 10.40 Σάββατο 15.15
Από Ρόδο-**Λήμνος**: Δευτέρα-Τετάρτη 09.45 Τρίτη 10.40,
Πέμπτη 10.45 Σάββατο 15.15

AEGEAN AIRLINES & CRONUS

Από Ρόδο-**Αθήνα**: Καθημερινά 08.30 πλην Κυριακής
Καθημερινά 13.50.
Δευτ.-Τετ.-Παρ. -Κυρ. 17.50
Τρίτη-Πεμ.-Σαβ. 19.35
Καθημερινά 20.20 πλην Τρίτης και Πέμπτης
Από Ρόδο-**Ηράκλειο**: Τρ.-Πεμ.-Παρ.-Κυρ. 19.00
Από Ρόδο-**Θεσσαλονίκη**: Τετ. - Παρ.-Κυρ. 12.00



Δωδεκανησιακά 24ωρα

Στα πεταχτά

Η εκκλησία Κοσκινού

Από τα Κοσκινού μας γράφουν, ότι οι χωρικοί είναι προβληματισμένοι με τις ανωμαλίες που έχουν δημιουργηθεί στην εκκλησία από την οποία εξεδιώχθησαν επίτροποι και ψάλτες. Σύμφωνα με αυτά που μας κατήγγειλαν οι Κοσκινιάτες, ελπίζουν ότι ο νέος Μητροπολίτης Ρόδου κ. Κύριλλος θα εξετάσει την κατάσταση και θα λάβει τα κατάλληλα μέτρα για την αποκατάσταση της ειρήνης και της ομόνοιας των πιστών του παραδοσιακού μας χωριού.

Κουβέντα να γίνεται

Δεν μπορεί να γίνει τηλεοπτική αναμέτρηση με 4 πολιτικούς αρχηγούς και 5 δημοσιογράφους και να προκύψει ουσία.

Αυτό είναι «κουβέντα να γίνεται» και όχι διάλογος με πραγματικό ενημερωτικό όφελος για τον πολίτη.

Είναι απλώς μια ιστορία για τηλεμετρήσεις και για να κάνουν το κομμάτι τους οι συγκεκριμένοι δημοσιογράφοι. Τίποτα παραπάνω.

Θα κοιμόμαστε ήσυχοι

Η άφιξη στο νησί μας του υπουργού Δημόσιας Τάξης Γιώργου Βουλγαράκη, δεν έδωσε λύση, σε κανένα πρόβλημά μας.

Αντίθετα μάλιστα. Μας έκανε περισσότερο ανήσυχους όταν δήλωσε ότι θα μετακινηθούν προς την πρωτεύουσα αστυνομικοί που υπηρετούν στη Ρόδο.

Πολύ ενημερωμένος ο κ. υπουργός. Από χθες κοιμόμαστε πιο ήσυχοι.

Μονίμως παρανομούντες

Δυστυχώς, υπάρχουν κάποιοι κάτοχοι ΙΧ επιβατικών αυτοκινήτων που μονίμως έχουν παράνομα σταθμευμένα τα οχήματά τους στο κέντρο της πόλης.

Καθημερινά σταθμεύουν τα αυτοκίνητά τους, σε θέσεις ατόμων με ειδικές αναπηρίες, σε διαγραμμίσεις πεζών, σε στάσεις λεωφορείων, σε στροφές.

Πρόκειται για τα ίδια και τα ίδια άτομα. Τι κάνουν οι αρμόδιες υπηρεσίες;

Τα παίρνουν πίσω;

Προεκλογικά η Νέα Δημοκρατία υποστήριζε ότι αν γινόταν κυβέρνησε θα καταργούσε τα ΣΔΟΕ!

Η Νέα Δημοκρατία κέρδισε τις εκλογές στις 7 Μαρτίου και όχι μόνο δεν καταργήθηκαν τα ΣΔΟΕ, αλλά τώρα η κυβέρνηση «τα βάζει μπροστά» για ελέγχους ώστε να παταχθεί η αισχροκέρδεια!..

Αυτό θα πει συνέπεια!..

Του σακκουλιού και του ...βραχιολιού

Παλιά, όταν οι αγρότες ξεκινούσαν πρωί - πρωί για τα χωράφια τους, για να σκάψουν, να θερίσουν ή να κάνουν όποιαν άλλη δουλειά είχαν να κάνουν, έπαιρναν μαζί τους κι ένα σακκούλι με τα απαραίτητα φαγώσιμα μέσα.

Κατά το μεσημέρι κάθιζαν κάτω από την ελιά ή σε όποιο άλλο βολικό μέρος και έτρωγαν οι άνθρωποι. Κάπως έτσι κάνουν και οι τουρίστες μας σήμερα.

Ξεκινώντας να πάνε σε οργανωμένη εκδρομή ή με το αυτοκίνητο που έχουν ενοικιάσει, κουβαλούν μαζί τους πακέτα, τσάντες ή ...φορητά ψυγεία με το μεροφάι τους μέσα. Κι όπου βρουν στρώνονται στο φαΐ.

Αν υπάρχουν ακόμη ντόπιοι που δεν τόχουν καταλάβει, οι τουρίστες που έχουμε τα τελευταία χρόνια είναι σε υψηλό ποσοστό του «σακκουλιού και του βραχιολιού».

Δεν φταίνε βέβαια οι ίδιοι οι τουρίστες που τη βγάζουν με ...ξηρά τροφή.

Με δικά μας λάθη ήλθαν ως εδώ τα πράγματα.

Σκέτη αντίδραση

Σημαντικό τμήμα στην περιοχή «Κράνα» της Λίνδου έχει οικοδομηθεί.

Στην ίδια περιοχή στέκει εδώ και χρόνια μια εκκλησία - γιαπί. Δεν ακούσαμε να έχει αντιδράσει για τα παραπάνω η Αρχαιολογική Υπηρεσία με το σκεπτικό, ότι προσβάλλουν αισθητικά το χώρο.

Αντιδρά όμως πεισματικά η υπηρεσία αυτή στην πρόθεση του Δήμου Λινδίων, να κατασκευάσει στην «Κράνα» αποχωρητήρια για την εξυπηρέτηση των χιλιάδων επισκεπτών που περνούν καθημερινά από την περιοχή.

Πόσο περισσότερο θα επιβαρύνει το τοπίο το κτίσμα του Δήμου Λινδίων;

Υπάρχει λογική εξήγηση γι αυτό ή πρόκειται για σκέτη αντίδραση από μιαν υπηρεσία, η οποία βλέπει τα μεν, αλλά δεν βλέπει τα δε, που μπορεί να είναι και αισθητικά απαράδεκτα;

Χωρίς ενδιαφέρον

Ό,τι και να κάνουν, τα κόμματα, δεν μπορούν να ...ξυπνήσουν τον κόσμο για τις ευρωεκλογές της ερχόμενης Κυριακής. Οι πάντες είναι αδιάφοροι.

Είναι δε χαρακτηριστικό ότι τα κόμματα δεν βρίσκουν εκπροσώπους για τις κάλπες στα εκλογικά τμήματα!.. Κανένας δεν ενδιαφέρεται για να πάει.

Αλλά, ούτε μετακίνηση ετεροδημοτών πρόκειται να γίνει. Οποιος είναι να πάει να ψηφίσει, θα πάει μόνος του!..

Πάντως, όλοι είναι περίεργοι για το αποτέλεσμα που θα βγάλουν οι εκλογές την ερχόμενη Κυριακή!..

Τι κόλπο είναι αυτό;

Εδώ και μερικές μέρες η Ρόδος (αλλά σίγουρα και άλλες περιοχές της χώρας) δέχεται τηλεφωνήματα από την Αθήνα, όπου κάποιες εταιρίες λένε ότι εκδίκουν πιστωτικές κάρτες για λογαριασμό τραπεζών, χωρίς να είναι απαραίτητη η φορολογική ενημερότητα!..

Και όταν παίρνουν αρνητική απάντηση, κλείνουν το τηλέφωνο, χωρίς δεύτερη κουβέντα!

Τι σόι είναι αυτές οι εταιρίες και ποιός τις ελέγχει;

Ασυδοσία

Το ότι υπάρχει ασυδοσία, αυτό δεν χρειάζεται να μας το πει κανένας!

Δέστε ένα παράδειγμα: Δόθηκαν κάποιες άδειες σε μικροπωλητές να πουλούν σε ορισμένους χώρους τα εμπορεύματά τους. Ποιός, όμως, έχει συμμορφωθεί με την άδεια;

Κανένας!..

Οι πάντες παρανομούν και μάλιστα ασυστόλως! Και γιατί να μην παρανομούν, αφού ξέρουν ότι δεν πρόκειται να τους ελέγξει κανένας;

Κεκλεισμένων των θυρών

Η σύσκεψη που έγινε προχθές το απόγευμα στο ΕΒΕΔ, με τον υπουργό Δημόσιας Τάξης Γιώργο Βουλγαράκη, με θέμα το σχέδιο για την ασφάλεια των Ολυμπιακών αγώνων, είχε χαρακτηριστεί «κεκλεισμένων των θυρών».

Μάλιστα για το λόγο αυτό, δεν είχαν κληθεί ο νομάρχης Δωδεκανήσου, ο δήμαρχος Ροδίων και οι βουλευτές του ΠΑΣΟΚ.

Ομως, στη σύσκεψη εθεάθησαν πάρα πολλοί. Φανταστείτε να μην ήταν κεκλεισμένων των θυρών.

ΕΙΔΗΣΕΙΣ ΑΠΟ ΤΑ ΠΑΛΙΑ

ΠΡΟΟΔΟΣ
12 ΦΕΒΡΟΥΑΡΙΟΥ 1971

Η ΡΟΔΟΣ ΝΙΚΗΣΕ ΤΟΝ ΗΡΑΚΛΗ 1-0

ΜΕ ένα γκολ που επέτυχε ο διακριθείς ιδιαίτερα νεαρός επιθετικός παίκτης Κυπριώτης στο 6' ενίκησε χθες η Ρόδος - σε φιλικό Στάδιο- την ομάδα του Ηρακλή Μαριτσών.

Ο αγώνας ο οποίος διεξήχθη στα πλαίσια των προετοιμασιών της τοπικής μας ομάδος εν όψει του αγώνος της με την ομάδα του Αρέως Αγίου Κωνσταντίνου υπήρξε μέτριος και γενικά δεν ικανοποίησε τους φιλάθλους που τον παρηκολούθησαν.

Η γηπεδούχος ομάς δεν απέδωσε ικανοποιητικά, με αποτέλεσμα να αποδοκομασθή από τους φιλάθλους. Πολύ δε περισσότερο απεδοκιμάσθησαν ορισμένα «ατού» της.

Στο σημείο αυτό πρέπει να αναφερθεί, ότι η στάσις των φιλάθλων δεν ήταν πράγματι ικανοποιητική γι' αυτούς. Το παιχνίδι ήταν φιλικό και οπωσδήποτε πολλοί παίκται δεν απέδωσαν ανάλογα με τις πραγματικές τους δυνατότητες. Εν πάση όμως, περιπτώσεις το «γιουχάρισμα» δεν κάνει καλό στον παίκτη, αλλά τον κάνει ακόμα χειρότερο.

Το πτωχό σκορ του αγώνος οφείλεται, κυρίως, στην δυστοκία των επιθετικών παικτών των αντίπαλων ομάδων, που έχασαν πολλές ευκαιρίες για γκολ.

Μοναδική ευκαιρία για να ισοφαρίσει το σκορ έχασε ο Ηρακλής στο 90', όταν ο Σαμπάνης από τρια μόλις μέτρα έστειλε την μπάλα άουτ.

Η ομάς των Μαριτσών εστάθη ικανοποιητικά στο γήπεδο και στο β' ημίχρονο μάλιστα, ηπείλησε την Ρόδο.

Καλύτεροι παίκται της υπήρξαν οι Κεχαγιάς, Μοντάνος, Κουφαλάκης και Τάλλιας.

Από την Ρόδο, εκτός από τον Κυπριώτη, ξεχωριστή απόδοση είχε και ο φέρελπις αμυντικός παίκτης Σταυρής.

Τέλος, η νικήτρια εχρησιμοποίησε τους εξής παίκτας: Καραγιάννη (Σπανό), Χατζή, Διακονικολάου, Χατζηγεωργίου (Σταυρή), Βόλα (Ρουτζιέρη), Φωτεινό, Αχιολά Χαραλάμπη, Πίττα Νεοφύτου και Κυπριώτη.

ΣΥΝΑΛΛΑΓΜΑ

	Αγορά	Πώληση
ΔΟΛΛΑΡΙΟ Η.ΠΑ	1,2392	1,211
ΛΙΡΑ ΑΓΓΛΙΑΣ	0,67375	0,65837
ΚΟΡΩΝΑ ΔΑΝΙΑΣ	7,4944	7,3234
ΚΟΡΩΝΑ ΣΟΥΗΔΙΑΣ	9,1768	8,9674
ΓΙΕΝ ΙΑΠΩΝΙΑΣ	136,16	133,05
ΦΡΑΓΚΟ ΕΛΒΕΤΙΑΣ	1,5351	1,5001
ΚΟΡΩΝΑ ΝΟΡΒΗΓΙΑΣ	8,254	8,0657
ΛΙΡΑ ΚΥΠΡΟΥ	0,58766	0,57425
ΔΟΛ. ΚΑΝΑΔΑ	1,6652	1,6272
ΔΟΛ. ΑΥΣΤΡΑΛΙΑΣ	1,7647	1,7244

ΠΡΟΟΔΟΣ
Ημερήσια Εφημερίδα της Ρόδου
Ετος ιδρύσεως 1949
ΓΡΑΦΕΙΑ ΣΥΝΤΑΞΗΣ
Μ. Μαλλιαράκη 3, 85100 Ρόδος
Τηλ. 22410 27356 - 34101 FAX 22410 20643
ΛΟΓΙΣΤΗΡΙΟ-ΔΙΑΦΗΜΙΣΕΙΣ
Νέα Αγορά 32, 85100 Ρόδος
Τηλ. 22410 24539 FAX 22410 24539
e-mail: info@proodos.net & proodro@otenet.gr
www.proodos.net - www.proodosnews.gr







ΚΙ ΝΗ ΜΑ ΤΟ ΓΡΑ ΦΟΙ





ΦΑΡΜΑΚΕΙΑ

ΔΙΗΜΕΡΕΥΕΙ:
ΠΕΡΙΔΗΣ ΙΑΚΩΒΟΣ
Θ. Σοφούλη 139
Τηλ. 33730

ΔΙΑΝΥΚΤΕΡΕΥΕΙ:
ΓΛΕΝΤΗΣ ΚΩΝ/ΝΟΣ
Π. Μελά 40
Τηλ. 28828

ΥΓΡΑ ΚΑΥΣΙΜΑ

ΔΙΑΝΥΚΤΕΡΕΥΟΥΝ
• ΑΚΡΙΤΑΣ ΕΠΕ Γ. ΣΕΦΕΡΗ
• ΑΦΟΙ ΤΣΑΓΓΑΡΑΚΗ Ο.Ε. Πρατ. ΒΡ - Λ. Καλλιθέας

ΤΑΧΙ

ΡΑΔΙΟΤΑΧΙ 22410 64712, 64790

TOYOTA
ΞΕΝΑΚΗΣ Α.Ε.Β.Ε.

Η **ΞΕΝΑΚΗΣ Α.Ε.Β.Ε.** εξουσιοδοτημένος έμπορος και **AFTER SALES TOYOTA** στα Δωδεκάνησα είναι πανέτοιμη να σας προσφέρει εξαιρετικής ποιότητας υπηρεσίες και υψηλό επίπεδο εξυπηρέτησης.

Η πολυετής εμπειρία των στελεχών της, η μεγάλη τεχνική γνώση και η αποτελεσματική οργάνωση, σας εγγυώνται την άμεση και άψογη εξυπηρέτησή σας.

Ελάτε να γνωρίσετε και να οδηγήσετε όλα τα μοντέλα TOYOTA στην έκθεσή μας, **Λεωφόρος Ρόδου-Λίνδου 220. Τηλ. 22410 62211, ΦΑΞ 22410 65060** και για σέρβις, ανταλλακτικά, αξεσουάρ στην **Λεωφόρο Ρόδου-Λίνδου, αμέσως μετά το ΙΚΑ Ρόδου, τηλ. 22410 62200, ΦΑΞ 22410 63555**

Χ.4660-15/5

ΕΝΩΣΗ ΚΕΝΤΡΩΝ
ο Πρόεδρος
ΒΑΣΙΛΗΣ ΛΕΒΕΝΤΗΣ

ΑΝΟΙΧΤΗ ΠΡΟΣΚΛΗΣΗ

Αγαπητοί Δωδεκανήσιοι και Δωδεκανήσιες,

Το κόμμα της «Ενωσης Κεντρώων» σας καλεί στις 13 Ιουνίου 2004, ημέρα εκλογών για την νέα Ευρωβουλή, να ψηφίσετε την παράταξή μας, δίνοντάς μας την δύναμη να αγωνιστούμε και να εργαστούμε για σας και την χώρα μας.

Στείλτε μας με την ιερή σας ψήφο στο ευρωκοινοβούλιο, για να σας εκπροσωπήσουμε επάξια στην Ευρώπη των λαών που προσδοκούν ένα καλύτερο μέλλον.

Βέβαια, υπάρχουν τα συν και τα μείον που διαπιστώσατε και μόνοι σας στην μέχρι σήμερα Ευρωπαϊκή μας πορεία, και σας δηλώνουμε πως η εκεί παρουσία μας θα είναι καταλυτική, για το συμφέρον όλων μας.

Για εμάς, εκπροσώπηση σημαίνει μια νέα πορεία, για νέους ορίζοντες με οφέλη για όλες τις κοινωνικές τάξεις και όχι στις μέχρι και σήμερα καταδικασμένες πια πολιτικές από τα γνωστά κόμματα και παρατάξεις που στον βωμό της παγκοσμιοποίησης, άλλα εξαγγέλλουν και άλλα πράττουν, με αποτελέσματα μηδενικά για το σύνολο.

Εφτασε η ώρα να κριθούν απο σας, τον Δημοκρατικό Ελληνικό λαό οι υπέρμαχοι αυτής της πολιτικής, κυβέρνηση και αντιπολίτευση στέλνοντας εκπροσώπους από τη δική μας παράταξη, την «Ενωση Κεντρώων» στην Ευρώπη.

Μαζί μας λοιπόν την Κυριακή στις 13 Ιουνίου, εφόσον με την απλή αναλογική δεν υπάρχει το δίλημμα της χαμένης ψήφου για τα μικρά κόμματα και ο λαός επιτέλους αναζητά τη δική του δικαίωση για ισονομία και ισοτιμία με τα άλλα μέλη της Ευρωπαϊκής Ενωσης.

8935-11/6

ΑΠΟΚΛΕΙΣΤΙΚΟΣ ΑΝΤΙΠΡΟΣΩΠΟΣ ΔΩΔΕΚΑΝΗΣΟΥ

ΕΙΣΑΓΩΓΕΣ ΑΝΤΙΠΡΟΣΩΠΕΙΕΣ

DVD - DVD - DVD - DVD - DVD - DVD
ΒΙΝΤΕΟΚΑΣΕΤΕΣ - ΒΙΝΤΕΟΚΑΣΕΤΕΣ
DVD - DVD - DVD - DVD - DVD - DVD
ΒΙΝΤΕΟΚΑΣΕΤΕΣ - ΒΙΝΤΕΟΚΑΣΕΤΕΣ
DVD - DVD - DVD - DVD - DVD - DVD
ΒΙΝΤΕΟΚΑΣΕΤΕΣ - ΒΙΝΤΕΟΚΑΣΕΤΕΣ
DVD - DVD - DVD - DVD - DVD - DVD
ΒΙΝΤΕΟΚΑΣΕΤΕΣ - ΒΙΝΤΕΟΚΑΣΕΤΕΣ
DVD - DVD - DVD - DVD - DVD - DVD
ΒΙΝΤΕΟΚΑΣΕΤΕΣ - ΒΙΝΤΕΟΚΑΣΕΤΕΣ
DVD - DVD - DVD - DVD - DVD - DVD
ΒΙΝΤΕΟΚΑΣΕΤΕΣ - ΒΙΝΤΕΟΚΑΣΕΤΕΣ

ΠΩΛΗΣΗ ΧΟΝΔΡΙΚΗ
Ρόδος 6945 194741 κ. ΚΩΣΤΑΣ

8921-23/6

ΜΙΚΡΟΕΠΙΛΟΓΕΣ ΕΠΙΠΛΩΝ
Επιλέξτε και κερδίστε !!!
Λόγω Μεταφοράς
..μόνο για 20 ημέρες!
.....τις καλύτερες τιμές!!!

8918-30/6

Στο κατάστημα
Κωνστ. Τσαλδάρη

Κυρίως λόγω συνεδριακού τουρισμού

Ελαφρά αύξηση στην τουριστική κίνηση της Κω

ΕΙΔΙΚΕΣ ΠΡΟΣΦΟΡΕΣ ΑΠΟ ΤΑ ΞΕΝΟΔΟΧΕΙΑ



Ο συνεδριακός τουρισμός στην Κω πάει καλύτερα φέτος απ' ό,τι τα προηγούμενα χρόνια. Αυτός είναι ο λόγος που η τουριστική κίνηση στο νησί του Ιπποκράτη εμφανίζεται τον Απρίλιο κατά 26% και τον Μάϊο κατά 3% αυξημένη.

Ηδη έχουν πραγματοποιηθεί δύο-τρία μεγάλα και πολύ σημαντικά συνέδρια και ακολουθεί στις 19 Ιουνίου ένα συνέδριο με 1.000 Ιταλούς τραπεζικούς.

Μεγάλα συνέδρια θα οργανωθούν επίσης τον Σεπτέμβριο και τον Οκτώβριο.

Πέραν των συνεδρίων όμως η γενικότερη τουριστική κίνηση βρίσκεται χαμηλότερα από πέρυσι.

Πολύ κάτω θα είναι η κίνηση τον Ιούλιο και τον Αύγουστο, ενώ για τον Σεπτέμβριο και τον Οκτώβριο δεν υπάρχει ακόμη σαφής πρόβλεψη.

Ολα τα ξενοδοχεία προσπαθούν να ανεβάσουν στις πληρότητές τους με ειδικές προσφορές. Εννοείται, ότι και ο εμπορικός κόσμος της Κω αντιμετωπίζει εφέτος μεγάλα προβλήματα.

ΕΥΡΩΕΚΛΟΓΕΣ 2004
ΛΑ.Ο.Σ

Αγαπητή φίλη, Αγαπητέ φίλε,

Μπορεί να είσαι μία ή ένας από εκείνους που στις Εθνικές Εκλογές της 7 Μαρτίου, μέσα από ψευτοδιλήμματα, πολώθηκες και δεν έδωσες βαρύτητα σε προγράμματα και θέσεις των κομμάτων, αλλά στη διάχυτη ατμόσφαιρα, που απαιτούσε την πολιτική αλλαγή. Σήμερα οδηγούμαστε προς τις Ευρωεκλογές μέσα σε βαριά ατμόσφαιρα λόγω του αδιεξόδου στο Κυπριακό. Ο δρόμος φαίνεται να είναι ανηφορικός και δύσκολος για τον Ελληνισμό.
Σε μια κρίσιμη στιγμή σαν κι αυτή, σου ζητώ να συστρατευτείς με τον Λαϊκό Ορθόδοξο Συναγερμό, το Πατριωτικό Κόμμα, που μέσα από τις θέσεις, το όραμα και τη στεντόρεια φωνή του, θα υποστηρίξει στην Ευρωβουλή αποκλειστικά την Ελλάδα και τα συμφέροντά της! Ο ΛΑ.Ο.Σ είναι αδέσμευτος. Δεν έχει εξάρτηση από τον «Ξένο Παράγοντα» που υπαγόρευσε το «ΝΑΙ» στ' άλλα κόμματα για το σχέδιο ΑΝΑΝ.
Ο ΛΑ.Ο.Σ και θέλει ΚΑΙ μπορεί να στηρίξει τις αρχές και τις ανάγκες της πατρίδας μας.

ΕΜΠΙΣΤΕΨΟΥ ΜΑΣ

Αν κι εσύ πιστεύεις ότι:
☑ Η ασφάλεια της χώρας και τα κυριαρχικά της δικαιώματα απαιτούν επαγρύπνηση
☑ Ο εθνικός χαρακτήρας και οι παραγωγικές δυνάμεις, καθώς και η παράδοση, γλώσσα και θρησκεία της χώρας χρειάζονται προστασία, αντί μιας οποιασδήποτε ισοπέδωσης, μετά την ενσωμάτωσή της στην Ευρωπαϊκή Ένωση
☑ Η χώρα μας δεν επιτρέπεται να ακολουθεί μειοδοτική πολιτική υποχωρήσεων και συμβιβασμών στα ελληνοτουρκικά
☑ Το Κυπριακό απαιτεί μια δίκαιη λύση, μέσα στα πλαίσια του Διεθνούς Δικαίου και χρειάζεται την ουσιαστική και αποτελεσματική συμπαράσταση της ΜΗΤΕΡΑΣ ΠΑΤΡΙΔΑΣ
☑ Απαιτείται άμεσος περιορισμός στην ανεξέλεγκτη εισβολή λαθρομεταναστών από όμορες και εχθρικά προς την Ελλάδα προσκείμενες χώρες.
☑ Η Τουρκία ΔΕΝ ΕΧΕΙ ΘΕΣΗ στην Ευρώπη

ΤΟΤΕ:
Ψήφισε Πατριωτικά
Ψήφισε Λαϊκό Ορθόδοξο Συναγερμό
Θα σε δικαιώσει!

Με εκτίμηση
Γ. Καρατζαφέρης

3007-13/6

ΕΥΡΩΕΚΛΟΓΕΣ 2004

ΔΙΕΚΔΙΚΟΥΜΕ
ΓΝΩΣΗ
ΚΑΙ ΔΟΥΛΕΙΕΣ
ΓΙΑ ΤΟΥΣ ΝΕΟΥΣ

ΔΥΝΑΜΗ ΓΙΑ ΤΗΝ ΕΛΛΑΔΑ ΣΤΗΝ ΕΥΡΩΠΗ
ΠΑΣΟΚ

Από τον κ. Χ. Χατζηπευθυμίου

Νέα ανακοίνωση για τα οικονομικά του Δήμου

ΚΑΤΗΓΟΡΙΕΣ ΓΙΑ ΠΑΡΑΠΛΗΡΟΦΟΡΗΣΗ

Και νέα ανακοίνωση για τα οικονομικά του Δήμου Ρόδου εξέδωσε χθες ο κ. Χατζής Χατζηπευθυμίου. Στην ανακοίνωση αναφέρονται τα εξής:

«Ασφαλώς και δεν μας προκάλεσε έκπληξη η ανακοίνωση της Δημοτικής Αρχής για τον δημοσιευθέντα ισολογισμό του Δήμου.

Ασφαλώς και δεν μας προκάλεσε έκπληξη μια και ήταν αναμενόμενη η προσπάθεια παραπληροφόρησης των δημοτών της πόλης από τους επιστήμονες του είδους.

Ομως μας προξένησε έκπληξη το νέο τους κατόρθωμα. Ποιό είναι αυτό;

Μα η προσπάθεια που έγινε όχι για να παραπληροφορήσουν τους δημότες της πόλης, αυτό είναι το απλούστερο γι' αυτούς αλλά να παραπληροφορήσουν τους εαυτούς τους.

Οι άνθρωποι αυτοί έχουν ξεφύγει από τα καθημερινά. Αυτοί βρίσκονται στο υπερπέραν.

Αυτοί οι ίδιοι σε ανακοίνωσή τους αναφέρονται σε ελλείμματα του Δήμου και αυτοί οι ίδιοι μια ημέρα μετά κατηγορούν άλλους ότι δεν υπάρχουν ελλείμματα αλλά ζημίες.

Τι να πρωτοθαυμάσει κανείς σ' αυτήν την Δημοτική Αρχή ότι δεν ξέρουν τι γράφουν; Ή το ότι θέλουν να πείσουν και όσους ακόμη δεν έχουν πεισθεί ότι άλλα γράφουν, άλλα εννοούν και άλλα κάνουν;

Εμείς οφείλουμε να τους αναγνωρίσουμε αυτή την παγκόσμια πρωτοτυπία καθώς επίσης να αναγνωρίσουμε ότι οι άνθρωποι είναι κάτοχοι διδακτορικού διπλώματος παραπληροφόρησης.

Σε ό,τι αφορά τον δημοσιευθέντα ισολογισμό έχουμε να πούμε τόσα πολλά όταν έρθει σαν θέμα στο δημοτικό συμβούλιο που είμαστε βέβαιοι ότι ακόμα και τυφλοί θα αντιληφθούν τι συμβαίνει μ' αυτήν την Δημοτική Αρχή.

Τα στελέχη της οποίας ζουν και αναπνέουν με την ελπίδα ότι η σημερινή κυβέρνηση και σε ελέγχους της διαχείρισής τους δεν θα προβεί και τα υπεξαιρεθέντα από την προηγούμενη κυβέρνηση θα αποδώσει αλλά και θα επιτρέψει την δανειοδότηση των υπερχρεωμένων Δήμων καταργώντας την από του νόμου προβλεπομένη απόφαση του δημοτικού συμβουλίου για πλειοψηφία των 2/3 των δημοτικών συμβούλων.

Η παράταξή μας θα είναι παρούσα σε κάθε περίπτωση και θα ενημερώνουμε πάντα τους συνδημότες μας για ό,τι ήθελε προκύψει».

Θα λειτουργήσει σύντομα

Γραφείο Τουρισμού και στο Φαληράκι

ΓΙΑ ΕΝΗΜΕΡΩΣΗ ΤΩΝ ΤΟΥΡΙΣΤΩΝ

ΣΥΝΑΝΤΗΣΗ με το δήμαρχο Καλλιθέας κ. Γιάννη Ιατρίδη θα έχουν στο αμέσως προσεχές διάστημα οι επιχειρηματίες της περιοχής του Φαληρακίου. Τον κ. Ιατρίδη συγκεκριμένα θα συναντήσει επιτροπή, η οποία συστάθηκε και θα παρουσιάσει στο δήμαρχο Καλλιθέας τις προτάσεις της για τον τρόπο που πρέπει να λειτουργήσει το γραφείο τουρισμού που συστάθηκε προσφάτως.

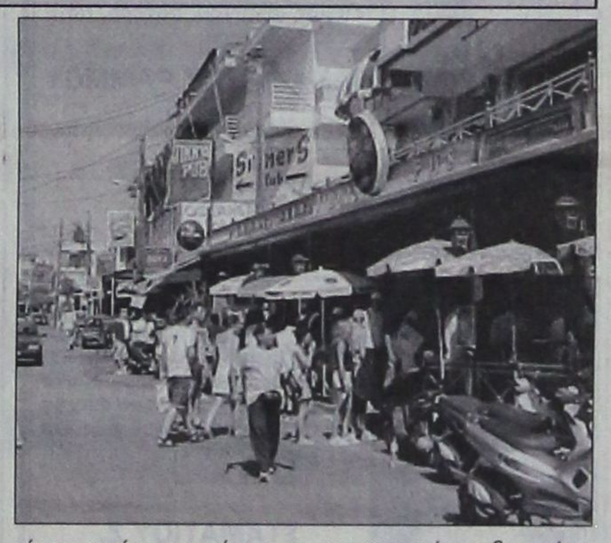

«Πιστεύουμε πως το συγκεκριμένο γραφείο δεν πρέπει να παρέχει μόνο πληροφορίες, αλλά να χαράσσει πολιτική και να δίνει λύσεις όταν παρουσιάζονται κρίσεις και προβλήματα σαν αυτά που αντιμετωπίσαμε πέρσι και είχαν αντίκτυπο φέτος», δήλωσε στην «Πρόοδο» ο πρόεδρος του Σωματείου Ενοικιαζομένων Δωματίων Φαληρακίου κ. Παναγιώτης Τακούζης που τόνισε πως μέχρι τώρα το γραφείο Τουρισμού ασχολούνταν με άλλα θέματα, όπως οι αγώνες Special Olympics και το Διεθνές Φεστιβάλ πιάνου.

ΠΑΡΑΛΛΗΛΑ οι επιχειρηματίες της περιοχής του Φαληρακίου και κυρίως οι ιδιοκτήτες των ενοικιαζομένων δωματίων συμφώνησαν να προχωρήσουν σε συνενώσεις, προκειμένου να αντιμετωπίσουν την κρίση που μαστίζει τον κλάδο τους.

Μέσω των κοινοπραξιών που θα είναι γεγονός σε σύντομο χρονικό διάστημα θα υπάρξουν κοινές δράσεις και προγράμματα προβολής των ενοικιαζομένων δωματίων του Φαληρακίου στο εξωτερικό.

ECDL HELLAS

ΤΟ ΕΞΕΤΑΣΤΙΚΟ ΚΕΝΤΡΟ ΠΙΣΤΟΠΟΙΗΣΗΣ ΚΑΙ ΕΚΜΑΘΗΣΗΣ ΥΠΟΛΟΓΙΣΤΩΝ Computer & Art Studies (C. A. S.)

Προσφέρει
Ταχύρυθμα τμήματα εκμάθησης & Πιστοποίησης των 7 ενοτήτων του ECDL
✔ Με το πιο επαναστατικό σύστημα εκμάθησης μέσα σε 7 εβδομάδες
✔ Με σύγχρονα προγράμματα λογισμικού (Windows XP, OFFICE XP)
✔ Με έμπειρο διδακτικό προσωπικό
✔ Γρήγορη και εγγυημένη επιτυχία

Χορηγεί
Ευρωπαικό δίπλωμα σπουδών στους Η/Υ

Έναρξη μαθημάτων
14 Ιουνίου

ΠΛΗΡΟΦΟΡΙΕΣ
ΘΕΣΣΑΛΟΝΙΚΗΣ 18 – ΡΟΔΟΣ (ΠΕΡΙΟΧΗ ΜΗ.ΔΙΑ)
ΤΗΛ: 22410-60554 , E-MAIL: cas@otenet.gr

Χ.Λ.-13/6

ΜΝΗΜΟΣΥΝΑ



Τελούμε στις 12 Ιουνίου ημέρα Σάββατο και ώρα 8 π.μ. στον ιερό ναό Αγίου Δημητρίου παλαιού Νεκροταφείου Ρόδου μνημόσυνο υπέρ αναπαύσεως της ψυχής της λατρευτής μας συζύγου, μητέρας, γιαγιάς, αδελφής και θείας

ΕΛΕΝΗΣ ΠΑΠΑΚΩΝΣΤΑΝΤΙΝΟΥ

Ο σύζυγος Παναγιώτης
Τα παιδιά Μανώλης - Χαρά, Χρήστος - Ρούσα
Τα εγγόνια, τα αδέλφια, τα ανίψια και οι λοιποί συγγενείς

8948-11/6



Τελούμε στις 12 Ιουνίου ημέρα Σάββατο και ώρα 8 π.μ. στον ιερό ναό Αγίας Ειρήνης Ορφανοτροφείου Θηλέων 2ετές μνημόσυνο υπέρ αναπαύσεως της ψυχής του λατρευτού μας συζύγου, πατέρα, υιού, αδελφού και θείου

ΕΛΕΥΘΕΡΙΟΥ ΦΕΡΕΝΤΙΝΟΥ
Νοσηλευτή αεροδιακομηδών ΕΚΑΒ

Η σύζυγος Παρασκευή
Τα παιδιά Αλέξανδρος, Ελευθέριος-Αναστάσιος
Οι γονείς, τα αδέλφια, τα πεθερικά, τα ανίψια, οι θείοι και οι λοιποί συγγενείς

3004-11/6



Τελούμε στις 12 Ιουνίου ημέρα Σάββατο και ώρα 18.00μ.μ. στον ιερό ναό Αγίου Ιωάννου Προδρόμου Φανών 6μηνο μνημόσυνο υπέρ αναπαύσεως της ψυχής της λατρευτής μας μητέρας, γιαγιάς, αδελφής και θείας

ΒΑΣΙΛΙΚΗΣ ΠΑΥΛΙΔΟΥ

Τα παιδιά Νίνα-Αγαπητός, Γιώργος-Φαίδρα, Τάσος-Μαίρη
Τα εγγόνια, η αδελφή, τα ανίψια και οι λοιποί συγγενείς

3005-11/6



Τελούμε την 12 Ιουνίου ημέρα Κυριακή και ώρα 8π.μ. στον ιερό ναό Ταξιαρχών Νεκροταφείου 9ήμερο μνημόσυνο υπέρ αναπαύσεως της ψυχής του λατρευτού μας συζύγου, πατέρα, παππού και αδελφού

ΠΑΝΑΓΙΩΤΟΥ ΡΑΜΜΟΥ
ετών 75

Η σύζυγος Ευτυχία
Τα παιδιά Νίκος-Κατερίνα, Αντώνης
Τα εγγόνια, η αδελφή και οι λοιποί συγγενείς

8954-11/6



Τελούμε στις 11 Ιουνίου ημέρα Παρασκευή και ώρα 8.30π.μ. στον ιερό ναό Αγίας Παρασκευής Κατταβιάς 3μηνο μνημόσυνο υπέρ αναπαύσεως της ψυχής του πολυαγαπημένου μας και αξέχαστου πατέρα, παππού, αδελφού και θείου

ΣΤΑΜΑΤΙΟΥ Ζ. ΖΑΝΝΕΤΙΔΗ

Τα παιδιά Ζαννέτος-Χαρίκλεια, Στέργος-Σοφία, Φλώρα
Τα εγγόνια, τα αδέλφια, τα ανίψια και οι λοιποί συγγενείς

8937-10/6



Τελούμε στις 12 Ιουνίου ημέρα Σάββατο και ώρα 7.30 π.μ. στον ιερό ναό Αγίου Ιωάννη 9μηνο μνημόσυνο υπέρ αναπαύσεως της ψυχής του λατρευτού μας

ΕΥΑΓΓΕΛΟΥ ΑΜΑΛΛΟΥ

Η σύζυγος Νίκη
Τα παιδιά, τα εγγόνια, τα ανίψια και οι λοιποί συγγενείς

Γ.Δ.-11/6

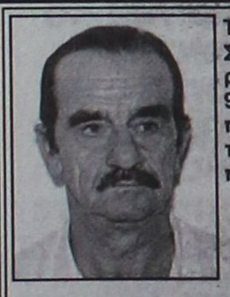

Τελούμε στις 12 Ιουνίου ημέρα Σάββατο και ώρα 8 π.μ. στον ιερό ναό Ταξιαρχών νεκροταφείου 9ήμερο μνημόσυνο υπέρ αναπαύσεως της ψυχής του λατρευτού μας συζύγου, πατέρα, παππού, αδελφού και θείου

ΝΙΚΟΛΑΟΥ ΚΟΥΡΜΑΔΙΑ

Η σύζυγος Κατίνα
Τα παιδιά Ειρήνη-Ζαφείρης, Κοκόνα-Γιώργος, Φιλιά-Σταύρος, Μιχάλης-Τασούλα
Τα εγγόνια, τ' αδέλφια, τ' ανίψια και οι λοιποί συγγενείς

3006-11/6

ΕΥΧΑΡΙΣΤΗΡΙΟ ΠΕΝΘΟΥΣ

Μόλις συνέλθοντες από το βαρύτατο πένθος μας, θέλουμε να ευχαριστήσουμε τους γιατρούς του Αιματολογικού Τμήματος του Γεν. Νοσοκομείου Ρόδου κα Μαΐλη, κ. Κουκάκη και Σπανό, καθώς και τις νοσοκόμες Ολγα και Δήμητρα, για τη συμπαράσταση που έδειξαν στον αγαπημένο μας σύζυγο, πατέρα και παππού

ΝΙΚΟΛΑΟ ΚΟΥΡΜΑΔΙΑ

Επίσης ευχαριστούμε και όλους όσους μας συμπαραστάθηκαν στο βαρύτατο πένθος μας

Η οικογένειά του

3006-11/6

Ο αγωγός λυμάτων

ΣΥΝΕΧΕΙΑ ΑΠΟ ΤΗ ΣΕΛ. 1

ασφαλή λειτουργία του βιολογικού και την αξιοποίηση των επεξεργασμένων λυμάτων, για άρδευση του βόρειου τριγώνου, με επιστροφή αγωγού.

ΜΙΛΩΝΤΑΣ στην «Πρόοδο» ο δήμαρχος Καλλιθέας κ. Γιάννης Ιατρίδης χαρακτήρισε την σύσκεψη «μια από τα ίδια» και δήλωσε ότι αν μέχρι τις 22 Ιουνίου, δεν γίνει αποδοχή του «μνημονίου» από τα δημοτικά συμβούλια Αρχαγγέλου και Αφάντου, τότε θα προσφύγει στο Συμβούλιο Επικρατείας ο καθένας θα αναλάβει τις ευθύνες του. Ο κ. Ιατρίδης δήλωσε ότι επιμένει στις προτάσεις του, για βελτίωση του αγωγού, με ξεκάθαρες θέσεις και να αναλάβει ο καθένας το μερίδιο ευθύνης που του αναλογεί.

ΑΝΤΙΘΕΤΑ ο δήμαρχος Αρχαγγέλου δήλωσε ότι έγινε εποικοδομιτικός διάλογος και υπήρξε πρόοδος στη χθεσινή σύσκεψη.

• Ο νομάρχης Γιάννης Μαχαιρίδης, με δηλώσεις του, αμέσως μετά τη σύσκεψη, ανέφερε ότι θα γίνουν προσπάθειες από πλευράς της Νομαρχιακής Αυτοδιοίκησης, για να λυθεί το πρόβλημα, γιατί δεν υπάρχει η πολυτέλεια ένα έργο μεγάλο της τάξεως των 4 δις να χαθεί. Επίσης αναφέρθηκε στους προβληματισμούς του δημάρχου Καλλιθέας Γιάννη Ιατρίδη, που χαρακτήρισε σοβαρούς και σωστές τις ενστάσεις και τα ζητήματα που έθεσε. Ομως, αν δεν υπάρξει συμφωνία, τότε ο δήμαρχος θα ακολουθήσει τη δική του πορεία και η Νομαρχιακή Αυτοδιοίκηση τη δική της.

ΧΑΡΑΚΤΗΡΙΣΤΙΚΑ ο κ. Μαχαιρίδης είπε: «Εχει ξεκινήσει ένας διάλογος. Σήμερα εκφράστηκε η βούληση από όλους να πάμε στη σύσταστηση του ενιαίου φορέα. Την επόμενη Τετάρτη, θα γίνει νέα σύσκεψη και θα έχουν στα χέρια τους όλοι ένα «μνημόνιο» για την ίδρυση του ενιαίου φορέα και θα γίνει συζήτηση στις λεπτομέρειες και θα πάρουν θέση, πως μπορεί να αντιμετωπιστεί το πρόβλημα, γιατί ουσιαστικά περί προβλήματος πρόκειται. Θα κάνουμε κάθε προσπάθεια για να βρεθεί κοινή συνισταμένη, γιατί δεν έχουμε την πολυτέλεια, ένα έργο της τάξεως περίπου 4 δις να χαθεί. Δεν θα βρεθούν άλλη φορά αυτά τα χρήματ».

• Ο νομάρχης έκφρασε τέλος την επιθυμία να λυθεί το πρόβλημα και όλα θα κριθούν την ερχόμενη Τετάρτη στην επόμενη σύσκεψη, που οι δήμαρχοι θα συζητήσουν τις λεπτομέρειες του «μνημονίου». Ενσταση υπάρχει από πλευράς Δήμου Ιαλυσού, όσο αφορά τη σύσταση του ενιαίου φορέα, βάσει του «μνημονίου» η οποία θα συζητηθεί την ερχόμενη Τετάρτη. Μόνο αν όλοι βάλουν πάνω από όλα το συμφέρον του τόπου, τότε θα βρεθεί λύση, στο σοβαρό αυτό πρόβλημα, δήλωσε χαρακτηριστικά ο νομάρχης κ. Γιάννης Μαχαιρίδης.

Η νέα ναυτιλιακή

ΣΥΝΕΧΕΙΑ ΑΠΟ ΤΗ ΣΕΛ. 1

θα μείνουμε απαθείς. Δεν μπορεί να μένουμε με σταυρωμένα χέρια. Παραμένουμε προσηλωμένοι στο στόχο για ακτοπλοϊκή σύνδεση των νησιών μας, χωρίς να διαπραγματευόμαστε τη συνέπεια, την τακτικότητα των δρομολογίων και την ποιότητα των πλοίων που δρομολογούνται στον ακριτικό μας νομό, δήλωσε χαρακτηριστικά ο νομάρχης, αναφερόμενος στην πρόταση του Ροδίτη επιχειρηματία.

Ο κ. ΜΑΧΑΡΙΔΗΣ, έχοντας πλήρη επίγνωση της κατάστασης, που δυστυχώς τείνει να διαμορφωθεί προς το χειρότερο για την ακτοπλοΐα του νομού μας, συμμερίζεται τους προβληματισμούς του κ. Σπανού και νιώθει την ανάγκη να τον συγχαρεί για την πρωτοβουλία του και να ανοίξει με τόλμη το δημόσιο διάλογο, πάνω σε ένα ζήτημα ζωτικής σημασίας για τα νησιά μας.

* Η Νομαρχιακή Αυτοδιοίκηση θα είναι παρούσα στο προσκλητήριο για την κινητοποίηση όλων των δυνάμεων του τόπου, με σκοπό να διερευνηθεί η ίδρυση νέας Ναυτιλιακής Εταιρίας, με δωδεκανησιακό χαρακτήρα.

ΣΤΗΡΙΞΗ ΣΤΗΝ ΠΡΩΤΟΒΟΥΛΙΑ

ΤΗΝ ΠΡΩΤΟΒΟΥΛΙΑ του κ. Γ. Σπανού στηρίζει και ο τουριστικός και ναυτικός πράκτορας από την Κω κ. Σπύρος Τυρινόπουλος. Χτες ο κ. Τυρινόπουλος έστειλε στον κ. Σπανό την παρακάτω επιστολή:

«Αγαπητέ κύριε Σπανέ,

Από δημοσιεύματα του δωδεκανησιακού Τύπου, πληροφορήθηκα για την πρωτοβουλία που έχετε αναλάβει με σκοπό την ίδρυση μιας νέας Δωδεκανησιακής Ναυτιλιακής Εταιρίας, η οποία, κατά τρόπο αποτελεσματικό και μόνιμο, θα δώσει οριστική λύση στο οξύ συγκοινωνιακό πρόβλημα του νομού Δωδεκανήσου και ειδικότερα των νησιών του βορείου συγκροτήματος Κω, Καλύμνου, Λέρου, Πάτμου, καθώς και των μικρότερων νησιών.

Με την ιδιότητα του ναυτικού πράκτορα και την εμπειρία ετών πιστεύω ότι η πρωτοβουλία σας εκδηλώνεται στον καταλληλότερο χρόνο, καθώς οι συνθήκες με το νέο θεσμικό πλαίσιο για την ακτοπλοΐα θα χειροτερεύουν συνεχώς για τα νησιά μας και καθώς τα γνωστά προβλήματα της ΔΑΝΕ την οδηγούν, όπως όλα δείχνουν, σε πλήρη απαξίωσή της.

Θα συμφωνήσω μαζί σας ότι το εγχείρημα αυτό είναι απόλυτα βιώσιμο και θα στεφθεί από επιτυχία, αν βασιστεί στη σωστή οργάνωση, τη συνέπεια και τη χρηστή διαχείριση.

Επειδή σας γνωρίζω ως επιχειρηματία και άνθρωπο πιστεύω όλες αυτές οι βασικές προϋποθέσεις επιτυχίας είναι απόλυτα διασφαλισμένες.

Θα συμφωνήσω ακόμη μαζί σας για τα όσα αναφέρετε ως προς τη ΔΑΝΕ, δηλαδή για την οικονομική ευρωστία που είχε, πριν πέσει στη δίνη της κακοδιαχείρισης και της ανυποληψίας και για τον αναπτυξιακό της ρόλο, στοιχεία που ενδυναμώνουν την πεποίθησή μου ότι το νέο εγχείρημα θα είναι επιτυχές και βιώσιμο στο χρόνο.

Με όσα προανέφερα επιθυμώ να σας δηλώσω ότι από σήμερα κι εγώ με τις γνώσεις και την εμπειρία του Γραφείου μας, συμμετέχω στην πρωτοβουλία σας οικονομικά και ηθικά με ένα κοινό όραμα: Να δούμε τη νέα εταιρία να παίρνει σάρκα και οστά σύντομα και να είναι μελλοντικά ο κύριος μοχλός ανάπτυξης των νησιών μας, γιατί πραγματικά το αξίζουν.

Είμαι στη διάθεσή σας για ο,τιδήποτε χρειαστεί.

Με εκτίμηση
Σπύρος Τυρινόπουλος
Τουριστικός & Ναυτικός Πράκτορας Κως»

Το εργοστάσιο της ΔΕΗ

ΣΥΝΕΧΕΙΑ ΑΠΟ ΤΗ ΣΕΛ. 1

εργοστασίου παραγωγής ηλεκτρικής ενέργειας στη Νότια Ρόδο.

Στελέχη της ΔΕΗ θα έρθουν στη Ρόδο και θα έχουν επαφές με υπηρεσιακούς παράγοντες της Κτηματικής Εταιρείας του Δημοσίου, προκειμένου να ξεκαθαρίσει το θέμα που αφορά το ιδιοκτησιακό καθεστώς. Θα πρέπει δηλαδή να βρεθεί ο ιδιοκτήτης της έκτασης, η οποία προορίζεται για την ανέγερση της μονάδας και πρέπει να παραχωρήσει στη ΔΕΗ.

ΕΠΙΣΤΟΛΗ στο υπουργείο Ανάπτυξης με το αίτημα να ξεκαθαρίσει το ιδιοκτησιακό καθεστώς έστειλε προσφάτως και ο Δήμος Νότιας Ρόδου.

Στο μεταξύ από τις 15 Ιουνίου θα τεθούν σε λειτουργία οι νέες μηχανές που θα εγκατασταθούν στους υποσταθμούς της ΔΕΗ στους Δήμους Αφάντου και Ιαλυσού. Στον υποσταθμό Αφάντου θα εγκατασταθούν 8 μηχανές και στην Ιαλυσό 10. Συνολική ισχύς των μηχανών θα είναι 20 μεγαβάτ. Οι 18 μηχανές θα βρίσκονται τις επόμενες ημέρες στη Ρόδο και θα εγκατασταθούν άμεσα στους δύο υποσταθμούς, αφού οι προετοιμασίες από τους τεχνικούς της ΔΕΗ έχουν ολοκληρωθεί.

ΟΙ ΜΗΧΑΝΕΣ της ΔΕΗ, όπως έχει ήδη ανακοινωθεί θα τεθούν σε λειτουργία μόνο όταν υπάρχει ανάγκη και κυρίως έλλειψη ηλεκτρικής ενέργειας τη θερινή περίοδο.

Ο πρώην μητροπολίτης

ΣΥΝΕΧΕΙΑ ΑΠΟ ΤΗ ΣΕΛ. 1

υπάρχει πρόβλημα και για τις κρατικές αχές, αφού δεν έχουν κάποιο έγγραφο της Πολιτείας που να αναγνωρίζει το νέο μητροπολίτη! Σημειώνεται ότι ο κ. Απόστολος «παραιτήθηκε» χωρίς να το γνωρίζει και μάλιστα με τη δική του ψήφο, ως συνοδικού, αφού είχε αποστείλει στον Οικ. Πατριάρχη κ. Βαρθολομαίο εξουσιοδότηση, επειδή τις ημέρες που συνεδρίαζε η Πατρ. Σύνοδος ο αδελφός του ήταν ετοιμοθάνατος!

Η αυθαίρετη αποπομπή του μητροπολίτη Ρόδου προκάλεσε τις σοβαρές αντιδράσεις του ροδιακού λαού, ο οποίος και για να δείξει την αντίδρασή του απέσχε το Σάββατο από την υποδοχή του κ. Κυρίλλου. Ο μητροπολίτης κ. Απόστολος δεν ήταν και αυτός παρών στην υποδοχή του διαδόχου του, ούτε εμφανίστηκε σε οποιαδήποτε εκδήλωση.

Εν τω μεταξύ, το δημοσίευμα του «Τ.τ.Κ.» περί κενού του νόμου, όσον αφορά στη διοίκηση των μητροπόλεων της Δωδεκανήσου ως ΝΠΔΔ, έχει προκαλέσει μεγάλη εντύπωση σε ολόκληρο το νομό και προχθές απετέλεσε το κύριο θέμα στα τοπικά Μ.Μ.Ε.

Παρά το ότι δε από τους υπεύθυνους ελέχθη ότι δεν υπάρχει θέμα, ουδένα επιχείρημα είπαν που να θεμελιώνει την άποψή τους.

Αντίθετα, στην ενθρόνιση δεν αναγνώστηκε κανένα διαπιστωτικό έγγραφο του ελληνικού κράτους, το οποίο επισήμως αγνοεί μέχρι σήμερα το ποιός είναι ο νέος μητροπολίτης».

Αδιαφορούν για τις Ευρωεκλογές

ΣΥΝΕΧΕΙΑ ΑΠΟ ΤΗ ΣΕΛ. 1

και νερόβραστης αντιπαράθεσης. Οι αρχηγοί πήγανε στο τιμπέιτ, όχι για να απαντήσουν στις ερωτήσεις των δημοσιογράφων, αλλά για να πούμε «τα ψεύτικα τα λόγια τα μεγάλα» που συνήθως ξεφουρνίζουν. Οι δημοσιογράφοι έθεταν ερωτήσεις για συγκεκριμένα θέματα, στα οποία όμως οι αρχηγοί δεν απαντήσαν, αλλά έλεγαν αυτά που οι ίδιοι είχαν προγραμματίσει να πουν. Αλλα ρωτούσαν οι δημοσιογράφοι και άλλα απαντούσαν οι αρχηγοί.

Τελικά όσοι είχαμε την υπομονή να παρακολουθήσουμε μέχρι το τέλος το περιβόητο ντιμπέιτ, το μόνο που καταλάβαμε ήταν, ότι ο μεν Γιώργος κατηγόρησε την κυβέρνηση Καραμανλή ότι είναι ανίκανη να κυβερνήσει και ότι συνεχώς κάνει γκάφες, ο δε Κώστας τόνισε με υπερηφάνεια ότι για πρώτη φορά στην ιστορία της χώρας μας η κυβέρνηση του έκανε τόσα πολλά πράγματα σε τόσο μικρό διάστημα!!!

Με λίγα λόγια το ντιμπέιτ ήταν «μια από τα ίδια» ή «τα ίδια Παντελάκι μου, τα ίδια Παντελή μου».

ΠΛΗΡΗΣ ΑΔΙΑΦΟΡΙΑ

ΤΕΣΣΕΡΙΣ μέρες πριν από τις Ευρωεκλογές και τα κόμματα προσπαθούν -ματαίως- να κινητοποιήσουν τους οπαδούς τους. Και αυτό δεν μπορούν να το επιτύχουν, γιατί οι πολίτες στην συντριπτική τους πλειοψηφία αδιαφορούν πλήρως για τις Ευρωεκλογές και -όπως δείχνουν τα πράγματα- ένας μεγάλος αριθμός δεν πρόκειται να πάει να ψηφίσει.

• Είναι μάλιστα χαρακτηριστικό ότι η Νέα Δημοκρατία παρά το γεγονός ότι είναι κυβέρνηση, δεν είναι ούτε αυτή σε θέση να κινητοποιήσει τους οπαδούς της. Ετσι, η μοναδική προεκλογική εκδήλωση που πραγματοποιεί σήμερα στη Ρόδο θα γίνει το μεσημέρι σε αίθουσα του «Ακταίον», αφού προηγηθεί συνέντευξη τύπου. Ομιλητής θα είναι ο υποψήφιος ευρωβουλευτής Γεώργιος Δημητρακόπουλος.

ΟΠΩΣ είναι γνωστό προχθές το ΠΑΣΟΚ οργάνωσε στη Ρόδο συνέντευξη τύπου με τους Νίκο Σηφουνάκη και Γ. Φλωρίδη, ενώ το βράδυ της ίδιας μέρας το κλιμάκιο επισκέφθηκε διάφορους δήμους της Ρόδου.

• Ομως, οι επισκέψεις αυτές δεν είχαν την αναμενόμενη συμμετοχή, διότι ουδείς γνώριζε την άφιξη του κλιμακίου του ΠΑΣΟΚ στους δήμους του νησιού μας. Και το αποτέλεσμα ήταν να μην είχε συγκεντρωθεί πολύς κόσμος!

ΒΕΒΑΙΑ η ίδια κατάσταση επικρατεί και στη Νέα Δημοκρατία, όπου ούτε και αυτή με τα στελέχη της βγήκε στους δήμους και ούτε οργάνωσε προεκλογικές συγκεντρώσεις.

• Γενικώς το κλίμα είναι πολύ υποτονομικό στη Ρόδο και τα άλλα νησιά, μάλιστα δε τα κόμματα δεν βρίσκουν αντιπροσώπους για να πάνε την Κυριακή στα εκλογικά τμήματα.

ΣΗΜΕΙΩΝΕΤΑΙ ότι για πρώτη φορά γίνονται στην Ελλάδα εκλογές και το ενδιαφέρον των πολιτών είναι τόσο περιορισμένο. Αυτό άλλωστε προκύπτει και την απήχηση που είχε το προχθεσινό ντιμπέιτ μεταξύ των πολιτικών αρχηγών.

Αίτηση κατά της ΔΑΝΕ

ΣΥΝΕΧΕΙΑ ΑΠΟ ΤΗ ΣΕΛ. 1

Οι μέτοχοι της ΔΑΝΕ εκτιμούν ότι ο πραγματικός σκοπός της έκτακτης γενικής συνέλευσης είναι η διάλυση της εταιρίας για συγκεκριμένους λόγους από το στρατηγικό επενδυτή που είναι η ΑΝΕΚ.

ΓΙΑ ΝΑ ΜΗΝ ΕΡΘΟΥΝ τα χειρότερα και κυρίως το τέλος της εταιρίας οι μέτοχοι θα προσφύγουν και πάλι στα δικαστήρια.

Οπως είναι ήδη γνωστό, μοναδικό θέμα της συνέλευσης είναι η λήψη απόφασης κατ' άρθρο 47 του νόμου 2190/1920 περί λύσης ή όχι της εταιρίας ή υιοθέτησης άλλων μέτρων. Στην προκειμένη περίπτωση ο ορκωτός λογιστής της ΔΑΝΕ στο πόρισμά του για τον ισολογισμό του 2003 επεσήμανε ότι συντρέχουν οι προϋποθέσεις εφαρμογής του άρθρου 47 αφού το μετοχικό κεφάλαιο της εταιρίας έχει μειωθεί στο μισό.

ΑΠΟ ΤΗΝ πλευρά της ΑΝΕΚ υποστηρίζεται ότι το θέμα που αφορά το άρθρο 47 είναι διαδικαστικού χαρακτήρα και πως υπάρχουν έτοιμες λύσεις για την διάσωση της ΔΑΝΕ.

Μια από αυτές τις λύσεις που προωθούνται είναι η νέα αύξηση του μετοχικού κεφαλαίου της ΔΑΝΕ.

Τα μέτρα στο αεροδρόμιο

ΣΥΝΕΧΕΙΑ ΑΠΟ ΤΗ ΣΕΛ. 1

ΑΛΛΩΣΤΕ η επίσκεψη στη Ρόδο προχτές του υπουργείου Δημόσιας Τάξης Γ. Βουλγαράκη είχε σαν στόχο να γίνει ενημέρωση για τα μέτρα ασφαλείας, δεδομένου ότι το νησί μας είναι από τις περιοχές όπου θα χρησιμοποιηθούν κατά τη διάρκεια των Ολυμπιακών αγώνων.

• Αναλόγως αυστηρά θα είναι και τα μέτρα ασφαλείας στο λιμάνι της Ρόδου, όπου την περίοδο εκείνη αναμένεται να διακινηθεί ένας σημαντικός αριθμός ξένων επισκεπτών, όπως επίσης και κατάπλους πολλών κρουαζιεροπλοίων.

ΤΑ ΜΕΤΡΑ στο αεροδρόμιο της Ρόδου είναι από τώρα αυστηρά. Ηδη, έφτασαν εντολές για έλεγχο των αποσκευών όλων των επιβατών. Επίσης ελέγχονται τα ταξιδιωτικά έγγραφα των αλλοδαπών και στο πλαίσιο αυτό έχουν εντοπιστεί και περιπτώσεις επιβατων που χρησιμοποίησαν πλαστά διαβατήρια.

«Οχι μόνο το αεροδρόμιο «Ελευθέριος Βενιζέλος», αλλά και εμείς εδώ ελέγχουμε τα πάντα αυτή την περίοδο» δήλωσε ο διοικητής του Αστυνομικού Τμήματος του Αεροδρομίου αστυνόμος Α' Στέργος Σεντονάς. «Και στο πλαίσιο των ελέγχων έχουμε συλλάβει και αρκετούς αλλοδαπούς που επιχείρησαν να ταξιδέψουν με πλαστά διαβατήρια σε ευρωπαϊκές χώρες».

Διαμάχη Δήμου και καταστηματαρχών

ΣΥΝΕΧΕΙΑ ΑΠΟ ΤΗ ΣΕΛ. 1

αφήνοντας αιχμές για όσα δεν έγιναν από την πλευρά της πολιτείας για να λυθεί το πρόβλημα. Ο Δήμος Ρόδου, είπε ο δήμαρχος, προσπάθησε να αλλάξει τις αντικειμενικές αξίες του 2000 προσφεύγοντας στο Συμβούλιο της Επικρατείας, αλλά έχασε τη μάχη. Στη συνέχεια έγινε προσπάθεια να επέλθει η αλλαγή με τροπολογία η οποία δεν πέρασε.

«Δεν μπορεί κανείς, είπε ο κ. Γιαννόπουλος να δείξει μεγαλοθυμία στη συγκεκριμένη περίπτωση όταν υπάρχει το Ελεγκτικό Συνέδριο που είναι έτοιμο να καταλογίσει ευθύνες στο δήμαρχο και στα μέλη του δημοτικού συμβουλίου επειδή δεν έπραξαν τα δέοντα».

ΑΞΙΖΕΙ ΝΑ ΣΗΜΕΙΩΘΕΙ πως η προθεσμία για την ανανέωση των συμβάσεων από τους μισθωτές των δημοτικών καταστημάτων λήγει στις 30 Ιουνίου. Αν οι μισθωτές δεν προσέλθουν τότε θα κινηθούν οι διαδικασίες που ορίζει ο νόμος, όπως για παράδειγμα οι πλειστηριασμοί των καταστημάτων.

ΑΝΤΙΔΡΟΥΝ ΟΙ ΕΝΟΙΚΙΑΣΤΕΣ

Από την πλευρά τους οι μισθωτές των δημοτικών καταστημάτων διαμαρτύρονται εντονότατα γιατί με την αναπροσαρμογή τα ενοίκια θα εκτιναχθούν στα ύψη με απρόβλεπτες συνέπειες για τους ίδιους και την τοπική οικονομία. Χαρακτηριστικό είναι πάντως ότι ένα συνηθισμένο κατάστημα από 630 ευρώ ενοίκιο θα φθάσει να πληρώνει 1600 ευρώ. Υπάρχει μάλιστα και κατάστημα στη Νέα Αγορά που από 600 ευρώ θα πληρώνει 2.200 ευρώ το μήνα ως ενοίκιο!!!

ΟΙ ΚΑΤΑΣΤΗΜΑΤΑΡΧΕΣ ζητούν από το Δήμο Ρόδου να δοθεί παράταση στην υπογραφή των συμβάσεων μέχρι το Σεπτέμβριο και να συζητηθεί το θέμα στο Δημοτικό Συμβούλιο.

Η ΡΟΔΩΝ Α.Ε.

Σε εκκρεμότητα εξακολουθεί να παραμένει το θέμα που αφορά τις οφειλές της ΡΟΔΩΝ ΑΕ προς το υπουργείο Οικονομικών. Το ποσό που απαιτεί η ΔΟΥ Ρόδου από τη ΡΟΔΩΝ φθάνει τα 2.300.000 ευρώ από τα οποία τα 700.000 ευρώ αφορούν τις δόσεις που έπρεπε να καταβάλλονται ως αποπληρωμή της επιχορήγησης που είχε δοθεί για να γίνει το ιστορικό κτίριο των «Ρόδων», που τώρα στεγάζει το Καζίνο, ξενοδοχείο. Είναι η μοναδική επένδυση για την οποία ζητείται η επιστροφή των χρημάτων, είπε ο δήμαρχος «Εμείς λέμε ότι δεν πήγαν τα χρήματα σε κάποια τσέπη. Αντιθέτως το υπουργείο Ανάπτυξης με νόμο άλλαξε τον αρχικό σκοπό και απέβαλε να γίνει το κτίριο Καζίνο και μικρό ξενοδοχείο Θεωρούμε ότι είναι άδικο να ζητείται η επιστροφή των χρημάτων», τόνισε ο κ. Γιαννόπουλος υπογραμμίζοντας πως μπορεί το θέμα να επανέλθει στην επιτροπή του Αναπτυξιακού Νόμου και να ανακληθεί η απόφαση του υπουργείου ή να γίνει τροπολογία στον Αναπτυξιακό Νόμο.

Υπάρχει βέβαια και οφειλή από δάνειο της τάξεως των 60 εκατομμυρίων που πολλαπλασιάστηκε και έφθασε το 1.600.000 ευρώ. Αν ψηφιστεί ο νόμος για τα πανωτόκια η οφειλή θα διαμορφωθεί στο τριπλάσιο του αρχικού χρέους και το χρέος θα είναι 600.000 ευρώ και θα γίνει ρύθμιση, ώστε να αποπληρωθεί.

ΤΑ 20 ΔΙΣ ΔΡΑΧΜΕΣ

Αναφορικά με τις επενδύσεις των 20 δις από το Καζίνο, ο κ. Γιώργος Γιαννόπουλος τόνισε πως αυτό είναι ένα θέμα που αφορά το Ελληνικό Δημόσιο. Οπως είναι γνωστό έχει συναφθεί σύμβαση μεταξύ του Ελληνικού Δημοσίου και της εταιρείας που διαχειρίζεται το Καζίνο και προφανώς και της Εμπορικής Τράπεζας.

Το δημοτικό συμβούλιο έδωσε μεν το πράσινο φως για να παραταθεί η συγκεκριμένη σύμβαση υπό συγκεκριμένες προϋποθέσεις και όρους.

ΟΙ ΠΑΡΑΛΙΕΣ

Ο Γιαννόπουλος τόνισε ακόμα πως θα γίνουν σύντομα και οι εργασίες που υλοποιούνται στις παραλίες, για την αισθητική αναβάθμισή τους. Πάντως η περιοχή μας είναι από τις λίγες σε όλη τη χώρα που διαθέτει παραλίες ελεύθερες στο κοινό σε αντίθεση με ό,τι συμβαίνει σε άλλες πόλεις όπου υπάρχει αντίτιμο εισόδου για τους λουόμενους.

KYDON TOURS

Ποιότητα - Φροντίδα - Επιτυχία

Αεροπορική εκδρομή

ΡΩΜΗ-ΝΑΠΟΛΗ-ΚΑΤΩ ΙΤΑΛΙΑ

ΔΙΚΗΓΟΡΙΚΟΥ ΣΥΛΛΟΓΟΥ ΡΟΔΟΥ και ΦΙΛΩΝ

5/7-12/7/04

ΜΟΝΟ 1.050 ΕΥΡΩ σε δίκλινο δωμάτιο

ΠΕΡΙΛΑΜΒΑΝΕΙ:
• Διανυκτερεύσεις 2 ΡΩΜΗ - 1 ΝΑΠΟΛΗ - 2 ΡΗΓΙΟ - 1 ΣΥΡΑΚΟΥΣΕΣ - 1 ΚΑΤΑΝΙΑ, ξενοδοχεία 4 αστέρων, ημιδιατροφή ΝΑΠΟΛΗ ΚΑΤΩ ΙΤΑΛΙΑ
• Αεροπορικά εισιτήρια ΡΟΔΟ-ΑΘΗΝΑ-ΡΩΜΗ και ΚΑΤΑΝΙΑ-ΡΩΜΗ-ΑΘΗΝΑ-ΡΟΔΟ
• Φόρους Αεροδρομίων
• Πούλμαν πολυτελείας, ξεναγήσεις, περιηγήσεις και διαδρομή ΡΩΜΗ-ΝΑΠΟΛΗ-ΠΟΜΠΗΙΑ-ΣΟΡΕΝΤΟ-ΡΗΓΙΟ-ΕΛΛΗΝΟΦΩΝΑ ΧΩΡΙΑ-ΜΕΣΣΗΝΗ-ΤΑΟΡΜΙΝΑ-ΣΥΡΑΚΟΥΣΕΣ-ΑΙΤΝΑ-ΑΙΤΝΑ-ΚΑΤΑΝΙΑ-τοπικός ξεναγός
• Ασφάλεια ταξιδιού

ΣΥΝΟΔΟΣ Η κ. ΕΛΕΝΗ ΨΥΛΛΑΚΗ

* * *

ΠΑΚΕΤΑ ΕΚΔΡΟΜΩΝ

ΙΤΑΛΙΑ - ΠΑΡΙΣΙ - ΠΡΑΓΑ - ΛΟΝΔΙΝΟ - ΑΜΕΡΙΚΗ - ΤΑΫΛΑΝΔΗ - ΜΠΑΛΙ

* * *

ΟΚΤΑΗΜΕΡΟ 22/6-29/6/04

ΚΩΝΣΤΑΝΤΙΝΟΥΠΟΛΗ

ΜΑΡΜΑΡΙΣ - ΜΟΥΓΛΑ ΑΪΔΙΝΙ - ΣΜΥΡΝΗ - BADIRMA ΚΩΝΣΤΑΝΤΙΝΟΥΠΟΛΗ - BADIRMA - ΣΜΥΡΝΗ - ΕΦΕΣΟΣ - ΚΟΥΣΑΝΤΑΣΙ - ΜΑΡΜΑΡΙΣ

ΠΕΡΙΛΑΜΒΑΝΕΙ:
• Εισιτήρια καταμαράν Ρόδος - Μαρμαρίς Ρόδος και φόρους λιμένων
• Ξενοδοχεία 4 και 5 αστέρων. Ημιδιατροφή
• 1 διανυκτέρευση Σμύρνη, 5 διανυκτερεύσεις Κων/πολη - 1 διανυκτέρευση Κουσάντασι
• Ξεναγήσεις - περιηγήσεις - πούλμαν πολυτελείας ΕΛΛΗΝΙΔΑ Ξεναγός στην ΠΟΛΗ ΑΓΙΑ ΣΟΦΙΑ-ΜΠΛΕ ΤΖΑΜΙ-ΠΑΛΑΤΙΑ-ΠΑΤΡΙΑΡΧΕΙΟ-ΕΚΚΛΗΣΙΕΣ-ΜΠΑΛΟΥΚΛΙ-ΠΑΝΑΓΙΑ ΒΛΑΧΕΡΝΩΝ-ΜΟΝΗ ΤΗΣ ΧΩΡΑΣ - ΠΡΙΓΚΙΠΟΝΗΣΑ - ΣΚΕΠΑΣΤΗ ΑΓΟΡΑ (ΚΑΠΑΛΙ ΤΣΑΡΚΙ 4.000 μαγαζιά) - ΠΕΡΑΝ - ΒΟΣΠΟΡΟΣ

ΠΛΟΥΣΙΟ ΠΡΟΓΡΑΜΜΑ ΤΕΛΕΙΑ ΟΡΓΑΝΩΜΕΝΟ

Συνοδός ΕΛΕΝΗ ΨΥΛΛΑΚΗ

Η πείρα μας 30 ετών στη διάθεσή σας

ΠΡΑΚΤΟΡΕΙΟ KYDON 1974-2004

ΕΘΕΛΟΝΤΩΝ ΔΩΔ/ΣΙΩΝ 14

Τηλ. 23000 - 27900

X.4652-30/6

Διαφώνησαν Στρίντζης και Παναγόπουλος

Αλλαγές στην ακτοπλοΐα

ΚΑΙ ΣΤΗ ΔΙΟΙΚΗΣΗ ΤΗΣ BLUE STAR FERRIS

ΠΑΡΕΛΘΟΝ αποτελεί πλέον από τον Ομιλο Επιχειρήσεων Αττικής ο Γεράσιμος Στρίντζης. Προχθές το πρωί υπέβαλε την παραίτησή του τόσο από πρόεδρος της Blue Star Ferries όσο και από μέλος του διοικητικού συμβουλίου των Επιχειρήσεων Αττικής.

Η είδηση έπεσε σαν βόμβα στη ναυτιλιακή «πιάτσα» αφού πρόκειται για έναν παραδοσιακό ακτοπλόο με τη δική του ιστορία και πάνω από όλα με βαθιά γνώση του αντικειμένου. Ο ίδιος απέφυγε τις επαφές και προτίμησε να απομονωθεί αφού όλη την ημέρα είχε κλειστό το κινητό του τηλέφωνο. Στην παραίτησή του επικαλέστηκε προσωπικούς λόγους.

Από οικονομικούς κύκλους όμως αφέθηκε «απαλά» να εννοηθεί ότι ο Γεράσιμος Στρίντζης ίσως παίξει ρόλο στην επόμενη ημέρα της Hellas Flying Dolphins. Ομως μόνο ο καιρός θα δείξει.

Πάντως, για κάποιους, μόνο σαν κεραυνός εν αιθρία δεν έπεσε η είδηση της παραίτησης Στρίντζη. Οι σχέσεις του με τον πρόεδρο του Ομίλου, Περικλή Παναγόπουλου, δεν ήταν και οι πλέον αγαστές. Υπήρχε διαφορά νοοτροπίας αλλά και απόψεων πάνω σε κάποια ζητήματα. Αλλωστε μόνο τυχαία δεν είναι η δήλωση του Περ. Παναγόπουλου ότι «η ζωή συνεχίζεται».

Η ΑΝΑΚΟΙΝΩΣΗ

Αργά προχθές το απόγευμα η Blue Star Ferries εξέδωσε έκτακτη ανακοίνωση στην οποία αναφέρει:

«Ο πρόεδρος και δ/νων σύμβουλος κ. Γεράσιμος Στρίντζης υπέβαλε την 8/6/2004 την παραίτησή του από τη θέση του προέδρου, διευθύνοντος συμβούλου και μέλους του διοικητικού συμβουλίου της εταιρείας, για προσωπικούς λόγους.

Το διοικητικό συμβούλιο της εταιρείας που συνεδρίασε έκανε αποδεκτή την παραίτηση και αποφάσισε την αναπλήρωση του παραιτηθέντος μέλους. Νέο μέλος του διοικητικού συμβουλίου εξελέγη ο κ. Μιχάλης Σακέλλης, επί σειρά ετών διευθυντής της εταιρείας.

Το διοικητικό συμβούλιο συγκροτήθηκε σε σώμα και όρισε τις ιδιότητες των μελών ως ακολούθως:

Χαράλαμπος Πασχάλης: πρόεδρος / μη εκτελεστικό μέλος

Μιχάλης Γιαλούρης: αντιπρόεδρος / εκτελεστικό μέλος

Μιχάλης Σακέλλης: διευθύνων σύμβουλος / εκτελεστικό μέλος

Σπυρίδων Πασχάλης: εντεταλμένος σύμβουλος/εκτελεστικό μέλος

Αλέξανδρος Παναγόπουλος: σύμβουλος / εκτελεστικό μέλος

Αντώνης Δημοσθ. Στρίντζης: σύμβουλος / εκτελεστικό μέλος

Περικλής Παναγόπουλος: σύμβουλος / εκτελεστικό μέλος

Δημήτριος Κλάδος: σύμβουλος / ανεξάρτητο μη εκτελεστικό μέλος



Ο κ. Γεράσιμος Στρίντζης υπέβαλε την παραίτησή του χτες το πρωί



Ο πρόεδρος του Ομίλου ΕΠ.ΑΤΤ., Περικλής Παναγόπουλος

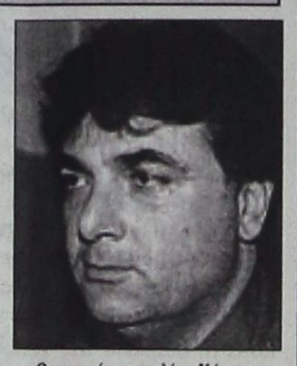

Ο γνωστός ακτοπλόος Κώστας Αγαπητός θα αναλάβει τη θέση του διευθύνοντος συμβούλου της ΔΑΝΕ

ΟΚΩΣΤΑΣ ΑΓΑΠΗΤΟΣ ΣΤΟ ΤΙΜΟΝΙ ΤΗΣ ΔΑΝΕ

ΤΗ ΘΕΣΗ του διευθύνοντος συμβούλου της ΔΑΝΕ είναι έτοιμος να αναλάβει ο γνωστός ακτοπλόος Κώστας Αγαπητός. Πρόκειται για απόφαση της ΑΝΕΚ, η οποία είναι και ο στρατηγικός επενδυτής της Δωδεκανησιακής εταιρείας και κυρίαρχος στο νέο διοικητικό συμβούλιο που εξελέγη πριν από λίγες ημέρες.Οι συζητήσεις των δύο πλευρών είναι στο τελικό στάδιο και είναι ζήτημα ημερών να ανακοινωθεί η πρόσληψη του Κώστα Αγαπητού και επισήμως. Τα τελευταία χρόνια δραστηριοποιείται με πλοίο Ro-Ro. Διαθέτει τρία, το Aegean Pearle, Aegean Glory Aegean Star καθώς και το φορτηγό «Ιωάννης». Μάλιστα συνεργάζεται με την ΑΝΕΚ στην οποία ναυλώνει τα Ro-Ro.

Ο Κώστας Αγαπητός, επιβεβαίωσε τις συνομιλίες όμως συνέστησε υπομονή μέχρι να μπουν οι τελικές υπογραφές και εκδοθεί η επίσημη ανακοίνωση: «Μιλάμε με την ΑΝΕΚ είναι αλήθεια. Ας μην προτρέχουμε όμως μέχρι τις τελικές υπογραφές» δήλωσε χαρακτηριστικά.

Διοικητικά στελέχη της ΑΝΕΚ τόνισαν: «Είναι θέμα λίγων ημερών να ανακοινωθεί και επισήμως. Επιλέξαμε τον Κώστα Αγαπητό γιατί γνωρίζει άριστα το αντικείμενο και είναι σε θέση να δώσει πνοή στη ΔΑΝΕ».

Στόχος της ΑΝΕΚ είναι να αξιοποιηθούν όλα τα πλοία της εταιρείας

ΕΚΤΑΚΤΗ Γ.Σ.

Στο μεταξύ, σε έκτακτη γενική συνέλευση, με μοναδικό θέμα τη λήψη απόφασης κατ΄ άρθρο 47 του Κ.Ν. 2190/1920 περί λύσης ή όχι της εταιρείας ή υιοθέτησης άλλων μέτρων, καλούνται οι μέτοχοι της ΔΑΝΕ, στις 30 Ιουνίου. Πρόκειται για εξέλιξη, το αποτέλεσμα της οποίας αναμένεται με ιδιαίτερο ενδιαφέρον. Η ΑΝΕΚ από την πλευρά της τονίζει ότι τα θέμα είναι διαδικαστικού χαρακτήρα.

Πριν από μερικές εβδομάδες, ο ορκωτός λογιστής της ΔΑΝΕ στο πόρισμά του για τον ισολογισμό του 2003, επεσήμανε ότι συντρέχουν οι προϋποθέσεις εφαρμογής του άρθρου 47 του Κ.Ν. 2190/1920.

Το συγκεκριμένο άρθρο προβλέπει ρητά, ότι εάν το σύνολο ιδίων κεφαλαίων της εταιρείας γίνει κατώτερο από το μισό του μετοχικού κεφαλαίου, το διοικητικό συμβούλιο υποχρεούται να συγκαλέσει τη γενική συνέλευση της εταιρείας, μέσα σε προθεσμία έξι μηνών από τη λήξη της χρήσης, που θα αποφασίσει τη λύση της εταιρείας ή την υιοθέτηση άλλου μέτρου.

Στη συγκεκριμένη περίπτωση η γενική συνέλευση της 30ής Ιουνίου θα πρέπει να αποφασίσει τρόπους αύξησης του μετοχικού κεφαλαίου της εταιρείας.

ΜΕΝΤΙΟΥΜ-ΑΣΤΡΟΛΟΓΟΣ

ΝΙΚΟΣ

Ακριβείς προβλέψεις στον επαγγελματικό, αισθηματικό και οικονομικό τομέα.

Επαναφορά ατόμων
Ισχυρή υποβολή

Δέχεται μόνο με ραντεβού στα τηλέφωνα: 31405 και 39201

8767-13/6

Zorpidis

Lane Sea Lines - Zorpidis Travel
Αλεξ. Διάκου και Λοχαγού Φανουράκη 31.
Τηλ. 02410 20625, 30054, 33603, 33607 FAX 26745
e-mai: stefanakis@zorpidis.com

ΔΡΟΜΟΛΟΓΙΑ
ΙΕΡΑΠΕΤΡΑ / Β. ΚΟΡΝΑΡΟΣ

ΚΑΘΕ ΚΥΡΙΑΚΗ: 04.30 για ΧΑΛΚΗ-ΔΙΑΦΑΝΙ-ΠΗΓΑΔΙΑ-ΚΑΣΟ-ΣΗΤΕΙΑ-ΑΓ. ΝΙΚΟΛΑΟ-ΜΗΛΟ-ΠΕΙΡΑΙΑ

ΚΑΘΕ ΤΕΤΑΡΤΗ 04.30 για ΧΑΛΚΗ-ΔΙΑΦΑΝΙ-ΠΗΓΑΔΙΑ-ΚΑΣΟ-ΣΗΤΕΙΑ-ΑΓ. ΝΙΚΟΛΑΟ-ΜΗΛΟ-ΠΕΙΡΑΙΑ

ΚΑΘΕ ΠΕΜΠΤΗ 04.30 για ΧΑΛΚΗ-ΔΙΑΦΑΝΙ-ΠΗΓΑΔΙΑ-ΚΑΣΟ-ΣΗΤΕΙΑ-ΑΓ. ΝΙΚΟΛΑΟ-ΣΑΝΤΟΡΙΝΗ-ΜΗΛΟ-ΠΕΙΡΑΙΑ

ΠΑ ΚΑΣΤΕΛΛΟΡΙΖΟ

ΚΑΘΕ ΤΡΙΤΗ-ΤΕΤΑΡΤΗ-ΣΑΒΒΑΤΟ 12.00 το μεσημέρι

ΚΑΘΕ ΣΑΒΒΑΤΟ 21.00 για ΚΩ-ΚΑΛΥΜΝΟ-ΣΑΜΟ-ΧΙΟ-ΜΥΤΙΛΗΝΗ-ΛΗΜΝΟ-ΑΛΕΞΑΝΔΡΟΥΠΟΛΗ

ΠΛΗΡΟΦΟΡΙΕΣ
ΤΗΛ. 22410 20625 - 30054 - 33607

X4647-30/6

ΕΙΣΟΔΗΜΑ – ΑΝΑΠΤΥΞΗ – ΚΟΙΝΩΝΙΚΗ ΔΙΚΑΙΟΣΥΝΗ

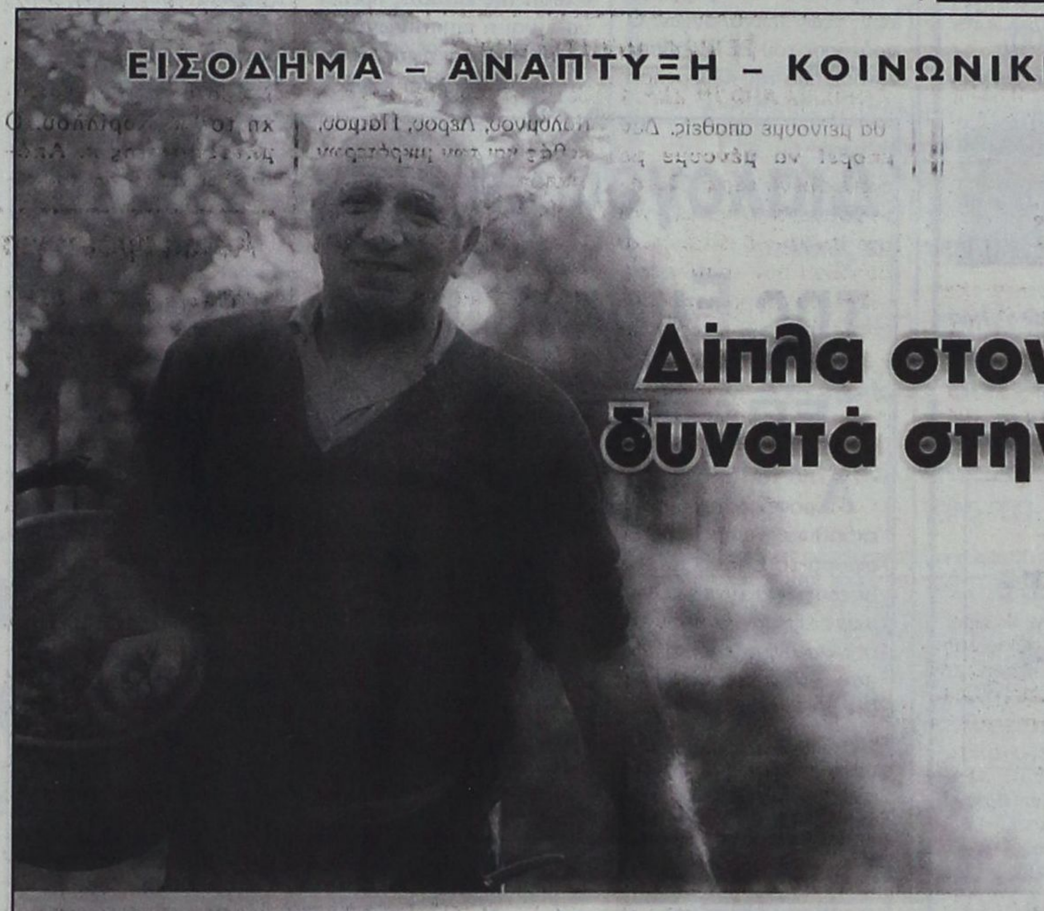

Διπλα στον πολίτη, δυνατά στην Ευρώπη

Η Κυβέρνηση, μέσα στους δύο πρώτους μήνες της θητείας της, υλοποιεί τις δεσμεύσεις που ανέλαβε απέναντι στους αγρότες της Πατρίδας μας.

✓ **Ενισχύσαμε** και εξασφαλίσαμε το αγροτικό εισόδημα.

✓ **Προωθούμε** την οριστική ρύθμιση του θέματος των πανωτοκίων, στη βάση της προεκλογικής μας δέσμευσης. Η τελική οφειλή σε καμία περίπτωση δεν θα ξεπερνά το τριπλάσιο του αρχικού δανείου.

✓ **Μειώσαμε** τα επιτόκια σε 160.000 δάνεια αγροτών.

✓ **Αναστέλλονται** όλοι οι πλειστηριασμοί της Αγροτικής Τράπεζας σε βάρος των αγροτών.

Στις 13 Ιουνίου ψηφίζουμε για μια πιο ισχυρή Ελλάδα στην Ευρώπη.

ΟΙ ΔΕΣΜΕΥΣΕΙΣ ΜΑΣ ΓΙΝΟΝΤΑΙ ΠΡΑΞΗ



ΝΕΑ ΔΗΜΟΚΡΑΤΙΑ
Δύναμη εμπιστοσύνης

ΧΛ-10/6

Ανακαλύψτε με τα Blue Star Ferries το καλύτερο ταξίδι!

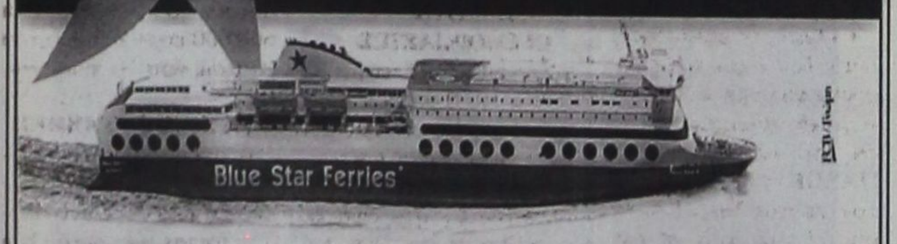

ΠΡΟΣ ΠΕΙΡΑΙΑ

ΑΝΑΧΩΡΕΙ ΑΠΟ							ΑΦΙΞΗ
ΡΟΔΟ	ΚΩ	ΛΕΡΟ	ΠΑΤΜΟ	ΛΗΜΝΟ	ΣΥΡΟ	ΑΓΙΟΣΣΑΤΟΡΙΝΗ	ΠΕΙΡΑΙΑ
ΤΡΙΤΗ 20:00	ΤΡΙΤΗ 22:55	...	...	ΤΕΤΑΡΤΗ 03:30	...	...	ΤΕΤΑΡΤΗ 07:20
ΠΕΜΠΤΗ 20:00	ΠΕΜΠΤΗ 22:55	ΠΑΡΑΣΚΕΥΗ 00:35	ΠΑΡΑΣΚΕΥΗ 01:45	...	ΠΑΡΑΣΚΕΥΗ 05:20	...	ΠΑΡΑΣΚΕΥΗ 08:40
ΣΑΒΒΑΤΟ 10:00	ΣΑΒΒΑΤΟ 12:50	...	...	...	...	ΣΑΒΒΑΤΟ 16:20	ΣΑΒΒΑΤΟ 21:30
ΚΥΡΙΑΚΗ 18:30	ΚΥΡΙΑΚΗ 21:25	ΚΥΡΙΑΚΗ 23:05	ΔΕΥΤΕΡΑ 00:15	...	ΔΕΥΤΕΡΑ 03:45	...	ΔΕΥΤΕΡΑ 07:05

ΑΠΟ ΠΕΙΡΑΙΑ

ΑΝΑΧΩΡΕΙ ΑΠΟ	ΑΦΙΞΗ						
	ΣΥΡΟ	ΑΓΙΟΣΣΑΤΟΡΙΝΗ	ΑΝΑΦΗ	ΠΑΤΜΟ	ΛΕΡΟ	ΚΩ	ΡΟΔΟ
ΔΕΥΤΕΡΑ 20:00	ΔΕΥΤΕΡΑ 23:20	...	...	...	...	ΤΡΙΤΗ 04:10	ΤΡΙΤΗ 07:10
ΤΕΤΑΡΤΗ 20:00	ΤΕΤΑΡΤΗ 23:20	...	...	ΠΕΜΠΤΗ 02:50	ΠΕΜΠΤΗ 04:00	ΠΕΜΠΤΗ 05:40	ΠΕΜΠΤΗ 08:35
ΠΑΡΑΣΚΕΥΗ 20:00	...	ΠΑΡΑΣΚΕΥΗ 23:50	...	...	...	ΣΑΒΒΑΤΟ 04:20	ΣΑΒΒΑΤΟ 07:15
ΣΑΒΒΑΤΟ 23:30	...	...	ΚΥΡΙΑΚΗ 04:45	ΚΥΡΙΑΚΗ 07:00	ΚΥΡΙΑΚΗ 08:10	ΚΥΡΙΑΚΗ 09:50	ΚΥΡΙΑΚΗ 12:45

SKEVO'S TRAVEL AGENCY

ΚΑΝΤΕ ΚΡΑΤΗΣΗ ΤΩΡΑ!

ΠΛΗΡΟΦΟΡΙΕΣ ΚΑΙ ΚΡΑΤΗΣΕΙΣ ΘΕΣΕΩΝ ΣΤΟΝ ΤΑΞΙΔΙΩΤΙΚΟ ΣΑΣ ΠΡΑΚΤΟΡΑ Η SKEVO'S TRAVEL AGENCY: ΑΜΕΡΙΚΗΣ 111, ΡΟΔΟΣ, ΤΗΛ. ΚΡΑΤΗΣΕΩΝ ΕΠΙΒΑΤΩΝ ΚΑΙ Ι.Χ.: 22410-22461, 22410-75655, 22410-75310, ΤΗΛ. ΚΡΑΤΗΣΕΩΝ ΦΟΡΤΗΓΩΝ: 22410-76600

X4643-30/6

ΙΑΤΡΙΚΗ ΑΝΑΚΟΙΝΩΣΗ

Η Περιοδοντολόγος κ.

ΛΟΥΚΙΑ ΧΑΤΖΗΝΙΚΟΛΑΟΥ

θα απουσιάσει από το ιατρείο
από τις 8/6 έως τις 14/06/2004
λόγω συμμετοχής στο Quintessence Symposium,
που διεξάγεται στη Βοστόνη των Η.Π.Α.
8919-11/6

GA FERRIES

Ε/Γ-Ο/Γ ΑΝΘΗ ΜΑΡΙΝΑ
Ε/Γ-Ο/Γ ΜΑΡΙΝΑ
Ε/Γ-Ο/Γ ΔΗΜΗΤΡΟΥΛΑ

Γρήγορα - Ανετα - Ευχάριστα

ΔΡΟΜΟΛΟΓΙΑ ΡΟΔΟΣ - ΠΕΙΡΑΙΑΣ



ΤΡΙΤΗ 8/6 ΑΝΘΗ - ΜΑΡΙΝΑ 18.00 Κω-Λέρο-Πάτμο-Πειραιά (09.00)

ΤΕΤΑΡΤΗ 9/6 ΜΑΡΙΝΑ 16.00 Σύμη-Τήλο-Νίσυρο-Κω-Κάλυμνο-Λέρο-Πάτμο-Πειραιά (12.00)

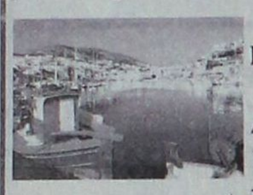

ΡΟΔΑΝΘΗ 17.00 Κω-Πειραιά (08.20)

ΠΕΜΠΤΗ 10/6 ΑΝΘΗ - ΜΑΡΙΝΑ 18.00 Κω-Λέρο-Πάτμο-Περαιά (09.00)

ΠΑΡΑΣΚΕΥΗ 11/6 ΜΑΡΙΝΑ 23.45 Σύμη-Τήλο-Νίσυρο-Κω-Κάλυμνο-Αστυπάλαια-Κατάπολα-Μύκονο-Σύρο-Πειραιά (00-40)

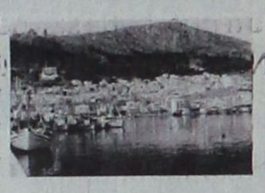

ΡΟΔΑΝΘΗ 17.00 Κω-Λέρο-Πάτμο-Πειραιά (09.00)

ΣΑΒΒΑΤΟ 12/6 ΑΝΘΗ-ΜΑΡΙΝΑ 18.00 Κω-Λέρο-Πάτμο-Πειραιά (09.20)

ΠΡΟΣΦΟΡΑ
ΟΛΑ ΤΑ ΕΙΣΙΤΗΡΙΑ ΣΕ
ΜΙΣΗ ΤΙΜΗ
ΕΠΙΒΑΤΗΣ 16,90 ευρώ

ΕΚΔΟΣΕΙΣ ΕΙΣΙΤΗΡΙΩΝ ΣΕ ΟΛΑ ΤΑ ΤΑΞΙΔΙΩΤΙΚΑ ΠΡΑΚΤΟΡΕΙΑ
Κεντρικό πρακτορείο

TSAGARIS TRAVEL
Ακτή Σαχτούρη 5
Τηλ.: 22410 36170, 28597, 35066, 30406
FAX: 22410 39839

X 4638-30/6

Οπως υποστηρίζουν οι επιχειρηματίες

Αναγκαία είναι η ενίσχυση της διεθνούς τουριστικής ζήτησης

ΚΑΙ ΑΝΑΠΤΥΞΗ ΤΩΝ ΕΙΔΙΚΩΝ ΥΠΟΔΟΜΩΝ



Βαθιές τομές και τολμηρές αποφάσεις ζήτησε από τον Κώστα Καραμανλή και την κυβέρνηση ο πρόεδρος του Συνδέσμου Ελληνικών Τουριστικών Επιχειρήσεων, Σταύρος Ανδρεάδης, κατά τη διάρκεια της 12ης τακτικής γενικής συνέλευσης των μελών του ΣΕΤΕ, παρουσία του πρωθυπουργού.

Συγκεκριμένα, ο κ. Ανδρεάδης ζήτησε:

- Την ύπαρξη υπουργείου Τουρισμού με διευρυμένες αρμοδιότητες. Ο ΣΕΤΕ προτείνει την οργανική ένταξη στο υπουργείο Τουρισμού διευθύνσεων και τμημάτων άλλων υπουργείων που ασχολούνται με θέματα Τουρισμού.

- Την ανάπτυξη ειδικών τουριστικών υποδομών, την εκμετάλλευση της ολυμπιακής προίκας και της περιουσίας της Εταιρείας Τουριστικά Ακίνητα, κίνητρα για απόσυρση παλαιών μονάδων που δεν μπορούν να αναβαθμιστούν, ποιοτική κατηγοριοποίηση όλων των τουριστικών προϊόντων και υπηρεσιών και εφαρμογή των νέων τεχνολογιών. Ο πρόεδρος του ΣΕΤΕ επίσης ζήτησε από την κυβέρνηση να αποφασίσει για τις χρήσεις γης και να χωρίσει τις οικονομικές δραστηριότητες, ώστε να τεθούν οι βάσεις για αειφόρο και περιβαλλοντικά φιλική ανάπτυξη. «Ζώνη προτεραιότητας τουριστικής ανάπτυξης δεν μπορεί να είναι ταυτόχρονα και ζώνη προτεραιότητας βιομηχανικής ανάπτυξης», είπε χαρακτηριστικά.

- Την ανάπτυξη πολιτικών για την ενίσχυση της διεθνούς τουριστικής ζήτησης. Όπως τόνισε, κύριος πυλώνας για την ενίσχυση της ζήτησης πρέπει να είναι η επικοινωνιακή στρατηγική και η επένδυση στη διαφήμιση και προβολή, με έμφαση στις προωθητικές ενέργειες και τη χρήση των νέων τεχνολογιών. Ο κ. Ανδρεάδης ανάφερε χαρακτηριστικά: «Για την προβολή του ελληνικού τουρισμού σε ολόκληρο τον κόσμο η χώρα μας πρόβλεψε να διαθέσει για το 2004 7,3 εκατομμύρια ευρώ, ενώ την ίδια χρονιά η Ισπανία διαθέτει 176 εκατομμύρια ευρώ και η Τουρκία 117. Όπως επισήμανε, αν η χρηματοδότηση είναι πρόβλημα, να σημειωθεί ότι η Εταιρεία Τουριστικά Ακίνητα παρουσίασε το 2003 κέρδη περισσότερα από 100 εκατομμύρια ευρώ, που προέρχονται στο σύνολό τους από τον τουρισμό και πρέπει να επανεπενδυθούν στον τουρισμό. Συμπέρασμα, χρήματα υπάρχουν και περιμένουν την πολιτική βούληση».

Ο πρόεδρος του ΣΕΤΕ έκανε ιδιαίτερη αναφορά στην ανάγκη χάραξης πολιτικής αερομεταφορών και επιστημονικής υποστήριξης της τουριστικής οικονομίας.

Τέλος, πρότεινε την ανάδειξη του ανθρώπινου παράγοντα αναβαθμίζοντας την τουριστική εκπαίδευση και δημιουργώντας πρότυπα πανεπιστημιακά τμήματα τουριστικής οικονομίας.

ΠΡΑΚΤΟΡΕΙΟ ΤΑΞΙΔΙΩΝ

PEGASSOS TRAVEL

CLUB OR RHODES

Ταξιδέψτε επώνυμα
Ταξιδέψτε φθηνά
Ταξιδέψτε άνετα

Με ευχάριστη διαμονή σε ξενοδοχεία σε όλη την Ελλάδα

ΚΑΘΕ ΔΕΥΤΕΡΑ
ΒΑΡΣΟΒΙΑ
με
LOT

Αναχώρηση 12.50 p.m.

Για οποιαδήποτε πληροφορία παρακαλώ απευθυνθείτε στο γραφείο μας

PEGASOS TRAVEL
ΚΑΡΑΤΖΙΑΣ ΜΙΧΑΛΗΣ
Τηλ. 2241 0 73455, 76161, 75879
FAX. 2241 0 35504
KIN. 6977 986489

X 4650-30/6

ΨΥΧΟΕΡΕΥΝΗΤΡΙΑ

ΚΡΗΤΙΚΟΥ ΒΑΣΙΛΕΙΑ



Προβλέψεις για το μέλλον ικανοποιητικές.
Βοήθεια για κάθε θέμα που σας απασχολεί
με κάθε εχεμύθεια

ΟΜΗΡΟΥ 65 Π. ΠΟΛΗ Τηλ. 74440 - 67602,
0972157586, 8-1π.μ. — 4-8μ.μ.

Τ 2991-15/6

Διάλογος με επιχειρήσεις της Ευρωπαϊκής Ενωσης

ΕΠΑΦΗ ΜΕ ΤΟ ΙΝΤΕΡΝΕΤ

Από το Γραφείο Ευρωπαϊκής Πληροφόρησης του Πολίτη στη Ρόδο εκδόθηκε η παρακάτω ανακοίνωση που αφορά το Ενιαίο Κέντρο Επαφής στο Ίντερνετ για τις επιχειρήσεις και αναφέρει τα εξής:

« Θα θέλαμε να αναπτύξετε επιχειρηματική δραστηριότητα στην Εσωτερική Ευρωπαϊκή Αγορά;

Χρειάζεστε συμβουλές για το πώς θα πιστοποιήσετε το προϊόν σας;

Αναζητείτε επιχειρηματικό εταίρο στην Ε.Ε.;

Θέλετε πληροφορίες σχετικά με την υποβολή προσφορών για τις δημόσιες συμβάσεις;

Η μήπως αναζητείτε απλώς μια πηγή αξιόπιστων πληροφοριών για την Εσωτερική Ευρωπαϊκή Αγορά;

Το Ενιαίο Κέντρο Επαφής στο Internet για τις Επιχειρήσεις μπορεί να απαντήσει σε αυτά και σε πολύ περισσότερα ερωτήματα, γιατί συγκεντρώνει δεδομένα, πληροφορίες και συμβουλές από πολλές πηγές. Αποτελεί τμήμα του «Διαλόγου με τις επιχειρήσεις» της Ευρωπαϊκής Επιτροπής, μιας νέας υπηρεσίας που σας βοηθά να επωφεληθείτε στο έπακρον από την Εσωτερική Αγορά.

Στην ιστοσελίδα αυτή μπορείτε να ενημερωθείτε για δημόσιες συμβάσεις, δικαιώματα πνευματικής ιδιοκτησίας, δυνατότητες χρηματοδότησης από την Ευρωπαϊκή Ενωση, καθώς και να ανταλλάξετε ιδέες και πρακτικές με επιχειρήσεις άλλων κρατών της Ε.Ε. Η ιστοσελίδα βρίσκεται στην παρακάτω διεύθυνση:

http://europa.eu.int/business/el/index.html

Για περισσότερες πληροφορίες οι ενδιαφερόμενοι μπορούν να απευθύνονται στο Γραφείο Ενημέρωσης του Πολίτη της Ευρωπαϊκής Ενωσης, από 08:30 έως 15:00 καθημερινά, στο κτίριο της Αναπτυξιακής Δωδεκανήσου Α.Ε., 28ης Οκτωβρίου 72, Ρόδος και στα τηλέφωνα 2241075323, 2241078229 (Εσωτερικό 17)».

ΑΡΧΩΝ ΣΑΜΑΡΤΖΗΣ ΑΕΤΕΒΕ

Από το 1980



24 ΧΡΟΝΙΑ ΜΟΝΩΣΕΙΣ

ΜΟΝΩΣΕΙΣ ΤΑΡΑΤΣΩΝ

Ricofon

ΓΙΑ ΤΕΛΕΙΑ ΑΚΟΥΣΤΙΚΗ ΣΤΟΥΣ ΧΩΡΟΥΣ ΕΡΓΑΣΙΑΣ ΚΑΙ ΔΙΑΣΚΕΔΑΣΗΣ



Τοποθετώντας το κατάλληλο προϊόν RICOFON έχετε μια αίθουσα με άριστη ακουστική και συγχρόνως ένα τέλειο διακοσμητικό αποτέλεσμα.

X 4628-30/6

ΔΙΑΘΕΣΗ: ΑΡΧΩΝ ΣΑΜΑΡΤΖΗΣ ΑΕΤΕΒΕ
ΜΟΝΩΣΕΙΣ - ΣΤΕΓΑΝΩΣΕΙΣ

ΚΑΤΑΣΤΗΜΑΤΑ

1) Ικαρου & Λαοδικείας - Τηλ.: 22410 20021 Ρόδος 85100

2) ΥποκατάστημαΕρυθρού Σταυρού 21 - Τηλ.: 22410 23030/32054 Ρόδος 85100

ΚΙΝΗΤΟ: 6944 502033

Δρομολογια του Ταχύπλοου Καταμαράν "ΔΩΔΕΚΑΝΗΣΟΣ ΕΞΠΡΕΣ"
Από: 1-ΙΟΥΝ-2004 μέχρι 15-ΟΚΤ-2004

DODEKANISOS

Αναχωρήσεις από την Καλώνα (Σαλασσινή πύλη)

ΚΥΡΙΑΚΗ		
ΛΙΜΑΝΙ	ΑΦΙΞΗ	ΑΝΑΧ.
ΡΟΔΟΣ		08.30
ΣΥΜΗ	09.20	09.25
ΚΩΣ	10.55	11.00
ΚΑΛΥΜΝΟΣ	11.40	11.50
ΛΕΡΟΣ	12.40	12.45
ΠΑΤΜΟΣ	13.25	13.40
ΛΕΙΨΟΙ	14.00	14.05
ΛΕΡΟΣ	14.25	14.30
ΚΑΛΥΜΝΟΣ	15.20	15.30
ΚΩΣ	16.10	16.20
ΣΥΜΗ	17.45	17.50
ΡΟΔΟΣ	18.30	

ΔΕΥΤΕΡΑ		
ΛΙΜΑΝΙ	ΑΦΙΞΗ	ΑΝΑΧ.
ΡΟΔΟΣ		08.30
ΚΑΣΤΕΛΟΡΙΖΟ	11.00	16.00
ΡΟΔΟΣ	18.30	

ΤΡΙΤΗ		
ΛΙΜΑΝΙ	ΑΦΙΞΗ	ΑΝΑΧ.
ΡΟΔΟΣ		08.30
ΚΩΣ	10.40	10.50
ΚΑΛΥΜΝΟΣ	11.30	11.40
ΛΕΡΟΣ	12.30	12.40
ΠΑΤΜΟΣ	13.20	13.30
ΛΕΙΨΟΙ	13.50	14.00
ΛΕΡΟΣ	14.20	14.30
ΚΑΛΥΜΝΟΣ	15.20	15.30
ΚΩΣ	16.10	16.20
ΡΟΔΟΣ	18.30	

ΤΕΤΑΡΤΗ		
ΛΙΜΑΝΙ	ΑΦΙΞΗ	ΑΝΑΧ.
ΡΟΔΟΣ		08.30
ΣΥΜΗ	09.20	09.30
ΚΩΣ	11.00	11.10
ΚΑΛΥΜΝΟΣ	11.50	12.00
ΛΕΡΟΣ	12.50	14.30
ΚΑΛΥΜΝΟΣ	15.20	15.30
ΚΩΣ	16.10	16.20
ΣΥΜΗ	17.40	17.50
ΡΟΔΟΣ	18.30	

ΠΕΜΠΤΗ		
ΛΙΜΑΝΙ	ΑΦΙΞΗ	ΑΝΑΧ.
ΡΟΔΟΣ		08.30
ΚΩΣ	10.40	10.50
ΚΑΛΥΜΝΟΣ	11.30	11.40
ΛΕΡΟΣ	12.30	12.40
ΛΕΙΨΟΙ	13.00	13.10
ΠΑΤΜΟΣ	13.30	13.40
ΛΕΡΟΣ	14.20	14.30
ΚΑΛΥΜΝΟΣ	15.20	15.30
ΚΩΣ	16.10	16.20
ΡΟΔΟΣ	18.30	

ΠΑΡΑΣΚΕΥΗ		
ΛΙΜΑΝΙ	ΑΦΙΞΗ	ΑΝΑΧ.
ΡΟΔΟΣ		08.30
ΣΥΜΗ	09.20	09.30
ΚΩΣ	11.00	11.10
ΚΑΛΥΜΝΟΣ	11.50	12.00
ΛΕΡΟΣ	12.50	14.30
ΚΑΛΥΜΝΟΣ	15.20	15.30
ΚΩΣ	16.10	16.20
ΣΥΜΗ	17.40	17.50
ΡΟΔΟΣ	18.30	

ΣΑΒΒΑΤΟ		
ΛΙΜΑΝΙ	ΑΦΙΞΗ	ΑΝΑΧ.
ΡΟΔΟΣ		08.30
ΚΩΣ	10.40	10.50
ΚΑΛΥΜΝΟΣ	11.30	11.40
ΛΕΡΟΣ	12.30	12.40
ΛΕΙΨΟΙ	13.00	13.10
ΠΑΤΜΟΣ	13.30	13.40
ΛΕΡΟΣ	14.20	14.30
ΚΑΛΥΜΝΟΣ	15.20	15.30
ΚΩΣ	16.10	16.20
ΡΟΔΟΣ	18.30	



• Ταξιδέψτε με το μέλλον την ώρα!
• Fully air-conditioned

Πληροφορίες: Δωδεκάνησος Ναυτιλιακή Ν.Ε.
Αυστραλίας 3. 85100 Ρόδος
Τηλ: 22410 70 590 - Fax: 22410 70 591

Ηχος & Φως Sound & Light

website: www.12ne.gr
e-mail: info@12ne.gr

X 4649-30/6



CAIR Δοβάκη - Λίνδου 65,
Ν. Φάληρο, τηλ.: 4813876,4813125
fax: 4814695.
2ο χλμ. Ρόδου - Λίνδου, Ρόδος
τηλ.: 0241/68770-3 fax: 0241/64575.

ΙΑΤΡΙΚΗ ΑΝΑΚΟΙΝΩΣΗ

Η ΟΔΟΝΤΙΑΤΡΟΣ

ΜΑΡΙΑ Ι. ΚΟΝΤΟΡΙΝΗ

ΔΕΧΕΤΑΙ ΚΑΤΟΠΙΝ ΡΑΝΤΕΒΟΥ

ΚΑΘΗΜΕΡΙΝΑ 9.30-13.00 και 17.00-21.00

ΣΑΒΒΑΤΟ 10.00-13.00

Κ. ΤΣΑΛΔΑΡΗ 1 & ΕΘΝΙΚΗΣ ΑΝΤΙΣΤΑΣΕΩΣ ΓΩΝΙΑ

ΤΗΛ. 22410 77756, κιν. 6974326447

8804-13/6

ΝΤΕΤΕΚΤΙΒ

ΧΡΗΣΤΟΣ ΔΙΑΜΑΝΤΗΣ

Ιδιωτικές έρευνες στην Ελλάδα και το εξωτερικό. Αναλαμβάνω υποθέσεις πάσης φύσεως, τηλεμαγνητοφωνήσεις, βιντεοσκοπήσεις, ειδικές παρακολουθήσεις, απιστίες συζύγων, συλλογή απορρήτων πληροφοριών. Ειδικός ηλεκτρονικός εξοπλισμός, για όλες τις έρευνες, ενοικιάσεις και πωλήσεις μηχανημάτων. Με ένα τηλεφώνημά σας έρχομαι ο ίδιος σε οποιοδήποτε μέρος της Ελλάδας και του εξωτερικού, αντί να έρθετε εσείς στο δικό μου γραφείο.

ΤΗΛ. ΚΙΝΗΤΑ

6973 474338, 6945 893030, 6934 347734

Γ.Δ.-21/6

ΤΗΛΟΣ 21ος ΑΙΩΝΑΣ

ΝΑΥΤΙΚΗ ΕΤΑΙΡΙΑ

Τηλ. 22460 44000

FAX. 22460 44044

ΠΡΟΓΡΑΜΜΑ «SEA STAR»

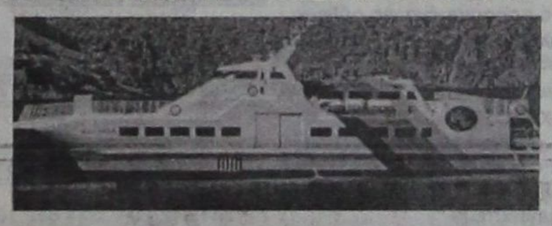

Λιμάνι	Αφιξη	Αναχώρηση
ΔΕΥΤΕΡΑ		
ΡΟΔΟΣ		09.00
ΤΗΛΟΣ	10.20	14.30
ΝΙΣΥΡΟΣ	15.00	17.30
ΤΗΛΟΣ	18.00	18.10
ΡΟΔΟΣ	19.30	Δ.
ΤΕΤΑΡΤΗ		
ΡΟΔΟΣ		08.00
ΤΗΛΟΣ	09.20	09.30
ΡΟΔΟΣ	10.50	18.30
ΤΗΛΟΣ	19.50	20.00
ΡΟΔΟΣ	21.20	Δ.
ΠΕΜΠΤΗ		
ΡΟΔΟΣ		09.00
ΤΗΛΟΣ	10.20	17.00
ΡΟΔΟΣ	18.20	Δ.
ΠΑΡΑΣΚΕΥΗ		
ΡΟΔΟΣ		09.00
ΤΗΛΟΣ	10.20	14.00
ΝΙΣΥΡΟΣ	14.30	17.30
ΤΗΛΟΣ	18.00	18.10
ΡΟΔΟΣ	19.30	20.00
ΤΗΛΟΣ	21.20	21.30
ΝΙΣΥΡΟΣ	22.00	22.10
ΤΗΛΟΣ	22.40	Δ.
ΣΑΒΒΑΤΟ		
ΤΗΛΟΣ		07.00
ΡΟΔΟΣ	08.20	09.00
ΧΑΛΚΗ	10.10	10.20
ΤΗΛΟΣ	11.00	17.00
ΧΑΛΚΗ	17.40	17.50
ΡΟΔΟΣ	19.00	Δ.
ΚΥΡΙΑΚΗ		
ΡΟΔΟΣ		07.30
ΤΗΛΟΣ	08.50	09.00
ΡΟΔΟΣ	10.20	17.00
ΤΗΛΟΣ	18.20	18.30
ΝΙΣΥΡΟΣ	19.00	19.10
ΡΟΔΟΣ	21.10	Δ.

ΠΛΗΡΟΦΟΡΙΕΣ

ΡΟΔΟΣ: ΤΑΡΠΟΝ ΣΠΡΙΝΓΚΣ 44

Τηλ. **22410 78052, 22410 78053**

Κινητό: **6938244523**

ΤΗΛΟΣ: 22460 44000

ΧΛ-1/4

Το όνειρο κάθε Ελληνα

Οι τιμές για την αγορά παραθεριστικών κατοικιών

2.500 ΕΥΡΩ ΤΟ Τ.Μ. ΣΤΗ ΡΟΔΟ

Η απόκτηση εξοχικής κατοικίας αποτελεί ένα από τα μεγαλύτερα όνειρα των Ελλήνων και όχι μόνο. Η μεγάλη προσφορά που δημιουργήθηκε χάρη στην έντονη οικοδομική δραστηριότητα, αλλά και οι ευκολίες χρηματοδότησης, με τα ιστορικά χαμηλά επιτόκια, διαμόρφωσαν θετικό κλίμα, ώστε πολλοί να προβούν στην αγορά μιας τέτοιας κατοικίας.

Το καλοκαίρι που έρχεται με γοργούς ρυθμούς και θεωρείται ως η κατεξοχήν περίοδος αξιοποίησης της παραθεριστικής κατοικίας, η ζήτηση ανεβαίνει και οι κατασκευαστές ευελπιστούν να παραδώσουν τα ακίνητα πριν από τη λήξη της περιόδου.

Εντονο ενδιαφέρον εμφανίζει όμως η εξέλιξη των τιμών αυτών των κατοικιών σε σχέση με πέρσι. Αναλυτικότερα, σύμφωνα με τα στοιχεία της Property, στους περισσότερους παραθεριστικούς προορισμούς παρατηρείται μια στασιμότητα σε ό,τι αφορά τις τιμές.

Το φαινόμενο αυτό οφείλεται σε μεγάλο βαθμό στην αύξηση των τιμών τα τελευταία χρόνια. Στους περισσότερους «καλούς» προορισμούς η τιμή κατοικίας κυμαίνεται από 2.000 ευρώ/τ.μ. έως και 4.000 ευρώ/τ.μ.

Στις Κυκλάδες, αν και παρατηρούνται κάποιες στάσιμες αγορές, όπως της Νάξου και της Σύρου, η αγορά εξοχικής κατοικίας φαίνεται να συνεχίζει την ανοδική πορεία των τελευταίων ετών. Συγκεκριμένα, η μεγαλύτερη αύξηση (58%) εμφανίστηκε στην Τήνο, όπου η τιμή διαμορφώθηκε στα 3.000 ευρώ/τ.μ. το 2004 έναντι 1.900 ευρώ/τ.μ. το 2003. Ακολούθησε η Σύρος με 50%, ενώ στη Σαντορίνη η τιμή των σύγχρονων κατοικιών σημείωσε μικρότερη αύξηση της τάξεως του 26%, και διαμορφώθηκε στα 4.400 ευρώ/τ.μ. Τέλος στην Πάρο η τιμή διαμορφώθηκε στα 3.000 ευρώ/τ.μ., σημειώνοντας αύξηση 20%.

Ο Αργοσαρωνικός, με εξαίρεση τις Σπέτσες που εμφάνισαν αύξηση 59%, παρέμεινε σταθερός. Οι τιμές διαμορφώθηκαν το 2004 στα 2.500 ευρώ/τ.μ. στον Πόρο και στα 3.000 ευρώ/τ.μ. στην Υδρα. Σε ό,τι αφορά τις Σπέτσες, η τιμή το 2004 διαμορφώθηκε στα 3.500 ευρώ/τ.μ. έναντι 2.200 ευρώ/τ.μ. το 2003.

Η αγορά στην Αργολίδα παρέμεινε απόλυτα σταθερή, με τις τιμές στο Ναύπλιο και στην Επίδαυρο να παραμένουν σταθερές στα 3.000 ευρώ/τ.μ. και 1.900 ευρώ/τ.μ. αντίστοιχα.

Το ίδιο φαινόμενο παρατηρείται και στη Ρόδο (2.500 ευρώ/τ.μ.), στην Πήλιο (2.500 ευρώ/τ.μ.), στη Σιθωνία (3.000 ευρώ/τ.μ.) και στη Μεθώνη (2.000 ευρώ/τ.μ.).

Σε ό,τι αφορά την Κορινθία, παρατηρούμε σταθερότητα στο Λουτράκι, όπου οι τιμές παραμένουν στα 2.000 ευρώ/τ.μ. αλλά έντονη αύξηση (43%) στους Αγίους Θεοδώρους, όπου οι τιμές διαμορφώθηκαν το 2004 στα 2.000 ευρώ/τ.μ. έναντι 1.400 πέρσι.

Η Κρήτη, το μεγαλύτερο νησί της χώρας μας και ο προτιμώμενος παραθεριστικός προορισμός πολλών Ελλήνων και ξένων, φαίνεται να αδρανοποιείται σε ό,τι αφορά την αγορά εξοχικής κατοικίας.

Αναλυτικότερα, καμία αύξηση δεν εμφανίστηκε στο νησί και οι τιμές πάραμένουν στα 2.000 ευρώ/τ.μ. στα Χανιά, στα 2.400 ευρώ/τ.μ. στον Αγιο Νικόλαο και τέλος στα 2.000 ευρώ/τ.μ. στο Ρέθυμνο.

Περιοδεία Παρασκευά σε νησιά και τη Νότια Ρόδο

ΟΜΙΛΙΑ ΓΙΑ ΤΙΣ ΕΥΡΩΕΚΛΟΓΕΣ

Από το πολιτικό γραφείο του βουλευτή Δωδεκανήσου του ΠΑΣΟΚ Γιάννη Παρασκευά εκδόθηκε η παρακάτω ανακοίνωση:

«Ο βουλευτής Δωδεκανήσου Γιάννης Παρασκευάς τη Δευτέρα παραβρέθηκε στις εκδηλώσεις για τον εορτασμό της επετείου του Ολοκαυτώματος της Κάσου.

Στη σύσκεψη που πραγματοποιήθηκε στο Δημαρχείο της Κάσου με την παρουσία του υφυπουργού Εσωτερικών κ. Νάκου, των βουλευτών του νομού, του Δημάρχου, του κ. Νομάρχη και των δημοτικών συμβούλων συζητήθηκαν τα θέματα που αφορούν το νησί και η πορεία των εκτελούμενων έργων.

«Το μεγαλύτερο πρόβλημα που αντιμετωπίζουν οι κάτοικοι της Κάσου όπως επίσης και οι κάτοικοι όλων των μικών νησιών είναι η απουσία του κράτους και η ταλαιπωρία την οποία υφίστανται σε κάθε συναλλαγή τους με το Δημόσιο», αυτό τόνισε με ιδιαίτερη έμφαση ο βουλευτής Γιάννης Παρασκευάς.

Το απόγευμα της Δευτέρας στα Πηγάδια Καρπάθου μίλησε σε συγκέντρωση μελών και φιλών του ΠΑΣΟΚ για τις ευρωεκλογές, τονίζοντας το πόσο σημαντικές είναι, τι διακυβεύεται και το πόσο μας αφορούν.

Οι αποφάσεις της Ευρωπαϊκής Ενωσης επηρεάζουν άμεσα την καθημερινή ζωή του πολίτη καθορίζοντας την στάθμη του βιοτικού επιπέδου, τις εργασιακές σχέσεις, τις κοινωνικές παροχές και γενικότερα την ποιότητα ζωής των πολιτών.

Το πρωΐ της Τρίτης σε ειδική σύσκεψη στο Επαρχείο της Καρπάθου με την συμμετοχή όλων των προέδρων των τοπικών συμβουλίων συζητήθηκαν τα λειτουργικά προβλήματα των τοπικών συμβουλίων, τα κενά που υπάρχουν στον υφιστάμενο κώδικα δήμων και κοινοτήτων και έγινε μια πρώτη ανταλλαγή απόψεων για την κατάθεση προτάσεων για τη βελτίωση του επιπέδου λειτουργίας των τοπικών συμβουλίων.

Το απόγευμα της περασμένης Παρασκευής ο βουλευτής Γιάννης Παρασκευάς παρακολούθησε τη συνεδρίαση του δημοτικού συμβουλίου της Νότιας Ρόδου και το βράδυ σε συγκέντρωση μελών και φίλων του ΠΑΣΟΚ μίλησε για τις ευρωεκλογές και την σημασία τους».

Ενημερωτική εκδήλωση του ΕΒΕΔ το Σάββατο

ΟΜΙΛΙΑ ΤΟΥ Δ. ΚΟΥΤΣΟΥΚΗ

Ενημερωτική εκδήλωση με θέμα: «Δικαίωμα αντιπροσώπων-διανομέων Εθνικό και Κοινοτικό Δίκαιο, Δίκαιο Διεθνών Συναλλαγών», οργανώνει το Επιμελητήριο Δωδεκανήσου το Σάββατο 19 Ιουνίου 2004 και ώρα 10.30 π.μ. στη συνεδριακή αίθουσα «Γεώργιος Καραγιάννης» του Επιμελητηρίου Δωδεκανήσου (οδός, Γρ. Λαμπράκη 8 - 2ος όροφος), με κεντρικό εισηγητή τον δρ. Δ. Κουτσούκη, (διδάκτωρ Νομικής, Πανεπιστημίου Goettingen Γερμανίας, δικηγόρος στον Αρειο Πάγο, ειδικός σε συστήματα διανομής, σε θέματα αθέμιτου και ελεύθερου ανταγωνισμού, κοινοτικού και ελληνικού, δικαίου συμβάσεων και αποζημιώσεων).

Η ενημερωτική εκδήλωση εντάσσεται στα πλαίσια του σχεδίου δράσης 2004 του Ευρωπαϊκού Κέντρου Πληροφοριών του Επιμελητηρίου Δωδεκανήσου.

Σκοπός της εκδήλωσης είναι να ενημερωθούν οι έμποροι-διανομείς και γενικότερα οι επιχειρηματίες ανεξαρτήτως κλάδου για το ισχύον νομικό πλαίσιο και τα δικαιώματά τους, όταν καταγγέλλονται οι συμβάσεις.

Για δηλώσεις συμμετοχής και περισσότερες πληροφόριες οι ενδιαφέρομενοι μπορούν να απευθύνονται στο Ευρωπαϊκό Κέντρο Πληροφοριών, Γρ. Λαμπράκη 8 - Ρόδος, τηλ. 22410 44213/218, φαξ: 22410 44242, e-mail: eic164@ebed.gr

Πάντα κάποιοι ξεχωρίζουν...

Rodos Gold VOGIATZIS

Ιδιαίτερη αισθητική

Απαράμιλλη ποιότητα

πλούσιες επιλογές

για γάμους, βαπτίσεις,

και ιδιαίτερες στιγμές

με μοναδική λάμψη .....

σε εξαιρετικές τιμές

Rodos Gold VOGIATZIS

Χρυσές δημιουργίες...

για πολύτιμες σχέσεις

10ο χιλ. Λεωφ. Ρόδου Λίνδου

Τηλ.: 22410 86670 - 3

X4645-30/6

A.N.A FERRIES

ΤΑΞΙΔΕΨΤΕ ΜΕ ΤΟ ΝΕΟ ΜΑΣ ΠΛΟΙΟ

Ε/Γ- Ο/Γ ΑΝΘΗ ΜΑΡΙΝΑ

ΓΡΗΓΟΡΑ - ΑΝΕΤΑ - ΕΥΧΑΡΙΣΤΑ

ΜΟΝΟ ΣΕ 13 ΩΡΕΣ!!!

• Από ΡΟΔΟ προς ΠΕΙΡΑΙΑ
Κάθε ΤΡΙΤΗ - ΠΕΜΠΤΗ - ΣΑΒΒΑΤΟ

• Από ΠΕΙΡΑΙΑ προς Ρόδο
Κάθε ΔΕΥΤΕΡΑ - ΤΕΤΑΡΤΗ - ΠΑΡΑΣΚΕΥΗ

• Εκδόσεις εισιτηρίων σε όλα τα ταξιδιωτικά πρακτορεία

Κεντρικό πρακτορείο

** ΠΡΟΣΦΟΡΑ**
ΟΛΑ ΤΑ ΑΤΟΜΙΚΑ ΕΙΣΙΤΗΡΙΑ
ΣΕ ΜΙΣΗ ΤΙΜΗ!
• ΕΠΙΒΑΤΗΣ: 16,90 ευρώ

TSAGARIS TRAVEL

Ακτή Σαχτούρη 5

Τηλ. (22410) 36170, 28597, 35066, 30406

FAX: 22410 39839

X.4638-30/6

ΝΕΑ ΤΑΚΤΙΚΗ ΓΡΑΜΜΗ ΚΟΝΤΕΪΝΕΡ ΑΠΕΥΘΕΙΑΣ ΡΟΔΟ ΑΠΟ ΒΟΡΕΙΟ ΕΥΡΩΠΗ

ΑΜΒΕΡΣΑ - ΡΟΤΕΡΝΤΑΜ - ΡΟΔΟ

ΦΟΡΤΩΣΗ 14/6/2004 και κάθε 14 του ΜΗΝΑ

ΠΑΡΑΔΟΣΗ 8-10 ΗΜΕΡΕΣ

Ενημερώνουμε τους αξιότιμους εμπόρους / εισαγωγείς της Δωδεκανήσου ότι από 14/6 ξεκινάει η νέα απευθείας γραμμή ΚΟΝΤΕΪΝΕΡ από Βόρειο Ευρωπη.

Αναλαμβάνουμε τη μεταφορά container 20'+40', καθώς και χύμα φορτίο σε κιβώτια ή παλέτες.

ΠΛΗΡΟΦΟΡΙΕΣ ΝΑΥΛΩΝ / ΚΡΑΤΗΣΕΙΣ

RODOS SHPPING AGENCY

ΜΙΧΑΛΗΣ ΡΟΔΙΤΗΣ

Τηλ. 22410 31933, ΦΑΞ: 22410 31933, e-mail: mroditis@hol.gr

ΚΙΝΗΤΟ: 6937144633

X4663-30/6





PELLOS TRAVEL

ΠΟΙΟΤΗΤΑ -ΟΡΓΑΝΩΣΗ-ΕΓΓΥΗΣΗ

ΚΑΛΟΚΑΙΡΙΝΕΣ ΕΚΔΡΟΜΕΣ

ΙΟΥΝΙΟΣ 2004

ΤΡΙΗΜΕΡΗ ΕΚΔΡΟΜΗ

ΑΜΟΡΓΟΣ-ΣΑΝΤΟΡΙΝΗ -ΤΗΝΟΣ-ΣΥΡΟΣ

ΜΕ BLUE STAR FERRIES

ΑΝΑΧΩΡΗΣΗ στις 26/6/04 στις 10:00 το πρωί

ΕΠΙΣΤΡΟΦΗ ΣΤΗ 29/6/04 ΣΤΙΣ 07:00 το πρωί

Τιμή 195 ευρώ το άτομο

ΠΕΡΙΛΑΜΒΑΝΟΝΤΑΙ:
ΕΙΣΙΤΗΡΙΑ ΠΛΟΙΟΥ ΣΕ Γ' ΘΕΣΗ ΜΕ BLUE STAR: ΡΟΔΟΣ-ΑΜΟΡΓΟΣ, ΣΑΝΤΟΡΙΝΗ-ΤΗΝΟΣ, ΣΥΡΟΣ-ΡΟΔΟΣ, ΞΕΝΟΔΟΧΕΙΑ ΜΕ ΠΡΩΙΝΟ: 1 ΔΙΑΝΥΚΤΕΡΕΥΣΗ ΣΤΗΝ ΑΜΟΡΓΟ, 1 ΣΤΗ ΣΑΝΤΟΡΙΝΗ ΚΑΙ 1 ΕΝ ΠΛΩ, ΜΕΤΑΦΟΡΕΣ ΜΕ ΠΟΥΛΜΑΝ. ΕΚΔΡΟΜΕΣ ΣΤΗΝ ΑΜΟΡΓΟ, ΣΑΝΤΟΡΙΝΗ. ΤΑΞΙΔΙΩΤΙΚΗ ΑΣΦΑΛΕΙΑ. ΣΥΝΟΔΟΣ ΤΟΥ ΓΡΑΦΕΙΟΥ. Φ.Π.Α
ΔΕΝ ΠΕΡΙΛΑΜΒΑΝΟΝΤΑΙ:
ΠΡΟΑΙΡΕΤΙΚΗ ΕΚΔΡΟΜΗ ΓΥΡΟΣ ΣΥΡΟΥ , ΑΡΧΑΙΟΛΟΓΙΚΟΙ ΧΩΡΟΙ ΔΙΑΦΟΡΑ ΚΑΜΠΙΝΑΣ ΣΥΡΟΣ-ΡΟΔΟΣ 25 ΕΥΡΩ ΤΟ ΑΤΟΜΟ ΣΕ ΤΕΤΡΑΚΛΙΝΟ.

6ΗΜΕΡΗ ΕΚΔΡΟΜΗ

ΣΤΗΝ ΚΩΝΣΤΑΝΤΙΝΟΥΠΟΛΗ- ΠΡΙΓΚΗΠΟΝΗΣΣΑ

ΡΟΔΟΣ-ΜΑΡΜΑΡΙΣ-ΕΦΕΣΣΟΣ-ΣΜΥΡΝΗ-ΠΡΟΥΣΣΑ--ΚΩΝΣΤΑΝΤΙΝΟΥΠΟΛΗ- ΠΡΙΓΚΗΠΟΝΗΣΣΑ BANDIRMA-ΣΜΥΡΝΗ-ΜΑΡΜΑΡΙΣ-ΡΟΔΟΣ

ΑΝΑΧΩΡΗΣΗ 30-6-2004 ΗΜΕΡΑ ΤΕΤΑΡΤΗ ΣΤΙΣ 08:00

ΕΠΙΣΤΡΟΦΗ 5-6-2004 ΗΜΕΡΑ ΔΕΥΤΕΡΑ ΣΤΙΣ 18:00 ΤΟ ΑΠΟΓΕΥΜΑ ΑΦΙΞΗ ΣΤΗ ΡΟΔΟ

Τιμή 295 ευρώ το άτομο

ΠΕΡΙΛΑΜΒΑΝΟΝΤΑΙ:
2 ΔΙΑΝΥΚΤΕΡΕΥΣΗ ΣΜΥΡΝΗ, 3 ΔΙΑΝΥΚΤΕΡΕΥΣΕΙΣ ΚΩΝΣΤΑΝΤΙΝΟΥΠΟΛΗ,
ΕΙΣΙΤΗΡΙΑ ΡΟΔΟΣ -ΜΑΡΜΑΡΙΣ –ΡΟΔΟΣ ΜΕ ΚΑΤΑΜΑΡΑΝ, ΞΕΝΑΓΗΣΕΙΣ, ΕΚΔΡΟΜΕΣ , ΜΕΤΑΦΟΡΕΣ ΜΕ
ΚΛΙΜΑΤΙΖΟΜΕΝΑ ΠΟΥΛΜΑΝ , ΞΕΝΟΔΟΧΕΙΑ ΜΕ ΠΡΩΙΝΟ ΚΑΙ ΦΑΓΗΤΟ 3 ΚΑΙ 4*** *ΑΣΤΕΡΩΝ, ΣΥΝΟΔΟΣ ΓΡΑΦΕΙΟΥ, ΤΑΞΙΔΙΩΤΙΚΗ ΑΣΦΑΛΕΙΑ, ΦΟΡΟΙ ΕΙΣΟΔΟΥ ΚΑΙ ΕΞΟΔΟΥ, ΦΠΑ
ΔΕΝ ΠΕΡΙΛΑΜΒΑΝΟΝΤΑΙ:
ΑΡΧΑΙΟΛΟΓΙΚΟΙ ΧΩΡΟΙ, ΕΙΣΙΤΗΡΙΑ ΠΛΟΙΩΝ YALOVA–ΚΩΝΣΤΑΝΤΙΝΟΥΠΟΛΗ –BANDIRMA , ΕΙΣΙΤΗΡΙΑ ΤΗΣ ΚΡΟΥΑΖΙΕΡΑΣ ΣΤΑ ΠΡΙΓΚΗΠΟΝΗΣΣΑ ΒΟΣΠΟΡΟ, ΔΙΑΣΚΕΔΑΣΗ ORIENTAL SHOW.

ΙΟΥΛΙΟΣ 2004

10ΗΜΕΡΗ ΕΚΔΡΟΜΗ

ΓΥΡΟΣ ΙΤΑΛΙΑΣ

ΜΠΑΡΙ - ΠΟΜΠΗΤΑ - ΝΑΠΟΛΗ ΡΩΜΗ - ΦΛΩΡΕΝΤΙΑ-ΠΙΖΑ-ΒΕΝΕΤΙΑ-ΑΝΚΩΝΑ

ΑΝΑΧΩΡΗΣΗ 08-07-2004 ΣΤΙΣ 20:00 ΜΕ BLUE STAR FERRIES

ΕΠΙΣΤΡΟΦΗ 17-7-2004 ΜΕ BLUE STAR FERRIES

ΣΤΗΝ ΤΙΜΗ ΠΕΡΙΛΑΜΒΑΝΟΝΤΑΙ
- Εισιτήρια Ροδος-Πειραιας-Ροδος με Blue star ferries σε Γ θεση.
- Εισιτήρια Πάτρα – Μπάρι και Ανκώνα – Πάτρα σε 4κλινες καμπίνες
- Οι μεταφορές με πολυτελές πούλμαν
- Οι διαν/σεις σε ξενοδοχεία 4 αστέρων σε δίκλινα δωμάτια
- Πρωινό και ένα δείπνο καθημερινά (5) εκτός του φέρρυ
- Εμπειρος συνοδός του γραφείου
- Τοπικοί ξεναγοί
- Λιμενικά τέλη, διόδια
- Ασφάλεια αστικής ευθύνης
- Ταξιδιωτική ασφάλιση
- Χάρτες, έντυπα
- Φ.Π.Α.

Δεν περιλαμβάνονται είσοδοι μουσείων και βαπορέτο Βενετίας. ΔΙΑΦΟΡΑ ΚΑΜΠΙΝΑΣ ΡΟΔΟΣ-ΠΕΙΡΑΙΑΣ-ΡΟΔΟΣ ΣΕ ΔΙΚΛΙΝΗ Η ΤΕΤΡΑΚΛΙΝΗ ΚΑΤΟΠΙΝ ΣΥΝΕΝΝΟΗΣΕΩΣ.

ΕΚΔΡΟΜΗ ΤΕΤΡΑΗΜΕΡΗ

ΣΥΡΟΣ-ΠΑΡΟΣ-ΝΑΞΟΣ

ΑΝΑΧΩΡΗΣΗ 08-07-2004 ΗΜΕΡΑ ΠΕΜΠΤΗ ΣΤΙΣ 20 00 ΤΟ ΒΡΑΔΥ ΜΕ BLUE STAR FERRIES

ΕΠΙΣΤΡΟΦΗ 11-07-2004 ΗΜΕΡΑ ΚΥΡΙΑΚΗ ΣΤΙΣ 13 00 ΤΟ ΜΕΣΗΜΕΡΙ

ΠΕΡΙΛΑΜΒΑΝΟΝΤΑΙ:
ΕΙΣΙΤΗΡΙΑ ΠΛΟΙΟΥ ΣΕ Γ' ΘΕΣΗ ΜΕ BLUE STAR: ΡΟΔΟΣ-ΣΥΡΟΣ- ΝΑΞΟΣ-ΠΑΡΟΣ-ΡΟΔΟΣ, ΞΕΝΟΔΟΧΕΙΑ ΜΕ ΠΡΩΙΝΟ: 1 ΔΙΑΝΥΚΤΕΡΕΥΣΕΙΣ ΣΤΗΝ ΠΑΡΟ, ΚΑΙ 2 ΕΝ ΠΛΩ, ΜΕΤΑΦΟΡΕΣ ΜΕ ΠΟΥΛΜΑΝ. ΕΚΔΡΟΜΕΣ ΣΤΗ ΝΑΞΟ ΚΑΙ ΠΑΡΟ.
ΤΑΞΙΔΙΩΤΙΚΗ ΑΣΦΑΛΕΙΑ. ΣΥΝΟΔΟΣ ΤΟΥ ΓΡΑΦΕΙΟΥ. Φ.Π.Α
ΔΕΝ ΠΕΡΙΛΑΜΒΑΝΟΝΤΑΙ: ΠΡΟΑΙΡΕΤΙΚΗ ΔΙΑΣΚΕΔΑΣΗ, ΑΡΧΑΙΟΛΟΓΙΚΟΙ ΧΩΡΟΙ ΔΙΑΦΟΡΑ ΚΑΜΠΙΝΑΣ.

4ΗΜΕΡΗ ΕΚΔΡΟΜΗ

ΑΙΓΙΝΑ- ΥΔΡΑ- ΣΠΕΤΣΕΣ-ΠΟΡΟΣ

ΑΝΑΧΩΡΗΣΗ 01-07-2004 ΣΤΙΣ 20 00 ΜΕ BLUE STAR FERRIES

ΕΠΙΣΤΡΟΦΗ 04-07-2004 ΣΤΙΣ 1245 ΜΕ BLUE STAR FERRIES

ΠΕΡΙΛΑΜΒΑΝΟΝΤΑΙ:
ΕΙΣΙΤΗΡΙΑ ΠΛΟΙΟΥ ΣΕ Γ' ΘΕΣΗ ΜΕ BLUE STAR: ΡΟΔΟΣ-ΠΕΙΡΑΙΑΣ-ΥΔΡΑ-ΣΠΕΤΣΕΣ-ΠΟΡΟΣ-ΡΟΔΟΣ, ΞΕΝΟΔΟΧΕΙΑ ΜΕ ΠΡΩΙΝΟ: 1 ΔΙΑΝΥΚΤΕΡΕΥΣΗ ΣΤΗΝ ΑΙΓΙΝΑ, ΚΑΙ 2 ΕΝ ΠΛΩ, ΜΕΤΑΦΟΡΕΣ ΜΕ ΠΟΥΛΜΑΝ, ΕΚΔΡΟΜΗ ΣΤΟΝ ΑΓΙΟ ΝΕΚΤΑΡΙΟ, ΤΑΞΙΔΙΩΤΙΚΗ ΑΣΦΑΛΕΙΑ, ΣΥΝΟΔΟΣ ΤΟΥ ΓΡΑΦΕΙΟΥ. Φ.Π.Α
ΔΕΝ ΠΕΡΙΛΑΜΒΑΝΟΝΤΑΙ: ΔΙΑΦΟΡΑ ΚΑΜΠΙΝΑΣ.

ΕΚΔΡΟΜΗ 6ΗΜΕΡΗ

ΠΑΡΟΣ-ΣΑΝΤΟΡΙΝΗ-ΜΥΚΟΝΟΣ

ΑΝΑΧΩΡΗΣΗ 15-07-2004 ΜΕ BLUE STAR FERRIES

ΕΠΙΣΤΡΟΦΗ 20-07-2004 ΜΕ BLUE STAR FERRIES

ΠΕΡΙΛΑΜΒΑΝΟΝΤΑΙ:
ΕΙΣΙΤΗΡΙΑ ΠΛΟΙΟΥ ΣΕ Γ' ΘΕΣΗ ΜΕ BLUE STAR: ΡΟΔΟΣ-ΣΥΡΟΣ-ΜΥΚΟΝΟΣ-ΠΑΡΟΣ-ΣΑΝΤΟΡΙΝΗ-ΣΥΡΟΣ-ΡΟΔΟΣ, ΞΕΝΟΔΟΧΕΙΑ ΜΕ ΠΡΩΙΝΟ: 3 ΔΙΑΝΥΚΤΕΡΕΥΣΕΙΣ ΣΤΗΝ ΠΑΡΟ, ΚΑΙ 2 ΕΝ ΠΛΩ, ΜΕΤΑΦΟΡΕΣ ΜΕ ΠΟΥΛΜΑΝ. ΕΚΔΡΟΜΕΣ ΣΤΗΝ ΠΑΡΟ, ΣΑΝΤΟΡΙΝΗ ΚΑΙ ΜΥΚΟΝΟ
ΤΑΞΙΔΙΩΤΙΚΗ ΑΣΦΑΛΕΙΑ. ΣΥΝΟΔΟΣ ΤΟΥ ΓΡΑΦΕΙΟΥ. Φ.Π.Α
ΔΕΝ ΠΕΡΙΛΑΜΒΑΝΟΝΤΑΙ: ΠΡΟΑΙΡΕΤΙΚΗ ΔΙΑΣΚΕΔΑΣΗ, ΑΡΧΑΙΟΛΟΓΙΚΟΙ ΧΩΡΟΙ ΔΙΑΦΟΡΑ ΚΑΜΠΙΝΑΣ.

Εισιτήρια με OA, Aegean και Charter για όλο τον κόσμο.
Αεροπορικά εισιτήρια Charter για UK(για όλες τις πόλεις της Αγγλίας), Germany, Austria, Sweden, Italy, από 60 ΕΥΡΩ
Εισιτήρια ακτοπλοϊκά.
Ειδικά πακέτα για μεμονωμένους, συλλόγους, νεόνυμφους για Ελλάδα, Ευρώπη και για όλο τον κόσμο.

Για περισσότερες πληροφορίες, κρατήσεις και αναλυτικά προγράμματα στο πρακτορείο γενικού τουρισμού:

Pellos travel

ΛΕΩΦΟΡΟΣ ΚΑΛΛΙΘΕΑΣ ΦΑΛΗΡΑΚΙ
ΤΗΛ 2241087615, 2241086298 • FAX 2241087616
e-mail pellostravel@hellasnet.gr
8926-30/6

Σήμερα, 10 Ιουνίου θα αναφερθούμε σε μία απόφαση των ιπποτών που έγινε σαν σήμερα, πριν από 528 χρόνια, ακριβώς. Οι ιππότες της Ρόδου εκδίδουν ένα διάταγμα και διώκουν από το νησί μας, όσους ιερείς, ορθοδόξους και καθολικούς που δεν ήταν από το νησί της Ρόδου...

Ισως δεν θα μάθουμε ποτέ τα βαθύτερα αίτια αυτής της απόφασης του μεγάλου μαγίστρου και των ιπποτών. Εχουμε όμως μία μαρτυρία ενός ορθόδοξου καλόγερου που σε ένα ποίημά του περιγράφει τη ζωή, την κοινωνία, τα ήθη, το εμπόριο δούλων, τις αρσενοκοιτίες, τις ληστείες, την εκμετάλλευση του ανθρώπου από τον άνθρωπο. Οι ιερείς, ορθόδοξοι και καθολικοί, σύμφωνα με το ποίημα αυτό, έχουν χάσει το ήθος και τον θείο προορισμό τους και επιδίδονται σε άνομα κέρδη υλικά και σε πορνεία μέσα στην πόλη και στο νησί της Ρόδου. Ακόμη και μεγάλοι μάγιστροι των ιπποτών, είχαν παιδιά και νόθα μάλιστα, ενώ οι πάπες απειλούν τους ιππότες με αφορισμό αν δεν διώξουν τις πόρνες έξω από την παλιά πόλη και τα δωμάτιά τους...

Ενας Ελληνας ορθόδοξος μοναχός, ο Νείλος Μπέρτος, ζει στη Ρόδο και γράφει ποιήματα ηθικοπλαστικά για να σώσει την κοινωνία και τον άνθρωπο από την αμαρτία. Το ποίημα του λέγεται «Στιχοπλοκία» και έχει 1395 ανομοικατάληκτους στίχους, φτωχούς σε έμπνευση, αλλά πλούσιους σε περιγραφή της ροδιακής κοινωνίας του 1480.

Ο καλόγερος αυτός, φανατικός φίλος των ιπποτών, συνιστά στους Ρόδιους Ελληνες να υπακούν τυφλά στους ιππότες ληστές της Ρόδου, επειδή η παρουσία των ιπποτών στη Ρόδο είναι θέλημα Θεού! Ιδού ένα στιχάκι από το ποίημα αυτού του φανατικού καλόγερου που είναι λάτρης των ιπποτών και στηλιτευτής της αδικίας μέσα στην τότε ροδιακή κοινωνία:

«Είπα, το πάλι λέγω το,
την βλασφημίαν αφήτε
την αυθεντίαν σέβεσθε,
τους άρχοντας τιμάτε.
Το μοναστήριν το όμορφο,
το άγιον Σπιτάλι
τον οίκον τε του βαπτιστού,
Αγιου Ιωάννου
η πρώτη Ιερουσαλήμ
και όντως νέα Ρώμη...»

Και αφού συντιστά στους Ρόδιους να σέβονται τους ιππότες, τους συμβουλεύει παρακάτω να είναι υπάκουοι και να μην επιβουλεύονται τους ιππότες:

«Οι πάντες με ευλάβεια
σέβεσθε και τιμάτε
μηδείς γενέσθω επίβουλος,
μηδείς καταφρονείτω
εκ του Θεού εδώθηκεν
να την δεσπόζουν άλλοι
την Ρόδον την εξακουστήν
και πολυφημισμένην
και διατούτο πρέπον είν'
να τους τιμούμεν όλοι...»

Αυτά τα εμετικά, δουλοπρεπή λόγια εξεστόμισε προς τους Ρόδιους ο καλόγερος αυτός διδάσκοντας στον υπέροχο λαό μας τη αδράνεια και δουλοπρέπεια... Ποιοί ήταν όμως οι ιππότες προς τους οποίους αυτός ο καλόγερος, Νείλος Μπέρτος συνιστά σεβασμό και υπακοή;

Τα έγγραφα των ιπποτών αναφέρουν πως οι ιππότες, παρά το άγιο όνομά τους, δεν είχαν τίποτε άγιο και δίκαιο στην καθημερινή ζωή τους. Οι ιππότες της Ρόδου είχαν πόρνες στα δωμάτιά του, αλλά και αρσενικούς εραστές και αρσενοκοίτες, μέσα στην παλιά μας πόλη, όπως φανερώνουν οι απειλές του πάπα της Ρώμης προς τους αγίους σταυροφόρους του νησιού μας.

Ο μεγάλος μάγιστρος Φλουβιάν τιμώρησε πολλούς ιππότες της Ρόδου που κοιμόνταν ταυτόχρονα με άνδρες και γυναίκες. Ο μεγάλος μάγιστρος Ορσίνι (1467-1476), είχε νόθα παιδιά. Αλλά και ο μεγάλος μάγιστρος Ερέντια είχε τέσσερα παιδιά νόθα, από γυναίκες.

Υπήρχαν συνεχείς έριδες μεταξύ ορθοδόξων και καθολικών καλογέρων στο νησί μας, ίσως γι' αυτό οι ιππότες έδιωξαν όλους τους καλόγερους και ιερείς που δεν κατάγονταν από τη Ρόδο. Ηταν σαν σήμερα 10 Ιουνίου του 1476 πριν από 528 χρόνια...

Για την φανερή και κρυφή ζωή των ιπποτών, θα επανέλθουμε με άλλα γνωστά και άγνωστα στοιχεία της ζωής τους...

Πορνεία και αρσενοκοιτίες

Πώς είδε τους ιππότες και τη Ρόδο ένας μοναχός στις 10 Ιουνίου 1476

Γράφει ο Θεοφάνης Μπογιάννος



ΡΟΔΙΟΙ ΣΤΟ ΠΑΛΑΤΙ ΤΩΝ ΙΠΠΟΤΩΝ

Το παρόν παλάτι είναι καινούργιο. Χτίστηκε στα 1940. Το αρχικό παλάτι που χτίστηκε στον 14ο αιώνα, καταστράφηκε από κεραυνό στις 6 Νοεμβρίου 1856. Για να χτιστεί η παλιά μας πόλη, δούλεψαν όλοι οι Ρόδιοι άγιοι πατέρες μας και καταστράφηκαν όλα τα ορατά αρχαία ελληνικά, ροδιακά αγάλματα... (ΦΩΤΟ: Αντώνιος Πάχος)

Ανώνυμη Διαδημοτική Εταιρεία Κατασκευών και Τουρισμού (ΑΔΕΚΤ Α.Ε.)

Μ.Α.Ε 12308/80/Β/86/271

ΙΣΟΛΟΓΙΣΜΟΣ 31ης ΔΕΚΕΜΒΡΙΟΥ 2003- 18η ΕΤΑΙΡΙΚΗ ΧΡΗΣΗ (1 ΙΑΝΟΥΑΡΙΟΥ - 31 ΔΕΚΕΜΒΡΙΟΥ 2003) (ΣΕ ΕΥΡΩ)

ΕΝΕΡΓΗΤΙΚΟ	Ποσά κλειομένης χρήσεως 2003 Αξία Κτήσ.	Αποσβέσ.	Αναπ. Αξία	Ποσά προηγουμ. χρήσεως 2002 Αξία Κτήσ.	Αποσβέσ.	Αναπ. Αξία
Β. ΕΞΟΔΑ ΕΓΚΑΤΑΣΤΑΣΕΩΣ						
4. Λοιπά έξοδα εγκαταστάσεως	8.445,99	941,18	7.504,81	3.455,99	199,99	3.256,00
Γ. ΠΑΓΙΟ ΕΝΕΡΓΗΤΙΚΟ						
II. Ενσώματες ακινητοποιήσεις						
3. Κτίρια και Τεχνικά Εργα	349.219,22	67.904,75	281.314,47	273.975,24	48.903,49	225.071,75
4. Μηχ/τα - Τεχνικές Εγκαταστ. & λοιπός μηχαν/κός εξοπλισμός	127.985,07	102.924,05	25.061,02	127.985,04	95.730,96	32.254,08
5. Μεταφορικά Μέσα	98.521,49	79.778,68	18.742,81	96.061,89	69.215,91	26.845,98
6. Επιπλα & λοιπός Εξοπλισμός	557.974,42	473.606,81	84.367,61	520.249,35	428.103,67	92.145,68
7. Ακινητοπ. υπό εκτέλ. & προκ.	0,00	0,00	0,00	84.703,99	0,00	84.703,99
Σύνολο Ακινητοποιήσεων (ΓΙΙ)	1.133.700,20	724.214,29	409.485,91	1.102.975,51	641.954,03	461.021,48
III. Συμμ/χές & άλλες μακροπρόθ. χρηματοοικονομικές απαιτήσεις						
7. Λοιπές μακροπρόθεσμες απαιτήσεις			1.474,69			1.474,69
Σύνολο Παγίου Ενεργητικού (ΓΙΙ+ΓΙΙΙ)			410.960,60			462.496,17
Δ. ΚΥΚΛΟΦΟΡΟΥΝ ΕΝΕΡΓΗΤΙΚΟ						
I. Αποθέματα						
1. Εμπορεύματα			21.279,69			28.342,25
2. Προϊόντα έτοιμα και ημιτελή			5.535,00			0,00
4. Πρώτες και βοηθητικές ύλες-Αναλώσιμα υλικά-ανταλλακτικά και είδη συσκευασίας			20.778,86			23.889,77
5. Προκαταβολές για αγορές αποθεμάτων			6.963,01			96.558,68
			54.556,56			148.790,70
II. Απαιτήσεις						
1. Πελάτες			1.148.540,77			717.336,15
3α. Επιταγές εισπρακτέες			29.964,75			11.915,92
4. Κεφάλαιο εισπρακτέο στην επόμενη χρήση			911.541,27			0,00
5. Βραχυπρόθεσμες απαιτήσεις κατά συνδεμένων επιχειρήσεων			22.490,17			22.490,17
10. Επισφαλείς - Επίδικοι πελάτες και χρεώστες			17.998,42			18.146,32
11. Χρεώστες διάφοροι			172.958,52			111.792,41
12. Λογαρ. διαχειρίσεως προκ. και πιστώσεων			196.840,71			171.566,51
			2.500.334,61			1.053.247,48
III. Χρεώγραφα						
1. Μετοχές			3.756,42			3.756,42
IV. Διαθέσιμα						
1. Ταμείο			4.521,51			5.771,41
3. Καταθέσεις Οψεως και Προθεσμίας			8.985,48			1.493,34
			13.506,99			7.264,75
Σύνολο Κυκλοφορούντος Ενεργητικού (ΔΙ+ΔΙΙ+ΔΙΙΙ+ΔΙV)			2.572.154,58			1.213.059,35
Ε. ΜΕΤΑΒΑΤΙΚΟΙ ΛΟΓ/ΜΟΙ ΕΝΕΡΓΗΤΙΚΟΥ						
3. Λοιποί μεταβατικοί λογ/μοί Ενεργητικού			81.246,07			80.990,07
Γενικό Σύνολο Ενεργητικού (Β+Γ+Δ+Ε)			3.071.866,06			1.759.801,59

ΠΑΘΗΤΙΚΟ	Ποσά κλειομ. χρήσ. 2003	Ποσά προηγ. χρήσ. 2002
Α. ΙΔΙΑ ΚΕΦΑΛΑΙΑ		
I. Κεφάλαιο μετοχικό (47.675 μετοχές των 30,00 Ευρώ)		
1. Καταβλημένο	518.708,73	518.708,73
2. Οφειλόμενο	911.541,27	0,00
	1.430.250,00	518.708,73
III. Διαφορές αναπροσαρμογής - Επιχορηγήσεις επενδύσεων		
3. Επιχ. επενδ. πάγιου ενεργητικού	11.433,60	11.433,60
V. Αποτελέσματα εις νέο		
Υπόλοιπο ζημιών χρήσεως εις νέο	-555.611,27	-383.049,27
Υπόλοιπο ζημιών προηγ. χρήσεων	-869.127,44	-486.078,17
	-1.424.738,71	-869.127,44
VI. Ποσά προορισμένα για αύξηση κεφαλαίου		
1. Καταθέσεις μετόχων	19.128,39	19.128,39
Σύν. ιδίων κεφαλ. (ΑΙ+ΑΙΙΙ+ΑV+ΑVΙ)	36.073,28	-319.856,72
Γ. ΥΠΟΧΡΕΩΣΕΙΣ		
I. Μακροπρόθεσμες υποχρεώσεις		
2. Δάνεια τραπεζών	0,00	61.666,51
II. Βραχυπρόθεσμες υποχρεώσεις		
1. Προμηθευτές	254.917,20	334.882,10
2α. Επιταγές πληρωτέες	519.960,25	493.893,34
3. Τράπεζες Λ/βραχυπρ. υποχρεώσ.	75.033,45	37.355,80
4. Προκαταβολές πελατών	105.679,87	73.176,07
5. Υποχρεώσεις από φόρους - τέλη	469.746,83	263.901,67
6. Ασφαλιστικοί Οργανισμοί	1.373.047,62	592.326,16
8. Υποχρεώσεις προς συνδεμένες επιχειρήσεις	6.018,10	6.018,10
11. Πιστωτές διάφοροι	224.016,75	208.324,47
	3.028.420,07	2.009.877,71
Σύνολο Υποχρεώσεων (ΓΙ+ΓΙΙ)	3.028.420,07	2.071.544,22
Δ. ΜΕΤΑΒΑΤΙΚΟΙ ΛΟΓ. ΠΑΘΗΤΙΚΟΥ		
2. Εξοδα χρήσεως δουλευμένα	7.372,71	8.114,09
Γενικό Σύνολο Παθητικού (Α+Γ+Δ)	3.071.866,06	1.759.801,59

ΚΑΤΑΣΤΑΣΗ ΛΟΓΑΡΙΑΣΜΟΥ ΑΠΟΤΕΛΕΣΜΑΤΩΝ ΧΡΗΣΕΩΣ
31ης ΔΕΚΕΜΒΡΙΟΥ 2003 (1 ΙΑΝΟΥΑΡΙΟΥ - 31 ΔΕΚΕΜΒΡΙΟΥ 2003)

		Ποσά κλειομ. χρήσ. 2003				Ποσά προηγ. χρήσε. 2002
Ι. ΑΠΟΤΕΛΕΣΜΑΤΑ ΕΚΜΕΤΑΛΛΕΥΣΕΩΣ						
Κύκλος εργασιών (πωλήσεις)		2.737.751,70				3.388.193,08
Μείον: Κόστος πωλήσεων		3.108.281,94				3.417.958,22
Μικτά αποτελ/τα (ζημίες) εκμεταλλεύσεως		-370.530,24				-29.765,14
Πλέον: Αλλα έσοδα εκμεταλλεύσεως		57.857,81				45.595,87
Σύνολο		-312.672,43				15.830,73
Μείον: 1. Εξοδα διοικητικής λειτουργίας	94.507,81			259.436,17		
3. Εξοδα λειτουργίας διαθέσεως	31.089,36	125.597,17		808,14	260.244,31	
Μερικά αποτελ. κέρδη (ζημίες) Εκμεταλλεύσεως		-438.269,60				-244.413,58
Πλέον: 2. Εσοδα χρεωγράφων	153,60		147,84			
4. Πιστοτ. τόκοι & συν. έσοδα	7,63	161,23	52,77	200,61		
Μείον: 3. Χρεωστικοί & και συναφή έξοδα		10.433,69	-10.272,46		10.791,77	-10.591,16
Ολικά αποτελ. κέρδη (ζημίες) εκμεταλλεύσεως			-448.542,06			-255.004,74
ΙΙ. Πλέον: Εκτακτα αποτελέσματα						
1. Εκτακτα και ανόργανα έσοδα		920,00		606,92		
3. Εσοδα προηγούμενων χρήσεων		20.101,52		16.604,42		
Μείον: 1. Εκτακτα και ανόργανα έξοδα	69,74		8.419,20			
3. Εξοδα προηγουμένων χρήσεων	92.904,99	92.974,73	-71.953,21	136.836,67	145.255,87	-128.044,53
Οργαν. & έκτακτα αποτελ/τα (ζημίες)			-520.495,27			-383.049,27
Μείον: Σύν. αποσβέσ. πάγιων στοιχείων		83.001,22		79.751,98		
Μείον: Ενσωματωμένες στο λειτουργικό κόστος		83.001,22	0,00	79.751,98		0,00
ΚΑΘΑΡΑ ΑΠΟΤΕΛΕΣΜΑΤΑ (ζημίες) ΧΡΗΣΕΩΣ			-520.495,27			-383.049,27

ΠΙΝΑΚΑΣ ΔΙΑΘΕΣΗΣ ΑΠΟΤΕΛΕΣΜΑΤΩΝ

	Ποσά κλειομ. χρήσ. 2003	Ποσά προηγ. χρήσ. 2002
Καθαρά αποτελ/τα (ζημίες) χρήσεως	-520.495,27	-383.049,27
Πλέον: Υπόλοιπο αποτελεσμάτων (ζημιών) προηγουμένων χρήσεων	-869.127,44	-486.078,17
Διαφορές φορολογικού ελέγχου προηγούμενων χρήσεων	-35.116,00	0,00
Ζημίες εις νέο	-1.424.738,71	-869.127,44

Ρόδος, 30 Απριλίου 2004

Ο Πρόεδρος του Δ.Σ
ΔΗΜΗΤΡΙΟΣ ΑΣΒΕΣΤΗΣ
Α.Τ. Τ. 300948

Ο Διευθύνων Σύμβουλος
ΒΑΣΙΛΕΙΟΣ ΔΙΑΚΟΜΙΧΑΛΗΣ
Α.Τ. Τ. 300753

Ο Λογιστής
ΓΙΩΡΓΟΣ Χ" ΔΙΑΚΟΣ
Α.Τ. Κ. 385464

Ο Οικονομικός Σύμβουλος
ΠΑΝΤΕΛΗΣ ΓΕΩΡΓΑΚΗΣ
Α.Τ. Ν. 944732
ΑΡ. ΑΔΕΙΑΣ Α' ΤΑΞΗΣ 5091

ΠΙΣΤΟΠΟΙΗΤΙΚΟ ΕΛΕΓΧΟΥ ΟΡΚΩΤΟΥ ΕΛΕΓΚΤΗ - ΛΟΓΙΣΤΗ

Προς τους κ.κ. Μετόχους της Ανώνυμης Εταιρείας "Ανώνυμη Διαδημοτική Εταιρεία Κατασκευών και Τουρισμού (ΑΔΕΚΤ Α.Ε.)"

Ελέγξαμε τις ανωτέρω Οικονομικές Καταστάσεις καθώς και το σχετικό Προσάρτημα της Ανώνυμης Εταιρείας "Ανώνυμη Διαδημοτική Εταιρεία Κατασκευών και Τουρισμού (ΑΔΕΚΤ Α.Ε.)" της εταιρικής χρήσεως που έληξε την 31η Δεκεμβρίου 2003. Ο έλεγχος μας, στα πλαίσια του οποίου λάβαμε και γνώση πλήρους λογιστικού απολογισμού των εργασιών των υποκαταστημάτων της εταιρείας, έγινε σύμφωνα με τις διατάξεις του άρθρου 37 του Κ.Ν. 2190/1920 «περί Ανωνύμων Εταιρειών» και τις ελεγκτικές διαδικασίες που κρίναμε κατάλληλες, βάσει των αρχών και κανόνων ελεγκτικής που ακολουθεί το Σώμα Ορκωτών Ελεγκτών Λογιστών και που είναι σύμφωνοι με τις βασικές αρχές των Διεθνών Ελεγκτικών Προτύπων. Τέθηκαν στην διάθεσή μας τα βιβλία και στοιχεία που τήρησε η εταιρεία και μας δόθηκαν οι αναγκαίες για τον έλεγχο πληροφορίες και επεξηγήσεις που ζητήσαμε. Η εταιρεία τήρησε το Ελληνικό Γενικό Λογιστικό Σχέδιο, η εφαρμογή του οποίου όμως, σε ορισμένα στοιχεία, χρειάζεται βελτίωση. Δεν τροποποιήθηκε η μέθοδος απογραφής σε σχέση με την προηγούμενη χρήση και το κό

ΠΡΑΚΤΟΡΕΙΟ ΤΑΞΙΔΙΩΝ

ΣΑΒΒΑΣ ΣΑΗΣ

Με την ευκαιρία της λειτουργίας του **νέου** μας πρακτορείου στην οδό ΤΑΡΠΟΝ ΣΠΡΙΓΚΣ 42 δίπλα στην Τράπεζα Πίστεως

ΠΡΟΣΦΕΡΟΥΜΕ

τα φθηνότερα αεροπορικά εισιτήρια για όλο τον κόσμο με όλες τις αεροπορικές πτήσεις

ΠΡΟΣΟΧΗ:

ΠΛΗΡΟΦΟΡΙΕΣ ΔΕΝ ΔΙΔΟΝΤΑΙ ΑΠΟ ΤΟ ΤΗΛΕΦΩΝΟ ΜΟΝΟ ΠΡΟΣΩΠΙΚΗ ΠΑΡΟΥΣΙΑ ΣΑΣ

Ακόμη:

- BIZA επισκέπτου για ΑΥΣΤΡΑΛΙΑ σε μία μέρα
- Εκδοση διαβατηρίων
- Εκδοση αδειών αυτοκινήτων

ΞΕΝΟΔΟΧΕΙΑ ΣΤΗΝ ΑΘΗΝΑ

PRESIDENT Α' Κατηγορίας Λεωφόρος Κηφισίας

Μονόκλινο	€ 70 έως 31/7
Δίκλινο για μονόκλινο	€ 75 έως 31/7
Δίκλινο	€ 80 έως 31/7
Τρίκλινο	€ 105 έως 31/7

ELECTRA HOTEL Α' Κατηγορίας Ερμού 5

Μονόκλινο	€ 132
Δίκλινο	€ 155
Τρίκλινο	€ 180

DORIA HOTEL Β' Κατηγορίας Πειραιώς 15-17 (κοντά στην Ομόνοια)

Μονόκλινο	€ 66
Δίκλινο	€ 76
Τρίκλινο	€ 100

ESPERIA HOTEL Α' Κατηγορίας Σταδίου 22

Μονόκλινο	€ 113
Δίκλινο	€ 128
Τρίκλινο	€ 142

BEST WESTERN Α' Κατηγορίας, ILISIA Μιχαλακοπούλου

Μονόκλινο	€ 74
Δίκλινο	€ 84
Τρίκλινο	€ 100

ARETOUSA Β' Κατηγορίας Μητροπόλεως Σύνταγμα

Μονόκλινο	€ 65
Δίκλινο	€ 90
Τρίκλινο	€ 100

ROYAL OLYMPIC LUX κοντά στο Σύνταγμα

Μονόκλινο	€ 110
Δίκλινο	€ 120
Τρίκλινο	€ 142

ASTOR Σύνταγμα

Μονόκλινο	€ 81
Δίκλινο για μονόκλινο	€ 90
Δίκλινο	€ 99
Τρίκλινο	€ 119

GRAND HOTEL Β' Κατηγορίας Πατησίων & Βεραντέρου 10

Μονόκλινο	€ 65
Δίκλινο	€ 75
Τρίκλινο	€ 95

VERGINA Β' Κατηγορίας ΘΕΣ/ΚΗ (κεντρικό)

Μονόκλινο	€ 62
Δίκλινο	€ 78
Τρίκλινο	€ 117

ΣΑΣ ΣΥΜΦΕΡΕΙ ΠΡΙΝ ΚΛΕΙΣΕΤΕ ΟΠΟΥΔΗΠΟΤΕ ΝΑ ΜΑΣ ΕΠΙΣΚΕΦΘΕΙΤΕ

ΠΡΑΚΤΟΡΕΙΟ ΤΑΞΙΔΙΩΝ

ΣΑΒΒΑΣ ΣΑΗΣ

ΤΑΡΠΟΝ ΣΠΡΙΓΚΣ 42

δίπλα στην Τράπεζα Πίστεως

• Τηλ. 22410 39781-3

Χ.4641-30/6

Στον απόηχο της προχτεσινής τηλεμαχίας

Αντιπαράθεση για το ντιμπέτ

ΓΙΑ ΤΙΣ ΑΝΑΚΡΙΒΕΙΕΣ ΚΑΙ ΤΑ ΨΕΜΑΤΑ

ΤΡΙΑ «ψέματα» είπε, σύμφωνα με τον κυβερνητικό εκπρόσωπο Θοδωρή Ρουσόπουλο, ο Γιώργος Παπανδρέου στο ντιμπέιτ της Τρίτης. Για λάθη και πολλές ανακρίβειες από την πλευρά του Κώστα Καραμανλή έκανε λόγο ο εκπρόσωπος του ΠΑΣΟΚ Σπύρος Βούγιας.

Τα «ψέματα»

Ο κ. Ρουσόπουλος εντόπισε τα «ψέματα» του κ. Παπανδρέου (α) στην κριτική του για τη στάση της κυβέρνησης στο θέμα της εισαγωγής των μεταλλαγμένων προϊόντων, (β) στον ισχυρισμό του ότι η ελληνική οικονομία είναι «υπό κηδεμονία» και (γ) την καταγγελία για απολύσεις 5.000 υπαλλήλων του υπουργείου Πολιτισμού.

Ο κυβερνητικός εκπρόσωπος σημείωσε ότι η κυβέρνηση «αγωνίστηκε να μείνουν τα μεταλλαγμένα προϊόντα εκτός της ευρωπαϊκής αγοράς», υποστήριξε ότι «υπό κηδεμονία βρέθηκε η ελληνική οικονομία το 2002 και 2003, όταν η ΕΕ δεν αναγνώρισε τα στοιχεία που παρέδωσε ο κ. Χριστοδουλάκης και έστειλε ελεγκτές της Eurostat», ενώ για τις απολύσεις αναρωτήθηκε: «Τι μας λέει ο κ. Παπανδρέου; Ότι απολύθηκαν 5.000 από τις 6.500 υπαλλήλους; Μια τέτοια ενέργεια δεν αντέχει ούτε στη στιγμή, ούτε στο χρόνο».

Απάντηση Βούγια

Κληθείς να σχολιάσει τη δήλωση του κυβερνητικού εκπροσώπου, ο εκπρόσωπος του ΠΑΣΟΚ Σπύρος Βούγιας έδωσε τις εξής απαντήσεις:

α) Για το θέμα των μεταλλαγμένων δεν αναφέρθηκε στην κυβέρνηση, όπως είπε ο εκπρόσωπος, αλλά σε ευρωβουλευτές της ΝΔ που ψήφισαν σε σχετική διάταξη στο Ευρωκοινοβούλιο.

β) Για το θέμα των απολύσεων των συμβασιούχων, ο κ. Βούγιας τόνισε ότι καθημερινά γίνονται απολύσεις συμβασιούχων καθώς τελειώνουν οι συμβάσεις τους. Οι όμηροι σημείωσε, απελευθερώνονται δια της απολύσεως.

γ) Για την επιτήρηση της οικονομίας τόνισε ότι με ευθύνη της κυβέρνησης και του κ. Αλογοσκούφη η ελληνική οικονομία έχει μπει σε καθεστώς επιτήρησης και πρόσθεσε ότι ο υπουργός Οικονομίας αντιλαμβανόμενος το λάθος προσπαθεί τώρα να διορθώσει τα πράγματα.

Το... άγνωστο επίδομα

Ως προς το επίδομα ανεργίας, το οποίο δεν θυμήθηκε ο πρωθυπουργός, ο κυβερνητικός εκπρόσωπος χαρακτήρισε «λογικό» το να μην έχει πρόχειρα στη μνήμη του ο πρωθυπουργός όλα τα οικονομικά μεγέθη και υπογράμμισε πως το επίδομα ανεργίας «μόνον» δεν αποτελεί «πανάκεια». Επ΄ αυτού ο κ. Ρουσόπουλος αναγνώρισε πως απαιτείται αύξηση των επιδομάτων, αλλά πρωτίστως απαιτείται αλλαγή πολιτικής.

Από την πλευρά του, ο κ. Βούγιας αναφερόμενος στην άγνοια του κ. Καραμανλή για το επίδομα ανεργίας αφού σημείωσε ότι κανείς δεν μπορεί να θυμάται όλους τους αριθμούς, πρόσθεσε ότι ειδικά για το θέμα αυτό ο πρωθυπουργός θα έπρεπε να γνωρίζει πσιο είναι το επίδομα, καθώς λίγες μόλις μέρες πριν είχε επισκεφθεί τον ΟΑΕΔ.

Λάθη, ανακρίβειες, τεχνάσματα

Ο κ. Βούγιας αναφέρθηκε στο λάθος του κ. Καραμανλή όταν χρησιμοποίησε τη φράση «η κυβέρνηση των λόγων», αντί η κυβέρνηση των έργων, υποστηρίζοντας ότι πολλές φορές η λανθάνουσα γλώσσα λέει την αλήθεια. Η φράση αυτή, πρόσθεσε, αποτυπώνει ακριβώς την κριτική που ασκεί το ΠΑΣΟΚ στην κυβέρνηση.

Επίσης, έκανε λόγο για ανακρίβειες του κ. Καραμανλή σχετικά με τα πανωτόκια και τους πλειστηριασμούς της ΑΤΕ, υπογραμμίζοντας ότι τα τελευταία χρόνια η τράπεζα έκανε μόνο 28 πλειστηριασμούς και όχι 2.500 όπως υποστήριξε ο κ. Καραμανλής. Ανακρίβεια, χαρακτήρισε επίσης, το αναφερθέν ότι πάγωσαν οι πλειστηριασμοί και ανέφερε συγκεκριμένη περίπτωση αγρότη από τον Κίσσαμο.

Ο εκπρόσωπος του ΠΑΣΟΚ κατηγόρησε την κυβέρνηση ότι μετέρχεται διάφορα τεχνάσματα σχετικά με το θέμα των συμβασιούχων, όπως η κατάθεση δύο «αδιάφορων και ανούσιων» τροποποιήσεων του σχετικού Προεδρικού Διατάγματος με στόχο να καθυστερήσει η έκδοση απόφασης από το Συμβούλιο της Επικρατείας για μετά τις ευρωεκλογές.

Σε ερώτηση σχετικά με το ότι ο κ. Παπανδρέου δεν απάντησε εάν ένα κακό αποτέλεσμα θα σημαίνει ότι θα έχει ο ίδιος προσωπικές ευθύνες, ο κ. Βούγιας δήλωσε ότι η ερώτηση προϋπέθετε αποδοχή από την πλευρά του κ. Παπανδρέου ότι το ΠΑΣΟΚ θα χάσει με μεγάλη διαφορά, κάτι το οποίο δεν δέχεται κανένας στο Κίνημα. Ενώ για την τοποθέτηση της ανασυγκρότησης του ΠΑΣΟΚ ως πρώτου λόγου για να ψηφιστεί στις ευρωεκλογές, ο κ. Βούγιας ανέφερε ότι η αναφορά των τριών λόγων δεν ήταν ιεραρχική.

Για την προεδρική εκλογή

Ερωτηθείς σχετικά με το θέμα του Προέδρου της Δημοκρατίας ο κ. Βούγιας ανέφερε ότι είναι πολύ νωρίς για να τοποθετηθεί το ΠΑΣΟΚ για το θέμα γενικά, αλλά και για συγκεκριμένο πρόσωπο, περιοριζόμενος να αναφέρει μόνο ότι το πρόσωπο που θα επιλεγεί πρέπει να συγκεντρώνει τη μέγιστη δυνατή συναίνεση και να έχει επάρκεια. Δεν απέκλεισε δε, να συναινέσει το ΠΑΣΟΚ για πρόσωπο που θα προέρχεται από τη ΝΔ εάν το πρόσωπο αυτό συγκεντρώνει τα χαρακτηριστικά του κ. Στεφανόπουλου.

Για το ίδιο θέμα, ο κ. Ρουσόπουλος υπογράμμισε από την πλευρά του ότι η κυβέρνηση θα το προσεγγίσει στον κατάλληλο χρόνο και επανέλαβε ότι η κυβέρνηση θεωρεί πως επί του θέματος πρέπει να υπάρχει συναίνεση. «Η κυβέρνηση ζητά διάλογο και συναίνεση στα μεγάλα ζητήματα της χώρας. Και αυτό είναι ένα μεγάλο ζήτημα», τόνισε.

Η «εικόνα» του ντιμπέιτ

Ο Σπύρος Βούγιας εκτίμησε ότι οι πολίτες παρακολούθησαν έναν διαβασμένο, αποφασιστικό, συγκροτημένο και συγκεκριμένο Γ.Παπανδρέου που έκανε σκληρή κριτική στα πεπραγμένα της κυβέρνησης. Αντίθετα ο κ. Καραμανλής -ανέφερε- ήταν αμυντικός και στριμώχτηκε, δεν ήταν πειστικός, ήταν γενικόλογος και επαναλάμβανε διαρκώς προεκλογικές εξαγγελίες. Σημείωσε επίσης ότι η ΝΔ δεν αποδέχθηκε ένα ακόμα ντιμπέιτ μεταξύ των δυο πολιτικών αρχηγών.

«Ο πρωθυπουργός στη χθεσινή ενδιαφέρουσα τηλεοπτική αναμέτρηση έδωσε ουσιαστικές και ειλικρινείς απαντήσεις», είπε ο υπουργός ΠΕΧΩΔΕ Γιώργος Σουφλιάς, απαντώντας σε ερωτήσεις δημοσιογράφων στο περιθώριο παρουσίασης βιβλίου του επικοινωνιολόγου, Γιάννη Λούλη, την Τετάρτη.

«Ο Γιώργος Παπανδρέου ήταν πολύ καλύτερος, ενώ η δυσκολότερη στιγμή για τον Κώστα Καραμανλή, ήταν η ερώτηση για το ύψος του επιδόματος ανεργίας», ανέφερε, απαντώντας στην ίδια ερώτηση, ο πρώην γραμματέας της ΚΕ του ΠΑΣΟΚ και πρώην υπουργός, Κώστας Λαλιώτης. Ο ίδιος χαρακτήρισε πρόωρο το θέμα εκλογής Προέδρου της Δημοκρατίας και κάλεσε τα τρία εκατομμύρια ψηφοφόρων του ΠΑΣΟΚ στις βουλευτικές εκλογές «να είναι παρόντες στην μάχη της Κυριακής».

«Αχρωμη, άοσμη, αντιευρωπαϊκή και χειρότερη από την προηγούμενη», χαρακτήρισε την τηλεοπτική αναμέτρηση η βουλευτής του ΚΚΕ, Λιάνα Κανέλλη. Αναφερόμενη στην ερώτηση για το ύψος του επιδόματος ανεργίας η κ. Κανέλλη απάντησε χαρακτηριστικά «και ποιος ξέρει το ύψος του επιδόματος ανεργίας», προσθέτοντας ότι «τέτοιου είδους ερωτήσεις μάς πάνε στην δεκαετία του 1970». Σε ό,τι αφορά την εμφάνιση του προέδρου του ΠΑΣΟΚ η κ. Κανέλλη είπε ότι «δεν ήταν άνετος».

Σχολιάζοντας την τηλεοπτική αναμέτρηση, ο επικοινωνιολόγος κ. Λούλης είπε ότι «ο κ. Παπανδρέου ανέβασε τους τόνους για να συσπειρώσει το ΠΑΣΟΚ, ενώ ο κ. Καραμανλής δεν παρασύρθηκε στο να ανεβάσει και αυτός τους τόνους». Τέλος, ο έτερος επικοινωνιολόγος, Γιάννης Κακουλίδης, είπε ότι «αυτή διεξήχθη με ΄εσωτερικούς΄ όρους και έτσι κατάλαβαν οι Έλληνες τι ψήφισαν στις 7 Μαρτίου. Στις επόμενες βουλευτικές εκλογές θα κατανοήσουν τι ψήφισαν στις ευρωεκλογές.».

VANIK TOURS

ΓΙΑΝΝΗΣ και ΣΕΒΑ ΒΑΛΣΑΜΙΔΗ

VANIK σημαίνει ΑΛΗΘΕΙΑ

ΑΚΤΗ ΚΑΝΑΡΗ 17, ΨΑΡΟΠΟΥΛΑ - ΑΝΕΤΟ ΠΑΡΚΙΝΓΚ •Ανοικτά: ΔΕ-ΣΑ 08.30 - 14.00 & 16.30 - 20.30

Τηλ. 22410 35191, 37621 κινητό: 6945798148 , FAX 22410 29532

Το γραφείο μας πάντα πρώτο σε κρατήσεις ξενοδοχείων εξασφάλισε και σας προσφέρει καταπληκτικές τιμές για τα παρακάτω ξενοδοχεία σε ΠΑΚΕΤΑ (έκδοση εισιτηρίων R/T) από 1/4/2004-31/10/2004

Απευθυνόμαστε σε σας που θέλετε και η κράτησή σας να είναι σωστή και το δωμάτιό σας να σας περιμένει

1ον HOTEL PRESIDENT
Α΄ Κατηγορίας
Λεωφόρος Κηφισίας (ΟΛΑ ΑΝΑΚΑΙΝΙΣΜΕΝΑ)

Μονόκλινο	€ 70
Δίκλινο για μονόκλινο	€ 75
Δίκλινο	€ 80
Τρίκλινο	€ 105

2ον HOTEL ZAFOLIA
Α΄ Κατηγορίας
Λεωφόρος Αλεξάνδρας

Μονόκλινο	€ 142
Δίκλινο	€ 125
Τρίκλινο	€ 150

3ον HOTEL ATHENS CYPRIA
Α΄ Κατηγορίας
Σύνταγμα

Μονόκλινο	€ 80
Δίκλινο	€ 100
Τρίκλινο	€ 110

4ον HOTEL ASTOR
Α΄ Κατηγορίας
Σύνταγμα

Μονόκλινο	€ 81
Δίκλινο για μονόκλινο	€ 90
Δίκλινο	€ 99
Τρίκλινο	€ 119

5ον HOTEL ARETHOUSA
Β΄ SUPERIOR
Σύνταγμα

6ον HOTEL ELLINIS
Β΄ Κατηγορίας
Ωνάσειο, λεωφ. Συγγρού

Μονόκλινο	€ 60
Δίκλινο	€ 75
Τρίκλινο	€ 85

7ον HOTEL TPITON
Β΄ Κατηγορίας
Κέντρο Πειραιά

Μονόκλινο	€ 65
Δίκλινο	€ 80
Τρίκλινο	€ 95

8ον HOTEL LILIA
Β΄ Κατηγορίας
Πασαλιμάνι Πειραιάς

Μονόκλινο	€ 60
Δίκλινο	€ 75
Τρίκλινο	€ 100

9ον HOTEL EGNATIA
Β΄ Κατηγορίας
Θεσσαλονίκη Κέντρο - ανακαινισμένο

Μονόκλινο	€ 70
Δίκλινο	€ 80
Τρίκλινο	€ 90

10ον HOTEL EGNATIA PALACE
Α΄ Κατηγορίας
Θεσσαλονίκη Κέντρο - ολοκαίνουργιο

Μονόκλινο	€ 90
Δίκλινο	€ 100
Τρίκλινο	€ 125

* Τα παραπάνω ξενοδοχεία διαθέτουν T.V. σε όλα τα δωμάτια
* Στις παραπάνω τιμές συμπεριλαμβάνεται πρωινό σε μπουφέ
* Ακόμη σε μας θα βρείτε αεροπορικά και ατμοπλοϊκά εισιτήρια όλων των εταιρειών.

Χ.4589-30/5

LINDOS memories

RESORT BEACH HOTEL

Στη μαγευτική περιοχή της Λίνδου δημιουργήσαμε ένα πανέμορφο ξενοδοχείο πέντε αστέρων με στόχο να ικανοποιήσει τις ανάγκες των πελατών που ενδιαφέρονται για ποιοτικές διακοπές. Χτισμένο κάτω από το ιστορικό βράχο του Ναβαρόνε όπου γυρίστηκε η ομώνυμη θρυλική ταινία, μια ανάσα από την αμμουδιά μπορεί κανείς να χαλαρώσει και ανανεωθεί από τη μαγευτική ομορφιά της αιγαιοπελαγίτικης θάλασσας.

4627-30/6



Για κρατήσεις - πληροφορίες, μη διστάσετε να επικοινωνήσετε μαζί μας στα τηλέφωνα 22440 35000 έως 35099 fax 2244 48156

LINDOS memories

RESORT BEACH HOTEL

Εξήντα πολυτελή δωμάτια με αυτόνομο κλιματισμό, δορυφορική τηλεόραση, τηλέφωνο, χρηματοκιβώτιο, mini bar, και 24ωρη υπηρεσία δωματίου και 10 σουίτες με ονειρεμένη θέα υπόσχονται αξέχαστες διακοπές. Στο εστιατοριο οι επισκέπτες έχουν τη δυνατότητα να απολαύσουν εκλεκτές γεύσεις από ελληνική και διεθνή κουζίνα, φρέσκα ψάρια σε συνδυασμό με το κρασί της αρεσκείας τους. Δροσιστικοί χυμοί και εξωτικά ποτά σερβίρονται από το main και το pool bar.

ΠΡΟΟΔΟΣ ΜΙΚΡΕΣ ΑΓΓΕΛΙΕΣ ΜΙΚΡΕΣ ΑΓΓΕΛΙΕΣ ΠΡΟΟΔΟΣ

ενοικιάσεις

ΕΝΟΙΚΙΑΖΟΝΤΑΙ: 1) γκαρσονιέρα στον 1ο όροφο, επιπλωμένη, με TV, aircodition, ηλιακά, με όλα τα οικιακά σκεύη, έως 30/10/2004. και 2) δυάρι επιπλωμένο με TV, airconticion, ηλιακό και όλα τα οικιακά σκεύη, οδός Μητροπόλεως. Πληροφορίες τηλ. 22410/29452 και 6977896444
8879-13/6

ΕΝΟΙΚΙΑΖΟΝΤΑΙ επιπλωμένες γκαρσονιέρες στην περιοχή Μητροπόλεως, Φωνή της Αμερικής (Ασγούρου) και στο Νιοχώρι. Πληροφορίες τηλ. 22410/33531
2967-20/6

ΕΝΟΙΚΙΑΖΕΤΑΙ στα Κοσκινού, δυάρι, ισόγειο διαμέρισμα, πλήρες επιπλωμένο, 50τ.μ., με μεγάλο κήπο, πανοραμική θέα, ιδιωτικό πάρκινγκ. Τηλ. 22410/64998
2979-13/6

ΕΝΟΙΚΙΑΖΕΤΑΙ διαμέρισμα στη Μητρόπολη. Πληροφορίες τηλ. 22410/28788 και 22410/30297
8902-13/6

ΕΝΟΙΚΙΑΖΕΤΑΙ διαμέρισμα 3άρι με πάρκινγκ. Πληροφορίες τηλ. 6946517053 και 22410/91773 κ Φώτη
8912-13/6

ΕΝΟΙΚΙΑΖΟΝΤΑΙ επιπλωμένα στούντιος, σε ήσυχη περιοχή της Ιαλυσοπύ. Πληρ. κ. Μιχάλη, τηλ.6945077678
2848-22/7

ΕΝΟΙΚΙΑΖΕΤΑΙ γκαρσονιέρα πλήρως επιπλωμένη (στούντιος), επί της Πειραιώς 60, παράλληλος της Μιχ. Πετρίδη. Πληροφορίες τηλ. 6946314973 κ. Σταύρος
8894-11/6

ΕΝΟΙΚΙΑΖΕΤΑΙ
ΚΑΤΑΣΤΗΜΑ γωνιακό, τζαμαρία, γύρω γύρω, νέα κατασκευή, στην περιοχή Μητροπόλεως και Αντ. Δαμασκηνού, έναντι εκκλησίας, 52τ.μ., με πατάρι 26τ.μ., πρώην καφενείον με τις σχετικές εγκαταστάσεις και πάγια άδεια πυρασφάλειας. Κατάλληλο και για εμπορικές δραστηριότητες.
Πληροφορίες τηλ. 22410/20474,
ώρες 8-10π.μ. και 14-18μ.μ.
8878-13/6

ΠΛΗΣΙΟΝ
Μαρινόπουλου, ενοικιάζεται στούντιο 1ου ορόφου, ενιαίος χώρος, μπάνιο 20τ.μ., ριζικά ανακαινισμένο, βεράντα, τέντα, πλήρως επιπλωμένο, εξοπλισμένο με κλιματισμό, τηλεόραση, ηλεκτρικά, κουζινικά, γραμμή τηλεφώνου.
Τηλ. 6932100142 και 22410/94172
ΓΔ-13/6

ΕΝΟΙΚΙΑΖΟΝΤΑΙ στα Τριάντα, στάση Ηλέκτρα, επιπλωμένα φωτεινά διαμερίσματα των δύο δωματίων, πλήρως εξοπλισμένα, με δύο μπαλκόνια και πάρκινγκ. Πληροφορίες τηλ. σταθερό: 22410/22328 και κινητό 6939183314
8802-30/6

ΕΝΟΙΚΙΑΖΟΝΤΑΙ τρεις γκαρσονιέρες και μία μεζονέτα, 3ο χλμ. Ρόδου - Λίνδου, κοντά στη Δόμηση. Πληρ. τηλ. 22410/37264 και 22410/66468
8813-11/6

ΕΝΟΙΚΙΑΖΕΤΑΙ γωνιακό οροφοδιαμέρισμα, σε μικρή οικοδομή δύο διαμερισμάτων, με απεριόριστη θέα, στη Ρόδο, επί της οδού Κ. Παλαιολόγου. Αποτελείται από σαλόνι, κουζίνα, τρία υπνοδωμάτια και δύο μπάνια Διαθέτει κεντρική εντοδαπέδια θέρμανση, ηλιακό θερμοσίφωνα, υδρομασάζ, ηλεκτρικές συσκευές και πλήρες επιπλωμένο. Πληροφορίες τηλ. 22410/20949 και 6932326055
ΧΛ-18/6

ΕΝΟΙΚΙΑΖΟΝΤΑΙ 2 καταστήματα των 50 και 105 τ.μ. αντίστοιχα, έναντι Golden Beach στην Ιαλυσό, καθώς και διαμέρισμα 40 τ.μ. περίπου. Πληρ. τηλ. 22410/96149
8891-20/6

ΕΝΟΙΚΙΑΖΕΤΑΙ διαμέρισμα 50τ.μ. επιπλωμένο, σε καινούργια οικοδομή, ηλιακό και άνετο πάρκινγκ, επί της λεωφόρου Ρόδου - Λίνδου (Αφάντου). Πληρ. τηλ. 6946524270 και 22410/21245
2977-11/6

ΕΝΟΙΚΙΑΖΕΤΑΙ διαμέρισμα 95τ.μ., 2 δωματίων, με θέρμανση, τηλέφωνο, στην Θεμ. Σοφούλη 70, στον 1ο όροφο, πάνω ακριβώς από την είσοδο, πλησίον Super Market Κυψέλη. Πληροφορίες τηλ. 22410/75069, 10-12π.μ. και 3-8μ.μ.
8913-13/6

ΕΝΟΙΚΙΑΖΟΝΤΑΙ: 1) Ισόγειο διαμέρισμα στην περιοχή Ιαλυσού, σε πολυτελή 2όροφη οικοδομή, με κήπο, πλησίον θαλάσσης, αποτελούμενο από 1 υπνοδωμάτιο, λίβινγκ-ρουμ με κουζίνα και μπάνιο. 2) Διαμέρισμα 2ου ορόφου στην περιοχή Ιαλυσού, πλησίον θαλάσσης, αποτελούμενο από 1 υπνοδωμάτιο, με μπάνιο, μεγάλο λίβινγκ ρουμ με κουζίνα, και από μια μεγάλη σοφίτα, με WC και βεράντα, με εσωτερική σκάλα. Πληροφορίες τηλ. 6974437675
8911-13/6

ΕΝΟΙΚΙΑΖΟΝΤΑΙ γκαρσονιέρες επιπλωμένες, στην περιοχή Ανάληψη. Προτιμούνται στρατιωτικοί και εκπαιδευτικοί. Πληρ. τηλ. 6944657985
8933-16/6

ΕΝΟΙΚΙΑΖΟΝΤΑΙ: 1) Γκαρσονιέρα 40 τ.μ. με αυλή 40τ.μ., ξεχωριστό φως και νερό και 2) Στ' Ασγούρου, γκαρσονιέρα 30τ.μ. ανεξάρτητη, Θεμ. Σοφούλη, Ουρανίας 11. Πληροφορίες τηλ. 22410/35522 και 22410/36543
8881-13/6

ΕΝΟΙΚΙΑΖΕΤΑΙ γκαρσονιέρα επιπλωμένη, Παρθενόπης 18. Πληρ. τηλ. 22410/35886
8888-11/6

ΕΝΟΙΚΙΑΖΕΤΑΙ γκαρσονιέρα επιπλωμένη. Πληρ. τηλ. 6972057263 και 22410/36065
8907-13/6

ΕΝΟΙΚΙΑΖΕΤΑΙ αποθήκη ισόγεια, 210τ.μ., χωρίς κολόνες στη μέση, με σιδεροκατασκευή, 6 μέτρα ύψος, στο Τσαΐρι. Πληροφορίες τηλ. 22410/61534 οικία, 22410/25387 μαγαζί και κιν. 6948859613
8904-13/6

ΕΝΟΙΚΙΑΖΕΤΑΙ διαμέρισμα 56τ.μ., στον 3ο όροφο, με καταπληκτική θέα, επί της οδού Γ. Σεφέρη 66 (Μήδεια). Πληρ. τηλ. 22410/27198 - 27198 και κιν. 6932563440
8899-13/6

ΕΝΟΙΚΙΑΖΕΤΑΙ στούντιο επιπλωμένο, Βεργίνας 11. Πληροφορίες τηλ. 22410/73755
8916-13/6

ΕΝΟΙΚΙΑΖΕΤΑΙ κατάστημα 20 τ.μ. με πατάρι 20τ.μ., οδός Καρπάθου. Πληροφορίες τηλ. 22410/73612 και 6944784938
8917-13/6

ΕΝΟΙΚΙΑΖΟΝΤΑΙ διαμερίσματα 130 και 120τ.μ. επιπλωμένα ή μη, επί της οδού Χειμάρρας 117. Πληροφορίες τηλ. 22410/35842 και 6932471297
8934-16/6

ΕΝΟΙΚΙΑΖΕΤΑΙ επιπλωμένο διαμέρισμα, 65τ.μ., ενός υπνοδωματίου, σαλόνι, κουζίνα, μπάνιο, επί της Γ. Σφέρη αρ. 100. Πληρ. τηλ. 22410/69557 και κιν. 6973582646
8893-13/6

ΕΝΟΙΚΙΑΖΕΤΑΙ μονοκατοικία στην περιοχή Ιξιά, με 3 υπνοδωμάτια, σαλόνι, κουζίνα, μπάνιο, WC, αποθήκη και πάρκινγκ. Πληροφορίες τηλ. 22410/91676, 22410/22001 κύριος ή κυρία Μωραΐτου
8819-13/6

ΕΝΟΙΚΙΑΖΕΤΑΙ διαμέρισμα 3άρι, στο Ροδίνι. Πληροφορίες τηλ. 22410/63201
8896-13/6

ΕΝΟΙΚΙΑΖΕΤΑΙ διαμέρισμα επιπλωμένο στο Νιοχώρι. Πληροφορίες τηλ. 6974713383
8953-18/6

ΕΝΟΙΚΙΑΖΕΤΑΙ γκαρσονιέρα επιπλωμένη, οδός Αττάβύρου και Ηφης. Πληροφορίες τηλ. 22410/34946, 4μ.μ.
8943-17/6

ΕΝΟΙΚΙΑΖΕΤΑΙ διαμέρισμα 100τ.μ., καλή περιοχή, δύο υπνοδωμάτια, μεγάλη σαλοτραπεζαρία, κουζίνα, μπάνιο και βοηθητικό WC, βεράντες. Τιμή 400 ευρώ. Πληροφορίες τηλ. 22410/22845 και 39465
8940-17/6

ΕΝΟΙΚΙΑΖΕΤΑΙ διαμέρισμα 3άρι, στον 2ο όροφο, Καναδά 102. Πληροφορίες τηλ.
22410/32856
8941-18/6

ΕΝΟΙΚΙΑΖΕΤΑΙ μεζονέτα 132τ.μ., στην περιοχή Κοσκινού, με θέα τη θάλασσα. Τιμή με έπιπλα 800 ευρώ, χωρίς έπιπλα 650 ευρώ. Πληροφορίες τηλ. 6947577140
3002-19/6

ΕΝΟΙΚΙΑΖΕΤΑΙ τριάρι διαμέρισμα, α' ορόφου. Πληροφορίες τηλ. 22410/21476 και 6974763062
2300-18/6

ΕΝΟΙΚΙΑΖΕΤΑΙ
σπίτι διώροφο, στην Παλαιά Πόλη, Πυθαγόρα 27.
Πληροφορίες τηλ. 22410/24828
8944-17/6

πωλήσεις

ΠΩΛΟΥΝΤΑΙ: 1) Μεταχειρισμένο 4άρι διαμέρισμα των 110τ.μ. στην πόλη της Ρόδου, στην τιμή των 114.453 ευρώ (39 εκ. δρχ.), 2) ετοιμοπαράδοτο 4άρι διαμέρισμα στην Ανάληψη των 115τ.μ., lux κατασκευής με garage και αποθήκη, στην τιμή των 182.000 ευρώ (62 εκ. δρχ.). Πληρ. Κτηματομεσιτικό Γραφείο Πράσινου, τηλ. 22410/34707 και 6932717207
8909-13/6

ΠΩΛΕΙΤΑΙ οικόπεδο στη Σύμη, με παλαιά κατοικία 160τ.μ. και οικόπεδο με 1165τ.μ., στην περιοχή Κάμπος, Αγ. Ελευθέριος). Πληροφορίες τηλ. 22410/77682
8920-13/6

ΠΩΛΕΙΤΑΙ 18τ.μ., κατάστημα με W.C., και παταρι, ελεύθερο μίσθωσης, στο κέντρο της πόλης. Πληρ. Εμμ. Κρανίδης, μεσίτης, τηλ. 27082 και 6944347405
Χ4637-13/6

ΠΩΛΟΥΝΤΑΙ βιβλία με ελληνικές παραδοσιακές ροδίτικες συνταγές. Εκδότης, Πουλαράκης Ιωάννης. Πληρ. τηλ. 22410/39659
8877-11/6

ΠΩΛΕΙΤΑΙ στην Παστίδα διώροφη, μεζονέτα στα μπετά, αποτελείται από υπόγειο 100τ.μ., ισόγειο 100τ.μ. Διαθέτει 2000τ.μ., κήπο και με ωραία θέα. Πληρ. Εμμ. Κρανίδης, μεσίτης, τηλ. 27082 και 6944347405
Χ4637-13/6

ΠΩΛΟΥΝΤΑΙ 1) ανεξάρτητη ετοιμοπαράδοτη μονοκατοικία με σοφίτα, των 200τ.μ., στην ωραιότερη περιοχή των Τριαντών, κοντά στην Ανοιξη. 2) Ετοιμοπαράδοτο 3άρι ισόγειο διαμέρισμα με αυλή, λουξ κατασκευής κοντά στην Ανοιξη στην Ιαλυσό. Πληρ. Κτηματομεσιτικό Γραφείο Πράσινου, τηλ. 22410/34707 και 6932717207
8909-13/6

ΠΩΛΕΙΤΑΙ διώροφη βίλλα 2 διαμερισμάτων, μεγάλες ταράτσες, ευκολία για επιπρόσθετα δωμάτια, 200 μ. από τη θάλασσα, με χώρο περίπου 4500τ.μ., εναντι ξενοδοχείου «ΑΣΤΕΡΑΣ», περιοχή Θεολόγου. Τιμή 350.000 ευρώ. Παρακαλούνται οι περίεργοι να μην ενοχλούν. Πληρ. τηλ. 22410/29435 και 6946817784
2991-15/6

ΠΩΛΕΙΤΑΙ
ΜΟΝΟΚΑΤΟΙΚΙΑ
στα Κρητικά, δύο υπνοδωματίων, 2 μπάνια, εντοιχισμένη κουζίνα, με όλα τα ηλεκτρικά είδη, αιρ κοντίσιον.
Πληρ. τηλ. 22410/91772 και 22410/21205
8939-17/6

ΠΩΛΟΥΝΤΑΙ
ΡΟΔΟΣ: πωλείται οικόπεδο, οδός Δημ. Αναστασιάδη 46, εμβαδόν 401,06 τ.μ. με συντελεστή δόμησης 1. Τιμή 250.000 ευρώ
ΡΟΔΟΣ: Πωλείται οικόπεδο στην Ιξιά, οδός Ομήρου 17, 160 τ.μ. Τιμή 75.000 ευρώ.
Πληρ. τηλ. 2106742648 και κιν. 6945994321
ΓΔ-10/6

ΠΩΛΕΙΤΑΙ
MINI MARKET
με είδη περιπτέρου, πλήρως εξοπλισμένο, σε καλή περιοχή. Τιμή 15.000 ευρώ.
Τηλ. 6932803646 και 6939351731
8884-24/6

ΠΩΛΕΙΤΑΙ κοντά στην πλατεία Φώκιαλη, κατάστημα 80τ.μ., με πατάρι, 55 τ.μ., ελεύθερο μίσθωσης. Πληρ. Εμμ. Κρανίδης, μεσίτης, τηλ. 27082 και 6944347405
Χ4637-13/6

ΠΩΛΟΥΝΤΑΙ στ' Αφάντου, μονοκατοικίες διώροφες, των 100τ.μ., σε ύψωμα, με ωραία θέα. Πληρ. Εμμ. Κρανίδης, μεσίτης, τηλ. 27082 και 6944347405
Χ4637-13/6

ΠΩΛΕΙΤΑΙ στον δρόμο από Κολύμπια προς Αρχίπολη, αγρός 4000 τ.μ. κοντα στις 7 Πηγές σε τιμή ευκαιρίας. Πληρ. Εμμ. Κρανίδης, μεσίτης, τηλ. 27082 και 6944347405
Χ4637-13/6

ΠΩΛΕΙΤΑΙ 4άρι διαμέρισμα, λουξ κατασκευής, 3 ετών, στην Ανάληψη. Τιμή μόνον 62 εκ. ή 182.000 ευρώ. Δάνεια δεκτά. Πληρ. Εμμ. Κρανίδης, μεσίτης, τηλ. 27082 και 6944347405
Χ4637-13/6

ΠΩΛΕΙΤΑΙ μονοκατοικία στην Κρεμαστή, 80τ.μ., με αυλή. Τιμή 30 εκ. ή 90.000,000 ευρώ. Πληρ. Εμμ. Κρανίδης, μεσίτης, τηλ. 27082 και 6944347405
Χ4637-13/6

ΠΩΛΕΙΤΑΙ οικόπεδο 1000τ.μ., στο Ανω Ροδίνι, Σ.Δ. 0,40. Πληρ. Εμμ. Κρανίδης, μεσίτης, τηλ. 27082 και 6944347405
Χ4637-13/6

ΠΩΛΕΙΤΑΙ ξενοδοχείο 700 κλινών, στην πόλη της Ρόδου. Πληρ. Εμμ. Κρανίδης, μεσίτης, τηλ. 27082 και 6944347405
Χ4637-13/6

ΠΩΛΕΙΤΑΙ οικόπεδο 1600τ.μ., στον επαρχιακό δρόμο Λίνδου - Πεύκων, με δυνατότητα οικοδόμησης, 180 τ.μ., σε 2 ορόφο, με ωραία θέα. Πληρ. Εμμ. Κρανίδης, μεσίτης, τηλ. 27082 και 6944347405
Χ4637-13/6

ΠΩΛΟΥΝΤΑΙ: 1) 4άρι διαμέρισμα 110τ.μ., λουξ κατασκευής, με ωραία κουζίνα, κεντρική θέρμανση, κλειστή θέση στάθμευσης. Τιμή 62 εκ. ή 182,000 ευρώ, 2) 3άρι διαμέρισμα 85τ.μ., κοντά στον Ηλ/κοσμο του Ξενάκη. Τιμή 132,000 ευρώ ή 45 εκ., 3) 2άρι διαμέρισμα στην Ανάληψη, 50τ.μ., ισόγειο - α' όροφο. Τιμή 23 εκ., ή 67,500 ευρώ., 4) 4άρι διαμέρισμα - 3 υπν. (2 WC), καινούργιο στο Ροδίνι, α' όροφος, μόνο 55 εκ. ή 162.000 ευρώ, 5) 34 τ.μ. κατάστημα στην Ανάληψη - γωνιακό - ελεύθερο μίσθωσης, 6) 80τ.μ. κατάστημα με πατάρι κοντά στην πλατεία Φώκιαλη, 7) Μεζονέτα 162 τ.μ.,με κήπο, στα μπετά ή τελειωμένη κοντά στο Φυτώριο του Δήμου Ιαλυσού. Πληρ. Εμμ. Κρανίδης, μεσίτης, τηλ. 27082 και 6944347405
Χ4637-13/6

ΜΗΧΑΝΟΚΙΝΗΤΑ

ΠΩΛΕΙΤΑΙ VW POLO, 1000 c.c., κόκκινο, μοντέλο 1996, σε άριστη κατάσταση. Πληροφορίες τηλ. 6978321500
2976-11/6

ΠΩΛΕΙΤΑΙ AUDI 80 L, παλαιό μοντέλο, 1500 κ.ε., 10 φορ. ίπποι, σε καλή κατάσταση, 1000 ευρώ. Πληροφορίες τηλ. 22410/78172
8887-11/6

ΕΥΚΑΙΡΙΑ! Πωλείται πολυεστερικό σκάφος, ημιταχύπλοο - ψαράδικο, 4,60μ., με μηχανή Τζόνσον 60 ίππων, δίχρονη, σε άριστη κατάσταση (από σέρβις, καινούργια ανταλλακτικά) βυθόμετρο Σιμραντ, τιμονιέρα, τρέιλερ, καινούργια λάστιχα. Τιμή 7000 ευρώ. Πληρ. τηλ.2241077726 και 6945853577
ΓΔ-14/6

ΠΩΛΕΙΤΑΙ μηχανή HONDA STEED 400 c.c., με λίγα χιλιόμετρα, ατρακάριστη, σε πάρα πολύ καλή κατάσταση. Πληρ. τηλ. 6936810214
2982-12/6

ΠΩΛΟΥΝΤΑΙ 2 τροχόσπιτα, 5 1/2 και 6 1/2 μέτρα, σε άριστη κατάσταση και πολύ καλή τιμή. Πληροφορίες τηλ. 22410/96423 και 6974604534
8938-27/6

ΠΩΛΟΥΝΤΑΙ

τα ακόλουθα αυτοκίνητα σε άριστη κατάσταση και προσιτές τιμές με ευκολίες πληρωμής

FIAT SEICENTO μοντ. 2000, 4000 ευρώ
DAEWO MATIS μοντ. 2001, 4.200 ευρώ
HYNDAI ATOS PRIME,μοντ. 2001, 5.500 ευρώ
OPEL CORSA 1.0, μοντ. 2001, 6.700 ευρώ
FIAT PUNTO, 1,2 μοντ. 2001, 6.500 ευρώ
OPEL CORSA, 1,2 μοντ. 2001, 7.200 ευρώ
SEAT CORDOBA, 1.4 μοντ. 2001, 7.500 ευρώ
SUZUKI JEEP SAMURAI 1, 3 μοντ. 2000, 7.500 ευρώ
Για πληροφορίες και test drive ή έλεγχο στα τηλ. 22410/98200, και στο 12ο χλμ Ρόδου - Καμείρου
Τ3139-30/6

ΠΡΑΚΤΟΡΕΙΟ ΤΑΞΙΔΙΩΝ
CLUB OF RHODES

PEGASSOS TRAVEL

Ταξιδέψτε επώνυμα
Ταξιδέψτε φθηνά
Ταξιδέψτε άνετα

Με ευχάριστη διαμονή και εξυπηρέτηση σε όλη την Ελλάδα

ΑΘΗΝΑ

❖ ROYAL OLYMPIC HOTEL
Αθ. Διάκου, κέντρο

Μονόκλινο	110 ευρώ
Δίκλινο	120 ευρώ
Τρίκλινο	142 ευρώ

❖ OLYMPIC PALACE HOTEL
Α' Κατηγορίας, Σύνταγμα

Μονόκλινο	85 ευρώ
Δίκλινο	105 ευρώ
Τρίκλινο	125 ευρώ

❖ PRESIDENT HOTEL
Α' Κατηγορίας, Λεωφ. Κηφησίας

Μονόκλινο	70 ευρώ
Δίκλινο για χρήση μονόκλινο	75 ευρώ
Δίκλινο	80 ευρώ
Τρίκλινο	105 ευρώ

❖ ELECTRA HOTEL
Α' Κατηγορίας, Ερμού Σύνταγμα

Μονόκλινο	132 ευρώ
Δίκλινο	155 ευρώ
Τρίκλινο	180 ευρώ

❖ ASTOR Α' Κατηγορίας
Α' Κατηγορίας, Σύνταγμα

Μονόκλινο	81 ευρώ
Δίκλινο για χρήση μονόκλινο	90 ευρώ
Δίκλινο	99 ευρώ
Τρίκλινο	119 ευρώ

❖ ARETHUSA HOTEL
Β' Κατηγορίας, Σύνταγμα

Μονόκλινο	65 ευρώ
Δίκλινο	90 ευρώ
Τρίκλινο	100 ευρώ

❖ GRAND HOTEL
Β' Κατηγορίας, Πατησίων

Μονόκλινο	65 ευρώ
Δίκλινο	75 ευρώ
Τρίκλινο	95 ευρώ

ΠΕΙΡΑΙΑΣ

❖ LILIA HOTEL
Β' Κατηγορίας στο Πασαλιμάνι, Πειραιάς

Μονόκλινο	60 ευρώ
Δίκλινο	75 ευρώ
Τρίκλινο	98 ευρώ

ΘΕΣΣΑΛΟΝΙΚΗ

❖ TELIONI HOTEL
Β' Κατηγορίας, Αγ. Δημητρίου

Μονόκλινο	60 ευρώ
Δίκλινο	75 ευρώ
Τρίκλινο	100 ευρώ

❖ MADRINO HOTEL
Β' Κατηγορίας, Εγνατίας

Μονόκλινο	55 ευρώ
Δίκλινο	65 ευρώ
Τρίκλινο	90 ευρώ

ΓΙΑ ΦΘΗΝΑ ΑΕΡΟΠΟΡΙΚΑ ΚΑΙ ΑΚΤΟΠΛΟΪΚΑ ΕΙΣΙΤΗΡΙΑ

ΕΠΙΣΚΕΦΘΗΤΕ ΜΑΣ ΓΙΑ ΤΟ ΣΥΜΦΕΡΟΝ ΣΑΣ

Καρατζιάς Μιχάλης
Τηλ. 22410 73455, 76161, 75879
FAX. 22410 35504
Χ4650-30/6

Ευρωπαϊκή Επενδυτική

ΚΤΗΜΑΤΟΜΕΣΙΤΙΚΟ ΓΡΑΦΕΙΟ
ΘΕΟΦΙΛΟΣ ΚΑΩΝΑΡΗΣ
ΕΘΝΙΚΗΣ ΑΝΤΙΣΤΑΣΕΩΣ 48 (ΠΡΩΗΝ ΑΝΝΗΣ ΜΑΡΙΑΣ) ΤΗΛ. 2241039300

ΔΙΑΜΕΡΙΣΜΑΤΑ

100 τ.μ.	Αρχάγγελος Ά όροφος σε καλή τιμή	€ 45.000
185 τ.μ.	Αποθήκη με ράμπα στην Μ.Πετρίδη	€ 47.000
43 τ.μ.	Ετοιμοπαράδοτη γκαρσονιέρα Ά ορόφο	€ 67.500
105 τ.μ.	Αποθήκη στην Άννης Μαρίας με θάλαμο	€ 73.000
100 τ.μ.	Θεολόγος Δεκαετίας με 2 υπν/τια	€ 73.000
70 τ.μ.	Ά ορόφου ανακαινισμένο στον Α.Δημήτρ	€ 73.500
80 τ.μ.	Περιοχή Κόβα με 2 υπνοδωμάτια	€ 82.000
71 τ.μ.	Ισόγειο στην Πειραιώς με 2 υπνοδωμάτια	€ 85.000
62 τ.μ.	Κοσκινού μικρή μεζονέτα με τζάκι	€ 88.000
55 τ.μ.	Ανάληψη υπό κατασκευή ισόγειο με θερμ	€ 89.000
100 τ.μ.	Με 3 υπνοδωμάτια σε καλή κατάσταση	€ 102.000
77 τ.μ.	Υπο κατασκευή στην Ιξιά	€ 113.000
87 τ.μ.	Υπο κατασκευή στην Ιξιά	€ 127.000
112 τ.μ.	Κέννεντυ με 3 υπνοδωμάτια β ορόφου	€ 140.000
82 τ.μ.	Ανάληψη μεζονέτα με 2 υπν/τια	€ 152.000
115 τ.μ.	Κοσκινού καινούργια ισόγειο&Α ορόφου	€ 169.000
90 τ.μ.	Καινούργιο στην Ανάληψη	€ 170.000
93 τ.μ.	Καινούργιο Κ.Υδραίου με 3 υπν/τια	€ 177.000
115 τ.μ.	Μ.Πετρίδη καινούργιο με θέρμανση	€ 185.000
120 τ.μ.	Lux Περιοχή Δασκάλων β ορόφου	€ 220.000

ΟΙΚΟΠΕΔΑ

300 τ.μ.	Στο Ασκληπειό με δόμηση 120 τ.μ.	€ 13.000
2400 τ.μ.	Απολακκιά εντός οικισμού με Σ.Δ.0,4 και δυνατότητα τεμαχισμού ανά 600 τ.μ	€ 74.000
2200 τ.μ.	Παστίδα με άδεια οικοδομής 200 τ.μ.,ρεύμα,νερό	€ 61.600
1200 τ.μ.	Γεννάδι εντός σχεδίου με δυνατότητα τεμαχισμού	€ 70.400
500 τ.μ.	Πυλώνα με Σ.Δ.0,4 σε τιμή ευκαιρίας	€ 15.000
4000 τ.μ.	Μαριτσά με απεριόριστη θέα τετραγωνισμένο	€ 73.500
27000 τ.μ	Στην Λάρδο κοντά στην Θάλασσα,πανοραμικό	€ 790.000
2600 τ.μ.	Στην Αρχίπολη άρτιο κ οικοδομήσιμο	€ 40.000
1400 τ.μ.	Υπό ένταξη στο πολεοδομικό σχέδιο	€ 95.000
12000 τ.μ	Ασγούρου περιφραγμένο με σπίτι 3 ετών	€ 176.000
7720 τ.μ.	Ασγούρου εντός ζώνης οικισμού με δυνατότητα τεμαχισμού σε 3 άρτια κ οικοδομήσιμα οικόπεδα	€ 220.000
18000 τ.μ	Παστίδα ρεύμα,νερό σε τρία επίπεδα	€ 215.000
500 τ.μ.	Στην Σύμη με παλιό κτίσμα	€ 45.000
3600 τ.μ.	Λαχανιά άρτιο κ οικοδ/μο με θέα θάλασσα	€ 59.000
7500 τ.μ.	Στην Λαχανιά επί της Εθνικής οδού	€ 220.000
4000 τ.μ.	Στην Λαχανιά με θέα θάλασσα	€ 53.000
1500 τ.μ.	Στην Λαχανιά εντός οικισμού	€ 66.000
300 τ.μ.	Στην Λαχανιά εντός οικισμού	€ 18.000

ΜΟΝΟΚΑΤΟΙΚΙΕΣ - ΜΕΖΟΝΕΤΕΣ

70 τ.μ.	Σπίτι στην Παλιά πόλη σε καλή τιμή	60.000 €
300 τ.μ.	Καινούργια σε οικόπεδο 300 τ.μ. στο Ροδίνι υπερλούξ κατασκευής και απεριόριστη θέα	330.000 €
70 τ.μ.	Κατοικία στην Σύμη δίπλα στο κύμα	
280 τ.μ.	Διατηρητέα πλήρως ανακαινισμένη με	265.000 €
210 τ.μ.	Ιαλυσός σε μαρμαροσοβα κοντά στην θάλ	176.000 €
130 τ.μ.	Κανδυλί σε τοιχοποιία με οικόπεδο 650 τ.	117.000 €
120 τ.μ.	Κοσκινού,κολώνες με εκπληκτική θέα	100.000 €
230 τ.μ.	Μεζονέτες στους Τρείς αποτελούμενες από υπόγειο,ισόγειο,όροφο σε μπετά	123.000 €
140 τ.μ.	Σε μπετά στην Ιαλυσό με οικόπεδο 300 τ.	120.000 €
115 τ.μ.	Τσαίρι 2 ετών σε 1000 τ.μ. οικόπεδο	155.000 €
170 τ.μ.	Στην Παστίδα σε οικόπεδο 2000 τ.μ.	290.000 €

ΚΑΤΑΣΤΗΜΑΤΑ - ΕΠΙΧΕΙΡΗΣΕΙΣ

Επικερδής επιχείρηση σε λειτουργία στα 100 μαγαζιά λόγω αναχώρησης

Επιχείρηση μεζεδοπωλείου σε παραδοσιακή συνοικία της Ρόδου πλήρως εξοπλισμένο

ΕΝΟΙΚΙΑΣΕΙΣ

Επιπλωμένα Διαμερίσματα στο Φαληράκι για την Χειμερινή περίοδο

Επαγγελματικός χώρος επί της Εθν.Αντίστασης κατάλληλος για γραφειο-ιατρείο με διαμόρφωση στις προδιαγραφές σας

ΑΚΙΝΗΤΑ ΣΕ ΑΠΟΚΛΕΙΣΤΙΚΟΤΗΤΑ
ΑΓΟΡΕΣ - ΠΩΛΗΣΕΙΣ - ΜΙΣΘΩΣΕΙΣ ΑΚΙΝΗΤΩΝ
ΣΥΜΒΟΥΛΕΥΤΙΚΕΣ ΚΑΙ ΕΠΕΝΔΥΤΙΚΕΣ ΠΡΟΤΑΣΕΙΣ
ΔΑΝΕΙΑ ΔΕΚΤΑ

8946-10/7

ΠΡΟΟΔΟΣ ΜΙΚΡΕΣ ΑΓΓΕΛΙΕΣ ΜΙΚΡΕΣ ΑΓΓΕΛΙΕΣ ΠΡΟΟΔΟΣ

διάφορα

ΜΟΝΩΣΕΙΣ 23 ΧΡΟΝΙΑ!
ΑΡΧΩΝ ΣΑΜΑΡΤΖΗΣ
Πληροφορίες τηλ.
23030-32054-20021
X4628-30/6

ΥΔΡΑΥΛΙΚΟΣ
ΑΝΑΛΑΜΒΑΝΟΥΜΕ πάσης φύσεως υδραυλικές εργασίες μικρές και μεγάλες κ. ΔΗΜΗΤΡΗΣ
- ΕΓΚΑΤΑΣΤΑΣΕΙΣ ΥΔΡΕΥΣΗΣ ΘΕΡΜΑΝΣΗΣ
- ΚΑΛΟΡΙΦΕΡ - ΗΛΙΑΚΑ
- Σύνδεση με το αποχετευτικό της ΔΕΥΑΡ
- ΑΠΟΦΡΑΞΕΙΣ με ηλεκτροκίνητο μηχάνημα

ΣΑΟΥΝΑ ΦΙΝΛΑΝΔΙΑΣ
ΑΠΟ ΞΥΛΟ
Χειροποίητες υγιεινές
σε όλες τις διαστάσεις με τις σωστές προδιαγραφές από έμπειρο προσωπικό για βίλες - διαμερίσματα - ξενοδοχεία - γυμναστήρια
Τηλ. 2241090230 και κινητό 6944344911
8942o30/6

ΜΕΤΡΗΤΑ!!!
ΑΓΟΡΑΖΟΥΜΕ οποιαδήποτε ακίνητη περιουσία άμεσα ΜΕΤΡΗΤΟΙΣ! Από Αφάντου, Ρόδο και Κρεμαστή Ρόδου μέχρι 500.000 ευρώ
Πληροφορίες τηλ.6946612157
10π.μ.-8μ.μ.
8245-15/6

ΥΔΡΑΥΛΙΚΕΣ ΕΓΚΑΤΑΣΤΑΣΕΙΣ
- ΚΑΛΟΡΙΦΕΡ
- ΣΥΝΤΗΡΗΣΕΙΣ - ΕΠΙΣΚΕΥΕΣ ΞΕΝΟΔΟΧΕΙΩΝ
- ΗΛΙΑΚΑ ΣΥΣΤΗΜΑΤΑ ΚΑΙ ΑΠΟΦΡΑΞΕΙΣ

Πληροφορίες τηλ. 6932674247
8875-11/6

ΑΝΑΛΑΜΒΑΝΩ
- ΧΤΙΣΙΜΑΤΑ
- ΣΟΒΑΤΙΣΜΑΤΑ
- ΧΥΤΑ ΠΕΤΡΑ
- ΧΤΙΣΙΜΟ ΠΕΤΡΑΣ
- ΠΛΑΚΑΚΙΑ
- ΜΠΟΓΙΕΣ

ΤΙΜΕΣ ΦΘΗΝΕΣ
Τηλ. 6972973726 & 6978253460
8869-9/6

ζητήσεις

ΘΥΓΑΤΡΙΚΗ μεγάλου Τραπεζικού Ομίλου ζητά άτομα για την στελέχωση του τμήματος ενημέρωσης και εξυπηρέτησης πελατείας.
Οι ενδιαφερόμενοι -ες πρέπει να είναι απόφοιτοι τουλάχιστον Λυκείου και με εκπληρωμένες τις στρατιωτικές τους υποχρεώσεις. Για συνέντευξη επικοινωνήστε στο τηλ. 22410/78083 από Δευτέρα έως και Παρασκευή 10.00-13.00
T3133-13/6

ΕΜΠΕΙΡΟΣ ψήστης και μάγειρας στο α λα καρτ, ζητάει εργασία. Πληροφορίες τηλ. 6972373167
8868-9/6

ΖΗΤΕΙΤΑΙ από ξενοδοχείο στη Λάρδο, ένας σερβιτόρος και ένας βοηθός σερβιτόρου. Προϋπηρεσία απαραίτητη. Τηλ. 22440/44144, κ.Παναγιώτη
8040-18/6

ΖΗΤΕΙΤΑΙ κοπέλα που να γνωρίζει λίγα αγγλικά, για να εργαστεί σε καφετέρια. Πληρ. τηλ. 22410/93142
8862-16/6

ΠΡΟΣΩΠΙΚΟ ζητείται στη Ρόδο και στα Δωδεκάνησα, από ανώνυμη εταιρία με έδρα στην Αθήνα. Προσφέρονται: επίσια συνεργασία, δυνατότητα γρήγορης επαγγελματικής εξέλιξης. Υψηλά εισοδήματα. Για ραντεβού τηλεφωνήστε καθημερινά στο 6977946940
2969-31/6

ΖΗΤΕΙΤΑΙ κοπέλα που να μιλά αγγλικά για εργασία σαν βοηθός σερβιτόρου, σε κεντρικό εστιατόριο. Πληροφορίες τηλ. 22410/31067
8910-13/6

ΖΗΤΕΙΤΑΙ υπάλληλος για πρατήριο υγρών καυσίμων. Πληροφορίες τηλ. 22410/62021 και 62551
15013-17/6

ΓΡΑΦΕΙΟ ΓΕΝΙΚΟΥ ΤΟΥΡΙΣΜΟΥ
ΖΗΤΕΙ
να προσλάβει για μόνιμη εργασία στέλεχος με ικανότητα στην επικοινωνία, άριστη γνώση των συστημάτων κρατήσεων (GALILEO - SABRE - FORTHcrs) εμπορικών προγραμμάτων και του M/S OFFICE (Excel - Word).
Βιογραφικό στο FAX 22410/25984 τηλ. 6978733214
X4661-13/6

ΖΗΤΕΙΤΑΙ
ΥΠΑΛΛΗΛΟΣ
για φαστ φουντ - αναψυκτήριο, που να γνωρίζει την αγγλική γλώσσα. Η προϋπηρεσία θα ληφθεί υπόψη
Πληρ. τηλ. 22410/23007
2993-15/6

ΑΠΟ ΤΕΧΝΙΚΗ ΕΤΑΙΡΙΑ
ΖΗΤΟΥΝΤΑΙ
ΟΔΗΓΟΙ & ΧΕΙΡΙΣΤΕΣ ΜΗΧΑΝΗΜΑΤΩΝ
Πληροφορίες τηλ. 22410/22186-28058
X4646-13/6

ΚΑΘΗΓΗΤΗΣ/ΤΡΙΑ ΑΓΓΛΙΚΩΝ
Για κέντρο ξένων γλωσσών με εμπειρία στις εξετάσεις επιπέδου LOWER με πλήρες ωράριο απασχόλησης.
- Πολύ ικανοποιητικός μισθός
- Εξασφαλισμένη εργασία
- Πλήρης ασφάλιση
- Αριστη συνεργασία

Αποστείλατε βιογραφικό σημείωμα στο τηλ. 22410/32336, τηλ. επικοινωνίας 22410/35289 και 22410/23973
X4596-20/6

ΖΗΤΕΙΤΑΙ κοπέλα για να εργασθεί σε καντίνα. Πληροφορίες τηλ. 6944110616
2975-11/6

ΖΗΤΕΙΤΑΙ για αγορά οικόπεδο, στον οικισμό Δασκάλων Απόλλων, έναντι ΙΚΑ (λεωφ. Ρόδου - Λίνδου). Τιμή μετρητοίς. Πληροφορίες τηλ. 6932648170
8906-13/6

ΑΠΟ ΤΗΝ ΕΤΑΙΡΙΑ
ΑΣΤΕΛ ΑΕ ζητείται υπάλληλος για την έκδοση μηχανογραφικών τιμολογίων, εργασία απογευματινή. Πληροφορίες τηλ. 22410/64650 και 22410/64620
2984-20/6

TO RODIAN AMATHUS BEACH HOTEL
ΖΗΤΑ
για πρόσληψη στο AMATHUSIA SPA CENTER
ΒΟΗΘΟ ΑΙΣΘΗΤΙΚΟΥ
για διαρκή απασχόληση χειμώνα - καλοκαίρι.
Οι ενδιαφερόμενοι παρακαλούνται όπως απευθυνθούν στα ακόλουθα τηλέφωνα: 22410/89906 και 22410/89900 στην υπεύθυνη του Amathusia Spa Center, κα Σάντρα Μπαρλαβά
ΧΛ-16/6

ΖΗΤΕΙΤΑΙ
ΡΕΣΕΨΙΟΝΙΣΤΑΣ
για να εργαστεί σε ξενοδοχείο εντός Ρόδου. Βιογραφικό σημείωμα Θυρίδα 47
X4654-13/3

ΖΗΤΟΥΝΤΑΙ
ΣΕΡΒΙΤΟΡΟΣ & ΣΕΡΒΙΤΟΡΑ καθώς και ΠΩΛΗΤΡΙΕΣ
με γνώσεις τουλάχιστον αγγλικής γλώσσας.
Πληροφορίες τηλ. 22410/39069
από 9.00-15.00
X4658-13/6

ΑΠΟ ΕΣΤΙΑΤΟΡΙΟ «ΜΕΓΑΡΟ»
ΖΗΤΟΥΝΤΑΙ
οι εξής: α) Πορτιέρης με προϋπηρεσία, β) Σερβιτόρος ή α λα καρτ και γ) Βοηθός σερβιτόρου, άνδρας ή γυναίκα
Πληροφορίες τηλ. 22410/27321
ΧΛ-20/6

ΕΡΓΑΣΤΗΡΙΟ ΕΛΕΥΘΕΡΩΝ ΣΠΟΥΔΩΝ ΗΛΕΚΤΡΟΝΙΚΩΝ ΥΠΟΛΟΓΙΣΤΩΝ
Program PM
Εντατικά Μαθήματα Computer
ΚΑΛΟΚΑΙΡΙ 2004
ΕΓΓΡΑΦΕΣ ΤΩΡΑ
ΕΠΙΣΗΜΟ ΚΕΝΤΡΟ ΤΗΣ ECDL HELLAS
ECDL Diploma
ΤΜΗΜΑΤΑ ΓΙΑ:
Παιδιά
Ενήλικες
Αρχάριους
Επαγγελματίες
Εγγραφές Τώρα
Ανέυρεση εργασίας
Υπεύθυνη Εκπαίδευση
ΔΙΔΑΣΚΟΝΤΑΙ:
MS-OFFICE - ΠΡΟΓΡΑΜΜΑΤΙΣΜΟΣ
ΑΡΧΙΤΕΚΤΟΝΙΚΗ ΣΧΕΔΙΑΣΗ - ΜΑΚΕΤΑ
ΕΜΠΟΡΙΚΑ - ΛΟΓΙΣΤΙΚΑ ΠΡΟΓΡΑΜΜΑΤΑ
ΔΑΚΤΥΛΟΓΡΑΦΗΣΗ - ΣΧΕΔΙΑΣΜΟΣ ΙΣΤΟΣΕΛΙΔΩΝ
Αναδείξαμε 1ο μαθητή σε Ολυμπιάδα Πληροφορικής
Μανώλης Ι. Σοφίλας
Τηλ.(22410)31761
ΚΟΔΡΙΓΚΤΩΝΟΣ 91 - ΡΟΔΟΣ
X4636-30/6

ΜΥΛΟΙ ΚΡΗΤΗΣ

Η εταιρία ΜΥΛΟΙ ΚΡΗΤΗΣ επιθυμεί να προσλάβει στο υποκατάστημά της στη Ρόδο:

ΟΔΗΓΟ ΦΟΡΤΗΓΟΥ ΑΥΤΟΚΙΝΗΤΟΥ
Ο κατάλληλος υποψήφιος πρέπει να συγκεντρώνει τα εξής προσόντα:
- Απολυτήριο Γυμνασίου
- Επαγγελματικό δίπλωμα τουλάχιστον Γ' κατηγορίας
- Ηλικία έως 35 ετών
- Απαραίτητα χαρακτηριστικά του κατάλληλου υποψηφίου είναι η εργατικότητα, η πρωτοβουλία, η αποφασιστικότητα και η ικανότητα επικοινωνίας.
- Προϋπηρεσία σε ανάλογη θέση θα θεωρηθεί προσόν

Προσφέρονται
- Ευχάριστο και δυναμικό περιβάλλον εργασίας
- Προοπτικές εξέλιξης

Παρακαλούμε αποστείλατε βιογραφικό σημείωμα στη διεύθυνση:
ΜΥΛΟΙ ΚΡΗΤΗΣ
Υποκατάστημα Ρόδου 4ο χλμ. Ρόδου - Καλλιθέας, Ρένη - Ρόδος
Υπόψη κ. Ρένας Κουκουλάκη ή τηλ. για ραντεβού 22410/61977 από 10.00 - 14.00
Θα τηρηθεί απόλυτη εχεμύθεια
X4664o16/6

ΓΝΩΣΤΗ ΔΙΕΘΝΗΣ ΕΤΑΙΡΕΙΑ ΣΤΟ ΧΩΡΟ ΤΗΣ ΥΓΕΙΑΣ
ΖΗΤΑ
ΕΠΙΣΤΗΜΟΝΙΚΗ ΣΥΝΕΡΓΑΤΗ
(ΙΑΤΡΙΚΟ ΕΠΙΣΚΕΠΤΗ)
για την κάλυψη της κάτωθι περιοχής: ΡΟΔΟΣ
ΖΗΤΑΜΕ πτυχιούχο ανωτέρας ή ανωτάτης σχολής, έως 30 ετών και μόνιμο κάτοικο της περιοχής.

ΠΡΟΣΦΕΡΟΥΜΕ ικανοποιητικό πακέτο αποδοχών, ανάλογα με τα προσόντα και δυνατότητα καριέρας σε μια μεγάλη εταιρεία
Παρακαλούμε αποστείλατε βιογραφικό με πρόσφατη φωτογραφία στην παρακάτω διεύθυνση: Τ.Θ. 51288, 14510 Κηφισιά, ΚΩΔ: ΡΙΕ/2004
ΧΛ-10/6

ΟΙΚΟΔΟΜΙΚΕΣ ΕΠΙΧΕΙΡΗΣΕΙΣ
ΔΙΑΚΟΓΕΩΡΓΙΟΥ ΚΑΛΛΙΣΤΟΣ
ΕΘΝ.ΑΝΤΙΣΤΑΣΕΩΣ 11
(πρώην Αννης Μαρίας)

ΠΩΛΗΣΕΙΣ ΔΙΑΜΕΡΙΣΜΑΤΩΝ - ΚΑΤΑΣΤΗΜΑΤΑ - ΑΠΟΘΗΚΕΣ - ΑΝΤΑΛΛΑΓΕΣ ΑΚΙΝΗΤΩΝ - ΑΓΟΡΕΣ ΟΙΚΟΠΕΔΩΝ
ΑΝΑΛΑΜΒΑΝΟΥΜΕ ΑΝΤΙΠΑΡΟΧΕΣ
ΠΩΛΟΥΝΤΑΙ διαμερίσματα λουξ κατασκευής, με απεριόριστη θέα. Τα διαμερίσματα διαθέτουν θωρακισμένες πόρτες - εντοιχισμένες κουζίνες - ντουλάπες - εντοιχισμένο νιπτήρα με ντουλάπι - κεντρική θέρμανση αυτόνομη - ανοιγόμενα ανακλινόμενα κουφώματα με διπλά τζάμια, σίτες, ρολά - υδραυλικό ασανσέρ - τριφασικό ρεύμα.
Ολοι οι χώροι σπατουλαριστοί - εσωτερικές πόρτες MDF με σχέδιο
ΔΙΑΜΕΡΙΣΜΑΤΑ ΕΠΙ ΤΗΣ:
Χρ. Φέσσα (κάθετος Αποστ. Παύλου), 90τ.μ. τριάρια
Επίσης οροφοδιαμερίσματα των 90 τ.μ. (οικοδομή μόνο τριών διαμερισμάτων)
ΟΙΚΟΔΟΜΗ Πτολεμαίων και Χρ. Φέσσα των 117-125τ.μ.
ΟΙΚΟΔΟΜΗ υπό ανέγερση επί της οδού Ρήγα Φερραίου στο πάρκο
Διαμερίσματα τριάρια - τεσσάρια
ΟΙΚΟΔΟΜΗ υπό ανέγερση επί της οδού Κ. Παλαιολόγου και Θεοτοκοπούλου. Διαμερίσματα δυάρια - τριάρια - τεσσάρια- καταστήματα
Επί της οδού Β. Ηρακλείου οικοδομή τεσσάρων διαμερισμάτων οροφοδιαμερισμάτα των 133τ.μ. Η οικοδομή έχει πυλωτή για πάρκινγκ
ΓΡΑΦΕΙΑ - ΙΑΤΡΕΙΑ:
- Επί της οδού Μ. Κωνσταντίνου και Κων/νου Παλαιολόγου των 80τ.μ.
- Επί της οδού Κων/νου Παλαιολόγου και Θεοτοκόπουλου 60-80 τ.μ.
- Επί της οδού Ρήγα Φερραίου στο πάρκο, 60-80-100τ.μ.

ΚΑΤΑΣΤΗΜΑΤΑ
- Επί της οδού Κ. Παλαιολόγου και Θεοτοκοπούλου των 60-80-100τ.μ.
- Επί της οδού λεωφόρου Καλλιθέας (Καρακόνερο) 90τ.μ.

ΑΠΟΘΗΚΕΣ
- Πλησίον Στέλιου Κωτιάδη των 130τ.μ.
- Στη λεωφόρο Καλλιθέας (Καρακόνερο) των 80-300τ.μ.

Οι πωλήσεις μπορούν να γίνουν και με όλα τα δάνεια τραπεζών και οργανισμών/.
Αναλαμβάνουμε ΑΝΤΙΠΑΡΟΧΕΣ και ΑΓΟΡΕΣ ΟΙΚΟΠΕΔΩΝ
Δεχόμαστε ανταλλαγές ακινήτων
ΠΛΗΡΟΦΟΡΙΕΣ:
ΔΙΑΚΟΓΕΩΡΓΙΟΥ ΚΑΛΛΙΣΤΟΣ
Τηλ. 29318 - 34598- Τηλ.. 78501 - 78502
X4629-30/6

ZHTEITAI

πωλητής ή πωλήτρια

που να γνωρίζει καλά γερμανικά και αγγλικά, για να εργαστεί σε κατάστημα στο εμπορικό κέντρο Ε.
Μισθός ικανοποιητικός και ποσοστά.

Πληροφορίες τηλ. 6942442844
X4595-12/6

ΔΩΔΕΚΑΝΗΣΙΑΚΕΣ ΑΠΟΦΡΑΞΕΙΣ
«ΚΟΛΟΣΣΟΣ»
ΑΠΟΦΡΑΞΕΙΣ- ΚΑΘΑΡΙΣΜΟΙ ΑΠΟΧΕΤΕΥΣΕΩΝ & ΒΟΘΡΩΝ



Αναλαμβάνουμε πάσης φύσεως αποφράξεις οποιουδήποτε μήκους και πλάτους
Αναλαμβάνουμε καθαρισμούς αποχετευτικών αγωγών, δήμων, ξενοδοχείων, στρατιωτικών μονάδων, σπιτιών, πολυκατοικιών, καθώς και καθαρισμούς βιολογικών μονάδων με μηχάνημα υψηλής πιέσεως σε όλη τη Δωδεκάνησο.
Κ. ΠΗΔΙΑΚΗΣ - Π. ΚΑΣΕΡΗΣ
Πληρ. τηλ. 47915 - 91881
κινητό: 6944/325234 και 6977/717048
T3003-16/6

ΠΩΛΕΙΤΑΙ



Μονοκατοικία (3 ετών) που βρίσκεται σε ήσυχη περιοχή Ιαλυσού (Δημοκρατίας 64 Β), ανεξάρτητη σε οικόπεδο 355τ.μ., που έχει διαμορφωθεί σε θαυμάσιο κήπο με σπάνια φυτά και δέντρα.
Αποτελείται από (κομπλέ) κουζίνα - σαλόνι, 3 υπνοδωμάτια, 2 μπάνια (WC), 134τ.μ. και σοφίτα με εσωτερική σκάλα, 134τ.μ. Υπάρχουν αιρκοντίσιον, σ' όλους τους χώρους και έξτρα κεντρική θέρμανση, τζάκι στο σαλόνι και λέβητα για ζεστό νερό, με ιδιωτικό πάρκινγκ.
Μόνο σοβαρές προτάσεις. Τιμή 260.000 ευρώ, επιπλωμένο
Πληροφορίες τηλ. 22410/22791 -2 , 24 ώρες
Μεσίτες αποκλείονται
2938-2/6

ΠΩΛΟΥΝΤΑΙ
ΜΟΝΟ ΑΠΟ ΤΟ ΓΡΑΦΕΙΟ ΜΑΣ

1) Γκαρσονιέρες εντός πόλεως σε πολύ καλή τιμή
2) Ενοικιάζεται εστιατόριο - καφετέρια σε φανταστική τοποθεσία, απέναντι από την θάλασσα με τεράστιο κήπο
3) Διαμέρισμα 4άρι στην περιοχή Μητρόπολη, σε πολύ καλή τιμή.
4) Διαμέρισμα 4άρι (επί της Θεμ. Σοφούλη) πλησίον Βορ. Ηπείρου
5) Διαμέρισμα 4άρι (καταπληκτικό) 123 τ.μ., εντός πόλεως, με τεράστιες βεράντες, απέναντι από τη θάλασσα, φανταστική θέα. ωραιότατο διαμέρισμα.
6) Μονοκατοικία 130τ.μ. με κήπο και βοηθητικούς χώρους, εντός πόλεως
7) Οικόπεδο 500τ.μ., εντός πόλεως με φανταστική θέα
8) Διαμέρισμα 3άρι ετοιμοπαράδοτο 88τ.μ., περιοχή Δασκάλων απέναντι από το πάρκο
9) Ισόγειος κατοικία 130τ.μ., στο κέντρο, κατάλληλη για γραφεία, ιατρείο, φαρμακείο, κλπ.
10) Διαμέρισμα 140 τ.μ., σε 2όροφη κατοικία πολύ καλή περιοχή. Τιμή καλή.
11) Οικία παλαιά 120τ.μ., με οικόπεδο, 700τ.μ., στην παραλία Ιαλυσού
12) Οικόπεδο 1.300τ.μ. με άδεια στα Κοσκινού με θέα φανταστική
13) Διαμερίσματα 2άρια, 3άρια, 4άρια, οικόπεδα, κτήματα, αποθήκες, επιχειρήσεις, κλπ.

Γ. ΝΕΟΦΥΤΟΥ
ΞΑΝΘΟΥ 15 Α - ΤΗΛ. 21434
X4632-30/6

ΠΑΥΝΤΗΡΙΟ ΧΑΛΙΩΝ
Cleaning Pro



πλένουμε & φυλάμε:
- ΧΑΛΙΑ - ΜΟΚΕΤΕΣ - ΦΛΟΚΑΤΕΣ
- ΠΑΠΛΩΜΑΤΑ - ΚΟΥΒΕΡΤΕΣ

☎ 22410.60585
email: abonis@otenet.gr
ΙΔΙΟΚΤΗΤΕΣ ΕΙΔΙΚΕΣ ΕΓΚΑΤΑΣΤΑΣΕΙΣ: ΝΙΚΗΦ. ΒΡΕΤΤΑΚΟΥ - ΑΣΓΟΥΡΟΥ
T3216-8/8

ΠΩΛΟΥΝΤΑΙ ΑΠΟ ΤΟΝ ΑΝΑΣΤΑΣΙΟ ΑΤΣΙΔΗ

1) Καταστήματα και χώροι για γραφεία στην οδό Κωνσταντινίδη, στο Ζέφυρο (κοντά στην Εφορία)
2) Διαμερίσματα 98, 132 και 148 τ.μ., με θέση πάρκινγκ, αποθήκη και αυτόνομη θέρμανση στην οδό Κωνσταντινίδη
3) Εξοχικές κατοικίες 100τ.μ., διόροφες, με χίλια μέτρα οικόπεδο η κάθε μία, στον κεντρικό δρόμο του Γενναδίου, κοντά στη θάλασσα
4) Μονοκατοικίες στην Ιαλυσό, οδός Μυκηνών, διώροφες με σοφίτα, 4 υπνοδωματίων, 3 μπάνιων και WC, θέρμανση, σε οικόπεδο από 260 έως 415 τ.μ.
5) Μαιζονέτα στο Ροδίνι, οδός Στοκχόλμης 180τ.μ., διώροφη με υπόγειο

ΠΛΗΡΟΦΟΡΙΕΣ
ΑΝΑΣΤΑΣΙΟΣ ΑΤΣΙΔΗΣ
ΣΤΕΦΑΝΟΥ ΚΑΖΟΥΛΗ 74
- Τηλ.. 22410 28616-37848
X4633-30/6

ΖΗΤΟΥΝΤΑΙ
ΣΤΕΛΕΧΗ

ΕΤΑΙΡΕΙΑ που δραστηριοποιείται στην πώληση και προώθηση τραπεζικών προϊόντων, ενδιαφέρεται να προσλάβει υπαλλήλους γραφείου για την στελέχωση του καταστήματός της στη Ρόδο.

ΠΡΟΣΟΝΤΑ:
- Απόφοιτοι λυκείου
- Πτυχίο ΑΕΙ - ΤΕΙ θα θεωρηθεί πρόσθετο προσόν
- Χειρισμός Η/Υ
- Δυναμική προσωπικότητα με άνεση στην επικοινωνία
- Ανάπτυξη αποτελεσματικών σχέσεων με τους πελάτες

ΠΡΟΣΦΕΡΟΥΜΕ:
- Ευχάριστο περιβάλλον εργασίας, συνεχή εκπαίδευση και ανάπτυξη
- Ικανοποιητικές αποδοχές και bonus
- Δυνατότητα εξέλιξης
- Ασφαλιστική κάλυψη

Παρακαλούμε αποστείλατε βιογραφικά στην διεύθυνση:
e-mail: mpappa@smartcenters.gr
fax: 2103615807, υπόψιν κα Παππά
ΧΛ-10/6

Διαθέτουμε αποκλειστικά τα λιπαντικά της Formula 1
8766-13/6
ΚΑΛΑΦΑΤΑΣ ΜΙΧΑΛΗΣ
YACCO ΛΙΠΑΝΤΙΚΑ ΠΡΩΤΗΣ ΤΟΠΟΘΕΤΗΣΗΣ
ΣΥΝΕΡΓΕΙΟ ΑΥΤΟΚΙΝΗΤΩΝ
ΑΝΤΑΛΛΑΚΤΙΚΑ
ΒΕΛΤΙΩΣΕΙΣ ΠΑΝΤΟΣ ΤΥΠΟΥ
ΚΑΘΑΡΙΣΜΟΙ INJECTION & ΜΗΧΑΝΗΣ
ΗΛΕΚΤΡΟΝΙΚΟΣ ΕΛΕΓΧΟΣ
ΑΝΑΛΥΣΗ ΚΑΥΣΑΕΡΙΩΝ



Θωρακίζουμε σασμάν, μηχανές, υδραυλικά τιμόνια και σταματάμε διαρροές. Μείωση ρύπων 50% για ΚΤΕΟ

ΞΥΛΟΥΡΓΙΚΕΣ ΕΡΓΑΣΙΕΣ
ΛΕΝΤΑΚΗΣ ΜΑΝΩΛΗΣ
Αναλαμβάνουμε πάσης φύσεως
ξυλουργικές εργασίες:



- κουζίνες γερμανικές, με γερμανικές προδιαγραφές
- ντουλάπες
- πόρτες
- παράθυρα κ.λ.π.

- Αμεση εξυπηρέτηση
Πληροφορίες τηλ. 60601 και 6973933733
8722-13/6

ΕΛΛΗΝΙΚΗ ΔΗΜΟΚΡΑΤΙΑ
ΝΟΜΑΡΧΙΑΚΗΚ ΑΥΤ/ΣΗ ΔΩΔ/ΣΟΥ
ΔΗΜΟΣ ΡΟΔΙΩΝ

ΑΡ. ΠΡΩΤ.: 3270/04 (ΟΙΚ.)

ΑΝΑΚΟΙΝΩΣΗ

Ο Δήμαρχος Ροδίων ανακοινώνει ότι αναρτήθηκε στα γραφεία της Δ/νσης Πολεοδομίας του Δήμου Ροδίων, οδός Διαγοριδών αριθμ. 1, πρόταση τροποποίησης του Σχεδίου Πόλης στην περιοχή Ασγούρου - Αγ. Απόστολοι και στα ΟΤ 833, 833α, 833β, 825, 806, 867, σύμφωνα με την υπ' αριθμ. 81/2004 απόφαση του Δημοτικού Συμβουλίου Ροδίων.

Παρακαλούνται οι ενδιαφερόμενοι να λάβουν γνώση της αναφερόμενης τροποποίησης.

Η προθεσμία υποβολής ενστάσεων είναι δέκα πέντε (15) ημέρες από την τελευταία δημοσίευση στον τοπικό τύπο, ή την παραλαβή της ανακοίνωσης από τους αποδέκτες.

Ο Δήμαρχος
κ.κ.ε.
Ο προϊστάμενος Πολεοδομίας
Ι. Παπαχριστοδούλου

Χ.Λ 10/6

ΕΛΛΗΝΙΚΗ ΔΗΜΟΚΡΑΤΙΑ
ΥΠΟΥΡΓΕΙΟ ΥΓΕΙΑΣ &
ΚΟΙΝΩΝΙΚΗΣ ΑΛΛΗΛΕΓΓΥΗΣ
Β' ΠεΣΥΠ ΝΟΤΙΟΥ ΑΙΓΑΙΟΥ
Θ.Χ.Π.Π. «Ο ΑΓΙΟΣ ΑΝΔΡΕΑΣ»

ΕΥΧΑΡΙΣΤΗΡΙΟ

Τα παιδιά του Θ.Χ.Π.Π. «Ο Αγιος Ανδρέας», ο Πρόεδρος, η Επιτροπή Διοίκησης, η Δ/ση και οι εργαζόμενοι αισθάνονται την ανάγκη να ευχαριστήσουν δημόσια τον Νομάρχη Δωδ/σου κ. Μαχαιρίδη Γιάννη και τον υπεύθυνο για τα έργα Αντινομάρχη κ. Στάθη Κουσουρνά για την αμέριστη συμπαράσταση που δείχνουν στις ανάγκες του θερ/ριου.

Ιδιαίτερα, τους ευχαριστούμε θερμά για την ασφαλτόστρωση του δρόμου, ο οποίος ενώνει τον κεντρικό δρόμο (Λεωφόρο Ρόδου - Κρεμαστής) με το θεραπευτήριο.

Τους ευχόμαστε καλή επιτυχία στο έργο τους

Ο Πρόεδρος
ΤΕΧΝΙΤΗΣ ΜΙΧΑΛΗΣ

Χ.Λ 10/6

ΕΛΛΗΝΙΚΗ ΔΗΜΟΚΡΑΤΙΑ
ΥΠΟΥΡΓΕΙΟ ΥΓΕΙΑΣ &
ΚΟΙΝΩΝΙΚΗΣ ΑΛΛΗΛΕΓΓΥΗΣ
Β' ΠεΣΥΠ ΝΟΤΙΟΥ ΑΙΓΑΙΟΥ
Θ.Χ.Π.Π. «Ο ΑΓΙΟΣ ΑΝΔΡΕΑΣ»

ΕΥΧΑΡΙΣΤΗΡΙΟ

Τα παιδιά του Θ.Χ.Π.Π. «Ο Αγιος Ανδρέας», ο Πρόεδρος, η Επιτροπή Διοίκησης, η Δ/ση και οι εργαζόμενοι αισθάνονται την ανάγκη να ευχαριστήσουν δημόσια τον Δ/ντή του Μικροβιολογικού Εργαστηρίου, Αρχίατρο κ. Ιωάννη Δασκαλάκη και την παιδίατρο Επιμελήτρια Α' της παιδιατρικής Κλινικής του Νοσοκομείου μας για τις αιματολογικές εξετάσεις και τον έλεγχο που έκαναν στα παιδιά το θερ/ρίου μας.

Ο Πρόεδρος
ΤΕΧΝΙΤΗΣ ΜΙΧΑΛΗΣ

Χ.Λ 10/6

ΕΛΛΗΝΙΚΗ ΔΗΜΟΚΡΑΤΙΑ
ΥΠΟΥΡΓΕΙΟ ΥΓΕΙΑΣ &
ΚΟΙΝΩΝΙΚΗΣ ΑΛΛΗΛΕΓΓΥΗΣ
Β' ΠεΣΥΠ ΝΟΤΙΟΥ ΑΙΓΑΙΟΥ
Θ.Χ.Π.Π. «Ο ΑΓΙΟΣ ΑΝΔΡΕΑΣ»

ΕΥΧΑΡΙΣΤΗΡΙΟ

Τα παιδιά του Θ.Χ.Π.Π. «Ο Αγιος Ανδρέας», ο Πρόεδρος η Επιτροπή Διοίκησης, η Δ/ση και οι Εργαζόμενοι αισθάνονται την ανάγκη να ευχαριστήσουν τους κάτωθι για τις δωρεές τους και την προσφορά τους στο θερ/ριο.

Τον Δ/ντή του Μικροβιολογικού Εργαστηρίου Αρχίατρο, κ. Ιωάννη δασκαλάκη και την παιδίατρο και Ειρήνη Παπανικήτα Επιμελήτρια Α' της Παιδιατρικής Κλινικής του Νοσοκομείου μας για τις αιματολογικές εξετάσεις και τον έλεγχο που έκαναν στα παιδιά του θερ/ριου μας.

Την Ενωση Αστυνομικών Δωδ/σου για την παιδική χαρά που δώρησαν για την ψυχαγωγία των παιδιών.

Την Ομάδα Συνεργασίας του Σώματος Ελληνίδων Οδηγών για τα δύο παιδικά φωτιστικά.

Την κ. Ουρανία Φανίτσα & την κ. Σκευοφύλακα Πόπη για τις 12 παιδικές ποδιές.

Τις κυρίες Βαρβάρα Ποπόρου, Σκανδαλίδη Αρχόντα, Αλβανάκη Ελισάβετ & Σκευοφύλακα Πόπη για τους δύο φουσκωτούς πύργους εις μνήμη Γεραβέλη Σάββα.

Το προσωπικό του super market «LIDL» για την προσφορά γιαουρτιών.

Την κ. Μάγδα Κούρτη για τις υπέροχες ζωγραφιές στα δωμάτια των παιδιών.

Τον κ. Αβραμίδη, υπεύθυνο του καταστήματος «jumbo» για τη δωρεά παιδικών πιάτων, ποτηριών, σουπλά.

Τον κ. Γιακουμή Ιωάννη για τη δωρεά παιδικών δίσκων d.v.d.

Την κ. Ξεπαπαδάκη Στέλα για τη δωρεά παιχνιδιών

Το σύλλογο διδασκόντων και το προσωπικό του Ενιαίου Λυκείου Κρεμαστής για τα παιδικά πιάτα, ποτήρια εις μνήμη Γεωργίου Κ. Λουκά.

Ο Πρόεδρος
ΤΕΧΝΙΤΗΣ ΜΙΧΑΛΗΣ

Χ.Λ 10/6



ΕΛΛΗΝΙΚΗ ΔΗΜΟΚΡΑΤΙΑ
ΠΕΡΙΦΕΡΕΙΑ ΝΟΤΙΟΥ ΑΙΓΑΙΟΥ
ΝΟΜΟΣ ΔΩΔΕΚΑΝΗΣΟΥ
ΔΗΜΟΣ ΛΙΝΔΙΩΝ

Λίνδος 09/06/2004
ΑΠ.:4297

ΠΕΡΙΛΗΨΗ ΔΙΑΚΗΡΥΞΗΣ

Ο Δήμαρχος Λινδίων διακηρύσσει ότι:

Εκτίθεται σε διαγωνισμό με φανερή πλειοδοτική δημοπρασία η εκμίσθωση των παραλιακών χώρων Δήμου Λινδίων για την εγκατάσταση κινητών καντινών στις παρακάτω θέσεις:

1. ΔΗΜΟΤΙΚΟ ΔΙΑΜΕΡΙΣΜΑ ΚΑΛΑΘΟΥ: Βλυχά (1), Θολάρι (1)

Η δημοπρασία εκμίσθωσης θα είναι φανερή και θα γίνει στο Δημοτικό Κατάστημα την 21/6/2004 ημέρα Δευτέρα και ώρα από 09.00 π.μ. έως 10.00 π.μ. ενώπιον της αρμόδιας επιτροπής Δημοπρασιών

2) Η εκμίσθωση των χώρων που θα τοποθετηθούν οι καντίνες θα είναι για 1 χρόνο, δηλαδή για τη χρονική περίοδο 2004.

3) Οι προτιθέμενοι να συμμετάσχουν στη Δημοπρασία, για να γίνουν δεκτοί σε αυτή, θα πρέπει να προσκομίσουν:

Α) Γραμμάτιο του Ταμείου Παρακαταθηκών και Δανείων ή εγγυητική επιστολή αναγνωρισμένης Τράπεζας από το Κράτος ύψους ίσου προς ένα δέκατο (1/10) του οριζομένου στη διακήρυξη ελαχίστου ορίου πρώτης προσφοράς.

Β) Βεβαίωση ότι δεν είναι οφειλέτες του Δήμου Λινδίων.

Γ) Φορολογική Ενημερότητα για χρέη προς το Δημόσιο.

4) Καθορίζονται οι τιμές εκκίνησης της δημοπρασίας ως εξής:

- Στην παραλία Βλυχά Καλάθου 1 καντίνα με ελάχιστο όριο μισθώματος 7.200 ευρώ
- Στην παραλία Θολάρι Καλάθου 1 καντίνα με ελάχιστο όριο μισθώματος 2.430 ευρώ.

Σύμφωνα με το άρθρο 41 του Ν.2218/94 και το άρθρο 1 του Ν. 2323/95, η άδεια λειτουργίας χορηγείται από το Δήμο αφού προηγουμένως οι ενδιαφερόμενοι προσκομίσουν όλα τα δικαιολογητικά έγγραφα που προβλέπονται από την Κ1/2113/8-9-1995 απόφαση του Υπουργείου Εμπορίου «περί ρύθμισης υπαίθριου (στάσιμου και πλανόδιου) εμπορίου», ενώ στην ίδια απόφαση αναφέρονται και οι προϋποθέσεις έκδοσης της άνω άδειας λειτουργίας.

Τονίζεται ιδιαίτερα ότικ κατά τη διενέργεια του πλειοδοτικού διαγωνισμού οι επιθυμούντες να λάβουν μέρος στο διαγωνισμό απαραίτητα θα πρέπει στην αρμόδια επιτροπή διενέγειας αυτού, να έχουν προσκομίσει όλα τα παραπάνω προβλεπόμενα δικαιολογητικά μετά των αδειών Υγειονομείου, Αστυνομίας, ΠΕΧΩΔΕ, κτλ.

Περισσότερες πληροφορίες στα γραφεία του Δήμου Λινδίων κατά τις εργασιμες ημέρες και ώρες.

Ο ΔΗΜΑΡΧΟΣ
Γεώργιος Ν. Θαρρενός

Χ.Λ 10/6

ΕΛΛΗΝΙΚΗ ΔΗΜΟΚΡΑΤΙΑ
ΠΕΡΙΦΕΡΕΙΑ ΝΟΤΙΟΥ ΑΙΓΑΙΟΥ
ΝΟΜΟΣ ΔΩΔΕΚΑΝΗΣΟΥ
ΔΗΜΟΣ ΛΙΝΔΙΩΝ

Λίνδος 09/06/2004
ΑΠ.:4351

ΠΕΡΙΛΗΨΗ ΔΙΑΚΗΡΥΞΗΣ

Ο Δήμαρχος Λινδίων διακηρύσσει ότι:

Εκτίθεται σε διαγωνισμό με φανερή πλειοδοτική δημοπρασία η εκμίσθωση των παραλιακών χώρων Δήμου Λινδίων για την τοποθέτηση θαλάσσιων σπορ στις θέσεις:

I. ΔΗΜΟΤΙΚΟ ΔΙΑΜΕΡΙΣΜΑ ΛΑΡΔΟΥ
Λοθιάρικα (1 πόστο)

II. ΔΗΜΟΤΙΚΟ ΔΙΑΜΕΡΙΣΜΑ ΚΑΛΑΘΟΥ
Ρένη (1 πόστο)

Η δημοπρασία εκμίσθωσης θα είναι φανερή και θα γίνει στο Δημοτικό Κατάστημα την 21/6/2004 ημέρα Δευτέρα και ώρα από 10.00 π.μ. έως 11.00 π.μ. ενώπιον της αρμόδιας επιτροπής Δημοπρασιών

1) Η εκμίσθωση των χώρων θα είναι για 1 έτος, δηλαδή για την χρονική περίοδο του έτους 2004.

2) Οι προτιθέμενοι να συμμετάσχουν στη Δημοπρασία, για να γίνουν δεκτοί σε αυτή, θα πρέπει να προσκομίσουν: α) Γραμμάτιο του Ταμείου Παρακαταθηκών και Δανείων ή εγγυητική επιστολή αναγνωρισμένης Τράπεζας από το Κράτος ίσου με το 1/10 του οριζομένου στη διακήρυξη ελαχίστου ορίου πρώτης προσφοράς, β) βεβαίωση ότι δεν είναι οφειλέτες του Δήμου (περί μη οφειλής προς το Δήμο), γ) φορολογική Ενημερότητα για χρέη προς το Δημόσιο.

3) Αποκλείονται από τη δημοπρασία οι εκμισθωτές παράλληλης εκμ/σης θαλασσίων μέσων αναψυχής και εκμ/σης ομπρελών, καθισμάτων κλπ

4) Καθορίζονται οι τιμές εκκίνησης της δημοπρασίας ως εξής:

I. ΔΗΜΟΤΙΚΟ ΔΙΑΜΕΡΙΣΜΑ ΛΑΡΔΟΥ
α) Λοθιάρικα (1 πόστο)
Θέση-πόστο 1ο, Τιμή εκκίνησης 2000 ευρώ.

II. ΔΗΜΟΤΙΚΟ ΔΙΑΜΕΡΙΣΜΑ ΚΑΛΑΘΟΥ
α) Ρένη (1 πόστο)
Θέση - πόστο 1ο, τιμή εκκίνησης 450 ευρώ.

Περισσότερες πληροφορίες στα γραφεία του Δήμου Λινδίων κατά τις εργασιμες ημέρες και ώρες.

Ο ΔΗΜΑΡΧΟΣ
Γεώργιος Ν. Θαρρενός

Χ.Λ 10/6

ΕΛΛΗΝΙΚΗ ΔΗΜΟΚΡΑΤΙΑ
ΠΕΡΙΦΕΡΕΙΑ ΝΟΤΙΟΥ ΑΙΓΑΙΟΥ
ΝΟΜΟΣ ΔΩΔΕΚΑΝΗΣΟΥ
ΝΟΜΑΡΧΙΑΚΗ ΑΥΤ/ΣΗ ΔΩΔ/ΣΟΥ
ΝΟΜΑΡΧΙΑΚΟ ΣΥΜΒΟΥΛΙΟ

Ρόδος 7/6/2004
ΑΡ. ΠΡΩΤ. Ν.Σ. 274

ΑΝΑΚΟΙΝΩΣΗ

Με το υπ' αριθμ. πρωτ. 670/1-6-2004 έγγραφο της Περιφέρειας Νοτίου Αιγαίου - Γενική Διεύθυνση Περιφέρειας - Τμήμα ΠΕ.ΧΩ. ΔΩΔΕΚΑΝΗΣΟΥ, μας διαβιβάστηκε για γνωμοδότηση η Μελέτη Περιβαλλοντικών Επιπτώσεων (Μ.Π.Ε.) της υφιστάμενης ξενοδοχειακής μονάδος Γ' τάξης (2 αστέρων ως προς την κατηγοριοποίηση) δυναμικότητας 22 κλινών εντός του οικισμού ΣΥΜΗ Δήμου ΣΥΜΗΣ Νομού Δωδεκανήσου, ιδιοκτησίας ΜΙΧΑΗΛ ΧΑΛΚΙΤΗ»

Καλούμε κάθε ενδιαφερόμενο να υποβάλει τις έγγραφες παρατηρήσεις του ως προς το περιεχόμενο της μελέτης, μέσα σε προθεσμία δεκαπέντε (15) ημερών από την ημερομηνία δημοσίευσης της παρούσας στον ημερήσιο τοπικό τύπο.

Οι ενστάσεις θα υποβάλλονται:

1. Στη Γραμματεία της Νομαρχιακής Επιτροπής της Ν.Α. Δωδ/σου.

2. Στην ανωτέρω αναφερομένη Υπηρεσία

και θα κοινοποιούνται στο Τοπικό Γραφείο Περιβάλλοντος του Τ.Π. και Π.Ε. της Ν. Α. Δωδ/σου (υπόψη κ. Αρη Σκιαδόπουλου τηλ. 22410-30413), όπου βρίσκεται η πλήρης μελέτη και μπορεί κάθε ενδιαφερόμενος να λάβει γνώση αυτής.

Ο πρόεδρος του Ν.Σ. Δωδ/σου
Φώτης Χατζηδιάκος

Χ.Λ 10/6

ΕΛΛΗΝΙΚΗ ΔΗΜΟΚΡΑΤΙΑ
ΠΕΡΙΦΕΡΕΙΑ ΝΟΤΙΟΥ ΑΙΓΑΙΟΥ
ΝΟΜΟΣ ΔΩΔΕΚΑΝΗΣΟΥ
ΝΟΜΑΡΧΙΑΚΗ ΑΥΤ/ΣΗ ΔΩΔ/ΣΟΥ
ΝΟΜΑΡΧΙΑΚΟ ΣΥΜΒΟΥΛΙΟ

Ρόδος 7/6/2004
ΑΡ. ΠΡΩΤ. Ν.Σ. 275

ΑΝΑΚΟΙΝΩΣΗ

Με το υπ' αριθμ. πρωτ. 671/1-6-2004 έγγραφο της Περιφέρειας Νοτίου Αιγαίου - Γενική Διεύθυνση Περιφέρειας - Τμήμα ΠΕ.ΧΩ. ΔΩΔΕΚΑΝΗΣΟΥ, μας διαβιβάστηκε για γνωμοδότηση η Μελέτη Περιβαλλοντικών Επιπτώσεων (Μ.Π.Ε.) της υφιστάμενης ξενοδοχειακής μονάδος Γ' τάξης (2 αστέρων ως προς την κατηγοριοποίηση) δυναμικότητας 8 κλινών εντός του οικισμού Δήμου Μεγίστης Νομού Δωδεκανήσου, ιδιοκτησίας ΣΑΜΨΑΚΟΥ ΤΣΑΜΠΙΚΑΣ».

Καλούμε κάθε ενδιαφερόμενο να υποβάλει τις έγγραφες παρατηρήσεις του ως προς το περιεχόμενο της μελέτης, μέσα σε προθεσμία δεκαπέντε (15) ημερών από την ημερομηνία δημοσίευσης της παρούσας στον ημερήσιο τοπικό τύπο.

Οι ενστάσεις θα υποβάλλονται:

1. Στη Γραμματεία της Νομαρχιακής Επιτροπής της Ν.Α. Δωδ/σου.

2. Στην ανωτέρω αναφερομένη Υπηρεσία

και θα κοινοποιούνται στο Τοπικό Γραφείο Περιβάλλοντος του Τ.Π. και Π.Ε. της Ν. Α. Δωδ/σου (υπόψη κ. Αρη Σκιαδόπουλου τηλ. 22410-30413), όπου βρίσκεται η πλήρης μελέτη και μπορεί κάθε ενδιαφερόμενος να λάβει γνώση αυτής.

Ο πρόεδρος του Ν.Σ. Δωδ/σου
Φώτης Χατζηδιάκος

Χ.Λ 10/6

ΕΛΛΗΝΙΚΗ ΔΗΜΟΚΡΑΤΙΑ
ΔΗΜΟΤΙΚΟ
ΛΙΜΕΝΙΚΟ ΤΑΜΕΙΟ
ΝΟΤΙΑΣ ΔΩΔΕΚΑΝΗΣΟΥ

ΠΕΡΙΛΗΨΗ ΔΙΑΚΗΡΥΞΗΣ ΔΗΜΟΠΡΑΣΙΑΣ

Ι. ΑΝΑΘΕΤΟΥΣΑ ΑΡΧΗ. Δημοτικό Λιμενικό Ταμείο Νότιας Δωδεκανήσου (Δ.Λ.Τ.Ν.Δ.) Διεύθυνση της Αναθέτουσας Αρχής.

Τμήμα: Τεχνικό, Δ/νση Εμπορικός Λιμένας Ρόδου, Ταχ/κός Κωδ.: 85100, Τοποθεσία/Πόλις: Ρόδος, Τηλέφωνο: 22410 27131, Τελεομοιοτ. (Fax.): 22410 34949, Ηλ/νικό ταχ. (email): Litado3@forthnetRho.gr. Δ/νση διαδικτύου: Δεν υπάρχει.

Διεύθυνση για παροχή εγγράφων κλπ: Η ίδια (όπως ανωτέρω)

Διεύθυνση για αποστολή προσφορών: Η ίδια (όπως ανωτέρω)

Διεύθυνση για παροχή εγγράφων κλπ: Η ίδια (όπως ανωτέρω)

II. Αντικείμενο της σύμβασης

Είδος Σύμβασης Εργου: Κατασκευή λιμενικού Εργου (κατηγορία έργου γ' Λιμενικά).

Ονομασία της Σύμβασης από την Αναθέτουσα Αρχή. Εκτέλεση του ΕΡΓΟΥ: «Αποκατάσταση ζημιών παραλιακών κρηπιδωμάτων περιοχής Χαράνι της νήσου Σύμης».

Περιγραφή/αντικείμενο της Σύμβασης. Η σχετική εργολαβία έχει ως αντικείμενο την αποκατάσταση των ζημιών, η οποία συνίσταται στην κατασκευή νέας κρηπίδωσης - τοίχου αντιστήριξης, πλάτους 1.0 μ., καθ' όλο το μήκος του υφισταμένου (50 μ. περίπου) και μικρού βάθους (-0,5-1,20 μ. περίπου) παραλιακού κρηπιδώματος προκειμένου να αποκατασταθούν πλήρως οι ζημιές (καθιζήσεις, υποσκαφές, σπηλαιώσεις κ.α.)

Τόπος εκτέλεσης εργασιών. Χαράνι Σύμης

Εναλλακτικές ή αρνητικές προσφορές. Δεν είναι δεκτές και δεν θα ληφθούν υπ' όψη

Ποσότητες (συνολική ποσότης) ή μέγεθος της Σύμβασης. Η συνολική δαπάνη του έργου, κατά τον προϋπολογισμό της Υπηρεσίας, ανέρχεται στο χρηματικό ποσό των σαράντα χιλιάδων (40.000) ευρώ, με αναθεώρηση και ΦΠΑ (13%).

Διάρκεια ή προθεσμία εκτέλεσης της Σύμβασης. Πενήντα (50) ημερολογιακές ημέρες από της υπογραφής της Σύμβασης.

III. ΠΛΗΡΟΦΟΡΙΕΣ ΝΟΜΙΚΗΣ, ΟΙΚΟΝΟΜΙΚΗΣ ΚΑΙ ΤΕΧΝΙΚΗΣ ΦΥΣΕΩΣ.

Παροχή ασφαλείας και εγγυήσεις, που απαιτούνται. Οι διαγωνιζόμενοι θα πρέπει να καταθέσουν εγγυητική επιστολή συμμετοχής στο διαγωνισμό απευθυνόμενη προς το ΔΛΤΝΔ για το παρόν έργο και ύψους 710,00 ευρώ. Προθεσμία ισχύος της επιστολής τουλάχιστον ενενήντα (90) ημέρες από της ημερομηνίας υποβολής των προσφορών.

Οροι χρηματοδότησης και πληρωμής, εφαρμαζόμενες σχετικές διατάξεις. Η χρηματοδότηση του έργου γίνεται από ίδιους πόρους του ΔΛΤΝΔ. Τον Ανάδοχο βαρύνει κάθε νόμιμη κράτηση, οι πληρωμές του, μετά τη σύναψη της Σύμβασης, διενεργούνται τμηματικώς κατά την εξέλιξη της εργολαβίας με μηνιαίους λογαριασμούς, οι οποίοι συντάσσονται, ελέγχονται, εγκρίνονται και πιστοποιούν τις εκτελεσθείσες εργασίες σύμφωνα προς τις ισχύουσες σήμερα σχετικές διατάξεις (παρ. 8 του άρθρου 5 του Ν.1418/8 και άρθρο 40 του ΠΔ 609/85 όπως τροποποιήθηκε με το ΠΔ 218/99). Δεν προβλέπεται καμμία προκαταβολή.

Νομική μορφή του ομίλου εργολαπτών, στον οποίο θα ανατεθεί η Σύμβαση. Η Κ/ξία εργολαπτών, που τυχόν και εφ' όσον της ανατεθεί το έργο, δεν απαιτείται να έχει ιδιαίτερη νομική μορφή.

Προϋποθέσεις συμμετοχής.

α. Οσον αφορά στην προσωπική κατάσταση του εργολήπτη, πρέπει να μην εμπίπτει στις περιπτώσεις αποκλεισμού του άρθρου 24 της οδηγίας 93/37 ή του άρθρου 24 του ΠΔ 334/2000 (πτώχευση, εκκαθάριση, επαγγελματικό αδίκημα, καταβολή εισφορών και φόρων, κλπ).

β. Κάθε διαγωνιζόμενος πρέπει να έχει όλα τα απαιτούμενα σχετικά αποδεικτικά που θα αποδεικνύουν την τεχνική, οικονομική, και χρηματοπιστωτική ικανότητά του (πτυχίο, ενημερότητα πτυχίου τύπου Β, εκτός των Α1, Α2 και 2η κλπ).

γ. Στη Δημοπρασία γίνονται δεκτές Εργολαπτικές Επιχειρήσεις μεμονωμένες ή Κ/ξίες Ε. Επ. εγγεγραμμένες στο ΜΕΕΠ, τάξεως πτυχίου Α1 (και άνω) για έργα λιμενικά, σύμφωνα προς τον Ν.2940/2001 ή/ και εμπειροτέχνες με πτυχίο νομαρχιακού τύπου.

IV. ΔΙΑΔΙΚΑΣΙΑ

Είδος Διαδικασίας. Ανοικτός μειοδοτικός διαγωνισμός (ανοικτή διαδικασία) με σφραγισμένες προσφορές το σύστημα υποβολής των οποίων είναι: η προσφορά ενιαίου προσοστού έκπτωσης σε συμπληρωμένο τιμολόγιο της Υπηρεσίας, σύμφωνα με το άρθρο 6 του Π.Δ. 609/85 «Εκτέλεση Δημοσίων Εργων» εκτελεστικού του Ν.1418/84 «Δημόσια Εργα και ρυθμίσεις συναφών θεμάτων» όπως αυτός τροποποιήθηκε και συμπληρώθηκε με τις διατάξεις του Ν.2229/94, του Ν. 2940/2001 κλπ και ισχύει σήμερα.

Κριτήριο ανάθεσης: Οπως αναφέρεται λεπτομερώς στο τεύχος της αναλυτικής Διακήρυξης.

Διοικητικές πληροφορίες.

α. Συμβατικά τεύχη, σχέδια, πριθμημένα & σφραγισμένα έντυπα οικονομικών προσφορών, συμπληρωμένα έγγραφα κλπ, διατίθενται μόνον από την Αναθέτουσα Αρχή και είναι δυνατόν να παραληφθούν τουλάχιστον: Δύο (2) εργάσιμες ημέρες πριν από την ημερομηνία διεξαγωγής Διαγωνισμού (μέχρι και την Παρασκευή 25-06-2004) και μέχρι της ώρας 12.30 μ.μ.

β. Οι ενδιαφερόμενοι μπορούν να ενημερωθούν περί των σχετικών με τη δημοπρασία - τευχών μελέτης, σχεδίων κλπ - του τρόπου κτήσης τους και τέλος να παραλάβουν τα έντυπα τεύχη δια την υποβολήτης οικονομικής προσφοράς τους προσερχόμενοι καθ' όλες τις εργάσιμες ημέρες και κατά τις ώρες υποδοχής του κοινού στα Γραφεία της Αναθέτουσας αρχής, προσκομίζοντας συγχρόνως και το αντίστοιχο εργολπτικό πτυχίο τους.

Το αντίτιμο των ανωτέρω τευχών είναι 20,00 ευρώ και καταβάλλεται για το εν λόγω έργο, υπέρτου Δημ. Λιμενικού Ταμείου Νοτ. Δωδεκανήσου (αριθ. λογαριασμού 735/84790125 στην Εμπορική Τράπεζα).

γ. Η διεξαγωγή του Διαγωνισμού, λήξη επίδοσης δικαιολογητικών συμμετοχής, θα γίνει 30-6-2004 ημέρα Τετάρτη και ώρα 11η π.μ. στα Γραφεία του ΔΛΤΝΔ (Αναθέτουσα Αρχή) και ενώπιον αρμοδίας Επιτροπής. Η ημερομηνία και η ώρα επίδοσης (στα ίδια Γραφεία) των φακέλων των οικονομικών προσφορών θα ανακοινωθεί στους διαγωνιζομένους, με οποιοδήποτε πρόσφορο τρόπο, μετά την ολοκλήρωση του σταδίου παραλαβής των φακέλων δικαιολογητικών συμμετοχής.

δ. Η χρονική διάρκεια ισχύος της προσφοράς πρέπει να είναι τουλάχιστον ενενήντα (90) ημέρες από την αναφερομένη ημερομηνία παραλαβής προσφορών.

V. ΠΡΟΣΘΕΤΕΣ ΠΛΗΡΟΦΟΡΙΕΣ

Για άλλες οδηγίες ή λοιπές (κατά περίπτωση) πληροφορίες και διευκρινίσεις ισχύει ό,τι ορίζεται σύμφωνα προς του όρους, που υπάρχουν στο τεύχος της αναλυτικής Διακήρυξης. Εξοδα για τη δημοσίευση της παρούσης (και τυχόν επαναληπτικών). Βαρύνουν τον Ανάδοχο του έργου.

Ο Πρόεδρος του Δ.Σ.
του ΔΗΜΟΤΙΚΟΥ
ΛΙΜΕΝΙΚΟΥ ΤΑΜΕΙΟΥ
ΝΟΤ. ΔΩΔΕΚΑΝΗΣΟΥ
ΓΕΩΡΓΙΟΣ
ΓΙΑΝΝΟΠΟΥΛΟΣ

10/6

ΔΙΕΥΘΥΝΣΗ ΔΑΣΩΝ
ΔΩΔΕΚΑΝΗΣΟΥ

ΑΝΑΚΟΙΝΩΣΗ

Γνωστοποιείται κατά το άρθρο 14 του Ν. 998/79, η αποστολή για ανάρτηση στον Δήμο Ιαλυσού η αρ. πρ. 2889/2-6-04 Πράξη Χαρακτηρισμού έκτασης που εκδόθηκε από τη Δ/νση Δασών Δωδ/σου. Η ΚΜ 267 γαιών Τριαντών αποτελεί γεωργική και χορτολιβαδική έκταση

Ο Δ/ντής Δασών
Δωδ/νήσου
Φίλιππος Κοντίτσης
Δασολόγος με Α' βαθμό

8936-10/6

ΠΑΝΕΠΙΣΤΗΜΙΟ ΑΙΓΑΙΟΥ
ΟΙΚΟΝΟΜΙΚΗ ΥΠΗΡΕΣΙΑ
ΤΜΗΜΑ ΠΕΡΙΟΥΣΙΑΣ & ΠΡΟΜΗΘΕΙΩΝ

ΠΕΡΙΛΗΨΗ ΤΗΣ ΑΡΙΘ. 2735/28-5-2004 ΠΡΟΚΗΡΥΞΗΣ ΔΙΕΘΝΟΥΣ ΑΝΟΙΚΤΟΥ ΔΙΑΓΩΝΙΣΜΟΥ

Το Πανεπιστήμιο Αιγαίου προκηρύσσει Διεθνή Ανοικτό Διαγωνισμό με σφραγισμένες προσφορές: Με τη Συμφερότερη Προσφορά για τις Πανεπιστημιακές Μονάδες Μυτιλήνης, Χίου, Σάμου και Ρόδου για την ανάδειξη αναδόχου/ων, που θα αναλάβει/ουν, τη σίτιση των φοιτητών του Πανεπιστημίου Αιγαίου στις αναφερόμενες Πανεπιστημιακές Μονάδες των μεν Μονάδων: Χίου, Σάμου και Ρόδου στις εγκαταστάσεις του Πανεπιστημίου Αιγαίου της δε Πανεπιστημιακής Μονάδας της Μυτιλήνης στις εγκαταστάσεις του Πανεπιστημίου Αιγαίου στον Λόφο Πανεπιστημίου και επίσης είτε σε χώρο του Πανεπιστημίου εντός της πόλης είτε σε χώρο του αναδόχου εντός της πόλης, για το ακαδημαϊκό έτος 2004, όπως αναλυτικά καθορίζονται στην Προκήρυξη.

Προϋπολογισμός: 1.626.966 Euro συμπεριλαμβανομένου του ΦΠΑ.

Φορέας χρηματοδότησης: Τακτικός Προϋπολογισμός Πανεπιστημίου Αιγαιου.

Ημερομηνία λήξης και τόπος υποβολής προσφορών: Η 19-7-2004 ημέρα Δευτέρα ώρα 14.00 μ.μ. στη διεύθυνση: Πανεπιστήμιο Αιγαίου, Οικονομική Υπηρεσία, Τμήμα Περιουσίας & Προμηθειών, Λόφος Πανεπιστημίου, Κτίριο διοίκησης, 81100 Μυτιλήνη.

Διενέργεια διαγωνισμού: Η 20-7-2004 ημέρα Τρίτη και ώρα 11.00 π.μ. στο γραφείο της Οικονομικής Υπηρεσίας, Τμήμα Περιουσίας & Προμηθειών, Λόφος Πανεπιστημίου, Κτίριο διοίκησης, 81100 Μυτιλήνη.

Δικαιολογητικά που ζητούνται είναι τα οριζόμενα στη διακήρυξη.

Απαιτείται εγγυητική επιστολή συμμετοχής 5% επί του συνολικά προϋπολογιζόμενου έργου ή επί του συνολικά προϋπολογιζόμενου έργου της ομάδας ή ομάδων ειδών για τις οποίες θα υποβάλλεται προσφορά, σύμφωνα με τα οριζόμενα ειδικότερα στη διακήρυξη.

Ημερομηνία αποστολής της διακήρυξης στην ΕΕ, τον Τύπο και το Εθνικό Τυπογραφείο ή 28-5-2004.

Πληροφορίες και παραλαβή τευχών προκήρυξης του διαγωνισμού ταχυδρομικώς τις εργάσιμες ημέρες και ώρες από το Πανεπιστήμιο Αιγαίου κ. Στ. Τσουβαλά, τηλ. 22410-99020, fax. 22410 99022 για τη Ρόδο, κ. Α. Γαλανόπουλος, τηλ. 22730 82028, fax. 22730 82009 για τη Σάμο κ. Κ. Νικολογιάννη, τηλ. 2271035025, fax.2271035099 για τη Χίο και η Φλ. Αντωνοπούλου τηλ. 2251036137, fax. 2251036183 για τη Μυτιλήνη.

Η Προκήρυξη αποστέλλεται και ηλεκτρονικά από τις παραπάνω ηλεκτρονικές διευθύνσεις. c. bakalis.saaegean.gr, fanton@aegean.gr, tsouvala@rhodes.aegean. gr. agalan@aegean.gr. knikol@ba.aegean.gr. smakidou@aegean.gr, m.loudadeli@ct, aegean.gr.

Αναπληρωτής Καθηγητής Ιωάννης Σεϊμένης

Αντιπρύτανης Οικονομικού Προγραμματισμού & Ανάπτυξης

Χ.Λ 10/6

ΕΛΛΗΝΙΚΗ ΔΗΜΟΚΡΑΤΙΑ
ΠΕΡΙΦΕΡΕΙΑ ΝΟΤΙΟΥ ΑΙΓΑΙΟΥ
ΝΟΜΟΣ ΔΩΔΕΚΑΝΗΣΟΥ
ΔΗΜΟΣ ΚΑΛΛΙΘΕΑΣ

ΔΙΑΚΗΡΥΞΗ ΜΕΙΟΔΟΤΙΚΟΥ ΔΙΑΓΩΝΙΣΜΟΥ

Ο Δήμαρχος Καλλιθέας Ρόδου προκηρύσσει μειοδοτικό ανοικτό διαγωνισμό με σφραγισμένες προσφορές με συμπλήρωσηκ τιμολογίου για την προμήθεια υλικών εκτέλεσης του έργου «Βελτίωση χώρου πάρκινγκ - Φαληράκι».

Η διενέργεια του διαγωνισμού και η εκτέλεση της προμήθειας θα γίνουν σύμφωνα με τις διατάξεις:

1. Του Π.Δ./τος 28/1980 «Περί εκτέλεσης έργων και προμηθειών Οργανισμών

2. Του

ΠΡΟΟΔΟΣΠΟΡ

Σε συνεργασία με τον ΓΟΥ Δωδεκανήσου και το Γραφείο Συνεπίκουρου Δημάρχου

Η «Αθλόπολις» του ΟΤΕ-Cosmote στη Ρόδο στις 15 -16 Ιουνίου

Το Γραφείο Ολυμπιακής Υποστήριξης της Δωδεκανήσου και το Γραφείο Συνεπίκουρου Δημάρχου Ροδίων, στα πλαίσια των εκδηλώσεών τους ενόψει των Ολυμπιακών Αγώνων της Αθήνας και στην προσπάθειά τους να ενημερώσουν τους Ροδίτες για την ιστορία των αγώνων και για το κορυφαίο αθλητικό ραντεβού του 2004, συνεχίζουν να συνδιοργανώνουν ενημερωτικές συγκεντρώσεις. Αυτή τη φορά, στο νησί της Ρόδου έρχεται η «Αθλόπολις», που θα στηθεί στην πλατεία Κουντουριώτου (μεταξύ «Ελλη» και Νομαρχιακού Μεγάρου) το διήμερο 15 και 16 Ιουνίου 2004 (10.00-14.00 και 18.30-22.30).

Η «Αθλόπολις», το πρωτοποριακό πρόγραμμα του ΟΤΕ και της Cosmote που προωθεί και διαδίδει τις αξίες της συμμετοχής, της αγωνιστικότητας και της οικουμενικής γιορτής των Ολυμπιακών Αγώνων, ξεκινά το νέο κύκλο των επισκέψεών της για το 2004, ως συνέχεια της επιτυχημένης της περιοδείας σε 40 πόλεις το 2002 και το 2004. Οι επισκέπτες της «Αθλόπολις» έχουν τη δυνατότητα να πραγματοποιούν μια μοναδική περιήγηση η οποία περιλαμβάνει:

- Το Φωτοδρόμιο: έναν πρωτοποριακό high-tech θόλο, μέσα στον οποίο ο συμμετέχων ζει τις φάσεις της Ολυμπιακής πορείας, από την ένταση και τον παλμό της προετοιμασίας ως τη γιορτή και την επιβράβευση των μεγάλων Ελλήνων αθλητών.
- Το Αθλόραμα: ένα χώρο υψηλής τεχνολογίας, όπου μπορεί να δοκιμάσει τις γνώσεις του σε μια σειρά από διαδραστικά παιχνίδια (interactive games) με θέμα τους Ολυμπιακούς Αγώνες και να κερδίσει συλλεκτικά και αναμνηστικά δώρα.
- Την Οθόνη Ολυμπιακών Μηνυμάτων: στην οποία κάθε συμμετέχων αφήνει την προσωπική του σφραγίδα στέλνοντας επιτόπου γραπτά μηνύματα μέσω κινητού τηλεφώνου.
- Τον Κόσμο του ΟΤΕ και της Cosmote: ενα ξεχωριστό σημείο, στο οποίο ο συμμετέχων ενημερώνεται για όλα τα προϊόντα και τις υπηρεσίες σταθερής και κινητής τηλεφωνίας του ΟΤΕ και της Cosmote.
- Τις «Αθλοπαιδιές»: ενα ειδικά σχεδιασμένο «στάδιο» για παιδιά, με διαδρομές στίβου για αγώνες ταχύτητας και άρσης βαρών.

Αναποφάσιστος ο Κλοκίδης

Σήμερα το πρωϊ αναμένεται να ξεκαθαρίσει το τοπίο. Ακριβές κρίθηκαν από την ΠΑΕ Ρόδος οι απαιτήσεις του Γιώργου Βαζάκα

Σήμερα αναμένεται να παιχθεί η τελευταία πράξη του σήριαλ που έχει να κάνει με τον Μιχάλη Κλοκίδη. Ενώ μέχρι χθες το μεσημέρι ο έμπειρος σέντερ φορ και πρώτος σκόρερ του πρωταθλήματος της Γ' Εθνικής, είχε αποφασίσει ότι δεν θα συνέχιζε την καριέρα του στην ομάδα της Ρόδου αλλά σε άλλη της Δ' Εθνικής Κατηγορίας, το απόγευμα και μετά από ένα τηλεφώνημα του γενικού αρχηγού της ΠΑΕ Μάκη Ντουρουτλή, άρχισε να το σκέφτεται πάλι!

Όλα δείχνουν πάντως ότι τα πάντα θα ξεκαθαρίσουν μέχρι σήμερα το πρωί οπότε και ο ποδοσφαιριστής καλείται να πάρει την οριστική του απόφαση. Ο κ.Ντουρουτλής, του είπε στο τηλέφωνο να μην βιαστεί και αύριο που θα έρθει στην Ρόδο για να πάρει τα πράγματα που έχουν απομείνει να συναντηθούν και να ανανεώσουν την συνεργασία τους. Το θέμα σύμφωνα με τις πληροφορίες της εφημερίδας μας είναι καθαρό οικονομικό, καθώς η συγκεκριμένη ομάδα που ενδιαφέρεται να τον αποκτήσει του έχει κάνει μια άκρως δελεαστική πρόταση προσφέροντάς του, μιάμιση φορά περισσότερα χρήματα ετησίως από όσα του δίνει η Ρόδος.

Παρόλα αυτά ο Κλοκίδης εξακολουθεί να προσπαθεί να κερδίσει όσο το δυνατόν περισσότερο χρόνο καθώς είναι και συναισθηματικά δεμένος με την ομάδα της πόλης μας και θα ήθελε να παραμείνει και τη νέα αγωνιστική περίοδο, όπως άλλωστε και ο ίδιος έχει δηλώσεις επανειλημμένα.

Το θέμα του προπονητή

Σε ό,τι έχει να κάνει με το θέμα του προπονητή, καμία εξέλιξη δεν σημειώθηκε και χθες (που να είναι ανακοινώσιμη) ωστόσο η διοίκηση της Ρόδου βρίσκεται σε καθημερινή επαφή με αρκετούς τεχνικούς από διάφορα μέρη της Ελλάδας. Όλοι πάντως κρατάνε τα χαρτιά τους ερμητικά κλειστά μη θέλοντας να διαρρεύσει το παραμικρό. Πληροφορίες της εφημερίδας μας, οι οποίες επιβεβαιώθηκαν χθες το απόγευμα, έκαναν λόγο για τον Γιώργο Βαζάκα που ήταν στον Ποσειδώνα Νέων Πόρων αλλά οι απαιτήσεις του κρίθηκαν μεγάλες.

Έτσι ο έμπειρος τεχνικός ήδη έχει αφαιρεθεί από την σχετική λίστα (άλλωστε έχει ανανεώσει τελικά την συνεργασία του με τον Ποσειδώνα). Κάθε μέρα πάντως που περνάει, ενισχύει την άποψη ότι νέος προπονητής θα είναι σίγουρα μη Ρόδιος και γνώστης της συγκεκριμένης κατηγορίας.

- Συνάντηση με τον Γιώργο Τσουκαλίδη αναμενόταν να είχε χθες το βράδυ εκπρόσωπος της διοίκησης των «πρασίνων». Σκοπός της συνάντησης ήταν βέβαια να συζητηθεί το ενδεχόμενο ανανέωσης της συνεργασίας. Μέχρι το Σάββατο πρόκειται να γίνει κάτι ανάλογο και με τον Ιβάν Νεντέλκοβιτς ο οποίος εξακολουθεί να βρίσκεται στο νησί μας αλλά θα αναχωρήσει για την πατρίδα του την επόμενη εβδομάδα.



Η Ιαλυσός θέλει την Ολυμπιακή Φλόγα!

Επιστολή στη Διεύθυνση Λαμπαδηδρομίας έστειλε ο δήμαρχος

Με την ευκαιρία της άφιξης της Ολυμπιακής Φλόγας στη Ρόδο, στις 13 Ιουλίου, ο δήμαρχος Ιαλυσού Στέργος Στάγκας απευθυνόμενος στη Διεύθυνση Λαμπαδηδρομίας, ζητά με επιστολή του η «Φλόγα» να σταματήσει στην πόλη της Ιαλυσού, γενέτειρα της οικογένειας του ολυμπιονίκη Διαγόρα.

Η επιστολή, αναφέρει:

«Κύριοι,

Κατά τη διάρκεια της επίσκεψης του διευθυντή τομέα Λαμπαδηδρομίας κ. Δημητρίου Ζάννου στη Ρόδο, σχετικά με την ενημέρωση των φορέων και των Δήμων του νησιού μας για την διέλευση της Ολυμπιακής Φλόγας και τις παράλληλες εκδηλώσεις που πρόκειται να πραγματοποιηθούν, σας αναφέρουμε τα παρακάτω:

Μετά λύπης μας διαπιστώσαμε ότι η Ολυμπιακή Φλόγα από την άφιξή της στο αεροδρόμιο «Διαγόρας» ως τα όρια του Δήμου Ροδίων, θα μεταφερθεί με ειδικό όχημα, χωρίς να μπορέσουν οι Δήμοι Πεταλούδων και Ιαλυσού από τους οποίους θα διέλθει, να οργανώσουν ειδικές εκδηλώσεις για την υποδοχή της.

Σας παρακαλούμε θερμά, λόγω της ιστορίας της Ιαλυσού, που είναι η γενέτειρα της οικογένειας του ολυμπιονίκη Διαγόρα, της Καλλιπάτειρας και των ολυμπιονικών Διαγοριδών, να εγκρίνετε την αλλαγή της διαδρομής που σας προτείνουμε ώστε να διοργανώσουμε ειδική εκδήλωση για την Ολυμπιακή Φλόγα, στην Ακρόπολη της αρχαίας Ιαλυσού, στο λόφο της Φιλερήμου.

Σας επισημαίνουμε ότι η παρέκκλιση από το πρόγραμμα που σας προτείνουμε θα είναι μικρής διάρκειας και δεν θα προκαλέσει προβλήματα στο γενικότερο προγραμματισμό που έχει γίνει καθώς η Φλόγα ούτως ή άλλως θα διανυκτερεύσει στην πόλη της Ρόδου.

Εναλλακτικά σας προτείνουμε να επιτραπούν δύο μικρής διάρκειας στάσεις της Φλόγας στους Δήμους Πεταλούδων και Ιαλυσού που θα διοργανώσουν εκδηλώσεις για την υποδοχή της, πρόταση που έγινε ομόφωνα δεκτή στη συνάντηση των τοπικών φορέων και του εκπροσώπου του Γραφείου Ολυμπιακής Υποστήριξης που πραγματοποιήθηκε στο Δήμο Ροδίων.

Ελπίζουμε να ανταποκριθείτε στο αίτημά μας, αναγνωρίζοντας έτσι την ιστορία της Ιαλυσού, γενέτειρας πόλης των Ολυμπιονικών».

Θέλει να παραμείνει

Ο Νίκος Μαντικός εξέφρασε την επιθυμία του να συνεχίσει το έργο του στον πάγκο των ερασιτεχνών της Ρόδου

Την πρόθεσή του να παραμείνει στο τιμόνι της ερασιτεχνικής ομάδας της Ρόδου, εξέφρασε με χθεσινές του δηλώσεις ο Νίκος Μαντικός. Ο άνθρωπος που δούλεψε πάρα πολύ για να δημιουργήσει ένα πάρα πολύ καλό σύνολο και να περάσει στα παιδιά την νοοτροπία του επαγγελματικού ποδοσφαίρου έχει ολοκληρώσει την συνεργασία του με τους «πράσινους» και φυσικά περιμένει να μιλήσει με την νέα διοίκηση της ΠΑΕ σε περίπτωση που υπάρχει βέβαια η πρόθεση για να παραμείνει στο πόστο του.



Αξίζει μάλιστα να σημειωθεί ότι στην έκθεση που έχει κάνει υπάρχει και μια πρόταση για να προωθηθούν στην πρώτη ομάδα τρεις ακόμα παίκτες της Υπερακαδημίας. Μιλώντας γενικότερα για το ποδόσφαιρο στις πιο μικρές ηλικίες, ο κ.Μαντικός εξέφρασε την άποψη ότι είναι λάθος τα μικρά παιδιά να μένουν άπραγα το καλοκαίρι και θα πρέπει να εξακολουθούν να γυμνάζονται για να μην χάσουν την επαφή τους με την μπάλα.

Πρόσθεσε πως τα διάφορα καμπ που διοργανώνονται είναι μιας πρώτης τάξεως ευκαιρία για τα παιδιά να τα παρακολουθήσουν και να αποκομίσουν πολύτιμες εμπειρίες. Σε ερώτηση για το πώς κρίνει την μεγάλη διοικητική αλλαγή στην ομάδα της πόλης μας απάντησε ως εξής: «Δεν θέλω να κάνω κρίσεις για το θέμα αυτό. Το μόνο που θέλω είναι να ευχηθώ στη νέα διοίκηση καλή επιτυχία από τα βάθη της καρδιάς μου».

Μοιράζει χρήματα στα σωματεία η ΕΠΣΔ

Η ΕΠΣΔ ανακοίνωσε χθες τα σωματεία δικαιούνται επιχορήγηση, για τη συμμετοχή τους στο παιδικό και εφηβικό πρωτάθλημα. Είναι, τα εξής:

1. ΠΑΟ Διαγόρας	600 ευρώ
2. Πετρώνας	600 ευρώ
3. Κλεάνθης	600 ευρώ
4. Ερμής Καλ.	300 ευρώ
5. ΑΣ Ρόδος	600 ευρώ
6. ΑΕΡΑ	600 ευρώ
7. Απόλλων Απολ.	300 ευρώ
8. ΑΕ Κατταβιάς	300 ευρώ
9. Αναγέννηση Εμπ.	600 ευρώ
10. Αστέρας Παστ.	300 ευρώ
11. Ευκλής	300 ευρώ
12. Ιάλυσος '97	300 ευρώ
13. Δωριέας	300 ευρώ
14. Αγ. Ισίδωρος	300 ευρώ
15. Ακουσίλαος	300 ευρώ
16. ΠΑΣ Ασκληπειού	300 ευρώ
17. Δόξα Ψίνθου	300 ευρώ
18. Νίκη Ρόδου	300 ευρώ
19. Αρης Αρχ.	300 ευρώ
20. Διγενής	300 ευρώ
21. Αναγέννηση Ασφ.	300 ευρώ
22. Νικαγόρας	600 ευρώ
23. Ανταγόρας	600 ευρώ
24. Ασκληπιός Κω	600 ευρώ
25. Αντίμαχος	600 ευρώ
26. ΑΕ Κως	300 ευρώ
27. Πολυβώτης	300 ευρώ
28. Δόξα Καρδ.	300 ευρώ

Σε αφαίρεση της χολδόχου κύστης υποβλήθηκε η Γιώτα Καστρουνή

Σε επέμβαση αφαίρεσης της χολδόχου κύστης υποβλήθηκε χθες το πρωΐ στο Ιατρικό Κέντρο «Μετροπόλιταν» η Ροδίτισσα πρωταθλήτρια του Τριάθλου Παναγιώτα Καστρουνή. Πρόκειται για την πρώτη από μία σειρά επεμβάσεων που έχει προγραμματίσει το ιατρικό τιμ που την παρακολουθεί, προκειμένου η αθλήτρια του «Υγρού Στίβου Ρόδου» να ανακτήσει την ικανοποιητική λειτουργία κάποιων ζωτικών της οργάνων.

Η μετεγχειρητική της κατάσταση εξελίσεται ικανοποιητικά και η πλήρης ίασή της υπολογίζεται να ολοκληρωθεί σε έναν περίπου μήνα.

Σταματάει πριν καν αρχίσει!

Δεν θα ασχοληθεί άλλο με τον Απόλλωνα Απολλώνων ο επιχειρηματίας Μιχάλης Πινίκας

Δεν θα προχωρήσει τελικά η συνεργασία του επιχειρηματία Μιχάλη Πινίκα με την διοίκηση του Απόλλωνα Απολλώνων! Σύμφωνα με τα όσα μας είπε ο ίδιος χθες, «αποφάσισα να αποσυρθώ λόγω της διαφορετικής φιλοσοφίας που έχουμε με το διοικητικό συμβούλιο» και τόνισε: «Είχα ιδέες και οράματα για τον σύλλογο αυτό, τα οποία όμως δεν μπορώ να τα υλοποιήσω. Δυστυχώς. Για να πετύχουμε ορισμένα πράγματα απαιτείται συλλογική συνεργασία διαφορετικά δεν μπορεί να γίνει τίποτα» Σύμφωνα με τα όσα έγιναν γνωστά, ο κ.Πινίκας κατάλαβε πως αν και πριν από λίγο καιρό είχε δώσει τα χέρια με την διοίκηση, κάποιοι δεν επιθυμούσαν να υπάρξει τελικά συνεργασία. Το έναυσμα για να αποσύρει οριστικά το ενδιαφέρον του, δόθηκε από το γεγονός ότι καθυστερούσε πάρα πολύ η διαδικασία κλεισίματος των βιβλίων, κάτι το οποίο έπρεπε να γίνει για να επέλθουν οι απαραίτητες διοικητικές αλλαγές.

- Ο Μιχάλης Πινίκας αισθάνεται την ανάγκη να ευχαριστήσει ιδιαίτερα τον προπονητή Γιώργο Ορφανίδη και τους ποδοσφαιριστές καθώς επίσης και το δ.σ του Απόλλων Απολλώνων για την 4μηνη συνεργασία που είχαν κατά την διάρκεια της πρόσφατης αγωνιστικής περιόδου.

Στην Ρόδο ο Γκέραρντ

Μιλάει σήμερα στην αίθουσα του ΔΟΝΑ για το ποδόσφαιρο στις μικρές ηλικίες αλλά και το καμπ που θα διοργανώσει

Μια πολύ ενδιαφέρουσα ομιλία θα έχουν την ευκαιρία να παρακολουθήσουν σήμερα στις 6.30 το απόγευμα στην αίθουσα του ΔΟΝΑ Ρόδου (Διαγοριδών 1) οι Ρόδιοι φίλαθλοι και μη. Στο βήμα θα βρίσκεται ο μέχρι πρόσφατα τεχνικός του Ηρακλή Ευγένιος Γκέραρντ ο οποίος θα ενημερώσει τους παρευρισκόμενους για το καμπ που πρόκειται να διοργανώσει σύντομα στην Κρήτη. Ο ίδιος μόλις πληροφορήθηκε το ενδιαφέρον κάποιων παιδιών της Υπερακαδημίας της Ρόδου να πάρουν μέρος στο καμπ, ζήτησε να έρθει σε επαφή με τον προπονητή τους, τον Νίκο Μαντικό. Έτσι έγινε συνεννόηση για να έρθει στο νησί μας και να πει δυο λόγια για το καμπ ούτως ώστε να ενημερωθούν και άλλοι. Ο κ.Γκέραρντ θα δώσει πάρα πολλές λεπτομέρειες όχι μόνο για το καμπ αλλά γενικότερα για το ποδόσφαιρο στις μικρές ηλικίες.

Δεν υπάρχει μαγικό ραβδί



Οι καλοσχηματισμένοι κοιλιακοί που ονειρεύεστε δεν θα έρθουν delivery στο σπίτι σας με την pizza

RHODOS SPORT

...πρώτο όνομα στα σπορ
Εθελ. Δωδεκανησίων 15
Τηλέφ. 22410 21442

www.rodosport.gr E-mail: rospo@otenet.gr

ΓΔ30/6

ΠΡΟΟΔΟΣ ΠΟΡ

Για το Πανελλήνιο πρωτάθλημα ανδρών - γυναικών

Δωδεκανήσιοι αθλητές στίβου στο Ολυμπιακό Στάδιο Αθηνών

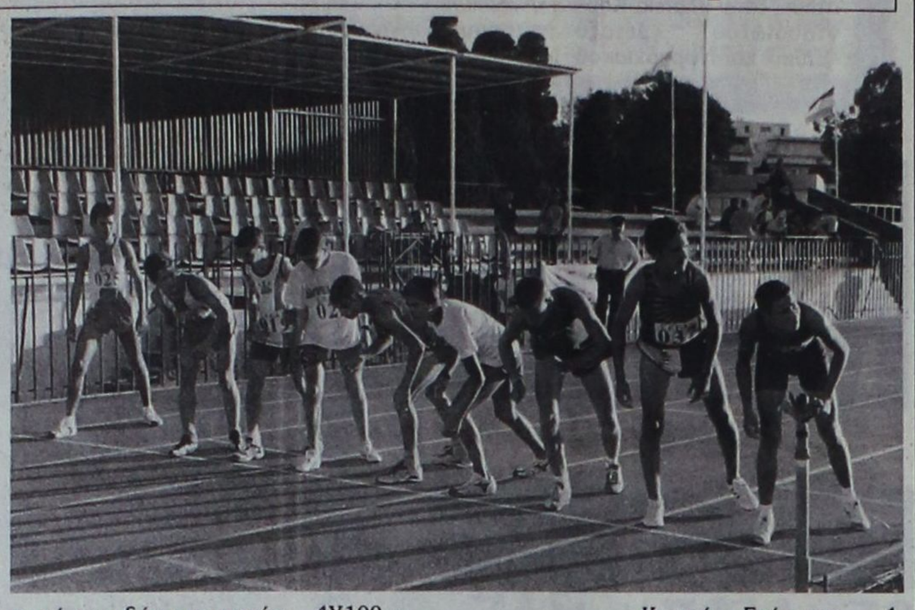

Το Πανελλήνιο πρωτάθλημα ανδρών - γυναικών ξεκινά από σήμερα και θα διαρκέσει μέχρι το Σάββατο, στο Ολυμπιακό Στάδιο της Αθήνας.

Παρά το γεγονός ότι συνεχίζονται οι εργασίες ολοκλήρωσης στο Στάδιο, αποφασίσθηκε η διεξαγωγή του πρωταθλήματος, αφού θα δοκιμασθούν οι αγωνιστικές εγκαταστάσεις, καθώς και τα ηλεκτρονικά μέσα μετάδοσης των αποτελεσμάτων, ύστερα από συμφωνία της Ομοσπονδίας και του Αθήνα 2004.

Η πρόσβαση στις ολυμπιακές εγκαταστάσεις αθλητών και προπονητών θα γίνεται με κάρτες διαπίστευσης για λόγους ασφαλείας.

Οι αγώνες θα μεταδοθούν τηλεοπτικά (ΕΤ 1).

Από πλευράς Δωδεκανησίων αθλητών -τριών στίβου συμμετέχουν λίγοι σχετικά.

Να σημειώσουμε την απουσία λόγω τραυματισμού των δύο κοριτσιών του ΠΑΟ Διαγόρα (Τσικούρη Γεωργία - Κουμνάκη Γεωργία).

Οι δηλωθέντες αθλητές - τριες των σωματείων μας:

- Από τον ΑΣ ΙΠΠΟΚΡΑΤΗ Κω: Φαναρτζής Ιμπραήμ , σφαιροβολία
- Από τον ΓΑΣ Υγεία Ρόδου: Μαρκόπουλος Μιχάλης, 400 μ.μ εμπ. 4Χ400 Γιαλλουράκης Νεκτάριος 4Χ100 μ.
Ευσταθίου Βαγγέλης - 4Χ400 μ.
Χαβιαράς Αναστάσιος - 4Χ100 μ.
Κουρμαδιάς Πανορμίτης - 800 μ. - 4Χ400 μ.
Σεΐτης Μιχάλης - 4 Χ400 μ.
Διακονικόλας Σάββας - Μήκος - 4Χ100μ.
Κοντός Γιώργος - 4 Χ100 - 4Χ400 μ.
Φιλίππου Γιώννης - 4 Χ 100 μ.
- Από τον ΠΑΟ Διαγόρα Ρόδου: Θρήσκος Γιώργος - 200 μ. - 400 μ. Λαουδίκος Τάσος -Ακόντιο
- Από τον ΑΣ Νίκη Ρόδου: Παρδαλού Μαρία - 5.000 μ. - 3.000 στηπλ.

Στις 16 Ιουνίου αγώνες στίβου μαθητών ΑΜΕΑ

Την Πέμπτη 16 Ιουνίου 2004 και με την ευκαιρία της λήξης του σχολικού έτους διοργανώνεται τρίαθλον στίβου (μπαλάκι, μήκος, 40 μ. τρέξιμο) από το ειδικό σχολείο και στο οποίο θα λάβουν μέρος εκτός από τα παιδιά του Ειδικού Σχολείου, τα παιδιά του Κέντρου η «Ελπίδα», καθώς και αυτά του Κ.Δ.Α.Π. ΑΜΕΑ του Δήμου Ροδίων.

Είναι η πρώτη φορά που συνεργάζονται στο αθλητικό μέρος οι τρεις αυτοί φορείς, πράγμα πολύ σημαντικό και αρχή άλλων συνεργασιών.

Η εκδήλωση αυτή γίνεται υπό την αιγίδα του ΔΟΝΑ Ροδίων, τον οποίο και ευχαριστούν οι παραπάνω φορείς για τη βοήθεια στη συγκεκριμένη διοργάνωση.

Δυο προτάσεις εξετάζει η ΕΠΣΔ για την διεξαγωγή της Β' Κατηγορία

Δυο προτάσεις έχει στον φάκελο της η Ένωση Ποδοσφαιρικών Σωματείων Δωδεκανήσου σχετικά με τον τρόπο διεξαγωγής του πρωταθλήματος της Β' Κατηγορίας τη νέα αγωνιστική περίοδο. Η μία κάνει λόγο για δυο ομίλους. Στον πρώτο θα συμμετάσχουν δώδεκα ομάδες, όλες από την Ρόδο (συμπεριλαμβανομένου και αυτή της Τήλου μετά από έγγραφη συναίνεση και των άλλων σωματείων) και στον δεύτερο με οκτώ ομάδες από το βόρειο συγκρότημα. Η άλλη πρόταση αφορά την διεξαγωγή πάλι δυο ομίλων των οκτώ όμως ομάδων ανάμεικτα. Και οι δυο συζητήθηκαν κατά την διάρκεια της χθεσινής συνεδρίασης των μελών του διοικητικού συμβουλίου με το σκεπτικό βέβαια ότι τα σωματεία αντιδρούν στην διεξαγωγή του ενός ομίλου. Σημαντική θεωρείται και η σημερινή γενική συνέλευση της ΕΠΟ καθώς θα φανεί ποια πολιτική θα ακολουθήσει η Ομοσπονδία σε ότι έχει να κάνει με τον οικονομικό τομέα. Οριστική απόφαση θα παρθεί στην γενική συνέλευση της ΕΠΣΔ η οποία ως γνωστόν θα πραγματοποιηθεί την Τετάρτη 23 Ιουνίου.

Αποχαιρετιστήριο μπάρμπεκιου παραθέτει η διοίκηση του Ευαγόρα

Αύριο στις 19:00 στη Λέσχη «Φίλαθλος»

Μπάρμπεκιου παραθέτει αύριο Παρασκευή, στις 19.00, στη Λέσχη «Φίλαθλος», επί της οδού Αγίου Γεωργίου 42, η διοίκηση του Ευαγόρα, με αφορμή τη λήξη των Πρωταθλημάτων.

Προσκεκλημένοι θα είναι όλοι οι ποδοσφαιριστές του συλλόγου ιδίως αυτοί της παιδικής ομάδας (τερμάτισε 3η στο Παιδικό πρωτάθλημα), οι οικείοι τους, παλαιά και τωρινά μέλη της διοίκησης και βέβαια φίλοι του Ευαγόρα.

Η γιορτούλα σκόπιμα επιλέχθηκε να γίνει στο χώρο της λέσχης, στον Άγιο Νικόλαο, γειτονιά στην οποία πρωτοξεκίνησε την ενδιαφέρουσα αθλητική πορεία του ο σύλλογος, από τους ελάχιστους της πόλης της Ρόδου, που έχουν απομείνει!

«Να βρούμε την χαμένη μας ταυτότητα»

Εν τω μεταξύ έντονη κινητικότητα παρατηρείται τελευταία στο στρατόπεδο του Ευαγόρα προκειμένου να μπουν οι βάσεις που θα στηριχθεί η νέα προσπάθεια, για να βγει η ομάδα από το αδιέξοδο και να επιστρέψει στο δρόμο των επιτυχιών.

«Θα δώσουμε φέτος όλοι μας, όσες δυνάμεις μας απομένουν, προκειμένου να ανασυγκροτηθεί η ομάδα και να επιστρέψει στον φυσικό της χώρο, στην Α΄ Κατηγορία. Πρέπει να ξαναβρούμε τη χαμένη μας ταυτότητα», δήλωσε χθες με νόημα, στέλεχος της διοίκησης του συμπαθούς σωματείου.

Κατά τα λοιπά να αναφέρουμε ότι στο τιμόνι της ομάδας θα παραμείνει και του χρόνου ο Γρηγόρης Σαρρής, ενώ πρόθεση της διοίκησης είναι να μην φύγει κανένας ποδοσφαιριστής. Στην αντίθετη περίπτωση όσοι φύγουν θα αντικατασταθούν, ενώ στα πλάνα της τεχνικής ηγεσίας είναι να δοθεί ιδιαίτερο βάρος στην προώθηση νεαρών παικτών από την παιδική ομάδα.

Το τουρνουά Υπηρεσιών 5Χ5 του ΔΟΝΑ Ρόδου

Συνεχίζεται το τουρνουά ποδοσφαίρου Υπηρεσιών και Επιχειρήσεων 5Χ5, που διοργανώνει ο ΔΟΝΑ Ροδίων.

Κατά τη δεύτερη αγωνιστική του Α΄ όμιλου σημειώθηκαν τα ακόλουθα αποτελέσματα:

ΛΙΜΕΝΕΡΓΑΤΕΣ - ΟΛΥΜΠΙΑΚΗ	7-0
ΔΕΥΑΡ -ΔΕΚΡ	2-3
ΔΕΗ ΡΟΔΟΥ - ΝΟΜΑΡΧΙΑ	5-9

Το τουρνουά συνεχίζεται σήμερα Πέμπτη (10-6-2004), με τους εξής αγώνες του Β΄ ομίλου.

- 19:00 Αρχαιολογία - ΚΑΦΕ AMIR
- 20:30 ΕΛΤΑ - COCA COLA 3Ε
- 22:00 Μεσαιωνική - ΔΕΗ Σορωνής

Όλοι οι αγώνες διεξάγονται στις εγκαταστάσεις του Πανεπιστημίου Αιγαίου, χορηγός δε της διοργάνωσης είναι η COCA - COLA 3Ε εργοστάσιο Ρόδου.

Αμφίβολη η συμμετοχή της Ξανθού στο Πανελλήνιο

Ξεκινά σήμερα και ολοκληρώνεται το Σάββατο το Πανελλήνιο πρωτάθλημα στίβου, το οποίο θα φιλοξενηθεί στο αγνώριστο - πλέον - Ολυμπιακό Στάδιο της Καλογρέζας, στο σημαντικότερο τεστ ηβεντ, λίγο πριν την Ολυμπιάδα της Αθήνας.

Ενα πρωτάθλημα στο οποίο ωστόσο, κατά τα φαινόμενα δεν θα πάρει μέρος η Νίκη Ξανθού, η οποία θα προτιμήσει αυτή την χρονική στιγμή να μην ρισκάρει ο,τιδήποτε, γύρω από το πληγωμένο πόδι της και να ολοκληρώσει την προετοιμασίας της.

Θα υπάρχουν πάντως αρκετοί άλλοι Δωδεκανήσιοι (τα ονόματά τους δημοσιεύονται σε διπλανή στήλη), που θα δώσουν το δικό τους χρώμα, στους σημαντικότερους στιβικούς αγώνες της χώρας μας.

Στον Κλεόβουλο θα αγωνίζεται τη νέα σαιζόν ο Γιώργος Τσακίρης

Στον Κλεόβουλο της Λίνδου θα συνεχίσει την καριέρα του ο Γιώργος Τσακίρης. Ο επιθετικός που την πρόσφατη αγωνιστική περίοδο πρόσφερε τις υπηρεσίες του στον ΑΕΡΑ Αφάντου, συμφώνησε με την πρόταση που του έγινε και έτσι για τουλάχιστον ένα χρόνο θα φοράει την φανέλα της ομάδας της Λίνδου. Κατά τα άλλα και σύμφωνα με πληροφορίες της εφημερίδας μας, η διοίκηση του Κλεόβουλου έχει κάνει και άλλες προτάσεις σε παίκτες του τοπικού και περιμένει απαντήσεις το αμέσως επόμενο διάστημα.

Τέλη του καλοκαιριού η εξέταση του φακέλου

Κατασκευές γηπέδου γκολφ στην Κω

Τέλη του καλοκαιριού, αναμένεται σύμφωνα με πληροφορίες, να ανοίξει ο φάκελος κατασκευής γηπέδου γκολφ, σε περιοχή ανάμεσα στην Αντιμάχεια και την Κέφαλο, από τον Δήμο Ηρακλειδών Κω!

Η υπόθεση της σημαντικής αυτής επένδυσης ύψους πάνω από 50.000 ευρώ κωλυσιεργεί εδώ και αρκετά χρόνια, ωστόσο σύμφωνα με δηλώσεις του Δημάρχου της περιοχής κ. Βαρκά το θέμα θα επανέλθει προς οριστική διευθέτηση προς τα τέλη του καλοκαιριού, στο Δημοτικό Συμβούλιο Ηρακλειδών. Έτσι η Κως θα μπορέσει σύντομα να καυχιέται για το σύγχρονο, διεθνών προδιαγραφών γήπεδο γκολφ της, το οποίο θα έχει τη δυνατότητα να φιλοξενήσει σπουδαίες διοργανώσεις, εγχώριες και διεθνείς.

ΝΑΥΤΙΚΟΣ ΟΜΙΛΟΣ ΡΟΔΟΥ
ΕΚΔΗΛΩΣΗ ΕΝΔΙΑΦΕΡΟΝΤΟΣ

Ο Ν.Ο.Ρ. μετά την απόφαση του Δημοτικού Συμβουλίου Ροδίων 158/2004 και τον ορισμό Επιτροπής για τη διενέργεια διαγωνισμού για την εκμίσθωση του Κυλικείου–Μπάρ–Snack του ΝΟΡ

καλεί

κάθε ενδιαφερόμενο να καταθέσει στα Γραφεία του ΝΟΡ, Κουντουριώτη 9, Ρόδος από 10.00 έως 14.00, τα παρακάτω:

1. Φορολογική Ενημερότητα σε ισχύ.
2. Ασφαλιστική ενημερότητα σε ισχύ
3. Πιστοποιητικό Ποινικού Μητρώου.

Στις περιπτώσεις εταιριών:

α. Καταστατικό και νομιμοποίηση της Εταιρίας, με όλες τις τυχόν τροποποιήσεις.
β. Φορολογική ενημερότητα σε ισχύ.
γ. Ασφαλιστική ενημερότητα της Εταιρίας σε ισχύ
δ. Πιστοποιητικό Ποινικού Μητρώου των εταίρων και διαχειριστών στις περιπτώσεις ΕΠΕ, ΟΕ και ΕΕ και στις περιπτώσεις ΑΕ των μελών του Δ.Σ.

Λήξη προθεσμίας υποβολής: ΤΕΤΑΡΤΗ 16 ΙΟΥΝΙΟΥ 2004, ώρα 14.00.

Για πληροφορίες: ΝΟΡ, τηλ. 22410 38043 (από 10.00–14.00 εκτός Κυριακής)

Η ορισθείσα από το Δήμο Ροδίων Επιτροπή



AMCOR

ΚΑΤΑΣΚΕΥΑΖΟΝΤΑΙ & ΕΙΣΑΓΟΝΤΑΙ ΣΥΝΑΡΜΟΛΟΓΗΜΕΝΑ ΑΠΟ ΤΟ ΙΣΡΑΗΛ

No 1



ΠΡΟΔΙΑΓΡΑΦΕΣ ΕΟΚ CE MARK

Η AMCOR-ΙΣΡΑΗΛ Η ΜΕΓΑΛΥΤΕΡΗ ΒΙΟΜΗΧΑΝΙΑ ΗΛΙΑΚΩΝ ΣΥΣΤΗΜΑΤΩΝ ΣΤΟΝ ΚΟΣΜΟ,ΣΑΣ ΠΡΟΣΦΕΡΕΙ ΤΟΝ ΚΑΛΥΤΕΡΟ ΗΛΙΑΚΟ ΘΕΡΜΟΣΙΦΩΝΑ ΤΟΥ ΚΟΣΜΟΥ ΜΕ ΜΟΝΑΔΙΚΑ ΣΗΜΕΙΑ ΥΠΕΡΟΧΗΣ ΠΟΥ ΚΑΝΕΝΑΣ ΑΛΛΟΣ ΔΕΝ ΕΧΕΙ.ΠΡΩΤΗ Η AMCOR,ΠΡΙΝ 40 ΧΡΟΝΙΑ ΠΑΡΟΥΣΙΑΣΕ ΤΗΝ ΕΠΑΝΑΣΤΑΤΙΚΗ ΤΗΣ ΤΕΧΝΟΛΟΓΙΑ ΣΤΟΥΣ ΗΛΙΑΚΟΥΣ ΘΕΡΜ/ΝΕΣ. ΠΟΛΛΟΙ ΑΠΟ ΤΟΤΕ ΠΡΟΣΠΑΘΗΣΑΝ ΝΑ ΤΗΝ ΜΙΜΗΘΟΥΝ .ΤΑ ΑΠΟΤΕΛΕΣΜΑΤΑ ΤΟΥΣ ΕΙΝΑΙ ΓΝΩΣΤΑ.ΚΑΝΕΝΑΣ ΔΕΝ ΜΠΟΡΕΣΕ ΝΑ ΤΗ ΘΑΣΕΙ.ΣΗΜΕΡΑ Η AMCOR ΣΥΝΕΧΙΖΟΝΤΑΣ ΤΗΝ ΕΡΕΥΝΑ ΣΤΟΝ ΤΟΜΕΑ ΤΗΣ ΗΛΙΑΚΗΣ ΕΝΕΡΓΕΙΑΣ ΒΡΙΣΚΕΤΑΙ ΚΑΙ ΘΑ ΒΡΙΣΚΕΤΑΙ ΜΠΡΟΣΤΑ ΓΙΑΤΙ ΕΙΝΑΙ Η No 1 ΣΤΟΝ ΚΟΣΜΟ.

ΕΙΝΑΙ Η AMCOR

Χ 4630-30/6

Για έκτη συνεχή χρονιά οι αγώνες στίβου στον Αγ. Σουλά

Διεξάγονται και φέτος για έκτη συνεχή χρονιά το Σάββατο 12 Ιουνίου 2004 στο «Αγιο Σουλά» οι αγώνες στίβου που διοργανώνει ο Δημοτικός Οργανισμός Πολιτισμού και Αθλησης Καμείρου, σε συνεργασία με την ΕΑΣ ΣΕΓΑΣ Δωδ/σου και υπό την εποπτεία των κριτών του Συνδέσμου Κριτών Στίβου Δωδεκανήσου.

Στους αγώνες παίρνουν μέρος μαθητές και μαθήτριες των Δημοτικών Σχολείων και Νηπιαγωγείων του Δήμου Καμείρου και των όμορων Δήμων Αταβύρου και Πεταλούδων. Ειδικότερα, φέτος συμμετέχουν και 11 μαθητές Δημοτικού Σχολείου από το Μαρμαρίς της Τουρκίας.

Η έναρξη των αγώνων θα γίνει στις 15:00 ενώ θα λήξουν με τις απονομές των επάθλων γύρω στις 19:30. Για τη μετακίνηση των παιδιών από όλα τα Δ.Δ. του Δήμου έχουν δρομολογηθεί λεωφορεία του Δήμου, το πρόγραμμα των οποίων έχει ανακοινωθεί στους μαθητές.

Οι αγώνες έχουν πλέον καθιερωθεί χάρη στο μεγάλο ενδιαφέρον και τη συμμετοχή των μαθητών, αλλά και γενικότερα όλων των τοπικών φορέων δημιουργώντας έτσι ένα κλίμα μιας πραγματικής γιορτής του αθλητισμού.

Φέτος, θα είναι αφιερωμένοι στο μεγαλύτερο αθλητικό γεγονός που φιλοξενεί η χώρα μας, τους Ολυμπιακούς Αγώνες της Αθήνας.

Ο Δημοτικός Οργανισμός Καμείρου καλεί όλους τους φίλους του αθλητισμού να παρακολουθήσουν από κοντά τους αγώνες και να εμψυχώσουν τους αθλητές.

ΤΣΑΓΓΑΡΑΚΗ ΑΦΟΙ Ο.Ε.

bp

ΣΤΑΘΜΟΣ ΕΞΥΠΗΡ. ΑΥΤΟΚΙΝΗΤΩΝ
ΠΡΑΤΗΡΙΟ ΥΓΡΩΝ ΚΑΥΣΙΜΩΝ
ΠΛΥΝΤΗΡΙΟ ΑΥΤΟΚΙΝΗΤΩΝ
ΣΝΑΚ ΜΠΑΡ - ΑΞΕΣΟΥΑΡ
ΔΙΑΝΟΜΗ ΠΕΤΡΕΛΑΙΟΥ ΚΑΤ' ΟΙΚΟΝ

3ο ΧΛΜ. ΛΕΩΦΟΡΟΥ ΚΑΛΛΙΘΕΑΣ • ΡΟΔΟΣ 85 100
ΤΗΛ.: 22410 62021, 62551 • FAX.: 22410 67308

Τώρα και RENT A CAR με νέα αυτοκίνητα και φανταστικές τιμές

15013-17/6

ΠΡΟΟΔΟΣΠΟΡ

Treviso summer league!

Ποιοι είναι οι κοινοτικοί αθλητές που θα παρακολουθήσει στην Ιταλία ο Βασίλης Φραγκιάς. Ποιοι παίκτες θα συμμετέχουν στον παραδοσιακό πλέον θεσμό που θα διεξαχθεί από 23-28 Ιουνίου στο Τρεβίζο. Σούπερ αφιέρωμα της «Π» στο μεγαλύτερο camp της Ευρώπης. Το «παρών» θα δώσει και ο Γιάννης Ξενάκης (24 2.10) που πέρσι δοκιμάστηκε απ' τους Ροδίτες στην Αθήνα

Η «Π» έψαξε και βρήκε όλα τα στοιχεία που αφορούν το Treviso summer league στο οποίο θα βρεθεί και αντιπροσωπεία του Κολοσσού από 23-28 Ιουνίου 2004. Στο σημερινό αφιέρωμα θα μπορέσετε να διαβάσετε τους κοινοτικούς αθλητές που θα παρακολουθήσει από κοντά ο Βασίλης Φραγκιάς, με δεδομένο ότι οι Ροδίτες έχουν απλώσει ήδη τα δίχτυα τους στο Ευρωπαϊκό παζάρι. Μεταξύ των αθλητών που θα πάρουν μέρος στο Reebok Eurocamp το «παρών» θα δώσουν και Έλληνες παίκτες που αγωνίζονται στην Α1 και τις μικρότερες κατηγορίες. Μάλιστα ένας απ' αυτούς είναι και ο Γιάννης Ξενάκης(24 2.10), ο οποίος πέρσι είχε δοκιμαστεί απ' τον Κολοσσό, κατά τη διάρκεια της παρουσίας του στην Αθήνα για μία σειρά φιλικών παιχνιδιών. Παράλληλα θα έχετε τη δυνατότητα να διαβάσετε τα ονόματα των ψηλών παικτών που ενδιαφέρουν περισσότερο τον Κολοσσό. Όλοι τους είναι νεαροί και ήδη έχουν ξεχωρίσει με τις ομάδες τους.



Η «ελίτ» της Ευρώπης θα συγκεντρωθεί από 23-28 Ιουνίου στο Τρεβίζο της Ιταλίας

Το Treviso summer league θα πραγματοποιηθεί για όγδοη συνεχή χρονιά και απ' την Ιταλία έχουν περάσει πολλοί αθλητές που ήδη κάνουν λαμπρή καριέρα στο χώρο του μπάσκετ. Ταυτόχρονα έχει γνωστοποιηθεί το πρόγραμμα των εκδηλώσεων στο οποίο θα δηλώσει «παρών» ο Κολοσσός. Είναι γνωστό ότι στην Ιταλία θα ταξιδέψει ο τεχνικός των «θαλασσί» Βασίλης Φραγκιάς, ο πρόεδρος της ομάδας Κώστας Κωσταρίδης και ίσως ο αντιπρόεδρος Τάσος Αντωνιάδης.

ΤΟ ΠΡΟΓΡΑΜΜΑ

ΤΕΤΑΡΤΗ (23/06):
12:00 Έλεγχος κόουτς
13:00 Συγκέντρωση κόουτς
17:00-20:00 Πρακτική

ΠΕΜΠΤΗ-ΚΥΡΙΑΚΗ (24-27/06):
09:00-13:00 Πρακτική
14:15-21:00 Αγώνες μπάσκετ με τη συμμετοχή των αθλητών

ΔΕΥΤΕΡΑ(28/06):
Αποχώρηση αθλητών-κόουτς

Κάθε καλοκαίρι στην Ιταλία ουσιαστικά συγκεντρώνεται η «ελιτ» του Ευρωπαϊκού μπάσκετ. Πολλοί προπονητές παραβρίσκονται στις εκδηλώσεις προκειμένου να παρακολουθήσούν τους συμμετέχοντες αλλά και για να διαπιστώσουν την πρόοδο τους. Το επίπεδο είναι πάρα πολύ υψηλό, ενώ στα παιχνίδια μαζεύονται μπόλικοι μάνατζερ και «σκάουτερ», για να εκπροσωπήσουν τους πελάτες τους.

BIG MAN CAMP

Το πιο σοβαρό ίσως κομμάτι του Treviso summer league έχει να κάνει με την παρουσία των ψηλών κοινοτικών αθλητών. Τα μάτια του Βασίλη Φραγκιά θα είναι στραμμένα στο Big Man Camp. Στην Ιταλία θα βρεθούν οι παρακάτω αθλητές: Μαρτίνας Αντριουσκεβίτσιους(Ζαλγκίρις 2-2.17), Στάνκο Μπόρατς Σιρόκι-2.10), Κάλαρ Μπλαζ (Σιρόκι-2.05), Τζόσο Μπρκιτς(Σιρόκι-2.08), Τζαστίν Μπράουν (Ούντινε-2.12), Τζίνο Τσουκαρόλο(Μπενετόν Τρεβίζο-2.17), Άντον Ντουντούκιν (Σαράτοβ- 2.10), Ρομάν Γκομένιουκ(B.C. Κίεβο- 2.20), Μαρτίν Ιντές (Μπενετόν Τρεβίζο- 2.17), Παναγιώτης Καραβανάς (Ηλυσιακός-2.12), Ιβάν Κρόλο (Σλομποντα Ντίτα-2.16), Ντιρκ Μέντριχ (Μπράουνσβαϊγκ-2.12), Σωτήρης Μανωλόπουλος(Π.Α.Ο.Κ.-2.03), Λουκάς Μαυροκεφαλίδης (Π.Α.Ο.Κ.-2.10), Ντιντιέ Μπένγκα (Σαρλερουά- 2.14), Αλεξάντερ Μέλνικς(Α.Ε.Κ.-2.16), Άλμπερτ Μιράλες(Ροζέτο-2.09), Άλμπερτ Μοντσάσι (Μπαρτσελόνα-2.10), Πάουελ Μροζ(Σλασκ-2.15), Βλάντο Πάσαλιτς (Έρμες Αναλίτικα-2.07), Αλεξέϊ Πετσέροφ (B.C. Κίεβο-2.10), Πάβελ Ποντκόλζιν (Βαρέζε- 2.24), Γιόζιπ Σάκοτα (Σιρόκι-2.05), Ντάβιντ Στέφελ (Πολζέλα-2.10), Μπράϊαν Σιλβέρ (Ρίμινι-2.08), Γκαμπριέλ Ζαλάϊ (Ίντερ Μπρατισλάβα-2.09), Βλαντιμίρ Βερεμένκο (Σαράτοβ-2.02), Γιάννης Ξενάκης (Ηλιούπολη-2.10), Εμίρ Ζίμιτς (Σαράγεβο-2.12) και Λούκα Ζόριτς (Ντούμπραβα-2.09).

REEBOK EUROCAMP

Στο Eurocamp θα πάρουν όμως μέρος και πολλοί ακόμη αθλητές από ολόκληρη την Ευρώπη. Αυτοί θα είναι οι εξής: Αλεξάντερ Νεμάνια (Ζελέζνικ- 2.10), Λούξα Άντριτς (Ντούμπραβα-2.10), Αντρέα Μπαργκνάνι (Μπενετόν Τρεβίζο-2.10), Μίρτσα Μπέγκιτς (Τρίγκλαβ-2.15), Καμίλ Χανάς (1.86), Μικάλ Σιλίνσκι (1.95), Χανάν Κόλεμαν (Λατεανράντα-1.91), Πάπα Ντιάγκα Ντία (Seed School-2.10), Μλάνταν Ντούσαν (Λουγκάνο-1.98), Ντμίτρι Ντιατλόφσκι (B.C. Κίεβο-1.98), Βιλάντας Ντούλις (Sabonis School-2.02), Πάβελ Ερμολίνσκι (Βισί-2.00), Ντανίλο Γκαλινάρι (Καζάλ-2.00), Μάρτσιν Γκόρτατ (Κολονία-2.12), Λάντισλαβ Χόρακ (Νιμπούργκ-2.05), Σον Χαφ (Χόνκα- 1.98), Μίλε Ίλιτς (Ζελέζνικ- 2.15), Τόμας Κεζίσκι (Παμέσα Βαλένθια- 2.10), Άλεξ Κινγκ (Σκαϊλάνερς- 2.00), Βάροσλαβ Κορόλεφ (Σαράτοβ- 2.05), Ντομιέν Λάουμπρι (Αντβέρπ-1.86), Μάρκο Λέκιτς (Σπάρτακ-2.10), Στέφαν Λικαρτόφσκι (Σπάρτα Πράγας-1.85), Εράζεμ Λόρμπεκ (Σκίπερ Μπολόνια-2.05), Ασέν Μάρτσεβ (1.88), Ντέϊβιντ Μάρεκ (Σπάρτα Πράγας-1.85), Μανουσάρ Μαρκοϊσβίλι (M.B.C.-1.95), Ρούντι Μπέμπα (08 Στογχόλμη-1.78), Γιόζεπ Μεστρ(Εστουντιάντες-2.07), Σάβο Μίλοβιτς (Κολν-1.90), Ιβάν Πάπατς (Κ.Κ. Ζάγκρεμπ-2.11), Ντράγκο Πάσαλιτς (Κ.Κ. Σπλιτ-2.08), Γιόχαν Πέτρο (Ορτέζ-2.12), Νταμιάν Ρούντες (Ζρίνιεβατς-2.07), Ευγέν Σατσάνα(B.C. Κίεβο-2.12), Μοχάμεντ Σενέ (Seed school-2.12), Μίρτσα Τελέτοβιτς (Σλομποντα Ντίτα-2.05), Μάρκο Τόμας (Κ.Κ. Ζάγκρεμπ-2.00), Γκέοργκι Τσιντσάτζε (Τ.Σ.Σ.Κ.Α.-1.90), Αλεξάντερ Ουγκρινόσκι (Τσιμπόνα- 1.92), Ρόκο Λένι Ούκιτς (Κ.Κ. Σπλιτ-1.95), Φαμπρίτσιο Βάϊ (Παμέσα Βαλένθια-2.05), Βασίλι Ζαβορούεβ (Τ.Σ.Σ.Κ.Α.-1.96) και Ντραμίρ Ζιμπίροβ (Σαράτοβ-1.88).

«Οι σχέσεις μου με τη διοίκηση»...

Το δεύτερο κομμάτι της συνέντευξης του Γιώργου Κετσελίδη αναφέρεται στον κόσμο του Ιπποκράτη, την επόμενη μέρα αλλά και τη διοίκηση του συλλόγου. «Οι παράγοντες της ομάδας πρέπει να καταθέτουν γυχη, να μην χρησιμοποιούν το σωματείο για την προβολή τους αλλά και για να εκτονώσουν το κόμπλεξ τους»

Η «Π» σας παρουσιάζει σήμερα το δεύτερο κομμάτι, απ' τα τρία, της συνέντευξης που έδωσε στην Κω ο Γιώργος Κετσελίδης. Ο έμπειρος τεχνικός αναφέρεται στον κόσμο της ομάδας, στη σχέση του με τη διοίκηση αλλά και την επόμενη μέρα που ξημερώνει στο σωματείο.

Ποια ήταν η κατάσταση που αντιμετωπίσατε όταν είχατε την πρώτη σας επαφή με τους παίχτες; Πως ήταν το κλίμα;

Υπήρχαν διάφορες συμπεριφορές και αντιδράσεις. Υπήρχε το συναίσθημα της χαμένης περηφάνιας, ειδικά από τα παιδιά που είχα συνεργαστεί την προηγούμενη χρονιά. Σε άλλα πρόσωπα, διέκρινες την αναπόληση για τα περσινά, σε άλλα πρόσωπα διέκρινες μια ανασφάλεια. Διέκρινα ότι υπήρχε ξανά αισιοδοξία και πίστη πως αν μη τι άλλο θα είμαστε ενωμένοι και θα παλέψουμε μέχρι την τελευταία αγωνιστική. Και βέβαια μετά λύπης μου διέκρινα παράλληλα και κάποιες (κάποια, για την ακρίβεια) διαφορετική συμπεριφορά, για την οποία θα αναφερθώ στην συνέχεια.

Η ΠΑΡΟΥΣΙΑ ΤΟΥ ΚΟΣΜΟΥ

Η παρουσία του κόσμου στα φετινά εντός έδρας παιχνίδια, ήταν κατά γενική ομολογία συγκλονιστική. Πιστεύετε ότι αυτό «βάρυνε» τα πόδια των παικτών σας ή λειτούργησε μόνο θετικά σε αυτούς;

Ο κόσμος σε κάθε εντός έδρας παιχνίδι δημιουργούσε μια ανεπανάληπτη ατμόσφαιρα, που δεν... υποβιβάζεται. Σε κάθε παιχνίδι αποτελούσε ουσιαστικά τον ΕΚΤΟ παίκτη μας και μόνο θετικά κρίνεται η λειτουργία του. Οικοδομήσαμε σχέσεις φιλίας μαζί του και ειλικρινά περάσαμε ΟΜΟΡΦΑ, έστω και αν το φινάλε δεν ήταν αυτό που από κοινού ονειρευτήκαμε.



Μεγάλο ενδιαφέρον παρουσιάζει η συνέντευξη του Γιώργου Κετσελίδη για τον απολογισμό της προηγούμενης χρονιάς στον Ιπποκράτη

ΟΙ ΣΧΕΣΕΙΣ ΜΕ ΤΗΝ ΔΙΟΙΚΗΣΗ

Πείτε μου πως είναι οι σχέσεις σας με την παρούσα διοίκηση. Ο κ. Δρόσος πιθανολογεί το ενδεχόμενο να παραιτηθεί από την προεδρία της ομάδας. Ποια είναι η γνώμη σας;

Με μία λέξη «ΕΚΠΛΗΚΤΙΚΕΣ». Και βέβαια η παρουσία του κ. Δρόσου (με έκανε να μπορέσω να εμπιστευτώ ξανά τον «λόγο» ενός... παράγοντα και δικαιώθηκα τούτη τη φορά), ήταν εκένγυο για μια άψογη συνεργασία. Όσον αφορά στο δεύτερο σκέλος της ερώτησής σας, θα ήθελα να τονίσω το εξής: Τέτοιοι παράγοντες λείπουν γενικά από το χώρο του μπάσκετ. Το αν θα παραμείνει ή όχι στο τιμόνι του συλλόγου με απασχολεί όχι μόνο ως άνθρωπο του ΙΠΠΟΚΡΑΤΗ (επιτρέψτε μου να αυτοαποκαλούμαι έτσι), αλλά και ως άνθρωπο του μπάσκετ γενικότερα.

Παράγοντες που:

- δεν σπαταλούν μόνο χρήματα και προσωπικό χρόνο, αλλά καταθέτουν ψυχή, κάτι σπάνιο στις μέρες μας
- δεν χρησιμοποιούν το σύλλογο για προσωπική προβολή
- δεν χρησιμοποιούν το σύλλογο για να εκτονώσουν το ΚΟΜΠΛΕΞ ΤΟΥΣ,

να κάνουν δηλαδή κάποτε τους προπονητές

- έχουν ως βασική αρχή τους το «εν οίδα ότι ουδέν οίδα» σπανίζουν στον χώρο του αθλητισμού γενικότερα και αντί να τους παρακαλούμε για να παραμείνουν στη θέση τους, ασκούμε και κριτική για τις ενέργειες τους.

Και αυτοί που το κάνουν είναι σαν τους... ΑΓΩΝΙΣΤΕΣ που δεν πάνε ποτέ στη μάχη, αλλά μετά πηγαίνουν στο πεδίο της μάχης και πυροβολούν τους πληγωμένους.

ΤΙ ΓΙΝΕΤΑΙ ΣΤΟ ΜΕΛΛΟΝ

Ο Ιπποκράτης από του χρόνου, θα αγωνίζεται στο τοπικό πρωτάθλημα. Τι «κόστος» πιστεύετε ότι θα έχει αυτό; Θα έρχεται για παράδειγμα, ο ίδιος κόσμος -σε πλήθος- στο γήπεδο;

Η περσινή σπορά, ακόμα και αν η καλλιέργεια δεν έγινε όπως θα έπρεπε, έφερε όμορφα λουλούδια, τα οποία ΔΕΝ ΑΝΘΙΣΑΝ ΜΑΤΑΙΩΣ... Το ζητούμενο είναι να ξαναβρεθεί το κουράγιο και οι σωστοί άνθρωποι για να σπείρουν ξανά και να δείξουν την υπομονή για άλλα δύο χρόνια! Κατά τη γνώμη μου χάθηκαν δυο πολύτιμα χρόνια για την επίτευξη του αρχικού μας στόχου, που ήταν να δούμε τον ΙΠΠΟΚΡΑΤΗ να αγωνίζεται σε ακόμα υψηλότερα σαλόνια.

Όσον αφορά στον κόσμο, πιστεύω ότι πρέπει να συνεχίσει να στηρίζει με το ίδιο πάθος την ομάδα του. Με την επιβλητική παρουσία του, με τη συμπαράσταση ακόμα κι όταν η κατηγορία δεν είναι αυτή που ονειρευόμαστε, θα δώσει την ώθηση να κατακτηθεί ο στόχος. Ανεξάρτητα από την κατηγορία ή τους αντιπάλους, ΤΟΝ ΠΑΡΑΚΑΛΩ να στηρίξει και αυτή την προσπάθεια και να απολαύσει με τον τρόπο που μόνο αυτός γνωρίζει κάθε δευτερόλεπτο των αγώνων.

Το κλειστό του Ιπποκράτη θα συνεχίσει να είναι ανοιχτό σε αυτούς που θέλουν να... παίξουν μαζί με τους νέους παίκτες, να γίνουν ξανά ο έκτος παίκτης, και επιτέλους ας κλείσει γι' αυτούς που θέλουν να παίξουν με στόχο μόνο τα προσωπικά τους οφέλη. Σ' αυτούς που πιστεύουν ότι ο ΙΠΠΟΚΡΑΤΗΣ δημιουργήθηκε γιατί ο Θεός στόχευε να τους κάνει παράγοντες ή προπονητές.

Με ποιους παίκτες βλέπετε να συνεχίζει η ομάδα; Σε ποιες θέσεις έχει ανάγκη από ενίσχυση;

Έχω παραδώσει - ως όφειλα - μια έκθεση στον κ. Δρόσο, στην οποία εκτός από τον απολογισμό κάνω και κάποιες προτάσεις για το πώς κατά την γνώμη μου πρέπει να πορευτεί η ομάδα από εδώ και στο εξής όσον αφορά στο έμψυχο δυναμικό της.

Σε λεπτομέρειες δεν θεωρώ σωστό να υπεισέλθω (το αφήνω στη διακριτική ευχέρεια της διοίκησης), σε γενικές γραμμές όμως μπορώ να αναφέρω ότι πρέπει να κτιστεί μια ομάδα ξανά από την αρχή και για την οποία θα πρέπει να προβλεφθεί και μια συνέχεια: Για παράδειγμα αναφέρω ότι θα πρέπει να έχει ουσιαστικό ρόλο (με οποιοδήποτε κόστος) ο Σκούφης στη θέση του play maker, ούτως ώστε όταν η ομάδα ξανανέβει να αποκτηθεί ένας play maker με τον οποίο να αλληλοσυμπληρώνονται.

Ο Άλμπερτ ζητάει πολλά...

Οι υπερβολικές απαιτήσεις του Ισπανού σέντερ, εκτός απρόοπτου, τον οδηγούν σε διαζύγιο με τον Κολοσσό! Περιμένει και τον Ολυμπιακό για Πρίντεζη, ενώ ο Βασίλης Φραγκιάς καταστρώνει σταδιακά τα πλάνα του...

Πολύ δύσκολη εξακολουθεί να είναι η παραμονή του Αλφόνσο Άλμπερτ στον Κολοσσό. Μπορεί οι Ροδίτες πέρσι να έπιασαν το πρώτο λαχείο με την απόκτηση του 33χρονου σέντερ από την Ισπανία, ωστόσο και σύμφωνα με τα όσα έχουν γίνει γνωστά ο συμπαθής «Αλ» μάλλον δεν θα συνεχίσει την καριέρα του στο «Βενετόκλειο». Οι υπερβολικές απαιτήσεις του Άλμπερτ, καθώς ζητάει περίπου τα διπλάσια χρήματα, μάλλον αποτελούν τροχοπέδη για την ανανέωση της συνεργασίας του με τους «θαλασσί». Φυσικά δεν έχει ανακοινωθεί κάτι επίσημο από πλευράς Κολοσσού, όμως το πιο πιθανό είναι ότι ο Άλμπερτ θα συνεχίσει να παίζει μπάσκετ μακριά απ' τη Ρόδο.



Ο Αλφόνσο Άλμπερτ(στη φωτό προσπαθεί να κόψει τον Φίλιππο Συμεωνίδη της Μ.Ε.Ν.Τ.) δύσκολα θα παραμείνει στη Ρόδο και τη νέα χρονιά

Εκτός φυσικά κι αν μειώσει αισθητά τις απαιτήσεις του, τόσο ώστε να μπορεί ο Κολοσσός να ανταποκριθεί. Βέβαια κάτι τέτοιο είναι ιδιαίτερα δύσκολο, κι αυτό γιατί μετά την μη καταβολή της τακτικής επιχορήγησης απ' τη Γενική Γραμματεία Αθλητισμού, το «μπάτζετ» θα κυμανθεί περίπου στα περσινά επίπεδα. Αυτό σημαίνει ότι δεν μπορούν να γίνουν οικονομικά ανοίγματα. Όλα πάντως αναμένεται να ξεκαθαρίσουν οριστικά μέχρι και τις 23 Ιουνίου, οπότε και ο Βασίλης Φραγκιάς θα ταξιδέψει στο Τρεβίζο της Ιταλίας για το summer league.

Η αλήθεια είναι ότι μετά την απομάκρυνση του Άλμπερτ από τη Ρόδο, αφού πήγε να παίξει στην Ισπανική Λεόν, στο πίσω μέρος του μυαλού του Αθηναίου τεχνικού βρισκόταν ένα πιθανό διαζύγιο. Είναι γνωστό ότι ο Άλμπερτ είχε αναφέρει στη διοίκηση της ομάδας ότι σε περίπτωση που έβρισκε ομάδα στη χώρα του, δεν θα επέστρεφε στην Ελλάδα. Ο 33χρονος σέντερ έχει πρότασεις και από την Ιταλία, όμως παραμένει άγνωστο, τουλάχιστον προς το παρόν, σε ποια ομάδα θα συνεχίσει την καριέρα του.

ΣΤΟ ΣΤΟΧΑΣΤΡΟ ΟΙ ΝΕΑΡΟΙ...

Ο Νίκος Παπανικολάου και ο Γιώργος Σουρλής της Α.Ε.Κ., καθώς και ο Γιώργος Πρίντεζης του Ολυμπιακού είναι τρεις νεαροί αθλητές που απασχολούν τους «θαλασσί». Τα πράγματα πάντως είναι αρκετά δύσκολα, καθώς παραχωρούνται απ' τις ομάδες τους μόνο υπό μορφή δανεισμού. Το πιο πιθανό πάντως είναι ότι θα καταλήξουν σε ομάδες Α2 της Αθήνας. Ήδη ο Σουρλής μιλάει με τον Δ.Α.Σ. Άνω Λιοσίων και ο Πρίντεζης με τον Α.Σ.Ε. Δούκα. Στο μεταξύ την ερχόμενη Τρίτη θα ολοκληρωθούν οι προπονήσεις στις τάξεις του Κολοσσού, ενώ η νέα προετοιμασία θα ξεκινήσει περίπου στις 10-17 Αυγούστου.

Οι...Σουηδοί ξανάρχονται!

30 νεαροί προπονητές από την Alvic Basket θα έρθουν για μία ακόμη χρονιά από 27 Ιουνίου-4 Ιουλίου στη Ρόδο, καθώς διατηρούν άριστες σχέσεις με τους ανθρώπους της Ιαλυσού. Καταρτίστηκε το πρόγραμμα προπονήσεων στο κλειστό γυμναστήριο του Δήμου

Με έγγραφο τους προς τον Δήμο της Ιαλυσού, οι Σουηδοί της Alvic Basket γνωστοποίησαν στον δήμαρχο και γενικότερα στον Δ.Ο.Α.Ν. Ιαλυσού την επιθυμία τους να έρθουν για μία ακόμη χρονιά στη Ρόδο. Πρόκειται για 30 νεαρούς προπονητές της συγκεκριμένης ομάδας που θα προπονηθούν στο κλειστό γυμναστήριο της Ιαλυσού, αφού επανειλλημένα έχουν δηλώσει την ικανοποίηση τους από τη συμπεριφορά των ανθρώπων και απ' τη φιλοξενία που παρέχουν στους προπονητές. Σύμφωνα με τα όσα έχουν γίνει γνωστά οι Σουηδοί τεχνικοί θα βρίσκονται στο νησί μας από 27 Ιουνίου-4 Ιουλίου. Επειδή οι ημερομηνίες συμπίπτουν με εκείνες που θα πραγματοποιηθεί στο κλειστό γυμναστήριο της Ιαλυσού η τελική φάση του πανελλήνιου πρωταθλήματος των κορασίδων ζήτησαν να προπονηθούν τις πρωινές ώρες, αίτημα το οποίο αναμένεται να γίνει δεκτό, αφού οι κορασίδες των συλλόγων δεν σκοπεύουν να προπονούνται τις ίδιες μέρες με τα παιχνίδια.

ΤΟ ΠΡΟΓΡΑΜΜΑ ΤΩΝ ΠΡΟΠΟΝΗΣΕΩΝ

(ΤΡΙΤΗ 29 ΙΟΥΝΙΟΥ): 10:00-12:00
(ΤΕΤΑΡΤΗ 30 ΙΟΥΝΙΟΥ): 10:00-12:00
(ΠΑΡΑΣΚΕΥΗ 2 ΙΟΥΛΙΟΥ): 10:00-12:00
(ΣΑΒΒΑΤΟ 3 ΙΟΥΛΙΟΥ): 11:00-13:00

Ο σύλλογος ευχαριστεί...

Ο σύλλογος γονέων και κηδεμόνων του 3ου δημοτικού σχολείου της Ιαλυσού, ο πρόεδρος Νίκος Ζιάρκας, η γραμματέας Εύα Καλλιγά και ο γυμναστής Βαγγέλης Αθανασιάδης χσυγχαίρουν την ομάδα μπάσκετ των κοριτσιών για την κατάκτηση της πρώτης θέσης στο νησί της Ρόδου.

Στο τζάμπολ οι νεαροί...

Ξεκινάει σήμερα το απόγευμα στο «Βενετόκλειο» το τουρνουά μίνι και σούπερ-μίνι που διοργανώνει η Τ.Ε. Ε.Ο.Κ. Δωδεκανήσου!

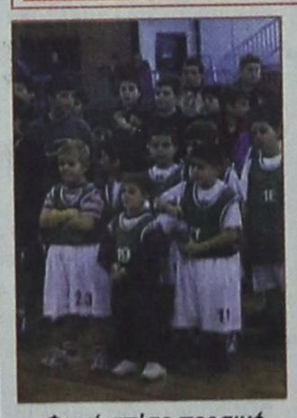

Φωτό απ' το περσινό τουρνουά που είχε γίνει στο «Βενετόκλειο»

Έφτασε η ώρα για τις ομάδες της Ρόδου...Ξεκινάει σήμερα το απόγευμα στο «Βενετόκλειο» το τουρνουά μίνι και σούπερ-μίνι που διοργανώνει για μία ακόμη χρονιά η Τ.Ε. Ε.Ο.Κ. Δωδεκανήσου, με την παρουσία των ομάδων του νοτίου συγκροτήματος.

Από σήμερα και μέχρι το ερχόμενο Σάββατο οι νεαροί αθλητές αναμένεται να «ζωντανέψουν» με την παρουσία τους το κλειστό γυμναστήριο της Ρόδου, ενώ στις κερκίδες αναμένεται να βρεθούν αρκετοί γονείς για να παρακολουθήσουν τις προσπάθειες των παιδιών τους.

ΤΟ ΣΗΜΕΡΙΝΟ ΠΡΟΓΡΑΜΜΑ

(16:00): Κολοσσός- Α.Σ.Κ. Ιβίσκος (σούπερ-μίνι)
(17:00): Π.Α.Ο. Διαγόρας-Ζέφυρος (σούπερ-μίνι)
(18:00): Ελπίδα Πεταλούδων- Δ.Ο.Π.Α. Καμείρου (μίνι)
(19:00): Κολοσσός Α'-Π.Α.Ο. Διαγόρας (μίνι)
(20:00): Κολοσσός Β'-Α.Σ.Κ. Ιβίσκος (μίνι)

Η πρώτη συνάντηση...

Στις Καλυθιές έγινε χθες το πρώτο ραντεβού μεταξύ του Κώστα Τρίτου και των αθλητών του Σταυρού

Πραγματοποιήθηκε χθες στις Καλυθιές η πρώτη συνάντηση μεταξύ του νέου τεχνικού του Σταυρού Κώστα Τρίτου και των αθλητών της ομάδας.

Το πρώτο ραντεβού έγινε και με παρόντα τον πρόεδρο του συλλόγου Νίκο Κιόττου, ενώ αναλύθηκαν οι στόχοι της ομάδας τη νέα αγωνιστική περίοδο στο πρωτάθλημα της Β' Ανδρών.

Ο 36χρονος προπονητής της ομάδας δεν έκρυψε την αισιοδοξία του για την πορεία του νέου Σταυρού, που σκοπό θα έχει να ξεφύγει απ' τη μετριότητα. Το κλίμα στη χθεσινή συνάντηση ήταν πολύ καλό και άπαντες ευελπιστούν ότι θα συνεχιστεί έτσι και κατά τη διάρκεια της χρονιάς.

Και ο Σφαιρόπουλος στο camp!

Ο συνεργάτης του Μπάνε Πρέλεβιτς στην τεχνική ηγεσία του Π.Α.Ο.Κ. θα επισκεφθεί το «καρέ» των προπονητών που θα έρθουν στη Ρόδο από 21-25 Ιουνίου



Στη φωτό τα παιδιά που συμμετείχαν στο περσινό camp του Ν.Α.Ο.Δ., των προπονητών και της Τ.Ε. Ε.Ο.Κ. Δωδεκανήσου

Το παζλ συμπληρώθηκε... Μετά την οριστικοποίηση της παρουσίας στο camp του Μπάνε Πρέλεβιτς, του Κώστα Μίσσα και του Βασίλη Φραγκιά, στη Ρόδο θα έρθει από 21-25 Ιουνίου και ο Γιάννης Σφαιρόπουλος. Πρόκειται για τον άμεσο συνεργάτη του «Μπάνε» στην τεχνική ηγεσία του Π.Α.Ο.Κ. και βοηθό του Παναγιώτη Γιαννάκη στην εθνική ομάδα των ανδρών. Ο νεαρός προπονητής μάλιστα βρέθηκε πριν από λίγο καιρό στο νησί μας, καθώς είχε τα νηία του Αριστοτελείου Κολεγίου Θεσσαλονίκης που έκοψε πρώτο το νήμα στο πανελλήνιο πρωτάθλημα των λυκείων. Ο Σφαιρόπουλος συμφώνησε χθες και θα παραβρεθεί στο camp που διοργανώνουν από κοινού, ο Νομαρχιακός Αθλητικός Οργανισμός Δωδεκανήσου, οι προπονητές του Σ.Ε.Π.Κ. στη Ρόδο και η Τ.Ε. Ε.Ο.Κ. Δωδεκανήσου. Όπως είναι γνωστό στο camp που διεξάγεται για μία ακόμη χρονιά θα μπορούν να πάρουν μέρος παιδιά ηλικίας 9-15 ετών, ενώ ο αριθμός των συμμετοχών δεν θα ξεπεράσει τις 120.

Αυτό που εκκρεμεί να γίνει γνωστό είναι οι συμμετοχές των αθλητών πού θα έρθουν στη Ρόδο. Οι επαφές συνεχίζονται με τον Παναθηναϊκό για τον ερχομό κάποιων εκ των, Φραγκίσκου Αλβέρτη, Νίκου Χατζηβρέττα και Κώστα Τσαρτσαρή, χωρίς φυσικά να αποκλειστεί κάθε ενδεχόμενο.

Όσον αφορά το σεμινάριο, όλα είναι έτοιμα για τις ομιλίες του Ζέλικο Ομπράντοβιτς, του Δημήτρη Ιτούδη και του Βασίλη Φραγκιά. Οι διεργασίες θα πραγματοποιηθούν το διήμερο 14-15 Ιουνίου στο «Βενετόκλειο»(από 17:00-21:00). Σήμερα μάλιστα θα είναι έτοιμα τα φυλλάδια του σεμιναρίου τα οποία θα κυκλοφορήσουν, ενώ τις επόμενες μέρες θα τεθούν σε διάθεση όλων των παιδιών και τα φυλλάδια που θα αφορούν το camp.

Σε δεινή κατάσταση ο «Άγιος»

Αν δεν βρεθούν οι απαραίτητοι οικονομικοί πόροι, η ομάδα της Παστίδας δεν θα κατέβει στο νέο πρωτάθλημα της Β' Ανδρών



Δύσκολα είναι τα πράγματα για τον Άγιο Νικόλαο Παστίδας

Η έλλειψη οικονομικών πόρων αλλά και επιχειρηματιών να ασχοληθούν με τον σύλλογο οδηγεί κατά πάσα πιθανότητα στο...λουκέτο για φέτος τον Άγιο Νικόλαο Παστίδας. Με τα μέχρι στιγμής δεδομένα η έκπληξη πριν από δύο χρόνια της Α' Ανδρών, δεν θα κατέβει στην Β' Κατηγορία, χωρίς πάντως αυτό να είναι οριστικό. Ήδη αρκετοί αθλητές έχουν δεχθεί κρούση κι από άλλες ομάδες του νησιού και εκτός συγκλονιστικού απρόοπτου οι «κόκκινοι» θα απέχουν τη νέα αγωνιστική περίοδο. Η χρονιά που ολοκληρώθηκε πριν από λίγο καιρό τελείωσε με τον χειρότερο τρόπο για τους Παστιδενούς που τα τελευταία χρόνια τείνουν να αναδειχθούν ως ασανσέρ στο τοπικό μπάσκετ της Δωδεκανήσου. Τα προβλήματα που παρουσιάστηκαν φέτος «λύγισαν» τον Άγιο Νικόλαο, που τερμάτισε στην τελευταία θέση του βαθμολογικού πίνακα. Αν φυσικά το σωματείο σταματήσει τη λειτουργία του, τότε οι παίκτες θα μείνουν ελεύθεροι για να διαπραγματευθούν σε όποια ομάδα θελήσουν τη μεταγραφή τους.

Περιμένουν τα χρήματα...

Αν και έχουν εγκριθεί από την Γ.Γ.Α., εντούτοις δεν έχουν μπει ακόμη στα ταμεία της Ο.Σ.Ε.Κ.Κ. με αποτέλεσμα να καθυστερεί η προετοιμασία της Εθνικής ομάδας μπάσκετ με καρότσι

Νέα οικονομικά προβλήματα παρουσιάζονται τον τελευταίο καιρό στο μπάσκετ με καρότσι. Μέχρι στιγμής η Ο.Σ.Ε.Κ.Κ. δεν έχει πάρει ακόμη τα χρήματα από τη Γενική Γραμματεία Αθλητισμού, που αφορούν την προετοιμασία του αντιπροσωπευτικού μας συγκροτήματος ενόψει της παραολυμπιάδας. Αυτός είναι και ο βασικός λόγος για τον οποίο καθυστερεί η συνάντηση των εκλεκτών του ομοσπονδιακού τεχνικού Μάνου Ζαχαράκη. Όπως είναι γνωστό το αρχικό πλάνο ανέφερε ότι το ξεκίνημα της προετοιμασίας θα γινόταν την 1η Ιουνίου στο κλειστό γυμναστήριο του Μετς.

Παρά το γεγονός όμως ότι έχουν εγκριθεί τα χρήματα από την Γ.Γ.Α., εντούτοις δεν έχουν μπει ακόμη στα ταμεία της ομοσπονδίας. Υπολογίζεται ότι μέχρι τις 20 Ιουνίου θα γίνει κάτι τέτοιο και έτσι θα ξεκινήσει την προετοιμασία της η εθνική ομάδα μπάσκετ με καρότσι. Αξίζει να σημειωθεί ότι η «επίσημη αγαπημένη» θα έχει έντονο ροδίτικο χρώμα, καθώς τρεις αθλητές του Α.Σ. Δωδεκάνησος θα μεταβούν στην Αθήνα για να πάρουν μέρος στην προετοιμασία. Ο λόγος για τον πρόεδρο του συλλόγου Μιχάλη Χατζηδημητρίου, τον Νίκο Δαούλα και τον Σάββα Καρατζιά, οι οποίοι θα προπονηθούν με απώτερο σκοπό να συμπεριληφθούν στην τελική 16άδα του Μάνου Ζαχαράκη, δίπλα στον οποίο θα καθίσει ο Μανώλης Ευσταθίου.



Ο πρόεδρος της Ο.Σ.Ε.Κ.Κ. Γιώργος Κούσας

Εκλογές στο σωματείο των ξενοδοχοϋπαλλήλων

ΥΠΟΨΗΦΙΟΤΗΤΕΣ ΜΕΧΡΙ ΑΥΡΙΟ

Διοίκηση στο ενοποιημένο πλέον σωματείο τους εκλέγουν οι ξενοδοχοϋπάλληλοι στις 18, 19 και 20 Ιουνίου. Η προθεσμία για την υποβολή των υποψηφιοτήτων λήγει αύριο Παρασκευή. Ηδη όπως έγινε γνωστό με δικό του αυτόνομο συνδυασμό κατέρχεται στις εκλογές ο Γιώργος Ορφανός.

Στη διοίκηση του νέου σωματείου αναμένεται να μετάσχουν συνδικαλιστές και από τα τρία όργανα που εκπροσωπούσαν τους ξενοδοχϋπαλλήλους.

Το σίγουρο πάντως είναι πως το διοικητικό συμβούλιο του νέου σωματείου έχει σοβαρά θέματα να διευθετήσει. Για παράδειγμα θα πρέπει να γίνουν το συντομότερο οι διαπραγματεύσεις με τους ξενοδόχους για την υπογραφή της τοπικής σύμβασης εργασίας. Θα πρέπει επίσης νακαθοριστούν οι αυξήσεις που θα πάρουν φέτος στους μισθούς τους οι εργαζόμενοι ενώ λύσεις είναι αναγκαίο να δοθούν και για τα θεσμικά αιτήματα του κλάδου που εκκρεμούν.

Ομάδα δράσης στο λιμάνι για πάταξη του παρεμπορίου

ΘΑ ΕΝΤΑΘΟΥΝ ΟΙ ΕΛΕΓΧΟΙ

Δράση θα αναλάβει σε σύντομο χρονικό διάστημα η ομάδα κρούσης του παραεμπορίου στο λιμάνι της Ρόδου. Η επανεργοποίηση της ομάδας που είχε αναπτύξει αξιόλογη δράση στο παρελθόν αποφασίστηκε σε σύσκεψη που έγινε χθες στο γραφείο του αντινομάρχη κ. Νίκου Ζωΐδη. Στη σύκεψη παρέστη ο αντιδήμαρχος Ροδίων κ. Αντώνης Αλαβέρας και υπηρεσιακοί παράγοντες.

Στα πλαίσια προσπαθειών που καταβάλλονται για να παταχθεί το παραεμπόριο αποφασίστηκε να ενταχτικοποιηθούν οι έλεγχοι στο λιμάνι της Ρόδου.

Τα κλιμάκια που θα συστήσουν οι αρμόδιες υπηρεσίες θα ελέγχουν τους μικροπωλητές που θα έρχονται στη Ρόδο με τα πλοία της γραμμής. Οσοι μικροπωλητές δεν θα διαθέτουν άδειες για να πωλούν τα προϊόντα τους θα επιστρέφουν και πάλι στον Πειραιά.

Προσπάθεια για περιορισμό των φαινομένων αδιαφάνειας

ΣΥΝΕΡΓΑΣΙΑ ΚΕΔΚΕ ΚΑΙ ΔΑΦΕΡΜΟΥ

ΑθήναΣυνάντηση του Γενικού Επιθεωρητή Δημόσιας Διοίκησης Κωνσταντίνου Δαφέρμου με το προεδρείο της ΚΕΔΚΕ πραγματοποιήθηκε την Τετάρτη μετά τη δημοσιοποίηση της ετήσιας έκθεσης του Επιθεωρητή Δημόσιας Διοίκησης στην οποία καταγράφονταν περιπτώσεις κακοδιαχείρισης και διαφθοράς σε δήμους της χώρας.

Μετά τη συνάντηση -η οποία είχε ζητηθεί από την ΚΕΔΚΕ- ο κ. Δαφέρμος σημείωσε ότι οι δύο πλευρές συμφώνησαν να συνεργαστούν για την ανάπτυξη του θεσμικού πλαισίου ώστε ο θεσμός της Τοπικής Αυτοδιοίκησης να ενδυναμωθεί.

Από την πλευρά του, ο πρόεδρος της ΚΕΔΚΕ, Πάρις Κουκουλόπουλος, δήλωσε πως οι δύο πλευρές είχαν την ευκαιρία να καθορίσουν πολύ συγκεκριμένους τρόπους συνεργασίας, ώστε να περιοριστούν τα φαινόμενα αδιαφάνειας και κακοδιαχείρισης, που εμφανίζονται στην έκθεση του Γενικού Επιθεωρητή και να μπορέσει ο θεσμός της Τοπικής Αυτοδιοίκησης να ενδυναμωθεί στη μετεξέλιξή του.

Σε αυτήν την κατεύθυνση, η ΚΕΔΚΕ εξασφάλισε την πλήρη συνδρομή του Γενικού Επιθεωρητή στα θέματα του Κώδικα της Αυτοδιοίκησης, αλλά και στην από κοινού, μαζί και με το Ελεγκτικό Συνέδριο διοργάνωση ημερίδας, προκειμένου να ενημερώσουν τους δημάρχους της χώρας για τους ελεγκτικούς μηχανισμούς. «Δεν μας ενδιαφέρουν οι επίορκοι, γιατί επίορκοι είναι, αλλά μας ενδιαφέρουν οι άλλοι, ελάχιστοι, που κάνουν λάθη από άγνοιά τους», είπε χαρακτηριστικά ο Πάρις Κουκουλόπουλος.

Τον τραυμάτισε με μαχαίρι

Φυλάκιση τριών μηνών επέβαλε το Τριμελές Εφετείο Δωδεκανήσου, στον 34χρονο οικοδόμο Σ.Ε. του Ο. κατηγορούμενο για πρόκληση σωματικών βλαβών.

Στις 14 Απριλίου 1997 πήγε στο σπίτι 35χρονου συμπολίτη μας στην Παλιά Πόλη και τον τραυμάτισε με μαχαίρι, ενώ ταυτόχρονα, επιτέθηκε στην μητέρα του. Ο λόγος ήταν σύμφωνα με τον δράστη, η σεξουαλική παρενόχληση.

Πρωτόδικα είχε καταδικαστεί σε φυλάκιση τριών χρόνων.

Από τον Πολιτιστικό του Δήμου Ρόδου

Πλούσιο καλλιτεχνικό πρόγραμμα το καλοκαίρι

ΣΗΜΕΡΑ Η ΣΥΝΑΥΛΙΑ ΜΕ ΤΟΝ ΑΝΤΩΝΗ ΡΕΜΟ

ΜΟΝΑΔΙΚΕΣ προοπτικές προβολής της Ρόδου θα αποτελέσουν οι πολιτιστικές εκδηλώσεις αλλά και Φεστιβάλ, όπως το Εκοσίνεμα που φιλοξενεί και υποστηρίζει ο Δήμος Ροδίων. Αρκετά σημαντικά θα είναι και τα έσοδα των εκδηλώσεων και των Φεστιβάλ που θα τονώσουν την τοπική οικονομία. Το ζητούμενο όπως δήλωσε χθες ο δήμαρχος Ροδίων κ. Γιώργος Γιαννόπουλος είναι να γίνουν οι εκδηλώσεις η αφορμή για την προσέλευση τουριστών.

Χαρακτηριστικό είναι πως η θερινή περίοδος ξεκίνησε με το Φεστιβάλ Χορωδιών που σημείωσε επιτυχία σε μια εποχή που άλλες διοργανώσεις στο εξωτερικό δεν πήγαν καλά. Ακολούθησαν άλλες εκδηλώσεις αλλά και το Εικοσίνεμα που συνδυάζει τον κινηματογράφο με την οικολογία και όπως τόνισε ο κ. Γιαννόπουλος δίνει μοναδικές προοπτικές για την περιοχή. Προοπτικές υπάρχουν όμως και για την συμμετοχή στο θεσμό του υπουργείου Πολιτισμού.

Χαρακτηριστικό είναι πως από την περιοχή μας δαπανώνται τουλάχιστον 500 εκατομμύρια δραχμές για την προβολή στο εξωτερικό. Από τον Οργανισμό Προώθησης Ροδιακού Τουρισμού δαπανώνται όπως είπε ο δήμαρχος ετησίως 320 εκατομμύρια και από τους Δήμους άλλα 150.000.000. Το ποσό αυτό δεν είναι ευκαταφρόνητο αν αναλογιστεί κανείς όπως είπε ο δήμαρχος ότι η Ελλάδα φέτος δαπάνησε το ποσό των 2,5 δισεκατομμυρίων δραχμών.



Συναυλία στη Ρόδο θα δώσει και η Χάρις Αλεξίου

Λεπτομέρειες για τις εκδηλώσεις που περιλαμβάνονται στο φετινό πρόγραμμα του Πολιτιστικού Οργανισμού του Δήμου Ρόδου και μπορούν να γίνουν πόλος έλξης και για τους ξένους τουρίστες έδωσε στη δημοσιότητα χθες ο πρόεδρος του ΠΟΔΡ κ. Μανώλης Αντώνογλου.

Ειδικότερα για σήμερα έχει προγραμματιστεί η συναυλία της ορχήστρας του Μίκη Θεοδωράκη με τον Αντώνη Ρέμο, τον Πέτρο Φιλιππίδη, τον Γιάννη Σαμσιάρη και ένα επιτελείο από τραγουδιστές και ηθοποιούς που θα παρουσιάσουν κομμάτια από το έργο του μεγάλου συνθέτη. Πρόκειται στην ουσία για μια παράσταση η οποία ανέβηκε στο Ηρώδειο όπου τα έσοδα ήταν πολύ μεγάλα. Μεγάλη προσέλευση υπάρχει όπως είπε ο κ. Αντώνογλου και στη Ρόδο.

Οι συναυλίες θα συνεχιστούν με τη μεγάλη ερμηνεύτρια Μαρινέλα που θα έρθει στη Ρόδο στο τέλος Ιουνίου. Θα ακολουθήσει η Χαρούλα Αλεξίου στις 3 Ιουλίου. Από φορείς της Ρόδου διοργανώνονται εκδηλώσεις με τον Αλκίνοο Ιωαννίδη και την Ελευθερία Αρβανιτάκη και το Μιχάλη Χατζηγιάννη.

Εκδηλώσεις προγραμματίζονται και από το Αθήνα 2004 για την υποδοχή της Ολυμπιακής Φλόγας στις 13 Ιουλίου. Μετά από απαίτηση του κοινού στις 5,6, και 7 Ιουλίου προγραμματίστηκε επανεμφάνιση του ακροβατικού θέατρου της Κίνας.

Στην συνέχεια θα ακολουθήσει η περίοδος όπου το κοινό θα έχει την ευκαιορία να παρακολουθήσει επτά παραστάσεις της Επιδαύρου στα πλαίσια του αφιερώματος στο αρχαίο δράμα. Είναι οι Δέκα Αθλοι του Ηρακλή με το θέατρο Κάρμεν Ρουγγέρη στις 10 Ιουλίου. Θα παρουσιαστεί ο πλούτος του Αριστοφάνη σε σκηνοθεσία Μαστοράκη με πρωταγωνιστή το Λάκη Λαζόπουλο.

Στις 22 Ιουλίου θα παρουσιαστούν οι Ορνιθες του Αριστοφάνη για παιδιά από το Εθνικό θέατρο.

Στις 24 Ιουλίου θα παρουσιαστεί η Λυσιστράτη του Αριστοφάνη από το Εθνικό Θέατρο σε σκηνοθεσία Κώστα Τσιάνου με την Λυδία Κονιόρδου και την Ελένη Καστάνη στους πρώτους ρόλους. Στις 31 Ιουλίου - 1 Αυγούστου το Συμιακό Θέατρο θα γιορτάσει τα 20 χρόνια συνεχούς παρουσίας του ανεβάζοντας τις «Εκκλησιάζουσες». Θα παρουσιαστεί το έργο Ιππόλυτος με πρωταγωνιστή τον Μαρκουλάκη, Μπέτυ Βαλάση, Φιλαρέτη Κομνήνου και άλλους. Στις 12 Αυγούστου θα παρουσιαστούν οι «Τρωάδες» με 40 γνωστούς ηθοποιούς. Θα ακολουθήσουν εκδηλώσεις από ντόπια σχήματα

Ακόμη σε συνεργασία με τη κινηματογραφική λέσχη θα γίνουν αφιερώματα σε μεγάλους ηθοποιούς.

Αναθεώρηση των προγραμμάτων του Γ' ΚΠΣ από την κυβέρνηση

ΕΝΙΣΧΥΣΗ ΤΗΣ ΕΠΙΧΕΙΡΗΜΑΤΙΚΟΤΗΤΑΣ

Προτεραιότητα στην ενίσχυση της επιχειρηματικότητας και της ανταγωνιστικότητας του ιδιωτικού τομέα θα δοθεί από τώρα και στο εξής μέσω του Γ΄ Κοινοτικού Πλαισίου Στήριξης.

Όπως αποφάσισε η Επιτροπή Παρακολούθησης του Γ΄ ΚΠΣ, με την αναθεώρηση του συνολικού προγράμματος θα δοθεί έμφαση στις παραπάνω κατευθύνσεις και, όταν ολοκληρωθούν οι αλλαγές στα ποσά που θα δοθούν στα επιμέρους προγράμματα, τα νέα κείμενα θα υποβληθούν στην Ευρωπαϊκή Επιτροπή για έγκριση και χρηματοδότηση.

Σύμφωνα με το υπουργείο Οικονομίας και Οικονομικών, αναθεωρημένα προγράμματα θα υποβληθούν στην Ευρωπαϊκή Επιτροπή ως το τέλος Ιουνίου, ώστε πριν το φθινόπωρο να έχουν εγκριθεί.

Ο υφυπουργός Οικονομίας κ. Χρήστος Φώλιας χαρακτήρισε τις εργασίες της Επιτροπής Παρακολούθησης του Γ΄ ΚΠΣ «πολύ χρήσιμες και ουσιαστικές», με αποτέλεσμα να υπάρξει γόνιμος προβληματισμός και να αξιοποιηθεί η εμπειρία της μέχρι τώρα προσπάθειας.

Σύμφωνα με τα επίσημα στοιχεία του υπουργείου Οικονομίας και Οικονομικών, «τέσσερα χρόνια μετά την εκκίνηση της επταετούς περιόδου προγραμματισμού, οι δαπάνες ανέρχονται σε λιγότερο από το 25% της συνολικής δημόσιας δαπάνης».

Στόχος του υπουργείου είναι να ληφθούν όλα εκείνα τα μέτρα, ώστε ως το τέλος του χρόνου η απορρόφηση κεφαλαίων να φτάσει το 35% - 37% της συνολικής δημόσιας δαπάνης.

Συνεδρίαση Επιτροπής για το ΚΠΣ

Την Τρίτη, 8/6/2004, ο γενικός γραμματέας της Περιφέρειας Νοτίου Αιγαίου κ. Χαράλαμπος Κόκκινος, παρευρέθηκε στην 5η συνεδρίαση της Επιτροπής Παρακολούθησης του ΚΠΣ 2000-2006, που πραγματοποιήθηκε στο κλειστό Ολυμπιακό Γυμναστήριο στο Δέλτα Φαλήρου. Η Επιτροπή παρακολούθησης ασχολήθηκε με την υφιστάμενη κατάσταση που έχει διαμορφωθεί στην απορρόφηση των κονδυλίων καθώς και με την πρόοδο εφαρμογής σχεδίων δράσης για τα συστήματα διαχείρισης ελέγχου του Γ' ΚΠΣ.

Εκλεγε μάρκες από το Καζίνο

Φυλάκιση πέντε μηνών εξαγοράσιμη προς 4,40 ευρώ την ημέρα επέβαλε χθες το Τριμελές Πλημμελειοδικείο Ρόδου, σε 32χρονη εργαζόμενη στο Καζίνο, κατηγορούμενη για υπεξαίρεση στην υπηρεσία.

Η 32χρονη είχε κρύψει στα εσώρουχά της 8 μάρκες των 50.000 δρχ. η κάθε μία. Ασκησε έφεση και αφέθηκε ελεύθερη.

Ενοικιάζεται

Διαμέρισμα - διπλοκατοικίας με κήπο στην οδό Δαμασκηνού.

Πληροφορίες τηλ. 22410-25222 και 24661 κ. Παπαϊωάννου.

Γ.Δ. 10/6

Σύναξη όλων των ιερέων θα γίνει την Τρίτη

ΘΑ ΜΙΛΗΣΕΙ Ο ΜΗΤΡΟΠΟΛΙΤΗΣ

Σύναξη όλων των ιερέων της Ρόδου θα γίνει την ερχόμενη Τρίτη στις 6 μ.μ. στον Ευαγγελισμό κατά τη διάρκεια της οποίας θα τους μιλήσει ο νέος μητροπολίτης κ. Κύριλλος. Σχετική πρόσκληση απηύθυνε ο πρωτοσύγκελλος κ. Παΐσιος στην οποία αναφέρονται τα εξής:

«Κατόπιν αποφάσεως του Σεβασμιωτάτου Μητροπολίτου Ρόδου κ.κ. Κύριλλου καλούνται οι ευλαβέστατοι ιερείς της Ιεράς Μητροπόλεως Ρόδου την 15ην Ιουνίου 2004 και ώραν 18.00 εις την Ιερατικήν Σύναξιν, η οποία θα πραγματοποιηθή εις τον Ι. Ναό του Ευαγγελισμού Ρόδου.

Εντολή της Σεβασμιότητος
Ο Πρωτοσύγκελλος
Αρχιμ. Παΐσιος
Αραβαντινός»

25 και 26 Ιουνίου συνέλευση του Εμπορικού Συλλόγου για την εκλογή νέας διοίκησης

Επί τάπητος θα τεθούν ξανά τα προβλήματα που αντιμετωπίζουν οι έμποροι της Ρόδου στη γενική συνέλευση του συλλόγου τους που θα πραγματοποιηθεί στις 25 και 26 Ιουνίου.

Η συνέλευση θα ξεκινήσει με την ενημέρωση του προέδρου του Εμπορικού Συλλόγου (για όλα τα θέματα που εκκρεμούν), ενώ θα γίνει και ο απολογισμός για την προηγούμενη χρήση.

Στη συνέχεια θα εκλεγεί η εφορευτική και θα ακολουθήσουν οι εκλογές για την ανάδειξη νέας διοίκησης του Εμπορικού Συλλόγου Ρόδου.

Στις εκλογές όπως έγινε γνωστό θα υπάρχει ενιαίο ψηφοδέλτιο.

ΚΗΔΕΙΑ

Τον λατρευτό μας σύζυγο, πατέρα, υιό, αδελφό και θείο

ΝΙΚΟΛΑΟ ΕΜΜ. ΤΣΙΜΕΤΤΑ

(ετών 68)

κηδεύουμε σήμερα Πέμπτη 10 Ιουνίου 2004 και ώρα 5 μ.μ. από τον ιερό Ναό Ταξιαρχών Νεκροταφείο Ρόδου

Η σύζυγος - Αικατερίνη
Τα παιδιά: Μαρία, Μανόλης - Νέλλη
Τα πεθερικά: Γιώργος - Μαρία Χαρτοφύλη
Τα αδέλφια, τα ανίψια και οι λοιποί συγγενείς

ΘΕΜ. 10/6

ΚΗΔΕΙΑ

Τον λατρευτό μας αδελφό και θείο

ΓΕΩΡΓΙΟ ΟΙΚΟΝΟΜΑΚΗ

(ετών 59)

κηδεύουμε σήμερα Πέμπτη 10 Ιουνίου 2004 και ώρα 11 π.μ. από τον ιερό Ναό Ταξιαρχών Νεκροταφείο Ρόδου

Τα αδέλφια: Αικατερίνη - Γιάννης Χατζηνικήτας, Νίκη - Νίκος Τσακίρης, Γεωργία, Αννα, Αθανασία, Θεοδόσης - Σεβαστή Οικονομάκη, Παναγιώτης Οικονομάκης

Τα ανίψια και οι λοιποί συγγενείς

ΘΕΜ. 10/6

"ΕΝΩΣΗ ΚΕΝΤΡΩΩΝ"

ΜΠΡΟΣΤΑ ΤΩΡΑ ΜΠΟΡΟΥΜΕ

ΣΤΟ ΧΕΡΙ ΣΑΣ ΕΙΝΑΙ ΝΑ ΣΩΣΕΤΕ Ή ΝΑ ΚΑΤΑΣΤΡΕΨΕΤΕ ΤΗ ΧΩΡΑ ΣΑΣ

8925-11/6

"Η ΔΩΔΕΚΑΝΗΣΟΣ ΜΠΟΡΕΙ ΝΑ ΕΧΕΙ ΦΩΝΗ ΣΤΗΝ ΕΥΡΩΠΗ"

ΜΙΧΑΛΗΣ Κ. ΚΑΤΣΑΡΟΣ

ΥΠΟΨ. ΕΥΡΩΒΟΥΛΕΥΤΗΣ

ΠΟΛΙΤΙΣΤΙΚΟΣ ΟΡΓΑΝΙΣΜΟΣ ΔΗΜΟΥ ΡΟΔΙΩΝ

Η Λαϊκή Ορχήστρα "Μίκης Θεοδωράκης" και ο Αντώνης Ρέμος

Παρουσιάζουν

Μουσική & Τραγούδια του Μίκη Θεοδωράκη από το Θέατρο και τον Κινηματογράφο

ΠΕΜΠΤΗ 10 ΙΟΥΝΙΟΥ, στις 21:00, ΘΕΑΤΡΟ ΜΕΣΑΙΩΝΙΚΗΣ ΤΑΦΡΟΥ

ΧΛ 10/6

Συμμετέχουν οι ηθοποιοί: Π. Φιλιππίδης, Ν. Μανίσαλη, Γ. Σαμσιάρης

ΠΛΗΡ: 22410 27427, 33343
ΧΟΡΗΓΟΣ: COCA COLA ΤΡΙΑ ΕΨΙΛΟΝ

Πρόσκληση

Η αίθουσα τέχνης ΡΟΔΟΝ σας προσκαλεί στην έκθεση ζωγραφικής του Βάλια Σεμερτζίδη

Εγκαίνια: Σάββατο 12 Ιουνίου 2004, 19:30 μ.μ.

Διάρκεια έκθεσης : 12 Ιουνίου έως 7 Αυγούστου 2004

ΧΛ 13/6

ΡΟΔΟΝ

Εύη Σαββαΐδη Πάππου Ρένα Ιωαννίδη Σαββαΐδη

Γρ. Λαμπράκη 14 & Αμερικής Τηλ.2241075100

Οικοδιδασκαλείο Φιλολογικών Μαθημάτων Λεντή Ιωάννα

- Αρχαία
- Λατινικά
- Ιστορία
- Φιλοσοφία
- Έκθεση
- Λογοτεχνία

Γυμνασίου - Λυκείου

Ανοιχτά ολιγομελή τμήματα 2 ή 3 ατόμων

Εγγραφείτε ΤΩΡΑ στα ΚΑΛΟΚΑΙΡΙΝΑ ΤΜΗΜΑΤΑ και κερδίστε ΔΩΡΕΑΝ μαθήματα πληροφορικής στα Α.&Ι.Εξαδάκτυλος ΟΕ

FUTUREKIDS

Διεύθυνση: Κωνσταντίνου Παλαιολόγου 19
Πληροφορίες: 2241073035 Κιν: 6945994963