ΕΤΟΣ ΙΔΡΥΣΗΣ 1949
ΙΔΙΟΚΤΗΣΙΑ
Γ. ΔΙΑΜΑΝΤΙΔΗΣ
ΓΡΑΦΙΚΕΣ ΤΕΧΝΕΣ Α.Ε.
Γραφεία - Τυπογραφεία:
Μάρκου Μαλλιαράκη 3 (ΚΟΒΑ)
Λογιστήριο: Νέα Αγορά
Τηλ.: Σύνταξης: 22410 27356-34101, FAX: 22410 20643
Λογιστηρίου: 22410 24539, FAX: 22410 24539
e-mail: info@proodos.net & proodro@otenet.gr

ΠΡΟΟΔΟΣ

Ανεξάρτητη καθημερινή πρωινή εφημερίδα

ΑΡΙΘΜΟΣ ΦΥΛΛΟΥ 16.649 • ΤΙΜΗ 0,70 ευρώ

ΤΡΙΤΗ 22 ΙΟΥΝΙΟΥ 2004

SATO
OFFICE SYSTEMS
ΜΠΟΝΗΣ Ε.Π.Ε. ΤΗΛ. 22410 75533

Ενα ενθαρρυντικό γεγονός

Οι Σκανδιναβοί τουρίστες ξανάρχονται φέτος για διακοπές στην πόλη μας!

ΠΡΕΠΕΙ ΝΑ ΕΝΤΑΘΕΙ Η ΠΡΟΒΟΛΗ



ΟΙ ΣΚΑΝΔΙΝΑΒΟΙ επιστρέφουν στη Ρόδο και μάλιστα στην πόλη! Αυτό είναι το συμπέρασμα από τη μελέτη των πρώτων στοιχείων σχετικά με την τουριστική κίνηση στο νησί. Και από τα στοιχεία αυτά προκύπτει ότι οι τουρίστες απ' όλες τις σκανδιναβικές χώρες παρουσιάζουν φέτος αύξηση και μάλιστα εντυπωσιακή.

• Χαρακτηριστικά αναφέρεται ότι τον περασμένο μήνα και σύμφωνα με τα επίσημα στοιχεία της Υπηρεσίας Πολιτικής Αεροπορίας η κίνηση από την Σουηδία προς τη Ρόδο σημείωσε αύξηση 33,91%, από τη Νορβηγία 7,13%, από τη Δανία 16.60% και από τη Φινλανδία 8,19%.

Η ΑΥΞΗΣΗ στις αφίξεις των Σκανδιναβών τουριστών στη Ρόδο είναι αξιοσημείωτη και οπωσδήποτε ιδιαιτέρως ενθαρρυντική για τον τουρισμό της Ρόδου, δεδομένου ότι οι Σουηδοί και οι άλλοι Σκανδιναβοί τα προηγούμενα χρόνια ήταν οι πρώτοι και καλύτεροι πελάτες, που σιγά - σιγά για πολλούς και διάφορους λόγους, είχαν εγκαταλείψει το νησί και στράφηκαν σε άλλους ελληνικούς και

ΣΥΝΕΧΕΙΑ ΣΤΗ ΣΕΛ. 4

Ζητούν και οι Σαμιώτες

Αμεση δρομολόγηση αξιόπλοου οχηματαγωγού στη γραμμή Θεσσαλονίκης

ΔΙΑΒΗΜΑ ΣΤΟΥΣ ΥΠΟΥΡΓΟΥΣ

ΤΗΝ ΑΜΕΣΗ δρομολόγηση αξιόπλοου πλοίου στη γραμμή Θεσσαλονίκης - Σάμου - Ρόδου, μετά την αδυναμία της ΔΑΝΕ να καλύψει τη γραμμή, ζητά από τους υπουργούς Εμπορικής

ΣΥΝΕΧΕΙΑ ΣΤΗ ΣΕΛ. 4



Αναζητείται πλοίο για τη γραμμή Θεσσαλονίκης μετά την αποδρομολόγηση του «Πάτμος»

Ανεξέλεγκτη πλέον η κατάσταση

Θρασύτατη διάρρηξη σε γνωστή μπουτίκ στο κέντρο της πόλης!..

ΕΚΛΕΨΑΝ ΡΟΥΧΙΣΜΟ ΑΞΙΑΣ 150.000 ΕΥΡΩ

ΚΑΤΩ από τη μύτη της Αστυνομίας, στο κέντρο της πόλης της Ρόδου, σημειώθηκε προχθές το βράδυ η πλέον θρασύτατη διάρρηξη, που έγινε ποτέ στο νησί μας. Θρασύτατοι δράστες, άδειασαν στην κυριολεξία «boutique» φορτώνοντας τα είδη ρουχισμού, ακόμα και με τις κρεμάστρες, στο φορτηγό αυτοκίνητο που χρησιμοποίησαν για την μεταφορά των κλοπιμαίων.

• Η νέα διάρρηξη σημειώθηκε προχθές το βράδυ, την

ΣΥΝΕΧΕΙΑ ΣΤΗ ΣΕΛ. 4



Η μπουτίκ «ESCADA» στη διασταύρωση των οδών Αμερικής και Θέμελη όπου έγινε η διάρρηξη

Το βράδυ του Σαββάτου

Με γρονθοκοπήματα ολοκληρώθηκαν στη Ν.Δ. οι εκλογές!..

ΠΟΙΟΙ ΕΚΛΕΓΟΝΤΑΙ



Ο νέος πρόεδρος της Τ.Ο. της Ν.Δ. Παναγιώτης Σακελλαρίου

ΜΕ γρονθοκοπήματα ολοκληρώθηκαν το Σάββατο βράδυ οι εσωκομματικές εκλογές στη Νέα Δημοκρατία για την εκλογή νέου προέδρου στην Τοπική Επιτροπή πόλεως Ρόδου και διοικητικού συμβουλίου!..

• Και φυσικά μετά το αποτέλεσμα δεν έλειψαν και οι φραστικές αντιπαραθέσεις μεταξύ των πρωταγωνιστών της εκλογικής αναμέτρησης, όπου για τη θέση του προέδρου εκλέχθηκε ο Παναγιώτης Σακελλαρίου (που πρόσκειται στον Αρ. Παυλίδη) ο οποίος πήρε 314 ψήφους, έναντι 292 ψήφων που πήρε ο

ΣΥΝΕΧΕΙΑ ΣΤΗ ΣΕΛ. 4

Οι πέντε δήμαρχοι

Συμφώνησαν για τον αποχετευτικό αγωγό λυμάτων!

ΔΗΜΙΟΥΡΓΕΙΤΑΙ ΕΝΙΑΙΟΣ ΦΟΡΕΑΣ



ΣΕ ΚΑΛΟ δρόμο, μπαίνει η υπόθεση του αποχετευτικού αγωγού Αρχάγγελος-Βόδι, μετά την χθεσινή σύσκεψη που έγινε στη Νομαρχία, χάρη στην καλή θέση όλων, που έβαλαν νερό στο κρασί τους και στην επιτακτική ανάγκη, ολοκλήρωσης του έργου πνοής για ολόκληρο το βόρειο συγκρότημα της Ρόδου.

• Συγκεκριμένα χθες το μεσημέρι, πραγματοποιήθηκε η προγραμματισμένη σύσκεψη, στην οποία πήραν μέρος, ο νομάρχης Γιάννης Μαχαιρίδης, ο δήμαρχος Ροδίων Γιώργος Γιαννόπουλος, ο δήμαρχος Καλλιθέας Γιάννης Ιατρίδης, ο δήμαρχος Ιαλυσού Σάκης Στάγκας, ο δήμαρχος Αφάντου Σταμάτης Καββάδας, ο δήμαρχος Αρχαγγέλου Αλέξανδρος

ΣΥΝΕΧΕΙΑ ΣΤΗ ΣΕΛ. 4

Ο Γ. Κρεμλής Γραμματέας στο Αιγαίου;

ΣΥΜΦΩΝΑ με δημοσιογραφικές πληροφορίες ο κ. Γιώργος Κρεμλής προορίζεται για τη θέση του γενικού γραμματέα Αιγαίου, ύστερα από πρόταση του υπουργού Αιγαίου κ. Αρ. Παυλίδη.

• Οπως είναι γνωστό ο κ. Κρεμλής εργάζεται στην Ευρωπαϊκή Ενωση και είχε πολιτευτεί με τη Νέα Δημοκρατία στη Δωδεκάνησο, αλλά αργότερα προσχώρησε στο κόμα του Δημ. Αβραμόπουλου.

45χρονος ξυλουργός

Προσάγεται στον Εισαγγελέα για τη φωτιά στην Κάρπαθο

ΟΜΟΛΟΓΗΣΕ ΤΗΝ ΠΡΑΞΗ ΤΟΥ

ΣΗΜΕΡΑ το απόγευμα θα οδηγηθεί ενώπιον του Εισαγγελέα Πρωτοδικών Ρόδου, ο 45χρονος Καρπάθιος, που συνελήφθησαν υπαίτιος της πυρκαγιάς που προκλήθηκε, το απόγευμα της περασμένης Παρασκευής στο νησί.

• Ο 45χρονος φέρεται να έχει ομολογήσει ότι στην προσπάθειά του, να κάψει ρακανίδια του

ΣΥΝΕΧΕΙΑ ΣΤΗ ΣΕΛ. 4

Την Κυριακή η συναυλία στο Καζίνο

Η διεύθυνση του Καζίνο Ρόδος ενημερώνει ότι, λόγω του ποδοσφαιρικού αγώνα της Εθνικής μας ομάδας, την Παρασκευή 25 Ιουνίου η συναυλία των Μ. Λιδάκη και Δ. Μπάση μεταφέρεται την Κυριακή 27 Ιουνίου στις 21.30 στον κήπο του Καζίνο.

Υπενθυμίζεται ότι εισιτήρια της συναυλίας προπωλούνται στα δισκοπωλεία Manuel Music Center, Χαρίτος Musicland, Ρυθμός, καθώς και στη ρεσεψιόν του Καζίνο.

Στα θέματα της υγείας

Στο έλεος του Θεού αφέθηκε η Σύμη!..

ΑΠΕΙΛΟΥΝ ΝΑ ΦΥΓΟΥΝ ΟΙ ΓΙΑΤΡΟΙ



ΤΗΝ ΒΟΗΘΕΙΑ της Νομαρχιακής Αυτοδιοίκησης, στην επίλυση των σοβαρών προβλημάτων υγείας, που αντιμετωπίζει η Σύμη, ζητά με επιστολή του ο δήμαρχος του νησιού κ. Ελευθέριος Παπακαλοδούκας. Η κατάσταση στο νησί, είναι απελπιστική και θα πρέπει να δοθεί λύση τουλάχιστον, στα πιο επείγοντα θέματα.

• Το ακτινολογικό μηχάνημα του ιατρείου δεν λειτουργεί, οδηγός ασθενοφόρου, δεν υπάρχει και τα ενοίκια των σπιτιών της διευθύντριας και του παιδίατρου που κάλυπτε το υπουργείο Αιγαίου, είναι απλήρωτα, μ' αποτέλεσμα οι γιατροί να απειλούν ότι θα φύγουν από το νησί.

Η επιστολή, με την έκκληση προς την Νομαρχία και την ελπίδα να υπάρξει το ταχύτερο δυνατό βοήθεια έχει ως εξής:

ΣΥΝΕΧΕΙΑ ΣΤΗ ΣΕΛ. 4

Απρόθυμοι οι εργαζόμενοι

Στις εκλογές ψήφισαν μόνο 1.152 ξενοδοχ/λοι

ΠΛΕΙΟΨΗΦΙΣΕ Η ΠΑΡΑΤΑΞΗ ΟΡΦΑΝΟΥ

ΜΙΚΡΟ ήταν το ποσοστό συμμετοχής των εργαζομένων στις εκλογές που έγιναν στις 18, 19 και 20 Ιουνίου για την ανάδειξη διοίκησης στο νέο ενοπαιημένο σωματείο των ξενοδοχοϋπαλλήλων. Συγκεκριμένα, στις εκλογές ψήφισαν 1.152 άτομα και βρέθηκαν 1.142 έγκυρα ψηφοδέλτια. Αναμένονταν να προσέλθουν τουλάχιστον 1500 άτομα, όπως δήλωναν οι συνδικαλιστές.

• Από τους τρεις συνδυασμούς που κατήλθαν στις εκλογές πλειοψήφισε με 472 ψήφους η ΔΗΜΟΚΡΑΤΙΚΗ ΣΥΝΕΡΓΑΣΙΑ του κ. Γιώργου Ορφανού. Εξελέγησαν στο διοικητικό συμβούλιο

ΣΥΝΕΧΕΙΑ ΣΤΗ ΣΕΛ. 4

Με τις θαλαμηγούς

Πολλοί VIP'S στη Ρόδο το καλοκαίρι

ΘΑ ΕΙΝΑΙ ΚΥΡΙΩΣ ΓΑΛΑΖΟΑΙΜΑΤΟΙ

ΤΟΠΟΣ διακοπών για εξέχουσες προσωπικότητες που θέλουν να περάσουν λίγες ημέρες ξενιασιάς θα γίνει τον Αύγουστο η Ρόδος. Δεν είναι τυχαίο άλλωστε το γεγονός ότι η θαλαμηγός «Αλεξάντερ» της οικογένειας Λάτση θα πραγματοποιήσει τέσσερις προσεγγίσεις στη Ρόδο στο διάστημα από τις 28 Ιουλίου έως τα τέλος Αυγούστου.

• Σίγουρο είναι ότι οι επιβάτες της θαλαμηγού θα θελήσουν να μείνουν μακριά από τα φώτα της δημοσιότητας, αφού ζήτησαν ήδη να εξευρεθούν παραλίες μη προσβάσιμες ώστε να κάνουν χωρίς όχληση τα μπάνια τους, και λίστα με τα αξιοθέατα του νησιού μας.

ΤΗ ΘΑΛΑΜΗΓΟ «Αλεξάντερ» έχει χρησιμοποιήσει κατά καιρούς ο πρίγκιπας Κάρολος της Αγγλίας και άλλοι γαλαζοαίματοι αλλά και γνωστοί ηθοποιοί του Χόλυγουντ.

• Δεν αποκλείεται τον

ΣΥΝΕΧΕΙΑ ΣΤΗ ΣΕΛ. 4

Εάν δεν πλευρίσει κρουαζιερόπλοιο

Κίνδυνος να χάσουμε 1.900 Αμερικανούς!..

«ΦΡΑΚΑΡΕΙ» ΤΟ ΛΙΜΑΝΙ ΜΑΣ



ΤΟ ΑΔΙΑΧΩΡΗΤΟ αναμένεται να δημιουργηθεί την προσεχή Πέμπτη στο λιμάνι της Ρόδου καθώς θα καταπλεύσουν τρία μεγάλα κρουαζιερόπλοια, αλλά και τα πλοία της γραμμής.

• Λόγω της έλλειψης χώρου που υπάρχει στον εμπορικό λιμένα της Ρόδου υπάρχει σοβαρότατος

ΣΥΝΕΧΕΙΑ ΣΤΗ ΣΕΛ. 4

Σύλληψη λαθροθήρα για λαγούς

Στη «φάκα» των θηροφυλάκων του Κυνηγετικού Συλλόγου, πιάστηκε προχθές τα ξημερώματα, στη Νότια Ρόδο, ένας «τελάς». Πρόκειται για 64χρονο που τοποθετούσε θηλιές, για λαγούς, σε αγροτική περιοχή της Νότιας Ρόδου.

• Εκτός από τις θηλιές που εντόπισαν οι θηροφύλακες στην κατοχή του 64χρονου βρέθηκε και ένας λαγός. Σε βάρος του σχηματίστηκε δικογραφία και οδηγήθηκε στον Εισαγγελέα για τα περαιτέρω.

ΕΠΙΣΤΗΜΟΝΙΚΑ ΚΕΝΤΡΑ
BERGMANN KORD
ΚΛΙΝΙΚΗ ΜΑΛΛΙΩΝ



Συγχαρητήρια!!!
Έχω πάλι τα δικά μου μαλλιά!
ΜΙΚΡΟΜΕΤΑΜΟΣΧΕΥΣΗ ΜΑΛΛΙΩΝ
ΠΡΟΛΗΨΗ • ΘΕΡΑΠΕΙΑ ΤΡΙΧΟΠΤΩΣΗΣ.
ΓΙΑ ΑΝΔΡΕΣ ΚΑΙ ΓΥΝΑΙΚΕΣ
Αποκτήστε πάλι τα μαλλιά που χάσατε από τα δικά σας μαλλιά σε μία επίσκεψη.
Εγγυημένο αποτέλεσμα για πάντα!
ΕΝΗΜΕΡΩΘΕΙΤΕ ΔΩΡΕΑΝ ΚΑΙ ΚΕΡΔΙΣΤΕ ΕΚΠΤΩΣΗ 20%
ΜΕΧΡΙ 30/07/2004
ΚΑΝΑΔΑ 73 · ΠΛΑΤΕΙΑ ΑΓΙΟΥ ΝΙΚΟΛΑΟΥ · ΡΟΔΟΣ
ΤΗΛ. 22410 78 302 · 4



ΤΙ ΕΓΡΑΨΕ Ο ΤΥΠΟΣ ΤΗΣ ΑΘΗΝΑΣ

ΕΠΙΣΚΟΠΗΣΗ ΑΘΗΝΑΪΚΟΥ ΤΥΠΟΥ ΤΗΣ 21/6/2004

Η πρόκριση της εθνικής μας ομάδας ποδοσφαίρου στους "8" του EURO 2004, η οικονομική πολιτική, οι εσωκομματικές εκλογές στη Νέα Δημοκρατία και οι διεργασίες στα άλλα κόμματα είναι από τα βασικά θέματα της ειδησεογραφίας του χθεσινού αθηναϊκού Τύπου.

ΑΔΕΣΜΕΥΤΟΣ ΤΥΠΟΣ (Μέτωπο): Πώς θα κλείσουν χιλιάδες φορολογικές υποθέσεις για την περίοδο 1999-2002. Ρύθμιση - ανάσα για επαγγελματίες και επιχειρήσεις.

ΑΔΕΣΜΕΥΤΟΣ ΤΥΠΟΣ (Ριπή): "Ρσι " αγγελίες με ....77.000 πελάτες! Εξαρθρώθηκε στην Καλλιθέα το μεγαλύτερο κύκλωμα πορνείας.

ΑΠΟΓΕΥΜΑΤΙΝΗ: Εθνική γιορτή . Η Ελλάδα πέρασε πανηγυρικά στους "8" της Ευρώπης.

Η ΑΠΟΦΑΣΗ: Δάνεια για διακοπές. Οδηγός. Ποια συμφέρουν και από ποιες τράπεζες.

ΑΥΡΙΑΝΗ: Δωράκι 3,5 δισ σε φίλα τους επιχειρηματία. Από Χριστοδουλάκη και τη διοίκηση του Χρηματιστηρίου.

Η ΒΡΑΔΥΝΗ: Ο νέος χάρτης στα στεγαστικά. Στη μάχη των τραπεζών νέα προϊόντα με ευνοϊκούς όρους.

ΕΘΝΟΣ: Ελληνικό θαύμα. Η εθνική μας με το σπαθί της στην ελίτ της Ευρώπης.

ΕΛΕΥΘΕΡΗ ΩΡΑ: Μεγαλόψυχος γιατί τον λυπάται τον Σημίτάκο. Ενώ πλανάται η απορία πως ο Κ. Καραμανλής είπε ΝΑΙ για την υποψηφιότητά του στην Κομισιόν.

ΕΛΕΥΘΕΡΟΣ: Οι νέες φορο-ρυθμίσεις. Όλα όσα προβλέπει το νομοσχέδιο του υπουργείου Οικονομίας και Οικονομικών.

ΕΛΕΥΘΕΡΟΣ ΤΥΠΟΣ: Λίστα - Ασπίδα για την ακρίβεια. Υπ. Ανάπτυξης: Κατάλογος με τιμές προϊόντων -υπηρεσιών για τουρίστες - καταναλωτές.

ΕΛΕΥΘΕΡΟΤΥΠΙΑ: ΟΥΦ! Περάσαμε. Τι θρίλερ ήταν κι αυτό....

ΕΣΤΙΑ: Ευρώπη και ποδόσφαιρο. Οι κανόνες, το Σύνταγμα και οι δυσλειτουργίες.

ESPRESSO: Τα τρία μεγάλα μυστικά του Ότο. Πρόκριση θρίλερ! Γαλλία ή Αγγλία; Ποιον αντίπαλο προτιμούν τώρα οι διεθνείς μας.

ΤΑ ΝΕΑ: Έσπασε καρδιές. Η μεγαλύτερη επιτυχία του ελληνικού ποδοσφαίρου. Ρεχάγκελ "Πετύχαμε ένα θαύμα".

TRAFFIC NEWS: Ροζ ατζέντα με 77.000 ονόματα στα χέρια της αστυνομίας. Συνελήφθη κύκλωμα μαστροπών που θησαύριζε στην Αττική.

Η ΧΩΡΑ : Κλείστε τώρα τα χρέη με την εφορία. Τέλος στις εκκρεμότητες βάζει οριστικά το υπουργείο Οικονομικών.

City Press: Ιστορική πρόκριση στους "8" με άγχος. Η εθνική ομάδα ποδοσφαίρου πέρασα στα προημιτελικά παρά την ήττα της με 2-1 από τη Ρωσία.



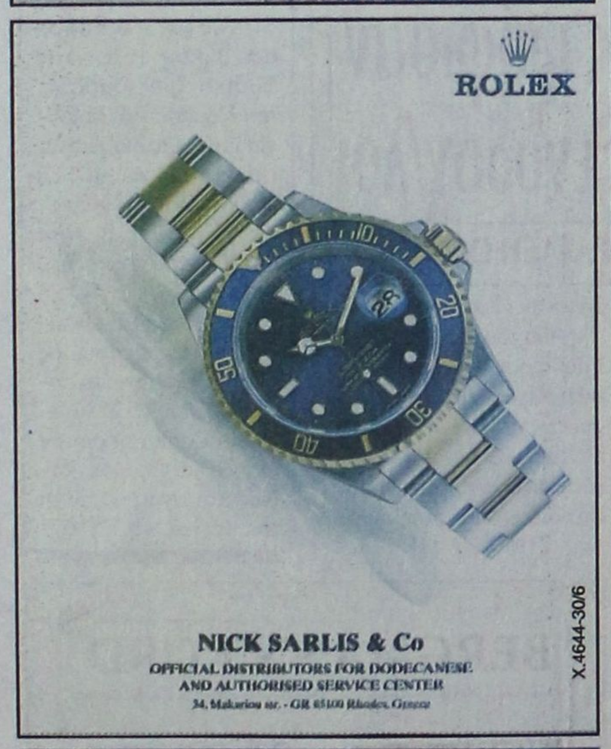



Δωδεκανησιακά 24ωρα

Στα πεταχτά

Ούτε η εξουσία τους ενώνει!..

Εκείνο που χαρακτήρισε τις εσωκομματικές εκλογές της Νέας Δημοκρατίας στη Ρόδο, ήταν το ...ξύλο!..

Στελέχη του κόμματος πιάστηκαν στα χέρια κι έπαιξαν μπουνιές για πολλούς και διάφορους λόγους!.. Και να σκεφτεί κανείς ότι η Νέα Δημοκρατία βρίσκεται στην εξουσία.

Προφανώς οι καυγάδες και οι ξυλοδαρμοί γίνονται για τα πόστα, όχι μόνο μέσα στο κόμμα, αλλά στον ευρύτερο τομέα.

Ηδη, πολλά και διάφορα ακούγονται για τις θέσεις των συμβούλων στην περιφέρεια!..

Απεριποίητα τα πάρκα!..

Δεν είναι ό,τι το καλύτερο τα πάρκα της πόλης μας!.. Σε ορισμένες περιπτώσεις η κατάσταση είναι επιεικώς απαράδεκτη!..

Οπως π.χ. στο πάρκο της οδού Βύρωνος και ειδικά στην πλατεία του Κόβα, όπου εκτός από τα σκουπίδια, υπάρχουν πεταμένες εκεί καρέκλες και άλλα αντικείμενα!

Επίσης, μας καταγγέλλουν ότι το πάρκο της οδού Ελευθερίου Βενιζέλου, έχει τα μαύρα χάλια του!..

Πότε, επιτέλους, θα υπάρξει φροντίδα για τα πάρκα μας;

Το συνδικαλιστικό κίνημα

Τα μαύρα του χάλια έχει το συνδικαλιστικό κίνημα στη Ρόδο. Οι εργαζόμενοι είναι απρόθυμοι για να ασχοληθούν με τα συνδικαλιστικά.

Τελευταίο παράδειγμα είναι οι εκλογές στους ξενοδοχοϋπαλλήλους!..

Μικρός ο αριθμός των ξενοδοχοϋπαλλήλων που πήραν μέρος, παρά το γεγονός ότι είναι μια δύσκολη χρονιά για τον τουρισμό της Ρόδου και φυσικά θα έπρεπε να υπάρξει μια μαζική παρουσία!

Αυτο σημαίνει ότι οι εργαζόμενοι δεν εμπιστεύονται τους συνδικαλιστές για να τους λύσουν τα προβλήματά τους!..

Περιττό να πούμε ότι το φαινόμενο αυτό παρατηρείται σε όλα τα εργατικά σωματεία.

Σεκιουριτάδες χρηματαποστολών

Σοβαρό πρόβλημα στην κυκλοφορία των οχημάτων, δημιουργούν οι σταθμεύσεις, σχεδόν στο μέσο του οδοστρώματος, των αυτοκινήτων των ιδιωτικών εταιριών «σεκιούριτι» που αναλαμβάνουν τις χρηματαποστολές. Επειδή υπάρχουν σταθμευμένα αυτοκίνητα, αναγκάζονται να σταματούν σε διπλή σειρά, μ' αποτέλεσμα να δημιουργούν κυκλοφοριακά προβλήματα.

Γιατί δεν νοικιάζουν μόνιμες θέσεις στάθμευσης, έξω από τις Τράπεζες, τη ΔΕΗ, τον ΟΤΕ και όπου αλλού κάνουν χρηματαποστολές για να μην υπάρχει πρόβλημα.

Αισχροκέρδεια!..

Πανάκριβα πληρώνει ο τουρισμός της Ρόδου την αισχροκέρδεια!..

Μέχρι και οι πλανόδιοι κατακλέβουν!.. Μας κατήγγειλαν ότι ένα ζεύγος τουριστών πήγε ν' αγοράσει μια «μπίλια» παγωτό χύμα και τους ζήτησαν τρία ευρώ!..

Φυσικά, οι άνθρωποι τόβαλαν στα πόδια κι έφυγαν!..

Μα είναι δυνατόν να υπάρχει αισχροκέρδεια σε τέτοιο βαθμό;

Υστερα, λέει, δεν έρχονται τουρίστες στη Ρόδο...

Μας πώς να έρθουν όταν τους ...τσεκουρεύουμε;

Μισή αλήθεια

Για να διασκεδάσουν τις αντιδράσεις που προκάλεσε ο διορισμός των «δικών» τους παιδιών στα διοικητικά συμβούλια των ιδρυμάτων, τα στελέχη της ΝΔ διατυμπανίζουν ότι είναι αμισθί.

Ομως λένε τη μισή αλήθεια, γιατί ναι μεν τα απλά μέλη δεν πληρώνονται αλλά οι πρόεδροι «τσιμπούν» παχυλό μισθό.

Οσο για την αξιοκρατία που επικαλούνται ας μην κάνουν λόγο, γιατί γελοιοποιούνται. Η Ρόδος είναι μικρή και άπαντες γνωρίζονται.

Παχυδερμισμός

Κάποιος κύριος, κάτοχος πολυτελούς αυτοκινήτου μάρκας «MERCEDES» φθάνει στις 11 το πρωί στο Μαντράκι. Σταθμεύει το αυτοκίνητο μπροστά από το Δημαρχείο, κλείνοντας ένα ΙΧ επιβατικό μάρκας ΡΕΝΩ και εξαφανίζεται.

Στις 11.10 εμφανίζεται η κάτοχος του «ΡΕΝΩ» που κατέβαλε το αντίτιμο για την ελεγχόμενη στάθμευση αλλά δεν μπορεί να βγει γιατί το «MERCEDES» την έχει κλείσει και περιμένει να έρθει ο κύριος.

Γύρω στις 11.45 εμφανίζεται ο κύριος σαν να μην συνέβαινε το παραμικρό. Αυτός και αν είναι παχυδερμισμός.

Κίνημα φιλότεχνων!

Μπορεί οι Ροδίτες να μην το πήραν χαμπάρι, αλλά σ' αυτή την πόλη έχει αναπτυχθεί ένα πολυάριθμο και μαχητικό κίνημα υποστηρικτών της Τέχνης, ειδικότερα της εικαστικής τριαύτης.

Επωνύμως συμμετέχουν περί τα 850 άτομα. Εάν συνυπολογίσει κανείς από δύο ακόμη συγγενικά μέλη κατ' άτομο, τότε δημιουργείται ένα ογκώδες ρεύμα φιλότεχνων που ξεπερνά τις δυόμισυ χιλιάδες ψυχές.

Ετσι εξηγείται, ότι στις εκάστοτε εκθέσεις δημιουργείται το αδιαχώρητο και στις μόνιμες συλλογές που εκτίθενται, δεν πέφτει καρφίτσα!

Μήπως πρέπει κ. δήμαρχε να αναθέσετε στους επικεφαλής αυτού του ...Κινήματος τη διαχείριση των εικαστικών μας πραγμάτων;

Γιατί είναι αμαρτία να βγάζουν τον πόνο τους οι άνθρωποι με σχοινοτενή κείμενα. Δεν τους λυπάστε;

Περί ρωσικού τουρισμού

Αρκετές φορές η «Πρόοδος» έχει γράψει για τις δυνατότητες που μας προσφέρει η ρωσική τουριστική αγορά, εφόσον είμαστε σε θέση να την αξιοποιήσουμε.

Κυριακάτικο δημοσίευμα της εφημερίδας το «ΒΗΜΑ» επιβεβαιώνει πανηγυρικά τις θέσεις μας.

Και αποδεικνύει, ότι η Ελλάδα δέχεται μόλις το 1/10 του αριθμού των Ρώσων τουριστών που καταλήγει στην Τουρκία! Υπάρχει άραγε περίπτωση να ξυπνήσουν αυτοί που έχουν την ευθύνη για τη χάραξη της τουριστικής μας πολιτικής;

Ερημη νησίδα

Μια στενή λωρίδα ερήμου διατρέχει τον αυτοκινητόδρομο Ρόδου - Φαληρακίου.

Σε κάποια σημεία της ξεπροβάλλουν μεμονωμένα φυτά, ατάκτως φυτεμένα, ολίγον κατσιασμένα και χωρίς καμιάν αισθητική διάταξη.

Εάν υπάρχει κάποιος υπεύθυνος για τη φροντίδα αυτής της έρμης και έρημης νησίδας, πράγμα αμφίβολο, να σταλεί επειγόντως στην Κύπρο για να δει και να μάθει πώς φυτεύονται οι νησίδες στους αυτοκινητόδρομους.

Εκαψαν την Κάρπαθο

Δύσκολη χρονιά φέτος για την Κάρπαθο, από πλευράς πυρκαγιών. Ακόμα δεν μπήκε καλά - καλά το καλοκαίρι και δύο μεγάλες πυρκαγιές έκαναν στάχτη, χιλιάδες στρέμματα πευκοδάσους.

Μακάρι οι πυρκαγιές αυτές να μην προκλήθηκαν από πρόθεση αλλά από αμέλεια, γιατί αν συμβαίνει το πρώτο, τότε υπάρχει θέμα.

Μακάρι να είναι η τελευταία πυρκαγιά για την Κάρπαθο, αλλά και για όλα τα νησιά μας, γιατί δεν πρέπει να καεί ούτε ένα δέντρο.

ΕΙΔΗΣΕΙΣ ΑΠΟ ΤΑ ΠΑΛΙΑ

ΠΡΟΟΔΟΣ
21 ΦΕΒΡΟΥΑΡΙΟΥ 1971

ΑΠΗΓΟΡΕΥΘΗ ΣΤΟΥΣ ΓΟΥΝΑΡΑΔΕΣ ΝΑ ΕΧΟΥΝ «ΚΡΑΧΤΕΣ»

Οι ΕΠΑΦΕΣ εκπροσώπων των τοπικών αρχών με τους ανθρώπους που συναλλάσσονται με τους ξένους ως είχε προαναγγελθή υπό της «ΠΡΟΟΔΟΥ» ήρχισαν με σκοπό την δημιουργία επαγγελματικής κοινωνίας αγγέλων προς όφελος τουτων των καταστηματαρχών και του τουρισμού μας γενικότεραν.

Η ομολογουμένως αξιέπαινη πρωτοβουλία των αρμοδίων αρχών έλαβε «σάρκα και οστά» προχθές εις το Νομαρχιακό Μέγαρο με συκέντρωσιν των γουνεμπόρων της πόλεώς μας προς τους οποίους και ετονίσθη ότι:

- Ο συναγωνισμός προς προσέλκυσιν πελατών θα πρέπει να ευρίσκεται εις πολιτισμένα και νόμιμα πλαίσια ενώ τας συναλλαγάς θα πρέπεινα διακρίνη η εντιμότης. Τυχόν κρούσματα διβολής και συκοφαντήσεως προς άγραν πελατών θα παταχθούν αμειλίκτως.
- Απαγορεύεται αυστηρώς η χρησιμοποίησις «κραχτών» δια την άγρα πελατών, μετά φορτικότητος η οποία προκαλεί τας χειρίστας των εντυπώσεων εις τους ξένους. Οι «υπάλληλοι» αυτοί είναι δυνατόν να προσφέρουν τας υπηρεσίας των μόνον εντός των καταστημάτων. Εις περίπτωσιν δε καθ' ήν ήθελε αποδειχθή ότι λόγω «κράχτου» πελάτης άλλαξε γνώμη δια την αγορά γούνας, θα τιμωρήται αυστηρά και παραδειγματικά.
- Θα πρέπει να τοποθετήσουν ενδεικτικάς πινακίδας επί των πωλουμένων γουνών εις τας οποίας και θα αναγράφεται η τιμή, προέλευσις και ποιότητα.
- Δι'εκάστην πωλουμένην γούνα θα εκδίδεται τιμολόγιο εις το οποίον και θα αναγράφεται η «ταυτότης» της που εν συνεχεία θα ελέγχεται από ειδικό εμπειρογνώμονα. Διότι κατά το παρελθόν διετυπώθησαν πολλά παράπονα εκ μέρους των ξένων τουριστριών.

ΣΥΝΑΛΛΑΓΜΑ

	Αγορά	Πώληση
ΔΟΛΛΑΡΙΟ Η.Π.Α	1,2209	1,193
ΛΙΡΑ ΑΓΓΛΙΑΣ	0,66644	0,65123
ΚΟΡΩΝΑ ΔΑΝΙΑΣ	7,4921	7,3211
ΚΟΡΩΝΑ ΣΟΥΗΔΙΑΣ	9,2185	9,0081
ΓΙΕΝ ΙΑΠΩΝΙΑΣ	132,24	129,22
ΦΡΑΓΚΟ ΕΛΒΕΤΙΑΣ	1,5206	1,4859
ΚΟΡΩΝΑ ΝΟΡΒΗΓΙΑΣ	8,4183	8,2262
ΛΙΡΑ ΚΥΠΡΟΥ	0,58635	0,57297
ΔΟΛ. ΚΑΝΑΔΑ	1,667	1,629
ΔΟΛ. ΑΥΣΤΡΑΛΙΑΣ	1,7666	1,7263

ΠΡΟΟΔΟΣ
Ημερήσια Εφημερίδα της Ρόδου
Ετος ιδρύσεως 1949
ΓΡΑΦΕΙΑ ΣΥΝΤΑΞΗΣ
Μ. Μαλλιαράκη 3, 85100 Ρόδος
Τηλ. 22410 27358 - 34101 FAX 22410 20643
ΛΟΓΙΣΤΗΡΙΟ-ΔΙΑΦΗΜΙΣΕΙΣ
Νέα Αγορά 32, 85100 Ρόδος
Τηλ. 22410 24539 FAX 22410 24539
e-mail: info@proodos.net & proodro@otenet.gr
ΚΑΘΗΜΕΡΙΝΑ ΤΑ ΝΕΑ ΤΗΣ ΔΩΔΕΚΑΝΗΣΟΥ ΣΤΟ INTERNET
www.proodos.net
www.proodosnews.gr

Στα χόρτα και ο κόσμος η γυναίκα

Καρποί σόγιας, γάλα, αρωματικά πράσινα φύλλα, μπαχαρικά, πιπέρι, λεμονάκι. Συστατικά που μοιάζουν να χρησιμοποιούνται σε κάποια συνταγή μαγειρικής, σίγουρα τρώγονται. Χρησιμοποιούνται όμως και πάνω στο σώμα, ιδιαίτερα στα σημεία σφυγμού διότι αποστελούν συστατικά αρωμάτων. Οχι απαραίτητα όλα μαζί, αλλά το καθένα απ'αυτά σε συνδυασμό με ντελικάτες εσάνς από λουλούδια αλλά και εσπεριδοειδή και διάφορα εξωτικά φρούτα βρίσκονται στα νέα αρώματα για την άνοιξη και το καλοκαίρι. Ετσι στο εμπόριο θα βρούμε αρώματα δροσερά, ανάλαφρα, ευωδιαστά, σαγηνευτικά, ανάλογα από το τι συστατικά χρησιμοποιοήθηκαν για να διαλέξει κάθε γυναίκα τι της ταιριάζει και ποιό της αρέσει. Αλλα φορισούνται το πρωί, άλλα το βράδυ και άλλα είναι για νεαρές διότι είναι πιο δροσερά και ανάλαφρα και άλλα πιο έντονα. Πάλι όμως εξαρτάται από τον τύπο του δέρματος και πώς μυρίζει το άρωμα από γυναίκα σε γυναίκα. Συμβαίνει μια νεαρή να φοράει το ίδιο άρωμα με μια ώριμη και στις δύο να ταιριάζει πολύ καλά. Βέβαια υπάρχουν και τα αρώματα χωρίς οινόπνευμα που είναι λεπτά και διακριτικά και είναι κατάλληλα στη ζέστη της ημέρας ώστε και όταν ιδρώσει μια γυναίκα να αισθάνεται δροσερό το άρωμά της. Καλό είναι όμως να μην φοράει έντονο αποσμητικό και ανακατεύονται οι ευωδιές στο πέρασμά της.

ΜΙΚΑ

Δρομολόγια πλοίων



08.30 ΔΩΔΕΚΑΝΗΣΟΣ ΕΞΠΡΕΣ για Πάτμο
09.00 ΑΙΓΛΗ για Σύμη
11.00 Β. ΚΟΡΝΑΡΟΣ προς Σητεία

Προς Πειραιά: 15.00 ΔΙΑΓΟΡΑΣ
17.00 ΑΝΘΗ - MARINA
20.00 BLUE STAR 1



Αεροπορικά δρομολόγια

ΟΛΥΜΠΙΑΚΗ ΑΕΡΟΠΟΡΙΑ

Από Ρόδο-**Αθήνα:** Καθημερινά 07.10, 13.40
Πέμπτη 20.10, 22.45
Καθημερινά πλην Πέμπτης 19.40, 22.25
Καθημερινά πλην Κυριακής 10.40
Από Ρόδο-**Θεσσαλονίκη:** Δευτέρα - Τετάρτη 09.45
Πέμπτη 10.45
Σάββατο 15.15
Από Ρόδο-**Ηράκλειο:** Δευτέρα - Παρασκευή 14.30,
Τετάρτη - Κυριακή 16.30
Από Ρόδο-**Κάρπαθο:** Δευτ.-Πεμ.-Παρ.-Σάβ. 07.00, 10.40
Τετάρτη - Κυριακή 10.40, 14.20
Από Ρόδ -**Κάσο:** Δευτ.-Πεμ.-Παρ.-Σάβ. 07.00
Τετάρτη - Κυριακή 10.40
Από Ρόδο-**Καστελλόριζο:** Δευτ.-Τετ.-Παρ.-Σάβ. -Κυρ. 07.10
Από Ρόδο-**Χίο:** Τρίτη 10.40 Πέμπτη 10.45
Από Ρόδο-**Μυτιλήνη:** Δευτέρα-Τετάρτη 09.45 Τρίτη 10.40,
Πέμπτη 10.45 Σάββατο 15.15
Από Ρόδο-**Σάμος:** Τρίτη 10.40 Σάββατο 15.15
Από Ρόδο-**Λήμνος:** Δευτέρα-Τετάρτη 09.45 Τρίτη 10.40,
Πέμπτη 10.45 Σάββατο 15.15

AEGEAN AIRLINES & CRONUS

Από Ρόδο-**Αθήνα:** Καθημερινά 08.30 πλην Κυριακής
Καθημερινά 13.50.
Δευτ.-Τετ.-Παρ. -Κυρ. 17.50
Τρίτη-Πεμ.-Σαβ. 19.35
Καθημερινά 20.20 πλην Τρίτης και Πέμπτης
Από Ρόδο-**Ηράκλειο:** Τρ.-Πεμ.-Παρ.-Κυρ. 19.00
Από Ρόδο-**Θεσσαλονίκη:** Τετ. - Παρ.-Κυρ. 12.00

ΚΙΝΗΜΑΤΟ ΓΡΑΦΟΙ

MULTI • CINEMA
ODEON
METROPOL
Εβδομαδιαίο Πρόγραμμα \\ Weekly Program
17.06.2004 - 24.06.2004
Ενημερωθείτε στο Internet... www.RodosVitrina.gr/Metropol.htm

ΣΕ 1η ΠΑΝΕΛΛΗΝΙΑ ΠΡΟΒΟΛΗ
Κάθε Φορά, Πρώτη Φορά
Η Κωμωδία της χρονιάς!
50 FIRST DATES
Με το πιο ερωτικό ζευγάρι Άνταμ Σάντλερ, Ντρού Μπάριμορ
ΚΑΤΑΛΛΗΛΟ ΑΙΘΟΥΣΑ 1
ΩΡΕΣ ΕΝΑΡΞΗΣ SHOW TIMES 18:00 • 20:15 22:20

ΣΕ 1η ΠΑΓΚΟΣΜΙΑ ΠΡΟΒΟΛΗ ΣΥΝΕΧΙΖΕΤΑΙ ΤΟ ΥΠΕΡΘΕΑΜΑ Η ΑΝΤΙΣΤΡΟΦΗ ΜΕΤΡΗΣΗ ΕΧΕΙ ΑΡΧΙΣΕΙ!
ΜΕΤΑ ΤΗΝ ΕΠΟΜΕΝΗ ΜΕΡΑ
THE DAY AFTER TOMORROW
Εσύ που θα βρίσκεσαι;
ΚΑΤΑΛΛΗΛΟ ΑΙΘΟΥΣΑ 3
ΩΡΕΣ ΕΝΑΡΞΗΣ SHOW TIMES 17:30 • 20:00 22:30

ΣΕ 1η ΠΑΝΕΛΛΗΝΙΑ ΠΡΟΒΟΛΗ
"STARSKY & HUTCH"
Το φοβερό δίδυμο...
ΜΠΕΝ ΣΤΙΛΛΕΡ & ΟΟΥΕΝ ΓΟΥΪΛΣΟΝ
Στην κωμική περιπέτεια δράσης
ΤΙΠΟΤΑ ΔΕΝ ΤΟΥΣ ΣΤΑΜΑΤΑΕΙ!
ΚΑΤΑΛΛΗΛΟ ΑΙΘΟΥΣΑ 2
ΩΡΕΣ ΕΝΑΡΞΗΣ SHOW TIMES 20:30 • 22:45

Το σημάδι της φάλαινας
Ένα κοινωνικό αριστούργημα με την Κίσα Κασλ-Χιούζ
Το πεπρωμένο της γράφτηκε στην ιστορία. Εκείνη τόλμησε να το αλλάξει!!!
ΚΑΤΑΛΛΗΛΟ ΑΙΘΟΥΣΑ 2
ΩΡΕΣ ΕΝΑΡΞΗΣ SHOW TIME 18:00

ΠΡΟΣΕΧΩΣ • GOMING SOON
STATEMENT
the girl next

→ 3 LUXURY DESIGN SCREENS
DOLBY DIGITAL EX • FULLY AIR-CONDITIONED
Πληροφορίες • Κρατήσεις 22410.28400

ΠΑΛΛΑΣ 5 CINEMAS CENTER
18/06/2004 - 24/06/2004
για κρατήσεις
22410 24475 / 70670
www.cinemapallas.gr

jerseygirl
Γλυκός Μπελάς
ΣΕ 1η ΠΑΝΕΛΛΗΝΙΑ ΠΡΟΒΟΛΗ
...μια κωμωδία με καλή σταμπάτσα στις ηθοποιούς
Αίθουσα 5 // ώρες έναρξης // *16:00 • 18:10 • 20:20 • 22:30
*Ειδική σπουδέων παράστασης, μόνο Σαββάτο & Κυριακή

HONEY
ΣΕ 1η ΠΑΝΕΛΛΗΝΙΑ ΠΡΟΒΟΛΗ
...ένα νεανικό ρομαντικό δράμα στον σύγχρονο κόσμο της μουσικής & του χορού!!!
Αίθουσα 2 // ώρα έναρξης // *16:00 • 18:00 • 20:10 • 22:20
*Ειδική σπουδέων παράστασης, μόνο Σαββάτο & Κυριακή

ΤΡΟΙΑ
ΣΕ 1η ΠΑΓΚΟΣΜΙΑ ΠΡΟΒΟΛΗ
Η ΥΠΕΡΠΑΡΑΓΩΓΗ ΤΩΝ ΡΕΚΟΡ!
Αίθουσα 3 // ώρα έναρξης // 22:30
Αίθουσα 1 // ώρες έναρξης // 17:20 • 20:20

Immortal
Η πιο συγκλονιστική περιπέτεια φαντασίας μετά το Matrix!
Αίθουσα 3 // ώρες έναρξης // *16:10 • 18:15 • 20:20
*Ειδική σπουδέων παράστασης, μόνο Σαββάτο & Κυριακή

VAN HELSING
ΣΕ 1η ΠΑΓΚΟΣΜΙΑ ΠΡΟΒΟΛΗ
7η ΕΒΔΟΜΑΔΑ ΕΠΙΤΥΧΙΑΣ!
Η υπερπαραγωγή των 140 εκατ. δολλαρίων!!!
Αίθουσα 4 // ώρες έναρξης // 18:50 • 22:30

Brother Bear
Ο ΑΔΕΛΦΟΣ ΜΟΥ Ο ΑΡΚΟΥΔΟΣ
Η περιπέτεια κινουμένων σχεδίων της Disney
Αίθουσα 4 // ώρες έναρξης // *16:00 • 17:55
*Ειδική σπουδέων παράστασης, μόνο Σαββάτο & Κυριακή

ΦΑΡΜΑΚΕΙΑ

ΔΙΗΜΕΡΕΥΕΙ:
ΦΟΥΤΟΥΛΗΣ ΝΙΚΟΛΑΟΣ
Αθηνών 11 - Ανάληψη
Τηλ. 67567

ΔΙΑΝΥΚΤΕΡΕΥΕΙ:
ΚΑΖΟΥΛΛΑΚΗΣ ΙΠΠΟΚΡ.
Ερ. Σταυρού & Αλ. Διάκου 61
Τηλ. 33038

ΥΓΡΑ ΚΑΥΣΙΜΑ

ΔΙΑΝΥΚΤΕΡΕΥΟΥΝ
- ΣΤΑΥΡΙΑΝΑΚΗΣ Θ. Πρατ. ΕΚΟ, Νέα Αγορά
- ΧΑΤΖΗΜΑΝΩΛΗΣ ΕΜ. Πρατ. ΕΚΟ, Ασγούρου

TAXI

ΡΑΔΙΟ ΤΑΧΙ 22410 64712, 64790

Ερώτηση στη Βουλή για το θέμα των πανωτοκίων

ΤΙ ΠΕΡΙΛΑΜΒΑΝΕΙ Η ΡΥΘΜΙΣΗ;

Ερώτηση για το θέμα των πανωτοκίων κατέθεσαν βουλευτές του ΠΑΣΟΚ. Στην ερώτηση αναφέρονται τα εξής:

«Κύριε Υπουργέ,

Σύμφωνα με πληροφορίες η Κυβέρνηση ετοιμάζεται να καταθέσει στη Βουλή την ρύθμιση για τα πανωτόκια.

Η ρύθμιση αυτή όπως έχετε εξαγγείλει θα προβλέπει ότι η συνολική οφειλή των δανειοληπτών δεν μπορεί να υπερβαίνει το τριπλάσιο του αρχικού δανείου.

Ομως κύριε Υπουργέ, υπάρχει ένα σοβαρό θέμα το οποίο δεν έχει διευκρινισθεί και είναι ανάγκη να γνωρίζουν οι δανειολήπτες τι θα συμβεί. Οπως όλοι λοιπόν γνωρίζουμε κατά το παρελθόν, έχουν θεσπιστεί διάφορες ρυθμίσεις για τα χρέη των δανειοληπτών προς τις τράπεζες.

Μετά τα παραπάνω ερωτάται ο κ. Υπουργός:

1. Θα συμπεριληφθούν στην ρύθμιση για τα πανωτόκια και όλοι οι δανειολήπτες που είχαν ενταχθεί στο παρελθόν σε ανάλογες ρυθμίσεις;

2. Σε ποιό ύψος θα ανέρχεται το ποσόν των δανείων που πρόκειται να ρυθμιστούν και ποιές κατηγορίες επιχειρήσεων θα συμπεριλάβει η επερχόμενη ρύθμιση;

3. Εάν διαπιστωθεί ότι κάποιοι οφειλέτες προς τις τράπεζες έχουν υπερβεί πληρώνοντας το τριπλάσιο του αρχικού κεφαλαίου του δανείου, αυτές τις περιπτώσεις πώς θα τις αντιμετωπίσετε;»

Απογραφή επιχειρήσεων σε τρεις δήμους της Δωδεκανήσου

ΓΙΑ ΕΠΙΚΑΙΡΟΠΟΙΗΣΗ ΤΩΝ ΣΤΟΙΧΕΙΩΝ

Άμεσα θα ξεκινήσει η διαδικασία απογραφής στοιχείων των επιχειρήσεων σε τρεις ΟΤΑ του νομού. Πρόκειται για τους Δήμους Καλλιθέας, Ιαλυσού και Κω.

Η απογραφή γίνεται στα πλαίσια συμπλήρωσης και επικαιροποίησης των στοιχείων των επιχειρήσεων που τηρούνται στα αρχεία του Επιμελητηρίου Δωδεκανήσου. Η διαδικασία αυτή γίνεται πιλοτικά για τρεις Δήμους και θα καλύψει και στο μέλλον και τον υπόλοιπο νομό.

Βασικός στόχος του έργου είναι η βελτίωση της επικοινωνίας του Επιμελητηρίου Δωδεκανήσου με τα μέλη του, ούτως ώστε να αναπτυχθούν νέοι τρόποι ενημέρωσης για επίκαιρα θέματα και χρηματοδοτικά προγράμματα, αλλά και για νέες υπηρεσίες του Επιμελητηρίου Δωδεκανήσου. Χαρακτηριστικό παράδειγμα αποτελεί η υλοποίηση του Ηλεκτρονικού Κέντρου Επιχειρηματικότητας Δωδεκανήσου, ενός έργου που έχει αναπτύξει το ηλεκτρονικό εμπόριο στον νομό και θα επιτρέψει στο Επιμελητήριο να παρέχει υπηρεσίες ηλεκτρονικής διακυβέρνησης.

Η τήρηση ενός επίκαιρου αρχείου επιχειρήσεων είναι ιδιαιτέρως σημαντική διότι, πέραν της βελτίωσης της επικοινωνίας, θα δημιουργήσει και μία εκσυγχρονισμένη βάση δεδομένων επιχειρηματικής δημογραφίας, που θα χρησιμοποιηθεί για την σύνταξη μελετών για την Δωδεκανησιακή οικονομία και την επιστημονική παρακολούθηση του θέματος του επαγγελματικού κορεσμού σε συγκεκριμένες περιοχές του νομού μας.

Καλούνται λοιπόν όλοι οι επιχειρηματίες στους 3 αυτούς Δήμους: Ιαλυσού, Καλλιθέας και Κω ν' ανταποκριθούν και να συνεργαστούν με τους απογραφείς του Επιμελητηρίου Δωδεκανήσου και της ΔΕΤΑΠ. Η απογραφή θα συνεχιστεί καθ' όλη τη διάρκεια του καλοκαιριού και θα ξεκινήσει από τον Δήμο Ιαλυσού.



Οικοδιδασκαλείο Φιλολογικών
Λεντή Ιωάννα
Αρχαία Λατινικά
Ιστορία Φιλοσοφία
Έκθεση Λογοτεχνία
Γυμνασίου - Λυκείου
Ανατηρά ολιγομελή τμήματα 2 ή 3 ατόμων
Εγγραφείτε ΤΩΡΑ στα ΚΑΛΟΚΑΙΡΙΝΑ ΤΜΗΜΑΤΑ και κερδίστε ΔΩΡΕΑΝ μαθήματα πληροφορικής στα Α.&Ι.Εξαδάκτυλος ΟΕ
FUTUREKIDS
Διεύθυνση: Κωνσταντίνου Παλαιολόγου 19
Πληροφορίες: 2241073035 Κιν: 6945994963
T3222-30/6

Για το σχολικό έτος 2003-2004

Τ' αποτελέσματα των εξετάσεων στο ΤΕΕ των Σχολών Μαθητείας ΟΑΕΔ

ΠΟΙΟΙ ΠΡΟΑΓΟΝΤΑΙ-ΠΟΙΟΙ ΑΡΙΣΤΕΥΣΑΝ

Από το ΤΕΕ Α' ΚΥΚΛΟΥ ΜΑΘΗΤΕΙΑΣ ΟΑΕΔ Ρόδου εκδόθηκαν τα παρακάτω αποτελέσματα για το Σχολικό Ετος 2003-2004:

ΤΟΜΕΑΣ: ΜΑΓΕΙΡΙΚΗΣ ΤΕΧΝΗΣ

ΕΙΔΙΚΟΤΗΤΑ: Μαγειρικής Τέχνης

Α' τάξη

Προάγονται στην Β' τάξη:

1. Αντωνούρης Νικόλαος
2. Αξιώτη Δήμητρα
3. Αρκούλης Χρήστος
4. Αυγενικού Αθανάσιος
5. Βαρελτζή Μαρία
6. Βατσάκη Ειρήνη
7. Βιτωρούλη Ανδριάνα
8. Γαλουζή Παρασκευή
9. Δορβόλη Χρυσούλα
10. Δραμουντάνη Θεοδώρα
11. Καλημέρης Αναστάσιος
12. Κατσαράς Νικόλαος
13. Κοντονικόλας Ηλίας
14. Κουτσογιαννάς Νικόλαος
15. Λεβέντης Μιχάλης
16. Μαγγίδης Παναγιώτης
17. Μαγκλής Αντώνιος
18. Μανίκαρου Χριστίνα
19. Μπίλλης Ιωάννης
20. Ξανθός Νικόλαος
21. Παπαντωνίου Εμμανουήλ
22. Πάτας Αγγελος
23. Πάχος Χρυσοβαλάντης
24. Πλάτσης Σακελλάριος
25. Χατζηβαλσάμης Σταύρος
26. Χατζηγιάννης Μιχάλης
27. Ωραιόπουλος Γιάννης.

ΑΡΙΣΤΕΥΣΑΝ

1. Λεβέντης Μιχάλης 18-8/16

2. Μάγκλης Αντώνιος 18 14/16

3. Πλάτσης Σακελλάριος 18 -9/16.

ΤΟΜΕΑΣ: ΗΛΕΚΤΡΟΛΟΓΙΚΟΣ

ΕΙΔΙΚΟΤΗΤΑ: Ηλεκτρολόγων εγκαταστάσεων

Α' τάξη

Προάγονται στην Β' τάξη

1. Διακομανώλης Νικόλαος Χρυσοβαλάντης
2. Ελληνας Μιχάλης
3. Καραογλάνης Περικλής
4. Κουτσούκος Γεώργιος
5. Κώστας Πανορμίτης - Κων/νος
6. Μανίκαρος Ηλίας
7. Μαντικός Παναγιώτης - Τσαμπίκος
8. Μητρός Τιμολέων
9. Μπαρμπαντώνης Υψηλάντης
10. Νισύριος Παντελής
11. Ντόλα Αλντιν
12. Τραπεζανλίδης Δημήτριος
13. Φάνης Ορέστης
14. Χατζημανώλης Δημήτριος
15. Χρυσοβέργης Σάββας

Β' τάξη

Προαγονται στην Γ' τάξη

1. Αγγελούδης Μιχαήλ
2. Βερέβης Αθανάσιος
3. Δράπανος Αναστάσιος
4. Ζέμπι Γιανί
5. Καλογερής Σωτήριος
6. Κόρκης Αντώνιος
7. Μαγιάφης Κύκκος
8. Μαρίνος Μιχαήλ
9. Ντόνη Ταουλαντ
10. Ξύππας Φραντζής
11. Σεβδαλής Γεώργιος
12. Σταυρακάκης Νικόλαος
13. Χατζημανώλης Παναγιώτης
14. Χατζη-Ουσεϊν Μεχμετ
15. Ψαρουδάκης Ευστράτιος

ΤΟΜΕΑΣ: ΜΗΧΑΝΟΛΟΓΙΚΟΣ

ΕΙΔΙΚΟΤΗΤΑ: Μηχανών & Συστημάτων αυτοκινήτου

Α' τάξη

Προάγονται στην Β' τάξη

1. Αθανασίου Κωνσταντίνος
2. Ανδριανός Ιορδάνης
3. Ατσικαλήν Οσμάν
4. Βαλσαμίδης Αλέξανδρος - Ευστάθιος
5. Δημητριάδης Ευάγγελος
6. Ζουρούδης Γιάννης
7. Κλωνάρης Μιχαήλ
8. Λεκάκη Μορφίνη
9. Παμπάκας Ιωάννης
10. Παπαγεωργίου Ανακρέων
11. Φλωρεντής Φλώρος
12. Χατζηγιαννάκης Κυριαζής

ΑΡΙΣΤΕΥΣΑΝ

1. Δημητριάδης Ευάγγελος 18 -9/15

Β' τάξη

Προάγονται στην Γ' τάξη

1. Βαρβαρής Νικόλαος
2. Βλάμος Σάββας
3. Γαλάντης Δημήτριος
4. Γλαβάτσκι Γιούρι
5. Διακίδης Αντώνιος
6. Καραγιάννης Γεώργιος
7. Καρίκης Κωνσταντίνος
8. Κατσιδώνης Σάββας
9. Κεφάλας Νικόλαος
10. Κορτέσης Ιωάννης
11. Μπουλαφέντης Κώστας
12. Πης Δημήτριος
13. Πιζάνιας Νικόλαος
14. Σερέτης Χρήστος
15. Στρατάς Μιχαήλ.
16. Ταξίδης Ευστάθιος

Γ' τάξη

ΑΠΟΛΥΟΝΤΑΙ

1. Γιωργάκης Νικόλαος Παντελής
2. Γρύλλης Γεώργιος
3. Διακάκης Νικόλαος
4. Κουτούζος Γεώργιος
5. Πάττας Χαράλαμπος
6. Πήλιος Ανακρέων
7. Πιζάνιας Ιορδάνης
8. Πούλος Νικόλαος
9. Σεγραίδος Γεώργιος
10. Σταυράκης Ιωάννης
11. Φανίτσας Μιχαήλ
12. Φασολής Ιωάννης

ΕΙΔΙΚΟΤΗΤΑ: ΘΕΡΜΙΚΩΝ & ΥΔΡΑΥΛΙΚΩΝ ΕΓΚΑΤΑΣΤΑΣΕΩΝ

Α' ΤΑΞΗ

Προάγονται στην Β' τάξη

1. Ανθούλης Χαράλαμπος
2. Αρβανίτης Μιχαήλ
3. Γάτης Παντελής
4. Γρύλλης Γεώργιος
5. Ζαμπετούλας Αλέξανδρος
6. Καλιβούρης Φίλιππος
7. Καστανάκης Νικόλαος - Μιχαήλ
8. Κεράτσης Φάνης
9. Κώτης Πανορμίτης
10. Λέγκος Δημήτριος
11. Μαλλιάς Πανορμίτης
12. Μαμουζέλλος Ιωάννης
13. Μάτσης Μιχαήλ
14. Πεταυράκης Τσαμπίκος

Β' Τάξη

Προάγονται στην Γ' τάξη

1. Διονυσίου Αλέξανδρος
2. Ζέμπι Αλμπερτ
3. Καραγεωργίου Ευστάθιος
4. Μακρυλλός Χρυσοβαλάντης
5. Μαχλέλης Λάζαρος
6. Ντεντές Στέφανος
7. Πανάγος Βασίλειος
8. Σκυλλάς Μακάριος
9. Τάκκος Μάριος

Γ' τάξη

ΑΠΟΛΥΟΝΤΑΙ

1. Αργυριδάκης Δημήγριος
2. Αργυρίου Σταύρος
3. Γιαννουκάς Νικόλαος
4. Δραμουντανής Εμμανουήλ
5. Ζαντάς Ιπποκράτης
6. Κόκας Αλκης
7. Κωστομοίρης Γεώργιος
8. Λογοθέτης Στυλιανός
9. Μηναδάκης Ηλιας
10. Μπέλης Αναστάσιος
11. Σκαφίδας Μιχαήλ
12. Τρέχας Στυλιανός

ΕΙΔΙΚΟΤΗΤΑ: ΨΥΚΤΙΚΩΝ ΕΓΚΑΤΑΣΤΑΣΕΩΝ & ΚΛΙΜΑΤΙΣΜΟΥ

Α' τάξη

Προάγονται στην Β' τάξη

1. Δημητράκης Σταμάτιος - Γεώργιος
2. Κουκούλης Μιχαήλ
3. Λάμπρου Σωτήριος
4. Λοΐζος Χρυσοβαλάντης
5. Πάττας Ιωάννης
6. Σειρηνόπουλος Θεόδωρος του Δημητρίου
7. Σειρηνόπουλος Θεόδωρος του Κων/νου
8. Σταμάτης Μαρίνος
9. Σταυρούλης Παναγιώτης
10. Τσιλιγκίρης Κων/νος - Χρήστος
11. Τσώνης Κων/νος.

ΤΟΜΕΑΣ: ΚΟΜΜΩΤΙΚΗΣ - ΑΙΣΘΗΤΙΚΗΣ

ΕΙΔΙΚΟΤΗΤΑ: Αισθητικής Τέχνης

Β' τάξη

Προάγονται στην Γ' τάξη

1. Βούτζαλη Δήμητρα
2. Διακοδημητρίου Καθολική
3. Ζερβού Μαρία
4. Ιμπραήμ Τσαούς Χαλιμέ
5. Κάτρη Ελιάνα
6. Κόρκη Σταματία
7. Κούρου Νίκη
8. Κωνσταντινίδη Χαριτωμένη
9. Λιμπέρη Βικτωρία
10. Ξουλέη Ειρήνη
11. Παυλή Θεμελίνα
12. Πετράκη Καλοτίνα
13. Ρουσέττου Διονυσία
14. Σεμερτζάκη Κωνσταντίνα
15. Σκυλλά Γραμματούλα
16. Τριανταφύλλου Ζαφείρα
17. Χαλιπηλιά Σεβαστή
18. Χίνη Παντελίτσα - Νομική

Αρίστευσαν

1. Χαλιπηλιά Σεβαστή 19 -1/10.

Γ' τάξη

ΑΠΟΛΥΟΝΤΑΙ

1. Βαλσαμίδη Αικατερίνη
2. Γαλαντή Ειρήνη
3. Γιωργάκη Ελένη
4. Καραγιάννη Γεωργία
5. Κρητικού Αικατερίνη - Ζωοπηγή
6. Μάρθα Μαρία
7. Μούττη Πελαγία - Μαρία
8. Μωραΐτη Κλεοπάτρα
9. Νικηταρά Ελένη
10. Ξίπα Χριστίνα
11. Πανούτσου Αιμιλία
12. Τρακόσα Σωτηρία
13. Τσακίρογλου Τσαμπίκα
14. Τσάππη Αννα
15. Τσιορέλα Αικατερίνη
16. Φεγγάρα Σεβαστή
17. Φούντα Ροζέτα
18. Χαραλαμπίδη Ευστρατία
19. Χατζηναντωνίου Παρασκευή
20. Χατζημάρτη Ελευθερία
21. Χατζησάββα Σεβαστή

ΑΡΙΣΤΕΥΣΑΝ

1. Μωραΐτη Κλεοπάτρα 19 -2/7

2. Τσακίρογλου Τσαμπίκα 18-6/7

3. Φούντα Ροζέτα 19-1/7

4. Χαραλαμπίδη Ευστρατία 19.

ΤΟΜΕΑΣ: ΟΙΚΟΝΟΜΙΑΣ & ΔΙΟΙΚΗΣΗΣ

ΕΙΔΙΚΟΤΗΤΑ: Υπαλλήλων Οικονομικών Υπηρεσιών

Β' τάξη

Προάγονται στην Γ' τάξη

1. Αγγελινιού Αναστασία
2. Γκαλονάκη Ειρήνη
3. Ζαρκάλη Στυλιανή
4. Μαγκούφη Σταματία
5. Μανδάνου Στυλιανή
6. Μίχας Βασίλειος
7. Μπάσο Μιρέλα
8. Ντόνη Γιονίτα
9. Πόκκια Αικατερίνη
10. Σούλου Αννα
11. Σταμάτη Δήμητρα
12. Σφήκα Σεβαστή
13. Χατζηπαυλή Αικατερίνη

ΑΡΙΣΤΕΥΣΑΝ

1. Αγγελινιού Αναστασία 19 - 2/9

2. Ζαρκάλη Στυλιανή 19 -1/9

3. Μπάσο Μιρέλα 19-6/9.

ΕΙΔΙΚΟΤΗΤΑ: ΞΕΝΟΔΟΧΕΙΑΚΩΝ ΕΠΙΧΕΙΡΗΣΕΩΝ

Γ' τάξη

ΑΠΟΛΥΟΝΤΑΙ

1. Διακογιώργη Ειρήνη
2. Κατσαμπούλας Δημήτριος
3. Μαθιού Ασπασία
4. Πιζάνια Ζαφειρούλα
5. Σαρούκου Ελένη
6. Συμιού Παναγιώτης
7. Χαραλαμπίδη Ελένη
8. Χατζηδάκης Μιχαήλ

ΑΡΙΣΤΕΥΣΑΝ

1. Διακογιώργη Ειρήνη 19-7/10

2. Μαθιού Ασπασία 19-6/10

ΕΛΛΗΝΙΚΗ ΔΗΜΟΚΡΑΤΙΑ
ΠΕΡΙΦΕΡΕΙΑ ΝΟΤΙΟΥ ΑΙΓΑΙΟΥ
ΝΟΜΟΣ ΔΩΔΕΚΑΝΗΣΟΥ
ΔΗΜΟΣ ΧΑΛΚΗΣ

ΓΝΩΣΤΟΠΟΙΗΣΗ ΓΑΜΟΥ

Γνωστοποιείται, σύμφωνα με το άρθρο 1369 του Αστικού Κώδικα, όπως τροποποιήθηκε με το Ν. 1250/1982, ότι:

Ο **Χόουπ Σάιμον Λίντελ** του Τζον και της Κίτυ που γεννήθηκε και κατοικεί στην Αγγλία επαγγέλματος υδραυλικός και η **Σουάμπεϋ Μάργκαρετ** του Τζον και της Χάτζα που γεννήθηκε και κατοικεί στην Αγγλία επαγγέλματος κοινωνική λειτουργός πρόκειται να παντρευθούν στο Δημαρχείο Χάλκης.

Χάλκη 21/6/2004

Ο δήμαρχος χάλκης και α.α.

Ο γραμματέας

Ιωάννης Ιωάννου

ΧΛ-22/6

Διαφάνειες και μεγενθύνσεις για μπαρ, εστιατόρια, fast food
Φ. & Ν. ΠΑΧΟΣ
Γ. Ευσταθίου 11
Τηλ. 26893



ΠΡΟΣ ΠΕΙΡΑΙΑ

ΑΝΑΧΩΡΗΣΗ ΑΠΟ							ΑΦΙΞΗ
ΡΟΔΟ	ΚΩ	ΛΕΡΟ	ΠΑΤΜΟ	ΜΥΚΟΝΟ	ΣΥΡΟ	ΑΝΔΡΟΣ/ΤΗΝΟΣ	ΠΕΙΡΑΙΑ
ΤΡΙΤΗ 20:00	ΤΡΙΤΗ 22:55	...	...	ΤΕΤΑΡΤΗ 03:30	...	...	ΤΕΤΑΡΤΗ 07:20
ΠΕΜΠΤΗ 20:00	ΠΕΜΠΤΗ 22:55	ΠΑΡΑΣΚΕΥΗ 00:35	ΠΑΡΑΣΚΕΥΗ 01:45	...	ΠΑΡΑΣΚΕΥΗ 05:20	...	ΠΑΡΑΣΚΕΥΗ 08:40
ΣΑΒΒΑΤΟ 10:00	ΣΑΒΒΑΤΟ 12:50	...	...	...	...	ΣΑΒΒΑΤΟ 16:20	ΣΑΒΒΑΤΟ 21:30
ΚΥΡΙΑΚΗ 18:30	ΚΥΡΙΑΚΗ 21:25	ΚΥΡΙΑΚΗ 23:05	ΔΕΥΤΕΡΑ 00:15	...	ΔΕΥΤΕΡΑ 03:45	...	ΔΕΥΤΕΡΑ 07:05

ΑΠΟ ΠΕΙΡΑΙΑ

ΑΝΑΧΩΡΗΣΗ ΑΠΟ ΠΕΙΡΑΙΑ	ΑΦΙΞΗ						
	ΣΥΡΟ	ΜΥΚΟΝΟ	ΑΝΔΡΟΣ/ΤΗΝΟΣ	ΠΑΤΜΟ	ΛΕΡΟ	ΚΩ	ΡΟΔΟ
ΔΕΥΤΕΡΑ 20:00	ΔΕΥΤΕΡΑ 23:20	...	...	...	...	ΤΡΙΤΗ 04:10	ΤΡΙΤΗ 07:10
ΤΕΤΑΡΤΗ 20:00	ΤΕΤΑΡΤΗ 23:20	...	...	ΠΕΜΠΤΗ 02:50	ΠΕΜΠΤΗ 04:00	ΠΕΜΠΤΗ 05:40	ΠΕΜΠΤΗ 08:35
ΠΑΡΑΣΚΕΥΗ 20:00	...	ΠΑΡΑΣΚΕΥΗ 23:50	...	...	...	ΣΑΒΒΑΤΟ 04:20	ΣΑΒΒΑΤΟ 07:15
ΣΑΒΒΑΤΟ 23:30	...	...	ΚΥΡΙΑΚΗ 04:45	ΚΥΡΙΑΚΗ 07:00	ΚΥΡΙΑΚΗ 08:10	ΚΥΡΙΑΚΗ 09:50	ΚΥΡΙΑΚΗ 12:45

SKEVO'S TRAVEL AGENCY
ΚΑΝΤΕ ΚΡΑΤΗΣΗ ΤΩΡΑ!
ΠΛΗΡΟΦΟΡΙΕΣ ΚΑΙ ΚΡΑΤΗΣΕΙΣ ΘΕΣΕΩΝ ΣΤΟΝ ΤΑΞΙΔΙΩΤΙΚΟ ΣΑΣ ΠΡΑΚΤΟΡΑ Η SKEVO'S TRAVEL AGENCY: ΑΜΕΡΙΚΗΣ 111, ΡΟΔΟΣ, ΤΗΛ. ΚΡΑΤΗΣΕΩΝ ΕΠΙΒΑΤΩΝ ΚΑΙ Ι.Χ.: 22410-22461, 22410-75655, 22410-75310, ΤΗΛ. ΚΡΑΤΗΣΕΩΝ ΦΟΡΤΗΓΩΝ: 22410-76600
X4643-30/6

ΝΕΑ ΤΑΚΤΙΚΗ ΓΡΑΜΜΗ ΚΟΝΤΕΪΝΕΡ
ΑΠΕΥΘΕΙΑΣ ΡΟΔΟ ΑΠΟ ΒΟΡΕΙΟ ΕΥΡΩΠΗ
ΑΜΒΕΡΣΑ - ΡΟΤΕΡΝΤΑΜ - ΡΟΔΟ
ΦΟΡΤΩΣΗ 14/6/2004 και κάθε 14 του ΜΗΝΑ
ΠΑΡΑΔΟΣΗ 8-10 ΗΜΕΡΕΣ
Ενημερώνουμε τους αξιότιμους εμπόρους / εισαγωγείς της Δωδεκανήσου ότι από 14/6 ξεκινάει η νέα απευθείας γραμμή ΚΟΝΤΕΙΝΕΡ από Βόρειο Ευρωπη.
Αναλαμβάνουμε τη μεταφορά container 20'+40', καθώς και χύμα φορτίο σε κιβώτια ή παλέτες.
ΠΛΗΡΟΦΟΡΙΕΣ ΝΑΥΛΩΝ / ΚΡΑΤΗΣΕΙΣ
RODOS SHPPING AGENCY
ΜΙΧΑΛΗΣ ΡΟΔΙΤΗΣ
Τηλ. 22410 31933, ΦΑΞ: 22410 31933, e-mail: mroditis@hol.gr
ΚΙΝΗΤΟ: 6937144633
X4663-30/6

ΜΝΗΜΟΣΥΝΑ



Τελούμε στις 24 Ιουνίου ημέρα Πέμπτη και ώρα 8.30 π.μ. στον ιερό ναό Αγ. Ειρήνης Ορφανοτροφείου Θηλέων 3μηνο μνημόσυνο υπέρ αναπαύσεως της ψυχής του λατρευτού μας συζύγου, πατέρα, παππού, αδελφού και θείου

ΗΛΙΑ ΔΟΥΛΓΑΡΟΓΛΟΥ

Η σύζυγος Αναστασία
Τα παιδιά Χαρούλα-Δημήτρης Καλιουδάκη, Κική-Δημήτρης Χατζηδημητρίου.
Ο αδελφός, τα εγγόνια και οι λοιποί συγγενείς

ΓΔ-23/6



Τελούμε στις 23 Ιουνίου ημέρα Τετάρτη και ώρα 8 π.μ. στον ιερό ναό Ταξιαρχών νεκροταφείου τριετές μνημόσυνο υπέρ αναπαύσεως της ψυχής της λατρευτής μας μητέρας, γιαγιάς και αδελφής

ΣΕΒΑΣΤΗΣ ΚΙΝΟΥΣ

Τα παιδιά Μερσίνα - Αρχιμήδης, Βασίλης - Πηνελόπη, Μαρία - Γιώργος
Τα εγγόνια, τα αδέλφια και οι λοιποί συγγενείς

9041-22/6

ΕΥΧΑΡΙΣΤΗΡΙΟ ΠΕΝΘΟΥΣ

Θέλουμε να ευχαριστήσουμε όσους μας συμπαραστάθηκαν στο βαρύ μας πένθος για το θάνατο του αγαπημένου μας συζύγου και πατέρα

ΝΙΚΟΛΑΟΥ ΕΜΜ. ΤΣΙΜΕΤΑ

Η οικογένειά του

3030-22/6

Από την Πρωτοβάθμια Εκπαίδευση

Προσλήψεις αναπληρωτών

ΤΑ ΑΠΑΡΑΙΤΗΤΑ ΔΙΚΑΙΟΛΟΓΗΤΙΚΑ

ΑΠΟ τη διεύθυνση Πρωτοβάθμιας Εκπαίδευσης Δωδεκανήσου εκδόθηκε η παρακάτω ανακοίνωση:

«Με το με αριθμό 57510/Δ2/18-6-2004 έγγραφο του ΥΠ.Ε.Π.Θ., καλούνται οι ενδιαφερόμενοι εκπαιδευτικοί για πρόσληψη ως αναπληρωτές για το προσεχές διδακτικό έτος 2004-2005 (από τους Πίνακες Α΄, Β΄, και για τον Πίνακα Γ΄ μόνο οι δάσκαλοι) να καταθέσουν αυτοπροσώπως ή με εξουσιοδοτημένο πρόσωπο σχετική αίτηση - δήλωση ένταξης και προτιμήσεων στην πλησιέστερη του τόπου διαμονής ή εργασίας τους Δ/νση ή Γραφείο Πρωτοβάθμιας Εκπαίδευσης από 23-6-2004 έως 05-7-2004.

Δεν μπορούν να υποβάλλουν αίτηση

Οι κάτοχοι πτυχίων των Εκκλησιαστικών Σχολών (Ανωτέρας Εκκλησιαστικής Σχολής Θεσσαλονίκης ή του Ιεροδιδασκαλείου Βελλάς Ιωαννίνων) μετά το έτος 1991, σύμφωνα με τις διατάξεις του άρθρου 62 παρ. 2 του Ν. 1946/1991 (ΦΕΚ 69/14.5.1991 τ. Α') .

Σημειώνεται ότι η Ανωτέρα Εκκλησιαστική Σχολή Αθηνών, η οποία λειτουργούσε ως Ανωτέρα Ιερατική Σχολή σύμφωνα με τις διατάξεις του Β.Δ 643/19-10-1972(ΦΕΚ 183 Α΄) και μετονομάσθηκε με το αρθ. 1 του Π.Δ 1025/10-11-1977(ΦΕΚ 344 Α΄) σε Ανωτέρα Εκκλησιαστική Σχολή, δεν λειτούργησε ποτέ ως Παιδαγωγική Ακαδημία. Ως εκ τούτου ούτε και οι κάτοχοι πτυχίων της Σχολής αυτής δικαιούνται να υποβάλλουν αίτηση πρόσληψης στην Α/θμια Εκπ/ση.

Οι κάτοχοι πτυχίων των Πανεπιστημίων: α) Θεσσαλίας, Σχολής Επιστημών του Ανθρώπου του Τμήματος Παιδαγωγικού Ειδικής Αγωγής (Κατευθύνσεων Δασκάλων ή Νηπιαγωγών) β) Μακεδονίας Οικονομικών και Κοινωνικών Επιστημών του Τμήματος Εκπαιδευτικής και Κοινωνικής Πολιτικής (Κατευθύνσεων Συνεχούς Εκπαίδευσης και Εκπαίδευσης Ατόμων με Ειδικές Ανάγκες), καθώς και των αντιστοίχων τίτλων της αλλοδαπής.

ΥΠΟΒΛΗΤΕΑ ΔΙΚΑΙΟΛΟΓΗΤΙΚΑ

Με την αίτηση δήλωσης προτίμησης περιοχών συνυποβάλλονται :

• Επίσημο αντίγραφο του τίτλου σπουδών τους (διευκρινίζεται ότι ως ημερομηνία κτήσης του τίτλου σπουδών λαμβάνεται υπόψη η ημερομηνία που κατέστη ουσιαστικά πτυχιούχος ο υποψήφιος και όχι η ημερομηνία ορκωμοσίας ή έκδοσης του σχετικού τίτλου).

• Πιστοποιητικό στρατολογίας τύπου Α΄, από το οποίο προκύπτει ότι ο ενδιαφερόμενος έχει εκπληρώσει τις στρατιωτικές του υποχρεώσεις ή έχει νόμιμα απαλλαγεί.

• Όσοι ανήκουν σε ειδικές κατηγορίες

α) Πολύτεκνοι οι ίδιοι: Ως αποδεικτικό της ιδιότητας του πολυτέκνου απαιτείται πρόσφατο πιστοποιητικό οικογενειακής κατάστασης που εκδίδεται από τους δήμους ή τις κοινότητες.

β) Πάσχουν από ομόζυγη μεσογειακή αναιμία ή σκλήρυνση κατά πλάκας: Ως αποδεικτικό της ιδιότητας απαιτείται πιστοποιητικό υγείας από πρωτοβάθμια υγειονομική επιτροπή ή κρατικό νοσοκομείο.

Από τους ενδιαφερομένους να εγγραφούν για πρώτη φορά στους πίνακες Β, Γ εκτός από τα παραπάνω συνυποβάλλονται :

• Οποιοδήποτε πιστοποιητικό έγγραφο στο οποίο καταγράφεται ο Αριθμός Φορολογικού Μητρώου (Α.Φ.Μ.) - από την Εφορία ή από λογαριασμό ΔΕΗ , ΟΤΕ κ.τ.λ.)

• Φωτοτυπία του δελτίου ταυτότητας ή διαβατηρίου (επικυρωμένη). Στοιχεία του δελτίου ταυτότητας που τυχόν έχουν μεταβληθεί δηλώνονται υποχρεωτικά με υπεύθυνη δήλωση του άρθρου 8 του Ν. 1599/1986.

• Τυχόν βεβαιώσεις προϋπηρεσίας ως αναπληρωτές ή ωρομίσθιοι.

• Υπεύθυνη δήλωση για τη βαθμολογία τους πάνω από τη βάση και χωρίς προσθήκη των μορίων από σπουδές και προϋπηρεσία στον τελευταίο διαγωνισμό του ΑΣΕΠ (2002)

Περισσότερες πληροφορίες και έντυπα αιτήσεων-δηλώσεις ένταξης και προτιμήσεων παρέχονται στις κατά τόπους Δ/νσεις ή Γραφεία Πρωτοβάθμιας Εκπαίδευσης.

Ο Διευθυντής Πρωτοβάθμιας Εκπαίδευσης
Ν. Δωδεκανήσου
Εμμανουήλ Θεουλάκης».

Από το υπουργείο Αιγαίου

Διαγωνισμός για τα δρομολόγια στα νησιά

ΣΥΝΤΟΜΑ Θ' ΑΝΑΚΟΙΝΩΘΟΥΝ Τ' ΑΠΟΤΕΛΕΣΜΑΤΑ

ΜΕ απόφαση του Υπουργού Αιγαίου & Νησιωτικής Πολιτικής διεξήχθη στην έδρα του Υπουργείου στη Μυτιλήνη, στις 16 και 17 Ιουνίου 2004, δημόσιος διεθνής μειοδοτικός διαγωνισμός για την εξυπηρέτηση δρομολογιακών γραμμών με σύναψη σύμβασης ή συμβάσεων ανάθεσης δημόσιας υπηρεσίας διάρκειας ενός (1) έτους από 1.11.04 έως 31.10.05.

Στο διαγωνισμό συμμετείχαν οι πλοιοκτήτριες Εταιρείες

- Λασιθιώτικη Α.ΝΕ.ΝΕ
- ΑΝΕ Καλύμνου Α.Ε.
- Δωδεκάνησος Ν.Ε.

για τις παρακάτω αναφερόμενες ακτοπλοϊκές γραμμές.

Αλεξανδρούπολη - Λήμνος - Μυτιλήνη - Χίος - Βάθυ ή Καρλόβασι Σάμου- Κως ή Κάλυμνος - Ρόδος και επιστροφή, ένα (1) δρομολόγιο την εβδομάδα με αναχώρηση από ΡΟΔΟ Σάββατο.

Συμμετείχαν:

ΛΑΝΕ Ν.Ε. με τα Ε/Γ - Ο/Γ «ΙΕΡΑΠΕΤΡΑ» και « Ι Τ Ζ Ε Ν Τ Ζ Ο Σ ΚΟΡΝΑΡΟΣ».

Α) Κάλυμνος - Λέρος - Πάτμος - Λειψοί- Αρκιοί - Αγαθονήσι - Πυθαγόρειο, τέσσερα (4) δρομολόγια την εβδομάδα Δευτέρα, Τετάρτη, Παρασκευή και Κυριακή (το πλοίο θα προσεγγίζει στο Φαρμακονήσι δύο (2) φορές το μήνα).

Β) ΚΑΛΥΜΝΟΣ - ΑΣΤΥΠΑΛΑΙΑ και επιστροφή, τρια (3) δρομολόγια την εβδομάδα.

Συμμετείχαν:

Α/ΝΕ Καλύμνου με το Ε/Γ - Ο/Γ «Νήσος Κάλυμνος»

Σητεία - Κάσος - Πηγάδια Καρπάθου - Διαφάνι Καρπάθου - Χάλκη - Ρόδος και επιστροφή, τρία (3) δρομολόγια την εβδομάδα όλο το χρόνο και ένα (1) επιπλέον δρομολόγιο από 15/6 - 15/9/05 με ανταπόκριση των δύο (2) τουλάχιστον εξ αυτών με τα δρομολόγια ΠΕΙΡΑΙΑ - ΣΗΤΕΙΑΣ.

Συμμετείχαν:

ΛΑΝΕ ΝΕ με το Ε/Γ - Ο/Γ «Ιεράπετρα» και «Βιτζέντζος Κορνάρος»

Α) Ρόδος - Μεγίστη (Καστελλόριζο) με επιστροφή, τουλάχιστον τρία (3) δρομολόγια την εβδομάδα με αναχώρηση από Ρόδο πρωινές ή απογευματινές ώρες.

Β) Ρόδος - Μεγίστη (Καστελλόριζο) και επιστροφή, ένα (1) δρομολόγιο την εβδομάδα από 15/5 έως 15/10/2005 9το δρομολόγιο θα εκτελείται πρωινές ώρες από ΡΟΔΟ και βράδυ από ΚΑΣΤΕΛΛΟΡΙΖΟ).

Συμμετείχαν:

1) (Α) ΛΑΝΕ ΝΕ με τα Ε/Γ - Ο/Γ «Ιεράπετρα» και «Βιτσέντζος Κορνάρος»

2) (Β) Δωδεκάνησος ΝΕ με το Ε/Γ-Ο/Γ ταχύπλοο «Δωδεκάνησος Εξπρές».

Οι οικονομικές προσφορές θα εξετασθούν την Τρίτη 29.6.2004 και ώρα 10.00 ενώπιον των ενδιαφερομένων πλοιοκτητών και στη συνέχεια θα ανακοινωθούν τα τελικά αποτελέσματα.

Επίσης με απόφαση του Υπουργού Αιγαίου & Νησιωτικής Πολιτικής στις 16 Ιουνίου 2004 διεξήχθησαν δημόσιοι μειοδοτικοί διαγωνισμοί στα κατά τόπους Λιμεναρχεία για τις εξής άγονες τοπικές γραμμές:

- Λ/Χ Καλύμνου: Κάλυμνος - Ψέριμος
- Λ/Χ Ρόδου: Ρόδος - Σύμης και Χάλκης - Καμείρου Σκάλας
- Υ/Χ Καρπάθου: Διαφάνι Καρπάθου - Πηγάδια Καρπάθου και Κάσος - Φοινίκι Καρπάθου
- Λ/Χ Λέρου: Λέρος - Λειψοί- Αρκιοί - Αγαθονήσι - Φαρμακονήσι
- Υ/Χ Πάτμου: Πάτμος - Αρκιοί - Μάραθι - Λειψοί και Πάτμος - Λεβιθά.

Για τις ακτοπλοϊκές γραμμές, που δεν υπήρξε συμμετοχή, ο διαγωνισμός επαναλαμβάνεται στις 16 Ιουλίου 2004.

Στο έλεος του Θεού

ΣΥΝΕΧΕΙΑ ΑΠΟ ΤΗ ΣΕΛ. 1

«Κύριε Νομάρχη,

Σας ενημερώνουμε για τα σοβαρότατα προβλήματα που αντιμετωπίζει το νησί μας στον τομέα της υγείας, ενώ σχετικές επιστολές έχουν σταλεί και στα υπουργεία Αιγαίου και Υγείας (αριθμ. πρωτ. 1937/11-6-2004) και Ανάπτυξης (αριθμ. πρωτ. 1942/11-6-2004).

1. Με παλαιότερη απόφαση του υπουργείου Αιγαίου τα τελευταία χρόνια καλύπτονται τα ενοίκια των σπιτιών της Δ/ντριας γενικής ιατρικής και του παιδιάτρου, ύστερα από δημοπρασία που διενεργείται από το Δήμο. Η επιχορήγηση έληξε τον Απρίλιο του 2004 και τα ενοίκια είναι απλήρωτα από τον Μάϊο. Οι γιατροί απειλούν ότι θα φύγουν από τη Σύμη και η κατάσταση οδηγείται σε αδιέξοδο και αντιλαμβάνεστε τα προβλήματα που θα ακολουθήσουν.

2. Εδώ και μεγάλο χρονικό διάστημα το ακτινολογικό μηχάνημα δεν λειτουργεί. Σύμφωνα με την απόφαση Π/2042/10-5-2004 του υπ. Ανάπτυξης, εντάχθηκε επιπρόσθετα στο ενιαίο πρόγραμμα προμηθειών ένα ακτινολογικό μηχάνημα για το Π.Ι. Σύμης αξίας 70.000,00 ευρώ. Πρέπει άμεσα να σταλούν οι προδιαγραφές από το ΠΕΣΥ και στη συνέχεια το υπ. Ανάπτυξης να επισπεύσει τις διαδικασίες.

3. Δεν υπάρχει οδηγός ασθενοφόρου με αποτέλεσμα, οι ασθενείς να μεταφέρονται με συνθήκες πρωτόγονες. Βγήκε προκήρυξη από τον ΠΕΣΥ, η οποία όμως ακυρώθηκε και η κατάσταση παραμένει ως είχε.

Αντιλαμβάνεστε ότι όλα αυτά τα προβλήματα δημιουργούν μία κατάσταση όχι και τόσο ευχάριστη. Ελπίζοντας ότι το ταχύτερο δυνατόν θα υπάρξει βοήθεια από την πλευρά σας, σας χαιρετώ.

Ο δήμαρχος
Ελευθέριος
Παπακαλοδούκας»

Η φωτιά στην Κάρπαθο



ΣΥΝΕΧΕΙΑ ΑΠΟ ΤΗ ΣΕΛ. 1

ξυλουργείου του, του ξέφυγε ο έλεγχος της φωτιάς και επεκτάθηκε σε παρακείμενο δάσος, μ' αποτέλεσμα, λόγω των ισχυρών ανέμων που έπνεαν στην περιοχή, να πάρει διαστάσεις και να αποτεφρώσει δασική έκταση 5.000 στρεμμάτων.

ΤΗΝ ΕΥΘΥΝΗ των ανακρίσεων ανέλαβε το ειδικό ανακριτικό κλιμάκιο του Αρχηγείου της Πυροσβεστικής που μετέβη στην Κάρπαθο από την Αθήνα για τον σκοπό αυτό. Η κατηγορία που βαρύνει τον 45χρονο είναι εμπρησμός από αμέλεια.

Η γραμμή Θεσσαλονίκης

ΣΥΝΕΧΕΙΑ ΑΠΟ ΤΗ ΣΕΛ. 1

Ναυτιλίας, Αιγαίου και Τουρισμού, ο νομάρχης Σάμου Μανώλης Κάρλας.

Το θέμα αυτό απασχολεί σοβαρά τις αρχές και τους φορείς της Σάμου, καθώς οι επιπτώσεις στον τουρισμό του νησιού, ιδιαίτερα τη φετινή περίοδο, που είναι δύσκολη θα είναι δυσμενέστατες. Συμπαραστάτες στο αίτημά τους βρίσκει και τους Ροδίτες, αλλά δυστυχώς, μέχρι τώρα οι αντιδράσεις είναι χλιαρές.

Η ΕΠΙΣΤΟΛΗ του Νομάρχη Σάμου προς τους τρεις υπουργούς έχει ως εξής:

«Κύριε Υπουργέ

Η αδυναμία της Ναυτιλιακής Εταιρίας Δωδεκανήσου (ΔΑΝΕ) να καλύψει τη γραμμή Θεσσαλονίκη - Σάμος - Ρόδος, όπως γινόταν κάθε καλοκαίρι μέχρι σήμερα, δημιουργεί τεράστιο πρόβλημα στη διακίνηση του τουρισμού από τη Βόρεια Ελλάδα προς τη Σάμο με δυσμενέστατες επιπτώσεις, ιδιαίτερα στη φετινή δύσκολη συγκυρία.

Η αγορά της Β. Ελλάδας στηρίζει τα τελευταία χρόνια τα νησιά μας και προς αυτήν επενδύσαμε και φέτος με μεγάλη διαφημιστική εκστρατεία, η οποία εν τοις πράγμασι ακυρώνεται αν δεν δρομολογηθεί άμεσα πλοίο.

Σε κοινή μας σύσκεψη τη Δευτέρα 14/6/04 στη Νομαρχιακή Αυτοδιοίκηση Σάμου, παρουσία του βουλευτή, των δημάρχων Σάμου και Πυθαγορείου, του Επιμελητηρίου, των ξενοδόχων, των τουριστικών πρακτόρων, του προέδρου του Συλόγου Ιδιοκτητών ενοικιαζομένων δωματείων και του προέδρου του Νομαρχιακού Οργανισμού Τουρισμού (Ο.ΤΟ.Ν.ΑΣ.) αποφασίστηκε να ζητηθεί από το Υπ. Αιγαίου και Νησιωτικής Πολιτικής, το Υπ. Εμπορικής Ναυτιλίας και το Υπ. Τουρισμού η άμεση δρομολόγηση πλοίου αξιόπλοου στη γραμμή Θεσ/κης - Σάμου - Ρόδου το αργότερο μέχρι τις 20/6/04 ώστε να μη χαθεί η τουριστική περίοδος στο Νομό, αφού τώρα γίνονται η τουριστική προβολή και ο προγραμματισμός των οικογενειακών διακοπών με τις συνακόλουθες κρατήσεις θέσεων.

Με εκτίμηση
Ο Νομάρχης Σάμου
Μανώλης Κάρλας»

Θρασύτατη διάρρηξη

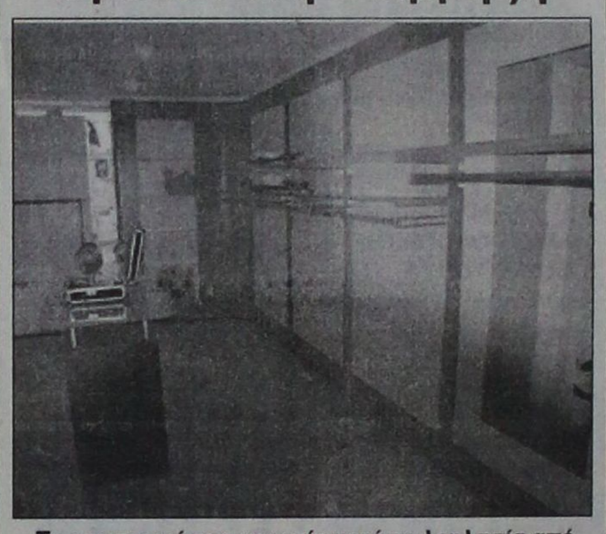

Το εσωτερικό της μπουτίκ μετά τη λεηλασία από τους διαρρήκτες

ΣΥΝΕΧΕΙΑ ΑΠΟ ΤΗ ΣΕΛ. 1

ώρα που πιθανότατα γινόταν ο αγώνας της Εθνικής ομάδας μας με την Ρωσία. Οι δράστες διέρρηξαν την μπουτίκ «ESCADA» στην οδό Αμερικής 59 (ιδιοκτησίας Μ. Κοκκινίδη) και αφαίρεσαν είδη ρουχισμού αξίας 150.000 ευρώ, τα οποία φόρτωσαν σε φορτηγό αυτοκίνητο και εξαφανίστηκαν!

Η ΚΑΤΑΣΤΑΣΗ είναι ανεξέλεγκτη στην περιοχή μας, καθώς οι διαρρήκτες οργιάζουν και μάλιστα κάτω από τη μύτη της Αστυνομίας, που παρακολουθεί τις εξελίξεις από μακρόθεν, καθώς έχουν «αποψιλωθεί» όλες οι υπηρεσίες στην περιοχή μας. Η κοινή γνώμη του νησιούμας παρακολουθεί με ανησυχία το μπαράζ των διαρρήξεων.

Ανακρίσεις - έρευνες, για τον εντοπισμό των δραστών κάνει η Υποδιεύθυνση Ασφαλείας Ρόδου, που έχει αφεθεί μόνη, από τις άλλες αστυνομικές υπηρεσίες της περιοχής μας να κυνηγά τους κακοποιούς.

Οι Σκανδιναβοί τουρίστες

ΣΥΝΕΧΕΙΑ ΑΠΟ ΤΗ ΣΕΛ. 1

ξένους προορισμούς.

«Πρέπεινα αξιοποιηθεί το γεγονός αυτό και με διάφορες ενέργειες να φροντίσουμε ώστε ν' αυξηθεί περισσότερο το τουριστικό ρεύμα προς το νησί μας», τονίζει ο πρόξενος της Σουηδίας στη Ρόδο κ. Ανδρέας Ανδρέαδης και προσθέτει: «Το πρώτο πράγμα που πρέπει να γίνει είναι να ενταθεί η τουριστική προβολή της Ρόδου στις Σκανδιναβικές χώρες, που τα τελευταία χρόνια είναι υποτονική».

ΔΥΟ ΠΡΑΓΜΑΤΑ που έχουν σχέση με τους Σκανδιναούς επισημαίνονται από τον κ. Ανδρεάδη:

Πρώτον, ότι η συντριπτική πλειοψηφία των Σκανδιναβών τουριστών διαμένουν στην πόλη της Ρόδου και δεύτερον, ότι οι Σκανδιναβοί δεν είναι τουρίστες με τα βραχιολάκια και φυσικά δεν χρησιμοποιούν το σύστημα «ALL INCLUSIV».

• Ενας από τους βασικούς λόγους που η Ρόδος έχασε τους Σκανδιναβούς τουρίστες, ήταν η εξαγορά των τουριστικών γραφείων των χωρών αυτών, από τους μεγάλους τουρ οπερέιτορς, που έστρεψαν το ενδιαφέρον τους σε άλλους προορισμούς.

ΟΜΩΣ, οι Σκανδιναβοί αρχίζουν ν' αντιστέκονται τον τελευταίο καιρό και δείχνουν και πάλι την προτίμησή τους προς τη Ρόδο. Και αυτό θα πρέπει να το εκμεταλλευτούν κατάλληλα οι τουριστικοί παράγοντες και να μην αφήσουν να χαθεί η ευκαιρία.

Κίνδυνος να χάσουμε τουρίστες

ΣΥΝΕΧΕΙΑ ΑΠΟ ΤΗ ΣΕΛ. 1

κίνδυνος να μην μπορέσει να δέσει το υπερπολυτελές «Galaxy» της εταιρίας Celebrity, το οποίο θα έρθει στο νησί μας με 1.900 Αμερικανούς τουρίστες.

ΑΝ ΤΟ «GALAXY» που θα έχει προγραμματιστεί να καταπλεύσει στις 12.30 το μεσημέρι της Πέμπτης δεν καταστεί δυνατό να δέσει θα φύγει και θα δέσει σε άλλο λιμάνι με ό,τι αυτό συνεπάγεται για τη Ρόδο, η οποία θα δυσφημιστεί και πάλι.

• Από την πλευρά των λιμενικών αρχών πάντως θα γίνει ό,τι είναι ανθρωπίνως δυνατό για να αποφευχθούν τα χειρότερα και να μπορέσει το «Galaxy» να δέσει στο λιμάνι.

Συμφώνησαν για τον αποχετευτικό

ΣΥΝΕΧΕΙΑ ΑΠΟ ΤΗ ΣΕΛ. 1

Παπουράς, ο αντινομάρχης Στάθης Κουσουρνάς και υπηρεσιακοί παράγοντες. Ομόφωνα αποφάσισαν να τηρηθεί το «μνημόνιο» που συντάχθηκε από τους δήμους Ροδίων και Καλλιθέας, να εγκριθεί από τα δημοτικά συμβούλια των άλλων τριών δήμων, μέχρι την ερχόμενη Τρίτη και να υπογραφεί η συμβολαιογραφική πράξη, της δημιουργίας του Ενιαίου Φορέα, που προβλέπει το «μνημόνειο».

Η ΣΥΣΚΕΨΗ πραγματοποιήθηκε σε καλό κλίμα και το μόνο που απομένει είναι η επίσημη αποδοχή του «μνημονείου» από τα δημοτικά συμβούλια Ιαλυσού, Αφάντου και Αρχαγγέλου και η υπογραφή της συμβολαιογραφικής πράξης της δημιουργίας του Ενιαίου Φορέα διαχείρησης του αγωγού.

Οι εκλογές στη Ν.Δ.

ΣΥΝΕΧΕΙΑ ΑΠΟ ΤΗ ΣΕΛ. 1

μέχρι τώρα πρόεδρος Αθ. Παπαμιχαήλ (που πρόσκειται στον Αν. Καραμάριο).

ΓΙΑ ΤΟ διοικητικό συμβούλιο εξελέγησαν κατά σειρά οι:

Κ. Ταρασλιάς	202
Αντ. Μηνάς	177
Αντ. Κωστάκης	169
Α. Πράντης	143
Π. Συρτσάκου	143
Κ. Παπασταματίου	113
Β. Κουγιός	106
Ρίτα Γιμούκη	95
Σοφία Χατζηγεωργίου	87

ΣΤΟ Διοικητικό συμβούλιο μετέχει επίσης αυτοδίκαια και ο κ. Αθανάσιος Παπαμιχαήλ. Οι άλλοι υποψήφιοι για το διοικητικό συμβούλιο είναι οι εξής:

Γ. Φουρλής	104
Π. Σύρμος	98
Αρ. Βαγιανάτου	70
Μ. Κούρτη	70
Α. Δούμουρας	52
Ν. Φατσέα	27
Κ. Μπαλτόης	27
Γ. Τρικοίλης	16

ΘΑ ΠΡΕΠΕΙ να σημειωθεί ότι εκλογές έγιναν και σε άλλες Τοπικές Επιτροπές της Νέας Δημοκρατίας στους δήμους της Ρόδου και των νησιών, αλλά μέχρι αργά χθες το απόγευμα δεν ανακοινώθηκαν τ' αποτελέσματα.

Οι εκλογές ξενοδοχοϋπαλλήλων

ΣΥΝΕΧΕΙΑ ΑΠΟ ΤΗ ΣΕΛ. 1

του σωματείου οι:

Γιώργος Ορφανός
Παρασκευή Καρίκη
Χρυσή Καθολική Περάκη
Δημ. Ζανάκης
Σταυρούλα Κλειδωνιάρη

Ο συνδυασμός ΔΗΜΟΚΡΑΤΙΚΗ ΕΝΩΤΙΚΗ ΠΟΡΕΙΑ του κ. Γ. Μανέτα πήρε 367 ψήφους. Εξελέγησαν οι:

Γιώργος Μανέτας
Σεργ. Κάβουρας
Γιάννης Γιακοψάς

Ο ΣΥΝΔΥΑΣΜΟΣ «Ανεξάρτητη Κίνηση Εργαζομένων» του κ. Αθανασίου Σταμούλη, πήρε 303 ψήφους. Εξελέγησαν οι:

Αθανάσιος Σταμούλης
Κατερίνα Κιαουρτζή
Μαν. Φύλης

ΣΕ ΛΙΓΕΣ μέρες θα γίνει η συγκρότηση του νέου διοικητικού συμβουλίου του σωματείου ξενοδοχοϋπαλλήλων σε σώμα. Σύντομα οι συνδικαλιστές θα έχουν συνάντηση και με το διοικητικό συμβούλιο της Ενωσης Ξενοδόχων Ρόδου για την υπογραφή της τοπικής σύμβασης εργασίας και τις αυξήσεις στους μισθούς των εργαζομένων το 2004 και το 2005.

Πολλοί VIP'S στη Ρόδο

ΣΥΝΕΧΕΙΑ ΑΠΟ ΤΗ ΣΕΛ. 1

Αύγουστο να καταπλεύσουν στη Ρόδο και άλλα νησιά της Δωδεκανήσου πολυτελή γιωτ και θαλαμηγοί με VIP'S που θα θελήσουν να αποφύγουν την Αθήνα και να περάσουν πιο ήσυχα τις διακοπές τους.

ΕΛΛΗΝΙΚΗ ΔΗΜΟΚΡΑΤΙΑ
ΥΠΟΥΡΓΕΙΟ ΜΕΤΑΦΟΡΩΝ ΚΑΙ ΕΠΙΚΟΙΝΩΝΙΩΝ
ΥΠΗΡΕΣΙΑ ΠΟΛΙΤΙΚΗΣ ΑΕΡΟΠΟΡΙΑΣ
ΚΡΑΤΙΚΟΣ ΑΕΡΟΛΙΜΕΝΑΣ ΡΟΔΟΥ «ΔΙΑΓΟΡΑΣ»
ΤΜΗΜΑ: ΔΙΟΙΚΗΤΙΚΟΥ-ΟΙΚΟΝΟΜΙΚΟΥ

ΠΕΡΙΛΗΨΗ ΔΙΑΚΗΡΥΞΗΣ

Ο Κρατικός Αερολιμένας Ρόδου «Διαγόρας» ανακοινώνει ότι την 1 Ιουλίου 2004, ημέρα Πέμπτη και ώρα 11.00 έως 12.00 π.μ. θα διενεργηθεί στα γραφεία του δημόσιος πλειοδοτικός διαγωνισμός με σφραγισμένες προσφορές, για την εκμίσθωση χώρου προς άσκηση και εκμετάλλευση του δικαιώματος λειτουργίας γραφείου ενοικίασης Ι.Χ. αυτοκινήτων χωρίς οδηγό, στον Κρατικό Αερολιμένα Ρόδου «Διαγόρας» για τρία (3) χρόνια

Πληροφορίες: Νικηφ. Στρατήγης
Τηλέφωνο: 22410 88711

Ο Αερολιμενάρχης
Δημ. Σταυριανός

ΧΛ-22/6

ΠΡΟΣΚΛΗΣΗ

Ο Παγκαρπαθιακός Σύλλογος Ρόδου σας προσκαλεί στο Εθνικό Θέατρο Ρόδου την **Παρασκευή 25-6-04 και ώρα 20.30**, για να παρακολουθήσετε τη θεατρική μας παράσταση: **«Γάμος στην Κυρά Παναγιά. Η συμβολή της Καρπάθου στον αγώνα του 1821».**

Η παράσταση είναι βασισμένη στο ομώνυμο βιβλίο της Πόπης Χιωτάκη Σκευοφύλακα.
Η παρουσία σας θα μας δώσει ιδιαίτερη χαρά.
ΕΙΣΟΔΟΣ ΕΛΕΥΘΕΡΗ

Για το Δ.Σ.
Η πρόεδρος
Σοφία Κόνσολα - Παραγυιού

9026-25/6

KALITHEA SUN & SKY
HOTEL - BUNGALOWS - APARTMENTS

WEEKENDS RELAX IN KALITHEA SUN & SKY

ΤΟ ΞΕΝΟΔΟΧΕΙΑΚΟ ΣΥΓΚΡΟΤΗΜΑ ΔΩΜΑΤΙΩΝ & ΔΙΑΜΕΡΙΣΜΑΤΩΝ-ΜΠΑΝΓΚΑΛΟΟΥΣ ΣΑΣ ΔΙΝΟΥΝ ΤΗΝ ΔΥΝΑΤΟΤΗΤΑ ΝΑ ΑΠΟΔΡΑΣΕΤΕ ΚΑΙ ΝΑ ΞΕΚΟΥΡΑΣΤΕΙΤΕ ΤΑ ΣΑΒΒΑΤΟΚΥΡΙΑ ΚΑ ΣΕ ΜΙΑ ΗΣΥΧΗ ΚΑΙ ΚΑΤΑΠΡΑΣΙΝΗ ΠΕΡΙΟΧΗ ,ΜΟΝΟΝ 6 ΧΙΛΙΟΜ. ΑΠΟ ΤΗΝ ΠΟΛΗ ΣΤΗΝ ΠΕΡΙΟΧΗ ΤΗΣ ΚΑΛΛΙΘΕΑΣ.

ΤΙΜΕΣ	ΔΙΚΛΙΝΟ ΜΕ ΠΡΩΙΝΟ	30,00 ΕΥΡΩ
	ΔΙΚΛΙΝΟ ΜΕ ΗΜΙΔΙΑΤΡΟΦΗ	40,00 ΕΥΡΩ
	ΔΙΚΛΙΝΟ ALLINCLUSIVE	50,00 ΕΥΡΩ
ΕΚΠΤΩΣΕΙΣ ΠΡΩΤΟ ΠΑΙΔΙ	100%	
	ΔΕΥΤΕΡΟ ΠΑΙΔΙ	50%



ΓΙΑ ΚΡΑΤΗΣΕΙΣ Τηλ. 2241062492 2241062703
Φαξ 2241063357

9010-25/6

KYDON TOURS

Ποιότητα - Φροντίδα - Επιτυχία

Αεροπορική εκδρομή

ΡΩΜΗ-ΝΑΠΟΛΗ-ΚΑΤΩ ΙΤΑΛΙΑ

ΔΙΚΗΓΟΡΙΚΟΥ ΣΥΛΛΟΓΟΥ ΡΟΔΟΥ και ΦΙΛΩΝ
5/7-12/7/04
ΜΟΝΟ 1.050 ΕΥΡΩ σε δίκλινο δωμάτιο

ΠΕΡΙΛΑΜΒΑΝΕΙ:
- Διανυκτερεύσεις 2 ΡΩΜΗ - 1 ΝΑΠΟΛΗ - 2 ΡΗΓΙΟ - 1 ΣΥΡΑΚΟΥΣΕΣ - 2 ΚΑΤΑΝΙΑ, ξενοδοχεία 4 αστέρων, ημιδιατροφή ΝΑΠΟΛΗ ΚΑΤΩ ΙΤΑΛΙΑ
- Αεροπορικά εισιτήρια ΡΟΔΟ-ΑΘΗΝΑ-ΡΩΜΗ και ΚΑΤΑΝΙΑ-ΡΩΜΗ-ΑΘΗΝΑ-ΡΟΔΟ
- Φόρους Αεροδρομίων
- Πούλμαν πολυτελείας, ξεναγήσεις, περιηγήσεις και διαδρομή ΡΩΜΗ-ΝΑΠΟΛΗ-ΠΟΜΠΗΙΑ-ΣΟΡΕΝΤΟ-ΡΗΓΙΟ-ΕΛΛΗΝΟΦΩΝΑ ΧΩΡΙΑ-ΜΕΣΣΗΝΗ-ΤΑΟΡΜΙΝΑ-ΣΥΡΑΚΟΥΣΕΣ-ΑΙΤΝΑ-ΑΙΤΝΑ-ΚΑΤΑΝΙΑ-τοπικός ξεναγός
- Ασφάλεια ταξιδιού

ΣΥΝΟΔΟΣ Η κ. ΕΛΕΝΗ ΨΥΛΛΑΚΗ

* * *

ΠΑΡΙΣΙ-EURODISNEY
29/7-4/8
2 διανυκτερεύσεις Disney, 3 Παρίσι
Group από Ρόδο

* * *

ΟΚΤΑΗΜΕΡΟ 18/7-25.7/04

ΚΩΝΣΤΑΝΤΙΝΟΥΠΟΛΗ
ΜΑΡΜΑΡΙΣ - ΜΟΥΓΛΑ ΑΪΔΙΝΙ - ΣΜΥΡΝΗ - BADIRMA ΚΩΝΣΤΑΝΤΙΝΟΥΠΟΛΗ - BADIRMA - ΣΜΥΡΝΗ - ΕΦΕΣΟΣ - ΚΟΥΣΑΝΤΑΣΙ - ΜΑΡΜΑΡΙΣ

ΠΕΡΙΛΑΜΒΑΝΕΙ:
- Εισιτήρια καταμαράν Ρόδος - Μαρμαρίς Ρόδος και φόρους λιμένων
- Ξενοδοχεία 4 και 5 αστέρων. Ημιδιατροφή
- 1 διανυκτέρευση Σμύρνη - 5 διανυκτερεύσεις Κων/πολη - 1 διανυκτέρευση Κουσάντασι
- Ξεναγήσεις - περιηγήσεις - πούλμαν πολυτελείας ΕΛΛΗΝΙΔΑ Ξεναγός στην ΠΟΛΗ ΑΓΙΑ ΣΟΦΙΑ-ΜΠΛΕ ΤΖΑΜΙ-ΠΑΛΑΤΙΑ-ΠΑΤΡΙΑΡΧΕΙΟ-ΕΚΚΛΗΣΙΕΣ-ΜΠΑΛΟΥΚΛΙ-ΠΑΝΑΓΙΑ ΒΛΑΧΕΡΝΩΝ-ΜΟΝΗ ΤΗΣ ΧΩΡΑΣ - ΠΡΙΓΚΙΠΟΝΗΣΑ - ΣΚΕΠΑΣΤΗ ΑΓΟΡΑ (ΚΑΠΑΛΙ ΤΣΑΡΚΙ 4.000 μαγαζιά) - ΠΕΡΑΝ - ΒΟΣΠΟΡΟΣ

ΠΛΟΥΣΙΟ ΠΡΟΓΡΑΜΜΑ ΤΕΛΕΙΑ ΟΡΓΑΝΩΜΕΝΟ
Συνοδός ΕΛΕΝΗ ΨΥΛΛΑΚΗ

Η πείρα μας 30 ετών στη διάθεσή σας

ΠΡΑΚΤΟΡΕΙΟ KYDON 1974-2004
ΕΘΕΛΟΝΤΩΝ ΔΩΔ/ΣΙΩΝ 14
Τηλ. 23000 - 27900

X.4652-30/6

Άνοδος 50,3% στον τουρισμό της Τουρκίας το πρώτο 5μηνο

Στο Τσεσμέ γέμισαν τα ξενοδοχεία λόγω των Ολυμπιακών της Αθήνας!

Στόχος των γειτόνων για εφέτος τα 20 εκατομμύρια

Σε επίπεδα ρεκόρ κινείται ο τουρισμός στην Τουρκία φέτος. Κάνοντας ένα εντυπωσιακό ξεκίνημα καταγράφηκε άνοδος της τάξης του 50,3% τους τέσσερις πρώτους μήνες του 2004, σε σχέση με την ίδια περίοδο της περασμένης χρονιάς.

Σύμφωνα εκτιμήσεις τουριστικών παραγόντων, μέχρι το τέλος του έτους ο αριθμός των τουριστών στη γειτονική χώρα αναμένεται να φθάσει τα 20 εκατομμύρια και να καταρρίψει νέα ιστορική επίδοση.

Ταξιδιωτικές εντυπώσεις από το συνεργάτη μας ΧΡΗΣΤΟ ΜΥΣΤΙΛΙΑΔΗ

Οι πρώτοι τουριστικοί επισκέπτες της Τουρκίας, με επίσημα στοιχεία, είναι οι Γερμανοί με 25% και ακολουθούν οι Ρώσοι, οι Ολλανδοί και οι Έλληνες. Οι Τούρκοι που ταξιδεύουν στο εξωτερικό αυξήθηκαν το τελευταίο διάστημα κατά 17%. Ο μέσος όρος διανυκτερεύσεων των Τούρκων είναι 6,4 μέρες, ενώ το 78% εκείνων που ταξίδεψαν, μέσω ενός τουριστικού πράκτορα, δήλωσαν ότι προτιμούν τις Ευρωπαϊκές χώρες. Το 43% των Τούρκων προτιμούν την Δυτική Ευρώπη, το 33,5% την Ανατολική Ευρώπη, και το 8,3% την Αφρική και ιδίως τις χώρες της Βορείου Αφρικής.

Στο πρόσφατο ταξίδι που έκανα στη Σμύρνη και τα τουριστικά θέρετρα της Ιωνίας διαπίστωσα, επιτόπια, ότι δεν πρέπει να απέχουν από την πραγματικότητα τα παραπάνω στοιχεία.

Στον Τσεσμέ, που βρίσκεται απέναντι από τη Χίο, πληροφορήθηκα ότι τις χιώτικες εταιρίες συναγωνίζεται ένας Τούρκος ακτοπλόος. Από το 1958 η σύνδεση του ελληνικού νησιού με τη μικρασιατική πόλη γίνεται και με πλοία της οικογενειακής επιχείρησης του Φαζίλ Ετούρκ, ο οποίος δηλώνει μισός Τσεσμελής, μισός Χιώτης.

Ο Τσεσμές λεγόταν Κρήνη και ήταν έδρα Μητροπολίτη. Έψαξα να βρω τον Μητροπολιτικό ναό του Αγίου Χαραλάμπους. Προχωρούσα με συναισθηματική φόρτιση και αγωνία. Όλες σχεδόν οι εκκλησίες της Μικρασίας, μετά το 1922, χρησιμοποιήθηκαν σαν στάβλοι. Σήμερα πολλές έχουν μετατραπεί σε... «πνευματικά κέντρα» κρύβοντας με ό,τι μπορούν τα κατάλοιπα των βυζαντινών τοιχογραφιών. Στις περισσότερες περιπτώσεις μετέτρεψαν το Ιερό των ναών σε χώρο για το ανέβασμα θεατρικών και άλλων παραστάσεων.

Η Κρήνη είχε 17.000 κατοίκους, όλους ελληνόφωνους. Οι 2.000 Τούρκοι, που κατοικούσαν εκεί, ήσαν μετανάστες από την Πελοπόννησο - γι αυτό και τους έλεγαν "Μοραΐτες". Σ αυτά τα νερά 5 Ιουλίου του 1770 σε μια ναυμαχία, μεταξύ Ρώσων και Οθωμανών, ο Ορλώφ κατέστρεψε τον τουρκικό στόλο και μαζί μ΄ αυτόν τον Μοριά και την Κρήτη.

Κάνοντας βόλτα στην αγορά διαπίστωσα ότι το ωράριο είναι ελεύθερο. Όταν έδειξα έκπληξη, κάποιος Τούρκος (που έχει συνδέσει το επαγγελματικό του μέλλον με την προσέγγιση των δύο λαών σε οικονομικό και μάλιστα τουριστικό επίπεδο), μου απάντησε:

-«Εσείς στην Ελλάδα είστε όλη μέρα μ ένα ρολόι στο χέρι. Εμείς έχουμε ανοιχτή αγορά γιατί πιστεύουμε ότι και το ωράριο είναι ένα κίνητρο επίσκεψης για τον τουρίστα».



Ο συνεργάτης μας Χ. Μυσταλιάδης μπροστά στο άγαλμα του ...Ροδίτη σουλτάνου

Η συνομιλία μαζί του έφερε τη συζήτηση στους Ολυμπιακούς Αγώνες της Αθήνας. Έχουν ενδιαφέρον αυτά που μου είπε:

- «Τα ελληνικά νησιά ακούω ότι ελάχιστα θα ωφεληθούν από τους αγώνες. Στον Τσεσμέ από την αρχή του χρόνου έχουν γεμίσει οι τουριστικές μονάδες τις ημερομηνίες των Ολυμπιακών Αγώνων. Πάντως είναι απίστευτο για μια μέρα επίσκεψης Τούρκων αλλά και Ευρωπαίων τουριστών στη Χίο, που απέχει 9 μίλια να απαιτούνται για την έκδοση βίζας και την έκδοση όλων των συνοδευτικών εγγράφων περίπου 75 ευρώ...».

Συνέχισα την περιηγήσή μου με περίσκεψη. Η παραθαλάσσια πολίχνη είναι κτισμένη αμφιθεατρικά και ανταγωνίζεται στην τουριστική οργάνωση το Κουσάνταση. Το λιμάνι της στεφανώνεται με έναν πύργο που έχτισαν οι Γενοβέζοι τον 140 ή 15ο αιώνα και ενίσχυσαν οι Οθωμανοί. Κοντά στο φρούριο υπάρχουν ερείπια ενός καραβάν – σεράι του 18ου αιώνα. Η δική μας προσοχή επικεντρώνεται σ' ένα εντυπωσιακό μπρούτζινο άγαλμα το οποίο το τιμώμενο πρόσωπο, ο σουλτάνος Καπλάν Τζιράι, έχει γεννηθεί στη Ρόδο. Το ακριβές όνομά του: KIRIM HAN I - I KARLAN GIRAY HAN 1680-1737.

Παίρνω το δρόμο της αναχώρησης κι ακριβώς απέναντι αντικρίζω το Μοσχονήσια. Αλλιώς και Εκατονήσοι. Επιπλέουν στο Αιγαίο σαν νούφαρα.

Στη Μοσχόνησο, το μεγαλύτερο από τα νησιά του συμπλέγματος, ο ναός του Ταξιάρχη είναι ερειπωμένος. Η βαριά σκουριασμένη σιδερένια πόρτα θυμίζει το μεγαλείο του παρελθόντος. Το δάπεδο χωμάτινο με λακκούβες. Τα κιονόκρανα τραυματισμένες με επικίνδυνες ρωγμές.

Πιο πέρα οι ακτές της Λέσβου. Εχει μέρες, ανάλογα με τον καιρό, που ο αέρας φέρνει στο νησί της μαστίχας και στα Μοσχονήσια τη φωνή του Χότζα και τις καμπάνες των εκκλησιών αντίστοιχα. Ισως αυτό να συμβολίζει και κάτι για τις σχέσεις που χρόνια ταλαιπωρούν τους δύο λαούς.

ΤΗΝΟ - ΜΥΚΟΝΟ-ΠΑΡΟ ΑΝΤΙΠΑΡΟ - ΣΑΝΤΟΡΙΝΗ

από 13/7 Τρίτη - 18.7 Κυριακή

5 μέρες 4 νύκτες

13/7 ΤΡΙΤΗ Αναχώρηση από Ρόδο ώρα 20.00, αφιξη στη Μύκονο 03.10

14/7 ΤΕΤΑΡΤΗ (ώρα 10.00 γύρο Μυκόνου και επίσκεψη της πόλης), ώρα 14.00 αναχώρηση για Τήνο, άφιξη14.35 . Από ώρα 15.30 έως 19.00 ελεύθεροι για προσκύνημα της Μεγαλόχαρης.

15/7 ΠΕΜΤΠΗ ώρα 09.00 προσκύνημα στην Αγ. Πελαγία κ.λ.π. Αναχώρηση από Τήνο ώρα 15.00 άφιξη στην Πάρο 16.00. Απόγευμα ελεύθεροι προσκύνημα στην Παναγιά την Εκατονταπυλιανή.

16/7 ΠΑΡΑΣΚΕΥΗ. Αναχώρηση από Πάρο ώρα 11.50 άφιξη στη Σαντορίνη 14.50. Γύρος Σαντορίνης και Fira.

16/7 ΠΑΡΑΣΚΕΥΗ. Αναχώρηση από Σαντορίνη 20.00 άφιξη στην Πάρο 23.50.

17/7 ΣΑΒΒΑΤΟ Ωρα 09.00 Γύρος Πάρου, επίσκεψη Αντίπαρο. Αναχώρηση από Πάρο ώρα 21.40 άφιξη στην Ροδο 13.00 στις 18.7 ΚΥΡΙΑΚΗ.

Μόνο 295 Ευρώ

(τιμή κατ' άτομο σε δίκλινο - τρίκλινο με πρωινό,
επιβάρυνση μονοκλίνου 40 ευρώ,
παιδί έως 2 ετών 30 ευρώ,
πρώτο παιδί σε τρίτο κρεβάτι 230 ευρώ,
διαφορά καμπίνας Ρόδο - Μύκονο 25 ευρώ)

» » Πάρο - Ροδο ΑΒ4 15 ευρώ
» » » » Α2 εσ. 25 ευρώ
» » » » Α2 εξ. 45 ευρώ

Περιλαμβάνει:
* Εισιτήρια πλοίων ΡΟΔΟ -- ΡΟΔΟ και για όλα τα νησιά σε Γ' θέση
* Ξενοδοχεία 4 διανυκτερεύσεις με πρωινό
* Εκδρομές με πούλμαν στη Μύκονο - Τήνο - Πάρο - Αντίπαρο - Σαντορίνη
* Ταξιδιωτική ασφάλεια, Φ.Π.Α. συνοδό του γραφείου μας

ΠΡΟΣΟΧΗ
λόγω της αυξημένη ζήτησης της εκδρομής παρακαλούμε δηλώστε έγκαιρα συμμετοχή. Για εγγυημένη κράτηση απαιτείται προκαταβολή 100 ευρώ

ΠΛΗΡΟΦΟΡΙΕΣ
ΔΗΛΩΣΕΙΣ ΣΥΜΜΕΤΟΧΗΣ

ΠΡΑΚΤΟΡΕΙΟ ΤΑΞΙΔΙΩΝ ΣΑΒΒΑΣ ΣΑΗΣ

///.SAIS

TRAVEL AND TOURISM AGENCY
ΤΑΡΠΟΝ ΣΠΡΙΓΚΣ 42 (δίπλα στην Πίστεως)
Τηλ. 22410 39781-3 και 22410 37711

X4641-30/6

ΚΡΟΥΑΖΙΕΡΑ

ΕΚΔΡΟΜΗ

4–10/7

με το SERENADE

ΡΟΔΟΣ - ΛΕΜΕΣΟΣ / ΠΟΡΤ ΣΑΪΝΤ / ΚΑΪΡΟ / ΑΛΕΞΑΝΔΡΕΙΑ / ΠΟΡΤ ΣΑΪΝΤ / ΛΕΜΕΣΟΣ / ΡΟΔΟΣ

4/7 Αναχώρηση από ΡΟΔΟ για ΛΕΜΕΣΟ με το SERENADE.

5/7 Αφιξη στη Λεμεσό. Ελεύθερος χρόνος για ψώνια ή προαιρετική εκδρομή. Το απόγευμα αναχώρηση για ΠΟΡΤ ΣΑΪΝΤ.

5/7 Αφιξη στο ΠΟΡΤ ΣΑΪΝΤ. Μεταφορά με πούλμαν στο Κάιρο. Περιήγηση της πόλης του Καΐρου, επίσκεψη στα αξιοθέατα. Επίσης επίσκεψη στις πυραμίδες της Γκίζας και στο εργοστάσιο παπύρων. Μεταφορά και τακτοποίηση στο ξενοδοχείο LE MERIDIAN PYRAMIDS. Το βράδυ κρουαζέρα στο Νείλο με φαγητό και παραδοσιακούς ανατολίτικους χορούς.

7/7 Αναχώρηση για ΑΛΕΞΑΝΔΡΕΙΑ. Επίσκεψη στο Πατριαρχείο και στα αξιοθέατα της πόλης. Υποδοχή στην Ελληνική Λέσχη. Γεύμα και κατόπιν επίσκεψη της φημισμένης βιβλιοθήκης της Αλεξάνδρειας. Επιστροφή στο Κάιρο αργά το απόγευμα. Δείπνο και διανυκτέρευση στο ξενοδοχείο.

8/7 Μετά το πρωινό αναχώρηση από το ξενοδοχείο. Επίσκεψη της εκκλησίας του Αγίου Γεωργίου και σε παραδοσιακό ανατολίτικο παζάρι AL EL HALIL. Γεύμα και κατόπιν μετάβαση στο Πορτ Σάιντ όπου θα πάρουμε το πλοίο Λεμεσό.

9/7 Αφιξη στη Λεμεσό. Ελεύθερος χρόνος. Το απόγευμα αναχώρηση για Ρόδο.

10/7 Αφιξη στη Ρόδο. Τέλος της εκδρομής.

ΤΙΜΗ ΠΑΚΕΤΟΥ
από 685,00 ευρώ το άτομο.

Αναλυτικά προγράμματα στο γραφείο μας.
Πληροφορίες και -προγράμματα

ALHAMBRA TRAVEL
ΔΗΜ. ΘΕΟΔΩΡΑΚΗ 13 (πεζόδρομος)
Τηλ. 22410 37052, 25698
ΡΟΔΟΣ

X4665-30/6

Zorpidis

ΤΟΥΡΙΣΤΙΚΟΣ ΟΡΓΑΝΙΣΜΟΣ
Αλεξ. Διάκου και Λοχαγού Φανουράκη 31.
Τηλ. 22410 20625, 30054 FAX 26745

Ομαδικά & ατομικά ταξίδια

Εγγυμένες αναχωρήσεις κάθε εβδομάδα

ΠΑΡΙΣΙ
4,5 & 6 ημέρες

ΙΤΑΛΙΑ
Ρώμη – Φλωρεντια
4 & 5 ημέρες

ΛΟΝΔΙΝΟ
4 & 5 ημέρες

ΠΡΑΓΑ
3,4 & 5 ημέρες

ΑΜΣΤΕΡΝΤΑΜ
4 & 5 ημέρες

ΒΕΡΟΛΙΝΟ
4 & 5 ημέρες

Ελσίνκι, Κρουαζιέρα Βαλτική, Τάλιν, Αγ. Πετρούπολη, Βερολίνο, Αμστνερνταμ, Νίκαια, Βαρκελώνη, Μαδρίτη, Βουδαπέστη, Βιέννη , Βενετία, Αίγυπτος, Τυνησία, Μαρόκο - Κων/πολη

ΙΤΑΛΙΚΟ ΠΑΝΟΡΑΜΑ
ΚΡΟΥΑΖΙΕΡΑ ΑΔΡΙΑΤΙΚΗ
ΜΠΑΡΙ - ΠΟΜΠΗΪΑ - ΡΩΜΗ - ΦΛΩΡΕΝΤΙΑ - ΣΙΕΝΑ - ΒΕΝΕΤΙΑ - ΜΙΝΙΑΤΟΥΡΑ ΙΤΑΛΙΑ
Ξενοδοχεία 4* Ημιδιατροφή
7 ημέρες αναχώρηση κάθε Δευτέρα
450 ευρώ!!!

X4647-30/6

ΜΕΝΤΙΟΥΜ-ΑΣΤΡΟΛΟΓΟΣ

ΝΙΚΟΣ

Ακριβείς προβλέψεις στον επαγγελματικό, αισθηματικό και οικονομικό τομέα.

Επαναφορά ατόμων
Ισχυρή υποβολή

Δέχεται μόνο με ραντεβού
στα τηλέφωνα: 31405 και 39201

8989-4/7

Zorpidis

Lane Sea Lines - Zorpidis Travel
Αλεξ. Διάκου και Λοχαγού Φανουράκη 31.
Τηλ. 02410 20625, 30054, 33603, 33607 FAX 26745
e-mai: stefanakis@zorpidis.com

ΔΡΟΜΟΛΟΓΙΑ
ΙΕΡΑΠΕΤΡΑ / Β. ΚΟΡΝΑΡΟΣ

ΚΑΘΕ ΚΥΡΙΑΚΗ: 04.30 για ΧΑΛΚΗ-ΔΙΑΦΑΝΙ-ΠΗΓΑΔΙΑ-ΚΑΣΟ-ΣΗΤΕΙΑ-ΑΓ. ΝΙΚΟΛΑΟ-ΜΗΛΟ-ΠΕΙΡΑΙΑ

ΚΑΘΕ ΤΕΤΑΡΤΗ 04.30 για ΧΑΛΚΗ-ΔΙΑΦΑΝΙ-ΠΗΓΑΔΙΑ-ΚΑΣΟ-ΣΗΤΕΙΑ-ΑΓ. ΝΙΚΟΛΑΟ-ΜΗΛΟ-ΠΕΙΡΑΙΑ

ΚΑΘΕ ΠΕΜΠΤΗ 04.30 για ΧΑΛΚΗ-ΔΙΑΦΑΝΙ-ΠΗΓΑΔΙΑ-ΚΑΣΟ-ΣΗΤΕΙΑ-ΑΓ. ΝΙΚΟΛΑΟ-ΣΑΝΤΟΡΙΝΗ-ΜΗΛΟ-ΠΕΙΡΑΙΑ

ΠΑ ΚΑΣΤΕΛΛΟΡΙΖΟ

ΚΑΘΕ ΤΡΙΤΗ-ΤΕΤΑΡΤΗ-ΣΑΒΒΑΤΟ
12.00 το μεσημέρι

ΚΑΘΕ ΣΑΒΒΑΤΟ 21.00 για ΚΩ-ΚΑΛΥΜΝΟ-ΣΑΜΟ-ΧΙΟ-ΜΥΤΙΛΗΝΗ-ΛΗΜΝΟ-ΑΛΕΞΑΝΔΡΟΥΠΟΛΗ

ΠΛΗΡΟΦΟΡΙΕΣ

ΤΗΛ. 22410 20625 - 30054 - 33607

X4647-30/6

ΠΡΑΚΤΟΡΕΙΟ ΤΑΞΙΔΙΩΝ

PEGASOS TRAVEL

CLUB OR RHODES

Ταξιδέψτε επώνυμα
Ταξιδέψτε φθηνά
Ταξιδέψτε άνετα

Με ευχάριστη διαμονή σε Ξενοδοχεία σε όλη την Ελλάδα

ΚΑΘΕ ΔΕΥΤΕΡΑ

ΒΑΡΣΟΒΙΑ

με

LOT

Αναχώρηση 12.50 p.m.

Για οποιαδήποτε πληροφορία παρακαλώ απευθυνθείτε στο γραφείο μας

PEGASOS TRAVEL
ΚΑΡΑΤΖΙΑΣ ΜΙΧΑΛΗΣ
Τηλ. 2241 0 73455, 76161, 75879
FAX. 2241 0 35504
ΚΙΝ. 6977 986489

Χ 4650-30/6

PELLOS TRAVEL

ΜΕ BLUE STAR FERRIES



ΕΞΑΗΜΕΡΗ ΕΚΔΡΟΜΗ

ΣΑΝΤΟΡΙΝΗ - ΠΑΡΟΣ - ΜΥΚΟΝΟΣ - ΤΗΝΟΣ - ΣΥΡΟΣ

Αναχώρηση 15/7/2004 στις 20:00 το βράδυ ΜΕ BLUE STAR1
Επιστροφή 20/7/2004 στις 07:00 το πρωί ΜΕ BLUE STAR1

ΠΡΟΓΡΑΜΜΑ ΕΚΔΡΟΜΗΣ

15/7. Αναχώρηση από Ρόδο το πρωί στις 20:00 μμ για Σύρο με "Blue Star1".

16/7. Άφιξη στη Σύρο στις 5.15 το πρωί. Αναχώρηση με πούλμαν για το Γύρο της Σύρου, επιστροφή στο λιμάνι και αναχώρηση με Blue Star για Μύκονο στις 11:30, άφιξη στις 12.45. Αναχώρηση με πούλμαν για το Γύρο της Μυκόνου. Επιστροφή στο λιμάνι, ελεύθερος χρόνος για βόλτα στην πόλη και αναχώρηση για Πάρο στις 21.10, άφιξη στη Πάρο στις 22.30μμ. Τακτοποίηση στο Ξενοδοχείο. Διανυκτέρευση.

17/7. Πρωινό στο Ξ/Δ. Ελεύθερος χρόνος για Βόλτα στην πόλη και αναχώρηση στις 12.00 το μεσημέρι με Blue Star για Σαντορίνη. Άφιξη στη Σαντορίνη στις 15:00. Επιβίβαση σε πούλμαν για το Γύρο της Σαντορίνης. Επιστροφή στο λιμάνι και αναχώρηση για Πάρο στις 20.00, άφιξη στην Πάρο αργά το Βράδυ. Επιβίβαση σε πούλμαν, άφιξη στο Ξ/Δ. Διανυκτέρευση

18/7. Πρωινό στο Ξ/Δ. Επιβίβαση σε πούλμαν, για το Γύρο της Πάρου. Επιστροφή το απόγευμα στις 14.00 μ.μ στο Ξ/Δ. Ελεύθερος χρόνος το απόγευμα για ψώνια, βόλτα στην πόλη. Βράδυ προαιρετική νυχτερινή διασκέδαση σε κέντρο της Πάρου με νησιώτικα τραγούδια. Επιστροφή στο Ξ/Δ. Διανυκτέρευση

19/7. Πρωινό στο Ξ/Δ. Αναχώρηση με πούλμαν για το λιμάνι της Πάρου Αναχώρηση με Blue Star για Τήνο στις 11 00 το πρωί, άφιξη το μεσημέρι στην Τήνο στις 12:15. Επιβίβαση σε πούλμαν, εκδρομή «Μικρός γύρος Τήνου, Αγια Πελαγία » και επιστροφή στις 14:30. Ελεύθερος χρόνος για φαγητό και για επίσκεψη στην εκκλησία της Μεγαλόχαρης της Τήνου. Το απόγευμα στις 18:00 αναχώρηση για Σύρο με Blue star Ferries. Άφιξη στη Σύρο στις 18 :45, ελεύθερος χρόνος για βόλτα, ψώνια στην πόλη της Σύρου και για βραδινό, φαγητό. Αναχώρηση για Ρόδο στις 23:30 με το Blue star_1. Διαν/ση εν πλω.

20/7 Άφιξη στη Ρόδο στις 7:00 το πρωί. Τέλος εκδρομής.

Τιμή 289, 00 ευρώ το άτομο

Στην τιμή περιλαμβάνονται:
1. Εισιτήρια πλοίου σε Γ' θέση με Blue star.
2. Ξενοδοχεία με πρωινό Β κατηγορίας στην Πάρο.
3. Μεταφορές με πούλμαν.
4. Ταξιδιωτική ασφάλεια.
5. Συνοδός του γραφείου .
6. Φ.Π.Α
7. ΕΚΔΡΟΜΕΣ: Γύρος Μυκόνου, Σύρου, Γύρος Σαντορίνης, Γύρος Πάρου, Τήνου

Δεν περιλαμβάνονται
1. Προαιρετική διασκέδαση σε κέντρο.
2. Φιλοδωρήματα, τηλέφωνα.
3. Επιβάρυνση μονόκλινου 40 Ευρω

Pellos Travel – Γραφείο Γενικού Τουρισμού
Λεωφόρος Καλλιθέας 125, Φαληράκι, Ρόδος
Tel: +30 22410 87615, 22410 86298
Fax: +30 22410 87616 e-mail: pellostravel@hellasnet.gr

9025-24/6

ΕΛΛΗΝΙΚΗ ΔΗΜΟΚΡΑΤΙΑ
ΔΗΜΟΤΙΚΟ ΛΙΜΕΝΙΚΟ ΤΑΜΕΙΟ ΝΟΤΙΑΣ ΔΩΔΕΚΑΝΗΣΟΥ

ΠΕΡΙΛΗΨΗ ΔΙΑΚΗΡΥΞΗΣ ΔΗΜΟΠΡΑΣΙΑΣ

Ι. ΑΝΑΘΕΤΟΥΣΑ ΑΡΧΗ. **Δημοτικό Λιμενικό Ταμείο Νότιας Δωδεκανήσου** (Δ.Λ.Τ.Ν.Δ.) Διεύθυνση της Αναθέτουσας Αρχής.

Τμήμα: Τεχνικό: τηλέφωνο: 2241027131

Δ/νση: Εμπορικός Λιμένας Ρόδου Τηλεομοιοτ.(fax): 2241034949

Ταχ/κός Κωδ.: 85100

Ηλ/νικό ταχ. (email): Litado3@forthetRho.gr

Τοποθεσία/Πόλις: Ρόδος

Δ/νση Διαδικτύου: Δεν υπάρχει

Διεύθυνση για παροχή εγγράφων κ.λ.π.

Η ίδια (όπως ανωτέρω)

Διεύθυνση για αποστολή προσφορών

Η ίδια (όπως ανωτέρω)

Διεύθυνση για πρόσθετες πληροφορίες

Η ίδια (όπως ανωτέρω)

ΙΙ. ΑΝΤΙΚΕΙΜΕΝΟ ΤΗΣ ΣΥΜΒΑΣΗΣ

Είδος Σύμβασης Έργου: Κατασκευή **λιμενικού** Έργου (κατηγορία έργου γ΄ Λιμενικά)

Ονομασία της Σύμβασης από την Αναθέτουσα Αρχή. Εκτέλεση του έργου: **«Αποκατάσταση ζημιών παραλιακών κρηπιδωμάτων περιοχής Χαράνι της νήσου Σύμης».**

Περιγραφή / αντικείμενο της Σύμβασης. Η σχετική εργολαβία έχει ως αντικείμενο την αποκατάσταση των ζημιών, η οποία συνίσταται στην κατασκευή νέας κρηπίδωσης - τοίχου αντιστήριξης, πλάτους 1.0 μ. καθ' όλο το μήκος του υφισταμένου (50 μ. περίπου) και μικρού βάθους (-0.50 ~-1.20 μ. περίπου) παραλιακού κρηπιδώματος προκειμένου να αποκατασταθούν πλήρως οι ζημιές (καθιζήσεις, υποσκαφές, σπηλαιώσεις κ.α.).

Τόπος εκτέλεσης των εργασιών: Χαράνι Σύμης

Εναλλακτικές ή αρνητικές προσφορές: Δεν είναι δεκτές και δεν θα ληφθούν υπ' όψη.

Ποσότητες (συνολική ποσότης) ή μέγεθος της Σύμβασης. Η Συνολική δαπάνη του έργου κατά τον προϋπολογισμό της Υπηρεσίας, ανέρχεται στο χρηματικό ποσό των σαράντα χιλιάδων (40.000 ευρώ), με αναθεώρηση και Φ.Π.Α. (13%).

Διάρκεια ή προθεσμία εκτέλεσης της Σύμβασης. **Πενήντα (50)** ημερολογιακές ημέρες από της υπογραφής της Σύμβασης.

ΙΙΙ. ΠΛΗΡΟΦΟΡΙΕΣ ΝΟΜΙΚΗΣ, ΟΙΚΟΝΟΜΙΚΗΣ ΚΑΙ ΤΕΧΝΙΚΗΣ ΦΥΣΕΩΣ

Παροχή ασφαλείας και εγγυήσεις που απαιτούνται: Οι διαγωνιζόμενοι θα πρέπει να καταθέσουν εγγυητική επιστολή συμμετοχής στο διαγωνισμό απευθυνόμενοι προς το Δ.Λ.Τ.Ν.Δ για το παρόν έργο και ύψους 710,00 ευρώ. Προθεσμία ισχύος της επιστολής τουλάχιστον ενενήντα (90) ημέρες από της ημερομηνίας υποβολής των προσφορών.

Όροι χρηματοδότησης και πληρωμής, εφαρμοζόμενες σχετικές διατάξεις: Η χρηματοδότηση του έργου γίνεται από ίδιους πόρους του Δ.Λ.Τ.Ν.Δ. Τον Ανάδοχο βαρύνει κάθε νόμιμη κράτηση, οι πληρωμές του, μετά τη σύναψη της Σύμβασης, διενεργούνται τμηματικώς κατά την εξέλιξη της εργολαβίας με μηνιαίους λογαριασμούς, οι οποίοι συντάσσονται, ελέγχονται, εγκρίνονται και πιστοποιούν τις εκτελεσθείσες εργασίες σύμφωνα προς τις ισχύουσες σήμερα σχετικές διατάξεις (παρ. 8 του άρθρου 5 του Ν. 1418/8 και άρθρο 40 του ΠΔ 609/85 όπως τροποποιήθηκε με το Π.Δ. 218/99). Δεν προβλέπεται καμία προκαταβολή.

Νομική μορφή του ομίλου εργοληπτών, στον οποίο θα ανατεθεί η Σύμβαση: Η Κ/ξία εργοληπτών, που τυχόν και εφ' όσον της ανατεθεί το έργο, δεν απαιτείται να έχει ιδιαίτερη νομική μορφή.

Προϋποθέσεις συμμετοχής.

α. Όσον αφορά στην προσωπική κατάσταση του εργολήπτη, πρέπει να μην εμπίπτει στις περιπτώσεις αποκλεισμού του άρθρου 24 της οδηγίας 93/37 ή του άρθρου 24 του Π.Δ. 334/2000 (πτώχευση, εκκαθάριση, επαγγελματικό αδίκημα, καταβολή εισφορών και φόρων, κ.λ.π.).

β. Κάθε διαγωνιζόμενος πρέπει να έχει όλα τα απαιτούμενα σχετικά αποδεικτικά που θα αποδεικνύουν την τεχνική, οικονομική και χρηματοπιστωτική ικανότητά του (πτυχίο, ενημερότητα πτυχίου τύπου Β, εκτός των Α1, Α2 1η και 2η κ.λ.π.).

γ. Στη Δημοπρασία γίνονται δεκτές Εργοληπτικές Επιχειρήσεις μεμονωμένες μη Κ/ξίες Ε. Επ. εγγεγραμμένες στο Μ.Ε.ΕΠ., τάξεως πτυχίου Α1 (και άνω) για έργα λιμενικά, σύμφωνα προς τον Ν. 2940/2001 ή /και εμπροτέχνες με πτυχίο νομαρχιακού τύπου.

IV. ΔΙΑΔΙΚΑΣΙΑ

Είδος Διαδικασίας: Ανοικτός μειοδοτικός διαγωνισμός (ανοικτή διαδικασία) με σφραγισμένες προσφορές το σύστημα υποβολής των οποίων είναι: η προσφορά ενιαίου ποσοστού έκπτωσης σε συμπληρωμένο τιμολόγιο της Υπηρεσίας, σύμφωνα με το άρθρο 6 του Π.Δ. 609/85 «Εκτέλεση Δημοσίων Έργων» εκτελεστικού του Ν. 1418/84 «Δημόσια Έργα και ρυθμίσεις συναφών θεμάτων» όπως αυτός τροποποιήθηκε και συμπληρώθηκε με τις διατάξεις του Ν. 2229/94, του Ν. 2940/20001 κ.λ.π. και ισχύει σήμερα.

Κριτήριο ανάθεσης: Όπως αναφέρεται λεπτομερώς στο τεύχος της αναλυτικής Διακήρυξης.

Διοικητικές πληροφορίες:

α. Συμβατικά τεύχη, σχέδια, πριθμημένα & σφραγισμένα έντυπα οικονομικών προσφορών, συμπληρωματικά έγγραφα κ.λ.π., διατίθενται μόνον από την Αναθέτουσα Αρχή και είναι δυνατόν να παραληφθούν τουλάχιστον: Δύο (2) εργάσιμες ημέρε πριν από την ημερομηνία διεξαγωγής Διαγωνισμού (μέχρι και την Παρασκευή) 9-07-2004) και μέχρι της ώρας 12.30 μ.μ.

β. Οι ενδιαφερόμενοι μπορούν να ενημερωθούν περί των σχετικών με τη δημοπρασία τευχών μελέτης, σχεδίων κ.λ.π. του τρόπου κτήσης τους και τέλος να παραλάβουν τα έντυπα τεύχη για την υποβολή της οικονομικής προσφοράς τους προσερχόμενοι καθ' όλες τις εργάσιμες ημέρες και κατά τις ώρες υποδοχής του κοινού στα Γραφεία της Αναθέτουσας αρχής, προσκομίζοντες συγχρόνως και το αντίστοιχο εργοληπτικό πτυχίο τους.

Το αντίτιμο των ανωτέρω τευχών είναι 20,00 ευρώ και καταβάλλεται, για το εν λόγω έργο, υπέρ του Δημοτικού Λιμενικού Ταμείου Νότιας Δωδεκανήσου (αριθμ. λογαριασμού 735/84790125 στην Εμπορική Τράπεζα).

γ. Η διεξαγωγή του Διαγωνισμού, λήξη επίδοσης δικαιολογητικών συμμετοχής, θα γίνει 14 -07-2004 ημέρα Τετάρτη και ώρα 11η π.μ. στα Γραφεία του Δ.Λ.Τ.Ν.Δ. (Αναθέτουσα Αρχή) και ενώπιον αρμοδίας Επιτροπής. Η ημερομηνία και η ώρα επίδοσης (στα ίδια Γραφεία) των φακέλων των οικονομικών προσφορών θα ανακοινωθεί στους διαγωνιζόμενους, με οποιοδήποτε πρόσφορο τρόπο, μετά την ολοκλήρωση του σταδίου παραλαβής των φακέλων δικαιολογητικών συμμετοχής.

δ. Η χρονική διάρκεια ισχύος της προσφοράς πρέπει να είναι τουλάχιστον ενενήντα (90) ημέρες από την αναφερόμενη ημερομηνία παραλαβής προσφορών.

V. ΠΡΟΣΘΕΤΕΣ ΠΛΗΡΟΦΟΡΙΕΣ

Για άλλες οδηγίες ή λοιπές (κατά περίπτωση) πληροφορίες και διευκρινίσεις ισχύει, ό,τι ορίζεται σύμφωνα προς τους όρους, που υπάρχουν στο τεύχος της αναλυτικής Διακήρυξης.

Έξοδα για τη δημοσίευση της παρούσης (και τυχόν επαναληπτικών). Βαρύνουν τον Ανάδοχο του έργου.

Ημερομηνία αποστολής της παρούσης προς δημοσίευση: 21-06-2004.

Ο Πρόεδρος του Δ.Σ.
Δημοτικού Λιμενικού Ταμείου Νότιας Δωδεκανήσου
ΓΕΩΡΓΙΟΣ ΓΙΑΝΝΟΠΟΥΛΟΣ

ΧΛ-22/6

ΜΙΚΡΟΕΠΙΛΟΓΕΣ ΕΠΙΠΛΩΝ

Επιλέξτε και κερδίστε !!! Λόγω Μεταφοράς

..μόνο για 20 ημέρες! .....τις καλύτερες τιμές!!!

Στο κατάστημα Κωνστ. Τσαλδάρη

8918-30/6

ΑΡΧΩΝ ΣΑΜΑΡΤΖΗΣ ΑΕΤΕΒΕ

Από το 1980



24 ΧΡΟΝΙΑ ΜΟΝΩΣΕΙΣ

ΜΟΝΩΣΕΙΣ ΤΑΡΑΤΣΩΝ

RicofOn®

ΓΙΑ ΤΕΛΕΙΑ ΑΚΟΥΣΤΙΚΗ ΣΤΟΥΣ ΧΩΡΟΥΣ ΕΡΓΑΣΙΑΣ ΚΑΙ ΔΙΑΣΚΕΔΑΣΗΣ



Τοποθετώντας το κατάλληλο προϊόν RICOFON έχετε μια αίθουσα με άριστη ακουστική και συγχρόνως ένα τέλειο διακοσμητικό αποτέλεσμα.

X 4628-30/6

ΔΙΑΘΕΣΗ: ΑΡΧΩΝ ΣΑΜΑΡΤΖΗΣ ΑΕΤΕΒΕ
ΜΟΝΩΣΕΙΣ - ΣΤΕΓΑΝΩΣΕΙΣ

ΚΑΤΑΣΤΗΜΑΤΑ

1) Ικαρου & Λαοδικείας - Τηλ.: 22410 20021 Ρόδος 85100

2) Υποκατάστημα Ερυθρού Σταυρού 21 - Τηλ.: 22410 23030/32054 Ρόδος 85100

ΚΙΝΗΤΟ: 6944 502033

ΕΛΛΗΝΙΚΗ ΔΗΜΟΚΡΑΤΙΑ
ΔΗΜΟΣ ΡΟΔΟΥ
ΕΠΑΡΧΙΑ ΡΟΔΟΥ
ΝΟΜΟΣ ΔΩΔΕΚΑΝΗΣΟΥ

ΓΝΩΣΤΟΠΟΙΗΣΗ ΓΑΜΟΥ

Γνωστοποιείται, σύμφωνα με το άρθρο 1369 του Αστικού Κώδικα, όπως τροποποιήθηκε με το Ν. 1250/1982, ότι:

Η Κατερίνα Ρομανιούκ του Πετρό και της Γκάννα που γεννήθηκε στο Νοβογκράντ - Βολίνσκι Ουκρανίας και κατοικεί στη Ρόδο του νομού Δωδεκανήσου, επαγγέλματος ξενοδοχοϋπάλληλος και ο Ιωάννης Ψαράς του Εμμανουήλ και της Μαρίας που γεννήθηκε στην Κάλυμνο του νομού Δωδεκανήσου και κατοικεί στη Ρόδο επαγγέλματος ελαιοχρωματιστής πρόκειται να παντρευθούν στο Δημαρχείο του Δήμου Ροδίων.

Ρόδος 21-6-2004
Ο δήμαρχος
Γεώργιος Γιαννόπουλος

9051-22/6

ΙΑΤΡΙΚΗ ΑΝΑΚΟΙΝΩΣΗ

Ο ιατρός

ΓΕΩΡΓΙΟΣ Σ. ΔΡΑΚΙΟΥ

Ειδικός Καρδιολόγος

Δέχεται:
Καθημερινά: 09.00 - 13.00 και 17.30 - 20.30
Τετάρτη απόγευμα: με ραντεβού
Σάββατο απόγευμα: ΚΛΕΙΣΤΑ

Ιατρείο: ΕΘΝΙΚΗΣ ΑΝΤΙΣΤΑΣΗΣ (πρώην Αννης Μαρίας) και ΚΑΖΑΝΤΖΑΚΗ 2, Ρόδος

Τηλ. 22410 74223
Κιν. 6932 732382

9031-30/6

ΨΥΧΟΕΡΕΥΝΗΤΡΙΑ

ΚΡΗΤΙΚΟΥ ΒΑΣΙΛΕΙΑ



Προβλέψεις για το μέλλον ικανοποιητικές.
Βοήθεια για κάθε θέμα που σας απασχολεί με κάθε εχεμύθεια

ΟΜΗΡΟΥ 65 Π. ΠΟΛΗ Τηλ. 74440 - 67602, 0972157586, 8-1π.μ. — 4-8μ.μ.

Τ 3280-18/7

Δρομολόγια του Ταχύπλοου Καταμαράν "ΔΩΔΕΚΑΝΗΣΟΣ ΕΞΠΡΕΣ"
Από: 1-ΙΟΥΝ-2004 μέχρι 15-ΟΚΤ-2004

DODEKANISOS EXPRESS

Αναχωρήσεις από την Καλώνα (Σαλαισανή πύλη)

ΚΥΡΙΑΚΗ		
ΛΙΜΑΝΙ	ΑΦΙΞΗ	ΑΝΑΧ.
ΡΟΔΟΣ		08.30
ΣΥΜΗ	09.20	09.25
ΚΩΣ	10.55	11.00
ΚΑΛΥΜΝΟΣ	11.40	11.50
ΛΕΡΟΣ	12.40	12.45
ΠΑΤΜΟΣ	13.25	13.40
ΛΕΙΨΟΙ	14.00	14.05
ΛΕΡΟΣ	14.25	14.30
ΚΑΛΥΜΝΟΣ	15.20	15.30
ΚΩΣ	16.10	16.20
ΣΥΜΗ	17.45	17.50
ΡΟΔΟΣ	18.30	

ΔΕΥΤΕΡΑ		
ΛΙΜΑΝΙ	ΑΦΙΞΗ	ΑΝΑΧ.
ΡΟΔΟΣ		08.30
ΚΑΣΤΕΛΟΡΙΖΟ	11.00	16.00
ΡΟΔΟΣ	18.30	

ΤΡΙΤΗ		
ΛΙΜΑΝΙ	ΑΦΙΞΗ	ΑΝΑΧ.
ΡΟΔΟΣ		08.30
ΚΩΣ	10.40	10.50
ΚΑΛΥΜΝΟΣ	11.30	11.40
ΛΕΡΟΣ	12.30	12.40
ΠΑΤΜΟΣ	13.20	13.30
ΛΕΙΨΟΙ	13.50	14.00
ΛΕΡΟΣ	14.20	14.30
ΚΑΛΥΜΝΟΣ	15.20	15.30
ΚΩΣ	16.10	16.20
ΡΟΔΟΣ	18.30	

ΤΕΤΑΡΤΗ		
ΛΙΜΑΝΙ	ΑΦΙΞΗ	ΑΝΑΧ.
ΡΟΔΟΣ		08.30
ΣΥΜΗ	09.20	09.30
ΚΩΣ	11.00	11.10
ΚΑΛΥΜΝΟΣ	11.50	12.00
ΛΕΡΟΣ	12.50	14.30
ΚΑΛΥΜΝΟΣ	15.20	15.30
ΚΩΣ	16.10	16.20
ΣΥΜΗ	17.40	17.50
ΡΟΔΟΣ	18.30	

ΠΕΜΠΤΗ		
ΛΙΜΑΝΙ	ΑΦΙΞΗ	ΑΝΑΧ.
ΡΟΔΟΣ		08.30
ΚΩΣ	10.40	10.50
ΚΑΛΥΜΝΟΣ	11.30	11.40
ΛΕΡΟΣ	12.30	12.40
ΛΕΙΨΟΙ	13.00	13.10
ΠΑΤΜΟΣ	13.30	13.40
ΛΕΡΟΣ	14.20	14.30
ΚΑΛΥΜΝΟΣ	15.20	15.30
ΚΩΣ	16.10	16.20
ΡΟΔΟΣ	18.30	

ΠΑΡΑΣΚΕΥΗ		
ΛΙΜΑΝΙ	ΑΦΙΞΗ	ΑΝΑΧ.
ΡΟΔΟΣ		08.30
ΣΥΜΗ	09.20	09.30
ΚΩΣ	11.00	11.10
ΚΑΛΥΜΝΟΣ	11.50	12.00
ΛΕΡΟΣ	12.50	14.30
ΚΑΛΥΜΝΟΣ	15.20	15.30
ΚΩΣ	16.10	16.20
ΣΥΜΗ	17.40	17.50
ΡΟΔΟΣ	18.30	

ΣΑΒΒΑΤΟ		
ΛΙΜΑΝΙ	ΑΦΙΞΗ	ΑΝΑΧ.
ΡΟΔΟΣ		08.30
ΚΩΣ	10.40	10.50
ΚΑΛΥΜΝΟΣ	11.30	11.40
ΛΕΡΟΣ	12.30	12.40
ΛΕΙΨΟΙ	13.00	13.10
ΠΑΤΜΟΣ	13.30	13.40
ΛΕΡΟΣ	14.20	14.30
ΚΑΛΥΜΝΟΣ	15.20	15.30
ΚΩΣ	16.10	16.20
ΡΟΔΟΣ	18.30	



• Ταξιδέψτε με το μέγα την ήμα
• Fully air-conditioned

Πληροφορίες: Δωδεκάνησος Ναυτιλιακή Ν.Ε. Αυστραλίας 3. 85100 Ρόδος
Τηλ: 22410 70 590 - Fax: 22410 70 591

Ηχος & Φως Sound & Light

website: www.12ne.gr
e-mail: info@12ne.gr

X 4649-30/6

ΙΑΤΡΙΚΗ ΑΝΑΚΟΙΝΩΣΗ

Η ΟΔΟΝΤΙΑΤΡΟΣ

ΜΑΡΙΑ Ι. ΚΟΝΤΟΡΙΝΗ

ΔΕΧΕΤΑΙ ΚΑΤΟΠΙΝ ΡΑΝΤΕΒΟΥ

ΚΑΘΗΜΕΡΙΝΑ 9.30-13.00 και 17.00-21.00

ΣΑΒΒΑΤΟ 10.00-13.00

Κ. ΤΣΑΛΔΑΡΗ 1 & ΕΘΝΙΚΗΣ ΑΝΤΙΣΤΑΣΕΩΣ ΓΩΝΙΑ

ΤΗΛ. 22410 77756, κιν. 6974326447

8804-23/6

ΝΤΕΤΕΚΤΙΒ

ΧΡΗΣΤΟΣ ΔΙΑΜΑΝΤΗΣ

Ιδιωτικές έρευνες στην Ελλάδα και το εξωτερικό. Αναλαμβάνω υποθέσεις πάσης φύσεως, τηλεμαγνητοφωνήσεις, βιντεοσκοπήσεις, ειδικές παρακολουθήσεις, απιστίες συζύγων, συλλογή απορρήτων πληροφοριών. Ειδικός ηλεκτρονικός εξοπλισμός, για όλες τις έρευνες, ενοικιάσεις και πωλήσεις μηχανημάτων. Με ένα τηλεφώνημά σας έρχομαι ο ίδιος σε οποιοδήποτε μέρος της Ελλάδας και του εξωτερικού, αντί να έρθετε εσείς στο δικό μου γραφείο.

ΤΗΛ. ΚΙΝΗΤΑ

6973 474338, 6945 893030, 6934 347734

Γ.Δ.-21/6

ΤΗΛΟΣ 21ος ΑΙΩΝΑΣ

ΝΑΥΤΙΚΗ ΕΤΑΙΡΙΑ

Τηλ. 22460 44000

FAX. 22460 44044

ΠΡΟΓΡΑΜΜΑ «SEA STAR»

Δ Ε Υ Τ Ε Ρ Α		
Λιμάνι	Αφιξη	Αναχώρηση
ΡΟΔΟΣ		09.00
ΤΗΛΟΣ	10.20	14.30
ΝΙΣΥΡΟΣ	15.00	17.30
ΤΗΛΟΣ	18.00	18.10
ΡΟΔΟΣ	19.30	

Τ Ρ Ι Τ Η		
Λιμάνι	Αφιξη	Αναχώρηση
ΡΟΔΟΣ		09.00
ΧΑΛΚΗ	10.10	12.00
ΤΗΛΟΣ	12.40	17.00
ΡΟΔΟΣ	18.30	

Τ Ε Τ Α Ρ Τ Η		
Λιμάνι	Αφιξη	Αναχώρηση
ΡΟΔΟΣ		08.00
ΤΗΛΟΣ	09.20	09.30
ΡΟΔΟΣ	10.50	18.30
ΤΗΛΟΣ	19.50	20.00
ΡΟΔΟΣ	21.30	

Π Ε Μ Π Τ Η		
Λιμάνι	Αφιξη	Αναχώρηση
ΡΟΔΟΣ		09.00
ΤΗΛΟΣ	10.20	17.00
ΡΟΔΟΣ	18.20	

Π Α Ρ Α Σ Κ Ε Υ Η		
Λιμάνι	Αφιξη	Αναχώρηση
ΡΟΔΟΣ		09.00
ΤΗΛΟΣ	10.20	14.00
ΝΙΣΥΡΟΣ	14.30	17.30
ΤΗΛΟΣ	18.00	18.10
ΡΟΔΟΣ	19.30	20.00
ΤΗΛΟΣ	21.30	

Σ Α Β Β Α Τ Ο		
Λιμάνι	Αφιξη	Αναχώρηση
ΤΗΛΟΣ		07.00
ΡΟΔΟΣ	08.30	09.00
ΧΑΛΚΗ	10.10	10.20
ΤΗΛΟΣ	11.00	17.00
ΧΑΛΚΗ	17.40	17.50
ΡΟΔΟΣ	19.00	

Κ Υ Ρ Ι Α Κ Η		
Λιμάνι	Αφιξη	Αναχώρηση
ΡΟΔΟΣ		07.30
ΤΗΛΟΣ	08.50	09.00
ΡΟΔΟΣ	10.20	17.00
ΤΗΛΟΣ	18.20	18.30
ΡΟΔΟΣ	19.50	

ΠΛΗΡΟΦΟΡΙΕΣ

ΡΟΔΟΣ: ΤΑΡΠΟΝ ΣΠΡΙΝΓΚΣ 44

Τηλ. **22410 78052, 22410 78053**

Κινητό: **6938244523**

ΤΗΛΟΣ: 22460 44000

ΧΛ-

Σε λύκεια και γυμνάσια της Ρόδου

Οι αριστούχοι μαθητές

ΚΑΙ ΟΙ ΜΑΘΗΤΕΣ ΠΟΥ ΠΡΟΗΧΘΗΣΑΝ

Ανακοινώθηκαν χθες τα ονόματα μαθητών και μαθητριών που αρίστευσαν ή προήχθησαν από διάφορα λύκεια και γυμνάσια της Ρόδου. Τ' αποτελέσματα έχουν ως εξής:

1ο Γυμνάσιο Ρόδου
Αριστούχοι Α' τάξης

1. Μοσχόπουλος Ιωάννης 19 11/13
2. Καλοκάσης Ευάγγελος 19 10/13
3. Ελληνα Γεωργία 19 9/13
4. Γιαλούσης Νικόλαος 19 8/13
5. Νικολίκος Νικόλαος 19 8/13
6. Ζερβός Μανώλης 19 7/13
7. Τουρκομανώλη Ελένη 19 6/13
8. Καλλούδης Γεώργιος 19 5/13
9. Θεουλάκης Κωνσταντίνος 19 4/13
10. Ζουρούδη Παναγιώτα 19 3/13
11. Κυπραίου Ανδριάνα 19 3/13
12. Καραγιάννης Ευάγγελος 19
13. Μικκιού Δημήτριος 19
14. Στεφανάκος Παναγιώτης 19
15. Διακογεωργίου Εμμανουήλ 18 12/13
16. Κατσαράς Λοΐζος 18 12/13
17. Βλάχου Σταματίνα 18 10/13
18. Δεϊμεζή Θεοφανία 18 10/13
19. Καραμούζη Αικατερίνη Δ. 18 9/13
20. Δημητράκη Μαρία 18 8/13
21. Σκούπρα Αναστασία 18 7/13
22. Σουλούνια Μαρία Νικολετ. 18 7/13

Αριστούχοι Β' τάξης

1. Μπίνη Ελενα 20
2. Παπανικολάου Φαίδρα 20
3. Σωτηράκη Αικατερίνη 20
4. Κατσανεβάκης Εμμανουήλ 19 11/12
5. Σταυριανάκη Ελλη 19 10/13
6. Χατζηαντωνίου Ειρήνη 19 10/13
7. Καλαποδάκης Σπυρίδων 19 9/13
8. Παπασάββα Τσαμπίκα 19 9/13
9. Χρυσοχού Καρολίνα 19 7/13
10. Κομίνια Μαρία 19 5/13
11. Ζέζιου Αικατερίνη 19 4/13
12. Θέμελη Φωτεινή 19 4/13
13. Καμπούρη Νεκταρία 19 4/13
14. Παυλίδου Αννα 19 4/13
15. Χατζηαντωνιάδης Μηνάς 19 3/13
16. Ντέλλα Αλεξία 19 2/13
17. Κάζας Γεώργιος 19 1/13
18. Αθανασοπούλου Νιόβη 19
19. Βερδέλλη Ειρήνη 19 11/13
20. Κωσταρίδης Παντελής 18 11/13
21. Μπούσης Ερβίν 18 11/13
22. Τσίγκου Ευαγγελία 18 11/13
23. Μούτσος Θεόδωρος 18 9/13
24. Γανωτάκη Βασιλεία Αλεξ. 18 7/13
25. Ουίλσον Δέσποινα 18 7/13

Αριστούχοι Γ' τάξης

1. Ερωτόκριτος Γεώργιος 20
2. Σαρούκου Αικατερίνη Αν. 20
3. Χατζηνικόλα Αστερόπη 20
4. Κωνστάκη Σεβαστή 19 12/13
5. Μοσχοπούλου Ελισάβετ 19 10/13
6. Πεταυράκη Ελευθερία 19 8/13
7. Γεωργαλλή Σεβαστή 19 7/13
8. Καλογήρου Μανουήλ Αλεξ. 19 7/13
9. Λαουδίκος Ελευθέριος 19 6/13
10. Ιωαννίδης Λάζαρος Στυλ. 19 4/13
11. Αθανασοπούλου Θέμις 19 3/13
12. Παπανικολάου Αναστασία Αλ. 19 2/13
13. Μπαλτζή Ηρώ 18 12/13
14. Τριανταφύλλου Μαριάννα 18 12/13
15. Σταθόπουλος Βασίλης 18 11/13
16. Βασίλας Γεώργιος 18 10/13
17. Κρητικού Αναστασία 18 10/13
18. Γιορδαμνή Καθολική 18 9/13
19. Μαρκουλή Βαλασία 18 9/13

Γυμνάσιο Κρεμαστής
Αριστούχοι Α' τάξης

1. Υγειονομάκη Νεκταρία 20
2. Γιαννακός Αριστείδης 19 10/12
3. Λαθουράκη Ραφαέλα 19 9/12
4. Στεφανόπουλος Νικόλαος 19 9/12
5. Ντάσκα Αννα 19 8/12
6. Γιαχού Παρασκευή 19 7/12
7. Παναγιώτα Καθολική 19 6/11
8. Ντάσκα Μαρία 19 6/12
9. Κωβαίου Παναγιώτα 19 3/12
10. Τσίκος Βασίλειος 19
11. Χύση Γιάννη 19
12. Χύση Εσμεράλντα 18 10/12
13. Διακοδημητρίου Αναστασία 18 9/12
14. Χειμωνέττου Αικατερίνη 18 6/12

Αριστούχοι Β' τάξης

1. Παπαδόπουλος Εμμανουήλ 19 9/12
2. Τσελιός Βασίλειος 19 8/12
3. Νικολάου Βασίλειος 19 7/12
4. Πεταυράκης Μιχάλης 19 7/12
5. Μιχαήλ Φραντζής 19
6. Μπάτη Μαρία 18 11/12
7. Χριστοδούλου Δημήτριος 18 10/12

Αριστούχοι Γ' τάξης

1. Αντωνιάδη Καθολική 19 11/12
2. Λεμονής Νικόλαος 19 9/12
3. Παπανικόλας Νικόλαος 19 6/12
4. Φτάκλα Φεγγαρούλα 19 6/12
5. Πάττα Τζέσσικα 19 5/12
6. Λουκάς Γεώργιος 18 11/12
7. Κατσουράκη Μαρία Ραφαηλ. 18 10/12
8. Βεκιάρης Αθανάσιος 18 9/12

Γυμνάσιο Ιαλυσού
Αριστούχοι Α' τάξης

1. Μητροτάσιος Παναγιώτης 20
2. Κασλήογλου Τζαν 19 12/13
3. Κινδυλίδη Ιακωβίνα 19 12/13
4. Καραβόλιας Ιωάννης 19 11/13
5. Μπότσαρη Δέσποινα 19 9/13
6. Πίσσα Μιχαλία Σταυρούλ. 19 8/13
7. Φωτάρα Ιωάννα 19 8/13
8. Γαβρά Σοφία 19 7/13
9. Σαχίνη Ασημίνα Τσαμπίκ. 19 6/13
10. Τελώνης Εμμανουήλ 19 5/13
11. Ζαχαρία Σμαραγδή 19 4/13
12. Κανδίνου Δέσποινα 19 4/13
13. Μαργαρίτη Ζωή Κυριακή 19 4/13
14. Κεντριστάκη Αναστασία 19 2/13
15. Σαμαρά Σταυρούλα 19
16. Τσαμπής Ιωάννης 18 12/13
17. Σταματάκη Αικατερίνη 18 11/13
18. Μουτσοτέμι Μπλένταρ 18 9/12
19. Παπαγούρας Νικόλαος 18 9/13
20. Τσάτου Σοφία 18 7/13

Αριστούχοι Β' τάξης

1. Σολάκη Σωτηρία 19 12/13
2. Σταύρας Φανούριος 19 12/13
3. Ρόζος Θεόδωρος 19 11/13
4. Κουλούμπρη Παρασκευή 19 10/13
5. Μαυρικάκη Βασιλική 19 10/13
6. Φωτοπούλου Ειρήνη 19 10/13
7. Ατσικνούδα Μαριέττα Μοσχ. 19 8/13
8. Παπαχριστοφή Σπυριδούλα Βασ. 19 8/13
9. Ψυλλάκη Τσαμπίκα 19 7/13
10. Νικολίτσης Παναγιώτης 19 6/13
11. Συκόφυλλου Αικατερίνη 19 6/13
12. Καριάκη Αικατερίνη 19 2/13
13. Κολισνιτσένκο Ολεγκ 18 12/13
14. Μοσχόβας Δημήτριος 18 10/13

Αριστούχοι Γ' τάξης

1. Σταματιάδης Γεώργιος 20
2. Χρυσοχού Χρυσή 19 11/13
3. Φάκα Ευθυμία 19 9/13
4. Παπαδάκη Μαρία 19 8/13
5. Μανωλά Αικατερίνη 19 7/13
6. Κωνσταντινοπούλου Αικατερίνη 19 4/13
7. Σαή Σμαράγδα Αγαπ. 19 4/13
8. Παπασάββας Χρυσόστομος Χρ. 19 1/13
9. Λαδικός Σταύρος 19
10. Κορωναίος Μάριος 18 12/13
11. Μισομικέ Ειρήνη-Χρυσοβαλ. 18 12/13
12. Κυπριανίδης Απόστολος 18 11/13
13. Τσερώνη Γεωργία 18 9/13
14. Ανδρικού Μιχαλίτσα 18 7/13
15. Κουντούρη Βικτωρία 18 7/13

Γυμνάσιο Σορωνής
Αριστούχοι Α' τάξης

1. Καραμούτα Αναστασία 19 9/10
2. Μαστή Χριστίνα 19 9/10
3. Σταυρίδου Μαρία Χριστίνα 19 9/10
4. Χατζησάββα Ειρήνη 19 8/10
5. Τσιμπλή Δήμητρα 19 4/10
6. Τομάζου Λουκία 19 3/10
7. Χατζησάββας Σταύρος 19 1/10
8. Ποτσάκη Παναγιώτα 19
9. Κάβουρας Γεώργιος 18 9/10
10. Σαρηγιαννίδου Κλεάνθη 18 9/10
11. Διακοβασιλείου Νεκταρία 18 8/10
12. Ζαγοριανού Μαρία Ραφαέλα 18 7/10
13. Χατζηκοσμά Χαραλαμπία 18 5/10

Αριστούχοι Β' τάξης

1. Διακοδημητρίου Αναστάσιος Κων. 20
2. Κωτάκης Στέργιος 20
3. Φιλίππου Μαρία 20
4. Αρφαρά Αννα 19 6/10
5. Μαριεττής Κωνσταντίνος 19 6/10
6. Τσοπανάκης Γρηγόριος 19 6/10
7. Τσακαλιός Κυριάκος 19 5/10
8. Σταματέλλου Μαρία 19 4/10
9. Χαβιαράς Ηλίας Ιωάννης 19
10. Περδικάκη Δανάη 18 6/10

Αριστούχοι Γ' τάξης

1. Καστάνιας Φίλιππος 20
2. Χατζηγιαννάκης Θεόδωρος 20
3. Νικολίκου Ερμιόνη 19 10/11
4. Γανωτάκης Γεώργιος 19 9/11
5. Μανωλάκου Σταυριάνα 19 9/11
6. Μπερτούλης Ιωάννης 19 8/11
7. Χατζή Καθολική 19 8/11
8. Καραμάργιος Στέφανος 19 7/11
9. Αγαπητού Βαρβάρα 19 4/11
10. Καλαμαρά Παντελίνα 19 2/11
11. Μαστή Μαρία 18 10/11
12. Γκούσσιος Εμμανουήλ 18 8/9
13. Καλιβούρη Χρυσούλα 18 7/11

Γυμνάσιο Μασσάρων
Αριστούχοι Α' τάξης

1. Κουρζάκης Φώτιος 18 7/11
2. Χατζηιγνατίου Βασιλεία Νεκταρία 19 7/11

Αριστούχοι Β' τάξης

1. Ευαγγελίδης Κυριάκος 18 10/11
2. Καυκάκης Νικόλαος 19 7/11
3. Λίλος Στέφανος 18 9/11
4. Χατζηκώστας Ελευθέριος 19 8/11

Αριστούχοι Γ' τάξης

1. Ευαγγελίδης Ιωάννης Νεκτάριος 19 5/12
2. Τσέγκος Δημήτριος 19 8/12

Απολύονται

1. Αντωνίου Ιωάννα
2. Γανωτάκη Δήμητρα
3. Γεωργίου Ροσάννα
4. Γιαχατζή Μαρία
5. Διάκουλα Κριστιάνα
6. Ευαγγελίδης Νεκτάριος
7. Καμπατζής Γεώργιος
8. Κανλή Αθηνά
9. Καπισίκης Πούλιος
10. Κνίστ Τζέσικα
11. Λιτζίγιεβα Βαλέρια
12. Λουκαράς Δανιήλ
13. Μακρή Χρυσάνθη
14. Μόσχου Παναγιώτης
15. Μπάκας Στέφανος
16. Μπάκας Φώτιος
17. Παπανικολάου Ελένη
18. Πατινιώτης Παναγιώτης
19. Παυλακίδης Νικόλαος
20. Σαλαγκάεβα Χριστίνα
21. Τρούμπας Γεώργιος
22. Τσέγκος Δημήτριος
23. Χαραλάμπους Μιχαήλ
24. Χατζηγιάννουρας Εμμανουήλ
25. Χατζηπαναγιώτου Εμμανουήλ

ΦΡΟΝΤΙΣΤΗΡΙΟ ΙΤΑΛΙΚΩΝ

ΣΤΑΘΗ ΜΙΧ. ΣΚΑΝΔΑΛΙΔΗ

Καθηγητή Ιταλικής Γλώσσας και Φιλολογίας (πτυχ. Α.Π.Θ.) - Καθηγητή Α.Σ.Τ.Ε.Ρ.

Χριστόδ. Τσιγάντε 11

Τα αυστηρώς ολιγομελή τμήματά μας απευθύνονται, με συστηματική και μαθοδική προσωπική διδασκαλία σε μαθητές Δημοτικού, Γυμνασίου, Λυκείου και επαγγελματίες, καθώς και σε υποψήφιους φοιτητές ιταλικών Πανεπιστημίων σε αποκλειστική συνεργασία με το **Ιταλικό Κολλέγιο DON BOSCO της Ιταλικής πόλης L'AQUILA.**

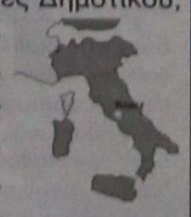

☛ Πληροφορίες: τηλ. 22410 29265
οικ. 22410 61872
κιν.: 693 2272902

X4671-6/7

ECDL HELLAS

ΤΟ ΕΞΕΤΑΣΤΙΚΟ ΚΕΝΤΡΟ ΠΙΣΤΟΠΟΙΗΣΗΣ ΚΑΙ ΕΚΜΑΘΗΣΗΣ ΥΠΟΛΟΓΙΣΤΩΝ Computer & Art Studies (C. A. S.)

Προσφέρει

Ταχύρυθμα τμήματα εκμάθησης & Πιστοποίησης των 7 ενοτήτων του ECDL

✔ Με το πιο επαναστατικό σύστημα εκμάθησης μέσα σε 7 εβδομάδες

✔ Με σύγχρονα προγράμματα λογισμικού (Windows XP, OFFICE XP)

✔ Με έμπειρο διδακτικό προσωπικό

✔ Γρήγορη και εγγυημένη επιτυχία

Χορηγεί

Ευρωπαϊκό δίπλωμα σπουδών στους Η/Υ

• Ολιγομελή τμήματα για μαθητές Δημοτικού - Γυμνασίου - Λυκείου

• Ειδικά τμήματα για ενήλικες & εργαζόμενους

ΠΛΗΡΟΦΟΡΙΕΣ

ΘΕΣΣΑΛΟΝΙΚΗΣ 18 – ΡΟΔΟΣ (ΠΕΡΙΟΧΗ ΜΗ.ΔΙΑ)

ΤΗΛ: 22410-60554 , E-MAIL: cas@otenet.gr

X 4669-30/6

Πάντα κάποιοι ξεχωρίζουν...

Rodos Gold VOGIATZIS

Ιδιαίτερη αισθητική
Απαράμιλλη ποιότητα
πλούσιες επιλογές
για γάμους , βαπτίσεις ,

και ιδιαίτερες στιγμές
με μοναδική λάμψη .....
σε εξαιρετικές τιμές

Rodos Gold VOGIATZIS

Χρυσές δημιουργίες...
για πολύτιμες σχέσεις

10ο χιλ. Λεωφ. Ρόδου Λίνδου
Τηλ: 22410 86670 - 3

X4645-30/6

A.N.A FERRIES

ΤΑΞΙΔΕΨΤΕ ΜΕ ΤΟ ΝΕΟ ΜΑΣ ΠΛΟΙΟ

Ε/Γ- Ο/Γ ΑΝΘΗ ΜΑΡΙΝΑ

ΓΡΗΓΟΡΑ - ΑΝΕΤΑ - ΕΥΧΑΡΙΣΤΑ

ΜΟΝΟ ΣΕ 13 ΩΡΕΣ!!!

• Από ΡΟΔΟ προς ΠΕΙΡΑΙΑ

Κάθε ΤΡΙΤΗ - ΠΕΜΠΤΗ - ΣΑΒΒΑΤΟ

• Από ΠΕΙΡΑΙΑ προς Ρόδο

Κάθε ΔΕΥΤΕΡΑ - ΤΕΤΑΡΤΗ - ΠΑΡΑΣΚΕΥΗ

• Εκδόσεις εισιτηρίων σε όλα τα ταξιδιωτικά πρακτορεία

Κεντρικό πρακτορείο

** ΠΡΟΣΦΟΡΑ**
ΟΛΑ ΤΑ ΑΤΟΜΙΚΑ ΕΙΣΙΤΗΡΙΑ ΣΕ ΜΙΣΗ ΤΙΜΗ!
• ΕΠΙΒΑΤΗΣ: 16,90 ευρώ

TSAGARIS TRAVEL

Ακτή Σαχτούρη 5

Τηλ. (22410) 36170, 28597, 35066, 30406

FAX: 22410 39839

X 4638-30/6



PELLOS TRAVEL

ΠΟΙΟΤΗΤΑ -ΟΡΓΑΝΩΣΗ-ΕΓΓΥΗΣΗ

ΚΑΛΟΚΑΙΡΙΝΕΣ ΕΚΔΡΟΜΕΣ

ΙΟΥΝΙΟΣ 2004

ΤΡΙΗΜΕΡΗ ΕΚΔΡΟΜΗ

ΑΜΟΡΓΟΣ-ΣΑΝΤΟΡΙΝΗ -ΤΗΝΟΣ-ΣΥΡΟΣ

ΜΕ BLUE STAR FERRIES

ΑΝΑΧΩΡΗΣΗ στις 26/6/04 στις 10:00 το πρωί

ΕΠΙΣΤΡΟΦΗ ΣΤΗ 29/6/04 ΣΤΙΣ 07:00 το πρωί

Τιμή 195 ευρώ το άτομο

ΠΕΡΙΛΑΜΒΑΝΟΝΤΑΙ:
ΕΙΣΙΤΗΡΙΑ ΠΛΟΙΟΥ ΣΕ Γ' ΘΕΣΗ ΜΕ BLUE STAR: ΡΟΔΟΣ-ΑΜΟΡΓΟΣ, ΣΑΝΤΟΡΙΝΗ-ΤΗΝΟΣ, ΣΥΡΟΣ-ΡΟΔΟΣ, ΞΕΝΟΔΟΧΕΙΑ ΜΕ ΠΡΩΙΝΟ: 1 ΔΙΑΝΥΚΤΕΡΕΥΣΗ ΣΤΗΝ ΑΜΟΡΓΟ, 1 ΣΤΗ ΣΑΝΤΟΡΙΝΗ ΚΑΙ 1 ΕΝ ΠΛΩ, ΜΕΤΑΦΟΡΕΣ ΜΕ ΠΟΥΛΜΑΝ. ΕΚΔΡΟΜΕΣ ΣΤΗΝ ΑΜΟΡΓΟ, ΣΑΝΤΟΡΙΝΗ. ΤΑΞΙΔΙΩΤΙΚΗ ΑΣΦΑΛΕΙΑ. ΣΥΝΟΔΟΣ ΤΟΥ ΓΡΑΦΕΙΟΥ. Φ.Π.Α
ΔΕΝ ΠΕΡΙΛΑΜΒΑΝΟΝΤΑΙ:
ΠΡΟΑΙΡΕΤΙΚΗ ΕΚΔΡΟΜΗ ΓΥΡΟΣ ΣΥΡΟΥ , ΑΡΧΑΙΟΛΟΓΙΚΟΙ ΧΩΡΟΙ ΔΙΑΦΟΡΑ ΚΑΜΠΙΝΑΣ ΣΥΡΟΣ-ΡΟΔΟΣ 25 ΕΥΡΩ ΤΟ ΑΤΟΜΟ ΣΕ ΤΕΤΡΑΚΛΙΝΟ.

6ΗΜΕΡΗ ΕΚΔΡΟΜΗ

ΣΤΗΝ ΚΩΝΣΤΑΝΤΙΝΟΥΠΟΛΗ- ΠΡΙΓΚΗΠΟΝΗΣΣΑ

ΡΟΔΟΣ-ΜΑΡΜΑΡΙΣ-ΕΦΕΣΣΟΣ-ΣΜΥΡΝΗ-ΠΡΟΥΣΣΑ--ΚΩΝΣΤΑΝΤΙΝΟΥΠΟΛΗ- ΠΡΙΓΚΗΠΟΝΗΣΣΑ BANDIRMA-ΣΜΥΡΝΗ-ΜΑΡΜΑΡΙΣ-ΡΟΔΟΣ

ΑΝΑΧΩΡΗΣΗ 30-6-2004 ΗΜΕΡΑ ΤΕΤΑΡΤΗ ΣΤΙΣ 08:00

ΕΠΙΣΤΡΟΦΗ 5-6-2004 ΗΜΕΡΑ ΔΕΥΤΕΡΑ ΣΤΙΣ 18:00 ΤΟ ΑΠΟΓΕΥΜΑ ΑΦΙΞΗ ΣΤΗ ΡΟΔΟ

Τιμή 295 ευρώ το άτομο

ΠΕΡΙΛΑΜΒΑΝΟΝΤΑΙ:
2 ΔΙΑΝΥΚΤΕΡΕΥΣΗ ΣΜΥΡΝΗ, 3 ΔΙΑΝΥΚΤΕΡΕΥΣΕΙΣ ΚΩΝΣΤΑΝΤΙΝΟΥΠΟΛΗ,
ΕΙΣΙΤΗΡΙΑ ΡΟΔΟΣ -ΜΑΡΜΑΡΙΣ –ΡΟΔΟΣ ΜΕ ΚΑΤΑΜΑΡΑΝ, ΞΕΝΑΓΗΣΕΙΣ, ΕΚΔΡΟΜΕΣ , ΜΕΤΑΦΟΡΕΣ ΜΕ ΚΛΙΜΑΤΙΖΟΜΕΝΑ ΠΟΥΛΜΑΝ , ΞΕΝΟΔΟΧΕΙΑ ΜΕ ΠΡΩΙΝΟ ΚΑΙ ΦΑΓΗΤΟ 3 ΚΑΙ 4*** *ΑΣΤΕΡΩΝ, ΣΥΝΟΔΟΣ ΓΡΑΦΕΙΟΥ, ΤΑΞΙΔΙΩΤΙΚΗ ΑΣΦΑΛΕΙΑ, ΦΟΡΟΙ ΕΙΣΟΔΟΥ ΚΑΙ ΕΞΟΔΟΥ, ΦΠΑ
ΔΕΝ ΠΕΡΙΛΑΜΒΑΝΟΝΤΑΙ:
ΑΡΧΑΙΟΛΟΓΙΚΟΙ ΧΩΡΟΙ, ΕΙΣΙΤΗΡΙΑ ΠΛΟΙΩΝ YALOVA–ΚΩΝΣΤΑΝΤΙΝΟΥΠΟΛΗ –BANDIRMA , ΕΙΣΙΤΗΡΙΑ ΤΗΣ ΚΡΟΥΑΖΙΕΡΑΣ ΣΤΑ ΠΡΙΓΚΗΠΟΝΗΣΣΑ ΒΟΣΠΟΡΟ, ΔΙΑΣΚΕΔΑΣΗ ORIENTAL SHOW.

ΙΟΥΛΙΟΣ 2004

10ΗΜΕΡΗ ΕΚΔΡΟΜΗ ΓΥΡΟΣ ΙΤΑΛΙΑΣ

ΜΠΑΡΙ - ΠΟΜΠΗΪΑ - ΝΑΠΟΛΗ ΡΩΜΗ - ΦΛΩΡΕΝΤΙΑ-ΠΙΖΑ-ΒΕΝΕΤΙΑ-ΑΝΚΩΝΑ

ΑΝΑΧΩΡΗΣΗ 08-07-2004 ΣΤΙΣ 20:00 ΜΕ BLUE STAR FERRIES

ΕΠΙΣΤΡΟΦΗ 17-7-2004 ΜΕ BLUE STAR FERRIES

ΣΤΗΝ ΤΙΜΗ ΠΕΡΙΛΑΜΒΑΝΟΝΤΑΙ
- Εισιτήρια Ροδος-Πειραιας-Ροδος με Blue star ferries σε Γ θεση.
- Εισιτήρια Πάτρα – Μπάρι και Ανκώνα – Πάτρα σε 4κλινες καμπίνες
- Οι μεταφορές με πολυτελές πούλμαν
- Οι διαν/σεις σε ξενοδοχεία 4 αστέρων σε δίκλινα δωμάτια
- Πρωινό και ένα δείπνο καθημερινά (5) εκτός του φέρρυ
- Έμπειρος συνοδός του γραφείου
- Τοπικοί ξεναγοί
- Λιμενικά τέλη, διόδια
- Ασφάλεια αστικής ευθύνης
- Ταξιδιωτική ασφάλιση
- Χάρτες, έντυπα
- Φ.Π.Α.

Δεν περιλαμβάνονται είσοδοι μουσείων και βαπορέτο Βενετίας. ΔΙΑΦΟΡΑ ΚΑΜΠΙΝΑΣ ΡΟΔΟΣ-ΠΕΙΡΑΙΑΣ-ΡΟΔΟΣ ΣΕ ΔΙΚΛΙΝΗ Ή ΤΕΤΡΑΚΛΙΝΗ ΚΑΤΟΠΙΝ ΣΥΝΕΝΝΟΗΣΕΩΣ.

ΕΚΔΡΟΜΗ ΤΕΤΡΑΗΜΕΡΗ ΣΥΡΟΣ-ΠΑΡΟΣ-ΝΑΞΟΣ

ΑΝΑΧΩΡΗΣΗ 08-07-2004 ΗΜΕΡΑ ΠΕΜΠΤΗ ΣΤΙΣ 20 00 ΤΟ ΒΡΑΔΥ ΜΕ BLUE STAR FERRIES

ΕΠΙΣΤΡΟΦΗ 11-07-2004 ΗΜΕΡΑ ΚΥΡΙΑΚΗ ΣΤΙΣ 13 00 ΤΟ ΜΕΣΗΜΕΡΙ

ΠΕΡΙΛΑΜΒΑΝΟΝΤΑΙ:
ΕΙΣΙΤΗΡΙΑ ΠΛΟΙΟΥ ΣΕ Γ' ΘΕΣΗ ΜΕ BLUE STAR: ΡΟΔΟΣ-ΣΥΡΟΣ- ΝΑΞΟΣ-ΠΑΡΟΣ-ΡΟΔΟΣ, ΞΕΝΟΔΟΧΕΙΑ ΜΕ ΠΡΩΙΝΟ: 1 ΔΙΑΝΥΚΤΕΡΕΥΣΗ ΣΤΗΝ ΠΑΡΟ, ΚΑΙ 2 ΕΝ ΠΛΩ, ΜΕΤΑΦΟΡΕΣ ΜΕ ΠΟΥΛΜΑΝ. ΕΚΔΡΟΜΕΣ ΣΤΗ ΝΑΞΟ ΚΑΙ ΠΑΡΟ.
ΤΑΞΙΔΙΩΤΙΚΗ ΑΣΦΑΛΕΙΑ. ΣΥΝΟΔΟΣ ΤΟΥ ΓΡΑΦΕΙΟΥ. Φ.Π.Α
ΔΕΝ ΠΕΡΙΛΑΜΒΑΝΟΝΤΑΙ: ΠΡΟΑΙΡΕΤΙΚΗ ΔΙΑΣΚΕΔΑΣΗ, ΑΡΧΑΙΟΛΟΓΙΚΟΙ ΧΩΡΟΙ ΔΙΑΦΟΡΑ ΚΑΜΠΙΝΑΣ.

4ΗΜΕΡΗ ΕΚΔΡΟΜΗ

ΑΙΓΙΝΑ- ΥΔΡΑ- ΣΠΕΤΣΕΣ-ΠΟΡΟΣ

ΑΝΑΧΩΡΗΣΗ 01-07-2004 ΣΤΙΣ 20 00 ΜΕ BLUE STAR FERRIES

ΕΠΙΣΤΡΟΦΗ 04-07-2004 ΣΤΙΣ 1245 ΜΕ BLUE STAR FERRIES

ΠΕΡΙΛΑΜΒΑΝΟΝΤΑΙ:
ΕΙΣΙΤΗΡΙΑ ΠΛΟΙΟΥ ΣΕ Γ' ΘΕΣΗ ΜΕ BLUE STAR: ΡΟΔΟΣ-ΠΕΙΡΑΙΑΣ-ΥΔΡΑ-ΣΠΕΤΣΕΣ-ΠΟΡΟΣ-ΡΟΔΟΣ, ΞΕΝΟΔΟΧΕΙΑ ΜΕ ΠΡΩΙΝΟ: 1 ΔΙΑΝΥΚΤΕΡΕΥΣΗ ΣΤΗΝ ΑΙΓΙΝΑ, ΚΑΙ 2 ΕΝ ΠΛΩ, ΜΕΤΑΦΟΡΕΣ ΜΕ ΠΟΥΛΜΑΝ, ΕΚΔΡΟΜΗ ΣΤΟΝ ΑΓΙΟ ΝΕΚΤΑΡΙΟ, ΤΑΞΙΔΙΩΤΙΚΗ ΑΣΦΑΛΕΙΑ. ΣΥΝΟΔΟΣ ΤΟΥ ΓΡΑΦΕΙΟΥ. Φ.Π.Α
ΔΕΝ ΠΕΡΙΛΑΜΒΑΝΟΝΤΑΙ: ΔΙΑΦΟΡΑ ΚΑΜΠΙΝΑΣ.

ΕΚΔΡΟΜΗ 6ΗΜΕΡΗ ΠΑΡΟΣ-ΣΑΝΤΟΡΙΝΗ-ΜΥΚΟΝΟΣ

ΑΝΑΧΩΡΗΣΗ 15-07-2004 ΜΕ BLUE STAR FERRIES

ΕΠΙΣΤΡΟΦΗ 20-07-2004 ΜΕ BLUE STAR FERRIES

ΠΕΡΙΛΑΜΒΑΝΟΝΤΑΙ:
ΕΙΣΙΤΗΡΙΑ ΠΛΟΙΟΥ ΣΕ Γ' ΘΕΣΗ ΜΕ BLUE STAR: ΡΟΔΟΣ-ΣΥΡΟΣ-ΜΥΚΟΝΟΣ-ΠΑΡΟΣ-ΣΑΝΤΟΡΙΝΗ-ΣΥΡΟΣ-ΡΟΔΟΣ, ΞΕΝΟΔΟΧΕΙΑ ΜΕ ΠΡΩΙΝΟ: 3 ΔΙΑΝΥΚΤΕΡΕΥΣΕΙΣ ΣΤΗΝ ΠΑΡΟ, ΚΑΙ 2 ΕΝ ΠΛΩ, ΜΕΤΑΦΟΡΕΣ ΜΕ ΠΟΥΛΜΑΝ. ΕΚΔΡΟΜΕΣ ΣΤΗΝ ΠΑΡΟ, ΣΑΝΤΟΡΙΝΗ ΚΑΙ ΜΥΚΟΝΟ
ΤΑΞΙΔΙΩΤΙΚΗ ΑΣΦΑΛΕΙΑ. ΣΥΝΟΔΟΣ ΤΟΥ ΓΡΑΦΕΙΟΥ. Φ.Π.Α
ΔΕΝ ΠΕΡΙΛΑΜΒΑΝΟΝΤΑΙ: ΠΡΟΑΙΡΕΤΙΚΗ ΔΙΑΣΚΕΔΑΣΗ, ΑΡΧΑΙΟΛΟΓΙΚΟΙ ΧΩΡΟΙ ΔΙΑΦΟΡΑ ΚΑΜΠΙΝΑΣ.

Εισιτήρια με ΟΑ, Aegean και Charter για όλο τον κόσμο.
Αεροπορικά εισιτήρια Charter για UK(για όλες τις πόλεις της Αγγλίας), Germany, Austria, Sweden, Italy, από 60 ΕΥΡΩ
Εισιτήρια ακτοπλοϊκά.
Ειδικά πακέτα για μεμονωμένους, συλλόγους, νεόνυμφους για Ελλάδα, Ευρώπη και για όλο τον κόσμο.

Για περισσότερες πληροφορίες, κρατήσεις και αναλυτικά προγράμματα στο πρακτορείο γενικού τουρισμού:

Pellos travel

ΛΕΩΦΟΡΟΣ ΚΑΛΛΙΘΕΑΣ ΦΑΛΗΡΑΚΙ
ΤΗΛ 2241087615, 2241086298 • FAX 2241087616
e-mail pellostravel@hellasnet.gr
8926-30/6

Αν δεν τηρηθούν όλοι οι κανόνες

Παγωτά: Μια απόλαυση που κρύβει κινδύνους

ΧΡΗΣΙΜΕΣ ΣΥΜΒΟΥΛΕΣ ΣΤΟΥΣ ΚΑΤΑΝΑΛΩΤΕΣ

Τώρα το καλοκαίρι το παγωτό καταναλώνεται με μεγαλύτερη ευχαρίστηση και σε μεγαλύτερες ποσότητες από μικρούς και μεγάλους. Για αυτό το Γραφείο Ενημέρωσης Καταναλωτή συνεπής στην τακτική ενημέρωση που δίνει στο καταναλωτικό κοινό επισημαίνει ότι το παγωτό, αν και είναι παρασκεύασμα του γάλακτος, γνωστό από την αρχαιότητα και πολύ διαδεδομένο σε όλο τον κόσμο, περιέχει λίπος, πρωτεΐνες, ζάχαρη. Ανάλογα με τη γεύση, κάποια είδη παγωτού περιέχουν σοκολάτα, καφέ ή φρούτα. Όλα, όμως, τα παγωτά περιέχουν πρόσθετα, δηλαδή χρωστικές, αρωματικές ουσίες και σταθεροποιητές.

Η Συνεπίκουρος Δημάρχου και υπεύθυνη του Γραφείου Ενημέρωσης Καταναλωτή κα. Λιλή Χριστοφάκη - Τρίπη μας δήλωσε: «Το παγωτό είναι επιδόρπιο, όχι γεύμα. Ιδιαίτερα για τα μικρά παιδιά, δεν μπορεί να υποκαταστήσει ένα γεύμα, που αποτελείται από φυσικές τροφές, όπως φρέσκο γάλα, φρούτα ή λαχανικά. Για αυτό προσοχή στις ποσότητες που καταναλώνουμε».

Τα παγωτά διατηρούνται στην κατάψυξη. Η κατάψυξη είναι ένας πολύ καλός τρόπος συντήρησης τροφίμων, ο οποίος, όμως, προϋποθέτει την τήρηση αυστηρών κανόνων υγιεινής και λειτουργίας των μηχανημάτων διατήρησής τους.

Τα παγωτά διακρίνονται σε τυποποιημένα και χύμα:

Τυποποιημένα Παγωτά

Πωλούνται από supermarket, περίπτερα, ψιλικατζίδικα κλπ. Φυλάσσονται σε ειδικούς καταψύκτες. Αυτοί δεν πρέπει να είναι εκτεθειμένοι στον ήλιο, δεν πρέπει να είναι υπερβολικά γεμάτοι και δεν πρέπει να περιέχουν άλλα προϊόντα εκτός από παγωτά. Πρέπει να είναι σχολαστικά καθαροί και να έχουν θερμοκρασία κάτω από -18οC.

Δεν πρέπει να αγοράζουμε τα τυποποιημένα παγωτά όταν:

- Δεν έχουν την απαιτούμενη σκληρότητα, ή παρατηρούμε κάποια προβλήματα στη λειτουργία του καταψύκτη.
- Το χαρτί της συσκευασίας είναι υγρό ή κολλημένο πάνω στο παγωτό, ή σχισμένο ή η συσκευασία έχει σχήμα διαφορετικό από αυτό που φαίνεται στα διάφορα διαφημιστικά της παρασκευάστριας εταιρίας. Συνήθως στους καταψύκτες επάνω υπάρχει η σχετική αφίσα.
- Αυτά, που είναι συσκευασμένα σε κύπελλα, παρουσιάζουν υπερχείλιση στο καπάκι.
- Είναι μαλακά, υδαρή, η υφή τους μοιάζει με αυτή του γιαουρτιού ή του βουτύρου ή με κόκκους άμμου.
- Εμφανίζουν ίζημα ή θρυμματίζονται σε μικρά κομματάκια, ή περιέχουν μικροκρυστάλλους (μικρά παγάκια), ή έχουν σχήμα παραμορφωμένο. Αυτά τα χαρακτηριστικά δείχνουν ότι το παγωτό, κάποια στιγμή, αποψύχθηκε και ξανά καταψύχθηκε.
- Έχουν γεύση πικρή, ξινή, ή αλμυρή.
- Η οσμή τους δεν είναι ευχάριστη.



Άλλες πληροφορίες:

- Το χρώμα στα παγωτά είναι συνήθως αποτέλεσμα χρωστικών ουσιών. Προσοχή λοιπόν στα έντονα χρώματα, γιατί οι χρωστικές ουσίες είναι χημικά.
- Σύμφωνα με το νόμο η αναγραφή των ημερομηνιών παραγωγής και κατανάλωσης είναι υποχρεωτική μόνο για τις συσκευασίες οικογενειακού τύπου και όχι για τις ατομικές συσκευασίες. Βέβαια, κάποιες βιομηχανίες αναγράφουν αυτές τις ημερομηνίες, ακόμα και στις ατομικές συσκευασίες. Πάντα ελέγχουμε τη συσκευασία και, σε περίπτωση που αναγράφεται η ημερομηνία λήξης, διαλέγουμε την, όσο το δυνατόν, μεγαλύτερη.
- Αν μεταφέρουμε τα παγωτά, που αγοράσαμε, στο σπίτι τα βάζουμε αμέσως στον καταψύκτη. Η μεταφορά σε μεγάλες αποστάσεις πρέπει να γίνεται σε ισοθερμικές συσκευασίες.

Παγωτά χύμα

Πωλούνται από ζαχαροπλαστεία - εργαστήρια παρασκευής παγωτών. Αν αγοράζουμε παγωτό χύμα, πρέπει να γνωρίζουμε καλά το εργαστήριο που το παρασκευάζει. Οι κανόνες υγιεινής και καθαριότητας πρέπει να τηρούνται αυστηρά. Το προσωπικό, τα σκεύη και τα μηχανήματα, που έρχονται σε επαφή με παγωτό, πρέπει να είναι σχολαστικά καθαρά.

Το παγωτό χύμα φυλάσσεται σε ειδικές βιτρίνες. Αυτές πρέπει να είναι καθαρές, δηλαδή να μην υπάρχουν υπολείμματα παγωτού ή γάλακτος στα τοιχώματα τους. Η θερμοκρασία τους πρέπει να είναι κάτω από τους -10οC. (Η διαφορά των 8οC στη θερμοκρασία, ανάμεσα σ' αυτή των καταψυκτών για τα τυποποιημένα παγωτά και αυτή των ειδικών βιτρινών, οφείλεται στο γεγονός ότι το χύμα παγωτό στους -18οC είναι ιδιαίτερα σκληρό και δεν μπορεί να σερβιριστεί.) Οι ειδικές βιτρίνες πρέπει να είναι τοποθετημένες σε απόσταση ενός μέτρου από την είσοδο του καταστήματος, ώστε να αποφεύγονται σκόνη και καυσαέρια. Επίσης, δεν πρέπει να τις "χτυπάει" ο ήλιος.

Το ειδικό κουτάλι σερβιρίσματος του παγωτού χύμα πρέπει να βρίσκεται μέσα σε διαφανές δοχείο με νερό συνεχούς ροής. Αν το νερό δεν είναι συνεχούς ροής, τότε πρέπει να αλλάζεται κάθε μία ώρα για να αποφεύγεται η δημιουργία βακτηρίων, που μπορεί να προκαλέσει βλάβες στην υγεία των Καταναλωτών. Αν δεν είμαστε σίγουροι ότι το νερό αλλάζεται κάθε ώρα, απαιτούμε να πλυθεί το ειδικό κουτάλι, παρουσία μας, για να απομακρυνθούν τυχόν υπολείμματα γάλακτος.

Τα σκεύη, όπου φυλάσσεται το χύμα παγωτό δεν πρέπει να έχουν υπολείμματα παγωτού ή γάλακτος στα τοιχώματά τους, λίγο πάνω από την επιφάνεια του παγωτού. Αυτό δείχνει ότι το παγωτό έλιωσε και ξανά πάγωσε.

Προσοχή!!!

- Τα παγωτά που έχουν λιώσει και ξανά παγώσει δεν πρέπει ποτέ να καταναλώνονται, γιατί είναι πιθανόν αλλοιωμένα.
- Προσοχή στην παχυσαρκία γιατί ένα κανονικό παγωτό δίνει περίπου 300 θερμίδες στον οργανισμό μας.
- Τα παγωτά "light", που αναγράφουν ότι περιέχουν 0% λιπαρά ζάχαρη, δίνουν στον οργανισμό μας μέχρι 200 θερμίδες, γιατί περιέχουν γλυκαντικές ουσίες. Αν έχουν επικάλυψη, οι θερμίδες αυξάνονται, γιατί περιέχουν και λιπαρά.
- Η δροσιά ενός παγωτού είναι μόνο στιγμιαία. Οι πολλές θερμίδες, που μας δίνει, όταν "καίγονται" στον οργανισμό μας αυξάνουν το αίσθημα της θερμότητας και μας δημιουργούν την αίσθηση ότι ζεσταινόμαστε και ότι διψάμε περισσότερο από ότι πριν την κατανάλωση του παγωτού.

Από το Θέατρο «Διαδρομή»

Οι «Τρωάδες» του Ευριπίδη στο Θέατρο της Τάφρου!..

ΘΑ ΠΑΡΟΥΣΙΑΣΤΟΥΝ ΣΤΙΣ 11 ΑΥΓΟΥΣΤΟΥ

Μεγάλη επιτυχία σημείωσαν οι Τρωάδες του Ευριπίδη από το Θέατρο Διαδρομή που άνοιξαν την Παρασκευή τα φετινά Επιδαύρια στο πλαίσιο του Φεστιβάλ Επιδαύρου. Η παράσταση του Διαγόρα Χρονόπουλου σε μετάφραση του Κ. Χ. Μύρη που την παρακολούθησαν 6500 χιλιάδες θεατές κατά την δεύτερη ημέρα προβολή της, κέρδισε τις εντυπώσεις με τα μαγικά σκηνικά και κουστούμια του Γιάννη Μετζικώφ, την εκπληκτική μουσική του Σταύρου Ξαρχάκου, και τις μοναδικές ερμηνείες των ηθοποιών.

Όπως τονίζει η Αντιγόνη Καράλη στο Έθνος στις 21/6/2004, η παράσταση 'κυλούσε άνετα κρατώντας αμείωτο το ενδιαφέρον' καθώς ο σκηνοθέτης πέτυχε μια 'ερμηνευτική ομοιογένεια' με τους ηθοποιούς, οι ερμηνείες των οποίων διάθεταν 'μέτρο, σιγουριά και συγκρατημένο συναίσθημα, ... πείθοντας για τον ρόλο τους'. Στον ρόλο της Εκάβης η Άννα Βαγενά, της Ανδρομάχης η Τάνια Τρύπη, της Κασσάνδρας η Πέγκυ Τρικαλιώτη, της Ελένης η Κατερίνα Λέχου, του Ταλθύβιου ο Γιάννης Βούρος, του Μενέλαου ο Δημήτρης Λιγνάδης, του Ποσειδώνα ο Γιάννης Θωμάς, του Αστύνακα ο μικρός Χρήστος Ζαχάρωφ. Επίσης ο χορός που αποτελείται από καλλίγραμμες και καλλίφωνες κοπέλες ντυμένος στα μοβ και τα μελιτζανί σε χορογραφίες της Νατάσσας Ζούκα είναι από τα ατού της παραγωγής.

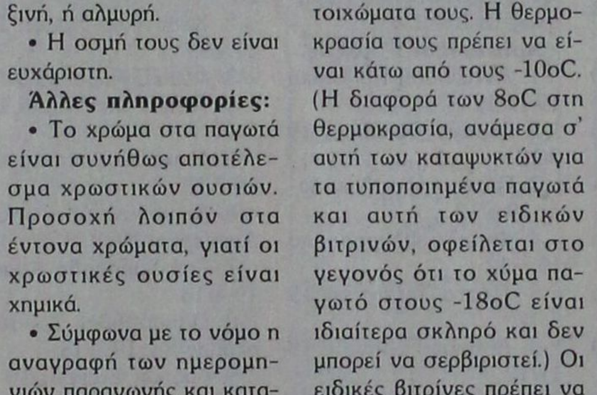



Η πλούσια και χορταστική αυτήν παραγωγή θα μεταφερθεί και στην Ρόδο, στο Θέατρο της Μεσαιωνικής Τάφρου 'Μελίνα Μερκούρη, στις 11/8 στο πλαίσιο του πολιτιστικού προγράμματος του Πολιτιστικού Οργανισμού Δήμου Ρόδου 'Η Ρόδος συναντά την Επίδαυρο'.

Ναυτικά Πρακτορεία

TSAGARIS

GA FERRIES

Ε/Γ-Ο/Γ ΑΝΘΗ ΜΑΡΙΝΑ
Ε/Γ-Ο/Γ ΜΑΡΙΝΑ
Ε/Γ-Ο/Γ ΡΟΔΑΝΘΗ

ΡΟΔΟΣ - ΠΕΙΡΑΙΑΣ

16/6/2004 - 30/6/2004



ΤΕΤΑΡΤΗ 16/6
- ΜΑΡΙΝΑ 14.00 Σύμη (15.35) - Τήλο (19.45) - Νίσυρο (19.10) - Κω (20.55) - Κάλυμνο (22.15) - Λέρο (23.35) - Πάτμο (01.05) - Πειραιά (12.00)
- ΡΟΔΑΝΘΗ 17.00 Κω (20.50) - Κάλυμνο (22.10) - Πειραιά (09.00)

ΠΕΜΠΤΗ 17/6
- ΑΝΘΗ ΜΑΡΙΝΑ 17.00 Κω (20.30) - Μύκονο (02.00) - Πειραιά (07.30)

ΠΑΡΑΣΚΕΥΗ 18/6
- ΜΑΡΙΝΑ 16.00 Σύμη (17.40) - Τήλο (19.30) - Νίσυρο (21.10) Κω (23.00) - Λέρο (01.20) - Πάτμο (02.50) - Πειραιά (11.50)
- ΡΟΔΑΝΘΗ 17.00 Κω (20.50) - Κάλυμνο (22.10) - Πειραιά (09.00)

ΣΑΒΒΑΤΟ 19/6
- ΑΝΘΗ ΜΑΡΙΝΑ 17.00 Κω (20.30) - Λέρο (22.40) - Πάτμο (23.50) - Πειραιά (07.50)



ΚΥΡΙΑΚΗ 20/6
- ΜΑΡΙΝΑ 14.00 Κω (20.50) - Κάλυμνο (19.30) - Αστυπάλαια (22.00) - Κατάπολα (01.30) - Πειραιά (09.20)

ΔΕΥΤΕΡΑ 21/6
- ΡΟΔΑΝΘΗ 15.00 Σύμη (16.35) - Τήλο (18.45) - Νίσυρο (20.10) - Κω (21.55) - Κάλυμνο (22.15) - Λέρο (23.35) - Πάτμο (02.05) - Πειραιά (11.00)



ΤΡΙΤΗ 22/6
- ΑΝΘΗ ΜΑΡΙΝΑ 17.00 Κω (20.30) - Λέρο (22.40) - Πάτμο (23.50) - Πειραιά (09.30)

ΤΕΤΑΡΤΗ 23/6
- ΜΑΡΙΝΑ 14.00 Σύμη (15.35) - Τήλο (19.45) - Νίσυρο (19.10) - Κω (20.55) - Κάλυμνο (22.15) - Λέρο (23.35) - Πάτμο (01.05) - Πειραιά (12.00)
- ΡΟΔΑΝΘΗ 17.00 Κω (20.50) - Κάλυμνο (22.10) - Πειραιά (09.00)

ΠΕΜΠΤΗ 24/6
- ΑΝΘΗ ΜΑΡΙΝΑ 17.00 Κω (20.30) - Μύκονο (02.00) - Πειραιά (07.30)



ΠΑΡΑΣΚΕΥΗ 25/6
- ΜΑΡΙΝΑ 16.00 Σύμη (17.40) - Τήλο (19.30) - Νίσυρο (21.10) Κω (23.00) - Λέρο (01.20) - Πάτμο (02.50) - Πειραιά (11.50)
- ΡΟΔΑΝΘΗ 17.00 Κω (20.50) - Κάλυμνο (22.10) - Πειραιά (09.00)

ΣΑΒΒΑΤΟ 26/6
- ΑΝΘΗ ΜΑΡΙΝΑ 17.00 Κω (20.30) - Λέρο (22.40) - Πάτμο (23.50) - Πειραιά (07.50)

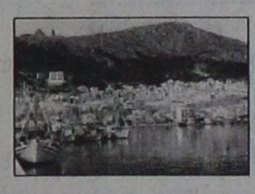

ΚΥΡΙΑΚΗ 27/6
- ΜΑΡΙΝΑ 14.00 Κω (20.50) - Κάλυμνο (19.30) - Αστυπάλαια (22.00) - Κατάπολα (01.30) - Πειραιά (09.20)

ΔΕΥΤΕΡΑ 28/6
- ΡΟΔΑΝΘΗ 15.00 Σύμη (16.35) - Τήλο (18.45) - Νίσυρο (20.10) - Κω (21.55) - Κάλυμνο (22.15) - Λέρο (23.35) - Πάτμο (02.05) - Πειραιά (11.00)

ΤΡΙΤΗ 29/6
- ΑΝΘΗ ΜΑΡΙΝΑ 17.00 Κω (20.30) - Λέρο (22.40) - Πάτμο (23.50) - Πειραιά (09.30)

ΤΕΤΑΡΤΗ 30/6
- ΜΑΡΙΝΑ 14.00 Σύμη (15.35) - Τήλο (19.45) - Νίσυρο (19.10) - Κω (20.55) - Κάλυμνο (22.15) - Λέρο (23.35) - Πάτμο (01.05) - Πειραιά (12.00)
- ΡΟΔΑΝΘΗ 17.00 Κω (20.50) - Κάλυμνο (22.10) - Πειραιά (09.00)

Η εταιρία μας βρίσκεται στην ευχάριστη θέση να σας ενημερώσει ότι:

1. Θα προσφέρονται **ειδικές τιμές** σε όλες τις θέσεις για οικογενειακά πακέτα
2. Εισιτήρια ΜΕΤ'ΕΠΙΣΤΡΟΦΗΣ, ειδικές τιμές.
3. Πολλαπλά εισιτήρια minimum 5, **50% έκπτωση.**

TSAGARIS TRAVEL

Σαχτούρη 5 (έναντι Τελωνείου)

Τηλ.: 22410 36170, 30406, 35066, 28597

ΠΡΑΚΤΟΡΕΙΟ ΤΑΞΙΔΙΩΝ

ΣΑΒΒΑΣ ΣΑΗΣ

Με την ευκαιρία της λειτουργίας του **νέου** μας πρακτορείου στην οδό ΤΑΡΠΟΝ ΣΠΡΙΓΚΣ 42 δίπλα στην Τράπεζα Πίστεως

ΠΡΟΣΦΕΡΟΥΜΕ

τα φθηνότερα αεροπορικά εισιτήρια για όλο τον κόσμο με όλες τις αεροπορικές πτήσεις

ΠΡΟΣΟΧΗ:

ΠΛΗΡΟΦΟΡΙΕΣ ΔΕΝ ΔΙΔΟΝΤΑΙ ΑΠΟ ΤΟ ΤΗΛΕΦΩΝΟ ΜΟΝΟ ΠΡΟΣΩΠΙΚΗ ΠΑΡΟΥΣΙΑ ΣΑΣ

Ακόμη:

- BIZA επισκέπτου για ΑΥΣΤΡΑΛΙΑ σε μία μέρα
- Εκδοση διαβατηρίων
- Εκδοση αδειών αυτοκινήτων

ΞΕΝΟΔΟΧΕΙΑ ΣΤΗΝ ΑΘΗΝΑ

PRESIDENT Α' Κατηγορίας Λεωφόρος Κηφισίας
Μονόκλινο € 70 έως 31/7
Δίκλινο για μονόκλινο € 75 έως 31/7
Δίκλινο € 80 έως 31/7
Τρίκλινο € 105 έως 31/7

ELECTRA HOTEL Α' Κατηγορίας Ερμού 5
Μονόκλινο € 132
Δίκλινο € 155
Τρίκλινο € 180

DORIA HOTEL Β' Κατηγορίας Πειραιώς 15-17 (κοντά στην Ομόνοια)
Μονόκλινο € 66
Δίκλινο € 76
Τρίκλινο € 100

ESPERIA HOTEL Α' Κατηγορίας Σταδίου 22
Μονόκλινο € 113
Δίκλινο € 128
Τρίκλινο € 142

BEST WESTERN Α' Κατηγορίας, ILISIA Μιχαλακοπούλου
Μονόκλινο € 74
Δίκλινο € 84
Τρίκλινο € 100

ARETOUSA Β' Κατηγορίας Μητροπόλεως Σύνταγμα
Μονόκλινο € 65
Δίκλινο € 90
Τρίκλινο €100

ROYAL OLYMPIC LUX κοντά στο Σύνταγμα
Μονόκλινο € 110
Δίκλινο €120
Τρίκλινο € 142

ASTOR Σύνταγμα
Μονόκλινο € 81
Δίκλινο για μονόκλινο € 90
Δίκλινο € 99
Τρίκλινο € 119

GRAND HOTEL Β' Κατηγορίας Πατησίων & Βεραντέρου 10
Μονόκλινο € 65
Δίκλινο € 75
Τρίκλινο € 95

VERGINA Β' Κατηγορίας ΘΕΣ/ΚΗ (κεντρικό)
Μονόκλινο € 62
Δίκλινο € 78
Τρίκλινο € 117

ΣΑΣ ΣΥΜΦΕΡΕΙ ΠΡΙΝ ΚΛΕΙΣΕΤΕ ΟΠΟΥΔΗΠΟΤΕ ΝΑ ΜΑΣ ΕΠΙΣΚΕΦΘΕΙΤΕ

ΠΡΑΚΤΟΡΕΙΟ ΤΑΞΙΔΙΩΝ

ΣΑΒΒΑΣ ΣΑΗΣ

ΤΑΡΠΟΝ ΣΠΡΙΓΚΣ 42

δίπλα στην Τράπεζα Πίστεως

• Τηλ. 22410 39781-3

X.4641-30/6

Τη Δευτέρα 28 Ιουνίου

Στην Κάρπαθο συνεδριάζει το νομαρχιακό συμβούλιο

ΤΑ ΘΕΜΑΤΑ ΤΗΣ ΗΜΕΡΗΣΙΑΣ ΔΙΑΤΑΞΗΣ

ΣΤΗΝ Κάρπαθο, θα συνεδριάσει την ερχόμενη Δευτέρα 28 Ιουνίου, το Νομαρχιακό Συμβούλιο, με εννέα θέματα στην ημερήσια διάταξη. Ξεχωρίζουν τα θέματα της έγκρισης επιβολής ανταποδοτικών τελών για παρεχόμενες υπηρεσίες από τη Νομαρχιακή Αυτοδιοίκηση Δωδεκανήσου της κατασκευής μονάδων παραγωγής πόσιμου νερού σε άνυδρα νησιά μας και η Αναπτυξιακή πορεία, ο σχεδιασμός και οι προοπτικές ανάπτυξης Καρπάθου - Κάσου.

Πιθανότατα να τεθεί και θέμα για τις συνέπειες και την αντιμετώπισή τους των καταστροφικών πυρκαγιών. Συγκεκριμένα, στη συνεδρίαση που θ' αρχίσει στις 11 το πρωί, στο Εκκλησιαστικό Μέγαρο Ευαγγελίστριας στα Πηγάδια Καρπάθου, θα συζητηθούν, τα παρακάτω θέματα που αναφέρονται στην Ημερήσια Διάταξη:

ΘΕΜΑ 1ο: Αναπτυξιακή πορεία - Σχεδιασμός και προοπτικές ανάπτυξης Καρπάθου - Κάσου.

ΘΕΜΑ 2ο: Κατασκευή μονάδων παραγωγής πόσιμου νερού σε άνυδρα νησιά του Νομού (θέμα από αναβολή)

ΘΕΜΑ 3ο: Εγκριση επιβολής Ανταποδοτικών Τελών, για παρεχόμενες υπηρεσίες από τη Νομαρχιακή Αυτοδιοίκηση Δωδεκανήσου

ΘΕΜΑ 4ο: Τροποποίηση της με αριθμό 129/13ης Συνεδρίασης 2003/19-12-03 απόφασης του Νομ. Συμβουλίου που αφορά καταβολή ΦΠΑ στην «ΠΡΟΟΔΟΣ Α.Ε.» - Ανάθεση στην «ΠΡΟΟΔΟΣ Α.Ε. εκπόνησης Επενδυτικού Οδηγού.

ΘΕΜΑ 5ο: Παράταση μίσθωσης ακινήτου, στέγασης γραφείων Β' βάθμιας εκπαίδευσης Κω.

ΘΕΜΑ 6ο: Επικύρωση της με αριθμ. 23/19/13-11-2003 απόφασης της Νομαρχιακής Επιτροπής για την έκδοση Προεδρικού Διατάγματος, τροποποίησης ΖΟΕ περιοχής Ψαλίδι - Κω.

ΘΕΜΑ 7ο: Εξουσιοδότηση Νομαρχιακής Επιτροπής για εξέταση και γνωμοδότηση πλέον των περιβαλλοντικών επιπτώσεων έργων ή δραστηριοτήτων στο Νομό (απόφαση Ν.Σ. 35/99) και για γνωμοδότηση ειδικών περιβαλλοντικών μελετών Ν. 1650/86.

ΘΕΜΑ 8ο: Εγκριση 1ης τροποποίησης Προϋπολογισμού Νομαρχιακής Αυτοδιοίκησης Οικονομικού Ετους 2004.

ΘΕΜΑ 9ο: Αίτημα παραχώρησης ακινήτου προς την Νομαρχιακή Αυτοδιοίκηση Δωδεκανήσου από ΚΕΔ για την στέγαση των Τεχνικών Υπηρεσιών και της Πολεοδομίας της Νομαρχιακής Αυτοδιοίκησης Δωδεκανήσου.

Και από τις επιχειρήσεις του

Τα χρέη προς το Δήμο Κω

ΔΙΑΜΑΡΤΥΡΙΑ ΤΟΥ ΕΠΙΚΕΦΑΛΗΣ ΤΗΣ ΜΕΙΟΨΗΦΙΑΣ

ΘΕΜΑ στο Δήμο Κω για τα χρέη των διαφόρων επιχειρήσεών τους. Σχετική επιστολή έστειλε ο επικεαφλής της μειοψηφίας κ. Γιώργος Κυρίτσης προς τον δήμαρχο κ. Μιλτιάδη Φάκκο, στην οποία αναφέρονται τα εξής:

«Κύριε Δήμαρχε,

Είναι γενικά αποδεκτό πως ο υγιής ανταγωνισμός των επιχειρήσεων ιδιωτικών και δημοσίων, η ισονομία στην αντιμετώπισή τους, αλλά και στην εκπλήρωση των υποχρεώσεών τους προς το Δήμο και η συμμόρφωσή τους στην νομοθεσία, αποτελούν τη βάση μιας ευνομούμενης πολιτείας.

Είναι επίσης κοινή πεποίθηση πως υποχρέωση μιας σωστής Δημοτικής Αρχής είναι αυτή η ισονομία αλλά και η εφαρμογή των νόμων να ξεκινά από τις Δημοτικές Επιχειρήσεις οι οποίες πρέπει να αποτελούν υπόδειγμα προς τους υπόλοιπους συμπολίτες μας.

Τελευταία αρκετοί συνδημότες μας παρέλαβαν έγγραφα της Ταμειακής υπηρεσιας του Δήμου μας για οφειλές από παρελθόντα έτη για ΔΗΦΟΔΟ και άλλες υποχρεώσεις τους.

Πέρα από το ότι αυτό είναι απαράδεκτο να συμβαίνει για χρήσεις που θα έπρεπε να είχαν ήδη ελεγχθεί και να υπαχθούν στις ευνοϊκές ρυθμίσεις που πρόσφατα ψηφίσαμε, κατ' εφαρμογή των νόμων, πέρα του ότι η διαδικασία αυτών των επιστολών εκθέτει τον Δήμο, για πολλούς συνδημότες μας μπαίνει το ερώτημα: πόσο συνεπείς είναι οι επιχειρήσεις του Δήμου προς το Δήμο και ειδικά οι ανταγωνιστικές προς τους ιδιώτες.

Για τους λόγους αυτούς παρακαλώ άμεσα να μας χορηγήσετε και να δημοσιοποιήσετε αν υπάρχουν υποχρεώσεις του Δημοτικού Καφενείου προς το Δήμο που αφορούν:

1. Ενοίκια προς τον Δήμο
2. Οφειλές ΔΗΦΟΔΩ
3. Οφειλές από τέλη εκδιδομένων λογαριασμών
4. Οφειλές απο τέλη κατάληψης κοινοχρήστων χώρων
5. Οφειλές προς την ΔΕΥΑΚ
6. Οφειλές φόρων Δημοσίου.

Κύριε δημαρχε,

Πιστεύοντας ότι καταλαβαίνετε την σημασία της ενημέρωσης αυτής τόσο για τους Δημοτικούς Συμβούλους όσο και για τους συνδημότες μας, αφού η διαφάνεια στη διαχείριση είναι στόχος και υποχρέωση όλων μας, περιμένω άμεση δική σας ενημέρωση

Ι. Κυρίτσης
Επικεφαλής ΔΥΝΑΜΗΣ ΑΛΛΑΓΗΣ»

Συγχαρητήριο

Στον αγαπημένο μας γαμπρό, **Παναγιώτη Σακελλαρίου** που εξελέγη πρόεδρος της Τοπικής Οργάνωσης της Ν.Δ. ευχόμεθα θερμά συγχαρητήρια και πρόοδο στο δύσκολο έργο του και πάντα επιτυχίες, σε ό,τι στοχεύει

Τα πεθερικά του
Ιωάννης - Ηβη Ιατρού



9055-22/6

VANIK TOURS

ΓΙΑΝΝΗΣ και ΣΕΒΑ ΒΑΛΣΑΜΙΔΗ

VANIK σημαίνει ΑΛΗΘΕΙΑ

ΑΚΤΗ ΚΑΝΑΡΗ 17, ΨΑΡΟΠΟΥΛΑ - ΑΝΕΤΟ ΠΑΡΚΙΝΓΚ •Ανοικτά:
ΔΕ-ΣΑ 08.30 - 14.00 & 16.30 - 20.30
Τηλ. 22410 35191, 37621 κινητό: 6945798148 ,
FAX 22410 29532

Το γραφείο μας πάντα πρώτο σε κρατήσεις ξενοδοχείων εξασφάλισε και σας προσφέρει καταπληκτικές τιμές για τα παρακάτω ξενοδοχεία σε ΠΑΚΕΤΑ (έκδοση εισιτηρίων R/T) από 1/4/2004-31/10/2004

Απευθυνόμαστε σε σας που θέλετε και η κράτησή σας να είναι σωστή και το δωμάτιό σας να σας περιμένει

1ον HOTEL PRESIDENT
Α΄ Κατηγορίας
Λεωφόρος Κηφισίας (ΟΛΑ ΑΝΑΚΑΙΝΙΣΜΕΝΑ)
Μονόκλινο € 70
Δίκλινο για μονόκλινο € 75
Δίκλινο € 80
Τρίκλινο € 105

2ον HOTEL ZAFOLIA
Α΄ Κατηγορίας
Λεωφόρος Αλεξάνδρας
Μονόκλινο € 142
Δίκλινο € 125
Τρίκλινο € 150

3ον HOTEL ATHENS CYPRIA
Α΄ Κατηγορίας
Σύνταγμα
Μονόκλινο € 80
Δίκλινο € 100
Τρίκλινο € 110

4ον HOTEL ASTOR
Α΄ Κατηγορίας
Σύνταγμα
Μονόκλινο € 81
Δίκλινο για μονόκλινο € 90
Δίκλινο € 99
Τρίκλινο € 119

5ον HOTEL ARETHOUSA
Β΄ SUPERIOR
Σύνταγμα

6ον HOTEL ELLINIS
Β΄ Κατηγορίας
Ωνάσειο, λεωφ. Συγγρού
Μονόκλινο € 60
Δίκλινο € 75
Τρίκλινο € 85

7ον HOTEL TPITON
Β΄ Κατηγορίας
Κέντρο Πειραιά
Μονόκλινο € 65
Δίκλινο € 80
Τρίκλινο € 95

8ον HOTEL LILIA
Β΄ Κατηγορίας
Πασαλιμάνι Πειραιάς
Μονόκλινο € 60
Δίκλινο € 75
Τρίκλινο € 100

9ον HOTEL EGNATIA
Β΄ Κατηγορίας
Θεσσαλονίκη Κέντρο - ανακαινισμένο
Μονόκλινο € 70
Δίκλινο € 80
Τρίκλινο € 90

10ον HOTEL EGNATIA PALACE
Α΄ Κατηγορίας
Θεσσαλονίκη Κέντρο - ολοκαίνουργιο
Μονόκλινο € 90
Δίκλινο € 100
Τρίκλινο € 125

* Τα παραπάνω ξενοδοχεία διαθέτουν T.V. σε όλα τα δωμάτια
* Στις παραπάνω τιμές συμπεριλαμβάνεται πρωινό σε μπουφέ
* Ακόμη σε μας θα βρείτε αεροπορικά και ατμοπλοϊκά εισιτήρια όλων των εταιρειών.

X.4589-30/5

LINDOS memories
RESORT BEACH HOTEL

Στη μαγευτική περιοχή της Λίνδου δημιουργήσαμε ένα πανέμορφο ξενοδοχείο πέντε αστέρων με στόχο να ικανοποιήσει τις ανάγκες των πελατών που ενδιαφέρονται για ποιοτικές διακοπές. Χτισμένο κάτω από το ιστορικό βράχο του Ναβαρόνε όπου γυρίστηκε η ομώνυμη θρυλική ταινία, μια ανάσα από την αμμουδιά μπορεί κανείς να χαλαρώσει και ανανεωθεί από τη μαγευτική ομορφιά της αιγαιοπελαγίτικης θάλασσας.

4627-30/6



Για κρατήσεις - πληροφορίες, μη διστάσετε να επικοινωνήσετε μαζί μας στα τηλέφωνα 22440 35000 έως 35099 fax 2244 48156

LINDOS memories
RESORT BEACH HOTEL

Εξήντα πολυτελή δωμάτια με αυτόνομο κλιματισμό, δορυφορική τηλεόραση, τηλέφωνο, χρηματοκιβώτιο, mini bar, και 24ωρη υπηρεσία δωματίου και 10 σουίτες με ονειρεμένη θέα υπόσχονται αξέχαστες διακοπές. Στο εστιατοριο οι επισκέπτες έχουν τη δυνατότητα να απολαύσουν εκλεκτές γεύσεις από ελληνική και διεθνή κουζίνα, φρέσκα ψάρια σε συνδυασμό με το κρασί της αρεσκείας τους. Δροσιστικοί χυμοί και εξωτικά ποτά σερβίρονται από το main και το pool bar.

ΠΡΟΟΔΟΣ ΜΙΚΡΕΣ ΑΓΓΕΛΙΕΣ ΜΙΚΡΕΣ ΑΓΓΕΛΙΕΣ ΠΡΟΟΔΟΣ

ενοικιάσεις

ΕΝΟΙΚΙΑΖΟΝΤΑΙ: 1) γκαρσονιέρα στον 1ο όροφο, επιπλωμένη, με TV, air-odition, ηλιακό, με όλα τα οικιακά σκεύη, έως 30/10/2004. και 2) δυάρι επιπλωμένο με TV, airconticion, ηλιακό και όλα τα οικιακά σκεύη, οδός Μητροπόλεως. Πληροφορίες τηλ. 22410/29452 και 697/896444
8879-30/6

ΕΝΟΙΚΙΑΖΟΝΤΑΙ επιπλωμένα στούντιος, σε ήσυχη περιοχή της Ιαλυσσού. Πληρ. κ. Μιχάλη, τηλ.6945077678
2848-22/7

ΕΝΟΙΚΙΑΖΟΝΤΑΙ: 1) Ισόγειο διαμέρισμα σε πολυτελή 2όροφη οικοδομή, στην περιοχή Ιαλυσσού, με κήπο πλησίον θαλάσσης, αποτελούμενη από 1 κρεβατοκάμαρα με μπάνιο και λίβινγκ - ρουμ με κουζίνα και 2) διαμέρισμα 2ου ορόφου στην περιοχή Ιαλυσσού, αποτελούμενο από κρεβατοκάμαρα με λουτρό, λίβιγκ - ρουμ με κουζίνα και από μεγάλη σοφίτα με WC, με βεράντα, με εσωτερική σκάλα. Τηλ. 6974437675
9017-30/6

ΕΝΟΙΚΙΑΖΕΤΑΙ κατάστημα των 61τ.μ., (καινούργιο), επί της Κων. Παλαιολόγου, διασταύρωση με Μεγ. Κωνσταντίνου, κάτω από το Βενετόκλειο Λύκειο. Πληροφορίες τηλ. 22410/77944 και 6945256593
9098-30/6

ΕΝΟΙΚΙΑΖΕΤΑΙ
διαμέρισμα λουξ κατασκευής, 3άρι ολοκαίνουργιο, κοντά στην εκκλησία Σωτήρος στην Ιξιά.

Πληροφορίες τηλ.
6944281650
8999-27/6

ΕΝΟΙΚΙΑΖΟΝΤΑΙ στα Τριάντα, στάση Ηλέκτρα, επιπλωμένα φωτεινά διαμερίσματα των δύο δωματίων, πλήρως εξοπλισμένα, με δύο μπαλκόνια και πάρκινγκ. Πληροφορίες τηλ. σταθερό: 22410/22328 και κινητό 6939183314
8802-30/6

ΕΝΟΙΚΙΑΖΕΤΑΙ γωνιακό οροφοδιαμέρισμα, σε μικρή οικοδομή δύο διαμερισμάτων, με απεριόριστη θέα, στη Ρόδο, επί της οδού Κ. Παλαιολόγου. Αποτελείται από σαλόνι, κουζίνα, τρία υπνοδωμάτια και δύο μπάνια. Διαθέτει κεντρική εντοιδαπέδια θέρμανση, ηλιακό θερμοσίφωνα, υδρομασάζ, ηλεκτρικές συσκευές και πλήρες επιπλωμένο. Πληροφορίες τηλ. 22410/20949 και 6932326055
9008-27/6

ΕΝΟΙΚΙΑΖΕΤΑΙ χώρος κατάλληλος για μαγαζί ή αποθήκη ισόγειο, 200τ.μ. και 5 μ. ύψος, στο Τσαΐρι. Πληροφορίες τηλ. 22410/62405 και 22410/66928
8988-25/6

ΕΝΟΙΚΙΑΖΟΝΤΑΙ επιπλωμένες γκαρσονιέρες στην περιοχή Μητροπόλεως, Φωνή της Αμερικής (Ασγούρου) και στο Νιοχώρι. Πληροφορίες τηλ. 22410/33531
2967-20/6

ΕΝΟΙΚΙΑΖΕΤΑΙ επιπλωμένη γκαρσονιέρα με ηλιακό θερμοσίφωνο, θέση για πάρκινγκ, για όλο το χρόνο, χωρίς κοινόχρηστα, οδός Ρόδου Λίνδου 257, απέναντι από το ΙΚΑ. Πληρ. τηλ. 22410/34902 και 6942580848
9040-30/6

ΕΝΟΙΚΙΑΖΕΤΑΙ ισόγειο διαμέρισμα διαμπερές, 86τ.μ., στην οδό Ηρ. Αναστασίας 30. Τηλ. 22410/23760 από 1-4.μ.μ.
9047-30/6

ΕΝΟΙΚΙΑΖΕΤΑΙ μονοκατοικία στην περιοχή Ιξιά, με 3 υπνοδωμάτια, σαλόνι, κουζίνα, μπάνιο, WC, αποθήκη και πάρκινγκ. Πληροφορίες τηλ. 22410/91676, 22410/22001 κύριος ή κυρία Μωραΐτου
9050-4/7

ΕΝΟΙΚΙΑΖΕΤΑΙ γκαρσονιέρα επιπλωμένη, με πλυντήριο, ψυγείο, πολυκουζινάκι και αιρ κοντίσιον, στο Ροδίνι, Πάλμα Μαγιόρκας 30. Πληρ. τηλ. 22410/61581, 64779
3013-23/6

ΕΝΟΙΚΙΑΖΕΤΑΙ γκαρσονιέρα, οδός Μόσχας 11 - Ροδίνι, Ρόδος. Πληροφορίες τηλ. 22410/31798, ώρα 09-12.00 και 17.00-21.00
8977-22/6

ΕΝΟΙΚΙΑΖΕΤΑΙ μονοκατοικία 120τ.μ., με τζάκι, με κήπο 90τ.μ. με δέντρα, άνετος χώρος πάρκινγκ. Τιμή **300 ευρώ**. Βενετόκλειο Γυμνάσιο, τηλ. 22410/91773 και 6978951491
9000-24/6

ΕΝΟΙΚΙΑΖΕΤΑΙ γκαρσονιέρα επιπλωμένη, επί της οδού Ηρακλείου Κρήτης, αριθμ. 6, περιοχή Επτά Βαγιές. Πληρ. τηλ. 22410/22578
9030-27/6

ΠΛΗΣΙΟΝ Μαρινόπουλου, ενοικιάζεται στούντιο 1ου ορόφου, ενιαίος χώρος, μπάνιο 20τ.μ., ριζικά ανακαινισμένο, βεράντα, τέντα, πλήρως επιπλωμένο, εξοπλισμένο με κλιματισμό, τηλεόραση, ηλεκτρικά, κουζινικά, γραμμή τηλεφώνου. Πληρ. τηλ. 6972313415
ΧΛ-24/6

ΕΝΟΙΚΙΑΖΟΝΤΑΙ καινούργιες ευρύχωρες, πολυτελείς γκαρσονιέρες, πλήρως επιπλωμένες, με θέρμανση και θέα στην περιοχή των Δασκάλων. Πληρ. τηλ. 22410/23815, 22410/78275 και 6945769958
8983-23/6

ΕΝΟΙΚΙΑΖΕΤΑΙ διαμέρισμα 105τ.μ., 3άρι στον 2ο όροφο, Καναδά 102. Πληροφορίες τηλ. 22410/32856 και 6993196194
9052-2/7

ΕΝΟΙΚΙΑΖΕΤΑΙ χώρος κατάλληλος, διαρρυθμισμένος και εξοπλισμένος για φροντιστήριο με μια αίθουσα διδασκαλίας. Πληροφορίες τηλ. 6942897609
ΧΛ-30/6

ΕΝΟΙΚΙΑΖΕΤΑΙ καλό διαμέρισμα, αποτελούμενο από 2 υπνοδωμάτια, σαλοτραπεζαρία και χώρος για γραφείο ή καθιστικό, με μεγάλες βεράντες, στον 3ο όροφο επί της οδού Μ. Πετρίδη 90, δίπλα στο σούπερ μάρκετ Σπανός. Πληροφορίες τηλ. 22410/63536
8978-22/6

ΕΝΟΙΚΙΑΖΟΝΤΑΙ γκαρσονιέρες επιπλωμένες στην Ανάληψη. Πληροφορίες τηλ. 22410/36065 και 6972057263
8990-25/6

ΕΝΟΙΚΙΑΖΕΤΑΙ στούντιο επιπλωμένο, Βεργίνας 11. Πληροφορίες τηλ. 22410/73755
9022-27/6

ΕΝΟΙΚΙΑΖΕΤΑΙ διαμέρισμα 117τ.μ., 3 υπνοδωμάτια, 2 μπάνια, σαλόνι, κλπ βοηθ. χώρους, με ωραία θέα. Πληροφορίες τηλ. 22440/51872
9023-25/6

ΕΝΟΙΚΙΑΖΕΤΑΙ αποθήκη 200τ.μ., ισόγειο, 6 μέτρα ύψος, δίχως κολόνες στη μέση. Πληροφορίες τηλ. 22410/61534, 22410/25387 και 6948859613
9031-27/6

ΕΝΟΙΚΙΑΖΕΤΑΙ πλήρως επιπλωμένο διαμέρισμα (1 υπνοδωμάτιο, μπάνιο, καθιστικό, με πολυκουζινάκι, μπαλκόνι), σε καινούργια πολυκατοικία, επί της οδού Φιλερήμου 15 στο Καρακόνερο. Πληρ. τηλ. 22410/78640, μετά τις 10 η ώρα
9038-27/6

ΕΝΟΙΚΙΑΖΕΤΑΙ διαμέρισμα 84τμ. με δύο υπνοδωμάτια, στην Ανάληψη, πρώτος όροφος, πλησίον Χαβάης Ζαχαροπλαστείο. Πληρ. τηλ. 22410/31304
9057-30/6

ΕΝΟΙΚΙΑΖΕΤΑΙ
στην Κρεμαστή, επιπλωμένο μικρό διαμέρισμα 1 υπνοδωματίου, σαλόνι, κουζίνα, μπάνιο, σε ήσυχη περιοχή

Πληροφορίες τηλ. 22410/91435 και 6945402153
9054-30/6

ΠΩΛΟΥΝΤΑΙ ΑΠΟ ΤΟΝ ΑΝΑΣΤΑΣΙΟ ΑΤΣΙΔΗ

1) Καταστήματα και χώροι για γραφεία στην οδό Κωνσταντινίδη, στο Ζέφυρο (κοντά στην Εφορία)
2) Διαμερίσματα 98, 132 και 148 τ.μ., με θέση πάρκινγκ, αποθήκη και αυτόνομη θέρμανση στην οδό Κωνσταντινίδη
3) Εξοχικές κατοικίες 100τ.μ., διόροφες, με χίλια μέτρα οικόπεδο η κάθε μία, στον κεντρικό δρόμο του Γενναδίου, κοντά στη θάλασσα
4) Μονοκατοικίες στην Ιαλυσό, οδός Μυκηνών, διόροφες με σοφίτα, 4 υπνοδωματίων, 3 μπάνιων και WC, θέρμανση, σε οικόπεδο από 260 έως 415 τ.μ.
5) Μαιζονέτα στο Ροδίνι, οδός Στοκχόλμης 180τ.μ., διώροφη με υπόγειο

ΠΛΗΡΟΦΟΡΙΕΣ

ΑΝΑΣΤΑΣΙΟΣ ΑΤΣΙΔΗΣ

ΣΤΕΦΑΝΟΥ ΚΑΖΟΥΛΗ 74
- Τηλ. 22410 28616-37848
X4633-30/6

ΠΩΛΟΥΝΤΑΙ

ΩΡΑΙΑ ΕΠΙΠΛΑ ΣΑΛΟΝΙΟΥ (καναπές, πολυθρόνα, τραπέζι, καθρέπτης με τραπεζάκι, γραφείο)
ΕΠΙΠΛΑ ΚΡΕΒΑΤΟΚΑΜΑΡΑΣ (κρεβάτι - σιφονιέρα)
ΗΛΕΚΤΡΙΚΑ ΕΙΔΗ (κουζίνα, πλυντήριο, ψυγείο, φωτιστικά), σε πολύ καλή κατάσταση και πολύ καλή τιμή

ΠΛΗΡΟΦΟΡΙΕΣ τηλ. 22410/34454
9024-25/6

πωλήσεις

ΛΟΓΩ ΜΕΤΑΘΕΣΕΩΣ πωλούνται τα παρακάτω:
• σαλόνι (τριθέσιος καναπές - κρεβάτι, πολυθρόνα, τραπέζι) 220 ευρώ, • σκρίνιο με καθρέφτη 60 ευρώ, • H/Y PIII 800 MHZ με εκτυπωτή και έπιπλο 250 ευρώ • ηλεκτρικό φουρνάκι 60 ευρώ • πλυντήριο ρούχων 150 ευρώ. Πληροφορίες τηλ. 6937492422 κ. Ιορδάνη
8986-23/6

ΠΩΛΕΙΤΑΙ διαμέρισμα ανακαινισμένο, 67τ.μ., Αγ. Ιωάννου. Πληροφορίες τηλ. 22410/61056
9019-4/7

ΠΩΛΕΙΤΑΙ καινούργια επιχείρηση, καφέ - μπαρ, σε ανεξάρτητο κτίριο, 120τ.μ. ισόγειο μπαρ, 120τ.μ. α' όροφος, μπαρ, 200τ.μ. αυλή, πλήρως εξοπλισμένο. Δεκτές και άλλες προτάσεις. Πληροφορίες τηλ. 6979740907
ΓΔ-27/6

ΠΩΛΟΥΝΤΑΙ: 1) Λίνδου 1400τ.μ., οικόπεδο έτοιμο διώροφο κτίριο σε 6000τ.μ., με πρόσωπο και 2) Παραδείσι 4.500τ.μ. αγρός, με άδειες δύο οικιών, διαθέτουν φως - νερό. Μεσίτης Πληρ. Εμμ. Κρανίδης, τηλ. 27082 - 6944347405, 6942010248, Αμερικής 50, 2ος όροφος, Ρόδος
Χ4637-30/6

ΠΩΛΕΙΤΑΙ οικόπεδο άρτιο και οικοδομήσιμο, 4.300τ.μ., παλαιάς εθνικής οδού Λαχανιάς στο Γεννάδι. Πληροφορίες τηλ. 6977403902 κ. Παπαθεοδώρου
9049-30/6

ΠΩΛΕΙΤΑΙ επικερδής επιχείρηση ιδιωτικών σχολών αισθητικής, κομμωτικής, επαγγ. μακιγιάζ, μανικιούρ - πεντικιούρ, ονυχοπλαστικής, προσωπικές περαιτέρω δραστηριοτήτων στο χώρο, βρισκόμενη στο κέντρο της πόλης. Εγγύηση η πλήρης οργάνωση και η αναγνωρισμένη πολύχρονη πείρα σ' αυτούς τους τομείς. Δεκτές μόνο σοβαρές προτάσεις. Πληρ. τηλ. 22410/35668 από τις 11π.μ. - 1μ.μ., 22410/60912 και 63777 από τις 6μ.μ. έως 8μ.μ.
15014-28/6

ΜΕΓΑΛΗ ΕΥΚΑΙΡΙΑ

ΠΩΛΕΙΤΑΙ αγρός 4.500 τ.μ., στ' Αφάντου (Ατσιπάς), 100μ. από τον δρόμο, μόνο 65.000 ευρώ.

Πληροφορίες τηλ. 6947715771
9016-6/7

ΠΩΛΟΥΝΤΑΙ έπιπλα σαλονιού, καθώς και ηλεκτρικές συσκευές κουζίνας. Πληροφορίες τηλ. 6937844321
9011-24/6

ΠΩΛΟΥΝΤΑΙ: κρεβατοκάμαρα κομπλέ λάκκα, σκαλιστή, σαλόνι , σκρίνιο και σαλοτραπεζαρία. Όλα σε πολύ καλή κατάσταση και συμφέρουσα τιμή. Πληροφορίες τηλ. 22410/29120
9001-27/6

ΜΑΡΜΑΡΑ ΠΩΛΟΥΝΤΑΙ

μάρμαρα όλων των ειδών, και μηχανήματα μαρμάρων, σε τιμή κόστους (λόγω συντάξεως).

Πληροφορίες τηλ. 22410/62074,
δίπλα στην Πλακαγιέ
8998-4/7

ΠΩΛΟΥΝΤΑΙ

1) καναπές τριθέσιος
2) καναπές διθέσιος και
3) πολυθρόνα, στην τιμή των 180 ευρώ και τα τρία

Πληροφορίες τηλ. 22410/38845 και
6974997278
8984-23/6

ΠΩΛΟΥΝΤΑΙ

ΜΕΓΑΛΗ ΕΥΚΑΙΡΙΑ, λόγω σύντομης μετανάστευσης:

1) Γυναικεία φουστάνια των 60 ευρώ, μόνο 5-10 ευρώ
2) Κοστούμια ανδρικά, αξίας 80, μόνο 20 ευρώ
3) Σακάκια της βιτρίνας διάφορα, 5 ευρώ
4) Ενδυμασίες μπονιάτικες παλαιές, κομπλέ με υποδήματα και όλα τα αξεσουάρ, αξίας 600 ευρώ, μόνο 200 ευρώ
5) Σετ μανικιουρίστα κομπλέ, αξίας 1200 ευρώ μόνο 200 ευρω
6) Κάνδρο σε λαδομπογιά - κάνδρο ασημένιο
7) Σετ πιάτα Κίνας - Αγγλίας με γύρω - γύρω χρυσό και ποτήρια τσαγιού και τα αξεσουάρ τους
8) Σετ από ποτήρια μικρά και μεγάλα, με κανάτα, χρωματιστά, σπάνιας συλλογής, και πολλά άλλα είδη σε τιμή ευκαιρίας.

Πληρ. τηλ. 22410/32296, 10π.μ.-18μ.μ.
8985-23/6

ΠΩΛΟΥΝΤΑΙ

α) τουριστικό μαγαζί, β) εστιατόριο στο Φαληράκι, πελατεία εξασφαλισμένη, σε καλή τιμή.

Πληρ. τηλ. 6934756411, λόγω φόρτου εργασίας
8965-30/6

ΠΩΛΕΙΤΑΙ MINI MARKET

με είδη περιπτέρου, πλήρως εξοπλισμένο, σε καλή περιοχή. Τιμή 15.000 ευρώ.

Τηλ. 6932803646 και 6939351731
8884-24/6

ΜΗΧΑΝΟΚΙΝΗΤΑ

ΠΩΛΟΥΝΤΑΙ 2 τροχόσπιτα, 5 1/2 και 6 1/2 μέτρα, σε άριστη κατάσταση και πολύ καλή τιμή. Πληροφορίες τηλ. 22410/96423 και 6974604534
8938-27/6

ΠΩΛΕΙΤΑΙ αυτοκίνητο CITROEN SAXO VTS 1400 κυβ., μοντέλο 2000, 31.000 χλμ. Τηλ. 22410/38056 και 6947834277
3014-29/6

ΠΩΛΕΙΤΑΙ αυτοκίνητο BMW, CABRIO 318i, μοντ. 1991, 116000 χλμ. Τηλ. 22410/38056 και 6947834277
3014-29/6

ΠΩΛΕΙΤΑΙ σκάφος τρεχαντήρι, με μηχανή DAEWOO, 50 άλογα, καινούργια, με VI2, βυθόμετρο και VCF. Πληροφορίες τηλ. 6977209967
9004-24/6

ΠΩΛΟΥΝΤΑΙ

τα ακόλουθα αυτοκίνητα σε άριστη κατάσταση και προσιτές τιμές με ευκολίες πληρωμής

FIAT SEICENTO μοντ. 2000, 4000 ευρώ
DAEWO MATIS μοντ. 2001, 4.200 ευρώ
HYNDAI ATOS PRIME,μοντ. 2001, 5.500 ευρώ
OPEL CORSA 1.0, μοντ. 2001, 6.700 ευρώ
FIAT PUNTO, 1,2 μοντ. 2001, 6.500 ευρώ
OPEL CORSA, 1,2 μοντ. 2001, 7.200 ευρώ
SEAT CORDOBA, 1.4 μοντ. 2001, 7.500 ευρώ
SUZUKI JEEP SAMURAI 1, 3 μοντ. 2000, 7.500 ευρώ

Για πληροφορίες και test drive ή έλεγχο στα τηλ. 22410/98200, και στο 12ο χλμ Ρόδου - Καμείρου
T3139-30/6

ΠΡΑΚΤΟΡΕΙΟ ΤΑΞΙΔΙΩΝ CLUB OF RHODES

PEGASSOS TRAVEL

Ταξιδέψτε επώνυμα
Ταξιδέψτε φθηνά
Ταξιδέψτε άνετα

Με ευχάριστη διαμονή σε ξενοδοχεία σε όλη την Ελλάδα

ΑΘΗΝΑ

❖ ROYAL OLYMPIC HOTEL
Αθ. Διάκου, κέντρο

Μονόκλινο	110 ευρώ
Δίκλινο	120 ευρώ
Τρίκλινο	142 ευρώ

❖ OLYMPIC PALACE HOTEL
Α' Κατηγορίας, Σύνταγμα

Μονόκλινο	85 ευρώ
Δίκλινο	105 ευρώ
Τρίκλινο	125 ευρώ

❖ PRESIDENT HOTEL
Α' Κατηγορίας, Λεωφ. Κηφισίας

Μονόκλινο	70 ευρώ
Δίκλινο για χρήση μονόκλινο	75 ευρώ
Δίκλινο	80 ευρώ
Τρίκλινο	105 ευρώ

❖ ELECTRA HOTEL
Α' Κατηγορίας, Ερμού Σύνταγμα

Μονόκλινο	132 ευρώ
Δίκλινο	155 ευρώ
Τρίκλινο	180 ευρώ

❖ ASTOR Α' Κατηγορίας
Α' Κατηγορίας, Σύνταγμα

Μονόκλινο	81 ευρώ
Δίκλινο για χρήση μονόκλινο	90 ευρώ
Δίκλινο	99 ευρώ
Τρίκλινο	119 ευρώ

❖ ARETHUSA HOTEL
Β' Κατηγορίας, Σύνταγμα

Μονόκλινο	65 ευρώ
Δίκλινο	90 ευρώ
Τρίκλινο	100 ευρώ

❖ GRAND HOTEL
Β' Κατηγορίας, Πατησίων

Μονόκλινο	65 ευρώ
Δίκλινο	75 ευρώ
Τρίκλινο	95 ευρώ

ΠΕΙΡΑΙΑΣ

❖ LILIA HOTEL
Β' Κατηγορίας στο Πασαλιμάνι, Πειραιάς

Μονόκλινο	60 ευρώ
Δίκλινο	75 ευρώ
Τρίκλινο	98 ευρώ

ΘΕΣΣΑΛΟΝΙΚΗ

❖ TELIONI HOTEL
Β' Κατηγορίας, Αγ. Δημητρίου

Μονόκλινο	60 ευρώ
Δίκλινο	75 ευρώ
Τρίκλινο	100 ευρώ

❖ MADRINO HOTEL
Β' Κατηγορίας, Εγνατίας

Μονόκλινο	55 ευρώ
Δίκλινο	65 ευρώ
Τρίκλινο	90 ευρώ

ΓΙΑ ΦΘΗΝΑ ΑΕΡΟΠΟΡΙΚΑ ΚΑΙ ΑΚΤΟΠΛΟΪΚΑ ΕΙΣΙΤΗΡΙΑ

ΕΠΙΣΚΕΦΘΗΤΕ ΜΑΣ ΓΙΑ ΤΟ ΣΥΜΦΕΡΟΝ ΣΑΣ

Καρατζιάς Μιχάλης

Τηλ. 22410 73455, 76161, 75879

FAX. 22410 35504

X4650-30/6

Ευρωπαϊκή Επενδυτική

ΚΤΗΜΑΤΟΜΕΣΙΤΙΚΟ ΓΡΑΦΕΙΟ
ΘΕΟΦΙΛΟΣ ΚΑΩΝΑΡΗΣ
ΕΘΝΙΚΗΣ ΑΝΤΙΣΤΑΣΕΩΣ 48 (ΠΡΩΗΝ ΑΝΝΗΣ ΜΑΡΙΑΣ) ΤΗΛ. 2241039300

ΔΙΑΜΕΡΙΣΜΑΤΑ

100 τ.μ.	Αρχάγγελος Ά όροφος σε καλή τιμή	€ 45.000
185 τ.μ.	Αποθήκη με ράμπα στην Μ.Πετρίδη	€ 47.000
43 τ.μ.	**Ετοιμοπαράδοτη γκαρσονιέρα Ά ορόφο**	€ 67.500
105 τ.μ.	Αποθήκη στην Άννης Μαρίας με θάλαμο	€ 73.000
100 τ.μ.	Θεολόγος Δεκαετίας με 2 υπν/τια	€ 73.000
70 τ.μ.	Ά ορόφου ανακαινισμένο στον Α.Δημήτρ	€ 73.500
80 τ.μ.	Περιοχή Κόβα με 2 υπνοδωμάτια	€ 82.000
71 τ.μ.	Ισόγειο στην Πειραιώς με 2 υπνοδωμάτια	€ 85.000
62 τ.μ.	Κοσκινού μικρή μεζονέτα με τζάκι	€ 88.000
55 τ.μ.	Ανάληψη υπό κατασκευή ισόγειο με θερμ	€ 89.000
100 τ.μ.	Με 3 υπνοδωμάτια σε καλή κατάσταση	€ 102.000
77 τ.μ.	Υπο κατασκευή στην Ιξιά	€ 113.000
87 τ.μ.	Υπο κατασκευή στην Ιξιά	€ 127.000
112 τ.μ.	Κέννεντυ με 3 υπνοδωμάτια β ορόφου	€ 140.000
82 τ.μ.	Ανάληψη μεζονέτα με 2 υπν/τια	€ 152.000
115 τ.μ.	Κοσκινού καινούργια ισόγειο&Α ορόφου	€ 169.000
90 τ.μ.	Καινούργιο στην Ανάληψη	€ 170.000
93 τ.μ.	Καινούργιο Κ.Υδραίου με 3 υπν/τια	€ 177.000
115 τ.μ.	Μ.Πετρίδη καινούργιο με θέρμανση	€ 185.000
120 τ.μ.	Lux Περιοχή Δασκάλων β ορόφου	€ 220.000

ΟΙΚΟΠΕΔΑ

300 τ.μ.	Στο Ασκληπειό με δόμηση 120 τ.μ.	€ 13.000
2400 τ.μ.	Απολακκιά εντός οικισμού με Σ.Δ.0,4 και δυνατότητα τεμαχισμού ανά 600 τ.μ	€ 74.000
2200 τ.μ.	**Παστίδα με άδεια οικοδομής 200 τ.μ.,ρεύμα,νερό**	€ 61.600
1200 τ.μ.	Γεννάδι εντός σχεδίου με δυνατότητα τεμαχισμού	€ 70.400
500 τ.μ.	Πυλώνα με Σ.Δ.0,4 σε τιμή ευκαιρίας	€ 15.000
4000 τ.μ.	Μαριτσά με απεριόριστη θέα τετραγωνισμένο	€ 73.500
27000 τ.μ	Στην Λάρδο κοντά στην Θάλασσα,πανοραμικό	€ 790.000
2600 τ.μ.	Στην Αρχίπολη άρτιο κ οικοδομήσιμο	€ 40.000
1400 τ.μ.	Υπό ένταξη στο πολεοδομικό σχέδιο	€ 95.000
12000 τ.μ	**Ασγούρου περιφραγμένο με σπίτι 3 ετών**	€ 176.000
7720 τ.μ.	Ασγούρου εντός ζώνης οικισμού με δυνατότητα τεμαχισμού σε 3 άρτια κ οικοδομήσιμα οικόπεδα	€ 220.000
18000 τ.μ	Παστίδα ρεύμα,νερό σε τρία επίπεδα	€ 215.000
500 τ.μ.	Στην Σύμη με παλιό κτίσμα	€ 45.000
3600 τ.μ.	Λαχανιά άρτιο κ οικοδ/μο με θέα θάλασσα	€ 59.000
7500 τ.μ.	Στην Λαχανιά επί της Εθνικής οδού	€ 220.000
4000 τ.μ.	Στην Λαχανιά με θέα θάλασσα	€ 53.000
1500 τ.μ.	Στην Λαχανιά εντός οικισμού	€ 66.000
300 τ.μ.	Στην Λαχανιά εντός οικισμού	€ 18.000

ΜΟΝΟΚΑΤΟΙΚΙΕΣ - ΜΕΖΟΝΕΤΕΣ

70 τ.μ.	Σπίτι στην Παλιά πόλη σε καλή τιμή	60.000 €
300 τ.μ.	Καινούργια σε οικόπεδο 300 τ.μ. στο Ροδίνι υπερλούξ κατασκευής και απεριόριστη θέα	330.000 €
70 τ.μ.	Κατοικία στην Σύμη δίπλα στο κύμα	
280 τ.μ.	**Διατηρητέα πλήρως ανακαινισμένη με**	265.000 €
210 τ.μ.	Ιαλυσός σε μαρμαροσοβα κοντά στην θάλ	176.000 €
130 τ.μ.	Κανδυλί σε τοιχοποιία με οικόπεδο 650 τ.	117.000 €
120 τ.μ.	**Κοσκινού,κολώνες με εκπληκτική θέα**	100.000 €
230 τ.μ.	Μεζονέτες στους Τρείς αποτελούμενες από υπόγειο,ισόγειο,όροφο σε μπετά	123.000 €
140 τ.μ.	Σε μπετά στην Ιαλυσό με οικόπεδο 300 τ.	120.000 €
115 τ.μ.	Τσαίρι 2 ετών σε 1000 τ.μ. οικόπεδο	155.000 €
170 τ.μ.	Στην Παστίδα σε οικόπεδο 2000 τ.μ.	290.000 €

ΚΑΤΑΣΤΗΜΑΤΑ - ΕΠΙΧΕΙΡΗΣΕΙΣ

Επικερδής επιχείρηση σε λειτουργία στα 100 μαγαζιά λόγω αναχώρησης

Επιχείρηση μεζεδοπωλείου σε παραδοσιακή συνοικία της Ρόδου πλήρως εξοπλισμένο

ΕΝΟΙΚΙΑΣΕΙΣ

Επιπλωμένα Διαμερίσματα στο Φαληράκι για την Χειμερινή περίοδο

Επαγγελματικός χώρος επί της Εθν.Αντίστασης κατάλληλος για γραφείο-ιατρείο με διαμόρφωση στις προδιαγραφές σας

ΑΚΙΝΗΤΑ ΣΕ ΑΠΟΚΛΕΙΣΤΙΚΟΤΗΤΑ
ΑΓΟΡΕΣ - ΠΩΛΗΣΕΙΣ - ΜΙΣΘΩΣΕΙΣ ΑΚΙΝΗΤΩΝ
ΣΥΜΒΟΥΛΕΥΤΙΚΕΣ ΚΑΙ ΕΠΕΝΔΥΤΙΚΕΣ ΠΡΟΤΑΣΕΙΣ
ΔΑΝΕΙΑ ΔΕΚΤΑ

8946-10/7

ΠΡΟΟΔΟΣ ΜΙΚΡΕΣ ΑΓΓΕΛΙΕΣ ΜΙΚΡΕΣ ΑΓΓΕΛΙΕΣ ΠΡΟΟΔΟΣ

διάφορα



ΜΟΝΩΣΕΙΣ 23 ΧΡΟΝΙΑ!
ΑΡΧΩΝ ΣΑΜΑΡΤΖΗΣ
Πληροφορίες τηλ. 23030-32054-20021
X4628-30/6

ΥΔΡΑΥΛΙΚΟΣ
ΑΝΑΛΑΜΒΑΝΟΥΜΕ πάσης φύσεως υδραυλικές εργασίες μικρές και μεγάλες **κ. ΔΗΜΗΤΡΗΣ**
● ΕΓΚΑΤΑΣΤΑΣΕΙΣ ΥΔΡΕΥΣΗΣ - ΘΕΡΜΑΝΣΗΣ
● ΚΑΛΟΡΙΦΕΡ - ΗΛΙΑΚΑ
● Σύνδεση με το αποχετευτικό της ΔΕΥΑΡ.
● ΑΠΟΦΡΑΞΕΙΣ με ηλεκτροκίνητο μηχάνημα.

ΣΑΟΥΝΑ ΦΙΝΛΑΝΔΙΑΣ
ΑΠΟ ΞΥΛΟ
Χειροποίητες υγιεινές
σε όλες τις διαστάσεις με τις σωστές προδιαγραφές από έμπειρο προσωπικό για βίλες - διαμερίσματα - ξενοδοχεία - γυμναστήρια
Τηλ. 2241090230 και κινητό 6944344911
8942a30/6

ΑΠΟΦΡΑΞΕΙΣ ΥΔΡΑΥΛΙΚΑ ΕΠΙΣΚΕΥΕΣ
Για την απόφραξη του Δικτύου της πολυκατοικίας σας (φρεάτια, λεκάνες, νεροχύτες, νιπτήρας, κλπ) διαθέτουμε τα πιο σύγχρονα ηλεκτρονικά μηχανήματα.
Χωρίς καμιά φθορά στις σωληνώσεις του κτιρίου σας
ΔΩΡΕΑΝ
Μετά από κάθε απόφραξη ο ψεκασμός των φρεατίων για έντομα και μικρόβια
Ταχεία εξυπηρέτηση όλο το 24ωρο Τηλ. 22410/90540, κιν. 6977678054 Χριστοδούλου Βαγιανός
T3291-23/7

ΕΡΓΑΣΤΗΡΙΟ ΕΛΕΥΘΕΡΩΝ ΣΠΟΥΔΩΝ ΗΛΕΚΤΡΟΝΙΚΩΝ ΥΠΟΛΟΓΙΣΤΩΝ
Program PM
Εντατικά Μαθήματα Computer
ΚΑΛΟΚΑΙΡΙ 2004
ΕΓΓΡΑΦΕΣ ΤΩΡΑ
ΕΠΙΣΗΜΟ ΚΕΝΤΡΟ ΤΗΣ ECDL HELLAS
ΤΜΗΜΑΤΑ ΓΙΑ:
Παιδιά
Ενήλικες
Αρχάριους
Επαγγελματίες
Εγγραφές Τώρα
Ανανέωση Εργασίας
ECDL Diploma
Νοέμβρη Εκπαίδευση
ΔΙΔΑΣΚΟΝΤΑΙ:
MS-OFFICE - ΠΡΟΓΡΑΜΜΑΤΙΣΜΟΣ
ΑΡΧΙΤΕΚΤΟΝΙΚΗ ΣΧΕΔΙΑΣΗ - ΜΑΚΕΤΑ
ΕΜΠΟΡΙΚΑ - ΛΟΓΙΣΤΙΚΑ ΠΡΟΓΡΑΜΜΑΤΑ
ΔΑΚΤΥΛΟΓΡΑΦΗΣΗ - ΣΧΕΔΙΑΣΜΟΣ ΙΣΤΟΣΕΛΙΔΩΝ
Αναδείξαμε 1ο μαθητή σε Ολυμπιάδα Πληροφορικής
Μανίτας Ι. Σοφίλλος
Τηλ.(22410)31761
ΚΟΔΡΙΓΚΤΩΝΟΣ 91 - ΡΟΔΟΣ
X4636-30/6

ΓΙΑ ΦΟΙΤΗΤΕΣ
ΓΙΑ ΠΡΟΩΘΗΣΗ πώλησης τουριστικού προϊόντος μακροχρόνιων διακοπών, ΖΗΤΟΥΝΤΑΙ φοιτητές - τριες που να έχουν όρεξη για δουλειά και να είναι εξοικειωμένοι με τις δημόσιες σχέσεις - επαφές με πελάτες.
Πληροφορίες τηλ. 6973322803 κ. Νίκο
9010-25/6

ΞΥΛΟΥΡΓΙΚΕΣ ΕΡΓΑΣΙΕΣ
ΛΕΝΤΑΚΗΣ ΜΑΝΩΛΗΣ
Αναλαμβάνουμε πάσης φύσεως ξυλουργικές εργασίες:

• κουζίνες γερμανικές, με γερμανικές προδιαγραφές
• ντουλάπες
• πόρτες
•παράθυρα κ.λ.π.
- Άμεση εξυπηρέτηση
Πληροφορίες τηλ. 60601 και 6973933733
8993-4/7

ΥΔΡΑΥΛΙΚΑ ΚΑΛΟΡΙΦΕΡ
ΓΙΑΝΝΗΣ ο ΑΤΛΑΣΗΣ
• ΕΓΚΑΤΑΣΤΑΣΕΙΣ
• ΑΝΑΚΑΙΝΙΣΕΙΣ
• ΣΥΝΤΗΡΗΣΕΙΣ
Τηλ. 22410/29898 και 6973610779
8980-18/7

ζητήσεις

ΖΗΤΕΙΤΑΙ πεπειραμένος σερβιτόρος για να εργαστεί σε εστιατόριο της Παλιάς Πόλης. Πληροφορίες τηλ. 22410/25549
8995-23/6

ΖΗΤΟΥΝΤΑΙ τεχνίτες μπογιατζήδες και τεχνίτες ηλεκτρολόγοι οικοδομών. Πληροφορίες τηλ. 22410/66698 και 22410/67461 από τις 08.30 έως τις 14.00
X4668-23/6

ΖΗΤΕΙΤΑΙ νεαρή κοπέλα για καφετέρια, στην Ιαλυσό, απογευματινές ώρες. Συνεχές ωράριο. Πληροφορίες τηλ. 6938449450
9013-24/6

ΨΗΣΤΗΣ για ψησταριά για σκάρα, για ψαροταβέρνα και λίγο μάγειρας, ζητάει εργασία. Πληροφορίες τηλ. 6972373167
9003-27/6

ΖΗΤΕΙΤΑΙ νεαρή κοπέλα για να εργαστεί σε καφετέρια στην Ιαλυσό, με λίγες γνώσεις αγγλικών. Πληροφορίες τηλ 22410/93142
9034-7/7

ΖΗΤΕΙΤΑΙ υπάλληλος κοπέλα για να εργαστεί σε φαστ φουντ, αναψυκτήριο. Πληροφορίες τηλ 22410/23007
3029-27/6

ΖΗΤΕΙΤΑΙ
κοπέλα για να εργασθεί σε καντίνα.
Πληροφορίες τηλ. 6932776623
3028-1/7

ΑΠΟ ΕΣΤΙΑΤΟΡΙΟ «ΜΕΓΑΡΟ»
ΖΗΤΟΥΝΤΑΙ
οι εξής: α) Πορτιέρης με προϋπηρεσία, β) Σερβιτόρος ή α λα καρτ και γ) Βοηθός σερβιτόρου, άνδρας ή γυναίκα
Πληροφορίες τηλ. 22410/27321
9036-27/6

ΖΗΤΟΥΝΤΑΙ
εμφανίσιμες κοπέλες για σερβιτόρες από καινούργιο «cafe» στην Ανάληψη.
Τηλ. 6945503037, 6978658191, 22410 60502
8966-22/6

ΑΠΟ ΤΕΧΝΙΚΗ ΕΤΑΙΡΙΑ
ΖΗΤΟΥΝΤΑΙ
ΟΔΗΓΟΙ & ΧΕΙΡΙΣΤΕΣ ΜΗΧΑΝΗΜΑΤΩΝ
Τηλ. 22410/22186-28058
X4646-22/6

ΠΡΟΣΩΠΙΚΟ ζητείται στη Ρόδο και στα Δωδεκάνησα, από ανώνυμη εταιρία με έδρα στην Αθήνα. Προσφέρονται: ετήσια συνεργασία, δυνατότητα γρήγορης επαγγελματικής εξέλιξης. Υψηλά εισοδήματα. Για ραντεβού τηλεφωνήστε καθημερινά στο 6977946940
2969-31/6

ΖΗΤΕΙΤΑΙ σερβιτόρος ή σερβιτόρα, γνώστης ξένων γλωσσών και γνώστης εστιατορίου. ELYSSE GARDEN. Πληροφορίες τηλ. 22410/25342
9059-30/6

ΖΗΤΟΥΝΤΑΙ δύο σερβιτόροι για εστιατόριο - ψησταριά σε καλό πόστο στη Νέα Αγορά. Πληρ. τηλ. 22410/24961 και ώρες 9.00π.μ. - 11.0.00 μ.μ.
9053-2/7

ΖΗΤΕΙΤΑΙ
από επώνυμη εταιρεία ειδών ζαχαροπλαστικής, πωλητής - πωλήτρια, με άριστες γνώσεις στις πωλήσεις της αγοράς.
Μισθός και ποσοστά. Απαραίτητο δίπλωμα οδήγησης
Πληροφορίες τηλ. 6937350709
8987-25/5

ΖΗΤΕΙΤΑΙ κοπέλα να εργαστεί σε κουζίνα. Πληρ. τηλ. 22410 25549
3012-22/6

ΖΗΤΕΙΤΑΙ υπάλληλος για ενοικιαστήριο Αυτοκινήτων - Μοτοποδηλάτων, με δίπλωμα αυτοκινήτου, μοτοσικλέτας και γνώση αγγλικών. Πληρ. τηλ. 22440/31702, 6944271076, 22410/63771 και 22440/48207
9037-27/6

ΚΥΡΙΑ
ΔΙΠΛΩΜΑΤΟΥΧΟΣ ΜΑΣΕΡ κάνει θεραπευτικό, κλασικό, χαλαρωτικό, αθλητικό, αισθητικό, αδυνάτισμα, και κυτταρίτιδα, με αρωματοθεραπεία, ρεΐκι και σιάτσου.
Πληροφορίες τηλ. 22410/20833 6932501924
8974-4/7

ΑΠΟ ΓΡΑΦΕΙΟ ΓΕΝΙΚΟΥ ΤΟΥΡΙΣΜΟΥ ΚΑΙ ΤΑΞΙΔΙΩΝ
ΖΗΤΟΥΝΤΑΙ
1) Υπάλληλος που να γνωρίζει την έκδοση ακτοπλοϊκών και αεροπορικών εισιτηρίων, εσωτερικού και εξωτερικού και κρατήσεις ξενοδοχείων
2) Υπάλληλος που να έχει γνώσεις στον τομέα κίνησης των λεωφορείων και κυρίως στο αεροδρόμιο.
Πληροφορίες καθημερινώς στα τηλέφωνα: 6977986489 και ώρες γραφείου **22410/76161**
X4650-30/6

ΑΠΟ ΓΡΑΦΕΙΟ ΑΝΤΙΠΡΟΣΩΠΕΙΩΝ ΤΩΝ ΕΤΑΙΡΕΙΩΝ: BIC - ADAMS - CADBURY'S - ΕΥΡΗΚΑ - ΚΑΛΑΣ
ΖΗΤΕΙΤΑΙ
μόνο έμπειρος πωλητής, γνώστης της αγοράς των super market για άμεση πρόσληψη.
ΑΠΑΡΑΙΤΗΤΑ ΠΡΟΣΟΝΤΑ:
- Ηλικία έως 30 ετών
- Δίπλωμα αυτοκινήτου
- Απόφοιτος Λυκείου
ΠΑΡΕΧΟΝΤΑΙ
- Εργασία όλο το χρόνο
- Πλήρης ασφαλιστική κάλυψη
- Αυτ/το της εταιρείας
- Μισθός και ποσοστά
Πληροφορίες τηλ. 22410/69450, 22410/69451, κινητό: 6945754255, αποστολή βιογραφικού στο fax: 22410/69452
T3317-27/6

TOYOTA
1) ΤΟΥΟΤΑ για αυτό μήνα
αποκτήστε το **YARIS**
από 800 έως 1000 ευρώ
κερδίζοντας
και
το **HI - LUX 4X2**
800 ευρώ
ΞΕΝΑΚΗΣ Α.Ε.Β.Ε.
εξουσιοδοτημένος έμπορος και after sales TOYOTA στα Δωδεκάνησα
Λεωφόρος Ρόδου - Λίνδου 220 τηλ. 22410 62211
2)ΤΟΥΟΤΑ
για ένα σέρβις του αυτοκινήτου σας
πραγματικά της ποιότητας ΤΟΥΟΤΑ με γνήσια ανταλλακτικά και αξεσουάρ ελάτε σε εμάς.
ΞΕΝΑΚΗΣ Α.Ε.Β.Ε.
εξουσιοδοτημένος έμπορος και after sales TOYOTA στα Δωδεκάνησα
Λεωφόρος Ρόδου - Λίνδου 226 δίπλα στο ΙΚΑ
τηλ. 22410 62200
X4660-27/6

ΑΠΟΚΛΕΙΣΤΙΚΟΣ ΑΝΤΙΠΡΟΣΩΠΟΣ ΔΩΔΕΚΑΝΗΣΟΥ
ΕΙΣΑΓΩΓΕΣ ΑΝΤΙΠΡΟΣΩΠΕΙΕΣ
DVD - DVD - DVD - DVD - DVD - DVD
ΒΙΝΤΕΟΚΑΣΕΤΕΣ - ΒΙΝΤΕΟΚΑΣΕΤΕΣ
DVD - DVD - DVD - DVD - DVD - DVD
ΒΙΝΤΕΟΚΑΣΕΤΕΣ - ΒΙΝΤΕΟΚΑΣΕΤΕΣ
DVD - DVD - DVD - DVD - DVD - DVD
ΒΙΝΤΕΟΚΑΣΕΤΕΣ - ΒΙΝΤΕΟΚΑΣΕΤΕΣ
DVD - DVD - DVD - DVD - DVD - DVD
ΒΙΝΤΕΟΚΑΣΕΤΕΣ - ΒΙΝΤΕΟΚΑΣΕΤΕΣ
DVD - DVD - DVD - DVD - DVD - DVD
ΒΙΝΤΕΟΚΑΣΕΤΕΣ - ΒΙΝΤΕΟΚΑΣΕΤΕΣ
DVD - DVD - DVD - DVD - DVD - DVD
ΒΙΝΤΕΟΚΑΣΕΤΕΣ - ΒΙΝΤΕΟΚΑΣΕΤΕΣ
8921-23/6
ΠΩΛΗΣΗ ΧΟΝΔΡΙΚΗ
Ρόδος 6945 194741 κ. ΚΩΣΤΑΣ

Εμμανουήλ Κρανίδης
ΠΩΛΟΥΝΤΑΙ

1) ΑΝΑΛΗΨΗ 4άρι διαμέρισμα 110τ.μ., λουξ κατασκευής με ωραία κουζίνα, κεντρική θέρμανση, θέση στάθμευσης. Τιμή 182,000 ευρώ
2) ΞΕΝΑΚΗ 3άρι διαμέρισμα, 85τ.μ. Τιμή 132,000 ευρώ
3) ΑΝΑΛΗΨΗ 2άρι διαμέρισμα, 50τ.μ. - ισόγειο α' όροφο. Τιμή 67,500 ευρώ
4) ΡΟΔΙΝΙ 4άρι διαμέρισμα 3 υπν., (2 wc) καινούργιο στον α' όροφο μόνο 162,000 ευρώ
5) ΙΑΛΥΣΟΣ διαμέρισμα μονόχωρο των 30τ.μ., κοντά στη θάλασσα, μόνο 35,000 ευρώ
6) ΑΝΑΛΗΨΗ Κατάστημα 34τ.μ. γωνιακό - ελεύθερο μίσθωσης μόνο 20 εκ. ή 58694 ευρώ
7) ΙΑΛΥΣΟΣ Μεζονέτα 162τ.μ., με κήπο στα μπετά ή τελειωμένη κοντά στο Φυτώριο
8) ΔΕΝΔΡΙΝΟΥ 3άρι διαμέρισμα 3 ετών, καλής κατασκευής, με γκαράζ
9) ΑΝΝΗΣ ΜΑΡΙΑΣ 3άρι διαμέρισμα - ισόγειο μεταχειρισμένο, δάνεια δεκτά τραπεζών
10) Ροδίνι μεζονέτα 124τ.μ. καινούργια, με κεντρική θέρμανση
11) ΑΦΑΝΤΟΥ μονοκατοικίες διώροφες των 100τ.μ., σε ύψωμα με ωραία θέα
12) ΚΟΛΥΜΠΙΑ στον δρόμο προς Αρχίπολη, αγρός 4000τ.μ., κοντά στις 7 Πηγές σε τιμή ευκαιρίας (φως - νερό - δρόμος)
13) ΑΝΑΛΗΨΗ 4άρι διαμέρισμα λουξ κατασκευής 1 έτους, τιμή 182,000 ευρώ
14) ΚΡΕΜΑΣΤΗ μονοκατοικία 80τ.μ., με αυλή. Τιμή 90.000 ευρώ
15) ΡΟΔΙΝΙ οικόπεδο 1000τ.μ. στο Σ.Δ. 0,40
16) ΠΑΣΤΙΔΑ, διώροφη μεζονέτα στα μπετά, αποτελείται από υπόγειο 1000τ.μ. ισόγειο, διαθέτει 2,0000 τ.μ. Με κήπο και με ωραία θέα
17) ΡΟΔΟΣ κατάστημα 18τ.μ. με WC, και με πατάρι ελεύθερο μίσθωσης
18) ΡΟΔΟΣ, Πωλείται ξενοδοχείο 700 κλινών
19) ΛΙΝΔΟΥ, οικόπεδο 1600τ.μ.με δυνατότητα οικοδόμησης 180τμ. σε 2ορόφους με ωραία θέα
20) ΡΟΔΟΣ 3άρι διαμέρισμα 2 υπνοδωματίων, με κεντρική θέρμανση και χώρο στάθμευσης
21) ΡΟΔΟΣ - Κων. Υδραίου - 2άρι διαμέρισμα 55τ.μ., αξίας 96.845 ευρώ
22) ΡΟΔΟΣ διαμέρισμα 83τ.μ., κοντά Η/Κοσμο Ξενάκη
23) ΡΟΔΟΣ διαμέρισμα 83τ.μ. καινούργιο με ωραία θέα στους Δασκάλους
24) ΚΟΣΚΙΝΟΥ, μονοκατοικία 200τ.μ. με υπόγειο 100τ.μ. και κήπο 4,500 τ.μ. με ωραία έα.

Μεσίτης - Πληρ. Εμμ. Κρανίδης, τηλ. 2241027082 - 6944347405, 6942010248, Αμερικής 50 - 2ος όροφος - Ρόδος
X4737-30/6

ΟΙΚΟΔΟΜΙΚΕΣ ΕΠΙΧΕΙΡΗΣΕΙΣ
ΔΙΑΚΟΓΕΩΡΓΙΟΥ ΚΑΛΛΙΣΤΟΣ
ΕΘΝ.ΑΝΤΙΣΤΑΣΕΩΣ 11
(πρώην Άννης Μαρίας)

ΠΩΛΗΣΕΙΣ ΔΙΑΜΕΡΙΣΜΑΤΩΝ - ΚΑΤΑΣΤΗΜΑΤΑ - ΑΠΟΘΗΚΕΣ - ΑΝΤΑΛΛΑΓΕΣ ΑΚΙΝΗΤΩΝ - ΑΓΟΡΕΣ ΟΙΚΟΠΕΔΩΝ
ΑΝΑΛΑΜΒΑΝΟΥΜΕ ΑΝΤΙΠΑΡΟΧΕΣ

ΠΩΛΟΥΝΤΑΙ διαμερίσματα λουξ κατασκευής, με απεριόριστη θέα. Τα διαμερίσματα διαθέτουν θωρακισμένες πόρτες - εντοιχισμένες κουζίνες - ντουλάπες - εντοιχισμένο νιπτήρα με ντουλάπι - κεντρική θέρμανση αυτόνομη - ανοιγόμενα ανακλινόμενα κουφώματα με διπλά τζάμια, σίτες, ρολά - υδραυλικό ασανσέρ - τριφασικό ρεύμα.
Ολοι οι χώροι σπατουλαριστοί - εσωτερικές πόρτες MDF με σχέδιο
ΔΙΑΜΕΡΙΣΜΑΤΑ ΕΠΙ ΤΗΣ:
Χρ. Φέσσα (κάθετος Αποστ. Παύλου), 90τ.μ. τριάρια
Επίσης οροφοδιαμερίσματα των 90 τ.μ. (οικοδομή μόνο τριών διαμερισμάτων)
ΟΙΚΟΔΟΜΗ Πτολεμαίων και Χρ. Φέσσα των 117-125τ.μ.
ΟΙΚΟΔΟΜΗ υπό ανέγερση επί της οδού Ρήγα Φερραίου στο πάρκο
Διαμερίσματα τριάρια - τεσσάρια
ΟΙΚΟΔΟΜΗ υπό ανέγερση επί της οδού Κ. Παλαιολόγου και Θεοτοκοπούλου. Διαμερίσματα δυάρια - τριάρια - τεσσάρια- καταστήματα
Επί της οδού Β. Ηρακλείου οικοδομή τεσσάρων διαμερισμάτων οροφοδιαμερισμάτα των 133τ.μ. Η οικοδομή έχει πυλωτή για πάρκιγκ
ΓΡΑΦΕΙΑ - ΙΑΤΡΕΙΑ:
- Επί της οδού Μ. Κωνσταντίνου και Κων/νου Παλαιολόγου των 80τ.μ.
- Επί της οδού Κων/νου Παλαιολόγου και Θεοτοκόπουλου 60-80 τ.μ.
- Επί της οδού Ρήγα Φερραίου στο πάρκο, 60-80-100τ.μ.
ΚΑΤΑΣΤΗΜΑΤΑ
- Επί της οδού Κ. Παλαιολόγου και Θεοτοκοπούλου των 60-80-100τ.μ.
- Επί της οδού λεωφόρου Καλλιθέας (Καραβάνερο) 90τ.μ.
ΑΠΟΘΗΚΕΣ
- Πλησίον Στέλιου Κωτιάδη των 130τ.μ.
- Στη λεωφόρο Καλλιθέας (Καραβάνερο) των 80-300τ.μ.
Οι πωλήσεις μπορούν να γίνουν και με όλα τα δάνεια τραπεζών και οργανισμών/.
Αναλαμβάνουμε ΑΝΤΙΠΑΡΟΧΕΣ και ΑΓΟΡΕΣ ΟΙΚΟΠΕΔΩΝ
Δεχόμαστε ανταλλαγές ακινήτων

ΠΛΗΡΟΦΟΡΙΕΣ:
ΔΙΑΚΟΓΕΩΡΓΙΟΥ ΚΑΛΛΙΣΤΟΣ
Τηλ. 29318 - 34598- Τηλ. 78501 - 78502
X4629-30/6

ΕΝΟΙΚΙΑΖΕΤΑΙ

1) Ενοικιάζεται ή πωλείται εστιατόριο στα Κολύμπια πλήρως εξοπλισμένο με καλή πελατεία
2) Οροφοδιαμέρισμα 130τ.μ., στο Δήμο Ιαλυσού επιπλωμένο
3) Στα 100 Μαγαζιά κατάστημα 36τ.μ. (επισκέψιμος χώρος) και 15τ.μ. πατάρι για σοβαρούς επιχειρηματίες
4) 1500 τ.μ. κτίριο στο Φαληράκι με πισίνα, για εστιατόριο- νυχτερινό κέντρο - μπαρ
5) 3άρι διαμέρισμα α' ορόφου, με τα ηλεκτρικά και έπιπλα της κουζίνας, διαθέτει κλιματιστικό τέντα στην βεράντα και έχει συνδεθεί με το αποχετευτικό της πόλης, βρίσκεται σε ήσυχη περιοχή και είναι επί της οδού Ναυπλίου
6) 4άρι διαμέρισμα μερικώς επιπλωμένο, επί της οδού Σκ. Ζερβού, διαθέτει κεντρική θέρμανση
7) Ενοικιάζεται μονοκατοικία 3 υπν., με κήπο στην Παστίδα. Τιμή 800,000 ευρώ
8) Μονοκατοικία 3 υπν. με κήπο στην Παστίδα. Τιμή 800,00 ευρώ
ΜΕΡΚΟΥΡΗΣ ΚΡΑΝΙΔΗΣ
Τηλ. 6942010248
X4637-30/6

ΔΩΔΕΚΑΝΗΣΙΑΚΕΣ ΑΠΟΦΡΑΞΕΙΣ
«ΚΟΛΟΣΣΟΣ»
ΑΠΟΦΡΑΞΕΙΣ- ΚΑΘΑΡΙΣΜΟΙ ΑΠΟΧΕΤΕΥΣΕΩΝ & ΒΟΘΡΩΝ
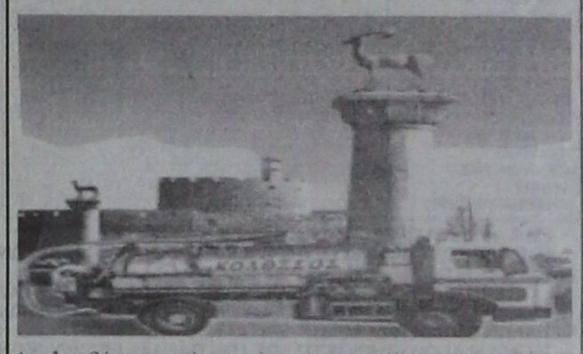
Αναλαμβάνουμε πάσης φύσεως αποφράξεις οποιουδήποτε μήκους και πλάτους
Αναλαμβάνουμε καθαρισμούς αποχετευτικών αγωγών, δήμων, ξενοδοχείων, στρατιωτικών μονάδων, σπιτιών, πολυκατοικιών, καθώς και καθαρισμούς βιολογικών μονάδων με μηχάνημα υψηλής πιέσεως σε όλη τη Δωδεκάνησο.
Κ. ΠΗΔΙΑΚΗΣ - Π. ΚΑΣΕΡΗΣ
Πληρ. τηλ. 47915 - 91881
κινητό: 6944/325234 και 6977/717048
T3279-18/7

ΠΛΥΝΤΗΡΙΟ ΧΑΛΙΩΝ
Cleaning Pro

πλένουμε & φυλάμε:
• ΧΑΛΙΑ - ΜΟΚΕΤΕΣ - ΦΛΟΚΑΤΕΣ
• ΠΑΠΛΩΜΑΤΑ - ΚΟΥΒΕΡΤΕΣ
☎ 22410.60585
T3216-8/8
email: abonis@otenet.gr
ΙΔΙΟΚΤΗΤΕΣ ΕΙΔΙΚΕΣ ΕΓΚΑΤΑΣΤΑΣΕΙΣ: ΝΙΚΗΦ. ΒΡΕΤΤΑΚΟΥ - ΑΣΓΟΥΡΟΥ

Διαθέτουμε αποκλειστικά τα λιπαντικά της Formula 1
8992-47
ΚΑΛΑΦΑΤΑΣ ΜΙΧΑΛΗΣ
YACCO
ΛΙΠΑΝΤΙΚΑ ΠΡΩΤΗΣ ΤΟΠΟΘΕΤΗΣΗΣ
ΣΥΝΕΡΓΕΙΟ ΑΥΤΟΚΙΝΗΤΩΝ
ΑΝΤΑΛΛΑΚΤΙΚΑ
ΒΕΛΤΙΩΣΕΙΣ ΠΑΝΤΟΣ ΤΥΠΟΥ
ΚΑΘΑΡΙΣΜΟΙ INJECTION & ΜΗΧΑΝΗΣ
ΗΛΕΚΤΡΟΝΙΚΟΣ ΕΛΕΓΧΟΣ
ΑΝΑΛΥΣΗ ΚΑΥΣΑΕΡΙΩΝ

Θωρακίζουμε σασμάν, μηχανές, υδραυλικά τιμόνια και σταματάμε διαρροές. Μείωση ρύπων 50% για ΚΤΕΟ

ΠΩΛΟΥΝΤΑΙ
ΜΟΝΟ ΑΠΟ ΤΟ ΓΡΑΦΕΙΟ ΜΑΣ

1) Γκαρσονιέρες εντός πόλεως σε πολύ καλή τιμή
2) Ενοικιάζεται εστιατόριο - καφετέρια σε φανταστική τοποθεσία, απέναντι από την θάλασσα με τεράστιο κήπο
3) Διαμέρισμα 4άρι στην περιοχή Μητρόπολη, σε πολύ καλή τιμή.
4) Διαμέρισμα 4άρι (επί της Θεμ. Σοφούλη) πλησίον Βορ. Ηπείρου
5) Διαμέρισμα 4άρι (καταπληκτικό) 123 τ.μ., εντός πόλεως, με τεράστιες βεράντες, απέναντι από τη θάλασσα, φανταστική θέα. ωραιότατο διαμέρισμα.
6) Μονοκατοικία 130τ.μ. με κήπο και βοηθητικούς χώρους, εντός πόλεως
7) Οικόπεδο 500τ.μ., εντός πόλεως με φανταστική θέα
8) Διαμέρισμα 3άρι ετοιμοπαράδοτο 88τ.μ., περιοχή Δασκάλων απέναντι από το πάρκο
9) Ισόγειος κατοικία 130τ.μ., στο κέντρο, κατάλληλη για γραφεία, ιατρείο, φαρμακείο, κλπ.
10) Διαμέρισμα 140 τ.μ., σε 2όροφη κατοικία πολύ καλή περιοχή. Τιμή καλή.
11) Οικία παλαιά 120τ.μ., με οικόπεδο, 700τ.μ., στην παραλία Ιαλυσού
12) Οικόπεδο 1.300τ.μ. με άδεια στα Κοσκινού με θέα φανταστική
13) Διαμερίσματα 2άρια, 3άρια, 4άρια, οικόπεδα, κτήματα, αποθήκες, επιχειρήσεις, κλπ.

Γ. ΝΕΟΦΥΤΟΥ
ΞΑΝΘΟΥ 15 Α - ΤΗΛ. 21434
X4632-30/6

ΕΛΛΗΝΙΚΗ ΔΗΜΟΚΡΑΤΙΑ
ΑΝΩΤΑΤΟ ΣΥΜΒΟΥΛΙΟ
ΕΠΙΛΟΓΗΣ ΠΡΟΣΩΠΙΚΟΥ

ΑΝΑΚΟΙΝΩΣΗ

ΟΡΘΗ ΕΠΑΝΑΛΗΨΗ

Για την πρόσληψη προσωπικού με σύμβαση εργασίας ιδιωτικού δικαίου ορισμένου χρόνου κατ' άρθρο 21 του Ν.2190/1994 όπως ισχύει μετά την τροποποίηση και συμπλήρωση του με το άρθρο 9 του Ν. 3051/2002.

ΔΗΜΟΣ ΡΟΔΙΩΝ ΡΟΔΟΣ 8-6-2004
Αριθμ. Πρωτ.: 8678

ΑΝΑΚΟΙΝΩΣΗ

Πρόσληψης σαράντα μίας (41) θέσεων με σύμβαση εργασίας ιδιωτικού δικαίου ορισμένου χρόνου του Δήμου Ροδίων, που εδρεύει στη Ρόδο.

Έχοντας υπόψη :

1. Τις διατάξεις του άρθρου 21 του Ν. 2190/1994, όπως ισχύει μετά τις τροποποιήσεις και συμπληρώσεις των Ν. 2225/1994, 2247/1994, 2266/1994, 2349/1995, 2527/1997, 2738/1999 3051/2002, 3146/2003, 3174/2003 και 3200/2003.

2. Την .με αρ. 28690/27-5-04 εγκριτική της πρόσληψης Πράξη της Τριμελούς εξ Υπουργών Επιτροπής της § 1 του άρθρου 2 της υπ' αριθμ. 55/1998 Π.Υ.Σ. «Αναστολή διορισμών και προσλήψεων στο Δημόσιο Τομέα» ΦΕΚ 252Α /12.11.1998 τ. Α΄), όπως ισχύει.

3. Την παρ. 6 της υπ' αριθμ. 55/1998 Π.Υ.Σ. όπως ισχύει. (Προκειμένου για επιχειρήσεις των Ο.Τ.Α.. της παρ. 3 του άρθρου 1 του Ν. 2527/1997).

4. Την παρ. 2 του άρθρου 57 του Ν. 2218/94 καθώς και την παρ.3 της υπ΄αρ. 55/1998 Π.Υ.Σ. όπως συμπληρώθηκε με την παρ. 5 του άρθρου 6 του Ν. 3146/2003 (προκειμένου για κάλυψη αναγκών ανταποδοτικού χαρακτήρα υπηρεσιών των Ο.Τ.Α

5. Την με αρ. αριθμ.26640/19-5-2004 απόφαση του Υφυπουργού Εσωτερικών Δημόσιας Διοίκησης και Αποκέντρωσης

6. Τον Οργανισμό Εσωτερικής Υπηρεσίας του Δήμου μας (.ΦΕΚ 1178/2003.....)

Ανακοινώνει

Την πρόσληψη προσωπικού με σύμβαση εργασίας ιδιωτικού δικαίου ορισμένου χρόνου, συνολικού αριθμού σαράντα ενός (41) ατόμων για την κάλυψη παροδικών αναγκών των υπηρεσιών του Δήμου μας για τις εξής, κατά αριθμό ατόμων, ειδικότητες, με τα αντίστοιχα τυπικά προσόντα και την αντίστοιχη χρονική περίοδο.

Ειδικότητα	Αριθμός	Ειδικά τυπικά προσόντα	Χρονική διάρκει
ΕΞΩΤ.ΕΙΣΠΡ	6		ΟΚΤΩ (8) ΜΗΝΕΣ
ΕΡΓ. ΔΟΜΕΡΓΩΝ	1		"
ΝΑΥΑΓ/ΩΝ	4		"
ΝΟΣ/ΩΝ	3		"
ΟΔΗΓΟΣ ΑΥΤΟΚ/ΩΝ	1		"
ΤΕΧΝ. ΑΣΦΑΛΤ. ΓΑΣΙΩΝ	1		"
ΤΕΧΝ.ΕΛΑΙΟΧΡ.	2		"
ΤΕΧΝ.ΗΛΕΚΤΡ/ΩΝ	2		"
ΤΕΧΝ ΚΑΛΟΥΠΑΤΖ.	2		"
ΤΕΧΝ. ΑΛΟΥΜΙΝΑ	1		"
ΤΕΧΝ. ΕΠΙΣΤΡΟΣΕΩΝ	1		"
ΤΕΧΝ.ΜΟΝΩΤΗ	1		"
ΤΕΧΝ. ΞΥΛΟΥΡΓΟ	1		"
ΤΕΧΝ. ΣΙΔΕΡΑ	1		"
ΤΕΧΝ.ΣΟΒΑΤΖΗ	1		"
ΤΕΧΝ.ΥΔΡΑΥΛΙΚΟ	1		"
ΤΕΧΝ.ΚΤΙΣΤΗ	1		"
ΧΕΙΡ.ΑΕΡΟΣΦΥΡΑΣ	1		"
ΕΡΓΑΤΩΝ	8		"
ΚΑΘΗΤΗΡΩΝ -ΘΥΡΩΡΩΝ	2		"

ΕΙΔΙΚΑ ΤΥΠΙΚΑ ΠΡΟΣΟΝΤΑ:

Α) ΓΙΑ ΤΟΥΣ ΥΠΟΨΗΦΙΟΥΣ ΤΗΣ ΕΙΔΙΚΟΤΗΤΑΣ ΔΕ5 ΕΡΓΟΔΗΓΩΝ ΔΟΜΙΚΩΝ ΕΡΓΩΝ

1. ΠΤΥΧΙΟ Η ΔΙΠΛΩΜΑ Η ΑΠΟΛΥΤΗΡΙΟΣ ΤΙΤΛΟΣ ΕΙΔΙΚΟΤΗΤΑΣ ΤΕΧΝΙΚΟΥ ΔΟΜΚΩΝ ΕΡΓΩΝ Η ΚΤΙΡΙΑΚΩΝ ΕΡΓΩΝ Η ΚΑΤΑΣΚΕΥΩΝ ΜΕΓΑΛΩΝ ΕΡΓΩΝ Η ΔΟΜΙΚΩΝ ΕΡΓΩΝ Η ΑΝΤΙΣΤΟΙΧΟ ΠΤΥΧΙΟ Η ΔΙΠΛΩΜΑ Η ΑΠΟΛΥΤΗΡΙΟΣ ΤΙΤΛΟΣ ΤΩΝ ΠΑΡΑΚΑΤΩ ΣΧΟΛΙΚΩΝ ΜΟΝΑΔΩΝ:

- Ινστιτούτου επαγγελματικής Κατάρτισης (ΙΕΚ) ή
- Τεχνικού Επαγγελματικού Εκπαιδευτηρίου Α΄ή Β΄ κύκλου σπουδών ή
- Ενιαίου Πολυκλαδικού Λυκείου ή
- Τεχνικού Επαγγελματικού Λυκείου ή
- Τεχνικής Επαγγελματικής Σχολής Δευτεροβάθμιας Εκπαίδευσης ή
- Σχολής Μαθητείας του ΟΑΕΔ του Ν. 1346/1983 ή
- Άλλος ισότιμος τίτλος σχολικής μονάδας της ημεδαπής ή αλλοδαπής, αντίστοιχης ειδικότητας.

ΕΠΙΚΟΥΡΙΚΑ ΠΡΟΣΟΝΤΑ:

Α. Σε περίπτωση που δεν καθίσταται δυνατή η πλήρωση θέσεων των θέσεων από υποψηφίους με τα παραπάνω προσόντα επιτρέπεται η πλήρωση με απολυτήριο τίτλο αντίστοιχης ειδικότητας αναγνωρισμένης κατώτερης τεχνικής σχολής της ημεδαπής ή ισότιμος τίτλος της αλλοδαπής αντίστοιχης ειδικότητας.

Β. Σε περίπτωση που δεν καθίσταται δυνατή η πλήρωση των θέσεων από υποψηφίους με τα παραπάνω προσόντα επιτρέπεται η πρόσληψη με: Κάλυψη της θέσης με αντίστοιχη η συναφή εμπειρία τουλάχιστον τριών (3)ετών και απολυτήριο τίτλο υποχρεωτικής εκπαίδευσης (δηλαδή απολυτήριο τίτλο τριταξίου Γυμνασίου ή για υποψηφίους που έχουν αποφοιτήσει μέχρι και το 1980 απολυτήριο δημοτικού σχολείου) ή ισοδύναμο απολυτήριο τίτλο κατώτερης τεχνικής σχολής του Ν.Δ /τος 580/1970 ή απολυτήριο τίτλο εργαστηρίων ειδικής επαγγελματικής εκπαίδευσης και κατάρτισης του άρθρου 1 του Ν.2817/2000

Γ. Σε περίπτωση που δεν καθίσταται δυνατή η πλήρωση των θέσεων ούτε από υποψηφίους με τα προαναφερόμενα προσόντα επιτρέπεται η πρόσληψη με: Κάλυψη της θέσης με αντίστοιχη η συναφή εμπειρία τουλάχιστον έξι (6) μηνών και απολυτήριο τίτλο υποχρεωτικής εκπαίδευσης (δηλαδή απολυτήριο τίτλο τριταξίου Γυμνασίου ή για υποψηφίους που έχουν αποφοιτήσει μέχρι και το 1980 απολυτήριο δημοτικού σχολείου) ή ισοδύναμο απολυτήριο τίτλο κατώτερης τεχνικής σχολής του Ν.Δ /τος 580/1970 ή απολυτήριο τίτλο εργαστηρίων ειδικής επαγγελματικής εκπαίδευσης και κατάρτισης του άρθρου 1 του Ν.2817/2000

Ζ) ΓΙΑ ΤΟΥΣ ΥΠΟΨΗΦΙΟΥΣ ΤΩΝ ΕΙΔΙΚΟΤΗΤΩΝ ΔΕ ΤΕΧΝΙΤΩΝ ΕΛΑΙΟΧΡΩΜΑΤΙΣΤΩΝ:

ΚΥΡΙΑ ΠΡΟΣΟΝΤΑ

ΚΑΤΟΧΟΙ ΤΙΤΛΟΥ:

- Δίπλωμα ΙΕΚ ή
- Πτυχίου Α΄ ή Β΄ κύκλου σπουδών Τεχνικού Επαγγελματικού Εκπαιδευτηρίου ή Απολυτηρίου τίτλου:
- Ενιαίου Πολυκλαδικού Λυκείου ή
- Τεχνικού Επαγγελματικού Λυκείου ή
- Τεχνικής Επαγγελματικής Σχολής Δευτεροβάθμιας Εκπαίδευσης ή
- Σχολής Μαθητείας του ΟΑΕΔ του Ν. 1346/1983 ή
- Άλλος ισότιμος τίτλος σχολικής μονάδας της ημεδαπής ή αλλοδαπής, αντίστοιχης ειδικότητας.

ΕΠΙΚΟΥΡΙΚΑ ΠΡΟΣΟΝΤΑ:

Α. Σε περίπτωση που δεν καθίσταται δυνατή η πλήρωση θέσεων των θέσεων από υποψηφίους με τα παραπάνω προσόντα επιτρέπεται η πρόσληψη με : Απολυτήριο τίτλο αντίστοιχης ειδικότητας αναγνωρισμένης κατώτερης τεχνικής σχολής της ημεδαπής ή ισότιμος τίτλος της αλλοδαπής αντίστοιχης ειδικότητας.

Β. Σε περίπτωση που δεν καθίσταται δυνατή η πλήρωση των θέσεων από υποψηφίους με τα προαναφερόμενα προσόντα επιτρέπεται η πρόσληψη με: Κάλυψη της θέσης με αντίστοιχη η συναφή εμπειρία τουλάχιστον τριών (3)ετών και απολυτήριο τίτλο υποχρεωτικής εκπαίδευσης (δηλαδή απολυτήριο τίτλο τριταξίου Γυμνασίου ή για υποψηφίους που έχουν αποφοιτήσει μέχρι και το 1980 απολυτήριο δημοτικού σχολείου) ή ισοδύναμο απολυτήριο τίτλο κατώτερης τεχνικής σχολής του Ν.Δ /τος 580/1970 ή απολυτήριο τίτλο εργαστηρίων ειδικής επαγγελματικής εκπαίδευσης και κατάρτισης του άρθρου 1 του Ν.2817/2000

Γ. Σε περίπτωση που δεν καθίσταται δυνατή η πλήρωση των θέσεων από υποψηφίους με τα προαναφερόμενα προσόντα επιτρέπεται η πρόσληψη με: - Κάλυψη της θέσης με αντίστοιχη η συναφή εμπειρία τουλάχιστον έξι(6) μηνών και απολυτήριο τίτλο υποχρεωτικής εκπαίδευσης (δηλαδή απολυτήριο τίτλο τριταξίου Γυμνασίου ή για υποψηφίους που έχουν αποφοιτήσει μέχρι και το 1980 απολυτήριο δημοτικού σχολείου) ή ισοδύναμο απολυτήριο τίτλο κατώτερης τεχνικής σχολής του Ν.Δ/τος 580/1970 ή απολυτήριο τίτλο εργαστηρίων ειδικής επαγγελματικής εκπαίδευσης και κατάρτισης του άρθρου 1 του Ν.2817/2000

Δ) ΓΙΑ ΤΟΥΣ ΥΠΟΨΗΦΙΟΥΣ ΤΩΝ ΕΙΔΙΚΟΤΗΤΩΝ ΔΕ ΤΕΧΝΙΤΩΝ ΣΙΔΕΡΑΔΩΝ - ΑΛΟΥΜΙΝΑΔΩΝ:

ΚΥΡΙΑ ΠΡΟΣΟΝΤΑ

ΚΑΤΟΧΟΙ ΤΙΤΛΟΥ:

- Δίπλωμα ΙΕΚ ή
- Πτυχίου Α΄ ή Β΄ κύκλου σπουδών Τεχνικού Επαγγελματικού Εκπαιδευτηρίου ή Απολυτηρίου τίτλου:
- Ενιαίου Πολυκλαδικού Λυκείου ή
- Τεχνικού Επαγγελματικού Λυκείου ή
- Τεχνικής Επαγγελματικής Σχολής Δευτεροβάθμιας Εκπαίδευσης ή
- Σχολής Μαθητείας του ΟΑΕΔ του Ν. 1346/1983 ή
- Άλλος ισότιμος τίτλος σχολικής μονάδας της ημεδαπής ή αλλοδαπής, αντίστοιχης ειδικότητας.

ΕΠΙΚΟΥΡΙΚΑ ΠΡΟΣΟΝΤΑ:

Α. Σε περίπτωση που δεν καθίσταται δυνατή η πλήρωση θέσεων των θέσεων από υποψηφίους με τα παραπάνω προσόντα επιτρέπεται η πλήρωση με απολυτήριο τίτλο αντίστοιχης ειδικότητας αναγνωρισμένης κατώτερης τεχνικής σχολής της ημεδαπής ή ισότιμος τίτλος της αλλοδαπής αντίστοιχης ειδικότητας.

Β. Σε περίπτωση που δεν καθίσταται δυνατή η πλήρωση των θέσεων από υποψηφίους με τα παραπάνω προσόντα επιτρέπεται η πρόσληψη με: Κάλυψη της θέσης με αντίστοιχη η συναφή εμπειρία τουλάχιστον τριών (3)ετών και απολυτήριο τίτλο υποχρεωτικής εκπαίδευσης (δηλαδή απολυτήριο τίτλο τριταξίου Γυμνασίου ή για υποψηφίους που έχουν αποφοιτήσει μέχρι και το 1980 απολυτήριο δημοτικού σχολείου) ή ισοδύναμο απολυτήριο τίτλο κατώτερης τεχνικής σχολής του Ν.Δ /τος 580/1970 ή απολυτήριο τίτλο εργαστηρίων ειδικής επαγγελματικής εκπαίδευσης και κατάρτισης του άρθρου 1 του Ν.2817/2000

Γ. Σε περίπτωση που δεν καθίσταται δυνατή η πλήρωση των θέσεων ούτε από υποψηφίους με τα προαναφερόμενα προσόντα επιτρέπεται η πρόσληψη με: Κάλυψη της θέσης με αντίστοιχη η συναφή εμπειρία τουλάχιστον έξι(6) μηνών και απολυτήριο τίτλο υποχρεωτικής εκπαίδευσης (δηλαδή απολυτήριο τίτλο τριταξίου Γυμνασίου ή για υποψηφίους που έχουν αποφοιτήσει μέχρι και το 1980 απολυτήριο δημοτικού σχολείου) ή ισοδύναμο απολυτήριο τίτλο κατώτερης τεχνικής σχολής του Ν.Δ /τος 580/1970 ή απολυτήριο τίτλο εργαστηρίων ειδικής επαγγελματικής εκπαίδευσης και κατάρτισης του άρθρου 1 του Ν.2817/2000

Ε) ΓΙΑ ΤΟΥΣ ΥΠΟΨΗΦΙΟΥΣ ΤΩΝ ΕΙΔΙΚΟΤΗΤΩΝ ΔΕ ΤΕΧΝΙΤΩΝ ΞΥΛΟΥΡΓΩΝ:

ΚΥΡΙΑ ΠΡΟΣΟΝΤΑ

ΚΑΤΟΧΟΙ ΤΙΤΛΟΥ:

- Δίπλωμα ΙΕΚ ή
- Πτυχίου Α΄ ή Β΄ κύκλου σπουδών Τεχνικού Επαγγελματικού Εκπαιδευτηρίου ή Απολυτηρίου τίτλου:
- Ενιαίου Πολυκλαδικού Λυκείου ή
- Τεχνικού Επαγγελματικού Λυκείου ή
- Τεχνικής Επαγγελματικής Σχολής Δευτεροβάθμιας Εκπαίδευσης ή
- Σχολής Μαθητείας του ΟΑΕΔ του Ν. 1346/1983 ή
- Άλλος ισότιμος τίτλος σχολικής μονάδας της ημεδαπής ή αλλοδαπής, αντίστοιχης ειδικότητας.

ΕΠΙΚΟΥΡΙΚΑ ΠΡΟΣΟΝΤΑ:

Α. Σε περίπτωση που δεν καθίσταται δυνατή η πλήρωση θέσεων των θέσεων από υποψηφίους με τα παραπάνω προσόντα επιτρέπεται η πλήρωση με απολυτήριο τίτλο αντίστοιχης ειδικότητας αναγνωρισμένης κατώτερης τεχνικής σχολής της ημεδαπής ή ισότιμος τίτλος της αλλοδαπής αντίστοιχης ειδικότητας.

Β. Σε περίπτωση που δεν καθίσταται δυνατή η πλήρωση των θέσεων από υποψηφίους με τα παραπάνω προσόντα επιτρέπεται η πρόσληψη με: Κάλυψη της θέσης με αντίστοιχη η συναφή εμπειρία τουλάχιστον τριών (3)ετών και απολυτήριο τίτλο υποχρεωτικής εκπαίδευσης (δηλαδή απολυτήριο τίτλο τριταξίου Γυμνασίου ή για υποψηφίους που έχουν αποφοιτήσει μέχρι και το 1980 απολυτήριο δημοτικού σχολείου) ή ισοδύναμο απολυτήριο τίτλο κατώτερης τεχνικής σχολής του Ν.Δ /τος 580/1970 ή απολυτήριο τίτλο εργαστηρίων ειδικής επαγγελματικής εκπαίδευσης και κατάρτισης του άρθρου 1 του Ν.2817/2000

Γ. Σε περίπτωση που δεν καθίσταται δυνατή η πλήρωση των θέσεων ούτε από υποψηφίους με τα προαναφερόμενα προσόντα επιτρέπεται η πρόσληψη με: Κάλυψη της θέσης με αντίστοιχη η συναφή εμπειρία τουλάχιστον έξι (6) μηνών και απολυτήριο τίτλο υποχρεωτικής εκπαίδευσης (δηλαδή απολυτήριο τίτλο τριταξίου Γυμνασίου ή για υποψηφίους που έχουν αποφοιτήσει μέχρι και το 1980 απολυτήριο δημοτικού σχολείου) ή ισοδύναμο απολυτήριο τίτλο κατώτερης τεχνικής σχολής του Ν.Δ /τος 580/1970 ή απολυτήριο τίτλο εργαστηρίων ειδικής επαγγελματικής εκπαίδευσης και κατάρτισης του άρθρου 1 του Ν.2817/2000

Η) ΓΙΑ ΤΟΥΣ ΥΠΟΨΗΦΙΟΥΣ ΤΗΣ ΕΙΔΙΚΟΤΗΤΑΣ ΔΕ7 ΝΟΣΟΚΟΜΩΝ

α) Άδεια ασκήσεως επαγγέλματος Βοηθού Νοσηλευτή.

β) Ο ομώνυμος ή αντίστοιχος τίτλος Ι.Ε.Κ ή Τεχνικού Επαγγελματικού Εκπαιδευτηρίου Α' ή Β' κύκλου σπουδών ή Ενιαίου Πολυκλαδικού Λυκείου ή Τεχνικού Επαγγελματικού Λυκείου ή Τεχνικών Επαγγελματικών Σχολών ή σχολών μαθητείας του Ο.Α.Ε.Δ. ή άλλος ισότιμος τίτλος σχολικών μονάδων της ημεδαπής ή αλλοδαπής, αντίστοιχης ειδικότητας.

Γίνεται επίσης δεκτός οποιοσδήποτε τίτλος Ι.Ε.Κ. ή δευτεροβάθμιας εκπαίδευσης ή άλλος ισότιμος και αντίστοιχος τίτλος σχολικών μονάδων της ημεδαπής ή αλλοδαπής, υπό την προϋπόθεση ότι ο υποψήφιος υποβάλλει βεβαίωση της αρμόδιας για την έκδοση της άδειας υπηρεσίας, ότι η άδεια άσκησης επαγγέλματος χορηγήθηκε βάσει του συγκεκριμένου τίτλου είτε αυτοτελώς είτε με συνυπολογισμό και εμπειρίας.

Ζ) ΓΙΑ ΤΟΥΣ ΥΠΟΨΗΦΙΟΥΣ ΤΗΣ ΕΙΔΙΚΟΤΗΤΑΣ ΔΕ ΝΑΥΑΓΟΣΩΣΤΩΝ:

Κύρια Προσόντα

1. Οποιοδήποτε πιστοποιητικό ή πτυχίο σχολής ναυαγοσωστικής εκπαίδευσης, βάσει του οποίου χορηγείται άδεια ναυαγοσώστη που εκδίδεται από την Λιμενική Αρχή και είναι σε ισχύ. (Π.Δ. 23/2000).

2. Δίπλωμα επαγγελματικής κατάρτισης Ι.Ε.Κ. ή απολυτήριος τίτλος οποιουδήποτε τύπου Λυκείου ή άλλος ισότιμος και αντίστοιχος τίτλος σχολικής μονάδας Δ/θμιας Εκπαίδευση της ημεδαπής ή αλλοδαπής.

3. Αντίστοιχη εμπειρία μετά την απόκτηση της άδειας τουλάχιστον έξι (6) μηνών.

4. Ηλικία από 18 – 45 ετών (σύμφωνα με τις σχετικές εγκυκλίους ΥΕΝ) Π/Δ 2123.2.2000.

ΕΠΙΚΟΥΡΙΚΑ ΠΡΟΣΟΝΤΑ

Σε περίπτωση που δεν καθίσταται δυνατή η πλήρωση των θέσεων από υποψηφίους με τα προαναφερόμενα προσόντα επιτρέπεται η πρόσληψη και χωρίς εμπειρία από κατόχους πιστοποιητικού ή πτυχίου σχολής Ναυαγοσωστικής Εκπαίδευσης επικυρωμένο από το Λιμεναρχείο.

Η) ΓΙΑ ΤΟΥΣ ΥΠΟΨΗΦΙΟΥΣ ΤΗΣ ΕΙΔΙΚΟΤΗΤΑΣ ΔΕ ΥΔΡΑΥΛΙΚΩΝ

ΚΥΡΙΑ ΠΡΟΣΟΝΤΑ

α) Άδεια ασκήσεως επαγγέλματος Τεχνίτη Υδραυλικού τουλάχιστον Α΄τάξης 1ης κατηγορίας

β) Κάτοχοι τίτλου:

- Δίπλωμα Ι.Ε.Κ. ή
- Πτυχίου Α΄ή Β΄κύκλου σπουδών Τεχνικού Επαγγελματικού Εκπαιδευτηρίου ή απολυτηρίου τίτλου:
- Ενιαίου Πολυκλαδικού Λυκείου ή
- Τεχνικού Επαγγελματικού Λυκείου ή
- Τεχνικής Επαγγελματικής Σχολής Δευτεροβάθμιας Εκπαίδευσης ή
- Σχολής Μαθητείας του ΟΑΕΔ του Ν. 1346/83 ή
- άλλου ισότιμου τίτλου σχολικής μονάδας της ημεδαπής ή αλλοδαπής, αντίστοιχης ειδικότηταςΒάσει του οποίου χορηγείται η παραπάνω άδεια άσκησης επαγγέλματος Υδραυλικού .

ΕΠΙΚΟΥΡΙΚΑ ΠΡΟΣΟΝΤΑ

Α) Σε περίπτωση που δεν καθίσταται δυνατή η πλήρωση των θέσεων από υποψηφίους με τα παραπάνω προσόντα, επιτρέπεται η πρόσληψη με άδεια άσκησης επαγγέλματος Τεχνίτη Υδραυλικού τουλάχιστον Α΄ τάξης, κατηγορίας-ειδικότητας 1ης και αντίστοιχος τίτλος αναγνωρισμένης κατώτερης τεχνικής σχολής της ημεδαπής ή ισότιμος τίτλος της αλλοδαπής, βάσει του οποίου χορηγείται η παραπάνω άδεια άσκησης επαγγέλματος Υδραυλικού.

Β) Σε περίπτωση που δεν καθίσταται δυνατή η πλήρωση των θέσεων από υποψηφίους με τα προσόντα της προηγούμενης παραγράφου, επιτρέπεται η πρόσληψη από υποψηφίους που θα διαθέτουν απολυτήριο τίτλο Υποχρεωτικής Εκπαίδευσης (δηλαδή απολυτήριο τίτλο τριταξίου Γυμνασίου ή για υποψηφίους που έχουν αποφοιτήσει μέχρι και το 1980 απολυτήριο Δημοτικού Σχολείου), ή ισοδύναμο απολυτήριο τίτλο κατώτερης Τεχνικής Σχολής του Ν.Δ. 580/1970 ή απολυτήριο τίτλο Εργαστηρίων Ειδικής Επαγγελματικής Εκπαίδευσης και Κατάρτισης, του άρθρου 1 του Ν. 2817/2000 και άδεια άσκησης επαγγέλματος Τεχνίτη Υδραυλικού τουλάχιστον Α΄τάξης και κατηγορίας-ειδικότητας πρώτης και αντίστοιχη εμπειρία τουλάχιστον τριών (3) ετών μετά την απόκτηση της άδειας Τεχνίτη Υδραυλικού Α΄τάξης και κατηγορίας-ειδικότητας 1ης.

Γ) Σε περίπτωση που δεν καθίσταται δυνατή η πλήρωση των θέσεων από υποψηφίους με τα προαναφερόμενα προσόντα, επιτρέπεται η πρόσληψη με προσόν απολυτήριο τίτλο τουλάχιστον υποχρεωτικής εκπαίδευσης και άδεια ασκήσεως επαγγέλματος τουλάχιστον Α΄τάξης, ειδικότητας 1ης και αντίστοιχη εμπειρία τουλάχιστον έξι (6) μηνών μετά την απόκτηση της άδειας Τεχνίτη Υδραυλικού Α΄τάξης και κατηγορίας-ειδικότητας 1ης .

Ι) ΓΙΑ ΤΟΥΣ ΥΠΟΨΗΦΙΟΥΣ ΤΗΣ ΕΙΔΙΚΟΤΗΤΑΣ ΔΕ 29 ΟΔΗΓΩΝ ΑΥΤΟΚΙΝΗΤΩΝ

ΚΥΡΙΑ ΠΡΟΣΟΝΤΑ

Α. Προσόν διορισμού στον εισαγωγικό βαθμό ορίζεται:

- Δίπλωμα Ι.Ε.Κ. ειδικοτήτων (α) τεχνικού αυτοκινήτου οχημάτων ή (β) εκπαιδευτή υποψηφίων οδηγών αυτοκινήτων ή
- Πτυχίου Α΄ ή Β΄ κύκλου σπουδών Τεχνικού Επαγγελματικού Εκπαιδευτηρίου (Τ.Ε.Ε.) ειδικότητας Μηχανών και Συστημάτων Αυτοκινήτου ή

απολυτήριος τίτλος:

- Ενιαίου Πολυκλαδικού Λυκείου Τμήματος Μηχανικών Αυτοκινήτων ή
- Τεχνικού Επαγγελματικού Λυκείου ή
- Τεχνικής Επαγγελματικής Σχολής Δευτεροβάθμιας Εκπαίδευσης ειδικότητας Μηχανών Αυτοκινήτου ή
- Σχολής Μαθητείας του ΟΑΕΔ του Ν. 1346/1983 ειδικότητας Μηχανοτεχνίτη Αυτοκινήτου ή
- Άλλος ισότιμος τίτλος σχολικής μονάδας της ημεδαπής ή αλλοδαπής, αντίστοιχης ειδικότητας.

Β. Ισχύουσα επαγγελματική άδεια οδήγησης Γ' κατηγορίας.

ΕΠΙΚΟΥΡΙΚΑ ΠΡΟΣΟΝΤΑ

Α. Σε περίπτωση που δεν καθίσταται δυνατή η πλήρωση θέσεων των θέσεων από υποψηφίους με τα προσόντα της προηγούμενης παραγράφου επιτρέπεται η πρόσληψη με προσόν διορισμού οποιοδήποτε απολυτήριο τίτλο σχολικής μονάδας Δ/θμιας εκπαίδευσης ή Ι.Ε.Κ. καθώς και ισχύουσα επαγγελματική άδεια Γ' κατηγορίας και αντίστοιχη εμπειρία τουλάχιστον έξι (6) μηνών.:

Β. Σε περίπτωση που δεν καθίσταται δυνατή η πλήρωση των θέσεων από υποψηφίους με την απαιτούμενη εμπειρία, επιτρέπεται η πρόσληψη υποψηφίων εχόντων τα προσόντα των προηγούμενων παραγράφων, προτασσόμενων μεταξύ αυτών, των εχόντων των τίτλων της πρώτης παραγράφου και την ισχύουσα άδεια οδήγησης Γ' κατηγορίας.

Γ. Σε περίπτωση που δεν καθίσταται δυνατή η πλήρωση των θέσεων από υποψηφίους με τα προσόντα της προηγούμενης παραγράφου, επιτρέπεται η πρόσληψη με προσόν διορισμού τίτλο Υποχρεωτικής Εκπαίδευσης (δηλαδή απολυτήριο τίτλο τριταξίου Γυμνασίου ή για υποψηφίους που έχουν αποφοιτήσει μέχρι και το 1980 απολυτήριο δημοτικού σχολείου) ή ισοδύναμο απολυτήριο τίτλο κατώτερης τεχνικής σχολής του Ν.Δ /τος 580/1970 ή απολυτήριο τίτλο εργαστηρίων ειδικής επαγγελματικής εκπαίδευσης και κατάρτισης του άρθρου 1 του Ν.2817/2000 και ισχύουσα επαγγελματική άδεια οδήγησης Γ' κατηγορίας και αντίστοιχη εμπειρία τριών (3) ετών τουλάχιστον .

Δ. Σε περίπτωση που δεν καθίσταται δυνατή η πλήρωση των θέσεων από υποψηφίους με τα προσόντα της προηγούμενης παραγράφου, επιτρέπεται η πρόσληψη με προσόν διορισμού τίτλο Υποχρεωτικής Εκπαίδευσης (δηλαδή απολυτήριο τίτλο τριταξίου Γυμνασίου ή για υποψηφίους που έχουν αποφοιτήσει μέχρι και το 1980 απολυτήριο δημοτικού σχολείου) ή ισοδύναμο απολυτήριο τίτλο κατώτερης τεχνικής σχολής του Ν.Δ /τος 580/1970 ή απολυτήριο τίτλο εργαστηρίων ειδικής επαγγελματικής εκπαίδευσης και κατάρτισης του άρθρου 1 του Ν.2817/2000 και ισχύουσα επαγγελματική άδεια οδήγησης Γ' κατηγορίας και αντίστοιχη εμπειρία έξι (6) μηνών τουλάχιστον .

Κ) ΓΙΑ ΤΟΥΣ ΥΠΟΨΗΦΙΟΥΣ ΤΗΣ ΕΙΔΙΚΟΤΗΤΑΣ ΔΕ ΧΕΙΡΙΣΤΩΝ ΑΕΡΟΣΦΥΡΑΣ

ΚΥΡΙΑ ΠΡΟΣΟΝΤΑ

Α. Ισχύουσα επαγγελματική άδεια μηχανοδηγού – χειριστού ομάδας ΙΑ' τάξης Δ' που έχει εκδοθεί σύμφωνα με τις διατάξεις του Π.Δ. 31/1990 (ΦΕΚ 11/5.2.90 τ.Α)

Β. Κάτοχοι τίτλου:

- Δίπλωμα Ι.Ε.Κ. ή
- Πτυχίου Α΄ ή Β΄ κύκλου σπουδών Τεχνικού Επαγγελματικού ή απολυτήριου τίτλου:
- Ενιαίου Πολυκλαδικού Λυκείου ή
- Τεχνικού Επαγγελματικού Λυκείου ή
- Τεχνικής Επαγγελματικής Σχολής Δευτεροβάθμιας Εκπαίδευσης ή
- Σχολής Μαθητείας του ΟΑΕΔ του Ν. 1346/1983 ή
- Άλλου ισότιμου τίτλου σχολικής μονάδας της ημεδαπής ή αλλοδαπής, αντίστοιχης ειδικότητας.

Βάσει του οποίου χορηγείται η παραπάνω άδεια άσκησης επαγγέλματος

Γ. Ισχύουσα άδεια ικανότητας οδηγού αυτοκινήτων επαγγελματική ή ερασιτεχνική, βάσει της υπ' αριθ. 34861/16-12-79 κοινής Υπουργικής απόφασης των Υπουργών Βιομηχανίας, Ενέργειας και Συγκοινωνιών

ΕΠΙΚΟΥΡΙΚΑ ΠΡΟΣΟΝΤΑ:

Α. Σε περίπτωση που δεν καθίσταται δυνατή η πλήρωση των θέσεων από υποψηφίους με τα προαναφερόμενα προσόντα, επιτρέπεται ο διορισμός από κατόχους άδειας μηχανοδηγού - χειριστή της παραγράφου 1 Α και οποιοσδήποτε τίτλος αναγνωρισμένης κατώτερης Τεχνικής Σχολής της ημεδαπής ή ισότιμο τίτλο σχολής της αλλοδαπής, βάσει του οποίου χορηγείται η παραπάνω άδεια μηχανοδηγού χειριστή με άδεια οδήγησης επαγγελματική ή ερασιτεχνική.

Β. σε περίπτωση που δεν καθίσταται δυνατή η πλήρωση των θέσεων ούτε από υποψηφίους με τα προαναφερόμενα προσόντα, επιτρέπεται ο διορισμός από κατόχους της άδειας μηχανοδηγού – χειριστη της παρ. 1 α με απολυτήριο τίτλο τουλάχιστον υποχρεωτικής εκπαίδευσης (δηλαδή απολυτήριο τριταξίου Γυμνασίου ή για υποψηφίους που έχουν αποφοιτήσει μέχρι και το 1980 απολυτήριο δημοτικού σχολείου) ή ισοδύναμο απολυτήριο τίτλο κατώτερης τεχνικής σχολής του Ν.Δ /τος 580/1970 ή απολυτήριο τίτλο εργαστηρίων ειδικής επαγγελματικής εκπαίδευσης και κατάρτισης του άρθρου 1 του Ν.2817/2000 και αντίστοιχη εμπειρία τουλάχιστον τριών (3) ετών μετά την απόκτηση της παραπάνω άδειας μηχανοδηγού – χειριστή και άδειας οδήγησης επαγγελματική ή ερασιτεχνική.

Γ. Σε περίπτωση που δεν καθίσταται δυνατή η πλήρωση των θέσεων ούτε από υποψηφίους με τα προαναφερόμενα προσόντα, επιτρέπεται ο διορισμός από κατόχους της άδειας μηχανοδηγού – χειριστή παρ. 1 α με απολυτήριο τίτλο τουλάχιστον υποχρεωτικής εκπαίδευσης (δηλαδή απολυτήριο τριταξίου Γυμνασίου ή για υποψηφίους που έχουν αποφοιτήσει μέχρι και το 1980 απολυτήριο δημοτικού σχολείου) ή ισοδύναμο απολυτήριο τίτλο κατώτερης τεχνικής σχολής του Ν.Δ /τος 580/1970 ή απολυτήριο τίτλο εργαστηρίων ειδικής επαγγελματικής εκπαίδευσης και κατάρτισης του άρθρου 1 του Ν.2817/2000 και αντίστοιχη εμπειρία τουλάχιστον τριών (3) ετών μετά την απόκτηση της παραπάνω άδειας μηχανοδηγού – χειριστή και άδειας οδήγησης επαγγελματική ή ερασιτεχνική.

Λ) ΓΙΑ ΤΟΥΣ ΥΠΟΨΗΦΙΟΥΣ ΤΗΣ ΕΙΔΙΚΟΤΗΤΑΣ ΔΕ ΗΛΕΚΤΡΟΛΟΓΩΝ

ΚΥΡΙΑ ΠΡΟΣΟΝΤΑ

Α. άδεια ασκήσεως επαγγέλματος ηλεκτρολόγων εσωτερικών ηλεκτρικών εγκαταστάσεων ειδικότητας Α τάξης 1ης κατηγορίας .

Β. Κάτοχοι τίτλου:

Δίπλωμα Ι

ΠΡΟΟΔΟΣΠΟΡ

Η πρόκριση της Εθνικής στους «8» του Euro 2004

Γιορτάστηκε και στη Ρόδο

Δεκάδες Ροδίτες κατέκλυσαν την Κυριακή το βράδυ την πλατεία Δημαρχείου και πανηγύρισαν την σπουδαία πρόκριση της Εθνικής μας ομάδας στους οκτώ (8) του Ευρωπαϊκού Πρωταθλήματος της Πορτογαλίας.

Αμέσως μόλις ο Γάλλος διαιτητής Ζιλ Βεϊσιέρ, σφύριξε τη λήξη του αγώνα με τη Ρωσία οι κεντρικοί δρόμοι της πόλης μας γέμισαν με αυτοκίνητα που κορνάριζαν και τους επιβάτες τους να κουνάνε τα γαλάζια κασκόλ και τις γαλανόλευκες σημαίες τους γιορτάζοντας τον ιστορικό θρίαμβο των παιδιών του Οτο Ρεχάγκελ, έστω κι αν προηγούμενα χρειάστηκε να μας βγει η ψυχή από τη δραματική εξέλιξη του σκορ.

Οι τρελαμένοι οπαδοί του εθνικού μας συγκροτήματος παρέμειναν στην πλατεία Δημαρχείου αρκετά λεπτά της ώρας και αφού τραγούδησαν τον εθνικό ύμνο αποχώρησαν υποσχόμενοι να ξαναβρεθούν το βράδυ της Παρασκευής στον ίδιο χώρο, πανηγυρίζοντας την πρόκριση στους ...τέσσερις.

Ονειρο θερινής νυκτός θα πείτε. Μήπως όμως και η πορεία της Εθνικής μας ομάδας στη διάσταση του ονείρου δεν κινείται;

Οι σημερινοί αγώνες

Ενω η κατάσταση στον 1ο Ομιλο ξεκαθάρισε και οι εθνικές ομάδες της Ελλάδας και της Πορτογαλίας έχουν ήδη προκριθεί στους οκτώ, στους υπόλοιπους ομίλους γίνεται κυριολεκτικά χαμός!

Σήμερα θα ξεκαθαρίσει η κατάσταση και στον 3ο Ομιλο όπου Σουηδία και Δανία κοντράρονται μεταξύ τους και όποιος κερδίσει παίρνει το ένα από τα δύο εισιτήρια. Αν βέβαια έρθουν ισόπαλοι (πράγμα δύσκολο λόγω της χρόνιας αντιπαλότητάς τους) και μάλιστα με σκορ, τότε περνάνε και οι δύο αφού η Ιταλία μόνο με συντριπτική νίκη επί της Βουλγαρίας, την ίδια ώρα, μπορεί να υποσκελίσει την ομάδα του «δικού» μας Ρενέ Χένρικσεν.

Η βαθμολογία

Γ' Ομιλος

1. Σουηδία	6-1	4
2. Δανία	2-0	4
3. Ιταλία	1-1	2
4. Βουλγαρία	0-7	0

Οι σημερινοί αγώνες

• **«Αφόνσο Ενρίκες» (21.45):** Ιταλία - Βουλγαρία (ΕΤ-1)

• **«Ντο Μπέσα» (21.45):** Δανία - Σουηδία (ΝΕΤ)

Ιδανικές καιρικές συνθήκες

✔ Σήμερα η τελετή έναρξης του Παγκοσμίου πρωταθλήματος WindSurfing

✔ Αύριο οι πρώτες ιστιοδρομίες μπροστά το Forum Beach



Ιδανικές αναμένεται να είναι οι καιρικές συνθήκες κάτω από τις οποίες θα διεξαχθούν οι ιστιοδρομίες του πρώτου ετάπ του Παγκοσμίου πρωταθλήματος Windsurfing της κατηγορίας FORMULA. Αύριο που θα ξεκινήσει το αγωνιστικό μέρος της διοργάνωσης μέχρι και το Σάββατο που βάση προγράμματος θα ολοκληρωθεί, η καιρική πρόβλεψη αναφέρει πως η ένταση του ανέμου θα είναι απόλυτα κατάλληλη όχι μόνο για να γίνουν κανονικά οι ιστιοδρομίες αλλά για να μπορέσουν οι συμμετέχοντες να προσφέρουν και θέαμα στον πολύ κόσμο που θα βρίσκεται στην παραλία για να παρακολουθήσει τις «μάχες» που θα γίνουν από κοντά.

Οι αφίξεις των αθλητών ολοένα και πυκνώνουν και μέχρι την Τετάρτη το πρωί πριν κλείσουν οι δηλώσεις συμμετοχής θα βρίσκονται στο «σμαραγδένιο νησί» και οι τελευταίοι που ενδιαφέρονται να πάρουν μέρος. Αυτοί που ήδη βρίσκονται στην Ρόδο πάντως έχουν την ευκαιρία να τεστάρουν καθημερινά τις δυνάμεις τους στον στίβο και να κάνουν βέβαια έτσι και την απαραίτητη προπόνηση.

Η τελετή έναρξης

Σήμερα στις 9μ.μ στο ξενοδοχείο Forum Beach θα πραγματοποιηθεί και η τελετή έναρξης του Παγκοσμίου πρωταθλήματος παρουσία του κύριου όγκου των συμμετεχόντων καθώς επίσης και αρκετών επισήμων. Οι διοργανωτές απευθύνουν μάλιστα ανοιχτή πρόκληση και στον απλό κόσμο να δώσει το παρών και να ενημερωθεί και περισσότερο για αυτό που θα παρακολουθήσει από την Τετάρτη στον κόλπο της Ιαλυσού.

Τα χρηματικά έπαθλα

Είκοσι χιλιάδες Ευρώ είναι τα συνολικά χρηματικά έπαθλα που θα μοιραστούν οι πρώτοι σε κάθε κατηγορία. Υπενθυμίζουμε πως οι κατηγορίες που μπορούν να ισχύσουν είναι Ανδρών, Γυναικών, masters, τζούνιορ και youth. Φυσικά αν δεν γίνει κάποια ή κάποιες από αυτές τα χρήματα θα μοιραστούν ανάλογα στις υπόλοιπες.

Την οργάνωση στηρίζουν:

ΥΠΟΥΡΓΕΙΟ ΤΟΥΡΙΣΜΟΥ, ΥΠΟΥΡΓΕΙΟ ΑΙΓΑΙΟΥ ΚΑΙ ΝΗΣΙΩΤΙΚΗΣ ΠΟΛΙΤΙΚΗΣ, ΠΕΡΙΦΕΡΕΙΑ ΝΟΤΙΟΥ ΑΙΓΑΙΟΥ, ΔΗΜΟΣ ΡΟΔΙΩΝ, ΔΗΜΟΣ ΙΑΛΥΣΟΥ

Κεντρικοί χορηγοί είναι οι ακόλουθοι:

ΚΑΤΑΣΤΗΜΑ ΑΦΟΡΟΛΟΓΗΤΩΝ ΕΙΔΩΝ ΑΕ, HYUNDAI, OXBOW, BOLLE, E.T.A., ΕΟΤ

ΜΕΓΑΣ ΧΟΡΗΓΟΣ ΕΠΙΚΟΙΝΩΝΙΑΣ: Όμιλος E.P.T

ΖΩΝΤΑΝΑ ΣΤΟ INTERNET WWW.RWA.GR ΑΠΟ ΤΗΝ CYBEX ΜΕ ΤΗΝ ΣΤΗΡΙΞΗ ΤΗΣ OTENET

ΟΡΓΑΝΩΣΗ: RHODES WINDSURFING ACADEMY

Οι τοπικοί χορηγοί είναι οι ακόλουθοι:

Ξενοδοχείο RODOS PALACE, P.O.T.A., E.N.A.K, ΚΟΚΑ ΚΟΛΑ ΖΕΝΕΡΟ ΑΥΡΑ, ΔΑΝΕ SEALINE, LIZARD sandals, CASINO RODOS, NAFTILOS BEACH BAR RESTAURANT, ES PARADIS CLUB, ALGIDA, EXTREME SPORTS SHOPS, COLORADO ENTERTAINMENT CENTER, BLUE STAR FERRIES - SKEVOS TRAVEL, ΚΕΝΤΡΙΚΟ ΛΙΜΕΝΑΡΧΕΙΟ ΡΟΔΟΥ,95 ΑΔΤΕ, ΣΩΜΑ ΣΑΜΑΡΕΙΤΩΝ, EXTREME JET BIKES, RADIO 1, ΧΑΛΙΚΙΑΣ ΑΕ, VERNIKOS YACHTS, UNIVERSITY PRESS

Ο αγώνας είναι αφιερωμένος στην μνήμη του ΣΑΒΒΑ ΓΕΡΑΒΕΛΗ

Ογδόντα μαθητές στις εξετάσεις

Από τον ΓΑΟ ΤΑΕ KWON DO Κολοσσός στο «Βενετόκλειο»

Με την συμμετοχή 80 μαθητών πραγματοποιήθηκαν την Κυριακή το πρωΐ στο κλειστό γυμναστήριο του Βενετοκλείου, οι εξετάσεις για νέες ζώνες όλων των χρωμάτων από τον ΓΑΟ ΤΑΕ KWON DO Κολοσσός.

Οι νεαροί αθλητές εξετάστηκαν από τον Κορεάτη, Γκρανί Μάστερ, Τσε, παρουσία του εκπαιδευτή του συλλόγου Μιχάλη Καραβασίλη.

Η διοίκηση του ΓΑΟ ΤΑΕ KWON DO Κολοσσός ευχαριστεί τον συνεπίκουρο δημάρχου κ. Κάλλιστος Διακογεωργίου και τη διοίκηση του «Βενετοκλείου» για την εκάστοτε συνδρομή τους σε όλες τις εκδηλώσεις του συλλόγου, καθώς και τον κ. Αντώνη Καμπουράκη, ιδιοκτήτη του ξενοδοχείου «Μεντιτεράνεαν» για την ευγενική του χορηγία.

Οι 80 μαθητές που πήραν μέρος, είναι οι εξής:

Παπαελευθερίου Βασίλειος, Βαγγάλης Παναγιώτης, Χαράλαμπος Αναμούρλης, Χουσεΐν Μπιπέρογλου, Πεμπέ Αφέτ, Δέσποινα Ανθούλα, Ζερβός Παναγιώτης, Μανώλης Μπαρδάνης, Ανδρέας Κολλέτ, Μιχάλης Λογοθέτης, Ιωάννης Λογοθέτης, Μιχάλης Μαλανδρής, Ελευθερία Μαρκόπουλου, Δημήτρης Ροδίτης, Στέργιος Χατζηκοσμάς, Γεωργία Χατζηκοσμά, Ελένη Νότα, Εντιάν Μετχάσα, Γιώργος Μουστάκας, Μπλερίμ Μετχάσα, Μιμόζα Μετχάσα, Ηλίας Ορφανός, Χρήστος Ζήση, Σαββίνα Κουρλαύτη, Λαμπρινή Καρύτσα, Βαγγέλης Κατραμάδος, Χασάν Ντουραλή, Κώστας Καρανίκης, Σουλεϊμάν Τοπάλ, Νουρή Πέμπε, Χαράλαμπος Παπαγιάννης, Γεώργιος Γιασιράνης, Σταύρος Αρβανιτάκης, Σταυρούλα Καζούλλη, Αλέξανδρος Χανιωτάκης, Μιχάλης Καραχάλιος, Αποστόλης Παπαϊωάννου, Μαριέττα Χατζηαντωνίου, Νικόλαος Χατζηαντωνίου, Δημήτρης Πλήτας, Φανή Παπαγιαννοπούλου, Μιχάλης Λογοθέτης, Ιωάννης Λογοθέτης, Μαρία Καρακιαούλη, Παναγιώτης Στεφανάρος, Καθολική Στεφάνου, Δημήτρης Βλάχος, Σίσελ Βογιατζή, Αγγελική Γκινάκη, Παναγιώτης Ευστρατίου, Μάριος Τσαγγάρης, Χρήστος Τσαγγάρης, Ανδρέας Κουτσούκος, Σωτήρης Καραχάλιος, Μιχάλης Αντωναράκης, Ειρήνη Χατζηαντωνίου, Σπύρος Βασιλάκης, Γιάννης Λογοθέτης, Λευτέρης Κουλουμπρής, Κωνσταντίνος Τσίγκρας, Παναγιώτης Πενλόγλου, Νικόλαος Μπίνης, Χρύσανθος Διακανθός (μαύρη ζώνη), Σοφία Λογοθέτη (μαύρη ζώνη), Ρένος Πειλάτης (μαύρη ζώνη).

Στόχος του Κυπριώτη στον Φοίβο

Η επιστροφή όλων των ...Λεγεωνάριων

Στα δικά του παιδιά θα στηριχθεί κατά τα φαινόμενα, η φετινή προσπάθεια του Φοίβου να επανέλθει στον δρόμο των επιτυχιών και το Περιφερειακό Πρωτάθλημα. Στόχος που χάθηκε τελείως άδοξα και απερίσκεπτα φέτος, για τους γνωστούς λόγους.

Πρόθεση του προπονητή -παίκτη της ομάδας της Κρεμαστή (θα αποφασίσει ποιά από τις δύο ιδιότητες θα κρατήσει κατά τη διάρκεια της προετοιμασίας και εφόσον κρίνει ότι έχει αποκτηθεί οργανωτικός μέσος) είναι να επιστρέψουν όλοι ...Λεγεωνάριοι που αγωνίζονται σε άλλες ομάδες του νησιού και μάλιστα με ιδιαίτερη επιτυχία.

Πρόκειται για τους Κώστα Πολυχρονίου (Απόλλων Καλυθιών), Νίκο Ορφανίδη (ΠΑΟ Διαγόρας), Πάρι Δράκο (Ιάλυσος) και Λευτέρη Δράκο (Ρόδος), Γιώργο Δελαπόρτα (Υπερακαδημία της Ρόδου) και Μιχάλη Κουδούνη (Κλεόβουλος), οι οποίοι αμφότεροι έλκουν την καταγωγή τους από την Κρεμαστή και εκτιμάται ότι μπορούν να προσφέρουν πάρα πολλά.

Και ξαφνικά... εκλογές στον Ιάλυσο

Και ξαφνικά εκεί που όλα έδειχναν ως τα περισσότερα θέματα στον Ιάλυσο θα δρομολογηθούν άμεσα και η ομάδα θα ξεκινήσει να προετοιμάζεται για τις νέες της υποχρεώσεις, τα πάντα ήρθαν πάνω-κάτω και η λύση θα έλθει μέσα από την κάλπη, αφού την προσεχή Κυριακή θα διεξαχθούν αρχαιρεσίες για την ανάδειξη νέας, διευρυμένης διοίκησης!

Η εξέλιξη αυτή προέκυψε χθες, μετά τις αποτυχημένες προσπάθειες να ενσωματωθεί διοικητικά και το τμήμα μπάσκετ, το οποίο δεν μπορεί να αποτελέσει ξένο σώμα, αφού πρόκειται για ομογάλακτο τμήμα, με ίδιο όνομα, έδρα και λογότυπο. Παράλληλα καταβάλλεται προσπάθεια να κλείσουν τα βιβλία του, αφού υπήρξαν κάποιες οικονομικές μικροεκκρεμότητες από πέρυσι, μιας και πρόθεση της νέας διοικητικής κίνησης είναι να μην υπάρχουν εκκρεμότητες εν όψει της νέας προσπτικής που διανοίγεται για τον σύλλογο.

Κατά τα λοιπά οι συσκέψεις καλά κρατούν και ήδη έχει ολοκληρωθεί ο ισολογισμός-απολογισμός της περασμένης διετίας καθώς και η σύνταξη του νέου προϋπολογισμού.

Χθες το βράδυ επρόκειτο να γίνει μια ακόμη συνάντηση για να διευθετηθούν κάποιες ακόμη εκκρεμότητες προκειμένου ο σύλλογος να φθάσει στη γενική συνέλευση, ταλαντώσεις και με διάθεση να έλθουν στη διοίκηση άτομα ορεξάτα, άφθαρτα και με διάθεση σκληρής δουλειάς και προσφοράς. Και βέβαια εξυπακούεται ότι στο νέο διοικητικό σχήμα θα υπάρξει πρόβλεψη να δοθούν αρμοδιότητες για το τμήμα μπάσκετ, αφού η ανεξέλεκτη κατάσταση του παρελθόντος δεν πρόκειται να συνεχισθεί. «Ολοι θα έχουν ρόλο και αρμοδιότητες στη νέα διοίκηση και όλοι θα είναι υπόλογοι των πράξεών τους και των πρωτοβουλιών τους», δήλωνε χθες με νόημα μέλος της απερχόμενης διοίκησης.

Στα ποδοσφαιρικά Euro

Πάντα προκρίνονται οι διοργανώτριες χώρες

Από το 1980, που καθιερώθηκαν οι όμιλοι στο Ευρωπαϊκό Πρωτάθλημα, πάντα οι διοργανώτριες χώρες κατάφερναν να προκριθούν στην επόμενη φάση της διοργάνωσης, όπως το κατάφερε και φέτος η Πορτογαλία. Μάλιστα σε όλες τις περιπτώσεις έφτασαν μέχρι τον ημιτελικό και μια φορά η διοργανώτρια κατάφερε να πάρει και το τρόπαιο. Ήταν η Γαλλία το 1984.

Μοναδική εξαίρεση σ' αυτόν τον κανόνα, αποτέλεσε το Βέγλιο, στο προηγούμενο EURO, όμως ήταν συνδιοργανώτρια χώρα με την Ολλανδία, η οποία προκρίθηκε και έφτασε και αυτή μέχρι τα ημιτελικά.

Αναλυτικά, οι διοργανώτριες χώρες από το 1980 και μετά, είχαν στα τελικά του EURO την εξής πορεία:

1980: Η Ιταλία έφτασε μέχρι τα ημιτελικά.

1984: Η Γαλλία κατέκτησε το τρόπαιο.

1988: Η Δυτική Γερμανία έφτασε μέχρι τα ημιτελικά.

1992: Η Σουηδία έφτασε μέχρι τα ημιτελικά.

1996: Η Αγγλία έφτασε μέχρι τα ημιτελικά.

2000: Η Ολλανδία έφτασε μέχρι τα ημιτελικά και το Βέλγιο αποκλείστηκε στους ομίλους.

2004: Η Πορτογαλία πέρασε από τη φάση των ομίλων και συνεχίζει στα προημιτελικά της διοργάνωσης.

Ξεκινά από σήμερα η ΠΑΕ Ρόδος

Επαφές με τους προτεινόμενους

Επαφές με έμπειρους παίκτες που μπορούν να ενισχύσουν την προσπάθεια πρωταθλητισμού της Ρόδου τη νέα περίοδο, ξεκινάει από σήμερα η νέα διοίκηση της ΠΑΕ.

Η άφιξη του νέου τεχνικού Αντώνη Μανίκα από την Πορτογαλία (είχε προσκληθεί να δει τον αγώνα Ρωσίας-Ελλάδας), το βράδυ της Δευτέρας, σήμανε και την έναρξη των επαφών. Και αυτό διότι, η διοίκηση του Γιώργου Παρασκευά θα έπαιρνε στα χέρια της μια



κατάσταση παικτών που την έδωσε ο κ. Μανίκας και που φυσικά, περιέχει έμπειρες μονάδες που θα ήθελε να έχει στη δημιουργία της «νέας Ρόδου».

• Μετά την απόκτηση του Λάζαρου Σέμου-επιλογή του κ. Μανίκα- όλα δείχνουν ότι θα αποκτηθούν ακόμα, ένας επιθετικός, ένας τερματοφύλακας, ένας χαφ, κι ένας αμυντικός.

• Η προετοιμασία -εκτός απροόπτου- θα ξεκινήσει στις 19 Ιουλίου.

Δεν υπάρχει μαγικό ραβδί



Οι καλοσχηματισμένοι κοιλιακοί που ονειρεύεστε δεν θα έρθουν delivery στο σπίτι σας με την pizza

RHODOS SPORT

...πρώτο όνομα στα σπορ
Εθελ. Δωδεκανησίων 15
Τηλέφ. 22410 21442

www.rodosport.gr E-mail: rospo@otenet.gr

ΓΔ306

ΠΡΟΟΔΟΣΠΟΡ

Στη Ρόδο το Πολυθέαμα ΑΘΗΝΑ 2004

Με πρωτοβουλίες του ΓΟΥ και του Γραφείου Συνεπίκουρου Δημάρχου

Στη Ρόδο θα λειτουργήσει αυτή την εβδομάδα το «Πολυθέαμα ΑΘΗΝΑ 2004»

Με πρωτοβουλίες του Γραφείου Ολυμπιακής Υποστήριξης και του Δήμου Ροδίων - Γραφείου Συνεπίκουρου Δημάρχου, θα εγκατασταθεί στην πλατεία πλατεία Κουντουριώτου (μεταξύ «Ελλη» και Νομαρχιακού Μεγάρου) την Παρασκευή και το Σάββατο

Στη Ρόδο θα βρεθεί αυτή την εβδομάδα το «Πολυθέαμα» της «ΑΘΗΝΑ 2004». Με πρωτοβουλίες του Γραφείου Ολυμπιακής Υποστήριξης της Δωδεκανήσου και του Δήμου Ροδίων μέσω του Γραφείου Συνεπίκουρου Δημάρχου και στα πλαίσια της καλύτερης ενημέρωσης των Ροδιτών, θα στηθεί στην πλατεία Κουντουριώτου (μεταξύ Έλλη και Νομαρχιακού Μεγάρου)και θα λειτουργήσει την Παρασκευή και το Σάββατο 25 και 26 Ιουνίου, αντίστοιχα.



Η ιστορία των Ολυμπιακών Αγώνων από την αρχαιότητα μέχρι σήμερα, όλα τα αθλήματα των Ολυμπιακών και των Παραολυμπιακών Αγώνων, καθώς και οι σημαντικότεροι τομείς από την προετοιμασία των Ολυμπιακών Αγώνων του 2004...ταξιδεύουν από το Νοέμβριο του 2003 σε πόλεις της χώρας μας.

Η ΟΕΟΑ ΑΘΗΝΑ 2004, κάνοντας πράξη το σύνθημα «Ολυμπιάδα Όλη η Ελλάδα», παρουσιάζει το «Πολυθέαμα ΑΘΗΝΑ 2004», με στόχο να δώσει την ευκαιρία σε μικρούς και μεγάλους να γνωρίσουν καλύτερα τους Ολυμπιακούς Αγώνες του 2004 και την ιστορία τους. Το «Πολυθέαμα ΑΘΗΝΑ 2004» επισκέφθηκε κατά τη διάρκεια της Α' φάσης του προγράμματος (Νοέμβριος - Δεκέμβριος 2003) έξι πόλεις: Χαλκίδα, Σέρρες, Ξάνθη, Αλεξανδρούπολη, Καβάλα και Θεσσαλονίκη.

Η Β' φάση του προγράμματος, η οποία θα ολοκληρωθεί στη Ρόδο, περιλαμβάνει επισκέψεις σε 13 πόλεις σε όλη την Ελλάδα. Μέχρι στιγμής το «Πολυθέαμα ΑΘΗΝΑ 2004» έχει επισκεφθεί την Καρδίτσα, το Βόλο, την Κοζάνη, τα Ιωάννινα, την Κέρκυρα, το Μεσολόγγι, την Πάτρα, την Καλαμάτα και άλλες πόλεις. Άνθρωποι όλων των ηλικιών έχουν αγκαλιάσει αυτή την πρωτοβουλία της «ΑΘΗΝΑ 2004» για την ενημέρωση και έμπνευση όλων των Ελλήνων σχετικά με τους Ολυμπιακούς Αγώνες. Ο συνολικός αριθμός των επισκεπτών, στις πόλεις όπου παρουσιάστηκε, υπερβαίνει τις 45.000, με έντονη την παρουσία των νέων.

Αξιοσημείωτο είναι επίσης το ενδιαφέρον που έδειξαν μαθητές και μαθήτριες, οι οποίοι πραγματοποίησαν οργανωμένες επισκέψεις με τα σχολεία τους, στο πλαίσιο του προγράμματος «Ολυμπιακή Παιδεία».

Η είσοδος είναι ελεύθερη.

Το «Πολυθέαμα ΑΘΗΝΑ 2004» αποτελείται από δύο βασικά μέρη:

• Ένα χώρο που περιλαμβάνει θεματικά περίπτερα για τις ενότητες: Εθελοντισμός, Μασκότ, Ολυμπιακοί Αγώνες ΑΘΗΝΑ 2004, Παραολυμπιακοί Αγώνες ΑΘΗΝΑ 2004, Κληρονομιά, Δάδα - Λαμπαδηδρομία

Αναλυτικά, τα έξι θεματικά περίπτερα παρουσιάζουν:Το Φοίβο και την Αθηνά: Την ιστορία της πήλινης αρχαίας κούκλας που αποτέλεσε την έμπνευση για τις Μασκότ των Ολυμπιακών Αγώνων.

Την κληρονομιά που θα αφήσουν τα Ολυμπιακά έργα στη χώρα μας μετά τη διεξαγωγή των Αγώνων, με ιδιαίτερη αναφορά στην προστασία του περιβάλλοντος.

Την Ολυμπιακή Λαμπαδηδρομία: Παρουσιάζονται σε φωτογραφίες οι Ολυμπιακές δάδες από το 1936 και, φυσικά, η δάδα των Ολυμπιακών Αγώνων του 2004, με πληροφορίες για την έμπνευση και το σχεδιασμό της. Στο ίδιο περίπτερο ο επισκέπτης πληροφορείται την ιστορία της Λαμπαδηδρομίας και τη διαδρομή που θα ακολουθήσει το 2004 στις πέντε ηπείρους του πλανήτη μας

Τους Ολυμπιακούς Αγώνες: Στο περίπτερο αυτό ο επισκέπτης έχει τη δυνατότητα να πληροφορηθεί το πρόγραμμα των Ολυμπιακών Αγώνων, τον αριθμό των αθλημάτων που θα διεξαχθούν τον Αύγουστο του 2004, καθώς και άλλα στοιχεία για τους αθλητές, τους συνοδούς και τους δημοσιογράφους που θα συμμετέχουν στο μεγάλο γεγονός. Επίσης, στο ίδιο περίπτερο παρουσιάζονται τα νέα μετάλλια, όλα τα Ολυμπιακά αθλήματα και πληροφορίες για το πού θα διεξαχθεί το καθένα τον προσεχή Αύγουστο.

Τους Παραολυμπιακούς Αγώνες: Παρουσιάζονται όλα τα Παραολυμπιακά αθλήματα, ο τρόπος διεξαγωγής τους και πού θα διεξαχθούν τον προσεχή Σεπτέμβριο.

Τον Εθελοντισμό: Παρέχονται πληροφορίες για τους εθελοντές που έχουν εκδηλώσει την επιθυμία να προσφέρουν τις υπηρεσίες τους στους Ολυμπιακούς και τους Παραολυμπιακούς Αγώνες.

Το «Ολυμπιοσκόπιο», μία τρισδιάστατη αναπαράσταση των Αγώνων με πολυμέσα, που μεταφέρει τον επισκέπτη από την αρχαιότητα στο σήμερα. Ο επισκέπτης από τη στιγμή που περνάει την πόρτα του «Ολυμπιοσκόπιου» έχει την ευκαιρία -μέσα από εικόνες και ήχο- να παρακολουθήσει την ιστορία των Ολυμπιακών Αγώνων σε εννέα λεπτά. Η παρουσίαση γίνεται σε τέσσερις ενότητες: οι Ολυμπιακοί Αγώνες στην αρχαιότητα, η αναβίωσή τους, οι Ολυμπιακοί Αγώνες κατά τον 20ο αιώνα και η προετοιμασία των Ολυμπιακών Αγώνων του 2004.

Ακόμη, στο χώρο του «Πολυθεάματος ΑΘΗΝΑ 2004» ο επισκέπτης μπορεί να λάβει πληθώρα πληροφοριών αναφορικά με την προετοιμασία των Ολυμπιακών Αγώνων του 2004, μέσα από τα τρία touch screens που έχουν τοποθετηθεί για το σκοπό αυτό. Το «Πολυθέαμα ΑΘΗΝΑ 2004» παραμένει τέσσερις ημέρες σε κάθε Ολυμπιακή πόλη και δυο ημέρες στις άλλες πόλεις.

Στη Νέα Υόρκη και τις άλλες πόλεις

Οι Δωδεκανήσιοι της Αμερικής υποδέχτηκαν την Ολυμπιακή φλόγα

ΕΝΤΥΠΩΣΙΑΚΕΣ ΕΚΔΗΛΩΣΕΙΣ ΣΤΗΝ Ν. ΥΟΡΚΗ

Μαζί με τα εκατομμύρια των Αμερικανών ξεσπκώθηκε και ο Ελληνισμός της Νέας Υόρκης και της γύρω περιοχής για να γιορτάσουν το πανηγυρικό πέρασμα της Ολυμπιακής Φλόγας από την Αμερικανική μεγαλούπολη.

Από ενωρίς το πρωί του Σαββάτου της 19ης Ιουνίου, χιλιάδες ομογενείς, μεταξύ των οποίων και πολλοί Δωδεκανήσιοι, κατέκλυσαν την πλατεία Αθηνών στην Αστόρια όπου έγινε η επίσημη υποδοχή της Ολυμπιακής Φλόγας. Μέσα στην πλατεία και στους γύρω δρόμους επικρατούσε το ελληνικό χρώμα, από τις χιλιάδες σημαίες που κρατούσαν άνδρες, γυναίκες, γέροι και παιδιά.

Στην τελετή παρευρέθη ο δήμαρχος της Νέας Υόρκης MIKE BLUMBERG με άλλους Αμερικανούς επισήμους, η κ. Αγγελοπούλου με την υπουργό Πάλλη - Πετραλιά και τις προξενικές αρχές και πολλοί οικογενειακοί παράγοντες.

Στη Λαμπαδηδρομία πήραν μέρος 140 λαμπαδηδρόμοι που εκπροσωπούσαν τον αθλητικό, εκπαιδευτικό, καλλιτεχνικό, οικονομικό και κυβερνητικό κόσμο της Αμερικής. Η Φλόγα πέρασε και από τους πέντε δήμους της Νέας Υόρκης και πήγε γύρω από τον τόπο θυσία των 3.000 συνανθρώπων μας, θυμάτων των Διδύμων Πύργων.

Χιλιάδες κόσμου κατέκλυσαν το YANKEE STADIUM, το χώρο γύρω από το Ελληνικό Προξενείο της Νέας Υόρκης και γύρω από την έδρα των Ηνωμένων Εθνών. Κατά τη διάρκεια της αφής της Ολυμπιακής Φλόγας στο χώρο των Ηνωμένων Εθνών ο Γενικός Γραμματέας KOFI ANNAN ευχήθηκε όπως επικρατεί Ειρήνη σ΄ όλο τον κόσμο μέχρι να είναι αναμμένη η Ολυμπιακή Φλόγα.

Πολλές χιλιάδες ομογενών και Αμερικανών παρακολούθησαν τον θριαμβευτικό τερματισμό της Ολυμπιακής Φλόγας στη φημισμένη σ΄ όλο τον κόσμο TIMES SQUARE του MANHATTAN αργά το βράδυ του Σαββάτου. Η TIMES SQUARE έμοιαζε με παραμονή Πρωτοχρονιάς, αλλά αυτή τη φορά ο κόσμος αντί για τον καινούργιο χρόνο υποδέχετο την Ολυμπιακή Φλόγα. Η τέως Ολυμπιονίκης της Γυμναστικής Νάντια Κομανέτσι από τη Ρουμανία, ήταν η τελευταία λαμπαδηδρόμος που έφερε την Ολυμπιακή Φλόγα στην TIMES SQUARE περπατώντας πάνω σε τεντωμένα καλώδια.

Το ίδρυμα Νιάρχου αντιποκρίθηκε άμεσα και γενναιόδωρα , προσφέροντας το ποσό των 250.000 δολαρίων, για τα έξοδα που δημιούργησε το πέρασμα της Ολυμπιακής Φλόγας από τη Νέα Υόρκη.

Η Ολυμπιακή Φλόγα κατά την τετραήμερη περιοδεία της στις Ηνωμένες Πολιτείες πέρασε από το SAN FRANSISCO, το ST. LOUIS και την ATLANTA, προτού καταλήξει στη Νέα Υόρκη. Απ΄ εκεί την επόμενη μέρα η Ολυμπιακή Φλόγα έφθασε στο MONTREAL του Καναδά και απ΄ εκεί να συνεχίσει το Παγκόσμιο ταξίδι της μέχρι να ξαναγυρίσει στην Αθήνα.

Οι ομογενείς με ιδιαίτερη υπερηφάνεια χειροκρότησαν το πέρασμα της Ολυμπιακής Φλόγας από τις Ηνωμένες Πολιτείες με τη σκέψη:

«Η Φλόγα είναι δικιά μας, και ότι τα Πανανθρώπινα ιδεώδη της, είναι κληρονομιά σ΄ εμάς και σ΄ όλη την ανθρωπότητα από τους δικούς μας προγόνους».

ΕΜ. ΚΑΣΣΩΤΗΣ

Συνεδριάζει απόψε η ΕΠΣΔ

Συνεδριάζει απόψε (21.00) το δ.σ. της ΕΠΣΔ με αποκλειστικό θέμα τον τρόπο διεξαγωγής του πρωταθλήματος Β΄ Κατηγορίας περιόδου 2004 - 2005.

• Λήγουν σήμερα Τρίτη 22 Ιουνίου και ώρα 14.00 οι δηλώσεις συμμετοχής στο παιδικό τουρνουά «Αγ. Σουλάς 2004».

• Έχουν φτάσει στα γραφεία της ΕΠΣΔ τα έντυπα μεταβολών (Μεταγραφές - αποδεσμεύσεις - επανεγγραφές - πρώτες εγγραφές) περιόδου 2004 - 2005.

Οι ενδιαφερόμενοι μπορούν από σήμερα να τα προμηθεύονται από τα γραφεία της από ώρες 11.00 - 14.30.

ΑΝΑΚΟΙΝΩΣΗ

Ο Πολιτιστικός Σύλλογος Γυναικών του Δ.Δ. ΠΡΟΦΥΛΙΑΣ
διοργανώνει

ΤΟΥΡΝΟΥΑ ΤΑΒΛΙ

που θα διεξαχθεί στις **27 Ιουνίου 2004** στο πολιτιστικό κέντρο «ΜΑΓΓΑΝΑ» Προφύλιας Νότιας Ρόδου.

Το κόστος συμμετοχής είναι 15 ευρώ στο οποίο συμπεριλαμβάνεται παραδοσιακό φαγητό και ποτό.
Πληρ. Παπασάββα Ειρήνη 22440 61348 & 6944846037

Την εκδήλωση στρίζει ο Δήμος Νότιας Ρόδου

ΧΛ-25/6

AMCOR

No 1

ΚΑΤΑΣΚΕΥΑΖΟΝΤΑΙ & ΕΙΣΑΓΟΝΤΑΙ ΣΥΝΑΡΜΟΛΟΓΗΜΕΝΑ ΑΠΟ ΤΟ ΙΣΡΑΗΛ



ΠΡΟΔΙΑΓΡΑΦΕΣ ΕΟΚ CE MARK

Η **AMCOR-ΙΣΡΑΗΛ** Η ΜΕΓΑΛΥΤΕΡΗ ΒΙΟΜΗΧΑΝΙΑ ΗΛΙΑΚΩΝ ΣΥΣΤΗΜΑΤΩΝ ΣΤΟΝ ΚΟΣΜΟ,ΣΑΣ ΠΡΟΣΦΕΡΕΙ ΤΟΝ

ΚΑΛΥΤΕΡΟ ΗΛΙΑΚΟ ΘΕΡΜΟΣΙΦΩΝΑ ΤΟΥ ΚΟΣΜΟΥ

ΜΕ ΜΟΝΑΔΙΚΑ ΣΗΜΕΙΑ ΥΠΕΡΟΧΗΣ ΠΟΥ **ΚΑΝΕΝΑΣ ΑΛΛΟΣ ΔΕΝ ΕΧΕΙ**.ΠΡΩΤΗ Η **AMCOR**,ΠΡΙΝ **40** ΧΡΟΝΙΑ ΠΑΡΟΥΣΙΑΣΕ ΤΗΝ ΕΠΑΝΑΣΤΑΤΙΚΗ ΤΗΣ ΤΕΧΝΟΛΟΓΙΑ ΣΤΟΥΣ ΗΛΙΑΚΟΥΣ ΘΕΡΜ/ΝΕΣ. ΠΟΛΛΟΙ ΑΠΟ ΤΟΤΕ ΠΡΟΣΠΑΘΗΣΑΝ ΝΑ ΤΗΝ ΜΙΜΗΘΟΥΝ .ΤΑ ΑΠΟΤΕΛΕΣΜΑΤΑ ΤΟΥΣ ΕΙΝΑΙ ΓΝΩΣΤΑ.**ΚΑΝΕΝΑΣ** ΔΕΝ ΜΠΟΡΕΣΕ ΝΑ ΤΗ ΦΟΑΣΕΙ.ΣΗΜΕΡΑ Η **AMCOR** ΣΥΝΕΧΙΖΟΝΤΑΣ ΤΗΝ ΕΡΕΥΝΑ ΣΤΟΝ ΤΟΜΕΑ ΤΗΣ ΗΛΙΑΚΗΣ ΕΝΕΡΓΕΙΑΣ ΒΡΙΣΚΕΤΑΙ ΚΑΙ ΘΑ ΒΡΙΣΚΕΤΑΙ ΜΠΡΟΣΤΑΓΙΑΤΙ ΕΙΝΑΙ Η **ΝΟ 1** ΣΤΟΝ ΚΟΣΜΟ.

ΕΙΝΑΙ Η AMCOR

Χ 4630-30/6

Δύο προκρίσεις για τον «Υγρό Στίβο Ρόδου»

Δεν ικανοποίησαν οι κολυμβητές και οι κολυμβήτριες του «Υγρού Στίβου Ρόδου, στο Ηράκλειο, το περασμένο Σαββατοκύριακο, στην κολυμβητική ημερίδα που διοργάνωσε ο Ν.Ο. Ηρακλείου, όπου παρά την καλή εμφάνιση και τα πλασαρίσματα, τα όρια πρόκρισης δεν ήρθαν. Μόνο η Νεφέλη Καμπέρη έπιασε το όριο στα 100 μ. και τα 200 μ. πρόσθιο, με αξιοζήλευτες πρωτιές στις κούρσες της. Από κει και πέρα η Μαρία Ρωμαίου βελτίωσε έξι δευτερόλεπτα τον χρόνο της στα 200 μ. ελεύθερο κερδίζοντας την κούρσα. Όχι όμως και στα 50 μ. και τα 100 μ. όπου σε έντονο ανταγωνισμό δεν έβγαλε την ταχύτητα που μπορούσε και ήθελε.

Έτσι η επίδοση πρόκρισης δεν ήλθε ενώ το ίδιο συνέβη και με την Μικαέλα - Αλίκη Καμπέρη, στα 50 μ., 100 μ. και 200 μ. ύπτιο.

Ωστόσο ικανοποιητική ήταν η εμφάνισή της στα 200 μ. μικτή ατομική, όπου επανέκαμψε έπειτα από πάρα πολύ καιρό.

Τώρα μέχρι το επόμενο Σαββατοκύριακο, ο στόχος της πρόκρισης θα φέρει για τους κολυμβητές του συλλόγου πέντε σκληρές και απαιτητικές ημέρες αφού, ο χρόνος που απομένει μέχρι το Πανελλήνιο πρωτάθλημα μοιάζει εξαιρετικά λίγος.

Δεκαπέντε ομάδες Γυμνασίων και Λυκείων στο τουρνουά 5Χ5

Με μεγάλη επιτυχία διεξήχθη το παιδικό τουρνουά για μαθητές Γυμνασίων και Λυκείων Κέντρο Μίνι Ποδοσφαίρου Ρόδου 5Χ5 Βιτζηλαίος.

Δεκαπέντε συνολικά ομάδες έδωσαν το παρών με τις περισσότερες συμμετοχές να είναι στην κατηγορία Γυμνασίων. Δέκα συνολικά ομάδες ήταν στην κατηγορία αυτή. Οι ΒΑΤΙ, ΝΙΚΗ, ΑΝΑΛΗΨΗ, ΡΕΪΤΖΕΡΣ, BLACK SCORPIONS, ΝΙΚΗ 2, ΣΕΛΕΣΑΟ, BAD BOYS, ΤΑΥΡΟΙ, ΔΙΑΓΟΡΑΣ.

Στη δεύτερη κατηγορία για παιδιά Λυκείου είχαμε πέντε ομάδες: ΜΑΥΡΗ ΛΕΓΕΩΝΑ, ΚΟΚΚΙΝΟΙ ΔΑΙΜΟΝΕΣ, ΜΠΕΜΠΗΔΕΣ, ΣΑΝΤΟΣ, ΜΠΑΡΤΣΑ.

Για την τρίτη κατηγορία είχαμε τα εξής αποτελέσματα:

Όμιλος Α) ΒΑΤΙ - ΝΙΚΗ	1-0
ΑΝΑΛΗΨΗ - ΡΕΪΤΖΕΡΣ	2-4
ΝΙΚΗ - ΡΕΪΤΖΕΡΣ	2-1
ΒΑΤΙ - ΡΕΪΤΖΕΡΣ	1-8
ΝΙΚΗ - ΑΝΑΛΗΨΗ	4-1
ΡΕΪΤΖΕΡΣ - BAD BOYS	9-1

Πρώτη τερμάτισε η ομάδα ΝΙΚΗ με δεύτερη την ομάδα ΡΕΙΤΖΕΡΣ.

Όμιλος Β) BLACK SCORPIONS	0-0
ΔΙΑΓΟΡΑΣ - ΣΕΛΕΣΑΟ	0-0
BLACK SCORPIONS - ΔΙΑΓΟΡΑΣ	1-0
ΝΙΚΗ 2 - ΣΕΛΕΣΑΟ	0-0
BLACK SCORPIONS - ΣΕΛΕΣΑΟ	1-0
ΝΙΚΗ 2 - ΔΙΑΓΟΡΑΣ	0-1
ΔΙΑΓΟΡΑΣ - ΤΑΥΡΟΙ	2-4

Πρώτη τερμάτισε η ομάδα BLACK SCORPIONS με δεύτερη την ομάδα του ΔΙΑΓΟΡΑ.

Στους δύο ημιτελικούς είχαμε ΝΙΚΗ - ΤΑΥΡΟΙ 0-4 και ΡΕΪΤΖΕΡΣ - BLACK SCORPIONS 2-3

Ακολούθησαν ο μικρός και ο μεγάλος τελικός για την κατηγορία Γυμνασίων.

Στον μικρό τελικό για την τρίτη θέση είχαμε ΝΙΚΗ - BLACK SCORPIONS 2-3 την τρίτη θέση κατέλαβε η ομάδα BLACK SCORPIONS. Ενώ στον μεγάλο τελικό είχαμε τους ΡΕΪΤΖΕΡΣ να κερδίζουν το μεγάλο τελικό απέναντι στους αξιόμαχους ΤΑΥΡΟΥΣ με σκορ 4-3.

Για τα Λύκεια, είχαμε τα εξής αποτελέσματα:

ΜΑΥΡΗ ΛΕΓΕΩΝΑ - ΚΟΚΚΙΝΟΙ ΔΙΑΜΟΝΕΣ	1-1
ΜΠΕΜΠΗΔΕΣ - ΣΑΝΤΟΣ	2-2
ΜΑΥΡΗ ΛΕΓΕΩΝΑ - ΜΠΕΜΠΗΔΕΣ	1-6
ΚΟΚΚΙΝΟΙ ΔΑΙΜΟΝΕΣ - ΣΑΝΤΟΣ	0-5
ΜΑΥΡΗ ΛΕΓΕΩΝΑ - ΣΑΝΤΟΣ	1-3
ΚΟΚΚΙΝΟΙ ΔΑΙΜΟΝΕΣ - ΜΠΕΜΠΗΔΕΣ	2-3
ΜΠΑΡΤΣΑ - ΚΟΚΚΙΝΟΙ ΔΑΙΜΟΝΕΣ	7-5
ΜΠΕΜΠΗΔΕΣ - ΣΑΝΤΟΣ	3-5
ΜΠΑΡΤΣΑ - ΜΠΕΜΠΗΔΕΣ	0-1

Στον τελικό είχαμε ΜΠΕΜΠΗΔΕΣ - ΣΑΝΤΟΣ 3-5

Το κύπελλο πήρε η ομάδα ΣΑΝΤΟΣ.

Για άλλη μια φορά το παρών στο συγκεκριμένο τουρνουά έδωσαν εκτός από ανεξάρτητες ομάδες και ο επίσημος Διαγόρας δείχνοντας έμπρακτα το ενδιαφέρον του συλλόγου για τις υποδομές και του αξίζουν συγχαρητήρια.

Η αποστολή του ΑΟ Γκολφ Αφάντου στους «Πανελλήνιους»

Ολοκληρώθηκε την Κυριακή η δεύτερη φάση των προκριματικών αγώνων του Αθλητικού Ομίλου Γκολφ Αφάντου, προκειμένου να επιλεγούν οι αθλητές που θα εκπροσωπήσουν τον Ομιλο στο πανελλήνιο πρωτάθλημα παίδων, παμπαίδων και κορασίδων.

Οι προκριματικοί αγώνες πραγματοποιήθηκαν το τετραήμερο από 17 έως 20 Ιουνίου, με τη συμμετοχή 20 αθλητών του Ομίλου. Από τα 20 παιδιά προκρίθηκαν κατά σειρά επίδοσης από τα αγόρια:

1) Παναγιάς Νίκος (75,72, 74,79) - 14 ετών
2) Διάκου Χρύσανθος (83, 88, 81, 83) - 13 ετών.
3) Κουμνάκης Δημήτρης (95, 89, 97, 99) - 12 ετών
4) Παναγιάς Λευτέρης (101, 98, 103, 94) - 12 ετών.
5) Βασιλικής Μιχάλης (107, 103, 87, 101) - 12 ετών
6) Κουμνάκης Γιάννης (104, 103, 104, 104) - 11 ετών

Και από τα κορίτσια:

1) Παπαγιάννη Δέσποινα - 13 ετών
2) Χατζηχριστοδούλου Δέσποινα - 12 ετών

Αγώνας για... «γερά νεύρα», όπως εξελίχτηκε, ήταν των αγοριών, όπου ο Κουμνάκης Γιάννης (μικρότερος της αποστολής) εξασφάλισε τη συμμετοχή του, ύστερα από αγώνα πλέι - οφ με τον Καβάδα Σταμάτη, μια και οι δύο τους είχαν συγκεντρώσει ακριβώς τους ίδιους αριθμούς από τους δύο προκριματικούς.

Ευχάριστη νότα των αγώνων ήταν η απόδοση του Νίκου Παναγιά ο οποίος με εκπληκτική απόδοση έδειξε πως είχε καλές πιθανότητες να διακριθεί στην κατηγορία των παίδων (παιδιά από 14 έως 18).

Οι Πανελλήνιοι αγώνες, υπό την αιγίδα της Ελληνιστικής Ομοσπονδίας του Γκολφ θα πραγματοποιηθούν στην Γλυφάδα από 24 έως 27 Ιουνίου. Η αποστολή με τους δύο συνοδούς θα αναχωρήσει από τη Ρόδο με καράβι την Τρίτη 22 Ιουνίου και θα επιστρέψει κατά τον ίδιο τρόπο την Δευτέρα μετά την ολοκλήρωση των αγώνων.

Τρίτος ο Κ. Χαλκιόπουλος στον αγώνα των Μεγάρων



Χωρίς κανένα απολύτως πρόβλημα και με τη συμμετοχή πολλών αυτοκινήτων πραγματοποιήθηκε την Κυριακή στην πίστα των Μεγάρων ο δεύτερος γύρος του Πανελληνίου Πρωταθλήματος Ταχύτητας αυτοκινήτου.

Για το πρωτάθλημα Ενιαίου Peugeot 106 Rallye, νικητής στην κατηγορία Α και στους δύο αγώνες αναδείχθηκε ο Δημήτρης Μιχελακάλκης. Ο περσινός πρωταθλητής Κώστας Παπανικολάου αντιμετώπισε προβλήματα με την τρόμπα βενζίνης στον πρώτο αγώνα, ενώ στην εκκίνηση του δεύτερου αγώνα ξεκίνησε με την τρίτη σχέση στο κιβώτιο ταχυτήτων χάνοντας πολύτιμο χρόνο.

Παρά τις ατυχίες και τα προβλήματά του ο Κώστας Παπανικολάου οδηγώντας για μία ακόμη φορά πολύ γρήγορα πήρε δύο τρίτες θέσεις και διατηρεί ακέραιες τις ελπίδες τους για τη δεύτερη συνεχόμενη κατάκτηση του τίτλου. Στην κατηγορία Ν των Peugeot 106 Rallye, πρώτος και στους δύο αγώνες τερμάτισε ο Κώστας Ξανθάκος, ο οποίος έκανε και την παρθενική του εμφάνιση!.

Για το πρωτάθλημα της F3, η πείρα και το αξιόπιστο αυτοκίνητο του Βασίλη Παπαφιλίππου (Opel Dallara) τον έχρισαν νικητή, ενώ το βάθρο συμπλήρωσαν οι Στόγιαν Γκόσεβιτς και Κώστας Χαλκιόπουλος.

ΠΡΟΟΔΟΣΠΟΡ

Έκπληξη με Ντράγκαν Σάκοτα!

Ο πρώην τεχνικός της Α.Ε.Κ. θα έρθει σήμερα το βράδυ στη Ρόδο και από αύριο θα μιλήσει στους νεαρούς αθλητές για τα μυστικά του μπάσκετ. Με τη συμμετοχή 100 παιδιών ξεκίνησαν χθες οι εκδηλώσεις στο «Δωδεκάνησος basketball camp»! Την Πέμπτη θα αφιχθεί ο Τάκης Μπακογιώργος, δύσκολα ο Κώστας Μίσσας

Μία ευχάριστη έκπληξη θα περιμένει από αύριο τους νεαρούς αθλητές που συμμετέχουν στο «Δωδεκάνησος basketball camp» που ξεκίνησε χθες με την παρουσία 100 περίπου παιδιών στο «Βενετόκλειο». Οι προπονητές του Σ.Ε.Π.Κ. κατάφεραν μέσα σε σύντομο χρονικό διάστημα να συμφωνήσουν με τον πρώην τεχνικό της Α.Ε.Κ. Ντράγκαν Σάκοτα, ο οποίος θα δώσει το «παρών» και θα μιλήσει στο camp. Βέβαια ο «Σάλε» δεν θα είναι ο μοναδικός προπονητής που θα έρθει τις επόμενες μέρες στη Ρόδο. Την Πέμπτη θα φτάσει στο νησί και ο ομοσπονδιακός τεχνικός Τάκης Μπακογιώργος, κάτι που δεν αναμένεται να συμβεί με τον αντιπρόεδρο του Σ.Ε.Π.Κ. Κώστα Μίσσα. Ο τεχνικός της Α.Γ.Ε. Χαλκίδας είναι πολύ πιθανό να μην επισκεφτεί φέτος το νησί, λόγω κάποιων προσωπικών του υποχρεώσεων.

Οι εκδηλώσεις στο «Δωδεκάνησος basketball camp», ξεκίνησαν χθες το πρωί στις εγκαταστάσεις του «Βενετοκλείου».

Αφού τα παιδιά ορίστηκαν σε γκρουπ, άκουσαν με προσοχή τις συμβουλές του Βασίλη Φραγκιά που ανταποκρίθηκε για μία ακόμη φορά στο κάλεσμα των διοργανωτών. Αξίζει φυσικά να σημειωθεί ότι εκτός απ' τους προπονητές, συνδοργανωτές στο camp είναι ο Νομαρχιακός Αθλητικός Οργανισμός Δωδεκανήσου (Ν.Α.Ο.Δ.) και η Τ.Ε. Ε.Ο.Κ. Δωδεκανήσου. Το πρωινό πρόγραμμα χθες περιελάμβανε επίσης τη βασική τεχνική στα σουτ, καθώς και διαγωνιστικά παιχνίδια γύρω από τη ρακέτα. Το απόγευμα στους συμμετέχοντες μίλησε ο αθλητής του Κολοσσού Πάνος Παναγιωταράκος, ενώ διδάχθηκαν οι βασικές αρχές της ατομικής άμυνας, όπως επίσης και το πρωτάθλημα των ομάδων του camp!

Όπως έχει γίνει γνωστό την Πέμπτη θα βρίσκεται στη Ρόδο, ο αθλητής του Άρη Νέστορας Κόμματος που θα μιλήσει στα παιδιά, ενώ συνεχίζονται οι προσπάθειες για να έρθουν κι άλλοι γνωστοί παίκτες στο νησί. Θα πρέπει να σημειωθεί ότι ο Κόμματος έχει δεχθεί ήδη πρόταση συνεργασίας από τη Ρεάλ Μαδρίτης και την Ούραλ Γκρέϊτ. Εξάλλου αρνητική ήταν η απάντηση των παικτών του Παναθηναϊκού (Φραγκίσκος Αλβέρτης, Νίκος Χατζηβρέττας, Κώστας Τσαρτσαρής) στην πρόταση που τους έγινε απ' τους προπονητές να έρθουν στη Ρόδο για το « Δωδεκάνησος basketball camp». Οι Ροδίτες τεχνικοί που διδάσκουν είναι οι εξής: Κώστας Δόσπρας, Βενέτης Θωμίδης, Νίκος Κανέλλης, Μιχάλης Κουταλιανός, Στέλιος Κωνσταντινίδης, Αντώνης Σαμαράς, Γιάννης Τσακίρης και Νίκος Φραγκεσκάκης.

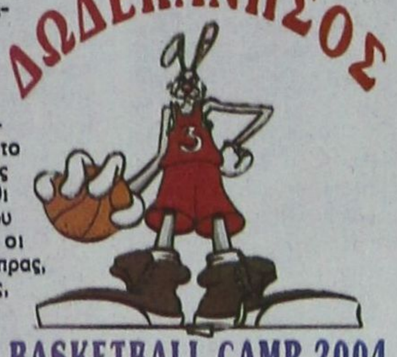

Τέλος την ερχόμενη Πέμπτη ο ομοσπονδιακός τεχνικός των γυναικείων τμημάτων Τάκης Μπακογιώργος θα προπονήσει μία ομάδα επίλεκτων κοριτσιών από τη Ρόδο.

ΤΟ ΣΗΜΕΡΙΝΟ ΠΡΟΓΡΑΜΜΑ

(09:00-10:00): Βασική τεχνική πάσας

(10:15-11:00): Ομιλία Βασίλη Φραγκιά

(11:15-12:00): Βασική τεχνική ντρίπλας

(12:15-13:00): Διαγωνισμός 3 πόντων

ΔΙΑΚΟΠΗ

(17:30-18:15): Ομιλία προσκεκλημένου παίκτη

(18:30-19:15): Βασικές αρχές ατομικής άμυνας

(19:30-20:15): Πρωτάθλημα ομάδων camp



Ο Πάνος Παναγιωταράκος μίλησε χθες το απόγευμα στα παιδιά που συμμετέχουν στο «Δωδεκάνησος basketball camp»



Το χαμόγελο η εκμάθηση και η διασκέδαση διασκέδαση είναι τα τρία βασικά στοιχεία του camp

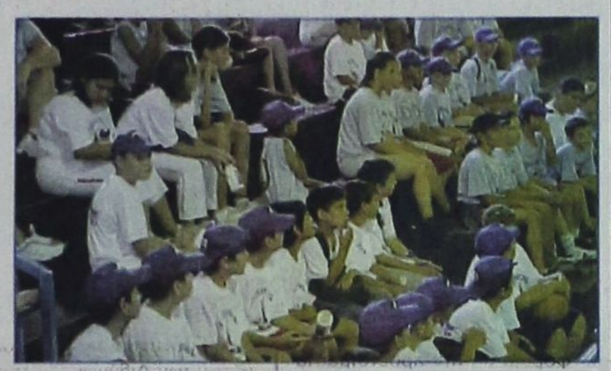

Δεκάδες παιδιά ανταποκρίθηκαν στο κάλεσμα των διοργανωτών του camp



Οργανωτικός πυρετός επικρατεί μεταξύ των μελών του Σ.Ε.Π.Κ. στη Ρόδο

Στο Λουτράκι η προετοιμασία...

Λογω έλλειψης ρευστού η Εθνική ομάδα μπάσκετ με καρότσι θα προπονηθεί μόνο στο κέντρο προετοιμασίας στο Λουτράκι. Υπέγραψε χθες το συμβόλαιο του με το αντιπροσωπευτικό μας συγκρότημα ο Μανώλης Ευσταθίου

Τα τεράστια οικονομικά προβλήματα εμποδίζουν κατά τα φαινόμενα ακόμη και την προετοιμασία της Εθνικής μας ομάδας στο μπάσκετ με καρότσι. Σύμφωνα με τα όσα έγιναν γνωστά χθες, τελικά δεν θα γίνουν προπονήσεις στο Μετς, προκειμένου να μην επιβαρυνθεί περισσότερο η Ο.Σ.Ε.Κ.Κ. Έτσι η προετοιμασία του αντιπροσωπευτικού μας συγκροτήματος θα ξεκινήσει πιθανότατα την 1η Ιουλίου (ένα μήνα αργότερα σε σχέση με την αρχική ημερομηνία) στο υπερσύγχρονο κέντρο στο Λουτράκι, ειδικό για αθλητές στο μπάσκετ με καρότσι.

Εξάλλου χθες βρέθηκε στην Αθήνα και ο πρώην τεχνικός του Α.Σ. Δωδεκάνησος Μανώλης Ευσταθίου. Ο ίδιος μετέβη στη Γενική Γραμματεία Αθλητισμού προκειμένου να υπογράψει το συμβόλαιο του με την Εθνική ομάδα ενόψει της παραολυμπιάδας που πρόκειται να γίνει στην πρωτεύουσα από 17-24 Σεπτεμβρίου. Στην Αθήνα πάντως βρέθηκε και ο Σάββας Καρατζιάς που θα είναι τελικά ο μοναδικός αθλητής της ροδίτικης ομάδας που θα συμμετάσχει στην προετοιμασία της «επίσημης αγαπημένης». Μετά το βασικό στάδιο που θα γίνει στο Λουτράκι οι διεθνείς μας θα μεταβούν στους Θρακομακεδόνες όπου θα συνεχίσουν την προετοιμασία τους. Την ίδια στιγμή λοιπόν που οι υπόλοιπες εθνικές ομάδες έχουν συμπληρώσει ήδη ένα χρόνο προετοιμασίας, η Ελλάδα την τελευταία στιγμή θα ξεκινήσει με στόχο να πραγματοποιήσει αξιόλογες εμφανίσεις απέναντι σε παραδοσιακές δυνάμεις του χώρου.

*Στη Ρόδο βρέθηκε τις προηγούμενες μέρες με την ομάδα μπάσκετ του Δήμου Θεσσαλονίκης ο Ζήσης Προκοπίου, που είναι και διαιτητής στις εθνικές κατηγορίες του μπάσκετ με καρότσι.



Ροδίτικο χρώμα...θα έχει η Εθνική ομάδα στο μπάσκετ με καρότσι

Στην Ιταλία ο Φραγκιάς!

Αναχωρεί σήμερα για το Τρεβίζο ο τεχνικός του Κολοσσού όπου θα παρακολουθήσει το παραδοσιακό πλέον summer leuague για κοινοτικούς αθλητές. Ποιοι αθλητές θα πάρουν μέρος στις εκδηλώσεις

Η «Π» έψαξε και βρήκε όλα τα στοιχεία που αφορούν το Treviso summer league στο οποίο θα βρεθεί από αύριο μέχρι και την ερχόμενη Δευτέρα(23-28 Ιουνίου), ο τεχνικός του Κολοσσού Βασίλης Φραγκιάς. Στο σημερινό αφιέρωμα θα μπορέσετε να διαβάσετε τους κοινοτικούς αθλητές που θα παρακολουθήσει από κοντά ο Αθηναίος τεχνικός(χθες το βράδυ επρόκειτο να αφαιρεθούν κάποια ονόματα), με δεδομένο ότι οι Ροδίτες έχουν απλώσει ήδη τα δίχτυα τους στο Ευρωπαϊκό παζάρι. Μεταξύ των αθλητών που θα πάρουν μέρος στο Reebok Eurocamp το «παρών» θα δώσουν και Έλληνες παίκτες που αγωνίζονται στην Α1 και τις μικρότερες κατηγορίες.

Μάλιστα ένας απ' αυτούς είναι και ο Γιάννης Ξενάκης(24 2.10), ο οποίος πέρσι είχε δοκιμαστεί απ' τον Κολοσσό, κατά τη διάρκεια της παρουσίας του στην Αθήνα για μία σειρά φιλικών παιχνιδιών.

Παράλληλα θα έχετε τη δυνατότητα να διαβάσετε τα ονόματα των ψηλών παικτών που ενδιαφέρουν περισσότερο τον Κολοσσό. Όλοι τους είναι νεαροί και ήδη έχουν ξεχωρίσει με τις ομάδες τους.

Το Treviso summer league θα πραγματοποιηθεί για όγδοη συνεχή χρονιά και απ' την Ιταλία έχουν περάσει πολλοί αθλητές που ήδη κάνουν λαμπρή καριέρα στο χώρο του μπάσκετ. Ταυτόχρονα έχει γνωστοποιηθεί το πρόγραμμα των εκδηλώσεων στο οποίο θα δηλώσει «παρών» ο Κολοσσός. Είναι γνωστό ότι στην Ιταλία θα ταξιδέψει ο τεχνικός των «θαλασσί» Βασίλης Φραγκιάς, καθ΄ὸς ο πρόεδρος της ομάδας Κώστας Κωσταρίδης και ο αντιπρόεδρος Τάσος Αντωνιάδης λόγω επαγγελματικών υποχρεώσεων δεν θα μπορέσουν να δώσουν το «παρών».



Το summer league των κοινοτικών αθλητών που θα γίνει στο Τρεβίζο της Ιταλία θα παρακολουθήσει από αύριο ο Βασίλης Φραγκιάς

ΤΟ ΠΡΟΓΡΑΜΜΑ

ΑΥΡΙΟ (23/06):

12:00 Έλεγχος κόουτς

13:00 Συγκέντρωση κόουτς

17:00-20:00 Πρακτική

ΠΕΜΠΤΗ-ΚΥΡΙΑΚΗ (24-27/06):

09:00-13:00 Πρακτική

14:15-21:00 Αγώνες μπάσκετ με τη συμμετοχή των αθλητών

ΔΕΥΤΕΡΑ (28/06):

Αποχώρηση αθλητών-κόουτς

Κάθε καλοκαίρι στην Ιταλία ουσιαστικά συγκεντρώνεται η «ελιτ» του Ευρωπαϊκού μπάσκετ. Πολλοί προπονητές παραβρίσκονται στις εκδηλώσεις προκειμένου να παρακολουθήσουν τους συμμετέχοντες αλλά και για να διαπιστώσουν την πρόοδο τους. Το επίπεδο είναι πάρα πολύ υψηλό, ενώ στα παιχνίδια μαζεύονται μπόλικοι μάνατζερ και «σκάουτερ», για να εκπροσωπήσουν τους πελάτες τους.

BIG MAN CAMP

Το πιο σοβαρό ίσως κομμάτι του Treviso summer league έχει να κάνει με την παρουσία των ψηλών κοινοτικών αθλητών. Τα μάτια του Βασίλη Φραγκιά θα είναι στραμμένα στο Big Man Camp. Στην Ιταλία θα βρεθούν οι παρακάτω αθλητές: Μαρτίνας Αντριουσκεβίτσιους(Ζαλγκίρις 2-2.17), Στάνκο Μπάρατς Σιρόκι-2.10), Κάλαρ Μπλαζ (Σιρόκι-2.05), Τζόσο Μπρκιτς(Σιρόκι-2.08), Τζαστίν Μπράουν (Ούντινε-2.12), Τζίνο Τσουκαρόλο(Μπενετόν Τρεβίζο-2.17), Άντον Ντουντούκιν (Σαράτοβ- 2.10), Ρομάν Γκομένιουκ(B.C. Κίεβο- 2.20), Μαρτίν Ιντές (Μπενετόν Τρεβίζο-2.17), Παναγιώτης Καραβανάς (Ηλυσιακός-2.12), Ιβάν Κρόλο (Σλομποντα Ντίτα-2.16), Ντιρκ Μέντριχ (Μπράουνσβαϊγκ-2.12), Σωτήρης Μανωλόπουλος(Π.Α.Ο.Κ.-2.03), Λουκάς Μαυροκεφαλίδης (Π.Α.Ο.Κ.-2.10), Ντιντιέ Μπένγκα (Σαρλερουά- 2.14), Αλεξάντερ Μέλνικς(Α.Ε.Κ.-2.16), Άλμπερτ Μιράλες(Ποζέτο-2.09), Άλμπερτ Μοντσάσι (Μπαρτσελόνα-2.10), Πάουελ Μροζ(Σλασκ-2.15), Βλάντο Πάσαλιτς (Έρμες Αναλίτικα-2.07), Αλεξέϊ Πετσέροφ (B.C. Κίεβο-2.10), Πάβελ Ποντκόλζιν (Βαρέζε-2.24), Γιόζιπ Σάκοτα (Σιρόκι-2.05), Ντάβιντ Στέφελ (Πολζέλα-2.10), Μπράϊαν Σιλβέρ (Ρίμινι-2.08), Γκαμπριέλ Ζαλάϊ (Ίντερ Μπρατισλάβα-2.09), Βλαντιμίρ Βερεεμένκο (Σαράτοβ-2.02), Γιάννης Ξενάκης (Ηλιούπολη-2.10), Εμίρ Ζίμιτς (Σαράγεβο-2.12) και Λούκα Ζόριτς (Ντούμπραβα-2.09).

REEBOK EUROCAMP

Στο Eurocamp θα πάρουν όμως μέρος και πολλοί ακόμη αθλητές από ολόκληρη την Ευρώπη. Αυτοί θα είναι οι εξής:

Αλεξάντερ Νεμάνια (Ζελέζνικ- 2.10), Λούξα Άντριτς (Ντούμπραβα-2.10), Αντρέα Μπαργκνάνι (Μπενετόν Τρεβίζο-2.10), Μίρτσα Μπέγκιτς (Τρίγκλαβ-2.15), Καμίλ Χανάς (1.86), Μικάλ Σιλίνσκι (1.95), Χανάν Κόλεμαν (Λατεανράντα-1.91), Πάπα Ντιάγκα Ντία (Seed School-2.10), Μλάνταν Ντούσαν (Λουγκάνο-1.98), Ντμίτρι Ντιατλόφσκι (B.C. Κίεβο-1.98), Βιλάντας Ντούλις (Sabonis School-2.02), Πάβελ Ερμολίνσκι (Βισί-2.00), Ντανίλο Γκαλινάρι (Καζάλ-2.00), Μάρτσιν Γκόρτατ (Κολονία-2.12), Λάντισλαβ Χόρακ (Νιμπούργκ-2.05), Σον Χαφ (Χόνκα- 1.98), Μίλε Ίλιτς (Ζελέζνικ- 2.15), Τόμας Κεζίσκι (Παμέσα Βαλένθια-2.10), Άλεξ Κινγκ (Σκαϊλάνερς- 2.00), Βάροσλαβ Κορόλεφ (Σαράτοβ- 2.05), Ντομιέν Λάουμπρι (Αντβέρπ-1.86), Μάρκο Λέκιτς (Σπάρτακ-2.10), Στέφαν Λικαρτόφσκι (Σπάρτα Πράγας-1.85), Εράζεμ Λόρμπεκ (Σκίπερ Μπολόνια-2.05), Ασέν Μάρτσεβ (1.88), Ντέϊβιντ Μάρεκ (Σπάρτα Πράγας-1.85), Μανουσάρ Μαρκοϊσβίλι (M.B.C.-1.95), Ρούντι Μπέμπα (08 Στογχόλμη-1.78), Γιόζεπ Μεστρ(Εστουντιάντες-2.07), Σάβο Μίλοβιτς (Κολν-1.90), Ιβάν Πάπατς (Κ.Κ. Ζάγκρεμπ-2.11), Ντράγκο Πάσαλιτς (Κ.Κ. Σπλιτ-2.08), Γιόχαν Πέτρο (Ορτέζ-2.12), Νταμιάν Ρούντεζ (Ζρίνιεβατς-2.07), Ευγέν Σατσάνα(B.C. Κίεβο-2.12), Μοχάμεντ Σενέ (Seed school-2.12), Μίρτσα Τελέτοβιτς (Σλομποντα Ντίτα-2.05), Μάρκο Τόμας (Κ.Κ. Ζάγκρεμπ-2.00), Γκέοργκι Τσιντσάτζε (Τ.Σ.Σ.Κ.Α.-1.90), Αλεξάντερ Ουγκρινόσκι (Τσιμπόνα-1.92), Ρόκο Λένι Ούκιτς (Κ.Κ. Σπλιτ-1.95), Φαμπρίτσιο Βάϊ (Παμέσα Βαλένθια-2.05), Βασίλι Ζαβορούεβ (Τ.Σ.Σ.Κ.Α.-1.96) και Ντραμίρ Ζιμπίροβ (Σαράτοβ-1.88).

«Σκάουτινγκ» και διαφήμιση...

Την ευκαιρία να δει από κοντά υποψήφιους στόχους θα έχει ο Αθηναίος τεχνικός στο Τρεβίζο που δεν βιάζεται στο μεταγραφικό παζάρι

Υπό την επίβλεψη του Βενέτη Θωμίδη και του Μιχάλη Κουταλιανού θα συνεχιστούν από σήμερα οι προπονήσεις στο στρατόπεδο του Κολοσσού, σχετικά με το μεταβατικό στάδιο της προετοιμασίας. Φυσικά στη Ρόδο βρίσκονται ελάχιστοι αθλητές που θα προπονούνται για τις επόμενες μέρες στο κλειστό γυμναστήριο της Ιαλυσού, λόγω του «Δωδεκάνησος basketball camp» που ξεκίνησε ήδη στο «Βενετόκλειο». Ο Βασίλης Φραγκιάς σήμερα θα ταξιδέψει στο Τρεβίζο της Ιταλίας για να παρακολουθήσει το summer league των κοινοτικών παικτών. Ο 43χρονος τεχνικός έχει σκοπό να παρακολουθήσει από κοντά κάποιους αθλητές που ενδιαφέρουν άμεσα τους «θαλασσί» και για τους οποίους έχει συγκεντρώσει τα απαραίτητα στοιχεία. Ο Αθηναίος κόουτς έχει άλλωστε στα χέρια του δεκάδες κασέτες με προτεινόμενους κοινοτικούς παίκτες, ωστόσο το σίγουρο είναι ότι δεν θα βιαστεί να πάρει τις αποφάσεις του. Το ταξίδι στην Ιταλία ουσιαστικά έχει τρεις σκοπούς.

Ο πρώτος έχει να κάνει με το «σκάουτινγκ» για ορισμένους ξένους αθλητές, ο δεύτερος για την παρακολούθηση παικτών που αγωνίζονται σε θέσεις, στις οποίες έχει κενά ο Κολοσσός και ο τρίτος σκοπός είναι η διαφήμιση της ομάδας εκτός των ελληνικών συνόρων. Είναι γνωστό ότι μάλλον δεν θα ευδοκιμήσει νέα συνεργασία με τον Ισπανό Αλφόνσο Άλμπερτ, του οποίου οι προθέσεις κρίνονται ιδιαίτερα υπερβολικές απ' τους Ροδίτες, τη στιγμή μάλιστα που δεν σκοπεύουν να «ανοιχτούν» οικονομικά μετά τις απρόσμενες εξελίξεις σχετικά με την μη καταβολή της τακτικής επιχορήγησης από τη Γενική Γραμματεία Αθλητισμού. Αυτό πάντως που συνεχίζει να λέει ο Βασίλης Φραγκιάς, είναι ότι δεν πρόκειται να γίνει καμία κίνηση μέχρι και το τέλος του Ιουνίου, με δεδομένο ότι τα «κασέ» των παικτών τη συγκεκριμένη χρονική περίοδο είναι ιδιαίτερα «αλμυρά». Δεν πρέπει να ξεχνάει κανείς ότι η μεταγραφική περίοδος έχει οριοθετηθεί από 7-21 Ιουλίου, οπότε τότε θα υπάρξουν εξελίξεις σχετικά με τη στελέχωση του νέου ρόστερ του Κολοσσού.

Στο μεταξύ συνεχίζονται οι διαπραγματεύσεις με τον Χρήστο Γκογκίδη, με τον οποίο υπάρχει μία μικρή διαφορά στο οικονομικό. Οι ιθύνοντες της ομάδας πάντως παρουσιάζονται αισιόδοξοι για τη συμφωνία με τον Ροδίτη φόργουορντ.



Δεν θα βιαστεί ο Κολοσσός στη μεταγραφική περίοδο

Αύριο η κλήρωση...

Αύριο το μεσημέρι θα μάθει τους αντιπάλους του ο Α.Σ.Κ. Ιβίσκος. Ο δεύτερος εκπρόσωπος της Δωδεκανήσου στις Εθνικές κατηγορίες θα μπει στην κληρωτίδα της Ε.Ο.Κ., στις 13:00, και φυσικά επιπτά μία καλή κλήρωση. Συγκεκριμένα αύριο στην Καλλιθέα, στα γραφεία της Ελληνικής Ομοσπονδίας Καλαθοσφαίρισης θα γίνει η κλήρωση των δύο ομίλων νότου της Γ' Εθνικής, καθώς και της αντίστοιχης Α2 των γυναικών. Στον 2ο όμιλο νότου θα συμμετάσχουν οι εξής ομάδες: Α.Σ.Κ. Ιβίσκος, Ίκαρος Νέας Σμύρνης, Αρδιττός, Πανευρυθραϊκός, Λαύριο, Άτταλος, Κάδμος Θηβών, Ο.Φ.Η., Κύδων Χανίων, Ιωνικός Λαμίας, Προοδευτική, Αγία Παρασκευή, Α.Ε. Ταύρου και Α.Ε.Κ. Τζιτζιφιών. Τους Ροδίτες θα εκπροσωπήσει στην πρωτεύουσα ο Γιώργος Πετσάλης.

Διορία στους διαιτητές...

Για τις δηλώσεις συμμετοχής τους στα πρωταθλήματα της νέας αγωνιστικής περιόδου. Στην τελική φάση των κορασίδων θα έρθει ο πρόεδρος της Κ.Ε.Δ. Ανδρέας Τσαγκαμίλης και το μέλος της Στέλιος Συμεωνίδης

Παράταση 2-3 ημερών πήραν οι διαιτητές της Δωδεκανήσου προκειμένου να δηλώσουν συμμετοχή για τα πρωταθλήματα της νέας αγωνιστικής περιόδου. Πρόκειται για τις υποβολές των συμμετοχών τους, ενόψει της νέας σεζόν, αν και τα πράγματα εκ προοιμίου δύσκολα θα αλλάξουν.

Στο μεταξύ τη Ρόδο θα επισκεφτούν στην τελική φάση του πανελλήνιου πρωταθλήματος των κορασίδων δύο σημαντικοί άνθρωποι της ελληνικής διαιτησίας. Ο λόγος για τον πρόεδρο της Κ.Ε.Δ. Ανδρέα Τσαγκαμίλη και το μέλος της και παλιό διαιτητή Στέλιο Συμεωνίδη που θα δώσουν το «παρών» στις εκδηλώσεις που θα γίνουν από 29 Ιουνίου-3 Ιουλίου στο κλειστό γυμναστήριο της Ιαλυσού.

Οι προτάσεις του προέδρου!

Ολοκληρώθηκαν οι διεργασίες στο 13ο πανελλήνιο συνέδριο των Ενώσεων και Τοπικών Επιτροπών που έγιναν στη Αγία Τριάδα της Θεσσαλονίκης! Τι είπε ο πρόεδρος της Τ.Ε. Ε.Ο.Κ. Δωδεκανήσου Θεοδόσης Κολιάδης

Με απόλυτη επιτυχία ολοκληρώθηκαν το βράδυ της Κυριακής στην Αγία Τριάδα της Θεσσαλονίκης οι διεργασίες του 13ου πανελλήνιου συνεδρίου των Ενώσεων και Τοπικών Επιτροπών. Όπως ήταν εύλογο στην πανέμορφη περιοχή της συμπρωτεύουσας βρέθηκαν εκπρόσωποι του μπάσκετ απ' ολόκληρη την Ελλάδα οι οποίοι είχαν την ευκαιρία να ακούσουν τις προτάσεις για τη νέα χρονιά αλλά και να κάνουν τον απολογισμό τους για την επόμενη αγωνιστική περίοδο. Την Τ.Ε. Ε.Ο.Κ. Δωδεκανήσου εκπροσώπησε, όπως και πέρσι στο Ποσείδι της Χαλκιδικής, ο πρόεδρος της Θεοδόσης Κολιάδης ο οποίος είχε την ευκαιρία να αναπτύξει τις δικές του απόψεις σχετικά με τους τρόπους με τους οποίους θα γίνει καλύτερο το άθλημα στην περιοχή της Δωδεκανήσου.



Ο πρόεδρος της Τ.Ε. Ε.Ο.Κ. Θεοδόσης Κολιάδης

Ουσιαστικά ο ισχυρός άνδρας της διοργανώτριας αρχής στο νομό μας στάθηκε κυρίως σε τέσσερα θέματα, ενώ έδωσε μεγάλη έμφαση στο αναπτυξιακό πρόγραμμα, καθώς είναι γνωστό ότι συμμετέχει στην κεντρική επιτροπή της Ελληνικής Ομοσπονδίας. Ο Θεοδόσης Κολιάδης έκανε αρχικά μία εισήγηση σχετικά με την ανάπτυξη του μπάσκετ στα Δωδεκάνησα και γενικότερα στα νησιωτικά συμπλέγματα. Ο πρόεδρος της Τ.Ε. Ε.Ο.Κ. αναφέρθηκε στις προοπτικές αλλά και στις συνθήκες που επικρατούν στο μπάσκετ της Δωδεκανήσου και φυσικά έκανε λόγο για την απαραίτητη συνεργασία που πρέπει να υπάρξει τόσο με την τοπική αυτοδιοίκηση (δήμος και νομαρχία) όσο και με το υπουργείο Αιγαίου.

Από κει και πέρα στην έκθεση του ο Θεοδόσης Κολιάδης στάθηκε στο θέμα συμμετοχής του Δωδεκανησιακού μπάσκετ σε κάθε δραστηριότητα καθώς και τη συμβολή του στην ανάπτυξη του ελληνικού μπάσκετ. Απ' την κουβέντα φυσικά δεν θα μπορούσαν να λείψουν και τα οικονομικά θέματα, ενώ έκανε έκκληση για συχνότερη επίσκεψη κλιμακίων στα νησιά.

Στο συνέδριο που πραγματοποιήθηκε στην Αγία Τριάδα της Θεσσαλονίκης, τις εντυπώσεις έκλεψε ο «χρυσός» προπονητής του 1987, ο Κώστας Πολίτης και ο πρώην διαιτητής και μέλος της Κ.Ε.Δ. Στέλιος Συμεωνίδης. Οι ομιλίες τους περιείχαν πολλές δόσεις αλήθειας σχετικά με το «τις πταίει» και το μπάσκετ στην Ελλάδα τα τελευταία χρόνια έχει παρουσιάσει μία πτωτική πορεία.

ΠΡΟΟΔΟΣ

ΤΡΙΤΗ 22 ΙΟΥΝΙΟΥ 2004

Δήλωση Καραμάριου για το θέμα του χρέους από τη Διάσκεψη Κορυφής



ΑΝΑΚΟΙΝΩΣΗ εξέδωσε χτες ο βουλευτής Αν. Καραμάριος σχετικά με το χρέος που αφορά τη λειτουργία του ξενοδοχείου «Ρόδων» ως Κέντρου Τύπου κατά τη διάσκεψη Κορυφής του 1988 στη Ρόδο. Στην ανακοίνωση αναφέρονται τα εξής:

«Σχετικά με τα δημοσιεύματα στον τοπικό μας τύπο για το «χρέος» του Δήμου Ρόδου, από τη διάσκεψη της Ευρωπαϊκής Ενωσης το έτος 1998 στη Ρόδο και το κέντρο τύπου στο «ΡΟΔΩΝ», καθιστώ γνωστό προς όλους τους ενδιαφερομένους ότι για το χρέος αυτό, με προσωπική μου παρέμβαση στον τότε Υπουργό Εσωτερικών κ. Γιάννη Κεφαλογιάννη επί Κυβερνήσεως Μητσοτάκη, 1990-1993, δόθηκαν στο δήμο Ρόδου, νομίζω γύρω στα 200-250 εκατομμύρια δρχ. για την εξόφληση του παραπάνω χρέους. Για τη παρέμβασή μου εκείνη, μαζί με τη ταυτόχρονη χρηματοδότηση του Δήμου Ρόδου από το Ταμείο Παρακαταθηκών, ποσού, αν ενθυμούμαι καλά 500 εκ. δρχ., έγινε ειδική μνεία στη συνεδρίαση του τότε Δημοτικού Συμβουλίου Ρόδου με δήμαρχο το κ. Μάνο Κόκκινο, ο οποίος και με ευχαρίστησε ιδιαιτέρως.

Τώρα πώς συμβαίνει να υφίσταται ακόμη αυτό το χρέος, παρακαλώ να ερωτηθούν οι αρμόδιες υπηρεσίες του Δήμου Ρόδου, για να δούμε πού πήγαν εκείνα τα χρήματα, που δόθηκαν ακριβώς για το παραπάνω σκοπό.

Πάντως η Κυβέρνηση η σημερινή και πάλιν της Ν.Δ. αντιλαμβάνεσθε ότι δεν είναι δυνατόν να ξαναπληρώσει το χρέος εκείνο, που ήδη έπρεπε να είχε εξοφληθεί».

Σήμερα η συνάντηση για την κλαδική σύμβαση των ξενοδοχοϋπαλλήλων



ΓΙΑ ΣΗΜΕΡΑ είναι προγραμματισμένη η συνάντηση των προεδρείων της Πανελλήνιας Ομοσπονδίας Ξενοδόχων και της Ομοσπονδίας Ξενοδοχοϋπαλλήλων για την υπογραφή της κλαδικής σύμβασης εργασίας. Η συνάντηση αυτή είναι η τελευταία για φέτος και αν στη διάρκειά της δεν βρεθεί η λύση για τις αυξήσεις στους μισθούς τότε θα ισχύσει η απόφαση του διαιτητή κ. Μαντούβαλου που θα ανακοινωθεί σε πολύ σύντομο χρονικό διάστημα.

Η Πανελλήνια Ομοσπονδία Ξενοδοχοϋπαλλήλων έχει ζητήσει αυξήσεις της τάξεως του 12% στους μισθούς των εργαζομένων αίτημα που απέρριψαν οι ξενοδόχοι λόγω της κρίσης που υπάρχει φέτος.

Από την πλευρά του ο μεσολαβητής που είχε αναλάβει την υπόθεση πρότεινε να δοθούν αυξήσεις της τάξεως του 4% στους μισθούς από 1ης Ιανουαρίου και 3% από 1ης Ιουλίου. Ομως και αυτή η πρόταση απερίφθη από τους ξενοδόχους που πρότειναν αυξήσεις της τάξεως του 4% στους μισθούς των εργαζομένων.

Σύγκρουση πλοίων έξω από το λιμάνι της Ρόδου

ΥΠΕΣΤΗΣΑΝ ΥΛΙΚΕΣ ΖΗΜΙΕΣ

ΜΙΑ μικρή περιπέτεια με αίσιο τέλος έζησαν την περασμένη Κυριακή οι 555 επιβάτες του κρουαζιερόπλοιου ATALANTE που συγκρούστηκε με το φορτηγό πλοίο SIMONE ανοικτά της Ρόδου. Η σύγκρουση των δύο πλοίων έγινε στις 6 το πρωί σε απόσταση 2,8 ναυτικών μιλίων από το λιμάνι της Ρόδου.

Αποτέλεσμα της σύγκρουσης ήταν να προκληθούν εκδορές μήκους πέντε μέτρων και βαθούλωμα στα ελάσματα του κρουαζιερόπλοιου.

Οπως έγινε γνωστό το ATALANTE που προερχόταν από τη Ρόδο κατέπλευσε στις 7.30 το πρωί της Κυριακής στο λιμάνι της Σύμης και έμεινε δεμένο για λίγες ώρες. Αφού διαπιστώθηκε ότι ήταν αξιόπλοο συνέχισε το ταξίδι του.

Οι 555 επιβάτες ήταν όλοι καλά στην υγεία τους και δεν ανησύχησαν ιδιαίτερα από το συμβάν. Κανονικά συνέχισε το ταξίδι του για τη Μερσίνη της Τουρκίας και το φορτηγό πλοίο SIMONE που έφερε σημαία του Αγίου Βικεντίου.

Προανάκριση για το συμβάν διενεργεί το Λιμεναρχείο της Ρόδου.

Από τον υφυπουργό Δημόσιας Τάξης

Υποσχέσεις για στελέχωση της Αστυνομικής Διεύθυνσης

ΕΝΤΟΝΟ ΤΟ ΠΡΟΒΛΗΜΑ ΑΣΦΑΛΕΙΑΣ



ΑΘΡΟΕΣ υποσχέσεις δίνει ο υφυπουργός Δημόσιας Τάξης Χρ. Μαρκογιαννάκης για τη στελέχωση της Αστυνομικής Διεύθυνση Δωδεκανήσου, αν και σε σχετικό έγγραφό του στη Βουλή αναφέρει ότι «έχει ήδη στελεχωθεί η Αστυνομική Διεύθυνση της περιοχής μας!...

Το έγγραφο του υφυπουργού αποτελεί απάντηση σε σχετική ερώτηση που κατέθεσε ο βουλευτής Γ. Παρασκευάς και αναφέρει τα εξής:

«Σε απάντηση της ανωτέρω ερώτησης, που κατέθεσε ο Βουλευτής κ. Ι. Παρασκευάς σας γνωρίζουμε ότι το θέμα της στελέωσης των αστυνομικών Υπηρεσιών αντιμετωπίζεται μέσα από τις δυνατότητες που παρέχει η δύναμη του Σώματος της Ελληνικής Αστυνομίας, με ορθολογική κατανομή αυτής. Στο πλαίσιο αυτό έχει στελεχωθεί και η Αστυνομική Διεύθυνση Δωδεκανήσου με δύναμη, η οποία παρουσιάζει έλλειμμα έναντι της οργανικής της, όπως συμβαίνει και με πολλές άλλες Υπηρεσίες που αντιμετωπίζουν τα ίδια ή και περισσότερα αστυνομικά προβλήματα.

Πάντως, για την περαιτέρω ενίσχυση της Αστυνομικής Διεύθυνσης Δωδεκανήσου, προκηρύχθηκαν προς πλήρωση, κατά τις τακτικές μεταθέσεις του τρέχοντος έτους, 30 θέσεις αστυνομικών κατώτερων βαθμών ενώ τις προσεχείς ημέρες, από το αρμόδιο Συμβούλιο Μεταθέσεων, θα προκηρυχθούν προς πλήρωση και θέσεις αξιωματικών. Πέραν αυτών, κατά την τρέχουσα θερινή περίοδο, ενισχύονται με δόκιμους αστυφύλακες μόνο τα αεροδρόμια Ρόδου και Κω, επειδή πρέπει να καλυφθούν οι αυξημένες υπηρεσιακές ανάγκες λόγω της διεξαγωγής των Ολυμπιακών Αγώνων.

Τέλος, σας πληροφορούμε ότι θέμα της στελέχωσης των αστυνομικών Υπηρεσιών του νομού Δωδεκανήσου, αλλά και της υπόλοιπης χώρας, θα αντιμετωπισθεί και στα πλαίσια της αναδιάρθρωσης - αναδιοργάνωσης των περιφερειακών αστυνομικών Υπηρεσιών που προγραμματίζουμε και με την οποία συναρτάται και η ανακατανομή της οργανικής δύναμης των Υπηρεσιών, ώστε να εξοικονομηθεί προσωπικό, το οποίο θα διατεθεί σε μάχιμες Υπηρεσίες, για την αποτελεσματικότερη αντιμετωπιση των αστυνομικής φύσεως προβλημάτων και την αναβάθμιση των παρεχομένων στους πολίτες υπηρεσιών.

Ο Υφυπουργός
Χρήστος Μαρκογιαννάκης»

ΑΠΑΝΤΗΣΗ ΠΑΡΑΣΚΕΥΑ

Σε σχετική απάντηση του κ. Παρασκευά προς τον υφυπουργό Δημόσιας Τάξης αναφέρονται τα εξής:

«Κύριε Υφυπουργέ

Κατ' αρχήν ευχαριστώ πάρα πολύ για την απάντησή σας σχετικά με το πρόβλημα της «Στελέχωσης της Αστυνομικής Δ/σης Δωδ/σου».

Οι καλές προθέσεις δεν επιλύουν προβλήματα, όπως και η μετάθεσή τους στις «καλένδες»

Η προκήρυξη και η πλήρωση κενών θέσεων με τη διαδικασία των τακτικών μεταθέσεων είναι γνωστό και σε σας ότι δεν θα δώσει απάντηση στο πρόβλημα γιατί τέτοιου είδους μεταθέσεις δεν πρόκειται να γίνουν πριν από τη λήξη των Ολυμπιακών Αγώνων.

Θέλω να πιστεύω ότι θα προσπαθήσετε να δώσετε κάποια λύση μετά.

Η αναδιάρθρωση, αναδιοργάνωση έχει σχέση περισσότερο με το Λεκανοπέδιο και λιγότερο ή καθόλου με τα νησιά της Δωδ/κού συμπλέγματος, εκτός και αν σας διαφεύγει της προσοχής ότι σ' αυτά τα νησιά και στους σταθμούς της υπαίθρου υπηρετούν από 1-3 αστυνομικοί.

Επαναλαμβάνω κ. Υφυπουργέ ότι το πρόβλημα ασφάλειας της περιοχής παραμένει και θα εντείνεται όσο κορυφώνεται η Τουριστική περίοδος.

Παρ' όλα αυτά ευχαριστώ για την απάντησή σας».

Παραδόθηκε από την ΑΝΔΩ στο Δήμο Ρόδου

Ετοιμη η οριστική μελέτη για την περιμετρική οδό

ΚΙΝΔΥΝΕΥΣΕ ΝΑ ΜΕΙΝΕΙ ΕΚΤΟΣ ΠΕΠ ΤΟ ΕΡΓΟ

Ετοιμη είναι πλέον η οριστική μελέτη του δεύτερου τμήματος έργου της Περιμετρικής Οδού η οποία παραδόθηκε από την Αναπτυξιακή Δωδεκανήσου στο Δήμο Ρόδου και στη Νομαχιακή Αυτοδιοίκηση Δωδεκανήσου. Η μελέτη αφορά το κομμάτι από την λεωφόρο Καλλιθέας μέχρι την οδό Γεωργίου Σεφέρη και θα δώσει τη δυνατότητα να ενταχθεί το έργο στο Περιφερειακό Επιχειρησιακό Πρόγραμμα Νοτίου Αιγαίου και κυρίως να χρηματοδοτηθεί που ήταν και το ζητούμενο από το Δήμο Ροδίων.

Το συγκεκριμένο έργο κινδύνευε να μείνει εκτός ΠΕΠ λόγω των προβλημάτων που υπήρχαν με τις μελέτες του. Είχε αποφασιστεί να συναφθεί σύμβαση, μεταξύ του Δήμου Ρόδου της Νομαρχίας και της ΑΝΔΩ για να «ωριμάσει» το έργο και κυρίως να ολοκληρωθεί η μελέτη, κάτι που έγινε δύο μήνες αργότερα. Τώρα μένει να εκπονηθεί και μια μικρότερη συμπληρωματική μελέτη η οποία μπορεί να ενταχθεί ως υποέργο στο ΠΕΠ και να γίνει η δημοπράτηση του έργου.

Το συγκεκριμένο κομμάτι του έργου αφορά την κατασκευή δρόμου μήκους τριών χιλιομέτρων περίπου με τέσσερις λωρίδες κυκλοφορίας και πλάτος 20-22 μέτρα. Προβλέπεται ακόμα να κατασκευαστεί και ισόπεδος κόμβος από το Αθλητικό Κέντρο στο Καρακόνερο μέχρι τη διασταύρωση της οδού Ρόδου - Καλλιθέας.

Με την ολοκλήρωση του έργου αυτού εκτιμάται πως θα αποσυμφορηθεί σημαντικά η κυκλοφορία στην πόλη και όχι μόνο.

Από το έργο της περιμετρικής οδού έχει ήδη δημοπρατηθεί πριν από δύο χρόνια περίπου το πρώτο τμήμα.

Απονομή αποφοιτηρίων σε υπαξιωματικούς

ΤΗΝ ερχόμενη Παρασκευή στις 10 το πρωί στο στρατόπεδο στον Ανω Καλαμώνα, θα γίνει η ονομασία και η απονομή αποφοιτηρίων και διακριτικών σε βαθμοφόρους Εφέδρους Υπαξιωματικούς που ολοκλήρωσαν την εκπαίδευσή τους. Η απονομή θα γίνει από τον στρατηγό Διοικητή της 95 ΑΣΤΕ Παναγιώτη Κυριάκου.

Λειτουργεί το Ταχυδρομικό Ταμιευτήριο

Το Ταχυδρομικό Ταμιευτήριο της Ρόδου από χτες 21/6/04 δέχεται το συναλλασόμενο κοινό από της 7.30 π.μ. - 7.30 μ.μ.

Περιοδεία από σήμερα του Αρχηγού Στρατού σε νησιά της Δωδεκανήσου

Από το Γενικό Επιτελείο Στρατού ανακοινώνεται ότι ο Αρχηγός του ΓΕΣ, Αντιστράτηγος Νικόλαος Ντούβας, στο πλαίσιο των τακτικών επαφών του με το προσωπικό, θα επισκεφθεί την 22, 23 και 24 Ιουνίου τις Περιοχές Ευθύνης των 79 ΑΔΤΕ (Σάμο), 80 ΑΔΤΕ (Κω) και 95 ΑΔΤΕ (Ρόδο) αντίστοιχα.

Συγκεκριμένα ο Αρχηγός σήμερα 22 Ιουνίου 2004 θα επισκεφθεί την έδρα της 79 ΑΔΤΕ, όπου θα ενημερωθεί για την αποστολή, το έργο και της δραστηριότητές της, ενώ στη συνέχεια θα επισκεφθεί και στρατόπεδα της φρουράς, όπου θα αναπτύξει στο προσωπικό τις κατευθυντήριες οδηγίες του. Την ίδια ημέρα επίσης ο Αντιστράτηγος Νικόλαος Ντούβας θα επισκεφθεί το προσωπικό και τις στρατιωτικές εγκαταστάσεις στους ΦΟΥΡΝΟΥΣ, ΙΚΑΡΙΑ, ΑΓΑΘΟΝΗΣΙ, ΦΑΡΜΑΚΟΝΗΣΙ, ΚΑΛΟΛΙΜΝΟ, ΨΕΡΙΜΟ και ΝΙΣΥΡΟ.

Την 23 Ιουνίου 2004 ο κ. Αρχηγός θα επισκεφθεί την έδρα της 80 ΑΔΤΕ, όπου θα ενημερωθεί για την αποστολή , το έργο και τις δραστηριότητές της, ενώ θα αναπτύξει τις κατευθυντήριες οδηγίες του στο προσωπικό της φρουράς , επισκεπτόμενος στρατόπεδα αυτής. Στη συνέχεια θα επισκεφθεί τις εγκαταστάσεις και το προσωπικό στα νησιά ΑΣΤΥΠΑΛΑΙΑ - ΠΑΤΜΟ - ΛΕΙΨΟΥΣ - ΛΕΡΟ - ΚΑΛΥΜΝΟ, ενώ τις απογευματινές ώρες, θα επισκεφθεί την έδρα της 95 ΑΔΤΕ όπου θα ενημερωθεί για την αποστολή, το έργο και τις δραστηριότητές της και θα αναπτύξει τις κατευθυντήριες οδηγίες του στο προσωπικό της Φρουράς.

Το πρόγραμμα του Αρχηγού θα ολοκληρωθεί την 24 Ιουνίου 2004 με επισκέψεις στα νησιά ΜΕΓΙΣΤΗ-ΣΥΜΗ και ΡΩ.

Συνεδριάζει η διοικούσα του ΤΕΕ

ΣΥΝΕΔΡΙΑΖΕΙ σήμερα η διοικούσα επιτροπή του ΤΕΕ γιανα εξετάσει τα παρακάτω θέματα ημερήσιας διάταξης:

1. Ενημέρωση
2. Οργάνωση συνάντηση Δ.Ε. με μηχανικούς μέλη ΤΕΕ Δωδ/σου. Καθορισμός θεματολογίας
3. Οργάνωση Ημερίδας για τεχνολογία σκυροδέματος
4. Συνάντηση με εκπρόσωπο ΤΕΕ στη ΣΧΟΠ Αιγαίου συνάδελφο Ρένα Διακοστα-ματίου.
5. Ορισμός πραγματογνωμόνων για συνδρομή σε αίτημα του Δήμου Ροδίων.
6. Διάφορα.

ΑΓΟΡΑΖΩ ΑΥΤΟΚΙΝΗΤΑ ΜΠΑΤΑΡΙΑΣ 12 WALT ΜΕΤΑΧΕΙΡΙΣΜΕΝΑ ΠΑΙΔΙΚΑ ΚΑΟΥΤΣΟ ΙΤΑΛΙΑΣ
ΤΗΛ. 6938449450
9013 -27/6

Το ερχόμενο Σάββατο θα γίνουν τα εγκαίνια του παραρτήματος ΟΚΑΝΑ



Η ΛΕΙΤΟΥΡΓΙΑ του Θεραπευτικού Κέντρου ΟΚΑΝΑ, είναι γεγονός. Το ερχόμενο Σάββατο 26 Ιουνίου ανοίγει τις πύλες του, στις εγκαταστάσεις του Παλαιού Νοσοκομείου Ρόδου, που ανακαινίσθηκαν και ένα χρόνιο και δίκαιο αίτημα του ροδιακού λαού, ικανοποιείται.

Η λειτουργία του Θεραπυετικού Κέντρου ΟΚΑΝΑ, προκαλεί ικανοποίηση στην κοινή γνώμη του νησιού μας και κυρίως στα μέλη του Δωδεκανησιακού Συλλόγου Γονέων και Συγγενών και φίλων Εξαρτημένων Ατόμων, που έδωσαν μάχες, για να γίνει πραγματικότητα, το όνειρο αυτό, των ανθρώπων, που τα ναρκωτικά τους «χτύπησαν» την πόρτα, πληρώνοντας ακριβό τίμημα.

Θα ήταν παράλειψη να μην αναφέρουμε ότι ο Σύλλογος, από την ίδρυσή του, έθεσε ως πρώτο στόχο την λειτουργία του Θεραπευτικού Κέντρου στη Ρόδο, προκειμένου να βοηθήσει όσους επιθυμούν και θέλουν να απαγκιστρωθούν από τα ναρκωτικά, ατενίζοντας το μέλλον τους με αισιοδοξία. Ο στόχος πραγματοποιήθηκε με τη βοήθεια και την αμέριστη συμπαράσταση του Δήμου Ροδίων.

Στις 26 Ιουνίου, Παγκόσμια Ημέρα κατά των Ναρκωτικών θα γίνουν στις 10.30 το πρωί, τα εγκαίνια του Θεραπευτικού Κέντρου ΟΚΑΝΑ στο χώρο του Παλαιού Νοσοκομείου και συγκεκριμένα στις εγκαταστάσεις των εξωτερικών ιατρείων της Μαιευτικής Κλινικής που ανακαινίστηκαν.

Διακοπές ρεύματος στους οφειλέτες!..

ΜΕΓΑΛΑ ΦΕΣΙΑ ΣΤΗ ΔΕΗ

ΑΥΣΤΗΡΟΤΑΤΑ μέτρα κατά των οφειλετών της ετοιμάζεται να πάρει η ΔΕΗ στη Ρόδο καθώς η κατάσταση με τα χρέη έχει φθάσει πλέον στο απροχώρητο. Το ποσό που οφείλεται στη ΔΕΗ από επιχειρήσεις και οικίες έφθασε τα 4.350.000 ευρώ γεγονός που προβληματίζει τα στελέχνα της Δημόσιας Επιχείρησης Ηλεκτρισμού, τα οποία αναζητούν λύση.

Οι μεγαλύτεροι οφειλέτες είναι εποχιακές και άλλες επιχειρήσεις που αδυνατούν να καλύψουν τις υποχρεώσεις τους ακόμα και στη διάρκεια της σεζόν.

ΑΠό την άλλη πλευρά μεγάλες διαστάσεις έχει πάρει και το πρόβλημα των παράνομων ηλεκτροδοτήσεων που εντοπίζεται σε οικίες όπως λένε στελέχη της ΔΕΗ. Για το θέμα αυτό αποφασίστηκε να γίνει προσφυγή στη δικαιοσύνη και να οδηγούνται οι παραβάτες ακόμα και στα διακστήρια με την αυτόφωρη διαδικασία.

Συνεργεία της ΔΕΗ θα ξεκινήσουν άμεσα τις διακοπές των ηλεκτροδοτήσεων στους οφειλέτες.

ΕΑΣΔ
ΕΝΩΣΗ ΑΓΡΟΤΙΚΩΝ ΣΥΝΕΤΑΙΡΙΣΜΩΝ ΔΩΔΕΚΑΝΗΣΟΥ

ΠΡΟΣΚΛΗΣΗ ΕΝΔΙΑΦΕΡΟΝΤΟΣ

Η ΕΝΩΣΗ ΑΓΡΟΤΙΚΩΝ ΣΥΝΕΤΑΙΡΙΣΜΩΝ ΔΩΔΕΚΑΝΗΣΟΥ (Ε.Α.Σ.Δ.) ενδιαφέρεται να προσλάβει έμπειρο στέλεχος για να καλύψει τη θέση του Διευθυντή της Οργάνωσης.

Οι υποψήφιοι για τη θέση θα πρέπει να έχουν τα παρακάτω στοιχεία:

• Πτυχίο ΑΕΙ οικονομικής κατεύθυνσης από αναγνωρισμένο πανεπιστήμιο του εσωτερικού ή του εξωτερικού.

• Πενταετή τουλάχιστον εμπειρία σε θέση ευθύνης οικονομικών υπηρεσιών ή διοίκησης επιχειρήσεων ή διαχείρισης ανθρώπινων πόρων.

• Ηλικία έως 40 ετών κατά προτίμηση.

• Προτιμητέα η κατοχή μεταπτυχιακού τίτλου σπουδών στις οικονομικές επιστήμες

• Γνώση τουλάχιστον μιας ξένης γλώσσας.

Οι ενδιαφερόμενοι θα πρέπει να καταθέσουν μέχρι την τρίτη 20 Ιουλίου 2004 στα γραφεία της Ε.Α.Σ.Δ. (Κλ. Πέπερ 1, Ρόδος 85100) σχετική αίτηση για τη θέση, συνοδευόμενη από αναλυτικό βιογραφικό σημείωμα, αποδεικτικά τίτλων σπουδών και αν κρίνεται σκόπιμο, από κάποια συστατική επιστολή. Για οποιαδήποτε πρόσθετη πληροφορία οι ενδιαφερόμενοι μπορούν να αποταθούν στον κ. Κουνάκη (τηλ. 22410 28375 ή 22410 28376).

Από την ΕΝΩΣΗ ΑΓΡΟΤΙΚΩΝ ΣΥΝΕΤΑΙΡΙΣΜΩΝ ΔΩΔΕΚΑΝΗΣΟΥ

Ο ΠΡΟΕΔΡΟΣ
Πιτροπάκης Εμμανουήλ

ΧΛ-22/6