ΕΤΟΣ ΙΔΡΥΣΗΣ 1949
ΙΔΙΟΚΤΗΣΙΑ
Γ. ΔΙΑΜΑΝΤΙΔΗΣ
ΓΡΑΦΙΚΕΣ ΤΕΧΝΕΣ Α.Ε.
Γραφεία - Τυπογραφεία:
Μάρκου Μαλλιαράκη 3 (ΚΟΒΑ)
Λογιστήριο: Νέα Αγορά
Τηλ.: Σύνταξης: 22410 27356-34101, FAX: 22410 20643
Λογιστηρίου: 22410 24539, FAX: 22410 24539
e-mail: info@proodos.net & proodro@otenet.gr

ΠΡΟΟΔΟΣ

Ανεξάρτητη καθημερινή πρωινή εφημερίδα

ΠΛΗΡΩΜΕΝΟ ΤΕΛΟΣ
Ταχ. Γραφείο Κ. ΡΟΔΟΥ
Αριθμός αδείας 2
ΕΛΤΑ Hellenic Post
SATO
OFFICE SYSTEMS
ΜΠΟΝΗΣ Ε.Π.Ε. ΤΗΛ. 22410 75533

ΑΡΙΘΜΟΣ ΦΥΛΛΟΥ 16.668 • ΤΙΜΗ 0,70 ευρώ

ΤΕΤΑΡΤΗ 14 ΙΟΥΛΙΟΥ 2004

Η υποδοχή ξεπέρασε κάθε προσδοκία

Η Ολυμπιακή φλόγα φώτισε την πατρίδα του Διαγόρα!...

ΧΙΛΙΑΔΕΣ ΚΟΣΜΟΥ ΣΤΟΥΣ ΔΡΟΜΟΥΣ ΚΑΙ ΤΟ ΜΑΝΤΡΑΚΙ ΑΠΟΘΕΩΣΑΝ ΤΟΥΣ ΛΑΜΠΑΔΗΔΡΟΜΟΥΣ

Συγκινητικές στιγμές έζησαν και οι ξένοι επισκέπτες μας



Η Νίκη Ξάνθου μεταφέρει την ολυμπιακή φλόγα στο Δημαρχείο της Ρόδου

Η ΟΛΥΜΠΙΑΚΗ φλόγα φώτισε χτες και την Πατρίδα των Ολυμπιονικών! Χιλιάδες ντόπιοι και ξένοι τουρίστες κατέκλυσαν τους δρόμους και τις πλατείες από όπου πέρασαν οι λαμπαδηδρόμοι με την ολυμπιακή φλόγα...

• Η υποδοχή που έγινε στη φλόγα μέσα στην πόλη της Ρόδου ξεπέρασε κάθε προσδοκία. Ανδρες, γυναίκες και παιδιά παρατάχθηκαν κατά μήκος της διαδρομής και αποθέωσαν τους λαμπαδηδρόμους!

ΑΥΤΟ ΠΟΥ έγινε χτες στην πόλη της Ρόδου ξεπέρασε κάθε προσδοκία!... Ηταν τόσος πολύς ο κόσμος και ο ενθουσιασμός του κόσμου, που κυριολεκτικά άφησε άναυδους τους

ΣΥΝΕΧΕΙΑ ΣΤΗ ΣΕΛ. 4

Από το αεροδρόμιο στο Στάδιο

Χιλιάδες ντόπιοι και ξένοι τουρίστες δεν είδαν τη φλόγα!...

ΟΡΓΗ ΚΑΙ ΑΓΑΝΑΚΤΗΣΗ

ΕΝΤΟΝΟΤΑΤΕΣ διαμαρτυρίες εκφράστηκαν χτες από κατοίκους των δήμων Πεταλούδων και Ιαλυσού, αλλά και από ξένους τουρίστες, οι οποίοι απογοητεύτηκαν πλήρως, αφού δεν είχαν τη δυνατότητα να δουν την ολυμπιακή φλόγα!...

• Και αυτό γιατί από το αεροδρόμιο μέχρι το Αρχαίο Στάδιο η φλόγα μεταφέρθηκε μέσα σε αυτοκίνητο που έτρεχε με μεγάλη ταχύτητα και το μόνο που κατόρθωσαν να δούν όσοι είχαν κατακλύσει τους δρόμους, ήταν ένα φαναράκι σαν το φως της Αναστάσεως!...

Το πρόγραμμα - που καταρτίστηκε από το «Αθήνα 2004» δεν προέβλεπε να μεταφέρουν τη φλόγα λαμπαδηδρόμοι από το αεροδρόμιο μέχρι την πόλη, αλλά μόνο θα

ΣΥΝΕΧΕΙΑ ΣΤΗ ΣΕΛ. 4

Για το φόβο των πυρκαγιών

«Αναψε κόκκινο» στις πυροσβεστικές υπηρεσίες της Ρόδου

ΒΡΙΣΚΟΝΤΑΙ ΣΕ ΠΛΗΡΗ ΕΤΟΙΜΟΤΗΤΑ



ΣΕ ΝΕΑ επιφυλακή βρίσκονται από χθες οι υπηρεσίες δασοπυρόσβεστης του νομού μας, λόγω του παρατεταμένου καύσωνα, σε συνδυασμό με την αύξηση της έντασης των ανέμων που πνέουν στην περιοχή μας. Ο κίνδυνος πρόκλησης πυρκαγιών είναι ιδιαίτερα αυξημένος στην περιοχή μας, γι' αυτό και άναψε «κόκκινο» για τις πυροσβεστικές υπηρεσίες.

* Ηδη η Πυροσβεστική Υπηρεσία βρίσκεται σε αυξημένη ετοιμότητα, ενώ πύκνωσαν τις περιπολίες τους στις αγροτοδασικές περιοχές οι ειδικές ομάδες του Στρατού. Παράλληλα η δασοπυροσβεστική ομάδα της ΤΕΔΚ, που έχει συμβάλει σημαντικά στον τομέα κατάσβεσης των πυρκαγιών στο νησί μας, βρίσκεται επί ποδός.

ΟΠΩΣΣ είναι γνωστό, τις νυχτερινές ώρες απαγορεύεται η κυκλοφορία των οχημάτων σε δασικές περιοχές της Ρόδου, της Κω, της Καρπάθου και της Λέρου. Μάλιστα στις περιοχές υψηλού κινδύνου διενεργούνται περιπολίες επί 24ώρου βάσεως, από την 1η Ιουλίου και θα συνεχιστούν μέχρι 31 Οκτωβρίου, που λήγει η θερινή περίοδος.

* Μέτρα έχουν παρθεί και από τους Δήμους που διαθέτουν χωματερές, για να μην ξεφύγει ο έλεγχος από την καύση των σκουπιδιών και επεκταθεί η φωτιά σε παρακείμενες θαμνώδεις ή δασικές εκτάσεις, λόγω των ανέμων.

Λόγω των μεγάλων χρεών

Σε πλήρες αδιέξοδο βρίσκεται η ΔΑΝΕ!...

ΤΙ ΚΑΤΑΓΓΕΛΛΟΥΝ ΔΥΟ ΣΥΜΒΟΥΛΟΙ

ΣΕ ΚΡΙΣΙΜΗ κατάσταση βρίσκεται η ΔΑΝΕ και όλα τα ενδεχόμενα είναι πλέον ανοικτά, αφού η εταιρία παραμένει σε αδιέξοδο και ελάχιστα μπορούν να γίνουν για την επιβίωσή της. Υπό το βάρος των εξελίξεων και μπροστά στην απαράδεκτη αδιαφορία που επέδειξε ο στρατηγικός επενδυτής, δηλαδή η ΑΝΕΚ, δύο μέλη του διοικητικού συμβουλίου της ΔΑΝΕ ο Μανώλης Σκευοφύλακας και Αριστείδης Κουτράς, παραιτήθηκαν.

ΣΥΝΕΧΕΙΑ ΣΤΗ ΣΕΛ. 4

Λόγω της υπερκατανάλωσης

Κίνδυνος στη Ρόδο για διακοπές στο ηλεκτρικό ρεύμα!

ΣΕ ΟΡΙΑΚΟ ΣΗΜΕΙΟ ΤΟ ΕΡΓΟΣΤΑΣΙΟ ΣΟΡΩΝΗΣ

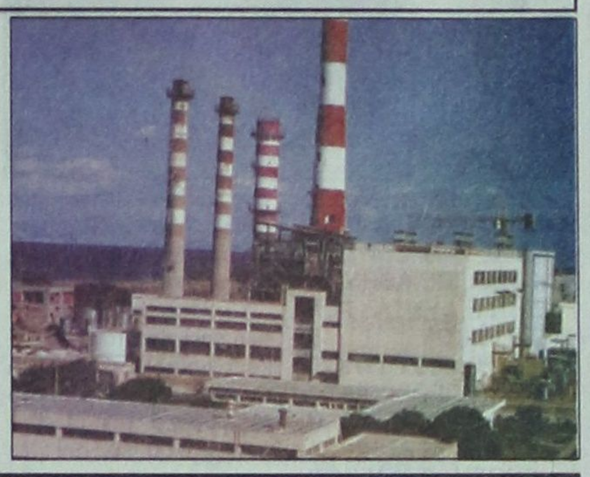

ΣΕ ΟΡΙΑΚΟ σημείο έφθασε τις τελευταίες ημέρες η λειτουργία του εργοστασίου της ΔΕΗ στη Σορωνή, αφού λόγω της μεγάλης κατανάλωσης όλες οι μηχανές του δουλεύουν στο φουλ.

* Η ζήτηση χθες και προχθές έφτασε τα 150 μεγαβάτ, ενώ το εργοστάσιο μπορεί να παράγει μέχρι 175 ΜΒ και εκφράζονται φόβοι για το τι θα μπορούσε να συμβεί στην περίπτωση βλάβης σε κάποια από τις μηχανές που είναι σε λειτουργία.

ΓΙΑ ΝΑ αντιμετωπιστούν ενδεχόμενα προβλήματα εγκαταστάθηκαν και είναι ήδη σε ετοιμότητα οι μηχανές ισχύος 10 Μεγαβάτ, στον υποσταθμό της ΔΕΗ που λειτουργεί στο Δήμο Ιαλυσού. Σε σύντομο χρονικό διάστημα θα τεθούν σε λειτουργία άλλες οκτώ μηχανές στον υποσταθμό της ΔΕΗ που λειτουργεί στο Δήμο Αφάντου.

* Οι μηχανές θα βρίσκονται στη Ρόδο μέχρι το Σεπτέμβριο και θα χρησιμοποιηθούν σε περίπτωση που θα υπάρξει ανάγκη. Βέβαια τα μέτρα αυτά δεν λύνουν το πρό-

ΣΥΝΕΧΕΙΑ ΣΤΗ ΣΕΛ. 4

Από τη Νέα Αγορά

Μόνο 13 καταστηματάρχες υπέγραψαν συμβόλαια για παράταση των μισθώσεων

ΣΤΑΣΗ ΑΝΑΜΟΝΗΣ ΤΗΡΕΙ Ο ΔΗΜΟΣ

ΜΟΝΟ ΔΕΚΑΤΡΕΙΣ καταστηματάρχες της περιοχής της Νέας Αγοράς υπέγραψαν τα συμβόλαια για την παράταση των μισθώσεων με βάση τα ενοίκια, που θα καθορίζονται με το

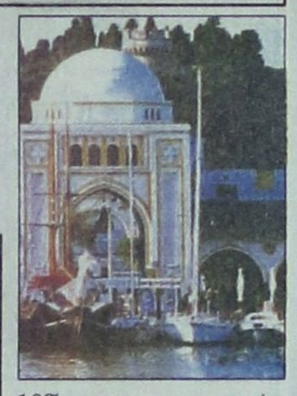

10% των αντικειμενικών αξιών.

* Οι υπόλοιποι καταστηματάρχες της Νέας Αγοράς περιμένουν να γίνουν πράξη οι δεσμεύσεις που δόθηκαν από το υπουργείο Ανάπτυξης για την τροποποίηση του νόμου, ώστε να είναι εφικτός ο καθορισμός των μισθωμάτων με βάση το 6% των αντικειμενικών αξιών.

ΗΔΗ ΕΣΤΑΛΗ στο υπουργείο Ανάπτυξης και το υπόμνημα που ετοίμασε το Εμπορικό Επιμελητήριο Δωδεκανήσου. Δεν αποκλείεται μέσα στο προσεχές διάστημα αντιπροσω-

ΣΥΝΕΧΕΙΑ ΣΤΗ ΣΕΛ. 4

Στην περιοχή Αρχαγγέλου

3,5 ευρώ η τιμή του κρεβατιού στα καταλύματα!...

ΟΥΤΕ 50% Η ΠΛΗΡΟΤΗΤΑ

ΣΕ ΑΠΕΛΠΙΣΤΙΚΗ κατάσταση βρίσκονται οι ξενοδόχοι που δραστηριοποιούνται στην περιοχή του Δήμου Αρχαγγέλου, καθώς τα περισσότερα καταλύματα είναι άδεια και οι προοπτικές για τη φετινή σεζόν δεν είναι καλές.

* Τα μηνύματα που φθάνουν στην περιοχή δεν είναι θετικά. Η κατάσταση αυτή έχει δώσει το έναυσμα στους ξένους τουροπερέιτορς να ασκούν αφόρητες πιέσεις στους ξενοδόχους, προκειμένου να επιτύχουν μεγάλες μειώσεις στις τιμές φέτος, που

ΣΥΝΕΧΕΙΑ ΣΤΗ ΣΕΛ. 4

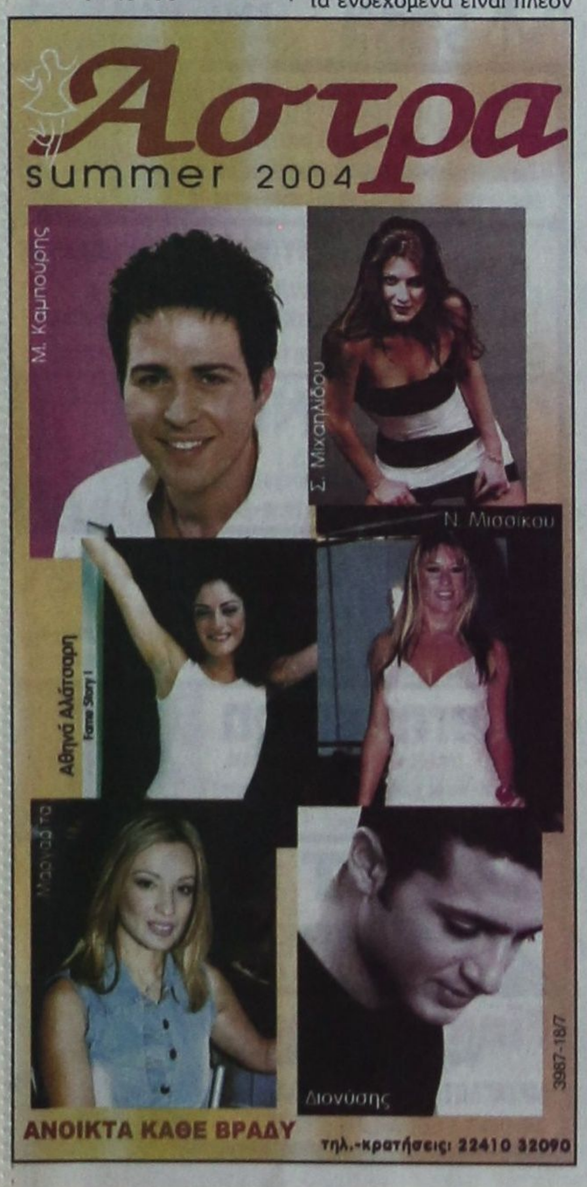







Κινητοποιήσεις δημοσιογράφων

Δύο μέρες χωρίς αθηναϊκές εφημερίδες

ΑΠΕΡΓΙΑ ΣΗΜΕΡΑ ΣΤΑ ΚΑΝΑΛΙΑ

Χωρίς εφημερίδες την Τετάρτη και την Πέμπτη και χωρίς ραδιόφωνο και τηλεόραση την Τετάρτη λόγω της απεργίας των δημοσιογράφων και των άλλων εργαζομένων στον Τύπο, για το θέμα των Συλλογικών Συμβάσεων Εργασίας.

Τις κινητοποιήσεις απο-



φάσισαν από κοινού η ΕΝΩΣΙΣ ΣΥΝΤΑΚΤΩΝ ΗΜΕΡΗΣΙΩΝ ΕΦΗΜΕΡΙΔΩΝ ΑΘΗΝΩΝ, η ΕΝΩΣΗ ΣΥΝΤΑΚΤΩΝ ΠΕΡΙΟΔΙΚΟΥ & ΗΛΕΚΤΡΟΝΙΚΟΥ ΤΥΠΟΥ, η ΕΝΩΣΗ ΠΡΟΣΩΠΙΚΟΥ ΗΜΕΡΗΣΙΩΝ ΕΦΗΜΕΡΙΔΩΝ ΑΘΗΝΩΝ. η ΕΝΩΣΗ ΤΕΧΝΙΚΩΝ ΗΜΕΡΗΣΙΟΥ ΠΕΡΙΟΔΙΚΟΥ ΤΥΠΟΥ ΑΘΗΝΩΝ. η ΠΑΝΕΛΛΑΔΙΚΗ ΕΝΩΣΗ ΛΙΘΟΓΡΑΦΩΝ, η ΕΝΩΣΗ ΕΦΗΜΕΡΙΔΟΠΩΛΩΝ ΑΘΗΝΩΝ, η ΕΝΩΣΗ ΠΡΟΣΩΠΙΚΟΥ ΠΡΑΚΤΟΡΕΙΩΝ ΕΦΗΜΕΡΙΔΩΝ ΑΘΗΝΩΝ και η ΕΝΩΣΗ ΕΦΗΜΕΡΙΔΟΠΩΛΩΝ ΠΕΙΡΑΙΑ

Το πρόγραμμα των κινητοποιήσεων έχει ως εξής:

* 48ωρη προειδοποιητική απεργία από τις 8.00 π.μ. της Τρίτης έως τις 8.00 π.μ. της Πέμπτης, όλων των εργαζομένων στον ημερήσιο Τύπο (περιλαμβανομένων και των ένθετων), στο ΑΠΕ, στο ΜΠΕ, στο Υπουργείο Επικρατείας και τα πρακτορεία διανομής.

* 24ωρη προειδοποιητική απεργία στους ιδιωτικούς ραδιοφωνικούς και τηλεοπτικούς σταθμούς από τις 6.00 π.μ. την Τετάρτη έως τις 6.00 π.μ. την Πέμπτη.

* προειδοποιητική στάση εργασίας στην ΕΡΤ από τις 12 μ.μ. έως τις 3 μ.μ. την Τετάρτη.

Οι εργαζόμενοι στα ΜΜΕ θα πραγματοποιήσουν συγκέντρωση την Τετάρτη στις 10 το πρωί στον πεζόδρομο της οδού Βουκουρεστίου, απέναντι από την ΕΣΗΕΑ.

Δωδεκανησιακά 24ωρα

Στα πεταχτά

Και ...μασάζ

Κάποτε στις παραλίες της Ρόδου κυριαρχούσαν οι πλανόδιοι πωλητές φρούτων.

Οι περισσότεροι απ' αυτούς έχουν απομακρυνθεί, όπως επίσης και οι κράχτες των νυχτερινών κέντρων (και όχι μόνο) που μοιράζουν διαφημιστικά έντυπα!..

Τώρα στις παραλίες εμφανίστηκν οι ...μασέρ και μάλιστα Κινέζοι!..

Ετσι, είδαμε στην παραλία του Ελλη ένα νεαρό Κινέζο να κυκλοφορεί έχοντας στο στήθος του ένα χαρτόνι που έγραφε «κάνω μασάζ»...

Δεν αποκλείεται αργότερα να δούμε εκτός από το μασάζ και την προσφορά και άλλων...υπηρεσιών!..

Λάθος κίνηση

Αυτό που έκανε ο παραολυμπιονίκης και δημοτικός σύμβουλος Θανάσης Μπαράκας εναντίον του επικεφαλής του γραφείου ολυμπιακής υποστήριξης Κάλλιστου Διακογεωργίου, ήταν απολύτως λανθασμένο!

Η επίθεση που εξαπέλυσε εναντίον του Κάλλιστου ήταν αδικαιολόγητη και άδικη, γιατί ο κανονισμός για τους λαμπαδηδρόμους ήταν σαφής: Δεν επιτρέπεται σε αιρετούς να είναι λαμπαδηδρόμοι και δεν μπορούσε να γίνει εξαίρεση για τον Μπαράκα!..

Αν κάποιοι κρύβονται πίσω από τον Μπαράκα - και είναι γνωστοί αυτοί - θα πρέπει ο δήμαρχος να τους διώξει με τις κλωτσιές για ν' απαλλαγεί και η πόλη!

Κάνουν το κορόιδο

Ασφαλώς όλοι θυμούνται τι έγινε πέρυσι με το Κατάστημα Αφορολόγητων στο εμπορικό λιμάνι της Ρόδου.

Ξεσηκώθηκαν οι πάντες!.. Μέχρι και εισαγγελική παρέμβαση ζητήθηκε!

Τώρα, που η Ρόδος δεν έχει πλοία για να μεταφέρουν τουρίστες, αυτοί που πέρυσι φώναζαν, τώρα κάνουν το κορόιδο. Διάφοροι λαλίστατοι στα ματσούκια κατάπιαν τη γλώσσας τους, σύλλογοι σαν το ΕΒΕΔ, τον Εμπορικό Σύλλογο, τον Σύλλογο Καταστηματαρχών της Μεσαιωνικής Πόλης κάνουν πως δεν ...καταλαβαίνουν τι γίνεται στη Ρόδο!..

Μπορεί να φανταστεί κανείς τι θα γινόταν, εάν δεν είχε αλλάξει η κυβέρνηση;

Πεζόδρομοι

Ο Δήμος Ροδίων ξόδεψε πολλά λεφτά, με πόρους των δημοτών του φυσικά, για να κάνει πεζόδρομους και να τους χαίρονται οι πεζοί.

Οι μόνοι που δεν τους χαίρονται είναι οι τελευταίοι. Αντίθετα, τους χαίρονται οι οδηγοί των Ι.Χ. και των δικύκλων για να ...κόβουν δρόμο ή για να παρκάρουν δωρεάν.

Υπάρχει πραγματικά λόγος να έχουμε πεζόδρομους στην πόλη μας; Αυτά τα πράγματα είναι για πολιτισμένες κοινωνίες.

Θα έβγαιναν με τις μαύρες σημαίες, ενώ τώρα σφυρίζουν αδιάφορα!..

Η γκρίνια, γκρίνια, αλλά...

Η γκρίνια, γκρίνια, για την άσχημη τουριστική περίοδο, αλλά και τα καινούργια αυτοκίνητα πωλούνται με τη σέσουλα.

Οι πωλήσεις καινούργιων αυτοκινήτων το πρώτο εξάμηνο του 2004, παρουσιάζονται αυξημένες κατά 18,5% σε σύγκριση με το αντίστοιχο διάστημα του περασμένου χρόνου στο νομό μας, γεγονός που σημαίνει ότι δεν υπάρχει και τόση φτώχεια στην περιοχή μας.

Γιατί λοιπόν τόση γκρίνια; Καταντά γρουσουζιά.

Χωρίς πανιά και φωτισμό

Κάποτε οι τρεις Μύλοι του Μαντρακιού ήταν το σήμα κατατεθέν της Ρόδου!

Σήμερα δεν είναι ...τίποτα. Απλά τρεις Μύλοι, χωρίς πανιά και μόνο μ' ένα χοντρό ξύλο να εξέχει.

Ούτε τη νύχτα φωτίζονται!..

Ουσιαστικά έχουν εγκαταλειφθεί οι τρεις Μύλοι, όπως έχουν εγκαταλειφθεί και άλλα αξιοθέατα της πόλης μας.

Επί του προκειμένου, τι λέει η Αρχαιολογία;

'Η ΔΕΗ, ΔΕΗ ή TELLAS, TELLAS

Σύμφωνα με τα δημοσιεύματα έγιναν λανθασμένοι χειρισμοί και έμεινε η μισή Ελλάδα χωρίς ηλεκτρικό ρεύμα προχθές. Μπορεί να είναι έτσι τα πράγματα.

Μπορεί όμως το προχθεσινό «μπλακ άουτ» να είναι και αποτέλεσμα του γεγονότος, ότι η ΔΕΗ ασχολείται με αλλότρια πράγματα τα τελευταία χρόνια.

Πάνω από μισό αιώνα δουλειά της ΔΕΗ, ήταν να παράγει ηλεκτρική ενέργεια. Τώρα ασχολείται και με τις τηλεπικοινωνίες που φέρνουν γρήγορα και εύκολα χρήματα.

Μήπως γι αυτό οι ιθύνοντες της ΔΕΗ «χαλάρωσαν» σ' αυτό που είναι το βασικό αντικείμενο της επιχείρησης;

Απλή απορία είναι.

Φτώχυναν οι Τράπεζες;

Οι Τράπεζές μας αντιμτωπίζουν, όπως φαίνεται, ανυπέρβλητα οικονομικά προβλήματα.

Και γι αυτό δεν θέτουν ποτέ σε λειτουργία όλες τις θυρίδες που διαθέτουν για να εξυπηρετήσουν την πελατεία τους.

Από τις 6 ή 7 θυρίδες που υπάρχουν στις μεγάλες τράπεζες λειτουργούν δύο ή τρεις το πολύ.

Οι άλλες είναι μονίμως κλειστές. Ετσι υποβάλλουν, τους πελάτες τους στο μαρτύριο της ουράς. Οπως στο παρελθόν τα σοβιετικά καθεστώτα, τα οποία γι αυτόν ακριβώς τον λόγο ειρωνευόμαστε...

Χωρίς σκιά

Πέντε, όλα κι όλα, είναι τα δέντρα μπροστά στα κτίρια της Μονής του Πανορμίτη.

Και τις πιο πολλές φορές παρκάρουν από κάτω τους αυτοκίνητα και μηχανάκια.

Οι επισκέπτες ας τσουρουφλίζονται μέσα στον ήλιο!

Επειδή η Μονή δεν πάσχει από πόρους, μήπως θα έπρεπε να κάνει κάτι, επιτέλους, για να βρίσκουν λίγη σκιά οι εκατοντάδες άνθρωποι που την επισκέπτονται;

Αξιοι της μοίρας μας

Με μείον τέσσερα πλοία από πέρυσι παραμένει η γραμμή Πειραιά - Ρόδου. Η ΔΑΝΕ έβαλε «λουκέτο» καθώς δεν σαλπάρει ούτε ένα πλοίο της, ενώ αποσύρθηκε και το «Αίολος Κεντέρης» που πέρυσι εκτελούσε δρομολόγια στη γραμμή, μ' αποτέλεσμα να παρουσιάζεται αυτή η απαράδεκτη κατάσταση στην ακτοπλοΐα.

Κανείς από τους τοπικούς άρχοντες, βουλευτές, νομάρχες, δημάρχους, δεν νοιάζεται για τα προβλήματα του νομού. Το ενδιαφέρον τους είναι μόνο προεκλογικό.

Οι Σαμιώτες τα κατάφεραν,ε νώ οι δικοί μας κοιμούνται. Δυστυχώς περί άλλων τυρβάζουν γι αυτό και είμαστε άξιοι της μοίρας μας.

Προφανώς ισχύει αυτό που ο Ουμπέρτο Εκο λέει: «Οι λαοί εκλέγουν τους άρχοντες που του ανήκουν».

Γι αυτό σ' αυτόν τον τόπο δεν πάμε μπροστά.

ΕΙΔΗΣΕΙΣ ΑΠΟ ΤΑ ΠΑΛΙΑ

ΠΡΟΟΔΟΣ
16 ΜΑΡΤΙΟΥ 1971

Η ΕΠΙΤΡΟΠΗ ΕΥΡΕΣΕΩΣ ΕΡΓΑΣΙΑΣ

Με απόφασιν του Νομάρχου Δωδεκανήσου ανεσυγκροτήθη η Επιτροπή Γραφείου Ευρέσεως Εργασίας Ρόδου. Εις την Επιτροπήν μετέχουν εκπρόσωποι της Τάξεως των Εργοδοτών και εκπρόσωπος της Τάξεως των Εργαζομένων. Συγκεκριμένως η επιτροπή αποτελείται από τους κάτωθι:

1. Ως Πρόεδρος: Τον Προϊστάμενον του Τμήματος Εργασίας Νομ. Δωδεκανήσου, αναπληρόμενον υπό του νομίμου αναπληρωτού του.

2. Ως μέλη: α) Εκ της τάξεως των εργοδοτών τον Ιωάνην Τατάκην αναπληρωτήν, δε αυτού τον Παντελήν Σαλονικιόν.

β) Εκ της τάξεως των εργαζομένων, τον Πέτρον Πετρίδεναν αναπληρωτή, δε αυτού τον Παντελήν Σαλονικιόν.

Η θητεία των διορισομένων, αρχομένη από της κοινοποιήσεως της παρούσης, έσεται μέχρι της 12ης Αυγούστου 1972.

Η ΣΦΡΑΓΙΣΙΣ ΤΩΝ ΚΥΝΗΓΕΤΙΚΩΝ ΟΠΛΩΝ

Αρμοδίως ανακοινώθη ότι οι κάτοχοι κυνηγετικών όπλων πρέπει να σφραγιστούν ταύτα, μέχρι και της 15ης Απριλίου, λόγω λήξεως την 10ην Μαρτίου της κυνηγετικής περιόδου.

Το μέτρον σφραγίσεως των κυνηγετικών όπλων αποβλέπει εις την προστασίαν του θηράματος εκ της λαθροθηρίας.

Ιδιαιτέρως επισημαίνεται, ότι οι κυνηγοί, οι οποίοι δεν θα σφραγίσουν τα όπλα των εντός της καθορισθείσης προθεσμίας, δεν θα τύχουν αδείας θήρας κατά την επομένην κυνηγετικήν περίοδον.

ΠΡΟΟΔΟΣ
Ημερήσια Εφημερίδα της Ρόδου
Ετος ιδρύσεως 1949
ΓΡΑΦΕΙΑ ΣΥΝΤΑΞΗΣ
Μ. Μαλλιαράκη 3, 85100 Ρόδος
Τηλ. 22410 27356 - 34101 FAX 22410 20643
ΛΟΓΙΣΤΗΡΙΟ-ΔΙΑΦΗΜΙΣΕΙΣ
Νέα Αγορά 32, 85100 Ρόδος
Τηλ. 22410 24539 FAX 22410 24539
e-mail: info@proodos.net & proodro@otenet.gr
ΚΑΘΗΜΕΡΙΝΑ ΤΑ ΝΕΑ ΤΗΣ ΔΩΔΕΚΑΝΗΣΟΥ ΣΤΟ INTERNET
www.proodos.net
www.proodosnews.gr

Η γυναίκα και ο κόσμος της

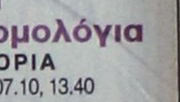

Οι σαγιονάρες, τα τελευταία χρόνια μπήκαν δυναμικά στη ζωή των γυναικών αλλά και των ανδρών. Είναι ελαφρά υποδήματα, άνετα, αεράτα, μαλακά και φοριούνται πολύ στις παραλίες και στις διακοπές. Πολλά σχέδια όμως καλωπίσθηκαν, έγιναν πολυτελέστερα, από ακριβά δέρματα και τα γυναικεία στολίζονται με λουλούδια δερμάτινα ή πλαστικά, στρας, χάντρες, είναι φτιαγμένα από δέρμα και σατέν κεντημένο κ.α. Τα σχέδια είναι πάρα πολλά που φοριούνται από το πρωί μέχρι το βράδυ στο κλαμπ και συνδυάζονται με όλα τα ρούχα, ακόμα και βραδινά. Ασορτί τσαντάκια συμπληρώνουν την εμφάνιση των γυναικών και βεβαίως είναι κατάλληλα και για τις διακοπές. Επίσης και οι τιμές πώλησής τους είναι ποικίλες για όλες τις τσέπες. Και βεβαίως από προχθές Δευτέρα που άρχισαν οι εκπτώσεις των εμπορικών καταστημάτων, μια γυναίκα μπορεί να αγοράσει ακόμα ένα ζευγάρι. Είναι υποδήματα που δεν κουράζουν και φοριούνται και στο σπίτι. Βέβαια υπάρχουν και αυτές με τακουνάκι σε ποικίλα σχέδια αλλά όταν μια γυναίκα θέλει κάτι διαφορετικό, ίσως



πιο σταθερό αλλά με ψηλό τακούνι θα προτιμήσει και ένα πέδιλο με δέσιμο γύρω από τον αστράγαλο ή στη φτέρνα πίσω, γιατί δεν μπορεί να φοράει μόνο σαγιονάρες σ' όλες τις εμφανίσεις της. Διότι και τα πέδιλα είναι κομψά υποδήματα, ιδιαίτερα αυτά με τακούνι - στιλέτο.

ΜΙΚΑ

Δρομολόγια πλοίων



08.00 ΙΕΡΑΠΕΤΡΑ για Μεγίστη
08.30 ΔΩΔΕΚΑΝΗΣΟΣ ΕΞΠΡΕΣ προς Λέρο
09.00 & 14.30 ΑΙΓΛΗ για Σύμη
Προς Πειραιά: : 04.30 Β. ΚΟΡΝΑΡΟΣ
14.00 ΜΑΡΙΝΑ
17.00 ΡΟΔΑΝΘΗ

Αεροπορικά δρομολόγια



ΟΛΥΜΠΙΑΚΗ ΑΕΡΟΠΟΡΙΑ
Από Ρόδο-**Αθήνα**: Καθημερινά 07.10, 13.40
Πέμπτη 20.10, 22.45
Καθημερινά πλην Πέμπτης 19.40, 22.25
Καθημερινά πλην Κυριακής 10.40
Από Ρόδο-**Θεσσαλονίκη**: Δευτέρα - Τετάρτη 09.45
Πέμπτη 10.45
Σάββατο 15.15
Από Ρόδο-**Ηράκλειο**: Δευτέρα - Παρασκευή 14.30,
Τετάρτη - Κυριακή 16.30
Από Ρόδο-**Κάρπαθο**: Δευτ.-Πεμ.-Παρ.-Σάβ. 07.00, 10.40
Τετάρτη - Κυριακή 10.40, 14.20
Από Ρόδ -**Κάσο**: Δευτ.-Πεμ.-Παρ.-Σάβ. 07.00
Τετάρτη - Κυριακή 10.40
Από Ρόδο-**Καστελλόριζο**: Δευτ.-Τετ.-Παρ.-Σάβ. -Κυρ. 07.10
Από Ρόδο-**Χίο**: Τρίτη 10.40 Πέμπτη 10.45
Από Ρόδο-**Μυτιλήνη**: Δευτέρα-Τετάρτη 09.45 Τρίτη 10.40,
Πέμπτη 10.45 Σάββατο 15.15
Από Ρόδο-**Σάμος**: Τρίτη 10.40 Σάββατο 15.15
Από Ρόδο-**Λήμνος**: Δευτέρα-Τετάρτη 09.45 Τρίτη 10.40,
Πέμπτη 10.45 Σάββατο 15.15

AEGEAN AIRLINES & CRONUS
Από Ρόδο-**Αθήνα**: Καθημερινά 08.30 πλην Κυριακής
Καθημερινά 13.50.
Δευτ.-Τετ.-Παρ. -Κυρ. 17.50
Τρίτη-Πεμ.-Σαβ. 19.35
Καθημερινά 20.20 πλην Τρίτης και Πέμπτης
Από Ρόδο-**Ηράκλειο**: Τρ.-Πεμ.-Παρ.-Κυρ. 19.00
Από Ρόδο-**Θεσσαλονίκη**: Τετ. - Παρ.-Κυρ. 12.00

RO – flamenco
ΤΜΗΜΑΤΑ
ΣΕΜΙΝΑΡΙΑ
ΠΑΙΔΙΚΑ ΤΜΗΜΑΤΑ
Καλοκαιρινά τμήματα ... Όλο τον χρόνο μαζί!
e-mail: INFO@RO-FLAMENCO.GR
WWW.RO-FLAMENCO.GR
ΓΕΝΙΚΗ ΔΙΕΥΘΥΝΣΗ
ΜΑΤΟΥΛΑ ΓΙΑΣΙΡΑΝΗ
ΚΛ. ΠΕΠΕΡ ΑΡ. 1 ΖΕΦΥΡΟΣ
ΤΗΛ&ΦΑΧ 2241028456
ΚΙΝ.6944767038
X.4662-15/7

ROLEX



NICK SARLIS & Co
OFFICIAL DISTRIBUTORS FOR DODECANESE
AND AUTHORISED SERVICE CENTER
34, Makarios str. - GR 85100 Rhodes, Greece
X4691-31/7

Indian crafts
shadizaar
ΙΝΔΙΚΑ ΔΩΡΑ
ΔΙΑΚΟΣΜΗΣΗ & ΕΙΔΗ ΔΩΡΟΥ
Το μυστήριο και την ομορφιά των χρωμάτων της Ινδίας θα ανακαλύψετε... Όλος ο κόσμος χαρισμά σας!
Π. ΚΑΝΕΛΛΟΠΟΥΛΟΥ 5
85100 ΡΟΔΟΣ
ΤΗΛ - FAX: 22410 - 74503
T2604-31/8

ΦΑΡΜΑΚΕΙΑ

ΔΙΗΜΕΡΕΥΕΙ:
ΠΕΡΙΔΗΣ ΙΑΚΩΒΟΣ
Θ. Σοφούλη 139
Τηλ. 33730

ΔΙΑΝΥΚΤΕΡΕΥΕΙ:
ΓΛΕΝΤΗΣ ΚΩΝ/ΝΟΣ
Παύλου Μελά 40
Τηλ. 28828

ΥΓΡΑ ΚΑΥΣΙΜΑ

ΔΙΑΝΥΚΤΕΡΕΥΟΥΝ
• ΣΤΑΥΡΙΑΝΑΚΗΣ Π. Πρατ. Shel, Ψαροπούλα
• ΤΖΩΡΤΖΗΣ Γ. Πρατήριο BP, Ροδίνι

TAXI

ΡΑΔΙΟΤΑΧΙ 22410 64712, 64790

ΚΙΝΗΜΑΤΟΓΡΑΦΟΙ

MULTI • CINEMA
ODEON
METROPOL
Εβδομαδιαίο Πρόγραμμα \\ Weekly Program
08.07.2004 - 15.07.2004
Ενημερωθείτε στο Internet...www.RodosVitrina.gr/Metropol.htm

SPIDER MAN 2
Σε Πρώτη Παγκόσμια Προβολή
Ο σούπερ ήρωας άνθρωπος - αράχνη επιστρέφει στην οθόνη.
New
ΚΑΤΑΛΛΗΛΟ ΑΙΘΟΥΣΑ 1
Κόντε έγκαιρα τις κρατήσεις σας!
ΩΡΕΣ ΕΝΑΡΞΗΣ SHOW TIMES
17:20 • 20:00 • 22:40

Ο ΤΙΜΩΡΟΣ
THE PUNISHER
Μια τέλεια οικογένεια...
Μια τέλεια ζωή...Ένας εγκληματίας...
Μια περιπέτεια με ασταμάτητη δράση!
New
ΑΚΑΤΑΛΛΗΛΟ ΑΙΘΟΥΣΑ 2
ΩΡΕΣ ΕΝΑΡΞΗΣ SHOW TIMES
17:20 • 19:50 • 22:20

ΜΕΤΑ ΤΗΝ ΕΠΟΜΕΝΗ ΜΕΡΑ
THE DAY AFTER TOMORROW
Το υπερθέαμα συνεχίζεται για 7η εβδομάδα...!!!
ΚΑΤΑΛΛΗΛΟ ΑΙΘΟΥΣΑ 3
ΩΡΕΣ ΕΝΑΡΞΗΣ SHOW TIMES
17:10 • 19:40 • 22:10

- 3 LUXURY DESIGN SCREENS -
- DOLBY DIGITAL EX - FULLY AIR CONDITIONED -
Πληροφορίες • Κρατήσεις 22410.28400

ΠΑΛΛΑΣ 5 CINEMAS CENTER
09/07/2004 - 15/07/2004
για κρατήσεις
22410 24475 / 70670
www.cinemapallas.gr

LAWS OF ATTRACTION
ΕΡΑΣΤΕΣ ΜΕΤ' ΕΜΠΟΔΙΩΝ
Η δεκαεξαετίστερη κωμωδία που έχετε δεί.
Αίθουσα 5 // ώρες έναρξης // 17:40 • 20:00 • 22:20

DAWN OF THE DEAD
ΤΟ ΞΥΠΝΗΜΑ ΤΩΝ ΝΕΚΡΩΝ
....όταν η κόλαση γεμίσει, ...οι νεκροί θα περιπατήσουν στη γη!!!
Αίθουσα 1 // ώρες έναρξης // 20:20 • 22:40

GODSEND
ΘΕΟΣΤΑΛΤΟΣ
Ο Robert De Niro σε ένα αναπάντεχο θρίλερ
Αίθουσα 2 // ώρες έναρξης // 17:30 • 20:10 • 22:30

CONNIE CARLA
Μετά από την τεράστια επιτυχία του "Τρεις Άλλες Ελληνικά" η Nia Vardalos επιστρέφει
Αίθουσα 3 • 4 // ώρες έναρξης // 17:40 • 22:35

intermission
ΣΕ 1η ΠΑΝΕΛΛΗΝΙΑ ΠΡΟΒΟΛΗ
Μια περιπέτεια με χούφτα, δράση & Colin Farrell
Αίθουσα 3 // ώρες έναρξης // 17:40 • 20:00

ΤΡΟΙΑ
ΤΕΛΕΥΤΑΙΑ ΕΒΔΟΜΑΔΑ
Αίθουσα 4 // ώρες έναρξης // 19:40 • 22:30

Finding Nemo
Ψαχνοντας τον Nemo
ΜΕΤΑΓΛΩΤΤΙΣΜΕΝΗ ΣΤΑ ΕΛΛΗΝΙΚΑ
Αίθουσα 1 // ώρα έναρξης // 17:45

Φωτίζει από χτες και τα νησιά μας

Η φλόγα στα Δωδεκάνησα

ΕΚΔΗΛΩΣΕΙΣ ΣΤΗΝ ΚΑΡΠΑΘΟ, ΚΑΛΥΜΝΟ, ΚΩ ΚΑΙ ΚΑΣΤΕΛΛΟΡΙΖΟ



Νέες από την Κάρπαθο με εντυπωσιακές στολές υποδέχτηκαν τη φλόγα



Η Κάρπαθος ήταν το πρώτο νησί της Δωδεκανήσου που έφτασε χτες η φλόγα

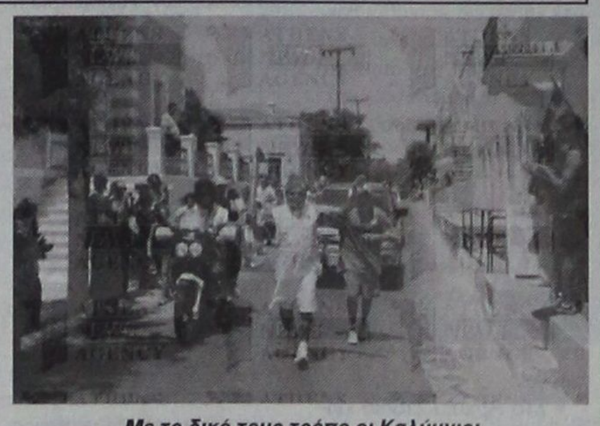

Με το δικό τους τρόπο οι Καλύμνιοι υποδέχτηκαν στο νησί τους τη φλόγα



Χιλιάδες Καλύμνιοι μετείχαν στην τελετή της υποδοχής της Ολυμπιακής φλόγας

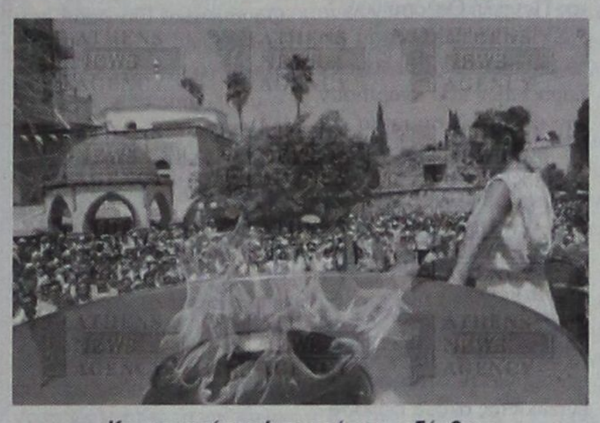

Και το νησί του Ιπποκράτη υποδέχθηκε τη φλόγα με ειδικές τιμές



Από τους γραφικούς δρόμους της Κω πέρασε χτες η Ολυμπιακή φλόγα

ΠΡΙΝ από λίγες εβδομάδες η Ολυμπιακή φλόγα άναψε το βωμό στη Νέα Υόρκη, στο Λονδίνο, στο Παρίσι και στις μεγαλύτερες πόλεις του κόσμου. Χτες, ήταν η σειρά του ακριτικού Καστελόριζου να υποδεχθεί το Ολυμπιακό φως σε ένα ταξίδι που, παρά το ελληνικό χρώμα του, δεν χάνει ούτε στιγμή την οικουμενικότητα του. Ακόμα και μέσα στην ίδια μέρα η δάδα φωτίζει διαφορετικούς κόσμους. Από τη χαμηλόφωνη υποδοχή του Καστελόριζου, με τα παιδιά του δημοτικού σχολείου, στο κόκκινο χαλί που έστρωσε η Ρόδος και στο θεαματικό πρόγραμμα της τελετής διανυκτέρευσης.

Στο Καστελόριζο ο βωμός άναψε μπροστά στους λίγους κατοίκους και στο πλήρωμα της κανονιοφόρου «Μαχητής» που έχει σταθμεύσει στο νησί. Παρών στην εκδήλωση ήταν και ο υπουργός Αιγαίου κ. Αριστοτέλης Παυλίδης. Για τη μικρή κοινωνία η άφιξη της Φλόγας ήταν ένα γεγονός μοναδικό, μία μέρα ιερή, όπως είπε και ο δήμαρχος Παύλος Πανηγύρης: «Για μας η έλευση της Φλόγας στο νησί μας ήταν κάτι που δεν μπορούσαμε να διανοηθούμε. Και είναι κάτι που τιμά εμάς που κρατούμε ψηλά την ελληνική σημαία. Θα ήθελα να ευχαριστήσω τους διοργανωτές που συμπεριέλαβαν και το Καστελόριζο στη Λαμπαδηδρομία, δείχνουν ότι αναγνωρίζουν τη στάση μας...» Τα παιδιά, ντυμένα με παραδοσιακές φορεσιές και ελληνικές σημαίες στο χέρι παρατάχθηκαν στο λιμάνι. Το Καστελόριζο υποδέχθηκε τη Φλόγα παρουσιάζοντας τις ελπίδες του, τόσο λίγες, όσο και μεγάλες. Ακολούθησε γλέντι μοναδικό: με μία ορχήστρα που είχε έρθει για το σκοπό αυτό από τη Ρόδο, αρνιά και άφθονα ψάρια.



Με παραδοσιακές στολές νέοι και νέες της Καλύμνου υποδέχτηκαν τους λαμπαδηδρόμους

Στην Κάλυμνο ένας χορός ήταν αρκετός. Ένας άνδρας χόρεψε το χορό του «Μηχανικού» για τον κ. Παντελή Γεωργαντή που χτυπήθηκε από την ασθένεια των δυτών. Εκεί, στην εξέδρα, μπροστά στο βωμό, ο κ. Γεωργαντής κάθισε σε ένα τραπέζι καφενείου. Μόνος του, με ένα ποτήρι κρασί. Και όλο το νησί τριγύρω. Συγκινημένος παρακολούθησε τους συντοπίτες του να του αφιερώνουν το χορό. Νωρίτερα είχε συνοδεύσει την τελευταία Λαμπαδηδρόμο, την αθλήτρια Μαρία Ζωίδη, η οποία και άναψε το βωμό στην Κάλυμνο.

Η τελετή έκλεισε με την τραγουδίστρια Σαββίνα Γιαννάτου που τραγούδησε μπροστά στους συμπατριώτες της για τη Μεσόγειο. Την εκδήλωση παρακολούθησαν και τέσσερις Τούρκοι δήμαρχοι, καλεσμένοι του δημάρχου Καλύμνου Γιώργου Ρούσσου. Ο δήμαρχος βρήκε την ευκαιρία να μιλήσει για το μήνυμα συναδέλφωσης και συνεργασίας και ο ομόλογος του από το Μπούντρουμ συμφωνούσε, κρατώντας μία ελληνική σημαία.

Στην Κω, η εκδήλωση πραγματοποιήθηκε στην πλατεία Ελευθερίας κάτω από υψηλές θερμοκρασίες που δεν εμπόδισαν τη μπάντα του νησιού να εμφανιστεί με την επίσημη στολή της. Η εκδήλωση προκάλεσε το ενδιαφέρον και των τουριστών του νησιού. Τελευταίος λαμπαδηδρόμος ήταν ο βαλκανιονίκης κ. Βασίλης Κεφάλας και ο δήμαρχος κ. Μιλτιάδης Φάκκας έκανε αναδρομή στο ιστορικό παρελθόν του νησιού, υποδεχόμενος τη Φλόγα ως ισχυρό σύμβολο ειρήνης.

Το πρωί, η Κάρπαθος θυμήθηκε τους μετανάστες της και ο δήμαρχος κ. Μιχάλης Ιωαννίδης τους αφιέρωσε την εκδήλωση για μία από τις σημαντικότερες, όπως είπε, ημέρες στην ιστορία του νησιού. Όλοι οι κάτοικοι ήταν εκεί. Με τη χορωδία τους, τα παιδιά ντυμένα παραδοσιακά και τις ελληνικές σημαίες στα χέρια. Το λιμάνι και οι γειτονιές της Καρπάθου είχαν σημαιοστολιστεί, οι καμπάνες χτυπούσαν χαρμόσυνα και ο κ. Βασίλης Παπαβασίλης έστειλε, όπως είπε, μήνυμα σε όλους τους ανθρώπους με κινητικά προβλήματα, όταν καθηλωμένος σε αναπηρικό καροτσάκι, παρέλαβε την Ολυμπιακή δάδα.

Σήμερα πρωί τα δύο ελικόπτερα «Σινούκ» της Αεροπορίας Στρατού που μεταφέρουν την Ολυμπιακή φλόγα θα αναχωρήσουν από τη Ρόδο με τελικό προορισμό τη Σύρο και ενδιάμεσους σταθμούς σε Σαντορίνη, Σίφνο, Πάρο, Νάξο, Μύκονο. Στη Σύρο, όπου θα πραγματοποιηθεί η τελετή διανυκτέρευσης, θα τραγουδήσουν οι Λαυρέντης Μαχαιρίτσας και Χρήστος Θηβαίος.

Η αποστολή αποτελείται από περίπου 100 άτομα. Συμμετέχουν είκοσι εθελοντές οι οποίοι εναλλάσσονται ανά τμήματα της διαδρομής. Οι συνοδοί των λαμπαδηδρόμων και οι μοτοσικλετιστές είναι άνδρες της ΕΛ.ΑΣ. Η μεταφορά της Φλόγας στα νησιά γίνεται με ελικόπτερα «Σινούκ» που διέθεσε η Αεροπορία Στρατού. Υπάρχουν τρία ελικόπτερα, τα δύο μεταφέρουν προσωπικό και εξοπλισμό και το τρίτο είναι εφεδρικό.

ΕΥΧΑΡΙΣΤΗΡΙΟ

Ο Χριστιανικός Φιλανθρωπικός Σύλλογος «Σύνδεσμος Αγάπης» ευχαριστεί θερμά τις **οικογένειες των κ. Αθανασίου Δημητρακοπούλου και Βασιλείου Δημητρακοπούλου** οι οποίες πρόσφεραν 100 ευρώ αντί στεφάνου στη μνήμη των:

ΣΠΥΡΟΥ ΚΑΡΥΔΗ και ΣΕΒΑΣΤΟΥ ΜΑΪΛΗ

Πέραν από τις ευχαριστίες μας ευχόμαστε όλο και περισσότεροι άνθρωποι να ανταποκρίνονται με παρόμοιες φιλάνθρωπες προσφορές σε όποιους φορείς ασκούν κοινωνική πρόνοια ή απευθείας στους έχοντας ανάγκη συνανθρώπους μας, όπως ο καθένας πιστεύει ότι η προσφορά του πιάνει τόπο. Ετσι και η ψυχή του προσφιλούς μας προσώπου αναπαύεται και εμείς μοιραζόμαστε τη χαρά των συνανθρώπων μας που ανακουφίζουμε, οι ευχές των οποίων επιστρέφουν σε μας σαν υγεία και προκοπή αλλά και σαν παρησσία μας στο Θεό της Αγάπης το σπουδαιότερο.

Είναι κρίμα τη στιγμή που υπάρχουν άνθρωποι γύρω μας που υποφέρουν να ξοδεύουν χρήματα απλώς για το θεαθήναι.

Το Διοικητικό Συμβούλιο

3093-14/7

ΕΛΛΗΝΙΚΗ ΔΗΜΟΚΡΑΤΙΑ
ΠΕΡΙΦΕΡΕΙΑ ΝΟΤΙΟΥ ΑΙΓΑΙΟΥ
ΝΟΜΟΣ ΔΩΔΕΚΑΝΗΣΟΥ

ΔΗΜΟΤΙΚΟΣ ΟΡΓΑΝΙΣΜΟΣ ΠΡΟΝΟΙΑΣ ΑΡΧΑΓΓΕΛΟΥ

Ευχαριστήριο

Το διοικητικό Συμβούλιο του Δημοτικού Οργανισμού Πρόνοιας Αρχαγγέλου ευχαριστεί θερμά το πρακτορείο **SAIS TRAVEL και την ANEK LANE** για την άψογη εξυπηρέτηση που πρόσφεραν σε όσους έλαβαν μέρος στην εκδήλωση «θρησκευτική περιήγηση στον Αγιο Ραφαήλ - Μυτιλήνης».

Το Δ.Σ.
του Δημοτικού Οργανισμού
Πρόνοιας Αρχαγγέλου

ΧΛ-14/7

Γυναίκες Χωρίς Σύνορα — Women Without Frontiers

Ευχαριστήριο

Η διεθνής οργάνωση «Γυναίκες Χωρίς Σύνορα» θέλει να ευχαριστήσει δημόσια για την αμέριστη συμπαράσταση και συνεργασία στη διοργάνωση της Συνάντησης Ειρήνης που έγινε στη Ρόδο 2 και 3 Ιουλίου τους

Δήμαρχος Ροδίων κ. Γ. Γιαννόπουλο
Νομάρχης Δωδ/σου κ. Γ. Μαχαιρίδη
Αστ. Διευ/ντή κ. Χαλυβόπουλο
Ξεν/χείο «Rhodian Amathus»
κ. Ειρήνη Χαραλάμπη, λογοτέχνη
κ. Βάσω Μιχαλαρέα, καθ. αγγλικών
Σχολή χορού Ελλης Παρασκευά
Λύκειο Ελληνίδων
ΠΟΔ Καλιθέας
Σύλλογο Ηπειρωτών «Το Σούλι»
Σύλλογο Κασιωτών «Ο Χαδιώτης»
κ. Γ. Γιαννάκη «JOY»
κ. Παστρικό

Από το Δ.Σ.
Η πρόεδρος
Χρ. Καϊλλή

ΧΛ-14/7

ECDL HELLAS

ΤΟ ΕΞΕΤΑΣΤΙΚΟ ΚΕΝΤΡΟ ΠΙΣΤΟΠΟΙΗΣΗΣ ΚΑΙ ΕΚΜΑΘΗΣΗΣ ΥΠΟΛΟΓΙΣΤΩΝ Computer & Art Studies (C. A. S.)

Προσφέρει

Ταχύρυθμα τμήματα εκμάθησης & Πιστοποίησης των 7 ενοτήτων του ECDL
✔ Με το πιο επαναστατικό σύστημα εκμάθησης μέσα σε 7 εβδομάδες
✔ Με σύγχρονα προγράμματα λογισμικού (Windows XP, OFFICE XP)
✔ Με έμπειρο διδακτικό προσωπικό
✔ Γρήγορη και εγγυημένη επιτυχία

Χορηγεί
Ευρωπαϊκό δίπλωμα σπουδών στους Η/Υ

Έναρξη μαθημάτων
14 Ιουνίου

ΠΛΗΡΟΦΟΡΙΕΣ
ΘΕΣΣΑΛΟΝΙΚΗΣ 18 – ΡΟΔΟΣ (ΠΕΡΙΟΧΗ ΜΗ.ΔΙΑ)
ΤΗΛ: 22410-60554 , E-MAIL: cas@otenet.gr

X.4710-31/7

Διαφάνειες και μεγενθύνσεις για μπαρ, εστιατόρια, fast food

Φ. & Ν. ΠΑΧΟΣ
Γ. Ευσταθίου 11
Τηλ. 26893

ΝΕΑ ΤΑΚΤΙΚΗ ΓΡΑΜΜΗ ΚΟΝΤΕΪΝΕΡ ΑΠΕΥΘΕΙΑΣ ΡΟΔΟ ΑΠΟ ΒΟΡΕΙΟ ΕΥΡΩΠΗ

ΑΜΒΕΡΣΑ - ΡΟΤΕΡΝΤΑΜ - ΡΟΔΟ

ΦΟΡΤΩΣΗ 14/6/2004 και κάθε 14 του ΜΗΝΑ

ΠΑΡΑΔΟΣΗ 8-10 ΗΜΕΡΕΣ

Ενημερώνουμε τους αξιότιμους εμπόρους / εισαγωγείς της Δωδεκανήσου ότι από 14/6 ξεκινάει η νέα απευθείας γραμμή ΚΟΝΤΕΪΝΕΡ από Βόρειο Ευρωπη.

Αναλαμβάνουμε τη μεταφορά container 20'+40', καθώς και χύμα φορτίο σε κιβώτια ή παλέτες.

ΠΛΗΡΟΦΟΡΙΕΣ ΝΑΥΛΩΝ / ΚΡΑΤΗΣΕΙΣ

RODOS SHPPING AGENCY

ΜΙΧΑΛΗΣ ΡΟΔΙΤΗΣ

Τηλ. 22410 31933, ΦΑΞ: 22410 31933, e-mail: mroditis@hol.gr

ΚΙΝΗΤΟ: 6937144633

X4699-31/7



ΠΡΟΣ ΠΕΙΡΑΙΑ

ΑΝΑΧΩΡΗΣΗ ΑΠΟ							ΑΦΙΞΗ
ΡΟΔΟ	ΚΩ	ΛΕΡΟ	ΠΑΤΜΟ	ΜΥΚΟΝΟ	ΣΥΡΟ	ΑΝΩΠΟΔΑΤΟΥΛΑ	ΠΕΙΡΑΙΑ
ΤΡΙΤΗ 20:00	ΤΡΙΤΗ 22:55	...	...	ΤΕΤΑΡΤΗ 03:30	...	...	ΤΕΤΑΡΤΗ 07:20
ΠΕΜΠΤΗ 20:00	ΠΕΜΠΤΗ 22:55	ΠΑΡΑΣΚΕΥΗ 00:35	ΠΑΡΑΣΚΕΥΗ 01:45	...	ΠΑΡΑΣΚΕΥΗ 05:20	...	ΠΑΡΑΣΚΕΥΗ 08:40
ΣΑΒΒΑΤΟ 10:00	ΣΑΒΒΑΤΟ 12:50	...	...	...	...	ΣΑΒΒΑΤΟ 16:20	ΣΑΒΒΑΤΟ 21:30
ΚΥΡΙΑΚΗ 18:30	ΚΥΡΙΑΚΗ 21:25	ΚΥΡΙΑΚΗ 23:05	ΔΕΥΤΕΡΑ 00:15	...	ΔΕΥΤΕΡΑ 03:45	...	ΔΕΥΤΕΡΑ 07:05

ΑΠΟ ΠΕΙΡΑΙΑ

ΑΝΑΧΩΡΗΣΗ ΑΠΟ ΠΕΙΡΑΙΑ	ΑΦΙΞΗ						
	ΣΥΡΟ	ΜΥΚΟΝΟ	ΑΝΩΠΟΔΑΤΟΥΛΑ	ΠΑΤΜΟ	ΛΕΡΟ	ΚΩ	ΡΟΔΟ
ΔΕΥΤΕΡΑ 20:00	ΔΕΥΤΕΡΑ 23:20	...	...	...	...	ΤΡΙΤΗ 04:10	ΤΡΙΤΗ 07:10
ΤΕΤΑΡΤΗ 20:00	ΤΕΤΑΡΤΗ 23:20	...	...	ΠΕΜΠΤΗ 02:50	ΠΕΜΠΤΗ 04:00	ΠΕΜΠΤΗ 05:40	ΠΕΜΠΤΗ 08:35
ΠΑΡΑΣΚΕΥΗ 20:00	...	ΠΑΡΑΣΚΕΥΗ 23:50	...	...	...	ΣΑΒΒΑΤΟ 04:20	ΣΑΒΒΑΤΟ 07:15
ΣΑΒΒΑΤΟ 23:30	...	...	ΚΥΡΙΑΚΗ 04:45	ΚΥΡΙΑΚΗ 07:00	ΚΥΡΙΑΚΗ 08:10	ΚΥΡΙΑΚΗ 09:50	ΚΥΡΙΑΚΗ 12:45

SKEVO'S TRAVEL AGENCY

ΚΑΝΤΕ ΚΡΑΤΗΣΗ ΤΩΡΑ!

ΠΛΗΡΟΦΟΡΙΕΣ ΚΑΙ ΚΡΑΤΗΣΕΙΣ ΘΕΣΕΩΝ ΣΤΟΝ ΤΑΞΙΔΙΩΤΙΚΟ ΣΑΣ ΠΡΑΚΤΟΡΑ Ή SKEVO'S TRAVEL AGENCY: ΑΜΕΡΙΚΗΣ 111, ΡΟΔΟΣ, ΤΗΛ. ΚΡΑΤΗΣΕΩΝ ΕΠΙΒΑΤΩΝ ΚΑΙ Ι.Χ.: 22410-22461, 22410-75655, 22410-75310, ΤΗΛ. ΚΡΑΤΗΣΕΩΝ ΦΟΡΤΗΓΩΝ: 22410-76600

4690-31/7

ΜΝΗΜΟΣΥΝΑ



Τελούμε στις 15 Ιουλίου ημέρα Πέμπτη και ώρα 8 π.μ. στον ιερό ναό Αγίου Γεωργίου ΚΑΤΩ τριετές μνημόσυνο υπέρ αναπαύσεως της ψυχής του λατρευτού μας συζύγου, πατέρα και αδελφού, θείου και γαμπρού

ΔΗΜΟΥ ΚΥΠΡΙΩΤΗ

Η σύζυγος Αναστασία
Η κόρη Δήμητρα
Τα αδέλφια, τα ανίψια, η πεθερά, οι μπαζανάκηδες και οι λοιποί συγγενείς

3080-14/7

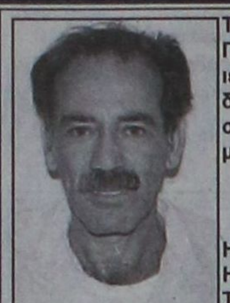

Τελούμε στις 16 Ιουλίου ημέρα Παρασκευή και ώρα 6 μ..μ. στον ιερό ναό νεκροταφείου Αφάντου διετές μνημόσυνο υπέρ αναπαύσεως της ψυχής του λατρευτού μας υιού, συζύγου και πατέρα

ΓΕΩΡΓΙΟΥ ΔΙΑΚΟΥ

Η μητέρα Δέσποινα
Η σύζυγος Τασούλα
Τα παιδιά Θάνος - Δέσποινα, Χριστίνα
Οι λοιποί συγγενείς

3084-16/7



Στις 15 Ιουλίου ημέρα Πέμπτη και ώρα 8.30 π.μ. στον ιερό ναό Ταξιαρχών νεκροταφείου τελούμε 6μηνο μνημόσυνο υπέρ αναπαύσεως της ψυχής του λατρευτού μας συζύγου, πατέρα, παππού και θείου

ΓΕΩΡΓΙΟΥ ΑΛΕΞΑΝΔΡΟΥ

Η σύζυγος Μαρία
Τα παιδιά Αναστασία - Αρμάντο, Σάββας - Ειρήνη, Αναστάσιος
Τα εγγόνια, τα ανίψια και οι λοιποί συγγενείς

3081-14/7

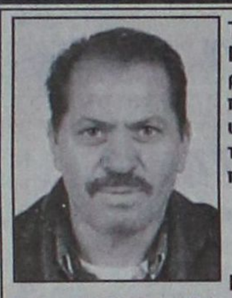

Τελούμε στις 18 Ιουλίου ημέρα Κυριακή και ώρα 8 π.μ. στον ιερό ναό Αγίου Δημητρίου Αρχίπολης 40ήμερο μνημόσυνο υπέρ αναπαύσεως της ψυχής του λατρευτού μας συζύγου, πατέρα και παππού

ΦΩΤΗ ΤΣΑΓΚΑΡΗ

Η σύζυγος Σεβαστή
Τα παιδιά Χρύσα - Γιάννης Κρεκούκια, Νίκος
Τα εγγόνια, τα αδέλφια και οι λοιποί συγγενείς

ΓΔ-17/7

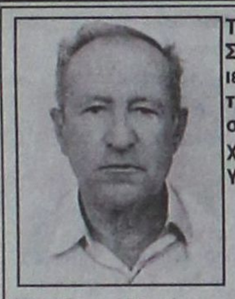

Τελούμε στις 17 Ιουνίου ημέρα Σάββατο και ώρα 8.30 π.μ. στον ιερό ναό Αγίας Ειρήνης Ορφανοτροφείου Θηλέων διετές μνημόσυνο υπέρ αναπαύσεως της ψυχής του λατρευτού μας συζύγου, πατέρα και παππού

ΚΩΝΣΤΑΝΤΙΝΟΥ ΑΓΓΕΛΗ

Η σύζυγος Μαρίκα
Τα παιδιά Μανώλης - Χριστίνα, Ευδοξία - Σωτήρης
Τα εγγόνια και οι λοιποί συγγενείς

3089-16/7



Τελούμε στις 16 Ιουλίου ημέρα Παρασκευή και ώρα 8 π.μ. στον ιερό ναό Αγίων Αποστόλων Μέγκαθλης διετές μνημόσυνο υπέρ αναπαύσεως της ψυχής του λατρευτού μας συζύγου, πατέρα, παππού και αδελφού

ΙΩΑΝΝΗ ΚΥΠΡΙΩΤΗ

Η σύζυγος Μαρία
Τα παιδιά Θεοδόσης - Βιολέτα, Μιχάλης - Τσαμπίκα
Τα εγγόνια, τα αδέλφια και οι λοιποί συγγενείς

3095-16/7

Τα ενοίκια της Νέας Αγοράς

ΣΥΝΕΧΕΙΑ ΑΠΟ ΤΗ ΣΕΛ. 1

πεία του ΕΒΕΔ να μεταβεί στην Αθήνα και να έχει επαφές με την πολιτική ηγεσία του υπουργείου Ανάπτυξης για την επίλυση του προβλήματος.

* Στάση αναμονής τηρεί και ο Δήμος Ρόδου, ως προς την παράταση των μισθώσεων και την υπογραφή των νέων συμβολαίων

3,5 ευρώ η τιμή του κρεβατιού

ΣΥΝΕΧΕΙΑ ΑΠΟ ΤΗ ΣΕΛ. 1

υπάρχει σοβαρότατο πρόβλημα, αλλά και στα συμβόλαια του 2005.

ΑΠΟΤΕΛΕΣΜΑ της κατάστασης αυτής είναι να ενοικιάζονται τα δωμάτια στην περιοχή του Δήμου Αρχαγγέλου προς 4,5 ευρώ την ημέρα με πρωινό. Χωρίς πρωινό οι κλίνες κοστίζουν προς 3,5 ευρώ την ημέρα.

* Παρόλα αυτά δεν υπάρχει και μεγάλη ανταπόκριση, με αποτέλεσμα σε πολλά ξενοδοχεία στο Δήμο Αρχαγγέλου η πληρότητα να φθάνει μόλις στο 50%. Υπήρξαν βέβαια και μονάδες που άνοιξαν τώρα, αφού δεν είχαν κρατήσεις για το Μάϊο.

Η ΚΡΙΣΗ αυτή έχει οδηγήσει πολλούς ιδιοκτήτες μικρών ξενοδοχειακών μονάδων σε τραγικό αδιέξοδο και αρκετοί είναι αυτοί που σκέπτονται ακόμα και να πωλήσουν τις μονάδες τους.

Διακοπές στο ρεύμα

ΣΥΝΕΧΕΙΑ ΑΠΟ ΤΗ ΣΕΛ. 1

βλημα της έλλειψης ηλεκτρικής ενέργειας που αντιμετωπίζει η Ρόδος. Η ζήτηση σε ηλεκτρική ενέργεια αυξάνεται σε 7% ετησίως, γεγονός που σημαίνει ότι η λύση στο οξύτατο πρόβλημα θα δοθεί μόνο με την κατασκευή του νέου εργοστασίου της ΔΕΗ στη Νότια Ρόδο.

ΤΟ ΘΕΜΑ είναι να ξεμπλοκάρει σύντομα η υπόθεση που αφορά την έκταση στην οποία θα ανεγερθεί η μονάδα που χαρακτηρίστηκε δασική. Οποιαδήποτε καθυστέρηση στην υπόθεση, αν μη τι άλλο, θα επιδεινώσει το πρόβλημα.

ΣΥΝΕΧΕΙΑ ΑΠΟ ΤΗ ΣΕΛ. 1

πάντες. Το εκπληκτικό είναι ότι στις εκδηλώσεις παραβρέθηκαν και χιλιάδες ξένοι τουρίστες που κάνουν διακοπές στο νησί μας.

• Η φλόγα έφτασε στις 7 το βράδυ από το Καστελλόριζο. Στο αεροδρόμιο, έγινε μια σύντομη υποδοχή και στη συνέχεια μέσα σε αυτοκίνητο μεταφέρθηκε στην Κρεμαστή, όπου ήταν ο πρώτος σταθμός. Εκεί έγινε υποδοχή και στη συνέχεια κατευθύνθηκε στην Ιαλυσό. Και εκεί έγινε υποδοχή από τον δήμαρχο Στάγκα, η δε φλόγα μεταφέρθηκε από έφιππους λαμπαδηδρόμους.

ΣΤΗ ΣΥΝΕΧΕΙΑ και πάντα μέσα σε αυτοκίνητο- η φλόγα μεταφέρθηκε στο Αρχαίο Στάδιο. Σημειώνεται ότι κατά μήκος του δρόμου είχαν συγκεντρωθεί χιλιάδες τουρίστες, που, όμως δεν είδαν τη φλόγα!..

• Στο Αρχαίο Στάδιο έγιναν εκδηλώσεις και στη συνέχεια άρχισε η μεταφορά της φλόγας από τους λαμπαδηδρόμους στους δρόμους της πόλης!... Δεν είναι δυνατόν να περιγραφεί αυτό που έγινε στους δρόμους από τους συγκεντρωμένους!...

ΣΤΟ ΜΑΝΤΡΑΚΙ

Συγκινητικές στιγμές έζησαν οι πολίτες της Ρόδου που είχαν κατακλύσει από νωρίς το απόγευμα την πλατεία του δημαρχείου στο Μανδράκι για να υποδεχθούν την Ολυμπιακή Φλόγα που πέρασε χθες από τα Δωδεκάνησα.

• Οι Ροδίτες είχαν γεμίσει ασφυκτικά την πλατεία και πειθάρχησαν απόλυτα στα αυστηρότατα μέτρα ασφαλείας που είχαν παρθεί από τις αρχές.

ΣΤΗΝ ΤΕΛΕΤΗ υποδοχής της φλόγας παρέστησαν ο υπουργός Αιγαίου και Νησιωτικής Πολιτικής κ. Αριστοτέλης Παυλίδης, ο υφυπουργός Εξωτερικών κ. Γιάννης Βαληνάκης, οι βουλευτές κ. Αναστάσιος Καραμάριος και Βασίλης Χρύσης, ο νομάρχης Δωδεκανήσου κ. Γιάννης Μαχαιρίδης, ο δήμαρχος Ροδίων κ. Γιώργος Γιαννόπουλος, ο σεβασμιότατος Μητροπολίτης κ. Κύριλλος, ο πρόεδρος του νομαρχιακού συμβουλίου κ. Φώτης Χατζηδιάκος, ο πρόεδρος του δημοτικού συμβουλίου Ρόδου κ. Γιάννης Τσιγάρος και εκπρόσωποι των στρατιωτικών και αστυνομικών αρχών.

• Η φλόγα έφθασε στην πλατεία του δημαρχείου Ρόδου λίγο μετά τις 9 το βράδυ με τη συνδρομή πολλών λαμπαδηδρόμων. Η αθλήτρια η οποία άναψε τη φλόγα στο Βωμό στην είσοδο του δημαρχείου, ήταν η Νίκη Ξάνθου. Ακολούθησε το δρώμενο που ετοίμασε η κ. Ελλη Παρασκευά, στο οποίο πρωταγωνίστησαν άνδρες των Ενόπλων Δυνάμεων.

ΣΤΗ ΣΥΝΕΧΕΙΑ το λόγο πήρε ο δήμαρχος Ροδίων κ. Γιώργος Γιαννόπουλος, ο οποίος μίλησε για τις ιστορικές στιγμές που έζησε χθες η πόλη μας, που από τα βάθη των αώνων υπήρξε γενέτειρα πολλών ολυμπιονικών και θεματοφύλακας του ολυμπιακού ιδεώδους.

• Η Ρόδος χθες γιόρτασε την υποδοχή της ολυμπιακής φλόγας που ταξίδεψε σε όλο τον κόσμο τιμώντας την ιστορία της τους ολυμπιονίκες της και την παράδοση της στον αθλητισμό και τον πολιτισμό.

«Αυτό που πιστεύει η Ρόδος και όλη η Ελλάδα είναι το γεγονός ότι οι ολυμπιακοί αγώνες που θα αποτελέσουν σταθμό στην ιστορία θα διεξαχθούν με απόλυτη ασφάλεια», τόνισε ο κ. Γιώργος Γιαννόπουλος, προσθέτοντας πως υπήρξαν κάποιοι καλοθελητές που θέλησαν να προωθήσουν τα δικά τους συμφέροντα και ενέσπειραν ανησυχία με τις πληροφορίες ότι οι ολυμπιακοί αγώνες κινδυνεύουν.

ΣΤΗ ΣΥΝΕΧΕΙΑ το λόγο πήρε η κ. Πένη Μιχελοπούλου, διευθύντρια της Λαμπαδηδρομίας του 2004, που αναφέρθηκε και εκείνη στη συγκινητική υποδοχή που επιφυλάχθηκε στην ολυμπιακή φλόγα, η οποία ταξίδεψε στα πέρατα του κόσμου και ένωσε τους λαούς κάνοντας πράξη το σύνθημα ότι η φλόγα μπορεί να ενώσει όλο τον κόσμο.

«Είναι τιμή μας που η φλόγα φωτίζει τόπους που συνδέονται με τη ιστορία και τον πολιτισμό», τόνισε η κ. Μιχελοπούλου υπογραμμίζοντας πως η χώρα μας μπορεί να διοργανώσει με απόλυτη επιτυχία τους Ολυμπιακούς Αγώνες.

• Ακολούθησε η ανταλλαγή αναμνηστικών δώρων και η τελετή της υποδοχής ολοκληρώθηκε με το πολιτιστικό πρόγραμμα και τη συναυλία του Παντελή Θαλασσινού.

ΣΥΓΚΙΝΗΤΙΚΟ ήταν και το μήνυμα των Εθελοντών Σαμαρειτών που ανάρτησαν την ελληνική σημασία και ένα πανώ που απεικόνιζε το νησί της Ρόδου με το σύνθημα «Ολη η Ελλάδα μια Ολυμπιάδα». Η πρωτοβουλία τους καταχειροκροτήθηκε από το κοινό.

• Το μήνυμα της ειρήνης έστειλαν τα περιστέρια που φτερούγισαν στον ουρανό εντείνοντας ακόμα περισσότερο τη συγκίνηση που συνόδευσε τη φλόγα στο ταξίδι της.

ΔΗΛΩΣΕΙΣ ΛΑΜΠΑΔΗΔΡΟΜΩΝ

Ο παλαίμαχος ποδοσφαιριστής **Μίμης Παπαϊωάννου** που έτρεξε στη Ρόδο: «Με είχαν αναδείξει ως κορυφαίο παίκτη, αυτή η στιγμή της διαδρομής μου με τη Φλόγα αποτελεί μία διαφορετική αλλά κορυφαία στιγμή για μένα και τον αθλητισμό».

Γιώργος Χειμωνέτος, πρωταθλητής ποδηλασίας, λαμπαδηδρόμος στη Ρόδο: «Είμαι περήφανος που είμαι λαμπαδηδρόμος στον τόπο μου. Η μεταφορά της Φλόγας αποτελεί εξίσου μεγάλη τιμή όπως η συμμετοχή των αθλητών στους Ολυμπιακούς Αγώνες. Οι αθλητές ενώνονται στο στίβο. Η Φλόγα μας ενώνει τον κόσμο».

Άννα Στεφανίδη, ιδιωτική υπάλληλος που έτρεξε στην Κάλυμνο. «Ήταν μοναδική στιγμή για μένα. Η γη έφευγε κι εγώ ένιωθα ότι ανέβαινα ψηλά».

* Οι δίδυμες αδελφές **Μαρία** και **Σταματία Ζωίδη**, που έτρεξαν στην Κάλυμνο δίνοντας τη Φλόγα η μία στην άλλη δήλωσαν ευτυχισμένες: «Θέλουμε να ευχαριστήσουμε το Δήμο και την Οργανωτική Επιτροπή που μας έδωσαν τη μοναδική ευκαιρία να μεταφέρουμε μαζί την Ολυμπιακή φλόγα στο νησί μας».

Βασίλης Κεφαλάς, πρώην Βαλκανιονίκης που άναψε το βωμό στην Κω: «Πραγματοποίησα ένα μεγάλο όνειρο που είχα από μικρό παιδί. Είμαι υπερήφανος που στο νησί μου φιλοξενήθηκε έστω και για λίγο η Ολυμπιακή Φλόγα και είναι τιμή για μένα να τη μεταφέρω στον τόπο που ανέδειξε στην Αρχαιότητα μεγάλους Ολυμπιονίκες».

Γεωργία Ζησούλη, 35 ετών, νηπιαγωγός, λαμπαδηδρόμος της Ρόδου: «Αισθάνομαι πολύ τυχερή που έλαβα μέρος. Ελπίζω να καταφέρω να μεταδώσω στα παιδιά τα ιδεώδη του Ολυμπισμού».

Οι Νίκος Μαγιάσης και Κίκος Μαγιάσης, 22 ετών ο πρώτος, ηλεκτρολόγος και 17 ετών μαθητής ο δεύτερος, έτρεξαν στο Καστελόριζο και δήλωσαν ότι είναι μεγάλη τιμή για τους ίδιους και για το νησί τους το πέρασμα της Φλόγας. «Η Ολυμπιακή Φλόγα φώτισε το ακριτικό μας νησί».

Η Φλόγα στη Ρόδο

Δεν είδαν τη φλόγα

ΣΥΝΕΧΕΙΑ ΑΠΟ ΤΗ ΣΕΛ. 1

γινόντουσαν δύο στάσεις στην Κρεμαστή και την Ιαλυσό, όπου έγιναν και ολιγόλεπτες τελετές!..

Βέβαια, οι ξένοι τουρίστες και ιδιαίτερα στην περιοχή της Ιξιάς είχαν την εντύπωση ότι θα έβλεπαν τη φλόγα με τους λαμπαδηδρόμους, αλλά έφυγαν απογοητευμένοι γιατί δεν είδαν απολύτως τίποτα και η Ρόδος έχασε μια πρώτης τάξεως ευκαιρία για διαφήμιση!..

ΣΗΜΕΙΩΝΕΤΑΙ ότι το πρόγραμμα και την οργάνωση της υποδοχής της ολυμπιακής φλόγας στη Ρόδο (όπως επίσης και στις άλλες πόλεις) έχει το «Αθήνα 2004».

Αδιέξοδο στη ΔΑΝΕ

ΣΥΝΕΧΕΙΑ ΑΠΟ ΤΗ ΣΕΛ. 1

* Στην επιστολή της παραίτησής τους οι δύο σύμβουλοι επισημαίνουν ότι οδηγήθηκαν σε αυτή την απόφαση γιατί η ΑΝΕΚ, παρά τα όσα υποστηρίζονταν δεν είχε πρόγραμμα και κυρίως πόρους για τη διάσωση της ΔΑΝΕ και το χειρότερο διέπραξε τραγικά λάθη στη διαχείριση της κρίσης που ξέσπασε και είχε ως αποτέλεσμα να δέσουν τα πλοία «ΡΟΔΟΣ» και «ΠΑΤΜΟΣ» λόγω βλαβών, αλλά και το «ΔΙΑΓΟΡΑΣ» εξαιτίας της επίσχεσης εργασίας που έκαναν τα πληρώματα, διεκδικώντας τα δεδουλευμένα τους.

ΑΠΟ ΤΗΝ άλλη πλευρά τα πληρώματα και των τριών πλοίων της ΔΑΝΕ είναι έτοιμα να επαναστατήσουν, να προβούν σε δυναμικές κινητοποιήσεις και κυρίως σε σημαντικότατες αποκαλύψεις. Τα σωματεία που εκπροσωπούν τα πληρώματα έχουν καταθέσει αιτήσεις ασφαλιστικών μέτρων, που θα εξεταστούν στις 27 Ιουλίου, στις 3 και 5 Αυγούστου. Οι προσφυγές στη δικαιοσύνη έγιναν για να δοθούν τα δεδουλευμένα που οφείλονται στους εργαζόμενους. Επιπρόσθετα η Πανελλήνια Ναυτική Ομοσπονδία με ασφαλιστικά μέτρα έχει μπλοκάρει οποιαδήποτε μεταβολή στα πλοία «ΡΟΔΟΣ», «ΠΑΤΜΟΣ» ΚΑΙ «ΔΙΑΓΟΡΑΣ», γεγονός που μπορεί να μπλοκάρει την πρόταση που έγινε από τη «Δωδεκάνησος Ναυτιλιακή» του Γιώργου Σπανού. Προσφυγή στη δικαιοσύνη έχει γίνει και για το γεγονός ότι υπεξαιρέθηκαν τα χρήματα από τον επίναυλο και αυτά που προορίζονταν για το Ναυτικό Απομαχικό Ταμείο.

* Από την άλλη πλευρά η διοίκηση της ΔΑΝΕ προσπαθεί να αντιμετωπίσει νομικά την κατάσχεση του πλοίου «ΠΑΤΜΟΣ» από τη ΔΟΥ Ρόδου λόγω τεράστιας οφειλής στο δημόσιο.

ΤΙΣ τελευταίες ημέρες και κυρίως μετά την υποβολή της πρότασης του Γιώργου Σπανού αυξήθηκαν οι αιτήσεις για την αγορά του πλοίου «ΔΙΑΓΟΡΑΣ»! Ακούστηκε μέχρι και το όνομα του προέδρου του ομίλου των Επιχειρήσεων Αττικής Περικλή Παναγόπουλου, μεταξύ των αγοραστών του «ΔΙΑΓΟΡΑΣ», που παραμένει δεμένο στο λιμάνι του Πειραιά.

ΣΗΜΕΡΑ και αύριο οι διοικήσεις της ΔΑΝΕ και της ΑΝΕΚ θα έχουν συνεχείς διαβουλεύσεις με τους δύο επενδυτές, που έχουν εγγράφως και προφορικώς εκδηλώσει ενδιαφέρον. Θα εξεταστούν οι προτάσεις για να βγει η ΔΑΝΕ από το αδιέξοδο που την πνίγει.

* Την ανεύρεση χρηματοδότη πρότειναν και οι Κουτράς και Σκευοφύλακας στην επιστολή παραιτήσεώς του.

ΑΠΟ ΤΙΣ διαβουλεύσεις των επόμενων ημερών θα εξαρτηθεί η διεξαγωγή της γενικής συνέλευσης της ΔΑΝΕ το Σάββατο, η οποία είναι πιθανό και να μην γίνει.

* Η επιστολή παραίτησης των δύο συμβούλων της ΔΑΝΕ έχει ως εξής:

«Αγαπητέ Πρόεδρε και κύριοι του Δ.Σ.,

με λύπη μας υποβάλλουμε σήμερα την παραίτησή μας από μέλη του Δ.Σ. της ΔΑΝΕ.

Στην απόφασή μας αυτή μας οδήγησαν:

α. Η βεβαιότητα οτι δεν υπάρχει κάποιο σχέδιο από τον στρατηγικό επενδυτή και μεγαλομέτοχο για την έξοδο της εταρίας από τη βαθιά κρίση που την ταλανίζει επί τόσα χρόνια και που οφείλουμε να αναγνωρίσουμε ότι εσείς παραλάβατε.

β. Η λανθασμένη κατά την άποψή μας διαχείριση της παρούσας κρίσης που προήλθε από την επίσχεση των πλοίων της εταιρίας από τα πληρώματα.

γ. Οι λανθασμένες επιλογές στην αντιμετώπιση των σοβαρών βλαβών των πλοίων «ΠΑΤΜΟΣ» και «ΡΟΔΟΣ» που επί ένα τρίμηνο παραμένουν δεμένα στο μόλο της Δραπετσώνας και ακόμη δεν γνωρίζει κανείς πότε θα αποκατασταούν οι βλάβες.

Στο χρονικό διάστημα που είμαστε μέλη του Δ.Σ. δεν ακούσαμε κάτι για τις προθέσεις του στρατηγικού επενδυτή και μεγαλομέτοχου αλλά παρά τις λανθασμένες σε πολλές περιπτώσεις επιλογές κάναμε υπομονή ευελπιστώντας ότι κάτι μπορεί να γίνει.

Στην τελευταία γενική συνέλευση των μετόχων στις 27 Μαΐου καθώς και στη συνεδρίαση του Δ.Σ. για συγκρότησή του σε σώμα στις 3 Ιουνιου, δημιουργήθηκαν κάποιες προσδοκίες για το μέλλον της ΔΑΝΕ όταν εκτός ημερήσιας διάταξης και για πρώτη ίσως φορά ειπώθηκαν από τον στρατηγικό επενδυτή και μεγαλομέτοχο κάποια πράγματα που μας έκαναν να πιστέψουμε ότι κάποιες σοβαρές προσπάθειες ήταν σε εξέλιξη που θα έβγαζαν την εταιρία από το τέλμα.

Από την αντιμετώπιση της τελευταίας κρίσης είναι πλέον πασιφανές ότι ο στρατηγικός επενδυτής θέλει μεν να βοηθήσει τη ΔΑΝΕ και αυτό που λέμε το εννούμε, πλην όμως δεν μπορεί για οικονομικούς λόγους. Για να βγει η εταιρία από την κρίση δεν αρκεί μόνο η επανέναρξη των δρομολογίων του πλοίου «ΔΙΑΓΟΡΑΣ» αλλά και άλλα μέτρα όπως πολύ καλά γνωρίζετε όπως:

α. Ανεύρεση επειγόντως χρηματοδότη, γιατί αν διαλυθεί η ΔΑΝΕ είναι σαφές ότι η ΑΝΕΚ χημιά θα υποστεί και όχι όφελος.

β. Εργασιακή ειρήν παραίτητη για την απρόσκοπτη λειτουργία των πλοίων και γενικά όλης της εταιρίας.

γ. Επισκευή των πλοίων της ΔΑΝΕ «ΡΟΔΟΣ» και «ΠΑΤΜΟΣ» το ταχύτερο δυνατόν.

δ. Επανασχεδιασμός δρομολογίων των πλοίων της εταιρίας.

ε. Αγορά ενός σύγχρονου πλοίου κατάλληλου για τα νησιά μας και πώληση ενός εκ των «ΡΟΔΟΣ» - «ΠΑΤΜΟΣ» ή και των δύο.

στ. Αξιολόγηση των πληρωμάτων των πλοίων και ανακατάταξη των υπαλλήλων των γραφείων της εταιρίας.

z. Αξιολόγηση των πρακτόρων της ΔΑΝΕ.

Εάν συντρέξουν όλα τα ανωτέρω και ό,τι άλλο κριθεί απαραίτητο, θα αποκατασταθεί η τρωθείσα αξιοπιστία της εταιρίας, θα ανοίξουν ορίζοντες για τη διατήρηση και την ανάπτυξή της και οι συμπατριώτες μας Δωδεκανήσιοι θα στηρίξουν τη ΔΑΝΕ γιατί γνωρίζουν πολύ καλά παρά τις πράξεις και παραλείψεις που έφεραν στην εταιρία σ'αυτή την κατάσταση ότι η ΔΑΝΕ είναι εκείνη η εταιρία που επί τόσα χρόνια συνέβαλε αποφασιστικά στην ανάπτυξη αυτού του τόπου, είναι η εταιρία τους και θλίβονται για το κατάντημά της, στο οποίο συνέβαλαν και άλλοι παράγοντες όπως μεροληπτικές κατά τη γνώμη μας αποφάσεις του υπουργείου Εμπορικής Ναυτιλίας, δημοσιεύματα κ.λ.π. που δεν είναι της παρούσης να αναφέρουμε.

Σας ευχαριστούμε για τη συνεργασία και σας ευχόμαστε να βρείτε σύντομα τις ενδεδειγμένες λύσεις για να συνεχίσει απρόσκοπτα τη λειτουργία της η μεγαλύτερη εταιρία της Δωδεκανήσου προς το συμφέρον τόσο των μετόχων όσο και των νησιών μας.

Με εκτίμηση
Εμμανουήλ Σκευοφύλακας
Αριστείδης Κουτράς»

Προώθηση της ναυτιλίας των μικρών αποστάσεων

ΑΠΛΟΥΣΤΕΥΣΗ ΤΩΝ ΔΙΑΤΥΠΩΣΕΩΝ

Η εξεύρεση τρόπων περαιτέρω προώθησής της Ναυτιλίας Μικρών Αποστάσεων υπό το φως της πρόσφατης διεύρυνσης της Ευρωπαϊκής Ένωσης αποτέλεσε το αντικείμενο άτυπης συνάντησης των Υπουργών αρμοδίων για τις Θαλάσσιες Μεταφορές της Ε.Ε. που πραγματοποιήθηκε στο Αμστερνταμ της Ολλανδίας. Την Ελλάδα εκπροσώπησε ο Υπουργός Εμπορικής Ναυτιλίας κ. Μανώλης Κεφαλογιάννης.

Κατά τις εργασίες της Υπουργικής συνόδου υιοθετήθηκε από την Ολλανδική Προεδρία κείμενο συμπερασμάτων βασικοί στόχοι του οποίου είναι οι παρακάτω:

• Η δημιουργία θαλασσίων διαδρομών υψηλής ποιότητας που θα αποσυμφορήσουν τους οδικούς άξονες μεταφορών και θα βελτιώσουν την διασύνδεση περιφερειακών και νησιωτικών περιοχών.

• Η απλούστευση των διατυπώσεων που υπονομεύουν την ανάπτυξη της ναυτιλίας μικρών αποστάσεων.

• Η εξομάλυνση των εμποδίων που αποτελούν ανασταλτικό παράγοντα στην χρήση θαλασσίων μεταφορών μικρών αποστάσεων.

• Η προβολή της περιβαλλοντικής φιλικότητας της Ναυτιλίας Μικρών Αποστάσεων.

Επίσης, οι Υπουργοί επικεντρώθηκαν στην εξεύρεση τρόπων υλοποίησης των δράσεων και των πρωτοβουλιών που θα συμβάλλουν στην μεσο-μακροπρόθεσμη ανάπτυξη των θαλασσίων μεταφορών μικρών αποστάσεων, με στόχο να αυξηθούν τα φορτία που μεταφέρονται δια θαλάσσης και να αποσυμφορηθούν οι οδικοί άξονες της Ε.Ε.

Ο Υπουργός Εμπορικής Ναυτιλίας κ. Μανώλης Κεφαλογιάννης στην τοποθέτηση του θεώρησε αναγκαία τη συνεργασία όλων των εμπλεκομένων φορέων (ιδιωτικός-δημόσιος τομέας) καθώς και όλων των κρατών μελών, παλαιών και νέων, με ιδιαίτερη έμφαση στην ανάπτυξη περιφερειακών πρωτοβουλιών που θα συμπεριλάβουν και γειτονικές μη-κοινοτικές χώρες.

Επιπλέον, προσέθεσε ότι πέραν της διαρκούς βελτίωσης των υποδομών και των σημείων διασύνδεσης των διαφόρων μέσων μεταφοράς, απαραίτητη προϋπόθεση για την αποσυμφόρηση των οδικών αξόνων είναι η προσήλωση και εμμονή στην κοινή προσπάθεια και η διαρκής αξιολόγηση των δράσεων, μέσω μηχανισμών που θα εξασφαλίζουν την διαφάνεια και αντικειμενικότητα και οι οποίοι παράλληλα θα επιτρέψουν στην αγορά να λειτουργήσει ανεπηρέαστα στα πλαίσια του υγιούς και θεμιτού ανταγωνισμού.

Τέλος, στο περιθώριο της Υπουργικής συνόδου, ο κ. Κεφαλογιάννης είχε σειρά επαφών με ομολόγους του από διάφορα κράτη μέλη, από προσκεκλημένες τρίτες χώρες και με την Ε. Επιτροπή, με τους οποίους συζήτησε τρέχοντα θέματα διμερούς και κοινοτικού ενδιαφέροντος.

Ελληνόκτητο πλοίο με 4 τόνους κοκαΐνη

ΑΚΙΝΗΤΟΠΟΙΗΘΗΚΕ ΣΤΟ ΓΙΒΡΑΛΤΑΡ

Φορτωμένο με τέσσερις και πλέον τόνους θανάτου ήταν ελληνόκτητο πλοίο, το οποίο έπειτα από μεγάλο διάστημα παρακολούθησης από τις συνεργαζόμενες υπηρεσίες τριών χωρών εντοπίστηκε και ακινητοποιήθηκε ανοιχτά του Γιβραλτάρ.

Ανδρες αμερικανικών, ισπανικών και ελληνικών διωκτικών αρχών, που συμμετείχαν από κοινού στην επιχείρηση με μια αστραπιαία επιχείρηση επιβιβάστηκαν στο πλοίο συνέλαβαν το πλήρωμα, μεταξύ των οποίων και τέσσερις Ελληνες, και μετά από έρευνα εντόπισαν περισσότερο από τέσσερις τόνους κοκαΐνης.

Ακολούθησαν προσαγωγές υπόπτων για συμμετοχή στο καρτέλ το οποίο βρισκόταν πίσω από τη μεταφορά ναρκωτικών, στην Αθήνα και σε άλλες ευρωπαϊκές πόλεις.

Στην διάρκεια της αστυνομικής επιχείρησης χρησιμοποιήθηκαν τα πλέον σύγχρονα μέσα παρακολούθησης επιστρατεύοντας ακόμη και τους δορυφόρους- για τον εντοπισμό της ακριβούς πορείας του πλοίου.

Νέο πρόγραμμα για κρουαζιέρες στη Μεσόγειο

Για πρώτη φορά το καλοκαίρι του 2005 η Carnival Cruise Lines θα εγκαινιάσει ένα νέο πρόγραμμα διακοπών στη Μεσόγειο με κρουαζιέρες που θα περιλαμβάνουν εκτεταμένες επισκέψεις σε μερικά από τα πιο γοητευτικά και ιστορικά λιμάνια της Ευρώπης

Τις κρουαζιέρες στη Μεσόγειο θα πραγματοποιήσει το νεότευκτο Carnival Liberty χωρητικότητας 110.000 τόνων το οποίο θα είναι το νεότερο και μεγαλύτερο πλοίο που θα ταξιδεύει στην Ευρώπη.

Σύμφωνα με τον Πρόεδρο και Διευθύνοντα Σύμβουλο της Carnival Cruise Lines κ. Bob Dickinson, οι νέες 12ήμερες κρουαζιέρες στα επτά λιμάνια της Μεσογείου έχουν σχεδιαστεί έτσι ώστε να δίνουν τη δυνατότητα στους ταξιδιώτες να απολαμβάνουν μοναδικές στιγμές αναψυχής τόσο στα ευρωπαϊκά θέρετρα όσο και πάνω στο νεότερο και μεγαλύτερο "Fun Ship" κρουαζιερόπλοιο του στόλου της Carnival.

Ο κ. Dickinson τόνισε: «Για τις πρώτες μας κρουαζιέρες στη Μεσόγειο, έχουμε διαμορφώσει ένα άριστο πρόγραμμα με ενδιάμεσους σταθμούς μεγάλης διάρκειας που δίνουν στους φιλοξενουμένους εξαιρετικές δυνατότητες περιήγησης και γνωριμίας με τη πλούσια ιστορία και τα αξιοθέατα σε μερικούς από τους δημοφιλέστερους προορισμούς, όπως για παράδειγμα αυτούς του Κάπρι, της Ταορμίνα, του Μόντε Κάρλο και της Φλωρεντίας».

KYDON TOURS

Ποιότητα - Φροντίδα - Επιτυχία

ΟΚΤΑΗΜΕΡΟ 18/7-24/7/04

ΚΩΝΣΤΑΝΤΙΝΟΥΠΟΛΗ

ΜΑΡΜΑΡΙΣ - ΜΟΥΓΛΑ ΑΪΔΙΝΙ - ΣΜΥΡΝΗ - BADIRMA ΚΩΝΣΤΑΝΤΙΝΟΥΠΟΛΗ - BADIRMA - ΣΜΥΡΝΗ - ΕΦΕΣΟΣ - ΚΟΥΣΑΝΤΑΣΙ - ΜΑΡΜΑΡΙΣ

ΠΕΡΙΛΑΜΒΑΝΕΙ:
• Εισιτήρια καταμαράν Ρόδος - Μαρμαρίς Ρόδος και φόρους λιμένων
• Ξενοδοχεία 4 και 5 αστέρων. Ημιδιατροφή
• 1 διανυκτέρευση Σμύρνη - 5 διανυκτερεύσεις Κων/πολη - 1 διανυκτέρευση Κουσάνταση
• Ξεναγήσεις - περιηγήσεις - πούλμαν πολυτελείας ΕΛΛΗΝΙΔΑ ξεναγός στην ΠΟΛΗ
ΑΓΙΑ ΣΟΦΙΑ-ΜΠΛΕ ΤΖΑΜΙ-ΠΑΛΑΤΙΑ-ΠΑΤΡΙΑΡΧΕΙΟ-ΕΚΚΛΗΣΙΕΣ-ΜΠΑΛΟΥΚΛΙ-ΠΑΝΑΓΙΑ ΒΛΑΧΕΡΝΩΝ-ΜΟΝΗ ΤΗΣ ΧΩΡΑΣ - ΠΡΙΓΚΙΠΟΝΗΣΑ - ΣΚΕΠΑΣΤΗ ΑΓΟΡΑ (ΚΑΠΑΛΙ ΤΣΑΡΚΙ 4.000 μαγαζιά) - ΠΕΡΑΝ - ΒΟΣΠΟΡΟΣ
ΠΛΟΥΣΙΟ ΠΡΟΓΡΑΜΜΑ ΤΕΛΕΙΑ ΟΡΓΑΝΩΜΕΝΟ

ΟΚΤΑΗΜΕΡΟ 18/7-24/7/04

ΜΑΡΜΑΡΙΣ - ΣΜΥΡΝΗ - ΕΦΕΣΟΣ - ΚΟΥΣΑΝΤΑΣΙ

ΠΛΟΥΣΙΟ ΠΡΟΓΡΑΜΜΑ

ΠΑΡΙΣΙ - EURODISNEY

29/7 - 5/8

Κάντε δώρο στα παιδιά σας
Διανυκτερεύσεις 2 DISNEY - 2 ΠΑΡΙΣΙ
Hotels 3 αστέρων πρωινό ξενάγηση Παρίσι - Βερσαλίες - Κρουαζιέρα Σηκουάνα - Λούβρο.
Πλούσιο πρόγραμμα.
Συνοδός ΕΛΕΝΗ ΨΥΛΛΑΚΗ

ΠΑΡΙΣΙ - EURODISNEY
κάθε εβδομάδα groups

2004 ΟΔΙΚΕΣ και ΑΕΡΟΠΟΡΙΚΕΣ ΕΚΔΡΟΜΕΣ με φαντασία και ποιότητα.
ΙΤΑΛΙΑ, ΕΛΒΕΤΙΑ, ΒΑΡΚΕΛΩΝΗ, ΝΙΚΑΙΑ, ΜΑΔΡΙΤΗ, ΑΝΔΑΛΟΥΣΙΑ, ΒΟΥΔΑΠΕΣΤΗ, ΠΡΑΓΑ, ΒΙΕΝΗ, ΔΡΕΣΔΗ, ΒΕΡΟΛΙΝΟ, ΠΡΑΓΑ, ΠΑΝΟΡΑΜΑ ΑΥΣΤΡΙΑΣ - ΤΣΕΧΙΑΣ, ΚΥΑΝΗ ΑΚΤΗ, ΠΑΡΙΣΙ, ΒΡΥΞΕΛΛΕΣ, ΤΑΫΛΑΝΔΗ, ΣΙΓΚΑΠΟΥΡΗ, ΜΠΑΛΙ

ΝΕΟΝΥΜΦΟΙ οργανώνουμε το ταξίδι των ονείρων σας

ΟΜΑΔΙΚΑ και ΑΤΟΜΙΚΑ ταξίδια - πακέτα

Η πείρα μας 30 ετών στη διάθεσή σας

Στο γραφείο μας θα βρείτε
εισιτήρια για όλες τις αεροπορικές και ακτοπλοϊκές ετιαρίες IATA
WESTERN UNION, αποστολή χρημάτων σε όλο τον κόσμο σε 10 λεπτά.

ΠΡΑΚΤΟΡΕΙΟ KYDON
1974-2004
30 χρόνια σας ταξιδεύει με εγγύηση
Συνοδός ΕΛΕΝΗ ΨΥΛΛΑΚΗ
Τηλ. 23000, 27900, 27722
• ΕΘΕΛΟΝΤΩΝ ΔΩΔ/ΣΙΩΝ 14
• ΑΚΤΗ ΣΑΧΤΟΥΡΗ 8
X4697-31/7

Τα μυστικά της καρδιάς

Ο προπομπός της κινητής

ΘΑ ΜΠΟΡΟΥΝ ΝΑ ΣΩΘΟΥΝ ΕΜΦΡΑΓΜΑΤΙΕΣ

Οι μεγαλύτερες κατακτήσεις της Καρδιολογίας τα τελευταία 50 χρόνια θεωρούνται η ανεύρεση των μυστικών της ρήξης της μικρής αθηροσκληρωτικής και η εισαγωγή στη θεραπευτική του εμφράγματος της απινίδωσης και της μονάδας εντατικής νοσηλείας.

Σήμερα, είναι από όλους αποδεκτό ότι ο μεγαλύτερος αριθμός θανάτων από οξύ έμφραγμα του μυοκαρδίου συμβαίει προτού οι ασθενείς φτάσουν στο νοσοκομείο. Περίπου οι μισοί θάνατοι συμβαίνουν την πρώτη ώρα από την έναρξη των πρώτων συμπτωμάτων, παρά τη σύγχρονη θεραπευτική αντιμετώπιση και την αύξηση των κινητών μονάδων για την αντιμετώπιση του εμφράγματος.

Σήμερα, χάνονται 1.000 περίπου άνθρωποι το χρόνο στην περιοχή της Αθήνας, πρακτικά αβοήθητοι. Ο βασικότερος λόγος είναι το κυκλοφοριακό πρόβλημα. Ανάλογα με την περιοχή, είναι δυνατόν να καθυστερήσει σημαντικά να φτάσει το ασθενοφόρο, έστω και εάν ειδοποιηθεί και ξεκινήσει εγκαίρως. Σ' όλες τις μεγάλες πόλεις με ανάλογα συγκοινωνιακά προβλήματα γίνεται μεγάλη προσπάθεια, ώστε η ομάδα διάσωσης του εμφραγματία να φτάσει, εάν είναι δυνατόν, στα πρώτα λεπτά.

Αυτό είναι δυνατόν να επιτευχθεί με τη χρησιμοποίηση της μοτοσικλέτας. Ο οδηγός της μοτοσικλέτας είναι εξειδικευμένος νοσηλευτής, ενώ ο συνοδηγός είναι εξειδικευμένος γιατρός για την αντιμετώπιση του εμφραγματία και την ανάταξη του αιφνίδιου θανάτου.

Με ένα καλό δίκτυο μοτοσικλετών που να συντονίζεται από το ΕΚΑΒ μπορεί να επιλυθεί το πρόβλημα. Η μοτοσικλέτα είναι ουσιαστικά ο προπομπός της κινητής μονάδας του εμφράγματος. Ετσι ο γιατρός και ο νοσηλευτής βρίσκονται κοντά στον άρρωστο στα πρώτα λεπτά, αντιμετωπίζουν με επιτυχία τον ασθενή και αναμένουν τη μονάδα εμφράγματος, η οποία μεταφέρει με ασφάλεια τον ασθενή στο νοσοκομείο.

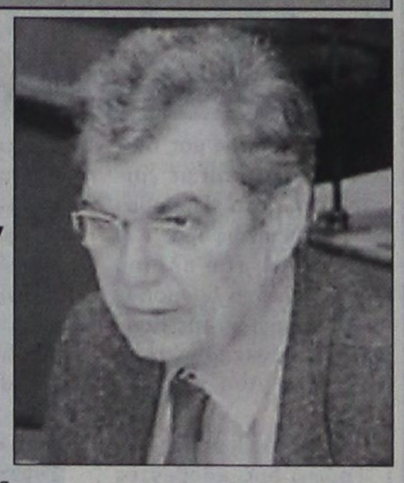

Αρθρο του ΔΗΜ. ΚΡΕΜΑΣΤΙΝΟΥ καθηγητή καρδιολογίας

Ο αιφνίδιος θάνατος την πρώτη ώρα του εμφράγματος οφείλεται κυρίως σε κοιλιακή μαρμαρυγή, δηλαδή στο ηλεκτρικό βραχυκύκλωμα που αναπτύσσεται και σταματά τη λειτουργία της καρδιάς.

Εάν συμβεί αυτό και ο ασθενής βρίσκεται ουσιαστικά αβοήθητος, τότε μετά την παρέλευση 3 λεπτών, ο ασθενής χάνεται. Αντιθέτως εάν επιχειρηθεί άμεσα απινίδωση ο ασθενής σώζεται.

Η μοτοσικλέτα ως προπομπός της μονάδας αρχίζει αμέσως και τη θεραπεία της θρομβόλυσης. Ο ιατρός χορηγεί ενδοφλεβίως το θρομβολυτικό φάρμακο, το οποίο διαλύει το θρόμβο του αίματος μέσα στη στεφανιαία αρτηρία και την αποφράσσει. Εάν η διάλυση του θρόμβου γίνει μέσα στην πρώτη ώρα, η έκταση του εμφράγματος είναι μικρή έως και μηδενική.

Οι πρώτες δύο μοτοσικλέτες - προπομποί της μονάδας άρχισαν να λειτουργούν το 1995. Εκτοτε μέχρι και σήμερα δεν έχει αναπτυχθεί ακόμα το δίκτυο. Πιστεύω ότι είναι ευκαιρία να ολοκληρωθεί τώρα, εν όψει των Ολυμπιακών Αγώνων του 2004.

Προώθηση λαθρομεταναστών στην ηπειρωτική Ελλάδα

ΝΑ ΜΗΝ ΠΑΡΑΜΕΙΝΟΥΝ ΣΤΑ ΝΗΣΙΑ

ΓΙΑ ΤΟ θέμα των λαθρομεταναστών στα Δωδεκάνησα από το πολιτικό γραφείο του βουλευτή Βασίλη Χρύση, εκδόθηκε η παρακάτω ανακοίνωση:

«Ο Βουλευτής Δωδεκανήσου της Νέας Δημοκρατίας κ. Βασίλης Χρύσης, εξαιτίας της καθημερινής αποβίβασης λαθρομεταναστών στα Δωδεκάνησα, που αποτελεί πονοκέφαλο των διωκτικών αρχών, απέστειλε την παρακάτω επιστολή στους Υπουργούς Εσωτερικών, Δημόσιας Διοίκησης & Αποκέντρωσης και Δημόσιας Τάξης, με την οποία ζητά να ληφθούν αποφάσεις για την προώθηση των λαθρομεταναστών αυτών στην ηπειρωτική Ελλάδα, για να μην γίνουν τα νησιά μας αποθήκες δυστυχισμένων ανθρώπων.

Και συγκεκριμένα η επιστολή του Βουλευτή Δωδεκανήσου, έχει ως εξής :

Κύριε Υπουργέ,

Η αποβίβαση λαθρομεταναστών στα Δωδεκάνησα είναι ένας καθημερινός πονοκέφαλος των διωκτικών αρχών.

Δυστυχώς παρά τις φιλότιμες προσπάθειες τους, οι πύλες εισόδου των δυστυχισμένων αυτών ανθρώπων στα Δωδεκάνησα δεν φυλάσσονται επαρκώς.

Η εντατικοποίηση των μέτρων ασφαλείας είναι επιβεβλημένη.

Κάθε προσπάθεια δημιουργίας κέντρου υποδοχής λαθρομεταναστών στα Δωδεκάνησα είναι τουριστικά και εθνικά επιζήμια για ευνόητους λόγους.

Η αγωνία μας για αναβάθμιση των νησιών μας δεν συνάδει με τέτοιες λύσεις και προτάσεις κάποιων, που αγνοούν και πολλές άλλες παραμέτρους του προβλήματος.

Εξ άλλου δεν πρόκειται για συγκεκριμένο αριθμό λαθρομεταναστών, αλλά για αριθμό που όλο αυξάνεται και σε καμμιά περίπτωση κανένα νησί της Δωδεκανήσου δεν αντέχει να γίνει αποθήκη δυστυχισμένων ανθρώπων.



Η προώθησή τους σε οργανωμένα κέντρα υποδοχής λαθρομεταναστών στην ηπειρωτική Ελλάδα με εργασιακό χαρακτήρα είναι επιβεβλημένη και πιστεύω ότι οι ανησυχίες μου αυτές θα βρουν ανταπόκριση καθώς θεωρώ δεδομένη την ευαισθησία σας για τα ακριτικά μας νησιά που σε κάθε άλλη περίπτωση θα υποστούν τις συνέπειες ενδεχόμενης εγκατάστασης τους.

Οι ακριτικές περιοχές είναι ευαίσθητες και χρειάζονται αναβάθμιση και όχι υποβάθμιση με αμφιλεγόμενες λύσεις και προτάσεις».

Σε επιφυλακή βρίσκεται η ΔΕΗ λόγω της κατανάλωσης

ΦΟΒΟΙ ΓΙΑ ΕΝΑ ΝΕΟ ΜΠΛΑΚ ΑΟΥΤ

Σε επιφυλακή βρίσκεται η ΔΕΗ και οι αρμόδιοι φορείς καθώς η ζήτηση ρεύματος βρίσκεται σήμερα στα ίδια επίπεδα με χθες. Διακοπές ρεύματος σημειώθηκαν νωρίτερα στις γραμμές Βάρης-Βουλιαγμένης και Ψυχικού- Νέας Ιωνίας αλλά και σε μεμονωμένες περιοχές. Η ηλεκτροδότηση αποκαθίσταται, ενώ σύμφωνα με τους τεχνικούς της ΔΕΗ τα σημερινά μικροπροβλήματα δεν συνδέονται με το χθεσινό πολύωρο μπλακ άουτ.

Κατεπείγουσα προκαταρκτική εξέταση διέταξε ο προϊστάμενος της εισαγγελίας πρωτοδικών για το μπλακ άουτ το οποίο νέκρωσε την Αττική και τη νότια Ελλάδα, έναν μήνα πριν τη έναρξη των Ολυμπιακών αγώνων.

Σύμφωνα με πληροφορίες, στην κυβερνητική επιτροπή εκτιμήθηκε ότι δεν θα υπάρξει κανένα πρόβλημα ηλεκτροδότησης στη διάρκεια των αγώνων.

Τον ΔΕΣΜΗΕ τον φορέα που διαχειρίζεται τη μεταφορά του ηλεκτρικού ρεύματος φωτογράφισε ο Δημήτρης Σιούφας, ενώ και η ΔΕΗ επιρρίπτει ευθύνες στον φορέα. Ο ΔΕΣΜΗΕ από την πλευρά του αφήνει αιχμές για τη μη ένταξη της μονάδας του Λαυρίου στο σύστημα. Δεν μπορούμε να παίζουμε στα ζάρια το ηλεκτρικό σύστημα της χώρας είπε στον ΦΛΑΣ ο πρόεδρος της ρυθμιστικής αρχής ενέργειας. Ο Παντελής Κάπρος έκανε λόγο για ατολμία στη σωστή απελευθέρωση της ενέργειας και για υποταγή σε συντεχνιακά συμφέροντα.Τόσο η ρυθμιστική αρχή όσο και οι διεθνείς οργανισμοί κρούουν τον κώδωνα του κινδύνου εδώ και χρόνια πρόσθεσε ο κ. Κάπρος

Αρνητικά σχόλια στις ανταποκρίσεις των ξένων ειδησεογραφικών δικτύων, τα οποία επικεντρώνουν στο ερώτημα τι θα συμβεί αν επαναληφθεί παρόμοιο μπλακ άουτ τον Αύγουστο. Αναλυτικά..

Ενδεχόμενες ατέλειες στο θέμα της ενέργειας να διορθωθούν στον μήνα που απομένει είπε η Γιάννα Αγγελοπούλου στη διακαναλική ραδιοφωνική συνέντευξη μέσω της ΕΡΑ. Θα λειτουργήσουν συστήματα αδιάλειπτης παροχής ενέργειας σε όλες τις Ολυμπιακές εγκαταστάσεις διαβεβαίωσε σε ανακοίνωση της η οργανωτική επιτροπή «Αθήνα 2004».

Zorpidis

Lane Sea Lines - Zorpidis Travel
Αλεξ. Διάκου και Λοχαγού Φανουράκη 31.
Τηλ. 02410 20625, 30054, 33603, 33607 FAX 26745
e-mai: stefanakis@zorpidis.com

ΔΡΟΜΟΛΟΓΙΑ
ΙΕΡΑΠΕΤΡΑ / Β. ΚΟΡΝΑΡΟΣ

ΚΑΘΕ ΚΥΡΙΑΚΗ: 04.30 για ΧΑΛΚΗ-ΔΙΑΦΑΝΙ-ΠΗΓΑΔΙΑ-ΚΑΣΟ-ΣΗΤΕΙΑ-ΑΓ. ΝΙΚΟΛΑΟ-ΜΗΛΟ-ΠΕΙΡΑΙΑ
ΚΑΘΕ ΤΕΤΑΡΤΗ 04.30 για ΧΑΛΚΗ-ΔΙΑΦΑΝΙ-ΠΗΓΑΔΙΑ-ΚΑΣΟ-ΣΗΤΕΙΑ-ΑΓ. ΝΙΚΟΛΑΟ-ΜΗΛΟ-ΠΕΙΡΑΙΑ
ΚΑΘΕ ΠΕΜΠΤΗ 04.30 για ΧΑΛΚΗ-ΔΙΑΦΑΝΙ-ΠΗΓΑΔΙΑ-ΚΑΣΟ-ΣΗΤΕΙΑ-ΑΓ. ΝΙΚΟΛΑΟ-ΣΑΝΤΟΡΙΝΗ-ΜΗΛΟ-ΠΕΙΡΑΙΑ

ΠΑ ΚΑΣΤΕΛΛΟΡΙΖΟ

ΚΑΘΕ ΤΡΙΤΗ-ΤΕΤΑΡΤΗ-ΣΑΒΒΑΤΟ
12.00 το μεσημέρι
ΚΑΘΕ ΣΑΒΒΑΤΟ 21.00 για ΚΩ-ΚΑΛΥΜΝΟ-ΣΑΜΟ-ΧΙΟ-ΜΥΤΙΛΗΝΗ-ΛΗΜΝΟ-ΑΛΕΞΑΝΔΡΟΥΠΟΛΗ

ΕΠΙΠΛΕΟΝ
ΚΑΘΕ ΤΡΙΤΗ 11.00 το πρωί για Χάλκη - Διαφάνι - Πηγάδια - Κάσο - Σητεία και επιστροφή

ΠΛΗΡΟΦΟΡΙΕΣ
ΤΗΛ. 22410 20625 - 30054 - 33607

X4694-31/7

ΟΔΟΝΤΙΑΤΡΙΚΗ ΑΝΑΚΟΙΝΩΣΗ

Ο οδοντίατρος
ΧΟΣ ΣΤΕΦΑΝΟΣ Ι. ΤΟΛΙΟΣ
από την Πέμπτη Ι Ιουλίου 2004
θα εξετάζει ως θεράπων
στο ιατρείο του
τους ασφαλισμένους
του Τ.Α.Ξ.Υ.
T3426-25/7

Zorpidis

ΤΟΥΡΙΣΤΙΚΟΣ ΟΡΓΑΝΙΣΜΟΣ
Αλεξ. Διάκου και Λοχαγού Φανουράκη 31.
Τηλ. 22410 20625, 30054 FAX 26745

Ομαδικά & ατομικά ταξίδια
Εγγυμένες αναχωρήσεις κάθε εβδομάδα

ΠΑΡΙΣΙ
4,5 & 6 ημέρες
ΙΤΑΛΙΑ
Ρώμη - Φλωρεντία
4 & 5 ημέρες
ΛΟΝΔΙΝΟ
4 & 5 ημέρες
ΠΡΑΓΑ
3,4 & 5 ημέρες
ΑΜΣΤΕΡΝΤΑΜ
4 & 5 ημέρες
ΒΕΡΟΛΙΝΟ
4 & 5 ημέρες

Ελσίνκι, Κρουαζιέρα Βαλτική, Τάλιν, Αγ. Πετρούπολη, Βερολίνο, Αμστνερνταμ, Νίκαια, Βαρκελώνη, Μαδρίτη, Βουδαπέστη, Βιέννη , Βενετία, Αίγυπτος, Τυνησία, Μαρόκο - Κων/πολη

ΙΤΑΛΙΚΟ ΠΑΝΟΡΑΜΑ
ΚΡΟΥΑΖΙΕΡΑ ΑΔΡΙΑΤΙΚΗ
ΜΠΑΡΙ - ΠΟΜΠΗΙΑ - ΡΩΜΗ - ΦΛΩΡΕΝΤΙΑ - ΣΙΕΝΑ - ΒΕΝΕΤΙΑ - ΜΙΝΙΑΤΟΥΡΑ ΙΤΑΛΙΑ
Ξενοδοχεία 4* Ημιδιατροφή
7 ημέρες αναχώρηση κάθε Δευτέρα
450 ευρώ!!!
X4694-31/7

ΝΤΕΤΕΚΤΙΒΣ
30 ΧΡΟΝΙΑ ΜΟΝΙΜΑ ΚΑΙ ΣΤΗ ΡΟΔΟ
35354
ΠΛΑΤΕΙΑ ΑΓΙΟΥ ΙΩΑΝΝΟΥ
Η ΛΥΣΗ!!! ΣΕ ΚΑΘΕ ΣΑΣ ΠΡΟΒΛΗΜΑ
EXPRESS SECURITY
X 4679-31/7

Δεν είναι πάντα άψογη

Η συμπεριφορά στα πλοία

ΔΙΑΜΑΡΤΥΡΙΑ ΓΙΑ ΤΗΝ ΤΑΛΑΙΠΩΡΙΑ ΕΠΙΒΑΤΗ

Συμπολίτης μας διαμαρτύρεται με επιστολή του στη «Πρόοδο» για τη συμπεριφορά των υπευθύνων του πλοίου που εκτελεί το δρομολόγιο στη γραμμή της Καρπάθου. Συγκεκριμένα, η επιστολή αναφέρει τα εξής:

«Αγαπητή Πρόοδος,

Γράφω δύο κουβέντες για να εκφράσω την θλίψη και την οργή που ένιωσα χθες το βράδυ από την απαράδεκτη συμπεριφορά και τις εξωφρενικές απαιτήσεις του πληρώματος της Ναυτ. Εταιρείας LANE (Λασιθιώτικη) απέναντι στο Καρπάθικο και κατ΄ επέκταση Δωδεκανησιακό επιβατικό κοινό.

Συγκεκριμένα στις πριν μερικές ημέρες έφτασα στο λιμάνι για να μεταφέρω τον πατέρα μου, ο οποίος θα ταξίδευε με το πλοίο, το οποίο έκανε το δρομολόγιο Ρόδος - Διαφάνι Καρπάθου - Πηγάδια Καρπάθου - Κρήτη - Πειραιάς. Όταν φτάσαμε λοιπόν και πήγαμε να φορτώσουμε τις αποσκευές ένα άτομο του πληρώματος χωρίς διακριτικά μας είπε ότι τα πράγματα ήταν πολλά και ότι έπρεπε να κόψουμε φορτωτική όπως και επράξαμεν, χωρίς καμία αντίρρηση.

Το εξωφρενικό όμως ήρθε αργότερα όταν ο ίδιος κύριος μας είπε ότι ο χώρος των αποσκευών στο επίπεδο του πάτου του πλοίου έπρεπε να μείνει άδειος για τους επιβάτες προς Κρήτη και προς Πειραιά και ότι τρεις έπρεπε να σηκώσουμε τις αποσκευές και να τις ανεβάσουμε από μια πολύ στενή σκάλα με 15 σκαλοπάτια πάνω από την αποθήκη γιατί λέει πηγαίναμε Κάρπαθο. Και σας ρωτώ, εμείς οι Καρπάθιοι και όλοι οι Δωδεκανήσιοι τι είμαστε;

Πολίτες γ΄ κατηγορίας; Γιατί εμείς πρέπει να σηκώνουμε τις αποσκευές μας όσο βαριές κι αν είναι και οι άλλοι επιβάτες να έχουν ιδιαίτερη μεταχείριση; Μήπως εμείς δεν πληρώνουμε; Ή μήπως τα ευρώ των Δωδεκανησίων αξίζουν λιγότερο από των Κρητικών - επιβατών, και των επιβατών για Πειραιά;

Επίσης, θέλω να αναφέρω ότι κανένας από τους εκεί κυρίους δεν φορούσε στολή με αποτέλεσμα να μιλάμε με 10 άτομα.

Τελικά, αφού λογοφέραμε με τον εν λόγω κύριο μας παρέπεμψε στον αξιωματικό, ο οποίος είχε γίνει άφαντος.

Δεν μπήκα στη διαδικασία να ρωτάω ονόματα για να κάνω μηνύσεις κ.τ.λ. αλλά πιστεύω ότι αυτή η απαράδεκτη συμπεριφορά πρέπει να μας προβληματίσει όλους μας και περισσότερο τους υπευθύνους και αντιπροσώπους της ΛΑΝΕ στο νησί μας ώστε να πάψουν πια να υπάρχουν δείγματα και συμπεριφορές τέτοιου είδους οι οποίες μας παραπέμπουν.

Τελικά οι αποσκευές ανέβηκαν και εμένα μου έμεινε να θυμάμαι μια απαίσια εντύπωση και μια πονεμένη μέση...

Ευχαριστώ
Κωνσταντίνος
Παραγυιός
Ρόδος 11-7-2004
Τηλ. 6973604480».

ΣΥΛΛΟΓΟΣ ΙΑΤΡΩΝ ΙΚΑ ΡΟΔΟΥ
ΨΥΧΙΚΗ ΥΓΕΙΑ & ΤΡΙΤΗ ΗΛΙΚΙΑ

Σάββατο 17 Ιουλίου 2004 Ωρα 19.00
αίθουσα διαλέξεων «ΑΚΤΑΙΟΝ»
υπό την αιγίδα του 1ου ΚΑΠΗ Δήμου Ροδίων

ΠΡΟΓΡΑΜΜΑ

Χαιρετισμός προέδρου Ιατρών ΙΚΑ Ρόδου
κ. Κωτικώστα Κων/νου

Χαιρετισμός προέδρου 1ου ΚΑΠΗ Δήμου Ροδίων
κ. Συμεωνίδη Γιώργου

«ΟΡΓΑΝΙΚΑ ΨΥΧΟΣΥΝΔΡΟΜΑ
Ομιλητής: **Πλατής Αναστάσιος**, ψυχίατρος

«ΨΥΧΟΚΟΙΝΩΝΙΚΕΣ ΔΥΣΛΕΙΤΟΥΡΓΙΕΣ»
Ομιλητές: **Σιάγκα Κων/να**, ψυχολόγος
Κυπριώτη Αλεξία, ψυχολόγος

«Η ΔΥΝΑΜΙΚΗ ΣΥΜΒΟΛΗ ΤΟΥ Κ.Α.Π.Η.»
Ομιλητές: **Σωτρίλλη Αναστασία**, κοινωνική λειτουργός

«ΑΝΟΪΚΑ ΣΥΝΔΡΟΜΑ ΚΑΙ Η ΘΕΡΑΠΕΥΤΙΚΗ ΑΝΤΙΜΕΤΩΠΙΣΗ ΤΟΥΣ»
Ομιλητής: **Ε. Παπαταξιάρχης**, φαρμακοποιός

Συντονιστής:
Μανδρακός Ενάγγελος, γραμματέας Σ.Ε.Π.Ι.Κ.Α. Ρόδου

Δεξίωση

ΧΛ-17/7

ΑΡΧΩΝ ΣΑΜΑΡΤΖΗΣ ΑΕΤΕΒΕ
Από το 1980
24 ΧΡΟΝΙΑ ΜΟΝΩΣΕΙΣ



ΕΛΑΦΡΟΣΚΥΡΟΔΕΜΑ ΘΕΡΜΟΗΧΟΜΟΝΩΤΙΚΟ
Υπόστρωμα για γεμίσματα δαπέδων & δημιουργία ρήσεων

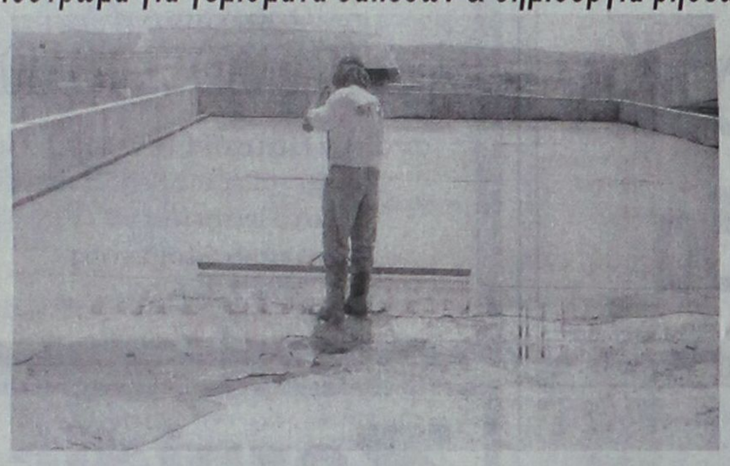



X4676-31/7

ΔΙΑΘΕΣΗ: ΑΡΧΩΝ ΣΑΜΑΡΤΖΗΣ ΑΕΤΕΒΕ
ΜΟΝΩΣΕΙΣ - ΣΤΕΓΑΝΩΣΕΙΣ
ΚΑΤΑΣΤΗΜΑΤΑ
1) Ικαρου & Λαοδικείας - Τηλ.: 22410 20021 Ρόδος 85100
2) Υποκατάστημα Ερυθρού Σταυρού 21 - Τηλ.: 22410 23030 Ρόδος 85100
ΚΙΝΗΤΟ: 6944 502033

Επειδή κυκλοφορούν πολλά

Πώς θα ξεχωρίζουμε τα πλαστά χαρτονομίσματα

ΕΝΗΜΕΡΩΣΗ ΑΠΟ ΤΗΝ ΤΡΑΠΕΖΑ ΕΛΛΑΔΟΣ

Η Τράπεζα της Ελλάδος αναλαμβάνει ενημερωτική εκστρατεία από 10 Ιουλίου με στόχο να υπενθυμίσει σε κάθε πολίτη, με τηλεοπτικό μήνυμα τους απλούς τρόπους με τους οποίους μπορεί να ελέγχει τη γνησιότητα των χαρτονομισμάτων ευρώ.

Η ενημερωτική αυτή εκστρατεία διεξάγεται στο πλαίσιο της επικοινωνιακής πολιτικής του Ευρωσυστήματος, με στόχο την ενημέρωση του κοινού.

Όλα τα χαρτονομίσματα ευρώ διαθέτουν χαρακτηριστικά ασφαλείας που μπορούν να εντοπιστούν με μεγάλη ευκολία, στις καθημερινές μας συναλλαγές, με τρεις απλούς τρόπους:

- Με την αφή ψηλαφίζουμε την ανάγλυφη εκτύπωση στην κεντρική εικόνα, στα γράμματα και στους αριθμούς της πρόσθιας πλευράς, καθώς και την αίσθηση από το ειδικό χαρτί που δεν είναι γυαλιστερό ή κηρώδες.

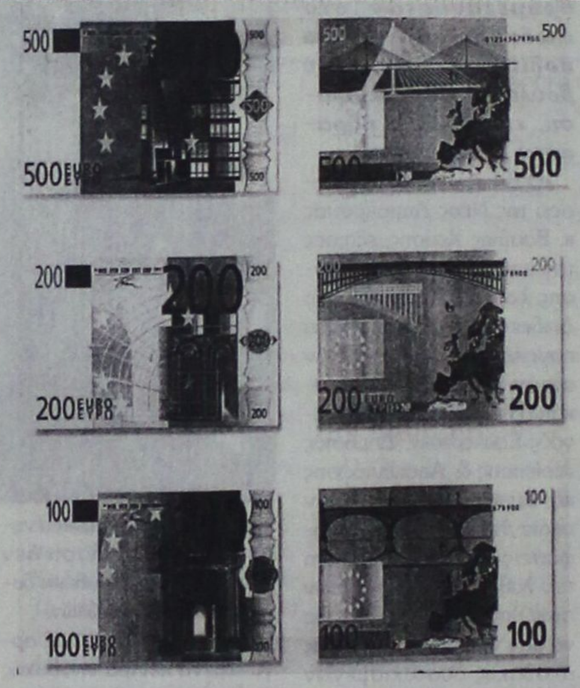

- Με την παρατήρηση στο φως διακρίνουμε το υδατογράφημα - σχέδιο και ονομαστική αξία ορατά και από τις δύο πλευρές του χαρτονομίσματος - καθώς και την ταινία ασφαλείας.

- Τέλος, με την εξέταση υπό γωνία παρατηρούμε το ολόγραμμα, διαφορετικό στις μικρές (5, 10, 20 ευρώ) και στις μεγάλες αξίες (50, 100, 200, 500 ευρώ), με την έντονη εναλλαγή εικόνων και χρωμάτων, την ιριδίζουσα λωρίδα με το χρυσαφί της χρώμα στην πίσω πλευρά των μικρών αξιών και τη μελάνη μεταβλητού χρωματισμού στην πίσω πλευρά των μεγάλων αξιών όπου η ονομαστική αξία αλλάζει χρώματα από μωβ σε λαδί μέχρι και καφέ.

Σκόπιμο είναι να ελέγχουμε πάντα περισσότερα από ένα χαρακτηριστικά.

Ακόμη και στα χαρτονομίσματα που έχουν φθαρεί από τη χρήση, με ευκολία εντοπίζονται κάποια από τα χαρακτηριστικά που προαναφέρθηκαν.



ΠΡΑΚΤΟΡΕΙΟ ΤΑΞΙΔΙΩΝ
PEGASOS TRAVEL
CLUB OR RHODES
Ταξιδέψτε επώνυμα
Ταξιδέψτε φθηνά
Ταξιδέψτε άνετα
Με ευχάριστη διαμονή σε ξενοδοχεία σε όλη την Ελλάδα
ΚΑΘΕ ΔΕΥΤΕΡΑ
ΒΑΡΣΟΒΙΑ
με
LOT
Αναχώρηση 12.50 p.m.
Για οποιαδήποτε πληροφορία παρακαλώ απευθυνθείτε στο γραφείο μας
PEGASOS TRAVEL
ΚΑΡΑΤΖΙΑΣ ΜΙΧΑΛΗΣ
Τηλ. 2241 0 73455, 76161, 75879
FAX. 2241 0 35504
KIN. 6977 986489
X4696-31/7

ΜΕΝΤΙΟΥΜ-ΑΣΤΡΟΛΟΓΟΣ
ΝΙΚΟΣ
Ακριβείς προβλέψεις στον επαγγελματικό, αισθηματικό και οικονομικό τομέα.
Επαναφορά ατόμων
Ισχυρή υποβολή
Δέχεται μόνο με ραντεβού στα τηλέφωνα: 31405 και 39201
9213-4/8

Δρομολόγια του Ταχύπλοου Καταμαράν "ΔΩΔΕΚΑΝΗΣΟΣ ΕΞΠΡΕΣ"
Από: 1-ΙΟΥΝ-2004 μέχρι 15-ΟΚΤ-2004

DODEKANISOS
Αναχωρήσεις από την Κολώνα (Σαλώσεινή πύλη)

ΚΥΡΙΑΚΗ		
ΛΙΜΑΝΙ	ΑΦΙΞΗ	ΑΝΑΧ.
ΡΟΔΟΣ		08.30
ΣΥΜΗ	09.20	09.25
ΚΩΣ	10.55	11.00
ΚΑΛΥΜΝΟΣ	11.40	11.50
ΛΕΡΟΣ	12.40	12.45
ΠΑΤΜΟΣ	13.25	13.40
ΛΕΙΨΟΙ	14.00	14.05
ΛΕΡΟΣ	14.25	14.30
ΚΑΛΥΜΝΟΣ	15.20	15.30
ΚΩΣ	16.10	16.20
ΣΥΜΗ	17.45	17.50
ΡΟΔΟΣ	18.30	

ΔΕΥΤΕΡΑ		
ΛΙΜΑΝΙ	ΑΦΙΞΗ	ΑΝΑΧ.
ΡΟΔΟΣ		08.30
ΚΑΣΤΕΛΟΡΙΖΟ	11.00	16.00
ΡΟΔΟΣ	18.30	

ΤΡΙΤΗ		
ΛΙΜΑΝΙ	ΑΦΙΞΗ	ΑΝΑΧ.
ΡΟΔΟΣ		08.30
ΚΩΣ	10.40	10.50
ΚΑΛΥΜΝΟΣ	11.30	11.40
ΛΕΡΟΣ	12.30	12.40
ΠΑΤΜΟΣ	13.20	13.30
ΛΕΙΨΟΙ	13.50	14.00
ΛΕΡΟΣ	14.20	14.30
ΚΑΛΥΜΝΟΣ	15.20	15.30
ΚΩΣ	16.10	16.20
ΡΟΔΟΣ	18.30	

ΤΕΤΑΡΤΗ		
ΛΙΜΑΝΙ	ΑΦΙΞΗ	ΑΝΑΧ.
ΡΟΔΟΣ		08.30
ΣΥΜΗ	09.20	09.30
ΚΩΣ	11.00	11.10
ΚΑΛΥΜΝΟΣ	11.50	12.00
ΛΕΡΟΣ	12.50	14.30
ΚΑΛΥΜΝΟΣ	15.20	15.30
ΚΩΣ	16.10	16.20
ΣΥΜΗ	17.40	17.50
ΡΟΔΟΣ	18.30	

ΠΕΜΠΤΗ		
ΛΙΜΑΝΙ	ΑΦΙΞΗ	ΑΝΑΧ.
ΡΟΔΟΣ		08.30
ΚΩΣ	10.40	10.50
ΚΑΛΥΜΝΟΣ	11.30	11.40
ΛΕΡΟΣ	12.30	12.40
ΛΕΙΨΟΙ	13.00	13.10
ΠΑΤΜΟΣ	13.30	13.40
ΛΕΡΟΣ	14.20	14.30
ΚΑΛΥΜΝΟΣ	15.20	15.30
ΚΩΣ	16.10	16.20
ΡΟΔΟΣ	18.30	

ΠΑΡΑΣΚΕΥΗ		
ΛΙΜΑΝΙ	ΑΦΙΞΗ	ΑΝΑΧ.
ΡΟΔΟΣ		08.30
ΣΥΜΗ	09.20	09.30
ΚΩΣ	11.00	11.10
ΚΑΛΥΜΝΟΣ	11.50	12.00
ΛΕΡΟΣ	12.50	14.30
ΚΑΛΥΜΝΟΣ	15.20	15.30
ΚΩΣ	16.10	16.20
ΣΥΜΗ	17.40	17.50
ΡΟΔΟΣ	18.30	

ΣΑΒΒΑΤΟ		
ΛΙΜΑΝΙ	ΑΦΙΞΗ	ΑΝΑΧ.
ΡΟΔΟΣ		08.30
ΚΩΣ	10.40	10.50
ΚΑΛΥΜΝΟΣ	11.30	11.40
ΛΕΡΟΣ	12.30	12.40
ΛΕΙΨΟΙ	13.00	13.10
ΠΑΤΜΟΣ	13.30	13.40
ΛΕΡΟΣ	14.20	14.30
ΚΑΛΥΜΝΟΣ	15.20	15.30
ΚΩΣ	16.10	16.20
ΡΟΔΟΣ	18.30	



• Ταξιδέψτε με το μπλε του γύρω
• Fully air-conditioned

Πληροφορίες: Δωδεκάνησος Ναυτιλιακή Ν.Ε.
Αυστραλίας 3, 85100 Ρόδος
Τηλ: 22410 70 590 - Fax: 22410 70 591

Ηχος & Φως Sound & Light

website: www.12ne.gr
e-mail: info@12ne.gr

X 4695-31/7

ΨΥΧΟΕΡΕΥΝΗΤΡΙΑ
ΚΡΗΤΙΚΟΥ
ΒΑΣΙΛΕΙΑ



Προβλέψεις για το μέλλον ικανοποιητικές.
Βοήθεια για κάθε θέμα που σας απασχολεί με κάθε εχεμύθεια
ΟΜΗΡΟΥ 65 Π. ΠΟΛΗ Τηλ. 74440 - 67602,
0972157586, 8-1π.μ. — 4-8μ.μ.
Τ 3280-18/7

Ερώτηση στη Βουλή για την οικονομική υποστήριξη των ερασιτεχνικών θιάσων

ΕΡΩΤΗΣΗ κατέθεσε στη Βουλή ο βουλευτής Κ. Καΐσερλης σχετικά με την οικονομική υποστήριξης της συνάντησης των ερασιτεχνικών θιάσων του Αιγαίου». Η ερώτηση αναφέρει τα εξής:

«Οπως γνωρίζουμε η «Συνάντηση των Ερασιτεχνικών Θιάσων Αιγαίου» συμπληρώνοντας 16 χρόνια ζωής, καταξιώθηκε ως θεσμός που τιμά την θεατρική τέχνη και προωθεί τον πολιτισμό και στα πλέον απομεμακρυσμένα νησιά του Αιγαίου.

Η συμμετοχή 30 θεατρικών σχημάτων από 30 νησιά του Αιγαίου, με συνέπεια 16 ετών στην ετήσια συνάντησή τους σε διαφορετικό νησί, πιστοποιεί τη δύναμη των νησιωτών μας να συνεχίσουν και ταυτόχρονα να επεκτείνουν την εθελοντική δράση τους σε όλα τα νησιά του Αιγαίου.

Δυστυχώς όμως με τις δηλώσεις του καθ' ύλη αρμόδιου Υπουργού Αιγαίου, στην σύσκεψη της 17ης Μαΐου του 2004, περιόρισε την συμμετοχή των σχημάτων σε 12, δύο ανά Νομό με την αιτιολογία των οικονομικών δυσκολιών και των περικοπών που επέβαλε το Υπουργείο Οικονομικών.

Η πρόθεσή του αυτή αγνοεί την νησιωτική ιδιαιτερότητα και το γεγονός ότι κάθε νησί αποτελεί ξεχωριστή κοινωνία με το δικό της πολιτισμό και τη δική της παράδοση.

Επειδή η μείωση των ετήσιων πιστώσεων του Υπουργείου Αιγαίου για την υποστήριξη της δράσης αυτής θα πλήξει ανεπανόρθωτα τις προσπάθειες και την πρόοδο 16 ολόκληρων χρόνων.

ΕΡΩΤΑΤΑΙ Ο ΥΠΟΥΡΓΟΣ

1. Εάν πράγματι προτίθεται να μειώσει τον αριθμό των σχημάτων και τη διάρκεια των ημερών παρουσίασης.
2. Το ύψος των πιστώσεων που θα διατεθούν το 2004 για την Συνάντηση
3. Τις πιστώσεις που διατέθηκαν για τα έτη 2002, 2003 και 2004 αντίστοιχα».

Η χορωδία βυζαντινής μουσικής σήμερα στη Σύμη

ΑΥΡΙΟ ΣΥΝΑΥΛΙΑ ΚΛΑΣΙΚΗΣ ΜΟΥΣΙΚΗΣ

Σήμερα Τετάρτη στην Κεντρική Πλατεία της Σύμης θα πραγματοποιηθεί εκδήλωση με τη χορωδία βυζαντινή Μουσικής και παραδοσιακού τραγουδιού του Φάρου Τυφλών Ελλάδος, σωματείο ειδικώς αναγνωρισμένο, επιχορηγούμενο και εποπτευόμενο από το υπουργειο Υγείας και Πρόνοιας.

Την χορωδία διευθύνει ο Γιάννης Αλεξάνδρου

Την ορχήστρα διευθύνει ο Στάθης Κουκουλάρης.

• Την Πέμπτη 15 Ιουλίου στο πλατύ του Αη Γιάννη θα δοθεί συναυλία κλασικής μουσικής από το μουσικό σχήμα LYRICO σε έργα BEACH Beethoven, Bellini, Rachmaninoff, Schubert, Ριάδη, Καλομοίρη, Κουρουπού, Παπαγεωργίου.

Μεσόφωνος: Κατερίνα Ρούσσου

Βιολί: Κατερίνα Σταθάκη

Ομποε: Γιάννης Οικονόμου

Πιάνο: Ελίνα Μπουτιέρη

Η είσοδος όπως σε όλες τις εκδηλώσεις του Φεστιβάλ είναι ελεύθερη.

Ειδική κομματική οργάνωση των γιατρών της Νέας Δημοκρατίας

Από το Γραφείο Ενημέρωσης της ΝΟΔΕ μας έστειλαν την παρακάτω ανακοίνωση:

«Εγινε προχτές 12 Ιουλίου η πρώτη συνάντηση των γιατρών που είναι μέλη του κόμματος με το προεδρείο της Νομαρχιακής Επιτροπής στην οποία αναλύθηκαν οι στόχοι και οι προοπτικές συνεργασίας μεταξύ των δύο μερών. Ακολούθησε εποικοδομητικός διάλογος και ανταλλαγή απόψεων για την οργάνωση της Ειδικής Κομματικής Οργάνωσης (ΕΚΟ) Υγείας του νομού στην οποία θα συμμετέχουν όλοι οι νοσοκομειακοί και ελεύθεροι επαγγελματίες γιατροί της Δωδεκανήσου.

Στα πλαίσια των επαφών αύριο, το προεδρείο, της ΝΟΔΕ θα συναντηθεί με τους δημοτικούς συμβούλους πλειοψηφίας και μειοψηφίας του Δήμου Ροδίων που ανήκουν στη Νέα Δημοκρατία. Στην συνάντηση θα γίνει η πρώτη εκτίμηση της πολιτικής κατάστασης στον τόπο μας και θα αναλυθεί η προοπτική συνεργασίας για την προώθηση λύσεως σε προβλήματα της πόλης. Η συνάντηση δεν έχει χαρακτήρα διερεύνησης προθέσεων για τις προσεχείς Δημοτικές εκλογές αφού τόσο η Κεντρική Διοίκηση του κόμματος όσο και η ΝΟΔΕ Δωδεκανήσου θεωρούν πως είναι νωρίς για τέτοιες πρωτοβουλίες.

Η συνάντηση με τους Δημοτικούς συμβούλους θα γίνει σήμερα στις 8 το βράδυ, στα γραφεία του κόμματος.

Πάντα κάποιοι ξεχωρίζουν...

Rodos Gold VOGIATZIS

Ιδιαίτερη αισθητική
Απαράμιλλη ποιότητα
πλούσιες επιλογές
για γάμους, βαπτίσεις,
και ιδιαίτερες στιγμές
με μοναδική λάμψη .....
σε εξαιρετικές τιμές

Rodos Gold VOGIATZIS

Χρυσές δημιουργίες...
για πολύτιμες σχέσεις

10ο χιλ. Λεωφ. Ρόδου Λίνδου
Τηλ: 22410 86670 - 3

X4692-31/7

Στον τουρισμό της Δωδεκανήσου

Τεράστια η ζημιά από τις ακτοπλοϊκές συγκοινωνίες

ΚΑΤΑΤΕΘΗΚΕ ΕΡΩΤΗΣΗ ΣΤΗ ΒΟΥΛΗ

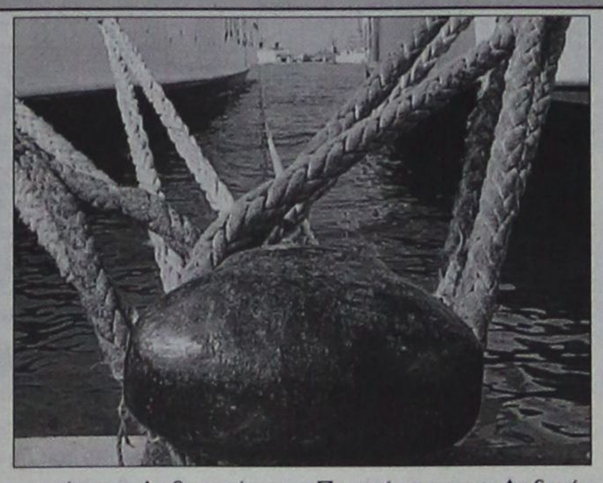

ΤΡΑΓΙΚΕΣ επιπτώσεις για τον τουρισμό της Ρόδου και της Δωδεκανήσου γενικότερα από τις ελλείψεις στις ακτοπλοϊκές συγκοινωνίες. Σχετική ερώτηση κατέθεσε στη Βουλή ο βουλευτής Κ. Καΐσερλης στην οποία αναφέρει τα εξής:

«Δύο μήνες μετά την πρώτη ερώτησή μου με αριθμό 668-11-5-04, με την οποία είχα επισημάνει τα ελλείμματα που υπήρχαν στις ακτοπλοϊκές συγκοινωνίες της Δωδεκανήσου με την Ηπειρωτική χώρα, η κατάταση παραμένει η ίδια και χειροτερεύει ακόμα περισσότερο παρά τις διαβεβαιώσεις περί του αντιθέτου, από τους κυρίους Υπουργούς Εμπορικής Ναυτιλίας και Αιγαίου.

Η μη έγκαιρη αντιμετώπιση των τότε προβλημάτων από την Κυβέρνηση, έχει οδηγήσει το σύνολο των νησιών της Δωδεκανήσου σε δραματική μείωση της τουριστικής κίνησης, με τεράστιες οικονομικές επιπτώσεις κυρίως στις μικρές και μεσαίες τουριστικές επιχειρήσεις.

Διαφαίνεται δυστυχώς ότι η κατάσταση αυτή θα συνεχισθεί, αφού ακόμα και σήμερα ελάχιστα δρομολόγια πραγματοποιούνται από τον Πειραιά προς την Δωδεκάνησο, ο προγραμματισμός των Τουριστών για το καλοκαίρι αυτό έχει ήδη ολοκληρωθεί χωρίς να συμπεριλαμβάνεται η Δωδεκάνησος αφού δεν υπάρχουν πλοία και ο κίνδυνος για τον χειμώνα είναι ακόμα μεγαλύτερος.

Επειδή οι οικονομικές επιπτώσεις από την έλλειψη προγραμματισμού και παρεμβάσεων για την επίλυση του ακτοπλοϊκού προβλήματος της Δωδεκανήσου θα είναι τεράστιες και θα πλήξουν τις τουριστικές επιχειρήσεις που είναι ήδη υπερχρεωμένες.

Επειδή η ζημιά που έχουν υποστεί τα νησιά στην τουριστική τους ανάπτυξη είναι μεγάλη και δύσκολα ανατάσσεται.

ΕΡΩΤΩΝΤΑΙ ΟΙ ΥΠΟΥΡΓΟΙ

1. Για ποιό λόγο φτάσαμε σ' αυτή την κατάσταση.
2. Εάν υπάρχει διάθεση επίλυσης του προβλήματος.
3. Ποιά μέτρα θα ληφθούν για την οικονομική ανακούφιση των πληγέντων και την ανάκαμψη του Τουρισμού.
4. Εάν θα επιβληθούν κυρώσεις στους υπεύθυνους».

Ο βουλευτής Βασ. Χρύσης υπέρ της πρότασης Σπανού

ΕΠΙΣΤΟΛΗ ΠΡΟΣ ΤΗ ΔΑΝΕ



ΕΠΙΣΤΟΛΗ στη ΔΑΝΕ έστειλε ο βουλευτής Βασίλης Χρύσης, με την οποία ζητά να κάνει δεκτή την πρόταση του επιχειρηματία Γιώργου Σπανού. Η επιστολή του κ. Χρύση αναφέρει τα εξής:

«Αγαπητέ κ. Πρόεδρε,

Με ιδιαίτερο ενδιαφέρον μελέτησα το με αριθ. πρωτ. 1894/12-7-2004 έγγραφο της «Δωδεκάνησος Ναυτιλιακή ΝΕ» που απευθύνεται στο Διοικητικό Συμβούλιο της ΔΑΝΕ ΑΕ.

Γνωρίζουμε τα δισεπίλυτα και ανυπέρβλητα προβλήματα της ΔΑΝΕ, τα οποία δυστυχώς σε συνδυασμό με την μη πλευσιμότητα των πλοίων της «ΡΟΔΟΣ» και «ΠΑΤΜΟΣ» και με την επίσχεση εργασίας των πληρωμάτων, ένεκα της οποίας ακινητοποιήθηκε και το πλοίο «ΔΙΑΓΟΡΑΣ», με αποτέλεσμα μεσούσης της τουριστικής περιόδου, να δημιουργηθούν οξύτατα συγκοινωνιακά προβλήματα ακόμη και στα νησιά κορμού ΚΩ, ΚΑΛΥΜΝΟ, ΛΕΡΟ και ΠΑΤΜΟ με συνέπειες κοινωνικές και οικονομικές που προκάλεσαν την δικαιολογημένη αγανάκτηση των κατοίκων.

Ως Βουλευτής Δωδεκανήσου έμπρακτα και επανειλημμένα έχω επιδείξει το ενδιαφέρον και την αγωνία μου για την τύχη της μεγάλης Δωδεκανησιακής Εταιρείας (ΔΑΝΕ).

Σήμερα δημόσια και ανεπιφύλακτα επικροτούμε την πρόταση του κ. Γιώργου Σπανού εκπροσώπου της ΔΩΔΕΚΑΝΗΣΟΣ ΝΑΥΤΙΛΙΑΚΗΣ ΝΕ, γνωστού για την επιχειρηματική του τόλμη και τα Δωδεκανησιακά του αισθήματα.

Το Διοικητικό Συμβούλιο της ΔΑΝΕ με αίσθημα ευθύνης απέναντι στην εταιρεία και τα νησιά μας έχει χρέος να ευχαριστήσει και να αποδεχθεί την πρόταση του συμπατριώτη μας επιχειρηματία.

Η ναύλωση του πλοίου «ΔΙΑΓΟΡΑΣ» της ΔΑΝΕ, μπορεί να μη αποτελεί σανίδα σωτηρίας, γι' αυτήν είναι αναμφίβολα όμως μια λύση ανάγκης η οποία πρέπει να γίνει αποδεκτή.

Ας εμπιστευθούμε, έστω προσωρινά, δια της ναύλωσης αυτής τα έντιμα Δωδεκανησιακά χέρια.

Κερδισμένοι θα είμαστε όλοι.

Ρόδος, 13 Ιουλίου 2004

Με εκτίμηση

Βασίλης Κ. Χρύσης»

Εχετε δει το ΝΕΟ BEST SELLER της ΤΟΥΟΤΑ;

Αν όχι
σας **περιμένει** στην έκθεσή μας!
Να το **γνωρίσετε** και να το **οδηγήσετε**!

ΝΕΟ TOYOTA COROLLA

ΞΕΝΑΚΗΣ α.ε.β.ε.

Εξουσιοδοτημένος έμπορος και after sales
TOYOTA στα Δωδεκάνησα
Λεωφόρος Ρόδου - Λίνδου 220
Τηλ. 22410 62211

X4711-31/7

A.N.A FERRIES

ΤΑΞΙΔΕΨΤΕ ΜΕ ΤΟ ΝΕΟ ΜΑΣ ΠΛΟΙΟ

Ε/Γ- Ο/Γ ΑΝΘΗ ΜΑΡΙΝΑ

ΓΡΗΓΟΡΑ - ΑΝΕΤΑ - ΕΥΧΑΡΙΣΤΑ

ΜΟΝΟ ΣΕ 13 ΩΡΕΣ!!!

• **Από ΡΟΔΟ προς ΠΕΙΡΑΙΑ**

Κάθε ΤΡΙΤΗ - ΠΕΜΠΤΗ - ΣΑΒΒΑΤΟ

• **Από ΠΕΙΡΑΙΑ προς Ρόδο**

Κάθε ΔΕΥΤΕΡΑ - ΤΕΤΑΡΤΗ - ΠΑΡΑΣΚΕΥΗ

• **Εκδόσεις εισιτηρίων σε όλα τα ταξιδιωτικά πρακτορεία**

Κεντρικό πρακτορείο

**** ΠΡΟΣΦΟΡΑ****
ΟΛΑ ΤΑ ΑΤΟΜΙΚΑ ΕΙΣΙΤΗΡΙΑ ΣΕ ΜΙΣΗ ΤΙΜΗ!
• ΕΠΙΒΑΤΗΣ: 16,90 ευρώ

TSAGARIS TRAVEL

Ακτή Σαχτούρη 5

Τηλ. (22410) 36170, 28597, 35066, 30406

FAX: 22410 39839

X.4685-31/7

ΤΗΛΟΣ 21ος ΑΙΩΝΑΣ
ΝΑΥΤΙΚΗ ΕΤΑΙΡΙΑ
Τηλ. 22460 44000
FAX. 22460 44044

ΠΡΟΓΡΑΜΜΑ «SEA STAR»

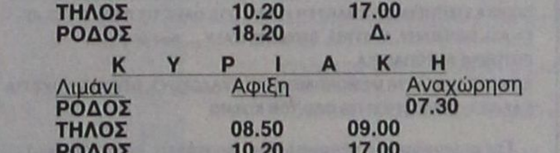

Λιμάνι	Αφιξη		Αναχώρηση
Δ Ε Υ Τ Ε Ρ Α			
ΡΟΔΟΣ			09.00
ΤΗΛΟΣ	10.20	14.30	
ΝΙΣΥΡΟΣ	15.00	17.30	
ΤΗΛΟΣ	18.00	18.10	
ΡΟΔΟΣ	19.30		
Τ Ρ Ι Τ Η			
ΡΟΔΟΣ			09.00
ΧΑΛΚΗ	10.10	12.00	
ΤΗΛΟΣ	12.40	17.00	
ΡΟΔΟΣ	18.30		
Τ Ε Τ Α Ρ Τ Η			
ΡΟΔΟΣ			08.00
ΤΗΛΟΣ	09.20	09.30	
ΡΟΔΟΣ	10.50	18.30	
ΤΗΛΟΣ	19.50	20.00	
ΡΟΔΟΣ	21.30		
Π Ε Μ Π Τ Η			
ΡΟΔΟΣ			09.00
ΤΗΛΟΣ	10.20	17.00	
ΡΟΔΟΣ	18.20		
Π Α Ρ Α Σ Κ Ε Υ Η			
ΡΟΔΟΣ			09.00
ΤΗΛΟΣ	10.20	14.00	
ΝΙΣΥΡΟΣ	14.30	17.30	
ΤΗΛΟΣ	18.00	18.10	
ΡΟΔΟΣ	19.30	20.00	
ΤΗΛΟΣ	21.30		
Σ Α Β Β Α Τ Ο			
ΤΗΛΟΣ			07.00
ΡΟΔΟΣ	08.20	09.00	
ΤΗΛΟΣ	10.20	17.00	
ΡΟΔΟΣ	18.20	Δ.	
Κ Υ Ρ Ι Α Κ Η			
ΡΟΔΟΣ			07.30
ΤΗΛΟΣ	08.50	09.00	
ΡΟΔΟΣ	10.20	17.00	
ΤΗΛΟΣ	18.20	18.30	
ΡΟΔΟΣ	19.50		

ΠΛΗΡΟΦΟΡΙΕΣ
ΡΟΔΟΣ: ΤΑΡΠΟΝ ΣΠΡΙΝΓΚΣ 44
Τηλ. **22410 78052, 22410 78053**
Κινητό: **6938244523**
ΤΗΛΟΣ: 22460 44000

X 4698-31/7



PELLOS TRAVEL

ΠΟΙΟΤΗΤΑ -ΟΡΓΑΝΩΣΗ-ΕΓΓΥΗΣΗ

ΚΑΛΟΚΑΙΡΙΝΕΣ ΕΚΔΡΟΜΕΣ

ΙΟΥΛΙΟΣ 2004

22/7-27/7

ΕΞΑΗΜΕΡΗ ΕΚΔΡΟΜΗ

ΣΤΗΝ ΚΩΝΣΤΑΝΤΙΝΟΥΠΟΛΗ-ΠΡΙΓΚΗΠΟΝΗΣΣΑ

ΡΟΔΟΣ-ΜΑΡΜΑΡΙΣ-ΕΦΕΣΣΟΣ-ΣΜΥΡΝΗ-ΠΡΟΥΣΑ-ΚΩΝΣΤΑ-ΝΤΙΝΟΥΠΟΛΗ-ΒΑΝΤΙΡΜΑ-ΣΜΥΡΝΗ-ΑΥΔΙΝΙ-ΜΑΡΜΑΡΙΣ-ΡΟΔΟΣ

ΜΟΝΟ ΜΕ 295 ΕΥΡΩ ΤΟ ΑΤΟΜΟ

ΠΕΡΙΛΑΜΒΑΝΟΝΤΑΙ:
2 ΔΙΑΝΥΚΤΕΡΕΥΣΕΙΣ ΣΤΗ ΣΜΥΡΝΗ ΚΑΙ 3 ΚΩΝΣΤΑΝΤΙΝΟΥΠΟΛΗ ΕΙΣΙΤΗΡΙΑ ΡΟΔΟΣ-ΜΑΡΜΑΡΙΣ-ΡΟΔΟΣ, ΦΟΡΟΙ ΤΟΥΡΚΙΑΣ, ΞΕΝΑΓΗΣΕΙΣ, ΜΕΤΑΦΟΡΕΣ ΜΕ ΚΛΙΜΑΤΙΖΟΜΕΝΑ ΠΟΥΛΜΑΝ, ΞΕΝΟΔΟΧΕΙΑ 4****ΚΑΙ 3*** ΑΣΤΕΡΩΝ .ΣΥΝΟΔΟΣ ΓΡΑΦΕΙΟΥ-ΤΑΞΙΔΙΩΤΙΚΗ ΑΣΦΑΛΕΙΑ-Φ.Π.Α
ΔΕΝ ΠΕΡΙΛΑΜΒΑΝΟΝΤΑΙ:
ΑΡΧΑΙΟΛΟΓΙΚΟΙ ΧΩΡΟΙ-ΕΙΣΙΤΗΡΙΑ ΠΛΟΙΩΝ ΥΑΛΟΒΑ-ΚΩΝΣΤΑΝΤΙΝΟΥΠΟΛΗ-ΒΑΝΤΙΡΜΑ.ΕΙΣΙΤΗΡΙΑ ΚΡΟΥΑΖΙΕΡΑΣ ΣΤΑ ΠΡΙΓΚΗΠΟΝΗΣΣΑ –ΔΙΑΣΚΕΔΑΣΗ

31/7-7/8

ΟΚΤΑΗΜΕΡΗ ΕΚΔΡΟΜΗ

ΑΜΟΡΓΟΣ-ΣΑΝΤΟΡΙΝΗ-ΠΑΡΟΣ-ΜΥΚΟΝΟΣ-ΝΑΞΟΣ-ΑΝΤΙΠΑΡΟΣ

ΜΕ BLUE STAR FERRIES

ΑΝΑΧΩΡΗΣΗ 31/7 ΣΤΙΣ 10.00 ΤΟ ΠΡΩΙ ΗΜΕΡΑ ΣΑΒΒΑΤΟ ΜΕ BLUE STAR 1
ΕΠΙΣΤΡΟΦΗ 08/8 ΣΤΙΣ 12.40 Μ.Μ ΤΟ ΜΕΣΗΜΕΡ ΗΜΕΡΑ ΣΑΒΒΑΤΟ ΜΕ BLUE STAR 1.

ΠΕΡΙΛΑΜΒΑΝΟΝΤΑΙ:
ΕΙΣΙΤΗΡΙΑ ΡΟΔΟΣ-ΣΥΡΟΣ-ΠΑΡΟΣ-ΣΑΝΤΟΡΙΝΗ-ΜΥΚΟΝΟΣ-ΝΑΞΟΣ-ΡΟΔΟΣ ΣΕ Γ.ΘΕΣΗ
ΞΕΝΟΔΟΧΕΙΑ ΜΕ ΠΡΩΙΝΟ (8 ΔΙΑΝΥΚΤΕΡΕΥΣΕΙΣ)ΑΜΟΡΓΟ ΚΑΙ ΣΤΗ ΠΑΡΟ-
ΕΚΔΡΟΜΕΣ ΣΤΗ ΣΑΝΤΟΡΙΝΗ-ΜΥΚΟΝΟ-ΑΜΟΡΓΟ-ΠΑΡΟ
ΜΕΤΑΦΟΡΕΣ ΜΕ ΠΟΥΛΜΑΝ-ΞΕΝΑΓΗΣΕΙΣ-ΤΑΞΙΔΙΩΤΙΚΗ ΑΣΦΑΛΕΙΑ-Φ.Π.Α
ΔΕΝ ΠΕΡΙΛΑΜΒΑΝΟΝΤΑΙ:
ΑΡΧΑΙΟΛΟΓΙΚΟΙ ΧΩΡΟΙ-ΔΙΑΣΚΕΔΑΣΗ ΣΕ ΚΕΝΤΡΟ

24/7-27/7

ΤΕΤΡΑΗΜΕΡΗ ΕΚΔΡΟΜΗ

ΙΕΡΟ ΠΡΟΣΚΥΝΗΜΑ ΑΓΙΟΣ ΡΑΦΑΗΛ ΜΥΤΙΛΗΝΗΣ

ΤΙΜΗ ΜΟΝΟ ΜΕ 235 ΕΥΡΩ ΤΟ ΑΤΟΜΟ

ΣΤΗ ΕΚΔΡΟΜΗ ΠΕΡΙΛΑΜΒΑΝΟΝΤΑΙ:
ΕΙΣΙΤΗΡΙΑ ΠΛΟΙΩΝ ΡΟΔΟΣ-ΜΥΤΙΛΗΝΗ--ΡΟΔΟΣ Β. ΘΕΣΗ ΚΑΜΠΙΝΑ
ΠΕΡΙΗΓΗΣΕΙΣ-ΕΚΔΡΟΜΕΣ-ΜΕΤΑΦΟΡΕΣ ΜΕ ΠΟΥΛΜΑΝ- Ξ/Δ ΜΕ ΠΡΩΙΝΟ-
ΣΥΝΟΔΟΣ ΓΡΑΦΕΙΟΥ-ΤΑΞΙΔΙΩΤΙΚΗ ΑΣΦΑΛΕΙΑ- Φ.Π.Α
ΔΕΝ ΠΕΡΙΛΑΜΒΑΝΟΝΤΑΙ:
ΑΡΧΑΟΛΟΓΙΚΟΙ ΧΩΡΟΙ-ΔΙΑΣΚΕΔΑΣΗ

31/7-3/8

ΤΕΤΡΑΗΜΕΡΗ ΕΚΔΡΟΜΗ

ΣΑΜΟΣ

ΤΙΜΗ ΜΟΝΟ ΜΕ 215 ΕΥΡΩ ΤΟ ΑΤΟΜΟ

ΠΕΡΙΛΑΜΒΑΝΟΝΤΑΙ:
ΑΡΧΑΙΟΛΟΓΙΚΟΙ ΧΩΡΟΙ-ΔΙΑΣΚΕΔΑΣΗ ΣΕ ΚΕΝΤΡΟ
ΕΙΣΙΤΗΡΙΑ ΠΛΟΙΩΝ ΡΟΔΟΣ-ΣΑΜΟΣ--ΡΟΔΟΣ Β.ΘΕΣΗ ΚΑΜΠΙΝΑ
ΠΕΡΙΗΓΗΣΕΙΣ-ΕΚΔΡΟΜΕΣ-ΜΕΤΑΦΟΡΕΣ ΜΕ ΠΟΥΛΜΑΝ- Ξ/Δ ΜΕ ΠΡΩΙΝΟ-
ΣΥΝΟΔΟΣ ΓΡΑΦΕΙΟΥ-ΤΑΞΙΔΙΩΤΙΚΗ ΑΣΦΑΛΕΙΑ -Φ.Π.Α
ΔΕΝ ΠΕΡΙΛΑΜΒΑΝΟΝΤΑΙ:
ΑΡΧΑΙΟΛΟΓΙΚΟΙ ΧΩΡΟΙ-ΔΙΑΣΚΕΔΑΣΗ

ΑΥΓΟΥΣΤΟΣ 2004

07/8-10/8

ΤΕΤΡΑΗΜΕΡΗ ΕΚΔΡΟΜΗ

ΧΙΟΣ

ΤΙΜΗ ΜΟΝΟ ΜΕ 225 ΕΥΡΩ ΤΟ ΑΤΟΜΟ

ΠΕΡΙΛΑΜΒΑΝΟΝΤΑΙ:
ΕΙΣΙΤΗΡΙΑ ΠΛΟΙΩΝ ΡΟΔΟΣ-ΧΙΟΣ--ΡΟΔΟΣ Β.ΘΕΣΗ-ΚΑΜΠΙΝΑ
ΠΕΡΙΗΓΗΣΕΙΣ-ΕΚΔΡΟΜΕΣ-ΜΕΤΑΦΟΡΕΣ ΜΕ ΠΟΥΛΜΑΝ-Ξ/Δ ΜΕ ΠΡΩΙΝΟ-
ΣΥΝΟΔΟΣ ΓΡΑΦΕΙΟΥ-ΤΑΞΙΔΙΩΤΙΚΗ ΑΣΦΑΛΕΙΑ-Φ.Π.Α
ΔΕΝ ΠΕΡΙΛΑΜΒΑΝΟΝΤΑΙ:
ΑΡΧΑΙΟΛΟΓΙΚΟΙ ΧΩΡΟΙ-ΔΙΑΣΚΕΔΑΣΗ

28/8-8/9

12ΗΜΕΡΗ ΕΚΔΡΟΜΗ

ΙΚΟΝΙΟ-ΚΑΠΠΑΔΟΚΙΑ-ΑΓΚΥΡΑ-ΣΑΜΨΟΥΝΤΑ-ΤΡΑΠΕΖΟΥΝΤΑ-ΠΑΝΑΓΙΑ ΣΟΥΜΕΛΑ-ΚΩΝΣΤΑΝΤΙΝΟΥΠΟΛΗ

ΜΑΡΜΑΡΙΣ-ΣΠΑΡΤΑ-ΙΚΟΝΙΟ-ΚΑΠΠΑΔΟΚΙΑ-ΑΓΚΥΡΑ-ΣΑΜΨΟΥΝΤΑ-ΤΡΑΠΕΖΟΥΝΤΑ-ΠΑΝΑΓΙΑ ΣΟΥΜΕΛΑ-ΚΩΝΣΤΑΝΤΙΝΟΥΠΟΛΗ-ΠΡΙΓΚΗΠΟΝΗΣΣΑ-ΠΡΟΥΣΑ-ΣΜΥΡΝΗ-ΕΦΕΣΣΟΣ-ΜΑΡΜΑΡΙΣ

ΕΙΣΙΤΗΡΙΑ ΜΕ ΟΑ, AEGEAN ΚΑΙ CHARTER ΓΙΑ ΟΛΟ ΤΟΝ ΚΟΣΜΟ ΑΕΡΟΠΟΡΙΚΑ ΕΙΣΙΤΗΡΙΑ ΜΕ CHARTER ΓΙΑ UK (ΓΙΑ ΟΛΕΣ ΤΙΣ ΠΟΛΕΙΣ ΤΗΣ ΑΓΓΛΙΑΣ), GERMANY, AUSTRIA, SWEDEN, ITALY ... Από 60 ΕΥΡΩ
ΕΙΣΙΤΗΡΙΑ ΑΚΤΟΠΛΟΪΚΑ
ΕΙΔΙΚΑ ΠΑΚΕΤΑ ΓΙΑ ΜΕΜΟΝΩΜΕΝΟΥΣ, ΣΥΛΛΟΓΟΥΣ, ΝΕΟΝΥΜΦΟΥΣ ΓΙΑ ΕΛΛΑΔΑ, ΕΥΡΩΠΗ ΚΑΙ ΓΙΑ ΟΛΟ ΤΟΝ ΚΟΣΜΟ

Για περισσότερες πληροφορίες, κρατήσεις και αναλυτικά προγράμματα στο πρακτορείο γενικού τουρισμού:

Pellos travel

ΛΕΩΦΟΡΟΣ ΚΑΛΛΙΘΕΑΣ ΦΑΛΗΡΑΚΙ
ΤΗΛ 2241087615, 2241086298 • FAX 2241087616
e-mail pellostravel@hellasnet.gr

9132-5/8

Δεν εξελίσσεται καλά η φετινή σεζόν

Μειωμένες οι αφίξεις τουριστών τον Ιούνιο

ΑΓΝΩΣΤΟ ΤΙ ΘΑ ΓΙΝΕΙ ΜΕΧΡΙ ΤΟΝ ΑΥΓΟΥΣΤΟ



Μειωμένες σε ποσοστό 12,48% ήταν οι αφίξεις των αλλοδαπών στη Ρόδο τον περασμένο μήνα και ουδείς μπορεί να προβλέψει με ακρίβεια τον αριθμό των τουριστών που θα έρθουν στο νησί μας τον Ιούλιο. Τον περασμένο μήνα σύμφωνα με τα στοιχεία που έφθασαν στην Ενωση Ξενοδόχων Ρόδου ήρθαν 180.255 αλλοδαποί έναντι 205.969 τον Ιούνιο του 2003. Η μείωση οφείλεται στο γεγονός ότι εξακολουθεί να είναι σε ύφεση η αγορά της Αγγλίας, ενώ καλύτερα είναι τα μηνύματα που φθάνουν στη Ρόδο από τη Γερμανία και άλλες χώρες.

Ερωτηματικά υπάρχουν σχετικά με την πορεία των αφίξεων γενικά το δίμηνο Ιουλίου - Αυγούστου από το εξωτερικό αλλά και το εσωτερικό της χώρας καθώς οι προοπτικές δεν είναι θετικές.

Εκτίμηση της πορείας της τουριστικής περιόδου θα γίνει στη συνεδρίαση του διοικητικού συμβουλίου της Ενωσης Ξενοδόχων που θα πραγματοποιηθεί κατά πάσα πιθανότητα μέσα στο τελευταίο δεκαήμερο του τρέχοντα μήνα.

Στη διάρκεια της συνεδρίασης θα τεθούν επί τάπητος και τα στοιχεία των αφίξεων των αλλοδαπών το πρώτο έξαμηνο του έτους που ως γνωστόν παρουσιάζουν μείωση της τάξεως του 6,17% αφού ήρθαν 390.775 άτομα έναντι 416.481 το πρώτο εξάμηνο του 2003.

Κελήτες και κελτοδρόμοι στην Αρχαία Ρόδο

Θεόπροπος ο Ρόδιος Κρατήσας

Γράφει ο Θεοφάνης Μπογιάννος



ΘΕΟΠΡΟΠΟΣ Ο ΡΟΔΙΟΣ ΚΕΛΗΤΟΔΡΟΜΟΣ, ΚΟΤΙΝΟΝ ΝΙΚΗΣ, ΠΕΡΗΦΑΝΟΥΣ ΣΤΑΦΑΝΟΥΤΑΙ - 2ος αιώνας π.Χ

Εικονογράφηση ΡΟΔΙΩΝ αθλητών: G. VALLAS

ΟΣΟΙ έχουν επισκεφτεί σήμερα την αρχαία Ολυμπία, διαπιστώνουν πως ο Μεγαλύτερος Κατάλογος των αρχαίων Αθλητών, είναι ο Κατάλογος των Ροδίων. Πολλά ονόματα αρχαίων Ροδίων αθλητών, χάθηκαν στο διάβα των αιώνων. Χάθηκαν τα ονόματα, αλλά και οι λεπτομέρειες του αγωνίσματος και των Ιερών τελετών στην Ολυμπία.

Οι προηγούμενες γενεές κράτησαν όμως το όνομα του Ρόδιου Κελτοδρόμου, θεοπρόπου, που έδρασε νικηφόρα κατά την 243 Ολυμπιάδα, το έτος 193 και θριάμβευσε στεφανούμενος, κρατήσας Κελτοδρόμων επιφανών!

Βρέθηκε μόνο το βάθρο του ονόματός του, ανατολικά του Ιερού Ναού του Διός στην Ολυμπία, κοντά στη βάση της Νίκης του Παιωνίου. Στη βάση του αγάλματος διασώθηκε η επιγραφή:

ΘΕΟΠΡΟΠΟΣ Ο ΡΟΔΙΟΣ ΝΙΙΚΗΣΑΣ ΝΙΚΗΝ ΠΕΡΗΦΑΝ Η ΕΙΣ ΚΕΛΗΤΟΔΡΟΜΙΑΝ, ΟΥΤΩΣ ΤΥΓΧΑΝΕΙ ΣΥΝΚΛΗΤΙΚΩΝ ΓΕΝΕΤΗΡ...

Η Κελτροδρομία ήταν μία μορφή Ιπποδρομίας. Ολα τα αγωνίσματα στίβου διεξάγονταν στο Στάδιο, ενώ οι Ιπποδρομίες μέσα στον Ιππόδρομο, καθώς και οι αρματοδρομίες. Το πολύπλοκο σύστημα εκκίνησης των αλόγων, από την αφετηρία, επενόησαν δύο Ελληνες, ο Κλεοίτας και ο Αριστείδης. Η θέση της εκκίνησης ελέγετο ΙΠΠΑΦΕΣΗ. Αλογα, άρματα, κέλητες και Κελτοδρόμοι, έπαιρναν θέση πίσω από ένα σχοινί. Η Ιπποδρομία Τελείων Κελήτων στην οποία άλογα ειδικά για ίππευση, όφειλαν να κάνουν έξι φορές τον γύρο του Σταδίου. Αναφέρουμε ακόμη πως το Στάδιο της Ολυμπίας είχε μήκος 600 ποδών, γύρω στα 200 σημερινά μέτρα.

Και κάτι άγνωστο: στα ιππικά αγωνίσματα, ιδίως στην αρματοδρομία, μπορούσαν να πάρουν Κότινο Νίκης, ακόμη και οι ιδιοκτήτες των αλόγων και των αρμάτων και όχι ο Αναβάτης του Κέλητος και του άρματος!

Ο ΘΕΟΠΡΟΠΟΣ ανήλθε στο βάθρο των νικητών, εισήλθε στην καρδιά των Θεών και στην ιστορία των Ροδίων συμπολιτών του. Οι Ολυμπιονίκες της Ρόδου μόλις έφταναν στο λιμάνι της Ρόδου - αξίζει να σημειωθεί πως η Ρόδος μας είχε πέντε μεγάλα λιμάνια - εκεί τους περίμενε σύμπας ο Λαός της Ρόδου για να τους κάνει την Φυλλοβολία και Στεφανηφορία. Φυλλοβολία ήταν μία επιβράβευση των νικητών. Οι Ρόδιοι έραιναν με φύλλα κάθε είδους τον νέο Ολυμπιονίκη πατριώτη τους. Εραιναν το δρόμο του με ανθόνερο, φύλλα μυρωδάτα και του έπλεκαν στεφάνι για την κεφαλή, ενώ ειδικοί ποιητές έπλεκαν εγκωμιαστικούς στίχους για τον Νέο Μεγάλο Ανδρα της Ρόδου. Ο Θεόπροπος και οι άλλοι αθλητές εισήρχοντο στην πόλη της Ρόδου από ένα τμήμα του μεγάλου Τείχους της Ρόδου, που είχε γκρεμιστεί για να αποδειχτεί πως η Ρόδος, αφού έχει τέτοια γερά παλικάρια, δεν έχει ανάγκη τειχών και Επάλξεων.

Οι Ολυμπιονίκες της Ρόδου είχαν μεγάλη εκτίμηση στο λαό. Τρία ήταν τα μεγάλα βραβεία μετά την Νίκη τους. Να στηθεί στο άγαλμά τους στην Ολυμπία, να γραφεί ειδικός Υμνος από μεγάλο ποιητή για να διασαλπιστεί η νίκη τους σε όλη την Ρόδο και την Ελλάδα και τρίτο να έχουν τιμητική θέση σε όλες τις γιορτές των Ροδίων.

ΟΙ ΡΟΔΙΟΙ τιμούσαν πολλούς θεούς, ιδίως τον Ηλιο και τον Απόλλωνα, αλλά και την Αφροδίτη και τον Διονύσιο. Γιορτές των Ροδίων Ελλήνων, μεταξύ άλλων ήταν: Τα Διπανάμεια, τα Αλίεια, τα Διονύσια, τα Ιπποκαθέσια, Απολλώνεια, Ρωμαία, Ισολύμπια, Λητώα, Δασκούρια, Επιτάφια, Θεσμοφόρια, Θευδαίσια, Βοηδρόμια, Αρταμίτια, Σμίνθια, Καρνεία, Δάλια, υακίνθια και πολλές άλλες - όλες αφιερωμένες στη Θεά Φύση, στους Θεούς και στους τοπικούς χθονίους και επουράνιους Θεούς και Θεαίνες.

Οι Ολυμπιονίκες Ρόδου κάθονταν πάντα δίπλα στους Αιρετούς Αρχοντες. Στο Στάδιο της Ρόδου (2ος αιώνας π.Χ.) υπήρχε ειδική θέση για τους Ολυμπιονίκες και τους μεγάλους Φιλοσόφους. Ο αθλητής ήταν προστατευόμενος των Θεών εφ' όρου ζωής. Πολλές φορές αξιοποιούσε τη φήμη του για να γίνει Αρχηγός Κόμματος, ή να πάρει ένα δημόσιο αξίωμα. Κυρίως γινόταν Επιστάτες Παίδων, Παιδοτρίβες, Γυμνασίαρχοι, αγωνοθέτες, αλλά και Επίσκοποι, Ταμίες, αγορανόμοι, σιτοφύλακες και Κήρυκες στη Βουλή του ΔΑΜΟΥ ΡΟΔΙΩΝ.

Οταν πέθαιναν οι Ολυμπιονίκες εθάπτοντο δημοσία Δαπάνη σε ειδικό Τμήμα -τμήμα των Νεκροταφείων της Ρόδου. Τα μεγάλα και πολλά νεκροταφεία της Ρόδου από το 408 π.Χ. μέχρι και τα Ρωμαϊκά χρόνια, ήταν εκεί που είναι σήμερα η περιοχή του Καρακόνερου. Εκεί στην περιοχή των Νεκροταφείων εντοπίστηκαν Σαρκοφάγοι, ομαδικοί Τάφοι και τάφοι προσωπικοτήτων.

Ηταν θέλημα Θεών η νίκη των Ολυμπιονικών. Το άγαλμα τους στην Ολυμπία, στα Πύθια, Νεμέα και Ισθμια, δεν ήταν μόνο μια ηθική δικαίωση, αλλά και μια υπόσχεση πως οι αιώνες που έρχονται θα γνωρίζουν τα μεγάλα ονόματα των Ροδίων Ολυμπιονικών. Αλλωστε ο ΔΑΜΟΣ ΡΟΔΙΩΝ, τιμούσε εκτός από την απαλλαγή Φόρου και με ισόβια πρωτοκαθεδρία σε όλες τις γιορτές και πανηγύρεις του ΔΗΜΟΥ ΡΟΔΙΩΝ.

Διαφάνειες και μεγενθύνσεις για μπαρ, εστιατόρια, fast food

Φ. & Ν. ΠΑΧΟΣ

Γ. Ευσταθίου 11
Τηλ. 26893

Ναυτικά Πρακτορεία TSAGARIS

GA FERRIES

Ε/Γ-Ο/Γ ΑΝΘΗ ΜΑΡΙΝΑ
Ε/Γ-Ο/Γ ΜΑΡΙΝΑ
Ε/Γ-Ο/Γ ΡΟΔΑΝΘΗ

ΡΟΔΟΣ - ΠΕΙΡΑΙΑΣ



ΣΑΒΒΑΤΟ 3/7
• ΑΝΘΗ ΜΑΡΙΝΑ 17.00 Κω - Λέρο - Πάτμο - Πειραιά (09.20)

ΚΥΡΙΑΚΗ 4/7
• ΜΑΡΙΝΑ 14.00 Κω - Κάλυμνο - Αστυπάλαια - Κατάπολα - Πειραιά (09.00)

ΔΕΥΤΕΡΑ 5/7
• ΡΟΔΑΝΘΗ 15.00 Σύμη - Τήλο - Νίσυρο - Κω - Κάλυμνο - Λέρο - Πάτμο - Πειραιά (11.00)

ΤΡΙΤΗ 6/7
• ΑΝΘΗ ΜΑΡΙΝΑ 17.00 Κω - Λέρο - Πάτμο - Πειραιά (09.30)

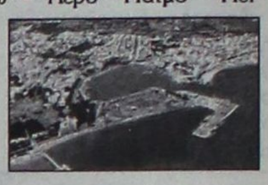

ΤΕΤΑΡΤΗ 7/7
• ΜΑΡΙΝΑ 14.00 Σύμη - Τήλο - Νίσυρο- Κω - Κάλυμνο - Λέρο - Πάτμο - Πειραιά (12.00)
• ΡΟΔΑΝΘΗ 17.00 Λέρο - Πάτμο - Πειραιά (09.40)

ΠΕΜΠΤΗ 8/7
• ΑΝΘΗ ΜΑΡΙΝΑ 17.00 Κω - Μύκονο - Πειραιά (06.50)



ΠΑΡΑΣΚΕΥΗ 9/7
• ΜΑΡΙΝΑ 11.00 Σύμη (12.10)
• ΜΑΡΙΝΑ 15.00 Νίσυρο - Κω - Κάλυμνο - Λέρο - Πάτμο - Πειραιά (09.40)

ΣΑΒΒΑΤΟ 10/7
• ΑΝΘΗ ΜΑΡΙΝΑ 17.00 Κω - Λέρο - Πάτμο - Πειραιά (09.20)

ΚΥΡΙΑΚΗ 11/7
• ΜΑΡΙΝΑ 15.00 Κω - Κάλυμνο - Αστυπάλαια - Κατάπολα - Πειραιά (10.25)

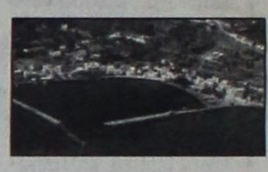

ΔΕΥΤΕΡΑ 12/7
• ΡΟΔΑΝΘΗ 15.00 Σύμη - Τήλο - Νίσυρο - Κω - Κάλυμνο - Λέρο - Πάτμο - Πειραιά (11.00)

ΤΡΙΤΗ 13/7
• ΑΝΘΗ ΜΑΡΙΝΑ 17.00 Κω - Λέρο - Πάμο - Πειραιά (23.50)



ΤΕΤΑΡΤΗ 14/7
• ΜΑΡΙΝΑ 14.00 Σύμη - Τήλο - Νίσυρο- Κω - Κάλυμνο - Πειραιά (09.00)
• ΡΟΔΑΝΘΗ 17.00 Λέρο - Πάτμο - Πειραιά (09.40)

ΠΕΜΠΤΗ 15/7
• ΑΝΘΗ ΜΑΡΙΝΑ 17.00 Κω - Μύκονο - Πειραιά (06.50)

ΠΑΡΑΣΚΕΥΗ 16/7
• ΜΑΡΙΝΑ 11.00 Σύμη (12.10)
• ΜΑΡΙΝΑ 15.00 Νίσυρο - Κω - Κάλυμνο - Λέρο - Πάτμο - Πειραιά (09.40)

ΣΑΒΒΑΤΟ 17/7
• ΑΝΘΗ ΜΑΡΙΝΑ 17.00 Κω - Λέρο - Πάτμο - Πειραιά (09.20)

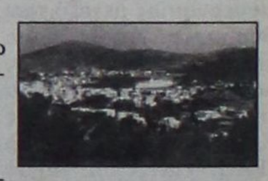

ΚΥΡΙΑΚΗ 18/7
• ΜΑΡΙΝΑ 15.00 Κω - Κάλυμνο - Αστυπάλαια - Κατάπολα - Πειραιά (11.25)

ΔΕΥΤΕΡΑ 19/7
• ΡΟΔΑΝΘΗ 15.00 Σύμη - Τήλο - Νίσυρο - Κω - Κάλυμνο - Λέρο - Πάτμο - Πειραιά (11.00)

ΤΡΙΤΗ 20/7
• ΑΝΘΗ ΜΑΡΙΝΑ 17.00 Κω - Λέρο - Πειραιά (08.15))

ΠΡΟΣΦΟΡΑ

Πακέτα εισιτηρίων άνω των 300,00 ευρώ μπορείτε να εξοφλήσετε σε 4 άτοκες μηνιαίες δόσεις με την πιστωτική σας κάρτα VISA ή MASTER!!!

Η εταιρία μας βρίσκεται στην ευχάριστη θέση να σας ενημερώσει ότι:

1. Θα προσφέρονται ειδικές τιμές σε όλες τις θέσεις για οικογενειακά πακέτα
2. Εισιτήρια ΜΕΤ'ΕΠΙΣΤΡΟΦΗΣ, ειδικές τιμές.
3. Πολλαπλά εισιτήρια minimum 5, 50% έκπτωση.

X4685-3/7

TSAGARIS TRAVEL
Σαχτούρη 5 (έναντι Τελωνείου)
Τηλ.: 22410 36170, 30406, 35066, 28597

ΠΡΑΚΤΟΡΕΙΟ ΤΑΞΙΔΙΩΝ

ΣΑΒΒΑΣ ΣΑΗΣ

Με την ευκαιρία της λειτουργίας του **νέου** μας πρακτορείου στην οδό ΤΑΡΠΟΝ ΣΠΡΙΓΚΣ 42 δίπλα στην Τράπεζα Πίστεως

ΠΡΟΣΦΕΡΟΥΜΕ

τα φθηνότερα αεροπορικά εισιτήρια για όλο τον κόσμο με όλες τις αεροπορικές πτήσεις

ΠΡΟΣΟΧΗ:

ΠΛΗΡΟΦΟΡΙΕΣ ΔΕΝ ΔΙΔΟΝΤΑΙ ΑΠΟ ΤΟ ΤΗΛΕΦΩΝΟ ΜΟΝΟ ΠΡΟΣΩΠΙΚΗ ΠΑΡΟΥΣΙΑ ΣΑΣ

Ακόμη:

- ΒΙΖΑ επισκέπτου για ΑΥΣΤΡΑΛΙΑ σε μία μέρα
- Εκδοση διαβατηρίων
- Εκδοση αδειών αυτοκινήτων

ΞΕΝΟΔΟΧΕΙΑ ΣΤΗΝ ΑΘΗΝΑ

PRESIDENT Α' Κατηγορίας Λεωφόρος Κηφησίας	
Μονόκλινο	€ 70 έως 31/7
Δίκλινο για μονόκλινο	€ 75 έως 31/7
Δίκλινο	€ 80 έως 31/7
Τρίκλινο	€ 105 έως 31/7
ELECTRA HOTEL Α' Κατηγορίας Ερμού 5	
Μονόκλινο	€ 132
Δίκλινο	€ 155
Τρίκλινο	€ 180
DORIA HOTEL Β' Κατηγορίας Πειραιώς 15-17 (κοντά στην Ομόνοια)	
Μονόκλινο	€ 66
Δίκλινο	€ 76
Τρίκλινο	€ 100
ESPERIA HOTEL Α' Κατηγορίας Σταδίου 22	
Μονόκλινο	€ 113
Δίκλινο	€ 128
Τρίκλινο	€ 142
BEST WESTERN Α' Κατηγορίας, ILISIA Μιχαλακοπούλου	
Μονόκλινο	€ 74
Δίκλινο	€ 84
Τρίκλινο	€ 100
ARETOUSA Β' Κατηγορίας Μητροπόλεως Σύνταγμα	
Μονόκλινο	€ 65
Δίκλινο	€ 90
Τρίκλινο	€ 100
ROYAL OLYMPIC LUX κοντά στο Σύνταγμα	
Μονόκλινο	€ 110
Δίκλινο	€ 120
Τρίκλινο	€ 142
ASTOR Σύνταγμα	
Μονόκλινο	€ 81
Δίκλινο για μονόκλινο	€ 90
Δίκλινο	€ 99
Τρίκλινο	€ 119
GRAND HOTEL Β' Κατηγορίας Πατησίων & Βεραντέρου 10	
Μονόκλινο	€ 65
Δίκλινο	€ 75
Τρίκλινο	€ 95
VERGINA Β' Κατηγορίας ΘΕΣ/ΚΗ (κεντρικό)	
Μονόκλινο	€ 62
Δίκλινο	€ 78
Τρίκλινο	€ 117

ΣΑΣ ΣΥΜΦΕΡΕΙ ΠΡΙΝ ΚΛΕΙΣΕΤΕ ΟΠΟΥΔΗΠΟΤΕ ΝΑ ΜΑΣ ΕΠΙΣΚΕΦΘΕΙΤΕ

ΠΡΑΚΤΟΡΕΙΟ ΤΑΞΙΔΙΩΝ

ΣΑΒΒΑΣ ΣΑΗΣ

ΤΑΡΠΟΝ ΣΠΡΙΓΚΣ 42

δίπλα στην Τράπεζα Πίστεως

• Τηλ. 22410 39781-3

X.4688-31/7

Με το Σύλλογο που ιδρύθηκε

Η προστασία του φυσικού περιβαλλοντος στην Τήλο

ΚΑΙ ΤΩΝ ΖΩΩΝ ΚΑΙ ΦΥΤΩΝ ΤΟΥ ΝΗΣΙΟΥ

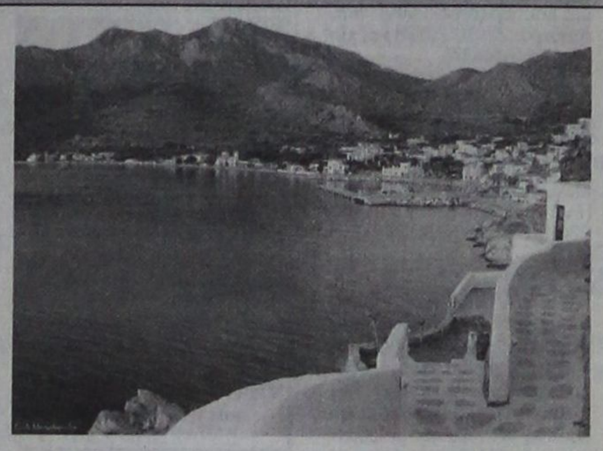

ΣΤΙΣ 4 Οκτωβρίου 2003, μία ομάδα κατοίκων της Τήλου, επιστημόνων, εκπροσώπων της τοπικής αυτοδιοίκησης, Πανεπιστημιακών και Ερευνητικών Ιδρυμάτων και Οργανισμών καθώς και διεθνών περιβαλλοντικών οργανώσεων, συναντήθηκαν στα Λιβάδια της Τήλου με σκοπό να ιδρύσουν ένα μη κερδοσκοπικό Σωματείο με την επωνυμία «Πάρκο Τήλου». Στις 5 Ιουλίου 2004, το Πρωτοδικείο Ρόδου έκδωσε απόφαση με την οποία νομιμοποίησε το Σωματείο και επικύρωσε το καταστατικό του.

Οι σκοποί του Σωματείου όπως αναφέρονται στο καταστατικό του είναι:

1. Η διατήρηση και προστασία όλων των συνιστωσών και αξιών του φυσικού περιβάλλοντος στη χερσαία και θαλάσσια περιοχή του νησιωτικού συμπλέγματος της Τήλου.

2. Η διατήρηση και προστασία όλων των συνιστωσών και αξιών του πολιτιστικού περιβάλλοντος του νησιωτικού συμπλέγματος της Τήλου.

3. Η διατήρηση και προστασία όλων των συνιστωσών και αξιών του τοπίου του νησιωτικού συμπλέγματος της Τήλου.

4. Η διενέργεια όλων των αναγκαίων πράξεων διαχείρισης για τη διατήρηση και προστασία του φυσικού και πολιτιστικού περιβάλλοντος και του τοπίου του νησιωτικού συμπλέγματος της Τήλου.

5. Η ενημέρωση, πληροφόρηση, ευαισθητοποίηση και ενεργοποίηση των κατοίκων, συλλογικών φορέων, επισκεπτών και γενικότερα των χρηστών της χερσαίας και θαλάσσιας περιοχής του νησιωτικού συμπλέγματος της Τήλου.

6. Η επιστημονική έρευνα και μελέτη του φυσικού και πολιτιστικού περιβάλλοντος του νησιωτικού συμπλέγματος της Τήλου.

7. Η προβολή και ανάδειξη των αξιών και του φυσικού πλούτου της χερσαίας και θαλάσσιας περιοχής του νησιωτικού συμπλέγματος της Τήλου για την προστασία του.

8. Η προσέλκυση επισκεπτών και η ανάπτυξη τουριστικού ρεύματος με μορφές τουρισμού συμβατές με τη διατήρηση και προστασία του φυσικού και πολιτιστικού περιβάλλοντος του νησιωτικού συμπλέγματος της Τήλου.

9. Η περιβαλλοντική ενημέρωση και εκπαίδευση όλων γενικά των χρηστών της χερσαίας και θαλάσσιας περιοχής του νησιωτικού συμπλέγματος της Τήλου.

10. Η ανάπτυξη του εθελοντισμού για την προστασία του φυσικού και πολιτιστικού περιβάλλοντος του νησιωτικού συμπλέγματος της Τήλου.

11. Η επίτευξη αειφόρου ανάπτυξης στη νήσο Τήλο με προστασία του περιβάλλοντος, διατήρηση της κοινωνικής συνοχής και ισόρροπη οικονομική ανάπτυξη.

12. Η δημιουργία εκπαιδευτικού οργανισμού με την επωνυμία «Κέντρο Αιγαίου για Περιβαλλοντικές Σπουδές» (Aegean Center for Environmental Studies) για την εκπαίδευση στελεχών διαχείρισης προστατευόμενων περιοχών και γενικότερα για την παροχή γνώσεων γύρω από την προστασία του περιβάλλοντος.

13. Η δημιουργία κέντρου προστασίας αγροτικών ζώων και φυτών του Αιγαίου που απειλούνται με εξαφάνιση.

14. Η υποστήριξη των γεωργών και κτηνοτρόφων του νησιωτικού συμπλέγματος της Τήλου που εξασκούν βιολογική παραγωγή και συνεισφέρουν στην προστασία ή/και ανάπτυξη της προστατευόμενης περιοχής.

15. Η προώθηση της θέσπισης των επίσημα προστατευόμενων ζωνών μέσα στη συστάδα νησιών της Τήλου από το ελληνικό κράτος και τη συμμόρφωση με όλους τους κανόνες, τους κανονισμούς και τους νόμους που θα εκδοθούν σχετικά.

16. Η διαχείριση η συμμετοχή στην διαχείριση των προστατευόμενων περιοχών της Τήλου.

Το λογότυπο του Σωματείου

Το Πάρκο Τήλου θέλοντας να τιμήσει τον δωδεκαετή αγώνα του Δήμου και όλων των κατοίκων της Τήλου για την προστασία της φυσικής κληρονομιάς τους, αποφάσισε να χρησιμοποιήσει την Τηλιακή πέρδικα σαν λογότυπό του. Το λογότυπο είναι προσφορά του ζωγράφου, συγγραφέα, ερευνητή της Ελληνικής χλωρίδας και προέδρου της Ελληνικής Εταιρείας Προστασίας της Φύσης κ. Γεωργίου Σφήκα.

Ιδρυτικά Μέλη του Πάρκου Τήλου

Ιδρυτικά μέλη του σωματείου είναι:

Ο Δήμος Τήλου, το Ζωολογικό Μουσείο του Πανεπιστημίου Αθηνών, η διεθνής εταιρεία Μεσογειακής Κηπευτικής (Mediterranean Garden Society), η Παγκόσμια Επιτροπή Προστατευμένων Περιοχών (World Commission on Protected Areas), ο Δρ. Αναστάσιος Αλιφέρης, ο Παναγιώτης Βούρος, ο Δρ. Enrico Cavina, ο Michael Davies, η Δρ. Αιμιλία Δρούγα, ο Μαρτίνος Γκαίτλιχ, η Δρ. Susan Hannon, ο Νικόλαος Θεοδωρίδης, η Άννα Θεοδωρίδου, ο Μιλτιάδης Καλαμάρας, ο Αθανάσιος Καρτερός, η Δρ. Αναστασία Κομνηνού, ο Ιωάννης Κορωναίος, ο Μιχαήλ Κυπραίος, ο Ελευθέριος Λεβαντής, η Μαρία Θεσσαλού Λεγάκη, ο Σπύρος Λογοθέτης, η Ευγενία Λουπάκη, η Χριστίνα Μέγκα, η Δρ. Candice Μεντζελοπούλου, ο Κωνσταντίνος Μεντζελόπουλος, ο Δημήτρης Μίχαλος, ο Πάρις Παπαθεοδώρου, ο Φαίδων Παπαθεοδώρου, ο Γεώργιος Παστρικός, η Έλενα Πισσά, ο Κωνσταντίνος Σακελλάρης, ο Δρ. Ανδρέας Σιούλας, ο Δρ. Νικόλαος Συμεωνίδης, ο Γεώργιος Σφήκας και ο Ηλίας Χριστοφής.

Η Τήλος

Η Τήλος είναι ένα Αιγαιοπελαγίτικο νησί με δώδεκα βουνά, δεκαεννέα παραλίες, επτά Μεσαιωνικά κάστρα, ένα Βυζαντινό Μοναστήρι, διακόσια Εκκλησάκια, ένα σπήλαιο γεμάτο από φυσικούς θησαυρούς, ένα χωριό μνημείο, εκατό είδη πουλιών, αμέτρητα είδη λουλουδιών και βοτάνων, και πεντακόσιους κατοίκους.

Δεκαέξι διαφορετικοί τύποι οικολογικά ισορροπημένων οικοσυστημάτων/βιοτόπων, περιλαμβανομένων τετρακοσίων ειδών φυτών και πάνω από εκατό ειδών πουλιών συνθέτουν τον αξιοσημείωτο φυσικό κόσμο του νησιού. Κάθε επισκέπτης της Τήλου γίνεται ένας παρατηρητής πουλιών καθώς δεν μπορεί να παρακάμψει την ομορφιά και τον πλούτο του νησιού σε αυτά τα είδη. Αετοί, γεράκια μαζί με θαλασσοκόρακες, κορμοράνους, μεσογειακούς γλάρους, χαλκοκουρούνες, μελισσοφάγους, συκοφάγους, περιστέρια, κουκουβάγιες, ανδόνια και ερωδιούς έτσι για να ονομάσουμε μερικά, γεμίζουν τους ουρανούς του νησιού. Το νησί έχει γίνει ένας παράδεισος για τη νησιώτικη πέρδικα χάρη στην απαγόρευση του κυνηγιού που ξεκίνησε το 1987 με πρωτοβουλία των κατοίκων του.

VANIK TOURS

ΓΙΑΝΝΗΣ και ΣΕΒΑ ΒΑΛΣΑΜΙΔΗ

VANIK σημαίνει ΑΛΗΘΕΙΑ

ΑΚΤΗ ΚΑΝΑΡΗ 17, ΨΑΡΟΠΟΥΛΑ - ΑΝΕΤΟ ΠΑΡΚΙΝΓΚ •Ανοικτά: ΔΕ-ΣΑ 08.30 - 14.00 & 16.30 - 20.30

Τηλ. 22410 35191, 37621 κινητό: 6945798148 , FAX 22410 29532

Το γραφείο μας πάντα πρώτο σε κρατήσεις ξενοδοχείων εξασφάλισε και σας προσφέρει καταπληκτικές τιμές για τα παρακάτω ξενοδοχεία σε ΠΑΚΕΤΑ (έκδοση εισιτηρίων R/T) από 1/4/2004-31/10/2004

Απευθυνόμαστε σε σας που θέλετε και η κράτησή σας να είναι σωστή και το δωμάτιό σας να σας περιμένει

1ον HOTEL PRESIDENT	
Α΄ Κατηγορίας	
Λεωφόρος Κηφισίας (ΟΛΑ ΑΝΑΚΑΙΝΙΣΜΕΝΑ)	
Μονόκλινο	€ 70
Δίκλινο για μονόκλινο	€ 75
Δίκλινο	€ 80
Τρίκλινο	€ 105
2ον HOTEL ZAFOLIA	
Α΄ Κατηγορίας	
Λεωφόρος Αλεξάνδρας	
Μονόκλινο	€ 142
Δίκλινο	€ 125
Τρίκλινο	€ 150
3ον HOTEL ATHENS CYPRIA	
Α΄ Κατηγορίας	
Σύνταγμα	
Μονόκλινο	€ 80
Δίκλινο	€ 100
Τρίκλινο	€ 110
4ον HOTEL ASTOR	
Α΄ Κατηγορίας	
Σύνταγμα	
Μονόκλινο	€ 81
Δίκλινο για μονόκλινο	€ 90
Δίκλινο	€ 99
Τρίκλινο	€ 119
5ον HOTEL ARETHOUSA	
Β΄ SUPERIOR	
Σύνταγμα	
6ον HOTEL ELLINIS	
Β΄ Κατηγορίας	
Ωνάσειο, λεωφ. Συγγρού	
Μονόκλινο	€ 60
Δίκλινο	€ 75
Τρίκλινο	€ 85
7ον HOTEL TPITON	
Β΄ Κατηγορίας	
Κέντρο Πειραιά	
Μονόκλινο	€ 65
Δίκλινο	€ 80
Τρίκλινο	€ 95
8ον HOTEL LILIA	
Β΄ Κατηγορίας	
Πασαλιμάνι Πειραιάς	
Μονόκλινο	€ 60
Δίκλινο	€ 75
Τρίκλινο	€ 100
9ον HOTEL EGNATIA	
Β΄ Κατηγορίας	
Θεσσαλονίκη Κέντρο - ανακαινισμένο	
Μονόκλινο	€ 70
Δίκλινο	€ 80
Τρίκλινο	€ 90
10ον HOTEL EGNATIA PALACE	
Α΄ Κατηγορίας	
Θεσσαλονίκη Κέντρο - ολοκαίνουργιο	
Μονόκλινο	€ 90
Δίκλινο	€ 100
Τρίκλινο	€ 125

* Τα παραπάνω ξενοδοχεία διαθέτουν T.V. σε όλα τα δωμάτια
* Στις παραπάνω τιμές συμπεριλαμβάνεται πρωινό σε μπουφέ
* Ακόμη σε μας θα βρείτε αεροπορικά και ατμοπλοϊκά εισιτήρια όλων των εταιρειών.

X.4687-31/7

LINDOS memories

RESORT BEACH HOTEL

Στη μαγευτική περιοχή της Λίνδου δημιουργήσαμε ένα πανέμορφο ξενοδοχείο πέντε αστέρων με στόχο να ικανοποιήσει τις ανάγκες των πελατών που ενδιαφέρονται για ποιοτικές διακοπές. Χτισμένο κάτω από το ιστορικό βράχο του Ναβαρόνε όπου γυρίστηκε η ομώνυμη θρυλική ταινία, μια ανάσα από την αμμουδιά μπορεί κανείς να χαλαρώσει και ανανεωθεί από τη μαγευτική ομορφιά της αιγαιοπελαγίτικης θάλασσας.

4675-31/7



Για κρατήσεις - πληροφορίες, μη διστάσετε να επικοινωνήσετε μαζί μας στα τηλέφωνα 22440 35000 έως 35099 fax 2244 48156

LINDOS memories

RESORT BEACH HOTEL

Εξήντα πολυτελή δωμάτια με αυτόνομο κλιματισμό, δορυφορική τηλεόραση, τηλέφωνο, χρηματοκιβώτιο, mini bar, και 24ωρη υπηρεσία δωματίου και 10 σουίτες με ονειρεμένη θέα υπόσχονται αξέχαστες διακοπές. Στο εστιατοριο οι επισκέπτες έχουν τη δυνατότητα να απολαύσουν εκλεκτές γεύσεις από ελληνική και διεθνή κουζίνα, φρέσκα ψάρια σε συνδυασμό με το κρασί της αρεσκείας τους. Δροσιστικοί χυμοί και εξωτικά ποτά σερβίρονται από το main και το pool bar.

ΠΡΟΟΔΟΣ ΜΙΚΡΕΣ ΑΓΓΕΛΙΕΣ ΜΙΚΡΕΣ ΑΓΓΕΛΙΕΣ ΠΡΟΟΔΟΣ

ενοικιάσεις

ΕΝΟΙΚΙΑΖΟΝΤΑΙ studio-διαμερισματάκια, επιπλωμένα σε άριστη κατάσταση στην περιοχή Ψαρόπουλας. Πληρ. τηλ. 6945152292
9187-18/7

ΕΝΟΙΚΙΑΖΕΤΑΙ καινούργιο διαμέρισμα 42 τ.μ. ισόγειο με αυλή στο Ροδίνι, επί της οδού Αμστερνταμ, αποτελούμενο από 1 υπνοδωμάτιο με εντοιχισμένη ντουλάπα από τοίχο σε τοίχο και σαλόνι με κουζίνα μαζί. Στην κουζίνα έχει ψυγείο και ηλεκτρική κουζίνα με φούρνο. Εχει γερμανικά κουφώματα, διπλά τζάμια, αιρ κοντίσιον (ψύξη , θέρμανση) και άνετο πάρκινγκ. Πληρ. τηλ. 22410 30883 κιν. 6944978643
3068-16/7

ΕΝΟΙΚΙΑΖΕΤΑΙ οικία 40 τ.μ. με 3 δωμάτια στην Αρχίπολη Ρόδου. Πληρ. τηλ. 6979341016
9179-18/7

ΕΝΟΙΚΙΑΖΕΤΑΙ διαμέρισμα 50 τ.μ. στην Αθήνα, στα Ιλίσια (Ζωγράφου). Πληρ. τηλ. 22410 77241, 22410 25348
9156-14/7

ΕΝΟΙΚΙΑΖΕΤΑΙ διαμέρισμα επί της οδού Παύλου Μελά 80 αποτελούμενο από 2 υπνοδωμάτια, σαλόνι, κουζίνα, λουτροκαμπινέ, με κεντρική θέρμανση. Πληρ. τηλ. 22410 22928 και κιν. 6978212041
9161-14/7

ΕΝΟΙΚΙΑΖΟΝΤΑΙ 2 ολοκαίνουργια διαμερίσματα επί της οδού Σωτήρος 62, ισόγεια. Το ένα 55τ.μ., (σαλόνι, υπνοδωμάτιο, κουζίνα, WC), το άλλο 85τ.μ (2 υπνοδωμάτια, σαλόνι, κουζίνα, WC). Και τα δύο έχουνε μεγάλες βεράντες υπερυψωμένες. Δίπλα υπάρχει δημοτικό σχολείο και 2 μεγάλα σούπερ μάρκετ. Πληρ. τηλ. 6946271745 κ. Αλέξη
9197-18/7

ΕΝΟΙΚΙΑΖΟΝΤΑΙ δύο επιπλωμένες καινούργιες γκαρσονιέρες, πλήρως εξοπλισμένες, 2 δωματίων, για όλο το χρόνο, εντός πόλεως Ρόδου. Ενοίκιο 280 και 300 ευρώ. Πληρ. τηλ. 6944502033 και 22410/20021
15018-18/7

ΕΝΟΙΚΙΑΖΕΤΑΙ δυάρι σε άριστη κατάσταση, επιπλωμένο, με ηλιακό, μεγάλες βεράντες, με πάρκινγκ, με ηλιακό, κατάλληλο για ένα ή δύο άτομα που βρίσκεται επί της λεωφ. Κρεμαστής, παλιό αεροδρόμιο, έναντι Ομορφου. Πληρ. τηλ. 22410/94398
13-23/7

ΕΝΟΙΚΙΑΖΕΤΑΙ επιπλωμένο δωμάτιο, 25τ.μ., ισόγειο, με τουαλέτα, πλυντήριο, ψυγείο, πλήρως επιπλωμένο, Πάλμας Μαγιόρκας 30 - Ροδίνι. Πληρ. τηλ. 22410/61581 και 64779
3088-23/7

ΕΝΟΙΚΙΑΖΕΤΑΙ διαμέρισμα, Κέννεντυ 18. Πληρ. τηλ. 22410/77968
9222-31/7

ΕΝΟΙΚΙΑΖΕΤΑΙ καινούργιο διαμέρισμα με τρία υπνοδωμάτια, ισόγειο, με αυλή και μεγάλη βεράντα. Πληρ. τηλ. 22410/71892 και 6974701875
9225-22/7

ΕΝΟΙΚΙΑΖΟΝΤΑΙ γραφεία πολυτελούς κατασκευής, με θέρμανση και ψύξη, κατάλληλα για όλες τις χρήσεις, επί της πλατείας Κύπρου, 25τ.μ. και 55τ.μ. και 75τ.μ., με τουαλέτα ατομική. Πληρ. τηλ. 22410/26021, κινητό 6946020735 και 22450-31381
9228-4/8

ΕΝΟΙΚΙΑΖΕΤΑΙ διαμέρισμα τριάρι μικρό, μόνο για ολιγομελή οικογένεια, στην οδό Παναγιώτου Ροδίου. Πληρ. τηλ. 22410 31551
9188-18/7

ΕΝΟΙΚΙΑΖΕΤΑΙ 3άρι σε καλή περιοχή στην Ιξιά. Πληρ. τηλ. 22410-25251
9189-16/7

ΕΝΟΙΚΙΑΖΕΤΑΙ τριάρι διαμέρισμα στο Νιοχώρι, οδός Κωνσταντόπαιδος 14, σε διόροφη οικοδομή στο δεύτερο όροφο, με θέα και ησυχία, ανακαινισμένο. Πληρ. τηλ. 22410 22139, 6944562502
9191-16/7

ΕΝΟΙΚΙΑΖΕΤΑΙ επιπλωμένη γκαρσονιέρα στο Νιοχώρι. Πληρ. τηλ. 6937700012, 22410 22374
9190-16/7

ΕΝΟΙΚΙΑΖΕΤΑΙ στην πιο εμφανή περιοχή του συνοικισμού των Δασκάλων, στον πρώτο όροφο και επί της οδού Ηρωίδος Αναστασίας αρ. 29, διαμέρισμα (με ή χωρίς έπιπλα) ενός υπνοδωματίου, σαλόνι-κουζίνα, WC, βεράντα, κλπ., χωρίς καινόχρηστα. Πληρ. τηλ. 22410 33724, 34898 κινητό 6939157462
9186-16/7

ΕΝΟΙΚΙΑΖΕΤΑΙ διαμέρισμα διαμπερές, τριάρι, με εξαιρετική θέα στον 2ο όροφο. Πληρ. τηλ. 22410 20880
9181-15/7

ΕΝΟΙΚΙΑΖΕΤΑΙ διαμέρισμα αποτελούμενο από 2 υπνοδωμάτια, σαλόνι, κουζίνα, κλπ., Στέλιου Κωτιάδη 7. Τηλ. 22410/34500
9203-18/7

ΕΝΟΙΚΙΑΖΕΤΑΙ στην Κρεμαστή ο πρώτος όροφος νεόκτιστης διώροφης οικοδομής, που αποτελείται από δύο υπνοδωμάτια, ενιαίο σαλόνι - κουζίνα, WC, βεράντες, χωρίς κοινόχρηστα και με κλιματιστικό (ψύξη - θέρμανση). Πληρ. τηλ. 6945717905 και 6945046312
9211-20/7

ΕΝΟΙΚΙΑΖΕΤΑΙ καινούργια γκαρσονιέρα στ' Ασγούρου, επιπλωμένη με ηλιακό, κουζίνα, πλυντήριο, ψυγείο, κεντρική θέρμανση, κεντρική κεραία TV.
Is rented new studio in asgourou. Furnished with solar, cooker, washing mashine, refrigeraton. Telephone, central heating, central antenna TV. Tel. 6946015879
9220-22/7

ΠΛΗΣΙΟΝ Μαρινόπουλο ΕΝΟΙΚΙΑΖΕΤΑΙ στούντιο 1ου ορόφου, ενιαίος χώρος, μπάνιο, 20τ.μ., ριζικά ανακαινισμένο, βεράντα, τέντα, πλήρως επιπλωμένο, εξοπλισμένο με κλιματισμό, τηλεόραση, ηλεκτρικά, κουζινικά, γραμμή τηλεφώνου. Πληρ. τηλ. 6945155420
ΧΛ-22/7

ΕΝΟΙΚΙΑΖΟΝΤΑΙ πλήρως επιπλωμένες γκαρσονιέρες με μπαλκόνι και χωρίς, στο Ροδίνι - Κυρά της Ρω 13. Λογικές τιμές. Πληρ. κινητό 6942090720 κα 22410/74762
1599-21/7

ΕΝΟΙΚΙΑΖΕΤΑΙ διαμέρισμα Χειμάρας και ενόπλων Δυνάμεων, 150 τ.μ., με μεγάλες βεράντες, άνετους χώρους, ατομική θέρμανση. Πληρ. τηλ. 22410 20749
9184-15/7

ΕΝΟΙΚΙΑΖΕΤΑΙ μονοκατοικία στην περιοχή Ιξιά, με 3 υπνοδωμάτια, σαλόνι, κουζίνα, μπάνιο, WC, αποθήκη και πάρκινγκ. Πληροφορίες τηλ. 22410/91676, 22410/22001 κύριος ή κυρία Μωραΐτου
9050-16/7

ΕΝΟΙΚΙΑΖΟΝΤΑΙ επιπλωμένα στούντιος, σε ήσυχη περιοχή της Ιαλυσού. Πληρ. κ. Μιχάλη, τηλ. 6945077678
2848-30/7

ΕΝΟΙΚΙΑΖΟΝΤΑΙ επιπλωμένες γκαρσονιέρες στην περιοχή Μητροπόλεως, Φωνή της Αμερικής (Ασγούρου) και στο Νιοχώρι. Πληροφορίες τηλ. 22410/33531
3052-20/7

ΕΝΟΙΚΙΑΖΕΤΑΙ γκαρσονιέρα επιπλωμένη, κατάλληλη για ένα άτομο. Πληρ. τηλ. 6946926262
9200-18/7

ΕΝΟΙΚΙΑΖΕΤΑΙ στην Αθήνα διαμέρισμα δυάρι, κατάλληλο και για φοιτητές, Μοσχονησίων 20 και Σύρας (πλατεία Αμερικής). Πληρ. τηλ. 22410/42171 και 6932742905
9206-20/7

ΕΝΟΙΚΙΑΖΕΤΑΙ δυάρι (υπνοδωμάτιο, σαλόνι, κουζίνα, WC) στην περιοχή Αγ. Αναργύρων, οδός Αγ. Λαύρας 63 και Ισαύρων γωνία. Πληρ. τηλ. 38235 και 6946067088
3082-21/7

ΕΝΟΙΚΙΑΖΕΤΑΙ πλήρως επιπλωμένη γκαρσονιέρα επί της οδού Κυρά της Ρω στο Ροδίνι. Πληροφορίες τηλ. 6974247174
3082-23/7

ΔΙΑΚΟΠΕΣ ΣΤΗΝ ΠΑΤΜΟ
STUDIO και ΜΕΖΟΝΕΤΕΣ
στην Πάτμο, με όλες τις δυνατότητες και ανέσεις, μπροστά στη θάλασσα από 1-6 άτομα, από 4 ημέρες και έως ένα χρόνο.
Πληρ. τηλ.6944273285
9231-25/7

ΕΝΟΙΚΙΑΖΕΤΑΙ
ΜΕΖΟΝΕΤΑ
150τ.μ., με κήπο στα Κοσκινού (1η ενοικίαση).
Πληρ. τηλ. 22410/67678 και κιν. 6946996386
9214-21/7

ΕΝΟΙΚΙΑΖΕΤΑΙ
καινούργιο διαμπερές, γωνιακό διαμέρισμα, α' ορόφου, με τρία υπνοδωμάτια, σαλόνι - κουζίνα (εντοιχισμένες ηλεκτρικές συσκευές), ηλιακό θερμοσίφωνο, επί της οδού Αντιοχείας.
Πληρ. τηλ. 6974123146
ΓΔ-25/7

ΕΝΟΙΚΙΑΖΕΤΑΙ στα Κοσκινού διαμέρισμα α' ορόφου, 110 τ.μ. Ατομική θέρμανση-Α/C- ηλιακός. Πληρ. τηλ. 22410 64180
9177-15/7

ΕΝΟΙΚΙΑΖΟΝΤΑΙ στα Τριάντα στάση Ηλέκτρα, επιπλωμένα, φωτεινά διαμερίσματα των δύο δωματίων, πλήρως εξοπλισμένα, με δύο μπαλκόνια και πάρκινγκ. Πληρ. τηλ. σταθερό: 22410/22328 και κινητό 6946446376
9137-8/8

ΕΝΟΙΚΙΑΖΕΤΑΙ τριάρι, 4ου ορόφου, 78τ.μ.. (1 υπνοδωμάτιο, μπάνιο, air condition, WC, κλπ), Ηρώων Πολυτεχνείου 3 (έναντι Καζίνου). Τηλ. 22410/26079 ή 6974128196
9204-21/7

ΕΝΟΙΚΙΑΖΕΤΑΙ ισόγειο διαμέρισμα ημιεπιπλωμένο, στην οδό Γρηγορίου Αυξεντίου 3 στον Αγιο Ιωάννη Ρόδου, που αποτελείται από δύο υπνοδωμάτια, σαλόνι, ευρύχωρη κουζίνα, WC, χωλ και με κλιματισμό, κατάλληλο για φοιτητές, στρατιωτικούς και νεαρά ζευγάρια. Πληρ. τηλ. 2241080504 κ. Γιάννη ή 22410/69249 μετά τις 6μ.μ.
9194-18/7

ΕΝΟΙΚΙΑΖΟΝΤΑΙ γκαρσονιέρες 35 και 45τ.μ., αντίστοιχα στην λεωφόρο Καλλιθέας, με πλήρη εξοπλισμό, αιρκοντίσιον και άνετο πάρκινγκ. Πληρ. τηλ. 6946790515 και 22410/69700
9075-22/7

ΕΝΟΙΚΙΑΖΟΝΤΑΙ
επιπλωμένα λουξ studio, γκαρσονιέρες, δυάρια και τριάρια, με τον μήνα, έως Οκτώβριο και για φοιτητές, για τη φοιτητική περίοδο έως 30 Ιουνίου 2005, με aircodition, ηλιακό, στην περιοχη Μητροπόλεως.
Πληρ. τηλ. 6977896444
9192-25/7

ΔΙΑΘΕΣΙΜΑ
για παραθερισμό στην περιοχή Σταδιου Διαγόρα (Κοδριγκτώνος), επιπλωμένα διαμερίσματα, για διάστημα από 15 μέρες έως 1 μήνα.
Τηλ. 22410 31756
3067-22/7

ΕΝΟΙΚΙΑΖΕΤΑΙ
στην Κρεμαστή επιπλωμένο μικρό διαμερισματάκι με ένα υπνοδωμάτιο, σαλόνι, κουζινάκι, μπάνιο, σε ήσυχη περιοχή.
Πληρ. τηλ. 22410 91435, 6945402153
9163-16/7

ΕΝΟΙΚΙΑΖΕΤΑΙ
στο Ηράκλειο επιπλωμένο διαμέρισμα για φοιτητές, με aircodition, πλυντήριο και όλα τα οικιακά σκεύη, στην περιοχή Καμαράκι.
Πληρ. τηλ. 6977896444
9192-25/7

ΕΝΟΙΚΙΑΖΕΤΑΙ ισόγειο διαμέρισμα, ανεξάρτητο (χωρίς κοινόχρηστα), 80τ.μ., ενός κύριου υπνοδωματίου και ενός μικρότερου υπνοδωματίου, σαλονοτραπεζαρία, κουζίνα, μπάνιο και λοιποί βοηθητικοί χώροι, με χρήση αυλής, περιοχή Αγ. Ιωάννη, οδός Αγίας Σοφίας, αριθμ. 26 (πρώην Γράμμου). Κατάλληλο για φοιτητές/τριες, πλησίον του πανεπιστημίου Αιγαίου. Τηλ. 22410/22191
9218-21/7

ΕΝΟΙΚΙΑΖΟΝΤΑΙ γκαρσονιέρες επιπλωμένες στην Ανάληψη, μόνο για στρατιωτικούς και εκπαιδευτικούς. Πληρ. τηλ. 6944145471, 4-10 μ.μ.
9166-14/7

ΕΝΟΙΚΙΑΖΟΝΤΑΙ
λουξ διαμερίσματα 2κλινα, 3κλινα και 4κλινα, με την ημέρα ή με το μήνα έως 30 Οκτωβρίου, με αιρκοντίσιον, TV, ηλιακό και όλα τα ηλιακά σκεύη, περιοχή Μητροπόλεως.
Πληρ. τηλ. 22410/29452 και 6977896444
9127-22/7

ΕΝΟΙΚΙΑΖΕΤΑΙ
κατάστημα 21τ.μ., κατάλληλο και για γραφείο, Λεμεσού 26.
Πληρ. τηλ. 22410/34994
ΓΔ-18/6

ΑΡΧΑΓΓΕΛΟΣ
ΕΝΟΙΚΙΑΖΟΝΤΑΙ γκαρσονιέρες καινούργιες, πλήρως εξοπλισμένες και επιπλωμένες, με κλιματισμό, τηλεόραση, ψυγείο, φούρνο - μάτια, θερμοσίφωνο, ντους, WC, εγκατάσταση για πλυντήριο ρούχων, σε ήσυχη περιοχή και άνετο πάρκινγκ, για όλο το χρόνο.
Τηλ. 6972494339
9067-31/8

ΕΝΟΙΚΙΑΖΕΤΑΙ
Μια γκαρσονιέρα στην περιοχή Μόντε Σμιθ (οδός Γαληνού 13). Η γκαρσονιέρα είναι πλήρως επιπλωμένη και εξοπλισμένη με όλα τα έπιπλα και όλα τα οικιακά σκεύη. Είναι πρώτη φορά που ενοικιάζεται και βρίσκεται στο δεύτερο όροφο με μπαλκόνι μεγάλο και θέα. Η γκαρσονιέρα έχει δικό της ηλιακό και ξεχωριστό εσωτερικό θερμοσίφωνο. Επίσης διαθέτει κουζίνα, πλυντήριο ρούχων, φούρνο μικροκυμάτων, ψυγείο, τηλεόραση, βίντεο, τηλέφωνο. Η γκαρσονιέρα αποτελείται από την κουζίνα, τουαλέτα, χώρος υπνοδωματίου και σαλόνι ενιαίο.
Πληρ. τηλ. 6942790892, ώρες επίσκεψης 3-6 απόγευμα Ζανεττούλλης Δημήτρης
Χ4701-31/7

πωλήσεις

ΚΟΣΚΙΝΟΥ- ΠΩΛΕΙΤΑΙ αγρός 13.000 τ.μ., μόνο 200,000,00 ευρώ, με ωραία θέα. Πληρ. Εμμ. Κρανίδης, 27082 - 6944347405, 6942010248, Αμερικής 50, 2ος όροφος - Ρόδος
Χ484-21/7

ΠΩΛΟΥΝΤΑΙ μηχανές: 1) GBR HONDA 900 cc, 2) XT 600 cc μοντέλο 2002, σε άριστη κατάσταση. Πληρ. τηλ. 6932803646
9193-16/7

ΠΩΛΕΙΤΑΙ μεζονέτα 2όροφη Χ80 τ.μ. στην Παστίδα (προς Κρεμαστή) σε μαρμαροσοβά. Τιμή ελκυστική σε οικόπεδο 350 τ.μ. Τηλ. 6944223382, 6942255848, 22410 29480
9171-14/7

ΠΩΛΕΙΤΑΙ σκάφος επαγγελματικό, αλιευτικό, μποτάκι 4.80 μ. Πληρ. τηλ. 22460 71149
9170-25/7

ΠΩΛΕΙΤΑΙ αγρός 18.000 μ. μεταξύ Ψίνθου και Αφάντου. Τιμή 30.000 ευρώ, κατάλληλο για κτηνοτροφική μονάδα. Πληρ. Εμμ. Κρανίδης, τηλ. 22410/27082 και κιν. 694434740
Χ4684-15/7

ΠΩΛΕΙΤΑΙ κατάστημα στην πλατεία Κύπρου, 20τ.μ., ελεύθερο μίσθωσης. Πληρ. τηλ. 22410/27082 και κιν. 6944347405
Χ4684-15/7

ΠΩΛΕΙΤΑΙ μηχανάκι μπομπάκι (JINCHNG) 72 cm, χρώματος μπλε, σε καλή κατάσταση. Τιμή 800 ευρώ. Πληρ. τηλ. 22410 26504, 6945343616.
9180-15/7

ΡΟΔΟΣ- ΠΩΛΕΙΤΑΙ αγρός 4.000τ.μ., κοντά στο σούπερ μάρκετ του Μαρινόπουλου, στη λεωφόρο Καλλιθέας, κατάλληλο για εμπορική ή βιοτεχνική χρήση. Πληρ. Εμμ. Κρανίδης, 27082 - 6944347405, 6942010248, Αμερικής 50, 2ος όροφος - Ρόδος.
Χ484-21/7

ΚΟΣΚΙΝΟΥ- ΠΩΛΕΙΤΑΙ μονοκατοικία 300τ.μ., (υπόγειο 100τ.μ., ισόγειο 100τ.μ., α' όροφος 100τ.μ.), σε μαρμαροσοβά, εντός αγροκτήματος 4.500τ.μ., με ωραία θέα. Πληρ. Εμμ. Κρανίδης, 27082 - 6944347405, 6942010248, Αμερικής 50, 2ος όροφος - Ρόδος.
Χ484-21/7

ΠΩΛΟΥΝΤΑΙ δύο τροχόσπιτα 6 1/2 και 5 1/2 μέτρα αντίστοιχα, με ψυγείο, κουζίνα, χημική τουαλέτα και όλα τα κομφόρ, σε πολύ καλή τιμή. Πληροφορίες τηλ. 22410/96423 και 6974604534
9212-31/7

ΚΑΝΔΥΛΙ- ΠΩΛΟΥΝΤΑΙ διώροφες μονοκατοικίες 100τ.μ., εντός αγρού 1.000τ.μ., στα μπετά, αξίας 74.000,00 ευρώ. Πληρ. Εμμ. Κρανίδης, 27082 - 6944347405, 6942010248, Αμερικής 50, 2ος όροφος - Ρόδος.
Χ484-21/7

ΠΑΣΠΑΛΑ- ΠΩΛΟΝΤΑΙ διώροφες μεζονέτες των 100τ.μ., ισόγειο και 100τ.μ. υπόγειο, εντός αγρού 2200τ.μ., με ωραία θέα σε ύψωμα. Πληρ. Εμμ. Κρανίδης, 27082 - 6944347405, 6942010248, Αμερικής 50, 2ος όροφος - Ρόδος.
Χ484-21/7

ΠΩΛΟΥΝΤΑΙ από ιδιοκτήτη αποθήκες που γίνονται διαμερίσματα, ισόγειες. Τηλ. 6944502033
15018-18/7

ΑΠΟ ΤΕΧΝΙΚΗ ΕΤΑΙΡΕΙΑ (CONEL O.E.) ΠΩΛΟΥΝΤΑΙ ανεξάρτητες δυάροφες μονοκατοικίες, εντός οικοπέδου 1000τ.μ., με θέα στα Κοσκινού, τελειωμένες από 190.000 ευρώ η κάθε μία. Πληρ. τηλ. 22410/48059 και 6946293136
9227-22/7

ΠΩΛΟΥΝΤΑΙ δύο μπιλιάρδα αμερικάνιδα, Brunswick και 1 γαλλικό Wilhermina, επιχείρηση καφενείο - λέσχη στην Παναγιώτου Ροδίου, πίσω από τον Αγ. Ιωάννη. Πληρ. τηλ. 22410/21708 και 6948034845
9230-22/7

ΜΑΡΜΑΡΑ ΠΩΛΟΥΝΤΑΙ
μηχανήματα μαρμάρων και μάρμαρα σε τιμή κόστους, λόγω συνταξιοδότησης. Δίπλα στην ΠΛΑΚΑΓΕ
Πληρ. τηλ. 22410 62074
9176-25/7

ΠΩΛΕΙΤΑΙ
κτίριο 15 διαμερισμάτων 950 τ.μ., με άδεια ξενοδοχείου στην Ιξιά Ρόδου.
Τηλ. 6944326533
T.3409-18/7

ΠΩΛΕΙΤΑΙ
βίλα 400 τ.μ. σε οικόπεδο 5 στρεμμάτων στην Ιξιά Ρόδου.
Τηλ. 6944326533
T.3409-18/7

ΠΩΛΕΙΤΑΙ
επιχείρηση (χρυσοχοείο) σε κεντρική σημείο στην Παλιά Πόλη.
Πληροφορίες τηλ. 6944326533
T.3409-18/7

ΕΚΑΜΑ.Ε.

ΠΩΛΗΣΕΙΣ ΔΙΑΜΕΡΙΣΜΑΤΩΝ

Μόντε Σμιθ- α/Κέννεντυ 2ου ορόφου, 12τ.μ., 4 δωμάτια, 3 λουτρά. Τιμή 140.000 ευρώ β/ Κέννεντυ 36, 1ου ορόφου 98τ.μ.,4 δωμάτια, 2 λουτρά. Τιμή 130.000 ευρώ.

ΠΩΛΗΣΕΙΣ ΚΑΤΑΣΤΗΜΑΤΩΝ

α) Νιοχώρι: Ιδιαίτερης προβολής κατάστημα 11τ.μ., με πατάρι. Τιμή 200.000 ευρώ
β) Εμπορικό κέντρο «ΜΑΚΕΣΤΑ» ιδιαίτερα τουριστική περιοχή, ισόγειο κατάστημα 48τ.μ. με WC. Τιμή 55.000 ευρώ.

ΠΩΛΕΙΤΑΙ ΒΙΟΤΕΧΝΙΚΟΣ ΧΩΡΟΣ

Ασγούρου 4ο χλμ. Ε.Ο. Λίνδου - Ρόδου 365τ.μ., σε οικόπεδο 485τ.μ. με μηχανήματα και άδεια λειτουργίας. Τιμή 400.000 ευρώ.

www.ekamtestates.gr
Τηλ. 210-6205697 - 210 80002541 και κιν. 6944840247
ΧΛ

ΠΡΑΚΤΟΡΕΙΟ ΤΑΞΙΔΙΩΝ
PEGASSOS TRAVEL

CLUB OF RHODES
Ταξιδέψτε επώνυμα
Ταξιδέψτε φθηνά
Ταξιδέψτε άνετα
Με ευχάριστη διαμονή σε ξενοδοχεία σε όλη την Ελλάδα

ΑΘΗΝΑ

❖ **ROYAL OLYMPIC HOTEL**
Αθ. Διάκου, κέντρο
Μονόκλινο 110 ευρώ
Δίκλινο 120 ευρώ
Τρίκλινο 142 ευρώ

❖ **OLYMPIC PALACE HOTEL**
Α' Κατηγορίας, Σύνταγμα
Μονόκλινο 85 ευρώ
Δίκλινο 105 ευρώ
Τρίκλινο 125 ευρώ

❖ **PRESIDENT HOTEL**
Α' Κατηγορίας, Λεωφ. Κηφησίας
Μονόκλινο 70 ευρώ
Δίκλινο για χρήση μονόκλινο 75 ευρώ
Δίκλινο 80 ευρώ
Τρίκλινο 105 ευρώ

❖ **ELECTRA HOTEL**
Α' Κατηγορίας, Ερμού Σύνταγμα
Μονόκλινο 132 ευρώ
Δίκλινο 155 ευρώ
Τρίκλινο 180 ευρώ

❖ **ASTOR** Α' Κατηγορίας
Α' Κατηγορίας, Σύνταγμα
Μονόκλινο 81 ευρώ
Δίκλινο για χρήση μονόκλινο 90 ευρώ
Δίκλινο 99 ευρώ
Τρίκλινο 119 ευρώ

❖ **ARETHUSA HOTEL**
Β' Κατηγορίας, Σύνταγμα
Μονόκλινο 65 ευρώ
Δίκλινο 90 ευρώ
Τρίκλινο 100 ευρώ

❖ **GRAND HOTEL**
Β' Κατηγορίας, Πατησίων
Μονόκλινο 65 ευρώ
Δίκλινο 75 ευρώ
Τρίκλινο 95 ευρώ

ΠΕΙΡΑΙΑΣ

❖ **LILIA HOTEL**
Β' Κατηγορίας στο Πασαλιμάνι, Πειραιάς
Μονόκλινο 60 ευρώ
Δίκλινο 75 ευρώ
Τρίκλινο 98 ευρώ

ΘΕΣΣΑΛΟΝΙΚΗ

❖ **TELIONI HOTEL**
Β' Κατηγορίας, Αγ. Δημητρίου
Μονόκλινο 60 ευρώ
Δίκλινο 75 ευρώ
Τρίκλινο 100 ευρώ

❖ **MADRINO HOTEL**
Β' Κατηγορίας, Εγνατίας
Μονόκλινο 55 ευρώ
Δίκλινο 65 ευρώ
Τρίκλινο 90 ευρώ

ΓΙΑ ΦΘΗΝΑ ΑΕΡΟΠΟΡΙΚΑ ΚΑΙ ΑΚΤΟΠΛΟΪΚΑ ΕΙΣΙΤΗΡΙΑ
ΕΠΙΣΚΕΦΘΗΤΕ ΜΑΣ
ΓΙΑ ΤΟ ΣΥΜΦΕΡΟΝ ΣΑΣ
Καρατζιάς Μιχάλης
Τηλ. 22410 73455, 76161, 75879
FAX. 22410 35504
X4696-31/7

Ευρωπαϊκή Επενδυτική

ΚΤΗΜΑΤΟΜΕΣΙΤΙΚΟ ΓΡΑΦΕΙΟ
ΘΕΟΦΙΛΟΣ ΚΑΩΝΑΡΗΣ
ΕΘΝΙΚΗΣ ΑΝΤΙΣΤΑΣΕΩΣ 48 (ΠΡΩΗΝ ΑΝΝΗΣ ΜΑΡΙΑΣ) ΤΗΛ. 2241039300

ΔΙΑΜΕΡΙΣΜΑΤΑ

100 τ.μ.	Αρχάγγελος Ά όροφος σε καλή τιμή	€ 45.000
185 τ.μ.	Αποθήκη με ράμπα στην Μ.Πετρίδη	€ 47.000
43 τ.μ.	**Ετοιμοπαράδοτη γκαρσονιέρα Ά ορόφο**	**€ 67.500**
105 τ.μ.	Αποθήκη στην Άννης Μαρίας με θάλαμο	€ 73.000
100 τ.μ.	Θεολόγος Δεκαετίας με 2 υπν/τια	€ 73.000
70 τ.μ.	Ά ορόφου ανακαινισμένο στον Α.Δημήτρ	€ 73.500
80 τ.μ.	Περιοχή Κόβα με 2 υπνοδωμάτια	€ 82.000
71 τ.μ.	Ισόγειο στην Πειραιώς με 2 υπνοδωμάτια	€ 85.000
62 τ.μ.	Κοσκινού μικρή μεζονέτα με τζάκι	€ 88.000
55 τ.μ.	Ανάληψη υπό κατασκευή ισόγειο με θερμ	€ 89.000
100 τ.μ.	Με 3 υπνοδωμάτια σε καλή κατάσταση	€ 102.000
77 τ.μ.	Υπο κατασκευή στην Ιξιά	€ 113.000
87 τ.μ.	Υπο κατασκευή στην Ιξιά	€ 127.000
112 τ.μ.	Κέννεντυ με 3 υπνοδωμάτια β ορόφου	€ 140.000
82 τ.μ.	Ανάληψη μεζονέτα με 2 υπν/τια	€ 152.000
115 τ.μ.	Κοσκινού καινούργια ισόγειο&Α ορόφου	€ 169.000
90 τ.μ.	Καινούργιο στην Ανάληψη	€ 170.000
93 τ.μ.	Καινούργιο Κ.Υδραίου με 3 υπν/τια	€ 177.000
115 τ.μ.	Μ.Πετρίδη καινούργιο με θέρμανση	€ 185.000
120 τ.μ.	Lux Περιοχή Δασκάλων β ορόφου	€ 220.000

ΜΟΝΟΚΑΤΟΙΚΙΕΣ - ΜΕΖΟΝΕΤΕΣ

70 τ.μ.	Σπίτι στην Παλιά πόλη σε καλή τιμή	60.000 €
300 τ.μ.	Καινούργια σε οικόπεδο 300 τ.μ. στο Ροδίνι υπερλούξ κατασκευής και απεριόριστη θέα	330.000 €
70 τ.μ.	Κατοικία στην Σύμη δίπλα στο κύμα	
280 τ.μ.	**Διατηρητέα πλήρως ανακαινισμένη με**	**265.000 €**
210 τ.μ.	Ιαλυσός σε μαρμαροσοβα κοντά στην θάλ	176.000 €
130 τ.μ.	Κανδυλί σε τοιχοποιία με οικόπεδο 650 τ.	117.000 €
120 τ.μ.	**Κοσκινού,κολώνες με εκπληκτική θέα**	**100.000 €**
230 τ.μ.	Μεζονέτες στους Τρείς αποτελούμενες από υπόγειο,ισόγειο,όροφο σε μπετά	123.000 €
140 τ.μ.	Σε μπετά στην Ιαλυσό με οικόπεδο 300 τ.	120.000 €
115 τ.μ.	Τσαίρι 2 ετών σε 1000 τ.μ. οικόπεδο	155.000 €
170 τ.μ.	Στην Παστίδα σε οικόπεδο 2000 τ.μ.	290.000 €

ΟΙΚΟΠΕΔΑ

300 τ.μ.	Στο Ασκληπειό με δόμηση 120 τ.μ.	€ 13.000
2400 τ.μ.	Απολακκιά εντός οικισμού με Σ.Δ.0,4 και δυνατότητα τεμαχισμού ανά 600 τ.μ	€ 74.000
2200 τ.μ.	**Παστίδα με άδεια οικοδομής 200 τ.μ.,ρεύμα,νερό**	**€ 61.600**
1200 τ.μ.	Γεννάδι εντός σχεδίου με δυνατότητα τεμαχισμού	€ 70.400
500 τ.μ.	Πυλώνα με Σ.Δ.0,4 σε τιμή ευκαιρίας	€ 15.000
4000 τ.μ.	Μαριτσά με απεριόριστη θέα τετραγωνισμένο	€ 73.500
27000 τ.μ	Στην Λάρδο κοντά στην Θάλασσα,πανοραμικό	€ 790.000
2600 τ.μ.	Στην Αρχίπολη άρτιο κ οικοδομήσιμο	€ 40.000
1400 τ.μ.	Υπό ένταξη στο πολεοδομικό σχέδιο	€ 95.000
12000 τ.μ	**Ασγούρου περιφραγμένο με σπίτι 3 ετών**	**€ 176.000**
7720 τ.μ.	Ασγούρου εντός ζώνης οικισμού με δυνατότητα τεμαχισμού σε 3 άρτια κ οικοδομήσιμα οικόπεδα	€ 220.000
18000 τ.μ	Παστίδα ρεύμα,νερό σε τρία επίπεδα	€ 215.000
500 τ.μ.	Στην Σύμη με παλιό κτίσμα	€ 45.000
3600 τ.μ.	Λαχανιά άρτιο κ οικοδ/μο με θέα θάλασσα	€ 59.000
7500 τ.μ.	Στην Λαχανιά επί της Εθνικής οδού	€ 220.000
4000 τ.μ.	Στην Λαχανιά με θέα θάλασσα	€ 53.000
1500 τ.μ.	Στην Λαχανιά εντός οικισμού	€ 66.000
300 τ.μ.	Στην Λαχανιά εντός οικισμού	€ 18.000

ΚΑΤΑΣΤΗΜΑΤΑ - ΕΠΙΧΕΙΡΗΣΕΙΣ

Επικερδής επιχείρηση σε λειτουργία στα 100 μαγαζιά λόγω αναχώρησης

Επιχείρηση μεζεδοπωλείου σε παραδοσιακή συνοικία της Ρόδου πλήρως εξοπλισμένο

ΕΝΟΙΚΙΑΣΕΙΣ

Επιπλωμένα Διαμερίσματα στο Φαληράκι για την Χειμερινή περίοδο

Επαγγελματικός χώρος επί της Εθν.Αντίστασης κατάλληλος για γραφείο-ιατρείο με διαμόρφωση στις προδιαγραφές σας

ΑΚΙΝΗΤΑ ΣΕ ΑΠΟΚΛΕΙΣΤΙΚΟΤΗΤΑ
ΑΓΟΡΕΣ - ΠΩΛΗΣΕΙΣ - ΜΙΣΘΩΣΕΙΣ ΑΚΙΝΗΤΩΝ
ΣΥΜΒΟΥΛΕΥΤΙΚΕΣ ΚΑΙ ΕΠΕΝΔΥΤΙΚΕΣ ΠΡΟΤΑΣΕΙΣ
ΔΑΝΕΙΑ ΔΕΚΤΑ

8946-10/7

ΠΡΟΟΔΟΣ ΜΙΚΡΕΣ ΑΓΓΕΛΙΕΣ ΜΙΚΡΕΣ ΑΓΓΕΛΙΕΣ ΠΡΟΟΔΟΣ

διάφορα



ΜΟΝΩΣΕΙΣ 23 ΧΡΟΝΙΑ!
ΑΡΧΩΝ ΣΑΜΑΡΤΖΗΣ
Πληροφορίες τηλ.
23030-32054-20021
X4676-31/7

ΥΔΡΑΥΛΙΚΟΣ
ΑΝΑΛΑΜΒΑΝΟΥΜΕ πάσης φύσεως υδραυλικές εργασίες μικρές και μεγάλες **κ. ΔΗΜΗΤΡΗΣ**

- **ΕΓΚΑΤΑΣΤΑΣΕΙΣ ΥΔΡΕΥΣΗΣ - ΘΕΡΜΑΝΣΗΣ**
- **ΚΑΛΟΡΙΦΕΡ - ΗΛΙΑΚΑ**
- Σύνδεση με το αποχετευτικό της ΔΕΥΑΡ.
- ΑΠΟΦΡΑΞΕΙΣ με ηλεκτροκίνητο μηχάνημα.

ΣΑΟΥΝΑ ΦΙΝΛΑΝΔΙΑΣ
ΑΠΟ ΞΥΛΟ

Χειροποίητες υγιεινές
σε όλες τις διαστάσεις με τις σωστές προδιαγραφές από έμπειρο προσωπικό για βίλες - διαμερίσματα - ξενοδοχεία - γυμναστήρια
Τηλ. 2241090230
και κινητό
6944344911
8942-18/7

ΑΠΟΦΡΑΞΕΙΣ ΥΔΡΑΥΛΙΚΑ ΕΠΙΣΚΕΥΕΣ
Για την απόφραξη του Δικτύου της πολυκατοικίας σας (φρεάτια, λεκάνες, νεροχύτες, νιπτήρας, κλπ) διαθέτουμε τα πιο σύγχρονα ηλεκτρονικά μηχανήματα.
Χωρίς καμιά φθορά στις σωληνώσεις του κτιρίου σας
ΔΩΡΕΑΝ
Μετά από κάθε απόφραξη ο ψεκασμός των φρεατίων για έντομα και μικρόβια
Ταχεία εξυπηρέτηση όλο το 24ωρο
Τηλ. 22410/90540, κιν. 6977678054
Χριστοδούλου Βαγιανός
T3297-23/7

ΥΔΡΑΥΛΙΚΑ ΚΑΛΟΡΙΦΕΡ
ΓΙΑΝΝΗΣ ο ΑΤΛΑΣΗΣ
- ΕΓΚΑΤΑΣΤΑΣΕΙΣ
- ΑΝΑΚΑΙΝΙΣΕΙΣ
- ΣΥΝΤΗΡΗΣΕΙΣ

Τηλ. 22410/29898
και 6973610779
8980-18/7

ΥΔΡΑΥΛΙΚΕΣ ΕΓΚΑΤΑΣΤΑΣΕΙΣ - ΣΕΡΒΙΣ ΘΕΡΜΑΝΣΗ
«ΤΑΣΟΣ»
Τηλ. 22410/60586
και κιν. 6937066025
ΓΔ-20/7

ΜΕΤΡΗΤΑ!!!
ΑΓΟΡΑΖΟΥΜΕ
οποιαδήποτε ακίνητη περιουσία άμεσα ΜΕΤΡΗΤΟΙΣ! Από Αφάντου, Ρόδο και Κρεμαστή Ρόδου μέχρι 500.000 ευρώ.
Τηλ.6946612157
10π.μ. -8μ.μ.
8245-15/7

ζητήσεις

ΖΗΤΕΙΤΑΙ πεπειραμένος σερβιτόρος και βοηθός σερβιτόρου για το SOCRATOUS GARDEN στη Σωκράτους 124, Παλιά Πόλη. Πληρ. τηλ. 22410 76955
9182-15/7

ΖΗΤΕΙΤΑΙ ελληνίδα κυρία έως 45 ετών για φύλαξη μωρού εννέα μηνών, από τις πρωινές ώρες έως το απόγευμα. Τηλ. 6946060297
9160-14/7

ΕΥΚΑΙΡΙΑ σύγχρονης καριέρας: Ο Ομιλος εταιρειών INTERAMERICAN, ζητά 2 άτομα (πλήρους ή μερικής απασχόλησης) για τη στελέχωση του τομέα των ασφαλιστικών και Χρηματοοικονομικών Υπηρεσιών. Οι κατάλληλοι υποψήφιοι πρέπει να είναι ηλικίας 25-45 ετών, δραστήριοι φιλόδοξοι, οργανωτικοί να διαθέτουν ισχυρή προσωπικότητα και ευχέρεια επικοινωνίας. Απολυτήριο Λυκείου τουλάχιστον. Ο όμιλος προσφέρει δελεαστικό «πακέτο» σταθερών αποδοχών, bonus, ομαδική ασφάλιση και σημαντικές προοπτικές εξέλιξης. Αποστολή βιογραφικών στο FAX: 22410/75603, υπόψιν κ. Δ. Μαντικού
T3439-31/7

ΖΗΤΕΙΤΑΙ από εταιρεία κατασκευών, τεχνίτες - σοβατζήδες και χτίστες - εργάτες. Πληρ. τηλ. 6946293136
9227-22/7

ΖΗΤΕΙΤΑΙ βοηθός σερβιτόρου για απογευματινή εργασία. Πληρ. τηλ. 22410/26066
9226-22/7

ΖΗΤΕΙΤΑΙ βοηθός σερβιτόρου, για εστιατόριο, εντός πόλεως από 7 -11μ.μ. Πληρ. τηλ. 22410/26066, 6011μ.μ.
9221-22/7

ΖΗΤΩ να αγοράσω συντελεστή μεταφορά δόμησης. Πληροφορίες τηλ. 6944502033
15018-18/7

ΓΙΑ ΦΙΛΟΔΟΞΟΥΣ: Ομιλος εταιρειών ζητά 2 άτομα εξειδικευμένα, στις πωλήσεις. Αμοιβή αναλόγως προσόντων, και αποτελεσματικότητας, με σημαντικές προοπτικές εξέλιξης. Ηλικία 30-50 ετών. Αποστολή βιογραφικών στην Τ.Θ. 449
T3439-15/8

ΖΗΤΕΙΤΑΙ από ξενοδοχείο στην περιοχή «Λάρδου»: 1. Πεπειραμένος σερβιτόρος (εστιατόριο), 2. Καμαριέρες, 3. Barman (snack bar). Πληροφορίες στο τηλ. 22440/44344
9216-21/7

ΖΗΤΕΙΤΑΙ οδηγός έμπειρος για να εργαστεί σε φορτηγό δίπλωμα γ' κατηγορίας, ηλικίας 27-40 ετών. Πληροφορίες τηλ. 6977717048
9154-15/7

ΖΗΤΕΙΤΑΙ
καθηγητής φυσικός για τη νέα σχολική χρονιά, για μερική απασχόληση από φροντιστήριο της πόλης.
Τηλ. 6978205446
και 22410/28053
κ. Ελένη
X4712-20/7

ΕΙΣΤΕ ΑΝΕΡΓΟΣ- 'Η ΘΕΛΕΤΕ ΝΑ ΚΑΛΥΨΕΤΕ ΑΜΕΣΑ ΤΙΣ ΥΠΟΧΡΕΩΣΕΙΣ ΣΑΣ; ΤΟΤΕ ΕΧΟΥΜΕ ΤΗ ΛΥΣΗ
Τηλεφωνήστε τώρα
6977946940
και αλλάξτε τη ζωή σας
3050-6/8

ΖΗΤΕΙΤΑΙ
λογιστής ή βοηθός λογιστή από εμπορική επιχείρηση για μόνιμη απασχόληση.
Πληρ. τηλ.
22410 67200
9182-15/7

ΠΛΥΝΤΗΡΙΟ ΧΑΛΙΩΝ
Cleaning Pro



T3216-8/8
πλένουμε & φυλάμε:
- ΧΑΛΙΑ - ΜΟΚΕΤΕΣ - ΦΛΟΚΑΤΕΣ
- ΠΑΠΛΩΜΑΤΑ - ΚΟΥΒΕΡΤΕΣ

☎ 22410.60585
email: abonis@otenet.gr
ΙΔΙΟΚΤΗΤΕΣ ΕΙΔΙΚΕΣ ΕΓΚΑΤΑΣΤΑΣΕΙΣ: ΝΙΚΗΦ. ΒΡΕΤΤΑΚΟΥ - ΑΣΓΟΥΡΟΥ

Θωρακίζουμε σασμάν, μηχανές, υδραυλικά τιμόνια και σταματάμε διαρροές. Μείωση ρύπων 50% για ΚΤΕΟ
9215-13/8
ΚΑΛΑΦΑΤΑΣ ΜΙΧΑΛΗΣ
YACCO
ΛΙΠΑΝΤΙΚΑ ΠΡΩΤΗΣ ΤΟΠΟΘΕΤΗΣΗΣ
ΣΥΝΕΡΓΕΙΟ ΑΥΤΟΚΙΝΗΤΩΝ
ΑΝΤΑΛΛΑΚΤΙΚΑ
ΒΕΛΤΙΩΣΕΙΣ ΠΑΝΤΟΣ ΤΥΠΟΥ
ΚΑΘΑΡΙΣΜΟΙ INJECTION & ΜΗΧΑΝΗΣ
ΗΛΕΚΤΡΟΝΙΚΟΣ ΕΛΕΓΧΟΣ
ΑΝΑΛΥΣΗ ΚΑΥΣΑΕΡΙΩΝ

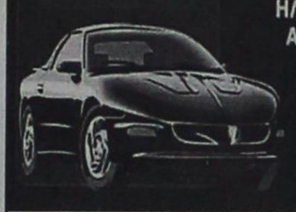

6ο χλμ. ΡΟΔΟΥ-ΛΙΝΔΟΥ
τηλ. 22410 65510
κιν. 6945 866294
Διαθέτουμε αποκλειστικά τα λιπαντικά της Formula 1

ΟΙΚΟΔΟΜΙΚΕΣ ΕΠΙΧΕΙΡΗΣΕΙΣ
ΔΙΑΚΟΓΕΩΡΓΙΟΥ ΚΑΛΛΙΣΤΟΣ
ΕΘΝ.ΑΝΤΙΣΤΑΣΕΩΣ 11
(πρώην Αννης Μαρίας)

ΠΩΛΗΣΕΙΣ ΔΙΑΜΕΡΙΣΜΑΤΩΝ - ΚΑΤΑΣΤΗΜΑΤΑ - ΑΠΟΘΗΚΕΣ - ΑΝΤΑΛΛΑΓΕΣ ΑΚΙΝΗΤΩΝ - ΑΓΟΡΕΣ ΟΙΚΟΠΕΔΩΝ
ΑΝΑΛΑΜΒΑΝΟΥΜΕ ΑΝΤΙΠΑΡΟΧΕΣ

ΠΩΛΟΥΝΤΑΙ διαμερίσματα λουξ κατασκευής, με απεριόριστη θέα. Τα διαμερίσματα διαθέτουν θωρακισμένες πόρτες - εντοιχισμένες κουζίνες - ντουλάπες - εντοιχισμένο νιπτήρα με ντουλάπι - κεντρική θέρμανση αυτόνομη - ανοιγόμενα ανακλινόμενα κουφώματα με διπλά τζάμια, σίτες, ρολά - υδραυλικό ασανσέρ - τριφασικό ρεύμα.

Ολοι οι χώροι σπατουλαριστοί - εσωτερικές πόρτες MDF με σχέδιο

ΔΙΑΜΕΡΙΣΜΑΤΑ ΕΠΙ ΤΗΣ:
Χρ. Φέσσα (κάθετος Αποστ. Παύλου), 90τ.μ. τριάρια
Επίσης οροφοδιαμερίσματα των 90 τ.μ. (οικοδομή μόνο τριών διαμερισμάτων)
ΟΙΚΟΔΟΜΗ Πτολεμαίων και Χρ. Φέσσα των 117-125τ.μ.
ΟΙΚΟΔΟΜΗ υπό ανέγερση επί της οδού Ρήγα Φερραίου στο πάρκο
Διαμερίσματα τριάρια - τεσσάρια
ΟΙΚΟΔΟΜΗ υπό ανέγερση επί της οδού Κ. Παλαιολόγου και Θεοτοκοπούλου. Διαμερίσματα δυάρια - τριάρια - τεσσάρια- καταστήματα
Επί της οδού Β. Ηρακλείου οικοδομή τεσσάρων διαμερισμάτων οροφοδιαμερισμάτα των 133τ.μ. Η οικοδομή έχει πυλωτή για πάρκιγκ
ΓΡΑΦΕΙΑ - ΙΑΤΡΕΙΑ:
- Επί της οδού Μ. Κωνσταντίνου και Κων/νου Παλαιολόγου των 80τ.μ.
- Επί της οδού Κων/νου Παλαιολόγου και Θεοτοκόπουλου 60-80 τ.μ.
- Επί της οδού Ρήγα Φερραίου στο πάρκο, 60-80-100τ.μ.

ΚΑΤΑΣΤΗΜΑΤΑ
- Επί της οδού Κ. Παλαιολόγου και Θεοτοκοπούλου των 60-80-100τ.μ.
- Επί της οδού λεωφόρου Καλλιθέας (Καρακόνερο) 90τ.μ.

ΑΠΟΘΗΚΕΣ
- Πλησίον Στέλιου Κωτιάδη των 130τ.μ.
- Στη λεωφόρο Καλλιθέας (Καρακόνερο) των 80-300τ.μ.

Οι πωλήσεις μπορούν να γίνουν και με όλα τα δάνεια τραπεζών και οργανισμών/.
Αναλαμβάνουμε ΑΝΤΙΠΑΡΟΧΕΣ και ΑΓΟΡΕΣ ΟΙΚΟΠΕΔΩΝ
Δεχόμαστε ανταλλαγές ακινήτων

ΠΛΗΡΟΦΟΡΙΕΣ:
ΔΙΑΚΟΓΕΩΡΓΙΟΥ ΚΑΛΛΙΣΤΟΣ
Τηλ. 29318 - 34598-
Τηλ. 78501 - 78502
X4677-31/7

Η ΞΕΝΑΚΗΣ ΑΥΤΟΚΙΝΗΤΑ
ΕΞΟΥΣΙΟΔΟΤΗΜΕΝΟΣ ΕΜΠΟΡΟΣ KOSMOCAR A.E.
ΖΗΤΕΙ
- ΠΡΟΣΩΠΙΚΟ ΓΙΑ ΤΟ ΤΜΗΜΑ ΑΝΤΑΛΛΑΚΤΙΚΩΝ
- ΗΛΕΚΤΡΟΛΟΓΟΥΣ
- ΜΗΧΑΝΙΚΟΥΣ
- ΒΑΦΕΙΣ

Τηλ. επικοινωνίας 22410/86777
10ο χλμ. Ρόδου - Λίνδου
Υπόψιν κας Χούλλης
X4711-24/7

ΕΝΟΙΚΙΑΖΟΝΤΑΙ
1) Ενοικιάζεται ή πωλείται εστιατόριο στα Κολύμπια, πλήως εξοπλισμένο, με καλή πελατεία.
2) Οροφοδιαμέρισμα 130τ.μ., στο Δήμο Ιαλυσού, επιπλωμένο
3) Στα 100 μαγαζιά κατάστημα 36τ.μ. (επισκέψιμος χώρος) και 15τ.μ. πατάρι για σοβαρούς επιχειρηματίες
4) 1500τ.μ. κτίριο στο Φαληράκι με πισίνα, για εστιατόριο, νυχτερινό κέντρο, μπαρ
5) 3άρι διαμέρισμα - α' ορόφου, με τα ηλεκτρικά και έπιπλα της κουζίνας. Διαθέτει κλιματιστικό, τέντα στην βεράντα, και έχει συνδεθεί με το αποχετευτικό της πόλης. Βρίσκεται σε ήσυχη περιοχή και είναι επί της οδού Ναυπλίου.
6) 4άρι διαμέρισμα μερικώς επιπλωμένο, επί της οδού Σκ. Ζερβού, διαθέτει κεντρική θέρμανση
7) Ενοικιαζεται μονοκατοικία 3 υπν. με κήπο στην Παστίδα. Τιμή 800,00 ευρώ
8) Μονοκατοικία 3 υπνοδωματίων, με κήπο στην Παστίδα. Τιμή 800,00 ευρώ
9) Ενοικιάζεται κεντρική επιχείρηση - εστιατόριο στα 100 Μαγαζιά
10) Ενοικιάζεται επιχείρηση - εστιατόριο στο Φαληράκι πάνω στον δρόμο
11) Ενοικιάζεται κεντρικό εστιατόριο στη Ρόδο
12) Ενοικιάζεται κεντρικό κατάστημα 70τ.μ. με 40τ.μ. πατάρι επί της οδού Αλεξάνδρου Διάκου

κ. ΜΕΡΚΟΥΡΗΣ ΚΡΑΝΙΔΗΣ
ΤΗΛ. 6942010248
X4684-31/7

ΠΩΛΟΥΝΤΑΙ
ΜΟΝΟ ΑΠΟ ΤΟ ΓΡΑΦΕΙΟ ΜΑΣ

1) Διαμερίσματα 4άρια ετοιμοπαράδοτα, σε μικρή πολυκατοικία, πολύ ωραία τοποθεσία, σε πολύ καλή τιμή.
2) Οικόπεδο 6 στρέμματα, επί της παραλίας Ιαλυσού, καταπληκτική περίπτωση
3) Διαμερίσματα 2άρια, 3άρια, 4άρια γκαρσονιέρες, σε ωραιότατες τοποθεσίες της πόλεως.
4) Οικόπεδο 1.350τ.μ., στα Κοσκινού με άδεια, φανταστική θέα
5) Μονοκατοικία 125τ.μ. εντός πόλεως, με κήπο, σε πολύ καλή τοποθεσία
6) Διαμέρισμα 4άρι ετοιμοπαράδοτο επί της Θεμ. Σοφούλη
7) Γκαρσονιέρες 47τ.μ., ετοιμοπαράδοτες
8) Διαμέρισμα 4άρι ετοιμοπαράδοτο, απέναντι από την θάλασσα, φανταστική θέα
9) Διαμερίσματα 2άρια, 3άρια, 4άρια στην περιοχή Δασκάλων

Γ. ΝΕΟΦΥΤΟΥ
ΞΑΝΘΟΥ 15 Α - ΤΗΛ. 21434
X4680-31/7

Εμμανουήλ Κρανίδης
ΠΩΛΟΥΝΤΑΙ

1) ΑΝΑΛΗΨΗ 4άρι διαμέρισμα 110τ.μ., λουξ κατασκευής με ωραία κουζίνα, κεντρική θέρμανση, θέση στάθμευσης. Τιμή 182,000 ευρώ
2) ΞΕΝΑΚΗ 3άρι διαμέρισμα, 85τ.μ. Τιμή 132,000 ευρώ
3) ΑΝΑΛΗΨΗ 2άρι διαμέρισμα, 50τ.μ. - ισόγειο α' όροφο. Τιμή 67,500 ευρώ
4) ΡΟΔΙΝΙ 4άρι διαμέρισμα 3 υπν., (2 wc) καινούργιο στον α' όροφο μόνο 162,000 ευρώ
5) ΙΑΛΥΣΟΣ διαμέρισμα μονόχωρο των 30τ.μ., κοντά στη θάλασσα, μόνο 35,000 ευρώ
6) ΑΝΑΛΗΨΗ Κατάστημα 34τ.μ. γωνιακό - ελεύθερο μίσθωσης μόνο 20 εκ. ή 58694 ευρώ
7) ΙΑΛΥΣΟΣ Μεζονέτα 162τ.μ., με κήπο στα μπετά ή τελειωμένη κοντά στο Φυτώριο
8) ΑΦΑΝΤΟΥ μονοκατοικίες διώροφες των 100τ.μ., σε ύψωμα με ωραία θέα
9) ΚΟΛΥΜΠΙΑ στον δρόμο προς Αρχίπολη, αγρός 4000τ.μ., κοντά στις 7 Πηγές σε τιμή ευκαιρίας (φως - νερό - δρόμος)
10) ΑΝΑΛΗΨΗ 4άρι διαμέρισμα λουξ κατασκευής 1 έτους, τιμή 182,000 ευρώ
11) ΚΡΕΜΑΣΤΗ μονοκατοικία 80τ.μ., με αυλή. Τιμή 90.000 ευρώ
12) ΡΟΔΙΝΙ οικόπεδο 1000τ.μ. στο Σ.Δ. 0,40
13) ΠΑΣΤΙΔΑ, διώροφη μεζονέτα στα μπετά, αποτελείται από υπόγειο 1000τ.μ. ισόγειο, διαθέτει 2,0000 τ.μ. Με κήπο και με ωραία θέα
14) ΡΟΔΟΣ κατάστημα 18τ.μ. με WC, και με πατάρι ελεύθερο μίσθωσης
15) ΡΟΔΟΣ. Πωλείται ξενοδοχείο 700 κλινών
16) ΛΙΝΔΟΥ, οικόπεδο 1600τ.μ.με δυνατότητα οικοδόμησης 180τμ. σε 2ορόφους με ωραία θέα
17) ΡΟΔΟΣ 3άρι διαμέρισμα 2 υπνοδωματίων, με κεντρική θέρμανση και χώρο στάθμευσης
18) ΡΟΔΟΣ - Κων. Υδραίου - 2άρι διαμέρισμα 55τ.μ., αξίας 96.845 ευρώ
19) ΡΟΔΟΣ διαμέρισμα 83τ.μ., κοντά Η/Κοσμο Ξενάκη
20) ΡΟΔΟΣ διαμέρισμα 83τ.μ. καινούργιο με ωραία θέα στους Δασκάλους
21) ΚΟΣΚΙΝΟΥ, μονοκατοικία 200τ.μ. με υπόγειο 100τ.μ. και κήπο 4,500 τ.μ. με ωραία έα.
22) ΛΙΝΔΟΥ - 1400τ.μ. οικόπεδο έτοιμο διώροφο κτίριο σε 6000τ.μ. με πρόσωπο
23) ΠΑΡΑΔΕΙΣΙ - 4.500τ.μ. αγρός με άδειες δύο οικιών, διαθέτουν φως - νερό
24) ΙΑΛΥΣΟΣ - 164τ.μ. μεζονέτα έτοιμη με ωραίο κήπο 4 υπνοδωματίων και 3WC, με κεντρική θέρμανση
25) ΠΑΡΑΔΕΙΣΙ - οικόπεδο 540τ.μ. εντός σχεδίου πόλεως

Μεσίτης - Πληρ. Εμμ. Κρανίδης, τηλ.
2241027082 - 6944347405, 6942010248,
Αμερικής 50 - 2ος όροφος - Ρόδος
X4684-31/7

ΔΩΔΕΚΑΝΗΣΙΑΚΕΣ ΑΠΟΦΡΑΞΕΙΣ
«ΚΟΛΟΣΣΟΣ»
ΑΠΟΦΡΑΞΕΙΣ- ΚΑΘΑΡΙΣΜΟΙ ΑΠΟΧΕΤΕΥΣΕΩΝ & ΒΟΘΡΩΝ

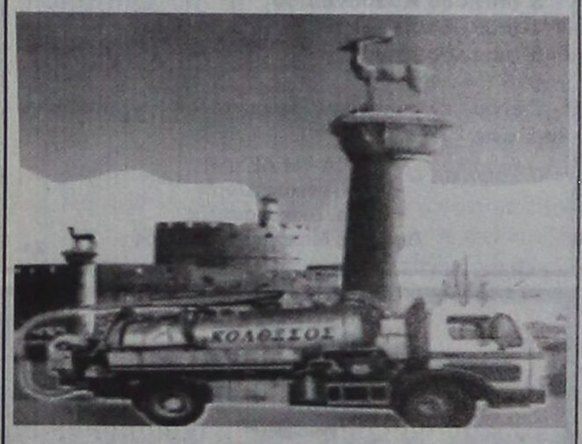

Αναλαμβάνουμε πάσης φύσεως αποφράξεις οποιουδήποτε μήκους και πλάτους
Αναλαμβάνουμε καθαρισμούς αποχετευτικών αγωγών, δήμων, ξενοδοχείων, στρατιωτικών μονάδων, σπιτιών, πολυκατοικιών, καθώς και καθαρισμούς βιολογικών μονάδων με μηχάνημα υψηλής πιέσεως σε όλη τη Δωδεκάνησο.

Κ. ΠΗΔΙΑΚΗΣ - Π. ΚΑΣΕΡΗΣ
Πληρ. τηλ. 47915 - 91881
κινητό: 6944/325234 και 6977/717048
T3279-18/7



X4682-31/7

ΞΥΛΟΥΡΓΙΚΕΣ ΕΡΓΑΣΙΕΣ
ΛΕΝΤΑΚΗΣ ΜΑΝΩΛΗΣ
Αναλαμβάνουμε πάσης φύσεως ξυλουργικές εργασίες:



- κουζίνες γερμανικές, με γερμανικές προδιαγραφές
- ντουλάπες
- πόρτες
- παράθυρα κ.λ.π.

- Αμεση εξυπηρέτηση

Πληροφορίες τηλ. 60601
κάι 6973933733
9219-3/8

ΓΝΩΜΩΝ
ΦΡΟΝΤΙΣΤΗΡΙΑ
Μ. ΓΙΑΝΝΙΚΟΥΡΗΣ

Με υπευθυνότητα και εμπειρία συνεχίζουμε, εντατικά εδώ και 31 χρόνια, να προσφέρουμε στο χώρο της φροντιστηριακής εκπαίδευσης

✓ Δημιουργούμε ΑΥΣΤΗΡΩΣ ολιγομελή τμήματα
4μελή 5μελή 6μελή

✓ Εφαρμόζουμε ειδικές μεθόδους διδασκαλίας, εξασφαλίζοντας έγκαιρα την πλήρη εκμάθηση της ύλης.

✓ Ελέγχουμε την απόδοση μαθητών με προγραμματισμένα διαγωνίσματα στο πνεύμα των **ΠΑΝΕΛΛΗΝΙΩΝ ΕΞΕΤΑΣΕΩΝ** και εκτός των ωρών διδασκαλίας.

✓ Δίνουμε έμφαση στις Γυμνασιακές τάξεις στις οποίες διδάσκουν οι βασικοί καθηγητές του φροντιστηρίου.

✓ Ενημερώνουμε και συνεργαζόμαστε στενά με τους γονείς για να μπορούμε **ΟΛΟΙ ΜΑΖΙ** να εξασφαλίσουμε την επιτυχία των παιδιών μας.

31 ΧΡΟΝΙΑ ΔΗΜΙΟΥΡΓΙΚΗΣ ΠΡΟΣΦΟΡΑΣ ! ***... και συνεχίζουμε***

ΕΓΓΡΑΦΕΣ – ΠΛΗΡΟΦΟΡΙΕΣ: Καθημερινά 10-1 το πρωί και 7-10 το απόγευμα
ΧΕΙΜΑΡΑΣ 117 – Τηλ: 22410 25700 – 25250 – 25252, Κιν: 694 88 89 689

ΔΙΔΑΣΚΟΥΝ
Μαθηματικά
Μανώλης Γιαννικουρής
Φυσική – Χημεία
Νέστωρ Οικονόμου
Φιλολογικά
Ειρήνη Αναγνώστου
Α.Ο.Θ. – Α.Ο.Δ.Ε.
Βεατρίκη Σέρβου

ΕΝΑΡΞΗ ΜΑΘΗΜΑΤΩΝ
Β΄- Γ΄ Λυκείου
Δευτέρα 9 Αυγούστου
Α΄ Λυκ. Α΄Β΄Γ΄ Γυμνασίου
Δευτέρα 30 Αυγούστου
Γ΄ ΤΕΕ -Τμήμα Αποφοίτων
Δευτέρα 6 Σεπτεμβρίου

Διεύθυνση Σπουδών
Μ. Γιαννικουρής
X4708-31/7

ΕΛΛΗΝΙΚΗ ΔΗΜΟΚΡΑΤΙΑ
ΝΟΜΟΣ ΔΩΔΕΚΑΝΗΣΟΥ
ΔΗΜΟΣ ΣΥΜΗΣ
Σύμη 13/7/2003
Αρ. Πρωτ. 2392

ΠΡΟΣΚΛΗΣΗ ΕΚΔΗΛΩΣΗΣ ΕΝΔΙΑΦΕΡΟΝΤΟΣ

Ο Δήμαρχος Σύμης, Ελευθέριος Παπακαλοδούκας, έχοντας υπόψη τις διατάξεις του άρθρου 12 του νόμου 3074/2002, προσκαλεί τους εργολήπτες Δημοσίων Εργων Εταιρικής μορφής, ατομικές ή σε κοινοπραξία, ελληνικές ή αλλοδαπές από χώρες μέλη της Ε.Ε. και του Ε.Ο.Χ. εγγεγραμμένες στο Μ.Ε.Ε.Π. για έργα κατηγορίας υδραυλικών τάξης πτυχίου Α1, Α2 και 1η κατηγορία, καθώς επίσης και εμπειροτέχνες εγγεγραμμένοι στα Νομαρχιακά Μητρώα, να εκδηλώσουν ενδιαφέρον μέχρι την 19η Ιουλίου ημέρα Δευτέρα του έτους 2004 και ώρα 11.00 με 12.00 στο γραφείο του Δημάρχου για την απευθείας ανάθεση βάσει των διατάξεων του αρ. 15 του Π.Δ. 171/87 όπως τροποποιήθηκε με το Π.Δ. 229/99 για το έργο: **«Διευθέτηση όμβριων υδάτων στο Τ.Ε.Ε.»** προϋπολογισμού 6632,43 ευρώ με το ΦΠΑ. Το έργο θα γίνει σύμφωνα με την τεχνική έκθεση της Τεχνικής Υπηρεσίας και τις υποδείξεις της δημαρχικής Επιτροπής. Τον ανάδοχο του έργου θα βαρύνουν όλες οι νόμιμες κρατήσεις υπέρ του Δημοσίου, τρίτων, εισφορές Ι.Κ.Α. κ.λ.π.

Ο Φ.Π.Α. βαρύνει τον κύριο του έργου.

Η δαπάνη δημοσίευσης της παρούσας περίληψης βαρύνει τον ανάδοχο του έργου.

Για περισσότερες πληροφορίες παρακαλούμε οι ενδιαφερόμενοι να απευθύνονται στο Δήμο Σύμης - Τηλ. πληροφοριών 22460 70121.

Ο Δήμαρχος
Ελ. Παπακαλοδούκας
ΧΛ-14/7

ΔΙΕΥΘΥΝΣΗ ΔΑΣΩΝ ΔΩΔ/ΝΗΣΟΥ

ΑΝΑΚΟΙΝΩΣΗ

Γνωστοποιείται κατά το άρθρο 14 του Ν.998/79, η αποστολή για ανάρτηση στην Κοινότητα Ολύμπου Καρπάθου της αριθμ 313/29-6-04 πράξης χαρακτηρισμού έκτασης που εκδόθηκε από τον Δ/ντή Δασών Δωδ/σου. Ολόκληρη η έκταση συνολικού εμβαδού 505,53 τ.μ. που βρίσκεται στη θέση «Διαφάνι» κοινότητας Ολύμπου, νήσου Καρπάθου, χαρακτηρίζεται ως γεωργική έκταση και βρίσκεται εντός καταφυγίου άγριας ζωής.

Ο Δ/ντής Δασών Δωδ/σου
Φίλιππος Κοντίτσης
Δασολόγος με βαθμό Δ/ντή
9223-14/7

ΔΙΕΥΘΥΝΣΗ ΔΑΣΩΝ ΔΩΔ/ΝΗΣΟΥ

ΑΝΑΚΟΙΝΩΣΗ

Γνωστοποιείται κατά το άρθρο 14 του Ν.998/79, η αποστολή για ανάρτηση στο Δήμο Αφάντου της αριθμ 2102/22-4-2004 πράξης χαρακτηρισμού έκτασης που εκδόθηκε από τον Δ/ντή Δασών Δωδ/σου. Η ΚΜ 4929 γαιών Αφάντου αποτελεί δασική και γεωργική έκταση.

Ο Δ/ντής Δασών Δωδ/σου
Φίλιππος Κοντίτσης
Δασολόγος με βαθμό Δ/ντή
3090-14/7

ΔΕΥΑΡ
ΔΗΜΟΤΙΚΗ ΕΠΙΧΕΙΡΗΣΗ
ΥΔΡΕΥΣΗΣ ΑΠΟΧΕΤΕΥΣΗΣ ΡΟΔΟΥ
2ο χλμ. Εθν. Οδού Ρόδου - Λίνδου
Τηλ. 22410 68750 - 22410 68757
fax 66380
ΥΠΗΡΕΣΙΑ ΥΔΡΕΥΣΗΣ

ΑΝΑΚΟΙΝΩΣΗ

Από τη ΔΕΥΑΡ ανακοινώνεται ότι λόγω απαραίτητων εργασιών στο δίκο ύδρευσης **σήμερα Τετάρτη 14/7/2004 από τις 8 π.μ. έως 2 μ.μ.** περίπου, θα υπάρξει διακοπή νερού στις παρακάτω οδούς:

1. στην **οδό Αναστασιάδη** από τη διασταύρωση με τη Στ. Κωτιάδη έως το αδιέξοδο
2. στην **οδό Σεμερτζίδη**
3. στην **οδό Αγαθονησίου**
4. στην **οδό Χίου** και
5. στην **οδό Εμμ. Ζαννή**

Ζητούμε την κατανόηση των κατοίκων των παραπάνω περιοχών.

ΓΙΑ ΤΗ ΔΕΥΑΡ
Ο Γενικός Δ/ντής
Εμμ. Διακομανώλης
Διπλ/χος Μηχ/γος Μηχανικός
ΧΛ-

ΤΗΛΟΣ 21ος ΑΙΩΝΑΣ
ΝΑΥΤΙΚΗ ΕΤΑΙΡΙΑ
Τηλ. 22460 44000 FAX. 22460 44044

Ανακοίνωση

Το «SEA STAR»
το ΣΑΒΒΑΤΟ 17-7-2004
θα αναχωρήσει
από ΡΟΔΟ για ΤΗΛΟ στις 09.00 το πρωί
και από ΤΗΛΟ για ΡΟΔΟ στις 19.30
ΧΛ-17/7



Βρίσκονται υπό εξέλιξη

200 έργα στο πρόγραμμα για τα νησιά της Δωδεκανήσου

ΞΕΠΕΡΝΑ ΤΑ 120 ΕΚ. ΕΥΡΩ Ο ΠΡΟΫΠΟΛΟΓΙΣΜΟΣ



Γύρω στα 200 έργα διαφόρων κατηγοριών, μικρά και μεγάλα, περιλαμβάνει το Τεχνικό Πρόγραμμα της Νομαρχίας Δωδεκανήσου. Ο συνολικός προϋπολογισμός για όλα αυτά τα έργα ξεπερνά τα 120.000.000 ευρώ.

Οι πόροι είναι εξασφαλισμένοι από διάφορα χρηματοδοτικά προγράμματα, λέει στην «Πρόοδο» ο αρμόδιος αντινομάρχης κ. Στάθης Κουσουρνάς. Το ζήτημα ωστόσο είναι κατά πόσον τα νομαρχιακά έργα προχωρούν ικανοποιητικά.

Σ' αυτό και σ' άλλες ερωτήσεις που του έθεσε η «Πρόοδος» ο κ. Κουσουρνάς απάντησε ως εξής:

ΕΡ.: Πόσο ικανοποιητικά προχωρεί η εκτέλεση του Τεχνικού Προγράμματος της Νομαρχίας μέχρι τώρα;

ΑΠ.: Τα έργα εκτελούνται με κανονικούς ρυθμούς. Υπάρχουν βέβαια και περιπτώσεις κάποιων καθυστερήσεων που οφείλονται κατά κανόνα σε απρόβλεπτους παράγοντες.

ΕΡ.: Ποιά είναι για σας τα έργα αιχμής;

ΑΠ.: Στη Ρόδο είναι το λιμάνι της Ακαντιάς και οι οδικοί άξονες Σορωνή -Διμυλιά -Ελεούσα, Εμπωνα - Αγιος Ισίδωρος και Προφύλια - Ιστριος -Αρνίθα.

Στην Κω ο δρόμος στην περιοχή «Σταυρού Πέραμα».

Στην Κάρπαθο είναι οι δρόμοι Αρκάσα - Αεροδρόμιο και Σπόα -Ολυμπος.

Στην Κάλυμνο, τέλος, ο δρόμος Αργινώντα - Βαθύ.

ΕΡ.: Στον τομέα των σχολικών έργων πώς έχουν τα πράγματα;

ΑΠ.: Τα Γυμνάσια Αφάντου, Ιαλυσού, Κρεμαστής, και Αστυπάλαιας έχουν σχεδόν τελειώσει και θα λειτουργήσουν εφέτος.

Τα καινούργια σχολικά κτίρια των οποίων η ανέγερση θ' αρχίσει μέσα στο τρέχον έτος είναι το 13ο Δημοτικό Σχολείο πόλεως Ρόδου, το 1ο Δημοτικό της Κω και έξι Νηπιαγωγεία σε όλο τον νομό!

ΕΡ.: Ποιές άλλες κατηγορίες έργων υπάρχουν στο πρόγραμμα κ. Κουσουρνά;

ΑΠ.: Είναι το κτίριο της Νομαρχίας και τα κτίρια των Επαρχείων της Κω και της Καλύμνου. Πρέπει μ' αυτή την αφορμή να σας πω, ότι η Νομαρχία έχει στο πρόγραμμά της περί τα 20 έργα διαφόρων κατηγοριών και μεγεθών που ο προϋπολογισμός τους ξεπερνά τα 120.000.000 ευρώ.

ΕΡ.: Και είναι εξασφαλισμένοι οι πόροι για όλα αυτά;

ΑΠ.: Είναι εξασφαλισμένοι και προέρχονται από διάφορα χρηματοδοτικά προγράμματα.

ΕΡ.: Μπορείτε να είστε βέβαιος κ. Κουσουρνά, ότι μακροπρόθεσμα θα υπάρχει απρόσκοπτη εισροή πόρων στην Νομαρχιακή Αυτοδιοίκηση Δωδεκανήσου;

ΑΠ.: Αυτό που μπορώ να σας πω είναι, ότι εμείς ως Νομαρχιακή Αυτοδιοίκηση θα συνεχίσουμε να προωθούμε τους αναπτυξιακούς μας στόχους.

Και για την εξασφάλιση των αναγκαίων πόρων δεν θα πάψουμε να κτυπούμε όλες τις πόρτες. Εκείνοι που βρίσκονται πίσω απ' αυτές θα είναι οι δέκτες των αιτημάτων μας.

Εάν επιδείξουν την απαιτούμενη βούληση, τότε θα έχουμε πρόσβαση στους πόρους που χρειαζόμαστε.

ΕΛΛΗΝΙΚΗ ΔΗΜΟΚΡΑΤΙΑ
ΠΕΡΙΦΕΡΕΙΑ Ν. ΑΙΓΑΙΟΥ
ΝΟΜΟΣ ΔΩΔΕΚΑΝΗΣΟΥ
ΔΗΜΟΣ ΑΡΧΑΓΓΕΛΟΥ

ΠΕΡΙΛΗΨΗ ΔΙΑΚΗΡΥΞΗΣ ΔΗΜΟΠΡΑΣΙΑΣ

Ο Δήμαρχος Αρχαγγέλου, προκηρύσσει δημόσιο ανοικτό μειοδοτικό διαγωνισμό με το σύστημα δημοπρασίας «προσφορά με επί μέρους ποσοτά έκπτωσης και έλεγχο ομαλότητας» (άρθρο 7 του Π.Δ. 609/85), για την ανάδειξη αναδόχου εκτέλεσης του έργου: «Διαμόρφωση πλατείας μεταξύ των Ο.Τ. 110-111-113-114 στο ΔΔ Μασάρων», προϋπολογισμού 37.000,00 ευρώ (χωρίς ΦΠΑ).

Η δημοπρασία και η εκτέλεση του έργου θα γίνουν σύμφωνα με τις διατάξεις του Ν. 1418/84 «Δημόσια έργα και ρυθμίσεις συναφών θεμάτων», όπως ισχύει μετά την τροποποίησή του και τη συμπλήρωσή του από τους νόμους 2229/94, 2308/95, 2338/95, 2372/96, 2940/01 (ΦΕΚ 180Α/6-8-2001) και με τον Ν. 2576/98 (ΦΕΚ 25 Α΄/9-2-1998) περί «Βελτίωσης των διαδικασιών για την ανάθεση της κατασκευής των Δημοσίων έργων και άλλες διατάξεις», των εκτελεστικών τους Π.Δ. 609/85 και 472/85, όπως ισχύουν μετά την τροποποίησή τους από τα Π.Δ. 368/94, 285/97, 402/96, 210/97, 218/99, καθώς και την απόφαση Δ17α/08/16/Φ Ν 402/10-2-98 (ΦΕΚ 116 Β΄/12-2-98) «Διαδικασία για την ανάδειξη αναδόχου κατασκευής δημοσίων έργων», όπως αυτή τροποποιήθηκε με την απόφαση Δ17α/10/65/ΦΝ 402/24-7-98 (ΦΕΚ 835 Β'/12-8-98) και με τις εγκυκλίους: Υ.ΠΕ.ΧΩ.Δ.Ε. - Γ.Γ.Δ.Ε./ Δ/νση Νομοθετικού Συντονισμού και Κωδικοποίησης, Ε27/1998 με αρ. πρωτ. Δ17α/03/71/Φ.Ν. 402/28-8-1998 και Ε16/1999 με αρ. πρωτ. Δ17α/05/35/Φ.Ν. 402/ 26-4-1999 και Ε23/2000 με αρ. πρωτ. Δ17Α'/05/42/ ΦΝ 402/ 2-8-2000 και Ε22/2001 με αρ. πρωτ. Δ17α/03/45/Φ. Ν. 430 καθώς επίσης και το ΠΔ 171/1987 «Οργανα που αποφασίζουν ή γνωμοδοτούν και ειδικές ρυθμίσεις σε θέματα έργων ου εκτελούνται από τους ΟΤΑ και άλλες σχετικές διατάξεις» του Ν. 3212/03 καθώς επίσης και τις εγκυκλίους 32/14-11-01 και 36/13-12-01 του Υ.ΠΕ.ΧΩ.ΔΕ., και οποιαδήποτε τροποποίηση ή συμπλήρωση πιθανόν να υπάρξει στην προαναφερθείσα νομοθεσία μέχρι την ημερομηνία δημοσίευσης της παρούσας.

1) Ο διαγωνισμός θα διεξαχθεί στις 4 Αυγούστου του έτους 2004 , ημέρα Τετάρτη, στο Δημοτικό Κατάστημα Αρχαγγέλου από την αρμόδια επιτροπή. Ωρα λήξης παραλαβής των προσφορών η 10.30 π.μ. και ώρα λήξης 11.00 π.μ.

2) Ο προϋπολογισμός της δαπάνης των δημοπρατούμενων εργασιών ανέρχεται στο ποσό των 36.802,96 μη συμπεριλαμβανομένου του ΦΠΑ και θα χρηματοδοτηθεί από ιδίους πόρους.

3) Στη δημοπρασία γίνονται δεκτές εργολητικές επιχειρήσεις ή Κ/ξίες εταιρικής μορφής ή ατομικές, ελληνικές ή αλλοδαπές από χώρες μέλη της Ε.Ε. και του Ε.Ο.Χ. εγγεγραμμένες στο ΜΕΕΠ. στην Α1 τάξη έως 1ης τάξη ανεξαρτήτως νομού, για έργα κατηγορίας οικοδομικών και Η/Μ. καθώς και εμπειροτέχνες εγγεγραμμένοι στα Νομαρχιακά Μητρώα που η βεβαίωσή του να καλύπτει το ποσό του προϋπολογισμου που δημοπρατείται, σύμφωνα αφενός με την παράγρ. 7 του άρθρου 2 του Π.Δ. 609/85 όπως αντικαταστάθηκε από την παράγρ. 1 του άρθρου 1 του Π.Δ. 285/97 και από την παράγραφο 2 του άρθρου 1 του Π.Δ. 218/99 και συμπληρώθηκε εμ την παράγραφο 3 του άρθρου 1 του Π.Δ. 218/99 σχετικά με τις διατάξεις για τα κατώτατα όρια και αφετέρου σύμφωνα με τις παραγ΄ραφους 40, 41, και 42 του άρθρου του άρθρου 4 του Ν. 2940/01, καθώς επίσης και με την με αρ. Δ17/03/74/Φ.Ν. 312/16-12-1994 (ΦΕΚ 935Β της 22-12-94), απόφαση Υ.ΠΕ.ΧΩ.Δ και με την αρ. Δ17α/05/77/Φ.Ν. 312/23-12-94 εγκύκλιο 51/94, την εκγύκλιο 36/13-12-01, την εγκύκλιο 22/11-9-02 του ΥΠΕΧΩΔΕ (νέα όρια προϋπολογισμού για τις τάξεις Α1 και Α2 του ΜΕΕΠ), καθώς και με την με αρ. Δ17α/08/35/Φ. Ν. 430/8-4-03 απόφαση υφυπουργού ΠΕΧΩΔΕ περί «επανακαθορισμός ορίων προϋπολογισμού έργων τα οποία επιτρέπεται να αναλάβουν εργολητικές επιχειρήσεις εγγεγραμένες στο ΜΕΕΠ.»

4) Η προθεσμία για την περάτωση του έργου ορίζεται σε τρεις (3) ημερολογιακούς μήνες και ο συντελεστής ρ είναι αυτός της κατηγορίας ΟΙΚΟΔΟΜΙΚΩΝ.

5) Η εγγύηση για τη συμμετοχή στη δημοπρασία ορίζεται σε 2% επί του προϋπολογισμού της μελέτης, δηλ. 740,00 ευρώ (επτακόσια σαράντα ευρώ) και βεβαιώνεται με την προσκόμιση ισόποσου γραμματίου του Ταμείου Παρακαταθηκών και Δανείων ή εγγυητική επιστολή αναγνωρισμένης τράπεζας ή του ΤΣΜΕΔΕ.

Σε περίπτωση τροποποίησης των ορίων των πτυχίων θα δύναται να συμμετάσχουν στο διαγωνισμό οι προβλεπόμενες από τις ισχύουσες διατάξεις την ημέρα του διαγωνισμού επιχειρήσεις.

Τον ανάδοχο του έργου βαρύνουν όλες οι νόμιμες κρατήσεις υπέρ του Δημοσίου, τρίτων, εισφορές ΙΚΑ κ.λπ. Ο ΦΠΑ βαρύνει τον κύριο του έργου.

Οι δαπάνες δημοσίευσης της παρούσας και τυχόν επαναληπτικής βαρύνουν τον ανάδοχο του έργου.

Τα τεύχη του διαγωνισμού διατίθενται στα γραφεία της Τεχνικής Υπηρεσίας του Δήμου Αρχαγγέλου τις εργάσιμες ημέρες και ώρες.

Αρχάγγελος 12/7/2004

Ο ΔΗΜΑΡΧΟΣ
ΑΛΕΞΑΝΔΡΟΣ ΠΑΝ. ΠΑΠΟΥΡΑΣ
ΧΛ-14/7

ΔΗΜΟΣΙΑ ΕΠΙΧΕΙΡΗΣΗ ΗΛΕΚΤΡΙΣΜΟΥ Α.Ε.
Δ/ΝΣΗ ΠΕΡΙΦΕΡΕΙΑΣ ΝΗΣΙΩΝ
ΠΕΡΙΟΧΗ ΡΟΔΟΥ
ΠΛΑΤ. ΣΥΜΗΣ 10 - ΡΟΔΟΣ

ΔΙΑΚΗΡΥΞΗ - ΠΡΟΣΚΛΗΣΗ

1. Η ΔΕΗ Α.Ε. \ΔΠΝ\ Περιοχή Ρόδου, προκηρύσσει Δημόσιο Μειοδοτικό Διαγωνισμό με σφραγισμένες προσφορές, προς ανάδειξη Αναδόχου για την εκτέλεση του έργου που αφορά, τις διακοπές, επανασυνδέσεις λόγω χρέους καταναλωτών σε πελάτες της ΔΕΗ Περιοχής Ρόδου Αρ. Διακ. ΔΠΝ./Ρ-3/2004.

2. Πληροφορίες και έντυπα, σχετικά με τον διαγωνισμό, θα χορηγούνται στους ενδιαφερόμενους και στους εξουσιοδοτημένους εκπροσώπους τους από 13-07-2004 έως 27-07-2004 κατά τις εργάσιμες ημέρες από 9.00 έως 13.00 από τη Γραμματεία της ΔΕΗ / Περιοχής Ρόδου Πλ. Σύμης 10.

3. Η παραλαβή των προσφορών θα γίνεται μέχρι τις 27-07-2004 ημέρα Πέμπτη και ώρα 13.00 μ.μ. Η αποσφράγισή τους θα γίνει την ίδια ημέρα στις 13.30 μ.μ., στα γραφεία της Περιοχής Ρόδου, Πλατεία Σύμης 10.

4. Στο διαγωνισμό μπορούν να μετέχουν εργολάβοι, Φυσικά ή Νομικά Πρόσωπα, που ασχολούνται με το αντικείμενο του διαγωνισμού και διαθέτουν ανάλογη εμπειρία σε τεχνικές (ηλεκτρολογικές) εργασίες ΔΕΗ και τον καταλληλο και απαιτούμενο εξοπλισμό.

5. Ο ανάδοχος εργολάβος, υποχρεούται να απασχολεί δικό του έμπειρο προσωπικό με τα απαιτούμενα τυπικά προσόντα (Άδεια Ηλεκτροτεχνίτη ΣΤ΄ Εναέριων Δικτύων - Υποσταθμών, καθώς και δικά του οχήματα μεταφοράς.

6. Στα ανωτέρω γραφεία της Περιοχής Ρόδου, οι ενδιαφερόμενοι μπορούν να απευθύνονται για κάθε πληροφορία διευκρίνιση, σχετικά με τη Διακήρυξη.

ΔΗΜΟΣΙΑ ΕΠΙΧΕΙΡΗΣΗ ΗΛΕΚΤΡΙΣΜΟΥ Α.Ε.
ΠΕΡΙΟΧΗ ΡΟΔΟΥ /ΔΠΝ
ΧΛ-29/7

ΤΗΛΕΟΡΑΣΗ

ΕΤ-1

07.30 Παιδικό πρόγραμμα
10.15 Βιογραφίες: Σταρ του Χόλιγουντ (Ε)
11.00 Ιστορία (Ε) «Αίγυπτος: η γη των θεών»
12.00 Σαχάρα
13.00 Εραστές της περιπέτειας
14.00 Οι γευστικές συναντήσεις του Αντόνιο Καρλούτσο
14.30 Αγνωστη Αφρική
15.00 Οι ατρόμητοι (Ε0
16.00 Τσικιτιας
17.00 Λίζι Μαγκουάρι (Ε)
18.00 Τελική ευθεία
19.00 Από τη Μόσχα στο Σίδνεϊ
21.50 Κωδικός 2004
22.00 History channel (Ιστορία (Ε)
23.00 Ειδήσεις - Χρηματιστήριο -Αθλητικά-Καιρός
24.00 Μεγάλες παραστάσεις
01.30Παγκοσμιο πρωτάθλημα Στίβου Εφήβων - Νεανίδων

NET

05.45 Πρώτη γραμμή
10.00 Δέκα με Δύο
12.00 Ειδήσεις
13.00 Σαν αδελφές
14.00 Παππούδες εν δράσει
15.00 Ειδήσεις
16.00 Ατίθασα νιάτα
17.00 Χριστίνα, δικαίωμα στην αγάπη
17.50 Η Φλόγα
18.00 Ειδήσεις
18.30 Ελληνική ταινια «Τζιπ, περίπτερο και αγάπη» (φαρσοκομωδία)
20.00 Στην εντατική (Ε)
20.50 Η Φλόγα
21.00 Ειδήσεις
22.00 Ολυμπιακή φλόγα «Λαμπαδηδρομία»
23.00 Ξένη ταινία «Ολέθρι σχέση»
01.00 Ειδήσεις
01.15 συνέχεια ταινίας
10.30 Σοπράνος (Ε) (σειρά)
02.30 Μάτλοκ (αστυνομική δικαστική σειρά)

ΕΤ-3

08.00 Ιστορικές εποχές στη Μακεδονία Α'
08.30 Δευτέρα λυκείου - αίθουσα Β' (νεανική σειρά)
09.00 Η ξυπόλυτη χορεύστρια
10.00 Η ιστορία του ανθρώπινου σώματος
10.30 Αναπνοή ζωής
11.00 Η μέρα του παιδιού
11.30 Μισέλ με μπεσαμέλ
11.40 Αμφιβολίες
12.00 Το «Αξιον εστί» στη Θεσσαλονίκη (Ε)
13.00 Ειδήσεις
14.00 Τίποτα δεν είναι για πέταμα
14.30 4ο Φεστιβάλ Ευρωπαϊκής Τηλεόρασης - CIRCOM
15.30 Εξέλιξη
16.30 Η ζωή είναι ωραία
18.00 Προπονητήριο
19.00 Ελλειψη παιδιών
20.00 Θάλασσα, ο υδάτινος κόσμος
20.30 Ειδήσεις
21.20 Καιρός
21.30 Μακρινές φιλίες
21.45 Ζω στην Ευρώπη
22.00 Ξένη ταινία «Το τεστ του μεσονυχτίου»
24.00 Ειδήσεις
00.30 Γαλάτειας και Πυγμαλίωνος (σειρά)
01.00 Τ αηδόνι της Σμυρνης (σειρά εποχής)
01.30 Τι συμβαίνει με τον καιρό;

MEGA

05.45 Πρωινό MEGA
10.00 Τα μυστικά της Βέφας
11.00 Ομορφος κόσμος το πρωί (Ε)
13.00 Ρετιρέ (Ε)
14.00 Ειδήσεις
15.00 Δέκα λεπτά κήρυγμα (Ε)
16.00 Τα μυστικά της Βέφας (Ε)
17.00 Δύο ξένοι (Ε)
18.00 Ειδήσεις-δελτίο στη νοηματική
17.50 Απαγορευμένη αγάπη
18.30 Φιλοδοξίες
19.20 Σ'αγαπώ, μ'αγαπάς (Ε)
20.30 Ειδήσεις
21.00 Φάε της σοκολάτα σου (Ε)
21.50 Επτά θανάσιμες πεθερές (Ε)
22.50 Ξένη ταινία «Στα σαγόνια του κροκοδείλου»
00.15 Ειδήσεις
00.30 Ταινία συνέχεια
01.30 Εύρηκα (Ε)
02.10 Bar (Ε)
04.15 Τηλεμάρκετινγκ

ANT-1

06.00 Δεσποινίς Μαργαρίτα (Ε)
06.50 Καλημέρα με τον ANT1
10.00 Πρωϊνός καφές -best of
13.05 Super game
13.15 Δανειικός πατέρας (Ε)
14.00 Ειδήσεις
14.50 Εγκλήματα (Ε)
15.30 Fame story (Ε)
16.25 Super game
16.30 Κωνσταντίνου και Ελένης (Ε)
17.30 Τα νέα του ANT1 - ειδήσεις στη νοηματική
17.40 Ο καιρός της εβδομάδας
17.45 Super game
17.50 Καλημέρα ζωή
18.40 Θησαυροφυλάκιο
19.20 Η λάμψη
20.00 Τα νέα του ANT1
2100 Το καφέ της Χαράς (Ε)
22.00 Ξένη ταινία «Αλιεν, ο επιβάτης του διαστήματος» (θρίλερ)
24.00 Νυχτερινές Ειδήσεις
00.15 Ταινία συνέχεια
00.45 Στα σύνορα της φαντασίας (ξένη σειρά)
02.45 Ξένη ταινία «Το σημάδι του γερακιού»

STAR

06.00 Παιδικό πρόγραμμα
10.00 Οι πεταλούδες ελεύθερες πετούν
12.30 Δίδυμος μπελάς
13.00 Ειδήσεις
14.00 Super Star
16.20 Ειδήσεις στη νοηματική γλώσσα
16.30 Λουίζα, η κορη του κηπουρού
17.30 Ιερό πάθος
18.30 Μονομάχος
19.30 Ειδήσεις
20.40 Αθλητικά-Καιρός
21.00 Ξένη ταινία «Αποστολή εκτός έδρας»
23.15 Ξένη ταινία «Ντάρκμαν 2: η επιστροφή των Ντουράν»
00.45 Ειδήσεις
01.00 Ξένη ταινία «Το ωτοστόπο του τρόμου»
05.30 Αστέρια στο πεντάγραμμο

ALPHA

05.40 Καινούργια ημέρα
06.50 Κάθε μέρα με τον Alpha
10.00 Καλώς τους-best of
13.00 Μαρμάρ
14.00 Ειδήσεις
14.50 Μαρία
15.30 Νίνα
16.20 Ειδήσεις στη νοηματική
16.30 Μιράντα
17.30 Μπορώ (Ε)
19.15 Εσμεράλντα
20.00 Ειδήσεις
21.00 Καλά να πάθεις (Ε)
22.00 Μια αγάπη, μια ζωή (Ε)
23.00 Μυστικά και λάθη(Ε)
24.00 Ειδήσεις
00.15 Ξέν ηταινία «Ευγένιος Ονέγκιν»
02.00 Ωραίοι ως Ελληνες
03.30 Τηλεαγορές

ALTER

06.00 Alter kinds
11.00 Οι πεταλούδες ελεύθερες πετούν (σειρά)
12.00 Αντζέλικα, το κορίτσι του πάθους (σειρά)
12.55 Τρώω υγιεινά
13.00 Ειδήσεις
14.00 Αποκλειστικά
16.30 Ειδήσεις
16.45 Ελληνική ταινία «Ρόδα, τσάντα και κοπάνα Νο2»
18.45 Το πρώτο θέμα
9.00 Ειδήσεις
20.00 Η φωνή του πολίτη
20.55 Auto Alter
21.00 Μήτσι - χώστα (Ε)
22.15 Αϋπνίες με την Ανίτα Πάνια (Ε)
00.15 Sex and the city
00.45 Ξένη ταινία «Ο πειρασμός» (ρομαντικό δράμα)
02.45 Aphrodisia

ΙΡΙΔΑ

08.00 Μουσικές νότες
15.00 Κινούμενα σχέδια
17.00 Ελάτε να γίνουμε φίλοι με την Βάσω Αρφαρά
18.30 Style (μόδα)
19.30 Ντοκιμαντέρ
20.00 Τοπικά γεγονότα με την Ελένη Γλεντή
22.00 Ολυμπιακος (Ε)
24.00 Τοπικά γεγονότα

ΠΡΟΟΔΟΣΠΟΡ

Επιστρέφει ο Καταξενός

Συμφώνησε να φορέσει και πάλι την φανέλα του Απόλλωνα Καλυθιών

Επιστροφή στα παλιά γνωστά λημέρια! Ο λόγος για τον Ευγένιο Καταξενό ο οποίος ύστερα από ένα αρκετά μεγάλο χρονικό διάστημα όλα δείχνουν (εκτός απροόπτου) ότι θα φορέσει και πάλι την φανέλα του Απόλλωνα Καλυθιών κατά την νέα αγωνιστική περίοδο. Αυτό τουλάχιστον μας είπε χθες ο υποψήφιος νέος πρόεδρος του συλλόγου Αθηνόδωρος Κωνσταντίνου ο οποίος λόγω της στενότητας στα χρονικά περιθώρια προσπαθεί πρώτα να ετοιμάσει την ομάδα από αγωνιστικής άποψης και εν συνεχεία να δώσει την διοικητική λύση που απαιτείται. (μέσω γενικής συνέλευσης φυσικά η οποία όπως όλα δείχνουν θα πραγματοποιηθεί λίγο μετά τις 20 Ιουλίου). Με τον Καταξενό ήδη έγινε μια επαφή και το αμέσως επόμενο διάστημα το θέμα θα τελειώσει και τυπικά.

«Έκλεισε» και Κώστα

Εκτός του Καταξενού, στον Απόλλωνα θα επιστρέψει και ακόμα ένας παλιός γνώριμος. Πρόκειται για τον Παναγιώτη Ηλία που την πρόσφατη αγωνιστική περίοδο φορούσε την φανέλα του Ερμή (όπως και ο Καταξενός) στο πρωτάθλημα της Β' Κατηγορίας Δωδεκανήσου.

Το θέμα Καρτάλη

Εξαιρετικά δύσκολο θεωρείται σύμφωνα με τις τελευταίες εξελίξεις να παραχωρηθεί ο Γιώργος Καρτάλης στον Φοίβο Κρεμαστής. Και αυτό διότι δεν είναι στα πλάνα των απολλωνιστών να μείνει ελεύθερος ο συγκεκριμένος παίκτης καθώς τον θεωρούν απαραίτητο ενόψει της νέας αγωνιστικής περιόδου.

Βλέπει και Χατζηνικόλα

Κοντά στην απόκτηση του Γιώργου Χατζηνικόλα βρίσκεται σύμφωνα με πληροφορίες ο Απόλλων Καλυθιών. Ο παίκτης έπαιζε στον Ευκλή Σορωνής και συμφώνησε στην πρόταση που του έγινε.



Στον Απόλλωνα Καλυθιών επιστρέφει και πάλι ο Ευγένιος Καταξενός (δεξιά)

Σχεδόν έτοιμος ο Ιάλυσος

Οι πρωταθλητές Δωδεκανήσου δουλεύουν πυρετωδώς για το κτίσιμο της νέας ομάδας. Κοντά σε συμφωνία και με τον Γιάννη Ζωάννου που πέρυσι φορούσε την φανέλα του Διγενή



Για άλλες πολιτείες ετοιμάζεται ο Μιχάλης Κοσμάς (4)

Σχεδόν έτοιμο είναι, σύμφωνα με ασφαλείς πληροφορίες το ρόστερ του νέου Ιάλυσου. Μετά τις αποχωρήσεις και τις διορθωτικές κινήσεις που έκανε η διοίκηση Δανελλάκη το έμψυχο υλικό έχει ολοκληρωθεί σε ποσοστό 90% και μόνο κάποιες μικρολεπτομέρειες απομένουν για να ολοκληρωθεί.

Ετσι εκτός συγκλονιστικού απροόπτου οι πρωταθλητές Δωδεκανήσου θα παραταχθούν στο προσεχές Περιφερειακό Πρωτάθλημα με τους: Αλεξανδρίδη, Κακλαμάνο, Χατζηκαλημέρη, Ε. και Γ. Ράϊο, Γ. Κολιάδη, Μιχ. Πολιά, Καλημέρη, Κυριαζή και Πέρ, ενώ κοντά σε συμφωνία βρίσκεται η διοίκηση του συλλόγου με τον Γιάννη Ζωάννου. Οσον αφορά τους υπόλοιπους ποδοσφαιριστές, στο σύνολό τους κάτω των 20 ετών, θα ανακοινωθούν, για ευνόητους λόγους μέχρι το τέλος της εβδομάδος. Πάντως πρόκειται για αυθεντικά ταλέντα, με θητεία στην Υπερακαδημία της Ρόδου που μπορούν να κάνουν λαμπρή καριέρα.

Συνολικά το ρόστερ της ομάδας δεν πρόκειται να υπερβεί τα 22 άτομα (10 μεγάλοι, 12 μικροί) φέτος αφού σύμφωνα με τις πληροφορίες που έχει συγκεντρώσει ο τεχνικός της ομάδας, τα ονόματα των υπολοίπων ομάδων του Περιφερειακού δεν προκαλούν δέος και η δυναμικότητα του Ιάλυσου επαρκεί για τις δυσκολίες της κατηγορίας.

Ελεύθερος ο Μιχάλης Κοσμας

Ελεύθερος έμεινε, ύστερα από μία εξαιρετική αγωνιστική παρουσία στην ομάδα της Ιαλυσού, ο Μιχάλης Κοσμάς. Ο χαλκέντερος αμυντικός αναζητεί ομάδα για να συνεχίσει την καριέρα του και σύμφωνα με πληροφορίες βρίσκεται με το ένα πόδι στην Αναγέννηση Εμπωνα.

«Σταματήστε να ασχολείστε με τον Εμίλ Μπιγκό»

Πυρ και μανία ο πρόεδρος του Άρη για την μεταγραφολογία σχετικά με τον Καμερουνέζο παίκτη

«Ο Μπιγκό θα παίξει και φέτος στον Άρη και δεν παραχωρείται πουθενά». Τα παραπάνω λόγια ανήκουν στον πρόεδρο του Άρη Αρχαγγέλου Νίκο Φουτούλη όταν ρωτήθηκε να πάρει θέση στα διάφορα σενάρια που ακούγονται τελευταία σχετικά με το πού θα συνεχίσει την καριέρα του ο Καμερουνέζος άσος. Ο κ.Φουτούλης, χαρακτηριστικά μας δήλωσε τα ακόλουθα:

«Θα ήθελα να σταματήσουν κάποιοι να ενοχλούν τον Μπιγκό γιατί είναι επίσημα στον Άρη. Δεν μπορώ να καταλάβω τι θέλουν από την στιγμή που έχει γίνει γνωστό ότι θα συνεχίσει να αγωνίζεται με την φανέλα της ομάδας μας. Για το θέμα αυτό είναι εκνευρισμένος και ο ίδιος ο παίκτης και μάλιστα πρόσφατα μίλησε μαζί μου. Καλό είναι λοιπόν να σταματήσει η μεταγραφολογία που έχει αναπτυχθεί γύρω από το όνομά του»

Σε ό,τι έχει να κάνει με την προετοιμασία των «κιτρινόμαυρων», οριστικά θα ξεκινήσει στις 2 Αυγούστου. Θα πραγματοποιηθεί στο γήπεδο Αρχαγγέλου καθώς και σε διάφορες άλλες περιοχές του Δήμου.

Στις 31 Ιουλίου στη Ρόδο η περίφημη Odyssail Regatta

• Εχει την πλήρη στήριξη του Α.Σ.Ι.Α.Θ.

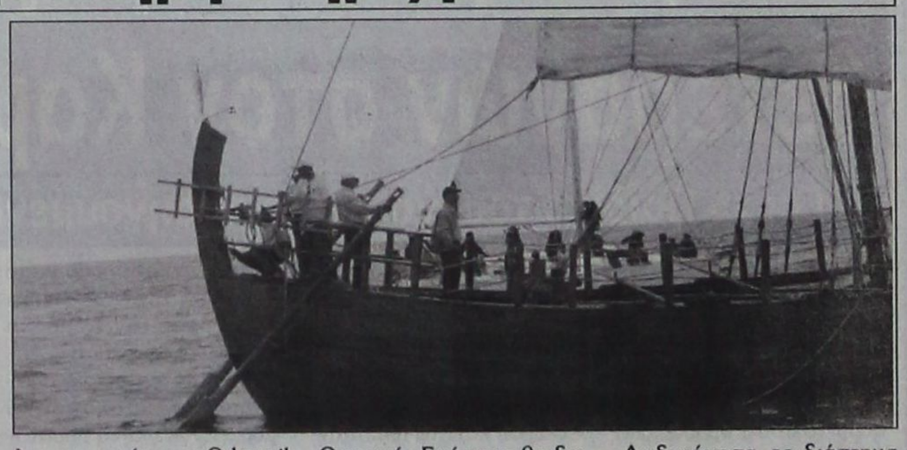

Στη Ρόδο θα διεξαχθεί, στις 31 Ιουλίου, το 7ο σκέλος της περίφημης Odyssail Regatta 2004 (Ολυμπιακή Οδύσσεια), η οποία διοργανώνεται από το Υπουργείο Πολιτισμού σε συνεργασία με τις Ομοσπονδίες των περισσότερων Μεσογειακών Χωρών και αρκετούς Ναυτικούς Ομίλους των χωρών αυτών, ανάμεσά τους και ο Αγωνιστικός Σύλλογος Ιστιοπλόων Ανοικτής Θαλάσσης (ΑΣΙΑΘ)!

Το 7ο σκέλος (G) της Α' Ομηρικής Ενότητας θα διεξαχθεί στην περιοχή της Ανατολικής Μεσογείου τα Δωδεκάνησα, το διάστημα 22 Ιουλίου έως 1 Αυγούστου ως εξής:

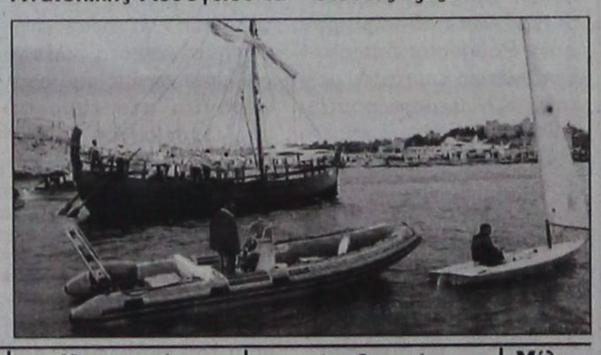

Σκέλος	Λιμάνι εκκίνησης	Ημερομηνία	Διαδρομή	Μίλια
1	Haifa	22/07/2004	Haifa-Λεμεσσός	145
2	Λεμεσσός	25/07/2004	Λεμεσσός - Kemer	180
3	Kemer	28/07/2004	Kemer -Ρόδος	130
4α	Ρόδος	31/07/2004	Ρόδος - Χάλκη	26
4β	Χάλκη	1/08/2004	Χάλκη - Αγ. Νικόλαος	110

Δεν υπάρχει μαγικό ραβδί



Οι καλοσχηματισμένοι κοιλιακοί που ονειρεύεστε δεν θα έρθουν delivery στο σπίτι σας με την pizza

RHODOS SPORT ...πρώτο όνομα στα σπορ
Εθελ. Δωδεκανησίων 15
Τηλέφ. 22410 21442
www.rodosport.gr E-mail: rospo@otenet.gr
ΓΔ31/7

Πήρε και τον Κούτρα Αναγέννηση Εμπωνα!

Συνεχίζει να ενισχύεται σημαντικά

Συνεχίζει να εντυπωσιάζει στις μεταγραφές η Αναγέννηση του Έμπωνα. Σύμφωνα με τα όσα έγιναν γνωστά, χθες «έκλεισε» και ο Χρήστος Κούτρας που την πρόσφατη αγωνιστική περίοδο έπαιζε με τα χρώματα του Ιάλυσου στο πρωτάθλημα της Α' Κατηγορίας. Μετά τον Ζουρούδη και τον Κωνσταντάκη, ο Κούτρας είναι η τρίτη μέχρι τώρα μεταγραφή του συλλόγου και υπάρχει και συνέχεια καθώς στο στόχαστρο βρίσκονται και άλλοι παίκτες από το τοπικό.

• Ελεύθεροι να συνεχίσουν την καριέρα τους σε ομάδα της αρεσκείας τους είναι: οι Δημήτρης Παπανικολάου και Δημήτρης Κάβουρας

• Εκ παραδρομής αναφέραμε στο χθεσινό ρεπορτάζ μας ο Ζουρούδης που απέκτησε η Αναγέννηση είναι ο Δημήτρης. Η αλήθεια είναι ότι πρόκειται για τον Κώστα.

Τελειώνει το θέμα Μαχλή

Βρίσκεται μία ανάσα από τον Διαγόρα

Μια ανάσα από τον Διαγόρα βρίσκεται πλέον ο Μιχάλης Μαχλής. Σύμφωνα με τα όσα έγιναν γνωστά, η διοίκηση του Απόλλωνα Καλυθιών όπου ανήκει ο παίκτης τα έχει βρει με αυτήν του «γηραιού» και το αργότερο μέχρι σήμερα το απόγευμα το θέμα αναμένεται εκτός απροόπτου να έχει ολοκληρωθεί (δεν θα ήταν παράξενο κάτι τέτοιο να γινόταν και χθες το βράδυ). Το μόνο που απομένει να γίνει γνωστό είναι τα ανταλλάγματα που θα πάρει ο σύλλογος των Καλυθιών για την μεταγραφή αυτή. Εκτός από τα χρήματα, αξιώνει και έμψυχα ανταλλάγματα (ζήτησε τους Χατζηθεοδωράκη και Κωστάκη) όμως κάτι τέτοιο θεωρείται εξαιρετικά δύσκολο να πάρει σάρκα και οστά. Το πιθανότερο είναι να τελειώσει το θέμα μόνο με οικονομικά ανταλλάγματα.

Εκλεισε Νικήτα ο «Αγιος»

• Θα αντικαταστήσει τον Ν. Κούτρη



Την εστία του «Αγίου» θα υπερασπίζεται πλέον ο Γιώργος Νικήτας

Ο Γιώργος Νικήτας θα κληθεί φέτος να υπερασπίσει τα καρέ του «Αγίου Γεωργίου» Μαλώνας μετά την αποχώρηση του Νίκου Κούτρη.

Η διοίκηση των «κιτρινόμαυρων» συμφώνησε τη Δευτέρα με τον υψηλόσωμο πορτιέρο και εκτός απροόπτου (βλέπε ελεύθερους παίκτες) αυτή θα είναι και η τελευταία μεταγραφή αφού ουσιαστικά ο βασικός κορμός της ομάδας παρέμεινε αναλλοίωτος. Παράλληλα έχουν «κλείσει» και δύο παίκτες κάτω των 20, τα ονόματα των οποίων θα ανακοινωθούν σύντομα.

Συνεχίζεται το τουρνουά «Αγιος Σουλάς 2004»

Συνεχίζεται σήμερα το παιδικό τουρνουά της Ενωσης Ποδοσφαιρικών Σωματείων Δωδεκανήσου «Αγιος Σουλάς 2004». Σύμφωνα με το πρόγραμμα στο γήπεδο του γυμνασίου της Σορωνής, θα παίξουν :

• 4.30 μ.μ. ΠΑΟ Διαγόρας - Ευκλής
• 5.30 μ.μ.: Φοίβος - Αγιος Ισίδωρος
• 6.30 μ.μ. Αναγέννηση Εμπωνα - Ηρακλής Μαριτσών
• 7.30 μ.μ. ΠΑΣ Ασκληπειού -Νίκη Ρόδου

ΠΡΟΟΔΟΣΠΟΡ

Μεθαύριο οι ημιτελικοί στο τουρνουά 5Χ5 του ΔΟΝΑ

Την προσεχή Παρασκευή στα γήπεδα 5Χ5 του Πανεπιστημίου Αιγαίου θα διεξαχθούν οι δύο ημιτελικοί του τουρνουά Επιχειρήσεων και Υπηρεσιών του ΔΟΝΑ Ρόδου. Στις 8.30 μ.μ. θα παίξει η Δ.Ε.Κ.Ρ. με την ΔΕΗ Σορωνής και στις 10 μ.μ. η Μεσαιωνική με τον ΔΟΝΑ / Τεχνικές Υπηρεσίες.

Στο μεταξύ, μετά το εξ αναβολής παιχνίδι των ομάδων ΕΛΤΑ και Μεσαιωνική, ο ΔΟΝΑ Ρόδου ανακοίνωσε τη βαθμολογία του Β΄ ομίλου.

	ΑΓΩΝΕΣ	Ν.	Η.	Ι.	ΒΑΘΜ.	ΤΕΡΜ.
1. Μεσαιωνική	(5)	5	0	0	15	23-7
2. ΔΕΗ Σορωνής	(5)	4	1	0	12	26-13
3. Αρχαιολογία	(5)	2	3	1	7	13-14
4. Καφέ AMIR	(5)	4	3	1	7	20-26
5. ΕΛΤΑ	(5)	1	4	0	0	12-19
6. COCA COLA 3Ε	(5)	0	5	0	0	15-30

Η ομάδα των ΕΛΤΑ έχει ένα μπδενισμό και - 3 βαθμούς.

Ο Α΄ ΟΜΙΛΟΣ

Στον α΄ όμιλο στα παιχνίδια της τελευταίας αγωνιστικής σημειώθηκαν τα παρακάτω αποτελέσματα:

ΔΕΥΑΡ - ΟΛΥΜΠΙΑΚΗ 7-2
ΔΕΗ ΡΟΔΟΥ - ΛΙΜΕΝΕΡΓΑΤΕΣ 5-6
ΔΕΚΡ - ΔΟΝΑ /ΤΕΧΝΙΚΕΣ ΥΠΗΡ. 2-0 α.α.

	ΑΓΩΝΕΣ	Ν.	Ι.	Η.	ΒΑΘΜ.	ΤΕΡΜ.
1. Δ.Ε.Κ.Ρ.	(6)	6	0	0	18	33-8
2. ΔΟΝΑ/ΤΕΧΝ ΥΠ	(6)	5	0	1	12	25-15
3. Νομαρχία	(6)	4	0	2	12	25-15
4. ΔΕΥΑΡ	(6)	2	1	3	7	20-20
5. Λιμενεργάτες	(6)	2	0	4	6	21-20
6. ΔΕΗ Ρόδου	(6)	1	1	4	4	31-40
7. Ολυμπιακή	(6)	0	0	6	0	10-42

Η ομάδα των ΔΟΝΑ/ Τεχνικές Υπηρεσίες έχει ένα μπδενισμό και - 3 βαθμούς.

Επέστρεψε από το Σέτλαντ η αντιπροσωπεία του Ρ.Ο.Α.Ν.

Πήρε μέρος στη γενική συνέλευση της I.G.A.

Επέστρεψε χθες το πρωί στη Ρόδο, η αντιπροσωπεία του Ροδιακού Οργανισμού Αγώνων Νήσων, από το νησί Σέτλαντ της Σκωτίας, στο οποίο πραγματοποιήθηκε η ετήσια γενική συνέλευση της I.G.A. Το προσεχές καλοκαίρι, ως γνωστόν θα γίνουν εκεί οι Αγώνες Νήσων του 2005 με τη Ρόδο για τέταρτη φορά να δίνει το παρών, στοχεύοντας στη διάκριση.

Οι κ. Ζησίμου, Μαστορίδης, Γεωργάκης, Μιχαηλίδης και η κ. Λη Μηναΐδη, είχαν την ευκαιρία να επισκεφτούν τις εγκαταστάσεις και τα στάδια διεξαγωγής των αγώνων, να συνομιλήσουν με ομολόγους τους απ΄ τα υπόλοιπα νησιά - μέλη της I.G.A. και βέβαια να παρουσιάσουν την έκθεση προόδου, από τον περασμένο Μάρτιο μέχρι σήμερα, όσον αφορά την πορεία ολοκλήρωσης των έργων υποδομής στη Ρόδο, «ανάδοχο» των Αγώνων του 2007.



Τρία νησιά διεκδικούν τους Αγώνες του 2009

Στη γενική συνέλευση κατατέθηκαν και οι υποψηφιότητες ανάληψης των Αγώνων του 2009. Πρόκειται για τα νησιά Ινις Μον, Σααρέμα και Αλαντ, ενώ την πρόθεσή τους να διεκδικήσουν τους Αγώνες του 2011 εξέφρασαν τα Νησιά Κέιμαν.

Άνεμος αισιοδοξίας πνέει στην Λέρο

Οι δυο από τις τρεις ομάδες του νησιού, επιστρέφουν σίγουρα στα πρωταθλήματα της ΕΠΣΔ

Άνεμος αισιοδοξίας πνέει στην Λέρο σε ό,τι έχει να κάνει με την συμμετοχή των τριών ομάδων του νησιού στα επικείμενα πρωταθλήματα της Ένωσης Ποδοσφαιρικών Σωματείων Δωδεκανήσου. Σύμφωνα με τα όσα έγιναν γνωστά, τουλάχιστον οι δυο από τους τρεις συλλόγους (ΑΕΛ και Δόξα Λέρου) έχουν πάρει απόφαση να «κατέβουν» κανονικά ενώ παραμένει ακόμα άγνωστο το τι μέλλει γενέσθαι με τον ΑΣΕΛ. Μετά την περσινή περιπέτεια λοιπόν, οι παράγοντες έχουν ανασυντάξει τις δυνάμεις τους και ετοιμάζονται για μια δυναμική επιστροφή. Η Αθλητική Ένωση της Λέρου που θέτει στόχους δημιουργίας μιας ομάδας με μέλλον, έχει αλλάξει σχεδόν ολοκληρωτικά αφού την θέση των μεγαλύτερων σε ηλικία παικτών την πήραν τα μικρά παιδιά. Πρόεδρος της και φέτος θα είναι ο Αντώνης Καρπαθάκης. Και στην Δόξα όμως έγινε «λίφτινγκ» στο ρόστερ καθώς έχουν εισχωρήσει πάρα πολύ μικροί και πολλά υποσχόμενοι. Το μόνο που απομένει είναι να μπορέσει και ο ΑΣΕΛ να οργανωθεί και να βαδίσει στα χνάρια των άλλων δυο ομάδων του νησιού.

Ευχαριστίες του Ορφέα στον Λευτέρη Τρούλη



Τις δημόσιες ευχαριστίες της απευθύνει με χθεσινή της ανακοίνωση, η διοίκηση του Ορφέα στο μέλος της και νυν ποδοσφαιριστή της Αναγέννησης Αρτας Λευτέρη Τρούλη για τη διαμεσολάβησή του στην μεταγραφή του αδελφού του Μανώλη στην ομάδα της πόλης μας και την προσφορά αθλητικού υλικού:

«Το δ.σ του Α.Ο. Ορφέα, αισθάνεται την υποχρέωση να ευχαριστήσει δημόσια τον Λευτέρη Τρούλη, πρώτον για την μεσολάβηση της δωρεάν μεταγραφής του, αδελφού του προς την ομάδας μας, δεύτερον την οικονομική συνεισφορά του, τρίτον την δωρεά του σε άφθονο αθλητικό υλικό, για τις ανάγκες της ομάδας μας την τρέχουσα περίοδο.

Λευτέρη είναι τιμή μας που είσαι στο δ.σ. του Α.Ο. Ορφέα και καταλαβαίνεις τις ανάγκες των ερασιτεχνικών σωματείων, διότι κάποτε και εσύ ξεκίνησες από τις αλάνες της Ρόδου και είσαι γνώστης των πραγμάτων, και σε ευχαριστούμε πολύ.

Σου ευχόμαστε ο Θεός να σ΄ έχει καλά και να μας βοηθάς πάντα».

Καρπάθιοι επιχειρηματίες στο δ.σ. του Παντζιτζιφιακού

Ενισχυμένος στο διοικητικό τομέα θα παρουσιαστεί ο Παντζιτζιφιακός τη νέα σεζόν. Τα άτομα που απαρτίζουν την απερχόμενη διοίκηση όλο αυτό το διάστημα είχαν επαφές με διάφορα παλιότερα στελέχη, με την προοπτική να ενσωματωθούν στα εσωτερικά του συλλόγου των Τζιτζιφιών και να τον βοηθήσουν να απεμπλακεί οριστικά από το κλίμα αβεβαιότητας και γενικότερης δυσλειτουργίας που το χαρακτήριζε κατά τη διάρκεια της περασμένης περιόδου.

Οι επαφές που είχαν οι παράγοντες του Παντζιτζιφιακού είχαν αποτέλεσμα, αφού βρήκαν χείρα βοηθείας από τους παράγοντες ερασιτεχνικών σωματείων της Καρπάθου, οι οποίοι έδειξαν τεράστιο ενδιαφέρον να αναμιχθούν με τα διοικητικά του συλλόγου.

Συγκεκριμένα, οκτώ επιχειρηματίες, οι οποίοι προέρχονται από το ακριτικό νησί, στο περιθώριο των διαπραγματεύσεων που είχαν με τα άτομα της απερχόμενης διοίκησης του Παντζιτζιφιακού δεσμεύτηκαν ότι θα αναλάβουν τις διοικητικές τύχες του σωματείου, με την προοπτική να συμβάλουν τα μέγιστα, ώστε να οδηγήσουν σε νέες επιτυχίες.

Τα ονόματα των οκτώ επιχειρηματιών, καθώς επίσης και η σύσταση του νέου Διοικητικού Συμβουλίου που θα προκύψει αναμένονται να γίνουν γνωστά, αργά χθες το βράδυ, με την αρμόζουσα επισημότητα.

Εξακολουθεί το διοικητικό πρόβλημα στην Δόξα Ψίνθου

Δεν έγινε τελικά ούτε το Σάββατο η γενική συνέλευση που προγραμμάτισε η διοίκηση της Δόξας Ψίνθου. Ο λόγος είναι ότι τα άτομα που συγκεντρώθηκαν ήταν πολύ λίγα, με αποτέλεσμα να μην υπάρξει απαρτία για να συζητηθεί το διοικητικό αδιέξοδο, που καταδεικνύει και την προβληματική λειτουργία του συλλόγου.

Είναι γνωστό ότι η τωρινή διοίκηση θέλει να αποσυρθεί, αλλά δεν υπάρχουν παράγοντες να τους διαδεχθούν.

Όπως μας δήλωσε χθες ο παράγοντες των «βυσσινί» Μιχάλης Ποτήρης, ο λόγος που δεν μπορούν να βρεθούν νέοι παράγοντες, είναι ότι «είμαστε στα μέσα Ιουλίου και όπως γνωρίζετε, όλοι δουλεύουν. Είναι πολύ δύσκολο να βρεθούμε όλοι μαζί, αφού οι μισοί δουλεύουν το πρωί και οι άλλοι μισοί το απόγευμα. Η ομάδα δυστυχώς εξακολουθεί να είναι στον αέρα».

ΤΑΒΕΡΝΑ
ΑΜΥΓΔΑΛΙΑ
ΤΡΕΙΣ - ΡΟΔΟΣ
ΣΑΣ ΕΥΧΟΜΑΣΤΕ ΚΑΛΟ ΚΑΛΟΚΑΙΡΙ
Είμαστε ανοικτά κάθε βράδυ Κυριακές και το μεσημέρι
Αναλαμβάνουμε κάθε κοινωνική σας εκδήλωση
Τηλ. ρεζερβέ 22410 92925, 64468
X4702-31/7

Είκοσι έξι διαιτητές προήχθησαν στις τοπικές κατηγορίες

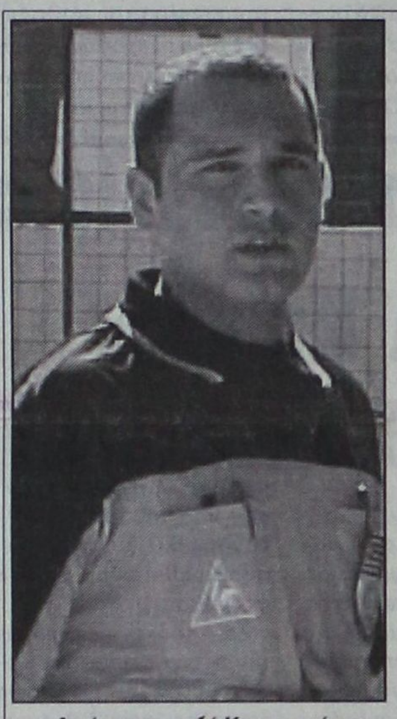

Αγώνες της Α΄ Κατηγορίας θα μπορεί να σφυρίζει τη νέα αγωνιστική περίοδο ο Δημήτρης Κετσές

Ανακοινώθηκαν χθες από την τεχνική Επιτροπή του Συνδέσμου Διαιτητών Ποδοσφαίρου Δωδεκανήσου τα αποτελέσματα των προαγωγικών εξετάσεων, περιόδου 2003 - 2004, από Γ΄ σε Β΄ και από Β΄ σε Α΄ Κατηγορία:

Από Γ΄ σε Β΄ Κατηγορία

1) Αργυρόπουλος Παναγιώτης 9.60
2) Αντωνάς Σταμάτιος 8.67
3) Σαββιδάκης Εμμανουήλ 8.50
4) Φραγκιαδάκης Λεωνίδας 8.40
5) Γουλάρας Διονύσιος 8.16
6) Παπαγιαννίδης Εμμανουήλ 7.80
7) Μαλιχουτσάκη Μαρία 7.60
8) Γαγάνης Ευστράτιος 7.16
9) Κλιάρη Ιωάννα 7.00
10) Τσουρδιού Παναγιώτης 6.65

Από Β΄ σε Α΄ Κατηγορία

1) Κετσές Δημήτρης 9.83
2) Κόττορος Γιώργος 9.63
3) Στεφανάκης Βασίλης 9.63
4) Καραχανής Γιώργος 9.43
5) Διαμαντέας Νικόλαος 9.16
6) Κουτσοχέρας Νικόλαος 9.03
7) Μουστάκας Γρηγόριος 8.93
8) Βαλκάνος Νικόλαος 8.50
9) Μαρμαρινός Κωνσταντίνος 8.47
10) Σιδηρόπουλος Αναστάσιος 8.43
11) Ρουμάνης Δημήτριος 8.33
12) Δουδούς Σοφοκλής 8.06
13) Φουκάρας Άγγελος 8.00
14) Ασημακόπουλος Ηλίας 7.67
15) Αλαχιώτης Στέλιος 7.53
16) Μοσχούς Ιωάννης 7.00

Αμεση απάντηση των βετεράνων στον Καμπούρη

Για το Παιδικό τουρνουά της προηγούμενης Κυριακής

Απάντηση στα όσα κατήγγειλε ο πρόεδρος της Αθλητικής Επιτροπής του Δήμου Καμείρου Γιάννης Καμπούρης σχετικά με τη συμμετοχή της ομάδας από το Παιδικό τουρνουά της προηγούμενης Κυριακής, έστειλε χθες ο Σύνδεσμος βετεράνων ποδοσφαιριστών Ρόδου και Διαγόρα. Στη σχετική επιστολή, μεταξύ άλλων αναφέρονται και τα ακόλουθα:

«Αγαπητέ Γιάννη Καμπούρη θα περιμέναμε τουλάχιστον η λύπη και η οργή που σε έκανε να στείλεις επιστολή σαν πρόεδρος της Αθλητικής Επιτροπής του Δήμου Νότιας Ρόδου, να είχε αναστολή μιας ημέρας, σεβόμενος το γεγονός ότι η ημέρα δημοσίευσης είναι η ημέρα που γιορτάζουμε την άφιξη της ολυμπιακής φλόγας των Ολυμπιακών Αγώνων...

... Με επίσημο έγγραφό μας προς τους Δημάρχους και με κοινοποίηση στους ΔΟΝΑ όλων των ΟΤΑ της νήσου Ρόδου, ζητήσαμε τη συμμετοχή όλων των Δήμων στο τουρνουά ποδοσφαίρου και στο πολιτιστικό μας πρόγραμμα...

...Ούτε απάντηση λάβαμε, ούτε μπήκες στον μεγάλο κόπο να επικοινωνήσεις μαζί μας στα τηλέφωνα επικοινωνίας που αναφέρονται στο έγγραφό μας. Όσον αφορά τις προφορικές θετικές απαντήσεις σου που αναφέρεσαι, αυτό συνέβη σε τυχαία συνάντηση που είχες με το μέλος μας Μαυρουδή Ελευθέριο, πολύ ετεροχρονισμένα, λίγες ημέρες πριν την εκδήλωση, που και πάλι το μέλος μας σε προέτρεψε να απαντήσεις και να έλθεις σε επαφή με τους υπευθύνους του ποδοσφαιρικού τουρνουά...

...Παρά το γεγονός ότι τα παιδιά ήρθαν στο γήπεδο με εμφάνιση η οποία διαφήμιζε ιδιώτη που με το έγγραφό της, η ΑΘΗΝΑ 2004 προς τον Δήμαρχο Ροδίων αναφέρει ότι ο Δήμος θα φροντίσει να αποτραπεί το καταχρηστικό μάρκετινγκ για να προστατεύσει τους χορηγούς της, προσπαθήσαμε να βρούμε λύση.

Προτάθηκε από μέλος μας σε συνοδό των παιδιών και συγκεκριμένα στον παλαίμαχο και συνώνυμό σου ποδοσφαιριστή Καμπούρη Ιωάννη, να βρεθεί λύση με τα υπόλοιπα παιδιά που ήρθαν από την περιφέρειά σας, σε συνεννόηση και με τον κ. Κουγκρά, διότι δεν μπορούν τα παιδιά να εμφανιστούν με τη στολή που προσήλθαν, αλλά με αυτή που η Επιτροπή Υποδοχής Ολυμπιακής Φλόγας δώρισε σε όλες τις ομάδες.

Ούτε αυτό έγινε δεκτό από μέρους σας...

...Παραθέτουμε τα γεγονότα για να καταστήσουμε γνωστό ότι παρά το ότι ο υπεύθυνος γυμναστής όπως ο ίδιος απεδέχθη δεν γνώρισε τίποτε όσον αφορά το τελετουργικό, είχαν προηγηθεί τέσσερις (4) συσκέψεις των υπευθύνων όλων των ομάδων και της Επιτροπής των παλαιμάχων, έγινε προσπάθεια από μέρους του συλλόγου σκεπτόμενοι μόνο την αποψυχαγωγήτευση των μικρών παιδιών.

Για το τρίτο σκέλος της επιστολής σου πιστεύουμε ότι πήρες την απάντηση ότι με απόφαση του Συλλόγου μας ο κ. Κουγκράς έφερε αντιπροσωπευτική ομάδα της περιφέρειά σας. Κάτι όμως που μας δημιουργεί ερωτηματικά είναι για ποια εκδήλωση διέθεσε ο Δήμος Νότιας Ρόδου το λεωφορείο του στον κ. Κουγκρά. Γιατί εάν το γνωρίζεις τα παιδιά αυτά της περιφέρειάς σας, ήλθαν στο γήπεδο με το λεωφορείο του Δήμου σας...».

AMCOR
No 1
ΚΑΤΑΣΚΕΥΑΖΟΝΤΑΙ & ΕΙΣΑΓΟΝΤΑΙ ΣΥΝΑΡΜΟΛΟΓΗΜΕΝΑ ΑΠΟ ΤΟ ΙΣΡΑΗΛ
Η ΠΡΩΤΗ ΦΟΡΜΟΥΛΑ ΣΤΑ ΗΛΙΑΚΑ


ΠΡΟΔΙΑΓΡΑΦΕΣ ΕΟΚ CE MARK
Η AMCOR-ΙΣΡΑΗΛ Η ΜΕΓΑΛΥΤΕΡΗ ΒΙΟΜΗΧΑΝΙΑ ΗΛΙΑΚΩΝ ΣΥΣΤΗΜΑΤΩΝ ΣΤΟΝ ΚΟΣΜΟ,ΣΑΣ ΠΡΟΣΦΕΡΕΙ ΤΟΝ ΚΑΛΥΤΕΡΟ ΗΛΙΑΚΟ ΘΕΡΜΟΣΙΦΩΝΑ ΤΟΥ ΚΟΣΜΟΥ ΜΕ ΜΟΝΑΔΙΚΑ ΣΗΜΕΙΑ ΥΠΕΡΟΧΗΣ ΠΟΥ ΚΑΝΕΝΑΣ ΑΛΛΟΣ ΔΕΝ ΕΧΕΙ.ΠΡΩΤΗ Η AMCOR,ΠΡΙΝ 40 ΧΡΟΝΙΑ ΠΑΡΟΥΣΙΑΣΕ ΤΗΝ ΕΠΑΝΑΣΤΑΤΙΚΗ ΤΗΣ ΤΕΧΝΟΛΟΓΙΑ ΣΤΟΥΣ ΗΛΙΑΚΟΥΣ ΘΕΡΜ/ΝΕΣ. ΠΟΛΛΟΙ ΑΠΟ ΤΟΤΕ ΠΡΟΣΠΑΘΗΣΑΝ ΝΑ ΤΗΝ ΜΙΜΗΘΟΥΝ .ΤΑ ΑΠΟΤΕΛΕΣΜΑΤΑ ΤΟΥΣ ΕΙΝΑΙ ΓΝΩΣΤΑ.ΚΑΝΕΝΑΣ ΔΕΝ ΜΠΟΡΕΣΕ ΝΑ ΤΗ ΘΑΣΕΙ.ΣΗΜΕΡΑ Η AMCOR ΣΥΝΕΧΙΖΟΝΤΑΣ ΤΗΝ ΕΡΕΥΝΑ ΣΤΟΝ ΤΟΜΕΑ ΤΗΣ ΗΛΙΑΚΗΣ ΕΝΕΡΓΕΙΑΣ ΒΡΙΣΚΕΤΑΙ ΚΑΙ ΘΑ ΒΡΙΣΚΕΤΑΙ ΜΠΡΟΣΤΑ ΓΙΑΤΙ ΕΙΝΑΙ Η No 1 ΣΤΟΝ ΚΟΣΜΟ.
ΕΙΝΑΙ Η AMCOR
X 4678-31/7

ΠΡΟΟΔΟΣΠΟΡ

Αντίο μετά από 24 χρόνια!

Ο πρόεδρος του Σ.Δ.Κ.Δ. Δημήτρης Κουνελλές θα παραδώσει αλλού τα σκήπτρα καθώς θα κατέβει υποψήφιο μέλος της Ο.Δ.Κ.Ε. «Πιστεύω ότι θα έχουμε μεγαλύτερη φωνή στη διαιτησία», δήλωσε χθες στην «Π»! Στη Ρόδο για διακοπές ο διεθνής Σπύρος Γκόντας! Φωτογραφίες για τις ταυτότητες από την Γ.Γ.Α. πρέπει να παραώσουν οι Ροδίτες ρέφερι

Έπρεπε να περάσουν 24 (ναι καλά διαβάσατε) χρόνια προκειμένου ο μακροβιότερος πρόεδρος συνδέσμου διαιτητών στην Ελλάδα να πάρει την απόφαση να παραιτηθεί απ' τη θέση του, δίνοντας τη σκυτάλη σε κάποιον νεώτερο. Ο λόγος για τον ισχυρό άνδρα του Σ.Δ.Κ.Δ. Δημήτρη Κουνελλέ ο οποίος δεν θα συνεχίσει στον προεδρικό θώκο του συνδέσμου διαιτητών καλαθοσφαίρισης Δωδεκανήσου, καθώς θέλει να συμμετάσχει στο νέο διοικητικό συμβούλιο της Ο.Δ.Κ.Ε. Με βάση τους κανονισμούς δεν γίνεται να συμβαδίσουν αυτά τα δύο και έτσι απ' τον επόμενο Οκτώβριο, ο Δημήτρης Κουνελλές θα κατέβει υποψήφιο μέλος στις εκλογές της Ο.Δ.Κ.Ε., στην οποία το πλέον πιθανό είναι ότι θα συνεχίσει ως πρόεδρος ο Ανδρέας Τσαγκαμίλης, που πριν από λίγες μέρες βρέθηκε στη Ρόδο για να παρακολουθήσει την τελική φάση του πανελλήνιου πρωταθλήματος των κορασίδων.

Σύμφωνα λοιπόν με τα όσα έχουν γίνει γνωστά ο Δημήτρης Κουνελλές θα δηλώσει υποψηφιότητα, όπερ μεθερμηνεύομενον ότι ο Σ.Δ.Κ.Δ. θα αποκτήσει νέο πρόεδρο. Ήδη έχουν ακουστεί τα ονόματα του Στέλιου Βιτζηλαίου και του Γιώργου Ξανθού, δύο δηλαδή έμπειρων και καλών διαιτητών. Ο κανονισμός φυσικά αναφέρει ότι ο πρόεδρος πρέπει να έχει «κρεμάσει» τη σφυρίχτρα του, ωστόσο αν δεν βρεθεί κάποια άλλη λύση τότε ένας απ' τους δύο αναμένεται να είναι ο επικρατέστερος για τη θέση του προέδρου στο σύνδεσμο Δωδεκανήσου.



Ο Δημήτρης Κουνελλές δεν θα συνεχίσει στον προεδρικό θώκο του Σ.Δ.Κ.Δ.

Μιλώντας χθες στην «Π», ο Δημήτρης Κουνελλές εξήγησε τους λόγους για τους οποίους σκοπεύει να απομακρυνθεί απ' τη θέση του. «Θεωρώ ότι θα είναι καλύτερο για τον σύνδεσμο να αποκτήσει μία δυναμική φωνή μέσα στην ομοσπονδία. Αυτό μπορεί να μας βοηθήσει περισσότερο», υποστήριξε ο ίδιος που πλέον περιμένει τις αρχαιρεσίες της Ο.Δ.Κ.Ε., που πρόκειται να πραγματοποιηθούν τον ερχόμενο Οκτώβριο.

ΣΤΗ ΡΟΔΟ Ο ΓΚΟΝΤΑΣ

Ένας απ' τους καλύτερους Έλληνες διαιτητές που διευθύνει παιχνίδια στην ULEB απολαμβάνει τον τελευταίο καιρό τις διακοπές του στη Ρόδο. Ο λόγος για τον Σπύρο Γκόντα του συνδέσμου Αθηνών που τυχγάνει να είναι και προσωπικός φίλος του Δημήτρη Κουνελλέ.

*Τα μέλη του Σ.Δ.Κ.Δ. εντός τριών ημερών θα πρέπει να παραδώσουν στο σύνδεσμο δύο φωτογραφίες ταυτότητας προκειμένου να εκδοθεί η αντίστοιχη τους από τη Γενική Γραμματεία Αθλητισμού.

Ο Βογιατζής στον Κολοσσό!

Ο 18χρονος πλέϊ-μέϊκερ του Π.Α.Ο. Διαγόρας θα ντυθεί στα «θαλασσί» χρώματα, καθώς οι «κυανέρυθροι» έκαναν δεκτή την πρόταση για την παραχώρηση του νεαρού αθλητή

Παίκτης του Κολοσσού θα πρέπει να θεωρείται εκτός συγκλονιστικού απρόοπτου ο Γιάννης Βογιατζής. Ο 18χρονος πλέϊμέϊκερ που την τελευταία χρόνια έπαιξε με τη φανέλα του Π.Α.Ο. Διαγόρας στην ανδρική ομάδα έκανε προπονήσεις με τους «θαλασσί» τον τελευταίο καιρό αφήνοντας καλές εντυπώσεις στον Βασίλη Φραγκιά. Ο ταλαντούχος πόϊντ-γκαρντ θα φορέσει τη φανέλα του Κολοσσού και θα αποτελέσει μία ακόμη επένδυση για το μέλλον της ροδίτικης ομάδας. Μάλιστα πριν από λίγες μέρες οι «θαλασσί» έκαναν και επίσημη πρόταση στους «κυανέρυθρους» για τη μεταπήδηση του παίκτη στο «Βενετόκλειο».



Ο Γιάννης Βογιατζής θα συνεχίσει πιθανότατα στον Κολοσσό

Ο Γιάννης Βογιατζής φέτος αγωνίστηκε τόσο στο ανδρικό όσο και στο εφηβικό τμήμα του «γηραιού». Με τους άνδρες έπαιξε σε 9 παιχνίδια της κανονικής περιόδου σημειώνοντας 11 πόντους (μ.ο. 1.22), ενώ ταυτόχρονα ήταν ο πρώτος σκόρερ των εφήβων, μαζί με τον Νιούτον Γεωργοπάλη. Μάλιστα κατάφερε να πάρει το πρωτάθλημα στα Δωδεκάνησα, συμμετέχοντας με την ομάδα του στην προκριματική φάση του πανελλήνιου πρωταθλήματος που έγινε στο Μετς. Εκεί ο Π.Α.Ο. Διαγόρας γνώρισε δύο ήττες από τον Α.Γ.Σ. Ιωαννίνων και το Περιστέρι και επέστρεψε φυσιολογικά στη Ρόδο. Πρόκειται γιαν ταλαντούχο αθλητή με ύψος 1.88 που μπορεί να τρέξει στον αιφνιδιασμό, να σκοράρει και να μοιράσει ασίστ. Φυσικά απ' τον ίδιο λείπουν οι εμπειρίες τις οποίες όμως είναι στο χέρι του καθαρά να τις αποκτήσει. Αξίζει να σημειωθεί ότι πέρσι δόθηκε στον Διαγόρα από τον Α.Σ.Κ. Ιβίσκος για τις μετακινήσεις των κοριτσιών στο ανάλογο τμήμα του σωματείου της Ανάληψης.

Είναι απολύτως φυσιολογικό ότι οι «θαλασσί» θέλουν να ενισχύσουν την ομάδα με έντονο νεανικό στοιχείο. Εκεί άλλωστε αποσκοπούν οι κινήσεις για την απόκτηση του Κώστα Μπέλου από τον Αίαντα Ευόσμου και του Γιάννη Βογιατζή από τον Π.Α.Ο. Διαγόρας.

Crash test με Μόριτς!

Αύριο θα βρίσκεται στη Ρόδο ο 23χρονος Κροάτης φόργουορντ τον οποίο είχε παρακολουθήσει στο summer league ο Βασίλης Φραγκιάς και θα δοκιμαστεί στο «Βενετόκλειο». Δύο κοινοτικοί πλέϊ–μέϊκερ για τη θέση του άσου

Στη Ρόδο πρόκειται να έρθει σήμερα ο 23χρονος Κροάτης Μάρκο Μόριτς που ανήκει στην Σπλιτ. Ο πανύψηλος φόργουορντ (2.07) θα δοκιμαστεί τις επόμενες μέρες από τον Βασίλη Φραγκιά κι αν αφήσει καλές εντυπώσεις, τότε θα αποκτηθεί από τον Κολοσσό. Βέβαια ένα μικρό μέρος των δυνατοτήτων του, ο Αθηναίος τεχνικός είχε την ευκαιρία να το δει και στο Τρεβίζο της Ιταλίας όπου παρακολούθησε το 8ο summer league για τους κοινοτικούς αθλητές.



Στη Ρόδο αναμένεται σήμερα ο Μάρκο Μόριτς της Κροατικής Σπλιτ

Ο 43χρονος τεχνικός έχει συλλέξει όσο το δυνατόν περισσότερες πληροφορίες για τον ίδιο, ενώ κατά τη διάρκεια της παραμονής του στο «Βενετόκλειο» θα συζητήσουν για το ενδεχόμενο να συνεργαστούν τη νέα αγωνιστική περίοδο.

Αξίζει να σημειωθεί ότι ο Μόριτς πέρσι στο Κροατικό πρωτάθλημα σημείωνε μέσο όρο περίπου 2 πόντους, όμως οι πληροφορίες μιλούν για μία εξαιρετική περίπτωση αθλητή που θα καλύψει επάξια το κενό του Γιώργου Κουκλάκη. Με δεδομένο πλέον ότι θα συνεχιστεί κανονικά το φαινόμενο των «κοινοτικών» αθλητών στην Α2, ο Κολοσσός έχει κάνει ένα άνοιγμα στην Ευρωπαϊκή αγορά, ώστε να ψάξει και να βρει παίκτες-λαχεία, όπως ήταν στο προηγούμενο πρωτάθλημα ο Ισπανός Αλφόνσο Άλμπερτ.

Μέχρι στιγμής πάντως οι «θαλασσί» έχουν έρθει σε επαφή και με τον εκπρόσωπο του Μόριτς, ώστε να γίνουν γνωστές οι απαιτήσεις του πελάτη του και το κατά πόσο ο Κολοσσός μπορεί να ανταποκριθεί στις οικονομικές προσδοκίες του. Εξάλλου ο Κροάτης αθλητής ενδέχεται να μην είναι ο μόνος που θα έρθει στο νησί για να περάσει crash test. Στις σκέψεις του Βασίλη Φραγκιά βρίσκονται κι άλλοι κοινοτικοί αθλητές που του έκαναν ιδιαίτερη εντύπωση, στο Τρεβίζο.

Μάλιστα εκτός απ' την ενίσχυση της φροντ-λάϊν που αποτελεί κύριο μέλημα του Κολοσσού, στα πλάνα του Αθηναίου προπονητή βρίσκονται και δύο νεαροί πλέϊ-μέϊκερ, που δεν αποκλείεται να επισκεφτούν σύντομα τη Ρόδο.

Άλλωστε οι «θαλασσί» ψάχνουν τον παίκτη που θα πλαισιώσει τον Χρήστο Παππά στη θέση του οργανωτή, κάτι που πλέον θεωρείται δύσκολο να γίνει εντός των ελληνικών συνόρων, αφού ο μεγάλος στόχος του Κολοσσού, ο Γιάννης Κυριακόπουλος προτίμησε τα σαλόνια της Α1 και τον Πανιώνιο.

«Καίει» το γηπεδικό!

Ο δήμαρχος Λινδίων Γιώργος Θαρρενός υποσχέθηκε ότι θα βοηθήσει τον Ηρακλή Λάρδου, ωστόσο κύριο μέλημα είναι η εύρεση της νέας έδρας για τους «κυανόλευκους». Έγγραφο της ομάδας για τη συμμετοχή των τμημάτων τη νέα χρονιά με την προϋπόθεση να βρεθεί γήπεδο



Η ύπαρξη ενός γηπέδου κρίνει το μέλλον του Ηρακλή Λάρδου

Συνάντηση με τον δήμαρχο Λινδίων Γιώργο Θαρρενό είχε πριν από λίγες μέρες ο πρόεδρος του Ηρακλή Λάρδου Νίκος Αχλαδιώτης. Το βασικό θέμα συζήτησης των δύο ανδρών είχε να κάνει καθαρά με τον τρόπο επιβίωσης των «κυανόλευκων» στα τοπικά πρωταθλήματα της Τ.Ε. Ε.Ο.Κ. Δωδεκανήσου. Ένα από πλέον σημαντικότερα, αν όχι το μεγαλύτερο πρόβλημα, είναι καθαρά η έλλειψη γηπέδου που είχε αναγκάσει πέρσι τους «ροπαλοφόρους» να γίνουν ζητιάνοι μεταξύ του «Βενετοκλείου» και της «τέντας». Ο δήμαρχος Λινδίων υποσχέθηκε στον Νίκο Αχλαδιώτη ότι θα βοηθήσει την κατάσταση, ωστόσο αυτό δεν σημαίνει ότι ο τελευταίος θα μείνει με σταυρωμένα τα χέρια.

Τον τελευταίο καιρό συνεχίζονται οι επαφές και με τα εκπαιδευτήρια «Πυθαγόρας» προκειμένου να βρεθεί μία λύση στο νεότευκτο κλειστό γυμναστήριο που βρίσκεται στο Τσαϊρι. Τα πράγματα κρίνονται ιδιαίτερα δύσκολα και αν δεν βρεθεί σύντομα λύση, τότε ο Ηρακλής Λάρδου υπάρχει το ενδεχόμενο να μην παρουσιαστεί στο νέο πρωτάθλημα. Αυτό είναι κάτι φυσικά το οποίο θα γνωστοποιηθεί σε σύντομο χρονικό διάστημα. Στο μεταξύ η τοπική επιτροπή μπάσκετ ζήτησε απ' τους «κυανόλευκους» να δηλώσουν συμμετοχή σε όσα τμήματα μπάσκετ σκοπεύουν να κατεβάσουν τη νέα αγωνιστική περίοδο. Με έγγραφο που απεστάλη προς την Τ.Ε. Ε.Ο.Κ., ο Ηρακλής έχει αποφασίσει ότι θα παρουσιαστεί στο ανδρικό, το εφηβικό και τους παμπαίδες των οποίων η συμμετοχή κρίνεται αναγκαία προκειμένου να παίξει στην Α' Ανδρών ο «καθρέφτης» του συλλόγου.

Στο έγγραφο πάντως το οποίο απέστειλε ο Νίκος Αχλαδιώτης γίνεται λόγος για την ύπαρξη ενός γηπέδου στο οποίο η ομάδα θα μπορέσει να αγωνιστεί αλλά και να κάνει προπονήσεις. Μάλιστα δεν αποκλείεται εντός της εβδομάδας ο πρόεδρος του σωματείου να συναντηθεί και με τον συνεπίκουρο δημάρχου στα θέματα αθλητισμού Κάλλιστο Διακογεωργίου, ώστε να βρεθεί η πολύτιμη λύση και οι Λαρδιακοί να μπορούν να έχουν το δικό τους σπίτι. Όσον αφορά το θέμα του προπονητή αμφίβολη εξακολουθεί να παραμένει η παρουσία του Κυριάκου Μάγου. Βέβαια στην προκειμένη περίπτωση όλα θα ξεκαθαρίσουν όταν γίνει γνωστό το «τι μέλλει γενέσθαι» με τη λύση του γηπεδικού προβλήματος.

Ζωντανεύει...το γυναικείο!

Η Ε.Α. Καλύμνου δήλωσε συμμετοχή στις νεανίδες και τις κορασίδες για τα πρωταθλήματα της νέας αγωνιστικής περιόδου! Από το νησί των «σφουγγαράδων» πέρασε χθες η Ολυμπιακή φλόγα...Στάσιμη η κατάσταση στο ανδρικό τμήμα



Δεν έχει ξεκαθαρίσει ακόμη ποιος θα είναι ο προπονητής της ανδρικής ομάδας της Ε.Α. Καλύμνου

Το ενδιαφέρον αρκετών ταλαντούχων κοριτσιών για την αναγέννηση των γυναικείων τμημάτων ανάγκασε την Ε.Α. Καλύμνου να δηλώσει συμμετοχή στα νέα πρωταθλήματα των νεανίδων και των κορασίδων, έπειτα από αρκετά χρόνια απραξίας. Οι ιθύνοντες του συλλόγου με πρωτεργάτη τον μέχρι πρότινος τεχνικό της ομάδας Δημήτρη Χαντσαρίδη, αποφάσισαν ότι θα ήταν καλό για το νησί των «σφουγγαράδων» να επαναδραστηριοποιηθούν στα μικρότερα γυναικεία τμήματα. Έτσι μπορεί να μην δήλωσε συμμετοχή στο πρωτάθλημα των γυναικών, ωστόσο η Ε.Α.ΚΑ. θα πάρει μέρος στις υπόλοιπες διοργανώσεις της Τ.Ε. Ε.Ο.Κ. Δωδεκανήσου.

Το γεγονός αυτό μόνο θετικό και ευχάριστο μπορεί να θεωρηθεί για το δωδεκανησιακό μπάσκετ που έχει ανάγκη την παρουσία της Καλύμνου σε όλα τα τμήματα. Άλλωστε το «περασμένα μεγαλεία διηγώντας τα να κλαις» ταιριάζει γάντι στον Καλυμνιακό σύλλογο που έχει φοβερή ιστορία στο γυναικείο μπάσκετ. Όσον αφορά τις υπόλοιπες συμμετοχές η Ε.Α.ΚΑ. θα πάρει μέρος σε όλα τα πρωταθλήματα εκτός απ' των γυναικών. Δηλαδή θα συμμετάσχει στην Α' κατηγορία Ανδρών και στα πρωταθλήματα έφηβων, παίδων, νεανίδων και κορασίδων...Η κατάληξη αυτή αποτελεί χαρμόσυνο μαντάτο για το μπάσκετ του νησιού και φυσικά για τη μοναδική εκπρόσωπο του...

Στο μεταξύ στασιμότητα παρουσιάζεται στους άνδρες, καθώς ακόμη είναι άγνωστο ποιος θα καθοδηγήσει την ομάδα στα μεγάλα σαλόνια του δωδεκανησιακού μπάσκετ. Το πιο πιθανό είναι ότι ο Γιώργος Μαύρος θα αντικαταστήσει τον Δημήτρη Χαντσαρίδη, χωρίς πάντως να αποκλειστεί το ενδεχόμενο να συνεχιστεί η ίδια κατάσταση στον πάγκο της ομάδας. Οι όποιες αποφάσεις αναμένεται να παρθούν στις αρχές του επόμενου μήνα.

*Από την Κάλυμνο πέρασε χθες το πρωί η Ολυμπιακή φλόγα...Το ενδιαφέρον όλων των κατοίκων ήταν τεράστιο και οι εκδηλώσεις πραγματοποιήθηκαν με απόλυτη επιτυχία.

Στο ακουστικό για Άλμπερτ...

Νέα επαφή υπήρξε μεταξύ του Κολοσσού και του 33χρονου Ισπανού σέντερ σχετικά με το ενδεχόμενο να παραμείνει στο «Βενετόκλειο». Τα τυπικά απομένουν για να ολοκληρωθεί η συμφωνία με τον Κώστα Μπέλο του Αίαντα Ευόσμου

Η μία πλευρά τον θέλει στο «Βενετόκλειο»...Η άλλη πλευρά θέλει να έρθει στη Ρόδο, αλλά περιμένει τυχόν προτάσεις από την Ισπανία. Σε σήριαλ εξελίσσεται πλέον η υπόθεση του Κολοσσού με τον Αλφόνσο Άλμπερτ καθώς συνεχίζονται οι διαπραγματεύσεις μεταξύ των δύο πλευρών. Οι Ροδίτες δεν φέρονται διατεθειμένοι να παραιτηθούν των προσπαθειών τους για την παραμονή του 33χρονου σέντερ και εξαντλούν όλα τα περιθώρια προκειμένου να γίνει κάτι τέτοιο. Οι εντυπωσιακές εμφανίσεις του «Αλ» πέρσι με τη φανέλα του Κολοσσού, ανάγκασαν τον Βασίλη Φραγκιά να ζητήσει την παραμονή του στο νησί για δεύτερη συνεχόμενη χρονιά.

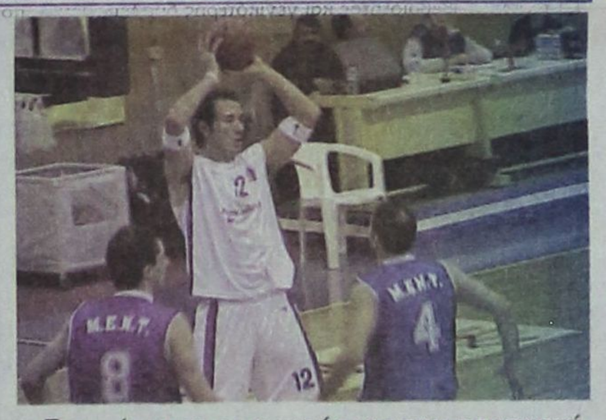

Συνεχίζονται οι επαφές για την παραμονή του Αλφόνσο Άλμπερτ

Αξίζει να σημειωθεί ότι η διοίκηση του Κολοσσού έχει κατα θέσει ήδη την επίσημη πρόταση της για τη συμφωνία με τον Άλμπερτ και περιμένει την απάντηση. Μάλιστα κατά τη διάρκεια της παραμονής του στο Τρεβίζο, ο Αθηναίος τεχνικός είχε την ευκαιρία να συνταντηθεί και με τον εκπρόσωπο του αθλητή. Ο 33χρονος σέντερ εξακολουθεί να περιμένει προτάσεις από την ιδιαίτερη πατρίδα του και εφόσον δεν βρεθεί κάτι καλό, τότε είναι πιθανό να φορέσει για δεύτερη σεζόν τη φανέλα του Κολοσσού, παρά το γεγονός ότι έχει δεχθεί πρόταση και από άλλες ομάδες της Ελλάδας, όπως είναι η Μ.Ε.Ν.Τ. και ο Πανελλήνιος που φέτος προβιβάστηκαν στα μεγάλα σαλόνια του μπάσκετ.

Πιθανολογείται ότι μέχρι το τέλος της εβδομάδας το τοπίο θα έχει ξακαθαρίσει οριστικά σχετικά με την παραμονή ή όχι του Αλφόνσο Άλμπερτ στο «Βενετόκλειο». Στο μεταξύ θέμα ημερών πλέον θεωρείται η συμφωνία με τον Κώστα Μπέλο του Αίαντα Ευόσμου. Σύμφωνα με τα όσα έχουν γίνει γνωστά απομένουν μόνο θέματα διαδικαστικού χαρακτήρα ώστε να επέλθει η συμφωνία με τον 18χρονο φόργουορντ του Αίαντα Ευόσμου. Είναι γνωστό ότι ο Κολοσσός θέλει να επενδύσει στα νιάτα και γι' αυτό άπλωσε τα δίχτυα του στον ταλαντούχο αθλητή που φέτος στέφθηκε πρωταθλητής Ελλάδας στο πανελλήνιο σχολικό με το Αριστοτέλειο Κολλέγιο.

Ουσιαστικά ο Μπέλος πρόκειται να είναι το πρώτο μεταγραφικό απόκτημα των «θαλασσί» ενόψει της νέας αγωνιστικής περιόδου στην Α2.

ΑΥΡΙΟ Η ΑΠΟΦΑΣΗ

Αύριο θα δώσει την τελική του απάντηση ο υφυπουργός αθλητισμού Γιώργος Ορφανός σχετικά με την χρησιμοποίηση κοινοτικών αθλητών στην Α2, αλλά και την μετατροπή των Τ.Α.Κ. σε ερασιτεχνικά. Η απόφαση αυτή θα πρέπει να θεωρείται δεδομένη, κάτι το οποίο υπερασπίζεται η πλειοψηφία των σωματείων της κατηγορίας.

Βλέπει Γρηγορά...

Ο Π.Α.Ο. Διαγόρας θέλει τον 27χρονο αθλητή για τον οποίο ενδιαφέρεται ακόμα ο Δ.Α.Ν.Σ. Δωριείς και η Ελπίδα Πεταλούδων



Σταμάτης Γρηγοράς αποτελεί μήλον της έριδος για πολλές ομάδες

Μήλον της έριδος για πολλές ομάδες του τοπικού μπάσκετ είναι τον τελευταίο καιρό ο Σταμάτης Γρηγοράς. Ο δεύτερος σκόρερ του περσινού πρωταθλήματος με τη φανέλα του Αγίου Νικολάου Παστίδας, έχει μπει στο στόχαστρο αρκετών συλλόγων, καθώς στο πρόσωπο του βλέπουν μία περίπτωση ενός αθλητή που μπορεί να βοηθήσει τη νέα χρονιά. Με δεδομένο ότι οι «κόκκινοι» δεν θα συμμετάσχουν στο νέο πρωτάθλημα της Β' Ανδρών, οι παίκτες της ομάδας θα δοθούν με υποσχετική σε άλλα σωματεία του νησιού. Τον 27χρονο γκαρντ του «Αγίου» βλέπει με καλό μάτι ο Π.Α.Ο. Διαγόρας που θέλει να φτιάξει από τώρα μία ομάδα που να πρωταγωνιστήσει στην Γ' Εθνική, σε περίπτωση φυσικά που κερδίσει την πολυπόθητη άνοδο.

Τον Γρηγορά όμως επιθυμούν να εντάξουν στο δυναμικό τους δύο ακόμη ομάδες. Ο λόγος για τον «νεοφώτιστο» στην Α' Ανδρών Δ.Α.Ν.Σ. Δωριείς και την νεοσύστατη Ελπίδα Πεταλούδων που θα παρουσιαστεί για πρώτη φορά στη δεύτερη τη τάξει κατηγορία. Η ομάδα του Νίκου Κανέλλη θα αγωνίζεται στο κλειστό γυμναστήριο της Κρεμαστής, ωστόσο πολύ δύσκολα θα προκύψει συνεργασία με τον Άγιο Νικόλαο Παστίδας.

Στην Αθήνα για προετοιμασία...

Ο Μανώλης Ευσταθίου και ο αθλητής του Α.Σ. Δωδεκάνησος Σάββας Καρατζιάς ταξιδεύουν σήμερα για την πρωτεύουσα προκειμένου να συμμετάσχουν στις προπονήσεις της Εθνικής ομάδας μπάσκετ με καρότσι

Επιτέλους...Σήμερα το απόγευμα θα ταξιδέψουν για την Αθήνα ο πρώην τεχνικός του Α.Σ. Δωδεκάνησος Μανώλης Ευσταθίου και ο αθλητής της ομάδας Σάββας Καρατζιάς, προκειμένου να πάρουν μέρος στην προετοιμασία του αντιπροσωπευτικού μας συγκροτήματος στο μπάσκετ με καρότσι. Ο πρώτος θα καθίσει στον πλάι του ομοσπονδιακού τεχνικού Μάνου Ζαχαράκη, ενώ ο δεύτερος θα διεκδικήσει μία θέση στην τελική 14άδα της Εθνικής ομάδας ενόψει των παραολυμπιακών αγώνων που πρόκειται να γίνουν τον ερχόμενο Σεπτέμβριο στην Αθήνα.

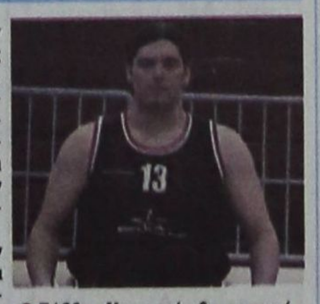

Ο Σάββας Καρατζιάς θα συμμετάσχει στην προετοιμασία της Εθνικής ομάδας μπάσκετ με καρότσι

Η παρατεταμένη καθυστέρηση οφείλεται στο κονδύλι των εξόδων για την προετοιμασία της Εθνικής ομάδας που θα πραγματοποιηθεί μέχρι και τις 28 Ιουλίου στο Μετς. Στη συνέχεια οι εκλεκτοί του ομοσπονδιακού τεχνικού θα έχουν την ευκαιρία να ξεκουραστούν για 4-5 μέρες και να επιστρέψουν δριμύτεροι για το βασικό στάδιο της προετοιμασίας που θα γίνει σε ειδικό διαμορφωμένο κέντρο στο Λουτράκι.

Αξίζει να σημειωθεί ότι στο αντιπροσωπευτικό μας συγκρότημα είχαν κληθεί τρεις ακόμη αθλητές του Α.Σ. Δωδεκάνησος. Ο λόγος για τον πρόεδρο του συλλόγου Μιχάλη Χατζηδημητρίου, τον Νίκο Δαούλα και τον Νίκο Μούνδρο, που αρνήθηκαν όμως την πρόσκληση.

Έξι...για το εργασιακό!

Οι δικηγόροι και το λιμεναρχείο είναι οι νέες ομάδες που θα πάρουν μέρος στο 13ο εργασιακό τουρνουά μπάσκετ! Μέχρι την Παρασκευή θα ανακοινωθούν οι ημερομηνίες



Ο πρόεδρος του Δ.Ο.Ν.Α. Ροδίων Θανάσης Μπαράκας σε φωτό απ' την περσινή απονομή στους πρωταθλητές

Με έξι ομάδες κατά τα φαινόμενα θα πραγματοποιηθεί φέτος το 13ο εργασιακό τουρνουά μπάσκετ που πρόκειται να διεξαχθεί στο «Βενετόκλειο» κλειστό γυμναστήριο της Ρόδου.

Η πρεμιέρα των αγώνων επρόκειτο να γίνει την προηγούμενη εβδομάδα, ωστόσο ο μικρός αριθμός συμμετοχών είχε ως αποτέλεσμα να αναβληθεί. Ο Δημοτικός Οργανισμός Νεολαίας και Άθλησης Ροδίων, που είναι και ο βασικός διοργανωτής, μέχρι την ερχόμενη Παρασκευή θα ανακοινώσει τις ημερομηνίες και τις ώρες των αγώνων. Σύμφωνα με τις μέχρι τώρα συμμετοχές, στο τουρνουά θα δώσουν το «παρών» δύο νέες ομάδες ενώ δεν προτίθεται να αγωνιστεί το Casino.

Οι δικηγόροι και το λιμεναρχείο θα κάνουν για πρώτη φορά την εμφάνιση τους ευελπιστώντας σε κάτι καλό. Οι υπόλοιποι που θα πάρουν μέρος είναι οι εξής: Ξενοδοχείο Hilton, Καρακόνερο, Οικονομολόγοι και Δήμος Ροδίων. Μάλιστα υπάρχει σκέψη με τον Δήμο Ροδίων να κατέβουν και βετεράνοι αθλητές από τον αντίστοιχο της Ιαλυσού.

ROI STUDIOS
ΛΕΥΚΟΣ - ΚΑΡΠΑΘΟΣ

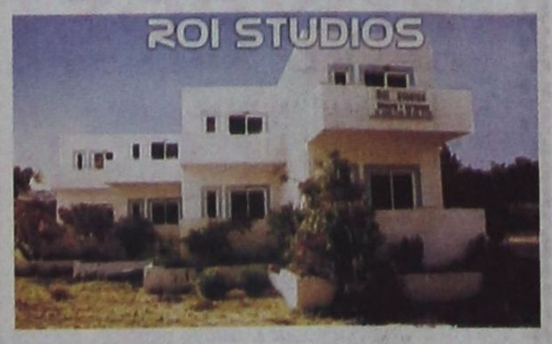

Καινούρια ευρύχωρα διαμερίσματα, για δύο έως τέσσερα άτομα, με διπλά μεγάλα μπαλκόνια με θέα τη θάλασσα, με πολυκουζίνα, πλήρως εξοπλισμένα, ηχομόνωση, ατομικό λουτρό, χρηματοκιβώτιο, καρτοτηλέφωνο, ευρύχωρο parking και εύκολη πρόσβαση για άτομα με ειδικές ανάγκες.

Σε τοποθεσία που συνδυάζει θάλασσα και πευκοδάσος, ιδανική για ηρεμία και χαλάρωση

Οι δακοπές σας εδώ
θα σας μείνουν αξέχαστες!

Πληροφορίες:
ΜΙΧΑΛΗΣ Ι. ΧΑΡΟΚΟΠΟΣ: τηλ. - FAX 22450 71191
ΓΔ-20/7

Αυστηρά μέτρα για τα φορτηγά αυτοκίνητα που μεταφέρουν αδρανή υλικά

Στο «στόχαστρο» της Τροχαίας Ρόδου τα υπερφορτωμένα φορτηγά αυτοκίνητα που ρυπαίνουν το οδόστρωμα με αδρανή υλικά. Το πρόβλημα είναι τεράστιο, καθώς πέραν της ασχήμιας που προκαλεί η συσσώρευση αδρανών υλικών στο οδόστρωμα, υπάρχει και ο κίνδυνος πρόκλησης ατυχημάτων.

Συγκεκριμένα, με απόφαση του αντινομάρχη κ. Νίκου Ζωίδη, συγκροτείται μικρό κλιμάκιο από υπαλλήλους της Διεύθυνσης Συγκοινωνιών και άνδρες της Τροχαίας Ρόδου, που θα διενεργεί ελέγχους στα φορτηγά αυτοκίνητα που μεταφέρουν μεταλλευτικά ή ατομικά ή χωματουργικά ή αδρανή υλικά και λόγω υπερφόρτωσης πέφτουν στο οδόστρωμα, καθώς δεν λαμβάνουν τα απαραίτητα μέτρα για την ασφαλή μεταφορά.

Ο κίνδυνος ατυχημάτων από τη ρίψη των αδρανών υλικών στο οδόστρωμα είναι τεράστιος, καθώς δυσχεραίνονται οι κυκλοφοριακές συνθήκες.

Οι οδηγοί των φορτηγών αυτοκινήτων που μεταφέρουν τα υλικά αυτά, θα πρέπει να λαμβάνουν τα απαραίτητα μέτρα και να φέρουν τέντα ή μουσαμά, που να σκεπάζει το μεταφερόμενο φορτίο.

Στους παραβάτες οδηγούς το μικρό κλιμάκιο θα επιβάλει τις προβλεπόμενες από την κείμενη νομοθεσία κυρώσεις.

Λόγω της φετινής κρίσης

Σοβαρά προβλήματα έχουν και οι ξενοδοχοϋπάλληλοι

ΘΑ ΠΕΡΑΣΟΥΝ «ΜΑΥΡΟ ΧΕΙΜΩΝΑ»



Προβληματική εξακολουθεί να είναι η τουριστική σεζόν για τους περισσότερους ξενοδοχοϋπαλλήλους, που θα περάσουν φέτος μαύρο χειμώνα. Τα ρεπό σε πολλές ξενοδοχειακές μονάδες πέφτουν βροχή και είναι περισσότερα από οκτώ, που ορίζει ο νόμος.

Με αυτά τα δεδομένα αρκετοί ξενοδοχοϋπάλληλοι θα κινδυνεύουν να χάσουν το επίδομα ανεργίας, αφού δεν θα συγκεντρώσουν τον απαιτούμενο αριθμό ενσήμων.

Επιπρόσθετα σε ορισμένες ξενοδοχειακές μονάδες σημειώνονται καθυστερήσεις στην καταβολή των μισθών και υπάρχουν σοβαρές αμφιβολίες και για το αν τηρείται και η τοπική σύμβαση εργασίας, που προσφάτως υπεγράφη με την Ενωση Ξενοδόχων της Ρόδου.

Αρκετές, θα πρέπει να σημειωθεί, ότι είναι οι καταγγελίες που έχουν γίνει στο Εργατικό Κέντρο Ρόδου, αλλά και στην Επιθεώρηση Εργασίας.

Την κατάσταση που έχει διαμορφωθεί θα εξετάσει η διοίκηση του Εργατικού Κέντρου Ρόδου, στη συνεδρίαση που θα πραγματοποιηθεί στις 22 του τρέχοντα μήνα.

Από το Εργατικό Κέντρο Ρόδου, θα πρέπει να σημειωθεί, ότι εστάλη και επιστολή στον υπουργό Εργασίας, με την οποία ζητήθηκε να παρθούν μέτρα και να επιδοτηθούν και οι ξενοδοχοϋπάλληλοι, που δεν θα συγκεντρώσουν φέτος τις προϋποθέσεις.

Πρόβλημα με το νερό αντιμετωπίζει η Ιαλυσός

ΔΙΑΚΟΠΕΣ ΤΙΣ ΒΡΑΔΙΝΕΣ ΩΡΕΣ



Χωρίς λύση παραμένει το πρόβλημα της έλλειψης νερού στην περιοχή της Ιαλυσού, αφού οι γεωτρήσεις που υπάρχουν δεν μπορούν να καλύψουν τις ανάγκες.

Το πρόβλημα πήρε και πάλι διαστάσεις, γιατί λόγω της τουριστικής κίνησης αυξήθηκε η ζήτηση, κυρίως από τα ξενοδοχεία της Ιξιάς. Ετσι, τις απογευματινές ώρες που η ζήτηση είναι στο ανώτατο όριό της, κατεβαίνουν οι στάθμες στις δεξαμενές που είναι σε λειτουργία και διακόπτεται η υδροδότηση μέχρι τις βραδινές ώρες.

Στην περιοχή λειτουργούν 31 γεωτρήσεις, οι οποίες όμως δεν μπορούν να καλύψουν τη ζήτηση που υπάρχει. Το θέμα είναι βέβαια ότι δεν υπάρχει δυνατότητα να ανοίξουν νέες γεωτρήσεις ελλείψει νερού.

Συνάντηση σήμερα όλων των μηχανικών του ΟΤΕ

ΤΑ ΘΕΜΑΤΑ ΠΟΥ ΘΑ ΣΥΖΗΤΗΘΟΥΝ

Συνάντηση με τους μηχανικούς μέλη του ΤΕΕ Δωδεκανήσου θα έχει σήμερα η διοικούσα επιτροπή του Επιμελητηρίου στο ξενοδοχείο «Ρόδος Παρκ», στις 7.30 μ.μ.

Η συνάντηση διοργανώνεται στα πλαίσια της αμφίδρομης επικοινωνίας της Δ.Ε. με τα μέλη του φορέα, που θα γίνεται ανά τακτά χρονικά διαστήματα, προκειμένου να υπάρχει άμεση ενημέρωση και να συζητούμε θέματα που αφορούν τον κλάδο συνδιαμορφώνοντας απόψεις, θέσεις και δράσεις.

Στην πρώτη αυτή συνάντηση η θεματολογία επικεντρώνεται κυρίως στον προγραμματισμό δράσης του φορέα μας και στα επαγγελματικά μας θέματα.

19.30-20.30
* Το ΤΕΕ σαν θεσμός
* Εισήγηση Δ.Ε.
* Σύνθεση δράσης του ΤΕΕ τμ. Δωδ/σου
* Πρόγραμμα δράσης του ΤΕΕ τμ. Δωδ/σου
* Επαγγελματικά θέματα Μηχανικών
* Δράσεις ΤΕΕ & ΤΕΕ τμ. Δωδ/σου
* Προτεραιότητες ΤΕΕ τμ. Δωδ/σου

20.30-21.30
Ερωτήσεις επί της θεματολογίας
* Τοποθετήσεις συναδέλφων Μηχανικών
* Διάλογος

21.30-22.00
Συμπεράσματα - κλείσιμο

22.00-23.00
Δεξίωση - κοκτέιλ στον κήπο

Σύσκεψη την Πέμπτη για την πορεία των έργων που είναι ενταγμένα στο ΠΕΠ

Η αξιολόγηση της πορείας των έργων του νομού μας, που είναι ενταγμένα στο ΠΕΠ Νοτίου Αιγαίου, με φορέα υλοποίησης τη Νομαρχιακή Αυτοδιοίκηση, θα εξεταστεί σε ευρεία σύσκεψη, που θα πραγματοποιηθεί την ερχόμενη Πέμπτη 15 Ιουλίου.

Η σύσκεψη θα γίνει υπό την προεδρία του νομάρχη Γιάννη Μαχαιρίδη, παρουσία του αρμόδιου αντινομάρχη Στάθη Κουσουρνά, υπηρεσιακών παραγόντων της Νομαρχίας και θα μετέχουν οι εργολήπτες όλων των έργων που εκτελούνται στο νομό μας. Σκοπός η αποτίμηση των μέχρι τώρα εργασιών και στόχος η επιτάχυνση των ρυθμών εκτέλεσης των εργασιών και η ολοκλήρωση των εργολαβιών στις κανονικές προθεσμίες.

Ιδιαίτερα σημαντική χαρακτηρίζεται η σύσκεψη αυτή, καθώς θα γίνει αξιολόγηση της πορείας των εργασιών και θα αποφασιστούν διαρθρωτικές κινήσεις για να εκτελεστούν στις προβλεπόμενες προθεσμίες.

Ετοιμα για να λειτουργήσουν τα ξενοδοχεία στον Προφήτη Ηλία

ΟΛΟΚΛΗΡΩΝΟΝΤΑΙ ΤΑ ΕΡΓΑ

Ετοιμα για να λειτουργήσουν την τουριστική περίοδο του 2005 θα είναι τα ξενοδοχεία «ΕΛΑΦΟΣ» και «ΕΛΑΦΙΝΑ», στον Προφήτη Ηλία.



Ηδη οι εργασίες αναστύλωσης και αναβάθμισης των κτιρίων είναι σε εξέλιξη, όπως δήλωσε στην «ΠΡΟΟΔΟ» ο δήμαρχος Καμείρου Στέφανος Δημητράς.

Το έργο, όπως αναφέρεται στη σύμβαση που έχει υπογραφεί, πρέπει να ολοκληρωθεί το αργότερο μέχρι το Νοέμβριο.

Το ιστορικό ακίνητο, που ανήκει στο Δήμο Καμείρου, θα λειτουργήσει ως ξενοδοχείο και θα φιλοξενεί και τουρίστες, όπως δήλωσε ο κ. Δημητράς.

Οι λεπτομέρειες σχετικά με τη χρήση του ακινήτου θα καθοριστούν από την ανώνυμη εταιρία, που έχει συσταθεί και το διαχειρίζεται.

Σε σύντομο χρονικό διάστημα πάντως πρόκειται να λειτουργήσει το παραδοσιακό καφενείο που υπάρχει στον Προφήτη Ηλία και φέρει το όνομα «ΕΛΑΦΑΚΙ», αφού οι εργασίες στο χώρο ολοκληρώθηκαν.

Καταγγελία για παράνομες πωλήσεις εισιτηρίων στο λιμάνι της Ρόδου

Καταγγελία για άγρα πελατών στο λιμάνι υπέβαλε στον εισαγγελέα Πρωτοδικών Ρόδου κ. Γιώργο Οικονόμου, ο Εμπορικός Σύλλογος Ρόδου.

Ολόκληρη το κείμενο της καταγγελίας, το οποίο κοινοποιείται στον υπουργό Αιγαίου και στον Κεντρικό Λιμενάρχη Ρόδου, έχει ως εξής:

«Αξιότιμε κύριε Εισαγγελέα,

Δυνάμει της υπ' αριθ. 2111.3/06/04 απόφασης του Κεντρικού Λιμεναρχείου Ρόδου αποφασίστηκε ότι επιτρέπεται η έκδοση - διάθεση εισιτηρίων επί ή έμπροσθεν όλων ανεξαρτήτως των πλοίων τουριστικών και δρομολογημένων, που δραστηριοποιούνται μεταξύ των λιμένων Ρόδου - Σύμης, Ρόδου - Λίνδου, Ρόδου - Τήλου - Νισύρου και Ρόδου - Κω, από κατόχους σχετικής άδειας του Κεντρικού Λιμεναρχείου Ρόδου, καθώς και των πλοίων των εταιριών "Δωδεκάνησος Ν.Ε." και "Ν.Ε.Α.", τον οποίων τα πλοία ελλιμενίζονται στην Κολόνα και στον κεντρικό λιμένα αντίστοιχα, από τις προβλήτες έναντι των Δικαστηρίων και έναντι της Τραπέζης της Ελλάδος.

Με βάση την παραπάνω απόφαση, την οποία επισυνάπτουμε, η έκδοση και η διάθεση των εισιτηρίων πραγματοποιείται μεταξύ των ωρών 7.00-22.00, απαγορευμένης της διάθεσης εισιτηρίων για προορισμούς διάφορους των προορισμών των πλοίων που αντιπροσωπεύουν οι πωλητές τους.

Ο Εμπορικός Σύλλογος Ρόδου, κατόπιν καταγγελίας των μελών του και αφού διενήργησε επιτόπια αυτοψία διαπίστωσε ότι μερικά από τα ως άνω εκδοτήρια πουλούσαν και προωθούν εισιτήρια της γραμμής Ρόδου - Μαρμαρίς, χωρίς να έχουν τη νόμιμη άδεια, παραβιάζοντας κατάφωρα την παραπάνω απόφαση του Κεντρικού Λιμεναρχείου Ρόδου και δημιουργώντας συνθήκες άγρας πελατών και αθέμιτου ανταγωνισμού.

Ως εκ τούτου καταγγέλλουμε το ως άνω γεγονός και παρακαλούμε όπως πράξετε τα δέοντα, με σκοπό να διασφαλιστεί η εύρυθμη λειτουργία της αγοράς.

Με τιμή
Ο πρόεδρος
Π. Καραγιάννης
Ο γεν. Γραμματέας
Μιχ. Φτακλάκης»

Η καταβολή του δωρόσημου σε οικοδόμους

Ανακοινώνεται ότι η πληρωμή δωρόσημου β' τετραμήνου 2004 στους εργατοτεχνίτες οικοδόμους θα γίνει από 19/07/2004 μέχρι 4/8/2004 και συγκεκριμένα από τις ημερομηνίες 19, 21, 22, 26, 28/7/2004 και 3-4/08/2004, και ώρες από 16.30 έως 19.30.

Για την πληρωμή τους, οι ενδιαφερόμενοι θα πρέπει να έχουν μαζί τους τα δελτία εντολής ασφάλισης (μηχ/κά βιβλ.) και την αστυνομική τους ταυτότητα.

ΚΗΔΕΙΑ

Τον λατρευτό μας σύζυγο, πατέρα, παππού, αδελφό και θείο

ΧΑΡΑΛΑΜΠΟ ΝΙΚΟΛΑ

(Ετών 71)

Θανόντα κηδεύουμε σήμερα Τετάρτη 14 Ιουλίου 2004 και ώρα 5 μ.μ. από τον ιερό ναό Ταξιαρχών Νεκροταφείου Ρόδου.
Η σύζυγος Θεανώ
Τα παιδιά Τάσος-Ελένη, Μιχάλης-Σούλα, Παναγιώτης-Ειρήνη, Μάριος-Ειρήνη
Τα εγγόνια, τα αδέλφια, τα ανίψια και οι λοιποί συγγενείς.

ΘΕΜ.-14/7

AEGEAN SHIPPING COMPANY
ΝΑΥΤΙΚΗ ΕΤΑΙΡΙΑ ΑΙΓΑΙΟΥ

Ημερήσια εκδρομή στη

Χάλκη

με το κρουαζιερόπλοιο
«Καλλίστη»
Κυριακή 18/7/04



Αναχώρηση από Ρόδο 9.00 (από Κεντρικό Λιμάνι)
Αναχώρηση από Χάλκη 17.00
Τιμή εισιτηρίου 15 ευρώ (αποδεχτά εισιτήρια Εργατικής Εστίας)
Τηλ. 22410 76535 & 74235 - 6

ΧΛ

ΑΝΑΚΟΙΝΩΣΗ

ΖΗΤΟΥΝΤΑΙ ΠΛΗΡΟΦΟΡΙΕΣ

Το πρωί της Κυριακής 11/07/2004 και ώρα μεταξύ 05.00 και 06.00, αυτοκίνητο μάρκας BMW, χρώματος κατά πάσα πιθανότητα μπλε, ξέφυγε από την πορεία του και προσέκρουσε σε σταθμευμένο αυτοκίνητο στην οδό Βύρωνος 1 (πριν το ΜΕΤΡΟΠΟΛ), προκαλώντας μεγάλη ζημιά.

Ο οδηγός της BMW, για λόγους που ο ίδιος γνωρίζει, εγκατέλειψε το σημείο του ατυχήματος, χωρίς να αφήσει οποιοδήποτε σημείωμα.

Δεδομένου ότι στη Ρόδο τα αυτοκίνητα με τα παραπάνω χαρακτηριστικά είναι λίγα και ανιχνεύσιμα, παρακαλείται ο οδηγός (ή όποιος γνωρίζει κάτι), να έλθει σε επαφή μαζί μας, όπως έχει υποχρέωση ο κάθε αξιοπρεπής πολίτης.

Τηλέφωνο επικοινωνίας: 22410 28638

Χ.Λ. 14/7

ΠΟΛΙΤΙΣΤΙΚΟΣ ΟΡΓΑΝΙΣΜΟΣ ΔΗΜΟΥ ΡΟΔΙΩΝ

ΠΛΟΥΤΟΣ

Του Αριστοφάνη

Με τον Λάκη Λαζόπουλο

Σκηνοθεσία: Νίκος Μαστοράκης
Μουσική: Σταμάτης Κραουνάκης
Στίχοι: Λίνα Νικολακοπούλου
Κοστούμια: Γ. Ματζικώφ
Σκηνικά: Ε. Μανιδάκη
Χορογραφία: Κ. Μπάκα

Συμμετέχουν ζωντανά οι Σπείρα - Σπείρα



ΘΕΑΤΡΟ ΜΕΣΑΙΩΝΙΚΗΣ ΤΑΦΡΟΥ
ΚΥΡΙΑΚΗ 18 ΙΟΥΛΙΟΥ, 21:30

ΧΛ-177

Εισιτήρια προπωλούνται, πληρ. 22410 28823, 27427, 26385
Χορηγοί
Coca-Cola Τρία Έψιλον ΑΛΚΗΣ ΣΕΛΙΝΗΣ
RODOS PALACE
Χορηγοί επικοινωνίας
ΕΡΤ Νησιώτικη
Ραδιόφωνο Ηλιακτρα

ΕΝΟΙΚΙΑΖΕΤΑΙ

ισόγειο διπλοκατοικίας με κήπο - στην οδό Δαμασκηνού, κοντά στην Πλατεία Αγίου Νικολάου.

Πληροφ. τηλ.: 22410-25222.
κ. Παπαϊωάννου

Γ.Δ.-15/7

Ο ΠΟΛΙΤΙΣΤΙΚΟΣ ΟΡΓΑΝΙΣΜΟΣ ΔΗΜΟΥ ΡΟΔΙΩΝ

Παρουσιάζει συναυλία με την

ΠΕΙΡΑΜΑΤΙΚΗ και την ΠΑΙΔΙΚΗ-ΝΕΑΝΙΚΗ ΧΟΡΩΔΙΑ ΔΗΜΟΥ ΡΟΔΙΩΝ

ΤΕΤΑΡΤΗ 14 ΙΟΥΛΙΟΥ, 21:00

ΕΘΝΙΚΟ ΘΕΑΤΡΟ ΡΟΔΟΥ

Χ.Λ.-14/7

Πρεμιέρα Φεστιβάλ Σύμης
Σάββατο 17 Ιουλίου

Συναυλία με την Αλκηστη Πρωτοψάλτη

Αναχώρηση από Ρόδο στις 18.30 με το πλοίο «ΚΑΛΛΛΙΣΤΗ» (από το κεντρικό λιμάνι)
Επιστροφή από Σύμη μετά το τέλος της συναυλίας

Εισιτήριο πλοίου με επιστροφή 15 ευρώ

Είσοδος στη συναυλία ελεύθερη

ΠΛΗΡΟΦΟΡΙΕΣ 74235,6 και 77760

Χ.Λ.-17/7

ΑΠΩΛΕΙΑ

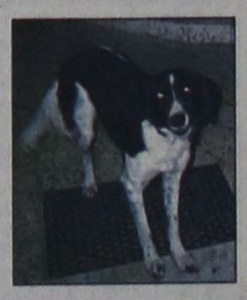

Χάθηκε σκυλίτσα χρώματος μαύρο - άσπρο, στην περιοχή Αγίων Αναργύρων. Ακούει στο όνομα Μπαμπίνα (μοιάζει με κόκερ). Ο ευρών θα αμοιφθεί.

Πληρ. τηλ. 22410 74674

Γ.Δ.

ΠΡΟΣΚΛΗΣΗ ΕΠΑΓΓΕΛΜΑΤΙΚΟΥ ΕΝΔΙΑΦΕΡΟΝΤΟΣ

ΕΜΠΟΡΙΚΟ ΚΕΝΤΡΟ
ΚΟΥΡΟΣ
ΠΕΥΚΟΙ ΛΙΝΔΟΥ

Εάν σας ενδιαφέρει μια εξασφαλισμένη, επιτυχής, μακροχρόνια και εξαιρετικά κερδοφόρα, τουριστική ή οποιαδήποτε επιχείρηση, έως μίνι - γκολφ και μεγάλο club, ο κ. Κούρος Ιωάννης.

ΚΑΛΕΙ

κάθε σοβαρά ενδιαφερόμενο για μια συνάντηση συνεργασίας με δείπνο στο εξαιρετικά οργανωμένο Εμπορικό του Κέντρο, στο οποίο θα αναπτυχούν οι σημερινές και μέλλουσες μεγάλες προσοδοφόρες αποδόσεις.

Οι ενδιαφερόμενοι θα διαπιστώσουν προσωπικά, επί τόπου, από τα ήδη λειτουργούντα πολλά καταστήματα, του μεγάλου Εμπορικού Κέντρου στην καρδιά των Πεύκων, λόγω της καλής ποιότητας των τουριστών, την τρομερή εμπορικότητα και τη μεγάλη αγοραστική δύναμη της περιοχής.

Σημειωτέον ότι στους Πεύκους είναι αδύνατον να επεκταθεί το ALL INCLUSIVE, γιατί όλα τα τουριστικά καταλύματα είναι μικρά και δεν το δικαιολογούν.

ΠΡΟΣΦΟΡΑ μας, εκτός των άλλων, είναι σε περίπτωση που θα ενοικιασθεί κατάστημα και λειτουργήσει αμέσως, το ενοίκιο θα αρχίζει από την 1η Απριλίου 2005.

Με τιμή ΙΩΑΝΝΗΣ ΚΟΥΡΟΣ
Τηλ. 22440 29300 , 22440 48170
κιν.: 6944 436963

Χ4797-14/7