ΕΤΟΣ ΙΔΡΥΣΗΣ 1949
ΙΔΙΟΚΤΗΣΙΑ
Γ. ΔΙΑΜΑΝΤΙΔΗΣ
ΓΡΑΦΙΚΕΣ ΤΕΧΝΕΣ Α.Ε.
Γραφεία - Τυπογραφεία:
Μάρκου Μαλλιαράκη 3 (ΚΟΒΑ)
Λογιστήριο: Νέα Αγορά
Τηλ.: Σύνταξης: 22410 27356-34101, FAX: 22410 20643
Λογιστηρίου: 22410 24539, FAX: 22410 24539
e-mail: info@proodos.net & proodro@otenet.gr

ΠΡΟΟΔΟΣ

Ανεξάρτητη καθημερινή πρωινή εφημερίδα

ΠΛΗΡΩΜΕΝΟ ΤΕΛΟΣ Ταχ. Τραπεία Κ. ΡΟΔΟΥ Αριθμός αδειας 3
ΕΛΤΑ
SATO OFFICE SYSTEMS
ΜΠΟΝΗΣ Ε.Π.Ε. ΤΗΛ. 22410 75533

ΑΡΙΘΜΟΣ ΦΥΛΛΟΥ 16.683 • ΤΙΜΗ 0,70 ευρώ
ΣΑΒΒΑΤΟ 31 ΙΟΥΛΙΟΥ 2004

Ιδρύεται από τη Νομαρχία

Πολυμετοχική εταιρεία για μόνιμη λύση στο ακτοπλοϊκό πρόβλημα

ΠΟΙΟΙ ΕΙΝΑΙ ΟΙ ΣΤΟΧΟΙ ΤΗΣ



Οι νομαρχιακοι σύμβουλοι θα πρέπει να ζητήσουν τη βοήθεια του Θεού για να πετύχει η πολυμετοχική εταιρεία

ΣΤΗ δημιουργία Πολυμετοχικής Δωδεκανησιακής Εταιρείας, μη εισαγόμενης στο χρηματιστήριο, αμιγώς Δωδεκανησιακών συμφερόντων, εναποθέτει τις ελπίδες του, για την επίλυση του ακτοπλοϊκού προβλήματος της περιοχής μας το Νομαρχιακό Συμβούλιο, που ομόφωνα πήρε χτες την απόφαση αυτή.

• Το ακτοπλοϊκό πρόβλημα του Νομού Δωδεκανήσου υπήρξε για μία ακόμα φορά θέμα συζήτησης, στο Νομαρχιακό Συμβούλιο και μάλιστα, το πρώτο, στην ημερήσια διάταξη. Αφού επί τρεις ώρες το σώμα εξάντλησε το θέμα και διαπίστωσε, ότι άμεση λύση δεν υπάρχει, αλλά «απλώς παρακολουθούμε τις εξελίξεις» που οδηγούν με μαθηματική ακρίβεια στο κλείσιμο και τυπικά της ΔΑΝΕ, αφού ουσιαστικά, δεν σαλπάρει ούτε ένα πλοίο της ομόφωνα κατέληξαν στη δημιουργία αυτής της πολυμετοχικής εταιρείας, που εκτός από τη Ναυτιλιακή Εταιρεία θα προβλέπει και την ίδρυση δικτύου γραφείου

ΣΥΝΕΧΕΙΑ ΣΤΗ ΣΕΛ. 4

Για το σκάνδαλο του ΡΟΔΑ

Θλιβερά επεισόδια διαδραματίστηκαν στο δημοτικό συμβούλιο!..

ΑΠΕΧΩΡΗΣΕ Η ΠΑΡΑΤΑΣΗ ΤΗΣ ΜΕΙΟΨΗΦΙΑΣ

ΘΛΙΒΕΡΑ επεισόδια και άγριοι καυγάδες σημάδεψαν τη χθεσινή συνεδρίαση του δημοτικού συμβουλίου Ρόδου που ήταν και η τελευταία για την τρέχουσα περίοδο.

ΣΥΝΕΧΕΙΑ ΣΤΗ ΣΕΛ. 4



Απεχώρησε η μειοψηφία από τη χθεσινή συνεδρίαση του δημοτικού συμβουλίου

Καυγάδισαν στη σύσκεψη στο ΥΕΝ

Ούτε και χτες βρέθηκε λύση για να ξεκινήσουν τα πλοία της ΔΑΝΕ!..

ΕΤΟΙΜΗ Η ΠΡΟΤΑΣΗ ΤΟΥ ΕΙΣΑΓΓΕΛΕΑ

ΛΙΓΟΣΤΕΥΟΥΝ μέρα με την ημέρα οι ελπίδες για την επιβίωση της ΔΑΝΕ, η οποία βουλιάζει λόγω χρεών και έλλειψης οικονομικής ρευστότητας, προβλήματα που είναι αδύνατο να επιλυθούν.

• Ηδη η εταιρεία χαρακτηρίζεται από τους πάντες ως «καμένο χαρτί» στο χώρο της ακτοπλοΐας, αφού δεν μπορεί πια να εξυπηρετήσει τα Δωδεκάνησα για τα οποία δημιουργήθηκε το 1979.

ΑΠΟ ΤΗΝ άλλη πλευρά, ο Εισαγγελέας Πρωτοδικών Ρόδου κ. Γιώργος Οικονόμου θα επιβάλει μέσα στην ερχόμενη εβδομάδα στο Συμβούλιο Πλημμελειοδικών την πρότασή του για την υπόθεση του σκανδάλου της ΔΑΝΕ που έχει να κάνει με την τελευταία αύξηση του μετοχικού κεφαλαίου το Σεπτέμβριο του 1999 και την υπέρβαση του κόστους μετασκευής του πλοίου ΔΙΑΓΟΡΑΣ. Για όλα αυτά τα θέματα, οι μέτοχοι της ΔΑΝΕ με τους δικηγόρους τους κ. Γιάννη Χαρίτο και κ. Στέφανο Στεφανίδη προσέφυγαν στη Δικαιοσύνη και έκαναν μηνύσεις.

• Η πρόταση του Εισαγγελέα Πρωτοδικών θα τεθεί προς συζήτηση στο Συμβούλιο Πλημμελειοδικών που θα κρίνει αν η υπόθεση παραπεμφθεί σε δίκη.

ΣΤΟ ΜΕΤΑΞΥ ούτε και χθες κατέστη δυνατό να συγκεντρωθούν τα χρήματα που απαιτούνται για να πληρω-

ΣΥΝΕΧΕΙΑ ΣΤΗ ΣΕΛ. 4



Και νέα απόφαση της Νομαρχίας

Μεταφορά του ΙΚΑ στο παλιό νοσοκομείο

ΑΘΛΙΕΣ ΟΙ ΣΗΜΕΡΙΝΕΣ ΣΥΝΘΗΚΕΣ



ΟΜΟΦΩΝΗ υπήρξε η απόφαση του Νομαρχιακού Συμβουλίου Δωδεκανήσου, για την μεταστέγαση των υπηρεσιών του ΙΚΑ Ρόδου, στο κτίριο του παλαιού Νοσοκομείου καθώς και η αξιοποίηση του παλαιού κτιρίου του υποκαταστήματος, στην οδό Μ. Κωνσταντίνου.

• Στην εισήγησή του ο νομαρχιακός σύμβουλος και διευθυντής της υγειονομικής υπηρεσίας του ΙΚΑ Ρόδου κ. Μιχάλης Φωτάρας, τόνισε ότι οι συνθήκες κάτω από τις οποίες λειτουργούν κυρίως οι υγειονομικές υπηρεσίες του ΙΚΑ, είναι άθλιες και οι προσπάθειες που καταβάλλει το προσωπικό για να εξυπηρετηθούν οι ασφαλισμένοι, ξεπερνά τα όρια αντοχής. Χαρακτήρισε επιτακτική την ανάγκη μεταστέγασης των υπηρεσιών του ΙΚΑ, αλλά και την εξεύρεση λύσης, για την αξιοποίηση του παλιού κτιρίου στην πλατεία Φώκιαλη.

ΜΕΤΑ και τις τοποθετήσεις των άλλων νομαρχιακών συμβούλων και του καρδιολόγου γιατρού του ΙΚΑ Ρόδου κ. Ανδρέα Κούκουλα,

ΣΥΝΕΧΕΙΑ ΣΤΗ ΣΕΛ. 4

Ο Βασ. Χρύσης θα ταξιδέψει με υδροπλάνο

Ο Υπουργός Εμπορικής Ναυτιλίας Μανώλης Κεφαλογιάννης τη Δευτέρα 02/08/2004 και ώρα 08.30 θα επιβιβαστεί σε υδροπλάνο για την πραγματοποίηση δοκιμαστικής πτήσης επίδειξης.

Το υδροπλάνο θα αποθαλασσωθεί από τη μαρίνα Σ.Ε.Φ.(Στάδιο Ειρήνης & Φιλίας) με προορισμό την Κάλυμνο και στη συνέχεια το Ηράκλειο Κρήτης.

Στην πτήση θα συμμετέχουν ο Υπουργός Αιγαίου και Νησιωτικής Πολιτικής Αριστοτέλης Παυλίδης και ο Βουλευτής Δωδεκανήσου Χρύσης Βασίλειος.

Η Ελλάδα έχασε την πρωτιά

Και οι Σκανδιναβοί προτιμούν Τουρκία για τις διακοπές!..

ΣΤΗΝ ΕΚΤΗ ΘΕΣΗ Η ΡΟΔΟΣ



Η ΕΛΛΑΔΑ (και ειδικά η Ρόδος) δεν είναι πλέον στις πρώτες προτιμήσεις των Σκανδιναβών τουριστών, αφού την πρωτιά μας πήρε η Τουρκία!..

• Αυτό προκύπτει από τα επίσημα στοιχεία των Σκανδιναβών τουρ οπερέϊτορς, και τα οποία δημοσιεύονται στη σουηδική εφημερίδα «Αφτονμπλάντετ».

ΣΥΜΦΩΝΑ με τα στοιχεία φέτος πρώτη στις προτιμήσεις των Σκανδιναβών τουριστών είναι η ANTALYA

ΣΥΝΕΧΕΙΑ ΣΤΗ ΣΕΛ. 4

Για όσα συμβαίνουν στο λιμάνι

Απάντηση στον Γ. Σπανό από τον λιμενάρχη Ρόδου

ΘΑ ΚΑΤΑΦΥΓΕΙ ΣΤΗ ΔΙΚΑΙΟΣΥΝΗ

ΜΕ ΑΦΟΡΜΗ επιστολή του προέδρου της «Δωδεκανησιακής Ναυτιλιακής» κ. Γεώργιου Σπανού, ο λιμενάρχης Ρόδου Π. Γαλάνης έστειλε την παρακάτω απάντηση:

«1. Για τα αναγραφόμενα στην επιστολή των τεσσάρων (ανύπαρκτων) επιστολογράφων που επικαλείται ο κ. Γ. Σπανός απαντήσαμε στην τοπική εφημερίδα «Πρόοδος», όπου δημοσιεύτηκε (διότι αν και έχει

ΣΥΝΕΧΕΙΑ ΣΤΗ ΣΕΛ. 4

Και το Νομαρχιακό Συμβούλιο

Υπέρ της διατήρησης του καθεστώτος ΦΠΑ

ΚΑΙ ΓΙΑ ΤΑ ΚΕΦΑΛΑΙΑ ΚΙΝΗΣΗΣ

ΥΠΕΡ της διατήρησης του ισχύοντος φορολογικού καθεστώτος με τους μειωμένους συντελεστές ΦΠΑ στα νησιά μας, τάχθηκε το Νομαρχιακό Συμβούλιο χθες. Επίσης υιοθετεί την πρόταση για καταβολή διαφοράς τόκων 3% για κεφάλαια κίνησης επιχειρήσεων των νησιών του Ανατολικού Αιγαίου.

• Κατά τη διάρκεια συνεδρίασης του νομαρχιακού συμβουλίου, τέθηκε υπόψη των συμβούλων η εισήγηση της Οικονομικής Κοινωνικής Επιτροπής, για την κατάργηση των μειωμένων συντελεστών ΦΠΑ, με αφορμή τη φημολογούμενη κατάργηση καθώς και η εισήγηση για την καταβολή διαφοράς τόκων 3% για κεφάλαια κίνησης εμπορικών και βιοτεχνικών επιχειρήσεων της Θράκης και των νησιών του Ανατολικού Αιγαίου.

ΤΟ ΝΟΜΑΡΧΙΑΚΟ Συμβούλιο, ομόφωνα, υιοθετεί

ΣΥΝΕΧΕΙΑ ΣΤΗ ΣΕΛ. 4

Melody Palace
Κάθε βράδυ με ανανεωμένο πρόγραμμα
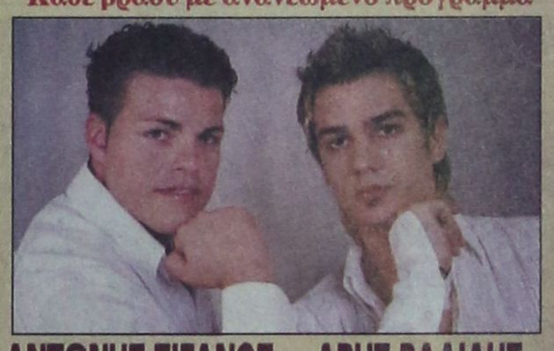
ΑΝΤΩΝΗΣ ΣΙΓΑΝΟΣ ΑΡΗΣ ΒΑΛΙΔΗΣ
ΣΤΕΛΛΑ ΑΛΕΞΙΟΥ
ΣΟΥΖΑΝΑ ΛΟΥΒΑΡΗ
ΜΙΜΗ
ΑΝΝΑ ΓΑΒΑΛΑ
ΜΗΝΑΣ ΚΑΣΤΕΛΛΟΡΙΖΙΟΣ
Καλλιτεχνική διευθυνση- μαέστρος: Ν. ΚΑΡΑΝΙΚΟΛΑΣ
Τηλ. 22410 94920, 95240
ΚΑΘΕ ΒΡΑΔΥ ΑΝΟΙΚΤΑ
3130-31/7

Αστρα summer 2004
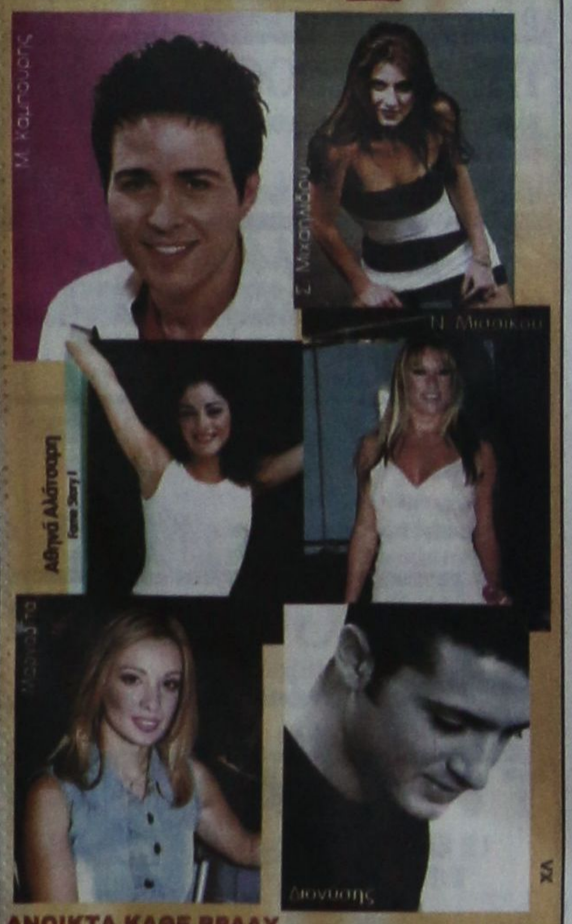
ΑΝΟΙΚΤΑ ΚΑΘΕ ΒΡΑΔΥ
Τηλ.-κρατήσεις: 22410 32090

Petros - Elena JEWELLERY
Από το 1954 έως σήμερα,
πιστοί στην παράδοσή μας
καλύπτουμε τις επιθυμίες σας
και την υψηλή αισθητική σας
σε κόσμημα και ρολόϊ.
Με την ευκαιρία του εορτασμού των
50 χρόνων λειτουργίας
σας προσκαλούμε στο εβδομαδιαίο
cocktail party
από τις 8 έως τις 15 Αυγούστου
ώρες 20:00 εως 24:00
να γνωρίσετε τις νέες δημιουργίες των οίκων
Cartier
Breitling, Audemars Piguet, Corum, Hublot
σε ρολόϊ
όπως και τα κοσμήματα Minas!
Σωκράτους 103, Τηλ. & Fax: 22410 35654
Σωκράτους 116, 118, - Τηλ. 22410 31433
Εβραίων Μαρτύρων 37-39 , Τηλ. & Fax: 22410 38233
Παλιά Πόλη - 85100 Ρόδος - e-mail: petrelen@otenet.gr
4760-1/8

ΕΠΙΣΤΗΜΟΝΙΚΑ ΚΕΝΤΡΑ
BERGMANN KORD
ΚΑΙΝΙΚΗ ΜΑΛΛΙΩΝ
ΠΡΙΝ
ΜΕΤΑ

Επιτέλους!!
Έχω πάλι τα δικά μου μαλλιά!
ΜΙΚΡΟΜΕΤΑΜΟΣΧΕΥΣΗ ΜΑΛΛΙΩΝ ΠΡΟΛΗΨΗ • ΘΕΡΑΠΕΙΑ ΤΡΙΧΟΠΤΩΣΗΣ.
ΓΙΑ ΑΝΔΡΕΣ ΚΑΙ ΓΥΝΑΙΚΕΣ
Αποκτήστε πάλι τα μαλλιά που χάσατε από τα δικά σας μαλλιά σε μία επίσκεψη.
Εγγυημένο αποτέλεσμα για πάντα!
ΕΝΗΜΕΡΩΘΕΙΤΕ ΔΩΡΕΑΝ ΚΑΙ ΚΕΡΔΙΣΤΕ ΕΚΠΤΩΣΗ 20%
ΜΕΧΡΙ 30/07/2004
ΚΑΝΑΔΑ 73 - ΠΛΑΤΕΙΑ ΑΓΙΟΥ ΝΙΚΟΛΑΟΥ - ΡΟΔΟΣ
ΤΗΛ. 22410 78 302 - 4
X4703-1/8

ΑΝΑΚΟΙΝΩΣΗ
ΟΙ ΜΑΚΕΔΟΝΙΚΕΣ ΓΡΑΜΜΕΣ ΤΣΙΜΕΝΙΔΗΣ Α.Ε.
Πληροφορούν τους
εμπόρους - βιοτέχνες - καταστηματάρχες
ότι η εταιρεία μας ξεκίνησε την λειτουργία
πρότυπου κέντρου ψυχόμενων εμπορευμάτων
(κατάψυξη - συντήρηση)
στο 15ο χλμ. Λεωφ. Λίνδου επιφάνειας 1.500 τ.μ.
✓ Αναλαμβάνουμε την μεταφορά - αποθήκευση και διαμονή ψυχόμενων φορτίων από Θεσσαλονίκη και Αθήνα.
✓ Η φύλαξη των εμπορευμάτων για 15 ημέρες είναι δωρεάν
Τηλ. επικοινωνίας
Ρόδος 2241060345
Αθήνα 2105582240
Θεσσαλονίκη 2310753267



ΤΙ ΕΓΡΑΨΕ Ο ΤΥΠΟΣ ΤΗΣ ΑΘΗΝΑΣ

ΕΠΙΣΚΟΠΗΣΗ ΑΘΗΝΑΪΚΟΥ ΤΥΠΟΥ ΤΗΣ 30/7/2004

Η εκλογή του γγ της ΚΕ και του Πολιτικού Συμβουλίου της ΝΔ, το Κυπριακό, η υπερψήφιση στη Βουλή των ρυθμίσεων για πανωτόκια, επαναπατρισμό κεφαλαίων, ο θάνατος της Ρένας Βλαχοπούλου και οι ετοιμασίες για τους Ολυμπιακούς Αγώνες, είναι από τα βασικά θέματα της ειδησεογραφίας του σημερινού αθηναϊκού Τύπου.

ΑΔΕΣΜΕΥΤΟΣ ΤΥΠΟΣ (Μύτικας): Ρυθμίζονται τα χρέη χιλιάδων δανειοληπτών. Απόφαση-σταθμός για τον ΟΕΚ.

ΑΔΕΣΜΕΥΤΟΣ ΤΥΠΟΣ (Ρίζος): Πανηγύρια πάλι για την Κακιά Σκάλα. ...Αλλά τελείωσε μόνο η... μισή και στοίβαστε τα δηλώσεις.

ΑΠΟΓΕΥΜΑΤΙΝΗ: Απόβαση VIP στους Ολυμπιακούς. Οι προσωπικότητες της πολιτικής, των επιχειρήσεων και της τέχνης που έρχονται στην Αθήνα.

Η ΑΠΟΦΑΣΗ: Αλλάζουν όλα στο δασονόμο. Αποκλειστική συνέντευξη του Ευαγγ. Μπασιάκου. Τι θα γίνει και πότε με τους συνεταιρισμούς.

Η ΑΥΓΗ: Ο Χριστόδουλος στέλνει τον Αριστοφάνη στα... θυμαράκια και το ταμί στα... πουθενά. Έντονες αντιδράσεις για την απαγόρευση της παράστασης του "Πλούτου" του Θιάσου Λαζόπουλου.

ΑΥΡΙΑΝΗ: Σε βαθύ ύπνο το ΠΑΣΟΚ. Αδυνατούν να υπερασπιστούν ακόμα και τα μεγάλα έργα του Κ. Λαλιώτη που άλλαξαν την όψη της χώρας.

ΤΟ ΒΗΜΑ: Και όμως προλάβαμε! Έτοιμα όλα τα ολυμπιακά έργα με τη σημερινή παράδοση του Προαστιακού.

Η ΒΡΑΔΥΝΗ: Σπάει η φούσκα στις τιμές των ακινήτων. Τι εκτιμούν οι αναλυτές της κτηματαγοράς.

ΕΘΝΟΣ: Ξαφνικά χαμόγελα στην τελική ευθεία. Η Αθήνα έστω στο παρά 5΄ εμφανίζεται έτοιμη να κερδίσει το στοίχημα των Ολυμπιακών.

ΕΛΕΥΘΕΡΗ ΩΡΑ: Χριστόδουλος τώρα: Ναι στο τέμενος. Ενώ ξεσήκωνε τον κόσμο και τους έβαλε να υπογράψουν για τις ταυτότητες.

ΕΛΕΥΘΕΡΟΣ: Νέα διηλή μαχαιριά στην Ολυμπιακή Ελλάδα. Η Αυστραλία αναδεικνύεται σε κέντρο ανθελληνικών χτυπημάτων.

ΕΛΕΥΘΕΡΟΣ ΤΥΠΟΣ: Χαμόγελα και παγίδες. Αθήνα 2004: -14 ημέρες.

ΕΛΕΥΘΕΡΟΤΥΠΙΑ: Φως και σκότος. Αντιθέσεις. Εγκαίνια μεν, προβλήματα δε, ιδίως σε 3 Στάδια. Μπλακ άουτ χθες σε 42.000 τηλέφωνα και 50΄ στο μετρό.

ΕΣΤΙΑ: Ανανεωμένη η Νέα Δημοκρατία. Σε κυβερνητικό-κοινοβουλευτικό-κομματικό επίπεδο.

ESPRESSO: Αμαρτωλές κασέτες συνταράσσουν την εκκλησία. Τρίζει ο θρόνος Μητροπολίτη.

Η ΚΑΘΗΜΕΡΙΝΗ: Ανοίγει το Ολυμπιακό Χωριό. Παραδόθηκε στην κυκλοφορία το νέο τμήμα της Κακιάς Σκάλας με τις σήραγγες.

Ο ΛΟΓΟΣ: Κ. Καραμανλής: Ισχύουν οι δεσμεύσεις μας. "Δεν έχουμε καιρό για χάσιμο".

ΤΑ ΝΕΑ: Χρυσά πρόστιμα και συγκοινωνιακό κομφούζιο. Αγωνία για Μετρό, τραμ, Προαστιακό.

Η ΝΙΚΗ: Ιερά λογοκρισία. Ο Χριστόδουλος καλύπτει τους σκοταδιστές.

ΡΙΖΟΣΠΑΣΤΗΣ: Ξενοδοχοϋπάλληλοι: Εργασιακές σχέσεις "λάστιχο" και μισθοί πείνας. Νέα 24ωρη απεργία την ερχόμενη Τετάρτη.

TRAFFIC NEWS: Πανικός από φίδια και σκορπιούς στο SURVIVOR. Έντρομες δύο παίκτριες αποχώρησαν από το παιχνίδι. Σε άγριες συνθήκες τα γυρίσματα στη Μαλαισία.

Η ΧΩΡΑ: Ποιες περιοχές μπαίνουν στο σχέδιο πόλης. Αυθαίρετα: Με γρήγορες πολεοδομικές μελέτες προχωρούν οι νομιμοποιήσεις.

City Press: Η Ελλάδα φοράει τα καλά της. Ολοκληρώνονται τα έργα βασικής και ολυμπιακής υποδομής.

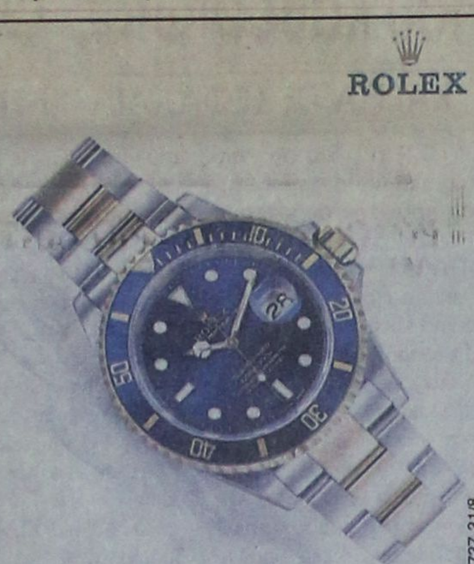

NICK SARLIS & Co
OFFICIAL DISTRIBUTORS FOR DODECANESE AND AUTHORISED SERVICE CENTER
34, Makarios str. - GR 85100 Rhodes, Greece

Indian crafts
shadizaar
ΙΝΔΙΚΑ ΔΩΡΑ
ΔΙΑΚΟΣΜΗΣΗ & ΕΙΔΗΔΑ
Το μυστήριο και την ομορφιά των χρωμάτων της Ινδίας θα ανακαλύψετε... Όλος ο κόσμος χαρισμά σας!
Π. ΚΑΝΕΛΛΟΠΟΥΛΟΥ 5
85100 ΡΟΔΟΣ
ΤΗΛ - FAX: 22410 - 74503
T2604-31.8

ΣΕ ΜΙΑ ΩΡΑ ΕΜΦΑΝΙΣΗ ΦΙΛΜ
Kodak Fotos
Kodak Picture Maker
1 hour photo
Lappas FOTO Express
Ηρώων Πολυτεχνείου 3
Τηλ. 22410 30243
FAX 22410 73640
Kodak

Δωδεκανησιακά 24ωρα

Στα πεταχτά

Χαρήκαμε πολύ!..

Το ταχύπλοο σκάφος που θα εκτελεί δρομολόγια από τον Πειραιά για την Κάλυμνο (μέσω Πάρου - Νάξου) θα είναι για χρονικό διάστημα από 4 μέχρι 31 Αυγούστου!..

Δηλαδή θα κάνει όλα κι όλα τέσσερα δρομολόγια κατά το φετινό καλοκαίρι.

Στη συνέχεια η Κάλυμνος θα βυθιστεί και πάλι στη μοναξιά της!..

Χαρήκαμε, λοιπόν, πολύ για την εξυπηρέτηση από τους αρμόδιους...

Κατάληψη δρόμου!

Εξαλλοι είναι οι κάτοικοι στην οδό Ορφανίδου!.. Κάποιος κατέλαβε τον δρομίσκο από την εν λόγω οδό προς την παραλία και έστησε υπαίθρια επιχείρηση!..

Εγιναν πολλές παραστάσεις στη Δημοτική Αστυνομία, αλλά ούτε φωνή, ούτε ακρόαση!..

Περιττό να πούμε ότι δεν μπορεί να περάσει από τον δρομίσκο κανένας πεζός, διότι υπάρχει η ...πραμάτεια, που είναι μοτοποδήλατα!..

Μεταφέρουμε τις διαμαρτυρίες των περιοίκων με την ελπίδα ότι θα συγκινηθεί η Δημοτική Αστυνομία και θα παρέμβει για ν' ανοίξει ο δρομίσκος στο Νιοχώρι!..

Επίκεινται αλλαγές!..

Δεν είναι μόνο οι αλλαγές που έγιναν πρόσφατα στην Περιφέρεια Νοτίου Αιγαίου.

Οι πληροφορίες λένε ότι επίκεινται και άλλες αλλαγές σε διάφορες υπηρεσίες, που υπάγονται στην Περιφέρεια. Αναμένεται σύντομα καρατόμηση των προϊσταμένων στην εκπαίδευση και ...έχει ο Θεός!..

Βέβαια, αυτά δεν είναι πρωτόγνωρα πράγματα για την εποχή μας!.. Συνέβαιναν πάντοτε σε κάθε αλλαγή κυβέρνησης!..

Περιφέρεια ακούς;

Την δυσαρέσκειά του για την έλλειψη συνεργασίας, με τη Δασική Υπηρεσία, εξέφρασε ο νομάρχης Γιάννης Μαχαιρίδης χθες το πρωί κατά τη διάρκεια συνεδρίασης του νομαρχιακού συμβουλίου. Εκτός από το θέμα του εργοστασίου της ΔΕΗ που χαρακτήρισε την έκταση όπου θα ανεγερθεί δασική, αναφέρθηκε και στο θέμα της επαρχιακής οδού Γεννάδι - Βάτι, όπου σταμάτησε τις εργασίες επισκευής του δρόμου.

Καλά η Περιφέρεια τι κάνει; Εγκρίνει την τακτική της Δασικής Υπηρεσίας;

Δεν υπάρχουν θέσεις

Το πρόβλημα είναι τεράστιο. Και εξ ίσου τεράστια είναι η ζημιά που προκαλείται στη Ρόδο και τα άλλα νησιά της Δωδεκανήσου!..

Χιλιάδες Ελληνες τουρίστες θέλουν να έρθουν, αλλά δεν υπάρχουν πλοία!..

Ουσιαστικά στη γραμμή υπάρχει μόνο ένα πλοίο!...

Για την κατάσταση που έχει δημιουργηθεί, δεν υπάρχουν ευθύνες; Το υπουργείο Εμπορικής Ναυτιλίας τα γνώριζε όλα αυτά από την άνοιξη και όταν έδεσε και το «Διαγόρας» εμείς φωνάζαμε ότι θα μείνει η Δωδεκάνησος χωρίς πλοία. Οι τοπικοί φορείς σφύριζαν αδιάφορα, γιατί δεν ήθελαν να κοντράρουν με την κυβέρνηση!

Τώρα είναι πια αργά. Με επιστολές και συσκέψεις δεν λύνονται τα προβλήματα με το ακτοπλοϊκό.

Φέτος, η Ρόδος πλήρωσε πανάκριβα την αδιαφορία των πάσης φύσεως αρμοδίων!

Μπάνιο παρά την απαγόρευση

Μπορεί η πινακίδα να υψώνεται και να προειδοποιεί, ότι απαγορεύεται η κολύμβηση στο Κεντρικό Λιμάνι της Ρόδου.

Ολοι την αγνοούν, μικροί και μεγάλοι, ντόπιοι και τουρίστες και ...άνετοι απολαμβάνουν κανονικά το μπάνιο τους.

Γιατί όχι άλλωστε; Σε πόσα λιμάνια του κόσμου υπάρχουν τόσο διαυγή νερά όπως στο δικό μας;

Η ύπαρξη κολλοβακτηριδίων είναι το τελευταίο που μπορεί να υποψιατεί κανείς.

Το καΐκι

Θέμα καΐκιού έθεσε ο νομαρχιακός σύμβουλος κ. Μανώλης Καμπουρόπουλος. Ρώτησε γιατί καθυστέρησε να σαλπάρει για τη φετινή περίοδο.

Η απάντηση ήταν ότι καθυστέρησε η συντήρηση, αλλά διαπιστώθηκε ότι έχει και ελλειπή ιατρική σύνθεση κατά ένα παθολόγο και ένα παιδίατρο, που ανέλαβε να βρει ο νέος ΠΕΣΥ-άρχης κ. Μιχάλης Νούσιας, ο οποίος δηλώνει φανατικός του καϊκιού.

Διαδρομιστές

Στις συνεδριάσεις τόσο των δημοτικών συμβουλίων, όσο και του Νομαρχιακού, οι σύμβουλοι ζητούν το λόγο για να τους δείξουν τα κανάλια. Οταν τοποθετηθούν επί των θεμάτων και αφού οι κάμερες στραφούν στους εισηγητές, εγκαταλείπουν τα έδρανα και γεμίζουν τους διαδρόμους.

Χθες, σε κάποια ώρα της συνεδρίασης του νομαρχιακού συμβουλίου, είχαν παραμείνει στα έδρανα μόνο εννέα σύμβουλοι. Οι υπόλοιποι είχαν κάνει «πηγαδάκια» στους διαδρόμους. Μάταια το προεδρείο τους καλούσε να μπουν στην αίθουσα. Δυστυχώς, η εντύπωση είναι αλγεινή, αλλά ποιός νοιάζεται. Το μόνο που τους ενδιαφέρει είναι πώς θα κερδίσουν τις εντυπώσεις μέσω καναλιών.

Πάει κι η Ρένα

Ηταν υπέροχη η Ρένα Βλαχοπούλου. Και σαν ηθοποιός και σαν τραγουδίστρια.

Αεικίνητη, ταλαντούχα, με πηγαίο χιούμορ, χάρισε αξέχαστες στιγμές στους Ελληνες, σε μιαν εποχή που ο κινηματογράφος ήταν η πιο προσιτή και η πιο λαϊκή διασκέδαση.

Η απώλειά της προκαλεί θλίψη, όχι μόνον στους σύγχρονούς της, αλλά και στα νέα παιδιά που τη γνώρισαν, μέσα από τις παλιές ελληνικές ταινίες.

Η Ρένα Βλαχοπούλου, άφησε και στη Ρόδο ισχυρές αναμνήσεις από τα γυρίσματα ταινιών της που έγιναν στο νησί μας.

Αυτά που ...έκαναν οι άλλοι

Η διατύπωση ανήκει σε δημοσιογράφο αθηναϊκού ραδιοφώνου και υπονοεί απλώς, ότι οι υπουργοί της ...νέας διακυβέρνησης εγκαινιάζουν τα έργα που κατασκευάστηκαν επί υπουργίας των προκατόχων τους.

Και δεν προλαβαίνουν κιόλας... Ασφαλώς υπάρχει συνέχεια στο κράτος και αυτοί που κυβερνούν συνεχίζουν ό,τι οι άλλοι άφησαν ατελείωτο. Αλλά εδώ έχουμε να κάνουμε με ένα τεράστιο έργο που οι σημερινοί κυβερνήτες μας είχαν απαξιώσει συστηματικά ως αντιπολίτευση αποκαλώντας τα διάφορα έργα «μακέτες».

Ερχονται λοιπόν σήμερα οι ...μακετίστες και εγκαινιάζουν το τραμ, τους υπερσύγχρονους κόμβους, τις κατασκευές Καλατράβα, τον προαστιακό, τις σήραγγες στην Κακιά Σκάλα, τη γέφυρα Ρίου - Αντιρίου (έπεται) και άλλα υπερσύγχρονα τεχνικά έργα και καμαρώνουν και σαν «γύφτικα σκεπάρνια» από πάνω. Αυτοί βεβαίως δεν έκαναν παρά τα τελευταία μερεμέτια, τίποτα παραπάνω.

Βεβαίως οι Ελληνες για άλλα πράγματα τιμώρησαν το ΠΑΣΟΚ. Αλλά, αργά ή γρήγορα, θα έλθει η στιγμή που όλοι θα αναγνωρίσουν ότι η κυβέρνηση Σημίτη ήταν η πιο παραγωγική κυβέρνηση όλης της μεταπολεμικής περιόδου.

ΣΥΝΑΛΛΑΓΜΑ

	Αγορά	Πώληση
ΔΟΛΛΑΡΙΟ Η.Π.Α	1,2135	1,1858
ΛΙΡΑ ΑΓΓΛΙΑΣ	0,66785	0,65261
ΚΟΡΩΝΑ ΔΑΝΙΑΣ	7,4952	7,3242
ΚΟΡΩΝΑ ΣΟΥΗΔΙΑΣ	9,3096	9,0972
ΓΙΕΝ ΙΑΠΩΝΙΑΣ	135,26	132,18
ΦΡΑΓΚΟ ΕΛΒΕΤΙΑΣ	1,5537	1,5183
ΚΟΡΩΝΑ ΝΟΡΒΗΓΙΑΣ	8,4874	8,2937
ΛΙΡΑ ΚΥΠΡΟΥ	0,58444	0,5711
ΔΟΛ. ΚΑΝΑΔΑ	1,6048	1,5682
ΔΟΛ. ΑΥΣΤΡΑΛΙΑΣ	1,7302	1,6908

ΦΑΡΜΑΚΕΙΑ

ΔΙΗΜΕΡΕΥΕΙ:	ΔΙΑΝΥΚΤΕΡΕΥΕΙ:
ΓΛΕΝΤΗΣ ΚΩΝ/ΝΟΣ	ΠΕΡΙΔΗΣ ΙΑΚΩΒΟΣ
Π. Μελά 40	Θ. Σοφούλη 139
Τηλ. 28828	Τηλ. 33730

ΥΓΡΑ ΚΑΥΣΙΜΑ

ΔΙΑΝΥΚΤΕΡΕΥΟΥΝ
- ΤΖΩΡΤΖΗΣ Δ. Πρατ. ΒΡ - Αγ. Φραγκίσκος
- ΚΑΥΣΙΜΑ ΡΟΔΟΥ ΕΠΕ Πρατ. SHELL-Λ. Καλλιθέας

TAXI

ΡΑΔΙΟΤΑΞΙ 22410 64712, 64790

ΕΙΔΗΣΕΙΣ ΑΠΟ ΤΑ ΠΑΛΙΑ

ΠΡΟΟΔΟΣ
23 ΜΑΡΤΙΟΥ 1971

Η ΑΘΛΗΤΙΚΗ ΚΙΝΗΣΙΣ

(από συνέχεια)

ΕΥΚΛΗΣ-ΚΛΕΑΝΘΗΣ 1-0

Μεγάλο ενδιαφέρον παρουσίασε το ματς αυτό, στο οποίο οι αντίπαλοι αγωνίσθηκαν με το ίδιο πάθος και πείσμα για την ποθητή νίκη.

Τελικά η τύχη «χαμογέλασε» στον γηπεδούχο που κέρδισε το παιχνίδι με ένα γκολ που πέτυχε στα πρώτα πέντε λεπτά του β' ημιχρόνου ο θαυμάσιος Μπονιάτης με εύστοχο κτύπημα πέναλτυ.

Το τελικό αποτέλεσμα -έτσι τουλάχιστον όπως εξελίχθη - θεωρείται απόλυτα δίκαιο.

Και οι δύο ομάδες απώλεσαν σπάνιες ευκαιρίες για γκολ, τις περισσότερες των οποίων ο Ευκλής.

Ο διαιτητής κ. Χατζημανώλης Εμμ. μέτριος

ΑΡΗΣ - ΑΠΟΛΛΩΝ 1-1

Στο ουδέτερο γήπεδο του Εθνικού Σταδίου ο Αρης και ο Απόλλων μοιράσθηκαν τέρματα, βαθμούς και υπεροχή.

Στο σκορ προηγήθη κατά το α' ημίχρονο ο Αρης δια του Κοντόγιαννου.

Ο Απόλλων ισοφάσισε στην επανάληψη, κατόπιν κτυπήματος πέναλτυ εκ μέρους του νεαρού Κώττη Εμμ.

Απεβλήθη ο Ταχραμάνης του Απόλλωνος δι' απρεπή συμπεριφορά.

Πολύ καλός ο Αθηναίος διαιτητής κ. Αμπατζόγλου.

ΑΝΤΑΓΟΡΑΣ - ΑΕΡΑ 0-1

Με δύο γκολ που εσημείωσε στο 38' ο Στεργαλλάς, ο ΑΕΡΑ Αφάντου ενίκησε στην Κω τον Ανταγόρα και του αφαίρεσε τον «τίτλο» της απτήτου ομάδος στην έδρα της.

Ο τελευταίος μετά την ανεπάντεχη αυτή ήτα του απειλείται με υποβιβασμό.

ΠΡΟΟΔΟΣ
Ημερήσια Εφημερίδα της Ρόδου
Ετος ιδρύσεως 1949
ΓΡΑΦΕΙΑ ΣΥΝΤΑΞΗΣ
Μ. Μαλλιαράκη 3, 85100 Ρόδος
Τηλ. 22410 27356 - 34101 FAX 22410 20643
ΛΟΓΙΣΤΗΡΙΟ-ΔΙΑΦΗΜΙΣΕΙΣ
Νέα Αγορά 32, 85100 Ρόδος
Τηλ. 22410 24539 FAX 22410 24539
e-mail: info@proodos.net & proodro@otenet.gr
ΚΑΘΗΜΕΡΙΝΑ ΤΑ ΝΕΑ ΤΗΣ ΔΩΔΕΚΑΝΗΣΟΥ ΣΤΟ INTERNET
www.proodos.net
www.proodosnews.gr

Ο κόσμος της ● η γυναίκα και ●

Το καλοκαίρι τα σπίτια χρειάζονται συχνότερο ξεσκόνισμα, αφού με τα ανοικτά παράθυρα μπαίνει πολλή σκόνη μέσα. Για μεγαλύτερη διευκόλυνση των νοικοκυρών τελευταίου τύπου ξεσκονόπανα που μαγνητίζουν και εγκλωβίζουν τη σκόνη στις ίνες τους, αφήνοντας ελάχιστα ή καθόλου ίχνη στο πέρασμά τους κάνουν έτσι το σπίτι να διατηρείται περισσότερο χρόνο καθαρό. Καλό είναι όμως όταν ιδρώνουν τα χέρια μια νοικοκυράς, ή της οικιακής βοηθού, λόγω ζέστης και σωματικής κόπωσης, να προσέχει τα αντικείμενα που πιάνει με το ένα χέρι για να τα ξεσκονίσει με το άλλο, γιατί αφήνει δακτυλιές. Αυτό φαίνεται περισσότερο στα αντικείμενα με λείες επιφάνειες και περισσότερο οι μεταλλικές ή όσα είναι επίχρυσα ή επάργυρα καθώς και τα γυάλινα ή κρυστάλλινα. Καλό είναι να φοράει ένα βαμβακερό γάντι και έτσι πραγματικά το αποτέλεσμα θα είναι άψογο. Διότι μπορεί να μη φαίνονται αμέσως τα αποτυπώματα των χεριών αλλά ανάλογα με τη γωνία που φωτίζεται θα φανεί αμέσως σε κάποιον που θα το παρατηρήσει, κάτι που δεν θα ήθελε μια οικοδέσποινα όταν δέχεται επισκέψεις ή έχει καλεσμένους για κάποια γιορτή. Το ίδιο συμβαίνει και με τα ντουλάπια κυρίως της κουζίνας ή οι χώροι του μπάνιου που πολλές οικιακοί βοηθοί περνάνε με σαπουνάδα με ένα σφουγγάρι αλλά το σκούπισμα δεν γίνεται καλά και όταν στεγνώσουν μένουν σημάδια από το νερό και είναι αντιαισθητικό.

ΜΙΚΑ

Δρομολόγια πλοίων

08.30 ΔΩΔΕΚΑΝΗΣΟΣ ΕΞΠΡΕΣ προς Πάτμο
09.00 ΑΙΓΛΗ για Σύμη
14.00 Β. ΚΟΡΝΑΡΟΣ για Μεγίστη
22.00 ΙΕΡΑΠΕΤΡΑ προς Αλεξ/πολη

Προς Πειραιά: 10.00 BLUE STAR 1
17.00 ΑΝΘΗ - ΜΑΡΙΝΑ

Αεροπορικά δρομολόγια

ΟΛΥΜΠΙΑΚΗ ΑΕΡΟΠΟΡΙΑ
Από Ρόδο-**Αθήνα**: Καθημερινά 07.10, 13.40
Πέμπτη 20.10, 22.45
Καθημερινά πλην Πέμπτης 19.40, 22.25
Καθημερινά πλην Κυριακής 10.40
Από Ρόδο-**Θεσσαλονίκη**: Δευτέρα - Τετάρτη 09.45
Πέμπτη 10.45
Σάββατο 15.15
Από Ρόδο-**Ηράκλειο**: Δευτέρα - Παρασκευή-Κυριακή 17.45
Τρίτη - Πέμπτη 18.30
Τετάρτη - Σάββατο 19.20
Από Ρόδο-**Κάρπαθο**: Δευτ.-Πεμ.-Παρ.-Σάβ. 07.00, 10.40
Τετάρτη - Κυριακή 10.40, 14.20
Από Ρόδ-**Κάσο**: Δευτ.-Πεμ.-Παρ.-Σάβ. 07.00
Τετάρτη - Κυριακή 10.40
Από Ρόδο-**Καστελλόριζο**: Δευτ.-Τετ.-Παρ.-Σάβ.-Κυρ. 07.10
Από Ρόδο-**Χίο**: Τρίτη 10.40 Πέμπτη 10.45
Από Ρόδο-**Μυτιλήνη**: Δευτέρα-Τετάρτη 09.45
Τρίτη 10.40,
Πέμπτη 10.45
Σάββατο 15.15
Από Ρόδο-**Σάμος**: Τρίτη 10.40
Σάββατο 15.15
Από Ρόδο-**Λήμνος**: Δευτέρα-Τετάρτη 09.45 Τρίτη 10.40,
Πέμπτη 10.45 Σάββατο 15.15

AEGEAN AIRLINES & CRONUS
Από Ρόδο-**Αθήνα**: Καθημερινά 14.15, 16.30, 19.50, 22.40
Από Ρόδο-**Ηράκλειο**: Καθημερινά πτήση 763 - 14.30
Από Ρόδο-**Θεσσαλονίκη**: Καθημερινά 10.20

ΚΙ ΝΗ ΜΑ ΤΟ ΓΡΑ ΦΟΙ

MULTI • CINEMA
ODEON
METROPOL
Εβδομαδιαίο Πρόγραμμα \\ Weekly Program
30.07.2004 - 05.08.2004
Ενημερωθείτε στο Internet...www.RodosVitrina.gr/Metropol.htm
Λόγω των καλοκαιρινών διακοπών το METROPOL θα παραμείνει κλειστό από 6 - 31 Αυγούστου

Jeepers Creepers 2
Η μεγάλη συνέχεια
της επιτυχημένης ταινίας τρόμου
Ο τρόμος τους είναι...το ορεκτικό του...
Σε 1η Πανελλήνια Προβολή
Ο απόλυτος τρόμος είναι εδώ!
ΑΚΑΤΑΛΛΗΛΟ ΑΙΘΟΥΣΑ 3
ΩΡΕΣ ΕΝΑΡΞΗΣ SHOW TIMES
18:00 • 20:15 • 22:30

SPIDER MAN 2
Σε Πρώτη Παγκόσμια Προβολή.
Ο σούπερ ήρωας άνθρωπος - αράχνη επιστρέφει στην οθόνη.
ΑΚΑΤΑΛΛΗΛΟ ΑΙΘΟΥΣΑ 1
ΩΡΕΣ ΕΝΑΡΞΗΣ SHOW TIMES
17:15 • 20:00 • 22:40

Το κορίτσι της διπλανής πόρτας
Μια νεανική κωμωδία!!!
άφησε την φαντασία σου να οργιάσει...
ΑΚΑΤΑΛΛΗΛΟ ΑΙΘΟΥΣΑ 2
ΩΡΕΣ ΕΝΑΡΞΗΣ SHOW TIMES
17:45 • 19:45 • 22:15

• 3 LUXURY DESIGN SCREENS •
• DOLBY DIGITAL EX • FULLY AIR-CONDITIONED •
Πληροφορίες • Κρατήσεις 22410.28400

ΠΑΛΛΑΣ 5 CINEMAS CENTER
30/07/2004 • 05/08/2004
για κρατήσεις
22410 24475 / 70670
www.cinemapallas.gr

Stepford wives
Η βραβευμένη με ΟΣΚΑΡ Nicole Kidman, στην πολυαναμενόμενη, κωμωδία θρίλερ!!
Αίθουσα 5 // ώρες έναρξης // 17:40 • 20:10 • 22:35

THE NOTEBOOK
Βασισμένος στο μπεστ σέλερ μυθιστόρημα του Jeremi Leven
Αίθουσα 2 // ώρες έναρξης // 17:30 • 20:00 • 22:25

The Miracle of Bern
ΤΟ ΘΑΥΜΑ ΤΗΣ ΒΕΡΝΗΣ
Μετά το θαύμα του Goodbye Lenin!
Ετοιμαστείτε για...ΤΟ ΘΑΥΜΑ.
Αίθουσα 4 // ώρες έναρξης // 17:30 • 20:15

Duplex
ΣΥΓΚΑΤΟΙΚΟΙ ΜΕ ΤΟ ΖΟΡΙ
Η ξεκαρδιστικότερη κωμωδία του καλοκαιριού!
Αίθουσα 1 // ώρες έναρξης // 17:30 • 20:00 • 22:20

GODSEND
Ο Robert De Niro σε ένα αναπάντεχο θρίλερ
Αίθουσα 3 // ώρες έναρξης // 17:35 • 20:15 • 22:40

ΤΡΟΙΑ
12 ΕΒΔΟΜΑΔΕΣ ΕΠΙΤΥΧΙΑΣ
Αίθουσα 4 // ώρα έναρξης // 22:15

ΙΑΤΡΙΚΗ ΑΝΑΚΟΙΝΩΣΗ

Ο ΙΑΤΡΟΣ

ΕΜΜΑΝΟΥΗΛ Ι. ΔΙΑΜΑΝΤΗΣ

ΕΝΔΟΚΡΙΝΟΛΟΓΟΣ - ΔΙΑΒΗΤΟΛΟΓΟΣ

παρακαλεί τους ασθενείς του, που λαμβάνουν το σκεύασμα **Thyrohormone 0,1 και 0,2** να επικοινωνήσουν μαζί του στα τηλέφωνα 22410 20570 και 6977 294680

X 4736-31/8

ΙΑΤΡΙΚΗ ΑΝΑΚΟΙΝΩΣΗ

ΠΑΡΑΚΑΛΟΥΝΤΑΙ

οι ασθενείς του ενδοκρινολόγου - διαβητολόγου

ΣΤΑΥΡΟΥ ΠΑΠΑΒΕΡΓΗ

που λαμβάνουν το **Thyrohormone 0,1 mg - 0,2 mg**

να επικοινωνήσουν με τα τηλέφωνα:

22410 -39430 - 76470

κιν.: 6932-236952

9368-4/8

ΙΑΤΡΙΚΗ ΑΝΑΚΟΙΝΩΣΗ

Το ιατρείο του καρδιολόγου

ΝΙΚΟΛΑΟΥ ΟΙΚΟΝΟΜΙΔΗ

μεταφέρθηκε

στην οδό Σουλίου 6

(πρώτη πάροδος Παύλου Μελά)

Τηλέφωνα:

22410 20590, κιν. 6945 735320

ΤΕΣΤ ΚΟΠΩΣΕΩΣ - ΥΠΕΡΗΧΟΙ ΚΑΡΔΙΑΣ - 24ΩΡΗ ΠΑΡΑΚΟΛΟΥΘΗΣΗ ΡΥΘΜΩΝ

1521-31/7

ΙΑΤΡΙΚΗ ΑΝΑΚΟΙΝΩΣΗ

Ο ιατρός

ΓΕΩΡΓΙΟΣ Σ. ΔΡΑΚΙΟΥ

Ειδικός Καρδιολόγος

Δέχεται:

Καθημερινά: 09.00 - 13.00 και 17.30 - 20.30

Τετάρτη απόγευμα: με ραντεβού

Σάββατο απόγευμα: ΚΛΕΙΣΤΑ

Ιατρείο: ΕΘΝΙΚΗΣ ΑΝΤΙΣΤΑΣΗΣ (πρώην Αννης Μαρίας) και ΚΑΖΑΝΤΖΑΚΗ 2, Ρόδος

Τηλ. 22410 74223

Κιν. 6932 732382

9281-1/8

ΑΠΩΛΕΙΑ

Χάθηκε μαύρο ανδρικό τσαντάκι στην περιοχή Αφάντου, το οποίο περιείχε σημαντικά έγγραφα. Παρακαλείται όποιος το βρει να επικοινωνήσει με το **22410 24937.**

Ο ευρών θα αμοιφθεί.

9373-6/8

ΤΟ ΕΞΕΤΑΣΤΙΚΟ ΚΕΝΤΡΟ ΠΙΣΤΟΠΟΙΗΣΗΣ ΚΑΙ ΕΚΜΑΘΗΣΗΣ ΥΠΟΛΟΓΙΣΤΩΝ Computer & Art Studies (C. A. S.)

Προσφέρει

Ταχύρυθμα τμήματα εκμάθησης & Πιστοποίησης των 7 ενοτήτων του ECDL

✔ Με το πιο επαναστατικό σύστημα εκμάθησης μέσα σε 7 εβδομάδες

✔ Με σύγχρονα προγράμματα λογισμικού (Windows XP, OFFICE XP)

✔ Με έμπειρο διδακτικό προσωπικό

✔ Γρήγορη και εγγυημένη επιτυχία

Χορηγεί

Ευρωπαϊκό δίπλωμα σπουδών στους Η/Υ

Έναρξη μαθημάτων

14 Ιουνίου

ΠΛΗΡΟΦΟΡΙΕΣ

ΘΕΣΣΑΛΟΝΙΚΗΣ 18 – ΡΟΔΟΣ (ΠΕΡΙΟΧΗ ΜΗ.ΔΙΑ)

ΤΗΛ: 22410-60554 , E-MAIL: cas@otenet.gr

X.4758-31/8

Αποφασίστηκαν από τη ΔΕΥΑΡ

Εργα για τον αγωγό λιμάτων στο Μαντράκι τον Οκτώβριο

ΕΠΙΘΕΣΗ ΓΙΑΝΝΟΠΟΥΛΟΥ ΚΑΤΑ ΤΗΣ ΜΕΙΟΨΗΦΙΑΣ



ΣΤΗΝ αποκατάσταση των προβληματικών τμημάτων του καταθλιπτικού αγωγού που σπάει συνεχώς στο κέντρο της πόλεως θα προχωρήσει το φθινόπωρο η Δημοτική Επιχείρηση Υδρευσης και Αποχέτευσης Ρόδου. Οι εργασίες για την αποκατάσταση τμήματος του αγωγού μήκους 300 μέτρων περίπου θα ξεκινήσουν μετά τις εορταστικές εκδηλώσεις της 28ης Οκτωβρίου και θα δαπανηθούν 200 εκατομμύρια δραχμές από πόρους της ΔΕΥΑΡ.

• Στην απόφαση αυτή κατέληξε το διοικητικό συμβούλιο της Δημοτικής Επιχείρησης στη συνεδρίαση του η οποία διεξήχθη προχθές.

Το θέμα συζητήθηκε και στη χθεσινή συνεδρίαση του δημοτικού συμβουλίου Ρόδου όπου έγινε εκτενής ενημέρωση από το δήμαρχο κ. Γιώργο Γιαννόπουλο ο οποίος απάντησε και στις κατηγορίες που εκτοξεύθηκαν από την παράταξη της μειοψηφίας. Σημειώνεται πως από την μειοψηφία ζητήθηκε να συζητηθεί το θέμα του προβληματικού αγωγού εκτός ημερήσιας διατάξεως αλλά ο επικεφαλής και τα μέλη της αποχώρησαν διαμαρτυρόμενοι για την υπόθεση ΡΟΔΑ και δεν άκουσαν την ενημέρωση.

Ο καταθλιπτικός αγωγός κατασκευάστηκε στη δεκαετία του '80 εκτείνεται από το ΝΟΡ έως το ξενοδοχείο SOLEI, και δεν αποτελεί κομμάτι του αποχετευτικού δικτύου για το οποίο η δημοτική αρχή έχει κάθε δικαίωμα να επέρεται, είπε ο δήμαρχος. Το κομμάτι του καταθλιπτικού αγωγού που παρέλαβε η δημοτική αρχή παρουσιάζει αστοχίες, αφού δεν αντέχει στις πιέσεις και είναι κατασκευασμένο με κακής ποιότητας υλικά.

Παραλείπουν, όμως, οι της μειοψηφίας να πουν ότι το πρόβλημα εντοπίζεται στο Νιοχώρι, ενώ υπάρχει σε πλήρη ετοιμότητα ο υποθαλάσσιος αγωγός που δεν αφήνει λύματα να πέσουν στη θάλασσα.

«Ετσι είναι τουλάχιστον πονηρά και κακοήθη αυτά που επιχειρούνται για να εμφανίσουν ότι η δημοτική αρχή δεν ενδιαφέρεται για την πόλη», τόνισε ο κ. Γιαννόπουλος που κατηγόρησε την παράταξη της μειοψηφίας για δημοσιοθηρία και λαϊκίστικη λογική, ενώ πρόσθεσε πως είναι δυστύχημα το γεγονός ότι δεν υπάρχει η ελάχιστη σοβαρότητα.

Με την τροπολογία που ψηφίστηκε

Η ρύθμιση των «πανωτοκίων»

ΤΙ ΥΠΟΣΤΗΡΙΞΕ Ο ΑΝ. ΚΑΡΑΜΑΡΙΟΣ

ΑΝΑΚΟΙΝΩΣΗ σχετικά με το θέμα των πανωτοκίων εξέδωσε χτες ο βουλευτής Αν. Καρμάριος. Στην ανακοίνωση αναφέρονται τα εξής:

«Σε σχέση με ψηφισθείσα τροπολογία για το γνωστό θέμα των «πανωτοκίων», ο Βουλευτής Δωδ/νήσου κ. Τάσος Καραμάριος σημειώνει τα εξής:

Το όλο πρόβλημα των παγωτοκίων ξεκίνησε το 1997 με σχετική πρόταση νόμου στη Βουλή που κατέθεσε ο κ. Καραμάριος, ως Πρόεδρος τότε της ΟΚΕ Τουρισμού της Ν.Δ. Εκτοτε επακολούθησαν πολλές νομοθετικές παρεμβάσεις για την επίλυση του μεγάλου αυτού θέματος, με τελευταία τη προχθεσινή συζήτηση στη Βουλή με τροπολογία του κ. Αλογοσκούφη.

Ο κ. Καραμάριος, παρ' ότι δεν ήτο μέλος του Β τμήματος της Βουλής, θέλοντας να δώσει και πάλιν το παρών σε μία τέτοια συζήτηση, παρέστη στη συζήτηση της τροπολογίας και με προσθήκη του που κατέθεσε, εζήτησε να υποστηρίξει τις απόψεις του. Εν όψει αυτής της εξέλιξης, η Κυβέρνηση μη θέλοντας να αντιπαρατεθεί στις απόψεις του κ. Καραμάριου, ζήτησε από το κ. Αλογοσκούφη, να δοθούν οι αμοιβαίες εξηγήσεις. Πράγματι έγινε μακρά διαβούλευση μεταξύ Καραμάριου - Αλογοσκούφη, ότι συμπεριλαμβάνονται στη ρύθμιση και όλα τα επιδοτηθέντα και ρυθμισθέντα δάνεια με βάση το ν. 128/75 και τη διαγραφή της διάταξης που αναφερόταν στα πάσης φύσης έξοδα, δαπάνες και λοιπές επιβαρύνσεις, οι οποίες και θα συνυπολογίζονταν στο αρχικό κεφάλαιο.

Για ό,τι αφορά, το «πλαφόν» 2.201.000 ευρώ ποσό που τίθεται ως όριο για την υπαγωγή στη ρύθμιση, προστέθηκε και η διάταξη ότι το αρχικό κεφάλαιο δεν θα ξεπερνά τις 400.000 ευρώ. Σε κάθε περίπτωση όμως, το αρχικό κεφάλαιο δεν θα ξεπερνά το τριπλάσιο του αρχικού, γεγονός που διαφέρει κατά πολύ από την ισχύουσα νομοθεσία που προέβλεπε το αρχικό κεφάλαιο συν 50%.

Με την εξέλιξη αυτή ο κ. Καραμάριος, θεωρεί τον εαυτό του δικαιωμένο για τους μακρόχρονους αγώνες του πάνω στο θέμα αυτό, έστω και αν δεν επετεύχθη το μέγιστο του δυνατού».

Σημαντική δραστηριότητα από το Κέντρο Δημιουργικής απασχόλησης για τα παιδιά

ΣΗΜΑΝΤΙΚΗ δραστηριότητα αναπτύσσει το Ειδικό Κέντρο Δημιουργικής Απασχόλησης για παιδιά και εφήβους με ειδικές ανάγκες και κινητικές αναπηρίες.

Στο κέντρο αυτό εφαρμόζεται πρόγραμμα ειδικό από το Σεπτέμβριο του 2002 το οποίο επιχορηγείται από την Ευρωπαϊκή Ενωση κατά 75%. Το υπόλοιπο 25% της επιχορήγησης προέρχεται από εθνικούς πόρους.

Σκοπός του προγράμματος είναι η δημιουργική απασχόληση μέσω προγραμμάτων έκφρασης και ψυχαγωγίας άσκησης λόγου, ανάπτυξης ατομικών και κοινωνικών διεξιοτήτων, άθλησης και σωματικής αγωγής.

Αναλυτικά στοιχεία για τις δραστηριότητες που αναπτύσσονται στο ειδικό κέντρο αναφέρονται στη σχετική εισήγηση που κατατέθηκε στο δημοτικό συμβούλιο Ρόδου ενόψει της συζήτησης του θέματος που αφορούσε την έγκριση αποφάσεων της Αστικής μη κερδοσκοπικής Εταιρείας Κοινωνικής Φροντίδας και Ανάπτυξης του Δήμου Ροδίων.

Ο Μητροπολίτης Ιταλίας στη Ρόδο

Στη Ρόδο βρίσκεται από προχθές ο Σεβασμιότατος Μητροπολίτης Ιταλίας κ. Γεννάδιος. Ο συμπατριώτης μας ιεράρχης θα παραμείνει για ξεκούραση ολίγων ημερών, οπότε και θα επιστρέψει στην έδρα του.

9377-30/7

ΑΝΑΚΟΙΝΩΣΗ

Οσοι από τους μικροπωλητές επιθυμούν χώρο κατά τη διάρκεια της πανηγύρεως, της Μεταμορφώσεως του Σωτήρος 5 και 6 Αυγούστου στα Μαριτσά, παρακαλούνται να το δηλώσουν, υποβάλλοντας τη σχετική αίτηση προς την εκκλησιαστική επιτροπή Μαριτσών εγκαίρως. Για περισσότερες πληροφορίες στα τηλέφωνα: 22410 47426 και 22410 64700

Εκ της Εκκλησιαστικής Επιτροπής

9379-1/8

ΠΡΑΚΤΟΡΕΙΟ ΤΑΞΙΔΙΩΝ

ΣΑΗΣ ΣΑΒΒΑΣ

ΕΚΔΡΟΜΕΣ

6ήμερη εκδρομή στον

ΑΓ. ΡΑΦΑΗΛ

αεροπορικώς από 18 έως 23/8

Με δυνατότητα μονοήμερης προαιρετικής εκδρομής στο **ΑΪΒΑΛΙ ΤΟΥΡΚΙΑΣ** (απαραίτητο διαβατήριο)

Περιλαμβάνει:

- Αεροπορικά εισιτήρια Ρόδο - Μυτιλήνη - Ρόδο
- Φόρους αεροδρομίων
- 2 εκδρομές στη Μυτιλήνη, μεταφορές με το πούλμαν
- Ξενοδοχείο με πρωινό σε δίκλινα

Η ΕΚΔΡΟΜΗ ΤΟΥ ΚΑΛΟΚΑΙΡΙΟΥ

ΤΗΝΟ - ΣΥΡΟ - ΠΑΡΟ ΑΝΤΙΠΑΡΟ - ΣΑΝΤΟΡΙΝΗ

Από 2/9 έως 7/9

Ευκαιρία να συνδυάσετε ξένοιαστες διακοπές, μπάνια, διασκέδαση με τα προσκυνήματα στην ΜΕΓΑΛΟΧΑΡΗ ΠΑΝΑΓΙΑ της Τήνου, την Αγία Πελαγία, την ΕΚΑΤΟΝΤΑΠΥΛΙΑΝΗ της Πάρου.

Δηλώστε αμέσως συμμετοχή

για εγγυημένη κράτηση 100 ευρώ προκαταβολή

7ήμερη εκδρομή

ΔΥΤΙΚΗ & ΒΟΡΕΙΑ ΕΛΛΑΔΑ

ΡΟΔΟ - ΠΕΙΡΑΙΑ - ΡΙΟ - ΑΝΤΙΡΙΟ - ΜΕΣΟΛΟΓΓΙ - ΑΡΤΑ - ΙΩΑΝΝΙΝΑ (νησάκι του Αλή Πασά) Μουσείο με τα κέρινα ομοιώματα) ΜΕΤΣΟΒΟ - ΚΑΛΑΜΠΑΚΑ - ΜΕΤΕΩΡΑ - ΘΕΣ/ΚΗ - ΕΔΕΣΣΑ - ΠΑΝΑΓΙΑ ΣΟΥΜΕΛΑ - ΒΕΡΓΙΝΑ

από 15/9 έως 21/9

Δηλώστε έγκαιρα συμμετοχή

ΔΗΛΩΣΕΙΣ - ΠΡΟΓΡΑΜΜΑΤΑ

ΠΡΑΚΤΟΡΕΙΟ ΤΑΞΙΔΙΩΝ

ΣΑΒΒΑΣ ΣΑΗΣ

ΤΑΡΠΟΝ ΣΠΡΙΓΚΣ 42 (δίπλα στην Τράπεζα Πίστεως)

Τηλ. 22410 39781-3, 22410 37711

X.4734-31/8



ΠΡΟΣ ΠΕΙΡΑΙΑ

ΑΝΑΧΩΡΗΣΗ ΑΠΟ							ΑΦΙΞΗ ΠΕΙΡΑΙΑ
ΡΟΔΟ	ΚΩ	ΛΕΡΟ	ΠΑΤΜΟ	ΜΥΚΟΝΟ	ΣΥΡΟ	ΑΝΟΙΚΤΟΘΑΛΑΣΣΙΑ	
ΤΡΙΤΗ 20:00	ΤΡΙΤΗ 22:55	...	...	ΤΕΤΑΡΤΗ 03:30	...	...	ΤΕΤΑΡΤΗ 07:20
ΠΕΜΠΤΗ 20:00	ΠΕΜΠΤΗ 22:55	ΠΑΡΑΣΚΕΥΗ 00:35	ΠΑΡΑΣΚΕΥΗ 01:45	...	ΠΑΡΑΣΚΕΥΗ 05:20	...	ΠΑΡΑΣΚΕΥΗ 08:40
ΣΑΒΒΑΤΟ 10:00	ΣΑΒΒΑΤΟ 12:50	...	...	...	...	ΣΑΒΒΑΤΟ 16:20	ΣΑΒΒΑΤΟ 21:30
ΚΥΡΙΑΚΗ 18:30	ΚΥΡΙΑΚΗ 21:25	ΚΥΡΙΑΚΗ 23:05	ΔΕΥΤΕΡΑ 00:15	...	ΔΕΥΤΕΡΑ 03:45	...	ΔΕΥΤΕΡΑ 07:05

ΑΠΟ ΠΕΙΡΑΙΑ

ΑΝΑΧΩΡΗΣΗ ΑΠΟ ΠΕΙΡΑΙΑ	ΑΦΙΞΗ						
	ΣΥΡΟ	ΜΥΚΟΝΟ	ΑΝΟΙΚΤΟΘΑΛΑΣΣΙΑ	ΠΑΤΜΟ	ΛΕΡΟ	ΚΩ	ΡΟΔΟ
ΔΕΥΤΕΡΑ 20:00	ΔΕΥΤΕΡΑ 23:20	...	...	...	...	ΤΡΙΤΗ 04:10	ΤΡΙΤΗ 07:10
ΤΕΤΑΡΤΗ 20:00	ΤΕΤΑΡΤΗ 23:20	...	...	ΠΕΜΠΤΗ 02:50	ΠΕΜΠΤΗ 04:00	ΠΕΜΠΤΗ 05:40	ΠΕΜΠΤΗ 08:35
ΠΑΡΑΣΚΕΥΗ 20:00	...	ΠΑΡΑΣΚΕΥΗ 23:50	...	...	...	ΣΑΒΒΑΤΟ 04:20	ΣΑΒΒΑΤΟ 07:15
ΣΑΒΒΑΤΟ 23:30	...	...	ΚΥΡΙΑΚΗ 04:45	ΚΥΡΙΑΚΗ 07:00	ΚΥΡΙΑΚΗ 08:10	ΚΥΡΙΑΚΗ 09:50	ΚΥΡΙΑΚΗ 12:45

SKEVO'S TRAVEL AGENCY

ΚΑΝΤΕ ΚΡΑΤΗΣΗ ΤΩΡΑ!

ΠΛΗΡΟΦΟΡΙΕΣ ΚΑΙ ΚΡΑΤΗΣΕΙΣ ΘΕΣΕΩΝ ΣΤΟΝ ΤΑΞΙΔΙΩΤΙΚΟ ΣΑΣ ΠΡΑΚΤΟΡΑ Ή SKEVO'S TRAVEL AGENCY: ΑΜΕΡΙΚΗΣ 111, ΡΟΔΟΣ, ΤΗΛ. ΚΡΑΤΗΣΕΩΝ ΕΠΙΒΑΤΩΝ ΚΑΙ Ι.Χ.: 22410-22461, 22410-75655, 22410-75310, ΤΗΛ. ΚΡΑΤΗΣΕΩΝ ΦΟΡΤΗΓΩΝ: 22410-76600

4690-31/7

ΜΝΗΜΟΣΥΝΑ



Τελούμε στις 2 Αυγούστου ημέρα Δευτέρα και ώρα 8 π.μ. στον ιερό ναό Αγίου Γεωργίου ΚΑΤΩ 40ήμερο μνημόσυνο υπέρ αναπαύσεως της ψυχής της λατρευτής μας συζύγου, θυγατέρας, μητέρας και αδελφής

ΛΙΖΑΣ ΚΟΛΙΑ

Ο σύζυγος, η μητέρα, τα παιδιά, τα αδέλφια και οι λοιποί συγγενείς

9386-1/8



Τελούμε στις 3 Αυγούστου ημέρα Τρίτη και ώρα 8.30 π.μ. στον ιερό ναό Ταξιαρχών νεκροταφείου 6μηνο μνημόσυνο υπέρ αναπαύσεως της ψυχής του λατρεμένου μας πατέρα, παππού και θείου

ΙΩΑΝΝΟΥ ΣΕΪΤΗ

Τα παιδιά, τα εγγόνια, τα ανίψια και οι λοιποί συγγενείς

9382-1/8



Τελούμε την 1η Αυγούστου ημέρα Κυριακή και ώρα 8 π.μ. στον ιερό ναό Τιμίου Σταυρού Καλυθιών 6μηνο μνημόσυνο υπέρ αναπαύσεως της ψυχής της λατρευτής μας συζύγου, μητέρας, γιαγιάς, αδελφής και θείας

ΠΑΡΑΣΚΕΥΗΣ ΣΑΒΒΙΟΥ

Ο σύζυγος Κωνσταντίνος
Τα παιδιά Γεώργιος - Μαριέττα, Αναστάσιος - Αναστασία
Τα εγγόνια, τα αδέλφια, τα ανίψια και οι λοιποί συγγενείς

3138-31/7

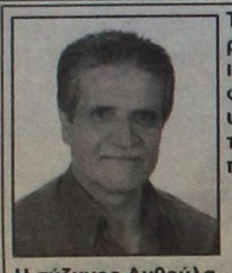

Τελούμε στις 2 Αυγούστου ημέρα Δευτέρα και ώρα 8π.μ. στον ιερό ναό Ταξιαρχών Νεκροταφείου Ρόδου 3μηνο μνημόσυνο υπέρ αναπαύσεως της ψυχής του λατρευτού μας συζύγου, πατέρα και αδελφού

ΣΤΕΦΑΝΟΥ ΧΑΤΖΗΝΙΚΟΛΑ

Η σύζυγος Ανθούλα
Τα παιδιά Φλώρα-Βασίλης και Αντώνης
Τα αδέλφια και οι λοιποί συγγενείς

3135-1/8



Τελούμε την 1η Αυγούστου ημέρα Κυριακή και ώρα 8.30 π.μ. στον ιερό ναό Ταξιαρχών νεκροταφείου 40ήμερο μνημόσυνο υπέρ αναπαύσεως της ψυχής της λατρευτής μας μητέρας, γιαγιάς, προγιαγιάς, αδελφής και θείας

ΜΑΡΘΑΣ ΜΟΝΤΙΑΔΟΥ

Τα παιδιά, τα εγγόνια, τα δισέγγονα, τα αδέλφια, τα ανίψια και οι λοιποί συγγενείς

3137-31/7



Τελούμε την 1η Αυγούστου ημέρα Κυριακή και ώρα 8 π.μ. στον ιερό ναό Αγίου Ιωάννου Δαματριάς 4ετές μνημόσυνο υπέρ αναπαύσεως της ψυχής του λατρευτού μας υιού και αδελφού

ΜΙΧΑΗΛ ΚΑΡΑΒΟΛΙΑ

Οι γονείς Αικατερίνη - Δημήτριος
Τα αδέλφια και οι λοιποί συγγενείς

9349-31/7

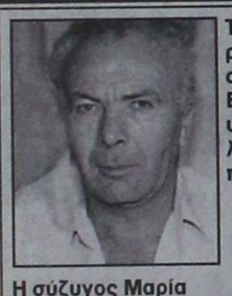

Τελούμε την 1η Αυγούστου ημέρα Κυριακή και ώρα 8.30 π.μ. στον ιερό ναό Αγίου Χαραλάμπου Ελεούσας διετές μνημόσυνο υπέρ αναπαύσεως της ψυχής του λατρευτού μας συζύγου, πατέρα παππού και αδελφού

ΓΕΩΡΓΙΟΥ ΓΙΟΡΔΑΜΝΗ

Η σύζυγος Μαρία
Τα παιδιά Παναγιώτης - Μαρία, Βαρβάρα - Στέργος Διακουράκη και Σταύρος
Τα εγγόνια, τα αδέλφια και οι λοιποί συγγενείς

9352-31/7



Τελούμε την 1η Αυγουστου ημέρα Κυριακή και ώρα 8.30 π.μ. στον ιερό ναό Ταξιαρχών νεκροταφείου 40ήμερο μνημόσυνο υπέρ αναπαύσεως της ψυχής του λατρευτού μας συζύγου, πατέρα και παππού

ΠΑΝΑΓΙΩΤΗ Γ. ΠΑΠΑΔΟΠΟΥΛΟΥ

Η σύζυγος Θεανώ
Τα παιδιά Ελένη, Γιώργος - Μαρίνα
Τα εγγόνια και οι λοιποί συγγενείς

3134-1/8

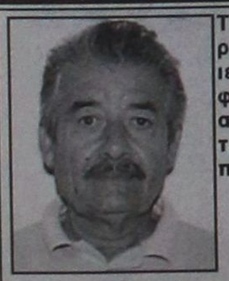

Τελούμε την 1η Αυγούστου ημέρα Κυριακή και ώρα 8π.μ. στον ιερό ναό Ταξιαρχών νεκροταφείου 6μηνο μνημόσυνο υπέρ αναπαύσεως της ψυχής του λατρευτού μας συζύγου, πατέρα, παππού, αδελφού και θείου

ΑΝΤΩΝΙΟΥ ΚΟΥΤΟΥΖΟΥ

Η σύζυγος Θεανώ
Τα παιδιά Γιασιμούλα - Σπύρος, Καλλιόπη - Μηνάς, Δήμητρα - Βασίλης
Τα εγγόνια , τα αδέλφια, τα ανίψια και οι λοιποί συγγενείς

ΘΕΜ-31/7

Τα πλοία της ΔΑΝΕ

ΣΥΝΕΧΕΙΑ ΑΠΟ ΤΗ ΣΕΛ. 1

θούν τα χρέη και τα πληρώματα της ΔΑΝΕ. Με αυτά τα δεδομένα το πλοίο ΔΙΑΓΟΡΑΣ παραμένει δεμένο στον Πειραιά, ενώ η ΔΑΝΕ κινδυνεύει να χάσει τη γραμμή της Δωδεκανήσου αν μέχρι την ερχόμενη Πέμπτη 5 Αυγούστου δεν δρομολογηθεί λύση. Τότε το υπουργείο Εμπορικής Ναυτιλίας θα προκηρύξει τη γραμμή και δεν αποκλείεται να πατήσουν πόδι στα Δωδεκάνσα εκτός από τις Επιχειρήσεις Αττικής και της BLUE STAR FERRIES εταιρείες όπως η ΑΝΕΚ και η θυγατρική των Μινωικών Γραμμών, MINOAN FLYING DOLPHINS που θα εξυπηρετεί προσεχώς την Κάλυμνο και την Αστυπάλαια.

• Η πρόεδρος της ΔΑΝΕ Γαβριέλα Τραμπουλέ δήλωσε πως σε λίγες ημέρες θα σταλούν χρήματα από τον πρόεδρο της EM CAPITAL SFrreman κάτι που έγινε δεκτό με καχυποψία στην ίδια τη ΔΑΝΕ. Στο μεταξύ, στελέχη της ΑΝΕΚ έκοψαν τους διαύλους επικοινωνίας με τη ΔΑΝΕ, ενώ ο εφοπλιστής Γεράσιμος Καλογηράτος δήλωσε πως δεν δέχθηκε να δώσει χρήματα, για να πληρωθούν χρέη γιατί κανείς δεν τους διασφαλίζει την επιστροφή τους.

• Με αυτά τα δεδομένα η επιβίωση της ΔΑΝΕ θεωρείται πλέον απίθανη. Σε αδιέξοδο, όμως, κατέληξε και η χθεσινή σύσκεψη που έγινε υπό την προεδρία του Γενικού Γραμματέα του υπουργείου Εμπορικής Ναυτιλίας κ. Γιάννη Τζοάνου και τη συμμετοχή εκπροσώπων της ΔΑΝΕ, της GA FERRIES και της BLU STAR FERRIES, εταιρειών που δραστηριοποιούνται στα Δωδεκάνησα. Αντικείμενο της σύσκεψης ήταν τα θερινά δρομολόγια, τα κενά που υπάρχουν και οι λύσεις για την κάλυψή τους.

ΤΗ ΣΥΣΚΕΨΗ τίναξε στον αέρα η έκρηξη του προέδρου της GA FERRIES Γεράσιμου Αγούδημου που ενέπλεξε στην υπόθεση τη συνεργασία της ΔΑΝΕ με την EM CAPITAL και κατήγγειλε φωνάζοντας πως «η υπόθεση θα πάει στράφι ελλείψει χρημάτων». Ο κ. Αγούδημος επετέθη φραστικά στην πρόεδρο της ΔΑΝΕ Γαβριέλα Τραμπουλέ που ήταν παρούσα. Ακούστηκαν βαρύτατες εκφράσεις και η σύσκεψη διαλύθηκε, αφού δεν ήταν δυνατό υπό τέτοιες συνθήκες να παρθούν αποφάσεις.

• Ολα σημαίνουν πως ήδη έχει διαμορφωθεί κλίμα δυσαρέσκειας και οργής για το χάλι της ΔΑΝΕ που πάει για διάλυση και αυτό δείχνει πως η σημερινή συνέλευση της ΔΑΝΕ αν γίνει θα είναι επεισοδιακή.

Πολυμετοχική εταιρεία

ΣΥΝΕΧΕΙΑ ΑΠΟ ΤΗ ΣΕΛ. 1

προώθησης του Δωδεκανησιακού τουρισμού σε μεγάλες πόλεις καθώς και τη δημιουργία εταιρείας διακίνησης των τουριστών τσάρτερς.

ΒΕΒΑΙΑ για να γίνουν όλα απαιτούνται χρόνος και χρήμα. Και θεωρητικά αυτά μπορεί να ακούγονται ευχάριστα αλλά όταν κληθούν οι επενδυτές να βάλουν το χέρι στην τσέπη τότε θα αρχίσουν τα δύσκολα.

Παντως το Νομαρχιακό Συμβούλιο, αποφάσισε να ανοίξει πρώτο τον κατάλογο των επενδυτών, συμμετέχοντας με αρχικό ποσό 300.000 ευρώ.

Λεπτομέρειες για το θέμα αυτό θα συζητηθούν και θα ληφθούν αποφάσεις στο Αναπτυξιακό Συνέδριο του Νομού, που αναμένεται να συνέλθει τον ερχόμενο Οκτώβριο, με τη συμμετοχή όλων των φορέων.

ΣΤΟ ΣΥΝΕΔΡΙΟ αυτό, θα παρουσιαστούν και διάφορες μελέτες εξειδικευμένων γραφείων, που έχουν παραγγελθεί από διάφορους φορείς της Δωδεκανήσου και αν χρειαστεί θα συνταχθούν και άλλες.

Κατά τη διάρκεια της συζήτησης του ακτοπλοϊκού ο νομάρχης κ. Γιάννης Μαχαιρίδης ενημέρωσε τους συμβούλους για τις τελευταίες εξελίξεις και για τις προσπάθειες του υπουργού Αιγαίου και Νησιωτικής Πολιτικής κ. Αριστοτέλη Παυλίδη, τονίζοντας ότι ζει το πρόβλημα και καταβάλλει προσπάθειες για να λυθεί. Αντίθετα ο Κρητικός υπουργός Εμπορικής Ναυτιλίας, δεν γνωρίζει το θέμα, γιατί η Κρήτη έχει καλή ακτοπλοϊκή συγκοινωνία.

ΚΑΤΑΛΗΚΤΙΚΗ χαρακτήρισε την ημερομηνία της 5ης Αυγούστου, που έθεσε το υπουργείο Ναυτιλίας στη ΔΑΝΕ, αφού αν δεν δοθεί λύση, χάνονται οι άδειες σκοπιμότητας που της έχουν δοθεί. Κάλεσε όλους τους φορείς και την Αυτοδιοίκηση να μετάσχουν στην ίδρυση της πολυμετοχικής εταιρείας δωδεκανησιακών συμφερόντων.

«Κανένας δεν πρόκειται να ασκήσει κοινωνική πολιτική στα νησιά μας, αν εμείς δεν πάρουμε πρωτοβουλίες. Θα είμαστε πάντα έρμαιο των διαθέσεων ή των σκοπιμοτήτων των όποιων επιτηδείων», είπε χαρακτηριστικά ο κ. Μαχαιρίδης.

Και στη Ρόδο έδρα της Περιφερειακής Διεύθυνσης Υγείας

ΤΗΝ στήριξη του Νομαρχιακού Συμβουλίου Δωδεκανήσου αλλά και του Δημοτικού Συμβουλίου Ρόδου, πέτυχε ο Ιατρικός Σύλλογος της πόλης μας, στο θέμα της ίδρυσης έδρας Περιφερειακής Διεύθυνσης Υγείας στο νησί μας.

Συγκεκριμένα, ο πρόεδρος του Ιατρικού Συλλόγου Ρόδου κ. Νίκος Φρόνας, ζήτησε τόσο από το Νομαρχιακό Συμβούλιο, όσο και από το Δημοτικό Συμβούλιο, την στήριξή τους στο θέμα αυτό, εκφράζοντας την ανησυχία του ιατρικού κόσμου της περιοχής μας, ότι η Διεύθυνση Υγείας, μπορεί να εγκατασταθεί μόνο στη Σύρο, γεγονός που θα προκαλέσει λειτουργικά προβλήματα. Η Νέα Δημοκρατία σαν κυβέρνηση φέρεται να μετανομάζει τα ΠΕΣΥΠ, σε Περιφερειακή Διεύθυνση Υγείας με έδρα την Περιφέρεια.

Το σχετικό νομοσχέδιο, αναμένεται προς ψήφιση, το φθινόπωρο και ο Ιατρικός Σύλλογος Ρόδου, φοβούμενος ότι θα επιλεγεί σαν έδρα της Διεύθυνσης η Σύρο, ζήτησε την στήριξη του Νομαρχιακού Συμβουλίου Δωδεκανήσου και των δημοτικών συμβουλίων του Νομού μας, προκειμένου να αποτραπούν δυσάρεστες εξελίξεις, καθώς εκτιμά ότι κάτι τέτοιο θα προκαλέσει σοβαρά λειτουργικά προβλήματα στο χώρο της Υγείας.

Συνεδριάζει στη Ρόδο η Νεολαία του Ευρωπαϊκού Λαϊκού Κόμματος

Από την οργάνωση Νέων της Νέας Δημοκρατίας (ΟΝΝΕΔ) εκδόθηκε η παρακάτω ανακοίνωση:

«Με επιτυχία πραγματοποιείται για δεύτερη συνεχή μέρα το Summer School YEP (Νεολαία του Ευρωπαϊκού Λαϊκού Κόμματος) σε συνεδριακό χώρο του PODOS PALACE. Οι διεργασίες θα λήξουν την Κυριακή 01/08/2004 ενώ σήμερα 30/07/2004 το πρόγραμμα περιλαμβάνει συζήτηση - επίλυση προβλημάτων που απασχολούν τις ευρωπαϊκές νεολαίες σε ανάλογες ομάδες εργασίας. Η βραδιά θα λήξει με δείπνο που παραθέτει ο περιφερειάρχης Νοτίου Αιγαίου κ. Χαράλαμπος Κόκκινος στους συνέδρους. Η πρωτοβουλία της ΟΝΝΕΔ να φιλοξενήσει 72 νεολαίους από 34 χώρες της Ευρώπης στη Ρόδο και αποτελεί τιμή για το νησί μας. Το Σάββατο το βράδυ οι διεργασίες του συνεδρίου λαμβάνουν τέλος με την ομιλία του Δημάρχου κ. Γιαννόπουλου Γιώργου προς τους συνέδρους στο δείπνο που παραθέτει ο Δήμος στην Παλαιά Πόλη της Ρόδου».

Οι Σκανδιναβοί προτιμούν Τουρκία

ΣΥΝΕΧΕΙΑ ΑΠΟ ΤΗ ΣΕΛ. 1

της Τουρκίας, που πέρυσι ήταν στην τρίτη θέση!

• Φέτος στη δεύτερη θέση είναι η Μαγιόρκα, ενώ πέρυσι ήταν στην πρώτη θέση, και στην τρίτη θέση είναι φέτος η Βουλγαρία, που πέρυσι ήταν στην τέταρτη θέση.

ΠΡΩΤΟΣ προορισμός των Σκανδιναβών στην Ελλάδα είναι τα Χανιά που φέτος κατέχουν την τέταρτη θέση, ενώ πέρυσι ήταν στη δεύτερη θέση. Στην πέμπτη θέση είναι η Κύπρος, που και πέρυσι κατείχε στην ίδια θέση.

• Η Ρόδος είναι στην έκτη θέση των προτιμήσεων των Σκανδιναβών, όπως και πέρυσι, ενώ στην έβδομη θέση είναι το Μαρμαρίς, που για πρώτη φορά φέτος μπαίνει στα προγράμματα των Σκανδιναβών. Ακολουθεί το Γκόλντεν Σανς της Βουλγαρίας και στην ένατη θέση είναι η Μάλτα, που και αυτή για πρώτη φορά μπαίνει στα προγράμματα των Σκανδιναβών.

ΤΗ ΔΕΚΑΤΗ συμπληρώνει το Ηράκλειο της Κρήτης που πέρυσι κατείχε την όγδοη θέση στις προτιμήσεις των Σκανδιναβών τουριστών.

Το καθεστώς ΦΠΑ

ΣΥΝΕΧΕΙΑ ΑΠΟ ΤΗ ΣΕΛ. 1

τις εισηγήσεις της Οικονομικής και Κοινωνικής Επιτροπής, τόσο για διατήρηση του ισχύοντος φορολογικού καθεστώτος με τους μειωμένους συντελεστές ΦΠΑ στα νησιά μας, όσο και για την ισχύ και μετά την 31η Δεκεμβρίου 2004 της καταβολής της διαφοράς των τόκων 3% επί των εκάστοτε υφισταμένων ενήμερων υπολοίπων χορηγήσεων των δανείων για τα κεφάλαια κίνησης των επιχειρήσεων στους ακριτικούς νομούς.

Θλιβερά επεισόδια

ΣΥΝΕΧΕΙΑ ΑΠΟ ΤΗ ΣΕΛ. 1

• Ο καυγάς άναψε για τα καλά και ακούστηκαν βαρύτατες εκφράσεις κατά την αποχώρηση της παράταξης της μειοψηφίας από τη συνεδρίαση, γιατί δεν έγινε δεκτό το αίτημα του επικεφαλής Χατζή Χατζηευθυμίου για την συζήτηση του επίμαχου θέματος που αφορά τα σκάνδαλα στη Δημοτική Επιχείρηση Συγκοινωνιών ΡΟΔΑ και την υπερτιμολόγηση των ανταλλακτικών που ερευνάται ήδη και θα φθάσει και στον εισαγγελέα.

Η ΣΠΙΘΑ που άναψε τη φωτιά των διενέξεων ήταν η παραίνεση του μέλους της παράταξης της μειοψηφίας Σακελλάρη Καραγιάννη προς τη δημοτική αρχή για να ερευνήσει τις προσλήψεις και τις πολυάριθμες υπερωρίες αφήνοντας αιχμές για διορισμούς ημετέρων. «Δεν δικαιούστε να μιλάτε για τιμή και για υπόληψη όταν διορίσατε όλο σας το σόϊ στις επιχειρήσεις του Δήμου», ήταν η απάντηση που δόθηκε στον κ. Καραγιάννη από τον πρόεδρο του δημοτικού συμβουλίου κ. Γιάννη Τσιγάρο και τον δήμαρχο Ροδίων κ. Γιώργο Γιαννόπουλο που εξερράγησαν από τις παρατηρήσεις που δέχθηκαν περί προσλήψεων!

«Είναι ντροπή για την πόλη που έχει εσένα δήμαρχο», είπε ο κ. Καραγιάννης. Από την πλευρά του ο δήμαρχος κ. Γιαννόπουλος δήλωσε ευτυχής και δικαιωμένος που απεβλήθη από την παράταξή του ο κ. Καραγιάννης. Ο κ. Γιαννόπουλος κατηγόρησε ακόμα την παράταξη της μειοψηφίας για λαϊκισμό και έλλειψη σοβαρότητας σε θέματα που αφορούν την πόλη.

• Το αίτημα για τη συζήτηση του θέματος που αφορά την υπόθεση του ΡΟΔΑ, εκτός ημερήσιας διάταξης, υπέβαλε ο επικεφαλής της παράταξης της μειοψηφίας Χατζής Χατζηευθυμίου. Εκτός ημερήσιας διάταξης ζητήθηκε να συζητηθεί και το θέμα του έργου του καταθλιπτικού αγωγού που έχει υποστεί βλάβες, αίτημα το οποίο έγινε δεκτό από την παράταξη της πλειοψηφίας.

ΑΠΟ την πλευρά του ο δήμαρχος Ροδίων Γιώργος Γιαννόπουλος τόνισε πως το θέμα του ΡΟΔΑ δεν πρέπει να συζητηθεί γιατί βρίσκεται σε εξέλιξη ο διαχειριστικός έλεγχος τον οποίο διεξάγουν ορκωτοί λογιστές. «Το διοικητικό συμβούλιο του ΡΟΔΑ και η δημοτική αρχή είναι αποφασισμένοι να στείλουν την υπόθεση στον εισαγγελέα», τόνισε ο κ. Γιαννόπουλος υπογραμμίζοντας πως πρέπει να υπάρξει αναμονή για τα αποτελέσματα των ελέγχων που θα δώσουν την πλήρη εικόνα της κατάστασης. «Αν συζητήσουμε τώρα θα αποπροσανατολίσουμε τη διαδικασία που με σοβαρότητα ελέγχεται εδώ και ενάμιση χρόνο από τον πρόεδρο και το δημοτικό συμβούλιο της επιχείρησης», τόνισε χαρακτηριστικά ο κ. Γιαννόπουλος, τονίζοντας πως υποθέσεις σαν αυτή που έστω και με αποχρώσες ενδείξεις θα φθάνουν στα δικαστήρια και θα αποκαλύπτονται και δεν θα συγκαλύπτονται με τακτικές σαν αυτές που ακολουθούνται από τη μειοψηφία.

Η ΤΟΠΟΘΕΤΗΣΗ του δημάρχου προκάλεσε την οξύτατη αντίδραση της παράταξης της μειοψηφίας που κατηγόρησε τον δήμαρχο κ. Γιαννόπουλο ότι πετά τα σοβαρά θέματα στα σκουπίδια. «Θεωρούμε ότι το θέμα είναι πάρα πολύ σοβαρό και πρέπει να συζητηθεί. Επειδή αυτό δεν γίνεται δεκτό η παράταξή μας αποχωρεί από τη συνεδρίαση και σας αφήνει να συζητήσετε τα σοβαρά σας θέματα», τόνισε ο κ. Χατζηευθυμίου. Ακολούθησε η αποχώρηση της παρατάξεως και τα φραστικά επεισόδια που σημάδεψαν τη συνεδρίαση.

Απάντηση στον Γ. Σπανό

ΣΥΝΕΧΕΙΑ ΑΠΟ ΤΗ ΣΕΛ. 1

αποδέκτη τον υπογράφοντα δεν εστάλη στην υπηρεσία μας), με την υπ' αριθ. 1119/11/04/19-07-2004 επιστολή μας, φωτοαντίγραφο της οποίας υποβάλλουμε συνημμένα (φωτοαντίγραφο του δημοσιεύματος της εν λόγω εφημερίδας με την απαντητική επιστολή μας σας υποβλήθηκε με την ως άνω (β) σχετική).

2. Δεν υπάρχει επιστολή του κ. Γ. Σπανού ή των συνεργατών του (πληρεξούσιος δικηγόρος, ναυτικός πράκτορας κλπ) προς την Υπηρεσία μας (συνολικά είκοσι τέσσερις από της ανάληψης των καθηκόντων του υπογράφοντος) η οποία να έμεινε αναπάντητη. Συνεπώς έχουμε απαντήσει σε όλες τις κατά καιρούς καταγγελίες του. Το ότι οι απαντήσεις μας δεν ικανοποιούν τον κ. Γ. Σπανό είναι γνωστό τόσο από τον εκνευρισμό του όσο και από το γεγονός των κατ' επανάληψη καταγγελιών του στην Εισαγγελία της Ρόδου και στο υπουργείο Εμπορικής Ναυτιλίας. Φαίνεται όμως ότι οι αποφάσεις και οι απαντήσεις των δύο αυτών αρχών τον ικανοποιούν και έτσι αρχίζει πάλι από την αρχή επαναλαμβάνοντας τις ίδιες αόριστες καταγγελίες στρεφόμενος εναντίον του πιο εύκολου στόχου (όπως νομίζει), του Κεντρικού Λιμεναρχείου Ρόδου και των Αξιωματικών του.

3. Αναφέρει ο κ. Γ. Σπανός ότι χρυσός κανόνας μας ήταν το: «διυλίζομεν τον κώνωπα και καταπίνουμε την κάμηλον», έτσι αόριστα και ατεκμηρίωτα με σκοπιμότητα να δημιουργήσει σύγχυση και εντυπώσεις, γιατί σε διαφορετική περίπτωση θα συγκεκριμενοποιούσε την καταγγελία του για να τύχει και συγκεκριμένης απάντησης.

4. Δεν είναι τυχαίο το ότι έχει κατά καιρούς στραφεί προσωπικά κατά του προηγούμενου λιμενάρχη πλοιάρχου Λ.Σ. (τότε) Καναβού Γεωργίου, του σημερινού λιμενάρχη αρχιπλοιάρχου Λ.Σ. Γαλάνη Παναγιώτη, του προηγούμενου υπολιμενάρχη αντιπλοιάρχου Λ.Σ. Τσαγκάρη Κωνσταντίνου, του σημερινού υπολιμενάρχη πλωτάρχη Λ.Σ. Σεφεριάδη Γεωργίου και του προηγούμενου διοικητή της Λιμενικής Αστυνομίας πλωτάρχη Λ.Σ. (τότε) Δουλαπτσή Βασιλείου. Και βέβαια δεν είναι δυνατόν όλοι αυτοί να υπονομεύουν τα συμφέροντα του κ. Γ. Σπανού!

5. Πουθενά στην επιστολή την οποία επικαλείται ο κ. Γ. Σπανός δεν αναφέρεται ότι «τοποθετούν όπως-όπως άλλες μηχανές, συγκολλούν πτερύγια, καλαφατίζουν και βάφουν τα κουφάρια», εκτός αν ο ίδιος γνωρίζει τι ήθελαν να γράψουν οι επιστολογράφοι.

6. Τα Ε/Γ-Τ/Ρ πλοία «Σπ Σταρ» Ν.Π. 10728 και «Πανορμίτης» Ν.Ρ.41 επιθεωρούνται και εφοδιάζονται με πιστοποιητικά αξιοπλοΐας από το ΥΕΝ/ΚΕΕΠ και τον Ελληνικό Νηογνώμονα αντίστοιχα. Η Υπηρεσία μας διενεργεί, στα πλαίσια των αρμοδιοτήτων της, έκτακτους ελέγχους προκειμένου να διαπιστώσει ότι τα πλοία που κινούνται στην περιοχή δικαιοδοσίας μας είναι εφοδιασμένα με πιστοποιητικά αξιοπλοΐας σε ισχύ, αν τηρούνται οι αναγραφόμενες στα πιστοποιητικά ασφαλείας εντολές-οδηγίες προς τον πλοίαρχο, καθώς και αν αποκαθίστανται έγκαιρα οι τυχόν αναγραφόμενες επί των πιστοποιητικών παρατηρήσεις.

7. Αναφέρει ο κ. Γ. Σπανός στην επιστολή του: «... μας θύμισε τον Γολγοθά που τραβήξαμε, και -δυστυχώς- τραβάμε, από το 2000 όταν ιδρύθηκε και λειτούργησε η Δωδεκάνησος Ναυτιλιακή Ν.Ε.» και «...και τι δεν καταγγείλαμε σ' αυτά τα πέντε χρόνια στην αγωνία μας να προστατεύσουμε την επένδυσή μας από τους πειρατές των θαλασσών της Δωδεκανήσου». Μα σ' αυτό το χρονικό διάστημα άλλαξαν: (2) λιμενάρχες, (2) νομάρχες, (3) υπουργοί Αιγαίου, (4) υπουργοί Εμπορικής Ναυτιλίας και (2) κυβερνήσεις. Δεν είναι δυνατόν όλοι αυτοί να στρέφονται κατά του κ. Γ. Σπανού, ούτε να μην ερεύνησαν τις καταγγελίες του. Αρα κάτι άλλο θα πρέπει να συμβαίνει.

8. Το Κεντρικό Λιμεναρχείο Ρόδου δεν φοβέρισε ποτέ τον κ. Γ. Σπανό αλλά ούτε και κανένα άλλο πλοιοκτήτη, ναυτικό, εργαζόμενο ή συναλλασσόμενο στο λιμάνι, αλλά αντίθετα με την υποδειγματική συμπεριφορά του προσωπικού του και με κατανόηση, που καθολικά αναγνωρίζεται, προσπαθεί να επιλύει κατά τον καλύτερο τρόπο τα προβλήματά τους.

9. Οι τέσσερις επιστολογράφοι είναι ανύπαρκτα πρόσωπα, με παραπλανητικά δηλαδή ονόματα και διευθύνσεις. Η επιστολή αυτή εστάλη προς το ΥΕΝ/ΚΕΕΠ, με τόπο-ημερομηνία: «Αθήνα 6/7/2004» και χωρίς να αναγράφεται επ' αυτής ο αριθμός της συσκευής fax από την οποία εστάλη. Αραγε εκ προοιμίου μόνο για την τόλμη τους δεν διακρίνονται οι άγνωστοι τελικά επιστολογράφοι (για την οποία τους συχαίρει ο κ. Γ. Σπανός), ενώ παράλληλα δημιουργούνται εύλογα ερωτηματικά για την πραγματική τους ταυτότητα και μια περίεργη αλληλουχία γεγονότων (04-07-2004 καταγγελία του κ. Ροδίτη Μιχαήλ ναυτικού πράκτορα του κ. Σπανού, 07-07-2004 δημοσίευση σε τοπική εφημερίδα της με ημερομηνία 6/7/2004 επιστολής των τεσσάρων επιστολογράφων, 08-07-2004 δημοσίευση της με ημερομηνία 07-07-2004 επιστολής-καταγγελίας του κ. Γ. Σπανού).

10. «Μας ακούμπησε» αναφέρει σε δύο σημεία στην επιστολή του ο κ. Γ. Σπανός και αναφέρεται στην επιστολή των τεσσάρων ανύπαρκτων επιστολογράφων. Πιστεύουμε ότι ήρθε η ώρα να τον «ακουμπήσει» και η δικαιοσύνη καθόσον δεν είμαστε διατεθειμένοι να ανεχτούμε να σπιλώνει την υπόληψη των στελεχών μας και να διασύρει το κύρος της υπηρεσίας μας.

11. Δυστυχώς γι' αυτόν, βαρύγδουπες δηλώσεις και αστήρικτες καταγγελίες δεν παράγουν δίκαιο και μάλλον εκθέτουν αυτούς που μας κατηγορούν για παραλείψεις μας σε θέματα ασφάλειας του επιβατικού κοινού και υποβάθμιση της τοπικής ακτοπλοΐας, όταν οι ίδιοι με επιστολή τους μας έχουν ευχαριστήσει θερμά (τον υπογράφοντα και τα στελέχη του) «για την άριστη συνεργασία που είχαμε με στόχο πάντοτε την ασφάλεια, την καλύτερη εξυπηρέτηση του επιβατικού κοινού και τέλος την αναβάθμιση της τοπικής ακτοπλοΐας» (αριθ. 1261/12-11/2002 επιστολή του κ. Γ. Σπανού προς τον υπογράφοντα).

Ο Κεντρικός Λιμενάρχης
Αρχιπλοίαρχος Λ.Σ
Γαλάνης Π.»

Μεταφορά του ΙΚΑ

ΣΥΝΕΧΕΙΑ ΑΠΟ ΤΗ ΣΕΛ. 1

γνώστη του προβλήματος, αφού το ζει καθημερινά και αυτός και υποστηρίζει την άμεση μεταστέγαση των υπηρεσιών στο κτίριο του παλαιού Νοσοκομείου, πάρθηκε ομόφωνα η παρακάτω απόφαση: Να μεταστεγαστούν οι υπηρεσίες του ΙΚΑ Ρόδου, στο κτίριο του παλαιού Νοσοκομείου και να ζητηθεί από το διοικητή του ιδρύματος να επισκεφθεί το νησί μας, προκειμένου να συζητηθεί η εξεύρεση λύσης για την αξιοποίηση του παλαιού κτιρίου του ΙΚΑ στην οδό Μεγάλου Κωνσταντίνου.

• Κατά τη διάρκεια της συζήτησης, έγιναν προτάσεις, όπως η δημιουργία στεγασμένου χώρου στάθμευσης ή δημιουργία φοιτητικής εστίας.

Θα πρέπει να σημειωθεί ότι το θέμα έχει συζητηθεί πολλές φορές στο Νομαρχιακό Συμβούλιο, όπως και τόσα άλλα, δυστυχώς, λύσεις δεν δίνονται.

ΔΩΔΕΚΑΝΗΣΙΑΚΟΣ ΣΥΛΟΓΟΣ ΓΟΝΕΩΝ ΚΑΙ ΚΗΔΕΜΟΝΩΝ ΑΤΟΜΩΝ ΜΕ ΑΝΑΠΛΗΡΙΕΣ
ΚΕΝΤΡΟ «ΕΛΠΙΔΑ»

ΕΥΧΑΡΙΣΤΗΡΙΟ

Τα παιδιά του Κέντρου «Ελπίδα», το Δ.Σ., το προσωπικό και τα μέλη του Συλλόγου θα ήθελαν να ευχαριστήσουν τα ζαχαροπλαστεία «Μάικ» για την προσφορά του μπουφέ στην εορτή του κέντρου για το κλείσιμο της φετινής χρονιάς. Το κέντρο «Ελπίδα» θα επαναλειτουργήσει την 1η Σεπτεμβρίου 2004 ημέρα Τετάρτη.

Επίσης θα θέλαμε να ευχαριστήσουμε το προσωπικό και τις υπεύθυνες κα Νάκκα Βάσω και Ματίνα του παιδικού σταθμού «Παίζω και Μαθαίνω», που συμμετείχαν στη σημερινή εορτή του κέντρου μας καθώς και για την πολύτιμη συνεργασία τους και βοήθεια ως προς τα παιδιά με ειδικές ανάγκες του Δωδεκανησιακού Συλλόγου.

Επίσης ευχαριστούμε για τη δωρεά των πενήντα (50) ευρώ στο κέντρο «Ελπίδα» τους Μαρία και Μιχάλη Φιλίππου, εις μνήμη Σμάρως Βλαστού.

Για το Δ.Σ.
Η πρόεδρος
ΚΑΠΟΥΛΑ ΣΤΑΥΡΟΥΛΑ

3138-31/7

KYDON TOURS

Ποιότητα - Φροντίδα - Επιτυχία

ΜΑΡΜΑΡΙΣ - ΣΜΥΡΝΗ - ΕΦΕΣΟΣ - ΚΟΥΣΑΝΤΑΣΙ

6/8 -10/8 και 14/8-18/8

2 διανυκτερεύσεις Σμύρνη,
ξενοδοχείο 4 αστέρων - ημιδιατροφή
2. διανυκτερεύσεις Κουσάνταση,
ξενοδοχείο 5 αστέρων - ημιδιατροφή
Εισιτήρια - περιηγήσεις - ξεναγήσεις - διασκέδαση - ψώνια. ΠΛΟΥΣΙΟ ΠΡΟΓΡΑΜΜΑ
Συνοδός η κ. ΕΛΕΝΗ ΨΥΛΛΑΚΗ

ΜΑΡΜΑΡΙΣ - DALAMAN - ΚΩΝΣΤΑΝΤΙΝΟΥΠΟΛΗ - ΤΡΑΠΕΖΟΥΝΤΑ - ΠΑΝΑΓΙΑ ΣΟΥΜΕΛΑ

Αεπορικώς: 26/8 -2/9/04

• Ρόδος - Μαρμαρίς - Ρόδος, καταμαράν
• Dalaman - Κωνσταντινούπολη - Dalaman, αεροπορικώς, πτήση 1 ώρα.
• Κωνστατινούπολη - Τραπεζούντα - Κωνσταντινούπολη, αεροπορικώς

4 διανυκτερεύσεις Κωνσταντινούπολη,
ξενοδοχείο 4 αστέρων πλατεία Taksim πάρα πολύ καλό
3 διανυκτερεύσεις Τραπεζούντα,
ξενοδοχείο 4 αστέρων - ημιδιατροφή
Μεταφορές - περιηγήσεις - ξεναγήσεις.
ΠΛΟΥΣΙΟ ΠΡΟΓΡΑΜΜΑ: ΠΑΝΑΓΙΑ ΣΟΥΜΕΛΑ και όλες οι ομορφιές της ΤΡΑΠΕΖΟΥΝΤΑΣ(!!!) και της ΚΩΝ/ΠΟΛΗΣ!!!
Εκδρομή γι'αυτούς που ξέρουν να ταξιδεύουν.
Συνοδός η κ. ΕΛΕΝΗ ΨΥΛΛΑΚΗ

ΠΑΡΙΣΙ - EURODISNEY

Κάντε δώρο στα παιδιά σας

29/7, 4/8, 12/8, 19/8, 25/8, 5/9

2 διανυκτερεύσεις DISNEY
3 διανυκτερεύσεις ΠΑΡΙΣΙ Hotels 3 αστέρων με πρωινό Είσοδοι DISNEY - transfers - ξενάγηση Παρίσι, κρουαζιέρα ΣΗΚΟΥΑΝΑ, Βερσαλίες . Οργανώνουμε μικρά γκρουπς, όσα άτομα και αν είσθε, ο συνεργάτης μας Ελληνας ξεναγός και το πούλμαν μεγάλο ή μικρό σας παραλαμβάνει και σας ξεναγεί.

ΝΕΟΝΥΜΦΟΙ οργανώνουμε το ταξίδι των ονείρων σας

ΟΔΙΚΕΣ ΚΑΙ ΑΕΡΟΠΟΡΙΚΕΣ ΕΚΔΡΟΜΕΣ ΣΕ ΟΛΟ ΤΟΝ ΚΟΣΜΟ

ΕΙΣΙΤΗΡΙΑ ΑΕΡΟΠΟΡΙΚΑ - ΑΚΤΟΠΛΟΙΚΑ με όλες τις εταιρίες

WESTERN UNION,
αποστολή χρημάτων
σε όλο τον κόσμο σε 10 λεπτά.

Η πείρα μας 30 ετών στη διάθεσή σας

ΠΡΑΚΤΟΡΕΙΟ
KYDON IATA
1974-2004
30 χρόνια σας ταξιδεύει με εγγύηση
Τηλ. 22410 23000, 27900, 27722
• ΕΘΕΛΟΝΤΩΝ ΔΩΔ/ΣΙΩΝ 14
• ΑΚΤΗ ΣΑΧΤΟΥΡΗ 8

X4743-31/8

Παρά τις ελληνικές προβλέψεις

Ανάκαμψη της τουριστικής κίνησης από τη Γερμανία

«ΦΥΣΙΟΛΟΓΙΚΕΣ» ΟΙ ΑΥΞΗΣΕΙΣ ΤΩΝ ΤΙΜΩΝ

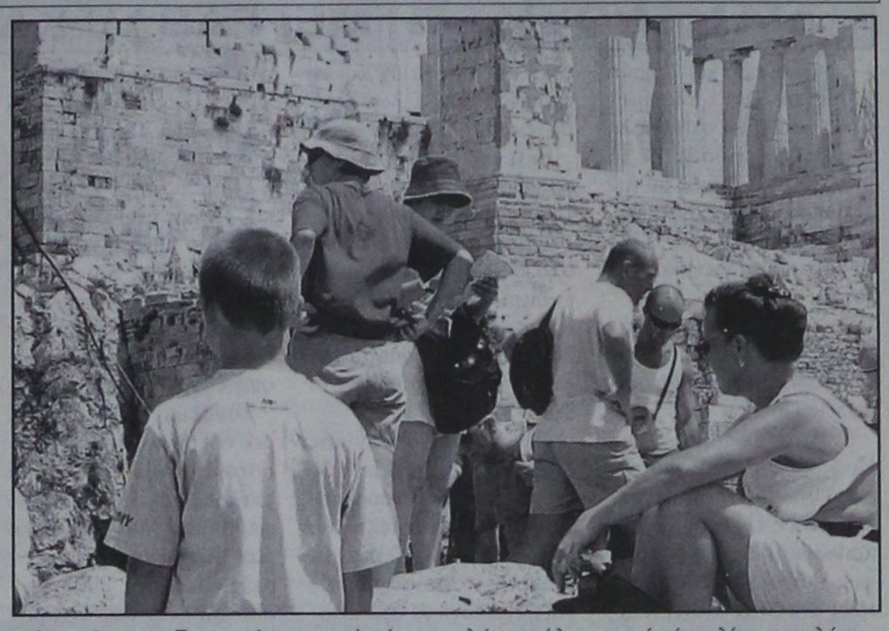

"Ένας στους είκοσι Γερμανούς θα επισκεφτεί φέτος την Ελλάδα", είναι ο τίτλος δημοσιεύματος της γερμανικής εφημερίδας Deutsche Welle, στο οποίο σχολιάζεται ότι τα στοιχεία που υπάρχουν στη Γερμανία για τον αριθμό των Γερμανών που επισκέπτονται τη χώρα μας παρουσιάζουν σημάδια εμφανούς βελτίωσης, αντίθετα με την γενική τάση μείωσης που παρουσιάζει ο ελληνικός τύπος σύμφωνα με στοιχεία του ΣΕΤΕ, Συνδέσμου Ελληνικών Τουριστικών Επιχειρήσεων, αναφέρει χαρακτηριστικά η εφημερίδα.

Το δημοσίευμα στηρίζεται σε στοιχεία που έδωσε ο κ. Κλάους Λέπλε, πρόεδρος του Συνδέσμου Ταξιδιωτικών Γραφείων της Γερμανίας. Συγκεκριμένα, ο κ. Λέπλε αναφέρει ότι "Πριν από δύο χρόνια είχαμε μια γενική μείωση της τάξης του 10%, πέρυσι το ποσοστό αυτό ήταν πάλι -5%. Φέτος όμως παρουσιάζεται μια αύξηση της κίνησης σε όλους τους προορισμούς και φυσικά και στην Ελλάδα. Η Ελλάδα επίσης βρίσκεται τώρα στο επίκεντρο του ενδιαφέροντος λόγω των Ολυμπιακών Αγώνων. Ένα τέτοιο γεγονός στρέφει την προσοχή των τουριστών σε μία χώρα ή σε μία περιοχή και η τουριστική κίνηση θα εξελιχθεί θετικά".

Το τελευταίο διάστημα τα γερμανικά ΜΜΕ κάνουν συχνές αναφορές στις ακριβές τιμές των ξενοδοχείων και των προσφερόμενων υπηρεσιών κυρίως στην Αθήνα. Κάτι που για τον Γερμανό πρόεδρο είναι απολύτως φυσιολογικό.

"Είναι σωστό, οι τιμές στην Αθήνα είναι ακριβές, αλλά αυτή είναι η συνέπεια της διεξαγωγής των ολυμπιακών αγώνων. Οι τιμές δηλαδή θα ανεβούν για ένα διάστημα τουλάχιστον. Ο μέσος Γερμανός τουρίστας ωστόσο πηγαίνει σπάνια στην Αθήνα. Προτιμά την ηπειρωτική χώρα, την Πελοπόννησο, τα νησιά. Σε αυτές τις περιοχές δεν παρατηρούμε τα φαινόμενα ακρίβειας".

Ο Λέπλε στη συνέχεια υπογραμμίζει ότι οι πολύ κακές καιρικές συνθήκες που επικρατούν φέτος το καλοκαίρι στη Γερμανία, ευθύνονται εν μέρει για την αύξηση του τουριστικού ρεύματος σε όλες τις χώρες του Μεσογείου. Ο απόλυτος όμως τουριστικός προορισμός φέτος είναι η Αίγυπτος. Εκεί οι ξενοδόχοι έκαναν μεγάλες υποχωρήσεις στις τιμές για να καλύψουν τις ζημιές του περασμένου έτους. Εκτός αυτού η αγοραστική δύναμη του ευρώ είναι πολύ μεγάλη στη χώρα του Νείλου. "Κάτι αντίστοιχο φυσικά δεν συμβαίνει στην Ελλάδα", ολοκληρώνει ο πρόεδρος του συνδέσμου ταξιδιωτικών γραφείων, "αλλά μπορώ να σας αναφέρω το εξής: το 5,2% των Γερμανών άνω των 14 ετών που θα κάνουν διακοπές στο εξωτερικό, θα επισκεφτεί την Ελλάδα. Το ποσοστό αυτό είναι λίγο μεγαλύτερο από το ποσοστό των Γερμανών που θα επισκεφθεί την Τουρκία. Κάνω ενδεικτικά λόγο για την Τουρκία, διότι είναι ο άμεσος ανταγωνιστής της Ελλάδας, αφού βρίσκεται δίπλα και οι πτήσεις από τη Γερμανία έχουν περίπου την ίδια διάρκεια. Συνολικά για την Ελλάδα πρόκειται για ένα θετικό αποτέλεσμα".

Δραματική μείωση των αφίξεων

Γιατί οι Βρετανοί αποφεύγουν την Ελλάδα

Φοβούνται τρομοκρατική επίθεση



Με τίτλο "Οι Βρετανοί αποφεύγουν την Ελλάδα", αναδημοσιεύει το BBC δημοσίευμα της Sunday Telegraph, που αναφέρεται στη πολύ μεγάλη μείωση των Βρετανών τουριστών που παρατηρείται φέτος στην χώρα μας και έχει τίτλο "Οι Βρετανοί αποφεύγουν την Ελλάδα λόγω φόβων για επίθεση στη διάρκεια της Ολυμπιάδας".

Το δημοσίευμα του BBC αναφέρει ότι η εφημερίδα επικαλούμενη στοιχεία που έδωσε την περασμένη εβδομάδα στη δημοσιότητα η εταιρία μάρκετινγκ ACNielsen, τονίζει ότι "ανησυχίες για την ασφάλεια, διακοπές ρεύματος, χάος στην κυκλοφορία και έργα έχουν οδηγήσει σε μείωση 70% των Βρετανών επισκεπτών". Υπενθυμίζουμε ότι η ACNielsen κάνει κάθε χρόνο για λογαριασμό του ΕΟΤ εκτενή έρευνα για την πορεία του Ελληνικού τουρισμού στην αγορά της Μεγ. Βρετανίας. Συνεχίζοντας το BBC λέει χαρακτηριστικά επικαλούμενο την ίδια εφημερίδα, ότι επιπλέον οι τουρίστες φαίνεται να αποθαρρύνθηκαν από τις υπερβολικά αυξημένες τιμές των ξενοδοχείων -που άδεια πλέον προχωρούν σε εκπτώσεις έως και 40%.

Πολλοί τουριστικοί πράκτορες επιρρίπτουν ευθύνες για την μείωση της τουριστικής κίνησης στις ανησυχίες για ενδεχόμενο τρομοκρατικό χτύπημα και στα ρεπορτάζ των μέσων ενημέρωσης που αναφέρουν πως η Αθήνα δεν μπορεί να αντεπεξέλθει στις ανάγκες των αγώνων.

Ο διευθυντής του ΕΟΤ στο Λονδίνο, κ. Πάνος Αργυρός, μιλώντας στην εφημερίδα, παραδέχτηκε ότι υπάρχει μείωση της τουριστικής κίνησης, η οποία όμως, είπε, παρατηρείται σε όλη τη Μεσόγειο, λόγω των νέων προορισμών όπως η Βουλγαρία ή η Κροατία. Παράλληλα εξέφρασε την αγανάκτησή του για τον τρόπο με τον οποίο καλύπτουν την Ολυμπιάδα τα βρετανικά μέσα ενημέρωσης.

"Εφηύραν ανησυχίες για την ασφάλεια. Έχουμε ξοδέψει 1,2 δισ. στερλίνες για την ασφάλεια, το μεγαλύτερο ποσό στην Ολυμπιακή ιστορία... Εφηύραν επίσης ιστορίες για `χάος` που θα επικρατήσει" είπε ο κ. Αργυρός.

ΝΕΑ ΤΑΚΤΙΚΗ ΓΡΑΜΜΗ ΚΟΝΤΕΪΝΕΡ
ΑΠΕΥΘΕΙΑΣ ΡΟΔΟ ΑΠΟ ΒΟΡΕΙΟ ΕΥΡΩΠΗ

ΑΜΒΕΡΣΑ - ΡΟΤΕΡΝΤΑΜ - ΡΟΔΟ

ΦΟΡΤΩΣΗ 14/6/2004 και κάθε 14 του ΜΗΝΑ

ΠΑΡΑΔΟΣΗ 8-10 ΗΜΕΡΕΣ

Ενημερώνουμε τους αξιότιμους εμπόρους / εισαγωγείς της Δωδεκανήσου ότι από 14/6 ξεκινάει η νέα απευθείας γραμμή ΚΟΝΤΕΪΝΕΡ από Βόρειο Ευρωπη.

Αναλαμβάνουμε τη μεταφορά container 20'+40', καθώς και χύμα φορτίο σε κιβώτια ή παλέτες.

ΠΛΗΡΟΦΟΡΙΕΣ ΝΑΥΛΩΝ / ΚΡΑΤΗΣΕΙΣ

RODOS SHPPING AGENCY

ΜΙΧΑΛΗΣ ΡΟΔΙΤΗΣ

Τηλ. 22410 31933, ΦΑΞ: 22410 31933, e-mail: mroditis@hol.gr

ΚΙΝΗΤΟ: 6937144633

X4759-31/8

Zorpidis

Lane Sea Lines - Zorpidis Travel
Αλεξ. Διάκου και Λοχαγού Φανουράκη 31.
Τηλ. 02410 20625, 30054, 33603, 33607 FAX 26745
e-mai: stefanakis@zorpidis.com

ΔΡΟΜΟΛΟΓΙΑ
ΙΕΡΑΠΕΤΡΑ / Β. ΚΟΡΝΑΡΟΣ

ΚΑΘΕ ΚΥΡΙΑΚΗ: 04.30 για ΧΑΛΚΗ-ΔΙΑΦΑΝΙ-ΠΗΓΑΔΙΑ-ΚΑΣΟ-ΣΗΤΕΙΑ-ΑΓ. ΝΙΚΟΛΑΟ-ΜΗΛΟ-ΠΕΙΡΑΙΑ

ΚΑΘΕ ΤΕΤΑΡΤΗ 04.30 για ΧΑΛΚΗ-ΔΙΑΦΑΝΙ-ΠΗΓΑΔΙΑ-ΚΑΣΟ-ΣΗΤΕΙΑ-ΑΓ. ΝΙΚΟΛΑΟ-ΜΗΛΟ-ΠΕΙΡΑΙΑ

ΚΑΘΕ ΠΕΜΠΤΗ 04.30 για ΧΑΛΚΗ-ΔΙΑΦΑΝΙ-ΠΗΓΑΔΙΑ-ΚΑΣΟ-ΣΗΤΕΙΑ-ΑΓ. ΝΙΚΟΛΑΟ-ΣΑΝΤΟΡΙΝΗ-ΜΗΛΟ-ΠΕΙΡΑΙΑ

ΠΑ ΚΑΣΤΕΛΛΟΡΙΖΟ

ΚΑΘΕ ΤΡΙΤΗ-ΤΕΤΑΡΤΗ-ΣΑΒΒΑΤΟ 12.00 το μεσημέρι

ΚΑΘΕ ΣΑΒΒΑΤΟ 21.00 για ΚΩ-ΚΑΛΥΜΝΟ-ΣΑΜΟ-ΧΙΟ-ΜΥΤΙΛΗΝΗ-ΛΗΜΝΟ-ΑΛΕΞΑΝΔΡΟΥΠΟΛΗ

ΕΠΙΠΛΕΟΝ
ΚΑΘΕ ΤΡΙΤΗ 11.00 το πρωί για Χάλκη - Διαφάνι - Πηγάδια - Κάσο - Σητεία και επιστροφή

X4740-31/8

ΠΛΗΡΟΦΟΡΙΕΣ
ΤΗΛ. 22410 20625 - 30054 - 33607

Zorpidis

ΤΟΥΡΙΣΤΙΚΟΣ ΟΡΓΑΝΙΣΜΟΣ
Αλεξ. Διάκου και Λοχαγού Φανουράκη 31.
Τηλ. 22410 20625, 30054 FAX 26745

Ομαδικά & ατομικά ταξίδια
Εγγυμένες αναχωρήσεις κάθε εβδομάδα

ΠΑΡΙΣΙ
4,5 & 6 ημέρες

ΙΤΑΛΙΑ
Ρώμη - Φλωρεντία
4 & 5 ημέρες

ΛΟΝΔΙΝΟ
4 & 5 ημέρες

ΠΡΑΓΑ
3,4 & 5 ημέρες

ΑΜΣΤΕΡΝΤΑΜ
4 & 5 ημέρες

ΒΕΡΟΛΙΝΟ
4 & 5 ημέρες

Ελσίνκι,
Κρουαζιέρα Βαλτική,
Τάλιν, Αγ. Πετρούπολη,
Βερολίνο,
Αμστνερνταμ, Νίκαια,
Βαρκελώνη, Μαδρίτη,
Βουδαπέστη, Βιέννη ,
Βενετία,
Αίγυπτος, Τυνησία,
Μαρόκο - Κων/πολη

ΙΤΑΛΙΚΟ ΠΑΝΟΡΑΜΑ
ΚΡΟΥΑΖΙΕΡΑ ΑΔΡΙΑΤΙΚΗ
ΜΠΑΡΙ - ΠΟΜΠΗΪΑ - ΡΩΜΗ - ΦΛΩΡΕΝΤΙΑ - ΣΙΕΝΑ - ΒΕΝΕΤΙΑ - ΜΙΝΙΑΤΟΥΡΑ ΙΤΑΛΙΑ
Ξενοδοχεία 4* Ημιδιατροφή
7 ημέρες αναχώρηση κάθε Δευτέρα
450 ευρώ!!!

X4740-31/8

ΠΡΑΚΤΟΡΕΙΟ ΤΑΞΙΔΙΩΝ
PEGASSOS TRAVEL
CLUB OR RHODES
Ταξιδέψτε επώνυμα
Ταξιδέψτε φθηνά
Ταξιδέψτε άνετα
Με ευχάριστη διαμονή σε ξενοδοχεία σε όλη την Ελλάδα
ΚΑΘΕ ΔΕΥΤΕΡΑ
ΒΑΡΣΟΒΙΑ
με
LOT
Αναχώρηση 12.50 p.m.
Για οποιαδήποτε πληροφορία παρακαλώ απευθυνθείτε στο γραφείο μας
PEGASOS TRAVEL
ΚΑΡΑΤΖΙΑΣ ΜΙΧΑΛΗΣ
Τηλ. 2241 0 73455, 76161, 75879
FAX. 2241 0 35504
KIN. 6977 986489
X47 42-31/8

ΜΕΝΤΙΟΥΜ-ΑΣΤΡΟΛΟΓΟΣ
ΝΙΚΟΣ
Ακριβείς προβλέψεις στον επαγγελματικό, αισθηματικό και οικονομικό τομέα.
Επαναφορά ατόμων
Ισχυρή υποβολή
Δέχεται μόνο με ραντεβού στα τηλέφωνα: 31405 και 39201
9213-4/8

ΨΥΧΟΕΡΕΥΝΗΤΡΙΑ
ΚΡΗΤΙΚΟΥ ΒΑΣΙΛΕΙΑ

Προβλέψεις για το μέλλον ικανοποιητικές.
Βοήθεια για κάθε θέμα που σας απασχολεί με κάθε εχεμύθεια
ΟΜΗΡΟΥ 65 Π. ΠΟΛΗ Τηλ. 74440 - 67602, 0972157586, 8-1π.μ. — 4-8μ.μ.
Τ 3450-18/8

Από το πρόγραμμα «Βοήθεια στο σπίτι»

Φροντίδα και στήριξη σε 183 ηλικιωμένους της πόλης

ΔΙΑΜΕΝΟΥΝ ΣΤΗ ΜΕΓΓΑΒΛΗ ΚΑΙ Π. ΠΟΛΗ

Φροντίδα και στήριξη σε 183 ηλικιωμένους που ζουν στην πόλη της Ρόδου προσέφερε το έτος 2003, ο Δήμος με την εφαρμογή του προγράμματος «ΒΟΗΘΕΙΑ ΣΤΟ ΣΠΙΤΙ» που σημειώνει επιτυχία».

Το πρόγραμμα εφαρμόζεται στις περιοχές της Μέγγαβλης και της Μεσαιωνικής Πόλης.

Για την εφαρμογή του Προγράμματος και την παροχή φροντίδας στους ηλικιωμένους εργάζονται δύο κοινωνικοί λειτουργοί δύο ψυχολόγοι έξι νοσηλεύτριες και επτά οικογενειακοί βοηθοί.

Μέσω του προγράμματος παρέχεται ψυχολογική υποστήριξη και νοσηλευτικές υπηρεσίες στους ηλικιωμένους. Παράλληλα τα άτομα που μετέχουν στο πρόγραμμα βοηθούν στις οικιακές εργασίες και τη διεκπεραίωση άλλων υποθέσεων των ηλικιωμένων.

Εκτενής αναφορά στην εφαρμογή του προγράμματος έγινε στη σχετική εισήγηση που κατατέθηκε στο δημοτικό συμβούλιο ενόψει της έγκρισης των δράσεων της χρήσεως του 2003. Στην εισήγηση αναφέρονται μεταξύ άλλων τα εξής:

«Η ομάδα Κοινωνικής Μέριμνας εξυπηρέτησε 56 άτομα από τον Γενάρη, καταλήγοντας στα τέλη του έτους στα 43 (θάνατοι, διαγραφές, μετακομίσεις και μια εισαγωγή στο ίδρυμα Κολυμπίων). Την ίδια περίοδο 8 νέα άτομα εντάχθηκαν στη συγκεκριμένη ομάδα του προγράμματος.

Η ομάδα της Μέγγαβλης ξεκίνησε με 49 άτομα στο δυναμικό της καταλήγοντας στα τέλη του 2003 στα 46 (θάνατοι, διαγραφές, μετακομίσεις), ενώ παράλληλα 12 νέες περιπτώσεις έγιναν μέλη.

Η ομάδα της Μεσαιωνικής Πόλης ξεκίνησε με 29 άτομα το Γενάρη και κατέληξε στο τέλος του χρόνου με 34 άτομα (θάνατοι, διαγραφές). Ταυτόχρονα οι εισαχθείσες περιπτώσεις ανέρχονται στις 24.

Συνολικά με τις διάφορες αυξομειώσεις που παρατηρούνταν κάθε μήνα για τους λόγους που αναφέρθηκαν παραπάνω και μαζί με τις εισαγωγές νέων μελών, το έτος 2003 εξυπηρετήθηκαν από το πρόγραμμα 183 άτομα.

Σε συνολικό πρίσμα οι Κοινωνικοί λειτουργοί και Ψυχολόγοι άσκησαν οι μεν κοινωνική εργασία σε 2279 περιπτώσεις με μέσο όρο ανά μήνα Αν. 190 και οι δε ψυχολογική υποστήριξη σε 1351 περιπτώσεις με μέσο όρο ανά μήνα (για 9 μήνες) Αν. 150. Συνεργάστηκαν και οι δύο ειδικότητες συνολικά με 692 φορείς και 1758 άτομα από τις κατηγορίες: οικογένεια - εθελοντές - περίοικοι. Πραγματοποιήθηκαν επίσης 244 διερευνήσεις, οι οποίες απέδωσαν αποτελέσματα αναλογικά με 44 νέες περιπτώσεις.

Όσον αφορά το νοσηλευτικό έργο, προσφέρθηκαν συνολικά 3896 υπηρεσίες και από τις 6 νοσηλεύτριες. Παράλληλα εκπαίδευσαν 1533 άτομα του οικείου περιβάλλοντος των εξυπηρετουμένων, πραγματοποίησαν 1194 συνταγογραφίες και 257 μεταφορές σε διάφορους χώρους νοσηλείας.

Αναφορικά με την προσφορά των οικογενειακών βοηθών παρατηρείται ότι κατά το έτος 2003 στα πλαίσια του προγράμματος οι εργαζόμενες φρόντισαν την εύρυθμη λειτουργία 1205 νοικοκυριών, εξυπηρέτησαν 929 περιπτώσεις όσον αφορά αγορές ειδών πρώτης ανάγκης και πληρωμή λογαριασμών.

Τέλος η συχνότητα που επισκέφτηκαν συνολικά και κράτησαν συντροφιά στους εξυπηρετούμενους αναλογεί σε 8356.

Εκδήλωση στην Τήλο για τον Αναστ. Πεπονή

ΘΑ ΓΙΝΕΙ ΤΗΝ 1η ΣΕΠΤΕΜΒΡΙΟΥ



Εκδήλωση για τον Αναστάσιο Πεπονή θα γίνει στην Τήλο την 1η Σεπτεμβρίου. Σε σχετική ανακοίνωση του δημάρχου Τήλου Αναστάσιου Αλιφέρη αναφέρονται τα εξής:

«Η εκάστοτε κυβέρνηση προκειμένου να αποδείξει την αξιοπιστία της, την εκσυγχρονιστική της τακτική και την αξιοκρατική και δημοκρατική της αντίληψη επικαλείται την εφαρμογή ενός συγκεκριμένου & μοναδικού νόμου - τομή στη δημόσια διοίκηση που είναι ο 2190/94 (Σύσταση Ανεξαρτησίας Αρχής για την επιλογής προσωπικού και ρύθμιση θεμάτων διοίκηση).

Η εκάστοτε αντιπολίτευση προκειμένου να κατηγορήσει την κυβέρνηση για αξιοπιστία, αναξιοκρατία και δημοκρατική αναλγησία υποστηρίζει ότι δεν έτυχε εφαρμογής ο συγκεκριμένος νόμος. Μα ο νόμος αυτός αναφέρεται σχεδόν πάντα και με το όνομα του εμπνευστή του που είναι ο Αναστάσιος Πεπονής.

Επειδή αυτή η θεσμική παρέμβαση αν όχι η ουσιαστικότερη μία από τις βασικότερες από συστάσεως του νεοελληνικού έθνους κατατάσσει τον άνδρα αυτό, με συνομολογία όλου του πολιτικού κόσμου, σε εξέχουσα πολιτική φυσιογνωμία με διαχρονικά χαρακτηριστικά.

Τον Αναστάσιο Πεπονή λοιπόν καλέσαμε να τιμήσει με την παρουσία του το νησί μας. Θέλοντας να εκφράσουμε τη χαρά μας γι΄ αυτό διοργανώνουμε μια εκδήλωση ικανοποίησης.

Σας καλούμε στην Τήλο την 1η του Σεπτέμβρη σε μια σεμνή Αιγαιοπελαγίτικη εκδήλωση γεμάτη εκπλήξεις με μεγαλείο ψυχής & καρδιάς. Γιατί η ελληνική δημοκρατία μας πέραν των άλλων δεν είναι αγνώμων και γι΄ αυτό είναι βαθιά ανθρώπινη».

ΑΚΟΥΣΤΙΚΑ ΒΑΡΗΚΟΤΑΣ
ΕΠΙΣΚΕΨΗ ΣΤΗ ΡΟΔΟ
ΔΕΥΤΕΡΑ 2 ΑΥΓΟΥΣΤΟΥ - ΤΡΙΤΗ 3 ΑΥΓΟΥΣΤΟΥ
Ξενοδοχείο «ΔΕΣΠΩ»
Τηλ. 22410 22571
Νέα αφανή και μικροσκοπικά μοντέλα ακουστικών, αυτάκια και όλο μέσα στο αυτί για όλες τις παθήσεις και για παιδικές βαρηκοΐες.
ΑΜΕΡΙΚΑΝΙΚΩΝ
και
ΕΥΡΩΠΑΪΚΩΝ
εργοστασίων.
BIOREHAB - HELLAS - ΓΑΛΙΩΤΟΣ
Αθήνα: Βερανζέρου 22 (3ος όροφος)
Τηλ. 210 52 20 747
ΧΛ-31/7

ΝΤΕΤΕΚΤΙΒΣ
30 ΧΡΟΝΙΑ ΜΟΝΙΜΑ ΚΑΙ ΣΤΗ ΡΟΔΟ
35354
ΠΛΑΤΕΙΑ ΑΓΙΟΥ ΙΩΑΝΝΟΥ
Η ΛΥΣΗ!!! ΣΕ ΚΑΘΕ ΣΑΣ ΠΡΟΒΛΗΜΑ
EXPRESS SECURITY
X4726-31/8

ΑΡΧΩΝ ΣΑΜΑΡΤΖΗΣ ΑΕΤΕΒΕ
Από το 1980

24 ΧΡΟΝΙΑ ΜΟΝΩΣΕΙΣ
ΕΛΑΦΡΟΣΚΥΡΟΔΕΜΑ ΘΕΡΜΟΗΧΟΜΟΝΩΤΙΚΟ
Υπόστρωμα για γεμίσματα δαπέδων & δημιουργία ρήσεων


X4723-31/8
ΔΙΑΘΕΣΗ: ΑΡΧΩΝ ΣΑΜΑΡΤΖΗΣ ΑΕΤΕΒΕ
ΜΟΝΩΣΕΙΣ - ΣΤΕΓΑΝΩΣΕΙΣ
ΚΑΤΑΣΤΗΜΑΤΑ
1) Ικαρου & Λαοδικείας - Τηλ.: 22410 20021 Ρόδος 85100
2) Υποκατάστημα Ερυθρού Σταυρού 21 - Τηλ.: 22410 23030 Ρόδος 85100
ΚΙΝΗΤΟ: 6944 502033

Δρομολόγια του Ταχύπλοου Καταμαράν "ΔΩΔΕΚΑΝΗΣΟΣ ΕΞΠΡΕΣ"
Από: 16-ΙΟΥΛ-2004 μέχρι 31-ΑΥΓ-2004
DODEKANISOS NAFTILIAKI
Αναχωρίσεις από την Κολώνα (Θαλασσινή πύλη)

ΚΥΡΙΑΚΗ		
ΛΙΜΑΝΙ	ΑΦΙΞΗ	ΑΝΑΧ.
ΡΟΔΟΣ		08.30
ΣΥΜΗ	09.20	09.25
ΚΩΣ	10.55	11.00
ΚΑΛΥΜΝΟΣ	11.40	11.50
ΛΕΡΟΣ	12.40	12.45
ΠΑΤΜΟΣ	13.25	13.40
ΛΕΙΨΟΙ	14.00	14.05
ΛΕΡΟΣ	14.25	14.30
ΚΑΛΥΜΝΟΣ	15.20	15.30
ΚΩΣ	16.10	16.20
ΣΥΜΗ	17.45	17.50
ΡΟΔΟΣ	18.30	

ΔΕΥΤΕΡΑ		
ΛΙΜΑΝΙ	ΑΦΙΞΗ	ΑΝΑΧ.
ΡΟΔΟΣ		08.30
ΚΑΣΤΕΛΟΡΙΖΟ	11.00	16.00
ΡΟΔΟΣ	18.30	

ΤΡΙΤΗ		
ΛΙΜΑΝΙ	ΑΦΙΞΗ	ΑΝΑΧ.
ΡΟΔΟΣ		08.30
ΚΩΣ	10.40	10.50
ΚΑΛΥΜΝΟΣ	11.30	11.40
ΛΕΡΟΣ	12.30	12.40
ΠΑΤΜΟΣ	13.20	13.30
ΛΕΙΨΟΙ	13.50	14.00
ΛΕΡΟΣ	14.20	14.30
ΚΑΛΥΜΝΟΣ	15.20	15.30
ΚΩΣ	16.10	16.20
ΡΟΔΟΣ	18.30	

ΤΕΤΑΡΤΗ		
ΛΙΜΑΝΙ	ΑΦΙΞΗ	ΑΝΑΧ.
ΡΟΔΟΣ		08.30
ΣΥΜΗ	09.20	09.30
ΚΩΣ	11.00	11.10
ΚΑΛΥΜΝΟΣ	11.50	12.00
ΛΕΡΟΣ	12.45	12.50
ΠΑΤΜΟΣ	13.30	13.40
ΛΕΡΟΣ	14.20	14.30
ΚΑΛΥΜΝΟΣ	15.20	15.30
ΚΩΣ	16.10	16.20
ΣΥΜΗ	17.45	17.50
ΡΟΔΟΣ	18.30	

ΠΕΜΠΤΗ		
ΛΙΜΑΝΙ	ΑΦΙΞΗ	ΑΝΑΧ.
ΡΟΔΟΣ		08.30
ΚΩΣ	10.40	10.50
ΚΑΛΥΜΝΟΣ	11.30	11.40
ΛΕΡΟΣ	12.30	12.40
ΛΕΙΨΟΙ	13.00	13.10
ΠΑΤΜΟΣ	13.30	13.40
ΛΕΡΟΣ	14.20	14.30
ΚΑΛΥΜΝΟΣ	15.20	15.30
ΚΩΣ	16.10	16.20
ΡΟΔΟΣ	18.30	

ΠΑΡΑΣΚΕΥΗ		
ΛΙΜΑΝΙ	ΑΦΙΞΗ	ΑΝΑΧ.
ΡΟΔΟΣ		08.30
ΣΥΜΗ	09.20	09.30
ΚΩΣ	11.00	11.10
ΚΑΛΥΜΝΟΣ	11.50	12.00
ΛΕΡΟΣ	12.45	12.50
ΠΑΤΜΟΣ	13.30	13.40
ΛΕΡΟΣ	14.20	14.30
ΚΑΛΥΜΝΟΣ	15.20	15.30
ΚΩΣ	16.10	16.20
ΣΥΜΗ	17.45	17.50
ΡΟΔΟΣ	18.30	

ΣΑΒΒΑΤΟ		
ΛΙΜΑΝΙ	ΑΦΙΞΗ	ΑΝΑΧ.
ΡΟΔΟΣ		08.30
ΚΩΣ	10.40	10.50
ΚΑΛΥΜΝΟΣ	11.30	11.40
ΛΕΡΟΣ	12.30	12.40
ΛΕΙΨΟΙ	13.00	13.10
ΠΑΤΜΟΣ	13.30	13.40
ΛΕΡΟΣ	14.20	14.30
ΚΑΛΥΜΝΟΣ	15.20	15.30
ΚΩΣ	16.10	16.20
ΡΟΔΟΣ	18.30	


• Ταξιδέψτε με το μήλα την ώρα
• Fully air-conditioned
Πληροφορίες: Δωδεκάνησος Ναυτιλιακή Ν.Ε. Αυστραλίας 3. 85100 Ρόδος Τηλ: 22410 70 590 - Fax: 22410 70 591
Ηχος & Φως Sound & Light RHODES
website: www.12ne.gr
e-mail: info@12ne.gr
X4741-31/8

Σημαντικές παρεμβάσεις στο δημαρχιακό μέγαρο

22 ΠΡΟΣΦΟΡΕΣ ΣΕ ΔΙΑΓΩΝΙΣΜΟ



Σημαντικές παρεμβάσεις αναμένεται να γίνουν στο κτίριο που στεγάζει το Δημαρχείο της Ρόδου. Η πρώτη φάση του έργου που περιλαμβάνει σειρά παρεμβάσεων στο ισόγειο και τον πρώτο όροφο του κτιρίου θα δημοπρατηθεί, όπως έγινε γνωστό στις 4 Αυγούστου.

Το έργο έχει προϋπολογισμό 120.000 ευρώ και περιλαμβάνει και εργασίες για τη βελτίωση της όψης του Δημαρχείου και εξωτερικά. Θα ακολουθήσει η δημοπράτηση της β' φάσης του έργου αργότερα.

Στο μεταξύ την ερχόμενη Δευτέρα 2 Αυγούστου θα ανοιχτούν οι οικονομικές προσφορές που κατέθεσαν οι 22 τεχνικές εταιρίες που πήραν μέρος στη δημοπρασία που έγινε πρόσφατα.

Ο προϋπολογισμός του έργου ανέρχεται στο ποσό του 1.270.000 ευρώ. Στη δημοπρασία κατέθεσαν προσφορές οι εξής εταιρίες:

Οδομηχανική, Γενική Τεχνική, Τσακίρης Τσαμπ., Καμπαστάνας Θ. Τέχνη ΑΕ, Νεόδμητο Ρόδου, Αλαβέρας Φιλ., Κυριακάκης Γιωργ., Ζανετάκης Ιωαν., Τεχνέρ ΑΤΕ, Μάρκου Γεωργ., Τριεδρόν ΑΤΕ, Ευθυμίου Πάρη, Ευσταθίου Αρισ., Κινήρας ΑΕ, Ιντερμόντε ΑΤΕ, ΔΙΚΑΤ, Λεριάς Ιωαν., Νιόβη ΑΤΕ, Στήριξης Τεχνική, Κοφινάκος Π., Λεριάς Γρ.

Λόγω αντιδράσεων από περιοίκους

Επεισόδια στο Καστελλόριζο κατά τον καθαρισμό των παραλιών!..

ΤΙ ΑΝΑΦΕΡΕΙ Ο ΔΗΜΑΡΧΟΣ ΤΟΥ ΝΗΣΙΟΥ

Επεισοδιακός ήταν ο καθαρισμός των παραλιών στο Καστελλόριζο. Σε σχετική επιστολή που έστειλε χθες στην «Πρόοδο» ο δήμαρχος του νησιού Παύλος Πανηγύρης μεταξύ άλλων γράφει και τα εξής:

«Θα αναφέρω ένα κωμικοτραγικό γεγονός που εκτυλίχθηκε στο Καστελλόριζο στην περιοχή Μαντράκι και συγκεκριμένα σε παραλία έμπροσθεν των δύο οικιών του δικηγόρου Παλαιολόγου Παναγιώτη και των αδελφών Γκίκα. Ο Δήμος μας έχει υποχρέωση εκ του νόμου τον καθαρισμό των παραλιών που του έχουν παραχωρηθεί από το υπουργείο Οικονομικών καθώς και το δικαίωμα της εκτέλεσης εργασιών ακόμα και άνευ αδείας εάν είναι για διάστρωση έως και πέντε εκατοστών και βεβαίως της επίστρωσης του αμμοχάλικου που ξερνάει τον χειμώνα η θάλασσα. Εμείς γνωρίζοντας ότι θα υπάρξει πρόβλημα από τους συνήθεις καταγγέλλοντες, ζητήσαμε με έγγραφο μας την άδεια του Λιμενικού Ταμείου και της Λιμενικής Αρχής όπου και πήραμε.

Χθες Πέμπτη 29 Ιουλίου και ώρα 12.30 μ.μ. μηχάνημα του Δήμου ξεκίνησε να εκτελέσει εργασίες επίστρωσης της παραλίας με το υπάρχον αμμοχάλικο που η θάλασσα είχε βγάλει τον χειμώνα στην ακτή. Εμείς δυστυχώς συναντήσαμε την αντίδραση των δύο αυτών ιδιοκτητών Παλαιολόγου και Γκίκα οι οποίοι δεν άφηναν το μηχάνημα να εκτελέσει τις προβλεπόμενες εργασίες. Εγώ αμέσως κάλεσα το Λιμεναρχείο διότι υπήρξε φόβος εμπλοκής αφού τέτοιες ενέργειες παραπέμπουν σε άλλες εποχές και φυσικά η συμπεριφορά του Παλαιολόγου προς εμένα ήταν λίαν επιεικώς αθλία, αφού με ύβριζε και με απειλούσε ότι θα με κλείσει φυλακή. Παρενέβη τότε ο Λιμενάρχης ότι αν δεν αφήσει να εκτελεστούν οι εργασίες και να συνεχίζει να τις παρεμποδίζει θα τον πάρει αυτόφωρο. Οι εργασίες αποπερατώθηκαν παρά τις αντιδράσεις των δύο ιδιοκτητών.

Ο συγκεκριμένος χώρος είναι ο μόνος που υπάρχει στο νησί για την εξυπηρέτηση των λουομένων και ο Δήμος μας έχει σκοπό την αξιοποίηση του χώρου αυτού σε πλαζ οργανωμένη.

Αυτή η σκέψη και μόνο προφανώς ενοχλεί τους δύο συγκεκριμένους κυρίους οι οποίοι θέλουν τον συγκεκριμένο χώρο πσυχαστήριό τους και να σκεφτεί κανείς ότι έρχονται για λίγες μέρες τον χρόνο και μάλλον ενοχλούνται από τις φωνές των παιδιών.

Οσον αφορά την δημιουργία κατασκευαστικής εταιρίας από μένα, μόνο σενάρια επιστημονικής φαντασίας μπορεί να χαρακτηρισθεί αυτή η φήμη.

Τώρα για τον δρόμο που θα δημιουργήσουμε δήθεν στην παραλία, για να περνούν τα μηχανήματα του σεναρίου, λέγω ότι αν χρειάζονται και τα μηχανήματα μπάνιο, τότε ας πάνε για μπάνια.

Τελειώνοντας δηλώνω ότι εμείς επιτελούμε ένα έργο εδώ και δέκα χρόνια μετά από τις τρεις εκλογικές νίκες μας, με γνώμονα πάντοτε το καλό του νησιού μας και των κατοίκων και κανείς δεν θα σταθεί εμπόδιο στην πραγματοποίηση του έργου μας».

Επισημάνσεις συμπολίτη μας

Τα «κακώς κείμενα» στον τόπο μας

ΖΗΤΗΘΗΚΕ ΠΑΡΕΜΒΑΣΗ ΑΠΟ ΤΟΝ ΥΠΟΥΡΓΟ ΑΙΓΑΙΟΥ

Επιστολή στον υπουργό Αιγαίου Αρ. Παυλίδη έστειλε ο συμπολίτης μας Λουκάς Μπαρκανίκας με την οποία του ζητά την παρέμβασή του για την τακτοποίηση διαφόρων θεμάτων. Στην επιστολή αναφέρονται τα εξής:

«Κύριε Παυλίδη,

Λέγομαι Λουκάς Μπαρκανίκας και έχω συμβάλει στο μέγιστο να ιδρυθούν: Ο Σύλλογος Προστασίας Περιβάλλοντος, το Ινστιτούτο Καταναλωτών Ρόδου, ο Σύλλογος Μυτιληναίων, η Επιτροπή Ειρήνης και ο υπό ίδρυση Σύλλογος Ευαισθητοποιημένων Πολιτών Δωδεκανήσου.

Υπάρχουν όμως πολλά προβλήματα που τα λέμε χρόνια τώρα και τα περισσότερα έχουν να κάνουν με τις Υπηρεσίες που αδυνατούν να εφαρμόσουν τους νόμους. Με την ανάληψη των καθηκόντων σας ως υπουργός Αιγαίου και αφού είστε γνώστης των περισσοτέρων προβλημάτων, έχουμε την πεποίθηση ότι μπορεί να λυθούν πολλά προβλήματα και ότι θα δώσετε ελπίδα και δύναμη για να συνεχίσουμε τις προσπάθειές μας και για να συνεχίζουμε να επισημαίνουμε τα «κακώς κείμενα» του τόπου μας.

Συνοπτικά σας αναφέρω τα παρακάτω:

1. Χρειαζόμαστε ένα Εργαστήριο Ελέγχου Τροφίμων στο νομό μας, για να έχουμε κι εμείς τη δυνατότητα όπως οι περισσότεροι Ευρωπαίοι πολίτες και να ξέρουμε τι τρώμε. Με λίγα λόγια τι ποσοστό λιπάσματος και ποια η ημερομηνία ψεκασμού ενός γεωργικού προϊόντος και όχι μόνο.

2. Αφού το Φυτώριο του Δασαρχείου καταργήθηκε, να επαναλειτουργήσει στο Φυτώριο Κοσκινού ή στον Αγ. Ανδρέα, έτσι ώστε να συνεχίσει να τροφοδοτεί δωρεάν τα δενδρύλλια για τις αναδασώσεις.

3. Να εφαρμοστεί ο νόμος για το σκέπασμα των φορτηγών των δήμων κατ' αρχήν αλλά και των εταιριών που αναλαμβάνουν κρατικά έργα όπως βέβαια και των ΙΧ οχημάτων.

4. Να εφαρμοστεί ο νόμος περί αφισοδιαφήμισης-αφισοκόλλησης. Εχει γεμίσει πια το νησί μας με παράνομες γιγαντοαφίσες, χάνοντας την αίγλη και την ομορφιά του.

5. Να εφαρμοστεί ο νόμος περί υγειονομικής ταφής των απορριμμάτων. Πολλοί δήμοι δυστυχώς δεν τον εφαρμόζουν με κίνδυνο πυρκαγιών και μόλυνσης του περιβάλλοντος.

6. Να εφαρμοστεί ο διεθνής νόμος «Mar. Poll»-που έχουμε κι εμείς υπογράψει- που αφορά τα απόβλητα των πλοίων. Να αναφέρεται ρητά στο ημερολόγιο του πλοίου πού και πότε έδωσαν τα στερεά απόβλητα και τα βοθρολύματά τους.

Πιστεύουμε να τα μελετήσετε όλα αυτά και να μας δώσετε κάποιες απαντήσεις, να τις έχουμε ως πυξίδα και οδηγό για το πού βαδίζουμε.

Τι ακριβώς δηλαδή προβλέπει το κράτος γι' αυτά τα θέματα; Καθότι αντιδρούμε συνεχώς και αγωνιζόμαστε για τον πολίτη και το περιβάλλον.

Μετά τιμής,
Μπαρκανίκας Λουκάς»

A.N.A FERRIES

ΤΑΞΙΔΕΨΤΕ ΜΕ ΤΟ ΝΕΟ ΜΑΣ ΠΛΟΙΟ

Ε/Γ- Ο/Γ ΑΝΘΗ ΜΑΡΙΝΑ

ΓΡΗΓΟΡΑ - ΑΝΕΤΑ - ΕΥΧΑΡΙΣΤΑ

ΜΟΝΟ ΣΕ 13 ΩΡΕΣ!!!

• Από ΡΟΔΟ προς ΠΕΙΡΑΙΑ
Κάθε ΤΡΙΤΗ - ΠΕΜΠΤΗ - ΣΑΒΒΑΤΟ

• Από ΠΕΙΡΑΙΑ προς Ρόδο
Κάθε ΔΕΥΤΕΡΑ - ΤΕΤΑΡΤΗ - ΠΑΡΑΣΚΕΥΗ

• Εκδόσεις εισιτηρίων σε όλα τα ταξιδιωτικά πρακτορεία

Κεντρικό πρακτορείο

** ΠΡΟΣΦΟΡΑ**
ΟΛΑ ΤΑ ΑΤΟΜΙΚΑ ΕΙΣΙΤΗΡΙΑ
ΣΕ ΜΙΣΗ ΤΙΜΗ!
• ΕΠΙΒΑΤΗΣ: 17,50 ευρώ

TSAGARIS TRAVEL
Ακτή Σαχτούρη 5
Τηλ.. (22410) 36170, 28597, 35066, 30406
FAX: 22410 39839
X.4730-31/8

INTERBETON
ΙΝΤΕΡΜΠΕΤΟΝ
ΔΟΜΙΚΑ ΥΛΙΚΑ Α.Ε.
ΟΜΙΛΟΣ ΤΣΙΜΕΝΤΩΝ ΤΙΤΑΝ

ΧΕΙΡΙΣΤΗΣ ΜΗΧΑΝΗΜΑΤΩΝ

Η ΙΝΤΕΡΜΠΕΤΟΝ ΔΟΜΙΚΑ ΥΛΙΚΑ Α.Ε, επιθυμεί να προσλάβει χειριστή μηχανημάτων για τις ανάγκες των υποκαταστημάτων της στην Ρόδο.

Απαραίτητα Προσόντα
• Δίπλωμα χειριστού
• Εκπληρωμένες στρατιωτικές υποχρεώσεις

Οι υποψήφιοι που πληρούν τις πιο πάνω προϋποθέσεις παρακαλούνται να επικοινωνήσουν με τον κ. Μ. Βασιλώττο τηλ. 22410 94705

X4714-4/8

ΑΡΧΕΣ ΟΙΚΟΝΟΜΙΚΗΣ ΘΕΩΡΙΑΣ ΠΑΡΑΔΙΔΟΝΤΑΙ ΑΠΟ ΠΤΥΧΙΟΥΧΟ ΤΟΥ ΟΙΚΟΝΟΜΙΚΟΥ ΠΑΝΕΠΙΣΤΗΜΙΟΥ ΑΘΗΝΩΝ (πρώην ΑΣΟΕΕ) ΚΑΙ ΚΑΤΟΧΟ ΜΕΤΑΠΤΥΧΙΑΚΟΥ ΤΙΤΛΟΥ ΣΠΟΥΔΩΝ (MSc) ΣΤΟ UNIVERSITY OF WALES. ΦΡΟΝΤΙΣΤΗΡΙΑΚΗ ΠΕΙΡΑ. ΟΛΙΓΟΜΕΛΗ ΤΜΗΜΑΤΑ 3-4 ΑΤΟΜΩΝ. ΥΠΕΥΘΥΝΗ ΠΡΟΕΤΟΙΜΑΣΙΑ-ΣΥΧΝΑ ΕΠΑΝΑΛΗΠΤΙΚΑ ΤΕΣΤ.

ΠΛΗΡΟΦΟΡΙΕΣ: 6944697691

9260-12/8

Πάντα κάποιοι ξεχωρίζουν...
Rodos Gold VOGIATZIS

Ιδιαίτερη αισθητική
Απαράμιλλη ποιότητα
πλούσιες επιλογές
για γάμους, βαπτίσεις,
και ιδιαίτερες στιγμές
με μοναδική λάμψη .....
σε εξαιρετικές τιμές

Rodos Gold VOGIATZIS
Χρυσές δημιουργίες...
για πολύτιμες σχέσεις
10ο χιλ. Λεωφ. Ρόδου Λίνδου
Τηλ: 22410 86670 - 3

X4738-31/8

Διαφάνειες και μεγενθύνσεις για μπαρ, εστιατόρια, fast food

Φ. & Ν. ΠΑΧΟΣ
Γ. Ευσταθίου 11
Τηλ. 26893

Εχετε δει το ΝΕΟ BEST SELLER της TOYOTA;

Αν όχι
σας **περιμένει** στην έκθεσή μας!
Να το **γνωρίσετε** και να το **οδηγήσετε**!

ΝΕΟ TOYOTA COROLLA

ΞΕΝΑΚΗΣ α.ε.β.ε.
Εξουσιοδοτημένος έμπορος και after sales
TOYOTA στα Δωδεκάνησα
Λεωφόρος Ρόδου - Λίνδου 220
Τηλ. 22410 62211

X4711-31/7

ΤΗΛΟΣ 21ος ΑΙΩΝΑΣ
ΝΑΥΤΙΚΗ ΕΤΑΙΡΙΑ
Τηλ. 22460 44000
FAX. 22460 44044

ΑΝΑΚΟΙΝΩΣΗ

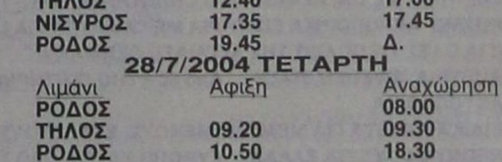

Το SEA STAR λόγω του εορτασμού του Αγ. Παντελήμονα θα τροποποιήσει το πρόγραμμά του για τις συγκεκριμένες ημερομηνίες μόνο ως εξής:

24/7/2004 ΣΑΒΒΑΤΟ

Λιμάνι	Αφιξη	Αναχώρηση
ΤΗΛΟΣ		07.00
ΡΟΔΟΣ	08.30	09.00
ΝΙΣΥΡΟΣ	11.00	11.15
ΤΗΛΟΣ	11.50	18.00
ΝΙΣΥΡΟΣ	18.35	18.50
ΡΟΔΟΣ	20.50	Δ.

25/7/2004 ΚΥΡΙΑΚΗ

Λιμάνι	Αφιξη	Αναχώρηση
ΡΟΔΟΣ		07.30
ΤΗΛΟΣ	08.50	09.00
ΡΟΔΟΣ	10.20	17.00
ΤΗΛΟΣ	18.20	18.30
ΡΟΔΟΣ	19.50	Δ.

26/7/2004 ΔΕΥΤΕΡΑ

Λιμάνι	Αφιξη	Αναχώρηση
ΡΟΔΟΣ		09.00
ΣΥΜΗ	09.50	10.00
ΤΗΛΟΣ	11.00	11.30
ΝΙΣΥΡΟΣ	12.00	12.15
ΤΗΛΟΣ	12.50	14.00
ΡΟΔΟΣ	15.30	16.00
ΤΗΛΟΣ	17.30	Δ.

27/7/2004 ΤΡΙΤΗ

Λιμάνι	Αφιξη	Αναχώρηση
ΤΗΛΟΣ		06.30
ΣΥΜΗ	07.20	07.30
ΡΟΔΟΣ	08.30	09.00
ΧΑΛΚΗ	10.10	12.00
ΤΗΛΟΣ	12.40	17.00
ΝΙΣΥΡΟΣ	17.35	17.45
ΡΟΔΟΣ	19.45	Δ.

28/7/2004 ΤΕΤΑΡΤΗ

Λιμάνι	Αφιξη	Αναχώρηση
ΡΟΔΟΣ		08.00
ΤΗΛΟΣ	09.20	09.30
ΡΟΔΟΣ	10.50	18.30
ΤΗΛΟΣ	19.50	20.00
ΡΟΔΟΣ	21.20	Δ.

29/7/2004 ΣΑΒΒΑΤΟ

Λιμάνι	Αφιξη	Αναχώρηση
ΡΟΔΟΣ		09.00
ΤΗΛΟΣ	10.20	14.30
ΝΙΣΥΡΟΣ	15.00	17.30
ΤΗΛΟΣ	18.00	18.10
ΡΟΔΟΣ	19.30	Δ.

ΠΛΗΡΟΦΟΡΙΕΣ
ΡΟΔΟΣ: ΤΑΡΠΟΝ ΣΠΡΙΝΓΚΣ 44
Τηλ. **22410 78052, 22410 78053**
Κινητό: **6938244523**
ΤΗΛΟΣ: 22460 44000

X 4744-31/8



PELLOS TRAVEL

ΠΟΙΟΤΗΤΑ -ΟΡΓΑΝΩΣΗ-ΕΓΓΥΗΣΗ

ΚΑΛΟΚΑΙΡΙΝΕΣ ΕΚΔΡΟΜΕΣ

21/8-26/8

ΕΞΑΗΜΕΡΗ ΕΚΔΡΟΜΗ

ΑΜΟΡΓΟΣ-ΣΑΝΤΟΡΙΝΗ-ΠΑΡΟΣ-ΜΥΚΟΝΟΣ-ΣΥΡΟΣ-ΝΑΞΟΣ

7/8-12/8

ΕΞΑΗΜΕΡΗ ΕΚΔΡΟΜΗ

ΣΤΗΝ ΚΩΝΣΤΑΝΤΙΝΟΥΠΟΛΗ-ΠΡΙΓΚΗΠΟΝΗΣΣΑ

ΡΟΔΟΣ-ΜΑΡΜΑΡΙΣ-ΕΦΕΣΣΟΣ-ΣΜΥΡΝΗ-ΠΡΟΥΣΑ-ΚΩΝΣΤΑΝΤΙΝΟΥΠΟΛΗ-ΒΑΝΤΙΡΜΑ-ΣΜΥΡΝΗ-ΑΥΔΙΝΙ-ΜΑΡΜΑΡΙΣ-ΡΟΔΟΣ

ΜΟΝΟ ΜΕ 295 ΕΥΡΩ ΤΟ ΑΤΟΜΟ

ΠΕΡΙΛΑΜΒΑΝΟΝΤΑΙ:
2 ΔΙΑΝΥΚΤΕΡΕΥΣΕΙΣ ΣΤΗ ΣΜΥΡΝΗ ΚΑΙ 3 ΚΩΝΣΤΑΝΤΙΝΟΥΠΟΛΗ ΕΙΣΙΤΗΡΙΑ ΡΟΔΟΣ-ΜΑΡΜΑΡΙΣ-ΡΟΔΟΣ, ΦΟΡΟΙ ΤΟΥΡΚΙΑΣ, ΞΕΝΑΓΗΣΕΙΣ, ΜΕΤΑΦΟΡΕΣ ΜΕ ΚΛΙΜΑΤΙΖΟΜΕΝΑ ΠΟΥΛΜΑΝ, ΞΕΝΟΔΟΧΕΙΑ 4****ΚΑΙ 3*** ΑΣΤΕΡΩΝ ΜΕ ΠΡΩΙΝΟ ΚΑΙ ΦΑΓΗΤΟ. ΣΥΝΟΔΟΣ ΓΡΑΦΕΙΟΥ-ΤΑΞΙΔΙΩΤΙΚΗ ΑΣΦΑΛΕΙΑ-Φ.Π.Α

ΔΕΝ ΠΕΡΙΛΑΜΒΑΝΟΝΤΑΙ:
ΑΡΧΑΙΟΛΟΓΙΚΟΙ ΧΩΡΟΙ-ΕΙΣΙΤΗΡΙΑ ΠΛΟΙΩΝ ΥΑΛΟΒΑ-ΚΩΝΣΤΑΝΤΙΝΟΥΠΟΛΗ-ΒΑΝΤΙΡΜΑ.ΕΙΣΙΤΗΡΙΑ ΚΡΟΥΑΖΙΕΡΑΣ ΣΤΑ ΠΡΙΓΚΗΠΟΝΗΣΣΑ –ΔΙΑΣΚΕΔΑΣΗ

28/8-31/8

ΤΕΤΡΑΗΜΕΡΗ ΕΚΔΡΟΜΗ

ΑΜΟΡΓΟΣ-ΤΗΝΟΣ-ΣΥΡΟΣ

ΙΕΡΟ ΠΡΟΣΚΥΝΗΜΑ ΠΑΝΑΠΑ ΧΟΖΟΒΙΩΤΗΣΣΑ-ΠΑΝΑΠΑ ΤΗΣ ΤΗΝΟΥ ΚΑΙ ΑΠΑ ΒΑΡΒΑΡΑ ΣΥΡΟΥ

ΜΕ BLUE STAR FERRIES

ΑΝΑΧΩΡΗΣΗ 28/8: 10:00 ΤΟ ΠΡΩΙ ΗΜΕΡΑ ΣΑΒΒΑΤΟ

ΕΠΙΣΤΡΟΦΗ 31/8: ΣΤΙΣ 07:00 ΤΟ ΠΡΩΙ ΗΜΕΡΑ ΤΡΙΤΗ

ΤΙΜΗ ΜΟΝΟ ΜΕ 195 ΕΥΡΩ ΤΟ ΑΤΟΜΟ

14/8-17/8

ΤΕΤΡΑΗΜΕΡΗ ΕΚΔΡΟΜΗ

KUSADASI- ΣΜΥΡΝΗ -ΕΦΕΣΣΟΣ-ΑΙΒΑΛΙ-ΠΕΡΓΑΜΟΣ

21/8-24/8

ΤΕΤΡΑΗΜΕΡΗ ΕΚΔΡΟΜΗ

ΙΕΡΟ ΠΡΟΣΚΥΝΗΜΑ

ΑΠΟΣ ΡΑΦΑΗΛ ΜΥΤΙΛΗΝΗΣ

ΤΙΜΗ ΜΟΝΟ ΜΕ 235 ΕΥΡΩ ΤΟ ΑΤΟΜΟ

ΣΤΗΝ ΕΚΔΡΟΜΗ ΠΕΡΙΛΑΜΒΑΝΟΝΤΑΙ:
ΕΙΣΙΤΗΡΙΑ ΠΛΟΙΩΝ ΡΟΔΟΣ-ΜΥΤΙΛΗΝΗ--ΡΟΔΟΣ Β. ΘΕΣΗ ΚΑΜΠΙΝΑ
ΠΕΡΙΗΓΗΣΕΙΣ- ΕΚΔΡΟΜΕΣ-ΜΕΤΑΦΟΡΕΣ ΜΕ ΠΟΥΛΜΑΝ- Ξ/Δ ΜΕ ΠΡΩΙΝΟ-ΣΥΝΟΔΟΣ ΓΡΑΦΕΙΟΥ-ΤΑΞΙΔΙΩΤΙΚΗ ΑΣΦΑΛΕΙΑ- Φ.Π.Α
ΔΕΝ ΠΕΡΙΛΑΜΒΑΝΟΝΤΑΙ: ΑΡΧΑΙΟΛΟΓΙΚΟΙ ΧΩΡΟΙ-ΔΙΑΣΚΕΔΑΣΗ

27/8-6/9

11ΗΜΕΡΗ ΕΚΔΡΟΜΗ

ΙΚΟΝΙΟ-ΚΑΠΠΑΔΟΚΙΑ-ΑΓΚΥΡΑ-ΣΑΜΨΟΥΝΤΑ-ΤΡΑΠΕΖΟΥΝΤΑ-ΠΑΝΑΓΙΑ ΣΟΥΜΕΛΑ-ΚΩΝΣΤΑΝΤΙΝΟΥΠΟΛΗ

ΜΑΡΜΑΡΙΣ-ΙΚΟΝΙΟ-ΚΑΠΠΑΔΟΚΙΑ-ΑΓΚΥΡΑ-ΣΑΜΨΟΥΝΤΑ-ΤΡΑΠΕΖΟΥΝΤΑ-ΠΑΝΑΓΙΑ ΣΟΥΜΕΛΑ-ΚΩΝΣΤΑΝΤΙΝΟΥΠΟΛΗ-ΠΡΙΓΚΗΠΟΝΝΗΣΑ-ΠΡΟΥΣΑ-ΣΜΥΡΝΗ-ΕΦΕΣΣΟΣ-ΜΑΡΜΑΡΙΣ

ΕΙΣΙΤΗΡΙΑ ΜΕ ΟΑ, AEGEAN ΚΑΙ CHARTER ΓΙΑ ΟΛΟ ΤΟΝ ΚΟΣΜΟ ΑΕΡΟΠΟΡΙΚΑ ΕΙΣΙΤΗΡΙΑ ΜΕ CHARTER ΓΙΑ UK (ΓΙΑ ΟΛΕΣ ΤΙΣ ΠΟΛΕΙΣ ΤΗΣ ΑΓΓΛΙΑΣ), GERMANY, AUSTRIA, SWEDEN, ITALY ... Από 60 ΕΥΡΩ ΕΙΣΙΤΗΡΙΑ ΑΚΤΟΠΛΟΪΚΑ
ΕΙΔΙΚΑ ΠΑΚΕΤΑ ΓΙΑ ΜΕΜΟΝΩΜΕΝΟΥΣ, ΣΥΛΛΟΓΟΥΣ, ΝΕΟΝΥΜΦΟΥΣ ΓΙΑ ΕΛΛΑΔΑ, ΕΥΡΩΠΗ ΚΑΙ ΓΙΑ ΟΛΟ ΤΟΝ ΚΟΣΜΟ

Για περισσότερες πληροφορίες, κρατήσεις και αναλυτικά προγράμματα στο πρακτορείο γενικού τουρισμού:

Pellos travel

ΛΕΩΦΟΡΟΣ ΚΑΛΛΙΘΕΑΣ ΦΑΛΗΡΑΚΙ
ΤΗΛ 2241087615, 2241086298 • FAX 2241087616
e-mail
pellostravel@hellasnet.gr
9132-5/8

Βάζει τον τουρισμό σε νέα τροχιά

Η Εκθεση «Φιλοξένια»

ΘΑ ΛΕΙΤΟΥΡΓΗΣΕΙ ΑΠΟ 4 ΜΕΧΡΙ 7 ΝΟΕΜΒΡΙΟΥ

Μεγαλύτερη και ποιοτικότερη από κάθε προηγούμενη διοργάνωση αναμένεται να είναι η φετινή - επετειακή 20η Διεθνής Έκθεση Τουρισμού Philoxenia 2004, που διοργανώνει η Helexpo, υπό την αιγίδα του υπουργείου Τουριστικής Ανάπτυξης και του ΕΟΤ, από τις 4 έως τις 7 Νοεμβρίου, στις εγκαταστάσεις του Διεθνούς Εκθεσιακού Κέντρου Θεσσαλονίκης.



Η φετινή διοργάνωση αποτέλεσε αντικείμενο της χθεσινής σύσκεψης Helexpo - ΕΟΤ, με επικεφαλείς τους προέδρους της Helexpo κ. Αριστοτέλη Θωμόπουλο και του ΕΟΤ κ. Χάρη Κοκκώση. Στη σύσκεψη συμμετείχαν ο Διευθύνων Σύμβουλος της Helexpo κ. Θέμης Καρτιώτης, ο Γενικός Διευθυντής του ΕΟΤ κ. Κώστας Κατσιγιάννης, ο προϊστάμενος Διεύθυνσης Τουρισμού Περιφέρειας Κεντρικής Μακεδονίας κ. Θωμάς Γκουντάντσης, το μέλος της διοίκησης της Helexpo κ. Κυριάκος Πozρικίδης, ο Γενικός Διευθυντής κ. Γιάννης Παπακωνστίνου και υπηρεσιακοί παράγοντες των δύο οργανισμών.

Κατά τη συνάντηση συζητήθηκε η αναβάθμιση της Philoxenia και η ενίσχυση του εμπορικού της σκέλους, ενώ διερευνήθηκε η δυνατότητα ανάθεσης από τον ΕΟΤ στη Helexpo της προώθησης και της προβολής του ελληνικού τουριστικού προϊόντος στο εξωτερικό, καθώς και η συμμετοχή του ΕΟΤ σε όλες τις κλαδικές εκθέσεις της Helexpo, ως δίοδοι επικοινωνίας με το εξωτερικό.

Στο πλαίσιο της συνεργασίας ΕΟΤ - Helexpo, με στόχο την αναβάθμιση της 20ης Philoxenia και την ενίσχυση του εμπορικού της σκέλους, αποφασίσθηκαν μεταξύ άλλων τα ακόλουθα:

* Τιμώμενη χώρα της φετινής διοργάνωσης θα είναι η Κίνα, η οποία θα συμμετέχει σε ειδικό σταντ - παρουσίασης της χώρας, ως τουριστικό και πολιτιστικό προορισμό, με ομάδα tour operators, καθώς, και με διάφορες εκδηλώσεις, όπως γαστρονομία, δρώμενα κ.α. Η συμμετοχή της Κίνας, ως τιμώμενη χώρα, η οποία είναι η μεγαλύτερη αγορά στον κόσμο, δίνει το στίγμα των νέων αγορών στις οποίες στοχεύει η Philoxenia.

* Στη διάρκεια της έκθεσης θα πραγματοποιηθεί Ελληνοβουλγαρικό Τουριστικό Forum, με στόχο την ανάπτυξη της βαλκανικής τουριστικής συνεργασίας.

* Κατά τη φετινή Philoxenia, θα πραγματοποιηθεί συνάντηση με θέμα "Νέες τουριστικές αγορές - νέα τουριστικά προϊόντα".

* Στην έκθεση θα κληθούν περισσότεροι από 100 hosted buyers και επιλεγμένοι δημοσιογράφοι από τον ειδικό τύπο της Ελλάδας και του εξωτερικού, με στόχο την ενίσχυση της εμπορικότητάς της.

* Ενόψει της διοργάνωσης, θα πραγματοποιηθεί τριήμερο Road Show, σε όλες τις Βαλκανικές πρωτεύουσες, στο διάστημα από το τέλος Σεπτεμβρίου έως το πρώτο δεκαπενθήμερο του Οκτωβρίου, με στόχο την παρουσίαση της Philoxenia και την επαφή με επαγγελματίες του τουρισμού, ώστε να επισκεφθούν την Έκθεση.

Σημειώνεται ότι για την καλύτερη επιτυχία της 20ης Philoxenia, ο ΕΟΤ κινητοποιεί τα γραφεία του στο εξωτερικό, ενισχύοντας σχετική πρωτοβουλία της Helexpo. Η φετινή διοργάνωση, στοχεύει να αποτελέσει έναν από τους κύριους άξονες στήριξης, ανάπτυξης και προώθησης της εθνικής τουριστικής πολιτικής, να συμβάλλει σημαντικά στην ενίσχυση των εμπλεκόμενων με τον τουρισμό φορέων και επιχειρήσεων και να δώσει απαντήσεις για τις σύγχρονες μορφές οργάνωσης και αναβάθμισης του τουρισμού.

Η 20η Philoxenia, θα αποτελέσει σημείο παγκόσμιας τουριστικής αναφοράς, μια μεγάλη εκθεσιακή τουριστική αγορά, παρατηρητήριο των τάσεων και των εξελίξεων της τουριστικής βιομηχανίας, καθώς και forum επιχειρηματικών συναντήσεων και αποφάσεων διεθνούς εμβέλειας. Μάλιστα, η διοργάνωση αναμένεται να έχει αύξηση εκθετών κατά 10%, σε σχέση με πέρυσι, και σημαντική αύξηση επισκεπτών. Ήδη, έχει δηλώσει συμμετοχή το μεγαλύτερο μέρος των εκθετών που συμμετείχαν πέρυσι, καθώς και αρκετές νέες επιχειρήσεις, ειδικά του ξενοδοχειακού εξοπλισμού, για τις ανάγκες της προβολής των οποίων, η Helexpo, διαθέτει ακόμη ένα περίπτερο 2.000 τ.μ.

Η Philoxenia, κατά τις δύο πρώτες ημέρες της λειτουργίας της, δηλαδή στις 4 και 5 Νοεμβρίου, είναι ανοικτή μόνο για τους εμπορικούς επισκέπτες, ενώ το Σαββατοκύριακο 6 και 7 Νοεμβρίου, ανοίγει τις πύλες της και για το ευρύ κοινό. Στο πλαίσιο της έκθεσης θα πραγματοποιηθούν πλήθος παράλληλων εκδηλώσεων, καθιστώντας την ένα ολοκληρωμένο επικοινωνιακό γεγονός.

Η έκθεση θα αναπτυχθεί σε οκτώ περίπτερα, και συγκεκριμένα: στα 8, 9 και 10, όπου θα προβάλλονται επιχειρήσεις ξενοδοχειακού εξοπλισμού, στα 13 και 15, όπου θα προβάλλονται ξενοδοχεία, τουριστικά γραφεία, αεροπορικές εταιρίες, ναυτιλιακές εταιρίες και ο ειδικός τύπος, στα περίπτερα 12 και 16, στα οποία θα προβάλλονται οι τουριστικοί προορισμοί της Ελλάδος με τις Περιφέρειες, τις Νομαρχίες και τους Δήμους και στο περίπτερο 14, στο οποίο θα στεγαστούν οι επίσημες ξένες κρατικές συμμετοχές.

Η Helexpo συνεργάζεται και διευκολύνει τη συμμετοχή τους στην έκθεση, με τους συλλόγους ΣΕΤΕ, ΗΑΤΤΑ, Ε.Τ.Γ.Μ.Θ., Σ.Π.Τ.Μ.Θ. και τις Ενώσεις Ξενοδόχων όλης της χώρας. Επίσης, στο πλαίσιο της συνεργασίας της με τη Helexpo, τα μέλη της Ένωσης Ξενοδόχων Θεσσαλονίκης προσφέρουν ειδικές τιμές στους εκθέτες όλων των κλαδικών εκθέσεων και της Philoxenia, ενώ η Ολυμπιακή Αεροπορία προσφέρει στους εκθέτες έκπτωση 75% στα εισιτήρια εξωτερικού και 50% στα εισιτήρια εσωτερικού.

Τι θα πρέπει να προσέξουμε

Τα άοχτμα των διακοπών

ΠΩΣ Θ' ΑΠΟΦΥΓΟΥΜΕ ΤΑ ΑΠΡΟΟΠΤΑ

Το καλοκαίρι έχει ήδη ξεκινήσει και πολλοί από εμάς ετοιμαζόμαστε να περάσουμε μερικές όμορφες στιγμές στην θάλασσα ή στο βουνό. Η Συνεπίκουρος Δημάρχου και υπεύθυνη του γραφείου κα. Λιλή Χριστοφάκη- Τρίπη μας πληροφορεί ότι για να περάσουμε όμορφα στις διακοπές θα πρέπει να ενημερωθούμε για τα δυσάρεστα συμπτώματα του Jet Lag και της ναυτίας που δημιουργούνται κατά την διάρκεια του ταξιδιού μας είτε με το αεροπλάνο, το καράβι ή το αυτοκίνητο.

Το Γραφείο Ενημέρωσης Καταναλωτή μας προτείνει λοιπόν να ακολουθήσουμε μερικές απλές αλλά βασικές συμβουλές ώστε να αποφύγουμε τυχόν απρόοπτα που θα χαλάσουν τις διακοπές μας.

Jet Lag

Το φαινόμενο του jet lag προκαλείται από το γεγονός ότι το αεροπλάνο διασχίζει σε σύντομο χρονικό διάστημα περιοχές με διαφορετικές ωρολογιακές ζώνες. Καθώς αλλάζει η φυσιολογική αλληλουχία ημέρας και νύχτας και συνεπώς η καθιερωμένη χρονική σειρά των συνηθειών της διατροφής, του ύπνου και των άλλων δραστηριοτήτων, προκαλείται σύγχυση στους μηχανισμούς που ελέγχουν το ρυθμό της καθημερινής δραστηριότητας. Ακόμη η πολύωρη καθιστή θέση και ο ξηρός αέρας του αεροπλάνου επιβαρύνουν τον οργανισμό.

Τα τυπικά συμπτώματα του jet lag είναι η κόπωση, η νευρικότητα, η αϋπνία, ο πονοκέφαλος, η αδυναμία συγκέντρωσης της προσοχής, η αδυναμία προσανατολισμού και , γενικότερα, η κακή διάθεση.

Συμβουλές για να αντιμετωπίσετε ή να μειώσετε τα συμπτώματα:

1. Να έχετε κοιμηθεί αρκετές ώρες το βράδυ πριν από την πτήση. Φροντίστε να ξεκινήσετε για το ταξίδι σας εντελώς ξεκούραστοι και ήρεμοι

2. Την ημέρα του ταξιδιού φορέστε άνετα ρούχα και αναπαυτικά παπούτσια. Προσαρμόστε το κάθισμά σας στη θέση που ξεκουράζει περισσότερο το σώμα.

3. Στο αεροπλάνο θα πρέπει να κάνετε συχνά διαλείμματα για να τεντώνετε τα μέλη του σώματός σας και να περπατάτε.

4. Θα πρέπει να πίνετε αρκετό νερό πριν και κατά τη διάρκεια της πτήσης για να περιορίσετε τα προβλήματα που προκαλούνται από την αφυδάτωση, όπως ζάλη, το αίσθημα αδυναμίας και η δυσκοιλιότητα

5. Αποφύγετε τα λιπαρά φαγητά με τα πολλά καρυκεύματα. Καλό είναι να τρώτε ελαφρά και να αποφεύγετε ή να περιορίζετε την κατανάλωση καφεΐνης.

6. Όταν ταξιδεύετε μην καπνίζετε, μην πίνετε αλκοολούχα ποτά και μην παίρνετε φάρμακα όταν δεν είναι απαραίτητο.

7. Εφόσον είναι δυνατό «σπάστε» το ταξίδι στα δυο. Επιλέξτε κάποια πτήση με ενδιάμεσο σταθμό ούτως ώστε να ξεκουραστείτε ή ακόμη και να κοιμηθείτε.

8. Μόλις φτάσετε στον προορισμό σας προσαρμόστε τις ώρες των γευμάτων σας και τις άλλες καθημερινές δραστηριότητες σας στο νέο ωράριο για να εναρμονίσετε το βιολογικό σας ρολόι με τις νέες συνθήκες.

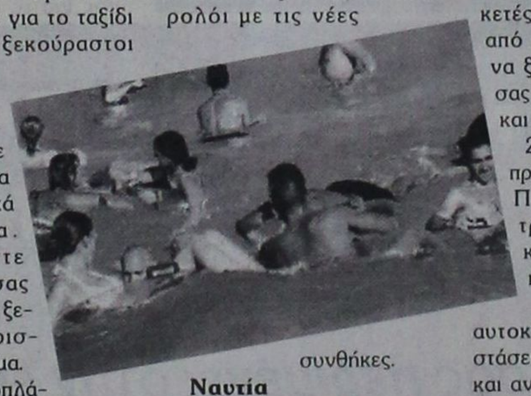

Ναυτία

Ο λόγος που παθαίνουμε ναυτία είναι γιατί σε συγκεκριμένες περιπτώσεις ο εγκέφαλός μας δέχεται την ίδια στιγμή διαφορετικά μηνύματα και αδυνατεί να τα ερμηνεύσει. Ο εγκέφαλός μας δέχεται μηνύματα από τα μάτια και τα αφτιά και τους υποδοχείς της πίεσης στο δέρμα και στις αρθρώσεις, τα οποία ερμηνεύει για να ελέγξει την ισορροπία μας. Όταν ταξιδεύουμε, οι συνεχείς αλλαγές της θέσης μας αναγκάζουν τα μάτια και τα αφτιά μας να στέλνουν αντικρουόμενα μηνύματα στον εγκέφαλο. Η αδυναμία του εγκεφάλου να τα ερμηνεύσει οδηγεί στη ναυτία. Το πρώτο που θα παρατηρήσουμε σε έναν άνθρωπο που παθαίνει ναυτία είναι ότι χλομιάζει και ότι παγώνουν τα άκρα του, λόγω της μείωσης της κυκλοφορίας του αίματος στο κεφάλι. Το αίσθημα που νιώθουμε είναι η δυσφορία, η ζάλη, ο ιδρώτας, η εξάντληση που πολύ συχνά οδηγούν στον εμετό.

Συμβουλές για να αποφύγετε τη ναυτία:

1. Να έχετε κοιμηθεί αρκετές ώρες το βράδυ πριν από το ταξίδι. Φροντίστε να ξεκινήσετε το ταξίδι σας εντελώς ξεκούραστοι και ήρεμοι.

2. Τα γεύματα σας θα πρέπει να είναι ελαφριά. Προτιμήστε την ξηρά τροφή (φρυγανιές, κράκερ) και πίνετε μικρές γουλιές νερό.

3. Αν ταξιδεύετε με αυτοκίνητο κάντε συνεχές στάσεις. Κάντε λίγα βήματα και αναπνεύστε καθαρό αέρα.

4. Αποφεύγετε να κοιτάζετε από τα παράθυρα του αυτοκινήτου, γιατί η γρήγορη εναλλαγή των εικόνων θα σας ζαλίσει πολύ γρήγορα.

5. Αποφεύγετε το διάβασμα και προσπαθήστε να επικεντρώσετε το βλέμμα σας σε κάτι σταθερό.

6. Σε ταξίδι με πλοίο μην παραμένετε ποτέ σε κλειστούς χώρους και προτιμήστε τις θέσεις που βρίσκονται στο κέντρο.

7. Στο αεροπλάνο προτιμήστε τις θέσεις στο φτερό και στο λεωφορείο αποφύγετε τα καθίσματα πάνω από τις ρόδες.

Η κα. Λιλή Χριστοφάκη Τρίπη σας εύχεται ένα ευχάριστο και ξεκούραστο καλοκαίρι.

Ναυτικό Πρακτορείο

TSAGARIS

GA FERRIES

Ε/Γ-Ο/Γ ΑΝΘΗ ΜΑΡΙΝΑ
Ε/Γ-Ο/Γ ΜΑΡΙΝΑ
Ε/Γ-Ο/Γ ΡΟΔΑΝΘΗ

ΡΟΔΟΣ - ΠΕΙΡΑΙΑΣ

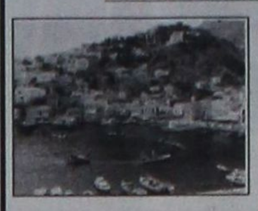

ΠΕΜΠΤΗ 22/7
• ΑΝΘΗ ΜΑΡΙΝΑ 17.00 Κω - Μύκονο - Πειραιά

ΠΑΡΑΣΚΕΥΗ 23/7
• ΜΑΡΙΝΑ 15.00 Νίσυρο - Κω - Κάλυμνο - Λέρο - Πάτμο - Πειραιά

ΣΑΒΒΑΤΟ 24/7
• ΑΝΘΗ ΜΑΡΙΝΑ 17.00 Κω - Λέρο - Πάτμο - Πειραιά

ΚΥΡΙΑΚΗ 25/7
• ΜΑΡΙΝΑ 16.00 Κω - Κάλυμνο - Αστυπάλαια - Κατάπολα - Πειραιά



ΔΕΥΤΕΡΑ 26/7
• ΑΝΘΗ ΜΑΡΙΝΑ 08.00 Κω - Πειραιά
• ΡΟΔΑΝΘΗ 15.00 Σύμη - Τήλο - Νίσυρο - Κω - Κάλυμνο - Πειραιά

ΤΡΙΤΗ 27/7
• ΑΝΘΗ ΜΑΡΙΝΑ 17.00 Κω - Λέρο - Πάτμο - Πειραιά

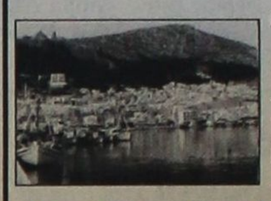

ΤΕΤΑΡΤΗ 28/7
• ΡΟΔΑΝΘΗ 15.00 Τήλο - Νίσυρο - Κω - Κάλυμνο - Πειραιά
• ΜΑΡΙΝΑ 17.00 Σύμη - Λέρο - Πάτμο - Πειραιά

ΠΕΜΠΤΗ 29/7
• ΑΝΘΗ ΜΑΡΙΝΑ 17.00 Κω - Μύκονο - Πειραιά

ΠΑΡΑΣΚΕΥΗ 30/7
• ΜΑΡΙΝΑ 15.00 Νίσυρο - Κω - Κάλυμνο - Λέρο - Πάτμο - Πειραιά



ΣΑΒΒΑΤΟ 31/7
• ΑΝΘΗ ΜΑΡΙΝΑ 17.00 Κω - Λέρο - Πάτμο - Πειραιά

ΚΥΡΙΑΚΗ 1/8
• ΜΑΡΙΝΑ 16.00 Κω - Κάλυμνο - Αστυπάλαια - Κατάπολα - Πειραιά

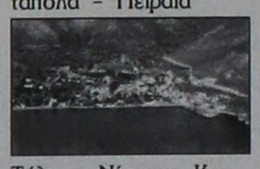

ΔΕΥΤΕΡΑ 2/8
• ΑΝΘΗ ΜΑΡΙΝΑ 08.00 Κω - Πειραιά
• ΡΟΔΑΝΘΗ 16.00 Σύμη - Τήλο - Νίσυρο - Κω - Κάλυμνο - Πειραιά

ΤΡΙΤΗ 3/8
• ΑΝΘΗ ΜΑΡΙΝΑ 17.00 Κω - Λέρο - Πάτμο - Πειραιά

ΤΕΤΑΡΤΗ 4/8
• ΡΟΔΑΝΘΗ 15.00 Τήλο - Νίσυρο - Κω - Κάλυμνο - Πειραιά
• ΜΑΡΙΝΑ 17.00 Σύμη - Λέρο - Πάτμο - Πειραιά

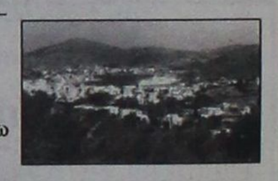

ΠΕΜΠΤΗ 5/8
• ΑΝΘΗ ΜΑΡΙΝΑ 17.00 Κω - Μύκονο - Πειραιά

ΠΑΡΑΣΚΕΥΗ 6/8
• ΜΑΡΙΝΑ 15.00 Νίσυρο - Κω - Κάλυμνο - Λέρο - Πάτμο - Πειραιά

ΠΡΟΣΦΟΡΑ

Πακέτα εισιτηρίων άνω των 300,00 ευρώ μπορείτε να εξοφλήσετε σε 4 άτοκες μηνιαίες δόσεις με την πιστωτική σας κάρτα VISA ή MASTER!!!

Η εταιρία μας βρίσκεται στην ευχάριστη θέση να σας ενημερώσει ότι:

1. Θα προσφέρονται **ειδικές τιμές** σε όλες τις θέσεις για οικογενειακά πακέτα
2. Εισιτήρια ΜΕΤ'ΕΠΙΣΤΡΟΦΗΣ, ειδικές τιμές.

X4730-31/8

TSAGARIS TRAVEL
Σαχτούρη 5 (έναντι Τελωνείου)
Τηλ.: 22410 36170, 30406, 35066, 28597

ΠΡΑΚΤΟΡΕΙΟ ΤΑΞΙΔΙΩΝ

ΣΑΒΒΑΣ ΣΑΗΣ

Με την ευκαιρία της λειτουργίας του **νέου** μας πρακτορείου στην οδό ΤΑΡΠΟΝ ΣΠΡΙΓΚΣ 42 δίπλα στην Τράπεζα Πίστεως

ΠΡΟΣΦΕΡΟΥΜΕ

τα φθηνότερα αεροπορικά εισιτήρια για όλο τον κόσμο με όλες τις αεροπορικές πτήσεις

ΠΡΟΣΟΧΗ:

ΠΛΗΡΟΦΟΡΙΕΣ ΔΕΝ ΔΙΔΟΝΤΑΙ ΑΠΟ ΤΟ ΤΗΛΕΦΩΝΟ ΜΟΝΟ ΠΡΟΣΩΠΙΚΗ ΠΑΡΟΥΣΙΑ ΣΑΣ

Ακόμη:

- ΒΙΖΑ επισκέπτου για ΑΥΣΤΡΑΛΙΑ σε μία μέρα
- Εκδοση διαβατηρίων
- Εκδοση αδειών αυτοκινήτων

ΞΕΝΟΔΟΧΕΙΑ ΣΤΗΝ ΑΘΗΝΑ

PRESIDENT Α' Κατηγορίας Λεωφόρος Κηφησίας	
Μονόκλινο	€ 70 έως 31/7
Δίκλινο για μονόκλινο	€ 75 έως 31/7
Δίκλινο	€ 80 έως 31/7
Τρίκλινο	€ 105 έως 31/7
ELECTRA HOTEL Α' Κατηγορίας Ερμού 5	
Μονόκλινο	€ 132
Δίκλινο	€ 155
Τρίκλινο	€ 180
DORIA HOTEL Β' Κατηγορίας Πειραιώς 15-17 (κοντά στην Ομόνοια)	
Μονόκλινο	€ 66
Δίκλινο	€ 76
Τρίκλινο	€ 100
ESPERIA HOTEL Α' Κατηγορίας Σταδίου 22	
Μονόκλινο	€ 113
Δίκλινο	€ 128
Τρίκλινο	€ 142
BEST WESTERN Α' Κατηγορίας, ILISIA Μιχαλακοπούλου	
Μονόκλινο	€ 74
Δίκλινο	€ 84
Τρίκλινο	€ 100
ARETOUSA Β' Κατηγορίας Μητροπόλεως Σύνταγμα	
Μονόκλινο	€ 65
Δίκλινο	€ 90
Τρίκλινο	€ 100
ROYAL OLYMPIC LUX κοντά στο Σύνταγμα	
Μονόκλινο	€ 110
Δίκλινο	€ 120
Τρίκλινο	€ 142
ASTOR Σύνταγμα	
Μονόκλινο	€ 81
Δίκλινο για μονόκλινο	€ 90
Δίκλινο	€ 99
Τρίκλινο	€ 119
GRAND HOTEL Β' Κατηγορίας Πατησίων & Βερανζέρου 10	
Μονόκλινο	€ 65
Δίκλινο	€ 75
Τρίκλινο	€ 95
VERGINA Β' Κατηγορίας ΘΕΣ/ΚΗ (κεντρικό)	
Μονόκλινο	€ 62
Δίκλινο	€ 78
Τρίκλινο	€ 117

ΣΑΣ ΣΥΜΦΕΡΕΙ ΠΡΙΝ ΚΛΕΙΣΕΤΕ ΟΠΟΥΔΗΠΟΤΕ ΝΑ ΜΑΣ ΕΠΙΣΚΕΦΘΕΙΤΕ

ΠΡΑΚΤΟΡΕΙΟ ΤΑΞΙΔΙΩΝ

ΣΑΒΒΑΣ ΣΑΗΣ

ΤΑΡΠΟΝ ΣΠΡΙΓΚΣ 42

δίπλα στην Τράπεζα Πίστεως

• Τηλ. 22410 39781-3

X.4734-31/8

Σήμερα και αύριο στην Τάφρο

Αριστοφάνης αλά Συμιακά!..

ΠΑΡΑΣΤΑΣΕΙΣ ΜΕ ΤΙΣ «ΕΚΚΛΗ-ΣΥΜΗ-ΑΖΟΥΣΕΣ»

Με ζωηρό ενδιαφέρον αναμένεται από τους συμπολίτες μας η παράσταση του Συμιακού Θεάτρου «ΕΚΚΛΗ-ΣΥΜΗ-ΑΖΟΥΣΕΣ», που διοργάνωσε ο ΠΟΛΙΤΙΣΤΙΚΟΣ ΟΡΓΑΝΙΣΜΟΣ ΔΗΜΟΥ ΡΟΔΙΩΝ, στα πλαίσια του θεατρικού κύκλου «Η Ρόδος συναντά την Επίδαυρο». Η παράσταση θα πραγματοποιηθεί το Σάββατο 31 Ιουλίου και την Κυριακή 1 Αυγούστου, στις 9:00 το βράδυ στο θέατρο της Μεσαιωνικής Τάφρου. Το Συμιακό Θέατρο κλείνει φέτος είκοσι χρόνια συνεχούς παρουσίας στα θεατρικά δρώμενα του τόπου. Με την ευκαιρία αυτής της επετείου, αξίζει να κάνουμε μια αναδρομή στο θεατρικό του παρελθόν και να αναφέρουμε τα έργα που κατά καιρούς ανέβασε, αρχίζοντας από «το Γκάστρι του Λισαβιού». Ακολούθησαν «Τα καώματα της Αννίκας», «Τους άντρες μας χωρίζουμε το Μηλιανό ψηφίζουμε», «Αναχούχλιν το χουχλί», «Σασέρα», «Λυσιστράτη», «Ο Συμιακός γάμος», «Ο Αλέμπνας», «Ο καλυτερεσένος», «Οι γαππνιάρηδες», «Ο Κουκουμάς», «Το λωλωπάντρεμα», «Η Γκόλφω η Συμιακιά», «Οι Θεσμοφοριάζουσες», «Σαν παραμύτι», ο γάμος του Νιορδανά» κ. α.

Κατά τη διάρκεια της θεατρικής του πορείας, συνεργάστηκε με κορυφαίους θεατρανθρώπους, όπως οι: Γιώργος Ρεμούνδος, Ελλη Παρασκευά, Τάσος Καρακατσάνης, Μιχάλης Σδούγκος, Γιάννης Μαργαρίτης, Νίκος Χατζηπαπάς, Κώστας Κατσουλάκης, Αντώνης Μπαμπούνης. Ανέβασε αξιόλογα έργα που τα αγκάλιασε το κοινό. Ενδεικτική ήταν η παράσταση της Λυσιατράτης, αφού επί πέντε συνεχόμενες βραδιές οι θεατές είχαν κατακλύσει ασφυκτικά το χώρο της Τάφρου και κόπηκαν 12,500 εισιτήρια, ένα ρεκόρ που ακόμη δεν έχει καταρριφθεί.

Ανάλογη επιτυχία γνώρισε το Συμιακό Θέατρο και εκτός Ρόδου, όπως στον Λυκαβητό, στο Δημοτικό Θέατρο Πειραιά, στο Θέατρο του Δήμου Αθηναίων, στην Λεμεσό της Κύπρου, στα περισσότερα χωριά της Ρόδου και φυσικά στη Σύμη.

Το Συμιακό Θέατρο επεκτείνεται και σε άλλες δραστηριότητες αφού μέσα απ' αυτό γεννήθηκε το σπίτι και μέσα από τις παραστάσεις του επιτελεί κι ένα κοινωνικό έργο.

Η μετάφραση και η διασκευή στο γλωσσικό ιδίωμα της Σύμης είναι του Μανόλη Αντωνόγλου, η μουσική του Τάσου Καρακατσάνη, οι χορογραφίες της Ελλης Παρασκευά, τα σκηνικά και τα κοστούμια του Σάβββα Κούτρου, η επιμέλεια των κοστουμιών της Στέμης Δανιηλίδου και η αφίσα της Αλκηστης Μιχαηλίδου.

Για την κατασκευή του σκηνικού δούλεψαν οι: Δημήτρης Βογιατζάκης, Νίκος Κοντονικόλας, Σταμάτης Κούρος, Γιάννης Μαρίνος και Αντώνης Χατζημάρκος. Υπεύθυνοι φώτισμού και ήχου είναι οι: Λάλος Σταματιάδης, Παναγιώτης Μανταλιός και Λουκάς Στεφάνου. Τα υπέροχα κοστούμια έραψε η κ. Ιωάννα Καβάδα. Συμμετέχουν τριάντα ηθοποιοί του Συμιακού Θεάτρου οι οποίοι δεν έχουν τίποτε να ζηλέψουν από τους επαγγελματίες του είδους και υπόσχονται άφθονο κι αβίαστο γέλιο.

Ο Θεατρικός κύκλος συνεχίζεται με τον «Ιππόλυτο» του Ευριπίδη, την Τρίτη, 3 Αυγούστου στις 9:30 το βράδυ, στο Θέατρο της Μεσαιωνικής Τάφρου.

Είναι μια παραγωγή του Εθνικού Θεάτρου, σε σκηνοθεσία του Βασίλη Νικολαΐδη. Η μετάφραση είναι του Στρατή Πασχάλη, τα σκηνικά και τα κοστούμια του Γιώργου Πάτσα, η χορογραφία της Ερσης Πήττα, η μουσική του Δημήτρη Μητρόπουλου και οι φωτισμοί του Λευτέρη Παπαδόπουλου.

Τον Ιππόλυτο υποδύεται ο Κωνσταντίνος Μαρκουλάκης, την Αφροδίτη η Μαρία Νυπλιώτου, τον Θεράποντα ο Γιώργος Τσιδίμης, την τροφό η Μπέττυ Βαλάση, την Φαίδρα η Φιλαρέτη Κομνηνού, την Θεράπαινα η Μαρίνα Ξένου, τον Θησέα ο Χρήστος Πάρλας τον Αγγελιοφόρο ο Θόδωρος Κατσαφάδος και τη Αρτεμη η Μαριάνθη Σοντάκη.

Η ΠΡΟΠΩΛΗΣΗ ΤΩΝ ΕΙΣΙΤΗΡΙΩΝ ΣΥΝΕΧΙΖΕΤΑΙ ΣΤΟ ΚΙΝΗΜΑΤΟΘΕΑΤΡΟ ΡΟΔΟΝ ΚΑΤΑ ΤΙΣ ΩΡΕΣ 9:00-13:00 ΚΑΙ 18:00-21:00

Τριήμερες εκδηλώσεις στα Σιάννα

Γιορτή μελιού και σούμας

ΕΚΘΕΣΗ ΜΕ ΠΑΡΑΔΟΣΙΑΚΑ ΣΚΕΥΗ

Την Παρασκευή και το Σάββατο 6 και 7 Αυγούστου, ο Πολιτιστικός Σύλλογος Σιαννών «Η ΒΡΑΣΙΑ» σε συνεργασία με το Δήμο Αταβύρου και με τη στήριξη της Κοινοτικής Πρωτοβουλίας «LEADER» οργανώνει στα Σιάννα την «γιορτή μελιού και σούμας».

Το πρόγραμμα έχει όπως παρακάτω:

Παρασκευή 6 Αυγούστου

19.30-21.30 Χαιρετισμοί επισήμων - Συζήτηση για το μέλι και τη μέλισσα με εισηγητές τους:

- Ανδρέα Θρασυβούλου, Καθηγητή Μελισσοκομίας ΑΠΘ.
- Παντελή Διακογεωργίου, Νομίατρο - Δημοτικό Σύμβουλο Δ. Αταβύρου
- Χρύσα Καραγιάννη, Διαιτολόγιο - Διατροφολόγο.

21.30-23.00 Θεατρική παράσταση με θέμα «Κυπριακός Γάμος» από τον Πολιτιστικό Ομιλο της κατεχόμενης Μόρφου Κύπρου

Σάββατο 7 Αυγούστου

20.30-22.00 Μουσικοχορευτική παράσταση από συγκρότημα παραδοσιακών χορών της Νέλλης Δημόγλου.

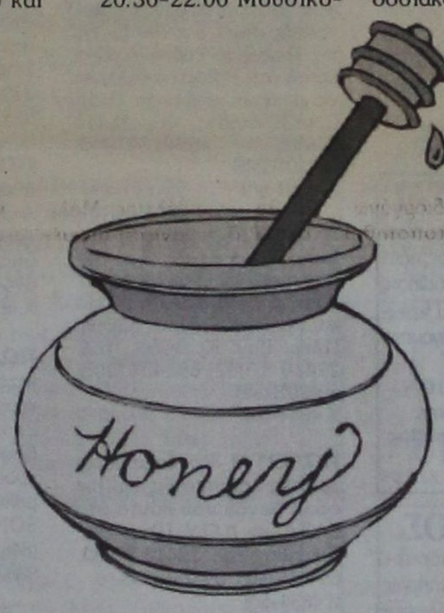

22.00 Λαϊκή μουσική βραδιά με χορό στην πλατεία του χωριού.

Κατά τη διάρκεια του διημέρου θα εκτίθενται σε ειδικά περίπτερα παραδοσιακά προϊόντα. Οι δραστηριότητες αυτές έχουν ως στόχο να γνωρίσει ο κόσμος τα ποιοτικά παραδοσιακά προϊόντα που παράγονται στην περιοχή του δήμου Αταβύρου, να τα εμπιστευθεί και στην συνέχεια να τα προτιμά βοηθώντας έτσι και στην ανάπτυξη της τοπικής οικονομίας.

Ο Δήμος Αταβύρου πιστεύει ότι το νησί πρέπει να αναπτύξει όλες τις παραγωγικές του δυνατότητες, οι οποίες είναι αρκετές, ούτως ώστε να φθάσει να έχει μία ισόρροπη ανάπτυξη προς όφελος της απασχόλησης, της αναζωογόνησης της υπαίθρου αλλά και της οικονομίας του νησιού.

VANIK TOURS

ΓΙΑΝΝΗΣ και ΣΕΒΑ ΒΑΛΣΑΜΙΔΗ

VANIK σημαίνει ΑΛΗΘΕΙΑ

ΑΚΤΗ ΚΑΝΑΡΗ 17, ΨΑΡΟΠΟΥΛΑ - ΑΝΕΤΟ ΠΑΡΚΙΝΓΚ •Ανοικτά:

ΔΕ-ΣΑ 08.30 - 14.00 & 16.30 - 20.30

Τηλ. 22410 35191, 37621 κινητό: 6945798148 , FAX 22410 29532

Το γραφείο μας πάντα πρώτο σε κρατήσεις ξενοδοχείων εξασφάλισε και σας προσφέρει καταπληκτικές τιμές για τα παρακάτω ξενοδοχεία σε ΠΑΚΕΤΑ (έκδοση εισιτηρίων R/T) από 1/4/2004-31/10/2004

Απευθυνόμαστε σε σας που θέλετε και η κράτησή σας να είναι σωστή και το δωμάτιό σας να σας περιμένει

1ον HOTEL PRESIDENT	
Α΄ Κατηγορίας	
Λεωφόρος Κηφισίας (ΟΛΑ ΑΝΑΚΑΙΝΙΣΜΕΝΑ)	
Μονόκλινο	€ 70
Δίκλινο για μονόκλινο	€ 75
Δίκλινο	€ 80
Τρίκλινο	€ 105
2ον HOTEL ZAFOLIA	
Α΄ Κατηγορίας	
Λεωφόρος Αλεξάνδρας	
Μονόκλινο	€ 142
Δίκλινο	€ 125
Τρίκλινο	€ 150
3ον HOTEL ATHENS CYPRIA	
Α΄ Κατηγορίας	
Σύνταγμα	
Μονόκλινο	€ 80
Δίκλινο	€ 100
Τρίκλινο	€ 110
4ον HOTEL ASTOR	
Α΄ Κατηγορίας	
Σύνταγμα	
Μονόκλινο	€ 81
Δίκλινο για μονόκλινο	€ 90
Δίκλινο	€ 99
Τρίκλινο	€ 119
5ον HOTEL ARETHOUSA	
Β΄ SUPERIOR	
Σύνταγμα	
6ον HOTEL ELLINIS	
Β΄ Κατηγορίας	
Ωνάσειο, λεωφ. Συγγρού	
Μονόκλινο	€ 60
Δίκλινο	€ 75
Τρίκλινο	€ 85
7ον HOTEL TPITON	
Β΄ Κατηγορίας	
Κέντρο Πειραιά	
Μονόκλινο	€ 65
Δίκλινο	€ 80
Τρίκλινο	€ 95
8ον HOTEL LILIA	
Β΄ Κατηγορίας	
Πασαλιμάνι Πειραιάς	
Μονόκλινο	€ 60
Δίκλινο	€ 75
Τρίκλινο	€ 100
9ον HOTEL EGNATIA	
Β΄ Κατηγορίας	
Θεσσαλονίκη Κέντρο - ανακαινισμένο	
Μονόκλινο	€ 70
Δίκλινο	€ 80
Τρίκλινο	€ 90
10ον HOTEL EGNATIA PALACE	
Α΄ Κατηγορίας	
Θεσσαλονίκη Κέντρο - ολοκαίνουργιο	
Μονόκλινο	€ 90
Δίκλινο	€ 100
Τρίκλινο	€ 125

* Τα παραπάνω ξενοδοχεία διαθέτουν T.V. σε όλα τα δωμάτια
* Στις παραπάνω τιμές συμπεριλαμβάνεται πρωινό σε μπουφέ
* Ακόμη σε μας θα βρείτε αεροπορικά και ατμοπλοϊκά εισιτήρια όλων των εταιρειών.

X.4733-31/8

LINDOS memories

RESORT BEACH HOTEL

Στη μαγευτική περιοχή της Λίνδου δημιουργήσαμε ένα πανέμορφο ξενοδοχείο πέντε αστέρων με στόχο να ικανοποιήσει τις ανάγκες των πελατών που ενδιαφέρονται για ποιοτικές διακοπές. Χτισμένο κάτω από το ιστορικό βράχο του Ναβαρόνε όπου γυρίστηκε η ομώνυμη θρυλική ταινία, μια ανάσα από την αμμουδιά μπορεί κανείς να χαλαρώσει και ανανεωθεί από τη μαγευτική ομορφιά της αιγαιοπελαγίτικης θάλασσας.

4722-31/8



Για κρατήσεις - πληροφορίες, μη διστάσετε να επικοινωνήσετε μαζί μας στα τηλέφωνα 22440 35000 έως 35099 fax 2244 48156

LINDOS memories

RESORT BEACH HOTEL

Εξήντα πολυτελή δωμάτια με αυτόνομο κλιματισμό, δορυφορική τηλεόραση, τηλέφωνο, χρηματοκιβώτιο, mini bar, και 24ωρη υπηρεσία δωματίου και 10 σουίτες με ονειρεμένη θέα υπόσχονται αξέχαστες διακοπές. Στο εστιατορίο οι επισκέπτες έχουν τη δυνατότητα να απολαύσουν εκλεκτές γεύσεις από ελληνική και διεθνή κουζίνα, φρέσκα ψάρια σε συνδυασμό με το κρασί της αρεσκείας τους. Δροσιστικοί χυμοί και εξωτικά ποτά σερβίρονται από το main και το pool bar.

ΠΡΟΟΔΟΣ ΜΙΚΡΕΣ ΑΓΓΕΛΙΕΣ ΜΙΚΡΕΣ ΑΓΓΕΛΙΕΣ ΠΡΟΟΔΟΣ

ενοικιάσεις

ΕΝΟΙΚΙΑΖΕΤΑΙ επαγγελματικός χώρος 190 τ.μ. στην οδό Κολοκοτρώνη (πρώην έκθεση αυτοκινήτων ΠΕΖΟ). Πληρ. τηλ. 22410 23039, 24666
9362-5/8

ΕΝΟΙΚΙΑΖΕΤΑΙ στούντιο επιπλωμένο με air condition, επί της οδού Καθοπούλη 25 (Santa Maria). Πληρ. τηλ. 22410 24220, 73649, 6972477126
9363-5/8

ΕΝΟΙΚΙΑΖΕΤΑΙ ισόγειο διαμέρισμα 125 τ.μ. με δύο υπνοδωμάτια και δύο μπάνια, πίσω από την Εμπορική Τράπεζα στην Ιαλυσό. Πληρ. τηλ. 22410 90703, κιν. 6945138451
9329-12/9

ΕΝΟΙΚΙΑΖΕΤΑΙ διαμέρισμα τριάρι, επιπλωμένο, στην οδό Βασ. Βουλγαροκτόνου και Καλαβρύτων 15 Η Αγ. Ανάργυροι. Διαθέσιμο από τις 10/9. Δεκτοί φοιτητές. Πληρ. τηλ. 22410 29120, 21676
9327-3/8

ΕΝΟΙΚΙΑΖΕΤΑΙ κατάστημα 30 τ.μ. με πατάρι, στην οδό Καρπάθου. Πληρ. τηλ. 22410 73612, 6944784938
9336-3/8

ΕΝΟΙΚΙΑΖΟΝΤΑΙ δωμάτια επιπλωμένα πλησίον Αγίου Δημητρίου. Πληρ. τηλ. 22410 26134
9318-1/8

ΕΝΟΙΚΙΑΖΟΝΤΑΙ δύο 2άρια διαμερίσματα επιπλωμένα και μη στο Ροδίνι. Πληρ. τηλ. 6942010248, 6942406390
Χ.4684-4/8

ΕΝΟΙΚΙΑΖΕΤΑΙ κατάστημα 70 τ.μ. με πατάρι 57 τ.μ. επί της οδού Αλεξάνδρου Διάκου. Χωρίς αέρα. Πληρ. κ. Μερκούρης Κρανίδης, τηλ. 6942010248
Χ.4684-4/8

ΕΝΟΙΚΙΑΖΕΤΑΙ μονοκατοικία επί της οδού Καναδά και Κολοκοτρώνη γωνία. Αποτελείται από ισόγειο 150 τ.μ., υπόγειο 70 τ.μ. και καθαρή αυλή 260 τ.μ., κατάλληλο για γραφείο, καφετέρια, εστιατόριο. Πληρ. κ. Μερκούρης Κρανίδης, τηλ. 6942010248
Χ.4684-4/8

ΕΝΟΙΚΙΑΖΟΝΤΑΙ επιπλωμένες γκαρσονιέρες στην περιοχή Μητροπόλεως, Φωνή της Αμερικής (Ασγούρου) και στο Νιοχώρι. Πληρ. τηλ. 22410 33531
3119-8/4

ΕΝΟΙΚΙΑΖΕΤΑΙ κτίριο ισόγειο κατάλληλο για μαγαζί ή αποθήκη 200 τ.μ. στο Τσαΐρι στους Ξυλουργούς. Πληρ. τηλ. 22410 62405, 22410 66928
9314-4/8

ΕΝΟΙΚΙΑΖΟΝΤΑΙ στα Τριάντα στάση Ηλέκτρα, επιπλωμένα, φωτεινά διαμερίσματα των δύο δωματίων, πλήρως εξοπλισμένα, με δύο μπαλκόνια και πάρκινγκ. Πλ τηλ. σταθερό: 22410/22328 και κινητό 6946446376
9137-8/8

ΕΝΟΙΚΙΑΖΕΤΑΙ στην Κρεμαστή σε καινούργια διώροφη οικοδομή διαμέρισμα επιπλωμένο, 60 τ.μ., αποτελούμενο από ένα μεγάλο υπνοδωμάτιο, ενιαίο χώρο κουζίνας-σαλόνι, τουαλέτα, μεγάλη βεράντα και χώρο πάρκινγκ. Πληρ. τηλ. 6945932656
3131-7/8

ΕΝΟΙΚΙΑΖΕΤΑΙ οροφοδιαμέρισμα 100 τ.μ. Ναυπλίου 3. Πληρ. τηλ. 22410 76609, 6978172545
9358-5/8

ΕΝΟΙΚΙΑΖΕΤΑΙ μεζονέτα στην Παστίδα, απέναντι από την «Μελισσοκομική», ιδανική για ζευγάρια. Πληρ. τηλ. 6945934619
3129-5/8

ΕΝΟΙΚΙΑΖΟΝΤΑΙ επιπλωμένα λουξ studio, γκαρσονιέρες, διάρια και τριάρια, με το μήνα, έως Οκτώβριο και για φοιτητές, για τη φοιτητική περίοδο έως 30 Ιουνίου 2005, με aircodition, ηλιακό, στην περιοχή Μητροπόλεως. Πληρ. τηλ. 22410 29452, 6977896444
9334-3/8

ΕΝΟΙΚΙΑΖΕΤΑΙ στούντιο επιπλωμένο, οδός Βεργίνας 11. Πληρ. τηλ. 22410 73755
9339-4/8

ΕΝΟΙΚΙΑΖΕΤΑΙ διώροφη οικία 65 τ.μ. στην Παλιά Πόλη κοντά στα Λουτρά, καινούργιο ηλιακό, τζάκι, κλιματιστικό, πλήρως επιπλωμένο. Τιμή 480 ευρώ. Πληρ. τηλ. 6944 607680, 6944 740467
9350-4/8

ΕΝΟΙΚΙΑΖΕΤΑΙ στην Κρεμαστή επί της οδού Παπαγιάννη 22, ο πρώτος όροφος διώροφης νεόκτιστης μονοκατοικίας που αποτελείται από δύο υπνοδωμάτια, σαλόνι-κουζίνα, 70 τ.μ., χωρίς κοινόχρηστα. Ενοίκιο 330 ευρώ. Πληρ. τηλ. 6945 717905, 6945 046312
9317-8/8

ΕΝΟΙΚΙΑΖΕΤΑΙ ισόγειο διαμέρισμα, ανεξάρτητο (χωρίς κοινόχρηστα), 80 τ.μ., ενός κύριου υπνοδωματίου, σαλόνι, τραπεζαρία, κουζίνα, μπάνιο και λοιποί βοηθητικοί χώροι, με χρήση αυλής, περιοχή Αγίου Ιωάννη, οδός Αγίας Σοφίας, αριθ. 26 (πρώην Γράμμου). Κατάλληλο για φοιτητές/φοιτήτριες, πλησίον του Πανεπιστημίου Αιγαίου. Πληρ. τηλ. 22410 22191
9313-8/8

ΕΝΟΙΚΙΑΖΟΝΤΑΙ γραφεία πολυτελούς κατασκευής, με θέρμανση και ψύξη, κατάλληλα για όλες τις χρήσεις, επί της πλατείας Κύπρου, 25τ.μ. και 55τ.μ. και 75τ.μ., με τουαλέτα ατομική. Πληρ. τηλ. 22410/26021, κινητό 6946020735 και 22450-31381
9228-4/8

ΕΝΟΙΚΙΑΖΕΤΑΙ διαμέρισμα 3άρι με εντοιχισμένη κουζίνα, ηλιακό, θερμοσίφωνα, σε πολυκατοικία 8 διαμερισμάτων, στον 1ο όροφο. Στην Δημ. Αναστασιάδη και Χίου γωνία. Πληροφορίες τηλ 22410/37588
3115-3/8

ΕΝΟΙΚΙΑΖΕΤΑΙ επί της Παναγιώτου Ροδίου 20 (πάροδος) διαμέρισμα τριάρι, μικρό, μόνο για ολιγομελή οικογένεια. Ενοίκιο 250 ευρώ. Πληροφορίες 8-10 π.μ. και 13-14, 17-18 μ.μ. στο τηλ. 22410/31551
9384-11/8

ΕΝΟΙΚΙΑΖΕΤΑΙ διαμέρισμα 110τ.μ. (3 ετών) επί της Λειβαδιάς 22 και Γεωργίου Παπανδρέου με 2 υπνοδωμάτια, σαλόνι-τραπεζαρία - κουζίνα, ενιαίος χώρος, ένα WC, αυτόνομη θέρμανση, ηλιακό. Τιμή 500 ευρώ. Πληρ. τηλ. 22410/67552, 22410/62276 και 6937106768
9385-8/8

Στα Κοσκινού **ΕΝΟΙΚΙΑΖΕΤΑΙ** ευρύχωρο στούντιο επιπλωμένο με κουζίνα, θέση πλυντηρίου και άλλες ευκολίες. Πληρ. τηλ. 22410 62004
9371-6/8

ΕΝΟΙΚΙΑΖΕΤΑΙ διαμέρισμα 3άρι με άνετο parking, με θέα προς τη θάλασσα, εντός πόλεως. Πληρ. τηλ. 6972268810
9360-5/8

ΕΝΟΙΚΙΑΖΕΤΑΙ δίχωρο διαμέρισμα επιπλωμένο, στην περιοχή Αγ. Δημητρίου. Μόνο για στρατιωτικούς, εκπαιδευτικούς και φοιτητές. Πληρ. τηλ. 6972077665
9353-5/8

ΕΝΟΙΚΙΑΖΟΝΤΑΙ 1) λουξ διαμερίσματα 2κλινα, 3κλινα και 4κλινα, με την ημέρα ή με το μήνα έως 30 Οκτωβρίου, με αιρκοντίσιον, TV, ηλιακό και όλα τα ηλιακά σκεύη, περιοχή Μητροπόλεως, 2) στο Ηράκλειο επιπλωμένο διαμέρισμα για φοιτητές, με aircodition, πλυντήριο και όλα τα οικιακά σκεύη, στην περιοχή Καμαράκι. Πληρ. τηλ. 22410 29452, 6977896444
9334-3/8

ΕΝΟΙΚΙΑΖΟΝΤΑΙ δωμάτια επιπλωμένα με πολυκουζινάκι, μπάνιο, για όλο το χρόνο, οδός Θεσ/νίκης 2, τέρμα Καναδά. Πληρ. τηλ. 22410 34711, 30750
9340-4/8

ΕΝΟΙΚΙΑΖΕΤΑΙ στην Ιαλυσό διαμέρισμα 120 τ.μ. πλήρως ανακαινισμένο, στην τιμή 400 ευρώ το μήνα. Πληρ. τηλ. 22410 92828, 6978197477
9331-3/8

ΕΝΟΙΚΙΑΖΕΤΑΙ διαμέρισμα, Κέννεντυ 18. Πληρ. τηλ. 22410/77968
9222-31/7

ΕΝΟΙΚΙΑΖΟΝΤΑΙ επιπλωμένα στούντιος, σε ήσυχη περιοχή της Ιαλυσού. Πληρ. κ. Μιχάλη, τηλ. 6945077678
2848-30/8

ΕΝΟΙΚΙΑΖΕΤΑΙ διαμέρισμα επιπλωμένο 45 τ.μ., με δική του ξεχωριστή αυλή, στο συνοικισμό των Δασκάλων, αποτελούμενο από κρεβατοκάμαρα, κουζίνα-σαλόνι και WC. Πληρ. τηλ. 6932 842700
3117-31/7

ΕΝΟΙΚΙΑΖΟΝΤΑΙ γκαρσονιέρες 35 και 45 τ.μ. αντίστοιχα στη λεωφόρο Καλλιθέας, με πλήρη εξοπλισμό, αιρκοντίσιον και άνετο πάρκινγκ. Πληρ. τηλ. 6946790515
9302-10/9

ΕΝΟΙΚΙΑΖΕΤΑΙ διαμέρισμα 3άρι με εντοιχισμένη κουζίνα, ηλιακό, θερμοσίφωνα, σε πολυκατοικία 8 διαμερισμάτων στον 1ο όροφο. Στην Δημ. Αναστασιάδη και Χίου γωνία. Πληροφορίες τηλ. 22410/37588
3115-3/8

ΕΝΟΙΚΙΑΖΕΤΑΙ διαμέρισμα 3άρι, Αγ. Ιωάννου 149. Πληρ. τηλ. 22410/27069 και 22410/34753, 11π.μ.-4μ.μ.
9388-7/8

ΕΝΟΙΚΙΑΖΕΤΑΙ επιπλωμένη γκαρσονιέρα επί της οδού Παύλου Μελά (πίσω από το Πανεπιστήμιο Αιγαίου), αποκλειστικά για φοιτήτρια, μίσθωμα 290 ευρώ. Τηλ. 6947518185
9370-6/8

ΕΝΟΙΚΙΑΖΕΤΑΙ γκαρσονιέρα πλήρως επιπλωμένη και εξοπλισμένη με κλιματισμό, Στέλιου Κωτιάδη. Πληρ. τηλ. 6977301090
9347-4/8

ΕΝΟΙΚΙΑΖΕΤΑΙ διαμέρισμα 60 τ.μ. δύο υπνοδωματίων κοντά στο Πανεπιστήμιο, κατάλληλο για δύο φοιτητές. Πληρ. τηλ. 22410 21180, απογευματινές ώρες
9346-4/8

ΕΝΟΙΚΙΑΖΕΤΑΙ κατάστημα γωνία, απέναντι από σχολείο Αναλήψεως. Πληρ. τηλ. 22410 94114
9312-31/7

ΕΝΟΙΚΙΑΖΕΤΑΙ μονοκατοικία στην περιοχή Ιξιά, με 3 υπνοδωμάτια, σαλόνι, κουζίνα, μπάνιο, WC, αποθήκη και πάρκινγκ. Πληροφορίες τηλ. 22410/91676, 22410/22001 κύριος ή κυρία Μωραΐτου
9310-15/8

ΕΝΟΙΚΙΑΖΕΤΑΙ δυάρι διαμέρισμα στο 2ο όροφο, στη Νίκου Καζατζάκη 12. Πληρ. τηλ. 22410/87718
9242-1/8

ΕΝΟΙΚΙΑΖΟΝΤΑΙ δωμάτια στο Χαράκι Μαλώνας, με μισή τιμή. Ιδιαίτερο μπάνιο, κλιματισμό, πολυκουζινικό. Πληρ. τηλ. 22440/51391
9286-6/8

ΕΝΟΙΚΙΑΖΕΤΑΙ τριάρι (75τ.μ.) επιπλωμένο, με αυτόνομη θέρμανση, στην Πίνδου. Πληρ. 6972373619 - 6972410953 κ. Αντώνης ή κ. Μαρία
3098-31/7

ΕΝΟΙΚΙΑΖΕΤΑΙ

διαμέρισμα 53 τ.μ. επίπεδο οδού Αταβύρου 10, 3ος όροφος, πλήρως επιπλωμένο, air condition, τηλέφωνο, τηλεόραση. Περίοδος ενοικιάσεως από Αύγουστο έως και Δεκέμβριο 2004

Πληρ. τηλ. 22410 35792-34014, κιν. 6942981443, Κάρπαθος 22450 23486

Χ.Λ-1/8

ΑΡΧΑΓΓΕΛΟΣ

ΕΝΟΙΚΙΑΖΟΝΤΑΙ γκαρσονιέρες καινούργιες, πλήρως εξοπλισμένες και επιπλωμένες, με κλιματισμό, τηλεόραση, ψυγείο, φούρνο - μάτια, θερμοσίφωνο, ντους, WC, εγκατάσταση για πλυντήριο ρούχων, σε ήσυχη περιοχή και άνετο πάρκινγκ, για όλο το χρόνο.

Τηλ. 6972494339

9067-31/8

πωλήσεις

ΠΩΛΕΙΤΑΙ στην Ανάληψη κατάστημα 35 τ.μ., γωνιακό, ελεύθερο μίσθωσης. Πληρ. Εμμ. Κρανίδης, τηλ. 22410 27082, 6944347405, 6942010248
Χ.4684-6/8

ΠΩΛΕΙΤΑΙ στο Ροδίνι 4άρι διαμέρισμα καλής κατασκευής, μόνο 55.000,00, μόνο 161.000 χωρίς ξυλουργικά. Πληρ. Εμμ. Κρανίδης, τηλ. 22410 27082, 6944347405, 6942010248
Χ.4684-6/8

ΠΩΛΕΙΤΑΙ 2ώροφη μονοκατοικία στο Γεννάδι, με 1.000 τ.μ. κήπο, επί της επαρχιακής οδού Γεννάδι-Βάτι. Πληρ. Εμμ. Κρανίδης, τηλ. 22410 27082, 6944347405, 6942010248
Χ.4684-6/8

ΠΩΛΕΙΤΑΙ 1.000 τ.μ. οικόπεδο με άδεια οικοδομής κοντά στο Γεννάδι. Πληρ. Εμμ. Κρανίδης, τηλ. 22410 27082, 6944347405, 6942010248
Χ.4684-6/8

ΠΩΛΕΙΤΑΙ στο Γεννάδι αγρός 4.000 τ.μ., με πρόσωπο στον παλιό επαρχιακό δρόμο Γεννάδι-Λαχανιά. Πληρ. Εμμ. Κρανίδης, τηλ. 22410 27082, 6944347405, 6942010248
Χ.4684-6/8

ΠΩΛΕΙΤΑΙ στην Λίνδο, τοποθεσία Ψάλτος, αγρός 1.700 τ.μ., με πρόσωπο στην επαρχιακή οδό, άρτιος και οικοδομήσιμος, με δυνατότητα ανέγερσης δύο (2) κτιρίων, τιμή προσιτή. Πληρ. Εμμ. Κρανίδης, τηλ. 22410 27082, 6944347405, 6942010248
Χ.4684-6/8

ΠΩΛΕΙΤΑΙ κατάστημα 22 τ.μ. επί της οδού Τάρπον Σπρινγκς, 20 μέτρα από την πλατεία Κύπρου. Πληρ. Εμμ. Κρανίδης, τηλ. 22410 27082, 6944347405, 6942010248
Χ.4684-6/8

ΠΩΛΕΤΑΙΙ διώροφο κτίριο, το οποίο αποτελείται από υπόγειο, ισόγειο, α' ορόφου, συνολικής επιφάνειας 600 τ.μ. επί της λεωφόρου Ρόδου-Λίνδου, κοντά στο Ροδίνι, κατάλληλο για εμπορική επιχείρηση. Πληρ. Εμμ. Κρανίδης, τηλ. 22410 27082, 6944347405, 6942010248
Χ.4684-6/8

ΠΩΛΕΙΤΑΙ 4άρι διαμέρισμα 2ου ορόφου, επί της οδού Θεμιστοκλέους Σοφούλη, με ασανσέρ, κεντρική θέρμανση και ωραία θέα. Δεκτά δάνεια. Πληρ. Εμμ. Κρανίδης, τηλ. 22410 27082, 6944347405, 6942010248
Χ.4684-6/8

ΠΩΛΟΥΝΤΑΙ ΕΠΙΠΛΑ σαλόνι, κρεβατοκάμαρα, τραπεζαρία, σε πολύ καλή τιμή. Πληρ. τηλ. 22410/29120
9265-1/8

ΠΩΛΟΥΝΤΑΙ 50 (αίγες) κατσίκες βελτιωμένες. Πληροφορίες τηλ. 22440/51008
9380-12/8

ΠΩΛΕΙΤΑΙ 4άρι διαμέρισμα λουξ κατασκευής, πλησίον ΜΗΔΕΙΑ, με ωραία θέα, στεγασμένο γκαράζ, κεντρική θέρμανση, ιταλική κουζίνα, έτος κατασκευής 1999, α' ορόφου, 120 τ.μ. Δεκτά δάνεια. Τιμή 205.429,2002 ευρώ. Πληρ. Εμμ. Κρανίδης, τηλ. 22410 27082, 6944347405, 6942010248
Χ.4684-6/8

ΠΩΛΕΙΤΑΙ κατάστημα 90 τ.μ. κοντά στο ξενοδοχείο Paradise Κοσκινού. Τιμή συζητήσιμη. Πληρ. Εμμ. Κρανίδης, τηλ. 22410 27082, 6944347405, 6942010248
Χ.4684-6/8

ΠΩΛΕΙΤΑΙ διαμέρισμα 3άρι καινούργιο, α' ορόφου,με μεγάλη και ωραία κουζίνα, μπανιέρα με υδρομασάζ, δύο υπνοδωμάτια, επί της οδού Πειραιώς. Πληρ. Εμμ. Κρανίδης, τηλ. 22410 27082, 6944347405, 6942010248
Χ.4684-4/8

ΠΩΛΕΙΤΑΙ στο Δήμο Ιαλυσού 168 τ.μ. 2ροφη μεζονέτα σε μπετά, έχει πρόσωπο σε ασφαλτοστρωμένο δρόμο και έχει κήπο 320 τ.μ., δεκτά δάνεια. Πληρ. Εμμ. Κρανίδης, τηλ. 22410 27082, 6944347405, 6942010248
Χ.4684-4/8

ΠΩΛΕΙΤΑΙ γραφείο 51 τ.μ. κοντά στην πλατεία Κύπρου σε τιμή ευκαιρίας, κατάλληλο για δικηγόρους. Πληρ. Εμμ. Κρανίδης, τηλ. 22410 27082, 6944347405, 6942010248
Χ.4684-4/8

ΠΩΛΕΙΤΑΙ ισόγειο γραφείο επίτης οδού Αλεξάνδρου Διάκου 105 τ.μ., κατάλληλο για δικηγόρους, γιατρούς ή μηχανικούς. Πληρ. Εμμ. Κρανίδης, τηλ. 22410 27082, 6944347405, 6942010248
Χ.4684-4/8

ΠΩΛΕΙΤΑΙ αποθήκη κατάλληλη και για κατοικία 170τ.μ. ή ανταλλάσσεται με ακίνητο στην Αθήνα. Είναι εντός πόλεως. Πληροφορίες τηλ. 210/2835963 και 6946559539
9296-8/8

ΠΩΛΕΙΤΑΙ 4άρι διαμέρισμα, α' ορόφου, με ωραία θέα, στην Ανάληψη, κοντά στην οδό Αθηνών. Πληρ. Εμμ. Κρανίδης, τηλ. 22410 27082, 6944347405, 6942010248
Χ.4684-6/8

ΠΩΛΟΥΝΤΑΙ σαλόνι, 3 τραπεζάκια, σύνθετο, τραπέζι, με 6 καρέκλες, 2 παιδικά με κομοδίνο, 2 ενιαία έπιπλα γραφείο και βιβλιοθήκη, 1 γραφείο, 1 καρέκλα γραφείου, κρεβατοκάμαρα κομπλέ, 2 καλόγεροι, τηλεόραση SONY 22'', 1 σετ ποτηριών (84τμχ.). Πληρ. τηλ 6942897609
9280-8/8

μηχανοκίνητα

ΕΥΚΑΙΡΙΑ ΠΩΛΕΙΤΑΙ NISSAN ALMERA SPOR 34.000 χλμ., a/c, 4 αερόσακοι, υδρ. τιμόνι, ηλ. παράθυρα, 5 πόρτες, μοντ. 15.8.2001, τιμή 11.000 ευρώ. Πληρ. τηλ. 6972446244
9357-5/8

ΠΩΛΕΙΤΑΙ αυτοκίνητο FIAT SPA STILLO, μοντέλο 2002, με 30.000 χιλιόμετρα, σε καλή κατάσταση. Πληρ. τηλ. 22410 69917
9304-12/8

ΠΩΛΟΥΝΤΑΙ δύο τροχόσπιτα 6 1/2 και 5 1/2 μέτρα αντίστοιχα, με ψυγείο, κουζίνα, χημική τουαλέτα και όλα τα κομφόρ, σε πολύ καλή τιμή. Πληροφορίες τηλ. 22410/96423 και 6974604534
9212-31/7

ΠΩΛΟΥΝΤΑΙ: 1) Αυτοκίνητο μάρκας MERCEDES, μοντ. 124, πρώην ταξί, χωρίς αριθμούς, σε πολύ καλή κατάσταση και 2) πρόβατα με το δικαίωμά τους. Πληρ. τηλ 6972222673
3005-3/8

ΠΩΛΕΙΤΑΙ

JEEP CHEROKEE μοντέλο 08/98, 2.500 cc, ατρακάριστο, πρώτο χέρι, μπλε σκούρο μεταλλικό, full extra: δερμάτινο σαλόνι, ηχοσύστημα, τηλέφωνο, λάστιχα καινούργια 225/75/15, ζάντες αλουμινίου, κοτσαδόρο, αμμορτισέρ BILLSTAIN. Τελευταίο μοντέλο της τετραγωνισμένης σειράς που έχει βγάλει η JEEP. Τιμή 22.000 ευρώ.

Πληρ. τηλ. 22410 24018 πρωινές ώρες

9383-31/8

ΠΩΛΕΙΤΑΙ

κλούβα πετρελαίου FORD TRANSIT μοντέλο του '95, 3.500 ευρώ.

Πληρ. τηλ. 22410 69858, 65952, 62535, από τις 8 π.μ. έως 3 μ.μ.

Χ.4720-4/8

ΕΚΑ ΜΑ.Ε.

ΠΩΛΗΣΕΙΣ ΔΙΑΜΕΡΙΣΜΑΤΩΝ

Μόντε Σμιθ- α/Κέννεντυ 2ου ορόφου, 112τ.μ., 4 δωμάτια, 3 λουτρά. Τιμή 140.000 ευρώ β/ Κέννεντυ 36, 1ου ορόφου 98τ.μ.,4 δωμάτια, 2 λουτρά. Τιμή 130.000 ευρώ.

ΠΩΛΗΣΕΙΣ ΚΑΤΑΣΤΗΜΑΤΩΝ

α) Νιοχώρι: Ιδιαίτερης προβολής κατάστημα 122τ.μ., με πατάρι. Τιμή 200.000 ευρώ

β) Εμπορικό κέντρο «ΜΑΚΕΣΤΑ» ιδιαίτερα τουριστική περιοχή, ισόγειο κατάστημα 48τ.μ. με WC. Τιμή 55.000 ευρώ.

ΠΩΛΕΙΤΑΙ ΒΙΟΤΕΧΝΙΚΟΣ ΧΩΡΟΣ

Ασγούρου 4ο χλμ. Ε.Ο. Λίνδου - Ρόδου 365τ.μ., σε οικόπεδο 485τ.μ. με μηχανήματα και άδεια λειτουργίας. Τιμή 400.000 ευρώ.

www.ekamtestates.gr

Τηλ. 210-6205697 - 210 8002541 και κιν. 6944840247

Χ4739-17/8

ΠΡΑΚΤΟΡΕΙΟ ΤΑΞΙΔΙΩΝ

PEGASSOS TRAVEL

CLUB OF RHODES

Ταξιδέψτε επώνυμα
Ταξιδέψτε φθηνά
Ταξιδέψτε άνετα

Με ευχάριστη διαμονή σε ξενοδοχεία σε όλη την Ελλάδα

ΑΘΗΝΑ

❖ **ROYAL OLYMPIC HOTEL**
Αθ. Διάκου, κέντρο

Μονόκλινο	110 ευρώ
Δίκλινο	120 ευρώ
Τρίκλινο	142 ευρώ

❖ **OLYMPIC PALACE HOTEL**
Α' Κατηγορίας, Σύνταγμα

Μονόκλινο	85 ευρώ
Δίκλινο	105 ευρώ
Τρίκλινο	125 ευρώ

❖ **PRESIDENT HOTEL**
Α' Κατηγορίας, Λεωφ. Κηφησίας

Μονόκλινο	70 ευρώ
Δίκλινο για χρήση μονόκλινο	75 ευρώ
Δίκλινο	80 ευρώ
Τρίκλινο	105 ευρώ

❖ **ELECTRA HOTEL**
Α' Κατηγορίας, Ερμού Σύνταγμα

Μονόκλινο	132 ευρώ
Δίκλινο	155 ευρώ
Τρίκλινο	180 ευρώ

❖ **ASTOR** Α' Κατηγορίας
Α' Κατηγορίας, Σύνταγμα

Μονόκλινο	81 ευρώ
Δίκλινο για χρήση μονόκλινο	90 ευρώ
Δίκλινο	99 ευρώ
Τρίκλινο	119 ευρώ

❖ **ARETHUSA HOTEL**
Β' Κατηγορίας, Σύνταγμα

Μονόκλινο	65 ευρώ
Δίκλινο	90 ευρώ
Τρίκλινο	100 ευρώ

❖ **GRAND HOTEL**
Β' Κατηγορίας, Πατησίων

Μονόκλινο	65 ευρώ
Δίκλινο	75 ευρώ
Τρίκλινο	95 ευρώ

ΠΕΙΡΑΙΑΣ

❖ **LILIA HOTEL**
Β' Κατηγορίας στο Πασαλιμάνι, Πειραιάς

Μονόκλινο	60 ευρώ
Δίκλινο	75 ευρώ
Τρίκλινο	98 ευρώ

ΘΕΣΣΑΛΟΝΙΚΗ

❖ **TELIONI HOTEL**
Β' Κατηγορίας, Αγ. Δημητρίου

Μονόκλινο	60 ευρώ
Δίκλινο	75 ευρώ
Τρίκλινο	100 ευρώ

❖ **MADRINO HOTEL**
Β' Κατηγορίας, Εγνατίας

Μονόκλινο	55 ευρώ
Δίκλινο	65 ευρώ
Τρίκλινο	90 ευρώ

ΓΙΑ ΦΘΗΝΑ ΑΕΡΟΠΟΡΙΚΑ ΚΑΙ ΑΚΤΟΠΛΟΪΚΑ ΕΙΣΙΤΗΡΙΑ

ΕΠΙΣΚΕΦΘΗΤΕ ΜΑΣ

ΓΙΑ ΤΟ ΣΥΜΦΕΡΟΝ ΣΑΣ
Καρατζιάς Μιχάλης

Τηλ. 22410 73455, 76161, 75879
FAX. 22410 35504

X4742-31/8

Ευρωπαϊκή Επενδυτική

ΚΤΗΜΑΤΟΜΕΣΙΤΙΚΟ ΓΡΑΦΕΙΟ
ΘΕΟΦΙΛΟΣ ΚΑΩΝΑΡΗΣ
ΕΘΝΙΚΗΣ ΑΝΤΙΣΤΑΣΕΩΣ 48 (ΠΡΩΗΝ ΑΝΝΗΣ ΜΑΡΙΑΣ) ΤΗΛ. 2241039300

ΔΙΑΜΕΡΙΣΜΑΤΑ

100 τ.μ.	Αρχάγγελος Ά όροφος σε καλή τιμή	€ 45.000
185 τ.μ.	Αποθήκη με ράμπα στην Μ.Πετρίδη	€ 47.000
43 τ.μ.	**Ετοιμοπαράδοτη γκαρσονιέρα Ά ορόφο**	**€ 67.500**
105 τ.μ.	Αποθήκη στην Άννης Μαρίας με θάλαμο	€ 73.000
100 τ.μ.	Θεολόγος Δεκαετίας με 2 υπν/τια	€ 73.000
70 τ.μ.	Ά ορόφου ανακαινισμένο στον Α.Δημήτρ	€ 73.500
80 τ.μ.	Περιοχή Κόβα με 2 υπνοδωμάτια	€ 82.000
71 τ.μ.	Ισόγειο στην Πειραιώς με 2 υπνοδωμάτια	€ 85.000
62 τ.μ.	Κοσκινού μικρή μεζονέτα με τζάκι	€ 88.000
55 τ.μ.	Ανάληψη υπό κατασκευή ισόγειο με θερμ	€ 89.000
100 τ.μ.	Με 3 υπνοδωμάτια σε καλή κατάσταση	€ 102.000
77 τ.μ.	Υπο κατασκευή στην Ιξιά	€ 113.000
87 τ.μ.	Υπο κατασκευή στην Ιξιά	€ 127.000
112 τ.μ.	Κέννεντυ με 3 υπνοδωμάτια β ορόφου	€ 140.000
82 τ.μ.	Ανάληψη μεζονέτα με 2 υπν/τια	€ 152.000
115 τ.μ.	Κοσκινού καινούργια ισόγειο&Α ορόφου	€ 169.000
90 τ.μ.	Καινούργιο στην Ανάληψη	€ 170.000
93 τ.μ.	Καινούργιο Κ.Υδραίου με 3 υπν/τια	€ 177.000
115 τ.μ.	Μ.Πετρίδη καινούργιο με θέρμανση	€ 185.000
120 τ.μ.	Lux Περιοχή Δασκάλων β ορόφου	€ 220.000

ΟΙΚΟΠΕΔΑ

300 τ.μ.	Στο Ασκληπειό με δόμηση 120 τ.μ.	€ 13.000
2400 τ.μ.	Απολακκιά εντός οικισμού με Σ.Δ.0,4 και δυνατότητα τεμαχισμού ανά 600 τ.μ	€ 74.000
2200 τ.μ.	**Παστίδα με άδεια οικοδομής 200 τ.μ.,ρεύμα,νερό**	**€ 61.600**
1200 τ.μ.	Γεννάδι εντός σχεδίου με δυνατότητα τεμαχισμού	€ 70.400
500 τ.μ.	Πυλώνα με Σ.Δ.0,4 σε τιμή ευκαιρίας	€ 15.000
4000 τ.μ.	Μαριτσά με απεριόριστη θέα τετραγωνισμένο	€ 73.500
27000 τ.μ	Στην Λάρδο κοντά στην Θάλασσα,πανοραμικό	€ 790.000
2600 τ.μ.	Στην Αρχίπολη άρτιο κ οικοδομήσιμο	€ 40.000
1400 τ.μ.	Υπό ένταξη στο πολεοδομικό σχέδιο	€ 95.000
12000 τ.μ	**Ασγούρου περιφραγμένο με σπίτι 3 ετών**	**€ 176.000**
7720 τ.μ.	Ασγούρου εντός ζώνης οικισμού με δυνατότητα τεμαχισμού σε 3 άρτια κ οικοδομήσιμα οικόπεδα	€ 220.000
18000 τ.μ	Παστίδα ρεύμα,νερό σε τρία επίπεδα	€ 215.000
500 τ.μ.	Στην Σύμη με παλιό κτίσμα	€ 45.000
3600 τ.μ.	Λαχανιά άρτιο κ οικοδ/μο με θέα θάλασσα	€ 59.000
7500 τ.μ.	Στην Λαχανιά επί της Εθνικής οδού	€ 220.000
4000 τ.μ.	Στην Λαχανιά με θέα θάλασσα	€ 53.000
1500 τ.μ.	Στην Λαχανιά εντός οικισμού	€ 66.000
300 τ.μ.	Στην Λαχανιά εντός οικισμού	€ 18.000

ΜΟΝΟΚΑΤΟΙΚΙΕΣ - ΜΕΖΟΝΕΤΕΣ

70 τ.μ.	Σπίτι στην Παλιά πόλη σε καλή τιμή	60.000 €
300 τ.μ.	Καινούργια σε οικόπεδο 300 τ.μ. στο Ροδίνι υπερλούξ κατασκευής και απεριόριστη θέα	330.000 €
70 τ.μ.	Κατοικία στην Σύμη δίπλα στο κύμα	
280 τ.μ.	**Διατηρητέα πλήρως ανακαινισμένη με**	**265.000 €**
210 τ.μ.	Ιαλυσός σε μαρμαροσοβα κοντά στην θάλ	176.000 €
130 τ.μ.	Κανδυλί σε τοιχοποιία με οικόπεδο 650 τ.	117.000 €
120 τ.μ.	**Κοσκινού,κολώνες με εκπληκτική θέα**	**100.000 €**
230 τ.μ.	Μεζονέτες στους Τρείς αποτελούμενες από υπόγειο,ισόγειο,όροφο σε μπετά	123.000 €
140 τ.μ.	Σε μπετά στην Ιαλυσό με οικόπεδο 300 τ.	120.000 €
115 τ.μ.	Τσαίρι 2 ετών σε 1000 τ.μ. οικόπεδο	155.000 €
170 τ.μ.	Στην Παστίδα σε οικόπεδο 2000 τ.μ.	290.000 €

ΚΑΤΑΣΤΗΜΑΤΑ - ΕΠΙΧΕΙΡΗΣΕΙΣ

Επικερδής επιχείρηση σε λειτουργία στα 100 μαγαζιά λόγω αναχώρησης

Επιχείρηση μεζεδοπωλείου σε παραδοσιακή συνοικία της Ρόδου πλήρως εξοπλισμένο

ΕΝΟΙΚΙΑΣΕΙΣ

Επιπλωμένα Διαμερίσματα στο Φαληράκι για την Χειμερινή περίοδο

Επαγγελματικός χώρος επί της Εθν.Αντίστασης κατάλληλος για γραφείο-ιατρείο με διαμόρφωση στις προδ

ΠΡΟΟΔΟΣ ΜΙΚΡΕΣ ΑΓΓΕΛΙΕΣ ΜΙΚΡΕΣ ΑΓΓΕΛΙΕΣ ΠΡΟΟΔΟΣ

διάφορα

ΜΟΝΩΣΕΙΣ 23 ΧΡΟΝΙΑ!
ΑΡΧΩΝ ΣΑΜΑΡΤΖΗΣ
Πληροφορίες τηλ.
23030-32054-20021
X4723-31/8

ΥΔΡΑΥΛΙΚΟΣ
ΑΝΑΛΑΜΒΑΝΟΥΜΕ πάσης φύσεως υδραυλικές εργασίες μικρές και μεγάλες **κ. ΔΗΜΗΤΡΗΣ**

- **ΕΓΚΑΤΑΣΤΑΣΕΙΣ ΥΔΡΕΥΣΗΣ - ΘΕΡΜΑΝΣΗΣ**
- **ΚΑΛΟΡΙΦΕΡ - ΗΛΙΑΚΑ**
- Σύνδεση με το αποχετευτικό της ΔΕΥΑΡ.
- ΑΠΟΦΡΑΞΕΙΣ με ηλεκτροκίνητο μηχάνημα.

ΣΑΟΥΝΑ ΦΙΝΛΑΝΔΙΑΣ
ΑΠΟ ΞΥΛΟ

Χειροποίητες υγιεινές
σε όλες τις διαστάσεις με τις σωστές προδιαγραφές από έμπειρο προσωπικό για βίλες - διαμερίσματα - ξενοδοχεία - γυμναστήρια
Τηλ. 2241090230 και κινητό 6944344911
9272-4/8

ΑΝΑΛΑΜΒΑΝΩ
ΚΤΙΣΜΑΤΑ, ΣΟΒΑΔΕΣ, ΠΛΑΚΑΚΙΑ, ΚΤΙΣΜΑΤΑ ΠΕΤΡΑΣ, ΚΕΡΑΜΟΣΚΟΠΕΣ, ΔΙΑΦΟΡΕΣ ΔΟΥΛΕΙΕΣ ΤΙΜΗ ΠΡΟΣΙΤΗ
Πληροφορίες 6945757775 κ. Βαγγέλης
9332-11/8



X4728-31/8

ζητήσεις

ΖΗΤΕΙΤΑΙ σερβιτόρος για να εργαστεί σε εστιατόριο στη Ν. Αγορά. Πληροφορίες τηλ. 22410/24961
9297-31/7

ΚΥΡΙΑ
ΔΙΠΛΩΜΑΤΟΥΧΟΣ ΜΑΣΕΡ κάνει θεραπευτικό, κλασικό, χαλαρωτικό, αθλητικό, αισθητικό, αδυνάτισμα και κυτταρίτιδα, με αρωματοθεραπεία, ρεΐκι και σιάτσου.
Πληροφορίες τηλ. 22410 20833, 6932501924
9333-11/8

ΖΗΤΕΙΤΑΙ λαντζιέρα για να εργαστεί σε ψητοπωλείο. Πληρ. τηλ. 2410 20684, 61542
9376-6/8

ΡΩΣΙΔΑ διπλωματούχος μασέρ κάνει μασάζ στο σπίτι της και κατ' οίκον. Κυρία Γκαλίνα. Τηλ. 6946443537
9367-6/8

ΖΗΤΕΙΤΑΙ τεχνίτης ηλεκτρολόγος οικοδομών. Πληρ. τηλ. 22410 66698, 67461, από 8.30 π.μ. έως 14.30 μ.μ.
X4762-6/8

Από εμπορική επιχείρηση **ΖΗΤΟΥΝΤΑΙ** βοηθοί αποθήκης. Πληρ. τηλ. 22410 61207, 64041, 67534
9351-5/8

ΖΗΤΕΙΤΑΙ νοσοκόμα για ενέσεις ινσουλίνης. Πληρ. τηλ. 22410 34505
9348-4/8

ΖΗΤΕΙΤΑΙ οδηγός με δίπλωμα γ' κατηγορίας για μεταφορά λυμάτων. Πληρ. τηλ. 6944 573883
9345-4/8

ΖΗΤΟΥΝΤΑΙ πωλήριες για τουριστικό κατάστημα εντός πόλεως. Συνεχές ωράριο. Απαραίτητες ξένες γλώσσες. Πληρ. τηλ. 30869, 39384
9338-4/8

Για εστιατόριο εντός πόλεως **ΖΗΤΕΙΤΑΙ** προσωπικό για να εργαστεί όλο το χρόνο: 1) μαγείρισσα, 2) βοηθός μαγείρισσας και 3) βοηθός σερβιτόρου. Πληρ. τηλ. 22410 39043
9337-3/8

ΖΗΤΕΙΤΑΙ μπάρμαν από 20-30 ετών με γνώσεις αγγλικής ή σκανδιναβικής. Πληρ. τηλ. 6937769119 κ. Φώτης 11 π.μ.-1.3- μ.μ., 7-9 μ.μ.
9324-1/8

ΕΥΚΑΙΡΙΑ σύγχρονης καριέρας. Ο Ομιλος εταιρειών INTERAMERICAN, ζητά 2 άτομα (πλήρους ή μερικής απασχόλησης) για τη στελέχωση του τομέα των ασφαλιστικών και Χρηματοοικονομικών Υπηρεσιών. Οι κατάλληλοι υποψήφιοι πρέπει να είναι ηλικίας 25-45 ετών, δραστήριοι φιλόδοξοι, οργανωτικοί να διαθέτουν ισχυρή προσωπικότητα και ευχέρεια επικοινωνίας. Απολυτήριο Λυκείου τουλάχιστον. Ο όμιλος προσφέρει δελεαστικό «πακέτο» σταθερών αποδοχών, bonus, ομαδική ασφάλιση και σημαντικές προοπτικές εξέλιξης. Αποστολή βιογραφικών στο FAX: 22410/75603, υπόψιν κ. Δ. Μαντικού
T3439-31/7

ΠΑ ΦΙΛΟΔΟΞΟΥΣ: Ομιλος εταιρειών ζητά 2 άτομα εξειδικευμένα, στις πωλήσεις. Αμοιβή ανάλογως προσόντων, και αποτελεσματικότητας, με σημαντικές προοπτικές εξέλιξης. Ηλικία 30-50 ετών. Αποστολή βιογραφικών στην Τ.Θ. 449
T3439-15/8

ΑΠΟ ΚΑΤΑΣΤΗΜΑ ΓΡΗΓΟΡΗΣ ΕΣΤΙΑΣΗΣ
ΖΗΤΟΥΝΤΑΙ
κοπέλες και νεαροί με προϋπηρεσία σε κρέπα και καφέ
Πληρ. τηλ. 22410 30823 από 10 π.μ. έως 14 μ.μ.
X.4721-4/8

ΖΗΤΕΙΤΑΙ
ΕΜΠΕΙΡΟΣ υπάλληλος για να αναλάβει γραφείο κινήσεως τεχνικής εταιρείας
Πληρ. τηλ. 22410/22186
X.4693-31/7

ΑΠΟ ΤΕΧΝΙΚΗ ΕΤΑΙΡΕΙΑ ΓΙΑ ΕΡΓΑ ΟΔΟΠΟΙΪΑΣ
ΖΗΤΟΥΝΤΑΙ
χειριστές grader. Αμοιβή αναλόγως προσόντων.
Πληρ. τηλ. 22410/22186
X.4693-31/7

ΜΑΘΗΜΑΤΑ

ΠΑΡΑΔΙΔΟΝΤΑΙ
ΙΔΙΑΙΤΕΡΑ μαθήματα στα ΜΑΘΗΜΑΤΙΚΑ - ΦΥΣΙΚΗ - ΧΗΜΕΙΑ - ΦΙΛΟΛΟΓΙΚΑ, σε μεταξεταστέους μαθητές γυμνασίου - λυκείου και ΤΕΕ από έμπειρους καθηγητές, πτυχιούχους Πανεπιστημίου Αθηνών. Επίσης γίνεται προετοιμασία για τη νέα σχολική χρονιά, υπεύθυνα, μεθοδικά, σε χαμηλές τιμές.
Πληροφορίες κ. Ελένη, τηλ. 22410/28053 ή 6978205446
X4756-20/8

ΞΥΛΟΥΡΓΙΚΕΣ ΕΡΓΑΣΙΕΣ
ΛΕΝΤΑΚΗΣ ΜΑΝΩΛΗΣ
Αναλαμβάνουμε πάσης φύσεως ξυλουργικές εργασίες:

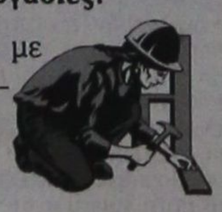

- κουζίνες γερμανικές, με γερμανικές προδιαγραφές
- ντουλάπες
- πόρτες
- παράθυρα κ.λ.π.

- Αμεση εξυπηρέτηση

Πληροφορίες τηλ. 60601 και 6973933733
9219-3/8

ΑΠΟ ΓΡΑΦΕΙΟ ΑΝΤΙΠΡΟΣΩΠΕΙΩΝ ΤΩΝ ΕΤΑΙΡΕΙΩΝ:
BIC - ADAMS - CARBURY'S - EYPHKA - KAΛΑΣ
ΖΗΤΕΙΤΑΙ
ΜΟΝΟ ΕΜΠΕΙΡΟΣ ΠΩΛΗΤΗΣ
ΓΝΩΣΤΗΣ της αγοράς των super market για άμεση πρόσληψη.
Απαραίτητα προσόντα:
- Ηλικία έως 30 ετών
- Δίπλωμα αυτοκινήτου
- Απόφοιτος Λυκείου

Παρέχονται:
- Εργασία όλο το χρόνο
- Πλήρης ασφαλιστική κάλυψη
- Αυτ/το της εταιρείας
- Μισθός και ποσοστά

Πληροφορίες τηλ. 22410/69450, 22410/69451, κινητό: 6945754255, αποστολή βιογραφικού στο fax: 22410/69452
9261-5/8

ΖΗΤΕΙΤΑΙ
πεπειραμένη υπάλληλος για να εργαστεί σε κατάστημα ενδυμάτων (μπουτίκ)
Πληρ. τηλ. 22410 86670/73
X.4692-1/8

ΕΙΣΤΕ ΑΝΕΡΓΟΣ- Η ΘΕΛΕΤΕ ΝΑ ΚΑΛΥΨΕΤΕ ΑΜΕΣΑ ΤΙΣ ΥΠΟΧΡΕΩΣΕΙΣ ΣΑΣ; ΤΟΤΕ ΕΧΟΥΜΕ ΤΗ ΛΥΣΗ
Τηλεφωνήστε τώρα 6977946940 και αλλάξτε τη ζωή σας
3050-6/8

Μεταφορική εταιρία
ΖΗΤΑ
οδηγό με δίπλωμα 5ης κατηγορίας
Πληρ. τηλ. 6936576364, 6936576383
Γ.Δ.-10/8

Από τεχνική εταιρία
ΖΗΤΟΥΝΤΑΙ
καλουπατζήδες και σιδεράδες
Πληρ. κ. Γ. Γιουτλάκης, τηλ. 6979798034, 22410 28058
X4739-6/8

9215-13/8
Θωρακίζουμε σασμάν, μηχανές, υδραυλικά τιμόνια και σταματάμε διαρροές. Μείωση ρυπων 50% για ΚΤΕΟ
YACCO
ΛΙΠΑΝΤΙΚΑ ΠΡΩΤΗΣ ΤΟΠΟΘΕΤΗΣΗΣ



ΚΑΛΑΦΑΤΑΣ ΜΙΧΑΛΗΣ
ΣΥΝΕΡΓΕΙΟ ΑΥΤΟΚΙΝΗΤΩΝ
ΑΝΤΑΛΛΑΚΤΙΚΑ
ΒΕΛΤΙΩΣΕΙΣ ΠΑΝΤΟΣ ΤΥΠΟΥ
ΚΑΘΑΡΙΣΜΟΙ INJECTION & ΜΗΧΑΝΗΣ
ΗΛΕΚΤΡΟΝΙΚΟΣ ΕΛΕΓΧΟΣ
ΑΝΑΛΥΣΗ ΚΑΥΣΑΕΡΙΩΝ
6ο χλμ. ΡΟΔΟΥ-ΛΙΝΔΟΥ
τηλ. 22410 65510
κιν. 6945 866294
Διαθέτουμε αποκλειστικά τα λιπαντικά της Formula 1

ΟΙΚΟΔΟΜΙΚΕΣ ΕΠΙΧΕΙΡΗΣΕΙΣ
ΔΙΑΚΟΓΕΩΡΓΙΟΥ ΚΑΛΛΙΣΤΟΣ
ΕΘΝ.ΑΝΤΙΣΤΑΣΕΩΣ 11
(πρώην Αννης Μαρίας)

ΠΩΛΗΣΕΙΣ ΔΙΑΜΕΡΙΣΜΑΤΩΝ - ΚΑΤΑΣΤΗΜΑΤΑ - ΑΠΟΘΗΚΕΣ - ΑΝΤΑΛΛΑΓΕΣ ΑΚΙΝΗΤΩΝ - ΑΓΟΡΕΣ ΟΙΚΟΠΕΔΩΝ
ΑΝΑΛΑΜΒΑΝΟΥΜΕ ΑΝΤΙΠΑΡΟΧΕΣ

ΠΩΛΟΥΝΤΑΙ διαμερίσματα λουξ κατασκευής, με απεριόριστη θέα. Τα διαμερίσματα διαθέτουν θωρακισμένες πόρτες - εντοιχισμένες κουζίνες - ντουλάπες - εντοιχισμένο νιπτήρα με ντουλάπι - κεντρική θέρμανση αυτόνομη - ανοιγόμενα ανακλινόμενα κουφώματα με διπλά τζάμια, σίτες, ρολά - υδραυλικό ασανσέρ - τριφασικό ρεύμα.

Ολοι οι χώροι σπατουλαριστοί - εσωτερικές πόρτες MDF με σχέδιο

ΔΙΑΜΕΡΙΣΜΑΤΑ ΕΠΙ ΤΗΣ:
Χρ. Φέσσα (κάθετος Αποστ. Παύλου), 90τ.μ. τριάρια
Επίσης οροφοδιαμερίσματα των 90 τ.μ. (οικοδομή μόνο τριών διαμερισμάτων)
ΟΙΚΟΔΟΜΗ Πτολεμαίων και Χρ. Φέσσα των 117-125τ.μ.
ΟΙΚΟΔΟΜΗ υπό ανέγερση επί της οδού Ρήγα Φερραίου στο πάρκο
Διαμερίσματα τριάρια - τεσσάρια
ΟΙΚΟΔΟΜΗ υπό ανέγερση επί της οδού Κ. Παλαιολόγου και Θεοτοκοπούλου. Διαμερίσματα δυάρια - τριάρια - τεσσάρια- καταστήματα
Επί της οδού Β. Ηρακλείου οικοδομή τεσσάρων διαμερισμάτων οροφοδιαμερισμάτα των 133τ.μ. Η οικοδομή έχει πυλωτή για πάρκιγκ
ΓΡΑΦΕΙΑ - ΙΑΤΡΕΙΑ:
- Επί της οδού Μ. Κωνσταντίνου και Κων/νου Παλαιολόγου των 80τ.μ.
- Επί της οδού Κων/νου Παλαιολόγου και Θεοτοκόπουλου 60-80 τ.μ.
- Επί της οδού Ρήγα Φερραίου στο πάρκο, 60-80-100τ.μ.

ΚΑΤΑΣΤΗΜΑΤΑ
- Επί της οδού Κ. Παλαιολόγου και Θεοτοκοπούλου των 60-80-100τ.μ.
- Επί της οδού λεωφόρου Καλλιθέας (Καρακόνερο) 90τ.μ.

ΑΠΟΘΗΚΕΣ
- Πλησίον Στέλιου Κωτιάδη των 130τ.μ.
- Στη λεωφόρο Καλλιθέας (Καρακόνερο) των 80-300τ.μ.

Οι πωλήσεις μπορούν να γίνουν και με όλα τα δάνεια τραπεζών και οργανισμών/.
Αναλαμβάνουμε ΑΝΤΙΠΑΡΟΧΕΣ και ΑΓΟΡΕΣ ΟΙΚΟΠΕΔΩΝ
Δεχόμαστε ανταλλαγές ακινήτων

ΠΛΗΡΟΦΟΡΙΕΣ:
ΔΙΑΚΟΓΕΩΡΓΙΟΥ ΚΑΛΛΙΣΤΟΣ
Τηλ. 29318 - 34598-
Τηλ. 78501 - 78502
X4724-31/8

Lappas FOTO Express



Ηρώων Πολυτεχνείου 3
Τηλ. 22410 30243
FAX 22410 73640

ΖΗΤΕΙΤΑΙ
υπάλληλος εμπορικού καταστήματος, 16-19 ετών περίπου, να οδηγεί μηχανάκι.
Πληρ. τηλ. 22410 32225

ΕΝΟΙΚΙΑΖΕΤΑΙ
γραφείο 20 τ.μ. επί της Αλεξ. Διάκου 44, στον 2ο όροφο.
Πληρ. τηλ. 22410 32225
9322-1/8

ΜΕΤΑΦΟΡΙΚΗ ΕΤΑΙΡΕΙΑ
ζητά οδηγό με δίπλωμα 3ης κατηγοίας και εργάτες
Πληροφορίες τηλ. 6936576364 κ. Σταύρο 6936576383 κ. Γρηγόρη
X.4693-31/7

ΒΟΗΘΟΣ ΜΑΓΕΙΡΑ
για να εργαστεί σε εστιατόριο στο κέντρο της πόλης. Απογευματινό ωράριο - Μερική απασχόληση από τις 19.00 μέχρι 23.00
Πληροφορίες τηλ. 6945890870
9387-8/8

ΕΝΟΙΚΙΑΖΟΝΤΑΙ
1) Ενοικιάζεται ή πωλείται εστιατόριο στα Κολύμπια, πλήρως εξοπλισμένο, με καλή πελατεία.
2) Οροφοδιαμέρισμα 130τ.μ., στο Δήμο Ιαλυσού, επιπλωμένο
3) Στα 100 μαγαζιά κατάστημα 36τ.μ. (επισκέψιμος χώρος) και 15τ.μ. πατάρι για σοβαρούς επιχειρηματίες
4) 1500τ.μ. κτίριο στο Φαληράκι με πισίνα, για εστιατόριο, νυχτερινό κέντρο, μπαρ
5) 3άρι διαμέρισμα - α' ορόφου, με τα ηλεκτρικά και έπιπλα της κουζίνας. Διαθέτει κλιματιστικό, τέντα στην βεράντα, και έχει συνδεθεί με το αποχετευτικό της πόλης. Βρίσκεται σε ήσυχη περιοχή και είναι επί της οδού Ναυπλίου.
6) 4άρι διαμέρισμα μερικώς επιπλωμένο, επί της οδού Σκ. Ζερβού, διαθέτει κεντρική θέρμανση
7) Ενοικιαζεται μονοκατοικία 3 υπν. με κήπο στην Παστίδα. Τιμή 800,00 ευρώ
8) Μονοκατοικία 3 υπνοδωματίων, με κήπο στην Παστίδα. Τιμή 800,00 ευρώ
9) Ενοικιάζεται κεντρική επιχείρηση - εστιατόριο στα 100 Μαγαζιά
10) Ενοικιάζεται επιχείρηση - εστιατόριο στο Φαληράκι πάνω στον δρόμο
11) Ενοικιάζεται κεντρικό εστιατόριο στη Ρόδο
12) Ενοικιάζεται κεντρικό κατάστημα 70τ.μ. με 40τ.μ. πατάρι επί της οδού Αλεξάνδρου Διάκου

κ. ΜΕΡΚΟΥΡΗΣ ΚΡΑΝΙΔΗΣ
ΤΗΛ. 6942010248
X4731-31/8

ΠΛΥΝΤΗΡΙΟ ΧΑΛΙΩΝ
Cleaning Pro

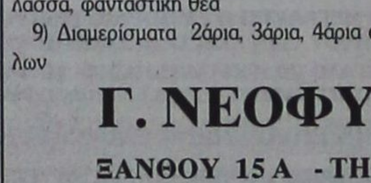

πλένουμε & φυλάμε:
- ΧΑΛΙΑ - ΜΟΚΕΤΕΣ - ΦΛΟΚΑΤΕΣ
- ΠΑΠΛΩΜΑΤΑ - ΚΟΥΒΕΡΤΕΣ

☎ 22410.60585
email: abonis@otenet.gr
ΙΔΙΟΚΤΗΤΕΣ ΕΙΔΙΚΕΣ ΕΓΚΑΤΑΣΤΑΣΕΙΣ: ΝΙΚΗΦ. ΒΡΕΤΤΑΚΟΥ - ΑΣΓΟΥΡΟΥ
T3216-8/8

ΠΩΛΟΥΝΤΑΙ
ΜΟΝΟ ΑΠΟ ΤΟ ΓΡΑΦΕΙΟ ΜΑΣ

1) Διαμερίσματα 4άρια ετοιμοπαράδοτα, σε μικρή πολυκατοικία, πολύ ωραία τοποθεσία, σε πολύ καλή τιμή.
2) Οικόπεδο 6 στρέμματα, επί της παραλίας Ιαλυσού, καταπληκτική περίπτωση
3) Διαμερίσματα 2άρια, 3άρια, 4άρια γκαρσονιέρες, σε ωραιότατες τοποθεσίες της πόλεως.
4) Οικόπεδο 1.350τ.μ., στα Κοσκινού με άδεια, φανταστική θέα
5) Μονοκατοικία 125τ.μ. εντός πόλεως, με κήπο, σε πολύ καλή τοποθεσία
6) Διαμέρισμα 4άρι ετοιμοπαράδοτο επί της Θεμ. Σοφούλη
7) Γκαρσονιέρες 47τ.μ., ετοιμοπαράδοτες
8) Διαμέρισμα 4άρι ετοιμοπαράδοτο, απέναντι από την θάλασσα, φανταστική θέα
9) Διαμερίσματα 2άρια, 3άρια, 4άρια στην περιοχή Δασκάλων

Γ. ΝΕΟΦΥΤΟΥ
ΞΑΝΘΟΥ 15 Α - ΤΗΛ. 21434
X4727-31/8

Εμμανουήλ Κρανίδης
ΠΩΛΟΥΝΤΑΙ

1) ΑΝΑΛΗΨΗ 4άρι διαμέρισμα 110τ.μ., λουξ κατασκευής με ωραία κουζίνα, κεντρική θέρμανση, θέση στάθμευσης. Τιμή 182,000 ευρώ
2) ΞΕΝΑΚΗ 3άρι διαμέρισμα, 85τ.μ. Τιμή 132,000 ευρώ
3) ΑΝΑΛΗΨΗ 2άρι διαμέρισμα, 50τ.μ. - ισόγειο α' όροφο. Τιμή 67,500 ευρώ
4) ΡΟΔΙΝΙ 4άρι διαμέρισμα 3 υπν., (2 wc) καινούργιο στον α' όροφο μόνο 162,000 ευρώ
5) ΙΑΛΥΣΟΣ διαμέρισμα μονόχωρο των 30τ.μ., κοντά στη θάλασσα, μόνο 35,000 ευρώ
6) ΑΝΑΛΗΨΗ Κατάστημα 34τ.μ. γωνιακό - ελεύθερο μίσθωσης μόνο 20 εκ. ή 58694 ευρώ
7) ΙΑΛΥΣΟΣ Μεζονέτα 162τ.μ., με κήπο στα μπετά ή τελειωμένη κοντά στο Φυτώριο
8) ΑΦΑΝΤΟΥ μονοκατοικίες διώροφες των 100τ.μ., σε ύψωμα με ωραία θέα
9) ΚΟΛΥΜΠΙΑ στον δρόμο προς Αρχίπολη, αγρός 4000τ.μ., κοντά στις 7 Πηγές σε τιμή ευκαιρίας (φως - νερό - δρόμος)
10) ΑΝΑΛΗΨΗ 4άρι διαμέρισμα λουξ κατασκευής 1 έτους, τιμή 182,000 ευρώ
11) ΚΡΕΜΑΣΤΗ μονοκατοικία 80τ.μ., με αυλή. Τιμή 90.000 ευρώ
12) ΡΟΔΙΝΙ οικόπεδο 1000τ.μ. στο Σ.Δ. 0,40
13) ΠΑΣΤΙΔΑ, διώροφη μεζονέτα στα μπετά, αποτελείται από υπόγειο 1000τ.μ. ισόγειο, διαθέτει 2,0000 τ.μ. Με κήπο και με ωραία θέα
14) ΡΟΔΟΣ κατάστημα 18τ.μ. με WC, και με πατάρι ελεύθερο μίσθωσης
15) ΡΟΔΟΣ. Πωλείται ξενοδοχείο 700 κλινών
16) ΛΙΝΔΟΥ, οικόπεδο 1600τ.μ.με δυνατότητα οικοδόμησης 180τμ. σε 2ορόφους με ωραία θέα
17) ΡΟΔΟΣ 3άρι διαμέρισμα 2 υπνοδωματίων, με κεντρική θέρμανση και χώρο στάθμευσης
18) ΡΟΔΟΣ - Κων. Υδραίου - 2άρι διαμέρισμα 55τ.μ., αξίας 96.845 ευρώ
19) ΡΟΔΟΣ διαμέρισμα 83τ.μ., κοντά Η/Κοσμο Ξενάκη
20) ΡΟΔΟΣ διαμέρισμα 83τ.μ. καινούργιο με ωραία θέα στους Δασκάλους
21) ΚΟΣΚΙΝΟΥ, μονοκατοικία 200τ.μ. με υπόγειο 100τ.μ. και κήπο 4,500 τ.μ. με ωραία έα.
22) ΛΙΝΔΟΥ - 1400τ.μ. οικόπεδο έτοιμο διώροφο κτίριο σε 6000τ.μ. με πρόσωπο
23) ΠΑΡΑΔΕΙΣΙ - 4.500τ.μ. αγρός με άδειες δύο οικιών, διαθέτουν φως - νερό
24) ΙΑΛΥΣΟΣ - 164τ.μ. μεζονέτα έτοιμη με ωραίο κήπο 4 υπνοδωματίων και 3WC, με κεντρική θέρμανση
25) ΠΑΡΑΔΕΙΣΙ - οικόπεδο 540τ.μ. εντός σχεδίου πόλεως

Μεσίτης - Πληρ. Εμμ. Κρανίδης, τηλ. 2241027082 - 6944347405, 6942010248, Αμερικής 50 - 2ος όροφος - Ρόδος
X4731-31/8

ΔΩΔΕΚΑΝΗΣΙΑΚΕΣ ΑΠΟΦΡΑΞΕΙΣ
«ΚΟΛΟΣΣΟΣ»
ΑΠΟΦΡΑΞΕΙΣ- ΚΑΘΑΡΙΣΜΟΙ ΑΠΟΧΕΤΕΥΣΕΩΝ & ΒΟΘΡΩΝ



Αναλαμβάνουμε πάσης φύσεως αποφράξεις οποιουδήποτε μήκους και πλάτους
Αναλαμβάνουμε καθαρισμούς αποχετευτικών αγωγών, δήμων, ξενοδοχείων, στρατιωτικών μονάδων, σπιτιών, πολυκατοικιών, καθώς και καθαρισμούς βιολογικών μονάδων με μηχάνημα υψηλής πιέσεως σε όλη τη Δωδεκάνησο.

Κ. ΠΗΔΙΑΚΗΣ - Π. ΚΑΣΕΡΗΣ
Πληρ. τηλ. 47915 - 91881
κινητό: 6944/325234 και 6977/717048
T3451-19/8

ΓΝΩΜΩΝ
ΦΡΟΝΤΙΣΤΗΡΙΑ
Μ. ΓΙΑΝΝΙΚΟΥΡΗΣ

Με υπευθυνότητα και εμπειρία συνεχίζουμε, εντατικά εδώ και 31 χρόνια, να προσφέρουμε στο χώρο της φροντιστηριακής εκπαίδευσης

✓ Δημιουργούμε ΑΥΣΤΗΡΩΣ ολιγομελή τμήματα
4μελή 5μελή 6μελή

✓ Εφαρμόζουμε ειδικές μεθόδους διδασκαλίας, εξασφαλίζοντας έγκαιρα την πλήρη εκμάθηση της ύλης.

✓ Ελέγχουμε την απόδοση μαθητών με προγραμματισμένα διαγωνίσματα στο πνεύμα των **ΠΑΝΕΛΛΗΝΙΩΝ ΕΞΕΤΑΣΕΩΝ** και εκτός των ωρών διδασκαλίας.

✓ Δίνουμε έμφαση στις Γυμνασιακές τάξεις στις οποίες διδάσκουν οι βασικοί καθηγητές του φροντιστηρίου.

✓ Ενημερώνουμε και συνεργαζόμαστε στενά με τους γονείς για να μπορούμε **ΟΛΟΙ ΜΑΖΙ** να εξασφαλίσουμε την επιτυχία των παιδιών μας.

31 ΧΡΟΝΙΑ ΔΗΜΙΟΥΡΓΙΚΗΣ ΠΡΟΣΦΟΡΑΣ! ... και συνεχίζουμε

ΕΓΓΡΑΦΕΣ - ΠΛΗΡΟΦΟΡΙΕΣ: Καθημερινά 10-1 το πρωί και 7-10 το απόγευμα
ΧΕΙΜΑΡΑΣ 117 - Τηλ: 22410 25700 - 25250 - 25252, Κιν: 694 88 89 689

ΔΙΔΑΣΚΟΥΝ
Μαθηματικά
Μανώλης Γιαννικουρής
Φυσική - Χημεία
Νέστωρ Οικονόμου
Φιλολογικά
Ειρήνη Αναγνώστου
Α.Ο.Θ. - Α.Ο.Δ.Ε.
Βεατρίκη Σέρβου

ΕΝΑΡΞΗ ΜΑΘΗΜΑΤΩΝ
Β΄- Γ΄ Λυκείου
Δευτέρα 9 Αυγούστου
Α΄ Λυκ. Α΄Β΄Γ΄ Γυμνασίου
Δευτέρα 30 Αυγούστου
Γ΄ ΤΕΕ -Τμήμα Αποφοίτων
Δευτέρα 6 Σεπτεμβρίου

Διεύθυνση Σπουδών Μ. Γιαννικουρής
X4761-31/8

ΕΛΛΗΝΙΚΗ ΔΗΜΟΚΡΑΤΙΑ
ΠΕΡΙΦΕΡΕΙΑ ΝΟΤΙΟΥ ΑΙΓΑΙΟΥ
ΝΟΜΟΣ ΔΩΔΕΚΑΝΗΣΟΥ - ΔΗΜΟΣ ΑΡΧΑΓΓΕΛΟΥ

Συγχαρητήριο

Την αγαπημένη μας Καραγιάννη Χρυσούλα του Αναστασίου και της Ανθούλας που πήρε επάξια το πτυχίο της Φιλοσοφικής Σχολής, αλλά και εισήχθηκε στο μεταπτυχιακό τμήμα της «Βιοηθικής» του Πανεπιστημίου Κρήτης, συγχαίρουμε θερμά και ευχόμαστε ολόψυχα κάθε επιτυχία στις παραπέρα σπουδές της.

Ο δήμαρχος Αρχαγγέλου
Αλέξανδρος Παπουράς

ΧΛ-31/7

ΕΛΛΗΝΙΚΗ ΔΗΜΟΚΡΑΤΙΑ
ΠΕΡΙΦΕΡΕΙΑ ΝΟΤΙΟΥ ΑΙΓΑΙΟΥ
ΝΟΜΟΣ ΔΩΔΕΚΑΝΗΣΟΥ
ΝΟΜΑΡΧΙΑΚΗ ΑΥΤ/ΣΗ ΔΩΔ/ΣΟΥ
ΝΟΜΑΡΧΙΑΚΟ ΣΥΜΒΟΥΛΙΟ

Ρόδος 26/7/2004
Αρ. Πρωτ. Ν.Σ.360

ΑΝΑΚΟΙΝΩΣΗ

Με το υπ'αρ. πρωτ. 887/16-7-2004 έγγραφο της Περιφέρειας Νοτίου Αιγαίου - Γενική Διεύθυνση Περιφέρειας - Τμήμα ΠΕ.ΧΩ. Δωδ/σου μας διαβιβάστηκε για γνωμοδότηση η Μελέτη Περιβαλλοντικών Επιπτώσεων (Μ.Π.Ε.) νέας ξενοδοχειακής μονάδας (3 αστέρων) δυναμικότητας 12 κλινών εντός του οικισμού «Ολυμπος» Κοινότητας Ολύμπου, νήσου Καρπάθου, νομού Δωδεκανήσου, ιδιοκτησίας ΜΑΡΙΝΑΣ ΜΗΝΑΤΣΗ - ΚΑΝΑΚΗ.

Καλούμε κάθε ενδιαφερόμενο να υποβάλει τις έγγραφες παρατηρήσεις του ως προς το περιεχόμενο της μελέτης, μέσα σε προθεσμία δεκαπέντε (15) ημερών από την ημερομηνία δημοσίευσης της παρούσας στον ημερήσιο τοπικό τύπο.

Οι ενστάσεις θα υποβάλλονται:

1. Στη γραμματεία της Νομαρχιακής Επιτροπής της Ν.Α. Δωδ/σου.
2. Στην ανωτέρω αναφερομένη υπηρεσία

και θα κοινοποιούνται στο Τοπικό Γραφείο Περιβάλλοντος του Τ.Π. και Π.Ε. της Ν. Α. Δωδ/σου (υπόψη κ. Αρη Σκιαδόπουλου τηλ. 22410-30413), όπου βρίσκεται η πλήρης μελέτη και μπορεί κάθε ενδιαφερόμενος να λάβει γνώση αυτής.

Ο πρόεδρος του Ν.Σ. Δωδεκανήσου
Φώτης Χατζηδιάκος

ΧΛ-31/7

ΕΛΛΗΝΙΚΗ ΔΗΜΟΚΡΑΤΙΑ
ΠΕΡΙΦΕΡΕΙΑ ΝΟΤΙΟΥ ΑΙΓΑΙΟΥ
ΝΟΜΟΣ ΔΩΔΕΚΑΝΗΣΟΥ
ΝΟΜΑΡΧΙΑΚΗ ΑΥΤ/ΣΗ ΔΩΔ/ΣΟΥ
ΝΟΜΑΡΧΙΑΚΟ ΣΥΜΒΟΥΛΙΟ

Ρόδος 28/7/2004
Αρ. Πρωτ. Ν.Σ.369

ΑΝΑΚΟΙΝΩΣΗ

Με το υπ'αρ. πρωτ. 916/26-7-2004 έγγραφο της Περιφέρειας Νοτίου Αιγαίου - Γενική Διεύθυνση Περιφέρειας - Τμήμα ΠΕ.ΧΩ. Δωδ/σου μας διαβιβάστηκε για γνωμοδότηση η από Ιούνιο του 2004 Μελέτη Περιβαλλοντικών Επιπτώσεων (Μ.Π.Ε.) υφιστάμενης ξενοδοχειακής μονάδας Β' τάξης (3 αστέρων ως προς την κατηγοριοποίηση) με τον τίτλο «IRINA» δυναμικότητας 42 κλινών στη θέση «Φαληράκι» Δήμου Καλλιθέας Νομού Δωδεκανησου, ιδιοκτησίας της «Ξ.Τ.Β.Ε. ΕΠΙΧΕΙΡΗΣΕΙΣ ΙΡΙΔΑ Α.Ε.».

Καλούμε κάθε ενδιαφερόμενο να υποβάλει τις έγγραφες παρατηρήσεις του ως προς το περιεχόμενο της μελέτης, μέσα σε προθεσμία δεκαπέντε (15) ημερών από την ημερομηνία δημοσίευσης της παρούσας στον ημερήσιο τοπικό τύπο.

Οι ενστάσεις θα υποβάλλονται:

1. Στη γραμματεία της Νομαρχιακής Επιτροπής της Ν.Α. Δωδ/σου.
2. Στην ανωτέρω αναφερομένη υπηρεσία

και θα κοινοποιούνται στο Τοπικό Γραφείο Περιβάλλοντος του Τ.Π. και Π.Ε. της Ν. Α. Δωδ/σου (υπόψη κ. Αρη Σκιαδόπουλου τηλ. 22410-30413), όπου βρίσκεται η πλήρης μελέτη και μπορεί κάθε ενδιαφερόμενος να λάβει γνώση αυτής.

Ο πρόεδρος του Ν.Σ. Δωδεκανήσου
Φώτης Χατζηδιάκος

ΧΛ-31/7

ΔΕΥΑΡ
ΔΗΜΟΤΙΚΗ ΕΠΙΧΕΙΡΗΣΗ
ΥΔΡΕΥΣΗΣ ΑΠΟΧΕΤΕΥΣΗΣ ΡΟΔΟΥ
ΔΙΕΥΘΥΝΣΗ ΤΕΧΝΙΚΩΝ ΥΠΗΡΕΣΙΩΝ
Τηλ. 22410 68750 - 22410 68757
fax 22410 66380
πληρ. κ. Παπαμανώλη
2ο χλμ. Εθν. Οδού Ρόδου - Λίνδου

ΑΝΑΚΟΙΝΩΣΗ

Λογω προγραμματιμένων εργασιών την Κυριακή 1 Αυγούστου 2004 θα παραμείνουν κλειστοί για την κυκλοφορία των οχημάτων από το πρωί στις 7 π.μ.

1. Η οδός Γεωργίου Σεφέρη από την έξοδο του νέου νοσοκομείου μέχρι το βενζινάδικο της ΕΚΟ
2. Η οδος Ερυθρού Σταυρού
3. Η οδός Αλεξάνδρου Διάκου από την πλατεία Ψαροπούλας μέχρι μέχρι την Γ. Γρίβα

Η Δ.Ε.Υ.Α.Ρ. ζητά συγνώμη για την ταλαιπωρία.

Εκ της ΔΕΥΑΡ

ΧΛ-1/8

ΔΗΜΟΣ ΚΑΛΛΙΘΕΑΣ ΡΟΔΟΥ

ΕΛΛΗΝΙΚΗ ΔΗΜΟΚΡΑΤΙΑ
ΠΕΡΙΦΕΡΕΙΑ ΝΟΤΙΟΥ ΑΙΓΑΙΟΥ
ΝΟΜΟΣ ΔΩΔΕΚΑΝΗΣΟΥ
ΔΗΜΟΣ ΚΑΛΛΙΘΕΑΣ

Τεχνική Υπηρεσία
Ταχ. Δ/νση: Καλυθιές, 85105, Ρόδος
Τηλ. 22410 62205, Φαξ: 22410 64444
Ηλ. Ταχυδρομείο: tykallithea@ando.gr
Πληροφορίες: Κουπάδη Ειρήνη

Ημερομηνία: 16-7-2004
Αρ. πρωτ.: Τ.Υ. 1603

ΑΝΑΚΟΙΝΩΣΗ

Ο Δήμαρχος Καλλιθέας, ανακοινώνει ότι με το υπ' αρ. Πρωτ. ΧΟΠ/ΟΙΚ 3614/4-6-2004 διαβιβάστηκε η β' Φάση της Πολεοδομικής Μελέτης οικισμού Κοσκινού νήσου Ρόδου.

Η ανάρτηση θα γίνει στο Δημοτικό Κατάστημα Δ.Δ. Κοσκινού του Δήμου Καλλιθέας τη Δευτέρα 19 Ιουλίου 2004.

Παρακαλούνται οι ενδιαφερόμενοι να λάβουν γνώση της Μελέτης.

Η προθεσμία υποβολής ενστάσεων είναι δέκα πέντε (15) ημέρες από την ανάρτηση, δηλαδή έως και την 2α Αυγούστου 2004 , ημέρα Δευτέρα.

Ο δήμαρχος
Ιωάννης Ιατρίδης

ΧΛ-1/8

Για τη χρήση του βιολογικού

Αγωγές της ΔΕΥΑΡ κατά τεσσάρων δήμων της Ρόδου

ΔΕΝ ΠΛΗΡΩΝΟΥΝ ΤΑ ΟΦΕΙΛΟΜΕΝΑ

Στην κατάθεση αγωγών κατά των δήμων Ιαλυσού, Καλλιθέας, Αφάντου και Πεταλούδων προχωρά η Δημοτική Επιχείρηση Υδρευσης και Αποχέτευσης Ρόδου.

Την προσφυγή στη Δικαιοσύνη ενέκρινε και το διοικητικό συμβούλιο της ΔΕΥΑΡ που ασχολήθηκε με το θέμα στην προχθεσινη του συνεδρίαση.

Οι αγωγές θα κατατεθούν γιατί οι τέσσερις δήμοι δεν έχουν καταβάλει τα χρήματα που αναλογούν στη χρήση των εγκαταστάσεων του βιολογικού καθαρισμού στην περιοχή Βόδι.

Στη συνεδρίασή του, το διοικητικό συμβούλιο της ΔΕΥΑΡ ενέκρινε ομόφωνα το θέμα που αφορούσε τις αυξήσεις στους μισθούς του προσωπικού της επιχείρησης σε ποσοστό 6%.

Ακόμα αποφασίστηκε να δοθεί αποζημίωση ύψους αρκετών χιλιάδων ευρώ σε πολίτη, το όχημα του οποίου υπέστη σοβαρές ζημιές, όταν έπεσε σε λακκούβα στην οδό Ρόδου - Λίνδου.

ΔΗΜΟΣ ΚΑΛΛΙΘΕΑΣ ΡΟΔΟΥ

ΕΛΛΗΝΙΚΗ ΔΗΜΟΚΡΑΤΙΑ
ΠΕΡΙΦΕΡΕΙΑ ΝΟΤΙΟΥ ΑΙΓΑΙΟΥ
ΝΟΜΟΣ ΔΩΔΕΚΑΝΗΣΟΥ
ΔΗΜΟΣ ΚΑΛΛΙΘΕΑΣ

Τεχνική Υπηρεσία
Ταχ. Δ/νση: Καλυθιές, 85105, Ρόδος
Τηλ. 22410 62205, Φαξ: 22410 64444
Ηλ. Ταχυδρομείο: tykallithea@ando.gr
Πληροφορίες: Κουπάδη Ειρήνη

Ημερομηνία: 28-7-2004
Αρ. πρωτ.: Τ.Υ. 1718

ΑΝΑΚΟΙΝΩΣΗ

Ο Δήμαρχος Καλλιθέας, ανακοινώνει ότι παρατείνεται η ανάρτηση της β' Φάσης της Πολεοδομικής Μελέτης οικισμού Κοσκινού νήσου Ρόδου.

Η ανάρτηση πραγματοποιείται στα γραφεία του Δημοτικού Καταστήματος Δ.Δ. Κοσκινού του Δήμου Καλλιθέας.

Παρακαλούνται οι ενδιαφερόμενοι να λάβουν γνώση της Μελέτης.

Η προθεσμία υποβολής ενστάσεων είναι η 9η Αυγούστου 2004 , ημέρα Δευτέρα.

Ο δήμαρχος
Ιωάννης Ιατρίδης

ΧΛ-31/7

ΑΠΩΛΕΙΑ

Απωλέσθη **σκυλί Χάσκυ**, χρώματος μπεζ με γαλανά μάτια 8 ετών στην περιοχή της Ψαροπούλας. Εχει προβλήματα υγείας και χρειάζεται ειδικά φάρμακα.

Τηλέφωνα: **22410 34024** πρωινές ώρες
22410 33552 απογευματινές ώρες

9381-7/8

ΕΛΛΗΝΙΚΗ ΔΗΜΟΚΡΑΤΙΑ
ΠΕΡΙΦΕΡΕΙΑ ΝΟΤΙΟΥ ΑΙΓΑΙΟΥ
ΝΟΜΟΣ ΔΩΔΕΚΑΝΗΣΟΥ
ΔΗΜΟΣ ΛΙΝΔΙΩΝ

Λίνδος 27-7-2004
Α.Π. 5451

ΠΕΡΙΛΗΨΗ ΑΝΑΚΟΙΝΩΣΗΣ

Ο δήμαρχος Λινδίων προκηρύσσει ανοιχτό διαγωνισμό με σφραγισμένες προσφορές και κριτήριο κατακύρωσης την τεχνοοικονομικά συμφερότερη προσφορά, σύμφωνα με τις διατάξεις του ΕΚΠΟΤΑ (ΥΑ 11389 ΦΕΚ Β 185/23-3-1993) για την προμήθεια ενός λεωφορείου μεταφοράς προσωπικου άνω των 30 θέσεων, συνολικού προϋπολογισμού 150.000,00 € μη συμπεριλαμβανομένου του Φ.Π.Α.

Η χρηματοδότηση της προμήθειας προέρχεται από τους πόρους του Δήμου Λινδίων.

Ο διαγωνισμός θα διεξαχθεί την 1η Σεπτεμβρίου του έτους 2004 ημέρα Τετάρτη με ώρα έναρξης παραλαβής των προσφορών την 10η π.μ. και ώρα λήξης την 11η π.μ. στο Δημοτικό Κατάστημα και ενώπιον της αρμόδιας Επιτροπής Δημοπρασιών του Δήμου.

Στο διαγωνισμό για την υποβολή προσφορών γίνονται δεκτοί:

1. Ελληνες και αλλοδαποί προμηθευτές
2. Νομικά πρόσωπα ημεδαπά και αλλοδαπά
3. Συνεταιρισμοί
4. Ενώσεις προμηθευτών.

Η εγγύηση για τη συμμετοχή στη δημοπρασία ανέρχεται στο 5% του προϋπολογισμού του έργου, ήτοι 7.500,00 € και βεβαιώνεται με την προσκόμιση ισόποσου γραμματίου του Ταμείου Παρακαταθηκών και Δανείων ή εγγυητική επιστολή αναγνωρισμένης τράπεζας.

Η προθεσμία υποβολής της αίτησης για την παραλαβή των οικείων τευχών ορίζεται να είναι δέκα ημερολογιακές ημέρες πριν από την ημέρα διεξαγωγής του διαγωνισμού.

Οι ενδιαφερόμενοι μπορούν να ζητήσουν τα οκεία τεύχη της παρούσας προμήθειας από τις Τεχνικές Υπηρεσίες του Δήμου Λινδίων.

Η προθεσμία παράδοσης της προμήθειας ορίζεται σε εκατόν είκοσι (120) ημερολογιακές ημέρες.

Πληροφορίες για τη διακήρυξη μπορούν να ζητήσουν οι ενδιαφερόμενοι από τα γραφεία της Τεχνικής Υπηρεσίας του Δήμου Λινδίων κατά τις εργάσιμες ημέρες και ώρες. Τηλ. 22440 31101, 31129

FAX: 22440 29030.

Αρμόδιος υπάλληλος: Παρσωτάκης Κωνσταντίνος.

Ο Δήμαρχος
Γεώργιος Ν. Θαρρενός

ΧΛ-31/7

Πολυκαταστήματα Τριανταφύλλου

ΡΟΥΧΟΕΥΚΑΙΡΙΕΣ - ΜΕΓΑΛΕΣ ΠΡΟΣΦΟΡΕΣ
ΜΟΔΑ - ΠΟΙΟΤΗΤΑ - ΤΙΜΕΣ ΑΣΥΝΑΓΩΝΙΣΤΕΣ
Η ΚΟΡΥΦΑΙΑ ΑΛΥΣΙΔΑ ΕΤΟΙΜΩΝ ΕΝΔΥΜΑΤΩΝ ΤΗΣ ΕΛΛΑΔΑΣ ΡΟΥΧΑ ΕΠΙΛΕΓΜΕΝΑ ΚΑΙ ΠΡΟΣΕΓΜΕΝΑ ΓΙΑ ΟΛΗ ΤΗΝ ΟΙΚΟΓΕΝΕΙΑ

ΠΡΟΛΑΒΕΤΑΙ ΧΑΡΙΖΟΥΜΕ
Εκπτώσεις
30% 40% 50% 60% και 70%

ΤΟ ΜΕΓΑΛΥΤΕΡΟ ΕΜΠΟΡΙΚΟ ΓΕΓΟΝΟΣ
ΤΟΥ ΚΑΛΟΚΑΙΡΙΟΥ. ΔΕΝ ΕΧΕΙ ΞΑΝΑΓΙΝΕΙ ΠΟΤΕ ΣΤΗΝ ΡΟΔΟ.
ΤΟ ΜΕΓΑΛΟ ΠΟΛΥΚΑΤΑΣΤΗΜΑ ΤΡΙΑΝΤΑΦΥΛΛΟΥ
ΛΟΓΩ ΑΝΑΚΑΙΝΗΣΕΙΣ ΧΑΡΙΖΕΙ ΠΟΛΛΑ ΕΚΑΤΟΜΜΥΡΙΑ ΕΜΠΟΡΕΥΜΑΤΑ

ΣΕ ΡΟΥΧΑ ΕΠΙΛΕΓΜΕΝΑ ΓΙΑ ΟΛΗ ΤΗΝ ΟΙΚΟΓΕΝΕΙΑ

Α Ν Δ Ρ Ι Κ Α			
ΜΠΛΟΥΖΑΚΙΑ ΑΝΔΡΙΚΑ	ΑΠΟ ~~5~~	ΤΩΡΑ ΜΟΝΟ	2 €
ΧΙΛΙΑΔΕΣ ΠΑΝΤΕΛΟΝΙΑ	ΑΠΟ ~~17~~	ΤΩΡΑ ΜΟΝΟ	10 €
ΠΑΝΤΕΛΟΝΕΣ	ΑΠΟ ~~7~~	ΤΩΡΑ ΜΟΝΟ	4 €
ΣΟΡΤΣ ΜΑΓΙΟ	ΑΠΟ ~~9~~	ΤΩΡΑ ΜΟΝΟ	3 €
ΜΠΥΤΖΑΜΕΣ	ΑΠΟ ~~15~~	ΤΩΡΑ ΜΟΝΟ	10€
ΠΕΤΣΕΤΕΣ ΠΡΟΣΩΠΟΥ	ΑΠΟ ~~5~~	ΤΩΡΑ ΜΟΝΟ	2 €
ΚΑΛΤΣΕΣ & ΕΣΩΡΟΥΧΑ	ΠΡΟΣΦΟΡΑ	1 €	

ΜΕΓΑΛΕΣ ΕΚΠΤΩΣΕΙΣ

ΕΙΜΑΣΤΕ ΠΡΩΤΑΘΛΗΤΕΣ ΣΤΙΣ ΤΙΜΕΣ

Γ Υ Ν Α Ι Κ Ε Ι Α			
ΤΟΠ ΦΑΝΕΛΑΚΙ 3 ΚΟΜΜΑΤΙΑ	ΤΩΡΑ ΜΟΝΟ		1€
ΣΟΡΤΣ ΜΑΚΟ	ΤΩΡΑ ΜΟΝΟ		2€
ΚΟΛΑΝ	ΑΠΟ ~~9~~	ΤΩΡΑ ΜΟΝΟ	4,50€
ΤΣΑΝΤΕΣ ΓΥΝΑΙΚΕΙΕΣ	ΑΠΟ ~~10~~	ΤΩΡΑ ΜΟΝΟ	5€
ΠΑΝΤΕΛΟΝΙΑ ΠΑΝΤΕΛΟΝΕΣ	ΑΠΟ ~~14~~	ΤΩΡΑ ΜΟΝΟ	3€
ΜΠΛΟΥΖΑΚΙΑ ΣΕ ΠΟΛΛΑ ΣΧΕΔΙΑ	ΑΠΟ ~~5~~	ΤΩΡΑ ΜΟΝΟ	2€
ΜΑΓΙΟ	ΑΠΟ ~~12~~	ΤΩΡΑ ΜΟΝΟ	5€
ΦΟΡΕΜΑΤΑ ΜΑΚΟ	ΑΠΟ ~~8~~	ΤΩΡΑ ΜΟΝΟ	5€

ΓΙΟΡΤΑΖΟΥΜΕ ΤΑ 5 ΧΡΟΝΙΑ ΛΕΙΤΟΥΡΓΙΑΣ

Π Α Ι Δ Ι Κ Α			
ΠΑΝΤΕΛΟΝΙΑ	ΑΠΟ ~~12~~	ΤΩΡΑ ΜΟΝΟ	6€
ΣΕΤ ΠΑΙΔΙΚΑ ΕΥΚΑΙΡΙΑ		ΜΟΝΟ	3€
ΦΟΡΜΑΚΙΑ ΜΠΕΜΠΕ	ΑΠΟ ~~10~~	ΤΩΡΑ ΜΟΝΟ	5€
ΜΑΓΙΟ ΠΑΙΔΙΚΑ	ΑΠΟ ~~5~~	ΤΩΡΑ ΜΟΝΟ	2€
ΜΠΛΟΥΖΑΚΙΑ	ΑΠΟ ~~5~~	ΤΩΡΑ ΜΟΝΟ	2€
ΣΟΡΤΣ ΔΙΑΦΟΡΑ		ΤΩΡΑ ΜΟΝΟ	1,50€

ΚΑΙ ΧΙΛΙΑΔΕΣ ΑΛΛΑ ΕΙΔΗ ΣΕ ΤΙΜΕΣ ΠΟΥ ΔΕΝ ΕΙΔΑΤΕ ΠΟΤΕ!!

ΠΡΟΣΟΧΗ
ΣΤΗ ΧΡΥΣΟΦΟΡΟ ΔΙΕΥΘΥΝΣΗ ΠΟΥ ΧΑΡΙΖΕΙ:
Γ. ΣΕΦΕΡΗ 108 - ΤΗΛ. 22410 62556 - ΡΟΔΟΣ
ΣΤΟ ΕΜΠ. ΚΕΝΤΡΟ ΠΑΝΑΓΟΥ (ΔΙΠΛΑ ΣΤΟΝ ΒΕΡΟΠΟΥΛΟ) ΝΕΟ ΝΟΣΟΚΟΜΕΙΟ
ΠΩΛΗΣΗ ΧΟΝΔΡΙΚΗ - ΛΙΑΝΙΚΗ



ΜΕΓΑΛΗ ΠΟΙΚΙΛΙΑ ΣΕ ΠΑΙΔΙΚΑ ΚΑΙ ΕΣΩΡΟΥΧΑ

X4718-7/8

ΤΗΛΕΟΡΑΣΗ

ΕΤ-1

07.00 Εκπαιδευτική τηλεόραση
11.00 Τα ταξίδια του Ιουλίου Βερν (κιν. σχέδια)
11.45 Animal antics
12.00 Στα ίχνη των μυρίων
12.30 Τα χρονικά της Μεσογείου
13.00 Υπαίθριος χώρα
13.30 Με αρετή και τόλμη
14.00 Κοινοβούλιο αιχμής
15.00 Ιχνηλάτες
16.00 Η εποχή των εικόνων (Ε)
17.00 Λένι Ρίφενσταλ: «Εντυπώσεις του βυθού»
18.00 Ξέν ηταινία «Η σειρήνα της Μαρτινίκα»
19.50 Κωδικός 2004
20.00 Ταξίδι στον πολιτισμό
21.00 Με άρωμα γυναίκας
22.00 776 π.Χ. (σειρά ντοκιμαντέρ)
22.01 Ολυμπιακοί Αγώνες - Επιστροφή στις ρίζες
22.30 Τόποι των μύθων
23.00 Ειδήσεις - αθλητικά - καιρός
24.00 Μεγάλοι κιν/φικοί δημιουργοί «Πέρα από τον παράδεισο»

ΝΕΤ

07.00 Ουράνιο τόξο (παιδικό πρόγραμμα)
09.00 Πέρσι, ο φύλακας του πάρκου (ταινία κιν. σχεδίων 1996)
10.00 Σύμη, το νησί του Πανορμίτη
11.00 9 + 1 μουσς
12.00 Ειδήσεις
12.30 Χονδρός - Λιγνός
13.00 Σπορ ιστορίες
14.00 Ο έρωτας των πρώτων πλάνων
15.00 Ειδήσεις
16.00 Ελληνική ταινία «Η οδύσσεια ενός ξεριζωμένου»
18.00 Ειδήσεις
18.30 Συνέχεια ταινίας
19.20 Αθήνα - Θεσσαλονίκη
21.00 Ειδήσεις
22.00 Η Φλόγα - Η επιστροφή στην πατρίδα
23.00 Ρεπόρτερ μεγάλων αποστάσεων
24.00 Ξένη ταινία «Ραντεβού με το θάνατο»
01.00 Ειδήσεις
01.15 Ταινία συνέχεια
• Συνέχεια με επαναλήψεις

ΕΤ-3

08.00 Παιδική ταινία «Η δημιουργία του κόσμου»
09.30 Ονειροδρόμιο
10.30 Ο τελευταίος παράδεισος (ντοκιμαντέρ)
11.30 Αλλιώς
12.00 Σοδειά τρόμου
13.00 Ειδήσεις
13.30 Αφέρωμα στο Σαρλώ (Τσάρλι Τσάπλιν)
α) «Η νέα του δουλειά»
β) «Μια νυχτα έξω»
γ) «Ο πρωταθλητής»
15.00 Αξιον εστί - Πάρος (γ' μέρος)
16.00 Νόστος (Ε)
17.30 Λέσβος, τα λιοτρίβια του πολιτισμου
18.00 Mixer: Είμαστε Κυπραίοι...
18.50 Cirwque Baroque Ningen (μαγνητοσκοπημένη παράσταση)
20.30 Ειδήσεις
21.30 Βάρδια (σειρά)
22.00 Συναντήσεις
23.00 Μουσικές γειτονιές ενάντια στο ρατσισμό - Vera Bila & Kale
24.00 Ειδήσεις
00.30 Ξένη ταινία «Η καινούργια παραμονή»

MEGA

06.00 Στην κόψη του ξυραφιού (Ε)
07.00 Περί ανέμων και υδάτων (Ε)
08.00 Horizons (ψυχαγωγικό)
10.00 Ο κακός Βεζύρης (Ε)
11.00 Ξένη ταινία «Ζίνον: η ντετέκτιβ του Διαστήματος»
13.00 Mega Star
14.00 Ειδήσεις
14.50 Βίος ανθόσπαρτος (Ε)
15.50 Super idol (Ε)
17.10 Popstars (Ε)
17.55 Ματιές στα γεγονότα
18.00 Επτά θανάσιμες πεθερές (τηλεταινία)
20.00 Ειδήσεις
21.00 Μπουκιά και συχώριο (Ε)
22.00 Ομορφος κόσμος (Ε)
23.00 Survivor (Ε)
00.15 Ειδήσεις
00.30 Survivor (Ε)
01.00 Bar (Ε)
03..30 Τηλεμάρκετινγκ

ANT-1

06.00 Δεσποινίς Μαργαρίτα (Ε)
07.00 Ταύρος με τοξότη (Ε)
07.50 Αραχτοί και λάιτ (Ε)
08.20 Ελλη και Αννα (Ε)
09.00 Λίφτινγκ
09.50 Ενα κι ένα (Ε)
10.30 Ανω - κάτω (Ε)
11.15 Σοφία ορή (Ε)
12.00 Για μια γυναίκα και ένα αυτοκίνητο (Ε)
12.55 Super game
13.00 Κωνσταντίνου και Ελένης (Ε)
14.00 Ειδήσεις
14.40 Η αγάπη ήρθε από μακριά (Ε)
15.40 Αντίστροφη μέτρηση (Ε)
16.40 Εκείνες κι εγώ (Ε)
17.40 Τα νέα του ANT1 - Ειδήσεις στη νοηματική
18.00 Ποδόσφαιρο «Πόρτο - Λίβερπουλ»
20.00 Ειδήσεις
21.00 Ποδόσφαιρο «Μάντσεστερ Γιουνάιτεντ - Μίλαν»
23.00 Fame story in concert (Ε)
24.00 Ειδήσεις
0015 Fame story (συν.)
01.45 Ξένη ταινία «Ο δρόμος του παραδείσου» (περιπέτεια)
04.00 Mobile fun

STAR

06.00 Παιδικό πρόγραμμα
13.00 Ειδήσεις
13.30 Everwood: η μικρή πόλη (δραματική σειρά)
14.30 Τα φιλαράκια
15.30 Στον ίλιγγο του κινδύνου (νεανική σειρά)
16.30 Μάγισσα τιμωρός
17.26 Ειδήσεις στη νοηματική
17.30 Λαργκο Γουιντς (περιπετειώδης σειρά)
18.30 Η εργένισσα (ριάλιτυ σόου 2003)
19.30 Ειδήσεις
21.00 Πάμε για άλλα
22.30 Ξένη ταινία «Τα σαγόνια του καρχαρία No3»
00.30 Ξένη ταινία «Εγκλημα στο Οριάν Εξπρές»
03.15 Ξένη ταινία

ALPHA

05.45 Μπορώ (Ε)
06.45 Πρωινές σελίδες
10.00 Παραπληροφόρηση
11.00 Music market (Ε)
12.00 Ελληνική ταινία «Σιδηρά κυρία» (κωμωδία)
14.00 Ειδήσεις
15.00 Ξένη ταινια «Και τα μυαλά στα σερφ
17.00 Third watch
18.00 Ειδήσεις στη νοηματική
18.05 Ελληνική ταινία «Το πιο λαμπρό μπουζούκι»
20.00 Ειδήσεις
21.00 Candid camera (Ε)
22.45 Ξένη ταινία «Εταιρία θανάτου»
01.00 Ειδήσεις
01.15 Ξένη ταινία «Μπέλα Ντόνα» (αισθηματική)
03.15 Music market (Ε)
04.15 Τηλεαγορές

ALTER

06.30 Παιδικό πρόγραμμα
11.00 Οι πεταλούδες ελεύθερες πετούν (ξένη σειρά)
12.00 Αντζέλικα, το κορίτσι του πάθους
13.00 Hit parade
13.15 Μήτσι - χώστα (Ε)
14.30 Ελληνική ταινία «Θα το πάρεις το κορίτσι»
16.15 Τα παρατράγουδα
18.45 Το πρώτο θέμα
19.00 Ειδήσεις
20.00 Η φωνή του πολίτη
21.00 Ελληνική ταινία «Αυτό το κάτι άλλο»
23.00 Τετ - α - τετ (Ε)
01.15 Στον τόπο του εγκλήματος (ξέν η σειρά)
02.15 Aphrodisia
02.30 Ξένη ταινία αισθησιακή

ΙΡΙΔΑ

08.00 Μουσικές νότες
15.00 Αυτά και Β...άλλα με την Μαρία Βάλλα
17.00 Ελάτε να γίνουμε φίλοι με την Βάσω Αρφαρά
18.30 Ντοκιμαντέρ
21.30 Τοπικά γεγονότα με την Ελένη Γλεντή
22.00 Ξένη ταινία
24.00 Τοπικά γεγονότα

ΠΡΟΟΔΟΣΠΟΡ

Αποφασισμένος για μεγάλα πράγματα

➥ Ο Κρητικός επιχειρηματίας Αντώνης Ζαχαριουδάκης δηλώνει πανέτοιμος να βάλει τον σύλλογο σε άλλες βάσεις. Έρχονται ορκωτοί λογιστές για να ελέγξουν την ΠΑΕ

Αποφασισμένος να κινηθεί πολύ δυναμικά και να οργανώσει την ομάδα όσο τον δυνατόν καλύτερα είναι ο επιχειρηματίας Αντώνης Ζαχαριουδάκης που όπως όλα δείχνουν θα είναι ο επόμενος πρόεδρος της ΠΑΕ Ρόδος σε μια προσπάθεια να την οδηγήσει εκ του ασφαλούς στο πρωτάθλημα της Γ' Εθνικής Κατηγορίας.

Μιλώντας χθες στην εφημερίδα μας, ξεκαθάρισε πως δεν θέλει να κάνει καμία βιαστική κίνηση καθώς θέλει πρώτα να ελέγξει εξονυχιστικά την εταιρεία ούτως ώστε να είναι σε θέση να γνωρίζει τα πάντα και να μπορεί να βάλει τα χρήματα που απαιτούνται για να μπορεί η ομάδα να λειτουργήσει κανονικά και χωρίς κανένα πρόβλημα.

Συγκεκριμένα, ο κ.Ζαχαριουδάκης μας είπε:

«Είχα έντονες ενοχλήσεις για να αναλάβω την ομάδα εδώ και πέντε περίπου μήνες. Τελικά οι επαφές ευδοκίμησαν τώρα. Έχω ζητήσει να ενημερωθώ για τα πάντα. Με μια πρώτη ματιά διαπίστωσα πως το μπάτζετ είναι εξωπραγματικό και έτσι όπως λειτουργούσε η ομάδα δεν θα μπορούσε να πάει μπροστά. Σκοπός μου είναι να νοικοκυρέψω τον σύλλογο για να μπορέσει να διεκδικήσει με αξιώσεις την άνοδο του στην επόμενη κατηγορία».

Σύμφωνα με τα όσα έγιναν γνωστά χθες, ο κ.Ζαχαριουδάκης είχε υποσχεθεί στην προχθεσινή συνεδρίαση των μελών του δ.σ ότι θα πλήρωνε τις προκαταβολές των παικτών αλλά δεν έπραξε κάτι τέτοιο το βράδυ της ίδιας ημέρας όταν συναντήθηκε με τους παίκτες. Όταν τον ρωτήσαμε για το θέμα, μας είπε τα ακόλουθα:

«Στην συνεδρίαση μου είπαν για ένα ποσό και είπα ότι αν είναι μόνο τόσο, μπορώ να βάλω τα διπλάσια αυτή την στιγμή. Το βράδυ όμως διαπίστωσα πως είναι πολύ μεγαλύτερο. Εμένα με ενδιαφέρει να υπάρχει διαφάνεια και να είναι ενημερωμένος και ο Δωδεκανησιακός φίλαθλος κόσμος για το τι ακριβώς συμβαίνει στην ομάδα. Θέλω να δω όλα τα συμβόλαια των παικτών αναλυτικά πριν πάρω την οποιαδήποτε οριστική απόφαση. Ξέρω ότι ο χρόνος πιέζει αλλά δεν μπορεί να γίνει διαφορετικά. Θα κάνουμε ό,τι είναι καλύτερο. Θα βάλω χρήματα εκεί που πρέπει, όσα και όπως πρέπει».

Έρχονται ορκωτοί λογιστές

Στο μεταξύ, σύμφωνα με τις τελευταίες πληροφορίες της εφημερίδας μας, ο κ.Ζαχαριουδάκης έχει ήδη ξεκινήσει την διαδικασία «ακτινογράφησης» της ΠΑΕ και για τον λόγο αυτό το αμέσως επόμενο διάστημα αναμένεται να βρίσκονται στο νησί μας ορκωτοί λογιστές για να ελέγξουν τα πάντα. Χθες είχε την ευκαιρία να επισκεφθεί τα αποδυτήρια της ομάδας όπου και επόκειτο να μιλήσει με τους παίκτες για να τους ζητήσει να κάνουν υπομονή για να τακτοποιηθούν όλα. Μετά από όλες αυτές τις απαιτούμενες διαδικασίες θεωρείται δεδομένο ότι μέσα στο διοικητικό συμβούλιο θα μπουν άτομα της δικής του εμπιστοσύνης τα οποία ήδη έχει επιλέξει ο Κρητικός επιχειρηματίας



Τη Ρόδο στην Β' Εθνική Κατηγορία θέλει να ανεβάσει ο Αντώνης Ζαχαριουδάκης

«Στόχος η Β' Εθνική!»

Αυτή την υπόσχεση έδωσε χθες στους φιλάθλους ο υποψήφιος νέος πρόεδρος της Ρόδου. Συναντήθηκε και με τον Αντώνη Μανίκα

Αναβρασμός επικρατούσε χθες το απόγευμα στα αποδυτήρια της Ρόδου καθώς αρκετοί φίλαθλοι, όλοι μέλη του Συνδέσμου της Κακιάς Σκάλας είχαν συγκεντρωθεί ζητώντας να μάθουν περισσότερα για το τι μέλλει γενέσθαι με την ΠΑΕ Ρόδος.

Εκεί ήταν ο επιχειρηματίας Αντώνης Ζαχαριουδάκης ο οποίος είχε την ευκαιρία να συνομιλήσει με τον Γιώργο Παρασκευά και με τον προπονητή Αντώνη Μανίκα. Με τον πρώτο μάλιστα είχαν και μια λεκτική αντιπαράθεση η οποία κράτησε μερικά δευτερόλεπτα πριν ο κ.Παρασκευάς αποχωρήσει από την αίθουσα στην οποία είχαν συναντηθεί.

Αξίζει να σημειωθεί ότι μετά από λίγη ώρα, ο κ.Ζαχαριουδάκης βγήκε έξω από την αίθουσα και έκανε δηλώσεις στον συγκεντρωμένο κόσμο τονίζοντας πως θέλει να αναλάβει την ομάδα και πως μέχρι τις 31 Αυγούστου θα έχουν μπει χρήματα στο ταμείο της ΠΑΕ. Δεν παρέλειψε να μιλήσει και για τους στόχους της ομάδας λέγοντας πως «είναι η άνοδος στην Β' Εθνική Κατηγορία ακόμα και με δανεικούς παίκτες».

Οι παίκτες

Σε ό,τι έχει να κάνει με τους παίκτες της ομάδας, η κατάσταση μέχρι χθες ήταν συγκεχυμένη καθώς και οι ίδιοι δεν ήξεραν τι να κάνουν. Αξίζει να σημειωθεί ότι σε αρκετούς (στις νέες μεταγραφές και σε αυτούς που έχουν συμφωνήσει να ανανεώσουν την συνεργασία τους για ακόμα ένα χρόνο) τα συμβόλαιά τους δεν έχουν αποσταλεί ακόμα στην ΕΠΑΕ (η προθεσμία τελειώνει την Δευτέρα).

Ήδη ο τερματοφύλακας Δημήτρης Ράπτης έφυγε από το νησί μας ενώ το ίδιο σκεφτόντουσαν σύμφωνα με πληροφορίες να κάνουν και κάποιοι άλλοι όπως για παράδειγμα ο Γιάννης Νικηφόρος. Ο κ.Ζαχαριουδάκης πάντως υποσχέθηκε χθες πως θα δει όλες τις περιπτώσεις των παικτών και θα ενεργήσει πολύ σύντομα για να μην αντιμετωπίσει η ομάδα κανένα πρόβλημα.

Δεν υπάρχει μαγικό ραβδί



Οι καλοσχηματισμένοι κοιλιακοί που ονειρεύεστε δεν θα έρθουν delivery στο σπίτι σας με την pizza

RHODOS SPORT ...πρώτο όνομα στα σπορ
Εθελ. Δωδεκανησίων 15
Τηλέφ. 22410 21442
www.rodosport.gr E-mail: rospo@otenet.gr

ΓΔ31/8

ΠΑΟ ΔΙΑΓΟΡΑΣ

Συνεχίζεται η προετοιμασία

Με διπλή προπόνηση συνέχισε και χθες την προετοιμασία του ο ΠΑΟ Διαγόρας. Το πρωί οι «κυανέρυθροι» έκαναν βάρη στο γυμναστήριο και το απόγευμα το πρόγραμμα περιλάμβανε κυρίως φυσική κατάσταση στον χώρο του Φυτωρίου. Αυτοί που για μια ακόμα φορά απουσίαζαν ήταν οι στρατευμένοι Κεφάλας και Κοντόγιαννος οι οποίοι και δεν μπόρεσαν να εξασφαλίσουν την απαιτούμενη άδεια για να δώσουν το παρών. Σήμερα το πρωί οι παίκτες θα περάσουν από εργοφυσιολογικό τέστ και το απόγευμα θα συνεχίσουν στο Φυτώριο. Αύριο θα πάρουν ρεπό και θα επανέλθουν στις προπονήσεις την Δευτέρα.

Ανακοίνωση της ΕΠΣΔ

Η Ένωση Ποδοσφαιρικών Σωματείων Δωδεκανήσου υπενθυμίζει στα σωματεία ότι την προσεχή Δευτέρα ολοκληρώνεται η περίοδος των μεταγραφών και τα γραφεία της θα είναι ανοικτά από τις 8.30π.μ έως και τις 2.30μ.μ και από τις 6μ.μ έως και τις 8μ.μ.

Στο μεταξύ, την Τετάρτη 4 Αυγούστου στις 3μ.μ θα συνεδριάσει η εκτελεστική γραμματεία της ΕΠΣΔ με αντικείμενο της τον ορισμό αντιπροσωπείας η οποία μαζί με την Επιτροπή Στατιστικής και Γηπέδων θα προβεί σε έλεγχο όλων των γηπέδων ενόψει της έναρξης της αγωνιστικής περιόδου.

Μεταγραφές χωρίς περιορισμούς

Αυτο ζητάει από την ΕΠΟ ο ΠΣΑΠ

Την παρέμβαση της Ελληνικης Ποδοσφαιρικής Ομοσπονδίας, προκειμένου να δοθεί το δικαίωμα στους ποδοσφαιριστές που έχουν μείνει ελεύθεροι να μεταγράφονται ανεμπόδιστα, χωρίς χρονικό περιορισμό και χωρίς να εμπίπτουν στις ήδη καθορισμένες μεταγραφικές περιόδους, ζητά, με έγγραφο που απέστειλε στην ΕΠΟ, ο Πανελλήνιος Σύνδεσμος Αμειβομένων Ποδοσφαιριστών. Στο έγγραφό του ο ΠΣΑΠ τονίζει, μεταξύ άλλων, ότι διογκώνονται τα προβλήματα των Ελλήνων ποδοσφαιριστών, καθώς «πλέον ξεπερνά κάθε προηγούμενο όριο και επίπεδο ο αριθμός των συναδέλφων μας που είναι άνεργοι, εξαιτίας της οικονομικής κρίσεως που μαστίζει το ποδόσφαιρο μας σε συλλογικό επίπεδο».

Η ανακοίνωση του ΠΣΑΠ αναφέρει μεταξύ άλλων τα εξής:

«Οι δραματικές εξελίξεις που καθημερινά καταγράφονται στο χώρο του ελληνικού ποδοσφαίρου, σε επίπεδο συλλόγων, έχουν ως αποτέλεσμα να διογκώνονται αντί να επιλύονται τα προβλήματα των Ελλήνων ποδοσφαιριστών, καθώς πλέον ξεπερνά κάθε προηγούμενο όριο και επίπεδο ο αριθμός των συναδέλφων μας που είναι άνεργοι, εξαιτίας της οικονομικής κρίσεως που μαστίζει το ποδόσφαιρο μας σε συλλογικό επίπεδο.

Κάτω από αυτή την κατάσταση που έχει διαμορφωθεί και με συγκεκριμένα και σαφή πλέον τα δεδομένα που υπάρχουν, καθίσταται επιβεβλημένη και απολύτως αναγκαία η λήψη απόφασης από την Ελληνική Ποδοσφαιρική Ομοσπονδία, σύμφωνα με την οποία θα δίδεται το δικαίωμα στους ποδοσφαιριστές που έχουν μείνει ελεύθεροι να μεταγράφονται, ανεμπόδιστα, χωρίς χρονικό περιορισμό και δίχως να χρειάζεται να εμπίμπτουν στις ήδη καθορισμένες μεταγραφικές περιόδους, οι οποίες για την Ελλάδα περιορίζονται, σε αντίθεση με ό,τι διεθνώς ισχύει, από την πρώτη έως και την τελευταία ημέρα του Ιουλίου και τον Ιανουάριο...».

Το φλερτ κατέληξε σε γάμο

Παίκτης του Κλεάνθη πλέον είναι ο Μέμα του Δαμάγητου

Το φλερτ κατέληξε ...σε γάμο! Από χθες το πρωΐ, ο πρώην ποδοσφαιριστής του Δαμάγητου Θολού Μέμα, ανήκει και τυπικά στον Κλεάνθη Παραδεισίου.

Ο 16χρονος θεωρείται ταλέντο και ήταν διακαής πόθος του προπονητή του συλλόγου Βασίλη Αθανασίου, αλλά και της διοίκησης της ομάδας του Παραδεισίου.

Σε ό,τι έχει να κάνει με την προετοιμασία του συλλόγου που βρίσκεται σε εξέλιξη πραγματοποιείται χωρίς μεγάλα προβλήματα, αφού υπάρχει διάθεση και όρεξη στις τάξεις των ποδοσφαιριστών για τη δύσκολη ποδοσφαιρική περίοδο, που ως γνωστόν, ο Κλεάνθης έχει βάλει ως μοναδικό στόχο την κατάκτηση του πρωταθλήματος της Α' Κατηγορίας της ΕΠΣΔ.

Το μόνο πρόβλημα που έχει προκύψει στην ομαλή λειτουργία του συλλόγου, είναι ότι ο Νίκος Κρεμμύδας αποφάσισε να μην προπονείται με τον Κλεάνθη, για προσωπικούς λόγους.

Οσον αφορά το γήπεδο του Κλεάνθη, χαρακτηριστική είναι η δήλωση του προέδρου της ομάδας Μιχάλη Μαχλή ότι «είμαστε 100% σίγουροι ότι το βοηθητικό γήπεδο στο Παραδείσι, θα είναι έτοιμο για τη νέα ποδοσφαιρική περίοδο».

Τέσσερις παίκτες απέκτησε ο Ο.Φ.Ι.

Τέσσερις νέους ποδοσφαιριστές ένταξε στο ρόστερ του ο Ο.Φ. Ιστρίου.

Πρόκειται για τον Μιχάλη Μαυράκη, μεσοεπιθετικό που την προηγούμενη χρονιά αγωνίζονταν με τα χρώματα του Πήγασου, τον Αποσταλάτο, ο οποίος ήταν κεντρικός αμυντικός στον Ροδιακό και δύο «μικρούς» τον Δημοσθένη Χρυσόπουλο και τον Γιάννη Καζώνη, οι οποίοι προέρχονται από την ΑΕ Κατταβιάς.

Ο προπονητής του συλλόγου Αποστόλης Παπαϊωάννου, θέλει να προετοιμάσει την ομάδα όσο το δυνατόν καλύτερα, εν όψει της δύσκολης χρονιάς στο πρωτάθλημα της Γ' Κατηγορίας.

Επιστροφή στην Α' Κατηγορία οραματίζεται ο Ορφέας

Την επιστροφή τους στην Α' Κατηγορία έχουν θέσει ως στόχο στον Ορφέα, αφού η ομάδα της πόλης μας ενισχύθηκε σημαντικά, για να πραγματοποιήσει την επάνοδό της στην μεγάλη Κατηγοράι του νομού.

Σε ό,τι έχει να κάνει με το ρόστερ, αυτό έχει κλείσει για το λόγο, ότι οι παράγοντες του συλλόγου, πιστεύουν ότι είναι πλήρες και η ομάδα θα αγωνίζεται με αξιώσεις στο πρωτάθλημα της Β' Κατηγορίας της ΕΠΣΔ.

Οσον αφορά την προετοιμασία, θα ξεκινήσει στις 20 Αυγούστου.

Στη Ρόδο βρίσκονται τα σκάφη της «Ολυμπιακής Οδύσσειας»

Στο νησί μας βρίσκονται και ελλιμενίζονται στο Μαντράκι, τα σκάφη που θα πάρουν μέρος στο μεγάλο προολυμπιακό ιστιοπλοϊκό αγώνα ανοικτής θάλασσας.

«Ολυμπιακή Οδύσσεια»

Σύμφωνα με το πρόγραμμα υποδοχής των πληρωμάτων χθες το πρωΐ πραγματοποίησαν εκδρομή στη Λίνδο, ενώ αργά το απόγευμα έγινε η συγκέντρωση των κυβερνητών και των πληρωμάτων για να ενημερωθούν για τις λεπτομέρειες του αγώνα, στις εγκαστάσεις του ΑΣΙΑΘΡ στο Ζέφυρος. Κατά τη διάρκεια της εκδήλωσης έγινε ανταλλαγή σημαιών και δόθηκαν στα ξένα πληρώματα δώρα από το Δήμο Ροδίων, τη Νομαρχία Δωδεκανήσου και τον ΑΣΙΑΘΡ.

Τα συμμετέχοντα σκάφη είναι 4 από το Ισραήλ, 1 από την Τουρκία και 1 από τη Ρωσία, στο οποίο κυβερνήτης είναι ο πρόεδρος της παγκόσμιας κλάσης tornado της παγκόσμιας Ιστιοπλοϊκής Ομοσπονδίας κ. Dimitri Kulipsky.

Τα σκάφη αυτά μαζί με το δικό μας «Πανορμίτης» με κυβερνητή τον πρόεδρο του ΑΣΙΑΘ Ρόδου κ. Σταμάτη Σταύρα και πλήρωμα τους Κουμπιάδη Λευτέρη, Σταματά Δήμητρα, Γουμαρά Γιώργο, Τσακίρη Φιλιώ, Καβαλλέρου Ελισάβετ, Τσίτσικα Μάνθο, Αλβανό Σωτήρη και Μιχαηλίδη Ανδρέα, θα ταξιδέψουν το Σάββατο το πρωΐ μαζί με τα υπόλοιπα σκάφη του ΑΣΙΑΘΡ για Χάλκη, Εκεί θα τους υποδεχθεί η δήμαρχος Χάλκης και θα διανυκτερύσουν για να εκκινήσουν την Κυριακή το πρωΐ για Αγιο Νικόλαο Κρήτης, διανύοντας μία απόσταση 111 ναυτικών μιλίων.

Ο αγώνας αυτός είναι από τους μεγαλύτερους σε συμμετοχή χωρών στη Μεσόγειο και διοργανώνεται από το υπουργείο Πολιτισμού με τους ομίλους Ναυταθλητικό Ομιλο Γαζίου Κρήτης και Ιστιοπλοϊκό Ομιλο Ηρακλείου. Συνεργάζονται για την επιτυχή διεξαγωγή του 17 Ιστιοπλοϊκές Ομοσπονδίες Μεσογειακών κρατών και 28 Ιστιοπλοϊκοί Ομιλοι.

Συνδιοργανωτές για την υποδοχή αυτή είναι ο Δήμος Ροδίων με τον συνεπίκουρο δημάρχου κ. Κάλλιστο Διακογεωργίου, η Νομαρχία Δωδεκανήσου με την πρόεδρο του ΝΑΟΔ κ. Ανδριάνα Μπαφίτη και ο ΑΣΙΑΘ Ρόδου ενώ την τεχνική και οργανωτική υποστήριξη όλου του αγώνα έχει αναλάβει ο ΑΣΙΑΘ Ρόδου με τις επιτροπές του.

ΠΡΟΟΔΟΣΠΟΡ

ΠΑΡΑΟΛΥΜΠΙΑΚΟΙ ΑΓΩΝΕΣ

Ολοκλήρωσαν την προετοιμασία τους οι Σίμος Τριομμάτης και Χρήστος Καλημέρης

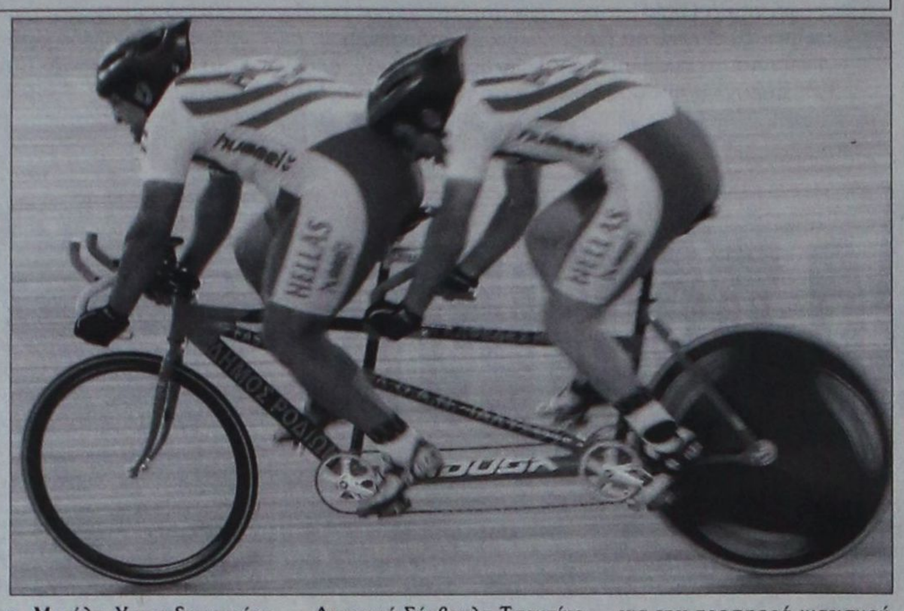

Ολοκλήρωσαν την προετοιμασία τους, στο Ολυμπιακό Ποδηλατοδρόμιο, οι Σίμος Τριομμάτης (οδηγός αθλητής) και Χρήστος Καλημέρης (αθλητής) και επέστρεψαν στο νησί μας, αναμένοντας την ώρα που θα ριχτούν στη μάχη των Παραολυμπιακών Αγώνων, στην Κατηγορία Tadem (A.M.E.A.).

Πρωταθλητές Ελλάδος πίστας, στα 200 μ., 1.000 μ. και 4.000 μ. το 2003, με συμμετοχή, με τα εθνικά χρώματα, στο Πανευρωπαϊκό πρωτάθλημα, την ίδια χρονιά και Πανελλήνια ρεκόρ στα 200 μ. (13οι), 1.000 μ. (14οι) και 4.000 μ. (9οι) δηλώνουν αισιόδοξοι για τη μεγαλύτερη στιγμή της καριέρας τους!

Ο Σίμος Τριομμάτης

«Στόχος μας είναι η διάκριση στην Παραολυμπιάδα της Αθήνας, αφού μέσα στην τελευταία διετία έχουμε δουλέψει πολύ σκληρά, καταφέρνοντας να εκτοπίσουμε αθλητές, με συμμετοχές σε Παγκόσμια πρωταθλήματα! Με τα κριτήρια που έχουμε, η χώρα μας πήρε μόνο δύο θέσεις για την Παραολυμπιάδα.

Θ΄ αγωνιστούμε σε πέντε κατηγορίες. Στα 200 μ., τα 1.000 μ., τα 4.000 μ. πίστα, στον αγώνα αντοχής και την ατομική χρονομέτρηση.

Θέλω να ευχαριστήσω, τόσο εγώ όσο και ο Χρήστος (Καλημέρης) το σύλλογό μας και ιδιαίτερα τον πρόεδρό του κ. Μιχάλη Χατζηδημητρίου, που μας χορηγούν τα ποδήλατα των αγώνων. Να σκεφτείτε ότι για κάθε αγώνισμα διαθέτουμε τρία διαφορετικά ποδήλατα και την αξία τους, ύψους 10.000 ευρώ έχει επιβαρυνθεί ο σύλλογός μας.

Καθημερινά προπονούμαστε πολλές ώρες, πρωί και απόγευμα, σε πίστα και γυμναστήριο, σε έναν ιδιαίτερα δαπανηρό άθλημα, όπως είναι η ποδηλασία. Αρκεί και μόνο να αναφέρω ότι μόνο η πίσω ρόδα η αγωνιστική αξίζει 2.500 ευρώ.

Θα ήθελα κλείνοντας να ευχαριστήσω τον δήμαρχο Ροδίων κ. Γιώργο Γιαννόπουλο, τον Συνεπίκουρο κ. Κάλλιστο Διακογεωργίου, τον Δημοτικό Σύμβουλο Τσαμπίκο Τριομμάτη, την εταιρία TRUST ΧΑΤΖΗΜΑΝΩΛΗΣ και την εταιρεία PIAGGIO ΚΩΣΤΑΡΙΔΗΣ, για την πολύτιμη βοήθειά τους και την οικονομική τους συνεισφορά».

Ο Χρήστος Καλημέρης

«Κι εγώ θα ήθελα να ευχαριστήσω με τη σειρά μου τον δήμαρχο Ιαλυσού κ. Στάγκα για την προσφορά ιματισμού και αγωνιστικών τροχών, μεγάλης αξίας, όπως και τις εταιρείες PIAGGIO ΚΩΣΤΑΡΙΔΗΣ και TRUST ΧΑΤΖΗΜΑΝΩΛΗΣ. Ακόμη αργεί να έλθει να έλθει η βοήθεια του Ν.Α.Ο.Δ., αφού έχουμε αναλάβει δύσκολη αποστολή και τους θέλουμε συμπαραστάτες μας».

Εντυπωσιακοί και φέτος οι αγώνες του Αγίου Σουλά

Τους παρακολούθησε πλήθος κόσμου

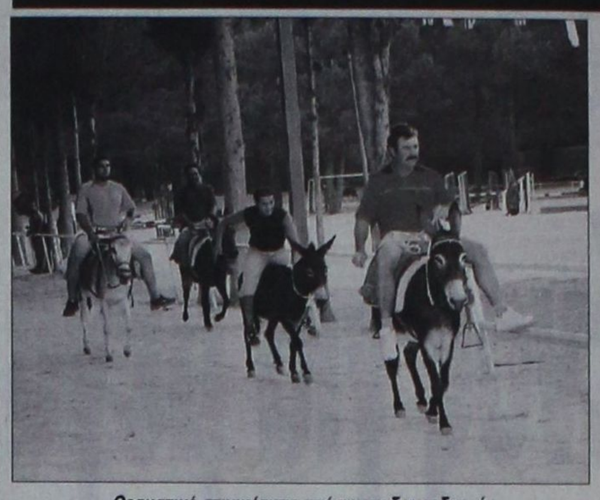

Θεαματικό στιγμιότυπο από την γαδουροδρομία



Άψογο στυλ, στα εμπόδια, από νεαρή αναβάτρια

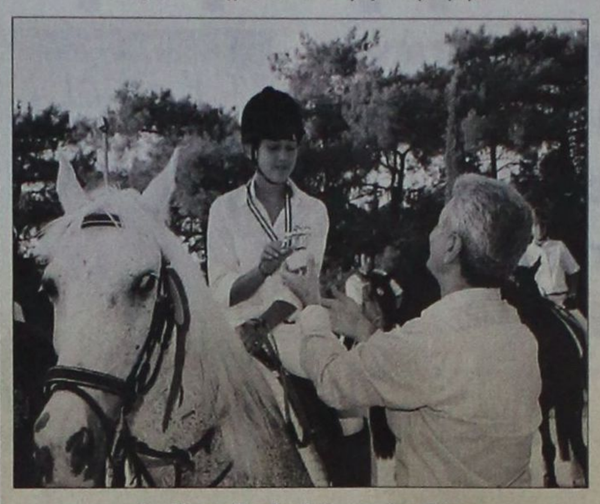

Ο κ. Μαχαιρίδης βραβεύει νεαρή αναβάτρια



Ο κ. Λάκης Χατζηβασιλείου μόλις έχει παραλάβει την τιμητική του πλακέτα από τον κ. Μαχαιρίδη

Ιδιαίτερα εντυπωσιακές ήταν φέτος οι αθλητικές εκδηλώσεις στο χώρο του Αγίου Σουλά και μέγα το πλήθος που τις παρακολούθησε. Σήμερα η ΠΡΟΟΔΟΣ, μέσα απ΄ τον φακό του Παναγιώτη Κατσιδώνη (ΦΩΤΟ VIDEO EVA - τηλ. 22410-74046) παρουσιάζει τέσσερα εντυπωσιακά στιγμιότυπα από την γαϊδουροδρομία και την ιππασία, τις απονομές των οποίων έκανε ο ίδιος ο Νομάρχης Δωδεκανήσου κ. Γιάννης Μαχαιρίδης.

Βατή η κλήρωση για τον ΠΑΟΚ

Στο πλαίσιο των προκριματικών του Τσάμπιονς Λινγκ

Σπουδαίες αναμετρήσεις έβγαλε η κλήρωση του τρίτου προκριματικού γύρου για την είσοδο στο Τσάμπιονς, αλλά και αρκετές παγίδες για τους «μεγάλους»

Από τα ζευγάρια ξεχωρίζει η αναμέτρηση της Μπενφίκα με την Αντερλεχτ, ενώ πολύ δύσκολο έργο θα έχουν Ιντερ και Λίβερπουλ. Οι «νεραϊτζούρι» κληρώθηκαν με την πρωταθλήτρια Ελβετίας, Βασιλεία ενώ οι «κόκκινοι» με την πρωταθλήτρια Αυστρίας, Γκράτσερ. Ο ΠΑΟΚ θα αντιμετωπίσει το Ελσίνκι ή την Μακάμπι Τελ Αβίβ.

Βατή η κλήρωση για Μάντσεστερ Γιουνάϊτεντ, Ρεάλ Μαδρίτης και Γιουβέντους.

Η κλήρωση του τρίτου προκριματικού γύρου:

Γκράτσερ - Λίβερπουλ

Γιουβέντους - Τζουργκάρντεν ή Κάουνας

Τίρανα ή Φερενσβάρος - ΑΠΟΕΛ ή Σπάρτα Πράγας

Ρόζενμποργκ ή Σεριφ - Μακάμπι Χάϊφα

Μπάγερ Λεβερκούζεν - Μπάνικ Οστράβα

Νέφτσι ή ΤΣΣΚΑ Μόσχας - Ρέϊντζερς

Γιούνικ ή Σαχτιάρ - Μπριζ ή Λοκομοτίβ Πλόντβιβ

Ντιναμό Κιέβου - Σκόντο Ρίγα ή Τσαμπζονσπορ

Γιουνγκ Μπόις ή Ερυθρός Αστέρας - PSV

Ζίλινα ή Ντιναμό Βουκουρεστίου - Μάνστεστερ Γιουνάϊτεντ

Βασιλεία - Ιντερ

Μπενφίκα - Αντερλεχτ

Ντεπορτίβο Λα Κορούνια - Χάϊντουκ ή Σέλμπουρν

ΠΑΟΚ - Ελσίνκι ή Μακάμπι Τελ Αβίβ.

Γκόριτσα ή Κοπεγχάγη - Μονακό

WIT Τιφλίφας ή Βίσλα Κρακοβίας - Ρεάλ Μαδρίτης.

Τα ματς θα γίνουν στις 10 και 11 Αυγούστου ενώ οι ρεβάνς στις 24 και 25 του ίδιου μήνα.

Γεγονός η νέα Ομόνοια Γενναδίου

Γεγονός αποτελεί για τα αθλητικά δρώμενα του τόπου μας η ανασύσταση της Ομόνοιας Γενναδίου.

Χάρη στο μεράκι και το ενδιαφέρον κάποιων νέων ανθρώπων του χωριού της Νότιας Ρόδου, τη συνδρομή του προέδρου της ΕΠΣΔ κ. Κλεόβουλου Χατζηγεωργίου και του Γενικού της Γραμματέα κ. Μιχάλη Βεργωτή, καθώς και του γνωστού δικηγόρου Βασίλη Μπέη, το σωματείο απέκτησε και πάλι «ζωή» και οντότητα.

Σημαντική ήταν και η συνεισφορά σε έμψυχο υλικό, των ομάδων: ΑΕ Κατταβιάς, Αρη Αρχαγγέλου και ΠΑΣ Ασκληπειού, οι οποίες για τους ποδοσφαιριστές που παραχώρησαν δεν πήραν ούτε ευρώ!

Η διοίκηση της Ομόνοιας ευχαριστεί όλους τους παραπάνω, καθώς και όσους συνέβαλαν με τον τρόπο τους στην ανασύσταση της ομάδας, εκφράζοντας την άποψη ότι τέτοιες ενέργειες προάγουν το νόημα και τους στόχους του Ερασιτεχνικού Ποδοσφαίρου.

Σήμερα η πρώτη του Κλεόβουλου

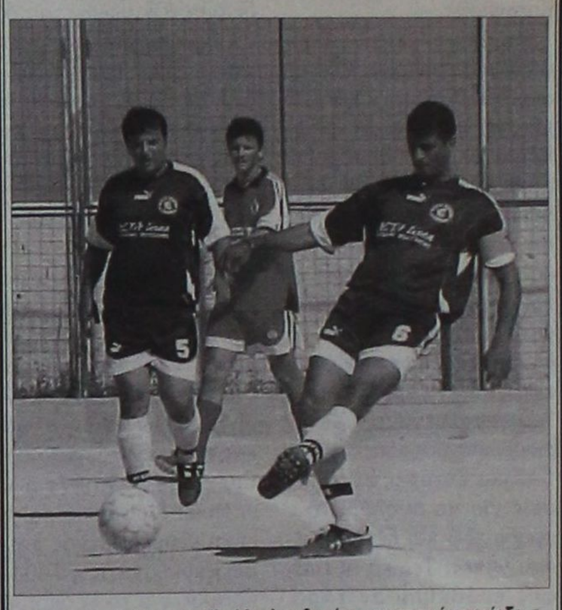

Φυσικός ηγέτης του Κλεόβουλου θα είναι και στη νέα περίοδο ο Βαγγέλης Ιωαννίδης

Την πρώτη του συγκέντρωση πραγματοποιεί σήμερα στις 15.45 το απόγευμα και ο Κλεόβουλος Λίνδου. Διοίκηση, τεχνική ηγεσία και ποδοσφαιριστές θα συγκεντρωθούν στο γήπεδο της Λίνδου, όπου αφού γνωριστούν μεταξύ τους και δεχτούν τις ευχές της Εκκλησίας, κατά τη διάρκεια του καθιερωμένου Αγιασμού, θα πάρουν τις απαραίτητες οδηγίες για την προετοιμασία του καλοκαιριού!

Οι παίκτες που καλούνται από την τεχνική ηγεσία του Κλεόβουλου για τη σημερινή συγκέντρωση είναι οι:

Χωρίτης, Φρατζάκης, Φαρμακαλής, Αθανασάς Ι. και Κ. Διάκουλας, Ντάκας, Ιωαννίδης, Ιακωβίδης, Κορνάρος, Λάμπης, Μαρκιού, Μιμηγιάννης, Ναούμ, Χουΐρι, Οικονομάκης, Κ. Οίκουτας, Πόλος, Παραφέντης, Στ. Πιζήμολας, Σ. Πιζήμολας, Παρισίδης, Σακκάς, Τσακίρης.

Συμπαίκτης του Ραμπεσαντρατανά στην Μονς, ο Αλέκος Κακλαμάνος

Αλλάζει σύντομα στρατόπεδο, ο Ρόδιος στράϊκερ της Βελγικής Στάνταρ Λιέγης Αλέκος Κακλαμάνος, ο οποίος οδεύει ολοταχώς προς τη Μονς ως αντάλλαγμα για τη μεταγραφή του Βραζιλιάνου Βαμπέρτο, ο οποίος είχε παίξει παλιότερα στην Στάνταρ και συμπαίκτης του γνωστού από τη θητεία του στην ΑΕΚ Ερικ Ραμπεσαντρατανά, ενώ ο Βαμπέρτο επιστρέφει στην ομάδα της Λιέγης όπου αγωνίστηκε από το 1989 έως το 1996, όταν μετακόμισε στον Αγιαξ!

AMCOR

No 1

ΚΑΤΑΣΚΕΥΑΖΟΝΤΑΙ & ΕΙΣΑΓΟΝΤΑΙ ΣΥΝΑΡΜΟΛΟΓΗΜΕΝΑ ΑΠΟ ΤΟ ΙΣΡΑΗΛ



ΠΡΟΔΙΑΓΡΑΦΕΣ ΕΟΚ CE MARK

Η AMCOR-ΙΣΡΑΗΛ Η ΜΕΓΑΛΥΤΕΡΗ ΒΙΟΜΗΧΑΝΙΑ ΗΛΙΑΚΩΝ ΣΥΣΤΗΜΑΤΩΝ ΣΤΟΝ ΚΟΣΜΟ,ΣΑΣ ΠΡΟΣΦΕΡΕΙ ΤΟΝ ΚΑΛΥΤΕΡΟ ΗΛΙΑΚΟ ΘΕΡΜΟΣΙΦΩΝΑ ΤΟΥ ΚΟΣΜΟΥ ΜΕ ΜΟΝΑΔΙΚΑ ΣΗΜΕΙΑ ΥΠΕΡΟΧΗΣ ΠΟΥ ΚΑΝΕΝΑΣ ΑΛΛΟΣ ΔΕΝ ΕΧΕΙ.ΠΡΩΤΗ Η AMCOR,ΠΡΙΝ 40 ΧΡΟΝΙΑ ΠΑΡΟΥΣΙΑΣΕ ΤΗΝ ΕΠΑΝΑΣΤΑΤΙΚΗ ΤΗΣ ΤΕΧΝΟΛΟΓΙΑ ΣΤΟΥΣ ΗΛΙΑΚΟΥΣ ΘΕΡΜ/ΝΕΣ. ΠΟΛΛΟΙ ΑΠΟ ΤΟΤΕ ΠΡΟΣΠΑΘΗΣΑΝ ΝΑ ΤΗΝ ΜΙΜΗΘΟΥΝ .ΤΑ ΑΠΟΤΕΛΕΣΜΑΤΑ ΤΟΥΣ ΕΙΝΑΙ ΓΝΩΣΤΑ.ΚΑΝΕΝΑΣ ΔΕΝ ΜΠΟΡΕΣΕ ΝΑ ΤΗ ΦΘΑΣΕΙ.ΣΗΜΕΡΑ Η AMCOR ΣΥΝΕΧΙΖΟΝΤΑΣ ΤΗΝ ΕΡΕΥΝΑ ΣΤΟΝ ΤΟΜΕΑ ΤΗΣ ΗΛΙΑΚΗΣ ΕΝΕΡΓΕΙΑΣ ΒΡΙΣΚΕΤΑΙ ΚΑΙ ΘΑ ΒΡΙΣΚΕΤΑΙ ΜΠΡΟΣΤΑ ΓΙΑΤΙ ΕΙΝΑΙ Η No 1 ΣΤΟΝ ΚΟΣΜΟ.

ΕΙΝΑΙ Η AMCOR

X4725-31/8

Σεμινάριο ποδοσφαίρου διοργανώνεται στην Κάρπαθο

Η Επαρχιακή Αθλητική Επιτροπή Καρπάθου Κάσου διοργανώνει σε συνεργασία με το Ν.Α.Ο. Δωδεκανήσου, το Σύνδεσμο Βετεράνων Ποδοσφαιριστών Ρόδου και Διαγόρας, σεμινάριο ποδοσφαίρου, που θα διεξαχθεί στην Κάρπαθο το Σαββατοκύριακο 31 Ιουλίου και 1 Αυγούστου.

Στο σεμινάριο θα διδάξουν οι Ανδρέας Τσακμακίδης - προπονητής ποδοσφαίρου και Καθηγητής ΤΑΔ Ρόδου, Αντώνης Οικονόμου - Καθηγητής Φυσικής Αγωγής και προπονητής Ποδοσφαίρου (ατομική τεχνική στο Δημοτικό Στάδιο Απερίου), Γιάννης Γεραπετρίτης (Σύνδεσμος Βετεράνων Ποδοσφαιριστών Καρπάθου) «Η πορεία του Ποδοσφαίρου στην Κάρπαθο» και Γιάννης Παυλίδης - Προπονητής Ποδοσφαίρου «Το Ποδόσφαιρο στην παιδική ηλικία» σύμφωνα με το παρακάτω πρόγραμμα:

ΣΑΒΒΑΤΟ 31 ΙΟΥΛΙΟΥ:

• 9.00 - 11.30 : ΑΤΟΜΙΚΗ ΤΕΧΝΙΚΗ (Δημοτικό Στάδιο Απερίου)

ΕΙΣΗΓΗΤΕΣ: Ανδρέας Τσακμακίδης - καθηγητής ΤΑΔ Ρόδου - Προπονητής ποδοσφαίρου

Αντώνης Οικονόμου - Καθηγητής Φυσικής Αγωγής - Προπονητής Ποδοσφαίρου

• 18.30 - 20.00 : ΑΤΟΜΙΚΗ ΤΕΧΝΙΚΗ (Δημοτικό Στάδιο Απερίου)

ΕΙΣΗΓΗΤΕΣ: Ανδρέας Τσακμακίδης - καθηγητής ΤΑΔ Ρόδου - Προπονητής ποδοσφαίρου

Αντώνης Οικονόμου - Καθηγητής Φυσικής Αγωγής - Προπονητής Ποδοσφαίρου

• 21.00 - 21.15 : ΞΕΝΟΔΟΧΕΙΟ «ΙΟΛΚΟΣ»

ΧΑΙΡΕΤΙΣΜΟΙ : Επαρχος Καρπάθου - Κάσου κ. Μιχάλης Ερωτόκριτος

Πρόεδρος Ν.Α.Ο.Δ. κ. Ανδριάννα Μπαφίτη

Δήμαρχος Καρπάθου κ. Μιχάλης Ιωαννίδης

Πρόεδρος Βετεράνων Ρόδου κ. Γιώργος Τανίδης

• 21.15 - 21.30: Η ΠΟΡΕΙΑ ΤΟΥ ΠΟΔΟΣΦΑΙΡΟΥ ΣΤΗΝ ΚΑΡΠΑΘΟ

ΕΙΣΗΓΗΤΗΣ: Γιάννης Γεραπετρίτης - Σύνδεσμος Σύνδεσμος Βετεράνων Ποδοσφαιριστών Καρπάθου

• 21.30 - 22.00: ΠΟΔΟΣΦΑΙΡΟ ΣΤΗΝ ΠΑΙΔΙΚΗ ΗΛΙΚΙΑ

ΕΙΣΗΓΗΤΗΣ : Γιάννης Παυλίδης - Προπονητής Ποδοσφαίρου

ΚΥΡΙΑΚΗ 1 ΑΥΓΟΥΣΤΟΥ

(Δημοτικό Στάδιο Απερίου)

9.00 - 10.30 : ΤΕΡΜΑΤΟΦΥΛΑΚΕΣ

ΕΙΣΗΓΗΤΗΣ: Ανδρέας Τσακμακίδης - Προπονητής ποδοσφαίρου - Καθηγητής ΤΑΔ Ρόδου

ΤΑΒΕΡΝΑ

ΑΜΥΓΔΑΛΙΑ

ΤΡΕΙΣ - ΡΟΔΟΣ

ΣΑΣ ΕΥΧΟΜΑΣΤΕ ΚΑΛΟ ΚΑΛΟΚΑΙΡΙ

Είμαστε ανοικτά κάθε βράδυ
Κυριακές και το μεσημέρι

Αναλαμβάνουμε κάθε κοινωνική σας εκδήλωση

Τηλ. ρεζερβέ 22410 92925, 64468

X4702-31/7



ΠΡΟΟΔΟΣΠΟΡ



«Νοικοκύρηδες και σοβαροί»...

Ο Μάνθος Σοφογιάννης τον οποίο έχει πλησιάσει ο Κολοσσός μίλησε χθες στην «Π» για το ενδεχόμενο να έρθει στη Ρόδο, για λογαριασμό των «θαλασσί». «Η ομάδα αποτελείται από σοβαρούς ανθρώπους που κάνουν σημαντική δουλειά. Γιατί όχι να παίξω στον Κολοσσό»...

Όπως αποκάλυψε πριν από λίγες μέρες η «Π», ένας απ' τους αθλητές για τους οποίους έχει εκφράσει ενδιαφέρον ο Κολοσσός είναι και ο Μάνθος Σοφογιάννης, ο οποίος στο προηγούμενο πρωτάθλημα αγωνίστηκε με τη φανέλα του Ιωνικού Νέας Φιλαδέλφειας. Τον 26χρονο πόϊντ-γκαρντ φέρεται να έχουν πλησιάσει οι Ροδίτες με σκοπό να συνεργαστούν μαζί του, καθώς είναι γνωστό ότι ο Βασίλης Φραγκιάς αναζητεί στο μεταγραφικό παζάρι έναν αθλητή στη θέση του «άσου» που να πλαισιώσει τον Χρήστο Παππά, μετά τη λύση της συνεργασίας με τον Ανδρέα Δρακόπουλο που κατέληξε τελικά στον Αργοναύτη Ραφήνας.

Η «Π» επικοινώνησε χθες τηλεφωνικά με τον Μάνθο Σοφογιάννη που τις τελευταίες μέρες βρίσκεται στην ιδιαίτερη πατρίδα του τη Λαμία. Όπως είναι γνωστό ο 26χρονος πόϊντ-γκαρντ δεν θα συνεχίσει πιθανότατα στον Ιωνικό Ν.Φ. και ήδη εξετάζει προσεκτικά τις προτάσεις που έχει στα χέρια του. Ο Κολοσσός έχει ενδιαφερθεί για την απόκτηση του, καθώς ο ίδιος αποτελεί μία απ' τις πλέον καλές περιπτώσεις αθλητών που εξετάζει ο Αθηναίος τεχνικός. Μιλώντας λοιπόν στην «Π», ο Μάνθος Σοφογιάννης έπλεξε το εγκώμιο των ανθρώπων του Κολοσσού και δεν απέκλεισε το ενδεχόμενο να φορέσει τη «θαλασσί» φανέλα. «Έχω μάθει ότι ο Κολοσσός κάνει πολύ καλή δουλειά και αποτελείται από σοβαρούς ανθρώπους και επαγγελματίες στο χώρο. Όλα αυτά παίζουν σημαντικό ρόλο για έναν αθλητή που πάντα θέλει να δουλεύει με τις καλύτερες δυνατές συνθήκες. Ο Κολοσσός είναι ένα νοικοκυρεμένο σωματείο που θέτει συνεχώς υψηλούς στόχους». Όσον αφορά το ενδεχόμενο να έρθει στη Ρόδο για λογαριασμό της ομάδας, ο Μάνθος Σοφογιάννης ανέφερε χαρακτηριστικά. «Το σκέφτομαι σοβαρά. Γιατί όχι, θα είναι μία πολύ καλή επιλογή. Άλλωστε για μένα οι συνθήκες και ο τρόπος δουλειάς είναι σημαντικοί παράμετροι»., υποστήριξε ο 26χρονος αθλητής ο οποίος έχει στα χέρια του προτάσεις κι από άλλες ομάδες της Α1 και της Α2.



Ο Μάνθος Σοφογιάννης που αγωνίστηκε με τη φανέλα του Ιωνικού Ν.Φ. ενδιαφέρει άμεσα τον Κολοσσό. Στη φωτό με αντίπαλο τον Δημήτρη Διαμαντίδη

ΜΑΖΙ ΣΤΟ ΓΗΠΕΔΟ

Στο «Βενετόκλειο» προπονήθηκαν χθες δύο αθλητές που τον τελευταίο καιρό απολαμβάνουν τις διακοπές τους στη Ρόδο. Ο λόγος για τον δικό μας Γιάννη Γεωργαλή του Απόλλωνα Πατρών που υπηρετεί τη στρατιωτική του θητεία στο Α.Σ.Α.Ε.Δ. και τον Σταύρο Δανιήλ του Αμαρουσίου, για τον οποίο έχει ενδιαφερθεί ο Κολοσσός. Ο έμπειρος αθλητής είναι επιστήθιος φίλος του Παντελή Κουγιού ο οποίος τον φιλοξενεί στη Ρόδο.

Τον Γιώργο Μπέλη της Νήαρ Ηστ απέκτησε χθες ο Α.Σ.Ε. Δούκα. Η Αθηναϊκή ομάδα έχει εντυπωσιάσει με τις μεταγραφικές της κινήσεις καθώς τα χρώματα της θα φορούν τη νέα χρονιά, οι Παναγιώτης Μπαρλάς, Δημήτρης Καραπλής, Μιχάλης Υφαντής, Μίλος Παβλίσεβιτς (δοκιμάστηκε στον Κολοσσό) και ο Σουηδός Όλαφτσον. Στο μεταξύ ανανέωσε τελικά τη συνεργασία του με τον Δούκα ο Σάββας Νικητάκης, ενώ παρελθόν αποτελούν πλέον οι Τρύφων Σόμπολος, Βασίλης Σίμτσακ, Γιώργος Παπουλίδης και Γιώργος Σταθούλης.

Κουβέντα για τα πρωταθλήματα

Ο πρόεδρος του Σ.Δ.Κ.Δ. Δημήτρης Κουνελλές μίλησε με τα μέλη της Τ.Ε. Ε.Ο.Κ. για τα νέα πρωταθλήματα, ενώ έγινε λόγος και για τις οικονομικές απολαβές των διαιτητών



Στη συνεδρίαση της Τ.Ε. Ε.Ο.Κ. Δωδεκανήσου βρέθηκε χθες ο πρόεδρος του Σ.Δ.Κ.Δ. Δημήτρης Κουνελλές

Στη χθεσινή έκτακτη συνεδρίαση των μελών της Τ.Ε. Ε.Ο.Κ. Δωδεκανήσου βρέθηκε ο πρόεδρος του Σ.Δ.Κ.Δ. Δημήτρης Κουνελλές. Ο Θεοδόσης Κολιάδης ζήτησε την παρουσία του επικεφαλή των διαιτητών προκειμένου να υπάρξει και φέτος άριστη συνεργασία, όπως δηλαδή γινόταν τα τελευταία χρόνια. Αρχικά δόθηκε στον Δημήτρη Κουνελλέ το σχεδιάγραμμα που ετοίμασε ο αντιπρόεδρος της τοπικής επιτροπής Νίκος Κορναρόπουλος σχετικά με τον προγραμματισμό των αγώνων σε όλες τις κατηγορίες, προκειμένου να βγουν χρήσιμα συμπεράσματα. Αν δηλαδή ο Σ.Δ.Κ.Δ. μπορεί να καλύψει τις ανάγκες των αγώνων σε όλα τα γήπεδα της Δωδεκανήσου (Ρόδος, Κως, Κάλυμνος, Σύμη).

Ουσιαστικά το μοναδικό πρόβλημα έγκειται φέτος στο γεγονός ότι πέντε μέλη του συνδέσμου (Βιτζηλαίος, Ξανθός, Κουνελλές Ηλ., Κουνελλές Ν., Φάκαρος) έχουν αξιολογηθεί, όπερ μεθερμηνεύομενον ότι 2-3 διαιτητές κάθε Κυριακή θα απουσιάζουν από τη Ρόδο για να «σφυρίζουν» παιχνίδια εθνικών κατηγοριών. Ο πρόεδρος της Τ.Ε. Ε.Ο.Κ. Δωδεκανήσου Θεοδόσης Κολιάδης ρώτησε τον Δημήτρη Κουνελλέ κατά πόσο είναι εφικτό, οι διαιτητές να αναχωρούν από τη Ρόδο τα πρωινά της Κυριακής, έτσι ώστε να προλαβαίνουν να παίζουν σε αγώνες που θα γίνονται κάθε Σάββατο στα Δωδεκάνησα. Φυσικά αυτό εξαρτάται απ' τους ίδιους τους διαιτητές, οι οποίοι ενδέχεται να έχουν ένα επιπρόσθετο βάρος με τις μετακινήσεις τους στα νησιά του βορείου συγκροτήματος.

Ο Νικήτας Ζαμάγιας, ο οποίος τις επόμενες μέρες αναμένεται να αξιολογηθεί και να αποτελέσει το έκτο μέλος του Σ.Δ.Κ.Δ., θα διευθύνει κανονικά αγώνες στα τοπικά πρωταθλήματα, ενώ πιο δύσκολη είναι η περίπτωση με τον Κώστα Μαρμαρινό ο οποίος βρίσκεται μεταξύ μπάσκετ, ποδοσφαίρου και επαγγελματικών δραστηριοτήτων. Έτσι δεν αποκλείεται τη νέα περίοδο κάποιοι διαιτητές να ταξιδεύουν στην Κω ή την Κάλυμνο για να πλαισιώνουν τον Νικήτα Ζαμάγια στα παιχνίδια που θα γίνονται στα παραπάνω νησιά. Αξίζει να σημειωθεί ότι έγινε κρούση τόσο στον Λάμπρο Κρανιά όσο και στον Μανώλη Αυγουλά. Ο πρώτος είχε αποφασίσει να «κρεμάσει» τη σφυρίχτρα του μετά το αλλήστου μνήμης παιχνίδι των εφήβων μεταξύ της Α.Ε. Δικαίου και του Κολοσσού και παραμένει αμετάπειστος, ενώ ο Αυγουλάς λόγω προσωπικών προβλημάτων δεν θα μπορέσει να δώσει το «παρών», αν και ενδέχεται να «σφυρίξει» κάποια παιχνίδια.

Το γενικό πόρισμα που βγήκε ήταν μάλλον καθησυχαστικό, καθώς αναμένεται να βρεθεί η λύση και τα πρωταθλήματα να διεξαχθούν χωρίς τέτοιου είδους προβλήματα. Ένα ακόμη θέμα που συζητήθηκε είχε να κάνει με τις οικονομικές απολαβές των διαιτητών. Την περασμένη σεζόν οι διαιτητές έπαιρναν 14 ευρώ για παιχνίδια Α' Ανδρών και Α' Γυναικών, 12 ευρώ για τη Β' Ανδρών και 10 ευρώ για τα τμήματα υποδομής. Το πιο πιθανό είναι ότι θα γίνει μικρή αύξηση στους ρέφερι σε όλες τις κατηγορίες, αν και αυτό εξαρτάται αποκλειστικά από την Ε.Ο.Κ και όχι από την τοπική επιτροπή.

Τρελαίνει κόσμο...

Ο Σταυρός Καλυθιών απέκτησε τον Κώστα Τσαλίκη και τον Μοσχο Καντη από τον Διγενή Κοσκινού, ενώ περιμένει απάντηση από τον Σταμάτη Γρηγορά

Έχει βαλθεί να τρελάνει κόσμο...Ο λόγος για τον Σταυρό Καλυθιών ο οποίος πλέον τείνει να γίνει ο μεγάλος πρωταγωνιστής της μεταγραφικής περιόδου. Οι «πράσινοι» αποφάσισαν να δώσουν για πρώτη φορά βάρος στο τμήμα μπάσκετ και θεωρούνται πλέον ως το μεγάλο φαβορί για την άνοδο στην Α' Κατηγορία. Ο πρόεδρος του συλλόγου Νίκος Κιόττου συμφώνησε με δύο ακόμη αθλητές, οι οποίοι πέρσι αγωνίζονταν με τη φανέλα του Διγενή Κοσκινού. Τα ονόματα τους προκαλούν έκπληξη, καθώς τα τελευταία χρόνια πραγματοποιούν πολύ καλές εμφανίσεις και κάλλιστα θα μπορούσαν να παίξουν στην καλύτερη τοπική κατηγορία.

Τη φανέλα της ομάδας θα φορέσουν λοιπόν από τη νέα σεζόν ο Κώστας Τσαλίκης (26 1.85) και ο Μόσχος Καντής (23 1.80). Ο πρώτος τον τελευταίο καιρό συζητούσε και με τον Γ.Α.Σ. Ιάλυσος, όμως προτίμησε τον Σταυρό στον οποίο θα συνεχίσει τη νέα χρονιά. Ο Τσαλίκης παίζει στην περιφέρεια και διακρίνεται για το πολύ καλό του σουτ. Αν βρεθεί στη μέρα του μπορεί να «σκοτώσει» οποιαδήποτε ομάδα. Στο περσινό πρωτάθλημα πέτυχε 109 πόντους σε 13 ματς (μ.ο. 8.38) και αποτέλεσε βασικό εργαλείο στα χέρια του Βασίλη Φουντουράκη.



Ο Μόσχος Καντής

Ο Μόσχος Καντής αγωνίζεται στη νευραλγική θέση του πλέϊ-μέϊκερ και αναδείχθηκε δεύτερος σκόρερ του περσινού Διγενή σημειώνοντας 125 πόντους σε 11 αγώνες (μ.ο. 11.36). Ο Καντής είναι πολύ γρήγορος και αναμένεται να αποτελέσει τον βασικό πόϊντ-γκαρντ του Σταυρού Καλυθιών. Αξίζει να σημειωθεί ότι ο Αφαντενός αθλητής ήταν κοντά ώστε να παραμείνει στους Κοσκινιάτες, όμως αποφάσισε να ντυθεί στα χρώματα του Σταυρού, που πλέον παρουσιάζεται πολύ δυνατός μέσα κι έξω απ' τη ρακέτα. Πλέον το «μπαλάκι» πέφτει στο νέο τεχνικό της ομάδας Κώστα Τρίτο που θα κληθεί να «μοντάρει» όλους τους αθλητές που προστέθηκαν στο έμψυχο δυναμικό.

Όπως είναι ευνόητο το ρόστερ των Καλυθενών δεν θα έχει καμία ομοιότητα με το περσινό. Με βάση τα ονόματα που αποκτήθηκαν ο Σταυρός αποτελεί, μαζί με τον Α.Ο. Σύμης, τα δύο φαβορί για την άνοδο στα μεγάλα σαλόνια του δωδεκανησιακού μπάσκετ.

Τέλος η ομάδα του Κώστα Τρίτου περιμένει και την απάντηση του Σταμάτη Γρηγορά



Ο Κώστας Τσαλίκης

από τον Άγιο Νικόλαο Παστίδας, ενώ stand by εξακολουθεί να βρίσκεται ο Νίκος Σπανουδάκης του Π.Α.Ο. Διαγόρας. Αν ο 20χρονος αθλητής δεν περάσει σε κάποια σχολή της επιλογής του, τότε θα αγωνιστεί στον Σταυρό Καλυθιών.

Κλείνει στον Ηρακλή!

Μία ανασα από την απόκτηση του Κώστα Γκόνου βρίσκονται πλέον οι Λαρδιακοί που φτιάχνουν μία πολύ δυνατή ομάδα ενόψει του νέου πρωταθλήματος. Ίσως και να πάρουν από τους «κυανέρυθρους» και τον Στάθη Κατσαλίγκο

Μία εμπειρία ακόμη λοιπόν...Στο άκουσμα του γνωστού και χιλιοτραγουδισμένου άσματος, βαδίζει και φέτος ο Ηρακλής Λάρδου.

Οι «κυανόλευκοι» φιλοδοξούν να παίξουν πρωταγωνιστικό ρόλο στο νέο πρωτάθλημα της Α' Ανδρών και ήδη έχουν ενισχυθεί σε σημαντικό βαθμό. Σύμφωνα με τα όσα έχουν γίνει γνωστά ο Ηρακλής βρίσκεται πλέον μία ανάσα από την απόκτηση του Κώστα Γκόνου (33 1.78) από τον Π.Α.Ο. Διαγόρας.

Ο έμπειρος αθλητής, ο οποίος είναι σύμφωνος να μεταπηδήσει στους «ροπαλοφόρους», αναμένεται να αποτελέσει ένα χρήσιμο εργαλείο στα χέρια του Κυριάκου Μάγου με αποτέλεσμα ο Ηρακλής να είναι ένα...γερό χαρτί στα μεγάλα σαλόνια του δωδεκανησιακού μπάσκετ.



Ο Κώστας Γκόνος είναι πολύ κοντά στον Ηρακλή Λάρδου

Είναι γνωστό ότι στη μηχανή του Ηρακλή προστέθηκε ήδη για τη νέα χρονιά ο Μιχάλης Φωτεινός (27 2.00), ο Γιάννης Καλλιγάς (29 1.83) και ο Χρήστος Καρανικόλας (29 1.85).

Επίσης στους «κυανόλευκους» έμειναν οι έμπειροι Γιώργος Νικηφορίδης, Σταύρος Στάλας, Μιχάλης Τσιγάρος, Μωυσής Σακκής, Νίκος Μόδιαλης και Κώστας Τρίτος. Εξάλλου δεν αποκλείεται τη φανέλα της ομάδας να φορέσει και ο νεαρός Στάθης Κατσαλίγκος που ανήκει στον Π.Α.Ο. Διαγόρας.

Το νέο πρωτάθλημα των κορασίδων...

Ξεκινάει οριστικά στις 25 Σεπτεμβρίου, ενώ η κανονική διάρκεια θα ολοκληρωθεί στις 20 Φεβρουαρίου! Ποιες είναι οι ημερομηνίες των αγώνων... Το διήμερο 26-27 Μαρτίου 2005 ορίστηκε το φάϊναλ-φορ για την ανάδειξη του πρωταθλητή



Το διήμερο 26-27 Μαρτίου 2005 θα γίνει το νέο φάϊναλ-φορ στο πρωτάθλημα των κορασίδων

Το Σάββατο 25 Σεπτεμβρίου θα γίνει το πρώτο τζάμπολ στο νέο πρωτάθλημα των κορασίδων στο οποίο θα πάρουν μέρος επτά ομάδες. Αυτές θα είναι οι εξής: Γ.Α.Σ. Ιάλυσος (κάτοχος του τίτλου), Α.Ε. Δικαίου, Α.Σ.Κ. Ιβίσκος, Ιπποκράτης Κω, Εύελπις Ψίνθου(ή Σταυρός Καλυθιών), Π.Α.Ο. Διαγόρας και Ε.Α. Καλύμνου. Όπως είναι γνωστό η Τ.Ε. Ε.Ο.Κ. Δωδεκανήσου προγραμμάτισε τις ημερομηνίες των αγώνων για τη νέα αγωνιστική περίοδο, καθώς και το φάϊναλ-φορ το οποίο πρόκειται να διεξαχθεί το διήμερο 26-27 Μαρτίου 2005, σε γήπεδο που θα αποφασίσει η διοργανώτρια αρχή.

Οι αναμετρήσεις των κορασίδων θα διεξάγονται κάθε Σάββατο και Κυριακή και αναμένονται με μεγάλο ενδιαφέρον, μετά τη φετινή πρόκριση του Γ.Α.Σ. Ιάλυσος στην τελική φάση του πανελλήνιου πρωταθλήματος που έγινε στη Ρόδο από 29 Ιουνίου- 3 Ιουλίου. Παρακάτω θα έχετε την ευκαιρία να διαβάσετε τις ημερομηνίες και τις αγωνιστικές του ενιαίου ομίλου του πρωταθλήματος των κορασίδων. 25-26 Σεπτεμβρίου (1η), 2-3 Οκτωβρίου (2η), 16-17 Οκτωβρίου (3η), 23-24 Οκτωβρίου (4η), 6-7 Νοεμβρίου (5η), 13-14 Νοεμβρίου (6η), 27-28 Νοεμβρίου (7η), 4-5 Δεκεμβρίου (8η), 18-19 Δεκεμβρίου (9η), 8-9 Ιανουαρίου (10η), 22-23 Ιανουαρίου (11η), 29-30 Ιανουαρίου (12η), 12-13 Φεβρουαρίου (13η) και 19-20 Φεβρουαρίου (14η).

Αξίζει να σημειωθεί ότι υπάρχουν ορισμένα κενά μεταξύ των αγωνιστικών προκειμένου να διεξάγονται τα εξ αναβολής παιχνίδια που θα προκύψουν λόγω των καιρικών συνθηκών, αφού είναι γνωστό ότι στο φετινό πρωτάθλημα θα πάρουν μέρος ομάδες από τρία νησιά (Ρόδος, Κως, Κάλυμνος). Μάλιστα η Τ.Ε. Ε.Ο.Κ. Δωδεκανήσου φρόντισε οι ημερομηνίες των κορασίδων να μην συμπίπτουν χρονικά με εκείνες των γυναικών και των νεανίδων. Δηλαδή όταν θα παίζουν οι κορασίδες, δεν θα αγωνίζονται οι γυναίκες και οι νεανίδες και φυσικά στη συγκεκριμένη περίπτωση ισχύει και το αντίστροφο. Το φάϊναλ-φορ για την ανάδειξη του πρωταθλητή θα πραγματοποιηθεί το διήμερο 26-27 Μαρτίου, ενώ από 23-27 Απριλίου 2005 η πρωταθλήτρια ομάδα θα βρίσκεται στην Αθήνα για την προκριματική φάση του πανελλήνιου πρωταθλήματος.

Εκλογές τον Οκτώβριο...

Στα μέσα του μήνα θα γίνουν οι αρχαιρεσίες στις Ο.Δ.Κ.Ε. με τον Δημήτρη Κουνελλέ να κατεβαίνει υποψήφιος. Αν δεν εκλεγεί θα παραμείνει στον προεδρικό θώκο του Σ.Δ.Κ.Δ. Στην Κω θα μεταβεί για τη σχολή των διαιτητών, ενώ μέχρι τέλος Αυγούστου θα δοθούν στο σύνδεσμο όλα τα οφειλόμενα από την Τ.Ε. Ε.Ο.Κ.

Τον ερχόμενο Οκτώβριο θα γίνουν οι καθιερωμένες αρχαιρεσίες στις τάξεις της Ο.Δ.Κ.Ε. Ο πρόεδρος του Σ.Δ.Κ.Δ. Δημήτρης Κουνελλές θα κατέβει ως υποψήφιο μέλος με την παράταξη του Ανδρέα Τσαγκαμίλη, ο οποίος πρόκειται να έρθει στη Ρόδο, στο τουρνουά «Τάσος Κουταλιανός», ως προσκεκλημένος του Κολοσσού. Θα πρέπει να θεωρείται βέβαιο ότι σε περίπτωση που ο επικεφαλής των διαιτητών στα Δωδεκάνησα εκλεγεί στην Ο.Δ.Κ.Ε., δεν θα συνεχίσει στον προεδρικό θώκο του Σ.Δ.Κ.Δ. Σε μία τέτοια περίπτωση θα πρέπει να βρεθεί σύντομα η διάδοχη κατάσταση μέσα από τα σπλάχνα του συνδέσμου. Αν πάλι ο Δημήτρης Κουνελλές δεν εκλεγεί, τότε θα πρέπει να θεωρείται δεδομένο ότι θα συνεχίσει στην προεδρία του συνδέσμου για 25η διαδοχική χρονιά, όντας ο μακροβιότερος σε θητεία σε ολόκληρη την Ελλάδα.

Στο μεταξύ συνεχίζονται τα σεμινάρια διαιτησίας στη νέα σχολή που γίνεται στην Κω, με την παρουσία οκτώ ατόμων. Πολλοί απ' αυτούς ασχολούνται με τον αθλητισμό και ειδικότερα με το μπάσκετ και αν ακολουθήσουν τη διαιτησία θα είναι ένα επιπρόσθετο κέρδος για το δωδεκανησιακό μπάσκετ.



Ο Μανώλης Ευσταθίου(αριστερά) και ο Στέλιος Βιτζηλαίος είναι δύο από τα μέλη του Σ.Δ.Κ.Δ

Σύμφωνα με τα όσα έγιναν γνωστά την ερχόμενη εβδομάδα αναμένεται να μεταβεί στο νησί του Ιπποκράτη ο Δημήτρης Κουνελλές, ώστε να διαπιστώσει τη βελτίωση των υποψήφιων διαιτητών. Μία ιδέα που έπεσε χθες στο τραπέζι της Τ.Ε. Ε.Ο.Κ. Δωδεκανήσου ήταν να γίνουν κάποια παιχνίδια μικρών κατηγοριών στην Κω, ώστε οι εκκολαπτόμενοι ρέφερι να αποκτήσουν περισσότερες εικόνες και να βοηθήσουν είτε ως διαιτητές είτε ως γραμματειακή υποστήριξη.

Στο μεταξύ μέχρι το τέλος Αυγούστου αναμένεται να δοθούν όλα τα οφειλόμενα της περσινής περιόδου στον Σ.Δ.Κ.Δ.

Το μεγαλύτερο μέρος των χρημάτων έχει δοθεί ήδη από την Τ.Ε. Ε.Ο.Κ. και απομένουν ουσιαστικά τα έξοδα των διαιτητών απ' το πρωτάθλημα των παμπαίδων και των μίνι.

Τη Δευτέρα οι ημιτελικοί...

Στις 17:00 και 18:30 θα γίνουν τα δύο παιχνίδια που οδηγούν στον τελικό για το 13ο εργασιακό τουρνουά! Την ερχόμενη Τετάρτη θα διεξαχθούν οι τελικοί

Την ερχόμενη Δευτέρα θα διεξαχθούν οι δύο ημιτελικοί του 13ου εργασιακού πρωταθλήματος υπηρεσιών και επιχειρήσεων που διοργανώνει ο Δ.Ο.Ν.Α. Ροδίων.

Τα ζευγάρια αναμενόταν να γίνουν γνωστά χθες το βράδυ, ανάλογα με τα αποτελέσματα της πέμπτης και τελευταίας αγωνιστικής. Την πρόκριση τους πάντως είχαν εξασφαλίσει πριν από τα ματς το Λιμεναρχείο (1η θέση) και η μικτή ομάδα Δήμων Ροδίων/Ιαλυσού (2η θέση). Στο μεταξύ την επόμενη Τετάρτη 4 Αυγούστου θα πραγματοποιηθεί στο «Βενετόκλειο», ο μικρός και ο μεγάλος τελικός για την ανάδειξη του πρωταθλητή.

ΗΜΙΤΕΛΙΚΟΙ

ΔΕΥΤΕΡΑ (02/08):
(17:00-18:30): 1ος ημιτελικός
(18:30-20:00): 2ος ημιτελικός

ΤΕΛΙΚΟΙ

ΤΕΤΑΡΤΗ (04/08):
(17:00-18:30): Μικρός τελικός
(18:30-20:00): Μεγάλος τελικός

Συζήτηση με τα σωματεία...

Πριν ανακοινωθούν οι προκηρύξεις, θα υπάρξει συνάντηση των συλλόγων με την Τ.Ε. Ε.Ο.Κ. Δωδεκανήσου σε Ρόδο και Κω

Με τα σωματεία της Δωδεκανήσου θα συναντηθούν σύντομα τα μέλη της Τ.Ε. Ε.Ο.Κ. Δωδεκανήσου, στο πλαίσιο της ευρύτερης συνεργασίας μεταξύ των δύο πλευρών. Σκοπός του προέδρου της τοπικής επιτροπής Θεοδόση Κολιάδη είναι πριν ανακοινωθούν οι προκηρύξεις, να υπάρξει μία συζήτηση σχετικά με τα προβλήματα που απασχολούν όλα τα σωματεία. Αυτή πρόκειται να γίνει στη Ρόδο (πιθανότατα στο «Βενετόκλειο») και στην Κω για τις ομάδες του βορείου συγκροτήματος.

Στην Καμείρο το 3 on 3!

Σύντομα θα δοθούν οι ημερομηνίες στην Τ.Ε. Ε.Ο.Κ. η οποία θα αποφασίσει σε ποια δημοτικό διαμέρισμα της περιοχής θα διεξαχθεί το τουρνουά για τις μικρές ηλικίες

Σε δημοτικό διαμέρισμα του Δήμου Καμείρου θα διεξαχθεί τον ερχόμενο Σεπτέμβριο το τουρνουά 3 on 3 που θα διοργανώσει η τοπική επιτροπή μπάσκετ υπό την αιγίδα της Ελληνικής Ομοσπονδίας Καλαθοσφαίρισης. Αξίζει να σημειωθεί ότι η Ε.Ο.Κ. δείχνει μία σαφή προτίμηση στη Ρόδο όσον αφορά το συγκεκριμένο τουρνουά που αφορά τις μικρές ηλικίες. Άλλωστε κανείς δεν ξεχνά ότι οι προηγούμενες διοργανώσεις που έγιναν στη Ψίνθο και τη Λάρδο στέφθηκαν με απόλυτη επιτυχία και κέρδισαν τα εύσημα των υπεύθυνων της Ε.Ο.Κ.

Όπως έχει γίνει γνωστό πολύ σύντομα θα γίνουν γνωστές οι ημερομηνίες στις οποίες θα γίνει το τουρνουά, οπότε και η Τ.Ε. θα αποφασίσει σε ποιο δημοτικό διαμέρισμα θα πραγματοποιηθεί το 3 on 3. Κατά τα φαινόμενα τις περισσότερες πιθανότητες συγκεντρώνει η Σορωνή και η περιοχή του Αγίου Σουλά.

Ξεκινάει το σεμινάριο...

Με ομιλητές τους Κώστα Πολίτη, Janez Drvaric και Srdjan Antic θα γίνει σήμερα και αύριο στον Κολινδρό το 3ο διεθνές σεμινάριο για μικρές ηλικίες



Ακόμα ένα σεμινάριο μετά απ' αυτό της Ρόδου διοργανώνουν τα μέλη του Σ.Ε.Π.Κ. στην Ελλάδα

Σήμερα το απόγευμα θα ξεκινήσει στον Κολινδρό το 3ο διεθνές σεμινάριο για μικρές ηλικίες, οι διεργασίες του οποίου θα ολοκληρωθούν αύριο το μεσημέρι. Στο κλειστό γυμναστήριο της πόλης θα μιλήσουν οι, Κώστας Πολίτης, Janez Drvaric και Srdjan Antic. Διοργανωτές στο σεμινάριό είναι, ο Σύνδεσμος Ελλήνων Προπονητών Καλαθοσφαίρισης (Σ.Ε.Π.Κ.), η Ε.Ο.Κ. και η Ένωση Καλαθοσφαιρικών Σωματείων Κεντρικής Μακεδονίας (Ε.ΚΑ.Σ.ΚΕ.Μ.).

ΤΟ ΠΡΟΓΡΑΜΜΑ

ΣΗΜΕΡΑ

(16:00-17:30): Προπόνηση παικτών ηλικίας 13-14 ετών (Janez Drvaric)

(17:45-19:15): Μέθοδοι βελτίωσης νέων παικτών (Srdjan Antic)

(19:30-21:00): Επιθετικές και αμυντικές συνεργασίες δύο παικτών (Κώστας Πολίτης)

ΑΥΡΙΟ (01/08):

(09:30-11:00): Πρόοδος τεχνικής και τακτικής κατάρτισης στους νέους παίκτες (Srdjan Antic)

(11:15-12:45): Βελτίωση ατομικών βασικών και ανάπτυξη επιλογής αποφάσεων (Janez Drvaric)

(13:00-14:30): Επιθετικές και αμυντικές συνεργασίες τριών παικτών (Κώστας Πολίτης)

(14:30): Απονομή διπλωμάτων

ΣΥΛΛΟΓΟΣ ΣΥΜΙΑΚΩΝ ΡΟΔΟΥ
"Ο ΓΛΑΥΚΟΣ"

ΕΚΚΛΗ-ΣΥΜΗ-ΑΖΟΥΣΕΣ



ΣΥΜΙΑΚΟ ΘΕΑΤΡΟ

ΘΕΑΤΡΟ ΜΕΣΑΙΩΝΙΚΗΣ ΤΑΦΡΟΥ
31 ΙΟΥΛΙΟΥ & 1 ΑΥΓΟΥΣΤΟΥ ΣΤΙΣ 21:00
Εισιτήρια προπωλούνται, πληρ. 22410 28823, 27427, 26385

ΧΛ-18

ΔΗΜΟΣ ΙΑΛΥΣΟΥ
ΠΟΛΙΤΙΣΤΙΚΟΣ ΟΡΓΑΝΙΣΜΟΣ Μ.Ε.Κ.Τ.Ο.

Ιαλύσια 2004 Ialysia
31/07 - 08/08

Σάββατο 31/7/2004
ώρα 21.00
Έναρξη των εκδηλώσεων.
1. Παρέλαση των συγκροτημάτων από την πλατεία Ράπτη στο χώρο των εκδηλώσεων, στην πλατεία Αποστολίδη.
2. Χαιρετισμός του δημάρχου και προέδρου του ΜΕΤΚΟ Ιαλυσού κ. Στέργου Στάγκα.
3. Ενδεικτική 15' παρουσίαση από τα συγκροτήματα:
• Χορευτικό εργαστήρι ΜΕΚΤΟ Ιαλυσού.
• Πρόγραμμα κρουστών από την Ταϊβάν «Kaohsiung Percussion Group Taivi Drum Art».
• Φολκλορικό συγκρότημα Πολωνίας «Polonity»
• Φολκλορικό συγκρότημα Μολδαβίας «Stramoseasca».
4. Κλείσιμο της βραδιάς με ρίψεις βεγγαλικών.

Κυριακή 1/8/2004
ώρα 21.00
• Πρόγραμμα κρουστών από την Ταϊβάν «Kaohsiung Percussion Group Taivi Drum Art», διάρκειας 20'.
• Παράσταση από το Φολκλορικό συγκρότημα Πολωνίας «Polonity», διάρκειας 50'.
• Απονομή αναμνηστικών στους υπεύθυνους των φιλοξενούμενων συγκροτημάτων.

Δευτέρα 2/8/2004
ώρα 21.00
• Παράσταση από τη σχολική χορευτική ομάδα της τουρκικής πόλης ΦΕΤΧΙΓΙΕ (Μάκρη), διάρκειας 45'.
• Παράσταση από το Φολκλορικό συγκρότημα Μολδαβίας «Stramoseasca», διάρκειας 45'.
• Απονομή αναμνηστικών στους υπεύθυνους των φιλοξενούμενων συγκροτημάτων.

Τρίτη 3/8/2004
ώρα 21.30
• Θεατρική παράσταση από το Θέατρο Νοτίου Αιγαίου με το έργο του Δημήτρη Μισιτζή «Ο ΦΙΑΚΑΣ».

Τετάρτη 4/8/2004
ώρα 21.00
• Μουσικό πρόγραμμα από τη Φιλαρμονική του ΜΕΚΤΟ Ιαλυσού, διάρκειας 30'.
• Παράσταση από την παιδική ομάδα ρυθμικής γυμναστικής του ΔΟΑΝ Ιαλυσού, διάρκειας 10'.
• Παράσταση μοντέρνων χορών από τη σχολική χορού της Μαίρης Βελιδάκη, διάρκειας 15'.
• Ενδεικτικό πρόγραμμα 15' από το χορευτικό συγκρότημα της Αιγύπτου.

Πέμπτη 5/8/2004
ώρα 21.00
• Χορευτική παράσταση και τραγούδια από το συγκρότημα της Αιγύπτου, διάρκειας 45'.
• Λαϊκό πρόγραμμα από την παιδική χορευτική ομάδα του ΜΕΚΤΟ Ιαλυσού, διάρκειας 10'.
• Απονομή αναμνηστικών.

Παρασκευή 6/8/2004
ώρα 21.00
• Παρέλαση των συγκροτημάτων από την πλατεία Ράπτη στο χώρο των εκδηλώσεων, στην πλατεία Αποστολίδη.
• Παραδοσιακοί χοροί της Ρόδου και της Δωδεκανήσου από το χορευτικό συγκρότημα του ΜΕΚΤΟ Ιαλυσού, διάρκειας 20'.
• Παράσταση από τον Πολιτιστικό Σύλλογο «Αγιος Ιωάννης ο Θεολόγος» Μεγάρων με χορούς από το Μελί της Μικράς Ασίας, Ικόνιο, Σμύρνη, Κωνσταντινούπολη, διάρκειας 30'.
• Χοροί από το Λαογραφικό Ομιλο «Ελεύθεροι» ΣΕΚ Λάρνακας-Αμμοχώστου, διάρκειας 30'.

Σάββατο 7/8/2004
ώρα 22.00
ο Μουσική συναυλία με το Γιάννη Βαρδή, το Γρηγόρη Πετράκο, την Ελεάνα Παπαϊωάννου και την πολυμελή ορχήστρα τους.

Κυριακή 8/8/2004
ώρα 21.00
• Παράσταση από τον Πολιτιστικό Σύλλογο «Αγιος Ιωάννης ο Θεολόγος» Μεγάρων. Χοροί από τις Κυκλάδες και τα νησιά του Βορείου Αιγαίου, διάρκειας 30'.
• Παράσταση από τον Λαογραφικό Ομιλο «Ελεύθεροι» ΣΕΚ Λάρνακας-Αμμοχώστου, διάρκειας 30'.
• Χορευτικό συγκρότημα ΜΕΚΤΟ Ιαλυσού. Χοροί από την Κρήτη, διάρκειας 15'.
• Απονομή αναμνηστικών στους υπεύθυνους των φιλοξενούμενων συγκροτημάτων.
• Τελετή λήξης του Φεστιβάλ με ρίψεις βεγγαλικών.

ΧΛ. 8/8

Αποφασίστηκε από το δημοτικό συμβούλιο

Αυξάνεται το μετοχικό κεφάλαιο της ΑΔΕΚΤ

ΥΠΗΡΞΑΝ ΕΝΣΤΑΣΕΙΣ ΑΠΟ ΤΗ ΜΕΙΟΨΗΦΙΑ

ΕΓΚΡΙΘΗΚΕ από το δημοτικό συμβούλιο Ρόδου η αύξηση του μετοχικού κεφαλαίου της ΑΔΕΚΤ κατά 900.000 ευρώ αν και υπήρξαν ενστάσεις από την μειοψηφία. Το θέμα αυτό έθεσε εκτός ημερήσιας διάταξης ο δημοτικός σύμβουλος κ. Αριστοτέλης Ηρακλείδης που αναφέρθηκε και στην αύξηση του μετοχικού κεφαλαιου της εταιρείας ΗΦΑΙΣΤΟΣ που επίκειται.

Από την πλευρά της παράταξης της μειοψηφίας υπήρξαν σαφείς αιχμές για τη σκοπιμότητα της αύξησης του μετοχικού κεφαλαίου των επιχειρήσεων, ενώ επίμονα ζητήθηκε να οριστεί η ακριβής ημερομηνία καταβολής των χρημάτων της αύξησης.

«Για πλεόνασμα μεγάλων λόγων και μηδενισμού και για προσπάθειες υποκατάστασης του προέδρου και των μελών του δημοτικού συμβουλίου» έκανε λόγο ο δήμαρχος Ροδίων κ. Γιώργος Γιαννόπουλος. «Δεν προσπαθούμε να υποκαταστήσουμε τη δημοτική αρχή αν νομίζουν ότι κάτι τέτοιο συμβαίνει ας κάνετε αυτό που πρέπει», απάντησε ο επικεφαλής της παράταξης της μειοψηφίας κ. Χατζής Χατζηευθυμίου.

Αναφερόμενος στο θέμα ο πρόεδρος της ΑΔΕΚΤ κ. Δημήτρης Ασβέστης τόνισε πως τα χρήματα που ζητήθηκαν για την αύξηση του μετοχικού κεφαλαίου θα δοθούν για να πληρωθούν υποχρεώσεις σε οργανισμούς και ασφαλιστικά ταμεία. Ηδη δόθηκε στη ΔΟΥ Ρόδου ποσό της τάξεως των 125.000 ευρώ για την πληρωμή χρέους.

Από την πλευρά της μειοψηφίας υπήρξαν αιχμές για την καθυστέρηση υλοποίησης προηγούμενων αποφάσεων του δημοτικού συμβουλίου για αύξηση του μετοχικού κεφαλαίου της ΑΔΕΚΤ.

«Οι προηγούμενες αποφάσεις του δημοτικού συμβουλίου δεν υλοποιήθηκαν γιατί δεν υπήρξε οικονομική ρευστότητα και αυτό δεν το κρύψαμε ποτέ», απάντησε ο δήμαρχος κ. Γιώργος Γιαννόπουλος υπογραμμίζοντας πως υπάρχει έλλειμμα στη χρηματοροή, κάτι που ισχύει και για άλλους ΟΤΑ.

Ο κ. Γιαννόπουλος είπε ακόμη πως πέρασε ανεπιστρεπτί η περίοδος των μεγάλων χρηματοδοτήσεων για την ανάπτυξη. Οσον αφορά τις οφειλές προς ΙΚΑ ΔΟΥ και άλλους οργανισμούς υπάρχουν συγκεκριμένες διαδικασίες ρυθμίσεων τις οποίες ο δήμος εγγυάται. «Θα είναι λάθος η διαδικασία αν απλά αυξάνουμε το μετοχικό κεφάλαιο για να παρατείνουμε τη ζωή των εταιρειών», ήταν η απάντηση του κ. Χατζηευθυμίου.

Αναστέλλονται οι κινητοποιήσεις στη ΔΕΗ Σορωνής

Αναστέλλουν τις απεργιακές κινητοποιήσεις που είχαν εξαγγείλει για το πράτο δεκαήμερο του Αυγούστου οι εργαζόμενοι στο εργοστάσιο της ΔΕΗ στη Σορωνή. Οπως αναφέρεται σε ανακοίνωση που εξεδόθη η διοικούσα επιτροπή των τεχνικών μετά από διαπραγματεύσεις με στελέχη της ΔΕΗ διαπίστωσε πως τα αιτήματα θα ικανοποιηθούν.

Δόθηκαν συγκεκριμένα υποσχέσεις ότι η απόφαση για τις προσλήψεις προσωπικού στο εργοστάσιο της ΔΕΗ στη Σορωνή θα υπογραφεί σύντομα από το Διευθύνοντα Σύμβουλο της επιχείρησης κ. Νέζη.

Αναλυτικά στην ανακοίνωση που εξεδόθη αναφέρονται τα εξής:

«Η Τοπική Διοικούσα Επιτροπή των τεχνικών μετά από πολυήμερες διαπραγματεύσεις με το Β. Γεν. Δ/ντή κ. Χαντάβα και τον Γεν. Δ/ντή κ. Πανέτα, εκφράζει την ικανοποίησή της για την αποδοχή των θεσμικών και λειτουργικών αιτημάτων των εργαζομένων του ΑΗΣ Ρόδου εκ μέρους της παραπάνω ιεραρχίας.

Πιστεύει ότι η αναφορά για άμεση υπογραφή τις αμέσως προσεχείς ημέρες των προσλήψεων εκ μέρους του Δ/ντα Συμβούλου κ. Νέζη, θα υλοποιηθεί όπως μας υποσχέθηκαν.

Με αίσθημα ευθύνης απέναντι στους συμπολίτες μας για την ιδιαίτερα δύσκολη περίοδο που διανύουμε αναστέλλουμε τις κινητοποιήσεις και θα καταβάλλουμε κάθε ανθρωπίνως δυνατή προσπάθεια - όπως πάντα άλλωστε - για να ανταποκριθούμε και φέτος στην αυξημένη ζήτηση ηλεκτρικής ενέργειας.

Για την ΕΤΕ/ΤΔΕ/ΑΗΣ ΡΟΔΟΥ
ΙΩΑΝΝΗΣ Α. ΧΑΤΖΗΑΝΤΩΝΙΟΥ»

Φολκλορική ομάδα από την Τουρκία θα δώσει παραστάσεις σε νησιά

Φολκλορική ομάδα από το Φετχίγιε Τουρκίας θα έρθει στα νησιά μας. Σε σχετική ανακοίνωση η γενική πρόξενος της Τουρκίας κ.Νιλουφέρ Φεγιτζόγλου αναφέρει τα εξής:

«Η Φολκλορική Ομάδα Σχολείου ΑΤΑ Φετχίγιε Τουρκίας η οποία αποτελείται από 32 άτομα, ύστερα από πρόσκληση θα κάνει παρουσίαση φολκλορικών χορών την 1 Αυγούστου 2004 στη Σύμη και στην συνέχεια 2 Αυγούστου στο Δήμο Ιαλυσού Ρόδου, 4 Αυγούστου στο Δήμο Καμείρου (Φάνες), 5,6,7,8. Αυγούστου στο Δήμο Καλλιθέας (Κοσκινού, Καλυθιές, Ψίνθος), 9 Αυγούστου στο Δήμο Αρχαγγέλου (αναμένεται οριστική απάντηση).

Η ομάδα αυτή η οποία συμμετείχε στα Ιαλύσια το 2003 συγκέντρωσε το ενδιαφέρον του κοινού.

Πιστεύεται ότι τέτοιου είδους πολιτιστικές ανταλλαγές συμβάλλουν στις φιλικές σχέσεις μεταξύ των δυο χωρών.

Θα είναι ικανοποίηση αντίστοιχα η συμμετοχή σε φεστιβάλ στην Τουρκία και Ελληνικών φολκλορικών συγκροτημάτων.

Τα φολκλορικά συγκροτήματα τα οποία ενδιαφέρονται μπορούν να απευθύνονται στο Γενικό μας Προξενείο και να γίνουν ενέργειες για την συμμετοχή τους σε εκδηλώσεις στις απέναντι ακτές».

Επέκταση δρομολογίων του SEA STAR

Ο Βουλευτής Δωδεκανήσου κ. Βασίλης Χρύσης κατέθεσε χθες ερώτηση στη Βουλή, κατά απαίτηση των Δημάρχων και των κατοίκων των Νησιών Χάλκης - Τήλου - Νισύρου σχετική με τη δρομολόγηση του πλοίου SEA STAR στη γραμμή Ρόδου - Χάλκης - Τήλου- Νισύρου κάθε Σάββατο.

Ο κ. Χρύσης ερωτά τους Υπουργούς Αιγαίου και Νησιωτικής Πολιτικής και Εμπορικής Ναυτιλίας εάν προτίθενται να εγκρίνουν το ακτοπλοϊκό δρομολόγιο και ποιά μέτρα προτίθενται να λάβουν για την πληρέστερη ακτοπλοϊκή σύνδεση των νησιών μας.

Μέχρι 31 Αυγούστου τα δρομολόγια με το ταχύπλοο για Κάλυμνο

Ο Υπουργός Αιγαίου και Νησιωτικής Πολιτικής κ. Αριστοτέλης Παυλίδης υπέγραψε απόφαση κατόπιν διαγωνισμού, για τη δρομολόγηση του ταχύπλοου Ε/Γ - Ο/Γ «HIGHT SPEED 4» στη γραμμή Πειραιάς - Πάρος - Νάξος - Κάλυμνος από 4-31 Αυγούστου 2004.

Το «HIGH SPEED 4» θα αναχωρεί από τον Πειραιά κάθε Τετάρτη στις 07.30 π.μ. με ώρα άφιξης στην Κάλυμνο 14.30 προκειμένου να καλυφθούν οι έκτακτες συγκοινωνιακές ανάγκες της τρέχουσας θερινής περιόδου που προέκυψαν λόγω αδυναμίας της ΔΑΝΕ να κινήσει τα 3 Ε/Γ - Ο/Γ του στόλου της.

ΔΗΜΟΣ ΡΟΔΙΩΝ
ΓΡΑΦΕΙΟ ΤΥΠΟΥ
Τηλ. 22410 46318-46313 Φαξ 22410 46340

Από την Υπηρεσία του **ΔΗ.ΦΟ.ΔΩ.** ανακοινώνεται ότι, όπως στο τέλος κάθε τριμήνου, τα Γραφεία του Δημοτικού Φόρου θα παραμείνουν **ΑΝΟΙΧΤΑ** για την καλύτερη εξυπηρέτηση των συναλλασσομένων και τις απογευματινές ώρες (4.00 - 8.00 μ.μ.) κατά τις δύο τελευταίες εργάσιμες ημέρες του μηνός **(Πέμπτη 29 Ιουλίου και Παρασκευή 30 Ιουλίου)**, καθώς και την πρώτη εργάσιμη ημέρα του Αυγούστου **(Δευτέρα , 2 Αυγούστου)**, λόγω της αργίας του Σαββατοκύριακου που μεσολαβεί.

Η υπηρεσία, πάντως, παρακαλεί τους συναλλασσομένους να προσέλθουν εγκαίρως για την αποφυγή του συνωστισμού της τελευταίας στιγμής.

ΧΛ-31/7

ΠΟΛΙΤΙΣΤΙΚΟΣ ΟΡΓΑΝΙΣΜΟΣ ΔΗΜΟΥ ΡΟΔΙΩΝ

ΙΠΠΟΛΥΤΟΣ
Του Ευριπίδη
ΜΕ ΤΟ ΕΘΝΙΚΟ ΘΕΑΤΡΟ

Σκηνοθεσία Β. Νικολαΐδης
Σκηνικά-κοστούμια Γ. Πάτσας
Χορογραφία Σ. Ράπτα
Μουσική Α. Μητρόπουλος

Κ. Μαρκοπλάκης, Μ. Ναυπλιώτου, Γ. Τσιώμης, Μπ. Βαλάση, Φ. Κομνηνού

ΘΕΑΤΡΟ ΜΕΣΑΙΩΝΙΚΗΣ ΤΑΦΡΟΥ
ΤΡΙΤΗ 3 ΑΥΓΟΥΣΤΟΥ, 21:30



Εισιτήρια προπωλούνται, πληρ. 22410 28823, 27427, 26385

Χορηγοί: Coca-Cola Τρία Έμμιλιον, BANG SEALINK, RODOS PALACE, Μιλτιάδης
Χορηγοί επικοινωνίας: Ράδιο Ροδιακή, Ροδιακή

ΧΛ-38

Κ.Ε.Κ. ΑΚΜΩΝ – Κ. ΜΠΑΚΙΡΤΖΗΣ Ε.Ε.
ΠΡΟΣΚΛΗΣΗ ΕΚΔΗΛΩΣΗΣ ΕΝΔΙΑΦΕΡΟΝΤΟΣ
ΕΠΙΔΟΤΟΥΜΕΝΑ ΠΡΟΓΡΑΜΜΑΤΑ ΕΠΑΓΓΕΛΜΑΤΙΚΗΣ ΚΑΤΑΡΤΙΣΗΣ ΑΝΕΡΓΩΝ, ΕΡΓΑΖΟΜΕΝΩΝ ΚΑΙ ΑΥΤΟΑΠΑΣΧΟΛΟΥΜΕΝΩΝ ΠΕΠ ΝΟΤΙΟΥ ΑΙΓΑΙΟΥ 2000-2006
(Συγχρηματοδότηση 75% ΕΚΤ και 25% Περιφέρεια Νοτίου Αιγαίου).
Τόπος υλοποίησης : Ρόδος. Πρόθεση Έναρξης : 01/09/2004

ΑΝΤΙΚΕΙΜΕΝΟ ΚΑΤΑΡΤΙΣΗΣ	ΤΟΠΟΣ ΥΛΟΠΟΙΗΣΗΣ	ΔΙΑΡΚΕΙΑ	ΑΡ. ΚΑΤ/ΝΩΝ	ΕΚΠΤΥΚΟ ΕΠΙΠΕΔΟ
ΕΠΕΞΕΡΓΑΣΙΑ ΜΕΤΑΛΛΩΝ	ΡΟΔΟΣ	300	15	ΓΥΜΝΑΣΙΟ ΛΥΚΕΙΟ
ΣΥΓΧΡΟΝΕΣ ΕΦΑΡΜΟΓΕΣ ΣΤΑ ΣΥΣΤΗΜΑΤΑ ΥΔΡΕΥΣΗΣ – ΘΕΡΜΑΝΣΗΣ ΚΑΙ ΑΠΟΧΕΤΕΥΣΗΣ	ΡΟΔΟΣ	300	15	ΓΥΜΝΑΣΙΟ ΛΥΚΕΙΟ
ΤΕΧΝΙΚΟΙ ΕΡΓΑΛΕΙΟΜΗΧΑΝΩΝ ΚΑΙ ΜΗΧΑΝΗΜΑΤΩΝ ΕΡΓΩΝ	ΡΟΔΟΣ	300	15	ΓΥΜΝΑΣΙΟ ΛΥΚΕΙΟ
ΠΡΟΩΘΗΣΗ ΕΝΑΛΛΑΚΤΙΚΩΝ ΜΟΡΦΩΝ ΤΟΥΡΙΣΜΟΥ	ΛΕΡΟΣ	300	15	ΛΥΚΕΙΟ

ΠΛΗΡΟΦΟΡΙΕΣ-ΑΙΤΗΣΕΙΣ: Κ.Ε.Κ. ΑΚΜΩΝ – Κ. ΜΠΑΚΙΡΤΖΗΣ Ε.Ε.
Τηλ. 22410 77301,77303,74335 , Δευτέρα – Παρασκευή, ώρες 8:00 - 21:00.

Χ.4719-7/8

AEGEAN SHIPPING COMPANY
ΝΑΥΤΙΚΗ ΕΤΑΙΡΙΑ ΑΙΓΑΙΟΥ

SEA DREAMS CRUISE
Ημερήσια εκδρομή καθημερινά
(εκτός Κυριακής)



στη ΣΥΜΗ
και τον
ΠΑΝΟΡΜΙΤΗ
Με το κρουαζιερόπλοιο «Καλλίστη»
(αναχώρηση από το κεντρικό λιμάνι 9.00)



Κυριακή 1/8/04
Ημερήσια εκδρομή στη
Χάλκη
Με το κρουαζιερόπλοιο «Καλλίστη»
Αναχώρηση 9.00 από Κεντρικό Λιμάνι
Τιμή εισιτηρίου 15 ευρώ (αποδεχτά εισιτήρια Εργατικής Εστίας)

ΠΡΟΣΚΥΝΗΜΑ ΣΤΟΝ
ΠΑΝΟΡΜΙΤΗ



Με το δελφίνι ΕΥΡΩΠΗ 1
Αναχώρηση από Μαντράκι στις 8.30 π.μ.

Τηλ. 22410 76535 & 74235 - 6

ΧΛ-31/7

VASSO MIHALAREA
ΒΑΣΩ ΜΙΧΑΛΑΡΕΑ
CENTRE of FOREIGN LANGUAGES TRANSLATIONS & INTERPRETING

ΑΓΓΛΙΚΑ ΜΙΧΑΛΑΡΕΑ
Μυστρά 16
Ρόδος 85100
Πίσω από την εκκλησία της Μητρόπολης
Τηλ. (2241) 0 35249
ΦΑΞ (2241) 0 75412
E-mail vasso@rho.forthnet. gr.

ΚΕΝΤΡΟ ΑΓΓΛΙΚΗΣ ΓΛΩΣΣΑΣ ΚΑΙ ΜΕΤΑΦΡΑΣΗΣ/ΔΙΕΡΜΗΝΕΙΑΣ

ΕΝΤΑΤΙΚΑ ΚΑΛΟΚΑΙΡΙΝΑ ΜΑΘΗΜΑΤΑ

ΜΑΘΗΜΑΤΑ ΓΛΩΣΣΑΣ ΚΑΙ ΟΡΟΛΟΓΙΑΣ ΓΙΑ
ΒΡΕΤΑΝΙΚΑ ΠΑΝΕΠΙΣΤΗΜΙΑ
ΑΠ' ΕΥΘΕΙΑΣ ΣΤΟ ΠΡΩΤΟ ΕΤΟΣ 2004

ΑΝΑΛΑΜΒΑΝΟΥΜΕ ΟΛΕΣ ΤΙΣ ΔΙΑΤΥΠΩΣΕΙΣ
Α) ΜΕΤΑΦΡΑΣΕΙΣ
Β) ΕΠΙΚΥΡΩΣΕΙΣ
Γ) ΑΙΤΗΣΕΙΣ
Δ) ΔΙΔΑΚΤΡΑ
Ε) ΕΣΤΙΕΣ

ΔΕΝ ΥΠΑΡΧΟΥΝ ΜΕΣΑΖΟΝΤΕΣ. ΠΡΟΣΩΠΙΚΗ ΕΡΓΑΣΙΑ
ΠΡΟΣΟΧΗ! ΠΡΟΣΟΧΗ!
ΑΠΟ ΦΕΤΟΣ ΕΙΜΑΣΤΕ ΚΑΙ ΣΤΑ
ΚΟΣΚΙΝΟΥ
ΑΓΓΛΙΚΑ ΓΙΑ ΟΛΑ ΤΑ ΕΠΙΠΕΔΑ
ΠΛΗΡ. 22410 35249, 9 π.μ.-8 μ.μ.

ΕΓΓΥΗΣΗ ΤΗΣ ΔΟΥΛΕΙΑΣ ΜΑΣ
ΟΙ ΕΠΙΔΟΣΕΙΣ ΤΩΝ ΜΑΘΗΤΩΝ ΜΑΣ

ΔΙΔΑΣΚΟΥΝ:
Βάσω Μιχαλαρέα
BA TEFL Diploma in Translation
Βιργινία Ηλία Μιχαλαρέα
BA ENGLISH LITERATURE AND LANGUAGE
Μεταπτυχιακές σπουδές στη Μετάφραση

ΧΛ.31/7



ΠΑΡΑΣΚΕΥΗ 6 ΑΥΓΟΥΣΤΟΥ
ΩΡΑ 22:00 ΣΤΟ ΚΑΖΙΝΟ ΡΟΔΟΥ
ΜΕ ΦΑΓΗΤΟ ΚΑΙ ΠΟΤΟ - ΤΙΜΗ ΑΝΑ ΑΤΟΜΟ €35
ΓΙΑ ΚΡΑΤΗΣΕΙΣ: ΤΗΛ: 22410 97400