ΕΤΟΣ ΙΔΡΥΣΗΣ 1949
ΙΔΙΟΚΤΗΣΙΑ
Γ. ΔΙΑΜΑΝΤΙΔΗΣ
ΓΡΑΦΙΚΕΣ ΤΕΧΝΕΣ Α.Ε.
Γραφεία - Τυπογραφεία:
Μάρκου Μαλλιαράκη 3 (ΚΟΒΑ)
Λογιστήριο: Νέα Αγορά
Τηλ.: Σύνταξης: 22410 27356-34101, FAX: 22410 20643
Λογιστηρίου: 22410 24539, FAX: 22410 24539
e-mail: info@proodos.net & proodro@otenet.gr

ΠΡΟΟΔΟΣ

Ανεξάρτητη καθημερινή πρωινή εφημερίδα

ΑΡΙΘΜΟΣ ΦΥΛΛΟΥ 16.691 • ΤΙΜΗ 0,70 ευρώ

ΤΡΙΤΗ 10 ΑΥΓΟΥΣΤΟΥ 2004

ΠΛΗΡΩΜΕΝΟ ΤΕΛΟΣ
ΕΛΤΑ
SATO
OFFICE SYSTEMS
ΜΠΟΝΗΣ Ε.Π.Ε. ΤΗΛ. 22410 75553

Κατατέθηκε χτες στο Πρωτοδικείο

Αίτηση συντηρητικής κατάσχεσης της ΔΑΝΕ από 30 εργαζόμενους

ΓΙΑ ΧΡΕΟΣ 224.856,66 ευρώ



ΠΡΟΣΩΡΙΝΗ διαταγή, που απαγορεύει τη μεταβολή της νομικής και πραγματικής κατάστασης του πλοίου «Διαγόρας» της ΔΑΝΕ, εκδόθηκε χθες από το Μονομελές Πρωτοδικείο Ρόδου, ύστερα από αίτηση συντηρητικής κατάστασης 30 εργαζομένων στα γραφεία της πολύπαθης εταιρείας στη Ρόδο.

• Δυστυχώς η ΔΑΝΕ, αλλά και οι εργαζόμενοι σ' αυτήν έχουν αφεθεί στο έλεος του Θεού, με την εταιρεία να βουλιάζει στα χρέη και τους νεκροθάφτες της, να έχουν το θράσος να κάνουν ακόμα προτάσεις, για δήθεν σωτηρία της. Την ίδια ώρα φουντώνουν οι αντιδράσεις, για κάποιες συνεργασίες, που επιδιώκουν κάποιοι με άφραγκους δήθεν επιχειρηματίες σωτήρες.

ΧΘΕΣ το πρωί οι τριάντα εργαζόμενοι στα γραφεία της ΔΑΝΕ στη Ρόδο, δια του συνηγόρου τους Δημήτρης Σαλαμαστράκη, κατέθεσαν στο Μονομελές Πρωτοδικείο Ρόδου αίτηση συντηρητικής κατάσχεσης κατά της ΔΑΝΕ, για οφειλόμενα δεδουλευμένα που ανέρχονται σε 224.856,66 ευρώ. Οφείλονται στο προσωπικό μισθός τεσσάρων μηνών, το επίδομα αδείας και το επίδομα ισολογισμού. Στην αίτηση ασφαλιστικών μέτρων που κατατέθηκε χθες και θα εκδικαστεί στις 27 Σεπτεμβρίου, αναφέρονται τα εξής:

ΣΥΝΕΧΕΙΑ ΣΤΗ ΣΕΛ. 4

Παρά τα τεράστια προβλήματα

Σε υψηλά επίπεδα βρίσκεται τώρα η τουριστική κίνηση

ΙΚΑΝΟΠΟΙΗΤΙΚΗ Η ΠΛΗΡΟΤΗΤΑ ΣΤΑ ΞΕΝΟΔΟΧΕΙΑ

ΣΕ ΥΨΗΛΑ επίπεδα βρίσκεται τις ημέρες αυτές η τουριστική κίνηση στη Ρόδο. Εκτιμάται ότι η πληρότητα σε όλα τα ξενοδοχεία είναι ικανοποιητική και – όπως λέγεται- «βρί-

ΣΥΝΕΧΕΙΑ ΣΤΗ ΣΕΛ. 4



Οι Δεξιοί που παριστάνουν τους Κεντρώους

Ο κ. Παναγιωτόπουλος περιφρονεί τους εκλεκτούς του λαού

Δήλωση του ΓΙΩΡΓΟΥ ΝΙΚΗΤΙΑΔΗ

ΕΡΩΤΗΘΕΙΣ ο πολιτευτής του ΠΑ.ΣΟ.Κ. κ. Γιώργος Νικητιάδης για την πρόσφατη επίσκεψη του υπουργού Εργασίας κ. Παναγιωτόπουλου στη Ρόδο και το σχετικό δημοσίευμά μας, δήλωσε στην «ΠΡΟΟΔΟ» τα εξής:

«Οι νεοκεντρώοι νεοδημοκράτες δεν έχουν δυστυχώς αντιληφθεί ότι δεν αρκεί να αναφέρεσαι στον κεντρώο χώρο, αλλά πρέπει και να λειτουργείς με τις αρχές και τις αξίες της Δημοκρατίας που πρεσβεύει ο χώρος αυτός. Ο κ. υπουργός Εργασίας, ερχόμενος στη Ρόδο και επισκεπτόμενος το ΙΚΑ και άλλες δημόσιες υπηρεσίες, αγνόησε επιδεικτικώς ότι υπάρχουν στο νησί της Ρόδου, εκλεγμένος Νομάρχης και εκλεγμένος Δήμαρχος της πόλης. Ατομα που εκπροσωπούν την Τοπική Αυτοδιοίκηση, η οποία (για να θυμίσουμε στους "νεοκεντρώους") αποτελεί πυρήνα της Δημοκρατίας και έτσι την αντιλαμβάνεται ο κεντρώος χώρος.

Ο κ. Υπουργός Εργασίας προτίμησε να τον συνοδεύουν στις δημόσιες υπηρεσίες τα στελέχη της Ν.Δ. στη Ρόδο. Ατομα καθ' όλα αξιοπρεπή βεβαίως, αλλά σε καμία περίπτωση διαθέτοντα το αυξημένο θεσμικό κύρος ενός εκλεγμένου από το λαό Δημάρχου και Νομάρχη. Ο λαός, κύριοι της Ν.Δ., άρχισε ήδη να αντι-

ΣΥΝΕΧΕΙΑ ΣΤΗ ΣΕΛ. 4



Ο υπουργός Εργασίας αγνόησε τις τοπικές αρχές κατά την επίσκεψή του στη Ρόδο

ΜΑΚΕΔΟΝΙΚΕΣ ΓΡΑΜΜΕΣ
ΤΣΙΜΕΝΙΔΗΣ Α.Ε.
Η τέχνη στις μεταφορές
Τηλ. επικοινωνίας: Ρόδος 22410 60345
• Αθήνα: 210 5582240 • Θεσσαλονίκη: 2310 753267
X4758-14/9

Petros - Elena
JEWELLERY
Από το 1954 έως σήμερα,
πιστοί στην παράδοσή μας
καλύπτουμε τις επιθυμίες σας
και την υψηλή αισθητική σας
σε κόσμημα και ρολόϊ.
Με την ευκαιρία του εορτασμού των
50 χρόνων λειτουργίας
σας προσκαλούμε στο εβδομαδιαίο
cocktail party
από τις 8 έως τις 15 Αυγούστου
ώρες 20:00 εως 24:00
να γνωρίσετε τις νέες δημιουργίες των οίκων
Cartier
Breitling, Audemars Piguet, Corum, Hublot
σε ρολόϊ
όπως και τα κοσμήματα Minas!
Σωκράτους 103, Τηλ. & Fax: 22410 35554
Σωκράτους 116, 118, - Τηλ. 22410 31433
Εβραίων Μαρτύρων 37-39 , Τηλ. & Fax: 22410 38233
Παλιά Πόλη - 85100 Ρόδος - e-mail: petrelen@otenet.gr
APOPSIS DESIGN
4760-15/8

Στα διάφορα προϊόντα

Υψηλές οι τιμές στα κυλικεία του αεροδρομίου!..

ΑΙΦΝΙΔΙΑΣΤΙΚΟΣ ΕΛΕΓΧΟΣ ΑΠΟ ΤΟ ΝΟΜΑΡΧΗ

ΙΔΙΑΙΤΕΡΑ υψηλές, χαρακτήρισε τις τιμές σε διάφορα προϊόντα που πωλούνται στα κυλικεία του αεροδρομίου «ΔΙΑΓΟΡΑΣ» στο Παραδείσι, ο νομάρχης κ. Γιάννης Μαχαιρίδης, ο οποίος πραγματοποίησε χθες το πρωί αιφνιδιαστική επίσκεψη. Σε ένα μπαρ το σάντουιτς πωλείται προς 2,5 ευρώ και σε άλλο προς 5 ευρώ.

• Με τα διάφορα παράπονα από ταξιδιώτες για υψηλές τιμές στα προϊόντα που διαθέτουν τα κυλικεία του αεροδρομίου μας, ο νομάρχης πραγματοποίησε χθες το πρωί αιφνιδιαστική επίσκεψη, με σκοπό να διαπιστώσει αν τα παράπονα αυτά είναι δικαιολογημένα. Πράγματι ο κ. Μαχαιρίδης διαπίστωσε διαφοροποιήσεις στις τιμές διαφόρων προϊόντων, θεωρώντας ότι

ΣΥΝΕΧΕΙΑ ΣΤΗ ΣΕΛ. 4

Λίγο πριν τους Ολυμπιακούς

Ξένοι δημοσιογράφοι στη Ρόδο για έλεγχο των τιμών στην αγορά

ΚΑΙ ΓΙΑ ΑΛΛΑ ΘΕΜΑΤΑ

ΔΗΜΟΣΙΟΓΡΑΦΟΙ - «κατάσκοποι» βρίσκονται στη Ρόδο για να κάνουν ρεπορτάζ εν όψει των Ολυμπιακών Αγώνων. Οι εν λόγω δημοσιογράφοι είναι διαπιστευμένοι για τους Αγώνες, αλλά πριν από την έναρξή τους έχουν «απλωθεί» κυρίως σε τουριστικές περιοχές και ετοιμάζουν διάφορα ρεπορτάζ.

• Οι πληροφορίες αναφέρουν ότι οι εν λόγω δημοσιογράφοι (που προέρχονται απ' όλο τον κόσμο) ασχολούνται κυρίως με θέματα που αφορούν τις τιμές και θα κάνουν συγκρίσεις με τις τιμές των διαφόρων



προϊόντων και υπηρεσιών στην Αθήνα, αλλά και στις πατρίδες τους.

ΕΠΙΣΗΣ - σύμφωνα με τις ίδιες πληροφορίες - οι

ΣΥΝΕΧΕΙΑ ΣΤΗ ΣΕΛ. 4

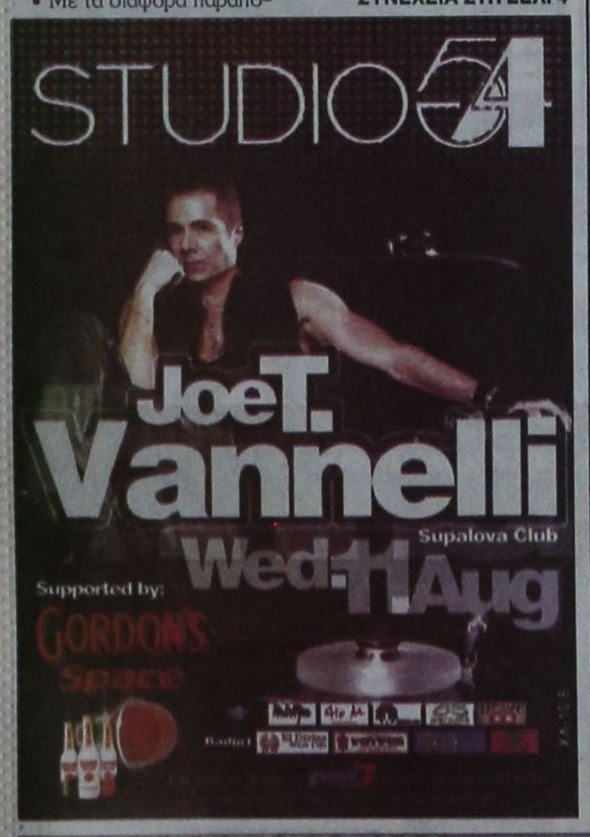

Μετά τη χθεσινή απολογία του

Ελεύθερος ο ταξιτζής για το θανατηφόρο τροχαίο

ΕΙΧΕ ΕΓΚΑΤΑΛΕΙΨΕΙ ΤΑ ΘΥΜΑΤΑ

ΕΛΕΥΘΕΡΟΣ αφέθηκε χθες το μεσημέρι ο 30χρονος οδηγός ταξί από την Ιαλυσό Γεώργιος Χειμωνέττος του Βασιλείου, κατηγορούμενος για ανθρωποκτονία εξ αμελείας και εγκατάλειψη θυμάτων.

* Πρόκειται για τον οδηγό του ταξί που προκάλεσε το φοβερό τροχαίο ατύχημα το πρωί του περασμένου Σαββάτου στο Χαράκι, στο οποίο βρήκαν τραγικό θάνατο δύο Αλβανοί και τραυματίστηκαν άλλοι δύο.

ΧΘΕΣ το μεσημέρι ο 30χρονος οδηγήθηκε στον Εισαγγελέα, όπου ασκήθηκε σε βάρος του ποινική δίωξη για ανθρωποκτονία

ΣΥΝΕΧΕΙΑ ΣΤΗ ΣΕΛ. 4

Στη Μεσαιωνική Πόλη

«Παίζουν δυνατά» μουσική στα μπαρ

Θ' ΑΝΑΚΛΗΘΕΙ Η ΣΥΜΦΩΝΙΑ

ΣΤΟΝ ΑΕΡΑ τινάζεται η συμφωνία για την παράταση στη χρήση της μουσικής για τα μπαρ της Μεσαιωνικής Πόλης, η οποία υπεγράφη πρόσφατα. Ηδη με έγγραφο που εστάλη χθες στο Δήμο της Ρόδου ο Σύλλογος των Μόνιμων κατοίκων της Μεσαιωνικής Πόλης αναίρεσε τη συμφωνία, η οποία όπως καταγγέλθηκε, έμεινε στα χαρτιά!

Δηλαδή όπως τονίστηκε από τη διοίκηση του Συλλόγου των κατοίκων της Μεσαιωνικής Πόλης η κατάσταση αναφορικά με την ηχορύπανση εξακολουθούσε να είναι απαράδεκτη, αφού η μουσική στα μπαρ έπαιζε στη διαπασών μέχρι τις πρώτες πρωϊνές ώρες. Η συμφωνία όμως

ΣΥΝΕΧΕΙΑ ΣΤΗ ΣΕΛ. 4

Αστρα
summer 2004
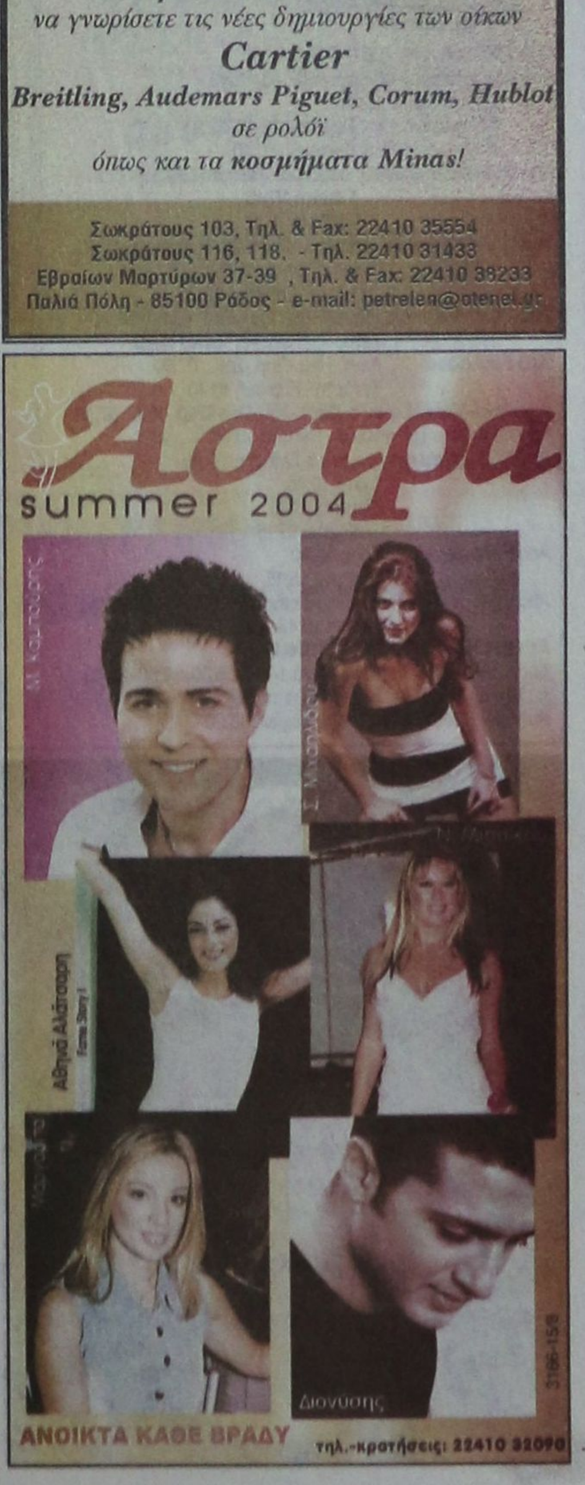



ΓΝΩΣΤΟΠΟΙΗΣΗ

ΜΕΓΑΛΟΣ ΑΓΓΛΙΚΟΣ ΤΟΥΡΙΣΤΙΚΟΣ ΟΡΓΑΝΙΣΜΟΣ
ΕΝΔΙΑΦΕΡΕΤΑΙ ΝΑ ΕΝΟΙΚΙΑΣΕΙ VILLAS ΜΕ ΠΙΣΙΝΑ
ΣΤΟ ΝΗΣΙ ΤΗΣ ΡΟΔΟΥ ΓΕΝΙΚΩΣ
ΣΤΗ ΒΑΣΗ ΤΟΥ GUARANTEE
ΓΙΑ ΟΛΗ ΤΗΝ ΤΟΥΡΙΣΤΙΚΗ ΣΑΙΖΟΝ ΤΟΥ 2005

Πληροφορίες: κ. Νίκο
Τηλ. 22440 31402. Κινητό: 6946 122 524
9454-11/8

ΚΑΘΗΜΕΡΙΝΑ ΤΑ ΝΕΑ ΤΗΣ ΔΩΔΕΚΑΝΗΣΟΥ ΣΤΟ INTERNET
www.proodos.net
www.proodosnews.gr



ΕΠΙΣΚΟΠΗΣΗ ΑΘΗΝΑΙΚΟΥ ΤΥΠΟΥ ΤΗΣ 9/8/2004

Η διέλευση της Ολυμπιακής Φλόγας από τη γέφυρα του Ρίου - Αντιρρίου, η ολοκλήρωση της προετοιμασίας για τους Ολυμπιακούς Αγώνες και τα εγκωμιαστικά σχόλια των παραγόντων της ΔΟΕ, αλλά και του διεθνούς Τύπου είναι από τα βασικά θέματα της ειδησεογραφίας του χθεσινού αθηναϊκού Τύπου.

ΑΔΕΣΜΕΥΤΟΣ ΤΥΠΟΣ (Μάτσης): Το πρώτο χρυσό από τους "αθάνατους". Απάντηση στους λασπολόγους η ψήφος εμπιστοσύνης της ΔΟΕ.

ΑΔΕΣΜΕΥΤΟΣ ΤΥΠΟΣ (Pizos): Ηλεκτρονική κάρτα για όλους τους πολίτες. Απλοποιεί πολλές γραφειοκρατικές διαδικασίες. Καταργεί τα πιστοποιητικά και τις βεβαιώσεις.

ΑΠΟΓΕΥΜΑΤΙΝΗ: Χτυπάμε 30 μετάλλια. Ποια είναι τα φαβορί και τα αουτσάιντερ της ελληνικής ομάδας.

Η ΑΠΟΦΑΣΗ: 50% κάτω ο φόρος. Ακίνητα: Νέες ευνοϊκές ρυθμίσεις. Για μεταβιβάσεις, γονικές παροχές, δωρεές, κληρονομιές.

ΑΥΡΙΑΝΗ: Νέα καθαρή τετραετία θέλει ο Καραμανλής. Κάλπες με πρόσχημα την εκλογή Προέδρου.

Η ΒΡΑΔΥΝΗ: Επιχορηγήσεις 15 προγράμματα ύψους 450 εκατ. ευρώ για μικρομεσαίες επιχειρήσεις.

ΕΘΝΟΣ: Είναι τρελοί οι Έλληνες..."Δεν μπορούμε να παρακολουθήσουμε αυτό το συρτάκι. Σε τρία χρόνια έφτιαξαν όσα άλλοι κάνουν σε επτά".

ΕΛΕΥΘΕΡΗ ΩΡΑ: Διαθρησκειακή διάσκεψη για την ειρήνη και το Ολυμπιακό ιδεώδες. Με οικοδεσπότη τον Δήμαρχο Αμαρουσίου κ. Τζανίκο και κεντρικό πρόσωπο τον Οικουμενικό Πατριάρχη κ. Βαρθολομαίο.

ΕΛΕΥΘΕΡΟΣ: Φιέστα καπέλωμα. Με σκοπό να μη χαρισθεί η αποπεράτωση των έργων στην κυβέρνηση.

ΕΛΕΥΘΕΡΟΣ ΤΥΠΟΣ: Θαύμα! Ρίο- Αντίρριο. Φλόγα και υπερθέαμα στη γέφυρα που ενώνει. Ρογκ: Συγχαρητήρια, Έλληνες, τα καταφέρατε.

ΕΛΕΥΘΕΡΟΤΥΠΙΑ: Η εκδίκηση της μακέτας. Τότε κατηγορίες και ειρωνεία, τώρα "όλοι μαζί τα καταφέραμε".

ΕΣΤΙΑ: Παγκόσμιο επίκεντρο. 4 δισεκατομμύρια τηλεθεατές θα βλέπουν Αθήνα.

ESPRESSO: Οι τελευταίες ώρες του Δημήτρη Παπαμιχαήλ. Πώς έσβησε ξαφνικά ο μεγάλος ηθοποιός.

ΤΑ ΝΕΑ: Κρυφό όπλο οι 58.000 εθελοντές. Ολυμπιακό ρεκόρ συμμετοχής.

TRAFFIC NEWS: Τατιάνα θα πληρώσεις ακριβά τη φυγή σου. Νέο εξώδικο από το ALTER.

Η ΧΩΡΑ: Έφαγαν τα δισ οι βαρώνοι και άφησαν τον ελληνικό τουρισμό χωρίς διαφήμιση. Θα κάνουμε φανταστική , αλλά τα νησιά στενάζουν γιατί δεν έχουν κόσμο.

City Press: Ρίο- Αντίρριο : Η φλόγα πέρασε από την πιο σύγχρονη γέφυρα.

Δρομολογια Πλοιων

08.30 ΔΩΔΕΚΑΝΗΣΟΣ ΕΞΠΡΕΣ προς Πάτμο
09.00 ΑΙΓΛΗ για Σύμη
11.10 ΙΕΡΑΠΕΤΡΑ προς Σητεία
Προς Πειραιά: 17.00 ΑΝΘΗ - ΜΑΡΙΝΑ
20.00 BLUE STAR 1

Αεροπορικα Δρομολογια

ΟΛΥΜΠΙΑΚΗ ΑΕΡΟΠΟΡΙΑ
Από Ρόδο-**Αθήνα**: Καθημερινά 07.10, 13.40
Πέμπτη 20.10, 22.45
Καθημερινά πλην Πέμπτης 19.40, 22.25
Καθημερινά πλην Κυριακής 10.40
Από Ρόδο-**Θεσσαλονίκη**: Δευτέρα - Τετάρτη 09.45
Πέμπτη 10.45
Σάββατο 15.15
Από Ρόδο-**Ηράκλειο**: Δευτέρα - Παρασκευή-Κυριακή 17.45
Τρίτη - Πέμπτη 18.30
Τετάρτη - Σάββατο 19.20
Από Ρόδο-**Κάρπαθο**: Δευτ.-Πεμ.-Παρ.-Σάβ. 07.00, 10.40
Τετάρτη - Κυριακή 10.40, 14.20
Από Ρόδ -**Κάσο**: Δευτ.-Πεμ.-Παρ.-Σάβ. 07.00
Τετάρτη - Κυριακή 10.40
Από Ρόδο-**Καστελλόριζο**: Δευτ.-Τετ.-Παρ.-Σάβ. -Κυρ. 07.10
Από Ρόδο-**Χίο**: Τρίτη 10.40 Πέμπτη 10.45
Από Ρόδο-**Μυτιλήνη**: Δευτέρα-Τετάρτη 09.45
Τρίτη 10.40,
Πέμπτη 10.45
Σάββατο 15.15
Από Ρόδο-**Σάμος**: Τρίτη 10.40
Σάββατο 15.15
Από Ρόδο-**Λήμνος**: Δευτέρα-Τετάρτη 09.45 Τρίτη 10.40,
Πέμπτη 10.45 Σάββατο 15.15
AEGEAN AIRLINES & CRONUS
Από Ρόδο-**Αθήνα**: Καθημερινά 14.15, 16.30, 19.50, 22.40
Από Ρόδο-**Ηράκλειο**: Καθημερινά πτήση 763 - 14.30
Από Ρόδο-**Θεσσαλονίκη**: Καθημερινά 10.20



Δωδεκανησιακά 24ωρα

Στα πεταχτά

Λίγη σεμνότητα παιδιά

Στα εγκαίνια της Εκθεσης Χειροτεχνίας στην Κρεμαστή, αλγεινή εντύπωση, προκάλεσε η παρουσία στην πρώτη σειρά των καθήμενων επίσημων, νεο διορισμένου διευθυντή υπηρεσίας, από τα δικά μας παιδιά.

Ακόμα και ο υπουργός Αιγαίου κ. Αριστοτέλης Παυλίδης ενοχλήθηκε και φρόντισε με τρόπο να δείξει ότι έπρεπε να καθίσει σε άλλη σειρά, αλλά αυτός ούτε που κουνήθηκε.

Οι διοργανωτές, αναγκάστηκαν να τοποθετήσουν μια ακόμα καρέκλα στην πρώτη σειρά για να καθίσει βουλευτής. Λίγη σεμνότητα δεν βλάπτει.

Νομαρχία μ' ακούς;

Από Αύγουστο χειμώνα, λέει μια λαϊκή παροιμία και αν επαληθευτεί, σύντομα θα έχουμε βροχοπτώσεις. Στον επαρχιακό δρόμο Γεννάδι - Βάτι, υπάρχουν ακόμα στο οδόστρωμα χώματα από τις κατολισθήσεις του περασμένου χειμώνα.

Αν δεν γίνουν οι απαραίτητες εργασίες, θα έχουμε την ίδια κατάσταση. Νομαρχία, ακούς; Πότε θα αρχίσουν οι εργασίες; Μέσα στο καταχείμωνο;

Αφαντενό σακούλιασμα

Μετά το σχόλιό μας, με τίτλο «Αφαντενή σήμανση», στο οποίο καυτηριάζαμε την ασέβεια των οδηγών προς τα απαγορευτικά σήματα, ο Δήμος αποφάσισε να καλύψει τις πινακίδες. Οι αρμόδιοι του Δήμου κάλυψαν τις πινακίδες με σακούλες, μ' αποτέλεσμα να υπάρχει ασχήμια.

Προχειρότητα, σε όλο της το μεγαλείο.

Ας μαζέψουν τα σκουπίδια

Οταν ο Δήμος Ρόδου δίνει τις άδειες στους ομπρελάδες θα πρέπει να τους υποχρεώνει να καθαρίζουν και τα πόστα τους!..

Διότι, δεν μπορεί κανένας να είναι ικανοποιημένος με την καθαριότητα στις παραλίες μας. Σε πολλά σημεία και κοντά στις ομπρέλες και τις ξαπλώστρες, υπάρχουν πολλά σκουπίδια!..

Οι ομπρελάδες, λοιπόν, έχουν χρέος να τις καθαρίζουν και όχι να κάθονται εκεί και να εισπράττουν μόνο!..

Η Κολόνα

Εάν οι καταστηματάρχες της Μεσαιωνικής Πόλης δεν αποφασίσουν να απομακρύνουν γύρω από τα τείχη τα αυτοκίνητά τους, τότε δεν πρόκειται να λυθεί το κυκλοφοριακό.

Η κατάσταση στην Κολόνα θα εξακολουθήσει να χειροτερεύει!.. Το πείραμα που ξεκίνησε από την περασμένη εβδομάδα δεν φαίνεται να πετυχαίνει!..

Μια γεύση πήραν όλοι οι αρμόδιοι το περασμένο Σαββατοκύριακο, όπου η κατάσταση ήταν απελπιστική!..

Νομίζουμε ότι θα πρέπει να εξεταστεί το θέμα από την αρχή, γιατί για πολλές ημέρες ακόμη, η κίνηση τα βράδυα στη Μεσαιωνική Πόλη θα είναι πολύ μεγάλη!..

Αθλιο θέαμα

Το θέαμα πίσω από το κτίριο της ΔΟΥ είναι άθλιο! Το τι σκουπίδι υπάρχει, δεν είναι δυνατόν να περιγραφεί.

Προφανώς, δεν περνάει από εκεί η Υπηρεσία Καθαριότητας του Δήμου Ρόδου και έτσι παρουσιάζεται αυτό το χάλι. Επίσης, πρέπει να πούμε, ότι η πίσω πλευρά του κτιρίου είναι γεμάτη από συνθήματα, που κάποιοι έγραψαν στον τοίχο.

Κατά συνέπεια, είναι αναγκαίο να γίνει λίφτινγκ στο κτίριο απ' όπου καθημερινά διέρχονται εκατοντάδες πολίτες!..

Εκδήλωση προχειρότητας

Την Κυριακή το βράδυ πραγματοποιήθηκε στην πλατεία της Λίνδου εκδήλωση με παροδοσιακούς χορούς, στο πλαίσιο - προφανώς - κάποιου θερινού πολιτιστικού προγράμματος.

Δεν υπήρχε μουσικό συγκρότημα, η μουσική έβγαινε από ...μαγνητόφωνο.

Και η πλατεία ήταν χωρίς φωτισμό.

Το στήσιμο της εκδήλωσης ήταν τόσο πρόχειρο που δυσαρέστησε ντόπιους και τουρίστες οι οποίοι πήγαν να την παρακολουθήσουν. Τα παράπονα των Λινδιακών έφθασαν μέχρι την εφημερίδα μας.

Οι διοργανωτές ας προσέξουν την επόμενη φορά κι ας δείξουν μεγαλύτερο σεβασμό προς το κοινό.

Σκόπιμη καθυστέρηση

Ακόμη και μέσ' τον Αύγουστο έρχονται για να υπογράψουν συμβόλαια οι Τουρ Οπερέιτορ.

Αλλες χρονιές τελείωναν πολύ νωρίτερα.

Τώρα όμως, κάνουν σκόπιμη καθυστέρηση, για να μπορούν να πιέσουν ευκολότερα.

Η προσπάθειά τους είναι να ...σκοτώσουν κι άλλο τις τιμές.

Εκμεταλλεύονται με τον πιο ωμό τρόπο την κρίση του τουρισμού μας.

Τους έτσουξε

Πείραξε μερικούς η συνέντευξη του Κώστα Σκανδαλίδη στην «Πρόοδο».

Κυρίως αυτούς που είναι πούροι Δεξιοί αλλά θέλουν να δείχνουν ...Κεντρώοι.

Και κυρίως τους πείραξε επειδή εμφορούνται από τη ...δημοκρατική αντίληψη, ότι άμα βρίσκεσαι στην αντιπολίτευση δεν σου πέφτει λόγος για τίποτα.

Ετσι σκοπεύουν να κυβερνήσουν κι όποιος δεν το κατάλαβε ακόμη ας περιμένει λίγο...

Η βρόμικη σκάλα

Ξέρετε ποιά είναι η πιο βρόμικη σκάλα στην πόλη μας; Είναι η σκαλα του δημαρχείου της Ρόδου, όπου δεν πλύνεται καθόλου, αλλά ούτε και κάποια καθαρίστρια την καθαρίζει!..

Βέβαια, η σκάλα του δημαρχείου έχει κι αυτή τα χάλια της από τα συνθήματα που είναι γραμμένα από την εποχή του μαθητικού τουρισμού και που κανένας δεν φρόντισε να σβήσει.

Μήπως χρειάζεται κι εκεί μια παρέμβαση;

Ασύστατες δικαιολογίες

Το ατόπημα του υπουργού Εργασίας να παρακάμψει τις τοπικές αρχές κατά την επίσκεψή του στη Ρόδο, προσπαθούν αυτόκλητοι υπερασπιστές να δικαιολογίσουν.

Δεν πιάνουν αυτά. Γιατί ο κ. Παναγιωτόπουλος δεν ήλθε ιδιωτικά στο νησί μας.

Ηλθε για να επιθεωρήσει ιδρύματα που υπάγονται στην αρμοδιότητα του υπουργείου του.

Και αρμόδιες για να τον συνοδεύσουν ή να συνεργαστούν μαζί του ήσαν οι εκλεγμένες επίσημες αρχές του τόπου, ο δήμαρχος και ο νομάρχης.

Οι κομματικοί κολασούζοι δεν έχουν καμιά ιδιότητα σε υπηρεσιακά ζητήματα.

Ο κ. Παναγιωτόπουλος, σε άλλη περίπτωση ως δημοσιογράφος θα είχε στηλιτεύσει μια τέτοια συμπεριφορά.

Στο κάτω - κάτω, το ελληνικό Δημόσιο πληρώνει για τις μετακινήσεις του, όχι το κόμμα.



ΕΙΔΗΣΕΙΣ ΑΠΟ ΤΑ ΠΑΛΙΑ

ΠΡΟΟΔΟΣ
28 ΜΑΡΤΙΟΥ 1971

«ΣΤΑΤΟΥΣ -ΚΒΟ» στο θέμα του χειμερινού τουρισμού

Η «ΠΡΟΟΔΟΣ» είχεν υπογραμμίσει - δημοσιεύουσα το ρεπορτάζ δια την πραγματοποιηθείσα σύσκεψιν δια την ανάπτυξιν χειμερινού τουρισμού εις Ρόδον - ότι το πείραμα θα επιτύχει εάν «τα λόγια γίνουν έργα» Μέχρι στιγμής όμως και ενώ ήδη συμπληρούται μήνας από της ημέρας της συσκέψεως:

Δεν εξηγγέλθησαν εκ μέρους του ΕΟΤ τα ειδικά μέτρα προς ευόδωσιν της προσπαθείας ενώ και από τοπικής πλευράς παρατηρείται «πάγωμα» στην υλοποίηση των συζητηθέντων και ιδιαίτερα εκείνων που εχαρακτηρίσθησαν ως βασικαί προϋποθέσεις.

Οσον αφορά τον ΕΟΤ η «καθυστέρησης» δύναται να κριθεί ως φυσιολογική δεδομένου ότι η διατύπωσις των προτάσεων και η εν συνεχεία λήψις σχετικών αποφάσεων περιβεβλημένων την ισχύ νόμων απαιτεί αρκετό καιρό και εν πάση περιπτώσει θα κοινοποιηθούν εγκαίρως προς «πάσαν κατεύθυνσιν».

Εκείνο όμως που προέχει και θα πρέπει «νυχθημερόν» να απασχολεί τους τοπικούς παράγοντας είναι η προετοιμασία του νησιού μας στο πείραμα. Εάν η όλη οργάνωσις αντιμετωπισθεί την «τελευταία στιγμή» και πρόχειρα τότε πολύ φοβούμεθα ότι τούτο θα αποτύχει. Και οι συνέπειες θα είναι επιζήμιες όχι μόνον δια την Ρόδο αλλά και δια όλη την τουριστική Ελλάδα. Τα πάντα εξαρτώνται - και τούτο είναι γνωστόν στους πάντας από την επιτυχία ή όχι του πρώτου πειράματος.

ΣΥΝΑΛΛΑΓΜΑ

	Αγορά	Πώληση
ΔΟΛΛΑΡΙΟ Η.ΠΑ	1,2345	1,2063
ΛΙΡΑ ΑΓΓΛΙΑΣ	0,67138	0,65606
ΚΟΡΩΝΑ ΔΑΝΙΑΣ	7,4943	7,3233
ΚΟΡΩΝΑ ΣΟΥΗΔΙΑΣ	9,2714	9,0598
ΓΙΕΝ ΙΑΠΩΝΙΑΣ	136,86	133,73
ΦΡΑΓΚΟ ΕΛΒΕΤΙΑΣ	1,5515	1,5161
ΚΟΡΩΝΑ ΝΟΡΒΗΓΙΑΣ	8,3871	8,1957
ΛΙΡΑ ΚΥΠΡΟΥ	0,58404	0,57071
ΔΟΛ. ΚΑΝΑΔΑ	1,6247	1,5876
ΔΟΛ. ΑΥΣΤΡΑΛΙΑΣ	1,7244	1,685

ΠΡΟΟΔΟΣ
Ημερήσια Εφημερίδα της Ρόδου
Ετος ιδρύσεως 1949
ΓΡΑΦΕΙΑ ΣΥΝΤΑΞΗΣ
Μ. Μαλλιαράκη 3, 85100 Ρόδος
Τηλ. 22410 27356 - 34101 FAX 22410 20643
ΛΟΓΙΣΤΗΡΙΟ-ΔΙΑΦΗΜΙΣΕΙΣ
Νέα Αγορά 32, 85100 Ρόδος
Τηλ. 22410 24539 FAX 22410 24539
e-mail: info@proodos.net & proodro@otenet.gr
www.proodos.net - www.proodosnews.gr

Η γυναίκα και ο κόσμος της



Το νερό είναι απαραίτητο και καλό είναι τους καλοκαιρινούς μήνες να καταναλώνουμε αρκετό, περίπου 8 ποτήρια την ημέρα, γιατί, ακόμα κι αν δεν διμάει κανείς, ο οργανισμός το χρειάζεται για την καλή του υγεία. Νερό φυσικά μπορούμε να πιούμε από τη βρύση, αλλά οπουδήποτε και να είναι κανείς μπορεί να αγοράσει εμφιαλωμένο μικρό ή μεγάλο μπουκάλι. Ομως, όπως όλα τα συσκευασμένα προϊόντα και μπουκάλια με νερό θα πρέπει να προσέχει κανείς την ημερομηνία λήξης. Είναι σημαντικό, γιατί από επιστημονικές έρευνες έχουν διαπιστωθεί μικρόβια που βλάπτουν τον οργανισμό. Βέβαια ο καταναλωτής καλό είναι να είναι σίγουρος και για τα σημεία πώλησης των εμφιαλωμένων νερών, τα οποία θα πρέπει να έχουν τα νερά που πωλούν όχι σε υψηλές θερμοκρασία αλλά στα ψυγεία ή σε θερμοκρασία 18° C. Αν διαπιστώσει κανείς ότι τα νερά σε κάποιο κατάστημα τροφίμων, περίπτερο ή καντίνα, τα εμφιαλωμένα νερά βρίσκονται μέσα στον ήλιο, ακόμα και η ημερομηνία λήξης δεν έχει παρέλθει, καλό είναι να αποφύγει την αγορά τους, Διότι οι υψηλές θερμοκρασίες κατά τις μεσημεριανές ώρες και μάλιστα καλοκαιρινή εποχή είναι υψηλές και ευνοείται η ανάπτυξη μικροβίων, τα οποία βεβαίως είναι βλαβερά για τον άνθρωπο με σοβαρές συνέπειες για την υγεία του.

Μίχα

ΦΑΡΜΑΚΕΙΑ

ΔΙΗΜΕΡΕΥΕΙ:
ΦΑΝΟΥΡΑΚΗ ΚΩΝ.ΝΑ ΑΝ.
Νέα Αγορά 48
Τηλ. 27420

ΔΙΑΝΥΚΤΕΡΕΥΕΙ:
ΧΑΝΤΧΑΡΑ ΕΛΕΝΗ
Κων/νου Υδραίου 45
Τηλ. 39936

ΥΓΡΑ ΚΑΥΣΙΜΑ

ΔΙΑΝΥΚΤΕΡΕΥΟΥΝ
- **ΓΚΙΝΑΚΗΣ ΑΠ. Πρατ. Shel, Αυστραλίας**
- **ΣΑΜΟΥΡΑΚΗΣ Α. Πρατ. JET OIL, Καλλιθέας**

TAXI

ΡΑΔΙΟΤΑΧΙ 22410 64712, 64790

ΚΙΝΗΜΑΤΟΓΡΑΦΟΙ

ΘΕΡΙΝΟΣ ΚΙΝ/ΦΟΣ
«ΡΟΔΟΝ»
Τηλ. 22410 28823
Ωρα έναρξης: **9.30 - 11.30**
Τίτλος ταινίας:
ΑΓΑΠΑ ΜΕ ΑΝ ΤΟΛΜΑΣ
του **YANN SAMUELL**
Ενα παιχνίδι πιο συναρπαστικό απ'τη ζωή.
Ενας έρωτας πιο δυνατός απ'το χρόνο.
ΧΛ-15/8



Zorpidis
ΤΟΥΡΙΣΤΙΚΟΣ ΟΡΓΑΝΙΣΜΟΣ
Αλεξ. Διάκου και Λοχαγού Φανουράκη 31.
Τηλ. 22410 20625, 30054 FAX 26745
Ομαδικά & ατομικά ταξίδια
Εγγυμένες αναχωρήσεις κάθε εβδομάδα



ΠΑΡΙΣΙ
4,5 & 6 ημέρες



ΙΤΑΛΙΑ
Ρώμη – Φλωρεντία
4 & 5 ημέρες

ΛΟΝΔΙΝΟ
4 & 5 ημέρες



ΠΡΑΓΑ
3,4 & 5 ημέρες

ΑΜΣΤΕΡΝΤΑΜ
4 & 5 ημέρες

ΒΕΡΟΛΙΝΟ
4 & 5 ημέρες



Ελσίνκι,
Κρουαζιέρα Βαλτική,
Τάλιν, Αγ. Πετρούπολη,
Βερολίνο,
Αμστνερνταμ, Νίκαια,
Βαρκελώνη, Μαδρίτη,
Βουδαπέστη, Βιέννη ,
Βενετία,



Αίγυπτος, Τυνησία,
Μαρόκο - Κων/πολη

ΙΤΑΛΙΚΟ ΠΑΝΟΡΑΜΑ
ΚΡΟΥΑΖΙΕΡΑ ΑΔΡΙΑΤΙΚΗ
ΜΠΑΡΙ - ΠΟΜΠΗΪΑ - ΡΩΜΗ -
ΦΛΩΡΕΝΤΙΑ - ΣΙΕΝΑ - ΒΕΝΕΤΙΑ -
ΜΙΝΙΑΤΟΥΡΑ ΙΤΑΛΙΑ
Ξενοδοχεία 4* Ημιδιατροφή
7 ημέρες αναχώρηση κάθε Δευτέρα
450 ευρώ!!!
X4740-31/8

Αν και έχει ανακαινιστεί το κτίριο

Ελλειψη προσωπικού στο Ταχυδρομείο της Ρόδου

ΠΡΟΒΛΗΜΑ ΚΑΙ ΜΕ ΤΟ ΗΛΕΚΤΡΙΚΟ ΡΕΥΜΑ



Από σοβαρή έλλειψη προσωπικού εξακολουθεί να πάσχει το Κεντρικό Ταχυδρομείο της Ρόδου, που σύντομα θα λειτουργεί πλέον σε ανακαινισμένους, αλλά μη κλιματιζόμενους χώρους, εξαιτίας της ΔΕΗ.

Η ανακαίνιση, όμως, δεν συνοδεύθηκε από ενίσχυση του μονίμου προσωπικού, όπως δήλωσε ο διευθυντής του Κεντρικού Ταχυδρομείου κ. Γιάννης Παπακωνσταντίνου, με συνέπεια το πρόβλημα να παραμένει άλυτο.

Συγκεκριμένα, σύμφωνα με τον κανονισμό, το Ταχυδρομείο στο Μανδράκι θα έπρεπε να υπηρετούν 29 υπάλληλοι. Εργάζονται όμως μόνο 15 άτομα για την εξυπηρέτηση του κοινού και δεν υπάρχουν προοπτικές βελτίωσης της κατάστασης, αφού κάτι τέτοιο συνεπάγεται προσλήψεις προσωπικού.

Το χειρότερο από όλα είναι όμως ότι η ΔΕΗ δεν έχει εγκρίνει ακόμα το αίτημα της αύξησης της ισχύος της ηλεκτρικής ενέργειας για το κτίριο του Κεντρικού Ταχυδρομείου Ρόδου. Ετσι δεν θα είναι δυνατό να λειτουργήσουν στο κτίριο κλιματιστικά μηχανήματα και αυτό θα προκαλέσει ακόμα μεγαλύτερη ταλαιπωρία στο κοινό τη θερινή περίοδο. Λόγω του προβλήματος αυτού δεν θα είναι δυνατό να υπάρξει και on line σύνδεση με τα κεντρικά γραφεία των ΕΛΤΑ στην Αθήνα, όπως είχε προαναγγελθεί. Αξίζει να σημειωθεί πως το αίτημα για την αύξηση της ισχύος σε ηλεκτρική ενέργεια είχε υποβληθεί στη ΔΕΗ από τον περασμένο Οκτώβριο. Προσεχώς θα λειτουργήσουν, όπως ανακοινώθηκε, και οι ηλεκτρονικές θυρίδες συναλλαγής που εξυπηρετούν το κοινό σε 24ωρη βάση.

Από το υπουργείο Δικαιοσύνης

Θα χρηματοδοτηθεί το έργο για το δικαστικό μέγαρο;

ΚΑΤΑΤΕΘΗΚΕ ΕΡΩΤΗΣΗ ΣΤΗ ΒΟΥΛΗ



ΜΕ ΕΡΩΤΗΣΗ του στον υπουργό Δικαιοσύνης κ. Αν. Παπαληγούρα, ο βουλευτής Γιάννης Παρασκευάς ερωτά εάν θα χρηματοδοτηθεί το έργο για το δικαστικό μέγαρο της Ρόδου. Ειδικότερα, η ερώτηση αναφέρει τα εξής:

«κ. Υπουργέ

Εξωδίκως πληροφορήθηκα την άποψη που επικρατεί αυτή την περίοδο στο Υπουργείο σας, σύμφωνα με την οποία δεν υπάρχει καμιά περίπτωση χρηματοδότησης του νέου δικαστικού μεγάρου της πόλης της Ρόδου.

Θα ήθελα να θυμίσω κ. Υπουργέ ότι η ανέγερση δικαστικού μεγάρου στην πόλη της Ρόδου δεν έχει να κάνει μόνο με τη βελτίωση των άθλιων συνθηκών που επικρατούν στο χώρο των Δικαστηρίων και που αμαυρώνουν το θεσμό της απονομής Δικαιοσύνης, αλλά και με την εύρυθμη λειτουργία της πόλης.

Στο παρελθόν υπήρξαν πολλαπλές δεσμεύσεις και διαβεβαιώσεις ότι το έργο της κατασκευής του δικαστικού μεγάρου ήταν ενταγμένο στο λειτουργικό πρόγραμμα του Υπουργείου σας.

Θα επιθυμούσα κ. Υπουργέ μια καθαρή απάντηση.

Εχετε ή όχι την πρόθεση χρηματοδότησης του έργου;

Εάν ΟΧΙ για ποιό λόγο, εάν ΝΑΙ πότε και ΠΩΣ.

Με εκτίμηση
Παρασκευάς Γιάννης
Βουλευτής Δωδ/σου
ΠΑ.ΣΟ.Κ.»

Αυξημένη η κίνηση στα εμπορικά καταστήματα

ΜΕΧΡΙ 50% ΟΙ ΕΚΠΤΩΣΕΙΣ



ΑΥΞΗΜΕΝΗ είναι το τελευταίο χρονικό διάστημα η κίνηση στα εμπορικά καταστήματα της Ρόδου, ενώ βρίσκεται σε εξέλιξη η εκπτωτική περίοδος. Η κινητικότητα στην αγορά οφείλεται στα μεγάλα ποσοστά των εκπτώσεων που γίνονται από τα καταστήματα της Ρόδου.

Σε αρκετές περιπτώσεις τα ποσοστά των εκπτώσεων φθάνουν και το 50%, όπως για παράδειγμα στα καταστήματα ένδυσης και φο-μπιζού.

Επισημαίνεται πάντως ότι το 2005 έρχονται αλλαγές, που έχουν να κάνουν με τη διάρκεια των θερινών, αλλά και των χειμερινών εκπτώσεων. Εχουν γίνει και από την περιοχή μας προτάσεις στο υπουργείο Ανάπτυξης για τη μείωση της διάρκειας της εκπτωτικής περιόδου, η οποία δεν θα πρέπει να υπερβαίνει τον ένα μήνα.

ΠΡΑΚΤΟΡΕΙΟ ΤΑΞΙΔΙΩΝ
ΣΑΗΣ ΣΑΒΒΑΣ
Ε Κ Δ Ρ Ο Μ Ε Σ

6ήμερη εκδρομή στον
ΑΓ. ΡΑΦΑΗΛ
αεροπορικώς από 18 έως 23/8
Με δυνατότητα μονοήμερης προαιρετικής εκδρομής στο **ΑΪΒΑΛΙ ΤΟΥΡΚΙΑΣ** (απαραίτητο διαβατήριο)

Περιλαμβάνει:
- Αεροπορικά εισιτήρια Ρόδο - Μυτιλήνη - Ρόδο
- Φόρους αεροδρομίων
- 2 εκδρομές στη Μυτιλήνη, μεταφορές με το πούλμαν
- Ξενοδοχείο με πρωινό σε δίκλινα

Η ΕΚΔΡΟΜΗ ΤΟΥ ΚΑΛΟΚΑΙΡΙΟΥ
ΤΗΝΟ - ΣΥΡΟ - ΠΑΡΟ
ΑΝΤΙΠΑΡΟ - ΣΑΝΤΟΡΙΝΗ
Από 2/9 έως 7/9
Ευκαιρία να συνδυάσετε ξένοιαστες διακοπές, μπάνια, διασκέδαση με τα προσκυνήματα στην ΜΕΓΑΛΟΧΑΡΗ ΠΑΝΑΓΙΑ της Τήνου, την Αγία Πελαγία, την ΕΚΑΤΟΝΤΑΠΥΛΙΑΝΗ της Πάρου.

Δηλώστε αμέσως συμμετοχή
για εγγυημένη κράτηση 100 ευρώ προκαταβολή

7ήμερη εκδρομή
ΔΥΤΙΚΗ & ΒΟΡΕΙΑ ΕΛΛΑΔΑ
ΡΟΔΟ - ΠΕΙΡΑΙΑ - ΡΙΟ - ΑΝΤΙΡΙΟ - ΜΕΣΟΛΟΓΓΙ - ΑΡΤΑ - ΙΩΑΝΝΙΝΑ (νησάκι του Αλή Πασά) Μουσείο με τα κέρινα ομοιώματα) ΜΕΤΣΟΒΟ - ΚΑΛΑΜΠΑΚΑ - ΜΕΤΕΩΡΑ - ΘΕΣ/ΚΗ - ΕΔΕΣΣΑ - ΠΑΝΑΓΙΑ ΣΟΥΜΕΛΑ - ΒΕΡΓΙΝΑ
από 15/9 έως 21/9
Δηλώστε έγκαιρα συμμετοχή

ΔΗΛΩΣΕΙΣ - ΠΡΟΓΡΑΜΜΑΤΑ
ΠΡΑΚΤΟΡΕΙΟ ΤΑΞΙΔΙΩΝ
ΣΑΒΒΑΣ ΣΑΗΣ
ΤΑΡΠΟΝ ΣΠΡΙΓΚΣ 42
(δίπλα στην Τράπεζα Πίστεως)
Τηλ. 22410 39781-3, 22410 37711
X.4688-31/7

ΝΕΑ ΤΑΚΤΙΚΗ ΓΡΑΜΜΗ ΚΟΝΤΕΪΝΕΡ
ΑΠΕΥΘΕΙΑΣ ΡΟΔΟ ΑΠΟ ΒΟΡΕΙΟ ΕΥΡΩΠΗ
ΑΜΒΕΡΣΑ - ΡΟΤΕΡΝΤΑΜ - ΡΟΔΟ
ΦΟΡΤΩΣΗ 14/6/2004 και κάθε 14 του ΜΗΝΑ
ΠΑΡΑΔΟΣΗ 8-10 ΗΜΕΡΕΣ

Ενημερώνουμε τους αξιότιμους εμπόρους / εισαγωγείς της Δωδεκανήσου ότι από 14/6 ξεκινάει η νέα απευθείας γραμμή ΚΟΝΤΕΙΝΕΡ από Βόρειο Ευρωπη.

Αναλαμβάνουμε τη μεταφορά container 20'+40', καθώς και χύμα φορτίο σε κιβώτια ή παλέτες.

ΠΛΗΡΟΦΟΡΙΕΣ ΝΑΥΛΩΝ / ΚΡΑΤΗΣΕΙΣ
RODOS SHPPING AGENCY
ΜΙΧΑΛΗΣ ΡΟΔΙΤΗΣ
Τηλ. 22410 31933, ΦΑΞ: 22410 31933, e-mail: mroditis@hol.gr
ΚΙΝΗΤΟ: 6937144633
X4759-31/8

Ανακαλύψτε
με τα Blue Star Ferries
το καλύτερο ταξίδι!

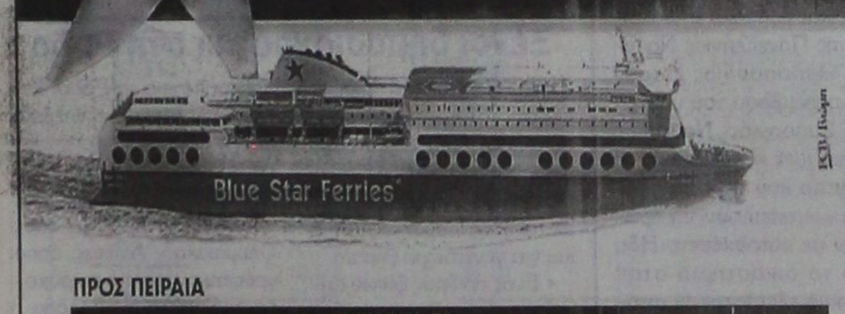

ΠΡΟΣ ΠΕΙΡΑΙΑ

ΑΝΑΧΩΡΗΣΗ ΑΠΟ							ΑΦΙΞΗ ΠΕΙΡΑΙΑ
ΡΟΔΟ	ΚΩ	ΛΕΡΟ	ΠΑΤΜΟ	ΜΥΚΟΝΟ	ΣΥΡΟ	ΑΝΟΙΞΟ/ΑΛΑΤΣΙΑ	
ΤΡΙΤΗ 20:00	ΤΡΙΤΗ 22:55	...	...	ΤΕΤΑΡΤΗ 03:30	...	...	ΤΕΤΑΡΤΗ 07:20
ΠΕΜΠΤΗ 20:00	ΠΕΜΠΤΗ 22:55	ΠΑΡΑΣΚΕΥΗ 00:35	ΠΑΡΑΣΚΕΥΗ 01:45	...	ΠΑΡΑΣΚΕΥΗ 05:20	...	ΠΑΡΑΣΚΕΥΗ 08:40
ΣΑΒΒΑΤΟ 10:00	ΣΑΒΒΑΤΟ 12:50	...	...	...	...	ΣΑΒΒΑΤΟ 16:20	ΣΑΒΒΑΤΟ 21:30
ΚΥΡΙΑΚΗ 18:30	ΚΥΡΙΑΚΗ 21:25	ΚΥΡΙΑΚΗ 23:05	ΔΕΥΤΕΡΑ 00:15	...	ΔΕΥΤΕΡΑ 03:45	...	ΔΕΥΤΕΡΑ 07:05

ΑΠΟ ΠΕΙΡΑΙΑ

ΑΝΑΧΩΡΗΣΗ ΑΠΟ ΠΕΙΡΑΙΑ	ΑΦΙΞΗ						
	ΣΥΡΟ	ΜΥΚΟΝΟ	ΑΝΟΙΞΟ/ΑΛΑΤΣΙΑ	ΠΑΤΜΟ	ΛΕΡΟ	ΚΩ	ΡΟΔΟ
ΔΕΥΤΕΡΑ 20:00	ΔΕΥΤΕΡΑ 23:20	...	...	...	...	ΤΡΙΤΗ 04:10	ΤΡΙΤΗ 07:10
ΤΕΤΑΡΤΗ 20:00	ΤΕΤΑΡΤΗ 23:20	...	...	ΠΕΜΠΤΗ 02:50	ΠΕΜΠΤΗ 04:00	ΠΕΜΠΤΗ 05:40	ΠΕΜΠΤΗ 08:35
ΠΑΡΑΣΚΕΥΗ 20:00	...	ΠΑΡΑΣΚΕΥΗ 23:50	...	...	...	ΣΑΒΒΑΤΟ 04:20	ΣΑΒΒΑΤΟ 07:15
ΣΑΒΒΑΤΟ 23:30	...	...	ΚΥΡΙΑΚΗ 04:45	ΚΥΡΙΑΚΗ 07:00	ΚΥΡΙΑΚΗ 08:10	ΚΥΡΙΑΚΗ 09:50	ΚΥΡΙΑΚΗ 12:45

SKEVO'S TRAVEL AGENCY
X4756-31/8
ΚΑΝΤΕ ΚΡΑΤΗΣΗ ΤΩΡΑ!
ΠΛΗΡΟΦΟΡΙΕΣ ΚΑΙ ΚΡΑΤΗΣΕΙΣ ΘΕΣΕΩΝ ΣΤΟΝ ΤΑΞΙΔΙΩΤΙΚΟ ΣΑΣ ΠΡΑΚΤΟΡΑ Ή SKEVO'S TRAVEL AGENCY: ΑΜΕΡΙΚΗΣ 111, ΡΟΔΟΣ, ΤΗΛ. ΚΡΑΤΗΣΕΩΝ ΕΠΙΒΑΤΩΝ ΚΑΙ Ι.Χ.: 22410-22461, 22410-75655, 22410-75310, ΤΗΛ. ΚΡΑΤΗΣΕΩΝ ΦΟΡΤΗΓΩΝ: 22410-76600

ΜΝΗΜΟΣΥΝΑ



Την Πέμπτη 12 Αυγουστου και ώρα 8 π.μ. στον ιερό ναό Κοιμήσεως της Θεοτόκου στην Κρεμαστή τελούμε ετήσιο μνημόσυνο υπέρ αναπαύσεως της ψυχής της λατρευτής μας κόρης, αδελφής, εγγονής, ανιψιάς και εξαδέλφης

ΝΕΚΤΑΡΙΑΣ ΑΛΕΞΑΚΗ
Ετών 23

Οι γονείς Αντώνης - Ευδοξία
Ο αδελφός Μανώλης
Οι γιαγιάδες, οι θείες, οι θείοι, τα εξαδέλφια και οι λοιποί συγγενείς.

Στην λατρευτή μας κορούλα Νεκταρία
Ηθελα και να ήξερα
από που περνά ο χάρος
καρτέρι να του έστηνα
για να' ρθω να σε πάρω.

Και πίσω να σε έφερνα
ξανά στην αγκαλιά μας
να στέρευαν κορίτσι μας
τα μαύρα δάκρυά μας.

Ενας χρόνος επέρασε
που είσαι μακριά μας
και είναι μαύρη η καρδιά
και άδεια η αγκαλιά μας.

Δείξε στο χάρο τη χαρά
που είχε στην καρδιά σου
να τον πλανέψει η χάρη σου
να φύγεις μακριά του.

Να τρέξεις τόσο δυνατά
όσο μπορεί η ψυχή σου
και να γυρίσεις κόρη μου
και πάλι στους γονείς σου.

Ησουνα άδικος Θεέ
που πήρες το παιδί μας
και έκλεισε το σπίτι μας
και μαύρισε η ζωή μας.

7128-11/8



Τελούμε στις 12 Αυγούστου ημέρα Πέμπτη και ώρα 8.30 π.μ. στον ιερό ναό Αγίας Αναστασίας 40ήμερο μνημόσυνο υπέρ αναπαύσεως της ψυχής της λατρευτής μας θείας

ΣΜΑΡΩΣ ΒΛΑΣΤΟΥ

Τα αδέλφια Δέσποινα Βλαστού, Νίκος - Φλώρα Βαρυτίμου,
Μηνάς - Ευαγγελία Νικολάου
Τα εξαδέλφια, τα ανίψια και οι λοιποί συγγενείς

9462-11/8

Τελούμε στις 12 Αυγούστου ημέρα Πέμπτη και ώρα 7.30 π.μ. στον ιερό ναό Κοιμήσεως Θεοτόκου Κρεμαστής ετήσιο μνημόσυνο υπέρ αναπαύσεως της ψυχής του λατρευτού μας συζύγου, πατέρα, υιού, γαμπρού, αδελφού και θείου

ΝΙΚΟΛΑΟΥ ΚΛΑΔΑ

Η σύζυγος Παρασκευή
Τα παιδιά Ρέτα, Μαρία
Η μητέρα Μαρία
Τα αδέλφια Δανάη - Κυριάκος, Ματίνα - Γιάννης, Μαρία-Αρης
Τα πεθερικά, τα ανίψια και οι λοιποί συγγενείς

9472-11/8

Σε πολλές περιοχές της χώρας

Φθηνότερα δωμάτια και στους Ελληνες τουρίστες

«ΑΤΑΚΤΗ ΥΠΟΧΩΡΗΣΗ» ΤΩΝ ΞΕΝΟΔΟΧΩΝ

Απελπισμένο αγώνα δρόμου θυμίζει πλέον η πρακτική των Ελλήνων ξενοδόχων, καθώς μειώνουν δραματικά, σε ορισμένες περιπτώσεις, τις τιμές τους για τους Έλληνες τουρίστες μπροστά στον κίνδυνο της οικονομικής ασφυξίας, αφού χιλιάδες δωμάτια σε όλη την Ελλάδα κινδυνεύουν να μείνουν στα "αζήτητα", σύμφωνα με άρθρο της "Κυριακάτικης Ελευθεροτυπίας".

Είναι χαρακτηριστικό, ότι μερικά από τα καλύτερα ελληνικά ξενοδοχεία πέντε και τεσσάρων αστέρων σε προορισμούς όπως η Κρήτη, η Ρόδος και η Κέρκυρα προσφέρουν τον Αύγουστο τα δωμάτιά τους σε τιμές 60-80 ευρώ με ημιδιατροφή, ενώ πληθαίνουν, παράλληλα, τα ξενοδοχεία τεσσάρα αστέρων σε όλους τους προορισμούς που μείωσαν τις τιμές τους σε 40-50 ευρώ το δωμάτιο.

Και στη συνέχεια, αναφέρεται ότι για πρώτη φορά φέτος οι Έλληνες τουρίστες μπορούν να ελπίζουν ότι θα βρουν καλό ξενοδοχείο σε πολύ καλή τιμή, αφού όλες οι μονάδες αναγκάζονται να βάλουν νερό στο κρασί τους σε μια προσπάθεια να "παρακολουθήσουν" τις μειώσεις τιμών των "μεγάλων" της αγοράς.



Η άτακτη υποχώρηση των ξενοδόχων οφείλεται σε μεγάλο βαθμό στην κατακόρυφη πτώση αφίξεων του Ιουνίου στους κύριους τουριστικούς προορισμούς (Ρόδος -12,48%, Κέρκυρα - 12,18%, Ηράκλειο - 11,45%). Η πραγματική τους ανησυχία, όμως, οφείλεται σε μεγάλο βαθμό στους μη αδειούχους του Αυγούστου.

Τα προηγούμενα χρόνια οι Έλληνες έσωζαν τις πληρότητες και χρυσοπλήρωναν τα δωμάτια, αλλά φέτος υπολογίζεται ότι τουλάχιστον έξι στους δέκα Αθηναίους θα παραμείνουν στην πρωτεύουσα, εξαιτίας των Ολυμπιακών Αγώνων. Έτσι, όσο πλησιάζει η ημερομηνία για την τελετή έναρξης των Αγώνων, παράλληλα αρχίζει να φεύγει σταδιακά και ο "αέρας" από τις τιμές των ξενοδοχείων της Αττικής καθώς τουλάχιστον 6.000 δωμάτια κινδυνεύουν να μείνουν στα "αζήτητα".

Ενδεικτικά, το άρθρο αναφέρει ότι ακόμα και μία διανυκτέρευση μπορεί να κλείσει κανείς σε ξενοδοχεία πέντε αστέρων, όπως το "Holiday Inn" της Αττικής Οδού (580 ευρώ), το "Sofitel" στο αεροδρόμιο των Σπάτων (από 540 ευρώ), ενώ διαθέσιμες είναι ακόμα και σουίτες στο "Μεγάλη Βρετανία" της πλατείας Συντάγματος έναντι 5.060 ευρώ (περιλαμβάνει πέντε διανυκτερεύσεις). Στο κέντρο της Αθήνας έβρισκε κανείς μέχρι δίκλινα δωμάτια (σε ένα από τα θεωρούμενα καλύτερα ξενοδοχεία Α` κατ. της Αθήνας) με 1.060 ευρώ για τρεις νύχτες, ή σε ξενοδοχεία της Εύβοιας.

Ενώ, στο κάτω "όριο" της αγοράς βρίσκει κανείς δίκλινα δωμάτια σε ξενοδοχεία Γ` κατ. από τον Σκαραμαγκά μέχρι τη Γλυφάδα σε τιμές 120-140 ευρώ, όταν πριν από δύο μόλις βδομάδες ξενοδοχείο της ίδιας κατηγορίας στο κέντρο της Αθήνας διατυμπάνιζε "προσφορά" 450 ευρώ τη βραδιά.

Και φέτος στη Ρόδο

Κάνει Θραύση ο «τουρισμός με τα βραχιολάκια»

ΔΙΑΒΗΜΑ ΤΩΝ ΕΛΕΥΛΕΥΡΟΕΠΑΓΓΕΛΜΑΤΙΩΝ

ΚΥΚΛΟ επαφών με την πολιτική ηγεσία του υπουργείου Τουρισμού θα ξεκινήσει στο τέλος της θερινής περιόδου η Ένωση Ελευθέρων Επαγγελματιών με στόχο να περιοριστεί η εφαρμογή του συστήματος ALL INCLUSIVE.

Αίτημα των επιχειρηματιών είναι να περιοριστεί η εφαρμογή του συστήματος στο 25 - 30% των κλινών που υπάρχουν και αυτό σε περιοχές που βρίσκονται μακριά από τους μεγάλους δήμους του νησιού. Παράλληλα ζητείται να προβληθεί σωστά η Ρόδος στο εξωτερικό και στην Ελλάδα και να γίνει σε όλους γνωστό ότι το νησί μας δεν συγκαταλέγεται στους πιο ακριβούς προορισμούς.

ΧΑΡΑΚΤΗΡΙΣΤΙΚΟ είναι ότι το σύστημα ALL INCLUSIVE εφαρμόζεται σε 30.000 κλίνες φέτος έναντι 22.000 πέρσι, σημειώνοντας αύξηση της τάξεως του 12% περίπου. Σύμφωνα με τη μελέτη που εκπονήθηκε από το Εμπορικό Επιμελητήριο Δωδεκανήσου ο ένας στους τρεις τουρίστες που έρχονται στη Ρόδο για διακοπές προτιμάει τα ξενοδοχεία που εφαρμόζουν το σύστημα ALL INCLUSIVE. Οι περιοχές όπου εφαρμόζεται κατά κόρον το σύστημα είναι η Ιάλυσος, η κοινότητα Θεολόγου, το Κιοτάρι και άλλα δημοτικά διαμερίσματα του Δήμου Νότιας Ρόδου.

Γιατί «έκοψε» η ΝΕΤ τον Κώστα Λαλιώτη

ΕΠΙΡΡΙΠΤΕΙ ΕΥΘΥΝΕΣ ΣΕ ΑΛΛΟΥΣ

Σχετικά με το θέμα που έχει προκύψει για τη μη παρουσίαση πλάνων από τον Κ.Λαλιώτη που έτρεξε ως λαμπαδηδρόμος προχθές στη μεταφορά της Ολυμπιακής Φλόγας στη γέφυρα Ρίου-Αντιρρίου, η ΕΡΤ ΑΕ αναφέρει σε ανακοίνωσή της ότι "κατά την απευθείας μετάδοση από τη ΝΕΤ της διαδρομής της Ολυμπιακής Φλόγας στη Γέφυρα Ρίου-Αντιρρίου, προβλήθηκαν πλάνα και δηλώσεις (συνολικής διάρκειας 3 λεπτών και 23 δευτερολέπτων) του κ.Λαλιώτη ο οποίος συμμετείχε ως λαμπαδηδρόμος".

Στην ανακοίνωση σημειώνεται επίσης ότι "την ευθύνη κάλυψης της διαδρομής της Φλόγας στη γέφυρα την είχε ιδιωτικό πολυκάμερο OB-VAN που είχε μισθώσει η Κοινοπραξία "ΤΕΦΥΡΑ". Η ΕΡΤ μετέδιδε την εικόνα της οποίας την σκηνοθετική ευθύνη είχε ο κ. Τάσος Μπιρσίμ. Κατά συνέπεια σε καμιά περίπτωση η ΕΡΤ δεν μπορούσε να προβεί σε οποιαδήποτε ενέργεια περικοπής προσώπων τα οποία μετείχαν στην εκδήλωση".

Και η ανακοίνωση καταλήγει: "Καθαρά" πλάνα του κ. Λαλιώτη ως λαμπαδηδρόμου ήλθαν μαγνητοσκοπημένα στην ΕΡΤ (από το ειδικό MEDIA VAN) το βράδυ της Κυριακής και προβλήθηκαν στην ειδική εκπομπή της ΝΕΤ "Η Φλόγα-Η επιστροφή στην πατρίδα", στο δελτίο της ΕΤ-1 (23:00), το δελτίο της ΝΕΤ (01:00) και στην πρωινή εκπομπή " Πρώτη Γραμμή" της ΝΕΤ"

Η μουσική στα μπαρ

ΣΥΝΕΧΕΙΑ ΑΠΟ ΤΗ ΣΕΛ. 1

προέβλεπε παράταση στη χρήση τη μουσικής μέχρι τις 1 τα ξημερώματα με ανοικτές τις πόρτες και μέχρι τις 3 εντός των καταστημάτων, κάτι που τελικά δεν τηρούνταν.

ΕΠΙΠΡΟΣΘΕΤΑ σε έξαρση εξακολουθεί να είναι και το φαινόμενο των καταλήψεων των κοινοχρήστων χώρων σε αρκετές οδούς στη Μεσαιωνική Πόλη, με αποτέλεσμα να υπάρχουν διαμαρτυρίες από κατοίκους αρκετών περιοχών που δυσκολεύονται καθημερινά να φθάσουν στα σπίτια τους.

Το αίτημα του Συλλόγου των Μόνιμων Κατοίκων της Μεσαιωνικής Πόλης που ζητούν να αναιρεθεί η συμφωνία θα εξεταστεί σύντομα και από την επιτροπή που έχει συσταθεί και αντικείμενό της είναι η τήρηση της συμφωνίας και η έγκριση των αιτημάτων που υπάρχουν από τα μπαρ για παράταση στη χρήση της μουσικής.

Οι τιμές στα κυλικεία

ΣΥΝΕΧΕΙΑ ΑΠΟ ΤΗ ΣΕΛ. 1

σε αρκετά είδη οι τιμές είναι ιδιαίτερα υψηλές.

ΜΕ ΑΦΟΡΜΗ τις διαπιστώσεις αυτές και σε μια περίοδο που κορυφώνεται η τουριστική κίνηση και λίγες μέρες πριν την έναρξη των Ολυμπιακών Αγώνων, έκανε την παρακάτω δήλωση:

«Σε μια χρονική συγκυρία που η Ελλάδα βρίσκεται στο επίκεντρο του παγκόσμιου ενδιαφέροντος και όλα τα βλέμματα είναι στραμμένα σε κάθε γωνιά της χώρας μας, απευθύνω έκκληση προς όλους τους επιχειρηματίες της Ρόδου και της Δωδεκανήσου γενικότερα, να επιδείξουν αίσθημα ευθύνης και αυτοσυγκράτηση, μη παρασυρόμενοι στο δέλεαρ του πρόσκαιρου οικονομικού κέρδους.

Κάθε εξόφθαλμη περίπτωση διόγκωσης των τιμών, συνιστά κρούσμα αισχροκέρδειας και εκμετάλλευσης των επισκεπτών μας και είναι απολύτως αδικαιολόγητη. Ταυτόχρονα, καθεστά τον τόπο μας στόχο επικρίσεων και ευάλωτο στην αρνητική προπαγάνδα, κάτι που πλήττει συνολικά την εικόνα και την οικονομία των νησιών μας.

Οι αρμόδιες υπηρεσίες της Νομαρχιακής Αυτοδιοίκησης Δωδεκανήσου θα επιμείνουν στους συνεχείς ελέγχους της αγοράς και κάθε κρούσμα κερδοσκοπίας θα πατάσσεται με τρόπο παραδειγματικό.

Καλώ όμως και τον επιχειρηματικό κόσμο της Ρόδου και όλων των νησιών μας, να κινητοποιήσει, ειδικά αυτή την περίοδο όλους τους μηχανισμούς αυτοπροστασίας του, ώστε να καταδικάζονται και να απομονώνονται όσοι απαξιώνουν τον τόπο μας με τις καιροσκοπικές τους πρακτικές».

Ξένοι δημοσιογράφοι στη Ρόδο

ΣΥΝΕΧΕΙΑ ΑΠΟ ΤΗ ΣΕΛ. 1

ξένοι δημοσιογράφοι ασχολούνται με θέματα που αφορούν την καθαριότητα, τις συγκοινωνίες (κυρίως με τα ταξί) τις παραλίες, αλλά και για γενικότερα θέματα.

• Ενας αριθμός ξένων δημοσιογράφων θα παραμείνει στη Ρόδο και κατά την περίοδο των αγώνων για την καταγραφή διαφόρων αντιδράσεων ή και ακόμη και το ενδεχόμενο να συμβεί κάποιο περιστατικό.

ΔΕΝ ΕΙΝΑΙ βέβαιο ότι τα ρεπορτάζ θα είναι όλα κολακευτικά για τη Ρόδο, δεδομένου ότι στο εξωτερικό πολλά ΜΜΕ είναι πανέτοιμα να πυροβολήσουν τη χώρα μας και αυτό το είδαμε τους τελευταίους μήνες με τους Ολυμπιακούς Αγώνες, όπου γράφτηκαν πολλά πικρόχολα σχόλια για την Ελλάδα.

• Κατά συνέπεια, θα πρέπει όλοι (και στη Ρόδο) να είναι ιδιαίτερα προσεκτικοί, κυρίως στα θέματα των τιμών, που οι ξένοι δημοσιογράφοι το θεωρούν ως κυρίαρχο και δίνουν μεγάλη βαρύτητα.

Ελεύθερος ο ταξιτζής

ΣΥΝΕΧΕΙΑ ΑΠΟ ΤΗ ΣΕΛ. 1

από αμέλεια και εγκατάλειψη θυμάτων. Διαπιστώθηκε ότι από το φάκελο απουσιάζουν καταθέσεις των δύο Αλβανών που τραυματίστηκαν, καθώς και τα πορίσματα της νεκροψίας - νεκροτομής, για τα αίτια του θανάτου των δύο Αλβανών που σκοτώθηκαν, γεγονός που ο Εισαγγελέας ζήτησε να ολοκληρωθεί η ανάκριση.

* Θα πρέπει να σημειωθεί ότι ο ταξιτζής εξαφανίστηκε για ένα 24ωρο και προχθές το πρωί εμφανίστηκε στην Αστυνομία.

Η τουριστική κίνηση

ΣΥΝΕΧΕΙΑ ΑΠΟ ΤΗ ΣΕΛ. 1

σκεται περίπου στα ίδια περυσινά επίπεδα» για την εποχή, ιδιαίτερα στις ξενοδοχειακές μονάδες, σε αντίθεση με τα τουριστικά καταλύματα, όπου η κίνηση εξακολουθεί να είναι μειωμένη λόγω του περιορισμού των αφίξεων των νεαρών Αγγλων τουριστών.

Πρέπει να σημειωθεί ότι το περασμένο σαββατοκύριακο με 145 πτήσεις τσάρτερς αεροσκαφών ήρθαν στη Ρόδο 24.000 ξένοι τουρίστες. Πάντως, πολλά αεροσκάφη που είχαν προγραμματίσει να προσγειωθούν το βράδυ της Κυριακής δεν τα κατάφεραν, λόγω καθυστερήσεων και έτσι οι αφίξεις καταγράφησαν τη Δευτέρα.

ΣΥΜΦΩΝΑ με τις εκτιμήσεις και κατά το προσεχές σαββατοκύριακο η κίνηση στο αεροδρόμιο της Ρόδου προβλέπεται ότι θα είναι αυξημένη και αναμένονται ν΄ αφιχθούν περίπου 25.000 ξένοι τουρίστες.

Ιδιαίτερα εντυπωσιακή είναι τώρα η παρουσία στη Ρόδο των Ιταλών και Ελλήνων τουριστών, που ουσιαστικά κινούν την αγορά του νησιού μας! Δυστυχώς, όμως, το ακτοπλοϊκό πρόβλημα και η έλλειψη πλοίων είχε σαν αποτέλεσμα το νησί μας να χάσει ένα τεράστιο αριθμό επισκεπτών από τις ελληνικές πόλεις, αλλά και Ιταλούς τουρίστες που χρησιμοποιούν αυτοκίνητο για τις διακοπές τους!

ΟΙ ΤΟΥΡΙΣΤΙΚΟΙ παράγοντες της Ρόδου θεωρούν ότι εάν υπήρχαν πλοία στη γραμμή Δωδεκανήσου, φέτος το νησί μας θα συγκέντρωνε τον μεγαλύτερο αριθμό Ελλήνων όλων των εποχών. Δυστυχώς, το υπουργείο Εμπορικής Ναυτιλίας άφησε τη Δωδεκάνησο χωρίς πλοίο και ζημίωσε αφάνταστα τον τουρισμό μας και μάλιστα σε μια πολύ δύσκολη χρονιά!..

Με την ευκαιρία θα πρέπει να τονιστεί ότι ούτε και χτες το υπουργείο Εμπορικής Ναυτιλίας πήρε καμία απόφαση για τα ακτοπλοϊκά της Δωδεκανήσου και όπως όλα δείχνουν η χρονιά χάθηκε φέτος!...

Ο κ. Παναγιωτόπουλος περιφρονεί

ΣΥΝΕΧΕΙΑ ΑΠΟ ΤΗ ΣΕΛ. 1

λαμβάνεται το πραγματικό πρόσωπο της Δεξιάς. Η πίστωση χρόνου που δίνει σχετίζεται πλέον, μόνο με τους Ολυμπιακούς Αγώνες. Για το εάν θα μεταφερθεί το ΙΚΑ της Ρόδου και πού, δεν μπορεί να αγνοεί ΚΑΝΕΙΣ τους τοπικούς φορείς που πάντοτε θα πρέπει να έχουν, για παρόμοια τουλάχιστον θέματα, τον πρώτο λόγο.

Για το εάν το παλιό νοσοκομείο θα χρησιμοποιηθεί και για ποια χρήση δεν θα το αποφασίσετε μόνος σας κ. Παναγιωτόπουλε. Ούτε θα το αποφασίσουν οι άνθρωποι της Ν.Δ. στη Ρόδο. Υπάρχουν εκλεγμένοι άρχοντες που εκπροσωπούν το λαό του νησιού. Είτε το θέλετε, είτε όχι, θα έχουν και αυτοί λόγο. Τουλάχιστον για όσο καιρό θα λειτουργεί η Δημοκρατία».

Κατάσχεση στη ΔΑΝΕ

ΣΥΝΕΧΕΙΑ ΑΠΟ ΤΗ ΣΕΛ. 1

«Επειδή η καθής ήδη έχει γίνει τελείως αφερέγγυος, είναι υποχρεωμένη και οφείλει και σε άλλους ποσά που ξεπερνούν κατά πολύ την εταιρική περιουσία της, η οποία είναι πολλαπλώς υποθηκευμένη, μάλιστα τα πληρώματα των πλοίων της «ΔΙΑΓΟΡΑΣ», «ΠΑΤΜΟΣ» και «ΡΟΔΟΣ» έχουν κάνει επίσχεση εργασίας λόγω της μη καταβολής σ' αυτούς των δεδουλευμένων αποδοχών τους, με αποτέλεσμα να έχουν αυτά ακινητοποιηθεί στο λιμάνι του Πειραιά και έτσι να έχει ακόμη περισσότερο αυξηθεί η αφερεγγυότητά της, εφόσον δεν εκτελεί πλέον πλόες και τα χρέη της συνεχώς αυξάνονται.

Επίσης έχουμε πληροφορηθεί, όπως έχει πληροφορηθεί και όλος ο δωδεκανησιακός λαός μέσω των ΜΜΕ, ότι η καθής ετοιμάζεται να πωλήσει το Ε/Γ - Ο/Γ πλοίο της «ΔΙΑΓΟΡΑΣ», νπολογίου Ρόδου με αριθμ. 40, κ.ο.χ. 12499, κ.κ.χ. 3749 και Δ.Δ.Σ. SXAM, το οποίο είναι σήμερα το μόνο που μπορεί να εκτελέσει πλόες, καθόσον τα υπόλοιπα είναι υπό επισκευή λόγω βλαβών, μάλιστα είναι σε διαπραγματεύσεις με διάφορους επιχειρηματίες. Αν πραγματοποιηθεί η πώληση του πλοίου αυτού οπωσδήποτε δεν θα μπορέσουμε να ικανοποιήσουμε τις απαιτήσεις μας, όταν μετά από αρκετά δυστυχώς χρόνια θα έχουμε τίτλο εκτελεστό εναντίον της καθής για την καταβολή των παραπάνω καθυστερουμένων δεδουλευμένων και μελλοντικών αποδοχών μας. Συντρέχει επομένως άμεσος κίνδυνος και επείγουσα περίπτωση να διαταχθεί η συντηρητική κατάσχεση κάθε κινητής και ακίνητης περιουσίας της καθής και ειδικότερα του παραπάνω πλοίου της «ΔΙΑΓΟΡΑΣ».

Επειδή λόγω του άμεσου κινδύνου από την αναβολή πρέπει να εκδοθεί προσωρινή διαταγή που να απαγορεύει τη μεταβολή της νομικής και πραγματικής κατάστασης του Ε/Γ - Ο/Γ πλοίου της καθής «ΔΙΑΓΟΡΑΣ», νπολογίου Ρόδου με αριθμ. 40, κ.ο.χ. 12499 , κ.κ.χ. 3749 και ΔΔΣ SXAM, μέχρι να εκδοθεί απόφαση επί της αίτησής μας αυτής.

Επειδή δεν έχουμε άλλους πόρους και τα προς το ζην παρά μόνο το μισθό μας, τον οποίο η καθής αδυνατεί να μας καταβάλει, όπως επίσης θα αδυνατεί να μας καταβάλλει και μελλοντικές δεδουλευμένες αποδοχές μας, γι'αυτό και έχουμε περιέλθει σε οικτρά οικονομική κατάσταση με απρόβλεπτες συνέπειες, ειδικά στην περίπτωση που πωληθεί το παραπάνω πλοίο της καθής, οπότε και θα είναι πλέον αδύνατη η ικανοποίηση των παραπάνω απαιτήσεών μας».

Το Δικαστήριο έκανε δεκτό το αίτημα των εργαζομένων και προχώρησε στην έκδοση της προσωρινής διαταγής, που απαγορεύει την μεταβολή της νομικής και πραγματικής κατάστασης του πλοίου «ΔΙΑΓΟΡΑΣ» μέχρι τις 27 Σεπτεμβρίου που θα εκδικαστεί η αίτηση συντηρητικής κατάσχεσης.

ΜΕΤΑ και την χθεσινή εξέλιξη είναι βέβαιο, ότι η ΔΑΝΕ δεν έχει σωτηρία.

• Οι 30 υπάλληλοι που κατέθεσαν την αίτηση είναι:

1. Ελένη Κυριακίδου - Βολονάκη
2. Δέσποινα Λέργου - Διακογιάννη
3. Χριστίνα Διακομιχάλη - Διάκουλα
4. Θεοδοσίου Σταυρούλη
5. Παρασκευή Χριστοδούλου
6. Γεώργιος Φιλίππου
7. Γεώργιος Τρουλλάκος
8. Κων/νος Πίπου
9. Παναγιώτης Σταθάκης
10. Μαρία Καστρουνή
11. Δέσποινα Παπαμανώλη
12. Σεβαστή Γαβριέλα
13. Χριστίνα Κατσαρά
14. Ειρήνη Κλαδά
15. Εμμανουήλ Διακομανώλης
16. Μαρία Λαρδοπούλου
17. Φώτιος Σταυριανού
18. Σταύρος Τουβεντζίδης
19. Θωμάς Σφυρίου
20. Σάββας Παπαγιάννης
21. Κυριάκος Πότσου
22. Μαρία Τυράκη
23. Ευάγγελος Γκιάλης
24. Δέσποινα Λατίφη
25. Αικατερίνη Καπαζά
26. Κων/να Χατζηελευθέρη
27. Χαράλαμπους Παπαλού
28. Ιφιγένεια Χαλκιά
29. Ευτέρπη Λούπη
30. Παρασκευής Μοσχίδης.

ΤΑ ΠΛΗΡΩΜΑΤΑ ΣΤΟ ΥΕΝ

Συνάντηση με τον υπουργό Εμπορικής Ναυτιλίας κ. Μανώλη Κεφαλογιάννη θα έχουν πιθανότατα σήμερα τα πληρώματα της ΔΑΝΕ και ο πρόεδρος της Πανελλήνιας Ναυτικής Ομοσπονδίας κ. Γιάννης Χαλάς. Οι ναυτικοί αλλά και η διοίκηση της Πανελλήνιας Ναυτικής Ομοσπονδίας ζητούν την παρέμβαση του υπουργού Εμπορικής Ναυτιλίας για να τους καταβληθούν τα χρήματα που τους οφείλονται και απειλούν να προβούν σε κατασχέσεις. Ηδη από το δικαστήριο στον Πειραιά εξετάστηκαν αιτήσεις ασφαλιστικών μέτρων που κατέθεσαν ναυτικοί που ζητούν να τους δοθούν τα χρήματα τα οποία οφείλονται.

«Ζητάμε να δοθεί άμεσα λύση και κυρίως να καταβληθούν τα χρήματα που οφείλονται στους ναυτικούς» δήλωσε στην «Πρόοδο» ο πρόεδρος της Πανελλήνιας Ναυτικής Ομοσπονδίας κ.Γιάννης Χαλάς υπογραμμίζοντας πως δεν θα γίνουν δεκτές άλλες υποσχέσεις από τη διοίκηση της ΔΑΝΕ.

ΣΥΜΦΩΝΑ με την τελευταία πρόταση που είχε υποβληθεί στο υπουργειο Εμπορικής Ναυτιλίας η διοίκηση της ΔΑΝΕ θα έπρεπε να καταβάλει τουλάχιστον 450.000 ευρώ στα πληρώματα για να μπορέσει να λύσει κάβους το πλοίο «ΔΙΑΓΟΡΑΣ» και να αρχίσει ξανά τα δρομολόγιά του στα Δωδεκάνησα.



Οι Ασφάλειες
ΠΑΝΤΕΛΗΣ ΣΑΝΣΟΓΛΟΥ Ε.Ε.
σας ενημερώνουν

Αφορά ιδιοκτήτες Επιβατικών Αυτοκινήτων Ιδ. Χρήσης.
Το ΝΕΟ ΠΑΚΕΤΟ ασφάλισης Ε.Ι.Χ. περιλαμβάνει:

- Ασφάλιση για Σωματικές Βλάβες τρίτων ή και των επιβατών σας (πλην οδηγού) ως 500.000 ευρώ
- Ασφάλιση για Υλικές Ζημιές τρίτων ως 100.000 ευρώ
- Κάλυψη των ζημιών του αυτ/του σας, σε περίπτωση που σας τρακάρει ανασφάλιστο όχημα ως 9.000 ευρώ
- Ασφάλιση προσωπικού ατυχήματος οδηγού ως 12.000 ευρώ
- Δωρεάν Δικηγόρο για ό,τι έχει σχέση με την κυκλοφορία του αυτ/ του σας (αγωγές κλπ) ως 10.000 ευρώ
- Ασφάλεια πυρός σε Α' κίνδυνο του σπιτιού σας ως 9.000 ευρώ
- Δωρεάν χρήση της EUROP ASSISTANCE 24 ώρες σε περίπτωση ατυχήματος και δωρεάν μεταφορά του αυτ/του σας.
- Δεν ανεβάζουμε το Bonus - Malus σας ακόμα και αν δηλώσετε ατύχημα.

Τα εξαμηνιαία ασφάλιστρα για όλα τα παραπάνω είναι:

ΙΠΠΟΙ	01-06	07-08	09-10	11-12	13-14	15 και άνω
BM03	86.8	89.5	105.5	109.7	119.2	142.1

ΣΑΝΣΟΓΛΟΥ ΠΑΝΤΕΛΗΣ Ε.Ε.
Καζαντζάκη 2 και Εθν. Αντίστασης
Τηλ. (22410) 31468), 70328, 70264

Τ. 3559-13/8

ΝΤΕΤΕΚΤΙΒΣ
30 ΧΡΟΝΙΑ ΜΟΝΙΜΑ ΚΑΙ ΣΤΗ ΡΟΔΟ
35354
ΠΛΑΤΕΙΑ ΑΓΙΟΥ ΙΩΑΝΝΟΥ
Η ΛΥΣΗ!!! ΣΕ ΚΑΘΕ ΣΑΣ ΠΡΟΒΛΗΜΑ
EXPRESS SECURITY

X4726-31/8

ΤΗΛΟΣ 21ος ΑΙΩΝΑΣ
ΝΑΥΤΙΚΗ ΕΤΑΙΡΙΑ
Τηλ. 22460 44000
FAX. 22460 44044

ΠΡΟΓΡΑΜΜΑ «SEA STAR»

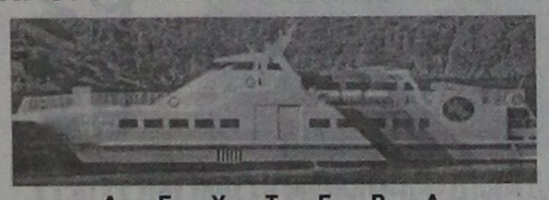

Δ Ε Υ Τ Ε Ρ Α

Λιμάνι	Αφιξη	Αναχώρηση
ΡΟΔΟΣ		09.00
ΤΗΛΟΣ	10.20	14.30
ΝΙΣΥΡΟΣ	15.00	17.30
ΤΗΛΟΣ	18.00	18.10
ΡΟΔΟΣ	19.30	Δ.

Τ Ρ Ι Τ Η

Λιμάνι	Αφιξη	Αναχώρηση
ΡΟΔΟΣ		09.00
ΧΑΛΚΗ	10.10	12.00
ΤΗΛΟΣ	12.40	17.00
ΡΟΔΟΣ	18.30	Δ

Τ Ε Τ Α Ρ Τ Η

Λιμάνι	Αφιξη	Αναχώρηση
ΡΟΔΟΣ		08.00
ΤΗΛΟΣ	09.20	09.30
ΡΟΔΟΣ	10.50	18.30
ΤΗΛΟΣ	19.50	20.00
ΡΟΔΟΣ	21.30	Δ.

Π Ε Μ Π Τ Η

Λιμάνι	Αφιξη	Αναχώρηση
ΡΟΔΟΣ		09.00
ΤΗΛΟΣ	10.20	17.00
ΡΟΔΟΣ	18.20	Δ.

Π Α Ρ Α Σ Κ Ε Υ Η

Λιμάνι	Αφιξη	Αναχώρηση
ΡΟΔΟΣ		09.00
ΤΗΛΟΣ	10.20	14.00
ΝΙΣΥΡΟΣ	14.30	17.30
ΤΗΛΟΣ	18.00	18.10
ΡΟΔΟΣ	19.30	20.00
ΤΗΛΟΣ	21.30	Δ.

Σ Α Β Β Α Τ Ο

Λιμάνι	Αφιξη	Αναχώρηση
ΤΗΛΟΣ		07.00
ΡΟΔΟΣ	08.20	09.00
ΤΗΛΟΣ	10.20	17.00
ΡΟΔΟΣ	18.20	Δ.

Κ Υ Ρ Ι Α Κ Η

Λιμάνι	Αφιξη	Αναχώρηση
ΡΟΔΟΣ		07.30
ΤΗΛΟΣ	08.50	09.00
ΡΟΔΟΣ	10.20	17.00
ΤΗΛΟΣ	18.20	18.30
ΡΟΔΟΣ	19.50	Δ.

ΠΛΗΡΟΦΟΡΙΕΣ
ΡΟΔΟΣ: ΤΑΡΠΟΝ ΣΠΡΙΝΓΚΣ 44
Τηλ. 22410 78052, 22410 78053
Κινητό: 6938244523
ΤΗΛΟΣ: 22460 44000

X744-31/8

Εξακολουθούν να είναι τεράστιες

Οι ανάγκες στα σχολεία του νομού Δωδεκανήσου

ΚΤΙΡΙΑ ΠΡΙΝ ΚΑΙ ΑΠΟ ΤΟ ΕΤΟΣ ...1900!..

ΣΤΑ χέρια του υφυπουργού Παιδείας κ. Γιώργου Καλού, βρίσκεται το υπόμνημα της Νομαρχίας Δωδεκανήσου για τις ανάγκες της σχολικής στέγης.

Ομολογουμένως, πρόκειται για ένα υπόμνημα στο οποίο αναφέρονται με λεπτομέρειες, οι ανάγκες των σχολικών κτιρίων.

Το υπόμνημα έχει ως εξής:

ΥΠΟΜΝΗΜΑ ΓΙΑ ΤΙΣ ΑΝΑΓΚΕΣ ΤΗΣ ΣΧΟΛΙΚΗΣ ΣΤΕΓΗΣ ΣΤΟ ΝΟΜΟ ΔΩΔΕΚΑΝΗΣΟΥ

1. ΥΠΑΡΧΟΥΣΑ ΚΑΤΑΣΤΑΣΗ

1.1. Κτιριακή Υποδομή

Στο νομό Δωδεκανήσου, λειτουργούν τα εξής Σχολεία :

- 112 Νηπιαγωγεία
- 119 Δημοτικά Σχολεία
- 44 Γυμνάσια
- 18 Ενιαία Λύκεια
- 11 Τ.Ε.Ε.
- 9 Λυκειακές Τάξεις
- 2 Σ.Ε.Κ..

1.2. Διασπορά των κτιρίων

Ο νησιώτικος χαρακτήρας του Νομού Δωδεκανήσου , με έντονο το στοιχείο του κατακερματισμού του χώρου , (όπως παραστατικά φαίνεται στον παραπάνω συγκεντρωτικό πίνακα) , δημιουργεί την ανάγκη μεγάλου αριθμού διδακτηρίων με συνέπεια την αύξηση των απαιτούμενων δαπανών για την κάλυψη των αναγκών στη Σχολική Στέγη

1.3. Συστέγαση Σχολείων

Ένα σημαντικό πρόβλημα είναι η συστέγαση σχολείων διαφορετικής βαθμίδας στο ίδιο σχολικό συγκρότημα , γεγονός το οποίο δημιουργεί όπως είναι φυσικό λειτουργικά προβλήματα και ως εκ τούτου δημιουργείται η ανάγκη ανέγερσης νέων εκπαιδευτηρίων .

Ενδεικτικά αναφέρονται :

ü Η συστέγαση Νηπιαγωγείων σε κτίρια που στεγάζουν Δημοτικά Σχολεία.

ü Η συστέγαση των Τ.Ε.Ε. Αρχαγγέλου , ΤΕΕ Παραδεισίου (Δ.Πεταλούδων) και ΤΕΕ Πάτμου σε κτίρια που στεγάζουν Γυμνάσια.

1.4. Παλαιότητα Κτιρίων

Επίσης στο Νομό Δωδεκανήσου παρουσιάζεται συχνά και έντονα το πρόβλημα της στέγασης αρκετών σχολείων σε παλαιά κτίρια που χρήζουν μεγάλων επισκευών και συντηρήσεων .

Ενδεικτικά αναφέρονται (πίνακας 2) :

1.5. Παραδοσιακά κτίρια που στεγάζουν σχολεία

Πολλά σχολεία διεσπαρμένα σε όλο το Νομό, στεγάζονται σε παραδοσιακά κτίρια , καθιστώντας τα ιδιαίτερα καλαίσθητα , αλλά παράλληλα με πολλά προβλήματα τόσο κτιριακά όσο και εξοπλισμού (Σας υποβάλουμε μαζί ένθετο Υπόμνημα). Αξίζει να σημειώσουμε τα κυριότερα:

- 1ο 6/θ Πειραματικό σχολείο πόλεως Ρόδου (Ακαδημία)

Στο κτίριο συστεγάζονται το 2ο Ειδικό Σχολείο Πόλεως Ρόδου , το 8ο Δημοτικό Σχολείο και τα 1ο και 10ο Νηπιαγωγεία.

Έτος κατασκευής του κτιρίου : 1926.

Κατάσταση : Μέτρια έως κακή.

Τελευταία επισκευή : έγινε πριν 10 έτη.

- 7ο Δημοτικό Σχολείο Πόλεως Ρόδου (Αμαράντειος Σχολή)

Έτος κατασκευής του κτιρίου : 1911.

Κατάσταση: Μέτρια .

Τελευταία επισκευή : έγινε πριν 10 έτη.

- 3ο Γυμνάσιο Ρόδου (Βενετόκλειο)

Στο κτίριο συστεγάζονται το 1ο Λύκειο Ρόδου και το Εσπερινό Λύκειο Ρόδου

Έτος κατασκευής του κτιρίου : 1939.

Κατάσταση : Μέτρια .

Τελευταία επισκευή : έγινε πριν 12 έτη.

- 4ο Γυμνάσιο Ρόδου (Καζούλειο)

Στο κτίριο συστεγάζεται το 2ο Λύκειο Ρόδου.

Έτος κατασκευής του κτιρίου : 1910.

Κατάσταση : Μέτρια .

Τελευταία επισκευή : έγινε πριν 10 έτη.

- 1ο Δημοτικό Σχολείο Καλύμνου (Βουβάλειο Παρθεναγωγείο)

Έτος κατασκευής του κτιρίου : 1912.

Η επισκευή-ανάδειξή του ξεκίνησε από τον Ο.Σ.Κ. το έτος 2001 αλλά εκκρεμούν ακόμα σημαντικές εργασίες για την ολοκλήρωσή του.

- Δημοτικό Σχολείο Λακκίου Λέρου

Έτος κατασκευής του κτιρίου : 1935.

Κατάσταση : κακή.

- 1ο Ενιάιο Λύκειο Κω (Ιπποκράτειο)

Έτος κατασκευής του κτιρίου : 1928.

- 1ο και 7ο Δημοτικά σχολεία πόλεως Κω.

Έτος κατασκευής του κτιρίου : 1928.

- 3ο Δημοτικό σχολεία πόλεως Κω.

Έτος κατασκευής του κτιρίου : 1934.

2 . Ανάγκες σε νέες σχολικές μονάδες - νέες αίθουσες - απαλλοτριώσεις

Η Περιγραφή της υφιστάμενης κατάστασης ανέδειξε τις ανάγκες επισκευής - συντήρησης και ανάδειξης διαφόρων σχολικών κτιρίων αλλά και την αναγκαιότητα για νέες σχολικές μονάδες και την προσθήκη αιθουσών σε υφιστάμενες .

2.3 2ο Γυμνάσιο Καλύμνου (Ψιλιανή)

Κρίνουμε σκόπιμο να αναφέρουμε ξεχωριστά το μεγάλο πρόβλημα που προέκυψε στο 2ο Γυμνάσιο Καλύμνου (Ψιλιανή) το οποίο κρίθηκε ακατάλληλο λόγω στατικής ανεπάρκειας.

Το κόστος για την επισκευή - αποκατάσταση κτιρίου ανέρχεται στο ποσό των 1.000.000.

ΣΥΓΚΕΝΤΡΩΤΙΚΟΣ ΠΙΝΑΚΑΣ ΣΧΟΛΕΙΩΝ ΝΟΜΟΥ ΔΩΔΕΚΑΝΗΣΟΥ

Α/Α	ΝΗΣΙ	ΝΗΠΙΑΓΩΓΕΙΑ	ΔΗΜΟΤΙΚΑ	ΓΥΜΝΑΣΙΑ	ΕΝΙΑΙΑ ΛΥΚΕΙΑ	Τ.Ε.Ε.
1	ΡΟΔΟΣ	57	63	20	11	5
2	ΜΕΓΙΣΤΗ	1	1	1		
3	ΣΥΜΗ	2	2	1		1
4	ΤΗΛΟΣ	1	1	1		
5	ΧΑΛΚΗ	1	1	1		
6	ΚΩΣ	17	12	6	3	1
7	ΝΙΣΥΡΟΣ	2	1	1		
8	ΑΣΤΥΠΑΛΑΙΑ	1	1	1		
9	ΚΑΛΥΜΝΟΣ	12	12	4	2	1
10	ΛΕΡΟΣ	5	4	2	1	1
11	ΠΑΤΜΟΣ	3	3	1	1	1
12	ΛΕΙΨΟΙ	1	1	1		
13	ΑΓΑΘΟΝΗΣΙ		1			
14	ΨΕΡΙΜΟΣ		1			
15	ΤΕΛΕΝΔΟΣ		1			
16	ΑΡΚΙΟΙ		1			
17	ΚΑΡΠΑΘΟΣ	8	11	3		1
18	ΚΑΣΟΣ	1	2	1		
	ΣΥΝΟΛΑ	112	119	44	18	11

ΠΙΝΑΚΑΣ 2

Α/Α	ΝΗΣΙ	ΔΗΜΟΣ	ΣΧΟΛΕΙΟ	ΕΤΟΣ ΑΝΕΓΕΡΣΗΣ
1	ΡΟΔΟΣ	ΡΟΔΙΩΝ	5ο ΓΥΜΝΑΣΙΟ ΡΟΔΟΥ	1878
2	ΜΕΓΙΣΤΗ	ΜΕΓΙΣΤΗΣ	ΓΥΜΝΑΣΙΟ ΚΑΣΤΕΛΟΡΙΖΟΥ	1902
3	ΡΟΔΟΣ	ΡΟΔΙΩΝ	2ο ΛΥΚΕΙΟ ΡΟΔΟΥ	1910
4	ΡΟΔΟΣ	ΡΟΔΙΩΝ	7ο ΔΗΜΟΤΙΚΟ ΣΧΟΛΕΙΟ ΡΟΔΟΥ	1911
5	ΚΑΛΥΜΝΟΣ	ΚΑΛΥΜΝΙΩΝ	1ο ΔΗΜΟΤΙΚΟ ΣΧΟΛΕΙΟ ΚΑΛΥΜΝΟΥ (ΒΟΥΒΑΛΕΙΟ ΠΑΡΘΕΝΑΓΩΓΕΙΟ)	1912
6	ΧΑΛΚΗ	ΧΑΛΚΗΣ	ΓΥΜΝΑΣΙΟ ΧΑΛΚΗΣ	1914
7	ΡΟΔΟΣ	ΡΟΔΙΩΝ	3ο ΛΥΚΕΙΟ ΡΟΔΟΥ	1920
8	ΡΟΔΟΣ	ΠΕΤΑΛΟΥΔΩΝ	ΓΥΜΝΑΣΙΟ ΠΑΡΑΔΕΙΣΙΟΥ	1920
9	ΡΟΔΟΣ	ΑΦΑΝΤΟΥ	3Ο ΔΗΜΟΤΙΚΟ ΣΧΟΛΕΙΟ ΑΦΑΝΤΟΥ	1920
10	ΡΟΔΟΣ	ΡΟΔΙΩΝ	3ο ΓΥΜΝΑΣΙΟ ΡΟΔΟΥ – 1ο ΛΥΚΕΙΟ	1925
11	ΚΑΡΠΑΘΟΣ	ΚΑΡΠΑΘΟΥ	ΓΥΜΝΑΣΙΟ ΟΛΥΜΠΟΥ	1925
12	ΡΟΔΟΣ	ΡΟΔΙΩΝ	1ο ΠΕΙΡΑΜΑΤΙΚΟ ΔΗΜΟΤΙΚΟ ΣΧΟΛΕΙΟ – 2ο ΕΙΔΙΚΟ ΣΧΟΛΕΙΟ -8ο ΔΗΜ. ΣΧΟΛΕΙΟ – 1ο & 10ο ΝΗΠΙΑΓΩΓΕΙΑ	1926
13	ΡΟΔΟΣ	ΡΟΔΙΩΝ	6ο ΓΥΜΝΑΣΙΟ ΡΟΔΟΥ	1928
14	ΚΩΣ	ΚΩ	ΛΥΚΕΙΟ ΙΠΠΟΚΡΑΤΕΙΟ	1928
15	ΚΩΣ	ΚΩ	1ο ΚΑΙ 7ο ΔΗΜΟΤΙΚΑ ΣΧΟΛΕΙΑ ΠΟΛΕΩΣ ΚΩ	1928
16	ΚΩΣ	ΚΩ	3ο ΔΗΜΟΤΙΚΟ ΣΧΟΛΕΙΟ ΠΟΛΕΩΣ ΚΩ	1934
17	ΛΕΡΟΣ	ΛΕΡΟΥ	ΔΗΜΟΤΙΚΟ ΣΧΟΛΕΙΟ ΛΑΚΚΙΟΥ ΛΕΡΟΥ	1935

!.1. Νέες σχολικές μονάδες

Α/Α	ΣΧΟΛΙΚΗ ΜΟΝΑΔΑ	ΠΡΟΫΠΟΛΟΓΙΣΜΟΣ
1	2ο Νηπιαγωγείο Κω	300.000
2	Νηπιαγωγείο Παντέλι Λέρου	300.000
3	2ο Νηπιαγωγείο Καλύμνου	300.000
4	5ο Γυμνάσιο Ρόδου	3.100.000
5	ΤΕΕ Πεταλουδών	Εκπονείται η μελέτη
6	ΤΕΕ Πάτμου	Εκπονείται η μελέτη
7	ΤΕΕ Αρχαγγέλου	Υπό εκπόνηση η μελέτη

!.2. Προσθήκη αιθουσών - Απαλλοτριώσεις

Α/Α	ΣΧΟΛΙΚΗ ΜΟΝΑΔΑ	ΠΡΟΫΠΟΛΟΓΙΣΜΟΣ
1	Προσθήκη 2 αιθουσών στο Δημ.Σχολείο Παστίδας ν.Ρόδου	90.000
2	Προσθήκη 2 αιθουσών στο 2ο Δημ.Σχολείο Δ.Ρόδου	100.000
3	Προσθήκη 3 αιθουσών στο Δημ.Σχολείο Νισύρου	150.000
4	Προσθήκη 2 αιθουσών στο Δημ.Σχολείο Ολύμπου Καρπάθου	80.000
5	Προσθήκη 2 αιθουσών στο 2ο Λύκειο Δ.Κω	100.000
6	Αντικατάσταση στέγης στο 3ο Γυμνάσιο Δ.Ρόδου	100.000
7	Προσθήκη 2 αιθουσών στο 2ο Γυμνάσιο Δ. Ρόδου	90.000
8	Προσθήκη έξι (6) αιθουσών στο Γυμνάσιο Καλυθιών	300.000
9	Απαλλοτρίωση οικοπέδου για κατασκευή 5ου Γυμνασίου πόλεως Ρόδου	300.000
10	Απαλλοτρίωση οικοπέδου για κατασκευή 15ου Δημ.Σχολείου πόλεως Ρόδου	150.000
	ΣΥΝΟΛΑ	1.460.000

Ο τουρισμός πιο επικερδής κλάδος της οικονομίας μας

ΠΡΕΠΕΙ ΝΑ ΤΟΝ ΕΚΜΕΤΑΛΛΕΥΤΟΥΜΕ



"Ο τουρισμός τείνει να είναι ο πιο επικερδής κλάδος της ελληνικής οικονομίας και πρέπει να τον εκμεταλλευτούμε . Πρέπει να εκμεταλλευτούμε το σημαντικό αυτό γεγονός", τόνισε ο υπουργός Τουρισμού Δημήτρης Αβραμόπουλος σε συνέντευξη που παρεχώρησε την Παρασκευή 6 Αυγούστου 2004 στο διεθνές ειδησιογραφικό δίκτυο CNN, με αφορμή τη διεξαγωγή των Ολυμπιακών Αγώνων και την τουριστική κίνηση στη χώρα μας.

Σε σχόλιο του δημοσιογράφου για το αν η ελληνική κυβέρνηση θα καταφέρει να αποσβέσει τα δισεκατομμύρια που έχει ξοδέψει μέχρι τώρα για τους Ολυμπιακούς Αγώνες, έχοντας βασικό στόχο να προστατέψει τους τουρίστες από την αισχροκέρδεια και τις αυξημένες τιμές κατά την διάρκεια των Ολυμπιακών Αγώνων, ο υπουργός αντιπαρήλθε αναφέροντας ότι «Αυτή τη στιγμή θέλουμε να προστατέψουμε τους θεατές και τους επισκέπτες κατά την διάρκεια των Ολυμπιακών Αγώνων».

Αναφορικά με την μπροσούρα που κυκλοφόρησε η κυβέρνηση σε μία προσπάθεια της να ενημερώσει τους τουρίστες για το τι πρέπει να πληρώνουν, όπου βρίσκονται οι επίσημες τιμές για το νερό, το σουβλάκι ακόμη και τον καρδιολόγο, ο υπουργός τόνισε ότι η κίνηση αυτή αντικατοπτρίζει τη θέληση της Κυβέρνησης να κάνει τους τουρίστες και τους επισκέπτες της χώρας μας τους καλύτερους πρεσβευτές της Ελλάδας για το μέλλον.

Επίσης, στη συνέντευξη στο CNN τονίζεται ότι "Η Ελλάδα κερδίζει κάτι λιγότερο από το 20% του Ακαθάριστου Εθνικού Προϊόντος που αφορά στον Τουρισμό και ο Υπουργός Τουρισμού θέλει να το διπλασιάσει στην επόμενη περίοδο, ξοδεύοντας εκατομμύρια δολάρια μέχρι το τέλος του επόμενου χρόνου για τη διαφήμιση της χώρας στο εξωτερικό. Οι τελευταίοι Ολυμπιακοί Αγώνες του Σίδνεϊ παρείχαν αύξηση του τουρισμού. Σύμφωνα με τους αρμόδιους οι μήνες που θα ακολουθήσουν μετά την Ολυμπιάδα, ο τουρισμός θα αυξηθεί κατά 11% και θα επενδυθούν 6 δισεκατομμύρια δολάρια για διαφήμιση και για την απήχησή του στο ευρύ κοινό».

Τελειώνοντας ο δημοσιογράφος σχολιάζει ότι "Η πιο σημαντική διαφήμιση της Ελλάδας αυτή την εποχή εκτός από την ομορφιά της είναι οι τουρίστες που είναι ήδη εδώ. Οι Έλληνες είναι απροσδόκητα φιλικοί. Δεν το περιμέναμε. Καλύτερα δεν γίνεται. Οτιδήποτε μπορεί να χρειαστεί ο τουρίστας του παρέχονται πληροφορίες στους δρόμους από ανθρώπους».

Απαγόρευση διάθεσης καθαριστικών προϊόντων

ΠΡΟΣΤΙΜΟ ΣΕ ΕΤΑΙΡΙΑ

Την απαγόρευση διάθεσης στην αγορά καθαριστικών προϊόντων που εμπεριέχουν υδροφθορικό οξύ (CAS7664-39-3) με περιεκτικότητα μεγαλύτερη του 1% κατά βάρος και προορίζονται για χρήση από το ευρύ κοινό προβλέπει κοινή απόφαση των υπουργείων Ανάπτυξης και Οικονομικών που δόθηκε σήμερα στη δημοσιότητα.

Η ίδια απόφαση αναφέρει επίσης ότι όσα καθαριστικά έχουν μεγαλύτερη του 1% σε υδροφθορικό οξύ θα διατίθενται μόνο για επαγγελματική χρήση και θα το αναγράφουν στις συσκευασίες τους, ενώ τα υπόλοιπα θα πρέπει να αποσυρθούν άμεσα από την αγορά.

Πρόστιμο 15.000 ευρώ επέβαλλε το ΥΠΑΝ στην εταιρεία Hewlett Packard για παραπλάνηση του καταναλωτικού κοινού.

Αφορμή για το πρόστιμο στάθηκε η άρνηση της εταιρείας να επισκευάσει πολυμηχάνημα (εκτυπωτής-φαξ-mail) μετά την έλευση συγκεκριμένου χρονικού διαστήματος από την κατασκευή του.

ΙΑΤΡΙΚΗ ΑΝΑΚΟΙΝΩΣΗ
Ο ιατρός
ΓΕΩΡΓΙΟΣ Σ. ΔΡΑΚΙΟΥ
Ειδικός Καρδιολόγος

Δέχεται:
Καθημερινά: 09.00 - 13.00 και 17.30 - 20.30
Τετάρτη απόγευμα: με ραντεβού
Σάββατο απόγευμα: ΚΛΕΙΣΤΑ

Ιατρείο: ΕΘΝΙΚΗΣ ΑΝΤΙΣΤΑΣΗΣ (πρώην Αννης Μαρίας) και ΚΑΖΑΝΤΖΑΚΗ 2, Ρόδος
Τηλ. 22410 74223
Κιν. 6932 732382

Χ. 9390-13/8

ΙΑΤΡΙΚΗ ΑΝΑΚΟΙΝΩΣΗ
Ο ΙΑΤΡΟΣ
ΕΜΜΑΝΟΥΗΛ Ι. ΔΙΑΜΑΝΤΗΣ
ΕΝΔΟΚΡΙΝΟΛΟΓΟΣ - ΔΙΑΒΗΤΟΛΟΓΟΣ

παρακαλεί τους ασθενείς του, που λαμβάνουν το σκεύασμα
Thyrohormone 0,1 και 0,2
να επικοινωνήσουν μαζί του
στα τηλέφωνα 2241020570 και 6977 294680

Τ3562-15/8

Δελτίο Χρόνου Ασφάλισης πρέπει να εκδόσουν όλοι οι ασφαλισμένοι

Στην έκδοση Δελτίου Χρόνου Ασφάλισης πρέπει να προβούν το συντομότερο δυνατό οι ασφαλισμένοι που έχουν υπαχθεί σε διαφορετικά Ταμεία Ασφάλισης, κύρια και επικουρικά. Σύμφωνα με τον νόμο 3232/2004 άρθρο 1 παρ. 10 (ΦΕΚ 48 Α.Π. 2 2004) για την αναγνώριση του χρόνου της διαδοχικής ασφάλισης το Δελτίο Χρόνου Ασφάλισης αποτελεί στοιχείο κατοχύρωσης του χρόνου διαδοχικής ασφάλισης.

Για το σκοπό αυτό όλοι οι ασφαλισμένοι, δηλ. και τα μέλη του Επιμελητηρίου που είχαν ασφαλιστεί στο παρελθόν σε διαφορετικά ταμεία, θα πρέπει να υποβάλουν άμεσα αίτηση στον πρώτο φορέα ασφάλισης για την έκδοση Δελτίου Χρόνου Ασφάλισης γνωστοποιώντας ταυτόχρονα τον νέο φορέα ασφάλισης. Η διαδικασία αυτή ακολουθείται για όλα τα ταμεία στα οποία έχει υπαχθεί ο ασφαλισμένος.

Το Δελτίο Χρόνου Εργασίας με ευθύνη του ασφαλιστικού οργανισμού αποστέλλεται στον νέο οργανισμό ασφάλισης και στον ενδαιφερόμενο ο οποίο υποχρεούται να το τηρεί μέχρι την συνταξιοδότησή του Δωδεκάνησος.

Το Επιμελητήριο καλεί τα μέλη που εντάσσονται στο καθεστώς της διαδοχικής ασφάλισης να σπεύσουν άμεσα και να εκδόσουν το (α) Δελτίο (α) Χρόνου Ασφάλισης προκειμένου να κατοχυρώσουν τα συνταξιοδοτικά τους δικαιώματα.

ΠΡΑΚΤΟΡΕΙΟ ΤΑΞΙΔΙΩΝ

PEGASSOS TRAVEL

CLUB OF RHODES

Ταξιδέψτε επώνυμα
Ταξιδέψτε φθηνά
Ταξιδέψτε άνετα

Με ευχάριστη διαμονή σε ξενοδοχεία σε όλη την Ελλάδα

ΚΑΘΕ ΔΕΥΤΕΡΑ

ΒΑΡΣΟΒΙΑ

με

LOT

Αναχώρηση 12.50 p.m.

Για οποιαδήποτε πληροφορία παρακαλώ απευθυνθείτε στο γραφείο μας

PEGASOS TRAVEL
ΚΑΡΑΤΖΙΑΣ ΜΙΧΑΛΗΣ

Τηλ. 2241 0 73455, 76161, 75879
FAX. 2241 0 35504
ΚΙΝ. 6977 986489

X47 42-31/8

Με τη συμμετοχή θιάσων από το Αιγαίο

Η Θεατρική Συνάντηση

ΠΑΡΟΥΣΙΑ ΚΥΡΙΩΣ ΣΤΑ ΜΙΚΡΑ ΝΗΣΙΑ

Σχετικώς με το θέμα που προέκυψε για την 17η Συνάντηση Ερασιτεχνικών Θιάσων Αιγαίου ο Υπουργός Αιγαίου και Νησιωτικής Πολιτικής Α. Παυλίδης έκανε τις παρακάτω δηλώσεις:

«Είναι ακριβές ότι έγινε ... «Θεατροκτονία», - επαναλαμβάνω όρο ήδη χρησιμοποιηθέντα -, αλλ΄ αυτή συνέβη στις 29 Φεβρουαρίου 2004 όταν ο τότε Υπουργός Οικονομίας δια της υπογραφής του απέρριψε την πρόταση για «Επιχορήγηση της Ομοσπονδίας Ερασιτεχνικών Θιάσων Αιγαίου με το ποσό των 200.000 ευρώ για την διοργάνωση, το 2004, της ετήσιας «Συνάντησης».

Τότε έγινε η ... «θεατροκτονία!»

Παρόμοιες αποφάσεις απορριπτικές υπεγράφησαν και για την Regatta 2004, τους Αιγαιοπελαγίτικους Αγώνες Στίβου 2004, τους Αιγαιοπελαγίτικους Κωπηλατικούς Αγώνες 2004!

Παρ΄ όλα αυτά, η νέα Πολιτική ηγεσία του Υπουργείου Αιγαίου και Νησιωτικής Πολιτικής εκτιμώντας τη σημασία των παραπάνω εκδηλώσεων, αποφάσισε παρά την οικονομική εντυπωσιακή στενότητα, να τις διοργανώσει και γι΄ αυτό έκαμε και τις κατάλληλες «διαχειριστικές» κινήσεις.

Τώρα, καθ΄ όσον αφορά στη Θεατρική Συνάντηση το σκεπτικό της περίπου επαναφοράς παλαιοτέρου συστήματος, που το ζήσαμε οι νησιώτες, είναι: Η «Συνάντηση» των 26 θιάσων, που είναι μια καλή προσπάθεια, θα πρέπει να λάβει χαρακτήρα ευρύτερο απ΄ αυτόν της ανά έτος συγκεντρώσεως σ΄ ένα από τα σχετικώς μεγάλα νησιά του Αιγαίου.

Παρουσία δηλαδή ερασιτεχνικών θιάσων στα μικρά νησιά όπου σχεδόν ποτέ οι κάτοικοί τους δεν θα δουν «ζωντανό» θέατρο.

Πιστεύουμε δηλαδή ότι πρέπει συχνότερα από σήμερα να εκδηλώνεται η παρουσία των ερασιτεχνικών θιάσων στα μικρά νησιά.

Άλλωστε μέχρι το 1999 στην «Συνάντηση» μετείχαν, κατόπιν επιλογής από Καλλιτεχνική Επιτροπή γνωστών «Θεατρανθρώπων», που όριζε ο Υπουργός Αιγαίου - και η οποία καταργήθη, οκτώ (8) μόνον θίασοι από το Αιγαίο και βέβαια τόσο η διάρκεια όσο και η δαπάνη ήταν αισθητά περιορισμένες έναντι των μετέπειτα (π.χ. το 2003 εδαπανήθησαν 220.000 ευρώ).

Σχετικά με το μηχανισμό επιλογής των (2) θιάσων ανά νομό, θεωρούμε, ότι υπάρχουν πολλές μέθοδοι δοκιμασμένες. Από τη Θράκη παραδείγματι μεταξύ των πολλών θιάσων βρίσκεται τρόπος να σταλεί ένας (1) θίασος και το ίδιο γίνεται με την Κύπρο κάθε χρόνο. Το Υπουργείο, λοιπόν, με τον πνεύμα αυτό εξέδωσε την σχετική απόφαση, αντιγράφοντας, επί λέξει, από προηγούμενες όλα τα περί μηχανισμού λειτουργίας του συστήματος π.χ. μετακινήσεις , παραμονή, διατροφή κ.ά.

Έτσι τελικά από Θράκη Αιγαίο και Κύπρο θα συγκεντρωθούν στη Χίο (14) θίασοι συν (12) εκπρόσωποι ένας δηλαδή από κάθε μη μετέχοντα στη συνάντηση θίασο.

Στόχος μας είναι στο πλαίσιο Νησιωτικής Πολιτικής αφενός να συντηρήσουμε δοκιμασμένες καλλιτεχνικές δραστηριότητες αφ΄ ετέρου να δώσουμε την ευκαιρία και σε νησιώτες απομακρυσμένους από τα νησιωτικά κέντρα και κυρίως σ΄ αυτούς των μικρών νησιών να δουν «θέατρο».

Γ΄ αυτό το σκοπό σχεδιάζουμε ενίσχυση όσων αποφασίσουν να συμπληρώσουν τη σημερινή καλλιτεχνική τους προσφορά - που ιδιαίτερα εκτιμούμε - με παρουσία στην ξεχασμένη νησιωτική πατρίδα μας.

Σ΄ αυτήν την προσπάθεια πιστεύω πως η συμμετοχή αυτών που συμβάλλουν στην ανάπτυξη πολιτιστικής δραστηριότητας όπως π.χ. η «Ομοσπονδία» θα είναι ουσιαστική».

Ας αφήσουμε τις γκρίνιες για τους Ολυμπιακούς Αγώνες

ΠΡΕΠΕΙ ΝΑ ΣΤΕΦΘΟΥΝ ΑΠΟ ΕΠΙΤΥΧΙΑ

Για τους Ολυμπιακούς Αγώνες ο κ. Κώστας Καλογιαννίδης (Θεολόγος - Ρόδος) μας έστειλε την παρακάτω επιστολή:

«Λίγα εικοσιτετράωρα μας χωρίζουν από το μεγαλύτερο αθλητικό και όχι μόνο γεγονός της υφηλίου, τους Ολυμπιακούς Αγώνες της Αθήνας, και η Ελλάδα καλείται να κερδίσει το μεγαλύτερο στοίχημα της σύγχρονης ιστορίας της.

Καθ΄ ομολογία όλων σχεδόν των διεθνών Μ.Μ.Ε., η Αθήνα και οι υπόλοιπες 4 ολυμπιακές ελληνικές πόλεις κατάφεραν να είναι έγκαιρα έτοιμες για την άψογη πραγματοποίηση των Αγώνων διαψεύδοντας τις Κασσάνδρες που ήθελαν τη χώρα μας να μην προλαβαίνει να ολοκληρώσει τα Ολυμπιακά έργα στις προθεσμίες που είχαν τεθεί από την Δ.Ο.Ε. Είναι δεδομένο πλέον ότι αν όλα κυλήσουν ομαλά και δεν συμβεί κάτι εξαιρετικά απρόσμενο η επιτυχής διεξαγωγή των Αγώνων θα πρέπει να θεωρείται εξασφαλισμένη.

Εμβαθύνοντας περισσότερο στην ουσία του εγχειρήματος των Ολυμπιακών Αγώνων που αναλάβαμε να φέρουμε σε πέρας δεν πρέπει να περιοριστούμε μόνο στην Αθλητική διάσταση του γεγονότος και στο γιορτινό κλίμα που θα επικρατεί στην Αθήνα κατά το χρονικό διάστημα διεξαγωγής τους. Το μεγαλύτερο κέρδος της υπόθεσης αυτής είναι η κατασκευή των κατάλληλων συγκοινωνιακών, οδικών, και αθλητικών υποδομών στο λεκανοπέδιο της Αττικής που θα διευκολύνουν κατά πολύ την καθημερινή ζωή των κατοίκων της περιοχής. Αρκεί, βέβαια, τα έργα πνοής που έγιναν χάριν των Αγώνων να τύχουν της ανάλογης προσοχής και συντήρησης στο μέλλον ώστε να αποτελέσουν παρακαταθήκη για τις επόμενες γενιές.

Αποδίδοντας τα του Καίσαρος τω Καίσαρι δεν πρέπει να παραβλέψουμε και τις αρνητικές πτυχές των Ολυμπιακών Αγώνων. Το τεράστιο οικονομικό κόστος διεξαγωγής τους και η κοντόφθαλμη διαχείριση, από πλευράς της οργανωτικής επιτροπής, μιας υπόθεσης από την οποία η χώρα μας δεν αποκόμισε ουσιαστικά οφέλη σε πανελλαδικό επίπεδο (π.χ. μείωση της τουριστικής κίνησης στα νησιά) θα μας απασχολήσουν σίγουρα στο μέλλον είτε το θέλουν κάποιοι είτε όχι.

Για την ώρα ας αφήσουμε τις γκρίνιες. Η ημέρα έναρξης της μεγαλύτερης παγκόσμιας αθλητικής συνάντησης πλησιάζει και ευχή όλων είναι να στεφθεί με απόλυτη οργανωτική και αγωνιστική επιτυχία. Το αξίζει και με το παραπάνω η χώρα στην οποία γεννήθηκε το ολυμπιακό ιδεώδες.

ΚΑΛΟΓΙΑΝΝΙΔΗΣ ΚΩΣΤΑΣ»

ΨΥΧΟΕΡΕΥΝΗΤΡΙΑ

ΚΡΗΤΙΚΟΥ ΒΑΣΙΛΕΙΑ



Προβλέψεις για το μέλλον ικανοποιητικές.
Βοήθεια για κάθε θέμα που σας απασχολεί με κάθε εχεμύθεια

ΟΜΗΡΟΥ 65 Π. ΠΟΛΗ Τηλ. 74440 - 67602, 0972157586, 8-1π.μ. — 4-8μ.μ.

Τ 3450-18/8

Zorpidis

Lane Sea Lines - Zorpidis Travel
Αλεξ. Διάκου και Λοχαγού Φανουράκη 31.
Τηλ. 02410 20625, 30054, 33603, 33607 FAX 26745
e-mai: stefanakis@zorpidis.com

ΔΡΟΜΟΛΟΓΙΑ
ΙΕΡΑΠΕΤΡΑ / Β. ΚΟΡΝΑΡΟΣ

ΚΑΘΕ ΚΥΡΙΑΚΗ:
04.30 για ΧΑΛΚΗ-ΔΙΑΦΑΝΙ-ΠΗΓΑΔΙΑ-ΚΑΣΟ-ΣΗΤΕΙΑ-ΑΓ. ΝΙΚΟΛΑΟ-ΜΗΛΟ-ΠΕΙΡΑΙΑ

ΚΑΘΕ ΤΕΤΑΡΤΗ
04.30 για ΧΑΛΚΗ-ΔΙΑΦΑΝΙ-ΠΗΓΑΔΙΑ-ΚΑΣΟ-ΣΗΤΕΙΑ-ΑΓ. ΝΙΚΟΛΑΟ-ΜΗΛΟ-ΠΕΙΡΑΙΑ

ΚΑΘΕ ΠΕΜΠΤΗ
04.30 για ΧΑΛΚΗ-ΔΙΑΦΑΝΙ-ΠΗΓΑΔΙΑ-ΚΑΣΟ-ΣΗΤΕΙΑ-ΑΓ. ΝΙΚΟΛΑΟ-ΣΑΝΤΟΡΙΝΗ-ΜΗΛΟ-ΠΕΙΡΑΙΑ

ΠΑ ΚΑΣΤΕΛΛΟΡΙΖΟ

ΚΑΘΕ ΤΡΙΤΗ-ΤΕΤΑΡΤΗ-ΣΑΒΒΑΤΟ
12.00 το μεσημέρι

ΚΑΘΕ ΣΑΒΒΑΤΟ
21.00 για ΚΩ-ΚΑΛΥΜΝΟ-ΣΑΜΟ-ΧΙΟ-ΜΥΤΙΛΗΝΗ-ΛΗΜΝΟ-ΑΛΕΞΑΝΔΡΟΥΠΟΛΗ

ΕΠΙΠΛΕΟΝ
ΚΑΘΕ ΤΡΙΤΗ
11.00 το πρωί για Χάλκη - Διαφάνι - Πηγάδια - Κάσο - Σητεία και επιστροφή

ΠΛΗΡΟΦΟΡΙΕΣ
ΤΗΛ. 22410 20625 - 30054 - 33607

X4740-31/8

ΑΡΧΩΝ ΣΑΜΑΡΤΖΗΣ ΑΕΤΕΒΕ

Από το 1980

24 ΧΡΟΝΙΑ ΜΟΝΩΣΕΙΣ



ΕΛΑΦΡΟΣΚΥΡΟΔΕΜΑ ΘΕΡΜΟΗΧΟΜΟΝΩΤΙΚΟ

Υπόστρωμα για γεμίσματα δαπέδων & δημιουργία ρήσεων





X4723-31/8

ΔΙΑΘΕΣΗ: ΑΡΧΩΝ ΣΑΜΑΡΤΖΗΣ ΑΕΤΕΒΕ
ΜΟΝΩΣΕΙΣ - ΣΤΕΓΑΝΩΣΕΙΣ

ΚΑΤΑΣΤΗΜΑΤΑ

1) Ικαρου & Λαοδικείας - Τηλ.: 22410 20021 Ρόδος 85100
2) ΥποκατάστημαΕρυθρού Σταυρού 21 - Τηλ.: 22410 23030 Ρόδος 85100
ΚΙΝΗΤΟ: 6944 502033

Δρομολόγια του Ταχύπλοου Καταμαράν "ΔΩΔΕΚΑΝΗΣΟΣ ΕΞΠΡΕΣ"
Από: 16-ΙΟΥΛ-2004 μέχρι 31-ΑΥΓ-2004

DODEKANISOS NAFTILIAKI

Αναχωρίσεις από την Κολώνα (Θαλασσινή πύλη)

ΚΥΡΙΑΚΗ		
ΛΙΜΑΝΙ	ΑΦΙΞΗ	ΑΝΑΧ.
ΡΟΔΟΣ		08.30
ΣΥΜΗ	09.20	09.25
ΚΩΣ	10.55	11.00
ΚΑΛΥΜΝΟΣ	11.40	11.50
ΛΕΡΟΣ	12.40	12.45
ΠΑΤΜΟΣ	13.25	13.40
ΛΕΙΨΟΙ	14.00	14.05
ΛΕΡΟΣ	14.25	14.30
ΚΑΛΥΜΝΟΣ	15.20	15.30
ΚΩΣ	16.10	16.20
ΣΥΜΗ	17.45	17.50
ΡΟΔΟΣ	18.30	

ΔΕΥΤΕΡΑ		
ΛΙΜΑΝΙ	ΑΦΙΞΗ	ΑΝΑΧ.
ΡΟΔΟΣ		08.30
ΚΑΣΤΕΛΟΡΙΖΟ	11.00	16.00
ΡΟΔΟΣ	18.30	

ΤΡΙΤΗ		
ΛΙΜΑΝΙ	ΑΦΙΞΗ	ΑΝΑΧ.
ΡΟΔΟΣ		08.30
ΚΩΣ	10.40	10.50
ΚΑΛΥΜΝΟΣ	11.30	11.40
ΛΕΡΟΣ	12.30	12.40
ΠΑΤΜΟΣ	13.20	13.30
ΛΕΙΨΟΙ	13.50	14.00
ΛΕΡΟΣ	14.20	14.30
ΚΑΛΥΜΝΟΣ	15.20	15.30
ΚΩΣ	16.10	16.20
ΡΟΔΟΣ	18.30	

ΤΕΤΑΡΤΗ		
ΛΙΜΑΝΙ	ΑΦΙΞΗ	ΑΝΑΧ.
ΡΟΔΟΣ		08.30
ΣΥΜΗ	09.20	09.30
ΚΩΣ	11.00	11.10
ΚΑΛΥΜΝΟΣ	11.50	12.00
ΛΕΡΟΣ	12.45	12.50
ΠΑΤΜΟΣ	13.30	13.40
ΛΕΡΟΣ	14.20	14.30
ΚΑΛΥΜΝΟΣ	15.20	15.30
ΚΩΣ	16.10	16.20
ΣΥΜΗ	17.45	17.50
ΡΟΔΟΣ	18.30	

ΠΕΜΠΤΗ		
ΛΙΜΑΝΙ	ΑΦΙΞΗ	ΑΝΑΧ.
ΡΟΔΟΣ		08.30
ΚΩΣ	10.40	10.50
ΚΑΛΥΜΝΟΣ	11.30	11.40
ΛΕΡΟΣ	12.30	12.40
ΛΕΙΨΟΙ	13.00	13.10
ΠΑΤΜΟΣ	13.30	13.40
ΛΕΡΟΣ	14.20	14.30
ΚΑΛΥΜΝΟΣ	15.20	15.30
ΚΩΣ	16.10	16.20
ΡΟΔΟΣ	18.30	

ΠΑΡΑΣΚΕΥΗ		
ΛΙΜΑΝΙ	ΑΦΙΞΗ	ΑΝΑΧ.
ΡΟΔΟΣ		08.30
ΣΥΜΗ	09.20	09.30
ΚΩΣ	11.00	11.10
ΚΑΛΥΜΝΟΣ	11.50	12.00
ΛΕΡΟΣ	12.45	12.50
ΠΑΤΜΟΣ	13.30	13.40
ΛΕΡΟΣ	14.20	14.30
ΚΑΛΥΜΝΟΣ	15.20	15.30
ΚΩΣ	16.10	16.20
ΣΥΜΗ	17.45	17.50
ΡΟΔΟΣ	18.30	

ΣΑΒΒΑΤΟ		
ΛΙΜΑΝΙ	ΑΦΙΞΗ	ΑΝΑΧ.
ΡΟΔΟΣ		08.30
ΚΩΣ	10.40	10.50
ΚΑΛΥΜΝΟΣ	11.30	11.40
ΛΕΡΟΣ	12.30	12.40
ΛΕΙΨΟΙ	13.00	13.10
ΠΑΤΜΟΣ	13.30	13.40
ΛΕΡΟΣ	14.20	14.30
ΚΑΛΥΜΝΟΣ	15.20	15.30
ΚΩΣ	16.10	16.20
ΡΟΔΟΣ	18.30	



• Ταξιδέψτε με 30 μίλια την ώρα
• Fully air-conditioned

Πληροφορίες: Δωδεκάνησος Ναυτιλιακή Ν.Ε.
Αυστραλίας 3. 85100 Ρόδος
Τηλ: 22410 70 590 - Fax: 22410 70 591

Ηχος & Φως Sound & Light RHODES

website: www.12ne.gr
e-mail: info@12ne.gr

X4741-31/8

KYDON TOURS

Ποιότητα - Φροντίδα - Επιτυχία

ΜΑΡΜΑΡΙΣ - ΜΟΥΓΛΑ - ΑΪΔΙΝΙ - ΣΜΥΡΝΗ - ΕΦΕΣΟΣ - ΚΟΥΣΑΝΤΑΣΙ

14/8 -18/8/04

Περιλαμβάνει:

2 διανυκτερεύσεις Σμύρνη, 2 διανυκτερεύσεις Κουσάντασι
Ξενοδοχεία 4 αστέρων - ημιδιατροφή - εισιτήρια.
Περιηγήσεις - ξεναγήσεις - διασκέδαση - ψώνια.
ΠΛΟΥΣΙΟ ΠΡΟΓΡΑΜΜΑ:
Συνοδός η κ. ΕΛΕΝΗ ΨΥΛΛΑΚΗ

ΜΑΡΜΑΡΙΣ - ΚΟΥΣΑΝΤΑΣΙ - ΠΑΝΟΡΜΟΣ - ΚΩΝΣΤΑΝΤΙΝΟΥΠΟΛΗ - ΠΑΝΟΡΜΟΣ - ΣΜΥΡΝΗ - ΜΑΡΜΑΡΙΣ

27/8 - 3/9/04

27/8 08.00 Ρόδο - Μαρμαρίς - Μούγλα - Εφεσος - Κουσάντασι διανυκτέρευση.

28/8 Κουσάντασι - Πάνορμος (λιμάνι) επιβίβαση σε πλοίο τύπου «Κεντέρης» και άφιξη σε 2 ώρες στην Κωνσταντινούπολη.

28/8- 1/9/04 Πέντε διανυκτερεύσεις. Ξενοδοχείο 4 αστέρων superior πρωινό και ένα γεύμα στην Πλατεία Ταχίμ. Ξεναγήσεις - περιηγήσεις σε όλη την Πόλη των πόλεων. Αγία Σοφία, Ιππόδρομος, Υδραγωγείο, Παλάτια Τοπ Καπί, Ντολμά Μπαξέ, Πατριαρχείο, Παναγιά Βλαχερνών, Μονή της Χώρας, Μονή Ζωοδόχου Πηγής (Μπαλουκλί) ψώνια, στον Gran Bazar, σκεπαστή αγορά (4.000 μαγαζιά) στο Πέραν και πολυκατάστημάτα. Περιήγηση σε όλο το Βόσπορο και στα Πριγκηπονήσια. Διασκέδαση οριεντάλ. 1/9/04 εκκλησμός στο Πατριάρχειο εορτή της Ινδίκτου. Πρώτη μέρα του εκλησιαστικού έτους. Εορτάζεται πανηγυρικά.

2/9/04 Κωνσταντινούπολη - Πάνορμος - Σμύρνη. Αφιξη νωρίς περιήγηση όλης της Σμύρνης. Το βραδάκι. Περίπατος στο Κορδόνι ένα ποτό σε ένα από τα ωραία μπαρ.

3/9/04 Σμύρνη - Μαρμαρίς - Ρόδος.

Συνοδός η κ. ΕΛΕΝΗ ΨΥΛΛΑΚΗ

ΠΑΡΙΣΙ - EURODISNEY

Κάντε δώρο στα παιδιά σας
Διαλέξτε ημερομηνία:

Αναχωρήσεις: **12/8, 19/8, 25/8, 5/9**
2 διανυκτερεύσεις DISNEY . 3 διανυκτερεύσεις ΠΑΡΙΣΙ Hotels 3 αστέρων με πρωινό , Είσοδοι DISNEY - transfers - ξενάγηση Παρίσι, κρουαζιέρα ΣΗΚΟΥΑΝΑ, Βερσαλίες .

Οργανώνουμε μικρά γκρουπς, όσα άτομα και αν είσθε, ο συνεργάτης μας Ελληνας ξεναγός και το πούλμαν μεγάλο ή μικρό σας παραλαμβάνει και σας ξεναγεί.


ΝΕΟΝΥΜΦΟΙ οργανώνουμε το ταξίδι των ονείρων σας


ΟΔΙΚΕΣ ΚΑΙ ΑΕΡΟΠΟΡΙΚΕΣ ΕΚΔΡΟΜΕΣ ΣΕ ΟΛΟ ΤΟΝ ΚΟΣΜΟ


ΕΙΣΙΤΗΡΙΑ ΑΕΡΟΠΟΡΙΚΑ - ΑΚΤΟΠΛΟΙΚΑ με όλες τις εταιρίες

WESTERN UNION,
αποστολή χρημάτων σε όλο τον κόσμο σε 10 λεπτά.

Η πείρα μας 30 ετών στη διάθεσή σας

ΠΡΑΚΤΟΡΕΙΟ KYDON IATA

1974-2004
30 χρόνια σας ταξιδεύει με εγγύηση

Τηλ. 22410 23000, 27900, 27722
• ΕΘΕΛΟΝΤΩΝ ΔΩΔ/ΣΙΩΝ 14
• ΑΚΤΗ ΣΑΧΤΟΥΡΗ 8

X4743-31/8

Αφιερωμένη στα 60 χρόνια από την επανάσταση του νησιού

Από σήμερα η Πολιτιστική Συνάντηση της Καρπάθου

ΕΝΑΣ ΘΕΣΜΟΣ ΕΘΝΙΚΗΣ ΣΗΜΑΣΙΑΣ



ΞΕΚΙΝΑΕΙ σήμερα στις Μενετές η 8η Πολιτιστική Συνάντηση Καρπάθου και η Ημέρα του Καρπάθιου Μεταναστη. Η εν λόγω συνάντηση οργανώνεται από το Καρπαθιακό Κέντρο Ερευνας και Πολιτισμού, που εξέδωσε την παρακάτω ανακοίνωση:

«Με το εφετινό του Συνέδριο, το Καρπαθιακό Κέντρο (ΚΚΕΠ) συμπληρώνει αισίως οχτώ χρόνια αδιάκοπης ετήσιας και σημαντικής προσφοράς στο νησιωτικό μας πολιτισμό και ανάπτυξη, και στην εθνική υπόθεση του Αιγαίου. Τούτο γίνεται με τη μέχρι τούδε αμέριστη ετήσια οικονομική στήριξη των Υπουργείων Πολιτισμού και Αιγαίου. Που ελπίζεται να συνεχιστεί και εφέτος, αφού αφενός πρόκειται πλέον για έναν ετήσιο θεσμό εθνικής σημασίας που τα ίδια τα Υπουργεία θέλησαν να καθιερώσουν, και αφετέρου τα ποσά που χορηγούνται είναι πενιχρά (Ε1500 κάθε Υπουργείο).

Η εφετινή Συνάντηση περιλαμβάνει (εκτός από μια εμβόλιμη επιστημονική βραδιά για τη συμβολή του παλιρροϊκού κύματος του υφαιστείου της Σαντορίνης στην καταστροφή των Μινωικών οικισμών της Καρπάθου) τρεις ημερίδες αφιερωμένες στα εξήντα χρόνια από την Επανάσταση της 5ης Οκτωβρίου 1944 και στην αντίσταση των νησιωτών της νοτιότατης Δωδεκανήσου, που οδήγησε στην απελευθέρωσή τους (εφτά μήνες προτού οι Γερμανοί παραδώσουν το υπόλοιπο της Δωδεκανήσου) και στην Ενωση με τη μητέρα Ελλάδα.

Ενα τέτοιο συνέδριο γίνεται για πρώτη φορά. Με επιστημονικές ανακοινώσεις, ιστορικά ντοκουμέντα και διάλογο, τα γεγονότα θα παρουσιαστούν συνολικά: από την αντίσταση του λαού στο φασιστικό καθεστώς και το έπος της κατασκοπίας ίσαμε τον ξεσηκωμό στον ιερό βράχο, τις ενέργειες της παγκαρπαθιακής επιτροπής, την ηρωϊκή αποστολή στην Αίγυπτο, και την άφιξη των Αγγλων (ως απελευθερωτών!).

Στο τελευταίο τούτο γεγονός αναφέρεται ένα μοναδικό ντοκουμέντο που θα δει για πρώτη φορά το φως της δημοσιότητος στο συνέδριο: το ημερολόγιο της ναυαρχίδας του βρεταινικού στόλου Terpsichore που μαζί με το ομόλογό του αντιτορπιλικό Cieveland κατέλαβαν την Κάρπαθο στις 17/10/1944, ύστερα από πρόσκληση των νικητών επαναστατών που τη μετέφεραν στην Αίγυπτο με μια βάρκα εφτά ψυχωμένα παλικάρια. Για πρώτη φορά θα προβληθεί και μοναδικό συναρπαστικό ιστορικό ντοκιμαντέρ που γυρίστηκε από τον ΣΑΚ το 1994 (προεδρία Μ. Μελά) με προορισμό το ΒΕΑΚΕΙΟ και τις μεγαλειώδεις εκδηλώσεις για τα πεντηντάχρονα της απελευθέρωσης.

Το συνεδριακό τρίπτυχο θα περιλαμβάνει τρεις ημερίδες, αντίστοιχες με τη χρονική ακολουθία των γεγονότων: Μενετές 10 Αυγούστου, Απέρι 11 Αυγούστου και Βωλάδα 12 Αυγούστου.

Θα τιμηθεί ιδιαίτερα η μνήμη και προσφορά παλικαριών με ξεχωριστή παρουσία στην αντίσταση, όπως λ.χ. των Χρ. Λυτού και Ι. Οικονομίδη - Γιανναγά στη Βωλάδα (εδώ θα τιμηθεί και ο πρόσφατα αποδημήσας Κ. Κωστής), των Κ. Παζαρζή, Σ. Οικονομίδη, Ι. ΟΘείτη, Εμμ. Σπανίδη & Λ. Κοσμά στις Μενετές, και Χρ. Σακελλαρίδη και Γ. Χιωτάκη στο Απέρι, αλλά και άλλων λιγότερο γνωστών. Σε όλους θα χορηγηθούν τιμητικοί έπαινοι εκ μέρους του ΚΚΕΠ.

Επίσης θα πραγματοποιηθούν προβολές διαφανειών και βίντεο - ντοκιμαντέρ, και εορταστικές και καλλιτεχνικές εκδηλώσεις.

Δεδομένης της μεγάλης ιστορικής και εθνικής του σημασίας, ο εορτασμός αποκτά πανηγυρικό, εθνικό και πανελλήνιο χαρακτήρα. Συμμετέχουν μαζικά τα Καρπαθιακά σωματεία και οι απόδημοι. Επίσης καθηγητές από τα Πανεπιστήμια Αθηνών, Αιγαίου και Θράκης, και υψηλές προσωπικότητες όπως Υπουργοί, ο Νομάρχης, Βουλευτής ο Δήμαρχος Ρόδου και ενδεχομένως ο Πρόεδρος της Δημοκρατίας».

Και στο νομό Δωδεκανήσου

Ενίσχυση για προγράμματα της βιολογικής γεωργίας

ΠΟΙΟΙ ΜΠΟΡΟΥΝ ΝΑ ΕΙΝΑΙ ΔΙΚΑΙΟΥΧΟΙ

Από τη Δ/νση Αγροτικής Δωδ/σου ανακοινώνεται ότι ύστερα από σχετική ενημέρωση του Υπουργείου Γεωργικής Ανάπτυξης και Τροφίμων παρέχεται οικονομική ενίσχυση για εφαρμογές προγραμμάτων Βιολογικής Γεωργίας. Οι οικονομικές ενισχύσεις που προβλέπονται κατά καλλιέργεια έχουν ως ακολούθως:

Ελαιώνες ελαιπαραγωγής 72,20 ευρώ ανά στρέμμα
Ελαιώνες για επιτραπέζια ελιά 90,00 ευρώ ανά στρέμμα
Κρόκος 90,00 ευρώ ανά στρέμμα
Αμπέλια 90,00 ευρώ ανά στρέμμα
Δενδρώδεις, Μηλοειδή, Πυρηνόκαρπα 90,00 ευρώ ανά στρέμμα
Ακρόδρυα (Καστανιές, Φουντουκιές, Καρυδιές) 40,00 ευρώ ανά στρέμμα
Εσπεριδοειδή 90,00 ευρώ ανά στρέμμα
Κηπευτικά, Μποστανικά, Σπαράγγι, Φράουλες 60,00 ευρώ ανά στρέμμα
Αρδευόμενες, Αροτραίες 60,00 ευρώ ανά στρέμμα
Σιτηρά, όσπρια, ξηρικές καλλιέργειες 33,50 ευρώ ανά στρέμμα
Αρωματικά, Φαρμακευτικά 33,50 ευρώ ανά στρέμμα

Δικαιούχοι του προγράμματος είναι:
1. Φυσικά Πρόσωπα
2. Νομικά Πρόσωπα

Οι ενδιαφερόμενοι θα πρέπει να υποβάλουν σχετική αίτηση με τα απαιτούμενα δικαιολογητικά ώστε να βρίσκονται στην έδρα της Υπηρεσίας στη Ρόδο το αργότερο μέχρι 14 Σεπτεμβρίου 2004.

Απαιτούμενα δικαιολογητικά:
1. Αίτηση - Δήλωση ένταξης
2. Δικαιολογητικά των πόρων και προϋποθέσεων νόμιμης κατοχής /χρήσης της εκμετάλλευσης.
3. Ακριβές αντίγραφο Αίτησης ΟΣΔΕ.
4. Αντίγραφο σύμβασης με αναγνωρισμένο οργανισμό ελέγχου και πιστοποίησης βιολογικών προϊόντων και εντύπων Γνωστοποίησης επιχείρησης.
5. Καλλιεργητικό σχέδιο.

Συμπληρωτικά δικαιολογητικά θα προσκομίζονται προαιρετικά σε ειδικές περιπτώσεις και σύμφωνα με την Υπουργική Απόφαση 130291/2-8-2004 (Παράλληλη άσκηση Βιολογικής Κτηνοτροφίας, εγκεκριμένο σχέδιο Βελτίωσης, μόνιμη κατοικία σε μειονεκτική περιοχή κτλ.)

Για περισσότερες πληροφορίες οι ενδιαφερόμενοι δύναται να απευθυνθούν στην Υπηρεσία μας. Πληροφορίες κ . Ζιώγα, τηλ. 2241055919, στα Γραφεία μας στην Κω, Κάλυμνο και Κάρπαθο καθώς και στους Δήμους και Κοινότητες του Νομού μας όπου έχουν σταλεί λεπτομέρειες του όλου Προγράμματος.

ΕΧΕΤΕ ΔΕΙ ΤΟ ΝΕΟ BEST SELLER της TOYOTA;

Αν όχι
*σας **περιμένει** στην έκθεσή μας!*
*Να το **γνωρίσετε** και να το **οδηγήσετε**!*

ΝΕΟ TOYOTA COROLLA

ΞΕΝΑΚΗΣ α.ε.β.ε.
Εξουσιοδοτημένος έμπορος και after sales
TOYOTA στα Δωδεκάνησα
Λεωφόρος Ρόδου - Λίνδου 220
Τηλ. 22410 62211

X4[illegible] 31/8

ΑΡΧΕΣ ΟΙΚΟΝΟΜΙΚΗΣ ΘΕΩΡΙΑΣ ΠΑΡΑΔΙΔΟΝΤΑΙ ΑΠΟ ΠΤΥΧΙΟΥΧΟ ΤΟΥ ΟΙΚΟΝΟΜΙΚΟΥ ΠΑΝΕΠΙΣΤΗΜΙΟΥ ΑΘΗΝΩΝ (πρώην ΑΣΟΕΕ) ΚΑΙ ΚΑΤΟΧΟ ΜΕΤΑΠΤΥΧΙΑΚΟΥ ΤΙΤΛΟΥ ΣΠΟΥΔΩΝ (MSc) ΣΤΟ UNIVERSITY OF WALES. ΦΡΟΝΤΙΣΤΗΡΙΑΚΗ ΠΕΙΡΑ. ΟΛΙΓΟΜΕΛΗ ΤΜΗΜΑΤΑ 3-4 ΑΤΟΜΩΝ. ΥΠΕΥΘΥΝΗ ΠΡΟΕΤΟΙΜΑΣΙΑ-ΣΥΧΝΑ ΕΠΑΝΑΛΗΠΤΙΚΑ ΤΕΣΤ.

ΠΛΗΡΟΦΟΡΙΕΣ: 6944697691

9260-12/8

Πάντα κάποιοι ξεχωρίζουν...

Rodos Gold VOGIATZIS

Ιδιαίτερη αισθητική
Απαράμιλλη ποιότητα
πλούσιες επιλογές
για γάμους , βαπτίσεις ,
και ιδιαίτερες στιγμές
με μοναδική λάμψη .....
σε εξαιρετικές τιμές

Rodos Gold VOGIATZIS

Χρυσές δημιουργίες...
για πολύτιμες σχέσεις

10ο χιλ. Λεωφ. Ρόδου Λίνδου
Τηλ: 22410 86670 - 3

X4738-31/8

A.N FERRIES

ΤΑΞΙΔΕΨΤΕ
ΜΕ ΤΟ ΝΕΟ ΜΑΣ ΠΛΟΙΟ

Ε/Γ- Ο/Γ ΑΝΘΗ ΜΑΡΙΝΑ

ΓΡΗΓΟΡΑ - ΑΝΕΤΑ - ΕΥΧΑΡΙΣΤΑ

ΜΟΝΟ ΣΕ 13 ΩΡΕΣ!!!

• Από ΡΟΔΟ προς ΠΕΙΡΑΙΑ

Κάθε ΤΡΙΤΗ - ΠΕΜΠΤΗ - ΣΑΒΒΑΤΟ

• Από ΠΕΙΡΑΙΑ προς Ρόδο

Κάθε ΔΕΥΤΕΡΑ - ΤΕΤΑΡΤΗ - ΠΑΡΑΣΚΕΥΗ

• Εκδόσεις εισιτηρίων σε όλα τα ταξιδιωτικά πρακτορεία

Κεντρικό πρακτορείο

**** ΠΡΟΣΦΟΡΑ****
ΟΛΑ ΤΑ ΑΤΟΜΙΚΑ ΕΙΣΙΤΗΡΙΑ ΣΕ ΜΙΣΗ ΤΙΜΗ!
• ΕΠΙΒΑΤΗΣ: 17,50 ευρώ

TSAGARIS TRAVEL

Ακτή Σαχτούρη 5

Τηλ. (22410) 36170, 28597, 35066, 30406

FAX: 22410 39839

X.4730-31/8



PELLOS TRAVEL

ΠΟΙΟΤΗΤΑ -ΟΡΓΑΝΩΣΗ-ΕΓΓΥΗΣΗ

ΚΑΛΟΚΑΙΡΙΝΕΣ ΕΚΔΡΟΜΕΣ

21/8-26/8

ΕΞΑΗΜΕΡΗ ΕΚΔΡΟΜΗ

ΜΕ BLUE STAR FERRIES

ΑΜΟΡΓΟΣ-ΣΑΝΤΟΡΙΝΗ-ΠΑΡΟΣ-ΜΥΚΟΝΟΣ-ΝΑΞΟΣ- ΣΥΡΟΣ

ΑΝΑΧΩΡΗΣΗ .21/8.ΣΤΙΣ 10.00 ΤΟ ΠΡΩΙ ΗΜΕΡΑ ΣΑΒΒΑΤΟ ΜΕ BLUE STAR 1

ΕΠΙΣΤΡΟΦΗ 26/08 ΣΤΙΣ 0.7.00 Μ.Μ ΤΟ ΜΕΣΗΜΕΡΙ ΗΜΕΡΑ ΠΕΜΠΤΗ ΜΕ BLUE STAR 1.

ΠΕΡΙΛΑΜΒΑΝΟΝΤΑΙ: ΕΙΣΙΤΗΡΙΑ ΡΟΔΟΣ-ΑΜΟΡΓΟΣ-ΣΥΡΟΣ-ΠΑΡΟΣ-ΣΑΝΤΟΡΙΝΗ-ΜΥΚΟΝΟΣ-ΝΑΞΟΣ-ΡΟΔΟΣ ΣΕ Γ.ΘΕΣΗ ΞΕΝΟΔΟΧΕΙΑ ΜΕ ΠΡΩΙΝΟ (2 ΔΙΑΝΥΚΤΕΡΕΥΣΕΙΣ) ΑΜΟΡΓΟ ΚΑΙ 2 ΔΙΑΝΥΚΤΕΡΕΥΣΕΙΣ ΣΤΗ ΠΑΡΟ-ΕΚΔΡΟΜΕΣ ΣΤΗ ΣΑΝΤΟΡΙΝΗ-ΑΜΟΡΓΟ.

ΜΕΤΑΦΟΡΕΣ ΜΕ ΠΟΥΛΜΑΝ-ΞΕΝΑΓΗΣΕΙΣ ΤΑΞΙΔΙΩΤΙΚΗ ΑΣΦΑΛΕΙΑ-Φ.Π.Α

ΔΕΝ ΠΕΡΙΛΑΜΒΑΝΟΝΤΑΙ ΑΡΧΑΙΟΛΟΓΙΚΟΙ ΧΩΡΟΙ-ΔΙΑΣΚΕΔΑΣΗ ΣΕ ΚΕΝΤΡΟ

ΤΙΜΗ 275 ΕΥΡΩ ΤΟ ΑΤΟΜΟ

01/09-05/09

ΠΕΝΤΑΗΜΕΡΗ ΕΚΔΡΟΜΗ

ΣΤΗΝ ΚΩΝΣΤΑΝΤΙΝΟΥΠΟΛΗ-ΠΡΙΓΚΗΠΟΝΗΣΣΑ

ΡΟΔΟΣ-ΜΑΡΜΑΡΙΣ-ΕΦΕΣΣΟΣ-KUSADASI-ΣΜΥΡΝΗ-ΠΡΟΥΣΑ-ΚΩΝΣΤΑΝΤΙΝΟΥΠΟΛΗ-ΒΑΝΤΙΡΜΑ(ΠΑΝΟΡΜΟΣ)-ΣΜΥΡΝΗ-ΑΥΔΙΝΙ-ΜΑΡΜΑΡΙΣ-ΡΟΔΟΣ

ΜΟΝΟ ΜΕ 275 ΕΥΡΩ ΤΟ ΑΤΟΜΟ

ΠΕΡΙΛΑΜΒΑΝΟΝΤΑΙ:1 ΔΙΑΝΥΚΤΕΡΕΥΣΕΙΣ ΣΤΗ ΣΜΥΡΝΗ ΚΑΙ 3 ΚΩΝΣΤΑΝΤΙΝΟΥΠΟΛΗ
ΕΙΣΙΤΗΡΙΑ ΡΟΔΟΣ-ΜΑΡΜΑΡΙΣ-ΡΟΔΟΣ, ΦΟΡΟΙ ΤΟΥΡΚΙΑΣ, ΞΕΝΑΓΗΣΕΙΣ, ΜΕΤΑΦΟΡΕΣ ΜΕ ΚΛΙΜΑΤΙΖΟΜΕΝΑ ΠΟΥΛΜΑΝ, ΞΕΝΟΔΟΧΕΙΑ 4****ΚΑΙ 3*** ΑΣΤΕΡΩΝ ΜΕ ΠΡΩΙΝΟ ΚΑΙ ΦΑΓΗΤΟ-ΣΥΝΟΔΟΣ ΓΡΑΦΕΙΟΥ-ΤΑΞΙΔΙΩΤΙΚΗ ΑΣΦΑΛΕΙΑ-Φ.Π.Α
ΔΕΝ ΠΕΡΙΛΑΜΒΑΝΟΝΤΑΙ
ΑΡΧΑΙΟΛΟΓΙΚΟΙ ΧΩΡΟΙ-ΕΙΣΙΤΗΡΙΑ ΠΛΟΙΩΝ ΥΑΛΟΒΑ-ΚΩΝΣΤΑΝΤΙΝΟΥΠΟΛΗ-ΒΑΝΤΙΡΜΑ. ΕΙΣΙΤΗΡΙΑ ΚΡΟΥΑΖΙΕΡΑΣ ΣΤΑ ΠΡΙΓΚΗΠΟΝΗΣΣΑ –ΔΙΑΣΚΕΔΑΣΗ
ΔΕΝ ΠΕΡΙΛΑΜΒΑΝΟΝΤΑΙ: ΑΡΧΑΙΟΛΟΓΙΚΟΙ ΧΩΡΟΙ-ΕΙΣΙΤΗΡΙΑ ΠΛΟΙΩΝ ΥΑΛΟΒΑ-ΚΩΝΣΤΑΝΤΙΝΟΥΠΟΛΗ-ΒΑΝΤΙΡΜΑ.ΕΙΣΙΤΗΡΙΑ ΚΡΟΥΑΖΙΕΡΑΣ ΣΤΑ ΠΡΙΓΚΗΠΟΝΗΣΣΑ –ΔΙΑΣΚΕΔΑΣΗ

28/8-31/8

ΤΕΤΡΑΗΜΕΡΗ ΕΚΔΡΟΜΗ

ΑΜΟΡΓΟΣ-ΠΑΡΟΣ-ΤΗΝΟΣ-ΣΥΡΟΣ

ΙΕΡΟ ΠΡΟΣΚΥΝΗΜΑ ΠΑΝΑΓΙΑ ΧΟΖΟΒΙΩΤΗΣΣΑ-ΠΑΝΑΓΙΑ ΤΗΣ ΤΗΝΟΥ ΕΚΑΤΟΝΤΑΠΥΛΙΑΝΗ ΤΗΣ ΠΑΡΟΥ ΚΑΙ ΑΓΙΑ ΒΑΡΒΑΡΑ ΣΥΡΟΥ-

ΑΝΑΧΩΡΗΣΗ 28/8 10:00 ΤΟ ΠΡΩΙ ΗΜΕΡΑ ΣΑΒΒΑΤΟ

ΕΠΙΣΤΡΟΦΗ 31/8 ΣΤΙΣ 07:00 ΤΟ ΠΡΩΙ ΗΜΕΡΑ ΤΡΙΤΗ

ΤΙΜΗ ΜΟΝΟ ΜΕ 195 ΕΥΡΩ ΤΟ ΑΤΟΜΟ

ΤΕΤΡΑΗΜΕΡΗ ΕΚΔΡΟΜΗ

14/8-17/8

KUSADASI- ΣΜΥΡΝΗ -ΕΦΕΣΣΟΣ-ΑΙΒΑΛΙ-ΠΕΡΓΑΜΟΣ

ΤΙΜΗ 220 ΕΥΡΩ ΤΟ ΑΤΟΜΟ

Περιλαμβάνονται:

3 ΔΙΑΝΥΚΤΕΡΕΥΣΕΙΣ ΣΤΗ ΣΜΥΡΝΗ

ΕΙΣΙΤΗΡΙΑ ΡΟΔΟΣ-ΜΑΡΜΑΡΙΣ-ΡΟΔΟΣ, ΦΟΡΟΙ ΤΟΥΡΚΙΑΣ, ΞΕΝΑΓΗΣΕΙΣ, ΜΕΤΑΦΟΡΕΣ ΜΕ ΚΛΙΜΑΤΙΖΟΜΕΝΑ ΠΟΥΛΜΑΝ, ΞΕΝΟΔΟΧΕΙΑ 3 ΑΣΤΕΡΩΝ ΜΕ ΠΡΩΙΝΟ ΚΑΙ ΦΑΓΗΤΟ-ΣΥΝΟΔΟΣ ΓΡΑΦΕΙΟΥ-ΤΑΞΙΔΙΩΤΙΚΗ ΑΣΦΑΛΕΙΑ-Φ.Π.Α ΔΕΝ ΠΕΡΙΛΑΜΒΑΝΟΝΤΑΙ: ΑΡΧΑΙΟΛΟΓΙΚΟΙ ΧΩΡΟΙ- ΔΙΑΣΚΕΔΑΣΗ

Η ΕΚΔΡΟΜΗ ΤΗΣ ΧΡΟΝΙΑΣ

11ΗΜΕΡΗ ΕΚΔΡΟΜΗ

ΙΚΟΝΙΟ-ΚΑΠΠΑΔΟΚΙΑ-ΑΓΚΥΡΑ-ΣΑΜΨΟΥΝΤΑ-ΤΡΑΠΕΖΟΥΝΤΑ-ΠΑΝΑΓΙΑ ΣΟΥΜΕΛΑ-ΚΩΝΣΤΑΝΤΙΝΟΥΠΟΛΗ

ΜΑΡΜΑΡΙΣ-ΙΚΟΝΙΟ-ΚΑΠΠΑΔΟΚΙΑ-ΑΓΚΥΡΑ-ΣΑΜΨΟΥΝΤΑ-ΤΡΑΠΕΖΟΥΝΤΑ-ΠΑΝΑΓΙΑ ΣΟΥΜΕΛΑ-ΚΩΝΣΤΑΝΤΙΝΟΥΠΟΛΗ-ΠΡΙΓΚΗΠΟΝΗΣΑ-ΠΡΟΥΣΑ-ΣΜΥΡΝΗ-ΕΦΕΣΣΟΣ-ΜΑΡΜΑΡΙΣ

06/09-12/09

6ΗΜΕΡΗ ΕΚΔΡΟΜΗ

ΓΥΡΟΣ ΕΛΛΑΔΟΣ

ΚΕΝΤΡΙΚΗ-ΔΥΤΙΚΗ ΚΑΙ ΒΟΡΕΙΑ ΕΛΛΑΔΑ

ΡΟΔΟΣ-ΠΕΙΡΑΙΑΣ-ΠΑΤΡΑ-ΡΙΟ-ΑΝΤΙΡΙΟ-ΜΕΣΟΛΟΓΓΙ-ΑΓΡΙΝΙΟ-ΑΡΤΑ-ΙΩΑΝΝΙΝΑ-ΜΕΤΣΟΒΟ-ΚΑΛΑΜΠΑΚΑ-ΜΕΤΕΩΡΑ-ΛΑΡΙΣΣΑ-ΘΕΣΣΑΛΟΝΙΚΗ-ΝΑΟΥΣΑ-ΚΑΤΑΡΡΑΚΤΕΣ ΕΔΕΣΣΑΣ-ΒΕΡΟΙΑ-ΠΑΝΑΓΙΑ ΣΟΥΜΕΛΑ-ΒΕΡΓΙΝΑ-ΤΕΜΠΗ-ΠΕΙΡΑΙΑΣ-ΡΟΔΟΣ

ΕΙΣΙΤΗΡΙΑ ΜΕ ΟΑ, AEGEAN ΚΑΙ CHARTER ΓΙΑ ΟΛΟ ΤΟΝ ΚΟΣΜΟ ΑΕΡΟΠΟΡΙΚΑ ΕΙΣΙΤΗΡΙΑ ΜΕ CHARTER ΓΙΑ UK (ΓΙΑ ΟΛΕΣ ΤΙΣ ΠΟΛΕΙΣ ΤΗΣ ΑΓΓΛΙΑΣ), GERMANY, AUSTRIA, SWEDEN, ITALY ... Από 60 ΕΥΡΩ ΕΙΣΙΤΗΡΙΑ ΑΚΤΟΠΛΟΪΚΑ
ΕΙΔΙΚΑ ΠΑΚΕΤΑ ΓΙΑ ΜΕΜΟΝΩΜΕΝΟΥΣ, ΣΥΛΛΟΓΟΥΣ, ΝΕΟΝΥΜΦΟΥΣ ΓΙΑ ΕΛΛΑΔΑ, ΕΥΡΩΠΗ ΚΑΙ ΓΙΑ ΟΛΟ ΤΟΝ ΚΟΣΜΟ

Για περισσότερες πληροφορίες, κρατήσεις και αναλυτικά προγράμματα στο πρακτορείο γενικού τουρισμού:

Pellos travel

ΛΕΩΦΟΡΟΣ ΚΑΛΛΙΘΕΑΣ ΦΑΛΗΡΑΚΙ
ΤΗΛ 2241087615, 2241086298 • FAX 2241087616
e-mail
pellostravel@hellasnet.gr

9437-31/8

Πάνω από 200.000 εθχροί εναντίον 7.000 Ιπποτών και Ελλήνων

8 Αυγούστου 1522: Οι Ιππότες κάνουν ηρωϊκή έξοδο...

Γράφει ο Θεοφάνης Μπογιάννος

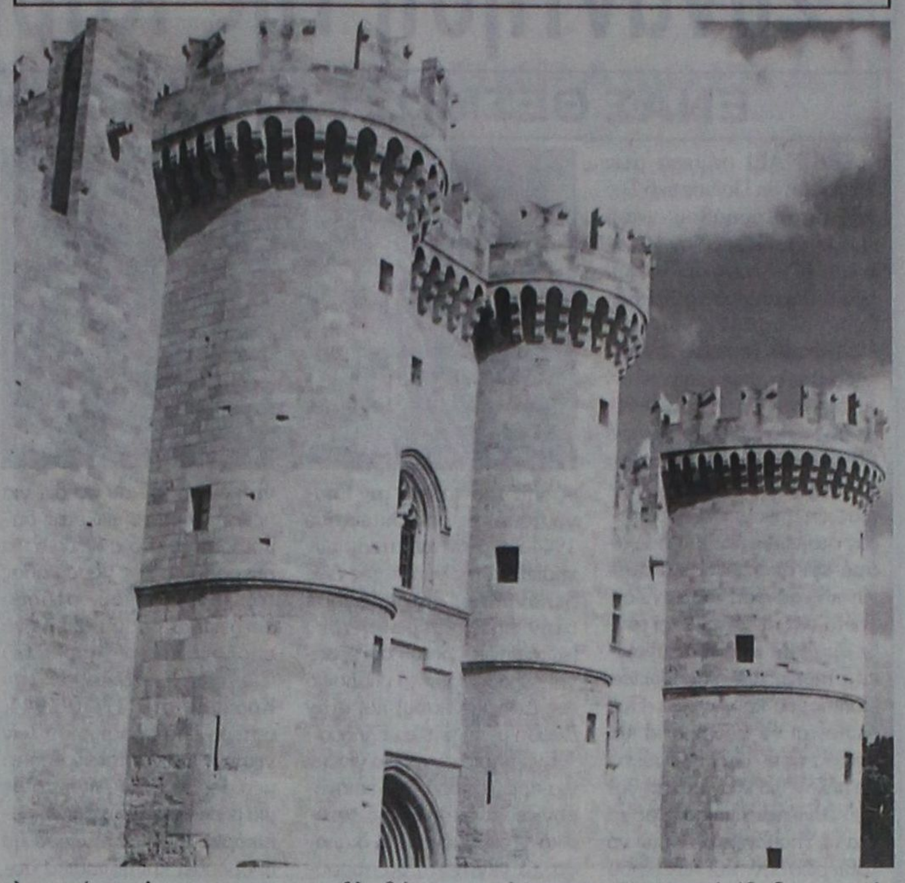

Οι περισσότερες και επίκαιρες πληροφορίες που έχουμε για την Μεγάλη Πολιορκία της Ρόδου του 1522, προέρχονται από δυτικούς συγγραφείς, κυρίως από τον Μπόσιο και τον Ιάκωβο Φοντάνο, αλλά και από άλλους δυτικούς συγγραφείς. Στο σημερινό επίκαιρο άρθρο μας, θα μιλήσουμε για την έξοδο που πραγματοποίησαν οι Ιππότες, πριν από ακριβώς 482 χρόνια. Ηταν Οκτώ Αυγούστου και η πολιορκημένη Ρόδος, Ιππότες, και Ελληνες, υπέφεραν από τους συνεχείς καναβολισμούς. Οι Οθωμανοί είχαν φέρει εναντίον των Ιπποτών πάνω από 200.00 στρατιώτες, ενώ οι Ιππότες δεν ήταν ούτε 600, αλλά είχαν πολλούς μισθοφόρους και 1.500 Ρόδιους μαχητές, καθώς και 400 λεβεντοκρητικούς που έφτασαν ως βοήθεια στους Ιππότες χριστιανούς.

Πάνω από 60.000 στρατιώτες του εχθρού, χριστιανοί Βόσνιοι, ακουσίως στρατολογηθέντες, έσκαβαν συνεχώς σήρραγες κάτω από την πόλη. Πολλές από αυτές, υπάρχουν ακόμη. Οι εχθροί είχαν πολύ στρατό, αλλά τα κανόνια τους ήταν πολύ λιγότερα από τα κανόνια των Ιποτών. Λέγεται, όσο απίθανο και αν μας φανεί, πως οι Ιππότες είχαν τουλάχιστο 800 με 900 κανόνια, καθώς και άριστους πυροβολητές.

Στο σημερινό μας επίκαιρο άρθρο - οκτώ Αυγούστου 1522, οκτώ Αυγούστου του 2004, θα πληροφορηθούμε πως είδε τους Ιππότες και τους Οθωμανούς, ένας Οθωμανός συγγραφέας, ο Αχμέτ Χαβούζ, που έγραψε βιβλίο για την Πολιορκία της Ρόδου. «Εν τοσούτω, καίτοι το φονικόν πυρ των πολιορκουμένων απίστων - εννοεί τους Ιππότες της Ρόδου - ην αδιάκοπον, τα υψώματα, του Οθωμανικού στρατού, ήταν τελειωμένα. Αι κανονιοστοιχίαι τελειωμέναι, και εστημέναι, και 36 κανόνια εξεσφονδόνιζον σφαίρας βάρους 390 οκάδων - 500 κιλών - ήρξαντο να εργάζωνται μεγάλως παραβλάπτοντα το Φρούριο των Απίστων -εννοεί τη Ρόδο...

Τότε οι Απιστοι - Ιππότες - συνεκρότησαν Συμβούλιον, διότι ην ευνόητον ότι αι εγερθείσαι κανονιοστοιχίαι υπο τών Οθωμανών, ήταν αυτοίς λίαν επιβλαβείς.

Απεφάσισαν οθεν οι άπιστοι - Ιππότες - να κάνωσι έξοδον στηριζόμενοι επί της προστασίας του Σαν Τζιβάν - του αγίου Ιωάννου. Οι άπιστοι ήλπιζον να καταλάβωσι αίφνης εν τω νσύχω αυτών ύπνον, τους ανδρείους στρατιώτας του Μωαμεθανισμού και να διέλθωσι αυτούς, δια στόματος ρομφαίας. Τοιαύτα ήλπιζον οι άπιστοι του Φραγκιστάν - αυτά νόμιζαν και σχεδίαζαν οι χριστιανοί της Ευρώπης. Περιβληθέντες οι άπιστοι τους εκ χάλυβος θώρακας αυτών, εξέρχονται εν τω συνόλω 3.000 άπιστοι δια της Πύλης Εγρί Καπού - Πύλη Νταμπουάζ... Αλλά ηγνόουν οι άπιστοι χριστιανοί ιππότες, ότι οι πιστοί ηγρύπνουν ως η άρκτος η αναμένουσα την άγραν αυτής. Και τότε οι άνδρείοι στρατιώται του Μωαμεθανισμού κραυγάζουσι:

«Ω, άπιστοι του Φραγκιστάν, επεθυμούμεν εις το δυνατόν φρούριόν σας. Ηδη ο Θεός σας παραδίδει εις τας βολάς μας! Αι ψυχαία υμών, μετ' ολίγον θα υπάγωσιν εις την κόλασιν, διότι δι αυτήν είναι προωρισμέναι. Και ταύτα λέγοντας ορμούσιν όλοι ομού εναντίον των απίστων χριστιανών του Φραγκιστάν...»

Η έξοδος των Ιποτών που έγινε Οκτώ Αυγούστου 1522, δεν είχε αίσιο τέλος. Μερικοί Ιππότες και μισθοφόροι, αλλά και Ρόδιοι Εθνοφρουροί σκοτώθηκαν σ' αυτήν την αιματηρή έξοδο της νύχτας της ογδοης Αυγούστου 1522. Σε μία έφοδο των Οθωμανών που ήταν ντυμένοι με Ιποτικές στολές για να ξεγελάσουν τους Ιππότες, σε μερικά σημεία οι εχθροί πήραν επίκαιρα τμήματα των τειχών.

Μέσα στην πόλη της Ρόδου έχει τελειώσει η πυρίτιδα, το νερό και τα τρόφιμα, ενώ νεκροί, τραυματίες και προδοσίες κάνουν δύσκολη τη ζωή και τον αγώνα των Ιποτών. Τελικά, οι Οθωμανοί πήραν τη Ρόδο. Στις 22 Δεκεμβρίου Ιππότες και Οθωμανοί, συμφώνησαν οι μεν Ιππότες να φύγουν από το Νησί των Ελλήνων, οι δε Οθωμανοί να κατοικήσουν το Νησί των Ελλήνων Ροδίων...

Οι Ιππότες έφυγαν για τη Μάλτα την πρώτη Ιανουαρίου 1523. Μαζί τους έφυγαν και 5.000 Ρόδιοι που ίδρυσαν στη Μάλτα την πρώτη ελληνική Παροικία..

ΟΣΑ ΦΕΡΝΕΙ Ο ΑΝΕΜΟΣ

• "Παράπλευρες απώλειες" με πολλά κέρδη

Η νέα ταινία του Τομ Κρουζ "Παράπλευρες απώλειες" κάθε άλλο παρά απολεσθέντα κέρδη είχε για την παραγωγή καθώς βρίσκεται στην κορυφή του καταλόγου εισπράξεων με 24,4 εκατομμύρια δολάρια κατά τις τρεις πρώτες ημέρες της προβολής της.

Είναι η 11η συνεχής παραγωγή στην οποία πρωταγωνιστεί ο Τομ Κρουζ και ξεκινά με δυναμική είσοδο στην κορυφή του box office και η πρώτη είσοδος στην κορυφή του καταλόγου εισπράξεων ταινίας σκηνοθετημένης από τον Μάικλ Μαν, που προηγούμενες δημιουργίες του ήταν το "Αλι" και η "Έξαψη".

Στην ταινία ο Τομ Κρουζ ερμηνεύει το ρόλο ενός ακούραστου και αποφασισμένου πληρωμένου δολοφόνου που δρα στο Λος Άντζελες. Η εμφάνιση αυτή για έναν ηθοποιό που συνήθως ερμηνεύει ρόλους καλού και ρομαντικού φαίνεται ότι δεν ενόχλησε καθόλου το κοινό. Στην ταινία συμπρωταγωνιστεί ο Τζεϊμι Φοξ στο ρόλο ενός ταξιτζή που μεταφέρει το δολοφόνο μια ολόκληρη νύχτα για να επιτύχει το στόχο του.

Στη δεύτερη θέση του box office βρίσκεται η ταινία "Village", που την προηγούμενη εβδομάδα βρισκόταν στην πρώτη θέση , στην οποία πρωταγωνιστούν ο Γιοακίμ Φοίνιξ, ο Ουίλιαμ Χαρτ και ο Αντριεν Μπρόντι.

Στην τρίτη θέση βρίσκεται η ταινία "The Bourne Supremacy" και στην τέταρτη θέση " The Manchurian Candidate" με πρωταγωνιστή τον Ντενζελ Ουάισνγκτον.

• Παθιασμένοι με το παγωτό-Σιγκαπούρη (Γερμ.πρακτ.)

Οι λάτρεις του παγωτού έφαγαν μετά βουλιμίας το αγαπημένο τους γλύκισμα και οι πιο φανατικοί απ΄όλους "καταβρόχθισαν" 39 μπαλάκια παγωτού με γεύση φράουλας, σοκολάτας, μπισκότου, κρέμας και κρέμας βουτύρου με ουίσκι κατά τη διάρκεια του διαγωνισμού κατά την ημέρα της Εθνικής Επετείου της Σιγκαπούρης.

Η ομάδα που επικράτησε και κατέκτησε το τρόπαιο του "παγωτοφάγου" κατανάλωσε 1,6 λίτρα παγωτού μέσα σε 10 λεπτά.

Το βραβείο για τον νικητή είναι η προμήθεια παγωτού για ένα χρόνο.

"Είναι καταπληκτικό, αλλά μουδιάζει το στόμα και η γλώσσα", δήλωσε ο Αζμάν Χαρούν ένας από τους νικητές.

Η κατανάλωση παγωτού δεν αποτελεί πρόβλημα ούτε για τον άλλο νικητή Κάλβιν Τσονγκ ο οποίος σχολίασε "πιστεύω ότι χρειαζόμαστε λίγο περισσότερη εξάσκηση".

Τη δεύτερη θέση κατέκτησε μια ομάδα κοριτσιών και την τρίτη θέση μια ομάδα ανδρών που ο μικρότερος ήταν 55 χρόνων.

Μια από τις κοπελιές της δεύτερης θέσης δήλωσε "στην αρχή ήταν πολύ ωραία προς το τέλος όμως άρχισα να αισθάνομαι άσκημα".

Το Εθνικό Στάδιο της Σιγκαπούρης ήταν κατάμεστο με κόσμο που εκτός από το διαγωνισμό του παγωτού παρακολούθησαν παρελάσεις και εκπληκτικές επιδείξεις πυροτεχνημάτων.

• Ειδικό λάδι μασάζ ζωντανεύει τη "λίμπιντο" των γυναικών-Λονδίνο (Γερμ.πρακτ.)

Βρετανοί ειδικοί υποστηρίζουν ότι ένα λάδι για μασάζ μπορεί να έχει θαυμαστά αποτελέσματα στη σεξουαλικότητα των γυναικών.

Το "Ζέστρα" το οποίο παρασκευάζεται από εκχυλίσματα φυτών, λέγεται ότι ξαναξυπνά στις γυναίκες τη σεξουαλική διάθεση που έχουν χάσει.

Οι γιατροί που πραγματοποίησαν την έρευνα υποστηρίζουν ότι το ίδιο εκχύλισμα μπορεί να βοηθήσει τις γυναίκες που παίρνουν αντικαταθλιπτικά, φάρμακα αναστολείς της βιταμίνης Β και αυτές που πάσχουν από ασθένειες όπως ο διαβήτης.

Και στις τρεις προαναφερθείσες περιπτώσεις είναι δύσκολο εάν όχι ακατόρθωτο στις γυναίκες να έχουν σεξουαλική επιθυμία ή να ικανοποιηθούν σεξουαλικά.

Το έλαιο που μπορεί να τοποθετήσει στις ευαίσθητες περιοχές της γυναίκας ο σύντροφος της, διατίθεται από τα καλά φαρμακεία της Βρετανίας και σύντομα θα είναι διαθέσιμο και από ορισμένες αλυσίδες σούπερ μάρκετ.

Έξι εφαρμογές κοστίζουν 22 ευρώ και ίσως από ορισμένους να θεωρηθεί ακριβό, ωστόσο οι επιστήμονες εκτιμούν ότι δεν υπάρχει κανένα άλλο προϊόν που να έχει να ίδια αποτελέσματα.

Η ψυχοθεραπεύτρια Ρουθ Χάλαμ Τζόουνς που παρακολουθεί γυναίκες με σεξουαλικά προβλήματα και δυσκολίες στην κλινική Πόρτερμπουρκ του Σέφιλντ, δήλωσε ότι το σύνολο των πελατισσών της αντέδρασε θετικά στο "Ζέστρα".

"Εχουμε τεράστια έλλειψη φυσικών θεραπειών για γυναίκες. Εγώ προσωπικά έδωσα δείγματα του ελαίου σε γυναίκες που υποφέρουν από μειωμένη σεξουαλική διάθεση και ανταπόκριση και αποδείχθηκε ότι τις βοήθησε ουσιαστικά".

Ναυτικό Πρακτορείο

TSAGARIS

GA FERRIES

Ε/Γ-Ο/Γ ΑΝΘΗ ΜΑΡΙΝΑ
Ε/Γ-Ο/Γ ΜΑΡΙΝΑ
Ε/Γ-Ο/Γ ΡΟΔΑΝΘΗ

ΡΟΔΟΣ - ΠΕΙΡΑΙΑΣ



ΤΡΙΤΗ 10/8
• ΑΝΘΗ ΜΑΡΙΝΑ 17.00 Κω - Λέρο - Πάτμο - Πειραιά
ΤΕΤΑΡΤΗ 11/8
• ΡΟΔΑΝΘΗ 15.00 Τήλο - Νίσυρο - Κω - Κάλυμνο - Πειραιά
• ΜΑΡΙΝΑ 17.00 Σύμη - Λέρο - Πάτμο - Πειραιά

ΠΕΜΠΤΗ 12/8
• ΑΝΘΗ ΜΑΡΙΝΑ 17.00 Κω - Μύκονο - Πειραιά

ΠΑΡΑΣΚΕΥΗ 13/8
• ΜΑΡΙΝΑ 15.00 Νίσυρο - Κω - Κάλυμνο - Λέρο - Πάτμο - Πειραιά



ΣΑΒΒΑΤΟ 14/8
• ΑΝΘΗ ΜΑΡΙΝΑ 17.00 Κω - Λέρο - Πάτμο - Πειραιά

ΚΥΡΙΑΚΗ 15/8
• ΜΑΡΙΝΑ 16.00 Κω - Κάλυμνο - Αστυπάλαια - Κατάπολα - Πειραιά

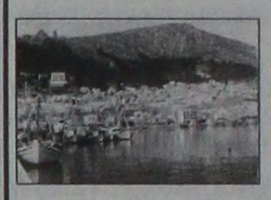

ΔΕΥΤΕΡΑ 16/8
• ΑΝΘΗ ΜΑΡΙΝΑ 08.00 Κω Μύκονο - Σύρο - Πειραιά
• ΡΟΔΑΝΘΗ 16.00 Σύμη - Τήλο - Νίσυρο - Κω - Κάλυμνο - Πειραιά

ΤΡΙΤΗ 17/8
• ΑΝΘΗ ΜΑΡΙΝΑ 17.00 Κω - Λέρο - Πάτμο - Πειραιά

ΤΕΤΑΡΤΗ 18/8
• ΡΟΔΑΝΘΗ 15.00 Τήλο - Νίσυρο - Κω - Κάλυμνο - Πειραιά
• ΜΑΡΙΝΑ 17.00 Σύμη - Λέρο - Πάτμο - Πειραιά



ΠΕΜΠΤΗ 19/8
• ΑΝΘΗ ΜΑΡΙΝΑ 17.00 Κω - Μύκονο - Πειραιά

ΠΑΡΑΣΚΕΥΗ 20/8
• ΜΑΡΙΝΑ 15.00 Νίσυρο - Κω - Κάλυμνο - Λέρο - Πάτμο - Πειραιά

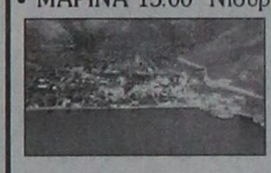

ΣΑΒΒΑΤΟ 21/8
• ΑΝΘΗ ΜΑΡΙΝΑ 17.00 Κω - Λέρο - Πάτμο - Πειραιά

ΚΥΡΙΑΚΗ 22/8
• ΜΑΡΙΝΑ 16.00 Κω - Κάλυμνο - Αστυπάλαια - Κατάπολα - Πειραιά

ΔΕΥΤΕΡΑ 23/8
• ΑΝΘΗ ΜΑΡΙΝΑ 08.00 Κω Μύκονο - Σύρο - Πειραιά
• ΡΟΔΑΝΘΗ 16.00 Σύμη - Τήλο - Νίσυρο - Κω - Κάλυμνο - Πειραιά

ΤΡΙΤΗ 24/8
• ΑΝΘΗ ΜΑΡΙΝΑ 17.00 Κω - Λέρο - Πάτμο - Πειραιά

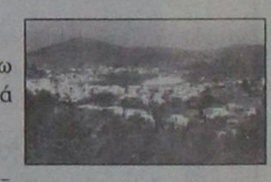

ΤΕΤΑΡΤΗ 25/8
• ΡΟΔΑΝΘΗ 15.00 Τήλο - Νίσυρο - Κω - Κάλυμνο - Πειραιά
• ΜΑΡΙΝΑ 17.00 Σύμη - Λέρο - Πάτμο - Πειραιά

ΠΡΟΣΦΟΡΑ

Πακέτα εισιτηρίων άνω των 300,00 ευρώ μπορείτε να εξοφλήσετε σε 4 άτοκες μηνιαίες δόσεις με την πιστωτική σας κάρτα VISA ή MASTER!!!

Η εταιρία μας βρίσκεται στην ευχάριστη θέση να σας ενημερώσει ότι:

1. Θα προσφέρονται **ειδικές τιμές** σε όλες τις θέσεις για οικογενειακά πακέτα
2. Εισιτήρια ΜΕΤ'ΕΠΙΣΤΡΟΦΗΣ, ειδικές τιμές.

X4730-31/8

TSAGARIS TRAVEL
Σαχτούρη 5 (έναντι Τελωνείου)
Τηλ.: 22410 36170, 30406, 35066, 28597

ΠΡΑΚΤΟΡΕΙΟ ΤΑΞΙΔΙΩΝ

ΣΑΒΒΑΣ ΣΑΗΣ

Με την ευκαιρία της λειτουργίας του **νέου** μας πρακτορείου στην οδό ΤΑΡΠΟΝ ΣΠΡΙΓΚΣ 42 δίπλα στην Τράπεζα Πίστεως

ΠΡΟΣΦΕΡΟΥΜΕ

τα φθηνότερα αεροπορικά εισιτήρια για όλο τον κόσμο με όλες τις αεροπορικές πτήσεις

ΠΡΟΣΟΧΗ:

ΠΛΗΡΟΦΟΡΙΕΣ ΔΕΝ ΔΙΔΟΝΤΑΙ ΑΠΟ ΤΟ ΤΗΛΕΦΩΝΟ
ΜΟΝΟ ΠΡΟΣΩΠΙΚΗ ΠΑΡΟΥΣΙΑ ΣΑΣ

Ακόμη:

- ΒΙΖΑ επισκέπτου για ΑΥΣΤΡΑΛΙΑ σε μία μέρα
- Εκδοση διαβατηρίων
- Εκδοση αδειών αυτοκινήτων

ΞΕΝΟΔΟΧΕΙΑ ΣΤΗΝ ΑΘΗΝΑ

PRESIDENT Α' Κατηγορίας Λεωφόρος Κηφισίας

Μονόκλινο	€ 70 έως 31/7
Δίκλινο για μονόκλινο	€ 75 έως 31/7
Δίκλινο	€ 80 έως 31/7
Τρίκλινο	€ 105 έως 31/7

ELECTRA HOTEL Α' Κατηγορίας Ερμού 5

Μονόκλινο	€ 132
Δίκλινο	€ 155
Τρίκλινο	€ 180

DORIA HOTEL Β' Κατηγορίας Πειραιώς 15-17 (κοντά στην Ομόνοια)

Μονόκλινο	€ 66
Δίκλινο	€ 76
Τρίκλινο	€ 100

ESPERIA HOTEL Α' Κατηγορίας Σταδίου 22

Μονόκλινο	€ 113
Δίκλινο	€ 128
Τρίκλινο	€ 142

BEST WESTERN Α' Κατηγορίας, ILISIA Μιχαλακοπούλου

Μονόκλινο	€ 74
Δίκλινο	€ 84
Τρίκλινο	€ 100

ARETOUSA Β' Κατηγορίας Μητροπόλεως Σύνταγμα

Μονόκλινο	€ 65
Δίκλινο	€ 90
Τρίκλινο	€100

ROYAL OLYMPIC LUX κοντά στο Σύνταγμα

Μονόκλινο	€ 110
Δίκλινο	€120
Τρίκλινο	€ 142

ASTOR Σύνταγμα

Μονόκλινο	€ 81
Δίκλινο για μονόκλινο	€ 90
Δίκλινο	€ 99
Τρίκλινο	€ 119

GRAND HOTEL Β' Κατηγορίας Πατησίων & Βερανζέρου 10

Μονόκλινο	€ 65
Δίκλινο	€ 75
Τρίκλινο	€ 95

VERGINA Β' Κατηγορίας ΘΕΣ/ΚΗ (κεντρικό)

Μονόκλινο	€ 62
Δίκλινο	€ 78
Τρίκλινο	€ 117

ΣΑΣ ΣΥΜΦΕΡΕΙ ΠΡΙΝ ΚΛΕΙΣΕΤΕ ΟΠΟΥΔΗΠΟΤΕ ΝΑ ΜΑΣ ΕΠΙΣΚΕΦΘΕΙΤΕ

ΠΡΑΚΤΟΡΕΙΟ ΤΑΞΙΔΙΩΝ

ΣΑΒΒΑΣ ΣΑΗΣ

ΤΑΡΠΟΝ ΣΠΡΙΓΚΣ 42

δίπλα στην Τράπεζα Πίστεως

• Τηλ. 22410 39781-3

Χ.4734-31/8

Μια πολύ όμορφη βραδιά

Καταπληκτική παράσταση της Βιτάλη στο «Καζίνο»

ΜΑΓΕΨΕ ΤΟ ΚΟΙΝΟ ΤΗΣ ΡΟΔΟΥ



Η ΕΛΕΝΗ Βιτάλη, μια από τις πιο δημοφιλείς Ελληνίδες τραγουδίστριες, ξαναβρέθηκε ύστερα από πολλά χρόνια στη Ρόδο.

Και χάρισε μια πολύ όμορφη βραδιά στους Ροδίτες που πήγαν να την ακούσουν.

Η Ελένη Βιτάλη, με το επταμελές συγκρότημά της και με το γιο της, Νίκο Ξύδη, παρουσίασαν την Παρασκευή βράδυ, στο αμφιθέατρο του Καζίνου, ένα πρόγραμμα δυόμισι περίπου ωρών.

Οσοι βρέθηκαν εκεί ξαναθυμήθηκαν μερικές από τις πιο χαρακτηριστικές επιτυχίες της τραγουδίστριας, αλλά και επιτυχίες συναδέλφων της, που ερμήνευσε με το δικό της μοναδικό τρόπο.

Στην αρχή του προγράμματος η Ελένη Βιτάλη παρουσίασε έντεχνα τραγούδια και στη συνέχεια λαϊκά.

Τραγούδησε από Σπανουδάκη και Μαυρουδή, μέχρι Νικολόπουλο, Καζατζίδη, Ξαρχάκο, Χατζηδάκι και Τσιτσάνη.

Με τη γεμάτη και ζεστή φωνή της, με την εκφραστική ερμηνεία της και με τους περίτεχνους λαρυγγισμούς της, πρόσφερε μια ακουστική απόλαυση στο κοινό της συναυλίας της.

Στο αμφιθέατρο του Καζίνου αντήχησε για μια ακόμη φορά ο αυθεντικός λαϊκός ήχος. Αυτή τη φορά με τη φωνή της Ελένης Βιτάλη.

Για μια ακόμη φορά επίσης, το προσωπικό του Καζίνου πρόσφερε στους πελάτες του εξυπηρέτηση και ζεστασιά.

Με το ίδιο ενδιαφέρον περιμένουν τώρα όλοι και τις επόμενες εκδηλώσεις στο υπέροχο αμφιθέατρο του Καζίνου.

Αύριο Τετάρτη στη Μεσαιωνική Τάφρο

Οι «Τρωάδες» του Ευριπίδη

ΠΑΙΖΟΥΝ ΣΠΟΥΔΑΙΟΙ ΗΘΟΠΟΙΟΙ



Με την παράσταση «ΤΡΩΑΔΕΣ», απ' το Θέατρο «ΔΙΑΔΡΟΜΗ», ολοκληρώνεται την Τετάρτη 11 Αυγούστου στις 9:30 το βράδυ στην Τάφρο, ο κύκλος θεάτρου «Η Ρόδος συναντά την Επίδαυρο», που διοργάνωσε ο Πολιτιστικό Οργανισμός Δήμου Ρόδου.

Πρωταγωνιστούν κορυφαία ονόματα του θεάτρου όπως είναι η Άννα Βαγενά, ο Γιάννης Βούρος, η Πέγκη Τρικαλιώτη, η Τάνια Τρύπη, ο Γιάννης Θωμάς, ο Δημήτρης Λιγνάδης και η Κατερίνα Λέχου. Τη μετάφραση έκανε ο Κ.Χ. Μύρης, την σκηνοθεσία ο Διαγόρας Χρονόπουλος, τα σκηνικά και τα κοστούμια ο Γιάννης Μετζικώφ, τη μουσική έγραψε ο Σταύρος Ξαρχάκος, την επιμέλεια του φωτισμού είχε ο Νίκος Καβουκίδης ενώ οι χορογραφίες είναι της Νατάσσας Ζούκα

Το έργο παρουσιάστηκε στην Αθήνα το 415 π.Χ. και αποτελεί μια από τις πιο δυνατές ποιητικές αντιπολεμικές κραυγές του Ευριπίδη.

Η υπόθεση διαδραματίζεται στο στρατόπεδο των Αχαιών μετά την άλωση της Τροίας. Τα πλοία των Αχαιών επιστρέφουν με τους στρατηγούς, ενώ οι νικητές παίζουν την τελευταία πράξη ενός πολέμου που προκάλεσε μια γυναίκα η Ελένη, μια θεά η Αφροδίτη κι ένα πάθος η Αφροσύνη.

Με φόντο την πυρπολημένη Τροία, η Εκάβη, άλλοτε ευτυχισμένη βασίλισσα, σύζυγος, μητέρα, μένει να αναμετριέται μ' απώλειες και συμφορές. Ο κύκλος του αίματος γι' αυτήν κλείνει μόνον όταν η ίδια θρηνήσει και θάψει παιδιά και εγγόνια, θυσία στην παραφροσύνη του πολέμου. Η μοίρα της Εκάβης είναι ίσα μοιρασμένη με των άλλων γυναικών της Τροίας που πρέπει ν' αποχαιρετίσουν για πάντα τη γενέθλια γη που έχασαν.

Η τραγωδία κορυφώνεται με τον κήρυκα να φέρνει το νεκρό σώμα του Αστυάνακτα και την απαρηγόρητη Ανδρομάχη να τον αποχαιρετά.

Πριν την τελική αναχώρηση, οι Έλληνες καίνε ό,τι έχει απομείνει απ' την Τροία ενώ η Εκάβη και οι άλλες αιχμάλωτες φεύγουν για τη σκλαβιά. Ένας ανατριχιαστικός πάταγος από το γκρέμισμα της Τροίας δίνει στο τέλος της τραγωδίας τον τόνο της φρίκης και του απέραντου πόνου.

Η προπώληση των εισιτηρίων συνεχίζεται στο κινηματοθέατρο «ΡΟΔΟΝ» κατά τις ώρες 9:00-13:00 και 8:00-21:00

VANIK TOURS

ΓΙΑΝΝΗΣ και ΣΕΒΑ ΒΑΛΣΑΜΙΔΗ

VANIK σημαίνει ΑΛΗΘΕΙΑ

ΑΚΤΗ ΚΑΝΑΡΗ 17, ΨΑΡΟΠΟΥΛΑ - ΑΝΕΤΟ ΠΑΡΚΙΝΓΚ •Ανοικτά:
ΔΕ-ΣΑ 08.30 - 14.00 & 16.30 - 20.30
Τηλ. 22410 35191, 37621 κινητό: 6945798148 ,
FAX 22410 29532

Το γραφείο μας πάντα πρώτο σε κρατήσεις ξενοδοχείων εξασφάλισε και σας προσφέρει καταπληκτικές τιμές για τα παρακάτω ξενοδοχεία σε ΠΑΚΕΤΑ (έκδοση εισιτηρίων R/T) από 1/4/2004-31/10/2004

Απευθυνόμαστε σε σας που θέλετε και η κράτησή σας να είναι σωστή και το δωμάτιό σας να σας περιμένει

1ον HOTEL PRESIDENT
Α΄ Κατηγορίας
Λεωφόρος Κηφισίας (ΟΛΑ ΑΝΑΚΑΙΝΙΣΜΕΝΑ)

Μονόκλινο	€ 70
Δίκλινο για μονόκλινο	€ 75
Δίκλινο	€ 80
Τρίκλινο	€ 105

2ον HOTEL ZAFOLIA
Α΄ Κατηγορίας
Λεωφόρος Αλεξάνδρας

Μονόκλινο	€ 142
Δίκλινο	€ 125
Τρίκλινο	€ 150

3ον HOTEL ATHENS CYPRIA
Α΄ Κατηγορίας
Σύνταγμα

Μονόκλινο	€ 80
Δίκλινο	€ 100
Τρίκλινο	€ 110

4ον HOTEL ASTOR
Α΄ Κατηγορίας
Σύνταγμα

Μονόκλινο	€ 81
Δίκλινο για μονόκλινο	€ 90
Δίκλινο	€ 99
Τρίκλινο	€ 119

5ον HOTEL ARETHOUSA
Β΄ SUPERIOR
Σύνταγμα

6ον HOTEL ELLINIS
Β΄ Κατηγορίας
Ωνάσειο, λεωφ. Συγγρού

Μονόκλινο	€ 60
Δίκλινο	€ 75
Τρίκλινο	€ 85

7ον HOTEL TRITON
Β΄ Κατηγορίας
Κέντρο Πειραιά

Μονόκλινο	€ 65
Δίκλινο	€ 80
Τρίκλινο	€ 95

8ον HOTEL LILIA
Β΄ Κατηγορίας
Πασαλιμάνι Πειραιάς

Μονόκλινο	€ 60
Δίκλινο	€ 75
Τρίκλινο	€ 100

9ον HOTEL EGNATIA
Β΄ Κατηγορίας
Θεσσαλονίκη Κέντρο - ανακαινισμένο

Μονόκλινο	€ 70
Δίκλινο	€ 80
Τρίκλινο	€ 90

10ον HOTEL EGNATIA PALACE
Α΄ Κατηγορίας
Θεσσαλονίκη Κέντρο - ολοκαίνουργιο

Μονόκλινο	€ 90
Δίκλινο	€ 100
Τρίκλινο	€ 125

* Τα παραπάνω ξενοδοχεία διαθέτουν T.V. σε όλα τα δωμάτια
* Στις παραπάνω τιμές συμπεριλαμβάνεται πρωινό σε μπουφέ
* Ακόμη σε μας θα βρείτε αεροπορικά και ατμοπλοϊκά εισιτήρια όλων των εταιρειών.

Χ.4733-31/8

LINDOS memories
RESORT BEACH HOTEL

Στη μαγευτική περιοχή της Λίνδου δημιουργήσαμε ένα πανέμορφο ξενοδοχείο πέντε αστέρων με στόχο να ικανοποιήσει τις ανάγκες των πελατών που ενδιαφέρονται για ποιοτικές διακοπές. Χτισμένο κάτω από το ιστορικό βράχο του Ναβαρόνε όπου γυρίστηκε η ομώνυμη θρυλική ταινία, μια ανάσα από την αμμουδιά μπορεί κανείς να χαλαρώσει και ανανεωθεί από τη μαγευτική ομορφιά της αιγαιοπελαγίτικης θάλασσας.



Εξήντα πολυτελή δωμάτια με αυτόνομο κλιματισμό, δορυφορική τηλεόραση, τηλέφωνο, χρηματοκιβώτιο, mini bar, και 24ωρη υπηρεσία δωματίου και 10 σουίτες με ονειρεμένη θέα υπόσχονται αξέχαστες διακοπές. Στο εστιατοριο οι επισκέπτες έχουν τη δυνατότητα να απολαύσουν εκλεκτές γεύσεις από ελληνική και διεθνή κουζίνα, φρέσκα ψάρια σε συνδυασμό με το κρασί της αρεσκείας τους. Δροσιστικοί χυμοί και εξωτικά ποτά σερβίρονται από το main και το pool bar.

Για κρατήσεις - πληροφορίες, μη διστάσετε να επικοινωνήσετε μαζί μας στα τηλέφωνα 22440 35000 έως 35099 fax 2244 48156

4722-31/8

ΠΡΟΟΔΟΣ ΜΙΚΡΕΣ ΑΓΓΕΛΙΕΣ ΜΙΚΡΕΣ ΑΓΓΕΛΙΕΣ ΠΡΟΟΔΟΣ

ενοικιάσεις

ΕΝΟΙΚΙΑΖΕΤΑΙ ισόγειο διαμέρισμα 125 τ.μ. με δύο υπνοδωμάτια και δύο μπάνια, πίσω από την Εμπορική Τράπεζα στην Ιαλυσό. Πληρ. τηλ. 22410 90703, κιν. 6945138451
9329-12/9

ΕΝΟΙΚΙΑΖΟΝΤΑΙ επιπλωμένες γκαρσονιέρες στην περιοχή Μητροπόλεως, Φωνή της Αμερικής (Ασγούρου) και στο Νιοχώρι. Πληρ. τηλ. 22410 33531
3119-10/8

ΕΝΟΙΚΙΑΖΟΝΤΑΙ στα Τριάντα στάση Ηλέκτρα, επιπλωμένα, φωτεινά διαμερίσματα των δύο δωματίων, πλήρως εξοπλισμένα, με δύο μπαλκόνια και πάρκινγκ. Πληρ. τηλ. σταθερό: 22410/22328 και κινητό 6946446376
9137-10/8

ΕΝΟΙΚΙΑΖΟΝΤΑΙ επιπλωμένα στούντιος, σε ήσυχη περιοχή της Ιαλυσού. Πληρ. κ. Μιχάλη, τηλ. 6945077678
2848-30/8

ΕΝΟΙΚΙΑΖΕΤΑΙ γκαρσονιέρα επιπλωμένη, πλυντήριο, πολυκουζινάκι, τουαλέτα, ισόγειο με αυλή, Πάλμας Μαγιόρκας 30 - Ροδίνι. Πληρ. τηλ. 22410/61581 και 64779
3140-10/8

ΕΝΟΙΚΙΑΖΟΝΤΑΙ επιπλωμένα δωμάτια, πλησίον Αγίου Δημητρίου. Πληροφορίες τηλ. 22410/26134
9430-12/8

ΕΝΟΙΚΙΑΖΕΤΑΙ επιπλωμένη γκαρσονιέρα για απεριόριστο χρονικό διάστημα επί της οδού Χρυσάνθου Θεοχάρη 11 β, πίσω από σχολείο της Ανάληψης. Πληροφορίες τηλ. 63095
9451-13/8

ΕΝΟΙΚΙΑΖΕΤΑΙ διαμέρισμα με 2 κρεβατοκάμαρες, σαλόνι, κουζίνα, κλπ., Κέννεντι. Πληροφορίες τηλ. 22410/26428
9440-13/8

ΕΝΟΙΚΙΑΖΟΝΤΑΙ δωμάτια επιπλωμένα (στούντιος) με το μήνα στην Ιαλυσό, κοντά στην παραλία. Πληροφορίες τηλ. 6942665623 και 22410/62744 και 22410/63316
9436-10/9

ΕΝΟΙΚΙΑΖΕΤΑΙ επί της Παναγιώτου Ροδίου 20 (πάροδος) διαμέρισμα τριάρι, μικρό, μόνο για ολιγομελή οικογένεια. Ενοίκιο 250 ευρώ. Πληροφορίες 8-10 π.μ. και 13-14, 17-18 μ.μ. στο τηλ. 22410/31551
9384-11/8

ΕΝΟΙΚΙΑΖΕΤΑΙ διαμέρισμα με κήπο, αυλή, στον κάτω όροφο πολυκατοικίας, 90 τ.μ., 2 δωματίων και ενιαίας σαλονοτραπεζαρίας, με εντοιχισμένες ντουλάπες, κουζίνα (δίχως τις συσκευές) μικρή αποθήκη με αυτοθέρμανση, ηλιακό, διπλά πχομονωτικά τζάμια νέας κατασκευής, στην οδό Ευκλή 14. Τηλ. 22410/21600 και 6944865464
ΓΔ-18/8

ΕΝΟΙΚΙΑΖΕΤΑΙ μονοκατοικία - μεζονέτα, 170 τ.μ. Δεκτές μόνο σοβαρές προτάσεις, επί της Μ. Πετρίδη. Τιμή ενοικίου 900 ευρώ. Πληροφορίες 6972910090 και μόνο κατά τις ώρες 7-9μ.μ.
9434-12/8

ΕΝΟΙΚΙΑΖΕΤΑΙ διαμέρισμα 150τ.μ., στο Μόντε Σμιθ, Χειμάρρας 117. Πληρ. τηλ. 20749
9464-17/8

ΕΝΟΙΚΙΑΖΕΤΑΙ διαμέρισμα στην Ιξιά, 50τ.μ., για δύο άτομα, με ηλιακό. Πληροφορίες τηλ. 22410/93902 και 22410/96822
9463-17/8

ΕΝΟΙΚΙΑΖΕΤΑΙ διαμέρισμα στον 3ο όροφο, πλήρως επιπλωμένο, με αιρκοντίσιον, στην Ανάληψη, Αθηνών 126. Πληροφορίες τηλ. 6978834942
9460-17/8

ΕΝΟΙΚΙΑΖΕΤΑΙ οροφοδιαμέρισμα 100τ.μ., επί της Ναυπλίου 3. Πληροφορίες τηλ. 22410/76609 και 6978172545
9457-17/8

ΕΝΟΙΚΙΑΖΕΤΑΙ μεζονέτα επί της Σάββα Διάκου 5, σε πολυκατοικία, 355 ευρώ. Προτιμούνται στρατιωτικοί ή φοιτητές. Πληροφορίες τηλ. 22410/34413 και 2252041650
9458-17/8

ΕΝΟΙΚΙΑΖΟΝΤΑΙ γκαρσονιέρες 35 και 45 τ.μ. αντίστοιχα στη λεωφόρο Καλλιθέας, με πλήρη εξοπλισμό, αιρκοντίσιον και άνετο πάρκινγκ. Πληρ. τηλ. 6946790515
9302-10/9

ΕΝΟΙΚΙΑΖΕΤΑΙ ισόγειο διαμέρισμα δυάρι, επί της οδού Μόρφου 12. Πληροφορίες τηλ. 22410/27346 και 22410/53168
9420-11/8

ΕΝΟΙΚΙΑΖΕΤΑΙ μονοκατοικία 62τ.μ., με γκαράζ, Ηλιούπολη. Πληροφορίες τηλ. 22410/25821 και 6977522615
9408-11/8

ΕΝΟΙΚΙΑΖΕΤΑΙ διαμέρισμα 3άρι ανακαινισμένο, στην οδό Αλεξάνδρου Διάκου, δίπλα στον δημοτικό κήπο. Πληρ. τηλ. 6944281650
9407-11/8

ΕΝΟΙΚΙΑΖΕΤΑΙ γκαρσονιέρα σε πάροδο της Σοφούλη. Τιμή 250 ευρώ. Πληροφορίες τηλ. 22410/31527 και 6999120379
9413-11/8

ΕΝΟΙΚΙΑΖΕΤΑΙ διαμέρισμα 2άρι επιπλωμένο και μη, στην πόλη της Ρόδου. Πληροφορίες τηλ. 6942406390
X4731-14/8

ΠΑΛΙΑ ΠΟΛΗ ενοικιάζεται κτίριο με άδεια ξενοδοχείου. Δεχόμαστε μόνο σοβαρές προτάσεις. Πληροφορίες Ακης Κρανίδης, τηλ. 694201024 και 22410/27082
X4731-18/8

ΕΝΟΙΚΙΑΖΕΤΑΙ Διαμέρισμα (ισόγειο) με τρία υπνοδωμάτια στην οδό Πειραιώς 8 (πάροδος Μιχ. Πετρίδη). Πληροφορίες κ. Σούλα από 10.00 π.μ. έως και αργά το βράδυ στο τηλέφωνο 22410-25549
ΓΔ-15/8

ΑΡΧΑΓΓΕΛΟΣ
ΕΝΟΙΚΙΑΖΟΝΤΑΙ γκαρσονιέρες καινούργιες, πλήρως εξοπλισμένες και επιπλωμένες, με κλιματισμό, τηλεόραση, ψυγείο, φούρνο - μάτια, θερμοσίφωνο, ντους, WC, εγκατάσταση για πλυντήριο ρούχων, σε ήσυχη περιοχή και άνετο πάρκινγκ, για όλο το χρόνο.
Τηλ. 6972494339
9067-31/8

ΕΝΟΙΚΙΑΖΕΤΑΙ μονοκατοικία στην περιοχή Ιξιά, με 3 υπνοδωμάτια, σαλόνι, κουζίνα, μπάνιο, WC, αποθήκη και πάρκινγκ. Πληροφορίες τηλ. 22410/91676, 22410/22001 κύριος ή κυρία Μωραΐτου
9310-15/8

ΕΝΟΙΚΙΑΖΕΤΑΙ διαμέρισμα με τρία υπνοδωμάτια, 2 μπάνια, σαλοτραπεζαρία και αποθήκη, στον 2ο όροφο, Αλυτρώτων Ελλήνων 26 στους Δασκάλους. Πληρ. τηλ. 22410/26378
9404-10/8

ΕΝΟΙΚΙΑΖΕΤΑΙ αποθήκη 210τ.μ., με σιδεροκατασκευή, 6 μέτρα ύψος, ισόγεια, στο Τσαΐρι. Πληρ. τηλ. 22410/25387, 22410/61534 και 6948859613
9396-10/8

ΕΝΟΙΚΙΑΖΕΤΑΙ διαμέρισμα 85τ.μ., Στέλιου Κωτιάδη 15. Πληρ. τηλ. 22410/34446
9338-10/8

ΕΝΟΙΚΙΑΖΕΤΑΙ στούντιο στον 2ο όροφο, 25τ.μ., ενιαίος χώρος, πλήρως επιπλωμένο και εξοπλισμένο, με TV κλιματισμό, κουζινικά, κλπ. Προτιμούνται κοπέλες, Σοφίας Βέμπο 6, περιοχή Τσαλδάρη, Μαρινόπουλου. Πληρ. τηλ. 6945155420
9394-10/8

ΕΝΟΙΚΙΑΖΕΤΑΙ διαμέρισμα 100τ.μ., 2 δωματίων, WC, πλήρως επιπλωμένο, θέρμανση, τηλέφωνο, 3ος όροφος, Γρίβα 89, από 1-9-04 έως 30-6-05, αποκλειστικά σε δασκάλες, καθηγήτριες και φοιτήτριες. Πληρ. τηλ. 22410/26638-24842
9397-10/8

ΕΝΟΙΚΙΑΖΕΤΑΙ καινούργιο διαμέρισμα με δύο υπνοδωμάτια, επιπλωμένο, πίσω από το Δημαρχείο Ιαλυσού. Πληροφορίες τηλ. 22410/91671
9425-12/8

ΕΝΟΙΚΙΑΖΕΤΑΙ στην Ιξιά, έναντι ξενοδοχείο Aura Beach, μεγάλο στούντιο, επιπλωμένο με πάρκινγκ. Πληροφορίες τηλ. 22410/90631
9424-12/8

ΕΝΟΙΚΙΑΖΕΤΑΙ τριάρι 76τ.μ., δύο υπνοδωμάτια, σαλόνι, πλήρως εξοπλισμένο, με έπιπλα και ηλεκτρικά είδη, στους Αγίους Αναργύρους, οδός Βασ. Βουλγαροκτόνου-Καλαβρύτων 15, τηλ. 22410/29120 και 21676. Διαθέσιμο από 10/9
9446-2/9

ΕΝΟΙΚΙΑΖΕΤΑΙ μονοκατοικία στην Παστίδα, 1 υπνοδωμάτιο, σαλόνι, μεγάλη κουζίνα, μπάνιο, με αυλή και ηλιακό θερμοσίφωνο. Πληρ. τηλ. 22410/36326, 38864 και 6977315479
3159-15/8

ΕΝΟΙΚΙΑΖΕΤΑΙ διαμέρισμα στο συνοικισμό Δασκάλων επί της οδού Δ. Αναστασιάδη, ηλιόλουστο με μεγάλη σαλοτραπεζαρία, μεγάλη κουζίνα, με ντουλάπια - πάγκους, 2 κρεβατοκάμαρες, με ντουλάπες, WC, στον β' όροφο. Πληρ. τηλ. 22854 κ. Ελένη, απογευματινές ώρες 3.30 και μετά
9444-15/8

ΕΝΟΙΚΙΑΖΕΤΑΙ οροφοδιαμέρισμα 3 υπνοδωματίων σε άριστη κατάσταση, επί της Μεσογείου 9 - Ρόδος (προέκταση Αννης Μαρίας). Πληροφορίες τηλ. 39705
9455-17/8

πωλήσεις

ΜΕΓΑΛΗ ΕΥΚΑΙΡΙΑ
ΠΩΛΕΙΤΑΙ κρεβατοκάμαρα Ιταλίας και τριθέσιος καναπές. Πληροφορίες τηλ. 90262
15023-15/8

ΠΩΛΟΥΝΤΑΙ 50 (αίγες) κατσίκες βελτιωμένες. Πληροφορίες τηλ. 22440/51008
9380-12/8

ΠΩΛΟΥΝΤΑΙ δωμάτια επιπλωμένα (στούντιος) στην Ιαλυσό. Πληροφορίες τηλ. 6942665623 και 22410/62744 και 22410/63316
9436-10/9

ΠΩΛΕΙΤΑΙ πλυντήριο αυτοκινήτου μεταχειρισμένο, μάρκας CECCATO, εν λειτουργία. Πληροφορίες τηλ. 22410/52147
9439-22/8

ΠΩΛΕΙΤΑΙ στην Ανάληψη κατάστημα 35τ.μ. - γωνιακό, ελεύθερο μίσθωσης. Πληροφορίες Εμμανουήλ Κρανίδης, Μεσίτης Αστικών Συμβάσεων 27082 - 6944347405, 6942010248, Αμερικής 50, 2ος όροφος, Ρόδος
X4731-18/8

ΠΩΛΕΙΤΑΙ στο Ροδίνι 4άρι διαμέρισμα καλής κατασκευής μόνο 55.000,00 μόνο 161.000 χωρίς ξυλουργικά. Πληροφορίες Εμμανουήλ Κρανίδης, Μεσίτης Αστικών Συμβάσεων 27082 - 6944347405, 6942010248, Αμερικής 50, 2ος όροφος, Ρόδος
X4731-18/8

ΠΩΛΕΙΤΑΙ 2ώροφη Μονοκατοικία στο Γεννάδι με 1000τ.μ. κήπο, επί της επαρχιακής οδού Γεννάδι - Βάτι. Πληροφορίες Εμμανουήλ Κρανίδης, Μεσίτης Αστικών Συμβάσεων 27082 - 6944347405, 6942010248, Αμερικής 50, 2ος όροφος, Ρόδος
X4731-18/8

ΠΩΛΕΙΤΑΙ 1000 τ.μ. οικόπεδο, με άδεια οικοδομής κοντά στο Γεννάδι. Πληροφορίες Εμμανουήλ Κρανίδης, Μεσίτης Αστικών Συμβάσεων 27082 - 6944347405, 6942010248, Αμερικής 50, 2ος όροφος, Ρόδος
X4731-18/8

ΠΩΛΕΙΤΑΙ στο Γεννάδι, αγρός 4000τ.μ., με πρόσωπο στον παλιό επαρχιακό δρόμο Γεννάδι - Λαχανιά. Πληροφορίες Εμμανουήλ Κρανίδης, Μεσίτης Αστικών Συμβάσεων 27082 - 6944347405, 6942010248, Αμερικής 50, 2ος όροφος, Ρόδος
X4731-18/8

ΠΩΛΕΙΤΑΙ στα Κοσκινού 2όροφη μονοκατοικία 138τ.μ., με ωραία θέα, στα μπετά ή τελειωμένη. Τιμή 162.000,00 ευρώ. Πληροφορίες Εμμανουήλ Κρανίδης, Μεσίτης Αστικών Συμβάσεων 27082 - 6944347405, 6942010248, Αμερικής 50, 2ος όροφος, Ρόδος
X4731-18/8

ΠΩΛΕΙΤΑΙ 4άρι διαμέρισμα 2ου ορόφου, επί της οδού Θεμιστοκλέους Σοφούλη, με ασανσέρ, κεντρική θέρμανση και ωραία θέα. Δεκτά δάνεια. Πληροφορίες Εμμανουήλ Κρανίδης, Μεσίτης Αστικών Συμβάσεων 27082 - 6944347405, 6942010248, Αμερικής 50, 2ος όροφος, Ρόδος
X4731-18/8

ΠΩΛΕΙΤΑΙ 4άρι διαμέρισμα 1ου ορόφου, με ωραία θέα, στην Ανάληψη, κοντά στην οδό Αθηνών. Πληροφορίες Εμμανουήλ Κρανίδης, Μεσίτης Αστικών Συμβάσεων 27082 - 6944347405, 6942010248, Αμερικής 50, 2ος όροφος, Ρόδος
X4731-18/8

ΠΩΛΕΙΤΑΙ 4άρι διαμέρισμα λουξ κατασκευής, πλησίον Μήδεια, με ωραία θέα, στεγασμένο γκαράζ, κεντρική θέρμανση, ιταλική κουζίνα, έτος κατασκευής 1999, α' ορόφου, 120τ.μ. Δεκτά δάνεια. Τιμή 205.429,2002 ευρώ. Πληροφορίες Εμμανουήλ Κρανίδης, Μεσίτης Αστικών Συμβάσεων 27082 - 6944347405, 6942010248, Αμερικής 50, 2ος όροφος, Ρόδος
X4731-18/8

ΠΩΛΕΙΤΑΙ κατάστημα 90 τ.μ., κοντά στο ξενοδοχείο Paradise Κοσκινού. Τιμή συζητήσιμη. Πληροφορίες Εμμανουήλ Κρανίδης, Μεσίτης Αστικών Συμβάσεων 27082 - 6944347405, 6942010248, Αμερικής 50, 2ος όροφος, Ρόδος
X4731-18/8

ΣΤΗΝ ΑΘΗΝΑ πωλείται το 1/3 εξ αδιαιρέτου οικόπεδο, 298 τ.μ. πρόσοψη 14 μέτρα, οδός Σποράδων 39, πλησίον Φωκίωνος Νέγρη, συντελεστής δόμησης 3,6, πέντε όροφοι. Πληροφορίες τηλ. 22410/31264 και 6946622544
9456-17/8

ΠΩΛΕΙΤΑΙ 3άρι διαμέρισμα άριστης κατασκευής επί της οδού Δενδρινού κοντά στα ΕΛ.ΤΑ και ΔΟΥ. Πληροφορίες Εμμανουήλ Κρανίδης, Μεσίτης Αστικών Συμβάσεων 27082 - 6944347405, 6942010248, Αμερικής 50, 2ος όροφος, Ρόδος
X4731-18/8

ΠΩΛΟΥΝΤΑΙ
(Από τον ιδιοκτήτη) διαμερίσματα - καταστήματα - αποθήκες

1) **Διαμερίσματα των** 120τ.μ., και 35τ.μ., λουξ κατασκευής, με ασανσέρ και εγκαταστάσεις κεντρικής θέρμανσης και ηλιακού θερμοσίφωνα.
2) **Καταστήματα των** 315 τ.μ., 185τ.μ. , 130 τ.μ. και ύψους 5,5 μέτρων, γωνιακό με άνετο πάρκινγκ
3) **Αποθήκες των** 370 τ.μ. - 190τ.μ. - 180τ.μ. και ύψους 4,5 μέτρων, με άνετη ράμπα, κατάλληλη για φορτηγά και νταλίκες. Περιοχή Φανερωμένης έναντι καταστήματος υδραυλικών ΑΦΟΙ Μαυρουδή.
Αναλαμβάνουμε αντιπαροχές και ανταλλαγές ακινήτων.
Κατασκευαστής
ΦΩΤΑΚΗΣ ΜΙΧΑΗΛ
Τηλ. 2241020949 - 6932326055 και 6945206473
9401-31/8

μηχανοκινητα

ΠΩΛΕΙΤΑΙ αυτοκίνητο FIAT SPA STILLO, μοντέλο 2002, με 30.000 χιλιόμετρα, σε καλή κατάσταση. Πληρ. τηλ. 22410 69917
9304-12/8

ΠΩΛΕΙΤΑΙ BMW 518i, 1992, μπλε σκούρο, μεταλλικό, γκρι εσωτερικό, καινούργια λάστιχα Michelin Pilot, καινούργια καλύμματα ταπετσαρίας και πατάκια, κινούργια τακάκια και δίσκοι, εργοστασιακός συναγερμός, υδραυλικό τιμόνι, ABS, ηλεκτρικά παράθυρα, καταλυτικό, ατρακάριστο, ραδιοκασετόφωνο Pioneer, 112.000χλμ., φυλάσσεται σε κλειστό γκαράζ από την αγορά του, ένας ιδιοκτήτης, σε άριστη κατάσταση. Πληρ. τηλ. 6973348760, 6945260012
9395-10/8

ΠΩΛΕΙΤΑΙ
JEEP CHEROKEE μοντέλο 08/98, 2.500 cc, ατρακάριστο, πρώτο χέρι, μπλε σκούρο μεταλλικό, full extra: δερμάτινο σαλόνι, ηχοσύστημα, τηλέφωνο, λάστιχα καινούργια 225/75/15, ζάντες αλουμινίου, κοτσαδόρο, αμμορτισέρ BILLSTAIN.
Τελευταίο μοντέλο της τετραγωνισμένης σειράς που έχει βγάλει η JEEP. Τιμή 22.000 ευρώ.
Πληρ. τηλ. 22410 24018
πρωινές ώρες
9383-31/8

ΕΚΑ ΜΑ.Ε.
ΠΩΛΗΣΕΙΣ ΔΙΑΜΕΡΙΣΜΑΤΩΝ
Μόντε Σμιθ- α/Κέννεντυ 2ου ορόφου, 112τ.μ., 4 δωμάτια, 3 λουτρά. Τιμή 140.000 ευρώ β/ Κέννεντυ 36, 1ου ορόφου 98τ.μ.,4 δωμάτια, 2 λουτρά. Τιμή 130.000 ευρώ.

ΠΩΛΗΣΕΙΣ ΚΑΤΑΣΤΗΜΑΤΩΝ
α) Νιοχώρι: Ιδιαίτερης προβολής κατάστημα 122τ.μ., με πατάρι. Τιμή 200.000 ευρώ
β) Εμπορικό κέντρο «ΜΑΚΕΣΤΑ» ιδιαίτερα τουριστική περιοχή, ισόγειο κατάστημα 48τ.μ. με WC. Τιμή 55.000 ευρώ.

ΠΩΛΕΙΤΑΙ ΒΙΟΤΕΧΝΙΚΟΣ ΧΩΡΟΣ
Ασγούρου 4ο χλμ. Ε.Ο. Λίνδου - Ρόδου 365τ.μ., σε οικόπεδο 485τ.μ. με μηχανήματα και άδεια λειτουργίας. Τιμή 400.000 ευρώ.
www.ekamtestates.gr
Τηλ. 210-6205697 - 210 8002541
και κιν. 6944840247
X4739-17/8

ΠΡΑΚΤΟΡΕΙΟ ΤΑΞΙΔΙΩΝ
PEGASSOS TRAVEL
CLUB OF RHODES
Ταξιδέψτε επώνυμα
Ταξιδέψτε φθηνά
Ταξιδέψτε άνετα
Με ευχάριστη διαμονή σε ξενοδοχεία σε όλη την Ελλάδα

ΑΘΗΝΑ

❖ **ROYAL OLYMPIC HOTEL**
Αθ. Διάκου, κέντρο
Μονόκλινο 110 ευρώ
Δίκλινο 120 ευρώ
Τρίκλινο 142 ευρώ

❖ **OLYMPIC PALACE HOTEL**
Α' Κατηγορίας, Σύνταγμα
Μονόκλινο 85 ευρώ
Δίκλινο 105 ευρώ
Τρίκλινο 125 ευρώ

❖ **PRESIDENT HOTEL**
Α' Κατηγορίας, Λεωφ. Κηφισίας
Μονόκλινο 70 ευρώ
Δίκλινο για χρήση μονόκλινο 75 ευρώ
Δίκλινο 80 ευρώ
Τρίκλινο 105 ευρώ

❖ **ELECTRA HOTEL**
Α' Κατηγορίας, Ερμού Σύνταγμα
Μονόκλινο 132 ευρώ
Δίκλινο 155 ευρώ
Τρίκλινο 180 ευρώ

❖ **ASTOR** Α' Κατηγορίας
Α' Κατηγορίας, Σύνταγμα
Μονόκλινο 81 ευρώ
Δίκλινο για χρήση μονόκλινο 90 ευρώ
Δίκλινο 99 ευρώ
Τρίκλινο 119 ευρώ

❖ **ARETHUSA HOTEL**
Β' Κατηγορίας, Σύνταγμα
Μονόκλινο 65 ευρώ
Δίκλινο 90 ευρώ
Τρίκλινο 100 ευρώ

❖ **GRAND HOTEL**
Β' Κατηγορίας, Πατησίων
Μονόκλινο 65 ευρώ
Δίκλινο 75 ευρώ
Τρίκλινο 95 ευρώ

ΠΕΙΡΑΙΑΣ

❖ **LILIA HOTEL**
Β' Κατηγορίας στο Πασαλιμάνι, Πειραιάς
Μονόκλινο 60 ευρώ
Δίκλινο 75 ευρώ
Τρίκλινο 98 ευρώ

ΘΕΣΣΑΛΟΝΙΚΗ

❖ **TELIONI HOTEL**
Β' Κατηγορίας, Αγ. Δημητρίου
Μονόκλινο 60 ευρώ
Δίκλινο 75 ευρώ
Τρίκλινο 100 ευρώ

❖ **MADRINO HOTEL**
Β' Κατηγορίας, Εγνατίας
Μονόκλινο 55 ευρώ
Δίκλινο 65 ευρώ
Τρίκλινο 90 ευρώ

ΓΙΑ ΦΘΗΝΑ ΑΕΡΟΠΟΡΙΚΑ ΚΑΙ ΑΚΤΟΠΛΟΪΚΑ ΕΙΣΙΤΗΡΙΑ
ΕΠΙΣΚΕΦΘΗΤΕ ΜΑΣ
ΓΙΑ ΤΟ ΣΥΜΦΕΡΟΝ ΣΑΣ
Καρατζιάς Μιχάλης
Τηλ. 22410 73455, 76161, 75879
FAX. 22410 35504
X4742-31/8

ΤΕΕ ΔΟΡΚΑΣ
ΙΔΙΩΤΙΚΟ ΤΕΧΝΙΚΟ ΕΠΑΓΓΕΛΜΑΤΙΚΟ ΕΚΠΑΙΔΕΥΤΗΡΙΟ
ΑΝΑΓΝΩΡΙΣΜΕΝΟ ΑΠΟ ΤΟ ΚΡΑΤΟΣ
(ΦΕΚ 709/2000/τ.Β' - Α' ΚΥΚΛΟΣ ΣΠΟΥΔΩΝ)
(ΦΕΚ 1266/2001/τ.Β'- Β' ΚΥΚΛΟΣ ΣΠΟΥΔΩΝ)
(ΦΕΚ 1281/2002/τ.Β'- Α' & Β' ΚΥΚΛΟΣ ΣΠΟΥΔΩΝ)
ΤΟΜΕΙΣ & ΕΙΔΙΚΟΤΗΤΕΣ
• ΚΟΜΜΩΤΙΚΗΣ • ΠΛΗΡΟΦΟΡΙΚΗΣ
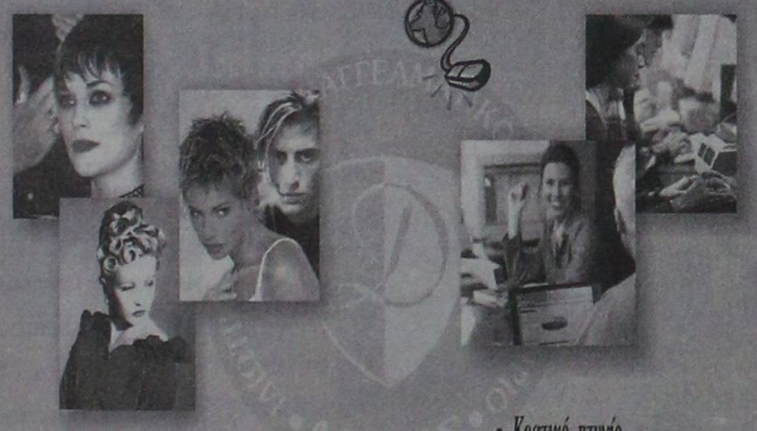
• ΑΙΣΘΗΤΙΚΗΣ


• Κρατικό πτυχίο
• Αναβολή στράτευσης
• Συνέχιση σπουδών στα ΤΕΙ
• Σεμινάρια - Μετεκπαιδεύσεις
• Επαγγελματικά δικαιώματα
• Πρόσληψη στο δημόσιο και ιδιωτικό τομέα
• Πρακτική άσκηση ές προϋπηρεσία
ΠΛΗΡΟΦΟΡΙΕΣ - ΕΓΓΡΑΦΕΣ:
Θεσσαλονίκης 18 περιοχή Μήδεια - Ρόδος
Τηλ. 22410/76536 - 29550 - 60554
http://www.dorkas-tee.gr
ΜΑΡΙΑ ΑΡΑΜΠΑΤΖΗ ΕΜΜΑΝΟΥΕΛΑ
X4758-31/18

ICTS Hellas Η ΠΟΛΥΕΘΝΙΚΗ ΕΤΑΙΡΕΙΑ **ICTS Α.Ε.**
ΖΗΤΑΕΙ
Ελεγκτές Ασφαλείας
για τα αεροδρόμια ΑΘΗΝΩΝ, ΧΑΝΙΩΝ, ΡΟΔΟΥ, ΚΩ, ΚΕΡΚΥΡΑΣ
με ήθος & επαγγελματισμό, αγγλικά.
Προσόν: Άδεια Security.
Η εταιρεία ΠΡΟΣΦΕΡΕΙ: διεθνές περιβάλλον εργασίας, άρτια εκπαίδευση & εξειδίκευση, σταδιοδρομία.
Για συμπλήρωση αίτησης πρόσληψης, προσέλθετε με:
• Δελτίο Αστυνομικής Ταυτότητας • 4 πρόσφατες φωτογραφίες • Βιογραφικό σημείωμα
τις εργάσιμες ημέρες (από 9:00 π.μ.-14:00 μ.μ.) στην οδό Λ. Βουλιαγμένης 85, Γλυφάδα (Εμπορικό κέντρο City Plaza, 1ος όροφος, Αρ. Γρ. 309).
Για τα αεροδρόμια εκτός Νομού Αττικής αποστείλατε βιογραφικό στο No Fax: 210-96.15.238
Πληροφορίες: 210-96.16.363
ΔΡΑΣΟ

ΠΡΟΟΔΟΣ ΜΙΚΡΕΣ ΑΓΓΕΛΙΕΣ ΜΙΚΡΕΣ ΑΓΓΕΛΙΕΣ ΠΡΟΟΔΟΣ

διάφορα

ΜΟΝΩΣΕΙΣ 23 ΧΡΟΝΙΑ!
ΑΡΧΩΝ ΣΑΜΑΡΤΖΗΣ
Πληροφορίες τηλ. 23030-32054-20021
X4723-31/8

ΥΔΡΑΥΛΙΚΟΣ
ΑΝΑΛΑΜΒΑΝΟΥΜΕ πάσης φύσεως υδραυλικές εργασίες μικρές και μεγάλες **κ. ΔΗΜΗΤΡΗΣ**
- **ΕΓΚΑΤΑΣΤΑΣΕΙΣ ΥΔΡΕΥΣΗΣ - ΘΕΡΜΑΝΣΗΣ**
- **ΚΑΛΟΡΙΦΕΡ - ΗΛΙΑΚΑ**
- Σύνδεση με το αποχετευτικό της ΔΕΥΑΡ.
- ΑΠΟΦΡΑΞΕΙΣ με ηλεκτροκίνητο μηχάνημα.

ΣΑΟΥΝΑ ΦΙΝΛΑΝΔΙΑΣ
ΑΠΟ ΞΥΛΟ
Χειροποίητες υγιεινές
σε όλες τις διαστάσεις με τις σωστές προδιαγραφές από έμπειρο προσωπικό για βίλες - διαμερίσματα - ξενοδοχεία - γυμναστήρια
Τηλ. 2241090230 και κινητό 6944344911
9272-15/8

ΑΝΑΛΑΜΒΑΝΩ
ΚΤΙΣΜΑΤΑ, ΣΟΒΑΔΕΣ, ΠΛΑΚΑΚΙΑ, ΚΤΙΣΜΑΤΑ ΠΕΤΡΑΣ, ΚΕΡΑΜΟΣΚΟΠΕΣ, ΔΙΑΦΟΡΕΣ ΔΟΥΛΕΙΕΣ ΤΙΜΗ ΠΡΟΣΙΤΗ
Πληροφορίες 6945757775 κ. Βαγγέλης
9332-11/8

ΕΡΓΑΣΤΗΡΙΟ ΕΛΕΥΘΕΡΩΝ ΣΠΟΥΔΩΝ ΗΛΕΚΤΡΟΝΙΚΩΝ ΥΠΟΛΟΓΙΣΤΩΝ PM
Program
Εντατικά Μαθήματα Computer
ΚΑΛΟΚΑΙΡΙ 2004
"ΕΓΡΑΦΕΣ ΤΟΡΑ"
ΕΠΙΣΗΜΟ ΚΕΝΤΡΟ ΤΗΣ ECDL HELLAS
ΤΜΗΜΑΤΑ ΓΙΑ:
Παιδιά
Ενήλικες
Αρχάριους
Επαγγελματίες
Βασίδιον Εκπαίδευση
ECDL Diploma
X4728-31/8
Αναδείξαμε 1ο μαθητή σε Ολυμπιάδα Πληροφορικής
Μανώλης Ι. Σοφίλας
Τηλ.(22410)31761
ΚΟΛΟΚΟΤΡΩΝΗΣ 91 - ΡΟΔΟΣ

ΜΕΤΡΗΤΑ!!!
ΑΓΟΡΑΖΟΥΜΕ
οποιαδήποτε ακίνητη περιουσία άμεσα ΜΕΤΡΗΤΟΙΣ! Από Αφάντου, Ρόδο και Κρεμαστή Ρόδου μέχρι 500.000 ευρώ
Τηλ.6946612157
10π.μ.-8μ.μ.
8245-15/8

ζητήσεις

Μεταφορική εταιρία ΖΗΤΑ
οδηγό με δίπλωμα 5ης κατηγορίας
Πληρ. τηλ. 6936576364, 6936576383
Γ.Δ.-10/8

ΠΑ ΦΙΛΟΔΟΞΟΥΣ: Ομιλος εταιρειών ζητά 2 άτομα εξειδικευμένα στις πωλήσεις. Αμοιβή αναλόγως προσόντων, και αποτελεσματικότητας, με σημαντικές προοπτικές εξέλιξης. Ηλικία 30-50 ετών. Αποστολή βιογραφικών στην Τ.Θ. 449
T3439-15/8

ΖΗΤΕΙΤΑΙ από μεγάλο ψητοπωλείο εντός πόλεως, έμπειρος κρεοπώλης για χειμώνα - καλοκαίρι. Ικανοποιητικός μισθός και ασφάλιση. Πληροφορίες τηλ. 22410/60030
3144-11/8

ΖΗΤΕΙΤΑΙ βοηθός μαγείρου, πεπειραμένος, για βραδινή απασχόληση. Ωράριο 6-10μ.μ., σε εστιατόριο εντός πόλεως. Πληροφορίες τηλ. 22410/75301
ΧΛ-10/8

ΖΗΤΕΙΤΑΙ οικόπεδο για αγορά, έκτασης 5-10 στρ., σε ακτίνα έως και 4χλμ από την πόλη της Ρόδου εντός ή εκτός σχεδίου. Μεσίτες και μεσάζοντες αποκλείονται. Τηλ. 22410/39519 κ. Αναστασία ώρες καταστήματος και κινητό 6944985273 κ. Γιώργο
3142-11/8

ΖΗΤΕΙΤΑΙ κοπέλα για λάντζα σε εστιατόριο στην Παλιά Πόλη, από 9.30 - 2.30 και 6-12, τηλ. 2241022621 - 6944401152
9431-12/8

ΖΗΤΕΙΤΑΙ νεαρός ή νεαρή να εργαστεί ως πωλητής στην αντιπροσωπεία αυτοκινήτων Πιτροπάκη. Απαραίτητο δίπλωμα οδήγησης, γνώση κομπιούτερ. Πληρ. τηλ 22410/66537 ή 62775 κ. Στέλιο
3160-18/8

ΖΗΤΕΙΤΑΙ από μεγάλη πολυεθνική εταιρεία πρωτοπόρο στον τομέα ζαχαρωδών προϊόντων για άμεση πρόσληψη πωλήτρια/ MERCHEDISER για την περιοχή της Ρόδου. Απαραίτητα προσόντα: Ηλικία μέχρι 27 ετών, δίπλωμα οδήγησης αυτοκινήτου, απόφοιτος λυκείου. Παρέχονται: Εργασία όλο το χρόνο, πλήρης ασφαλιστική κάλυψη και αυτ/το της εταιρείας. Πληροφορίες τηλ. 22410/69450, 22410/69451, κινητό 6945754255. Αποστολή βιογραφικού στο φαξ: 22410/69452 Διεύθυνση Αγγελου Σικελιανού Ασγούρου
T3572-17/8

ΖΗΤΟΥΝΤΑΙ
ΑΠΟ ΜΕΓΑΛΟ ΨΗΤΟΠΩΛΕΙΟ ΕΝΤΟΣ ΠΟΛΕΩΣ ΕΜΠΕΙΡΟΙ
Σερβιτόροι - σερβιτόρες για πλήρη η μερική απασχόληση. Εργασία χειμώνα - καλοκαίρι
Αμεση πρόσληψη - Ικανοποιητικός μισθός και ασφάλιση
Τηλ. 22410/60030
3169-17/8

ΜΑΘΗΜΑΤΑ

ΠΑΡΑΔΙΔΟΝΤΑΙ ΙΔΙΑΙΤΕΡΑ μαθήματα στα ΜΑΘΗΜΑΤΙΚΑ - ΦΥΣΙΚΗ - ΧΗΜΕΙΑ - ΦΙΛΟΛΟΓΙΚΑ, σε μεταξεταστέους μαθητές γυμνασίου - λυκείου και ΤΕΕ από έμπειρους καθηγητές, πτυχιούχους Πανεπιστημίου Αθηνών. Επίσης γίνεται προετοιμασία για τη νέα σχολική χρονιά, υπεύθυνα, μεθοδικά, σε χαμηλές τιμές.
Πληροφορίες κ. Ελένη, τηλ. 22410/28053 ή 6978205446
X4756-20/8

ΦΥΣΙΚΗ - ΧΗΜΕΙΑ ΙΔΙΑΙΤΕΡΑ ΜΑΘΗΜΑΤΑ
ΓΙΑ ΥΨΗΛΟΥΣ ΣΤΟΧΟΥΣ, ΜΕ ΣΟΒΑΡΗ ΠΡΟΕΤΟΙΜΑΣΙΑ ΚΑΙ ΜΕΤΑΔΟΤΙΚΟΤΗΤΑ ΔΕΚΤΑ ΚΑΙ ΤΜΗΜΑΤΑ 2-3 ΜΑΘΗΤΩΝ
Πληροφορίες τηλ. 2241024369 κιν. 6973025100
9400-10/8

ΜΑΘΕΤΕ ΡΩΣΙΚΑ
ΠΑΡΑΔΙΔΟΝΤΑΙ μαθήματα ρωσικής γλώσσας, από μέλος του Συλλόγου Καθηγητών Ρωσικής Φιλολογίας με χρήση νέας αποτελεσματικής μεθοδολογίας.
Πληροφορίες τηλ. 22410/77073 και 6938195931
9459-17/8

ΖΗΤΕΙΤΑΙ υπάλληλος που να γνωρίζει ξένες γλώσσες και δίπλωμα αυτοκινήτου ή μηχανάκι, κ. Λουκάς
MULTILINGUAL assistant required for bookshor. Tel. 22410/24141 και 22410/28146 Mr Loukas
9406-11/8

ΖΗΤΟΥΝΤΑΙ βοηθός σερβιτόρου και βοηθός μπάρμαν. Πληροφορίες τηλ. 22410/86093
9466-17/8

ΖΗΤΕΙΤΑΙ σερβιτόρα να μιλάει αγγλικά για οικογενειακό εστιατόριο. Πληρ. τηλ. 22410/25251
9467-17/8

ΖΗΤΕΙΤΑΙ μαγείρισσα για εστιατόριο, εντός πόλεως. Πληροφορίες τηλ. 22410/39043
9470-17/8

ΑΠΟ ΜΕΓΑΛΗ ΕΤΑΙΡΕΙΑ ΠΑΡΑΓΩΓΗΣ ΤΡΟΦΙΜΩΝ
ΖΗΤΕΙΤΑΙ
έμπειρος οδηγός - πωλητής
Μισθός και ποσοστά
Πληρ. τηλ.22410/82555 και 6946680133
9415-14/8

ΖΗΤΕΙΤΑΙ βοηθός σερβιτόρου για εστιατόριο στην Παλιά Πόλη. Ωράριο 5μ.μ. έως κλείσιμο. Τηλ. 22410/25549
3165-17/8

ΖΗΤΕΙΤΑΙ λαντζιέρα για να εργαστεί σε ψητοπωλείο στη Ν. Αγορά. Πληροφορίες τηλ. 22410/61542 και 22410/20684
9447-15/8

ΖΗΤΟΥΝΤΑΙ
ΑΠΟ ΜΕΓΑΛΟ ΨΗΤΟΠΩΛΕΙΟ ΕΝΤΟΣ ΠΟΛΕΩΣ ΕΜΠΕΙΡΟΙ
μπουφετζήδες, μπουφετζούδες, για πλήρη ή μερική απασχόληση: Εργασία χειμώνα - καλοκαίρι
Αμεση πρόσληψη - Ικανοποιητικός μισθός και ασφάλιση
Τηλ. 22410/60030
3169-17/8

ΚΥΡΙΑ
ΔΙΠΛΩΜΑΤΟΥΧΟΣ ΜΑΣΕΡ
κάνει θεραπευτικό, κλασικό, χαλαρωτικό, αθλητικό, αισθητικό, αδυνάτισμα και κυτταρίτιδα, με αρωματοθεραπεία, ρεϊκι και σιάτσου.
Πληροφορίες τηλ. 22410 20833, 6932501924
9333-11/8

ΦΙΛΟΛΟΓΟΣ
ΑΝΑΛΑΜΒΑΝΕΙ παιδιά του δημοτικού και παραδίδει ιδιαίτερα μαθήματα σε παιδιά γυμνασίου και λυκείου.
Πληροφορίες τηλ. 6937803754
3163-22/8

ΠΛΥΝΤΗΡΙΟ ΧΑΛΙΩΝ
Cleaning Pro
T3216-8/8

πλένουμε & φυλάμε:
• ΧΑΛΙΑ - ΜΟΚΕΤΕΣ - ΦΛΟΚΑΤΕΣ
• ΠΑΠΛΩΜΑΤΑ - ΚΟΥΒΕΡΤΕΣ
☎ 22410.60585
email: abonis@otenet.gr
ΙΔΙΟΚΤΗΤΕΣ ΕΙΔΙΚΕΣ ΕΓΚΑΤΑΣΤΑΣΕΙΣ: ΝΙΚΗΦ. ΒΡΕΤΤΑΚΟΥ - ΑΣΓΟΥΡΟΥ

ΟΙΚΟΔΟΜΙΚΕΣ ΕΠΙΧΕΙΡΗΣΕΙΣ
ΔΙΑΚΟΓΕΩΡΓΙΟΥ ΚΑΛΛΙΣΤΟΣ
ΕΘΝ.ΑΝΤΙΣΤΑΣΕΩΣ 11
(πρώην Αννης Μαρίας)

ΠΩΛΗΣΕΙΣ ΔΙΑΜΕΡΙΣΜΑΤΩΝ - ΚΑΤΑΣΤΗΜΑΤΑ - ΑΠΟΘΗΚΕΣ - ΑΝΤΑΛΛΑΓΕΣ ΑΚΙΝΗΤΩΝ - ΑΓΟΡΕΣ ΟΙΚΟΠΕΔΩΝ
ΑΝΑΛΑΜΒΑΝΟΥΜΕ ΑΝΤΙΠΑΡΟΧΕΣ

ΠΩΛΟΥΝΤΑΙ διαμερίσματα λουξ κατασκευής, με απεριόριστη θέα. Τα διαμερίσματα διαθέτουν θωρακισμένες πόρτες - εντοιχισμένες κουζίνες - ντουλάπες - εντοιχισμένο νιπτήρα με ντουλάπι - κεντρική θέρμανση αυτόνομη - ανοιγόμενα ανακλινόμενα κουφώματα με διπλά τζάμια, σίτες, ρολά - υδραυλικό ασανσέρ - τριφασικό ρεύμα.

Ολοι οι χώροι σπατουλαριστοί - εσωτερικές πόρτες MDF με σχέδιο

ΔΙΑΜΕΡΙΣΜΑΤΑ ΕΠΙ ΤΗΣ:
Χρ. Φέσσα (κάθετος Αποστ. Παύλου), 90τ.μ. τριάρια
Επίσης οροφοδιαμερίσματα των 90 τ.μ. (οικοδομή μόνο τριών διαμερισμάτων)
ΟΙΚΟΔΟΜΗ Πτολεμαίων και Χρ. Φέσσα των 117-125τ.μ.
ΟΙΚΟΔΟΜΗ υπό ανέγερση επί της οδού Ρήγα Φερραίου στο πάρκο
Διαμερίσματα τριάρια - τεσσάρια
ΟΙΚΟΔΟΜΗ υπό ανέγερση επί της οδού Κ. Παλαιολόγου και Θεοτοκοπούλου. Διαμερίσματα δυάρια - τριάρια - τεσσάρια- καταστήματα
Επί της οδού Β. Ηρακλείου οικοδομή τεσσάρων διαμερισμάτων οροφοδιαμερισμάτα των 133τ.μ. Η οικοδομή έχει πυλωτή για πάρκιγκ
ΓΡΑΦΕΙΑ - ΙΑΤΡΕΙΑ:
- Επί της οδού Μ. Κωνσταντίνου και Κων/νου Παλαιολόγου των 80τ.μ.
- Επί της οδού Κων/νου Παλαιολόγου και Θεοτοκόπουλου 60-80 τ.μ.
- Επί της οδού Ρήγα Φερραίου στο πάρκο, 60-80-100τ.μ.
ΚΑΤΑΣΤΗΜΑΤΑ
- Επί της οδού Κ. Παλαιολόγου και Θεοτοκοπούλου των 60-80-100τ.μ.
- Επί της οδού λεωφόρου Καλλιθέας (Καρακόνερο) 90τ.μ.
ΑΠΟΘΗΚΕΣ
- Πλησίον Στέλιου Κωτιάδη των 130τ.μ.
- Στη λεωφόρο Καλλιθέας (Καρακόνερο) των 80-300τ.μ.
Οι πωλήσεις μπορούν να γίνουν και με όλα τα δάνεια τραπεζών και οργανισμών/.
Αναλαμβάνουμε ΑΝΤΙΠΑΡΟΧΕΣ και ΑΓΟΡΕΣ ΟΙΚΟΠΕΔΩΝ
Δεχόμαστε ανταλλαγές ακινήτων

ΠΛΗΡΟΦΟΡΙΕΣ:
ΔΙΑΚΟΓΕΩΡΓΙΟΥ ΚΑΛΛΙΣΤΟΣ
Τηλ. 29318 - 34598- Τηλ. 78501 - 78502
X4724-31/8

ΠΑΣΗΣ ΦΥΣΕΩΣ ΞΥΛΟΥΡΓΙΚΕΣ ΕΡΓΑΣΙΕΣ
Ο ΜΑΝΩΛΗΣ
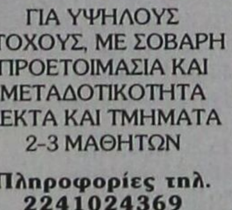
- Ντουλάπες
- Πόρτες
- Παράθυρα, κλπ
- Αμεση εξυπηρέτηση

Πληροφορίες τηλ. 60601 και 6973933733
9416-31/8

ΖΗΤΟΥΝΤΑΙ
ΑΜΕΣΑ ΔΙΑΝΟΜΕΙΣ ΓΙΑ ΜΟΝΙΜΗ ΠΕΝΘΗΜΕΡΗ ΠΡΩΪΝΗ ΑΠΑΣΧΟΛΗΣΗ ΣΕ ΦΑΡΜΑΚΑΠΟΘΗΚΗ

ΑΠΑΙΤΟΥΜΕΝΑ ΠΡΟΣΟΝΤΑ:
- Ελληνική Υπηκοότητα
- Ηλικία 20 - 28 ετών
- Απολυτήριο στρατού
- Απολυτήριο γυμνασίου ή λυκείου
- Δίπλωμα μοτοποδηλάτου και αυτοκινήτου

Οι ενδιαφερόμενοι να απευθυνθούν από Δευτέρα έως Παρασκευή και ώρες 9.00-15.00π.μ. στον κ. Κώστα στη διεύθυνση: Mediquick A.E. Μάρκου Μαλλιαράκη 22 (πάροδος Καναδά)
T3553-15/8

ΞΥΛΟΥΡΓΙΚΕΣ ΕΡΓΑΣΙΕΣ
Ο ΑΝΤΡΕΑΣ
Συνεργείο εξ Αθηνών εγκατεστημένο στη Ρόδο, αναλαμβάνει πάσης φύσεως ξυλουργικές εργασίες (επισκευές, κατασκευές). ΠΑΝΤΑ ΣΩΣΤΗ ΚΑΤΑΣΚΕΥΗ ΚΑΙ ΣΥΝΕΠΕΙΑ
Πληροφορίες τηλ. 22410/29449 και 6932206479
9426-10/8

ΕΝΟΙΚΙΑΖΟΝΤΑΙ
1) Ενοικιάζεται ή πωλείται εστιατόριο στα Κολύμπια, πλήως εξοπλισμένο, με καλή πελατεία.
2) Οροφοδιαμέρισμα 130τ.μ., στο Δήμο Ιαλυσού, επιπλωμένο
3) Στα 100 μαγαζιά κατάστημα 36τ.μ. (επισκέψιμος χώρος) και 15τ.μ. πατάρι για σοβαρούς επιχειρηματίες
4) 1500τ.μ. κτίριο στο Φαληράκι με πισίνα, για εστιατόριο, νυχτερινό κέντρο, μπαρ
5) 3άρι διαμέρισμα - α' ορόφου, με τα ηλεκτρικά και έπιπλα της κουζίνας. Διαθέτει κλιματιστικό, τέντα στην βεράντα, και έχει συνδεθεί με το αποχετευτικό της πόλης. Βρίσκεται σε ήσυχη περιοχή και είναι επί της οδού Ναυπλίου.
6) 4άρι διαμέρισμα μερικώς επιπλωμένο, επί της οδού Σκ. Ζερβού, διαθέτει κεντρική θέρμανση
7) Ενοικιαζεται μονοκατοικία 3 υπν. με κήπο στην Παστίδα. Τιμή 800,00 ευρώ
8) Μονοκατοικία 3 υπνοδωματίων, με κήπο στην Παστίδα. Τιμή 800,00 ευρώ
9) Ενοικιάζεται κεντρική επιχείρηση - εστιατόριο στα 100 Μαγαζιά
10) Ενοικιάζεται επιχείρηση - εστιατόριο στο Φαληράκι πάνω στον δρόμο
11) Ενοικιάζεται κεντρικό εστιατόριο στη Ρόδο
12) Ενοικιάζεται κεντρικό κατάστημα 70τ.μ. με 40τ.μ. πατάρι επί της οδού Αλεξάνδρου Διάκου
κ. ΜΕΡΚΟΥΡΗΣ ΚΡΑΝΙΔΗΣ ΤΗΛ. 6942010248
X4731-31/8

Θωρακίζουμε σασμάν, μηχανές, υδραυλικά τιμόνια και σταματάμε διαρροές. Μείωση ρύπων 50% για ΚΤΕΟ
9215-13/8
ΚΑΛΑΦΑΤΑΣ ΜΙΧΑΛΗΣ
YACCO ΛΙΠΑΝΤΙΚΑ ΠΡΩΤΗΣ ΤΟΠΟΘΕΤΗΣΗΣ
ΣΥΝΕΡΓΕΙΟ ΑΥΤΟΚΙΝΗΤΩΝ
ΑΝΤΑΛΛΑΚΤΙΚΑ
ΒΕΛΤΙΩΣΕΙΣ ΠΑΝΤΟΣ ΤΥΠΟΥ
ΚΑΘΑΡΙΣΜΟΙ INJECTION & ΜΗΧΑΝΗΣ
ΗΛΕΚΤΡΟΝΙΚΟΣ ΕΛΕΓΧΟΣ
ΑΝΑΛΥΣΗ ΚΑΥΣΑΕΡΙΩΝ

6ο χλμ. ΡΟΔΟΥ-ΛΙΝΔΟΥ
τηλ. 22410 65510
κιν. 6945 866294
Διαθέτουμε αποκλειστικά τα λιπαντικά της Formula 1

ΠΩΛΟΥΝΤΑΙ
ΜΟΝΟ ΑΠΟ ΤΟ ΓΡΑΦΕΙΟ ΜΑΣ
1) Διαμερίσματα 4άρια ετοιμοπαράδοτα, σε μικρή πολυκατοικία, πολύ ωραία τοποθεσία, σε πολύ καλή τιμή.
2) Οικόπεδο 6 στρέμματα, επί της παραλίας Ιαλυσού, καταπληκτική περίπτωση
3) Διαμερίσματα 2άρια, 3άρια, 4άρια γκαρσονιέρες, σε ωραιότατες τοποθεσίες της πόλεως.
4) Οικόπεδο 1.350τ.μ., στα Κοσκινού με άδεια, φανταστική θέα
5) Μονοκατοικία 125τ.μ. εντός πόλεως, με κήπο, σε πολύ καλή τοποθεσία
6) Διαμέρισμα 4άρι ετοιμοπαράδοτο επί της Θεμ. Σοφούλη
7) Γκαρσονιέρες 47τ.μ., ετοιμοπαράδοτες
8) Διαμέρισμα 4άρι ετοιμοπαράδοτο, απέναντι από την θάλασσα, φανταστική θέα
9) Διαμερίσματα 2άρια, 3άρια, 4άρια στην περιοχή Δασκάλων
Γ. ΝΕΟΦΥΤΟΥ
ΞΑΝΘΟΥ 15 Α - ΤΗΛ. 21434
X4727-31/8

Εμμανουήλ Κρανίδης
ΠΩΛΟΥΝΤΑΙ

1) ΑΝΑΛΗΨΗ 4άρι διαμέρισμα 110τ.μ., λουξ κατασκευής με ωραία κουζίνα, κεντρική θέρμανση, θέση στάθμευσης. Τιμή 182,000 ευρώ
2) ΞΕΝΑΚΗ 3άρι διαμέρισμα, 85τ.μ. Τιμή 132,000 ευρώ
3) ΑΝΑΛΗΨΗ 2άρι διαμέρισμα, 50τ.μ. - ισόγειο α' όροφο. Τιμή 67,500 ευρώ
4) ΡΟΔΙΝΙ 4άρι διαμέρισμα 3 υπν., (2 wc) καινούργιο στον α' όροφο μόνο 162,000 ευρώ
5) ΙΑΛΥΣΟΣ διαμέρισμα μονόχωρο των 30τ.μ., κοντά στη θάλασσα, μόνο 35,000 ευρώ
6) ΑΝΑΛΗΨΗ Κατάστημα 34τ.μ. γωνιακό - ελεύθερο μίσθωσης μόνο 20 εκ. ή 58694 ευρώ
7) ΙΑΛΥΣΟΣ Μεζονέτα 162τ.μ., με κήπο στα μπετά ή τελειωμένη κοντά στο Φυτώριο
8) ΑΦΑΝΤΟΥ μονοκατοικίες διώροφες των 100τ.μ., σε ύψωμα με ωραία θέα
9) ΚΟΛΥΜΠΙΑ στον δρόμο προς Αρχίπολη, αγρός 4000τ.μ., κοντά στις 7 Πηγές σε τιμή ευκαιρίας (φως - νερό - δρόμος)
10) ΑΝΑΛΗΨΗ 4άρι διαμέρισμα λουξ κατασκευής 1 έτους, τιμή 182,000 ευρώ
11) ΚΡΕΜΑΣΤΗ μονοκατοικία 80τ.μ., με αυλή. Τιμή 90.000 ευρώ
12) ΡΟΔΙΝΙ οικόπεδο 1000τ.μ. στο Σ.Δ. 0,40
13) ΠΑΣΤΙΔΑ, διώροφη μεζονέτα στα μπετά, αποτελείται από υπόγειο 1000τ.μ. ισόγειο, διαθέτει 2,0000 τ.μ. Με κήπο και με ωραία θέα
14) ΡΟΔΟΣ κατάστημα 18τ.μ. με WC, και με πατάρι ελεύθερο μίσθωσης
15) ΡΟΔΟΣ. Πωλείται ξενοδοχείο 700 κλινών
16) ΛΙΝΔΟΥ, οικόπεδο 1600τ.μ.με δυνατότητα οικοδόμησης 180τμ. σε 2ορόφους με ωραία θέα
17) ΡΟΔΟΣ 3άρι διαμέρισμα 2 υπνοδωματίων, με κεντρική θέρμανση και χώρο στάθμευσης
18) ΡΟΔΟΣ - Κων. Υδραίου - 2άρι διαμέρισμα 55τ.μ., αξίας 96.845 ευρώ
19) ΡΟΔΟΣ διαμέρισμα 83τ.μ., κοντά Η/Κοσμο Ξενάκη
20) ΡΟΔΟΣ διαμέρισμα 83τ.μ. καινούργιο με ωραία θέα στους Δασκάλους
21) ΚΟΣΚΙΝΟΥ, μονοκατοικία 200τ.μ. με υπόγειο 100τ.μ. και κήπο 4,500 τ.μ. με ωραία έα.
22) ΛΙΝΔΟΥ - 1400τ.μ. οικόπεδο έτοιμο διώροφο κτίριο σε 6000τ.μ. με πρόσωπο
23) ΠΑΡΑΔΕΙΣΙ - 4.500τ.μ. αγρός με άδειες δύο οικιών, διαθέτουν φως - νερό
24) ΙΑΛΥΣΟΣ - 164τ.μ. μεζονέτα έτοιμη με ωραίο κήπο 4 υπνοδωματίων και 3WC, με κεντρική θέρμανση
25) ΠΑΡΑΔΕΙΣΙ - οικόπεδο 540τ.μ. εντός σχεδίου πόλεως

Μεσίτης - Πληρ. Εμμ. Κρανίδης, τηλ. 2241027082 - 6944347405, 6942010248, Αμερικής 50 - 2ος όροφος - Ρόδος
X4731-31/8

ΔΩΔΕΚΑΝΗΣΙΑΚΕΣ ΑΠΟΦΡΑΞΕΙΣ
«ΚΟΛΟΣΣΟΣ»
ΑΠΟΦΡΑΞΕΙΣ- ΚΑΘΑΡΙΣΜΟΙ ΑΠΟΧΕΤΕΥΣΕΩΝ & ΒΟΘΡΩΝ
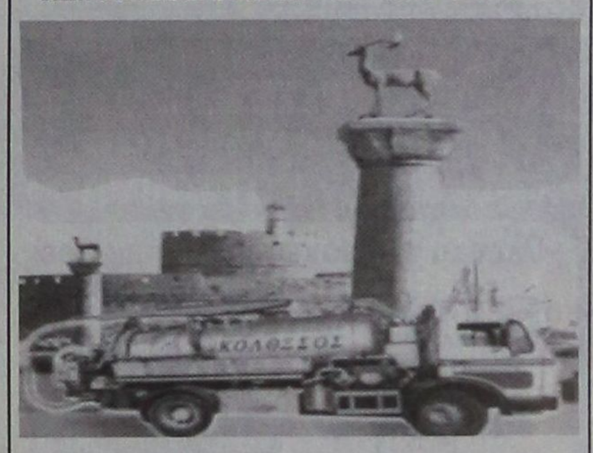

Αναλαμβάνουμε πάσης φύσεως αποφράξεις οποιουδήποτε μήκους και πλάτους
Αναλαμβάνουμε καθαρισμούς αποχετευτικών αγωγών, δήμων, ξενοδοχείων, στρατιωτικών μονάδων, σπιτιών, πολυκατοικιών, καθώς και καθαρισμούς βιολογικών μονάδων με μηχάνημα υψηλής πιέσεως σε όλη τη Δωδεκάνησο.
Κ. ΠΗΔΙΑΚΗΣ - Π. ΚΑΣΕΡΗΣ
Πληρ. τηλ. 47915 - 91881
κινητό: 6944/325234 και 6977/717048
T3561-21/9

ΓΝΩΜΩΝ ΦΡΟΝΤΙΣΤΗΡΙΑ
Μ. ΓΙΑΝΝΙΚΟΥΡΗΣ

Με υπευθυνότητα και εμπειρία συνεχίζουμε, εντατικά εδώ και 31 χρόνια, να προσφέρουμε στο χώρο της φροντιστηριακής εκπαίδευσης

✓ Δημιουργούμε ΑΥΣΤΗΡΩΣ ολιγομελή τμήματα 4μελή 5μελή 6μελή

✓ Εφαρμόζουμε ειδικές μεθόδους διδασκαλίας, εξασφαλίζοντας έγκαιρα την πλήρη εκμάθηση της ύλης.

✓ Ελέγχουμε την απόδοση μαθητών με προγραμματισμένα διαγωνίσματα στο πνεύμα των **ΠΑΝΕΛΛΗΝΙΩΝ ΕΞΕΤΑΣΕΩΝ** και εκτός των ωρών διδασκαλίας.

✓ Δίνουμε έμφαση στις Γυμνασιακές τάξεις στις οποίες διδάσκουν οι βασικοί καθηγητές του φροντιστηρίου.

✓ Ενημερώνουμε και συνεργαζόμαστε στενά με τους γονείς για να μπορούμε **ΟΛΟΙ ΜΑΖΙ** να εξασφαλίσουμε την επιτυχία των παιδιών μας.

31 ΧΡΟΝΙΑ ΔΗΜΙΟΥΡΓΙΚΗΣ ΠΡΟΣΦΟΡΑΣ ! ... και συνεχίζουμε

ΕΓΓΡΑΦΕΣ - ΠΛΗΡΟΦΟΡΙΕΣ: Καθημερινά 10-1 το πρωί και 7-10 το απόγευμα
ΧΕΙΜΑΡΑΣ 117 - Τηλ: 22410 25700 - 25250 - 25252, Κιν: 694 88 89 689

ΔΙΔΑΣΚΟΥΝ
Μαθηματικά Μανώλης Γιαννικουρής
Φυσική - Χημεία Νέστωρ Οικονόμου
Φιλολογικά Ειρήνη Αναγνώστου
Α.Ο.Θ. - Α.Ο.Δ.Ε. Βεατρίκη Σέρβου
ΕΝΑΡΞΗ ΜΑΘΗΜΑΤΩΝ
Β'-Γ' Λυκείου Τρίτη 17 Αυγούστου
Α' Λυκ. Α'Β'Γ' Γυμνασίου Δευτέρα 30 Αυγούστου
Γ' ΤΕΕ -Τμήμα Αποφοίτων Δευτέρα 6 Σεπτεμβρίου
Διεύθυνση Σπουδών Μ. Γιαννικουρής
X4763-31/8

Συγχαρητήριο

Στην αγαπημένη μας ανιψιά και εξαδέλφη ***Κανδιούλα Γ. Πολυχρόνη*** *που πήρε το πτυχίο Νομικής από το Πανεπιστήμιο του Aix en Provence της Γαλλίας, θερμά συγχαρητήρια και καλή σταδιοδρομία.*

Οι θείοι της
Κώστας - Στεργούλα Σταυρούλη
και τα εξαδέλφια της
Τσαμπίκος και Θεοδόσης

9465-10/8

Συγχαρητήριο

Στην εξαδέλφη μας ***Ελένη Τομάζου*** *του Λάμπρου και της Λουκίας που πήρε το πτυχίο της στη Μοριακή Βιολογία από το Clasgow Univercity ευχόμαστε καλή σταδιοδρομία και κάθε προσωπική και επαγγελματική επιτυχία στο μέλλον.*

Με αγάπη
Σωτούλα - Νίκος - Εύα Χατζηνικόλα

9460-10/8

Συγχαρητήριο

Στον εξάδελφό μας ***Κώστα Τομάζο*** *του Λάμπρου και της Λουκίας που πήρε το πτυχίο του Business School από το Clasgow Univercity ευχόμαστε καλή σταδιοδρομία και κάθε προσωπική και επαγγελματική επιτυχία στο μέλλον του.*

Με αγάπη
Σωτούλα - Νίκος - Εύα Χατζηνικόλα

9460-10/8

Συγχαρητήριο

Στον αγαπητό μας φίλο ***Θοδωρή Παρασκευόπουλο****, εγγονό των αλησμόνητων δασκάλων μας Μανώλη και Λούλας Παπαμανώλη, που τελείωσε με μεγάλη επιτυχία τις σπουδές του στην Ιατρική Σχολή του Πανεπιστημίου Αθηνών και στους ευτυχισμένους γονείς του Μιμή και Αλέκο, εκφράζουμε τα θερμά μας συγχαρητήρια και ευχόμαστε καλή σταδιοδρομία.*

Οικογένεια
Γιάννη Κορναρόπουλου

ΓΔ-10/8

Συγχαρητήριο

Στον αγαπημένο μας ***Μαριά Χρήστο*** *υιό της Μαριέττας και του Γεωργίου Μαριά, ιατρού, που αρίστευσε στις πτυχιακές εξετάσεις της οδοντιατρικής σχολής του Πανεπιστημίου L'Aquila της Ιταλίας, συγχαίρουμε και ευχόμεθα πολλές επιτυχίες στη ζωή του.*

Οικογένεια
Νικολάου Κρινή

ΓΔ-10/8

Η **No 1** αλυσίδα ηλεκτρικών ειδών στην Ελλάδα

Οι ΕΚΠΤΩΣΕΙΣ των Μεγάλων Ρεκόρ
Τώρα στον ΚΩΤΣΟΒΟΛΟ

Όλες οι ψηφιακές βιντεοκάμερες

SONY από **€10,00** το μήνα

& ΔΩΡΟ οι 12 πρώτες δόσεις έως τον Αύγουστο του 2005

+ ΕΠΙΠΛΕΟΝ ΔΩΡΟ ΕΝΑ DVD

Βρήκατε φθηνότερα; Επιστρέφουμε τη διαφορά στο Διπλάσιο

ΚΩΤΣΟΒΟΛΟΣ X2...για σας!

Εθνικής Αντιστάσεως& Τσαλδάρη
Τηλ.: (22410) 75.510

ΧΛ-10/8

ΑΦΡΟΝΤΙΣΤΗΡΙΟ ΑΝΟΔΟΣ

ΓΙΑ ΟΛΕΣ ΤΙΣ ΤΑΞΕΙΣ
ΓΥΜΝΑΣΙΟΥ–ΕΝΙΑΙΟΥ ΛΥΚΕΙΟΥ–ΤΕΕ

Στο φροντιστήριό μας διδάσκονται σε αυστηρά ολιγομελή τμήματα από καθηγητές ΠΤΥΧΙΟΥΧΟΥΣ ΠΑΝΕΠΙΣΤΗΜΙΩΝ τα μαθήματα:

- ΜΑΘΗΜΑΤΙΚΑ
- ΦΥΣΙΚΗ
- ΧΗΜΕΙΑ
- ΦΙΛΟΛΟΓΙΚΑ
- ΟΙΚΟΝΟΜΙΚΑ
- ΒΙΟΛΟΓΙΑ

ΕΝΑΡΞΗ

Β', Γ' ΕΝΙΑΙΟΥ ΛΥΚΕΙΟΥ (όλες οι κατευθύνσεις) **16 ΑΥΓΟΥΣΤΟΥ**

ΓΥΜΝΑΣΙΟ, Α' ΕΝΙΑΙΟΥ ΛΥΚΕΙΟΥ - ΤΕΕ **1 ΣΕΠΤΕΜΒΡΙΟΥ**

Τα χαμηλότερα δίδακτρα της αγοράς με μεγάλα ποσοστά επιτυχίας

Πληροφορίες - Εγγραφές:
Ελένη Ρούσου - Μαργωμένου
Γαριβάλδη 17 • Τηλ.: **22410 28053**
(πίσω από το 1ο super market Σπανός)

ΧΛ. 15/9

Ανοίγει πανιά στις 4 Σεπτεμβρίου

Στην Πάτμο θα γίνει φέτος ο τερματισμός της Ρεγκάτα

ΘΑ ΕΧΕΙ ΣΤΑΘΜΟ ΚΑΙ ΣΤΟΥΣ ΛΕΙΨΟΥΣ

Για τέταρτη συνεχόμενη χρονιά τα νησιά του Αιγαίου πελάγους είναι έτοιμα να υποδεχθούν τα σκάφη και τα πληρώματα του διεθνούς ιστιοπλοϊκού αγώνα AEGEAN REGATTA 2004, που διοργανώνει το Υπουργείο Αιγαίου και Νησιωτικής Πολιτικής. Ο Υπουργός κ. Αριστοτέλης Α. Παυλίδης παρουσίασε στους εκπροσώπους του Τύπου την πορεία της «Ρεγκάτας του Αιγαίου» που εφέτος ξεκινά από την Άνδρο στις 4 Σεπτεμβρίου.

«Η θάλασσα του Αιγαίου μπορεί να φιλοξενήσει όλες τις ολοκληρωμένες και καλά σχεδιασμένες πρωτοβουλίες στον χώρο του αθλητισμού και κυρίως του θαλάσσιου αθλητισμού, όπως π.χ. της ιστιοπλοΐας ανοικτής θάλασσας και με τον τρόπο αυτό θα αναδειχθεί το Αρχιπέλαγος σε ιδανικό θαλάσσιο στίβο στην ευρύτερη γεωγραφική περιοχή. Η Ελλάδα μπορεί να γίνει το κέντρο του Ευρωμεσογειακού ναυταθλητισμού», δήλωσε στους δημοσιογράφους ο κ. Παυλίδης.

Η AEGEAN REGATTA 2004 θα ανοίξει πανιά στις 4 Σεπτεμβρίου στην Άνδρο και θα έχει σταθμούς τη Χίο, το Πυθαγόρειο της Σάμου, τους Λειψούς ενώ ο τερματισμός θα γίνει στην Πάτμο στις 11 του μηνός. Μέχρι τώρα έχουν δηλώσει συμμετοχή περισσότερα από 75 σκάφη ανοιχτής θαλάσσης και τα πληρώματα ξεπερνούν τους 700 ιστιοπλόους.

«Η Aegean Regatta συγκαταλέγεται πλέον μεταξύ των κορυφαίων σε συμμετοχές και ποιότητα ιστιοπλοϊκών διοργανώσεων της Μεσογείου. Αυτή η μεγάλη συμμετοχή δείχνει το έντονο ενδιαφέρον και την αγάπη των συμμετεχόντων, την σοβαρή οργανωτική προσπάθεια όλων των εμπλεκομένων, αλλά και την ελκυστικότητα των νησιών του Αρχιπελάγους και των κατοίκων τους, οι οποίοι υποδέχονται τους ιστιοπλόους με μοναδικό τρόπο. Επίσης στόχος μας είναι να τραβήξουμε τη νεολαία προς την θάλασσα» πρόσθεσε ο κ. Παυλίδης. Τέλος, τόνισε ότι η εφετινή διοργάνωση, παρά την έλλειψη σχετικής πίστωσης από



την προηγούμενη Κυβέρνηση, κατέστη δυνατή με την στήριξη των συνδιοργανωτών -με πρώτο το Υφυπουργείο Αθλητισμού- και των χορηγών (Εθνική Τράπεζα της Ελλάδος, ΑΡΗΑ Τράπεζα Πίστεως, ΟΤΕ) και αφού προηγήθηκε εξ' αρχής σχεδιασμός του αγώνα. Επίσης ο κ. Παυλίδης τόνισε την βοήθεια των τοπικών αυτοδιοικήσεων των λιμανιών από όπου θα περάσει η «Ρεγκάτα του Αιγαίου».

Η AEGEAN REGATTA γίνεται σε συνδιοργάνωση με το υπουργείο Πολιτισμού και στη συνέντευξη Τύπου παραβρέθηκε ο υφυπουργός Αθλητισμού κ. Γιώργος Ορφανός. «Ο ρόλος μας ως Υπουργείου είναι να ενισχύουμε τέτοιες προσπάθειες, ειδικά ναυταθλητικές, ενισχύοντας τη μαζική συμμετοχή. Η AEGEAN REGATTA τα τέσσερα τελευταία χρόνια πρωταγωνιστεί, είναι από τις καλύτερες ιστιοπλοϊκές διοργανώσεις και θέλουμε να στείλουμε το μήνυμα ότι είμαστε στο πλευρό τέτοιων διοργανώσεων. Άλλωστε σταθερή φιλοσοφία του Υπουργείου είναι να ενισχύει και να προάγει το ναυταθλητισμό», δήλωσε ο κ. Ορφανός.

Στην συνέντευξη τύπου παραβρέθηκε ο γενικός γραμματέας του Υπουργείου Αιγαίου και Νησιωτικής Πολιτικής και πρόεδρος της οργανωτικής επιτροπής κ. Δημήτρης Κουρκουμέλης, αλλά και ο πρόεδρος της επιτροπής ανοιχτής θάλασσας της Ελληνικής Ιστιοπλοϊκής Ομοσπονδίας, κ. Άκης Τσαλίκης. Η επιτροπή ανοιχτής θάλασσας της ΕΙΟ μαζί με τους ναυτικούς ομίλους των νησιών-σταθμών του αγώνα έχουν αναλάβει το διοργανωτικό μέρος της Ρεγκάτας του Αιγαίου. Δηλαδή ο Αθλητικός Όμιλος Αιγαίου, ο Ναυτικός Όμιλος Χίου, ο Ναυτικός Όμιλος Σάμου, ο Αθλητικός Σύλλογος Ιστιοπλόων Ανοικτής Θαλάσσης Ρόδου, ο Λεσβιακός Όμιλος Ιστιοπλοΐας Ανοικτής Θαλάσσης Λέσβου και ο Ναυτικός Όμιλος Άνδρου.

ΕΝΕΡΓΕΙΑΚΟ ΓΡΑΦΕΙΟ ΝΟΜΟΥ ΔΩΔΕΚΑΝΗΣΟΥ Α.Ε.
Νομαρχιακό Μέγαρο
Πλατεία Ελευθερίας
85100 Ρόδος

ΠΡΟΣΚΛΗΣΗ ΕΚΔΗΛΩΣΗΣ ΕΝΔΙΑΦΕΡΟΝΤΟΣ

Η εταιρία «ΕΝΕΡΓΕΙΑΚΟ ΓΡΑΦΕΙΟ ΝΟΜΟΥ ΔΩΔΕΚΑΝΗΣΟΥ Α.Ε.» ενδιαφέρεται να συνεργαστεί με διπλωματούχο πολιτικό μηχανικό για την υποστήριξη των εξης εργασιών:

Α) Τη στήριξη τεχνικά και επιστημονικά για την αξιοποίηση και υλοποίηση εθνικών, κοινοτικών κ.λ.π. προγραμμάτων

Β) Την προετοιμασία προτάσεων - φακέλων για ένταξη έργων σε κάθε είδος προγράμματα.

Γ) Τη διαχείριση έργων του Γ' Κοινοτικού Πλαισίου Στήριξης

Η συνεργασία θα έχει τη μορφή της σύμβασης ανεξαρτήτων υπηρεσιών για ένα χρόνο.

Οι ενδιαφερόμενοι παρακαλούνται να υποβάλουν αίτηση και αναλυτικό βιογραφικό σημείωμα **μέχρι τη Δευτέρα 16 Αυγούστου 2004** στη διεύθυνση:

ΕΝΕΡΓΕΙΑΚΟ ΓΡΑΦΕΙΟ ΝΟΜΟΥ ΔΩΔΕΚΑΝΗΣΟΥ Α.Ε.
Νομαρχιακό Μέγαρο
Πλατεία Ελευθερίας
85100 Ρόδος

Για πληροφορίες οι ενδιαφερόμενοι μπορούν να απευθύνονται στο τηλέφωνο 22410 46618.

Ο πρόεδρος του Δ.Σ. της εταιρίας
Στάθης Κουσουρνάς

ΧΛ-

ΕΛΛΗΝΙΚΗ ΔΗΜΟΚΡΑΤΙΑ
ΔΗΜΟΣ ΡΟΔΟΥ
ΕΠΑΡΧΙΑ ΡΟΔΟΥ
ΝΟΜΟΣ ΔΩΔΕΚΑΝΗΣΟΥ

ΓΝΩΣΤΟΠΟΙΗΣΗ ΓΑΜΟΥ

Γνωστοποιείται, σύμφωνα με το άρθρο 1369 του Αστικού Κώδικα, όπως τροποποιήθηκε με το Ν. 1250/1982, ότι:

Η **Μαρία Χρυσοπούλου** του Ξενοφώντος και της Αναστασίας που γεννήθηκε στη Ρόδο του νομού Δωδ/σου και κατοικεί στη Ρόδο του νομού Δωδ/σου, επαγγέλματος οικιακά και ο Ιωάννης Κυπριώτης του Μιχαήλ και της Φωτεινής που γεννήθηκε στη Ρόδο του νομού Δωδ/σου και κατοικεί στην Ιαλυσό Ρόδου επαγγέλματος ιδιωτικός υπάλληλος πρόκειται να παντρευθούν στο Δημαρχείο του Δήμου Ροδου.

Ρόδος 5-8-2004
Ο δήμαρχος
Γεώργιος Γιαννόπουλος

9461-10/8

ΕΛΛΗΝΙΚΗ ΔΗΜΟΚΡΑΤΙΑ
ΔΗΜΟΣ ΡΟΔΟΥ
ΕΠΑΡΧΙΑ ΡΟΔΟΥ
ΝΟΜΟΣ ΔΩΔΕΚΑΝΗΣΟΥ

ΓΝΩΣΤΟΠΟΙΗΣΗ ΓΑΜΟΥ

Γνωστοποιείται, σύμφωνα με το άρθρο 1369 του Αστικού Κώδικα, όπως τροποποιήθηκε με το Ν. 1250/1982, ότι:

Η **Λινόϊ Σαρόν Ντονάντι** του Ασαχέλ και της Ντίνα που γεννήθηκε στη Γιάφο - Τελ Αβίβ του Ισραήλ και κατοικεί στο Ραμάτ Γκάν τουΙσραήλ, επαγγέλματος διακοσμήτρια και ο Αλεξέι Σουριγκίν του Πιοτρ και της Λιουντμίλα που γεννήθηκε στη Μόσχα Ρωσίας και κατοικεί στη Ρόδο επαγγέλματος φυσιοθεραπευτής πρόκειται να παντρευθούν στο Δημαρχείο του Δήμου Ροδου Δωδ/σου.

Ρόδος 9-8-2004
Ο δήμαρχος
Γεώργιος Γιαννόπουλος

7129-10/8

ΔΙΕΥΘΥΝΣΗ ΔΑΣΩΝ ΔΩΔ/ΝΗΣΟΥ

ΑΝΑΚΟΙΝΩΣΗ

Γνωστοποιείται κατά το άρθρο 14 του Ν.998/79, η αποστολή για δημοσίευση στο Δήμο Καμείρου της υπ'αριθμ. 4299/5-8-04 πράξης χαρακτηρισμού έκτασης που εκδόθηκε από τον Δ/ντή Δασών Δωδ/σου. Η ΚΜ 1362 γαιών Σορωνής, εμβαδού 6.970 τ.μ. χαρακτηρίζεται ως γεωργική έκταση.

Ο Δ/ντής Δασών Δωδ/σου
Φίλιππος Κοντίτσης
Δασολόγος με βαθμό Δ/ντή

7127-10/8

ΔΙΕΥΘΥΝΣΗ ΔΑΣΩΝ ΔΩΔ/ΝΗΣΟΥ

ΑΝΑΚΟΙΝΩΣΗ

Γνωστοποιείται κατά το άρθρο 14 του Ν.998/79, η αποστολή για δημοσίευση στο Δήμο Καρπάθου της υπ'αριθμ. 3214/29-6-2004 πράξης χαρακτηρισμού έκτασης που εκδόθηκε από τον Δ/ντή Δασών Δωδ/σου. Η έκταση συνολικού εμβαδού 4.640,81 τ.μ. που βρίσκεται στη θέση «Σάνταλος - Ιστία», Δήμου Καρπάθου, νήσου Καρπάθου, χαρακτηρίζεται ως γεωργική έκταση.

Ο Δ/ντής Δασών Δωδ/σου
Φίλιππος Κοντίτσης
Δασολόγος με βαθμό Δ/ντή

3166-10/8

ΟΙ ΓΥΝΑΙΚΕΣ ΧΩΡΙΣ ΣΥΝΟΡΑ
ΣΕ ΣΥΝΕΡΓΑΣΙΑ ΜΕ ΤΟ ΠΡΑΚΤΟΡΕΙΟ ALHAMBRA

διοργανώνουν **ΕΠΙΣΚΕΨΗ ΣΤΗΝ ΑΙΓΥΠΤΟ**
για την ιδρυση παραρτήματος στην Αλεξάνδρεια 26/9-2/102004

ΠΡΟΓΡΑΜΜΑ

26/9. Αναχώρηση από ΡΟΔο για ΛΕΜΕΣΟ με το SERENADE.

27/9 Αφιξη στη ΛΕΜΕΣΟ. Ελεύθερος χρόνος για ψώνια και προαιρετική εκδρομή. Το απόγευμα αναχώρηση για ΠΟΡΤ ΣΑΙΝΤ.

28/9. Αφιξη στο ΠΟΡΤ ΣΑΙΝΤ. Αναχώρηση με πούλμαν για ΚΑΙΡΟ. Επίσκεψη στο τέμενος του ΜΟΧΑΜΕΝΤ ΑΛΗ, εθνικό μουσείο και κατόπιν στις Πυραμίδες και στην Σφίγγα. Στάση σε εργοστάσιο παπύρων και κατόπιν μεταφορά και τακτοποίηση στο ξενοδοχείο. Το βράδυ κρουαζιέρα στον Νείλο με φαγητό και παραδοσιακούς χορούς. Επιστροφή στο ξενοδοχείο. Διανυκτέρευση.

29/9.Πρωινό. Αναχώρηση για ΑΛΕΞΑΝΔΡΕΙΑ.Επίσκεψη στο Πατριαρχείο και υποδοχή στη Ελληνική κοινότητα. Κατόπιν επίσκεψη στο σπίτι του Καβάφη.Μετά το γεύμα επίσκεψη στην φημισμένη βιβλιοθήκη της Αλεξάνδρειας και στους κήπους ΜΟΝΤΑΖΑ. Επιστροφή στο ΚΑΙΡΟ. Δείπνο και διανυκτέρευση.

30/9. Πρωινό. Αναχώρηση από το ξενοδοχείο για ΠΟΡΤ ΣΑΙΝΤ. Στην διαδρομή επίσκεψη στο ΜΕΜΦΙΣ και στην εκκλησία του ΑΓΙΟΥ ΓΕΩΡΓΙΟΥ στο παλαιό ΚΑΙΡΟ. Γεύμα σε εστιατόριο και επίσκεψη στο φημισμένο παζάρι του KHAN EL KHALLILI. Αφιξη στο ΠΟΡΤ ΣΑΙΝΤ επιβίβαση στο πλοίο και αναχώρηση για ΡΟΔΟ μέσω ΛΕΜΕΣΟΥ.

1/10. Αφιξη στη ΛΕΜΕΣΟ. Ελεύθερος χρόνος. Το απόγευμα αναχώρηση για ΡΟΔΟ.

2/10. Αφιξη στη ΡΟΔΟ Τέλος της εκδρομής.

ΠΕΡΙΛΑΜΒΑΝΟΝΤΑΙ

Όλα τα γεύματα επί του πλοίου.
Ξενοδοχείο 5 αστέρων στο Κάιρο με ημιδιατροφή.
Mini κρουαζιέρα στον Νείλο με ψυχαγωγικό πρόγραμμα.
Επίσκεψη στους αρχαιολογικούς χώρους με εισόδους.
Μεταφορές με πολυτελή πούλμαν.
Ελληνόφωνος ξεναγός.
Visa για την Αίφυπτο.
Συμμετοχή στις εκδηλώσεις των ΓΥΝΑΙΚΩΝ ΧΩΡΙΣ ΣΥΝΟΡΑ.
Ασφάλεια.

ΘΕΣΕΙΣ ΠΕΡΙΟΡΙΣΜΕΝΕΣ. ΔΗΛΩΣΕΙΣ ΜΕΧΡΙ 28/8/2004.

ΠΛΗΡΟΦΟΡΙΕΣ – ΠΡΟΓΡΑΜΜΑΤΑ
ALHAMBRA TRAVEL
Δ. ΘΕΟΔΩΡΑΚΗ 13
ΤΗΛ.2241037052 – 2241025698
ΡΟΔΟΣ

X4767-31/8

ΤΗΛΕΟΡΑΣΗ

ΕΤ–1

07.30 Παιδικό πρόγραμμα - παιδικά του BBC
10.15 Βιογραφίες: Μοντέρνο Χόλιγουντ (Ε)
11.00 Ιστορία: Τα μεγάλα πλοία «Υποβρύχια» (Ε)
12.00 Οι πόλεις του κόσμου
13.00 Ιστορία: ο δρόμος προς το φεγγάρι
14.00 Κορέα: Ηθη και έθιμα
14.30 Ολυμπιακά όνειρα
14.45 Ονειρα μεταλλίου
14.50 Ολυμπιακά όνειρα
15.00 Παρασκήνιο
16.00 Με άρωμα γυναίκας
17.00 Πρωταθλητές της Ολυμπίας
18.00 Πρωταθλητές της Ολυμπίας - making off
18.30 Από τη Μόσχα στο Σίδνεϊ
19.00 Κλήρωση Λαϊκού Λαχείου
19.10 Από τη Μόσχα στο Σίδνεϊ (συνέχεια)
21.45 Ολυμπιακές ιστορίες
21.55 Κωδικός 2004
22.00 776 π.Χ.
22.01 Ολυμπιακοι αγώνες - επιστροφη στις ρίζες
22.30 Τόποι των μύθων
23.00 Ειδήσεις - Χρηματιστήριο -Αθλητικά-Καιρός
22.30 Προολυμπιακό σόου
• Συνέχεια με επαναλήψεις

NET

06.00 Πρώτη γραμμή
10.00 Δέκα με δύο
12.00 Ειδήσεις
13.00 Ελληνική ταινία «Οι μνηστήρες της Πηνελόπης»
15.00 Ειδήσεις
16.00 Ατίθασα νιάτα
17.00 Αθήνα- Θεσσαλονίκη
18.00 Ειδήσεις
18.30 Παπούτσια από χρυσάφι (ντοκιμαντέρ)
19.30 Ολυμπιακή προετοιμασία
20.00 Αναζητώντας την Ελλάδα
21.00 Ειδήσεις
22.00 Η Φλόγα - Η επιστροφή στην πατρίδα
23.00Citius, Altius, Fortius
24.00 Ξένη ταινία «διαγραφή ταυτότητας»
01.00 Ειδήσεις
01.15 Συνέχεια ταινίας
02.30 Μάτλοκ (ξένη σειρά)
• Συνέχεια με επαναλήψεις

ΕΤ–3

08.00 Από την αρχαιότητα στο Βυζάντιο - Ιστορικές εποχές στη Μακεδονία Β'
08.30 Δευτέρα λυκείου - αίθουσα Β' (νεανική σειρά)
09.00 Η ξυπόλυτη χορεύτρια
10.00 Αρχαιολογική σκαπάνη
10.30 Ο πλανήτης μας
11.00 Ιστορία του ανθρώπινου σώματος
11.30 Περιπλάνηση στην Ελλάδα
12.00 Αγριοι τόποι του Λορν Γκριν
12.30 Αγνωστη γη
13.00 Ειδήσεις
14.00 Καρτ ποστάλ
14.30 Αναπνοή ζωής
15.00 Η αδρεναλίνη στα ύψη
15.30 Εικόνες του παγκόσμιου πολιτισμού
16.30 Η ζωή είναι ωραία
18.00 Η οδός των υδάτων
19.00 Ιστορίες της θάλασσας
20.00 Η Ευρώπη των 25
20.30 Ειδήσεις
21.20 Καιρός
21.30 Μακρινές φιλίες
21.40 Στόχος του 2004
22.00 Ανιχνεύσεις
24.00 Ειδήσεις
00.30 Γαλάτειας και Πυγμαλίωνος (σειρά)
02.00 Θλιβόμαστε, θυμόμαστε, συγχωρέστε μας
• Συνέχεια με επαναλήψεις

MEGA

05.45 Πρωινό MEGA
10.00 Τα μυστικά της Βέφας
11.00 Ομορφος κόσμος το πρωί (Ε)
13.00 Ρετιρέ (Ε)
14.00 Ειδήσεις
15.00 Δέκα λεπτά κήρυγμα (Ε)
16.00 Να με προσέχεις (Ε)
17.00 Δύο ξένοι (Ε)
18.00 Ειδήσεις-δελτίο στη νοηματική
17.50 Απαγορευμένη αγάπη
18.30 Φιλοδοξίες (Ε)
19.20 Σ'αγαπώ, μ'αγαπάς (Ε)
20.30 Ειδήσεις
21.00 Νταντά (Ε)
21.40 Σαββατογεννημένες (Ε)
22.40 Λένη (Ε)
23.40 Με θέα στο πέλαγο (Ε)
00.15 Ειδήσεις
00.30 Σειρά συνέχεια
01.15 Bar (Ε)
02.15 Ξένη ταινία «Ερωτικές αναταράξεις» (κωμωδία)

ΑΝΤ–1

06.00 Δεσποινίς Μαργαρίτα (Ε)
06.50 Καλημέρα με τον ΑΝΤ1
10.15 Λίφτινγκ (Ε)
11.15 Βότκα πορτοκάλι
12.15 Σαν το σκύλο με τη γάτα(Ε)
13.05 Super game
13.15 Νταντά για όλες τις δουλειές (Ε)
14.00 Ειδήσεις
14.50 Εγκλήματα (Ε)
15.30 Ιδιαιτέρα για κλάματα (Ε)
16.25 Super game
16.30 Και οι παντρεμένοι έχουν ψυχή (Ε)
17.30 Τα νέα του ΑΝΤ1 - ειδήσεις στη νοηματική
17.40 Ο καιρός της εβδομάδας
17. 45 Super game
17.50 Καλημέρα ζωή
18.40 Το πιο γλυκο μου ψέμα (Ε)
19.20 Η λάμψη
20.00 Τα νέα του ΑΝΤ1
2100 Το καφέ της Χαράς (Ε)
22.00 Ελλάς το μεγαλείο σου (Ε)
23.00 Οι σταύροι της Εριέτας Ζατζμη (Ε)
24.00 Ειδήσεις
00.30 Ιορδανία: στη χώρα του Ιερού Δισκοπότηρου
01.10 Ο άρχοντας των ζώων
03.10 Ξένη ταινία (θρίλερ)

STAR

06.00 Παιδικό πρόγραμμα
10.30 Δίδυμος μπελάς
11.00 Το κλειδί (Ε)
13.00 Ειδήσεις
14.00 Νίκη (κωμική σειρά)
14.30 Ζίνα
15.30 Ηρακλής
16.20 Ειδήσεις
16.30 Λουίζα
17.30 Ιερό πάθος
18.30 Μονομάχος
19.30 Ειδήσεις
20.40 Αθλητικές ειδήσεις -Καιρός
21.00 Οι μάγισσες
22.00 Ξένη ταινία «Τσάι με τον Μουσολίνι»
00.30 Οι περιπέτειες της Σίντεϊ Φοξ
01.30 Νόμος και τάξη
02.30 Ειδήσεις
02.45 Στη λεωφόρο του Μελρόους
05.30 Αστέρια στο πεντάγραμμο

ALPHA

05.40 Καινούργια ημέρα
06.50 Κάθε μέρα με τον Alpha
10.00 Καλώς τους (Ε)
13.00 Εσμεράλντα (Ε)
14.00 Ειδήσεις
14.50 Μαρία
15.30 Νίνα
16.20 Ειδήσεις στη νοηματική
16.40 Χορεύοντας στη σωστή (Ε)
18.00 Θα σε δω στο πλοίο (Ε)
19.00 Ακροβατώντας (Ε)
20.00 Ειδήσεις
21.00 Πάτρα Βενετία (Ε)
22.00 Μια αγάπη μια ζωή (Ε)
23.00 Μυστικά και λάθη (Ε)
24.00 Ειδήσεις
00.15 Ενας τρελός, τρελός πλανήτης
02.00 Ξένη ταινία «Η μάσκα του Φου Μαν Τσου» (τρόμου)

ALTER

06.00 Alter kinds
11.00 Οι πεταλούδες ελεύθερες πετούν (σειρά)
12.00 Αντζέλικα, το κορίτσι του πάθους (σειρά)
12.55 Τα μυστικά της υγείας
13.00 Ειδήσεις
14.00 Παρατράγουδα
16.30 Ειδήσεις
16.45 Ελληνική ταινία «Κερατάς και δαρμένος»
18.45 Το πρώτο θέμα
19.00 Ειδήσεις
20.00 Η φωνή του πολίτη
20.55 Auto Alter
21.00 Μήτσι - χώστα (Ε)
22.15 Αϋπνίες με την Ανίτα Πάνια (Ε)
00.15 Sex and the city
00.45 Ξένη ταινία «Φόνος στο διάστημα» (2001)
02.45 Aphrodisia

ΙΡΙΔΑ

08.00 Μουσικές νότες
15.00 Κινούμενα σχέδια
17.30 Αθλητικη βραδιά (Ε) με τον Γιώργο Αθανασίου
19.00 Εκπαιδευτική τηλεόραση
19.30 Ντοκιμαντέρ
20.00 Τοπικά γεγονότα με την Ελένη Γλεντή
21.45 Πετροβολήματα με τον Πέτρο Καλιβούρη
24.00 Τοπικά γεγονότα

ΠΡΟΟΔΟΣΠΟΡ

Ξεμούδιασμα ήταν το φιλικό

«Είναι ακόμα πολύ νωρίς για συμπεράσματα» είπε ο προπονητής του συλλόγου Ανδρέας Σταύρου

«Ξεμούδιασμα» και όχι παιχνίδι συμπερασμάτων χαρακτήρισε ο προπονητής του ΠΑΟ Διαγόρα Ανδρέας Σταύρου το πρώτο φιλικό παιχνίδι της ομάδας του κόντρα στην Ασπίδα Απολακκιάς την προηγούμενη Κυριακή στον χώρο του Φυτωρίου. Ο έμπειρος τεχνικός δεν έδωσε καμία βαρύτητα βέβαια στο σκορ του αγώνα (7 - 0) όταν ρωτήθηκε σχετικά απο την «Π» και αρκέστηκε να τονίσει στις λίγες δηλώσεις που έκανε ότι, «ακόμα είναι πάρα πολύ νωρίς για να βγάλουμε τα οποιαδήποτε συμπεράσματα». Το επόμενο φιλικό παιχνίδι του «γηραιού» έχει προγραμματιστεί για την προσεχή Κυριακή στο Μαρμαρίς κόντρα στην ομώνυμη τοπική ομάδα. Η αποστολή της ομάδας της πόλης μας θα ξεκινήσει για την Τουρκία την Κυριακή το πρωΐ και το παιχνίδι θα ξεκινήσει στις 8μ.μ. Θα είναι σίγουρα ένα σπουδαίο παιχνίδι στο οποίο για μια ακόμα φορά ο κ. Σταύρου θα έχει την ευκαιρία να χρησιμοποιήσει αρκετούς παίκτες για να διαπιστώσει σε ποιά κατάσταση βρίσκονται.

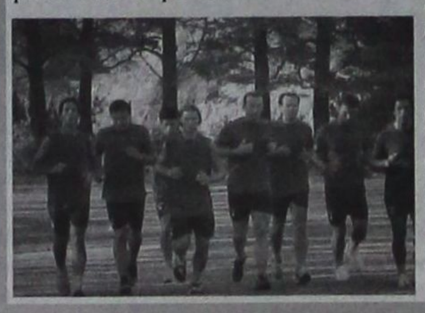

Το πρόγραμμα της εβδομάδας

Σύμφωνα με το προπονητικό πρόγραμμα της εβδομάδας, οι «κυανέρυθροι» θα κάνουν σήμερα διπλή προπόνηση και αύριο θα πάρουν ρεπό. Την Πέμπτη και την Παρασκευή θα κάνουν πάλι διπλή, ενώ το Σάββατο θα γυμναστούν μόνο το απόγευμα. Όλοι οι παίκτες δείχνουν ότι βρίσκονται σε πάρα πολύ καλή κατάσταση και αυτό είναι κάτι που χαροποιεί ιδιαίτερα την τεχνική ηγεσία του συλλόγου.

Έρχονται Νταμιάνοβιτς και Γκεοργκίεφ

➥ Μέχρι το τέλος της εβδομάδας αναμένεται να βρίσκονται στην πόλη μας



Στην Ρόδο αναμένεται να βρίσκονται μέχρι το τέλος της εβδομάδας οι δυο παίκτες της ομάδας που ακόμα δεν έχουν μπει στο πρόγραμμα της προετοιμασίας. Πρόκειται για τους Νταμιάνοβιτς και Γκεοργκίεφ οι οποίοι μέχρι αύριο το πολύ πρόκειται να έχουν στα χέρια τους την απαιτούμενη αθλητική βίζα καθώς έχουν γίνει όλες οι διαδικασίες που απαιτούνται σε αυτή την περίπτωση. Σύμφωνα με τα όσα έγιναν γνωστά, οι δυο παίκτες βρίσκονται σε συνεχή επαφή με τους διοικούντες της ΠΑΕ οι οποίοι και τους δίνουν οδηγίες για το τί πρέπει να κάνουν. Όταν έρθουν στην πόλη μας θα μπουν σε ειδικό προπονητικό πρόγραμμα μέχρι να φθάσουν στο επιθυμητό επίπεδο για να μπορούν να παραακολουθούν την προετοιμασία και με τους υπόλοιπους συμπαίκτες τους. Ο προπονητής Αντώνης Μανίκας υπολογίζει πολύ και στους δυο παίκτες, καθώς είναι έμπειροι και βεβαίως μπορούν να βοηθήσουν σημαντικά τους «πράσινους» στο πολύ δύσκολο έργο που θα έχουν στο φετινό πρωτάθλημα της Γ' Εθνικής Κατηγορίας. Κατά τα άλλα ο κ. Μανίκας, μετά το ρεπό της Κυριακής, γύμνασε χθες τους παίκτες του δυο φορές (πρωί και απόγευμα) στο βοηθητικό γήπεδο του Δημοτικού Σταδίου της πόλης μας. Έδωσαν όλοι οι υπόλοιποι το παρών και έδειξαν αρκετά ευδιάθετοι, πράγμα που ήταν βέβαια ιδιαίτερα ευχάριστο.

Αποφασίζει για δ.σ

Η προτεινόμενη νέα σύνθεση του διοικητικού συμβουλίου είναι πολύ πιθανό να γίνει γνωστή σήμερα μετά απο την συνάντηση που θα έχει ο υποψήφιος πρόεδρος της ΠΑΕ Γιώργος Παρασκευάς με παλιούς και νέους παράγοντες. Σύμφωνα με πληροφορίες της εφημερίδας μας, στην συγκεκριμένη συνάντηση η οποία θα πραγματοποιηθεί το μεσημέρι πρόκειται να προσκληθούν και οι Μάκης Ντουρουτλής και Γιάννης Μαρίνος παρά το ότι το τελευταίο διάστημα τουλάχιστον ο πρώτος είχε εκφράσει και δημόσια την πρόθεση του να παραιτηθεί. Ανεξάρτητα απο αυτό, ο μεγάλος στόχος του κ. Παρασκευά είναι να φέρει στην εταιρεία τους πάντες που μπορούν να βοηθήσουν για να γίνει στην ουσία ένα καινούργιο ξεκίνημα.

Φιλικό με Ηρακλή Μαριτσών

Μπορεί ακόμα να μην έχει οριστικοποιηθεί το πότε (και με ποιό αντίπαλο) θα γίνει το πρώτο φιλικό παιχνίδι της Ρόδου, ωστόσο χθες έγινε γνωστό ότι ανάμεσα σε αυτά που θα δώσει η ομάδα της πόλης μας είναι και ένα με τον Ηρακλή Μαριτσών το οποίο θα πραγματοποιηθεί στις 4 Σεπτεμβρίου σε γήπεδο που θα ανακοινωθεί προσεχώς. Όσο για το πρώ το φιλικό, ο κ. Μανίκας το θέλει στο τέλος Αυγούστου περίπου. Είναι ένα θέμα το οποίο πρόκειται να ξεκαθαρίσει εντός των ημερών.

BEACH VOLLEY

Νικήτρια αναδείχθηκε η ομάδα της προέδρου!

Επιτυχημένο ήταν το 1ο τουρνουά beach volley που διοργάνωσε ο Νομαρχιακός Αθλητικός Οργανισμός Δωδεκανήσου την προηγούμενη Παρασκευή και το Σάββατο στο καινούργιο γήπεδο στην παραλία του Ζέφυρος (έχει κατασκευαστεί με πρωτοβουλίες του ΝΑΟΔ). Όλοι οι συμμετέχοντες που αποτελούσαν συνολικά δεκατέσσερις ομάδες οι οποίοι προέρχονται απο διάφορες περιοχές του νησιού της Ρόδου έμειναν ικανοποιημένοι απο την όλη προσπάθεια και ευχήθηκαν να υπάρξει και η ανάλογη συνέχεια.

Αγωνιστικά

Σε ό,τι έχει να κάνει με το αγωνιστικό κομμάτι, η ομάδα Άπαιχτοι στην οποία συμμετείχε και η ίδια η πρόεδρος του ΝΑΟΔ Ανδριάνα Μπαφίτη ήταν η νικήτρια του τουρνουά. Έχοντας για συμπαίκτες της τους Χατζηνικόλα και Γεράκη επικράτησαν στον μεγάλο τελικό με 21 - 19 της ομάδας. «Παραλίες» και κατέκτησαν έτσι την πρώτη θέση της διοργάνωσης. Το παιχνίδι έγινε το περασμένο Σάββατο αργά το απόγευμα και ήταν συγκλονιστικό καθώς κρίθηκε στις λεπτομέρειες όπως μαρτυράει άλλωστε και το τελικό σκορ. Νωρίτερα πραγματοποιήθηκε ο μικρός τελικός όπου την τρίτη θέση κατέκτησε η ομάδα «No name» Ο Πάνος Αυγέρης και η παρέα του (Καραμιχάλης, Γκριτζά) νίκησαν τους Α.Μειντάνη και Ν. Μαρωραΐτη με 21 - 12.

Ανεβαίνουν οι ρυθμοί στον Ιάλυσο

⇔ Το βάρος στην φυσική κατάσταση και τις ασκήσεις τακτικής, από χθες

Ανεβαίνουν ημέρα με την ημέρα οι ρυθμοί της προετοιμασίας στο στρατόπεδο του Ιάλυσου προκειμένου η ομάδα να αποκτήσει ομοιογένεια και αξιόμαχο, εν όψει του σκληροτράχηλου Πρωταθλήματος της Δ' Εθνικής.

Η γρήγορη αφομοίωση - κυρίως από τους νέους παίκτες - των εντολών και των αγωνιστικών προτύπων του Θόδωρα Θεοδώρου ή όχι, θα καθορίσει και το χρονικό διάστημα που θα δώσει η ομάδα το πρώτο της φιλικό. Πάντως ενδέχεται το Σαββατοκύριακο 21-22 Αυγούστου να αγωνιστεί με τον ΠΑΟ Διαγόρα εφόσον βέβαια το επιτρέψουν οι συνθήκες. Χθες η προπόνηση περιστράφηκε στον τομέα της φυσικής κατάστασης ενώ αύριο οι παίκτες μπαίνουν σε γυμναστήριο για ενδυνάμωση. Κατά τα λοιπά σε ικανοποιητικούς - εισπρακτικά - ρυθμούς, κινήθηκε το Σαββατοκύριακο το ψήσιμο των σουβλακιών, όπως και η διάθεση των εισιτηρίων διαρκείας και των λαχνών της μεγάλης λαχειαγοράς, με μεγάλο δώρο ένα μοτοποδήλατο KYMCO 50 CC.

Με την ευκαιρία η διοίκηση του συλλόγου κάνει έκκληση στους φίλους της ομάδας να συνδράμουν και αυτή την προσπάθεια οικονομικής ενίσχυσης, σε μία χρονική περίοδο που ακόμη και το τελευταίο ευρώ είναι απαραίτητο, αγοράζοντας διαρκείας και λαχνούς.

Στη Ρόδο το «Πανελλήνιο» Πίστας

Κατηγορίας Παίδων - Κορασίδων

Μία ακόμα μεγάλη ποδηλατική διοργάνωση αναμένεται να φιλοξενήσει το νησί μας, τον επόμενο μήνα. Πρόκειται για το Πανελλήνιο Πρωτάθλημα Πίστας Παίδων - Κορασίδων το οποίο κατά 99% και ύστερα από συντονισμένες ενέργειες του Γενικού Γραμματέα της Ομοσπονδίας κ. Πατρίκιου και του Συνεπίκουρου του Δημάρχου Ροδίων, σε θέματα αθλητισμού κ. Διακογεωργίου.



Οι ενδιαφέροντες αυτοί αγώνες αναμένεται να επαναφέρουν τη Ρόδο στην κατηγορία των διοργανωτών σημαντικών σιρκουΐ, ενώ σειρά παίρνει ο Διεθνής Ποδηλατικός Γύρος της Ρόδου, για τον οποίο οι άνθρωποι της Ελληνικής Ποδηλατικής Ομοσπονδίας έχουν δεσμευτεί ότι θα επαναφέρουν απ' τον ερχόμενο Φεβρουάριο, μετά από έναν χρόνο απραξίας, εξ' αιτίας της αψυχολόγητης απόφασης της προηγούμενης διοίκησης της ΕΟΠ να τον κόψει τελείως αναίτια.

Στις 26 Αυγούστου το ξεκίνημα του Ευαγόρα

Για τις 26 Αυγούστου ορίστηκε το ξεκίνημα της προετοιμασίας του Ευαγόρα, η οποία στο σύνολό της θα διεξαχθεί στο γήπεδο των Αγίων Αποστόλων, αφού ως γνωστό τα έργα επίστρωσης με χλοοτάπητα παρατάθηκαν για το επόμενο καλοκαίρι.

Ηδη ο τεχνικός της ομάδας Γρηγόρης Σαρρής καταστρώνει τα πλάνα του προκειμένου να ταιριάξει το καινούργιο έμψυχο υλικό που ήρθε φέτος (αποκτήθηκαν 12 ποδοσφαιριστές) ενώ την ίδια ώρα στο επίκεντρο του ενδιαφέροντός του βρίσκεται και η οργάνωση της παιδικής ομάδας. Υστερα από την οικονομική αφαίμαξη των τελευταίων ετών για την απόκτηση παικτών που δεν πόνεσαν την φανέλα του Ευαγόρα η διοίκηση φέρεται αποφασισμένη να δώσει βάση στις υποδομές προκειμένου να δημιουργηθεί ομάδα μέλλοντος η οποία ταυτόχρονα θα μπορεί να έχει και κάποιοι κέρδος από την πώληση παικτών.

Να σημειώσουμε ότι την τελευταία ώρα των μεταγραφών ο Ευαγόρας απέκτησε από τον Απόλλωνα Καλυθιών τους Χρήστο Σούλη και Κλεάνθη Γκιζλή, δύο ταλαντούχους και εξελίξιμους ποδοσφαιριστές οι οποίοι στην λογική της ανανέωσης μπορούννα προσφέρουν και να συμβάλουν σημαντικά στο κτίσιμο του νέου Ευαγόρα. Τα δικαιώματά τους είχε η Νίκη Ρόδου και παραχωρήθηκαν μαζί με τους Σταματίου και Μαγιόγλου στην ομάδα της πόλης μας.

Ο Βασίλης Δημητρακόπουλος στους Ολυμπιακούς αγώνες

Ένας γνωστός Ρόδιος γιατρός θα είναι παρών στους Ολυμπιακούς και Παραολυμπιακούς αγώνες της Αθήνας. Πρόκειται για τον χειρουργό ορθοπεδικό Βασίλη Δημητρακόπουλο ο οποίος με δική του θέληση θα προσφέρει τις υπηρεσίες του στα κορυφαία αθλητικά γεγονότα του πλανήτη. Στην Ολυμπιάδα θα εργαστεί στο αγώνισμα της τοξοβολίας και στην Παραολυμπιάδα σε αυτό της ξιφασκίας με καροτσάκι. Εκτός των υπηρεσιών που θα προσφέρει, είναι δεδομένο ότι ο κ.Δημητρακόπουλος θα έχει την ευκαιρία να ζήσει μοναδικές στιγμές στα μεγαλύτερα αθλητικά ραντεβού της χρονιάς.

Το Σάββατο το πρώτο φιλικό του Διγενή

Την ευκαιρία για να βγάλει τα πρώτα του συμπεράσματα απο την αγωνιστική κατάσταση των παικτών του θα έχει το προσεχές Σάββατο ο προπονητής του Διγενή Κοσκινού Γιώργος Μοσκιού. Και αυτό διότι στις 4μ.μ η ομάδα του θα δώσει το πρώτο φιλικό παιχνίδι ενόψει της νέας αγωνιστικής περιόδου στα Μάσαρη κόντρα στον τοπικό Αστέρα όπου και θα δοθεί η ευκαιρία σε αρκετούς παίκτες να αγωνιστούν. Κατά τα άλλα η προετοιμασία συνεχίζεται κανονικά στην περιοχή του Φυτωρίου και όλοι οι παίκτες δίνουν κανονικά το παρών.

Διοργανώνει μπιτς πάρτυ

Μπιτς πάρτυ διοργανώνει ο Διγενής σε μια προσπάθεια να ενισχύσει το ταμείο του. Το πάρτυ το οποίο τίνει να καθιερωθεί θα διοργανωθεί το προσεχές Σάββατο το βράδυ στην περιοχή της Καλλιθέας.

Στις 6 Σεπτεμβρίου αρχάζει η προετοιμασία του Σταυρού

Την πρώτη του συγκέντρωση ενόψει της νέας αγωνιστικής περιόδου πραγματοποίησε χθες αργά το απόγευμα στο ξενοδοχείο MATINA στο Φαληράκι η γυναικεία ποδοσφαιρική ομάδα του Σταυρού Καλυθιών. Το παρών έδωσαν δεκαοκτώ παίκτριες - απουσίαζαν δέκα για διάφορους λόγους αλλά κρίθηκαν δικαιολογημένες- οι οποίες άκουσαν και τις σχετικές οδηγίες που τους δόθηκαν ενόψει της νέας αγωνιστικής περιόδου. Το παρών έδωσε φυσικά ο νέος προπονητής Θόδωρας Σαχινίδης ο οποίος μίλησε στις κοπέλες απο τις οποίες ζήτησε συνέπεια στο μέτρο του δυνατού, πειθαρχία και σκληρή δουλειά. Εκ μέρους της διοίκησης μίλησε ο πρόεδρος του συλλόγου Νίκος Κιόττου ο οποίος στην σύντομη ομιλία του προς τις παίκτριες έκανε λόγο για ένα καινούργιο ξεκίνημα προσθέτοντας πως ο στόχος θα είναι για μια ακόμα χρονιά η παραμονή στην κατηγορία.

Η προετοιμασία

Η προετοιμασία του Σταυρού θα ξεκινήσει στις 6 Σεπτεμβρίου σε μέρος που θα καθοριστεί το αμέσως επόμενο διάστημα. Μέχρι τότε, όλες οι κοπέλες θα περάσουν απο τις απαραίτητες ιατρικές εξετάσεις

Η διοίκηση του Σταυρού θέλει να ευχαριστήσει θερμά την οικογένεια Συμιακού για την παραχώρηση αίθουσας του ξενοδοχείου MATINA για τις ανάγκες της χθεσινής συγγκέντρωσης, όπως και τον ιατρό Γιώργο Δρακιού που προσφέρθηκε να κάνει αφιλοκερδώς τις ιατρικές εξετάσεις των παικτριών.

Δεν υπάρχει μαγικό ραβδί



Οι καλοσχηματισμένοι κοιλιακοί που ονειρεύεστε δεν θα έρθουν delivery στο σπίτι σας με την pizza

RHODOS SPORT

...πρώτο όνομα στα σπορ
Εθελ. Δωδεκανησίων 15
Τηλέφ. 22410 21442

www.rodosport.gr E-mail: rospo@otenet.gr

ΓΔ31/8

ΠΡΟΟΔΟΣΠΟΡ

Δεκαέξι παίκτες απέκτησε ο «Πήγασος» Αγίου Νικολάου

Προωθήθηκαν δύο παίκτες από τη δεύτερη ομάδα

Δεκαέξι ποδοσφαιριστές (!) συνολικά απέκτησε ο Πήγασος Αγίου Νικολάου Ρόδου, δύο παίκτες προωθήθηκαν από την δεύτερη ομάδα και δεκατέσσερις ανανέωσαν για ακόμα ένα χρόνο τη συνεργασία τους!

Συγκεκριμένα οι παρακάτω ποδοσφαιριστές αποκτήθηκαν την μεταγραφική περίοδο από τον Πήγασο, για να τον βοηθήσουν στην Β΄ Κατηγορία:

Γιώργος Σαββιδάκης από ΠΑΟ Διαγόρα, Χρήστος Αθανασίου από Ιάλυσο, Σταύρος Μπάκαλος από Ασπίδα Απολακκιάς, Παναγιώτης Λύμουρας από Ασπίδα Απολακκιάς, Παύλος Σωτήρχος από Αναγέννηση Έμπωνας, Σταύρος Αυγέρης από Αναγέννηση Έμπωνας, Κώστας Κυριακάκης από Αστέρα Παστίδας, Αλού (Σενεγάλη) ελεύθερος, Σαμπ (Ακτή Ελεφαντοστού) ελεύθερος, Γιάννης Καρίπης από Δόξα Ψίνθου, Κώστας Καρίπης από Ακουσίλαο Φανών, Άρης Ποτιτσόπουλος από Νήσο Ρόδου, Στέφανος Καραγιάννης από Ιάλυσο 97΄, Σταύρος Χατζιβαλσάμης από Ιάλυσο 97΄, Στράτος από Ηρακλή Μαριτσών και Δημήτρης Κουλουμπράκης ελεύθερος.

Οι δύο παίκτες που προωθήθηκαν από την δεύτερη ομάδα του Πήγασου είναι ο Γιάννης Μπίλιτσα 15 ετών και Κλεόβουλος Μελίνης 15 ετών.

Παρακάτω, είναι οι ποδοσφαιριστές που ανανέωσαν την συνεργασία τους με τον Πήγασο:

Γιώργος Μηνάς, Σταμάτης Παξινός, Χρήστος Ψαράς, Σάσα Καραμπτσόφ, Αντώνης Χατζηγεωργίου, Μανόλης Χατζηγιάννης, Φώτης Λόλη, Διονύσης Τσάκε, Βασίλης Κοσμάς, Περίανδρος Κωνσταντίνου, Λάκης Χαβιαράς, Κωνσταντίνος Τσιλίκης, Ηλίας Βασιλάκης και Γιώργος Μαγκαφάς.

Αναχωρούν για την Αθήνα τα «μπωλ μπόϊς» της Ρόδου

Ο Δήμος Ροδίων τους ευχήθηκε χθες «καλή επιτυχία»

Αναχωρούν σήμερα για την Αθήνα, προκειμένου να πάρουν μέρος στα ολυμπιακά τουρνουά μπιτς βόλεϊ, τα δώδεκα ροδίτόπουλα που επελέγησαν ως «μπωλ μπόϊς».

Εκπαιδευμένοι και έμπειροι (με συμμετοχές στα πέντε Παγκόσμια τουρνουά της Ρόδου), οι νεαροί θα ενταχθούν στο «βοηθητικό προσωπικό γηπέδου», με αρμοδιότητες, να φροντίζουν στη διακίνηση της μπάλας μέσα στον αγωνιστικό χώρο και να στρώνουν την άμμο.

Χθες, στην αίθουσα συνεδριάσεων του δημοτικού συμβουλίου, ο Δήμος Ροδίων, μέσω του αντιδημάρχου Αντώνη Αλαβέρα και του Συνεπίκουρου Δημάρχου Κάλλιστου Διακογεωργίου, τους ευχήθηκε καλή επιτυχία στη δύσκολη, αλλά και πρωτόγνωρη αποστολή τους.



Τα «μπωλ μπόϊς» της Ρόδου σε αναμνηστική φωτογραφία στην αίθουσα συνεδριάσεων του δημοτικού συμβουλίου

Όλοι θα εκπροσωπήσουν τη Ρόδο στους ολυμπιακούς αγώνες της Αθήνας.

Την ίδια ευχή, έκανε και ο πρόεδρος της Τ.Ε. ΕΟΚ Δωδεκανήσου Δημήτρης Τσοπανάκης, που επίσης, ήταν «παρών» στην εκδήλωση.

Οι δώδεκα Ροδίτες που θα συνοδεύονται από την εκπαιδεύτρια και καθηγήτρια φυσικής αγωγής Μιχάελα Γιανίτσιου - Σαμαρά είναι οι εξής:

- Σαμαρά Σταυρούλα
- Μπιλλίρη Αθηνά
- Λυβισιανός Αλέξης
- Σαββάκης Σάββας
- Χατζημιχάλης Θανάσης
- Ρούσσος Παναγιώτης
- Καρπαθάκης Ελευθέριος
- Καρπαθάκης Μιχαήλ
- Καρπαθάκης Κώστας
- Τσοπανάκη Ιωάννα
- Αρφαρά Παρασκευή και
- Χειμωνέτου Κατερίνα

Ενδεκα χρόνια ζωής η «ORIGINAL 21» στη Ρόδο



την κεντρική είσοδο του Βενετοκλείου), οι οργανωμένοι και μη οπαδοί της ΑΕΚ, ένωσαν τις φωνές τους και γιόρτασαν με το καθιερωμένο κόψιμο της «Ενωσίτικης» τούρτας, τα ενδέκατα χρόνια της παρουσίας της «ORIGINAL 21» στη Ρόδο.

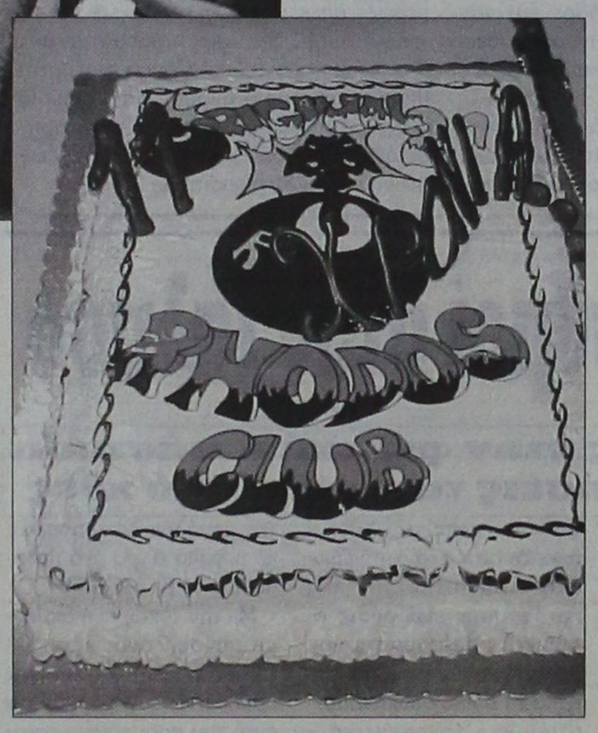

«Ρόδος Κλαμπ... ORIGINAL» ήταν το σύνθημα που κυριάρχησε στα ενδεκάχρονα γενέθλια της « ORIGINAL 21 - Ρόδος Κλαμπ». Το Σάββατο στο «σπιτάκι» της οδού Κωνσταντίνου Παλαιολόγου 17 (απέναντι) από

Νέο τεστ με Διαγόρα Βατίου την Πέμπτη η Ασπίδα Απολακκιάς

Νέο φιλικό τεστ θα πραγματοποιήσει την ερχόμενη Πέμπτη, στις 16.30, στο γήπεδο των Αγίων Αποστόλων η Ασπίδα Απολακκιάς. Αντίπαλός της ο Διαγόρας Βατίου, στην δεύτερη φετινή προσπάθεια του Σταμάτη Μαργέλου, να μοντάρει ένα αξιόμαχο και δυνατό σύνολο, αφού το πρώτο πείραμα της περασμένης Κυριακής, κόντρα στον Π.Α.Ο. Διαγόρα δεν απέδωσε ασφαλή συμπεράσματα.

Βέβαια ακόμη είναι πολύ νωρίς για την διεξαγωγή συμπερασμάτων, αφού οι παίκτες είναι πιασμένοι από τη σκληρή προετοιμασία, ωστόσο έμπειρος γαρ ο κ. Μαργέλος θα μπορέσει να δει αυτό που θέλει.

Στη «μάχη» ο ΠΑΟΚ

Σήμερα το βράδυ ο «Δικέφαλος του Βορά» θα υποδεχθεί στην Τούμπα, την Μακάμπι Τελ Αβίβ και θα προσπαθήσει να εξασφαλίσει -όσο είναι δυνατόν- από το πρώτο παιχνίδι την πρόκριση στους ομίλους του Τσάμπιονς Λιγκ.

Εφόσον αυτό δεν καταστεί εφικτό, η βασική προτεραιότητα των Θεσσαλονικέων είναι να κρατήσουν το «μηδέν» στην άμυνα και να πάρουν ένα αποτέλεσμα, το οποίο θα τους δίνει το προβάδισμα για πρόκριση, εν όψει του επαναληπτικού στο Ισραήλ.

Η ομάδα του Αγγελου Αναστασιάδη είναι -θεωρητικά- το φαβορί του ζευγαριού του τρίτου προκριματικού γύρου, ωστόσο ο σύλλογος του Τελ Αβίβ δεν πρέπει σε καμία περίπτωση να υποτιμηθεί, αν ο ΠΑΟΚ θέλει να βρίσκεται στην κλήρωση για τους ομίλους της μεγαλύτερης ποδοσφαιρικής διασυλλογικής διοργάνωσης της Ευρώπης. Εξάλλου, εκτός από το γόητρο, υπάρχει και το οικονομικό δέλεαρ της συμμετοχής στους «χρυσοφόρους» ομίλους της διοργάνωσης, το οποίο δεν αφήνει κανέναν... ασυγκίνητο.

Την αναμέτρηση της Τούμπας, η οποία θα αρχίσει στις 21:00 και θα καλυφθεί τηλεοπτικά από το Supersport, θα διευθύνει ο Ισπανός, Αρτούρο Ιμπάνιεθ.

Αγώνες μπριτζ στη μνήμη του Παναγιώτη Ράμμου

Ολοκληρώθηκε με επιτυχία την Πέμπτη 5/8 το τριήμερο τουρνουά ομάδων που διοργανώθηκε από τον Ομιλο Αγωνιστικού Μπριτζ Ρόδου, για να τιμηθεί η μνήμη του πρόσφατα εκλιπόντος συναθλητή και μέλους του δ.σ. του ομίλου Ράμμου Παναγιώτη. Ο ανταγωνισμός ήταν μεγάλος αφού συμμετείχαν δέκα ομάδες και μέχρι και τον τελευταίο ένατο αγώνα όλα τα αποτελέσματα ήταν ανοικτά. Τελικά επεκράτησε η πολύ καλή ομάδα του δάσκαλου του ομίλου κ. Καρακατσάνη Βασίλη. Αναλυτικά τα αποτελέσματα έχουν ως εξής:

Πρώτη η ομάδα Νο 9 με 178 VPS με τους κ.κ. Καρακατσάνη Βασίλη και Ηλία, Τυραδέλη Λ, Λεριά, Βρούχο Ε. και Καλοπέτρη. Δεύτερη η ομάδα Νο 5 με 172 VPS με τους κ.κ. Φαρατζή, Σιμάτη, Γιαλλούση, Τσάβαλο, Διακοσταματίου Μ και Κελεπέρα. Τρίτη η ομάδα Νο 3 με 165 VPS με τους κ.κ. Ράμο Ε, Βρούχο Ν, Γιαννιού, Καλαβρέζο και Καβαλάκη. Τέλος πρέπει να υπογραμμισθεί και η πολύ καλή συμμετοχή της ομάδας Νο 6 που αν και χαμηλής δυναμικότητας, κατέλαβε με 160 VPS την τέταρτη θέση. Η ομάδα Νο 6 αποτελείτο από τους κ.κ. Πιρπιρή, Τσαγκαλίδη, Μαρινάκη Α, Αγαπητού και Μαντζώρο.

AMCOR
No 1
ΚΑΤΑΣΚΕΥΑΖΟΝΤΑΙ & ΕΙΣΑΓΟΝΤΑΙ ΣΥΝΑΡΜΟΛΟΓΗΜΕΝΑ ΑΠΟ ΤΟ ΙΣΡΑΗΛ



ΠΡΟΔΙΑΓΡΑΦΕΣ ΕΟΚ CE MARK

Η AMCOR-ΙΣΡΑΗΛ Η ΜΕΓΑΛΥΤΕΡΗ ΒΙΟΜΗΧΑΝΙΑ ΗΛΙΑΚΩΝ ΣΥΣΤΗΜΑΤΩΝ ΣΤΟΝ ΚΟΣΜΟ,ΣΑΣ ΠΡΟΣΦΕΡΕΙ ΤΟΝ ΚΑΛΥΤΕΡΟ ΗΛΙΑΚΟ ΘΕΡΜΟΣΙΦΩΝΑ ΤΟΥ ΚΟΣΜΟΥ ΜΕ ΜΟΝΑΔΙΚΑ ΣΗΜΕΙΑ ΥΠΕΡΟΧΗΣ ΠΟΥ ΚΑΝΕΝΑΣ ΑΛΛΟΣ ΔΕΝ ΕΧΕΙ.ΠΡΩΤΗ Η AMCOR,ΠΡΙΝ 40 ΧΡΟΝΙΑ ΠΑΡΟΥΣΙΑΣΕ ΤΗΝ ΕΠΑΝΑΣΤΑΤΙΚΗ ΤΗΣ ΤΕΧΝΟΛΟΓΙΑ ΣΤΟΥΣ ΗΛΙΑΚΟΥΣ ΘΕΡΜ/ΝΕΣ. ΠΟΛΛΟΙ ΑΠΟ ΤΟΤΕ ΠΡΟΣΠΑΘΗΣΑΝ ΝΑ ΤΗΝ ΜΙΜΗΘΟΥΝ .ΤΑ ΑΠΟΤΕΛΕΣΜΑΤΑ ΤΟΥΣ ΕΙΝΑΙ ΓΝΩΣΤΑ.ΚΑΝΕΝΑΣ ΔΕΝ ΜΠΟΡΕΣΕ ΝΑ ΤΗ ΦΟΑΣΕΙ.ΣΗΜΕΡΑ Η AMCOR ΣΥΝΕΧΙΖΟΝΤΑΣ ΤΗΝ ΕΡΕΥΝΑ ΣΤΟΝ ΤΟΜΕΑΤΗΣ ΗΛΙΑΚΗΣ ΕΝΕΡΓΕΙΑΣ ΒΡΙΣΚΕΤΑΙ ΚΑΙ ΘΑ ΒΡΙΣΚΕΤΑΙ ΜΠΡΟΣΤΑΓΙΑΤΙ ΕΙΝΑΙ Η No 1 ΣΤΟΝ ΚΟΣΜΟ.

ΕΙΝΑΙ Η AMCOR

X4725-31/8

Χωρίς προβλήματα συνεχίζει ο Ηρακλής Μαριτσών

Η ομάδα είναι έτοιμη να μπει στο ανακαινισμένο γήπεδο

Μέσα σε κλίμα ευφορίας και ικανοποίησης που απορρέει από την παρουσία στην τεχνική ηγεσία του καταξιωμένου Σπύρου Αγγελόπουλου συνεχίζεται η προετοιμασία των ποδοσφαιριστών του Ηρακλή Μαριτσών, σαν μια οικογένεια αδελφωμένη και πειθαρχημένη.

Οι ποδοσφαιριστές του Σπύρου Αγγελόπουλου χωρίς δυσανασχετισμούς διανύουν τα χιλιόμετρα των αποστάσεων στις μαγευτικές τοποθεσίες τους Αγ. Νικολάου και του Καλαμώνα, συνεχίζοντας με μπάλα και σχεδιασμούς στο γήπεδο 5Χ5.

Εκτός απροόπτου, την εβδομάδα αυτή θα πατήσουν για πρώτη φορά το χόρτο του γηπέδου, ύστερα από έγκριση του υπεύθυνου γεωπόνου.

Ηδη τα μικροπροβλήματα επιλύονται, ύστερα από σχετικό προγραμματισμό που έγινε σε κοινή σύσκεψη των αρμοδίων φορέων του Δήμου, του υπεύθυνου εργολάβου και του γεωπόνου του Δήμου υπεύθυνου για τη συντήρησή του κ. Μάριου Κουκιά...

Το Σάββατο το βράδυ οι Μαριστενοί κατέκλυσαν το γήπεδο και απόλαυσαν ένα μαγικό φωτεινό τοπίο, όχι μόνον του γηπέδου, αλλά όλης της βουνοπλαγιάς με το άναμμα των προβολέων του γηπέδου. Ηταν μια μαγική φωτεινή βραδιά. Για όλα αυτά ο πρόεδρος του Ηρακλή Γιώργος Παπαδημήτρης, δήλωσε:

«Όλα πάνε ρολόι. Οι πλέον δύσπιστοι έχουν αντιληφθεί ότι άλλο ένα μεγαλεπήβολο έργο, το γήπεδο με χλοοτάπητα - ηλεκτροφωτισμός και γήπεδο 5Χ5, έχει προστεθεί στην αλυσίδα των μεγάλων έργων ανάπτυξης και προόδου των Μαριτσών. Τα μεγάλα έργα που ξεκίνησαν επί της εποχής της Κοινότητας - Δημοτικό Σχολείο - Βιολογικός, το γήπεδο είχαν συνέχεια επί Δήμου. Το ανακαινισμένο και ανακατασκευασμένο γήπεδο στη σημερινή του μορφή.

Ο Ηρακλής ευχαριστεί όλους τους φορείς που συνέβαλαν στη μεγάλη ανάπτυξη του χωριού, προσωπικά τον δήμαρχο Πεταλούδων Μιχ. Κορδίνα και τα δύο συμβούλια των δύο περιόδων που αποφάσισαν την κατασκευή των έργων αυτών στα Μαριτσά.

Όλους τους ευχαριστεί και πιστεύει ακράδαντα ότι η ανάπτυξη των Μαριτσών θα συνεχισθεί, γιατί για αυτό το χωριό αξίζουν πάρα πολλά...

Επί τη ευκαιρία της λήξης λειτουργίας του «ΣΤΕΚΙ στη Μονή του Σωτήρα» θεωρεί καθήκον του δημόσια, να ευχαριστήσει όλους όλους συνέβαλαν, ο καθένας με τον δικό του τρόπο, στην επιτυχή λειτουργία του που σκοπόν είχε την οικονομική βοήθεια του συλλόγου. Είναι τόσοι πολλοί και φοβούμενος μήπως κάποιο παραλείψει δεν αναφέρει ονόματα.

Είναι γνωστοί και έχουν καταγραφεί στην οικογένεια του Ηρακλή. Κατ΄ εξαίρεση ευχαριστεί δημόσια το Δήμο Πεταλούδων και προσωπικά τον δήμαρχο Μιχάλη Κορδίνα, για την επίλυση του προβλήματος παροχής ρεύματος, που προέκυψε, καθώς και τον Μανώλη Διακοδημητρίου και Ανδρέα Παπαδημήτρη, που συνέβαλαν με τον δικό τους τρόπο στην επίλυση αυτού του βασικού και ακανθώδους προβλήματος.

Τέλος, εύχεται σε όλους τους φίλους επισκέπτες που τίμησαν με τον σύλλογο με την προσέλευσή τους, υγεία, καλό καλοκαίρι και του χρόνου να είμαστε καλά να ξαναδώσουν το παρών.

Τελευταία ευχαριστεί τα Μ.Μ.Ε. για την προβολή, επί καθημερινής σχεδόν βάσεως, της λειτουργίας του...

ΠΡΟΟΔΟΣΠΟΡ

Ο Πρόεδρος της Δημοκρατίας στη σύνοδο της Διεθνούς Ολυμπιακής Επιτροπής

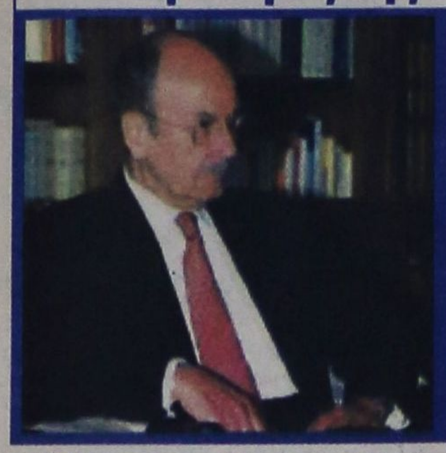

Οι Ελληνες αισθάνονται τους Ολυμπιακούς Αγώνες σαν κομμάτι της ιστορίας τους

Η Ελλάδα αισθάνεται πολύ έντονα την τιμή ανάθεσης των 28ων Ολυμπιακών Αγώνων, υπογράμμισε ο Πρόεδρος της Δημοκρατίας Κωστής Στεφανόπουλος στο χαιρετισμό του κατά την έναρξη της 116ης συνόδου της Διεθνούς Ολυμπιακής Επιτροπής, ευκόμενος παράλληλα να είναι πάντοτε επιτυχείς, ασφαλείς και λαμπεροί οι Ολυμπιακοί Αγώνες.

Ο κ. Στεφανόπουλος σημείωσε ότι οι Έλληνες αισθάνονται τους Ολυμπιακούς Αγώνες όπου και αν γίνονται σαν κομμάτι της αρχαίας και της νεότερης ιστορίας τους, υπενθυμίζοντας ότι αυτό ώθησε τον αείμνηστο Κωνσταντίνο Καραμανλή να προτείνει τη μόνιμη διοργάνωση των Αγώνων στην Αρχαία Ολυμπία. Ο Πρόεδρος της Δημοκρατίας εξήγησε ότι δεν επαναφέρει την πρόταση αυτή, όχι γιατί αγνοεί ή παραγνωρίζει την αξία των επιχειρημάτων που τη συνόδευαν, αλλά γιατί κατανοεί την επιδίωξη της ΔΟΕ να προβάλλει το ολυμπιακό ιδεώδες διά της αναθέσεως των Αγώνων εκ περιτροπής σε διάφορες πόλεις του κόσμου.

Η Ελλάδα, είπε, αισθάνθηκε συγχρόνως με την τιμή και τη μεγάλη ευθύνη που ανέλαβε και κατέβαλε όλες τις δυνατές προσπάθειες για να ανταποκριθεί στην τιμή και να εκπληρώσει την ευθύνη της. «Γι΄ αυτό προσωπικώς -συνέχισε- αισθάνθηκα άσχημα διακρίνοντας εκτός και πέραν των ορθών και δικαιολογημένων υποδείξεων της Επιτροπής σας και άλλων ειλικρινών φίλων της Ολυμπιακής Ιδέας, μερικές κακεντρεχείς ή ειρωνικές παρατηρήσεις οι οποίες προέβλεπαν την αποτυχία της οργανώσεως και εκαίροντο προκαταβολικά γι' αυτήν. Βεβαίως, τον τελικό απολογισμό θα κάνουμε κάνουμε και εμείς και 'σείς, μετά το πέρας των Αγώνων, αλλά αυτό που δεν μπορούσα να δεχθώ είναι ότι τάχα ήταν σφάλμα εκ μέρους σας η ανάθεση των Ολυμπιακών Αγώνων στην Ελλάδα».

«Η Ελλάδα -τόνισε- δεν διεκδικεί τίποτα απολύτως ως αντάλλαγμα δι΄ όσα προσέφερε εις το παρελθόν στην Ολυμπιακή Ιδέα, ούτε βεβαίως την επιεική κρίση σας μετά τους Αγώνες, αλλά θέλει να πεισθούν όλοι ότι ανέλαβε τη διοργάνωση των Αγώνων με όλην την αγάπη της και την αφοσίωσή της προς τον θεσμόν και με πλήρη επίγνωση της σοβαρότητας του εγχειρήματός της».

Ο κ. Στεφανόπουλος τόνισε επίσης ότι η Ελλάδα προσπάθησε καθ΄ όλη τη διάρκεια της προηγούμενης Ολυμπιάδας να προβάλλει το πολιτιστικό ιδεώδες των Αγώνων. Οι Ολυμπιακοί Αγώνες σήμερα διαφέρουν από αυτούς της αρχαιότητας και η Ελλάδα προσπάθησε να υπομνήσει και την πνευματική πλευρά των Αγώνων, με θεατρικές παραστάσεις, χορευτικές και άλλες πολιτιστικές εκδηλώσεις. Αναφέρθηκε στα προβλήματα που απασχολούν τη ΔΟΕ και που είναι «αυτά που μερικές φορές χρωματίζουν αρνητικά την ευγενή άμιλλα και δυσφημούν τον αθλητισμό», προτρέποντας τη Διεθνή Ολυμπιακή Επιτροπή να ασχοληθεί και με την πνευματική πλευρά των Αγώνων, εκτιμώντας ότι «θα μπορούσε να αντισταθμιστεί η οποιαδήποτε αρνητική χροιά που η εποχή μας δίνει στους Αγώνες, με τη θετική προσφορά των πνευματικών εκδηλώσεων που θα τους συνοδεύουν».

«Αυτές οι ίδιες ιδέες μάς ώθησαν - συνέχισε - να δαπανήσουμε περισσότερα χρήματα για να προσλάβουμε μεγάλον αρχιτέκτονα της εποχής μας για να στολίσει το Ολυμπιακό Στάδιο με στέγη καλλιτεχνικής συλλήψεως και να επιδείξει τις εμπνευσμένες δημιουργίες του».

Ο κ. Στεφανόπουλος παραδέχθηκε ότι η δαπάνη των Αγώνων διογκώθηκε, προσθέτοντας ωστόσο ότι «χρειαζόταν να γίνουν και έργα τέχνης και όχι μόνο δαπάνες, αυτές και αν ήσαν εξαιρετικά υψηλές για συστήματα ασφαλείας, απαραίτητα ασφαλώς, αλλά που δεν προσδίδουν στους Αγώνες ήθος και ιδεώδη, παρά μόνον το αναγκαίο αίσθημα ασφαλείας, που και αυτό αμφισβητήθηκε, χωρίς οι επικρίνοντες να είναι σε θέση να μας υποδείξουν τι περισσότερο θα μπορούσαμε να κάνουμε». Ο πρόεδρος της ΔΟΕ, Ζακ Ρογκ, στην εναρκτήρια ομιλία του, αναφέρθηκε στην Ελλάδα ως χώρα του Σόλωνα, του Πλάτωνα, του Ομήρου, του Σοφοκλή, του Ευκλείδη, του Αρχιμήδη, του Φειδία και του Ιπποκράτη.

«Οταν η ΔΟΕ ανέθεσε τη διοργάνωση στην Αθήνα, επιθυμία της ήταν να επιστρέψουν οι Ολυμπιακοί Αγώνες στις ρίζες τους και να τιμηθεί η χώρα που τούς γέννησε» είπε ο Βέλγος πρόεδρος, που ευχαρίστησε θερμά την πρόεδρο της ΟΕΟΑ ΑΘΗΝΑ 2004 Γιάννα Αγγελοπούλου Δασκαλάκη «και γενικότερα την οργανωτική επιτροπή για το δυναμισμό που επέδειξαν και τη στενή συνεργασία με τη ΔΟΕ», όπως δήλωσε χαρακτηριστικά. Επίσης, ευχαρίστησε τους δύο Έλληνες «αθάνατους», τον Λάμπη Νικολάου και τον Νίκο Φιλάρετο.

Στη συνέχεια αναφέρθηκε στους μεγαλύτερους κινδύνους που αντιμετωπίζουν στην εποχή μας οι Ολυμπιακοί Αγώνες και ο αθλητισμός γενικότερα: «Πρόκειται για τις απειλές εναντίον της ασφάλειας των μεγάλων διοργανώσεων, τη ραγδαία εξάπλωση του ντόπινγκ και τις ηθικές παραβιάσεις» υπογράμμισε ο Ζακ Ρογκ. Στο θέμα της ασφάλειας τόνισε ότι όλοι πρέπει να έχουν απόλυτη εμπιστοσύνη στην ελληνική κυβέρνηση «που έχει την απόλυτη ευθύνη και έχει πραγματοποιήσει μια ανεπανάληπτη προσπάθεια». Όσον αφορά το θέμα του ντόπινγκ, ο κ. Ρογκ τόνισε: «Συνεχώς αυξάνονται τα θετικά δείγματα σε ελέγχους που πραγματοποιούνται. Παραδόξως, αυτό είναι θετικό σημάδι, ότι ο πόλεμος κατά του ντόπινγκ προχωρά και είναι πολύ δύσκολο για οποιονδήποτε να προσπαθήσει να παραπλανήσει τον κόσμο κάνοντας χρήση απαγορευμένων ουσιών».

Ολοκληρώνοντας την ομιλία του, ο πρόεδρος της ΔΟΕ πρόσθεσε: «Ο αθλητισμός θα εξακολουθήσει να είναι αυτό το σπουδαίο κίνημα που υπηρετεί την ανθρωπότητα και στηρίζεται στις αρχές της ηθικής και της ανοχής και που αποτελεί πηγή ονείρων για τους νέους ανθρώπους. Ο ρόλος της ΔΟΕ είναι να περάσει αυτό το όνειρο και στις επόμενες γενεές».

Επιβαρύνθηκε η κατάσταση της Ιωάννου

Αποθαρρυντικά ήταν τα μηνύματα που αφορούν την υγεία της Ελένης Ιωάννου, η οποία νοσηλεύεται στον «Ερυθρό Σταυρό» από το Σάββατο. Η κατάσταση της υγείας της 20χρονης αθλήτριας, επιβαρύνθηκε αρκετά το τελευταίο 24ωρο, με αποτέλεσμα οι γιατροί να δίνουν πραγματική μάχη προκειμένου να αποφύγουν κάποια ανεπιθύμητη εξέλιξη. Σύμφωνα βέβαια και με τις δηλώσεις του διευθυντή της μονάδας εντατικής θεραπείας του νοσοκομείου, Κώστα Μανδραγού, οι πρώτες 10 ημέρες είναι ιδιαίτερα δύσκολες και επικίνδυνες, ωστόσο καταβάλλεται κάθε δυνατή προσπάθεια για να μη χαθούν οι όποιες ελπίδες υπάρχουν και η αθλήτρια να κερδίσει τη μάχη που δίνει.

Το σίγουρο είναι ότι τα προβλήματα με την όρασή της είναι πλέον τεράστια, αφού κανείς δεν είναι σε θέση να γνωρίζει προς το παρόν αν υπάρχουν ελπίδες να μην την χάσει ολοκληρωτικά μετά το σοβαρό ατύχημα που είχε.

Επίσκεψη Ωρφανού, Σουφλέρη στον «Ερυθρό Σταυρό» για Ιωάννου

Το Νοσοκομείο «Ερυθρός Σταυρός», στην εντατική μονάδα του οποίου νοσηλεύεται από τις πρώτες πρωινές ώρες του Σαββάτου η Ελένη Ιωάννου, επισκέφθηκε χθες ο Γιώργος Ορφανός. Ο υφυπουργός Αθλητισμού, ο οποίος συνοδευόταν από τον ΓΓ της Ελληνικής Ομοσπονδίας Τζούντο, Βαγγέλη Σουφλέρη, είχε συνομιλία με την οικογένεια της άτυχης αθλήτριας στους οποίους επεσήμανε ότι η Πολιτεία αλλά και ο ίδιος προσωπικά, θα είναι ανά πάσα στιγμή στο πλευρό τους. Ο κ. Ορφανός, είχε επαφή και με τους θεράποντες ιατρούς της Ελληνίδας τζουντόκα, καθώς και με τον διευθυντή της μονάδας εντατικής θεραπείας του νοσοκομείου, από τους οποίους και ενημερώθηκε για την κατάσταση της υγείας της.

Ο κ. Ορφανός στη συνέχεια επισκέφθηκε και τις δύο Ολυμπιακές μονάδες νοσηλείας που υπάρχουν στο ίδιο νοσοκομείο και οι οποίες θα εξυπηρετήσουν επείγοντα περιστατικά κατά τη διάρκεια των Ολυμπιακών Αγώνων.

Στην Κόρινθο η Φλόγα

Στην Κόρινθο, σε μία πόλη με ολυμπιακές ρίζες που χάνονται στο χώμα αρδιανυκτέρευε χθες διανυκτερεύει απόψε η Ολυμπιακή φλόγα. Η απόσταση από την Αθήνα είναι πλέον μικρή, μέτρο προς μέτρο η Φλόγα πλησιάζει προς το Ολυμπιακό Στάδιο όπου και θα ανάψει το βράδυ της 13ης Αυγούστου.

Η χθεσινή διαδρομή διέτρεξε την Αχαΐα και την Κορινθία από την παλιά εθνική οδό. Κάτω από έναν καυτό ήλιο, στην σκιά των κλαδιών ελιάς που κρατούσαν αρκετοί από τους ανθρώπους στην άκρη των δρόμων, 267 λαμπαδηδρόμοι έτρεξαν 80 χιλιόμετρα. Η υποδοχή ήταν συγκινητική, καθημερινές στιγμές για τη Λαμπαδηδρομία, αλλά πάντα μοναδικές.

Η Κόρινθος υποδέχθηκε τη Φλόγα με μια μεγάλη χορωδία και χορευτικά από τους τέσσερις πολιτιστικούς συλλόγους της πόλης, ενώ η βραδιά έκλεισε με τους Πυξ Λαξ κάτω από το φως των πυροτεχνημάτων. Το βωμό άναψε ο κολυμβητής Νίκος Ξυλούρης μέλος της εθνικής ομάδας. Ο δήμαρχος της πόλης κ. Θωμάς Θωμαΐδης αναφέρθηκε στο συμβολισμό του Ολυμπιακού φωτός: «κάτω από τον ήλιο της χώρας μας διοργανώνουμε Αγώνες που εκφράζουν τα Ολυμπιακά ιδεώδη. Αυτό το φως μας κρατάει ζωντανούς. Για μια ακόμα φορά αυτό το φως προσφέρουμε στον κόσμο.» Στην αντιφώνηση της η διευθύντρια Λαμπαδηδρομίας της ΟΕΟΑ ΑΘΗΝΑ 2004 κ. Πηνελόπη Μικελόπουλου μίλησε για Αγώνες που ανανεώνουν και ισχυροποιούν σύμβολα και ιδέες, μέσα από την καλύτερη διοργάνωση που έχει προετοιμάσει η Αθήνα.

Το πρωί η πομπή της Φλόγας ξεκίνησε από την Πάτρα, την πόλη που φιλοξένησε χθες μία εντυπωσιακή γιορτή και τις ιστορικές στιγμές από τη διέλευση της γέφυρας Ρίου-Αντίρριου. Με κατεύθυνση προς την Κόρινθο η Φλόγα σταμάτησε για λίγο στο Αίγιο. «Η πόλη μας συνυπογράφει το μήνυμα ειρήνης προς όλον τον κόσμο» είπε ο δήμαρχος κ. Γιώργος Πέρπης.

Η Ακράτα παρουσίασε ένα σύντομο δρώμενο με αναφορά στην αρχαία Ελλάδα και ο κ. Παναγιώτης Μέλης, δήμαρχος της πόλης, ευχήθηκε καλή επιτυχία στην Αθήνα.

Επόμενος σταθμός ήταν το Ξυλόκαστρο που είχε προετοιμάσει μία πρωτότυπη γιορτή. Οι εκδηλώσεις άρχισαν από την Κυριακή με μία συναυλία του Παντελή Θαλασσινού. Σε όλη τη διάρκεια της διαδρομής, οι κάτοικοι κρατώντας κλαδιά ελιάς έραιναν τους λαμπαδηδρόμους με ροδοπέταλα. Πρώτοι λαμπαδηδρόμοι ήταν ο βετεράνος ποδοσφαιριστής Αριστείδης Καμάρας και η αθλήτρια της σκοποβολής Αγη Κασούμη. Όταν ο τελευταίος λαμπαδηδρόμος, ο αθλητής της εθνικής παίδων του βόλεϊ Νικόλας Παπαγγελόπουλος άναψε το βωμό περιστέρια αφέθηκαν στον ουρανό, ενώ οι βάρκες με τα λευκοντυμένα πληρώματα πρόσθεσαν το δικό τους χρώμα στη γιορτή που επιμελήθηκε ο δήμος. Καλεσμένοι στην εκδήλωση ήταν αθλητές από την ολυμπιακή ομάδα της Ουγκάντας, οι οποίοι έδειξαν και μία άλλη πλευρά του ταλέντου τους?παίζοντας μουσική με ελληνικά όργανα. Ο δήμαρχος κ. Αντώνης Κλαδούχος μίλησε για τη Φλόγα ως σύμβολο ειρήνης και συναδέλφωσης των λαών στη μεγάλη γιορτή της Αθήνας.

Το απόγευμα η Φλόγα σταμάτησε στο Κιάτο, στην πόλη των αρχαίων ολυμπιονικών. Τα ονόματα των αρχαίων ολυμπιονικών είχαν γραφτεί σε πανό που αναρτήθηκαν στην πόλη. Η υποδοχή της Φλόγας έγινε με πελοποννησιακούς χορούς και ένα χορευτικό και μουσικό θέαμα για τους αρχαίους Αγώνες. Το βωμό άναψε ο γνωστός βετεράνος ποδοσφαιριστής Αλέκος Αλεξανδρής, ενώ ο δήμαρχος Αγγελος Παπαγγελόπουλος αναφέρθηκε στη μεγάλη συμμετοχή της πόλης του στην ιστορία των Ολυμπιακών Αγώνων.

Την Τρίτη η Ολυμπιακή φλόγα εισέρχεται πλέον στην Αττική με μία σύντομη επιστροφή στη Βοιωτία για τη Λαμπαδηδρομία της Θήβας.

Θα περάσει από την Ελευσίνα και το Καπανδρίτι, θα διανυκτερεύσει στον τύμβο του Μαραθώνα.

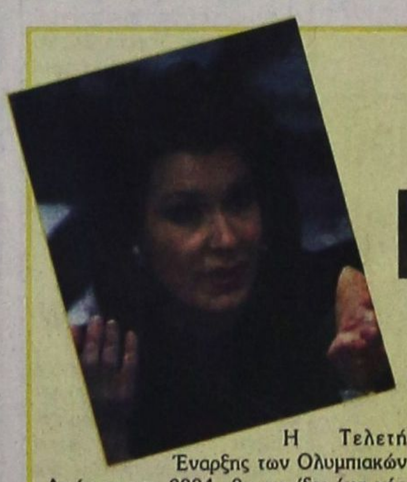

Γιάννα Αγγελοπούλου: Νέο κεφάλαιο ολυμπιακής ιστορίας

Η Τελετή Έναρξης των Ολυμπιακών Αγώνων του 2004 «θα ανοίξει ένα νέο κεφάλαιο Ολυμπιακής Ιστορίας» τόνισε μεταξύ άλλων η Πρόεδρος της ΑΘΗΝΑ 2004 κα Γιάννα Αγγελοπούλου-Δασκαλάκη, μιλώντας χθες, κατά την πανηγυρική συνεδρίαση της 116ης Συνόδου της ΔΟΕ, στο Μέγαρο Μουσικής.

Παρουσία της Πολιτειακής και Πολιτικής Εξουσίας, του Προέδρου και των μελών της ΔΟΕ, καθώς και πολλών προσκεκλημένων, η Πρόεδρος της Οργανωτικής Επιτροπής Ολυμπιακών Αγώνων υπογράμμισε ότι «για τις επόμενες 20 ημέρες η Αθήνα ανήκει στους αθλητές». Και πρόσθεσε:

«Για τους αθλητές οι Αγώνες αντιπροσωπεύουν σκοπό μιας ολόκληρης ζωής - μια δεκαετία ή περισσότερο προπόνησης, πειθαρχίας και στερήσεων. Οι αθλητές έχουν υποσχεθεί να μας δώσουν τον καλύτερο εαυτό τους. Εμείς θα κάνουμε ακριβώς το ίδιο. Επιτρέψτε μου να επαναλάβω την υπόσχεση που έδωσα πριν από εφτά χρόνια?

Αν κλωτσάς, χτυπάς, πιάνεις ή πετάς μπάλα,

αν ιππεύεις άλογο ή οδηγείς ποδήλατο,

αν κυβερνάς σκάφος ή εκτελείς βολή,

αν κωπηλατείς, κρατάς ξίφος, αν κρατάς ρακέτα ή σηκώνεις βάρη,

αν σημαδεύεις με βέλος ή πυροβολείς με όπλο,

αν παλεύεις στο ταπί ή καταδύεσαι στην πισίνα,

αν φιλοδοξείς να είσαι η πρώτη γυναίκα που θα περάσει τη γραμμή του τερματισμού ή ο άντρας με τη δυνατότερη θέληση?

Θα κάνουμε ό,τι καλύτερο μπορούμε, ώστε να πετύχεις ό,τι καλύτερο μπορείς».

Η κα Γιάννα Αγγελοπούλου-Δασκαλάκη καλωσόρισε τα μέλη της ΔΟΕ τονίζοντας ότι «σήμερα το Ολυμπιακό Κίνημα επιστρέφει στο ιστορικό λίκνο του». Η επιστροφή των Αγώνων στην Αθήνα είναι μεγάλη για τους Έλληνες, είπε και υπογράμμισε: «Δεσμευόμαστε ενωμένοι για την τέλεση μιας απόλυτα ασφαλούς διοργάνωσης, όπου θα γιορτάσουμε τα μεγαλειώδη επιτεύγματα των αθλητών που θα αγωνιστούν εδώ στην Ελλάδα».

Ως προς τα έργα και την προετοιμασία η Πρόεδρος της ΑΘΗΝΑ 2004 επεσήμανε ότι «η Ελλάδα θέλει να δείξει ότι η αρχαία κληρονομιά της βρίσκει στη σημερινή Αθήνα τη σύγχρονη έκφρασή της. Οι επισκέπτες που έχουν έρθει απ' όλο τον κόσμο θα δουν ότι εμείς οι Έλληνες τιμούμε το παρελθόν διαπρέποντας στο παρόν. Ο κόσμος θα εκπλαγεί όταν δει τις καινούριες Εγκαταστάσεις μας - πανέμορφες σε εμφάνιση, εκπληκτικές σε σχεδίαση και όπως λέγαμε όλα αυτά τα χρόνια, υπέροχες για τους Αγώνες. Τα τέσσερα χρόνια που πέρασαν δουλέψαμε μέρα και νύχτα, μήνα με το μήνα, για να ετοιμαστούμε για τις ημέρες που θα ζήσουμε τώρα.

Τρέξαμε, όπως έχω ξαναπεί, ένα μαραθώνιο - σε ρυθμό αγώνα ταχύτητας. Καταφέραμε, όμως, να τερματίσουμε. Και είμαστε έτοιμοι».

Κλείνοντας την ομιλία της η κα Γιάννα Αγγελοπούλου-Δασκαλάκη απηύθυνε, στα ελληνικά, ένα «Ευχαριστώ πάρα πολύ» στον Πρόεδρο της ΔΟΕ Δρ Ζακ Ρόγκ και τον Πρόεδρο της Συντονιστικής Επιτροπής, αλλά και στα άλλα μέλη που συνεργάστηκαν στενά με την Οργανωτική Επιτροπή καθ' όλη την περίοδο της προετοιμασίας, λέγοντας χαρακτηριστικά: «Τώρα όλοι ξέρετε και λίγα Ελληνικά».

ROI STUDIOS
ΛΕΥΚΟΣ - ΚΑΡΠΑΘΟΣ



Καινούρια ευρύχωρα διαμερίσματα, για δύο έως τέσσερα άτομα, με διπλά μεγάλα μπαλκόνια με **θέα τη θάλασσα**, με πολυκουζίνα, **πλήρως εξοπλισμένα**, **ηχομόνωση**, ατομικό λουτρό, χρηματοκιβώτιο, **καρτοτηλέφωνο**, ευρύχωρο parking και εύκολη πρόσβαση **για άτομα με ειδικές ανάγκες.**

Σε τοποθεσία που συνδυάζει θάλασσα και πευκοδάσος, ιδανική για ηρεμία και χαλάρωση

Οι δακοπές σας εδώ θα σας μείνουν αξέχαστες!

Πληροφορίες:
ΜΙΧΑΛΗΣ Ι. ΧΑΡΟΚΟΠΟΣ: τηλ. - FAX 22450 71191
ΓΔ-30/9

ΟΛΥΜΠΙΑΚΟΙ ΑΓΩΝΕΣ 2004

Χάντμπολ-Γκόλια: «Θαυμάζω την Πατουλίδου

Το θαυμασμό της στη Βούλα Πατουλίδου εξέφρασε με δηλώσεις της η Γρηγορία Γκόλια. Η εκ των αρχηγών της εθνικής χάντμπολ των γυναικών είπε ότι έχει εντυπωσιαστεί από τη «χρυσή» Ολυμπιονίκη της Βαρκελώνης και πρόσθεσε ότι όλες οι αθλήτριες θα πρέπει να καταβάλουν κάθε δυνατή προσπάθεια, ώστε να τη μιμηθούν.

Η παίκτρια της γερμανικής Όλντενμπουργκ επέστρεψε από σήμερα, όπως και όλη η ομάδα, στην προετοιμασία εν όψει του Ολυμπιακού τουρνουά. «Στους Αγώνες πρέπει να είμαστε συγκεντρωμένες και να δώσουμε τον καλύτερό μας εαυτό», επισημαίνει, ενώ εκφράζει την πεποίθηση ότι η διοργάνωση θα είναι επιτυχημένη αφού «... η Ελλάδα τα καταφέρνει πάντα». Σε ό,τι αφορά το Ολυμπιακό Χωριό (οι αθλητές και οι αθλήτριες του χάντμπολ βρίσκονται εκεί από την περασμένη Τρίτη), η Γκόλια υπογραμμίζει: «Το Ολυμπιακό Χωριό είναι πανέμορφο. Ήδη με την είσοδό μας, πραγματοποιήσαμε το μισό όνειρο του κάθε αθλητή. Το επόμενο μισό είναι η συμμετοχή στους Αγώνες».

Λίγο πριν την υπέρτατη τιμή της συμμετοχής στο μεγάλο ραντεβού του αθλητισμού, η Γρηγορία Γκόλια δεν ξεχνάει τα πρώτα της βήματα. Θυμήθηκε την εποχή που ήταν αθλήτρια του στίβου (άλμα εις ύψος) και την πρώτη της επαφή με το χάντμπολ, στη Γυμναστική Ένωση Βέροιας. Έκανε επίσης ιδιαίτερη αναφορά στον αείμνηστο Τιμπέριο Μιλέα, λέγοντας χαρακτηριστικά ότι «... "σφράγισε" την καριέρα μου».



Ποδηλασία

Ντοπέ ο Κάμενζιντ

Εκτός Ολυμπιακών Αγώνων τέθηκε ο Ελβετός ποδηλάτης, Όσκαρ Κάμενζιντ, ο οποίος βρέθηκε θετικός σε χρήση αναβολικών, όπως ανακοίνωσε σήμερα η Ολυμπιακή Επιτροπή της χώρας. Ο 32χρονος αθλητής έκανε χρήση ερυθροποιητίνης όπως έδειξε το δείγμα των ούρων του το οποίο πάρθηκε στις 22 Ιουλίου. Παράλληλα, ο παγκόσμιος πρωταθλητής στο αγώνισμα του δρόμου το 1998, απολύθηκε από την ομάδα του «Phonak». Σύμφωνα με τους κανονισμούς ντόπινγκ της Ελβετίας, όποιος βρεθεί θετικός σε χρήση αναβολικών αποκλείεται άμεσα από κάθε διοργάνωση, πριν ακόμη αναλυθεί και το δεύτερο δείγμα. Όπως δήλωσε ο μάνατζερ της ομάδας, Ουρς Φρέουλερ, ο Κάμενζιντ ανέλαβε πλήρως την ευθύνη για το θετικό δείγμα.

Μπάσκετ

Οι δώδεκα «εκλεκτές» του Γιώργου Τσίτσκαρη

Ο ομοσπονδιακός τεχνικός της εθνικής Γυναικών, Γιώργος Τσίτσκαρης, ανακοίνωσε τις δώδεκα αθλήτριες που θα εκπροσωπήσουν τη χώρα μας στο ολυμπιακό τουρνουά γυναικών. Η Ελένη Παπαδημητρίου και η Όλγα Χατζηνικολάου ήταν οι δύο «άτυχες» που παρά τη σκληρή προετοιμασία δεν επελέγησαν να συμμετάσχουν στην αποστολή που θα εμφανιστεί για πρώτη φορά στην ιστορία σε Ολυμπιακούς Αγώνες. Οι δώδεκα εκλεκτές του Τσίτσκαρη είναι οι εξής:

No	Όνομα	Ηλικία	Ύψος	Θέση
4.	Καββαδία Τατιάνα	28χρ.	1μ.80	γκαρντ
5.	Κωστάκη Αναστασία	26χρ.	1μ.71	γκαρντ
6.	Δελή Κατερίνα	29χρ.	1μ.67	γκαρντ
7.	Καλέντζου Δήμητρα	26χρ.	1μ.75	γκαρντ
8.	Τασουλή Αταλάντη	28χρ.	1μ.78	γκαρντ
9.	Μάλτση Εβίνα	26χρ.	1μ.78	φόργουορντ
10.	Σαρέγκου Πόλυ	32χρ.	1μ.86	φόργουορντ
11.	Βασιλείου Ελένη	30χρ.	1μ.86	φόργουορντ
12.	Σταχτιάρη Ειρήνη	27χρ.	1μ.92	σέντερ
13.	Σαμορούκοβα Μαρία	33χρ.	1μ.91	σέντερ
14.	Χριστοφοράκη Αθηνά	24χρ.	1μ.85	φόργουορντ
15.	Κλιγκοπούλου Σοφία	34χρ.	1μ.90	φόργουορντ



Αυξάνονται καθημερινά οι πτήσεις

Αυξάνεται καθημερινώς ο αριθμός των πτήσεων που εξυπηρετούνται από το Διεθνές Αεροδρόμιο της Αθήνας, καθώς όσο πλησιάζουν οι μέρες για την έναρξη των Ολυμπιακών αγώνων, μεγαλώνει και ο αριθμός των επισκεπτών αλλά και των αθλητικών αποστολών που έρχονται στη χώρα μας.

Σήμερα, στο «Ελευθέριος Βενιζέλος», σύμφωνα με το πρόγραμμα των κινήσεων, αναμένεται να εξυπηρετηθούν 653 πτήσεις από και προς τον Διεθνή Αερολιμένα Αθηνών. Από αυτές οι 544 είναι τακτικές και οι 15 έκτακτες, ενώ αναμένονται και 94 πτήσεις γενικής αεροπορίας και λοιπές πτήσεις.

Σύμφωνα, πάντα με τον ίδιο προγραμματισμό, σήμερα αναμένεται να διακινηθούν από το αεροδρόμιο 3.316 μέλη της Ολυμπιακής Οικογένειας, τα οποία εξυπηρετούνται από τα περίπου 500 άτομα, κυρίως εθελοντές, της "Αθήνα 2004", που βρίσκονται σχεδόν μονίμως στο αεροδρόμιο.

Αύριο θα υπάρξει και νέα αύξηση των κινήσεων που θα εξυπηρετηθούν από το «Ελευθέριος Βενιζέλος», ενώ η κίνηση θα κορυφωθεί την Πέμπτη, 12 Αυγούστου, παραμονή της έναρξης των αγώνων, καθώς αναμένονται πάνω από 830 πτήσεις.

Σε λογικά επίπεδα οι τιμές στις λαϊκές

ΣΥΝΕΧΕΙΣ ΕΛΕΓΧΟΙ

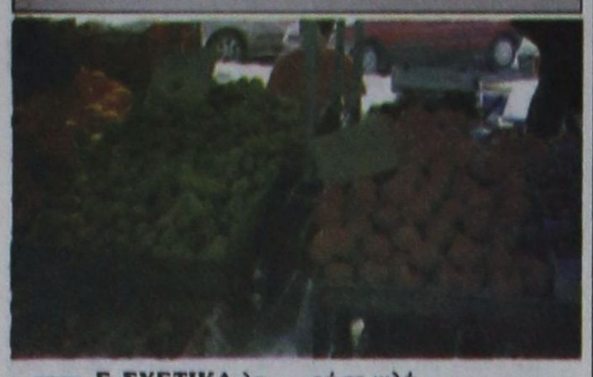

ΣΕ ΣΧΕΤΙΚΑ λογικές τιμές διατίθενται προς πώληση τα οπωροκηπευτικά προϊόντα από τις λαϊκές αγορές της Ρόδου. Εξαίρεση αποτελούν ορισμένα μόνο προϊόντα, οι τιμές πώλησης των οποίων έφθασαν και τα πέντε ευρώ το κιλό, όπως οι μπάμιες και οι φράουλες.

Τη διαπίστωση ότι τα οπωροκηπευτικά πωλούνται σε προσιτές τιμές έκαναν υπάλληλοι της Διεύθυνσης Εμπορίου, μετά τους ελέγχους που διενήργησαν στις λαϊκές αγορές.

Αναλυτικά οι τιμές πώλησης των οπωροκηπευτικών έχουν ως εξής:

Αγγούρια 0,35 το τεμάχιο

Αγγούρια 0,70-1 ευρώ το κιλό

Ακτινίδια 2 ευρώ το κιλό

Αντίδια 1,50 ευρώ το κιλό

Αχλάδια 1,20-1,50 ευρώ το κιλό

Βλήτα 1,20-1,50 ευρώ το κιλό

Δεματικά 0,30-0,50

Καρότα 1,50 ευρώ το κιλό

Καρπούζια 0,30-0,40 ευρώ το κιλό

Κεράσια 3,70 ευρώ το κιλό

Κρεμμύδια 0,50-1 ευρώ το κιλό

Κολοκύθια 0,40-0,80 ευρώ το κιλό

Λάχανο άσπρο 0,50

Λεμόνια 0,80-1,25 ευρώ το κιλό

Μαρούλια 0,35 ευρώ ανά τεμάχιο

Μελιτζάνες 0,30-0,80 ευρώ το κιλό

Μήλα 1,50 ευρώ το κιλό

Μπάμιες 2-5 ευρώ το κιλό

Μπανάνες 1,50 ευρώ το κιλό

Νεκταρίνια 1,30 ευρώ το κιλό

Πατάτες 0,40-0,50 ευρώ το κιλό

Παντζάρια 0,70-1,50 ευρώ το κιλό

Πεπόνι 0,50-0,60 ευρώ το κιλό

Πιπεριές 0,30-0,80 ευρώ το κιλό

Πορτοκάλια 1,25 ευρώ το κιλό

Πράσα 2 ευρώ το κιλό

Ραδίκια 1,50 ευρώ το κιλό

Ροδάκινα 1,20-1,50 ευρώ το κιλό

Σέσκλα 1,50 ευρώ το κιλό

Σκόρδα 4-5 ευρώ το κιλό

Σταφύλια 1,20-1,50 ευρώ το κιλό

Τομάτες 0,30-0,80 ευρώ το κιλό

Φασολάκια 2 ευρώ το κιλό

Φράουλες 5 ευρώ το κιλό

Χόρτα 1-1,50 ευρώ το κιλό

Αθρόοι έλεγχοι για αλκοτέστ στη Ρόδο

ΣΗΜΕΙΩΘΗΚΑΝ 9 ΑΤΥΧΗΜΑΤΑ



ΦΩΤΙΑ πήραν τα αλκοολόμετρα της Τροχαίας την περασμένη εβδομάδα. Προφανώς φταίει η τουριστική κίνηση που βρίσκεται στο ζενίθ την περίοδο αυτή.

Την περασμένη εβδομάδα και συγκεκριμένα το χρονικό διάστημα από 2 μέχρι 9 Αυγούστου υποβλήθηκαν σε αλκοτέστ συνολικά 822 οδηγοί, από τους οποίους οι 50 τα είχαν «τσούξει» και σε βάρος τους βεβαιώθηκαν παραβάσεις και επιβλήθηκαν τα χρηματικά πρόστιμα που αναλογούν. Δύο από τους 50 που το είχαν παρατσούξει οδηγήθηκαν στο Αυτόφωρο.

Επίσης το ίδιο χρονικό διάστημα σημειώθηκαν 9 ατυχήματα, στα οποία βρήκαν τραγικό θάνατο τρία άτομα και τραυματίστηκαν 12, ενώ βεβαιώθηκαν 135 παραβάσεις για υπερβολική ταχύτητα.

Δημιουργία γεωπάρκων στη Ρόδο για ανάδειξη σπουδαίων ευρημάτων

ΣΤΗ δημιουργία γεωπάρκων στο νησί μας προχωράει η Νομαρχιακή Αυτοδιοίκηση Δωδεκανήσου. Στόχος της Νομαρχίας είναι η ανάδειξη των σπάνιων και σπουδαίας σημασίας γεωλογικών και παλαιοντολογικών ευρημάτων της νήσου Ρόδου».

Επίσης ο κ. Βελιτζέλος τόνισε ότι αν η Ρόδος, που αποτελεί ένα φυσικό παλαιοντολογικό εργαστήρι, αξιοποιηθεί κατάλληλα μπορεί να συμβάλει τα μέγιστα στην περαιτέρω γεωτουριστική ανάπτυξη του νησιού.

Ο νομάρχης πρότεινε να δημιουργηθεί Μουσείο Γεωπεριβάλλοντος στη Ρόδο.

Λέκκα. Ο κ. Βελιτζέλος παρέδωσε στο νομάρχη την έκθεση πεπραγμένων για το έτος 2003 του ερευνητικού προγράμματος «Ορθολογική και μουσειακή αξιοποίηση των παλαιοντολογικών ευρημάτων της νήσου Ρόδου».

Σε περίπτωση μεγάλου σεισμού

Τα παλιρροϊκά κύματα απειλούν τις ακτές μας

ΠΑΡΟΥΣΙΑΣΗ ΕΙΔΙΚΗΣ ΜΕΛΕΤΗΣ ΣΤΗ ΡΟΔΟ



ΚΑΙ από παλιρροϊκά κύματα τα οποία μπορεί να ακολουθήσουν ένα ισχυρό σεισμό απειλείται το νησί της Ρόδου. Το φαινόμενο των παλιρροϊκών κυμάτων που έγιναν γνωστά και με την ονομασία «τσουνάμι», μπορεί να εκδηλωθεί πιο έντονα στις ανατολικές ακτές της Ρόδου και λιγότερα στα βορειοδυτικά του νησιού. Αυτό προβλέπει μεταξύ άλλων η μελέτη που εκπόνησε ο ερευνητής - σεισμολόγος κ. Γεράσιμος Παπαδόπουλος και θα παραδοθεί μέσα στο Σεπτέμβριο.

Συγκεκριμένα, τον ερχόμενο μήνα θα τελειώσει και το δεύτερο μέρος της μελέτης που ξεκίνησε να εκπονείται πριν από δυόμιση χρόνια περίπου.

«Πρόκειται για το κύριο κομμάτι της μελέτης που περιλαμβάνει πολλά και σημαντικά στοιχεία, όπως λεπτομερή χαρτογράφηση της παράκτιας ζώνης της Ρόδου και κατανομή των προβλημάτων που μπορεί να προκληθούν από παλιρροϊκά κύματα» δήλωσε ο κ. Γεράσιμος Παπαδόπουλος.

Τα παλιρροϊκά κύματα, όπως αναφέρεται στη μελέτη, μπορεί να φθάσουν σε ύψος και τα έξι μέτρα στις ανατολικές ακτές, όπως είπε ο κ. Παπαδόπουλος και μπορεί να πλήξουν μια περιοχή πέντε έως 20 λεπτά από την εκδήλωση μιας ισχυρής σεισμικής δόνησης.

Το αντίδοτο στον κίνδυνο από τα παλιρροϊκά κύματα είναι η σωστή ενημέρωση του πληθυσμού και η ετοιμότητα των αρμοδίων υπηρεσιών, τόνισε ο κ. Παπαδόπουλος, υπογραμμίζοντας πως στην κατάληξή της η μελέτη θα περιέχει και μέτρα τα οποία θα πρέπει να εφαρμοστούν από τις τοπικές αρχές για την αντιμετώπιση της κατάστασης.

Μπαράζ ανατιμήσεων μετά το φθινόπωρο

ΚΥΡΙΩΣ ΣΕ ΒΑΣΙΚΑ ΠΡΟΪΟΝΤΑ

Μπαράζ ανατιμήσεων το φθινόπωρο σε βασικά προϊόντα και υπηρεσίες προαναγγέλλουν οι επιχειρηματίες, αν οι τιμές του πετρελαίου παραμείνουν στα σημερινά επίπεδα άνω των 40 δολαρίων το βαρέλι, σενάριο που είναι και το επικρατέστερο στις διεθνείς αγορές.

Όπως αναφέρουν Τα Νέα, από την αρχή του έτους οι τιμές του πετρελαίου έχουν αυξηθεί κατά 37%, με αποτέλεσμα να έχει ανέβει σημαντικά το κόστος μεταφορών και των πρώτων υλών.

Έτσι, επιχειρήσεις σε βασικούς κλάδους της οικονομίας σκοπεύουν να μετακυλίσουν το αυξημένο κόστος στις τιμές των προϊόντων από το φθινόπωρο, εφόσον διατηρηθούν στα τρέχοντα επίπεδα οι τιμές του μαύρου χρυσού.

Στο τοπίο των φθινοπωρινών ανατιμήσεων πρωταγωνιστικό ρόλο θα έχουν επίσης, η αμόλυβδη βενζίνη (+13% από την 1η Ιανουαρίου) αλλά και το πετρέλαιο θέρμανσης, το οποίο αναμένεται να διατεθεί -τον Οκτώβριο- στην αγορά με αυξημένη τιμή κατά 20-25% σε σχέση με πέρυσι.

Αν και ανατιμήσεις έχουν ήδη γίνει στους κλάδους των πλαστικών και των χρωμάτων, καθώς και της βαριάς βιομηχανίας όπως χάλυβας, σίδηρος, και τσιμέντο, δεν αποκλείονται τώρα και νέες αυξήσεις, είτε λόγω του υψηλότερου μεταφορικού κόστους, είτε επειδή οι βιομηχανίες που τα παράγουν χρησιμοποιούν σε μεγαλύτερο βαθμό πετρέλαιο και παράγωγά του.

Ειδικότερα, πρώτα στη λίστα είναι τα βασικά μεταλλουργικά προϊόντα, τα είδη διατροφής, τα οικοδομικά υλικά, τα πλαστικά και τα χημικά προϊόντα.

Γιορτή στο σχολείο Ανάληψης

Γιορτή διοργανώνουν την προσεχή Τετάρτη 11 Αυγούστου τα παιδιά και οι εκπαιδευτικοί των Κέντρων Δημιουργικής Απασχόλησης που λειτουργούν στην περιοχή της Ανάληψης και του Αγίου Δημητρίου.

Οπως ανακοινώθηκε, η γιορτή θα πραγματοποιηθεί στο 16ο Δημοτικό Σχολείο στην Ανάληψη, στις 6 το απόγευμα.

Επαναλειτουργεί το σινέ «Ρόδον»

Ο Πολιτιστικός Οργανισμός του Δήμου Ρόδου και η κινηματογραφική εταιρία Ρόδου «ΘΕΑΣΙΣ» συνεχίζουν τη συνεργασία τους, με προβολές στο θερινό κινηματογράφο «ΡΟΔΟΝ» από Τρίτη μέχρι και Κυριακή.

Αυτή την εβδομάδα θα προβληθεί η ταινία γαλλικής παραγωγής του Γιαν Σάμουελ «Αγάπα με αν τολμάς». Μία υπέροχη ταινία από έναν πρωτοεμφανιζόμενο σκηνοθέτη, η οποία έγινε μεγάλη επιτυχία στη Γαλλία.

Δημοπρατήθηκε η κατασκευή δύο γεφυριών στη Ρόδο!..

370.000 ΕΥΡΩ ΤΟ ΚΟΣΤΟΣ

Δημοπρατήθηκε πρόσφατα η κατασκευή δύο ακόμη γεφυριών στο οδικό δίκτυο της Ρόδου.

Το ένα είναι στο χείμαρρο «Κωλοβρέχτη», μεταξύ Φανών και Καλαβαρδών και το άλλο στο δρόμο Λαέρμων και Προφύλιας.

Το κόστος και των δύο ανέρχεται στα 370.000 ευρώ, η αποπεράτωσή τους δε τοποθετείται μέσα στο επόμενο καλοκαίρι.

Σύντομα επίσης θα δημοπρατηθούν οι εργασίες για την επισκευή και συντήρηση του κτιρίου του Επαρχείου Κω, προϋπολογισμού 250.000 ευρώ.

Τέλος, δημοπρατήθηκε η κατασκευή γηπέδου μίνι-ποδοσφαίρου 5Χ5 στην Κάσο (105 χιλ. ευρώ) και επίκειται η δημοπράτηση παρόμοιων γηπέδων στη Σύμη, στη Ρόδο (Κεραμεικός) και στις Φάνες.

Προκήρυξη διαγωνισμού για τουριστική προβολή

Θ' ΑΡΧΙΣΕΙ ΝΩΡΙΤΕΡΑ

Στόχος του υπουργού Τουριστικής Ανάπτυξης Δημήτρη Αβραμόπουλου είναι η καμπάνια για την προβολή του ελληνικού τουρισμού σταδιακά να αρχίσει να παρουσιάζεται στις ξένες αγορές από το φθινόπωρο, οπότε και ξεκινάνε οι προκρατήσεις στα πακέτα των διακοπών για την τουριστική σεζόν του 2005. Έτσι, οι ενδιαφερόμενοι καλούνται να υποβάλουν τις προσφορές τους, την Παρασκευή 24 Σεπτεμβρίου, ενώ η αποσφράγισή τους θα γίνει τη Δευτέρα 27 Σεπτεμβρίου.

Η καμπάνια προβολής, σύμφωνα με τον διαγωνισμό, θα αναπτυχθεί στις ακόλουθες χώρες: Ηνωμένο Βασίλειο, Ιρλανδία, Σουηδία, Δανία, Νορβηγία, Φινλανδία, Γερμανία, Αυστρία, Πολωνία, Ουγγαρία, Τσεχία, Σλοβακία, Βέλγιο, Ολλανδία, Γαλλία, Ιταλία, Ελβετία, Ισπανία, Πορτογαλία, Κύπρο, Ισραήλ, Ρωσία, ΗΠΑ, Καναδά, Αυστραλία, Κίνα (για πρώτη φορά) και Ιαπωνία.

Ο διαγωνισμός ζητάει: α) τον σχεδιασμό και την παραγωγή του δημιουργικού μέρους της διαφημιστικής εκστρατείας του ΕΟΤ και β) τον σχεδιασμό, αγορά μέσων και τις απαραίτητες αναπαραγωγές του δημιουργικού υλικού για την υλοποίηση της διαφημιστικής εκστρατείας στα μέσα ή και τα δύο παραπάνω σε συνδυασμό, για ένα έτος.

Η αντικατάσταση υπηρεσιακών συμβουλίων

Η διαδικασία αντικατάστασης των υπηρεσιακών συμβουλίων θα ακολουθήσει τη διαδικασία που ορίζεται από τον νόμο, σημείωσε ο κυβερνητικός εκπρόσωπος απαντώντας σε σχετική ερώτηση. Και τόνισε πως «η κυβέρνηση τηρεί στο ακέραιο την προεκλογική της δέσμευση» επεξηγώντας ότι θέλει να διευκολύνει «όσους κρατούνται όμηροι επί σειρά ετών, να γνωρίζουν σύντομα ποια είναι η θέση τους στο δημόσιο».

Εμποδίστηκε η εισβολή λαθρομεταναστών

Το τελευταίο τριήμερο η αυξημένη παρουσία των περιπολικών σκαφών του Λιμενικού Σώματος στην Ελληνοτουρικική μεθόριο, στα πλαίσια της κορύφωσης της επιτήρησης των θαλασσίων συνόρων μας επικείμενης της έναρξης των Ολυμπιακών Αγώνων, απέφερε σημαντικά αποτελέσματα στον τομέα της λαθρομετανάστευσης.

Συγκεκριμένα απετράπη η είσοδος στα χωρικά μας ύδατα σε εννέα σκάφη που επιχείρησαν να μεταφέρουν λαθρομετανάστες από τα τουρκικά παράλια σε διάφορα σημεία των νησιών της Λέσβου (τέσσερις περιπτώσεις), της Κω (τρεις περιπτώσεις) και της Λέρου (δύο περιπτώσεις).

Στα παραπάνω περιστατικά, απετράπη η είσοδος στη χώρα μας 121 συνολικά λαθρομεταναστών.

Του χρόνου προβλέπεται να προσεγγίζει στη Ρόδο το υπερπολυτελές «Κουήν Μαίρη»



ΣΤΗ ΡΟΔΟ προβλέπεται να έρθει τη θερινή περίοδο του 2005 το υπερπολυτελές κρουαζιερόπλοιο Queen Mary 2, το οποίο φέτος θα λειτουργήσει ως πλωτό ξενοδοχείο στους Ολυμπιακούς Αγώνες.

Το υπερπολυτελές κρουαζιερόπλοιο έχει ύψος 44 μέτρα και μήκος 345 μέτρα. Διαθέτει 1.137 καμπίνες και 173 διαμερίσματα - σουίτες, όπου μπορούν να φιλοξενηθούν περίπου 2.600 επιβάτες. Το Queen Mary διαθέτει πλήθος εγκαταστάσεων, όπως πέντε εστιατόρια, 14 μπαρ και εσωτερικές πισίνες, γυμναστήριο, κινηματογράφο, πλανητάριο, βιβλιοθήκη και καζίνο.

Αξίζει να σημειωθεί πως οι μηχανές του πλοίου έχουν ιπποδύναμη 157.000 ίππων και έχουν τη δυνατότητα να ηλεκτροδοτήσουν μια πόλη 70.000 κατοίκων, ενώ η ταχύτητα του Queen Mary μπορεί να φθάσει και τους 30 κόμβους την ώρα.

Φέτος το φθινόπωρο θα προσεγγίσει στη Ρόδο το κρουαζιερόπλοιο Queen Elisabeth.

49.000 φορολογικές δηλώσεις εστάλησαν από τη ΔΟΥ Ρόδου



ΣΑΡΑΝΤΑ εννέα χιλιάδες φορολογικές δηλώσεις εστάλησαν από τη ΔΟΥ Ρόδου στο υπουργείο Οικονομικών φέτος. Από αυτές οι 47.000 δηλώσεις υποβλήθηκαν κανονικά στην Εφορία και τουλάχιστον 2.000 εστάλησαν στο υπουργείο Οικονομικών μέσω του Internet, όπως δήλωσε στην «ΠΡΟΟΔΟ» ο προϊστάμενος της ΔΟΥ κ. Βασίλης Παπαγρηγορίου.

Στην παρούσα φάση γίνεται η επεξεργασία των φορολογικών δηλώσεων στις οποίες εντοπίστηκαν λάθη και φέτος, όμως, αριθμητικά τουλάχιστον είναι λιγότερες σε σύγκριση με άλλες χρονιές.

Από τη Γενική Γραμματεία Πληροφοριακών Συστημάτων, πάντως, ταχυδρομήθηκε η ένατη κατά σειρά παρτίδα εκκαθαριστικών σημειωμάτων στους φορολογούμενους. Από αυτή την παρτίδα αρκετά εκκαθαριστικά σημειώματα έχουν προορισμό και τη Ρόδο.

Μέχρι τώρα γενικά έχουν εκκαθαριστεί 3.952.787 δηλώσεις φορολογίας εισοδήματος, σε σύνολο πέντε εκατομμυρίων που υπεβλήθησαν φέτος.

ΚΗΔΕΙΑ

Τη λατρευτή μας μητέρα, γιαγιά και θεία

ΕΙΡΗΝΗ ΟΙΚΟΝΟΜΙΔΟΥ

(Ετών 85)

θανούσα κηδεύουμε σήμερα Τρίτη 10 Αυγούστου 2004 και ώρα 11 π.μ. από τον ιερό ναό Κοιμήσεως Θεοτόκου Ιαλυσού.

Τα παιδιά Ελευθερία-Μιχαήλ Γεωργίου, Σεβαστή-Δημήτρης Αγγιούς.

Τα εγγόνια, τα ανίψια και οι λοιποί συγγενείς.

ΘΕΜ.-10/8

ΠΟΛΙΤΙΣΤΙΚΟΣ ΟΡΓΑΝΙΣΜΟΣ ΔΗΜΟΥ ΡΟΔΙΩΝ

ΤΡΩΑΔΕΣ

Του Ευριπίδη

Σκηνοθεσία: Α. Χρυσικόπουλος
Σκηνικά-κοστούμια: Γ. Μεϊμάρης
Μουσική: Σ. Σαρρής
Χορογραφία: Ν. Ζούκη

Α. Βερύκιος, Γ. Γρηγορίου, Π. Τριχαλιώτη, Γ. Βάτρας, Α. Λεγιαδάκης, Κ. Λέρτη, Γ. Φωτιάς

ΘΕΑΤΡΟ ΜΕΣΑΙΩΝΙΚΗΣ ΤΑΦΡΟΥ
ΠΕΜΠΤΗ 12 ΑΥΓΟΥΣΤΟΥ, 21:30



Εισιτήρια προπωλούνται, πληρ. 22410 28823, 27427, 26385

Χορηγοί: Coca-Cola Τρία Βήματα ΑΔΗΣ ΧΑΛΙΝΕ RODOS PALACE

Χορηγοί επικοινωνίας: ΕΡΤ

ΣΑ. 11/8