CAMPER
στου Πετρίδης
ΔΗΜ. ΘΕΟΔΩΡΑΚΗ 37 (πεζόδρομος)
ΡΟΔΟΣ • ΤΗΛ. 36637

Η ΡΟΔΙΑΚΗ

ΗΜΕΡΗΣΙΑ ΠΡΩΙΝΗ ΕΦΗΜΕΡΙΔΑ ΤΗΣ ΡΟΔΟΥ

ΠΕΜΠΤΗ
18 ΙΑΝΟΥΑΡΙΟΥ 2001
ΑΡ. ΦΥΛΛΟΥ 16.698
ΤΙΜΗ 200 ΔΡΧ.
ΕΥΡΩ 0,59

ΔΙΕΤΑΧΘΗ ΑΠΟ ΤΟΝ ΕΙΣΑΓΓΕΛΕΑ ΕΦΕΤΩΝ κ. ΣΑΜΙΤΑ

Προκαταρκτική για το μοιραίο ελικόπτερο!



ΖΗΤΑ ΝΑ ΔΙΕΡΕΥΝΗΘΟΥΝ ΤΑ ΑΙΤΙΑ ΤΟΥ ΔΥΣΤΥΧΗΜΑΤΟΣ!

Προκαταρκτική εξέταση για να διερευνηθούν τα αίτια της πτώσεως του ελικοπτέρου του ΕΚΑΒ, διέταξε ο εισαγγελέας Εφετών Δωδεκανήσου κ. Γ. Σάμιτας. Η υπόθεση ανετέθη στον αντεισαγγελέα Πρωτοδικών κ. Γεώργιο Οικονόμου.

ΣΕΛΙΔΑ 7

ΓΙΑ ΤΗΝ ΠΟΛΙΤΙΚΗ ΠΟΥ ΑΚΟΛΟΥΘΕΙ ΣΤΟΝ ΤΟΥΡΙΣΜΟ



Επίθεση στην Κυβέρνηση από την ΠΟΞ

Μαύρα σύννεφα στον ορίζοντα για τον τουρισμό μας. Για τις μειωμένες κρατήσεις ΠΟΞ και ΣΕΤΕ επιρρίπτουν ευθύνες στην Κυβέρνηση η οποία όπως καταγγέλλεται δεν έχει πολιτική!

ΣΕΛΙΔΑ 6

ΜΕ ΑΠΟΦΑΣΗ ΤΟΥ ΥΠΟΥΡΓΟΥ ΕΜΠΟΡΙΚΗΣ ΝΑΥΤΙΛΙΑΣ



Μειώσεις στα εισιτήρια των πλοίων της ΔΑΝΕ

Αύξηση περιμέναμε στις τιμές των εισιτηρίων των πλοίων, μείωση μας προέκυψε. Με απόφαση που υπέγραψε ο κ. Χρ. Παπουτσής μειώνονται οι τιμές μόνο για τα πλοία της ΔΑΝΕ μέχρι και 50% για τις γραμμές Δωδ/σου.

ΣΕΛΙΔΑ 6

Αρνήθηκε να ικανοποιήσει το αίτημα της Δωδεκανήσου

ΜΑΣ ΕΚΛΕΙΣΕ την πόρτα ο κ. Πάχτας!

Δυσαρέσκεια και έντονος προβληματισμός στην τοπική ηγεσία που βλέπει το τραίνο του Γ' ΚΠΣ να ...φεύγει!



ΟΧΙ ΚΑΙ ΣΤΗ ΡΥΘΜΙΣΗ ΟΦΕΙΛΩΝ ΤΟΥ Ε/Γ "ΚΑΛΥΜΝΟΣ"!

Οι τέσσερις βουλευτές του Νομού, ο Νομάρχης, ο Δήμαρχος Ροδίων και Πρόεδρος της ΤΕΔΚΔ, άλλοι Δήμαρχοι της Δωδεκανήσου αλλά και το Περιφερειακό Συμβούλιο, δεν κατόρθωσαν να πείσουν τον γνωστό μας από τα παλιά κ. Χρ. Πάχτα. Και οι εκπρόσωποί μας δεν ζήτησαν τίποτα παραπάνω από του να τους δοθεί η δυνατότητα να απορροφήσουν περισσότερα κονδύλια από το Γ' ΚΠΣ! Τώρα τα πράγματα είναι ακόμα πιο δύσκολα αφού θα είμαστε υποχρεωμένοι να τρέχουμε για ψύλλου πήδημα στη Σύρο προκειμένου να εξασφαλίσουμε εγκρίσεις για διάφορα προγραμματισμένα έργα.

ΣΕΛΙΔΑ 3

ΔΙΚΗΓΟΡΟΣ ΤΗΣ ΡΟΔΟΥ ΓΙΑ ΤΙΣ ΒΟΜΒΕΣ ΟΥΡΑΝΙΟΥ

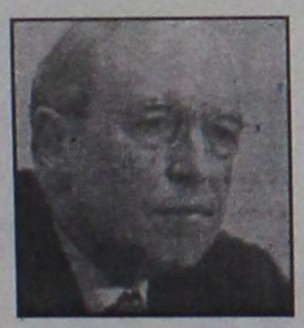

Μήνυσε Κ. Σημίτη και Υπουργικό Συμβούλιο

● Ο δικηγόρος της Ρόδου κ. Γιάννης Μαρίνος μήνυσε τον πρωθυπουργό και το Υπουργικό Συμβούλιο για τις βόμβες ουρανίου. Μάρτυρες προτείνει αρχηγούς κομμάτων και βουλευτές.

ΣΕΛΙΔΑ 4

ΑΓΓΛΙΚΑ · ΙΤΑΛΙΚΑ · ΓΕΡΜΑΝΙΚΑ · ΓΑΛΛΙΚΑ · ΙΣΠΑΝΙΚΑ
ΚΕΝΤΡΑ ΕΚΠΑΙΔΕΥΣΗΣ ΞΕΝΩΝ ΓΛΩΣΣΩΝ
LA LINGUA
ΕΝΑΡΞΗ ΝΕΩΝ ΤΑΧΥΡΥΘΜΩΝ ΠΡΟΓΡΑΜΜΑΤΩΝ ΓΙΑ ΕΝΗΛΙΚΕΣ ΚΑΙ ΕΠΑΓΓΕΛΜΑΤΙΕΣ
η δυναμη ΣΤΗΝ ΞΕΝΟΓΛΩΣΣΗ ΕΚΠΑΙΔΕΥΣΗ!
1ο Διδακτήριο
ΡΟΔΟΣ: ΒΕΝΕΤΟΚΛΕΩΝ 37α, τηλ.: 25800, 22074
2ο Διδακτήριο
ΙΑΛΥΣΟΣ: ΔΗΜΟΚΡΑΤΙΑΣ 60, τηλ.: 90133, 0944 557415

Η ΑΚΡΙΒΟΤΕΡΗ ΣΤΗΝ ΕΛΛΑΔΑ



Αρνητικό ρεκόρ για την πόλη μας

ΣΕΛΙΔΑ 5

KOS HOTEL

ΑΝΑΚΟΙΝΩΣΗ

Σας πληροφορούμε ότι το ξενοδοχείο μας είναι
ΑΝΟΙΚΤΟ ΧΕΙΜΩΝΑ-ΚΑΛΟΚΑΙΡΙ
Προσφέροντας την γνωστή σε σας
ΑΝΕΣΗ και ΠΟΙΟΤΗΤΑ
Ειδικές τιμές σε ομάδες

Χαρμύλου 2, ΚΩΣ • www.Koshotel.gr
Email: hotelkos@internet.gr
ΤΗΛ. 0242-22480, 22481, 23691, 23692 • FAX: 0242-25848

ΜΕΛΙΣΣΟΚΟΜΙΚΟΣ ΣΥΝ/ΣΜΟΣ ΡΟΔΟΥ

ΑΝΑΚΟΙΝΩΣΗ

Ο Μελ/κός Συν/μός Ρόδου εύχεται στα μέλη του χρόνια πολλά και καλή Μελ/κή χρονιά.
Με την ευκαιρία αυτή θα θέλαμε να υπενθυμίσουμε στα μέλη μας ότι ***ΣΥΓΚΑΛΟΥΜΕ ΓΕΝΙΚΗ ΣΥΝΕΛΕΥΣΗ*** στο ***Κ.Ε.Γ.Ε. Ρόδου στις 21-01-01 ημέρα Κυριακή και ώρα 11.30.***
Η προσέλευση είναι αναγκαία γιατί πρέπει να παρθούν αποφάσεις για την στήριξη της τοπικής Μελ/μίας προς συμφέρον όλων μας.

Επίσης μπορούν να εγγραφούν και νέα μέλη
Τηλ. 51002, 77255, 53040

ΗΜΕΡΟ ΛΟΓΙΟ

Πέμπτη 18 Ιανουαρίου 2001
Αθανασίου του Κυριλλίου
Πανσέληνος Αλυσοθήρατος
Ανατολή ηλίου: 7.39'
Δύση ηλίου: 5.33'
Σελήνη 24 ημερών.

ΦΑΡΜΑΚΕΙΑ

Σήμερα διανυκτερεύει το φαρμακείο των Αγαρηνού Ιωάννου στην οδό Σαλίαρου Κωνσταίδου 50 και διανυκτερεύει και ο Χατζηκωνσταντή Ιωαν. στην οδό Γρίβα 24.

ΒΕΝΖΙΝΑΔΙΚΑ

Σήμερα διανυκτερεύουν τα βενζινάδικα Μιχαλάκη Παν. Ορ. Τσιμάνη, Νικολοβασίλειου Αναστασίου Π. Σαμψάκη, Κωφάκη Σ. Ιλ. Κρητικού, Νικολάτου Ο.Ε. (Θέση), Κωλιά Α. Ορφανού και Καλέρη Διαμ. Ιλ. Λινδίων Γιαλισού.

ΛΑΪΚΕΣ ΑΓΟΡΕΣ

Τετάρτη: στο Δημοτικό Νεκροταφείο
Πέμπτη: στην οδό Βόρειου,
Παρασκευή: στην οδό Πτολεμαίων (Δενδάρια)
Σάββατο: στο Δημοτικό Νεκροταφείο

ΔΡΟΜΟΛΟΓΙΑ ΠΛΟΙΩΝ

Σήμερα αναχωρεί το "ΡΟΔΟΣ" στις 17.00 για Σύμη-Κως-Πάτμο.

ΑΕΡΟΠΟΡΙΚΑ ΔΡΟΜΟΛΟΓΙΑ

ΟΛΥΜΠΙΑΚΗ ΑΕΡΟΠΟΡΙΑ

ΑΘΗΝΑ-ΡΟΔΟΣ
- Καθ' ημέρα 07.20, 10.40, 20.30, 22.50
- Τετάρτη 14.10
- Δευτέρα-Τρίτη-Πέμπτη-Παρασκευή-Σαββάτου-Κυριακή 14.25

ΡΟΔΟΣ-ΑΘΗΝΑ
- Καθ' ημέρα 07.40, 09.00, 18.50, 21.10
- Τετάρτη 12.30
- Δευτέρα-Τρίτη-Πέμπτη-Παρασκευή-Σαββάτου-Κυριακή 12.45

ΡΟΔΟΣ-ΘΕΣΣΑΛΟΝΙΚΗ
- Δευτέρα-Τετάρτη-Παρασκευή-Κυριακή 18.40

ΘΕΣΣΑΛΟΝΙΚΗ-ΡΟΔΟΣ
- Δευτέρα-Τετάρτη-Παρασκευή-Κυριακή 13.50

ΡΟΔΟΣ-ΗΡΑΚΛΕΙΟ
- Δευτέρα-Τετάρτη-Παρασκευή-Κυριακή 16.10

ΗΡΑΚΛΕΙΟ-ΡΟΔΟΣ
- Δευτέρα-Τετάρτη-Παρασκευή-Κυριακή 17.25

ΡΟΔΟΣ-ΚΑΡΠΑΘΟ
- Καθ' ημέρα 10.00
- Τρίτη-Πέμπτη 12.10

ΚΑΡΠΑΘΟ-ΡΟΔΟΣ
- Τρίτη-Τετάρτη-Πέμπτη-Σαββάτου 11.00
- Δευτέρα-Παρασκευή-Κυριακή 12.10

Τρίτη-Πέμπτη 14.20

ΡΟΔΟΣ-ΚΑΣΟ
- Δευτέρα-Παρασκευή-Κυριακή 10.00
- Τρίτη-Πέμπτη 12.10

ΚΑΣΟ-ΡΟΔΟΣ
- Δευτέρα-Παρασκευή-Κυριακή 11.35
- Τρίτη-Πέμπτη 13.45

AEGEAN AIRLINES

ΑΘΗΝΑ-ΡΟΔΟΣ-ΑΘΗΝΑ
Καθ' ημέρα 08.00, 14.10, 22.20 και καθ' όλη Δευτέρα, Παρασκευή, Κυριακή στις 19.30.

ΑΘΗΝΑ-ΡΟΔΟΣ
Καθ' ημέρα 06.20, 12.30, 19.20
Καθ' όλη Δευτέρα-Παρασκευή-Κυριακή στις 14.40.

ΡΟΔΟΣ-ΗΡΑΚΛΕΙΟ
Καθ' όλη Δευτέρα, Παρασκευή, Κυριακή στις 16.30.

ΗΡΑΚΛΕΙΟ-ΡΟΔΟΣ
Καθ' όλη Δευτέρα, Παρασκευή, Κυριακή στις 18.00.

ΡΟΔΟΣ-ΘΕΣΣΑΛΟΝΙΚΗ
Καθ' όλη Παρασκευή, Σαββάτου, Κυριακή στις 11.30.

ΘΕΣΣΑΛΟΝΙΚΗ-ΡΟΔΟΣ
Καθ' όλη Παρασκευή, Σαββάτου, Κυριακή στις 11.30.

CRONUS

ΑΘΗΝΑ-ΡΟΔΟΣ-ΑΘΗΝΑ
Καθ' ημέρα 08.15μ, 21.15

ΑΘΗΝΑ-ΡΟΔΟΣ
Καθ' ημέρα 06.30, 19.30

Επώνυμον το ανώνυμον...

Τα λεφτά των πολλών στις τσέπες των λίγων

Οικονομική πανωλεθρία έχουν υποστεί οι εκατοντάδες χιλιάδες επενδυτές του Χρηματιστηρίου από την καταβαράθρωση των τιμών των μετοχών, που παρασέρνει ευθέως σε φαινόμενα τύπου "πυραμίδων".

Οι ευθύνες της κυβέρνησης είναι πλέον κοινός τόπος για την επενδυτική κοινότητα, αφού με τις δικές της "ευλογίες" συντελέστηκε η πιο βίαιη ανακατανομή πλούτου, στη σύγχρονη ιστορία της χώρας, με τα λεφτά των πολλών να καταλήγουν στις τσέπες των λίγων.

Υψηλόβαθμα κυβερνητικά στελέχη, αφού πρώτα, φουσκώσαν με προσδοκίες τους επενδυτές, τώρα φροντίζουν να ακολουθούν τακτική... Πόντιου Πιλάτου. Τα περί Χρηματιστηρίου, που αποτελεί τον "καθρέφτη της ελληνικής οικονομίας", έχουν διατυπωθεί κατ' επανάληψη, την περίοδο της παραλογης ευφορίας του 1999. Αλλωστε και ο ίδιος ο πρωθυπουργός Κώστας Σημίτης είχε κάνει σχετικές αναφορές στο ίδιο πνεύμα.

Σε ό,τι αφορά την τακτική που ακολούθησε ο υπουργός Εθνικής Οικονομίας και Οικονομικών Γιάννος Παπαντωνίου ξεπερνά κάθε προηγούμενο. "Η κρίση στο Χρηματιστήριο, έχει ημερομηνία λήξεως την επομένη των εκλογών" δήλωνε ο υπουργός πέρσι τον Απρίλιο... Μόνο που η συνέχεια δεν ήταν καθόλου έτσι. Κάθε άλλο, μάλιστα, αφού ο τερματισμός της (προεκλογικής) επιχείρησης στήριξης των τιμών προκάλεσε ακόμη μεγαλύτερα πλήγματα στην αγορά.

Η Νέα Δημοκρατία έθεσε επίσημα το θέμα απομάκρυνσης Παπαντωνίου, εκφράζοντας τη συντριπτική πλειοψηφία του επενδυτικού κοινού. Είναι χαρακτηριστικό ότι η φήμη και μόνο που κυκλοφόρησε στη χρηματιστηριακή αγορά περί παραίτησης του υπουργού προκάλεσε... άνοδο των τιμών. Σε λίγη ώρα, ο γενικός δείκτης πήγε από το -1,7% στο +1%. Η διάψευση που ακολούθησε προσγείωσε εκ νέου την αγορά στη "ζώνη" των ζημιών. Αυτό και μόνο αποτελεί ένα άμεσο και σαφές μήνυμα για το τι ζητούν οι επενδυτές. Στο δραματικό αδιέξοδο που έχει δημιουργήσει οι δικαιολογίες που επιχειρεί να φελλίζει η κυβέρνηση είναι στην ουσία... προφάσεις εν αμαρτίαις...

Οφειλόμενο χρέος στους νησιώτες μας

Τις τραγικές αδυναμίες του κρατικού μηχανισμού, για την διασφάλιση του συστού και υπεύθυνου συντονισμού, και τις αγεφύρωτες διαφορές κέντρου και περιφέρειας, καταδεικνύει το τραγικό συμβάν της πτώσης ελικοπτέρου του ΕΚΑΒ. Διαφορές, οι οποίες όσον αφορά τον τομέα Υγείας στοιχίζουν ανθρώπινες ζωές και υποδεικνύουν την ανάγκη για ορθή ανάπτυξη των περιφερειακών Κέντρων Υγείας, ώστε να ελαχιστοποιηθούν οι κίνδυνοι. Κι εδώ ακριβώς - όπως τονίζει ο υπεύθυνος του Κλάδου Υγειονομικής Κάλυψης Νήσων, βουλευτής Κυκλάδων, κ. Ι. Χωματάς, βρίσκονται οι ευθύνες της κυβέρνησης, η οποία αντί να φροντίσει τόσα χρόνια να καλύψει τα κενά σε μονάδες εντατικής θεραπείας των νησιών, να στελεχώσει με γιατρούς τα Κέντρα Υγείας και τα Αγροτικά Ιατρεία, εξασφαλίζοντας παράλληλα την απαραίτητη σύγχρονη υποδομή, απεργάζεται νέα σχέδια αποκέντρωσης για την εξυπηρέτηση νέου κομματικού στρατού, εις βάρος της Υγείας των κατοίκων των απομακρυσμένων περιοχών της Ελλάδας, εν ονόματι του "εκσυγχρονισμού" και της νέας δήθεν μεταρρύθμισης και αναβάθμισης του ΕΣΥ. Η Ν.Δ. επί δέκα συνεχή χρόνια, υποδείκνυε την ανάγκη για κάλυψη των υγειονομικών αναγκών των νησιών, καταθέτοντας συγκεκριμένες προτάσεις, αλλά προφανώς απευθύνονται σε ώτα μη ακουόντων. "Ας αποφασίσει επιτέλους η κυβέρνηση να ιεραρχήσει σωστά τα προβλήματα που αντιμετωπίζουν τα νησιά και ας δώσει πρώτη προτεραιότητα στην ορθή επίλυσή τους, που αποτελεί οφειλόμενο χρέος για μέγα εθνικό θέμα.

ΔΕΧΟΝΤΑΙ ΤΟ ΚΟΙΝΟ

Ο Νομάρχης δέχεται το κοινό κάθε Τρίτη και Πέμπτη από 11.00-13.00.
Ο Δήμαρχος Ρόδου δέχεται το κοινό κάθε Τετάρτη από τις 12.00-14.00.

ΤΑΞΙ

ΡΑΔΙΟ ΤΑΞΙ: 64712-64790

ΧΡΗΣΙΜΑ ΤΗΛΕΦΩΝΑ

ΝΟΣΟΚΟΜΕΙΟ:	80000
ΠΥΡΟΣΒΕΣΤΙΚΗ:	23333
ΑΣΤΥΝΟΜΙΑ:	22220, 27609
ΒΛΑΒΕΣ Δ.Ε.Η.:	125
ΒΛΑΒΕΣ Ο.Τ.Ε.:	121
ΑΜΕΣΗ ΔΡΑΣΗ:	100
ΒΛΑΒΕΣ ΥΔΡΕΥΣΗΣ:	68750-68755
ΝΟΜΑΡΧΙΑ:	40302
ΠΕΡΙΦ. ΔΙΟΙΚΗΣΗ	38174
ΔΗΜΟΣ:	44200
ΔΗΜ. ΕΠΙΧ. ΚΑΘΑΡ.	77600
ΥΠΗΡ. ΑΠΟΚΟΜΙΔΗΣ	63057
ΤΡΟΧΑΙΑ:	26400
ΠΛΗΡΟΦ. Ο.Τ.Ε.:	131
ΔΕΛΤΙΟ ΚΑΙΡΟΥ:	140
ΑΛΛΑΞΙΑ:	111
ΠΡΟΠΟ - ΛΟΤΤΟ:	111
ΡΟΔΑ:	27462
ΚΤΕΛ:	27706
Ο.Α.Ε.Δ.:	23265
Ι.Κ.Α.:	64912
ΤΑΞ.Υ.:	68701, 68702
ΟΛΥΜΠΙΑΚΗ:	24555
Δ.Α.Ν.Ε.:	77878
ΕΡΓΑΤ. ΚΕΝΤΡΟ:	24726
AIR GREECE	36095
CRONUS AIRLINES	25444
AEGEAN AIRLINES	98345

ΤΙΜΕΣ ΣΥΝΑΛΛΑΓΜΑΤΟΣ

Δολάριο ΗΠΑ	358,5333	366,8317
Λίρα Αγγλίας	529,156	541,423
Κορώνα Δανίας	45,2751	46,32,402
Κορώνα Σουηδίας	38,11095	38,99455
Γιεν Ιαπωνίας	302,0298	309,0142
Φράγκο Ελβετίας	219,1177	224,1024
Κορώνα Νορβηγίας	41,1673	42,1214 6
Λίρα Κύπρου	585,632	599,2052
Δολλάριο Καναδά	238,5536	244,0728

Η ΡΟΔΙΑΚΗ

Ημερήσια Εφημερίδα της Ρόδου
Έτος Ιδρύσεως 1915
ΙΔΡΥΤΗΣ
ΕΜΜ. ΚΑΛΑΜΠΟΚΗΣ

ΙΔΙΟΚΤΗΣΙΑ – ΕΚΔΟΣΗ
ΥΙΟΙ Σ. ΤΣΟΠΑΝΑΚΗ
Η. ΚΩΤΙΑΔΗΣ Ο.Ε.

ΔΙΕΥΘΥΝΤΗΣ
ΑΘ. ΜΑΡΑΣΙΩΤΗΣ

ΣΥΝΤΑΞΗ
Σπύρος Παγκάς
Γρηγόρης Πελλός
Λουκάς Μαστής
Μιχάλης Μαστής
ΑΘΛΗΤΙΚΑ
Μανόλης Μπάτης
Νικήτας Κουσκούτης
Τηλ.: 30831
ΓΡΑΦΕΙΑ ΣΥΝΤΑΞΗΣ
Μάρκου Μαλλιαράκη 9
Τηλ. 24610 - 30865 - 75640
Fax (0241) 75641
ΛΟΓΙΣΤΗΡΙΟ – ΔΙΑΦΗΜΙΣΕΙΣ
Νέα Αγορά 53
Τηλ. 22210 - 75230
Fax (0241) 22471

http://WWW.rodiaki.gr.
Email: tsopd@otenet.gr

Αρνήθηκε να ικανοποιήσει το αίτημα για την λειτουργία αυτόνομης υπηρεσίας στο Νομό

Ο κ. Πάχτας έκλεισε την πόρτα στους εκπροσώπους της Δωδεκανήσου!

- Στον αέρα όλα τα μεγάλα έργα αφού όλα πλέον θα εξαρτώνται από την Σύρο
- Εντονη δυσαρέσκεια και αγωνία για την πορεία του προγράμματος του Γ' ΚΠΣ

Με άδεια χέρια έφυγαν προχθές το βράδυ από το γραφείο του υφυπουργού Εθνικής οικονομίας κ. Χρήστου Πάχτα οι παράγοντες του νομού, αφού ο κ. υφυπουργός αρνήθηκε να σκανοποιήσει το αίτημα που αφορούσε την λειτουργία αυτόνομης υπηρεσίας στα Δωδεκάνησα που θα ασχολείται με τις διαδικασίες για τα έργα που θα χρηματοδοτηθούν από το 3ο Κοινοτικό Πλαίσιο Στήριξης.

Τα πράγματα θα μείνουν ως έχουν, απεφάνθη ο κ. Πάχτας, επιβεβαιώνοντας μάλλον την άποψη που έχουν αρκετοί γι' αυτόν, ότι δηλαδή πρόκειται για έναν υφυπουργό που έχει πάρει ψηλά τον αμανέ.

Ετσι οι 4 βουλευτές του νομού (Κρεμαστινός, Σφυρίου, Παπανικόλας και Παυλίδης) ο νομάρχης κ. Καραγιάννης, ο πρόεδρος της ΤΕΔΚ κ. Γιαννόπουλος καθώς και οι άλλοι δήμαρχοι που συμμετείχαν στην αντιπροσωπεία, έφυγαν από το γραφείο του κ. Πάχτα, άκρως προβληματισμένοι για το τί μέλλει γενέσθαι.

- Η υπηρεσία διαχείρισης (για τα έργα) θα εδρεύει στην Σύρο ελέω Πάχτα και μέσω αυτής θα προσπαθεί η νομαρχία κα οι δήμοι να προωθήσουν τις διαδικασίες για τα έργα στο νομό μας, με ό,τι αυτό συνεπάγεται λόγω των εγγενών αδυναμιών και της γενικότερης κατάστασης. **Το σχήμα είναι αποτελεσματικό και δεν υπάρχει λόγος αλλαγών, ξεκαθάρισε στους παράγοντες της Δωδεκανήσου ο κ. Πάχτας, υποσχόμενος αορίστως ότι στο μέλλον αν υπάρξουν προβλήματα (σ.σ. όταν δηλαδή γίνει η ζημιά για τα συμφέροντα του νομού) θα εξετάσει το ενδεχόμενο αλλαγών.**

Και βεβαίως οι τοπικοί παράγοντες δεν πείστηκαν από τον κ. υφυπουργό, γνωρίζοντας καλύτερα απ' αυτόν το τί προβλήματα θα προκληθούν.

Αναφερόμενος στο θέμα ο νομάρχης κ. Σ. Καραγιάννης, δεν έκρυψε την δυσαρέσκεια και την ανησυχία του, τονίζοντας μάλιστα τα εξής:







Παρόντες στη χθεσινή συνάντηση και οι 4 βουλευτές του Νομού

"Δεν έχω την αίσθηση ότι θα διαψευστούμε εμείς αλλά το εύχομαι".

Ανακοίνωσε επίσης ότι η νομαρχία προχωρεί στην οργάνωση των δικών της υπηρεσιών για να μπορέσει να αντιμετωπίσει τα προβλήματα που θα υπάρξουν, δηλώνοντας μάλιστα ότι εξετάζεται το ενδεχόμενο **να προσληφθούν και εξωτερικοί συνεργάτες** για να καλυφθεί το κενό από την λειτουργία της υπηρεσίας στην Σύρο.

ΑΝΑΡΜΟΔΙΟΣ

Με άδεια χέρια έφυγε επίσης από το γραφείο του κ. Πάχτα και ο δήμαρχος Καλύμνου κ. Δημ. Διακομιχάλης, ο οποίος ζήτησε να ρυθμιστούν τα χρέη του δανείου για το πλοίο "Νήσος Κάλυμνος",

Το δάνειο έχει χορηγηθεί από την ΕΤΒΑ και το χρέος ανέρχεται σε 270 εκατομμύρια δραχμές περίπου.

Ο κ. Πάχτας ως Πόντιος Πιλάτος ένιψε τα χείρας του, δηλώνοντας στον δήμαρχο Καλύμνου (αλλά και στους βουλευτές, τον νομάρχη και τον πρόεδρο της ΤΕΔΚ) ότι είναι ...αναρμόδιος.

Ετσι δημιουργείται ένα ακόμα σοβαρό πρόβλημα στο νομό, αφού το "Νήσος Κάλυμνος" που κάλυπτε μέρος της ενδοδωδεκανησιακής ακτοπλοΐας θα παραμείνει δεμένο επ' αόριστον, με ό,τι αυτό συνεπάγεται.

ΣΤΙΣ ΒΡΥΞΕΛΛΕΣ

Στην διάρκεια της χθεσινής συνέντευξης Τύπου ο κ. Καραγιάννης ανακοίνωσε πως τον Φεβρουάριο θα μεταβεί στην Αθήνα με σκοπό να καταθέσει πρόταση χρηματοδότησης για το πρόγραμμα που αφορά **την συνολική διαχείριση των υδάτινων πόρων της Δωδεκανήσου.**

Για το θέμα μάλιστα αυτό ο κ. νομάρχης είχε χθες το μεσημέρι συνεργασία με τον Γάλλο υδρογεωλόγο κ. Π. Μουτέν.

ΑΙΘΟΥΣΕΣ ΚΑΙ ΝΕΑ ΣΧΟΛΕΙΑ

Ευρισκόμενος προχθές στην Αθήνα ο κ. Καραγιάννης είχε συνεργασία με τον πρόεδρο του Οργανισμού Σχολικών Κτιρίων κ. Θ. Σκαμνάκη και με στελέχη του ίδιου οργανισμού.

Ο κ. Καραγιάννης έθεσεν υπ' όψιν των αρμοδίων του ΟΣΚ την πρόταση της νομαρχίας για προσθήκη σχολικών αιθουσών και κατασκευή νέων σχολείων στο νομό.

Στι αρχές Φεβρουαρίου θα έρθει στην Ρόδο ο κ. Σκαμνάκης και τότε θα δοθούν συγκεκριμένες απαντήσεις επί της πρότασης της νομαρχίας.



www.Rhodesinfo.com

www.Rodosin.com

ΔΕΙΤΕ ΜΕΡΙΚΑ ΑΠΟ ΤΑ ΠΑΓΚΟΣΜΙΩΣ ΓΝΩΣΤΑ SITE ΤΗΣ AR&DE

www.Greekproduct.com
www.Rhodesinfo.com
www.Greekartmarket.com
www.Kosinfo.com
www.Rodosin.com
www.Athensin.com
www.Business2021.com
www.A-Greekproducts.com

Καταχωρήστε τώρα την επιχειρησή σας στο INTERNET με ένα απλό τηλεφώνημα

Η AR&DE (πρώτη σε παγκόσμιο επίπεδο) δημιουργεί για σας:
Την σελίδα σας στο INTERNET, το Ηλεκτρονικό σας Κατάστημα,
την προβολή σας στις παγκόσμιες μηχανές αναζήτησης,
την αγορά των Domain και την φιλοξενία σε server.

AR&DE (www.ar-de.gr)

ΕΔΡΑ ΡΟΔΟΥ: Γ. ΠΑΠΑΝΙΚΟΛΑΟΥ 15 ΤΗΛ. 0241 - 78591-3 E-MAIL: sales@ar-de.gr

FILA
Νέες παραλαβές
Ανδρικά - Γυναικεία - Παιδικά
40%
Η ποιότητα στο κόστος
Καταστήματα
ΒΑΛΣΑΜΗ
Γαλλίας 2, Ρόδος

ΑΓΓΛΙΚΑ ΓΙΑ ΕΠΑΓΓΕΛΜΑΤΙΕΣ ΞΕΝΟΔΟΧΟΫΠΑΛΛΗΛΟΥΣ
Είστε ξενοδοχοϋπάλληλος - Επαγγελματίας;
Επιθυμείτε να μιλήσετε άνετα σωστά
Αγγλικά σε σύντομο χρονικό διάστημα;
Αν ναι, τότε επικοινωνήστε αμέσως με την ειδικά εκπαιδευμένη και έμπειρη καθηγήτρια Αγγλικών
ΡΑΝΙΑ ΥΨΗΛΑΝΤΗ
Ολιγομελή τμήματα
Τηλ. 76070, Κέννεντυ 5, Ρόδος

ΘΕΡΜΟΠΟΜΠΟΙ
τι θερμοπομποί;
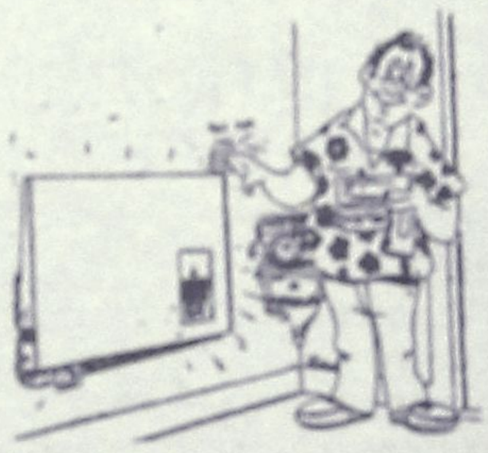
- Οι θερμοπομποί που πρόκειται να εγκαταστήσετε **ίσως είναι θερμοπομποί, ίσως δεν είναι,** γιατί άλλη είναι η **θέρμανση με μεταφορά** και άλλη η **θέρμανση με ακτινοβολία.**
- Και αν είναι θερμοπομποί, **ίσως μελετήθηκαν και εγκαταστάθηκαν σωστά ίσως όχι.**
- Ανάλογα με το **αν είναι θερμοπομποί ή όχι** και με το **πως** μελετήθηκαν και εγκαταστάθηκαν, **καταναλώνουν πολύ ή λίγο ρεύμα.**
- Για να γίνει μια **καλή, ασφαλής και οικονομική θέρμανση,** δεν είναι αρκετό να **θέλει** αυτός που την κάνει, πρέπει και να **γνωρίζει** και να **μπορεί.**
- Εμείς **γνωρίζουμε και μπορούμε.** Ζητήστε πληροφορίες από εμάς ή τους εκατοντάδες πελάτες μας. Έτσι διασφαλίζεται το συμφέρον σας.

ΘΕΡΜΟΠΟΜΠΟΙ ΝΟΡΒΗΓΙΑΣ ELNOR
ΑΠΟΚΛΕΙΣΤΙΚΟΣ ΑΝΤΙΠΡΟΣΩΠΟΣ
ΒΟΥΤΥΡΑΚΗΣ Ι.Χ. Ε.Π.Ε
ΔΩΔ. ΝΗΣ ΝΕΟΛΑΙΑΣ 16 ΡΟΔΟΣ - ΤΗΛ. ΚΕΝΤΡΟ: (0241) 76100

Από δικηγόρο της Ρόδου για τις βόμβες ουρανίου

Μηνυτήρια αναφορά σε βάρος του κ. Κ. Σημίτη!

Μήνυση και κατά ολόκληρου του Υπουργικού Συμβουλίου για τον ίδιο ακριβώς λόγο!

Μηνυτήρια αναφορά σε βάρος του Πρωθυπουργού κ. Κώστα Σημίτη, και ολόκληρου του Υπουργικού Συμβουλίου, κατέθεσε χθες στον αρμόδιο εισαγγελέα Πλημμελειοδικών Ρόδου, ο δικηγόρος κ. Γιάννης Μαρίνος, ζητώντας έτσι τον καταλογισμό ποινικών ευθυνών σε βάρος τους, για την συμμετοχή τους στο "διαρκές" έγκλημα των βομβαρδισμών της Γιουγκοσλαβίας!

Ο κ. Γιάννης Μαρίνος, με την ιδιότητά του και ως πρόεδρος της Επιτροπής Ειρήνης Ρόδου, τεκμηριώνει τις κατηγορίες αυτές, επικαλούμενος τις τεράστιες ευθύνες της κυβέρνησης που επέτρεψαν την διέλευση νατοικών στρατευμάτων μέσα από την χώρα μας, για να πλήξουν την δημοκρατία της Γιουγκοσλαβίας.

• Πιο συγκεκριμένα, στην πολυσέλιδη μηνυτήρια αναφορά του ο κ. Γιάννης Μαρίνος, επισημαίνει μεταξύ των άλλων:

"Αξιότιμε κύριε Εισαγγελέα,

Με συναίσθημα ευθύνης, αλλά και εύλογης ανησυχίας του Έλληνα πολίτη, για τα δραματικά γεγονότα, που λαμβάνουν πλέον μορφή χιονοστιβάδας, όπως αυτά αποκαλύπτονται καθημερινά από τα Μέσα Μαζικής Ενημέρωσης, αισθάνθηκα την ανάγκη υποβολής της παρούσας μου μηνυτήριας αναφοράς, με την ακλόνητη βεβαιότητα, ότι οι μηνυόμενοι, υπήρξαν συνένοχοι, σε ένα έγκλημα, που φαίνεται, ότι δεν θα έχει τέλος.

<u>Αναφέρομαι φυσικά, όπως ήδη πρέπει να αντιλαμβάνεστε στα αποτελέσματα της θάρθαρης και δολοφονικής επέμβασης των Νατοϊκών στρατιωτικών δυνάμεων, στη γειτονική μας χώρα, τη Γιουγκοσλαβία, τα οποία άρχισαν πολύ γρήγορα-ενώπιον μόλις χρόνο μετά-να γίνονται αντιληπτά σε ολόκληρο τον κόσμο, περισσότερο όμως απ' όλους στον λαό της βομβαρδισμένης Γιουγκοσλαβίας</u> και στα εκτελεστικά όργανα των ηθικών αυτουργών, δηλαδή στους υπηρετούντες κατά τη διάρκεια του πολέμου αξιωματικούς και φαντάρους αλλά και όσους, μετά τον πόλεμο, αποτέλεσαν τη λεγόμενη "διεθνή ειρηνευτική δύναμη" στο Κοσσυφοπέδιο. Αποτελέσματα, που έχουν να κάνουν με τη χρήση και τα αποτελέσματα όπλων που, όπως αποδείχτηκε έως τώρα, ήταν εμπλουτισμένα με ουράνιο, δηλαδή όπλα χημικά, τοξικά και ραδιενεργά. Και οι αποκαλύψεις συνεχίζονται με αμείωτο ρυθμό, χωρίς έτσι να αποκλείεται, να γίνουμε μάρτυρες ακόμη χειρότερων στρατιωτικών μυστικών.

• Στην κατάσταση αυτή όπως διαμορφώθηκε έως σήμερα, εγκληματική ευθύνη φέρουν όλοι οι μηνυόμενοι, αφού ως μέλη της τότε κυβέρνησης οι πρώτοι τούτων και παραβιάζοντας κατάφωρα τις θεμελιώδης διατάξεις του Συντάγματος της χώρας μας, τους ποινικούς μας νόμους και τη βούληση της συντριπτικής πλειοψηφίας του ελληνικού λαού, διευκόλυναν τα ξένα Νατοϊκά στρατεύματα, να πλήξουν τη Δημοκρατία της Γιουγκοσλαβίας, ενώ ως μέλη της Ελληνικής Κυβέρνησης σήμερα, οι δεύτεροι, αγνοούν τη βούληση του ελληνικού λαού και της ελάσσονος κυρίως αντιπολίτευσης, τα αποτελέσματα μετρήσεων και τη γνώμη δεκάδων ειδικών επιστημόνων, επιμένοντας να διατηρούν στην Γιουγκοσλαβία, ελληνικό εκστρατευτικό σώμα και εκθέτοντας, έτσι σε κίνδυνο τη σωματική ακεραιότητα και την υγεία των στρατιωτικών που το αποτελούν.

Παράλληλα αποφεύγουν συστηματικά να ενημερώσουν τον ελληνικό λαό, για την πραγματικότητα, ως έχουν ιδιαίτερη υποχρέωση, αφού κυβερνούν με τη ψήφο του ελληνικού λαού, κατά το ισχύον Σύνταγμα και τους νόμους του κράτους, το οποίο κατάφωρα παραβιάζουν, ειδικότερα δε τα άρθρα 1 και 2 αυτού.

<u>**Παραβιάζουν επίσης, τον Καταστατικό Χάρτη του ΟΗΕ, το διεθνές δίκαιο, τις διεθνείς συνθήκες και τις συμβάσεις, που προστατεύουν τα ανθρώπινα δικαιώματα και το περιβάλλον, συνθήκες μάλιστα και συμβάσεις που έχουν κυρωθεί και από την Ελλάδα".**</u>

• Σε άλλο σημείο της μηνυτήριας αναφοράς του ο κ. Γιάννης Μαρίνος επισημαίνει ότι οι κυβερνώντες, λειτούργησαν όχι ως εκλεγμένη κυβέρνηση αλλά ως υποτελείς και πειθήνια όργανα, των πρωτακτίων της σημερινής σκληρής πραγματικότητας δηλαδή των Αμερικανών και των Ευρωπαίων συμμάχων. Και καταλήγει:

"Επειδή οι μηνυόμενοι, λειτούργησαν και εξακολουθούν να ενεργούν, κατά τα προαναφερόμενα, κατά παράβαση του Συντάγματος και ιδίως των άρθρων 1 παρ. 2 και 3, 2, 4 παρ. 6, 27 παρ. 2 και 28 παρ. 1, των ποινικών μας νόμων, του διεθνούς δικαίου, του Καταστατικού Χάρτη του ΟΗΕ, των διεθνών συμβάσεων και συνθηκών, ιδίως δε αυτών που προστατεύουν το περιβάλλον και τα ανθρώπινα δικαιώματα και απαγορεύουν τη χρήση πυρηνικών όπλων και όπλων μαζικής καταστροφής, είναι δε συνυπαίτιοι και συναυτουργοί, όλων όσων συνέβησαν στη Δημοκρατία της Γιουγκοσλαβίας και των αποτελεσμάτων αυτών κατά της υγείας των Ελλήνων πολιτών και των λαών της Βαλκανικής, αφού αποδεδειγμένα χρησιμοποιήθηκαν όπλα με ουράνιο και ως εκ τούτου ευθύνονται και για εγκλήματα κατά της ανθρωπότητας επειδή οι μηνυόμενοι αρνούνται να αποσύρουν το Ελληνικό Εκστρατευτικό Σώμα από τη Δημοκρατία της Γιουγκοσλαβία, επειδή εκ των πράξεων των παραλείψεων, των συνεχών αρνήσεων και της υποκρισίας των μηνυομένων, τελέσθηκαν εγκλήματα και απειλούνται να τελεσθούν και νέα, κινδυνεύει δε εξ αυτών η υγεία και η ανθρώπινη ζωή Ελλήνων πολιτών και το περιβάλλον του τόπου μας.

ΖΗΤΩ

Να πράξετε τα καθ' υμάς νόμιμα.

Να κοινοποιήσετε την παρούσα μου, στον εισαγγελέα Εφετών Δωδεκανήσου, στον αρμόδιο εισαγγελέα του Αρείου Πάγου, στις αρμόδιες υπηρεσίες του υπουργείου Δικαιοσύνης και στον πρόεδρο της Βουλής των Ελλήνων.

Μάρτυρές μου προτείνω:

1. Νικήτα Κακλαμάνη, ευρωβουλευτή της Νέας Δημοκρατίας.
2. Αλέκο Αλαβάνο, ευρωβουλευτή του Συνασπισμού.
3. Μιχάλη Παπαγιαννάκη, ευρωβουλευτή του Συνασπισμού.
4. Αλέκα Παπαρήγα, Γραμματέα του ΚΚΕ.
5. Νικόλαο Κωνσταντόπουλο, πρόεδρο του Συνασπισμού.
6. Δημήτρη Τσοβόλα, πρόεδρο του Δημοκρατικού Κοινωνικού Κινήματος.
7. Ιωάννη Σαρικά, πρόεδρο του Εργατικού Κέντρου Ρόδου.
8. Ιωάννη Γιαννέζο, Γραμματέα της Ν.Ε. του ΚΚΕ Νοτίας Δωδεκανήσου.
9. Δημήτρη Τσοποτό, Γραμματέα της Ν.Ε. του Συνασπισμού Νοτίας Δωδεκανήσου".

Σαν μάρτυρες προτείνονται αρχηγοί κομμάτων, ευρωβουλευτές, βουλευτές κ.λπ.

150 ΕΚΘΕΤΕΣ
ΣΑΣ ΠΡΟΣΚΑΛΟΥΝ ΣΤΗ
10η Έκθεση
ΤΟΥΡΙΣΤΙΚΩΝ ΕΙΔΩΝ & ΔΩΡΩΝ
HOTEL RODOS PALACE
9 - 12 Φεβρουαρίου 2001
Η Γνωστότερη Μεγάλη Καταξιωμένη Έκθεση
ΕΚΘΕΣΙΑΚΗ
Ώρες λειτουργίας Παρασκευή - Δευτέρα: 10.00 π.μ. - 22.00 μ.μ.

ΓΕΡΜΑΝΙΚΑ ΜΟΝΟ ΣΕ ΤΡΙΑΝΤΑ ΜΕΡΕΣ
ΑΠΟ 22 ΙΑΝΟΥΑΡΙΟΥ ΕΩΣ 23 ΦΕΒΡΟΥΑΡΙΟΥ
ΣΤΟ ΣΙΜΟΥΛΑΤΑΝ ΜΕ ΤΗΝ ΑΠΛΗ ΜΕΘΟΔΟ
ΣΙΜΟΥΛΑΤΑΝ ΑΠΟ ΤΟΝ ΝΤΟΚΤΟΡ ΤΕΟ
ΜΑΘΑΙΝΕΤΕ ΤΟΝ ΦΕΒΡΟΥΑΡΙΟ ΜΙΛΑΤΕ
ΕΓΓΥΗΜΕΝΑ ΤΟΝ ΜΑΡΤΙΟ ΤΕΛΕΥΤΑΙΑ
ΕΥΚΑΙΡΙΑ ΠΡΙΝ ΑΠΟ ΤΗΝ ΚΑΙΝΟΥΡΓΙΑ
ΤΟΥΡΙΣΤΙΚΗ ΣΑΙΖΟΝ ΔΕΝ ΠΛΗΡΩΝΕΤΕ
ΑΝ ΔΕΝ ΠΕΙΣΘΕΙΤΕ ΠΟΣΟ ΓΡΗΓΟΡΑ
ΜΑΘΑΙΝΕΤΕ ΕΓΓΡΑΦΕΣ ΠΛΗΡΟΦΟΡΙΕΣ
ΣΤΑ ΤΗΛ.: 32272 & 0944-138510

Η ακριβότερη πόλη στην Ελλάδα η Ρόδος, σύμφωνα με τις μετρήσεις του ΙΝΚΑ

Αρνητική πρωτιά!

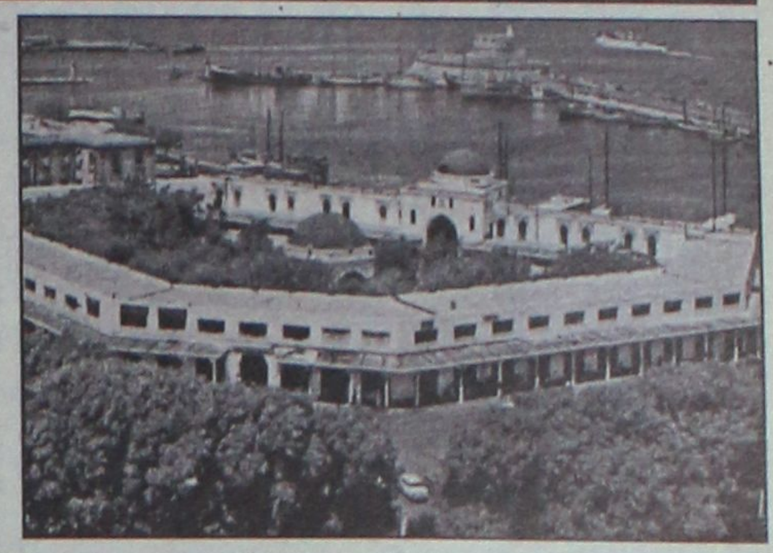

Η έρευνα αφορούσε τις τιμές 218 προϊόντων

Η ακριβότερη πόλη σε ολόκληρη την Ελλάδα είναι πλέον η Ρόδος όπως προέκυψε επίσημα από την Πανελλήνια έρευνα τιμών που διενήργησε το Ινστιτούτο Καταναλωτών.

Η έρευνα, αφορούσε τις τιμές σε 218 προϊόντα πάσης φύσεως, ενώ το αποτέλεσμα δείχνει με τον πλέον ξεκάθαρο τρόπο ότι η αγορά της Ρόδου έχει γίνει η πλέον ακριβή ανάμεσα σε όλη τη χώρα.

Αντίστοιχα υψηλές τιμές κατέγραψαν, τα Χανιά, το Ρέθυμνο και το Καρπενήσι. Αντίθετα, από τις φθηνότερες πόλεις, όπως προκύπτει από την έρευνα είναι η Λειβαδιά, ο Πειραιάς, η Πάτρα, ο Βόλος και η Θεσσαλονίκη.

Οι τιμές στα προϊόντα, όπως προκύπτει πάντα από την έρευνα, παρουσιάζουν αποκλίσεις μέχρι και 55% από κατάστημα σε κατάστημα και μέχρι 87% από πόλη σε πόλη!

- Οπως ανακοίνωσε χθες το ΙΝΚΑ το Κέντρο Εποπτείας Τιμών που έχει συσταθεί σε όλες τις πρωτεύουσες των νομών, έχει ως στόχο να παρακολουθεί τις τιμαριθμικές εξελίξεις σε συνολικά 1.803 προϊόντα και υπηρεσίες και πιο συγκεκριμένα:

Σε 703 τρόφιμα, 325 είδη νοικοκυριού, 198 είδη προσωπικής φροντίδας, 97 καλλυντικά, 132 διαρκή προϊόντα, 117 είδη ένδυσης και 231 προϊόντα και υπηρεσίες άλλων κατηγοριών.

Η Γενική Ομοσπονδία Καταναλωτών Ελλάδας και το ΙΝΚΑ εκτιμούν ότι η αδιαφάνεια της αγοράς θα πρέπει να καταπολεμηθεί με συνεχή ροή πληροφόρησης, η οποία μόνο με τη στενή συνεργασία της πολιτείας και των κοινωνικών εταίρων της αγοράς μπορεί να επιτευχθεί.

- Οι αδικαιολόγητες παρεκκλίσεις, στις τιμές θα αναφέρονται στις αρμόδιες υπηρεσίες και θα κοινοποιούνται στα Μ.Μ.Ε. Αξίζει να σημειωθεί ότι το φαινόμενο της έλλειψης πολλών προϊόντων και των δυσχερειών στην. τακτοποίηση ενός πανελλήνιου "Καλαθιού" αλλά και της μη εναρμονισμένης "συμπεριφοράς των τιμών" με βάση τις πληθυσμιακές συγκεντρώσεις και την απόσταση από τα κέντρα παραγωγής/διανομής, θα συνεχιστεί χωρίς καμία διακοπή και τους επόμενους μήνες.

Ενδεικτικά, η έρευνα του ΙΝΚΑ σε 218 προϊόντα που έγινε σε 56 πόλεις σε όλη την Ελλάδα και ανέδειξε τη Ρόδο ως την πλέον ακριβή πόλη δείχνει τα εξής:

ΠΟΛΗ	ΔΡΑΧΜΕΣ
• Ρόδος	225.000
• Χανιά	224.750
• Κέρκυρα	224.500
• Ρέθυμνο	224.250
• Καρπενήσι	224.250
• Καστοριά	224.000
• Πολύγυρος	224.000
• Ηράκλειο	223.750
• Ερμούπολη	223.750
• Χίος	223.750



ΑΧΟΝ ΞΕΝΕΣ ΓΛΩΣΣΕΣ

Happy Language 5-12 ετών
Με προγράμματα ειδικά προσαρμοσμένα στις απαιτήσεις της παιδικής ηλικίας.

Language Teens 12-18 ετών
Με προηγμένες μεθόδους διδασκαλίας και σύγχρονη τεχνολογία.

Language for All για ενηλίκους
Με προγράμματα σχεδιασμένα για τις ανάγκες των ενηλίκων.

Business Language για επαγγελματίες & στελέχη επιχειρήσεων
Εξειδικευμένα προγράμματα για κάθε επαγγελματική απαίτηση.

T.O.E.F.L. I.E.L.T.S.

ΑΧΟΝ ΠΛΗΡΟΦΟΡΙΚΗ

Happy Compunet 5-12 ετών
Η πιο ευχάριστη, απλή και φιλική "εισαγωγή" στον κόσμο των computer.

Compunet Teens 12-18 ετών
Προγράμματα computer, INTERNET, τυφλό σύστημα πληκτρολόγησης.

Compunet for All για ενηλίκους
Προγράμματα βασικού χειρισμού και εξειδικευμένα, INTERNET, τυφλό σύστημα πληκτρολόγησης.

Business Compunet για επαγγελματίες & στελέχη επιχειρήσεων
Εξειδικευμένα προγράμματα, τυφλό σύστημα πληκτρολόγησης, επιδοτούμενα σεμινάρια.

Μηχανογραφημένη Λογιστική

FOUNDATION PROGRAMMES
ΠΡΟΕΤΟΙΜΑΣΙΑ ΓΙΑ ΒΡΕΤΑΝΙΚΑ ΠΑΝΕΠΙΣΤΗΜΙΑ

ΕΠΙΣΗΜΟ ΕΞΕΤΑΣΤΙΚΟ ΚΕΝΤΡΟ ΤΗΣ Microsoft
ΠΡΟΓΡΑΜΜΑΤΑ ΓΙΑ ΠΙΣΤΟΠΟΙΗΣΗ ΑΠΟ ΤΟ CAMBRIDGE

Ενημερωθείτε σήμερα και κάντε τις δικές σας επιλογές!

AXON®
ΔΙΕΘΝΕΣ ΔΙΚΤΥΟ ΣΠΟΥΔΩΝ
Σπουδές με αξιώσεις

Λεωφ. Καμείρου 1 - Ρόδος ³ Τηλ.: 77656

ΚΕΝΤΡΑ ΣΕ ΟΛΗ ΤΗΝ ΕΛΛΑΔΑ

ΑΘΗΝΑ • ΑΓ. ΔΗΜΗΤΡΙΟΣ • ΑΙΓΑΛΕΩ • ΑΝΩ ΠΑΤΗΣΙΑ • ΑΡΓΥΡΟΥΠΟΛΗ • ΒΡΙΛΗΣΣΙΑ • ΓΛΥΦΑΔΑ • ΖΩΓΡΑΦΟΥ • ΙΛΙΟΝ • ΚΑΛΛΙΘΕΑ • ΚΕΡΑΤΣΙΝΙ • ΚΟΡΥΔΑΛΛΟΣ • ΜΑΡΟΥΣΙ • Ν. ΙΩΝΙΑ • Ν. ΜΑΚΡΗ • Ν. ΣΜΥΡΝΗ • ΝΙΚΑΙΑ • ΠΑΓΚΡΑΤΙ • ΠΑΙΑΝΙΑ • Π. ΦΑΛΗΡΟ • ΠΕΙΡΑΙΑΣ • ΠΕΡΙΣΤΕΡΙ • ΣΕΠΟΛΙΑ • ΧΑΛΑΝΔΡΙ • ΧΟΛΑΡΓΟΣ ΘΕΣΣΑΛΟΝΙΚΗ • ΝΤΕΠΟ • ΚΕΝΤΡΟ • ΚΑΛΑΜΑΡΙΑ • ΛΕΩΦ. ΣΤΡΑΤΟΥ • ΤΟΥΜΠΑ ΛΟΙΠΗ ΕΛΛΑΔΑ • ΑΛΙΒΕΡΙ • ΑΡΤΑ • ΒΕΡΟΙΑ • ΔΡΑΜΑ • ΗΡΑΚΛΕΙΟ • ΚΕΡΚΥΡΑ • ΚΙΛΚΙΣ • ΚΟΡΙΝΘΟΣ • ΚΥΜΗ • ΞΑΝΘΗ • ΟΡΕΣΤΙΑΔΑ • ΠΤΟΛΕΜΑΪΔΑ • ΡΕΘΥΜΝΟ • ΡΟΔΟΣ • ΣΕΡΡΕΣ • ΤΡΙΚΑΛΑ • ΧΑΝΙΑ

ΚΕΝΤΡΙΚΗ ΔΙΟΙΚΗΣΗ: Τζωρτζ 6, 106 77 Πλ. Κάνιγγος, Αθήνα, Τηλ.: 3825080, 3813919, 3304576, Fax: 3304576
e-mail:axon-athens@ath.forthnet.gr http://www.axonorg.gr
ΤΜΗΜΑ FRANCHISING Τηλ.: 3825080, 3813919, 3304576

DESIGNING
&
CONSTRUCTION

ΑΦΑΝΤΕΝΟΣ ΣΩΚΡΑΤΗΣ
Αρχιτέκτων
Εσωτερικών Χώρων

E-mail: ΣΑΣ@ΑΡΤΣΣ.GR
Καμπάθου 41
Ρόδος 85100
Τηλ. 0241-76553
Κιν. 0977-294828

η μουσική, κλειδί στη ζωή σας

ΩΔΕΙΟ ΡΟΔΟΥ
ΚΑΙΤΗ
ΚΑΣΤΡΟΥΝΗ

ΕΓΓΡΑΦΕΣ 2ου ΕΞΑΜΗΝΟΥ από 15/1/2001

Η πολύχρονη πείρα και η μουσική παιδεία της διπλωματούχου δασκάλας κ. Καίτης Καστρουνή και των καθηγητών του Ωδείου μας, εγγυώνται μουσική εκπαίδευση υψηλού επιπέδου.

Τάξεις: Ανώτερων Θεωρητικών, Βυζαντινής Μουσικής, Πιάνου, Βιολιού, Βιόλας, Κιθάρας, Φλάουτου, Αρμόνιου.

Τμήματα:

■ "Μουσική στην Αγκαλιά": πρωτοποριακό πρόγραμμα για μωρά και γονείς μόνο στο Ωδείο μας σε όλη την Ελλάδα.

Ομαδικό μάθημα διάρκειας 10 εβδομάδων, με σκοπό την ανάπτυξη και καλλιέργεια της μουσικού αισθητηρίου του παιδιού, την κοινωνική του ανάπτυξη, την τόνωση του συναίσθημα μεταξύ παιδιού και γονέα **μέσω της μουσικής**, με μουσικά παιχνίδια, τραγούδι, και άλλες δραστηριότητες.

Διετή παιδιά από 18 μηνών έως 3 ετών.

Ειδική σημειή για νηπιόννητα από 0-18 μηνών κατ' οίκον.

■ ΤΜΗΜΑ ΜΟΥΣΙΚΗΣ ΠΡΟΠΑΙΔΕΙΑΣ-ΜΟΥΣΙΚΟΚΙΝΗΤΙΚΗΣ ΑΓΩΓΗΣ ΑΠΟ 3-9 ΕΤΩΝ

■ ΤΜΗΜΑ ΠΑΙΔΙΚΗΣ ΧΟΡΩΔΙΑΣ-ΣΥΜΜΕΤΟΧΗ ΔΩΡΕΑΝ

■ ΤΜΗΜΑ ΧΟΡΩΔΙΑΣ ΕΝΗΛΙΚΩΝ-ΣΥΜΜΕΤΟΧΗ ΔΩΡΕΑΝ

Δεκτοί άνδρες και γυναίκες ανεξαρτήτως ηλικίας, με ή χωρίς γνώσεις μουσικής.

Για περισσότερες πληροφορίες και εγγραφές στο Ωδείο μας, Αρ. Πετάλου 34, απέναντι από την εκκλησία της Αναλήψεως.

Τηλ. 69041
ΚΑΘΗΜΕΡΙΝΑ 15.30-21.00,
ΣΑΒΒΑΤΟ 09.00-13.00

ΝΑΦΗ
ΕΙΔΗ ΔΩΡΩΝ
ΛΙΣΤΑ ΓΑΜΟΥ
ΔΩΡΑ ΚΟΥΜΠΑΡΩΝ

ΟΛΑ 50%

Ευαγγέλου Εφη - Χριστίνα
Ωράριο καταστημ.: 09.00-14.00
16.30-21.00
Λεωφόρος Ηρακλείων 174 - Διλινάδες
(50 μέτρα μετά την ΕΜΠΟΡΙΚΗ ΤΡΑΠΕΖΑ
στον κεντρικό δρόμο) Τηλ. 92286

Σημαντική κάμψη των προκρατήσεων

Μαύρα σύννεφα για τον τουρισμό μας!

Οι τουριστικοί φορείς κατηγορούν την Κυβέρνηση για εγκληματική αμέλεια

Καθυστερήσεις στη διαφημιστική προβολή της χώρας στις τουριστικές αγορές του εξωτερικού διαπιστώνει η Πανελλήνια Ομοσπονδία Ξενοδόχων (ΠΟΞ), η οποία με ανακοίνωσή της κάνει λόγο για "μείζον εθνικό θέμα".

Η ΠΟΞ καλεί την κυβέρνηση και ειδικότερα το αρμόδιο υπουργείο Ανάπτυξης να παρέμβει, ώστε να εξευρεθούν οι αναγκαίοι χρηματικοί πόροι και να προχωρήσουν ταχύτατα οι απαραίτητες διαδικασίες για την ανάδειξη διαφημιστικής εταιρίας-αναδόχου που θα αναλάβει τη διαφήμιση κατά την τρέχουσα διαφημιστική περίοδο.

"Η φετινή τουριστική περίοδος δυστυχώς δεν ξεκίνησε με τις καλύτερες δυνατές προϋποθέσεις", επισημαίνει η ΠΟΞ, καθώς αναφέρει πως οι διεθνείς συγκυρίες (αύξηση τιμής καυσίμων, εξασθένηση ευρώ μέχρι πρόσφατα) δημιούργησαν οικονομικά προβλήματα στις κυριότερες ευρωπαϊκές χώρες προέλευσης τουριστών, με συνέπεια να εμφανιστεί σημαντική κάμψη των προκρατήσεων στους περισσότερους μεσογειακούς προορισμούς.

Η ΠΟΞ τονίζει ότι όλοι οι ανταγωνιστικοί προορισμοί ενέτειναν τη διαφημιστική εκστρατεία τους, ενώ αντίθετα ο Ελληνικός Οργανισμός Τουρισμού οφείλει ακόμα στις διαφημιστικές εταιρίες πέντε δισ. δρχ. από την περυσινή διαφημιστική καμπάνια (λόγω καθυστέρησης εκταμίευσης από το υπουργείο Εθνικής Οικονομίας-ΥΠΕΘΟ), χρήματα που με τη σειρά τους οι διαφημιστικές χρωστούν σε ξένα μέσα ενημέρωσης, γεγονός με αρνητικό αντίκτυπο στην εικόνα της χώρας μας.



Το κυριότερο όμως, κατά την ΠΟΞ, είναι ότι **συσιαστικά δεν έχει αρχίσει ακόμα η φετινή διαφημιστική καμπάνια.** Οι καθυστερήσεις στην πληρωμή των περυσινών υποχρεώσεων απέτρεψε τη συμμετοχή των διαφημιστικών εταιρειών στο διαγωνισμό για τη φετινή καμπάνια με συνέπεια ο τελευταίος να κηρυχθεί άγονος, εξέλιξη που αναπόφευκτα συνεπάγεται καθυστερήσεις στη διαφημιστική προσπάθεια της Ελλάδος. Η ΠΟΞ υπογραμμίζει πως δυστυχώς **"δεν έχει ακόμα γίνει αντιληπτό από την πολιτική ηγεσία και ιδιαίτερα το ΥΠΕΘΟ ότι η τουριστική προβολή και διαφήμιση της χώρας αποτελεί επένδυση άμεσης απόδοσης".**



ΣΕΤΕ

Στο ίδιο μήκος κύματος και ο Σύνδεσμος Ελληνικών Τουριστικών Επιχειρήσεων (ΣΕΤΕ), με δική του ανακοίνωση, εκφράζει "έντονη δυσαρέσκεια για την απαράδεκτη καθυστέρηση της πολιτείας στη διαχείριση των θεμάτων που αφορούν τον ελληνικό τουρισμό" και ειδικότερα στο ζήτημα της διαφημιστικής εκστρατείας.

"Σε μια χρονιά που η τουριστική κίνηση προς τη χώρα μας δεν διαγράφεται ικανοποιητική και ο ανταγωνισμός εμφανίζεται ολοένα ισχυρότερος και περισσότερο δραστήριος", επισημαίνει ο ΣΕΤΕ (που εκπροσωπεί μια πλειάδα μεγάλων τουριστικών επιχειρήσεων), "ο ελληνικός τουρισμός θα λάμψει με την απουσία του από τις διεθνείς αγορές, αφού κηρύχθηκε άγονος ο διαγωνισμός".

Ο ΣΕΤΕ κατηγορεί το ΥΠΕΘΟ **για αδιαφορία και "πλήρη άγνοια σχετικά με τη σημασία του τουρισμού στην ελληνική οικονομία και απασχόληση"**, ενώ παράλληλα αναρωτιέται "τί άλλο περιμένει το υπουργείο Ανάπτυξης για να αναλάβει πρωτοβουλία για την οριστική επίλυση του προβλήματος της διαφήμισης" σε μακροχρόνια βάση, εξασφαλίζοντας έγκαιρα τα αναγκαία κονδύλια. Ο Σύνδεσμος κάνει λόγο για "κατασπατάληση χρημάτων σε αποσπασματικές και αμφιβόλου διαφημιστικές ενέργειες" μέχρι τώρα και για "εμπαιγμό των επιχειρηματιών και επαγγελματιών του τουρισμού".

Ο ΣΕΤΕ καλεί το υπουργείο Ανάπτυξης **να αποδείξει ότι τα "περί εκσυγχρονισμού, διαρθρωτικών αλλαγών κ.λπ. δεν αποτελούν μόνο θεωρητικές τοποθετήσεις αλλά πραγματικά πιστεύω"** και, στο πλαίσιο αυτό, να προχωρήσει στη δημιουργία Ανώνυμης Εταιρίας με τη συμμετοχή του ιδιωτικού τομέα, η οποία θα αναλάβει τις διαφημιστικές καμπάνιες.

Βαρύ κατηγορώ από ΠΟΞ και ΣΕΤΕ για έλλειψη προβολής

Μειώνεται η τιμή των εισιτηρίων της ΔΑΝΕ

Αυξήσεις στα ναύλα ζητούν εδώ και καιρό από τον υπουργό Εμπορικής Ναυτιλίας οι ιδιοκτήτες των ακτοπλοϊκών εταιρειών. Σε αντίθεση, ο Χρήστος Παπουτσής εξήγγειλε την Τρίτη εκπτώσεις στα ναύλα για συγκεκριμένα δρομολόγια του Αιγαίου και του Ιονίου. Σύμφωνα με τον υπουργό, οι εκπτώσεις θα ισχύσουν για πολλές γραμμές.

Για την γραμμή Δωδεκανήσου ο κ. Παπουτσής υπέγραψε απόφαση με την οποία προβλέπονται εκπτώσεις στα δρομολόγια που εκτελούν τα πλοία της ΔΑΝΕ και συγκεκριμένα: Πειραιάς-Ρόδος και Πειραιάς Κως της εταιρείας ΔΑΝΕ. Για τα συγκεκριμένα δρομολόγια ισχύει μείωση 30% στην τιμή των εισιτηρίων για οικογένειες δύο ατόμων με δίκλινη καμπίνα α' θέσης, ενώ, εάν έχουν Ι.Χ., ισχύει επιπλέον μείωση 50% για το εισιτήριο του αυτοκινήτου.



Επίσης, θα υπάρξουν μειώσεις κατά 40% για τετραμελείς οικογένειες στις συγκεκριμένες γραμμές, αλλά και Πειραιά-Πάτμου-Λέρου-Καλύμνου.

Beauty Nails
ΑΚΡΑ ...ΠΕΡΙΠΟΙΗΣΗ ΓΙΑ ΣΑΣ, ΣΤΟ ΠΙΟ ΣΥΓΧΡΟΝΟ STUDIO ΑΙΣΘΗΤΙΚ ΝΥΧΙΩΝ
ΑΠΟΣΤΕΙΡΩΜΕΝΑ εργαλεία και πετσέτες μιας χρήσεως με σεβασμό στην υγιεινή
Προσθετική νυχιών μετέξι-ακρυλικό
Μανικιούρ - θερμό μανικιούρ
Ενίσχυση φυσικών νυχιών
Λεύκανση φυσικών νυχιών
Διακοσμητική νυχιών
Πεντικιούρ ανανέωσης
Βλεφαρίδες - Φρύδια
Αποτρίχωση
Εμπορικό Κέντρο Φώκιαλη - Αγ.Αναστασίας α' όροφος Τηλ. (0241) 70660 Κιν. 0944 520887

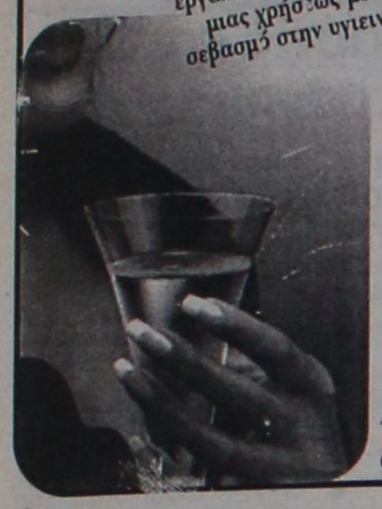



ΟΡΘΟΠΕΔΙΚΑ ΣΤΡΩΜΑΤΑ
NATURA
10 ΧΡΟΝΙΑ ΕΓΓΥΗΣΗ
Ο τέλειος συνδυασμός φυσικού ελαστικοποιημένου κοκοφοίνικα πάχους 13cm και φυσικού Latex 2,5 ή 5cm
NIRVANA
12 ΧΡΟΝΙΑ ΕΓΓΥΗΣΗ
Εξωτερικό κάλυμμα (αφαιρούμενο) από ζακάρ ύφασμα 100% βαμβακερό με εσωτερική επίστρωση βαμβακιού ραφής καπιτονέ
PRINT HOUSE TEL:37095
ΟΡΘΟΠΕΔΙΚΟ ΚΕΝΤΡΟ ΣΤΑΜΑΤΗΣ ΧΑΡΙΤΟΣ
ΤΗΛ : 24112-75969 Email: orken@ rho.forthnet.gr
ΕΛΕΥΘ. ΒΕΝΙΖΕΛΟΥ 6 ΡΟΔΟΣ





Διέταξε ο εισαγγελέας Εφετών κ. Γ. Σάμιτας

Προκαταρκτική για το ελικόπτερο του ΕΚΑΒ

Ζητεί να ερευνηθούν τα αίτια του δυστυχήματος και να καταλογισθούν τυχόν ευθύνες

Την διενέργεια προκαταρκτικής εξέτασης προκειμένου να διαπιστωθεί αν ετελέσθησαν τα εγκλήματα της έκθεσης και παραλείψεις λύτρωσης από κινδύνους ζωής παράγγειλε χθες ο εισαγγελέας Εφετών Δωδεκανήσου Γεώργιος Σάμιτας για την τραγωδία του ελικοπτέρου του ΕΚΑΒ.

Σύμφωνα με πληροφορίες ο κ. Σάμιτας στην παραγγελία του προς τον αντεισαγγελέα Πρωτοδικών Γεώργιο Οικονόμου ζητεί να ερευνηθούν τα παρακάτω:

• Αν την Κυριακή το απόγευμα υπήρχε στη Ρόδο για τις ανάγκες των κατοίκων της Δωδεκανήσου ελικόπτερο για τη μεταφορά ασθενών.

• Αν ήταν κατάλληλο ή είχε βλάβη και δεν μπορούσε να πραγματοποιήσει πτήση.

• Αν ζητήθηκε από τη διεύθυνση του ΕΚΑΒ να πραγματοποιήσει το ελικόπτερο που ήταν στη Ρόδο τη πτήση για τη μεταφορά του ασθενούς και αν και γιατί δεν πέταξε.

• Για ποιό λόγο αποφασίστηκε η μεταφορά του



ασθενούς στην Αθήνα αν και είχε σφοδρή κακοκαιρία και δεν προτιμήθηκε η Ρόδος σαν πρωτεύουσα του νομού που είναι και πλησιέστερη στην Πάτμο.

• Αν το Νοσοκομείο διαθέτει Καρδιολογική Κλινική και Μονάδα Εντατικής Θεραπείας.

• Πόσα μποφόρ ήταν η ένταση των ανέμων στη περιοχή της Δωδεκανήσου.

Ο κ. Εισαγγελέας παραγγέλλει να κληθούν και να καταθέσουν ο προϊστάμενος του ΕΚΑΒ Αθηνών, γιατροί και νοσηλευτικό προσωπικό που συνοδεύουν τους ασθενείς κατά τη μεταφορά τους στην Αθήνα, ο πρόεδρος του Δ.Σ. του Νοσοκομείου Ρόδου και ο αερολιμενάρχης.

Αν τελικά από την προκαταρκτική εξέταση που θα διενεργήσει ο κ. Οικονόμου προκύψουν ευθύνες τότε θα ασκηθεί ποινική δίωξη κατά των υπευθύνων σε βαθμό κακουργήματος για αδικήματα για τα οποία προβλέπεται κάθειρξη μέχρι δέκα χρόνια στη μία περίπτωση και είκοσι χρόνια στην άλλη.

Αποφασισμένος δηλώνει ο Νομάρχης

Αγώνας για στελέχωση των Νοσοκομείων μας!

Πρώτος στόχος το Νοσοκομείο της Ρόδου

Αποφασισμένος να πιέσει προς κάθε κατεύθυνση για να δοθούν λύσεις στα προβλήματα υγείας που αντιμετωπίζουν οι κάτοικοι του νομού, είναι ο νομάρχης κ. Σάββας Καραγιάννης, προσδοκώντας βέβαια ότι θα έχει την στήριξη και των άλλων τοπικών φορέων και παραγόντων.

Την πρόθεσή του την έκανε γνωστή χθες ο κ. νομάρχης με δηλώσεις του, στις οποίες διαφάνηκε ξεκάθαρα η απόφαση του να πιέσει τους αρμόδιους κυβερνητικούς παράγοντες σε κάθε επίπεδο.

"Θέλω να πιστεύω ότι ο θόρυβος που προκλήθηκε από την πτώση του ελικοπτέρου του ΕΚΑΒ δεν θα καταλαγιάσει" τόνισε χαρακτηριστικά ο κ. Καραγιάννης υπαινισσόμενος προφανώς ότι θα πρέπει να επιδειχθεί εμπράκτως η όποια ευαισθησία έχει εκφραστεί.



● Εμείς θα πρέπει να βρισκόμαστε σε εκγρήγορση δήλωσε ο κ. νομάρχης, τονίζοντας ότι σε περίπτωση που ο κ. πρωθυπουργός δεν ανταποκριθεί στην έκκληση που του απηύθυνε, τότε θα πρέπει οι φορείς να μεταβούν στην Αθήνα και να αξιώσουν λύσεις.

Αναφερόμενος στις απαιτούμενες λύσεις ο κ. Καραγιάννης είπε ότι προέχει **η σωστή στελέχωση του νοσοκομείου της Ρόδου**. Αν αυτό γίνει τότε το 98% των περιστατικών που συμβαίνουν στο νομό, μπορούν να καλυφθούν από το νοσοκομείο Ρόδου, που θα λειτουργήσει ως περιφερειακό.

Εξίσου αναγκαίο είναι, τόνισε ο κ. Καραγιάννης, να στελεχωθούν και τ' άλλα νοσοκομεία του νησιού και τα Κέντρα Υγείας.

12 άτοκες δόσεις
με ΟΛΕΣ τις πιστωτικές κάρτες!
+
εκπτωσεις
DIVANI & DIVANI
ΟΙ ΚΑΝΑΠΕΔΕΣ, ΣΤΑ ΙΤΑΛΙΚΑ.
ΡΟΔΟΣ Καναδά 34, τηλ. (0241) 27328



Δεν υπάρχει νομικό πλαίσιο για κάτι τέτοιο

Παράνομη η απομάκρυνση των "βομβών" υγραερίου!

Ή σταματάει η χρήση του σ' όλες τις μονάδες ή δεν γίνονται παρεμβάσεις!

Την έλλειψη σοβαρότητας που το διακατέχει αποδεικνύει σε μία ακόμα περίπτωση το ελληνικό κράτος, αυτή την φορά με το θέμα χρήσης υγραερίου στα ξενοδοχεία και στα εστιατόρια.

Για τη χρήση αυτή δεν υπάρχει θεσμικό πλαίσιο, με αποτέλεσμα οι κατά τόπους υπηρεσιακοί παράγοντες να μην ξέρουν πως θα χειριστούν τις καταστάσεις που προκύπτουν.

Τέτοιου είδους πρόβλημα αντιμετωπίζουν οι τοπικοί παράγοντες, οι οποίοι εκ του συνόλου προσπαθούν να αντιμετωπίσουν την κατάσταση.

Πέρυσι η νομαρχία για να αντιμετωπίσει το θέμα ανοιχτά με βάση της πρωτοβουλία να εφαρμόσει τον κανονισμό για τη χρήση υγραερίου που ισχύει για τις βιομηχανίες, έτσι ώστε να υπάρχει ένα θεσμικό πλαίσιο.

- Θετός όμως ούτε κι αυτό μπορεί να γίνει και δεν μπορεί να γίνει διότι η Πυροσβεστική Υπηρεσία με εντολή του αρχηγού της δεν συντηγορεί στην έκδοση αδειών για χρήση υγραερίου, εάν προηγουμένως δεν υπάρχει απόφαση της Πολεοδομίας για την χωροθέτηση των διξαεριών (πράγμα για το οποίο η Πολεοδομία σηκώνει φρύδι τα χέρια διότι δεν μπορεί να χωροθετήσει ελλείψει θεσμικού πλαισίου).

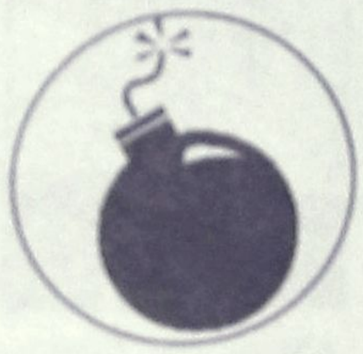

Προσπάθεια εξεύρεσης λύσεως

Πρόκειται για αδιέξοδες καταστάσεις, που προέρχονται από την έλλειψη σοβαρότητας και την ανικανότητα του κράτους.

Στην ουσία δηλαδή δεν μπορούν να χρησιμοποιήσουν υγραέριο ούτε τα ξενοδοχεία ούτε τα εστιατόρια, στην περιοχή μας, γι' αυτό και στην διάρκεια των τελευταίων ημερών **με πρωτοβουλία του αντινομάρχη κ. Τατάκη, έγιναν σειρά συσκέψεων στη νομαρχία**

Στις συσκέψεις εκτός των υπηρεσιακών παραγόντων συμμετείχαν εκπρόσωποι της Ενωσης Ξενοδόχων Ρόδου, του Συλλόγου Εστιατόρων καθώς και εκπρόσωποι των εταιρειών διακίνησης υγραερίου.

Μπροστά στο αδιέξοδο που δημιουργήθηκε, η νομαρχία αποφάσισε να στείλει επιστολή στους υπουργούς ΠΕΧΩΔΕ και Δημόσιας Τάξης ζητώντας να ισχύσουν τα περασνά δεδομένα, σε ό,τι αφορά το καθεστώς, μέχρι δηλαδή που θα... δεήσει το ελληνικό κράτος να θεσπίσει νόμους και διατάξεις για τη χρήση υγραερίου.

Πιστεύω ότι θα έχουμε θετική απάντηση από τα υπουργεία, διαφορετικά θα έχουμε προβλήματα" δήλωσε αναφερόμενος στο θέμα ο αντινομάρχης κ. Τατάκης.

Πήρε τις αρμοδιότητες ελέγχου των έργων

Παραδοσιακοί οικισμοί και υπουργείο Αιγαίου...

Εντονες αντιδράσεις από Νομαρχία και ΤΕΕ που "μυρίζονται" νέα παρατράγουδα!..

Στην προσπάθειά της η κυβέρνηση να βρει κάποιο ρόλο για το υπουργείο Αιγαίου, προχωρεί σε αποφάσεις οι οποίες μόνο στην εξυπηρέτηση των πολιτών δεν συμβάλλουν!

Ετσι με εισήγηση της κυβέρνησης εξεδόθη πρόσφατα Προεδρικό Διάταγμα, βάση του οποίου το υπουργείο Αιγαίου αποκτά αυξημένες αρμοδιότητες στον έλεγχο των οικοδομικών εργασιών των παραδοσιακών οικισμών.

Τις εξελίξεις οι ενδιαφερόμενοι τις έμαθαν κατόπιν εορτής (όπως συνήθως δηλαδή) και ήχη έχουν εκδηλωθεί έντονες αντιδράσεις απ' όλους σχεδόν τους παράγοντες του Αιγαίου.

Σε τοπικό επίπεδο, έντονη υπήρξε η αντίδραση **της νομαρχίας Δωδεκανήσου και του Τεχνικού Επιμελητηρίου Δωδεκανήσου,** που θεωρούν απαράδεκτη την διαδικασία που προβλέπεται.

- "Πρόκειται, για ενέργειες άδικες και σε βάρος του νομού" δήλωσε χθες χαρακτηριστικά ο νομάρχης κ. Σ. Καραγιάννης, ενώ την ίδια άποψη εξέφρασαν και οι άλλοι νομάρχες του Αιγαίου σε σύσκεψη που πραγματοποιήθηκε στην Αθήνα υπό την προεδρία του προέδρου της Ενωσης Νομαρχιακών Αυτοδιοικήσεων Ελλάδος (ΕΝΑΕ) κ. Θ. Κατριβάνου.

Η υπόθεση μάλιστα έχει ανατεθεί στην νομική υπηρεσία της ΕΝΑΕ με σκοπό να προσβληθεί και νομικά η εφαρμογή του συγκεκριμένου προεδρικού Διατάγματος.

ΤΟ ΤΕΕ ΔΩΔΕΚΑΝΗΣΟΥ

Το ίδιο θέμα απασχόλησε την διοικούσα επιτροπή του Τεχνικού Επιμελητηρίου Δωδεκανήσου στην προχθεσινοβραδυνή συνεδρίασή της.

Οπως επισημαίνεται σε σχετική ανακοίνωση το ΤΕΕ Δωδεκανήσου θεωρεί ότι το συγκεκριμένο Π.Δ. διέπεται από προχειρότητα και σε συνδυασμό με το γεγονός ότι το υπουργείο Αιγαίου δεν είναι ώριμο και δεν έχει τις υποδομές ν' ανταποκριθεί στις αρμοδιότητες αυτές, εκτιμά ότι θα υπάρξουν πολλά προβλήματα, και παρενέργειες, κυρίως στην εξυπηρέτηση των πολιτών.

- Το ΤΕΕ είναι υπέρ της προστασίας των παραδοσιακών οικισμών, χωρίς όμως περαιτέρω γραφειοκρατικές διαδικασίες. Εκτιμά επίσης ότι πριν από την έκδοση του Προεδρικού Διατάγματος θα έπρεπε να υπάρξει διάλογος με τους επιστημονικούς φορείς και την Τοπική Αυτοδιοίκηση.

Για τους λόγους αυτούς, η διοικούσα επιτροπή θα απευθύνει έγγραφο προς τους αρμόδιους ζητώντας την αναστολή εφαρμογής του συγκεκριμένου Προεδρικού Διατάγματος και τη διενέργεια διαλόγου από μηδενική βάση έτσι ώστε να προκριθούν οι καλύτερες λύσεις για την προστασία και ανάδειξη των παραδοσιακών οικισμών.

ΓΥΜΝΑΣΤΗΡΙΟ
BioKinηση
ΚΕΝΤΡΟ ΚΙΝΗΣΙΟΘΕΡΑΠΕΙΑΣ - ΔΙΟΡΘΩΤΙΚΗΣ ΓΥΜΝΑΣΤΙΚΗΣ
με εξειδίκευση σε:
☑ ΣΚΟΛΙΩΣΗ ☑ ΚΥΦΩΣΗ ☑ ΛΟΡΔΩΣΗ
☑ ΠΛΑΤΥΠΟΔΙΑ ☑ ΒΛΑΙΣΟΠΟΔΙΑ ☑ ΡΑΙΒΟΠΟΔΙΑ
ΝΕΑ ΧΡΟΝΙΑ - ΝΕΑ ΤΜΗΜΑΤΑ
■ ΕΝΟΡΓΑΝΗ ΓΥΜΝΑΣΤΙΚΗ για παιδιά ΠΡΟΣΧ.- ΣΧΟΛΙΚΗΣ ΗΛΙΚΙΑΣ
Μύηση και εκτέλεση ασκήσεων στα όργανα (ίππος, πλινθίο, δοκός, δίζυγο κλπ) για σωματική διάπλαση και πνευματική ωρίμανση.
■ ΡΥΘΜΙΚΗ ΓΥΜΝΑΣΤΙΚΗ για κορίτσια 5 - 15 ετών
Ρυθμός - αρμονία - τελειοποίηση κίνησης με κορίνες, στεφάνια, κορδέλλα στο άθλημα που μας έχει κάνει περήφανους σε παγκόσμιο επίπεδο.
■ ΜΠΑΣΚΕΤ για αγόρια & κορίτσια κάθε ηλικίας
Εκμάθηση και μεθοδική εξέλιξη στη τεχνική του εντυπωσιακότερου αθλήματος.
■ ΤΜΗΜΑΤΑ ΓΥΜΝΑΣΤΙΚΗΣ ΓΙΑ ΓΥΝΑΙΚΕΣ ΚΑΙ ΑΝΔΡΕΣ (ΟΛΙΓΟΜΕΛΗ)
Καννή Άννα Μαρία
ΚΑΘ. ΦΥΣΙΚΗΣ ΑΓΩΓΗΣ - ΚΙΝΗΣΙΟΘΕΡΑΠΕΥΤΡΙΑ
Εμπορικό Κέντρο Φύκιαλη, ΡΟΔΟΣ
Τηλ.: (0241) 39830, 39831 - FAX: 39831

ProSystems
SHARP
Η μόνη ΕΠΙΛΟΓΗ ΓΙΑ ΟΣΟΥΣ ΞΕΡΟΥΝ
ProSystems: Λεωφ. Λίνδου 138, Τηλ 66215, 66019, 66635.

Αγαπητοί φίλοι!

Η **NOUVELLES FRONTIERES**

σας προτείνει να επισκεφτείτε στο κανούργιο έτος 2001:

- **Το Παρίσι ή τη Ρώμη** όπου εκτός από τα φημισμένα αξιοθέατα μπορείτε να επισκεφτείτε και γνωστούς οίκους μόδας τα οποία από τις 6 Ιανουαρίου ξεκινάνε εκπτώσεις έως και 50%. Οι τιμές πακέτων για μεμονωμένους πελάτες για 5 μέρες με αεροπορικά εισιτήρια από Ρόδο σε κεντρικό ξενοδοχείο με πρωινό από **115.000 το άτομο.** Τιμές Ιανουαρίου-Φεβρουαρίου.
- Μη χάνετε την μοναδική ευκαιρία και ταξιδέψτε μαζί μας στην **Τυνησία.** Επωφεληθείτε από την ειδική μας προσφορά για την χώρα των καταπράσινων οάσεων και αμουδιές ερήμων **από 130.000** το άτομο μόνο. Με αεροπορικά εισιτήρια από Ρόδο, μεταφορές από/προς αεροδρόμιο, διαμονή 7 βράδια σε ξενοδοχείο 4**** με πρωινό και γεύμα. Η προσφορά ισχύει για μήνες Ιανουάριο-Φεβρουάριο.
- Κάντε μια αλλαγή περιβάλλοντος και ταξιδέψτε στο Παράδεισο των εξωτικών νησιών **Μαρτινικα, Γουαδελούπη, Άγιο Δομίνικο, Ταϊτή, Μαλδίβες, Σεϋχέλλες, Κούβα με ενδιάμεσο σταθμό το Παρίσι.**
- Ή ίσως ο φετεινός χειμώνας στη Ρόδο μοιάζει πιο πολύ με το καλοκαίρι και θα θέλατε να πάρετε μια γεύση από τη **χιονισμένη Ευρώπη** στη διάθεσή σας πακέτα στην **Αυστρία, Πράγα, Βουδαπέστη** κλπ. **από 121.500 το άτομο** (5 μέρες με αεροπορικό εισιτήριο και ξενοδοχείο με πρωινό).
- Επίσης ωραία για αλλαγή παραστάσεων θα είναι ένα ταξίδι στην **Κύπρο** (5 μέρες με αεροπορικά εισιτήρια, ξενοδοχείο 4**** με πρωινό και γεύμα από **95800)** ή στη **Μάλτα** (1 εβδομάδα με αεροπορικά εισιτήρια, ξενοδοχείο 4**** με ημιδιατροφή, μεταφορά από/προς αεροδρόμιο **από 160.000).**

Πάντως όπου και αν αποφασίζετε να ταξιδέψετε είμαστε στη διάθεσή σας!

Διαθέτουμε χειμερινούς καταλόγους για όλους τους προορισμούς

Θα μας βρείτε στην οδό Γρίβα 32 Ρόδος (πίσω από το GRAND HOTEL) τηλέφωνο (0241) 28128, ανοιχτά καθημερινά πρωί-απόγευμα και Σάββατο πρωί.

Θα χαρούμε πολύ να σας εξυπηρετήσουμε!

Σημαντική άνοδος 2,29% του γενικού δείκτη

Αλλαγή σκηνικού χθες στη χρηματιστηριακή αγορά

Τα μεγαλύτερα κέρδη κατέγραψαν οι μετοχές του κατασκευαστικού τομέα και των εταιρειών Λίζινγκ

Αλλαγή σκηνικού σημειώθηκε χθες στη χρηματιστηριακή αγορά, μετά την πτώση των δύο προηγουμένων ημερών στη διάρκεια των οποίων είχε υποχωρήσει σε πσοοστό 5,46%. Η αγορά ξεπέρασε και το επίπεδο των 3.200 μονάδων, που αποτελούσαν επίπεδο αντίστασης, σύμφωνα με την τεχνική ανάλυση.

Η σημαντική άνοδος των τιμών των μετοχών συνοδεύθηκε και από μικρή αύξηση του όγκου των συναλλαγών, ο οποίος όμως δεν κρίνεται ικανός ακόμη για να εξαχθούν ασφαλή συμπεράσματα για την περαιτέρω πορεια της αγοράς.

Με "αιχμή του δόρατος" τις μετοχές των Alpha, Εθνική, ΟΤΕ και Panafon ξεκίνησε η ανοδική τάση, η οποία διαχύθηκε και στις υπόλοιπες κατηγορίες μετοχών, με αποτέλεσμα όλοι οι επιμέρους δείκτες να κλείσουν με άνοδο. Τα μεγαλύτερα κέρδη κατέγραψαν οι μετοχές του κατασκευαστικού τομέα, των εταιρειών Συμμετοχής και των εταιρειών Λήζινγκ.

Ο Γενικός Δείκτης έκλεισε τελικώς στις 3.205,01 μονάδες, έναντι 3.133,12 μονάδων της προηγουμένης μέρας, καταγράφοντας άνοδο 71,89 μονάδων ή σε ποσοστό 2,29%. Ο δείκτης FTSE/ASE 20 έκλεισε στις 1.882,44 μονάδες, σημειώνοντας άνοδο 2,38%, ενώ ο δείκτης FTSE/ASE 40 έκλεισε στις 339,08 μονάδες, καταγράφοντας άνοδο σε ποσοστό 2,60%.

Οι επιμέρους δείκτες έκλεισαν ως εξής:		
Τραπεζικός:	7.078,13	+ 1,82%
Λήζινγκ:	505,91	+ 3,68%
Ασφαλειών:	1.211,28	+ 1,74%
Επενδύσεων:	1,272,33	+ 1,75%
Κατασκευαστικών	1.191,83	+ 5,47%
Βιομηχανιών:	1.920,48	+ 1,90%
Διάφορες:	2.250,59	+ 1,28%
Συμμετοχών:	3.282,32	+ 3,45%

Ο δείκτης της Παράλληλης Αγοράς έκλεισε στις 256,72 μονάδες, παρουσιάζοντας άνοδο σε ποσοστό 1,56%.

Συνολικά διακινήθηκαν 355 μετοχές, εκ των οποίων 294 κινήθηκαν ανοδικά, 50 καθοδικά, ενώ η τιμή 11 μετοχών παρέμεινε αμετάβλητη.

Ο όγκος των συναλλαγών ανήλθε στα 127,47 εκατ. ευρώ ή 43,43 δισ. δρχ., ενώ τη μεγαλύτερη συναλλακτική δραστηριότητα παρουσίασαν οι μετοχές των εταιρειών: Alpha Bank με 11,64 εκατ., ΟΤΕ με 10,82 εκατ., Εθνική Τράπεζα με 6,65 εκατ. και Εμπορική Τράπεζα με 4,33 εκατ. ευρώ.

Η τελευταία τιμή σε ευρώ των 20 μετοχών που απαρτίζουν το δείκτη FTSE/ASE 20 έχει ως εξής:

ΕΘΝΙΚΗ:	39,48
ALPHA BANK:	35,36
ΕΜΠΟΡΙΚΗ:	50,90
ΕΓΝΑΤΙΑ (Κ) :	6,68
EUROBANK:	20,68
ΠΕΙΡΑΙΩΣ:	15,32
ΔΟΛ:	10,60
ΙΝΤΡΑΣΟΦΤ:	10,50
ALTEC:	6,26
ΕΛΛ.ΤΕΧΝΟΔΟΜΙΚΗ:	5,90
TITAN(κ):	42,16
ΟΤΕ:	16,78
PANAFON:	7,52
ΕΛΠΕ:	9,46
ΕΠ.ΑΤΤΙΚΗΣ:	6,38
ΙΝΤΡΑΚΟΜ:	19,94
ΜΥΤΙΛΗΝΑΙΟΣ:	7,20
ΜΙΝΩΙΚΕΣ:	5,12
ΒΙΟΧΑΛΚΟ:	10,46
ΤΡΙΑ ΕΨΙΛΟΝ:	18,72

Τα ρολόγια γυρίζουν πίσω έναν αιώνα...
μοναδικές φωτογραφίες μας ταξιδεύουν
...ο χρόνος δεν μετράει στο Rodon Caffé

Rodon CAFFE'



Απολαύστε τον καφέ, το ποτό ή δοκιμάστε
τα εξαίσια εδέσματά μας με συνοδεία τις γλυκίες
νότες του πιάνου του Νίκου Βασιλαράκη και
μία βελούδινη γυναικεία φωνή.

Ανοικτά καθημερινά μεταξύ 19:30 - 03:00
Έκπτωση 20% για τους κατοίκους της Ρόδου

CASINO RODOS

RISIDO

Η Knauf στην κατοικία

Το μυστικό που γνωρίζει όλη η Ευρώπη!



Μια ιδέα ανοίγει! Δική σας ιδέα! Γιατί εδώ και χρόνια έναν ανεβάσατε κόσμο σε κάθε γωνιά της Ευρώπης. Είναι η φιλοσοφία "Knauf", που από το 1901 κατακτά και το ελληνικό σπίτι...

Η Σχολή Δόμησης, με γυψοσανίδες και υαλοπετάσματα Knauf, ικανοποιεί την ανάγκη σας για απόλυτη διαμόρφωση και ομορφιά, πυροπροστασία, μόνωση ανοιξη, ιδανική ηχορύπανση, εντοιχισμένη πρασινάδα και υψηλή αισθητική.

Με τους Έπαινους Σοβιάδης Knauf, το σοβατεπί γίνεται γραφείο και καθρέπτη και τα ανοιξιάτικα είναι λιτά στυφνάκια, έμφυτη για βόλτα.

Γιατί τον ή συμβατική διάρκεια αδύνατον να επιμένει, οι ενθρονιστές της Knauf εφαρμόζουν τις πιο σύγχρονες κατασκευές ή ανακαίνιση της κατοικίας σας σαφής, καθαρή, σε ελάχιστο χρόνο και με ελάχιστο κόπο.

Με σεβασμό στον άνθρωπο και το περιβάλλον, η Knauf "επενδύει" στον κόσμο σας με σιγουριά και ασφάλεια... για μια αλάνθαστη ζωή!

KNAUF

ΟΙΚΟΔΟΜΕΙ ΑΝΘΡΩΠΙΝΟ ΚΟΣΜΟ

ΝΕΟΤΕΧ ΡΟΔΟΣ: ΚΕΝΤΡΙΚΟ Λ/ΝΗΣ ΜΑΡΙΑΣ 59 ☎ 35863 / ΝΕΟ ΚΑΤΑΣΤΗΜΑ ΚΑΜΕΙΡΟΥ 1 ☎ 77211-2

ΠΛΟΥΣΙΟ, ΠΡΩΤΟΤΥΠΟ, ΕΠΙΤΥΧΗΜΕΝΟ, ΓΡΗΓΟΡΟ
ΠΡΟΓΡΑΜΜΑ ΕΚΜΑΘΗΣΗΣ ΜΠΟΥΖΟΥΚΙΟΥ
ΓΙΑ ΟΛΕΣ ΤΙΣ ΗΛΙΚΙΕΣ
ΔΑΣΚΑΛΟΣ ΠΕΠΕΙΡΑΜΕΝΟΣ ΘΕΩΡΗΤΙΚΟΣ & ΠΡΑΚΤΙΚΟΣ
ΣΤΟ ΜΠΟΥΖΟΥΚΙ

"ΖΕΡΒΟΣ ΕΜΜΑΝΟΥΗΛ"

ΓΕΝΙΚΗ ΔΙΔΑΣΚΑΛΙΑ

– Με τον τρόπο διδασκαλίας και χάριν της επινόησης, δικών μου ασκήσεων και του πλούσιου προγράμματός μου, μπορώ να ΕΓΓΥΗΘΩ στον μαθητή μου, ότι σε σύντομο χρονικό διάστημα, θα είναι σε θέση να εκτελεί τραγούδια ολοκληρωμένα θεωρητικά και πρακτικά.
– Διδάσκω ορθοφωνία σε όσους και όσες ενδιαφέρονται για το τραγούδι και τουμπερλέκι.

Κάθε 4 μήνες ο μαθητής θα παίρνει τον έλεγχό του για να ελέγχει την πρόοδό του και στο τέλος των σπουδών του θα παίρνει ένα αναμνηστικό απολυτήριο.
• Επίσης όλα τα μουσικά όργανα-μπουζούκια χειροποίητα και συναφή είδη στις καλύτερες τιμές, με ένα χρόνο εγγύηση, κατά παραγγελία και επισκευές.
Συντηρήσεις Μουσικών οργάνων.
(Εγγραφές όλο το χρόνο)

Πάρκου 3 ΑΝΑΛΗΨΗ ΡΟΔΟΣ
Τηλ. 64910 ΚΙΝΗΤΟ: 094-6222272

Το θλιβερό περιστατικό έφερε στο φως την τραγική μοίρα των ακριτών

Μονόδρομος για τα νησιά η ανάπτυξη της τηλεϊατρικής

Ο δήμαρχος Τήλου ως γιατρός μιλά για ισορροπία και εξάλειψη κάθε ακρότητας, εξηγώντας πως το πρόγραμμα τηλεϊατρικής που εφαρμόζεται στο νησί έσωσε ζωές

Ανοιξαν στην κυριολεξία οι ασκοί του Αιόλου μετά το τραγικό συμβάν με το ελικόπτερο του ΕΚΑΒ, και ήρθαν στην επιφάνεια τα κενά και τα προβλήματα του συστήματος περιβάλψης στα ακριτικά νησιά μας.

Δυστυχώς μόνο όταν προκύψουν δυσάρεστα περιστατικά, ξεκινά η διαδικασία έρευνας για το κατά πόσο οι υπηρεσίες λειτουργούν έτσι όπως πρέπει. Και για μία ακόμα φορά αποδείχθηκε ότι η **μοίρα των νησιωτών είναι σκληρή**, γεγονός που πολύ δύσκολα θα αλλάξει!

Ο κ. ΑΛΑΘΕΡΑΣ

Με προβληματισμό παρακολουθεί τα τελευταία γεγονότα και ο δήμαρχος Τήλου **Αν. Αλιφέρης** που ως γνωστόν είναι και γιατρός, και ξέρει από πρώτο χέρι τα προβλήματα των ακριτών αλλά και το σύστημα υγείας της χώρας μας.

Μάλιστα δηλώνει στη "Ρ" ότι ως ακρίτες παρακολουθούμε όλοι μας μια διαδικασία λαικής ετυμηγορίας στην οποία κατηγορούμαστε επειδή ζούμε σ' αυτά τα νησιά. Τόνισε ότι σ' αυτή την περίπτωση **απαιτείται μία ισορροπία και δεν πρέπει να υπάρχουν ακρότητες από πλευράς γιατρών ότι "δεν πετάμε".**

Το περιστατικό όπως δηλώνει του προκαλεί **μεγάλη θλίψη**, ενώ και ο ίδιος έχει πείρα από μεταφορές ασθενών καθώς έχει πραγματοποιήσει πολλά ταξίδια ως συνοδός -γιατρός.

Πάντως αυτό που ο δήμαρχος **Τήλου** υπογράμμισε είναι ότι **το φαινόμενο της μεταφοράς ασθενών σε κεντρικά νοσοκομεία δεν πρόκειται ποτέ να εξαλειφθεί. Κι αυτό γιατί δεν υπάρχουν ειδικευμένοι γιατροί που θα κάνουν σωστή διάγνωση και θα κρίνουν αν ένα περιστατικό είναι αντιμετωπίσιμο ή όχι.**

Έτσι μόνο ένας ειδικευμένος γιατρός μπορεί να δώσει στοιχεία για κάθε κάτοικο-ασθενή και να μειώσει μ' αυτό τον τρόπο στα μισά τις αεροδιακομιδές. Βέβαια, για να φτάσουμε σ' αυτό το σημείο θα πρέπει να προηγηθεί προληπτική εξέταση του πληθυσμού.

ΤΗΛΕΪΑΤΡΙΚΗ

Μάλιστα ο κ. **Αλιφέρης** αναφέρθηκε στην ανάπτυξη της **τηλεϊατρικής στην Τήλο** που τα τελευταία χρόνια έχει προσφέρει τα μέγιστα στους ακρίτες. Υπογράμμισε ότι η τηλεϊατρική είναι πλέον **μονόδρομος** και γι' αυτό το υπουργείο Υγείας πρέπει να προχωρήσει στην θεσμοθέτησή της. Αξίζει να αναφερθεί σ' αυτό το σημείο ότι, **ο ΟΤΕ** της περιοχής μας έπαιξε στο θέμα αυτό, το σημαντικότερο ρόλο, κατέχοντας τέτοια τεχνογνωσία που κατέστησε δυνατή τη λειτουργία του συστήματος. Έτσι έδωσε τη δυνατότητα να συνεργάζονται οι γιατροί κεντρικών νοσοκομείων της χώρας με το ιατρείο **Τήλου** με αποτέλεσμα να μειωθούν δραματικά οι άσκοπες μεταφορές ασθενών.



Μεταφορά ασθενούς από την Τήλο με Σινούκ



Ο δήμαρχος κ. Αλιφέρης επιβιβάζεται στο ελικόπτερο κρατώντας ορό

ΤΟ ...ΠΕΙΡΑΜΑ

Για το πείραμα της **Τήλου** ο κ. **Αλιφέρης** μίλησε και στο συνέδριο της ΤΕΔΚ στην **Πάτμο**, εξηγώντας μάλιστα τον τρόπο με τον οποίο στήθηκε και λειτούργησε το σύστημα. Εκεί, τόνισε, ότι η τηλεϊατρική έχει τη δυνατότητα να κάνει τη διαφορά στις ζωές πολλών ανθρώπων. Σε μακρινές περιοχές και νησιά η τηλεϊατρική μπορεί να σημαίνει ιατρική βοήθεια εκεί που κάποτε ήταν μηδαμινή. Μέσω του συστήματος αντιμετωπίστηκαν 4 τουλάχιστον σοβαρά έκτακτα περιστατικά.

Σήμερα, στην **Τήλο** μπορούν να αντιμετωπιστούν: **καρδιολογικά, παθολογικά, οδοντιατρικά, δερματολογικά περιστατικά** καθώς και περιστατικά άλλων ειδικοτήτων **(παιδιατρικών, χειρουργικών)** καθώς η ποιότητα της εικόνας δίνει μέσω του εικονοτηλεφώνου, που υπάρχει καλύτερες προϋποθέσεις συνεργασίας με ειδικευμένο γιατρό του κέντρου.

"Όταν πριν 17 χρόνια ξεκινούσα στο ιατρείο της Τήλου την προσπάθειά μου είχα: 2 δωμάτια χωρίς εξοπλισμό και φάρμακα αλλά με ένα όραμα" τονίζει ο **κ. Αλιφέρης** το οποίο τελικά έγινε πραγματικότητα.

Στο πλαίσιο του συνεδρίου της **ΤΕΔΚ** στην **Πάτμο** είχε επίσης τονίσει ότι για να λειτουργήσει το σύστημα αυτό σωστά απαιτείται η δημιουργία **μονάδων βάσης σε κάθε νησί**. Αυτές οι μονάδες θα πρέπει να στελεχώνονται από ανθρώπινο δυναμικό και να υπάρχει υλικοτεχνική υποδομή. Φυσικά απαιτείται

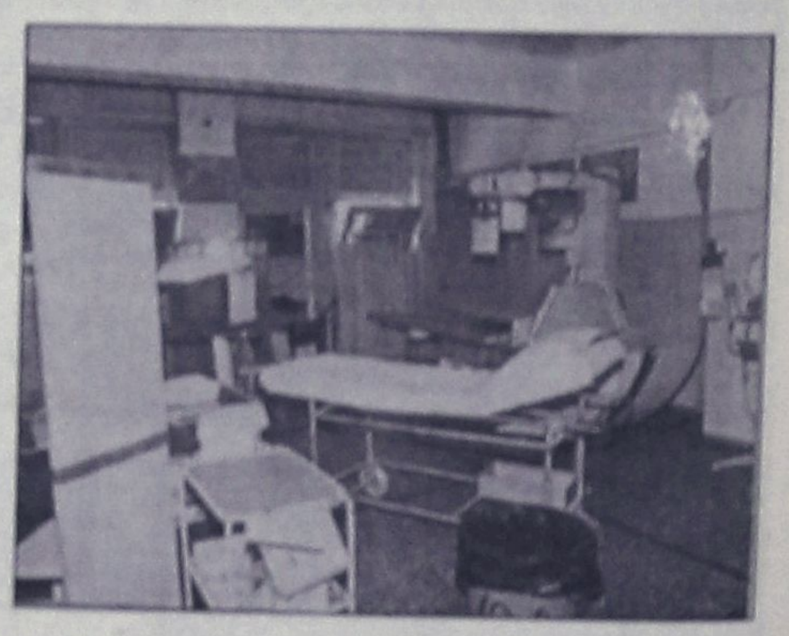

ο εξοπλισμός τηλεϊατρικής αλλά πάνω απ' όλα απαιτείται η δημιουργία **Εθνικού Κέντρου Υγείας**, το οποίο θα είναι 24ωρης λειτουργίας.

ΑΘΛΗΤΙΚΗ
ΠΕΜΠΤΗ
18 ΙΑΝΟΥΑΡΙΟΥ 2001

ΔΙΠΛΗ ΔΙΚΑΙΩΣΗ

✔ *Η Δευτεροβάθμια επιτροπή δέχθηκε την έφεση του Ιάλυσου στην υπόθεση Γαβριηλίδη και ο παρατηρητής παρέπεμψε τον διαιτητή Σταμάτη που σφύριξε στον αγώνα με τον Πατραϊκό*

ΣΕΛ. 14

ΠΑΙΔΙΑ ΓΙΑ ΦΙΛΗΜΑ

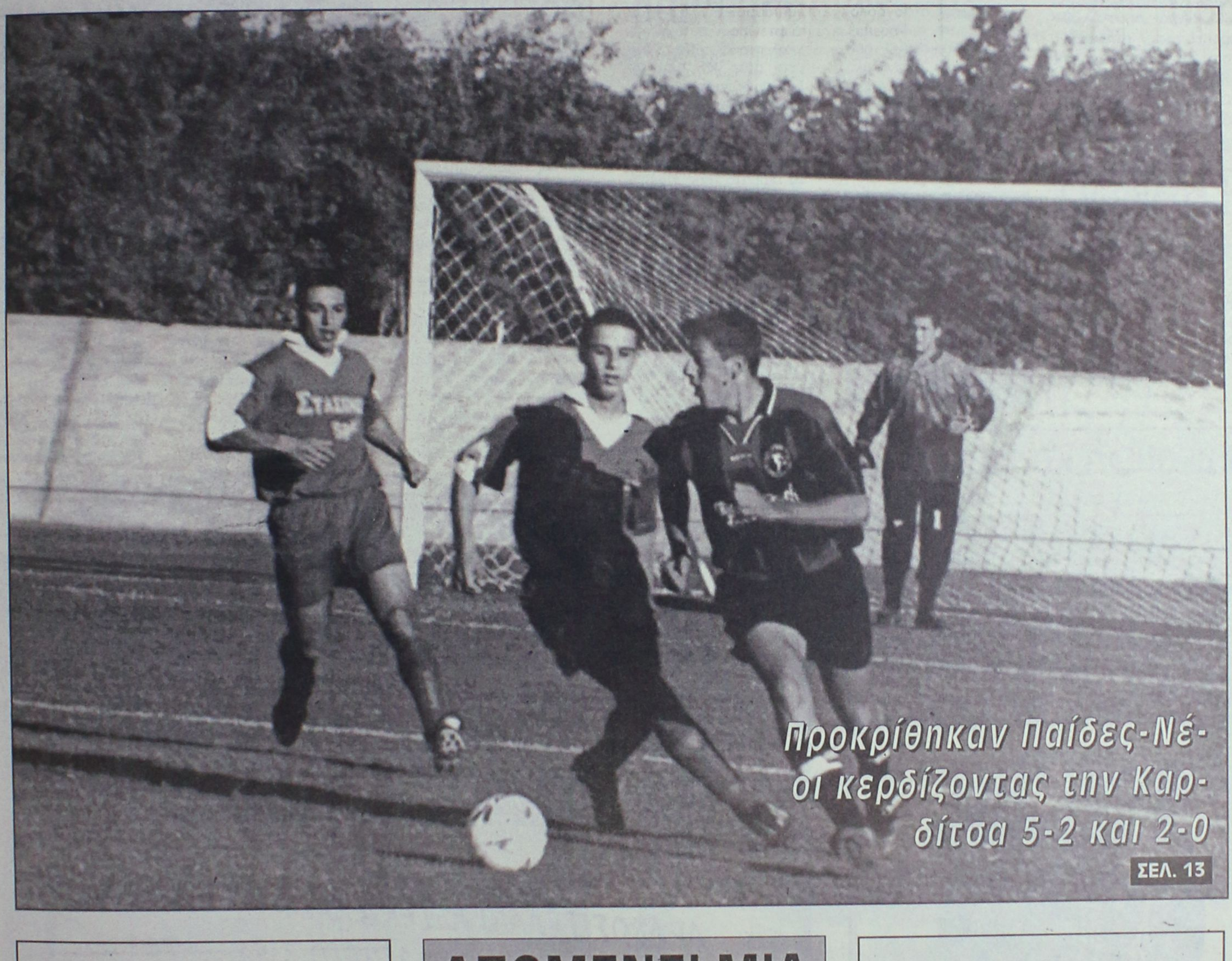

Προκρίθηκαν Παίδες-Νέοι κερδίζοντας την Καρδίτσα 5-2 και 2-0

ΣΕΛ. 13

ΕΠΑΝΟΡΙΣΤΗΚΕ Ο ΑΓΩΝΑΣ ΑΠΟΛΛΩΝΑ Π.-ΠΑΟ ΚΩ

ΣΕΛ. 27

ΠΡΩΤΗ ΣΥΝΑΝΤΗΣΗ ΦΛΩΡΙΔΗ-ΕΞΑΡΧΟΥ. ΟΡΚΙΖΕΤΑΙ ΣΗΜΕΡΑ Ο Γ.Γ.Α

ΣΕΛ. 29

ΑΠΟΜΕΝΕΙ ΜΙΑ

✔ *Κως-Καλυμνιακός για να συμπληρωθεί η τετράδα των ημιτελικών του κυπέλλου*
✔ *Καλυμνιακός-Λέρος 4-0, Αναγέννηση-Ρόδος 2-1, Ορφέας-Απόλλων Κ. 0-1*

ΣΕΛ. 12-18

Η ΚΩΣ ΚΕΡΔΙΣΕ ΜΕΣΑ ΣΤΗ ΧΙΟ 4-2 ΤΗΝ ΔΑΦΝΗ ΣΤΟΝ ΕΞ ΑΝΑΒΟΛΗΣ ΑΓΩΝΑ

ΣΕΛ. 14

ΤΟΠΙΚΟ ΠΟΔΟΣΦΑΙΡΟ

Χορίστηκε αλλά προκρίθηκε

✔ *Ο ΑΠΟΛΛΩΝ Κ. ΠΗΡΕ ΤΗΝ ΝΙΚΗ-ΠΡΟΚΡΙΣΗ, 0-1, ΕΠΙ ΤΟΥ ΟΡΦΕΑ ΣΤΟΥΣ ΑΓΙΟΥΣ ΑΠΟΣΤΟΛΟΥΣ*

Σκοπεύοντας την αναφορά στο χθεσινό παιχνίδι των Αγίων Αποστόλων πρέπει να σταθούμε στον αγωνιστικό χώρο, ο οποίος παρότι προχθές είχαμε μέχρι αργά το βράδυ ήταν πολύ καλός και δεν υπήρχε κανένα πρόβλημα στο να γίνει ένα ποιοτικό παιχνίδι.

Ο Ορφέας ήταν η ομάδα που στο πρώτο ημίχρονο στεκόταν τόσο καλά στον αγωνιστικό χώρο και έχασε δύο φορές την ευκαιρία να ανοίξει το σκορ. Όσον αφορά τον Απόλλωνα ήταν εμφανείς οι απουσίες που είχε.

Στην επανάληψη το παιχνίδι ήταν μοιρασμένα και ο Απόλλων ήταν αυτός που πέτυχε το γκολ στο 72'. Από το σημείο αυτό και μετά οι δύο ομάδες έχασαν από μια ευκαιρία, οι μεν γηπεδούχοι να ισοφαρίσουν, οι δε φιλοξενούμενοι να διπλασιάσουν τα τέρματά τους. Πρέπει να αναφέρουμε ότι στις καθυστερήσεις του παιχνιδιού ο **Μάνεσης** χτύπησε σε μια εναέρια μονομαχία και αποχώρησε.

- ΦΑΣΕΙΣ ΚΑΙ ΓΚΟΛ-

29'. Ο **Παναγιώτης Μαθιός** σούταρε δυνατά μέσα από την μεγάλη περιοχή και η μπάλα πήγε άουτ.

33'. Πάλι ο **Μαθιός** βγήκε από τα αριστερά πέρασε τον τερματοφύλακα και από πλάγια θέση πλάσαρε και η μπάλα πέρασε δίπλα από το αριστερό κάθετο δοκάρι του **Αλεξανδρίδη**.

64'. Ο **Μάνεσης** σούταρε μέσα από την μεγάλη περιοχή και ο **Τσαμπίκος Μαθιός** μπλόκαρε την μπάλα.

72'. Ο **Μαχαιρίδης** ανατράπηκε από τον Λεβέντη και ο **Σιδηρόπουλος** έδειξε πέναλτι.

Ο **Μπεκιράς** το εκτέλεσε και έκανε το 0-1.

86'. Ο **Μαχαιρίδης** ανενόχλητος μέσα από την μεγάλη περιοχή σούταρε στο οριζόντιο δοκάρι.

87'. Ο **Γαλουζής Α.** έκανε προβολή από τα δεξιά και μπλόκαρε ο **Αλεξανδρίδης**.

Πολύ καλή η διαιτησία των **Σιδηρόπουλου, Ορφανού** και **Γιοβάνι**.



Ο Μπεκιράς έδωσε την πρόκριση στον Απόλλωνα

Από τον Ορφέα διακρίθηκαν οι **Παπαιωάννου, Νικολέττος** και **Γαλουζής Α.**

Από τους φιλοξενούμενους διακρίθηκαν οι **Ισκός, Σταθόπουλος** και **Μπεκιράς**.

Οι συνθέσεις:

ΟΡΦΕΑΣ: *Μαθιός Τσ., Γαλουζής Μ., Καρούσος, Παπαιωάννου (84' Ατσίδης), Λεβέντης, Γαλουζής Α., Νικολέττος, Χατζηδημητρίου (80' Κεφαλάς), Κωνσταντινίδης, Κωστάκης, Μαθιός Π.*

ΑΠΟΛΛΩΝ Κ.: *Αλεξανδρίδης, Ζούνης, Χατζηπέτρος, Στυλιανού (80' Πάλλας), Ισκός, Σταθόπουλος, Ξύπας (52' Μάνεσης), Μπεκιράς, Σαλαμαστράκης, Μαχαιρίδης, Καντιμοίρης.*

Γ' ΚΑΤΗΓΟΡΙΑ

Κέρδισαν οι Λειψοί

Σε εξ αναβολής παιχνίδι του 3ου ομίλου που έγινε χθες στο γήπεδο της Κω η ομάδα των Λειψών κέρδισε με 3-1 τους γηπεδούχους του Ασκληπειού Κω.

ΕΦΗΒΙΚΟ ΠΡΩΤΑΘΛΗΜΑ

Σε εξ αναβολής παιχνίδι του α' ομίλου που έγινε χθες στο γήπεδο Αρχαγγέλου η Ρόδος επικράτησε του Άρη με 6-1.

Παραιτήθηκε η Μεσαναγρός

Ο προγραμματισμένος για σήμερα αγώνας μεταξύ των ομάδων ΑΟ Σύμης-ΑΕ Μεσαναγρού δεν θα διεξαχθεί λόγω έγγραφης παραίτησης της ΑΕ ΜΕΣΑΝΑΓΡΟΥ.

Εύκολα ο Καλυμνιακός

Εύκολο μεσημέρι είχε χθες ο Καλυμνιακός με αντίπαλο την ΑΕΛ σε αγώνα που έδωσε για την Δ' φάση του κυπέλλου. Κέρδισε με 4-0 εκμεταλλευόμενος την παρουσία των φιλοξενούμενων οι οποίοι ταξίδεψαν στην Κάλυμνο με πολλές ελλείψεις βασικών παικτών, ενώ χαρακτηριστικό είναι ότι παρουσιάστηκαν στο παιχνίδι χωρίς τερματοφύλακα (έπαιξε παίκτης).

Τώρα οι Καλύμνιοι θα παίξουν στον τελικό του ομίλου των Νήσων με την ΑΕ Κω στο γήπεδο της Κω και η νικήτρια ομάδα θα προκριθεί στην ημιτελική φάση του θεσμού.



ΠΩΛΟΥΝΤΑΙ
ΧΟΝΤΡΙΚΗ
ΛΙΑΝΙΚΗ
ΟΛΑ ΧΕΙΡΟΠΟΙΗΤΑ

ΤΗΛ. 73903

2001 λόγοι για να...
προτιμήσετε το πολυκατάστημα
ΠΑΠΠΟΥ

ΑΡΑΒΟΣΙΤΕΛΑΙΟ ASTERA 5 Lit 1.795 ΔΡΧ.
Χαρτί Κουζίνας SOFTEX TRIPLO 3+1 761 ΔΡΧ.
ΛΕΥΚΟ ΤΥΡΙ 1 Kg 990 ΔΡΧ.
DOSIA ΣΚΟΝΗ ΠΛΥΝΤΗΡΙΟΥ 8 Kg 3.055 ΔΡΧ.

και λόγω εποχής...
Εκπτώσεις έως 50%

25ης Μαρτίου 7, ΡΟΔΟΣ
Τηλ: 24286, 20127 FAX: 30995

ΜΙΚΤΕΣ

Διπλή πρόκριση...

✔ *ΟΙ ΠΑΙΔΕΣ ΘΡΙΑΜΒΕΥΣΑΝ ΕΠΙ ΤΗΣ ΜΙΚΤΗΣ ΤΗΣ ΚΑΡΔΙΤΣΑΣ ΜΕ 5-2*
✔ *ΜΕ ΑΠΟΦΑΣΙΣΤΙΚΟΤΗΤΑ ΣΤΟ Β' ΜΕΡΟΣ ΑΛΛΑ...ΚΑΙ "ΑΣΤΡΟ" ΟΙ ΝΕΟΙ ΠΕΡΑΣΑΝ ΚΕΡΔΙΖΟΝΤΑΣ 2-0 ΤΗΝ ΚΑΡΔΙΤΣΑ*

Διπλή πρόκριση πήραν χθες οι Μικτές ομάδες της Δωδεκανήσου εις βάρος των αντίστοιχων συγκροτημάτων της Καρδίτσας και πέρασαν και οι δύο στην επόμενη φάση του θεσμού του πρωταθλήματος των Μικτών ομάδων των Ενώσεων.

- Οι Παίδες καλύτεροι ασυζητητί θριάμβευσαν 5-2 επί της ομάδας της Καρδίτσας και
- Οι Νέοι δυνατοί και αποφασιστικοί στο β' ημίχρονο νίκησαν 2-0 και πέρασαν στην επόμενη φάση.

Αναλυτικά:

-ΟΙ ΠΑΙΔΕΣ-

Πολύ καλό ποδόσφαιρο έπαιξαν οι παίδες της Μικτής Δωδεκανήσου. Θριάμβευσαν επί του αντίστοιχου συγκροτήματος της Καρδίτσας στο Εθνικό Στάδιο με 5-2.

Οι "μικροί" της Δωδεκανήσου ήλεγξαν απ' την αρχή το παιχνίδι στον χώρο του κέντρου κι έχοντας στυλοβάτες αλλά κι οργανωτές τους **Π. Βούη** και **Στεργαλά** έφταναν εύκολα μπροστά στον **Τσιαντούλα** όσες φορές έβγαιναν σε οργανωμένη επίθεση.

Πέτυχαν παρά την ισοφάριση να φύγουν στ' αποδυτήρια με το σκορ υπέρ τους και η συνέχεια νάναι εύκολη γι' αυτούς. Η ομάδα της Καρδίτσας έμεινε μέχρι το 69' στο παιχνίδι χάρις σε δύο τέρματα οφ-σάιντ για τα οποία ευθύνονται και η κ. Καλάβρια (στο πρώτο) και ο κ. **Νικολακόπουλος** (στο δεύτερο).

- ΤΑ ΕΠΤΑ ΓΚΟΛ-

Στο 28' από μπαλιά του **Στεργαλά**, κι ο **Χωρίτης** πρόλαβε την έξοδο του αντίπαλου γκολκήπερ και πλάσσαρε γράφοντας το 1-0.

Τσ 1-1 στο 31'. Ο **Κλιάφας** έβγαλε ωραία μπαλιά στον **Γκέκα** που από θέση οφσάιντ πλάσαρε νικώντας τον **Μιαούδη** και στέλνοντας τη μπάλα στα δίχτυα.

Στο 35' ο **Π. Βούης** άλλαξε ωραία τη μπάλα με τον **Μήτρου** και πλάσαρε από κοντά γράφοντας το 2-1.

Στο 48' ο **Μήτρου** έκλεψε τη μπάλα, γύρισε ωραία στον **Φελεγκάκη** που σέντραρε στο δεύτερο δοκάρι κι εκεί ο **Χωρίτης** με κοντικό πλασέ την έστειλε στα δίχτυα 3-1. Το 3-2 στο 63'. Ο Παληγιάννης έβγαλε ωραία μπαλιά στον **Μεσιακάρη** που πλάσαρε στέλνοντας από καταφανή θέση οφ-σάιντ τη μπάλα στα δίχτυα του **Μιαούδη**.

Το 4-2 στο 69'. Ο **Μακρυδημήτρης** εκτέλεσε κόρνερ κι ο **Π. Βούης** με κεφαλιά έστελε τη μπάλα στα δίχτυα.

Στο 72' ο **Νικολός** σέντραρε κι ο **Φωτεινής** με κοντινή κεφαλιά έγραψε το 5-2.

Από την Μικτή της Δωδεκανήσου πέραν των **Π. Βούη** και **Στεργαλά** διακρίθηκε κι ο **Νικολός** χωρίς να υστερήσουν οι υπόλοιποι. Από την Μικτή της Καρδίτσας άρεσαν περισσότερο οι **Κουκούλης, Τυροδήμος**. Ο κ. **Ιατράκης** παρασύρθηκε από τα λάθη των εποπτών του στα δύο γκολ της Καρδίτσας.

Οι ομάδες:

ΕΠΣΔ: *Μιαούδης, Διακίδης, Νικολός, Βαρκάδος, Μαριάς, Μακρυδημήτρης (70' Φωτεινής), Χωρίτης (72' Κοσμάς), Στεργαλάς, Μήτρου (52' Πέρρος), Βούης, Φελεγκάκης.*

ΕΠΣ ΚΑΡΔΙΤΣΑΣ: *Τσιαντούλας, Γκέκας, Παπανικολάου, Σίμος, Κουκούλης, Σύρος, Σχοινάς (48' Τσιαμούλης), Μεσιακάρης, Τυροδήμος, Κλιάφας (41' Ροβάς), Παληγιάννης*

-ΟΙ ΝΕΟΙ-

Δύο γκολ χρειαζόταν η Μικτή Νέων της Δωδεκανήσου για να περάσει στην επόμενη φάση μετά την ήττα στην Καρδίτσα (2-1). Χθες λοιπόν στο Εθνικό Στάδιο παρουσίασε δυο διαφορετικά πρόσωπα.

Στο α' ημίχρονο οι νέοι "φορτωμένοι" με άγχος δεν μπόρεσαν να πιάσουν την απόδοση που έπρεπε. Ήσαν κακοί με αποτέλεσμα να μην δημιουργήσουν καμμιά ευκαιρία μπροστά στον **Τσαντούλα**, αφού δεν υπήρχε καλή τελική πάσα και φυσικά η έλλειψη προϋποθέσεων δημιουργίας του γκολ. Στο β' μέρος όμως τα πράγματα άλλαξαν. Οι Νέοι της Δωδεκανήσου μπήκαν αποφασισμένοι για το γρήγορο γκολ αλλά και να εκμεταλλευθούν κατά τον καλύτερο τρόπο την αριθμητική υπεροχή αφού η Καρδίτσα έπαιζε από το 43' με δέκα παίκτες. Ο **Σπάρταλης** στο 49' κι ο **Λυριστής** στο 82' πέτυχαν δύο πανέμορφα γκολ και η Μικτή Δωδ/σου πήρε μια πανάξια πρόκριση απέναντι σε μια πολύ καλή ομάδα όπως είναι η Καρδίτσα, έχοντας βέβαια προπονητή...με "άστρο".

- ΦΑΣΕΙΣ ΚΑΙ ΓΚΟΛ-

Στο 43' η ομάδα της Καρδίτσας έμεινε με δέκα παίκτες αφού ο κ. **Νικολακόπουλος** απέβαλλε τον **Κοντό** που διαμαρτυρήθηκε στον επόπτη Ιατράκη για μια λάθος υπόδειξη, του.

Το 1-0 στο 49' με φοβερό σουτ του **Π. Σπάρταλη**.

Στο 52' το πλασέ του **Πλύγκου** απέκρουσε στη γραμμή ο **Κλησιάρχης**.

Στο 74' από μπαλιά του **Ανθούλη**, ο **Σπάρταλης** πλάσαρε για ν' αποκρούσει στη γραμμή ο **Κλεισιάρχης**.

Στο 82' από σέντρα του **Κούτουλο**, ο **Λυριστής** με όμορφη κεφαλιά έστειλε τη μπάλα στα δίχτυα του **Τσαντούλα** γράφοντας το 2-0.

Από την Μικτή Δωδ/σου ξεχώρισαν περισσότερο οι **Ανθούλης, Αμπελάς, Σπάρταλης** και ο **Λυριστής** όσο έπαιξε. Από την Καρδίτσα άρεσαν περισσότερο οι **Κλησιάρχης, Παπακώστας** και **Τσιρώνης**.

Καλή ήταν η διαιτησία των **Νικολακόπουλου, Ιατράκη, Καλάβρια.**

Οι ομάδες:

ΕΠΣΔ: *Σκυλλάς, Δημητρόπουλος, Κούτουλο, Βασιλάκης, Παπαδημήτρης, Κασέκας (46' Λυριστής), Σπάρταλης, Ανθούλης, Αμπελάς, Κοσκινιάτης (74' Φράγκος), Πλύγκος (87' Διακαναστάσης)*

ΕΠΣΔ ΚΑΡΔΙΤΣΑΣ: *Τσαντούλας, Παλιούρας, Γκόβαρης, Κλησιάρχης, Τσιρώνης, Κουρτεσιώτης (78' Παγουρτζής Α.), Κοντός, Μανασής, Ροβάς (87' Παγουρτζής Ι.), Παπακώστας, Πέτσας.*

ΤΑ ΛΑΘΗ ΤΟΥ "ΨΗΛΟΥ"

Δεν βρέθηκε αε καλή μέρα ο κώουτς των Μικτών **Μιχάλης Δράκος** όσον αφορά το παιχνίδι της ομάδας των Νέων.

Ο "ψηλός" θα ήταν ο βασικός υπεύθυνος εάν η ομάδα δεν προκρινόταν. Τα λάθη του επισημαίνονται στα εξής:

α) Ενώ ολόκληρο ημίχρονο είχε πλεονέκτημα του παίκτη παραπάνω κράτησε την ομάδα με 4 αμυντικούς οι οποίοι φύλαγαν έναν και σε αντεπιθέσεις δύο.

β) Ενώ είδε ότι είχε χάσει το κέντρο στο α' μέρος και μπορούσε με εσωτερικές αλλαγές να το φρεσκάρει δεν το έκανε και

γ) Άργησε πολύ να κάνει την τρίτη αλλαγή χωρίς και πάλι να βγάλει αμυντικό που περίσσευε. Ειδικά οι δύο ακραίοι βρέθηκαν σε κακή μέρα και δεν βοήθησαν καθόλου στο κέντρο.





Β' ΚΑΤΗΓΟΡΙΑ-ΕΘΝΙΚΗ ΕΡΑΣΙΤΕΧΝΙΚΗ

Διπλή δικαίωση...

✔ *Η ΔΕΥΤΕΡΟΒΑΘΜΙΑ ΕΠΙΤΡΟΠΗ ΤΗΣ ΕΕΟΔΕΠ ΔΕΧΘΗΚΕ ΤΗΝ ΕΦΕΣΗ ΣΤΗΝ ΥΠΟΘΕΣΗ ΓΑΒΡΙΗΛΙΔΗ*

✔ *ΣΤΗΝ ΠΕΙΘΑΡΧΙΚΗ ΠΑΡΑΠΕΜΠΕΤΑΙ Ο ΔΙΑΙΤΗΤΗΣ ΣΤΑΜΑΤΗΣ ΠΟΥ "ΣΦΥΡΙΞΕ" ΣΤΟ ΜΑΤΣ ΜΕ ΤΟΝ ΠΑΤΡΑΪΚΟ*

Σιγά-σιγά, επέρχεται η διαύγαση για την ΠΑΕ Ιάλυσος και τους ανθρώπους που αντιτάχθηκαν με μιά στον "ακατονόμαστο" προπονητή της ομάδας και την παρέα του. Θύμα τα ξεκάθαρα πως ο **Κώστας Αναστασάκης** και οι συνεργάτες του κατάφεραν να πείσουν την Ελληνική δικαιοσύνη πως ο άνθρωπος αυτός, όχι μόνο προπονητής ήθελε να λέγεται αλλά αυτε και... καθηγητής του ΤΕΦΑΑ Τρικάλων ήταν όπως σχετικά είχε δηλώσει στους ανθρώπους της ΠΑΕ Ιάλυσος που εδώ και λίγες μέρες είχαν περάσει στην φάση ξεκίνησε έναν "άλλο" δικαστικό αγώνα εφεσιβάλλοντας την απόφαση, αφού πρώτα έπρεπε ν' αποδείξουν πλαστογραφία συκοφαντική δυσφήμιση κι όλες εκείνες τις "κακές" πράξεις στις οποίες προέβη ο "ακατονόμαστος".

Χίλες λοιπόν η Δευτεροβάθμια Επιτροπή Επιλυσης Οικονομικών Διαφόρων της ΕΠΑΕ δέχθηκε την έφεση της ΠΑΕ Ιάλυσος κατ'αυτής της απόφασης απορρίπτοντας την προσφυγή του "ακατονόμαστου"



Στην πεδιάρης χωή πάει ο διαιτητής των αγώνα με τον Πατραϊκό
(ΒΙΚΤΩΡ-ΦΩΤΟ ΜΑΡΚΕΤ-ΙΑΛΥΣΟΣ)

ντεπίεση.

ΑΡΧΙΚΗ ΑΠΟΦΑΣΗ

Η αρχική απόφαση της ΕΕΟΔΕΠ/ΕΠΑΕ υπ. αριθ. 969/2000 έλεγε πως ο κύριος αυτός έπρεπε να εκπροέδρει με νόμιμη διαδικασία από την ΠΑΕ Ιάλυσος το ποσόν των 7 εκατ. δρχ. περίπου.

Η Διοίκηση της ΠΑΕ με προεξάρχοντα τον **Κώστα Αναστασάκη** που μένει... με τον πόνκο των υπό υποβιβασμό Τρικάλων.

Η ΔΕΥΤΕΡΗ ΔΙΚΑΙΩΣΗ

Στο μεταξύ η ΚΕΔ/ΕΠΟ αποφάσισε την παραπομπή του διαιτητή **Σταμάτη** του ΣΔΠ Φθιωτίδας για τον αγώνα του ιάλυσου με τον Πατραικό γιατί ο παρατηρητής διαιτησίας τον βαθμολόγησε με (5) στην ερμηνεία και την εφαρμογή των κανόνων. Τον θέτει σε διαθεσιμότητα από τις 9 Ιανουαρίου ημερόντας τον με ποινή 15 ημερών.

ΔΥΣΚΟΛΟ ΤΟ ΜΑΤΣ ΤΗΣ ΚΥΡΙΑΚΗΣ

Στο μεταξύ στον Ιάλυσο θεωρούν δύσκολο το παιχνίδι της Κυριακής Βρύσης που θα διεξαχθεί τελικά Σάββατο στις 15.00. Ο **Θεόδωρος Θεοδώρου** ήταν σαφής χθες: "Το ματς του Σαββάτου είναι δύσκολο από πολλές απόψεις. Για να ανταπεξέλθουμε πρέπει νάμαστε σοβαροί και νάχουμε πειθαρχία μέσα στο γήπεδο. Ο Απόλλωνας είναι καλογυμνασμένη ομάδα με παίκτες που παίζουν πολύ καιρό μαζί. Πρέπει να προσέξουμε πάρα πολύ σ' αυτό το παιχνίδι".

Ποδαρικό με θρίαμβο...

✔ *Η Κως πέρασε από τη Χίο κερδίζοντας τη Δάφνη με 4-2*

ΧΙΟΣ (δεύτερη αντεπόκριση)

Πετυχημένο ήταν τελικά το "ποδαρικό" στο 2001 για την Α.Ε. Κω παρότι ο νέος χρόνος την βρήκε να παίζει μακρυά απ' το γήπεδο της.

Οι "Βυσσινί" με τον **Μιχάλη Παπαδόπουλο** στον πάγκο τους νίκησαν με 4-2 στη Χίο τη Δάφνη Δαφνώνα στον εξ αναβολής αγώνα και πήραν βαθμολογική ανάσα διατηρώντας τις ελπίδες τους για παραμονή στην Εθνική Ερασιτεχνική κατηγορία.

Η Κως πραγματοποίησε πολύ καλή εμφάνιση αποδεικνύοντας πως η δυναμικότητά της δεν είναι γι' αυτή την βαθμολογική θέση. Στην σπουδαία νίκη βεβαία συνέτεινε και το γεγονός του ότι η Κως προηγήθηκε μόλις στο πρώτο λεπτό. Αναλυτικά:

- Στο 1' με ωραία προσπάθεια ο **Α. Τρουλής** πέτυχε το 0-1.

Το 0-2 για την ομάδα της Κω σημείωσε στο 15ο προωθήθεις **Γκουντελτσας** για να τροπλαισιάσει το σκόρ στο 30' ο **Δάνης** (0-3) και να κλείσει το α' ημίχρονο μ' αυτό το σκορ αλλά και μ' ένα σουτ του **Τρούλη** στο δοκάρι.

Στο 50' η Δάφνη μείωσε σε 1-3 με τον **Δάνδουλα** και ξαναμπήκε στο παιχνίδι στο 61' με τον **Αραμαδανίδη** (2-3).

Οι της Κω "ξύπνησαν" αμέσως και λίγο αργότερα στο 74' ο **Δάνης** πέτυχε το 2-4 που ήταν και το τελικό αποτέλεσμα.

Καλύτεροι της Δάφνης οι **Κετικίδης, Παλαύρας** ενώ από την Κω άριστοι ιδιαίτερα οι **Τρουλης, Γ. Μπούλης** και **Δάνης**.

Πολύ καλή η διαιτησία του Πειραιώτη Αποστολίδη.

Οι ομάδες:

ΔΑΦΝΗ ΔΑΦΝΩΝΑ: *Πρόεδρος: Αραμαδανίδης. Καραμπλάκος, Ευθυμίου, Ζαννίκος, Δάλλιμος (46ο Αβδελιωτης), Κετικίδης, Παρμακλής, Παλαύρας, Δανδουλας, Σεζένιας (46ο Κρεατσούλας).*

ΚΩΣ: *Μπιλιος, Παπαϊγνατίου, Σ. Μπούλης, Γκουντελτσας, Γρύλος, Δ. Μαμής (85ο Μ. Μαμής), Γ. Μπούλης, Δάνης, Τρουλης (90ο Χατζηνικολάου), Σκαλέρης.*

Zorpidis
ΤΟΥΡΙΣΤΙΚΟΣ ΟΡΓΑΝΙΣΜΟΣ Τα-
ξίδια στα μέτρα σας!
ΑΕΡΟΠΟΡΙΚΕΣ ΕΚΔΡΟΜΕΣ ΕΞΩΤΕΡΙΚΟΥ
ΟΔΙΚΕΣ ΕΚΔΡΟΜΕΣ ΕΞΩΤΕΡΙΚΟΥ
ΕΚΔΡΟΜΕΣ ΣΤΗΝ ΕΛΛΑΔΑ

◆ ΑΕΡΟΠΟΡΙΚΑ ΕΙΣΙΤΗΡΙΑ
στην Ελλάδα και στο εξωτερικό
◆ ΕΙΣΙΤΗΡΙΑ ΠΛΟΙΩΝ
για όπου θέλετε με όποια εταιρία θέλετε
◆ ΚΡΑΤΗΣΕΙΣ ΞΕΝΟΔΟΧΕΙΩΝ
όλων των κατηγοριών και των ανέσεων

HOTEL PRESIDENT A' ΚΑΤ.		
Μονόκλινο	11.500 δρχ.	πρωινό
Δίκλινο	15.000 δρχ.	"
Τρίκλινο	19.000 δρχ.	"
HOTEL ASTOR A'ΚΑΤ.		
Μονόκλινο	16.000 δρχ.	πρωινό
Δίκλινο	21.000 δρχ.	"
Τρίκλινο	26.000 δρχ.	"
HOTEL PARTHENON A' ΚΑΤ.		
Μονόκλινο	22.000 δρχ.	πρωινό
Δίκλινο	25.000 δρχ.	"
Τρίκλινο	35.000 δρχ.	"
HOTEL ELECTRA A'ΚΑΤ.		
Μονόκλινο	29.800 δρχ.	πρωινό
Δίκλινο	35.800 δρχ.	"
Τρίκλινο	42.300 δρχ.	"

ΚΑΙ ΠΟΛΛΑ ΑΛΛΑ ΞΕΝΟΔΟΧΕΙΑ
ΣΤΗΝ ΑΘΗΝΑ - ΘΕΣΣΑΛΟΝΙΚΗ ΚΑΙ ΣΕ ΟΛΗ ΤΗΝ ΕΛΛΑΔΑ

Σας προσφέρει το καλύτερο στην καλύτερη τιμή!

ΔΡΟΜΟΛΟΓΙΑ

Φ/Β ΒΙΤΣΕΝΤΖΟΣ ΚΟΡΝΑΡΟΣ

- Κάθε Τρίτη 05.00 από Ρόδο για Χάλκη, Διαφάνι, Πηγάδια, Κάσο, Σητεία, Αγ. Νικόλαο, Μήλο, Πειραιά
- Κάθε Κυριακή 05.00 από Ρόδο για Χάλκη, Διαφάνι, Πηγάδια, Κάσο, Σητεία, Αγ. Νικόλαο, Μήλο, Πειραιά

Φ/Β ΙΕΡΑΠΕΤΡΑ

- Κάθε Παρασκευή και Κυριακή πρωί 05.00 για ΧΑΛΚΗ - ΔΙΑΦΑΝΙ - ΠΗΓΑΔΙΑ - ΚΑΣΟ - ΣΗΤΕΙΑ - ΑΓ. ΝΙΚΟΛΑΟ - ΜΗΛΟ - ΠΕΙΡΑΙΑ

ΑΛΕΞ. ΔΙΑΚΟΥ & ΛΟΧΑΓΟΥ ΦΑΝΟΥΡΑΚΗ 38
Τηλ.: (0241) 20625, 30054, 33803, 33807-Fax: 28745

Pellos Travel

ΠΡΟΣΕΧΕΙΣ ΕΚΔΡΟΜΕΣ
ΜΕ ΣΥΝΟΔΟ ΤΟΥ
ΓΡΑΦΕΙΟΥ ΜΑΣ

- **17/01-21/01** Καππαδοκία-Πρίσπες.
- **26/01-02/02** 8ήμερη εκδρομή Αίγινα (Αγ. Νεκτάριος)-Τήνο (Παναγιά της Τήνου)-Εύβοια (Αγιος Ιωάννης ο Ρώσσος)-Μυτιλήνη (Αγ. Ραφαήλ). *Στην εκδρομή συμμετέχει ο Ιερός Ναός της Αναλήψεως Ρόδου (Πατήρ Ν. Ποντικάκης).*
- **05/02-12/02** Εκδρομή στη Βουλγαρία (Αεροπορική)
- **14/02-18/02** Μετέωρα-Πήλιο

✓ **18/02 Καρναβάλι Βενετίας** προσυζύγια: 8 ημέρες
✓ **21/02 Καρναβάλι Νίκαιας:** 6 ημέρες
✓ **23/02 Καρναβάλι Πάτρας:** 5 ημέρες

- **01/03-07/03** Εκδρομή στην Αίγυπτο-Κάιρο, Πυραμίδες-Σινά-Αλεξάνδρεια (7ήμερη αεροπορική).
- **28/03-27/03** Εκδρομή στην Κωνσταντινούπολη. Στην εκδρομή συμμετέχει ο Ιερός Ναός του Αγίου Γεωργίου Άνω (Πατήρ Βασίλειος Τσιβιερής)

• Εβδομαδιαίες αναχωρήσεις για μεμονωμένους και GROUP για Ευρώπη και Ασφκή (Μαρόκο-Τυνησία-Αίγυπτο)
• Ειδικές τιμές για εκδρομές συλλόγων
• Λεωφορικά εισιτήρια για όλο τον κόσμο

ΓΙΑ ΠΕΡΙΣΣΟΤΕΡΕΣ ΚΡΑΤΗΣΕΙΣ ΚΑΙ ΑΝΑΛΥΤΙΚΑ ΠΡΟΓΡΑΜΜΑΤΑ

Pellos Travel
ΛΕΩΦΟΡΟΣ ΚΑΛΛΙΘΕΑΣ 125, ΦΑΛΗΡΑΚΙ, ΡΟΔΟΣ
ΤΗΛ.: (0241 87615 • FAX: (0241 87616
ΚΙΝΗΤΟ: 0945 949399
E-MAIL: pellostravel@hellasnet.gr

Altai
Χειροποίητα. Αυθεντικά. Διαχρονικά.
Αποκλειστική διάθεση για τη Ρόδο
ΓΕΩΡΓΙΟΣ ΜΑΡΙΕΤΤΟΣ
Μ. ΚΩΝ/ΝΟΥ 27 ΡΟΔΟΣ-Τηλ. 30090-26590
Υποκ. 4ο χλμ. Ρόδου-Λίνδου-Τηλ. 68838

ΗΛΙΑΚΑ
ECONOMY INOX
✓ ΑΝΟΞΕΙΔΩΤΟ ΑΤΣΑΛΙ
✓ ΕΠΙΛΕΚΤΙΚΟΣ ΣΥΛΛΕΚΤΗΣ
✓ ΑΘΡΑΥΣΤΟ ΤΖΑΜΙ
ΧΩΡΙΣ ΠΡΟΚΑΤΑΒΟΛΗ
ΑΠΟ 15.500 δρχ. ΤΟΝ ΜΗΝΑ
Πληρ. Βενετοκλέων 71 • Τηλ. 32802

ΜΙΚΡΕΣ Αγγελίες

Για τις αγγελίες σας, απευθύνεσθε στα γραφεία μας ή στα τηλέφωνα: 22210, 75230

ΟΙ ΑΓΓΕΛΙΕΣ ΤΗΣ ΡΟΔΙΑΚΗΣ παρουσιάζονται και στο site www.anaggelies.gr

ενοικιασεις ακινητων & επιχειρησεων

ΔΩΜΑΤΙΑ επιπλωμένα σε διαμέρισμα 1ου ορόφου επί της Θεμ. Σοφούλη με κοινόχρηστη κουζίνα και λουτρό, πλησίον Πανεπιστημίου Αιγαίου, κατάλληλο για φοιτήτριες-δασκάλες. Τιμή δωματίου 50.000 δρχ. Πληρ. τηλ. 01-6830081 AE37734

ΔΙΑΜΕΡΙΣΜΑ 2αράκι στην πλατεία Ιαλυσού. Πληρ. Κ. Ν. Ηρωνίας Νέα Αγορά α' όροφος αρ. 17 τηλ. 31955 και 21602 AE37733

ΔΙΑΜΕΡΙΣΜΑ 100 τ.μ. στην Ιαλυσό 3 υπνοδωμάτια, 2 μπάνια και λοιποί χώροι, αυτόνομη θέρμανση. Πληρ. τηλ. 93087 μετά τις 10 μ.μ. AE37732

ΓΚΑΡΣΟΝΙΕΡΑ επιπλωμένη επί της Αθανασίου Διάκου 60 (περιοχή Αγ. Νικολάου). Πληρ. τηλ. 24212, 68794 AE37731

ΚΑΤΑΣΤΗΜΑ (40 τ.μ.) ΚΕΝΤΡΙΚΟ στην Αθήνα - Αγίους Αναργύρους - μέσα στην αγορά κατάλληλο για οποιαδήποτε χρήση. Νοίκι μηνιαίο 200.000. Πληρ. κα Στάσα τηλ. 093/7757289 AE37730

ΜΕΖΟΝΕΤΑ 3 ΔΩΜΑΤΙΩΝ 145 Τ.Μ. ΕΠΙ ΤΗΣ ΟΔΟΥ ΔΗΜ. ΑΝΑΣΤΑΣΙΑΔΗ 12 (ΔΑΣΚΑΛΟΥΣ) ΜΕ ΑΤΟΜΙΚΗ ΘΕΡΜΑΝΣΗ ΤΖΑΚΙ ΚΑΙ ΚΗΠΟ. ΕΝΟΙΚΙΟ 220 ΧΙΛ. ΔΡΧ. ΠΛΗΡ. ΤΗΛ. 77796, 31210 ΠΕ37694

ΓΚΑΡΣΟΝΙΕΡΑ επιπλωμένη 55 τ.μ. πρώτου ορόφου στην Ιαλυσό. Πληρ. τηλ.22530, 92244 AE37729

ΔΙΑΜΕΡΙΣΜΑ καινούργιο δύο υπνοδωματίων, λουξ κατασκευής με εντοιχισμένη κουζίνα και ντουλάπες στην πιο ωραία περιοχή της Ιξιάς. Πληρ. τηλ. 90393, 35954 AE37719

3ΑΡΙ διαμπερές, σε άριστη κατάσταση, στην περιοχή Τριαντών με θέα την Φιλέρημο 120 τ.μ. στον α' όροφο. Πληρ. τηλ. 0944/347021 AE37717

STUDIO μεγάλο, επιπλωμένο, με τουαλέτα, πολυκουζινάκι, ηλιακό με πανοραμική θέα στα Κοσκινού. Πληρ. τηλ. 65958 AE37693

ΕΝΟΙΚΙΑΖΟΝΤΑΙ: α) διαμέρισμα ισόγειο με 3 υπνοδωμάτια, σαλόνι, κουζίνα, λουτρό, WC και λοιπούς βοηθητικούς χώρους με κήπο και αυλή αποκλειστικής χρήσης επί της οδού Ευκλή 17 στο Καναμάτ-Ρόδου. Πληρ. τηλ. 52635 κιν. 0946795725, β) Ημιυπόγεια αποθήκη με ράμπα περί τα 80 τ.μ. για βοηθητική χρήση επί της οδού Ευκλή 17 στο Καναμάτ-Ρόδου. Πληρ. τηλ. 52635, κιν. 0946795725 AE37695

ΕΝΟΙΚΙΑΖΟΝΤΑΙ: α) διαμέρισμα ισόγειο αποτελούμενο από 2 υπν. σαλοτραπεζαρία, κουζίνα και λοιποί βοηθητικοί χώροι, ανεξάρτητη είσοδο, δικό του κήπο, χωρίς κοινόχρηστα, στην περιοχή σταδίου Διαγόρα, β) Studios πλήρως επιπλωμένα, ανεξάρτητα στην Ιξιά. Πληρ. τηλ. 33661, 30427 AE37696

ΚΑΤΑΣΤΗΜΑ ισόγειο 115 τ.μ. με δύο πατάρια, κατάλληλο για εμπορική επιχείρηση με μεγάλη πρασιά αποκλειστικής χρήσης. στην οδό Καποδιστρίου 59. Πληρ. τηλ. 66393, 0974/375937 AE37697

ΔΙΑΜΕΡΙΣΜΑΤΑ νεόκτιστα στην οδό Πειραιώς. Πληρ. τηλ. 0244-51277 AE37716

ΚΑΤΑΣΤΗΜΑ 45 τ.μ. επί της οδού Αγησάνδρου στην Παλιά Πόλη. Προσφέρεται και με το εμπόρευμα. Πληρ. τηλ. 20995, 76056 (Αγησάνδρου 15) AE37718

STUDIOS ΠΛΗΡΩΣ ΕΠΙΠΛΩΜΕΝΟ ΚΑΙ ΕΞΟΠΛΙΣΜΕΝΟ ΜΕ ΔΙΚΟ ΤΟΥ ΜΠΑΝΙΟ ΚΑΙ ΑΝΕΞΑΡΤΗΤΗ ΕΙΣΟΔΟ ΣΤΗΝ ΟΔΟ ΓΑΛΗΝΟΥ 8 (ΠΛΗΣΙΟΝ ΣΤΡΑΤΟΠΕΔΟΥ ΜΟΝΤΕ-ΣΜΙΘ). ΠΛΗΡ. ΤΗΛ. 63865 ΠΡΩΙ 8-11 ΑΠΟΓΕΥΜΑ 5-9 ή στο κιν. 097/2160432 όλες τις ώρες. ΠΕ37698

ΕΠΙΠΛΩΜΕΝΑ ΔΙΑΜΕΡΙΣΜΑΤΑ στην Ιαλυσό πλήρες εξοπλισμένα, τιμή 55.000 μηνιαίως. Χειμώνα-Καλοκαίρι. Πληρ. τηλ. 27082, 62443, 0944/6089369, 0942/677848. AE37683

ΔΙΑΜΕΡΙΣΜΑ στο κέντρο της πόλης δύο δωματίων, ενοικιάζεται. Πληρ. τηλ. 34323, 26400 AE37685

ΔΙΑΜΕΡΙΣΜΑ δυάρι κεντρικό επί της Καναδά, πλήρως επιπλωμένο με βεράντες, με τέντες, και τηλέφωνο, τηλεόραση για μικρό ή μεγάλο χρονικό διάστημα. Πληρ. τηλ. 24879, 33641 AE37689

ΔΥΑΡΙ μεγάλο με μεγάλη κουζίνα, βεράντα, 40 τ.μ. με τέντα στον πρώτο όροφο διόροφης κατοικίας. Πληρ. τηλ. 29455 από 10 το πρωί έως 4.30 το απόγευμα AE37688

ΖΗΤΕΙΤΑΙ ΑΠΟΘΗΚΗ ΠΡΟΣ ΕΝΟΙΚΙΑΣΗ ΑΝΩ ΤΩΝ 150 Τ.Μ. ΣΤΗΝ ΠΕΡΙΟΧΗ ΤΗΣ ΚΡΕΜΑΣΤΗΣ. ΠΛΗΡ. ΤΗΛ. 95076. ΠΕ37682

ΚΑΤΑΣΤΗΜΑ επί της οδού Εθελοντών Δωδ/σίων 23, μέγαρο Κιόσογλου. Πληρ. τηλ. 69450, 69451, κινητό 0945/754255. AE37671

ΔΙΑΜΕΡΙΣΜΑΤΑ: 1) Στο Ροδίνι ενοικιάζεται διαμέρισμα α' ορόφου 2 υπνοδωματίων, σαλόνι και κουζίνα, WC, σε άριστη κατάσταση με μηνιαίο μίσθωμα δρχ. 120.000, 2) Στην Ιξιά περιοχή "Ανοιξη" ενοικιάζεται ισόγειο ή α' ορόφου διαμέρισμα νεόκτιστο και ετοιμοπαράδοτο αρίστης κατασκευής 100 τ.μ. με σαλόνι, μεγάλη κουζίνα, WC και 2 υπνοδωμάτια με μηνιαίο μίσθωμα δρχ. 150.000.Πληρ. Ροδιακή Κτηματική, Ανέστης και Σάββας Σαββαΐδης, κ. Γιάννη Παπαχατζή, τηλ. 0977/571069 AE37658

ΠΩΛΟΥΝΤΑΙ

ΤΑ ΚΑΤΩΘΙ ΑΚΙΝΗΤΑ:

Α) ΑΓΡΟΚΤΗΜΑΤΑ:

2000 τ.μ. επί της Εθνικής οδού Ρόδου-Λίνδου
4000 τ.μ. πλησίον RODOS GOLD
4500 τ.μ. Ασγούρου για κατοικία
2000 τ.μ. στους πρόποδες του Φιλέρημου
6500 τ.μ. μόνον 13.000.000 στο Τσαϊρι

Β) ΚΑΤΟΙΚΙΕΣ ΕΝΤΟΣ ΤΗΣ ΜΕΣΑΙΩΝΙΚΗΣ ΠΟΛΗΣ:

100 τ.μ. έτοιμη, αξίας	29.000.000
80 τ.μ. έτοιμη, μόνον	16.000.000
150 τ.μ. αξίας	20.000.000
120 τ.μ. με αυλή 100 τ.μ. μόνον	55.000.000

Γ) ΔΙΑΜΕΡΙΣΜΑΤΑ:

2άρι 50 τ.μ. στο Ροδίνι 15.000.000
4άρι 106 τ.μ. καινούργιο στην Ανάληψη μόνον 36.000.000
4άρι 120 τ.μ. μόνον 35.000.000

Δ) ΚΑΤΑΣΤΗΜΑΤΑ:

37 τ.μ. επί της Καζούλη μόνον 20.000.000
65 τ.μ. πλησίον πλατεία Φώκιαλη
50 τ.μ. στην περιοχή Μήδεια 20.000.000
37 τ.μ. στο Φαληράκι μόνον 40.000.000
24 τ.μ. επί της Σωκράτους αξίας 130.000.000

Πληρ. **Εμμανουήλ Κρανίδη**
Τηλ. 27082, 26476, 0944-347405, Fax: 27101

TOP PROPERTIES

GEORGIOS S. PIPINOS

ΓΕΩΡΓΙΟΣ Σ. ΠΙΠΙΝΟΣ
ΣΥΜΒΟΥΛΟΙ ΚΑΙ ΕΚΤΙΜΗΤΕΣ ΑΚΙΝΗΤΩΝ
REAL ESTATE AGENCY

MEMBER OF F.I.A.B.C.I.-N.A.E.A.-C.E.I.-E.R.E.S-Σ.Ε.Κ.



Η **"TOP PROPERTIES"** είναι ατομική επιχείρηση και ανήκει εξ ολοκλήρου στον κ. Γεώργιο Πιπίνο, που από το 1971 ασχολείται αποκλειστικά και μόνο με επενδύσεις και REAL ESTATE, στο νησί της Ρόδου, καθώς και στην ευρύτερη περιοχή της Δωδεκανήσου.

ΑΠΕΥΘΥΝΟΜΑΣΤΕ: Στους **σοβαρούς, απαιτητικούς και επιλεκτικούς** επενδυτές-επιχειρηματίες-ελεύθερους επαγγελματίες, Ελληνες και ξένους, υψηλού εισοδηματικού επιπέδου, που ενδιαφέρονται να κάνουν μια σοβαρή επένδυση προβολής στο νησί της Ρόδου.

ΠΡΟΣΦΕΡΟΥΜΕ: Α) Υπηρεσίες και πληροφορίες που γίνονται σε προσωπικό επίπεδο με εχεμύθεια, διακριτικότητα και σοβαρότητα.
Β) μεγάλη γκάμα υψηλής ποιότητας, ακινήτων, όπως:1) Ξενοδοχεία Α' και Β' κατηγορίας των 600-500-350-300 κλινών, 2) Κεντρικά αστικά ακίνητα κατάλληλα για Τράπεζες-καταστήματα-γραφεία, 3) Παραλιακές εκτάσεις, κατάλληλες για τουριστικές επενδύσεις των 150.000-100.00-70.00-50.000-36.000 τ.μ. και 4) Διαμερίσματα και μεζονέτες προβολής.

ΣΤΟΧΟΣ ΜΑΣ ΕΙΝΑΙ: Να προσφέρουμε στο αγοραστικό μας κοινό υψηλής ποιότητας ακίνητα και ευκαιρίες στο νησί της Ρόδου. Ητριακονταετής και πλέον πείρα μας στον τομέα αυτό αποτελεί εγγύηση.

ΣΥΝΘΗΜΑ ΜΑΣ ΕΙΝΑΙ: Επενδύστε στη ΡΟΔΟ ΤΩΡΑ, σε ακίνητα που ΑΝΤΕΧΟΥΝ ΣΤΟ ΧΡΟΝΟ

Γεώργιος Σ. Πιπίνος
ΜΕΣΙΤΗΣ ΑΣΤΙΚΩΝ ΣΥΜΒΑΣΕΩΝ
Γιατί εμείς γνωρίζουμε καλύτερα!

TOP PROPERTIES is a private concern and Mr George S. Pipinos, its owner, has carved, over the years a reputation for integrity and excellence in the world of Real Estate in the Dodecanese.
AT TOP PROPERTIES we try hard to attract important and selective investors high calibre businessmen/women and discerning professional people, both Greek and foreign, who wish to acquire sabstantial and valuable property on Rhodes.
We offer our expertise and advice privately, discreetly and in strict confidence.
We keep a comprehensive list of real estate of the highest specifications
a. A' and B' class hotels (600, 500, 350, 300 beds capacity)
b. Centrally situated office buildings and other business premises.
c. Seaside land, ideal for development (hotels, holiday resorts, etc), of 150.000, 100.00, 70.000, 50.000, 36.000 sq.m.
d. Luxury apartments, maisonettes, detached, semi-detached and terraced houses.
Our aim is to give our clients the opportunity to Qcquire value for money, first class real estate on Rhodes. Our 30-year-old experience in Real Estate is our warranty.
Our motto is Invest in Rhodes, Invest in property, It stands the test of time.

TOP PROPERTIES
and George Pipinos
Because we know best



KENNENTY 38, ΡΟΔΟΣ, 85 100, ΤΗΛ. (0241) 23895, 38243, κιν. (094)-4-676003 FAX: (0241) 20883
38 KENNEDY STR., RHODES, 85 100, TEL. (0241) 23895, 38243, mob. (094)-4-676003 FAX: (0241) 20883

ενοικιάσεις

συνέχεια από την προηγούμενη

ΙΩΓΕΙΟ ΚΑΤΑΣΤΗΜΑ 125 τ.μ. επί της Μεγάλης Πετράλη 49. Πληρ. τηλ. 69410, 69451, κιν. 10 0945/754265. ΑΕ37670

ΕΝΟΙΚΙΑΖΟΝΤΑΙ: α) Διαμέρισμα β' ορόφου επιπλωμένο 2 υπνοδωματίων, σαλόνι και κουζίνα με εντοιχισμένα ηλεκτρικά εφύ και αποθήκη, ηλιόλουστο και με απεριόριστη θέα στην οδό Σακώνου περιοχή Μις Πετράλη. β) Γκαρσονιέρα επιπλωμένη με θέμανση στην καλύβα σε ήσυχη και κατοικημένη περιοχή σε κοντινή απόσταση από το "Σούπερμαρκετ Μαρινόπουλος". Πληρ. τηλ. 90038, 093/7388691. ΑΕ37666

PUB-ΚΑΦΕΤΕΡΙΑ στο τουριστικό κέντρο Ιξιάς νέου καζίνο. Πλήρως εξοπλισμένη, ανακαινισμένη. Συμβολαιο θέσεις. Πληροφορίες άλλες δε θα δοθούν από τηλεφώνου. Συζητείται και η πώληση. Πληρ. τηλ. για συνεννόηση: 78392, 27960, 093/7120440, μετά τις 12.00 το μεσημέρι. ΑΕ37672

ΕΣΤΙΑΤΟΡΙΟ πλήρως εξοπλισμένο στην τουριστική ζώνη Ιξιάς, 160 τ.μ., με 150 μ. αυλή ανακαινισμένη, κατάστημα στην ίδια περιοχή που λειτουργούσαν 8 χρόνια πιτσαρία-φίστικιαν, έτοιμη πελατεία και για οποιαδήποτε χρήση. 150 τ.μ. και 80 τ.μ. αυλή. Πληρ. τηλ. 0945/805032, 91034 και 0944/545544. ΑΕ37642

ΕΝΟΙΚΙΑΖΟΝΤΑΙ: 1) Καταστήματα στην Ιξιά επί της Λεωφ. Ρόδου-Ιαλυσού 50-80-120 τ.μ. 2) Μπαρ στην Ορφανίδου 100 τ.μ. πλήρως εξοπλισμένο, 3) Μονοκατοικία 120 τ.μ. με αυλή 60 τ.μ. μόνο για επαγγελματική χρήση (κατάλληλο για φροντιστήριο-νηπιαγωγείο-εστιατόριο κ.λπ.) Πληρ. Ροδιακή Κτηματική, Ανέστης και Σαββας Σαββαΐδης, τηλ. 26281-35476-κιν. 0944/243452- 0944/421015. ΑΕ37655

ΚΑΤΑΣΤΗΜΑ 165 τ.μ. με 74 τ.μ. πατάρι. Πληρ. τηλ. 093/8046430, George Apartments, οδός Παπαλουκά 498, Ρόδος. ΑΕ37667

ΟΡΟΦΟΔΙΑΜΕΡΙΣΜΑ διαμπερές 160 τ.μ. στην Μεσογείου 7 (προέκταση Αγιας Μαρίας). Πληρ. τηλ. 39705. ΑΕ37668

ΕΝΟΙΚΙΑΖΕΤΑΙ ΤΟ ΚΕΝΤΡΟ ΔΙΑΣΚΕΔΑΣΗΣ LARDOS BY NIGHT 275 Τ.Μ. Η ΑΙΘΟΥΣΑ ΜΕ ΚΗΠΟ 1400 Τ.Μ. ΔΙΑΜΟΡΦΩΜΕΝΟ ΓΙΑ ΚΑΦΕΤΕΡΙΑ-ΜΠΑΡ ΓΑΜΟΥΣ-ΣΥΝΕΣΤΙΑΣΕΙΣ, ΠΟΥ ΒΡΙΣΚΕΤΑΙ ΣΤΟ ΚΕΝΤΡΙΚΟ ΔΡΟΜΟ ΛΑΡΔΟΥ ΠΡΟΣ ΠΕΥΚΟΥΣ. ΠΛΗΡ. ΤΗΛ. 21178, 0945/643266. ΠΕ37643

STUDIOS με τον μήνα, πλήρως επιπλωμένα, περιοχή Ζέφυρος. Πληρ. τηλ. 73560 από 5.00 μ.μ.-10.00 μ.μ. ΑΕ37633

ΕΝΟΙΚΙΑΖΟΝΤΑΙ δύο γκαρσονιέρες καινούργιες, επιπλωμένες, στην Ιξιά. Πληρ. τηλ. 0945950571, 96394. ΑΕ37621

STUDIO στην οδό Μαδρίτης 12 Ανω Ροδίνι. Πληρ. τηλ. 78775, 35661. ΧΑΕ162

ΔΙΑΜΕΡΙΣΜΑ 70 τ.μ. δύο δωματίων, σαλόνι, κουζίνα, WC με βεράντες 2ος όροφος επί της οδού παροδος Αννης Μαρίας. Πληρ. τηλ. 22401, ωρες 5-7 απόγευμα, λογική τιμή. ΑΕ37577

ΔΙΩΡΟΦΟ ΚΑΤΑΣΤΗΜΑ στην Παλιά Πόλη, Πολυδώρου 15-17, 53 τ.μ. ισόγειο 53 τ.μ. όροφος. Πληρ. τηλ. 67979, 0932573620. ΑΕ37579

ΚΑΤΑΣΤΗΜΑ χωρίς "αέρα" στο Φαληράκι έναντι ξενοδοχείου SUN PALACE 24 τ.μ. κατάλληλο για οποιαδήποτε χρήση και με δική του αυλή. Μίσθωμα 90.000 δρχ. Πληρ. Μιχάλης και Ιωάννης Ευσταθίου. Πληρ. τηλ. 73819, 74917. ΠΕ37527

ΔΙΑΜΕΡΙΣΜΑ 120 τ.μ. 2ου ορόφου επί της πλατείας Ακαδημίας, φωτεινό, διαμπερές άριστης κατασκευής μόνο δι' επαγγελματική χρήση. Πληρ. τηλ. 27323. ΠΕ37531

STUDIOS με το μήνα ή με την ημέρα πλήρως επιπλωμένα με πολυκουζινάκι, ψυγείο, ντους, WC, μπαλκόνι, ζεστό νερό επί 24ωρου βάσεως και εσωτερικό τηλέφωνο στην πιο ήσυχη περιοχή της πόλης της Ρόδου (περιοχή Δασκάλων), οδός Μανώλη Παπαμανώλη αριθμ. 12, κάθετος επί της Στέλιου Κυπριώδη. Πληρ. τηλ. 37244. ΧΠΕ1105

2 ΓΚΑΡΣΟΝΙΕΡΕΣ μαζί ή μεμονωμένα κατάλληλα για Φροντιστήριο (διατίθεται μαζί και η επίπλωση), ιατρείο, γραφείο ή άλλη επαγγελματική χρήση, στον α' όροφο στην οδό Κων/νου Παλαιολόγου 105, με πρόσοψη στο Πάρκο του Αγ. Ιωάννου. Πληρ. τηλ. 82400-81540 κ. Ευαγγελία. ΧΑΕ100

ΕΥΡΩΚΤΗΜΑΤΙΚΗ

ΚΤΗΜΑΤΟΜΕΣΙΤΙΚΟ ΓΡΑΦΕΙΟ - ΕΚΤΙΜΗΤΕΣ & ΣΥΜΒΟΥΛΟΙ ΑΞΙΟΠΟΙΗΣΗΣ ΑΚΙΝΗΤΩΝ

ΠΩΛΗΣΕΙΣ ΑΚΙΝΗΤΩΝ

ΜΟΝΟΚΑΤΟΙΚΙΕΣ - ΜΑΙΖΟΝΕΤΕΣ

- 67 τ.μ. σε 81 τ.μ. οικοπέδο στην Καμηλιάνη 12.000.000
- 310 τ.μ. σε 320 τ.μ. επ. ζωνικό παρ. ιαλυσού 35.000.000
- 74 τ.μ. στο Νέο Ρόδινι σε 250 τ.μ. επ. (συμπλήρ.) 31.000.000
- 117 τ.μ. στην Αγία Αναστασία 36.000.000
- 110 τ.μ. σοφίτα Αγ. Αναργύρου 35.000.000
- 120 τ.μ. στους Δασκάλους 37.000.000
- 130 τ.μ. στην Ανάληψη 46.500.000
- 307 τ.μ. σε 300 τ.μ. επ. στην παραλία Ιαλυσού 52.000.000
- 136 τ.μ. στο Καρακόνερο 55.000.000
- 140 τ.μ. στο Καλλιθέα σε 700 τ.μ. επ. ζωνικό 28.000.000
- 143 τ.μ. στο Κοσκινού σε 226 τ.μ. οικόπεδο 58.700.000
- 149 τ.μ. στο Κολυμπιά σε 234 τ.μ. επ/δο 61.200.000
- 155 τ.μ. στο Κοσκινού σε 254 τ.μ. επ/δο 63.000.000
- 157 τ.μ. στο Κοσκινού σε 263 τ.μ. οικόπεδο 64.700.000
- 171 τ.μ. στην παραλία Ιαλυσού σε 400 τ.μ. επ. 70.000.000
- 180 τ.μ. στην παραλία Ιαλυσού σε 300 τ.μ. επ. 63.000.000
- 180 τ.μ. στην Ανάληψη (συμπλήρ.) 43.000.000
- 190 τ.μ. στην παραλία Ιαλυσού σε 400 τ.μ. επ. 66.500.000
- 195 τ.μ. στο Κοσκινού σε 1000 τ.μ. οικόπεδο 75.000.000
- 200 τ.μ. στην Ιαλυσό σε 1000 τ.μ. οικόπεδο 90.000.000
- 200 τ.μ. στο Καλλιθέα σε 1000 τ.μ. επ. ζωνικό 35.000.000
- 204 τ.μ. στο Κοσκινού σε 1000 τ.μ. επ. ζωνικό 26.500.000
- 350 τ.μ. στο Κοσκινού σε 1000 τ.μ. επ. 100.000.000
- 117 τ.μ. στην Ιαλυσό 55.000.000
- 90 τ.μ. στο Γεννάδι στο κύμα 64.000.000
- 140 τ.μ. σε 500 τ.μ. επ. ζωνικό στο Κοσκινού 30.000.000
- 150 τ.μ. στο Καρδάκι σε 1000 τ.μ. επ. 26.000.000

ΚΑΤΑΣΤΗΜΑΤΑ - ΓΡΑΦΕΙΑ

- 20 τ.μ. στο Φαληράκι (εμπορικό κέντρο Ξυλινου) 38.000.000
- 30 τ.μ. στο Φαληράκι 20.000.000
- 37 τ.μ. στην παρ. Ιαλυσού 26.000.000
- 27 τ.μ. στην παρ. Ιαλυσού 25.000.000
- 50 τ.μ. στην Αλεξ. Διάκου 40.000.000
- 90 τ.μ. με 90 τ.μ. υπόγειο στην Αναβάρχου 50.000.000
- 23 τ.μ. στη Σωκράτους 150.000.000
- 30 τ.μ. στο Φαληράκι 35.000.000
- 30 τ.μ. με 30 τ.μ. υπόγειο στη Διαγόρου 21.000.000
- 33 τ.μ. στην Αμμοχώστου 40.000.000
- 33 τ.μ. στην Αμερικής 85.000.000
- 40 τ.μ. στην παρ. Ιαλυσού 24.000.00
- 42 τ.μ. στην Κων/νου Υδραίου 25.500.000
- 50 τ.μ. στη Θεσσαλονίκης 20.000.000
- 50 τ.μ. στο εμπορικό κέντρο Φαληράκι (γραφ.) 18.000.000
- 50 τ.μ. στην Κ. Υδραίου 30.000.000
- 50 τ.μ. στην Καρπαθίου 65.000.000
- 60 τ.μ. με 60 τ.μ. υπόγειο στη Διαγόρου 40.000.000
- 70 τ.μ. στη Μαραθώνος 36.000.000
- 80 τ.μ. με 80 τ.μ. υπόγειο στην Αρ. Παυλου 55.000.000
- 90 τ.μ. με 90 τ.μ. Υπόγειο στη Σμυρνης 55.000.000
- 96 τ.μ. στην Εθν. Μακαρίου (γραφείο) 28.000.000
- 97 τ.μ. στη Ρόδου Λίνδου 75.000.000
- 97 τ.μ. στην 28ης Οκτωβρίου (γραφ.) 37.000.000
- 127 τ.μ. στη Σκεύου Ζερβού 35.000.000
- 200 τ.μ. στην Ι. Καζούλη 120.000.000
- 140 τ.μ. με 140 τ.μ. υπόγειο στον Αγ. Ιωάννη 60.000.000

ΕΥΡΩΚΤΗΜΑΤΙΚΗ
Η ΑΚΙΝΗΤΗ ΑΞΙΑ ΣΑΣ

ΟΙΚΟΠΕΔΑ

ΡΟΔΟΣ

- 7000 τ.μ. στο Μηδεικό (Σ.Δ. = 0.6) 80.000.000
- 600 τ.μ. στην Καρδάκοιναι (Σ.Δ. = 1.2) 50.000.000
- 543 τ.μ. στη Δήλιου (Σ.Δ. = 0.6 ..... 38.000.000
- 632 τ.μ. στη Φιλερήμου (Σ.Δ. = 0.6) 50.000.000
- 720 τ.μ. στην Αγ. Παύλου (Σ.Δ. = 0.6) 62.000.000
- 1033 τ.μ. στην Απαβύρου (Σ.Δ. = 0.6) 73.000.000
- 1752 τ.μ. στην Κυπριακηνάδη (Σ.Δ. = 0.6) 210.000.000
- 4000 τ.μ. στο Μονε Σιλβ (Σ.Δ. = 0.6) 140.000.000

ΙΑΛΥΣΟΣ

- 349 τ.μ. στην παραλία (Σ.Δ. = 0.4) 19.300.000
- 400 τ.μ. κοντά στην παραλία (Σ.Δ. 0.4) 17.000.000
- 571 τ.μ. κοντά στην παραλία (Σ.Δ. 0.4) 25.000.000
- 600 τ.μ. κοντά στο κέντρο (Σ.Δ. 0.1) 25.000.000
- 1713 τ.μ. κοντά στην παραλία (Σ.Δ. 0.4) 70.000.000
- 2000 τ.μ. με αδεια οικοδ. κοντά στη Λαμπη 35.000.000
- 2000 τ.μ. στην οδό Αμερικής 25.000.000
- 4000 τ.μ. στους πρόποδες Φιλερήμου 50.000.000
- 4000 τ.μ. κοντά στους Καστελλοριζιους 34.000.000
- 4000 τ.μ. κοντά στην "Ανοιξη" 50.000.000

ΚΟΣΚΙΝΟΥ

- 1400 τ.μ. στην εισοδο οδό με οδ. οικοδ. 27.000.000
- 1500 τ.μ. πανοραμικο με οδ. οικοδ. 17.000.000
- 2000 τ.μ. στη θεση Καλυνιαρας με οδ. οικοδ. 21.000.000
- 2000 τ.μ. οδ. οικοδ. Πανοραμικο 27.000.000
- 2300 τ.μ. με αδεια οικοδομης 30.000.000
- 2483 τ.μ. στη θεση Παζουλας με οδ. οικοδ. 21.000.000
- 2500 τ.μ. στη Ρόδου Λινδου με οδ. οικοδ. 50.000.000
- 4000 τ.μ. στη Ρόδου Λινδου με οδ. οικοδ. 85.000.000
- 4000 τ.μ. στη θεση "Γ' Σουλιας" 40.000.000
- 4000 τ.μ. κοντά στο Π. Σκοβολι 36.000.000
- 4000 τ.μ. πανοραμικο 46.000.000
- 4000 τ.μ. στο Φυτικο 28.000.000
- 4000 τ.μ. στο Φυτικο 36.000.000
- 4100 τ.μ. πανοραμικο 24.000.000
- 4750 τ.μ. πανοραμικο 36.000.000
- 4780 τ.μ. κοντά στη Σκαλα 46.000.000
- 4840 τ.μ. στο Σκαλα 36.000.000
- 4900 τ.μ. στο Φυτικο 34.000.000
- 5000 τ.μ. στη θεση "Γαζουλιας" 40.000.000
- 7400 τ.μ. στη θεση "Γαζουλιας" 60.000.000
- 4000 τ.μ. πανοραμικο 30.000.000
- 4090 τ.μ. στο Φυτικο 36.000.000
- 1001 τ.μ. πανοραμικο με οδ. οικοδ. 16.000.000
- 500 τ.μ. με οδ. οικοδ. 17.000.000
- 5000 τ.μ. επαλληλες 40.000.000

ΔΙΑΜΕΡΙΣΜΑΤΑ

- 50 τ.μ. στο Καρακόνερο 18.000.000
- 50 τ.μ. στην Ιαλυσό 14.000.000
- 60 τ.μ. στην Ανάληψη 17.500.000
- 55 τ.μ. στην Ανάληψη 19.500.000
- 58 τ.μ. στην Ανάληψη 19.000.000
- 58 τ.μ. στην Ανάληψη 21.000.000
- 66 τ.μ. στη Λεωφ. Λίνδου 14.000.000
- 78 τ.μ. στη Μητρόπολη 23.000.000
- 80 τ.μ. στην Ανάληψη 28.000.000
- 84 τ.μ. στην Ανάληψη 30.500.000
- 87 τ.μ. στο Ρόδινι 30.000.000
- 88 τ.μ. στην Ανάληψη 34.000.000
- 90 τ.μ. στην Ανάληψη 30.000.000
- 94 τ.μ. στο Ρόδινι 35.000.000
- 98 τ.μ. στην Ανάληψη 36.000.000
- 100 τ.μ. στους Δασκάλους 38.000.000
- 100 τ.μ. στους Δασκάλους 32.000.000
- 100 τ.μ. στην Ανάληψη 35.000.000
- 102 τ.μ. στο Ρόδινι 35.000.000
- 103 τ.μ. στο Ρόδινι 36.000.000
- 103 τ.μ. στην Ανάληψη 36.000.000
- 105 τ.μ. στο Ρόδινι 40.000.000
- 105 τ.μ. στο Ρόδινι 44.000.000
- 107 τ.μ. στο Ρόδινι 33.000.000
- 113 τ.μ. στους Δασκάλους 41.000.000
- 114 τ.μ. στους Δασκάλους 41.000.000
- 116 τ.μ. στο Ρόδινι 34.800.000
- 116 τ.μ. στην Ανάληψη 38.000.000
- 117 τ.μ. στους Δασκάλους 46.000.000
- 117 τ.μ. στην Ανάληψη 41.000.000
- 117 τ.μ. στο Αρσανακι 42.000.000
- 117 τ.μ. στην Ανάληψη 43.000.000
- 118 τ.μ. στους Δασκάλους 45.000.000
- 120 τ.μ. στο Ρόδινι 33.800.000
- 120 τ.μ. στην Ανάληψη 32.000.000
- 120 τ.μ. στους Δασκάλους 42.000.000
- 120 τ.μ. στην Ανάληψη 42.000.000
- 123 τ.μ. στο Ρόδινι 45.800.000
- 124 τ.μ. στην Ανάληψη 44.000.000
- 125 τ.μ. στους Δασκάλους 47.000.000
- 125 τ.μ. στους Δασκάλους 50.000.000
- 128 τ.μ. στους Δασκάλους 41.500.000
- 130 τ.μ. στο Ρόδινι 35.000.000
- 135 τ.μ. στο Μηδεικό 51.000.000
- 140 τ.μ. στους Δασκάλους 32.900.000
- 175 τ.μ. στο Νέο Νοσοκομείο 41.500.000

ΑΓΟΡΕΣ • ΠΩΛΗΣΕΙΣ • ΕΚΤΙΜΗΣΕΙΣ • ΕΠΑΓΓΕΛΜΑΤΙΚΕΣ ΜΙΣΘΩΣΕΙΣ
ΑΝΤΙΠΑΡΟΧΕΣ • ΕΠΕΝΔΥΤΙΚΕΣ ΠΡΟΤΑΣΕΙΣ • ΣΤΕΓΑΣΤΙΚΑ ΔΑΝΕΙΑ

ΖΗΤΟΥΝΤΑΙ ΔΙΑΜΕΡΙΣΜΑΤΑ, ΚΑΤΑΣΤΗΜΑΤΑ, ΟΙΚΟΠΕΔΑ ΕΝΤΟΣ Η ΕΚΤΟΣ ΠΟΛΕΩΣ, ΟΙΚΟΠΕΔΑ ΓΙΑ ΑΝΤΙΠΑΡΟΧΗ - ΔΑΝΕΙΑ ΔΕΚΤΑ, ΕΥΚΟΛΙΕΣ ΠΛΗΡΩΜΗΣ

ΙΩΑΝΝΗΣ & ΜΙΧΑΛΗΣ ΕΥΣΤΑΘΙΟΥ

ΕΘΝΙΚΗΣ ΑΝΤΙΣΤΑΣΗΣ 48 (ΠΡΩΗΝ ΑΝΝΗΣ ΜΑΡΙΑΣ) - ΡΟΔΟΣ
ΤΗΛ.: (0241) 73819-74917 FAX: 38641 ΚΙΝ: 0944/374546 0945/292030 E-mail:info@euroktimatiki.gr

ΠΩΛΕΙΤΑΙ



ΟΥΖΕΡΙ

στην παραλία Αγ. Μαρίνας στη Λέρο 90 τ.μ.
ΕΤΟΙΜΟ ΠΡΟΣ ΛΕΙΤΟΥΡΓΙΑ

Πληρ. τηλ. 26805-51024
0945/406562
FAX 51077

πωλησεις ακινητων & επιχειρησεων

ΠΩΛΕΙΤΑΙ στην τουριστική περιοχή Ψαροπούλα μίνι μάρκετ τριάντα (30) μέτρα από τη θάλασσα με πολύ εμπορική κίνηση τους θερινούς μήνες σε τιμή ευκαιρίας. Πληρ. Κ. Ν. Ηρωνίας Νέα αγορά α' όροφος αρ. 17 τηλ. 31955 και 21602 ώρες γραφείου ΑΟ37735

ΔΙΑΜΕΡΙΣΜΑ ισόγειο ημιτελές 96 τ.μ. (χτισμένο εξωτερικά χωρίς εσωτερικά χωρίσματα) σε οικοδομή 2ου ορόφου (ισόγειο, 1ος) στ' Αφάντου. Τιμή 13.000.000. Πληρ. τηλ. 61074, 0946/187335 ΑΕ37738

ΚΟΜΜΩΤΗΡΙΟ λουξ με εξασφαλισμένη πελατεία στο Νιοχώρι. Πληρ. τηλ. 34176 ΑΟ37737

ΠΩΛΕΙΤΑΙ μπουτίκ σε μεγάλη ξενοδοχειακή μονάδα, μοναδική στο είδος της εντός του ξενοδοχείου. Το ξενοδοχείο είναι άνω των χιλίων (1000) κλινών. Πωλείται λόγω φόρτου εργασίας. Πληρ. Κ. Ν. Ηρωνίας, Νέα Αγορά α' όροφος αρ. 17, τηλ. 31955 και 21602 ώρες γραφείου ΑΟ37736

ΜΟΝΟΚΑΤΟΙΚΙΑ στο Γεννάδι επί της Λεωφόρου έναντι ξενοδοχείου Αντωναρά, αποθήκη (200 τ.μ.), κατάστημα (120 τ.μ.) με πέρκολες, (80 τ.μ). και σπίτι (85 τ.μ.) σε οικ. 3000 τ.μ. Πληρ. τηλ. 62452, 35118 κ. Δημήτρη ΑΟ37715

ΟΙΚΟΠΕΔΟ στην περιοχή Ιξιά Ρόδου 500 τ.μ. με συντελεστή 0,8 και με πρόσοψη σε κεντρικό εμπορικό δρόμο, το οποίο είναι κατάλληλο για κατάστημα κ.λπ. Σε πολύ καλή τιμή. Πληρ. Κ. Ν. Ηρωνίας, Νέα Αγορά α' όροφος, αρ. 17, τηλ. 31955 και 21602 ώρες γραφείουΑΟ37713

ΔΙΑΜΕΡΙΣΜΑ 90 τ.μ. με ταράτσα 70 μέτρων δίπλα στο διαμέρισμα, επί της οδού Στέλιου Κωτιάδη. Πληρ. Κ. Ν. Ηρωνίας, Νέα Αγορά α' όροφος, αρ. 17, τηλ. 31955 και 21602 ώρες γραφείου ΑΟ37714

ΗΜΙΥΠΟΓΕΙΟ 75 Τ.Μ. ΣΤΗΝ ΠΑΡΟΔΟ ΑΓΙΑΣ ΑΝΑΣΤΑΣΙΑΣ 109 ΣΤΗΝ ΤΙΜΗ 4.500.000. ΠΛΗΡ. ΤΗΛ. 31717, 0246/49388 ΠΟ37691

ΕΣΤΙΑΤΟΡΙΟ στην Ιαλυσό πλήρως εξοπλισμένο στην κεντρική Τουριστική οδό. Πληρ. τηλ. 94652. ΑΟ37704

ΔΙΑΜΕΡΙΣΜΑ 85 τ.μ. σε πάροδο στην Μιχ. Πετρίδη σε πολυκατοικία έξι (6) διαμερισμάτων σε πολύ καλή τιμή. Πληρ. Κ. Ν. Ηρωνίας Νέα Αγορά Α' όροφος αρ. 17 τηλ. 31955 και 21602, ώρες γραφείου. ΑΟ37699

ΤΡΙΑ ΣΥΝΕΧΗ ΚΑΤΑΣΤΗΜΑΤΑ 210 τ.μ. με αντίστοιχες υπόγειες αποθήκες. Κατάλληλα για οποιαδήποτε χρήση. Σε τιμή ευκαιρίας. Πληρ. Κ. Ν. Ηρωνίας Νέα Αγορά Α' όροφος αρ. 17 τηλ. 31955 και 21602 ώρες, γραφείου. ΑΟ37700

ΟΡΟΦΟΔΙΑΜΕΡΙΣΜΑ 4άρι σε κτίριο (2) δύο διαμερισμάτων, 8 ετών μόνο 26.000.000 δρχ. Πληρ. τηλ. 27082-26476-0944/347405. ΑΟ37701

ΟΙΚΟΠΕΔΟ ΣΤΟ ΠΑΡΑΔΕΙΣΙ 300 Τ.Μ. ΟΙΚΟΔΟΜΗΣΙΜΟ ΕΝΤΟΣ ΟΙΚΙΣΜΟΥ. ΤΙΜΗ 15.000.000 ΔΡΑΧΜΕΣ. ΠΛΗΡ. ΤΗΛ. 82191. ΠΟ37702

ΗΜΙΥΠΟΓΕΙΟΣ ΧΩΡΟΣ κατάλληλος για πολλές χρήσεις σε νεόκτιστη, πολυτελή οικοδομή 160 τ.μ. με τριφασικό ρεύμα, πλακάκια και 2 τουαλέτες στην περιοχή Αναλήψεως. Πληρ. καθημερινά 15.30-21.00 τηλ. 69041, 093/7114603 ΑΟ37686

ΠΩΛΟΥΝΤΑΙ ΣΤΗΝ ΠΑΣΤΙΔΑ: α) οικόπεδο εντός σχεδίου πόλεως, β) αγροτεμάχιο προς 3.000 δρχ. το τ.μ. σε περιοχή όπου ανεγείρονται και άλλες κατοικίες. Πληρ. τηλ. 0944/796767, 67361.ΑΟ37675

ΜΟΝΟΚΑΤΟΙΚΙΑ 240 Τ.Μ. ΣΕ ΜΠΕΤΑ ΑΠΟΤΕΛΕΙΤΑΙ ΑΠΟ ΥΠΟΓΕΙΟ-ΙΣΟΓΕΙΟ, 1ΟΣ ΟΡΟΦΟΣ ΜΕ 1.400 Τ.Μ. ΟΙΚΟΠΕΔΟ ΣΤΟΥΣ ΤΡΕΙΣ ΣΕ ΗΣΥΧΟ ΜΕΡΟΣ ΚΑΙ ΠΟΛΥ ΚΟΝΤΑ ΣΤΗΝ ΠΟΛΗ. ΕΠΙΣΗΣ ΠΙΘΑΝΟΤΗΤΑ 3 ΔΙΑΜΕΡΙΣΜΑΤΩΝ ΞΕΧΩΡΙΣΤΩΝ. ΤΙΜΗ 29.900.000 ΔΡΑΧΜΕΣ. ΠΛΗΡ. ΤΗΛ. 0944/698110, 0944/532822, 93446. ΠΟ37703

ΟΙΚΟΠΕΔΟ στη Δαματριά 2 στρεμμάτων στον κεντρικό δρόμο, δίπλα από το σχολείο. Τιμή 9.800.000 δρχ. Πληρ. τηλ. 69450-69451, 0945/754255. ΑΟ37674

ΔΙΑΜΕΡΙΣΜΑ ημιτελές 60 τ.μ. 6.000.000 δρχ. στην οδό Μητροπόλεως, κ. Σταμάτης Μανωλάκος. Πληρ. τηλ. 23815, 78275. ΑΟ37673

ΡΟΔΙΑΚΗ ΚΤΗΜΑΤΙΚΗ

ΣΥΜΒΟΥΛΟΙ & ΕΚΤΙΜΗΤΕΣ ΑΚΙΝΗΤΩΝ — ΚΤΗΜΑΤΟΜΕΣΙΤΙΚΟ ΓΡΑΦΕΙΟ από το 1983

Η ΡΟΔΙΑΚΗ ΚΤΗΜΑΤΙΚΗ είναι ανεξάρτητο κτηματομεσιτικό γραφείο με έδρα την Ρόδο. Η διαμεσολάβηση (brokerage) για την πώληση, εκμετάλλευση ή και εκμίσθωση της ακίνητης περιουσίας αποτελεί τον σημαντικότερο τομέα δραστηριότητας της εταιρείας.
Η εξειδικευμένη προσέγγιση και η επιστημονική κατάρτιση σε συνδιασμό με την πολυετή εμπειρία είναι οι βασικοί συντελεστές της επιτυχημένης δεκαπενταετούς και πλέον πορειάς του γραφείου μας.



ΠΩΛΗΣΕΙΣ ΕΠΙΛΕΓΜΕΝΩΝ ΑΚΙΝΗΤΩΝ

Το γραφείο μας διαθέτει σε αποκλειστικότητα δεκάδες επιλεγμένα ακίνητα

- **Διαμερίσματα - Μονοκατοικίες - Μεζονέτες**
- **Οικόπεδα - Αγροτεμάχια**
- **Κεντρικά Καταστήματα - Γραφεία - Αυτοτελή Κτίρια**
- **Μισθωμένα ακίνητα εισοδήματος**
- **Ξενοδοχειακές Μονάδες**

Μεσω του δικτύου συνεργαζόμενων μεσιτικών γραφείων αναλαμβάνουμε αγοραπωλησίες ακινήτων σε όλη την Ελλάδα.

ΕΚΤΙΜΗΣΕΙΣ ΑΚΙΝΗΤΩΝ

Σε συνεργασία με διεθνή γραφεία συμβούλων ακίνητης περιουσίας και με βάση τα αυστηρά πρότυπα και την μεθολογία του Βρετανικού Ινστιτούτου Ορκωτών Πραγματογνωμόνων και Εκτιμητών **(Royal Institution of Chartered Surveyors)** αναλαμβάνουμε εκτίμησεις ακίνητης περιουσίας.Οι εν λόγω εκτιμήσεις μπορούν να χρησιμοποιηθούν σε τραπεζικούς και πιστωτικούς οργανισμούς ή σε δικαστικές πρακτικές τόσο στην Ελλάδα όσο και στο εξωτερικό.

RHODES REAL ESTATE - a world of choice

Rhodes Real Estate is an independent real estate agency founded in 1983 and based in Rhodes island. Since that time we have offered a world class, high quality service to our many and valued clients. Our diverse clientele appreciate our discretion, professionalism and market credibility.

Our company offers professional real estate services for

- Residential Properties (Holiday homes, traditional hous
- Commercial Properties (shops, hotels, offices)
- Property Evaluation -Property Management



We are members of FIABCI (International Federation of Real Estate Agencies), CEI (EuropeanConfederation of Real Estate Agents), NAEA - Overseas Member (National Association of Real Estate Agents - Great Britain), ERES (European Real Estate Society).

For all your personal and professional real estate requirements please contact Mr. Savvas A. Savvaidis (BBA Bologna Un., MCEI, ANAEA) on 26281 or 35476

ΑΝΕΣΤΗΣ & ΣΑΒΒΑΣ ΣΑΒΒΑΪΔΗΣ

Μέγαρο Κιοσόγλου, 3ος όροφος
Εθελοντών Δωδεκανησίων 29
ΡΟΔΟΣ

tel: 26281 & 35476 fax: 34663
cel: 0944-421015 & 0977-433427
e-mail: sawaidis@rho.forthnet.gr

ΑΣΦΑΛΕΙΟΚΤΗΜΑΤΙΚΗ

ΚΤΗΜΑΤΟΜΕΣΙΤΙΚΟ-ΑΜΟΙΒΑΙΑ ΚΕΦΑΛΑΙΑ

ΑΣΦΑΛΕΙΕΣ INTERNATIONAL LIFE

ΔΙΑΜΕΡΙΣΜΑΤΑ
45 τ.μ. 2άρι Ανάληψη
85 τ.μ. 3άρι Κέντρο
88 τ.μ. 3άρι Δασκάλους
90 τ.μ. 3άρι Ιαλυσός
90 τ.μ. 3άρι Κέντρο
100 τ.μ. 3άρι Κέντρο
115 τ.μ. 4άρι Ανάληψη
115 τ.μ. 4άρι Δασκάλους
125 τ.μ. 4άρι Αγ. Ιωάννης
126 τ.μ. 4άρι Αγ. Ιωάννης
130 τ.μ. 4άρι Μήδια
145 τ.μ. 4άρι Κέντρο

ΔΙΑΜΕΡΙΣΜΑΤΑ ΑΘΗΝΑ
Τρία 88 τ.μ. το καθένα
Λουξ κατασκευής
Μαραθώνος και Λαυρίου

ΟΙΚΟΠΕΔΑ
478 τ.μ. Ροδίνι (Σ.Δ. 0,4)
500 τ.μ. Ανάληψη (Σ.Δ. 0,8)
500 τ.μ. Παραδείσι
700 τ.μ. Ανάληψη (Σ.Δ. 0,8)
1060 τ.μ. Ροδίνι (Σ.Δ. 0,8)
1500 τ.μ. Μιχ. πετρίδη (Σ.Δ. 0,8)

ΑΓΡΟΤΕΜΑΧΙΑ
3,5 στρεμ. Ε.Ο. Ρόδου Λίνδου
4 στρεμ. εντός σχεδίου Μαριτσά
4 στρεμ. Καλαβάρδα
4 στρεμ. Δαματριά
4 στρεμ. Αφάντου
5 στρεμ. Παστίδα
5 στρεμ. Τσαΐρι
6 στρεμ. Παστίδα
11 στρεμ. Παστίδα
80 στρεμ. Κιοτάρι

ΜΕΖΟΝΕΤΕΣ-ΜΟΝΟΚΑΤΟΙΚΙΕΣ
120 τ.μ. Καρακόνερο
120 τ.μ. Μήδια
130 τ.μ. Μήδια
130 τ.μ. Παραδείσι
140 τ.μ. Μήδια
150 τ.μ. Μήδια
150 τ.μ. Ιαλυσός
150 τ.μ. Ιαλυσός
180 τ.μ. Ιαλυσός
180 τ.μ. Παλιά Πόλη
190 τ.μ. Αφάντου
300 τ.μ. Τρεις
450 τ.μ. Κοσκινού

ΚΑΤΑΣΤΗΜΑΤΑ
35 τ.μ. Φαληράκι
38 τ.μ. Φαληράκι
40 τ.μ. Τροφό
50 τ.μ. γραφείο Σοφ. Βενιζέλου
60 τ.μ. Ψαροπούλα
90 τ.μ. Βενιζέλου

ΔΙΑΘΕΤΟΥΜΕ ΠΕΡΙΣΣΟΤΕΡΑ ΑΚΙΝΗΤΑ ΠΡΟΣ ΠΩΛΗΣΗ ΕΚΤΟΣ ΑΠΟ ΤΑ ΑΝΑΓΡΑΦΟΜΕΝΑ

ΥΠΕΥΘΥΝΟΣ ΓΡΑΦΕΙΟΥ
ΚΑΡΑΝΙΚΗΣ ΛΟΥΚΑΣ
ΕΘΝ. ΜΑΚΑΡΙΟΥ 45 ΣΤΟΑ ΡΟΙΚΟΥ 2ος ΟΡΟΦΟΣ
ΤΗΛ. 21003 ΚΙΝ. 0945/759887

πωλήσεις

συνέχεια από την προηγούμενη

ΔΙΑΜΕΡΙΣΜΑ εσώγκο απογραπτωμένο κατά 70%, επιφάνειας 142,59 τ.μ. σε πολυκατοικία πολυτέλους κατασκευής, με θέα όμως τη θάλασσα, και με φυσικούς χώρους στάθμευσης δίπλα στη νέα ΔΕΥΑΡ, πωλείται 50.000.000 δρχ. Πληρ. 8.00 π.μ. έως 2.00 μ.μ. τηλ. 0977712360
AC037645

ΚΑΦΕ-ΜΠΑΡ στο Φαληράκι, πωλείται. Πληρ. τηλ. 0944/283294 AC037647

ΕΣΤΙΑΤΟΡΙΟ κεντρικό στο Νοσοκομ. πωλείται. Πληρ. τηλ. 21362 AC037585

ΔΙΑΜΕΡΙΣΜΑΤΑ: 1) Κ. Υδραίου 90 τ.μ. β' ορόφου δρχ. 33.000.000. 2) Ανοιχτής β'-γ' ορόφ. 110 τ.μ. δρχ. 45.000.000. 3) Αννής Μάρκας 117 τ.μ. β' ορόφ. αρίστης κατασκευής δρχ. 49.000.000 με πόρτινγκ. 4) Αγ. Νικόλαο εσώγκο διαμέρισμα 134 τμ. με αυλή 25 τ.μ. ανεξάρτητο δρχ. 36.000.000. 5) Τριάντα α) 90 τ.μ. β' ορόφου δρχ. 19.000.000, β) 48 τ.μ. α' ορόφου δρχ. 14.000.000, γ) ίδιο 100 τ.μ. εσώγκο και 100 τ.μ. α' ορόφου νεόκτιστο αρίστης κατασκευής δρχ. 45.000.000 το καθένα επιμοιραζόμενα. 6) Περιοχή "Σμυρνέλλας" 45 τ.μ. α' β' ορόφου νεόκτιστα αρίστης κατασκευής. Πληρ. Ροδιακή Κτηματική, Ανέστης και Σοφία Σοφοΐδης, τηλ. 26281-35476-κιν. 0944/243452-0944/421015
AC037648

ΠΑΡΑΔΟΣΙΑΚΑ ΣΠΙΤΙΑ: 1) Στη Λίνδο 120-130-190-300 τ.μ. 2) Π. Πόλη 149-150-160 τ.μ. σε τιμές λογικές. Πληρ. Ροδιακή Κτηματική, Ανέστης και Σοφία Σοφοΐδης, τηλ. 26281-35476-κιν. 0944/243452-0944/421015
AC037653

ΜΟΝΟΚΑΤΟΙΚΙΕΣ: 1) Ιξιά: α) 234 τ.μ. νεόδμητη πολυτελούς κατασκευής με οικόπεδο 1000 τ.μ. β) 215 τ.μ. νεόδμητη πολυτελούς κατασκευής με οικόπεδο 1.000 τ.μ. 3) Καντιλλί 224 τ.μ. σε μπετά δρχ. 30.000.000 και δρχ. 68.000.000 αποπερατωμένο. Πληρ. Ροδιακή Κτηματική, Ανέστης και Σοφία Σοφοΐδης, τηλ. 26281-35476-κιν. 0944/243452-0944/421015
AC037651

ΟΙΚΟΠΕΔΑ: 1) Οικόπεδο στον οικισμό δασκάλων "Ο ΑΠΟΛΛΩΝ" έναντι ΙΚΑ 300 τ.μ. με συντελεστή δόμησης 0,6 δρχ. 15.000.00. 2) Περιοχή Κιοτάρι-Γενναδί οικόπεδα παραλιακά στο "κύμα" 5.000-10.000-34.000 τ.μ., 3) Τριαντα 580 τ.μ. με ΣΔ 0,4 δρχ. 19.000.000 4) Αη Γιάννη 570 τ.μ. με ΣΔ 0,8 με σπίτι 100 τ.μ. δρχ. 60.000.000. 5) Ανάληψη 311 τ.μ. δρχ. 25.000.000. 6) Περιοχή Μιχ. Πετρίδη 1.000 τ.μ. δρχ. 80.000.000. Πληρ. Ροδιακή Κτηματική, Ανέστης και Σοφία Σοφοΐδης, τηλ. 26281-35476-κιν. 0944/243452-0944/421015
AC037649

ΠΩΛΗΣΕΙΣ ΑΚΙΝΗΤΩΝ

◆ **ΔΙΑΜΕΡΙΣΜΑΤΑ**
- Ροδίνι 104 τ.μ. 35.000.000 ευκαιρία!
- Παλιά Πόλη 140 τ.μ. 20.000.000 δρχ.
- Ανάληψη 45 τ.μ. καινούργιο
- Ανάληψη 90 τ.μ. καινούργιο
- Καρακόνερο 90 τ.μ. καινούργιο
- Καρακόνερο 117 τ.μ. καινούργιο
- Ροδίνι 86 τ.μ. καινούργιο
- Ροδίνι 120 τ.μ. καινούργιο
- Διαμέρισμα 90 τ.μ. περιοχή Διαγοριδών, 28.000.000 δρχ.
- Ιαλυσός 90 τ.μ. 22.000.000 δρχ.
- Ανάληψη 104 τ.μ. 30.000.000 δρχ.
- Ανάληψη 90 τ.μ. καινούργιο
- Ανάληψη 50 τ.μ. καινούργιο
- Ροδίνι 85 τ.μ. λουξ με θέα τη θάλασσα
- Δασκάλους 45 τ.μ., 8.500.000 δρχ.
- Μιχ. Πετρίδη 130 τ.μ., 40.000.000 δρχ. οροφοδιαμέρισμα.
- Παραδείσι οικοδομή αποτελούμενη από 2 διαμερίσματα 110 τ.μ. ισόγειο σε μπετά και 110 τ.μ. α' όροφος τελειωμένο, 47.000.000 δρχ.
- Ατταβύρου 94 τ.μ. καινούργιο
- Ροδίνι 125 τ.μ. 4άρι
- Ανάληψη 100 τ.μ.

◆ **ΗΜΙΤΕΛΗ ΔΙΑΜΕΡΙΣΜΑΤΑ**
- Ροδίνι 104 τ.μ. κτισμ. - σοβατισμένο 23.000.000 δρχ.
- Ροδίνι 100 τ.μ. 23.000.000 δρχ.
- Ροδίνι 104 τ.μ., 20.000.000 δρχ.

◆ **ΜΕΖΟΝΕΤΕΣ-ΜΟΝΟΚΑΤΟΙΚΙΕΣ**
- Πωλείται μεζονέτα επιπλωμένη ή μη και χωρίς τα έπιπλα 135 τ.μ., περιοχή Μιχαήλ Πετρίδη, τιμή 50.000.000 δρχ.
- Πωλείται μεζονέτα στα Κοσκινού 200 τ.μ. με θέα την θάλασσα και 300 τ.μ. αυλή. Τιμή 65.000.000 δρχ.
- Πωλείται μεζονέτα στην Αγ. Βαρβάρα 170 τ.μ. με 1 στρ. οικόπεδο. Τιμή 60.000.000 δρχ.
- Κοσκινού 425 τ.μ.
- Ιξιά 210 τ.μ., 50.000.000 δρχ.

◆ **ΟΙΚΟΠΕΔΑ**
- Αφάντου 800 μ. οικόπεδο με άδεια οικοδομής τιμή 7.000.000 δρχ.
- Κοσκινού 2500 τ.μ. 23.000.000 δρχ.
- Σορωνή 1850 τ.μ. οικοδομήσιμο 15.000.000 δρχ. επί της λεωφόρου
- Σορωνή 4000 τ.μ. 20.000.000 δρχ.
- Πλησίον Δενδρινού 290 τ.μ. 20.000.000 δρχ.
- Γεωργ. Σχολή 1.000 τ.μ.
- Κατταβιά 650 τ.μ. 3.000.000 δρχ.
- Ροδίνι 460 τ.μ.
- Οικόπεδα εντός σχεδίου στο Γενναδί από 2.500.000 δρχ.
- Γενναδί 2.000 τ.μ. πάνω στο κύμα
- Πλησίον Μιχαήλ Πετρίδη 500 τ.μ.

◆ **ΑΠΟΘΗΚΕΣ**
- Πάροδος Χειμάρας 100 τ.μ.
- Τσαΐρι 100 τ.μ. 8.000.000 δρχ.
- Δασκάλους 120 τ.μ. 14.000.000 δρχ.

◆ **ΚΑΤΑΣΤΗΜΑΤΑ**
- Πωλείται επιχείρηση -αναψυκτήριο στην Στρατηγού Ζήση
- Παλιά Πόλη 230 τ.μ. διόροφο 60.000.000 δρχ.
- Επιχείρηση στην οδό Ορφανίδου 100 τ.μ. 19.000.000 δρχ.
- Ανάληψη 140 τ.μ. 45.000.000 δρχ.
- Φαληράκι 50 τ.μ. 23.000.000 δρχ.
- Φαληράκι 65 τ.μ. 23.000.000 δρχ.
- Καρακόνερο 50-200 τ.μ.
- Ρόδου-Λίνδου, 40 τ.μ., 25.000.000 δρχ.

◆ **ΚΤΗΜΑΤΑ**
- Πλημμύρι 1520 στρ. πάνω στην θάλασσα, τιμή 6.000.000 δρχ.
- Τσαΐρι-Παστίδα 1.300 τ.μ. 13.000.000 δρχ/. με άδεια οικοδομής
- Πλημμύρι 1.640τ.μ. 4.000.000 δρχ. οικοδομήσιμο
- Πλημμύρι 3.240τ.μ. 3.000.000 δρχ.
- Κανδυλί 2-4 στρ. με άδεια οικοδομής
- Κανδυλί 2.000 τ.μ. 15.000.000 δρχ.
- Αφάντου 4.000 τ.μ. 40.000.000 δρχ.
- Αφάντου 5.000 τ.μ. 30.000.000 κοντά στη θάλασσα
- Γενναδί 2.000 τ.μ. 25.000.000 δρχ. με 40 μέτρα πρόσοψη
- Παραδείσι 900 τ.μ. 3.500.000 δρχ. απέχει 100 μέτρα από τη θάλασσα
- Κοσκινού 4.000 τ.μ. 30.000.000 δρχ.
- Λαχανιά 3.700 τ.μ. 16.000.000 δρχ. οικοδομήσιμο
- 10 στρ. Κιοτάρι, νερό, ρεύμα 12.000.000 δρχ.
- Λαχανιά 100 στρ. πάνω στην θάλασσα
- Λαχανιά 45 στρ. 2500 δρχ./μέτρο
- Αφάντου 1.100 τ.μ. 10.000.000 δρχ. με θέα τη θάλασσα
- Αφάντου 10 στρ. 20.000.000 δρχ.
- Κατταβιά 2.500 τ.μ. πάνω στο δρόμο οικοδομήσιμο, 3.000.000 δρχ.
- Λάρδος 7 στρ. 12.000.000 δρχ.
- Κιοτάρι 4 στρ. 4.000.000 δρχ.
- Λαχανιά 750 τ.μ., 8.500.000 δρχ.
- Λαχανιά 5 στρ. 15.500.000 δρχ.
- Λαχανιά 3.500 τ.μ. άρτιο οικοδομήσιμο επί λεωφόρου, 8.500.000 δρχ.
- Καλαμιώνα 6.000 τ.μ. 14.000.000 δρχ. με ελιές
- Γενναδι 20 στρ. ρεύμα-νερό 20.000.000 δρχ.
- Λάρδος 7 στρ. με ελιές
- Κιοτάρι 7 στρ. με νερό-ρεύμα 6.000.000 δρχ.
- Λαχανιά 4 στρ. 300 μέτρα από τη θάλασσα 8.000.000 δρχ.
- Γενναδι 24 στρ. 24.000.000 δρχ.
- Γενναδι 1.100 τ.μ. 1.500.000 δρχ.
- Κατταβιά 10 στρ. 14.000.000 δρχ.
- Λαχανιά πάνω στο κύμα 10 στρ. 40.000.000 δρ.
- Πλημμύρι 12 στρ. με φως, νερό, 12.000.000 δρχ.
- Κατταβιά 4.000 τ.μ. 2.000.000 δρχ.
- Κιοτάρι 4.000 τ.μ. κοντά στο κεντρικό δρόμο 4.200.000 δρχ.
- Πλημμύρι 5.500 τ.μ. 6.500.000 δρχ.
- Πεύκους 200 στρ. προς 5.000 το τ.μ., παραθαλάσσιο
- Κατταβιά 700 τ.μ. προς 500 χιλ.
- Γενναδι στη λεωφόρο 4.000 τ.μ., 12.000.000 δρχ.

➪ Πωλούνται αποθήκες και βιοτεχνικοί χώροι.

● **ΔΑΝΕΙΑ ΔΕΚΤΑ - ΕΥΚΟΛΙΕΣ ΠΛΗΡΩΜΗΣ**
● **ΖΗΤΟΥΝΤΑΙ ΟΙΚΟΠΕΔΑ ΠΡΟΣ ΑΓΟΡΑ - ΚΤΗΜΑΤΑ ΚΑΙ ΔΙΑΜΕΡΙΣΜΑΤΑ**

ΣΤΑΜΑΤΗΣ ΜΑΝΩΛΑΚΟΣ

ΩΡΕΣ ΓΡΑΦΕΙΟΥ 8.30-1.30 π.μ. και 5-8.30 μ.μ.

ΔΗΜ. ΑΝΑΣΤΑΣΙΑΔΗ 45 (πεζοδρόμος ΥΠΕΡΑΓΟΡΑΣ ΠΑΠΑΚΥΡΙΑΚΟΥ-ΣΥΝΟΙΚΙΑ ΔΑΣΚΑΛΩΝ) Τηλέφωνα: 23815-78275

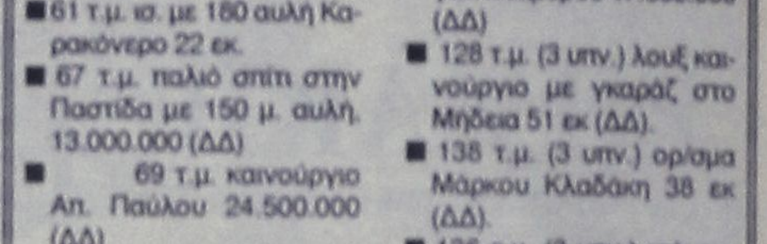

ΚΤΗΜΑΤΟΜΕΣΙΤΙΚΟ ΓΡΑΦΕΙΟ

ΑΙΓΑΙΟΚΤΗΜΑΤΙΚΗ

ΠΩΛΟΥΝΤΑΙ

ΔΙΑΜΕΡΙΣΜΑΤΑ

ΜΟΝΟΚΑΤΟΙΚΙΕΣ
- 35 τ.μ. Ψαροπούλα 12.000.000
- 52 τ.μ. καινούργιο α' όρ., Αγ. Ιωάννη 18.700.000 (ΔΔ)
- 54 τ.μ. (ημ/γειο) Υψηλάντου με απλή χρήση αυλής 7.500.000
- 61 τ.μ. ισ. με 180 αυλή Καρακόνερο 22 εκ.
- 67 τ.μ. παλιό σπίτι στην Παστίδα με 150 μ. αυλή. 13.000.000 (ΔΔ)
- 69 τ.μ. καινούργιο Απ. Παύλου 24.500.000 (ΔΔ)
- 70 τ.μ. μονήκια. Κρεμαστή. 35.000.000 (παρ/κό).
- 75 τ.μ. Περαίας α' ορ. 23.000.000 (ΔΔ)
- 84 τ.μ. καινούργιο, Απ. Παύλου 28.500.000 (ΔΔ)
- 85 τ.μ. Υ' ορ. (Εν/νο 125.000) Δημ. Αν/δη 26.000.000 (ΔΔ)
- 85 τ.μ. Στ. Κωτιάδη λουξ 33.000.000 (ΔΔ)
- 85 τ.μ. Πτολεμαίων, θέα - τζάκι, 23.000.000 (ΔΔ)
- 85 τ.μ. στο Νιοχώρι 16.500.000 (ΔΔ)
- 85 τ.μ. (ισ.) σε μπετά στην Ενόπλων Δυνάμεων 14.000.000 (ΔΔ)
- 85 τ.μ. Γράμμου
- 87 τ.μ. στη Διαγοριδών 30.000.000 (ΔΔ)
- 92 τ.μ. καινούργιο Απ. Παύλου 33 εκ. (ΔΔ)
- 104 τ.μ. καινούργιο Περαιώς 36.000.000 (ΔΔ) με αποθήκη εξτρά
- 105 τ.μ. (3 υπν.) καινούργιο Ατταβύρου 40 εκ. (ΔΔ)
- 110 τ.μ. Διόροφο διαμ. (στυλ μεζονέτας) Καναδά 35 εκ. (ΔΔ)
- 110 τ.μ. καινούργιο (3 πν.) Ανάληψη 38.500.000 (ΔΔ).
- 112 τ.μ. (ισ) στην Πίνδου 23.000.000
- 112 τ.μ. (3 υπν.) καινούργιο στο Ροδίνι, 43.000.000 (ΔΔ)
- 115 τ.μ. παλιά μον/κια μέσα σε 560 τ.μ. οικ/δο με εξτρά δόμηση άλλα 350 τ.μ. Αγ. Ανάργυροι 60 εκ.
- 116 τ.μ. (3 υπν.) καινούργιο θέρμανση Ανάληψη 41 εκ. (ΔΔ)
- 118 τ.μ. μεζονέτα Δημ. Αναστασιάδη, 35 εκ.
- 125 τ.μ. μον/κια σε 1,5 στρε. στη Θολό 70.000.000
- 127 τ.μ. (3 υπν.) καινούργιο Ατταβύρου 47.000.000 (ΔΔ)
- 128 τ.μ. (3 υπν.) λουξ καινούργιο με γκαράζ στο Μήδεια 51 εκ (ΔΔ).
- 138 τ.μ. (3 υπν.) ορ/σμα Μάρκου Κλαδάκη 38 εκ (ΔΔ).
- 136 τ.μ. (3 υπν.) ισόγειο Ανάληψη 25 εκ.
- 140 τ.μ. διόρ. μον/κια Ομήρου Π. Πόλη 25 εκ.
- 140 τ.μ. οροφ/σμα (α ορ) στην Πειραιώς σε σοβά 32.000.0000 (ΔΔ)
- 145 τ.μ. Στ. Ζήση (4 υπ.) 40 εκ. (ΔΔ)
- 100 τ.μ. μον/κια λουξ σε 2,5 στρεμ. 35 χλ/τρα από Ρόδο 75.000.000 (ΔΔ)
- 149 τ.μ. Αισχύνης (3 υπν.) ορ/σμα 47 εκ. (ΔΔ).
- 270 τ.μ. μον/κια (η μισή μαρμ/βα) στα Κοσκινού 60 εκ. (ΔΔ)

(ΔΔ) = Δάνεια δεκτά

ΚΑΤΑΣΤΗΜΑΤΑ
- 30 τ.μ. κοντά Θεμ. Σοφούλη 23.000.000
- 31 τ.μ. Καμείρου 14.000.000
- 50 τ.μ. Μανδράκι 100.000.000
- 65 τ.μ. Στ. Ζήση
- 70 τ.μ. Αγ. Ιωάννη 30.000.000
- 70 τ.μ. Μάρκου Μαλλιαρόκη, 25.000.000

ΟΙΚΟΠΕΔΑ
- 125 τ.μ. (ΣΔ 1) στην Ανάληψη 12 εκ.
- 544 τ.μ. Αθηνών (Σ.Δ. 0,8) 47 εκ.
- 1.650 τ.μ. Αθηνών (Σ.Δ. 0,8) Χ80.000 το τ.μ.
- 500 τ.μ. (Σ.Δ. 0,8) στη Σωτήρος 25 εκ.

(ΔΔ) = Δάνεια δεκτά

ΔΙΑΘΕΤΟΥΜΕ ΜΕΓΑΛΗ ΠΟΙΚΙΛΙΑ ΟΙΚΟΠΕΔΩΝ ΣΕ ΟΛΟ ΤΟ ΝΗΣΙ ΤΗΣ ΡΟΔΟΥ

ΒΑΖΟΥΚΟΥ ΡΕΝΑ

(ΜΕΣΙΤΗΣ ΑΣΤΙΚΩΝ ΣΥΜΒΑΣΕΩΝ)

ΔΙΕΥΘ. ΓΡΑΦΕΙΟΥ ΔΗΜ. ΘΕΟΔΩΡΑΚΗ 3
10-1 το πρωί καθημερινά και 6.30-9 — Δευτ. και Πέμπτη απ/ματα

Τηλ. (0241) 22943-28838 FAX: 28838
email.vazoukou@hayoo.com
ΡΟΔΟΣ

πωλήσεις

συνέχεια από την προηγούμενη

ΚΑΤΑΣΤΗΜΑΤΑ: 1) Ανθούλα Ζερβού-Ψαροπούλα κατάστημα 25 τ.μ. δρχ. 20.000.000, 2) Στην Π. Πόλη κεντρικότατα 65-86 τ.μ. 3) Πάροδο Καποδιστρίου κατάστημα 110 τ.μ. δρχ. 15.000.000. Πληρ. Ροδιακή Κτηματική, Ανέστης και Σάββας Σαββαΐδης, τηλ. 26281-35476-κιν. 0944/243452-0944/421015 AO37650

ΜΟΝΑΔΙΚΗ ΕΠΕΝΔΥΣΗ - Προνομιούχα οικόπεδα των 4.000-8.000-12.000-16.000 τ.μ. επί της επαρχιακής οδού Ρόδου-Καλλιθέας έναντι Βερόπουλου και επί του νέου κόμβου του περιφερειακού Μαρίνα-Καρνάγιο-Ρόδου Λίνδου - Νέο Νοσοκομείο-Αεροδρόμιο. Τα οικόπεδα οικοδομούνται άμεσα (βρίσκονται εκτός ακτίνας 300 μ. από την κεραία της ΕΡΤ με συγκεκριμένη κυκλοφοριακή σύνδεση. Κάλυψη 20% - Δόμηση 0,2 και 0,4 για κατασκευή συναρμολογούμενου τύπου. Δεκτές μόνο σοβαρές προτάσεις. Πληρ. Ροδιακή Κτηματική, Ανέστης και Σάββας Σαββαΐδης, τηλ. 26281-35476-κιν. 0944/243452-0944/421015 AO37652

ΠΩΛΟΥΝΤΑΙ: α) Οικόπεδο 850 μέτρων (οικοδομήσιμο εντός οικισμού), β) Ελαιώνας 4 στρεμμάτων, γ) Αγρός 22 στρεμμάτων. Τα δύο ως άνω δεικνύονται για αγροτικούς ή βιοτεχνικούς σκοπούς. Πληρ. τηλ. 96384 από 3 μ.μ. ΧΠΟ200

ΟΡΟΦΟΔΙΑΜΕΡΙΣΜΑ 138 τμ. στην Ανάληψη με 3 υπνοδωμάτια, καθιστικό (με τζάκι) σαλόνι, ηλιακό, τέντες και πολλά εξτρά. Πληρ. τηλ. 67979, κιν. 0932/573620. AO37586

ΖΗΤΟΥΝΤΑΙ: 1) Οικοπεδα άρτια και οικοδομήσιμα εντός ή εκτός σχεδίου πόλεως στις περιοχές πόλεως Ρόδου-Τριάντα-Ιξιάς-Κοσκινού-Φαληράκι για εργολαβική αντιπαροχή, 2) Διαμερίσματα στην πόλη της Ρόδου σε διάφορες περιοχές στα Τριάντα-Ιξιά και Κοσκινού. Πληρ. Ροδιακή Κτηματική, Ανέστης και Σάββας Σαββαΐδης, τηλ. 26281-35476-κιν. 0944/243452-0944/421015 AO37654

ΟΙΚΟΠΕΔΑ: 1) Στα Τριάντα 2.000 τ.μ. δρχ. 36.000.000 και 4.000 τ.μ. δρχ. 32.000.000, 2) Στη Λίνδο οικόπεδα: α) Στον Αγ. Νικόλαο 4.000 τ.μ. δρχ. 25.000.000, β) Στην Κράνα 4.016 τ.μ. με άδεια οικοδομική για ανέγερση ξενοδοχειακής μονάδας δρχ. 60.000.000 και γ) Πεύκοι 5.000 τ.μ. δρχ. 40.000.000. Πληρ. Ροδιακή Κτηματική, Ανέστης και Σάββας Σαββαΐδης, τηλ. 26281-35476-κιν. 0944/243452-0944/421015 AO37656

ΟΡΟΦΟΔΙΑΜΕΡΙΣΜΑΤΑ: Στην Εργάνης Αθηνάς-Μουσών γωνία νεόκτιστα αρίστης κατασκευής, α' β' ορόφου 160 τ.μ. και γ' ορόφου-ρετιρέ 130 τ.μ. με ασανσέρ και πάρκινγκ στην τιμή δρχ. 60.000.000.Πληρ. Ροδιακή Κτηματική, Ανέστης και Σάββας Σαββαΐδης, τηλ. 26281-35476-κιν. 0944/243452-0944/421015 AO37659

ΜΕΖΟΝΕΤΑ 1) Στην Ιξιά με υπόγειο σε μπετά 110 τ.μ. ισόγειο υπερυψωμένο 100 τ.μ. αποπερατωμένο και αρίστης κατασκευής με θέρμανση αυτόνομη αυλή 300 τ.μ. και αέρινη στήλη τιμή 52.000.000, 2) Στην Κ. Τσαλδάρη 140 τ.μ. δρχ. 40.000.000. Πληρ. Ροδιακή Κτηματική, Ανέστης και Σάββας Σαββαΐδης, τηλ. 26281-35476-κιν. 0944/243452-0944/421015 AO37657

ΑΚΙΝΗΤΑ: α) Πωλείται οικόπεδο 440 τ.μ. εντός οικισμού Κοσκινού, με κάλυψη 50% και τιμή 11.000.000 δρχ. β) Οικόπεδο 800 τ.μ. με άδεια οικοδομής για 120 τ.μ. από Κρεμαστή προς παλαιό αεροδρόμιο, ανάμεσα σε βίλες, φως, νερό, μέσα στο οικόπεδο. Τιμή 12.000.000 δρχ. Πληρ. τηλ. 24616 και 0946049179 κ. Νίκο AO37634

ΕΥΚΑΙΡΙΑ

ΠΩΛΟΥΝΤΑΙ

ΔΙΑΜΕΡΙΣΜΑΤΑ

- Στις εργατικές κατοικίες Αγίου Δημητρίου 3άρι διαμέρισμα 9.000.000.
- Ροδίνι οδός Στοκχόλμης 2όροφος 90 τ.μ. 32.000.000
- Ροδίνι μεζονέτα 60 τ.μ. 14.000.000
- Καστελλοριζιούς μεζονέτα 120 τ.μ. 32.000.000
- Κοσκινού μεζονέτα 185 τ.μ. 42.000.000
- Αφάντου παλιά οικία 70 τ.μ. 7.000.000
- Στην περιοχή Αγίας Μαρίνας Λέρου 20 μέτρα από τη θάλασσα πωλείται διόροφη οικία 112 τ.μ. έτοιμη επιχείρηση ουζερί 90 τ.μ. γκαρσονιέρες 129 τ.μ. στην καταπληκτική τιμή των 55.000.000 δραχμών.

ΟΙΚΟΠΕΔΑ

- Στην παραλία Πέδι Σύμης έκτασης 550 τ.μ. με συντελεστή 085% οικοδομήσιμο με δικό του πιστοποιητικό τίτλου από τη Σύμη και με δική του παραλία στην τιμή των 16.000.000.
- Ροδίνι οδός Σμύρνης 400 τ.μ. 28.000.000
- Οικισμός Δασκάλων 30τ.μ. 17 εκατομμύρια
- Ασγούρου 750 στρέμματα με άδεια οικοδομής 240 τ.μ. 12 εκατομμύρια
- Τσαΐρι προς αεροδρόμιο 2 στρέμματα με άδεια οικοδομής 240 τ.μ. 9.500.000
- Ασγούρου 5 στρέμματα 14.000.000
- Αφάντου 5 στρέμματα 8.000.000
- Αφάντου παραθαλάσσιο 4 στρέμματα 30.000.000

Πληρ. τηλ. 26805-51024, κιν. 0945-406562 fax: 51077

Γ.Ν. ΔΡΑΚΟΣ

ΚΑΤΣΑΔΟΥΡΟΣ ΤΑΞΙΑΡΧΗΣ

ΠΟΛΙΤΙΚΟΣ ΜΗΧΑΝΙΚΟΣ

ΚΑΤΑΣΚΕΥΕΣ ΔΗΜΟΣΙΩΝ-ΙΔΙΩΤΙΚΩΝ ΕΡΓΩΝ

ΣΤΑΤΙΚΗ ΕΝΙΣΧΥΣΗ - ΑΝΤΙΣΕΙΣΜΙΚΗ ΠΡΟΣΤΑΣΙΑ

ΕΝΙΣΧΥΣΕΙΣ-ΕΠΙΣΚΕΥΕΣ-ΑΝΑΠΑΛΑΙΩΣΕΙΣ ΚΤΙΡΙΩΝ

GUNITE

ΕΚΤΟΞΕΥΟΜΕΝΟ ΣΚΥΡΟΔΕΜΑ

ΕΙΔΙΚΑ & ΓΕΝΙΚΑ ΤΕΧΝΙΚΑ ΕΡΓΑ

ΓΡΗΓ. ΛΑΜΠΡΑΚΗ 39 ΡΟΔΟΣ

ΤΗΛ. (0241) 22940 FAX: 22406 ΚΙΝ.: 093/2336258

ΚΤΗΜΑΤΟΜΕΣΙΤΙΚΟ ΓΡΑΦΕΙΟ - REAL ESTATE AGENCY

ΕΚΤΙΜΗΣΕΙΣ-ΑΓΟΡΕΣ-ΠΩΛΗΣΕΙΣ

ΚΑΤΑΣΤΗΜΑΤΑ

ΟΙΚΟΠΕΔΑ-ΧΩΡΑΦΙΑ

ΚΤΗΜΑΤΙΚΕΣ-ΣΥΜΒΟΥΛΕΣ

ΕΝΟΙΚΙΑΣΕΙΣ-ΔΙΑΧΕΙΡΙΣΕΙΣ

ΣΠΙΤΙΑ-ΔΙΑΜΕΡΙΣΜΑΤΑ

Vitzileos

ΜΑΡΙΟΣ Κ. ΒΙΤΖΗΛΑΙΟΣ

Μεσίτης Αστικών Συμβάσεων - Real Estate Agent

Εθν. Μακαρίου 45 - 3ος όροφος

Τηλ.: 0241-24900 25545.

Faj: 25544 Κιν.: 0932-704919

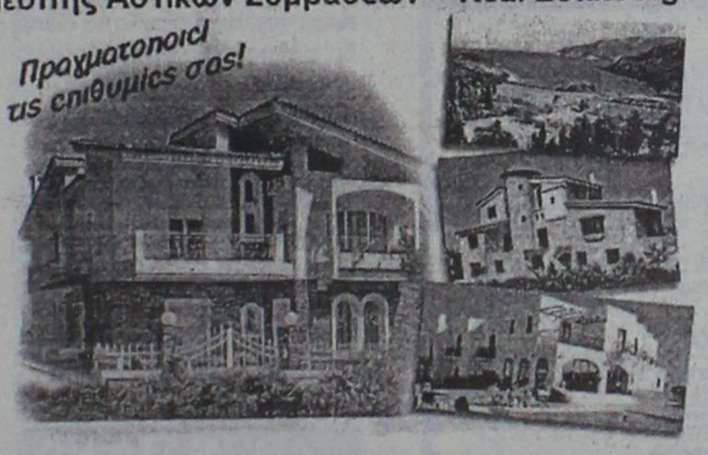

ΚΑΤΑΣΤΗΜΑΤΑ, ΓΡΑΦΕΙΑ, ΕΠΙΧΕΙΡΗΣΕΙΣ

20 τ.μ. μαγαζί στο Φαληράκι ..... 40.000.000 δρχ.
27 τ.μ. μαγαζί στο εμπορικό κέντρο ..... 11.000.000 δρχ.
50 τ.μ. μαγαζί κοντά στο Μαντράκι ..... 100.000.000 δρχ.
75 τ.μ. γραφείο στον 1ο όροφο στη Μανδηλαρά ..... 34.000.000 δρχ.
100 τ.μ. επιχείρηση στα 100 Μαγαζιά ..... 25.000.000 δρχ.
106 τ.μ. μαγαζί στην Αμαράντου ..... 40.000.000 δρχ.
115 τ.μ. ισόγ.+115 τ.μ. διόροφο εστιατόριο στην παλιά Πόλη ..... 60.000.000 δρχ.
120 τ.μ. ισόγειο+95 τ.μ. υπόγειο στην Αννης Μαρίας ενοικιάζεται ..... 500.000 δρχ/μήνα
140 τ.μ. εστιατόριο (ακίνητο)+140 τ.μ. κήπος με θέα εξοπλισμένα. Λίνδος ..... 45.000.000 δρχ.
140 τ.μ. μαγαζί+140 τ.μ. όροφος+130 τ.μ. 2ος όροφος Ορφανίδου ..... 75.000.000 δρχ.
168 τ.μ. κατάστημα στην περιοχή Πανάγου ..... 20.000.000 δρχ.
170 τ.μ. κατάστημα στην Παλιά Πόλη (ενοικιάζεται) πιο τουριστική οδός ..... 100.000.000 δρχ.
180 τ.μ. κατάστημα προς θάλασσα+500 τ.μ. αυλή ..... 50.000.000 δρχ.
185 τ.μ. αποθήκη super lux Ασγούρου ..... 24.000.000 δρχ.
220 τ.μ. ισ+150 τ.μ. υπ.+150 τ.μ. όρ. σε οικόπ. 1720 τ.μ. στο δρόμο Ρόδος-Κοσκ. 110.000.000 δρχ.
250 τ.μ. ακίνητο (σε γκαρσονιέρες 5Χ25 τ.μ.)+125 τ.μ. αποθήκη στη Μηδεια ..... 25.000.000 δρχ.
300 τ.μ. κατάστημα ετοιμοπαράδοτο σε 1000 τ.μ. οικόπεδο. Παστίδα ..... 50.000.000 δρχ.
300 τ.μ. ισ.+300 τ.μ.υπ.+300 τ.μ. όρ. σε οικόπ. 3170 τ.μ. εστιατόριο πλήρης εξοπλ. Κοσκινού ..... 250.000.000 δρχ.
400 τ.μ. εστιατόριο στην Παλιά Πόλη (ακίνητο και επιχείρηση) ..... 40.000.000 δρχ.
400 τ.μ. αποθήκη στη Σοφούλη. Ευκαιρία ..... 24.000.000 δρχ.
400 τ.μ. 9 studios-bar στην Παλιά Πόλη. Μισά μετρητά/μισά σε 4 χρόνια ..... 75.000.000 δρχ.
500 τ.μ. ισόγειο+500 τ.μ. όροφος στην Παλιά Πόλη ..... 50.000.000 δρχ.
661 τ.μ. apartments σε οικόπεδο 414 τ.μ., 26 δωμάτια, πλήρως εξοπλισμένα α' κατηγορία, κοντά στο λιμάνι ..... 160.000.000 δρχ.
771 τ.μ. ακίνητο στην Παλιά Πόλη στο τουριστικό δρόμο ..... 350.000.000 δρχ.
750 τ.μ. αποθήκη με ράμπα για μεγάλα φορτηγά ..... 80.000.000 δρχ.
856 τ.μ. ακίνητο+επιχείρηση+100 τ.μ. πάρκινγκ κοντά πανεπιστήμιο ..... 125.000.000 δρχ.
1155 τ.μ. ακίνητο σε οικόπεδο 817 τ.μ. στο κέντρο της Ρόδου ..... 360.000.000 δρχ.
3800 τ.μ. εργοστάσιο κτισμένο σε οικόπεδο 32000 τ.μ. ..... 115.000.000 δρχ.
Ξενοδ. Α' κατ. 120 κλίνες πάνω στο κύμα με οικοπ. 4725 τ.μ. Ιαλυσός ..... 2.200.000 δολλ. USA
Ξενοδοχείο Β' κατηγορίας, 72 κλίνες, διακοθήκη, στην πόλη ..... 250.000.000 δρχ.
Ξενοδ. Β' κατ., 190 κλίνες σε οικόπ. 1500 τ.μ., πισίνα, προς θάλασσα, Ρόδος ..1.600.000.000 δρχ.
300 τ.μ. ακίνητο στη Λέρο που αποτελείται από διόροφη μονοκατ. +2 γκαρσον.+μαγαζί 129 τ.μ. στο κύμα Αγ. Μαρίνα όλα μαζί ή μεμονωμένα σε τιμή ευκαιρία

ΔΙΑΜΕΡΙΣΜΑΤΑ

30 τ.μ. γκαρσονιέρα στα Τριάντα ..... 5.000.000 δρχ.
75 τ.μ. στα Τριάντα 2ος όροφος ..... 18.000.000 δρχ.
84 τ.μ. στην Ιξιά 2ος όροφος ..... 18.000.000 δρχ.
85 τ.μ. στη Σοφούλη ημιϋπόγειο ..... 16.000.000 δρχ.
92 τ.μ. στη Ψαροπούλα ..... 17.000.000 δρχ.

100 τ.μ. στα Τριάντα ..... 20.000.000 δρχ.
114 τ.μ. παραδοσιακό διαμέρισμα απέναντι Καζίνο ..... 35.000.000 δρχ.
145 τ.μ. Χειμάρας, 3ος όροφος με θέα ..... 38.000.000 δρχ.
185 τ.μ. διαμέρισμα-ρετιρέ σε μπετά κοντά στο πανεπιστ. ..... 20.000.000 δρχ.
190 τ.μ. στη Σοφούλη ..... 40.000.000 δρχ.
210 τ.μ. στα Κοσκινού οροφοδιαμερ.. με 40 τ.μ. βεράντες, super lux ..... 63.000.000 δρχ.

ΜΕΖΟΝΕΤΕΣ-ΜΟΝΟΚΑΤΟΙΚΙΕΣ

60 τ.μ. διόροφη μονοκ. επιπλωμένη στην Παλιά Πόλη ..... 30.000.000 δρχ.
80 τ.μ. μεζονέτα στους Καστελοριζιούς με οικόπεδο ..... 20.000.000 δρχ.
90 τ.μ. διόροφη μονοκατ.+30 τ.μ. αυλή στην Παλιά Πόλη ..... 26.000.000 δρχ.
100 τ.μ. μονοκατ. σε οικόπεδο 270 τ.μ. στην Ηλιούπολη ..... 38.000.000 δρχ.
100 τ.μ.+100 τ.μ. δύο μονοκατοικίες στον Καλαμώνα σε οικοπ. 4310 τ.μ. ..... 70.000.000 δρχ.
104 τ.μ. μονοκατοικία-διόροφη 3α υπνοδωμάτια Αγ. Ιωάννης ..... 30.000.0000 δρχ.
115 τ.μ. μεζονέτα σε μπετά με οικόπεδο 1.200 τ.μ. στα Αφάντου ..... 16.000.000 δρχ.
116 τ.μ. μονοκατ. σε οικόπεδο 1.000 τ.μ στα Κοσκινού ..... 52.000.000 δρχ.
120 τ.μ. μεζονέτα super lux στην Ανάληψη με τζάκι ..... 42.000.000 δρχ.
135 τ.μ. μεζονέτα στα Κρητικά σε οικόπεδ. 700 τ.μ. ..... 46.000.000 δρχ.
150 τ.μ.+50 τ.μ. πάνω μονοκατ. με κήπο 100 τ.μ. Μητροπόλεως ..... 23.000.000 δρχ.
170 τ.μ. μονοκατοικία+αυλή στην Παλιά Πόλη ..... 23.000.000 δρχ.
200 τ.μ. βίλα σε οικόπεδο 5.725 τ.μ. στην Μηδεια ..... 160.000.000 δρχ.
200 τ.μ. μεζονέτα σε οικόπεδο 1.000 τ.μ. στα Κοσκινού σε μπετά ..... 26.000.000 δρχ.
200 τ.μ. μεζονέτα στα Καλαβάρδα σε οικόπεδο ..... 29.000.000 δρχ.
230 τ.μ. βίλα στην Λάρδο σε 7.700 τ.μ. οικόπεδο και γεώτρηση ..... 120.000.000 δρχ.
300 τ.μ. βίλα στις Καλυθιές σε οικόπεδο 4.000 τ.μ., γκαράζ ..... 120.000.000 δρχ.
320 τ.μ. βίλα με οικόπεδο 4.000 τ.μ. στα Τριάντα ..... 110.000.000 δρχ.
340 τ.μ. 5 διατηρητέα σπίτια σε οικοπ. 3.000 τ.μ. Μόντε Σμιθ ..... 160.000.000 δρχ.

ΟΙΚΟΠΕΔΑ

240 τ.μ. στην Ανάληψη Σ.Δ.-0,8 με άδεια για 200 τ.μ. οικία ..... 17.000.000 δρχ.
80 τ.μ. στο Καρακόνερο Σ.Δ.=0,4 ..... 25.000.0000 δρχ.
750 τ.μ. στο Γεννάδι, εντός σχεδίου ..... 7.000 δρχ./μέτρο
1.450 τ.μ. εντός οικισμού, έχει νερό, φως, στα Μαριτσά ..... 9.000.000 δρχ.

1.500 τ.μ. στην Μ. Πετρίδη Σ.Δ.-0,8 ..... 195.000.000 δρχ.
1.600 τ.μ. στην Αθηνών Σ.Δ.-0,8 ..... 125.000.000 δρχ.
2.100 τ.μ. στην Ιξιά ..... 45.000.000 δρχ.
2.120 τ.μ. στο Γεννάδι με άδεια για 200 τ.μ. οικία ..... 20.000.000 δρχ.
2.500 τ.μ. πάνω στο δρόμο Ελαιώνας-Φουρνάκι. Γεννάδι ..... 5.000.000 δρχ.
3.050 τ.μ. στα Καλαβάρδα με άδεια ..... 6.000.000 δρχ.
3.080 τ.μ. στο Πλημμύρι ..... 8.000.000 δρχ.
4.000 τ.μ. πίσω από ΔΕΥΑΡ ..... 60.000.000 δρχ.
4.000 τ.μ. κοντά στο Βερόπουλο με φανταστική θέα ..... 50.000.000 δρχ.
4.250 τ.μ. στο Γεννάδι (διασταύρωση) ..... 30.000.000 δρχ.
4.400 τ.μ. στην Κρεμαστή ..... 26.000.000 δρχ.
5.000 τ.μ. στα Μαριτσά ..... 15.000.000 δρχ.
5.085 τ.μ. στα Κοσκινού ..... 35.000.000 δρχ.
5.500 τ.μ. στο Γεννάδι, κοντά στην θάλασσα ..... 40.000.000 δρχ.
5.600 τ.μ. στους Καστελοριζιούς με νερό και φως, μονοκατ. ..... 45.000.000 δρχ.
6.000 τ.μ. στην Παστίδα ..... 42.000.000 δρχ.
6.000 τ.μ. στην Παστίδα+αποθήκη ..... 49.000.000 δρχ.
6.100 τ.μ. στον Καλαμώνα ..... 14.000.000 δρχ.
6.500 τ.μ. στην Λεωφόρος Ρόδος-Κρεμαστή ..... 150.000.000 δρχ.
6.500 τ.μ. στο Φαληράκι κοντά στην θάλασσα, προνομιακό ..... 170.000.000 δρχ.
7.700 τ.μ. στην παραλία Αφάντου .....
7.800 τ.μ. στην λεωφόρο Ρόδου-Λίνδου, προνομιακό ..... 200.000.000 δρχ.
8.000 τ.μ. στο Φαληράκι ..... 49.000.000 δρχ.
8.000 τ.μ. στο Πλημμύρι στο κύμα ..... 40.000.000 δρχ.
8.500 τ.μ.+6.500 τ.μ. στην παραλία Αφάντου ..... 6.000 δρχ. το τ.μ.
8.600 τ.μ. στο Φαληράκι ..... 90.000.000 δρχ.
8.800 τ.μ. στα Κοσκινού ..... 50.000.000 δρχ.
9.345 τ.μ. στα Ασγούρου με θέα ..... 69.000.000 δρχ.
9.600 τ.μ. στα Μαριτσά, προνομιακό ..... 36.000.000 δρχ.
10.000 τ.μ. στα Κοσκινού, μεγάλη ευκαιρία ..... 20.000.000 δρχ.
12.000 τ.μ. στα Αφάντου, πάνω στο κύμα ..... 176.000.000 δρχ.
12.000 τ.μ. στο Λαδικό. Παραλιακά ..... 11.000.000 δρχ.
15.000 τ.μ. στα Ασγούρου ..... 45.000.000 δρχ.
15.000 τ.μ. στην Πάρο από την θάλασσα με θέα ..... 25.000.000 δρχ.
15.300 τ.μ. στο Πλημμύρι ..... 60.000.000 δρχ.
16.000 τ.μ. στις Φάνες στην θάλασσα με άδεια για 170 κλιν. ..... 33.000.000 δρχ.
5.000 τ.μ. στα Καλαβάρδα ..... 100.000.000 δρχ.
30.000 τ.μ. στην παραλία Αφάντου ..... 360.000.000 δρχ.
32.000 τ.μ. στην Θολό, πάνω στο κύμα ..... 200.000.000 δρχ.
40.000 τ.μ. στο Γεννάδι, πάνω στο κύμα ..... 480.000.000 δρχ.
50.000 τ.μ. στο Τσαΐρι ..... 125.000.000 δρχ.
65.423 τ.μ. στα Κοσκινού ..... 650.000.000 δρχ.
115.000 τ.μ. στην Δαματριά. Αγροτεμ. με 2 πηγάδια ..... 65.000.000 δρχ.

ΖΗΤΟΥΝΤΑΙ:

ΚΑΤΑΣΤΗΜΑΤΑ ΟΙΚΟΠΕΔΑ ΔΙΑΜΕΡΙΣΜΑΤΑ ΕΝΤΟΣ-ΕΚΤΟΣ ΠΟΛΕΩΣ ΚΑΘΩΣ ΚΑΙ ΟΙΚΟΠΕΔΑ ΓΙΑ ΑΝΤΙΠΑΡΟΧΗ ΔΑΝΕΙΑ ΔΕΚΤΑ- ΕΥΚΟΛΙΕΣ ΠΛΗΡΩΜΗΣ

πωλήσεις

συνέχεια από την προηγούμενη

ΜΟΝΟΚΑΤΟΙΚΙΑ παλαιά (περίπου 60 τ.μ.) με αυλή (140 τ.μ.) στην περιοχή Αγ. Ιωάννη, οδός Βουλγαροκτόνου 8Α. Πληρ. τηλ. 33316, 0244/23491 ΑΟ37612

ΠΩΛΟΥΝΤΑΙ: α) 2 γειτονικά οικόπεδα (1.054 και 1.240 τ.μ.) εντός σχεδίου κοντά στην παραλία Ιαλυσού (Σ.Δ. 0,4) κατάλληλα για βίλες ή μεζονέτες. Πωλούνται μεμονωμένα ή και τα δυο μαζί. β) Διατηρητέο νεοκλασικό διώροφο 230 τ.μ. σε οικόπεδο 368 τ.μ. στην περιοχή Αγ. Νικολάου Ρόδου κατάλληλο για κατοικία ή επαγγελματική στέγη. Πληρ. τηλ. 09744/76704. ΑΟ37587

ΚΑΤΑΣΤΗΜΑΤΑ στομοιοπρόσοτα στο μεγαλύτερο συγκρότημα καταστημάτων στην παραλιακή λεωφόρο Ιαλυσού απ' ευθείας από τον κατασκευαστή πολ. μηχανικό Στέλιο Μακέστα. Εξασφάλιση δανείου, ευκολίες πληρωμής. Από 10.350.000 δρχ. Πληρ. τηλ. 21347/ΚΠΟ205

ΠΩΛΕΙΤΑΙ ΠΡΟΝΟΜΙΟΥΧΑ ΕΠΙΧΕΙΡΗΣΗ ΕΣΤΙΑΤΟΡΙΟΥ-ΚΑΦΕΤΕΡΙΑΣ (ΜΕΓΑΛΟ ΚΑΤΑΣΤΗΜΑ) ΠΟΥ ΒΡΙΣΚΕΤΑΙ ΣΤΟ ΚΑΛΥΤΕΡΟ ΤΟΥΡΙΣΤΙΚΟ ΜΕΡΟΣ ΠΟΛΥ ΚΟΝΤΑ ΣΤΑ ΞΕΝΟΔΟΧΕΙΑ ΚΑΨΗΣ ΚΑΙ ΡΟΔΟΣ ΠΑΛΑΙΑΣ. ΠΛΗΡ. ΤΗΛ. 0946/728867 ΠΟ37556

ΟΙΚΟΠΕΔΟ 4 στρέμματα με κτίσματα καταστημάτων στην περιοχή Φαληράκι. Πληρ. τηλ. 0241/23895, 0944/676003, 0937/540676 ΑΟ37645

ΠΑΛΙΟ ΣΠΙΤΙ μέσα στο χωριό Παραδείσι, πωλείται. Πληρ. τηλ. 63570, 0946/282164 ΠΟ37568

ΠΡΑΓΜΑΤΙΚΗ ΕΥΚΑΙΡΙΑ στο Γενναδι. Οικόπεδο 2.120 μ. με πληρωμένη έτοιμη άδεια οικοδομής 212 μετρα, περιφραγμένο με μάντρα, εγκατάσταση φως, νερό και με δένδρα, με υπάρχον κτίσμα αποθήκη 50 μ. Πωλείται 20.000.000 μετρητά. Πληρ. τηλ. 31093, ώρες ιατρείου ΧΠΟ522

ΠΩΛΟΥΝΤΑΙ: α) στη Μαλώνα μονοκατοικία τ.μ. 50 με μικρή αυλή σε πολύ καλή τιμή, β) παραδοσιακή μονοκατοικία στο Παραδείσι μόνο με 4.000.000 δρχ. Πληρ. Κ. Ν. Ηρωνίας, Νέα Αγορά, α' όροφος αρ. 17, τηλ. 31965 και 21602 ώρες γραφείου ΑΟ37551

ΠΩΛΕΙΤΑΙ SUPER MARKET στην Ιξιά (οδός Σωτήρος) λόγω κόπωσης, με εξασφαλισμένη πελατεία. Πληρ. τηλ. 28158-90186 ΠΟ37514

μαθήματα

ΚΑΘΗΓΗΤΗΣ Φυσικός με μεταπτυχιακές σπουδές στη σύγχρονη Φυσική, παραδίδει Φυσική, Χημεία, Μαθηματικά σε μαθητές Γυμνασίου-Λυκείου. Τιμές λογικές. Πληρ. τηλ. 09771474997 ΑΜ37720

ΚΑΘΗΓΗΤΗΣ ΑΓΓΛΙΚΩΝ απόφοιτος Καναδικού Πανεπιστημίου παραδίδει ιδιαίτερα μαθήματα κατ' οίκον και στο δικό σας χωρο, σε πολύ προσιτές τιμές. Προτείνω επίσης, συνεργασία σε ξενόγλωσσα φροντιστήρια. Πληρ τηλ 64079 ΑΜ37721

ΚΑΘΗΓΗΤΗΣ και ΚΑΘΗΓΗΤΡΙΑ παραδίδουν ιδιαίτερα μαθήματα Φυσικής - Χημείας (Γυμνασίου - Λυκείου) Μαθηματικά (Γυμνασίου). Τιμές λογικές. Πληρ. τηλ. 30160, 0946/225555 ΓΜ37517

ΑΠΟ ΕΜΠΕΙΡΗ ΚΑΘΗΓΗΤΡΙΑ με MASTER'S εξωτερικού παραδίδονται μαθήματα όλων των κατευθύνσεων και γενικής παιδείας (ενιαίου Λυκείου) για τις τάξεις Α, Β και Γ' Λυκείου, καθώς επίσης και όλων των τάξεων Γυμνασίου και των τάξεων των ΤΕΕ. Τιμές λογικές με συχνά τεστ αξιολόγησης με συστηματική παράδοση και δωρεάν σημειώσεις. Ειδικές τιμές σ' αδέλφια. Πληρ. τηλ. (0241) 70487 και 77031. ΧΠΜ300

ΑΓΓΛΙΚΑ FCE-PROFICIENCY-TOEFL από καθηγήτρια Αγγλικής Φιλολογίας-Μεταπτυχιακό σε Μεθοδολογία Διδακτικής RSA CAMBRIDGE. Πολύχρονη πείρα-επιτυχία σε όλα τα επίπεδα στους μεγαλύτερους φροντιστηριακούς οργανισμούς των Αθηνών. Πληρ. τηλ. 31756, 28303 κιν. 0974/810337 ΑΜ37601

ΜΑΘΗΜΑΤΙΚΟΣ με διδακτική πείρα παραδίδει ατομικά μαθήματα σε παιδιά Γυμνασίου-Λυκείου-ΤΕΕ. Πληρ. τηλ. 66082, 63813 ΑΜ37687

ΜΑΘΗΜΑΤΑ Η/Υ για ενήλικες



Windows, Internet, Email, Word, Excel, Access

ΤΜΗΜΑΤΑ :

- Τετράμηνα 5 εβδομάδων
- Τρίμηνα - προετοιμασία για απόκτηση του ECDL
- Ειδικά για επιχειρήσεις

Στο ακουδιανικό κέντρο ANOSIS μπορείτε να αποκτήσετε το ECDL το δίπλωμα των υπολογιστών με δωδεκ ενεργοποίησε που αναβαθμίσει τις γνώσεις σας στους ΗΥ ...

ECDL

ΕΠΙΧΟΡΗΓΗΜΕΝΟ ΔΙΠΛΩΜΑ ΚΑΤΑΡΤΙΣΗΣ ΣΤΟΥΣ ΥΠΟΨΗΦΙΟΥΣ

ΠΙΣΤΟΠΟΙΗΜΕΝΟ ΕΞΕΤΑΣΤΙΚΟ ΚΕΝΤΡΟ

Anosis Computer Learning

Τηλ. 78124

Σε. Κοντάδη 64 Ανθίζουσα

Κώστας Χατζηδάκης

ΚΛΑΔΟΓΕΝΗΣ ΜΙΧΑΗΛ

Πολιτικός Μηχανικός ΕΜΠ

Αμερικής 3 - Ρόδος

ΠΩΛΟΥΝΤΑΙ

1. Διαμερίσματα πολυτελούς κατασκευής 125 τ.μ. με τρία υπνοδωμάτια επί της Απαθύρου
2. Διαμερίσματα πολυτελούς κατασκευής σε οικόπεδο δις γωνιακο επί της Απαθύρου -Ηβης και Μεσογείου 90 τ.μ. με δυο υπνοδωμάτια και 125 τ.μ. με τρία υπνοδωμάτια.

Πληρ. τηλ. **22394**

ΠΩΛΕΙΤΑΙ

τουριστική επιχείρηση στο κέντρο της πόλης, με τον εξοπλισμό και το εμπόρευμά της σε άριστη κατάσταση.

Πληρ. τηλ. 0946/992939

κεφάλαιο

Κτηματομεσιτικο - Συμβουλευτικο Γραφειο

ΔΙΑΜΕΡΙΣΜΑΤΑ ΠΩΛΟΥΝΤΑΙ

- 56 τ.μ., 1ου, 2 υπν/των Εφ. Αθηνας, 14.000.000
- 62 τ.μ., ισόγειο, 1 υπν/που κλιματ., 18.000.000
- 63 τ.μ., 2ου, 2 υπν/των Καποδιστρίου, 16.500.000
- 66 τ.μ., 1ου, 1 υπν/που, ιδιά, 14.000.000
- 75 τ.μ., 2ου, 2 υπν/των περιφ. Πυθέου, 17.500.000
- 78 τ.μ., ισόγειο, κατάλληλο και για επαγγ/κή χρήση, Απ. Παύλου, 15.500.000
- 81 τ.μ., ισόγειο, κατάλληλο και για επαγγ/κή χρήση, Απ. Παύλου, 16.000.000
- 83 τ.μ. 1ου, 2 υπν/των, περιφερ. Αννης Μαριας, 21.000.000
- 70 τ.μ. 3ου, 2 υπν/των, καινουργιό, Ρυθύν, 21.000.000
- 67 τ.μ., 1ου, ορισοδωμάτιο, 2 υπν/των, Χατζηαγγέλου, 17.000.000
- 90 τ.μ., ημ/νιο, με αυλή ε-μπρός και πίσω, μπιτά, Τσαλδάρη, 12.000.000
- 95 τ.μ. 1ου, 2 υπν/των Απαθύρου, 34.000.000
- 96 τ.μ., ημ/νιο 2 υπν/των, αυλή, ιδιαίτη κατασκευη, Μ. Πετράβη 25.000.000
- 97 τ.μ., ισόγειο, 3 υπν/των Πινδου, 25.000.000
- 102 τ.μ. 1ου μπιτά Απ. Παύλου 18.000.000
- 104 τ.μ. 1ου, προσοδοφόρο σπιτι, 3 υπν/των Πειραιως, 37.000.000
- 110 τ.μ., υπερ/νο ισόγειο σ-ουπερδομάτιο καινουριο, 3 υπνοδωματίων Απ. Παύλου 34.000.000
- 124 τ.μ., 1ου, 3 υπν/των Απαθύρου, 46.000.000
- 150 τ.μ., 3ου, ρετιρέ ορισοδωμάτιο, λουξ, 3 υπν/των Ασκληπιού, 47.000.000

ΜΕΖΟΝΕΤΕΣ- ΜΟΝΟΚΙΕΣ ΠΩΛΟΥΝΤΑΙ

- 128 τ.μ. μεζονέτα, 3 υπν/των, τζάκι, καινούργια, Ρυθύν, 45.000.000
- 134 τ.μ., μονόκλιτη, 3 υπν/των, δόμηση συν 440 τ.μ. Κοσκινού, 55.000.000

ΟΙΚΟΠΕΔΑ ΠΩΛΟΥΝΤΑΙ

- 300 τ.μ., δόμηση 300 τ.μ. Παστίδα, 9.000.000
- 500 τ.μ. βιοτικός χωρος, δόμηση 3Χ150 Κοσκινου, 8.000.000
- 580 τ.μ., βιοτεχνικός χωρος, δόμηση 3Χ178 τ.μ. Ρόδου-Λινδου 11.000.000
- 4.000 τ.μ., θέα, Κοσκινου, 24.000.000
- 4.000 τ.μ., θέα, Παστίδα 26.000.000
- 6.000 τ.μ., με απόθηκη Παστίδα 48.000.000
- 15.000 τ.μ., Καντυλι 90.000.000

ΕΠΙΧΕΙΡΗΣΕΙΣ & ΕΠΑΓΓΕΛΜΑΤΙΚΟΙ ΧΩΡΟΙ

- Βιοτεχνικό κτίριο 150 τ.μ. με επιπλέον δόμηση 2Χ150 τ.μ. Κοσκινού, 23.000.000
- Αποθήκη 150 τ.μ. με γκαρσονιέρα, Δασκάλους 20.000.000
- Κατάστημα 30 τ.μ. Ανάληψη, 6.000.000
- Κατάστημα 64 τ.μ. Μ. Πετράβη 30.000.000
- Κατάστημα 90 τ.μ., 1ου με φοριδυ παλκόνι, ιδιά 23.000.000
- Επιχείρηση φιστικιάς-σουβλατζίδικο, πλήρως εξοπλισμένη, 100 τ.μ. συν αυλή, Μιχ. Πετράβη 5.000.000

ΖΗΤΟΥΝΤΑΙ ΚΑΤΟΙΚΙΕΣ & ΟΙΚΟΠΕΔΑ ΕΝΤΟΣ & ΕΚΤΟΣ ΠΟΛΕΩΣ ΡΟΔΟΥ

ΤΣΟΥΡΟΥΝΑΚΗΣ Ι. ΑΝΤΩΝΙΟΣ (B.Sc.-MKT)

ΤΗΛ. 60060 (3 γραμμές) FAX: 60062
ΚΙΝ. 0945 949882
e-mail: kefaleo@rho.forthnet.gr

Γ. Σεφέρη 12
(παραλλεύρως ΜΗΔΕΙΑ)
Ρόδος

πωλήσεις αυτοκινήτων & μοτοσικλετων

ΑΥΤΟΚΙΝΗΤΟ μάρκας MERCEDES 230, 2300 cc (κατάλληλο και για συλλέκτες) τιμή 1.000.000 δρχ. Πληρ. τηλ. 0946/295471 ΑΑ37739

ΑΥΤΟΚΙΝΗΤΟ FORD FIESTA μοντ. 85 χρώματος μαύρο σε καλή κατάσταση λόγω αγοράς καινούργιου. Τιμή 400.000 Πληρ. τηλ. 0974452898 ΑΑ37740

ADDRESS 50 σε καλή κατάσταση, πωλείται. Πληρ. τηλ. 0932/366016 κ. Γιάννη ΑΑ37741

ΚΕΡΜΑΤΟΤΗΛΕΦΩΝΟ EUROPAYPHONE 2004 GR



12 ΑΤΟΚΕΣ ΜΗΝΙΑΙΕΣ ΔΟΣΕΙΣ

PayPhone ΕΛΛΑΣ ΤΗΛΕΠΙΚΟΙΝΩΝΙΕΣ

ΑΝΤΙΠΡΟΣΩΠΟΣ ΝΟΤΙΟΥ ΑΙΓΑΙΟΥ:
ΓΙΩΡΓΟΣ ΣΗΦΑΚΗΣ
ΑΤΤΑΒΥΡΟΥ 48 ΡΟΔΟΣ ΤΗΛ.: 0241/73440- FAX: 37733

ΕΝΑΛΛΑΞΗΣ ΑΥΤΟΚΙΝΗΤΑ

EXPERTS CARS

0% προκαταβολή και εξόφληση έως 60 μήνες

1.FIAT UNO 1000 cc μοντέλο 1991. ΤΙΜΗ:950.000

2. AUDI 80 μοντ. 1989, 1800 cc με A/C, Ηλ. παράθυρα, κεντρικό κλείδωμα, R/C. Τιμή 1.900.000

3. RENAULT CLIO, μοντ. 1997, 1.200 cc με R/C και immobilizer. Τιμή: 1.950.000

4. RENAULT 19, μοντ. 1991, 1400cc. Τιμή: 1.200.000

5. RENAULT 21, μοντ. 1991, 1800 cc, ηλ. παράθυρα, κεντρικό κλειδωμα, R/C, ζάντες αλουμινίου. ΤΙΜΗ :1.800.000.

6. FORD ESCORT 1400 cc μοντέλο 1991 με ηλ. παράθυρα-ζάντες αλουμινίου-P/K. ΤΙΜΗ 1.300.000

7. RENAULT 18 μοντέλο 1980 300.000

ΞΕΝΑΚΗΣ

ΕΠΙΣΗΜΟΣ ΣΥΝΕΡΓΑΤΗΣ KOSMOCAR
ΛΙΝΔΟΥ 238, ΤΗΛ: 61600

auto-moto

συνέχεια από την προηγούμενη

ΑΥΤΟΚΙΝΗΤΟ IX MERCEDES E200 ΜΟΝΤΕΛΟ '94, ΜΕ ΗΛΙΟΡΟΦΗ, ΕΓΚΑΤΑΣΤΑΣΗ ΤΗΛΕΦΩΝΟΥ, ΛΕΥΚΟΥ ΧΡΩΜΑΤΟΣ ΣΕ ΑΡΙΣΤΗ ΚΑΤΑΣΤΑΣΗ. ΤΙΜΗ 7.200.000 ΜΕΤΡΗΤΟΙΣ. ΠΛΗΡ. ΤΗΛ. 32083, ΚΙΝ. 0974556997 ΠΑ376660

BMW πωλείται σε καλή κατάσταση μοντέλο '84, τιμή 800.000 δρχ.. Πληρ. τηλ. 61449 AA37722

RENAULT CLIO 1800 κυβ. 16βάλβιδο (140 HP) σε τιμή ευκαιρίας. Πληρ. τηλ. 31839 ώρες καταστημάτων AA37712

ADRESS 100 λόγω αναχώρησης στο εξωτερικό. Τιμή 200.000 δρχ. Πληρ. τηλ. 74820-74821. AA37705

I.X. NISSAN 200 SX C.C. 1.800 TURBO, ΜΟΝΤΕΛΟ 1993 ΧΡΩΜΑ ΜΠΛΕ ΣΚΟΥΡΟ, ΦΟΥΛ EXTRA ΜΕ ΗΧΟΣΥΣΤΗΜΑ A/C, ΗΛΙΟΡΟΦΗ, ΧΑΜΗΛΩΜΕΝΟ. ΚΑΤΑΣΤΑΣΗ ΠΟΛΥ ΚΑΛΗ. ΠΛΗΡ. ΤΗΛ. 0936/151151. ΠΑ37706

LADA 1987 ΚΟΚΚΙΝΟ ΣΕ ΚΑΛΗ ΚΑΤΑΣΤΑΣΗ. ΤΙΜΗ 200.000 ΔΡΧ. ΠΛΗΡ. ΤΗΛ. 097/4329075, 75327. ΠΑ37590

ΠΩΛΟΥΝΤΑΙ αυτοκίνητα: Mercedes του '95, ABS aircondition, ηλεκτρικά παράθυρα εμπρός-πίσω, στερεοφωνικό και πολλά άλλα, γερμανικές προδιαγραφές, τιμή 6.900.000 δρχ. και Mercedes κλούβα του '89, τύπος 608, πετρέλαιο με καινούργια μηχανή. Πληρ. τηλ. 0945/950571-96394 AA37622

OPEL KADETT (E) 1.200 c.c. μοντέλο '84-'85, συμβατικό, σε καλή κατάσταση. Τιμή 600.000 δρχ. Πληρ. τηλ. 61198. AA37684

ΔΥΟ ΛΕΩΦΟΡΕΙΑ 11 και 13 θέσεων εισαγωγής από Γερμανία FORD και MERCEDES μοντέλα '92 και '97, υπερπολυτελέστατα και πανέμορφα, άριστα από κάθε άποψη με air-condition εργοστασίου, αερόσακους, βελούδινο σαλόνι σε καινούρια κατάσταση και από γενικό service, έτοιμα για ταξινόμηση. ιδανικά για ταξιδιωτικά γραφεία ή ξενοδοχειακές επιχειρήσεις. Τα έξοδα αποστολής στη Ρόδο, επιβαρύνουν εμάς. Πληρ. τηλ. 031/516314, 0944/544336 Θεσσαλονίκη. AA37679

Από την εταιρεία τροφίμων

Ιβίσκος

ΖΗΤΕΙΤΑΙ

νέος απόφοιτος λυκείου ή ΙΕΚ με γνώσεις Η/Υ για το τμήμα παραγγελιοληψίας-τιμολόγησης.

Πληρ. τηλ. 65410-67460
Υπόψη: κ. Ηλία

ΕΛΛΗΝΙΚΗ ΕΤΑΙΡΕΙΑ ΕΜΦΙΑΛΩΣΕΩΣ Α.Ε.
ΥΠΟΚΑΤΑΣΤΗΜΑ ΡΟΔΟΥ
Μαριτσά, 85106 Ρόδος
3Ε ΤΡΙΑ ΕΨΙΛΟΝ

Η Ελληνική Εταιρεία Εμφιαλώσεως Α.Ε.
Υποκατάστημα Ρόδου
η μεγαλύτερη και δυναμικότερη εταιρεία στον τομέα των αναψυκτικών στα Δωδεκάνησα ενδιαφέρεται να προσλάβει για τις ανάγκες της στο

ΤΜΗΜΑ ΠΑΡΑΓΩΓΗΣ ΤΗΣ ΤΕΧΝΙΚΗΣ ΔΙΕΥΘΥΝΣΗΣ

απόφοιτο Α.Ε.Ι. με ειδικότητα

ΜΗΧΑΝΟΛΟΓΟΥ ή ΗΛΕΚΤΡΟΛΟΓΟΥ ΜΗΧΑΝΙΚΟΥ

Για ραντεβού τηλεφωνείστε στο 47667
(ΔΕΥ. - ΠΑΡ. 08:00 - 14:00)

ΚΑΙΡ Α.Ε.

ΥΠΕΥΘΥΝΟΣ ΛΟΓΙΣΤΗΡΙΟΥ

Η ΚΑΙΡ ζητά να προσλάβει έμπειρο επαγγελματία του λογιστικού κλάδου, για τη θέση του υπεύθυνου Λογιστηρίου και να διαθέτει:
1. Πτυχίο ανωτάτης οικονομικής σχολής με άδεια Α' κατηγορίας λογιστή φοροτέχνη
2. Πρακτική εμπειρία τουλάχιστον πέντε ετών σε μηχανογραφημένο λογιστήριο κατά προτίμηση βιομηχανικής εταιρείας και τήρηση βιβλίων Γ' κατηγορίας
3. Γνώση σε βάθος του Γενικού λογιστικού σχεδίου, κοστολόγησης, τήρηση βιβλίων αποθήκης και αναλυτικής λογιστικής.
Οι ενδιαφερόμενοι παρακαλούνται να στείλουν αναλυτικό βιογραφικό σημείωμα στα γραφεία της ΚΑΙΡ, Λεωφ. Ρόδου-Λίνδου 2ο χλμ. το αργότερο μέχρι 23 Ιανουαρίου 2001, υπόψη κας Γκίκα.

Πληρ. τηλ. (0241) 66272
Θα τηρηθεί απόλυτη εχεμύθεια

Το ξενοδοχείο Irene Palace στα Κολύμπια
στα πλαίσια της προετοιμασίας για τη νέα σεζόν

ΖΗΤΑΕΙ ΣΥΝΕΡΓΑΤΕΣ

ικανούς να αναπτύξουν ευθύνη και να αναλάβουν πρωτοβουλία για δράση στις παρακάτω ειδικότητες:
- **Maitre,**
- **Σερβιτόρους/ες βοηθούς**
- **Μάγειρα α', μάγειρα β', λατζέρη/α**
- **Καμαριέρες**

Γλώσσες κατά προτεραιότητα: Γερμανικά, Ιταλικά, Γαλλικά.

Πτυχίο τουριστικής εκπαίδευσης και προϋπηρεσία θα συνεκτιμηθούν.

Επικοινωνία πρωινές ώρες στα τηλέφωνα 56265, 56246
Φαξ για αποστολή βιογραφικού: 56262,
e-mail:info@irenepalace.gr

ΠΩΛΗΣΕΙΣ ΑΚΙΝΗΤΩΝ

ΓΚΑΡΣΟΝΙΕΡΕΣ
- Στην Ανάληψη όροφος με 4 γκαρσονιέρες 30.000.000
- Στην Ανάληψη 60 τ.μ. 16.000.000

ΔΙΑΡΙΑ
- Στον Άη Γιώργη (Άνω) 52 τ.μ. 11.000.000
- Στο Ροδίνι 50 τ.μ. 17.500.000
- Στο Ροδίνι 60 τ.μ. 21.000.000

ΤΡΙΑΡΙΑ
- Στο Ροδίνι 75 τ.μ. ημιτελές (σουβάδες) 16.000.000
- Στο Καρακόνερο 90 τ.μ. υπό κατασκευή 33.500.000
- Στη Κ. Υδραίου 90 τ.μ. υπό κατασκευή 32.000.000
- Στο Ροδίνι 80 τ.μ. υπό κατασκευή 28.000.000

ΤΕΣΣΑΡΙΑ
- Στο Ροδίνι 100 τ.μ. μεταχειρισμένο 22.000.000
- Στους Δασκάλους 115 τ.μ. ημιτελές (σουβάδες) 31.000.000
- Στους Δασκάλους οικοδομή 2 διαμερισμάτων 115 τ.μ. το καθένα 62.000.000
- Στη Μ. Πετρίδη 104 τ.μ. έτοιμο 38.000.000
- Στη Κ. Υδραίου 90 τ.μ. υπό κατασκευή 32.000.000
- Στο Καρακόνερο 117 τ.μ. υπό κατασκευή 44.000.000
- Στο Ροδίνι 104 τ.μ. υπό κατασκευή 36.000.000

ΜΟΝΟΚΑΤΟΙΚΙΕΣ
- Στην Ιαλυσό ΥΠΕΡ ΛΟΥΞ 230 τ.μ. 70.000.000

ΟΙΚΟΠΕΔΑ
- Στην Ανάληψη 720 τ.μ. Σ.Δ. 0.8, 80.000.000
- Στην Ανάληψη 540 τ.μ. Σ.Δ. 0.8, 62.00.000.000
- Στη Ιαλυσό 460 τ.μ. Σ.Δ. 1.0, 22.000.000
- Στο Γεννάδι 250 τ.μ. Σ.Δ. 0.8 , 7.000.000
- Στην Ιξιά 700 τ.μ. οικοδομήσιμο 35.000.000
- Στην Ιξιά 500 τ.μ. παραλιακό 45.000.000

ΚΑΤΑΣΤΗΜΑΤΑ
- Στη Παλιά Πόλη 100 τ.μ. 60.000.000
- Στον Άη Γιάννη 65 τ.μ. και πατάρι 35 τ.μ. 28.000.000
- Στο Ροδίνι 52 τ.μ. 17.000.000
- Στο Μανδράκι 58 τ.μ. + όροφο 60 τ.μ. 130.000.000
- Στο Ροδίνι 160 τ.μ. 70.000.000
- Στο Ροδίνι 250 τ.μ. 130.000.000

ΑΓΡΟΚΤΗΜΑΤΑ
- Στο Κιοτάρι πάνω στο κύμα 4.000 τ.μ. 40.000.000
- Στο Γεννάδι (Άη Γιώργης πάνω στο κεντρικό δρόμο) 3.100 τ.μ. οικοδομήσιμο 25.000.000
- Στο Τσαΐρι 100 μέτρα από τον κεντρικό δρόμο 5.000 τ.μ. 35.000.000
- Στο Τσαΐρι επί του κεντρικού δρόμου 7.000 τ.μ. 120.000.000
- Στο Τσαΐρι εσωτερικό 4.000 τ.μ. 18.000.000
- Στο ξενοδοχείο Ντορέτα πάνω στο κεντρικό δρόμο 7.800 τ.μ. με 70 μ. πρόσοψη 50.000.000

ΕΝΟΙΚΙΑΣΕΙΣ ΚΑΤΑΣΤΗΜΑΤΩΝ
- Στο Μανδράκι κεντρικό 25 τ.μ.
- Στο Μανδράκι κεντρικό 32 τ.μ. και πατάρι 32 τ.μ.

ΔΙΑΦΟΡΑ
- Πωλείται χρηματοκιβώτιο ασφαλείας μεγάλο μόνο 600.000

ΠΛΗΡ. κ. Μανώλη τηλ. 39795

ΠΩΛΕΙΤΑΙ
αυτοκίνητο μάρκας BMW 520i μοντέλο 1990 αμόλυβδη καταλ. full extra, ατρακάριστο σε άριστη κατάσταση, χλμ. 96.000. Τιμή 5.800.000
Πληρ.τηλ. 62684, 67929, 0944/662372

ΣΧΟΛΗ ΟΔΗΓΩΝ
ΠΟΡΤΣΕΛΛΗΣ ΣΤΕΦΑΝΟΣ
Διπλ. εκπαιδευτής υποψηφίων οδηγών



- Διπλώματα αυτοκινήτου, μοτοσικλέτας, επαγγελματικά και επεκτάσεις όλων των κατηγοριών
- Αναθεωρήσεις ληγμένων αδειών
- Θεωρητικά μαθήματα ΚΟΚ και Μηχανολογίας

ΕΡΝΕΣΤ ΜΠΕΒΙΝ 6 - ΡΟΔΟΣ • ΤΗΛ. 34497, 0945-463635

ΓΙΑΝΝΗΣ ΝΙΚΟΛΙΔΑΚΗΣ
ΜΗΧ/ΓΟΣ-ΜΗΧ/ΚΟΣ
ΓΑΛΛΙΑΣ 14 - ΡΟΔΟΣ

ΠΩΛΟΥΝΤΑΙ

— Επί της οδού Αναστασιάδη (περιοχή Δασκάλων) διαμ/τα πολυτελούς κατασκευής με υπόγειο χώρο στάθμευσης και αυτόνομη θέρμανση 67 τ.μ., 114 τ.μ., 88 τ.μ., 59.50 τ.μ., 90 τ.μ., 98 τ.μ., 117 τ.μ., 132 τ.μ..

Πληρ.τηλ. **22291-35103/094 391825**

ΑΝΑΚΟΙΝΩΣΗ
ΜΑΘΗΜΑΤΑ
*** Computer ***
PROGRAM COMPUTER
ΕΓΓΡΑΦΕΣ
** ΤΩΡΑ **
Τμήματα για:
Παιδιά - Ενήλικες
Αρχάριους - Μαθητές
Επαγγελματίες
Ανεύρεση Εργασίας
ΠΑΡΕΧΕΤΑΙ ΒΕΒΑΙΩΣΗ
Διδάσκει πτυχιούχος Πανεπιστημίου Αμερικής
ΜΑΝΩΛΗΣ Ι. ΣΟΦΙΛΛΑΣ
Κοδριγκτώνος 91
Τηλ. (0241) 31761

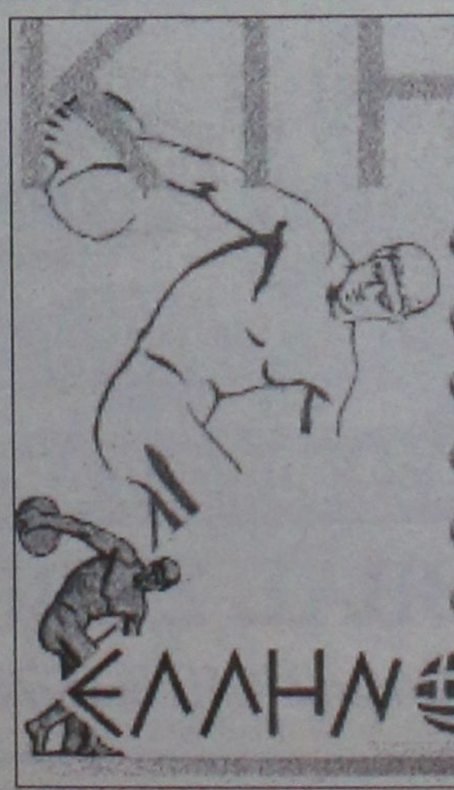

ΠΡΕΖΕΡΑΚΟΣ Χ. ΠΕΤΡΟΣ
Μεσίτης Αστικών Συμβάσεων
Αγ. Αναστασίας 40(Δημ. Κέντρο Φαληράκη) 1ος όρ. Ρόδος 85100
Τηλ & Fax : +241 33666, κιν: (093) 468026 E-mail: prezerakos@hellasnet.gr

- ΑΓΟΡΕΣ
- ΠΩΛΗΣΕΙΣ
- ΕΚΜΙΣΘΩΣΕΙΣ
- ΑΝΤΙΠΑΡΟΧΕΣ
- ΕΚΤΙΜΗΣΕΙΣ
- ΕΡΕΥΝΑ ΑΓΟΡΑΣ

ΕΛΛΗΝ ΚΤΗΜΑΤΙΚΗ

ΠΩΛΟΥΝΤΑΙ ΔΙΑΜΕΡΙΣΜΑΤΑ

ΔΙΑΚΟΓΕΩΡΓΙΟΥ ΚΑΛΛΙΣΤΟΣ

• ΠΩΛΗΣΕΙΣ ΔΙΑΜΕΡΙΣΜΑΤΩΝ
• ΚΑΤΑΣΤΗΜΑΤΑ-ΑΠΟΘΗΚΕΣ

• ΑΝΤΑΛΛΑΓΕΣ ΑΚΙΝΗΤΩΝ
• ΑΓΟΡΕΣ ΟΙΚΟΠΕΔΩΝ

• ΑΝΑΛΑΜΒΑΝΟΥΜΕ ΑΝΤΙΠΑΡΟΧΕΣ

ΔΙΕΥΘ.: ΕΘΝ. ΑΝΤΙΣΤΑΣΕΩΣ 11, (πρώην Αννης Μαρίας)
ΤΗΛ: 78501-29318, 78502

ΠΩΛΟΥΝΤΑΙ διαμερίσματα λουξ κατασκευής με απεριόριστη θέα. Τα διαμερίσματα διαθέτουν θωρακισμένες πόρτες, εντοιχισμένες κουζίνες, ντουλάπες, εντοιχισμένο νιπτήρα με ντουλάπι, κεντρική θέρμανση αυτονομη, ανοιγόμενα ανακλινόμενα κουφώματα με διπλά τζάμια, αίτες, ρολά, υδραυλικό ασανσέρ, τριφασικό ρεύμα.
Όλοι οι χώροι σπατουλαρισμένοι, εσωτερικές πόρτες MDF με σχέδια

ΔΙΑΜΕΡΙΣΜΑΤΑ

Επί της οδού Μεγ. Κων/νου - Κων/νου Παλαιολόγου
50 τ.μ. δυάρια
85 τ.μ. τριάρια
110 τμ. τεσσάρια
ανά όροφο

Επί της Κων/νου Υδραίου-Στ. Κωτιάδη
70 τ.μ. τριάρια
90 τ.μ. τριάρια-τεσσάρια
110 τ.μ. τεσσάρια
130 τ.μ. τεσσάρια-πεντάρια
ανά όροφο με μεγάλες θεράντες φανταστική θέα

Επί της Λεωφ. Καλλιθέας-Καρακόνερο
50 τ.μ. δυάρια
85 τ.μ. τριάρια
110 τ.μ. τεσσάρια
ανά όροφο με μεγάλες θεράντες, απεριόριστη θέα

ΚΑΤΑΣΤΗΜΑΤΑ

50 τ.μ.
100 τ.μ.
150 τ.μ.
επί της Λεωφ. Καλλιθέας-Καρακόνερο

ΙΑΤΡΕΙΑ-ΓΡΑΦΕΙΑ

50 τ.μ.
100 τ.μ.
150 τ.μ.
επί της Μεγ. Κων/νου και Κων Παλαιολόγου (Φώκιαλη)

ΔΑΝΕΙΑ ΟΛΩΝ ΤΩΝ ΤΑΜΕΙΩΝ ΚΑΙ ΟΛΩΝ ΤΩΝ ΤΡΑΠΕΖΩΝ

Πληρ. ΔΙΑΚΟΓΕΩΡΓΙΟΥ ΚΑΛΛΙΣΤΟΣ
Τηλ. 78501-78502, 29318

auto-moto

συνέχεια από την προηγούμενη

ΑΥΤΟΚΙΝΗΤΟ μάρκας HUYNDAI Excel Maxima σε άριστη κατάσταση και σε τιμή ευκαιρίας, λόγω αναχώρησης στο εξωτερικό. Πληρ. τηλ. 93145. AA37681

ΑΥΤΟΚΙΝΗΤΟ FIAT UNO τροκαρισμένο, καταλυτικό, τιμή 250.000 δρχ. Πληρ. τηλ. 0946/027206 AA37661

ΑΥΤΟΚΙΝΗΤΟ SKODA TARGET μοντέλο '87 σε πολύ καλή κατάσταση και σε τιμή ευκαιρίας λόγω αναχώρησης. Πληρ. τηλ. 39167, 0946/690689 AA37533

JEEP WRANGLER 2500 cc IX μοντέλο '96 με πολλά αξεσουάρ. Πληρ. τηλ. 0944/263164 AA37627

ΑΠΟ ΤΑ ΞΕΝΟΔΟΧΕΙΑ
LOMENIZ-LOMENIZ BLUE

ΖΗΤΟΥΝΤΑΙ

• Καμαριέρες
• Μπάρμαν
• Σερβιτόροι Α' και Β'
• Σνακ μπαρ
• Υπάλ. υποδοχής (Αγγλικά-Γερμανικά απαιστα)
• Προϊσταμένη ορόφων

Πληρ. τηλ. 35831-36

ΠΩΛΗΤΗΣ-ΠΩΛΗΤΡΙΑ

ΖΗΤΕΙΤΑΙ

από μεγάλη εταιρεία για μόνιμη δωδεκάμηνη απασχόληση. Παρέχονται μισθός, ποσοστά, αυτοκίνητο.

Πληρ. τηλ. 66227, 66228,
ώρες 08.30 έως 13.00

ΖΗΤΕΙΤΑΙ ΠΡΟΣΩΠΙΚΟ

Από τουριστικό γραφείο διακινήσεως συνεδρίων και διαφόρων γκρουπ

1) Υπάλληλος γραφείου με φιλοδοξίες
Προσόντα άριστη γνώση Αγγλικής, Γαλλικής, Γερμανικής και Η/Υ, Windows, Excel

2) Αρχηγός Γκρουπ με άριστη γνώση Αγγλικής, Γερμανικής, Γαλλικής και Η/Υ.

Προϋπηρεσία θα συνεκτιμηθεί. Μισθός ικανοποιητικός.

Βιογραφικά σημειώματα και συστάσεις απαραίτητα

GOLDEN SUN HOLIDAYS, Μιχ. Πετρίδη 22,
τηλ. 24592, 29522
Τ.Θ. 345, 85100 Ρόδος

RODOS PRINCESS BEACH HOTEL ★★★★

PRINCESS SUN hotel

Το ξενοδοχείο Rodos Princess και Princess Sun της «Ι.&Ε. Χατζηλαζάρου Α.Ε.», λόγω αναδιοργάνωσης αλλά και μελλοντικών επενδυτικών σχεδίων, επιθυμούν να προσλάβουν:

Στελέχη & προσωπικό όλων των ειδικοτήτων

Οι ενδιαφερόμενοι/-ες θα πρέπει να διαθέτουν τουλάχιστον τριετή εμπειρία σε ξενοδοχείο Α' κατηγορίας, να γνωρίζουν άριστα την Αγγλική γλώσσα και πολύ καλά την Γερμανική ή Ιταλική γλώσσα.

Η εταιρεία προσφέρει άριστο περιβάλλον εργασίας, ανταγωνιστικές αποδοχές και δυνατότητα εξέλιξης.

Οι ενδιαφερόμενοι/-ες μπορούν να επικοινωνήσουν με το ξενοδοχείο καθημερινά (εκτός Σαββάτου & Κυριακής), μεταξύ 10:00 - 15:00 στο τηλέφωνο: (0244) 47102, ή να στείλουν το βιογραφικό τους στο fax: (0244) 47267

QUICK CARWASH

Από πρότυπη μονάδα Πλυντηρίου Αυτοκινήτων

ΖΗΤΕΙΤΑΙ ΠΡΟΣΩΠΙΚΟ

Οι υποψήφιοι (άνδρες και γυναίκες) θα καλύψουν τις θέσεις προετοιμασίας αυτοκινήτων, εξυπηρέτησης πελατών, ταμείου (με γνώσεις computer) και snack bar - cafe

Οι ενδιαφερόμενοι μπορούν να προμηθεύονται αιτήσεις στις εγκαταστάσεις του πλυντηρίου, στην περιοχή Ασγούρου παραπλεύρως του super market "ΤΡΟΦΟ" καθημερινά 8.00 το πρωί έως 5.00 το απόγευμα.

Τηλέφωνο επικοινωνίας : 60 150

ΡΟΔΙΑΚΗ ΚΤΗΜΑΤΙΚΗ

ΣΥΜΒΟΥΛΟΙ & ΕΚΤΙΜΗΤΕΣ ΑΚΙΝΗΤΩΝ — ΚΤΗΜΑΤΟΜΕΣΙΤΙΚΟ ΓΡΑΦΕΙΟ από το 1983

ΠΩΛΟΥΝΤΑΙ ΜΟΝΟΚΑΤΟΙΚΙΕΣ ΣΤΟΥΣ ΤΡΕΙΣ



ΣΕ ΜΠΕΤΑ ΑΠΟ 31.000.000 ΔΡΧ

ΑΝΕΣΤΗΣ & ΣΑΒΒΑΣ ΣΑΒΒΑΪΔΗΣ

tel: 26281 & 35476 cel: 0944-421015 & 0977-433427

ΑΓΟΡΑ ΑΥΤΟΚΙΝΗΤΩΝ

Η πώληση και η ανταλλαγή των μεταχειρισμένων αυτοκινήτων- οι διαδικασίες και τα έξοδα μεταβιβάσεως για μας είναι μια απλή διαδικασία **ΚΑΙ** *ανταλλάσσουμε* **ΚΑΙ** *αγοράζουμε το παλιό σας αυτοκίνητο* **ΑΜΕΣΩΣ**

Πληρ. τηλ. 70500-70501

ΖΗΤΕΙΤΑΙ

οδηγός

με δίπλωμα Γ' κατηγορίας
από την εταιρεία ΔΕΛΤΑ.
Υπεύθυνος κ. Αγαπητός

Πληρ. τηλ. 29868-76175

CASH AND CARRY
METRO

To Cash and Carry METRO
ΖΗΤΕΙ
ΕΡΓΑΤΕΣ
ηλικίας 22-40 ετών.
Παρακαλούνται οι ενδιαφερόμενοι να τηλεφωνήσουν στο: 62.327 ή 01/28.93.500

ΖΗΤΕΙΤΑΙ

από την εταιρεία ΝΙΚΑΣ
για τη θέση γραμματέα
(έκδοση τιμολογίων -
τηλεφωνικό κέντρο κ.λπ.)
κοπέλα με γνώσεις Η/Υ

Πληρ. τηλ. 87650, fax 87654
ώρες γραφείου

ΤΟ ΞΕΝΟΔΟΧΕΙΟ ΔΙΟΝΥΣΟΣ
Ιξιά - Ρόδος

ΖΗΤΑ

Προσωπικό όλων των ειδικοτήτων απαραίτητα ειδικευμένο με ανάλογη προϋπηρεσία.
Αιτήσεις με πρόσφατη φωτογραφία γίνοναι δεκτές καθημερινά από 10.00-13.00

Πληρ. τηλ. 23021

ΠΑΡΑΝΤΑΪΣ ΠΕΥΚΟΙ - ΛΙΝΔΟΣ Α.Ε.
ΠΕΥΚΟΙ-ΛΙΝΔΟΣ

ΖΗΤΟΥΝΤΑΙ

από το ξενοδοχείο "PEFKI ISLANDS RESORT" στους Πεύκους, ζητούνται για την σεζόν 2001 (01/05/2001-31/10/2001) οι ακόλουθες ειδικότητες:

1. Καμαριέρα
2. Ατομο για να εργαστεί στην παρασκευή τροφών (snacks) στο μπαρ
3. Βοηθοί σερβιτόροι.

Οι ενδιαφερόμενοι θα πρέπει να έχουν γνώση της Αγγλικής γλώσσας

Για την συμπλήρωση των αιτήσεων θα πρέπει ο/η ενδιαφερόμενος/η να περάσει από το γραφείο μας στην Ρόδο, "Χειμάρρας 70" ή στο τηλέφωνο 0241-24018 από 09.00 έως 13.00 κ. Ιωαννίδη

auto-moto

συνέχεια από την προηγούμενη

Από τη νέα έκθεση BMW του ΘΩΜΑ ΒΕΡΒΙΛΗ πωλούνται τα κάτωθι μεταχειρισμένα αυτοκίνητα:

1) **BMW 316 1600 κυβ. μοντ. 10-91 ABS κλιμα., υδραυλιτικό τιμόνι, κλειδαριές**
2) **BMW 316 μοντ. 85**
3) **TOYOTA ψυγείο πετρέλαιο μοντ. 93 2400 κυβ. κλούβα**
4) **VW κλούβα πετρέλαιο 2400 κυβ. μοντ. 93**
5) **FORD COURIER κλουβίτσα μοντέλο 95 1800 κυβ.**
6) **MITSUBISHI κλούβα 2500 κυβ. 96 μοντ. 49.000 χλμ. σχεδόν καινούργια**
7) **MERCEDES κλούβα 609, μοντ. 93 με μόνωση. Όλα τα πετρέλαια φορτηγά ανταλλάσσονται με το βενζινοκίνητό σας. 6ο χλμ. Λεωφ. Ρόδου-Λίνδου τηλ. 62928-66669**

ΧΠΑ400

ΠΩΛΟΥΝΤΑΙ τα κάτωθι: α) Cagiva Canyon 600 cc, σε καλή κατάσταση. Πληρ. τηλ. 0945/105797, β) Kawasaki GPZ 400R, σε πολύ καλή τιμή. Πληρ. τηλ. 0932/418729, β) Παπάκι C50, σε καλή κατάσταση. Πληρ. τηλ. 0945/791601

AA37466

ΚΛΕΟΒΟΥΛΟΣ Α.Ε.
LTI Lindos Village
Lindos Royal Village
Βλυχά Λίνδος Ρόδος

Επιθυμεί να προσλάβει για την σαιζόν 2001 τις κάτωθι ειδικότητες:

1. Υπάλληλο υποδοχής με πείρα και που να γνωρίζει Γερμανικά, Ιταλικά, Αγγλικά.
2. Βοηθοί σερβιτόρου και βοηθούς σερβιτόρου
3. Καμαριέρες
4. Συντηρητή υδραυλικό για άμεση πρόσληψη.
5. Πτυχιούχο Ανωτάτης Οικονομικής Σχολής για ετήσια απασχόληση με προϋπηρεσία σε ανάλογη θέση για να αναλάβει σαν προϊστάμενος Λογιστηρίου.

Για πληροφορίες και αιτήσεις, στο Κέντρο ΜΗΔΕΙΑ (Δίπλα στα γραφεία του ΤΑΞΥ και στα τηλέφωνα 0241 67445, 0244 32000.

ΕΥΡΩΚΤΗΜΑΤΙΚΗ

ΚΤΗΜΑΤΟΜΕΣΙΤΙΚΟ ΓΡΑΦΕΙΟ

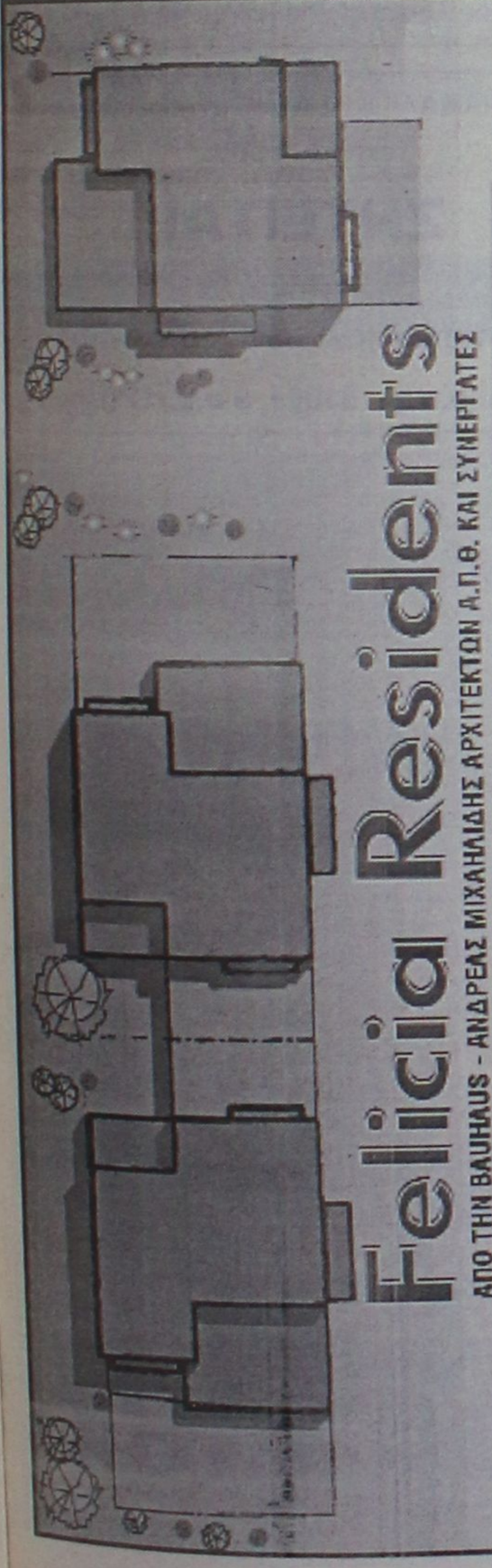

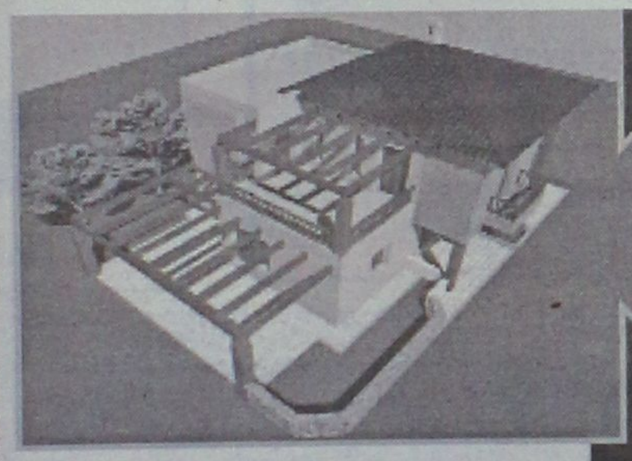



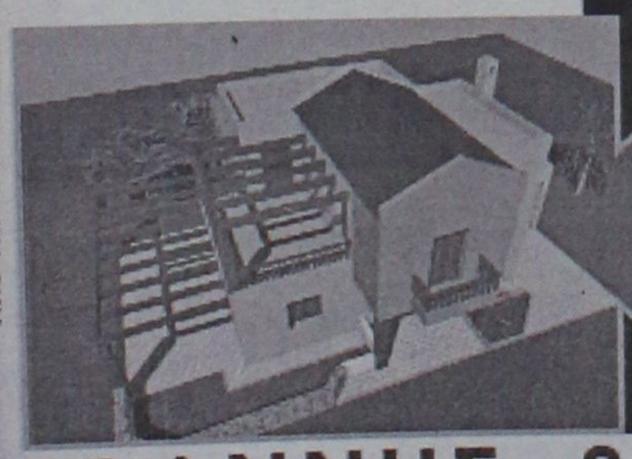

Η Ευρωκτηματική με τους συνεργάτες της, παρουσιάζει σε αποκλειστική διάθεση, μια πρόταση που υπογράφει ο αρχιτέκτονας Ανδρέας Μιχαηλίδης, η οποία μπορεί να ικανοποιήσει τις πιο δύσκολες απαιτήσεις στην αναζήτηση της κατοικίας σας: το νέο συγκρότημα μονοκατοικιών FELICIA RESIDENTS.

επιλέξτε

Στη μοναδική τοποθεσία του Μόντε Σμίθ, μέσα στην επώνυμη και ωραιότερη περιοχή κατοικίας της πόλης της Ρόδου, σχεδιάστηκε για σας, ένα συγκρότημα από οκτώ πολυτελείς μονοκατοικίες, ξεχωριστές για την κατασκευή, την οργάνωση και την αισθητική τους. Κάθε μονοκατοικία, πέρα από τους κύριους χώρους, καθιστικό, σαλόνι, κουζίνα, διαθέτει ξενώνα, τρία λουτρά, τρία υπνοδωμάτια, άνετους εξωτερικούς χώρους με πέργκολες και στάθμευση.

την μονοκατοικία

Ο σχεδιασμός των χώρων έγινε με βάση τις αρχές της βιοκλιματικής αρχιτεκτονικής, με αποτέλεσμα, για κάθε κέλυφος - κτίριο να έχουν επιλεχθεί οι καλύτερες λύσεις, για εξοικονόμηση ενέργειας και για άνετες εσωκλιματικές συνθήκες. Για το λόγο αυτό, χρησιμοποιούνται επιπλέον, υπερμπατικοί τοίχοι, θερμομονωτικά κουφώματα, διπλά τζάμια, θερμοδυναμικό τζάκι, ηλιακοί συλλέκτες. Κάθε κατοικία διαθέτει κήπο και εντάσσεται μέσα σε αποκλειστικής χρήσης περιοχή πρασίνου.

των ονείρων σας

Η αρχιτεκτονική αγκοπλασία κάθε κτιρίου, ο πετυχημένος συνδυασμός υλικών και χρωμάτων, η ποικιλία και οι έξυπνες παραλλαγές κάθε τύπου κατοικίας, μέσα σε ένα άρτια οργανωμένο σύνολο, συνθέτουν ένα μοναδικό πολιτισμένο και καλαίσθητο περιβάλλον ικανό να καλύψει τα υψηλά standards ζωής, που εσείς απαιτείτε.

και αποκτήστε την!

Εκτιμήστε σωστά τις προδιαγραφές του συγκροτήματος FELICIA RESIDENTS και επισκευθείτε μας για να ανακαλύψετε ... την ELIT της κατοικίας!

ΙΩΑΝΝΗΣ & ΜΙΧΑΛΗΣ ΕΥΣΤΑΘΙΟΥ

ΕΘΝΙΚΗΣ ΑΝΤΙΣΤΑΣΗΣ 48, ΠΡΩΗΝ ΑΝΝΗΣ ΜΑΡΙΑΣ - 85100 ΡΟΔΟΣ
ΤΗΛ. (0241) 73819 - 74917 - FAX: 38641 ΚΙΝ. 0944/374546 & 0945/292030

auto-moto

αναζητα απο την πρατηνομεση

ΠΩΛΟΥΝΤΑΙ: α) αυτοκίνητο μάρκας FIAT-PANDA 1000 cc έτους Ιουνίου 1995 σε άριστη κατάσταση περασμένο από ΚΤΕΟ, δομημένο και με λάστιχα καινούργια, δεκτός κάθε έλεγχος. 2) αυτοκίνητο μάρκας OPEL CORSA 1200 cc έτους Απριλίου 1996 58ιππο, περασμένο από ΚΤΕΟ σε άριστη κατάσταση, δομημένο και με λάστιχα καινούργια. Δεκτός κάθε έλεγχος. Πληρ. τηλ. 0945/494657 ΧΠΑ381

Mistral Hotel

Το ξενοδοχείο Mistral στα Κολύμπια

ΖΗΤΑ

RECEPTIONIST

Απόφοιτος/η τουριστικής σχολής με τουλάχιστον 3 χρόνια προϋπηρεσία
Προσόντα: Να γνωρίζει Main Courant και χειρισμός με Η/Υ, άριστη γνώση της γερμανικής, αγγλικής και ιταλικής γλώσσας
Αποδοχές: Μισθός βάση νόμου καθώς και λοιπές αποδοχές κατόπιν συμφωνίας

ΝΥΧΤΕΡΙΝΟΣ ΥΠΟΔΟΧΗΣ

Προσόντα: Να γνωρίζει την χρήση Η/Υ, να μιλά καλά Γερμανικά, Αγγλικά και λίγο Ιταλικά
Αποδοχές: Μισθός βάση συμφωνίας

F&B MANAGER

Προσόντα: 1) Έχει δίπλωμα ανωτέρας σχολής
2) Έχει γνώσεις χειρισμού Η/Υ
3) Ηλικία μέχρι 35 ετών
4) Προαιρετικά ξένη γλώσσα (Γερμανικά, Αγλικά)
5) Έχει τελειώσει τις στρατιωτικές του υποχρεώσεις (αν πρόκειται για άνδρα)
Αποδοχές: Μισθός κατόπιν συμφωνίας. Διαμονή, διατροφή για τους μη μόνιμους κατοίκους

BARMAN/WOMAN

Προσόντα: Να μιλά πολύ καλά γερμανικά και αγγλικά και λίγα ιταλικά
Ώρες εργασίας: 18.00-02.00
Αποδοχές: Μισθός βάση νόμου
Requirements: To speak Fluent German, English and at least average Greek, Italian
Salary: According the law
Working hours: 18.00-02.00
Please call at the manager at tel. 56350 between (9.00-17.00)

Παρακαλούνται οι υποψήφιοι
Να προσκομίζουν τα βιογραφικά τους με μια φωτογραφία τους

Η συνέντευξη θα γίνει μόνο κατόπιν ραντεβού
Πληροφορίες στο τηλ. **56350** (Ώρες επικοινωνίας καθημερινά 9.00-17.00)
Π. Κασσογλου

ΕΠΙΘΕΩΡΗΤΗΣ ΠΩΛΗΣΕΩΝ

Αν οι πωλήσεις σας συναρπάζουν αλλά μέχρι τώρα δεν είχατε την ευκαιρία που σας ταιριάζει, σας περιμένουμε.

Τι προσφέρουμε:
- Συνεχή εκπαίδευση στις πωλήσεις
- Σταθερό μισθό για τους 6 πρώτους μήνες
- Δυνατότητα Bonus/ποσοστών
- Μεταφορικό μέσο

Απαραίτητες προϋποθέσεις:
- Απόφοιτος λυκείου ΤΕΕ ή ΤΕΙ
- Γυναίκα ή άνδρας ηλικίας μέχρι 28 ετών
- Δίπλωμα οδηγού αυτοκινήτου
- Για τους άνδρες εκπληρωμένες στρατιωτικές υποχρεώσεις
- Βασικές γνώσεις χρήσης Η/Υ (MS-Excel-MS Word)

Παρακαλώ επικοινωνήστε για συνέντευξη στα τηλέφωα 76710, 39618.

Από το ΥΠΕΡΜΑΡΚΕΤ ΣΠΑΝΟΣ

ΖΗΤΕΙΤΑΙ

κοπέλα για να εργαστεί σαν πωλήτρια, αιτήσεις γίνονται δεκτές στο κατάστημα.

Για περισσότερες πληροφορίες

στα τηλ. 32335-32695

ΠΩΛΗΤΗΣ–ΠΩΛΗΤΡΙΑ ΜΠΥΡΑΣ ΚΑΙ ΠΟΤΩΝ

ΖΗΤΕΙΤΑΙ

από εταιρεία εμπορίας μπύρας και ποτών πωλητής με πείρα στο αντικείμενο για στελέχωση του τμήματος πωλήσεων
Παρέχονται καλές συνθήκες εργασίας, προοπτική εξελίξεως, δωδεκάμηνη απασχόληση, μισθός, ποσοστά και αυτοκίνητο.

Πληρ. τηλ. 66227, 66228,
ώρες 08.30 έως 13.00

ΖΗΤΟΥΝΤΑΙ

Καθηγητές Γερμανικών
με τ' απαραίτητα προσόντα.

Πληρ. τηλ. 0937/227653

Figma

Αντιπροσωπείους Ασφαλιστικών Εταιρειών
Άννης Μαρίας και Καζαντζάκη 2
Τηλ. (0241) 31468 • FAX: (0241) 33644

ΜΕΓΑΛΟΣ ΧΡΗΜΑΤΟΟΙΚΟΝΟΜΙΚΟΣ ΑΣΦΑΛΙΣΤΙΚΟΣ ΟΜΙΛΟΣ

ΖΗΤΑ

Απόφοιτους μέσης ή ανώτερης σχολής για την προώθηση των προϊόντων του. Παρέχουμε μισθό 250.000- Bonus - ομαδική ασφάλιση και εξαιρετικές συνθήκες εργασίες.

Πληρ. τηλ. 67980-67981

H RODOS GOLD VOGIATZIS

ΖΗΤΑΕΙ

Πωλητές/τριες

με γνώσεις Αγγλικών-Γερμανικών ή Ισπανικών ή Γαλλικών για εργασία την θερινή περίοδο. Αιτήσεις στο 10ο χλμ. Ρόδου-Λίνδου στις εγκαταστάσεις της επιχείρησης.

Πληρ. τηλ. 86670-3
ώρες λειτουργίας καταστημάτων

Από την ΜΑΜΑΛΙΓΚΑΣ ΑΕΒΕ αντιπροσωπεία αυτοκινήτων OPEL

ΖΗΤΕΙΤΑΙ

Πωλητής/τρια
για το τμήμα πωλήσεων αυτοκινήτων

Πληρ. τηλ. 61005, 9 π.μ.-12 μ.



ΠΩΛΟΥΝΤΑΙ

ΟΙΚΟΠΕΔΑ

4.000 τ.μ.

ΕΠΙ ΤΗΣ

ΡΟΔΟΥ - ΚΑΛΛΙΘΕΑΣ

Πληροφορίες

ΑΝΕΣΤΗΣ & ΣΑΒΒΑΣ ΣΑΒΒΑΪΔΗΣ
τηλ: 0241-26281 & 35476
cel 0944-421015

ΡΟΔΙΑΚΗ ΚΤΗΜΑΤΙΚΗ
ΣΥΜΒΟΥΛΟΙ & ΕΚΤΙΜΗΤΕΣ ΑΚΙΝΗΤΩΝ
ΚΤΗΜΑΤΟΜΕΣΙΤΙΚΟ ΓΡΑΦΕΙΟ από το 1983

auto-moto

συνέχεια από την προηγούμενη

SUZUKI VS 600 INTRUDER 11ος '97 μαύρο με 15.000 χιλιόμετρα. Τιμή 1.800.000 ή ανταλλάσσεται με ακριβότερο καταλυτικό IX. Πληρ. τηλ. 21904 αφήστε μήνυμα στην τηλ. θυρίδα ΑΑ37388

OPEL CORSA μοντέλο '87 σε καλή κατάσταση και σε καλή τιμή. Πληρ. τηλ. 61038. ΧΑΑ418

εργασιες

ΖΗΤΟΥΝΤΑΙ: Α) ΕΡΓΑΤΕΣ ΜΕ ΔΙΠΛΩΜΑ ΟΔΗΓΟΥ ΝΑ ΕΡΓΑΣΘΟΥΝ ΣΕ ΠΛΥΝΤΗΡΙΑ ΙΜΑΤΙΣΜΟΥ ΣΤΗ ΡΟΔΟ, Β) ΓΥΝΑΙΚΕΣ ΓΙΑ ΕΡΓΑΣΙΑ ΣΤΗΝ ΠΑΡΑΠΑΝΩ ΕΠΙΧΕΙΡΗΣΗ. ΠΛΗΡ. ΤΗΛ. 92743, 0944/385447, 0946/336115 ΠΖ37742

ΚΟΠΕΛΑ για την καφετέρια "Επώνυμον", ζητείται. Πληρ. τηλ. 63940, 68559 ΑΖ37723

ΣΕΡΒΙΤΟΡΟΙ- βοηθοί σερβιτόρου για εστιατόριο στο κέντρο της πόλης. Θα προτιμηθούν άτομα έμπειρα και πολύγλωσσοι. Πληρ. τηλ. 39746 από ώρα 7 μ.μ. έως 11 μ.μ. κ. Γιώργο ΑΖ37724

ΑΤΟΜΑ για πρόσληψη στα MARKS & SPENCER Ρόδου. Αιτήσεις δεκτές στο κατάστημα. Αλ. Διάκου 8. Φωτογραφία απαραίτητη ΑΖ37711

Η εταιρεία **ΔΙΑΝΟΜΗ Α.Ε.** ζητά για τη θέση του οδηγού: νέο έως 35 ετών, κάτοχο διπλώματος Γ' κατηγορίας, και με όρεξη για δουλειά. Μισθός και συνθήκες εργασίας ικανοποιητικές. Πληρ. τηλ. 87382 από 8.00 π.μ. έως 4.00 μ.μ. ΑΖ37690

ΖΗΤΟΥΝΤΑΙ: α) εργάτες για απασχόληση όλο το χρόνο, β) οδηγός με δίπλωμα γ' κατηγορίας. Πληρ. τηλ. 96124, ώρες 8.30-15.00. ΑΖ37709

ΚΟΠΕΛΑ ειδικευμένη ΖΗΤΑ ΝΑ ΕΡΓΑΣΘΕΙ σε παιδικό σταθμό, ή σε παιδικό σταθμό για παιδιά με ειδικές ανάγκες για πρωινή εργασία. Πληρ. τηλ. 35186 ΑΖ37692

ΖΗΤΕΙΤΑΙ κύριος ή κυρία για μόνιμη εργασία. ΓΝΩΣΕΙΣ ΑΓΓΛΙΚΩΝ και ΑΠΟΛΥΤΗΡΙΟ ΛΥΚΕΙΟΥ. Απαραίτητες συστάσεις. ΟΠΤΙΚΑ ΠΑΠΑΔΟΠΟΥΛΟΣ, ΓΡΗΓ. ΛΑΜΠΡΑΚΗ 51. Τηλ. 76767-73663 ΧΠΖ111

ΖΗΤΟΥΝΤΑΙ τεχνίτες-πλακάδες. Πληρ. τηλ. 094/6085227. ΑΖ37596

ΤΕΧΝΙΤΗΣ ΣΙΔΗΡΟΥ ΓΙΑ ΜΟΝΙΜΗ ΕΡΓΑΣΙΑ. ΠΛΗΡ. ΤΗΛ. 95581 ΚΑΙ 094/6794074. ΠΑ37708

ΟΙΚΙΑΚΗ βοηθός Ελληνίδα ή αλλοδαπή που να μιλά Ελληνικά για μερική απασχόληση. Παρέχεται ανεξάρτητη οικία, φαγητό και μισθός. Πληρ. τηλ. 0932/965494 ΧΑΖ121

ΖΗΤΕΙΤΑΙ Από το PALLAS TRAVEL στη Ρόδο, Γεωργίου Σεφέρη 108 (Εμπορικό Κέντρο Πανάγου), προσωπικό με άριστη γνώση των Αγγλικών και Η/Υ. Τηλεφωνήστε μας καθημερινά από 10 έως 3 το απόγευμα εκτός Σαββατοκύριακο στο 69104 ή γράψτε μας Τ.Θ. 268 με Βιογραφικό Σημείωμα. ΑΖ37662

ΟΔΗΓΟΣ για σχολικό λεωφορείο με δίπλωμα Δ' κατηγορίας για 12μηνη απασχόληση. Πληρ. τηλ. 25451. ΑΖ37678

ΔΥΟ ΑΤΟΜΑ για να εργασθούν σε γραφείο Κίνησης που να γνωρίζουν Η/Υ. Πληρ. Ενωση Βυτιοφορέων, EXPRESS τηλ. 62504, 62355 κ. Παύλο. ΑΖ37667

ΥΠΑΛΛΗΛΟΣ ΓΙΑ ΝΑ ΕΡΓΑΣΘΕΙ ΣΕ ΒΙΟΤΕΧΝΙΑ ΤΖΑΜΙΩΝ. ΑΠΑΡΑΙΤΗΤΗ ΠΡΟΫΠΟΘΕΣΗ ΝΑ ΕΙΝΑΙ ΑΠΟΦΟΙΤΟΣ ΙΕΚ-ΤΕΙ-ΤΕΕ ΘΑ ΠΡΟΤΙΜΗΘΕΙ Ο ΕΧΩΝ ΠΡΟΫΠΗΡΕΣΙΑ. 12ΜΗΝΗ ΑΠΑΣΧΟΛΗΣΗ. ΠΛΗΡ. ΤΗΛ. 95466. ΠΖ37598

ΑΤΟΜΟ με τίτλο ΑΕΙ ή ΤΕΙ ή ΙΕΚ γνώστης Β' και Γ' κατηγορίας βιβλίων κατά προτίμηση λογισμικό SINGULAR, πλήρη απασχόληση. Πληρ. τηλ. 60207, 60227, 8-10 το βράδυ ΑΖ37664

ΕΥΠΑΡΟΥΣΙΑΣΤΕΣ ΔΕΣΠΟΙΝΙΔΕΣ για να εργαστούν στο "CAZINO CAFE" στην περιοχή Ιαλυσού. Πληρ. τηλ. 93192. ΑΖ37676

ΑΠΟ ΤΗΝ BELLA CASA ΖΗΤΕΙΤΑΙ ΥΠΑΛΛΗΛΟΣ ΓΙΑ ΤΟΠΟΘΕΤΗΣΗ ΕΠΙΠΛΩΝ ΚΟΥΖΙΝΑΣ-ΚΟΥΦΩΜΑΤΩΝ, ΑΠΑΡΑΙΤΗΤΗ ΠΡΟΫΠΗΡΕΣΙΑ. ΠΛΗΡ. ΤΗΛ. 82272 ΩΡΕΣ ΚΑΤΑΣΤΗΜΑΤΩΝ ΠΖ37663

ΚΟΠΕΛΑ ΕΜΦΑΝΙΣΙΜΗ ΓΙΑ ΚΑΦΕΤΕΡΙΑ. ΠΛΗΡ. ΤΗΛ. 36201 ΠΖ37623

ΧΟΡΕΥΤΕΣ ζητούνται, για παραδοσιακούς χορούς. Πληρ. τηλ. 75209, ώρες 09.00-13.30 και 17.00-20.30 ΑΖ37559

ΟΙΚΙΑΚΗ ΒΟΗΘΟΣ Ελληνίδα εξωτερική για τις δουλειές του σπιτιού και φροντίδα παιδιού 3 ετών. Πληρ. τηλ. 37247, 70470 ώρες 12 π.μ. έως 11 μ.μ. ΑΖ37560

ΖΗΤΟΥΝΤΑΙ: 1. Κυρία για ολιγόωρη εξωτερική απασχόληση για βοηθός σε είδη προικός σε πωλήσεις-εισπράξεις. Προσφέρονται μισθός-ποσοστά.
2. Κυρίες με ελεύθερο ωράριο εργασίας για ντίλερ σε είδη προικός. Αμοιβή ποσοστά. Μεγάλη υποστήριξη, από την εταιρεία μας. Πληρ. τηλ. 0946/595500. ΑΖ37592

ΠΩΛΗΤΡΙΑ ΝΑ ΕΡΓΑΣΘΕΙ ΣΕ ΚΑΤΑΣΤΗΜΑ ΠΑΙΔΙΚΩΝ ΕΝΔΥΜΑΤΩΝ. ΑΠΑΡΑΙΤΗΤΕΣ ΠΡΟΫΠΟΘΕΣΕΙΣ ΚΑΛΗ ΠΑΡΟΥΣΙΑ ΚΑΙ ΕΥΧΕΡΕΙΑ ΛΟΓΟΥ. ΠΛΗΡ. ΤΗΛ. 76287. ΠΖ37597

ΤΕΧΝΙΤΕΣ και βοηθοί για πλακάκια, ζητούνται. Μισθός πολύ καλός. Πληρ. τηλ. 56593, κιν. 093/7945863 ΠΖ37536

ΚΟΠΕΛΕΣ για εργασία σε μπαρ-κλαμπ στο Ροδίνι. Πληρ. τηλ. 38532, 36490 ΠΖ37535

ΣΕΡΒΙΤΟΡΟΣ/Α από εστιατόριο για μόνιμη απασχόληση. Μισθός ικανοποιητικός. Αλλοδαποί αποκλείονται. Πληρ. τηλ. 77779 ΑΖ37554

ΥΠΑΛΛΗΛΟΣ με επαγγελματικό δίπλωμα για οδηγός σε γραφείο τελετών, καθώς και συνταξιούχος για απασχόληση στο γραφείο. Πληρ. τηλ. 33400 και 28901. ΧΑΖ500



TUI HELLAS
ΖΗΤΑ
Προσωπικό με γνώση της Αγγλικής και Γερμανικής γλώσσας και εμπειρία στη χρήση υπολογιστού (Προγράμματα Microsoft).
Πληροφορίες στο τηλ. (0241) 89501
Δευτέρα-Παρασκευή: από 09.00 έως 16.00 η ώρα

Από **ΤΕΧΝΙΚΗ ΚΑΤΑΣΚΕΥΑΣΤΙΚΗ ΕΤΑΙΡΕΙΑ** με ιδιαίτερη παρουσία στο χώρο της

ΖΗΤΟΥΝΤΑΙ

Πολιτικός Μηχανικός
(κωδ: eng1)

Πολιτικός Μηχανικός Τ.Ε.
(κωδ: eng2)

Απαιτούμενα προσόντα:

- Απόφοιτος πολυτεχνικής σχολής της Ελλάδας ή ισότιμης σχολής του εξωτερικού (κωδ: eng1)
- Απόφοιτος Τ.Ε.Ι. ή ισότιμης σχολής του εξωτερικού (κωδ: eng2)
- 2ετή αποδεδειγμένη προϋπηρεσία σε αντίστοιχη θέση
- Πολύ καλή γνώση της χρήσης Η/Υ και των τελευταίων εκδόσεων σχεδιαστικών (AUTOCAD) και στατικών προγραμμάτων
- Καλή γνώση μιας τουλάχιστον ξένης γλώσσας
- Δημιουργικότητα, άνεση επικοινωνίας και ευχάριστη προσωπικότητα

Προσφέρεται:

- Ανταγωνιστικό πακέτο αποδοχών
- Σύγχρονο περιβάλλον εργασίας
- Προοπτικές εξέλιξης

Αποστολή βιογραφικών με αναφορά του αντίστοιχου κωδικού στη διεύθυνση:
C.M.F. - Αγ. Αναστασίας 40 - 85 100 Ρόδος
ή στο e-mail: cmf@otenet.gr
Υπ' όψη Αναστασίου Καρελλάκη

Από εταιρεία Διανομών και Εμπορίου

ΖΗΤΟΥΝΤΑΙ

οδηγοί με δίπλωμα Γ' κατηγορίας, με γνώση την αγορά της Ρόδου
Πληρ. τηλ. 61178-67548

Εάν σας συναρπάζει η Νέα Τεχνολογία, το Internet και ο χώρος για e-business...

ΣΗΜΑΝΤΙΚΗ ΕΥΚΑΙΡΙΑ ΣΤΑΔΙΟΔΡΟΜΙΑΣ

ΖΗΤΟΥΝΤΑΙ
(κυρίες/κύριοι)

ΓΙΑ ΣΥΜΒΟΥΛΟΙ INTERNET

e-Business

● **Οι ενδιαφερόμενοι πρέπει να είναι** πτυχιούχοι ΑΕΙ ή ΤΕΙ ή ΙΕΚ ή απόφοιτοι Λυκείου με εκπληρωμένες στρατιωτικές υποχρεώσεις, 25-35 ετών με γνώσεις Η/Υ, Internet και Αγγλικών...
● **Θα πρέπει να χαρακτηρίζονται** από ευχέρεια λόγου, άνεση στην επικοινωνία και φιλοδοξία για εξέλιξη στον χώρο των επιχειρήσεων...
● **Προσφέρουμε** συστηματική εκπαίδευση* μέσα σε ένα ευχάριστο περιβάλλον, με ικανοποιητικό πακέτο αποδοχών και δυνατότητα μερικής απασχόλησης για τις κυρίες.
** (ύπαρξη εμπειρίας δεν είναι απαραίτητη).*
Βιογραφικά με πρόσφατη φωτογραφία στην παρακάτω διεύθυνση ή τηλεφωνική επικοινωνία με τον κ. Μάνο Σισσαμωτό* για συνέντευξή.

ar-de-com
15 Georgiou Papanikolaou-Rodos
(έναντι Καζίνο)
Τηλ.: (0241) 78591-2-3-ώρες γραφείου ή 0932/965927

Από την εταιρεία
OMNISYS TECHNOLOGIES ΕΠΕ

ΖΗΤΕΙΤΑΙ

Τεχνικός Η/Υ - Προγραμματιστής
Απαραίτητη προϋπηρεσία.
Αποστείλατε βιογραφικό στο fax 0241-33106
Πληρ. τηλ. 0241-33105-30111

ΞΕΝΟΔΟΧΕΙΟ BELVEDERE

ΖΗΤΕΙΤΑΙ

προσωπικό όλων των ειδικοτήτων
Πληρ. τηλ. 89000 πρωινές ώρες

Είμαστε μία καταξιωμένη μονάδα, πραγματικών 4 αστέρων, με αποτελεσματική λειτουργία, με πολλούς επαναλαμβανόμενους πελάτες, και υψηλές πληρότητες.

Lindos Mare Hotel
* * * *

Φέτος, μετά από δέκα χρόνια λειτουργίας του ξενοδοχείου, είμαστε σε αναζήτηση ανθρώπινου δυναμικού για συμπλήρωση κενών σε υλα τα τμήματα ως επίσης συνεργάτη στην θέση του αρχιμάγειρα.
Φιλόδοξους συνεργάτες με διάθεση να διακριθούν, ικανότητα συντονισμού καί εκτέλεσης του εργου τους, να επιζητούν την τελειότητα δίχως να απαιτείται ανωθεν παρέμβαση.

Τό ξενοδοχείο είναι 140 δωματίων καί ευρίσκεται στά Βληχά της Λίνδου.

Οι συνεργάτες που επιθυμούμε, πτυχιούχοι Σχολών Τουριστικής Εκπαίδευσης, με προυπηρεσία σε ξενοδοχεία που εχουν ξεχωρίσει με υψηλο βάθμό αποτελεσματικότητας, να εχουν πολύχρονη εμπειρία καί πρακτική, με προσανατολισμό την απόδοση, με συνέπεια καί συνέχεια, ωστε να διασφαλίζεται η ποιότητα.
Η εξωστρεφεια μαζί με την διάθεση για συνεργασία είναι το χαρακτηριστικό τους.

Σας ενδιαφέρει να εχετε ευτυχισμένους πελάτες ;
Τότε θα θέλαμε να σας γνωρίσουμε καί να συνεργαστούμε.
Η αμοιβή σας είναι ενδιαφέρουσα.

Ευχαρίστως δεχόμαστε το βιογραφικό σας σημείωμα με ολα τα αποδεικτικά στοιχεία προυπηρεσίας καί εκπαίδευσής σας, καί βεβαίως καθε επαφή είναι σε απολυτο βαθμό εχέμυθος, αν το ζητήσετε.

Lindos Mare Hotel, 85107 Λίνδος Ρόδος. email : alkal@lindosmare.gr

ΠΩΛΕΙΤΑΙ

πλήρες εξοπλισμός εστιατορίου και συγκεκριμένα:

1) Φούσκα (απορροφητήρας) και μοτέρ.
2) Τρεις ανοξείδωτες ποτηριέρες.
3) Δύο ανοξείδωτοι πάγκοι.
4) 1 Γκριλιέρα (ψηστιέρα) υγραερίου,
5) 1 κουζίνα (φούρνος) επαγγελματική υγραερίου
6) 1 ψωμοθήκη ανοξείδωτη επαγγελματική
7) 1 λάντζα διπλή.
8) Ψυγείο-πάγκος δυόμιση μέτρων.
9) Ψυγείο-Ντουλάπα.
10) 1 ψηστιέρα, 1 φριτέζα.
11) 1 παγομηχανή επαγγελματική.
12) 1 καταψύκτης.
13) Πλυντήριο πιάτων.
14) 1 φούρνος μικροκυμάτων.
15) 1 βραστήρας νερού για καφέ.
16) 40 καρέκλες μπαμπού.
17) 16 τραπέζια
18) Διάφορα άλλα σκεύη κουζίνας (μαχαιροπήρουνα, ποτήρια, πιάτα κ.λπ.)
Αναφέρεται ότι όλος ο παραπάνω εξοπλισμός είναι ανοξείδωτος, ελαφρώς μεταχειρισμένος και **πωλείται** σε **τιμή ευκαιρίας** λόγω αλλαγής επαγγέλματος.

Πληρ. τηλ. 66122 κ. Λευτέρης

ΟΥΝΟΜΕΣΟΝ

ΒΟΥΛΓΑΡΕΣ, Ρώσσες, Ελληνίδες, Γιουγκοσλάβες, Ρουμάνες ζητούν φιλίες, γνωριμία, γάμο. Στέλνουμε 600 φωτογραφίες να διαλέξετε με 8.000 δρχ. φωτοτυπαβολή. Πληρ. τηλ. 031-270778, 229563, www.mariapes.gr ΓΨ37729

διαφορα

ΠΩΛΟΥΝΤΑΙ 25 κυψέλες μελισσών πλήρες. Πληρ. τηλ. 21405 όλες τις ώρες ΑΔ37744

ΠΩΛΕΙΤΑΙ σε ωραία κατάσταση φυλλαδιστρώνω και ψαλτήρι νερού. Πληρ. τηλ. 26812 ΑΔ37743

ΠΩΛΕΙΤΑΙ εξοπλισμός εστιατορίου πλήρης ή μεμονωμένος. Πληρ. τηλ. 51038 ΑΔ37725

ΠΩΛΟΥΝΤΑΙ μετοχές της ΔΑΝΕ. Πληρ. τηλ. 0944/879619 ΑΔ37726

ΠΩΛΟΥΝΤΑΙ από ανακαίνιση ξενοδοχείου εντός πόλεως, πλήρης εξοπλισμός δωματίων σε καλή κατάσταση. Τιμή ευκαιρίας. Πληρ. τηλ. 22340, 31066 ΑΔ37727

ΡΑΦΙΑ-ΠΑΓΚΟΙ προθήκες DURAL κατάλληλα για φαρμακείο, μίνι μάρκετ κ.λπ. Σε συμβολική τιμή. Πληρ. τηλ. 35503, 0944/335435 ΑΔ37710

ΕΞΟΠΛΙΣΜΟΣ πλήρης εστιατορίου, μεμονωμένα ή μη σε τιμή ευκαιρίας, λόγω ανασχηματισμός. Πληρ. τηλ. 0945/409969, 23568 ΑΔ37619

ΧΑΡΙΖΟΝΤΑΙ ΔΩΡΕΑΝ ΚΑΘΑΡΟΑΙΜΑ: ΔΑΝΕΖΙΚΟΣ ΜΟΛΟΣΣΟΣ-ΓΕΡΜΑΝΙΚΟ ΛΥΚΟΣΚΥΛΟ-ΚΟΥΤΑΒΑΚΙ ΛΑΜΠΡΑΝΤΟΡ ΚΑΙ ΚΟΥΤΑΒΑΚΙΑ ΔΑΛΜΑΤΙΑΣ. ΠΛΗΡ. ΤΗΛ. 69224-ΦΙΛΟΖΩΙΚΗ ΡΟΔΟΥ. ΠΔ37680

ΠΑΥΝΤΗΡΙΟ πιστών MORRIS οχρησιμοποίητο λόγω χήρου, πωλείται. Τιμή ευκαιρίας 40.000. Πληρ. τηλ. 0932/066035 ΑΔ37562

ΠΩΛΟΥΝΤΑΙ 1. CDI-210 PHILIPS, 2. Ταινίες CDI, 3. Ηχεία Celestion (αδιάβροχα), 3. Ηχοσύστημα SONY MHC-4800, 5. NAD 517 (δίσκια), 6. NAD AVG16 (ενισχυτής), 7. Ηχεία Klipsch, 8. CD, 9. Κρεβάτι και δύο κομοδίνα. Πληρ. τηλ. 24077, 0937191499 ΑΔ37453

ΣΥΛΑ ελάχ. άφαρα τεμαχισμένα για σόμπα και για τζάκι. Αναλαμβάνουμε και κλαδέματα ελιών. Πληρ. τηλ. 47817, 0945/511769 ΧΑΔ873

ΜΙΚΡΟΕΠΙΠΛΑ: TV, σφυνίερες, τραπέζια κουζίνας, καρέκλες, ντουλάπες, βιβλιοθήκες, πορτ-μαντώ, παπουτσοθήκες, τραπεζάκια, σύνθετα, κρυσταλλίερες και άλλα παλιά κομμάτια σε χαμηλές τιμές. Στο δο χλμ. Ρόδου-Λίνδου, ΡΟΔΟΧΡΩΜ ΠΛΑΤΗΣ, τηλ. 62037, 65065 ΠΔ37411

προσφορες εργασιας

ΕΧΕΤΕ ΠΡΟΒΛΗΜΑ με τα παλιά σας αλουμίνια; Τα επισκευάζω ή τα αντικαθιστώ με καινούργια. Κατασκευές αλουμινίου και σιδήρου "Ο ΓΙΩΡΓΟΣ". Πληρ. τηλ. 39747 και 0944-999655 ΑΡ37006

ΕΛΑΙΟΧΡΩΜΑΤΙΣΜΟΙ. Αναλαμβάνουμε παντός είδους ελαιοχρωματισμούς σε πολύ λογικές τιμές. Πληρ. τηλ. 93677 κιν. 0932/07854 ΧΤΙΡ700

ΕΡΓΟΛΑΒΟΣ
ΜΑΣΤΟΡΑΣ
ΚΩΝΣΤΑΝΤΙΝΟΣ
ΤΙΜΕΣ ΛΟΓΙΚΕΣ
αναλαμβάνω γενικές κατασκευές κτιρίων, αναπαλαιώσεις, σοβατίσματα, χτισίματα, γκρεμίσματα βαψίματα, μάρμαρα, γαλίσματα, πλακάκια, περιφράξεις οικοπέδων, κατασκευές, μελέτες για σοφίτες, ξυλοκατασκευές, τοποθέτηση κεραμίδια.
ΓΙΑ ΟΛΗ ΤΗ ΔΩΔΕΚΑΝΗΣΟ
Πληρ. τηλ. 27255, 0944-823925
όλο το 24ωρο
ΠΡ37600

ΟΙΚΟΔΟΜΙΚΕΣ ΕΡΓΑΣΙΕΣ ΜΕΡΚΟΥΡΗΣ
Αναλαμβάνω
Μπετά-Κτισίματα-Σοβάδες-Πλακάκια και Μάρμαρα.
Η πολύχρονη πείρα μας εγγύηση
Πληρ. τηλ. 62448, κιν. 0944/824797
ΠΡ36709

ΔΙΑΚΟΣΜΗΤΡΙΑ
εσωτερικής αρχιτεκτονικής αναλαμβάνει την εσωτερική διαρρύθμιση και διακόσμηση του χώρου σας ή του κατασκευάσματός σας



τηλ. 61023-31093
κιν. 0974792894

ΑΓΟΡΑΖΩ
ΧΡΥΣΑΦΙΚΑ
ΚΟΣΜΗΜΑΤΑ
ΝΟΜΙΣΜΑΤΑ
ΧΡΥΣΑ ΔΟΝΤΙΑ
ΜΕΤΟΧΕΣ
ΩΡΟΛΟΓΙΑ
ΑΝΤΙΚΕΣ
Δάνεια επί ενεχύρω
«ΜΠΑΜΠΗΣ»
Δημ. Θεοδωράκη 15
(1ος όροφος)
ΡΟΔΟΣ
ΠΡ37428

ΠΕΡΣΙΚΑ
ΧΕΙΡΟΠΟΙΗΤΑ ΑΥΘΕΝΤΙΚΑ ΧΑΛΙΑ
Σε φανταστικές τιμές, μεγάλη ποικιλία σχεδίων, χρωμάτων και διαστάσεων, (TABRIZ, NAEEN, BAKHTIAR, NOMADIKA και άλλα).
Πωλούνται από ιδιώτη
Πληρ. τηλ. 95104
ΠΡ36959

ΖΩΝΤΑΝΗ ΓΡΑΜΜΗ!!!



24 ΩΡΕΣ ΠΑΡΕΔΙ
090 21 27 18

ΥΔΡΑΥΛΙΚΑ-ΚΑΛΟΡΙΦΕΡ
Γιάννης -ο- Ατλάσης
ΕΓΚΑΤΑΣΤΑΣΕΙΣ
ΑΤΟΜΙΚΕΣ & ΚΕΝΤΡΙΚΕΣ ΘΕΡΜΑΝΣΕΙΣ
ΣΥΝΤΗΡΗΣΕΙΣ
Πληρ. τηλ.
29898-64972
ΠΡ37638

- **ΜΕΛΕΤΕΣ ΣΥΝΔΕΣΗΣ** με αποχ/κό δίκτυο **Δ.Ε.Υ.Α.Ρ.**
- **ΑΔΕΙΕΣ ΛΕΙΤΟΥΡΓΙΑΣ ΚΑΤΑΣΤΗΜΑΤΩΝ** (παντός είδους)
- **ΗΛΕΚΤΡΟΔΟΤΗΣΗ ΚΤΙΡΙΩΝ (Δ.Ε.Η.)**

ΕΛΕΓΧΟΣ ΤΙΜΟΛΟΓΙΩΝ ΣΤΗΝ ΕΦΟΡΙΑ
Άμεση εξυπηρέτηση
Λογικές τιμές
ΤΕΧΝΙΚΟ ΓΡΑΦΕΙΟ
Ι. ΧΑΤΖΗΙΩΑΝΝΙΔΗΣ
Στεφ. Καζούλη 14 - Ρόδος
Τηλ. /Fax: 73021-31390-κιν. 097/2373156
ΠΡ37626

Τ.Ε.Σ.Α.Ρ.
ΤΕΧΝΙΚΗ ΕΤΑΙΡΙΑ ΣΥΝΑΙΣΕΩΣ ΑΠΟΧΕΤΕΥΤΙΚΩΝ ΡΟΔΟΥ
Αναλαμβάνουμε υπεύθυνα την Μελέτη-Κατασκευή της σύνδεσης του ακινήτου σας με το κεντρικό δίκτυο αποχέτευσης της Δ.Ε.Υ.Α.Ρ.
Δογικές τιμές-Ταχεία εξυπηρέτηση
Πληρ. τηλ. 0945 344510
ΠΡ37348

ΣΥΝΤΗΡΗΣΕΙΣ ΚΟΥΦΩΜΑΤΩΝ ΑΛΟΥΜΙΝΙΟΥ
Εχετε πρόβλημα με τα κουφώματα σπιτιού ή της επιχείρησής σας; Το ειδικό συνεργείο μας αναλαμβάνει τις συντηρήσεις κουφωμάτων αλουμινίου υπεύθυνα και σε λογικές τιμές.
25ετή πείρα
Πληρ. τηλ. 90618 κ. Αλέκος

ΤΕΧΝΙΚΟ ΓΡΑΦΕΙΟ
Αναλαμβάνει
- Μελέτες για σύνδεση οικοδομών με το αποχετευτικό δίκτυο **Δ.Ε.Υ.Α.Ρ.**
- Αδειες λειτουργίας καταστημάτων
- Ηλεκτροδοτήσεις κτιρίων.

Υπεύθυνος:
Μιχάλης Μαυρομάγουλος
Αρχιτέκτονας Μηχανικός
Στεφάνου Καζούλη 14 Ρόδος
Τηλ. 0241-27040, κιν. 0932/290030
ΠΡ37195

"ΑΠΟΦΡΑΞΕΙΣ" "Η ΜΑΡΙΑ"



ΑΠΟΦΡΑΞΕΙΣ ΠΑΝΤΟΣ ΤΥΠΟΥ ΑΠΟΧΕΤΕΥΣΕΩΝ
ΞΕΝΩΝ, ΕΣΤΩΝ ΣΤΡΑΤΟΠΕΔΩΝ ΠΟΛΥΚΙΩΝ ΟΙΚΙΩΝ ΜΕ ΜΗΧΑΝΗΜΑ ΥΨΗΛΗΣ ΠΙΕΣΕΩΣ ΥΔΡΟΒΟΛΗΣ
ΔΩΡΕΑΝ
ΑΠΟΛΥΜΑΝΣΗ ΦΡΕΑΤΙΩΝ
ΑΜΕΣΗ ΕΞΥΠΗΡΕΤΗΣΗ ΟΛΟ ΤΟ 24ΩΡΟ
Πληρ. τηλ. (0241) 94750 fax: (0241) 96516
κιν. 0977434729 και 0946335193

ΗΛΕΚΤΡΙΚΕΣ ΕΓΚΑΤΑΣΤΑΣΕΙΣ
- **ΟΙΚΙΩΝ**
- **ΚΑΤΑΣΤΗΜΑΤΩΝ**
- **ΞΕΝΟΔΟΧΕΙΩΝ**

Νέες-Επεκτάσεις-Τροποποιήσεις
Πληρ. τηλ. 24125 και 097/2866137

ΤΑΠΗΤΟΚΑΘΑΡΙΣΤΗΡΙΟ
ART CLEAN EXPRESS
Αναλαμβάνουμε υπεύθυνα:
- ✓ Ξηρό καθαρισμό
- ✓ Πλύσιμο-απολύμανση
- ✓ Φύλαξη
- ✓ Επιδιόρθωση ταπήτων
- ✓ Αδιαβροχοποιήσεις

Ειδικός καθαρισμός μεταξωτών και χειροποίητων χαλιών
Παραλαβή-παράδοση κατ' οίκον
Εγγυημένη συνεργασία
Επί τόπου καθαρισμοί μοκετών-σαλονιών
Τηλ. 94815, κιν. 0944 350247, 0800409400
Τηλ. χωρίς χρέωση
Με την υπογραφή Αλαφάκης

ΑΠΟΦΡΑΞΕΙΣ
ΔΩΔΕΚΑΝΗΣΙΑΚΕΣ ΑΠΟΦΡΑΞΕΙΣ
"ΚΟΛΟΣΣΟΣ"
ΑΠΟΦΡΑΞΕΙΣ ΚΑΘΑΡΙΣΜΟΙ
ΑΠΟΧΕΤΕΥΣΕΩΝ & ΒΟΘΡΩΝ



Αναλαμβάνουμε πάσης φύσεως αποφράξεις οπουδήποτε μήκους και πλάτους
Αναλαμβάνουμε καθαρισμούς αποχετευτικών αγωγών ΔΗΜΩΝ, ΞΕΝ/ΧΕΙΩΝ στρατιωτικών μονάδων ΣΠΙΤΙΩΝ, ΠΟΛΥΚΑΤΟΙΚΙΩΝ καθώς
και καθαρισμούς βιολογικών μονάδων με μηχάνημα υψηλής πιέσεως σε όλη την Δωδ/σο
Κ. ΠΗΔΙΑΚΗΣ - Π. ΚΑΣΕΡΗΣ
Πληρ. τηλ. 47915-91881, κιν. 0944/325234 και 0977/717048



ΧΩΡΙΣ ΣΥΝΔΡΟΜΗ ΧΩΡΙΣ ΕΠΙΒΑΡΥΝΣΗ

ΒΑΣΙΛΙΚΟΣ ΠΟΛΤΟΣ
ΠΩΛΕΙΤΑΙ
ΑΠΟ ΝΤΟΠΙΟ ΜΕΛΙΣΣΟΚΟΜΟ
Πληρ. τηλ. 21662

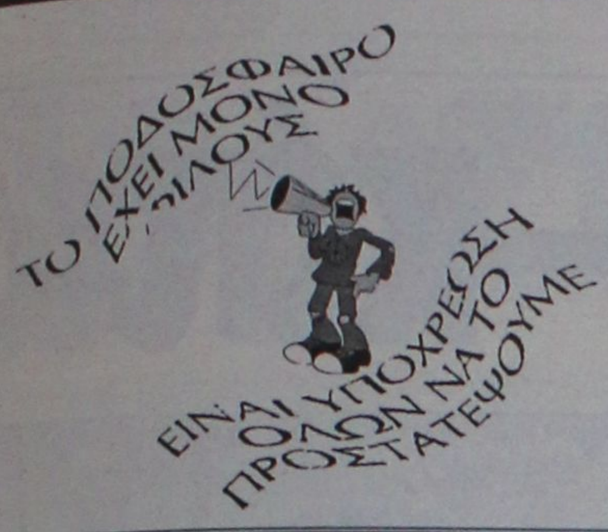

Χωρίς όρια...



ΝΑΙ στον αθλητισμό για να κοιμάμαι ήσυχος

"Τυχερή" η κολύμβηση

✔ *Στην κοπή της πίτας των Island Games*

Παρουσία των εκπροσώπων των αθλημάτων και του Τύπου σε μία ζεστή ατμόσφαιρα και παρά την καταρρακτώδη βροχή η γραμματεία της ΙGA έκοψε την Τρίτη την πίτα της.

Οικοδεσπότης της βραδυάς ήταν ο γραμματέας της Τοπικής Οργάνωσης της ΙGA **Τάκης Μιχαηλίδης,** ενώ παρέστησαν ακόμη οι κ.κ. **Στράτος** (ποδοσφαίρου), **Κορναρόπουλος** (μπάσκετ), **Παυλούς** (στίβου), **Μαστορίδης** (ποδηλασίας), **Χαλκιόπουλος** (σκοποβολής), **Παπαγεωργίου** (τέννις). Απουσίασαν για επαγγελματικούς λόγους οι κ.κ. **Μπόνης, Δ. Χριστοδούλου, Κώστας Καμπέρης, Χρ. Χαρίκης** που εκπροσωπούν βόλεϊ, ιστιοπλοια, τρίαθλο και γκολφ αντίστοιχα.

Τυχερό τμήμα της χρόνιας αυτό της κολύμβησης στο κομμάτι του οποίου βρέθηκε η λίρα του ISLE OF MAN.

Προηγήθηκε επικοδομητική συζήτηση μεταξύ των εκπροσώπων των αθλημάτων.

ΑΝΕΚΔΟΤΟ

Μία φορά και έναν καιρό ένας πλοίαρχος ανέλαβε καπετάνιος σ' ένα εμπορικό καράβι που έκανε υπερατλαντικά ταξίδια μεγάλης διάρκειας, από κείνα που ξεχνάς να βγείς. Από τις πρώτες μέρες τον διπλάρωσε ο λοστρόμος που τον γραδάρισε για ψημάρι και άρχισε να τον γλύφει. Αυτό καπετάνιο μου, εκείνο καπετάνιο μου του είχε ψιλοπάρει τον αέρα.

Μετά τις πρώτες 15 μέρες ταξίδι ο καπετάνιος άρχισε να αισθάνεται σεξουαλική πίεση. Φωνάζει λοιπόν τον λοστρόμο και του λέει:

- Δε μου λες ρε φίλε, εδώ πως την βγάζετε από σουλουμπουκουτσούμ τσιτσιρί; Υπάρχει τίποτα ή να το ξεχάσω;

- Κοίτα να δεις καπετάνιο μου, του απαντά ο λοστρόμος, από θηλυκό δεν υπάρχει ούτε γάτα, οπότε ό,τι κάνει ο καθένας μόνος του.

Αμα θέλεις όμως υπάρχει ένας Κινέζος μάγειρας που...

- Ελα ανδίες! τον διακόπτει ο καπετάνιος.

Και δεν τη τρώω καλύτερα! Άκου Κινέζος μάγειρας!

Έτσι πέρασαν άλλες 15 μέρες. Και ο καπετάνιος δεν ήξερε τι να κάνει.

Ξαναφωνάζει τον λοστρόμο και του λέει εμπιστευτικά.

- Αυτή η ιστορία με το Κινέζο πως γίνεται;

Να το βλέπαμε με λίγο πιο ανοιχτό μυαλό το θέμα γιατί τραβάω μεγάλο ζόρι.

-Εγώ ειμ' εδώ για σένα καπετάνιο μου. Μη σε νοιάζει τίποτα. Θα στα κανονίσω για σήμερα το βράδι μετά το φαγητό, τον καθησυχάζει με πονηρό ύφος ο παλιός ναυτικός

- Ναι αλλά κοίτα να δεις, θέλω αυστηρή εχεμύθεια, μη γίνω νούμερο στο βαπόρι και μου θγεί κανένα όνομα ότι παίρνω από μηδέν! τον προειδοποιεί ανήσυχος ο πλοίαρχος.

-Αλλοίμονο καπετάνιε μου, παιδιά είμαστε τώρα; Τάφος θα είμαι. Μόνο εμείς οι 7 θα το ξέρουμε! τον πρεμεί ο μάγειρας.

_ Ποιοί 7 μωρέ τι λες, σου σάλεψε;

- Ε πως να καπετάνιο μου; ένας μάγειρας και ένας εγώ, δύο και ένας ο μάγειρας, τρείς και τέσσερεις που θα τον κρατάνε...



ΠΕΖΟΠΟΡΙΑ Ο "ΥΓΕΙΑ"

Την πρώτη του πεζοπορία για το 2001 πραγματοποιεί την Κυριακή 21 Ιανουαρίου ο ΓΑΣ Ρόδου "Η ΥΓΕΙΑ".

Η πεζοπορία θα πραγματοποιηθεί σε διαδρομή που έχουν επιλέξει οι ίδιοι πεζοπόροι στην τελευταία πεζοπορία του 2000 και υπόσχεται σ' όλους τους συμμετέχοντες ένα αξέχαστο πρωινό.

Η συγκέντρωση όλων των πεζοπόρων θα γίνει στην πλατεία Αγίου Φραγκίσκου, απ' όπου την 10.00 θ' αναχωρήσουν για τον τόπο πραγματοποιήσης της πεζοπορίας.

Για περισσότερες πληροφορίες, παρακαλούνται οι ενδιαφερόμενοι να επικοινωνήσουν με τον πρόεδρο του συλλόγου κ. Καστρουνή στο τηλ. 62597.

ΕΚΟΨΑΝ ΤΙΣ ΒΑΣΙΛΟΠΙΤΕΣ

Από μία φόρμα θα πάρουν ο **Βούης** και **Πλίγκος.**

Ο πρώτος κέρδισε το φλουρί της βασιλόπιτας των Παίδων και ο δεύτερος των Νέων.

Η κοπή έγινε στα γραφεία της ΕΠΣΔ μετά την πρόκριση των ομάδων μας σε βάρος της Καρδίτσας.

Χειροκροτήματα και δάκρυα στην τιμητική

Λονδίνο: Χωρίς εκπλήξεις αλλά με τις συγκινητικές στιγμές που συνοδεύουν πάντα τις βραβεύσεις έγινε η απονομή των 2000 World Sports Award. Η **Μάριον Τζόουνς**, όπως αναμενόταν, αναδείχθηκε η κορυφαία αθλήτρια στίβου, ενώ στους άνδρες ήταν ο **Μαικλ Τζόνσον,** ο οποίος αποχαιρέτησε μια καριέρα γεμάτη τίτλους. Ο **Λουίς Φίγκο** πήρε έναν ακόμα τίτλο για το 2000, ως κορυφαίος ποδοσφαιριστής, ενώ η έκπληξη έγινε στη βράβευση των ανδρών στον υγρό στίβο, όπου ο **Πίτερ βαν ντε Χούγκεμπαντ** "έκλεψε" τον τίτλο από το "θρύλο" **Στιβ Ρέντγκρεϊβ,** ζητώντας του μάλιστα συγνώμη. Η πλέον συγκινητική στιγμή ήταν όταν ο **Μοχάμεντ Αλι** βραβεύτηκε για τη συνολική του προσφορά στον αθλητισμό, συνδυάζοντας μάλιστα τη διάκριση με τα 59α γενέθλιά του.

Ανάμεσα στους προσκεκλημένους ήταν και ο **Μπαζ Αλντριν**, ο αστροναύτης που μαζί με τον **Νιλ Αρμστρονγκ,** πριν από 32 χρόνια, περπάτησε στο φεγγάρι.

ΤΥΧΕΡΟΣ Ο ΚΥΠΡΑΙΟΣ

Ο **Νίκος Κυπραίος** ήταν ο τυχερός του Συνδέσμου Διαιτητών.

Ο βετεράνος διαιτητής βρήκε το φλουρί, στην κοπή της βασιλόπιτας, που έγινε την Δευτέρα στα γραφεία του Συνδέσμου.

Ο ΓΙΑΝΝΟΠΟΥΛΟΣ ΣΤΟ ΝΤΕΡΜΠΥ

Ο Αθηναίος διαιτητής **κ. Γιαννόπουλος** με επόπτες τους **Αρφάνη** και **Μπαζακούλα** θα είναι ο "άρχοντας" του τοπικού ντέρμπυ της Εθνικής κατηγορίας ανάμεσα στον Απόλλωνα Καλυθιών και την Κω.

ΘΑ ΞΑΝΑΓΙΝΕΙ ΤΟ ΑΠΟΛΛΩΝ ΑΠ.-ΠΑΟ ΚΩ

Μετά από συζήτηση που έγινε χθες στα γραφεία της ΕΠΣΔ σχετικά με το διακοπέν παιχνίδι ανάμεσα στον Απόλλωνα Απ. και τον ΠΑΟ Κω, το Δ.Σ. αποφάσισε την επαναδιεξαγωγή του κρίνοντας πως η αιτία της διακοπής οφειλόταν στην μη παρουσία αστυνομικής δύναμης. Ο ορισμός του θα γίνει προσεχώς.

Η ΠΙΤΑ ΤΗΣ ΕΠΣΔ

Η κοπή της πίτας της ΕΠΣΔ για τα σωματεία της Ρόδου θα πραγματοποιθεί το Σάββατο 20 Ιανουαρίου και ώρα 19.30 στην αίθουσα του ξενοδοχείου ΠΛΑΖΑ.



●●● **Αδέλφια καλημέρα. Μια μέρα δυνατότερος είμαι σήμερα. Περίεργο, αλλά αισθάνομαι πιο σίγουρος. Σ' ένα κόσμο χωρίς φιλότιμο, με σήμα κατατεθέν την αχαριστία, αυξάνω την όρεξή μου για ζωή, για δουλειά.**

●●● *Πότε χάθηκε το φιλότιμο; Από τότε που κρεμάστηκε ο Ιούδας, το κρέμασε μαζί του. Εχει γίνει πλέον σπάνιο είδος.*

●●● **Είχε δίκιο αυτός που μίλησε για παραγγελιά. Ο μπαρίστας την εκτέλεσε. Μπύρες με παγάκια πίνουν μόνο οι μη πότες. Μόνο υποχρεωτικά μπορούν να τις πιούν οι ορίτζιναλ πότες.**

●●● *Δημιουργήθηκε η...σπηλιά.*

●●● **Νάχουμε και λίγο μυστήριο. Η σπηλιά είναι ένα κίνημα, με αρχές και ιδέες. Περισσότερες λεπτομέρειες δεν μπορώ να δώσω τώρα, γιατί δεν έχω συμπληρώσει όλες μου τις πληροφορίες. Όταν θα φθάσω στον ...αρχηγό θα σας δώσω και τα .. ρέστα!**

●●● *Μου φαίνεται πως είναι προέκταση της "Μαύρης Θύελλας". Μιας παραοργάνωσης που υπήρχε και διαλύθηκε με την αποχώρηση του αλλαξογκόλη...*

●●● **Εχουν φτιάξει τη δική τους διακήρυξη κι ετοιμάζονται για επανάσταση. Ψιλοαναρχικοί μου φαίνονται...**

●●● *Ο Κούγιας έδωσε έστω και με παράδειγμα τα ονόματα του συνδικάτου και μερικοί άρχισαν να τρέμουν. Και όταν ο Νικάκης ζήτησε να ελέγξουν τα...πού τα βρήκες, έφθασαν στα πρόθυρα της λιποθυμίας. Για τους τηλεθεατές μιλάω.*

●●● **Αντε να σας αφήσω, να απολαύσετε το καφεδάκι σας. Και μην ξεχνάτε όπου ακούτε πολλά κεράσια είναι η...λαϊκή!**

Κλείνει το Εθνικό Στάδιο

Για 10 ημέρες θα κλείσει το Εθνικό Στάδιο προκειμένου να συντηρηθεί ο χλοοτάπητάς του ο οποίος μετά τις τελευταίες βροχές βρίσκεται σε κακή κατάσταση.

Θα κλείσει αμέσως μετά το Σαββατιάτικο παιχνίδι του Διαγόρα με τον ΑΕΡΑ.

Η επιτροπή του Εθνικού Σταδίου θέλει να προνοήσει για πιθανό ερχομό της ΑΕΚ στο νησί μας μετά την τιμωρία της έδρας της που αναμένεται ότι θα της επιβληθεί.

ΤΟΠΙΚΟ ΠΟΔΟΣΦΑΙΡΟ

Έφερε τα πάνω-κάτω

✔ *Η ΑΝΑΓΕΝΝΗΣΗ ΑΝΕΤΡΕΨΕ ΤΟ ΣΕ ΒΑΡΟΣ ΤΗΣ ΣΚΟΡ ΚΑΙ ΚΕΡΔΙΣΕ 2-1 ΤΗ ΡΟΔΟ ΜΕ ΑΜΦΙΣΒΗΤΟΥΜΕΝΟ ΠΕΝΑΛΤΙ*

ΕΜΠΟΝΑ

Σ' ένα γήπεδο "βουρκο" η Αναγέννηση ήταν η ομάδα που ανοδειχθηκε χθες νικήτρια με 2-1 επί της Ρόδου και πέρασε στην ημιτελική φάση του κυπέλλου. Αν και οι φιλοξενούμενοι προηγήθηκαν στο ημίχρονο με 1-0 στην επανάληψη οι γηπεδούχοι κατάφεραν να ανατρέψουν το εις βάρος τους σκορ και να κάνουν την μεγάλη έκπληξη, παίρνοντας την νίκη πρόκριση. Ήταν ένα παιχνίδι στο οποίο δεν έλλειψε η ένταση και το πάθος. Οι Ροδίτες ξεκίνησαν καλύτερα και είχαν το ευτύχημα στο 15' να κάνουν το 0-1 με τον **Γιώργο Καστρουνή** ο οποίος εκμεταλλευθηκε αοβεντή απόκρουση του **Χαλκιόπουλου** σε σουτ του **Κυπριώτη**, και από κοντά να ανοίξει το σκορ.

Οι γηπεδούχοι προσπάθησαν να αντιδράσουν στο επόμενο 10λεπτο ιδιαίτερα με κάτι σουτ φάουλ του **Ξύπα** χωρίς όμως αποτέλεσμα.

Σε μια ευκαιρία γύρω στο 40' οι φιλοξενούμενοι θα μπορούσαν να διπλασιάσουν τα τέρματά τους και να καθαρίσουν το παιχνίδι, όμως ο **Γ. Καστρουνής** στοίβηκε άτυχος στο πλασέ που έκανε από θέση τετ-α-τετ.

Περνώντας στο β' ημίχρονο οι Μπονιάτες είχαν την τύχη να ισοφαρίσουν σχεδόν με την έναρξη του.

Στο 52' λοιπόν ο Κωνσταντάκης ξέφυγε από δεξιά γύρισε τη μπάλα στον **Π'Νικολάου** που με απευθείας πλασέ ισοφάρισε σε 1-1.

Η Ρόδος προσπάθησε να αντιδράσει στο 55' αλλά το πλασέ το **Πατρού** έφυγε μόλις άουτ.

Στο 61' και πάλι οι γηπεδούχοι έφτασαν σ' ένα δεύτερο γκολ.

Ο **Καλλιγάς** έκανε μπαλιά μέσα στην περιοχή της Ρόδου προ του **Κωνσταντάκη**, ο οποίος έξυπνα έπεσε στο έδαφος υπό το μαρκάρισμα του **Σεβδαλή** παρασύροντας τον διαιτητή **Τσαγγάρη** σε λανθασμένη υπόδειξη. Έδειξε το σημείο του πέναλτι. Το εκτέλεσε ο **Ξύπας** κάνοντας το 2-1, μέσα σε δευμαρτυρίες των φιλοξενούμενων. Από το σημείο αυτό και μετά η Ρόδος ανοίχθηκε για να φτάσει στην ισοφάριση αλλά αντί γι' αυτό παραλίγο να δεχθεί και τρίτο τέρμα το οποίο επιτεύχθηκε αλλά σωστά ο επόπτης **Γενής** ακύρωσε ως οφσάιντ. Ήταν το 68' όταν ο **Ξύπας** εκτέλεσε δυνατό συρτό φάουλ, η μπάλα χτύπησε στο κάθετο δοκάρι γύρισε στο **Πολυχρόνη** που ήταν σε θέση οφσάιντ τη στιγμή της εκτέλεσης του φάουλ και σε κενή εστία πέτυχε το γκολ.

Στο 80' παραλίγο να γίνει το 2-2 αλλά ο **Γεωργαλλής** δεν μπόρεσε από κοντά να σπρώξει τη μπάλα στα δίχτυα ύστερα από σέντρα σουτ του **Κυπριώτη**.

Διαιτησία

Ο διαιτητής **Βασίλης Τσαγγάρης** έκανε λάθη που δεν ταιριάζουν στην αξία του αφήνοντας πολλά παράπονα τους φιλοξενούμενους ιδιαίτερα στην φάση του πέναλτι. Πολοί καλοί οι επόπτες **Γενής, Κόκκινος**.

Διακρίθηκαν

Από την Αναγέννηση καλύτερη απόδοση είχαν οι **Κρητικός, Κωνσταντάκης** και **Ξύπας** ενώ από την Ρόδο οι **Ζωάννου, Κυπριώτης**.

ΑΝΑΓΕΝΝΗΣΗ: *Χαλκιόπουλος, Κωνσταντάκης, Σεβδαλάκης Ε., Τσουκαλάς Ε., Κρητικός, Θαρενός, Ξύπας, Σεβδαλάκης Στ. (46' Καλλιγάς), Π'Νικολάου, Πολυχρόνης (80' Κότταρος), Σφυράκης (9' Κατραμάδος)*

ΡΟΔΟΣ: *Ροδανάκης, Καστρουνής Μ., Ζωάννου, Π'Νικολάου, Ροδίτης, Σεβδαλής, Πιστλίκης (61' Καράμπης), Κυπριώτης, Παντίδος (77' Γεωργαλλής), Αμπελάς (49' Πατρός), Καστρουνής Γ.*

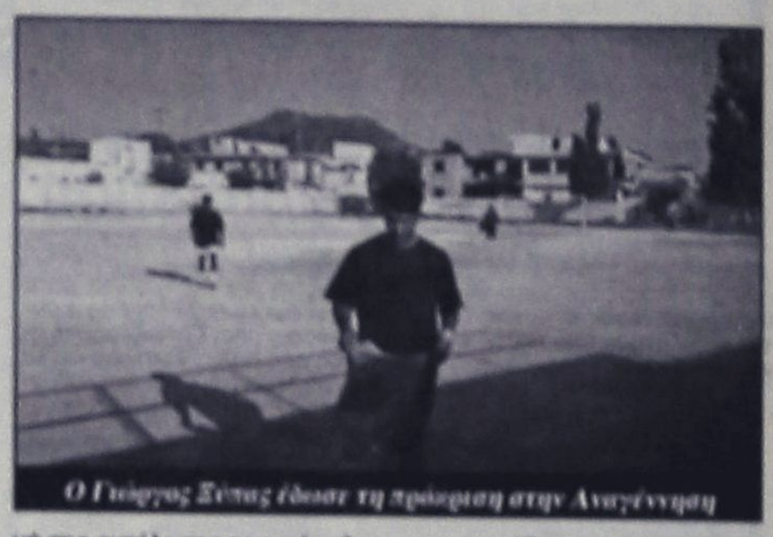

Ο Γιώργος Ξύπας έδωσε τη πρόκριση στην Αναγέννηση

Τίμησαν τον Π. Τριγένη

✔ *Αγιος Γεώργιος και Διαγόρας Β. έδωσαν φιλικό παιχνίδι χθες στην Μαλώνα στην μνήμη του πρώην τους τερματοφύλακα*

Κανονικά διεξήχθη χθες το φιλικό παιχνίδι ανάμεσα στον Άγιο Γεώργιο και τον Διαγόρα Β. που έγινε στο γήπεδο Μαλώνας και ήταν αφιερωμένο στη μνήμη του **Παναγιώτη Τριγένη** ο οποίος πριν από τρία χρόνια άφησε την τελευταία του πνοή σ' εκείνο το γήπεδο όταν ήταν τερματοφύλακας της ομάδας της Μαλώνας.

Πριν την έναρξη του φιλικού ψάλθηκε τρισάγιο στη μνήμη του **Παναγιώτη** παρουσία του πατέρα του, της μητέρας του της γυναίκας του και ενός θείου του.

Επίσης οι γηπεδούχοι είχαν οργανώσει και μπουφέ με διάφορα γλυκά ενώ στο τέλος απονεμήθηκαν κυπελλα και στις δύο ομάδες. Για την ιστορία το σκορ του παιχνιδιού έληξε 3-3.

Οι Βατενοί προηγήθηκαν στο ημίχρονο με 3-0 χάρη σε δύο γκολ του **Καμπούρη Ι.** και ένα γκολ του **Παφιάκη**. Στο β' ημίχρονο οι Μαλωνίτες ισοφάρισαν με 2 γκολ του **Σκυλλαράκη** και ένα του **Π'γρηγορίου** (πεν.).

ΑΝΑΚΟΙΝΩΣΗ

KOS HOTEL

Σας πληροφορούμε ότι το ξενοδοχείο μας είναι
ΑΝΟΙΚΤΟ ΧΕΙΜΩΝΑ-ΚΑΛΟΚΑΙΡΙ
Προσφέροντας την γνωστή σε σας
ΑΝΕΣΗ και ΠΟΙΟΤΗΤΑ
Ειδικές τιμές σε ομάδες

Χαρτείον 2, ΚΩΣ • www.Koshotel.gr
Email: hotelkos@internet.gr
ΤΗΛ. 0242-22480, 22481, 23691, 23692 • FAX: 0242-25848

Το **ΝΙΚΟΛΑΣ HOUSE**
στην Παστίδα, σας κάνει γνωστό πως διαθέτει αίθουσα **300** και **600** ατόμων για κάθε είδους εκδήλωση (γάμοι, χοροεσπερίδες κ.λπ.) σε ένα όμορφο και ζεστό περιβάλλον.
Η αίθουσα κλιματίζεται.
Πληροφορίες στα τηλέφωνα
0241-47048, 47293 • Fax: **48262**

VANIK TOURS

ΓΙΑΝΝΗΣ και ΣΕΒΑ ΒΑΛΣΑΜΙΔΗ
VANIK σημαίνει ΑΛΗΘΕΙΑ
ΑΚΤΗ ΚΑΝΑΡΗ 17, ΨΑΡΟΠΟΥΛΑ - ΑΝΕΤΟ ΠΑΡΚΙΝΓΚ
ΑΝΟΙΞΤΑ: ΔΕ-ΣΑ 08.30-14.00 και 16.30-20.30
Τηλ. 35191-37621 κινητό 0945-788198 FAX 29532
Το γραφείο μας πάντα πρώτο σε κρατήσεις ξενοδοχείων εξασφάλισε και σας προσφέρει καταπληκτικές τιμές για τα παρακάτω ξενοδοχεία σε ΠΑΚΕΤΑ (Εκδοση εκατηρίων Ρ/Τ) από 1/11/2000 - 31/3/2001.

1ον	**HOTEL ELECTRA A' SUPERIOR**		
	Ερμού Συνταγμα		
	Μονόκλινο	δρχ.	23.600
	Δίκλινο	δρχ.	27.800
	Τρίκλινο	δρχ.	33.000
2ον	**HOTEL ALEXANDROS A' SUPERIOR**		
	ΠΛΑΤΕΙΑ ΜΑΒΙΛΗΣ		
	Μονόκλινο	δρχ.	19.500
	Δίκλινο	δρχ.	22.500
	Τρίκλινο	δρχ.	30.000
3ον	**HOTEL PRESIDENT A' κατηγορίας**		
	Λεωφόρος Κηφισίας		
	Μονόκλινο	δρχ.	9.000
	Δίκλινο για μονόκλινο	δρχ.	10.000
	Δίκλινο	δρχ.	12.000
	Τρίκλινο	δρχ.	15.000
4ον	**HOTEL ASTOR A' κατηγορίας**		
	Συνταγμα		
	Μονόκλινο	δρχ.	12.500
	Δίκλινο για μονόκλινο	δρχ.	14.000
	Δίκλινο	δρχ.	16.500
	Τρίκλινο	δρχ.	20.000
5ον	**HOTEL RIVA A' κατηγορίας**		
	Περιοχή HILTON		
	Μονόκλινο	δρχ.	13.500
	Δίκλινο	δρχ.	15.500
	Τρίκλινο	δρχ.	21.000
6ον	**HOTEL ZAFOLIA A' SUPERIOR**		
	Λεωφόρος Αλεξάνδρας		
	Μονόκλινο	δρχ.	18.000
	Δίκλινο	δρχ.	23.000
	Τρίκλινο	δρχ.	28.000
7ον	**HOTEL ELLINES B' SUPERIOR**		
	ΩΝΑΣΕΙΟ, Λεωφ. Συγγρού		
	Μονόκλινο	δρχ.	12.000
	Δίκλινο	δρχ.	17.000
	Τρίκλινο	δρχ.	20.000
8ον	**HOTEL ATHENS CYPRIA B' SUPERIOR**		
	Συνταγμα		
	Μονόκλινο	δρχ.	18.000
	Δίκλινο	δρχ.	23.500
	Τρίκλινο	δρχ.	32.000
9ον	**HOTEL LONDON B' κατηγορίας**		
	ΓΛΥΦΑΔΑ-Ανατολ.-Δυτ. Αεροδρόμιο		
	Μονόκλινο	δρχ.	12.000
	Δίκλινο	δρχ.	15.000
	Τρίκλινο	δρχ.	18.000
10ον	**HOTEL EGNATIA B' κατηγορίας**		
	Θεσσαλονίκη Κέντρο, καινούργιο		
	Μονόκλινο	δρχ.	18.000
	Δίκλινο	δρχ.	22.000
	Τρίκλινο	δρχ.	26.000

● Τα παραπάνω ξενοδοχεία διαθέτουν T.V. σε όλα τα δωμάτια
● Στις πιο πάνω τιμές συμπεριλαμβάνονται πρωινό σε μπουφέ
● Ανεξάρτ σε μας θα βρείτε αεροπορικά και σημοπλοϊκά εισιτήρια όλων των εταιρειών.



Η εμπειρία μας και η αφοσίωση στη λεπτομέρεια αποτελουν εγγύηση για την απόλυτη επιτυχία ωστε να μείνουν ανεξίτηλες στη μνήμη τη δική σας και των καλεσμένων σας.....

ΧΟΡΟΕΣΠΕΡΙΔΕΣ - ΓΑΜΟΙ - CATERING - ΠΑΙΔΙΚΑ ΠΑΡΤΥ



ΞΕΝΟΔΟΧΕΙΟ SOFITEL CAPSIS
ΡΟΔΟΥ
Για Πληροφορίες 25-015 & 20919 (09.00 - 17.00)

CAPSIS
Conference Centre & Resort Hotels

ΡΕΠΟΡΤΑΖ

Πρώτη συνάντηση

✓ ΕΙΧΑΝ ΧΘΕΣ Ο ΥΦΥΠΟΥΡΓΟΣ ΜΕ ΤΟ ΝΕΟ Γ.Γ.Α. ΠΟΥ ΟΡΚΙΖΕΤΑΙ ΣΗΜΕΡΑ

Τον Υφυπουργό Πολιτισμού, αρμόδιο για θέματα Αθλητισμού, Γιώργο Φλωρίδη επισκέφθηκε χθες το πρωί, στο γραφείο του, ο νέος Γενικός Γραμματέας Αθλητισμού, Νίκος Εξαρχος. Μετά τη συζήτηση που είχαν, έγιναν οι παρακάτω δηλώσεις.

Γ. ΦΛΩΡΙΔΗΣ: «Είχαμε μια πρώτη συνάντηση συνεργασίας με τον νέο Γενικό Γραμματέα, κ. Εξαρχο. Ηταν ουσιαστική συνεργασία. Πρέπει να σας πω ότι με τον κ. Εξαρχο γνωριζόμαστε από παλιά. Δεν χρειάζεται να σας αναφέρω ότι υπήρξε η αυτονόητη διαπίστωση για τη συνεργασία μας, που όπως είπα και χθες θα είναι εξαιρετική, επειδή ακριβώς έχουμε τις ίδιες απόψεις για το πολιτικό πλαίσιο συνεργασίας και τους στόχους που έχουμε θέσει στο χώρο του αθλητισμού.

Εδώ λοιπόν θα είμαστε για να τα λέμε το επόμενο χρονικό διάστημα, συχνότερα και να σας ανακοινώνουμε την πρόοδο στην αντιμετώπιση των πολύ σημαντικών θεμάτων που απασχολούν τον ελληνικό αθλητισμό. Επίσης για όλα τα βήματα προόδου που κάνουμε για την ολυμπιακή ετοιμασία της χώρας_.

Ν. ΕΞΑΡΧΟΣ: «Θέλω να ευχαριστήσω τον κ. Φλωρίδη, γιατί εκτός από την ενημέρωση, εκτός από τον χρόνο που μου έδωσε για να μπορέσω να ενημερωθώ, φαίνεται ότι θα έχουμε μια άριστη συνεργασία.

Οπως θα έλεγα σε αθλητική βάση, το άθλημα εδώ στη Γενική Γραμματεία είναι ομαδικό. Κατά συνέπεια είναι δεδομένη η συνεργασία μας. Γνωριζόμαστε όντως από παλιά. Πιστεύω ότι τα αποτελέσματα στην κατεύθυνση που έχει χαράξει το Υπουργείο θα είναι πάντα θετικά".

Ακολούθως ο κ. Φλωρίδης παρουσίασε στον Γενικό Γραμματέα Αθλητισμού τον πρόεδρο του ΣΕΓΑΣ, κ. Βασίλη Σεβαστή, τους Ολυμπιονίκες του Στίβου και τους προπονητές τους, με τους οποίους είχε συνάντηση στη συνέχεια.

Η ΟΡΚΩΜΟΣΙΑ ΤΟΥ ΝΕΟΥ Γ.Γ.Α.

Σήμερα στις 2:30 μ.μ., παρουσία του Υπουργού Πολιτισμού Ευάγγελου Βενιζέλου και του Υφυπουργού Γιώργου Φλωρίδη, θα γίνει στο γραφείο του τελευταίου η ορκωμοσία του νέου Γενικού Γραμματέα Αθλητισμού Νίκου Εξαρχου. Ακολούθως θα αναλάβει τα καθήκοντά του από το Γιάννη Σγουρό.

ΜΕ ΣΕΓΑΣ

Τον Υφυπουργό Πολιτισμού, αρμόδιο για θέματα Αθλητισμού, Γιώργο Φλωρίδη επισκέφθηκε χθες αντιπροσωπεία του Δ.Σ. του ΣΕΓΑΣ(ο πρόεδρος Βασίλης Σεβαστής, ο αντιπρόεδρος Γιάννης Σταματόπουλος, ο γ.γ. Μιχάλης Ξεκαλάκης) με τους Ολυμπιονίκες του Στίβου Κώστα Κεντέρη, Κατερίνα Θάνου, Τασούλα Κελεσίδου, Πόπη Ουζούνη, Στέλλα Τσικούνα. Μαζί τους και ο Αγγελος Παυλακάκης, καθώς και οι προπονητές των παραπάνω αθλητών, Οδυσσέας Παπατώλης, Κώστας Σπανίδης, Γιώργος Πομάσκι, Δημήτρης Ευαγγελόπουλος, Χρήστος Τζέκος και Βασίλης Κοκόλης.

Σκοπός της επίσκεψης ήταν η τακτοποίηση των οφειλών(επισυνάπτεται σχετική κατάσταση) έτους 1997, που ανέρχονται στο ποσόν των 538 εκατομμυρίων δραχμών.

Ο κ. Φλωρίδης τους διαβεβαίωσε ότι μέχρι τέλος Μαρτίου θα πάρουν εφάπαξ ολόκληρο το οφειλόμενο, από το 1997 ποσό, ενώ παράλληλα θα γίνει αναμόρφωση του προϋπολογισμού του ΣΕΓΑΣ, έτους 2000, κατά 330 εκατομμύρια δραχμές.

Μετά τη συνάντηση ο πρόεδρος του ΣΕΓΑΣ Βασίλης Σεβαστής έκανε τις παρακάτω δηλώσεις:

«Αντικείμενο της συζήτησης ήταν τα χρονίζοντα οικονομικά προβλήματα της Ομοσπονδίας. Ο κ. Φλωρίδης έδωσε λύσεις γι' αυτό και θέλω να τον ευχαριστήσω εκ μέρους όλης της αντιπροσωπείας, αλλά και του κόσμου του Στίβου.

Οι σχετικές αποφάσεις του, με τις οποίες επιλύεται το χρονίζον πρόβλημα των παλαιών υποχρεώσεων του ΣΕΓΑΣ που ανάγονται στο 1997 και παλαιότερα, θα εκδοθούν πολύ σύντομα, ενώ θα εγκριθεί η αναμόρφωση του προϋπολογισμού του 2000, στο ύψος των πραγματικών αναγκών και δαπανών της Ομοσπονδίας.

Κλείνουν λοιπόν οι εκκρεμότητες και από 'δω κι' εμπρός, ενόψει του 2004, θέλω να διαβεβαιώσω όλους, ότι ο ΣΕΓΑΣ δεν θα απασχολήσει την Πολιτεία για οικονομικές διαφορές.

Θέλω να ευχαριστήσω για μια ακόμη φορά τον κ. Φλωρίδη, διότι με τις λύσεις που έδωσε απέδειξε έμπρακτα ότι στηρίζει την προσπάθεια της Διοίκησης, αλλά κυρίως των αθλητών και των προπονητών των σωματείων του Στίβου_.

Στη συνέχεια δηλώσεις έκαναν οι:

Κ. ΚΕΝΤΕΡΗΣ:«Θα ήθελα να ευχαριστήσω τον Υφυπουργό εκ μέρους των αθλητών, γιατί πραγματικά δίνει λύση στα προβλήματα που τα τελευταία 10 χρόνια μαστίζουν την Ομοσπονδία μας. Στο εξής όλα θα κυλάνε ομαλά και εμείς οι αθλητές θα μπορέσουμε να κάνουμε απρόσκοπτα την προετοιμασία μας_.

Κ. ΘΑΝΟΥ:«Είμαι πάρα πολύ ικανοποιημένη. Η σημερινή ημέρα είναι πολύ σημαντική για τον κλασικό αθλητισμό. Ενα μεγάλο και χρόνιο πρόβλημα που πλήττει το ΣΕΓΑΣ, τελικά βρίσκει τη λύση του με το σημερινό Υφυπουργό. Θέλω να ευχαριστήσω τον κ. Φλωρίδη εκ μέρους όλων των αθλητών. Είναι πραγματικά μια πολύ σημαντική πρωτοβουλία, μια σημαντική βοήθεια και πιστεύω ότι μέχρι το 2004, όσον αφορά τον κλασικό αθλητισμό, όλοι οι αθλητές θα δουλέψουμε ανενόχλητοι και ξαπόσπαστοι θα αφιερωθούμε στην αθλητική μας προετοιμασία_.

Υπόσχεση για άριστη συνεργασία

Τη βεβαιότητά τους για άριστη συνεργασία εξεφρασαν ο υφυπουργός Αθλητισμού **Γιώργος Φλωρίδης** και ο νέος γγ Αθλητισμού **Νίκο Έξαρχο.** Κατά την τελετή ανάληψης των καθηκόντων του **Νίκου Έξαρχου**, αμφότεροι τόνισαν ότι θα συνεχίσουν τη σκληρή δουλειά για να επιτύχουν τους στόχους που έχουν τεθεί στον αθλητισμό. «Γνωριζόμαστε από παλιά με τον κ. **Έξαρχο** και είναι αυτονοητη η διαπίστωση της εξαιρετικής συνεργασίας» προλόγισε ο **Γιώργος Φλωρίδης** και συνέχισε: «Εχουμε τις ίδιες απόψεις για τους στόχους του αθλητισμού αλλά και το πολιτικό πλαίσιο συνεργασίας».

Το λόγο πήρε ο νέος γενικός γραμματέας Αθλητισμού, ο οποίος πρωτύτερα είχε ενημερωθεί από τον υφυπουργό για όλα τα μείζονος σημασίας ζητήματα που αφορούν στη γενική γραμματεία:

«Θέλω να ευχαριστήσω τον κ. **Φλωρίδη** για την έως τώρα ενημέρωση και το χρόνο που μου έδωσε για να πληροφορηθώ τα τεκταινόμενα. Φαίνεται πως θα έχουμε άριστη συνεργασία. Οπως λέμε για τον αθλητισμό, έτσι θα πω και για τη γενική γραμματεία πως το "άθλημα" είναι ομαδικό. Είναι δεδομένη η συνεργασία μας και τα αποτελέσματά της πρέπει να είναι πάντα θετικά.»

Με τον ΣΕΓΑΣ η πρώτη επαφή του Έξαρχου

Επειτα από την ολοκλήρωση της τελετής παραλαβής, ο νέος γγ Αθλητισμού **Νίκος Έξαρχος** συναντήθηκε με αντιπροσωπεία του ΣΕΓΑΣ, στην πρώτη του επαφή με ανθρώπους του αθλητισμού. Παρόντες στην συνάντηση ήταν ο πρόεδρος της ομοσπονδίας κλασικού αθλητισμού, **Βασίλης Σεβαστής**, οι προπονητές **Χρήστος Τζέκος** και **Γκιόργκι Πομάσκι**, η Ολυμπιονίκης **Τασούλα Κελεσίδου**, καθώς και άλλοι αθλητές.

HONDA-VOLVO-MITSUBISHI

Τώρα με μοναδική χρηματοδότηση στα επιβατικά και επαγγελματικά αυτοκίνητα!

0% προκαταβολή!

12 ή 24 μήνες άτοκα!

72 μήνες εξόφληση!

Επιτόκιο από 0,58%!

Θ. & Ι. ΚΑΛΛΙΓΑΣ ΑΕΒΕ

Λεωφ. Ρόδου-Λίνδου 138

Τηλ. 67440-41 fax. 68462 E-mail:kaligcar@otenet.gr

ΝΕΑ ΣΕΙΡΑ ΜΠΑΤΑΡΙΩΝ

BAREN POWERPROFI



+ 30% ΥΨΗΛΟΤΕΡΗ ΑΠΟΔΟΣΗ
ΕΝΔΕΙΚΤΙΚΟ ΦΟΡΤΙΣΗΣ
ΧΩΡΙΣ ΣΥΝΤΗΡΗΣΗ
24 ΜΗΝΕΣ ΕΓΓΥΗΣΗ

..... ΜΑ ΠΑΝΩ ΑΠΟ ΟΛΑ...

BÄREN

ΑΝΤΙΠΡΟΣΩΠΟΣ ΔΩΔΕΚΑΝΗΣΟΥ

ΚΕΝΤΡΟ ΜΠΑΤΑΡΙΑΣ ΔΩΔΕΚΑΝΗΣΟΥ

Καποδιστρίου 74, Ρόδος • Τηλ. 21507

Καλέστε μας σήμερα για να εξασφαλίσουμε άμεσα τη ζεστασιά σας

B.P.

Ο χειμώνας μπαίνει με ...άγριες διαθέσεις και είναι καιρός να σκεφτείτε σοβαρά το θέμα της θέρμανσης. Ευτυχώς εμείς, στο πρατήριο **BP** του **ΙΩΑΝΝΗ ΤΖΩΡΤΖΗ** εξασφαλίζουμε άμεσα τη ζεστασιά σας. Με μία στάση στο πρατήριο ή μ' ένα απλό τηλεφώνημα σας παραδίδουμε:

- Υψηλής ποιότητας πετρέλαιο θέρμανσης
- στην ποσότητα που παραγγείλατε
- σε ώρες που σας βολεύουν

Σας εγγυώμαστε γρήγορη εξυπηρέτηση και τιμές που ζεσταίνουν την ατμόσφαιρα



Με το πρατήριό μας μπορείτε να είστε σίγουροι ότι δεν θα ...παγώσετε περιμένοντας

Πληρ. τηλ. 90210, 90209 ΙΑΛΥΣΟΣ ΡΟΔΟΣ

ΜΠΑΣΚΕΤ-ΒΟΛΕΪ

Καλύτερα ο Μπελάγιας

✔ Ο ΕΜΠΕΙΡΟΣ ΠΑΙΚΤΗΣ ΠΡΟΠΟΝΕΙΤΑΙ ΚΑΝΟΝΙΚΑ

Το πρόβλημα στη μέση που έχει ο **Θωμάς Μπελάγιας**, το οποίο τον κράτησε μακριά από τον προηγούμενο αγώνα του Καλάθσσού με τον Χολαργό φαίνεται ότι έχει ξεπεραστεί κατά ένα πολύ μεγάλο βαθμό, καθώς ο παίκτης προπονείται κανονικά με την ομάδα του. Έτσι κατά πασα πιθανότητα θα τεθεί κανονικά στην διάθεση του **Χάρη Παπάζογλου** για τον αγώνα της προσεχούς Κυριακής με τον Αστέρα Εξαρχείων που θα γίνει στο κλειστό της Αθηναϊκής ομάδας.



Ο Αντώνης Μαρκάκης

Ο κώουτς της Ροδίτικης ομάδας θα λάβει πιθανότατα σήμερα μια κασέτα με τον Αστέρα για να έχει μια ολοκληρωμένη εικόνα του επόμενου αντιπάλου της ομάδας του.

Οσον αφορά του **Αντώνη Μαρκάκη**, συνεχίζει να απέχει από τις προπονήσεις του Κολοσσού και αναμένεται αυτές τις μέρες να παρθεί απόφαση για το τι θα γίνει από τους ανθρώπους του Κολοσσού.

Πρόγραμμα μπάσκετ

Από αύριο μέχρι την ερχόμενη Τετάρτη το πρόγραμμα των τοπικών πρωταθλημάτων μπάσκετ περιλαμβάνει δεκατέσσερα παιχνίδια:

Παρασκευή 19/1
ΑΝΔΡΙΚΟ
Κρεμαστή 17.00: Ιάλυσος-Παντηλιακός
Κλειστό Ρόδου 19.30: Ιβίσκος-Αγιος Νικόλαος
Σαββατο 20/1
ΝΕΑΝΙΔΩΝ
Κλειστό Ρόδου 18.30: Δωριέας-Κολοσσός
ΠΑΙΔΙΚΟ
Κρεμαστή 12.30: Αγιος Νικόλαος-Κολοσσός
Κλειστό Ρόδου 14.30: Παντηλιακός-Δωριέας
Ιαλυσός 16.00: Ιάλυσος-Ζέφυρος
Κλειστό Ρόδου 16.30: Ιβίσκος-Διαγόρας
ΑΝΔΡΙΚΟ
Κλειστό Ρόδου 10.30: Διαγόρας-Σύμη
Κλειστό Ρόδου 20.30: Δωριέας-Ηρακλής Λ.
ΚΥΡΙΑΚΗ 21/1
ΕΦΗΒΙΚΟ
Κλειστό Ρόδου 12.00: Ζέφυρος-Ιβίσκος
Κλειστό Ρόδου 14.00: Παντηλιακός-Διαγόρας
Ιαλυσός 16.00: Διγενής-Ιάλυσος
ΤΕΤΑΡΤΗ 24/1
ΑΝΔΡΙΚΟ
Κοσκινού 15.00: Διγενής-Ευέλπις
Ιαλυσός 19.30: Ηλιος-Κλεόβουλος

Έξι ματς βόλεϊ

✔ *Σε Κρεμαστή, Ιαλυσό, Ρόδο το Σαββατοκύριακο*

Με έξι παιχνίδι συνεχίζονται το Σαββατοκύριακο τα τοπικά πρωταθλήματα του βόλεϊ.

Το πρόγραμμα των αγωνων έχει ως εξής:

ΣΑΒΒΑΤΟ 20 ΙΑΝΟΥΑΡΙΟΥ

Κρεμαστή (18.00): Σταυρός-Διαγόρας (Ανδρικό)
Ιαλυσός (18.00): Ηλιος-Κλεάνθης (Κορασίδων)
Ιαλυσός (20.00): Ηλιος-Κλεάνθης (Ανδρικό)

ΚΥΡΙΑΚΗ 21 ΙΑΝΟΥΑΡΙΟΥ

Κλειστό Ρόδου (16.00): Ροδιακός-Σταυρός (Παιδικό)
Κλειστό Ρόδου (18.00): Διαγόρας-Ηλιος (Νεανίδων)
Κλειστό Ρόδου (20.00): Διαγόρας-Ηλιος (Παιδικό)



Με τους Αφους ΘΕΟΔΟΣΙΟΥ

Η αγάπη σας μας δίνει τη δύναμη να συνεχίσουμε την μουσική μας παράδοση με μεράκι και φαντασία.
Αναλαμβάνουμε:
χοροεσπερίδες, δεξιώσεις γάμων, βαπτίσεων, γεννεθλίων, 160 θέσεις.
Ανοιχτά κάθε μέρα ΜΟΥΣΙΚΗ.
Παρασκευή-Σάββατο-Κυριακή
και όλες τις εορτές

ΛΙΝΔΟΥ & ΒΡΥΞΕΛΛΩΝ 211
(πίσω από τη ΔΕΥΑΡ), στο Ροδίνι
ΤΗΛ. 67674 • Κιν. 0937-197602

ΤΑΝ

9.15 μ.μ.: Μπάσκετ (Ευρωλίγκα): Χαποελ-Ολυμπιακός (Ζ) ALPHA, 9.30 μ.μ.: Μπάσκετ (Ευρωλίγκα): Παναθηναϊκός-Σπάρτ (Ζ) NEW TEMPO, 11.00 μ.μ.: Ποδόσφαιρο (τουρνουά στην Αργεντινή): Σαν Λορέντζο-Ρασίνγκ (Μ) Σ. ΣΠΟΡΤ

TRAVEL EMMANUEL

ΘΕΛΕΤΕ ΟΙ ΔΙΑΚΟΠΕΣ ΣΑΣ ΝΑ ΣΥΝΔΥΑΣΘΟΥΝ ΦΘΗΝΑ ΚΑΙ ΠΟΙΟΤΙΚΑ:
EMMANUEL TRAVEL
ΘΕΛΕΤΕ ΝΑ ΤΑΞΙΔΕΨΕΤΕ ΜΕ ΑΣΦΑΛΕΙΑ ΚΑΙ ΦΘΗΝΑ...
EMMANUEL TRAVEL
ΕΙΜΑΣΤΕ ΠΑΝΤΑ ΣΤΗΝ ΔΙΑΘΕΣΗ ΣΑΣ ΓΙΑ ΤΗΝ ΚΑΛΥΤΕΡΗ ΕΞΥΠΗΡΕΤΗΣΗ ΣΑΣ.
ΦΘΗΝΕΣ ΤΙΜΕΣ ΓΙΑ ΕΥΡΩΠΗ ΣΕ ΣΥΝΕΡΓΑΣΙΑ ΜΕ ΤΙΣ ΚΑΛΥΤΕΡΕΣ ΑΕΡΟΠΟΡΙΚΕΣ ΤΣΑΡΤΕΡ ΕΤΑΙΡΕΙΕΣ
ΕΙΣΙΤΗΡΙΑ ΠΛΟΙΩΝ 20% ΕΚΠΤΩΣΗ ΓΙΑ ΕΙΣΙΤΗΡΙΑ ΜΕΤ' ΕΠΙΣΤΡΟΦΗΣ
ΕΙΣΙΤΗΡΙΑ ΟΛΥΜΠΙΑΚΗΣ-ΕΙΔΙΚΕΣ ΤΙΜΕΣ ΓΙΑ ΝΕΟΥΣ ΚΑΙ ΥΠΕΡΗΛΙΚΕΣ-ΟΙΚΟΓΕΝΕΙΑΚΕΣ ΠΡΟΣΦΟΡΕΣ
ΚΡΑΤΗΣΕΙΣ ΞΕΝΟΔΟΧΕΙΩΝ
ΕΚΔΟΣΕΙΣ ΔΙΑΒΑΤΗΡΙΩΝ
ΕΚΔΡΟΜΕΣ ΓΙΑ ΟΛΟ ΤΟΝ ΚΟΣΜΟ
ΠΑΝΤΑ ΚΟΝΤΑ ΣΑΣ ΓΙΑ ΤΗΝ ΚΑΛΥΤΕΡΗ ΕΞΥΠΗΡΕΤΗΣΗ ΣΑΣ
ΠΛΗΡΟΦΟΡΙΕΣ
ΤΗΛ: 93630-93625-94385
FAX: 91748
ΙΕΡΟΥ ΛΟΧΟΥ 1 ΙΑΛΥΣΟΣ ΡΟΔΟΣ
ΥΠΕΥΘΥΝΟΣ: ΜΑΝΩΛΗΣ ΜΑΧΑΙΡΑΚΗΣ

ΘΕΡΜΟΠΟΜΠΟΙ
ΚΑΛΙΤΣΗΣ ΑΠΟΣΤΟΛΗΣ
Αγίου Ιωάννου 178
85100 Ρόδος
Τηλ. (0241)23388
0977312112
65 ΧΡΟΝΙΑ ΠΡΩΤΟΠΟΡΙΑ ΣΤΟ ΔΙΕΘΝΗ ΧΩΡΟ!!!
15 ΧΡΟΝΙΑ ΕΠΙΤΥΧΙΑ ΣΤΗΝ ΕΛΛΑΔΑ
τώρα και στη Ρόδο
Θερμοπομποί
CAMPA Γαλλίας
CAMPA θερμαντικά σώματα
Εχετε θέρμανση;
Είστε ευχαριστημένοι από αυτήν;
Από κατανάλωση πώς πάτε;
Πόσο υγιεινή είναι;
Πόσο πρακτική είναι;
Μήπως χαλάσατε την διαρρύθμιση των επίπλων σας για να την τοποθετήσετε;
• Θερμοπομποί CAMPA με ηλεκτρονικό θερμοστάτη χώρου, διπλής μόνωσης, κατάλληλοι και για λουτρά, για εξοχικές κατοικίες και γραφεία.
• Πίνακες θερμικής ακτινοβολίας CAMPA, ιδιαίτερα οικονομικοί στην κατανάλωση, με υγιεινή που ενδείκνυται για βρέφη και άτομα με αναπνευστικά προβλήματα, για μόνιμες κατοικίες.
• Αναλαμβάνουμε να εγκαταστήσουμε ή να βελτιώσουμε την θέρμανση του χώρου σας με άμεσες και αποτελεσματικές λύσεις σύμφωνα με τις δικές σας απαιτήσεις, υπεύθυνα και γραπτά.
Δωρεάν μελέτη χώρου
ΠΟΛΛΕΣ ΔΟΣΕΙΣ
CAMPA και APPLINO Γαλλίας της Multer group
ΚΑΛΙΤΣΗΣ ΑΠΟΣΤΟΛΗΣ
ΑΓΙΟΥ ΙΩΑΝΝΟΥ 178-Τηλ.: (0241) 23388



ΟΙΚΟΝΟΜΙΑ - ΚΑΘΑΡΟ ΠΕΡΙΒΑΛΛΟΝ - ΠΡΩΤΟΠΟΡΙΑΚΗ ΤΕΧΝΟΛΟΓΙΑ
άριστη εργασία • μικρή προκαταβολή • διακανονισμός
ΒΟΥΤΥΡΑΚΗΣ Ι.Χ. Ε.Π.Ε.
ΔΩΔΕΚΑΝΗΣΙΑΚΗΣ ΝΕΟΛΑΙΑΣ 16 - ΡΟΔΟΣ - ΤΗΛ. ΚΕΝΤΡΟ: 0241 / 76100

Spazio interno

Στ. Κωπάδη 9, τηλ. 39911 Fax 39912

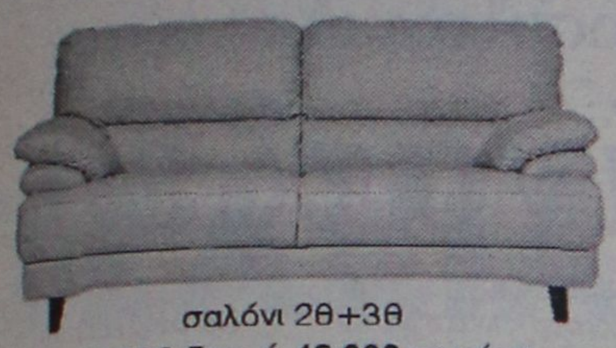

σαλόνι 2θ+3θ
640.000 δρχ. ή **16.000** το μήνα

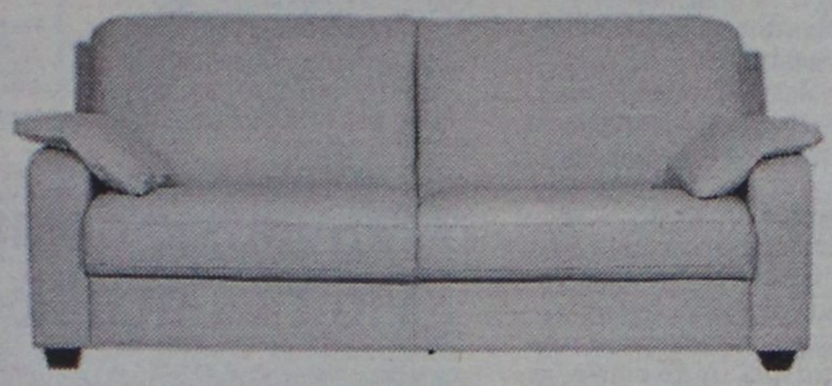

σαλόνι 2θ+3θ
από **620.000** ή **16.000** το μήνα

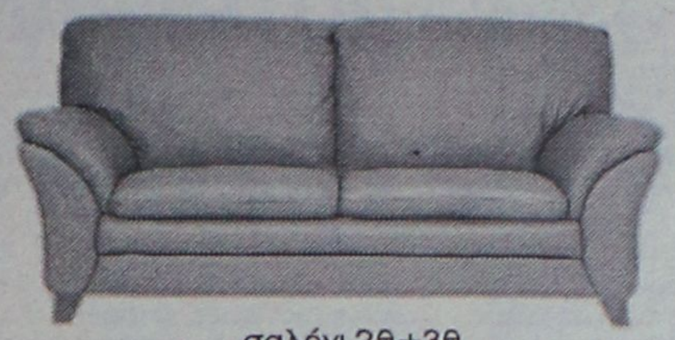

σαλόνι 2θ+3θ
520.000 δρχ ή 13.500 το μήνα.



πολυθρόνα **160.000 δρχ.**



σαλόνι 2θ+3θ
630.000 δρχ. ή 16.000 το μήνα

...και πολλά ακόμη μοντέλα, σε ύφασμα και δέρμα, σε μεγάλη ποικιλία χρωμάτων.

στις τιμές συμπεριλαμβάνεται Φ.Π.Α.

Τώρα στα δύο νέα μας καταστήματα επιλέγετε εσείς τον τρόπο πληρωμής που σας ταιριάζει:

ΛΥΣΗ

Α.Ε.Β.Ε.

Στ. Κωτιάδη 9, τηλ. 39911 Fax 39912

α. Με 0% προκαταβολή και έως 36 δόσεις
β. Με 10% προκαταβολή και έως 48 δόσεις
γ. Με 35% προκαταβολή και 12 δόσεις άτοκα

EASY LIFE

Στ. Κωτιάδη 48, Ρόδος τηλ. 21311



έπιπλα TV-Stereo
από **40.000 δρχ.**



καρέκλες γραφείου JUNIOR
από **18.000 δρχ.**

βιβλιοθήκες
από **45.000 δρχ.**



πορτ μαντο
από **60.000 δρχ.**





παπουτσοθήκες
από **20.000 δρχ.**

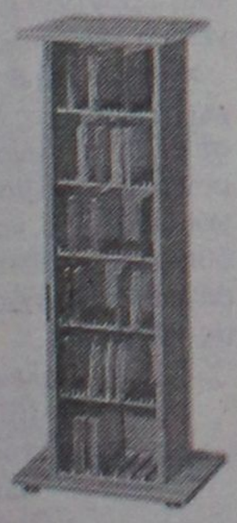

θήκες για c.d.
από **20.000 δρχ.**

τραπέζια σαλονιού
από **60.000 δρχ.**



γραφεία για computer
από **40.000 δρχ.**

ADD

Πάντα με υγείαν...

Θρομβώσεις στα πολύωρα αεροπορικά ταξίδια: ανοσολογικό το αίτιο;

Ο εφιάλτης των μάνατζερ

Πρόσφατα στη Βρετανία έγινε πολύς θόρυβος για το επονομαζόμενο σύνδρομο της οικονομικής θέσης - τη διαταραχή που προσβάλλει ορισμένους επιβάτες αεροπλάνων οι οποίοι κατά τη διάρκεια πολύωρων αεροπορικών ταξιδιών αναπτύσσουν θρόμβους αίματος σε φλέβες βαθιά μέσα στα πόδια τους (εν το βάθει θρόμβωση) και μετά την προσγείωση κινδυνεύουν να αναπτύξουν πνευμονική εμβολή και, ενδεχομένως, να χάσουν τη ζωή τους. Το πρόβλημα μοιάζει να απειλεί τους σύγχρονους μάνατζερ κάτω των 40 ετών - κι αναγκαιούνους να ταξιδεύουν συχνά.

Τώρα, ένας εξέχων Βρετανός γιατρός υποστηρίζει ότι το σύνδρομο αυτό πρέπει να μελετηθεί με βάση μια άλλη διαταραχή, η οποία θα μπορούσε να έχει ζωτική σημασία για τη θεραπεία και, παάνω, την πρόληψη του 20% των κρουσμάτων θρομβώσεων ύστερα από πολύωρα αεροπορικά ταξίδια, κυρίως σε επιβάτες ηλικίας κάτω των 40 ετών.

"Κολλώδες αίμα"

Προς το παρόν, η αιτία της εν τω βάθει θρομβώσεως παραμένει άγνωστη. Εν τούτοις, ο δρ. Γκράχαμ Χιούζ, σύμβουλος στο Νοσοκομείο Σαιντ Τόμας στο Λονδίνο, λέει πως οι μελετητές της πρέπει να στρέψουν την προσοχή τους στο σύνδρομο Χιουζ ή "κολλώδες αίμα".

Το σύνδρομο έχει πάρει την ονομασία του από τον ίδιο, ο οποίος και το ανακάλυψε. Ο δρ. Χιουζ δηλώνει βέβαιος πως πολλοί επιβάτες αεροπλάνων (νεαρής σχετικά ηλικίας), οι οποίοι αναπτύσσουν εν τω βάθει θρομβώσεις, πάσχουν από το σύνδρομο Χιουζ. Και προσθέτει ότι οι πρόσφατοι θάνατοι επιβατών μπορεί κάλλιστα να σχετίζεται με αυτό το σύνδρομο.

Συμπτώματα

Το σύνδρομο περιγράφηκε το 1983, όταν ο δρ. Χιουζ παρατήρησε πως το αίμα αρκετών ασθενών με λύκο (μια αυτοάνοση ασθένεια) είχε την τάση να δημιουργεί θρόμβους στις φλέβες και στις αρτηρίες. Ωστόσο, το σύνδρομο δεν σχετίζεται πάντοτε με τον λύκο. Επειδή και το ίδιο είναι αυτοάνοσο νόσημα (οφείλεται, δηλαδή, σε μη φυσιολογική δράση του ανοσοποιητικού συστήματος του ασθενούς) μπορεί να εκδηλωθεί σε οποιονδήποτε άνθρωπο. Στην πλειονότητα των περιπτώσεων, όμως, εντοπίζεται σε άτομα ηλικίας 15 έως 40 ετών και στα κύρια συμπτώματά του συμπεριλαμβάνονται η ημικρανία, οι καθ' έξιν αποβολές, η απώλεια μνήμης, η επιληψία, η "μπερδεμένη" ομιλία, τα εγκεφαλικά και οι θρομβώσεις.

- Δια καλή παρομοίωση θα ήταν να θεωρήσουμε το σύνδρομο ως βλάβη στη μηχανή του αυτοκινήτου», εξηγεί ο δρ. Χιουζ. «Φανταστείτε ότι τα καύσιμα είναι πολύ πηκτά, με συνέπεια να αρχίσει να δυσλειτουργεί η μηχανή που τελικά χαλάει. Αυτό συμβαίνει ότι το αίμα πήζει και γίνεται κολλώδες».

Νέα ασθένεια

Το σύνδρομο μπορεί να διαγνωσθεί με μια εξέταση αίματος, που λέγεται aCL, (από τα αρχικά του όρου "αντισώματα αντικαρδιολιπίνης"). Η εξέταση αυτή γίνεται στα περισσότερα νοσοκομειακά εργαστήρια και το κόστος της είναι μικρό. Αν διαπιστωθεί ότι ένας ασθενής πάσχει από σύνδρομο Χιουζ, οι γιατροί θα του χορηγήσουν αντιπηκτικά φάρμακα. Το ευρύτερα διαδεδομένο αντιπηκτικό είναι η ασπιρίνη, αλλά όταν η κατάσταση είναι πιο σοβαρή χορηγούνται είτε βαρφαρίνη είτε ηπαρίνη.

Ένα από τα βασικά προβλήματα με το σύνδρομο Χιουζ είναι ότι πρόκειται για μια σχετικά νέα ασθένεια, και συνεπώς τόσο οι γιατροί όσο και το κοινό πιθανώς δεν είναι αρκετά ενημερωμένοι. Ο δρ. Χιουζ πιστεύει πως μόλις αρχίσουν εκτεταμένοι έλεγχοι θα αποδειχθεί ότι πρόκειται για το πιο συχνό αυτοάνοσο νόσημα, που προσβάλλει περισσότερους ανθρώπους απ' όσους ο λύκος, ή η σκλήρυνση κατά πλάκας.

Αποβολές εγκύων

«Το σύνδρομο Χιουζ αφορά όλους τους τομείς της Ιατρικής από την Ψυχιατρική και την Καρδιολογική, έως τη Μαιευτική και τη Νευρολογία», λέει. «Ο αριθμός των κρουσμάτων αυξάνεται με ταχύτητα που εκπλήσσει ακόμα και εμάς. Στη δική μας Κλινική, οι πάσχοντες υπερβαίνουν ήδη τους 800. Πολλοί από αυτούς απευθύνθηκαν σ' εμάς όταν άλλοι γιατροί τους είπαν πως πάσχουν από σκλήρυνση κατά πλάκας, ενώ ορισμένοι είχαν διαγνωσθεί με νόσο του Αλτσχάιμερ».

Ο δρ. Χιουζ επισημαίνει πως το σύνδρομο αποτελεί σημαντική αιτία των καθ' έξιν αποβολών. Μελέτες έχουν δείξει πως μία στις πέντε περιπτώσεις είναι επακόλουθο αυτού του συνδρόμου και, συνεπώς, μπορεί να αντιμετωπισθεί. Σε τέτοια περιστατικά, η Κλινική του δρος Χιουζ έχει ποσοστό επιτυχών κυήσεων 70%.

«Νομίζω ότι κάθε γυναίκα που έχει αποβάλει έστω και μία φορά, κυρίως μετά το πρώτο τρίμηνο της κυήσεως, πρέπει να ελέγχεται για σύνδρομο Χιουζ. Αυτές οι καθ' έξιν αποβολές μπορεί να προληφθούν, όταν η ασθενής υποβληθεί στην απαιτούμενη θεραπεία για το σύνδρομο», λέει ο δρ. Χιουζ. «Το ίδιο ισχύει και για τους ασθενείς με ορισμένα νευρολογικά προβλήματα. Άτομα με απώλεια μνήμης, λ.χ. που πήραν βαρφαρίνη, είπαν αργότερα ότι ξαφνικά μπορούσαν να σκέπτονται και πάλι καθαρά».

Ο δρ. Χιουζ τονίζει πως είναι πολύ νωρίς για να ελεγχθεί πόσοι άνθρωποι πάσχουν από το σύνδρομο. Ήδη, πάντως, έχουν αρχίσει σε ορισμένα κράτη μελέτες για να διαπιστωθεί πόσο εκτεταμένη είναι η κατάσταση. Οι πρώτες ενδείξεις είναι ότι ενδεχομένως προσβάλλει έναν άνθρωπο στους 200 στις ομάδες υψηλού κινδύνου.

Εντοπισμός "υποψηφίων"

Οσον αφορά τους επιβάτες των αεροπλάνων, ο δρ. Χιουζ εκτιμά ότι με ένα απλό ερωτηματολόγιο θα μπορούσαν να εντοπίζονται αυτοί που κινδυνεύουν ιδιαίτερα να αναπτύξουν εν τω βάθει θρομβώσεις, και στη συνέχεια να υποβάλλονται στην εξέταση aCL.

«Οι παράγοντες που μπορεί να ληφθούν υπόψη είναι το ιστορικό θρομβώσεων, επαναλαμβανόμενων ημικρανιών και μουδιάσματος στα δάκτυλα των χεριών και των ποδιών, το οικογενειακό ιστορικό αυτοάνοσων διαταραχών, η απώλεια μνήμης ή λόγου, και δύο ή περισσότερες αποβολές», εξηγεί. «Γενικά, πρόκειται για προβλήματα που σχετίζονται με κακή κυκλοφορία του αίματος».

Ο δρ. Χιουζ συνιστά στους ταξιδιώτες, που πρόκειται να κάνουν πολύωρο αεροπορικό ταξίδι, να υποβληθούν στην εξέταση aCL, αν έχουν κάποιο από τα προαναφερθέντα προβλήματα, καθώς και να πάρουν μια ασπιρίνη προτού επιβιβαστούν στο αεροπλάνο - αρκεί να μην πάσχουν από πεπτικά προβλήματα, όπως έλκος, να μην είναι αλλεργικοί στην ασπιρίνη και να μην πάσχουν από άσθμα.

Μηνύσεις σε αεροπορικές εταιρίες για τις θρομβώσεις εν πτήσει

Εκατοντάδες Αυστραλοί πολίτες θα υποβάλουν αγωγές για αποζημίωση από αεροπορικές εταιρείες για βλάβη της υγείας τους, η βλάβη της υγείας συγγενικών προσώπων τους, κατά τη διάρκεια ή επειτα από πολύωρες αεροπορικές πτήσεις. Πρόκειται για τη μεγαλύτερη περίπτωση ομοδικίας στα δικαστικά χρονικά της Αυστραλίας. Αν τεκμηριωθεί ιατρικά ότι η ακινησία και η αφυδάτωση, κατά τη διάρκεια πολύωρων αεροπορικών πτήσεων, προκαλούν θανατηφόρο θρόμβωση, οι αεροπορικές εταιρείες θα βρεθούν εκτεθειμένες - σύμφωνα με ανταπόκριση του ΑΠΕ από τη Μελβούρνη.

Οι μηνυτές και οι μηνύτριες θα ισχυριστούν ότι οι αεροπορικές εταιρείες δεν ενημερώνουν τους επιβάτες για τον κίνδυνο θρομβώσεων από την ακινησία, ιδιαίτερα των επιβατών που ταξιδεύουν στην οικονομική θέση, όπου ο χώρος είναι περιορισμένος.

Επιβάτες αεροπλάνων πέθαναν έπειτα από πολύωρες πτήσεις, από θρομβώσεις. Αλλοι, πιο τυχεροί, πρόλαβαν το κακό και εισήχθησαν εσπευσμένα σε νοσοκομεία με αναπνευστικά προβλήματα και υποβλήθηκαν σε εντατική θεραπεία. Ο Ελληνοαυστραλός Γιώργος Τσεχελίδης, δήλωσε ότι ο πατέρας του, Εμμανουήλ Τσεχελίδης πέθανε από θρόμβωση η οποία μάλλον προκλήθηκε από το πολύωρο ταξίδι.

ΙΑΤΡΙΚΗ ΑΝΑΚΟΙΝΩΣΗ
Ο ιατρός
ΓΕΩΡΓΙΟΣ Θ. ΑΡΑΒΑΝΗΣ
ΠΛΑΣΤΙΚΟΣ ΧΕΙΡΟΥΡΓΟΣ
Δέχεται στο ιατρείο του
Ηρώων Πολυτεχνείου 20 Ρόδος.
Δευτέρα-Τρίτη-Πέμπτη-Παρασκευή: 17.30-20.30
Τετάρτη-Σάββατο: Μόνο με ραντεβού
Τηλ. (0241) 30377
κινητό : 0932-585437, τηλ. οικίας: 29880

ΚΤΗΝΙΑΤΡΕΙΟ
ΚΥΡΙΑΚΟΣ ΗΛ. ΠΕΡΣΙΑΝΗΣ
ΚΤΗΝΙΑΤΡΟΣ Α.Π.Θ
ΚΤΗΝΙΑΤΡΙΚΕΣ ΥΠΗΡΕΣΙΕΣ:
* ΜΑΙΕΥΤΙΚΕΣ & ΧΕΙΡΟΥΡΓΙΚΕΣ ΕΠΕΜΒΑΣΕΙΣ
* ΑΙΜΑΤΟΛΟΓΙΚΕΣ & ΟΥΡΟΛΟΓΙΚΕΣ ΕΞΕΤΑΣΕΙΣ
* ΔΙΑΤΡΟΦΙΚΑ ΠΡΟΓΡΑΜΜΑΤΑ * ΕΜΒΟΛΙΑΣΜΟΙ
* ΗΛΕΚΤΡΟΝΙΚΗ ΤΑΥΤΟΠΟΙΗΣΗ
ΤΜΗΜΑ PET SHOP:
* ΤΡΟΦΕΣ (EUKANUBA, IAMS, Purina PRO PLAN)
* ΒΙΤΑΜΙΝΟΥΧΑ ΣΥΜΠΛΗΡΩΜΑΤΑ
* ΑΞΕΣΟΥΑΡ – ΕΙΔΗ ΠΕΡΙΠΟΙΗΣΗΣ
* ΠΩΛΗΣΗ ΚΑΤΟΙΚΙΔΙΩΝ ΜΕ ΠΙΣΤΟΠΟΙΗΤΙΚΑ!!
ΔΕΛΦΩΝ 14 (ΚΑΡΑΚΟΝΕΡΟ) ΡΟΔΟΣ
ΤΗΛ.\FAX: 35055

Εργαστήριο Κλινικής Ψυχολογίας
ΧΡΙΣΤΙΝΑ ΣΑΒΒΑΚΗ-ΓΚΡΑΝΖΑΝ
Κλινική Ψυχολόγος-Ψυχοπαθολόγος (DESS)
- Πτυχιούχος του Πανεπιστημίου Nancy Γαλλίας
- Μεταπτυχιακή ειδίκευση (DESS) στην Κλινική Ψυχολογία Ενηλίκου, Εφήβου και Παιδιού στο Πανεπιστήμιο Reims Γαλλίας
Για τον ενήλικο
- Ψυχοδιαγνωστική
- Ψυχολογική υποστήριξη
- Ατομική και οικογενειακή συνέντευξη
- Ψυχοθεραπεία αναλυτικής εμπνεύσεως
Για το παιδί
- Αξιολόγηση προσωπικότητας (τεστ νοημοσύνης, προβολής)
- Διάγνωση μαθησιακών δυσκολιών και συμπεριφορικών διαταραχών
- Συμβουλευτική επαγγελματικού προσανατολισμού
- Ψυχοθεραπεία μέσω παιχνιδιού και εικαστικών
Δέχεται με ραντεβού
Παύλου Μελά 40-Ρόδος
Τηλ.: 77350-Κιν. 0937684251

ΝΤΟΡΑ ΚΩΝΣΤΑΝΤΙΝΟΠΟΥΛΟΥ
ΨΥΧΟΛΟΓΟΣ
Πτυχιούχος του Πανεπιστημίου της Καλιφόρνιας-Λος Αντζελες (UCLA)-Μεταπτυχιακές σπουδές στο Pepperdine University-Malibu California.
➤ Αμεση ψυχολογική υποστήριξη και επαγγελματική φροντίδα από έμπειρη Ψυχολόγο και Οικογενειακή Σύμβουλο.
➤ Η σωστή θεραπευτική σχέση μπορεί να επιφέρει ρεαλιστικές λύσεις για πραγματικά προβλήματα σε θέματα: μοναξιάς, μελαγχολίας, στρες, ανυπομονησίας, φοβίας, εθισμού, οικογενειακών σχέσεων, διαζυγίου, κακομεταχείρισης, συναισθηματικών δυσκολιών, αυτοπεποίθησης, ανασφάλειες, μεταβατικά στάδια ζωής, βουλιμίας, ανορεξίας, απώλειας, πένθους.
Τηλεφωνείστε στα τηλέφωνα:
35163 και 0944/980550
για ραντεβού και άμεση εξυπηρέτηση.
Διεύθυνση: Καρίας 1
Περιοχή Ροδίνι - Ρόδος

ΤΖΑΚΙΑ ΤΑΣΟΣ ΤΖΟΤΖΟΛΗΣ

ΤΖΑΚΙΑ

ΚΟΛΥΜΠΙΑ, ΤΗΛ. 56317, 56275
0942-255848

MALTEZOS

Ο ΗΛΙΑΚΟΣ ΘΕΡΜΟΣΙΦΩΝΑΣ
που τιμά ΔΙΕΘΝΩΣ την ΕΛΛΑΔΑ,
από πραγματικά ανοξείδωτο ατσάλι
(με πιστοποίηση ISO 9002 & CE)

ΧΩΡΙΣ ΠΡΟΚΑΤΑΒΟΛΗ
ΑΠΟ 17.500 δρχ. ΤΟ ΜΗΝΑ

Πληρ. Βενετοκλέων 71 • Τηλ. 32802

ΑΝΑΛΑΜΒΑΝΟΥΜΕ ΟΛΗ ΤΗΝ ΕΠΙΜΕΛΕΙΑ ΤΟΥ ΓΑΜΟΥ ΣΑΣ



Λάμψη και γοητεία για την ημέρα τους γάμου σας.
από τον οίκο Jeanne-Crystale
και το έμπειρο άτομο που θα σας βοηθήσει
να επιλέξετε το νυφικό που θα σας ταιριάζει.
Νυφικά εισαγωγής έτοιμα και επί παραγγελία και
πρωτότυπα αξεσουάρ
γάμου-λαμπάδες-στέφανα-κορώνες-
μπομπονιέρες σε πρωτότυπα σχέδια
όλα φτιαγμένα με μεράκι και γούστο από τον οίκο
Jeanne Crystale
και ακόμα όταν χρειαστείτε τα βαπτιστικά
και τις ανάλγοες μπομπονιέρες πάλι εδώ θα είμαστε,
στον ίδιο χώρο θα συνεργαστούμε για ένα τέλειο
αποτέλεσμα.
Δώρα για τους κουμπάρους
Δώρα για γιορτές-γενέθλια-γάμους-επετείους

Πληροφορίες-Ραντεβού
Φιλερήμου 32, Ιαλυσός - τηλ.: 92783 - κιν.: 0974 301230

Συμπολίτες μας με καταγγελία στην Ασφάλεια

Ισχυρίζονται ότι τους λήστεψαν δύο άγνωστοι!

Και οι δύο περιπτώσεις εξετάζονται με προσοχή αφού υπάρχουν πολλά κενά

Δύο ληστείες που μάλλον πρόκειται για "μαϊμού" καταγγέλθηκαν την εβδομάδα αυτή στην Υποδιεύθυνση Ασφαλείας Ρόδου η οποία προσπαθεί όχι για να βρει τους δράστες αλλά για να... ξεσκεπάσει τα "θύματα".

Σύμφωνα με πληροφορίες προχθές στις 11 τη νύχτα άτομο που απασχολείται σε οικογενειακό περίπτερο της οδού Σοφούλη κατήγγειλε στην Υποδιεύθυνση Ασφαλείας ότι πριν από μία ώρα και ενώ είχαν ανοίξει οι καταρράκτες του ουρανού εμφανίστηκε στο περίπτερο ένας κουκουλοφόρος που κρατούσε όπλο, το οποίο κατά τη γνώμη του ήταν ψεύτικο, και του ζήτησε να του δώσει όσα χρήματα είχε και εκείνος του έδωσε 60.000 δραχμές.

Ο... ληστής έφυγε χωρίς ο περιπτεράς να ενδιαφερθεί να δει πώς και που πήγε ενώ όπως κατέθεσε παρά την καταρρακτώδη βροχή ήταν εντελώς στεγνός.

- Το προηγούμενο βράδυ διευθυντής ξενοδοχείου κατάγγειλε ότι τον λήστεψαν δύο Αλβανοί και του απέσπασαν 200.000 δραχμές περιγράφοντας μάλιστα και τον τρόπο της ληστείας.

Και οι δύο "παθόντες" είναι τακτικοί παίκτες του Καζίνο Ρόδου και εργάζονται σε οικογενειακές επιχειρήσεις. Μάλιστα με την καταγγελία των ληστειών εθεάθησαν στο Καζίνο να παίζουν ίσως γιατί ήθελαν να... ξεσκάσουν.

Πάντως και οι δύο ληστείες αμφισβητούνται και ίσως για το λόγο αυτό δεν ανακοινώθηκαν από την Υποδιεύθυνση Ασφαλείας γιατί πιστεύεται ότι οι καταγγελίες έγιναν για να καλύψουν οι καταγγείλαντες τυχόν αφαιρεθέντα χρήματα από τις οικογενειακές επιχειρήσεις τα οποία έπαιξαν και έχασαν στο Καζίνο.

Συνελήφθη για κλοπή και για κατοχή ναρκωτικών

Συνελήφθη προχθές στις 11.30 τη νύχτα στην Κάρπαθο από άνδρες του Αστυνομικού Τμήματος ο 19χρονος Κρητικός Ιωάννης Λιόντας του Νικολάου κατηγορούμενος για κλοπή μεταφορικού μέσου και κατοχή ναρκωτικών.

Ο Λιόντας κατηγορείται ότι την προηγούμενη της συλλήψεώς του νύχτα αφαίρεσε το Ι.Χ. επιβατηγό αυτοκίνητο του επιχειρηματία Μιχαήλ Παπαθανασίου του Ιωάννη 35 χρόνων και όταν συνελήφθη βρέθηκαν στο πορτοφόλι του 4 γραμμάρια ακατέργαστης κάνναβης.

Ο συλληφθείς κρατείται για να μεταφερθεί στη Ρόδο προκειμένου να προσαχθεί στον κ. Εισαγγελέα.

ΣΗΜΕΡΑ Η ΥΠΟΘΕΣΗ Δ. ΡΟΥΜΠΑ

Σήμερα αναμένεται να συζητηθούν στο Πολυμελές Πρωτοδικείο Ρόδου με τη διαδικασία της εκουσίας τόσο η αίτηση παύσης πληρωμών που κατέθεσε η "Εψιλον Χρηματιστηριακή" (Α.Ε.Λ.Δ.Ε.) του Δημητρίου Ρουμπά όσο και η αίτηση πτώχευσης της παραπάνω εταιρείας που κατέθεσε ο κ. Γεώργιος Μαριάς του Ηλία.

Στη σημερινή συνεδρίαση του δικαστηρίου θα συζητηθούν ακόμα οι αιτήσεις πτώχευσης που κατέθεσαν οι Σταύρος Πόγκας κατά του Εμμανουήλ Χατζησάββα, ΜΕΤΡΟΝ ΕΠΕ κατά του Σεραφείμ Φερδεκλή και Δημήτριος Σαρρής και Σία Ο.Ε.

Τέλος θα συζητηθεί η αίτηση παύσης πληρωμών που κατέθεσε η Μαρία Χρυσοχού.

Στο μεταξύ από τον ανακριτή Ρόδου κ. Βασίλη Παπανικόλα στον οποίο έχουν διαβιβασθεί οι υποβληθείσες μηνύσεις σε βάρος του προέδρου και διευθύνοντος συμβούλου της Εψιλον ΑΕΛΔΕ Δημητρίου Ρουμπά που διώκεται σε βαθμό κακουργήματος για απάτη, εκδόθηκε απόφαση με την οποία απαγορεύτηκε η έξοδός του από τη χώρα.

NOUVELLES FRONTIERES

Θα χαρούμε πολύ να σας εξυπηρετήσουμε στο ταξίδι σας στην Αθήνα, Θεσσαλονίκη ή και σε οποιαδήποτε άλλη πόλη της Ελλάδος.
Σας προσφέρουμε αεροπορικά / ακτοπλοϊκά εισιτήρια με όλες τις εταιρίες και ξενοδοχεία για κάθε γούστο και ανάγκη.

ΞΕΝΟΔΟΧΕΙΑ ΣΤΗΝ ΑΘΗΝΑ

ΞΕΝΟΔΟΧΕΙΑ	ΜΟΝΟΚΛ.	ΔΙΚΛ.	ΤΡΙΚΛ.
HTL ALEXANDROS A' KAT.	17.000	20.000	25.000
HOTEL PARTHENON A' KAT.	15.000	18.500	24.000
HOTEL AMALIA A' KAT.	21.000	29.000	34.000
ATHENS ACROPOL	23.000	28.000	-
HOTEL CHRISTINA B' KAT.	12.500	14.500	20.000
HOTEL PLAZA B' KAT.	10.000	13.000	18.000
HOTEL GRAND B' KAT.	11.000	14.000	17.000
HOTEL DORIAN INN B' KAT.	11.000	13.500	17.500
HOTEL STANLEY B' KAT.	13.000	17.000	23.500
HOTEL ACROPOLIS B' KAT.	15.000	17.000	24.000
HOTEL JASON INN B' KAT.	10.500	13.000	16.000
HOTEL EVRIPIDES C' KAT.	5.000	8.000	10.500
PYTHAGORION C' KAT.	10.400	13.800	17.300
HOTEL ZINON C' KAT.	10.400	13.800	17.300

*Για περισσότερες πληροφορίες επικοινωνήστε μαζί μας στο **(0241) 28128**, ή επισκεφθείτε το γραφείο μας στη Ρόδο, **Γρίβα 32**, (πίσω από το GRAND HOTEL), πρωί - απόγευμα.*

Pellos Travel

ΕΚΔΡΟΜΗ ΑΕΡΟΠΟΡΙΚΗ
ΡΟΔΟΣ-ΜΕΤΕΩΡΑ-ΠΗΛΙΟ-ΒΟΛΟΣ-ΡΟΔΟΣ

- **Πέμπτη 15/02:** Αναχώρηση το πρωί στις 08.00 από Ρόδο για Αθήνα με αεροπλάνο. Αφιξη στην Αθήνα στις 09.00. Επιβίβαση σε πούλμαν και αναχώρηση για Μετέωρα (Διαδρομή Αθήνα - Θήβα - Καμένα Βούρλα - Αλμυρός - Βελεστίνο - Λάρισα - Τρίκαλα - Καλαμπάκα. Αφιξη στην Καλαμπάκα το απόγευμα. Τακτοποίηση στο Ξ/Δ. Δείπνο. Βράδυ ελεύθερο για βόλτα στην πόλη. Διαν/ση.
- **Παρασκευή 16/02:** Πρωινό στο Ξ/Δ. Επιβίβαση στο πούλμαν. Αναχώρηση και επίσκεψη στη Μονή του Μεγάλου Μετέωρου - Μεταμορφώσεως και στη Μονή της Αγίας Τριάδος. Το απόγευμα αναχώρηση μέσω Τρικάλων για Βόλο. Αφιξη το βράδυ στις 19.00 στο Ξ/Δ. Τακτοποίηση. Δείπνο. Διαν/ση.
- **Σάββατο 17/02:** Πρωινό στο Ξ/Δ. Επιβίβαση στο πούλμαν και ανάβαση στην Πορταριά. Επίσκεψη στο Μουσείο Θεόφιλου όπου υπάρχουν έργα τέχνης και ζωγραφικής. Ανάβαση στα Χάνια (Χιονοδρομικό κέντρο). Ελεύθερο απόγευμα για σκι. Αργά το απόγευμα επιστροφή στο Ξ/Δ. Δείπνο. Διαν/ση.
- **Κυριακή 18/02:** Πρωινό στο Ξ/Δ. Βόλτα στην πόλη του Βόλου και το απόγευμα αναχώρηση για Αθήνα. Αφιξη στο αεροδρόμιο το βράδυ. Επιβίβαση στο αεροπλάνο. Αναχώρηση για Ρόδο. Αφιξη στη Ρόδο. Τέλος εκδρομής.

Στην εκδρομή ΠΕΡΙΛΑΜΒΑΝΟΝΤΑΙ:

1. Εισιτήρια αεροπλάνου Ρόδος - Αθήνα - Ρόδος
2. Ξεναγήσεις - εκδρομές
3. Μεταφορές με κλιματιζόμενα πούλμαν
4. Ξ/Δ με πρωινό και δείπνο
5. Συνοδός γραφείου
6. Ταξιδιωτική ασφάλεια

ΓΙΑ ΠΕΡΙΣΣΟΤΕΡΕΣ ΠΛΗΡΟΦΟΡΙΕΣ ΚΑΙ ΚΡΑΤΗΣΕΙΣ ΣΤΟ ΠΡΑΚΤΟΡΕΙΟ

Pellos Travel

ΛΕΩΦΟΡΟΣ ΚΑΛΛΙΘΕΑΣ 125, ΦΑΛΗΡΑΚΙ, ΡΟΔΟΣ
ΤΗΛ.: 0241 87615, 86298 • FAX: 0241 87616
E-mail:pellostravel@hellasnet.gr

C.A. FERRIES

KYDON TOURS

ΚΕΝΤΡΙΚΟ ΠΡΑΚΤΟΡΕΙΟ
PORT AGENT

ΔΡΟΜΟΛΟΓΙΑ

μέχρι 08/01/2001

F/B MARINA–F/B RODANTHI

ΕΝΑΛΛΑΞ κάθε μέρα

από ΡΟΔΟ και ΠΕΙΡΑΙΑ

ΑΠΟ ΡΟΔΟ-ΠΕΙΡΑΙΑ

Δευτέρα	16.00	Σύμη- Κω-Κάλυμνο-Λέρο-Πάτμο-Σύρο-Πειραιά
Τρίτη	16.00	Νίσυρο-Κω-Κάλυμνο-Πειραιά
Τετάρτη	16.00	Κω-Κάλυμνο-Πειραιά
Πέμπτη	16.00	Κω-Κάλυμνο-Λέρο-Πάτμο-Πειραιά
Παρασκευή	16.00	Κω-Κάλυμνο-Αστυπάλαια-Πειραιά.
ΣΑΒΒΑΤΟ	16.00	Κω-Κάλυμνο-Πειραιά
Κυριακή	16.00	Κω-Κάλυμνο-Πειραιά

ΑΠΟ ΠΕΙΡΑΙΑ-ΡΟΔΟ

Δευτέρα	16.00	Κάλυμνο-Κω-Νίσυρο-Ρόδο
Τρίτη	16.00	Κάλυμνο-Κω-Λέρο
Τετάρτη	16.00	Πάτμο-Λέρο-Κάλυμνο-Κω Ρόδο
Πέμπτη	16.00	Αστυπάλαια-Κάλυμνο-Κω Ρόδο
Παρασκευή	16.00	Κάλυμνο-Κω-Ρόδο-Σύμη-Ρόδο
Σαββατο	16.00	Κάλυμνο-Κω-Ρόδο
Κυριακή	16.00	Σύρο-Πάτμο-Λέρο-Κάλυμνο-Κω-Ρόδο

Καλά σας ταξίδια

ΕΙΣΙΤΗΡΙΑ-ΠΛΗΡΟΦΟΡΙΕΣ στο

ΠΡΑΚΤΟΡΕΙΟ ΚΥΔΩΝ

Εθ. Δωδεκανησίων 14 - Ακτή Σαχτούρη 8

Τηλ. 23000-27900-75268-24265-27722

ΠΛΑΙΣΙΟ

Διαφημιστική

◆ Κάρτες
◆ Προσκλητήρια γάμων-βαπτίσεων
◆ Σφραγίδες
◆ Διαφήμιση στον Τύπο

Παπαγ-άννη 80 Κρεμαστή
Τηλ. 95584 - 91350
Κιν. 09377-56878

Cine Mania

ΕΠΙΜΕΛΕΙΑ: Κυριακή Πετρίδου

200.1:Τα οπίσθια του διαστήματος (200.1:A Space Travesty)

Πρόκειται για παρωδία μελοντραμών ταινιών που επιχειρεί να συνηθίσει τανίες του είδους με τον πιο ακριβό τρόπο. Είναι στο στιλ των ταινιών **"Τρελλές Σφαίρες"** που έχουν και τον ίδιο πρωταγωνιστή, τον κωμικό **Λέσλι Νίλσεν** ο οποίος εμφανίζεται και εδώ στο ρόλο του **ανεκδιήγητου αστυνομικού** που καταφέρνει να τα κάνει πάντα άνω κάτω. Αλλά αυτή τη φορά οι περιπέτειες που μπλέκει και βάζει και τους υπόλοιπους είναι... πέρα από κάθε φαντασία (των συνωμοσιολόγων).

Αυτές οι ταινίες λειτουργούν περισσότερο ως φόρος τιμής σε "καθαρόαιμες κωμωδίες". **Τα αστεία είναι χυντροκαμένα και το πάντα είναι τραβηγμένα στο άκρο και εκεί σαρδάμ πιστάρουν για να βγάλουν γέλια.** Σε κάποιους αρέσουν και κάποιοι άλλοι (ίσως οι περισσότεροι) τις βρίσκουν ασχήμες. Το ίδιο ισχύει και για τον πρωταγωνιστή της.

Η υπόθεση: Ο Πρόεδρος των ΗΠΑ (ο.π. τι έχει προβλήσει κι αυτός ο...δόκιμος από τις ταινίες του Χόλιγουντ!) κρατιέται όμηρος στη Σελήνη και στη γη **έχει αντικατασταθεί από έναν...κλώνο!** Προκειμένου να επιστρέψει ο Πρόεδρος στη θέση του σώος και αβλαβής, η υπηρεσία αξιωματικών της αστυνομίας των ΗΠΑ αποφασίζει να ανοίξει την αποστολή **στον πιο γνωστό γκαραζίδη αστυνομικό "Νταν" Νιξ** αφού το μόνο που θέλουν είναι να τον ξεφορτωθούν, έστω και για λίγο, από τη γη.

Έτσι, ο εξαιρετικά χαμηλής νοημοσύνης αστυνομικός, αρχίζει να προετοιμάζεται για το μεγάλο του αυτό ταξίδι κατά το οποίο ευελπιστεί ότι **θα πάσει τους...εξωγήινους απαγωγείς του Προέδρου και θα φέρει τον τελευταίο σώο πίσω στη γη.** Σιγά-σιγά, όμως, συνειδητοποιεί ότι βρίσκεται ανακατεμένος σε μια πλεκτάνη και αρχίζει να ανακαλεί τις...παλιές καλές αξίες στις οποίες πίστευε όλον αυτόν τον καιρό. Λοιπόν, βέβαια, αν ποτέ του δεν τις πολυκατάλαβε...

TIPS

-Πολυάσχολη αποδεικνύεται η **Νικόλ Κίντμαν** αφού, εκτός από τα θεατρικά σχέδια που καταστρώνει αυτόν τον καιρό μαζί με τον σύζυγό της Τομ Κρουζ, συμφώνησε να κρατήσει τον πρωταγωνιστικό ρόλο στη νέα ταινία του **Πολ Βερχόφεν**. Η ταινία θα έχει ως θέμα της την αληθινή ιστορία μιας Αμερικανίδας που προκάλεσε στον καιρό της αφού τάραξε τα χρηστά ήθη σε Αμερική και Βρετανία όπου και έζησε λόγω του ελεύθερου πνεύματός της. Γι' αυτό και την αποκαλούσαν **"Mrs Satan"**...

-Ο βετεράνος ηθοποιός **Πωλ Νιούμαν** ανακηρύχτηκε πρόσφατα από τους ειδήμονες του κινηματογράφου ως ο καλύτερος ηθοποιός όλων των εποχών λαμβάνοντας υπόψιν τους την εκπληκτική επιτυχία, τις υποψηφιότητες για όσκαρ, την υποκριτική γκάμα αλλά και τη γοητεία. Πολύ ψηλά στη λίστα βρίσκονται ονόματα όπως ο **Τομ Χανκς**, ο **Τζέιμς Στιούαρτ**, ο **Χάρισον Φορντ** και ο **Μάρλον Μπράντον**...

tVictim

Κάποιες ενδιαφέρουσες ταινίες έχουν προγραμματίσει και για σήμερα τα κανάλια. Ξεχωρίζουμε:

«Τουίστερ»
STAR/ 21.00/108'

Περιπέτεια "καταστροφής" (1996) από τον μετρ του είδους Γιαν ντε Μποντ (σ.σ. ο σκηνοθέτης του "Σπιντ") με τους Μπιλ Πάξτον και Έλεν Χαντ (σ.σ. "Αυτό που θέλουν οι γυναίκες", "Καλύτερα δεν γίνεται"). Ένα ζευγάρι προσπαθεί να επιβιώσει στην Οκλαχόμα που μαστίζεται από φονικούς τυφώνες...

«Θανάσιμος σαν κεραυνός»
ANT1/23.45/106'

Περιπέτεια πολεμικών τεχνών (1996) σε σκηνοθεσία Γκάρντον Τσαν με τον Τσάο Τσαν να κάνει αυτά που ξέρει καλύτερα: Κουνγκ φου. Ένας μυστικός αστυνομικός που προσλαμβάνεται ως βοηθός στο γκαράζ ενός επαγγελματία δολοφόνου θα μπλέξει άσχημα όταν ο τελευταίος απαγάγει την αδελφή του...

ΚΑΤΙ ΑΛΛΟ...

«Πέτρινοι κήποι»
MEGA/00.30/110'

Δραματική περιπέτεια (1987) από τον Φράνσις Φορντ Κόπολα με τους Τζέιμς Κάαν, Αντζελίκα Χιούστον, Τζέιμς Ερλ Τζόουνς κ.α. Κατά τη διάρκεια του πολέμου του Βιετνάμ, ένας βετεράνος λοχίας πασ' αναλαμβάνει να εκπαιδεύσει νεοσύλλεκτους, θα δει στο πρόσωπο ενός από αυτούς τον εαυτό του όταν ήταν νέος...

ΠΑΛΛΑΣ 5 CINEMAS CENTER

ΠΡΟΓΡΑΜΜΑ ΕΒΔΟΜΑΔΑΣ
12/01/2001 έως 18/01/2001

www.cinemapallas.gr

ΑΙΘΟΥΣΑ 5 & ΑΙΘΟΥΣΑ 2

ΑΥΤΟ ΠΟΥ ΘΕΛΟΥΝ ΟΙ ΓΥΝΑΙΚΕΣ (WHAT WOMEN WANT)
Επιτέλους, ένας άνδρας που ξέρει... τις πιο κρυφές επιθυμίες των γυναικών!!
ΠΡΟΤΑΓΩΝΙΣΤΟΥΝ: MEL GIBSON, HELEN HUNT



ΑΙΘΟΥΣΑ 5 Κάθε ημέρα / Ώρες Έναρξης: 20:15, 22:45
ΑΙΘΟΥΣΑ 2 Κάθε ημέρα / Ώρες Έναρξης: 17:40

ΑΙΘΟΥΣΑ 5 & ΑΙΘΟΥΣΑ 2

Ο ΓΑΜΠΡΟΣ ΤΗΣ ΣΥΜΦΟΡΑΣ (MEET THE PARENTS)
Πρώτα έρχεται ο έρωτας... και μετά η ανάκριση!
ΠΡΟΤΑΓΩΝΙΣΤΟΥΝ: ROBERT DE NIRO, BEN STILLER

ΑΙΘΟΥΣΑ 5 Κάθε ημέρα / Ώρες Έναρξης: 17:55
ΑΙΘΟΥΣΑ 2 Κάθε ημέρα / Ώρες Έναρξης: 20:15, 22:35

ΑΙΘΟΥΣΑ 1

Η ΕΚΤΗ ΜΕΡΑ (THE 6TH DAY)
...και την 6η μέρα, ο Άνταμ γνώρισε τον χειρότερο εχθρό του. Τον κλώνο του!
ΠΡΟΤΑΓΩΝΙΣΤΟΥΝ: ARNOLD SCHWARZENEGGER



Κάθε ημέρα / Ώρες Έναρξης: 17:30, 20:00, 22:30

ΑΙΘΟΥΣΑ 4

2001: ΤΑ ΟΠΙΣΘΙΑ ΤΟΥ ΔΙΑΣΤΗΜΑΤΟΣ (2001: A SPACE TRAVESTY)
Μια ξεκαρδιστική... διαστημική κωμωδία!
ΠΡΟΤΑΓΩΝΙΣΤΟΥΝ: LESLIE NIELSEN

Κάθε ημέρα / Ώρες Έναρξης: 18:30, 20:30, 22:30

ΑΙΘΟΥΣΑ 3

U-571: ΤΟ ΧΑΜΕΝΟ ΥΠΟΒΡΥΧΙΟ
Εννέα άντρες είναι έτοιμοι να αλλάξουν την ιστορία!! Ένα κινηματογραφικό υπερθέαμα γεμάτο έντονη και περιπέτεια.
ΠΡΟΤΑΓΩΝΙΣΤΟΥΝ: HARVEY KEITEL, JON BON JOVI BILL PAXTON, MATTHEW MC CONAUGHEY



Κάθε ημέρα / Ώρες Έναρξης: 20:25, 22:50

Kids Club - Παιδική Ζώνη

ΑΙΘΟΥΣΑ 3

TITAN: ΜΕΤΑ ΤΟ ΤΕΛΟΣ ΤΗΣ ΓΗΣ
Η φοβερή περιπέτεια κινουμένων σχεδίων για τους μικρούς μας φίλους μεταγλωττισμένη στα ελληνικά



Κάθε ημέρα / Ώρες Έναρξης: 18:00

ΑΙΘΟΥΣΑ 4

ΠΟΚΕΜΟΝ 2 (POKEMON 2)
Η ταινία που περιμέναν όλα τα παιδιά!



Κάθε ημέρα / Ώρες Έναρξης: 16:15

ΑΙΘΟΥΣΑ 3

ΔΕΙΝΟΣΑΥΡΟΣ (DINOSAUR)
Η ταινία κινουμένων σχεδίων της Disney που θα σας καταπλήξει!



Κάθε ημέρα / Ώρες Έναρξης: 16:00

ΜΟΝΟ ΓΙΑ ΤΑ ΜΕΛΗ Εσείς πήρατε την κάρτα σας; Αν όχι ζητήστε την στα ταμεία μας γιατί...
Το **ΠΑΛΛΑΣ-CINE CLUB** έχει κάθε εβδομάδα εκπλήξεις για τα μέλη του!!

Για κρατήσεις θέσεων στο
24475 και **70670** (15:00 - 20:00)

Dimokratias 13, 85100 Rhodes

Άρτος (;) Θεάματα (;)...

... Και τηλεόραση (όπως λέμε τηλοψία...)

STAR

06.30 Παιδικό πρόγραμμα
09.00 Ειδήσεις
09.05 Καταλίνα και Σεμπάστιαν (Ε)
10.00 Λόγια Starata. Μαγκαζίνο με τον Γιώργο Βαρεμένο και την Ινα Ταράντου.
12.00 Η μικρή κυρία (Ε) Αισθηματική-κοινωνική σειρά.
12.25 Ο κόσμος του παιδιού.
12.30 Τόλμη και γοητεία
13.00 Ειδήσεις
14.00 Μιράντα, η προδομένη γυναίκα. Κοινωνική σειρά.
15.00 Τοπ μόντελς. Αισθηματική-κοινωνική σειρά.
16.00 Γλυκιά μου Αννα. Αισθηματική-κοινωνική σειρά.
17.00 Σ' αγαπώ Ροζίτα. Αισθηματική-κοινωνική σειρά.
18.00 Ειδήσεις
19.30 Οι πεταλούδες ελεύθερες πετούν
20.30 Η μικρή κυρία
21.00 Ξένη ταινία. «Twister». Περιπέτεια αμερικανικής παραγωγής. Παίζουν: Μάικλ Πάξτον, Ελεν Χαντ
23.15 Ξένη ταινία. «Κόντρα με το διάβολο». Αστυνομικό θρίλερ αμερικανικής παραγωγής με τον Τσακ Νόρρις
24.00 Ειδήσεις.
00.15 Ξένη ταινία. (Σ)
01.15 Ξένη ταινία. «Το δίλημμα». Δραματική ταινία επιστημονικής φαντασίας.
03.15 Ξένη ταινία. «Η επιστροφή των νεκρών δολοφόνων» Κωμική περιπέτεια.

ALTER 5

06.00 Νωρίς το πρωί
08.00 Οκτώ με 10
10.00 Ειδήσεις
10.05 Προσυνεδρίαση
10.30 Σοφοκλέους live
12.00 Ειδήσεις
12.05 Σοφοκλέους live (Σ)
15.00 Ειδήσεις
16.00 Hackers
18.00 Ειδήσεις
18.05 Τι παράξενα πράγματα
19.30 Ή όλα ή τίποτα
20.30 Ειδήσεις
21.15 Persones grates
22.00 Αρση απορρήτου
23.40 Αύριο στη Σοφοκλέους
00.00 Ειδήσεις
00.30 Ξένη ταινία.
02.00 Hackers
04.00 Η Alter μουσική τηλεακρόαση

PEGASOS TRAVEL
ΑΛΕΞ. ΔΙΑΚΟΥ 84 (ΨΑΡΟΠΟΥΛΑ)
ΤΗΛ.: 73455 - 76161 - 75879
FAX: 35504

ΓΙΑ ΦΘΗΝΑ ΕΙΣΙΤΗΡΙΑ
ΓΚΡΟΥΠΑΡΙΣΜΕΝΕΣ ΕΚΔΡΟΜΕΣ
ΓΙΑ ΟΛΟ ΤΟΝ ΚΟΣΜΟ
ΞΕΝΟΔΟΧΕΙΑ
ΓΙΑ ΟΛΗ ΤΗΝ ΕΛΛΑΔΑ

	ΜΟΝ.	ΔΙΚΛ.	ΤΡΙΚΛ.
PRESIDENT	11.500	15.000	19.000
RIVA	19.000	21.000	29.000
ALEXANDROS	20.000	25.000	30.000
CHRISTINA	18.000	21.000	26.000
PARTHENON	22.000	25.000	35.000
LILIA	13.300	18.000	22.500
ASTOR	16.000	21.000	26.000
GRAND	13.000	18.500	24.000
ACHILLION	12.000	18.000	21.600
LE PALACE	15.000	24.000	

ΣΑΣ ΣΥΜΦΕΡΕΙ ΟΠΟΥΔΗΠΟΤΕ
ΝΑ ΜΑΣ ΕΠΙΣΚΕΦΘΕΙΤΕ

ΕΚ ΤΗΣ ΔΙΕΥΘΥΝΣΕΩΣ
Μ. ΚΑΡΑΤΖΙΑΣ

ΕΤ-1

07.30 Παντός καιρού
08.00 Νόντι ο αταχτούλης
08.30 Η μικρή γοργόνα
09.00 Άλλη μια μέρα... Φωτεινή
09.45 Ας χορέψουμε
10.00 Γλυκιά ζωή
11.30 Χρυσές συνταγές
12.00 Πιστευτά και απίστευτα
12.30 Στα φτερά του έρωτα (Ε)
13.00 Μαριού
13.50 Ειδήσεις
14.00 Οπως μας αρέσει
15.30 Οι ατρόμητοι
16.20 Αταχτούληδες
16.25 Οι περιπέτειες της μαύρης καλλονής
17.00 Ειδήσεις
17.15 Τσάρλι το πιθηκάκι μου. Κωμική σειρά.
18.00 Υμείς και ημείς
19.45 Πιστευτά κι απίστευτα
20.30 Στα φτερά του έρωτα
21.00 Ελληνική ταινία. «Αριστοτέλης ο επιπόλαιος». Κωμωδία.
23.00 Ειδήσεις-Καιρός
23.35 Κινηματογραφική λέσχη. «Τες, γλυκιά μου εξαδέλφη». Δράμα εποχής.
02.15 Πάμε στοίχημα
02.30 Υμείς και ημείς (Ε)
04.00 Γλυκιά ζωή(Ε)

NET

06.00 Ετσι έχουν τα πράγματα
07.00 Πρώτη ματιά
10.01 Μικροί-μεγάλοι
11.01 Θρύλοι της θάλασσας. Ντοκιμαντέρ.
11.00 Ειδήσεις
11.30 Νερό- η πηγή της ζωής.
12.00 Ειδήσεις
12.01 Ο μαγευτικός κόσμος των ωκεανών
13.00 Ειδήσεις
13.30 Δελτίο Χρηματιστηρίου
13.45 Σχολείο εν πλω
14.00 Οι πλανήτες
15.00 Ειδήσεις
16.00 Συν και πλην
18.00 Ειδήσεις
18.05 ART NET
18.30 Υγεία, δράση, ζωή
19.00 Ειδήσεις
19.30 Πάμε στοίχημα
19.35 Νερό - η πηγή της ζωής
20.01 Ο μαγευτικός κόσμος των ωκεανών (Ε)
21.00 Ειδήσεις
22.00 Cinetrip. Εκπομπή για το σινεμά.
22.30 Ρεπορτάζ χωρίς σύνορα
23.30 Οι πρωταγωνιστές. Ενημερωτική εκπομπή με τον Σταύρο Θεοδωράκη.
00.30 Ειδήσεις
01.00 Οι δρόμοι της τέχνης

ΕΤ-3

08.01 Κληρονομιά: οι αρχές του πολιτισμού
08.31 Καφενείο "Το Ελληνικόν"
09.30 Ντοκιμαντέρ
10.00 Ο μαύρος κουρσάρος
10.30 Πρωινό δρομο-λόγιο
12.00 Βιογραφίες
12.30 Η υγεία σήμερα
13.00 Μέρα μεσημέρι
14.30 Rock TV
15.00 Ειδήσεις
15.30 Με μια τρίτη ματιά
17.00 Ταράτσα
18.30 Αθλητικό ημίωρο
19.00 Ειδήσεις
20.00 Σειρά ντοκιμαντέρ
20.30 Design forever
21.00 Επί τροχών
21.30 Ξένη ταινία. «Η θυσία της μάνας». Κοινωνική.
23.30 Ειδήσεις
24.00 Η Ευρώπη παίζει μπάσκετ.
00.30 Ξένη ταινία. «Η Εσκιμώα κρυώνει»

FILMNET

05.00 Ξένη ταινία. «Πηγές». Δράμα.
07.00 Ξένη ταινία. «Ο δρόμος του παραδείσου»
09.00 Ξένη ταινία. «Η δίκη των πιθήκων»
10.05 Ξένη ταινία. «Austin Powers: Ο κατάσκοπος που με κουτούπωσε». Κωμωδία.
12.30 Ξένη ταινία. «Jack Bull: Δικαιοσύνη στην Αγρια Δύση». Γουέστερν.
14.30 Ξένη ταινία. «Η ωραία πεθερά»
16.20 Ξένη ταινία. «Χτύπημα στην καρδιά»
18.15 Ξένη ταινία. «Ο βροχοποιός»
20.30 US: Οι καλύτερες ταινίες της εβδομάδας
21.00 Hollywood off-ramp
21.30 Ξένη ταινία. «Το γύρισμα του νόμου». Δικαστικό δράμα.
23.30 Ξένη ταινία. «Επικίνδυνη ομορφιά»
01.25 Ξένη ταινία. «Οργισμένο ροζ»
03.00 Ξένη ταινία. «Holloween H20: Είκοσι χρόνια μετά»

SUPER SPORT

17.00 NFL
19.30 Αγώνες μπόουλινγκ
20.30 Χειμερινά εξτρίμ σπορ
21.25 NBA action
22.00 VIP
23.00 Τουρνουά ποδοσφαίρου Αργεντινής
01.00 Αγώνας χόκεϊ

TEMPO

07.00 Πρωινές εικόνες
10.00 On line
14.30 Ειδήσεις
15.20 Radio active
15.55 Ελληνική ταινία
17.00 Ειδήσεις
17.10 Ελληνική ταινία (Σ)
17.35 Tempo club
19.00 Ειδήσεις
19.17 Ο κόσμος σήμερα
19.30 Μεγεθύνσεις
19.45 Αθλητικές αιχμές
20.00 Ειδήσεις
20.15 V.I.P. news
20.30 Οικονομικά γεγονότα
20.40 Tempo sports
21.00 Ειδήσεις
21.25 Οικονομικά γεγονότα
21.30 Μπάσκετ
23.30 Cosmopolis
00.00 Ειδήσεις-Οικονομία
00.50 Tempo club

MEGA

06.00 Πρώτη έκδοση. Ενημερωτική εκπομπή με την Πηνελόπη Γαβρά και τον Σωτήρη Ξενάκη.
08.00 Σήμερα με την Αννα. Ενημερωτική εκπομπή με την Αννα Παναγιωταρέα.
10.00 Σαν στο σπίτι σας. Μαγκαζίνο με τον Φώτη Σεργουλόπουλο.
13.10 Δελτίο ειδήσεων στη νοηματική γλώσσα
13.15 Βρες τη φράση. Τηλεπαιχνίδι. Παρουσιάζει η Τζόϋς Ευείδη.
14.00 Ειδήσεις
15.00 Δύο ξένοι (Ε) Κωμική σειρά. Παίζουν: Εβελίνα Παπούλια, Νίκος Σεργιανόπουλος, Ντίνα Κώνστα.
16.00 Καρέ της ντάμας (Ε) Κωμική σειρά.
17.00 Ματιές στα γεγονότα
17.15 Για μια θέση στον ήλιο. Κοινωνική σειρά Παίζουν: Πέτρος Φυσσούν, Πάνος Σκουρολιάκος, Ελένη Φιλίνη, Γιώργος Χριστοδούλου, Αλμπέρτο Εσκενάζυ
18.00 Απαγορευμένη αγάπη. Καθημερινή δραματική σειρά. Παίζουν: Κώστας Αρζόγλου, Νικήτας Τσακίρογλου, Τιτίκα Βλαχοπούλου, Τατιάνα Λύγαρη
18.45 Ποιός θέλει να γίνει εκατομμυριούχος; Τηλεπαιχνίδι με τον Σπύρο Παπαδόπουλο.
19.30 Τα γεγονότα στις οκτώ
21.00 Δέκα λεπτά κήρυγμα. Κωμική σειρά. Παίζουν: Κάρμεν Ρουγγέρη, Αρριέτα Μουτούση, Ασπασία Τζιτζικάκη
21.40 Περί ανέμων και υδάτων. Κοινωνική σειρά. Παίζουν: Θανάσης Βέγγος, Δέσποινα Μπεμπεδέλη, Ελένη Χατζηαργύρη.
22.40 Να με προσέχεις. Κοινωνική σειρά.
24.00 Ειδήσεις
00.15 Ραντεβού για σινεμά
00.30 Ξένη ταινία. «Πέτρινοι κήποι». Δραματική περιπέτεια.
02.30 Τηλεμάρκετινγκ
03.00 Σαν στο σπίτι σας (Ε)

ANT-1

06.00 Τα νέα του ANT1 Satellite
06.20 Ειδήσεις του CBS
06.45 Κινούμενα σχέδια
06.55 Ειδήσεις στη νοηματική γλώσσα
07.00 Καλημέρα Ελλάδα. Καθημερινή ενημερωτική εκπομπή με τον Γιώργο Παπαδάκη
10.00 Πρωινός καφές. Με την Ελένη Μενεγάκη.
13.10 Super game
13.15 Εγκλήματα (Ε)
14.00 Τα νέα του ANT-1
14.40 Χρήμα και Χρηματιστήριο
14.45 Κωνσταντίνου και Ελένης (Ε) Κωμική σειρά. Παίζουν: Χάρης Ρώμας, Ελένη Ράντου
15.40 Super game
15.45 Ατίθασα νιάτα. Κοινωνική σειρά
16.40 Super game
16.45 Μήνυμα ελήφθη. Με τον Ανδρέα Μικρούτσικο.
17.55 Τα νέα του ANT-1 σε 5'
18.00 Καλημέρα ζωή. Κοινωνική σειρά. Παίζουν: Γιώργος Βασιλείου, Μίνα Χειμώνα, Μυρτώ Πεσσίνη
18.50 Η λάμψη. Κοινωνική σειρά.
19.30 Τα νέα του ANT-1
21.05 Ξένη ταινία. «Κρίσιμη απόφαση». Περιπέτεια αμερικανικής παραγωγής. παίζουν: Κερτ Ράσελ, Στίβεν Σίγκαλ.
23.45 Ξένη ταινία. «Θανάσιμος σαν κεραυνός». Περιπέτεια με τον Τσάκι Τσαν.
24.00 Τα νέα του ANT-1 σε 1'
00.15 Ξένη ταινία. (Σ)
02.00 Νόμος και τάξη. Αστυνομική σειρά.
03.00 Ξένη ταινία. «Επίθεση στο οχυρό». Γουέστερν.
04.30 Τηλεμάρκετινγκ
05.00 Χάλι εντ (Ε)

ALPHA

06.00 Πρώτη ενημέρωση. Ενημερωτική εκπομπή με τον Γιώργο Γαβαλά και τη Ρένα Γκούμα
08.00 Καινούργια ημέρα. Ενημερωτική εκπομπή με συνεντεύξεις και ρεπορτάζ και θέματα της επικαιρότητας με την Τατιάνα Στεφανίδου.
10.00 Alpha magazino. Ενημερωτική εκπομπή.
12.00 Τρεις γυναίκες. Αισθηματική σειρά.
12.30 Παουλίνα. (Ε) Αισθηματική σειρά.
14.00 Ειδήσεις
14.55 Pacific blue. Περιπετειώδης σειρά.
16.00 Υπαστυνόμος Ρεξ. Αστυνομική σειρά.
17.00 Ειδήσεις
17.45 Καντέλα. Καθημερινή σειρά παραγωγής Κολομβίας.
18.30 Αξέχαστος έρωτας. Αισθηματική σειρά.
19.30 Ειδήσεις
21.00 Μπάσκετ. Χαπαέλ-Ολυμπιακός. Απευθείας μετάδοση του αγώνα για την Ευρωλίγκα ULEB.
23.00 Ζούγκλα. Εκπομπή με τον Μάκη Τριανταφυλλόπουλο.
00.45 Ειδήσεις
01.10 Ζούγκλα (Σ)
03.00 L.A. Heat. Περιπετειώδης αστυνομική σειρά.
04.00 Τηλεαγορές
04.15 Μη μαδάς τη Μαργαρίτα (Ε) Κωμική σειρά.
05.00 Μοιραίο πάθος (Ε) Κοινωνική σειρά.

ΜΝΗΜΟΣΥΝΑ



Την 19η μηνός Ιανουαρίου ημέρα Παρασκευή και ώρα 9 π.μ. εις τον Ιερό Ναό Ταξιαρχών Νεκροταφείου Ρόδου, τελούμεν δεύτερο μνημόσυνο υπέρ αναπαύσεως της ψυχής της λατρευτής μας

ΣΟΦΙΑΣ ΑΝΤΩΝΟΓΛΟΥ

Ο σύζυγος: Ηλίας
Και οι λοιποί συγγενείς



Την 21η μηνός Ιανουαρίου ημέρα Κυριακή και ώρα 8 π.μ. εις τον Ιερό Ναό Τιμίου Σταυρού Καλυθιών τελούμεν ετήσιο μνημόσυνο υπέρ αναπαύσεως της ψυχής της αγαπητής μας

ΜΑΓΔΑΛΗΘΗΣ ΜΑΣΤΟΡΑ

Ο σύζυγος: Βασίλειος
Τα παιδιά: Σαββάς-Φωτεινή, Θοδωρής-Τασούλα, Χρήστος-Κυριακή
Τα εγγόνια, τ' αδέλφια, τ' ανίψια και οι λοιποί συγγενείς



Την 19η μηνός Ιανουαρίου ημέρα Παρασκευή και ώρα 8.30 π.μ. εις τον Ιερό Ναό Ταξιαρχών Νεκροταφείου Ρόδου τελούμεν 3μηνο μνημόσυνο υπέρ αναπαύσεως της ψυχής της λατρευτής μας

ΜΙΧΑΛΙΤΣΑΣ ΔΙΑΚΟΑΝΑΣΤΑΣΙΟΥ
το γένος Χαραλάμπους

Ο σύζυγος: Ιωάννης
Η μητέρα: Ανδρονίκη
Τα παιδικά: Αντώνης-Μαρία
Τα παιδιά: Σταύρος, Μανώλης
Τ' αδέλφια, τ' ανίψια και οι λοιποί συγγενείς



Την 19η μηνός Ιανουαρίου ημέρα Παρασκευή και ώρα 8 π.μ. εις τον Ιερό Ναό Αγίου Δημητρίου παλαιού Νεκροταφείου, τελούμεν ετήσιο μνημόσυνο δια την ανάπαυσιν της ψυχής του λατρευτού μας και αξέχαστου πατέρα παππού και αδελφού

ΕΜΜΑΝΟΥΗΛ Μ. ΒΟΥΗ

και παρακαλούμεν γνωστούς και φίλους να τον θυμηθούν και να προσευχηθούν μαζί μας.
Τα παιδιά Αγγελική και Δημήτρης Παναγιωτάς, Μιχαήλ-Δέσπω Βούη
Τ' εγγόνια: Λουκία-Άννα, Παναγιώτης, Μίκα, Μανώλης, Μάριος, Σπύρος



Την 21η μηνός Ιανουαρίου ημέρα Κυριακή και ώρα 9.00 π.μ. εις τον Ιερό Ναό Ταξιαρχών Νεκροταφείου τελούμεν ετήσιο μνημόσυνο υπέρ αναπαύσεως της ψυχής του λατρευτού μας συζύγου, πατέρα, υιού, αδελφού και θείου

ΔΗΜΗΤΡΙΟΥ ΓΙΩΡΓΑΡΑ

Η σύζυγος: Ματούλα
Ο υιός: Ανδρέας
Η μητέρα: Ευαγγελία
Τ' αδέλφια, τ' ανίψια και οι λοιποί συγγενείς



Την 20η μηνός Ιανουαρίου ημέρα Σάββατο και ώρα 8 π.μ. εις τον Ιερό Ναό Ταξιαρχών Νεκροταφείου Ρόδου τελούμεν 40ήμερο μνημόσυνο υπέρ αναπαύσεως της ψυχής της λατρευτής μας συζύγου, μητέρας, γιαγιάς, αδελφής και θείας

ΕΥΑΓΓΕΛΙΑΣ ΚΟΥΤΣΑΓΙΑ

Ο σύζυγος: Αριστείδης
Τα παιδιά: Νικόλαος-Σταυρούλα Μαυρογένη, Σταύρος-Μαρία Διακοσταυριανού, Νικόλαος-Δέσποινα, Ελένη
Τα εγγόνια, τ' αδέλφια, τ' ανήψια και οι λοιποί συγγενείς



Την 20η μηνός Ιανουαρίου ημέρα Σάββατο και ώρα 8.30 π.μ. εις τον Ιερό Ναό Αγίας Ειρήνης Ορφανοτροφείου Θηλέων, τελούμεν 2ετές μνημόσυνο υπέρ αναπαύσεως της ψυχής της λατρευτής μας μητέρας, γιαγιάς, προγιαγιάς και θείας

ΜΑΡΙΑΣ ΗΡΩΝΕΑ

Τα παιδιά: Νίκος-Ειρήνη, Γιάννης-Ειρήνη
Τα εγγόνια, τα δισέγγονα, τ' ανήψια και οι λοιποί συγγενείς

Την 20η μηνός Ιανουαρίου ημέρα Σάββατο και ώρα 8.30 π.μ. εις τον Ιερό Ναό Αγίας Αναστασίας πόλεως Ρόδου, τελούμεν 9μηνο μνημόσυνο υπέρ αναπαύσεως της ψυχής του λατρευτού μας συζύγου, πατέρα, παππού, αδελφού και θείου

ΣΤΑΥΡΟΥ ΠΑΠΑΘΕΟΔΩΡΟΥ

Η σύζυγος: Ηρώ
Τα παιδιά: Μιχάλης, Παναγιώτης-Άννα, Μαρία
Τα εγγόνια, τ' αδέλφια, τ' ανήψια και οι λοιποί συγγενείς



Την 20η μηνός Ιανουαρίου ημέρα Σάββατο και ώρα 8 π.μ. εις τον Ιερό Ναό Ταξιαρχών Νεκροταφείου Ρόδου, τελούμεν 9ήμερο μνημόσυνο υπέρ αναπαύσεως της ψυχής της λατρευτής μας συζύγου, μητέρας, γιαγιάς, αδελφής και θείας

ΕΛΙΣΑΒΕΤ ΚΟΥΖΟΥΚΑ

Ο σύζυγος: Περικλής
Τα παιδιά: Φώτης-Κατερίνα, Δημήτρης-Κατερίνα
Τα εγγόνια: Τσαμπίκος-Μαρία, Ελισάβετ-Μανώλης, Περικλής, Νίκος
Τ' αδέλφια, τ' ανήψια και οι λοιποί συγγενείς



Την 21 μηνός Ιανουαρίου ημέρα Κυριακή και ώρα 8.30 π.μ. εις τον Ιερό Ναό Αγίου Γεωργίου Λαέρμων, τελούμεν 2ετές μνημόσυνο υπέρ αναπαύσεως της ψυχής της λατρευτής μας συζύγου, μητέρας και γιαγιάς

ΧΡΙΣΤΙΝΑΣ ΘΑΡΡΕΝΑΚΗ

Ο σύζυγος, τα παιδιά, τα εγγόνια και οι λοιποί συγγενείς



Την 21η μηνός Ιανουαρίου ημέρα Κυριακή και ώρα 9.30 π.μ. εις τον Ιερό Ναό Αγίας Μαρίνας Απολλακιάς, τελούμεν 2ετές μνημόσυνο υπέρ αναπαύσεως της ψυχής του λατρευτού μας συζύγου, πατέρα, παππού, αδελφού και θείου

ΜΙΧΑΗΛ ΚΑΜΠΟΥΡΗ

Η σύζυγος: Παρασκευή
Τα παιδιά: Γιάννης-Γιώτα, Αναστασία-Παναγιώτης Μητσού
τα εγγόνια, τ' αδέλφια, τ' ανήψια και οι λοιποί συγγενείς



Την 21η μηνός Ιανουαρίου ημέρα Κυριακή και ώρα 8 π.μ. εις τον Ιερό Ναό Ταξιαρχών Νεκροταφείου Ρόδου, τελούμεν 9ήμερο μνημόσυνο υπέρ αναπαύσεως της ψυχής του λατρευτού μας αδελφού και θείου

ΚΩΝΣΤΑΝΤΙΝΟΥ Μ. ΦΑΡΜΑΚΙΔΗ

Οι αδελφές: Μαρία, Αστερόπη
Τ' ανήψια: Μιχάλης-Τερέζα, Ντία-Νίκος



Την 20η μηνός Ιανουαρίου ημέρα Σάββατο και ώρα 8 π.μ. εις τον Ιερό Ναό Ταξιαρχών Νεκροταφείου Ρόδου, τελούμεν 2ετές μνημόσυνο υπέρ αναπαύσεως της ψυχής της λατρευτής μας συζύγου, μητέρας, γιαγιάς και θείας

ΑΡΤΕΜΙΔΟΣ ΚΑΤΣΑΡΑ

Ο σύζυγος: Μιχάλης
Τα παιδιά: Γιώργος-Ειρήνη, Νίκος-Γιασεμή, Χάρης-Φωτεινή, Γιάννης-Ειρήνη, Θαλής-Μπρίτα
Τα εγγόνια, τ' ανήψια και οι λοιποί συγγενείς

ΕΥΧΑΡΙΣΤΗΡΙΟ ΠΕΝΘΟΥΣ

Ευχαριστούμε θερμά όσους μας συμπαραστάθηκαν στο βαρύτατο πένθος για το χαμό της αγαπημένης μας συζύγου, μητέρας, γιαγιάς

ΕΛΙΣΑΒΕΤ ΚΟΥΖΟΥΚΑ

Ο σύζυγος: Περικλής
Τα παιδιά: Φώτης-Κατερίνα, Δημήτρης-Κατερίνα
Τα εγγόνια: Τσαμπίκος-Μαρία, Ελισάβετ-Μανώλης, Περικλής, Νίκος

ΕΥΧΑΡΙΣΤΗΡΙΟ

Θα θέλαμε να ευχαριστήσουμε τον Πανοσιολογιότατο Πρωτοσύγκελο Παΐσιο Αραβαντινό καθώς και όλους όσους με οποιονδήποτε τρόπο μας συμπαραστάθηκαν στην θλίψη μας για την απώλεια του αγαπημένου μας αδελφού και θείου.

ΚΩΝΣΤΑΝΤΙΝΟΥ Μ. ΦΑΡΜΑΚΙΔΗ

Οι αδελφές: Μαρία, Αστερόπη
Τα ανήψια: Μιχάλης-Τερέζα, Ντία-Νίκος

ΕΛΛΗΝΙΚΗ ΔΗΜΟΚΡΑΤΙΑ
ΠΕΡΙΦΕΡΕΙΑΚΗ Δ/ΝΣΗ Α/ΘΜΙΑΣ & Β/ΘΜΙΑΣ ΕΚΠ/ΣΗΣ
Δ/ΝΣΗ Β/ΘΜΙΑΣ ΕΚΠ/ΣΗΣ
ΒΕΝΕΤΟΚΛΕΙΟ-1ο ΕΝΙΑΙΟ ΛΥΚΕΙΟ ΡΟΔΟΥ

ΠΡΟΣΚΛΗΣΗ

Προσκαλούμε τους ενδιαφερόμενους να καταθέσουν προσφορά για προμήθεια του απαραίτητου εξοπλισμού για το εργαστήριο πληροφορικής του σχολείου μας σύμφωνα με την εγκύκλιο του ΥΠΕΠΘ με αρ. πρωτοκόλλου Γ2/4811, που αναφέρεται στη "Χρηματοδότηση μέσω Επιτροπών Ενιαίων Λυκείων και Τεχνικών Επαγγελματικών Εκπαιδευτηρίων (Τ.Ε.Ε.) για αγορά εξοπλισμού Εργαστηρίων Πληροφορικής".
Οι ενδιαφερόμενοι μπορούν να προσέλθουν στο γραφείο του σχολείου μας και να παραλάβουν το σχετικό φάκελο των δικαιολογητικών.
Οι φάκελοι προσφορών θα κατατίθενται σφραγισμένοι και θα γίνονται δεκτοί από την επιτροπή μέχρι και τις 19/01/2001, ημέρα Παρασκευή και ώρα 12.00
Τα έξοδα δημοσίευσης της παρούσης θα βαρύνουν το μειοδότη.

Η επιτροπή διαγωνισμού

ΠΑΝΝΙΣΥΡΙΑΚΟΣ ΣΥΛΛΟΓΟΣ ΡΟΔΟΥ
Η ΠΟΡΦΥΡΙΣ

ΜΕΓΑΛΗ ΧΟΡΟΕΣΠΕΡΙΔΑ

Αγαπητοί συμπατριώτες:
Το Δ.Σ. του συλλόγου των Νισυρίων της Ρόδου "Η ΠΟΡΦΥΡΙΣ", σας απευθύνει θερμές ευχές για τον καινούργιο χρόνο που έχει ήδη ανατείλει στη ζωή μας.
Στον κόσμο που ζούμε, για ένα καλύτερο μέλλον, κινείται και η παροικία μας στη Ρόδο. Τα μέλη μας, ζωντανοί οργανισμοί της κοινωνικής και επαγγελματικής ζωής της πόλης που μας φιλοξενεί, είναι συσπειρωμένα μέσα και γύρω από τον ιστορικό σύλλογό μας.
Όπως πέρυσι, έτσι και φέτος, θα διοργανώσουμε μεγάλη χοροεσπερίδα το βράδυ του Σαββάτου 20-01-01 στο πολυτελές GRAND HOTEL RHODES της πόλης μας και σας προσκαλούμε με πολύ αγάπη και χαρά στο κόψιμο της βασιλόπιτας του συλλόγου μας.
Έτσι θα μας δοθεί η ευκαιρία να ξαναζεστάνουμε τις διαπροσωπικές μας σχέσεις και να ανταλλάξουμε ειλικρινείς ευχές για μια χαρούμενη και δημιουργική νέα χρονιά.
Η τιμή που ορίσαμε και φέτος, ανέρχεται στο ποσό των 8.000 δρχ. κατ' άτομο για δε τα παιδιά μέχρι 10 ετών 5.000 δρχ.
Το Δ.Σ. με την παρούσα επιστολή καλεί σε γενικό προσκλητήριο όλα τα μέλη και τους φίλους της Νισύρου με την ευχή να μη λείψει κανείς, ώστε να προεξοφληθεί η επιτυχία της ξεχωριστής αυτής βραδιάς.
Ευτυχισμένος ο καινούργιος χρόνος.

Ο πρόεδρος — **Ο γραμματέας**
Νίκος Θεοδωρίδης — **Δημήτρης Τσερλικάκης**

ΕΝΩΣΗ ΕΠΙΧΕΙΡΗΜΑΤΙΩΝ
ΓΡΑΦΕΙΩΝ ΕΝΟΙΚΙΑΣΕΩΣ ΑΥΤΟΚΙΝΗΤΩΝ ΡΟΔΟΥ

ΠΡΟΣΚΛΗΣΗ Γ.Σ.

Καλούνται όλοι οι συνάδελφοι όπως προσέλθουν στη Γενική Συνέλευση που θα γίνει στην **αίθουσα Αιμιλίου Χατζηδιάκου** (εκκλησία Αγ. Νεκτάριος) στο Φαληράκι στις 18/1/2001 ημέρα Πέμπτη κι ώρα 17.00 με θέμα: Εκλογή κι ανάδειξη εκπροσώπου του Δ.Σ. στην Πανελλήνια Ομοσπονδία ιδιοκτητών Γραφείων Ενοικιαζόμενων αυτοκινήτων και δικύκλων.
Δικαίωμα υποψηφιότητας έχουν όλοι και καλούνται να τη δηλώσουν έως και 16/1/01 στον Κορφιάτη Ιωάννη, 0944380680 ή Χατζηδιάκο Κυριάκο στο 94671.

Εκ του Δ.Σ.

ΔΕΝ ΕΟΡΤΑΖΟΥΝ

— Ο κ. **Θανάσης Μαρασιώτης,** δεν δέχεται επισκέψεις
— Ο κ. **Θανάσης Στάμου,** διευθυντής ΑΣΤΕΡ, δεν εορτάζει και δεν δέχεται επισκέψεις

ΑΔΕΛΦΟΤΗΤΑ ΗΠΕΙΡΩΤΩΝ ΡΟΔΟΥ "ΤΟ ΣΟΥΛΙ"

ΠΡΟΣΚΛΗΣΗ

Ο πρόεδρος και τα μέλη του Δ.Σ. Αδελφότητας Ηπειρωτών Ρόδου "ΤΟ ΣΟΥΛΙ", προσκαλούν τα μέλη, τους Ηπειρώτες της Ρόδου, και τους φίλους στην κοπή της βασιλόπιτας που θα γίνει στα γραφεία μας στην οδό Καζαντζάκη 29, την Κυριακή 21 Ιανουαρίου 2001 και ώρα 11 το πρωί.

Ευχόμαστε από καρδιάς, ο καινούργιος χρόνος 2001 να είναι η χρονιά με τα λιγότερα δεινά.

Ο πρόεδρος **Η γραμματέας**
Γιάννης Φούκας **Βάσω Κούκου-Γκίκα**

ΕΛΛΗΝΙΚΗ ΔΗΜΟΚΡΑΤΙΑ
ΝΟΜΟΣ ΔΩΔΕΚΑΝΗΣΟΥ
ΔΗΜΟΣ ΡΟΔΙΩΝ
ΤΜΗΜΑ ΔΗΜΟΤΙΚΗΣ ΚΑΤΑΣΤΑΣΗΣ

ΑΝΑΚΟΙΝΩΣΗ

Ο δήμαρχος Ροδίων ανακοινώνει ότι:

1. Σύμφωνα με την Εκλογική Νομοθεσία η αναθεώρησή των εκλογικών καταλόγων του έτους 2001 λήγει στις 31-3-2001.
2. Σύμφωνα με την Εκλογική Νομοθεσία παρέχεται το δικαίωμα ψήφου σε όσους έχουν γεννηθεί μέχρι και του έτους 1983 συμπεριλαμβανομένου, ανεξάρτητα από το μήνα γεννήσεώς τους.
3. Όσοι έχουν μεταδημοτεύσει στο Δήμο Ροδίων ή έχουν εγγραφεί για πρώτη φορά ως αδήλωτοι θα πρέπει να καταθέσουν τα απαραίτητα δικαιολογητικά στο αρμόδιο γραφείο της Νομαρχιακής Αυτοδιοίκησης Δωδεκανήσου για την εγγραφή τους στους εκλογικούς καταλόγους μέχρι και 31 Μαρτίου 2001.
4. Τα σχετικά δικαιολογητικά για την έκδοση εκλογικού βιβλιαρίου είναι: α) Πιστοποιητικό Γέννησης, 2) Βεβαίωση Μονίμου Κατοικίας από τη Δημοτική Αστυνομία, 3) 2 φωτογραφίες, 4) Το παλιό εκλογικό βιβλιάριο και 5) Δελτίο Αστυνομικής Ταυτότητας.

Ο αντιδήμαρχος
Αντώνιος Αλαβέρας

ΣΥΝΔΕΣΜΟΣ ΕΦ. ΑΞΙΩΜΑΤΙΚΩΝ ΔΩΔ/ΣΟΥ ΕΔΡΑ ΡΟΔΟΣ

ΠΡΟΣΚΛΗΣΗ

Προσκαλούνται οι εφ. Αξιωματικοί γραμμένοι στα Μητρώα και μη την **21η Ιαν. 2001 ημέρα Κυριακή και ώρα 11.30 π.μ. στην Λέσχη Αξ/κών Ρόδου** οδός Εθνάρχου Μακαρίου 5 για την κοπή της βασιλόπιτας του Συνδέσμου μας από τον Σεβασμιότατο Μητροπολίτη Ρόδου κ.κ. Απόστολο. Θα παρευρεθούν οι τοπικές αρχές της Νήσου μας Η πρόσκληση ισχύει και για τις συζύγους των Εφ. Αξ/κών.

Για το Δ.Σ.

Ο πρόεδρος **Ο Γ. Γραμματέας**
Στέλιος Τσιμπιδάκης **Κων/νος Καντάς**
Αγός (ΠΒ) **Υπ/γός (ΠΖ)**

ΠΟΛΙΤΙΣΤΙΚΟΣ ΣΥΛΛΟΓΟΣ ΓΥΝΑΙΚΩΝ ΙΑΛΥΣΟΥ

ΠΡΟΣΚΛΗΣΗ

Το Δ.Σ. του Συλλόγου μας, στη προσπάθεια του να δώσει χαρά και αγαλλίαση στα άτομα της τρίτης ηλικίας του οίκου ευγηρίας Δωδεκανήσου, σας προσκαλεί να παρευρεθείτε στο κόψιμο της πίτας που θα γίνει:

την Παρασκευή 19/1/2001 και ώρα 18.00 μ.μ. στις εγκαταστάσεις του Γηροκομείου Ρόδου (οδός Χειμάρας 2-Ρόδος).

Τις Άγιες μέρες που περνάμε, πρέπει να τις μοιραζόμαστε μ' αυτούς τους περήφανους ανθρώπους.

Για το Δ.Σ.
Η πρόεδρος
Ελένη Τσίκκη

ΣΥΛΛΟΓΟΣ ΓΟΝΕΩΝ-ΚΗΔΕΜΟΝΩΝ 2ου ΕΝΙΑΙΟΥ ΛΥΚΕΙΟΥ ΡΟΔΟΥ

ΠΡΟΣΚΛΗΣΗ ΣΕ ΓΕΝΙΚΗ ΣΥΝΕΛΕΥΣΗ

Καλούνται τα μέλη του Συλλόγου Γονέων και Κηδεμόνων του 2ου Ενιαίου Λυκείου Ρόδου (Καζούλειο), την Παρασκευή 19-1-01, σε έκτακτη γενική Συνέλευση για τρίτη και τελευταία φορά στην αίθουσα του σχολείου και ώρα 20.30, με θέματα ημερήσιας διάταξης:

1) Τροποποίηση Καταστατικού
2) Απολογισμός απερχόμενου Δ.Σ.
3) Ανακοινώσεις-διάφορα
4) Εκλογή εφορευτικής επιτροπής
5) Αρχαιρεσίες για τη ανάδειξη νέου Δ.Σ.

Η παρουσία σας είναι απαραίτητη

Για το Δ.Σ.

Ο πρόεδρος **Η Γεν. Γραμματέας**
Γρηγ. Παπανικολάου **Κίτσα Κωνσταντάρου**

ΕΛΛΗΝΙΚΗ ΔΗΜΟΚΡΑΤΙΑ
ΥΠΟΥΡΓΕΙΟ ΥΓΕΙΑΣ-ΠΡΟΝΟΙΑΣ
ΚΕΝΤΡΟ ΑΠΟΘΕΡΑΠΕΙΑΣ ΦΥΣΙΚΗΣ § ΚΟΙΝΩΝΙΚΗΣ ΑΠΟΚΑΤΑΣΤΑΣΗΣ ΡΟΔΟΥ

ΠΡΟΚΗΡΥΞΗ 1ου ΕΠΑΝΑΛΗΠΤΙΚΟΥ ΤΑΚΤΙΚΟΥ ΔΗΜΟΣΙΟΥ ΜΕΙΟΔΟΤΙΚΟΥ ΔΙΑΓΩΝΙΣΜΟΥ

Το "Κέντρο Αποθεραπείας Φυσικής και Κοινωνικής Αποκατάστασης Ρόδου" έχοντας υπόψη την αριθμ. 1/10.01.2001 απόφαση του Διοικητικού Συμβουλίου, προκηρύσσει 1ο επαναληπτικό τακτικό δημόσιο μειοδοτικό διαγωνισμό, για την ανάδειξη χορηγητών τροφίμων, ειδών καθαρότητας και οπωρολαχανικών και φρούτων για το οικονομικό έτος 2001.

Ο διαγωνισμός θα γίνει την 15.02.2001 ημέρα Πέμπτη και ώρα 10-10.30 π.μ. στα γραφεία του Ιδρύματος σύμφωνα με τους όρους της 490/2000 προκήρυξης.

Περισσότερες πληροφορίες και διακηρύξεις δίδονται από τα Γραφεία του Ιδρύματος κατά τις εργάσιμες ημέρες και ώρες στα τηλ. 56221-56222.

Ο πρόεδρος του Δ.Σ.
Αριστοτέλης Ηρακλείδης

ΥΠΟΥΡΓΕΙΟ ΠΟΛΙΤΙΣΜΟΥ
ΤΑΜΕΙΟ ΔΙΑΧΕΙΡΙΣΗΣ ΠΙΣΤΩΣΕΩΝ ΓΙΑ ΤΗΝ ΕΚΤΕΛΕΣΗ ΑΡΧ/ΚΩΝ ΕΡΓΩΝ
ΕΠΙΤΡΟΠΗ ΣΤΕΡΕΩΣΕΩΣ ΚΑΙ ΑΝΑΣΤΗΛΩΣΕΩΣ ΜΝΗΜΕΙΩΝ ΑΚΡΟΠΟΛΕΩΣ ΛΙΝΔΟΥ

ΠΡΟΚΗΡΥΞΗ

Η Επιτροπή Στερέωσης Αναστήλωσης Μνημείων Ακρόπολης Λίνδου για τις ανάγκες του έργου πρόκειται να προβεί κατόπιν εγκρίσεως από το Δ.Σ. του Τ.Δ.Π.Ε.Α.Ε. στη συνεδρίαση 136/5-12-2000 στην πρόσληψη ενός ωρομίσθιου Καθαριστή με σχέση εργασίας ιδιωτικού δικαίου ορισμένου χρόνου μέχρι χίλιες τριακόσιες ενενήντα (1390) ώρες σύμφωνα με τις διατάξεις του άρθρου 7, παρ. 12 του Ν. 2557/1997 (ΦΕΚ Α 271), με τις οποίες επεκτάθηκαν και εφαρμόζονται ανάλογα στα έργα που εκτελούνται από το Τ.Δ.Π.Ε.Α.Ε. οι διατάξεις του άρθρου 81 του Ν. 1958/1991 (ΦΕΚ α 122) και με έδρα την Λίνδο, προκειμένου να αντιμετωπισθούν οι ανάγκες του παραπάνω έργου.

Τα προσόντα που απαιτούνται για την παραπάνω ειδικότητα είναι αποδεικτικό Υποχρεωτικής Εκπαίδευσης.

Όσοι επιθυμούν να προσληφθούν, καλούνται να υποβάλουν αίτηση σε απλό χαρτί, μέσα σε προθεσμία δέκα (10) ημερών, από την ημερομηνία τοιχοκόλλησης της ανακοίνωσης αυτής στα Γραφεία της ΚΒ Εφορείας Προϊστορικών και Κλασσικών Αρχαιοτήτων, οδός Ιπποτών -Ρόδος τηλ. 76766.

Οι ενδιαφερόμενοι πρέπει:

α) Να έχουν συμπληρώσει το 18ο έτος της ηλικίας τους και να μην έχουν υπερβεί το 60ό έτος.

β) Να υποβάλουν μαζί με την αίτησή τους τα παρακάτω:

- Επικυρωμένο φωτοαντίγραφο του Δελτίου της Αστυνομικής Ταυτότητας
- Επικυρωμένο φωτοαντίγραφο τίτλου σπουδών.
- Υπεύθυνη δήλωση στην οποία να δηλώνουν ότι δεν υπάρχει γι' αυτούς κώλυμα από ποινική καταδίκη, απαγόρευση ή δικαστική αντίληψη, κατά τα οριζόμενα στο άρθρο 22 του Π.Δ. 611/77.

Η επιλογή θα γίνει ύστερα από αξιολόγηση των παραπάνω στοιχείων από επιτροπή που έχει οριστεί.

Όποιος επιλεγεί για την παραπάνω θέση υποχρεούται να υποβάλει:

α) Απόσπασμα ποινικού μητρώου τύπου Α και

β) Πιστοποιητικό στρατολογικής κατάστασης (για τους άνδρες)

Η πρόεδρος της Επιτροπής
Ηώς Ζερβουδάκη

ΠΟΛΙΤΙΣΤΙΚΟΣ ΟΡΓΑΝΙΣΜΟΣ ΔΗΜΟΥ ΡΟΔΟΥ

ΠΡΟΣΚΛΗΣΗ

Η ΠΑΙΔΙΚΗ ΘΕΑΤΡΙΚΗ ΣΚΗΝΗ
του Οργανισμού μας
παρουσιάζει
την θεατρική παράσταση
με το έργο του Ευγένιου Τριβιζά

"ΦΡΟΥΤΟΠΙΑ"

Σάββατο 20 και Κυριακή 21 Ιανουαρίου 2001
Ώρα 7.30 μ.μ.
Εθνικό Θέατρο Ρόδου

ΣΥΛΛΟΓΟΣ ΤΗΛΙΩΝ ΡΟΔΟΥ

ΠΡΟΣΚΛΗΣΗ

Ο Σύλλογος Τηλίων Ρόδου "Άγιος Παντελεήμονας" καλεί τα μέλη του, όλους τους Τηλιακούς και φίλους της Τήλου στην κοπή της πίτας που θα γίνει την **Κυριακή 21 Ιανουαρίου και ώρα 5 μ.μ.** στην Λέσχη του Συλλόγου, Λαμίας 11, Ανάληψη

Το Δ.Σ.
Η Αντ/δρος
Χατζηγεωργίου Σοφία

ΕΡΓΑΤΟΫΠΑΛΛΗΛΙΚΟ ΚΕΝΤΡΟ ΡΟΔΟΥ

ΠΡΟΣΚΛΗΣΗ ΣΕ ΓΕΝΙΚΗ ΣΥΝΕΛΕΥΣΗ

Συνάδελφοι,

Καλείστε στην Ετήσια Τακτική Γενική Συνέλευση των Αντιπροσώπων του ΕΚΡ, που θα γίνει την Κυριακή 18 Φεβρουαρίου 2001 στις 9.30 π.μ. με τα παρακάτω θέματα ημερήσιας διάταξης:

1. Διοικητικός Απολογισμός
2. Οικονομικός Απολογισμός-Έκθεση Ελεγκτικής Επιτροπής
3. Προγραματισμός Δράσης, 2001
4. Οικονομικός Προϋπολογισμός για το 2001.

Για τη Διοίκηση

Ο πρόεδρος **Ο Γεν. Γραμματέας**
Γιαν. Σαρικάς **Σαβ. Χατζησάββας**

ΣΩΜΑΤΕΙΟ ΟΜΠΡΕΛΑΔΩΝ ΔΗΜΟΥ ΚΑΛΛΙΘΕΑΣ

ΑΝΑΚΟΙΝΩΣΗ

Το Σωματείο των Ομπρελάδων του Δήμου της Καλλιθέας ως ένδειξη πένθους και συμπαράστασης προς τις οικογένειες που χάσανε τα προσφιλή τους πρόσωπα μέσα στις γιορτές των Χριστουγέννων δεν θα κόψει την καθιερωμένη πίτα της πρωτοχρονιάς και τα έξοδα της εορτής θα διατεθούν στον άτυχο δημότη της Καλλιθέας **Χαρινό Σταμάτη** που έχασε το πόδι του και νοσηλεύεται στην Γερμανία και το σωματείο μας του εύχεται γρήγορη ανάρρωση. Το ποσό των εκατόν χιλιάδων δραχμών είναι μηδαμινό αλλά η αγάπη όλων των μελών του σωματείου μας προς το πρόσωπό του είναι μεγάλη καθώς και η λύπη μας για τους πέντε αδικοχαμένους που έφυγαν από την ζωή τόσο γήγορα.

ΕΚ ΤΟΥ Δ.Σ. Ο ΠΡΟΕΔΡΟΣ ΓΙΟΡΔΑΜΝΗΣ ΓΕΩΡΓΙΟΣ

ΕΥΧΑΡΙΣΤΗΡΙΟ

Το Δ. Συμβούλιο Αγίας Ειρήνης "Η Ορφανοτρόφος" ευχαριστεί τους πιο κάτω κυρίους που πρόσφεραν:

Α) Εις μνήμη **Ηλία Τσουβαλά**
Ο κ. **Θεόδωρος Βυζανιάρης** 30.000 δρχ.
Β) Εις μνήμη **Κωνσταντ. Φαρμακίδη**
Οι κ. **Σωτήριος** και **Ελισάβετ Χατζηνικολάου** 20.000 δρχ.
Γ) Εις μνήμη **Χαραλ. Σπάρταλη**
Ο κ. **Γεώργιος Μερκούρης** 5000 δρχ.
Δ) Υπέρ των παιδιών του Ιδρύματος
1. Ο κ. **Δημήτρης Δουκάκης** 50.000 δρχ.
2. Ο κ. **Σάββας Πιπίνος** 10.000 δρχ.



ΓΝΩΣΤΟΠΟΙΗΣΗ

Το club των αρχιμαγείρων Δωδεκανήσου-Κυκλάδων κατόπιν γενικής συνελεύσεως που πραγματοποιήθηκε στις 9 Γενάρη 2001, με αφορμή τη συζήτηση για την διεξαγωγή εκλογών για την ανάδειξη α' τακτικού διοικητικού συμβουλίου αποφάσισε τα εξής:

1ον: Κατόπιν ψηφοφορίας αναδείχτηκε τριμελής εφορευτική επιτροπή απαρτιζόμενη από τα εξής μέλη:
α) Εφραιμίδης Νικόλαος
β) Ατσάς Απόστολος
γ) Τρουμούχης Γεώργιος

2ον: Αποφασίστηκε και ορίστηκε ημερομηνία διεξαγωγής εκλογών η 26η Γενάρη 2001.

3ον: Τα μέλη τα οποία ενδιαφέρονται να δηλώσουν συμμετοχή υποψηφιότητας μπορούν να το κάνουν εγγράφως στην εφορευτική επιτροπή καθημερινά εκτός αργιών στα γραφεία της λέσχης και τις ώρες 7-9 μ.μ. Η ημερομηνία υποβολής των αιτήσεων είναι έως τις 19 Γενάρη 2001.

4ον: Υπενθυμίζουμε σε όλα τα μέλη ότι δικαίωμα ψήφου έχουν τα τακτικά ιδρυτικά μέλη τα οποία πρέπει να είναι ταμειακώς εντάξει. Παρακαλούμε στην έγκαιρη τακτοποίηση των οφειλών σας.

Για να αντιμετωπίσει το πρόβλημα με την ανεξέλεγκτη βόσκηση

Η νομαρχία θα βάλει... ενώτια στα αιγοπρόβατα!

- Δόθηκε προθεσμία μέχρι τις 20 Φεβρουαρίου
- Θα "συλλαμβάνονται" και θα εκποιούνται τα ζώα

Τα προβλήματα με τ' αδέσποτα αιγοπρόβατα που υπάρχουν σε όλα σχεδόν τα νησιά της Δωδεκανήσου, επιχειρεί ν' αντιμετωπίσει η νομαρχία Δωδεκανήσου, με απόφαση που εξέδωσε, ως αποτέλεσμα σειράς συσκέψεων το τελευταίο χρονικό διάστημα.



Οπως ανακοινώθηκε χθες από τον αρμόδιο αντινομάρχη κ. Ν. Τατάκη, στο εξής όλα τα αιγοπρόβατα θα πρέπει να είναι μαρκαρισμένα με ειδικά σήματα στ' αυτί (με ενώτια όπως χαρακτηριστικά αναφέρει η απόφαση), έτσι ώστε να γνωρίζουν οι αρμόδιοι σε ποιον ανήκουν τα αιγοπρόβατα που προκαλούν ζημιές στις αγροτικές καλλιέργειες και να επιβάλλουν κυρώσεις.

Οσοι κτηνοτρόφοι δεν μαρκάρουν τα ζώα τους θα έχουν κυρώσεις, με πιο σημαντική ότι δεν θα παίρνουν επιδοτήσεις.

Η απόφαση ορίζει επίσης ότι σε κάθε χωριό, θα πρέπει να υπάρχουν ειδικοί χώροι όπου θα φιλοξενούνται τα αιγοπρόβατα που θα "συλλαμβάνονται" να βόσκουν παράνομα χωρίς... διακριτικά.

Αν σε 15 μέρες δεν εμφανιστεί ο ιδιοκτήτης τους (για να πληρώσει και τις ζημιές) τότε τα ζώα θα εκποιούνται.

Αυτά προβλέπει η συγκεκριμένη απόφαση, στην οποία ειδικότερα αναφέρονται τα εξής:

1. Μέχρι την καταληκτική ημερομηνία 20.2.2001 υποχρεούνται οι ενδιαφερόμενοι κτηνοτρόφοι να προμηθευτούν ενώτια και με δική τους ευθύνη να τοποθετηθούν στα ζώα τους προκειμένου να διευκολύνεται τόσο ο υγειονομικός έλεγχος όσο και η καταμέτρηση τους κατά τον έλεγχο.

2. Οι κτηνοτρόφοι που δεν διαθέτουν μόνιμες κτηνοτροφικές εγκαταστάσεις (ποιμνιοστάσια) να μεριμνήσουν άμεσα στη δημιουργία τέτοιων εγκαταστάσεων, σε ιδιόκτητα αγροτεμάχια ή σε δασικές εκτάσεις αφού προηγουμένως ζητήσουν τη σχετική έγκριση από την Δ/νση Δασών Δωδ/σου.

3. Απαγορεύεται του λοιπού η ανεπιτήρητη βόσκηση.

4. Με ευθύνη των οικείων Δήμων και ιδιαίτερα των προέδρων των Δ.Δ. θα πρέπει να δημιουργηθούν χώροι κατάλληλοι για τη συγκέντρωση των παρανόμως βοσκόντων ζώων και ανεπιτηρήτων.

Σύμφωνα δε με το (3) σχετικό μετά παρέλευση 15 ημερών παραμονής τους στον παραπάνω χώρο και δεν παρουσιάζονται οι τυχόν ιδιοκτήτες τους θ' ακολουθείται η διαδικασία εκποίησης υπέρ του Δημοσίου.

Απαγορεύεται η σφαγή αιγοπροβάτων που δεν φέρουν ενώτια και εκτός των εγκεκριμένων χώρων σφαγής.

Θα υπάρξουν θετικές επιπτώσεις

Πολύ δυνατές ήταν οι βροχές

180 χιλιοστά στο βόρειο τρίγωνο

Από τις πιο ισχυρές των τελευταίων χρόνων ήταν οι βροχοπτώσεις που παρατηρήθηκαν στο νησί της Ρόδου τις τελευταίες δύο ημέρες σύμφωνα με τα στοιχεία που κατέγραψαν οι υπηρεσίες της ΥΕΘ στην περιοχή μας.

Οπως ανακοίνωσε χθες ο προϊστάμενος της υπηρεσίας στη Ρόδο κ. Σάββας Γιαννίκης, το ύψος των βροχοπτώσεων έφθασε για το βόρειο τρίγωνο της Ρόδου τα 180 χιλιοστά! Η τιμή αυτή, αξίζει να σημειωθεί ότι είναι από τις υψηλότερες των τελευταίων ετών. Συγκριτικά μάλιστα αξίζει να σημειωθεί ότι το τελευταίο τρίμηνο, το ύψος των βροχοπτώσεων δεν... ξεπέρασε συνολικά τα 157 χιλιοστά!

Οι εκτιμήσεις των αρμοδίων επιστημόνων κάνουν λόγο για θετικές επιδράσεις στο βόρειο τρίγωνο του νησιού μας και για εμπλουτισμό των υδροφόρων υπογείων οριζόντων.

Αντίθετα, οι θετικές αυτές επιδράσεις δεν έγιναν καθόλου αισθητές στις υπόλοιπες περιοχές του νησιού μας, και κυρίως στη Νότια Ρόδο, όπου παρατηρήθηκε απλά και μόνο ψιλόβροχο.

Η συνέλευση του Εργατικού Κέντρου

Θα γίνει στις 18 Φεβρουαρίου

Για τις 18 Φεβρουαρίου προγραμματίστηκε τελικά η διεξαγωγή της Ετήσιας Τακτικής Γενικής Συνέλευσης των αντιπροσώπων του εργατικού Κέντρου της Ρόδου.

Οπως ανακοινώθηκε, οι εκλεγμένοι αντιπρόσωποι των σωματείων-μελών της δύναμης του Ε.Κ.Ρ. θα κληθούν για να συζητήσουν με την διοίκηση του ΕΚΡ:

1) Τον διοικητικό απολογισμό.
2) Τον οικονομικό απολογισμό και την έκθεση της Ελεγκτικής Επιτροπής.
3) Τον προγραμματισμό δράσης του 2001 και
4) Τον Οικονομικό Προϋπολογισμό για το νέο έτος!

Μέχρι και αύριο οι πολύτεκνοι

Οπως έγινε γνωστό από σχετική ανακοίνωση της νομαρχίας Δωδεκανήσου όσοι από τους πολύτεκνους δεν παρέλαβαν ρύζι και μακαρόνια που μοιράζονται στο πρώην δυφαντοτροφείο Αρρένων Ρόδου, με ευθύνη της Ν.Α. Δωδ/σου, να προσέλθουν για να παραλάβουν τις ποσότητες που δικαιούνται, κατά τις ημέρες Πέμπτη και Παρασκευή, 18 και 19 Ιανουαρίου και από τις 10 π.μ. έως 1 μ.μ.

Σημειώνεται ότι δεν θα δοθεί άλλη παράταση.

Αφαιρέθηκε κι αυτή η αρμοδιότητα από την κυβέρνηση

Ούτε για άδειες τσιγάρων δεν ...κάνουν οι νομαρχίες

Συνεχίζεται η αφαίμαξη των αρμοδιοτήτων

Ούτε για τις άδειες περιπτέρων και τσιγάρων δεν εμπιστεύεται τους νομάρχες η κυβέρνηση!

Το συμπέρασμα αυτό προκύπτει εκ των πραγμάτων, αφού η σχετική αρμοδιότητα αφαιρέθηκε από τις νομαρχίες και δόθηκε στις περιφέρειες.

Το γεγονός δείχνει ξεκάθαρα τις προθέσεις της κυβέρνησης απέναντι στον θεσμό της νομαρχιακής αυτοδιοίκησης, τον οποίο συστηματικά "πριονίζει" τα τελευταία χρόνια αφαιρώντας όσες αρμοδιότητες είχαν δοθεί με το σταγονόμετρο.

Σχολιάζοντας την εξέλιξη αυτή ο νομάρχης κ. Σάββας Καραγιάννης εξέφρασε την λύπη του για την συνεχιζόμενη αφαίμαξη αρμοδιοτήτων από τις νομαρχίες.

"Δεν μπορώ να καταλάβω σε ποιο πλαίσιο θα λειτουργήσουμε αφού ούτε για τις άδειες περιπτέρων και τσιγάρων δεν έχουμε αρμοδιότητα", τόνισε χαρακτηριστικά ο κ. Καραγιάννης, καταθέτοντας τους προβληματισμούς του για το μέλλον της νομαρχιακής αυτοδιοίκησης, που δεν προβλέπεται βέβαια καθόλου ευοίωνο.

Η αρμοδιότητα της έκδοσης άδειας εκμετάλλευσης περιπτέρων, μετατόπισης και αδειών λιανικής πώλησης τσιγάρων, ανήκε στους αιρετούς νομάρχες με το νόμο 2218/94, αλλά τώρα αυτό δεν ισχύει πλέον.

Επί του θέματος αρμόδιο είναι το υπουργείο Εθνικής Αμυνας, στο οποίο ήδη έχουν διαβιβαστεί έντονες διαμαρτυρίες από νομάρχες όλης της χώρας.

Εξέλεξαν πρόεδρο οι καθηγητές

Ο κ. Βασίλης Καραγιάννης, από την Αριστερή Ενωτική Κίνηση, εκλέχθηκε και πάλι στην θέση του προέδρου της Α' ΕΛΜΕ Δωδεκανήσου.

Οι εκπρόσωποι της ΠΑΣΚ, της παράταξης που ανέδειξε 3 έδρες στο διοικητικό συμβούλιο ζήτησαν αναβολή της συνεδρίασης, έτσι ώστε ν' αποφασίσουν εάν θα συμμετάσχουν στην διαδικασία πλήρωσης των υπολοίπων θέσεων του δ.σ.

Το διοικητικό συμβούλιο της ΕΛΜΕΔ αναμένεται να συνεδριάσει εκ νέου σήμερα το βράδυ

Μεταφορά 2 ασθενών από Πάτμο και Σύμη

Με σκάφη του Λιμενικού Σώματος χθες

Δύο επείγοντα περιστατικά, ασθενών, από την Πάτμο και τη Σύμη αντίστοιχα διακομιστήκαν έπειτα από ενέργειες των αρμοδίων Λιμενικών αρχών στα νοσοκομεία της Λέρου και της Ρόδου.

Οπως ανακοινώθηκε από το Υπουργείο Εμπορικής Ναυτιλίας, το πρώτο περιστατικό αφορούσε την 22χρονη Μαριέττα Μούτσα από την Πάτμο, η οποία ήταν επείτακος και η οποία παρουσίασε σοβαρό πρόβλημα υγείας. Η μεταφορά της από την Πάτμο στη Λέρο, έγινε με το ναυαγοσωστικό σκάφος του Λιμενικού χθες τα ξημερώματα.

● Στις 2 χθες τα ξημερώματα επίσης, εκτάκτως μεταφέρθηκε με το πλοίο "ΣΥΜΗ Ι" στη Ρόδο και ο 73χρονος Ιωάννης Χατζηπέτρος, ο οποίος έπασχε από οξύ πνευμονικό οίδημα.

Ασθενοφόρο παρέλαβε τον 73χρονο από το λιμάνι και τον μετέφερε στο νοσοκομείο της Ρόδου όπου και νοσηλεύεται.

Εκδήλωση των Λάϊονς

Μια ενδιαφέρουσα εκδήλωση με θέμα τον σακχαρώδη διαβήτη, πρόκειται να πραγματοποιήσει το ερχόμενο Σαββάτο η Λέσχη Λάιονς Ρόδου.

Η εκδήλωση, η είσοδος στην οποία θα είναι ελεύθερη, θα γίνει στις 6.30 μ.μ. στην αίθουσα του Δικηγορικού Συλλόγου Ρόδου.

Ομιλητές πρόκειται να είναι οι:

- **Χρ. Μπαρτσόκας** καθηγητής Παιδιατρικής με θέμα "Σακχαρώδης διαβήτης τύπου Ι".
- **Ηλίας Μυγδαλής** Διευθυντής Παθολογικής Κλινικής του νοσοκομείου "ΝΙΜΙΤΣ" με θέμα "Σακχαρώδης διαβήτης τύπου ΙΙ".
- **Γαρυφαλλιά Ψαράκη** δερματολόγος με θέμα "Δερματικές εκδηλώσεις Σακχαρώδου Διαβήτη".
- **Εμμανουήλ Διαμαντής** ενδοκρινολόγος-διαβητολόγος με θέμα "Θεραπεία Σακχαρώδους Διαβήτη".

Η ομάδα φωτογραφίας

Η φωτογραφική ομάδα Ρόδου σε συνεργασία με το Σύλλογο Φοιτητών του Τμήματος Επιστημών Προσχολικής Αγωγής και Εκπαίδευσης του Πανεπιστημίου Αιγαίου, ξεκινά ένα κύκλο προβολών και συζητήσεων για την καλλιτεχνική φωτογραφία.

Στην πρώτη παρουσίαση που θα πραγματοποιηθεί την Τετάρτη 24 Ιανουαρίου στις 21.30 στο Πανεπιστήμιο Αιγαίου θα παρουσιαστεί δουλειά των φωτογράφων μελών του Φωτογραφικού κύκλου Αθηνών: Α. Σχοινά, Ν. Τσιφόρου και Γ. Κακανάκη.

(εκ) πολιτισμικά παίγνια

Γράφει ο Κωστής Νικολάκης

Οι ταινίες της Φίνος Φιλμ στην πόλη μας

"Μία Ρόδος για φίλημα"

Ο δημοσιογράφος **Ιάσων Τριανταφυλλίδης** στο βιβλίο-λεύκωμα **"Ταινίες για φίλημα"*** μας δίνει ένα πανοραμικό *"τρέιλερ"* όλων των ταινιών που γύρισε ο παραγωγός **Φιλοποίμενας Φίνος** που στις δεκαετίες του '60 και '70 ήταν ο ηγεμόνας του Ελληνικού κινηματογράφου.

Και όποια αντίρρηση και να εκφράσει κανείς για τον **Φίνο**, δεν μπορεί να αρνηθεί πως οι ταινίες του αποτελούν σήμερα, δεκαετίες μετά τη δημιουργία τους, πρότυπα αξεπέραστα της σωστής ευπρεπούς ψυχαγωγίας.

Ούτε το σινεμά των "άλλων", ούτε η τηλεόραση μπόρεσε ποτέ να ξεπεράσει αυτό που φτιάχτηκε τότε, και απόδειξη δεν είναι μόνο η συνεχής προβολή τους από την τηλεόραση, αλλά κυρίως η αγάπη του κόσμου προς αυτές, επί τόσες δεκαετίες.

Γράφει ο κ. **Τριανταφυλλίδης** προλογίζοντας το βιβλίο-λεύκωμά του:

*«Για μένα ο **Φιλοποίμην Φίνος** ήταν πάντα μια ξεχωριστή μορφή. Μοναδική και μοναχική στην ιστορία του ελληνικού κινηματογράφου, σημαντική στη διαμόρφωση του νεοελληνικού πολιτισμού. Ηταν ένας παθιασμένος άνθρωπος με όραμα και στόχους, και είχε το κουράγιο, τη δύναμη, το πείσμα αλλά και την ευτυχία να κάνει το όραμα, το κέφι και το πιστεύω του πραγματικότητα. Η γέννηση και η ενηλικίωση του ελληνικού σινεμά στην ουσία οφείλεται σ' αυτόν. Πολλοί τον κατηγόρησαν για πολλά και για κάποια απ' αυτά ίσως να μην είχαν άδικο. Δεν τόλμησε ποτέ να κάνει ένα μεγάλο βήμα - να βγει ας πούμε προς τα έξω, να "αλλάξει" από ένα σημείο και μετά τις ταινίες του, να ανανεωθεί. Ξεχνούν όμως όλοι οι επικριτές του πως ό,τι έκανε ο Φίνος το έκανε ολομόναχος, με τον δικό του αγώνα - γι' αυτό και "έφυγε" χρεωμένος άλλωστε».*

Το νησί μας και ιδιαίτερα η **πόλη της Ρόδου** ήταν η *"αγαπημένη"* της **Φίνος Φιλμ** και εδώ γυρίστηκαν οι ταινίες:

—"Το Δόλωμα" (1964),
Μια έγχρωμη κωμωδία σε σενάριο και σκηνοθεσία Αλέκου Σακελλάριου με την Αλίκη Βουγιουκλάκη, Αλέκο Αλεξανδράκη, Ντίνο Ηλιόπουλο, Βαγγέλη Βουλγαρίδη και Ανδρέα Μπάρκουλη.

—"Κορίτσια για φίλημα" (1964),
Εγχρωμο μιούζικαλ σε σενάριο και σκηνοθεσια Γιάννη Δαλιανίδη με την Ζωή Λάσκαρη, Ρένα Βλαχοπούλου, Μάρθα Καραγιάννη, Χλόη Λιάσκου, Κώστα Βουτσά, Γιάννη Γογιατζή και Αλέκο Τζανετάκο.

—"Κάτι κουρασμένα παλληκάρια" (1967),
έγχρωμη κωμωδία με σενάριο των Ασημάκη Γιαλαμά-Κώστα Πρετεντέρη και σκηνοθεσία Ντίνου Δημόπουλου.
Πρωταγωνιστούσαν ο Λάμπρος Κωνσταντάρας, Μπέττυ Αρβανίτη, Διονύσης Παπαγιαννόπουλος, Χρόνης Εξαρχάκος και Μέλπω Ζαρόκωστα

"Η θεία μου η χίπισσα", (1970),
Εγχρωμη κωμωδία σε σενάριο και σκηνοθεσία Αλέκου Σακελλάριου με την Ρένα Βλαχοπούλου, Χρόνη Εξαρχάκο, Νόρα Βαλσάμη, Σπύρο Καλογήρου και την Κατερίνα Γιουλάκη.

—"Μια Ελληνίδα στο χαρέμι" (1970),
Εγχρωμο μιούζικαλ σε σενάριο και σκηνοθεσία Γιάννη Δαλιανίδη με πρωταγωνίστρια την Ρένα Βλαχοπούλου και τους Χρόνη Εξαρχάκο, Βαγγέλη Σειληνό και Δημήτρη Καλλιβωκά.

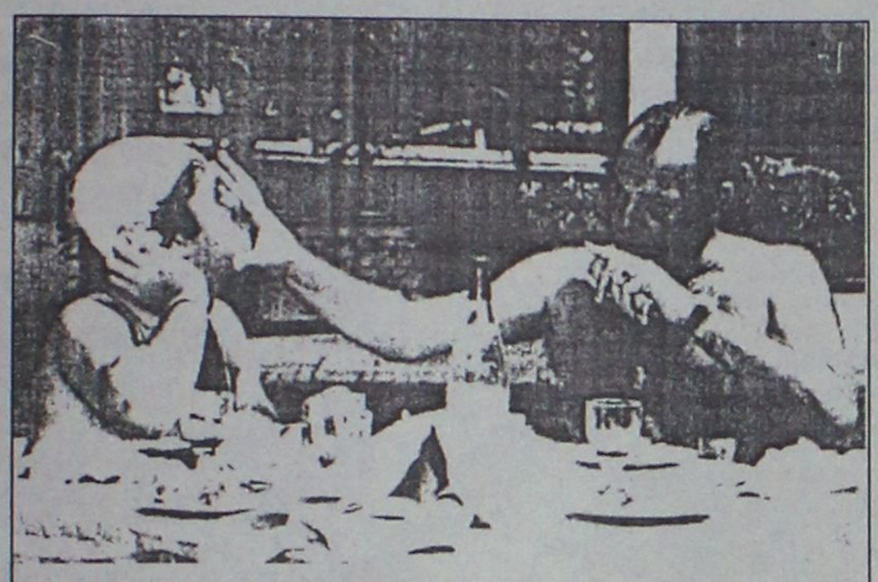

"Κάτι κουρασμένα παλληκάρια"
Ο **Λάμπρος Κωνσταντάρας** *"μουτζώνει"* τον **Χρόνη Εξαρχάκο**, στον κήπο του ξενοδοχείου **"Των Ρόδων"**.
Υπόθεση:
«Ενας "νεανίζων" πενηντάρης με αδυναμία στις νεαρές κοπέλες παρασύρεται από μια όμορφη εικοσάχρονη και τη μητέρα της, οι οποίες με τη βοήθεια ενός παλιού του φίλου, μικροαπατεώνα, έχουν σκοπό να τον "κατασπαράξουν" οικονομικά. Ομως, η ιδιαιτέρα γραμματεύς του πενηντάρη, η οποία ενδιαφέρεται γι' αυτόν συναισθηματικά, αγρυπνεί. "Χούφτωσ' την, χούφτωσ' την!"
Σχόλια:
Μεταφορά στην οθόνη της μεγάλης θεατρικής επιτυχίας του Λάμπρου Κωνσταντάρα, με την Αρβανίτη στο ρόλο που θεατρικά είχε κρεάρει η Μαίρη Χρονοπούλου. Με αυτή την ταινία - γυρισμένη στην αγαπημένη της Φίνος Φιλμ Ρόδο - εγκαινιάζεται μια ολόκληρη σειρά ταινιών με τον Λάμπρο Κωνσταντάρα στο ρόλο του πενηντάρη που παρασύρεται από μικρούλες και ο οποίος στην κυριολεξία δημιούργησε τον προσωπικό του μύθο.

*** Ιάσων Τριανταφυλλίδης: "Ταινίες για φίλημα", Ενα αφιέρωμα στον Φιλοποίμενα Φίνο και τις ταινίες του, εκδόσεις "Εξάντας", σελ. 320, Αθήνα 2000.**

«ΡΟΔΙΑΚΗ» ΑΠΟ ΤΟ 1915

ΦΛΑΣ ΣΤΟ ΠΑΡΕΛΘΟΝ


ΡΟΔΙΑΚΗ
PERIODICO SETTIMANALE

ΡΟΔΙΑΚΗ
8 ΙΑΝΟΥΑΡΙΟΥ 1922
Αριθμός φύλλου 370

ΡΟΔΙΑΚΑ ΧΡΟΝΙΚΑ

Εταιρεία ηλεκτρικών βιομηχανιών Ρόδου

Ως είχομεν αναγγείλη και άλλοτε σκοπός της εν λόγω εταιρείας είνε ο ηλεκτροφωτισμός της πόλεως η δια τηλεφώνων συγκοινωνία της νήσου και η παροχή ηλεκτρικής δυνάμεως εις πάσαν Βιομηχανικήν επιχείρησιν και πάσαν χρήσιν ήτις ήθελεν έχει ανάγκην αυτής.

.....

Δια τον λόγον τούτον η Διοίκησις επιθυμούσα όπως τα κέρδη της επιχειρήσεως καρπώται ο τόπος ουχί μόνον δεν εδέχθη προσφοράς εγγραφών έξωθεν, αλλά και των εγγραφών αίτινες κατά το δημοσιευθέν πρόγραμμα θα έληγον την παρελθούσαν Τετάρτην έδωκεν μικρήν παράτασιν ίνα δοθή καιρός και εις τους μη λαβόντας τυχόν την ευκαιρίαν να μελετήσωσιν επαρκώς το ζήτημα να μετάσχωσιν αυτής.

Κατόπιν τούτου θεωρούμεν ότι αποτελεί ευκαιρίαν δια τους παρ' ημίν διαθέτοντας έστω και μικρό ποσό κεφαλαίων η συμμετοχή εις την ειρημένην επιχείρησιν τοσούτων μάλλον καθόσον ως πληροφορούμεθα, περιωρίσθη ο τόκος εις τα αιτήματα ποσόν των 2%.

ΕΥΧΑΡΙΣΤΗΡΙΟΝ

Η Εφοροεπιτροπεία της Κοινότητος Γεννάδι μόλις αναλαβούσα τα καθήκοντα της σπεύδει, φρονούσα ότι ευγενείς χειρονομίαι μεγάλων καρδιών δεν πρέπει να συγκαλύπτωνται, αλλά να γράφονται ανεξιτήλοις γράμμασι και λαμβάνωσι το φως δια της δημοσιότητος, όπως και δημοσία εκφράση εξ ονόματος της Κοινότητος απείρους ευχαριστίας και ευγνωμοσύνην αυτής προς τον μεγάτιμον της Κοινότητος ημών ευεργέτην κ. Εμμανουήλ Ευθυμίου ιατρόν, όστις πάνυ ευγενώς και ιπποτικώς παρέσχεν αυτή κομψότατον και καλλιμάρμαρον των Μουσών ενδιαίτημα ένθα τα τέκνα ημών σπεύδοντα θα ορύωνται τα νάματα της προγονικής ημών σοφίας και ευκλείας.

Η γενναιόφρων αύτη πράξις και πρωτσφανής σχεδόν ανά την ύπαιθρον της νήσου ημών τυγχάνουσα όντως ανωτέρα παντός λόγου και εγκωμίου, μεγάλως τιμά την γενέτειραν και την καθόλου πατρίδα, αλλά και παρέχει ύψιστα διδάγματα πατριωτισμού ημίν τε και τοις επιγιγνομένοις.

Ο Υψιστος διαφυλάττοι αυτόν υγιή και αξιοί πάντα δυνάμενην εις τοιαύτα κοινωφελή και πατριωτικά έργα.

Γεννάδι τη 30 Δεκεμβρίου 1921

Η Εφοροεπιτροπεία
Θεολ. Ι. Κουμπής, Σάββας Ηλιού, Σταύρος Χατζηγεωργίου, Ι.Δ. Γιαμαλής, Εμμαν. Σ. Τσανιάς.
Ο γραμματεύς
Ιωάννης Λεωνίδου

(Σ.Σ. Η Ροδιακή εκδιδόταν τότε υπό καθεστώς ιταλικής λογοκρισίας. Διατηρείται επίσης η γλώσσα και τα τοπωνύμια που υπήρχαν στις αρχές του αιώνα).



ΓΕΩΤΕΧΝΙΚΗ

Προσοχή κυκλοφορούν φούσκες!!!

Για limit up στον κήπο σας, γρήγορα στην ΓΕΩΤΕΧΝΙΚΗ!!!

- Αν σας κούρασαν οι αλλοδαποί κηπουροί
- Αν σας ταλαιπωρούν οι εμπειροτεχνίτες
- Αν δε θέλετε να βλέπετε τον κήπο σας να αργοπεθαίνει,

τότε γρήγορα στη **ΓΕΩΤΕΧΝΙΚΗ,** τη μόνη επιστημονική και σίγουρη λύση γιατί το: "δις εξαμαρτείν....."

Συντήρηση Κήπων
Κατασκευή Γκαζόν
Αυτόματα Αρδευτικά Συστήματα

Λαρίσης 2, Ανάληψη • Τηλ: (0241) 64188 • Κιν: 0972 092213
E-mail: k@rho.forthnet.gr

Ζαριφοπουλος Α.Ε.
ΣΥΣΤΗΜΑΤΑ ΠΥΡΟΠΡΟΣΤΑΣΙΑΣ - ΑΣΦΑΛΕΙΑΣ - ΕΛΕΓΧΟΥ

ΚΕΝΤΡΙΚΑ ΓΡΑΦΕΙΑ : Δωδεκαννήσου 14, 142 35 Αλσούπολη Ν.Ιωνία
Τηλ.: 2713970-4, FAX.: 2779542
ΥΠΟΚ/ΜΑ ΘΕΣ/ΚΗΣ : Β.Ολγας & Κύμης 8, 546 55 Θεσσαλονίκη
Τηλ.: 422431 - 423431, FAX.: 423421
ΥΠΟΚ/ΜΑ ΡΟΔΟΥ : Λεωφ .Λίνδου 255, 851 00 Ρόδος
Τηλ.: (0241) 66 607 , FAX.: 67 092

- Συστήματα Ασφαλείας — ADEMCO
- Αυτόματα Συστήματα Κατάσβεσης — NOTIFIER
- Αυτομαται Συστήματα Πυρανίχνευσης — SYSTEM SENSOR
- Κλειστά Κυκλώματα Τηλεόρασης (CCTV) — TREND
- Ηλεκτρομηχανολογικός Ελεγχος (BEMS) — BEWATOR
- Συστήματα Ελέγχου Πρόσβασης (ACCESS CTRL) — GINGE
  GRINELL
  HYGOOD
  NCS
  NORBAIN



Αντίλαλοι

πολιτικοί και άλλοι...

ΟΥΤΕ ΓΙΑ ΤΑ ΠΕΡΙΠΤΕΡΑ

Ούτε για τις άδειες περιπτέρων και τις άδειες πώλησης τσιγάρων δεν θεωρούν ικανούς τους νομάρχες οι αρμόδιοι της κυβέρνησης!

Την αρμοδιότητα αυτή πράγματι την αφαίρεσαν από τις νομαρχίες και την έδωσαν στις Περιφέρειες.

Το... μαντάνο το ανακοίνωσε χθες το μεσημέρι ο νομάρχης κ. Καραγιάννης, χωρίς να μπορεί να κρύψει την απογοήτευσή του.

Στο τέλος θα μείνουν χωρίς καμμιά (στην κυριολεξία) αρμοδιότητα οι νομαρχίες!

Λ. Μ.

ΑΚΟΜΗ ΤΟ ΦΥΣΑΝΕ

Φρούδες αποδείχθηκαν οι ελπίδες που έτρεφε ο νομάρχης και οι άλλοι τοπικοί παράγοντες ότι ο υφυπουργός Εθνικής Οικονομίας κ. Παχτος θα συναινούσε στο αίτημα για ξεχωριστή υπηρεσία στο Δωδεκάνησο που θα ασχολείται με το ζήτημα των έργων του 3ου Κοινοτικού Πλαισίου Στήριξης.

Αρνήθηκε κατηγορηματικά και ακόμα το φυσάνε και δεν κρυώνει οι τοπικοί παράγοντες!

Λ. Μ.

ΤΩΡΑ ΤΑ...C-130

Χιονοστιβάδα οι αποκαλύψεις γύρω από το σύστημα περιθαλψης των νησιωτών, μετά το τραγικό περιστατικό με το ελικόπτερο του ΕΚΑΒ. Το ερώτημα που τίθεται είναι αν όλα τελικά στην Ελλάδα λειτουργούν στην τύχη και αν η επιβίωση των κατοίκων στα ακριτικά νησιά, βασίζεται στην αυτοθυσία κάποιων ανθρώπων!

Πάντως οι εξελίξεις οδήγησαν στο να ακινητοποιηθούν τα ελικόπτερα (η μοναδική ελπίδα των ακριτών) και να αναγκάζονται να εκτελέσουν δρομολόγια για μεταφορά ασθενών τα ενεργοβόρα C-130, αυξάνοντας κατακόρυφα το κόστος!

Β. Μ.

Αφού σύμφωνα με τους φωστήρες του ΝΑΤΟ περισσότερο κακό στην υγεία κάνουν δύο πακέτα τσιγάρα απ' ότι τα βλήματα ουρανίου, γιατί τότε δεν βομβάρδιζαν την Σερβία με...Marlboro;

Λ. Μ.

ΥΠΑΡΧΟΥΝ ΕΞΑΙΡΕΣΕΙΣ

Μέσα στην γενικότερη δίνη που φαίνεται ότι στροβιλίζονται οι κομματικοί μηχανισμοί αυτή την εποχή, ξεχωρίσαμε την δήλωση που έκανε στην αντιλήψη μας, από ένα νέο στέλεχος που για πρώτη φορά εκλέχθηκε στη Νομαρχιακή της Νέας Δημοκρατίας.

Πρόκειται για τον κ. Στάθη Παλαμιώτη, που ευχαριστεί όλους όσοι τον ψήφισαν και δεν τον ψήφισαν διευκρινίζοντας παράλληλα ότι δεν ανήκει σε καμία...ομάδα, παρά μόνο στη Νέα Δημοκρατία! Μάλλον θα πρόκειται για την εξαίρεση του κανόνα! Δυστυχώς!

Μιχ. Μ.

ΣΟΣ..ΙΑΛΟΓΙΣΤΙΚΗ

μπορεί να λοιδορούμε τη θρησκεία και τη φιλοπατρία σου, αλλά σου προσφέρουμε όρνεια με χαμηλό επιτόκιο !

δηλαδή αντί για ΙΔΑΝΙΚΑ, ...ΔΑΝΕΙΚΑ;



Ο ταχυδρόμος πέρασε...



● **κ. ΣΗΚ. απαγνώσεις.** Καμμία όταν να φωτεί το πρόβλημα που αντιμετωπίζουν τα νησιά. Μόνο σαν φοβάμαι ότι όλα θα ξεχασούν και πάλι μέσα στις επόμενες μέρες. Μέχρι να ξαναγίνει κανένα ατύχημα. Μακάβριο αλλά αληθινό.

◆◆◆

● **Προς προβληματισμένο Κασελλοπούλη.** Την άκουσα και εγώ την δήλωση. Ζεις λέει πολύ μακριά από το κέντρο και είναι δύσκολο να εξυπηρετηθείς. Βρε μπας και τους δυσκολεύουν που κρατάς φαλά την ελληνική σημαία; Ο Θεός να με βγάλει ψεύτη...

◆◆◆

● **Προς αγωνιούντα ΠΑΣΟΚαζέ.** Θέλεις να υλειώσεις με τις ευκαιρριακές εκλογές στα σίγουρα. Γράψου στο γραφείο του Τέλη. Έχει και καπάλλελη συνταγή.

◆◆◆

● **Διάφορα.** "Παίζουν μπάλα με βλήματα ουρανίου τα Σερβόπουλα". Οι Αμερικανοί φρόντισαν για μακροπρόθεσμη λύση του Σερβικού προβλήματος...

ΤΑ ΚΙΟΥΠΙΑ ΤΗΣ ΕΛΛΑΔΟΣ

6 ημέρες την εβδομάδα ανοιχτά

Σας ευχαριστούμε που παραδέχεστε ότι ξεπεράσαμε τις γεύσεις της Μητέρας σας.

ΚΑΘΕ ΚΥΡΙΑΚΗ ΚΛΕΙΣΤΑ

ΚΡΑΤΗΣΕΙΣ (91824 - 93448

ΠΟΛΙΤΙΣΤΙΚΟΣ ΟΡΓΑΝΙΣΜΟΣ Μ.Ε.Κ.Τ.Ο. ΙΑΛΥΣΟΥ
Το Θεατρικό Εργαστήρι Ιαλυσού σας προσκαλεί στο ανέβασμα του Έργου
"Πήτερ Παν"
του "Τζέημς Μπάρι"
σε θεατρική Διασκευή για μεγάλα και μικρά παιδιά.
Σας περιμένουμε για μία πτήση πάνω από την Μαγική χώρα του "Ποτέ-Ποτέ"
ΚΥΡΙΑΚΗ 21 ΙΑΝΟΥΑΡΙΟΥ 6.30 Μ.Μ

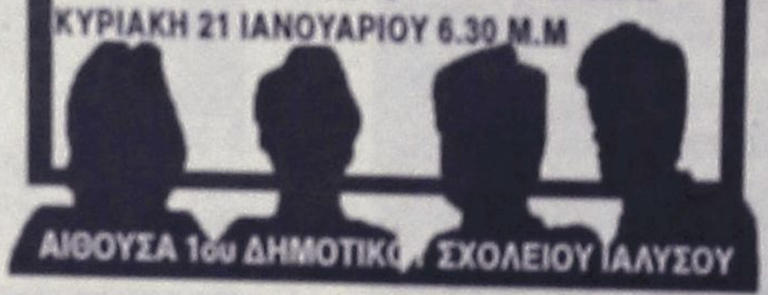

ΑΙΘΟΥΣΑ 1ου ΔΗΜΟΤΙΚΟΥ ΣΧΟΛΕΙΟΥ ΙΑΛΥΣΟΥ

ΕΚΘΕΣΗ COREXPO

ΤΟΥΡΙΣΤΙΚΩΝ ΕΙΔΩΝ-ΛΑΪΚΗΣ ΤΕΧΝΗΣ-ΕΝΔΥΣΕΩΣ-ΔΩΡΟΥ & ΑΡΓΥΡΟΧΡΥΣΟΧΟΪΑΣ

27, 28, & 29 ΙΑΝΟΥΑΡΙΟΥ 2001
ΣΤΟ ΑΕΡΟΔΡΟΜΙΟ ΡΟΔΟΥ

ΕΙΣΟΔΟΣ ΜΟΝΟΝ ΓΙΑ ΕΜΠΟΡΟΥΣ ΑΠΟ ΤΙΣ 10.00 ΕΩΣ 22.000

Η τελετή των Εγκαινίων θα πραγματοποιηθεί Παρασκευή 26 Ιανουαρίου και ώρα 20.00
Ακολουθεί Μπουφέ παρασκευασμένος από την Σχολή Τουριστικών Επαγγελμάτων & επίδειξη μόδας από την Σταρ Ελλάς και διάσημα μοντέλα

Διοργανωτής:
ΑΛΕΞΑΝΔΡΟΣ ΒΕΡΓΗΣ
Τηλ. 0661-23444, 43544 κινητό 0932-623487



ΣΥΝΕΤΑΙΡΙΣΤΙΚΗ ΤΡΑΠΕΖΑ ΔΩΔΕΚΑΝΗΣΟΥ

ΝΕΑ ΕΠΙΤΟΚΙΑ ΧΟΡΗΓΗΣΕΩΝ ΓΙΑ ΤΑ ΜΕΣΑ από 16-1-2001

Στεγαστικά Δάνεια Ιδιωτών με κυμαινόμενο επιτόκιο	7,5%
Στεγαστικά Δάνεια Ιδιωτών με επιτόκιο σταθερό για 3 έτη	7%
Παγίων Εγκαταστάσεων / Εξοπλισμού Επιχειρήσεων	8,5%
Τα παραπάνω δάνεια χορηγούνται χωρίς πανωτή πρόσφορες αποπληρωμής	
Κεφάλαια Κίνησης Εμπόρων & Βιοτεχνών	7,9%
Κεφάλαια Κίνησης Λοιπών Επιχειρήσεων	10,9%
Προσωπικά / Καταναλωτικά για ποσά μέχρι 3.000.000 δρχ. χωρίς τιμολόγια αγοράς	11,9%
Εποχιακά Δάνεια Ξενοδοχοϋπαλλήλων Ο δάνειος αποπληρωμής καθορίζεται ανάλογα με τις προτιμήσεις του πελάτη	11,9%
Ανοιχτό Δάνειο	12,9%
Σπουδαστικό / Φοιτητικό	8,9%

Τα δάνεια χορηγούνται χωρίς καμία πρόσθετη επιβάρυνση