ΕΤΟΣ ΙΔΡΥΣΗΣ 1949
ΙΔΙΟΚΤΗΣΙΑ
Γ. ΔΙΑΜΑΝΤΙΔΗΣ
ΓΡΑΦΙΚΕΣ ΤΕΧΝΕΣ Α.Ε.
Γραφεία - Τυπογραφεία:
Μάρκου Μαλλιαράκη 3 (ΚΟΒΑ)
Λογιστήριο: Νέα Αγορά
Τηλ.: Σύνταξης: 22410 27356-34101, FAX: 22410 20643
Λογιστηρίου: 22410 24539, FAX: 22410 24539
e-mail: info@proodos.net & proodro@otenet.gr

ΠΡΟΟΔΟΣ

Ανεξάρτητη καθημερινή πρωινή εφημερίδα

ΠΛΗΡΩΜΕΝΟ ΤΕΛΟΣ Τ.Γ. Κ. ΡΟΔΟΥ Αριθμός αδείας 3

ΕΛΤΑ Hellenic Post

ΑΡΙΘΜΟΣ ΦΥΛΛΟΥ 16.701 • ΤΙΜΗ 0,70 ευρώ

ΣΑΒΒΑΤΟ 21 ΑΥΓΟΥΣΤΟΥ 2004

SATO
OFFICE SYSTEMS
ΜΠΟΝΗΣ Ε.Π.Ε. ΤΗΛ. 22410 75533

Ο προπονητής ΧΡΗΣΤΟΣ ΙΑΚΩΒΟΥ τονίζει:

Το ντοπάρισμα του Σαμπάνη είναι προβοκάτσια



Πριν καλά-καλά κοπάσει ο θόρυβος με την υπόθεση Κεντέρη-Θάνου, νέο θρίλερ ήρθε να σκιάσει την εικόνα της ελληνικής Ολυμπιακής ομάδας στους αγώνες της Αθήνας. Την ώρα που πέφτουν κάπως οι τόνοι για το θέμα των δύο πρωταθλητών του στίβου, στο προσκήνιο ήρθε η υπόθεση της χρήσης αναβολικών από τον Λεωνίδα Σαμπάνη, χάλκινου Ολυμπιονίκη στα 62κ της Αρσης Βαρών. Σύμφωνα με πληροφορίες η ΔΟΕ ενημέρωσε με έγγραφό της την ΕΟΕ, πως ο Έλληνας Ολυμπιονίκης υποβλήθηκε σε έλεγχο φαρμακοδιέγερσης και ανιχνεύθηκαν αυξημένες τιμές τεστοτερόνης.

Άμεσα η Ελληνική Ολυμπιακή Επιτροπή ενημέρωσε την ομοσπονδία Άρσης Βαρών, η οποία εξήγησε πως ο αθλητής έπαιρνε συγκεκριμένες (νόμιμες) βιταμίνες, που ίσως εμπεριείχαν ουσίες, που δημιούργησαν το πρόβλημα. Μάλιστα απέστειλε στην ΕΟΕ σχετικό έγγραφο με τις ονομασίες των σκευασμάτων αυτών, ώστε να το διαβιβάσει στην ΔΟΕ. Εντός των προσεχών ωρών (το πιθανότερο σήμερα) θα εξεταστεί και το δεύτερο δείγμα του Σαμπάνη και αναμένονται εξελίξεις, που μόνο απίθανο δεν είναι, πλέον, να οδηγήσουν στην αφαίρεση του μεταλλίου και στην τιμωρία του Έλληνα αρσιβαρίστα.

Σύμφωνα, πάντα, με τις ίδιες πληροφορίες η ΕΟΕ ενημέρωσε και την ηγεσία του Υφυπουργείου Αθλητισμού, η οποία με τη σειρά της ενημέρωσε για το γεγονός

ΣΥΝΕΧΕΙΑ ΣΤΗ ΣΕΛ. 12

Μετά από Ελληνοβουλγαρικό επεισόδιο

Με άγριες διαθέσεις εισέβαλαν οι Χαλκήτες στον Αστυνομικό Σταθμό

ΠΕΘΑΝΕ Ο ΠΑΤΕΡΑΣ ΚΡΑΤΟΥΜΕΝΟΥ

ΕΝΑΣ καβγάς στη Χάλκη προχθές το βράδυ, μεταξύ δύο ντόπιων νεαρών και δύο Βουλγάρων, παρ' ολίγον να καταλήξει σε αιματοκύλισμα. Ωστόσο σημειώθηκαν σοβαρά επεισόδια που είχαν θλι-

ΣΥΝΕΧΕΙΑ ΣΤΗ ΣΕΛ. 4



Melody Palace
Κάθε βράδυ με ανανεωμένο πρόγραμμα
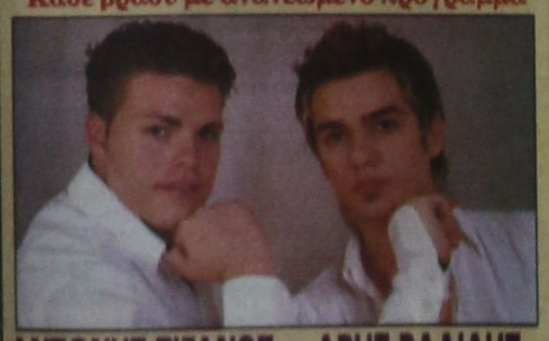
ΑΝΤΩΝΗΣ ΣΙΓΑΝΟΣ ΑΡΗΣ ΒΑΛΙΔΗΣ

ΣΟΥΖΑΝΑ ΛΟΥΒΑΡΗ
ΜΙΜΗ
ΑΝΝΑ ΓΑΒΑΛΑ
ΜΗΝΑΣ ΚΑΣΤΕΛΛΟΡΙΖΙΟΣ
ΞΕΝΙΑ ΓΡΙΒΑ
Καλλιτεχνική διεύθυνση- μαέστρος:
Ν. ΚΑΡΑΝΙΚΟΛΑΣ
Τηλ. 22410 94920, 95240
ΚΑΘΕ ΒΡΑΔΥ ΑΝΟΙΚΤΑ

Το βιολί τους οι «σωτήρες»

Η ΔΑΝΕ βουλιάζει αλλά τα παραμύθια για δήθεν «διάσωση» συνεχίζονται

ΒΡΟΧΗ ΟΙ ΚΑΤΑΣΧΕΣΕΙΣ ΚΑΙ ΟΙ ΠΛΕΙΣΤΗΡΙΑΣΜΟΙ

ΜΗΔΑΜΙΝΕΣ έως ανύπαρκτες είναι πλέον οι ελπίδες που υπάρχουν για να ξαναρχίσει να λειτουργεί η ΔΑΝΕ, καθώς τον πρώτο λόγο έχουν τώρα οι πλειστηριασμοί και οι κατασχέσεις που παίρνουν τη μορφή χιονοστιβάδας.

• Την ώρα όμως που η εταιρεία βουλιάζει στα χρέη και διαλύεται η διοίκησή της συνεχίζει το τροπάριο του εμπαιγμού και των υποσχέσεων.

ΣΥΝΕΧΕΙΑ ΣΤΗ ΣΕΛ. 4



Είχε ένταση 5,1 Ρίχτερ

Νέα επίσκεψη του Εγκέλαδου χθες το μεσημέρι

ΚΑΘΗΣΥΧΑΣΤΙΚΟΙ ΟΙ ΣΕΙΣΜΟΛΟΓΟΙ

ΙΣΧΥΡΗ σεισμική δόνηση εντάσεως 5,1 βαθμών της κλίμακας Ρίχτερ σημειώθηκε χθες λίγο μετά τις 2 το μεσημέρι.

Το επίκεντρο του σεισμού όπως ανακοινώθηκε από το Γεωδυναμικό Ινστιτούτο Αθηνών εντοπίστηκε στη θαλάσσια περιοχή 410 χιλιόμετρα Νοτιοανατολικά της Αθήνας και βόρεια της Ρόδου.

Η ΣΕΙΣΜΙΚΗ δόνηση προέρχεται από το λεγόμενο τόξο του Αιγαίου και δεν θα πρέπει να εμπνέει ανησυχία.

Αυτό υποστηρίζεται από το Γεωδυναμικό Ινστιτούτο, αφού οι σεισμολόγοι θεωρούν τη δραστηριότητα αυτή συνηθισμένη. Η χθεσινή σει-

ΣΥΝΕΧΕΙΑ ΣΤΗ ΣΕΛ. 4

Διέκοψε τα δρομολόγια η «Minoan»

Χωρίς συγκοινωνία ξανά η Κάλυμνος

ΚΑΝΕΙΣ ΔΕΝ ΝΟΙΑΖΕΤΑΙ ΓΙΑ ΤΟ ΝΗΣΙ

ΧΩΡΙΣ ακτοπλοϊκή συγκοινωνία πάλι η Κάλυμνος. Ξαφνικά προχθές, το ταχύπλοο σκάφος της εταιρίας «Minoan» που είχε δρομολογηθεί πρόσφατα, για να αντιμετωπιστεί το φλέγον ζήτημα του ακτοπλοϊκού, διέκοψε τα δρομολόγιά του.

• Ο δήμαρχος του νησιού κ. Γιώργος Ρούσσος, με επιστολή του προς τους υπουργούς Εμπορικής Ναυτιλίας και Αι-

ΣΥΝΕΧΕΙΑ ΣΤΗ ΣΕΛ. 4



Σύμφωνα με την ιεράρχηση

Δημόσια διοίκηση, ακτοπλοΐα και υγεία τα νησιωτικά προβλήματα

ΣΤΗ ΧΘΕΣΙΝΗ ΣΥΝΑΝΤΗΣΗ ΣΤΟ ΥΠΟΥΡΓΕΙΟ ΑΙΓΑΙΟΥ

«Ήρθε η ώρα να αντιμετωπίσουμε συνολικά τα προβλήματα των νησιών μας μέσα στο πλαίσιο μιας ολοκληρωμένης νησιωτικής πολιτικής που θα παίρνει υπ΄ όψη της τις ιδιαιτερότητες του χώρου μας, πράγμα άλλωστε που πετύχαμε να

ΣΥΝΕΧΕΙΑ ΣΤΗ ΣΕΛ. 12



Για να ξεπεράσουμε την τουριστική κρίση

Πώς το νησί μας θα ξαναβρεί την παλιά του αίγλη

Συνέντευξη με τον επιχειρηματία ΚΩΣΤΑ ΚΩΣΤΑΡΙΔΗ



«Ενα κλικ χρειάζεται η Ρόδος για να επανεύρει την παλιά της αίγλη και να ξαναγίνει ελκυστική». Αυτό προβάλλει ως σύνθημά του ο επιχειρηματίας της πόλης μας κ. Κώστας Κωσταρίδης.

Και θεωρεί, ότι αυτό είναι εφικτό αφού, όπως υποστηρίζει, «στον τόπο μας υπάρχουν ικανοί άνθρωποι, οι οποίοι όμως πρέπει να συντονιστούν, να συνειδητοποιήσουν τη δύναμή τους και να δράσουν για την επίτευξη του παραπάνω σκοπού».

Ο Κώστας Κωσταρίδης, συμπολίτης με προσφορά στα τοπικά πράγματα από διάφορες θέσεις, αναπτύσσει πολλές επιχειρηματικές δραστηριότητες μία από τις οποίες είναι και ο τουρισμός. Είναι ιδιοκτήτης δύο ξενοδοχειακών μονάδων εντός της πόλης μας με συνολικά 600 περίπου κλίνες.

Με αυτή την ιδιότητα του ζητήσαμε να διατυπώσει από τις στήλες της «Προόδου» τις απόψεις του για το πώς βαδίζει ο τουρισμός μας και πώς πρέπει να χειριστούμε τα προβλήματα που σχετίζονται με αυτόν. Παραθέτουμε ολόκληρη την συνομιλία που είχαμε με τον κ. Κώστα Κωσταρίδη:

Ποιά είναι κατά τη γνώμη σας τα αίτια που οδήγησαν στην τωρινή μεγάλη πτώση του τουρισμού μας;

Αυτά έχουν αναλυθεί ήδη και με λεπτομέρειες από άλλους, αρμοδιότερους από μένα. Η εφημερίδα σας τα έχει παρουσιάσει επαρκώς. Προ-

ΣΥΝΕΧΕΙΑ ΣΤΗ ΣΕΛ. 4

Για σωστή ενημέρωση της κοινής γνώμης

Διευκρινίσεις της Εισαγγελίας για τις πολεοδομικές παραβάσεις στα ξενοδοχεία του νησιού μας

ΚΑΚΟΘΕΣΤΑΤΟΣ Ο ΑΝΩΝΥΜΟΣ ΕΠΙΣΤΟΛΟΓΡΑΦΟΣ

ΜΕ ΑΦΟΡΜΗ διάφορα δημοσιεύματα σχετικά με τις καταγγελίες για πολεοδομικές παρανομίες σε εκδόσεις αδειών ανέγερσης ξενοδοχείων στο νησί μας, ο προϊστάμενος της Εισαγγελίας Πρωτοδικών Ρόδου κ. Γιώργος Οικονόμου, ερωτηθείς έκανε τις παρακάτω διευκρινίσεις, για σωστή ενημέρωση της κοινής γνώμης της Ρόδου:

«Η έρευνα για το ξενοδοχείο "Ατλάντικα", το οποίο ανήκει στον όμιλο του κ. Ν. Νικολαΐδη, ξεκίνησε πριν από τρία χρόνια, με εντολή του τότε εισαγγελέα του Αρείου Πάγου κ. Ευάγγελου Κρουσταλλάκη. Η έρευνα αυτή διενεργήθηκε προσωπικά από

ΣΥΝΕΧΕΙΑ ΣΤΗ ΣΕΛ. 4



ΜΑΚΕΔΟΝΙΚΕΣ ΓΡΑΜΜΕΣ
ΤΣΙΜΕΝΙΔΗΣ Α.Ε.
Η τεχνη στις μεταφορές
Τηλ. επικοινωνίας: Ρόδος 22410 60345
• Αθήνα: 210 5582240 • Θεσσαλονίκη: 2310 753267

ΚΑΘΗΜΕΡΙΝΑ ΤΑ ΝΕΑ ΤΗΣ ΔΩΔΕΚΑΝΗΣΟΥ ΣΤΟ INTERNET
www.proodos.net
www.proodosnews.gr



ΤΙ ΕΓΡΑΨΕ Ο ΤΥΠΟΣ ΤΗΣ ΑΘΗΝΑΣ

ΕΠΙΣΚΟΠΗΣΗ ΑΘΗΝΑΙΚΟΥ ΤΥΠΟΥ ΤΗΣ 20/8/2004

Οι διακρίσεις των Ελλήνων αθλητών στους Ολυμπιακούς Αγώνες, η υπόθεση Κεντέρη - Θάνου, τα εύσημα από τον πρόεδρο της ΔΟΕ Ζακ Ρογκ για τη μέχρι τώρα διοργάνωση των Ολυμπιακών Αγώνων και οι δηλώσεις του υφυπουργού Οικονομικών Π. Δούκα για υπέρβαση στα ολυμπιακά έργα είναι από τα βασικά θέματα της ειδησεογραφίας του σημερινού αθηναϊκού Τύπου.

ΑΔΕΣΜΕΥΤΟΣ ΤΥΠΟΣ (Μήτσης): Χρυσάφι στα πανιά μας. Μοναδικές συγκινήσεις και χρυσές επιτυχίες από τους Έλληνες αθλητές.

ΑΔΕΣΜΕΥΤΟΣ ΤΥΠΟΣ (Ρίζος): Πανελλαδικές εξετάσεις: 41% κάτω από τη βάση!

ΑΠΟΓΕΥΜΑΤΙΝΗ: Στα δικαστήρια το "2004" με το PLAYBOY. Για... σεξουαλική παραποίηση ολυμπιακών συμβόλων και σημάτων.

Η ΑΠΟΦΑΣΗ: Αλλάζουν όλα στην ΕΡΤ. Καινούργια πρόσωπα και άλλη φιλοσοφία από Οκτώβριο.

Η ΑΥΓΗ: Ρεκόρ μετακινήσεων. Το πιο δύσκολο διήμερο για την Αθήνα. Σήμερα και αύριο αναμένονται στα στάδια 500.000 θεατές.

ΑΥΡΙΑΝΗ: Τα άρπαξε πάλι όλα ο Λάτσης. Η κυβέρνηση ολοκλήρωσε το γιγαντιαίο πολιτικο-οικονομικό σκάνδαλο των Σημίτη-Χριστοδουλάκη.

ΤΟ ΒΗΜΑ: Αγώνες από χρυσάφι. Τρίτο χρυσό μετάλλιο, στην ιστιοπλοΐα, αλλά ο τελικός λογαριασμός έφθασε τα 7 δισ. ευρώ. Τα κέρδη στους αγωνιστικούς χώρους και το κόστος της διοργάνωσης.

Η ΒΡΑΔΥΝΗ: Οι κόρες του ανέμου. Τρίτο χρυσό μετάλλιο για τη χώρα μας. Πάλεψε έως το τέλος ο Βίκτωρας.

ΕΘΝΟΣ: Όρτσα τα χρυσά κορίτσια. Σοφία Μπεκατώρου-Αιμιλία Τσουλφά: Δύο Ελληνίδες "θεές" της θάλασσας κυρίαρχες στη ναυμαχία του Σαρωνικού.

ΕΛΕΥΘΕΡΗ ΩΡΑ: Καβάλησε καλάμι η Γιάννα. Βάζει τον εαυτόν της πάνω από τον Πρόεδρο της Δημοκρατίας και τον πρωθυπουργό της χώρας.

ΕΛΕΥΘΕΡΟΣ: Συζήτησαν τους όρους επιστροφής. Στην Ηλεία ο Γ. Παπανδρέου και ο Κ. Λαλιώτης. Δέλεαρ η θέση του γραμματέα της ΚΕ του ΠΑΣΟΚ μετά το συνέδριο.

ΕΛΕΥΘΕΡΟΣ ΤΥΠΟΣ: Η αθέατη μάχη των χορηγών. Η μονομαχία Adidas-Nike. Τι θα κάνει η Cosmote με Κεντέρη-Θάνου. Ο εκνευρισμός της Puma για τα "κλειστά" συμβόλαια.

ΕΛΕΥΘΕΡΟΤΥΠΙΑ: Τα χρυσά μας ...και τα τσίγκινα. Στον θρόνο Μπεκατώρου-Τσουλφά δύο μέρες πριν την απονομή.

ΕΣΤΙΑ: Τρίτο χρυσό από την ιστιοπλοΐα. Σοφία Μπεκατσώρου και Αιμιλία Τσουλφά.

ESPRESSO: Τσουλφά-Μπεκατώρου: Η ζωή των κοριτσιών που μπήκαν στην καρδιά μας. Το χρυσό από το ανίκητο δίδυμο.

Η ΚΑΘΗΜΕΡΙΝΗ: Εκμίσθωση ή πώληση ολυμπιακών ακινήτων. Αύξηση κερδών για εταιρείες. Πιο ευέλικτη αγορά εργασίας.

Ο ΛΟΓΟΣ: Νέες "σκιές". Αμφιβολίες σε εισαγγελικούς κύκλους για το "τροχαίο" ατύχημα των Κεντέρη-Θάνου.

ΤΑ ΝΕΑ: Κολλημένοι με το χρυσό. Και μπράβο από τη ΔΟΕ για τη διοργάνωση.

Η ΝΙΚΗ: Ακριβοί μου Αγώνες. Πάνω από 7 δισ. ευρώ το κόστος για το δημόσιο.

ΡΙΖΟΣΠΑΣΤΗΣ: Επικίνδυνη και απλήρωτη δουλειά στις Ολυμπιακές εγκαταστάσεις. Χιλιάδες εργαζόμενοι.

TRAFFIC NEWS: Χρυσές φωνές στη θέση του Ανδρέα. Ρέμος, Τσαλίκης, Μαζωνάκης στο Fame Story. Μεγάλα ονόματα δίπλα στη Ναταλία Γερμανού.

Η ΧΩΡΑ: Πέρτουν κεφάλια μετά τους Ολυμπιακούς. Οι δηλώσεις Ρουσόπουλου επιβεβαιώνουν τα δημοσιεύματα της "Χ" για κάθαρση του αθλητισμού από σκάνδαλα και σκοτεινές υποθέσεις.



Δρομολόγια Πλοίων

08.30 ΔΩΔΕΚΑΝΗΣΟΣ ΕΞΠΡΕΣ προς Πάτμο
09.00 & 18.30 ΣΥΜΗ ΙΙ για Σύμη
09.00 ΑΙΓΛΗ για Σύμη
14.00 ΙΕΡΑΠΕΤΡΑ για Μεγίστη
22.00 Β. ΚΟΡΝΑΡΟΣ προς Αλεξ/πολη
Προς Πειραιά: 10.00 BLUE STAR 1
17.00 ΑΝΘΗ - ΜΑΡΙΝΑ



Αεροπορικά Δρομολόγια

ΟΛΥΜΠΙΑΚΗ ΑΕΡΟΠΟΡΙΑ
Από Ρόδο-**Αθήνα**: Καθημερινά 07.10, 13.40
Πέμπτη 20.10, 22.45
Καθημερινά πλην Πέμπτης 19.40, 22.25
Καθημερινά πλην Κυριακής 10.40
Από Ρόδο-**Θεσσαλονίκη**: Δευτέρα - Τετάρτη 09.45
Πέμπτη 10.45
Σάββατο 15.15
Από Ρόδο-**Ηράκλειο**: Δευτέρα - Παρασκευή-Κυριακή 17.45
Τρίτη - Πέμπτη 18.30
Τετάρτη - Σάββατο 19.20
Από Ρόδο-**Κάρπαθο**: Δευτ.-Πεμ.-Παρ.-Σάβ. 07.00, 10.40
Τετάρτη - Κυριακή 10.40, 14.20
Από Ρόδ -**Κάσο**: Δευτ.-Πεμ.-Παρ.-Σάβ. 07.00
Τετάρτη - Κυριακή 10.40
Από Ρόδο-**Καστελλόριζο**: Δευτ.-Τετ.-Παρ.-Σάβ. -Κυρ. 07.10
Από Ρόδο-**Χίο**: Τρίτη 10.40 Πέμπτη 10.45
Από Ρόδο-**Μυτιλήνη**: Δευτέρα-Τετάρτη 09.45
Τρίτη 10.40,
Πέμπτη 10.45
Σάββατο 15.15
Από Ρόδο-**Σάμος**: Τρίτη 10.40
Σάββατο 15.15
Από Ρόδο-**Λήμνος**: Δευτέρα-Τετάρτη 09.45 Τρίτη 10.40,
Πέμπτη 10.45 Σάββατο 15.15
AEGEAN AIRLINES & CRONUS
Από Ρόδο-**Αθήνα**: Καθημερινά 14.15, 16.30, 19.50, 22.40
Από Ρόδο-**Ηράκλειο**: Καθημερινά πτήση 763 - 14.30
Από Ρόδο-**Θεσσαλονίκη**: Καθημερινά 10.20



Δωδεκανησιακά 24ωρα

Στα πεταχτά

Υπερπλήρη

Υπερπλήρη ήσαν τις τελευταίες ημέρες τα ξενοδοχεία της Ρόδου. Σε ορισμένες μάλιστα περιπτώσεις υπήρξαν και υπερκρατήσεις.

Η τουριστική αιχμή ξεκίνησε στις 26 Ιουλίου και λήγει σήμερα. Η μεγάλη κίνηση κράτησε δηλαδή 25 μέρες όλες κι' όλες. Κι' αυτό χάρις στους Ελληνες τουρίστες που ήλθαν περισσότεροι απ' όσοι αρχικά είχαν υπολογιστεί.

Από σήμερα αρχίζει η μεγάλη «βουτιά». Η κίνηση μειώνεται απότομα και να δούμε πώς θα βγει η σεζόν ως το τέλος.

Το «μαγαζάκι»

Απορία πολλών συμπολιτών μας, είναι, αν υπάρχει Νομαρχιακή Επιτροπή ΠΑΣΟΚ, στην περιοχή μας.

Προφανώς οι συμπολίτες μας, δεν κατάλαβαν ότι η Νομαρχιακή Επιτροπή, ήταν ένα «μαγαζάκι» που λειτούργησε προεκλογικά, για να βγάλει βουλευτή ένα γνωστό πολιτευτή. Και όταν ο στόχος πέτυχε έβαλε «λουκέτο». Ισως λειτουργήσει και πάλι προεκλογικά, για να προωθηθεί ως υποψήφιος δήμαρχος Ρόδου, ο έτερος συνέταιρος του «μαγαζιού»

Θρασύτατοι κυνηγοί

Πληθαίνουν τα παράπονα των Νοτιοροδιτών για την συμπεριφορά θρασύτατων κυνηγών

Αρκετοί κυνηγοί, μεταβαίνουν τις Κυριακές στη Νότια Ρόδο για να εκπαιδεύσουν τα κυνηγετικά τους σκυλιά, αν και απαγορεύεται. Ομως δεν είναι αυτό το πρόβλημα.

Το πρόβλημα είναι ότι κάποιοι ασυνείδητοι οδηγοί, κάνουν ζημιές στις καλλιέργειες. Κλέβουν ό,τι βρουν και «σεργιανίζουν» στις καλλιεργημένες εκτάσεις.

Ο Κυνηγετικός Σύλλογος τί λέει;

Για το Θεαθήναι

Αναστάτωσαν τους πάντες, οι καταστηματάρχες της Παλιάς Πόλης, όταν επρόκειτο να λειτουργήσουν, τα ΚΑΕ, στο λιμάνι της Ρόδου. Διαμαρτυρίες κινητοποιήσεις, απειλές και «λεονταρισμούς» είχαμε από τους γνωστούς συνδικαλιστές του εμπορικού κόσμου.

Ομως τα ΚΑΕ στο λιμάνι, λειτουργούν, μια χαρά. Πού είναι όλα αυτοί οι ηγέτες του τόπου; Δυστυχώς όλα γίνονται για το θεαθήναι.

Η ταφόπλακα

ΔΑΝΕ τετέλεσται! Οι δήθεν «σωτήρες» έπαιξαν άσχημο παιχνίδι σε βάρος της εταιρείας και την οδήγησαν στον πάτο. Η «Πρόοδος» εδώ και χρόνια θέτει το ερώτημα πού πήγαν τα 15 δισ. δρχ. από την αύξηση του μετοχικού κεφαλαίου της ΔΑΝΕ, τον Σεπτέμβριο του 1999. Δυστυχώς όμως ποτέ δεν πήραμε απάντηση. Απεναντίας μάλιστα κάποιοι θρασύτατοι μας μήνυσαν, γιατί η «Πρόοδος» επέμενε να μάθει ποιοί πήραν τις μετοχές.

Ούτε η Δικαιοσύνη δεν κατάφερε να βάλει φρένο, στο κατρακύλισμα της ΔΑΝΕ, καθώς οι μηνύσεις των μετόχων δεν είχαν καμία τύχη.

Εμείς θα επιμείνουμε και θα ξαναρωτήσουμε μήπως οι... λίσταρχοι που πήραν τις αδιάθετες μετοχές είναι υψηλά ιστάμενα πρόσωπα και γι' αυτό δεν δίνεται στη δημοσιότητα η περιβόητη λίστα;

Η ταφόπλακα μπήκε στη ΔΑΝΕ και επίσημα από προχθές και γι' αυτό, ευθύνονται πολλοί και μάλιστα υψηλά ιστάμενοι.

Πρέπει να τρέξουμε

Αυξάνουν από χρόνο σε χρόνο οι προσεγγίσεις κρουαζιεροπλοίων στο απέναντι Μαρμαρίς.

Ο λόγος είναι ότι το λιμάνι της τουρκικής πόλης προσφέρει ασφάλεια σε συνθήκες κακοκαιρίας, το δικό μας όχι.

Η ουσία πάντως είναι ότι ο ανταγωνισμός από τη γειτονική χώρα επεκτείνεται και στον θαλάσσιο τουρισμό.

Αυτό κάνει πιο επιτακτική την ανάγκη να επισπευστούν τα λιμενικά έργα, για να μπορέσουμε να κρατήσουμε τον τουρισμό της κρουαζιέρας, τουλάχιστον κατά τη θερινή περίοδο.

Οποιαδήποτε ολιγωρία στο ζήτημα αυτό θα είναι από δω και πέρα ασυγχώρητη.

Τι γίνεται στη Γεωργοένωση;

Δεχόμαστε δεκάδες τηλεφωνήματα διαμαρτυρίας από αγρότες μας, γιατί δεν διαθέτουν τα πρατήρια γεωργικών εφοδίων της Γεωργοένωσης, φυτοφάρμακα και γεωργικά εργαλεία. Οπως μας καταγγέλλουν ελλείψει χρημάτων, δεν τους δίνουν εμπορεύματα οι προμηθευτές, με αποτέλεσμα να έχουν αδειάσει τα ράφια.

Τόσο αφερέγγυα κατάντησε η άλλοτε κραταιά Γεωργοένωση. Τι κάνουν οι αγροτοπατέρες, χαίρονται τις καρέκλες;

Χορτάσαμε από θα...

Πέντε μήνες και κάτι μέρες συμπλήρωσε σαν κυβέρνηση, η Νέα Δημοκρατία και τα' κανε παντού μπάχαλο, ενώ σ' άλλες περιπτώσεις, ποιεί τη νήσσα. Το ακτοπλοϊκό, ήταν ένα από τα σοβαρά προβλήματα της περιοχής μας, το οποίο ταλαιπώρησε και ζημίωσε τη Δωδεκάνησο, χωρίς μέχρι τώρα να λυθεί.

Από θα... χορτάσαμε. Λύσεις στα προβλήματα της περιοχής μας θέλουμε.

Χάλι

Χωματερή κατάντησε ολόκληρη, η παραλιακή περιοχή από το λιμάνι της Ακαντιάς μέχρι το Ζέφυρος. Ενα σωρό σκουπίδια και άχρηστα πράγματα, συσσωρεύονται κατά μήκος της παραλιακής περιοχής, που περνά από τα παλιά Σφαγεία και καταλήγει στη μαρίνα και στο Ζέφυρος.

Δεν συγκινείται κανένας, για το χάλι αυτό;

Πόσοι είναι οι αναξιοπαθούντες;

Ολοι αυτοί που ζητιανεύουν, ή εκείνοι που πουλούν διάφορα μικροπράγματα, είναι όλοι τους αναξιοπαθούντες;

Ποιός μπορεί να το πεί με βεβαιότητα;

Ποιοί είναι οι πραγματικά φτωχοί; Το ξέρει κανείς; Οι αληθινά άποροι είναι κατά κανόνα αξιοπρεπείς άνθρωποι. Ελάχιστοι απ' αυτούς και μόνον στην έσχατη ανάγκη θα κατέφευγαν στην επαιτεία για να επιβιώσουν.

Κανένας δεν αμφιβάλλει, ότι πολλοί συνάνθρωποί μας τα βγάζουν σήμερα πολύ δύσκολα πέρα.

Αλλά θα λυνόταν το κοινωνικό πρόβλημα, το πράγματι υπαρκτό, αν όλοι μας βάζαμε κάθε πέντε λεπτά το χέρι στη τσέπη για να ελεήσουμε κάποιον από τις δεκάδες εκείνων που ζητούν τη βοήθεια μας;

Και ποιοί είμαστε εμείς που πρέπει να δείχνουμε συνεχώς την κοινωνική ευαισθησία μας;

Δεν είμαστε εμείς οι ίδιοι, οι περισσότεροι, βιοπαλαιστές; Δεν είμαστε οι περισσότεροι από μας αυτοί που τρέχουν για ένα μεροκάματο κι αν το εύρουν;

Ας μην μπερδεύουμε το κοινωνικό κράτος, αν υπάρχει, με την ατελέσφορη ατομική ελεημοσύνη.

Πρέπει δε να ξεκαθαρίσουμε για να μην μας πιάνουν και κορόϊδα, ποιοί είναι οι πραγματικά αναξιοπαθούντες.

Γιατί, δεν αποκλείεται σημαντικό κομμάτι της επαιτείας που κυκλοφορεί γύρω μας να είναι είδος βιομηχανίας που δεν αντιλαμβανόμαστε.

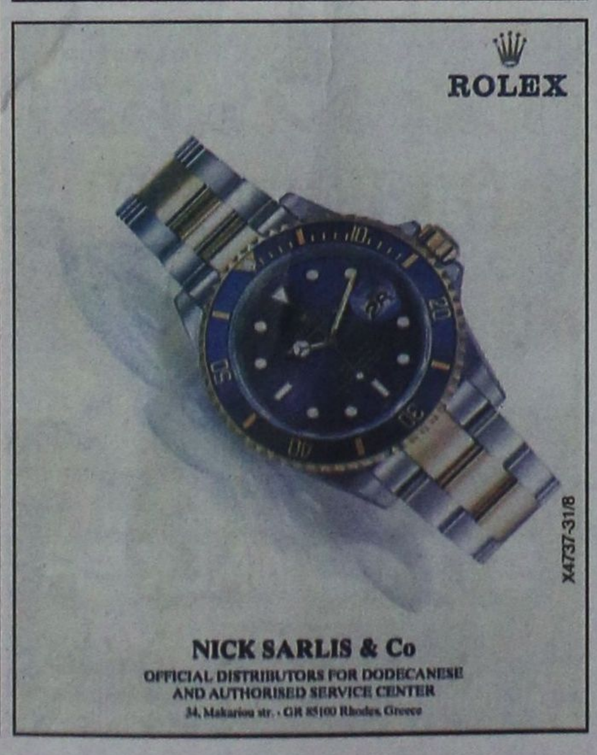

ΕΙΔΗΣΕΙΣ ΑΠΟ ΤΑ ΠΑΛΙΑ

ΠΡΟΟΔΟΣ
3 Απριλίου 1971

ΤΟ ΣΠΟΡ ΤΟΥ ΑΥΤΟΚΙΝΗΤΟΥ ΣΤΗ ΡΟΔΟ

ΝΕΟ στέκι αποκτά ο «Ερμής». Η Λέσχη του μεταφέρεται και εγκαθίσταται, πολύ σύντομα, στο ξενοδοχείο «Ποσειδών» ο ιδιοκτήτης του οποίου παρεχώρησε δωρεάν στον όμιλο γραφείο, ως και την χρήση του σαλονιού. Επίσης τα μέλη και οι φίλοι του «Ερμή» θα έχουν και «δική» τους δισκοθήκη για ψυχαγωγία.

Τις πληροφορίες αυτές παρέσχε, απαντών σε σχετικές ερωτήσεις συντάκτου μας, ο πρόεδρος του τοπικού αυτοκινητιστικού ομίλου κ. Ιγγλέσης ο οποίος επ' ευκαιρία ανέφερεν ότι:

• Η αναδιοργάνωσις του ομίλου θα ειπχειρηθεί ευθύς ως γίνει η μεταφορά των γραφείων και αποκτήθη η πρώτη «σκιώδης» Λέσχη.

• Τον όμιλο θα κληθούν να πλαισιώσουν οι παλαιοί και νέοι φίλοι του αυτοκινήτου, οπότε και θα αντιμετωπισθούν όλα τα θέματα προς ανύψωσι του ωραίου αυτού σπορ.

• Το ανταγωνιστικό πρόγραμμα του «Ερμή» για το τρέχον έτος υπεβλήθη στην ΕΘΕΑ αλλά έως τώρα δεν ενεκρίθη. Παρ' όλα αυτά ο όμιλος θα οργανώσει διά το Πάσχα μια ή δύο αυτοκινητιστικές εκδηλώσεις και κατά πάσαν πιθανότητα θα είναι αγώνες νυκτερινής πλοηγήσεως ή κυνήγι «χαμένου» θυσαυρού.

• Το ράλι Ρόδου, οι αγώνες δεξιοτεχνίας και πιθανό ράλι αντίκα και αμαζών θα πραγματοποιηθούν κατά την θερινή περίοδο εάν βέβαια τις προσπάθειες του ομίλου συνδράμουν ηθικά οι φίλοι του αυτοκινήτου και υλικά από τον Δήμο Ρόδου.

ΣΥΝΑΛΛΑΓΜΑ

	Αγορά	Πώληση
ΔΟΛΛΑΡΙΟ Η.ΠΑ	1,2391	1,2109
ΛΙΡΑ ΑΓΓΛΙΑΣ	0,67969	0,66419
ΚΟΡΩΝΑ ΔΑΝΙΑΣ	7,4973	7,3262
ΚΟΡΩΝΑ ΣΟΥΗΔΙΑΣ	9,2721	9,0605
ΓΙΕΝ ΙΑΠΩΝΙΑΣ	135,84	132,74
ΦΡΑΓΚΟ ΕΛΒΕΤΙΑΣ	1,5521	1,5167
ΚΟΡΩΝΑ ΝΟΡΒΗΓΙΑΣ	8,312	8,1223
ΛΙΡΑ ΚΥΠΡΟΥ	0,58242	0,56913
ΔΟΛ. ΚΑΝΑΔΑ	1,6103	1,5735
ΔΟΛ. ΑΥΣΤΡΑΛΙΑΣ	1,7163	1,6772

ΠΡΟΟΔΟΣ
Ημερήσια Εφημερίδα της Ρόδου
Ετος ιδρύσεως 1949
ΓΡΑΦΕΙΑ ΣΥΝΤΑΞΗΣ
Μ. Μαλλιαράκη 3, 85100 Ρόδος
Τηλ. 22410 27356 - 34101 FAX 22410 20643
ΛΟΓΙΣΤΗΡΙΟ-ΔΙΑΦΗΜΙΣΕΙΣ
Νέα Αγορά 32, 85100 Ρόδος
Τηλ. 22410 24539 FAX 22410 24539
e-mail: info@proodos.net & proodro@otenet.gr
www.proodos.net - www.proodosnews.gr

Η γυναίκα και ο χώρος της

Το καθάρισμα του σπιτιού γίνεται καθημερινά. Οι οικιακές εργασίες δεν λείπουν ούτε στιγμή και συνεχώς προστίθενται και άλλες, αλλά όταν μια νοικοκυρά έχει ένα πρόγραμμα προλαβαίνει και συμμαζεύει το σπίτι. Βρίσκει χρόνο και για τη ξεκούρασή της, για την φροντίδα της ομορφιάς της. Πολλές γυναίκες συνηθίζουν προς το τέλος κάθε εβδομάδας να κάνουν περισσότερες δουλειές, καθαρίζουν πέρα από τα επιφανειακά όπως και πλένουν μέσα και έξω το σπίτι. Δεν συνηθίζουν πολλές να πλένουν τζάμια και μπαλκόνια καθημερινά, αλλά ένα στεγνό καθάρισμα καλό είναι να γίνεται, επειδή τώρα το καλοκαίρι τα παιδιά, αλλά και οι ενήλικες συνηθίζουν να κάθονται στο μπαλκόνι ή στη βεράντα για να απολαύσουν το αεράκι ή να πιουν ένα αναψυκτικό αλλά και να ρεμβάσουν. Ομως το πλύσιμο με τρεχούμενο νερό από ένα λάστιχο πολλές το κάνουν μια φορά την εβδομάδα. Φροντίζουν έτσι να γίνετα μια μέρα που έχουν περισσότερο ελεύθερο χρόνο, ώστε παράλληλα να πλύνουν και κάποια ευαίσθητα ρούχα στο χέρι Η επαφή με το νερό το καλοκαίρι είναι ευχάριστη. Ακόμα κι αν πρόκειται για καθάρισμα του σπιτιού ή πλύσιμο ρούχων, όπως και πιάτων στο χέρι, αντί να πλένονται στο πλυντήριο. Οταν δεν είναι πολύ λερωμένα δεν χρειάζεται κόπος, εξοικονομείται ηλεκτρική ενέργεια, κάνονται παράλληλα και θερμίδες γιατί είναι σωματική κόπωση και άσκηση ταυτόχρονα. Πολλές το απολαμβάνουν και δροσίζονται ταυτόχρονα. Επίσης η ευωδιά από το σαπούνι και η φρεσκάδα της αίσθησης καθαριότητας ανανεώνει.

Μίχα

ΦΑΡΜΑΚΕΙΑ

ΔΙΗΜΕΡΕΥΕΙ:
ΜΠΙΚΟΥ ΜΙΝΑ
Μεγ. Κωνσταντίνου 45
Τηλ. 30404

ΔΙΑΝΥΚΤΕΡΕΥΕΙ:
ΧΑΤΖΗΚΩΣΤΑΣ ΙΩΑΝ.
Γρίβα 24, Νιοχώρι
Τηλ. 33245

ΥΓΡΑ ΚΑΥΣΙΜΑ
ΔΙΑΝΥΚΤΕΡΕΥΟΥΝ
• ΑΚΡΙΤΑΣ ΕΠΕ Γ. ΣΕΦΕΡΗ
• ΑΦΟΙ ΤΣΑΓΓΑΡΑΚΗ Ο.Ε. Πρατ. ΒΡ - Λ. Καλλιθέας

TAXI
ΡΑΔΙΟΤΑΧΙ 22410 64712, 64790

ΘΕΡΙΝΟΣ ΚΙΝ/ΦΟΣ
«ΡΟΔΟΝ»
Τηλ. 22410 28823
Ωρα έναρξης: 9.30 - 11.30
Τίτλος ταινίας:
Το καλοκαίρι της Αννας
(ANNA'S SUMMER)
Σκηνοθεσία: Ζανίν Μεραπέλ
Πρωταγωνιστούν:
Αντζελα Μαλίνα, Χέρμπερτ Κνάουπ,
Δημήτρης Καταλειφός, Θέμις Μπαζάκα
ΚΙ ΝΗ ΜΑ ΤΟ ΓΡΑ ΦΟΙ
ΧΛ-

MULTI • CINEMA
ODEON
METROPOL
Εβδομαδιαίο Πρόγραμμα \\ Weekly Program
ΑΠΟ ΤΕΤΑΡΤΗ 1 ΣΕΠΤΕΜΒΡΙΟΥ
Ενημερωθείτε στο Internet...www.RodosVitrina.gr/Metropol.htm
Λόγω των καλοκαιρινών διακοπών το METROPOL θα παραμείνει κλειστό από 6 - 31 Αυγουστου

ΒΑΣΙΛΙΑΣ ΑΡΘΟΥΡΟΣ
KING ARTHUR
Ο επικός θρύλος του Αρθούρου και των Ιπποτών της Στρογγυλής Τραπέζης σε μια καινούρια εκδοχή, βασισμένη για πρώτη φορά στα αληθινά ιστορικά γεγονότα.
ΑΙΘΟΥΣΑ 1
ΩΡΕΣ ΕΝΑΡΞΗΣ SHOW TIMES
17:15 • 20:00 • 22:40

ΟΔΗΓΟΝΤΑΣ ΣΤΑ ΟΡΙΑ
Michel Vaillant
Ο θρυλικός οδηγός ζωντανεύει στη μεγάλη οθόνη
ΑΙΘΟΥΣΑ 2
ΩΡΕΣ ΕΝΑΡΞΗΣ SHOW TIMES
18:00 • 20:15 • 22:30

ΑΙΧΜΑΛΩΤΗ ΚΑΡΔΙΑ
I CUPTURE THE CASTLE
Από τους δημιουργούς του "Ερωτευμένου Σαίξπηρ", μια αισθηματική περιπέτεια που θα συγκινήσει κάθε γυναίκα.
ΑΙΘΟΥΣΑ 3
ΩΡΕΣ ΕΝΑΡΞΗΣ SHOW TIMES
18:15 • 20:30 • 22:30

Για να σας ανοίξει η όρεξη... πάρτε μια χεύση από τις ταινίες του φθινοπώρου

GARFIELD
Ο πιο τεμπέλης γάτος του κόσμου έρχεται την Παρασκευή 17 Σεπτεμβρίου, και θα φέρει τα πάνω κάτω αν σηκωθεί από την καρέκλα του.

I Robot - εγώ το ρομπότ
Μια συναρπαστική περιπέτεια με τον Γουίλ Σμιθ που θα καθηλώσει το θεατή και θα τον κάνει να σκεφτεί για το ρόλο της τεχνολογίας στη ζωή.

THE LADY KILLERS
Η ΣΥΜΜΟΡΙΑ ΤΩΝ ΠΕΝΤΕ
ΤΟΜ ΧΑΝΚΣ
Τα μεγαλύτερα εγκληματικά μυαλά όλων των εποχών βρήκαν επιτέλους το ταίρι τους

HELLBOY Ο ήρωας της κόλασης
Ο καλτ-υπέρ ήρωας αναλαμβάνει δράση από την "Σκοτεινή πλευρά" στο πλευρό μας!

• 3 LUXURY DESIGN SCREENS •
• DOLBY DIGITAL EX • FULLY AIR-CONDITIONED •
Πληροφορίες • Κρατήσεις
22410.28400

Zorpidis

ΤΟΥΡΙΣΤΙΚΟΣ ΟΡΓΑΝΙΣΜΟΣ
Αλεξ. Διάκου και Λοχαγού Φανουράκη 31.
Τηλ. 22410 20625, 30054 FAX 26745

Ομαδικά & ατομικά ταξίδια

Εγγυμένες αναχωρήσεις κάθε εβδομάδα

ΠΑΡΙΣΙ
4,5 & 6 ημέρες



ΙΤΑΛΙΑ
Ρώμη – Φλωρεντία
4 & 5 ημέρες



ΛΟΝΔΙΝΟ
4 & 5 ημέρες

ΠΡΑΓΑ
3,4 & 5 ημέρες



ΑΜΣΤΕΡΝΤΑΜ
4 & 5 ημέρες

ΒΕΡΟΛΙΝΟ
4 & 5 ημέρες



Ελσίνκι,
Κρουαζιέρα Βαλτική,
Τάλιν, Αγ. Πετρούπολη,
Βερολίνο,
Αμστνερνταμ, Νίκαια,
Βαρκελώνη, Μαδρίτη,
Βουδαπέστη, Βιέννη ,
Βενετία,
Αίγυπτος, Τυνησία,
Μαρόκο - Κων/πολη



ΙΤΑΛΙΚΟ ΠΑΝΟΡΑΜΑ
ΚΡΟΥΑΖΙΕΡΑ ΑΔΡΙΑΤΙΚΗ
ΜΠΑΡΙ - ΠΟΜΠΗΪΑ - ΡΩΜΗ -
ΦΛΩΡΕΝΤΙΑ - ΣΙΕΝΑ - ΒΕΝΕΤΙΑ -
ΜΙΝΙΑΤΟΥΡΑ ΙΤΑΛΙΑ
Ξενοδοχεία 4* Ημιδιατροφή
7 ημέρες αναχώρηση κάθε Δευτέρα
450 ευρώ!!!

X4740-31/8

Στη χθεσινή σύσκεψη στο υπουργείο Αιγαίου

Οι προτάσεις της Νομαρχίας για την επίλυση των προβλημάτων

ΕΝΙΑΙΑ ΘΕΣΗ ΓΙΑ ΤΗΝ ΑΝΑΠΤΥΞΗ ΤΗΣ ΠΕΡΙΟΧΗΣ

Η ΡΥΘΜΙΣΗ των πολεοδομικών θεμάτων των ξενοδοχειακών μονάδων, που αφορούν υπερβάσεις συντελεστή δόμησης και άλλες πολεοδομικές παραβάσεις, ζήτησε ο νομάρχης κ. Γιάννης Μαχαιρίσης, στη χθεσινή σύσκεψη που έγινε στο υπουργείο Αιγαίου και Νησιωτικής Πολιτικής, με θέμα τη λήψη και εφαρμογή ειδικών μέτρων για την ανάπτυξη των νησιών μας.

Ο κ. Μαχαιρίδης κατέθεσε μια σειρά προτάσεων με τις βασικές προτεραιότητες που έχει θέσει η Νομαρχιακή Αυτοδιοίκηση Δωδεκανήσου, για την αντιμετώπιση των προβλημάτων του νησιού.

Αναλυτικά οι προτάσεις που κατατέθηκαν από το νομάρχη Δωδεκανήσου στη χθεσινή σύσκεψη, με σχετικό υπόμνημα, έχουν ως εξής:

«Κύριε Υπουργέ,

Παραθέτουμε, υπό μορφή τίτλων, ζητήματα του νομού μας, τα οποία πιστεύουμε ότι πρέπει να αντιμετωπιστούν άμεσα.

1. Υπουργείο Αιγαίου και Νησιωτικής Πολιτικής

* Αντιμετώπιση του υδρευτικού προβλήματος των άνυδρων νησιών, προτείνεται η κατασκευή μονάδων αφαλάτωσης. Η ΝΑΔ έχει προμελέτη των απαιτούμενων έργων. Κόστος περίπου 10.000.000 ευρώ.

* Χάραξη μέτρων νησιωτικής πολιτικής.

2. Υπουργείο Εμπορικής Ναυτιλίας

* Συγκοινωνιακό πρόβλημα (θαλάσσιες μεταφορές). Αντιμετώπιση του προβλήματος των ακτοπλοϊκών μεταφορών, τόσο της γραμμής κορμού, όσο και εκτός κορμού.

* Συχνότητα δρομολογίων, ποιότητα πλοίων, χρόνος μεταφοράς, κόστος μεταφοράς.

3. Υπουργείο Υγείας - Πρόνοιας

* Στελέχωση νομαρχιακών Νοσοκομείων Ρόδου, Κω, Καλύμνου και Λέρου.

* Στελέχωση των Κέντρων Υγείας και ενισχυμένων ιατρείων όλων των νησιών.

* Προώθηση της τηλεϊατρικής στ' απομακρυσμένα νησιά.

4. Υπουργείο Γεωργίας

* Επίσπευση των ρυθμίσεων για την απόδοση δημοσίων αγροτικών εκτάσεων.

* Ολοκλήρωση των ημιτελών έργων ύδρευσης - άρδευσης του Β' Κοινοτικού Πλαισίου Στήριξης, Φράγμα στην Πάτμο, λιμνοδεξαμενές Καλυμνίων, Νισύρου, Μεγίστης.

* Ολοκλήρωση του φράγματος Λίρου στη Ρόδο.

* Κατασκευή φράγματος Σχοινά Καρπάθου.

* Ρύθμιση - απαλλαγή Φόρου Εισοδήματος για υπεραξία που προκύπτει από πώληση ακινήτων (ΚΑΪΡ - ΕΝΩΣΗ).

* Απλοποίηση των διαδικασιών για την εφαρμογή «σχεδίων βελτίωσης» στις γεωργικές εκμεταλλεύσεις.

5. ΥΠΕΧΩΔΕ

* Ολοκλήρωση του φράγματος Γαδουρά με τη δημοπράτηση του ταχυδιϋλιστηρίου και των αγωγών μεταφοράς.

* Ενταξη της Γ' φάσης του Λιμένα Ρόδου, Χερσαίες εγκαταστάσεις και προστασία στο πρόγραμμα Δημοσίων Επενδύσεων.

* Ενταξη στο Πρόγραμμα Δημοσίων Επενδύσεων του ΥΠΕΧΩΔΕ το έργου «Βελτίωση εθνικής οδού Ρόδου - Λίνδου».

* Ολοκλήρωση λιμενικών έργων: Κάσου (προστασία λιμένος), Καλύμνου (εξωτερική προβλήτα).

* Ρύθμιση πολεοδομικών θεμάτων ξενοδοχειακών μονάδων, που αφορούν υπερβάσεις συντελεστή δόμησης και αλλαγή χρήσης.

* Κωδικοποίηση και απλοποίηση του θεσμικού πλαισίου που διέπει τα δημόσια έργα, τα πολεοδομικά ζητήματα και τα περιβαλλοντικά ζητήματα.

6. ΥΠ.ΕΣ.

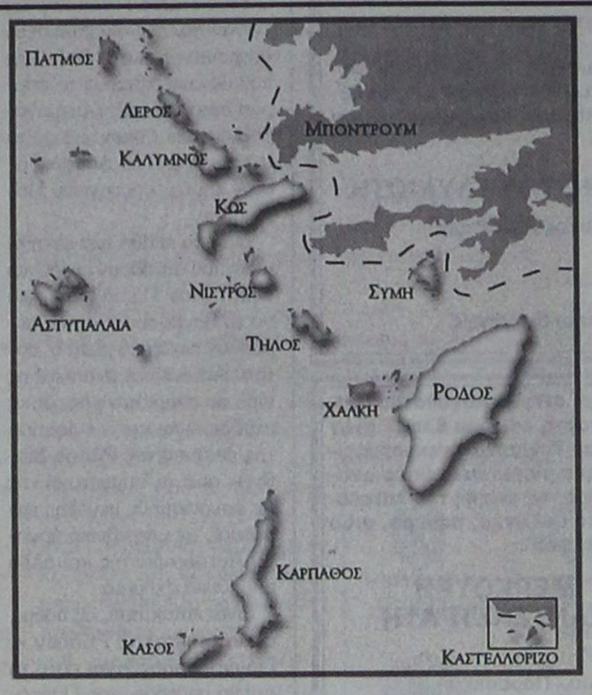

* Αμεση στελέχωση της Νομαρχιακής Αυτοδιοίκησης. Η Νομαρχιακή Αυτοδιοίκηση Δωδεκανήσου είναι η πιο υποστελεχωμένη απ' όλες τις Νομαρχίες της χώρας.

* Θέσπιση αναπτυξιακού πόρου για τη Νομαρχιακή Αυτοδιοίκηση.

7. Υπουργείο Τουρισμού

* Χάραξη πολιτικής για ειδικές μορφές τουρισμού. Καθορισμός θεσμικού πλαισίου.

* Αξιοποίηση Γκολφ Αφάντου.

* Συντονισμένη και έγκαιρη τουριστική διαφήμιση.

* Αύξηση κονδυλίων προς τη Ν.Ε.Τ. Δωδεκανήσου για διαφήμιση.

8. Υπουργείο Ανάπτυξης

* Αντιμετώπιση του προβλήματος ηλεκτροδότησης των νησιών: Κω, Καρπάθου, Κάσου, κλπ.

* Επίσπευση της κατασκευής νέου εργοστασίου ηλεκτροπαραγωγής στη Ρόδο.

* Απλοποίηση των διαδικασιών για επενδύσεις.

9. Υπουργείο Εργασίας

* Στελέχωση των καταστημάτων του Ι.Κ.Α. σ' όλο το Νομό.

* Μεταφορά των υπηρεσιών του Ι.Κ.Α. σε τμήμα παλαιού Νοσοκομείου Ρόδου.

* Στελέχωση της Επιθεώρησης Εργασίας του Νομού.

10. Υπουργείο Παιδείας

* Δημιουργία νέων Τμημάτων του Πανεπιστημίου Αιγαίου στα Δωδεκάνησα.

* Υλοποίηση απόφασης Υπουργικού Συμβουλίου για τη δημιουργία Τμήματος Ιατρικής Σχολής στην Κω - Υποδομές.

* Δημιουργία ΤΕΚ στο Νομό Δωδεκανήσου

Στα νησιά: Ρόδο (ΤΕΙ Συντήρησης έργων τέχνης)
Κάλυμνο (ΤΕΙ Αλιείας)
Κω
Λέρο.

Πάντα κάποιοι ξεχωρίζουν...

Rodos Gold VOGIATZIS

Ιδιαίτερη αισθητική
Απαράμιλλη ποιότητα
πλούσιες επιλογές
για γάμους , βαπτίσεις ,
και ιδιαίτερες στιγμές
με μοναδική λάμψη .....
σε εξαιρετικές τιμές

Rodos Gold VOGIATZIS

Χρυσές δημιουργίες...
για πολύτιμες σχέσεις

10ο χιλ. Λεωφ. Ρόδου Λίνδου
Τηλ: 22410 86670 - 3

X4738-31/8

ΠΡΑΚΤΟΡΕΙΟ ΤΑΞΙΔΙΩΝ
ΣΑΗΣ ΣΑΒΒΑΣ

Ε Κ Δ Ρ Ο Μ Ε Σ

Η ΕΚΔΡΟΜΗ ΤΟΥ ΚΑΛΟΚΑΙΡΙΟΥ

ΤΗΝΟ - ΣΥΡΟ - ΠΑΡΟ
ΑΝΤΙΠΑΡΟ - ΣΑΝΤΟΡΙΝΗ

Από 2/9 έως 7/9

Ευκαιρία να συνδυάσετε ξένοιαστες διακοπές, μπάνια, διασκέδαση με τα προσκυνήματα στην ΜΕΓΑΛΟΧΑΡΗ ΠΑΝΑΓΙΑ της Τήνου, την Αγία Πελαγία, την ΕΚΑΤΟΝΤΑΠΥΛΙΑΝΗ της Πάρου.

Δηλώστε αμέσως συμμετοχή
για εγγυημένη κράτηση 100 ευρώ προκαταβολή

7ήμερη εκδρομή

ΔΥΤΙΚΗ & ΒΟΡΕΙΑ ΕΛΛΑΔΑ

ΡΟΔΟ - ΠΕΙΡΑΙΑ - ΡΙΟ - ΑΝΤΙΡΙΟ - ΜΕΣΟΛΟΓΓΙ - ΑΡΤΑ - ΙΩΑΝΝΙΝΑ (νησάκι του Αλή Πασά) Μουσείο με τα κέρινα ομοιώματα) ΜΕΤΣΟΒΟ - ΚΑΛΑΜΠΑΚΑ - ΜΕΤΕΩΡΑ - ΘΕΣ/ΚΗ - ΕΔΕΣΣΑ - ΠΑΝΑΓΙΑ ΣΟΥΜΕΛΑ - ΒΕΡΓΙΝΑ

από 15/9 έως 21/9

Δηλώστε έγκαιρα συμμετοχή

ΔΗΛΩΣΕΙΣ - ΠΡΟΓΡΑΜΜΑΤΑ

ΠΡΑΚΤΟΡΕΙΟ ΤΑΞΙΔΙΩΝ
ΣΑΒΒΑΣ ΣΑΗΣ

ΤΑΡΠΟΝ ΣΠΡΙΓΚΣ 42
(δίπλα στην Τράπεζα Πίστεως)
Τηλ. 22410 39781-3, 22410 37711

X.4688-31/7

Μαρα EUROSA

ΤΙΜΕΣ ΣΟΚ


LF 50QT-7 (Κόκκινο)-(Classic) 1250 ευρώ


LF 150T-7 (Black)) 2450 ευρώ


LF 125T-2F (Ασημί)) 1400 ευρώ


LF 150T-2B (Silver-white) 2100 ευρώ


LF 125St (Red) γουρούνα 2000 ευρώ


LF 110-8A Κόκκινο (παπάκι) 1250 ευρώ


LF 200 (II) (Blue) Street 2150 ευρώ


LF 250-2 (Black) Haraley Style 2750 ευρώ


LF 250-2 (Blue) virago Style 3350 ευρώ

LF 150 GY-3A (I) (Enduro-Blue)	1900 ευρώ
125 T-2 (Black)	1300 ευρώ
50 QT-B (Black)-4STROKE	1300 ευρώ
50 QT-B (Ασημί)-2STROKE	1165 ευρώ

X1-27/8

Οι τιμές είναι μετρητοίς ● 2 χρόνια εγγύηση
Κινητήρες HONDA και YAMAHA
Υποστήριξη από HONDA και YAMAHA σε ανταλλακτικά

Λογοθέτης Παναγιώτης

Τηλ.: 2245022470, κιν. 6978618013 • ΚΑΡΠΑΘΟΣ

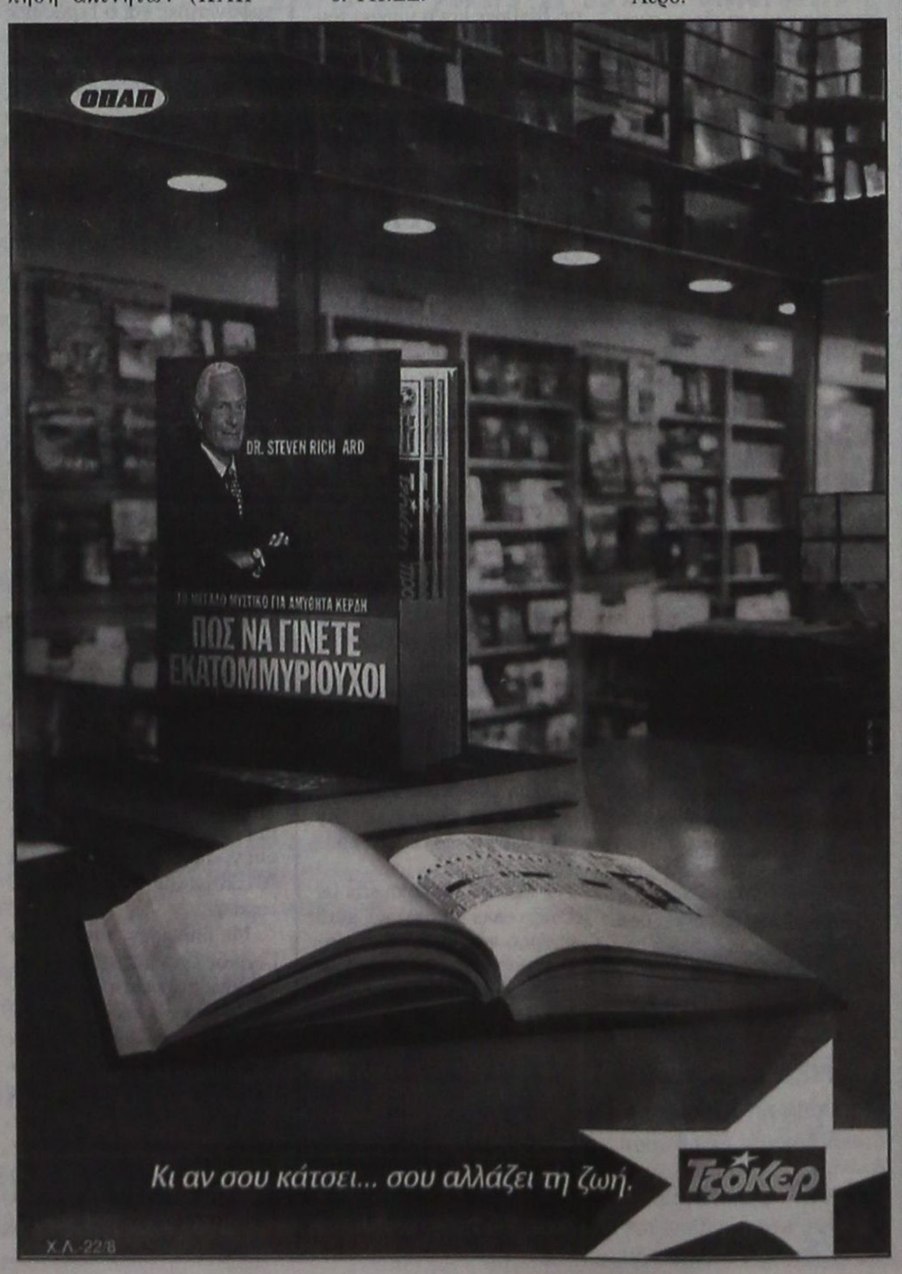

X Λ-22/8

Διαφάνειες και μεγενθύνσεις για μπαρ, εστιατόρια, fast food

Φ. & Ν. ΠΑΧΟΣ

Γ. Ευσταθίου 11
Τηλ. 26893

ΜΝΗΜΟΣΥΝΑ



Τελούμε στις 22 Αυγούστου ημέρα Κυριακή και ώρα 8 π.μ. στον ιερό ναό Αγίου Σπυρίδωνα Θολού Ρόδου διετές μνημόσυνο υπέρ αναπαύσεως της ψυχής της λατρευτής μας αδελφής και θείας

ΔΕΣΠΟΙΝΑΣ Π. ΣΤΑΜΑΤΗ

Τα αδέλφια Χαριτωμένη, Νίκος - Χρύσα, Κατερίνα - Γιάννης
Τα ανίψια Ελένη, Παναγιώτης - Ειρήνη, Νίκος - Ειρήνη, Μιχέλα, Χριστιάνα, Άννα, Παναγιώτης, Γιώργος
Οι λοιποί συγγενείς

ΓΔ-21/8

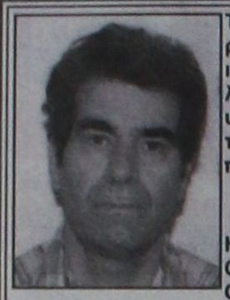

Τελούμε στις 22 Αυγούστου ημέρα Κυριακή και ώρα 8.30 π.μ. στον ιερό ναό Τιμίου Σταυρού Απολλώνων Ρόδου διετές μνημόσυνο υπέρ αναπαύσεως της ψυχής του λατρευτού μας συζύγου, και πατέρα

ΙΩΑΝΝΗ ΚΑΖΟΥΛΛΗ

Η σύζυγος Μαρία
Ο υιός Μιχαήλ - Χρυσοθαλάντης
Οι γονείς, τα αδέλφια, οι θείοι, τα ανίψια, τα εξαδέλφια και οι λοιποί συγγενείς

9530-21/8



Τελούμε στις 22 Αυγούστου ημέρα Κυριακή και ώρα 9.30 π.μ. στον ιερό ναό του Σωτήρος στην Ιξιά 4ετές μνημόσυνο υπέρ αναπαύσεως της ψυχής του λατρευτού μας συζύγου, πατέρα, παππού και αδελφού

ΜΙΧΑΗΛ ΑΧΙΟΛΑ

Η σύζυγος Βασιλεία
Τα παιδιά Μαρία - Βασίλης, Άννα
Τα εγγόνια, τα αδέλφια και οι λοιποί συγγενείς

3182-21/8



Στις 22 Αυγούστου ημέρα Κυριακή και ώρα 8.30 π.μ. στον ιερό ναό Αγίου Γερασίμου Πυλώνας τελούμε 3μηνο μνημόσυνο υπέρ αναπαύσεως της ψυχής της λατρευτής μας συζύγου, μητέρας και γιαγιάς

ΕΛΕΝΗΣ ΒΑΣΙΛΑΚΗ

Ο σύζυγος Ευστάθιος
Τα παιδιά, τα εγγόνια και οι λοιποί συγγενείς

9532-21/8



Τελούμε στις 22 Αυγούστου ημέρα Κυριακή και ώρα 8.30 π.μ. στον ιερό ναό Ταξιαρχών νεκροταφείου ετήσιο μνημόσυνο υπέρ αναπαύσεως της ψυχής της λατρευτής μας μητέρας, γιαγιάς και θείας

ΠΑΝΑΓΙΩΤΑΣ ΣΠΑΝΟΥ

Τα παιδιά Γιάννης - Φωτεινή, Γώργος - Μέλπω, Μιχάλης - Σεβαστή, Θωμάς, Μπέντα - Σταύρος, Ειρήνη - Σταμάτης
Τα εγγόνια και οι λοιποί συγγενείς

ΧΛ-21/8

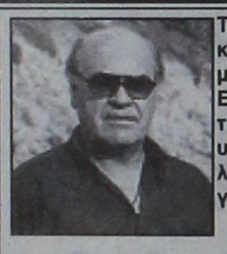

Την Κυριακή 22 Αυγούστου 2004 και ώρα 8.30 π.μ. στον ιερό μητροπολιτικό ναό Ρόδου Εισόδια της Θεοτόκου θα τελέσουμε 6ετές μνημόσυνο υπέρ αναπαύσεως της ψυχής του λατρευτού μας συζύγου, πατέρα, γαμπρού, αδελφού και θείου

ΑΛΕΞΑΝΔΡΟΥ ΠΑΠΑΔΑΚΗ

Η σύζυγος Μαρίνα
Τα παιδιά Χρυσή - Αντώνης, Πελαγία - Δημήτρης
Τα πεθερικά του, τα αδέλφια του και οι λοιποί συγγενείς

ΧΛ-21/8



Τελούμε στις 23 Αυγούστου ημέρα Δευτέρα και ώρα 8 π.μ. στον ιερό ναό Αγίας Ελεούσας Ρόδου 40ήμερο μνημόσυνο υπέρ αναπαύσεως της ψυχής της λατρευτής μας συζύγου, μητέρας, αδελφής και θείας

ΧΡΥΣΗΣ ΑΛΑΦΑΚΗ

Ο σύζυγος Κυριάκος
Τα παιδιά Χριστίνα, Στέργος - Ελένη, Ειρήνη - Τηλέμαχος Χατζηιωαννίδη
Τα αδέλφια , τα ανίψια και οι λοιποί συγγενείς

7239-21/8

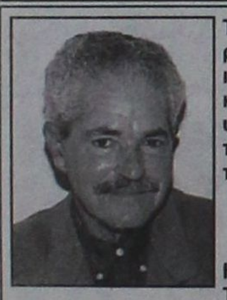

Τελούμε στις 22 Αυγούστου ημέρα Κυριακή και ώρα 8 π.μ. στον ιερό ναό Κοίμησης της Θεοτόκου Αφάντου 3μηνο μνημόσυνο υπέρ αναπαύσεως της ψυχής του λατρευτού μας συζύγου, πατέρα, παππού και αδελφού

ΚΩΝ/ΝΟΥ ΓΟΜΠΟΥ

Η σύζυγος Βασιλεία
Τα παιδιά, τα εγγόνια, τα αδέλφια και οι λοιποί συγγενείς

9545-21/8

Στις 22 Αυγούστου ημέρα Κυριακή και ώρα 17.30 στον ιερό ναό Κοιμήσεως Θεοτόκου Σαλάκου τελούμε 40ήμερο μνημόσυνο υπέρ αναπαύσεως της ψυχής του λατρευτού μας συζύγου, πατέρα και παππού

ΜΙΧΑΗΛ ΜΑΡΙΕΤΤΟΥ

Η σύζυγος Δέσποινα
Τα παιδιά Νικόλαος - Κούλα, Τσαμπίκος - Αγγελική, Κυριάκος - Ιωάννα
Τα εγγόνια και οι λοιποί συγγενείς

7238-22/8



Τελούμε στις 22 Αυγούστου ημέρα Κυριακή και ώρα 8 π.μ. στον ιερό ναό Αγίου Λουκά Σορωνής 9ήμερο μνημόσυνο υπέρ αναπαύσεως της ψυχής του λατρευτού μας παιδιού, αδελφού, εγγονού και ανιψιού

ΦΩΤΗ Γ. ΑΝΤΩΝΑ
Ετών 20

Οι γονείς Γιώργος - Σμαράγδα
Τα αδέλφια Παναγιώτης, Λουκάς - Βαρβάρα
Τα ανίψια, οι θείοι, τα εξαδέλφια, οι παππούδες, οι γιαγιάδες και οι λοιποί συγγενείς

7207-21/8

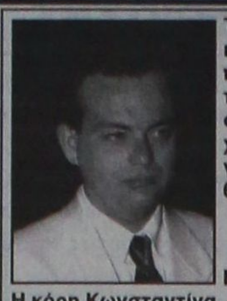

Τελούμε στις 22 Αυγούστου ημέρα Κυριακή και ώρα 8.30 π.μ. στον ιερό ναό Αγίου Δημητρίου στο Ροδίνι 9μηνο μνημόσυνο υπέρ αναπαύσεως της ψυχής του λατρευτού μας συζύγου, πατέρα, υιού, αδελφού και θείου

ΧΡΗΣΤΟΥ ΓΛΥΚΙΩΤΗ

Η σύζυγος Ελευθερία
Η κόρη Κωνσταντίνα
Οι γονείς Σωκράτης-Ντίνα
Ο αδελφός Κωνσταντίνος
Τα ανίψια, ο θείος και οι λοιποί συγγενείς

3190-21/8



Τελούμε στις 25 Αυγούστου ημέρα Τετάρτη και ώρα 8 π.μ. στον ιερό ναό Ταξιαρχών νεκροταφείου 6μηνο μνημόσυνο υπέρ αναπαύσεως της ψυχής του λατρευτού μας συζύγου, πατέρα, υιού και αδελφού

ΜΕΡΚΟΥΡΗ ΧΑΝΤΖΗΣΤΡΑΤΗ

Η σύζυγος Ανέζα
Τα παιδιά Μιχάλης, Ραφαηλία - Παρασκευή
Οι γονείς Μιχάλης - Βασιλεία
Τα αδέλφια, τα πεθερικά, και οι λοιποί συγγενείς

3185-24/8



Τελούμε στις 25 Αυγούστου ημέρα Τετάρτη και ώρα 8 π.μ. στον ιερό ναό Ταξιαρχών νεκροταφείου διετές μνημόσυνο υπέρ αναπαύσεως της ψυχής του λατρευτού μας συζύγου, πατέρα, υιού, παππού , αδελφού και θείου

ΙΩΑΝΝΗ ΠΑΠΑΝΤΩΝΑΚΗ

Η σύζυγος Χρυσούλα
Τα παιδιά Χαρούλα - Δημήτρης, Μαρία - Δημήτρης, Γιώργος - Αναστασία
Η πεθερά Χαρίκλεια
Τα εγγόνια, τα αδελφια, τα ανίψια και οι λοιποί συγγενείς

3191-24/8

Εισέβαλαν σε Αστυνομικό Σταθμό

ΣΥΝΕΧΕΙΑ ΑΠΟ ΤΗ ΣΕΛ. 1

βερό απολογισμό και χρειάστηκε να μεταβεί στο νησί ειδική ομάδα της Αστυνομίας για να αποσοβήσει τα χειρότερα.

* Σύμφωνα με την Αστυνομία, στις 9.50 προχθές το βράδυ οι Χαλκήτες Μάριος Σφυρίου του Δημητρίου, 25 χρόνων, σερβιτόρος και Μάρκος Αργύρης του Ιωάννη, 26 χρόνων, σερβιτόρος, λογομάχησαν και στη συνέχεια συνεπλάκησαν με τους Βούλγαρους Yavor Petrushen του Angelov, 27 χρόνων και Konstantin Petrusmen του Angelov, 23 χρόνων. Οι δράστες αλληλομνύθηκαν και συνελφήθησαν από αστυνομικούς του Τμήματος του νησιού.

ΚΑΤΑ ΤΗ διάρκεια της παραμονής των τεσσάρων στον Αστυνομικό Σταθμό Χάλκης ενημερώθηκε ο πατέρας του Μάρκου Αργύρη, ο οποίος τρομοκρατήθηκε και πέθανε. Οι Χαλκήτες θεώρησαν υπεύθυνους του θανάτου του τον συμπατριώτη τους, τους δύο Βουλγάρους και εισέβαλαν στον Αστυνομικό Σταθμό, απελευθέρωσαν τους δύο ντόπιους, ξυλοκόπησαν τους αλλοδαπούς και προξένησαν φθορές.

* Οι δύο αστυνομικοί που υπηρετούν στον Αστυνομικό Σταθμό Χάλκης, βλέποντας ότι η κατάσταση ήταν έκρυθμη, ζήτησαν τη συνδρομή της Αστυνομικής Διεύθυνσης Δωδεκανήσου.

ΠΛΩΤΟ σκάφος του Λιμενικού Σώματος μετέφερε στη Χάλκη ομάδα αστυνομικών, για να επιβάλουν την τάξη. Με το ίδιο σκάφος μεταφέρθηκαν στη Ρόδο οι δύο Βούλγαροι, οι οποίοι εισήχθησαν στο Νοσοκομείο για την παροχή των πρώτων βοηθειών. Επίθεση δέχθηκε και η μητέρα του ενός Βούλγαρου, που εργάζεται σαν λαντζιέρα στο νησί.

* Ανακρίσεις διενεργεί ο Αστυνομικός Σταθμός Χάλκης, ενώ η κατάσταση εξακολουθεί να παραμένει έκρυθμη.

Διευκρινίσεις της Εισαγγελίας

ΣΥΝΕΧΕΙΑ ΑΠΟ ΤΗ ΣΕΛ. 1

τον προϊστάμενο της Εισαγγελίας Ρόδου κ. Γ. Οικονόμου.

Επειδή από την έρευνα προέκυψε ότι από τα αρχεία της Πολεοδομίας της Νομαρχίας Δωδεκανήσου είχαν απωλεσθεί φάκελοι, η έρευνα του Εισαγγελέα Πρωτοδικών επεκτάθηκε επί τόπου, στα γραφεία της Πολεοδομίας, για μια σειρά ξενοδοχεία στα οποία είχαν καταγγελθεί πολεοδομικές παραβάσεις, την τελευταία πενταετία.

Το όριο της έρευνας, για τις πολεοδομικές αυτές παραβάσεις που καταγγέλθηκαν, κρίθηκε επιβεβλημένο να αφορά την τελευταία 5ετία και αυτό επειδή οι πολεοδομικές παραβάσεις είναι πλημμελητικού χαρακτήρα και κατά συνέπεια στα όποια αδικήματα είχε επέλθει ο χρόνος παραγραφής.

Στο επίμαχο αυτό χρονικό διάστημα ήταν διευθυντές δύο άτομα, για τους οποίους προέκυψαν σε βάρος τους στοιχεία.

Μετά το πέρας της προκαταρκτικής εξέτασης, που ολοκληρώθηκε σε 3 μήνες, το αποτέλεσμα ήταν να ασκηθούν ποινικές διώξεις για 19 συνολικά ξενοδοχειακά συγκροτήματα.

Ταυτόχρονα, με παραγγελία του εισαγγελέα Αρείου Πάγου κ. Λινού και του υπουργού ΠΕΧΩΔΕ κ. Σουφλιά, κλιμακώθηκε η σχετική έρευνα σε όλα σχεδόν τα ξενοδοχεία της Ρόδου. Η έρευνα αυτή βρίσκεται σε εξέλιξη από πραγματογνώμονες του Υπουργείου, υπό την επίβλεψη του προϊσταμένου της Εισαγγελίας Ρόδου.

Στον κατάλογο του κ. Σουφλιά περιλαμβάνονται όλα τα ξενοδοχειακά συγκροτήματα, τα οποία καταγγέλθηκαν με τη δεύτερη ανώνυμη επιστολή, γεγονός που δείχνει και την κακοήθεια του επιστολογράφου.

Η έρευνα που βρίσκεται σε εξέλιξη είναι μυστική και κατά συνέπεια φήμες και πληροφορίες που κυκλοφορούν χαρακτηρίζονται τουλάχιστον ανυπόστατες».

Νέα επίσκεψη του Εγκέλαδου

ΣΥΝΕΧΕΙΑ ΑΠΟ ΤΗ ΣΕΛ. 1

σμική δόνηση δεν ήταν η πρώτη καθώς τις τελευταίες ημέρες προηγήθηκαν και άλλες μικρότερου μεγέθους που επίσης δεν εμπνέουν ανησυχία στους επιστήμονες. Η σεισμική δραστηριότητα στην περιοχή μας παρακολουθείται από τους επιστήμονες στα πλαίσια της εφαρμογής του προγράμματος ΕΣΠΑ.

ΣΥΝΕΧΕΙΑ ΑΠΟ ΤΗ ΣΕΛ. 1

σωπικά χαρακτηρίζω τον εαυτό μου «ξενοδόχο πόλης» και θα ήθελα να μιλήσουμε περισσότερο γι' αυτό τον χώρο.

Πείτε μας τότε πώς βλέπετε εσείς την πόλη της Ρόδου σε σχέση με τον τουρισμό;

Πρώτα απ' όλα είναι δίκαιο να αναγνωρίσουμε τα όσα θετικά έγιναν τα τελευταία χρόνια στην πόλη μας. Και έγιναν πολλές βελτιώσεις και επεμβάσεις που μπορεί να δει ο καθένας.

Στην Παλιά Πόλη κυρίως έγιναν πολλές ανακαινίσεις, δημιουργήθηκαν υποδομές που δεν υπήρχαν και το κομμάτι αυτό της πόλης μας αναβαθμίστηκε σημαντικά με τη συνεργασία του Δήμου Ροδίων και του υπουργείου Πολιτισμού.

Δείτε τα πλήθη των επισκεπτών που σπεύδουν ημέρα και νύχτα στην Παλιά Πόλη για να τη θαυμάσουν και να περάσουν ευχάρισα μέσα σ' αυτήν. Αυτό είναι ένα κέρδος για τον τουρισμό μας, όπως κέρδος είναι και η ενίσχυση της εικόνας της Ρόδου διεθνώς από τη συμμετοχή της σε οργανισμούς μεγάλης εμβέλειας, σε υπερεθνικά όργανα Αυτοδιοίκησης και άλλα σημαντικά σχήματα.

Είναι κατάκτηση, ας πούμε, ότι ο δήμαρχος Ροδίων κ. Γιαννόπουλος είναι αυτή τη στιγμή πρόεδρος του Παγκόσμιου Οργανισμού των πόλεων με Πολιτιστική Κληρονομιά.

Συνέντευξη Κώστα Κωσταρίδη

Υπάρχουν όμως ακόμη ελλείψεις στη Ρόδο, τις οποίες δεν πρέπει να ξεχνάμε, έτσι δεν είναι;

Ασφαλώς. Είναι υποδομές στην πόλη και στο υπόλοιπο νησί στις οποίες πρέπει να δοθεί ιδιαίτερη έμφαση.

Εννοώ την αποπεράτωση της μαρίνας, των λιμενικών εγκαταστάσεων, τη μετατροπή του Μαντρακιού σε μαρίνα πολυτελείας, την κατασκευή του Παλαί ντε Σπορ, τη λειτουργία του Γκολφ, τη δημιουργία χώρων άθλησης κ.α.

Αν όλα αυτά γίνουν, ποιό θα είναι το πρακτικό όφελος κ. Κωσταρίδη;

Με τις υποδομές αυτές θα αναπτυχθούν νέες δραστηριότητες, αθλητικού και ψυχαγωγικού χαρακτήρα, θα στηριχθούν εναλλακτικές μορφές τουρισμού και θα προσελκύσουμε νέες κατηγορίες τουριστών, τις οποίες σήμερα δεν έχουμε.

Αρκούν όμως από μόνα τους τα τεχνικά στηρίγματα για να ανακάμψει ο τουρισμός μας;

Εάν υπονοείτε το ανθρώπινο δυναμικό θα πλειοδοτήσω λέγοντάς σας, ότι αυτό είναι η μεγαλύτερη και αποδοτικότερη επένδυση. Η παιδεία, η γνώση, το πνεύμα φιλοξενίας, οι συμπεριφορές όλων όσοι εμπλέκονται στο τουριστικό αντικείμενο, στις δημόσιες και στις ιδιωτικές υπηρεσίες είναι τα στοιχεία που θα εμπλουτίσουν και θα βελτιώσουν την ποιότητα του προϊόντος που προσφέρουμε. Αυτό πρέπει να είναι το μέλημα των τοπικών φορέων, δημόσιων και ιδιωτικών. Και μεις οι ξενοδόχοι οφείλουμε να αναβαθμίσουμε και να εκσυγχρονίσουμε τις μονάδες μας. Πρέπει να εργαστούμε όλοι από κοινού για να πετύχουμε αυτό τον στόχο. Έτσι θα ενισχύσουμε τη διαπραγματευτική μας θέση μέσα στις τουριστικές αγορές.

Κατά κάποιον τρόπο μας περιγράφατε προηγουμένως τη φιλοσοφία σας για τον τουρισμό. Εχετε προτάσεις για πράματα που οπωσδήποτε πρέπει να να γίνουν ώστε να ξεπεράσουμε το σημερινό αδιέξοδο;

Θεωρώ απαραίτητο έναν σχεδιασμό δεκαετίας, ένα μάστερ πλαν για τον τουρισμό μας. Νομίζω παράλληλα, ότι είναι αναγκαία η συγκρότηση, σε επίπεδο Δήμου, ενός τμήματος μάρκετινγκ που θα στελεχωθεί με εξειδικευμένο επιστημονικό προσωπικό.

Επίμονη επιδίωξή μας πρέπει επίσης να γίνει η ανάπτυξη εναλλακτικών μορφών τουρισμού, όπως ο συνεδριακός, ο αθλητικός, ο θαλάσσιος κ.α. σε συνάρτηση πάντα με την ολοκλήρωση και λειτουργία των υπό κατασκευή υποδομών.

Για τη διαφημιστική προβολή της Ρόδου έχετε άποψη;

Πρέπει να εξασφαλιστούν οι αναγκαίοι πόροι. Η γνώμη μου είναι, ότι πρέπει να πενταπλαστιαστούν τουλάχιστον τα διατιθέμενα κονδύλια και βάσει ειδικής μελέτης να διατεθούν με τέτοιο τρόπο που να φέρουν ουσιαστικό αποτέλεσμα στην προβολή της Ρόδου.

Πώς συνοψίζονται όσα σκέπτεστε και όσα επιθυμείτε για τον ροδιακό τουρισμό;

Εχω ένα προσωπικό σύνθημα που λέει, ότι η Ρόδος χρειάζεται ένα «κλικ» για να επανεύρει την παλιά της αίγλη και να γίνει ξανά ελκυστική.

Υπάρχουν όμως άνθρωποι που μπορούν να πετύχουν αυτό το «κλικ»;

Βεβαίως και υπάρχουν ικανοί άνθρωποι στον τόπο μας. Πρέπει όμως να συντονιστούν, να συνειδητοποιήσουν τη δύναμή τους, να συσπειρωθούν γύρω από τον κοινό στόχο και να δράσουν ανάλογα.

Και πώς ορίζετε εσείς τον απώτερο στόχο κ. Κωσταρίδη;

Οσες προσπάθειες και όσες πρωτοβουλίες αναλαμβάνουμε πρέπει να κατατείνουν στην ανάπτυξη δωδεκάμηνου τουρισμού στη Ρόδο.

Γιατί είναι αδιανόητο επενδύσεις τόσων δισεκατομμυρίων να μένουν ανενεργές το μισό τουλάχιστον έτος.

Ετσι χημιώνουν όλοι, οι επιχειρηματίες, οι εργαζόμενοι, το κράτος, οι ΟΤΑ.

Με καλό δωδεκάμηνο τουρισμό η Ρόδος θ' αποκτήσει την οικονομική ευρωστία που της αξίζει.

Χωρίς συγκοινωνία η Κάλυμνος

ΣΥΝΕΧΕΙΑ ΑΠΟ ΤΗ ΣΕΛ. 1

γαίου κ. Εμμανουήλ Κεφαλογιάννη και Αριστοτέλη Παυλίδη, αντίστοιχα, ζητά να παρέμβουν για να συνεχιστούν τα δρομολόγια του ταχύπλοου σκάφους της Minoa.

Η επιστολή έχει ως εξής:

«Κύριοι Υπουργοί,

Με δυσάρεστη έκπληξη πληροφορηθήκαμε ότι το ταχύπλοο σκάφος της εταιρίας Minoan που επιτύχαμε σε συνεργασία με τα υπουργεία σας να δρομολογηθεί πρόσφατα προκειμένου να αντιμετωπιστεί -έστω προσωρινά- το φλέγον ζήτημα του ακτοπλοϊκού, το οποίο τόσο έχει ταλαιπωρήσει φέτος το νησί της Καλύμνου, εκτέλεσε χθες 18/8/2004 το τελευταίο του δρομολόγιο προς το νησί της Καλύμνου.

Ασφαλώς γνωρίζετε πόσο έχει απασχολήσει όλους μας το πρόβλημα της ακτοπλοϊκής διασύνδεσης του νησιού μας με τα υπόλοιπα νησιά και με το κέντρο, όχι μόνο για την διευκόλυνση της μετακίνησης του επιβατικού κοινού που είναι ιδιαίτερα αυξημένη τους καλοκαιρινούς μήνες, αλλά και για την εξυπηρέτηση των επαγγελματιών του νησιού μας, με την απρόσκοπτη διακίνηση των εμπορευμάτων και την τόνωση της τοπικής μας οικονομίας.

Η δρομολόγηση του ταχύπλοου σκάφους Highspeed 4, η οποία έγινε κατόπιν σχετικού διαγωνισμού από το υπουργείο Αιγαίου, αποτέλεσε όλο αυτό το διάστημα μια σημαντική ανάσα για την Κάλυμνο, πρόσφερε διέξοδο στη μετακίνηση των συμπολιτών μας και διευκόλυνε όλες τις εμπορικές και οικονομικές δραστηριότητες στο νησί μας, δίνοντας την απαραίτητη τόνωση σε όλους τους τομείς της καθημερινής μας ζωής.

Ενώ δε, υπήρξε εκδήλωση ενδιαφέροντος και από άλλη ναυτιλιακή εταιρία, για τη δρομολόγηση και δεύτερου ταχύπλοου σκάφους στην ίδια γραμμή, και παρά τις σχετικές προφορικές διαβεβαιώσεις, δεν έχει υπάρξει έκτοτε και μέχρι στιγμής, κάποια εξέλιξη στο θέμα αυτό.

Δεδομένης λοιπόν της τόσο κρίσιμης αυτής κατάστασης στις ακτοπλοϊκές μας συγκοινωνίες και της δυσκολίας εξεύρεσης άλλων εναλλακτικών λύσεων τη δεδομένη στιγμή, κρίνεται περισσότερο από απαραίτητη και ζωτικής σημασίας για το νησί μας, η συνέχιση αυτών των δρομολογίων του ταχύπλοου σκάφους Highspeed, τουλάχιστον μέχρι το τέλος του μηνός Οκτωβρίου, προκειμένου να εξυπηρετηθούν οι αυξημένες ανάγκες της μετακίνησης της καλοκαιρινής περιόδου.

Δεν είναι δυνατόν μετά τα όσα προβλήματα έχει περάσει η Κάλυμνος τους τελευταίους μήνες σε σχέση με το ακτοπλοϊκό, και το κόστος που έχει πληρώσει σε επίπεδο οικονομικό αλλά και προσέλευσης τουριστών στο νησί μας και ενώ επιτέλους έχει βρεθεί μια λύση -έστω προσωρινή για να εξυπηρετηθεί πυροσβεστικά η κατάσταση και ενώ προς το παρόν δεν διαφαίνεται άλλη λύση, να εγκαταλειφθεί και αυτή η λύση και μάλιστα εν μέσω καλοκαιρινής περιόδου, αφήνοντας την Κάλυμνο ουσιαστικά αποκομμένη και απομονωμένη από την υπόλοιπη Ελλάδα.

Εχοντας την πεποίθηση ότι για άλλη μια φορά θα δείτε με ενδιαφέρον και με τη δέουσα ευαισθησία τη συγκεκριμένη κατάσταση, που είναι τόσο κρίσιμη για την γενικότερη κατάσταση των συμπολιτών μας και του νησιού μας, περιμένουμε τις δικές σας σχετικές ενέργειες.

Με εκτίμηση
Γιώργος Α. Ρούσσος
Δήμαρχος Καλύμνου»

Η ΔΑΝΕ βουλιάζει

ΣΥΝΕΧΕΙΑ ΑΠΟ ΤΗ ΣΕΛ. 1

Παράγοντες της εταιρείας διαβεβαίωναν χθες πως υπάρχουν... λύσεις οι οποίες θα είναι δυνατό να δρομολογηθούν μετά από τρεις εβδομάδες ενώ οι πάντες γνωρίζουν πως ο χρόνος ζωής που απομένει για τη ΔΑΝΕ είναι ελάχιστος.

Φειδωλός στις δηλώσεις του εμφανίστηκε και ο Γεράσιμος Καλογηράτος αφού αρκέστηκε να πει πως «ποτέ δεν είναι αργά για τη ΔΑΝΕ» αφήνοντας ανοικτά όλα τα ενδεχόμενα για τις κινήσεις που θα κάνει την ερχόμενη εβδομάδα. Σιγήν ιχθύος τηρούν οι διοικούντες την ΑΝΕΚ που είναι ο στρατηγικός επενδυτής της ΔΑΝΕ. Παρακολουθούν απλά ως θεατές το ναυάγιο της εταιρείας.

Από την πλευρά της η πρόεδρος της ΔΑΝΕ κ. Γαβριέλλα Τραμπουλέ με γραπτή ανακοίνωσή της δήλωσε πως δεν θα εγκαταλείψει τις προσπάθειές της που στόχο έχουν τη στήριξη της εταιρείας που κινδυνεύει.

ΩΣΤΟΣΟ ο πρόεδρος της EM CAPITAL που διαχειρίζεται την τύχη της ΔΑΝΕ βάσει της συμφωνίας που υπεγράφη Seth Freeman είχε συνάντηση με στελέχη της εταιρείας στη Ρόδο και ανέφερε πως δεν είναι δυνατό να καταβληθούν τα χρήματα που προβλέπει το σχετικό έγγραφο την προσεχή Δευτέρα 23 Αυγούστου. Αυτό σημαίνει ότι η συμφωνία που υπέγραψαν η ΔΑΝΕ και η ΑΝΕΚ με την EM CAPITAL έσβησε.

Με δηλώσεις του χθες ο Γενικός Γραμματέας της Πανελλήνιας Ναυτικής Ομοσπονδίας κ. Γιάννης Χαλάς αναφέρθηκε στις διαδικασίες που θα ακολουθηθούν τώρα από το ΝΑΤ για να πληρωθούν οι ναυτικοί.

Για τα διαδικαστικά όπως είπε ο κ. Χαλάς θα συσταθεί τριμελής επιτροπή στην οποία θα μετέχουν εκπρόσωποι της Πανελλήνιας Ναυτικής Ομοσπονδίας του ΥΕΝ και της Ενωσης Ελλήνων Εφοπλιστών. Η επιτροπή θα καθορίσει το ύψος του ποσού που θα καταβληθεί στα πληρώματα και θα δρομολογήσει τους πλειστηριασμούς.

«Το χειρότερο για τη ΔΑΝΕ που είναι οι πλειστηριασμοί θα μπορούσαν να αποφευχθούν αν παρουσιάζονταν οι επενδυτές της εταιρείας και κατέβαλλαν στο ΝΑΤ τα οφειλόμενα. Ο στόχος ο δικός μας ήταν να πληρωθούν οι ναυτικοί που βιώνουν την εξαθλίωση και όχι η διάλυση της ΔΑΝΕ» δήλωσε ο κ. Γιάννης Χαλάς.

Κλίμα απογοήτευσης διαμορφώθηκε από χθες και στις τάξεις των πληρωμάτων της ΔΑΝΕ που θα εισπράξουν τρεις μισθούς αλλά θα μείνουν εκτός εταιρείας αφού θα κλείσουν σύντομα τα ναυτολόγια όλων των πλοίων.

«Περιμέναμε μέχρι την τελευταία στιγμή να γίνει ένα θαύμα. Ελπίζαμε ότι η ΔΑΝΕ θα σωζόταν. Τώρα βλέπουμε το τέλος της να πλησιάζει» δήλωσε ο ανθυποπλοίαρχος του πλοίου ΡΟΔΟΣ κ. Πλανάς.

Μέχρι χθες αργά το απόγευμα αναμενόταν να υπογραφή από τον υπουργό Εμπορικής Ναυτιλίας κ. Μανώλη Κεφαλογιάννη η απόφαση για την πληρωμή των ναυτικών από το ΝΑΤ. Πρόκειται για την τυπική επικύρωση της απόφασης του διοικητικού συμβουλίου του ΝΑΤ από τον υπουργό Εμπορικής Ναυτιλίας ο οποίος έχει δώσει ήδη το πράσινο φως για την υλοποίηση των όσων προβλέπει το άρθρο 29 του νόμου 1220/81 «περί εγκαταλείψεως πληρωμάτων».

Οι κατασχέσεις όμως πέφτουν ήδη βροχή για τη ΔΑΝΕ αφού οι πιστωτές της εταιρείας έχουν προσφύγει στα δικαστήρια και ζητούν τα οφειλόμενα.

Το ίδιο έπραξαν και οι ναυτεργάτες πριν να αποφανθεί το Ναυτικό Απομαχικό Ταμείο. Ετσι το Πρωτοδικείο Πειραιά αποφάσισε την κατάσχεση των πλοίων της ΔΑΝΕ «ΡΟΔΟΣ» και «ΠΑΤΜΟΣ». Πρόκειται για τρεις αποφάσεις με αριθμό 5935 έως 5943 του 2004 που αναφέρονται σε ασφαλιστικά μέτρα που κατέθεσαν κατά της ΔΑΝΕ 13 ναυτεργάτες που εργάζονταν στα πλοία της εταιρείας.

Τα πλοία θα κατασχεθούν για οφειλές μέχρι του ποσού των 279.000 ευρώ.

Ο ΠΑΝΝΗΣ ΠΑΡΑΣΚΕΥΑΣ

Ο βουλευτής Γιάννης Παρασκευάς έστειλε στον υπουργό Ναυτιλίας Μανόλη Κεφαλογιάννη την παρακάτω επιστολή:

«Κε Υπουργέ

«Είναι πρωτόγνωρο και ανήκουστο. Πως κ. Υπουργέ συμφωνήσατε στη διάλυση μιας εταιρείας Λαϊκής βάσης. Πώς κάνατε αποδεκτή μια πρόταση καταλήστευσης των αποταμιεύσεων χιλιάδων μικροεπενδυτών.

Επρεπε να περάσουν τόσοι μήνες αδράνειας χωρίς να παίρνεται καμία απόφαση για τη λύση του ακτοπλοϊκού προβλήματος, που δημιουργήθηκε και έρχεσθε σήμερα και παίρνετε εσείς ουσιαστικά την απόφαση ξεπουλήματος της εταιρείας ΔΑΝΕ σαν ένδειξη δήθεν κοινωνικής ευαισθησίας προς τους εργαζόμενους.

Η απόφαση δεν είναι του ΝΑΤ είναι δικής σας.

Ποιά η κοινωνική σας ευαισθησία απέναντι στους μικρομετόχους;

Ποια η ευαισθησία που δείξατε όλο το καλοκαίρι απέναντι στους κατοίκους των νησιών;

Γιατί δεν ζητάτε τον έλεγχο των ενεργειών της επιτροπής Κεφαλαιαγοράς;

Τι έγιναν τα χρήματα που εισπράχθηκαν από την αύξηση του Μετοχικού Κεφαλαίου της εταιρείας (13,5 δισ. δραχμές);

Πότε και πώς υλοποιήθηκαν οι επενδυτικές προτάσεις του στρατηγικού επενδυτή που ήταν η ΑΝΕΚ;

Ποιος είναι υπεύθυνος να ελέγξει την Εγνατία Τράπεζα η οποία είναι ο χρηματοοικονομικός σύμβουλος του Στρατηγικού Επενδυτή;

Το ξεπούλημα περιουσιακών στοιχείων είναι εύκολο κ. Υπουργέ.

Η αγορά τους είναι δύσκολη και ποιό δύσκολη θα γίνει η ακτοπλοϊκή εξυπηρέτηση των νησιών.

Οσο είναι καιρός. Δώστε εντολή στο ΝΑΤ να ανακαλέσει την απόφασή του για την κατάσχεση των πλοίων της ΔΑΝΕ, εφαρμόστε τον νόμο, και μην γίνεστε Πόντιος Πιλάτος».

ΤΑ ΠΑΡΑΜΥΘΙΑ ΤΗΣ ΤΡΑΜΠΟΥΛΕ

Η Γαβριέλλα Τραμπουλέ μας έστειλε την παρακάτω ανακοίνωση:

«Παρ' όλα τα προβλήματα και τα εμπόδια που παρουσιάστηκαν, η προσπάθεια για την επιβίωση της ΔΑΝΕ θα συνεχιστεί κόντρα σε όσα κυκλοφορούν και λέγονται. Τα τελευταία 24 χρόνια πολλές οικογένειες έζησαν από τη δουλειά τους στην ΔΑΝΕ και πολύ μέτοχοι στήριξαν τις ελπίδες τους στην εταιρεία επενδύοντας σε αυτή.

Από τις 11 Αυγούστου είμαι η νέα πρόεδρος της ΔΑΝΕ και η συμφωνία μου με την εταιρεία είναι σε ισχύ από αυτή την ημέρα και θα συνεχίσει να είναι για τρία χρόνια, όπως αναφέρεται στο συμφωνητικό που υπέγραψαν οι διοικούντες της ΔΑΝΕ.

Δηλώνω προς πάσα κατεύθυνση πως δεν θα εγκαταλείψω τις προσπάθειές μου που στόχο έχουν την στήριξη της εταιρείας η οποία τώρα βρίσκεται σε κίνδυνο μετά τα όσα αποφάσισε η Πανελλήνια Ναυτική Ομοσπονδία και το ΝΑΤ.

Στόχος είναι να διασωθούν τα περιουσιακά στοιχεία της εταιρείας και να μπορέσουν να επιστρέψουν όλοι οι εργαζόμενοι στις θέσεις τους».

ΦΡΟΝΤΙΣΤΗΡΙΟ ΑΝΟΔΟΣ
ΓΙΑ ΟΛΕΣ ΤΙΣ ΤΑΞΕΙΣ
ΓΥΜΝΑΣΙΟΥ–ΕΝΙΑΙΟΥ ΛΥΚΕΙΟΥ–ΤΕΕ
Στο φροντιστήριό μας διδάσκονται σε αυστηρά ολιγομελή τμήματα από καθηγητές ΠΤΥΧΙΟΥΧΟΥΣ ΠΑΝΕΠΙΣΤΗΜΙΩΝ τα μαθήματα:
ΜΑΘΗΜΑΤΙΚΑ · ΦΥΣΙΚΗ · ΧΗΜΕΙΑ · ΦΙΛΟΛΟΓΙΚΑ · ΟΙΚΟΝΟΜΙΚΑ · ΠΛΗΡΟΦΟΡΙΚΗ κ.α.
ΕΝΑΡΞΗ 23/8
Β', Γ' ΕΝΙΑΙΟΥ ΛΥΚΕΙΟΥ (όλες οι κατευθύνσεις) 16 ΑΥΓΟΥΣΤΟΥ
ΓΥΜΝΑΣΙΟ, Α' ΕΝΙΑΙΟΥ ΛΥΚΕΙΟΥ - ΤΕΕ 1 ΣΕΠΤΕΜΒΡΙΟΥ
Τα χαμηλότερα δίδακτρα της αγοράς με μεγάλα ποσοστά επιτυχίας
Πληροφορίες - Εγγραφές:
Ελένη Ρούσου - Μαργωμένου
Γαριβάλδη 17 · Τηλ.: 22410 28053
(πίσω από το 1ο super market Σπανός)
ΧΛ. 15/9

ΟΙΚΟΔΙΔΑΣΚΑΛΕΙΟ ΡΩΣΙΚΗΣ ΓΛΩΣΣΑΣ
ΦΑΙΔΡΑΣ ΜΑΛΑΝΔΡΗ
οδός Λεμεσού 13, Ρόδος
Τηλ. 22410 30836

Η ρωσική γλώσσα είναι το μέσο επικοινωνίας που θα σε βοηθήσει να κατανοήσεις τις ιδιομορφίες της ρωσικής αγοράς, ώστε να μπορέσεις να την κατακτήσεις.
ΝΑΙ!!! ΜΠΟΡΕΙΣ ΚΑΙ ΣΤΗ ΡΟΔΟ να μάθεις ρωσικά με τη μοναδική μέθοδο για ξένους του Πανεπιστημίου Λομονοσόβ.
• ***Σε τμήματα ολιγομελή για όλες τις ηλικίες και επίπεδα***
• ***Σε ταχύρυθμα σεμινάρια για ξενοδοχοϋπαλλήλους, ξεναγούς, τουριστικούς πράκτορες, επιχειρηματίες.***
* Ειδική προετοιμασία για όσους θέλουν να φοιτήσουν στο κρατικό πανεπιστήμιο Μόσχας «ΛΟΜΟΝΟΣΟΒ».
Υπεύθυνη προγράμματος σπουδών
ΦΑΙΔΡΑ ΜΑΛΑΝΔΡΗ
πτυχιούχος του Πανεπιστημίου ΛΟΜΟΝΟΣΟΒ
Τηλ. 22410 30836
ΟΙ ΕΓΓΡΑΦΕΣ ΑΡΧΙΣΑΝ!
3174-28/9

ΚΕΝΤ
ΚΕΝΤΡΟ ΞΕΝΩΝ ΓΛΩΣΣΩΝ ΑΝΔΡΕΑ ΑΝΑΣΤΑΣΙΟΥ
ΕΝΑΡΞΗ ΕΓΓΡΑΦΩΝ ΚΑΘΗΜΕΡΙΝΑ:
ΔΕΥΤΕΡΑ - ΠΑΡΑΣΚΕΥΗ
ΚΡΕΜΑΣΤΗ: 5.00 - 7.15 μ.μ. ΙΑΛΥΣΟ: 7.30 - 9.00 μ.μ.
Τηλ. 22410 94285 / 94948 / 6937 465200
* ΟΛΙΓΟΜΕΛΗ ΤΜΗΜΑΤΑ (μέχρι 8 παιδιά)
* ΚΑΤΑΛΛΗΛΑ ΒΙΒΛΙΑ ΓΙΑ ΤΗΝ ΗΛΙΚΙΑ ΤΩΝ ΠΑΙΔΙΩΝ
* ΒΙΝΤΕΟΜΑΘΗΜΑΤΑ ΓΙΑ ΚΑΛΥΤΕΡΗ ΕΜΠΕΔΩΣΗ ΥΛΗΣ
* ΕΞΑΣΚΗΣΗ ΜΕ ΗΛΕΚΤΡΟΝΙΚΟΥΣ ΥΠΟΛΟΓΙΣΤΕΣ
* ΚΛΙΜΑΤΙΖΟΜΕΝΕΣ ΑΙΘΟΥΣΕΣ
* ΑΡΙΣΤΗ ΠΡΟΕΤΟΙΜΑΣΙΑ
ΓΙΑ ΕΞΕΤΑΣΕΙΣ ΑΓΓΛΙΚΩΝ ΣΤΑ ΔΙΠΛΩΜΑΤΑ: PALSO, EDEXCEL, CAMBRIDGE, MICHIGAN, TOIC και TOEFL/IELTS (για σπουδές στο εξωτερικό). ΠΡΟΕΤΟΙΜΑΣΙΑ ΓΙΑ ΠΑΝΕΛΛΗΝΕΣ ΕΞΕΤΑΣΕΙΣ ΑΓΓΛΙΚΗΣ ΦΙΛΟΛΟΓΙΑΣ 3ης ΛΥΚΕΙΟΥ.
ΓΙΑ ΕΞΕΤΑΣΕΙΣ ΓΑΛΛΙΚΩΝ DELF, DALF και SORBONNE
Υπεύθυνοι καθηγητές: ΑΝΔΡΕΑΣ ΑΝΑΣΤΑΣΙΟΥ Bsc BATH UNIVERSITY
ΒΑΣΙΛΙΚΗ ΜΑΚΡΗ Bachelor of Primary Education UNIVERSITY OF NATAL
ΙΩΑΝΝΗΣ ΚΩΤΣΗΣ ΠΤΥΧΙΟΥΧΟΣ ΚΑΘΗΓΗΤΗΣ ΓΑΛΛΙΚΟΥ ΙΝΣΤΙΤΟΥΤΟΥ
Ετος ίδρυσης 1985
ΜΕ ΕΥΣΥΝΕΙΔΗΣΙΑ ΚΑΙ ΥΠΕΥΘΥΝΟΤΗΤΑ ΓΙΑ ΑΡΙΣΤΑ ΑΠΟΤΕΛΕΣΜΑΤΑ
9536-31/8

Διαφάνειες και μεγενθύνσεις για μπαρ, εστιατόρια, fast food
Φ. & Ν. ΠΑΧΟΣ
Γ. Ευσταθίου 11
Τηλ. 26893

Προτείνει ο Εμπορικός Σύλλογος Ρόδου

Να ανακληθούν οι άδειες κατάληψης κοινόχρηστων χώρων των περιπτέρων

ΕΠΙΣΤΟΛΗ ΠΡΟΣ ΤΟ ΔΗΜΑΡΧΟ ΡΟΔΙΩΝ

Ο Εμπορικός Σύλλογος Ρόδου, με επιστολή του προς το δήμαρχο Ροδίων κ. Γιώργο Γιαννόπουλο προτείνει τον τρόπο αδειοδότησης και λειτουργίας περιπτέρων. Η επιστολή έχει ως εξής:

«Κύριε Δήμαρχε,

Με αφορμή την υποβολή αιτήματος του Σωματείου Ιδιοκτητών Περιπτέρων Ρόδου προς το Δημοτικό Συμβούλιο Ροδίων και σε εκτέλεση ομόφωνων αποφάσεων των Διοικητικών Συμβουλίων των Εμπορικών Συλλόγων της περιοχής μας, σας γνωρίζουμε τα ακόλουθα:

1. Το νομοθετικό πλαίσιο που καθορίζει τους δικαιούχους, την αδειοδότηση, την αντικατάσταση των δικαιούχων, τα διατιθέμενα είδη, τις διαστάσεις και τον έλεγχο των περιπτέρων περιλαμβάνεται στο Ν. 1487/1950, το ΝΔ 1044/1971, την ΥΑ 46597/2003 και ιδιαίτερα την ΥΑ 443531/1969 και το άρθρο 13 του Κώδικα Εσόδων Δήμων και Κοινοτήτων, διατάξεις που ερμηνεύονται απολύτως συσταλτικά, ως ειδική νομοθεσία οικονομικής στήριξης Αναπήρων πολεμικής και ειρηνικής περιόδου.

2. Το αίτημα μετατροπής των υφισταμένων περιπτέ1ρων σε «suis generis» εμπορικά καταστήματα οδοστρωμάτων και πεζοδρομίων, ευρίσκεται σε πλήρη αντίθεση με την ισχύουσα νομοθεσία, τις διατάξεις περί «ανταγωνισμού» αλλά και την γενικότερη αισθητική της πόλης Ρόδου.

3. Η ευχέρεια προσδιορισμού του μεγέθους και της χορήγησης αδειών κατάληψης κοινόχρηστων χώρων, πεζοδρομίων, πλατειών κλπ, κοινοχρήστων χώρων που διαθέτει το Δημοτικό Συμβούλιο πρέπει να ασκείται με απόλυτη οικονομία και αυστηρότητα, ιδιαίτερα σε περιόδους που οι εμπορικές επιχειρήσεις διέρχονται πρωτοφανή οικονομική κρίση και εξ αιτίας του υπερεπαγγελματισμού και παράνομου εμπορίου.

4. Επιπρόσθετα το ειδικό φορολογικό καθεστώς που απολαμβάνουν τα περίπτερα, ως βιοποριστική δραστηριότητα ασήμαντου κύκλου εργασιών, δεν δικαιολογεί την μετατροπή τους σε ανθούσα εμπορική επιχείρηση, με βάση τις αρχές της ισότητας και του ανταγωνισμού.

Κύριε Δήμαρχε,

Για τους παραπάνω ουσιαστικούς λόγους, ο Εμπορικός Σύλλογος Ρόδου με πλήρες αίσθημα ευθύνης προς τα μέλη του αλλά και το κοινωνικό σύνολο.

σας παρακαλεί

α) Να εποπτεύσετε προσωπικά στην αυστηρή εφαρμογή των διατάξεων που ρυθμίζουν το ιδιοκτησιακό καθεστώς των περιπτέρων ευθύνης του Δήμου Ροδίων.

β) Να εισηγηθείτε προς το Δημοτικό Συμβούλιο την ανάκληση των αδειών κατάληψης των κοινόχρηστων χώρων παραπλεύρως των περιπτέρων και

γ) Να συστήσετε Επιτροπή με τη συμμετοχή εκπροσώπου του Συλλόγου μας για τον προσδιορισμό από μηδενικής βάσης των αναγκαίων από τη φύση και τους σκοπούς λειτουργίας των περιπτέρων κοινόχρηστων χώρων, προς αδειοδότηση.

Με τη βεβαιότητα της θετικής ανταπόκρισης στα παραπάνω αιτήματά μας είμαστε στη διάθεσή σας για συνεργασία στα πλαίσια της υφιστάμενης νομοθεσίας και των συμφερόντων της επιχειρηματικής κοινότητας.

Ο ΠΡΟΕΔΡΟΣ
Π. ΚΑΡΑΓΙΑΝΝΗΣ
Ο ΓΕΝ. ΓΡΑΜΜΑΤΕΑΣ
ΜΙΧ. ΦΤΑΚΛΑΚΗΣ»

UNIVERSITY of CAMBRIDGE · PALSO · FOR EXCELLENCE IN EDUCATION "ΕΥΡΩΠΑΙΔΕΙΑ" ΚΕΝΤΡΟ ΞΕΝΩΝ ΓΛΩΣΣΩΝ ΡΕΝΑ ΣΤΕΡΓΑΚΗ ΜΑΥΡΟΥΔΗ · MICHIGAN 1937
Εγγραφές από τις 23 Αυγούστου και έναρξη μαθημάτων από 10 Σεπτεμβρίου 2004
Δώστε στα παιδιά σας τις καλύτερες και δυνατές βάσεις
Για εγγραφές αρχαρείων επικοινωνήστε μαζί μας το συντομότερο
Διεύθυνση: Ρένα Σ. Μαυρουδή
Τηλ. 22410 92002 κιν.: 6944958163
9522-31/8

ΙΑΤΡΙΚΗ ΑΝΑΚΟΙΝΩΣΗ
Το ιατρείο του Ενδοκρινολόγου - Διαβητολόγου
ΠΑΠΑΒΕΡΓΗ ΣΤΑΥΡΟΥ
Ενδοκρινολόγου - Διαβητολόγου
(Ιερού Λόχου 14 - 3ος όροφος)
θα παραμείνει κλειστό από 16/8 έως 20/8.
Το ιατρείο θα λειτουργήσει κανονικά από Δευτέρα 23/8.
Τηλέφωνο επικοινωνίας με τον ιατρό:
6932 236952
9506-22/8

ΙΑΤΡΙΚΗ ΑΝΑΚΟΙΝΩΣΗ
Το ιατρείο του ΣΤΟΜΑΤΟΛΟΓΟΥ - ΧΕΙΡ. ΟΔΟΝΤΙΑΤΡΟΥ
ΔΗΜΗΤΡΙΟΥ Μ. ΠΑΡΙΣΗ
θα παραμείνει κλειστό από τις 16-8-2004 και θα επαναλειτουργήσει τη Δευτέρα 30-8-2004
Οδός: Ανθούλας Ζερβού 5 (Ψαροπούλα)
Τηλ. 22410 77220
επείγοντα κιν. 6932 585441
9468-29/8

ΙΑΤΡΙΚΗ ΑΝΑΚΟΙΝΩΣΗ
Ο ιατρός
ΓΕΩΡΓΙΟΣ Σ. ΔΡΑΚΙΟΥ
Ειδικός Καρδιολόγος
Δέχεται:
Καθημερινά: 09.00 - 13.00 και 17.30 - 20.30
Τετάρτη απόγευμα: με ραντεβού
Σάββατο απόγευμα: ΚΛΕΙΣΤΑ
Ιατρείο: ΕΘΝΙΚΗΣ ΑΝΤΙΣΤΑΣΗΣ (πρώην Αννης Μαρίας) και ΚΑΖΑΝΤΖΑΚΗ 2, Ρόδος
Τηλ. 22410 74223
Κιν. 6932 732382
9478-26/8


Φροντιστήρια Ξένων Γλωσσών Αννας Γιένσεν
Ηρώων Πολυτεχνείου 7, τηλ. 28129
Γκρεμίστε τα εμπόδια!
30 χρόνια κοντά σας! 1974 - 2004
30 χρόνια: κοντά σας με την ίδια σωστή, σχολαστική και υπεύθυνη δουλειά που μας καθιέρωσε στον τομέα των ξένων γλωσσών!!
30 χρόνια: σταθεροί στους στόχους μας!!!
Ενα ξεχωριστό σχολείο για παιδιά και γονείς με υψηλές απαιτήσεις
Εγγραφές από 1η Σεπτεμβρίου
Αγγλικά - Γερμανικά - Γαλλικά
Δώστε στα παιδιά την ευκαιρία να μάθουν τη γλώσσα σωστά και σε σύντομο χρόνο!!!
• Υψηλή μέθοδος διδασκαλίας • 5 χρόνια Lower • 2 χρόνια Proficiency
X4772-25/8

ΓΝΩΜΩΝ ΦΡΟΝΤΙΣΤΗΡΙΑ
Μ. ΓΙΑΝΝΙΚΟΥΡΗΣ
Με υπευθυνότητα και εμπειρία συνεχίζουμε, εντατικά εδώ και 31 χρόνια, να προσφέρουμε στο χώρο της φροντιστηριακής εκπαίδευσης
✓ Δημιουργούμε ΑΥΣΤΗΡΩΣ ολιγομελή τμήματα 4μελή 5μελή 6μελή
✓ Εφαρμόζουμε ειδικές μεθόδους διδασκαλίας, εξασφαλίζοντας έγκαιρα την πλήρη εκμάθηση της ύλης.
✓ Ελέγχουμε την απόδοση μαθητών με προγραμματισμένα διαγωνίσματα στο πνεύμα των ΠΑΝΕΛΛΗΝΙΩΝ ΕΞΕΤΑΣΕΩΝ και εκτός των ωρών διδασκαλίας.
✓ Δίνουμε έμφαση στις Γυμνασιακές τάξεις στις οποίες διδάσκουν οι βασικοί καθηγητές του φροντιστηρίου.
✓ Ενημερώνουμε και συνεργαζόμαστε στενά με τους γονείς για να μπορούμε ΟΛΟΙ ΜΑΖΙ να εξασφαλίσουμε την επιτυχία των παιδιών μας.
31 ΧΡΟΝΙΑ ΔΗΜΙΟΥΡΓΙΚΗΣ ΠΡΟΣΦΟΡΑΣ! ... και συνεχίζουμε
ΕΓΓΡΑΦΕΣ – ΠΛΗΡΟΦΟΡΙΕΣ: Καθημερινά 10-1 το πρωί και 7-10 το απόγευμα
ΧΕΙΜΑΡΑΣ 117 – Τηλ: 22410 25700 – 25250 – 25252, Κιν: 694 88 89 689
ΔΙΔΑΣΚΟΥΝ
Μαθηματικά: Μανώλης Γιαννικουρής
Φυσική – Χημεία: Νέστωρ Οικονόμου
Φιλολογικά: Ειρήνη Αναγνώστου
Α.Ο.Θ. – Α.Ο.Δ.Ε.: Βεατρίκη Σέρβου
ΕΝΑΡΞΗ ΜΑΘΗΜΑΤΩΝ
Β΄- Γ΄ Λυκείου Τρίτη 17 Αυγούστου
Α΄ Λυκ. Α΄Β΄Γ΄ Γυμνασίου Δευτέρα 30 Αυγούστου
Γ΄ ΤΕΕ -Τμήμα Αποφοίτων Δευτέρα 6 Σεπτεμβρίου
Διεύθυνση Σπουδών Μ. Γιαννικουρής
X4763-31/8

ΤΗΛΟΣ 21ος ΑΙΩΝΑΣ
ΝΑΥΤΙΚΗ ΕΤΑΙΡΙΑ
Τηλ. 22460 44000
FAX. 22460 44044
ΠΡΟΓΡΑΜΜΑ «SEA STAR»
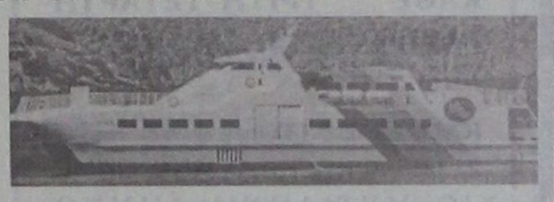

ΔΕΥΤΕΡΑ		
Λιμάνι	Αφιξη	Αναχώρηση
ΡΟΔΟΣ		09.00
ΤΗΛΟΣ	10.20	14.30
ΝΙΣΥΡΟΣ	15.00	17.30
ΤΗΛΟΣ	18.00	18.10
ΡΟΔΟΣ	19.30	Δ.

ΤΡΙΤΗ		
Λιμάνι	Αφιξη	Αναχώρηση
ΡΟΔΟΣ		09.00
ΧΑΛΚΗ	10.10	12.00
ΤΗΛΟΣ	12.40	17.00
ΡΟΔΟΣ	18.30	Δ

ΤΕΤΑΡΤΗ		
Λιμάνι	Αφιξη	Αναχώρηση
ΡΟΔΟΣ		08.00
ΤΗΛΟΣ	09.20	09.30
ΡΟΔΟΣ	10.50	18.30
ΤΗΛΟΣ	19.50	20.00
ΡΟΔΟΣ	21.30	Δ.

ΠΕΜΠΤΗ		
Λιμάνι	Αφιξη	Αναχώρηση
ΡΟΔΟΣ		09.00
ΤΗΛΟΣ	10.20	17.00
ΡΟΔΟΣ	18.20	Δ.

ΠΑΡΑΣΚΕΥΗ		
Λιμάνι	Αφιξη	Αναχώρηση
ΡΟΔΟΣ		09.00
ΤΗΛΟΣ	10.20	14.00
ΝΙΣΥΡΟΣ	14.30	17.30
ΤΗΛΟΣ	18.00	18.10
ΡΟΔΟΣ	19.30	20.00
ΤΗΛΟΣ	21.30	Δ.

ΣΑΒΒΑΤΟ		
Λιμάνι	Αφιξη	Αναχώρηση
ΤΗΛΟΣ		07.00
ΡΟΔΟΣ	08.20	09.00
ΤΗΛΟΣ	10.20	17.00
ΡΟΔΟΣ	18.20	Δ.

ΚΥΡΙΑΚΗ		
Λιμάνι	Αφιξη	Αναχώρηση
ΡΟΔΟΣ		07.30
ΤΗΛΟΣ	08.50	09.00
ΡΟΔΟΣ	10.20	17.00
ΤΗΛΟΣ	18.20	18.30
ΡΟΔΟΣ	19.50	Δ.

ΠΛΗΡΟΦΟΡΙΕΣ
ΡΟΔΟΣ: ΤΑΡΠΟΝ ΣΠΡΙΝΓΚΣ 44
Τηλ. 22410 78052, 22410 78053
Κινητό: 6938244523
ΤΗΛΟΣ: 22460 44000
X744-31/8

ΨΗΤΟΠΩΛΕΙΟ - ΜΕΖΕΔΟΠΩΛΕΙΟ - ΟΥΖΕΡΙ
«ΕΙΡΗΝΗΣ»
Σουβλάκι - Γύρος - Σεφταλιά - Μπριζολάκι - Λουκάνικο - Κοτόπουλο
Ολα ψημένα στα κάρβουνα
Ποικιλία από ουζομεζέδες που θα πάθετε την πλάκα σας
Οι τιμές μας και η ποιοτητά μας θα σας ενθουσιάσουν.
Θα μας βρείτε στην ΚΑΠΟΔΙΣΤΡΙΟΥ 25
(πλάι στην αντιπροσωπεία αυτοκινήτων Βαρδέλης SUZUKI)
Τηλ. 22410 36263
15024-21/8

Zorpidis
Lane Sea Lines - Zorpidis Travel
Αλεξ. Διάκου και Λοχαγού Φανουράκη 31.
Τηλ. 02410 20625, 30054, 33603, 33607 FAX 26745
e-mai: stefanakis@zorpidis.com

ΔΡΟΜΟΛΟΓΙΑ
ΙΕΡΑΠΕΤΡΑ / Β. ΚΟΡΝΑΡΟΣ

ΚΑΘΕ ΚΥΡΙΑΚΗ:
04.30 για ΧΑΛΚΗ-ΔΙΑΦΑΝΙ-ΠΗΓΑΔΙΑ-ΚΑΣΟ-ΣΗΤΕΙΑ-ΑΓ. ΝΙΚΟΛΑΟ-ΜΗΛΟ-ΠΕΙΡΑΙΑ

ΚΑΘΕ ΤΕΤΑΡΤΗ
04.30 για ΧΑΛΚΗ-ΔΙΑΦΑΝΙ-ΠΗΓΑΔΙΑ-ΚΑΣΟ-ΣΗΤΕΙΑ-ΑΓ. ΝΙΚΟΛΑΟ-ΜΗΛΟ-ΠΕΙΡΑΙΑ

ΚΑΘΕ ΠΕΜΠΤΗ
04.30 για ΧΑΛΚΗ-ΔΙΑΦΑΝΙ-ΠΗΓΑΔΙΑ-ΚΑΣΟ-ΣΗΤΕΙΑ-ΑΓ. ΝΙΚΟΛΑΟ-ΣΑΝΤΟΡΙΝΗ-ΜΗΛΟ-ΠΕΙΡΑΙΑ

ΓΙΑ ΚΑΣΤΕΛΛΟΡΙΖΟ

ΚΑΘΕ ΤΡΙΤΗ-ΤΕΤΑΡΤΗ-ΣΑΒΒΑΤΟ
12.00 το μεσημέρι

ΚΑΘΕ ΣΑΒΒΑΤΟ
21.00 για ΚΩ-ΚΑΛΥΜΝΟ-ΣΑΜΟ-ΧΙΟ-ΜΥΤΙΛΗΝΗ-ΛΗΜΝΟ-ΑΛΕΞΑΝΔΡΟΥΠΟΛΗ

ΕΠΙΠΛΕΟΝ
ΚΑΘΕ ΤΡΙΤΗ
11.00 το πρωί για Χάλκη - Διαφάνι - Πηγάδια - Κάσο - Σητεία και επιστροφή

ΠΛΗΡΟΦΟΡΙΕΣ
ΤΗΛ. 22410 20625 - 30054 - 33607
X4740-31/8

Με την ευκαιρία Ευρωπαϊκού Συνεδρίου

Αθλητικές εκδηλώσεις στο Αρχαίο Στάδιο

ΣΥΝΑΝΤΗΣΗ ΦΟΡΕΩΝ ΧΘΕΣ ΓΙΑ ΤΗΝ ΟΡΓΑΝΩΣΗ

Από τον Νομαρχιακό Αθλητικό Οργανισμό Δωδεκανήσου εκδόθηκε χθες το παρακάτω δελτίο Τύπου που αφορά αθλητικές εκδηλώσεις στο Αρχαίο Στάδιο Ρόδου που θα γίνουν με την ευκαιρία Ευρωπαϊκού Συνεδρίου:

Με πρωτοβουλία του αντιδημάρχου Ροδίων κ. Νίκου Χαραλάμπη και της προέδρου του ΝΑΟΔ κ. Μπαφίτη Ανδριάνας, πραγματοποιήθηκε προχθές Πέμπτη 19 Αυγούστου συνάντηση πολλών αθλητικών φορέων, για να συζητήσουν σχετικά με την αθλητική εκδήλωση που θα διεξαχθεί στο Αρχαίο Στάδιο με την ευκαιρία του 5ου Ευρωπαϊκού Συνεδρίου ΩΡΥΛΑ, που διοργανώνεται στη Ρόδο από 11-16 Σεπτεμβρίου 2004. Πρόεδρος είναι ο καθηγητής ΩΡΥΛΑ κ. Σπύρος Παπασπύρου, Δ/ντής του Νοσοκομείου «Ευαγγελισμός».

Το Επιστημονικό αυτό Συνέδριο, όπου συμμετέχουν 5.000 γιατροί από όλο τον κόσμο, παρουσιάζει την πρωτοτυπία να διακόψει τις εργασίες του και οι ίδιοι οι γιατροί θέλοντας να χαλαρώσουν και από την άλλη να δώσουν το ζωντανό παράδειγμα ότι ο ΑΘΛΗΤΙΣΜΟΣ είναι ΥΓΕΙΑ, αποφασίζουν στις 14 Σεπτεμβρίου το απόγευμα (ώρα 18.00) να συμμετάσχουν σε μερικά στιβικά αγωνίσματα στο Αρχαίο Στάδιο, στέλνοντας συνέχεια το μήνυμα ότι ο ΑΘΛΗΤΙΣΜΟΣ είναι ζωή και δεν έχει ηλικία. Τα αγωνίσματα είναι δρόμος διαφόρων κατηγοριών - Μήκος με φόρα και λιθοβολία.

Την αθλητική αυτή οργάνωση που πλαισιώνεται και με άλλες εκδηλώσεις ανέλαβαν από κοινού η Νομαρχιακή Αυτοδιοίκηση Δωδεκανήσου και ο Δήμος Ροδίων με φορείς υλοποίησης τον Ν.Α.Ο.Δ. και τον αντιδήμαρχο Ρόδου κ. Νίκο Χαραλάμπη.

Για το σκοπό αυτό προηγήθηκε η σύσκεψη, όπου έλαβαν μέρος:

1) Ανδριάνα Μπαφίτη, πρόεδρος του ΝΑΟΔ, Νομαρχιακή Σύμβουλος

2) Νίκος Χαραλάμπης, αντιδήμαρχος Ρόδου

3) Οι κυρίες Αρνά και Κεφάλα, μηχανικοί των Τεχνικών Υπηρεσιών του Δήμου.

4) Νίκος Παπαεμμανουήλ, διευθυντής του ΝΑΟΔ

5) Μιχάλης Παυλούς, τεχνικός σύμβουλος της ΕΑΣ ΣΕΓΑΣ Δωδεκανήσου

6) Φανίτσας Κώστας και Κυριαζόπουλος Μανώλης, εκπρόσωποι των κριτών.

7) Οικονόμου, εκπρόσωπος καθαριότητας

8) Καστρουνής Λευτέρης και Σπύρος Παγκάς, εκπρόσωπος του Γραφείου Τύπου του Δήμου Ρόδου.

Η κ. Μπαφίτη και ο κ. Χαραλάμπης υπογράμμισαν τη μεγάλη σημασία της εκδήλωσης, η οποία θα προβληθεί από τα Μ.Μ.Ε. και θα προβάλει την πόλη μας όχι μόνο στον ελλαδικό χώρο, αλλά σ' όλο τον κόσμο. Ο συνεδριακός τουρισμός σε συνδυασμό με τον αθλητικό, μπορούν να αποτελέσουν ένα σοβαρό πόλο έλξης τουριστών. Η Ρόδος έχει τα φόντα να φιλοξενεί τουρίστες που έχουν ενδιαφέρον στα δύο αυτά μεγάλα μεγέθη. Εκείνο που χρειάζεται είναι προγραμματισμός και συντονισμός ενεργειών όλων των εμπλεκομένων φορέων και Αρχών.

Στη συνάντηση συζητήθηκαν όλες οι λεπτομέρειες του προγράμματος ξεκινώντας από το άναμμα του βωμού από τις ιέρειες και την όλη ιεροτελεστία μέχρι και το κλείσιμο της εκδήλωσης με τις απονομές και τους παραδοσιακούς χορούς.

Ιδιαίτερα θέλουμε να υπογραμμίσουμε ότι στρατιώτες της 95 ΑΔΤΕ θα αναλάβουν να παρουσιάσουν αρχαία αγωνίσματα μέσα στο Αρχαίο Στάδιο. Κορίτσια δε της Σχολής χορού της Έλλης Παρασκευά, θα παρουσιάσουν αρχαίους χορούς.

Ευχαριστούμε το Στρατηγό για τη συμπαράσταση, καθώς και όλους όσους θα βοηθήσουν, ώστε η εκδήλωση να πετύχει. Ο κόσμος μαζί με τα παιδιά τους θα πρέπει στις 14 Σεπτεμβρίου το απόγευμα, ημέρα της ύψωσης του Σταυρού, να βρεθεί στο Αρχαίο Στάδιο για να δει ένα πρωτότυπο όμορφο θέαμα.

Επώδυνη σύσπαση μυών

Πού οφείλονται οι κράμπες

ΠΩΣ ΜΠΟΡΟΥΝ ΝΑ ΑΝΤΙΜΕΤΩΠΙΣΟΥΝ

Οσοι από εσάς ασχολείστε τακτικά με τη γυμναστική σίγουρα θα σας έχει συμβεί να πάθετε κράμπα. Πρόκειται για την κατάσταση εκείνη των μυών κατά την οποία βρίσκονται σε συνεχή και επώδυνη σύσπαση. Μπορεί να αφορά ένα μυ αλλά μερικές φορές και ολόκληρη ομάδα συναγωνιστών μυών.

Οι μυϊκοί σπασμοί, ή αλλιώς κράμπες, οφείλονται σε διάφορους παράγοντες. Μερικοί από αυτούς αναφέρονται παρακάτω:

- κακή προθέρμανση, πριν την έναρξη της αθλητικής δραστηριότητας
- μετά από έντονη προσπάθεια κατά την διάρκεια της άσκησης
- έλλειψη αποθεραπείας μετά την άσκηση
- δραστηριότητες που προκαλούν έντονη εφίδρωση
- επαναληπτικές κινήσεις
- τραυματισμός των μυϊκών ινών
-κακή κυκλοφορία του αίματος
- έλλειψη ορισμένων τροφών
- η χρήση ορισμένων φαρμάκων

Τα συμπτώματα των μυϊκών σπασμών τις περισσότερες φορές φεύγουν από μόνα τους, μετά από μερικά λεπτά. Παρόλα αυτά, σε περίπτωση που ο πόνος που προκαλείται από τον σπασμό δεν υποχωρεί, υπάρχουν τρόποι που μπορείτε να τον αντιμετωπίσετε.

- Το μασάζ στην περιοχή που πάσχει από το σπασμό βοηθάει στην χαλάρωση του μυ
- Επίσης η τοποθέτηση ζεστής πετσέτας πάνω στο σημείο που πονάει

Αν και δεν είναι σίγουρο πως μπορεί κανείς να αποφύγει την εμφάνιση του μυϊκού σπασμού, υπάρχουν μερικά μυστικά που μπορεί κανείς να εφαρμόσει προκειμένου να μειώσει την πιθανότητα επανεμφάνισης του.

- Η κατανάλωση πολλών υγρών πριν, κατά τη διάρκεια αλλά και μετά την αθλητική δραστηριότητα, για να αποφυγή πιθανή αφυδάτωση που έχει σαν αποτέλεσμα τους μυϊκούς σπασμούς
- Τακτική διάταση των μυών
- Αποφυγή των αλκοολούχων ποτών και όσων περιλαμβάνουν καφεΐνη καθώς και τα δύο έχουν την τάση να αφυδατώνουν τον οργανισμό
- Προσθήκη στο καθημερινό διαιτολόγιο τροφών πλούσιων σε ασβέστιο, όπως γιαούρτι και γάλα, και κάλιο όπως πατάτες, τομάτες, πορτοκάλια και μπανάνες.

Η επίσκεψη στον γιατρό κρίνεται απαραίτητη, όταν οι κράμπες συμβαίνουν συχνά και στο ίδιο σημείο, οπότε πλέον χρειάζεται η συμβουλή κάποιου γιατρού, καθώς αυτές μπορεί να είναι το σύμπτωμα κάποιας ασθένειας.

ΠΡΑΚΤΟΡΕΙΟ ΤΑΞΙΔΙΩΝ
PEGASSOS TRAVEL
CLUB OF RHODES
Ταξιδέψτε επώνυμα
Ταξιδέψτε φθηνά
Ταξιδέψτε άνετα
Με ευχάριστη διαμονή σε ξενοδοχεία σε όλη την Ελλάδα
ΚΑΘΕ ΔΕΥΤΕΡΑ
ΒΑΡΣΟΒΙΑ
με
LOT
Αναχώρηση 12.50 p.m.
Για οποιαδήποτε πληροφορία παρακαλώ απευθυνθείτε στο γραφείο μας
PEGASOS TRAVEL
ΚΑΡΑΤΖΙΑΣ ΜΙΧΑΛΗΣ
Τηλ. 2241 0 73455, 76161, 75879
FAX. 2241 0 35504
KIN. 6977 986489
X47 42-31/8

ΨΥΧΟΕΡΕΥΝΗΤΡΙΑ
ΚΡΗΤΙΚΟΥ ΒΑΣΙΛΕΙΑ

Προβλέψεις για το μέλλον ικανοποιητικές.
Βοήθεια για κάθε θέμα που σας απασχολεί με κάθε εχεμύθεια
ΟΜΗΡΟΥ 65 Π. ΠΟΛΗ Τηλ. 74440 - 67602, 0972157586, 8-1π.μ. — 4-8μ.μ.
T3595-20/9

ΑΡΧΩΝ ΣΑΜΑΡΤΖΗΣ ΑΕΤΕΒΕ
Από το 1980
24 ΧΡΟΝΙΑ ΜΟΝΩΣΕΙΣ

ΕΛΑΦΡΟΣΚΥΡΟΔΕΜΑ ΘΕΡΜΟΗΧΟΜΟΝΩΤΙΚΟ
Υπόστρωμα για γεμίσματα δαπέδων & δημιουργία ρήσεων
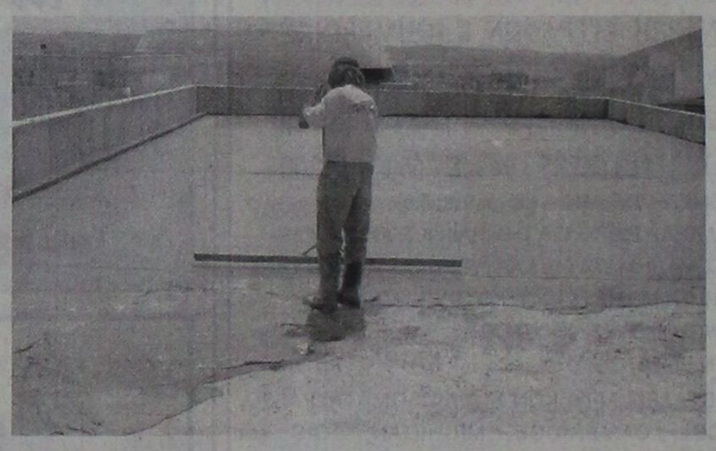

X4723-31/8
ΔΙΑΘΕΣΗ: ΑΡΧΩΝ ΣΑΜΑΡΤΖΗΣ ΑΕΤΕΒΕ
ΜΟΝΩΣΕΙΣ - ΣΤΕΓΑΝΩΣΕΙΣ
ΚΑΤΑΣΤΗΜΑΤΑ
1) Ικαρου & Λαοδικείας - Τηλ.: 22410 20021 Ρόδος 85100
2) Υποκατάστημα Ερυθρού Σταυρού 21 - Τηλ.: 22410 23030 Ρόδος 85100
ΚΙΝΗΤΟ: 6944 502033

Δρομολόγια του Ταχύπλοου Καταμαράν "ΔΩΔΕΚΑΝΗΣΟΣ ΕΞΠΡΕΣ"
Από: 16-ΙΟΥΛ-2004 μέχρι 31-ΑΥΓ-2004

DODEKANISOS NAFTILIAKI
Αναχωρίσεις από την Κολώνα (Θαλασσινή πύλη)

ΚΥΡΙΑΚΗ		
ΛΙΜΑΝΙ	ΑΦΙΞΗ	ΑΝΑΧ.
ΡΟΔΟΣ		08.30
ΣΥΜΗ	09.20	09.25
ΚΩΣ	10.55	11.00
ΚΑΛΥΜΝΟΣ	11.40	11.50
ΛΕΡΟΣ	12.40	12.45
ΠΑΤΜΟΣ	13.25	13.40
ΛΕΙΨΟΙ	14.00	14.05
ΛΕΡΟΣ	14.25	14.30
ΚΑΛΥΜΝΟΣ	15.20	15.30
ΚΩΣ	16.10	16.20
ΣΥΜΗ	17.45	17.50
ΡΟΔΟΣ	18.30	

ΔΕΥΤΕΡΑ		
ΛΙΜΑΝΙ	ΑΦΙΞΗ	ΑΝΑΧ.
ΡΟΔΟΣ		08.30
ΚΑΣΤΕΛΟΡΙΖΟ	11.00	16.00
ΡΟΔΟΣ	18.30	

ΤΡΙΤΗ		
ΛΙΜΑΝΙ	ΑΦΙΞΗ	ΑΝΑΧ.
ΡΟΔΟΣ		08.30
ΚΩΣ	10.40	10.50
ΚΑΛΥΜΝΟΣ	11.30	11.40
ΛΕΡΟΣ	12.30	12.40
ΠΑΤΜΟΣ	13.20	13.30
ΛΕΙΨΟΙ	13.50	14.00
ΛΕΡΟΣ	14.20	14.30
ΚΑΛΥΜΝΟΣ	15.20	15.30
ΚΩΣ	16.10	16.20
ΡΟΔΟΣ	18.30	

ΤΕΤΑΡΤΗ		
ΛΙΜΑΝΙ	ΑΦΙΞΗ	ΑΝΑΧ.
ΡΟΔΟΣ		08.30
ΣΥΜΗ	09.20	09.30
ΚΩΣ	11.00	11.10
ΚΑΛΥΜΝΟΣ	11.50	12.00
ΛΕΡΟΣ	12.45	12.50
ΠΑΤΜΟΣ	13.30	13.40
ΛΕΡΟΣ	14.20	14.30
ΚΑΛΥΜΝΟΣ	15.20	15.30
ΚΩΣ	16.10	16.20
ΣΥΜΗ	17.45	17.50
ΡΟΔΟΣ	18.30	

ΠΕΜΠΤΗ		
ΛΙΜΑΝΙ	ΑΦΙΞΗ	ΑΝΑΧ.
ΡΟΔΟΣ		08.30
ΚΩΣ	10.40	10.50
ΚΑΛΥΜΝΟΣ	11.30	11.40
ΛΕΡΟΣ	12.30	12.40
ΛΕΙΨΟΙ	13.00	13.10
ΠΑΤΜΟΣ	13.30	13.40
ΛΕΡΟΣ	14.20	14.30
ΚΑΛΥΜΝΟΣ	15.20	15.30
ΚΩΣ	16.10	16.20
ΡΟΔΟΣ	18.30	

ΠΑΡΑΣΚΕΥΗ		
ΛΙΜΑΝΙ	ΑΦΙΞΗ	ΑΝΑΧ.
ΡΟΔΟΣ		08.30
ΣΥΜΗ	09.20	09.30
ΚΩΣ	11.00	11.10
ΚΑΛΥΜΝΟΣ	11.50	12.00
ΛΕΡΟΣ	12.45	12.50
ΠΑΤΜΟΣ	13.30	13.40
ΛΕΡΟΣ	14.20	14.30
ΚΑΛΥΜΝΟΣ	15.20	15.30
ΚΩΣ	16.10	16.20
ΣΥΜΗ	17.45	17.50
ΡΟΔΟΣ	18.30	

ΣΑΒΒΑΤΟ		
ΛΙΜΑΝΙ	ΑΦΙΞΗ	ΑΝΑΧ.
ΡΟΔΟΣ		08.30
ΚΩΣ	10.40	10.50
ΚΑΛΥΜΝΟΣ	11.30	11.40
ΛΕΡΟΣ	12.30	12.40
ΛΕΙΨΟΙ	13.00	13.10
ΠΑΤΜΟΣ	13.30	13.40
ΛΕΡΟΣ	14.20	14.30
ΚΑΛΥΜΝΟΣ	15.20	15.30
ΚΩΣ	16.10	16.20
ΡΟΔΟΣ	18.30	



• Ταξιδέψτε με το μάλλο την ώρα
• Fully air-conditioned

Πληροφορίες: Δωδεκάνησος Ναυτιλιακή Ν.Ε.
Αυστραλίας 3, 85100 Ρόδος
Τηλ: 22410 70 590 - Fax: 22410 70 591

Ηχος & Φως Sound & Light RHODES

website: www.12ne.gr
e-mail: info@12ne.gr
X4741-31/8

KYDON TOURS

ΕΚΔΡΟΜΕΣ! ΕΚΔΡΟΜΕΣ!
Ποιότητα - Φροντίδα - Επιτυχία

ΜΑΡΜΑΡΙΣ - ΕΦΕΣΟΣ - ΚΟΥΣΑΝΤΑΣΙ - ΣΜΥΡΝΗ
τριήμερο 21/8-23/8
2 διανυκτερεύσεις Σμύρνη,
ξενοδοχείο 4 αστέρων - ημιδιατροφή
Περιηγήσεις - ξεναγήσεις Σμύρνη, Εφεσσος, Κουσάνταση. Εισιτήρια πούλμαν πολυτελείας.
Συνοδός η κ. ΕΛΕΝΗ ΨΥΛΛΑΚΗ

ΜΑΡΜΑΡΙΣ - ΣΜΥΡΝΗ ΠΑΝΟΡΜΟΣ - ΚΩΝΣΤΑΝΤΙΝΟΥΠΟΛΗ - ΠΡΙΓΚΙΠΟΝΗΣΑ - ΠΑΝΟΡΜΟΣ - ΚΟΥΣΑΝΤΑΣΙ-ΜΑΡΜΑΡΙΣ
28/8 -3/9/04
1/9 ΕΟΡΤΗ ΤΗΣ ΙΝΔΙΚΤΟΥ ΠΡΩΤΗ ΜΕΡΑ ΕΚΚΛΗΣΙΑΣΤΙΚΟΥ ΕΤΟΥΣ
Περιλαμβάνει:
1 Διανυκτερέυση Σμύρνη
4 Κωνσταντινούπολη.
1 Κουσάνταση
Ξενοδοχεία επιλεγμένα 4 αστέρων superior κεντρικά (στην Κωνσταντινούπολη Πλατεία Taksim). Ημιδιατροφή - περιηγήσεις - ξεναγήσεις - Αγία Σοφία - Ιππόδρομος - Υδραγωγείο - Παλάτια Τοπ Καπί, Ντολμά Μπαξέ, Μονή Ζωοδόχου Πηγής (Μπαλουκλί), Μονή της Χώρας - ψώνια στο Καπαλί Τσαρσί, Grand Bazaar 4000 μαγαζιά στο Πέραν και Πολυκαταστήματα Migros. Περιήγηση σε όλο το ΒΟΣΠΟΡΟ 30 χλμ. και εκδρομή Πριγκιπόνησα.
Την 1/9 ΠΑΤΡΙΑΡΧΕΙΟ. Πανηγυρικός εορτασμός της ΙΝΔΙΚΤΟΥ πρώτη Εκκλησιαστικού Ετους χοροστατούντος του Παναγιωτάτου Πατριάρχου κ.κ. Βαρθολομαίου.
• Πλούσιο πρόγραμμα. Διασκέδαση Oriental

ΣΥΡΟ-ΜΥΚΟΝΟ-ΠΑΡΟ-ΣΑΝΤΟΡΙΝΗ
16/9 - 21/9/04
Προσκύνημα στην ΠΑΝΑΓΙΑ της ΤΗΝΟΥ και στην ΠΑΝΑΓΙΑ της ΠΑΡΟΥ ΕΚΑΤΟΝΤΑΠΥΛΙΑΝΗ
Στη Σαντορίνη - Μύκονος τα πιο όμορφα και κοσμολίτικα νησιά των Κυκλάδων θα απολαύσουμε τη βόλτα μας στα στενά γραφικά δρομάκια και τον καφέ μας με την πιο ρομαντική θέα.
Συνοδός η κ. ΕΛΕΝΗ ΨΥΛΛΑΚΗ

ΠΑΡΙΣΙ - EURODISNEY
Κάντε δώρο στα παιδιά σας
Τακτικές αναχωρήσεις.
Γκρουπ και μεμονωμένων. Οργανώνουμε μικρά γκρουπ όσα άτομα και να είσθε. Ο συνεργάτης μας Ελληνας ξεναγός στο Παρίσι σας παραλαμβάνει και σας ξεναγεί.
Παραμονή στη DISNEY όσες μέρες θέλετε.

ΝΕΟΝΥΜΦΟΙ οργανώνουμε το ταξίδι των ονείρων σας
ΟΔΙΚΕΣ ΚΑΙ ΑΕΡΟΠΟΡΙΚΕΣ ΕΚΔΡΟΜΕΣ ΣΕ ΟΛΟ ΤΟΝ ΚΟΣΜΟ
ΕΙΣΙΤΗΡΙΑ ΑΕΡΟΠΟΡΙΚΑ - ΑΚΤΟΠΛΟΪΚΑ με όλες τις εταιρίες
WESTERN UNION: αποστολή χρημάτων σε όλο τον κόσμο σε 10 λεπτά.
Η πείρα μας 30 ετών στη διάθεσή σας
ΠΡΑΚΤΟΡΕΙΟ KYDON ΙΑΤΑ
1974-2004
30 χρόνια σας ταξιδεύει με εγγύηση
Τηλ. 22410 23000, 27900, 27722
• ΕΘΕΛΟΝΤΩΝ ΔΩΔ/ΣΙΩΝ 14
• ΑΚΤΗ ΣΑΧΤΟΥΡΗ 8
X4743-31/8

Με 16 θέματα ημερήσιας διάταξης

Συνεδριάζει την Τρίτη το δημοτικό συμβούλιο Ιαλυσού

ΣΕ ΚΑΛΟ ΕΠΙΠΕΔΟ ΤΑ ΟΙΚΟΝΟΜΙΚΑ



Σε καλό επίπεδο βρίσκονται τα οικονομικά του Δήμου Ιαλυσού αφού τα έσοδα είναι ικανοποιητικά ενώ οι οφειλές δεν αυξήθηκαν.

Αυτό προέκυψε και από τον έλεγχο που διενέργησαν ορκωτοί ελεγκτές στο Δήμο Ιαλυσού. Τα αποτελέσματα των ελέγχων θα παρουσιαστούν στη συνεδρίαση του δημοτικού συμβουλίου Ιαλυσού που θα πραγματοποιηθεί την προσεχή Τρίτη 24 Αυγούστου.

Στη διάρκεια της συνεδρίασης θα τεθούν προς έγκριση οι οικονομικές καταστάσεις των ετών 2001, 2002 και 2003. Συζήτηση θα γίνει και για τον απολογισμό της χρήσεων του 2003.

Η ημερήσια διάταξη της συνεδρίασης του δημοτικού συμβουλίου Ιαλυσού έχει ως εξής:

• Εγκριση οικονομικών καταστάσεων της 31ης Δεκεμβρίου 2001.
• Εγκριση οικονομικών καταστάσεων της 31ης Δεκεμβρίου 2002.
• Εγκριση οικονομικών καταστάσεων και απολογισμού της 31ης Δεκεμβρίου 2003.
• Εγκριση αμοιβής των ορκωτών ελεγκτών-λογιστών για τον έλεγχο της χρήσης 2003.
• Ορισμός ορκωτού ελεγκτή-λογιστή για τη χρήση 2004.
• Εγκριση του 1ου ΑΠΕ «Αποκατάστασης κεραμοσκεπής 2ου Δημοτικού Σχολείου Ιαλυσού.
• Τροποποίηση Σχεδίου Πόλεως στην Κτηματολογική Μερίδα 504.
• Εγκριση μελέτης για την προμήθεια θερινών στολών εργατικού προσωπικού για το έτος 2004.
• Ανάθεση στις Τ.Υ. της σύνταξης μελέτης για την προμήθεια αυτοκινήτου Τζιπ των Τ.Υ. και της Δημοτικής Αστυνομίας, καθώς και μίας μοτοσικλέτας.
• Εγκριση του 2ου ΑΠΕ «Ανάπλασης-διαμόρφωσης οδού Ιερού Λόχου».
• Εγκριση 1ου ΑΠΕ για τη «Διαμόρφωση του χώρου στάθμευσης έναντι της πλατείας Ράπτη».
• Ανάθεση στις Τ.Υ. του Δήμου μας της σύνταξης μελέτης για την προμήθεια 80 κάδων απορριμμάτων.
• Ορισμός επιτροπής αξιολόγησης για την προμήθεια οργάνων παιδικής χαράς.
• Εγκριση πρακτικών δημοπρασίας για την ανάδειξη αναδόχου του έργου: «Μελέτη-κατασκευή κολυμβητηρίου "Τύπου Κ1"».
• Συζήτηση και έγκριση για τη μερική απασχόληση και έγκριση του επιχειρησιακού σχεδίου.
• Εγκριση πρακτικών επιτροπής για την αποζημίωση του κ. Χατζηλαζάρου.

Για να ακουστούν οι προβληματισμοί των κατοίκων

Κύκλος λαϊκών συνελεύσεων ξεκίνησε στην Κάρπαθο

ΣΗΜΑΝΤΙΚΕΣ ΑΠΟΦΑΣΕΙΣ ΤΟΥ ΔΗΜΟΤΙΚΟΥ ΣΥΜΒΟΥΛΙΟΥ

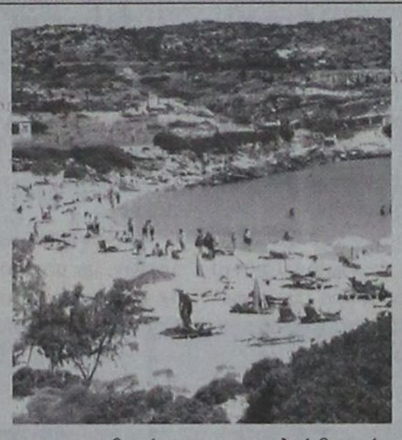

Σημαντικές ήταν οι αποφάσεις που πάρθηκαν κατά την συνεδρίαση του δημοτικού συμβουλίου του Δήμου Καρπάθου που πραγματοποιήθηκε προχθές στο Δημοτικό Διαμέρισμα των Σπόων, με κύριο θέμα το 10ο της ημερήσιας διάταξης με τίτλο «Ενημέρωση πεπραγμένων Δημοτικού Διαμερίσματος Σπόων και προγραμματισμός έργων. Την σημαντικότητά του υπογράμμισε ο δήμαρχος Καρπάθου κ. Μιχάλης Ιωαννίδης. «Ξεκινήσαμε έναν κύκλο λαϊκών συνελεύσεων και τώρα στην αποψινή συνεδρίαση σκοπεύουμε με το τελευταίο θέμα να ακούσουμε τους προβληματισμούς των κατοίκων».

Ο πρόεδρος του δημοτικού διαμερίσματος κ. Εμμ. Αννούσης υποδέχθηκε την συνεδρίαση εκφράζοντας την χαρά του εκ μέρους του τοπικού συμβουλίου «αφού εδόθη η ευκαιρία να ενημερωθούμε για τα πεπραγμένα στο δημοτικό μας διαμέρισμα. Σας ευχαριστούμε για αυτήν σας την πρωτοβουλία και θα σας ευχαριστήσουμε εκ νέου με την επίλυση των προβλημάτων μας».

Σύμφωνα με τα όσα συζητήθηκαν προτεραιότητα θα πρέπει να δώσει η δημοτική αρχή στο αποχετευτικό του Αγίου Νικολάου Σπόων που αποτελεί μια από τις πιο όμορφες παραθαλάσσιες τοποθεσίες και αποτελεί θαυμάσιο πόλο έλξης των τουριστών. Μελέτη για το συγκεκριμένο έργο υπάρχει ήδη για την οποία ο αντιδήμαρχος Καρπάθου κ. Ηλίας Λάμπρος ζήτησε από το δημοτικό συμβούλιο να δεσμευτεί για την επικαιροποίησή της, αφού σύμφωνα με τον μελετητή κ. Διακογεωργίου είναι απαραίτητη η βελτίωσή της. Αναφορά έγινε και για την επιβεβλημένη αισθητική παρέμβαση στο δημοτικό διαμέρισμα των Σπόων. Εχει ήδη εκπονηθεί μελέτη πλακόστρωσης σε συγκεκριμένο τμήμα του χωριού ύψους 60.960 ευρώ.

Πρόβλημα παρατηρήθηκε και στην δεξαμενή του Αγίου Νικολάου. «Η κατάσταση είναι απελπιστική λόγω του ότι η περιοχή κατολισθαίνει» ήταν τα λεγόμενα του αντιδημάρχου Καρπάθου, αρμόδιος όντας για θέματα ύδρευσης και αποχέτευσης.

Στα πλαίσια των αρμοδιοτήτων του ο κ. Λάμπρος έκανε γνωστό ότι στις 18 Αυγούστου πραγματοποιήθηκε στο Δημοτικό Λιμενικό Ταμείο της Ρόδου για το έργο «Καταφύγιο Σκαφών Αναψυχής του Δ. Πηγαδιών», όπου συμμετείχαν 39 εταιρίες η αξιολόγηση των οποίων θα πραγματοποιηθεί εντός της επόμενης εβδομάδας.

Στη συνεδρίαση αυτή πάρθηκαν αποφάσεις για σημαντικά θέματα, όπως για την:

• Εγκριση απόφασης Δημοτικού Παιδικού Σταθμού «περί αγοράς ακινήτου για τη δημιουργία νέου παιδικού σταθμού».
• Την απευθείας ανάθεση της μελέτης τοπογράφησης-κτηματογράφησης και γεωλογικής μελέτης περιοχής επέκτασης της περιοχής «Σκόπη». Ενα θέμα που προσπαθεί να επιλυθεί εδώ και 20 χρόνια και
• Την απευθείας ανάθεση μελέτης για την τοποθέτηση τεσσάρων πλωτών εξεδρών στις παραλίες Αχάτα, Κυρά Παναγιά, Απελλα και Αγ. Νικόλαο.

Εχετε δει το ΝΕΟ BEST SELLER της TOYOTA;
Αν όχι
σας **περιμένει** στην έκθεσή μας!
Να το **γνωρίσετε** και να το **οδηγήσετε**!
ΝΕΟ TOYOTA COROLLA
ΞΕΝΑΚΗΣ α.ε.β.ε.
Εξουσιοδοτημένος έμπορος και after sales
TOYOTA στα Δωδεκάνησα
Λεωφόρος Ρόδου - Λίνδου 220
Τηλ. 22410 62211
X4761-31/8

ΜΑΘΗΜΑΤΙΚΑ ΦΥΣΙΚΗ-ΧΗΜΕΙΑ
Ιωάννης Ρούσος, Μαθηματικός Παν/μίου Αθηνών
Μιχάλης Ρούσος, Φυσικός Παν/μίου Αθηνών
• ΙΔΙΑΙΤΕΡΑ ή ΟΛΙΓΟΜΕΛΗ ΤΜΗΜΑΤΑ 2-3 ΑΤΟΜΩΝ ΓΥΜΝΑΣΙΟΥ – ΛΥΚΕΙΟΥ – Τ. Ε. Ε.
• ΧΑΜΗΛΑ ΔΙΔΑΚΤΡΑ
• ΧΡΗΣΗ ΥΠΟΛΟΓΙΣΤΗ, ΠΟΛΥΜΕΣΩΝ
• ΣΥΧΝΑ ΔΙΑΓΩΝΙΣΜΑΤΑ
• ΣΥΣΤΗΜΑΤΙΚΗ ΠΑΡΟΧΗ ΣΗΜΕΙΩΣΕΩΝ
• ΑΡΙΣΤΗ ΚΑΤΑΝΟΗΣΗ ΤΗΣ ΥΛΗΣ
Διευθ. ΑΓ. ΑΝΑΣΤΑΣΙΑΣ 48 Ρόδος
Κιν. 6972 57 63 61
Τηλ. 22410 77944 - 22410 30220
ΦΙΛΟΛΟΓΙΚΑ: ΜΠΡΟΚΟΥ ΑΓΓΕΛΙΚΗ
ΦΙΛΟΛΟΓΟΣ ΠΑΝ/ΜΙΟΥ ΚΡΗΤΗΣ
Τηλ. 22410 77 944
9531-24/8

Διαφάνειες και μεγενθύνσεις για μπαρ, εστιατόρια, fast food
Φ. & Ν. ΠΑΧΟΣ
Γ. Ευσταθίου 11
Τηλ. 26893

ANEK LINES FERRIES
ΤΑΞΙΔΕΨΤΕ ΜΕ ΤΟ ΝΕΟ ΜΑΣ ΠΛΟΙΟ
Ε/Γ- Ο/Γ ΑΝΘΗ ΜΑΡΙΝΑ
ΓΡΗΓΟΡΑ - ΑΝΕΤΑ - ΕΥΧΑΡΙΣΤΑ
ΜΟΝΟ ΣΕ 13 ΩΡΕΣ!!!
• Από ΡΟΔΟ προς ΠΕΙΡΑΙΑ
Κάθε ΤΡΙΤΗ - ΠΕΜΠΤΗ - ΣΑΒΒΑΤΟ
• Από ΠΕΙΡΑΙΑ προς Ρόδο
Κάθε ΔΕΥΤΕΡΑ - ΤΕΤΑΡΤΗ - ΠΑΡΑΣΚΕΥΗ
• Εκδόσεις εισιτηρίων σε όλα τα ταξιδιωτικά πρακτορεία
Κεντρικό πρακτορείο
** ΠΡΟΣΦΟΡΑ**
ΟΛΑ ΤΑ ΑΤΟΜΙΚΑ ΕΙΣΙΤΗΡΙΑ ΣΕ ΜΙΣΗ ΤΙΜΗ!
• ΕΠΙΒΑΤΗΣ: 17,50 ευρώ
TSAGARIS TRAVEL
Ακτή Σαχτούρη 5
Τηλ. (22410) 36170, 28597, 35066, 30406
FAX: 22410 39839
X 4730-31/8



PELLOS TRAVEL

ΠΟΙΟΤΗΤΑ -ΟΡΓΑΝΩΣΗ-ΕΓΓΥΗΣΗ

ΚΑΛΟΚΑΙΡΙΝΕΣ ΕΚΔΡΟΜΕΣ

28/8-31/8
ΕΞΑΗΜΕΡΗ ΕΚΔΡΟΜΗ
ΜΕ BLUE STAR FERRIES
ΑΜΟΡΓΟΣ-ΠΑΡΟΣ-ΤΗΝΟΣ-ΣΥΡΟΣ
ΠΡΟΣΚΥΝΗΜΑ ΠΑΝΑΓΙΑ ΧΟΖΟΒΙΩΤΗΣΣΑ-ΠΑΝΑΓΙΑ ΤΗΣ ΤΗΝΟΥ ΕΚΑΤΟΝΤΑΠΥΛΙΑΝΗ ΤΗΣ ΠΑΡΟΥ ΚΑΙ ΑΓΙΑ ΒΑΡΒΑΡΑ ΣΥΡΟΥ-
ΑΝΑΧΩΡΗΣΗ 28/8 10:00 ΤΟ ΠΡΩΙ ΗΜΕΡΑ ΣΑΒΒΑΤΟ
ΕΠΙΣΤΡΟΦΗ 31/8 ΣΤΙΣ 07:00 ΤΟ ΠΡΩΙ ΗΜΕΡΑ ΤΡΙΤΗ
ΤΙΜΗ ΜΟΝΟ ΜΕ 195 ΕΥΡΩ ΤΟ ΑΤΟΜΟ

01/09-06/09
ΕΞΑΗΜΕΡΗ ΕΚΔΡΟΜΗ
ΣΤΗΝ ΚΩΝΣΤΑΝΤΙΝΟΥΠΟΛΗ-ΠΡΙΓΚΗΠΟΝΗΣΣΑ
ΡΟΔΟΣ-ΜΑΡΜΑΡΙΣ-ΕΦΕΣΣΟΣ-KUSADASI-ΣΜΥΡΝΗ-ΠΡΟΥΣΑ-ΚΩΝΣΤΑΝΤΙΝΟΥΠΟΛΗ-ΒΑΝΤΙΡΜΑ(ΠΑΝΟΡΜΟΣ)-ΣΜΥΡΝΗ-ΑΥΔΙΝΙ-ΜΑΡΜΑΡΙΣ-ΡΟΔΟΣ
ΜΟΝΟ ΜΕ 275 ΕΥΡΩ ΤΟ ΑΤΟΜΟ
ΠΕΡΙΛΑΜΒΑΝΟΝΤΑΙ: 2 ΔΙΑΝΥΚΤΕΡΕΥΣΕΙΣ ΣΤΗ ΣΜΥΡΝΗ ΚΑΙ 3 ΚΩΝΣΤΑΝΤΙΝΟΥΠΟΛΗ
ΕΙΣΙΤΗΡΙΑ ΡΟΔΟΣ-ΜΑΡΜΑΡΙΣ-ΡΟΔΟΣ, ΦΟΡΟΙ ΤΟΥΡΚΙΑΣ, ΞΕΝΑΓΗΣΕΙΣ, ΜΕΤΑΦΟΡΕΣ ΜΕ ΚΛΙΜΑΤΙΖΟΜΕΝΑ ΠΟΥΛΜΑΝ, ΞΕΝΟΔΟΧΕΙΑ 4****ΚΑΙ 3*** ΑΣΤΕΡΩΝ ΜΕ ΠΡΩΙΝΟ ΚΑΙ ΦΑΓΗΤΟ-ΣΥΝΟΔΟΣ ΓΡΑΦΕΙΟΥ-ΤΑΞΙΔΙΩΤΙΚΗ ΑΣΦΑΛΕΙΑ-Φ.Π.Α
ΔΕΝ ΠΕΡΙΛΑΜΒΑΝΟΝΤΑΙ ΑΡΧΑΙΟΛΟΓΙΚΟΙ ΧΩΡΟΙ-ΕΙΣΙΤΗΡΙΑ ΠΛΟΙΩΝ ΥΑΛΟΒΑ-ΚΩΝΣΤΑΝΤΙΝΟΥΠΟΛΗ-ΒΑΝΤΙΡΜΑ. ΕΙΣΙΤΗΡΙΑ ΚΡΟΥΑΖΙΕΡΑΣ ΣΤΑ ΠΡΙΓΚΗΠΟΝΗΣΣΑ –ΔΙΑΣΚΕΔΑΣΗ

4/9-7/9
ΤΕΤΡΑΗΜΕΡΗ ΕΚΔΡΟΜΗ
ΜΕ BLUE STAR FERRIES
ΑΜΟΡΓΟΣ-ΠΑΡΟΣ-ΤΗΝΟΣ-ΣΥΡΟΣ
ΙΕΡΟ ΠΡΟΣΚΥΝΗΜΑ ΠΑΝΑΓΙΑ ΧΟΖΟΒΙΩΤΗΣΣΑ-ΠΑΝΑΓΙΑ ΤΗΣ ΤΗΝΟΥ ΕΚΑΤΟΝΤΑΠΥΛΙΑΝΗ ΤΗΣ ΠΑΡΟΥ ΚΑΙ ΑΓΙΑ ΒΑΡΒΑΡΑ ΣΥΡΟΥ-
ΑΝΑΧΩΡΗΣΗ 4/9 10:00 ΤΟ ΠΡΩΙ ΗΜΕΡΑ ΣΑΒΒΑΤΟ
ΕΠΙΣΤΡΟΦΗ 7/9 ΣΤΙΣ 07:00 ΤΟ ΠΡΩΙ ΗΜΕΡΑ ΤΡΙΤΗ
ΤΙΜΗ ΜΟΝΟ ΜΕ 195 ΕΥΡΩ ΤΟ ΑΤΟΜΟ

9/9-12/9
ΤΕΤΡΑΗΜΕΡΗ ΕΚΔΡΟΜΗ
FETYIE-KAS-ANTALYA-KASTELORIZO
ΤΙΜΗ 195 ΕΥΡΩ ΤΟ ΑΤΟΜΟ
ΠΕΡΙΛΑΜΒΑΝΟΝΤΑΙ: 2 ΔΙΑΝΥΚΤΕΡΕΥΣΕΙΣ ΣΤΟ ΦΕΤΥΓΙΕ-1 ΚΑΣ
ΕΙΣΙΤΗΡΙΑ ΡΟΔΟΣ-ΦΕΤΥΓΙΕ-ΜΑΡΜΑΡΙΣ-ΡΟΔΟΣ, ΦΟΡΟΙ ΤΟΥΡΚΙΑΣ, ΞΕΝΑΓΗΣΕΙΣ, ΜΕΤΑΦΟΡΕΣ ΜΕ ΚΛΙΜΑΤΙΖΟΜΕΝΑ ΠΟΥΛΜΑΝ, ΞΕΝΟΔΟΧΕΙΑ 4 ΑΣΤΕΡΩΝ ΜΕ ΠΡΩΙΝΟ ΚΑΙ ΦΑΓΗΤΟ-ΣΥΝΟΔΟΣ ΓΡΑΦΕΙΟΥ-ΤΑΞΙΔΙΩΤΙΚΗ ΑΣΦΑΛΕΙΑ-Φ.Π.Α
ΔΕΝ ΠΕΡΙΛΑΜΒΑΝΟΝΤΑΙ ΑΡΧΑΙΟΛΟΓΙΚΟΙ ΧΩΡΟΙ—ΔΙΑΣΚΕΔΑΣΗ

Η ΕΚΔΡΟΜΗ ΤΗΣ ΧΡΟΝΙΑΣ
2/9-12 /9
11ΗΜΕΡΗ ΕΚΔΡΟΜΗ
ΙΚΟΝΙΟ-ΚΑΠΠΑΔΟΚΙΑ-ΑΓΚΥΡΑ-ΣΑΜΨΟΥΝΤΑ-ΤΡΑΠΕΖΟΥΝΤΑ-ΠΑΝΑΓΙΑ ΣΟΥΜΕΛΑ-ΚΩΝΣΤΑΝΤΙΝΟΥΠΟΛΗ
ΜΑΡΜΑΡΙΣ-ΙΚΟΝΙΟ-ΚΑΠΠΑΔΟΚΙΑ-ΑΓΚΥΡΑ-ΣΑΜΨΟΥΝΤΑ-ΤΡΑΠΕΖΟΥΝΤΑ-ΠΑΝΑΓΙΑ ΣΟΥΜΕΛΑ-ΚΩΝΣΤΑΝΤΙΝΟΥΠΟΛΗ-ΠΡΙΓΚΗΠΟΝΝΗΣΑ-ΠΡΟΥΣΑ-ΣΜΥΡΝΗ-ΕΦΕΣΣΟΣ-ΜΑΡΜΑΡΙΣ
ΤΙΜΗ ΕΚΠΛΗΞΗ
ΠΕΡΙΛΑΜΒΑΝΟΝΤΑΙ: 2 ΔΙΑΝΥΚΤΕΡΕΥΣΕΙΣ ΣΤΗΝ ΚΑΠΠΑΔΟΚΙΑ, 1 ΣΤΗΝ ΑΓΚΥΡΑ, 1 ΣΤΗ ΣΑΜΨΟΥΝΤΑ, 2 ΣΤΗΝ ΤΡΑΠΕΖΟΥΝΤΑ, 3 ΚΩΝΣΤΑΝΤΙΝΟΥΠΟΛΗ, 1 ΣΜΥΡΝΗ
ΕΙΣΙΤΗΡΙΑ ΡΟΔΟΣ-ΜΑΡΜΑΡΙΣ-ΡΟΔΟΣ, ΦΟΡΟΙ ΤΟΥΡΚΙΑΣ, ΞΕΝΑΓΗΣΕΙΣ, ΜΕΤΑΦΟΡΕΣ ΜΕ ΚΛΙΜΑΤΙΖΟΜΕΝΑ ΠΟΥΛΜΑΝ, ΞΕΝΟΔΟΧΕΙΑ 4****ΚΑΙ 3*** ΑΣΤΕΡΩΝ SUPERIOR ΜΕ ΠΡΩΙΝΟ ΚΑΙ ΦΑΓΗΤΟ-ΣΥΝΟΔΟΣ ΓΡΑΦΕΙΟΥ-ΤΑΞΙΔΙΩΤΙΚΗ ΑΣΦΑΛΕΙΑ-Φ.Π.Α
ΔΕΝ ΠΕΡΙΛΑΜΒΑΝΟΝΤΑΙ ΑΡΧΑΙΟΛΟΓΙΚΟΙ ΧΩΡΟΙ-ΕΙΣΙΤΗΡΙΑ ΠΛΟΙΩΝ ΥΕΝΙΚΑΡΙ-YALOVA, ΕΙΣΙΤΗΡΙΑ ΚΡΟΥΑΖΙΕΡΑΣ ΣΤΑ ΠΡΙΓΚΗΠΟΝΗΣΣΑ –ΔΙΑΣΚΕΔΑΣΗ

19/09-25/09
7ΗΜΕΡΗ ΕΚΔΡΟΜΗ
ΑΝΑΧΩΡΗΣΗ ΜΕ BLUE STAR FERRIES
ΓΥΡΟΣ ΕΛΛΑΔΟΣ
ΚΕΝΤΡΙΚΗ-ΔΥΤΙΚΗ ΚΑΙ ΒΟΡΕΙΑ ΕΛΛΑΔΑ
ΡΟΔΟΣ-ΠΕΙΡΑΙΑΣ-ΠΑΤΡΑ-ΡΙΟ-ΑΝΤΙΡΙΟ-ΜΕΣΟΛΟΓΓΙ-ΑΓΡΙΝΙΟ-ΑΡΤΑ-ΙΩΑΝΝΙΝΑ-ΜΕΤΣΟΒΟ-ΚΑΛΑΜΠΑΚΑ-ΜΕΤΕΩΡΑ-ΛΑΡΙΣΣΑ-ΘΕΣΣΑΛΟΝΙΚΗ-ΝΑΟΥΣΑ-ΚΑΤΑΡΡΑΚΤΕΣ ΕΔΕΣΣΑΣ-ΒΕΡΟΙΑ-ΠΑΝΑΓΙΑ ΣΟΥΜΕΛΑ-ΒΕΡΓΙΝΑ-ΤΕΜΠΗ-ΠΕΙΡΑΙΑΣ-ΡΟΔΟΣ
ΤΙΜΗ ΕΚΠΛΗΞΗ

9/09-12/09
4ΗΜΕΡΗ ΕΚΔΡΟΜΗ
FETHIYE-KAS-ΑΝΤΑΛΕΙΑ-ΜΥΡΑ-ΑΓΙΟΣ ΝΙΚΟΛΑΟΣ-ΚΑΣΤΕΛΟΡΙΖΟ
ΠΕΡΙΛΑΜΒΑΝΟΝΤΑΙ: 2 ΔΙΑΝΥΚΤΕΡΕΥΣΕΙΣ FETHIYE, 1 KAS
ΕΙΣΙΤΗΡΙΑ ΡΟΔΟΣ-ΜΑΡΜΑΡΙΣ-ΡΟΔΟΣ, ΦΟΡΟΙ ΤΟΥΡΚΙΑΣ, ΞΕΝΑΓΗΣΕΙΣ, ΜΕΤΑΦΟΡΕΣ ΜΕ ΚΛΙΜΑΤΙΖΟΜΕΝΑ ΠΟΥΛΜΑΝ, ΞΕΝΟΔΟΧΕΙΑ 4****ΚΑΙ 3*** ΑΣΤΕΡΩΝ SUPERIOR ΜΕ ΠΡΩΙΝΟ ΚΑΙ ΦΑΓΗΤΟ-ΣΥΝΟΔΟΣ ΓΡΑΦΕΙΟΥ-ΤΑΞΙΔΙΩΤΙΚΗ ΑΣΦΑΛΕΙΑ-Φ.Π.Α
ΔΕΝ ΠΕΡΙΛΑΜΒΑΝΟΝΤΑΙ ΑΡΧΑΙΟΛΟΓΙΚΟΙ ΧΩΡΟΙ
ΤΙΜΗ ΕΚΠΛΗΞΗ

ΕΙΣΙΤΗΡΙΑ ΜΕ ΟΑ, AEGEAN ΚΑΙ CHARTER ΓΙΑ ΟΛΟ ΤΟΝ ΚΟΣΜΟ
ΑΕΡΟΠΟΡΙΚΑ ΕΙΣΙΤΗΡΙΑ ΜΕ CHARTER ΓΙΑ UK (ΓΙΑ ΟΛΕΣ ΤΙΣ ΠΟΛΕΙΣ ΤΗΣ ΑΓΓΛΙΑΣ), GERMANY, AUSTRIA, SWEDEN, ITALY ...
Από 60 ΕΥΡΩ ΕΙΣΙΤΗΡΙΑ ΑΚΤΟΠΛΟΪΚΑ
ΕΙΔΙΚΑ ΠΑΚΕΤΑ ΓΙΑ ΜΕΜΟΝΩΜΕΝΟΥΣ, ΣΥΛΛΟΓΟΥΣ, ΝΕΟΝΥΜΦΟΥΣ ΓΙΑ ΕΛΛΑΔΑ, ΕΥΡΩΠΗ ΚΑΙ ΓΙΑ ΟΛΟ ΤΟΝ ΚΟΣΜΟ

Για περισσότερες πληροφορίες, κρατήσεις και αναλυτικά προγράμματα στο πρακτορείο γενικού τουρισμού:
Pellos travel
ΛΕΩΦΟΡΟΣ ΚΑΛΛΙΘΕΑΣ ΦΑΛΗΡΑΚΙ
ΤΗΛ 2241087615, 2241086298 • FAX 2241087616
e-mail pellostravel@hellasnet.gr
9437-31/8

Χοροί, τραγούδια, ήθη και έθιμα, στολές και μουσική, θρησκεία, Ελλάδα

Αύγουστος 1887: Επίκαιρα και απίστευτα του λαού μας

Γράφει ο Θεοφάνης Μπογιάννος



Χιλιάδες Ρόδιοι κάθε χρόνο, ξεναγούνται στην πόλη και στα χωριά μας, για να γνωρίσουν τα ήθη και τα έθιμα, το κάλλος και την καλωσύνη του όμορφου λαού και του ωραίου νησιού μας.

Ολαός της Ρόδου είναι άκρως θρησκευόμενος, ηθικός, φιλόδοξος και χορευτής. Μέσα από τα έθιμα και το τραγούδι χάρηκε τη ζωή και το χορό, τον έρωτα, την θρησκεία και τις καλές, όσο και κακές ώρες της ζήσης του, στα χρόνια της σκλαβιάς μας.

Σήμερα, φίλοι αναγνώστες, θα αναφερθούμε στα παλιά. Θα μιλήσουμε για τον Αύγουστο του 1887, όταν ο λαός μας ο ελεύθερος, ήταν σκλάβος της φτώχειας, της αμάθειας και του Οθωμανού.

Οι γιορτές των χριστιανών εκείνων των μακρινών χρόνων, πριν από ακριβώς 117 χρόνια στην Κρεμαστή. Θα δούμε πώς περιγράφει τους Κρεμαστινούς, Κοσκινιάτες και λοιπούς χωρικούς, ο Ρόδιος δάσκαλος Μαρ. Ν. Τριαντενός, τον Αύγουστο του 1887. Μιλάει για την ημέρα της 15ης Αυγούστου, αλλά και για τα εννιάμερα της Παναγίας της Κρεμαστής, όπως τα είδε ο ίδιος πριν από πολλά χρόνια.

«Οι πανηγυρισταί άμα φθάσωσιν εις τον Κρεμαστόν και αφιππεύσωσι από τα κτήνη των αφήνουσιν αυτά εις πέριξ αγρούς του χωρίου Κρεμαστού. Εντός αυτών των αγρών βλέπουν τις χιλιάδες κτηνών χωρικών που έρχονται από όλα τα χωρία της νήσου ημών, Ρόδου. Εν συνεχεία εισέρχονται εις τον ναό της Παναγίας Κρεμαστής και αναρτώσι τα τάματά των έμπροσθεν της εικόνος της Παναγίας Κρεμαστής...

Είτα εξέρχονται του ναού, περιφέρονται εις το χωρίον και το απόγευμα ρίπτουσι εαυτούς εις το «γλέντι» και τους χορούς.

Οι χοροί της Ρόδου είσιν ο πάνω, η σούστα, ο τούρκικος. Πρώτος χορός όλων είναι η ροδίτικη σούστα, ήτις κατέχει και την πρώτην θέσιν. Ολοι οι χωρικοί εξ όλων των χωρίων, έχουσι χαρακτηριστικάς ενδυμασίας και οι κάτοικοι γνωρίζονται από τας στολάς των. Εκαστον χωρίον έχει την ιδίαν αυτού ενδυμασίαν. Πάντων όλων είναι το χωρίον Εμπωνα, πεφημισμένον χωρίον της Ρόδου όλης...».

Στη συνέχεια ο παλιός δάσκαλος της εποχής -μιλάμε για το 1887- αναφέρεται στις Κοσκινιάτισσες και τους Κοσκινιάτες:

«Οι Κοσκινιάται άμα φθάσωσι εις το χωρίον Τριάντα αφιππεύουσι προ των καφενείων, κάθηνται έξωθι αυτών, ροφώσι τεράστια ποσότητα οίνου, κερνούν όλους παραυρισκόμενους, γνωστούς και αγνώστους και φιλοδωρούν τους οργανοπαίκτας.

Η ελευθεριότης αυτή των Κοσκινιατών, είναι δείγμα της ευημερίας των και της οικονομικής των ευεξίας. Οι Κοσκινιάται είναι λίαν φίλεργοι και πανέξυπνοι, είναι δε κατά το πλείστον μεταπράται και έμποροι. Διακρίνονται από όλους τους άλλους Ρόδιους δια το υψηλόν αυτών ανάστημα και την ανδρείαν των...».

Στη συνέχεια ο παλιός Ρόδιος μας μιλά για τις γυναίκες των Κοσκινού που ήταν πανέμορφες και άκρως προοδευτικές και καλές νοικοκυρές:

«Αι γυναίκες των Κοσκινιατών, μη υστερούσαι κατά τα σωματικά προσόντα, ενδύονται, πολυτελώς. Φέρνουν τον γυναικείον πίλον. Είναι αι μόναι γυναίκες της νήσου ημών, αίτινες φέρουσι πίλον (καπέλο).

Τον πίλον τον προμηθεύονται κατά τας παραμονάς του γάμου των: Εις τον λαιμόν και το στήθος φέρουσι αρμαθιές απλά φλουριά, δεκάρια και εικοσάρια.

Φορούν ακόμη ενώτια και ψέλια χρυσά και ενδύματα μεταξωτά».

Στη συνέχεια αναφέρεται στα εννιάμερα της Παναγίας Κρεμαστής. Χιλιάδες γυναίκες όχι μόνον από τα διπλανά χωριά, αλλά και από μακρινά χωριά, έρχονται είτε με τα πόδια, είτε ακόμη και με ζώα, ιδίως οι γερόντισσες, για να χαιρετήσουν την Παναγία της Κρεμαστής που γιορτάζει τα εννιάμερά της...

Ομορφοι χρόνοι, παλαιοί καιροί, χοροί, τραγούδια, ομορφιά, καλωσύνη, όταν η Ρόδος είχε παραδόσεις και οι παραδόσεις ομορφιά...

ΟΣΑ ΦΕΡΝΕΙ Ο ΑΝΕΜΟΣ

*** Για σφαίρες και όχι για "φουσκωμένα" στήθη, τα χρήματα του στρατού**

-Λος Άντζελες (Ρόιτερ)

Μια οργάνωση που είναι υπέρ του "φυσικού στήθους" πραγματοποίησε μια μικρή συγκέντρωση διαμαρτυρίας στους δρόμους του Χόλυγουντ εναντίον της πολιτικής που εφαρμόζει ο αμερικανικός στρατός να προσφέρει στις στρατευμένες γυναίκες δωρεάν επεμβάσεις προσθετικής στήθους.

Η οργάνωση επικεφαλής της οποίας είναι η πορνοστάρ και πρώην υποψήφια για κυβερνήτης στην πολιτεία της Καλιφόρνιας Μέρι Κάρεϊ δήλωσε ότι οι στρατιωτικές δαπάνες πρέπει να διατίθενται για "σφαίρες και όχι για φουσκωμένα στήθη".

" Εκτιμώ πως οι κοπέλες πρέπει να διαθέτουν φυσικά στήθη και φυσική ομορφιά", τόνισε η Κάρεϊ και στη συνέχεια αποκάλυψε τα στήθη της σε ένδειξη διαμαρτυρίας μπροστά σε έναν αξιωματικό στρατολόγησης στη λεωφόρο Σανσετ.

" Οι γυναίκες πρέπει να αισθάνονται ευχαριστημένες από το σώμα τους και να ευχαριστούν το Θεό γι αυτό" δήλωσε η 24χρονη Κάρεϊ που έχει πρωταγωνιστήσει σε 37 πορνοταινίες.

Οι δηλώσεις της αλλά και η "προβολή " του στήθους της έτυχαν επευφημιών και χειροκροτημάτων από τους συγκεντρωθέντες ιδιαίτερα από τους άνδρες. Τα διερχόμενα αυτοκίνητα άρχισαν να κορνάρουν μόλις διάβαζαν την πινακίδα που κρατούσαν οι διαδηλώτριες η οποία έγραφε " κορνάρετε εάν είστε υπέρ του φυσικού στήθους".

Η Κάρεϊ που φορούσε ένα σορτ με τα χρώματα του στρατιωτικού καμουφλάζ και από πάνω στηθόδεσμο από μπικίνι διαβεβαίωνε τους πάντες ότι το δικό της στήθος είναι "απολύτως φυσικό".

Η εκδήλωση διαμαρτυρίας διοργανώθηκε από τον Μαρκ Κούλκις , πρόεδρο της εταιρίας Kick Ass Pictures, της κινηματογραφικής εταιρίας με την οποία συνεργάζεται η Κάρεϊ.

*** Τα ήπιε "άγρια" μια μαύρη αρκούδα**

-Σπάτλ (Ρόιτερ)

Μια μαύρη αρκούδα βρέθηκε σχεδόν αναίσθητη κοντά σε ένα κάμπινγκ της πολιτείας της Ουάσινγκτον, αφού προηγουμένως είχε καταναλώσει τρεις ντουζίνες κουτάκια τοπικής μπύρας.

Η Λάιζα Μπρόξτον, εργαζόμενη στο κάμπινγκ Μπέικερ Λέικερ Ριζόρτ, στο βορειοανατολικό Σπάτλ δήλωσε σχετικά " εντοπίσαμε μια αρκούδα να κοιμάται στο γρασίδι και γύρω της πάρα πολλά άδεια κουτάκια μπύρας".

Η μεθυσμένη αρκούδα εκτιμάται ότι είναι δύο χρονών και πρέπει να "άρπαξε" τις μπύρες από τα ψυγεία των κατασκηνωτών και χρησιμοποίησε τα δόντια της και τα νύχια της για να τις ανοίξει.

Οι φύλακες του κατασκηνωτικού θέρετρου την προηγουμένη είχαν εκδιώξει την αρκούδα αλλά εκείνη επέστρεψε το βράδυ της επομένης.

Για να την πιάσουν και να την "επανεντάξουν στον ορεινό δρυμό της περιοχής" της έστησαν μια παγίδα με ντόνατς, μέλι άλλα και δύο κουτάκια της μπύρας της αρεσκείας της.

*** Σε νέες περιπέτειες μπαίνει ο Πήτερ Παν**

-Λονδίνο (Γαλλ. Πρακτ.)

Ο Πήτερ Παν, ο διάσημος παιδικός ήρωας ντυμένος πάντα στα πράσινα που δεν θέλει να μεγαλώσει ποτέ, ετοιμάζεται να ζήσει νέες περιπέτειες, έναν αιώνα μετά την δημιουργία του προσώπου του από τον Τζέιμς Μπάρι, μαγεύοντας εκατομμύρια παιδιά σε όλο τον κόσμο.

Το Νοσοκομείο Παίδων της Οδού Γκρέιτ Ορμοντ στο Λονδίνο που έλαβε ως δωρεά του σκοτσέζου δραματουργού, μυθιστοριογράφου και δημιουργού του Πήτερ Παν, σερ Τζέιμς Μάθιου Μπάρι τα δικαιώματα για το έργο του, αναζητεί τον κατάλληλο συγγραφέα που θα συνεχίσει επαξίως τις περιπέτειες του αεικίνητου ήρωα, σύμφωνα με το βρετανικό Τύπο. Ο Μπάρι (1860-1937) αρχικά παρουσίασε το έργο του υπό μορφή θεατρικού έργου το 1904. Το 1911 το εξέδωσε σε μυθιστόρημα. Το 1929 αποφάσισε να προσφέρει τα συγγραφικά δικαιώματά του στο λονδρέζικο νοσοκομείο, δωρεά που αποφέρει μεγάλα έσοδα στο νοσηλευτικό ίδρυμα, το ύψος των οποίων ουδέποτε αποκαλύφθηκε. Οι συστάσεις του νοσηλευτικού ιδρύματος είναι αυστηρές για τη συγγραφή των νέων ιστοριών του Πήτερ Παν: ο ήρωας καταλήγει να μην μεγαλώνει, γράφει η Ντέιλι Τέλεγκραφ.

Η Τζέιν Κόλινς, γενική διευθύντρια του νοσοκομείου, δήλωσε ότι η αναζήτηση νέων οικονομικών πόρων είναι ένας από τους λόγους που αναζητείται συνεχιστής για τις ιστορίες του Πήτερ Παν, "λόγω των πρόσθετων εσόδων που το βιβλίο θ΄ αποφέρει αλλά γιατί ξέρουμε ότι παιδιά και ενήλικες λατρεύουν το βιβλίο και αγαπούν το κεντρικό του θέμα. Ελπίζουμε ότι οι νέες ιστορίες θα δώσουν χαρά όπως και παλιότερα", σύμφωνα με τον Τύπο. Τα πνευματικά δικαιώματα επί του πρωτότυπου έργου του Μπάρι εκπνέουν στη Βρετανία και την Ευρώπη το 2007.

Ναυτικά Πρακτορεία
TSAGARIS
GA FERRIES
Ε/Γ-Ο/Γ ΑΝΘΗ ΜΑΡΙΝΑ
Ε/Γ-Ο/Γ ΜΑΡΙΝΑ
Ε/Γ-Ο/Γ ΡΟΔΑΝΘΗ
ΡΟΔΟΣ - ΠΕΙΡΑΙΑΣ



ΠΕΜΠΤΗ 19/8
• ΑΝΘΗ ΜΑΡΙΝΑ 17.00 Κω - Μύκονο - Πειραιά

ΠΑΡΑΣΚΕΥΗ 20/8
• ΜΑΡΙΝΑ 15.00 Νίσυρο - Κω - Κάλυμνο - Λέρο - Πάτμο - Πειραιά

ΣΑΒΒΑΤΟ 21/8
• ΑΝΘΗ ΜΑΡΙΝΑ 17.00 Κω - Λέρο - Πάτμο - Πειραιά

ΚΥΡΙΑΚΗ 22/8
• ΜΑΡΙΝΑ 16.00 Κω - Κάλυμνο - Αστυπάλαια - Κατάπολα - Πειραιά

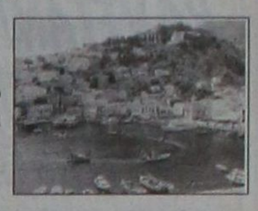

ΔΕΥΤΕΡΑ 23/8
• ΑΝΘΗ ΜΑΡΙΝΑ 08.00 Κω - Μύκονο - Σύρο - Πειραιά
• ΡΟΔΑΝΘΗ 16.00 Σύμη - Τήλο - Νίσυρο - Κω - Κάλυμνο - Πειραιά

ΤΡΙΤΗ 24/8
• ΑΝΘΗ ΜΑΡΙΝΑ 17.00 Κω - Λέρο - Πάτμο - Πειραιά

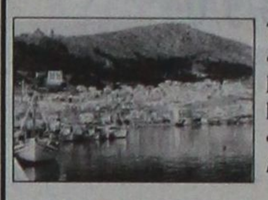

ΤΕΤΑΡΤΗ 25/8
• ΡΟΔΑΝΘΗ 15.00 Τήλο - Νίσυρο - Κω - Κάλυμνο - Πειραιά
• ΜΑΡΙΝΑ 17.00 Σύμη - Λέρο - Πάτμο - Πειραιά

ΠΕΜΠΤΗ 26/8
• ΑΝΘΗ ΜΑΡΙΝΑ 17.00 Κω - Μύκονο - Πειραιά

ΠΑΡΑΣΚΕΥΗ 27/8
• ΜΑΡΙΝΑ 15.00 Νίσυρο - Κω - Κάλυμνο - Λέρο - Πάτμο - Πειραιά

ΣΑΒΒΑΤΟ 28/8
• ΑΝΘΗ ΜΑΡΙΝΑ 17.00 Κω - Λέρο - Πάτμο - Πειραιά



ΚΥΡΙΑΚΗ 29/8
• ΜΑΡΙΝΑ 16.00 Κω - Κάλυμνο - Αστυπάλαια - Κατάπολα - Πειραιά

ΔΕΥΤΕΡΑ 30/8
• ΑΝΘΗ ΜΑΡΙΝΑ 08.00 Κω - Μύκονο - Σύρο - Πειραιά
• ΡΟΔΑΝΘΗ 16.00 Σύμη - Τήλο - Νίσυρο - Κω - Κάλυμνο - Πειραιά

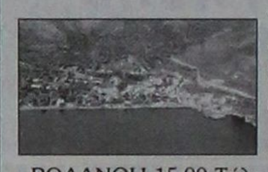

ΤΡΙΤΗ 31/8
• ΑΝΘΗ ΜΑΡΙΝΑ 17.00 Κω - Λέρο - Πάτμο - Πειραιά

ΤΕΤΑΡΤΗ 1/9
• ΡΟΔΑΝΘΗ 15.00 Τήλο - Νίσυρο - Κω - Κάλυμνο - Πειραιά
• ΜΑΡΙΝΑ 17.00 Σύμη - Λέρο - Πάτμο - Πειραιά

ΠΕΜΠΤΗ 2/9
• ΑΝΘΗ ΜΑΡΙΝΑ 17.00 Κω - Μύκονο - Πειραιά

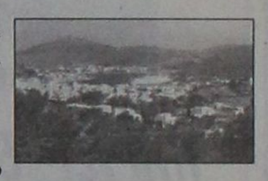

ΠΑΡΑΣΚΕΥΗ 3/9
• ΜΑΡΙΝΑ 15.00 Νίσυρο - Κω - Κάλυμνο - Λέρο - Πάτμο - Πειραιά

ΣΑΒΒΑΤΟ 4/9
• ΑΝΘΗ ΜΑΡΙΝΑ 17.00 Κω - Λέρο - Πάτμο - Πειραιά

ΚΥΡΙΑΚΗ 29/8
• ΜΑΡΙΝΑ 16.00 Κω - Κάλυμνο - Αστυπάλαια - Κατάπολα - Πειραιά

ΠΡΟΣΦΟΡΑ
Πακέτα εισιτηρίων άνω των 300,00 ευρώ μπορείτε να εξοφλήσετε σε 4 άτοκες μηνιαίες δόσεις με την πιστωτική σας κάρτα VISA ή MASTER!!!

Η εταιρία μας βρίσκεται στην ευχάριστη θέση να σας ενημερώσει ότι:
1. Θα προσφέρονται **ειδικές τιμές** σε όλες τις θέσεις για οικογενειακά πακέτα
2. Εισιτήρια ΜΕΤ'ΕΠΙΣΤΡΟΦΗΣ, ειδικές τιμές.

TSAGARIS TRAVEL
Σαχτούρη 5 (έναντι Τελωνείου)
Τηλ.: 22410 36170, 30406, 35066, 28597
X4730-31/8

ΠΡΑΚΤΟΡΕΙΟ ΤΑΞΙΔΙΩΝ

ΣΑΒΒΑΣ ΣΑΗΣ

Με την ευκαιρία της λειτουργίας του **νέου** μας πρακτορείου στην οδό ΤΑΡΠΟΝ ΣΠΡΙΓΚΣ 42 δίπλα στην Τράπεζα Πίστεως

ΠΡΟΣΦΕΡΟΥΜΕ

τα φθηνότερα αεροπορικά εισιτήρια για όλο τον κόσμο με όλες τις αεροπορικές πτήσεις

ΠΡΟΣΟΧΗ:

ΠΛΗΡΟΦΟΡΙΕΣ ΔΕΝ ΔΙΔΟΝΤΑΙ ΑΠΟ ΤΟ ΤΗΛΕΦΩΝΟ ΜΟΝΟ ΠΡΟΣΩΠΙΚΗ ΠΑΡΟΥΣΙΑ ΣΑΣ

Ακόμη:

- ΒΙΖΑ επισκέπτου για ΑΥΣΤΡΑΛΙΑ σε μία μέρα
- Εκδοση διαβατηρίων
- Εκδοση αδειών αυτοκινήτων

ΞΕΝΟΔΟΧΕΙΑ ΣΤΗΝ ΑΘΗΝΑ

PRESIDENT Α' Κατηγορίας Λεωφόρος Κηφησίας
Μονόκλινο € 70 έως 31/7
Δίκλινο για μονόκλινο € 75 έως 31/7
Δίκλινο € 80 έως 31/7
Τρίκλινο € 105 έως 31/7

ELECTRA HOTEL Α' Κατηγορίας Ερμού 5
Μονόκλινο € 132
Δίκλινο € 155
Τρίκλινο € 180

DORIA HOTEL Β' Κατηγορίας Πειραιώς 15-17 (κοντά στην Ομόνοια)
Μονόκλινο € 66
Δίκλινο € 76
Τρίκλινο € 100

ESPERIA HOTEL Α' Κατηγορίας Σταδίου 22
Μονόκλινο € 113
Δίκλινο € 128
Τρίκλινο € 142

BEST WESTERN Α' Κατηγορίας, ILISIA Μιχαλακοπούλου
Μονόκλινο € 74
Δίκλινο € 84
Τρίκλινο € 100

ARETOUSA Β' Κατηγορίας Μητροπόλεως Σύνταγμα
Μονόκλινο € 65
Δίκλινο € 90
Τρίκλινο €100

ROYAL OLYMPIC LUX κοντά στο Σύνταγμα
Μονόκλινο € 110
Δίκλινο €120
Τρίκλινο € 142

ASTOR Σύνταγμα
Μονόκλινο € 81
Δίκλινο για μονόκλινο € 90
Δίκλινο € 99
Τρίκλινο € 119

GRAND HOTEL Β' Κατηγορίας Πατησίων & Βερανζέρου 10
Μονόκλινο € 65
Δίκλινο € 75
Τρίκλινο € 95

VERGINA Β' Κατηγορίας ΘΕΣ/ΚΗ (κεντρικό)
Μονόκλινο € 62
Δίκλινο € 78
Τρίκλινο € 117

ΣΑΣ ΣΥΜΦΕΡΕΙ ΠΡΙΝ ΚΛΕΙΣΕΤΕ ΟΠΟΥΔΗΠΟΤΕ ΝΑ ΜΑΣ ΕΠΙΣΚΕΦΘΕΙΤΕ

ΠΡΑΚΤΟΡΕΙΟ ΤΑΞΙΔΙΩΝ

ΣΑΒΒΑΣ ΣΑΗΣ

ΤΑΡΠΟΝ ΣΠΡΙΓΚΣ 42
δίπλα στην Τράπεζα Πίστεως
• Τηλ. 22410 39781-3

X.4734-31/8

Από το Δήμο Ιαλυσού

Ολοκληρώθηκαν τα έργα στην περιοχή της Ιξιάς

ΙΚΑΝΟΠΟΙΗΜΕΝΟΙ ΟΙ ΚΑΤΟΙΚΟΙ ΤΗΣ ΟΔΟΥ ΣΩΤΗΡΟΣ

ΜΙΑ συνολική παρέμβαση για την κατασκευή υποδομών στην οδό Σωτήρος στην περιοχή της Ιξιάς, ολοκληρώθηκε χθες, με τη λειτουργία του ηλεκτροφωτισμού.

Συγκεκριμένα, ολοκληρώθηκε το έργο με τίτλο «Κατασκευή πεζοδρομίων και ηλεκτροφωτισμού οδού Σωτήρος», προϋπολογισμού 162.000 ευρώ από ίδιους πόρους, το οποίο περιελάμβανε την αντικατάσταση των αγωγών ύδρευσης, την κατασκευή πεζοδρομίων, την εγκατάσταση ηλεκτροφωτισμού και την ασφαλτόστρωση, ενώ προηγουμένως είχε εγκατασταθεί ο κεντρικός αποχετευτικός αγωγός και είχαν γίνει οι ιδιωτικές συνδέσεις.

Στην ίδια περιοχή από το 2001 λειτουργεί το 3ο Νηπιαγωγείου του Δήμου και έχει κατασκευαστεί πρότυπος παιδότοπος.

Την ικανοποίησή τους εξέφρασαν κάτοικοι της οδού Σωτήρος, που τόνισαν ότι είναι η πρώτη φορά που ο Δήμος δείχνει τόσο μεγάλο ενδιαφέρον για την περιοχή τους, ενώ ο δήμαρχος κ. Στέργος Στάγκας υπογράμμισε ότι μια περιοχή που ήταν υποβαθμισμένη, έχει πλέον αλλάξει όψη. Πρόσθεσε ότι τώρα το μοναδικό θέμα προς επίλυση είναι η εξεύρεση χώρου για τη στάθμευση των οχημάτων, καθώς το πρόβλημα έχει καταστεί οξύτατο, λόγω της πυκνής δόμησης.

Σημειώνεται ότι επιδίωξη του Δήμου είναι στις περιοχές όπου εγκαθίσταται ο κεντρικός αποχετευτικός αγωγός, να γίνεται παράλληλα η εφαρμογή του σχεδίου πόλεως και να αντικαθίστανται ή να κατασκευάζονται νέα - όπου δεν υπάρχουν - δίκτυα υποδομής.

Από την εθελοντική ομάδα

Πρόγραμμα ενημέρωσης για την αιμοδοσία

ΣΕ ΣΤΡΑΤΙΩΤΙΚΕΣ ΜΟΝΑΔΕΣ

ΣΤΑ πλαίσια του προγράμματος ενημέρωσης της νεολαίας για τη σημασία και αναγκαιότητα της εθελοντικής αιμοδοσίας, η Ε.Σ.Ε.Α.Δ. επισκέπτεται τις γύρω μονάδες και επικοινωνεί με τους στρατιώτες.

Η εξόρμηση αυτή γίνεται με την ευκαιρία των αιμοληψιών, που θα πραγματοποιήσει το Νοσοκομείο στις 25 και 26 του μήνα σε στρατιωτικές μονάδες της περιοχής.

Ακαριαία ο Διοικητής της 95 ΑΔΤΕΑ Υποστράτηγος κ. Παναγιώτης Κυριάκου αποδέχθηκε την πρόταση της Ε.Σ.Ε.Α.Δ. για ενημέρωση στρατευμένων και με εντολή του η Διεύθυνση Υγείας της Μεραρχίας ενεργοποιήθηκε άμεσα για τον προγραμματισμό των επισκέψεων.

Το πρόγραμμα:

Παρασκευή 20 Αυγούστου: 395 ΕΑΡΜΕΘ, 294 ΤΕ, 95 ΕΑΝΕΘ, 95 ΤΕ, 95 ΜΕΘ, 95 ΕΑΡΜΕΘ

Δευτέρα 23 Αυγούστου: 541 ΤΕ, 153 ΤΕ, 115 ΤΕ, 95 ΣΥΝΥΠΕΘ, 95 ΤΤΧΕΘ, 95 ΤΕΜΕΘ, 95 ΤΥΛΠΕΘ

Θερμά συγχαρητήρια στον Στρατηγό και τον Αρχίατρο Αντισυνταγματάρχη Βίλια, για τη δυνατότητα που έδωσαν στους νέους που υπηρετούν την πατρίδα να αντιληφθούν την πραγματικότητα για να αιμοδοτούν συνειδητά και όχι για τις τέσσερις ημέρες άδεια που τους παρέχει ο στρατός και να συνεχίζουν να αιμοδοτούν εθελοντικά ως υπεύθυνοι πολίτες.



ΠΡΟΣ ΠΕΙΡΑΙΑ

ΑΝΑΧΩΡΗΣΗ ΑΠΟ							ΑΦΙΞΗ ΠΕΙΡΑΙΑ
ΡΟΔΟ	ΚΩ	ΛΕΡΟ	ΠΑΤΜΟ	ΜΥΚΟΝΟ	ΣΥΡΟ	ΑΝΟΙΧΤΟΘΑΛΑΣΣΙΑ	
ΤΡΙΤΗ 20:00	ΤΡΙΤΗ 22:55	...	...	ΤΕΤΑΡΤΗ 03:30	...	...	ΤΕΤΑΡΤΗ 07:20
ΠΕΜΠΤΗ 20:00	ΠΕΜΠΤΗ 22:55	ΠΑΡΑΣΚΕΥΗ 00:35	ΠΑΡΑΣΚΕΥΗ 01:45	...	ΠΑΡΑΣΚΕΥΗ 05:20	...	ΠΑΡΑΣΚΕΥΗ 08:40
ΣΑΒΒΑΤΟ 10:00	ΣΑΒΒΑΤΟ 12:50	...	...	...	...	ΣΑΒΒΑΤΟ 16:20	ΣΑΒΒΑΤΟ 21:30
ΚΥΡΙΑΚΗ 18:30	ΚΥΡΙΑΚΗ 21:25	ΚΥΡΙΑΚΗ 23:05	ΔΕΥΤΕΡΑ 00:15	...	ΔΕΥΤΕΡΑ 03:45	...	ΔΕΥΤΕΡΑ 07:05

ΑΠΟ ΠΕΙΡΑΙΑ

ΑΝΑΧΩΡΗΣΗ ΑΠΟ ΠΕΙΡΑΙΑ	ΑΦΙΞΗ						
	ΣΥΡΟ	ΜΥΚΟΝΟ	ΑΝΟΙΧΤΟΘΑΛΑΣΣΙΑ	ΠΑΤΜΟ	ΛΕΡΟ	ΚΩ	ΡΟΔΟ
ΔΕΥΤΕΡΑ 20:00	ΔΕΥΤΕΡΑ 23:20	...	...	...	...	ΤΡΙΤΗ 04:10	ΤΡΙΤΗ 07:10
ΤΕΤΑΡΤΗ 20:00	ΤΕΤΑΡΤΗ 23:20	...	...	ΠΕΜΠΤΗ 02:50	ΠΕΜΠΤΗ 04:00	ΠΕΜΠΤΗ 05:40	ΠΕΜΠΤΗ 08:35
ΠΑΡΑΣΚΕΥΗ 20:00	...	ΠΑΡΑΣΚΕΥΗ 23:50	...	...	...	ΣΑΒΒΑΤΟ 04:20	ΣΑΒΒΑΤΟ 07:15
ΣΑΒΒΑΤΟ 23:30	...	...	ΚΥΡΙΑΚΗ 04:45	ΚΥΡΙΑΚΗ 07:00	ΚΥΡΙΑΚΗ 08:10	ΚΥΡΙΑΚΗ 09:50	ΚΥΡΙΑΚΗ 12:45

X.4736-31/8

SKEVO'S TRAVEL AGENCY

ΚΑΝΤΕ ΚΡΑΤΗΣΗ ΤΩΡΑ!

ΠΛΗΡΟΦΟΡΙΕΣ ΚΑΙ ΚΡΑΤΗΣΕΙΣ ΘΕΣΕΩΝ ΣΤΟΝ ΤΑΞΙΔΙΩΤΙΚΟ ΣΑΣ ΠΡΑΚΤΟΡΑ Ή SKEVO'S TRAVEL AGENCY: ΑΜΕΡΙΚΗΣ 111, ΡΟΔΟΣ, ΤΗΛ. ΚΡΑΤΗΣΕΩΝ ΕΠΙΒΑΤΩΝ ΚΑΙ Ι.Χ.: 22410-22461, 22410-75655, 22410-75310, ΤΗΛ. ΚΡΑΤΗΣΕΩΝ ΦΟΡΤΗΓΩΝ: 22410-76600

ΠΡΑΚΤΟΡΕΙΟ ΤΑΞΙΔΙΩΝ

PEGASSOS TRAVEL

CLUB OF RHODES

Ταξιδέψτε επώνυμα
Ταξιδέψτε φθηνά
Ταξιδέψτε άνετα

Με ευχάριστη διαμονή σε ξενοδοχεία σε όλη την Ελλάδα

ΑΘΗΝΑ

❖ **ROYAL OLYMPIC HOTEL**
Αθ. Διάκου, κέντρο
Μονόκλινο 110 ευρώ
Δίκλινο 120 ευρώ
Τρίκλινο 142 ευρώ

❖ **OLYMPIC PALACE HOTEL**
Α' Κατηγορίας, Σύνταγμα
Μονόκλινο 85 ευρώ
Δίκλινο 105 ευρώ
Τρίκλινο 125 ευρώ

❖ **PRESIDENT HOTEL**
Α' Κατηγορίας, Λεωφ. Κηφησίας
Μονόκλινο 70 ευρώ
Δίκλινο για χρήση μονόκλινο 75 ευρώ
Δίκλινο 80 ευρώ
Τρίκλινο 105 ευρώ

❖ **ELECTRA HOTEL**
Α' Κατηγορίας, Ερμού Σύνταγμα
Μονόκλινο 132 ευρώ
Δίκλινο 155 ευρώ
Τρίκλινο 180 ευρώ

❖ **ASTOR** Α' Κατηγορίας
Α' Κατηγορίας, Σύνταγμα
Μονόκλινο 81 ευρώ
Δίκλινο για χρήση μονόκλινο 90 ευρώ
Δίκλινο 99 ευρώ
Τρίκλινο 119 ευρώ

❖ **ARETHUSA HOTEL**
Β' Κατηγορίας, Σύνταγμα
Μονόκλινο 65 ευρώ
Δίκλινο 90 ευρώ
Τρίκλινο 100 ευρώ

❖ **GRAND HOTEL**
Β' Κατηγορίας, Πατησίων
Μονόκλινο 65 ευρώ
Δίκλινο 75 ευρώ
Τρίκλινο 95 ευρώ

ΠΕΙΡΑΙΑΣ

❖ **LILIA HOTEL**
Β' Κατηγορίας στο Πασαλιμάνι, Πειραιάς
Μονόκλινο 60 ευρώ
Δίκλινο 75 ευρώ
Τρίκλινο 98 ευρώ

ΘΕΣΣΑΛΟΝΙΚΗ

❖ **TELIONI HOTEL**
Β' Κατηγορίας, Αγ. Δημητρίου
Μονόκλινο 60 ευρώ
Δίκλινο 75 ευρώ
Τρίκλινο 100 ευρώ

❖ **MADRINO HOTEL**
Β' Κατηγορίας, Εγνατίας
Μονόκλινο 55 ευρώ
Δίκλινο 65 ευρώ
Τρίκλινο 90 ευρώ

ΓΙΑ ΦΘΗΝΑ ΑΕΡΟΠΟΡΙΚΑ ΚΑΙ ΑΚΤΟΠΛΟΪΚΑ ΕΙΣΙΤΗΡΙΑ

ΕΠΙΣΚΕΦΘΗΤΕ ΜΑΣ

ΓΙΑ ΤΟ ΣΥΜΦΕΡΟΝ ΣΑΣ
Καρατζιάς Μιχάλης
Τηλ. 22410 73455, 76161, 75879
FAX. 22410 35504

X4742-31/8

LINDOS memories
RESORT BEACH HOTEL

Στη μαγευτική περιοχή της Λίνδου δημιουργήσαμε ένα πανέμορφο ξενοδοχείο πέντε αστέρων με στόχο να ικανοποιήσει τις ανάγκες των πελατών που ενδιαφέρονται για ποιοτικές διακοπές. Χτισμένο κάτω από το ιστορικό βράχο του Ναβαρόνε όπου γυρίστηκε η ομώνυμη θρυλική ταινία, μια ανάσα από την αμμουδιά μπορεί κανείς να χαλαρώσει και ανανεωθεί από τη μαγευτική ομορφιά της αιγαιοπελαγίτικης θάλασσας.

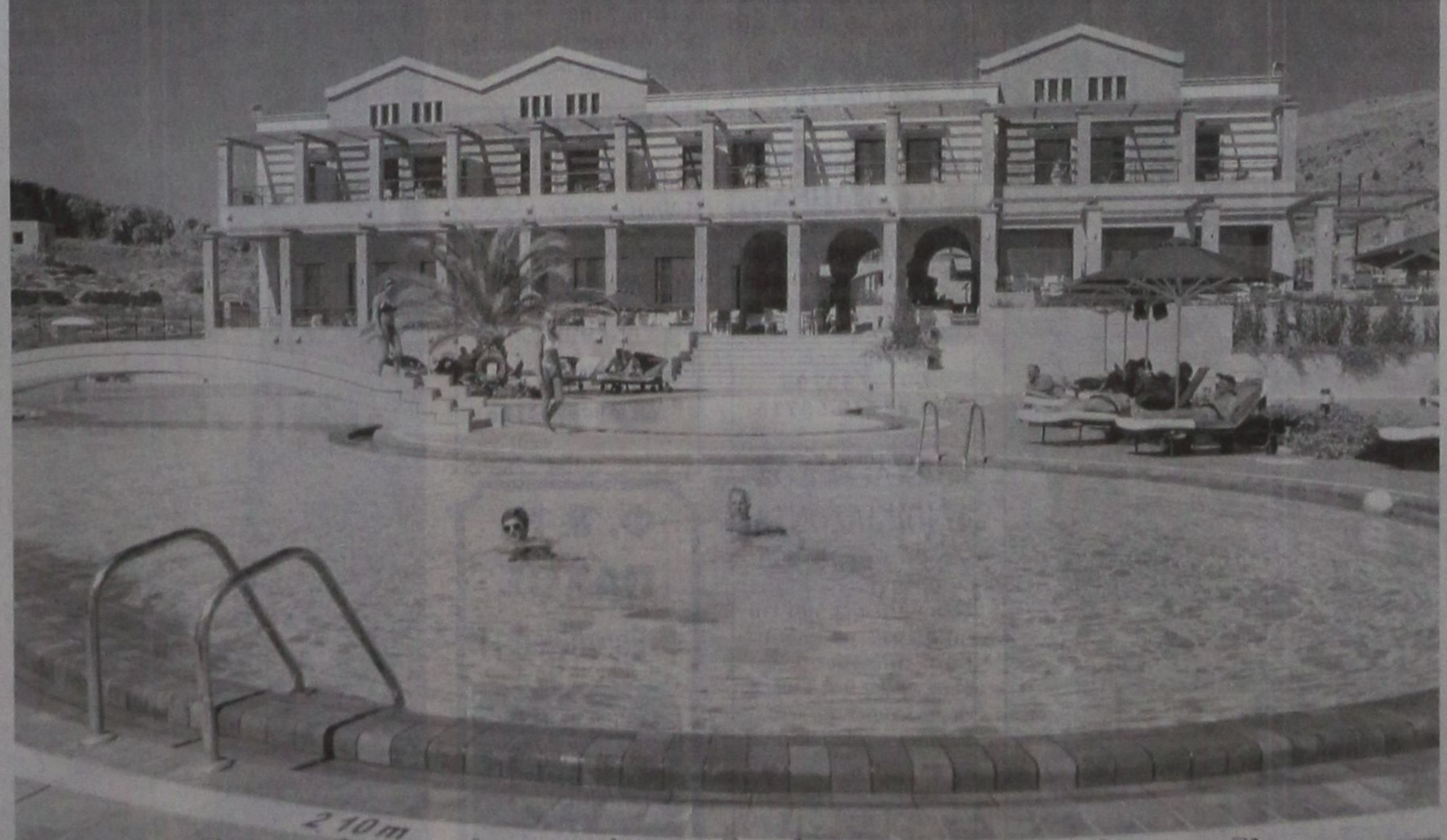

Εξήντα πολυτελή δωμάτια με αυτόνομο κλιματισμό, δορυφορική τηλεόραση, τηλέφωνο, χρηματοκιβώτιο, mini bar, και 24ωρη υπηρεσία δωματίου και 10 σουίτες με ονειρεμένη θέα υπόσχονται αξέχαστες διακοπές. Στο εστιατόριο οι επισκέπτες έχουν τη δυνατότητα να απολαύσουν εκλεκτές γεύσεις από ελληνική και διεθνή κουζίνα, φρέσκα ψάρια σε συνδυασμό με το κρασί της αρεσκείας τους. Δροσιστικοί χυμοί και εξωτικά ποτά σερβίρονται από το main και το pool bar.

Για κρατήσεις - πληροφορίες, μη διστάσετε να επικοινωνήσετε μαζί μας στα τηλέφωνα 22440 35000 έως 35099 fax 2244 48156

4722-31/8

ΠΡΟΟΔΟΣ ΜΙΚΡΕΣ ΑΓΓΕΛΙΕΣ ΜΙΚΡΕΣ ΑΓΓΕΛΙΕΣ ΠΡΟΟΔΟΣ

ενοικιάσεις

ΕΝΟΙΚΙΑΖΕΤΑΙ διαμέρισμα 3άρι με θέρμανση απέναντι από το Πάρκο Εθν. Αντιστάσεως (πρώην Αννης Μαρίας). Τηλ.: 6936191670
9547-31/8

ΕΝΟΙΚΙΑΖΟΝΤΑΙ 3 καταστήματα ισόγεια από 100 τ.μ. το καθένα, μπορούν να λειτουργήσουν ως ενιαίος χώρος. Οδός Αυστραλίας, νέα μαρίνα σκαφών. Πληρ. τηλ. 6932 453779
9542-4/9

ΕΝΟΙΚΙΑΖΕΤΑΙ διαμέρισμα 85 τ.μ. επί της οδού Στέλιου Κωτιάδη 15, επί το πλείστον σε ζευγάρια. Πληρ. τηλ. 22410 34446
7190-28/8

ΕΝΟΙΚΙΑΖΟΝΤΑΙ επιπλωμένες γκαρσονιέρες στην περιοχή Μητροπόλεως, Φωνή της Αμερικής (Ασγούρου) και στο Νιοχώρι. Πληρ. τηλ. 22410/33531
3172-7/9

ΕΝΟΙΚΙΑΖΕΤΑΙ στην πλατεία Κύπρου, 2όροφο κεντρικό κτίριο. Μόνο σε επωνύμους. Πληρ. Κρανίδη Ακη, τηλ. 6942010248
Χ4731-25/8

ΕΝΟΙΚΙΑΖΕΤΑΙ γκαρσονιέρα στο Ροδίνι, επιπλωμένη και μη. Πληροφορίες τηλ. 22410/28371 και κινητό 6942406390
Χ4731-24/8

ΕΝΟΙΚΙΑΖΕΤΑΙ διαμέρισμα 50 τ.μ. για δύο άτομα, με ηλιακό στην Ιξιά. Πληρ. τηλ. 22410 93902, 96822
9521-25/8

ΕΝΟΙΚΙΑΖΕΤΑΙ υπερυψωμένο ισόγειο διαμέρισμα στην προέκταση Αννης Μαρίας, δύο υπνοδωματίων και σαλοτραπεζαρίας, διαμπερές, χωρίς έπιπλα, σε ήσυχη περιοχή, 80 τ.μ. περίπου, κατάλληλο για φοιτητές Πανεπιστημίου Αιγαίου και οικογένειες. Πληρ. τηλ. 6944 444409 κ. Τάκη
9534-26/8

ΕΝΟΙΚΙΑΖΕΤΑΙ ισόγειο ημιεπιπλωμένο διαμέρισμα στην οδό Γρ. Αυξεντίου 3, στον Αγιο Ιωάννη Ρόδου, που αποτελείται από δύο υπνοδωμάτια, σαλόνι, κουζίνα, WC και κλιματισμό, κατάλληλο για φοιτητές, στρατιωτικούς και νεαρά ζευγάρια. Πληρ. το πρωί στο τηλ. 22410 80504 και το απόγευμα 22410 69249 κ. Γιάννη
9524-26/8

ΕΝΟΙΚΙΑΖΕΤΑΙ στο κέντρο της πόλεως Ρόδου 78 τ.μ. διαμέρισμα, 4ου ορόφου, μη επιπλωμένο (ένα υπνοδωμάτιο, μπάνιο, aircodition, wc, κτλ.), έναντι Καζίνου, οδός Ηρώων Πολυτεχνείου. Πληρ. τηλ. 22410 26079 ή 6974128196
9527-26/8

ΕΝΟΙΚΙΑΖΟΝΤΑΙ στην οδό Παπανικολάου, έναντι του Καζίνο, δωμάτια επιπλωμένα με δικό τους στο καθένα μάνιο, ψυγείο, κλπ. Πληρ. τηλ. 22410 92425 και 6977910650
7189-24/8

ΕΝΟΙΚΙΑΖΕΤΑΙ γκαρσονιέρα στα Κοσκινού. Πληρ. τηλ. 22410 61892, 6948087876
9504-24/8

ΕΝΟΙΚΙΑΖΕΤΑΙ διαμέρισμα 2άρι επιπλωμένο. Κων/νου Τσαλδάρη 2. Πληρ. τηλ. 22410 21231
9511-24/8

ΕΝΟΙΚΙΑΖΕΤΑΙ διαμέρισμα 100 τ.μ. επιπλωμένο, με εντοιχισμένη κουζίνα, 2 υπνοδωμάτια, σαλόνι, μπάνιο, με ηλιακό, με ιδιωτικό parking. Τιμή 410 ευρώ. Αθηνών 103, Ανάληψη. Πληρ. τηλ. 22410 26567, 6979773221
9508-1/9

ΕΝΟΙΚΙΑΖΟΝΤΑΙ δωμάτια επιπλωμένα πλησίον Αγ. Δημητρίου, παλαιού νεκροταφείου. Πληρ. τηλ. 22410 26134
9505-24/8

ΕΝΟΙΚΙΑΖΕΤΑΙ στην Παλιά Πόλη, 20 μέτρα από την οδό Σωκράτους, μεζονέτα πλήρως ανακαινισμένη, αποτελούμενη από δύο υπνοδωμάτια, σαλόνι, κουζίνα και δύο μπάνια. Εχει γερμανικά κουφώματα και διπλά τζάμια. Πληρ. τηλ. 22410 30883, κιν. 6944978643
3187-31/8

ΕΝΟΙΚΙΑΖΕΤΑΙ 4άρι διαμέρισμα με 3 κρεβατοκάμαρες, 2 WC, σαλοτραπεζαρία, κουζίνα εντοιχισμένη και έξτρα δωμάτιο (λιακωτό), με μεγάλα μπαλκόνια, καθαρό 110 τ.μ., Παρθενόπης 32, 2ος όροφος, με ωραίο προσανατολισμό και θέα προς το πάρκο της Ακρόπολης. Πληρ. Χατζηαγάπης Μανώλης, τηλ. 22410 22265, 75295, 37322, κιν. 6937 045729
3188-27/8

ΕΝΟΙΚΙΑΖΟΝΤΑΙ γκαρσονιέρες 35 και 45 τ.μ. αντίστοιχα στη λεωφόρο Καλλιθέας, με πλήρη εξοπλισμό, αιρκοντίσιον και άνετο πάρκινγκ. Πληρ. τηλ. 6946790515
9302-10/9

ΕΝΟΙΚΙΑΖΕΤΑΙ Διαμέρισμα (ισόγειο) με τρία υπνοδωμάτια στην οδό Πειραιώς 8 (πάροδος Μιχ. Πετρίδη). Πληροφορίες κ. Σούλα από 10.00 π.μ. έως και αργά το βράδυ στο τηλέφωνο 22410-25549
ΓΔ-27/8

ΕΝΟΙΚΙΑΖΟΝΤΑΙ στα Τριάντα, στάση Ηλέκτρα, επιπλωμένα, φωτεινά διαμερίσματα των δύο δωματίων, πλήρως εξοπλισμένα, με δύο μπαλκόνια και πάρκινγκ. Πληρ. τηλ. σταθερό: 22410/22328 και κινητό 6946446376
9482-30/9

ΕΝΟΙΚΙΑΖΕΤΑΙ αποθήκη στο Τσαΐρι, ισόγειο, σιδεροκατασκευή, 6 μέτρα ύψος. Πληρ. τηλ. 22410 25387, 61534, 6948859613
9513-25/8

ΕΝΟΙΚΙΑΖΕΤΑΙ
γραφείο 20 τ.μ. επί της Αλεξ. Διάκου, 2ος όροφος.
Πληρ. τηλ. 22410 32225
9539-27/8

ΕΝΟΙΚΙΑΖΟΝΤΑΙ επιπλωμένες γκαρσονιέρες για απεριόριστο χρονικό διάστημα, επί της οδού Χρ. Θεοχάρη 11 β' (πίσω από το σχολείο της Ανάληψης). Πληρ. τηλ. 22410 63095 9538-27/8

ΕΝΟΙΚΙΑΖΕΤΑΙ διαμέρισμα 105 τ.μ. αποτελούμενο από σαλόνι, κουζίνα, 3 υπνοδωμάτια, στον α' όροφο στην οδό Κων/νου Παλαιολόγου 26, δίχως κοινόχρηστα. Πληρ. τηλ. 22410 21249 και 33673
9540-31/8

ΕΝΟΙΚΙΑΖΕΤΑΙ τριάρι διαμέρισμα στην περιοχή Ζέφυρος, με ιδιωτικό πάρκινγκ, κεντρική θέρμανση και ηλιακό θερμοσίφωνα. Πληρ. τηλ. 6944451431 κ. Δημήτρης
7237-28/8

ΕΝΟΙΚΙΑΖΟΝΤΑΙ: 1) κατάστημα εξοπλισμένο ή μη για αναψυκτήριο, με πελατεία εξασφαλισμένη, στην οδό Ρόδου - Λίνδου, έναντι πάρκου Ροδίνι, 2) διαμέρισμα δυάρι επιπλωμένο λουξ, με ηλιακό, κλιματισμό και άνετο πάρκινγκ, οδός Ρόδου - Λίνδου, 20ο χλμ. Ρόδου - Αφάντου. Πληρ. τηλ. 6946524270
3176-28/8

ΕΝΟΙΚΙΑΖΕΤΑΙ διαμέρισμα που αποτελείται από 2 κύρια δωμάτια, σαλόνι, κουζίνα, κλπ. Βρίσκεται επί της Στ. Κωτιάδη 7. Πληρ. τηλ. 22410 22774, 34500
9515-25/8

ΕΝΟΙΚΙΑΖΕΤΑΙ μικρό διαμέρισμα τριάρι, όχι επιπλωμένο, επί της Παν. Ροδίου 20, μόνο γιά ολιγομελή οικογένεια. Πληρ. τηλ. 22410 31551, στις ώρες 8-10 π.μ. και 13-14, 17-18 μ.μ. Ενοίκιο 250 ευρώ.
9514-25/8

ΕΝΟΙΚΙΑΖΕΤΑΙ διαμέρισμα 100 τ.μ., 3 υπνοδωμάτια, σαλόνι, κουζίνα, με ηλιακό θερ/να και θέρμανση, στον α' όροφο (διώροφης οικοδομής), επί της Κυρήνης 16 , στη Ρόδο. Πληρ. τηλ. 22410 28727 μετά τις 11 π.μ.
9503-24/8

ΕΝΟΙΚΙΑΖΕΤΑΙ διαμέρισμα τριάρι στην 28η Οκτωβρίου (Ψαροπούλα) τηλ. 6944467083 κ. Εβελιν
3189-28/8

ΕΝΟΙΚΙΑΖΕΤΑΙ διάρι ισόγειο διαμέρισμα πλησίον Αννης Μαρίας, Μορόβου 12, Πληρ. τηλ. (22410)-27346 και 53168.
9546 28/8

ΕΝΟΙΚΙΑΖΕΤΑΙ τριάρι 76τ.μ., δύο υπνοδωμάτια, σαλόνι, πλήρως εξοπλισμένο, με έπιπλα και ηλεκτρικά είδη, στους Αγίους Αναργύρους, οδός Βασ. Βουλγαροκτόνου- Καλαβρύτων 15, τηλ. 22410/29120 και 21676. Διαθέσιμο από 10/9
9446-2/9

ΕΝΟΙΚΙΑΖΕΤΑΙ
ανεξάρτητο διαμέρισμα ισόγειο, με ένα υπνοδωμάτιο, μία μεγάλη σαλοτραπεζαρία, μπάνιο και καθιστικό, με αυλές μπρος και πίσω, με κουζίνα. Ανακαινισμένο, οδός Αγίας Σοφίας 26 (Γράμμου).
Πληροφορίες τηλ. 22410/22191
9479-29/8

ΕΝΟΙΚΙΑΖΕΤΑΙ
ΚΑΤΑΣΤΗΜΑ
γωνιακό, με μεγάλη αυλή, σε κεντρικό δρόμο, για οποιαδήποτε χρήση, στην Ανάληψη, Αποστόλου Παύλου
Πληρ. τηλ. 6972853795 και 22410/63715
9502-22/8

ΑΡΧΑΓΓΕΛΟΣ ΕΝΟΙΚΙΑΖΟΝΤΑΙ
γκαρσονιέρες καινούργιες, πλήρως εξοπλισμένες και επιπλωμένες, με κλιματισμό, τηλεόραση, ψυγείο, φούρνο - μάτια, θερμοσίφωνο, ντους, WC, εγκατάσταση για πλυντήριο ρούχων, σε ήσυχη περιοχή και άνετο πάρκινγκ, για όλο το χρόνο.
Τηλ. 6972494339
9067-31/8

πωλήσεις

ΠΩΛΟΥΝΤΑΙ δωμάτια επιπλωμένα (στούντιος) στην Ιαλυσό. Πληροφορίες τηλ. 6942665623 και 22410/62744 και 22410/63316
9436-10/9

ΠΩΛΕΙΤΑΙ πλυντήριο αυτοκινήτου μεταχειρισμένο, μάρκας CECCATO, εν λειτουργία. Πληροφορίες τηλ. 22410/52147
9439-22/8

ΠΩΛΕΙΤΑΙ 2όροφη μονοκατοικία στο Γεννάδι, με 1000τ.μ. κήπο, επί της επαρχιακής οδού Γεννάδι - Βάτι. Πληρ. Εμμανουήλ Κρανίδης, Μεσίτης Αστικών Συμβάσεων, τηλ. 27082 - 6944347405, Αμερικής 50, 2ος όροφος, Ρόδος
Χ4731-24/8

ΠΩΛΕΙΤΑΙ 1000τ.μ. οικόπεδο με άδεια οικοδομής κοντά στο Γεννάδι. Πληρ. Εμμανουήλ Κρανίδης, Μεσίτης Αστικών Συμβάσεων, τηλ. 27082 - 6944347405, Αμερικής 50, 2ος όροφος, Ρόδος
Χ4731-24/8

ΠΩΛΕΙΤΑΙ στο Γεννάδι αγρός 4000τ.μ. με πρόσωπο στον παλιό επαρχιακό δρόμο Γεννάδι - Λαχανιά. Πληρ. Εμμανουήλ Κρανίδης, Μεσίτης Αστικών Συμβάσεων, τηλ. 27082 - 6944347405, Αμερικής 50, 2ος όροφος, Ρόδος
Χ4731-24/8

ΠΩΛΕΙΤΑΙ στα Κοσκινού 2όροφη μονοκατοικία 138τ.μ., με ωραία θέα. Τιμή 162.000,00 ευρώ. Πληρ. Εμμανουήλ Κρανίδης, Μεσίτης Αστικών Συμβάσεων, τηλ. 27082 - 6944347405, Αμερικής 50, 2ος όροφος, Ρόδος
Χ4731-24/8

ΠΩΛΕΙΤΑΙ στην Παστίδα, 2όροφη μεζονέτα η οποία αποτελείται από υπόγειο, ισόγειο, 100τ.μ., και κήπο 2000τ.μ. Είναι χτισμένη πάνω σε ύψωμα με ωραία θέα. Πληρ. Εμμ. Κρανίδης τηλ. 6944347405 και 22410/27082
Χ4731-25/8

ΠΩΛΕΙΤΑΙ - Ροδίνι, οικόπεδο 1000τ.μ., με συντελεστή δόμησης 0,40. Πληρ. Εμμ. Κρανίδης τηλ. 6944347405 και 22410/27082
Χ4731-25/8

ΠΩΛΕΙΤΑΙ στο Παραδείσι, αγρός 4.500τ.μ., με άδεια δύο διώροφων κτιρίων 120τ.μ., το καθένα. Πληρ. Εμμ. Κρανίδης τηλ. 6944347405 και 22410/27082
Χ4731-25/8

ΠΩΛΕΙΤΑΙ
ΚΑΤΑΣΤΗΜΑ 140τ.μ., με 60τ.μ. ιδιόκτητη αυλή στην παραλία Ιαλυσού, κατάλληλο για κάθε χρήση. Μεσίτες δεκτοί.
Τηλ. 6946244766
9491-29/8

Φ. & Ν. ΠΑΧΟΣ
Γ. Ευσταθίου 11
Διαφάνειες και μεγενθύνσεις για μπαρ, εστιατόρια, fast food

ΠΩΛΕΙΤΑΙ 2όροφη μεζονέτα 200τ.μ., επί της Μιχαήλ Πετρίδη, διαθέτει υπόγειο γκαράζ και ένα μικρό διαμέρισμα. Σε τιμή ευκαιρίας. Πληρ. Εμμ. Κρανίδης τηλ. 27082 - 6944347405, 6942010248, Αμερικής 50, 2ος όροφος Ρόδος
Χ4731-24/8

ΠΩΛΕΙΤΑΙ - Ανάληψη Κατάστημα 33τ.μ. γωνιακό, ελεύθερο, με αυλή. Πληρ. Εμμ. Κρανίδης τηλ. 6944347405 και 22410/27082
Χ4731-25/8

ΠΩΛΕΙΤΑΙ - Κανδυλί, 2όροφη μεζονέτα με υπόγειο στα μπετά, επιφάνειας 240 τ.μ. σε οικόπεδο 1.500τ.μ. Πληρ. Εμμ. Κρανίδης τηλ. 6944347405 και 22410/27082
Χ4731-25/8

ΠΩΛΕΙΤΑΙ στην Ανάληψη, κατάστημα 35τ.μ., γωνιακό, ελεύθερο μίσθωσης. Πληρ. Εμμανουήλ Κρανίδης, Μεσίτης Αστικών Συμβάσεων, τηλ. 27082 - 6944347405, Αμερικής 50, 2ος όροφος, Ρόδος
Χ4731-24/8

ΠΩΛΕΙΤΑΙ στο Ροδίνι, 4άρι διαμέρισμα, καλής κατασκευής μόνο 55.000,00, μόνο 161.000 χωρίς ξυλουργικά. Πληρ. Εμμανουήλ Κρανίδης, Μεσίτης Αστικών Συμβάσεων, τηλ. 27082 - 6944347405, Αμερικής 50, 2ος όροφος, Ρόδος
Χ4731-24/8

ΠΩΛΕΙΤΑΙ κατάστημα 38τ.μ. κοντά στα 100 Μαγαζιά σε τιμή ευκαιρίας. Πωλείται στην τιμή μόνο 100.000 ευρώ. Πληρ. Εμμ. Κρανίδης τηλ. 6944347405 και 22410/27082
Χ4731-25/8

ΠΩΛΕΙΤΑΙ Ασγούρου 2άρι διαμέρισμα τελευταίου ορόφου, με μεγάλη βεράντα 56τ.μ. και ωραία θέα. Πληρ. Εμμ. Κρανίδης τηλ. 27082 - 6944347405, 6942010248, Αμερικής 50, 2ος όροφος Ρόδος
Χ4731-24/8

ΠΩΛΕΙΤΑΙ στην Ιξιά 2άρι διαμέρισμα, 52τ.μ., 2ου ορόφου, με θέα το βουνό και τη θάλασσα. Πληρ. Εμμ. Κρανίδης τηλ. 27082 - 6944347405, 6942010248, Αμερικής 50, 2ος όροφος Ρόδος
Χ4731-24/8

ΠΩΛΕΙΤΑΙ στην Ιξιά 3άρι διαμέρισμα 80 τ.μ., με parking καινούργιο και με κεντρική θέρμανση. Δάνεια δεκτά. Πληρ. Εμμ. Κρανίδης τηλ. 27082 - 6944347405, 6942010248, Αμερικής 50, 2ος όροφος Ρόδος
Χ4731-24/8

ΠΩΛΕΙΤΑΙ 2άρι διαμέρισμα 2ου ορόφου, κοιντά στο Βενετόκλειο Γυμνάσιο, σε καλή τιμή. Τηλ. 6492010248, Αμερικής 30, 2ος όροφος, Ρόδος
Χ4731-24/8

ΠΩΛΕΙΤΑΙ ή δίδεται με αντιπαροχή οικόπεδο 5200τ.μ., με την άδεια οικοδομής, για ισόγεια κάλυψη 2.400τ.μ. βιοτεχνικά καταστήματα. Και με δικαίωμα κάλυψης άλλα 2.400τ.μ. σε ορόφους. (Περιοχή Ασγούρου με πρόσωπο επί επαρχιακής οδού). Σε περίπτωση πώλησης δίδεται και το μισό. Σοβαρές προτάσεις. Πληροφορίες κ. Νίκο, τηλ. 22410/30397 και κιν. 6946049179
9489-28/8

ΠΩΛΟΥΝΤΑΙ

(Από τον ιδιοκτήτη) διαμερίσματα - καταστήματα - αποθήκες

1) **Διαμερίσματα των** 120τ.μ., και 35τ.μ., λουξ κατασκευής, με ασανσέρ και εγκαταστάσεις κεντρικής θέρμανσης και ηλιακού θερμοσίφωνα.

2) **Καταστήματα των** 315 τ.μ., 185τ.μ. , 130 τ.μ. και ύψους 5,5 μέτρων, γωνιακό με άνετο πάρκινγκ

3) **Αποθήκες των** 370 τ.μ. - 190τ.μ. - 180τ.μ. και ύψους 4,5 μέτρων, με άνετη ράμπα, κατάλληλη για φορτηγά και νταλίκες. Περιοχή Φανερωμένης έναντι καταστήματος υδραυλικών ΑΦΟΙ Μαυρουδή.

Αναλαμβάνουμε αντιπαροχές και ανταλλαγές ακινήτων.

Κατασκευαστής ΦΩΤΑΚΗΣ ΜΙΧΑΗΛ

Τηλ. 2241020949 - 6932326055 και 6945206473
9401-31/8

ΠΩΛΕΙΤΑΙ παπάκι τύπου KAWASAKI MAX 100 c.c., σε καλή τιμή και σε άριστη κατάσταση. Πληρ. τηλ. 6974788267, ώρες 11.00-14.00
7176-21/8

ΜΕΓΑΛΗ ΕΥΚΑΙΡΙΑ ΠΩΛΕΙΤΑΙ

σκάφος 6 μέτρα τύπου ΛΑΝΤΖΑ, για όλη την οικογένεια ή για ψάρεμα με την παρέα Είναι πλήρως εξοπλισμένο, με 2 μηχανές, YAMAHA 40 K 6 APA, 2 καμπίνες, με άνετο εσωτερικό χώρο κρεβατοκάμαρας και άνετο εξωτερικό χώρο για ψάρεμα, στην καταπληκτική τιμή μόνο 5.300 ευρώ ή 1.805.975 δραχμές, λόγω συνταξιοδότησης. Κάθε έλεγχος δεκτός.

Πληρ. τηλ. 22410 60887 & 22410 21350
9529-26/8

ΠΩΛΕΙΤΑΙ

JEEP CHEROKEE μοντέλο 08/98, 2.500 cc, ατρακάριστο, πρώτο χέρι, μπλε σκούρο μεταλλικό, full extra: δερμάτινο σαλόνι, ηχοσύστημα, τηλέφωνο, λάστιχα καινούργια 225/75/15, ζάντες αλουμινίου, κοτσαδόρο, αμορτισέρ BILLSTAIN.
Τελευταίο μοντέλο της τετραγωνισμένης σειράς που έχει βγάλει η JEEP. Τιμή 22.000 ευρώ.

Πληρ. τηλ. 22410 24018 πρωινές ώρες
9383-31/8

ΜΗΧΑΝΟΚΙΝΗΤΑ

ΠΩΛΕΙΤΑΙ JEEP WRANGLER LIMITED 4000 cc AUTO, μοντέλο '00, ηλεκ. παράθυρα-κλειδαριές, a/c, a/b immobilizer, radio-cd, συναγερμός, δερμ. σαλόνι, sound bar, σκαλοπάτια. Πληρ. τηλ. 6945949454
9509-24/8

ΤΕΕ ΔΟΡΚΑΣ
ΙΔΙΩΤΙΚΟ ΤΕΧΝΙΚΟ ΕΠΑΓΓΕΛΜΑΤΙΚΟ ΕΚΠΑΙΔΕΥΤΗΡΙΟ
ΑΝΑΓΝΩΡΙΣΜΕΝΟ ΑΠΟ ΤΟ ΚΡΑΤΟΣ
(ΦΕΚ 709/2000/τ.Β΄ - Α΄ ΚΥΚΛΟΣ ΣΠΟΥΔΩΝ)
(ΦΕΚ 1266/2001/τ.Β΄ - Β΄ ΚΥΚΛΟΣ ΣΠΟΥΔΩΝ)
(ΦΕΚ 1281/2002/τ.Β΄ - Α΄& Β΄ ΚΥΚΛΟΣ ΣΠΟΥΔΩΝ)

ΤΟΜΕΙΣ & ΕΙΔΙΚΟΤΗΤΕΣ

• ΚΟΜΜΩΤΙΚΗΣ • ΠΛΗΡΟΦΟΡΙΚΗΣ



• ΑΙΣΘΗΤΙΚΗΣ



• Κρατικό πτυχίο
• Αναβολή στράτευσης
• Συνέχιση σπουδών στα ΤΕΙ
• Σεμινάρια - Μετεκπαιδεύσεις
• Επαγγελματικά δικαιώματα
• Πρόσληψη στο δημόσιο και ιδιωτικό τομέα
• Πρακτική άσκηση ως προϋπηρεσία

ΠΛΗΡΟΦΟΡΙΕΣ - ΕΓΓΡΑΦΕΣ:
Θεσσαλονίκης 18 περιοχή Μήδεια - Ρόδος
Τηλ. 22410/60554 Τηλ. & FAX: 22410/ 65665
http://www.dorkas-tee.gr

ΜΑΚΕΤΑ: ΑΡΑΜΠΑΤΖΗ ΕΜΜΑΝΟΥΕΛΑ
X4758-31/18

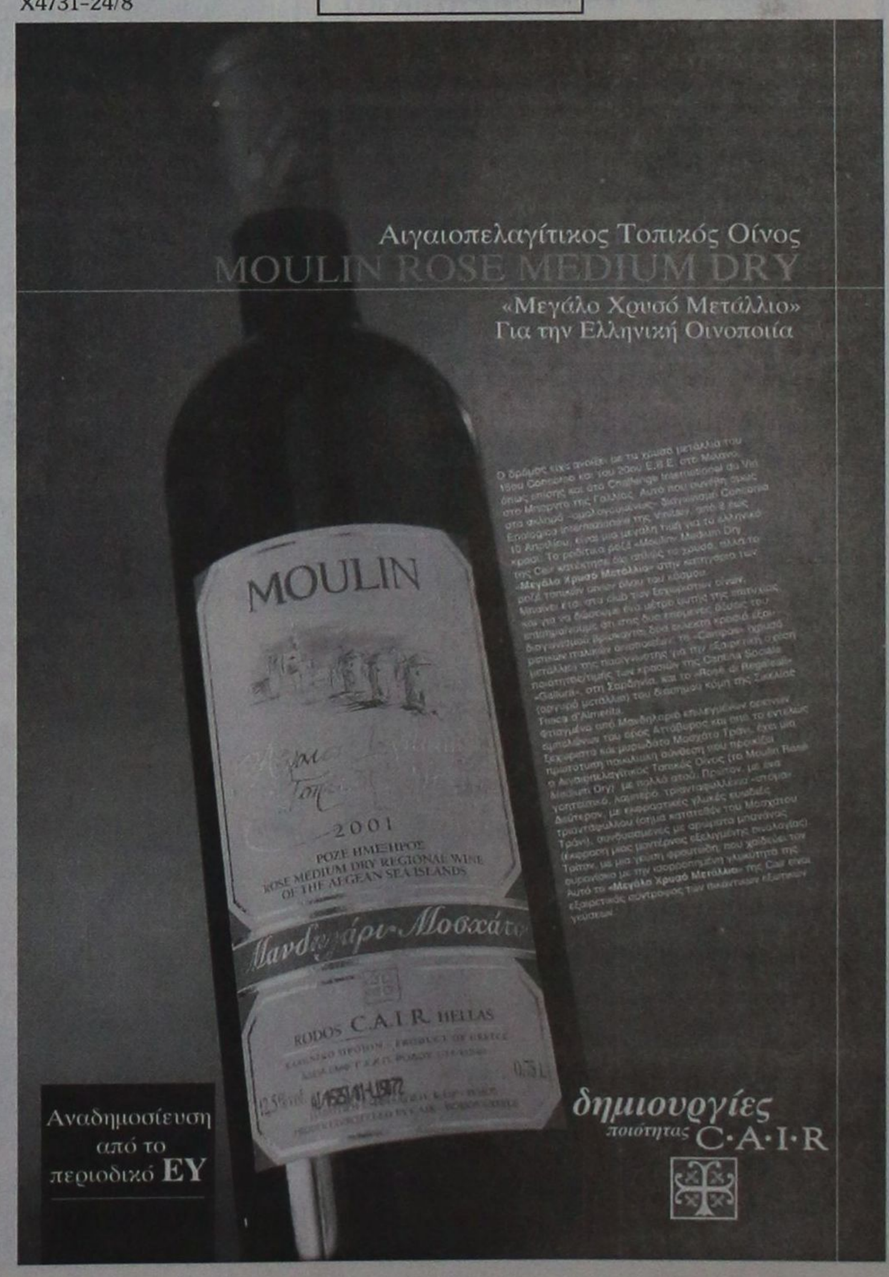

ΠΡΟΟΔΟΣ ΜΙΚΡΕΣ ΑΓΓΕΛΙΕΣ ΜΙΚΡΕΣ ΑΓΓΕΛΙΕΣ ΠΡΟΟΔΟΣ

διάφορα

ΜΟΝΩΣΕΙΣ 23 ΧΡΟΝΙΑ!
ΑΡΧΩΝ ΣΑΜΑΡΤΖΗΣ
Πληροφορίες τηλ. 23030-32054-20021
X4723-31/8

ΥΔΡΑΥΛΙΚΟΣ
ΑΝΑΛΑΜΒΑΝΟΥΜΕ πάσης φύσεως υδραυλικές εργασίες μικρές και μεγάλες **κ. ΔΗΜΗΤΡΗΣ**
- **ΕΓΚΑΤΑΣΤΑΣΕΙΣ ΥΔΡΕΥΣΗΣ - ΘΕΡΜΑΝΣΗΣ**
- **ΚΑΛΟΡΙΦΕΡ - ΗΛΙΑΚΑ**
- Σύνδεση με το αποχετευτικό της ΔΕΥΑΡ.
- ΑΠΟΦΡΑΞΕΙΣ με ηλεκτροκίνητο μηχάνημα.

ΣΑΟΥΝΑ ΦΙΝΛΑΝΔΙΑΣ
ΑΠΟ ΞΥΛΟ
Χειροποίητες υγιεινές
σε όλες τις διαστάσεις με τις σωστές προδιαγραφές από έμπειρο προσωπικό για βίλες - διαμερίσματα - ξενοδοχεία - γυμναστήρια
Τηλ. 2241090230 και κινητό 6944344911
9272-21/8

ΕΡΓΑΣΤΗΡΙΟ ΕΛΕΥΘΕΡΩΝ ΣΠΟΥΔΩΝ ΗΛΕΚΤΡΟΝΙΚΩΝ ΥΠΟΛΟΓΙΣΤΩΝ PM
Program
Ecdl Kids & Equal Skills
Για ΠΑΙΔΙΑ και ΕΝΗΛΙΚΕΣ
ΕΠΙΣΗΜΟ ΕΞΕΤΑΣΤΙΚΟ ΚΕΝΤΡΟ ΤΗΣ ECDL HELLAS
ΤΜΗΜΑΤΑ ΓΙΑ: Παιδιά, Ενήλικες, Αρχάριους, Επαγγελματίες
ΕΓΓΡΑΦΕΣ 1η ΣΕΠΤΕΜΒΡΙΟΥ
Υπεύθυνη Εκπαίδευση
ΔΙΔΑΣΚΟΝΤΑΙ: MS-OFFICE - ΠΡΟΓΡΑΜΜΑΤΙΣΜΟΣ, ΑΡΧΙΤΕΚΤΟΝΙΚΗ ΣΧΕΔΙΑΣΗ - ΜΑΚΕΤΑ, ΕΜΠΟΡΙΚΑ - ΛΟΓΙΣΤΙΚΑ ΠΡΟΓΡΑΜΜΑΤΑ, ΔΑΚΤΥΛΟΓΡΑΦΗΣΗ - ΣΧΕΔΙΑΣΜΟΣ ΙΣΤΟΣΕΛΙΔΩΝ
ECDL Diploma
Αναδείξαμε 1ο μαθητή σε Ολυμπιάδα Πληροφορικής
Μανώλης Ι. Σοφίλας
Τηλ.(22410)31761
ΚΟΔΡΙΓΚΤΩΝΟΣ 91 - ΡΟΔΟΣ
X4728-31/8

ζητήσεις

ΖΗΤΕΙΤΑΙ υπάλληλος τουριστικού γραφείου για να εργασθεί στο Τμήμα Εκδοσης Εισιτηρίων για όλο το χρόνο που να γνωρίζει καλά το πρόγραμμα SABER και την αγγλική γλώσσα. Προϋπηρεσία απαραίτητη. Ωρες γραφείου 09.00-13.30 και 17.00-20.30. Πληρ. τηλ. 6972442349
X4742-31/8

ΖΗΤΕΙΤΑΙ υπάλληλος για τουριστικό κατάστημα, να μιλάει αγγλικά. Πληρ. τηλ. 22410/33953
9499-21/8

ΖΗΤΟΥΝΤΑΙ από μεγάλο ψητοπωλείο εντός πόλεως έμπειροοι ψήστης-γυράς, για πλήρη ή μερική απασχόληση χειμώνα καλοκαίρι. Ικανοποιητικός μισθός και ασφάλιση. Πληρ. τηλ. 22410 60030
3183-27/8

ΖΗΤΟΥΝΤΑΙ από μεγάλο ψητοπωλείο εντός πόλεως έμπειροι σερβιτόροι - σερβιτόρες για πλήρη ή μερική απασχόληση χειμώνα - καλοκαίρι. Ικανοποιητικός μισθός και ασφάλιση. Πληρ. τηλ. 22410 60030
3183-27/8

ΖΗΤΕΙΤΑΙ από μεγάλο ψητοπωλείο εντός πόλεως διανομέας για πλήρη ή μερική απασχόληση χειμώνα - καλοκαίρι. Ικανοποιητικός μισθός και ασφάλιση. Πληρ. τηλ. 22410 60030
3183-27/8

ΖΗΤΕΙΤΑΙ από μεγάλο ψητοπωλείο εντός πόλεως ταμπλίστας (ανδρας ή γυναίκα), για πλήρη ή μερική απασχόληση χειμώνα - καλοκαίρι. Ικανοποιητικός μισθός και ασφάλιση. Πληρ. τηλ. 22410 60030
3183-27/8

ΖΗΤΕΙΤΑΙ από μεγάλο ψητοπωλείο εντός πόλεως έμπειρος κρεοπώλης για πλήρη ή μερική απασχόληση χειμώνα - καλοκαίρι. Ικανοποιητικός μισθός και ασφάλιση. Πληρ. τηλ. 22410 60030
3183-27/8

ΖΗΤΟΥΝΤΑΙ από μεγάλο ψητοπωλείο εντός πόλεως έμπειροι 1) μάγειρας Α', 2) μπουφετζούδες/μπουφετζήδες, για πλήρη ή μερική απασχόληση χειμώνα - καλοκαίρι. Ικανοποιητικός μισθός και ασφάλιση. Πληρ. τηλ. 22410 60030
3183-27/8

ΖΗΤΕΙΤΑΙ οδηγός για να εργαστεί σαν διανομέας Αθηναϊκού Τύπου. Πληρ. τηλ. 22410 68797
3177-25/8

ΖΗΤΕΙΤΑΙ οικόπεδο για αγορά σε απόσταση έως και 8 χλμ. από την πόλη της Ρόδου, έκτασης 4-12 στρεμμάτων. Μεσίτες - μεσάζοντες αποκλείονται. Πληρ. τηλ. 22410 39519 κ. Αναστασία, κιν. 6944985273 κ. Γιώργος.

ΖΗΤΕΙΤΑΙ έμπειρη πωλήτρια, έως 35 ετών που να μιλάει την Αγγλική για να εργαστεί σε χρυσοχοείο στα Τριάντα. Τηλ. 6942253021
Χ.4738-31/8

ΦΙΛΟΛΟΓΟΣ
ΑΝΑΛΑΜΒΑΝΕΙ παιδιά του δημοτικού και παραδίδει ιδιαίτερα μαθήματα σε παιδιά γυμνασίου και λυκείου.
Πληροφορίες τηλ. 6937803754
3163-22/8

ΑΠΟ ΚΑΤΑΣΤΗΜΑ ΓΡΗΓΟΡΗΣ ΕΣΤΙΑΣΗΣ
ΖΗΤΟΥΝΤΑΙ
κοπέλες & νεαροί με προϋπηρεσία σε κρέπα και καφέ
Πληρ. τηλ. 22410 30823 από 10.00 π.μ. έως 14.00 μ.μ.
X.4774-31/8

CLUB GREECE
is currently looking for English, German and Swedish/Norwegian speaking representatives for their expanding operation in Trianda
FOR FURTHER INFORMATION CALL RICHARD ON 22410/93189 OR 6945465121
T3592-31/8

ΜΑΘΗΜΑΤΑ

ΠΑΡΑΔΙΔΟΝΤΑΙ ΙΔΙΑΙΤΕΡΑ μαθήματα στα ΜΑΘΗΜΑΤΙΚΑ - ΦΥΣΙΚΗ - ΧΗΜΕΙΑ - ΦΙΛΟΛΟΓΙΚΑ,
σε μεταξεταστέους μαθητές γυμνασίου - λυκείου και ΤΕΕ από έμπειρους καθηγητές, πτυχιούχους Πανεπιστημίου Αθηνών.
Επίσης γίνεται προετοιμασία για τη νέα σχολική χρονιά, υπεύθυνα, μεθοδικά, σε χαμηλές τιμές.
Πληροφορίες κ. Ελένη, τηλ. 22410/28053 ή 6978205446
X4756-20/8

ΖΗΤΕΙΤΑΙ
πωλήτρια για τη μπουτίκ ROUBETI, πλατεία Κύπρου 5.
Πληρ. τηλ. 22410 35045
9528-31/8

ΜΑΘΗΜΑΤΙΚΑ - ΦΥΣΙΚΗ - ΧΗΜΕΙΑ
ΠΑΡΑΔΙΔΟΝΤΑΙ από μαθηματικό και φυσικό ιδιαίτερα μαθήματα σε μεμονωμένους μαθητές γυμνασίου - λυκείου - ΤΕΕ (όλων των κατευθύνσεων) που επιθυμούν την απόκτηση ουσιαστικών γνώσεων και την επίτευξη των στόχων τους (κατόπιν συνεννοήσεως δεκτά και γκρουπ 2-3 μαθητών).
Πληρ. τηλ. 22410/24369/ 29315/ 6948893531-6973025100
9550-28/8

"EXPERT IN"
ΠΡΟΤΥΠΗ ΕΚΠΑΙΔΕΥΤΙΚΗ ΜΟΝΑΔΑ ΞΕΝΩΝ ΓΛΩΣΣΩΝ ΚΑΙ ΥΠΟΛΟΓΙΣΤΩΝ
Διδάσκονται:
* Αγγλικά
* Γερμανικά
* Κομπιούτερ
Γκρουπ 5 ατόμων - Σύγχρονα εκπαιδευτικά μέσα - Εξατομικευμένη διδασκαλία - Μαθήματα υπολογιστών για την απόκτηση του ECDL.
Ειδικά ταχύρυθμα τμήματα ενηλίκων.
Πληροφορίες εγγραφές Μ. Κλαδάκη 18 - Ανάληψη Τηλ. 22410 63165
T.3603-15/9

«ΕΚΠΑΙΔΕΥΤΙΚΗ ΠΑΡΕΜΒΑΣΗ»
Διδάσκονται όλα τα μαθήματα:
* Δημοτικού
* Γυμνασίου
* Α' Λυκείου
* Β, Γ Λυκείου θεωρητική κατεύθυνση
Πλήρης προετοιμασία για τα σχολικά διαγωνίσματα και την επόμενη μέρα
Γκρουπ 3 ατόμων
Πληροφορίες εγγραφές Ν. Καραγιάννη 3 - Ανάληψη Τηλ. 22410 64225
T.3603-15/9

ΠΑΣΗΣ ΦΥΣΕΩΣ ΞΥΛΟΥΡΓΙΚΕΣ ΕΡΓΑΣΙΕΣ
Ο ΜΑΝΩΛΗΣ
- Ντουλάπες
- Πόρτες
- Παράθυρα, κλπ
- Αμεση εξυπηρέτηση



Πληροφορίες τηλ. 60601 και 6973933733
9416-31/8

ΟΙΚΟΔΟΜΙΚΕΣ ΕΠΙΧΕΙΡΗΣΕΙΣ
ΔΙΑΚΟΓΕΩΡΓΙΟΥ ΚΑΛΛΙΣΤΟΣ
ΕΘΝ.ΑΝΤΙΣΤΑΣΕΩΣ 11
(πρώην Αννης Μαρίας)

ΠΩΛΗΣΕΙΣ ΔΙΑΜΕΡΙΣΜΑΤΩΝ - ΚΑΤΑΣΤΗΜΑΤΑ - ΑΠΟΘΗΚΕΣ - ΑΝΤΑΛΛΑΓΕΣ ΑΚΙΝΗΤΩΝ - ΑΓΟΡΕΣ ΟΙΚΟΠΕΔΩΝ
ΑΝΑΛΑΜΒΑΝΟΥΜΕ ΑΝΤΙΠΑΡΟΧΕΣ

ΠΩΛΟΥΝΤΑΙ διαμερίσματα λουξ κατασκευής, με απεριόριστη θέα. Τα διαμερίσματα διαθέτουν θωρακισμένες πόρτες - εντοιχισμένες κουζίνες - ντουλάπες - εντοιχισμένο νιπτήρα με ντουλάπι - κεντρική θέρμανση αυτόνομη - ανοιγόμενα ανακλινόμενα κουφώματα με διπλά τζάμια, σίτες, ρολά - υδραυλικό ασανσέρ - τριφασικό ρεύμα.
Ολοι οι χώροι σπατουλαριστοί - εσωτερικές πόρτες MDF με σχέδιο

ΔΙΑΜΕΡΙΣΜΑΤΑ ΕΠΙ ΤΗΣ:
Χρ. Φέσσα (κάθετος Αποστ. Παύλου), 90τ.μ. τριάρια
Επίσης οροφοδιαμερίσματα των 90 τ.μ. (οικοδομή μόνο τριών διαμερισμάτων)
ΟΙΚΟΔΟΜΗ Πτολεμαίων και Χρ. Φέσσα των 117-125τ.μ.
ΟΙΚΟΔΟΜΗ υπό ανέγερση επί της οδού Ρήγα Φερραίου στο πάρκο
Διαμερίσματα τριάρια - τεσσάρια
ΟΙΚΟΔΟΜΗ υπό ανέγερση επί της οδού Κ. Παλαιολόγου και Θεοτοκοπούλου. Διαμερίσματα δυάρια - τριάρια - τεσσάρια- καταστήματα
Επί της οδού Β. Ηρακλείου οικοδομή τεσσάρων διαμερισμάτων οροφοδιαμερισμάτα των 133τ.μ. Η οικοδομή έχει πυλωτή για πάρκιγκ
ΓΡΑΦΕΙΑ - ΙΑΤΡΕΙΑ:
- Επί της οδού Μ. Κωνσταντίνου και Κων/νου Παλαιολόγου των 80τ.μ.
- Επί της οδού Κων/νου Παλαιολόγου και Θεοτοκόπουλου 60-80 τ.μ.
- Επί της οδού Ρήγα Φερραίου στο πάρκο, 60-80-100τ.μ.
ΚΑΤΑΣΤΗΜΑΤΑ
- Επί της οδού Κ. Παλαιολόγου και Θεοτοκοπούλου των 60-80-100τ.μ.
- Επί της οδού λεωφόρου Καλλιθέας (Καρακόνερο) 90τ.μ.
ΑΠΟΘΗΚΕΣ
- Πλησίον Στέλιου Κωτιάδη των 130τ.μ.
- Στη λεωφόρο Καλλιθέας (Καρακόνερο) των 80-300τ.μ.
Οι πωλήσεις μπορούν να γίνουν και με όλα τα δάνεια τραπεζών και οργανισμών/.
Αναλαμβάνουμε ΑΝΤΙΠΑΡΟΧΕΣ και ΑΓΟΡΕΣ ΟΙΚΟΠΕΔΩΝ
Δεχόμαστε ανταλλαγές ακινήτων

ΠΛΗΡΟΦΟΡΙΕΣ:
ΔΙΑΚΟΓΕΩΡΓΙΟΥ ΚΑΛΛΙΣΤΟΣ
Τηλ.. 29318 - 34598- Τηλ.. 78501 - 78502
X4724-31/8

ΝΤΕΤΕΚΤΙΒΣ
30 ΧΡΟΝΙΑ ΜΟΝΙΜΑ ΚΑΙ ΣΤΗ ΡΟΔΟ
35354
ΠΛΑΤΕΙΑ ΑΓΙΟΥ ΙΩΑΝΝΟΥ
Η ΛΥΣΗ!!! ΣΕ ΚΑΘΕ ΣΑΣ ΠΡΟΒΛΗΜΑ
EXPRESS SECURITY
X4726-31/8

ΕΝΟΙΚΙΑΖΟΝΤΑΙ

1) Ενοικιάζεται ή πωλείται εστιατόριο στα Κολύμπια, πλήως εξοπλισμένο, με καλή πελατεία.
2) Οροφοδιαμέρισμα 130τ.μ., στο Δήμο Ιαλυσού, επιπλωμένο
3) Στα 100 μαγαζιά κατάστημα 36τ.μ. (επισκέψιμος χώρος) και 15τ.μ. πατάρι για σοβαρούς επιχειρηματίες
4) 1500τ.μ. κτίριο στο Φαληράκι με πισίνα, για εστιατόριο, νυχτερινό κέντρο, μπαρ
5) 3άρι διαμέρισμα - α' ορόφου, με τα ηλεκτρικά και έπιπλα της κουζίνας. Διαθέτει κλιματιστικό, τέντα στην βεράντα, και έχει συνδεθεί με το αποχετευτικό της πόλης. Βρίσκεται σε ήσυχη περιοχή και είναι επί της οδού Ναυπλίου.
6) 4άρι διαμέρισμα μερικώς επιπλωμένο, επί της οδού Σκ. Ζερβού, διαθέτει κεντρική θέρμανση
7) Ενοικιαζεται μονοκατοικία 3 υπν. με κήπο στην Παστίδα. Τιμή 800,00 ευρώ
8) Μονοκατοικία 3 υπνοδωματίων, με κήπο στην Παστίδα. Τιμή 800,00 ευρώ
9) Ενοικιάζεται κεντρική επιχείρηση - εστιατόριο στα 100 Μαγαζιά
10) Ενοικιάζεται επιχείρηση - εστιατόριο στο Φαληράκι πάνω στον δρόμο
11) Ενοικιάζεται κεντρικό εστιατόριο στη Ρόδο
12) Ενοικιάζεται κεντρικό κατάστημα 70τ.μ. με 40τ.μ. πατάρι επί της οδού Αλεξάνδρου Διάκου

κ. ΜΕΡΚΟΥΡΗΣ ΚΡΑΝΙΔΗΣ ΤΗΛ. 6942010248
X4731-31/8

9215-21/8
Θωρακίζουμε σασμάν, μηχανές, υδραυλικά τιμόνια και σταματάμε διαρροές. Μείωση ρύπων 50% για ΚΤΕΟ
ΚΑΛΑΦΑΤΑΣ ΜΙΧΑΛΗΣ
YACCO ΛΙΠΑΝΤΙΚΑ ΠΡΩΤΗΣ ΤΟΠΟΘΕΤΗΣΗΣ
ΣΥΝΕΡΓΕΙΟ ΑΥΤΟΚΙΝΗΤΩΝ
ΑΝΤΑΛΛΑΚΤΙΚΑ
ΒΕΛΤΙΩΣΕΙΣ ΠΑΝΤΟΣ ΤΥΠΟΥ
ΚΑΘΑΡΙΣΜΟΙ INJECTION & ΜΗΧΑΝΗΣ
ΗΛΕΚΤΡΟΝΙΚΟΣ ΕΛΕΓΧΟΣ
ΑΝΑΛΥΣΗ ΚΑΥΣΑΕΡΙΩΝ



6ο χλμ. ΡΟΔΟΥ-ΛΙΝΔΟΥ
τηλ. 22410 65510
κιν. 6945 866294
Διαθέτουμε αποκλειστικά τα λιπαντικά της Formula 1

ΠΩΛΟΥΝΤΑΙ
ΜΟΝΟ ΑΠΟ ΤΟ ΓΡΑΦΕΙΟ ΜΑΣ

1) Διαμερίσματα 4άρια ετοιμοπαράδοτα, σε μικρή πολυκατοικία, πολύ ωραία τοποθεσία, σε πολύ καλή τιμή.
2) Οικόπεδο 6 στρέμματα, επί της παραλίας Ιαλυσού, καταπληκτική περίπτωση
3) Διαμερίσματα 2άρια, 3άρια, 4άρια γκαρσονιέρες, σε ωραιότατες τοποθεσίες της πόλεως.
4) Οικόπεδο 1.350τ.μ., στα Κοσκινού με άδεια, φανταστική θέα
5) Μονοκατοικία 125τ.μ. εντός πόλεως, με κήπο, σε πολύ καλή τοποθεσία
6) Διαμέρισμα 4άρι ετοιμοπαράδοτο επί της Θεμ. Σοφούλη
7) Γκαρσονιέρες 47τ.μ., ετοιμοπαράδοτες
8) Διαμέρισμα 4άρι ετοιμοπαράδοτο, απέναντι από την θάλασσα, φανταστική θέα
9) Διαμερίσματα 2άρια, 3άρια, 4άρια στην περιοχή Δασκάλων

Γ. ΝΕΟΦΥΤΟΥ
ΞΑΝΘΟΥ 15 Α - ΤΗΛ. 21434
X4727-31/8

ΔΩΔΕΚΑΝΗΣΙΑΚΕΣ ΑΠΟΦΡΑΞΕΙΣ
«ΚΟΛΟΣΣΟΣ»
ΑΠΟΦΡΑΞΕΙΣ- ΚΑΘΑΡΙΣΜΟΙ ΑΠΟΧΕΤΕΥΣΕΩΝ & ΒΟΘΡΩΝ

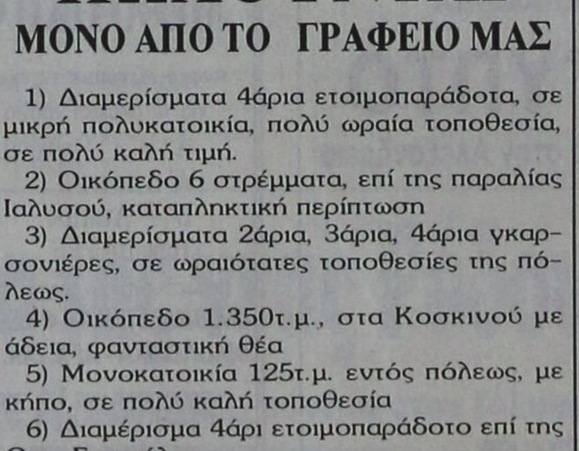

Αναλαμβάνουμε πάσης φύσεως αποφράξεις οποιουδήποτε μήκους και πλάτους
Αναλαμβάνουμε καθαρισμούς αποχετευτικών αγωγών, δήμων, ξενοδοχείων, στρατιωτικών μονάδων, σπιτιών, πολυκατοικιών, καθώς και καθαρισμούς βιολογικών μονάδων με μηχάνημα υψηλής πιέσεως σε όλη τη Δωδεκάνησο.

Κ. ΠΗΔΙΑΚΗΣ - Π. ΚΑΣΕΡΗΣ
Πληρ. τηλ. 47915 - 91881
κινητό: 6944/325234 και 6977/717048
T3561-21/9

Εμμανουήλ Κρανίδης
ΠΩΛΟΥΝΤΑΙ

1) ΑΝΑΛΗΨΗ 4άρι διαμέρισμα 110τ.μ., λουξ κατασκευής με ωραία κουζίνα, κεντρική θέρμανση, θέση στάθμευσης. Τιμή 182,000 ευρώ
2) ΞΕΝΑΚΗ 3άρι διαμέρισμα, 85τ.μ. Τιμή 132,000 ευρώ
3) ΑΝΑΛΗΨΗ 2άρι διαμέρισμα, 50τ.μ. - ισόγειο α' όροφο. Τιμή 67,500 ευρώ
4) ΡΟΔΙΝΙ 4άρι διαμέρισμα 3 υπν., (2 wc) καινούργιο στον α' όροφο μόνο 162,000 ευρώ
5) ΙΑΛΥΣΟΣ διαμέρισμα μονόχωρο των 30τ.μ., κοντά στη θάλασσα, μόνο 35,000 ευρώ
6) ΑΝΑΛΗΨΗ Κατάστημα 34τ.μ. γωνιακό - ελεύθερο μίσθωσης μόνο 20 εκ. ή 58694 ευρώ
7) ΙΑΛΥΣΟΣ Μεζονέτα 162τ.μ., με κήπο στα μπετά ή τελειωμένη κοντά στο Φυτώριο
8) ΑΦΑΝΤΟΥ μονοκατοικίες διώροφες των 100τ.μ., σε ύψωμα με ωραία θέα
9) ΚΟΛΥΜΠΙΑ στον δρόμο προς Αρχίπολη, αγρός 4000τ.μ., κοντά στις 7 Πηγές σε τιμή ευκαιρίας (φως - νερό - δρόμος)
10) ΑΝΑΛΗΨΗ 4άρι διαμέρισμα λουξ κατασκευής 1 έτους, τιμή 182,000 ευρώ
11) ΚΡΕΜΑΣΤΗ μονοκατοικία 80τ.μ., με αυλή. Τιμή 90.000 ευρώ
12) ΡΟΔΙΝΙ οικόπεδο 1000τ.μ. στο Σ.Δ. 0,40
13) ΠΑΣΤΙΔΑ, διώροφη μεζονέτα στα μπετά, αποτελείται από υπόγειο 1000τ.μ. ισόγειο, διαθέτει 2,0000 τ.μ. Με κήπο και με ωραία θέα
14) ΡΟΔΟΣ κατάστημα 18τ.μ. με WC, και με πατάρι ελεύθερο μίσθωσης
15) ΡΟΔΟΣ. Πωλείται ξενοδοχείο 700 κλινών
16) ΛΙΝΔΟΥ, οικόπεδο 1600τ.μ.με δυνατότητα οικοδόμησης 180τμ. σε 2ορόφους με ωραία θέα
17) ΡΟΔΟΣ 3άρι διαμέρισμα 2 υπνοδωματίων, με κεντρική θέρμανση και χώρο στάθμευσης
18) ΡΟΔΟΣ - Κων. Υδραίου - 2άρι διαμέρισμα 55τ.μ., αξίας 96.845 ευρώ
19) ΡΟΔΟΣ διαμέρισμα 83τ.μ., κοντά Η/Κοσμο Ξενάκη
20) ΡΟΔΟΣ διαμέρισμα 83τ.μ. καινούργιο με ωραία θέα στους Δασκάλους
21) ΚΟΣΚΙΝΟΥ, μονοκατοικία 200τ.μ. με υπόγειο 100τ.μ. και κήπο 4,500 τ.μ. με ωραία έα.
22) ΛΙΝΔΟΥ - 1400τ.μ. οικόπεδο έτοιμο διώροφο κτίριο σε 6000τ.μ. με πρόσωπο
23) ΠΑΡΑΔΕΙΣΙ - 4.500τ.μ. αγρός με άδειες δύο οικιών, διαθέτουν φως - νερό
24) ΙΑΛΥΣΟΣ - 164τ.μ. μεζονέτα έτοιμη με ωραίο κήπο 4 υπνοδωματίων και 3WC, με κεντρική θέρμανση
25) ΠΑΡΑΔΕΙΣΙ - οικόπεδο 540τ.μ. εντός σχεδίου πόλεως

Μεσίτης - Πληρ. Εμμ. Κρανίδης, τηλ. 2241027082 - 6944347405, 6942010248, Αμερικής 50 - 2ος όροφος - Ρόδος
X4731-31/8

ΠΩΛΟΥΝΤΑΙ ΤΑ ΚΑΤΩΘΙ ΑΥΤ/ΤΑ ΣΕ ΑΡΙΣΤΗ ΚΑΤΑΣΤΑΣΗ - ΠΡΟΣΙΤΕΣ ΤΙΜΕΣ ΚΑΙ ΕΥΚΟΛΙΕΣ ΠΛΗΡΩΜΗΣ (0 ΠΡΟΚΑΤΑΒΟΛΗ ΕΩΣ 60 ΔΟΣΕΙΣ)

DAEWOO MATIZ 2001 4.000 ευρώ
DAEWOO MATIZ 2002 4.600 ευρώ
NISSAN MICRA 2002 A/C
OPEL CORSA 2000 A/C 5.000 ευρώ
OPEL CORSA 2002 A/C
FIAT PUNTO 1,2 2001 A/C 5.500 ευρώ
FIAT PUNTO 2002 A/C 6.100 ευρώ
TOYOTA YARIS 2002 A/C 7.500 ευρώ
SEAT CORDOBA 2001 1.4 A/C 6.300 ευρώ
HYUNDAI ACCENT 2001 1.3 A/C 6.300 ευρώ
RENAULT TWINGO 2001 1,2 A/C 5.000 ευρώ
FORD FOCUS 2001 1,4 A/C 8.500 ευρώ
SUZUKI SAMURAI JEEP 2000 1,3 7.000 ευρώ
SUZUKI JIMNY 2002 1,3
SUZUKI VITARA 2002 1,6
NISSAN SERENA MINIBUS 2000 1,6 A/C
FIAT SCUDO 2002 1,6 A/C

Πληροφορίες στα τηλ. 22410-98200, 22410-25888
9548-14/9

ΣΕ ΜΙΑ ΩΡΑ ΕΜΦΑΝΙΣΗ ΦΙΛΜ
Kodak Fotos
Kodak Picture Maker
1 hour photo
Lappas FOTO Express



Ηρώων Πολυτεχνείου 3
Τηλ. 22410 30243
FAX 22410 73640
Kodak EXPRESS

ΕΛΛΗΝΙΚΗ ΔΗΜΟΚΡΑΤΙΑ
ΥΠΟΥΡΓΕΙΟ ΜΕΤΑΦΟΡΩΝ ΚΑΙ ΕΠΙΚΟΙΝΩΝΙΩΝ
ΥΠΗΡΕΣΙΑ ΠΟΛΙΤΙΚΗΣ ΑΕΡΟΠΟΡΙΑΣ
ΚΡΑΤΙΚΟΣ ΑΕΡΟΛΙΜΕΝΑΣ ΡΟΔΟΥ «ΔΙΑΓΟΡΑΣ»
Ρόδος 20 Αυγούστου 2004

ΠΕΡΙΛΗΨΗ ΔΙΑΚΗΡΥΞΗΣ

Ο Κρατικός Αερολιμένας Ρόδου «Διαγόρας» ανακοινώνει ότι στις 8 Σεπτεμβρίου 2004, ημέρα Τετάρτη και ώρα 11.00 έως 12.00 π.μ., θα διενεργηθεί στα γραφεία του Δημόσιος Πλειοδοτικός Επαναληπτικός Διαγωνισμός με σφραγισμένες προσφορές για την εκμίσθωση χώρου προς άσκηση του δικαιώματος λειτουργίας **Υποκαταστήματος Τουριστικού Γραφείου** στον Κρατικό Αερολιμένα Ρόδου «Διαγόρας» για τρία (3) χρόνια.

Πληροφορίες: Νικηφ. Στρατήγης
Τηλέφωνο:22410 88711

Ο Αερολιμενάρχης
Δημ. Σταυριανός

ΧΛ-21/8



Γνωστοποίηση

Γνωστοποιούμε στο φιλόθρησκο κοινό ότι τη **Δευτέρα 23 Αυγούστου 2004** (παραμονή της εορτής του **Αγίου Κοσμά του Αιτωλού**) και ώρα 7 το απόγευμα θα τελεσθεί εσπερινός στο ομώνυμο ναΰδριο που βρίσκεται στο **Τσαΐρι Ρόδου.**

Την Τρίτη 24 Αυγούστου το πρωί θα τελεσθεί Θεία Λειτουργία.

Για να βρείτε το εκκλησάκι θα ακολουθήσετε τον κεντρικό δρόμο Ρόδου - Λίνδου και πριν φθάσετε στη διασταύρωση (Φανάρια Τσαΐρι) ένας δρόμος οδηγεί στο μικρό ναΰδριο με ενδεικτικές πινακίδες →προς Αγιο Κοσμά Αιτωλό - πτηνοτροφιές επιχειρήσεις Ιωάννη Μπούκλα.

7224-22/8

Τα νησιωτικά προβλήματα

ΣΥΝΕΧΕΙΑ ΑΠΟ ΤΗ ΣΕΛ. 1

αναγνωρίσει η Ευρωπαϊκή Ενωση μέσα στο ευρωπαϊκό σύνταγμα». Αυτό δήλωσε ο Υπουργός Αιγαίου και Νησιωτικής Πολιτικής Α. Παυλίδης, στη συνάντηση που πραγματοποιήθηκε χθες Παρασκευή 20 Αυγούστου, στην Αθήνα, με τους Νομάρχες και τους Προέδρους των Τοπικών Ενώσεων Δήμων και Κοινοτήτων (ΤΕΔΚ) των πέντε νομών του Αιγαίου, με τη συμμετοχή του Γενικού Γραμματέα του Υπουργείου κ. Δ. Κουρκουμέλη και των Γενικών Γραμματέων Β. Αιγαίου κ. Σ. Τσίφτη και Ν. Αιγαίου κ. Χ. Κόκκινο.

Στη σύσκεψη συζητήθηκαν αφενός προτάσεις σχετικές με τα αναπτυξιακά μέτρα που πρέπει να ληφθούν στη νησιωτική Ελλάδα και αφετέρου η ιεράρχηση των προβλημάτων που χρονίζουν όπως η δημόσια διοίκηση, η ακτοπλοΐα, η υδροδότηση των άνυδρων νησιών, το ενεργειακό έλλειμμα, οι υπηρεσίες υγείας και η εκπαίδευση.

Η συνάντηση εντάσσεται στο πλαίσιο της νέας αποστολής η οποία ανετέθη στο Υπουργείο και αναφέρεται στο συντονισμό της κυβερνητικής παρουσίας στο Αιγαίο.

Ο Υπουργός Α. Παυλίδης δήλωσε ότι θεωρεί απαραίτητη τη στενή συνεργασία με όλους τους θεσμικούς παράγοντες της νησιωτικής Ελλάδος, ώστε αφού επικαιροποιηθούν παλαιότερες προτάσεις για τη βελτίωση των συνθηκών διαβιώσεως των νησιωτών ή υποβληθούν νέες θα τύχουν της τελικής επεξεργασίας από τους συναρμόδιους, για την εφαρμογή της νησιωτικής πολιτικής Υπουργούς, να εφαρμοσθούν ως πρακτικές διατάξεις νόμων.

Ενημέρωσε, επίσης, τους μετέχοντες στη συνάντηση ότι εφεξής θα λειτουργεί σε τακτά διαστήματα το θεσμοθετημένο άλλωστε, Συντονιστικό Συμβούλιο Αιγαίου στους κόλπους του οποίου θα διαμορφώνονται οι τελικές προτάσεις για τις επιμέρους πολιτικές που είναι απαραίτητο να εφαρμοστούν στο Αιγαίο, και κυρίως εκείνες οι οποίες θα αποτελέσουν αντικείμενο κυβερνητικών εισηγήσεων προς τα όργανα της Ευρωπαϊκής Ένωσης, που θα σχεδιάσουν τα ειδικά προγράμματα για τις νησιωτικές περιοχές, βάσει της πρόσφατα εντα-χθείσης στο Ευρωσύνταγμα διατάξεως με την οποία αναγνωρίζεται η νησιωτικότητα.

Παρόμοια συνάντηση οργανώνεται τη Δευτέρα 23 Αυγούστου με συμμετοχή των εκπροσώπων των επιμελητηρίων που αναπτύσσουν δραστηριότητα στο Αιγαίο, π.χ. εμπορικό και βιομηχανικό, οικονομικό, γεωτεχνικό, τεχνικό.

Το ντοπάρισμα του Σαμπάνη

ΣΥΝΕΧΕΙΑ ΑΠΟ ΤΗ ΣΕΛ. 1

και τον Πρωθυπουργό. Σύμφωνα με το περιβάλλον του Σαμπάνη, ο πρωταθλητής υποστηρίζει πως ουδέποτε έκανε χρήση αναβολικών και πως το πρόβλημα δημιουργήθηκε από τα συγκεκριμένα σκευάσματα.

• Σκληρή γραμμή είναι αποφασισμένη να τηρήσει η κυβέρνηση για όσους αθλητές βρεθούν ντοπαρισμένοι. Εγκυρες κυβερνητικές πηγές αναφέρουν ότι θα αφαιρεθούν από αθλητές που τυχόν βρεθούν ντοπαρισμένοι, τίτλοι, διακρίσεις ή άλλα προνόμια που έχουν.

ΠΡΟΒΟΚΑΤΣΙΑ;

Σχετικά με το νέο αυτό πλήγμα στον ελληνικό αθλητισμό ο προπονητής της ομάδας άρσης βαρών, Χρήστος Ιακώβου, έκανε τις παρακάτω δηλώσεις:

«Οταν σήμερα με κάλεσε ο αρχηγός και μου έδωσε το χαρτί, ότι ο Σαμπάνης βρέθηκε θετικός σε τεστοτερόνη, έπεσα από τα σύννεφα, γιατί εγώ δεν δίνω τεστοτερόνη στους αθλητές μας. Αυτό το λέω με όλη μου την ειλικρίνεια και τιμιότητα.

Η Παγκόσμια Ομοσπονδία κάνει επιλεκτικά ντόπιγκ αιφνίδια και κάνει και ντόπιγκ πέντε μέρες πριν από τους αγώνες. Ολα αυτά βγήκαν αρνητικά για τον Σαμπάνη. Δεν μπορεί να κάνουμε μια τέτοια τρέλα και να δώσω ένα τέτοιο φάρμακο. Εγώ πιστεύω ότι κάτι τρέχει, ότι πρόκειται για προβοκάτσια».

Αλβανός τσαντάκιας πιάστηκε στην Κω

Αλβανός τσαντάκιας συνελήφθη προχτές στην Κω. Θύμα του Ολλανδέζα τουρίστρια.

Σύμφωνα με την Αστυνομία, προχθές στις 5 τα ξημερώματα στην παραλιακή οδό Βασιλέως Γεωργίου της Κω, ο 50χρονος Αλβανός Λάπα Φότο του Ζάχο άρπαξε την τσάντα 23χρονης Ολλανδέζας, που περιείχε ψηφιακή κάμερα, κινητό τηλέφωνο και τραπεζική κάρτα ανάληψης χρημάτων.

Σε βάρος του σχηματίστηκε δικογραφία, προκειμένου να οδηγηθεί στον Εισαγγελέα για τα περαιτέρω.

ΤΗΛΕΟΡΑΣΗ

ΕΤ-1

05.45 Πρώτη γραμμή
09.00 Σκοποβολή
09.00 Στίβος
12.00 Ιππασία Ντρεσάζ
13.30 Καταδύσεις - ημιτελικοί
13.30 Πυγμαχία
14.00 Μπάντμιντον - τελικοί
14.45 Τοξοβολία - τελικοί
16.00 Βόλεϊ ανδρών:
18.30 Το άθλημα της ημέρας «Τραμπολίνο»
23.45 Ραντεβού στην Αθήνα
02.00 Επαναλήψεις μεταδόσεων της ημέρας (διακαναλικά)

ΝΕΤ

05.45 Πρώτη γραμμή
08.30 Κωπηλασία - τελικοί
09.00 Μπιτς Βόλεϊ
11.00 Πυγκ - Πογκ
13.00 Ιστιοπλοΐα
14.00 Ολυμπιακά ραντεβού
15.00 Ειδήσεις
16.00 Μπιτς Βόλεϊ
16.30 Αρση βαρών γυναικών
17.00 Αντισφαίριση (τένις)
18.00 Ξιφασκία
19.00 Ειδήσεις
20.00 Αρση βαρών ανδρών
22.00 Μπάσκετ ανδρών «Ελλάδα - Αγκόλα»
24.00 Ειδήσεις
00.15 24 ωρες
02.00 Επαναλήψεις μεταδόσεων της ημέρας

ΕΤ-3

06.00 Λάβετε θέσεις
09.00 Μπάσκετ ανδρών
09.00 Βόλεϊ ανδρών
09.00 Πόλο ανδρών
11.30 Μπέιζμπολ ανδρών
12.45 Ειδήσεις
14.00 Βόλεϊ ανδρών
14.30 Μπάσκετ ανδρών
14.30 χάντμπολ ανδρών
16.30 Ποδηλασία Πίστας
17.45 Πόλο ανδρών «Ελλάδα - Αυστραλία»
18.00 Ποδόσφαιρο ανδρών - προκριματικοί»
19.30 Κολύμβηση - τελικοί
19.30 Βόλεϊ ανδρών «Ελλάδα - Γαλλία»
20.00 Μπάσκετ ανδρών
21.00 Ποδόσφαιρο ανδρών
23.00 Περίληψη
24.00 Ειδήσεις
00.15 Το ματς της ημάρσα Προημιτελικοί ποδοσφαίρου
02.00 Επαναλήψεις μεταδόσεων της ημέρας

MEGA

05.45 Στην κόψη του ξυραφιού (Ε)
06.15 Ενοχη αγάπη (Ε)
17.00 Πρωινό MEGA
10.00 Ο κακός Βεζύρης (Ε)
11.00 Ελληνική ταινία «Ο μπαμπάς μου κι εγώ»
13.00 Mega Star
14.00 Ειδήσεις
14.50 Βίος ανθόσπαρτος (Ε)
15.50 Super idol (Ε)
17.10 Popstars (Ε)
17.55 Ματιές στα γεγονότα
18.10 Ελληνική ταινία «Η εφοπλιστίνα»
20.00 Ειδήσεις
21.00 Μπουκιά και συχώριο (Ε)
22.00 Ομορφος κόσμος (Ε)
23.00 Survivor (Ε)
00.15 Ειδήσεις
00.30 Survivor (Ε)
01.15 Bar (Ε)
02.30 Ξένη ταινία «Το χρώμα της φιλίας»
04.30 Τηλεμάρκετινγκ
05.00 Η δίψα (Ε)

ΑΝΤ-1

06.00 Πάουερ Ρέιντζερς
06.30 Reskue heroes
07.00 Δρ. Κουίν: μονη στην άγρια Δύση
07.50 Αραχτοί και λάιτ (Ε)
08.20 Ελλη και Αννα (Ε)
09.00 Λίφτινγκ
09.50 Ενα κι ένα (Ε)
10.30 Ανω - κάτω (Ε)
11.15 Σοφία ορή (Ε)
12.00 Για μια γυναίκα και ένα αυτοκίνητο (Ε)
12.55 Super game
13.00 Κωνσταντίνου και Ελένης (Ε)
14.00 Ειδήσεις
14.40 Η αγάπη ήρθε από μακριά (Ε)
15.40 Εκείνες κι εγώ (Ε)
17.30 Τα νέα του ΑΝΤ1 - Ειδήσεις στη νοηματική
17.45 Θέατρο «Μις Πέπσι» (κωμωδία)
20.00 Ειδήσεις
21.00 Ελληνική ταινία «Ο εξυπνάκιας»
23.00 Ποδόσφαιρο «Ρεάλ Σαραγόσα - Βαλένθια)
01.00 Ειδήσεις
01.30 Στα σύνορα της φαντασίας
03.30 Θησαυροφυλάκιο (Ε)
04.15 Moblie fun
04.40 Τηλεμάρκετινγκ

STAR

06.00 Παιδικό πρόγραμμα
13.00 Ειδήσεις
13.30 Οικογένεια Γκίλμορ
14.30 Τα φιλαράκια
15.30 Στον ίλιγγο του κινδύνου (νεανική σειρά)
16.30 Μάγισσα τιμωρός
17.26 Ειδήσεις στη νοηματική
17.30 Λαργκο Γουίντς (περιπετειώδης σειρά)
18.30 Η εργένισσα (ράλιτυ σόου 2003)
19.30 Ειδήσεις
21.00 Ελληνική ταινία «Σον αστερισμό της Παρθένου» (δράμα)
23.00 Ξένη ταινία «Το ερωτικο αντικείμενο του εγκλήματος» (θρίλερ)
01.30 Ξένη ταινία «Απρόβλεπτη ντετέκτιβ» (μυστηρίου»
03.30 Ξένη ταινία «χτύπημα στην καρδιά» (πολεμικό δράμα 1998)
05.455 Αστέρια στο πεντάγραμμο (βίντεοκλιπ)

ALPHA

05.40 Μπορώ (Ε)
06.45 Πρωινές σελίδες
10.00 Παραπληροφόρηση
11.00 Music market (Ε)
12.00 Ελληνική ταινία «Η Λαφίνα»
14.00 Ειδήσεις
14.30 Ξένη ταινία «Φιλαράκια για πάντα»
17.00 Third watch (σειρά)
18.00 Ειδήσεις στη νοηματική
18.05 Ελληνική ταινία «Τρίτη και 13» (κωμωδία)
20.00 Ειδήσεις
21.00 Candid camera (Ε)
22.45 Ξένη ταινία «Το τίμημα της σιωπής» (περιπέτεια)
00.45 Ειδήσεις
01.00 Ξένη ταινία «Μάθιου Μπλάκχαρτ» (τρόμου)
03.15 Music market (Ε)
04.15 Τηλεαγορές

ALTER

06.30 Παιδικό πρόγραμμα
11.00 Μαγκάιβερ
12.00 Αντζέλικα, το κορίτσι του πάθους
13.00 Σοβαρότης μηδέν (Ε)
13.15 Μήτσι - χώστα (Ε)
14.30 Ελληνική ταινία «Μια σταρ στη γειτονιά μας» (κωμωδία 1989)
16.15 Τα παρατράγουδα
18.45 Το πρώτο θέμα
19.00 Ειδήσεις
20.00 Η φωνή του πολίτη
21.00 Ελληνική ταινία «Είσαι στην ΕΟΚ, μάθε για την ΕΟΚ»
23.00 Τετ - α - τετ (Ε)
01.15 Στον τόπο του εγκλήματος (ξέν η σειρά)
02.15 Aphrodisia

ΙΡΙΔΑ

08.00 Μουσικές νότες
15.00 Αυτά και Β...άλλα με την Μαρία Βάλλα
17.00 Ελάτε να γίνουμε φίλοι με την Βάσω Αρφαρά
18.30 Ντοκιμαντέρ
21.30 Τοπικά γεγονότα με την Ελένη Γλεντή
22.00 Ξένη ταινία
24.00 Τοπικά γεγονότα

ΠΕΡΙΛΗΨΗ ΔΙΑΚΗΡΥΞΗΣ ΠΡΟΧΕΙΡΟΥ ΔΙΑΓΩΝΙΣΜΟΥ

Ο πρόεδρος του Δημοτικού Λιμενικού Ταμείου Ν. Δωδεκανήσου Γ. Γιαννόπουλος, προκηρύσσει πρόχειρο διαγωνισμό με σφραγισμένες προσφορές για την προμήθεια λογισμικού προγράματος για την μηχανογράφηση της ΜΑΡΙΝΑΣ ΜΑΝΔΡΑΚΙΟΥ ΡΟΔΟΥ προϋπολογιζόμενης δαπάνης 10.500,00 € (δέκα χιλιάδων πεντακοσίων ευρώ).

Ο διαγωνισμός θα διεξαχθεί την 26η - 8 - 2004 ημέρα Πέμπτη και ώρα 11η πρωινή στα γραφεία του Δημοτικού Λιμενικού Ταμείου Ν. Δωδεκανήσου.

(Για περισσότερες πληροφορίες παρακαλούμε επικοινωνήστε στο τηλέφωνο 22410 34778 κ. Επ. Αξιώτης).

Ο διευθυντής του Λ.Τ.
Επαμεινώντας Αξιώτης
Δ/κου - Οικ./κού ΠΕ/Α'

ΧΛ-21/8

ΕΛΛΗΝΙΚΗ ΔΗΜΟΚΡΑΤΙΑ
ΝΟΜΟΣ ΔΩΔΕΚΑΝΗΣΟΥ
ΔΗΜΟΣ ΝΙΣΥΡΟΥ
ΦΡΕΦΟΝΗΠΙΑΚΟΣ ΟΡΓΑΝΙΣΜΟΣ
Τηλ. 22410 31203, 48746

ΑΝΑΚΟΙΝΩΣΗ

Πρόσληψης προσωπικού με σύμβαση εργασίας ιδιωτικού δικαίου ορισμένου χρόνου, συνολικού αριθμού ενός (1) ατόμου για την κάλυψη εποχιακών αναγκών των υπηρεσιών του Βρεφονηπιακού Σταθμού που εδρεύει στο Μανδράκι Νισύρου ύστερα από απόφαση του Δ.Σ. αριθμ. 4/2004, για τις εξής, κατά αριθμό ατόμων ειδικότητες, με τα αντίστοιχα τυπικά προσόντα και την αντίστοιχη χρονική περίοδο.

Ειδικότητα: ΔΕ 8 Βοηθοί βρεφοκόμου - παιδοκόμου: προσχολικής αγωγής, δραστηριοτήτων, δημιουργίας και έκφρασης
Αριθμός: 1
Χρον. διάρκεια: 8 μήνες

ΕΙΔΙΚΑ ΤΥΠΙΚΑ ΠΡΟΣΟΝΤΑ

- Πτυχίο ή δίπλωμα Ι.Ε.Κ. αντίστοιχης ειδικότητας.
- Πτυχίο Α' ή Β' κύκλου σπουδών Τεχνικού Επαγγελματικού Εκπαιδευτηρίου αντίστοιχης ειδικότητας ή
- Απολυτήριος τίτλος ειδικότητας βοηθού βρεφοκόμου - παιδοκόμου:
- Ενιαίου Πολυκλαδικού Λυκείου ή Τεχνικού Επαγγελματικού Λυκείου
- Τεχνικής επαγγελματικής σχολής δευτεροβάθμιας εκπαίδευσης ή
- Σχολής μαθητείας Ο.Α.Ε.Δ. του Ν. 1346/1983 ή
- άλλος ισότιμος τίτλος σχολικής μονάδας της ημεδαπής ή αλλοδαπής αντίστοιχης ειδικότητας.
- Εμπειρία σε βρεφονηπιακό σταθμό
- Οι υποψήφιοι πρέπει να έχουν ηλικία από 18 έως 65 ετών.
- Οι υποψήφιοι κατατάσσονται σε πίνακες κατά κλάδο ή ειδικότητα με τη σειρά του βαθμού εντοπιότητας (α', β' γ' κ.ο.κ.).

ΠΡΟΘΕΣΜΙΑ ΥΠΟΒΟΛΗΣ ΑΙΤΗΣΕΩΝ

Οι ενδιαφερόμενοι μπορούν να υποβάλουν αίτηση στα γραφεία μας στο δημοτικό κατάστημα Νισύρου (στη γραμματέα Αννα Ορσάρη) εντός προθεσμίας δέκα (10) ημερών, που αρχίζει την επομένη ημέρα της τελευταίας δημοσίευσης της παρούσης σε τοπικές εφημερίδες ή της ανάρτησής της στο κατάστημα και στο χώρο ανακοινώσεων του δημοτικού καταστήματος Νισύρου, εφόσον η ανάρτησή της είναι τυχόν μεταγενέστερη της δημοσίευσης στις εφημερίδες (παρ. 10 άρθρο 21 Ν. 2190/1994).

Η πρόεδρος
Μελαχροινάκη Δεσ.

ΧΛ-21/8

Athambra Travel

Γυναίκες Χωρίς Σύνορα

Οι Γυναίκες χωρίς Σύνορα
σε συνεργασία με το πρακτορείο ALHAMBRA

διοργανώνουν **ΕΠΙΣΚΕΨΗ ΣΤΗΝ ΑΙΓΥΠΤΟ**
για την ιδρυση παραρτήματος στην Αλεξάνδρεια
26/9-2/102004

ΠΡΟΓΡΑΜΜΑ

26/9. Αναχώρηση από ΡΟΔο για ΛΕΜΕΣΟ με το SERENADE.

27/9 Αφιξη στη ΛΕΜΕΣΟ. Ελεύθερος χρόνος για ψώνια και προαιρετική εκδρομή. Το απόγευμα αναχώρηση για ΠΟΡΤ ΣΑΙΝΤ.

28/9. Αφιξη στο ΠΟΡΤ ΣΑΙΝΤ. Αναχώρηση με πούλμαν για ΚΑΙΡΟ. Επίσκεψη στο τέμενος του ΜΟΧΑΜΕΝΤ ΑΛΗ, εθνικό μουσείο και κατόπιν στις Πυραμίδες και στην Σφίγγα. Στάση σε εργοστάσιο παπύρων και κατόπιν μεταφορά και τακτοποίηση στο ξενοδοχείο. Το βράδυ κρουαζιέρα στον Νείλο με φαγητό και παραδοσιακούς χορούς. Επιστροφή στο ξενοδοχείο. Διανυκτέρευση.

29/9.Πρωινό. Αναχώρηση για ΑΛΕΞΑΝΔΡΕΙΑ.Επίσκεψη στο Πατριαρχείο και υποδοχή στη Ελληνική κοινότητα. Κατόπιν επίσκεψη στο σπίτι του Καβάφη.Μετά το γεύμα επίσκεψη στην φημισμένη βιβλιοθήκη της Αλεξάνδρειας και στους κήπους ΜΟΝΤΑΖΑ. Επιστροφή στο ΚΑΙΡΟ. Δείπνο και διανυκτέρευση.

30/9. Πρωινό. Αναχώρηση από το ξενοδοχείο για ΠΟΡΤ ΣΑΙΝΤ. Στην διαδρομή επίσκεψη στο ΜΕΜΦΙΣ και στην εκκλησία του ΑΓΙΟΥ ΓΕΩΡΓΙΟΥ στο παλαιό ΚΑΙΡΟ. Γεύμα σε εστιατόριο και επίσκεψη στο φημισμένο παζάρι του KHAN EL KHALLILI. Αφιξη στο ΠΟΡΤ ΣΑΙΝΤ επιβίβαση στο πλοίο και αναχώρηση για ΡΟΔΟ μέσω ΛΕΜΕΣΟΥ.

1/10. Αφιξη στη ΛΕΜΕΣΟ. Ελεύθερος χρόνος. Το απόγευμα αναχώρηση για ΡΟΔΟ.

2/10. Αφιξη στη ΡΟΔΟ Τέλος της εκδρομής.

ΠΕΡΙΛΑΜΒΑΝΟΝΤΑΙ

Ολα τα γεύματα επί του πλοίου.
Ξενοδοχείο 5 αστέρων στο Κάιρο με ημιδιατροφή.
Mini κρουαζιέρα στον Νείλο με ψυχαγωγικό πρόγραμμα.
Επίσκεψη στους αρχαιολογικούς χώρους με εισόδους.
Μεταφορές με πολυτελή πούλμαν.
Ελληνόφωνος ξεναγός.
Visa για την Αίφυπτο.
Συμμετοχή στις εκδηλώσεις των ΓΥΝΑΙΚΩΝ ΧΩΡΙΣ ΣΥΝΟΡΑ.
Ασφάλεια.

ΘΕΣΕΙΣ ΠΕΡΙΟΡΙΣΜΕΝΕΣ. ΔΗΛΩΣΕΙΣ ΜΕΧΡΙ 28/8/2004.

ΠΛΗΡΟΦΟΡΙΕΣ – ΠΡΟΓΡΑΜΜΑΤΑ
ALHAMBRA TRAVEL
Δ. ΘΕΟΔΩΡΑΚΗ 13
ΤΗΛ.2241037052 – 2241025698
ΡΟΔΟΣ

X4767-31/8

ΩΘΗΣΗ
ΜΕΘΟΔΙΚΟ ΦΡΟΝΤΙΣΤΗΡΙΟ

Ανακοινώνουμε τις ημερομηνίες έναρξης μαθημάτων για τη σχολική χρονιά 2004 - 2005 οι οποίες είναι

Α', Β', Γ' Γυμνασίου	1 Σεπτεμβρίου
Α' Λυκείου	16 Αυγούστου
Β', Γ' Λυκείου	2 Αυγούστου
Τμήματα ΤΕΕ	6 Σεπτεμβρίου

Θα λειτουργήσουν ολιγομελή τμήματα όλων των κατευθύνσεων για
ΜΑΘΗΜΑΤΙΚΑ - ΦΥΣΙΚΗ - ΧΗΜΕΙΑ - ΒΙΟΛΟΓΙΑ - ΦΙΛΟΛΟΓΙΚΑ - ΑΡΧ. ΟΙΚ. ΘΕΩΡΙΑΣ - ΕΙΔΙΚΟΤΗΤΑ ΤΕΕ

Η προσωπική μας διδασκαλία σε όλες τις τάξεις, η διαρκής ενημέρωση και συνεργασία με τους γονείς, η παροχή δικών μας σημειώσεων, τα συχνά επαναληπτικά τεστ, σε συνδυασμό με τη μεγάλη μας πείρα, αποτελούν εγγύηση για την επιτυχία.

Διευθ. σπουδών: **Α. ΧΑΤΖΗΑΝΤΩΝΙΟΥ - Δ. ΜΑΛΑΤΕΣΤΑΣ**
ΑΝ/ΧΟΥ ΒΟΛΟΝΑΚΗ 14
Εγγραφές - πληροφορίες: Τηλ. 22410 76065, 76801
κιν.: 6974108247
ώρες 10.00 - 13.00 καθημερινά

18 χρόνια.. ώθηση στην επιτυχία!!!

9526-19/9

Ημερήσια εκδρομή
ΣΤΟ ΟΜΟΡΦΟ ΚΑΙ ΚΑΤΑΠΡΑΣΙΝΟ
ΡΕΘΥΜΝΟ
ΜΕ ΤΟ ΠΟΛΥΤΕΛΕΣ ΠΛΟΙΟ **SEA STAR**
ΣΕ **90** ΛΕΠΤΑ.

Αναχωρήσεις **κάθε Πέμπτη**
από τις 26/8/2004
09.00 από Ρόδο και
επιστροφή στις 16.30 από Φετιγιέ



Επίσης καθημερινά δρομολόγια
εκτός Σαββάτου και Κυριακής
στις **16.30**
από Ρόδο για **Φετιγιέ**
με το υδροπτέρυγο «**FLYING POSEIDON**».



Κρατήσεις και πληροφορίες στο πρακτορείο
ΚΑΡΠΑΘΟΥ 4
απέναντι από την Τουριστική Αστυνομία
Τηλ.: **22410 78780** Fax.: **22410 39750**
Κιν.: **6944 434311**
e-mail: **maritime@rho.forthnet.gr**
www. yachting-greece.net

** Ειδική προσφορά για ιδιοκτήτες και υπαλλήλους τουριστικών πρακτορείων*

ΧΛ-22/8

ΠΡΟΟΔΟΣΠΟΡ

Πολλές αλλαγές στον Σταυρό

Ήρθαν στον σύλλογο δώδεκα νέες παίκτριες



Με πολλές αλλαγές στο ρόστερ του αναμένεται να κατέβει τη νέα αγωνιστική περίοδο στο πρωτάθλημα της Α' Εθνικής Κατηγορίας η γυναικεία ποδοσφαιρική ομαδα του Σταυρού Καλυθιών. Παρά το ότι η πρόθεση της διοίκησης είναι να μην κάνει μεταγραφές, εντούτοις οι μέχρι τώρα κινήσεις φανερώνουν ότι θα υπάρξουν αλλαγές.

Πιο συγκεκριμένα, οι παίκτριες που έχουν κάνει το πρώτο τους δελτίο στον συγκεκριμένο σύλλογο έχουν φθάσει ήδη τις δώδεκα, αριθμός που είναι αρκετά πιθανό να μεγαλώσει το αμέσως επόμενο διάστημα. Τα ονόματα των καινούργιων κοριτσιών είναι τα ακόλουθα:

Μαριάνθη Νικολίτση, Χριστίνα Βαλσαμίδου, Μαριέτα Φιλιππάκου, Μαρία Δεστούνη, Τσαμπίκα Ρούσσου, Μαρία Καλούδη, Νατζιέ Ταμπάκ, Κατερίνα Ωραιοπούλου, Μαρία Κοζάκη, Γεωργία Καραγιάννη και Μαρία Διαμαντή. Απο αυτές τις κοπέλες, ο νέος προπονητής Θόδωρας Σαχινίδης αναμένεται να αποφασίσει για το ποιές θα ανήκουν στην πρώτη ομάδα και ποιες θα γυμνάζονται με την ακαδημία.

Αξίζει να σημειωθεί ότι στα προηγούμενα ονόματα θα πρέπει να προστεθούν και αυτά των Τσαμπίκα Κατταβένου και Νατζιέ Κιούρτ οι οποίες μετά απο ένα διάστημα αποχής, επανέρχονται και πάλι. Με την πρώτη ομάδα θα γυμνάζονται φέτος και οι Βαρβάρα Κιόττου, Ζωή Ταχραμάνη και Τούλα Μανιά οι οποίες προωθήθηκαν απο το τμήμα υποδομής.

Πληρώνουν το τίμημα!

➢ Θα έχουν λιγότερες μετακινήσεις αλλά θα πρέπει να παίξουν κόντρα στους ισχυρούς Αθηναίους οι Δωδεκανησιακές ομάδες της Δ' Εθνικής. Αυτό το σχέδιο προωθεί η αρμόδια επιτροπή



Ιδιαίτερα δύσκολο έργο αναμένεται να έχει τη νέα αγωνιστική περίοδο ο Διαγόρας

Σε όμιλο με ομάδες των Αθηνών αναμένεται να τοποθετηθούν οι εκπρόσωποι της Δωδεκανήσου τη νέα αγωνιστική περίοδο στο Περιφερειακό πρωτάθλημα της ΕΠΟ. Αυτό καταδεικνύουν με τον πλέον κατηγορηματικό τρόπο μάλιστα, οι τελευταίες πληροφορίες που έρχονται απο την Αθήνα και απο τους προσκείμενους στην αρμόδια επιτροπή πρωταθλήματος κύκλους.

Σύμφωνα λοιπόν με τα όσα έχουν διαρρεύσει, ο πρόεδρος της συγκεκριμένης επιτροπής κ.Ψαρόπουλος προσπαθεί να αποφορτίσει τις νησιωτικές ομάδες απο τις πολλές, κουραστικές και σίγουρα δύσκολες μετακινήσεις. Βάσει αυτού του σχεδίου λοιπόν, θέλει να χωρίσει τις ομάδες του βορειανατολικού και του υπολοίπου Αιγαίου σε διαφορετικούς ομίλους ούτως ώστε να μειωθούν οι διπλές μετακινήσεις (αυτές που απαιτούν να αλλαχθούν δυο αεροπλάνα) στο ελάχιστο.

Πληρώνουν το τίμημα!

Το τίμημα απο αυτόν τον σχεδιασμό όμως, απ' ότι φαίνεται (και αναφέρουν και οι πληροφορίες) θα το πληρώσουν οι ομάδες του νομού μας οι οποίες κατά τα φαινόμενα θα κληθούν να συμμετάσχουν στον όμιλο με τους δέκα Αθηναικούς συλλόγους οι οποίοι θεωρούνται πάρα πολύ δυνατοί και κάποιοι απο αυτούς χωρις καμία δόση υπερβολής μπορούν να θεωρηθούν και φόβητρα.

Οι ομάδες του βορειανατολικού Αιγαίου μεταξύ των οποίων βέβαια και ο Αιολικός θα τοποθετηθούν στον όμιλο με τις Πειραιώτικες, κάτι που βολεύει αφάνταστα τους Μυτιληνιούς οι οποίοι θα κατέβουν με στόχο την κατάκτηση της ανόδου. Αυτό που δεν έχει γίνει ακόμα γνωστό όμως, είναι το γιατί θα πρέπει το νότιο Αιγαίο και όχι το βορειανατολικό θα πρέπει να είναι στον συγκεκριμένο όμιλο.

Είναι κάτι που αναμένεται να ξεκαθαρίσει όταν θα γίνει ο καταρτισμός των ομίλων (την Τρίτη 24 Αυγούστου) οπότε και τα πάντα θα γίνουν γνωστά. Όλα τα παραπάνω προέρχονται απο εγκυρότατες πηγές και θεωρείται ότι είναι εξαιρετικά δύσκολο να αλλάξει κάτι όταν θα γίνει η σχετική διαδικασία για να ανακοινωθεί η σύνθεση των ομίλων και αυτό είναι κάτι που κάνει τους παράγοντες των συλλόγων της Δωδεκανήσου να ανησυχούν και μάλιστα πάρα πολύ.

Οι Αθηναϊκές ομάδες

Δέκα είναι οι Αθηναικές ομάδες οι οποίες πρόκειται να συμμετάσχουν στον ίδιο όμιλο με τις Δωδεκανησιακές σύμφωνα πάντα με τον σχεδιασμό που προωθείται. Πρόκειται για τις ακόλουθες:

Φωστήρας, Ρουφ, ΑΕ Ηρακλείου, Γλυκά Νερά, Κορωπί, Τερψιθέα, Αθηναϊκός, Αγία Παρασκευή, Ηλιούπολη και Νέα Ιωνία. Είναι ομάδες που έχουν κάνει πάρα πολλές μεταγραφές και εμφανίζονται ενισχυμένες και δεν είναι τυχαίο το ότι οι οικονομικοί προϋπολογισμοί των διοικήσεων τους είναι πολύ μεγάλοι για τα δεδομένα της κατηγορίας αυτής.

Ο όμιλος θα «κλείσει» με την συμμετοχή της Σύρου, της Μυκόνου, της Νάξου καθώς και των Διαγόρα, Ιάλυσου και Αθλητικής Ένωσης Κω.

Τ' αποκαλυπτήρια της νέας Ρόδου

Το πρώτο τους φιλικό δίνουν σήμερα οι «πράσινοι» κόντρα στον Ιάλυσο

Το πρώτη της φιλικό παιχνίδι ενόψει της νέας αγωνστικής περιόδου θα δώσει σήμερα το απόγευμα η Ρόδος. Στις 6μ.μ στο «Οικονομίδειο» γυμναστήριο θα αντιμετωπίσει τον Ιάλυσο και ο τεχνικός Αντώνης Μανίκας θα έχει την ευκαιρία να πάρει μια πρώτη γεύση απο την ομάδα του.

Φυσικά δεν περιμένει να δει και πάρα πολλά πράγματα καθώς ακόμα είναι πάρα πολύ νωρίς και ουσιαστικά η αρχή της προετοιμασίας. Σίγουρα όμως θα μπορέσει να αποκομίσει μια καλύτερη εικόνα, ειδικά για κάποιους παίκτες τους οποίους δεν γνωρίζει καλά.

Προπόνηση στον Αρχάγγελο

Στον Αρχάγγελο πραγματοποιήθηκε η χθεσινή απογευματινή προπόνηση των «πρασίνων». Ήταν μάλιστα όλοι ιδιαίτερα ευδιάθετοι καθώς για πρώτη φορά πάτησαν έναν σωστό χλοοτάπητα και απο ό,τι έδειξαν τον χάρηκαν πάρα πολύ. Το πρωί προπονήθηκαν για τελευταία φορά στις εγκαταστάσεις του Προφήτη Ηλία και εν συνεχεία μάζεψαν τα πράγματά τους καθώς επιστρέφουν οριστικά στην πόλη.

Και στις δυο προπονήσεις έδωσαν όλοι το παρών, με εξαίρεση τον Χάρη Μοσχή που εξακολουθεί να απέχει και βέβαια και τον Πολυδεύκη Γεωργαλλή ο οποίος θεωρείται παρελθόν απο την ομάδα. Προπόνηση θα γίνει και σήμερα το πρωί, παρά το απογευματινό φιλικό (πιθανότατα στον βοηθητικό γήπεδο του Δημοτικού σταδίου της πόλης μας).



Το πρώτο τους φιλικό δίνουν σήμερα οι παίκτες της Ρόδου

Μπήκε και η δεύτερη εστία

Συνεχίζονται τα έργα στο γήπεδο Κοσκινού



Με γοργο ρυθμό συνεχίζονται οι εργασίες στο γήπεδο Κοσκινού ενόψει της νεάς αγωνιστικής περιόδου. Χθες έγινε η τοποθέτηση και της δεύτερης εστίας και πλέον το μόνο που απομένει είναι ο συνθετικός χλοοτάπητας τέταρτης γενιάς ο οποίος έχει ήδη παραγγελθεί. Ήδη το γήπεδο έχει αποκτήσει μια εντελώς διαφορετική μορφή απο την συνηθισμένη και αυτό είναι κάτι που κάνει όσους ασχολούνται με την ομάδα να αισθάνονται πολύ καλά.

- Πρόταση στο κολέγιο «Πυθαγόρας» για να χρησιμοποιήσει για μικρό χρονικό διάστημα το γήπεδο ποδοσφαίρου έκανε η διοίκηση του Διγενή. Η πρόταση δεν έγινε αποδεκτή καθώς ο χώρος δεν είναι ακόμα έτοιμος
- Το τρίτο του φιλικό παιχνίδι δίνει σήμερα ο Διγενής. Στις 5μ.μ θα αντιμετωπίσει στον Αρχάγγελο τον τοπικό Άρη.

Δεν υπάρχει μαγικό ραβδί



Οι καλοσχηματισμένοι κοιλιακοί που ονειρεύεστε δεν θα έρθουν delivery στο σπίτι σας με την pizza

RHODOS SPORT ...πρώτο όνομα στα σπορ
Εθελ. Δωδεκανησίων 15
Τηλέφ. 22410 21442
www.rodosport.gr E-mail: rospo@otenet.gr

ΓΔ31/8

Προσκεκλημένος στους Ολυμπιακούς Αγώνες

Στο Πανκρήτιο Στάδιο ο Κάλλιστος Διακογεωργίου

Ανταποκρινόμενος σε πρόσκληση της οργανωτικής επιτροπής του «Αθήνα 2004» και του εκ των βασικών χορηγών των Ολυμπιακών Αγώνων Coca-Cola, ο σύμβουλος του Γραφείου Ολυμπιακής Υποστήριξης και Συνεπίκουρους Δημάρχου Ροδίων θα βρεθεί σήμερα Σάββατο στο Ηράκλειο Κρήτης, προκειμένου να παρακολουθήσει τον έναν από τους τέσσερις προημιτελικούς αγώνες του ποδοσφαίρου.

Συγκεκριμένα, ο κ. Διακογεωργίου θα παρακολουθήσει την συνάντηση Ιράκ-Αυστραλίας που θα ξεκινήσει στις 18.00 στο Πανκρήτιο Στάδιο.

Με ελαστικά «Goodyear» θα... τρέχει ο Ηρακλής Μαρ.

Ρεπό είχαν χθες οι ποδοσφαιριστές του Ηρακλή Μαριτσών, των οποίων ως γνωστόν, οι προπονήσεις γίνονται στο γήπεδο Δαματριάς. Με την ευκαιρία η διοίκηση του Ηρακλή ευχαριστεί τις υπηρεσίες του Δ. Πεταλούδων για την διαμόρφωση του χώρου του γηπέδου και τη διοίκηση της Δήμητρας για τις διευκολύνσεις που παρέχει στην ομάδα.

Χορηγός για την περίοδο 2004/2005 του Ηρακλή θα είναι ο φίλος της ομάδας «Ελαστικά Βασίλης Κασάπης», τον οποίο και ευχαριστεί για την μέχρι σήμερα ποικίλη βοήθειά του.

Από τη Δευτέρα αρχίζουν και οι προπονήσεις της εφηβικής ομάδας, η οποία θα συμμετάσχει στο οικείο πρωτάθλημα. Την επίβλεψη θα την έχει ο Σπύρος Αγγελόπουλης και βοηθός θα είναι ο κ. Χαρτοφύλλης, ο γνωστός Μπίλλης.

Σήμερα στις 5 το απόγευμα στο γήπεδον της Λίνδου, ο Ηρακλής θα αντιμετωπίσει σε φιλικό αγώνα τον τοπικό Κλεόβουλο. Στη διάθεσή του ο κ. Αγγελόπουλος ίσως δεν θα έχει τους Σ. Πετρίδενα, Σ. Λολάκη και Γ. Τσούφιο, που τραυματίσθηκαν στον αγώνα με τον Απόλλωνα Καλυθιών. Αντίθετα, θα έχει στη διάθεσή του τον Ανδ. Τσιαντούλα και ίσως και τον Γ. Καλούδη.

Ημέρα Τετάρτη η πρώτη φάση του σέβεν σαϊντ

Λόγω του αγώνα κυπέλλου Ρόδου-Ηλυσιακού την Κυριακή 12 Σεπτεμβρίου η ΕΠΣΔ ανακοινώνει ότι η πρώτη φάση του σέβεν-σαϊντ θα γίνει την Τετάρτη 1 Σεπτεμβρίου, αντί της Κυριακής 5 Σεπτεμβρίου που ήταν προγραμματισμένη. Η τελική φάση θα πραγματοποιηθεί την Κυριακή 5 αντί της Κυριακής 12 Σεπτεμβρίου.

Η πρώτη φάση θα γίνει στα γήπεδα Φανών-Κρεμαστής, Αγ. Αποστόλων και Μασάρων, ενώ η τελική φάση θα γίνει στο Δημοτικό Στάδιο Ρόδου.

Ο καταρτισμός των ομίλων και το πρόγραμμα των αγώνων θα γίνουν από την αρμόδια επιτροπή και το απόγευμα της Τρίτης 24 Αυγούστου. Θα εγκριθούν από την Εκτελεστική Γραμματεία την αμέσως επόμενη ημέρα Τετάρτη 25 Αυγούστου και θα δοθούν στον τοπικό τύπο την Πέμπτη 26 Αυγούστου. Συνδιοργανωτής θα είναι ο Δήμος Ροδίων.

ΜΠΙΡΙΤΖ

Ολοκληρώθηκε το τουρνουά ομάδων της Πέμπτης

Στις 12 Αυγούστου ολοκληρώθηκε το τουρνουά ομάδων της Πέμπτης. Πρώτη κατετάγη η ομάδα Νο 7 με 179 VPs με τους κ. Καρακατσάνη Βασίλη και Ηλία, Τυραδέλη Λ, Λεριά, Βρούχο Ε. και Μαυράκη. Δεύτερη η ομάδα Νο 6 με 159 VPs με τους κ. Σιμάτη, Γιαλλούση, Τσάβαλο, Διακοσταματίου Μ, Πρωτούλη και Μαρινάκη Α. Τρίτη η ομάδα Νο 8 με 149 VPs με τους κ. Ζερβό, Κολιάη Ε και Σ, Σβίγγο, Διακοσταματίου Ν και Τσιριμώκο.

Επίσης άρχισε την Τετάρτη 11 Αυγούστου νέο τουρνουά ομάδων. Μετά την πρώτη ημερίδα προηγείται η ομάδα Νο 4 με τους κ. Σιμάτη, Μαγριπλή, Καββαθά, Διακοσταματίου Ν, Δημητρά και Τσιριμώκο και ακολουθεί η ομάδα Νο 2 με τους κ. Μπόνη, Παπαεμμανουήλ, Χατζηνικολάου και Κανταρτζόγλου.

ΠΡΟΟΔΟΣΠΟΡ

Έπεσαν οι υπογραφές...

Παίκτες του Κολοσσού και με τη βούλα είναι πλέον οι Αλέξης Παπαδάτος, Δημήτρης Καράτζιος, Κώστας Μπέλλος και Στάθης Περούλης. Απομένει το τυπικό της υπόθεσης με τον Χρήστο Γκογκίδη

«Θαλασσί» και με τη βούλα...Η αρχή έγινε την προηγούμενη εβδομάδα με τον νεαρό Στάθη Περούλη που αποκτήθηκε απ' τον Άρη, ενώ διαδραματίστηκε το δεύτερο επεισόδιο της σειράς...υπογραφές! Χθες λοιπόν βρέθηκε στη Ρόδο ο εκπρόσωπος του Αλέξη Παπαδάτου και του Δημήτρη Καράτζιου, Κώστας Πολίτης, ο οποίος συναντήθηκε με τον πρόεδρο του Κολοσσού Κώστα Κωσταρίδη. Η ομάδα και οι παίκτες τα είχαν βρει και έδωσαν τα χέρια με αποτέλεσμα να μείνει μόνο το τυπικό μέρος της υπόθεσης, το οποίο ολοκληρώθηκε χθες το απόγευμα.

Έπεσαν οι σχετικές υπογραφές και έτσι ο Αλέξης Παπαδάτος και ο Δημήτρης Καράτζιος αποτελούν και τυπικά μέρος της οικογένειας του Κολοσσού. Τα ίδια ακριβώς ισχύουν και για ακόμη έναν νεαρό της παρέας. Ο λόγος για τον Κώστα Μπέλλο που ήρθε με όνειρα και φιλοδοξίες απ' τον Αίαντα Ευόσμου, προκειμένου να αποτελέσει έναν απ' τους αθλητές που θα στελεχώσουν τα επόμενα χρόνια το ροδίτικο σωματείο. Με τον 18χρονο φόργουορντ έπεσαν οι υπογραφές και πλέον απομένει μόνο ο αρχηγός της ομάδας, ο Χρήστος Γκογκίδης.



Ο Δημήτρης Καράτζιος είναι και με τη βούλα παίκτης του Κολοσσού

Ο 26χρονος αθλητής αναμένεται την ερχόμενη εβδομάδα να υπογράψει τη συμφωνία, καθώς ο Κολοσσός περιμένει τα νέα συμβόλαια απ' την ομοσπονδία ώστε να κλείσει οριστικά η υπόθεση των υπογραφών.

ΑΝΕΒΑΖΕΙ ΤΑΧΥΤΗΤΕΣ

Ουσιαστικά σήμερα θα ολοκληρωθεί η πρώτη εβδομάδα της προετοιμασίας του Κολοσσού ενόψει του νέου πρωταθλήματος της Α2. Οι «θαλασσί» ξεκίνησαν τις τριπλές προπονήσεις την προηγούμενη Τρίτη με τον Βασίλη Φραγκιά να ανεβάζει σταδιακά τους ρυθμούς της έντασης της προετοιμασίας. Οι «θαλασσί» θα προπονηθούν κανονικά και σήμερα και αύριο θα έχουν την ευκαιρία να ξεκουραστούν και να γεμίσουν εκ νέου τις μπαταρίες τους, αφού απ' την Δευτέρα ο 43χρονος τεχνικός θα τους περιμένει και πάλι με...άγριες διαθέσεις.

Ένα σημαντικό μερίδιο της προετοιμασίας αφορά τη βελτίωση της φυσικής κατάστασης των αθλητών που «καταπίνουν» αμέτρητα χιλιόμετρα στο φυτώριο. Αξίζει να σημειωθεί ότι σε δύο εβδομάδες περίπου (5 Σεπτεμβρίου), ο Κολοσσός θα δώσει το πρώτο επίσημο ματς της χρονιάς κόντρα στον Ερμή Λαγκαδά για το Κύπελλο Ελλάδας. Αν οι «θαλασσί» φύγουν νικητές από κει τότε θα υποδεχθούν στις 8 Σεπτεμβρίου το νικητή του ζευγαριού Α.Γ.Ε. Χαλκίδας- Α.Γ.Ο. Ρεθύμνου.

«Κάθε μέρα και καλύτεροι»...

Ο Πάνος Παναγιωταράκος αναφέρθηκε στις πρώτες μέρες της προετοιμασίας του Κολοσσού. «Πρώτος μας στόχος είναι να βρούμε τον ρυθμό μας. Είναι πολύ νωρίς να μιλήσουμε για την πορεία τηα ομάδας

Με την ψυχή και το πάθος που έδειξε πέρσι σε όλα τα παιχνίδια κατάφερε να κερδίσει δίκαια μία θέση στις καρδιές όλων των φιλάθλων. Ο 31χρονος πλέον Πάνος Παναγιωταράκος θα αποτελέσει και τη νέα περίοδο μία απ' τις αιχμές του δόρατος για τους «θαλασσί» στη νέα προσπάθεια που θα καταβάλλουν στο πρωτάθλημα της Α2. Η πολύχρονη παρουσία του στα γήπεδα της Α1, τον έχει βοηθήσει σημαντικά και φέτος θα συνεχίσει να είναι ένα πολύτιμο εργαλείο στα χέρια του Βασίλη Φραγκιά.



Ο Πάνος Παναγιωταράκος μίλησε στην «Π» για τις πρώτες μέρες της προετοιμασίας

Ο ίδιος άνοιξε την καρδιά του στην «Π» και μίλησε για τις πρώτες μέρες της προετοιμασίας. «Όλα είναι καλά. Δεν υπάρχει κανένα πρόβλημα και όλα τα παιδιά δίνουμε τον καλύτερο μας εαυτό προκειμένου να έρθουν τα επιθυμητά αποτελέσματα. Αρχικός μας σκοπός είναι να βρούμε τον ρυθμό μας, καθώς διανύουμε τις πρώτες μέρες της προετοιμασίας και προερχόμαστε από την καλοκαιρινή περίοδο. Χρειαζόμαστε ένα μικρό χρονικό διάστημα προκειμένου να επανέλθουμε στα γνώριμα μας επίπεδα. Είμαι ικανοποιημένος απ' τη δουλειά που γίνεται στον Κολοσσό και γι' αυτό ήθελα να συνεχίσω τη συνεργασία μου με την ομάδα. Δουλεύουμε σκληρά και θεωρώ ότι μέρα με τη μέρα θα παρουσιάζουμε σημαντική βελτίωση», υποστήριξε ο Πάνος Παναγιωταράκος.

Όσον αφορά την πορεία του Κολοσσού στο νέο πρωτάθλημα της Α2, ο έμπειρος γκαρντ ανέφερε χαρακτηριστικά. «Είναι πολύ νωρίς ακόμη να μιλήσουμε για οτιδήποτε. Εμείς οφείλουμε να βαδίσουμε πάνω στο σκεπτικό του προπονητή μας και μετά να κοιτάξουμε τις υπόλοιπες ομάδες. Το υλικό της ομάδας είναι πολύ καλό, ωστόσο αυτό είναι προτιμότερο να το δείξουμε μέσα στο γήπεδο και όχι στα λόγια», είπε ο «Παν Παν», για το νέο πρωτάθλημα της Α2.

Κλπρώνει στις 15 Σεπτεμβρίου...

Στα γραφεία της Τ.Ε. Ε.Ο.Κ. στο «Βενετόκλειο» θα γίνει η κλήρωση όλων των τοπικών πρωταθλημάτων! Έτοιμες είναι οι προκηρύξεις και απ' την ερχόμενη Τρίτη θα σταλούν σε όλα τα σωματεία της Δωδεκανήσου

Σας έλλειψαν τα τοπικά πρωταθλήματα; Αν ναι, τότε λίγο υπομονή ακόμη δεν θα βλάψει! Όπως έχει αποφασίσει η Τ.Ε. Ε.Ο.Κ. Δωδεκανήσου το τριήμερο 24-26 Σεπτεμβρίου θα γίνει η πρεμιέρα των διοργανώσεων (όχι όλων) του νομού, οπότε οι ομάδες σταδιακά ξεκινούν την προετοιμασία τους για τη νέα αγωνιστική περίοδο. Σύμφωνα λοιπόν με τα όσα έχουν γίνει γνωστά την Τετάρτη 15 Σεπτεμβρίου και ώρα 14:00 στα γραφεία της τοπικής επιτροπής μπάσκετ στο «Βενετόκλειο», θα γίνει η κλήρωση όλων των πρωταθλημάτων που αναμένονται και φέτος με μεγάλο ενδιαφέρον.

Φυσικά για να γίνει η κλήρωση των διοργανώσεων, θα πρέπει πρώτιστα να ετοιμαστούν οι προκηρύξεις για τη νέα αγωνιστική περίοδο. Οι προκηρύξεις, λοιπόν, είναι έτοιμες και σύμφωνα με τα όσα έγιναν γνωστά δεν παρουσιάζουν μεγάλες διαφορές σε σχέση με την περσινή περίοδο. Μάλιστα στα σωματεία αναμένεται ότι θα σταλούν απ' την ερχόμενη Τρίτη, οπότε και θα γνωρίζουν όλες τις λεπτομέρειες του κάθε πρωταθλήματος. Πριν την κλήρωση πάντως οι εκπρόσωποι των συλλόγων θα καταθέσουν τα αιτήματα τους, τα οποία θα εξεταστούν προσεκτικά απ' την Τ.Ε. Ε.Ο.Κ. Δωδεκανήσου.



Φάση απ' τον περσινό δεύτερο τελικό μεταξύ του Α.Σ.Κ. Ιβίσκος και του Π.Α.Ο. Διαγόρας

Αξίζει να σημειωθεί ότι εκκρεμεί ακόμη η συνάντηση των μελών της τοπικής επιτροπής με τα σωματεία του βορείου συγκροτήματος. Η συνάντηση αυτή θα γίνει σύντομα στο κλειστό γυμναστήριο της Κω με την παρουσία του Ιπποκράτη, της Α.Ε. Δικαίου, του Ηρακλή 2000 και της Ε.Α. Καλύμνου. Πάντως η ανάλογη επικοινωνία της διοργανώτριας αρχής με τα σωματεία της Ρόδου, δεν είχε επιτυχία, καθώς ελάχιστοι εκπρόσωποι των ομάδων μπήκαν στον κόπο να παραβρεθούν στη συνάντηση που είχε γίνει στο «Βενετόκλειο».

Διπλοί τελικοί στα γυναικεία...

Μετά το τέλος της κανονικής περιόδου οι δύο πρώτες ομάδες στις γυναίκες και τις νεάνιδες θα παίξουν μεταξύ τους για την κατάκτηση του πρωταθλήματος

Μία σημαντική αλλαγή περιλαμβάνουν οι προκηρύξεις των νέων πρωταθλημάτων των γυναικών και των νεανίδων. Σύμφωνα με τα όσα έχουν γίνει γνωστά οι δύο διοργανώσεις θα συνεχιστούν και μετά το τέλος της κανονικής περιόδου. Τι εννοούμε; Στο πρωτάθλημα των γυναικών θα πάρουν μέρος τη νέα χρονιά, ο Ιπποκράτης Κω (κάτοχος του τίτλου), ο Α.Σ.Κ. Ιβίσκος, ο Γ.Α.Σ. Ιάλυσος και η Ελπίδα Πεταλούδων. Όσον αφορά τις νεανίδες το «παρών» θα δώσουν οι, Γ.Α.Σ. Ιάλυσος, Α.Σ.Κ. Ιβίσκος, Π.Α.Ο. Διαγόρας, Ιπποκράτης Κω και Ήλιος Ιαλυσού.



Διπλοί τελικοί θα γίνουν φέτος στο γυναικείο πρωτάθλημα

Μετά τη λήξη της κανονικής διάρκεια των δύο εν λόγω διοργανώσεων πρωταθλήτρια ομάδα δεν θα είναι απαραίτητα αυτή που θα συγκεντρώσει τους περισσότερους βαθμούς και θα τερματίσει στην πρώτη θέση. Κι αυτό γιατί οι ομάδες που θα τερματίσουν στις δύο πρώτες θέσεις θα δώσουν διπλούς τελικούς για την ανάδειξη του πρωταθλητή. Το πρώτο παιχνίδι θα γίνει στην έδρα της δεύτερης και θα μετρήσει φυσικά η διαφορά πόντων ή οι νίκες. Με τον τρόπο αυτό η Τ.Ε. Ε.Ο.Κ. Δωδεκανήσου θέλει να δώσει μεγαλύτερη έμφαση στις δύο διοργανώσεις, αλλά και να κρατήσει αμείωτο το ενδιαφέρον μέχρι το τέλος.

Άλλωστε είναι γνωστό ότι τα παιχνίδια που δίνουν οι ομάδες είναι λίγα, οπότε θα έχουν την ευκαιρία να παίξουν κάποια παραπάνω, πριν από τη συμμετοχή της πρωταθλήτριας Δωδεκανήσου στα μπαράζ ανόδου στην Α2 ή στην προκριματική φάση του πανελλήνιου πρωταθλήματος των νεανίδων.



Στις 6 Σεπτεμβρίου ξεκινά οι Ατρόμητος Δ.

Στις 6 Σεπτεμβρίου τελικά, θα ξεκινήσει την προετοιμασία του ο Ατρόμητος Διμυλιάς από το γήπεδό του. Όσον αφορά το γήπεδο, έχουν ήδη ξεκινήσει τα έργα ανακαίνισης του από το Δήμο Καμείρου. Σύμφωνα με πληροφορίες, το γήπεδο θα είναι έτοιμο μέχρι την έναρξη της προετοιμασίας. Όπως είναι γνωστό, θα γίνει ανακαίνιση των αποδυτηρίων και του αγωνιστικού χώρου, αφού το γήπεδο είναι ακατάλληλο.

Στην ομάδα του Δήμου Καμείρου, εκτός από τους 11 ποδοσφαιριστές που έχουν αποκτηθεί, ακόμα οκτώ παιδιά προωθήθηκαν στον ανδρικό τμήμα και με αυτές τις μονάδες, το έμψυχο υλικό του Ατρομήτου, έφθασε τους 16 ποδοσφαιριστές.

Αναχώρησε ο «Voot»

Έφυγε χθες από τη Ρόδο έπειτα από πολυήμερη παραμονή ο προπονητής και πρόεδρος της ομοσπονδίας μπάσκετ των Cayman Islands Victor O' Garro

Αναχώρησε χθες το πρωί από τη Ρόδο μετά της συζύγου του, ο προπονητής και πρόεδρος της ομοσπονδίας των Cayman Islands Victor O' Garro. Ο 54χρονος υπεύθυνος της καλαθοσφαίρισης στο πανέμορφο νησί της Καραϊβικής βρέθηκε στη Ρόδο για λίγες μέρες, ως φιλοξενούμενος του Δήμου Ιαλυσού. Χρέη...ξεναγού εκτέλεσε ο φίλος του Γιώργος Χατζηκαλημέρης ο οποίος ανέλαβε να τον μυήσει στις ομορφιές της Ρόδου. Ο «Voot», όπως είναι το παρατσούκλι του, έμεινε ενθουσιασμένος απ' τις ομορφιές του νησιού και διέμεινε στο ξενοδοχείο Rodos Palace.



Ο Victor O' Garro έφυγε χθες απ' τη Ρόδο

Έχοντας μαζί του μπόλικα αναμνηστικά, ευχαρίστησε τους υπεύθυνους του Δήμου για τη φιλοξενία και τις όμορφες στιγμές που πέρασε στο νησί. Αξίζει να σημειωθεί ότι ο Victor O' Garro και τα Cayman Islands είναι οι μόνιμοι αντίπαλοι της Ρόδου στους τελικούς των island games. Και τις τρεις φορές πάντως ο Γιώργος Χατζηκαλημέρης αναδείχθηκε νικητής στις μεταξύ τους αναμετρήσεις. Το στοιχείο αυτό πάντως δεν εμπόδισε να αναπτυχθεί μεταξύ τους μία φιλία που κρατάει αρκετά χρόνια. Οι δυο τους μάλιστα παρακολούθησαν προχθές στο Carpe Diem το παιχνίδι της Εθνικής Ελλάδας κόντρα στην αντίστοιχη της Λιθουανίας.

Μία εμπειρία ακόμα...

Την επόμενη εβδομάδα αναμένεται ότι θα ξεκινήσει την προετοιμασία του ο Ηρακλής Λάρδου που θέτει και πάλι πρωταγωνιστικούς στόχους

Με όπλο για μία ακόμη χρονιά την εμπειρία θα παρουσιαστεί τη νέα χρονιά ο Ηρακλής Λάρδου. Οι «κυανόλευκοι» θα στηριχθούν και πάλι στην προσωπικότητα των έμπειρων παικτών του, ενώ παρέμεινε ο περσινός βασικός κορμός που οδήγησε την ομάδα στην κατάκτηση της τέταρτης θέσης. Ο Κυριάκος Μάγος επιπρόσθετα θα έχει στη διάθεσή του, τους τρεις αθλητές που αποκτήθηκαν κατά τη διάρκεια της μεταγραφικής περιόδου. Ο λόγος για τον Μιχάλη Φωτεινό που απείχε πάντως μεγάλο χρονικό διάστημα απ' τους αγωνιστικούς χώρους, τον Γιάννη Καλλιγά και τον Χρήστο Καρανικόλα που μετακόμισαν στους «ροπαλοφόρους» απ' τον Α.Ο. Παντηλιακός.

Όσον αφορά τις αποχωρήσεις απ' τους Λαρδιακούς, ο Γιώργος Δαλαμανάκης πήρε μετάθεση στην Κομοτηνή, ενώ ο Σάκης Τσέλιος σταμάτησε απ' την ενεργό δράση. Στο μεταξύ την ερχόμενη Δευτέρα θα επιστρέψει απ' τη Φλώρινα όπου βρίσκεται για διακοπές ο Κυριάκος Μάγος, οπότε θα αποφασιστεί η ημερομηνία στην οποία θα ξεκινήσει η προετοιμασία.

Περιμένει τους ψηλούς...

Οι απουσίες των Λαμπριανού, Σιφωνιού και Μαυρονικόλα προβληματίζουν τον Φίλιππο Φλαμουρτζόγλου. Ο τελευταίος μάλλον θα χάσει την πρεμιέρα του νέου πρωταθλήματος

Χωρίς τους «πύργους» συνεχίστηκε και χθες η προετοιμασία του Δ.Α.Ν.Σ. Δωριεύς ενόψει της νέας αγωνιστικής περιόδου. Ο Λευτέρης Λαμπριανός, ο Πέτρος Μαυρονικόλας και ο Γιάννης Σιφωνιός απουσιάζουν απ' τις προπονήσεις των «νεοφώτιστων» προβληματίζοντας έντονα τον νέο τεχνικό της ομάδας Φίλιππο Φλαμουρτζόγλου που σχεδιάζει τα πλάνα του για τη νέα αγωνιστική περίοδο. Ο Λαμπριανός όπως και ο Μαυρονικόλας είναι εθελοντές στους Ολυμπιακούς αγώνες της Αθήνας, ενώ ο πρώτος αναμένεται να επιστρέψει στη Ρόδο μέχρι τις 29 Αυγούστου.

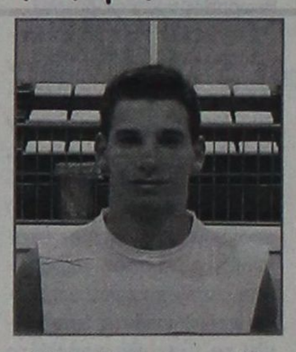

Ο Άρης Βερέμης αποκτήθηκε απ' τον Α.Σ.Κ. Ιβίσκος

Ο Μαυρονικόλας θα καθυστερήσει να έρθει στο νησί και πιθανολογείται ότι θα χάσει την πρεμιέρα του νέου πρωταθλήματος. Από κει και πέρα οι υπόλοιποι αθλητές προπονούνται κανονικά στο «Βενετόκλειο». Ουσιαστικά το ιστορικό σωματείο της Ρόδου θα παρουσιαστεί με το ίδιο έμψυχο δυναμικό και στοχεύει στην παραμονή του στην κατηγορία. Στους «κιτρινόμαυρους» επέστρεψαν επίσης οι, Αντώνης Αναπλιώτης και Σωτήρης Χατζηπέτρος, ενώ αποκτήθηκαν οι έφηβοι Άρης Βερέμης και Στέλιος Γερόλυμος απ' τον Α.Σ.Κ. Ιβίσκος. Σήμερα και αύριο οι παίκτες του Δωριέα θα απολαύσουν ένα διήμερο ρεπό και απ' τη Δευτέρα θα μπουν εκ νέου σε κανονικούς ρυθμούς προπονήσεων.

Ραντεβού στην Κω!

Από 8-10 Σεπτεμβρίου θα γίνει τελικά το τουρνουά παίδων που διοργανώνει ο Ιπποκράτης με τη συμμετοχή επίσης της Α.Ε. Δικαίου, του Ηρακλή 2000, της Ε.Α. Καλύμνου, του Π.Α.Ο. Διαγόρας, του Κολοσσού και του Α.Σ.Κ. Ιβίσκος. Δεν θα κατεβεί τελικά ο Ηρακλής, προσπάθειες για Άρη

Από 8-10 Σεπτεμβρίου θα διεξαχθεί τελικά στο κλειστό γυμναστήριο της Κω, το τουρνουά παίδων που διοργανώνει για πρώτη φορά ο Ιπποκράτης. Οι Κώοι προετοιμάζονται ήδη για την καλύτερη οργάνωση των παιχνιδιών που θα αποτελέσουν μία πρόγευση ενόψει των νέων πρωταθλημάτων. Όπως είναι ήδη γνωστό στο τουρνουά του Ιπποκράτη, εκτός απ' τους διοργανωτές θα πάρουν μέρος επίσης η Α.Ε. Δικαίου, ο Ηρακλής 2000, η Ε.Α. Καλύμνου, ο Π.Α.Ο. Διαγόρας και πιθανότατα θα συμφωνήσουν τόσο ο Α.Σ.Κ. Ιβίσκος όσο και ο Κολοσσός Ρόδου. Στο μεταξύ υψηλό βρήκε το κόστος των αγώνων ο Ηρακλής Θεσσαλονίκης που απάντησε αρνητικά στους διοργανωτές. Οι τελευταίοι έχουν ξεκινήσει προσπάθεια ώστε να φέρουν στην Κω τον Άρη, η απάντηση του οποίου θα γίνει γνωστή τις επόμενες μέρες.

Όπως έχει γίνει γνωστό το μεσημέρι της 8ης Σεπτεμβρίου θα δοθεί συνέντευξη τύπου παρουσία των εκπροσώπων των ομάδων, ενώ ετοιμάζονται και κάποιες εκπλήξεις. Το κάθε σωματείο που θα πάρει μέρος στο τουρνουά θα δώσει πέντε παιχνίδια προετοιμασίας, ενώ στη νικήτρια ομάδα θα απονεμηθεί κύπελλο και ίσως διπλώματα συμμετοχής σε όλα τα παιδιά.

Στη Δόξα Ψίνθου παρέμεινε ο Δημήτρης Διακοδημητρίου

Για ακόμη ένα χρόνο συμφώνησε ο Δημήτρης Διακοδημητρίου να αγωνίζεται κάτω από τα δοκάρια της Δόξας Ψίνθου. Ο έμπειρος τερματοφύλακας συμφώνησε σε όλα με τη διοίκηση του συλλόγου και δέχθηκε να βοηθήσει την ομάδα σε αυτή τη δύσκολη καμπή της ιστορίας της.

Δεν υπάρχει «οικονομική άνεση» για μεταγραφές στη Δόξα Ψίνθου και για τον λόγο αυτό η ομάδα θα μείνει ως έχει και αν χρειαστεί, θα προωθηθούν μικρά παιδιά από την δεύτερη ομάδα του συλλόγου.

Προπονητής έχει ήδη συμφωνήσει ο Μιχάλης Κωστομοίρης, ο οποίος με τη βοήθεια της διοίκησης θα προσπαθήσει να κρατήσει ζωντανούς τους «βυσσινί» στο δύσκολο πρωτάθλημα της Β΄ Κατηγορίας, της Ε.Π.Σ.Δ.

Όσον αφορά τα διοικητικά της ομάδας, δεν υπάρχει καμιά εξέλιξη και όπως όλα δείχνουν, οι παράγοντες της Δόξας περιμένουν την έναρξη του πρωταθλήματος που ως γνωστόν έχουμε στις 30 Οκτωβρίου. Πάντως για τον φίλαθλο κόσμο της Ψίνθου, η Δόξα είναι το μεγάλο ερωτηματικό του πρωταθλήματος, λόγω των διοικητικών ανακατατάξεων κατά τη διάρκεια της καλοκαιρινής περιόδου.

ΠΡΟΟΔΟΣΠΟΡ

Ραντεβού με την ιστορία είχε η Εθνική χάντμπολ

Προκρίθηκε στα ημιτελικά του τουρνουά!

Πιστή στο «ραντεβού» με την ιστορία ήταν η εθνική χάντμπολ των ανδρών. Η ελληνική ομάδα επικράτησε χθες στο Φάληρο 26-22 (ημίχρονο 13-9) της Βραζιλίας, σε αγώνα για την 4η ημέρα του Ολυμπιακού τουρνουά, και εξασφάλισε τουλάχιστον την τέταρτη θέση του Β΄ ομίλου. Το αντιπροσωπευτικό συγκρότημα θα δώσει το «παρών» στα προημιτελικά της Τρίτης και, ό,τι και να γίνει, θα αγωνιστεί και στο κλειστό του Ελληνικού, όπου θα διεξαχθεί η τελική φάση του αθλήματος.

Σκηνές αλλοφροσύνης ακολούθησαν τη λήξη του αγώνα Ελλάδας-Βραζιλίας για το Ολυμπιακό τουρνουά χάντμπολ των ανδρών, που βρήκε την εθνική νικήτρια με 26-22, αποτέλεσμα που την έστειλε στα προημιτελικά της διοργάνωσης. Ένα «κουβάρι» οι παίκτες, παν-



ηγύριζαν σαν μικρά παιδιά τη μεγαλύτερη επιτυχία στην ιστορία του αθλήματος στην Ελλάδα. Ακολούθησαν τα καθιερωμένα πλέον «όλε» με την εξέδρα, όπου 6.000 φίλαθλοι παραληρρούσαν.

Μετά από παραμονή περίπου δέκα λεπτών στον αγνωστικό χώρο, οι παίκτες έφυγαν «σφαίρα» για τα αποδυτήρια, όπου τους περίμενε για να τους συγχαρεί η πρόεδρος του ΑΘΗΝΑ 2004, Γιάννα Αγγελοπούλου-Δασκαλάκη. Στη συνέχεια, η κα. Αγγελοπούλου προέβη στην ακόλουθη δήλωσε: «Σήμερα είχαμε άλλη μία ελληνική επιτυχία. Η Ελλάδα διασκεδάζει τους Αγώνες. Είναι μια γιορτή για όλο τον κόσμο και ιδιαίτερα για εμάς που τους φιλοξενούμε εδώ».

Για μεγάλη επιτυχία έκανε λόγο και ο υφυπουργός Αθλητισμού, Γιώργος Ορφανός. «Η ομάδα μας κάνει το επόμενο βήμα και κανείς δεν ξέρει πού θα σταματήσει. Αυτά τα παιδιά παρέλαβαν το χάντμπολ πολύ χαμηλότερα και το φτάνουν στη γενική καταξίωση. Είμαι πολύ ευχαριστημένος από την εικόνα της εθνικής. Είδα μαχητικότητα, είδα αγωνιστικότητα, είδα σιγουριά και αυτό μ΄ άρεσε».

Στα αποδυτήρια βρέθηκε φυσικά και συνεχάρη τους παίκτες και ο Στέλιος Αγγελούδης. Λίγο αργότερα, ο πρόεδρος της ΟΧΕ βγήκε βουρκωμένος και... καταβρεγμένος, αφού δεν γλίτωσε από τα κλασικά πλέον «μπουγέλα» των αποδυτηρίων.

Σε υψηλά επίπεδα οι πωλήσεις των εισιτηρίων

Οι εντυπωσιακές πωλήσεις εισιτηρίων των Ολυμπιακών Αγώνων δίνουν αποστομωτική απάντηση σε όσους κινδυνολογούν. Συνολικά, έχουν πωληθεί μέχρι χθες 3.233.700 εισιτήρια, ενώ προχθές διατέθηκαν 70.000, όπως ανακοίνωσε στη χθεσινή συνέντευξη Τύπου ο διευθυντής Επικοινωνίας της ΑΘΗΝΑ 2004, Μιχάλης Ζαχαράτος, προσθέτοντας, ότι όσο προχωρούν οι Αγώνες, τόσο θα μεγαλώνει η προσέλευση του κόσμου στα στάδια και ειδικά στο στίβο.

Παράλληλα, ο Μ. Ζαχαράτος υπογράμμισε, μετά από σχετική ερώτηση που του υποβλήθηκε, ότι δεν υπάρχει περίπτωση να πουληθούν εισιτήρια φθηνότερα, από την αρχική τιμή τους, ενώ πρόσθεσε, πως το θέμα είναι να μην υπάρχει "μαύρη αγορά" εισιτηρίων.

Σχετικά με το πολύκροτο θέμα του ελέγχου που προσπάθησαν να κάνουν γιατροί σε Αμερικανούς αθλητές στην Κρήτη, η διευθύντρια Επικοινωνίας της ΔΟΕ, Ζιζέλ Ντέϊβις, τόνισε, ότι η ΔΟΕ δεν εμπλέκεται, αφού δεν πρόκειται για ενέργεια που είναι της αρμοδιότητάς της. Οσον αφορά στους αθλητές που έχουν βρεθεί - έως τώρα - θετικοί στους Αγώνες, είναι οι πέντε αρσιβαρίστες και ένας πυγμάχος από την Κένυα. Πάντως, η Ζιζέλ Ντέϊβις, διευκρίνισε, ότι στην Αθήνα έχουν βρεθεί λιγότεροι αθλητές ντοπαρισμένοι απ΄ότι στο Σίδνεϊ. Η ΔΟΕ κάνει πλέον ελέγχους για ντόπινγκ σε μια μεγαλύτερη χρονική περίοδο.

Ακόμη, η εκπρόσωπος της ΔΟΕ διευκρίνισε, ότι όλοι οι αθλητές υποβάλλονται σε έλεγχο ντόπινγκ, ενώ υποστήριξε, πως έχουν γίνει περισσότεροι έλεγχοι σε Αμερικανούς αθλητές απ΄ότι σε Έλληνες. Αναφερόμενη στο γεγονός, ότι οι περισσότεροι αθλητές που έχουν βρεθεί ντοπαρισμένοι προέρχονται από την άρση βαρών, τόνισε: «Αυτή η Ομοσπονδία προχωρά και πέρα από τους ελέγχους που κάνει η ΔΟΕ. Εξετάζει συστηματικά όλους τους αθλητές της».

Στο μεταξύ, οι πιο κρίσιμες αγωνιστικές ημέρες των Ολυμπιακών Αγώνων είναι η σημερινή και η αυριανή, όπως επισήμανε ο διευθυντής του Γραφείου Τύπου και ΜΜΕ της Οργανωτικής Επιτροπής, Σεραφείμ Κοτρώτσος. τονίζοντας χαρακτηριστικά: «Σε 29 Ολυμπιακές εγκαταστάσεις θα γίνουν σήμερα 26 αθλήματα και αύριο σε 27 Ολυμπιακές εγκαταστάσεις 24 αθλήματα. Παράλληλα, σήμερα θα διεξαχθούν 303 αγωνίσματα από τα οποία τα 55 θα είναι του στίβου. Οσον αφορά στον καίριο τομέα των μεταφορών, σήμερα θα γίνουν 12.000 δρομολόγια.

Τέλος, όταν ο Σ.Κοτρώτσος ρωτήθηκε σχετικά με το γεγονός, ότι γνωστό ανδρικό περιοδικό χρησιμοποίησε σε ερωτικό αφιέρωμά του Ολυμπιακά σύμβολα και σήματα των Αγώνων, υπογράμμισε: «Η Διεύθυνση Μάρκετινγκ της ΑΘΗΝΑ 2004 κάνει ό,τι είναι εφικτό για να προστατεύει τα Ολυμπιακά σύμβολα και σήματα».

Εκδήλωση για τους ισραηλινούς αθλητές που δολοφονήθηκαν το 1972 στο Μόναχο

"Η 5η Σεπτεμβρίου 1972 άλλαξε το πρόσωπο του Ολυμπιακού Κινήματος και των Ολυμπιακών Αγώνων για πάντα. Έκτοτε η ασφάλεια των αθλητών αποτελεί ύψιστη προτεραιότητα κατά τους Ολυμπιακούς Αγώνες", δήλωσε ο πρόεδρος της ΔΟΕ Ζακ Ρογκ κατά την ειδική εκδήλωση που έγινε στην κατοικία του ισραηλινού πρεσβευτή στην Αθήνα Ραμ Αβιράμ αποτίοντας φόρο τιμής στα μέλη της ισραηλινής ομάδας στους Ολυμπιακούς Αγώνες του Μονάχου το 1972 που δολοφονήθηκαν από την παλαιστινιακή οργάνωση "Μαύρος Σεπτέμβρης".

Αναφερόμενος στην ιδέα της αναβίωσης της Ολυμπιακής Εκεχειρίας, την οποία υιοθέτησε με ενθουσιασμό η Ελλάδα κατά τη διοργάνωση των Ολυμπιακών Αγώνων του 2004, ο Ζακ Ρογκ είπε: "Εάν μπορέσουμε να αντικαταστήσουμε τις συρράξεις με την ανοχή για λίγες μόνον εβδομάδες, τότε ίσως να φθάσουμε στο σημείο να εκτιμήσουμε την καλή όψη του κόσμου και να αγωνισθούμε για να τη διατηρήσουμε".

Ο Ελληνας υπουργός Εσωτερικών Προκόπης Παυλόπουλος δήλωσε από την πλευρά του ότι σήμερα τα βλέμματα είναι στραμμένα προς την Αθήνα και την Ελλάδα, που καλείται να εγγυηθεί ότι τα ολυμπιακά ιδεώδη θα διαφυλαχθούν. Αναφερόμενος στην τρομοκρατική επίθεση του 1972 στο Μόναχο είπε ότι "αποτέλεσε επίθεση ενάντια στην ανθρώπινη αξιοπρέπεια και τα ιδεώδη του πολιτισμού μας".

Στην εκδήλωση παρέστησαν επίσης ο υφυπουργός Εξωτερικών Γιάννης Βαληνάκης, η δήμαρχος Αθηναίων Ντόρα Μπακογιάννη, ο πρώην πρόεδρος της ΔΟΕ Χουάν Αντόνιο Σάμαρανκ, ο ολυμπιονίκης του άλματος επί κοντώ Σεργκέι Μπούμπκα, ο πρίγκιπας του Μονακό Αλβέρτος και ο πρώην υπουργός Τύπου Χρήστος Πρωτόπαππας, ο ισραηλινός "αθάνατος" Αλεξ Γκιλαντί, η ολυμπιακή ομάδα του Ισραήλ και μέλη των οικογενειών των θυμάτων. Η Ελληνίδα καλλιτέχνις Νάντια Βάινμπεργκ τραγούδησε κατά τη διάρκεια της εκδήλωσης.

Μιλώντας μετά την εκδήλωση ο Αλεξ Γκιλαντί επεσήμανε ότι «οι Ολυμπιακοί Αγώνες εξελίσσονται πολύ καλά. Ελπίζουμε οι Έλληνες να κερδίσουν περισσότερα μετάλλια ώστε το κοινό να εμψυχωθεί και πιστεύω ότι σε 11 ημέρες θα μπορείτε να είστε ένας πολύ υπερήφανος λαός».

Αριστεύει οργανωτικά η Ελλάδα στους Αγώνες

Μπορεί το ενδιαφέρον όλων να έχει στραφεί εντός των αγωνιστικών χώρων, όπως είναι φυσικό, αλλά η Ελλάδα κυνηγάει με πολλές ελπίδες το χρυσό μετάλλιο και στην οργάνωση των Ολυμπιακών Αγώνων έναντι των προηγούμενων διοργανώσεων, σύμφωνα με τον απολογισμό της πρώτης εβδομάδας των Αγώνων.

Είναι γεγονός ότι στα εξαιρετικής σημασίας... αγωνίσματα των μετακινήσεων, των τεχνολογιών, των υπηρεσιών, των εθελοντών, των εγκαταστάσεων, της ασφάλειας και της εικόνας της πόλης η χώρα μας βρίσκεται πολύ κοντά στο άριστα, μετά την πρώτη εβδομάδα των Αγώνων.

Μπορεί οι Αγώνες της Αθήνας να έχουν ήδη καταγράψει στο ενεργητικό τους τα ρεκόρ συμμετοχής των 202 χωρών και 11.047 αθλητών, καθώς και της άφιξης 21.500 δημοσιογράφων, αλλά η επιτυχία των Αγώνων κρίνεται σε μεγάλο βαθμό, εκτός από τους αγωνιστικούς χώρους, στον οργανωτικό τομέα.

Ετσι, σύμφωνα με έναν πρώτο απολογισμό, στο δυσκολότερο τομέα μίας διοργάνωσης Ολυμπιακών Αγώνων, στις μετακινήσεις, όλα εξελίχθηκαν περισσότερο από καλά, καθώς δεν υπήρξε κανένα πρόβλημα, πέρα από ένα μεμονομένο περιστατικό τη δεύτερη ημέρα των Αγώνων με κάποια πούλμαν που θα μετέφεραν στο Σχινιά εκπροσώπους του Τύπου. Σε σχέση με τους Αγώνες του Σίδνεϊ και της Ατλάντα ειδικά, η Αθήνα τα πηγαίνει περίφημα, όπως είπε στέλεχος της ΑΘΗΝΑ 2004, ενώ τεράστια ήταν και η συνδρομή των Αθηναίων στα μέτρα της τροχαίας και στην "προστασία" της Ολυμπιακής λωρίδας. Θα πρέπει, όμως, να επισημανθεί ότι μία κρίσιμη περίοδος για τις μετακινήσεις αποτελεί το επόμενο 48ωρο, όταν και θα είναι ανοικτές όλες οι Ολυμπιακές εγκαταστάσεις, όπου θα διεξαχθούν 303 αγωνίσματα και βεβαίως θα πλημμυρίσει το Ολυμπιακό Στάδιο από φιλάθλους, καθώς άρχισε, ο "βασιλιάς" των Αγώνων, ο στίβος.

Στην τεχνολογία, ουδείς από τους φιλοξενούμενούς μας εξέφρασε οποιοδήποτε παράπονο, όπως και στην πληροφορική, πέρα από το μικροπρόβλημα που παρατηρήθηκε τις πρώτες δύο ημέρες με την πληθώρα των πληροφοριών που υπήρξαν από πολλές πλευρές, αλλά η βελτίωση του συστήματος έγινε πολύ ταχύτερα από το Σίδνεϊ.

Οι υπηρεσίες προς τους αθλητές, τους παράγοντες και τους δημοσιογράφους αγγίζουν το τέλειο, ακόμη και στους πλέον απαιτητικούς, κάτι στο οποίο βοήθησαν καθοριστικά και οι εθελοντές, οι οποίοι πραγματικά, όπως παραδέχονται όλοι, έχουν κερδίσει τις εντυπώσεις και αναδεικνύοντας μία ακόμη αρετή των Ελλήνων.

Στον πολυσυζητημένο τομέα της ασφάλειας, όλα λειτουργούν εξαιρετικά, δεν έχει υπάρξει το παραμικρό πρόβλημα, όπως έλεγαν κυβερνητικά στελέχη, ενώ ακόμη και το "αστυνομικό δελτίο" παρουσιάζεται ιδιαιτέρως φτωχό, έναντι προηγούμενων διοργανώσεων, όπου σημειώνονταν μία έξαρση της "χαμηλής" εγκληματικότητας, όπως επισήμανε στέλεχος της Οργανωτικής Επιτροπής.

Η εικόνα της πόλης των Αθηνών είναι ένα ακόμη μεγάλο στοίχημα που κέρδισε η δήμαρχος Ντόρα Μπακογιάννη, καθώς και όλα τα συναρμόδια υπουργεία. Η πόλη λάμπει, είναι καθαρή, έχει καταφέρει να περάσει το αίσθημα της γιορτής, παρότι είναι έντονη η απουσία των κατοίκων της, αλλά και των πολλών επισκεπτών, ενώ όλα λειτουργούν με τάξη και... διακριτική ασφάλεια.

Τέλος, στο θέμα των εισιτηρίων, στέλεχος της Οργανωτικής Επιτροπής τόνισε ότι υπάρχει διαρκώς αυξανόμενη ζήτηση για εισιτήρια, ενώ ήδη υπερκαλύφθηκε ο οικονομικός στόχος και είναι πολύ κοντά στο στόχο για την πώληση 3,4 εκατομμυρίων.

ROI STUDIOS
ΛΕΥΚΟΣ - ΚΑΡΠΑΘΟΣ



Καινούρια ευρύχωρα διαμερίσματα, για δύο έως τέσσερα άτομα, με διπλά μεγάλα μπαλκόνια με θέα τη θάλασσα, με πολυκουζίνα, πλήρως εξοπλισμένα, ηχομόνωση, ατομικό λουτρό, χρηματοκιβώτιο, καρτοτηλέφωνο, ευρύχωρο parking και εύκολη πρόσβαση για άτομα με ειδικές ανάγκες.
Σε τοποθεσία που συνδυάζει θάλασσα και πευκοδάσος, ιδανική για ηρεμία και χαλάρωση
Οι δακοπές σας εδώ θα σας μείνουν αξέχαστες!
Πληροφορίες:
ΜΙΧΑΛΗΣ Ι. ΧΑΡΟΚΟΠΟΣ: τηλ. - FAX 22450 71191
ΓΔ-30/9

ΟΛΥΜΠΙΑΚΟΙ ΑΓΩΝΕΣ 2004

Αυστηρότερα μέτρα πρόληψης για τη χρήση απαγορευμένων ουσιών από μαθητές - αθλητές

Το υπουργείο Παιδείας αποφάσισε να προχωρήσει στη θέσπιση αυστηρότερων κριτηρίων και μέτρων πρόληψης για τη χρήση απαγορευμένων ουσιών από μαθητές-αθλητές.

Οπως ανακοινώθηκε από το υπουργείο Παιδείας, η απόφαση αυτή πάρθηκε στο πλαίσιο της αναμόρφωσης και του εκσυγχρονισμού του ισχύοντος συστήματος ελέγχου και διασφάλισης της διαφάνειας στην τέλεση των σχολικών μαθητικών αγώνων.

Με εντολή που δόθηκε στην αρμόδια Διεύθυνση φυσικής αγωγής από τον υφυπουργό Παιδείας Γιώργο Καλό, καταρτίσθηκε σχέδιο υπουργικής απόφασης στην οποία προβλέπεται αυστηρότερο και πλέον συγκεκριμένο πλαίσιο προληπτικών ελέγχων, που στόχο έχουν την προστασία της ψυχικής και σωματικής υγείας των μαθητών-αθλητών και τη διασφάλιση του αδιάβλητου κατά την τέλεση των σχολικών μαθητικών αγώνων.

Η σχετική υπουργική απόφαση, η οποία-όπως διευκρινίζεται- θα υπογραφεί τις αμέσως επόμενες μέρες από την υπουργό Μαριέττα Γιαννάκου, θα τεθεί σε εφαρμογή από τη φετινή σχολική χρονιά.

Ο κ. Καλός, σε δηλώσεις του, τόνισε ότι «πρώτιστος στόχος και φροντίδα της πολιτικής ηγεσίας του υπουργείου Παιδείας, είναι η με κάθε τρόπο διασφάλιση της φυσικής και ψυχικής υγείας των μαθητών-αθλητών. Παράλληλα δε, η διασφάλιση της ευγενούς άμιλλας και του «ευ αγωνίζεσθαι» μεταξύ των μαθητών, όπως αυτά διδάσκονται στο πλαίσιο της Ολυμπιακής Παιδείας».

Η απρόβλεπτη Αγκόλα είναι η επόμενος αντίπαλος της Εθνικής Ελλάδας



Μετά από δύο διαδοχικές ήττες (ΗΠΑ, Λιθουανία) η Εθνική Ελλάδας θα προσπαθήσει σήμερα να ανασυγκροτηθεί απέναντι στην απρόβλεπτη ομάδα της Αγκόλα, στο πλαίσιο της 4ης αγωνιστικής (Β' Ομιλος) του Ολυμπιακού Τουρνουά μπάσκετ ανδρών. Η εκπρόσωπος της Αφρικανικής Ηπείρου μπορεί να «μετράει» τρεις ήττες σε ισάριθμους αγώνες, αλλά μόνο ευκαταφρόνητη αντίπαλος δεν θεωρείται. Η Αγκόλα στις αναμετρήσεις της απέναντι σε Λιθουανία, Αυστραλία και Πουέρτο Ρίκο, έχει φτάσει πολύ κοντά στην υπέρβαση και την έκπληξη, αλλά πάντα φτάνει στην πηγή και... δεν πίνει νερό. Ουσιαστικά λοιπόν, η Αγκόλα έχει χάσει το τρένο της πρόκρισης στους «8» του τουρνουά, αλλά σίγουρα αύριο θα προσπαθήσει να αποσπάσει έστω μία νίκη-γοήτρου.

Στον αντίποδα το συγκρότημα του Παναγιώτη Γιαννάκη χρειάζεται οπωσδήποτε τη νίκη, προκειμένου να κάνει το πρώτο βήμα για την πρόκριση του στην επόμενη φάση. Διαφορετικά θα έχουμε περιπετειών συνέχεια...

Από τους υπόλοιπους αγώνες ξεχωρίζει η αναμέτρηση μεταξύ Σερβίας/Μαυροβ. και Ισπανίας. Οι «Ιβηρες» έχουν εξελιχθεί σε ομάδα φόβητρο του Α' ομίλου, καθώς -μέχρι στιγμής- δεν έχει βρεθεί ομάδα που να έχει δυσκολέψει τη ζωή του ΝΒΑερ, Πάου Γκασόλ, και της παρέας του... Κάτι που θα προσπαθήσει να πετύχει η παγκόσμια πρωταθλήτρια του 2002, Σερβία/Μαυροβούνιο, υπό τις οδηγίες του πολυνίκη προπονητή, Ζέλιμιρ Ομπράντοβιτς.

ΣΤΙΒΟΣ

Το σημερινό πρόγραμμα και οι ελληνικές παρουσίες



Το σημερινό πρόγραμμα του στίβου και οι ελληνικές συμμετοχές ανά αγώνισμα:

Σάββατο 21 Αυγούστου
09:00 Δισκοβολία Ανδρών Προκριματικοί (Α΄ γκρουπ) (Σάββας Πανάβογλου)
09:05 400μ. Εμπόδια Γυναικών Προκριματικοί (Φανή Χαλκιά)
09:50 400μ. Γυναικών Προκριματικοί (Χρυσούλα Γκουντενούδη)
10:00 Μήκος Επάθλου Γυναικών (Αργυρώ Στρατάκη)
10:30 Δισκοβολία Ανδρών Προκριματικοί (Β΄γκρουπ)
10:35 100μ. Ανδρών Προκριματικοί (Γιώργος Θεοδωρίδης)
18:30 Ακοντισμός Επάθλου Γυναικών (Αργυρώ Στρατάκη)
19:00 Επί Κοντώ Γυναικών Προκριματικοί (Γεωργία Τσιλιγκίρη, Αφροδίτη Σκαφιδά)
19:40 100μ. Ανδρών Προημιτελικοί
19:45 Ακοντισμός Επάθλου Γυναικών (Αργυρώ Στρατάκη)
20:20 100μ. Γυναικών Ημιτελικοί
20:35 Τριπλού Γυναικών Προκριματικοί (Χρυσοπηγή Δεβετζή, Όλγα Βασδέκη, Αθανασία Πέρρα
20:40 800μ. Γυναικών Ημιτελικοί
21:00 Απονομή Μεταλλίων 10000μ. Ανδρών
21:10 Δισκοβολία Γυναικών Τελικός
21:15 400μ. Ανδρών Ημιτελικοί
21:40 800μ. Επάθλου Γυναικών Τελικός (Αργυρώ Στρατάκη)
22:05 3000μ. Φυσικά Εμπόδια Ανδρών Προκριματικοί
22:41 Απονομή Μεταλλίων Έπταθλου Γυναικών
22:55 100μ. Γυναικών Τελικός

Δεν τηρούνται τα συμφωνηθέντα

Αϋπνοι οι κάτοικοι της Παλιάς Πόλης από την ηχορύπανση

ΣΥΝΕΔΡΙΑΖΕΙ Η ΑΡΜΟΔΙΑ ΕΠΙΤΡΟΠΗ



ΣΕ ΕΞΑΡΣΗ βρίσκεται το φαινόμενο της ηχορύπανσης στην περιοχή της Μεσαιωνικής Πόλης.

Η μουσική από τα μπαρ στα περισσότερα σημεία της περιοχής παίζει στη διαπασών μέχρι τις πρωινές ώρες.

Η κατάσταση αυτή έχει εξοργίσει τους κατοίκους της Μεσαιωνικής Πόλης, που έχασαν τον ύπνο τους από την ηχορύπανση που γίνεται χωρίς διακοπή.

Αξιοσημείωτο είναι πως δεν τηρήθηκε και η συμφωνία που υπεγράφη φέτος με πρωτοβουλία του Δήμου Ροδίων για την παράταση του ωραρίου στη χρήση της μουσικής.

Από τα περισσότερα μπαρ η συμφωνία καταστρατηγήθηκε, αφού η μουσική παίζει και μετά τις 3 τα ξημερώματα στη διαπασών.

Ηδη ο σύλλογος των Μονίμων Κατοίκων της Μεσαιωνικής Πόλης ζήτησε την ανάκληση της συμφωνίας.

Το θέμα θα απασχολήσει την επιτροπή που έχει συστήσει ο Δήμος Ροδίων, στη συνεδρίαση που θα πραγματοποιηθεί την προσεχή Δευτέρα.

AEGEAN SHIPPING COMPANY
ΝΑΥΤΙΚΗ ΕΤΑΙΡΙΑ ΑΙΓΑΙΟΥ

SEA DREAMS CRUISE
Ημερήσια εκδρομή καθημερινά
(εκτός Κυριακής)

στη ΣΥΜΗ
και τον
ΠΑΝΟΡΜΙΤΗ



Με το κρουαζιερόπλοιο «Καλλίστη»
(αναχώρηση από το κεντρικό λιμάνι 9.00)



Κυριακή 22/8/04
Ημερήσια εκδρομή στη
Χάλκη
Με το κρουαζιερόπλοιο «Καλλίστη»
(Αναχώρηση 9.00 από Κεντρικό Λιμάνι)
Τιμή εισιτηρίου 15 ευρώ (αποδεχτά εισιτήρια Εργατικής Εστίας)

Τηλ. 22410 76535 & 74235 - 6
Χ.4766-21/8

«Τα πεπραγμένα της απερχόμενης εκκλησιαστικής επιτροπής του ιερού ναού «Ταξιαρχών» και μονής «Τσαμπίκας» Αρχαγγέλου, με πρόεδρο τον πάτερ Χρυσόστομο Τσίφτη»

«ΑΝΩ ΚΥΡΑ»
Υπόστεγο. Σκαλοπάτια. Αναψυκτήριο. Ανεβάσαμε ρεύμα και νερό. Διαπλάτυνση δρόμων και προστατευτικά κάγκελα. Καθίσματα στο δρόμο.

«ΑΓΙΑ ΜΑΡΙΝΑ»
Επιδιόρθωση του μοναστηριού (χάλασε από σεισμό). Αυλότοιχος και κάγκελα. Πόρτες και παράθυρα. Ρεύμα. Πλακάκια. Τσιμεντόστρωση του δρόμου προς το μοναστήρι.

«ΠΑΝΑΓΙΑ ΤΣΑΜΠΙΚΑ»
Ελαφρόπετρα. Ταρατσόπλακες και καινούρια παράθυρα στους οντάδες. Πόρτες στην κάτω και επάνω πύλη του μοναστηριού. Αναλόγια και στασίδια. Κλιματισμός. Καμπαναριό. Αίθουσα εστιατορίου. Ενα κτίριο (660 τ.μ.). Πλακάκια στις σκάλες του Περνού. Αλλαγή όλων των φώτων. Μωσαϊκές πέτρες στη βρύση.

«ΚΟΙΜΗΣΗ ΤΗΣ ΘΕΟΤΟΚΟΥ»
Αγιογράφηση. Στασίδια και αναλόγια. Μανουάλια. Συντήρηση και επέκταση του τέμπλου.

«ΑΓΙΟΣ ΑΝΤΩΝΙΟΣ»
Καινούριο τέμπλο. Αυλότοιχος. Σιδερένιες πόρτες. Αποθήκη.

«ΤΑΞΙΑΡΧΗΣ»
Αναλόγια και στασίδια. 3 μανουάλια. Πλακάκια στην αποθήκη. Πλακάκια στις σκάλες. Συντήρηση του τέμπλου.. Κλιματισμός. Καθάρισμα των πετρών της εισόδου.

«ΑΓΙΟΣ ΣΑΒΒΑΣ»
Αυλότοιχος και κάγκελα. Ανέγερση πολιτιστικού κέντρου (1400 τ..) κατόπιν ευθυμίας του πρώην μητροπολίτου Ρόδου, κυρίου Αποστόλου.

«ΑΓΙΟΣ ΚΩΝΣΤΑΝΤΙΝΟΣ»
Αυλότοιχος. Πλακάκια. Κεραμίδια.

«ΜΟΝΑΣΤΗΡΙ ΚΑΘΟΛΙΚΗΣ»
Κεραμίδια.

«Η εκκλησία βοηθούσε φτωχούς, ορφανά, αρρώστους, καθώς και ανάπηρα παιδιά. Βοηθούσε φυλακισμένους, δημοτικά σχολεία, γυμνάσιο και λύκειο, αλλά και στο σύλλογο γονέων και κηδεμόνων. Επίσης, βοηθήσαμε για το σεισμό της Καλαμάτας. Ακόμη, η εκκλησία έδωσε στο δήμο Αρχαγγέλου 40.000 € για την ανέγερση της εκκλησίας του νέου νεκροταφείου».

Κόζας Στέφανος 22440 22556





Με τη συμμετοχή του σε τουριστικές εκθέσεις

Βαρύτητα στην προβολή δίνει ο Δήμος Καλλιθέας

ΣΕ ΣΥΝΕΡΓΑΣΙΑ ΜΕ ΤΟΝ ΠΡΟΤΟΥΡ

ΣΗΜΑΝΤΙΚΗ δράση στον τομέα της προβολής θα αναπτύξει την περίοδο 2004-2005 ο Δήμος Καλλιθέας.

Ιδιαίτερη έμφαση θα δοθεί στη συμμετοχή της περιοχής σε πολλές τουριστικές εκθέσεις, που θα διεξαχθούν στο εξωτερικό και την Ελλάδα. Μεγάλη βαρύτητα θα δοθεί στη συμμετοχή του Δήμου Καλλιθέας στην τουριστική έκθεση του Λονδίνου, που θα πραγματοποιηθεί στο διάστημα από τις 4 έως τις 7 Νοεμβρίου. Ο Δήμος Καλλιθέας θα προβληθεί στην αγγλική αγορά μέσα από το περίπτερο



του Οργανισμού Προώθησης Ροδιακού Τουρισμού, που φέτος θα είναι υπερσύγχρονο και μεγαλύτερο σε έκταση.

Το πρόγραμμα προβολής του Δήμου Καλλιθέας περιλαμβάνει και άλλες δράσεις, που αποτέλεσαν αντικείμενο συζήτησης στη συνεδρίαση του δημοτικού συμβουλίου που πραγματοποιήθηκε προχθές, αν και η απόφαση για την έγκρισή του πάρθηκε κατά πλειοψηφία. Το πρόγραμμα καταψηφίστηκε από τον επικεφαλής κ. Σταύρο Πολυχρόνη και τους δημοτικούς συμβούλους Μιχάλη Καφετζή και Μιχ. Βαγιανό, που δήλωσαν πως σε δεκαπέντε ημέρες θα καταθέσουν δική τους πρόταση για την προβολή της περιοχής.

Εκτός από τις τουριστικές εκθέσεις στις οποίες θα προβληθεί ο Δήμος Καλλιθέας, με την υποστήριξη του Οργανισμού Προώθησης Ροδιακού Τουρισμού, θα υπάρξουν και άλλες δράσεις.

Συγκεκριμένα ο Δήμος Καλλιθέας θα μετάσχει:

* Στις δράσεις του ΠΡΟΤΟΥΡ που έχουν σαν στόχο την προβολή του νησιού συνολικά ως τουριστικού προορισμού.

* Στις δράσεις της Τοπικής Ενωσης Δήμων και Κοινοτήτων Δωδεκανήσου.

Ακόμα αποφασίστηκε η παραγωγή ενός cd-video με τα αξιοθέατα του Δήμου Καλλιθέας, το οποίο θα κοστίσει 25.000 ευρώ. Θα δημιουργηθεί ιστοσελίδα του Δήμου Καλλιθέας στο διαδίκτυο και ένα ημερολόγιο για το 2005. Το ημερολόγιο θα έχει τη μορφή βιβλίου. Θα υπάρξει ακόμα η έκδοση ενός χάρτη, ο οποίος θα αποτυπώνει τα αξιοθέατα και τα τουριστικά σημεία του Δήμου.

Επιμένει η δημοτική αρχή

Αντιδρούν στο «δακτύλιο» οι οδηγοί δικύκλων

ΣΥΜΦΩΝΗ Η ΔΗΜΟΤΙΚΗ ΜΕΙΟΨΗΦΙΑ

ΣΦΟΔΡΕΣ αντιδράσεις έχει προκαλέσει στους οδηγούς των δικύκλων η απόφαση για τον περιορισμό της κυκλοφορίας των μοτοποδηλάτων στην περιοχή του Νεοχωρίου.

Οι περισσότεροι οδηγοί, χθες και προχθές, δήλωναν στα όργανα της Δημοτικής Αστυνομίας και της Ελεγχόμενης Στάθμευσης πως δεν είχαν ενημερωθεί για την απόφαση και δεν γνώριζαν τις περιοχές από τις οποίες μπορούσαν να περάσουν, καθώς και τα επιτρεπόμενα σημεία στάθμευσης.

«Τις πρώτες ημέρες εφαρμογής του μέτρου ενημερώνουμε τους οδηγούς για το δακτύλιο που ισχύει στην περιοχή του Νεοχωρίου, αλλά προσεχώς οι παραβάτες θα τιμωρούνται», δήλωσε ο αντιδήμαρχος κ. Αντώνης Αλαβέρας.

Χθες ολοκληρώθηκε η διαδικασία της τοποθέτησης των πινακίδων στα σημεία όπου απαγορεύεται η στάθμευση και η διέλευση των δικύκλων.

Από την προσεχή Δευτέρα θα αρχίσει, όπως είπε ο κ. Αλαβέρας, η διάθεση των ειδικών σημάτων στους μόνιμους κατοίκους του Νεοχωρίου και στους ιδιοκτήτες των Γραφείων Ενοικίασης Μοτοποδηλάτων της περιοχής.

Η χορήγηση των ειδικών σημάτων θα διευκολύνει τα όργανα της Δημοτικής Αστυνομίας και της Ελεγχόμενης Στάθμευσης στο έργο τους, αφού θα γνωρίζουν ποιοί δεν διαμένουν στο Νιοχώρι.

Την προσεχή Δευτέρα στο «Καστρί»

Συνεδριάζει η Νομαρχιακή για την ανασυγκρότηση ΠΑ.ΣΟ.Κ.

ΘΑ ΔΙΑΚΟΨΕΙ ΤΙΣ ΔΙΑΚΟΠΕΣ ΤΗΣ;

Η ανασυγκρότηση του ΠΑ.ΣΟ.Κ. θα είναι το αντικείμενο της συνεδρίασης της Νομαρχιακής Επιτροπής Νοτίου Συγκροτήματος του κόμματος, που θα πραγματοποιηθεί την προσεχή Δευτέρα.

Θα συνέλθει συγκεκριμένα η διευρυμένη επιτροπή που έχει συσταθεί για να ασχοληθεί με την ανασυγκρότηση του ΠΑ.ΣΟ.Κ.

Η νέα οργανωτική δομή του κόμματος απασχολεί όμως το ΠΑ.ΣΟ.Κ. σε κεντρικό επίπεδο και ήδη άρχισαν να κυκλοφορούν διάφορες προτάσεις.

Ηδη τις 24 και 25 Αυγούστου θα συνεδριάσει στην Αθήνα η αρμόδια προσυνεδριακή επιτροπή του Εθνικού Συμβουλίου Ανασυγκρότησης, που έχει συσταθεί και θα καταλήξει σε προτάσεις για τις αλλαγές που θα επέλθουν στο κόμμα.

Μεταξύ άλλων έχει προταθεί ακόμα και η κατάργηση των νομαρχιακών επιτροπών, ενώ λέγεται πως στο ΠΑ.ΣΟ.Κ. θα πρέπει να μετέχουν και οι φίλοι του κόμματος, που θα έχουν δικαίωμα να μετέχουν στις ψηφοφορίες για την επιλογή υποψηφίων βουλευτών και υποψηφίων δημάρχων ή νομαρχών, αλλά δεν θα έχουν δικαίωμα εκλογής του κόμματος.

Προτείνεται ακόμα και η σύσταση περιφερειακού συμβουλίου, που θα χειρίζεται ανά περιοχή όλα τα θέματα που αφορούν το κόμμα.

Θα εκτελούν δρομολόγια και οι δύο

Τα... βρήκαν για το Φαληράκι ΡΟΔΑ και ΚΤΕΥΛ

ΥΠΑΡΧΕΙ ΔΙΑΘΕΣΗ ΣΥΝΕΡΓΑΣΙΑΣ

ΜΕ ΤΡΙΑΝΤΑ και πλέον δρομολόγια που θα εκτελούν καθημερινά από κοινού ο ΡΟΔΑ και το ΚΤΕΥΛ θα εξυπηρετείται πλέον η περιοχή του Φαληρακίου.

Τα δρομολόγια θα εκτελούνται ανά ημίωρο περίπου από τις 9 το πρωί έως τις 12 το βράδυ από τους δύο συγκοινωνιακούς φορείς του νησιού μας.

Σε αυτή την απόφαση κατέληξαν οι συσκέψεις που έγιναν στο γραφείο του αρμόδιου αντινομάρχη κ. Νίκου Ζωίδη, παρουσία των προέδρων του ΡΟΔΑ κ. Γιάννη Τσιγάρου, ΚΤΕΥΛ Παναγιώτη Συμιακού και του δημάρχου Καλλιθέας κ. Γιάννη Ιατρίδη.

Σύντομα μάλιστα θα υπογραφεί και η σχετική απόφαση από τον αντινομάρχη.

Από ό,τι φαίνεται πάντως, υπήρξε διάθεση συνεργασίας των δύο συγκοινωνιακών φορέων για την εξυπηρέτηση της γραμμής του Φαληρακίου, με την προσπάθεια να μην επαναληφθούν τα σφάλματα του παρελθόντος.

Τα υπεραστικά δρομολόγια της νήσου Ρόδου θα απασχολήσουν τη Νομαρχιακή Αυτοδιοίκηση Δωδεκανήσου τον προσεχή Οκτώβριο.

Υπάρχουν προτάσεις για τη βελτίωση των υπεραστικών δρομολογίων, οι οποίες θα συζητηθούν τον Οκτώβριο με όλους τους φορείς.

ΕΝΟΙΚΙΑΖΕΤΑΙ
ισόγειο διπλοκατοικίας με κήπο, ανεξάρτητη, στην οδό Δαμασκηνού.
Πληροφορίες τηλ. 22410 25222-24641
κ. Παπαϊωάννου
Γ.Δ.-31/8

ΔΗΜΟΣ ΧΑΛΚΗΣ

ΨΗΦΙΣΜΑ

Το Δημοτικό Συμβούλιο Χάλκης συνήλθε εκτάκτως σήμερα 20 Αυγούστου 2004, με αφορμή τον αιφνίδιο θάνατο του εν ενεργεία Δημοτικού Συμβούλου και πρώην προέδρου του Δημοτικού Συμβουλίου **Ιωάννη Αργύρη** του Ασληπειού και εξέδωσε το παρακάτω ψήφισμα:

1. Να εκφράσει τα συλλυπητήριά του στην οικογένεια του εκλιπόντος.
2. Να παρακολουθήσει τη νεκρώσιμη ακολουθία
3. να καταθέσει στεφάνι στη σωρό του εκλιπόντος
4. να δημοσιευθεί το παρόν στον τύπο.

Χάλκη 20 Αυγούστου 2004

Ο πρόεδρος του Δ.Σ.
Γεώργος Φραγκάκης

Τα μέλη
Γεώργιος Σφυρίου
Φανή Φραγκάκη
Κιτράκης Χρυσοβέργης
Νικόλαος Χειμωνέττος
Νικόλαος Μαρκάκης
Σκιαδενή Ζαμπετούλα
Μιχαήλ Α. Πατρός
Βασίλειος Σ. Χειμωνέττος
Πέτρος Τσουρούττης

Η δήμαρχος
Ελένη Παναγή

ΧΛ21/8

Εισαγγελέας και Ανακριτής

Διαφώνησαν για την προφυλάκιση του 24χρονου από το Ουζμπεκιστάν

ΚΑΤΗΓΟΡΕΙΤΑΙ ΓΙΑ ΛΗΣΤΕΙΑ

Το Συμβούλιο Πλημμελειοδικών Ρόδου θα αποφασίσει για την προσωρινή κράτηση ή όχι του 24χρονου από το Ουζμπεκιστάν Δημήτρη Ξανθόπουλου του Κωνσταντίνου, που κατηγορείται για ληστεία σε βάρος αλλοδαπής.

Χθες το μεσημέρι ο 24χρονος, συνοδευόμενος από τους δικηγόρους του κ. Γιάννη Χαρίτο και Κωνσταντίνο Δένδη, εμφανίστηκε ενώπιον του ανακριτή και απολογήθηκε. Ομως προέκυψε διαφωνία μεταξύ Εισαγγελέα - Ανακριτή για την προφυλάκισή του και έτσι θα αποφασίσει για την τύχη του το Συμβούλιο Πλημμελειοδικών Ρόδου.

Ο 24χρονος από το Ουζμπεκιστάν κατηγορείται ότι τα ξημερώματα της 16ης Αυγούστου, στην Λίνδο, επιτέθηκε σε 31χρονη Αγγλίδα, την τραυμάτισε στο πρόσωπο και της αφαίρεσε την τσάντα που περιείχε 30 ευρώ, ένα κινητό τηλέφωνο και προσωπικά έγγραφα.

Στη συνέχεια επιβιβάστηκε σε αυτοκίνητο που οδηγούσε φίλος του και εξαφανίστηκε.

Το Λογιστήριο της «ΠΡΟΟΔΟΥ», που μεταφέρθηκε στο κτίριό μας, το οποίο λειτουργεί παράλληλα με το λογιστήριο της Ν. Αγοράς, στην οδό Μάρκου Μαλιαράκη 3 λειτουργεί από την 8.30 πρωινή μέχρι την 2 μεταμεσημβρινή και δέχεται
ΔΙΑΦΗΜΙΣΕΙΣ - ΑΓΓΕΛΙΕΣ
και οποιαδήποτε άλλη ΔΗΜΟΣΙΕΥΣΗ
ΜΑΡΚΟΥ ΜΑΛΙΑΡΑΚΗ 3
ΤΗΛ. 22410 35322

RESTAURANT
ΙΠΠΟΤΙΚΟΝ
Ενας χώρος δικός σας χειμώνα - καλοκαίρι
Διαλέξτε τον χώρο που σας αρέσει! Στην αυλή - στο αίθριο - στην βεράντα ή στις δροσερές μεσαιωνικές μας αίθουσες και αφήστε τον χρόνο να σας γυρίσει στην εποχή των ΙΠΠΟΤΩΝ!
Μαζί με τα ορεκτικά μας και τις λεπτές γεύσεις προσπαθήστε να σμίξετε το παρελθόν με το μέλλον.
Τα ατού μας; ΠΟΙΟΤΗΤΑ - ΚΑΘΑΡΙΟΤΗΤΑ - ΑΤΜΟΣΦΑΙΡΑ
ΙΠΠΟΤΙΚΟΝ
Στην πλατεία στο μικρό συντριβάνι με τους ιππόκαμπους
Ρεζερβέ τηλ. - fax: 22410 25293

VASSO MIHALAREA
ΒΑΣΩ ΜΙΧΑΛΑΡΕΑ
CENTRE of FOREIGN LANGUAGES TRANSLATIONS & INTERPRETING
ΑΓΓΛΙΚΑ ΜΙΧΑΛΑΡΕΑ
Μυστρά 16
Ρόδος 85100
Πίσω από την εκκλησία της Μητρόπολης
Τηλ. (2241) 0 35249
ΦΑΞ (2241) 0 75412
E-mail vasso@rho.forthnet. gr.
ΚΕΝΤΡΟ ΑΓΓΛΙΚΗΣ ΓΛΩΣΣΑΣ ΚΑΙ ΜΕΤΑΦΡΑΣΗΣ/ΔΙΕΡΜΗΝΕΙΑΣ
ΕΝΤΑΤΙΚΑ ΚΑΛΟΚΑΙΡΙΝΑ ΜΑΘΗΜΑΤΑ
ΜΑΘΗΜΑΤΑ ΓΛΩΣΣΑΣ ΚΑΙ ΟΡΟΛΟΓΙΑΣ ΓΙΑ
ΒΡΕΤΑΝΙΚΑ ΠΑΝΕΠΙΣΤΗΜΙΑ
ΑΠ' ΕΥΘΕΙΑΣ ΣΤΟ ΠΡΩΤΟ ΕΤΟΣ 2004
ΑΝΑΛΑΜΒΑΝΟΥΜΕ ΟΛΕΣ ΤΙΣ ΔΙΑΤΥΠΩΣΕΙΣ
Α) ΜΕΤΑΦΡΑΣΕΙΣ
Β) ΕΠΙΚΥΡΩΣΕΙΣ
Γ) ΑΙΤΗΣΕΙΣ
Δ) ΔΙΔΑΚΤΡΑ
Ε) ΕΣΤΙΕΣ
ΔΕΝ ΥΠΑΡΧΟΥΝ ΜΕΣΑΖΟΝΤΕΣ. ΠΡΟΣΩΠΙΚΗ ΕΡΓΑΣΙΑ
ΠΡΟΣΟΧΗ! ΠΡΟΣΟΧΗ!
ΑΠΟ ΦΕΤΟΣ ΕΙΜΑΣΤΕ ΚΑΙ ΣΤΑ
ΚΟΣΚΙΝΟΥ
ΑΓΓΛΙΚΑ ΓΙΑ ΟΛΑ ΤΑ ΕΠΙΠΕΔΑ
ΠΛΗΡ. 22410 35249, 9 π.μ.-8 μ.μ.
ΕΓΓΥΗΣΗ ΤΗΣ ΔΟΥΛΕΙΑΣ ΜΑΣ
ΟΙ ΕΠΙΔΟΣΕΙΣ ΤΩΝ ΜΑΘΗΤΩΝ ΜΑΣ
ΔΙΔΑΣΚΟΥΝ:
Βάσω Μιχαλαρέα
BA TEFL Diploma in Translation
Βιργινία Ηλία Μιχαλαρέα
BA ENGLISH LITERATURE AND LANGUAGE
Μεταπτυχιακές σπουδές στη Μετάφραση
Χ.Λ.22/8