CAMPER
στου Πετρίδης
ΔΗΜ. ΘΕΟΔΩΡΑΚΗ 37 (πεζόδρομος)
ΡΟΔΟΣ • ΤΗΛ. 36637

Η ΡΟΔΙΑΚΗ

ΠΑΡΑΣΚΕΥΗ
26 ΙΑΝΟΥΑΡΙΟΥ 2001
ΑΡ. ΦΥΛΛΟΥ 16.705
ΤΙΜΗ 200 ΔΡΧ.
ΕΥΡΩ 0,59

ΗΜΕΡΗΣΙΑ ΠΡΩΙΝΗ ΕΦΗΜΕΡΙΔΑ ΤΗΣ ΡΟΔΟΥ

ΠΡΟΣ ΣΥΝΕΡΓΑΣΙΑ ΔΑΝΕ-ΑΓΟΥΔΗΜΟΥ

Αρραβώνας



● *Αλλά μόνο στα δρομολόγια*

ΣΕΛ. 3

ΧΡΗΣΙΚΤΗΣΙΕΣ, ΑΝΤΙΚΕΙΜΕΝΙΚΕΣ ΑΞΙΕΣ

Εγκλήματα!



● *Κι όμως οι ταγοί μας κοιμούνται!*

ΣΕΛ. 4-6

ΙΣΧΥΡΗ Η ΥΠΟΨΗΦΙΟΤΗΤΑ ΠΑΡΑΣΚΕΥΑ ΓΙΑ ΓΡΑΜΜΑΤΕΑΣ ΣΤΗΝ Ν.Ε. ΑΛΛΑ..

Γόρδιος δεσμός στο ΠΑΣΟΚ!



ΠΟΛΛΑ ΠΡΟΒΛΗΜΑΤΑ, ΕΝΤΟΝΗ ΔΥΣΦΟΡΙΑ

Πολλά διαδραματίζονται στα παρασκήνια, μεγάλη και η δυσφορία στελεχών και μελών από τα διαδραματιζόμενα-γνωστά και άγνωστα. Ο Τιμ. Παρασκευάς δεν θα κάνει πίσω και όπως φαίνεται αναζητείται αντίπαλός του. ΣΕΛΙΔΑ 7

Συνελήφθησαν μικρέμποροι, αλλά το κακό είναι μεγάλο

ΗΡΩΙΝΗ στη λιανική πώληση!



Από τους τρεις συλληφθέντες, οι δύο είναι αδέλφια! ● Παρακολουθούντο εδώ και μέρες

ΚΑΙ ΦΥΣΙΚΑ ΠΕΡΙ ΧΟΝΔΡΕΜΠΟΡΩΝ ΟΥΔΕΙΣ ΛΟΓΟΣ...

Προσπαθούν στην Αστυνομία να αντλήσουν στοιχεία για το κύκλωμα που προμηθεύει τους μικρέμπορους με τον λευκό θάνατο, αλλά η σιωπή και σ' αυτή την περίπτωση καλύπτει τα πάντα. Σήμερα θα αποτεφρωθούν εν επισήμω τελετή 200 κιλά διαφόρων ναρκωτικών που κατασχέθηκαν τους τελευταίους μήνες. ΣΕΛΙΔΑ 5

ΤΟ ΝΕΟ ΟΡΑΜΑ!..



Δημαρχεία σε γειτονιές!

Κατά τα άλλα ο δήμαρχος βαρέθηκε ν' ακούει τα ίδια και τα ίδια και αποφάσισε να δράσει ...ρηξικέλευθα για ν' αλλάξει ίσως τον ρουν των πραγμάτων. ΣΕΛΙΔΕΣ 6 και 8

ΜΕ ΑΠΟΦΑΣΗ ΤΟΥ Δ.Σ. ΤΗΣ ΓΕΩΡΓΟΕΝΩΣΗΣ

Ραγδαίες εξελίξεις στα διοικητικά της Καΐρ



ΟΙ ΣΤΑΦΥΛΟΠΑΡΑΓΩΓΟΙ ΟΜΩΣ ΠΡΕΠΕΙ ΝΑ ΠΛΗΡΩΘΟΥΝ

Διαμηνύθηκε στη διοίκησή της να περιορισθεί στα τρέχοντα ζητήματα μέχρι να συγκληθεί γενική συνέλευση της εταιρίας, κατά την οποία προφανώς θα τεθεί θέμα εκλογής νέου διοικητικού συμβουλίου. ΣΕΛΙΔΑ 4

Ο Σεφέρης στη Φιλέρημο

● *Αναμνήσεις Ν. Κάσδαγλη* ΣΕΛ. 39

ΤΟΥ ΣΩΤΗΡΗ ΤΟ ΚΟΥΤΟΥΚΙ στην Πυλώνα

ΣΑΒΒΑΤΟ 27/1



ΝΙΚΟΣ ΓΙΑΝΝΟΥ



ΚΑΤΕΡΙΝΑ ΑΓΓΕΛΙΔΟΥ

Rezerve: 0944- 342880/0241-56231

ΕΚΘΕΣΗ COREXPO

ΤΟΥΡΙΣΤΙΚΩΝ ΕΙΔΩΝ-ΛΑΪΚΗΣ ΤΕΧΝΗΣ-ΕΝΔΥΣΕΩΣ-ΔΩΡΟΥ & ΑΡΓΥΡΟΧΡΥΣΟΧΟΪΑΣ

27, 28, & 29 ΙΑΝΟΥΑΡΙΟΥ 2001
ΣΤΟ ΑΕΡΟΔΡΟΜΙΟ ΡΟΔΟΥ

ΕΙΣΟΔΟΣ ΜΟΝΟΝ ΓΙΑ ΕΜΠΟΡΟΥΣ ΑΠΟ ΤΙΣ 10.00 ΕΩΣ 22.000

Η τελετή των Εγκαινίων θα πραγματοποιηθεί Παρασκευή 26 Ιανουαρίου και ώρα 20.00
Ακολουθεί Μπουφέ παρασκευασμένος από την Σχολή Τουριστικών Επαγγελμάτων & επίδειξη μόδας από την Σταρ Ελλάς και διάσημα μοντέλα

Διοργανωτής:
ΑΛΕΞΑΝΔΡΟΣ ΒΕΡΓΗΣ
Τηλ. 0661-23444, 43544 κινητό 0932-623487

collection
Κ. ΠΑΛΑΙΟΛΟΓΟΥ 9

ΜΙΣΗ ΤΙΜΗ
ΣΕ ΟΛΑ τα ΕΙΔΗ

the empire club
Το Σάββατο 27 Ιανουαρίου
το club Empire σας ετοιμάζει
ένα ταξίδι στα άστρα!...
Ένα μοναδικό happening που
θα συζητηθεί πολύ και από όλους...



Empire club - οδός Ορφέως - Πάροδος Σωκράτους - Μεσαιωνική Πόλη

ΗΜΕΡΟ ΛΟΓΙΟ

Παρασκευή 26 Ιανουαρίου 2001
Συνεχίζονται και. Σαρακοστή και Πάσχα
Ανατολή ηλίου: 7.34'
Δύση ηλίου: 17.41'
Σελήνη: 2 τριμάρι

ΦΑΡΜΑΚΕΙΑ

Σήμερα διανυκτερεύει το φαρμακείο της κ. Βασιλειαδάκου από της Μιλτιάδου και Διονυσοπούλου της κ. Τζάνα Κατωφά από της Δωρέας Νόμου.

ΒΕΝΖΙΝΑΔΙΚΑ

Σήμερα διανυκτερεύουν τα βενζινάδικα του κ. Μιχαλάκου (Ορ. Ταξιάρχοι), Νεαπολιτείου Σολομωνιάδου (Λ. Καλαθάκι), Παπαπαύλου (Χρυσοστ.), Αμφιτρίτης (Θάνος).

ΛΑΪΚΕΣ ΑΓΟΡΕΣ

Τετάρτη: στο Δημοτικό Νεκροταφείο
Πέμπτη στον αδιά Βλάσιο
Παρασκευή: στον αδιά Παντελεήμονα (Ανδώνη)
Σάββατο: στο Δημοτικό Νεκροταφείο

ΔΡΟΜΟΛΟΓΙΑ ΠΛΟΙΩΝ

Σήμερα αναχωρεί το "ΠΑΛΜΥΡΑ" στις 17.00 για Κω-Κάλυμνο-Λειψούς-Πάτμο.

ΑΕΡΟΠΟΡΙΚΑ ΔΡΟΜΟΛΟΓΙΑ

ΟΛΥΜΠΙΑΚΗ ΑΕΡΟΠΟΡΙΑ

ΑΘΗΝΑ-ΡΟΔΟΣ-ΑΘΗΝΑ
Καθε μέρα 07.20, 10.40, 20.30, 22.50
- Τετάρτη 14.30
- Δευτέρα, Τρίτη, Πέμπτη, Παρασκευή, Σάββατο, Κυριακή 14.25

ΑΘΗΝΑ-ΡΟΔΟΣ
- Καθε μέρα 07.40, 09.00, 18.50, 21.10
- Τετάρτη 12.30
- Δευτέρα, Τρίτη, Πέμπτη, Παρασκευή, Σάββατο, Κυριακή 12.45

ΑΘΗΝΑ-ΡΟΔΟΣ-ΘΕΣΣΑΛΟΝΙΚΗ
- Δευτέρα, Τετάρτη, Παρασκευή, Κυριακή 18.40

ΑΘΗΝΑ-ΘΕΣΣΑΛΟΝΙΚΗ-ΡΟΔΟΣ
- Δευτέρα, Τετάρτη, Παρασκευή, Κυριακή 13.50

ΑΘΗΝΑ-ΡΟΔΟΣ-ΗΡΑΚΛΕΙΟ
- Δευτέρα, Τετάρτη, Παρασκευή, Κυριακή 16.10

ΑΘΗΝΑ-ΗΡΑΚΛΕΙΟ-ΡΟΔΟΣ
- Δευτέρα, Τετάρτη, Παρασκευή, Κυριακή 17.35

ΑΘΗΝΑ-ΡΟΔΟΣ-ΚΑΡΠΑΘΟ
- Καθε μέρα 16.00
- Τρίτη: Πέμπτη 12.10

ΑΘΗΝΑ-ΚΑΡΠΑΘΟ-ΡΟΔΟΣ
- Δευτέρα, Παρασκευή, Κυριακή 10.00
- Τρίτη: Πέμπτη 12.10

ΑΘΗΝΑ-ΚΑΣΟ-ΡΟΔΟΣ
- Δευτέρα, Παρασκευή, Κυριακή 11.35
- Τρίτη: Πέμπτη 13.45

AEGEAN AIRLINES

ΑΘΗΝΑ-ΡΟΔΟΣ-ΑΘΗΝΑ
Καθε μέρα 08.00, 14.10, 21.00
και επιπλέον Δευτέρα, Παρασκευή, Κυριακή στις 19.30

ΑΘΗΝΑ-ΡΟΔΟΣ
Καθε μέρα 06.20, 12.30, 19.20
Καθε Δευτέρα Παρασκευή Κυριακή στις 14.40

ΑΘΗΝΑ-ΡΟΔΟΣ-ΗΡΑΚΛΕΙΟ
Καθε Δευτέρα, Παρασκευή, Κυριακή στις 16.30

ΑΘΗΝΑ-ΗΡΑΚΛΕΙΟ-ΡΟΔΟΣ
Καθε Δευτέρα, Παρασκευή, Κυριακή στις 18.00

ΑΘΗΝΑ-ΡΟΔΟΣ-ΘΕΣΣΑΛΟΝΙΚΗ
Καθε Παρασκευή, Σάββατο, Κυριακή στις 11.30

ΑΘΗΝΑ-ΘΕΣΣΑΛΟΝΙΚΗ-ΡΟΔΟΣ
Καθε Παρασκευή, Σάββατο, Κυριακή στις 11.30

CRONUS

ΑΘΗΝΑ-ΡΟΔΟΣ-ΑΘΗΝΑ
Καθε μέρα 08.15 Τρ. 21.15

ΑΘΗΝΑ-ΡΟΔΟΣ
Καθε μέρα 08.30, 19.30

Επώνυμον το ανώνυμον...

Δεν πρέπει να θαφτεί αυτό το σκάνδαλο

Η μεθοδευμένη απάτη στο Χρηματιστήριο, όσο και αν προσπαθεί η κυβέρνηση να αποστασιοποιηθεί, αποτελεί μια ιερολογιακή βόμβα στα θεμέλιά της. Κάθε μέρα που περνά αποκαλύπτεται μια τραγωδία (όπως η αυτοκτονία του τραπεζικού), μια καμπίνα, μια καλοστημένη απάτη εις βάρος μικροεπενδυτών της Σοφοκλέους που παραπλανήθηκαν από τις κυβερνητικές σειρήνες και έχασαν τις περιουσίες τους.

Οι αποκαλύψεις...βουνό. Όλες καταλήγουν σε ένα και μόνο συμπέρασμα. Πως παίχθηκε από λίγους, με τη συνέργια ή την ανοχή του κράτους ένα άθλιο παιχνίδι εις βάρος χιλιάδων μικροεπενδυτών. Εις βάρος ανθρώπων που πίστεψαν τις προεκλογικές διαφημίσεις του ΠΑΣΟΚ ότι το Χρηματιστήριο είναι καπτήριο χρήματος.

Όμως το θεσμικό πλαίσιο ήταν ανύπαρκτο και η ηθική είχε παραμερισθεί από τους κανόνες των "παπατζήδων". Μια σειρά κερδοσκόπων αφέθηκε να δρα ανεξέλεγκτη. Η Επιτροπή Κεφαλαιαγοράς παρακολουθούσε ως τροχονόμος. Οι ΕΛΔΕ στην επαρχία άνοιγαν με ιδιοκτήτες ανθρώπους που μπορεί να μην είχαν περάσει ποτέ έξω από τη Σοφοκλέους, ήξεραν, όμως, να αρπάξουν την ευκαιρία για να αδειάσουν τα χαρτοφύλακια των εύπιστων.

Η Κυβέρνηση Σημίτη, που υποτίθεται ότι πιστεύει στην...κοινωνία της αγοράς, που υποτίθεται ότι προστατεύει τους ανυπεράσπιστους, που υποτίθεται ότι θα έβαζε τέλος στη ληστρική επιδρομή εις βάρος των επενδυτών του Χρηματιστηρίου, παρακολούθησε απαθής τη μεγαλύτερη αναδιανομή πλούτου εις βάρος των πολλών, εις όφελος των λίγων. Αυτής της νέας νομενκλατούρας που στήθηκε και ρούφηξε τον ιδρώτα του λαού.

Η κυβέρνηση Σημίτη είναι πολιτικά υπεύθυνη, ενώ οι αρμόδιοι υπουργοί είναι και ποινικά υπεύθυνοι, όπως επανειλημμένα έχει καταγγείλει ο Μιλτιάδης Εβερτ. Τους πρέπει τιμωρία. Το μεγαλύτερο οικονομικό σκάνδαλο της εικοσαετίας δεν μπορεί και δεν πρέπει να θαφτεί!

Κάποτε, σ' αυτή τη χώρα, υπήρχε ντομπροσύνη

...Βέβαια, ο κυβερνητικός εκπρόσωπος ούτε για μια στιγμή δεν θυμήθηκε τις υποσχέσεις του Γιάννου Παπαντωνίου για Χρηματιστήριο που θα φθάσει τις 7.000 μονάδες, μήτε τις προεκλογικές αφίσες με τις υποσχέσεις για την προσέλκυση του λεγόμενου "κόμματος του Χρηματιστηρίου".

Αλλά παρόμοιους δημαγωγούς είχε και η αρχαιότητα. Μόνο που εκείνοι είχαν τουλάχιστον περισσότερη ντομπροσύνη...

Είναι γνωστή η ιστορία του δημαγωγού Δημοκράτη εξ Αφιδνών που κατηγορήθηκε γιατί προέτρεψε τους Αθηναίους στη μάχη της Χαιρώνειας όπου συντετρίβησαν από τον Φίλιππο. Τι είπε στη απολογία του ο Δημοκράτης;

- Ποτέ δεν ευχόμουν να φτάσει σε τέτοιο κατάντημα η πόλη, ώστε ν' ακούσει και τις δικές μου συμβουλές...

ΔΕΧΟΝΤΑΙ ΤΟ ΚΟΙΝΟ

Ο Νομάρχης δέχεται το κοινό κάθε Τρίτη και Πέμπτη από 11.00-13.00.
Ο Δήμαρχος Ρόδου δέχεται το κοινό κάθε Τετάρτη από τις 12.00-14.00.

ΤΑΞΙ

ΡΑΔΙΟ ΤΑΞΙ: 64712-64790

ΧΡΗΣΙΜΑ ΤΗΛΕΦΩΝΑ

ΝΟΣΟΚΟΜΕΙΟ:	80000
ΠΥΡΟΣΒΕΣΤΙΚΗ:	23333
ΛΙΜΕΝΑΡΧΕΙΟ:	22220, 27695
ΒΑΛΒΙΣ Α.Ε.Η.:	125
ΒΑΛΒΙΣ Ο.Τ.Ε.:	131
ΑΜΕΣΗ ΔΡΑΣΗ:	100
ΒΑΛΒΙΣ ΥΔΡΕΥΣΗΣ:	68750-68755
ΝΟΜΑΡΧΙΑ:	46502
ΠΕΡ/ΚΗ Δ/ΝΣΗ	38174
ΔΗΜΟΣ:	66200
ΔΗΜ. ΕΠΙΧ. ΚΑΘΑΡ.	77600
ΥΠΗΡ. ΑΠΟΚΟΜΙΔΗΣ	61057
ΤΡΟΧΑΙΑ:	26480
ΠΛΗΡΟΦ. Ο.Τ.Ε.:	131
ΔΕΛΤΙΟ ΚΑΙΡΟΥ:	149
ΛΑΧΕΙΑ:	111
ΠΡΟΓΝΩ - ΔΟΤΤΟ:	111
ΡΟΔΑ:	27462
ΚΤΕΛ:	27706
Ο.Α.Ε.Δ.:	23265
Ι.Κ.Α.:	64912
ΤΑΞΥ:	68701, 68702
ΟΛΥΜΠΙΑΚΗ:	24555
Α.Α.Ν.Ε.:	77878
ΕΡΓΑΤ. ΚΕΝΤΡΟ:	24730
AIR GREECE	36095
CRONUS AIRLINES	25444
AEGEAN AIRLINES	98345

ΤΙΜΕΣ ΣΥΝΑΛΛΑΓΜΑΤΟΣ

Δολάριο ΗΠΑ	369,577	378,148
Λίρα Αγγλίας	536,208	548,641
Κορώνα Δανίας	45,295	46,345
Κορώνα Σουηδίας	37,980	38,860
Γιεν Ιαπωνίας	335,48	322,771
Φράγκο Ελβετίας	221,698	226,834
Κορώνα Νορβηγίας	41,092	42,045
Λίρα Κύπρου	584,787	598,342
Δολάριο Καναδά	243,803	249,524
Δολάριο Αυστρ.	200,998	205,667

Η ΡΟΔΙΑΚΗ

Ημερήσια Εφημερίδα της Ρόδου
Έτος Ιδρύσεως 1915
ΙΔΡΥΤΗΣ
ΕΜΜ. ΚΑΛΑΜΠΟΚΗΣ

ΙΔΙΟΚΤΗΣΙΑ – ΕΚΔΟΣΗ
ΥΙΟΙ Σ. ΤΣΟΠΑΝΑΚΗ
Η. ΚΩΤΙΑΔΗΣ Ο.Ε.

ΔΙΕΥΘΥΝΤΗΣ
ΑΘ. ΜΑΡΑΣΙΩΤΗΣ

ΣΥΝΤΑΞΗ
Σπύρος Παγκός
Γρηγόριος Πελλός
Λουκάς Μαστής
Μιχάλης Μαστής
ΑΘΛΗΤΙΚΑ
Μανόλης Μπάτης
Νικήτας Κουσκουρής
Τηλ.: 30831
ΓΡΑΦΕΙΑ ΣΥΝΤΑΞΗΣ
Μάρκου Μαλλιαράκη 9
Τηλ. 24610 - 30665 - 75640
Fax (0241) 75641
ΛΟΓΙΣΤΗΡΙΟ – ΔΙΑΦΗΜΙΣΕΙΣ
Νέα Αγορά 53
Τηλ. 22210 - 75230
Fax (0241) 22471

http://WWW.rodiaki.gr.
Email: tsopd@otenet.gr

Η ακτοπλοΐα αύριο

Διήμερο συνέδριο στο πλαίσιο των παράλληλων εκδηλώσεων της 32ης Διεθνούς Έκθεσης Τουριστικής Βιομηχανίας "Xenia" ξεκινά σήμερα στην Αθήνα. Οι εργασίες του συνεδρίου που πραγματοποιούνται στο εκθεσιακό κέντρο του Ο.Λ.Π. στον Πειραιά, έχουν θέμα "οι προοπτικές της ελληνικής ακτοπλοΐας αύριο".

Μεταξύ των ομιλητών είναι: ο υπουργός Αιγαίου **Νίκος Σηφουνάκης** ο οποίος θα αναφερθεί στις γραμμές δημόσιας εξυπηρέτησης, τις άγονες γραμμές, την ακτοπλοΐα και την ανάπτυξη των νησιωτικών περιοχών, **ο Στέλιος Ζαμπετάκης** που θα μιλήσει για τη διαμόρφωση του νέου τοπίου στην ακτοπλοΐα, τις προκλήσεις, τα προβλήματα και τις προοπτικές.

Αύριο Σάββατο 27 του μήνα, ο τ. υπουργός Εμπορικής Ναυτιλίας-βουλευτής της Ν.Δ. **Αριστοτέλης Παυλίδης** θα μιλήσει με θέμα: "Οι προοπτικές της ελληνικής ακτοπλοΐας αύριο" ενώ ο πρόεδρος του Λιμενικού Ταμείου Δωδ/σου, **Νίκος Ζωίδης** θα μιλήσει για την πολιτική, οργάνωση και το σχεδιασμό των λιμανιών και των λιμενικών χώρων.

Στις εργασίες του συνεδρίου θα πάρουν μέρος εκπρόσωποι αρκετών ναυτιλιακών εταιρειών, του υπουργείου Εμπορικής Ναυτιλίας, της τοπικής αυτοδιοίκησης, του κοινοβουλίου κ.α.



Για ν' ανταπεξέλθουν στις νέες συνθήκες

Προς συνεργασία ΔΑΝΕ–Αγούδημου

Συζητήσεις για κοινοπραξία

Στη δημιουργία κοινοπρακτικού σχήματος οδηγείται η ΔΑΝΕ με την GA Ferries του εφοπλιστού κ. Γ. Αγούδημου με στόχο τη σύναψη ενός κοινού μετώπου στις γραμμές των Δωδεκανήσων στις οποίες δραστηριοποιούνται και οι δύο εταιρείες. Σύμφωνα με ρεπορτάζ χθες στο "Βήμα" οι διοικήσεις των δύο εταιρειών έχουν ήδη ξεκινήσει τις διαδικασίες για την εξεύρεση της νομικής φόρμουλας που θα υλοποιεί την κοινοπραξία ενώ έχει ήδη συμφωνηθεί ατύπως η στενή συνεργασία τους στα δρομολόγια των Δωδεκανήσων.

Στόχος της συνεργασίας αυτής είναι η επίτευξη οικονομιών κλίμακος και για τις δύο εταιρείες, η βελτίωση των υφισταμένων δρομολογίων, η πληρέστερη εξυπηρέτηση των νησιών των Δωδεκανήσων και η αποφυγή αλληλοκάλυψης των δρομολογίων ώστε να γίνει ορθολογικότερη η κατανομή τους.

- Η γραμμή των Δωδεκανήσων εξυπηρετείται από τέσσερα επιβατηγά-οχηματαγωγά πλοία ιδιοκτησίας των δύο εταιρειών. Πρόκειται για τα επιβατηγά-οχηματαγωγά "Δημητρούλα" και "Ροδάνθη" της GA Ferries και τα αντίστοιχα "Ρόδος" και "Πάτμος" της ΔΑΝΕ στα οποία θα προστεθεί το νεοαποκτηθέν "Λίνδος".

Σύμφωνα με το ίδιο δημοσίευμα η προσέγγιση των δύο εταιρειών έχει ξεκινήσει προ μηνός με την κοινή διαπίστωση ότι το υψηλό κόστος το οποίο έχει διαμορφωθεί στην εκμετάλλευση των πλοίων συνδυαζόμενο με την σημαντική μείωση στη διακίνηση επιβατών μετά το τραγικό ναυάγιο του "Εξπρές Σάμινα" επιβάλλει τέτοιου είδους συνεργίες.

Ο αντιπρόεδρος της ΔΑΝΕ κ. Δ. Κούκουλας ερωτηθείς για την υλοποίηση αυτής της συνεργασίας σιβυλλικά δήλωσε: "Συζητούμε όλες τις περιπτώσεις με τον κ. Αγούδημο, με τον οποίο έχουμε κοινούς προβληματισμούς και κοινά συμφέροντα στις γραμμές των Δωδεκανήσων. Ο σκληρός ανταγωνισμός που δέχονται πλέον οι εταιρείες από τους χαμηλούς αεροπορικούς ναύλους σε συν-



δυασμό με την απαξίωση της ακτοπλοΐας τις υποχρεώνει να επανεξετάσουν τα επιχειρησιακά τους σχέδια και να αναζητήσουν μέσα από κοινές επιχειρηματικές δράσεις την επιβίωση και την ανάπτυξή τους".

Σύμφωνα με τις εκτιμήσεις ακτοπλοϊκών κύκλων η δημιουργία ενός κοινοπρακτικού σχήματος μεταξύ της ΔΑΝΕ και της GA Ferries θα δώσει το έναυσμα για τη δημιουργία και άλλων ανάλογων συνεργασιών σε διάφορες γραμμές του Αιγαίου. Η πενία, όπως χαρακτηριστικά επισημαίνουν, που βιώνει την περίοδο αυτήν ο κλάδος της ακτοπλοΐας δεν επιτρέπει τον ανηλεή ανταγωνισμό μεταξύ των εταιρειών... Η δημιουργία κοινοπρακτικών σχημάτων είναι μια πρώτη εύκολη λύση, δοθέντος ότι η δημιουργία τους ή η λύση τους σε περίπτωση ασυμφωνίας δεν παρουσιάζει εμπλοκές, καταλήγει το ρεπορτάζ του "Βήματος".

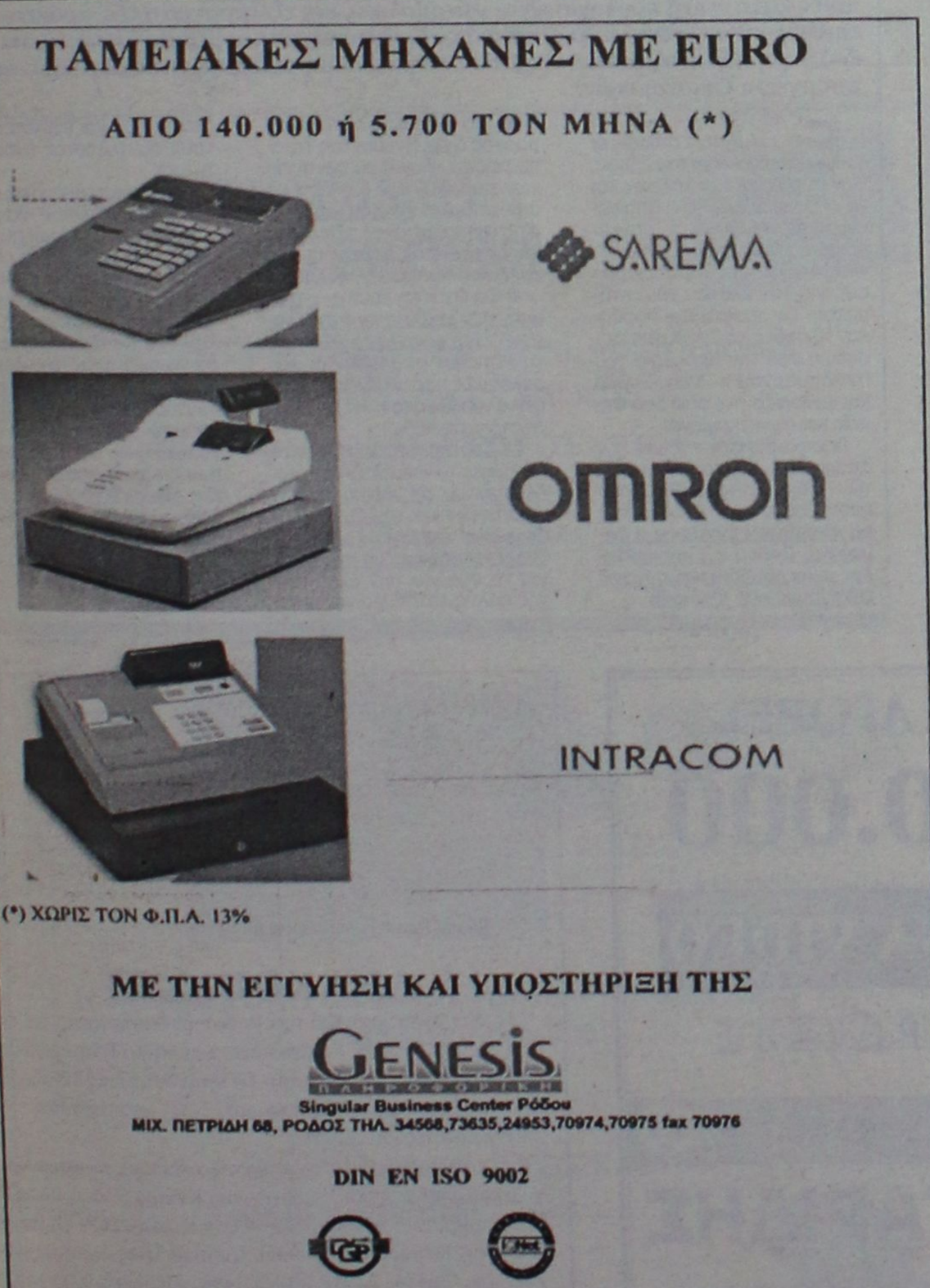



ΜΟΝΑΔΙΚΗ ΠΡΟΣΦΟΡΑ!!!

Sigma travel agency

ΕΚΔΡΟΜΗ ΕΚΠΛΗΞΗ!!!

ΑΝΑΧΩΡΗΣΗ 6 ΦΕΒΡΟΥΑΡΙΟΥ ΓΙΑ

ΜΠΑΝΓΚΟΚ-ΠΑΤΑΓΙΑ 15 ημέρες

285.000 δρχ.

ΜΕ ΠΡΩΙΝΟ ΚΑΙ ΗΜΙΔΙΑΤΡΟΦΗ

ΣΥΝΟΔΟΣ ΑΛ. ΣΑΛΑΧΟΥΡΗΣ

ΤΗΛΕΦΩΝΗΣΤΕ ΣΤΟ

SIGMA S.S. TRAVEL

Τηλ. 90049 FAX 96697, κινητό 0932119970
Λ. Ηρακλειδών, Εμπ. Κέντρο RHODESLAND
(Μεταξύ AVRA BEACH ΚΑΙ MIRA MARE)

Ή ΣΤΟ ΞΕΝ/ΧΕΙΟ VENUS

Μανδηλαρά 50 (πίσω από GRAND HOTEL)
τηλ. 24668-29990-29626 κινητό 0937168221

(ΣΤΗΝ ΤΙΜΗ ΔΕΝ ΣΥΜΠΕΡΙΛΑΜΒΑΝΕΤΑΙ ΤΟ ΑΕΡΟΠΟΡΙΚΟ ΕΙΣΙΤΗΡΙΟ ΡΗΟ-ΑΤΗ-ΡΗΟ ΚΑΙ ΟΙ ΦΟΡΟΙ ΑΕΡΟΔΡΟΜΙΟΥ)

ΕΠΙΣΗΣ

ΔΙΟΡΓΑΝΩΝΟΥΜΕ ΠΑΚΕΤΟ ΓΙΑ ΤΟΥΣ ΦΙΛΟΥΣ ΤΗΣ ΑΕΚ 21 ΦΕΒΡΟΥΑΡΙΟΥ ΓΙΑ ΤΡΕΙΣ ΗΜΕΡΕΣ ΓΙΑ ΤΟΝ ΑΓΩΝΑ ΜΠΑΡΤΣΑ - ΑΕΚ, τιμή από 137.000 δρχ. με συνοδό, μεταφορές, ξεναγήσεις και εξασφαλισμένο το εισιτήριο του αγώνα

ΚΑΙ

ΜΕ ΕΝΑ ΤΗΛΕΦΩΝΟ!!! ΤΑ ΕΙΣΙΤΗΡΙΑ ΣΑΣ ΣΤΟ ΧΩΡΟ ΣΑΣ ΧΩΡΙΣ ΕΠΙΠΛΕΟΝ ΕΠΙΒΑΡΥΝΣΗ!!!

ΥΠΕΥΘΥΝΟΣ: ΣΤΕΡΓΕΝΑΚΗΣ Σ.

ΘΕΡΜΟΠΟΜΠΟΙ

Τι θερμοπομποί;

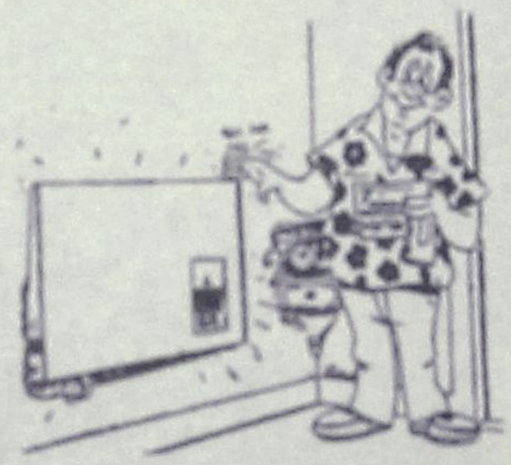

- Οι θερμοπομποί που πρόκειται να εγκατασταθούν **ίσως είναι θερμοπομποί, ίσως δεν είναι,** γιατί άλλη είναι η **θέρμανση με μεταφορά** και άλλη η **θέρμανση με ακτινοβολία.**
- Και αν είναι θερμοπομποί, **ίσως μελετήθηκαν και εγκαταστάθηκαν σωστά ίσως όχι.**
- Ανάλογα με το **αν είναι θερμοπομποί ή όχι** και με το **πως** μελετήθηκαν και εγκαταστάθηκαν, **καταναλώνουν πολύ ή λίγο ρεύμα.**
- Για να γίνει μια **καλή, ασφαλής και οικονομική θέρμανση,** δεν είναι αρκετό να **θέλει** αυτός που την κάνει, πρέπει και να **γνωρίζει** και να **μπορεί.**
- Εμείς **γνωρίζουμε και μπορούμε.** Ζητήστε πληροφορίες από εμάς ή τους εκατοντάδες πελάτες μας. Έτσι διασφαλίζεται το συμφέρον σας.

ΘΕΡΜΟΠΟΜΠΟΙ ΝΟΡΒΗΓΙΑΣ ELNOR

ΑΠΟΚΛΕΙΣΤΙΚΟΣ ΑΝΤΙΠΡΟΣΩΠΟΣ

ΒΟΥΤΥΡΑΚΗΣ Ι.Χ. Ε.Π.Ε

ΔΩΔ/ΚΗΣ ΝΕΟΛΑΙΑΣ 16 ΡΟΔΟΣ -ΤΗΛ. ΚΕΝΤΡΟ: (0241) 76100

Όπως δείχνουν αποφάσεις του δ.σ. της Γεωργοένωσης

Νέα διοίκηση θα αναλάβει στην Καΐρ

Περιορίζονται οι δικαιοδοσίες του νυν διοικητικού συμβουλίου μέχρι να συγκληθεί η γενική συνέλευση της εταιρείας

Αποφάσεις που φαίνεται ότι οδηγούν σε αλλαγή της διοίκησης της ΚΑΪΡ πήρε το διοικητικό συμβούλιο της Γεωργοένωσης κατά την χθεσινή του συνεδρίαση, ενεργοποιώντας έτσι την διαδικασία για την αντίστροφη μέτρηση της παρούσας διοίκησης, κάτι που ήταν και αναμενόμενο μετά τις εκλογές της ΕΑΣΔ.



Ειδικότερα σύμφωνα με όσα έγιναν γνωστά, το δ.σ. της Γεωργοένωσης, που συνεδρίασε χθες αργά το μεσημέρι, κατέληξε κατά πλειοψηφία ότι πρέπει να γίνει άμεσα ανάκληση του διοικητικού συμβουλίου της ΚΑΙΡ (η ΕΑΣΔ έχει το 80% των μετοχών της ΚΑΙΡ) και στην θέση των μελών αυτών να τοποθετηθούν νέα μέλη, που θα πρόκεινται στην πλειοψηφία της ΕΑΣΔ.

Παράλληλα, το δ.σ. της ΕΑΣΔ αποφάσισε να συγκληθεί εκτάκτως η Γενική Συνέλευση της ΚΑΙΡ στις 18 Φεβρουαρίου, έτσι ώστε να συζητηθούν τα τρέχοντα ζητήματα, αλλά και να εκλεγεί απευθείας από τους αντιπροσώπους των συνεταιρισμών η νέα διοίκηση.

- Ουσιαστικά δηλαδή, από σήμερα περιορίζεται στο ελάχιστο η ισχύς του προέδρου της ΚΑΙΡ κ. Μιχάλη Μαριεττή και του υπολοίπου διοικητικού συμβουλίου, μέχρι και την πραγματοποίηση της Γενικής Συνέλευσης.

Στην παρούσα φάση εκείνο που προβληματίζει είναι ότι οι αποφάσεις αυτές είναι εφικτό να μπλοκάρουν τις διαδικασίες συναψης σχετικού δανείου ύψους 680.000.000 δραχμών το οποίο προορίζεται για την πληρωμή των σταφυλοπαραγωγών του νησιού μας, πράγμα βέβαια που δεν επιτρέπεται να γίνει σε καμία περίπτωση.

Αξίζει να σημειωθεί τέλος ότι η πρόταση του δ.σ. της ΕΑΣΔ είναι να στελεχωθεί το δ.σ της ΚΑΙΡ αποκλειστικά με άτομα που πρόσκεινται στην πλευρά της πλειοψηφίας της ΕΑΣΔ.

ΟΧΙ ΝΕΕΣ ΑΥΞΗΣΕΙΣ, ΑΛΛΑ ΚΑΙ ΜΕΙΩΣΗ ΤΩΝ ΙΣΧΥΟΥΣΩΝ

Με όλα τα νόμιμα μέσα κατά των αντικειμενικών αξιών

ΤΗ ΣΥΝΔΡΟΜΗ ΤΟΥ ΕΒΕΔ ΖΗΤΕΙ Ο ΔΗΜΟΣ ΡΟΔΟΥ

Την μείωση των αντικειμενικών αξιών των ακινήτων στην πόλη της Ρόδου, οι οποίες κατά κοινή ομολογία είναι υπερβολικές και εξωπραγματικές, πρόκειται να επιδιώξουν συντονισμένα οι τοπικοί παράγοντες, αν και βέβαια δεν επικρατεί και ιδιαίτερη αισιοδοξία ότι θα τείνουν ευήκοον ους οι αρμόδιοι παράγοντες του υπουργείου Οικονομικών.

Εστω πάντως... και για την τιμή των όπλων, οι εκπρόσωποι του δήμου, των παραγωγικών τάξεων και των τοπικών φορέων, αποφάσισαν να προβούν σε συγκεκριμένες ενέργειες, επιδιώκοντας να πείσουν τους αρμόδιους για τον δίκαιον του αιτήματος. Οι αποφάσεις πάρθηκαν προχθές το βράδυ, σε σύσκεψη υπό την προεδρία του αντιδημάρχου κ. Μαν. Σαββή και καθορίζονται από δύο σημεία και συγκεκριμένα:

Αποφασίστηκε ενόψει της απόφασης αναπροσαρμογής των αντικειμενικών αξιων (που θα ισχύσουν από 1ης Μαρτίου) **να απευθύνει έγγραφο ο δήμαρχος Ρόδου κ. Γιαννόπουλος στον αρμόδιο υφυπουργό Οικονομικών κ. Φωτιάδη.**

- Στο έγγραφο αυτό ο δήμαρχος διερμηνεύοντας τις απόψεις του συνόλου των τοπικών παραγόντων θα ζητά να μην υπάρξει **καμμία αύξηση στις αντικειμενικές αξίες των ακινήτων** που βρίσκονται στο εμπορικό κέντρο της πόλης.
- Θα ζητείται επίσης, **η μείωση των ισχυόντων συντελεστών εμπορικότητας** (εξαιτίας των οποίων υπάρχουν οι φορολογικές παρενέργειες, τα υψηλά μισθώματα κ.λπ.) σε ποσοστό κατά 40%.

Σε δεύτερη φάση εξουσιοδοτήθηκε το Επιμελητήριο Δωδεκανήσου με ειδική ομάδα μελετητών και την συνδρομή Ορκωτών εκτιμητών **να υποβάλει τεκμηριωμένη πρόταση** για το συνολο των ακινήτων της πόλης (τόσο για τις τιμές ζώνης, όσο και ειδικότερα για τους συντελεστές εμπορικότητας).

Στις κατευθύνσεις αυτές αποφάσισαν να κινηθούν οι τοπικοί παράγοντες, επιδιώκοντας να εξαλείψουν ένα σημαντικό πρόβλημα το οποίο έχει οικονομικές και κοινωνικές προεκτάσεις. Ανάλογα με τις εξελίξεις, πρόκειται να συζητηθεί το ενδεχόμενο **και της προσφυγής** στη δευτεροβάθμια επιτροπή που υπάρχει στο υπουργείο Οικονομικών και εξετάζει θέματα που αφορούν τις αντικειμενικές αξίες. Στην λύση αυτή οι τοπικοί φορείς θα προχωρήσουν εάν βρουν κλειστές πόρτες από την πλευρά της πολιτικής ηγεσίας του υπουργείου Οικονομικών.

ΚΑΝΕΤΕ ΑΓΟΡΕΣ

ΑΠΟ 500.000

ΔΩΡΟ ΕΝΑ VIDEO

ΚΑΙ ΚΕΡΔΙΣΤΕ

expert

ΚΩΣΤΑΡΙΔΗΣ

ΚΑΝΑΔΑ 12 τηλ. 22325-20874

ΧΕΙΡΟΤΕΧΝΙΚΟ ΚΕΝΤΡΟ ΡΟΔΟΥ
Εμπορικό Κέντρο Παναγου
Γ. Σεφέρη 108
Α.Φ.Μ.: 090049500
Τ.Κ. 85100 ΡΟΔΟΣ
Πληροφορίες: Ν. Κοτσβος
Τηλ.: 0241-62990, 0945 226411
Φαξ: 0241 60068
Email: handcrod@otenet.gr

ΑΝΑΚΟΙΝΩΣΗ

Το Χειροτεχνικό Κέντρο Ρόδου σε συνεργασία με την Ν.Ε.Λ.Ε. ΔΩΔ/ΣΟΥ διοργανώνει Σεμινάριο Επιμόρφωσης Ξυλογλυπτικής. Το σεμινάριο θα είναι διάρκειας 120 ωρών, θα αρχίσει τον Φεβρουάριο και απευθύνεται σε επαγγελματίες και ιδιώτες.

Οσοι ενδιαφέρονται να παρακολουθήσουν το σεμινάριο να απευθύνονται στο Χειροτεχνικό Κέντρο Ρόδου, οδός Γ. Σεφέρη 108, τηλ. 62990 ή στην Ν.Ε.Λ.Ε. ΔΩΔ/ΣΟΥ (Κέντρο Παιδικής Μέριμνας Αρρένων), Αντιβασιλέως Δαμασκηνού 102, τηλ. 36454, 32547 καθημερινά και ώρες 9.00-14.00 μέχρι και τις 2/02/2001.

Εκ του Δ.Σ.

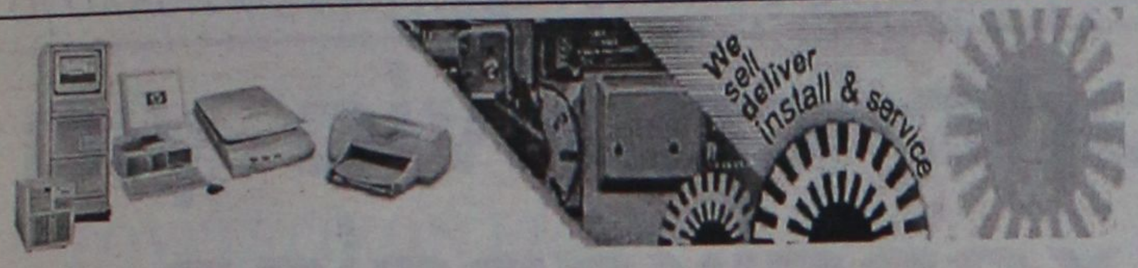

Η Ποιότητα για μας δεν είναι ιδέα.

Καθημερινά γίνεται πράξη...

Στις Υπηρεσίες μας.

➢ ***Ανάλυση των αναγκών σας σε μηχανοργάνωση***
Προτείνουμε λύσεις προσαρμοσμένες στις ιδιαιτερότητες της επιχείρησής σας

➢ ***Πλήρης κάλυψη στην αυτοματοποίηση του γραφείου σας***
Σας προσφέρουμε μια ευρεία γκάμα προϊόντων σύγχρονης μηχανοργάνωσης

➢ ***Άμεση Τεχνική Υποστήριξη και Service***
Είμαστε συνεχώς δίπλα σας με τηλεφωνική ή προσωπική υποστήριξη

➢ ***Εκπαίδευση Προσωπικού***
Εκπαιδεύουμε το προσωπικό σας στην χρήση Προγραμμάτων Singular

Η Πρώτη εταιρεία Πληροφορικής στην Δωδεκάνησο με Πιστοποιητικό EN ISO 9002

GENESIS ΠΛΗΡΟΦΟΡΙΚΗ

Singular Business Center Ρόδου

ΜΙΧ. ΠΕΤΡΙΔΗ 68, ΡΟΔΟΣ ΤΗΛ. 34568,73635,24953,70974,70975 fax 70976

ΕΚΔΡΟΜΗ
ΣΤΟΝ ΠΡΟΦΗΤΗ ΗΛΙΑ



ΤΟ **ΥΠΕΡΜΑΡΚΕΤ ΣΠΑΝΟΣ** ΔΙΟΡΓΑΝΩΝΕΙ
ΗΜΕΡΗΣΙΑ ΕΚΔΡΟΜΗ
ΤΗΝ **ΚΥΡΙΑΚΗ 11 ΦΕΒΡΟΥΑΡΙΟΥ 2001**
ΣΤΙΣ ΠΑΙΔΙΚΕΣ ΚΑΤΑΣΚΗΝΩΣΕΙΣ ΠΡΟΦΗΤΗ ΗΛΙΑ,
ΓΙΑ ΤΑ **ΜΕΛΗ ΤΗΣ ΣΠΑΝΟΣ CARD*** ΚΑΙ ΤΟ ΠΡΟΣΩΠΙΚΟ.

Η ΕΚΔΡΟΜΗ ΘΑ ΠΕΡΙΛΑΜΒΑΝΕΙ:
- **ΜΕΤΑΒΑΣΗ ΜΕ ΠΟΥΛΜΑΝ,**
- **ΦΑΓΗΤΟ,**
- **ΟΡΧΗΣΤΡΑ**



ΚΑΙ ΕΦΟΣΟΝ ΤΟ ΕΠΙΤΡΕΠΕΙ Ο ΚΑΙΡΟΣ, ΕΘΕΛΟΝΤΙΚΗ ΠΕΖΟΠΟΡΙΑ ΑΠΟ ΤΟΥΣ ΠΡΟΠΟΔΕΣ ΤΗΣ ΣΑΛΑΚΟΥ ΕΩΣ ΤΟΝ ΠΡΟΦΗΤΗ ΗΛΙΑ.

Η ΣΥΜΜΕΤΟΧΗ ΘΑ ΕΙΝΑΙ ΔΩΡΕΑΝ ΓΙΑ ΕΣΑΣ ΚΑΙ ΤΗΝ ΟΙΚΟΓΕΝΕΙΑ ΣΑΣ

ΔΗΛΩΣΕΙΣ ΣΥΜΜΕΤΟΧΗΣ ΣΤΗΝ ΕΙΣΟΔΟ ΤΟΥ ΚΑΤΑΣΤΗΜΑΤΟΣ, ΕΩΣ ΚΑΙ ΤΙΣ
5 ΦΕΒΡΟΥΑΡΙΟΥ 2001



* ΓΙΝΕΤΕ ΚΙ ΕΣΕΙΣ ΜΕΛΟΣ ΤΗΣ **ΣΠΑΝΟΣ CARD** ΜΕ ΜΙΑ ΑΠΛΗ ΑΙΤΗΣΗ ΣΤΗΝ ΕΙΣΟΔΟ ΤΟΥ ΚΑΤΑΣΤΗΜΑΤΟΣ.

Συνελήφθησαν και κρατούνται τρία άτομα

Εξαρθρώθηκε σπείρα εμπόρων ναρκωτικών

Πουλούσαν ηρωίνη αλλά και δισκία μεθαδόνης σε πελάτες τους στην Ρόδο!

Σπείρα που κατείχε και διακινούσε ναρκωτικά στη Ρόδο, εντόπισαν και εξάρθρωσαν το τελευταίο διήμερο οι αστυνομικοί του Τμήματος Δίωξης Ναρκωτικών της περιοχής μας, οι οποίοι κατάφεραν να συλλάβουν τρία άτομα τα οποία και θα οδηγηθούν σήμερα ενώπιον του Εισαγγελέα.

Όπως ανακοίνωσε χθες η Αστυνομική Διεύθυνση Δωδεκανήσου, το βράδυ της Τετάρτης, αρμόδιοι αστυνομικοί, μετά από πληροφορίες που αξιοποίησαν και μετά από σχετική έρευνα και παρακολούθηση, συνέλαβαν σε αποθήκη καταστήματος που βρίσκεται στην περιοχή Ασγούρου τρία άτομα. Πρόκειται για τους: Θεόδωρο Σίμου του Στέργου 36 ετών κάτοικο Ρόδου, έμπορο, Μιχαήλ Σίμου του Στέργου 30 ετών κάτοικο Ρόδου, επίσης έμπορο και Διασυνό Κυριάκο του Γεωργίου 32 ετών, ιδιωτικό υπάλληλο κάτοικο Ρόδου.

Οι αστυνομικοί, είχαν τις τελευταίες μέρες πληροφορίες, ότι τα συγκεκριμένα άτομα ασχολούνταν με την συστηματική διακίνηση ναρκωτικών κι έτσι αποφάσισαν να προχωρήσουν σε έρευνα. Η έρευνα, επιβεβαίωσε τις πληροφορίες των αστυνομικών, αφού η έφοδος που έγινε στην αποθήκη που βρίσκεται στην περιοχή Ασγούρου, έδειξε ότι οι δύο πρώτοι είχαν στην κατοχή τους **3 πλαστικές συσκευασίες που περιείχαν ηρωίνη συνολικού βάρους 50 γραμμαρίων, 11 πλαστικές συσκευασίες (φιξάκια) με ηρωίνη συνολικού βάρους 5 γραμμαρίων και 11 δισκία μεθαδόνης**!

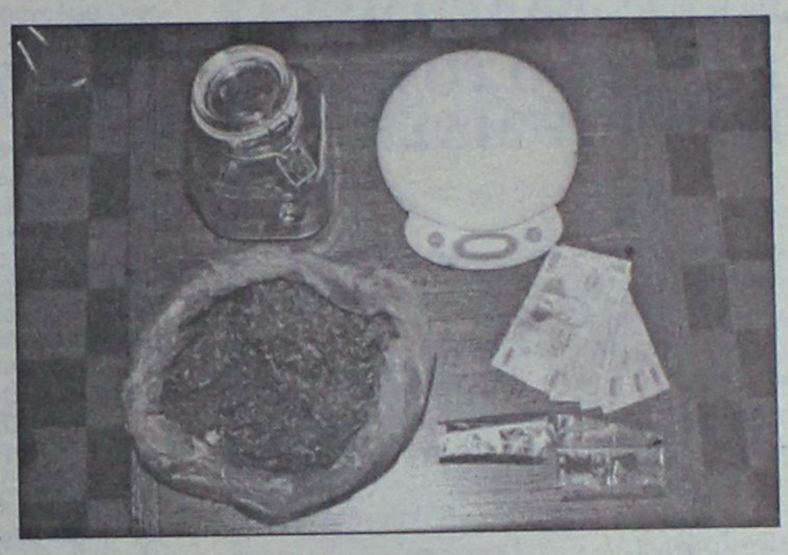

● Οι αστυνομικοί της Δίωξης Ναρκωτικών, αξίζει να σημειωθεί ότι βρήκαν επίσης στον ίδιο χώρο μια ηλεκτρονική ζυγαριά και χρηματικό ποσό 400.000 δραχμών προερχόμενο από εμπορία ναρκωτικών ενώ στην κατοχή του τρίτου δράστη, βρέθηκε επίσης ποσότητα ηρωίνης βάρους 2 γραμμαρίων την οποία προμηθεύτηκε από τους δύο δράστες. Η εξάρθρωση αυτού του κυκλώματος διακίνησης σημαντικών ποσοτήτων ναρκωτικών, θεωρείται πάντως ισχυρό χτύπημα κατά των εμπόρων διακίνησης για το νησί της Ρόδου, και καταγράφεται ως σημαντική επιτυχία για τους αρμόδιους του Τμήματος Δίωξης Ναρκωτικών Ρόδου.

Σήμερα, και οι τρεις συλληφθέντες, που κρατούνται στην υποδιεύθυνση Ασφάλειας Ρόδου, αναμένεται να προσαχθούν στον αρμόδιο Εισαγγελέα Ρόδου, ο οποίος με την σειρά του θα τους παραπέμψει στον ανακριτή, έτσι ώστε να απολογηθούν για το σοβαρό αδίκημα για το οποίο κατηγορούνται.

Παράλληλα, οι αρμόδιοι του τμήματος Δίωξης Ναρκωτικών Ρόδου, θα συνεχίσουν την σχετική έρευνα για τον εντοπισμό και άλλων ατόμων, που ενδεχομένως εμπλέκονται στο συγκεκριμένο κύκλωμα διακίνησης σκληρών ναρκωτικών ουσιών.

Παρουσία Εισαγγελέα σήμερα στην χωματερή

Στην... πυρά 200 και πλέον κιλά ναρκωτικών ουσιών

Αυτή είναι η "σοδειά" των τελευταίων μηνών!

Περισσότερα από 200 κιλά με ναρκωτικά, τα οποία κατασχέθηκαν τους τελευταίους μήνες στη Ρόδο, θα καταστρέψει σήμερα το μεσημέρι, αρμόδια επιτροπή με επικεφαλής τον Εισαγγελέα Πλημμελειοδικών Ρόδου κ. Κωνσταντίνο Χατζηπαζαρλή.

Η καταστροφή των ναρκωτικών αυτών (από ηρωίνη, ινδική κάνναβη έως και διάφορα ναρκωτικά φάρμακα) θα γίνει αργά σήμερα των μεσημέρι, στην χωματερή της περιοχής Ασγούρου Ρόδου, όπως ακριβώς προβλέπει η σχετική διαδικασία από τις διατάξεις του νόμου.

Εκτός από τον αρμόδιο Εισαγγελέα, στην επιτροπή που έχει αναλάβει την καταστροφή της μεγάλης αυτής ποσότητας ναρκωτικών ουσιών είναι επίσης ο διοικητής της υποδιεύθυνσης Ασφάλειας Ρόδου κ. Δρόσος Μπουγούδης, ο Νομίατρος κ. Παντελής Διακογεωργίου και γραμματέας η διοικητική υπάλληλος του πρωτοδικείου της Ρόδου κ. Αναστασία Σταμάτη.

● Η διαδικασία καταστροφής των 200 και πλέον κιλών ναρκωτικών, θα γίνει με... τελετουργικό τρόπο, έτσι ώστε να διασφαλιστεί απόλυτα, ότι οι ποσότητες αυτές θα καταστραφούν ολοσχερώς και θα εξαφανιστούν. Έτσι έχει γίνει ήδη η σχετική προετοιμασία, έχουν ελεγχθεί εξονυχιστικά οι ποσότητες που προορίζονται για να καταστραφούν, έχουν ζυγιστεί και στην χωματερή στ' Ασγούρου έχει ανοιχτεί ειδικός λάκκος μέσα στον οποίο θα τοποθετηθούν αυτά για να καταστραφούν. Αφού τοποθετηθούν τα 200 και πλέον κιλά με ναρκωτικά, τότε παρουσία του Εισαγγελέα, του διοικητή Ασφαλείας Ρόδου και του Νομίατρου Δωδεκανήσου, θα τα περιλούσουν με μεγάλη ποσότητα πετρελαίου και στην συνέχεια θα τα βάλουν φωτιά, έτσι ώστε να τα αποτεφρώσουν.

Παρουσία της επιτροπής επίσης θα γίνει και η σχετική ταφή των υπολειμμάτων στην συνέχεια, για να διασφαλιστεί απόλυτα το έργο της καταστροφής.

Αξίζει να σημειωθεί τέλος ότι οι ποσότητες αυτών των ναρκωτικών που θα καταστραφούν σήμερα, αποτελούν μόνο ένα τμήμα των ποσοτήτων που έχουν εντοπιστεί από τις αρμόδιες αρχές του νησιού μας και αφορούν περιπτώσεις που έχουν τελεσιδικήσει στα δικαστήρια και δεν απαιτούν πλέον πειστήρια.

DESIGNING
&
CONSTRUCTION

ΑΦΑΝΤΕΝΟΣ ΣΩΚΡΑΤΗΣ
Αρχιτέκτων
Εσωτερικών Χώρων

E-mail: a&C@artc.gr
Καρπάθου 41
Ρόδος 85100
Τηλ. 0241-76552
Κιν. 0977-294828

Pellos Travel

ΠΡΟΣΕΧΕΙΣ ΕΚΔΡΟΜΕΣ
ΜΕ ΣΥΝΟΔΟ ΤΟΥ
ΓΡΑΦΕΙΟΥ ΜΑΣ

- 15/02-18/02 Μετέωρα-Πήλιο
- 15/02-18/02 Καρναβάλι Βενετίας Κρουαζιέρα: 8 ημέρες
- 15/02-20/02 Καρναβάλι Νίκαιας: 6 ημέρες
- 15/02-25/02 Καρναβάλι Πάτρας: 5 ημέρες
- 20/02-27/02 Εκδρομή στην Κωνσταντινούπολη
- 23/02-26/02 Πήλιο-Βόλος
- 28/02-07/03 Εκδρομή Κάϊρο, κρουαζιέρα στο Νείλο, Σινά, Άγια Αικατερίνη, Αλεξάνδρεια (αεροπορικώς)
- 21/03-27/03 Εκδρομή στην Κωνσταντινούπολη. Στην εκδρομή συμπέρα ο ιερός ναός του Αγίου Γεωργίου Άνω (αυτήν βασιλικός Ταφιαγής).
- 17/04-21/04 Τρίκαλα-Μετέωρα
- 18/04-21/04 Τετραήμερη εκδρομή στην Τουρκία (Έφεσος-Σμύρνη-Περγαμος-Αϊβαλί).
- 26/04 Εξαιρετική εκδρομή στα ολλανδικά χωριά της Ολλάνδας

• Εβδομαδιαίες αναχωρήσεις για μεμονωμένους και GROUP για Ευρώπη και Αμερική (Μαδρίτη-Γενεύη-Αίγυπτο)
• Ειδικές τιμές για ειδικούς σκοπούς
• Αεροπορικά εισιτήρια για όλα τα κράτη

ΓΙΑ ΠΕΡΙΣΣΟΤΕΡΕΣ ΚΡΑΤΗΣΕΙΣ ΚΑΙ ΑΝΑΛΥΤΙΚΑ ΠΡΟΓΡΑΜΜΑΤΑ

Pellos Travel
ΑΔΕΛΦΟΡΟΥ ΚΑΛΛΙΘΕΑΣ 125, ΦΑΛΗΡΑΚΙ, ΡΟΔΟΣ
ΤΗΛ.: (0241 87615 • FAX: (0241 87616
ΚΙΝΗΤΟ: 0945 949399
E-MAIL: pellostravel@hellasnet.gr

ΝΑΦΗ
ΕΙΔΗ ΔΩΡΩΝ
ΛΙΣΤΑ ΓΑΜΟΥ
ΔΩΡΑ ΚΟΥΜΠΑΡΩΝ

ΟΛΑ 50%

Ευαγγέλου Εφη - Χριστίνα
Ωράριο καταστημ.: 09.00-14.00
16.30-21.00
Λεωφόρος Ιπποκράτους 174 - Διλόφος
(50 μέτρα μετά την ΕΜΠΟΡΙΚΗ ΤΡΑΠΕΖΑ
στον κεντρικό δρόμο) Τηλ. 92286

Και δυναμικές κινητοποιήσεις από τον Δικηγορικό Σύλλογο

Ανέλαβε τα ηνία για τις χρησικτησίες

Βολές κατά των βουλευτών, κοιμήθηκαν οι Καποδιστριακοί δήμαρχοι, επιστολή διαμαρτυρίας από την ΤΕΔΚ

Μέχρι και σε δυναμικές κινητοποιήσεις θα καταφύγει ο Δικηγορικός Σύλλογος Ρόδου, προκειμένου να ανατρέψει την-μάλλον ειλημμένη-απόφαση για επιβολή φορολογίας κατά την διαδικασία μεταβίβασης ακινήτων με τη μέθοδο της χρησικτησίας. Για τον σκοπό αυτό ο Δ.Σ.Ρ. θα συνεργασθεί με άλλους τοπικούς φορείς και κυρίως με τη Γεωργοένωση και την ΤΕΔΚ.

Το παραπάνω αποφασίσθηκαν κατά την προχθεσινή έκτακτη γενική συνέλευση των δικηγόρων, κατά την οποία το κλίμα που επικράτησε ήταν ιδιαίτερα επικριτικό κατά των παραγόντων του Υπουργείου Οικονομικών. Επικρίσεις επίσης διατυπώθηκαν και κατά των βουλευτών της Δωδεκανήσου, οι οποίοι κατελήφθησαν εξ απήνης σ' ένα μείζονος σημασίας, για ολόκληρη τη Δωδ/σο, ζήτημα, ενώ και οι εκ των υστέρων αντιδράσεις τους υπήρξαν από χλιαρές έως ανύπαρκτες. Εξ άλλου, αλγεινή εντύπωση προκάλεσε η στάση των λεγομένων Καποδιστριακών δημάρχων, οι οποίοι δείχνουν να κοιμούνται μακαρίως παρά το ότι οι χρησικτησίες αφορούν κατά κύριο λόγο τους αγρότες, κατοίκους των Δήμων τους. Προφανώς να μην κατάλαβαν και περί τίνος πρόκειται!..

Η ΤΕΔΚ

Για το ίδιο θέμα η ΤΕΔΚ έστειλε χθες στα Υπουργεία Εσωτερικών και Οικονομικών την παρακάτω επιστολή-διαμαρτυρία:

"Κύριε Υπουργέ,

Είναι γνωστό ότι κατά τις συζητήσεις που προηγήθηκαν της κατάρτισης του Σχεδίου Νόμου για τις συνενώσεις των ΟΤΑ, γνωστού ως "ΣΧΕΔΙΟΥ ΙΩΑΝΝΗΣ ΚΑΠΟΔΙΣΤΡΙΑΣ", είχε επισημανθεί και από την Πολιτεία η ανάγκη όχι μόνο να διατηρηθούν αλλά και να κατοχυρωθούν νομοθετικά τα δικαιώματα και οι διευκολύνσεις των κατοίκων των μικρών χωρών που αναφέρονταν σε ασφαλιστικά και φορολογικά κυρίως ζητήματα.

Το πρόβλημα αυτό, όπως είναι γνωστό, αντιμετωπίσθηκε επιτυχώς με τις διατάξεις του άρθρου 21 του Νόμου 2539/1997 με τις οποίες και κατοχυρώνονται νομοθετικά όλες οι ευνοικού χαρακτήρα ειδικές ρυθμίσεις που ίσχυαν πριν τις συνενώσεις για τους κατοίκους των μικρών Κοινοτήτων.

Ειδική ρύθμιση φορολογικού χαρακτήρα είναι και αυτή του άρθρου 21 παρ. 5 περίπτ. γ του Νόμου 2539/1997 όπου κατοχυρώνεται η φορολογική απαλλαγή για τις χρησικτησίες ακινήτων σε περιοχές με πληθυσμό λιγότερο από 2000 κατοίκους και υπό την προϋπόθεση ότι το ακίνητο απέχει τουλάχιστον 500 μέτρα από την θάλασσα.

Η σκοπιμότητα και η αναγκαιότητα των πιο πάνω ρυθμίσεων του άρθρου 21 ν. 2539/97 αιτιολογείται στην Εισηγητική Έκθεση του νόμου αυτού (ν. 1539/97) με τις εξής επισημάνσεις:

"Σ. Διατήρηση των διευκολύνσεων για τους κατοίκους των μικρών χωρίων.

Η υπαγωγή των συνοικισμών ή και των κωμοπόλεων σε Δήμους με πληθυσμό πάνω των 2000 κατοίκων ή σε ορισμένες περιπτώσεις και πάνω από 5000 κατοίκους θα δημιουργούσε ανασφάλεια στους κατοίκους σχετικά με διευκολύνσεις ή προνόμια ασφαλιστικής, φορολογικής ή εν γένει οικονομικής φύσεως τα οποία είχαν θεσμοθετηθεί για κατοίκους συνοικισμών ή κωμοπόλεων με λιγότερους από 2000 ή σε άλλες περιπτώσεις 5000 κατοίκους ή για κατοίκους ορισμένων περιοχών. Παρότι οι σχετικές διατάξεις που κατοχύρωναν τις συγκεκριμένες διευκολύνσεις αναφέρονται σε συνοικισμούς και κωμοπόλεις και όχι σε διοικητικές μονάδες, όπως οι Δήμοι και οι Κοινότητες εν τούτοις προβλέπεται ρητά η εφαρμογή τους ανεξαρτήτως του πληθυσμού του ΟΤΑ στον οποίο συμπεριλαμβάνεται ο συνοικισμός ή η κωμόπολη. **Στο επίκεντρο αυτής της επιλογής είναι η προσπάθεια να εμπεδωθεί η αρχή της κοινωνικής δικαιοσύνης της αναλογικότητας που επιβάλει στην πολιτεία να διαφοροποιεί ορισμένα μέτρα πολιτικής για να προστατεύσει κατοίκους που διαβιώνουν σε δημογραφικά και γι' αυτό δικαιολογημένα οικονομικά και αναπτυξιακά αδύναμες περιοχές".**

Άρθρο 21

Με το άρθρο αυτό κατοχυρώνονται γενικά οι διευκολύνσεις που είχαν οι κάτοικοι οικισμών ή κωμοπόλεων των οποίων ο πληθυσμός δεν υπερέβαινε το καθοριζόμενο από κείμενες διατάξεις όριο και ιδίως αναφέρονται σε ασφαλιστικά ή φορολογικά ζητήματα.

Ως προς τις φορολογικές διευκολύνσεις κατοχυρώνονται ειδικότερα οι εξής: α)... β)... γ)... Απαλλαγή από φόρο μεταβίβασης από τον πωλητή με επίκληση δικαιώματος χρησικτησίας ή μεταγραφής δικαστικών αποφάσεων με τις οποίες αναγνωρίζεται το δικαίωμα αυτό, σε περιοχές με λιγότερους από 2000 κατοίκους υπό την προϋπόθεση ότι απέχουν τουλάχιστον 500 μέτρα από την θάλασσα. Στις περιπτώσεις αυτές υπολογίζεται ο πληθυσμός που είχαν οι καταργηθέντες ΟΤΑ και όχι ο ιδρυθείς με το παρόν σχέδιο νόμου".

Κύριε Υπουργέ,

Με λύπη μας διαπιστώσαμε ότι στο προτεινόμενο φορολογικό νομοσχέδιο των χρησικτησιών στις παραπάνω ειδικές περιπτώσεις που ρυθμιστηκαν από το νόμο (ν. 2539/1997).

Η κατάργηση της ειδικής αυτής ρύθμισης είναι βέβαιο ότι θα δημιουργήσει σοβαρότατα προβλήματα επιβίωσης για τους μικρούς δήμους και ιδιαίτερα τους αγροτικούς και νησιωτικούς, οι οποίοι και παρουσιάζουν τα τελευταία χρόνια έντονο πληθυσμιακό πρόβλημα.

Σε μια εποχή που θα πρέπει να ενθαρρυνθεί με κάθε τρόπο και μέσο η παραμονή των κατοίκων στα μικρά χωριά και η ενασχόλησή τους με τη γη δεν είναι νοητό να λαμβάνονται μέτρα που θα έχουν ως αποτέλεσμα την ερήμωση των χωριών μας και την αποδυνάμωση των μικρών Δήμων.

Είναι εξάλλου έξω από κάθε λογική η πολιτεία να καταργεί χωρίς κανένα λόγο ειδικές ρυθμίσεις που στοχεύουν στη διατήρηση της βιωσιμότητας των μικρών Δήμων τη στιγμή μάλιστα που με την συμπλήρωση δυο χρόνων ζωής του σχεδίου Ιωάννης Καποδίστριας έχουν ήδη διαφανεί σοβαρά προβλήματα λειτουργικότητας και βιωσιμότητας των μικρών κυρίως Δήμων και έχει ανοίξει νέος κύκλος συζητήσεων για την ενδυνάμωση των μικρών Δήμων μέσω των διαδημοτικών και διανησιωτικών συνεργασιών.

Από την κατάργηση της παραπάνω ειδικής ρύθμισης θα πληγούν καίρια οι μικροί δήμοι της Δωδεκανήσου που αντιμετωπίζουν ήδη σοβαρό δημογραφικό πρόβλημα.

Η Τοπική Ένωση Δήμων και Κοινοτήτων Δωδεκανήσου αντιλαμβανόμενη την κατάσταση στην οποία έχουν περιέλθει οι μικροί δήμοι οι οποίοι ήδη βρίσκονται σε οριακό σημείο επιβίωσης και συμμεριζόμενη τις ανησυχίες των κατοίκων των μικρών χωρίων **σας καλεί** να φροντίσετε ώστε να απαλειφθεί από το φορολογικό νομοσχέδιο η σχετική διάταξη που καταργεί το αφορολόγητο των χρησικτησιών στις παραπάνω ειδικές ρυθμίσεις του άρθρου 21 του ν. 2539/1997".

ΞΑΝΑΖΕΣΤΑΜΕΝΟ ΟΡΑΜΑ ΤΟΥ ΔΗΜΑΡΧΟΥ!

Τοπικά δημαρχεία στις συνοικίες!..

Με "καινοτόμο διοικητική διαίρεση" και άλλα ωραία!

Την πρόθεσή του να ιδρύσει τοπικά δημαρχεία στις συνοικίες της πόλης, ανακοίνωσε χθες ο δήμαρχος Ρόδου κ. Γιώργος Γιαννόπουλος, επιδιώκοντας με τον τρόπο αυτό να εξυπηρετηθούν καλύτερα οι πολίτες.

Στην κατεύθυνση αυτή πρόκειται να κινηθεί ο δήμος μέσα στο προσεχές χρονικό διάστημα, είναι όμως εκ των πραγμάτων ένα αρκετά φιλόδοξο σχέδιο.



Σκοπός είναι στα 'δημαρχεία' αυτά να στεγαστούν υπηρεσίες του δήμου, στις οποίες θα εξυπηρετούνται οι πολίτες κάθε συνοικίας, χωρίς να είναι υποχρεωμένοι να κατεβαίνουν στο κέντρο της πόλης.

Ο κ. Γιαννόπουλος συνδύασε μάλιστα την δημιουργία μικρών δημαρχείων με την αναθεώρηση του Γενικού Πολεοδομικού Σχεδίου της πόλης, που πρόκειται να ξεκινήσει.

Θα επιδιώξουμε τη διασύνδεση των κοινωνικών υποδομών της πόλης με καινοτόμο διοικητική διαίρεση των υπηρεσιών του δήμου, τόνισε ο κ. Γιαννόπουλος.

Ο κ. δήμαρχος με δηλώσεις του εξέφρασε επίσης την ανάγκη **να επιταχυνθούν οι ρυθμοί εκτέλεσης των έργων** που εκτελούνται στην πόλη, αφού αντικειμενικός σκοπός είναι να τελειώσουν τα ανοικτά μέτωπα, πριν την έναρξη της τουριστικής περιόδου.

Υπάρχουν εργολαβίες που εξελίσσονται ικανοποιητικά, υπάρχουν όμως κι άλλες που έχουν καθυστερήσει, τόνισε ο κ. Γιαννόπουλος, επισημαίνοντας την ανάγκη να δραστηριοποιηθεί η δημοτική μηχανή.

Ανακοίνωσε επίσης ότι στις αρχές Φεβρουαρίου θα συνεδριάσει το δημοτικό συμβούλιο, με βασικό **θέμα τον προϋπολογισμό εσόδων-εξόδων του 2001.** Ο προϋπολογισμός έχει σχεδόν οριστικοποιηθεί και για το θέμα αυτό ο κ. Γιαννόπουλος είχε χθες το βράδυ συνεργασία με τον αντιδήμαρχο κ. Μ. Σοββή.

150 ΕΚΘΕΤΕΣ
ΣΑΣ ΠΡΟΣΚΑΛΟΥΝ ΣΤΗ
10η Έκθεση
ΤΟΥΡΙΣΤΙΚΩΝ ΕΙΔΩΝ
& ΔΩΡΩΝ
HOTEL RODOS PALACE
9 - 12 Φεβρουαρίου 2001
Η Γνωστότερη Μεγάλη Καταξιωμένη Έκθεση
Ώρες λειτουργίας
Παρασκευή - Δευτέρα:
10.00 π.μ. - 22.00 μ.μ.
Σάββατο 10 Φεβρουαρίου
& Κυριακή 11 Φεβρουαρίου
ΔΩΡΕΑΝ μεταφορά των επισκεπτών
από Κω προς Ρόδο με επιστροφή
alfa ΕΚΘΕΣΙΑΚΗ

Την δυσφορία της συντριπτικής πλειοψηφίας των οργανωμένων μελών του ΠΑΣΟΚ έχουν προκαλέσει οι διεργασίες και οι έντονες παρασκηνιακές διαδικασίες για την ανάδειξη νέου Γραμματέα στη Νομαρχιακή Επιτροπή.

Το κλίμα μάλιστα αυτό αναμένεται ότι θα εκφραστεί και στην εκλογική διαδικασία της 11ης Φεβρουαρίου, για την οποία εκφράζονται φόβοι ότι η αποχή θα ξεπεράσει κάθε προηγούμενο! Οπως είναι γνωστό τα μέλη του ΠΑΣΟΚ στο νότιο συγκρότημα Δωδεκανήσου ανέρχονται **σε 2.800 περίπου,** σύμφωνα όμως με εκτιμήσεις, ούτε οι μισοί δεν θα ψηφίσουν.

Προκαλούνται αναβρασμός και πολλά προβλήματα

Γόρδιος δεσμός στο ΠΑΣΟΚ η επιλογή νέου Γραμματέα

Παραμένει ισχυρή η υποψηφιότητα του κ. Τιμ. Παρασκευά και θεωρείται πολύ δύσκολο να αποτραπεί

Σαν μία αιτία της αποχής (από τις βασικότερες) φημολογείται ότι είναι η έντονη δυσαρέσκεια που υπάρχει διάχυτη στις τάξεις των στελεχών του ΠΑΣΟΚ από τα "μαγειρέματα" των τελευταίων εβδομάδων. **Ούτε πάντως και χθες ξεκαθάρισαν τα πράγματα για τις υποψηφιότητες στο ΠΑΣΟΚ.**

Δεδομένη είναι μόνο η υποψηφιότητα του **κ. Τιμόθεου Παρασκευά,** αλλά μάλλον δεν θα είναι και η μόνη.

● **Ο κ. Τάσος Διάκος** συνεχίζει τις επαφές του και δεν αποκλείεται να είναι αυτός που θα αντιπαρατεθεί στην υποψηφιότητα του Τ. Παρασκευά, επιδιώκοντας να εισπράξει και τα "αντιπαρασκευαδικά" αντακλαστικά των μελών.

● Αν κάνει πίσω ο κ. Διάκος, φημολογείται εντόνως ότι αντίπαλος του κ. Παρασκευά θα είναι ο **κ. Μιχ. Τεχνίτης,** που προς το παρόν κινείται σε χαμηλούς τόνους.

Εκτός παιχνιδιού ύστερα από τις τελευταίες εξελίξεις πρέπει να θεωρούνται ο **κ. Γ. Πόκιας και ο κ. Μιχ. Νικολαϊδης,** αν και βέβαια τίποτα δεν μπορεί πλέον να θεωρείται δεδομένο.

ΠΙΕΖΟΥΝ ΤΟΝ Γ. ΠΟΚΚΙΑ

Νεότερες πληροφορίες επί του θέματος αναφέρουν ότι ασκούνται πολύπλευρες πιέσεις (από τοπικό και κεντρικό επίπεδο) στον κ. Γιώργο Πόκια να μην αποσύρει την υποψηφιότητά του και να είναι αυτός που θα αντιπαρατεθεί στον κ. Τιμ. Παρασκευά.

Μέχρι χθες πάντως, οι πιέσεις αυτές δεν είχαν ευδοκιμήσει.

Ο ΤΙΜ. ΠΑΡΑΣΚΕΥΑΣ

Σε δηλώσεις του χθες το πρωί στον ραδιοφωνικό σταθμό "Αιγαίο-Αντένα" ο κ. Τιμ. Παρασκευάς, εξέφρασε την πικρία του για τα αρνητικά σχόλια που διατυπώθηκαν εναντίον της υποψηφιότητάς του, τονίζοντας πως φαίνεται ότι ορισμένοι δεν θέλουν ανθρώπους με άποψη.

Κατηγορηματικά διέψευσε ότι μίλησε με βουλευτές για να κατοχυρώσει την υποψηφιότητά του, ενώ διαβεβαίωσε ότι η απόφασή του να είναι υποψήφιος Γραμματέας δεν είναι απόφαση οποιασδήποτε συναλλαγής.

Πρόταση Παυλίδη στο Συμβούλιο Ευρώπης

Πρόγραμμα στήριξης των νησιωτικών πληθυσμών

Επέστρεψε χθες από το Στρασβούργο ο Βουλευτής Δωδεκανήσου της Νέας Δημοκρατίας κ. Αριστοτέλης Παυλίδης όπου μετείχε στην χειμερινή σύνοδο Κοινοβουλευτικών του Συμβουλίου της Ευρώπης. Κατά την διάρκεια των εργασιών, αποφασίστηκε η Επιτροπή Περιβάλλοντος να οργανώσει διεθνή συνάντηση στην Σαντορίνη στις 4 Ιουνίου του 2001 στην οποία, μεταξύ των θεμάτων που θα συζητηθούν περιελήφθη, μετά από εισήγηση του κ. Παυλίδη, ειδική ενότητα που αναφέρεται στην οργάνωση των προγραμμάτων στηρίξεως των νησιωτικών πληθυσμών.



Εντάσσεται η κίνηση αυτή στην γενικότερη πρωτοβουλία που έχει αναλάβει ο κ. Παυλίδης για την ευαισθητοποίηση, τόσο Εθνικών όσο και Διεθνών οργανισμών, στον σχεδιασμό ολοκληρωμένης «νησιωτικής Πολιτικής».

● Στο πλαίσιο επίσης του Συμβουλίου της Ευρώπης, έγινε η γενική συνέλευση των μελών του διεθνούς Ινστιτούτου Δημοκρατίας, η οποία οριστικοποίησε την σύγκλιση της 3ης Συνδιάσκεψης των νέων κοινοβουλευτικών της Νοτιοανατολικής Μεσογείου, η οποία και θα γίνει και πάλι στη Ρόδο, στο 2ο δεκαήμερο του Οκτωβρίου του 2001.

Ο κ. Παυλίδης, ορίστηκε με απόφαση της επιτροπής των κοινωνικών υποθέσεων, εισηγητής για την περαιτέρω συμμετοχή του Συμβουλίου της Ευρώπης στην διαδικασία εδραίωσης της ειρήνης στην Μέση Ανατολή. Η απόφαση, αξίζει να σημειωθεί ότι ελήφθη, δεδομένου ότι από τη Ρόδο ξεκίνησε η προσέγγιση των εκπροσώπων των κοινοβουλίων Ισραήλ και Παλαιστίνης (στην συνάντηση της Ρόδου το 1996).

S.M.H.
ΤΑΜΕΙΑΚΕΣ ΜΗΧΑΝΕΣ
Υποδεχθείτε το EURO, με VV-2000 & PV-2000!


ISO 9001
ΙΩΑΝΝΗΣ ΚΟΝΤΟΡΙΝΗΣ
ΔΥΝΑΤΟΤΗΤΑ ΣΥΝΑΛΛΑΓΩΝ ΚΑΙ ΜΕ EURO
ΛΕΙΤΟΥΡΓΟΥΝ ΑΠΟ 85V ΕΩΣ 265V
ΑΓ. ΑΝΑΣΤΑΣΙΑΣ 122, ΡΟΔΟΣ ΤΗΛ. 32104

12 άτοκες δόσεις
με ΟΛΕΣ τις πιστωτικές κάρτες!
+
εκπτωσεις
DIVANI & DIVANI®
ΟΙ ΚΑΝΑΠΕΔΕΣ, ΣΤΑ ΙΤΑΛΙΚΑ.
ΡΟΔΟΣ Καναδά 34, τηλ. (0241) 27328


FILA
Νέες παραλαβές
Ανδρικά - Γυναικεία - Παιδικά
40%
Η ποιότητα στο κόστος
Κατάστημα
ΒΑΛΣΑΜΗ
Γαλλίας 2, Ρόδος

ΗΛΙΑΚΑ
ECONOMY INOX
✓ ΑΝΟΞΕΙΔΩΤΟ ΑΤΣΑΛΙ
✓ ΕΠΙΛΕΚΤΙΚΟΣ ΣΥΛΛΕΚΤΗΣ
✓ ΑΘΡΑΥΣΤΟ ΤΖΑΜΙ
ΧΩΡΙΣ ΠΡΟΚΑΤΑΒΟΛΗ
ΑΠΟ 15.500 δρχ. ΤΟΝ ΜΗΝΑ
Πληρ. Βενετοκλέων 71 • Τηλ. 32802

Δυσαρέσκεια δημάρχου για την κωλυσιεργεία του Υπουργείου

Βαρέθηκα να συζητάμε τα ίδια και τα ίδια θέματα!

"Επίθεση" και κατά του κ. Βερελή για το συγκοινωνιακό

Την δυσαρέσκειά του για το γεγονός ότι συζητούνται πολλά πράγματα για τις διαδημοτικές συνεργασίες αλλά... ελάχιστα προχωρούν, εξέφρασε χθες σε δηλώσεις του ο δήμαρχος Ρόδου κ. Γ. Γιαννόπουλος.

Εχω βαρεθεί να συζητάμε και ν' ασχολούμαστε με τα ίδια θέματα, τόνισε χαρακτηριστικά ο κ. δήμαρχος.

Καταθέτουμε συγκεκριμένες προτάσεις που δεν υλοποιούνται είπε ο κ. Γιαννόπουλος, φέρνοντας μάλιστα σαν παράδειγμα το θέμα της διαχείρισης των Λιμενικών Ταμείων από τους δήμους.

Οι αποφάσεις για το θέμα αυτό έχουν παρθεί, όμως το Προεδρικό Διάταγμα για να περάσουν τα Λιμενικά Ταμεία στους δήμους δεν έχει ακόμα εκδοθεί.

Με το υπουργείο Εσωτερικών έχουμε καλή συνεργασία δήλωσε ο κ. δήμαρχος, πρέπει όμως να φανεί εμπράκτως η αξιοπιστία τους, στο θέμα των διαδημοτικών συνεργασιών.

Διευκρίνισε επίσης ότι σε πρόσφατη σύσκεψη της κ. Β. Παπανδρέου με το διοικητικό συμβούλιο της ΚΕΔΚΕ αποφασίστηκε η προώθηση των διαδημοτικών συνεργασιών **με βάση τις ανάγκες και τις ιδιαιτερότητες κάθε περιοχής.**

Οταν καταλήξουμε σε τι θέλουμε να αποτυπωθούν αυτά σε νόμο για να είναι υποχρεωτική η εφαρμογή του, υποχρεωτική όμως πρέπει να είναι και η εξασφάλιση της χρηματοδότησης από το κράτος, κι όχι να αφεθεί το εγχείρημα στην τύχη του.



ΑΠΑΡΑΔΕΚΤΟΣ ΝΟΜΟΣ

Ο κ. δήμαρχος εξέφρασε επίσης την αντίθεση του για προωθούμενη ρύθμιση του υπουργού Μεταφορών κ. Χρ. Βαρελή, βάση της οποίας ένας δήμος για να δημιουργήσει εταιρεία συγκοινωνιών θα χρειάζεται στο εξής την άδεια του ΚΤΕΛ.

"Καλά θα κάνει να το μαζέψει πίσω αυτό το νομοθέτημα για να μη πω άλλα χειρότερα" τόνισε χαρακτηριστικά ο κ. Γιαννόπουλος.

ΟΙ ΝΗΣΙΩΤΙΚΕΣ ΠΕΡΙΟΧΕΣ

Ο κ. Γιαννόπουλος εξέφρασε επίσης την ικανοποίησή του για την σύσταση του συμβουλίου νησιωτικών περιοχών που ιδρύθηκε την περασμένη εβδομάδα στην Σάμο.

Το όργανο αυτό καλείται να παίξει σημαντικό ρόλο στη ανάπτυξη ειδικών πολιτικών για τα νησιά, τόσο στον ελλαδικο χώρο όσο και σε ευρωπαικό επίπεδο.

Οπως ανακοίνωσε ο κ. Γιαννόπουλος το προσωρινό διοικητικό συμβούλιο, πρόκειται να συνεδριάσει την 1η Φεβρουαρίου για να καταρτιστεί σε σώμα.

Η σημερινή του διάσημου συνθέτη Β. Μέρτενς

Μια συναυλία αλλοιώτικη

Οι εισπράξεις θα δοθούν για τα παιδιά της Ρόδου που πάσχουν από καρκίνο

Στα παιδιά της περιοχής μας τα οποία πάσχουν από καρκίνο, θα διατεθούν τα κέρδη της συναυλίας του διάσημου συνθέτη Βιμ. Μέρτενς, που θα γίνει σήμερα στο Εθνικό Θέατρο Ρόδου.

Ηδη αρκετά από τα εισιτήρια έχουν προπωληθεί και αναμένεται ότι η αίθουσα του Εθνικού θα είναι κατάμεστη, αφού αρκετοί συμπολίτες μας θα παρακολουθήσουν την συναυλία.

Η εκδήλωση οργανώνεται από τον Πολιτιστικό Οργανισμό του δήμου και του Δημοτικού Οργανισμού Πρόνοιας και είναι η πρωτη φορά που οι δύο οργανισμοί διοργανώνουν τέτοια εκδήλωση.

Για την εκδήλωση αυτή αναφέρθηκαν χθες σε συνέντευξη Τύπου ο αντιδήμαρχος κ. Μαν. Γλυνός και ο πρόεδρος του Πολιτιστικού Οργανισμού κ. Μ. Αντώνογλου.

Ο τελευταίος μάλιστα εξέφρασε την ικανοποίησή του για το γεγονός ότι με την εκδήλωση αυτή δίνεται η ευκαιρία να συνδυαστεί ο πολιτισμός με την κοινωνική πρόνοια.

Ο κ. Γλυνός ανακοίνωσε ότι ήδη ξεκίνησε από πλευράς του ΔΟΠ η καταγραφή των παιδιων στην Ρόδο που πάσχουν από καρκίνο, στα οποία θα διατεθούν τα έσοδα της εκδήλωσης.

- Στην διοργάνωση της συναυλίας συμμετέχουν επίσης φορείς όπως η Αντικαρκινική Εταιρεία, το σπίτι της Ευρώπης, της Λέσχης Λάιονς, της Δωδεκανησιακής Μέλισσας και του συλλόγου καταστηματαρχών Νέας Αγοράς. Ιδιαίτερα ο κ. Αντωνογλου ευχαρίστησε **τους χορηγούς της εκδήλωσης** που είναι το Επιμελητήριο Δωδεκανήσου, η Κόκα-Κόλα, η Συνεταιριστική Τράπεζα Δωδεκανήσου και η Εθνική Ασφαλιστική.

ΠΡΟΣΚΛΗΣΗ ΣΥΝΕΡΓΑΣΙΑΣ

Με δηλώσεις του ο αντιδήμαρχος κ. Γλυνός, απεύθυνε πρόσκληση συνεργασίας σε όλους τους φορείς της περιοχής που δραστηριοποιούνται στον κοινωνικό τομέα, για να υπάρχουν καλύτερα αποτελέσματα.

Στο πλαίσιο αυτό ήδη ο κ. Γλυνός είχε συνεργασία με παράγοντες της ομάδας Σαμαρειτών του Ερυθρού Σταυρού, και του Συλλόγου Φίλων και Συγγενών Εξαρτημένων Ατόμων.

Στις συναντήσεις αυτές εξετάστηκαν οι δυνατότητες συνεργασίας επί συγκεκριμένων θεμάτων.

ΓΥΜΝΑΣΤΗΡΙΟ
BioKinηση
ΚΕΝΤΡΟ ΚΙΝΗΣΙΟΘΕΡΑΠΕΙΑΣ - ΔΙΟΡΘΩΤΙΚΗΣ ΓΥΜΝΑΣΤΙΚΗΣ
με εξειδίκευση σε:
☑ ΣΚΟΛΙΩΣΗ ☑ ΚΥΦΩΣΗ ☑ ΛΟΡΔΩΣΗ
☑ ΠΛΑΤΥΠΟΔΙΑ ☑ ΒΛΑΙΣΟΠΟΔΙΑ ☑ ΡΑΙΒΟΠΟΔΙΑ
ΝΕΑ ΧΡΟΝΙΑ - ΝΕΑ ΤΜΗΜΑΤΑ
■ ΕΝΟΡΓΑΝΗ ΓΥΜΝΑΣΤΙΚΗ για παιδιά ΠΡΟΣΧ.- ΣΧΟΛΙΚΗΣ ΗΛΙΚΙΑΣ
Μύηση και εκτέλεση ασκήσεων στα όργανα (ίππος, πλινθία, δοκός, δίζυγο κλπ) για σωματική διάπλαση και πνευματική ωρίμανση.
■ ΡΥΘΜΙΚΗ ΓΥΜΝΑΣΤΙΚΗ για κορίτσια 5 - 15 ετών
Ρυθμός - αρμονία - τελειοποίηση κίνησης με κορίνες, στεφάνια, κορδέλλα στο άθλημα που μας έχει κάνει περήφανους σε παγκόσμιο επίπεδο.
■ ΜΠΑΣΚΕΤ για αγόρια & κορίτσια κάθε ηλικίας
Εκμάθηση και μεθοδική εξοικείωση στη τεχνική του εντυπωσιακότερου αθλήματος.
■ ΤΜΗΜΑΤΑ ΓΥΜΝΑΣΤΙΚΗΣ ΓΙΑ ΓΥΝΑΙΚΕΣ ΚΑΙ ΑΝΔΡΕΣ (ΟΛΙΓΟΜΕΛΗ)
Καννή Άννα Μαρία
ΚΑΘ. ΦΥΣΙΚΗΣ ΑΓΩΓΗΣ - ΚΙΝΗΣΙΟΘΕΡΑΠΕΥΤΡΙΑ
Εμπορικό Κέντρο Φώκιαλη, ΡΟΔΟΣ
Τηλ.: (0241) 39830, 39831 - FAX: 39831

Beauty Nails
ΑΚΡΑ ...ΠΕΡΙΠΟΙΗΣΗ ΓΙΑ ΣΑΣ, ΣΤΟ ΠΙΟ ΣΥΓΧΡΟΝΟ STUDIO ΑΙΣΘΗΤΙΚ ΝΥΧΙΩΝ
ΑΠΟΣΤΕΙΡΩΜΕΝΑ
Προσθετική νυχιών μετέξι-ακρύλικό
Μανικιούρ - θερμό μανικιούρ
Ενίσχυση φυσικών νυχιών
Λεύκανση φυσικών νυχιών
Διακοσμητική νυχιών
Τετικιούρ ανανέωσης
Βλεφαρίδες - Φρύδια
Αποτρίχωση
Εμπορικό Κέντρο Φώκιαλη - Αγ.Αναστασίας α' όροφος Τηλ. (0241) 70660 Κιν. 0944 520887

Αγαπητοί φίλοι!

Η **NOUVELLES FRONTIERES**

σας προτείνει να επισκεφτείτε στο κανούργιο έτος 2001:

- **Το Παρίσι ή τη Ρώμη** όπου εκτός από τα φημισμένα αξιοθέατα μπορείτε να επισκεφτείτε και γνωστούς οίκους μόδας τα οποία από τις 6 Ιανουαρίου ξεκινάνε εκπτώσεις έως και 50%. Οι τιμές πακέτων για μεμονωμένους πελάτες για 5 μέρες με αεροπορικά εισιτήρια από Ρόδο σε κεντρικό ξενοδοχείο με πρωινό από **115.000 το άτομο.** Τιμές Ιανουαρίου-Φεβρουαρίου.
- Μη χάνετε την μοναδική ευκαιρία και ταξιδέψτε μαζί μας στην **Τυνησία.** Επωφεληθείτε από την ειδική μας προσφορά για την χώρα των καταπράσινων οάσεων και αμουδιές ερήμων **από 130.000** το άτομο μόνο. Με αεροπορικά εισιτήρια από Ρόδο, μεταφορές από/προς αεροδρόμιο, διαμονή 7 βράδια σε ξενοδοχείο 4**** με πρωινό και γεύμα. Η προσφορά ισχύει για μήνες Ιανουάριο-Φεβρουάριο.
- Κάντε μια αλλαγή περιβάλλοντος και ταξιδέψτε στο Παράδεισο των εξωτικών νησιών **Μαρτινικα, Γουαδελούπη, Άγιο Δομίνικο, Ταϊτή, Μαλδίβες, Σεϋχέλλες, Κούβα με ενδιάμεσο σταθμό το Παρίσι.**
- Ή ίσως ο φετεινός χειμώνας στη Ρόδο μοιάζει πιο πολύ με το καλοκαίρι και θα θέλατε να πάρετε μια γεύση από τη **χιονισμένη Ευρώπη** στη διάθεσή σας πακέτα στην **Αυστρία, Πράγα, Βουδαπέστη** κ.λπ. **από 121.500 το άτομο** (5 μέρες με αεροπορικό εισιτήριο και ξενοδοχείο με πρωινό).
- Επίσης ωραία για αλλαγή παραστάσεων θα είναι ένα ταξίδι στην **Κύπρο** (5 μέρες με αεροπορικά εισιτήρια, ξενοδοχείο 4**** με πρωινό και γεύμα από **95800)** ή στη **Μάλτα** (1 εβδομάδα με αεροπορικά εισιτήρια, ξενοδοχείο 4**** με ημιδιατροφή, μεταφορά από/προς αεροδρόμιο **από 160.000).**

Πάντως όπου και αν αποφασίζετε να ταξιδέψετε είμαστε στη διάθεσή σας!

Διαθέτουμε χειμερινούς καταλόγους για όλους τους προορισμούς

Θα μας βρείτε στην οδό Γρίβα 32 Ρόδος (πίσω από το GRAND HOTEL) τηλέφωνο (0241) 28128, ανοιχτά καθημερινά πρωί-απόγευμα και Σάββατο πρωί.

Θα χαρούμε πολύ να σας εξυπηρετήσουμε!

Μάχη χθες στο ΧΑΑ με φόντο τον "πάτο" της αγοράς

Οι αγοραστές πήραν χθες τη "ρεβάνς" από τους πωλητές!

Τελικό αποτέλεσμα άνοδος 1,16% του γενικού δείκτη ● Ο τζίρος στα 50 δισ. δραχμές

Ενας ιδιότυπος πόλεμος μεταξύ αγοραστών και πωλητών καταγράφηκε και στη χθεσινή συνεδρίαση του Χρηματιστηρίου, μία "μάχη" μεταξύ αυτών που βλέπουν τον "πάτο" της αγοράς στα επίπεδα των 3.000 μονάδων και αυτών που τη "βλέπουν" κάτω από αυτό το ψυχολογικό φράγμα, με τους αγοραστές να επικρατούν τελικά.

Η Σοφοκλέους πήρε έτσι χθες "βαθιά ανάσα" μετά από πέντε πτωτικές συνεδριάσεις, με αναμφισβήτητους πρωταγωνιστές τις μετοχές των κατασκευαστικών εταιριών, οι οποίες είχαν παρουσιάσει καλή συμπεριφορά και κατά τις δύο προηγούμενες συνεδριάσεις. Καλύτερη εικόνα παρουσίασαν οι μετοχές της μικρής και μεσαίας κεφαλαιοποίησης σε σχέση με αυτές της υψηλής κεφαλαιοποίησης, ενώ όλοι οι επιμέρους δείκτες έκλεισαν με άνοδο, με εξαίρεση το δείκτη των Διαφόρων Εταιριών.

Η συνεδρίαση ξεκίνησε με τον γενικό δείκτη τιμών να υποχωρεί κάτω από τις 3.000 μονάδες, καταγράφοντας κατώτερη τιμή στις 2.989,58 μονάδες όταν σημείωνε απώλειες έως και 1,43%. Στη συνέχεια η ενεργοποίηση εντολών σε μετοχές της Εθνικής, της Alpha Bank, του ΟΤΕ, της Cosmote, αλλά και για μετοχές του κατασκευαστικού κλάδου, περιόρισαν τις αρχικές απώλειες. Για μεγάλο χρονικό διάστημα υπήρξε ένα ριψοκίνδυνο παιχνίδι με τις 3.000 μονάδες, για να σταθεροποιηθεί ο δείκτης στην περιοχή των 3.030 μονάδων και να ενισχυθεί περαιτέρω στο τέλος της συνεδρίασης.

Ο Γενικός Δείκτης έκλεισε τελικά στις 3.068,16 μονάδες έναντι 3.032,85 μονάδων της προηγουμένης μέρας, καταγράφοντας άνοδο 35,31 μονάδων ή σε ποσοστό 1,16%. Ο δείκτης FTSE/ASE 20 έκλεισε στις 1.798,51 μονάδες, σημειώνοντας αύξηση 0,74%, ενώ ο δείκτης FTSE/ASE 40 έκλεισε στις 319,37 μονάδες, καταγράφοντας άνοδο σε ποσοστό 2,23%.

Ο δείκτης της Παράλληλης Αγοράς έκλεισε στις 250,35 μονάδες, ενισχυμένος σε ποσοστό 4,00%.

Συνολικά διακινήθηκαν 359 μετοχές, εκ των οποίων 247 κινήθηκαν ανοδικά, 88 καθοδικά, ενώ η τιμή 24 μετοχών παρέμεινε αμετάβλητη.

Ο όγκος των συναλλαγών σημείωσε αισθητή άνοδο και ανήλθε στα 146,08 εκατ. ευρώ ή 49,777 δισ. δρχ, ενώ τη μεγαλύτερη συναλλακτική δραστηριότητα παρουσίασαν οι μετοχές των εταιριών: Alpha Bank με 19,892 εκατ. ευρώ, Εθνική με 9,106 εκατ., ΟΤΕ με 7,669 εκατ., Εμπορική με 5,324 εκατ. και Πειραιώς με 5,307 εκατ. ευρώ.

Η τελευταία τιμή σε ευρώ των 20 μετοχών που απαρτίζουν το δείκτη FTSE/ASE 20 έχει ως εξής:

ΕΘΝΙΚΗ:	37,30
ALPHA BANK:	33,30
ΕΜΠΟΡΙΚΗ:	48,38
ΕΓΝΑΤΙΑ (Κ):	6,18
EUROBANK:	19,62
ΠΕΙΡΑΙΩΣ:	14,70
ΔΟΛ:	9,28
ΙΝΤΡΑΣΟΦΤ:	11,08
ALTEC:	5,98
ΕΛΛ.ΤΕΧΝΟΔΟΜΙΚΗ:	6,50
TITAN(κ):	37,76
ΟΤΕ:	16,64
PANAFON:	7,48
ΕΛΠΕ:	9,38
ΕΠ.ΑΤΤΙΚΗΣ:	5,60
ΙΝΤΡΑΚΟΜ:	18,54
ΜΥΤΙΛΗΝΑΙΟΣ:	6,82
ΜΙΝΩΙΚΕΣ:	4,98
ΒΙΟΧΑΛΚΟ:	10,40
ΤΡΙΑ ΕΨΙΛΟΝ:	17,72

Οι επιμέρους δείκτες έκλεισαν ως εξής:		
Τραπεζικός:	6.709,72	+ 0,16%
Λήζινγκ:	475,95	+ 1,25%
Ασφαλειών:	1.207,74	+ 4,87%
Επενδύσεων:	1.192,28	+ 0,13%
Κατασκευαστικών:	1.270,10	+ 9,02%
Βιομηχανιών:	1.821,00	+ 1,89%
Διάφορες:	1.983,39	- 2,23%
Συμμετοχών:	3.166,06	+ 1,81%

ERGO PLAN

6 ΣΗΜΕΙΑ ΥΠΕΡΟΧΗΣ

- *ΔΙΑΧΡΟΝΙΚΗ ΑΙΣΘΗΤΙΚΗ*
- *ΜΕΓΑΛΗ ΔΙΑΡΚΕΙΑ ΖΩΗΣ*
- *ΔΕΝ ΧΡΕΙΑΖΟΝΤΑΙ ΣΥΝΤΗΡΗΣΗ*
- *ΕΙΝΑΙ ΘΕΡΜΟΗΧΟΜΟΝΟΤΙΚΑ*
- *ΠΑΡΕΧΟΥΝ ΑΣΦΑΛΕΙΑ & ΣΙΓΟΥΡΙΑ*
- *ΕΙΝΑΙ ΟΙΚΟΝΟΜΙΚΑ*

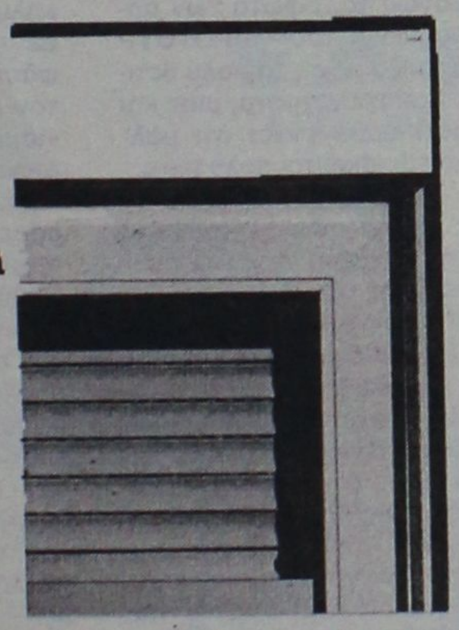

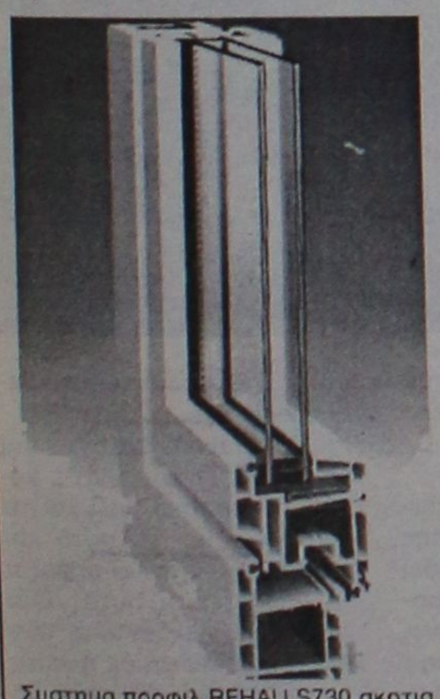

Συστημα προφιλ REHAU S730 σκοτια.

Αυτά είναι μερικά από τα πλεονεκτήματα που σας προσφέρει η ***ERGOPLAN*** *με το συστημα* ***ΓΕΡΜΑΝΙΚΩΝ*** *συνθετικών κουφωμάτων* **S 730** *της* **REHAU** *με τις πλέον αποδοτικές λύσεις της αγοράς.*

Τα παράθυρα ομορφαίνουν το σπίτι

REHAU Αισθητική κουφωμάτων

ΓΙΑ ΣΑΣ ΠΟΥ ΖΗΤΑΤΕ *τον τέλειο συνδυασμό* ***ΠΟΙΟΤΗΤΑΣ – ΤΙΜΗΣ*** *μια επίσκεψη* ***ΣΤΟ ΕΡΓΟΣΤΑΣΙΟ ΜΑΣ*** *είναι αρκετή για να δείτε* ***ΠΟΥ & ΠΩΣ*** *φτιάχνονται* ***ΤΑ ΚΟΥΦΩΜΑΤΑ ΣΑΣ*** *και να διαλέξετε* ***ΤΟ ΧΡΩΜΑ*** *που σας ταιριάζει*

ΠΑΡ. Γ. ΣΕΦΕΡΗ 85100 ΡΟΔΟΣ ΤΗΛ. 0241-67180/37280 FAX:0241-67230

ProSystems

SHARP

Η μόνη ΕΠΙΛΟΓΗ ΓΙΑ ΟΣΟΥΣ ΞΕΡΟΥΝ









ProSystems: Λεωφ. Λίνδου 138, Τηλ 66215, 66019, 66635.

Η Knauf στην κατοικία

Το μυστικό που γνωρίζει όλη η Ευρώπη!



Μια ιδέα ανάλαφρη αλλά και τρόπος ένταξη ανθρώπινου κόσμο σε κάθε γωνιά της Ευρώπης. Είναι η φιλοσοφία "Knauf", που από το 1991 κατακτά και το ελληνικό σπίτι...

Η ξηρά δόμηση, με γυψοσανίδες και τσιμεντοσανίδες Knauf, καινοτομεί την ανάγκη σας για απόλυτη θερμομόνωση και ηχομόνωση, πυροπροστασία, μηχανική αντοχή, τέλεια εφαρμογή, αντισεισμική προστασία και υψηλή αισθητική.

Με τους Έτοιμους Σοβάδες Knauf, το σοβάτισμα γίνεται γρήγορα και καθαρά και το αποτέλεσμα είναι λεία επιφάνεια, έτοιμη για βάψιμο.

Εκεί που η συμβατική δόμηση αδυνατεί να ανταπεξέλθει, οι άνθρωποι της Knauf εφαρμόζουν τις πιο εύκολες λύσεις κατασκευής ή ανακαίνισης της κατοικίας σας, σταγκό, καθαρά, σε ελάχιστο χρόνο και με ελάχιστο κόστος.

Με σεβασμό στον άνθρωπο και το περιβάλλον, η Knauf "επενδύει" την κάθε σας μέρα με σιγουριά και ασφάλεια... για μια ολόκληρη ζωή!

KNAUF
ΟΙΚΟΔΟΜΕΙ ΑΝΘΡΩΠΙΝΟ ΚΟΣΜΟ

ΝΕΟΤΕΧ ΡΟΔΟΣ: ΚΕΝΤΡΙΚΟ Λ.ΜΑΡΙΑΣ 59 ☎ 35863 / ΝΕΟ ΚΑΤΑΣΤΗΜΑ ΚΑΜΕΙΡΟΥ 1 ☎ 77211-2

Καλέστε μας σήμερα για να εξασφαλίσουμε άμεσα τη ζεστασιά σας

B.P.

Ο χειμώνας μπαίνει με ...άγριες διαθέσεις και είναι καιρός να σκεφτείτε σοβαρά το θέμα της θέρμανσης. Ευτυχώς εμείς, στο πρατήριο BP του ΙΩΑΝΝΗ ΤΖΩΡΤΖΗ εξασφαλίζουμε άμεσα τη ζεστασιά σας. Με μία στάση στο πρατήριο ή μ' ένα απλό τηλεφώνημα σας παραδίδουμε:

- Υψηλής ποιότητας πετρέλαιο θέρμανσης
- στην ποσότητα που παραγγείλατε
- σε ώρες που σας βολεύουν

Σας εγγυώμαστε γρήγορη εξυπηρέτηση και τιμές που ζεστάινουν την ατμόσφαιρα

Με το πρατήριό μας μπορείτε να είστε σίγουροι ότι δεν θα ...παγώσετε περιμένοντας



Πληρ. τηλ. 90210, 90209 ΙΑΛΥΣΟΣ ΡΟΔΟΣ

ΝΕΑ ΣΕΙΡΑ ΜΠΑΤΑΡΙΩΝ
BAREN POWERPROFI



ΜΕΓΑΛΥΤΕΡΗ ΑΠΟΔΟΣΗ ΦΟΡΤΙΣΗΣ
ΣΥΝΤΗΡΗΣΗ
ΝΕΣ ΕΓΓΥΗΣΗ

..... ΜΑ ΠΑΝΩ ΑΠΟ ΟΛΑ...
BÄREN

ΑΝΤΙΠΡΟΣΩΠΟΣ ΔΩΔΕΚΑΝΗΣΟΥ
ΚΕΝΤΡΟ ΜΠΑΤΑΡΙΑΣ ΔΩΔΕΚΑΝΗΣΟΥ
Καποδιστρίου 74, Ρόδος • Τηλ. 21507

Ο οργανισμός με πρόεδρο τον Γ. Γιαννόπουλο δέχεται συγχαρητήρια πανελλαδικά

Συνεχίζεται η επιτυχημένη πορεία του ΠΡΟΤΟΥΡ

Φέτος προχωρά στην έκδοση ξεχωριστού εντύπου για κάθε δήμο του νησιού, ενώ τίθεται σε άλλη βάση η διαφημιστική εκστρατεία του για εσωτερικό και εξωτερικό

Η επιτυχημένη πορεία του Οργανισμού Προώθησης Ροδιακού Τουρισμού (ΠΡΟΤΟΥΡ), γίνεται ολοένα και πιο αξιοπρόσεκτη, όχι από το ντόπιο στοιχείο, που έλέπει έτσι κι αλλιώς στην πράξη και ζει καθημερινώς τις προϋποθέσεις του, αλλά από φορείς και ΟΤΑ, της υπόλοιπης χώρας που ζητούν περισσότερες πληροφορίες.

Καθ' όλη τη διάρκεια υπαρξης και λειτουργίας του και υπό την καθοδήγηση του προέδρου του δημάρχου Ροδίων **Γ. Γιαννόπουλου** έγινε δέκτης συγχαρητηρίων για τα αποτελέσματα που είχε. Μάλιστα σχεδόν όλοι οι ανάλογοι φορείς και οργανισμοί που συστάθηκαν και δραστηριοποιούνται στο χώρο του τουρισμού, ζητούν επιμόνως τα... φώτα των αρμοδίων του **ΠΡΟΤΟΥΡ** ασπαζόμενοι, τα πολύ θετικά αποτελέσματα, μιας και αντιλαμβάνονται ότι μάλλον βρίσκονται πολύ πίσω.

ΤΑ ΕΝΤΥΠΑ

Συνεχίζοντας λοιπόν την επιτυχημένη πορεία του - γεγονός που ικανοποιεί ιδιαιτέρως τον κ. **Γιαννόπουλο** - φέτος ολοκληρώνεται η προσπάθεια που ξεκίνησε από πέρσι για τη δημιουργία εντύπων που θα παρουσιάζουν **ξεχωριστικά κάθε δήμο της Ρόδου.**

μετά την έκδοση του πρώτου γενικού εντύπου στο οποίο περιλαμβάνονται συνολικά όλοι οι δήμοι, με κάποιες χαρακτηριστικές φωτογραφίες και χρήσιμες πληροφορίες, ο **ΠΡΟΤΟΥΡ** ετοίμασε ήδη τα σχέδια του νέου εντύπου που θα αφορά μεμονωμένα κάθε έναν από τους δέκα δήμους της **Ρόδου.**

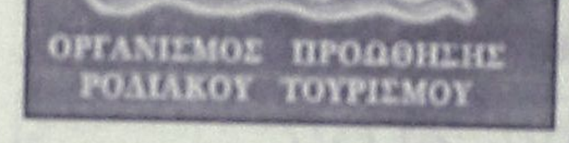

Συγκεκριμένα η εργασία της ειδικής ομάδας ολοκληρώθηκε με τη δημιουργία σχεδίων για τα έντυπα των δήμων **Αφάντου** και **Αρχαγγέλου**. Στην παρούσα φάση, η διαδικασία συνεχίζεται με τρεις ακόμα δήμους: **Ιαλυσού, Καλλιθέας και Λινδίων**. Μόλις ολοκληρωθεί, θα ακολουθήσει και η εκτύπωση των πρώτων φυλλαδίων για τους πέντε πρώτους δήμους, η οποία τοποθετείται μέσα στο **Μάρτιο.**





Όπως έγινε γνωστό το κόστος όλης της προσπάθειας θα καλυφθεί σε πρώτη φάση από τον οργανισμό, ο οποίος αφού εκδόσει τα πρώτα **5.000 αντίτυπα** θα εκχωρήσει τα δικαιώματα, σε κάθε δήμο ξεχωριστά, ώστε ανάλογα με τις ανάγκες του να προχωρήσει στην επανέκδοσή τους αν το επιθυμεί.



ΣΥΝΕΔΡΙΑΚΗ ΜΠΡΟΣΟΥΡΑ

Αξίζει επίσης να σημειωθεί ότι κατόπιν απόφασης που πάρθηκε θα εκδοθεί πολύ σύντομα και **μπροσούρα** που θα περιλαμβάνει τις δυνατότητες **κάλυψης συνεδρίων και άλλων παρόμοιων διοργανώσεων** από ανάλογες εγκαταστάσεις στο νησί. Μάλιστα για το σκοπό αυτό, εστάλη προ ημερών σε εταιρίες του είδους, υλικό για να καταθέσουν προτάσεις και προσφορές.

Όπως τονίζουν οι υπεύθυνοι της προσπάθειας, αυτής, είναι πολύ σημαντικό να κατακτήσει η **Ρόδος** τη θέση που της ταιριάζει μιας και έχει τη δυνατότητα να φιλοξενεί τέτοιου είδους διοργανώσεις. Μάλιστα, σε αρκετές περιπτώσεις η **Ρόδος** "έπαιξε" με άλλες υποψηφιότητες, όχι μόνο σε πανελλαδικό επίπεδο, αλλά και πανευρωπαϊκό, κερδίζοντας την προτίμηση των διοργανωτών.

ΓΙΑ ΤΟ ΠΑΙΔΙ

Στις προθέσεις όμως των αρμοδίων του **ΠΡΟΤΟΥΡ** είναι να ξεκινήσει κάποια στιγμή, η υλοποίηση μιας ιδέας που συζητείται όχι όμως ακόμα επισήμως. Αυτή η ιδέα στρέφεται γύρω από την αναγκαιότητα να υπάρξει **ειδική μέριμνα για τους μικρούς επισκέπτες μας, τα παιδιά των τουριστών.**

Οι ξένοι που έρχονται για διακοπές, φέρνουν σε μεγάλο ποσοστό μαζί και τα παιδιά τους, γι' αυτό και πρέπει κάποτε να υπάρξει μέριμνα και γι' αυτά. Ένα ειδικό λοιπόν έντυπο που να απευθύνεται σε ηλικίες μεταξύ **5 και 12 ετών** θα ήταν απαραίτητο ώστε να πληροφορήσει τους γονείς ποιές δυνατότητες παρέχονται για τα παιδιά τους.

Και δε θα μπορούσε αυτή η μέριμνα και αυτές οι υπηρεσίες προς τους μικρούς φιλοξενούμενούς μας να μη συνδέονται με το παραμύθι, το παιχνίδι και την πλούσια ιστορία της **Ρόδου.**

ΑΥΡΙΟ Η ΣΥΝΕΧΕΙΑ

Spazio interno

Στ. Κωτιάδη 9, τηλ. 39911 Fax 39912

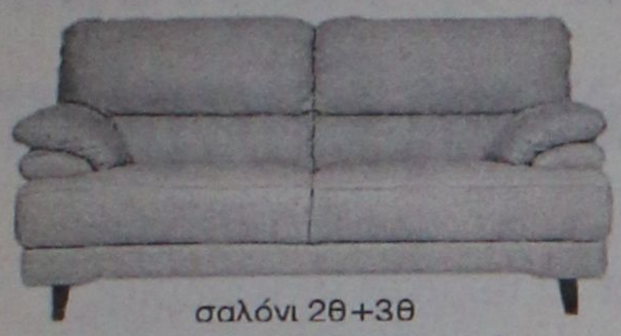

σαλόνι 2θ+3θ
640.000 δρχ. ή **16.000** το μήνα

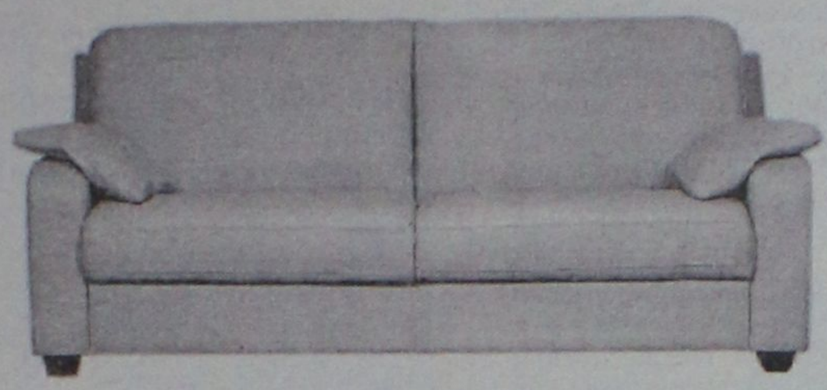

σαλόνι 2θ+3θ
από **620.000** ή **16.000** το μήνα



σαλόνι 2θ+3θ
520.000 δρχ ή 13.500 το μήνα.



πολυθρόνα **160.000 δρχ.**



σαλόνι 2θ+3θ
630.000 δρχ. ή 16.000 το μήνα

...και πολλά ακόμη μοντέλα, σε ύφασμα και δέρμα, σε μεγάλη ποικιλία χρωμάτων.

στις τιμές συμπεριλαμβάνεται Φ.Π.Α.

Τώρα στα δύο νέα μας καταστήματα επιλέγετε εσείς τον τρόπο πληρωμής που σας ταιριάζει:



ΛΥΣΗ

Α.Ε.Β.Ε.

Στ. Κωτιάδη 9, τηλ. 39911 Fax 39912

α. Με 0% προκαταβολή και έως 36 δόσεις
β. Με 10% προκαταβολή και έως 48 δόσεις
γ. Με 35% προκαταβολή και 12 δόσεις άτοκα

EASY LIFE

Στ. Κωτιάδη 48, Ρόδος τηλ. 21311



έπιπλα TV-Stereo
από **40.000 δρχ.**



καρέκλες γραφείου JUNIOR
από **18.000 δρχ.**

βιβλιοθήκες
από **45.000 δρχ.**

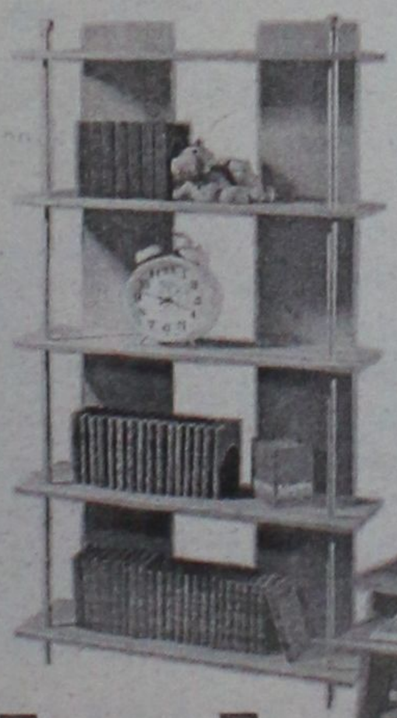



πορτ μαντο
από **60.000 δρχ.**

τραπέζια σαλονιού
από **60.000 δρχ.**

παπουτσοθήκες
από **20.000 δρχ.**

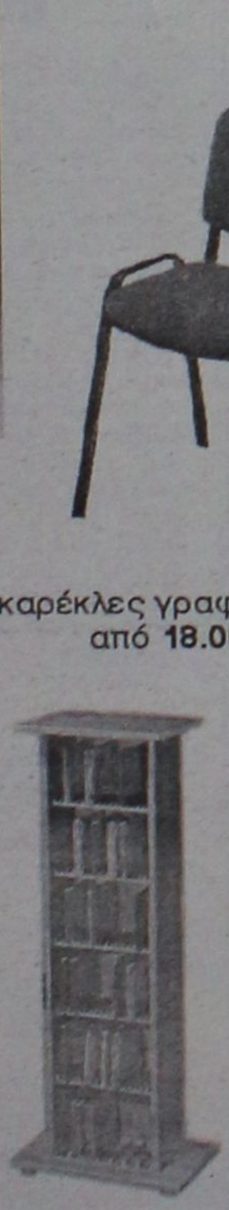

θήκες για c.d.
από **20.000 δρχ.**



γραφεία για computer
από **40.000 δρχ.**

ADD

ΤΖΑΚΙΑ ΤΑΣΟΣ ΤΖΟΤΖΟΛΗΣ

ΤΖΑΚΙΑ

ΚΟΛΥΜΠΙΑ, ΤΗΛ. 56317, 56275
0942-255848

MALTEZOS

Ο ΗΛΙΑΚΟΣ ΘΕΡΜΟΣΙΦΩΝΑΣ
που τιμά ΔΙΕΘΝΩΣ την ΕΛΛΑΔΑ,
από πραγματικά ανοξείδωτο ατσάλι
με πιστοποίηση ISO 9002 & CE!

ΧΩΡΙΣ ΠΡΟΚΑΤΑΒΟΛΗ
ΑΠΟ 17.500 δρχ. ΤΟΝ ΜΗΝΑ

Πληρ. Βενιζελλέων 71 • Τηλ. 32802

ΑΝΑΛΑΜΒΑΝΟΥΜΕ ΟΛΗ ΤΗΝ ΕΠΙΜΕΛΕΙΑ ΤΟΥ ΓΑΜΟΥ ΣΑΣ

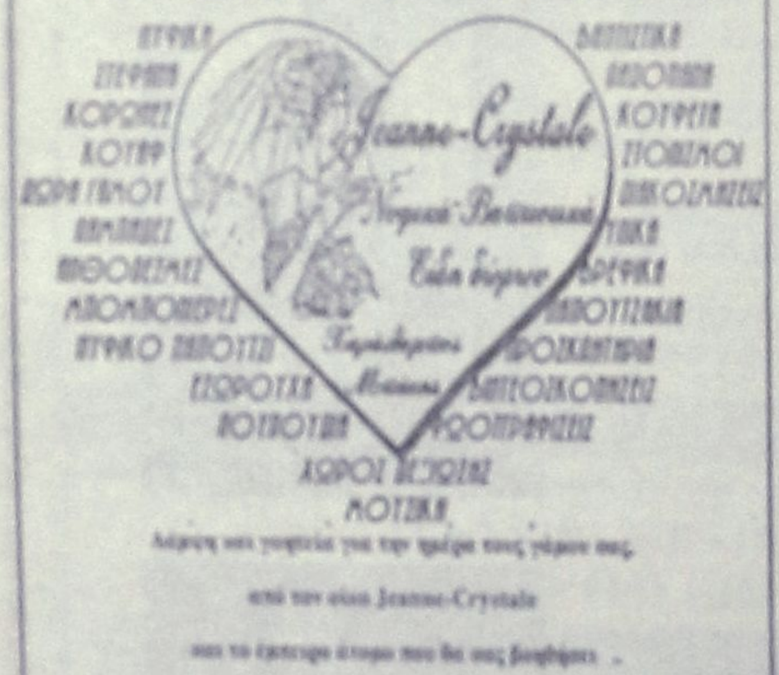

Δώρα και γυαλιά για την ημέρα του γάμου σας
από τον οίκο Jeanne-Cristale
και το έμπειρο άτομο που θα σας βοηθήσει
να επιλέξετε το νυφικό που θα σας ταιριάζει.
Νυφικά παπούτσια όπως και επί παραγγελία και προϊόντα αξεσουάρ
γάμου-λαμπάδες στέφανα-σαμπάνιες φωτογράφιση σε προϊόντα σχέδια
είναι φτιαγμένα με μεράκι και γούστο από τον οίκο Jeanne Crystale
και ούμαι στον χρυσούτσιν τα βαπτιστικά
και τις ονείρεις μπομπονιέρες πάλι εδώ θα είμαστε,
στον ίδιο χώρο θα συνεχιστούμε για ένα τέλειο αποτέλεσμα.
Δώρα για τους καλεσμένους
Δώρα για γαμπρό-γονείς-γάμους επιτυχίας

Πληροφορίες-Ραντεβού
Φιλερήμων 32, Ιαλυσός - τηλ.: 92783 - κιν.: 0974 301238

Έκθεση ευρημάτων μουσείων

Τριακόσια ευρήματα των μουσείων της Κρήτης, της Ρόδου, της Κω και της Κύπρου παρουσιάζονται στην έκθεση ελληνικών αρχαιολογικών ευρημάτων στο Μουσείο της Ρώμης, τα εγκαίνια της οποίας τέλεσε χθες το απόγευμα ο Πρόεδρος της Δημοκρατίας, Κωνσταντίνος Στεφανόπουλος, παρουσία της υπουργού Πολιτισμού της Ιταλίας, κα Μελάντρι.

Η έκθεση διοργανώθηκε από το δημαρχείο της Ρώμης σε συνεργασία με το Ελληνικό Υπουργείο Πολιτισμού και τίθεται υπό την αιγίδα της Πρεσβείας της Ελλάδας στη Ρώμη. Τα αντικείμενα στα οποία περιλαμβάνονται μπρούτζινα αγγεία, χρυσά αντικείμενα, κομμάτια από ελεφαντόδοντο και σκεύη καθημερινής χρήσης χρονολογούνται μεταξύ των XVI-VI αιώνα π.Χ. Προσφέρουν στους επισκέπτες τη δυνατότητα να ανατρέξουν στο δίκτυο των εμπορικών συναλλαγών που πραγματοποιούνταν στην ανατολική μεσόγειο μεταξύ των ηπειρωτικών ακτών και των ελληνικών νησιών από την εποχή του χαλκού έως την εποχή του σιδήρου.

Λόγω αδιαφορίας των μελών που την απαρτίζουν

"Διαλύθηκε" η Οικονομική και Κοινωνική Επιτροπή

Δεν κατόρθωσε να συνεδριάσει ούτε προχθές για τα θέματα ακτοπλοΐας

"Ναυάγησε" για δεύτερη συνεχόμενη φορά η προσπάθεια να συνεδριάσει η Οικονομική και Κοινωνική Επιτροπή του νομού, αφού ούτε και προχθές το βράδυ, υπήρξε απαρτία για να γίνει η συνεδρίαση.

Έτσι ούτε και πάλι συζητήθηκε το μοναδικό θέμα της ημερήσιας διάταξης, που αφορούσε την συγκρότηση ολοκληρωμένης πρότασης για τις ακτοπλοϊκές συγκοινωνίες της Δωδεκανήσου.

Η συγκεκριμένη επιτροπή είναι θεσμοθετημένο όργανο στα πλαίσια λειτουργίας του νομαρχιακού συμβουλίου. Απαρτίζεται από εκπροσώπους της τοπικής αυτοδιοίκησης, των επαγγελματικών συλλόγων, των παραγωγικών τάξεων, των εργαζομένων κ.λπ. αλλά ουσιαστικά η επιτροπή αυτή δεν λειτούργησε.

Επί νομαρχίας Παρασκευά συνεδρίασε ...μια μόνο φορά σε 4 χρόνια για να συγκροτηθεί σε σώμα και έκτοτε χάθηκε.

Στα τελευταία 2 χρόνια,

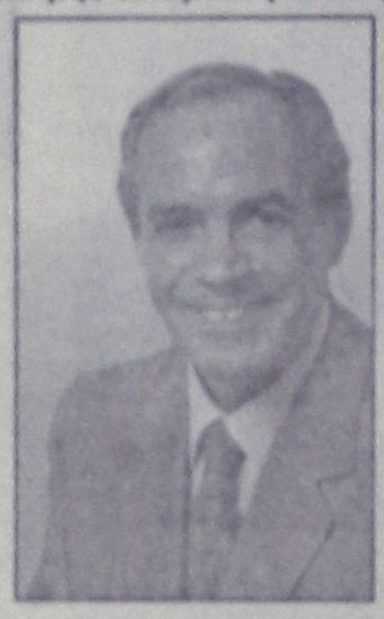

με νέα σύνθεση, συνεδρίασε μια φορά για να συγκροτηθεί και άλλη μια και έκτοτε... την ξέχασαν και οι συμμετέχοντες!

Κατά γενική ομολογία μάλιστα, οι δύο αποτυχημένες απόπειρες να συνεδριάσει η επιτροπή προχθές το βράδυ, όπως και την περασμένη εβδομάδα, **αποτελούν το κύκνειο άσμα λειτουργίας της επιτροπής, την οποία έχουν απαξιώσει πρώτιστα αυτοί οι οποίοι συμμετέχουν σ' αυτήν και οι οποίοι ούτε στις συνεδριάσεις δεν πηγαίνουν.**

Και βεβαία... μόνα αθεροβάμονες θα μπορούσαν να πιστέψουν ότι μπορούν ιοι να λύσουν τα προβλήματα της επιτροπής με την συνεδρίαση είτε της συγκεκριμένης επιτροπής είτε κάποιας άλλης.

Την στιγμή όμως που εμείς οι ίδιοι αδιαφορούμε για τα δικά μας προβλήματα, έχουμε την απαίτηση να τα αντιμετωπίσουν οι άλλοι με σοβαρότητα.

NOUVELLES FRONTIERES

Θα χαρούμε πολύ να σας εξυπηρετήσουμε στο ταξίδι σας στην Αθήνα, Θεσσαλονίκη ή και σε οποιαδήποτε άλλη πόλη της Ελλάδος.
Σας προσφέρουμε αεροπορικά / ακτοπλοϊκά εισιτήρια με όλες τις εταιρίες και ξενοδοχεία για κάθε γούστο και ανάγκη.

ΞΕΝΟΔΟΧΕΙΑ ΣΤΗΝ ΑΘΗΝΑ

ΞΕΝΟΔΟΧΕΙΑ	ΜΟΝΟΚΛ.	ΔΙΚΛ.	ΤΡΙΚΛ.
HTL ALEXANDROS A' KAT.	17.000	20.000	25.000
HOTEL PARTHENON A' KAT.	15.000	18.500	24.000
HOTEL AMALIA A' KAT.	21.000	29.000	34.000
ATHENS ACROPOL	23.000	28.000	-
HOTEL CHRISTINA B' KAT.	12.500	14.500	20.000
HOTEL PLAZA B' KAT.	10.000	13.000	16.000
HOTEL GRAND B' KAT.	11.000	14.000	17.000
HOTEL DORIAN INN B' KAT.	11.000	13.500	17.500
HOTEL STANLEY B' KAT.	13.000	17.000	23.500
HOTEL ACROPOLIS B' KAT.	15.000	17.000	24.000
HOTEL JASON INN B' KAT.	10.500	13.000	16.000
HOTEL EVRIPIDES C' KAT.	5.000	8.000	10.500
PYTHAGORION C' KAT.	10.400	13.800	17.300
HOTEL ZINON C' KAT.	10.400	13.800	17.300

*Για περισσότερες πληροφορίες επικοινωνήστε μαζί μας στο **(0241) 28128**, ή επισκεφθείτε το γραφείο μας στη Ρόδο, **Γρίβα 32**, μέσω από το GRAND HOTEL), πρωί - απόγευμα.*

Pellos Travel

ΕΚΔΡΟΜΗ ΑΕΡΟΠΟΡΙΚΗ
ΡΟΔΟΣ-ΜΕΤΕΩΡΑ-ΠΗΛΙΟ-ΒΟΛΟΣ-ΡΟΔΟΣ

- **Πέμπτη 15/02:** Αναχώρηση το πρωί στις 08.00 από Ρόδο για Αθήνα με αεροπλάνο. Άφιξη στην Αθήνα στις 09.00. Επιβίβαση σε πούλμαν και αναχώρηση για Μετέωρα (Διαδρομή Αθήνα - Θήβα - Καμένα Βούρλα - Λαμία - Βελεστίνο - Λάρισα - Τρίκαλα - Καλαμπάκα. Άφιξη στην Καλαμπάκα το απόγευμα. Τακτοποίηση στο Ξ/Δ. Δείπνο. Βράδυ ελεύθερο για βόλτα στην πόλη. Διανυκτέρευση.
- **Παρασκευή 16/02:** Πρωινό στο Ξ/Δ. Επιβίβαση στο πούλμαν. Αναχώρηση και επίσκεψη στη Μονή του Μεγάλου Μετέωρου - Μεταμορφώσεως και στη Μονή της Αγίας Τριάδος. Το απόγευμα αναχώρηση μέσω Τρικάλων για Βόλο. Άφιξη το βράδυ στις 19.00 στο Ξ/Δ. Τακτοποίηση. Δείπνο. Διανυκτέρευση.
- **Σάββατο 17/02:** Πρωινό στο Ξ/Δ. Επιβίβαση στο πούλμαν και αναχώρηση στην Πορταριά. Επίσκεψη στο Μουσείο Θεόφιλου όπου υπάρχουν έργα τέχνης και ζωγραφικής. Αναχώρηση στα Χάνια (Χιονοδρομικό κέντρο). Ελεύθερο απόγευμα για σκι. Αργά το απόγευμα επιστροφή στο Ξ/Δ. Δείπνο. Διανυκτέρευση.
- **Κυριακή 18/02:** Πρωινό στο Ξ/Δ. Βόλτα στην πόλη του Βόλου καί το απόγευμα αναχώρηση για Αθήνα. Άφιξη στο αεροδρόμιο το βράδυ. Επιβίβαση στο αεροπλάνο. Αναχώρηση για Ρόδο. Άφιξη στη Ρόδο. Τέλος εκδρομής.

Στην εκδρομή ΠΕΡΙΛΑΜΒΑΝΟΝΤΑΙ:

1. Εισιτήρια αεροπλάνου Ρόδος - Αθήνα - Ρόδος
2. Ξεναγήσεις - εκδρομές
3. Μεταφορές με κλιματιζόμενα πούλμαν
4. Ξ/Δ με πρωινό και δείπνο
5. Συνοδός γραφείου
6. Ταξιδιωτική ασφάλεια

ΓΙΑ ΠΕΡΙΣΣΟΤΕΡΕΣ ΠΛΗΡΟΦΟΡΙΕΣ ΚΑΙ ΚΡΑΤΗΣΕΙΣ ΣΤΟ ΠΡΑΚΤΟΡΕΙΟ

Pellos Travel

ΛΕΩΦΟΡΟΣ ΚΑΛΑΘΟΣ 125, ΦΑΛΗΡΑΚΙ, ΡΟΔΟΣ
ΤΗΛ.: 0241 87615, 86298 • FAX: 0241 87616
E-mail:pellostravel@hellasnet.gr

Βιομηχανική Ψύξη
Κατασκευές Ψυκτικών Θαλάμων
κτιστοί-λυόμενοι
Πορτες
συρόμενες, περιστρεφόμενες
Συστήματα Διακίνησης
Εμπορευμάτων
κρεάτων και αγαθών
Βιομηχανικά Πάνελ
Πλαγιοκάλυψη
Επένδυση
Οροφές
Για εργασιακούς χώρους
Μονώσεις πολυουρεθάνης
Ψεκασμός-Ένχυση
ΜΠΟΝΙΑΤΗΣ ΚΩΝ/ΝΟΣ
Σορωνή, Ρόδος - Τηλ. 41790, 21662

KYDON TOURS
ΚΕΝΤΡΙΚΟ ΠΡΑΚΤΟΡΕΙΟ
PORT AGENT
ΑΕΡΟΠΟΡΙΚΗ ΕΚΔΡΟΜΗ
στην
ΚΩΝΣΤΑΝΤΙΝΟΥΠΟΛΗ
ΙΕΡΟ ΠΡΟΣΚΥΝΗΜΑ ΣΤΟ ΠΑΤΡΙΑΡΧΕΙΟ ΜΑΣ
ΚΑΙ ΣΤΗΝ ΑΓΙΑ ΣΟΦΙΑ
9/2 - 15/2/2001
Πλούσιο πρόγραμμα!!!
Περιλαμβάνει
• Αεροπορικό εισιτήριο ΡΟΔΟ - ΑΘΗΝΑ - ΚΩΝ/ΛΗ - ΑΘΗΝΑ - ΡΟΔΟ με ΟΛΥΜΠΙΑΚΗ
• Φόροι αεροδρομίων ΕΛΛΑΔΑΣ - ΤΟΥΡΚΙΑΣ
• 5 διανυκτερεύσεις σε ξενοδοχείο Α' κατηγορίας στο ΠΕΡΑΝ καινούργιο με πρωινό.
• Γεύμα ή δείπνο καθημερινά
• Μεταφορές από αεροδρόμιο στο ξενοδοχείο - αεροδρόμιο
• Ξεναγήσεις με Ελληνίδα ξεναγό της ΠΟΛΗΣ
ΠΑΤΡΙΑΡΧΕΙΟ – ΑΓΙΑ ΣΟΦΙΑ – ΜΠΑΛΟΥΚΛΙ (Ζωοδόχου Πηγής – Τάφοι Πατριαρχών) **– ΠΑΝΑΓΙΑ Βλαχερνών – Μονή της Χώρας** με τα περίφημα γηφιδωτά **– Βυζαντινά Τείχη – Μπλε Τζαμί – ΙΠΠΟΔΡΟΜΟΣ – Παλάτι ΤΟΠ ΚΑΠΙ – ΠΑΛΑΤΙ ΝΤΟΛΜΑ ΜΠΑΞΕ – ΒΟΣΠΟΡΟΣ – Σκεπαστή ΑΓΟΡΑ** (Καπαλί Τσαρσί) με 4000 μαγαζιά
• Εκκλησιασμός στην Μητρόπολη της Χαλκηδώνας (ΑΣΙΑΤΙΚΗ ΠΛΕΥΡΑ)
• ΨΩΝΙΑ και προαιρετικές έξοδοι σε κέντρα διασκεδάσεως – Μουσική, Χορός FOLKLOR, πρόγραμμα και χοροί ORIENTAL με πανέμορφες κοπέλες.
ΣΥΝΟΔΟΣ η κ. Ελένη Ψυλλάκη
ΠΛΗΡΟΦΟΡΙΕΣ - ΔΗΛΩΣΕΙΣ
ΠΡΑΚΤΟΡΕΙΟ ΚΥΔΩΝ
Εθ. Δωδεκανησίων 14 - Ακτή Σαχτούρη 8 • Τηλ. 23000, 27900

Οι νέοι ιδιοκτήτες ξενοδοχείων τους αγνοούν

Μετέωροι είναι πολλοί από τους ξενοδοχοϋπαλλήλους

Την έντονη ανησυχία του εκφράζει το Ε.Κ

Την έντονη ανησυχία τους εκφράζουν οι συνδικαλιστές του Εργατικού Κέντρου της Ρόδου, για την πώληση ενός ακόμη ξενοδοχειακού συγκροτήματος στη Ρόδο, αφού όπως επισημαίνουν οι εργαζόμενοι βρίσκονται στην κυριολεξία μετέωροι σε ό,τι αφορά την επαναπρόσληψή τους από τη νέα τουριστική σεζόν!

Το Εργατικό Κέντρο της Ρόδου, με σχετική ανακοίνωση που εξέδωσε, καλεί τους εργαζόμενους στο συγκεκριμένο ξενοδοχειακό συγκρότημα να περιφρουρήσουν το δικαίωμα για εργασία και τα όσα δικαιούνται από τις σχετικές διατάξεις του νόμου, υποβάλλοντας έτσι αιτήσεις επαναπρόσληψης το αργότερο μέχρι τις 29 Ιανουαρίου στα αντίστοιχα συνδικαλιστικά σωματεία που ανήκουν.

Αναλυτικά, στην ανακοίνωση που εξέδωσε χθες το Εργατικό Κέντρο της Ρόδου αναφέρεται:

«Η διοίκηση του ΕΚΡ και τα σωματεία των Ξενοδοχοϋπαλλήλων, Σερβιτόρων και Μαγείρων Ρόδου, πληροφορήθηκαν την πώληση του ξενοδοχείου Ελίζαμπεθ, της Καραγιαννίδης ΑΕ από τις ανήσυχες κινήσεις εργαζομένων και τα ερωτήματα που υπέβαλαν στα συνδικαλιστικά όργανα που ανήκουν.



Επειδή οι πωλήσεις ξενοδοχείων στην περιοχή μας κατά το πρόσφατο παρελθόν μόνο προβλήματα φόρτωσαν στην πλάτη των εργαζομένων, καθιστούμε γνωστό τόσο στην εταιρία που πούλησε το ξενοδοχείο όσο και στην αγοράστρια «Ατλάντικα ΕΛΛΑΣ ΑΕ» ότι δεν πρόκειται ν' ανεχθούμε παιχνίδια σε βάρος του προσωπικού του.

Καλούμε τους εργαζόμενους του ξενοδοχείου να υποβάλλουν κανονικά αιτήσεις επαναπρόσληψης μέσω των σωματείων τους, το αργότερο μέχρι την ερχόμενη Δευτέρα 29 Ιανουαρίου και τους διαβεβαιώνουμε ότι και τη γνώση διαθέτουμε αλλά και την θέληση έχουμε, για να τους συμπαρασταθούμε και να μην επιτρέψουμε οποιαδήποτε παρέκκλιση του τέως και του νυν εργοδότη τους από τις κείμενες διατάξεις.

Καλούμε επίσης την Επιθεώρηση Εργασίας, να παρέμβει άμεσα και να ζητήσει από τις εμπλεκόμενες εταιρίες να δεσμευτούν για την εύρυθμη συνέχιση των συμβάσεων των εργαζομένων γιατί σε άλλη περίπτωση θα διωχθούν σύμφωνα με τις διατάξεις της κείμενης νομοθεσίας.

Την όλη εξέλιξη θα παρακολουθήσουν τόσο η διοίκηση του Εργατικού Κέντρου της Ρόδου όσο και τα σωματεία των ξενοδοχοϋπαλλήλων, Σερβιτόρων και Μαγείρων με έντονο ενδιαφέρον μέχρι το τέλος».

Γ. ΜΑΡΙΕΤΤΟΣ
KYROS SHOPS
KYROS ...στο σπίτι σας!
ΜΟΚΕΤΕΣ-ΧΑΛΙΑ-ΔΑΠΕΔΑ-ΕΠΙΠΛΑ-ΥΦΑΣΜΑΤΑ-ΕΠΙΠΛΩΣΕΙΣ-ΚΟΥΡΤΙΝΕΣ-ΤΑΠΕΤΣΑΡΙΕΣ ΤΟΙΧΟΥ-ΛΕΥΚΑ ΕΙΔΗ-ΣΤΟΡ
ΤΩΡΑ ΣΑΣ ΠΡΟΣΦΕΡΟΥΜΕ ΤΗ ΔΥΝΑΤΟΤΗΤΑ ΝΑ ΑΠΟΚΤΗΣΕΤΕ ΤΟ ΧΑΛΙ ΠΟΥ ΣΑΣ ΤΑΙΡΙΑΖΕΙ, ΤΙΣ ΚΟΥΡΤΙΝΕΣ, ΤΑ ΥΦΑΣΜΑΤΑ ΕΠΙΠΛΩΣΕΩΝ, ΤΑ ΛΕΥΚΑ ΕΙΔΗ
ΧΩΡΙΣ ΠΡΟΚΑΤΑΒΟΛΗ ΚΑΙ ΜΕΧΡΙ 36 ΔΟΣΕΙΣ!





✔ ΧΙΛΙΑΔΕΣ ΜΕΤΡΑ ΜΟΚΕΤΤΕΣ από 1.800 δρχ. το Μ² στις διαστάσεις που θέλετε, ρελιασμένα!
✔ ΠΑΡΚΕ **QUICK STEP** με 10 χρόνια εγγύηση από 5.700 δρχ. το Μ²!
ΓΙΑ ΕΝΑ ΖΕΣΤΟ ΚΑΙ ΟΜΟΡΦΟ ΣΠΙΤΙ ΕΠΙΛΕΞΤΕ ΠΡΟΪΟΝΤΑ ΑΠΟ ΤΑ ΚΑΤΑΣΤΗΜΑΤΑ ΜΑΣ
ΕΠΑΓΓΕΛΜΑΤΙΚΟΣ ΕΞΟΠΛΙΣΜΟΣ
ΞΕΝΟΔΟΧΕΙΑ-ΕΣΤΙΑΤΟΡΙΑ-ΚΑΤΑΣΤΗΜΑΤΑ-ΓΗΠΕΔΑ-ΚΑΤΑΣΚΕΥΑΣΤΙΚΕΣ ΕΤΑΙΡΙΕΣ-ΔΗΜΟΣΙΟΙ ΧΩΡΟΙ
Kyros group
ΚΕΝΤΡΙΚΟ: Μ. ΚΩΝ/ΝΟΥ 27 ΡΟΔΟΣ 85100-ΤΗΛ. 30090, 26590, FAX: 30079 ΥΠΟΚ/ΜΑ: 4ο χλμ. ΡΟΔΟΥ-ΛΙΝΔΟΥ ΤΗΛ. 68838

ΘΕΛΕΤΕ ΟΙ ΔΙΑΚΟΠΕΣ ΣΑΣ ΝΑ ΣΥΝΔΥΑΣΘΟΥΝ ΦΘΗΝΑ ΚΑΙ ΠΟΙΟΤΙΚΑ:
EMMANUEL TRAVEL
ΘΕΛΕΤΕ ΝΑ ΤΑΞΙΔΕΨΕΤΕ ΜΕ ΑΣΦΑΛΕΙΑ ΚΑΙ ΦΘΗΝΑ...
EMMANUEL TRAVEL
ΕΙΜΑΣΤΕ ΠΑΝΤΑ ΣΤΗΝ ΔΙΑΘΕΣΗ ΣΑΣ ΓΙΑ ΤΗΝ ΚΑΛΥΤΕΡΗ ΕΞΥΠΗΡΕΤΗΣΗ ΣΑΣ.
ΦΘΗΝΕΣ ΤΙΜΕΣ ΓΙΑ ΕΥΡΩΠΗ ΣΕ ΣΥΝΕΡΓΑΣΙΑ ΜΕ ΤΙΣ ΚΑΛΥΤΕΡΕΣ ΑΕΡΟΠΟΡΙΚΕΣ ΤΣΑΡΤΕΡ ΕΤΑΙΡΕΙΕΣ
ΕΙΣΙΤΗΡΙΑ ΓΙΑΟΙΩΝ 20% ΕΚΠΤΩΣΗ ΓΙΑ ΕΙΣΙΤΗΡΙΑ ΜΕΤ' ΕΠΙΣΤΡΟΦΗΣ
ΕΙΣΙΤΗΡΙΑ ΟΛΥΜΠΙΑΚΗΣ-ΕΙΔΙΚΕΣ ΤΙΜΕΣ ΓΙΑ ΝΕΟΥΣ ΚΑΙ ΥΠΕΡΗΛΙΚΕΣ-ΟΙΚΟΓΕΝΕΙΑΚΕΣ ΠΡΟΣΦΟΡΕΣ
ΚΡΑΤΗΣΕΙΣ ΞΕΝΟΔΟΧΕΙΩΝ
ΕΚΔΟΣΕΙΣ ΔΙΑΒΑΤΗΡΙΩΝ
ΕΚΔΡΟΜΕΣ ΓΙΑ ΟΛΟ ΤΟΝ ΚΟΣΜΟ
ΠΑΝΤΑ ΚΟΝΤΑ ΣΑΣ ΓΙΑ ΤΗΝ ΚΑΛΥΤΕΡΗ ΕΞΥΠΗΡΕΤΗΣΗ ΣΑΣ
ΠΛΗΡΟΦΟΡΙΕΣ
ΤΗΛ: 93630-93625-94385
FAX: 91748
ΙΕΡΟΥ ΛΟΧΟΥ 1 ΙΑΛΥΣΟΣ ΡΟΔΟΣ
ΥΠΕΥΘΥΝΟΣ: ΜΑΝΩΛΗΣ ΜΑΧΑΙΡΑΚΗΣ

Το υπουργείο Αιγαίου για την ακτοπλοΐα μας

Οι βλάβες των πλοίων "γεννούν" προβλήματα

Τί απαντά στις κατηγορίες για λανθασμένη πολιτική

Το υπουργείο Αιγαίου μετά από τα δημοσιεύματα που αφορούν προβλήματα ενδοεπικοινωνίας μικρών νησιών στα Δωδεκάνησα (σχετικά έγραφε και η εβδομαδιαία εφημερίδα "Γνώμη") εξέδωσε ανακοίνωση με την οποία δικαιολογεί τα κενά που υπάρχουν.

Το πλήρες κείμενο της ανακοίνωσης του Υπουργείου Αιγαίου έχει ως εξής:

"Βάσει του άρθρου 173 παρ. 3 του Ν.Δ. 187/73 ΚΔΝΔ (ΦΕΚ 261/Α/73) το Υπουργείο Αιγαίου με Υπουργική Απόφαση χαρακτήρισε δευτερεύουσες ακτοπλοϊκές γραμμές αρμοδιότητάς του ως ιδιάζοντος τουριστικού ενδιαφέροντος, σύμφωνα με την οποία δίδεται η δυνατότητα διακοπής δρομολογίων των αναφερομένων σε αυτή πλοίων.

Όπως όμως ρητά αναφέρει η παράγραφος 5 της απόφασης, τα εγκεκριμένα χειμερινά δρομολόγια εκτελούνται από άλλα πλοία των ίδιων ναυτιλιακών εταιρειών.

Στη συγκεκριμένη περίπτωση έγκριση για διακοπή δρομολογίων μέχρι τέσσερις μήνες δόθηκε μόνο σε τέσσερα από τα οκτώ Ε/Γ-Υ/Γ ("Δελφίνια") που εκτελούν δρομολόγια στο ανατολικό Αιγαίο. Τα χειμερινά δρομολόγια εκτελούνται από τα άλλα τέσσερα Ε/Γ-Υ/Γ ("Δελφίνια") πλοία.

Τα δρομολόγια που διακόπηκαν ήταν ελεύθερα (με άδεια σκοπιμότητας) μη επιδοτούμενα από το Υπουργείο Αιγαίου.

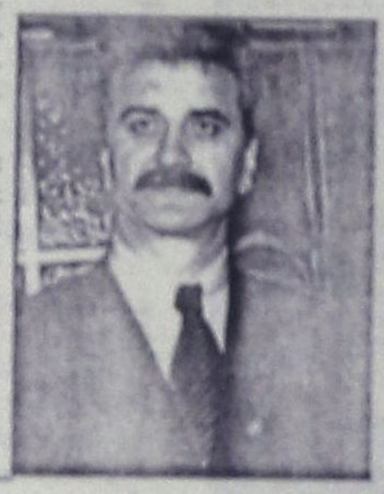

Το πρόβλημα στην εξυπηρέτηση των μικρών νησιών οφείλεται στη διακοπή λόγω σοβαρής μηχανικής βλάβης του Ε/Γ-Ο/Γ "ΚΑΛΥΜΝΟΣ", που πραγματοποιούσε τις άγονες επιδοτούμενα από το Υπουργείο Αιγαίου γραμμές. Το Υπουργείο Αιγαίου φυσικά, κρίνοντας αναγκαία την ανεύρεση εκτέλεσης των δρομολογίων του "ΚΑΛΥΜΝΟΣ" από άλλο πλοίο, ζήτησε από τις εταιρείες που εξυπηρετούν τα Δωδεκάνησα ΔΑΝΕ & G.A. Ferries, αλλά και από την Ενωση Εφοπλιστών Ακτοπλοΐας την διάθεση πλοίου για να εκτελέσει με επιδότηση τα αναφερόμενα δρομολόγια.

Ούτε όμως οι προαναφερθείσες εταιρείες, ούτε η Ένωση Εφοπλιστών Ακτοπλοΐας ανταποκρίθηκαν στην πρόσκληση του Υπουργείου Αιγαίου.

Δεδομένου αυτού, το Υπουργείο Αιγαίου, αναγκάστηκε προκειμένου να εξυπηρετηθούν τα νησιά, να χρησιμοποιήσει όσα πλοία πληρούσαν τις κατάλληλες προδιαγραφές και ήσαν διαθέσιμα έστω και για τη μεταφορά προσώπων.

Για το σκοπό αυτό δρομολογήθηκε στη γραμμή Νισυρος-Τήλος-Σύμη-Ρόδος, το πλοίο "ΣΥΜΗ 2" τρεις φορές την εβδομάδα.

Για τα άλλα νησιά, όπως το Καστελλόριζο, επιδοτήθηκε το πλοίο "ΒΙΤΣΕΝΤΖΟΣ ΚΟΡΝΑΡΟΣ" που πραγματοποιεί ένα επιδοτούμενο δρομολόγιο την εβδομάδα και ένα ως αποτέλεσμα άδειας σκοπιμότητας.

Η Αστυπάλαια εξυπηρετείται με τρία δρομολόγια την εβδομάδα από πλοία που έχουν άδεια σκοπιμότητας από το ΥΕΝ.

Σε ό,τι αφορά τέλος τα νησιά Λειψοί και Αγαθονήσι, δεν υπήρξε επίσης πλοίο σε αντικατάσταση του "ΚΑΛΥΜΝΟΣ" ώστε να καλυφθούν οι ανάγκες τους. Ζητήθηκε από το Υπουργείο Εμπορικής Ναυτιλίας να καλύψει έστω με πρόσθετο δρομολόγιο αυτή την ανάγκη.

Κάτι τέτοιο δεν έγινε κατορθωτό οπότε και τα νησιά καλύπτονται μερικώς από το επιδοτούμενο δρομολόγιο του πλοίου "ΚΑΠΕΤΑΝ ΣΤΑΜΑΤΗΣ".

Την επομενη εβδομάδα οι γραμμές αυτές θα καλυφθούν από δύο πλοία τα οποία σήμερα είναι σε επιθεώρηση, το Ε/Γ-Ο/Γ "ΧΙΟΝΗ" και "ΕΞΠΡΕΣ ΔΩΔΕΚΑΝΗΣΟΣ" που θα καλύψουν όλα τα δρομολόγια του "ΝΗΣΟΣ ΚΑΛΥΜΝΟΣ".

Δεν πρέπει σε καμία περίπτωση να γίνεται σύγχυση όσον αφορά τα "Δελφίνια" με τα προβλήματα που δημιουργούνται από την βλάβη πλοίων τα οποία το Υπουργείο Αιγαίου είχε μισθώσει για την εξυπηρέτηση των άγονων γραμμών.

Η δαπάνη που καταβάλλεται ετησίως από το Υπουργείο Αιγαίου για την επιδότηση των άγονων γραμμών ανέρχεται στο ποσό των 2,5 δις δραχμές".



Επειδή όλα μπορούν να συμβούν...
ΑΣΦΑΛΙΣΕΙΣ ΣΚΑΦΩΝ
με την υπογραφή της
ΑΙΓΑΙΟΝ
ΑΝΩΝΥΜΗΣ ΑΣΦΑΛΙΣΤΙΚΗΣ ΕΤΑΙΡΕΙΑΣ

Καλυπτόμενοι κίνδυνοι
Βύθιση, προσάραξη, πρόσκρουση, εκβολή, φωτιά, έκρηξη, πειρατεία, κεραυνός, κακόβουλες πράξεις, κλοπή ολική ή μερική, καλύψεις δαπανών ανέλκυσης ή μετακίνησης του σκάφους σε περίπτωση ναυαγίου.

ΑΙΓΑΙΟΝ
ΑΣΦΑΛΙΣΤΙΚΗ ΕΤΑΙΡΕΙΑ

Σε συνεργασία με
τον κ. Χριστοδούλου Χρήστο
Ερυθρού Σταυρού 2-Ρόδος
τηλ. 75701

ΑΙΓΑΙΟΝ ΑΝΩΝΥΜΗ ΑΣΦΑΛΙΣΤΙΚΗ ΕΤΑΙΡΕΙΑ

ΒΑΣΙΛΙΚΟΣ ΠΟΛΤΟΣ ΚΙΝΑΣ
(Chinese Royal Felly)



Υψηλής δραστικότητας. Στη φύση υπάρχουν 11 μεταλλικά άλατα και ο Β.Π. τα περιέχει όλα (Νάτρι-Κάλιο-Σίδηρο-Χρώμιο-Μαγγάνιο-Νικέλιο-Χαλκό-Ασβέστιο-Φώσφορο-Μαγνήσιο-Πυρίτιο). Επίσης, περιέχει, Βιταμίνες-Πρωτείνες-Ένζυμα-Αμινοξέα και Εστέρες. Ενδείκνυται για μεταγχειρητικές καταστάσεις, γηριατρικές παθήσεις, χοληστερίνη, δυσκοιλιότητα, υπόταση, αρθριτικά συνάχι, ατονία, κλιμακτήριο κ.λπ. Ο μοναδικός Β.Π. εμπλουτισμένος με το βότανο Σισάδρα, που βελτιώνει το αναπνευστικό (βρογχικά-δύσπνοια), έχοντας την μεγαλύτερη περιεκτικότητα. Επίσης διαθέτουμε το περίφημο βότανο GINSENG (ΡΙΖΑ ΤΗΣ ΖΩΗΣ) σε σφραγισμένα φακελάκια μιας χρήσεως, ούτως ώστε η δράση του να είναι σίγουρη 100% για το έγχος και το κυκλοφοριακό (είναι και διεγερτικό).

Αποστέλλεται με αντικαταβολή
ΔΗΜ. ΠΗΛΙΟΥΣΗΣ
Ευελπίδων 45-Κυψέλη-11362 Αθήνα
Τηλ. (01) 8835520-8641.498
Εγκεκριμένο από τον ΕΟΦ

ΑΘΛΗΤΙΚΗ
ΠΑΡΑΣΚΕΥΗ
26 ΙΑΝΟΥΑΡΙΟΥ 2001

ΤΟΥ ΕΔΕΙΞΕ ΤΗΝ ΠΟΡΤΑ

✔ Ο Θεόδωρος Θεοδώρου δεν δέχθηκε στην προπόνηση τον Σιαματά και τον έστειλε στην διοίκηση για ν' απολογηθεί.

ΣΕΛ. 32



ΕΥΡΩΠΑΪΚΟ ΕΛΙΤ ΣΤΟ ΓΥΡΟ

✔ Η Ιταλική Μαπέϊ που πήρε το χρυσό μετάλλιο στο Παγκόσμιο πρωτάθλημα θα πάρει μέρος στον 7ο διεθνή ποδηλατικό γύρο της Ρόδου, μαζί με άλλες επαγγελματικές ομάδες της Ευρώπης.

ΣΕΛ. 33

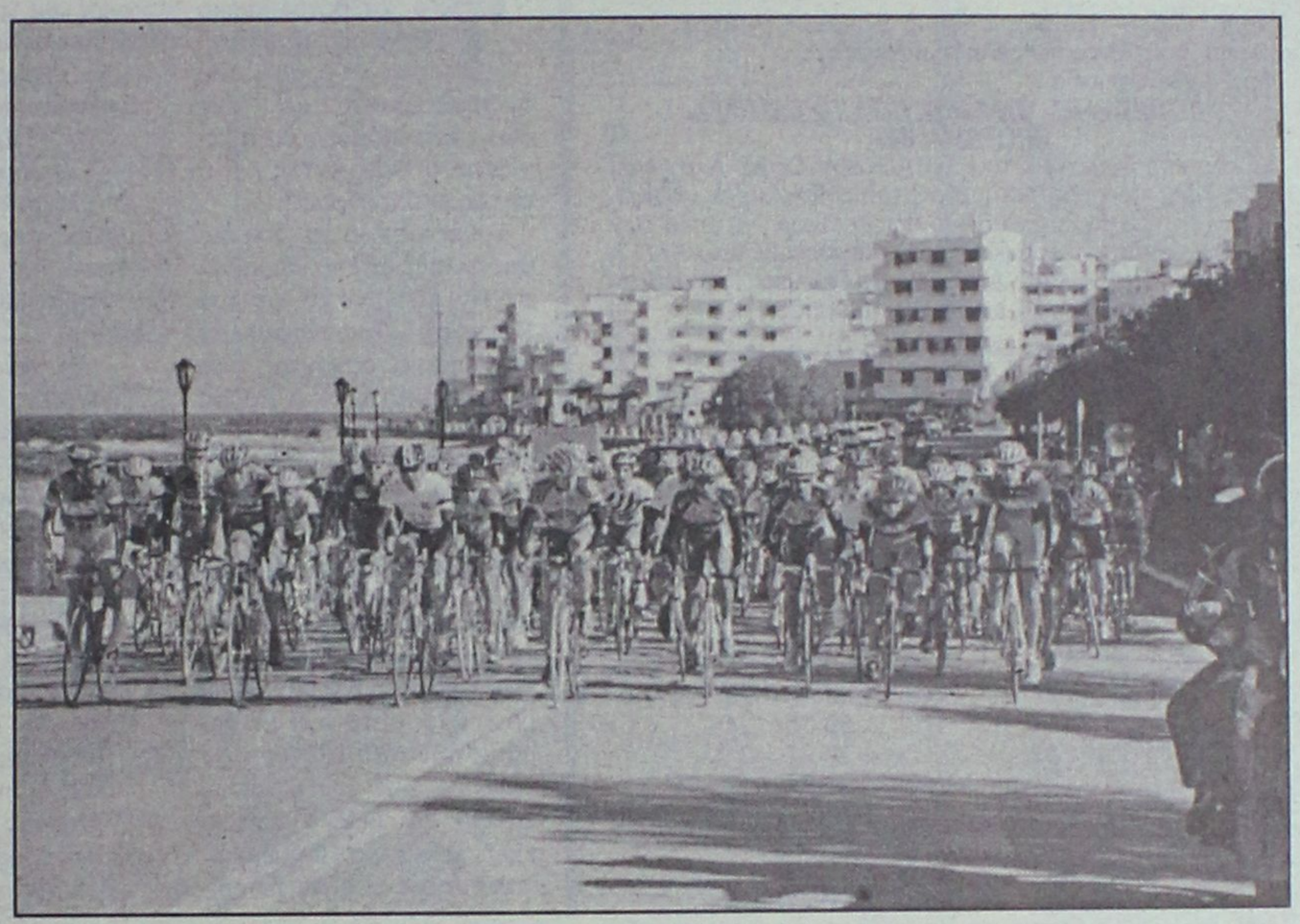



ΦΡΑΓΚΙΝΗΣ ΤΡΙΑΝΤΑΦΥΛΛΟΥ ΣΤΑ ΔΥΣΚΟΛΑ

ΣΕΛ. 16

ΑΛΛΕΣ ΔΥΟ ΑΠΟΥΣΙΕΣ



ΣΑΛΠΙΓΚΤΙΔΗΣ-ΧΑΤΖΗΠΕΤΡΟΣ ΥΠΟ ΠΑΡΑΙΤΗΣΗ Ο ΣΑΡΟΥΚΟΣ ΣΤΗ ΚΩ

ΣΕΛ. 32

ΠΑΙΔΕΣ-ΦΘΙΩΤΙΔΑ, ΝΕΟΙ-ΛΑΡΙΣΑ

ΣΕΛ. 17

Ο ΟΛΥΜΠΙΑΚΟΣ 5-2 ΤΗΝ ΤΗΛΟ, ΕΠΙΑΣΕ ΣΤΗΝ ΚΟΡΥΦΗ ΤΟΝ ΑΓΙΟ ΓΕΩΡΓΙΟ

ΣΕΛ. 17

ΠΕΦΤΕΙ Η ΑΥΛΑΙΑ ΤΟΥ ΓΥΡΟΥ ΣΤΗ Β' ΚΑΤΗΓΟΡΙΑ

ΣΕΛ. 17

ΣΗΜΕΡΑ Η ΓΙΟΡΤΗ ΤΟΥ ΔΟΝΑ ΛΙΝΔΙΩΝ ΣΤΗΝ ΠΥΛΩΝΑ

ΣΕΛ. 34

ΠΑΠΑΖΟΓΛΟΥ: ΤΗΝ ΤΥΧΗ ΣΤΑ ΧΕΡΙΑ ΜΑΣ

ΣΕΛ. 34

ΑΝΑΣΤΑΤΩΣΗ ΣΤΟ ΠΑΓΚΡΑΤΙ

ΣΕΛ. 34

ΕΦΗΒΙΚΟ ΠΡΩΤΑΘΛΗΜΑ

Τα παιχνίδια του Σαββατοκύριακου:

Α' ΟΜΙΛΟΣ (16η αγωνιστική)

ΣΑΒΒΑΤΟ

- **Αγ. Απόστολοι (12.45):** Ευαγόρας-Αρης (Μοσχούς)
- **Αφάντου (12.45):** ΑΕΡΑ-Φοίβος (Βλάχος)
- **Λίνδος (12.45):** Κλεόβουλος-Ηρακλής (Κωστόπουλος)
- **Παραδείσι (12.45):** Κλεάνθης-Αναγέννηση (Πάνος)

ΚΥΡΙΑΚΗ

- **Καστελλανού (15.00):** Διαγόρας Β.-Ρόδος (Μοσχούς)

Β' ΟΜΙΛΟΣ (11η αγωνιστική)

ΚΥΡΙΑΚΗ

- **Ασκληπειό (11.00):** Ασκληπειό-Απόλλων Απ. (Γκιούνιτσας)
- **Διαγόρας-Εθνικός** (Απεβλήθησαν και οι δύο)
- **Δήμητρα-Καττιαβός** (Απεβλήθη η Δήμητρα)

Ρεπό ο Αστέρας Π.

Γ' ΟΜΙΛΟΣ (11η αγωνιστική)

ΣΑΒΒΑΤΟ

- **Αγ. Απόστολοι (10.45):** Ζευς-Αρχάγγελος (Γκιούντιτσας)
- **Αμ. Ιαλυσού (13.00):** Ιάλυσος '97-Ήλιος (Λιάπη)
- **Διαγόρας-Νήσος** (Απεβλήθη η Νήσος)

Ρεπό ο Πετρώνας

ΑΠΟΧΩΡΗΣΗ ΟΜΑΔΟΣ ΑΠΟ ΤΟ ΕΦΗΒΙΚΟ ΠΡΩΤΑΘΛΗΜΑ

Με σχετικό έγγραφο του ο ΠΑΟ ΔΙΑΓΟΡΑΣ αποχωρεί από το εφηβικό πρωτάθλημα. Κατόπιν τούτου οι υπόλοιποι αγώνες του θα κατακυρώνονται με σκορ 2-0 υπέρ των αντιπάλων ομάδων. Σύμφωνα με το άρθρο 21 του ΚΑΠ η εφηβική ομάδα του ΠΑΟ ΔΙΑΓΟΡΑ θα ξεκινήσει το επόμενο πρωτάθλημα με μείον εννέα (-9) βαθμούς.

ΒΑΘΜΟΛΟΓΙΕΣ

Οι βαθμολογίες του εφηβικού πρωταθλήματος της ΕΠΣΔ, έχουν ως εξής:

10ος ΟΜΙΛΟΣ (Σε 15 αγώνες)

1. Ηρακλής Μαρ.	(12)	64-6	33
2. ΑΣ Ρόδος	(12)	54-16	30
3. ΑΕΡΑ	(12)	52-8	28
4. Φοίβος	(12)	46-10	26
5. Αναγέννηση Εμπ.	(12)	46-18	24
6. Ευαγόρας	(12)	39-18	24
7. Διαγόρας Βατ.	(12)	38-21	21
8. Κλεάνθης	(12)	34-24	19
9. Αρης Αρχαγγέλου	(12)	24-50	6
10. Κλεόβουλος	(12)	31-57	3
11. Απόλλων Καλλιθ.	(12)	15-101	3
12. Ορφέας	(12)	8-109	-6

ΣΗΜ.: Αποχώρησε από το πρωτάθλημα ο ΠΑΟ Διαγόρας

2ος ΟΜΙΛΟΣ (Σε 10 αγώνες)

1. Απόλλων Απολ.	(9)	24-5	27
2. Αστέρας Παστίδας	(9)	32-14	21
3. ΠΑΣ Ασκληπειού	(9)	16-15	18
4. Α.Ε. Καττιαβός	(8)	12-12	15

ΣΗΜ.: Οι ομάδες Διγενής, Δήμητρα και Εθνικός έχουν αποβληθεί από το πρωτάθλημα.

3ος ΟΜΙΛΟΣ (Σε 10 αγώνες)

1. Ζευς	(9)	35-12	24
2. Ιάλυσος '97	(8)	31-8	22
3. Ήλιος	(8)	15-19	9
4. Διαγόρας	(9)	21-30	9
5. Πετρώνας	(9)	24-37	9
6. Αρχάγγελος Α.Ο.	(8)	21-25	6

ΣΗΜ.: Η Νήσος Ρόδου αποβλήθηκε από το πρωτάθλημα.

Απόφαση απολογίας...

✔ *Και κλήσεις σε απολογία*

Η απόφαση για τον παρατηρητή του επεισοδιακού αγώνα Απόλλων Απ.-Π.Α.Ο. Και **Καραμανωλης Ιωάννης** μετά την απολογία του και οι νέες κλήσεις σε απολογία είναι οι παρακάτω:

Απόλλων Απολ.-ΠΑΟ Και: Αποφασίσθηκε η παραπομπή στην ΕΦΕ (Επιτροπή Φιλάθλου Πνεύματος όπως μετονομάσθηκε η πρώην ΕΦΕ) ο αρσενίκος κοινή συναινέσει παρατηρητής του ανωτέρω αγώνα **Καραμανωλης Ιωάννης** (άρθρο 30 παρ. 4 περ. V εδαφ. Β του ΚΑΠ).

Βάσει των περιεχομένων άρθρων 29 και 30 του ΚΑΠ και συμφωνά με τα οικεία ΦΑ και τις εκθέσεις των παρατηρητών καλούνται σε έγγραφη απολογία για την Τετάρτη 31 Ιανουαρίου και ώρα 12.00 στα γραφεία της ΕΠΣΔ τα κάτωθι Σωματεία και παράγοντες:

1. Αναγέννηση Εμπ.-ΑΣ Ρόδος
   Το Σωματείο Αναγέννηση Εμπωνα
2. Ορφέας-Διαγόρας Βατίου
   Το Σωματείο Διαγόρας Βατίου και ο παράγοντας του **Βεργωτής Μιχάλης**
3. Ηρακλής Μαριτσών-Ιλυσσός
   Το Σωματείο Ηρακλής Μαρ. και Ιλυσσός
4. Ερμής Καλ.-Ζευς
   Το Σωματείο Ερμής και ο προπονητής του **Ταχραμάνης Νικόλαος**
5. Αστέρας Μαρ.-Ιαλυσος '97
   Το Σωματείο Αστέρας Μαρουδιων και ο αναφερόμενος στο Φ.Α ως μασσέρ του **Καραστάνας Βασίλειος**.

Φραγκίνης, Τριανταφύλλου στα δύσκολα

✔ *Ο ΠΡΩΤΟΣ ΘΑ ΠΑΙΞΕΙ ΣΤΟ ΒΑΤΙ ΤΟ ΔΙΑΓΟΡΑΣ Β.-ΡΟΔΟΣ ΚΑΙ Ο ΔΕΥΤΕΡΟΣ ΣΤΟ ΠΑΡΑΔΕΙΣΙ ΤΟ ΚΛΕΑΝΘΗΣ-ΑΝΑΓΕΝΝΗΣΗ*

Το Σαββατοκύριακο ξεκινάει ο δεύτερος γύρος του πρωταθλήματος με τους δύο πρωτοπόρους να αγωνίζεται ο ένας εντός και ο άλλος εκτός έδρας.

Συγκεκριμένα ο Κλεάνθης φιλοξενεί στο Παραδείσι την Αναγέννηση με τον **Βαγγέλη Τριανταφύλλου** να είναι ο άρχοντας του αγώνα. Στο άλλο η Ρόδος δοκιμάζεται σ' άλλο ένα εκτός έδρας παιχνίδι, αυτή τη φορά στο Βάτι με αντίπαλο τον τοπικό Διαγόρα.

Διαιτητής σ' αυτό το ματς θα είναι ο **Μιχάλης Φραγκίνης**. Συνολικά αύριο Σάββατο θα γίνουν 7 παιχνίδια, ενώ την Κυριακή θα γίνει μόνο ένα, αυτό του Διαγόρα με την ΑΕΛ στο γήπεδο των Αγίων Αποστόλων επειδή το Εθνικό Στάδιο έχει κλείσει για 10 ημέρες.

Διαιτητής σ' αυτό το παιχνίδι θα είναι ο **Σάββας Π'νικολάου**.

Το πρόγραμμα της 16ης αγωνιστικής έχει ως εξής:

ΣΑΒΒΑΤΟ

- **Αντιμάχεια (11.30):** Αντίμαχος-Θύελλα
  Διαιτησία: *Συμιακός-Πανάτος-Ξιάρχος*
  Παρατηρητής: *Γεωργαράς*
- **Αγ. Απόστολοι (14.45):** Ευαγόρας-Αρης
  Διαιτησία: *Σιδηρόπουλος-Γενής-Μητζιρίκης*
  Παρατηρητής: *Παίσογλου*
  Παρ. διαιτησίας: Σταματάκης
- **Αφάντου (14.45):** ΑΕΡΑ-Φοίβος
  Διαιτησία: *Μιχαλάκης-Ορφανός-Γιοβάνι*
  Παρατηρητής: *Κασέρης*
  Παρ. διαιτησίας: Καρίκης
- **Λίνδος (14.45):** Κλεόβουλος-Ηρακλής Μ.
  Διαιτησία: *Χάλαντας-Π'νικολάου-Μαυρουδάκης*
  Παρατηρητής: *Παυλούς*
  Παρ. διαιτησίας: Κάζας
- **Κάλυμνος (14.45):** Καλυμνιακός-Θύελλα
  Διαιτησία: *Χ'νικόλας-Βασιλείου-Πλάτσης*
  Παρατηρητής: *Ματθαίος Ν.*
  Παρ. διαιτησίας: Φραγκίνης
- **Παραδείσι (14.45):** Κλεάνθης-Αναγέννηση
  Διαιτησία: *Τριανταφύλλου-Μίχας-Κατσιδώνης Π.*
  Παρατηρητής: *Νικολάου*
  Παρ. διαιτησίας: Σαββάκης
- **Βάτι (14.45):** Διαγόρας Β.-Ρόδος
  Διαιτησία: *Φραγκίνης-Τσαούσης-Μηνάς*
  Παρατηρητής: *Ντάκας Σ.*
  Παρ. διαιτησίας: Ερωτόκριτος

ΚΥΡΙΑΚΗ

- **Αγ. Απόστολοι (11.00):** Διαγόρας-ΑΕΛ
  Διαιτησία: *Π'νικολάου-Κατσιδώνης Ε.-Καστής*
  Παρατηρητής: *Θεοδοσίου*
  Παρ. διαιτησίας: Χρυσανθής



Ο Μιχάλης Φραγκίνης σφυρίζει στο Βάτι

2001 λόγοι για να...
προτιμήσετε το πολυκατάστημα
ΠΑΠΠΟΥ

ΧΑΛΒΑΣ ΜΕ ΜΕΛΙ ΑΤΤΙΚΗ 3 ΓΕΥΣΕΙΣ 400 GR 690 ΔΡΧ.
ΦΑΚΕΣ ASTERA 500 GR 168 ΔΡΧ.
ΓΑΛΑ ΕΒΑΠΟΡΕ VITAMILK 410 GR 165 ΔΡΧ.
ΧΑΡΤΙ ΥΓΕΙΑΣ LORA 2 ΡΟΛΑ 146 ΔΡΧ.

και λόγω εποχής...
Εκπτώσεις έως 50%

25ης Μαρτίου 7, ΡΟΔΟΣ
Τηλ: 24286, 20127 FAX: 30995

ΤΟΠΙΚΟ ΠΟΔΟΣΦΑΙΡΟ

Στα εύκολα οι Παίδες στα δύσκολα οι Νέοι

Χθες το μεσημέρι στα γραφεία της ΕΠΟ πραγματοποιήθηκε η κλήρωση της συνέχειας του πρωταθλήματος των ΕΠΣ.

Η ομάδα των Παίδων μας, θεωρητικά τους έπεσε εύκολος αντίπαλος ο οποίος είναι γνώριμος από τη φάση των ομίλων.

Πρόκειται για την Φθιώτιδα την οποία είχαμε κερδίσει και στα δύο μεταξύ μας παιχνίδια. Σε αντίθεση με τους Παίδες οι Νέοι μας θα αντιμετωπίσουν θεωρητικά δύσκολο αντίπαλο.

Πρόκειται για την ομάδα της Λάρισας η οποία απέκλεισε από τη συνέχεια του πρωταθλήματος τον Πειραιά. Ο αγώνας των Νέων θα γίνει στις 1 Φεβρουαρίου στο γήπεδο Καλυθιών και ο επαναληπτικός στις 14 Φεβρουαρίου στη Λάρισα.

Το παιχνίδι των Παίδων θα γίνει στις 7 Φεβρουαρίου στη Λαμία και ο επαναληπτικός στις 21 του ίδιου μήνα στη Ρόδο.

Συγκάτοικος στην κορυφή

✓ Ο ΟΛΥΜΠΙΑΚΟΣ ΚΕΡΔΙΣΕ ΣΤΟ ΕΞ ΑΝΑΒΟΛΗΣ ΠΑΙΧΝΙΔΙ ΤΟΥ Β' ΟΜΙΛΟΥ ΤΗΝ ΤΗΛΟ ΜΕ 5-2 ΚΑΙ ΕΠΙΑΣΕ ΣΤΗΝ 1Η ΘΕΣΗ ΤΟΝ ΑΠΟ ΓΕΩΡΓΙΟ

✓ ΠΟΛΛΑ ΠΑΡΑΠΟΝΑ ΟΙ ΦΙΛΟΞΕΝΟΥΜΕΝΟΙ ΓΙΑ ΤΗ ΔΙΑΙΤΗΣΙΑ

Ο Ολυμπιακός ήταν ο νικητής του χθεσινού εξ αναβολής παιχνιδιού του β' ομίλου που έγινε στην Κάλυμνο με αντίπαλο την Τήλο. Κέρδισε 5-2 και μ' αυτή τη νίκη συγκατοίκησε στην 1η θέση του ομίλου μαζί με τον Αγιο Γεώργιο. Ωστόσο οι φιλοξενούμενοι έχουν φρικτά παράπονα από τη διαιτησία του **Βασιλείου,** καθώς και των εποπτών του, **Πανάτου και Κάκκια.** Ποιοτικά το παιχνίδι ήταν κακό παρά τα 7 γκολ που σημειώθηκαν. Οι φιλοξενούμενοι στάθηκαν άτυχοι με την έναρξη του παιχνιδιού καθώς στο 1' σουτ του **Νικολή** αποκρούσθηκε από το κάθετο δοκάρι. Ομως ένα λάθος των αμυντικών της Τήλου στο 5', έδωσε την ευκαιρία στον **Ξυπολιτά** με σουτ να ανοίξει το σκορ για τους Καλύμνιους. Στο 20' ο Ολυμπιακός πέτυχε και δεύτερο γκολ με τον **Κοκκινίδη** για να λήξει το ημίχρονο 2-0. Στο β' ημίχρονο οι Τηλιακοί μείωσαν στο 65' με κεφαλιά του **Σακελλάρη Η.** ύστερα από σέντρα του **Μηλιού.** Ομως η απάντηση των γηπεδούχων ήταν άμεση, αφού 2' αργότερα (67') ο **Ανθούλης** έκανε το 3-1. Στο 75' και πάλι ο **Ανθούλης** με σουτ έκανε το 4-1 για να μειώσει σε 4-2 στο 88' ο **Νικολής** με σουτ έξω από την περιοχή. Το τελικό 5-2 διαμόρφωσε ο **Ξυπολιτάς** με εύστοχο χτύπημα πέναλτι στο 92'.

Καλύτερη απόδοση από τον Ολυμπιακό έχουν οι **Σβύνος, Ξυπολιτάς, Ανθούλης** ενώ από την Τήλο οι **Νικολής και Σακελλάρης Η.** Με πολλά λάθη η διαιτησία των **Βασιλείου, Πανάτου, Κάκκια.**

ΟΛΥΜΠΙΑΚΟΣ: *Κουλουριώτης, Φλωρεντής, Βαπόρης, Σβύνος (80' Δρόσος), Βεζυρόπουλος, Μαχίνης, Τρικοίλης, Τριανταφύλλος (65' Αλαχιώτης), Ξυπολιτάς, Ανθούλης, Κοκκινίδης (55' Λιας).*

ΤΗΛΟΣ: *Χατζηγεωργίου, Σακελλάρης Κ., Μηλιός, Αλιφέρης, Σακελλάρης Κυρ. (70' Νικολής Π.), Χριστοφής, Νικολής Σ., Σακελλάρης Η., Σακελλάρης Κ.Τ., Χαραλαμπάκης (58' Αγγελιδάκης), Οικονόμου.*

ΒΑΘΜΟΛΟΓΙΑ Β΄ ΟΜΙΛΟΥ

Α/Α	ΟΜΑΔΕΣ	ΒΑΘ.	ΑΓ.	ΤΕΡΜ.
1.	Αγ. Γεώργιος	23	10	30-14
2.	Ολυμπιακός	23	10	29-13
3.	Κατταβιά	20	10	23-11
4.	Δόξα Λ.	20	11	18-13
5.	Τήλος	19	10	25-12
6.	Ποσειδών	18	10	12-7
7.	Δόξα Ψ.	16	10	15-12
8.	Ασπίδα Απ.	13	10	14-16
9.	Δήμητρα	9	10	12-23
10.	Ηρακλής Λ.	6	10	15-17
11.	Ασπίδα Σ.	3	10	7-17
12.	ΟΦ Ιστρίου	-3	11	6-50

Ο ΟΦΙ και η Ασπίδα Σ. έχουν από ένα μηδενισμό και -3 βαθμούς

Διαμόρφωση προγράμματος

✓ *Η εκδρομή των διαιτητών στην Ισπανία αλλάζει το πρόγραμμα των τοπικών πρωταθλημάτων*

Λόγω της εκδρομής των διαιτητών το Σαββατοκύριακο 10 και 11 Φεβρουαρίου δεν θα γίνουν αγώνες. Θα γίνουν μόνο οι αγώνες Φοίβου - ΑΕ Λέρου, Καλυμνιακού - ΑΣ Ρόδου και Αντίμαχου - Κλεάνθη.

Οι υπόλοιποι αγώνες της 18ης αγωνιστικής της α' κατηγορίας θα γίνουν την Τετάρτη 14 Φεβρουαρίου. Μετά από έγγραφη συγκατάθεση των Σωματείων Ποσειδών Καρπ. και Ολυμπιακού Καλύμνου ο αγώνας τους θα γίνει στο γήπεδο Κοσκινού, όπως θα συμβεί και στο β' γύρο.

ΠΑΡΑΣΚΕΥΗ
ΤΟ ΑΕΛ - ΑΡΗΣ

Το Δ.Σ. της ΕΠΣΔ αποφάσισε μετά από σχετικό έγγραφο να ενισχύσει με αθλητικό υλικό τη νεοϊδρυθείσα Ακαδημία Ποδοσφαίρου των Λειψών. Ο αγώνας ΑΕ Λέρου - Αρη Αρχαγγέλου της 17ης αγωνιστικής μετά από σχετικό έγγραφο του Αρη θα γίνει την Παρασκευή 2 Φεβρουαρίου. Ο αγώνας ΠΑΟ Διαγόρα - ΑΕ Λέρου θα γίνει στο γήπεδο των Αγίων Αποστόλων (Κυριακή 28/1 και ώρα 11.00) λόγω προσωρινού κλεισίματος του Εθνικού Σταδίου. Ο εξ αναβολής αγώνας Πολυβώτη - Δόξα Καρδ. και ο επαναληπτέος αγώνας Απόλλωνα Απολ. - ΠΑΟ Κω που ήταν προγραμματισμένος για την Τετάρτη 31 Ιανουαρίου, μετατίθενται για το Σαββατοκύριακο 10 και 11 Φεβρουαρίου (οι ακριβείς ημερομηνίες και ώρες θα ανακοινωθούν προσεχώς).

ΜΗ ΔΙΕΞΑΧΘΕΙΣ ΑΓΩΝΑΣ

Για την τύχη του μη διεξαχθέντα αγώνα Ξάνθου - Ποσειδώνα Καλ. θα αποφασίσει το Δ.Σ. στην προσεχή του συνεδρίαση, αφού θα έχει στη διάθεσή του τα σχετικά έγγραφα.

Η ΚΩΣ ΤΟ ΠΛΕΟΝΕΚΤΗΜΑ

Μετά από κλήρωση που έγινε για την έδρα, ο αγώνας κυπέλλου ΑΕ Κως - Καλυμνιακός θα γίνει στο γήπεδο της Κω. Λόγω του εξ αναβολής αγώνα του πρωτ/τος της Εθνικης Ερασ/κής κατ. ΑΕ Κω - Αίαντα Σαλαμίνας, που θα γίνει την Τετάρτη 31 Ιανουαρίου, ο αγώνας κυπέλλου που είχε αρχικά προγραμματισθεί για την ημερομηνία αυτή, μετατίθεται για την Τετάρτη 7 Φεβρουαρίου. Η κλήρωση των δύο ζευγαριών των ημιτελικών θα γίνει την Τετάρτη 14 Φεβρουαρίου, οι αγώνες θα γίνουν την Τετάρτη 21 Φεβρουαρίου και ο τελικός θα γίνει στο Εθνικό Στάδιο Ρόδου στις 7 Μαρτίου ημέρα της Ενσωμάτωσης.

ΠΑΡΑΙΤΗΣΗ ΟΦ ΙΣΤΡΙΟΥ

Με σχετικό έγγραφό του ο Ο.Φ. Ιστρίου παραιτείται του προγραμματισμένου του αγώνα με τη Δόξα Λέρου στη Λέρο. Κατόπιν τούτου ο αγώνας κατακυρούται με σκορ 2-0 υπέρ της Δόξας και από τη βαθμολογία του ΟΦΙ αφαιρούνται τρεις (3) βαθμοί.

Το σωματείο της Ιστρίου απαλλάσσεται των συνεπειών της παρ. 2 του άρθρου 17 του ΚΑΠ.

Γ' ΚΑΤΗΓΟΡΙΑ

Συνέχεια του προγράμματος

Τα παιχνίδια του σαββατοκύριακου και για τους τρεις ομίλους έχουν ως εξής:

Α' ΟΜΙΛΟΣ (10η αγωνιστική)
ΣΑΒΒΑΤΟ

• **Φάνες (11.00):** Ευκλής - Σύμη
Διαιτησία: *Αντωνόπουλος, Ανάστασου, Μοντιάδης*
Παρατηρητής: *Νικολάου*

ΚΥΡΙΑΚΗ

• **Βάτι (11.00):** Μεσαναγρός - Αρχάγγελος
Διαιτησία: *Κατσιδώνης Π., Μαρουδάκης, Κωστόπουλος*
Παρατηρητής: *Χουρδάς*

• **Αρχάγγελος (11.00):** Πετρώνας - Ροδιακός
Διαιτησία: *Μηνάς, Αντωνόπουλος, Βλάχος*
Παρατηρητής: *Μακρής Σ.*

• **Θεολόγος (11.00):** Δαμάγητος - Αστέρας Μ.
Διαιτησία: *Γιασιράνης, Σιδηρόπουλος, Νικολάου*
Παρατηρητής: *Παΐσογλου*

• **Καρακόνερο (12.30):** Νήσος Ρ. - Ιάλυσος '97
Διαιτησία: *Ορφανός, Μοντιάδης, Στεφανάκης*
παρατηρητής: *Βεργίδης*
Ρεπό τα Καλαβάρδα

Β' ΟΜΙΛΟΣ (10η αγωνιστική)
ΚΥΡΙΑΚΗ

• **Διμυλιά (11.00):** Ατρόμητος - Ερμής
Διαιτησία: *Ταράλης, Χάλαντας, Γιοβάνι*
Παρατηρητής: *Παυλούς*

• **Καρακόνερο (10.00):** Δωριέας - Διαγόρας
Διαιτησία: *Κόκκινος, Φραγκίνης, Πάνος*
Παρατηρητής: *Αδαμάκης*

• **Αγ. Απόστολοι (14.45):** Ζευς - Αλθαιμένης
Διαιτησία: *Πάνος, Μίχας, Λιάπη*
Παρατηρητής: *Καλογερής*

• **Καρακόνερο (14.45):** Αναγέννηση Ρ. - Πολύστρατος
Διαιτησία: *Μοντιάδης, Ορφανός, Στεφανάκης*
Παρατηρητής: *Μπαλαλής*

• Ταξιάρχης - Ηλιος (Απεχώρησε ο Ταξιάρχης)

Γ' ΟΜΙΛΟΣ (8η αγωνιστική)
ΚΥΡΙΑΚΗ

• **Κως (11.00):** Μερόπις - Βαθύ
Διαιτησία: *Μαργέλλος, Βασιλείου, Φεσσάρας*
Παρατηρητής: *Δουλγεράκης*

• **Πάτμος (12.00):** Ξάνθος - Πυλί
Διαιτησία: *Μαραβέλιας, Μαυρουδής, Καλανδράνης*
Παρατηρητής: *Μελιάνος.*

• **Κάλυμνος (13.00):** Ποσειδών Κ. - ΑΣΕΛ
Διαιτησία: *Πλάτσης, Πανάτος, Κάκκιας*
Παρατηρητής: *Γιαννικουρής*

ΔΕΥΤΕΡΑ

• **Λειψοί (10.30):** Λειψοί - Ασκληπειός
Διαιτησία: *Βασιλείου, Μαργέλος, Φεσσάρας*
Παρατηρητής: *Μπενέτος*

Πέφτει η αυλαία του α' γύρου

✓ *Ολοκληρώνουν α' και β' όμιλος το μισό πρωτάθλημα με τα παιχνίδια της 11ης αγωνιστικής*

Μετά την α' κατηγορία αυτό το Σαββατοκύριακο η β' κατηγορία με τη σειρά της ολοκληρώνει το μισό πρωτάθλημα καθώς έχουμε φτάσει την 11η αγωνιστική, τελευταία του α' γύρου.

Αναλυτικά το πρόγραμμα των δύο ομίλων:

Α' ΟΜΙΛΟΣ (11η αγωνιστική)
ΣΑΒΒΑΤΟ

• **Ασφένδι (11.30):** Αναγέννηση Α. - Ασκληπειό
Διαιτησία: *Γιαλλούρης, Κάκκιας, Φεσσάρας*
Παρατηρητής: *Παριανός*

• **Καρδάμαινα (14.45):** Δόξα Κ. - Νικαγόρας
Διαιτησία: *Ξιάρχος, Κάκκιας, Συμιακός*
Παρατηρητής: *Μανιάς*

• **Κως (14.45):** ΠΑΟ Κω - Πολυβώτης
Διαιτησία: *Πανάτος, Γιαλλούρης, Φεσσάρας*
Παρατηρητής: *Χόνδρος*

ΚΥΡΙΑΚΗ

• **Φάνες (11.00):** Ακουσίλαος - Ανταγόρας
Διαιτησία: *Τσαγγάρης, Πηδιάκης, Γιαννούλης*
Παρατηρητής: *Κουράνος*

• **Αρχίπολη (14.45):** Εθνικός - Αστέρας Π.
Διαιτησία: *Τσαούσης, Μιχαλάκης, Γιασιράνης*
Παρατηρητής: *Τόππος*

• **Απόλλωνα (14.45):** Απόλλων Απ. - Διγενής
Διαιτησία: *Γιοβάνι, Χάλαντας, Ταράλης*
Παρατηρητής: *Κουράνος*

Β' ΟΜΙΛΟΣ (11η αγωνιστική)
ΣΑΒΒΑΤΟ

• **Κοσκινού (13.00):** Ολυμπιακός - Ποσειδών Καρπ.
Διαιτησία: *Κατσιδώνης, Ζανεττής, Γιασιράνης*
Παρατηρητής: *Καλογερής*

ΚΥΡΙΑΚΗ

• **Λάρδος (14.45):** Ηρακλής Λ. - Ασπίδα Απ.
Διαιτησία: *Ανάστασου, Μηνάς, Κόκκινος*
Παρατηρητής: *Μενούχος*

• **Μαλώνα (14.45):** Αγ. Γεώργιος - Ασπίδα Σ.
Διαιτησία: *Λάμπρου, Τσαγγάρης, Αντωνόπουλος*
Παρατηρητής: *Ντάκας Σ.*

• **Κατταβιά (14.45):** Κατταβιά - Δήμητρα
Διαιτησία: *Μαυρουδάκης, Κατσιδώνης Π., Κωστόπουλος*
Παρατηρητής: *Κάπρος Ε.*

ΤΡΙΤΗ 30/1

• **Ψίνθος (14.45):** Δόξα Ψ. - Τήλος
Διαιτησία: *Γενής, Σιδηρόπουλος, Μιτζιρίκης*
Παρατηρητής: *Κυπραίος Θ.*

ΘΕΡΜΟΠΟΜΠΟΙ

ΚΑΛΙΤΣΗΣ ΑΠΟΣΤΟΛΗΣ
Αγίου Ιωάννου 178
85100 Ρόδος
Τηλ. (0241)23388
0977312112

65 ΧΡΟΝΙΑ ΠΡΩΤΟΠΟΡΙΑ ΣΤΟ ΔΙΕΘΝΗ ΧΩΡΟ!!!
15 ΧΡΟΝΙΑ ΕΠΙΤΥΧΙΑ ΣΤΗΝ ΕΛΛΑΔΑ

τώρα και στη Ρόδο

Θερμοπομποί
CAMPA Γαλλίας
CAMPA θερμαντικά σώματα

Εχετε θέρμανση;
Είστε ευχαριστημένοι από αυτήν;
Από κατανάλωση πώς πάτε;
Πόσο υγιεινή είναι;
Πόσο πρακτική είναι;
Μήπως χαλάσατε την διαρρύθμιση των επίπλων σας για να την τοποθετήσετε;

- **Θερμοπομποί CAMPA με ηλεκτρονικό θερμοστάτη χώρου, διπλής μόνωμης, κατάλληλοι και για λουτρά, για εξοχικές κατοικίες και γραφεία.**
- **Πίνακες θερμικής ακτινοβολίας CAMPA, ιδιαίτερα οικονομικοί στην κατανάλωση, με υγιεινή που ενδείκνυται για βρέφη και άτομα με αναπνευστικά προβλήματα, για μόνιμες κατοικίες.**
- **Αναλαμβάνουμε να εγκαταστήσουμε ή να βελτιώσουμε την θέρμανση του χώρου σας με άμεσες και αποτελεσματικές λύσεις σύμφωνα με τις δικές σας απαιτήσεις, υπεύθυνα και γραπτά.**

Δωρεάν μελέτη χώρου Πολλές δόσεις

CAMPA και APPLINO Γαλλίας της Multer group
ΚΑΛΙΤΣΗΣ ΑΠΟΣΤΟΛΗΣ
ΑΓΙΟΥ ΙΩΑΝΝΟΥ 178-Τηλ: (0241) 23388

Zio Peppe PIZZA AL METRO
per tutti i gusti
Εξαργυρώστε τους πόντους που έχετε συγκεντρώσει ως τώρα παίρνοντας δωρεάν πίτσα! Από 20 έως 31 Ιανουαρίου.
0800 30029 ΧΩΡΙΣ ΧΡΕΩΣΗ
0241 30823 ΑΠΟ ΚΙΝΗΤΟ

ΣΤΑΤΙΣΤΙΚΑ





Οι πρωταγωνιστές

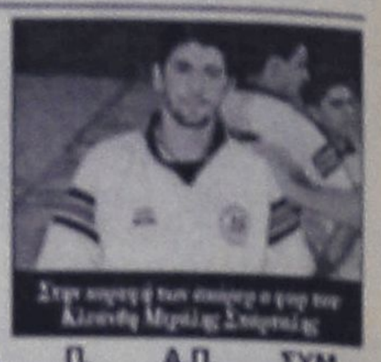

Ολοκληρώθηκε ο μισός «γύρος» των αγώνων στην Α' κατηγορία Δωδεκανήσου με δύο ομάδες να χρήζονται πρωτοβλήτες χτιμώνα.

Κλεάνθης και Ρόδος λοιπόν πήραν αυτόν τον άτυπο τίτλο και στον β' γύρο καλούνται να λύσουν τις διαφορές τους.

Επτά και οκτώ βαθμούς πιο πίσω έρχονται ο Διαγόρας Ρόδου κι αυτός του Βαθιού αντίστοιχα.

Στην ζώνη του υποβιβασμού τα πράγματα αρχίζουν και ξεκαθαρίζουν για μία μόνο ομάδα, αυτή του Αντιμάχου που μόνο μ' ένα θαύμα πια μπορεί να ελπίζει για την σωτηρία του, ενώ για τις δύο υπόλοιπες θέσεις που οδηγούν στην β' αυτή την στιγμή τουλάχιστον μάχη θα δώσουν μάλλον πέντε. δηλαδή οι Κλειθρούλος, Αρης, Θυέλλα, ΑΕΡΑ και (ίσως ο Ορφέας).

Σημειωτέον ότι οι τρεις πρώτες μαζί με το συγκρότημα της Κω είναι οι μόνες που δεν σημείωσαν νίκη εκτός έδρας.

✔ Σ' αυτές τις δεκαπέντε πρώτες αγωνιστικές ο "γηραιός" είχε την γενναιότερη επίθεση σκοράροντας κατά μ.ο. μία φορά κάθε 35 λεπτά.

Την πιο αδύναμη επιθετική γραμμή είχε η ομάδα της Λινδου με μ.ο. ένα γκολ κάθε 112 λεπτά.

✔ Τις πιο ισχυρές άμυνες είχαν η Ρόδος και ο Ηρακλής που είδαν την μπάλα στα δίχτυα της μία φορά κάθε 112 λεπτά. Η εστία της Πυλώνας ήταν αυτή που παραβιάστηκε συχνότερα, μία φορά κάθε 42 λεπτά.

Οι ΣΥΝΕΠΕΙΣ

Σε σύνολο 376 ποδοσφαιριστών που έδωσαν το παρόν μόνο επτά έπαιξαν χωρίς να χάσουν ούτε λεπτό από τις υποχρεώσεις των ομάδων τους.

Αυτοί ήταν οι **Ελληνας, Ροδανάκης, Χατζηθεοδωράκης, Γ. Ξύπας, Μποσγανός, Ανδριγιαννάκης, Λουλουδιάς**

ΤΑ "ΧΡΥΣΑ" ΠΟΔΙΑ

Εκατόν τριάντα δύο παίκτες χρησιμοποιήθηκαν ακόμη. Δηλαδή το 35% αυτών που αγωνίσθηκαν έστειλε την μπάλα στα αντίπαλα δίχτυα.

Τους περισσότερους είχαν οι Διαγόρας Ρ., Φοίβος (από 11) και τους λιγότερους ο Αντίμαχος (5).

Τέσσερις έφθασαν σε διψήφιο αριθμό, ενώ άλλοι πέντε έκαναν "χατ-τρικ".

Αναλυτικά, αυτοί που σημείωσαν από πέντε γκολ και πάνω και φθάνουν σε αριθμό τους 26 είναι οι παρακάτω:

	ΓΚΟΛ	Ε.Π.	Α.Π.	ΣΥΜ.
1. Σπάρταλης Μιχ.	11	-	-	15
- Καμπούρης Ιω.	11	3	-	15
3. Γεωργαλλής	10	2	1	13
- Ξυπας	10	2	-	15
5. Ορφανός	9	1	-	12
- Βαβλάς Θεοφ.	9	2	1	15
- Αγκας	9	-	1	15
- Φαρμακίδης	9	2	-	15
9. Φρούμης	7	-	1	10
- Κουφομανωλης	7	1	-	14
- Κωνστάντουρας	7	1	-	15
12. Ορφανίδης	6	-	-	7
- Σακκας	6	-	-	13
- Ζερβός	6	-	-	13
- Πιτσουρδάκης Εμμ.	6	-	-	14
- Ψαρρός	6	3	-	14
- Αθανασίου Παντ.	6	-	-	15
18. Λεντάκης	5	-	-	11
- Μαθιός Παναγ.	5	-	-	12
- Κορνάρος Αντ.	5	-	-	13
- Βούης Νικ.	5	-	-	14
- Μόσχου Μερκ.	5	1	1	15
- Παφιάκης	5	-	-	15

(ΣΗΜ.: Οι αριθμοί αφορούν τη σειρά, τα συνολικά γκολ, τα εύστοχα, τα άστοχα πέναλτυ και τις συμμετοχές).

Οι ΤΕΡΜΑΤΟΦΥΛΑΚΕΣ

Τριάντα τρεις γκολκήπερ (απ' αυτούς ο ένας κατ' ανάγκη, ο **Παπαιωάννου** της Θύελλας) υπερασπίσθηκαν τα δίχτυα των ομάδων τους, τα οποία παραβιάσθηκαν ακριβώς 374 φορές, που μας δίνει μέσο όρο ένα αγώνα 3,11 γκολ.

Ο **Ροδανάκης** της Ρόδου ήταν αυτός που βάση των συμμετοχών κατά μ.ο. είδε την μπάλα στα δίχτυα του τις λιγότερες φορές, μία φορά κάθε 112 λεπτά και τον ακολουθεί ο **Γιάννης Σαρδέλης**, του Κλεάνθη με μ.ο. ένα γκολ κάθε 87 λεπτά.

Η εικόνα των 33 που κάθησαν κάτω από τα δοκάρια στον α' γύρο είναι οι εξής:

	ΓΚΟΛ	Π.	Α.Π.	ΣΥΜ.
1. Μποσγανός	32	1	1	15
2. Ανδριγιαννάκης	26	2	-	15
3. Λελέκης	24	1	-	13
4. Διάκουλας	22	2	-	13
5. Γιαννουρης	21	1	1	9
6. Μαθιός Τσαμπ.	19	1	-	14
7. Φωτεινής	17	2	-	14
- Σαρικας	17	-	-	11
9. Λυμπερίδης	16	2	-	9
10. Σαρδέλης	15	-	-	15
- Λυκοπάντης	15	1	1	12
12. Σταματίου	14	-	-	12
- Συνεσίου Ν.	14	1	1	11
14. Μενίκος	13	-	-	9
15. Ροδανάκης	12	-	-	15
16. Σαββιδάκης Π.	11	-	-	12
- Παπαπαναγιωτου	11	-	-	4
18. Χατζηχριστοδούλου	10	1	-	6
- Μιαούδης	10	-	-	3
20. Χαλκιόπουλος	9	1	-	6
21. Διαμαντάρας Γ.	7	-	-	6
- Γκίκας	7	1	-	3
- Ναούμ	7	1	-	3
- Κουτρης	7	1	-	2
25. Πετράς	5	1	-	1
26. Διακοδημητρίου	4	1	-	1
27. Σκυλλάς	3	1	-	3
28. Μπεκιάρης	2	-	-	1
29. Σαββιδάκης Γ.	1	-	-	3
- Σπανός	1	-	-	1
- Ντόβελος	1	1	-	1
- Παπαιωάννου	1	-	-	1
33. Καστανάκης	0	-	-	1

(ΣΗΜ.: Οι αριθμοί κατά σειρά αφορούν τα συνολικά γκολ που δέχθηκαν, αυτά από εκτέλεση πέναλτυ αντιπάλων, τις αποκρούσεις πέναλτυ και τις συμμετοχές).

ΡΑΣΗΤ ΜΑΡΑΣΛΗΣ

Zorpidis
ΤΟΥΡΙΣΤΙΚΟΣ ΟΡΓΑΝΙΣΜΟΣ Τα-
ξίδια στα μέτρα σας!
ΑΕΡΟΠΟΡΙΚΕΣ ΕΚΔΡΟΜΕΣ ΕΞΩΤΕΡΙΚΟΥ
ΟΔΙΚΕΣ ΕΚΔΡΟΜΕΣ ΕΞΩΤΕΡΙΚΟΥ
ΕΚΔΡΟΜΕΣ ΣΤΗΝ ΕΛΛΑΔΑ
◆ ΑΕΡΟΠΟΡΙΚΑ ΕΙΣΙΤΗΡΙΑ στην Ελλάδα και στο εξωτερικό
◆ ΕΙΣΙΤΗΡΙΑ ΠΛΟΙΩΝ για όπου θέλετε με όποια εταιρία θέλετε
◆ ΚΡΑΤΗΣΕΙΣ ΞΕΝΟΔΟΧΕΙΩΝ όλων των κατηγοριών και των ανέσεων
HOTEL PRESIDENT A' ΚΑΤ.
Μονόκλινο 11.500 δρχ. πρωινό
Δίκλινο 15.000 δρχ. -
Τρίκλινο 19.000 δρχ. -
HOTEL ASTOR A'ΚΑΤ.
Μονόκλινο 16.000 δρχ. πρωινό
Δίκλινο 21.000 δρχ. -
Τρίκλινο 26.000 δρχ. -
HOTEL PARTHENON A' ΚΑΤ.
Μονόκλινο 22.000 δρχ. πρωινό
Δίκλινο 25.000 δρχ. -
Τρίκλινο 35.000 δρχ. -
HOTEL ELECTRA A'ΚΑΤ.
Μονόκλινο 29.800 δρχ. πρωινό
Δίκλινο 35.800 δρχ. -
Τρίκλινο 42.300 δρχ. -
ΚΑΙ ΠΟΛΛΑ ΑΛΛΑ ΞΕΝΟΔΟΧΕΙΑ
ΣΤΗΝ ΑΘΗΝΑ - ΘΕΣΣΑΛΟΝΙΚΗ ΚΑΙ ΣΕ ΟΛΗ ΤΗΝ ΕΛΛΑΔΑ
Σας προσφέρει το καλύτερο στην καλύτερη τιμή!
ΔΡΟΜΟΛΟΓΙΑ
Φ/Β ΒΙΤΣΕΝΤΖΟΣ ΚΟΡΝΑΡΟΣ
- Κάθε Τρίτη 05.00 από Ρόδο για Χάλκη, Διαφάνι, Πηγάδια, Κάσο, Σητεία, Αγ. Νικόλαο, Μήλο, Πειραιά
- Κάθε Κυριακή 05.00 από Ρόδο για Χάλκη, Διαφάνι, Πηγάδια, Κάσο, Σητεία, Αγ. Νικόλαο, Μήλο, Πειραιά
Φ/Β ΙΕΡΑΠΕΤΡΑ
- Κάθε Πέμπτη και Κυριακή πρωί 05.00 για ΧΑΛΚΗ - ΔΙΑΦΑΝΙ - ΠΗΓΑΔΙΑ - ΚΑΣΟ - ΣΗΤΕΙΑ - ΑΓ. ΝΙΚΟΛΑΟ - ΜΗΛΟ - ΠΕΙΡΑΙΑ
ΑΛΕΞ. ΔΙΑΚΟΥ & ΛΟΧΑΓΟΥ ΦΑΝΟΥΡΑΚΗ 38
Τηλ.: (0241) 20625, 30054, 33603, 33607-Fax: 26745

Altai Tatto
Χειροποίητα. Αυθεντικά. Διαχρονικά.
Αποκλειστική διάθεση για τη Ρόδο
ΓΕΩΡΓΙΟΣ ΜΑΡΙΕΤΤΟΣ
Μ. ΚΩΝ/ΝΟΥ 27 ΡΟΔΟΣ-Τηλ. 30090-26590
Υποκ. 4ο χλμ. Ρόδου-Λίνδου-Τηλ. 68838



Με τους Αφους ΘΕΟΔΟΣΙΟΥ
Η αγάπη σας μας δίνει τη δύναμη να συνεχίσουμε την μουσική μας παράδοση με μεράκι και φαντασία.
Αναλαμβάνουμε:
χοροεσπερίδες, δεξιώσεις γάμων, βαπτίσεων, γεννεθλίων, 160 θέσεις.
Ανοικτά κάθε μέρα
Μουσική: Παρασκευή-Σάββατο-Κυριακή και όλες τις εορτές
ΛΙΝΔΟΥ & ΒΡΥΞΕΛΛΩΝ 211
(πίσω από τη ΔΕΥΑΡ), στο Ροδίνι
ΤΗΛ. 67674 • Κιν. 0937-197602



ΟΙΚΟΝΟΜΙΑ - ΚΑΘΑΡΟ ΠΕΡΙΒΑΛΛΟΝ - ΠΡΩΤΟΠΟΡΙΑΚΗ ΤΕΧΝΟΛΟΓΙΑ
άριστη εργασία • μικρή προκαταβολή • διακανονισμός
ΒΟΥΤΥΡΑΚΗΣ Ι.Χ. Ε.Π.Ε.
ΑΔΑΜΑΝΤΙΟΥ ΚΟΡΑΗ 16 - ΡΟΔΟΣ - ΤΗΛ. ΚΕΝΤΡΟ: 0241 / 76100

ΜΙΚΡΕΣ Αγγελίες

Για τις αγγελίες σας, απευθύνεσθε στα γραφεία μας ή στα τηλέφωνα: 22210, 75230

ΟΙ ΑΓΓΕΛΙΕΣ ΤΗΣ ΡΟΔΙΑΚΗΣ παρουσιάζονται και στο site www.anaggelies.gr

ΠΑΡΑΣΚΕΥΗ 26 ΙΑΝΟΥΑΡΙΟΥ 2001 — Η ΡΟΔΙΑΚΗ

ενοικιασεις ακινητων & επιχειρησεων

ΙΣΟΓΕΙΟ στα Κοσκινού διορόφου οικοδομής τριών υπν. και αποθήκης. Πληρ. τηλ. 33704 AE37858

ΜΟΝΟΚΑΤΟΙΚΙΑ κοντά στην παραλία Ιαλυσού (δύο δωμάτια, κουζίνα και μπάνιο). Πληρ. τηλ. 91663 AE37848

STUDIOS (10) στην Κρεμαστή, επιπλωμένα, με πολυκουζινάκι, μπάνιο, ζεστό νερό. Πληρ. τηλ. 95841, 0937606824 AE37854

ΑΠΟΘΗΚΗ ισόγεια 80 τ.μ. με ελεύθερο πάρκινγκ επί του κεντρικού δρόμου Ασγούρου. Πληρ. τηλ. 24751. AE37843

ΚΑΤΑΣΤΗΜΑ 20 τ.μ. στην Παλιά Πόλη. Πληρ. τηλ. 0945/534070. AE37842

ΕΝΟΙΚΙΑΖΟΝΤΑΙ: α) ΔΙΑΜΕΡΙΣΜΑ ισόγειο με 3 υπνοδωμάτια, σαλόνι, κουζίνα, λουτρό, W.C. και λοιπούς βοηθητικούς χώρους με κήπο και αυλή αποκλειστικής χρήσης, επί της οδού Ευκλή 17 στο Καναμάτ-Ρόδου. Πληρ. τηλ. 52635, κιν. 094/6795725, **β) ΗΜΙΥΠΟΓΕΙΑ ΑΠΟΘΗΚΗ** με ράμπα περί τα 80 τ.μ. για βοηθητική χρήση επί της οδού Ευκλή 17 στο Καναμάτ-Ρόδου. Πληρ. τηλ. 52635, κιν. 0946/795725. AE37841

ΔΙΑΜΕΡΙΣΜΑ 3άρι επί της Ατταβύρου 48, γ' όροφος. Πληρ. τηλ. 35683, κιν. 0945/114562. AE37840

ΖΗΤΕΙΤΑΙ ΓΙΑ ΕΝΟΙΚΙΑΣΗ ΜΟΝΟΚΑΤΟΙΚΙΑ ΕΝΤΟΣ ΤΗΣ ΠΟΛΕΩΣ ΤΗΣ ΡΟΔΟΥ, ΜΕ ΑΥΛΗ, ΓΥΡΩ ΣΤΑ 100 Τ.Μ. ΕΝΔΙΑΦΕΡΟΝ ΑΚΟΜΑ ΚΑΙ ΓΙΑ ΑΓΟΡΑ. ΠΛΗΡ. ΤΗΛ. 35660 (ΚΑΤΑΣΤΗΜΑ) ΚΑΙ 32452 (ΟΙΚΙΑ) κ. ΝΤΙΝΑ. ΠΕ37839

ΚΑΤΑΣΤΗΜΑ για όλες τις χρήσεις, στην περιοχή Πρασονήσι. Πληρ. τηλ. 093/7048648. AE37838

ΔΩΜΑΤΙΑ επιπλωμένα σε διαμέρισμα 1ου ορόφου επί της Θεμ. Σοφούλη με κοινόχρηστη κουζίνα και λουτρό, πλησίον Πανεπιστημίου Αιγαίου, κατάλληλο για φοιτήτριες-δασκάλες. Τιμή δωματίου 50.000 δρχ. Πληρ. τηλ. 01-6830081. AE37844

ΓΚΑΡΣΟΝΙΕΡΑ επιπλωμένη επί της Αννης Μαρίας, ενός χώρου. Πληρ. τηλ. 73446, 29884 AE37822

ΚΑΤΟΙΚΙΑ στη Λέρο και στην περιοχή Αγ. Παρασκευής, ενός (1) υπνοδωματίου, ενιαίος χώρος, σαλοτραπεζαρία-κουζίνα, μπάνιο. Η κατοικία ενοικιάζεται με έπιπλα ή χωρίς. Πληροφορίες: Κ. Ν. Ηρωνίας Νέα Αγορά Α' όροφος αρ. 17. Τηλ. 31955 και 21602 ώρες γραφείου AE37827

ΓΚΑΡΣΟΝΙΕΡΑ επιπλωμένη, επί της Αννης Μαρίας 55. Πληρ. τηλ. 35617 AE37826

ΔΙΑΜΕΡΙΣΜΑ μικρό κατάλληλο για δύο άτομα. Πληρ. τηλ. 25152 AE37860

ΕΠΑΓΓΕΛΜΑΤΙΚΟΣ χώρος, καινούργιος στη Θολό, 84 τ.μ., με 2 W.C. και θερμοσίφωνα για κάθε χρήση (δυνατότητα χρησιμοποίησης και αυλής μπρος και πίσω). Πληρ. τηλ. 63809 AE37825

ΓΚΑΡΣΟΝΙΕΡΑ νέα, επιπλωμένη, 30 τ.μ. Ενοίκιο 60.000 δρχ. Πληρ. Μιχάλης, τηλ. 37277 AE37824

ΓΚΑΡΣΟΝΙΕΡΑ στην Ανάληψη, Αθηνών 32. Πληρ. τηλ. 67373 AE67373

ΔΙΑΜΕΡΙΣΜΑ επιπλωμένο, στην Κρεμαστή, 1 υπνοδωμάτιο, κουζίνα, σαλόνι και μπάνιο. Σε ήσυχη περιοχή. Πληρ. τηλ. 91435, κινητό 0945402153 AE37821

ΔΙΑΜΕΡΙΣΜΑ 3άρι στην περιοχή Αγ. Ιωάννη (Γρηγ. Αυξεντίου 8). Τηλ. 86138 AE37819

STUDIO (στούντιο) πλήρως επιπλωμένο σε εξαιρετική κατάσταση στην περιοχή Μηδεια. Πληρ. τηλ. 0974500252 και (0241)77987 μόνο απογευματινές ώρες. AE37814

ΚΑΤΑΣΤΗΜΑ 43 τ.μ. στο κέντρο του Φαληρακίου (οδός Ερμού). Πληροφορίες τηλ.: 63950 καθημερινά 8-2 πρωί και 75450, 5-8 απόγευμα. AE37815

ΓΚΑΡΣΟΝΙΕΡΑ στο κέντρο της πόλης ανατολική με πολυκουζινάκι. Πληρ. τηλ. 23216-23854 AE37807

ΣΤΟΥΝΤΙΟΣ δωμάτιο με πολυκουζινάκι και μπάνιο επί της οδού Πίνδου 25 κοντά στο Πανεπιστήμιο για φοιτήτριες και εκπαιδευτικούς μέχρι τέλους Ιουνίου. Πληρ. τηλ. 24846 AE37806

ΙΣΟΓΕΙΟ κατάστημα επί της οδού Καποδιστρίου 59, 115 τ.μ. με δύο πατάρια, τουαλέτα κ.λπ. Πληρ. τηλ. 66363 και 0974375937 AE37804

ΜΕΖΟΝΕΤΑ τιμή 150.000 δρχ. Πληρ. τηλ. 69693 πρωί, 0932042435. AE37803

ΔΙΑΜΕΡΙΣΜΑΤΑ επιπλωμένα στην περιοχή Νισχώρι. Πληρ. τηλ. 39393 και κιν. 0945-309876. AE37798

ΙΣΟΓΕΙΟ διαμέρισμα δυάρι, πλήρως επιπλωμένο στον συνοικισμό Δασκάλων με δύο αυλές. Πληρ. τηλ. 0946 818564. AE37799

ΚΑΤΣΑΔΟΥΡΟΣ ΤΑΞΙΑΡΧΗΣ
ΠΟΛΙΤΙΚΟΣ ΜΗΧΑΝΙΚΟΣ
ΚΑΤΑΣΚΕΥΕΣ ΔΗΜΟΣΙΩΝ-ΙΔΙΩΤΙΚΩΝ ΕΡΓΩΝ
ΣΤΑΤΙΚΗ ΕΝΙΣΧΥΣΗ - ΑΝΤΙΣΕΙΣΜΙΚΗ ΠΡΟΣΤΑΣΙΑ
ΕΝΙΣΧΥΣΕΙΣ-ΕΠΙΣΚΕΥΕΣ-ΑΝΑΠΑΛΑΙΩΣΕΙΣ ΚΤΙΡΙΩΝ
GUNITE
ΕΚΤΟΞΕΥΟΜΕΝΟ ΣΚΥΡΟΔΕΜΑ
ΕΙΔΙΚΑ & ΓΕΝΙΚΑ ΤΕΧΝΙΚΑ ΕΡΓΑ
ΓΡΗΓ. ΛΑΜΠΡΑΚΗ 39 ΡΟΔΟΣ
ΤΗΛ. (0241) 22940 FAX: 22406 ΚΙΝ.: 093/2336258

ΚΤΗΜΑΤΟΜΕΣΙΤΙΚΟ ΓΡΑΦΕΙΟ - REAL ESTATE AGENCY

ΕΚΤΙΜΗΣΕΙΣ-ΑΓΟΡΕΣ-ΠΩΛΗΣΕΙΣ
ΚΑΤΑΣΤΗΜΑΤΑ
ΟΙΚΟΠΕΔΑ-ΧΩΡΑΦΙΑ
ΚΤΗΜΑΤΙΚΕΣ-ΣΥΜΒΟΥΛΕΣ
ΕΝΟΙΚΙΑΣΕΙΣ-ΔΙΑΧΕΙΡΙΣΕΙΣ
ΣΠΙΤΙΑ-ΔΙΑΜΕΡΙΣΜΑΤΑ

Vitzileos
ΜΑΡΙΟΣ Κ. ΒΙΤΖΗΛΑΙΟΣ
Μεσίτης Αστικών Συμβάσεων - Real Estate Agent



Εθν. Μακαρίου 45 - 3ος όροφος
Τηλ.: 0241-24900 25545.
Fax: 25544 Κιν.: 093/2336258

ΚΑΤΑΣΤΗΜΑΤΑ, ΓΡΑΦΕΙΑ, ΕΠΙΧΕΙΡΗΣΕΙΣ

20 τ.μ. μαγαζί στο Φαληράκι ..... 40.000.000 δρχ.
27 τ.μ. μαγαζί στο εμπορικό κέντρο ..... 11.000.000 δρχ.
50 τ.μ. μαγαζί κοντά στο Μαντράκι ..... 100.000.000 δρχ.
75 τ.μ. γραφείο στον 1ο όροφο στη Μανδηλαρά ..... 34.000.000 δρχ.
100 τ.μ. επιχείρηση στα 100 Μαγαζιά ..... 25.000.000 δρχ.
106 τ.μ. μαγαζί στην Αμαράντου ..... 40.000.000 δρχ.
115 τ.μ. ισόγ.+115 τ.μ. διόροφο εστιατόριο στην παλιά Πόλη ..... 60.000.000 δρχ.
120 τ.μ. ισόγειο+95 τ.μ. υπόγειο στην Αννης Μαρίας ενοικιάζεται ..... 500.000 δρχ/μήνα
140 τ.μ. εστιατόριο (ακίνητο)+140 τ.μ. κήπος με θέα εξοπλισμένα. Λίνδος ..... 45.000.000 δρχ.
140 τ.μ. μαγαζί+140 τ.μ. όροφος+130 τ.μ. 2ος όροφος Ορφανίδου ..... 75.000.000 δρχ.
168 τ.μ. κατάστημα στην περιοχή Πανάγου ..... 20.000.000 δρχ.
170 τ.μ. κατάστημα στην Παλιά Πόλη (ενοικιάζεται) πιο τουριστική οδός ..... 100.000.000 δρχ.
180 τ.μ. κατάστημα προς θάλασσα+500 τ.μ. αυλή ..... 50.000.000 δρχ.
185 τ.μ. αποθήκη super lux Ασγούρου ..... 24.000.000 δρχ.
220 τ.μ. ισ+150 τ.μ. υπ.+150 τ.μ. όρ. σε οικόπ. 1720 τ.μ. στο δρόμο Ρόδος-Κοσκ. 110.000.000 δρχ.
250 τ.μ. ακίνητο (σε γκαρσονιέρες 5Χ25 τ.μ.)+125 τ.μ. αποθήκη στη Μηδεια ..... 25.000.000 δρχ.
300 τ.μ. κατάστημα ετοιμοπαράδοτο σε 1000 τ.μ. οικόπεδο. Παστίδα ..... 50.000.000 δρχ.
300 τ.μ. ισ.+300 τ.μ.υπ.+300 τ.μ. όρ. σε οικόπ. 3170 τ.μ. εστιατόριο πλήρης εξοπλ. Κοσκινού ..... 250.000.000 δρχ.
400 τ.μ. εστιατόριο στην Παλιά Πόλη (ακίνητο και επιχείρηση) ..... 40.000.000 δρχ.
400 τ.μ. αποθήκη στη Σοφούλη. Ευκαιρία ..... 24.000.000 δρχ.
400 τ.μ. 9 studios-bar στην Παλιά Πόλη. Μισά μετρητά/μισά σε 4 χρόνια ..... 75.000.000 δρχ.
500 τ.μ. ισόγειο+500 τ.μ. όροφος στην Παλιά Πόλη ..... 50.000.000 δρχ.
661 τ.μ. apartments σε οικόπεδο 414 τ.μ., 26 δωμάτια, πλήρως εξοπλισμένα α' κατηγορία, κοντά στο λιμάνι ..... 160.000.000 δρχ.
771 τ.μ. ακίνητο στην Παλιά Πόλη στο τουριστικό δρόμο ..... 350.000.000 δρχ.
750 τ.μ. αποθήκη με ράμπα για μεγάλα φορτηγά ..... 80.000.000 δρχ.
856 τ.μ. ακίνητο+επιχείρηση+100 τ.μ. πάρκινγκ κοντά πανεπιστήμιο ..... 125.000.000 δρχ.
1155 τ.μ. ακίνητο σε οικόπεδο 817 τ.μ. στο κέντρο της Ρόδου ..... 360.000.000 δρχ.
3800 τ.μ. εργοστάσιο κτισμένο σε οικόπεδο 32000 τ.μ. ..... 115.000.000 δρχ.
Ξενοδ. Α' κατ. 120 κλίνες πάνω στο κύμα με οικοπ. 4725 τ.μ. Ιαλυσός ..... 2.200.000 δολλ. USA
Ξενοδοχείο Β' κατηγορίας, 72 κλίνες, διισκοθήκη, στην πόλη ..... 250.000.000 δρχ.
Ξενοδ. Β' κατ., 190 κλίνες σε οικόπ. 1500 τ.μ., πισίνα, προς θάλασσα, Ρόδος ..1.600.000.000 δρχ.
300 τ.μ. ακίνητο στη Λέρο που αποτελείται από διόροφη μονοκατ. +2 γκαρσον.+μαγαζί 129 τ.μ. στο κύμα Αγ. Μαρίνα όλα μαζί ή μεμονωμένα σε τιμή ευκαιρία

ΔΙΑΜΕΡΙΣΜΑΤΑ

30 τ.μ. γκαρσονιέρα στα Τριάντα ..... 5.000.000 δρχ.
75 τ.μ. στα Τριάντα 2ος όροφος ..... 18.000.000 δρχ.
84 τ.μ. στην Ιξιά 2ος όροφος ..... 18.000.000 δρχ.
85 τ.μ. στη Σοφούλη ημιυπόγειο ..... 16.000.000 δρχ.
92 τ.μ. στη Ψαροπούλα ..... 17.000.000 δρχ.

100 τ.μ. στα Τριάντα ..... 20.000.000 δρχ.
114 τ.μ. παραδοσιακό διαμέρισμα απέναντι Καζίνο ..... 35.000.000 δρχ.
145 τ.μ. Χειμάρας, 3ος όροφος με θέα ..... 38.000.000 δρχ.
185 τ.μ. διαμέρισμα-ρετιρέ σε μπετά κοντά στο πανεπιστ. ..... 20.000.000 δρχ.
190 τ.μ. στη Σοφούλη ..... 40.000.000 δρχ.
210 τ.μ. στα Κοσκινού οροφοδιαμερ.. με 40 τ.μ. βεράντες, super lux ..... 63.000.000 δρχ.

ΜΕΖΟΝΕΤΕΣ-ΜΟΝΟΚΑΤΟΙΚΙΕΣ

60 τ.μ. διόροφη μονοκ. επιπλωμένη στην Παλιά Πόλη ..... 30.000.000 δρχ.
80 τ.μ. μεζονέτα στους Καστελοριζιούς με οικόπεδο ..... 20.000.000 δρχ.
90 τ.μ. διόροφη μονοκατ.+30 τ.μ. αυλή στην Παλιά Πόλη ..... 26.000.000 δρχ.
100 τ.μ. μονοκατ. σε οικόπεδο 270 τ.μ. στην Ηλιούπολη ..... 38.000.000 δρχ.
100 τ.μ.+100 τ.μ. δύο μονοκατοικίες στον Καλαμώνα σε οικοπ. 4310 τ.μ. ..... 70.000.000 δρχ.
104 τ.μ. μονοκατοικία-διόροφη 3α υπνοδωμάτια Αγ. Ιωάννης ..... 30.000.0000 δρχ.
115 τ.μ. μεζονέτα σε μπετά με οικόπεδο 1.200 τ.μ. στα Αφάντου ..... 16.000.000 δρχ.
116 τ.μ. μονοκατ. σε οικόπεδο 1.000 τ.μ στα Κοσκινού ..... 52.000.000 δρχ.
120 τ.μ. μεζονέτα super lux στην Ανάληψη με τζάκι ..... 42.000.000 δρχ.
135 τ.μ. μεζονέτα στα Κρητικά σε οικόπεδ. 700 τ.μ. ..... 46.000.000 δρχ.
150 τ.μ.+50 τ.μ. πάνω μονοκατ. με κήπο 100 τ.μ. Μητροπόλεως ..... 23.000.000 δρχ.
170 τ.μ. μονοκατοικία+αυλή στην Παλιά Πόλη ..... 23.000.000 δρχ.
200 τ.μ. βίλα σε οικόπεδο 5.725 τ.μ. στην Μηδεια ..... 160.000.000 δρχ.
200 τ.μ. μεζονέτα σε οικόπεδο 1.000 τ.μ. στα Κοσκινού σε μπετά ..... 26.000.000 δρχ.
200 τ.μ. μεζονέτα στα Καλαβάρδα σε οικόπεδο ..... 29.000.000 δρχ.
230 τ.μ. βίλα στην Λάρδο σε 7.700 τ.μ. οικόπεδο και γεώτρηση ..... 120.000.000 δρχ.
300 τ.μ. βίλα στις Καλυθιές σε οικόπεδο 4.000 τ.μ., γκαράζ ..... 120.000.000 δρχ.
320 τ.μ. βίλα με οικόπεδο 4.000 τ.μ. στα Τριάντα ..... 110.000.000 δρχ.
340 τ.μ. 5 διατηρητέα σπίτια σε οικοπ. 3.000 τ.μ. Μόντε Σμιθ ..... 160.000.000 δρχ.

ΟΙΚΟΠΕΔΑ

240 τ.μ. στην Ανάληψη Σ.Δ.-0,8 με άδεια για 200 τ.μ. οικία ..... 17.000.000 δρχ.
80 τ.μ. στο Καρακόνερο Σ.Δ.=0,4 ..... 25.000.0000 δρχ.
750 τ.μ. στο Γεννάδι, εντός σχεδίου ..... 7.000 δρχ./μέτρο
1.450 τ.μ. εντός οικισμού, έχει νερό, φως, στα Μαριτσά ..... 9.000.000 δρχ.

1.500 τ.μ. στην Μ. Πετρίδη Σ.Δ.-0,8 ..... 195.000.000 δρχ.
1.600 τ.μ. στην Αθηνών Σ.Δ.-0,8 ..... 125.000.000 δρχ.
2.100 τ.μ. στην Ιξιά ..... 45.000.000 δρχ.
2.120 τ.μ. στο Γεννάδι με άδεια για 200 τ.μ. οικία ..... 20.000.000 δρχ.
2.500 τ.μ. πάνω στο δρόμο Ελαιώνας-Φουρνάκι. Γεννάδι ..... 5.000.000 δρχ.
3.050 τ.μ. στα Καλαβάρδα με άδεια ..... 6.000.000 δρχ.
3.080 τ.μ. στο Γλημούρι ..... 8.000.000 δρχ.
4.000 τ.μ. πίσω από ΔΕΥΑΡ ..... 60.000.000 δρχ.
4.000 τ.μ. κοντά στο Βερόπουλο με φανταστική θέα ..... 50.000.000 δρχ.
4.250 τ.μ. στο Γεννάδι (διασταύρωση) ..... 30.000.000 δρχ.
4.400 τ.μ. στην Κρεμαστή ..... 26.000.000 δρχ.
5.000 τ.μ. στα Μαριτσά ..... 15.000.000 δρχ.
5.085 τ.μ. στα Κοσκινού ..... 35.000.000 δρχ.
5.500 τ.μ. στο Γεννάδι, κοντά στην θάλασσα ..... 40.000.000 δρχ.
5.600 τ.μ. στους Καστελοριζιούς με νερό και φως, μονοκατ. ..... 45.000.000 δρχ.
6.000 τ.μ. στην Παστίδα ..... 42.000.000 δρχ.
6.000 τ.μ. στην Παστίδα+αποθήκη ..... 49.000.000 δρχ.
6.100 τ.μ. στον Καλαμώνα ..... 14.000.000 δρχ.
6.500 τ.μ. στην Λεωφόρος Ρόδος-Κρεμαστή ..... 150.000.000 δρχ.
6.500 τ.μ. στο Φαληράκι κοντά στην θάλασσα, προνομιακό ..... 170.000.000 δρχ.
7.700 τ.μ. στην παραλία Αφάντου ..... 200.000.000 δρχ.
7.800 τ.μ. στην λεωφόρο Ρόδου-Λίνδου, προνομιακό ..... 49.000.000 δρχ.
8.000 τ.μ. στο Φαληράκι ..... 40.000.000 δρχ.
8.000 τ.μ. στο Γλημούρι στο κύμα ..... 6.000 δρχ. το τ.μ.
8.500 τ.μ.+6.500 τ.μ. στην παραλία Αφάντου ..... 90.000.000 δρχ.
8.600 τ.μ. στο Φαληράκι ..... 50.000.000 δρχ.
8.800 τ.μ. στα Κοσκινού ..... 69.000.000 δρχ.
9.345 τ.μ. στα Ασγούρου με θέα ..... 36.000.000 δρχ.
9.600 τ.μ. στα Μαριτσά, προνομιακό ..... 20.000.000 δρχ.
10.000 τ.μ. στα Κοσκινού, μεγάλη ευκαιρία ..... 176.000.000 δρχ.
12.000 τ.μ. στα Αφάντου, πάνω στο κύμα ..... 11.000.000 δρχ.
12.000 τ.μ. στο Λαδικό. Παραλιακά ..... 45.000.000 δρχ.
15.000 τ.μ. στα Ασγούρου ..... 25.000.000 δρχ.
15.000 τ.μ. στην Πάρο από την θάλασσα με θέα ..... 60.000.000 δρχ.
15.300 τ.μ. στο Πλημούρι ..... 33.000.000 δρχ.
16.000 τ.μ. στις Φάνες στην θάλασσα με άδεια για 170 κλιν. ..... 100.000.000 δρχ.
5.000 τ.μ. στα Καλαβάρδα ..... 360.000.000 δρχ.
30.000 τ.μ. στην παραλία Αφάντου ..... 200.000.000 δρχ.
32.000 τ.μ. στην Θολό, πάνω στο κύμα ..... 480.000.000 δρχ.
40.000 τ.μ. στο Γεννάδι, πάνω στο κύμα ..... 125.000.000 δρχ.
50.000 τ.μ. στο Τσαΐρι ..... 650.000.000 δρχ.
65.423 τ.μ. στα Κοσκινού ..... 65.000.000 δρχ.
115.000 τ.μ. στην Δαματριά. Αγροτεμ. με 2 πηγάδια .....

ΖΗΤΟΥΝΤΑΙ:
ΚΑΤΑΣΤΗΜΑΤΑ ΟΙΚΟΠΕΔΑ ΔΙΑΜΕΡΙΣΜΑΤΑ
ΕΝΤΟΣ-ΕΚΤΟΣ ΠΟΛΕΩΣ ΚΑΘΩΣ ΚΑΙ
ΟΙΚΟΠΕΔΑ ΓΙΑ ΑΝΤΙΠΑΡΟΧΗ
ΔΑΝΕΙΑ ΔΕΚΤΑ- ΕΥΚΟΛΙΕΣ ΠΛΗΡΩΜΗΣ

ενοικιάσεις

συνέχεια από την προηγούμενη

ΔΙΑΜΕΡΙΣΜΑ ΤΡΙΑΡΙ, Α' ΟΡΟΦΟΥ, ΚΑΙΝΟΥΡΓΙΟ ΕΠΙ ΤΗΣ ΟΔΟΥ ΘΕΡΜΗΣ ΠΕΡΙΟΧΗ ΚΑΡΑΚΟΝΕΡΟ. ΠΛΗΡ. ΤΗΛ. 73677 ΠΕ37801

ΔΙΑΜΕΡΙΣΜΑ 85 Τ.Μ. ΠΕΡΙΟΧΗ ΜΟΝΤΕ ΣΜΙΘ (ΚΟΝΤΑ ΣΤΟ ΝΟΣΟΚΟΜΕΙΟ) ΜΕ 2 ΥΠΝΟΔΩΜΑΤΙΑ ΚΑΙ Σ.Α.ΚΟΥΖΙΝΑ-ΤΡΑΠΕΖΑΡΙΑ. ΠΛΗΡ. ΤΗΛ. 09466/17902 ΠΕ37782

ΓΚΑΡΣΟΝΙΕΡΕΣ κοινόχρηστες επιπλωμένες στην ξύλινη και σε τοίχοι περιοχή. Πληρ. τηλ. (0945)50571 και 50504 ΑΕ37800

ΔΙΑΜΕΡΙΣΜΑ 70 τ.μ. πολυτελούς κατασκευής καινούργιο πλήρως επιπλωμένο εντός πόλεως έως 30/4/01. Πληρ. τηλ. 30795, 0945/157220 ΑΕ37783

PUB-ΚΑΦΕΤΕΡΙΑ στο τουριστικό κέντρο πλησίον νέου καζίνο. Πλήρως εξοπλισμένη, ανακαινισμένη. Συμβολαιο 9ετίας. Πληροφορίες άλλες δε θα δοθούν από τηλεφώνου. Συζητησιμα και η πώληση. Πληρ. τηλ. για συνέντευξη 78382, 27960 093/7120440, μετά τις 12.00 το μεσημέρι ΑΕ37797

ΔΙΑΜΕΡΙΣΜΑ τετάρτο πλήρως επιπλωμένο με εξωτικό πεύκινη περιοχή Ανάληψης (οδός Ιωαννίνων 9) με ωραία θέα. Πληρ. τηλ. 76375 ΑΕ37772

ΚΑΤΑΣΤΗΜΑ (40 τ.μ.) ΚΕΝΤΡΙΚΟ στην Αθήνα - Αγίους Αναργύρους - μέσα στην αγορά κατάλληλο για οποιαδήποτε χρήση. Νέου μηνιαίο 200.000. Πληρ. κα Στέλλα τηλ. 081 775728β ΑΕ37730

ΓΡΑΦΕΙΟ 30 Τ.Μ. ΜΕ ΔΙΚΟ ΤΟΥ WC ΣΤΑ 100 ΜΑΓΑΖΙΑ (Σ. ΒΕΝΙΖΕΛΟΥ 1) ΣΤΟΝ 3ο ΟΡΟΦΟ. ΠΛΗΡ. ΤΗΛ. 20188 ΠΕ37789

ΓΚΑΡΣΟΝΙΕΡΑ 50 τ.μ. με θέαση, ηλιακό θερμοσίφωνα, περιοχή Ανάληψη. Πληρ. τηλ. 38438, 46226 (230 ΑΕ37771

ΕΝΟΙΚΙΑΖΟΝΤΑΙ δύο γκαρσονιέρες κοινόχρηστες στην οδό Κωνσταντινουπόλεως 14 στο Νεοχώρι, περιοχή Γκράντ Οτέλ Ρόδος. Πληρ. τηλ. 22138, 24127 ΑΕ37774

ΔΙΑΜΕΡΙΣΜΑ μεγάλο δύο υπνοδωματίων κ.λπ., τέρμα Καρδιγκιώτικης. Επίσης **πωλείται Opel Corsa 1998** σε πολύ καλή κατάσταση 400.000 δραχ. Πληρ. τηλ. 69926 ΑΕ37756

ΣΑΡΙ διαμερίσματος, σε άριστη κατάσταση, στην περιοχή Τριαντων με θέα την Φιλέρημο 120 τ.μ. στον α' όροφο. Πληρ. τηλ. 0944/947021 ΑΕ37717

ΚΑΤΑΣΤΗΜΑ κάτοψεο 115 τ.μ. με δύο πατώρια, κατάλληλο για εμπορική επιχείρηση με μεγάλη προσοδο απολαυστικής χρήσης, στην οδό Κωνσταντίνου Διστρίου 59. Πληρ. τηλ. 66393, 0974/375807 ΑΕ37687

ΣΤΗΝ ΚΩ, στα Δελφίνια στο Λιμάνι, δύο συνεχόμενα καταστήματα με συνολικό εμβαδόν 120 τ.μ. και επιπλέον βοηθητικούς χώρους ενοικιάζονται έναστο μόνο 150.000 δραχμές. Κατάλληλα για γραφεία και τουριστικές επιχειρήσεις. Αναζούλης Παπακου 3. Πληρ. τηλ. 01-8063286

ΔΙΑΜΕΡΙΣΜΑΤΑ νεόκτιστα στην οδό Πειραιως. Πληρ. τηλ. 0244-51277 ΑΕ37716

ΜΕΖΟΝΕΤΑ 3 ΔΩΜΑΤΙΩΝ 145 Τ.Μ. ΕΠΙ ΤΗΣ ΟΔΟΥ ΔΗΜ. ΑΝΑΣΤΑΣΙΑΔΗ 12 (ΔΑΣΚΑΛΟΥ) ΜΕ ΑΤΟΜΙΚΗ ΘΕΡΜΑΝΣΗ ΤΖΑΚΙ ΚΑΙ ΚΗΠΟ. ΕΝΟΙΚΙΟ 220 ΧΙΛ. ΔΡΧ. ΠΛΗΡ. ΤΗΛ. 77796, 31210 ΠΕ37694

ΔΙΑΜΕΡΙΣΜΑ καινούργιο δύο υπνοδωματίων, λιαύ, κατασκευής με εντοιχισμένη κουζίνα και ντουλάπες στην πιο ωραία περιοχή της Ιξιάς. Πληρ. τηλ. 90393, 35954 ΑΕ37719

ΙΞΙΟΓΕΙΟ ΚΑΤΑΣΤΗΜΑ 125 τ.μ. επί της Μιχαήλ Πετράδη 49. Πληρ. τηλ. 69450, 69451, κινητό 0945/754255. ΑΕ37670

ΚΑΤΑΣΤΗΜΑ 45 τ.μ. επί της οδού Αγησάνδρου στην Παλιά Πόλη. Προσφέρεται και με το εμπόρευμα. Πληρ. τηλ. 20995, 76056 (Αγησάνδρου 15) ΑΕ37718

ΔΥΑΡΙ μεγάλο με μεγάλη κουζίνα, βεράντα, 40 τ.μ. με τέντα στον πρώτο όροφο διόροφης κατοικίας. Πληρ. τηλ. 29455 από 10 το πρωί έως 4.30 το απογευμα ΑΕ37688

ΕΣΠΑΤΟΡΙΟ πλήρως εξοπλισμένο στην τουριστική ζώνη Ιξιάς, 160 τ.μ., με 150 μ. αυλή σκεπασμένη, κατάστημα στην ιδια περιοχή που λειτουργούσαν 8 χρόνια πιτσαρία ρέστοραν, έτοιμη πελατεία και για οποιαδήποτε χρήση. 150 τ.μ. και 80 τ.μ. αυλή. Πληρ. τηλ. 0945/805032, 91034 και 0944/545544. ΑΕ37642

ΚΑΤΑΣΤΗΜΑ επί της οδού Εθελοντων Δωδεσιων 23, μέγαρο Κισσογλου. Πληρ. τηλ. 69450, 69451, κινητο 0945/754255. ΑΕ37671

STUDIOS με τον μήνα, πλήρως επιπλωμένα, περιοχή Ζέφυρος. Πληρ. τηλ. 73560 από 5.00 μ.μ.-10.00 μ.μ. ΑΕ37633

ΔΙΑΜΕΡΙΣΜΑ 70 τ.μ. δύο δωματίων, σαλόνι, κουζίνα, WC με βεράντες 2ος όροφος επί της οδού παραδος Αννης Μαριας. Πληρ. τηλ. 22401, ωρες 5-7 απογευμα, λογική τιμή ΑΕ37577

ΔΙΩΡΟΦΟ ΚΑΤΑΣΤΗΜΑ στην Παλιά Πόλη, Πολυβίου 15-17, 53 τ.μ. εσώγειο 53 τ.μ. όροφος. Πληρ. τηλ. 67979, 0932573620 ΑΕ37579

ΔΙΑΜΕΡΙΣΜΑ 120 τ.μ. 2ου ορόφου επί της πλατείας Ακαδημίας, φωτεινό, διαμπερές άριστης κατασκευής μόνο δι' επαγγελματική χρήση. Πληρ. τηλ. 27923 ΠΕ37531

STUDIOS με το μήνα ή με την ημέρα πλήρως επιπλωμένα με πολυκουζινάκι, φυγείο, ντους, WC, μπαλκόνι, ζεστό νερό επί 24ωρου βάσεως και εσωτερικό τηλέφωνο στην πιο ήσυχη περιοχή της πόλης της Ρόδου (περιοχή Δασκάλων), οδός Μανώλη Παπαμανώλη αριθμ. 12, κάθετος επί της Στέλιου Κυπριάδη. Πληρ. τηλ. 37244 ΧΠΕ1105

2 ΓΚΑΡΣΟΝΙΕΡΕΣ μαζί ή μεμονωμένα κατάλληλα για φροντιστήριο (διατίθεται μαζί και η επιπλωση), κομμωτήριο, γραφείο ή άλλη επαγγελματική χρήση, στον α' όροφο στην οδό Κωνίνου Παλαιολόγου 105, με πρόσοψη στο Πάρκο του Αγ. Ιωάννου. Πληρ. τηλ. 82400-81540 κ. Ευαγγελία. ΧΑΕ100

ΕΥΡΩΚΤΗΜΑΤΙΚΗ

ΚΤΗΜΑΤΟΜΕΣΙΤΙΚΟ ΓΡΑΦΕΙΟ - ΕΚΤΙΜΗΤΕΣ & ΣΥΜΒΟΥΛΟΙ ΑΞΙΟΠΟΙΗΣΗΣ ΑΚΙΝΗΤΩΝ

ΠΩΛΗΣΕΙΣ ΑΚΙΝΗΤΩΝ

ΜΟΝΟΚΑΤΟΙΚΙΕΣ - ΜΑΙΖΟΝΕΤΕΣ

- 67 τ.μ. σε 81 τ.μ. οικοπεδο στην Κρεμαστη ... 12.000.000
- 210 τ.μ. σε 320 τ.μ. συν. (μηκος) παρ. ισλυσου ... 35.000.000
- 210 τ.μ. στο Νεο Ρομπι σε 250 τ.μ. συν. (τμηκος) ... 31.000.000
- 117 τ.μ. στην Αγια Αναστασια ... 36.000.000
- 110 τ.μ. στους Αγ. Αναργυρους ... 35.000.000
- 120 τ.μ. στους Δασκαλους ... 37.000.000
- 130 τ.μ. στην Ανάληψη ... 45.500.000
- 307 τ.μ. σε 300 τ.μ. συν. στην παραλία Ιαλυσου ... 82.000.000
- 136 τ.μ. στο Καρακονερο ... 56.000.000
- 140 τ.μ. στα Κοσκινου σε 700 τ.μ. συν. (μηκος) ... 28.000.000
- 143 τ.μ. στα Κοσκινου σε 228 τ.μ. οικοπεδο ... 58.700.000
- 149 τ.μ. στα Κοσκινού σε 234 τ.μ. συ/δο ... 61.200.000
- 153 τ.μ. στα Κοσκινου σε 254 τ.μ. συ/δο ... 63.000.000
- 157 τ.μ. στα Κοσκινου σε 263 τ.μ. οικοπεδο ... 64.700.000
- 171 τ.μ. στην παραλία Ιαλυσού σε 400 τ.μ. συ ... 70.000.000
- 180 τ.μ. στην παραλία Ιαλυσου σε 300 τ.μ. συ. ... 63.000.000
- 180 τ.μ. στην Ανάληψη (τμηκος) ... 43.000.000
- 190 τ.μ. στην παραλία Ιαλυσου σε 400 τ.μ. συ. ... 66.500.00
- 192 τ.μ. στα Κοσκινου σε 1000 τ.μ. οικοπεδο ... 75.000.000
- 220 τ.μ. στην Ιαλυσο σε 1000 τ.μ. οικοπεδο ... 90.000.000
- 200 τ.μ. στα Κοσκινου σε 1000 τ.μ. συ. (μηκος) ... 35.000.000
- 704 τ.μ. στα Κοσκινου σε 1000 τ.μ. συ. (μηκος) ... 26.500.000
- 360 τ.μ. στα Κοσκινου σε 1000 τ.μ. συ. ... 100.000.000
- 117 τ.μ. στην Ιαλυσο ... 55.000.000
- 80 τ.μ. στο Γεννάδι στο κεντρο ... 64.000.000
- 142 τ.μ. σε 300 τ.μ. συ.(μηκος) στα Κοσκινου ... 30.000.000
- 120 τ.μ. στο Καστρο σε 1000 τ.μ. συ. ... 26.000.000

ΚΑΤΑΣΤΗΜΑΤΑ - ΓΡΑΦΕΙΑ

- 20 τ.μ. στο Φαληρακι (Εμπορικό κέντρο Ελμαν) ... 58.000.000
- 30 τ.μ. στο Φαληρακι ... 70.000.000
- 37 τ.μ. στην παρ. ισλυσου ... 25.000.000
- 27 τ.μ. στην παρ. ισλυσου ... 25.000.000
- 50 τ.μ. στην Αλεξ. Διάκου ... 50.000.000
- 90 τ.μ. με 90 τ.μ. υπόγειο στην Αεροδρομ. ... 50.000.000
- 23 τ.μ. στη Σωκρατους ... 130.000.000
- 30 τ.μ. στο Φαληρακι ... 35.000.000
- 30 τ.μ. με 30 τ.μ. υπόγειο στη Δενδρινου ... 21.000.000
- 33 τ.μ. στην Αμμοχωστου ... 40.000.000
- 33 τ.μ. στην Αμερικής ... 85.000.000
- 40 τ.μ. στην παρ. ισλυσου ... 24.000.00
- 42 τ.μ. στην Κων/νου Υδραίου ... 25.500.000
- 50 τ.μ. στη Θεσσαλονικής ... 20.000.000
- 50 τ.μ. στο εμπορικό κέντρο Φωκαΐδη (γραφ.) ... 18.000.000
- 50 τ.μ. στην Κ. Υδραίου ... 30.000.000
- 50 τ.μ. στην Καρπαθίου ... 65.000.000
- 60 τ.μ. με 60 τ.μ. υπογειο στη Δενδρινού ... 40.000.000
- 70 τ.μ. στη Μαρασλιώνος ... 36.000.000
- 80 τ.μ. με 80 τ.μ. υπόγειο στην Αη. Παυλου ... 55.000.000
- 90 τ.μ. με 90 τ.μ. Υπόγειο στη Σμυρνης ... 55.000.000
- 96 τ.μ. στην Εθν. Μακαρίου (γραφειο) ... 28.000.000
- 97 τ.μ. στη Ρόδου Λίνδου ... 75.000.000
- 97 τ.μ. στην 28ης Οκτωβρίου(γραφ.) ... 37.000.000
- 127 τ.μ. στη Σκεύου Ζερβου ... 35.000.000
- 200 τ.μ. στην Ι. Καζουλη ... 120.000.000
- 140 τ.μ. με 140 τ.μ. υπογειο στον Αγ. Ιωάννη ... 60.000.000

ΕΥΡΩΚΤΗΜΑΤΙΚΗ
Η ΑΚΙΝΗΤΗ ΑΞΙΑ ΣΑΣ

ΟΙΚΟΠΕΔΑ

ΡΟΔΟΣ

- 1000 τ.μ. στο Μπάσκο (Σ.Δ. = 0.8) ... 80.000.000
- 4850 τ.μ. στην Καραΐσκάκη (Σ.Δ. = 1.2) ... 50.000.000
- 543 τ.μ. στη Δήλιον (Σ.Δ. = 0.8 ... 38.000.000
- 532 τ.μ. στη Φιλερήμου (Σ.Δ. = 0.8) ... 50.000.000
- 720 τ.μ. στην Αη. Παυλου (Σ.Δ. = 0.8) ... 62.000.000
- 1033 τ.μ. στην Αναβρύτου (Σ.Δ. = 0.8) ... 73.000.000
- 1753 τ.μ. στην Καποδιστριάδη (Σ.Δ. = 0.8) ... 210.000.000
- 4000 τ.μ. στο Μόνιε Σμιθ (Σ.Δ. = 0.8) ... 140.000.000

ΙΑΛΥΣΟΣ

- 349 τ.μ. στην παραλία (Σ.Δ. = 0.4) ... 19.000.000
- 400 τ.μ. κοντά στην παραλία (Σ.Δ. 0.4) ... 17.000.000
- 571 τ.μ. κοντά στην παραλία (Σ.Δ. 0.4) ... 26.000.000
- 600 τ.μ. κοντά στο κεντρο (Σ.Δ. 0.1) ... 25.000.000
- 1713 τ.μ. κοντά στην παραλία (Σ.Δ. 0.4) ... 70.000.000
- 1000 τ.μ. με οδεια οικοδ. κοντά στη Λαμπη ... 35.000.000
- 2000 τ.μ. στην οδο Λιμανιού ... 25.000.000
- 4000 τ.μ. στους πρόποδες Φιλερήμου ... 30.000.000
- 4000 τ.μ. κοντά στους Κοσκινιαραίους ... 24.000.000
- 4000 τ.μ. κοντά στην "Ανοιξη" ... 90.000.000

ΚΟΣΚΙΝΟΥ

- 1400 τ.μ. στην εισοδο οδο με οδ. οικοδ. ... 27.000.000
- 1500 τ.μ. παναρσμικό με οδ. οικοδ. ... 17.000.000
- 2000 τ.μ. στη θεση Καλυαρδς με οδ. οικοδ. ... 21.000.000
- 2000 τ.μ. οδ. οικοδ Παναρσμικό ... 27.000.000
- 2300 τ.μ. με οδεια οικοδομής ... 30.000.000
- 2483 τ.μ. στη θεση Πεζουλος με οδ. οικοδ ... 21.000.000
- 2500 τ.μ. στη Ρόδου Λινδου με οδ. οικοδ. ... 50.000.000
- 4000 τ.μ. στη Ρόδου Λινδου με οδ. οικοδ. ... 86.000.000
- 4000 τ.μ. στη θεση "Τηλεζουλος" ... 40.000.000
- 4000 τ.μ. κοντά στο Ρ. Σταθμό ... 26.000.000
- 4000 τ.μ. παναρσμικό ... 46.000.000
- 4000 τ.μ. στο Φυτωριο ... 28.000.000
- 4000 τ.μ. στο Φυτωριο ... 36.000.000
- 4100 τ.μ. παναρσμικό ... 24.000.000
- 4150 τ.μ. παναρσμικό ... 36.000.000
- 4700 τ.μ. κοντά στη Ελιά ... 46.000.000
- 4740 τ.μ. στο Σοφο ... 36.000.000
- 4800 τ.μ. στο Φυτωριο ... 34.000.000
- 5000 τ.μ. στη θεση "Τηλεζουλος" ... 40.000.000
- 7400 τ.μ. στη θεση "Τηλεζουλος" ... 60.000.000
- 4300 τ.μ. παναρσμικό ... 30.000.000
- 4300 τ.μ. στο Φυτωριο ... 36.000.000
- 300 τ.μ. παναρσμικό με οδ. οικοδ. ... 16.000.000
- 300 τ.μ. με οδ. οικοδ. ... 17.000.000
- 5000 τ.μ. επαλνιές ... 40.000.000

ΔΙΑΜΕΡΙΣΜΑΤΑ

- 50 τ.μ. στο Καρακονερο ... 18.000.000
- 50 τ.μ. στην Ιαλυσο ... 14.000.000
- 50 τ.μ. στην Ανάληψη ... 17.500.000
- 55 τ.μ. στην Ανάληψη ... 19.500.000
- 58 τ.μ. στην Ανάληψη ... 19.000.000
- 58 τ.μ. στην Ανάληψη ... 21.000.000
- 66 τ.μ. στη Λεωφ. Λινδου ... 14.000.000
- 78 τ.μ. στη Μητροπολη ... 23.000.000
- 80 τ.μ. στην Ανάληψη ... 28.000.000
- 84 τ.μ. στην Ανάληψη ... 30.500.000
- 87 τ.μ. στο Ροδινι ... 30.000.000
- 88 τ.μ. στην Ανάληψη ... 34.000.000
- 90 τ.μ. στην Ανάληψη ... 30.000.000
- 94 τ.μ. στο Ροδινι ... 35.000.000
- 98 τ.μ. στην Ανάληψη ... 36.000.000
- 100 τ.μ. στους Δασκάλους ... 38.000.000
- 100 τ.μ. στους Δασκάλους ... 32.000.000
- 100 τ.μ. στην Ανάληψη ... 35.000.000
- 102 τ.μ. στο Ροδινι ... 35.000.000
- 103 τ.μ. στο Ροδινι ... 36.000.000
- 103 τ.μ. στην Ανάληψη ... 36.000.000
- 105 τ.μ. στο Ροδινι ... 40.000.000
- 105 τ.μ. στο Ροδινι ... 44.000.000
- 107 τ.μ. στο Ροδινι ... 33.000.000
- 113 τ.μ. στους Δασκάλους ... 41.000.000
- 114 τ.μ. στους Δασκάλους ... 41.000.000
- 116 τ.μ. στο Ροδινι ... 34.800.000
- 116 τ.μ. στην Ανάληψη ... 38.000.000
- 117 τ.μ. στους Δασκάλους ... 46.000.000
- 117 τ.μ. στην Ανάληψη ... 41.000.000
- 117 τ.μ. στο Αρδιτσι ... 42.000.000
- 117 τ.μ. στην Ανάληψη ... 43.000.000
- 118 τ.μ. στους Δασκάλους ... 45.000.000
- 120 τ.μ. στο Ροδινι ... 33.800.000
- 120 τ.μ. στην Ανάληψη ... 32.000.000
- 120 τ.μ. στους Δασκάλους ... 42.000.000
- 120 τ.μ. στην Ανάληψη ... 42.000.000
- 123 τ.μ. στο Ροδινι ... 45.800.000
- 124 τ.μ. στην Ανάληψη ... 44.000.000
- 125 τ.μ. στους Δασκάλους ... 47.000.000
- 125 τ.μ. στους Δασκάλους ... 50.000.000
- 128 τ.μ. στους Δασκάλους ... 41.500.000
- 130 τ.μ. στο Ροδινι ... 35.000.000
- 135 τ.μ. στο Μηδεικο ... 51.000.000
- 140 τ.μ. στους Δασκάλους ... 32.900.000
- 175 τ.μ. στο Νοσοκομειο ... 41.500.000

ΑΓΟΡΕΣ • ΠΩΛΗΣΕΙΣ • ΕΚΤΙΜΗΣΕΙΣ • ΕΠΑΓΓΕΛΜΑΤΙΚΕΣ ΜΙΣΘΩΣΕΙΣ
ΑΝΤΙΠΑΡΟΧΕΣ • ΕΠΕΝΔΥΤΙΚΕΣ ΠΡΟΤΑΣΕΙΣ • ΣΤΕΓΑΣΤΙΚΑ ΔΑΝΕΙΑ

ΖΗΤΟΥΝΤΑΙ ΔΙΑΜΕΡΙΣΜΑΤΑ, ΚΑΤΑΣΤΗΜΑΤΑ, ΟΙΚΟΠΕΔΑ ΕΝΤΟΣ Η ΕΚΤΟΣ ΠΟΛΕΩΣ, ΟΙΚΟΠΕΔΑ ΓΙΑ ΑΝΤΙΠΑΡΟΧΗ - ΔΑΝΕΙΑ ΔΕΚΤΑ, ΕΥΚΟΛΙΕΣ ΠΛΗΡΩΜΗΣ

ΙΩΑΝΝΗΣ & ΜΙΧΑΛΗΣ ΕΥΣΤΑΘΙΟΥ

ΕΘΝΙΚΗΣ ΑΝΤΙΣΤΑΣΗΣ 48 (ΠΡΩΗΝ ΑΝΝΗΣ ΜΑΡΙΑΣ) - ΡΟΔΟΣ
ΤΗΛ.: (0241) 73819-74917 FAX: 38641 ΚΙΝ: 0944/374546 0945/292030 E-mail:info@euroktimatiki.gr

πωλησεις ακινητων & επιχειρησεων

ΤΟΥΡΙΣΤΙΚΟ ΚΑΤΑΣΤΗΜΑ ΕΝΤΟΣ ΞΕΝΟΔΟΧΕΙΟΥ, ΠΕΡΙΟΧΗ ΙΑΛΥΣΟΥ. ΠΛΗΡ. ΤΗΛ. 63293, 0945/721956 ΠΟ37852

ΓΡΑΦΕΙΟ ΕΠΙ ΤΗΣ ΟΔΟΥ ΕΘΝΑΡΧΟΥ ΜΑΚΑΡΙΟΥ 38 Τ.Μ. ΠΛΗΡ. ΤΗΛ. 21317 ΚΑΙ 0945/996162 (ΚΙΝΗΤΟ) ΠΟ37849

ΔΙΑΜΕΡΙΣΜΑ ισόγειο αποπερατωμένο κατά 70%, επιφάνειας 142;59 τ.μ. σε πολυκατοικία πολυτελούς κατασκευής, με θέα έως τη θάλασσα, και με άνετους χώρους στάθμευσης, δίπλα στη νέα ΔΕΥΑΡ πωλείται 50.000.000 δρχ. Πληρ. τηλ. 097/7712360 8.00 έως 2.00 μ.μ.

ΔΙΑΜΕΡΙΣΜΑ, ΖΗΤΕΙΤΑΙ ΓΙΑ ΑΓΟΡΑ, ΜΕΧΡΙ 70 Μ² Η ΜΑΓΑΖΙ. ΠΛΗΡ. ΤΗΛ. 61483 ΠΟ37830

ΕΥΚΑΙΡΙΑ ΠΩΛΕΙΤΑΙ ΝΕΟΚΤΙΣΤΟ ΕΤΟΙΜΟΠΑΡΑΔΟΤΟ ΟΡΟΦΟΔΙΑΜΕΡΙΣΜΑ 160 Τ.Μ. ΠΟΛΥΤΕΛΟΥΣ ΚΑΤΑΣΚΕΥΗΣ ΜΕ ΑΠΕΡΑΝΤΗ ΘΕΑ ΘΑΛΑΣΣΑ ΕΠΙ ΤΗΣ ΜΙΧ. ΠΕΤΡΙΔΗ, ΤΡΙΩΝ ΥΠΝΟΔΩΜΑΤΙΩΝ, ΔΥΟ ΜΠΑΝΙΑ ΜΕ JACUZZI, ΕΝΤΟΙΧΙΣΜΕΝΗ ΙΤΑΛΙΚΗ ΚΟΥΖΙΝΑ, ΤΡΑΠΕΖΑΡΙΑ, ΔΥΟ ΑΠΟΘΗΚΕΣ, ΕΥΡΥΧΩΡΟ ΣΑΛΟΝΙ ΜΕ ΤΖΑΚΙ, ΑΤΟΜΙΚΗ ΘΕΡΜΑΝΣΗ, ΘΕΡΜΟΗΧΟΜΟΝΩΣΗ, ΔΙΠΛΑ ΤΖΑΜΙΑ, ΕΓΚΑΤΑΣΤΑΣΗ AIR CONDITION, ΙΔΙΩΤΙΚΟΣ ΧΩΡΟΣ ΣΤΑΘΜΕΥΣΗΣ ΚΑΙ ΜΙΑ ΕΠΙΠΛΕΟΝ ΓΚΑΡΣΟΝΙΕΡΑ ΑΝΕΞΑΡΤΗΤΗ. ΤΙΜΗ 58.000.000. ΠΛΗΡ. ΤΗΛ. 0944/360900 (12-2 Π.Μ. ΚΑΙ 5-9 Μ.Μ.). ΠΟ37846

ΕΥΚΑΙΡΙΑ: ΚΑΦΕΤΕΡΙΑ με εξαφαλισμένη πελατεία λόγω υγείας στο κέντρο της πόλης Ρόδου και απέναντι από δύο ξενοδοχεία. Μόνο σοβαρές προτάσεις. Πληρ. τηλ. 20581, 74909 ΑΟ37831

ΟΙΚΟΠΕΔΟ ΣΤΟ ΓΕΝΝΑΔΙ, ΑΠΟ ΙΔΙΟΚΤΗΤΗ, 1.420 Τ.Μ., ΑΡΤΙΟ ΚΑΙ ΟΙΚΟΔΟΜΗΣΙΜΟ ΜΕ ΤΗΝ ΑΔΕΙΑ ΣΤΟ ΧΕΡΙ ΓΙΑ ΟΙΚΙΑ 150 Τ.Μ. ΥΠΑΡΧΟΥΝ ΚΑΙ 30 ΕΛΑΙΟΔΕΝΔΡΑ ΚΑΙ ΝΕΡΟ. ΤΗΛ. 91435, ΚΙΝΗΤΟ 0945402153. ΠΟ37829

ΔΙΑΜΕΡΙΣΜΑ από ιδιοκτήτη, 90 τ.μ. πολυτελούς κατασκευής σε πολυκατοικία, 8 διαμερισμάτων με πυλωτή, στεγασμένη ατομική θέση στάθμευσης, ιταλική κουζίνα και ντουλάπες υπνοδωματίων, καλοριφέρ με αυτονομία, διπλά τζάμια, θερμοηχομόνωση κ.λπ. Ευκολίες πληρωμής. Δάνεια δεκτά. Τιμή: 33.300.000 δρχ. Πληρ. τηλ. 68416, 65115, 0946333021 ΑΟ37828

ΤΑΒΕΡΝΑ-ΕΣΤΙΑΤΟΡΙΟ κοντά στην οδό Ορφανίδου πλήρως εξοπλισμένη, λειτουργεί όλο το χρόνο, χαμηλό ενοίκιο. Πληρ. τηλ. 25492.ΑΟ37805

ΠΩΛΕΙΤΑΙ ή ΕΝΟΙΚΙΑΖΕΤΑΙ διαμέρισμα 1ου ορόφου 85 τ.μ. στην οδό Δ. Αναστασιάδη. Πληρ. τηλ. 0945551369, 69389 ΑΟ37784

ΕΥΚΑΙΡΙΑ ΕΠΕΝΔΥΣΗΣ: Στην περιοχή Ιξιάς (οδός Σωτήρος) πωλείται οικόπεδο 6.500 τ.μ., με 8 διαμερίσματα LUX 50 τ.μ. έκαστο, αίθουσα πολλαπλών χρήσεων 250 τ.μ., με απεριόριστη θέα προς Φιλέρημο, ανάμεσα σε βίλες, σε λογική τιμή. Πληρ. τηλ. 0932964992 ΑΟ37816

ΜΟΝΟΚΑΤΟΙΚΙΑ 140 τ.μ. μετά υπογείου 70 τ.μ. και αυλής 260 τ.μ. επί της οδού Καναδά κατάλληλη για γραφείο, εστιατόριο, κατοικία, παιδικό σταθμό. Πληρ. τηλ. 27082-26476, 0944/347405 ΑΟ37767

ΚΟΜΜΩΤΗΡΙΟ λουξ με εξασφαλισμένη πελατεία στο Νιοχώρι. Πληρ. τηλ. 34176 ΑΟ37737

ΔΙΑΜΕΡΙΣΜΑ ισόγειο ημιτελές 96 τ.μ. (χτισμένο εξωτερικά χωρίς εσωτερικά χωρίσματα) σε οικοδομή 2ου ορόφου (ισόγειο, 1ος) στ' Αφάντου. Τιμή 13.000.000. Πληρ. τηλ. 61074, 0946/187335 ΑΕ37738

ΟΙΚΟΠΕΔΑ των 400 τ.μ. έναντι αθλητικού κέντρου Καρακόνερο. Πληρ. τηλ. 27082, 26476, 0944/347405 ΑΟ37768

ΚΑΤΑΣΤΗΜΑ 50 τ.μ. επί της οδού Απελλού στην Παλιά Πόλη. Μόνο 60.000.000, ελεύθερο μίσθωσης. Πληρ. τηλ. 27082, 26476, 0944/347405 ΑΟ37765

ΚΑΤΟΙΚΙΑ 80 τ.μ. στην Παλιά Πόλη μόνο 18.000.000 δεκτά και δάνεια. Πληρ. τηλ. 27082, 26476, 0944/347405 ΑΟ37766

ΔΙΑΜΕΡΙΣΜΑ ισόγειο υπ/νο στην Αντ. Βολονάκη 85 τ.μ. 26.000.000. Επίσης 57 τ.μ. α' ορ. στην Σωτήρος δυάρι 12.000.000 και στα δύο διαμερίσματα δάνεια γίνονται δεκτά. ΑΙΓΑΙΟΚΤΗΜΑΤΙΚΗ Βαζούκου Ρένα, τηλ. 22943-28838 (10-1 το πρωί και Δευτέρα-Πέμπτη απ/τα). ΑΟ37745

ΚΑΦΕ-ΜΠΑΡ στο Φαληράκι, πωλείται. Πληρ. τηλ. 0944/383294 ΑΟ37647

ΔΙΑΜΕΡΙΣΜΑ 70 τ.μ. ισόγειο υπ/νο πολύ καλής κατασκευής 6 ετών με ηλιακό, στην οδό Αισχύνης με θέα. Δάνεια τραπεζιτικά δεκτά. Τιμή 26.000.000. ΑΙΓΑΙΟΚΤΗΜΑΤΙΚΗ Βαζούκου Ρένα, τηλ. 22943-28838 (10-1 το πρωί και Δευτέρα-Πέμπτη απ/τα). ΑΟ37746

ΜΟΝΟΚΑΤΟΙΚΙΑ στο Γεννάδι επί της Λεωφόρου έναντι ξενοδοχείου Αντωναρά, αποθήκη (200 τ.μ.), κατάστημα (120 τ.μ.) με πέρκολες, (80 τ.μ). και σπίτι (85 τ.μ.) σε οικ. 3000 τ.μ. Πληρ. τηλ. 62452, 35118 κ. Δημήτρη ΑΟ37715

ΟΙΚΟΠΕΔΟ στην περιοχή Ιξιά Ρόδου 500 τ.μ. με συντελεστή 0,8 και με πρόσοψη σε κεντρικό εμπορικό δρόμο, το οποίο είναι κατάλληλο για κατάστημα κ.λπ. Σε πολύ καλή τιμή. Πληρ. Κ. Ν. Ηρωνίας, Νέα Αγορά α' όροφος, αρ. 17, τηλ. 31955 και 21602 ώρες γραφείου ΑΟ37713

ΔΙΑΜΕΡΙΣΜΑ 90 τ.μ. με ταράτσα 70 μέτρων δίπλα στο διαμέρισμα, επί της οδού Στέλιου Κωτιάδη. Πληρ. Κ. Ν. Ηρωνίας, Νέα Αγορά α' όροφος, αρ. 17, τηλ. 31955 και 21602 ώρες γραφείου ΑΟ37714

ΜΟΝΟΚΑΤΟΙΚΙΑ 240 Τ.Μ. ΣΕ ΜΠΕΤΑ ΑΠΟΤΕΛΕΙΤΑΙ ΑΠΟ ΥΠΟΓΕΙΟ-ΙΣΟΓΕΙΟ, 1ΟΣ ΟΡΟΦΟΣ ΜΕ 1.400 Τ.Μ. ΟΙΚΟΠΕΔΟ ΣΤΟΥΣ ΤΡΕΙΣ ΣΕ ΗΣΥΧΟ ΜΕΡΟΣ ΚΑΙ ΠΟΛΥ ΚΟΝΤΑ ΣΤΗΝ ΠΟΛΗ. ΕΠΙΣΗΣ ΠΙΘΑΝΟΤΗΤΑ 3 ΔΙΑΜΕΡΙΣΜΑΤΩΝ ΞΕΧΩΡΙΣΤΩΝ. ΤΙΜΗ 29.900.000 ΔΡΑΧΜΕΣ. ΠΛΗΡ. ΤΗΛ. 0944/698110, 0944/532822, 93446. ΠΟ37703

ΟΙΚΟΠΕΔΟ ΣΤΟ ΠΑΡΑΔΕΙΣΙ 300 Τ.Μ. ΟΙΚΟΔΟΜΗΣΙΜΟ ΕΝΤΟΣ ΟΙΚΙΣΜΟΥ. ΤΙΜΗ 15.000.000 ΔΡΑΧΜΕΣ. ΠΛΗΡ. ΤΗΛ. 82191. ΠΟ37702

ΗΜΙΥΠΟΓΕΙΟΣ ΧΩΡΟΣ κατάλληλος για πολλές χρήσεις σε νεόκτιστη, πολυτελή οικοδομή 160 τ.μ. με τριφασικό ρεύμα, πλακάκια και 2 τουαλέτες στην περιοχή Αναλήψεως. Πληρ. καθημερινά 15.30-21.00 τηλ. 69041, 093/7114603 ΑΟ37686

ΕΝΟΙΚΙΑΖΟΝΤΑΙ

Γραφεία στο κέντρο του Πειραιά, Ηρώων Πολυτεχνείου 4Α.

Πληρ. στο θυρώρειο και στο τηλ. **01-6001871**

ΕΝΟΙΚΙΑΖΕΤΑΙ

Στην Αθήνα, στα Ιλίσια, Μιχαλακοπούλου 66, διαμέρισμα Β' ορόφου 100 Μ².

Πληρ.τηλ. **01-6001871, 024126587.**

ΡΟΔΙΑΚΗ Rhodes Real Estate ΚΤΗΜΑΤΙΚΗ

ΣΥΜΒΟΥΛΟΙ & ΕΚΤΙΜΗΤΕΣ ΑΚΙΝΗΤΩΝ ΚΤΗΜΑΤΟΜΕΣΙΤΙΚΟ ΓΡΑΦΕΙΟ από το 1983

Η ΡΟΔΙΑΚΗ ΚΤΗΜΑΤΙΚΗ είναι ανεξάρτητο κτηματομεσιτικό γραφείο με έδρα την Ρόδο. Η διαμεσολάβηση (brokerage) για την πώληση, εκμετάλλευση ή και εκμίσθωση της ακίνητης περιουσίας αποτελεί τον σημαντικότερο τομέα δραστηριότητας της εταιρείας.
Η εξειδικευμένη προσέγγιση και η επιστημονική κατάρτιση σε συνδιασμό με την πολυετή εμπειρία είναι οι βασικοί συντελεστές της επιτυχημένης δεκαπενταετούς και πλέον πορειάς του γραφείου μας.



ΠΩΛΗΣΕΙΣ ΕΠΙΛΕΓΜΕΝΩΝ ΑΚΙΝΗΤΩΝ

Το γραφείο μας διαθέτει σε αποκλειστικότητα δεκάδες επιλεγμένα ακίνητα

- **Διαμερίσματα - Μονοκατοικίες - Μεζονέτες**
- **Οικόπεδα - Αγροτεμάχια**
- **Κεντρικά Καταστήματα - Γραφεία - Αυτοτελή Κτίρια**
- **Μισθωμένα ακίνητα εισοδήματος**
- **Ξενοδοχειακές Μονάδες**

Μεσω του δικτύου συνεργαζόμενων μεσιτικών γραφείων αναλαμβάνουμε αγοραπωλησίες ακινήτων σε όλη την Ελλάδα.

ΕΚΤΙΜΗΣΕΙΣ ΑΚΙΝΗΤΩΝ

Σε συνεργασία με διεθνή γραφεία συμβούλων ακίνητης περιουσίας και με βάση τα αυστηρά πρότυπα και την μεθολογία του Βρετανικού Ινστιτούτου Ορκωτών Πραγματογνομόνων και Εκτιμητών **(Royal Institution of Chartered Surveyors)** αναλαμβάνουμε εκτίμησεις ακίνητης περιουσίας.Οι εν λόγω εκτιμήσεις μπορούν να χρησιμοποιηθούν σε τραπεζικούς και πιστωτικούς οργανισμούς ή σε δικαστικές πρακτικές τόσο στην Ελλάδα όσο και στο εξωτερικό.

RHODES REAL ESTATE - a world of choice

Rhodes Real Estate is an independent real estate agency founded in 1983 and based in Rhodes island. Since that time we have offered a world class, high quality service to our many and valued clients. Our diverse clientele appreciate our discretion, professionalism and market credibility.

Our company offers professional real estate services for

- Residential Properties (Holiday homes, traditional hous
- Commercial Properties (shops, hotels, offices)
- Property Evaluation -Property Management

THE NATIONAL ASSOCIATION OF NAEA ESTATE AGENTS OVERSEAS MEMBER



We are members of FIABCI (International Federation of Real Estate Agencies), CEI (EuropeanConfederation of Real Estate Agents), NAEA - Overseas Member (National Association of Real Estate Agents - Great Britain), ERES (European Real Estate Society).

For all your personal and professional real estate requirements please contact Mr. Savvas A. Savvaidis (BBA Bologna Un., MCEI, ANAEA) on 26281 or 35476

ΑΝΕΣΤΗΣ & ΣΑΒΒΑΣ ΣΑΒΒΑΪΔΗΣ

Μέγαρο Κιοσόγλου, 3ος όροφος
Εθελοντών Δωδεκανησίων 29
ΡΟΔΟΣ

F.I.A.B.C.I.

tel: 26281 & 35476 fax: 34663
cel: 0944-421015 & 0977-433427
e-mail: savvaidis@rho.forthnet.gr

ΑΣΦΑΛΕΙΟΚΤΗΜΑΤΙΚΗ

ΚΤΗΜΑΤΟΜΕΣΙΤΙΚΟ-ΑΜΟΙΒΑΙΑ ΚΕΦΑΛΑΙΑ

ΑΣΦΑΛΕΙΕΣ INTERNATIONAL LIFE

ΔΙΑΜΕΡΙΣΜΑΤΑ
45 τ.μ. 2άρι Ανάληψη
85 τ.μ. 3άρι Κέντρο
88 τ.μ. 3άρι Δασκάλους
90 τ.μ. 3άρι Ιαλυσός
90 τ.μ. 3άρι Κέντρο
100 τ.μ. 3άρι Κέντρο
115 τ.μ. 4άρι Ανάληψη
115 τ.μ. 4άρι Δασκάλους
125 τ.μ. 4άρι Αγ. Ιωάννης
126 τ.μ. 4άρι Αγ. Ιωάννης
130 τ.μ. 4άρι Μήδια
145 τ.μ. 4άρι Κέντρο

ΔΙΑΜΕΡΙΣΜΑΤΑ ΑΘΗΝΑ
Τρία 88 τ.μ. το καθένα
Λουξ κατασκευής
Μαραθώνος και Λαυρίου

ΟΙΚΟΠΕΔΑ
478 τ.μ. Ροδίνι (Σ.Δ. 0,4)
500 τ.μ. Ανάληψη (Σ.Δ. 0,8)
500 τ.μ. Παραδείσι
700 τ.μ. Ανάληψη (Σ.Δ. 0,8)
1060 τ.μ. Ροδίνι (Σ.Δ. 0,8)
1500 τ.μ. Μιχ. πετρίδη (Σ.Δ. 0,8)

ΑΓΡΟΤΕΜΑΧΙΑ
3,5 στρεμ. Ε.Ο. Ρόδου Λίνδου
4 στρεμ. εντός σχεδίου Μαριτσά
4 στρεμ. Καλαβάρδα
4 στρεμ. Δαματριά
4 στρεμ. Αφάντου
5 στρεμ. Παστίδα
5 στρεμ. Τσαϊρι
6 στρεμ. Παστίδα
11 στρεμ. Παστίδα
80 στρεμ. Κιοτάρι

ΜΕΖΟΝΕΤΕΣ-ΜΟΝΟΚΑΤΟΙΚΙΕΣ
120 τ.μ. Καρακόνερο
120 τ.μ. Μήδια
130 τ.μ. Μήδια
130 τ.μ. Παραδείσι
140 τ.μ. Μήδια
150 τ.μ. Μήδια
150 τ.μ. Ιαλυσός
150 τ.μ. Ιαλυσός
180 τ.μ. Ιαλυσός
180 τ.μ. Παλιά Πόλη
190 τ.μ. Αφάντου
300 τ.μ. Τρεις
450 τ.μ. Κοσκινού

ΚΑΤΑΣΤΗΜΑΤΑ
35 τ.μ. Φαληράκι
38 τ.μ. Φαληράκι
40 τ.μ. Τροφό
50 τ.μ. γραφείο Σοφ. Βενιζέλου
60 τ.μ. Ψαροπούλα
90 τ.μ. Βενιζέλου

ΔΙΑΘΕΤΟΥΜΕ ΠΕΡΙΣΣΟΤΕΡΑ ΑΚΙΝΗΤΑ ΠΡΟΣ ΠΩΛΗΣΗ ΕΚΤΟΣ ΑΠΟ ΤΑ ΑΝΑΓΡΑΦΟΜΕΝΑ

ΥΠΕΥΘΥΝΟΣ ΓΡΑΦΕΙΟΥ

ΚΑΡΑΝΙΚΗΣ ΛΟΥΚΑΣ

ΕΘΝ. ΜΑΚΑΡΙΟΥ 45 ΣΤΟΑ ΡΟΙΚΟΥ 2ος ΟΡΟΦΟΣ

ΤΗΛ. 21003 ΚΙΝ. 0945/759887

πωλήσεις

συνέχεια από την προηγούμενη

ΠΩΛΟΥΝΤΑΙ ΣΤΗΝ ΠΑΣΤΙΔΑ: α) οικόπεδο εντός σχεδίου πόλεως, β) ισόγειο μαγαζί πριν 3.000 δρχ. το τ.μ. σε περιοχή όπου ανεγείρονται και άλλες κατοικίες. Πληρ. τηλ. 0944/796787, 47361 ΑΟ37675

ΠΑΡΑΔΟΣΙΑΚΑ ΣΠΙΤΙΑ: 1) Στη Λινδο 120-130-160-300 τ.μ. 2) Π. Πόλη 140-150-160 τ.μ. σε τιμές λογικές. Πληρ. Ρυθμική κτηματική, Ανδρέας και Σοφία Σαββούλης, τηλ. 28261-35476 και 0944/243452-0944/421015 ΑΟ37455

ΜΟΝΟΚΑΤΟΙΚΙΑ πολυκαί (περίπου 80 τ.μ.) με αυλή (140 τ.μ.) στην περιοχή Αγ. Ιωάννη, οδός Βουλγαροκτόνου 8Α. Πληρ. τηλ. 33316, 0944/725491 ΑΟ37612

ΟΡΟΦΟΔΙΑΜΕΡΙΣΜΑ 138 τ.μ. στην Ανάληψη με 3 υπνοδωμάτια, καθιστικό (με τζάκι) σαλόνι, τηλεκτ. τέντες και πολλά εξτρά. Πληρ. τηλ. 67979 και 0930/579630 ΑΟ37586

ΟΙΚΟΠΕΔΟ στη Διαγωρίδη 2 στρεμμάτων στον κεντρικό δρόμο, δίπλα σ' ένα σχολείο. Τιμή 9.500.000 δρχ. Πληρ. τηλ. 69450-69451, 0945/754255 ΑΟ37674

ΠΩΛΕΙΤΑΙ SUPER MARKET στην ίδια (νέα) Συνοικία λίγα κάτω από εξοφλούμενη πολυκατοικία. Πληρ. τηλ. 28158-80188 ΠΟ37514

ΠΩΛΟΥΝΤΑΙ: α) Οικόπεδο 850 μέτρων (οικοδομήσιμο εντός οικισμού), β) Ελαιώνας 4 στρεμμάτων, γ) Αγρός 22 στρεμμάτων. Τα δύο ως ένα δεκτούνται για αγροτικούς ή βιοτεχνικούς σκοπούς. Πληρ. τηλ. 96384 από 3 μ.μ. ΧΠΟ209

ΠΩΛΟΥΝΤΑΙ: α) στη Μαλώνα μονοκατοικία τ.μ. 50 με μικρή αυλή σε πολύ καλή τιμή, β) παραδοσιακή μονοκατοικία στο Παραδείσι μόνο με 4.000.000 δρχ. Πληρ. Κ. Ν. Ηρώνας Νέα Αγορά, ο ομοφυλος αρ. 17, τηλ. 31955 και 21602 ώρες γραφείου ΑΟ37551

ΠΑΛΑΙΟ ΣΠΙΤΙ μέσα στο χωριό Παραδείσι, πωλείται. Πληρ. τηλ. 63570, 0946/282164 ΠΟ37569

ΚΑΤΑΣΤΗΜΑΤΑ ετοιμοπαράδοτα στο μεγαλύτερο συγκρότημα καταστημάτων στην παραλιακή λεωφόρο Ιαλυσού απ' ευθείας από τον κατασκευαστή παλ. μηχανικό Στέλιο Μακέστα. Εξοφάλιση δανείου, εύκολες πληρωμές. Από 10.350.000 δρχ. Πληρ. τηλ. 21347 ΧΠΟ208

ΠΡΑΓΜΑΤΙΚΗ ΕΥΚΑΙΡΙΑ στο Γεννάδι. Οικόπεδο 2.120 μ. με πληρωμένη εταιρική οδεύα οικοδομής 212 μέτρα, περιφραγμένο με μάντρα, εγκατάσταση φως, νερό και με δένδρα, με υπάρχον κτίσμα αποθήκη 50 μ. Πωλείται 20.000.000 μετρητά. Πληρ. τηλ. 31093, ώρες ιατρείου ΧΠΟ522

μαθήματα

ΚΑΘΗΓΗΤΡΙΑ ΦΥΣΙΚΟΣ ΜΕ ΦΡΟΝΤΙΣΤΗΡΙΑΚΗ ΠΕΙΡΑ ΠΑΡΑΔΙΔΕΙ ΙΔΙΑΙΤΕΡΑ ΜΑΘΗΜΑΤΑ ΦΥΣΙΚΟΥ, ΧΗΜΕΙΑΣ, ΜΑΘΗΜΑΤΙΚΩΝ ΣΕ ΜΑΘΗΤΕΣ ΓΥΜΝΑΣΙΟΥ, ΛΥΚΕΙΟΥ. ΠΛΗΡ. ΤΗΛ. 23321, 33857, 0974610499 ΓΜ37778

ΠΩΛΗΣΕΙΣ ΑΚΙΝΗΤΩΝ

◆ **ΔΙΑΜΕΡΙΣΜΑΤΑ**
- Ροδίνι 104 τ.μ. 35.000.000 καινούργιο
- Παλιά Πόλη 140 τ.μ. 20.000.000 δρχ.
- Ανάληψη 45 τ.μ. καινούργιο
- Ανάληψη 90 τ.μ. καινούργιο
- Καρακόνερο 90 τ.μ. καινούργιο
- Καρακόνερο 117 τ.μ. καινούργιο
- Ροδίνι 86 τ.μ. καινούργιο
- Ροδίνι 120 τ.μ. καινούργιο
- Διαμερισμα 90 τ.μ. περιοχή Διαγοριδών, 28.000.000 δρχ.
- Ιαλυσός 90 τ.μ. 22.000.000 δρχ.
- Ανάληψη 104 τ.μ. 30.000.000 δρχ.
- Ανάληψη 90 τ.μ. καινούργιο
- Ανάληψη 50 τ.μ. καινούργιο
- Ροδίνι 85 τ.μ. λουξ με θέα τη θάλασσα
- Δασκαλόυς 45 τ.μ., 8.500.000 δρχ.
- Μεχ. Πετρίδη 130 τ.μ., 40.000.000 δρχ. οροφοδιαμέρισμα.
- Παραδείσι οικοδομή αποτελούμενη από 2 διαμερίσματα 110 τ.μ. ισόγειο σε μπετά και 110 τ.μ. α' όροφος τελειωμένο, 47.000.000 δρχ.
- Απταβίκου 94 τ.μ. καινούργιο
- Ροδίνι 125 τ.μ. 4όρι
- Ανάληψη 100 τ.μ.

◆ **ΗΜΙΤΕΛΗ ΔΙΑΜΕΡΙΣΜΑΤΑ**
- Ροδίνι 104 τ.μ. ετοιμ. - οοβατισμένο 23.000.000 δρχ.
- Ροδίνι 100 τ.μ. 23.000.000 δρχ.
- Ροδίνι 104 τ.μ., 20.000.000 δρχ.

◆ **ΜΕΖΟΝΕΤΕΣ-ΜΟΝΟΚΑΤΟΙΚΙΕΣ**
- Πωλείται μεζονέτα επιπλωμένη ή μη και χωρίς τα έπιπλα 135 τ.μ., περιοχή Μιχαήλ Πετρίδη, τιμή 50.000.000 δρχ.
- Πωλείται μεζονέτα στα Κοσκινού 200 τ.μ. με θέα την θάλασσα και 300 τ.μ. αυλή. Τιμή 65.000.000 δρχ.
- Πωλείται μεζονέτα στην Αγ. Βαρβάρα 170 τ.μ. με 1 στρ. οικόπεδο. Τιμή 60.000.000 δρχ.
- Κοσκινού 425 τ.μ.
- Ιξιά 210 τ.μ., 50.000.000 δρχ.

◆ **ΟΙΚΟΠΕΔΑ**
- Αφάντου 800 μ. οικόπεδο με άδεια οικοδομής τιμή 7.000.000 δρχ.
- Κοσκινού 2500 τ.μ. 23.000.000 δρχ.
- Σορωνή 1850 τ.μ. οικοδομήσιμο 15.000.000 δρχ. επί της λεωφόρου
- Σορωνή 4000 τ.μ. 20.000.000 δρχ.
- Πλησίον Δενδρινού 290 τ.μ. 20.000.000 δρχ.
- Γεωργ. Σεφέρη 1.000 τ.μ.
- Καττεβιά 650 τ.μ. 3.000.000 δρχ.
- Ροδίνι 460 τ.μ.
- Οικόπεδα εντός σχεδίου στο Γεννάδι από 2.500.000 δρχ.
- Γεννάδι 2.000 τ.μ. πάνω στο κύμα
- Πλησίον Μιχαήλ Πετρίδη 500 τ.μ.

◆ **ΑΠΟΘΗΚΕΣ**
- Πόρτες Χειμάρας 100 τ.μ.
- Τσαΐρι 100 τ.μ. 8.000.000 δρχ.
- Δασκάλους 120 τ.μ. 14.000.000 δρχ.

◆ **ΚΑΤΑΣΤΗΜΑΤΑ**
- Πωλείται επιχείρηση -αναψυκτήριο στην Στρατηγού Ζήση
- Παλιά Πόλη 230 τ.μ. διόροφο 60.000.000 δρχ.
- Επιχείρηση στην οδό Ορφανίδου 100 τ.μ. 19.000.000 δρχ.
- Ανάληψη 140 τ.μ. 45.000.000 δρχ.
- Φαληράκι 50 τ.μ. 23.000.000 δρχ.
- Φαληράκι 65 τ.μ. 23.000.000 δρχ.
- Καρακόνερο 50-200 τ.μ.
- Ρόδου-Λίνδου, 40 τ.μ., 25.000.000 δρχ.

◆ **ΚΤΗΜΑΤΑ**
- Πλημμύρι 1520 στρ. πάνω στην θάλασσα, τιμή 6.000.000 δρχ.
- Τσαΐρι-Παστίδα 1.300 τ.μ. 13.000.000 δρχ/. με άδεια οικοδομής
- Πλημμύρι 1.640τ.μ. 4.000.000 δρχ. οικοδομήσιμο
- Πλημμύρι 3.240τ.μ. 3.000.000 δρχ.
- Κανδυλί 2-4 στρ. με άδεια οικοδομής
- Κανδυλί 2.000 τ.μ. 15.000.000 δρχ.
- Αφάντου 4.000 τ.μ. 40.000.000 δρχ.
- Αφάντου 5.000 τ.μ. 30.000.000 κοντά στη θάλασσα
- Γεννάδι 2.000 τ.μ. 25.000.000 δρχ. με 40 μέτρα πρόσοψη
- Παραδείσι 900 τ.μ. 3.500.000 δρχ. απέχει 100 μέτρα από τη θάλασσα
- Κοσκινού 4.000 τ.μ. 30.000.000 δρχ.
- Λαχανιά 3.700 τ.μ. 16.000.000 δρχ. οικοδομήσιμο
- 10 στρ. Κιοτάρι, νερό, ρεύμα 12.000.000 δρχ.
- Λαχανιά 100 στρ. πάνω στην θάλασσα
- Λαχανιά 45 στρ. 2500 δρχ./μέτρο
- Αφάντου 1.100 τ.μ. 10.000.000 δρχ. με θέα τη θάλασσα
- Αφάντου 10 στρ. 20.000.000 δρχ.
- Καττεβιά 2.500 τ.μ. πάνω στο δρόμο οικοδομήσιμο, 3.000.000 δρχ.
- Λάρδος 7 στρ. 12.000.000 δρχ.
- Κιοτάρι 4 στρ. 4.000.000 δρχ.
- Λαχανιά 750 τ.μ., 8.500.000 δρχ.
- Λαχανιά 5 στρ. 15.500.000 δρχ.
- Λαχανιά 3.500 τ.μ. άρτιο οικοδομήσιμο επί λεωφόρου, 8.500.000 δρχ.
- Καλαμώνα 6.000 τ.μ. 14.000.000 δρχ. με ελιές
- Γεννάδι 20 στρ. ρεύμα-νερό 20.000.000 δρχ.
- Λάρδος 7 στρ. με ελιές
- Κιοτάρι 7 στρ. με νερό-ρεύμα 6.000.000 δρχ.
- Λαχανιά 4 στρ. 300 μέτρα από τη θάλασσα 8.000.000 δρχ.
- Γεννάδι 24 στρ. 24.000.000 δρχ.
- Γεννάδι 1.100 τ.μ. 1.500.000 δρχ.
- Καττεβιά 10 στρ. 14.000.000 δρχ.
- Λαχανιά πάνω στο κύμα 10 στρ. 40.000.000 δρ.
- Πλημμύρι 12 στρ. με φως, νερό, 12.000.000 δρχ.
- Καττεβιά 4.000 τ.μ. 2.000.000 δρχ.
- Κιοτάρι 4.000 τ.μ. κοντά στο κεντρικό δρόμο 4.200.000 δρχ.
- Πλημμύρι 5.500 τ.μ. 6.500.000 δρχ.
- Πεύκους 200 στρ. προς 5.000 το τ.μ., παραθαλάσσιο
- Καττεβιά 700 τ.μ. προς 500 χιλ.
- Γεννάδι στη λεωφόρο 4.000 τ.μ., 12.000.000 δρχ.

☞ Πωλούνται αποθήκες και βιοτεχνικοί χώροι.

● **ΔΑΝΕΙΑ ΔΕΚΤΑ - ΕΥΚΟΛΙΕΣ ΠΛΗΡΩΜΗΣ**
● **ΖΗΤΟΥΝΤΑΙ ΟΙΚΟΠΕΔΑ ΠΡΟΣ ΑΓΟΡΑ - ΚΤΗΜΑΤΑ ΚΑΙ ΔΙΑΜΕΡΙΣΜΑΤΑ**

ΣΤΑΜΑΤΗΣ ΜΑΝΩΛΑΚΟΣ

ΩΡΕΣ ΓΡΑΦΕΙΟΥ 8.30-1.30 π.μ. και 5-8.30 μ.μ.

ΔΗΜ. ΑΝΑΣΤΑΣΙΑΔΗ 45 (παρεκλίνουσες ΥΠΕΡΑΓΟΡΑΣ ΠΑΠΑΚΥΡΙΑΚΟΥ-ΣΥΝΟΙΚΙΑ ΑΑΣΚΑΛΩΝ) Τηλέφωνο: 23815-78275

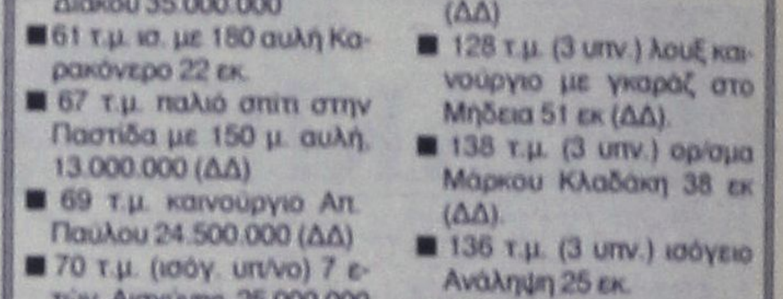

ΚΤΗΜΑΤΟΜΕΣΙΤΙΚΟ ΓΡΑΦΕΙΟ

ΑΙΓΑΙΟΚΤΗΜΑΤΙΚΗ

ΠΩΛΟΥΝΤΑΙ

- ΔΙΑΜΕΡΙΣΜΑΤΑ-ΜΟΝΟΚΑΤΟΙΚΙΕΣ

- ΔΔ=ΔΑΝΕΙΑ ΔΕΚΤΑ

- 35 τ.μ. Ψαροπούλα 12.000.000
- 52 τ.μ. καινούργιο α' όρ., Αγ. Ιωάννη 18.700.000 (ΔΔ)
- 57 τ.μ. α' ορ., Σωτήρος 13.000.000 (ΔΔ)
- 60 τ.μ. μονοκατοικία (κατ/λο για ιατρείο), Αλ. Διάκου 35.000.000
- 61 τ.μ. ισ. με 180 αυλή Καρακόνερο 22 εκ.
- 67 τ.μ. παλιό σπίτι στην Παστίδα με 150 μ. αυλή. 13.000.000 (ΔΔ)
- 69 τ.μ. καινούργιο Απ. Παύλου 24.500.000 (ΔΔ)
- 70 τ.μ. (ισόγ. υπ/νο) 7 ετών, Αισχύνης, 25.000.000 (ΔΔ)
- 70 τ.μ. μον/κία, Κρεμαστή, 35.000.000 (παρ/κό).
- 75 τ.μ. Περαίας α' ορ. 23.000.000 (ΔΔ)
- 85 τ.μ. Υ' ορ. (Εν/νο 125.000) Δημ. Αν/δη 26.000.000 (ΔΔ)
- 85 τ.μ. Στ. Κωτιάδη λουξ 33.000.000 (ΔΔ)
- 85 τ.μ. Πτολεμαίων, Θεατζάκι, 23.000.000 (ΔΔ)
- 85 τ.μ στο Νιοχώρι 16.500.000 (ΔΔ).
- 85 τ.μ. (ισ.) σε μπετά στην Ενόπλων Δυνάμεων 14.000.000 (ΔΔ)
- 85 τ.μ. Αντ. Βολονάκη (ισ. υπ/νο), 26.000.000 (ΔΔ)
- 87 τ.μ. στη Διαγοριδών 30.000.000 (ΔΔ)
- 92 τ.μ. καινούργιο Απ. Παύλου 33 εκ. (ΔΔ)
- 105 τ.μ. (3 υπν.) καινούργιο Απταβύρου 40 εκ. (ΔΔ)
- 110 τ.μ. Διόροφο διαμ. (στυλ μεζονέτας) Καναδά 35 εκ. (ΔΔ) (4 υπν.)
- 110 τ.μ. καινούργιο (3 υπν.) Ανάληψη 38.500.000 (ΔΔ).
- 112 τ.μ. (ισ) στην Πίνδου 23.000.000
- 112 τ.μ. (3 υπν.) καινούργιο στο Ροδίνι, 43.000.000 (ΔΔ)
- 115 τ.μ. παλιά μον/κία μέσα σε 560 τ.μ. οικ/δο με εξτρά δόμηση άλλα 350 τ.μ. Αγ. Ανάργυροι 60 εκ.
- 116 τ.μ. (3 υπν.) καινούργιο θέρμανση Ανάληψη 41 εκ. (ΔΔ)
- 125 τ.μ. μον/κία σε 1,5 στρε. στη Θολό 70.000.000
- 127 τ.μ. (3 υπν.) καινούργιο Απταβύρου 47.000.000 (ΔΔ)
- 128 τ.μ. (3 υπν.) λουξ καινούργιο με γκαράζ στο Μηδεια 51 εκ (ΔΔ).
- 138 τ.μ. (3 υπν.) ορ/σμα Μάρκου Κλαδάκη 38 εκ (ΔΔ).
- 136 τ.μ. (3 υπν.) ισόγειο Ανάληψη 25 εκ.
- 140 τ.μ. διόρ. μον/κία Ομήρου Π. Πόλη 25 εκ.
- 140 τ.μ. οροφ/σμα (α ορ) στην Πειραιώς σε σοβά 32.000.0000 (ΔΔ)
- 145 τ.μ. Στ. Ζήση (4 υπ.) 40 εκ. (ΔΔ)
- 149 τ.μ. Αισχύνης (3 υπν.) ορ/σμα 47 εκ. (ΔΔ)
- 204 τ.μ. μεζονέτα στην Ιξιά σε 1.000 τ.μ. οικ/δο, 85.000.000 (ΔΔ)
- 270 τ.μ. μον/κία (η μισή μαρμ/βά) στα Κοσκινού 60 εκ. (ΔΔ)

ΚΑΤΑΣΤΗΜΑΤΑ
- 30 τ.μ. κοντά Θεμ. Σοφούλη 23.000.000 (ΔΔ)
- 31 τ.μ. Καμείρου 14.000.000 (ΔΔ)
- 50 τ.μ. Μανδράκι 100.000.000 (ΔΔ)
- 65 τ.μ. Στ. Ζήση
- 70 τ.μ. Αγ. Ιωάννη 30.000.000 (ΔΔ)
- 70 τ.μ. Μάρκου Μαλλιαράκη, 25.000.000 (ΔΔ)
- 90 τ.μ. Νιοχώρι, 63.000.000 (ΔΔ)

ΟΙΚΟΠΕΔΑ
- 125 τ.μ. (ΣΔ 1) στην Ανάληψη 12 εκ.
- 544 τ.μ. Αθηνών (Σ.Δ. 0,8) 47 εκ.
- 900 τ.μ. Ενόπλων Δυνάμεων (ΣΔ 0,8) 100.000.000
- 1.650 τ.μ. Αθηνών (Σ.Δ. 0,8) Χ80.000 το τ.μ.

ΔΙΑΘΕΤΟΥΜΕ ΜΕΓΑΛΗ ΠΟΙΚΙΛΙΑ ΟΙΚΟΠΕΔΩΝ ΣΕ ΟΛΟ ΤΟ ΝΗΣΙ ΤΗΣ ΡΟΔΟΥ

ΒΑΖΟΥΚΟΥ ΡΕΝΑ

(ΜΕΣΙΤΗΣ ΑΣΤΙΚΩΝ ΣΥΜΒΑΣΕΩΝ)

ΔΙΕΥΘ. ΓΡΑΦΕΙΟΥ ΔΗΜ. ΘΕΟΔΩΡΑΚΗ 3
10-1 το πρωί καθημερινά και 6.30-9
Δευτ. και Πέμπτη απ/ματα

Τηλ. (0241) 22943-28838 FAX: 28838
email.vazoukou@hayoo.com
ΡΟΔΟΣ

μαθήματα

συνέχεια από την προηγούμενη

ΚΑΘΗΓΗΤΗΣ Φυσικός με μεταπτυχιακές σπουδές στη σύγχρονη Φυσική, παραδίδει Φυσική, Χημεία, Μαθηματικά σε μαθητές Γυμνασίου-Λυκείου. Τιμές λογικές. Πληρ. τηλ. 0977/474997 AM37720

ΑΠΟ ΕΜΠΕΙΡΗ ΚΑΘΗΓΗΤΡΙΑ με MASTER'S εξωτερικού παραδίδονται μαθήματα όλων των κατευθύνσεων και γενικής παιδείας (ενιαίου Λυκείου) για τις τάξεις Α, Β και Γ' Λυκείου, καθώς επίσης και όλων των τάξεων Γυμνασίου και των τάξεων των ΤΕΕ. Τιμές λογικές με συχνά τεστ αξιολόγησης με συστηματική παράδοση και δωρεάν σημειώσεις. Ειδικές τιμές σ' αδέλφια. Πληρ. τηλ. (0241) 70487 και 77031. ΧΠΜ300

ΚΑΘΗΓΗΤΗΣ ΑΓΓΛΙΚΩΝ απόφοιτος Καναδικού Πανεπιστημίου παραδίδει ιδιαίτερα μαθήματα κατ' οίκον και στο δικό σας χώρο, σε πολύ προσιτές τιμές. Προτείνω επίσης, συνεργασία σε ξενόγλωσσα φροντιστήρια. Πληρ. τηλ. 64079 AM37721

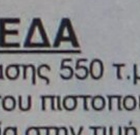

πωλήσεις αυτοκινήτων & μοτοσικλετων

SEAT MARBELLA 900 cc μοντελ. 94 καταλυτικό αρίστης κατάστασης R/K. Τιμή 980.000 δρχ. με πληρωμένα τα τέλη κυκλοφορίας και μεταβίβασης. Ιδιώτης. Πληρ. τηλ. 0932/091455 AA37853

JEEP NIVA μεταχειρισμένο. Τιμή 1.000.000 δρχ. Πληρ. τηλ. 27801, κιν. 0932/423732. AA37847

ΦΟΡΤΟΤΑΞΙ Δ.Χ. περασμένο από ΚΤΕΟ λόγω υγείας. Πληρ. τηλ. 0937487829 AA37837

ΚΛΟΥΒΑ MITSUBISHI πετρέλαιο 2500 cc μοντέλο '96, τιμή 3.000.000 δρχ. Πληρ. τηλ. 0937086275 AA37851

NISSAN MICRA καταλυτικό, μοντέλο '92, σε άριστη κατάσταση. Τιμή συζητήσιμη. Πληρ. τηλ. 36213 AA37836

APRILLIA LEOLARDO 150 cc σε άριστη κατάσταση. Τιμή: 850.000 δρχ. Πληρ. τηλ. 21813 από 8.00-15.00 AA37835

ΠΩΛΟΥΝΤΑΙ: α) BMW 318, έτους 1989, βελγικής κατασκευής με αυτόματο κιβώτιο ταχυτήτων, υδραυλικό τιμόνι, κλειδαριές, air contition, β) Honda Accord 1600 cc, έτους 1989, με αυτόματο κιβώτιο ταχυτήτων, υδραυλικό τιμόνι, κλειδαριές, air contition. Πληροφορίες τηλ. 0945779984 και 21255 AA37833

PEUGEOT 306 SEDAN mistral, Νοέμβριος 1997 σε άριστη κατάσταση, με εργοστασιακό αίρκοντίσιον, αερόσακο οδηγού, ραδιοκασετόφωνο, βελούδινα καθίσματα, ρυθμιζόμενο τιμόνι και ρυθμιζόμενο κάθισμα οδηγού, καθ' ύψος, ιμομπιλάιζερ και ηλεκτρομαγνητικές κλειδαριές, χρώμα μπλέ μεταλικό και με όλα τα SERVICE του στην αντιπροσωπεία. Τιμή 2.700.000 μετρητοίς ή με ευκολίες μέσω αντιπροσωπείας. Πληροφορίες κον Λευτέρη τηλ. 0974416490 όλες τις ώρες. AA37813

PEUGEOT 106 kid, 1000 cc, 47.000 ΚΜ, σε υπεράριστη κατάσταση, μόνον 1.350.000 δρχ., λόγω αγοράς μεγαλύτερου. Πληρ. τηλ. 0932-964992 AA37817

LADA 1987 Κόκκινο σε καλή κατάσταση. Τιμή 200.000 δρχ. Πληρ. τηλ. 097/4329075, 75327. AA37809

ΜΗΧΑΝΑΚΙ PEUGEOT Speedfight 100 c.c. μοντέλο 9/98 σε πολύ καλή κατάσταση χρώματος ασημί. Πληρ. τηλ. 76231 AA37808

ΑΥΤΟΚΙΝΗΤΟ IX MERCEDES E200 ΜΟΝΤΕΛΟ '94, ΜΕ ΗΛΙΟΡΟΦΗ, ΕΓΚΑΤΑΣΤΑΣΗ ΤΗΛΕΦΩΝΟΥ, ΛΕΥΚΟΥ ΧΡΩΜΑΤΟΣ ΣΕ ΑΡΙΣΤΗ ΚΑΤΑΣΤΑΣΗ. ΤΙΜΗ 7.200.000 ΜΕΤΡΗΤΟΙΣ. ΠΛΗΡ. ΤΗΛ. 32083, ΚΙΝ. 0974556997 ΠΑ37660

ΑΥΤΟΚΙΝΗΤΟ MITSUBISHI LANCER 82 μοντ. 1200 cc σε καλή κατάσταση και λειτουργία μόνο 200.000 δρχ. Επίσης μηχανάκι ADDRESS 50 σε καλή κατάσταση. Πληρ. τηλ. 95853 AA37785

LANCIA Y10 1.100 c.c. μοντέλο Σεπτ. '95 καταλυτικό με 53.000 χιλ., ραδ/νο, ζάντες αλουμινίου και αμορτισέρ Μονρόε. Σε άριστη κατάσταση. Τιμή 1.200.000 τοις μετρητοίς. Πληρ. τηλ. 21468, 29732, 094/6234897. AA37758

ΦΟΡΤΗΓΟ Mercedes 813 ανετρεπόμενο. Τιμή 1.600.000 δρχ. Πληρ. τηλ. 0945/411208 AA37781

ΓΕΡΑΝΟΦΟΡΟ (Κλαρκ) όχημα 2,5 τ. Πληρ.τ ηλ,. 0972240723 AA37759

RENAULT CLIO 1800 κυβ. 16βάλβιδο (140 HP) σε τιμή ευκαιρίας. Πληρ. τηλ. 31839 ώρες καταστημάτων AA37712

ΔΥΟ ΛΕΩΦΟΡΕΙΑ 11 και 13 θέσεων εισαγωγής από Γερμανία FORD και MERCEDES μοντέλα '92 και '97, υπερπολυτελέστατα και πανέμορφα, άριστα από κάθε άποψη με air-condition εργοστασίου, αερόσακους, βελούδινο σαλόνι σε καινούρια κατάσταση και από γενικό service, έτοιμα για ταξινόμηση. ιδανικά για ταξιδιωτικά γραφεία ή ξενοδοχειακές επιχειρήσεις. Τα έξοδα αποστολής στη Ρόδο, επιβαρύνουν εμάς. Πληρ. τηλ. 031/516314, 0944/544336 Θεσσαλονίκη. AA37679

SUZUKI VS 600 INTRUDER 11ος '97 μαύρο με 15.000 χιλιόμετρα. Τιμή 1.800.000 ή ανταλλάσσεται με ακριβότερο καταλυτικό IX. Πληρ. τηλ. 21904 αφήστε μήνυμα στην τηλ. θυρίδα AA37388

BMW πωλείται σε καλή κατάσταση μοντέλο '84, τιμή 800.000 δρχ.. Πληρ. τηλ. 61449 AA37722

ΑΓΓΛΙΚΑ–ΜΕΤΑΦΡΑΣΕΙΣ

Καθηγητής Αγγλικής φιλολογίας, πτυχιούχος Πανεπιστημίου Αθηνών, με ειδική εκπαίδευση στο Πανεπιστήμιο READING Αγγλίας και DIPLOMA Ψυχολογίας Κέντρου Σπουδών CEAC Ισπανίας, αναλαμβάνει μαθητές, ενήλικες και επαγγελματίες σε ιδιαίτερα μαθήματα ή αυστηρά ολιγομελή τμήματα και προετοιμάζει για όλες τις αναγνωρισμένες εξετάσεις γλωσσομάθειας. Επίσης δέχεται ΜΕΤΑΦΡΑΣΕΙΣ κάθε είδους, επίσημες και μη. ***Γιώργος Γιαννέλης, Μητροπόλεως 103, τηλ.-FAX 20357.***

ΕΥΚΑΙΡΙΑ
ΠΩΛΟΥΝΤΑΙ
ΔΙΑΜΕΡΙΣΜΑΤΑ

- Στις εργατικές κατοικίες Αγίου Δημητρίου 3άρι διαμέρισμα 9.000.000.
- Ροδίνι οδός Στοκχόλμης 2ος όροφος 90 τ.μ. 32.000.000
- Ροδίνι μεζονέτα 60 τ.μ. 12.000.000
- Αφάντου παλιά οικία 70 τ.μ. 7.000.000
- Στην περιοχή Αγίας Μαρίνας Λέρου 20 μέτρα από τη θάλασσα πωλείται διόροφη οικία 112 τ.μ. έτοιμη επιχείρηση ουζερί 90 τ.μ. γκαρσονιέρες 129 τ.μ. στην καταπληκτική τιμή των 55.000.000 δραχμών.

ΟΙΚΟΠΕΔΑ

- Στην παραλία Πέδι Σύμης έκτασης 550 τ.μ. με συντελεστή 0,85% οικοδομήσιμο με δικό του πιστοποιητικό τίτλου από τη Σύμη και με δική του παραλία στην τιμή των 16.000.000.
- Ροδίνι οδός Σμύρνης 400 τ.μ. 32.000.000
- Ασγούρου 2.750 στρέμματα με άδεια οικοδομής 240 τ.μ. 12.000.000
- Τσαΐρι προς αεροδρόμιο 2 στρέμματα με άδεια οικοδομής 240 τ.μ. 9.500.000
- Ασγούρου 4 στρέμματα 14.000.000
- Ασγούρου 5.417 στρέμματα 11.000.000
- Αφάντου 5 στρέμματα 8.000.000
- Αφάντου στο κύμα της θάλασσας 4 στρέμματα 30.000.000
- Κιοτάρι 1,5 στρέμμα στο κύμα της θάλασσας άρτιο και οικοδομήσιμο 20.000.000
- Κιοτάρι: 50 στρέμματα προς 3.000.000 το στρέμμα 250 μέτρα από την θάλασσα

Πληρ. τηλ. 26805-51024,
κιν. 0945-406562 fax: 51077

Γ.Ν. ΔΡΑΚΟΣ

ΠΩΛΟΥΝΤΑΙ
ΤΑ ΚΑΤΩΘΙ ΑΚΙΝΗΤΑ:

Α) ΑΓΡΟΚΤΗΜΑΤΑ:

2000 τ.μ. επί της Εθνικής οδού Ρόδου-Λίνδου
4000 τ.μ. πλησίον RODOS GOLD
4500 τ.μ. Ασγούρου για κατοικία
2000 τ.μ. στους πρόποδες του Φιλέρημου
6500 τ.μ. μόνον 13.000.000 στο Τσαΐρι

Β) ΚΑΤΟΙΚΙΕΣ ΕΝΤΟΣ ΤΗΣ ΜΕΣΑΙΩΝΙΚΗΣ ΠΟΛΗΣ:

100 τ.μ. έτοιμη, αξίας	29.000.000
80 τ.μ. έτοιμη, μόνον	16.000.000
150 τ.μ. αξίας	20.000.000
120 τ.μ. με αυλή 100 τ.μ. μόνον	55.000.000

Γ) ΔΙΑΜΕΡΙΣΜΑΤΑ:

2άρι 50 τ.μ. στο Ροδίνι 15.000.000
4άρι 106 τ.μ. καινούργιο στην Ανάληψη μόνον 36.000.000
4άρι 120 τ.μ. μόνον 35.000.000

Δ) ΚΑΤΑΣΤΗΜΑΤΑ:

37 τ.μ. επί της Καζούλη μόνον 20.000.000
65 τ.μ. πλησίον πλατεία Φώκιαλη
50 τ.μ. στην περιοχή Μήδεια 20.000.000
37 τ.μ. στο Φαληράκι μόνον 40.000.000
24 τ.μ. επί της Σωκράτους αξίας 130.000.000

Πληρ. **Εμμανουήλ Κρανίδη**
Τηλ. 27082, 26476, 0944-347405, Fax: 27101

TOP PROPERTIES

GEORGIOS S. PIPINOS

ΓΕΩΡΓΙΟΣ Σ. ΠΙΠΙΝΟΣ
ΣΥΜΒΟΥΛΟΙ ΚΑΙ ΕΚΤΙΜΗΤΕΣ ΑΚΙΝΗΤΩΝ
REAL ESTATE AGENCY

MEMBER OF F.I.A.B.C.I.-N.A.E.A.-C.E.I.-E.R.E.S-Σ.Ε.Κ.



Η **"TOP PROPERTIES"** είναι ατομική επιχείρηση και ανήκει εξ ολοκλήρου στον κ. Γεώργιο Πιπίνο, που από το 1971 ασχολείται αποκλειστικά και μόνο με επενδύσεις και REAL ESTATE, στο νησί της Ρόδου, καθώς και στην ευρύτερη περιοχή της Δωδεκανήσου.

ΑΠΕΥΘΥΝΟΜΑΣΤΕ: Στους **σοβαρούς, απαιτητικούς και επιλεκτικούς** επενδυτές-επιχειρηματίες-ελεύθερους επαγγελματίες, Ελληνες και ξένους, υψηλού εισοδηματικού επιπέδου, που ενδιαφέρονται να κάνουν, μια σοβαρή επένδυση προβολής στο νησί της Ρόδου.

ΠΡΟΣΦΕΡΟΥΜΕ: Α) Υπηρεσίες και πληροφορίες που γίνονται σε προσωπικό επίπεδο με εχεμύθεια, διακριτικότητα και σοβαρότητα.
Β) μεγάλη γκάμα υψηλής ποιότητας, ακινήτων, όπως:1) Ξενοδοχεία Α' και Β' κατηγορίας των 600-500-350-300 κλινών, 2) Κεντρικά αστικά ακίνητα κατάλληλα για Τράπεζες-καταστήματα-γραφεία, 3) Παραλιακές εκτάσεις, κατάλληλες για τουριστικές επενδύσεις των 150.000-100.00-70.00-50.000-36.000 τ.μ. και 4) Διαμερίσματα και μεζονέτες προβολής.

ΣΤΟΧΟΣ ΜΑΣ ΕΙΝΑΙ: Να προσφέρουμε στο αγοραστικό μας κοινό υψηλής ποιότητας ακίνητα και ευκαιρίες στο νησί της Ρόδου. Ητριακονταετής και πλέον πείρα μας στον τομέα αυτό αποτελεί εγγύηση.

ΣΥΝΘΗΜΑ ΜΑΣ ΕΙΝΑΙ: Επενδύστε στη ΡΟΔΟ ΤΩΡΑ, σε ακίνητα που ΑΝΤΕΧΟΥΝ ΣΤΟ ΧΡΟΝΟ

Γεώργιος Σ. Πιπίνος
ΜΕΣΙΤΗΣ ΑΣΤΙΚΩΝ ΣΥΜΒΑΣΕΩΝ
Γιατί εμείς γνωρίζουμε καλύτερα!

TOP PROPERTIES is a private concern and Mr George S. Pipinos, its owner, has carved, over the years a reputation for integrity and excellence in the world of Real Estate in the Dodecanese.
AT TOP PROPERTIES we try hard to attract important and selective investors high calibre businessmen/women and discerning professional people, both Greek and foreign, who wish to acquire sabstantial and valuable property on Rhodes.
We offer our expertise and advice privately, discreetly and in strict confidence.
We keep a comprehensive list of real estate of the highest specifications
a. A' and B' class hotels (600, 500, 350, 300 beds capacity)
b. Centrally situated office buildings and other business premises.
c. Seaside land, ideal for development (hotels, holiday resorts, etc), of 150.000, 100.00, 70.000, 50.000, 36.000 sq.m.
d. Luxury apartments, maisonettes, detached, semi-detached and terraced houses.
Our aim is to give our clients the opportunity to Qcquire value for money, first class real estate on Rhodes. Our 30-year-old experience in Real Estate is our warranty.
Our motto is Invest in Rhodes, Invest in property, It stands the test of time.

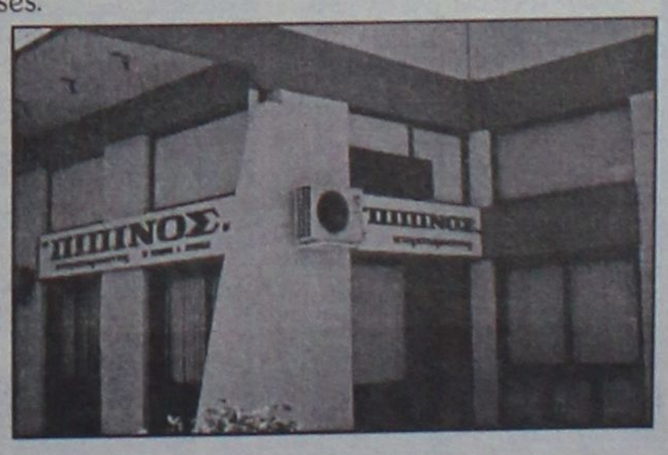

TOP PROPERTIES
and George Pipinos
Because we know best

ΚΕΝΝΕΝΤΥ 38, ΡΟΔΟΣ, 85 100, ΤΗΛ. (0241) 23895, 38243, κιν. (094)-4-676003 FAX: (0241) 20883
38 KENNEDY STR., RHODES, 85 100, TEL. (0241) 23895, 38243, mob. (094)-4-676003 FAX: (0241) 20883

auto-moto

συνέχεια από την προηγούμενη

Από τη νέα έκδοση BMW του OCMA ΒΕΡΡΙΩΤΗ πωλούνται τα κάτωθι μεταχειρισμένα αυτοκίνητα:

1) BMW 318 1800 κυβ. μοντ. 10-91 ABS κλιμ., υδραυλικά τιμόνι, κλειδωριές
2) BMW 318 μοντ. 85
3) TOYOTA φορτηγό πετρέλαιο μοντ. 93 2400 κυβ. κλουβάς
4) VW κλουβάς πετρέλαιο 2400 κυβ. μοντ. 93
5) FORD COURIER κλουβίτσιο μοντέλο 95 1800 κυβ.
6) MITSUBISHI κλουβάς 2500 κυβ. 96 μοντ. 49.000 χλμ. σχεδόν καινούργιο
7) MERCEDES κλουβάς 609, μοντ. 93 με μάνικα. Όλα τα πετρέλαια φορτηγά αντιαλλάσσονται με τα δικά σας. 6ο χλμ. Λεωφ. Ρόδου-Λίνδου τηλ. 42029-66669 ΚΤΙΑ400

LADA 1987 ΚΟΚΚΙΝΟ ΣΕ ΚΑΛΗ ΚΑΤΑΣΤΑΣΗ, ΤΙΜΗ 200.000 ΔΡΧ ΠΛΗΡ. ΤΗΛ. 087-4328075, 75327, ΠΑ37590

JEEP WRANGLER 2500 cc IX μοντέλο '96 με πολλά αξεσουάρ. Πληρ. τηλ. 0944/263184 ΑΑ37627

OPEL CORSA μοντέλο '87 σε καλή κατάσταση και σε καλή τιμή. Πληρ. τηλ. 61038 ΧΑΑ418

εργασιες

ΣΕΡΒΙΤΟΡΟΣΑ για μεζεδοπωλείο στην Π. Πόλη για μόνιμη απασχόληση. Πληρ. τηλ. 38683 μετά τις 8 μ.μ. και 09726/78039 όλες τις ώρες ΑΖ37859

ΠΩΛΗΤΡΙΑ με προυπηρεσία από το κατάστημα χρυσοχοΐας του κ. Νικολιδάκη Βασιλή που να γνωρίζει τουλάχιστον Αγγλικά-Γερμανικά. Πληρ. τηλ. 29595, 087-4485664 ΑΖ37856

ΕΣΩΤΕΡΙΚΗ οικιακή βοηθός. Πληροφορίες τηλ. 0945779884 ΑΖ37834

ΝΕΑ Ελληνίδα για μερική απασχόληση σε κατάστημα υλικών ραπτικής. Κάρτα ανεργίας ΟΑΕΔ απαραίτητη. Πληρ. τηλ. 32397 ΑΖ37832

ΣΕΡΒΙΤΟΡΟΣ & ΛΑΤΖΕΡΑ από εστιατόριο-πιτσαρία στην Παλια Πόλη. Πληρ. τηλ. 74402 βραδινές ώρες 6-8 ΑΖ37792

ΚΟΠΕΛΑ για ψηλομπαίτες με γνώσεις Αγγλικών και Η/Υ. Πληρ. τηλ. 66698 από 8.30 έως 2.30 ΑΖ37796

ΚΟΠΕΛΕΣ εμφανίσιμες για να εργασθούν σε καφετέρια (όχι αλλοδαπές). Πληρ. τηλ. 31845 και 0946963858 ΑΖ37795

ΚΥΡΙΑ για φύλαξη μικρού παιδιού. Πληρ. τηλ. 93850 ΑΖ37857

ΥΠΑΛΛΗΛΟΣ για φαστ φουντ που να έχει τελειώσει στρατιωτικό. Πληρ. τηλ. 30321 κ. Γιώργο. ΑΖ37794

ΜΑΘΗΜΑΤΑ Η/Υ
για ενήλικες



Windows, Internet, Email, Word, Excel, Access

ΤΜΗΜΑΤΑ :

- Ταχύρυθμα 5 εβδομάδων
- Τρίμηνα - προετοιμασία για απόκτηση του ECDL
- Ειδικά για σπουδάστριες

Στο εκπαιδευτικό κέντρο ANOSIS μπορείτε να αποκτήσετε το ECDL το δίπλωμα των υπολογιστών με διεθνή αναγνώριση που αποδεικνύει τις γνώσεις σας στους ΗΥ ...

ECDL — ΕΥΡΩΠΑΪΚΟ ΔΙΠΛΩΜΑ ΚΑΤΑΡΤΙΣΗΣ ΣΤΟΥΣ ΥΠΟΛΟΓΙΣΤΕΣ

ΠΙΣΤΟΠΟΙΗΜΕΝΟ ΕΞΕΤΑΣΤΙΚΟ ΚΕΝΤΡΟ

Anosis Computer Learning

Τηλ. 78924
Σ. Κανακάρη 64 Ανάληψη

Κώστας Χατζηδάκης

ΠΩΛΕΙΤΑΙ

τουριστική επιχείρηση στο κέντρο της πόλης, με τον εξοπλισμό και το εμπόρευμά της σε άριστη κατάσταση.

Πληρ. τηλ. 0946/992939

ΚΕΡΜΑΤΟΤΗΛΕΦΩΝΟ
EUROPAYPHONE 2004 GR



12 ΑΤΟΚΕΣ ΜΗΝΙΑΙΕΣ ΔΟΣΕΙΣ

PayPhone ΤΗΛΕΠΙΚΟΙΝΩΝΙΕΣ

ΑΝΤΙΠΡΟΣΩΠΟΣ ΝΟΤΙΟΥ ΑΙΓΑΙΟΥ:
ΓΙΩΡΓΟΣ ΣΗΦΑΚΗΣ
ΑΤΤΑΒΥΡΟΥ 46 ΡΟΔΟΣ ΤΗΛ.: 0241/73440- FAX: 37733

ΓΙΑΝΝΗΣ ΝΙΚΟΛΙΔΑΚΗΣ
ΜΗΧ/ΓΟΣ-ΜΗΧ/ΚΟΣ
ΓΑΛΛΙΑΣ 14 - ΡΟΔΟΣ
ΠΩΛΟΥΝΤΑΙ

— Επί της οδού Αναστασιάδη (περιοχή Δασκάλων) δύο τα πολυτελούς κατασκευής με υπόγειο χώρο στάθμευσης και αυτόνομη θέρμανση 67 τ.μ., 114 τ.μ., 88 τ.μ., 59.50 τ.μ., 90 τ.μ., 98 τ.μ., 117 τ.μ., 132 τ.μ.

Πληρ. τηλ. 22291-35103/094 391825

ΚΛΑΔΟΓΕΝΗΣ ΜΙΧΑΗΛ
Πολιτικός Μηχανικός ΕΜΠ
Αμερικής 3 - Ρόδος
ΠΩΛΟΥΝΤΑΙ

1. Διαμερίσματα πολυτελούς κατασκευής 125 τ.μ. με τρία υπνοδωμάτια επί της Απαβύρου
2. Διαμερίσματα πολυτελούς κατασκευής σε οικόπεδο δις γωνιακό επί της Απαβύρου -Ηβης και Μεσογείου 90 τ.μ. με δύο υπνοδωμάτια και 125 τ.μ. με τρία υπνοδωμάτια.

Πληρ. τηλ. 22394

κεφάλαιο
Κτηματομεσιτικο - Συμβουλευτικό Γραφειο

ΔΙΑΜΕΡΙΣΜΑΤΑ ΠΩΛΟΥΝΤΑΙ

- 56 τ.μ., 1ου 2 υπν/των Εμ. Αθήνας, 14.000.000
- 62 τ.μ., ισόγειο, 1 υπν/του Κενναγιού, 18.000.000
- 63 τ.μ., 2ου, 2 υπν/των Καραβατσιού, 16.500.000
- 66 τ.μ., 1ου, 1 υπν/του, ιδιώτ. 14.000.000
- 75 τ.μ., 2ου, 2 υπν/των παραλίας Πεύκου, 17.500.000
- 78 τ.μ., ισόγειο, κατάλληλο και για επαγγ/κη χρήση, Αν. Παύλου, 15.500.000
- 81 τ.μ., ισόγειο, κατάλληλο και για επαγγ/κη χρήση, Αν. Παύλου, 16.000.000
- 83 τ.μ. 1ου, 2 υπν/των, παραλίας Αννης Μαρίας, 21.000.000
- 70 τ.μ. 2ου, 2 υπν/των, καινούργιο, Ρόδινι, 21.000.000
- 87 τ.μ., 1ου, οροφοδιαμέρισμα, 2 υπν/των, Χατζηαγγέλου, 17.000.000
- 90 τ.μ., ημ/γειο, με αυλή εμπρός και πίσω, μπετά, Τσαλδάρη, 12.000.000
- 95 τ.μ. 1ου, 2 υπν/των Απαβύρου, 34.000.000
- 96 τ.μ., ημ/γειο 2 υπν/των, αυλή, άριστη κατάσταση, Μ. Πατρώβη 25.000.000
- 97 τ.μ., ισόγειο, 3 υπν/των Πεύκου, 25.000.000
- 102 τ.μ. 1ου, μπετό Αν. Παύλου 18.000.000
- 104 τ.μ. 1ου, οροφοδιαμέρισμα, 3 υπν/των Πειραιώς, 37.000.000
- 110 τ.μ., υπερ/νο ισόγειο οροφοδιαμέρισμα καινούριο, 3 υπνοδωμ/των Αν. Παύλου 34.000.000
- 124 τ.μ., 1ου, 3 υπν/των Απαβύρου, 46.000.000
- 150 τ.μ., 3ου, ρετιρέ οροφοδιαμέρισμα, λουξ, 3 υπν/των Λεωφ/νη, 47.000.000

ΜΕΖΟΝΕΤΕΣ- ΜΟΝΟΚΙΕΣ ΠΩΛΟΥΝΤΑΙ

- 128 τ.μ. μεζονέτα, 3 υπν/των, ιδιώτ., καινούργια, Ρόδινι, 45.000.000
- 134 τ.μ., μονόκλιτη, 3 υπν/των, δόμηση συν 440 τ.μ. Κοσκινού, 55.000.000

ΟΙΚΟΠΕΔΑ ΠΩΛΟΥΝΤΑΙ

- 300 τ.μ., δόμηση 300 τ.μ. Παστίδα, 9.000.000
- 500 τ.μ. βιοτικός χώρος, δόμηση 3Χ150 Κοσκινού, 8.000.000
- 560 τ.μ., βιοτεχνικός χώρος, δόμηση 3Χ178 τ.μ. Ρόδου-Λίνδου 11.000.000
- 4.000 τ.μ., θέα, Κοσκινού, 24.000.000
- 4.000 τ.μ., θέα, Παστίδα 26.000.000
- 6.000 τ.μ., με απαθήγη Παστίδα 48.000.000
- 15.000 τ.μ., Καντυλί 50.000.000

ΕΠΙΧΕΙΡΗΣΕΙΣ & ΕΠΑΓΓΕΛΜΑΤΙΚΟΙ ΧΩΡΟΙ

- Βιοτεχνικό κτίριο 150 τ.μ. με επιπλέον δόμηση 2Χ150 τ.μ. Κοσκινού, 23.000.000
- Αποθήκη 150 τ.μ. με γκαρσονιέρα, Δασκάλους 20.000.000
- Κατάστημα 30 τ.μ. Ανάληψη, 6.000.000
- Κατάστημα 64 τ.μ. Μ. Πετρίδη 30.000.000
- Κατάστημα 90 τ.μ., 1ου με φαρδύ πεζόνι, ιδιώ 23.000.000
- Επιχείρηση ψησταριάς-σουβλατζίδικο, πλήρως εξοπλισμένη, 100 τ.μ. συν αυλή, Μιχ. Πετρίδη 5.000.000

ΖΗΤΟΥΝΤΑΙ ΚΑΤΟΙΚΙΕΣ & ΟΙΚΟΠΕΔΑ ΕΝΤΟΣ & ΕΚΤΟΣ ΠΟΛΕΩΣ ΡΟΔΟΥ

ΤΣΟΥΡΟΥΝΑΚΗΣ Ι. ΑΝΤΩΝΙΟΣ (B.Sc.-MKT)
ΤΗΛ.: 60060 (3 γραμμές) FAX: 60062
ΚΙΝ.: 0945 949882
e-mail: kefaleo@rho.forthnet.gr
Γ. Σαφέρη 12
(παραπλεύρως ΜΗΔΕΙΑ)
Ρόδος

ΣΧΟΛΗ ΟΔΗΓΩΝ
ΚΟΥΣΗ ΠΑΝΤΕΛΗ
ΔΙΠΛΩΜΑΤΑ
ΕΡΑΣΙΤΕΧΝΙΚΑ
ΕΠΑΓΓΕΛΜΑΤΙΚΑ
ΜΟΤΟΣΙΚΛΕΤΑΣ



-Επεκτάσεις όλων των κατηγοριών
-Αναβαθμίσεις ληγμένων αδειών
-Μετατροπές ξένων αδειών σε ελληνικές

Οδός Βαλαωρίτου 9
(έναντι HOTEL SEMIRAMIS ΠΙΣΩ ΑΠΟ ΤΟ ΠΑΛΑΙΟ ΝΟΣΟΚΟΜΕΙΟ
e-mail: KoysisP@hol.gr

Δεκτές όλες οι πιστωτικές κάρτες
(ΠΡΟΣΟΧΗ): **ΜΑΘΗΜΑΤΑ**
α. Μοτοσικλέτας μεγάλου κυβισμού από 125 cc έως ανεξαρτήτου
β. Μοτίτας έως 125 cc
γ. Μοτοποδηλάτου 50 cc
Διαθέτουμε επίσης κι αυτόματες μοτοσικλέτες 125 cc
Πληρ. τηλ.
29157-73820-94777
ΚΑΙ ΑΝΑ ΠΑΣΑ ΣΤΙΓΜΗ
ΣΤΑ ΚΙΝΗΤΑ τηλ.
0944/511313-0944/203343

Στην κατηγορία ανεξαρτήτου κυβισμού η εκπαίδευση γίνεται με μοτοσικλέτα 500 cc
Παρολαύτη των μαθητών μας και από τις οικίες τους
"Η σωστή και μεθοδική εκπαίδευση στα συγχρονα οχήματα μας, βάζει γερά θεμέλια για τη δημιουργία ενός καλού νέου οδηγού"

ΠΡΟΣΟΧΗ
Στη σχολή μας παραδίδονται και μαθήματα θεωρητικής διδασκαλίας

ΠΜ37855



CAR EXPERTS

0% προκαταβολή και εξόφληση έως 60 μήνες

1. FIAT UNO 1000 cc μοντέλο 1991. ΤΙΜΗ:950.000
2. AUDI 80 μοντ. 1989, 1800 cc με A/C, Ηλ. παράθυρα, κεντρικό κλείδωμα, R/C. Τιμή 1.900.000
3. RENAULT CLIO, μοντ. 1997, 1.200 cc με R/C και immobilizer. Τιμή: 1.950.000
4. RENAULT 19, μοντ. 1991, 1400cc. Τιμή: 1.200.000
5. RENAULT 21, μοντ. 1991, 1800 cc, ηλ. παράθυρα, κεντρικό κλείδωμα, R/C, ζάντες αλουμινίου. ΤΙΜΗ :1.800.000.
6. RENAULT 18 μοντέλο 1980 300.000
7. SEAT IBIZA μοντ. 1993 1.300 cc 3D. ΤΙΜΗ: 1.300.000
8. KIA SEPHIA 1.600 cc μοντ. 1996 με υδρ. τιμόνι, ηλ. παράθυρα (4), κεντρικό κλείδωμα, ηλ. καθρέπτες, P/K, συναγερμό. ΤΙΜΗ: 1.900.000
9. PEUGEOT 306 1400 cc μοντέλο 1997 με υδρ. τιμόνι, αερόσακκο οδηγού, ηλ. παράθυρα, κεντρικό κλείδωμα. ΤΙΜΗ: 2.300.000

ΞΕΝΑΚΗΣ
ΕΠΙΣΗΜΟΣ ΣΥΝΕΡΓΑΤΗΣ KOSMOCAR
ΛΙΝΔΟΥ 238, ΤΗΛ: 61600

εργασίες

συνέχεια από την προηγούμενη

RODOS PALACE
Resort Hotel • Convention Center
Το Πιο Ολοκληρωμενο Θερετρο Διακοπων & Συνεδριων!

Το πολυτελέστερο **Ξενοδοχειακό Συγκρότημα Διακοπών της χώρας** (785 δωματίων), με το μεγαλύτερο **Διεθνές Συνεδριακό Κέντρο** (4000 ατόμων), ζητεί σύγχρονα και αξιόλογα στελέχη προκειμένου να επανδρώσει τα εξής τμήματα:

- **Food & Beverage**
- **Πωλησεων**
- **Συνεδριων / Δεξιωσεων**
- **Προσωπικου**
- **Rooms Division / Υποδοχης**

Οι ιδανικοί υποψήφιοι θα πρέπει να είναι απόφοιτοι ξενοδοχειακών σχολών της Ελλάδας ή του εξωτερικού με ανάλογη εμπειρία σε ξενοδοχεία πολυτελείας.

Απαραίτητη θεωρείται η άριστη γνώση της Ελληνικής και Αγγλικής γλώσσας, καθώς επίσης και η χρήση Η/Υ (Word, Excel κλπ.). Οποιαδήποτε επιπλέον προσόντα όπως μεταπτυχιακές σπουδές και γνώση πρόσθετων ξένων γλωσσών θα συνεκτιμηθούν στις αξιολογήσεις.

Οι ενδιαφερόμενοι μπορούν να αποστείλουν το βιογραφικό τους μαζί με μία φωτογραφία στην διεύθυνση:

Λεωφ. Ιαλυσού, Τ.Θ. 121, Ιξιά, Ρόδος 851 00
Fax: (0241)25350
E-mail: humanresources@rodos-palace.gr
Υπ' όψιν Κου Γ. Μπαρμπούτη
Η απόλυτη εχεμύθεια θεωρείται αυτονόητη.

ΖΗΤΕΙΤΑΙ ΧΗΜΙΚΟΣ

με εργαστηριακή πείρα-γνώση άριστη Αγγλικής γλώσσας - Χειρισμός Η/Υ και τήρηση συστήματος διασφάλισης ποιότητας κατά ISO 9002 για εταιρεία παραγωγής χυμών και αναψυκτικών. 12μηνος απασχόληση. Μισθός ανάλογος προσόντων. Παρέχεται και εκπαίδευση.

Πληρ. τηλ. 0241-91545
ώρες 08.00-14.00 κο. Παπαδημητρίου

Sun Beach Hotel
ΖΗΤΕΙΤΑΙ

- Προϊστάμενος Συντήρησης
- Νυχτερινός Υπάλληλος Υποδοχής (Night Auditor)
- Προϊσταμένη Ορόφων
- Μάγειρας Α' la Carte Σνακ Μπαρ (Α' ή Β')
- Σερβιτόροι Α΄ και Β΄ Εστιατορίου
- Βοηθοί Σερβιτόρου Μπαρ

Αιτήσεις δεκτές στο Ξενοδοχείο Καθημερινά 10:00-14:00
Υπ' όψιν Κυρίου Μπακρυσιώρη Σαράντου
85101 Ιαλυσσός, Ρόδος Τηλ.: 93821 Φαξ.:95688

ΣΧΟΛΗ ΟΔΗΓΩΝ
ΠΟΡΤΣΕΛΛΗΣ ΣΤΕΦΑΝΟΣ
Διπλ. εκπαιδευτής υποψηφίων οδηγών



- Διπλώματα αυτοκινήτου, μοτοσικλέτας, επαγγελματικά και επεκτάσεις όλων των κατηγοριών
- Αναθεωρήσεις ληγμένων αδειών
- Θεωρητικά μαθήματα ΚΟΚ και Μηχανολογίας

ΕΡΝΕΣΤ ΜΠΕΒΙΝ 6 - ΡΟΔΟΣ • ΤΗΛ. 34497, 0945-463635

Από εστιατόριο **ΖΗΤΟΥΝΤΑΙ** οι κάτωθι ειδικότητες: Μάγειρας-Σερβιτόρος-Ταμίας. Ώρες συνεννόησης 11-1 μεσημέρι, 6-8 βράδυ. Πληρ. τηλ. 23664 AZ37791

Από εστιατόριο ALA CART ΖΗΤΟΥΝΤΑΙ μάγειρας, βοηθός μάγειρα, σερβιτόρου/ες. Πληρ. τηλ. 87241 και 0972279628. AZ37793

ΜΠΑΡ ΓΟΥΜΑΝ-ΣΕΡΒΙΤΟΡΑ για να εργαστεί στο νυχτερινό κέντρο ΖΥΓΟΣ στις 7 Βαγιές. Πληρ. τηλ. 0944382059, και 35936 AZ37795

Η HELLAS SERVICE Ρόδου ζητά νέους οδηγούς-μηχανικούς με άδεια οδήγησης (κατηγ. Γ' επαγγ.). Πληρ. κ. Γ. Τομάζος τηλ. 67291, 0944/374884 AZ37788

ΖΗΤΟΥΝΤΑΙ από τα καταστήματα "ΣΑΚΚΗ": α) Υπάλληλος κάτοχος διπλώματος αυτοκινήτου, β) Πωλήτρια. Πληρ. τηλ. 22028 AZ37786

ΠΩΛΗΤΡΙΑ να μιλά Φλαμανδικά και Γαλλικά. Πληρ. τηλ. 0945/900121, 0946/797703 AZ37773

ΠΩΛΗΤΡΙΑ ζητείται από το κατάστημα COLLECTION. Πληρ. τηλ. 29611 AZ37779

ΖΗΤΩ ΕΡΓΑΣΙΑ ως οικιακή βοηθός, φροντίδα παιδιών και ηλικιωμένων. Πληρ. τηλ. 22658 AZ37770

ΥΠΑΛΛΗΛΟΣ για βιβλιοχαρτοπωλείο, ζητείται. Πληρ. τηλ. 70270 AZ37777

ΖΗΤΟΥΝΤΑΙ τεχνίτες-πλακάδες. Πληρ. τηλ. 094/6085227. AZ37596

ΖΗΤΟΥΝΤΑΙ: Α) ΕΡΓΑΤΕΣ ΜΕ ΔΙΠΛΩΜΑ ΟΔΗΓΟΥ ΝΑ ΕΡΓΑΣΘΟΥΝ ΣΕ ΠΛΥΝΤΗΡΙΑ ΙΜΑΤΙΣΜΟΥ ΣΤΗ ΡΟΔΟ, Β) ΓΥΝΑΙΚΕΣ ΓΙΑ ΕΡΓΑΣΙΑ ΣΤΗΝ ΠΑΡΑΠΑΝΩ ΕΠΙΧΕΙΡΗΣΗ. ΠΛΗΡ. ΤΗΛ. 92743, 0944/385447, 0946/336115 ΠΖ37742

ΣΕΡΒΙΤΟΡΟΙ- βοηθοί σερβιτόρου για εστιατόριο στο κέντρο της πόλης. Θα προτιμηθούν άτομα έμπειρα και πολύγλωσσοι. Πληρ. τηλ. 39746 από ώρα 7 μ.μ. έως 11 μ.μ. κ. Γιώργο AZ37724

ΑΤΟΜΑ για πρόσληψη στα MARKS & SPENCER Ρόδου. Αιτήσεις δεκτές στο κατάστημα. Αλ. Διάκου 8. Φωτογραφία απαραίτητη AZ37711

ΚΟΠΕΛΑ για την καφετέρια "Επώνυμον", ζητείται. Πληρ. τηλ. 63940, 68559 AZ37723

Η εταιρεία **ΔΙΑΝΟΜΗ Α.Ε.** ζητά για τη θέση του οδηγού: νέο έως 35 ετών, κάτοχο διπλώματος Γ' κατηγορίας, και με όρεξη για δουλειά. Μισθός και συνθήκες εργασίας ικανοποιητικές. Πληρ. τηλ. 87382 από 8.00 π.μ. έως 4.00 μ.μ. AZ37690

ΖΗΤΟΥΝΤΑΙ: α) εργάτες για απασχόληση όλο το χρόνο, β) οδηγός με δίπλωμα γ' κατηγορίας. Πληρ. τηλ. 96124, ώρες 8.30-15.00. AZ37709

ΟΔΗΓΟΣ για σχολικό λεωφορείο με δίπλωμα Δ' κατηγορίας για 12μηνη απασχόληση. Πληρ. τηλ. 25451. AZ37678

ΖΗΤΕΙΤΑΙ κύριος ή κυρία για μόνιμη εργασία. ΓΝΩΣΕΙΣ ΑΓΓΛΙΚΩΝ και ΑΠΟΛΥΤΗΡΙΟ ΛΥΚΕΙΟΥ. Απαραίτητες συστάσεις. ΟΠΤΙΚΑ ΠΑΠΑΔΟΠΟΥΛΟΣ, ΓΡΗΓ. ΛΑΜΠΡΑΚΗ 51. Τηλ. 76767-73663 ΧΠΖ111

ΟΙΚΙΑΚΗ βοηθός Ελληνίδα ή αλλοδαπή που να μιλά Ελληνικά για μερική απασχόληση. Παρέχεται ανεξάρτητη οικία, φαγητό και μισθός. Πληρ. τηλ. 0932/965494 ΧΑΖ121

RODOS PALACE
Resort Hotel • Convention Center
Το Πιο Ολοκληρωμενο Θερετρο Διακοπων & Συνεδριων!

Το μεγαλύτερο Ξενοδοχειακό Συγκρότημα της Ρόδου, ζητεί το ακόλουθο προσωπικό:

- Αποθηκάριος
- Βοηθός Προϊσταμένης
- Ταμπλίστες
- Μπάρμαν
- Βοηθοί Μπαρ
- Μάγειρας Α', Β', Γ'
- Βοηθοί Μαγείρου
- Σερβιτόροι
- Βοηθοί Σερβιτόρου
- Καμαριέρες
- Γκρουμ / Οδηγοί

Για πληροφορίες και συμπλήρωση αιτήσεων (απαιτείται πρόσφατη φωτογραφία) μπορείτε να απευθύνεστε προσωπικά, καθημερινά από 10.00-12.00, στη διεύθυνση:

Ξενοδοχείο Ρόδος Παλάς
Λεωφ. Ιαλυσού, Τ.Θ. 121, Ιξιά, Ρόδος
Τηλ. (0241) 25222, Fax: (0241)25350
Υπ' όψιν Κου Η. Ζάχου

ΠΩΛΕΙΤΑΙ

επικερδής επιχείρηση εστιατορίου στην Ιαλυσό με σύγχρονο εξοπλισμό και άνετους χώρους.

Πληρ."ΕΥΡΩΚΤΗΜΑΤΙΚΗ" ΙΩΑΝΝΗΣ ΚΑΙ ΜΙΧΑΛΗΣ ΕΥΣΤΑΘΙΟΥ ΤΗΛ. 73819, 74917, ΚΙΝ. 0944/374546-0945/292030.

ATRIUM PALACE
RESORT HOTEL DE LUX
KALATHOS BEACH 85102 – RODOS

ΑΠΟ ΤΗΝ ΔΙΕΥΘΥΝΣΗ ΤΟΥ

ΞΕΝΟΔΟΧΕΙΟΥ ΖΗΤΕΙΤΑΙ

ΠΡΟΣΩΠΙΚΟ ΟΛΩΝ

ΤΩΝ ΕΙΔΙΚΟΤΗΤΩΝ

ΠΛΗΡΟΦΟΡΙΕΣ:
ΚΑΘΗΜΕΡΙΝΑ 9:00 – 13:00
ΞΕΝΟΔΟΧΕΙΟ ATRIUM PALACE
ΠΑΡΑΛΙΑ ΚΑΛΑΘΟΥ – ΡΟΔΟΣ
ΤΗΛ. (0244) 31601, FAX (0244) 31600

RICH CLUB
ΠΑΝΕΛΛΗΝΙΟ ΔΙΚΤΥΟ ΠΑΡΟΧΗΣ ΥΠΗΡΕΣΙΩΝ

ΖΗΤΟΥΝΤΑΙ ΑΣΦΑΛΙΣΤΕΣ

ή άτομα με ευχέρεια επικοινωνίας
για πρόσθετη απασχόληση
Άμεση πρόσληψη

ΑΣΦΑΛΙΣΤΙΚΑ ΓΡΑΦΕΙΑ ΑΧΛΑΔΙΩΤΗ
Κολοκοτρώνη 10 τηλ. 73016-25767

ΑΝΑΚΟΙΝΩΣΗ
ΜΑΘΗΜΑΤΑ
***** Computer *****
PROGRAM COMPUTER
ΕΓΓΡΑΦΕΣ
**** ΤΩΡΑ ****
Τμήματα για:
Παιδιά - Ενήλικες
Αρχάριους - Μαθητές
Επαγγελματίες
Ανεύρεση Εργασίας
ΠΑΡΕΧΕΤΑΙ ΒΕΒΑΙΩΣΗ
Διδάσκει πτυχιούχος Πανεπιστημίου Αμερικής
ΜΑΝΩΛΗΣ Ι. ΣΟΦΙΛΛΑΣ
Κοδριγκτώνος 91
Τηλ. (0241) 31761

ΠΡΕΖΕΡΑΚΟΣ Χ. ΠΕΤΡΟΣ
Μεσίτης Αστικών Συμβάσεων
Λεωφ. Αναστασίας 40(1ος μετ. Κέντρο Φαναριού) 1ος όρ. Ρόδος 85100
Τηλ & Fax : +241 33995, κιν: 0932 468026 E mail: prezerakos@hellasnet.gr

- ΑΓΟΡΕΣ
- ΠΩΛΗΣΕΙΣ
- ΕΚΜΙΣΘΩΣΕΙΣ
- ΑΝΤΙΠΑΡΟΧΕΣ
- ΕΚΤΙΜΗΣΕΙΣ
- ΕΡΕΥΝΑ ΑΓΟΡΑΣ

ΕΛΛΗΝΙΚΗ ΚΤΗΜΑΤΙΚΗ

ΠΩΛΟΥΝΤΑΙ ΔΙΑΜΕΡΙΣΜΑΤΑ

ΔΙΑΚΟΓΕΩΡΓΙΟΥ ΚΑΛΛΙΣΤΟΣ

• ΠΩΛΗΣΕΙΣ ΔΙΑΜΕΡΙΣΜΑΤΩΝ
• ΚΑΤΑΣΤΗΜΑΤΑ-ΑΠΟΘΗΚΕΣ

• ΑΝΤΑΛΛΑΓΕΣ ΑΚΙΝΗΤΩΝ
• ΑΓΟΡΕΣ ΟΙΚΟΠΕΔΩΝ

• ΑΝΑΛΑΜΒΑΝΟΥΜΕ ΑΝΤΙΠΑΡΟΧΕΣ

ΔΙΕΥΘ.: ΕΘΝ. ΑΝΤΙΣΤΑΣΕΩΣ 11, (πρώην Αννης Μαρίας)
ΤΗΛ: 78501-29318, 78502

ΠΩΛΟΥΝΤΑΙ διαμερίσματα λουξ κατασκευής με απεριόριστη θέα. Τα διαμερίσματα διαθέτουν θωρακισμένες πόρτες, εντοιχισμένες κουζίνες, ντουλάπες, εντοιχισμένο νιπτήρα με ντουλάπι, κεντρική θέρμανση αυτόνομη, ανοιγόμενα ανακλινόμενα κουφώματα με διπλά τζάμια, σίτες, ρολά, υδραυλικό ασανσέρ, τριφασικό ρεύμα.
Όλοι οι χώροι απεστουλαρισμένοι, εσωτερικές πόρτες MDF με σχέδια

ΔΙΑΜΕΡΙΣΜΑΤΑ

Επί της οδού Μεγ. Κων/νου - Κων/νου Παλαιολόγου
50 τ.μ. δυάρια
85 τ.μ. τριάρια
110 τμ. τεσσάρια
ανά όροφο

Επί της Κων/νου Υδραίου-Στ. Κωτιάδη
70 τ.μ. τριάρια
90 τ.μ. τριάρια-τεσσάρια
110 τ.μ. τεσσάρια
130 τ.μ. τεσσάρια-πεντάρια
ανά όροφο με μεγάλες θεράντες φανταστική θέα

Επί της Λεωφ. Καλλιθέας-Καρακόντερο
50 τ.μ. δυάρια
85 τ.μ. τριάρια
110 τ.μ. τεσσάρια
ανά όροφο με μεγάλες θεράντες, απεριόριστη θέα

ΚΑΤΑΣΤΗΜΑΤΑ

50 τ.μ.
100 τ.μ.
150 τ.μ.
επί της Λεωφ. Καλλιθέας-Καρακόντερο

ΙΑΤΡΕΙΑ-ΓΡΑΦΕΙΑ

50 τ.μ.
100 τ.μ.
150 τ.μ.
επί της Μεγ. Κων/νου και Κων Παλαιολόγου (Φώκιαλη)

ΔΑΝΕΙΑ ΑΠΟ ΟΛΩΝ ΤΩΝ ΤΑΜΕΙΩΝ ΚΑΙ ΟΛΩΝ ΤΩΝ ΤΡΑΠΕΖΩΝ

Πληρ. ΔΙΑΚΟΓΕΩΡΓΙΟΥ ΚΑΛΛΙΣΤΟΣ
Τηλ. 78501-78502, 29318

εργασίες

συνέχεια από την προηγούμενη

ΔΥΟ ΑΤΟΜΑ για να εργασθούν σε ιχθυάδικο Κύπρου που να γνωρίζουν Η/Υ. Πληρ. Ένωση Βυτιοφορέων, EXPRESS τηλ. 62504, 62355 κ. Παύλο. ΑΖ37567

ΟΙΚΙΑΚΗ ΒΟΗΘΟΣ Ελληνίδα εξωτερική για τις δουλειές του σπιτιού και φροντίδα παιδιού 3 ετών. Πληρ. τηλ. 37247, 70470 ώρες 12 π.μ. έως 11 μ.μ. ΑΖ37560

ΖΗΤΟΥΝΤΑΙ: 1. Κυρία για ολιγόωρη εβδομαδιαία απασχόληση για βοηθός σε είδη προικός σε πωλήσεις-εισπράξεις. Προσφέρονται μισθός-προσόντα.
2. Κυρίες με ελεύθερο ωράριο εργασίας για νύλιγο σε είδη προικός. Αμοιβή ποσοστά. Μεγάλη υποστήριξη από την εταιρεία μας. Πληρ. τηλ. 0946/595500 ΑΖ37582

ΠΩΛΗΤΡΙΑ ΝΑ ΕΡΓΑΣΘΕΙ ΣΕ ΚΑΤΑΣΤΗΜΑ ΠΑΙΔΙΚΩΝ ΕΝΔΥΜΑΤΩΝ. ΑΠΑΡΑΙΤΗΤΕΣ ΠΡΟΥΠΟΘΕΣΕΙΣ ΚΑΛΗ ΠΑΡΟΥΣΙΑ ΚΑΙ ΕΥΧΕΡΕΙΑ ΑΣΓΟΥ. ΠΛΗΡ. ΤΗΛ. 76287. ΠΖ37587

ΣΕΡΒΙΤΟΡΟΣ-Α από εστιατόριο για μόνιμη απασχόληση. Μισθός ικανοποιητικός. Αλλοδαποί αποκλείονται. Πληρ. τηλ. 77779 ΑΖ37554

συνοικεσια

ΒΟΥΛΓΑΡΕΣ, Ρωσίδες, Ελληνίδες, Γιουγκοσλάβες, Ρουμάνες ζητούν φίλο, γνωριμία, γάμο. **Στείλανε 600 φωτογραφίες να διαλέξετε με 8.000 δρχ. αντικαταβολή.** Πληρ. τηλ. 031-270778, 229583, www.mariages.gr Γ'37728

διαφορα

ΕΞΟΠΛΙΣΜΟΣ εστιατορίου, πλήρης, κανονισμός, πωλείται μεμονωμένος ή κομπλέ σε άριστη κατάσταση. Πληρ. τηλ. 23568, 0946/409969 ΑΔ37850

ΑΓΟΡΑΖΟΝΤΑΙ παλιοί δίσκοι μουσικής 500-3.000 δρχ. έκαστος. Πληρ. Μιχάλης, τηλ. 37277 μετά τις 14.00 ΑΔ37818

MOBILE PHONE FOR SALE NOKIA 8210 BRAND NEW 140.000 drs. Tel. 33684 ΑΔ37812

ΝΤΡΑΜΣ ΜΑΡΚΑΣ GRANITE πέννι τιμπόνων σε άριστη κατάσταση. Τιμή 100.000 δρχ. Πληρ. τηλ. 0945073594 ώρες μετά 3.00 μ.μ.-10.00 μ.μ. ΑΔ37811

ΠΩΛΟΥΝΤΑΙ από ανακαίνιση ξενοδοχείου εντός πόλεως, πλήρης εξοπλισμός δωματίων σε καλή κατάσταση. Τιμή ευκαιρίας. Πληρ. τηλ. 22340, 31088 ΑΔ37727

ΑΠΟ ΜΕΓΑΛΗ ΕΜΠΟΡΙΚΗ ΕΤΑΙΡΕΙΑ

ΖΗΤΟΥΝΤΑΙ

νέοι, δραστήριοι, οργανωτικοί και φιλόδοξοι για το τμήμα των πωλήσεων (Πωλητές/Merchandisers)
Πτυχίο Οικονομικού Κλάδου-Marketing ή προϋπηρεσία στο χώρο των πωλήσεων, θα θεωρηθούν επιπλέον προσόντα.
Αποδοχές ικανοποιητικές, bonus, σύγχρονο περιβάλλον εργασίας και προοπτικής εξέλιξης στον χώρο των πωλήσεων.

Πληροφορίες τηλ. 61434

ΤΟ ΓΡΑΦΕΙΟ ΠΑΡΑΓΩΓΗΣ ΡΟΔΟΥ ΤΗΣ "ΕΘΝΙΚΗΣ ΑΣΦΑΛΙΣΤΙΚΗΣ"

ΖΗΤΑ

Συνεργάτες-συνεργάτιδες για να στελεχώσει νέο τμήμα πωλήσεων-χρηματοοικονομικών και ασφαλιστικών προϊόντων του ομίλου της Εθνικής Τράπεζας.

ΑΠΑΡΑΙΤΗΤΕΣ ΠΡΟΥΠΟΘΕΣΕΙΣ
Ηλικία 23-40 ετών.
Απόφοιτοι ανωτέρας ή ανωτάτης σχολής
Για Βιογραφικό & Πληροφορίες στη Δ/νση: Εθνική Ασφαλιστική, Σοφ. Βενιζέλου 1, Τ.Κ. 85100 Ρόδος, τηλ. 38338, 36274.

ΑΠΟ ΤΗΝ ΓΕΝΙΚΗ ΑΝΤΙΠΡΟΣΩΠΕΙΑ ΑΥΤΟΚΙΝΗΤΩΝ DAEWOO ΔΩΔ/ΣΟΥ ΑΛ. ΚΟΥΚΟΥΡΑΣ

ΠΩΛΟΥΝΤΑΙ

1) SEAT IBIZA 1.050 c.c. '96
Κεντρικό κλείδωμα-ηλεκτρικά παράθυρα-ραδιοκασετόφωνο. Άριστη κατάσταση. Τιμή: 1.950.000 δρχ.
2) FORD FIESTA 1.100 c.c. '96
Άριστη κατάσταση. Τιμή: 1.900.000 δρχ.
3) SEAT IBIZA 1.400 c.c.
Κεντρικό κλείδωμα-ηλεκτρικά παράθυρα-υδραυλικό τιμόνι. Άριστη κατάσταση. Τιμή: 2.050.000 δρχ.
4) FIAT UNO 1.000 c.c. '90
Τιμή: 750.000 δρχ.
5) FIAT PANDA 1.000 c.c. '93
Τιμή: 450.000 δρχ.

0% προκαταβολή και εξόφληση από 12-60 μήνες.
Πληρ. τηλ. 65183

Υπεύθυνος Πωλήσεων κ. Βαλεντής Κωστής

QUICK CARWASH

Από πρότυπη μονάδα Πλυντηρίου Αυτοκινήτων

ΖΗΤΕΙΤΑΙ ΠΡΟΣΩΠΙΚΟ

Οι υποψήφιοι (άνδρες και γυναίκες) θα καλύψουν τις θέσεις προετοιμασίας αυτοκινήτων, εξυπηρέτησης πελατών, ταμείου (με γνώσεις computer) και snack bar - cafe

Οι ενδιαφερόμενοι μπορούν να προμηθεύονται αιτήσεις στις εγκαταστάσεις του πλυντηρίου, στην περιοχή Ασγούρου παραπλεύρως του super market "ΤΡΟΦΟ" καθημερινά 8.00 το πρωί έως 5.00 το απόγευμα.

Τηλέφωνο επικοινωνίας : 60 150

ΡΟΔΙΑΚΗ ΚΤΗΜΑΤΙΚΗ

ΣΥΜΒΟΥΛΟΙ & ΕΚΤΙΜΗΤΕΣ ΑΚΙΝΗΤΩΝ — ΚΤΗΜΑΤΟΜΕΣΙΤΙΚΟ ΓΡΑΦΕΙΟ από το 1983

ΠΩΛΟΥΝΤΑΙ ΜΟΝΟΚΑΤΟΙΚΙΕΣ ΣΤΟΥΣ ΤΡΕΙΣ



ΣΕ ΜΠΕΤΑ ΑΠΟ 31.000.000 ΔΡΧ

ΑΝΕΣΤΗΣ & ΣΑΒΒΑΣ ΣΑΒΒΑΪΔΗΣ

tel: 26281 & 35476 cel: 0944-421015 & 0977-433427

ΑΓΟΡΑ ΑΥΤΟΚΙΝΗΤΩΝ

Η πώληση και η ανταλλαγή των μεταχειρισμένων αυτοκινήτων- οι διαδικασίες και τα έξοδα μεταβιβάσεως για μας είναι μια απλή διαδικασία **ΚΑΙ** *ανταλλάσσουμε* **ΚΑΙ** *αγοράζουμε το παλιό σας αυτοκίνητο* **ΑΜΕΣΩΣ**

Πληρ. τηλ. 70500-70501

διάφορα

συνέχεια από την προηγούμενη

ΠΩΛΟΥΝΤΑΙ τα παρακάτω αντικείμενα σε άριστη κατάσταση λόγω μετακόμισης: α) Ένα ψυγείο μεγάλο, δίπορτο whiplool, β) ένα γραφείο έπιπλο από ξύλο χρώματος άσπρου, γ) Μια παπουτσοθήκη. Πληρ. τηλ. 69853 και 0946063331. ΑΔ37810

ΣΚΥΛΟΣ ελληνικό ποιμενικό τσοπανόσκυλο 6 μηνών. Πληρ. τηλ. 0946816466 ΑΔ37775

ΠΩΛΕΙΤΑΙ εξοπλισμός εστιατορίου πλήρης ή μεμονωμένος. Πληρ. τηλ. 51028 ΑΔ37725

ΠΛΥΝΤΗΡΙΟ πιάτων MORRIS αχρησιμοποίητο λόγω χώρου, πωλείται. Τιμή ευκαιρίας 40.000. Πληρ. τηλ. 0932/086635 ΑΔ37562

ΧΑΡΙΖΟΝΤΑΙ εντελώς δωρεάν τρία καθαρόαιμα λυκόσκυλα, 1 πεκινουά και κουταβάκια. Πληρ. τηλ. 69224 Φιλοζωική Ρόδου ΑΔ37789

ΠΩΛΟΥΝΤΑΙ 1. CDI-210 PHILIPS, 2. Ταινίες CDI, 3. Ηχεία Celestion (αδιάβροχα), 3. Ηχοσύστημα SONY MHC-4800, 5. NAD 517 (5δισκο), 6. NAD AV316 (ενισχυτής), 7. Ηχεία Klipsch, 8. CD, 9. Κρεβάτι και δύο κομοδίνα. Πληρ. τηλ. 24077, 0937191499 ΑΔ37453

CASH AND CARRY

METRO

To Cash and Carry METRO

ΖΗΤΕΙ

ΕΡΓΑΤΕΣ

ηλικίας 22-40 ετών.

Παρακαλούνται οι ενδιαφερόμενοι να τηλεφωνήσουν στο: 62.327 ή 01/28.93.500

ΚΛΕΟΒΟΥΛΟΣ Α.Ε.

LTI Lindos Village

Lindos Royal Village

Βλυχά Λίνδος Ρόδος

Επιθυμεί να προσλάβει για την σαιζόν 2001 τις κάτωθι ειδικότητες:

1. Υπάλληλο υποδοχής με πείρα και που να γνωρίζει Γερμανικά, Ιταλικά, Αγγλικά.
2. Σερβιτόροι και βοηθούς σερβιτόρου
3. Καμαριέρες
4. Συντηρητή υδραυλικό για άμεση πρόσληψη.

Για πληροφορίες και αιτήσεις, στο Κέντρο ΜΗΔΕΙΑ (Δίπλα στα γραφεία του ΤΑΞΥ και στα τηλέφωνα 0241 67445, 0244 32000.

Από το ξενοδοχείο "ΗΛΥΣΙΟΝ"

στους Πεύκους–Λίνδου

ΖΗΤΟΥΝΤΑΙ

1. Κυρία με γνώσεις Αγγλικής γλώσσας για το σνακμπαρ (πρωινή βάρδια)
2. Κυρία για τη λάτζα (βραδινή βάρδια)

Πληρ. τηλ.:

Ρόδος 0241-36176/75672 μόνο πρωινές ώρες κα Κοντού ή αποστολή βιογραφικού στο fax του ξενοδοχείου 0244-48148

Από ΕΤΑΙΡΙΑ ΔΙΑΝΟΜΩΝ ΤΡΟΦΙΜΩΝ

ΖΗΤΟΥΝΤΑΙ

Α. Οδηγός για διανομές τροφίμων-χαρτικών με γνώση της αγοράς.

Β. Οδηγός-Πωλητής κατεψυγμένων προϊόντων με γνώση της αγοράς.

Μισθός ικανοποιητικός και ποσοστά.

Πληρ. τηλ. 33977-30451

ΞΕΝΟΔΟΧΕΙΟ BELVEDERE

ΖΗΤΕΙΤΑΙ

προσωπικό όλων των ειδικοτήτων

Πληρ. τηλ. 89000 πρωινές ώρες

ΠΩΛΟΥΝΤΑΙ

Σε άριστη κατάσταση:

1. REVOX B. 77 μαγνητόφωνο open reel

2. 30 μαγνητοταινίες 3.600 ft. και 55 μαγνητοταινίες 1.800 ft.

3. 2 μικρόφωνα δυναμικά REVOX M 3.500 600 Ω

2 μικρόφωνα δυναμικά SONY F-26 imp. low

1 μικρόφωνο δυναμικό UNIDYNE III (SHURE) model 545 SD

1 μικρόφωνο CRA hi & low output uuni-directional

1 μικρόφωνο super-cardioid EAGLE pro m40 600 Ω

Αρκετά μέτρα καλωδίων σύνδεσης.

4. THORENS pic-up TD 160 BC mk II ανεξάρτητο πλατό με βραχίονα SME mk II τύπου S και κεφαλή GRADO 21+

5. STAX SR-5 ηλεκτροστατικά ακουστικά με adaptor 2 ζευγών SRD-7 EAR SPEAKER 450.000 δρχ.

Ολα τα πιο πάνω στην τιμή ευκαιρίας των 2.450.000 δρχ.

Πληρ. τηλ. 0946/695751 κ. Κυριάκο,

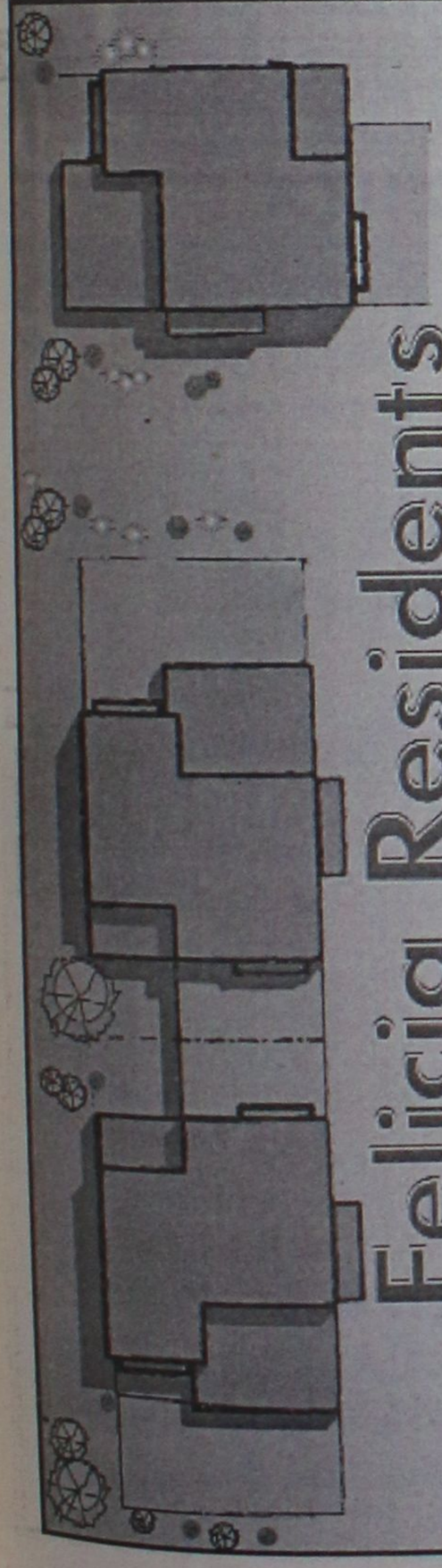

ΕΥΡΩΚΤΗΜΑΤΙΚΗ

ΚΤΗΜΑΤΟΜΕΣΙΤΙΚΟ ΓΡΑΦΕΙΟ

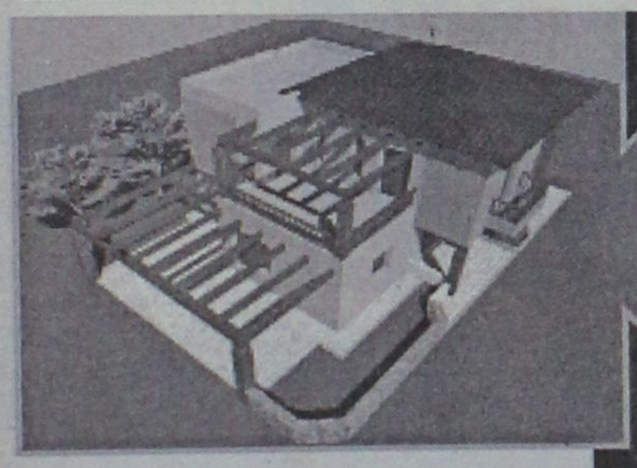

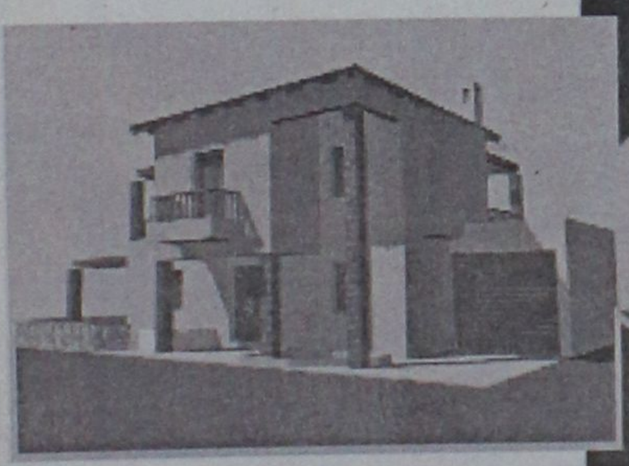

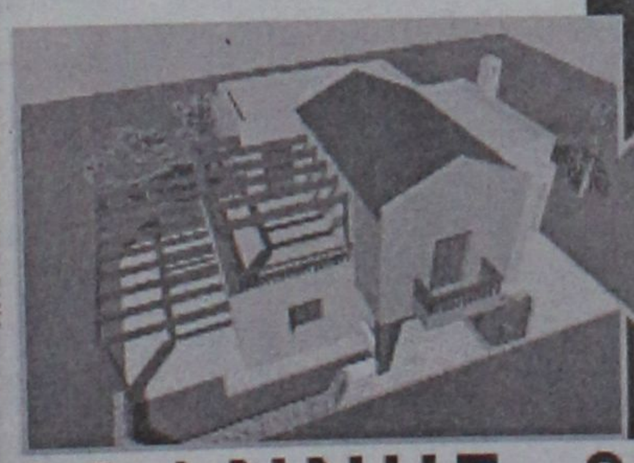

Η Ευρωκτηματική με τους συνεργάτες της, παρουσιάζει σε αποκλειστική διάθεση, μια πρόταση που υπογράφει ο αρχιτέκτονας Ανδρέας Μιχαηλίδης, η οποία μπορεί να ικανοποιήσει τις πιο δύσκολες απαιτήσεις στην αναζήτηση της κατοικίας σας: το νέο συγκρότημα μονοκατοικιών FELICIA RESIDENTS.

επιλέξτε

Στη μοναδική τοποθεσία του Μόντε Σμίθ, μέσα στην επώνυμη και ωραιότερη περιοχή κατοικίας της πόλης της Ρόδου, σχεδιάστηκε για σας, ένα συγκρότημα από οκτώ πολυτελείς μονοκατοικίες, ξεχωριστές για την κατασκευή, την οργάνωση και την αισθητική τους. Κάθε μονοκατοικία, πέρα από τους κύριους χώρους, καθιστικό, σαλόνι, κουζίνα, διαθέτει ξενώνα, τρία λουτρά, τρία υπνοδωμάτια, άνετους εξωτερικούς χώρους με πέργκολες και στάθμευση.

την μονοκατοικία

Ο σχεδιασμός των χώρων έγινε με βάση τις αρχές της βιοκλιματικής αρχιτεκτονικής, με αποτέλεσμα, για κάθε κέλυφος - κτίριο να έχουν επιλεχθεί οι καλύτερες λύσεις, για εξοικονόμηση ενέργειας και για άνετες εσωκλιματικές συνθήκες. Για το λόγο αυτό, χρησιμοποιούνται επιπλέον, υπερμπατικοί τοίχοι, θερμομονωτικά κουφώματα, διπλά τζάμια, θερμοδυναμικό τζάκι, ηλιακοί συλλέκτες. Κάθε κατοικία διαθέτει κήπο και εντάσσεται μέσα σε αποκλειστικής χρήσης περιοχή πρασίνου.

των ονείρων σας

Η αρχιτεκτονική αγκοπλασία κάθε κτιρίου, ο πετυχημένος συνδυασμός υλικών και χρωμάτων, η ποικιλία και οι έξυπνες παραλλαγές κάθε τύπου κατοικίας, μέσα σε ένα όρτια οργανωμένο σύνολο, συνθέτουν ένα μοναδικό πολιτισμένο και καλαίσθητο περιβάλλον ικανό να καλύψει τα υψηλά standards ζωής, που εσείς απαιτείτε.

και αποκτήστε την!

Εκτιμήστε σωστά τις προδιαγραφές του συγκροτήματος FELICIA RESIDENTS και επισκευθείτε μας για να ανακαλύψετε ... την ELIT της κατοικίας!

Felicia Residents

ΑΠΟ ΤΗΝ BAUHAUS - ΑΝΔΡΕΑΣ ΜΙΧΑΗΛΙΔΗΣ ΑΡΧΙΤΕΚΤΩΝ Α.Π.Θ. ΚΑΙ ΣΥΝΕΡΓΑΤΕΣ

ΙΩΑΝΝΗΣ & ΜΙΧΑΛΗΣ ΕΥΣΤΑΘΙΟΥ

ΕΘΝΙΚΗΣ ΑΝΤΙΣΤΑΣΗΣ 48, ΠΡΩΗΝ ΑΝΝΗΣ ΜΑΡΙΑΣ - 85100 ΡΟΔΟΣ

ΤΗΛ. (0241) 73819 - 74917 - FAX: 38641 ΚΙΝ. 0944/374546 & 0945/292030

διάφορα

συνέχεια από την προηγούμενη

ΠΩΛΟΥΝΤΑΙ μετοχές της ΔΑΝΕ. Πληρ. τηλ. 0944/878619 ΑΘΑΝΑΣΙΑ

ΖΗΤΑ κλειδί βρέθηκε τετάρτη απόγευμα και μου το ζήτησε. Ανταμοιβή

χαμένα και κλοπές μέσω και κλοπές μέσω. Πληρ. τηλ. 47617, 0945/511789 ΚΑΔΕΤΑ

προσφορές εργασίας

ΕΧΕΤΕ ΠΡΟΒΛΗΜΑ με το πολύ σας αλουμίνιο; Το επισκευάζω ή το αντικαθιστώ με καινούργιο. Λαπτσακιάς αλουμινίου και σιδήρου "Ο ΓΙΟΡΓΟΣ". Πληρ. τηλ. 39747 και 0944-998655 ΑΡΙΣΤΟΜ

ΑΟΓΕΤΗΣ αναλαμβάνει τήρηση λογιστικών βιβλίων Α' και Β' κατηγορίας, συμπλήρωση φορολογικών δηλώσεων, ΔΗ.ΦΟ.ΔΟ., ΦΠΑ κ.λπ. Πληρ. κ. Σοφία, τηλ. 0241-80538.

Figma
Αντιπροσωπείες Ασφαλιστικών Εταιρειών
Άννης Μαρίας και Καζαντζάκη 2
Τηλ. (0241) 31468 • FAX: (0241) 33644

ΕΠΙΘΕΩΡΗΤΗΣ ΠΩΛΗΣΕΩΝ

Αν οι πωλήσεις σας συναρπάζουν αλλά μέχρι τώρα δεν είχατε την ευκαιρία που σας ταιριάζει, σας περιμένουμε.

Τι προσφέρουμε:

- Συνεχή εκπαίδευση στις πωλήσεις
- Σταθερό μισθό για τους 6 πρώτους μήνες
- Δυνατότητα Bonus/ποσοστών
- Μεταφορικό μέσο

Απαραίτητες προϋποθέσεις:

- Απόφοιτος λυκείου ΤΕΕ ή ΤΕΙ
- Γυναίκα ή άνδρας ηλικίας μέχρι 28 ετών
- Δίπλωμα οδηγού αυτοκινήτου
- Για τους άνδρες εκπληρωμένες στρατιωτικές υποχρεώσεις
- Βασικές γνώσεις χρήσης Η/Υ (MS-Excel-MS Word)

Παρακαλώ επικοινωνήστε για συνέντευξη στα τηλέφωνα 76710, 39618.



RHODES TELEMATICS
ADVANCED COMPUTER SYSTEMS
FORTHnet

ΑΝΑΚΟΙΝΩΣΗ

Η εταιρεία RHODES TELEMATICS επιθυμεί να προσλάβει το κάτωθι προσωπικό:

1. Τεχνικός Η/Υ

Απαραίτητη η καλή γνώση της αγγλικής και η δυνατότητα χρησιμοποίησης μεταφορικού μέσου.

Πληροφορίες:
Κυρία Φαίδρα Μηνέττου
Α. Μαρίας 83, Ρόδος
Τηλ/Fax: (0241) 77031

Από την εταιρεία ΒΑΚΑΡ Α.Ε.

ΖΗΤΟΥΝΤΑΙ

Νέοι για μόνιμη απασχόληση με εκπληρωμένα στρατιωτικά καθήκοντα

1. Για το τμήμα ανταλλακτικών
2. Για το τεχνικό τμήμα (σέρβις).

Απαραίτητα προσόντα

α) Γνώσεις Η/Υ
β) Μεταφορικό μέσο
γ) Αδεια οδηγήσεως μοτοπ/του-αυτοκινήτου
δ) Ηλικία έως 30 ετών

Πληρ. τηλ. 69000 εσωτ. 13

ΜΕΓΑΛΟΣ ΧΡΗΜΑΤΟΟΙΚΟΝΟΜΙΚΟΣ ΑΣΦΑΛΙΣΤΙΚΟΣ ΟΜΙΛΟΣ

ΖΗΤΑ

Απόφοιτους μέσης ή ανώτερης σχολής για την προώθηση των προϊόντων του. Παρέχουμε μισθό 250.000- Bonus - ομαδική ασφάλιση και εξαιρετικές συνθήκες εργασίες.

Πληρ. τηλ. 67980-67981

Mistral Hotel

Το ξενοδοχείο Mistral στα Κολύμπια

ΖΗΤΑ

RECEPTIONIST

Απόφοιτη τουριστικής σχολής με τουλάχιστον 3 χρόνια προϋπηρεσία
Προσόντα: Να γνωρίζει Main Courant και χρησιμοποιεί με Η/Υ, άριστη γνώση της γερμανικής, αγγλικής και ιταλικής γλώσσας
Αποδοχές: Μισθός βάση νόμου καθώς και λοιπές αποδοχές κατόπιν συμφωνίας.

ΝΥΧΤΕΡΙΝΟΣ ΥΠΟΔΟΧΗΣ

Προσόντα: Να γνωρίζει την χρήση Η/Υ, να μιλά καλά Γερμανικά, Αγγλικά και λίγο Ιταλικά
Αποδοχές: Μισθός βάση συμφωνίας

F&B MANAGER

Προσόντα: 1) Εχει δίπλωμα ανωτέρας σχολής
2) Εχει γνώσεις χειρισμού Η/Υ
3) Ηλικία μέχρι 35 ετών
4) Προαιρετικά ξένη γλώσσα (Γερμανικά, Αγγλικά)
5) Εχει τελειώσει τις στρατιωτικές του υποχρεώσεις (αν πρόκειται για άνδρα)
Αποδοχές: Μισθός κατόπιν συμφωνίας. Διαμονή, διατροφή για τους μη μόνιμους κατοίκους

BARMAN/WOMAN

Προσόντα: Να μιλά πολύ καλά γερμανικά και αγγλικά και λίγα Ιταλικά
Ωρες εργασίας: 18.00-02.00
Αποδοχές: Μισθός βάση νόμου
Requirements: To speak Fluent German, English and at least average Greek, Italian
Salary: According the law
Working hours: 18.00-02.00
Please call at the manager at tel. 56350 between (9.00-17.00)

Παρακαλούνται οι υποψήφιοι
Να προσκομίζουν τα βιογραφικά τους με μια φωτογραφία τους

Η συνέντευξη θα γίνει μόνο κατόπιν ραντεβού
Πληροφορίες στο τηλ. **56350** (Ωρες επικοινωνίας καθημερινά 9.00-17.00)
Π. Κεσισογλου



ΠΩΛΟΥΝΤΑΙ

ΟΙΚΟΠΕΔΑ

4.000 τ.μ.

ΕΠΙ ΤΗΣ

ΡΟΔΟΥ - ΚΑΛΛΙΘΕΑΣ

Πληροφορίες

ΑΝΕΣΤΗΣ & ΣΑΒΒΑΣ ΣΑΒΒΑΪΔΗΣ
τηλ: 0241-26281 & 35476
cel 0944-421015

ΡΟΔΙΑΚΗ ΚΤΗΜΑΤΙΚΗ
ΣΥΜΒΟΥΛΟΙ & ΕΚΤΙΜΗΤΕΣ ΑΚΙΝΗΤΩΝ
ΚΤΗΜΑΤΟΜΕΣΙΤΙΚΟ ΓΡΑΦΕΙΟ από το 1983

ΖΗΤΟΥΝΤΑΙ

Καθηγητές Πληροφορικής με τ' απαραίτητα προσόντα.

Πληρ. τηλ. 0937/227653

ΕΛΛΗΝΙΚΗ ΕΤΑΙΡΕΙΑ ΕΜΦΙΑΛΩΣΕΩΣ Α.Ε.
ΥΠΟΚΑΤΑΣΤΗΜΑ ΡΟΔΟΥ
Μαριτσά, 85106 Ρόδος

3Ε ΤΡΙΑ ΕΨΙΛΟΝ

Η Ελληνική Εταιρεία Εμφιαλώσεως Α.Ε.
Υποκατάστημα Ρόδου
η μεγαλύτερη και δυναμικότερη εταιρεία στον τομέα των αναψυκτικών στα Δωδεκάνησα ενδιαφέρεται να προσλάβει για τις ανάγκες της ανθρώπους ικανούς και αξιόλογους

για τη Διεύθυνση Ανάπτυξης Αγοράς Ρόδου

Για ραντεβού τηλεφωνείστε στο 47667
(ΔΕΥ. - ΠΑΡ. 08:00 - 15:00)

Coca-Cola

Από το Ξενοδοχείο ΕΥΗ

ΖΗΤΟΥΝΤΑΙ

- Μπάρμαν
- Ζαχαροπλάστης
- Προϊσταμένη
- Β. Σερβιτόροι
- Β. Μάγειροι
- Καμαριέρες

Πληρ. καθημερινά από 9-12 στο τηλ. 85759

Από **ΤΕΧΝΙΚΗ ΚΑΤΑΣΚΕΥΑΣΤΙΚΗ ΕΤΑΙΡΕΙΑ** με ιδιαίτερη παρουσία στο χώρο της

ΖΗΤΟΥΝΤΑΙ

Πολιτικός Μηχανικός
(κωδ: eng1)

Πολιτικός Μηχανικός Τ.Ε.
(κωδ: eng2)

Απαιτούμενα προσόντα:

- Απόφοιτος πολυτεχνικής σχολής της Ελλάδας ή ισότιμης σχολής του εξωτερικού (κωδ: eng1)
- Απόφοιτος Τ.Ε.Ι. ή ισότιμης σχολής του εξωτερικού (κωδ: eng2)
- 2ετή αποδεδειγμένη προϋπηρεσία σε αντίστοιχη θέση
- Πολύ καλή γνώση της χρήσης Η/Υ και των τελευταίων εκδόσεων σχεδιαστικών (AUTOCAD) και στατικών προγραμμάτων
- Καλή γνώση μιας τουλάχιστον ξένης γλώσσας
- Δημιουργικότητα, άνεση επικοινωνίας και ευχάριστη προσωπικότητα

Προσφέρεται:

- Ανταγωνιστικό πακέτο αποδοχών
- Σύγχρονο περιβάλλον εργασίας
- Προοπτικές εξέλιξης

Αποστολή βιογραφικών με αναφορά του αντίστοιχου κωδικού στη διεύθυνση:
C.M.F. - Αγ. Αναστασίας 40 - 85 100 Ρόδος
ή στο e-mail: cmf@otenet.gr
Υπ' όψη Αναστασίου Καρελλάκη

ΠΩΛΟΥΝΤΑΙ

τα κάτωθι είδη γραφείου σε άριστη κατάσταση.

1. Γραφείο διευθυντού με τα συρτάρια του, με περιστρεφόμενη πολυθρόνα, τραπεζάκι, δύο πολυθρόνες επισκεπτών
2. Δύο μεγάλα γραφεία ειδικά για κομπιούτερ, με περιστρεφόμενες πολυθρόνες και τα συρτάρια τους.
3. Ενας τριθέσιος καναπές
4. Δύο καρέκλες-δύο σκαμπώ
5. Τέσσερα τραπεζάκια γραφείου
6. Ενα τέλεφαξ
7. Ενα τηλεφωνικό κέντρο ΤΕΛΕΝΟΡΜΑ τριών εξωτερικών γραμμών με το printer του
8. Ενα μίνι ψυγείο γραφείου
9. Ενα χρηματοκιβώτιο με κλειδί και συνδυασμό.

Πληρ. τηλ. 74820, 74821

ΠΩΛΟΥΝΤΑΙ

από το ξενοδοχείο ΛΥΔΙΑ 60 ψυγεία 100-150 λίτρων μάρκας ΟΛΥΜΠΙΑ, σε πολύ καλή κατάσταση με τιμή 65.000 δρχ. έκαστο.
Τα παραπάνω είδη πωλούνται λόγω ανακαίνισης.

Πληρ. κ. Κώστας 10 π.μ.-3 μ.μ. και 5 μ.μ.-11 μ.μ.

Από μεγάλη εταιρία κλιματισμού

ΖΗΤΕΙΤΑΙ

βοηθός ψυκτικός.

Απαραίτητα δίπλωμα οδήγησης αυτοκινήτου

Πληρ. τηλ. 77058, 77059

Από σύγχρονη και αναπτυσσόμενη **ΕΜΠΟΡΙΚΗ ΕΤΑΙΡΕΙΑ** η οποία δραστηριοποιείται στον ευρύτερο χώρο της διάθεσης δομικών υλικών και συναφών εξειδικευμένων προϊόντων

ΖΗΤΕΙΤΑΙ

Υπεύθυνος Πωλήσεων
(κωδ: sal)

Απαιτούμενα προσόντα:

- Πτυχίο πανεπιστημιακής ή τεχνολογικής εκπαίδευσης του τομέα οικονομίας-διοίκησης με εξειδίκευση στο marketing και τις πωλήσεις
- Αποδεδειγμένη προϋπηρεσία 2 ετών σε αντίστοιχο αντικείμενο
- Αποδεδειγμένη προϋπηρεσία 4 ετών σε περίπτωση έλλειψης του απαιτούμενου τίτλου σπουδών
- Πολύ καλή γνώση της χρήσης Η/Υ
- Καλή γνώση μιας τουλάχιστον ξένης γλώσσας
- Ανεση επικοινωνίας, ευχάριστη προσωπικότητα, διάθεση για εργασία με στόχους, ανεπτυγμένη ικανότητα διαπραγμάτευσης
- Εκπληρωμένες στρατιωτικές υποχρεώσεις (για τους άντρες)

Κύρια καθήκοντα:

- Εφαρμογή του προγραμματισμού marketing και της στρατηγικής πωλήσεων
- Παρακολούθηση-εξυπηρέτηση και διεύρυνση του υφιστάμενου πελατολογίου
- Ανάπτυξη νέου πελατολογίου Μεγάλων Λογαριασμών

Προσφέρονται:

- Ανταγωνιστικό πακέτο αποδοχών (Μισθός+Προμήθειες+Bonus αποδοτικότητας)
- Σύγχρονο περιβάλλον εργασίας
- Προοπτικές εξέλιξης

Αποστολή βιογραφικών με πρόσφατη φωτογραφία και αναφορά του κωδικού στη διεύθυνση:
C.M.F. - Αγ. Αναστασίας 40 - 85 100 Ρόδος
ή στο e-mail: cmf@otenet.gr
Υπ' όψη Αναστασίου Καρελλάκη

Παρά της εταιρείας ΠΑΛΙΟΥΡΗ

ΖΗΤΕΙΤΑΙ

1. Οδηγός με επαγγελματική άδεια
2. Βοηθός λογιστού με εμπειρία σε βιβλία Γ' κατηγορίας.

Ωράριο συνεχές.

Πληρ. τηλ. 23988

ΚΑΖΙΝΟ ΡΟΔΟΥ Α.Ε.

ΖΗΤΟΥΝΤΑΙ

Από το πολυτελές Rodon Cafe στο καζίνο της Ρόδου για

Άμεση πρόσληψη

Μάγειρας Α'

Μάγειρας Β'

Πληρ. - Αιτήσεις

Διεύθυνση Προσωπικού, Παπανικολάου 4, Ρόδος

τηλ. 97535, Δευτ.-Παρ. (09.00-15.00)

BLUE BAY GROUP OF HOTELS
The all-inclusive Smart Choice

Τα ξενοδοχεία του Ομιλου BLUE BAY GROUP HOTELS στα Τριάντα και στο Κιοτάρι στα πλαίσια της προετοιμασίας για την νέα σαιζόν 2001

ΖΗΤΑΕΙ ΣΥΝΕΡΓΑΤΕΣ

όλων των ειδικοτήτων

- Γλώσσες κατά προτεραιότητα
- Γερμανικά-Ιταλικά για το Κιοτάρι Bay
- Γερμανικά-Αγγλικά για το BLUE BAY

Επικοινωνία για το Κιοτάρι Bay 0244-47375
Επικοινωνία για το Blue Bay 0241-91135

Fax. για αποστολή βιογραφικού 0244-47322 για το Κιοτάρι Bay.
Fax. για αποστολή βιογραφικού 0241-31134 για το Blue Bay.

Είμαστε μία καταξιωμένη μονάδα, πραγματικών 4 αστέρων, με αποτελεσματική λειτουργία, με πολλούς επαναλαμβανόμενους πελάτες, και υψηλές πληρότητες.

Lindos Mare Hotel
* * * *

Φέτος, μετά από δέκα χρόνια λειτουργίας του ξενοδοχείου, είμαστε σε αναζήτηση ανθρώπινου δυναμικού για συμπλήρωση κενών σε όλα τα τμήματα ως επίσης συνεργάτη στην θέση του αρχιμάγειρα.
Φιλόδοξους συνεργάτες με διάθεση να διακριθούν, ικανότητα συντονισμού καί εκτέλεσης του εργου τους, να επιζητούν την τελειότητα δίχως να απαιτείται ανωθεν παρέμβαση.

Τό ξενοδοχείο είναι 140 δωματίων καί ευρίσκεται στα Βληχά της Λίνδου.

Οι συνεργάτες που επιθυμούμε, πτυχιούχοι Σχολων Τουριστικής Εκπαίδευσης, με προυπηρεσία σε ξενοδοχεία που εχουν ξεχωρίσει με υψηλο βάθμό αποτελεσματικότητας, να εχουν πολύχρονη εμπειρία καί πρακτική, με προσανατολισμό την ωριόδοση, με συνέπεια καί συνέχεια, ωστε να διασφαλίζεται η ποιοτητα.
Η εξωστρεφεια μαζί με την διάθεση για συνεργασία είναι το χαρακτηριστικό τους.

Σας ενδιαφέρει να εχετε ευτυχισμένους πελάτες ;
Τότε θα θέλαμε να σας γνωρίσουμε καί να συνεργαστούμε.
Η αμοιβή σας είναι ενδιαφέρουσα.

Ευχαρίστως δεχόμαστε το βιογραφικό σας σημείωμα με ολα τα αποδεικτικά στοιχεία προυπηρεσίας καί εκπαίδευσής σας, καί βεβαίως καθε επαφή είναι σε απολυτο βαθμό εχέμυθος, αν το ζητήσετε.

Lindos Mare Hotel, 85107 Λίνδος Ρόδος. email : alkal@lindosmare.gr

ΑΠΟΦΡΑΞΕΙΣ-ΚΑΘΑΡΙΣΜΟΙ



ΑΠΟΦΡΑΞΕΙΣ ΚΑΘΑΡΙΣΜΟΙ ΣΥΝΤΗΡΗΣΕΙΣ ΑΠΟΧΕΤΕΥΣΕΩΝ-ΕΠΙΠΕΔΩΝ-ΚΤΙΡΙΩΝ-ΠΛΟΙΩΝ-ΒΙΟΛΟΓΙΚΩΝ

Αναλαμβάνουμε ξενοδοχεία, δήμους, πολ/κίες κλπ. Αντλήση υπερχειλισεων από πλοία καθώς και λυμοσυλλεκτών και βιολογικών. ΜΕ ΜΟΝΑΔΙΚΑ ΣΕ ΥΨΟΣ ΠΙΕΣΗΣ ΚΑΙ ΑΝΑΡΡΟΦΗΣΗΣ. ΥΠΕΡΣΥΓΧΡΟΝΑ ΜΗΧΑΝΗΜΑΤΑ ΥΔΡΟΒΟΛΗΣ ΣΕ ΟΛΗ ΤΗ ΔΩΔΕΚΑΝΗΣΟ

ΟΛΟ ΤΟ 24ωρο

ΒΑΡΔΕΛΛΗ Μ. -ΚΡΑΣΟΠΟΥΛΟΣ Δ. Ο.Ε.

Τηλ. 35555, Fax: 96516, Κιν. 0977/257441

e-mail:metropontikas@excite.com.

ΣΤΙΣ ΠΙΟ ΧΑΜΗΛΕΣ ΤΙΜΕΣ

ΑΠΟΦΡΑΞΕΙΣ

ΔΩΔΕΚΑΝΗΣΙΑΚΕΣ ΑΠΟΦΡΑΞΕΙΣ



"ΚΟΛΟΣΣΟΣ"

ΑΠΟΦΡΑΞΕΙΣ ΚΑΘΑΡΙΣΜΟΙ ΑΠΟΧΕΤΕΥΣΕΩΝ & ΒΟΘΡΩΝ

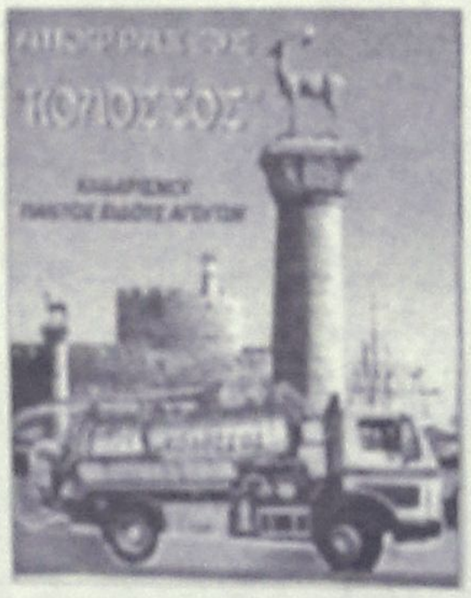

Αναλαμβάνουμε πάσης φύσεως αποφράξεις οποιουδήποτε μήκους και πλάτους - Αναλαμβάνουμε καθαρισμούς αποχετευτικών αγωγών ΔΗΜΩΝ, ΞΕΝ/ΧΕΙΩΝ στρατιωτικών μονάδων ΣΠΙΤΙΩΝ, ΠΟΛΥΚΑΤΟΙΚΙΩΝ καθώς και καθαρισμούς βιολογικών μονάδων με μηχάνημα υψηλής πίεσεως σε όλη την Δωδ/σο

Κ. ΠΗΔΙΑΚΗΣ - Π. ΚΑΣΕΡΗΣ

Πληρ. τηλ. 47915-91881, κιν. 0944/325234 και 0977/717048



ΧΩΡΙΣ ΣΥΝΔΡΟΜΗ ΧΩΡΙΣ ΕΠΙΒΑΡΥΝΣΗ

ΔΙΑΚΟΣΜΗΤΡΙΑ

εσωτερικής αρχιτεκτονικής αναλαμβάνει την εσωτερική διαρρύθμιση και διακόσμηση του χώρου σας ή του καταστήματός σας

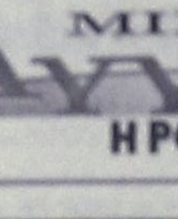

τηλ. 61023-31093 κιν. 0974792894



ΕΡΓΟΛΑΒΟΣ ΜΑΣΤΟΡΑΣ ΚΩΝΣΤΑΝΤΙΝΟΣ

ΤΙΜΕΣ ΛΟΓΙΚΕΣ

αναλαμβάνω γενικές κατασκευές κτιρίων, αναπαλαιώσεις, σοβατίσματα, χτισίματα, γκρεμίσματα βαψίματα, μάρμαρα, γυαλίσματα, πλακάκια, περιφράξεις οικοπέδων, κατασκευές, μελέτες για σοφίτες, ξυλοκατασκευές, τοποθέτηση κεραμίδια.

ΓΙΑ ΟΛΗ ΤΗ ΔΩΔΕΚΑΝΗΣΟ

Πληρ. τηλ. 27255, 0944-823925

όλο το 24ωρο

ΠΡ37600

ΟΙΚΟΔΟΜΙΚΕΣ ΕΡΓΑΣΙΕΣ ΜΕΡΚΟΥΡΗΣ

Αναλαμβάνω **Μπετά-Κτισίματα-Σοβάδες-Πλακάκια και Μάρμαρα.**

Η πολύχρονη πείρα μας εγγύηση

Πληρ. τηλ. 62448, κιν. 0944/824797

ΠΡ36709

ΜΟΥΣΙΚΟ ΣΥΓΚΡΟΤΗΜΑ

με γνωστούς καλλιτέχνες **αναλαμβάνει** εκδηλώσεις όπως: *Γάμους-Κρεβάτια-Ντυσίματα-Αρραβώνες-Βαπτίσεις-Χαροσπηρίδες-Συνεστιάσεις-Εορτές κ.λπ.*

100% σίγουρη διασκέδαση

Υπεύθυνος: Τάσος Κουδούνης

Πληρ. τηλ. 92786, 90493, 94637, 95746

ώρες 08.00-23.00

ΠΡ37790

ΑΓΟΡΑΖΩ

ΧΡΥΣΑΦΙΚΑ
ΚΟΣΜΗΜΑΤΑ
ΝΟΜΙΣΜΑΤΑ
ΧΡΥΣΑ ΔΟΝΤΙΑ
ΜΕΤΟΧΕΣ
ΩΡΟΛΟΓΙΑ
ΑΝΤΙΚΕΣ

Δάνεια επί ενεχύρω

«ΜΠΑΜΠΗΣ»

Δημ. Θεοδωράκη 15

(1ος όροφος)

ΡΟΔΟΣ

ΠΡ37428

ΠΕΡΣΙΚΑ ΧΕΙΡΟΠΟΙΗΤΑ ΑΥΘΕΝΤΙΚΑ ΧΑΛΙΑ

Σε φανταστικές τιμές, μεγάλη ποικιλία σχεδίων, χρωμάτων και διαστάσεων, (TABRIZ, NAEEN, BAKHTIAR, NOMADIKA και άλλα).

Πωλούνται από ιδιώτη

Πληρ. τηλ. 95104

ΠΡ36959

ΒΑΣΙΛΙΚΟΣ ΠΟΛΤΟΣ

ΠΩΛΕΙΤΑΙ

ΑΠΟ ΝΤΟΠΙΟ ΜΕΛΙΣΣΟΚΟΜΟ

Πληρ. τηλ. 21662



ΥΔΡΑΥΛΙΚΑ-ΚΑΛΟΡΙΦΕΡ

Γιάννης -ο- Ατλάσης

ΕΓΚΑΤΑΣΤΑΣΕΙΣ ΑΤΟΜΙΚΕΣ & ΚΕΝΤΡΙΚΕΣ ΘΕΡΜΑΝΣΕΙΣ ΣΥΝΤΗΡΗΣΕΙΣ

Πληρ. τηλ. 29898-64972

ΠΡ37638

- **ΜΕΛΕΤΕΣ ΣΥΝΔΕΣΗΣ** με αποχ/κό δίκτυο **Δ.Ε.Υ.Α.Ρ.**
- **ΑΔΕΙΕΣ ΛΕΙΤΟΥΡΓΙΑΣ ΚΑΤΑΣΤΗΜΑΤΩΝ** (παντός είδους)
- **ΗΛΕΚΤΡΟΔΟΤΗΣΗ ΚΤΙΡΙΩΝ (Δ.Ε.Η.)**

ΕΛΕΓΧΟΣ ΤΙΜΟΛΟΓΙΩΝ ΣΥΝΕΠΕΙΑ

Άμεση εξυπηρέτηση Λογικές τιμές

ΤΕΧΝΙΚΟ ΓΡΑΦΕΙΟ Ι. ΧΑΤΖΗΙΩΑΝΝΙΔΗΣ

Στεφ. Καζούλη 14 - Ρόδος

Τηλ. /Fax: 73021-31390-κιν. 097/2373156

ΠΞ37626

Τ.Ε.Σ.Α.Ρ.

ΤΕΧΝΙΚΗ ΕΤΑΙΡΙΑ ΣΥΝΔΕΣΕΩΣ ΑΠΟΧΕΤΕΥΤΙΚΩΝ ΡΟΔΟΥ

Αναλαμβάνουμε υπεύθυνα την Μελέτη-Κατασκευή της σύνδεσης του ακινήτου σας με το κεντρικό δίκτυο αποχέτευσης της Δ.Ε.Υ.Α.Ρ.

Λογικές τιμές-Ταχεία εξυπηρέτηση

Πληρ. τηλ. 0945 344510

ΠΡ37348

ΣΥΝΤΗΡΗΣΕΙΣ ΚΟΥΦΩΜΑΤΩΝ ΑΛΟΥΜΙΝΙΟΥ

Εχετε πρόβλημα με τα κουφώματα σπιτιού ή της επιχείρησής σας; Το ειδικό συνεργείο μας αναλαμβάνει τις συντηρήσεις κουφωμάτων αλουμινίου υπεύθυνα και σε λογικές τιμές.

25ετή πείρα

Πληρ. τηλ. 90618 κ. Αλέκος

ΤΕΧΝΙΚΟ ΓΡΑΦΕΙΟ

Αναλαμβάνει

- Μελέτες για σύνδεση οικοδομών με το **αποχετευτικό δίκτυο Δ.Ε.Υ.Α.Ρ.**
- Αδειες λειτουργίας καταστημάτων
- Ηλεκτροδοτήσεις κτιρίων.

Υπεύθυνος: **Μιχάλης Μαυρομάγουλος** Αρχιτέκτονας Μηχανικός Στεφάνου Καζούλη 14 Ρόδος

Τηλ. 0241-27040, κιν. 0932/290030

ΠΡ37195

"ΑΠΟΦΡΑΞΕΙΣ" "Η ΜΑΡΙΑ"



ΑΠΟΦΡΑΞΕΙΣ ΠΑΝΤΟΣ ΤΥΠΟΥ ΑΠΟΧΕΤΕΥΣΕΩΝ

ΞΕΝΩΝ, ΕΣΤΩΝ ΣΤΡΑΤΟΠΕΔΩΝ ΠΟΛΙΚΩΝ ΟΙΚΙΩΝ ΜΕ ΜΗΧΑΝΗΜΑ ΥΨΗΛΗΣ ΠΙΕΣΕΩΣ ΥΔΡΟΒΟΛΗΣ

ΔΩΡΕΑΝ

ΑΠΟΛΥΜΑΝΣΗ ΦΡΕΑΤΙΩΝ ΑΜΕΣΗ ΕΞΥΠΗΡΕΤΗΣΗ ΟΛΟ ΤΟ 24ΩΡΟ

Πληρ. τηλ. (0241) 94750 fax: (0241) 96516 κιν. 0977434729 και 0946335193

ΗΛΕΚΤΡΙΚΕΣ ΕΓΚΑΤΑΣΤΑΣΕΙΣ

- ΟΙΚΙΩΝ
- ΚΑΤΑΣΤΗΜΑΤΩΝ
- ΞΕΝΟΔΟΧΕΙΩΝ

Νέες-Επεκτάσεις-Τροποποιήσεις

Πληρ. τηλ. 24125 και 097/2866137

ΤΑΠΗΤΟΚΑΘΑΡΙΣΤΗΡΙΟ ART CLEAN EXPRESS

Αναλαμβάνουμε υπεύθυνα:

- ✓ Στηρό καθαρισμό
- ✓ Πλύσιμο-απολύμανση
- ✓ Φύλαξη
- ✓ Επιδιόρθωση ταπήτων
- ✓ Αδιαβροχοποιήσεις

Ειδικός καθαρισμός μεταξωτών και χειροποίητων χαλιών

Παραλαβή-παράδοση κατ' οίκον

Εγγυημένη συνεργασία

Επί τόπου καθαρισμοί μοκετών-σαλονιών

Τηλ. 94815, κιν. 0944 350247, 0800400400

Τηλ. χωρίς χρέωση

Με την υπογραφή Αλαφάκης

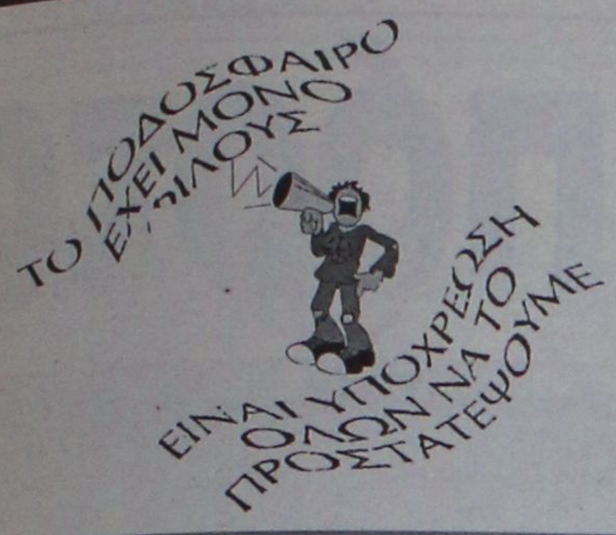

Χωρίς όρια...



ΝΑΙ στον αθλητισμό για να κοιμάμαι ήσυχος



Επισκέψεις νησιών

✔ Η ΕΠΣΔ πηγαίνει σε Κω και Κάλυμνο, όπου θα πραγματοποιηθούν οι κοπές πίτας των εκεί Σωματείων

Αντιπροσωπεία της ΕΠΣΔ θα επισκεφθεί αύριο την Κάλυμνο και μεθαύριο την Κω. Αύριο, στο Πνευματικό Κέντρο της Καλύμνου θα κοπεί η βασιλόπιτα των σωματείων του νησιού στις 20.30

Την επόμενη μέρα, Κυριακή, θα γίνει η κοπή της βασιλόπιτας των σωματείων της Κω στις 12.30, στο Πολιτιστικό Πολυκέντρο Νίκου Θαλασσινού, το οποίο βρίσκεται στο νησί του Ιπποκράτη.

Η επίσκεψη της αντιπροσωπείας της ΕΠΣΔ στη Λέρο θα γίνει εντός του Φεβρουαρίου.

ΕΥΧΑΡΙΣΤΗΡΙΟ

Ο Αρχάγγελος Αθλητικός Ομιλος θεωρεί υποχρέωσή του να ευχαριστήσει και δημόσια τον Δήμο Λινδίων για την παραχώρηση του αυτοκινήτου μεταφοράς των αθλητών στίβου του σωματείου κατά τις ημέρες και ώρες των προπονήσεων από και προς Λίνδο - Λάρδο - Μάσσαρι - Μαλώνα και Αρχάγγελο.

Για τον ίδιο λόγο ευχαριστούμε και την ΕΑΣ ΣΕΓΑΣ μαζί και τον τεχνικό της σύμβουλο κ. **Παυλούς Μιχ.** για την πρωτοβουλία και την προσπάθεια να εξευρεθεί λύση στο χρόνιο πρόβλημά μας.

Επίσης συγχαίρουμε δημόσια το ΔΟΝΑ Λινδίων για την πρωτοβουλία βράβευσης των μαθητών αθλητών του δημοτικού τους διαμερίσματος και να συμφωνήσουμε μαζί τους, ότι παρόμοιες προσπάθειες αποτελούν υποθήκες για το μέλλον, και δέσμευση δική μας ότι τα παιδιά αυτά που ανήκουν στο σωματείο μας θα φέρουν για όλους μας μεγάλες χαρές στο εγγύς μέλλον και μάλιστα πολύ μεγάλες, μαζί και με τα παιδιά του δικού μας δήμου, παρά τα όσα... μας ταλαιπωρούν.

Μετά τιμής
Το Διοικητικό Συμβούλιο
του ΑΡΧΑΓΓΕΛΟΣ Αθλητικού Ομίλου

ΠΟΙΝΟΛΟΓΙΟ

- **4 αγωνιστικές:** **Καψαλάκης** (Α.Ε. Μεσαναγρού), **Μπέρδης** (Πετρώνας), **Δέδες** (Ευαγόρας), **Χατζηκωνσταντής** (Ηρακλής Μαρ.)
- **1 αγωνιστική:** **Τσιράκος** (Κλεόβουλος), **Κωνσταντάκης** (Αναγέννηση Εμπ.), **Σωτήρχος** (ΠΑΣ Ασκληπειό), **Μενίκος** (ΠΑΣ Ασκληπειό), **Οικονόμου** (Πετρώνας), **Ντάλαρης** (Δόξα Λέρου), **Θεοδώρου** (Ιάλυσος '97), **Κούτρας** (Αστέρας Μασ.), **Γρηγοράς** (Ηλιος), **Κοιλιάς** (ΑΕΡΑ), **Γιαννουκάς** (ΑΕΡΑ), **Κασσάρας** (Καλυμνιακός), **Αναγνώστου** (Ηρακλής Μαρ.), **Μανωλάς** (Ηρακλής Μαρ.), **Νίκας** (Ζευς), **Χαριτάκης** (Αστέρας Παστ.).

Ο Ο.Α. ΙΑΛΥΣΟΥ ΚΟΒΕΙ ΤΗΝ ΠΙΤΑ

Την Κυριακή (28-1-2001) στο Grand Hotel στις 6 μ.μ., ο Ομιλος Αντισφαίρισης Ιαλυσού καλεί τους φίλους του να παραστούν στην κοπή της πίτας του.

ΕΥΧΕΤΗΡΙΟ ΤΗΣ ΕΠΣΔ

Το Δ.Σ. της ΕΠΣΔ εύχεται στο σοβαρά τραυματισθέντα ποδοσφαιριστή του Κλεάνθη **Γαλανό Σταύρο** ταχεία ανάρρωση και γρήγορη επάνοδο στους αγωνιστικούς χώρους.

ΑΝΕΚΔΟΤΟ

Ενας τύπος μπαίνει στο ασανσέρ ενός δημόσιου κτιρίου και πατάει το κουμπί για τον τελευταίο όροφο, τον τρίτο, το ασανσέρ σταματάει, η πόρτα ανοίγει και μπαίνει μια θεσπέσια νεαρή γυναίκα. Καθώς ανεβαίνει, η γυναίκα αρχίζει να χαϊδεύει το σώμα της και να κοιτάζει τον τύπο με νόημα. Αυτός αρχίζει να αισθάνεται άβολα. Η νεαρή ξεκουμπώνει το πουκάμισό της, το βγάζει και το πετάει στο δάπεδο. Βγάζει τη φούστα της και την πετάει κι αυτή. Ο τύπος αρχίζει να ιδρώνει. Η γυναίκα γδύνεται τελείως, ακουμπάει στον τύπο και λέει γεμάτη πάθος:

- Ελα, κάνε με να νιώσω γυναίκα!!!

Ο τύπος, ξεκουμπώνει το πουκάμισό του, το βγάζει, το πετάει στο δάπεδο και της λέει:

- Ορίστε, σιδέρωσέ το!



ΘΕΣΕΙΣ

●●● **Μπορούν δύο καφενεία να κάνουν μια καφετέρια; Δεν νομίζω. Δύο καφετέριες ένα καφενείο; Νο. Ενα καφενείο και μια καφετέρια μπορούν να κάνουν κάτι καλύτερο; ΟΧΙ. Είναι δύο διαφορετικά είδη. Τα αφεντικά λειτουργούν με άλλη σκέψη. Δεν ταιριάζει το σέρβις τους, δεν ταιριάζουν τα χνώτα τους. Αυτός που θα κάνει κουμάντο πρέπει να είναι βαρβάτος.**

●●● *Οχι μόνο να είναι ηγέτης, αλλά και να το δείχνει. Ο ηγέτης αν δεν το δείχνει δεν μπορεί να σταθεί πουθενά. Τι σχέση έχουν όλα αυτά με μας; Ασχετα. Κάτι πρέπει να σας πω για να γεμίσω τη στήλη. Το μόνο που έχει σχέση με καφετέριες με μας, είναι το παρασκήνιο. Εκεί έχουν συνηθίσει όλοι να καταστρώνουν τα πλάνα τους. Είτε θέλουν να φάνε προπονητή, είτε θέλουν να κάνουν μεταγραφή, είτε θέλουν να τιμωρήσουν, είτε θέλουν να φτιάξουν τις δημόσιές τους σχέσεις. Μεταξύ φραπέ και τάβλι.*

●●● **Δεν είναι τυχαίο ότι αυτή η χώρα χαρακτηρίζεται σαν απέραντο καφενείο.**

●●● *Θες να γίνεις πρόεδρος, θέλεις να γίνεις προπονητής, παράγοντας κ.λπ. Τα πρώτα βήματα αν δεν τα κάνεις από καφετέρια είσαι αποτυχημένος...*

●●● **Ολα τα λεφτά μωρό μου, εκεί τα ποντάρω. Οι καφετέριες και τα καφενεία καθορίζουν τις τύχες μας.**

●●● *Προσδεθείτε, απογειωνόμαστε... Α, συγνώμη ξέχασα να λύσω τη ζώνη ασφαλείας. Σιγά ρε παιδιά, ολόκληρος θόρυβος για ότι δεν έγινε η μεταγραφή. Και να μη μιλήσανε τί έγινε; Ηρθε η συντέλεια του κόσμου. Χαλαρώστε λίγο. Αλλα είναι τα προβλήματα...*

●●● **Κι αυτοί που μας δικαιολόγησαν για το Μικτές τουρς, μη νομίζετε ότι είναι εντάξει. Μόνο να σας πω ότι τα μέλη της Μικτής τουρς αισθάνονται πιο ισχυροί, που δεν τόλμησαν να φέρουν το θέμα.**

●●● *Το "Αγκάθι F.M" αφιερώνει εξαιρετικά δύο τραγουδάκια σε δύο φίλους του. "Πισώπλατα μαχαιρωμένος...", "Κάτσε εσύ στο λάθος σου και κάνε του παρέα"...*

●●● **Τα χάπια μου, φλασάρω...**

Β' ΚΑΤΗΓΟΡΙΑ-ΕΘΝΙΚΗ ΕΡ/ΚΗ

Του έδειξε την πόρτα

Χωρίς Σαρούκο η Κως...

✔ *Ο Γεν. Αρχηγός τελεί υπό παραίτηση για τα θέματα Κατσίφη-Παπαδόπουλου*

ΚΩΣ (του ανταποκριτού μας **ΓΙΩΡΓΟΥ ΑΝΑΓΝΩΣΤΟΥ**).

Χωρίς τον γενικό αρχηγό **Βαγγέλη Σαρούκο** πορεύεται η διοίκηση της ΑΕ Κω εδώ και πολύ καιρό. Ο **Σαρούκος** έχει παραιτηθεί από την γνωστή περίπτωση **Κατσίφη**. Η απόφαση για την περίπτωση αυτή, επρόκειτο να εκδικασθεί χθες. Όμως:

- Σύμφωνα με κάποιες άλλες πληροφορίες ο **Σαρούκος** ήταν τυπικά παρητημένος, επανήλθε αλλά τα "ξαναβρόντηξε" στις αρχές της εβδομάδας όταν έγινε το γνωστό συμβούλιο που είχε σαν θέμα την πρόσληψη του προπονητή.

Ο γνωστός παράγοντας της Κω διαφώνησε με τον πρόεδρο του συλλόγου **Γιώργο Κυπριώτη** σ' αυτό το θέμα.

Ο **Βαγγέλης Σαρούκος** πρότεινε να προσληφθεί ο **Χρήστος Αρβανίτης** στην τεχνική ηγεσία της Κω αλλά ο **Κυπριώτης** απαίτησε να παραμείνει στην ομάδα ο **Μιχάλης Παπαδόπουλος**.

Οι ίδιες πληροφορίες ήθελαν κι άλλα μέλη του Δ.Σ. ν' ακολουθούν τον **Σαρούκο** αλλά κάτι τέτοιο δεν συνέβη μέχρι τώρα. Δεν υπέβαλαν όμως, τις παραιτήσεις τους για λόγους στήριξης και υποστήριξης στην ομάδα, και για το καλό της παραμένουν στη θέση τους.

✔ *Ο ΘΟΔΩΡΟΣ ΘΕΟΔΩΡΟΥ ΔΕΝ ΑΦΗΣΕ ΧΘΕΣ ΤΟΝ ΣΙΑΜΑΤΑ ΝΑ ΠΡΟΠΟΝΗΘΕΙ ΠΑΡΑΠΕΜΠΟΝΤΑΣ ΤΟΝ, ΣΤΗ ΔΙΟΙΚΗΣΗ ΤΗΣ ΠΑΕ, ΠΟΥ ΤΟΝ ΚΑΛΕΙ ΣΕ ΑΠΟΛΟΓΙΑ*

✔ *ΣΗΜΕΡΑ ΘΑ ΚΡΙΘΕΙ Η ΣΥΜΜΕΤΟΧΗ ΤΩΝ ΤΡΟΥΛΗ, ΓΚΟΓΚΟΥ, Ν'ΓΚΑΝΑ*

Συνέχισε χθες την προετοιμασία του ο Ιάλυσος για τον αγώνα με την Αναγέννηση Καρδίτσας, της προσεχούς Κυριακής. Η ουσία είναι πως κάποιοι εκμεταλλευόμενοι την κατάσταση που επικρατεί στην ομάδα προσπαθούν να επιβάλουν τους δικούς τους νόμους. Αυτό συμβαίνει και με τον **Σιαματά**.

- Ο εν λόω ποδοσφαιριστής αφού "θυμήθηκε" πως ανήκει σε κάποια ομάδα μετά το ματς της Κρύας Βρύσης, πήγε χθες στ' αποδυτήρια για να προπονηθεί με τους συμπαίκτες του. Εκεί όμως ο **Θόδωρος Θεοδώρου**, δεν το δέχθηκε στην προπόνηση λέγοντάς του πως δεν μπορεί να προπονηθεί αν πρώτα δεν απολογηθεί στο συμβούλιο της ΠΑΕ όποτε γίνει αυτό.

Στο μεταξύ ο **Σιαματάς** έχει κληθεί ήδη σε απολογία απ' την διοίκηση της ΠΑΕ για τα γεγονότα της Θεσσαλονίκης αλλά και για τις συνεχείς απουσίες του από τις προπονήσεις.

Πέρα από το θέμα **Σιαματά** όμως:

- Σήμερα θα γίνει γνωστό όπως δηλώθηκε σχετικά από την ΠΑΕ αν θα μπορέσουν την Κυριακή ν' αγωνισθούν οι **Τρούλης, Γκόγκος** και **Ν' γκάνα**. Αν τα δελτία των τριών είναι έτοιμα τότε οι τρεις ποδοσφαιριστές θα τεθούν στη διάθεση του **Θεοδώρου** για το ματς με την Αναγέννηση Καρδίτσας που αν δεν αλλάξει κάτι θα διεξαχθεί την Κυριακή στις 15.00.

Στο στρατόπεδο του Ιάλυσου θεωρούν πως είναι η τελευταία ευκαιρία για ν' αλλάξει κάτι. Υπάρχει πίστη, αισιοδοξία και αποφασιστικότητα πως το ματς θα κερδηθεί και θα ξεκινήσει για τους ερυθροκίτρινους η αντίστροφη μέτρηση.

Μπιγκό και **Σιαματάς** βέβαια δεν έχουν δικαίωμα συμμετοχής, ενώ επανέρχεται ο **Γ. Ράιος** που εξέτισε την ποινή του.



Ο Σιαματάς σε προσπάθειά του από τον αγώνα με τον Μαρκό (ΒΙΚΤΩΡ-ΦΩΤΟ ΜΑΡΚΕΤ-ΙΑΛΥΣΟΣ)

Άλλες δύο απουσίες

✔ *Θ' ΑΠΟΥΣΙΑΣΟΥΝ ΚΑΙ ΟΙ ΣΑΛΠΙΓΚΤΙΔΗΣ-ΧΑΤΖΗΠΕΤΡΟΣ ΤΗΝ ΚΥΡΙΑΚΗ ΑΠΟ ΤΟ ΜΑΤΣ ΜΕ ΤΟΝ ΑΙΑΝΤΑ, ΓΙΑ ΔΙΑΦΟΡΕΤΙΚΟΥΣ ΛΟΓΟΥΣ Ο ΚΑΘΕΝΑΣ*

Σε εντατικούς ρυθμούς προετοιμάζεται ο Απόλλων Καλυθιών εν όψει του Κυριακάτικου παιχνιδιού με τον Αίαντα Σαλαμίνας. Το κλίμα που επικρατεί στην ομάδα των Καλυθιών είναι πολύ καλό. Προπονητής και παίκτες πιστεύουν πως παρά τα προβλήματα η ομάδα έχει τα φόντα να νικήσει τον εκ των ουραγών της βαθμολογίας Αίαντα, να πάρει το "τρίποντο" και να ξεφύγει από τη γραμμή παραμονής στον βαθμολογικό πίνακα.

Ο **Γιώργος Τανίδης** συνέχισε την προετοιμασία της ομάδας στους ίδιους ρυθμούς. Έχει όμως και προβλήματα που τα προκαλούν τραυματισμοί, τιμωρίες αλλά και η απώλεια του **Αρχοντούλη**.

Αναλυτικά:

- Ο **Θεολόγος Ζούνης** είναι τιμωρημένος και δεν έχει δικαίωμα συμμετοχής στο παιχνίδι της Κυριακής.

- Ο **Γιώργος Χατζηπέτρος** που δεν αγωνίσθηκε την Κυριακή που πέρασε κατά της Κω, συνεχίζει να ενοχλείται στους προσαγωγούς και οι πιθανότητες συμμετοχής του στο παιχνίδι με τον Αίαντα είναι πολύ λίγες όπως

- Και του **Κώστα Δημητριάδη** που εξακολουθεί τραυματίας αλλά

- Και του **Νίκου Νικολή** που είναι σίγουρα απών.

Σ' αυτούς πρέπει να προσθέσει κανείς και τον **Δημήτρη Σαλπιγκτίδη** που σε δύο μέρες βρέθηκε απέναντι σ' ένα έντονο κοντράστ συναισθημάτων.

- Τη μια μέρα "έχασε" προσφιλές του πρόσωπο.

- Και την άλλη -την πιο σπουδαία γι' αυτόν- η σύζυγός του **Κατερίνα** έφερε στον κόσμο ένα πανέμορφο κοριτσάκι. Συνεπώς ο ποδοσφαιριστής δεν μπορεί ύστερα απ' όλα αυτά να σκέπτεται και την προπόνηση.

Ο **Γιώργος Τανίδης** δεν τον υπολογίζει για το μεθαυριανό παιχνίδι.

ΠΡΟΣΚΛΗΣΗ

Ο Σύνδεσμος φιλάθλων προσκαλεί όλους τους φιλάθλους του Παναθηναϊκού στην κατή της πίτας που θα πραγματοποιηθεί στον σύνδεσμο την Κυριακή 28-1-2001 και ώρα 5.00 μ.μ. μετά τον ποδοσφαιρικό αγώνα Γιάννενα-ΠΑΟ.

Υ.Γ.1: Όποιος βρει το φλουρί κερδίζει ένα εισιτήριο του αγώνα Μάντζεστερ-ΠΑΟ που θα πραγματοποιηθεί στις 7-3-2001 προσφορά του συνδέσμου.

Υ.Γ.2: Έχουν αρχίσει οι εγγραφές για την εκδρομή του ποδοσφαιρικού αγώνα Μάντσεστερ-ΠΑΟ στις 7-3-2001. Λόγω της αργίας που συμπίπτει με την ημερομηνία του αγώνα και της μεγάλης συμμετοχής του κόσμου επικοινωνήστε το συντομότερο με τον σύνδεσμο για δηλώσεις συμμετοχής. Θα τηρηθεί αυστηρώς σειρά προτεραιότητας αναλόγως με τα εισιτήρια που θα έχουμε στη διάθεση μας.

ΕΚ ΤΟΥ ΣΥΝΔΕΣΜΟΥ

ΑΝΑΚΟΙΝΩΣΗ

KOS HOTEL

Σας πληροφορούμε ότι το ξενοδοχείο μας είναι

ΑΝΟΙΚΤΟ ΧΕΙΜΩΝΑ-ΚΑΛΟΚΑΙΡΙ

Προσφέροντας την γνωστή σε σας

ΑΝΕΣΗ και ΠΟΙΟΤΗΤΑ

Ειδικές τιμές σε ομάδες

Χαρμύλου 2, ΚΩΣ • www.Koshotel.gr
Email: hotelkos@internet.gr

ΤΗΛ. 0242-22480, 22481, 23691, 23692 • FAX: 0242-25848

VANIK TOURS

ΓΙΑΝΝΗΣ και ΣΕΒΑ ΒΑΛΣΑΜΙΔΗ

VANIK σημαίνει ΑΛΗΘΕΙΑ

ΑΚΤΗ ΚΑΝΑΡΗ 17, ΨΑΡΟΠΟΥΛΑ - ΑΝΕΤΟ ΠΑΡΚΙΝΓΚ

ΑΝΟΙΞΕΤΑ: ΔΕ-ΣΑ 08.30-14.00 και 16.30-20.30

Τηλ. 30191-37621 κινητό 0945-788196 FAX 29532

Το γραφείο μας πάντα πρώτο σε κρατήσεις ξενοδοχείων εξασφάλισε και φέτος προσφέρει ανταγωνιστικές τιμές για τα παρακάτω ξενοδοχεία σε ΠΑΚΕΤΑ (Εκδοση εισιτηρίων Ι/Τ) από 1/11/2000 - 31/3/2001

1ον	**HOTEL ELECTRA A' SUPERIOR**		
	Έμμισι Σύνταγμα		
	Μονόκλινο	δρχ.	23.600
	Δίκλινο	δρχ.	27.800
	Τρίκλινο	δρχ.	33.000
2ον	**HOTEL ALEXANDROS A' SUPERIOR**		
	ΠΛΑΤΕΙΑ ΜΑΒΙΛΑΚΗ		
	Μονόκλινο	δρχ.	19.500
	Δίκλινο	δρχ.	22.500
	Τρίκλινο	δρχ.	30.000
3ον	**HOTEL PRESIDENT A' κατηγορίας**		
	Λεωφόρος Κηφισίας		
	Μονόκλινο	δρχ.	9.000
	Δίκλινο για μονόκλινο	δρχ.	10.000
	Δίκλινο	δρχ.	12.000
	Τρίκλινο	δρχ.	15.000
4ον	**HOTEL ASTOR A' κατηγορίας**		
	Σύνταγμα		
	Μονόκλινο	δρχ.	12.500
	Δίκλινο για μονόκλινο	δρχ.	14.000
	Δίκλινο	δρχ.	16.500
	Τρίκλινο	δρχ.	20.000
5ον	**HOTEL RIVA A' κατηγορίας**		
	Περιοχή HILTON		
	Μονόκλινο	δρχ.	13.500
	Δίκλινο	δρχ.	15.500
	Τρίκλινο	δρχ.	21.000
6ον	**HOTEL ZAFOLIA A' SUPERIOR**		
	Λεωφόρος Αλεξάνδρας		
	Μονόκλινο	δρχ.	18.000
	Δίκλινο	δρχ.	23.000
	Τρίκλινο	δρχ.	28.000
7ον	**HOTEL ELLINIS B' SUPERIOR**		
	ΟΜΑΣΕΙΟ, Λεωφ. Συγγρού		
	Μονόκλινο	δρχ.	12.000
	Δίκλινο	δρχ.	17.000
	Τρίκλινο	δρχ.	20.000
8ον	**HOTEL ATHENS CYPRIA B' SUPERIOR**		
	Σύνταγμα		
	Μονόκλινο	δρχ.	18.000
	Δίκλινο	δρχ.	23.500
	Τρίκλινο	δρχ.	32.000
9ον	**HOTEL LONDON B' κατηγορίας**		
	ΓΛΥΦΑΔΑ Ανατολ.-Δυτ. Λεωφόρος		
	Μονόκλινο	δρχ.	12.000
	Δίκλινο	δρχ.	15.000
	Τρίκλινο	δρχ.	18.000
10ον	**HOTEL IGNATIA B' κατηγορίας**		
	Θεσσαλονίκη Κέντρο, καινούργιο		
	Μονόκλινο	δρχ.	18.000
	Δίκλινο	δρχ.	22.000
	Τρίκλινο	δρχ.	26.000

- Το παραπάνω ξενοδοχείο διαθέτουν Τ.Ν. σε όλα τα δωμάτια
- Στις πιο πάνω τιμές συμπεριλαμβάνεται πρωινό σε μπουφέ
- Ανέβη σε μας θα βρείτε αεροπορικά και σιδηροδρομικά εισιτήρια όλων των εταιρειών.

Το **ΝΙΚΟΛΑΣ HOUSE** στην Παστίδα, σας κάνει γνωστό πως διαθέτει αίθουσα **300** και **600** ατόμων για κάθε είδους εκδήλωση (γάμοι, χοροεσπερίδες κ.λπ.) σε ένα όμορφο και ζεστό περιβάλλον. Η αίθουσα κλιματίζεται.

Πληροφορίες στα τηλέφωνα

0241-47048, 47293 • Fax: **48262**

ΠΟΔΗΛΑΣΙΑ

Η ΜΑΠΕΪ ΣΤΟΝ 7ο ΔΙΕΘΝΗ ΠΟΔΗΛΑΤΙΚΟ ΓΥΡΟ ΡΟΔΟΥ

✔ Η Ιταλική επαγγελματική ομάδα κατέκτησε πέρυσι το χρυσό μετάλλιο στο παγκόσμιο πρωτάθλημα. Ερχονται οι καλύτερες Ευρωπαϊκές ομάδες.



Οι καλύτερες ευρωπαϊκές ομάδες του πεντάλ, μεταξύ των οποίων και η περσινή παγκόσμια πρωταθλήτρια ιταλική ΜΑΠΕΪ, θα μετάσχουν στον 7ο διεθνή ποδηλατικό γύρο Ρόδου, που θα διεξαχθεί από τις 21 έως τις 25 Φεβρουαρίου.

Η παρουσία τόσων μεγάλων ονομάτων στην διοργάνωση ήταν κάτι το αναμενόμενο, αφού από φέτος ο γύρος Ρόδου συμπεριλαμβάνεται στο παγκόσμιο ημερολόγιο της Διεθνούς Ομοσπονδίας (UCI), στην κατηγορία 2,5. Αναμφίβολα πρόκειται για τη μεγαλύτερη ποδηλατική εκδήλωση της φετινής χρονιάς όχι μόνο για το Αιγαίο αλλά για ολόκληρη τη χώρα μας.

Στο γύρο θ' αγωνισθούν επαγγελματίες ποδηλάτες 1ης, 2ης και 3ης κατηγορίας, από 27 χώρες. Εκτός της ιταλικής ΜΑΡΕΙ, έχουν δηλώσει συμμετοχή άλλες 10 ομάδες, οι οποίες είναι οι εξής: FAKTA (Δανίας), BIEMAT AUBER (3 Γαλλίας), KRKA-TELEKOM (Σλοβενίας), POST SWISS (Ελβετία), JOKO VELAMOS (Τσεχίας), KIA VILLAGER (Ελβετίας), VOLKS BANK (Αυστρίας), VB SAECO (Καναδά), η εθνική ομάδα της Μεγάλης Βρετανίας και η εθνική Ελπίδων (23 ετών) της Τσεχίας. Και στις συμμετοχές έπεται συνέχεια, δεδομένου ότι τα κίνητρα για διάκριση είναι μεγάλα.

Οι 10 πρώτοι νικητές του γύρου Ρόδου θα βαθμολογηθούν στην παγκόσμια κατάταξη, ενώ τα αποτελέσματα του θα προκαθορίσουν κατά ένα σημαντικό βαθμό τις συμμετοχές των αθλητών στους γύρους Ιταλίας, Γαλλίας και άλλες μεγάλες διεθνείς διοργανώσεις.

Ολα αυτά πέρα από το ότι είναι αρχές της αγωνιστικής ποδηλατικής περιόδου και οι ομάδες θέλουν να δοκιμάσουν τις δυνάμεις τους.

Τον αγώνα οργανώνει ο Π.Ο. Ρόδου "ΙΒΙΣΚΟΣ", με τη συνεργασία του Οργανισμού Προώθησης Ροδιακού Τουρισμού.

Ήδη οι διοργανωτές έχουν πετύχει στο σκοπό τους, που πέρα από την αγωνιστική πλευρά είναι και η επιμήκυνση της τουριστικής περιόδου στο "νησί των ιπποτών". Μεγάλα ξένα ειδησεογραφικά πρακτορεία επιδεικνύουν έντονο ενδιαφέρον για τη διοργάνωση, ενώ σχετικές αναφορές κάνει και ο διεθνής Τύπος.

Πολίτης και Λάλος...

✔ Ανεβάζουν ρυθμούς με την Εθνική στο Λουτράκι

Συνεχίζουν σε εντατικούς ρυθμούς την προετοιμασία τους με την Εθνική μας ομάδα οι δύο Ρόδιοι διεθνείς **Νεκτάριος Πολίτης** και **Χρυσοβαλάντης Λάλος**. Εδώ και λίγες μέρες στο Λουτράκι εγκαταστάθηκε η Εθνική ομάδα ποδηλασίας πίστας, με 27 αθλητές στη σύνθεσή της και επικεφαλής την τριπλέτα των Ολυμπιονικών, **Δημήτρη Γεωργαλή, Λάμπρο Βασιλόπουλο** και **Κλεάνθη Μπάργκα,** προκειμένου να πραγματοποιήσει το πρώτο φετινό κάμπινγκ προετοιμασίας μέχρις τις 11 Φεβρουαρίου.

Σε αυτό το πρώτο στάδιο της προετοιμασίας που έχει επιμεληθεί ο Εθνικός προπονητής **Γιάννης Καρυπίδης** και θα περιλαμβάνει βάρη και πολλά χιλιόμετρα στους γύρω δρόμους; θα λάβουν επίσης μέρος οι πιστέρ **Ν. Αγγελίδης, Π. Βουκελάτος, Κ. Ροδόπουλος, Ι. Παπανικολάου, Β. Γιαννιώσης, Κ. Πανταζής, Ι. Κονδύλης, Θ. Μαντζουράνης, Ν. Τσουκαλαδέλης, Κ. Γεωργάκης, Γ. Τέντζος, Ν. Τσακουρίδης, Ν. Γρεκός, Β. Κουρμπέτης, Λ. Σκούμπας, Γ. Πεταλάς, Π. Κελόγλου, Α. Βαλέργας, Λ. Σοφιολάκης, Δ. Μέργιανος, Θ. Ρόδιος και Β. Ζαφειράτος.**



ΣΧΟΛΗ ΟΔΗΓΩΝ
ΠΟΤΣΟΥ ΣΩΤΗΡΗ
ΔΙΠΛ. ΕΚΠΑΙΔΕΥΤΗΣ ΥΠΟΨΗΦΙΩΝ ΟΔΗΓΩΝ.
ΔΙΠΛΩΜΑΤΑ Α - Β - Γ - Δ - Ε



★ Αναλαμβάνουμε την έκδοση αδειών οδήγησης όλων των κατηγοριών.
★ Αναθεωρήσεις Επαγ/κών αδειών.
★ Τα θεωρητικά μαθήματα όλων των κατηγοριών γίνονται στό σύγχρονο Κέντρο θεωρητικής Εκπαίδευσης Υποψηφίων Οδηγών της Ε.Σ.Ο.Ρ. Ο.Ε. Στην οποία μετέχουμε.
★ Διαθέτουμε καί Αυτόματο Επιβατηγό.

Εθνάρχου Μακαρίου 31, 2ος όροφος, ΡΟΔΟΣ
(Εναντι Εθνικής Τράπεζας, πάνω από το κατ/μα "ΡΟΔΙ")
Τηλ. 78070 Κιν. 0945- 567404



Η εμπειρία μας και η αφοσίωση στη λεπτομέρεια
αποτελουν εγγύηση για την απόλυτη επιτυχία ωστε
να μείνουν ανεξίτηλες στη μνήμη τη δική σας και των καλεσμένων σας.....

ΧΟΡΟΕΣΠΕΡΙΔΕΣ - ΓΑΜΟΙ - CATERING - ΠΑΙΔΙΚΑ ΠΑΡΤΥ

ΞΕΝΟΔΟΧΕΙΟ SOFITEL CAPSIS
ΡΟΔΟΥ
Για Πληροφορίες 25-015 & 20919 (09.00 - 17.00)

CAPSIS
Conference Centers
& Resort Hotels



Την τύχη στα χέρια του

✔ *ΘΕΛΕΙ ΝΑ ΚΡΑΤΑΕΙ Η ΟΜΑΔΑ ΤΟΥ ΧΑΡΗ ΠΑΠΑΖΟΓΛΟΥ, ΜΕ ΝΙΚΗ ΕΠΙ ΤΗΣ ΠΡΟΟΔΕΥΤΙΚΗΣ*

Το πρόβλημα που έχει στη μέση ο **Θωμάς Μπελιάγκας** φαίνεται πως δεν θα τον αφήσει εύκολα σε ησυχία.

Ο έμπειρος παίκτης των "Θαλασσιτών" βρέθηκε αντιμέτωπος από το πρόβλημα που έχει και απέχει από τις τελευταίες προπονήσεις της ομάδας του. Το "ταξίδι" στην περιοχή του **Μπελιάγκα** είναι ότι το σημείο, όπου έχει το πρόβλημα, η μέση είναι ένα μέρος που δεν μπορεί κάποιος μέγαρμά να προβλήθει πότε θα γίνει εντελώς καλά. Οι υπόλοιποι παίκτες της Ροδίτικης ομάδας είναι καλά και θα δώσουν κατ' επιφάσιν το παρών στον αγώνα με την Προοδευτική. Στην προετοιμασία τους για τον Κυριακάτικο αγώνα οι "Θαλασσιτες", έδωσαν χθες φιλικό αγώνα με τον Διαγόρα. Ο **Χάρης Παπάζογλου** μίλησε για τον εν λόγω αγώνα στην "Α.Π." και είπε τα εξής:

"Η Προοδευτική έχει δέκα καλούς παίκτες, παίζει ένα γρήγορο μπάσκετ και θα προσέξουμε να ελέγξουμε τον ρυθμό του αγώνα. Πρέπει να εκμεταλλευτούμε τον παράγοντα έδρα και να πάρουμε τη νίκη για να συνεχίσουμε να κρατάμε την τύχη στα χέρια μας.

Γιορτή στη Λίνδο

✔ *Ο ΔΟΝΑ βραβεύει μαθητές-αθλητές*

Ο Δημοτικός Οργανισμός Νεολαίας Αθλησης του Δήμου Λινδίων διοργανώνει σήμερα την ετήσια γιορτή του στις 18.30 στο Κέντρο Πρόνοιας Λινδίων στην Πυλώνα.

Θα παρουσιαστεί το έργο του Οργανισμού τη χρονιά που πέρασε και θα βραβευθούν σπουδαίοτυπα από τις μεγάλες διοργανώσεις, μπητς σόκερ και καμπ, που έγιναν το καλοκαίρι σε Λίνδο και Αφάντο.

Στην εκδήλωση έχουν προσκληθεί να παραστούν οι τοπικοί άρχοντες του νησιού.

Στην εκδήλωση θα βραβευτούν αριστούχοι μαθητές των γυμνασίων λυκείων του Δήμου Λινδίων, καθώς και οι αθλητές που διακρίθηκαν.

Αυτοί είναι:

ΚΑΤΑΣΤΑΣΗ ΑΘΛΗΤΩΝ

1. **Αχλαδιώτη Άννα**: 3η κατηγ. Γυναικών Πανελλήνιους Αγώνες Τζούντο-1η κατηγ. καρατίδες
2. **Καραμαρίτη Μαριέττα** του Γεωργίου: Σφαιροβολία: Συμμετοχή σε Πανελλήνιους Αγώνες
3. **Κολιάδη Αντζελα** του Αναστασίου: Προεθνική Τριάθλου (παλλο)
4. **Κωβιός Θεοδόσης** του Εμμανουήλ: 2ος στο Μπαλάκι στους Πανδωδεκανησιακούς Αγώνες της Λέρου
5. **Μαρκού Αντώνιος** του Στέργου: Διακρίθηκε με την ομάδα Πόλο της Ρόδου στο πρωτάθλημα Ελλάδος
6. **Μπάκος Φώτης** του Αποστόλου: 1η Πανελλήνια επίδοση παμπαίδων στη σφαιροβολία. Έχει την καλύτερη επίδοση στο μπαλάκι με 65 μέτρα ο δεύτερος έχει 58.60. Δεν έχει χαθεί στη σφαιροβολία τα τελευταία δύο χρόνια.
7. **Νικηταράς Πέτρος** του Νικολάου: 2ος 300 μέτρα στους Αιγαιοπελαγίτικους στη Χιο. 1η Πανδωδεκανησιακή επίδοση στα 600 μέτρα.
8. **Σοβαϊδη Εμμα Βικτωρία** του Νικολάου: 3ος στους Πανδωδεκανησιακούς αγώνες στη Λέρο.
9. **Στρατινάκης Γεώργιος** του Σταύρου: Σφαιροβολία Πανδωδεκανησιακο ρεκόρ
10. **Στέργου Ουρανία** του Εμμανουήλ: Τρίτη στους Πανελλήνιους Αγώνες Καγιάκ.
11. **Μαρκού Αννίτα**: 3η θέση στους Πανελλήνιους αγώνες τριάθλου (κολύμβηση-ποδήλατο-τρέξιμο)
12. **Χαρίτος Εμμανουήλ** του Σωτηρίου: Συμμετοχή στη μικτη Δωδεκανήσου

ΚΑΤΑΣΤΑΣΗ ΜΑΘΗΤΩΝ ΓΥΜΝΑΣΙΟΥ

1. **Αχλαδιώτη Άννα** του Νικολάου 19 2/13
2. **Διακολουκά Δήμητρα** του Λουκά 18 10/12
3. **Διακολουκά Δέσποινα** του Λουκά 18 3/12
4. **Κελεπέρα Τσαμπίκα** του Ιωάννη 19 6/13
5. **Παρισιάδη Παναγιώτα** του Γεωργίου 19
6. **Προφιλιενού Μαρουλίτσα** του Κυριάκου 19 3/12
7. **Στέργου Ουρανία** του Εμμανουήλ 19 12/13
8. **Φλάγκου Μοσχοφία** του Αντωνίου 18 9/12

ΚΑΤΑΣΤΑΣΗ ΜΑΘΗΤΩΝ ΛΥΚΕΙΟΥ

1. **Γεωργαλλου Μαγδα** του Τσαμπικου Τ.Ε.Ι. Πάτρας
2. **Θεοδωσάκης Ηλίας** του Ιωάννη Λογιστική Μεσολογγι
3. **Ιακωβίδης Γεώργιος** του Ιακώβου Λεκτικών και Ασφαλιστικών Τ.Ε.Ι. Καλαμάτας
4. **Κοζούλης Δημήτριος** του Αντωνίου Μαθηματικό Πατρών
5. **Καντμοίρη Μαρία** του Δημοσθένη Μαθηματικό Πατρών
6. **Κατσανικάκη Διαμάντα** του Γεωργίου Διαχείριση φυσικών πόρων Χανιά
7. **Παπαιωάννου Βαλασία** Τ.Ε.Ι. Ηρακλείου
8. **Πετρά Τσαμπίκα** του Ελευθερίου Πανεπιστήμιο Αιγαίου
9. **Υφαντής Βασίλειος** Τ.Ε.Ι. Μεσολογγίου
10. **Φαφούλα Ιωάννα** του Περικλή Πληροφορική Αθηνών
11. **Ψαρού Στεργία** του Ανδρέα Νοσηλευτική Θεσσαλονίκης

Αναβλήθηκε στα Κοσκινού

Το παιχνίδι που ήταν προγραμματισμένο να γίνει στο Κοσκινού την περασμένη Τετάρτη για το ανδρικό πρωτάθλημα μεταξύ του Διαγόρα και των Ευκλή, αναβλήθηκε λόγω βροχής. Στον αλλο αγώνα για το ανδρικό είχαμε το παρακάτω αποτέλεσμα:

Ηλιος-Κλεισβουλίνε 42-67

Δυο αγώνες για το ανδρικό πρωτάθλημα περιέχει η σημερινή μέρα. Τα παιχνίδια είναι τα εξής:

Σκάρη 17.00: Σκάρη-Ηλιακός

Κλειστό Ρόδου 19.30: Διαγόρας-Διαγόρας

Ταραχή στο Παγκράτι

Ενας από τους βασικούς συνδιεκδικητές του τίτλου μαζί με τον Κολοσσό το Παγκράτι δεν διανύει και την πιο ήρεμη φάση του. Οι Παγκρατιώτες είχαν βγει εξ αρχής με στόχο την κατάκτηση του πρωταθλήματος αλλά η απόσταση των δυο πόντων που έχει από την κορυφή οδήγησε τον πρόεδρο της Αθηναικής ομάδας **Φώτη Αθανασόπουλο** να δηλώσει στο έμφυχο δυναμικό της ομάδας του ότι αν η ομάδα βγει εκτός στόχων θα αρχίσει τις περικοπές, δηλαδή να διώχνει παίκτες.

Πρώτοι και καλύτεροι θα είναι αυτοί που έχουν μεγάλα συμβόλαια.

TV

6.00 μ.μ.: Αγώνες αυτοκινήτου (Μ) **Σ. ΣΠΟΡΤ, 7.30 μ.μ.**: Αγώνες πυγμαχίας (Μ) **Σ. ΣΠΟΡΤ, 9.15 μ.μ.**: Γερμανικό πρωτάθλημα ποδοσφαίρου: Σάλκε-Χάνοβ Ροστόκ (Ζ) **Σ. ΣΠΟΡΤ, 9.45 μ.μ.**: Γαλλικό πρωτάθλημα ποδοσφαίρου: Μπορντό-Μαρσέιγ (Ζ) **Σ. ΣΠΟΡΤ 2, 11.35 μ.μ.**: Καλλιτεχνικό πατινάζ: Αγώνες ευρωπαικού πρωταθλήματος (Μ) **ΕΤ-1, 00.15**: Γαλλικό πρωτάθλημα ποδοσφαίρου: Μπορντό-Μαρσέιγ (Μ) **Σ. ΣΠΟΡΤ, 01.00**: Γερμανικό πρωτάθλημα ποδοσφαίρου: Σάλκε-Χάνοβ Ροστόκ (Μ) **Σ. ΣΠΟΡΤ 2, 04.00**: Αγγλικό πρωτάθλημα ποδοσφαίρου: Μάντσεστερ Γ.-Τσέλσι (Ε) **Σ. ΣΠΟΡΤ 2**

BLUE JEANS

LEVI'S

LEVIS 501 JEANS ~~ΑΠΟ 21.900~~ 14.900

LEVIS 501 JEANS ~~ΑΠΟ 24.500~~ 16.900

LEVIS JACKETS ~~ΑΠΟ 24.500~~ 16.900

BELL BOTTOM

BELL BOTTON JEANS ~~ΑΠΟ 17.900-8.900~~

BELL BOTTON ΚΑΜΠΑΡΙΝΤΙΝΑ ΠΑΝΤΕΛΟΝ ~~ΑΠΟ 17.900-5.000~~

UNION TRADE

UNION TRADE JEANS ~~ΑΠΟ 12.900-5.000~~

ΚΟΣΤΟΥΜΙΑ ΧΕΙΜΕΡΙΝΑ ~~ΑΠΟ 28.000-12.000~~

SILVER JEANS ONLIMITED

EDWIN 3GUYS

ΕΜΠΟΡΙΚΟ ΚΕΝΤΡΟ ΦΩΚΙΑΛΗ-ΡΟΔΟΣ
ΤΗΛ. 35091

HONDA-VOLVO-MITSUBISHI

Τώρα με μοναδική χρηματοδότηση στα επιβατικά και επαγγελματικά αυτοκίνητα!

0% προκαταβολή!

12 ή 24 μήνες άτοκα!

72 μήνες εξόφληση!

Επιτόκιο από 0,58%!

Θ. & Ι. ΚΑΛΛΙΓΑΣ ΑΕΒΕ

Λεωφ. Ρόδου-Λίνδου 138

Τηλ. 67440-41 fax. 68462 E-mail:kaligcar@otenet.gr



Αποκτήστε την και εσείς !!!

Συμπληρώνοντας 150 πόντους στην Σπανός Card κερδίζετε μια δωροεπιταγής αξίας 2000 Δρχ.

Ανταλλάξτε την με τις εκπληκτικές ηλεκτρικές συσκευές που προσφέρει το υπερμάρκετ Σπανός

Μεγάλη Κλήρωση

Για πέντε **Starway** *50 QT-B*



Η κλήρωση θα γίνει στις 17/02/2001







ΓΙΑΤΙ Η ΔΩΔΕΚΑΝΗΣΟΣ ΕΙΝΑΙ Ο ΤΟΠΟΣ ΜΑΣ

PROART

Τώρα με

16.000

το μήνα!



COMMUNICATION TRESS ADVERTISING

MODENAS
ΚΛΑΣΕΙΣ ΑΝΩΤΕΡΟ

Benelli

Το δυνατότερο και πιο αξιόπιστο δίκυκλο στην κατηγορία του γίνεται αμέσως δικό σας. Το **MODENAS CLASS,** με 115 cc στην πιο ολοκληρωμένη πρόταση στην αγορά σήμερα. Γιατί μόνο το **MODENAS CLASS** διαθέτει εργοστασιακό **Κράνος, Σχάρα και Βαλίτσα** στον ήδη πολύ πλούσιο **standard εξοπλισμό του.** Εάν προσθέσετε και τα **δύο χρόνια εγγύηση** που σας εξασφαλίζουν πολλά ξένοιαστα και οικονομικά χιλιόμετρα, τότε καταλαβαίνετε από τώρα γιατί **το MODENAS CLASS είναι ΚΛΑΣΕΙΣ ΑΝΩΤΕΡΟ!**

Διαλέξτε ένα από τα πολλά νέα μοντέλα της **Benelli** στα **50, 100 ή 125 cc και ... προσπεράστε τους!**
Τα νέα **Benelli** της Ιστορικής φίρμας, που από τις αρχές του αιώνα έχει δημιουργήσει ένα δικό της παγκόσμια γνωστό όνομα στο χώρο της μοτοσυκλέτας, γεμάτο επιτυχίες, νίκες και πρωταθλήματα, **διαθέτουν εξελιγμένες τεχνολογικές καινοτομίες, ξεχωριστό design, κορυφαία ποιότητα κατασκευής και επιδόσεις.**
Η **Benelli** επιστρέφει δυναμικά με νέες σύγχρονες προτάσεις, αντάξιες του ένδοξου και ιστορικού ονόματός της.

Benelli
MODENAS
ΣΤΗ ΡΟΔΟ

ΠΟΛΥΚΑΝΔΡΙΩΤΗΣ ΙΩΑΝΝΗΣ
13ο χλμ. Ρόδου-Αερολιμένα ● Τηλ: 81827

Και νέα αύξηση στα κόμιστρα

Πάνω η ταρίφα των ταξί

Πώς διαμορφώνεται το τιμολόγιο από την 1η Φεβρουαρίου

Εγκρίθηκαν την Πέμπτη από το υπουργείο Εθνικής Οικονομίας οι νέες αυξήσεις στα τιμολόγια των ταξί που θα ισχύσουν από την 1η Φεβρουαρίου, ένα μήνα μετά την τελευταία αύξηση στα κόμιστρά τους.

Την ίδια στιγμή, ξεκίνησε ο διάλογος για το νομοσχέδιο που θα κατατεθεί στη Βουλή και θα υλοποιεί ορισμένα αιτήματα για βελτίωση του κλάδου των αυτοκινητιστών, αλλά και θα θεσμοθετεί τη δημιουργία εταιρειών ταξί.

Ειδικότερα, το χιλιόμετρο από 76 δρχ. ανεβαίνει στις 80 δρχ., ενώ από και προς τα αεροδρόμια οι πελάτες θα καταβάλλουν πρόσθετα 400 δραχμές ως πάγιο αντί των 300 που ήταν μέχρι σήμερα.

Για τα λιμάνια, τους σιδηροδρομικούς σταθμούς και τις αφετηρίες των ΚΤΕΛ θα καταβάλλουν επιπλέον 200 δρχ. αντί των 150 που ήταν



έως τώρα.

Τέλος, για κάθε αποσκευή ο επιβάτης θα πληρώνει πρόσθετα 100 δρχ. την καθεμία αντί των 50 που ήταν μέχρι σήμερα.

Εν τω μεταξύ, συνάντηση είχαν την Πέμπτη ο υπουργός Μεταφορών, Χρήστος Βερελής, με τους εκπροσώπους της Πανελλήνιας Ομοσπονδίας Επαγγελματιών Ιδιοκτητών Ταξί και του Συνδικάτου Αυτοκινητιστών Ταξί Αττικής (ΣΑΤΑ). Σύμφωνα με τη μελέτη του υπουργείου, βελτιώνεται το σύνολο των ταξί μέσα στα επόμενα χρόνια.

Ο πρόεδρος της Πανελλήνιας Ομοσπονδίας, Μανώλης Μπαντουράκης, αποχωρώντας από τη συνάντηση τόνισε μεταξύ άλλων ότι «με τη μελέτη διασφαλίζεται το επάγγελμα το οποίο αποβάλλει τον πανικό που υπάρχει στους επαγγελματίες οδηγούς ταξί» και κατέληξε ότι με την οργάνωση και τη συναίνεση θα πετύχουν καλύτερες υπηρεσίες προς το επιβατικό κοινό αλλά και θα θωρακίσουν το επάγγελμά τους.

Τον φόρο διαφήμισης 2% στο Δήμο Ρόδου

Πληρώστε τώρα για να "κερδίσετε" χρήματα...

Επιστολή του αντιδημάρχου Μανώλη Σαββή στους λογιστές, φοροτέχνες και συμβούλους επιχειρήσεων

Πολλές επιχειρήσεις της περιοχής μας δεν αποδίδουν στον δήμο το τέλος διαφήμισης, με αποτέλεσμα να το "χρυσοπληρώνουν" στην συνέχεια, αφού επιβάλλονται πρόστιμα και προσαυξήσεις.

Με δεδομένο μάλιστα ότι τις περισσότερες φορές το τέλος δεν αποδίδεται λόγω άγνοιας, ο αντιδήμαρχος του δήμου Ρόδου κ. Μαν. Σαββής, απεύθυνε ενημερωτικό έγγραφο σ' όλους τους λογιστές, φοροτέχνες και συμβούλους επιχειρήσεων, με σκοπό να ενημερώσουν και τους πελάτες τους.

Αναφέρει συγκεκριμένα ο κ. Σαββής τα εξής:

"Αγαπητοί συνεργάτες,

Στα πλαίσια της προσπάθειας των ΟΤΑ να βελτιώσουν το οικονομικό-διαχειριστικό σύστημά τους, με σκοπό, αυξάνοντας την αποτελεσματικότητα της λειτουργίας τους, να παρέχουν καλύτερη εξυπηρέτηση στον πολίτη, θεωρούμε για μια φορά αναγκαία τη δική σας συνεργασία.

Η συνεργασία μας αυτή αφορά το τέλος διαφήμισης, το οποίος ως γνωστόν θεσπίστηκε από το 1958 (σε ποσοστό 6%, που ήδη πρόσφατα μειώθηκε στο 2%), με σκοπό να ενισχύσει τους Δήμους στην προσπάθειά τους για βελτίωση του περιβάλλοντος, αλλά και των παρεχομένων υπηρεσιών προς τον πολίτη. Παρά την πολυετή ύπαρξη του συγκεκριμένου τέλους, δυστυχώς παρατηρείται το φαινόμενο αρκετές επιχειρήσεις να μην το αποδίδουν, πολλές φορές από άγνοια.

Οι συνέπειες αυτής της κατάστασης είναι διττές: **Αφ' ενός οι ΟΤΑ έχουν μειωμένους πόρους για την άσκηση ολοκληρωμένης περιβαλλοντικής πολιτικής, με επακόλουθο την ανεπαρκή παρέμβασή τους, αφ' ετέρου στο χώρο των επιχειρήσεων δημιουργείται ανισότητα και συνθήκες αθέμιτου ανταγωνισμού μεταξύ αυτών που είναι συνεπείς στις υποχρεώσεις τους και εκείνων που δεν τις εκπληρούν.**

Πέρα όμως από τα παραπάνω, αξίζει να σημειωθεί ότι μία επιχείρηση έχει και άμεσο όφελος από την καταβολή του εν λόγω τέλους, αφού αυτό αποτελεί προϋπόθεση για να εκπέσει από τα έσοδά τους η σχετική δαπάνη διαφήμισης (Ν. 2238/94). Με άλλα λόγια, η μή καταβολή του τέλους 2%



συνεπάγεται πρόσθετη φορολογία που μπορεί να φθάσει μέχρι 40% περίπου.

Η νομοθεσία που διέπει το παραπάνω τέλος είναι ογκώδης και έχει κατά καιρούς υποστεί αρκετές τροποποιήσεις. Για διευκόλυνσή σας, παραθέτουμε τους σχετικούς νόμους και εγκυκλίους.

Στον ορισμό της έννοιας της διαφήμισης διακρίνονται αρκετές κατηγορίες, που ξεκινούν από την προβολή μέσω αφίσας σε κινητά ή σταθερά πλαίσια, σε δημόσιους χώρους κ.λ.π., μέχρι την προβολή που γίνεται μέσω ημερολογίων, δώρων, εντύπων κ.ο.κ. Σε κάθε περίπτωση, πάντως, υπόχρεος καταβολής είναι ο διαφημιζόμενος.

Ο Δήμος Ροδίων, έχοντας σταθερό γνώμονά του την καλή συνεργασία με τους συναλλασσόμενους, είναι στη διάθεσή σας για κάθε είδους διευκρινίσεις (Τμήμα Προσόδων-κα Παπανδρέου, τηλ. 46247).

Κι αυτό γιατί ο Δήμος Ροδίων δεν αποβλέπει την άτεγκτη αύξηση των εσόδων του, αλλά στην εξυπηρέτηση των πολιτών. Και σίγουρα δεν επιθυμεί να επιβαρύνονται οι επιχειρήσεις της πόλης μας με πρόστιμα και προσαυξήσεις.

Αυτός είναι και ο λόγος που απευθυνόμαστε σε εσάς και ζητούμε την συνεργασία σας, ώστε να ενημερώσετε τους επιχειρηματίες με τους οποίους συνεργάζεστε και να βοηθηθεί μ' αυτό τον τρόπο τόσο ο υγιής ανταγωνισμός στην αγορά μας όσο και η περιβαλλοντική πολιτική που ασκεί ο Δήμος.

Σημειώνεται τέλος ότι ήδη οι ΟΤΑ όλης της χώρας μέσω του συλλογικού τους οργάνου, δηλ. της ΚΕΔΚΕ, βρίσκονται σε συνεννόηση με το Υπουργείο Οικονομικών για την βελτίωση των μηχανισμών επαλήθευσης και βεβαίωσης των αναλογούντων τελών.

Για μία ακόμη φορά θα ήθελα να σας ευχαριστήσω για τη συνεργασία σας και τη συμβολή σας, στον κοινό στόχο, που δεν είναι άλλος από την ανάπτυξη του τόπου.

Με εκτίμηση
Μανώλης Σαββής"

Πάντα με υγείαν...

Το άγχος και πώς να το αντιμετωπίσετε

Βόμβα για τον οργανισμό

Αηφυχία, υπερέντταση, αγωνία, νευρικότητα... Με μια λέξη άγχος! Ενα δυσάρεστο, φθοροποιό συναίσθημα που συντροφεύει δυστυχώς περιοδικά τους περισσότερους από εμάς, υποσκάπτοντας την ασφάδειά μας, την ενέργειά μας, τις αντιστάσεις μας, την υγεία μας. Τα αίτια του, πολλά και διάφορα. Μπορεί να φταίει μία σημαντική αλλαγή που επέρχεται στη ζωή μας, μπορεί να φταίει ο χαρακτήρας μας, η στάση μας απέναντι στη ζωή, ο ίδιος ο τρόπος ζωής μας... Παντως όλοι είμαστε επιρρεπείς σε αυτό, άλλοι λιγότερο κι άλλοι περισσότερο.

Τι εννοούμε, όμως, όταν κάνουμε λόγο για άγχος; Με τη λέξη αυτή προσδιορίζουμε όλα τα αρνητικά ερεθίσματα που επιδρούν στον οργανισμό μας και προκαλούν μία αντίδραση που εκδηλώνεται συχνά με παθολογικά συμπτώματα. Με άλλα λόγια, ερεθίσματα που, έμμεσα, μας αρρωσταίνουν.

Πού και πώς επηρεάζει

Καθώς η φυσιολογική αντίδραση στο άγχος είναι βιοχημική και οι αλλαγές στη χημική ισορροπία του σώματος επηρεάζουν κάθε του όργανο, δεν είναι απορίας άξιο που το έντονο άγχος ή ακόμα περισσότερο, το συνεχιζόμενο άγχος, αντανακλάται σε σωματικές καθώς και ψυχικές διαταραχές.

Σε ορισμένες περιπτώσεις το άγχος προκαλεί ψυχοσωματικές νόσους - νόσους που χαρακτηρίζονται από σωματικά συμπτώματα ψυχικής προέλευσης. Σε άλλες, επιδεινώνει κάποια ήδη υπάρχοντα προβλήματα.

Το συνεχιζόμενο άγχος ή ακόμα και το έντονο, πρόσκαιρο άγχος, επηρεάζουν το ανοσοποιητικό σύστημα που έχει την ικανότητα να προστατεύει τον οργανισμό από παθογόνες ή άλλες ξένες ουσίες, να καταστρέφει μολυσμένα και κακοήθη κύτταρα και να απομακρύνει τα κυτταρικά υπολείμματα. Ενα άτομο με διαβρωμένο ανοσοποιητικό σύστημα γίνεται έρμαιο μολύνσεων και νεοπλασιών.

Ο σερ Γουίλιαμ Ζίναγκι Ογκιλβι, ένας από τους διασημότερους Βρετανούς χειρουργούς, συνήθιζε να λέει ότι κοιτάζοντας ολόγυρα σε μια αίθουσα συσκέψεων και αξιολογώντας το άγχος που ταλαιπωρούσε τους συναδέλφους του, μπορούσε να μαντέψει ποιός θα ήταν μελλοντικός ασθενής.

Το μοντέλο του Ινδιάνου

Οι επιπτώσεις του άγχους στα συστήματα του σώματος, και εν προκειμένω στο πεπτικό σύστημα, περιγράφηκαν με τον "γλαφυρότερο" τρόπο από τον δρα Γουίλιαμ Μπουόντ την περίοδο 1825-1833. Ο Μπουόντ χρησιμοποίησε ως "μοντέλο" τον άτυχο Αλεξ Σεντ Μάρτιν, έναν Ινδιάνο δρομέα που εργαζόταν σε κάποιον εμπορικό σταθμό του Μισιγκαν. Ο Σεντ Μάρτιν είχε πυροβοληθεί στην κοιλιακή χώρα και παρότι είχε ανανήψει, του είχε μείνει μια μικρή οπή η οποία προσέφερε στον ιατρό ένα "παράθυρο" στα γαστρικά του τοιχώματα. Ο Μπουόντ περιέγραψε τι συνέβαινε στο στομάχι όταν αυτό ανέμενε κάποιο γεύμα, αλλά πιο σημαντική ακόμα ήταν η ανακάλυψη του ότι η ψυχική κατάσταση μπορούσε να επηρεάσει την πέψη. Οταν ο Σεντ Μάρτιν ήταν θυμωμένος ή αγχωμένος, τα στομαχικά του τοιχώματα ερεθίζονταν καθώς η παραγωγή γαστρικών οξέων αυξανόταν.

Είναι γνωστό ότι το άγχος προκαλεί δυσπεψία, αίσθημα καύσου και μία σειρά εντερικών διαταραχών περιλαμβανομένου και του συνδρόμου, του ευερέθιστου εντέρου, καθώς και ότι επηρεάζει έντονα το καρδιαγγειακό σύστημα, προκαλώντας μεταξύ άλλων προβλημάτων υπέρτασης. Με δύο λόγια, το άγχος κάνει κακό στην υγεία. Και η καταπολέμησή του αποτελεί εγγύηση για το μέλλον.

··· Μετά την εμμηνόπαυση, τα τεστ Παπανικολάου παρέχουν τόσα πολλά ψευδή αποτελέσματα, ώστε δεν πρέπει να συνιστώνται μία φορά τον χρόνο στις υγιείς γυναίκες των οποίων τα τεστ Παπ ήταν φυσιολογικά πριν μπουν στην κλιμακτήριο, αναφέρεται στην επιθεώρηση "Αρχεία Εσωτερικής Παθολογίας". Οι ερευνητές έκαναν τεστ Παπ σε 2.500 μετεμμηνοπαυσικές γυναίκες που ταίριαζαν στην προαναφερθείσα περιγραφή. Σε 110 περιπτώσεις τα τεστ είχαν μη φυσιολογικά ευρήματα, αλλά μόνον σε μια διαπιστώθηκε πως όντως υπήρχε πρόβλημα.

··· Ο έγκυρος ιατρικός οδηγός "The Merck Manual" είναι πλέον διαθέσιμος on lin, στην ηλεκτρονική διεύθυνση www.merckhomeedition.com. Ο οδηγός παρέχει (στα αγγλικά) αξιόπιστες ιατρικές πληροφορίες για ποικίλα προβλήματα υγείας. Η on line έκδοση είναι αυτή που απευθύνεται στο κοινό και έτσι είναι γραμμένη σε απλή και κατανοητή γλώσσα

··· Τα κρούσματα του συνδρόμου του καρπιαίου σωλήνα, μιας διαταραχής της άκρας χείρας, αυξάνονται διαρκώς λόγω της επέκτασης της χρήσης των ηλεκτρονικών υπολογιστών.

ΚΡΙΤΩ

ΙΑΤΡΙΚΗ ΑΝΑΚΟΙΝΩΣΗ

Η Ιατρική

Μέριμνα Ρόδου ΚΡΙΤΩ

Ιωάννου Μεταξά 3

ανακαινώνει ότι από 20/1/2001 λειτουργεί στο κτίριο της νέο, πλήρως εξοπλισμένο

ΟΔΟΝΤΙΑΤΡΙΚΟ ΤΜΗΜΑ

Υπεύθυνοι χειρουργοί οδοντίατροι:

Καραμαρίτης Νίκος, Σπανακαράς Μάκης

Ωρες λειτουργίας: 9-13 & 17-20

Αλλα τμήματα:

ΠΑΘΟΛΟΓΙΚΟ, ΠΑΙΔΙΑΤΡΙΚΟ, ΔΕΡΜΑΤΟΛΟΓΙΚΟ, ΧΕΙΡΟΥΡΓΙΚΟ, ΟΡΘΟΠΕΔΙΚΟ, ΤΡΑΥΜΑΤΟΛΟΓΙΚΟ

Τηλ. 38008-30020 (τηλ. κέντρο ΚΡΙΤΩ), 29579-32411 (οδοντίατρο) Fax: 73861

ΙΑΤΡΙΚΗ ΑΝΑΚΟΙΝΩΣΗ

Ο ιατρός

ΓΕΩΡΓΙΟΣ Θ. ΑΡΑΒΑΝΗΣ

ΠΛΑΣΤΙΚΟΣ ΧΕΙΡΟΥΡΓΟΣ

Δέχεται στο ιατρείο του

Ηρώων Πολυτεχνείου 20 Ρόδος

Δευτέρα-Τρίτη-Πέμπτη-Παρασκευή: 17.30-20.30

Τετάρτη-Σάββατο: Μόνο με ραντεβού

Τηλ. (0241) 30377

κινητό : 0932-585437, τηλ. οικίας: 29880

ΚΤΗΝΙΑΤΡΕΙΟ

ΚΥΡΙΑΚΟΣ ΗΛ. ΠΕΡΣΙΑΝΗΣ

ΚΤΗΝΙΑΤΡΟΣ Α.Π.Θ

ΚΤΗΝΙΑΤΡΙΚΕΣ ΥΠΗΡΕΣΙΕΣ:

* ΜΑΙΕΥΤΙΚΕΣ & ΧΕΙΡΟΥΡΓΙΚΕΣ ΕΠΕΜΒΑΣΕΙΣ
* ΔΕΡΜΑΤΟΛΟΓΙΚΕΣ & ΟΥΡΟΛΟΓΙΚΕΣ ΕΞΕΤΑΣΕΙΣ
* ΜΑΤΡΟΦΙΚΑ ΠΡΟΓΡΑΜΜΑΤΑ * ΕΜΒΟΛΙΑΣΜΟΙ
* ΗΛΕΚΤΡΟΝΙΚΗ ΤΑΥΤΟΠΟΙΗΣΗ

ΤΜΗΜΑ PET SHOP:

* ΤΡΟΦΕΣ (EUKANUBA, IAMS, Purina PRO PLAN)
* ΒΙΤΑΜΙΝΟΥΧΑ ΣΥΜΠΛΗΡΩΜΑΤΑ
* ΑΞΕΣΟΥΑΡ - ΕΙΔΗ ΠΕΡΙΠΟΙΗΣΗΣ
* ΠΩΛΗΣΗ ΚΑΤΟΙΚΙΔΙΩΝ ΜΕ ΠΙΣΤΟΠΟΙΗΤΙΚΑ!!!

ΔΕΛΦΩΝ 14 (ΚΑΡΑΚΟΝΕΡΟ) ΡΟΔΟΣ

ΤΗΛ.\FAX: 35055

INEMA

ΙΑΤΡΙΚΟΣ & ΝΟΣΟΚΟΜΕΙΑΚΟΣ ΕΞΟΠΛΙΣΜΟΣ

13 ΧΡΟΝΙΑ ΕΜΠΕΙΡΙΑΣ

ΠΙΣΤΟΠΟΙΗΣΗ ΠΟΙΟΤΗΤΑΣ ISO 9002 EN 46002 E3/833

ΛΕΜΕΣΣΟΥ 2 ΡΟΔΟΣ ΤΗΛ.32238 – FAX 28484



ΑΝΑΠΗΡΙΚΑ ΚΑΡΟΤΣΙΑ – ΒΑΔΙΣΤΙΚΑ ΒΟΗΘΗΜΑΤΑ – ΟΡΘΟΠΕΔΙΚΑ ΕΙΔΗ – ΜΠΑΟΥΣΕΣ ΙΑΤΡΙΚΕΣ – ΚΑΛΤΣΕΣ ΦΛΕΒΙΤΙΔΑΣ – ΠΕΛΜΑΤΑ – ΟΡΘΟΠΕΔΙΚΑ ΜΑΞΙΛΑΡΙΑ – ΚΡΕΒΑΤΙΑ ΝΟΣΟΚΟΜΕΙΑΚΑ – ΙΑΤΡΙΚΟΣ ΕΞΟΠΛΙΣΜΟΣ ΚΑΙ ΑΝΑΛΩΣΙΜΑ – ΟΡΓΑΝΑ ΧΗΜΕΙΟΥ ΚΑΙ ΚΑΘΕ ΑΛΛΟ ΕΙΔΟΣ ΓΙΑ ΚΑΤ ΟΙΚΟ ΝΟΣΗΛΕΙΑ.

ΙΑΤΡΙΚΗ ΑΝΑΚΟΙΝΩΣΗ

Ο Στρατιωτικός Ιατρός

ΝΗΣΩΤΑΚΗΣ ΚΩΝΣΤΑΝΤΙΝΟΣ

ΓΕΝΙΚΟΣ ΧΕΙΡΟΥΡΓΟΣ

Δέχεται στο ιατρείο του

Παύλου Μελά 27

Τρίτη-Τετάρτη-Πέμπτη: 18.00-20.30

Δευτέρα -Παρασκευή: Με ραντεβού

Τηλ. (0241) 75203

κινητό : 0974801765

Εργαστήριο Κλινικής Ψυχολογίας

ΧΡΙΣΤΙΝΑ ΣΑΒΒΑΚΗ-ΓΚΡΑΝΖΑΝ

Κλινική Ψυχολόγος-Ψυχοπαθολόγος (DESS)

- Πτυχιούχος του Πανεπιστημίου Nancy Γαλλίας
- Μεταπτυχιακή ειδίκευση (DESS) στην Κλινική Ψυχολογία Ενηλίκου. Εφήβου και Παιδιού στο Πανεπιστήμιο Reims Γαλλίας

Για τον ενήλικο

- Ψυχοδιαγνωστική
- Ψυχολογική υποστήριξη
- Ατομική και οικογενειακή συνέντευξη
- Ψυχοθεραπεία αναλυτικής εμπνεύσεως

Για το παιδί

- Αξιολόγηση προσωπικότητας (τεστ νοημοσύνης, προβολής)
- Διάγνωση μαθησιακών δυσκολιών και συμπεριφορικών διαταραχών
- Συμβουλευτική επαγγελματικού προσανατολισμού
- Ψυχοθεραπεία μέσω παιχνιδιού και εικαστικών

Δέχεται με ραντεβού

Παύλου Μελά 40-Ρόδος

Τηλ.: 77350-Κιν. 0937684251

ΝΤΟΡΑ ΚΩΝΣΤΑΝΤΙΝΟΠΟΥΛΟΥ

ΨΥΧΟΛΟΓΟΣ

Πτυχιούχος του Πανεπιστημίου της Καλιφόρνιας-Λος Αντζελες (UCLA)-Μεταπτυχιακές σπουδές στο Pepperdine University-Malibu California.

➤ Αμεση ψυχολογική υποστήριξη και επαγγελματική φροντίδα από έμπειρη Ψυχολόγο και Οικογενειακή Σύμβουλο.

➤ Η σωστή θεραπευτική σχέση μπορεί να επιφέρει ρεαλιστικές λύσεις για πραγματικά προβλήματα σε θέματα: μοναξιάς, μελαγχολίας, στρες, ανυπομονησίας, φοβίας, εθισμού, οικογενειακών σχέσεων, διαζυγίου, κακομεταχείρισης, συναισθηματικών δυσκολιών, αυτοπεποίθησης, ανασφάλειες, μεταβατικά στάδια ζωής, βουλιμίας, ανορεξίας, απώλειας, πένθους.

Τηλεφωνείστε στα τηλέφωνα:

35163 και 0944/980550

για ραντεβού και άμεση εξυπηρέτηση.

Διεύθυνση: Καρίας 1

Περιοχή Ροδίνι - Ρόδος

CONTOURS AGENCY
TRAVEL & TOURISM IATA MEMBER
AMMOHOSTOU 9, RHODES • TEL: 0241-36001/36007, FAX: 0241-26724

ΕΚΔΡΟΜΗ ΜΑΔΡΙΤΗ

Αναχώρηση **6 Φεβρουαρίου**
Επιστροφή **11 Φεβρουαρίου**
Τιμή: **220.000** δρχ. σε δίκλινο
260.000 δρχ. σε μονόκλινο



ΠΕΡΙΛΑΜΒΑΝΟΝΤΑΙ:
- Αεροπορικά εισιτήρια Ρόδος - Αθήνα - Μαδρίτη - Αθήνα - Ρόδος
- 5 διανυκτερεύσεις σε ξενοδοχείο 4 αστέρων Hotel PRAGA
- Μεταφορά από αεροδρόμιο - ξενοδοχείο - αεροδρόμιο
- πρόγευμα και δείπνο καθημερινά
- Πανοραμική ξενάγηση μισής μέρας στη Μαδρίτη
- Πανοραμική ξενάγηση μισής μέρας στο Τολέδο
- Συνοδός εκδρομής από το γραφείο μας και τοπικοί ξεναγοί
- Φόροι αεροδρομίων

Από το Δημοτικό Συμβούλιο κατά πλειοψηφία

Εγκρίθηκε ο προϋπολογισμός του Δήμου Αφάντου για το 2001

Πλησιάζει τα 2 δισ. δραχμές ● Νέος αντιδήμαρχος ο κ. Γ. Καλογήρου ● Άλλες αποφάσεις που πάρθηκαν.

Κατά πλειοψηφία εγκρίθηκε προχθές το βράδυ από το δημοτικό συμβούλιο Αφάντου ο προϋπολογισμός του Δήμου για το οικ. έτος 2001 το ύψος του οποίου ανέρχεται στο ποσό των 1.924.537.923.

Ο προϋπολογισμός κινείται στα ίδια επίπεδα του προϋπ/σμού έτους 2000 και σύμφωνα με την εισηγητική του έκθεση που ανέγνωσε ο δήμαρχος κ. Σταυρής προβλέπεται να υλοποιηθούν προσδοκίες της Δημ. Αρχής που αφορούν αναπτυξιακά έργα, συμπλήρωση τεχνικών υποδομών και έργων ανάπλασης της πόλης, που θα την καταστήσουν έτοιμη να ανταποκριθεί στις σημερινές απαιτήσεις της τοπικής κοινωνίας.

Κυρίαρχη θέση στα έσοδα του δήμου κατέχουν (406 εκ.) απαιτήσεις παρελθόντων ετών από διάφορα τέλη (παρεπιδημούντων, ύδρευσης, ακαθαρίστων εσόδων κ.λπ.) τα οποία φιλοδοξεί να εισπράξει η δημοτική αρχή με την σύσταση ταμειακής υπηρεσίας και τις ρυθμίσεις που έγιναν από τους φορολογούμενους.



Όπως δήλωσε ο δήμαρχος κ. Σταυρής "ο προϋπ/σμός του 2001 θα είναι υλοποιήσιμος και πραγματικός μετά τη δέσμευση του ΥΠΕΣΔΔΑ για αύξηση των προβλεπομένων πιστώσεων, τη συνεχή αύξηση των εσόδων από την οικονομική υπηρεσία του δήμου, τη διασφάλιση για μη υπέρβαση των εγγεγραμμένων πιστώσεων, μετά και την έναρξη εφαρμογής του διπλογραφικού συστήματος στο λογιστήριο του δήμου καθώς και τη βασική πλέον πεποίθηση ότι θα συνεχισθεί και φέτος η καλή τουριστική χρονιά για τ' Αφάντου.

Πριν από τη συζήτηση των θεμάτων της ημερήσιας διάταξης έγινε από τον δήμαρχο η ανακοίνωση διορισμού αντιδημάρχου του κ. Γ. Καλογήρου και ενημέρωση του Δημ. Συμβουλίου:

Α) Για την θετική εξέλιξη του θέματος της αξιοποίησης - ανάπτυξης του γκολφ Αφάντου με την ένταξη του στο "Ολυμπιακό τουριστικό πακέτο" και την κίνηση από την Ε.Τ.Α. Α.Ε. των διαδικασιών υλοποίησης του χρονοδιαγράμματος ανεύρεσης και υπογραφής σύμβασης με στρατηγικό επενδυτή.

Β) Την προώθηση των διαδικασιών στη ΚΕΔ για αξιοποίηση της περιοχής της πρώην "Φωνής της Αμερικής" και

Γ) Την προώθηση της τροποποίησης της ΖΟΕ Κολυμπίων από το ΥΠΕΧΩΔΕ για την αξιοποίηση της δημοτικής περιουσίας στα Κολύμπια σε συνεργασία με την ιδιωτική πρωτοβουλία.

Στην ίδια συνεδρίαση εγκρίθηκε ύστερα από εισήγηση του Δημάρχου η αποστολή ψηφίσματος διαμαρτυρίας για την σχεδιαζόμενη επιβολή φόρου χρησικτησίας και στο Δημοτικό Διαμ/σμα Αρχίπολης παρά τις αντίθετες προβλέψεις του Ν. 2539/97 για το νέο διοικητικό χάρτη (σχέδιο Καποδίστριας).

Τέλος ψηφίσθηκαν:
- Επιτροπές του Δήμου
- Συμμετοχή του Δήμου στο Σύνδεσμο Νησιωτικών Δήμων
- Καθώς και ελαιοκομικών Δήμων Δωδ/σου.

δημιουργίες cair

ΡΟΔΟΣ 2400 Λευκός ξηρός ΟΠΑΠ
ΑΡΧΟΝΤΙΚΟ Ερυθρός ξηρός
Δωδεκανησιακός τοπικός

Δύο αντιπροσωπευτικά κρασιά της ΚΑΪΡ Α.Ε., που αποδεικνύουν για άλλη μια φορά την αναμφισβήτητη ικανότητα της Δωδεκανησιακής Εταιρείας να παράγει υψηλής ποιότητας προϊόντα. Ικανότητα που επιβεβαιώνεται από την πρόσφατη παρουσίαση του μοναδικού στην ελληνική αγορά συλλεκτικού αφρώδους CAIR ROSE RESERVE 10 ετών, σε περιορισμένο αριθμό φιαλών και ποιότητα που συναντάται στην πλούσια γκάμα των διεθνώς αναγνωρισμένων προϊόντων της, όπως RODOS 2400 λευκό ξηρό, VQPRD (χρυσό στο Μιλάνο), ΜΟΣΧΑΤΟΣ ΡΟΔΟΥ ΟΠΕ (χρυσό στο Μιλάνο), MOULIN λευκό ξηρό (χρυσό στις Βρυξέλλες), MOULIN ροζέ ημίξηρο (χρυσό σε Μπορντό και Μιλάνο), CAIR φυσικός αφρώδης (χρυσά μετάλλια σε Μιλάνο και Monde Selection).

Εγγύηση
C·A·I·R
Επιλεγμένοι οίνοι ποιότητας

CAIR Δαβάκη - Πίνδου 65,
Ν. Φάληρο, τηλ.: 4813876, 4813125
fax: 4814695.
2ο χλμ. Ρόδου - Λίνδου, Ρόδος
τηλ.: 0241/68770-3 fax: 0241/62575.



ΑΣΦΑΛΙΣΤΙΚΕΣ ΚΑΛΥΨΕΙΣ ΖΩΗΣ & ΥΓΕΙΑΣ
ΣΥΝΤΑΞΙΟΔΟΤΙΚΗ ΕΞΑΣΦΑΛΙΣΗ



Τι προσδοκίες έχετε στη ζωή σας;

Οι προσδοκίες για τη ζωή και το μέλλον σας είναι σύνθετες.
Στην ALICO AIG Life έχουμε δημιουργήσει παράδοση
με την ικανότητά μας να αναλύουμε τις ασφαλιστικές σας ανάγκες
και να τις καλύπτουμε αξιόπιστα.
Με βάση τη διεθνή τεχνογνωσία και την τεράστια ελληνική εμπειρία μας,
προδιαγράφουμε τον κόσμο σιγουριάς της «αυριανής ημέρας»
για σας και για την οικογένειά σας.

Επικοινωνήστε με ένα Ασφαλιστικό Σύμβουλο της ALICO AIG Life.
Θα απαντήσει με τον ιδανικό τρόπο στις προσδοκίες σας!

ΚΟΡΥΦΑΙΑ ΑΣΦΑΛΙΣΤΙΚΗ ΔΥΝΑΜΗ ΣΤΟΝ ΚΟΣΜΟ
No 1 ΔΙΕΘΝΗΣ ΑΣΦΑΛΙΣΤΙΚΗ ΕΤΑΙΡΙΑ ΖΩΗΣ ΣΤΗΝ ΕΛΛΑΔΑ

ALICO AIG Life
Η ΑΣΦΑΛΕΙΑ ΤΗΣ ΖΩΗΣ ΣΑΣ

ΓΡΑΦΕΙΟ ΡΟΔΟΥ: Ερυθρού Σταυρού 2 • Τηλ: (0241) 26.722

Μετά την προχθεσινή σύσκεψη

Πρωτοβουλίες των μελισσοκόμων για το περιβάλλον

Από τα πιο χρήσιμα έντομα

Με αφορμή απόφαση του Νομαρχιακού Συμβουλίου Δωδεκανήσου για την ανάκηρυξη του 2001 σε Έτος Περιβάλλοντος ο Μελισσοκομικός Σύλλογος Ρόδου θέλοντας από την πλευρά του να συμβάλει προς την κατεύθυνση αυτή ξεκινά μια σειρά άρθρων που σκοπό έχουν να γίνει ευρύτερα γνωστή η τεράστια προσφορά της μέλισσας στον άνθρωπο και το περιβάλλον του.

Πρωτίστως η μέλισσα με την επικονίαση συμβάλλει στην ποικιλότητα της φύσης, την ανανέωσή της και στον εμπλουτισμό του εδάφους με οργανική ουσία.

Η ανανέωση της φύσης επιδρά στην προστασία της γης από τη διάβρωση, στη βελτίωση του χόρτου των βοσκοτόπων και γενικά στη διατήρηση της βιολογικής ισορροπίας στον πλανήτη.

Ίσως δεν είναι αρκετά γνωστό ότι χωρίς τη μέλισσα η παραγωγή φρούτων, καρπών, σπόρων και λαχανικών θα ήταν μια αρκετά δύσκολη υπόθεση. Είναι γνωστό ότι οι παραγωγοί φρούτων, πορτοκαλιών, ροδακινών, αμυγδάλων κ.λπ. ζητούν από μελισσοκόμους, κυρίως στη λοιπή ελλάδα, να μεταφέρουν τα μελίσσια τους τον καιρό της ανθοφορίας ανάμεσα στα δέντρα προκειμένου με την επικονίαση να αυξηθεί η καρποδέτηση και συνεπώς η παραγωγή.

Αναμφισβήτητα η προσφορά αυτή της μέλισσας στην επικονίαση είναι ασύγκριτα πολύ πιο μεγάλη από την αξία των προϊόντων της που και αυτά δεν είναι ευκαταφρόνητα.

Η γνώση και η χρήση των προϊόντων της μέλισσας ανάγονται στην αρχαία εποχή και αποτελούν ένα μέρος των πολύ παλαιών μέσων που χρησιμοποιήθηκαν σε μεγάλη κλίμακα στα πλαίσια της πρακτικής θεραπευτικής.

Τα τελευταία χρόνια η εμπειρία της πρακτικής ιατρικής μπόρεσε να εξηγηθεί, να υποστηριχτεί και να συμπληρωθεί από δεκάδες επιστήμονες, που εργάσθηκαν σε διάφορες χώρες, ανεξάρτητα ο ένας από τον άλλο, με διαφορετικά ερευνητικά αντικείμενα, μέσα και παθολογικές καταστάσεις.

Με αρθρολογικά πειράματα έχει ήδη τεκμηριωθεί η μεγάλη ωφέλεια των προϊόντων της μέλισσας. Αναφορές απ' όλον τον κόσμο, σε [illegible] επιστημονικά συνέδρια και [illegible] σχολικά, τεκμηριώνουν τη [illegible] μετά την άλλη θεραπευτική δράση. Οι πληροφορίες [illegible] τόσο πολλές που δημιουργούν [illegible] ειδικός κλάδος στην ιατρική επιστήμη, γνωστός, σαν "Μελισσοθεραπεία" (Apitherapy).

Επειδή για το ευρύτερο όμως κοινό η προσφορά αυτή της μέλισσας παραμένει άγνωστη, ο Μελισσοκομικός Σύλλογος Ρόδου στηριζόμενος σε κείμενα τα οποία έχουν γραφτεί από τον καθηγητή του Εργαστηρίου Μελισσοκομίας του Αριστοτελείου Πανεπιστημίου Θεσσαλονίκης κ. Ανδρέα Θρασυβούλου θα προσπαθήσει με τη σειρά των άρθρων αυτών να κάνει γνωστή τη συνολική προσφορά της μέλισσας.

Το κυριότερο και περισσότερο γνωστό προϊόν της μέλισσας είναι το μέλι, του οποίου η παρουσίαση θα γίνει στο επόμενο άρθρο, ενώ θα ακολουθήσει η αναφορά και στα άλλα προϊόντα της που είναι ο Βασιλικός Πολτός, η γύρη, το δηλητήριο της μέλισσας, το κερί και η πρόπολη.



"Στελεχώνεται" η Σπηλαιολογική Εταιρία Δωδ/σου

Βασιλόπιτα στο σπήλαιο Αρχαγγέλου

Την πρώτη του πρωτοχρονιάτικη πίτα έκοψε την Κυριακή 21/1, το Τοπικό Τμήμα Δωδεκανήσου της Ελληνικής Σπηλαιολογικής Εταιρείας. Ο χώρος δε θα μπορούσε παρά να είναι... σπηλαιώδης. Πράγματι, σ' ένα σπηλαιοβάραθρο της περιοχής Αρχαγγέλου συγκεντρώθηκαν 25 άτομα-άνδρες, γυναίκες και παιδιά-να γιορτάσουν την έλευση του έτους που θα είναι το τρίτο για το Τμήμα. Μεγάλο μέρος των παρισταμένων ήταν επισκέπτες, φίλοι των μελών του Τμήματος, που τόλμησαν τη συμμετοχή σε μια εκδήλωση διαφορετική από τις συνήθεις, δεδομένου ότι πραγματοποιήθηκε 8 μέτρα κάτω από την επιφάνεια της γης, ενώ όλοι συμφώνησαν ότι δεν είχε να ζηλέψει τίποτε από άλλες σχετικές δραστηριότητες: εντυπωσιακό σκηνικό, ατμοσφαιρικούς φωτισμούς ζεστό, γλυκό κρασί με μυρωδικά, κέφι, ξενάγηση στην πινακοθήκη της Πέτρας και τα αρχιτεκτονικά μεγαλουργήματα του Νερού, αλλά και την εμπειρία μιας κατάβασης με σχοινί και τη μύηση στον κόσμο του σκότους και της σιωπής. Όσοι έρχονταν για πρώτη φορά σε επαφή με αυτό το περιβάλλον δεν έκρυψαν τον ενθουσιασμό τους. Ακόμη και η μικρούλα της παρέας, ηλικίας 20 μηνών, δεν παραπονέθηκε ούτε στιγμή παρά το ασυνήθιστο του χώρου, που όμως ενέπνεε μάλλον τον θαυμασμό παρά το φόβο.

Η κούραση ήταν ευχάριστη, η πίτα νοστιμότατη και οι εμπειρίες πολλές και ξεχωριστές. Ευχή όλων οι ανοικτές εκδηλώσεις του Τμήματος να μη μείνουν εδώ, αλλά να συνεχίσουν προσελκύοντας κάθε ανήσυχο πνεύμα που αγαπά τη φύση και ενδιδει στον πειρασμό να ερευνήσει τα μυστικά της. Για όσους ενδεχομένως ζήλεψαν από την περιγραφή, υπενθυμίζουμε ότι μπορούν να επικοινωνήσουν στα τηλέφωνα: 0241-52565 και 0946/847623 (Ν. Παπανικολάου) ή 0946/025782 (Π. Ματθαίου).

Τετραήμερο διαλέξεων

Τετραήμερο διαλέξεων για την εορτή των Τριών Ιεραρχών, προστατών Αγίων των Γραμμάτων και της Ελληνικής Παιδείας. Όλες οι διαλέξεις και ομιλίες θα γίνουν στο Ιερό Ναυδριον της Αγίας Ειρήνης και των Τριών Ιεραρχών που βρίσκεται στην αυλή του Πανεπιστημίου Αιγαίου.

1) Το Σάββατο 27.1.2001 και ώρα 10-11η πρωινή θα πραγματοποιηθεί διάλεξη από την διαπρεπή επιστήμονα του Αρσακείου Αθηνών Πρεσβυτέρα κ. Βαρβάρα Μεταλληνού με θέμα: "Οικογένεια-Αγαπητική συνάντηση προσωπων".

2) Την Κυριακή 28.1.2001 και ώρα 7.30 απογευματινή, η πρεσβυτέρα Βαρβάρα Μεταλληνού θα κάνει διάλεξη με θέμα: "Οι παιδευτικές αρχές των Τριών Ιεραρχών". Στη συνέχεια θα κοπεί η Βασιλόπιτα των χριστιανικών ομάδων νέων και κυριων από τον Σεβασμιώτατο Μητροπολίτη Ρόδου κ. Απόστολο. Στον τυχερό θα δοθεί χρυσό φλουρί.

3) Την Δευτέρα 29.1.2001 και ώρα 8η βραδινή μετά το πέρας του Πανηγυρικού Εσπερινού των Τριών Ιεραρχών, στο Ιερό Ναυδριον θα ομιλήσει ο καθηγητής Γεωπόνος και Συγγραφέας κ. Θεόδωρος Ψαριώτης με θέμα: "Οι Τρεις Ιεράρχες και η αγάπη τους για το περιβάλλον".

4) Την Τρίτη 30-1.2001 και ώρα 10η πρωινή θα κάνει ο ίδιος ο καθηγητής το κήρυγμα για την εορτή των Τριών Ιεραρχών, με θέμα: "Οι Τρεις Ιεράρχες σαν παιδαγωγοί και ευεργέτες των γραμμάτων". Η είσοδος είναι ελεύθερη.





Δ·Α·Ν·Ε· SEA LINE

ΔΩΔΕΚΑΝΗΣΙΑΚΗ ΑΝΩΝΥΜΗ ΝΑΥΤΙΛΙΑΚΗ ΕΤΑΙΡΙΑ

ΔΡΟΜΟΛΟΓΙΑ ΑΠΟ 08/01 ΕΩΣ 31/01/2001

ΑΝΑΧΩΡΗΣΗ ΑΠΟ ΡΟΔΟ

ΗΜ/ΝΙΑ		ΠΛΟΙΟ	ΩΡΑ	ΠΡΟΟΡΙΣΜΟΣ
23.01	ΤΡΙ	ΡΟΔΟΣ	14.00	ΚΩ-ΚΑΛΥΜΝΟ-ΛΕΡΟ-ΠΑΤΜΟ-ΠΕΙΡΑΙΑ
24.01	ΤΕΤ	ΠΑΤΜΟΣ	14.00	ΤΗΛΟ-ΚΩ-ΚΑΛΥΜΝΟ-ΛΕΡΟ-ΠΑΤΜΟ-ΠΕΙΡΑΙΑ
25.01	ΠΕΜ	ΡΟΔΟΣ	17.00	ΣΥΜΗ-ΚΩ-ΠΕΙΡΑΙΑ
26.01	ΠΑΡ	ΠΑΤΜΟΣ	17.00	ΚΩ-ΚΑΛΥΜΝΟ-ΑΣΤΥΠΑΛΑΙΑ-ΠΕΙΡΑΙΑ
27.01	ΣΑΒ	ΡΟΔΟΣ	14.00	ΚΩ-ΚΑΛΥΜΝΟ-ΛΕΡΟ-ΠΑΤΜΟ-ΠΕΙΡΑΙΑ
28.01	ΚΥΡ	ΠΑΤΜΟΣ	14.00	ΝΙΣΥΡΟ-ΚΩ-ΚΑΛΥΜΝΟ-ΛΕΡΟ-ΠΑΤΜΟ-ΠΕΙΡΑΙΑ
29.01	ΔΕΥ	---	---	---
30.01	ΤΡΙ	ΡΟΔΟΣ	14.00	ΚΩ-ΚΑΛΥΜΝΟ-ΛΕΡΟ-ΠΑΤΜΟ-ΠΕΙΡΑΙΑ
31.01	ΤΕΤ	ΠΑΤΜΟΣ	14.00	ΤΗΛΟ-ΚΩ-ΚΑΛΥΜΝΟ-ΛΕΡΟ-ΠΑΤΜΟ-ΠΕΙΡΑΙΑ

ΑΝΑΧΩΡΗΣΗ ΑΠΟ ΠΕΙΡΑΙΑ

ΗΜ/ΝΙΑ		ΠΛΟΙΟ	ΩΡΑ	ΠΡΟΟΡΙΣΜΟΣ
24.01	ΤΕΤ	ΡΟΔΟΣ	17.00	ΚΩ-ΣΥΜΗ-ΡΟΔΟ
25.01	ΠΕΜ	ΠΑΤΜΟΣ	17.00	ΑΣΤΥΠΑΛΑΙΑ-ΚΑΛΥΜΝΟ-ΚΩ-ΡΟΔΟ
26.01	ΠΑΡ	ΡΟΔΟΣ	14.00	ΠΑΤΜΟ-ΛΕΡΟ-ΚΑΛΥΜΝΟ-ΚΩ-ΡΟΔΟ
27.01	ΣΑΒ	ΠΑΤΜΟΣ	14.00	ΠΑΤΜΟ-ΛΕΡΟ-ΚΑΛΥΜΝΟ-ΚΩ-ΝΙΣΥΡΟ-ΡΟΔΟ
28.01	ΚΥΡ	---	---	---
29.01	ΔΕΥ	ΡΟΔΟΣ	14.00	ΠΑΤΜΟ-ΛΕΡΟ-ΚΑΛΥΜΝΟ-ΚΩ-ΡΟΔΟ
30.01	ΤΡΙ	ΠΑΤΜΟΣ	14.00	ΠΑΤΜΟ-ΛΕΡΟ-ΚΑΛΥΜΝΟ-ΚΩ-ΤΗΛΟ-ΡΟΔΟ
31.01	ΤΕΤ	ΡΟΔΟΣ	17.00	ΚΩ-ΣΥΜΗ-ΡΟΔΟ

Δ·Α·Ν·Ε· SEA LINE

ΔΩΔΕΚΑΝΗΣΙΑΚΗ ΑΝΩΝΥΜΗ ΝΑΥΤΙΛΙΑΚΗ ΕΤΑΙΡΙΑ

ΑΥΣΤΡΑΛΙΑΣ 92, ΡΟΔΟΣ

ΤΗΛ.: (0241) 77076 (6 γραμμές) • Fax: (0241) 77084



Αναμνήσεις του Νίκου Κάσδαγλη

Ο Γεώργιος Σεφέρης στη Δωρική Κρήνη της Φιλερήμου

"Τελευταίο έργο μου θα είναι η Κύπρος"

Ο συμπολίτης μας συγγραφέας Νίκος Κάσδαγλης ετοιμάζει το τελευταίο του βιβλίο. «Θέλω να κλείσω το έργο μου γράφοντας για την Κύπρο. Μη ξεχνάτε ότι είμαι 73 χρόνων. Για να γράψει κάποιος πρέπει να ξέρει καλά το θέμα του. Διαβάζω για τη Μεγαλόνησο εδώ κι ένα χρόνο. Σκεφθείτε μόνο την Ιστορία του Ελληνικού Εθνους που διάβασα πόσος χρόνος χρειάσθηκε».

Η πρώτη ερώτηση που του κάναμε είναι πως γνωρίσθηκε με τον Γιώργο Σεφέρη, τον βραβευμένο ποιητή, που πέρυσι συμπληρώθηκαν εκατό χρόνια από τη γέννησή του, στη Σμύρνη.

«Το πρώτο μου μυθιστόρημα «Τα δόντια της Μυλόπετρας» το είχα στείλει σ' έναν φίλο που το έδωσε στον Σεφέρη όταν ήταν πρόξενος στη Βηρυτό. Ο Σεφέρης εντυπωσιάσθηκε και όταν ήρθε στη Ρόδο ζήτησε να με γνωρίσει προσωπικά. Θυμάμαι μου είχαν τηλεφωνήσει από τη ρεσεψιόν του ξενοδοχείου «Των Ρόδων» το 1955 και μου είπαν ότι ο Σεφέρης είναι στο νησί και ήθελε να με δει. Η τιμή ήταν μεγάλη γιατί από τότε ήταν πολύ γνωστό όνομα. Εμεινε περίπου 15 ημέρες κι έκτοτε συναντιόμασταν στην Αθήνα, αλλά κι εδώ. Στη Ρόδο ήρθε πολλές φορές με το κρουαζιερόπλοιο «Απολλωνία» όπου μαρκονιστής ήταν ο Καββαδίας που ήταν φίλοι από παλιά. Τρώγαμε στο σπίτι μου και πηγαίναμε και καμιά εκδρομή. Τελευταία φορά ήρθε τέσσερις μήνες πριν το θάνατό του, τον Μάϊο του 1971. Ηταν το πρώτο του ταξίδι μετά το Παρίσι, όπου είχε πάει για λόγους υγείας.

- Πείτε μας για την επίσκεψή σας με τον Σεφέρη στη Δωρική Κρήνη στη Φιλέρημο.

- Ο Σεφέρης δυσκολεύεται να περπατήσει μετά την πάρεση στο πόδι του. Παρ' όλα αυτά δέχεται με ευχαρίστηση να πάμε στη Δωρική Κρήνη, μόλις μαθαίνει ότι είναι η καλύτερα διατηρημένη της εποχής. Η γυναίκα του Μάρω αρνήθηκε όταν άκουσε για τα ανώμαλα σκαλοπάτια που υπάρχουν στο κατέβασμα. Ο Καββαδίας δεν ήθελε να μας ακολουθήσει λέγοντας «τι θέλω εγώ ένας θαλασσινός στα κατσάβραχα». Στη διαδρομή μου λέει πως θέλει να πάει στην Κύπρο να τυπώσει ποιήματα. Πριν επισκεφθούμε τη Δωρική

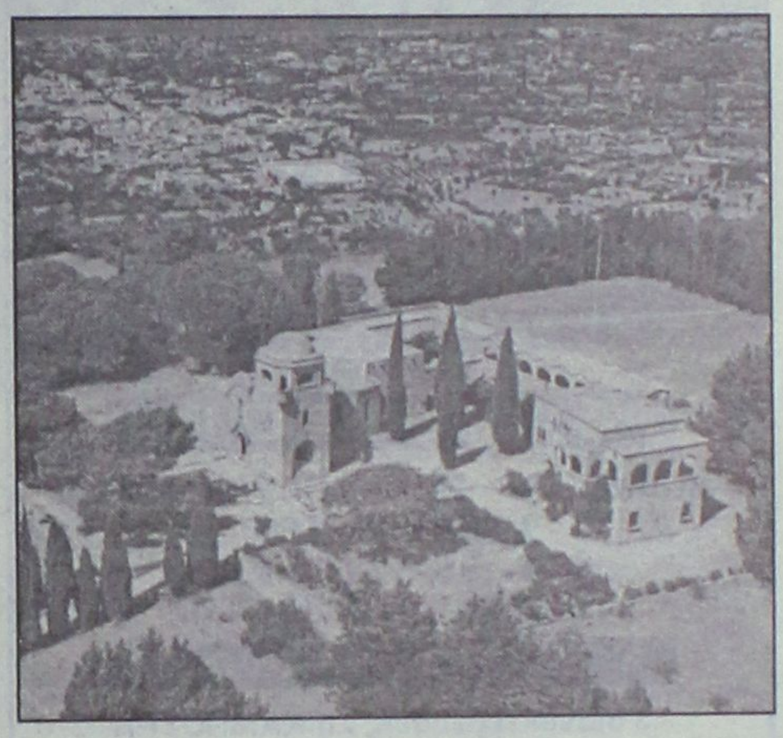

Κρήνη συνέβη ένα χαριτωμένο περιστατικό. Κάτω από μια πελώρια βελανιδιά, υπάρχει ένα καφενεδάκι κι ο μαγαζάτορας παίζει τάβλι με τον φύλακα του αρχαιολογικού χώρου. Κοντά είναι σταματημένο ένα λεωφορείο με φωτογράφους και κινηματογραφική κάμερα. Οι πόρτες του λεωφορείου ανοιχτές και μπαινοβγαίνουν κοπέλες. Ντύνονται, φωτογραφίζονται, ξεντύνονται, φλυαρούν. Ηταν μια επίδειξη μόδας με κοπέλες ελκυστικές. Ο καφετζής κι ο φύλακας συνεχίζουν την παρτίδα τους αδιάφοροι. Ο Σεφέρης δεν κρατιέται και καθώς ξεμακραίνουμε για τη Δωρική κρήνη ξεσπάει:

—«Μα έχει εκφυλιστεί εντελώς η ράτσα μας; Τέτοιες κοπέλες να ντύνονται και να γδύνονται μπροστά τους κι αυτοί οι ευλογημένοι να συνεχίζουν το τάβλι! Νέοι άνθρωποι πάνω στα καλά τους...».

- Τι σας είπε για τη Δωρική κρήνη?

- «Δεν θυμάμαι τίποτα ιδιαίτερο. Ηταν φανερό όμως ότι του άρεσε πάρα πολύ. Χάϊδεψε με τα μάτια τα μικρά κεφάλια των λιονταριών και τους λεπτούς κίονες. Προσπαθούσε να δέσει κάθε λεπτομέρεια της κρήνης με το χώρο που την περιβάλλει. Είναι άνθρωπος εγκεφαλικός και η ευαισθησία του σχεδόν γυναικεία. Δύο ώρες κράτησε η εκδρομή μας στο Φιλέρημο. Στην επιστροφή ήταν χαρούμενος γιατί τάβγαλε πέρα. Εν τω μεταξύ η γυναίκα του Μάρω είχε ανησυχήσει. Μπαίνοντας στο σπίτι αστράφτει από ικανοποίηση. Όλα τα πρόσωπα, της Μάρως, της Ρένας, του Καββαδία ξαστερώνουν. Φάγαμε όλοι μαζί. Ο Σεφέρης ξεχειλίζει από ευφορία. Κι όμως πρέπει νάναι κατάκοπος...».

Ο συμπολίτης μας Νίκος Κάσδαγλης έχει στο ενεργητικό του 16 βιβλία, 7 μυθιστορήματα, 6 συλλογές διηγημάτων, δύο χρονικά κι ένα ταξιδιωτικό. Οι «Κεκαρμένοι» έχουν μεταφρασθεί στα Αγγλικά και Γαλλικά, ενώ το διήγημά του «Ο Μηχανικός» έχει γυρισθεί σε ταινία με τίτλο «Οι σφουγγαράδες» κι έχει μεταφρασθεί σε πολλές γλώσσες-ακόμη και στα Κινέζικα!

ΧΡΗΣΤΟΣ ΜΥΣΤΙΛΙΑΔΗΣ

Στο σκοτάδι οι έρευνες για την επίθεση

Βγήκε το μεσημέρι της Πέμπτης από την εντατική ο βουλευτής της Νέας Δημοκρατίας Βασίλης Μιχαλολιάκος και, σύμφωνα με το ιατρικό ανακοινωθέν που εκδόθηκε από τους θεράποντες ιατρούς του Τζανείου νοσοκομείου, μεταφέρθηκε στη Β' Χειρουργική κλινική, χωρίς όμως να διευκρινιστεί πότε θα πάρει εξιτήριο. Στο μεταξύ, ουδέν νεώτερον υπάρχει μέχρι στιγμής, όσον αφορά στις έρευνες για τον εντοπισμό των δραστών της βομβιστικής επίθεσης στην οδό Δεληγιώργη. Η Αντιτρομοκρατική Υπηρεσία συνεχίζει να προσβλέπει σε μία προκήρυξη που μέχρι στιγμής δεν έχει σταλεί, ώστε να δοθούν κάποιες απαντήσεις σχετικά με την επίθεση κατά του βουλευτή της ΝΔ. Ενώ οι έρευνες εξακολουθούν να κινούνται στο σκοτάδι, η κυβέρνηση επιταχύνει τις διαδικασίες για την κατάθεση στη Βουλή του νόμου για την αντιμετώπιση της τρομοκρατίας.



Ο υπουργός Δικαιοσύνης Μιχάλης Σταθόπουλος, μιλώντας την Πέμπτη στο ραδιόφωνο του ΑΝΤ1, ανέφερε ότι το νομοσχέδιο για την αντιμετώπιση του οργανωμένου εγκλήματος και της τρομοκρατίας θα προχωρήσει, ενώ έκανε λόγο και για κοινωνική ευθύνη στο θέμα.

ΕΚΛΟΓΙΚΟΙ ΚΑΤΑΛΟΓΟΙ

Παρατείνεται μέχρι την 30η Απριλίου 2001 η προθεσμία σύνταξης των νέων εκλογικών καταλόγων με βάση τα δημοτολόγια.

Με σχετική εγκύκλιό της η υπουργός ΕΣΔΔΑ Β. Παπανδρέου δίνει τη δυνατότητα σε όλους τους Δήμους και τις Κοινότητες που δεν μπόρεσαν να ολοκληρώσουν τις διαδικασίες για τη σύνταξη των νέων εκλογικών καταλόγων μέχρι την προηγούμενη προθεσμία, να το πράξουν μέχρι τα τέλη Απριλίου.

Όσοι πολίτες επιθυμούν να ασκούν το εκλογικό τους δικαίωμα στον τόπο κατοικίας τους ενώ είναι εγγεγραμμένοι σε άλλον Δήμο ή Κοινότητα, πρέπει μέχρι την συγκεκριμένη ημερομηνία να μεταφέρουν την οικογενειακή τους μερίδα στο Δήμο ή την Κοινότητα που κατοικούν.

Για τους ασφαλιστικούς ομίλους

Ε.Ε. κατά Ελλάδας

Λόγω μη εφαρμογής οδηγίας

Η Ευρωπαϊκή Επιτροπή αποφάσισε την Πέμπτη να απευθύνει αιτιολογημένες γνώμες -πρόκειται για το δεύτερο στάδιο της διαδικασίας προσφυγής κατά κράτους μέλους που προβλέπεται από το άρθρο 226 της συνθήκης των Ευρωπαϊκών Κοινοτήτων- στην Ελλάδα και σε άλλες οκτώ χώρες - μέλη της ΕΕ λόγω της μη εφαρμογής στην επικράτειά τους της αποκαλούμενης «οδηγίας για τους ασφαλιστικούς ομίλους» (98/78/ΕΚ). Η οδηγία έπρεπε να είχε τεθεί σε εφαρμογή από την 5η Ιουνίου 2000. Η οδηγία αφορά στη συμπληρωματική εποπτεία ασφαλιστικών επιχειρήσεων και θεσπίζει κοινούς βασικούς κανόνες σχετικά με τις κεφαλαιακές απαιτήσεις των επιχειρήσεων αυτών, οι οποίες είναι αναγκαίες για την κάλυψη απρόβλεπτων κινδύνων.

Οι διατάξεις της οδηγίας πρέπει να εφαρμοστούν στους λογαριασμούς για τις λογιστικές χρήσεις που αρχίζουν από την 1η Ιανουαρίου 2001 ή κατά τη διάρκεια του ίδιου ημερολογιακού έτους. Στη σχετική ανακοίνωση της Επιτροπής αναφέρεται ότι, καθώς οι επιχειρήσεις πρέπει να έχουν επίγνωση των υποχρεώσεων τους δυνάμει της εν λόγω οδηγίας, έχει ιδιαίτερη σημασία να κοινοποιήσουν οι χώρες - μέλη τον τρόπο με τον οποίο προτίθενται να εφαρμόσουν τις σχετικές απαιτήσεις σε εθνικό επίπεδο.

KYDON TOURS
ΚΕΝΤΡΙΚΟ ΠΡΑΚΤΟΡΕΙΟ
PORT AGENT

ΕΚΔΡΟΜΕΣ!!!

ΜΠΑΝΓΚΟΚ – ΣΙΓΚΑΜΠΟΥΡΗ–ΜΠΑΛΙ
2 ΑΝΑΧΩΡΗΣΕΙΣ
16/1- 30/1/2001 και
23/1-11/2/2001
ΜΟΝΟ 495.000
- 3 διανυκτερεύσεις ΣΙΓΚΑΜΠΟΥΡΗ
- 4 διανυκτερεύσεις ΜΠΑΝΓΚΟΚ
- 5 διανυκτερεύσεις ΜΠΑΛΙ
Πλούσιο πρόγραμμα-Φανταστικά ξενοδοχεία διασκέδαση, μπάνια, φώτα, ξεναγήσεις-ΠΡΟΛΑΒΕΤΕ

ΚΟΥΒΑ 15/1–23/1/2001
HAVANA-VARAVERO-TRINIDAD
AIR FRANCE 469.000

Πακέτα εκδρομών-γκρουπ
Τακτικές αναχωρήσεις
ΕΥΡΩΠΗ-ΑΠΩ ΑΝΑΤΟΛΗ-ΑΜΕΡΙΚΗ
ΚΡΟΥΑΖΙΕΡΕΣ ΚΑΡΑΪΒΙΚΗ
ΕΚΔΡΟΜΕΣ ΙΤΑΛΙΑ

SUPER FAST
- 7 μέρες Φλωρεντία - Πίζα - Βενετία
- 6 μέρες Ρώμη - Νάπολη - Πομπηία
- 7 μέρες Ρώμη - Σιένα - Φλωρεντία
- 7 μέρες Βενετία - Βερόνα - Μάντοβα - Μιλάνο - Μπολώνια
- 7 μέρες Βενετία - Νίκαια - Κάννες - Μονακό
- 8 μέρες Λουγκάνο - Λουκέρνη - Ζυρίχη - Βέρνη - Λωζάνη

Αεροπορικά εισιτήρια με όλες τις εταιρίες
για ΟΛΟ ΤΟΝ ΚΟΣΜΟ
Ακτοπλοϊκά εισιτήρια ΠΑΤΡΑ - ΙΤΑΛΙΑ
MINOAN LINES SUPER FAST

ΕΙΣΙΤΗΡΙΑ - ΠΛΗΡΟΦΟΡΙΕΣ
ΠΡΑΚΤΟΡΕΙΟ ΚΥΔΩΝ
Εθ. Διαδικονησίων 14 - Ακτή Σαχτούρη 8
Τηλ. 23000, 27900, 75268, 24265, 27722

Δεν επικοινωνούν με λεκάνες του Κοσόβου

Ανεπηρέαστα τα υπόγεια ύδατα του ελληνικού χώρου

Διαβεβαίωση από τους αρμοδίους

Δεν υπάρχει υδρογεωλογική λεκάνη των περιοχών των πολεμικών επιχειρήσεων στη Βοσνία το Κοσσυφοπέδιο, που να επικοινωνεί υπογείως με λεκάνες του ελληνικού χώρου. Τη διαβεβαίωση αυτή παρέσχε στα μέλη της επιτροπής Αποτίμησης Τεχνολογίας της Βουλής ο προϊστάμενος της διεύθυνσης Γεωλογίας-Υδρολογίας του υπουργείου Γεωργίας Παναγιώτης Περγιαλιώτης, στο πλαίσιο συζήτησης για τα προβλήματα που προκύπτουν από τη διαχείριση των υδατικών πόρων της χώρας μας.

«Η άποψή μας, όπως τεκμηριώνεται από τη γεωλογική δομή, το υδρολογικό καθεστώς και τις υδρογεωλογικές συνθήκες της ευρύτερης περιοχής των Βαλκανίων, είναι σαφής ως προς τα πράγματα_ είπε ο κ. Περγιαλιώτης: «Δεν υπάρχει υδρογεωλογική λεκάνη των υπόψη περιοχών που να επικοινωνεί υπογείως με λεκάνες του ελληνικού χώρου_.

Σημειώνει μάλιστα ότι αυτό εμμέσως αποδεικνύεται και από το ότι μέχρι σήμερα δεν υπήρξαν ποτέ διακρατικές συζητήσεις για τέτοια θέματα, παρά μόνο για τη λεκάνη Αξιού, καθώς είναι ξεχωριστή υδρολογική λεκάνη. (σ.σ. ο ποταμός Αξιός πηγάζει στην ΠΓΔΜ).

Εξάλλου, αναφερόμενος στο θέμα των κλιματολογικών αλλαγών, ο κ. Περγιαλιώτης είπε ότι «μέχρι σήμερα δεν έχει προσδιοριστεί επακριβώς ο βαθμός επηρεασμού του κλίματος από την ανθρωπογενή δράση_. Πρόσθεσε ωστόσο, ότι είναι διαπιστωμένο γεγονός ότι η περίοδος που διανύουμε τα τελευταία 30 χρόνια παρουσιάζει «τάσεις αλλαγής κλίματος_ προς θερμότερες καταστάσεις. Όμως η πιο αποδεκτή επιστημονική άποψη-θεωρίας, είπε ο κ. Περγιαλιώτης καταλήγει στο συμπέρασμα ότι βρισκόμαστε προς το τέλος του κύκλου αυτής της θερμής περιόδου.

ΝΟΜΟΣΧΕΔΙΟ ΓΙΑ ΤΟ ΕΣΥ

Ίσως και την ερχόμενη εβδομάδα, θα κατατεθεί στη Βουλή το νομοσχέδιο για το Σώμα Επιθεωρητών Υγείας, δήλωσε στη Βουλή ο υπουργός Υγείας κατά τη συζήτηση του νομοσχεδίου για την ανασύσταση του ΕΣΥ.

Στη συνέχεια θα ακολουθήσουν το νομοσχέδιο για την ενιαία δημόσια φροντίδα υγείας και το νομοσχέδιο που θα ορίσει ενιαίο θεσμικό πλαίσιο για τη λειτουργία του ιδιωτικού τομέα. "Η επιχειρούμενη μεταρρύθμιση είναι προς τη σωστή κατεύθυνση, έχει όμως και τις δυσκολίες της, λόγω παγιωμένων τακτικών νοοτροπιών που δεν αλλάζουν με νόμους ούτε με Προεδρικά Διατάγματα...", είπε χαρακτηριστικά ο Αλέκος Παπαδόπουλος.

Αναφερόμενος στο θέμα των πανεπιστημιακών γιατρών, ο υπουργός Υγείας επανέλαβε ότι η κυβέρνηση τιμά τους πανεπιστημιακούς γιατρούς αλλά δεν είναι δυνατόν να μπορούν να κατέχουν ιδιαίτερα προνόμια, ενώ για τα απογευματινά ιατρεία που θα λειτουργήσουν στα νοσοκομεία, τόνισε ότι οι υπηρεσίες υγείας θα πρέπει να παρέχονται όλη την ημέρα.

Ναυάγιο "Δύστος"

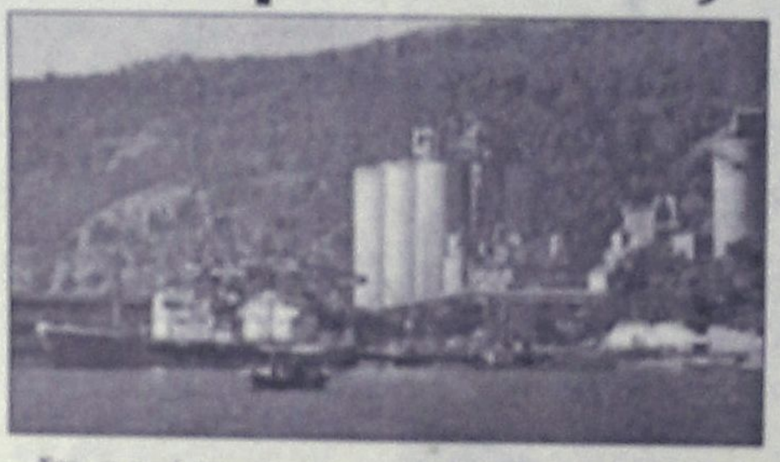

Στο σκαμνί του κατηγορουμένου θα καθήσουν συνολικά 28 άτομα τα οποία θεωρούνται υπεύθυνα για το ναυάγιο του φορτηγού πλοίου "Δύστος" στις 28 Δεκεμβρίου 1996 στη θαλάσσια περιοχή ανοικτά της Κύμης, όπου χάθηκαν 20 Έλληνες ναυτικοί, μέλη του πληρώματος.

Οι 28, που κατηγορούνται για ψευδείς βεβαιώσεις με σκοπό το αθέμιτο όφελος, από κοινού, σε βαθμό κακουργήματος, ανθρωποκτονία από αμέλεια κατά συρροή, σωματικές βλάβες από αμέλεια και πρόκληση ναυαγίου, παραπέμπονται να δικαστούν στο κακουργιοδικείο Πειραιά με το υπ' αριθ. 70/2001 βούλευμα του Συμβουλίου Εφετών το οποίο είχε παραλάβει την ογκώδη δικογραφία. Το εκδοθέν βούλευμα αποτελείται από περίπου 800 σελίδες.

Προμήθεια "Γιουροφάιτερ"

Η κυβέρνηση επιμένει στην προμήθεια των 60 πολεμικών αεροσκαφών "Γιουροφάιτερ" όπως ανακοίνωσε ο εκτελών χρέη κυβερνητικού εκπροσώπου Τηλέμαχος Χυτήρης.

Το θέμα απασχόλησε τη χθεσινή συνεδρίαση της κυβερνητικής επιτροπής στη διάρκεια της οποίας έγινε εκτενής συζήτηση αλλά όπως ανέφερε ο κ. Χυτήρης δεν υπήρξαν διαφωνίες στη στρατηγική, όπως τη χαρακτήρισε, επιλογή του "Γιουροφάιτερ".

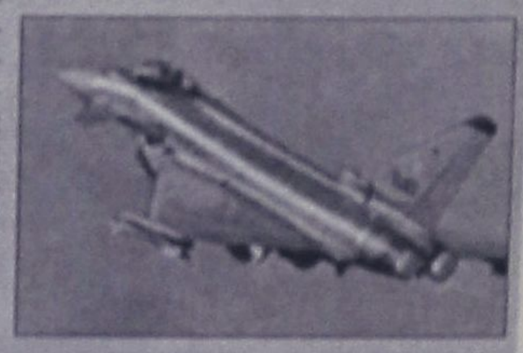

Παράλληλα, όπως ανέφερε ο εκπρόσωπος, θα συνεχιστεί η διαπραγμάτευση για την αναδιάρθρωση του χρόνου της σύμβασης αλλά και για να επιτευχθούν νέοι οικονομικοί όροι.

Τα αεροσκάφη θα αρχίσουν να παραδίδονται το 2006 και η παράδοσή τους θα ολοκληρωθεί το 2010. Και όπως πρόσθεσε ο κ. Χυτήρης πρόκειται για τη μεγαλύτερη σε μέγεθος σύμβαση του ελληνικού δημοσίου.

Η τελική απόφαση παντως, θα ληφθεί απο το ΚΥΣΕΑ μετά την ολοκλήρωση των διαπραγματεύσεων στις οποίες αναφέρθηκε ο εκπρόσωπος.





Παροτρύνσεις προς τους επιχειρηματίες

Ανάγκη να αναβαθμισθούν οι τουριστικές επιχειρήσεις

Μόνο έτσι θα ανταπεξέλθουμε στον σκληρό ανταγωνισμό με άλλες τουριστικές χώρες

Στην ανάγκη άμεσης ποιοτικής αναβάθμισης των τουριστικών επιχειρήσεων αναφέρθηκε ο υφυπουργός Ανάπτυξης Αλέξανδρος Καλαφάτης εγκαινιάζοντας χθες την έκθεση EXPRO 2001 που πραγματοποιείται στο ΕΚΕΠ και θα διαρκέσει έως τις 29 Ιανουαρίου 2001.

Οπως είπε ο κ. Καλαφάτης, τα επόμενα χρόνια η ανταγωνιστικότητα του ελληνικού τουρισμού θα εξαρτάται πολύ περισσότερο από την ποιότητα των υπηρεσιών που προσφέρονται και λιγότερο από τις τιμές. Αυτό σημαίνει πως οι επιχειρήσεις του κλάδου θα πρέπει να αναμορφώσουν τα σχέδιά τους και να προσαρμοσθούν στις ανάγκες που επιβάλλει η διεθνής τουριστική αγορά.

Ο υφυπουργός Ανάπτυξης τονισε μεταξύ άλλων:

● Οι τουριστικές επιχειρήσεις έχουν λάβει το "μήνυμα" και προσαρμόζονται στα νέα δεδομένα. Ιδιαίτερα οι επιχειρήσεις του λεκανοπεδίου Αττικής και των γύρω νομών έχουν το επιπλέον κίνητρο των Ολυμπιακών Αγώνων του 2004.

● Υπάρχουν και τα κίνητρα του αναπτυξιακού νόμου, όπως και το Γ' Κοινοτικό Πλαίσιο Στήριξης για το οποίο έχουν προβλεφθεί 600-700 δισ. δρχ. για τον τομέα του τουρισμού. Στο "πακέτο" αυτό ο εκσυγχρονισμός των τουριστικών επιχειρήσεων αποτελεί κύρια δράση.

● Οι επιχειρηματίες του τουριστικού τομέα έχουν πολλούς λόγους να εκσυγχρονίσουν τις μονάδες τους τόσο από την άποψη των κτιριακών εγκαταστάσεων, όσο και ως προς τον εξοπλισμό και την τεχνολογία τους, ώστε να βελτιώσουν τις προσφερόμενες υπηρεσίες σε περίοδο οξύτατου ανταγωνισμού.

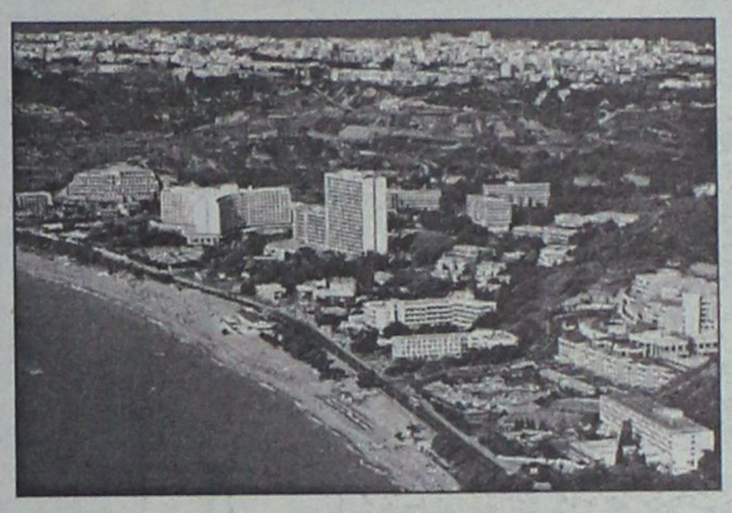

● Στην προσπάθεια εκσυγχρονισμού των τουριστικών επιχειρήσεων σημαντική ειναι η συμβολή των ειδικών κλαδικών εκθέσεων, όπως η EXPRO.

Ο πρόεδρος και ο διευθύνων σύμβουλος της EXPRO ΑΕ Κώστας Τσιγαρίδας και Κώστας Αυγεράκης, μιλώντας κατά τη διάρκεια των εγκαινίων, τόνισαν, μεταξύ άλλων, ότι η ελληνική αγορά μπαίνει σε μια νέα φάση από το 2001 και ειδικότερα οι επιχειρήσεις που ασχολούνται με τον τουρισμό και τον επαγγελματικό εξοπλισμό, βαδίζουν δυναμικά στο δρόμο της ανάπτυξης του ανταγωνισμού και της εξέλιξης.

Η 8η EXPRO 2001 είναι ο καθρέφτης της αγοράς αυτής και έρχεται να παρουσιάσει για μια ακόμη χρονιά ό,τι νέο προϊόν έχει δημιουργήσει η ελληνική και διεθνής παραγωγή γύρω από τον επαγγελματικό και ξενοδοχειακό εξοπλισμό. Στα εγκαίνια της EXPRO 2001 παραβρέθηκαν βουλευτές, εκπρόσωποι της τοπικής αυτοδιοίκησης, επιμελητηρίων, δημοσίων οργανισμών και επαγγελματικών και τουριστικών φορέων. Στην 8η EXPRO 2001 συμμετέχουν εκθέτες με περισσότερα από 300 περίπτερα που είναι και νέο ρεκόρ συμμετοχής.

ΕΚΑΝΕ ΒΟΛΤΑ ΜΕ ΚΛΕΜΜΕΝΟ ΜΟΤΟΠΟΔΗΛΑΤΟ

Βόλτα με κλεμμένο μοτοποδήλατο επιχείρησε να κάνει ένας 24χρονος από τη Λίνδο, αλλά έπεσε πάνω σε μπλόκο που είχαν στήσει οι αστυνομικοί της περιοχής με αποτέλεσμα να συλληφθεί.

Σαν να μην έφθανε μόνο αυτό, οι αστυνομικοί έπειτα από έρευνα που έκαναν, διαπίστωσαν ότι ο νεαρός, εκτός από το μοτοποδήλατο, είχε αλλοιώσει και την πινακίδα κυκλοφορίας, ενώ είχε αφαιρέσει τους τελευταίους μήνες και πολλά άλλα αντικείμενα από οικία που βρίσκεται στην Λάρδο.

Όπως ανακοίνωσε η Αστυνομία, πρόκειται για τον Ιωάννη Γανωτάκη του Αχιλλέα, που συνελήφθη προχθές το βράδυ, από άνδρες του ΑΣ Λίνδου την ώρα που οδηγούσε το κλεμμένο μοτοποδήλατο. Οι αστυνομικοί διαπίστωσαν, ότι το μοτοποδήλατο είχε κλαπεί από τον περασμένο Σεπτέμβριο από την Λάρδο και ανήκε στην Κουτσοσάιδου Διαμαντία. Στην κατοχή του 24χρονου βρέθηκαν επίσης και διάφορα άλλα αντικείμενα τα οποία επίσης είχαν κλαπεί από την οικία της ίδιας παθούσας.

Σε βάρος του σχηματίστηκε δικογραφία και αναμένεται να παραπεμφθεί σε τακτική δικάσιμο.

Οπως προκύπτει από τις έρευνες

Ιδιοκτήτρια πανσιόν φιλοξενούσε στη Κω και λαθρομετανάστες

Συνελήφθη και κρατείται στο Λιμεναρχείο

Για άμεση συνέργια σε υπόθαλψη λαθρομεταναστών κατηγορείται μια 52χρονη από την Κω, η οποία και συνελήφθη χθες το πρωί από άνδρες του Κεντρικού Λιμεναρχείου της Κω, έτσι ώστε να οδηγηθεί στον αρμόδιο εισαγγελέα!

Πρόκειται για την Ειρήνη Βασιλοπούλου, ιδιοκτήτρια ενοικιαζομένων δωματίων στην Κω, η οποία κατηγορείται για παράβαση του νόμου περί αλλοδαπών. Από τα στοιχεία που είχαν συγκεντρώσει οι αρμόδιες λιμενικές αρχές της Κω προέκυψε ότι οι τρεις Αφγανοί λαθρομετανάστες, προερχόμενοι από τις τουρκικές ακτές και συγκεκριμένα από το «Μποντρούμ» επικοινώνησαν τηλεφωνικά με την Βασιλοπούλου, προκειμένου να τους διευκολύνει να ταξιδέψουν με το πλοίο της γραμμής για τον Πειραιά.

● Οι Αφγανοί, αφού διέμειναν για λίγες ώρες σε ενοικιαζόμενο δωμάτιο της Βασιλοπούλου, η τελευταία τους οδήγησε χθες το βράδυ στο λιμάνι της Κω, και προμηθεύτηκε από τοπικό πρακτορείο για λογαριασμό τους, εισιτήρια προκειμένου να ταξιδέψουν με το πλοίο της γραμμής «Ροδάνθη» για τον Πειραιά.

Για όλες τις παραπάνω διευκολύνσεις, η Βασιλοπούλου, όπως προέκυψε από τις μαρτυρίες και την έρευνα των αστυνομικών, απέσπασε από τους λαθρομετανάστες 50 δολάρια ΗΠΑ.

Τόσο η ιδιοκτήτρια ενοικιαζομένων δωματίων, όσο και οι Αφγανοί λαθρομετανάστες, κρατούνται στο Λιμεναρχείο της Κω, και αναμένεται να προσαχθούν σήμερα στον εισαγγελέα Πλημμελειοδικών της Κω. Επίσης, οι αρμόδιοι αξιωματικοί του Λιμεναρχείου της Κω, εξετάζουν με ιδιαίτερη προσοχή, τον τρόπο και τις συνθήκες υπό τις οποίες οι Αφγανοί λαθρομετανάστες κατάφεραν ν' αποβιβαστούν στο νησί της Κω.

C.N.A FERRIES

KYDON TOURS

ΚΕΝΤΡΙΚΟ ΠΡΑΚΤΟΡΕΙΟ PORT AGENT

ΔΡΟΜΟΛΟΓΙΑ

F/B ΔΗΜΗΤΡΟΥΛΑ–F/B RODANTHI

ΕΝΑΛΛΑΞ κάθε μέρα

από ΡΟΔΟ και ΠΕΙΡΑΙΑ

ΑΠΟ ΡΟΔΟ-ΠΕΙΡΑΙΑ

Δευτέρα	16.00	Σύμη- Κω-Καλυμνο-Λέρο-Πάτμο-Σύρο-Πειραιά
Τρίτη	16.00	Νίσυρο-Κω-Καλυμνο-Πειραιά
Τετάρτη	16.00	Κω-Καλυμνο-Πειραιά
Πέμπτη	16.00	Κω-Καλυμνο-Λέρο-Πάτμο-Πειραιά
Παρασκευή	16.00	Κω-Καλυμνο-Αστυπάλαια-Πειραιά
ΣΑΒΒΑΤΟ	16.00	Κω-Καλυμνο-Πειραιά
Κυριακή	16.00	Κω-Καλυμνο-Πειραιά

ΑΠΟ ΠΕΙΡΑΙΑ-ΡΟΔΟ

Δευτέρα	16.00	Καλυμνο-Κω-Νίσυρο-Ρόδο
Τρίτη	16.00	Καλυμνο-Κω-Λέρο
Τετάρτη	16.00	Πάτμο-Λέρο-Καλυμνο-Κω Ρόδο
Πέμπτη	16.00	Αστυπάλαια-Καλυμνο-Κω Ρόδο
Παρασκευή	16.00	Καλυμνο-Κω-Ρόδο-Σύμη-Ρόδο
Σάββατο	16.00	Καλυμνο-Κω-Ρόδο
Κυριακή	16.00	Σύρο-Πάτμο-Λέρο-Καλυμνο-Κω-Ρόδο

Καλά σας ταξίδια

ΕΙΣΙΤΗΡΙΑ-ΠΛΗΡΟΦΟΡΙΕΣ στο

ΠΡΑΚΤΟΡΕΙΟ ΚΥΔΩΝ

Εθ. Δωδεκανησίων 14 - Ακτή Σαχτούρη 8

Τηλ. 22800-27900-75268-24265-27722

ΣΧΟΛΗ ΕΚΠΑΙΔΕΥΣΗΣ ΣΚΥΛΩΝ

ΒΕΒΑ

RODOSLAND

ΕΚΤΡΟΦΕΙΟ ΓΕΡΜΑΝΙΚΩΝ ΠΟΙΜΕΝΙΚΩΝ

ΕΤΟΣ ΙΔΡΥΣΕΩΣ 1992



Αναλαμβάνουμε μαθήματα βασικής υπακοής, άρνηση φοράς, φύλακας - σωματοφύλακας

Αγώνες εργασίας

ΕΒΥΒΗΣΣΗΝ 1,2,3 & Ολλανδικό ρίνγκ

Η σωστική πειρα μας και οι διακρίσεις μας σε αγώνες εργασίας σας εγγυώνται για το αποτέλεσμα.

ΕΛΕΥΘΕΡΙΟΣ ΣΕΓΚΟΥΝΑΣ

Διπλ. Εκπαιδευτής Ρουμανικού Ομίλου Ολλανδικού Ινστιτούτου

Τηλ. 0977-965343, 0944-875762

Ασγούρου 176

cinemania

ΕΠΙΜΕΛΕΙΑ: Κυριακή Πετρίδου

"The Pledge": Παρέλαση μεγάλων σταρ στη νέα ταινία του Σον Πεν

Τους εκλεκτότερους ηθοποιούς διάλεξε για τη νέα του κινηματογραφική ταινία "The Pledge", ο Σον Πεν. Κοιτάζοντας κανείς τον κατάλογο των αστέρων που παίζουν στη ταινία "Η Υπόσχεση" είναι σαν να διαβάζει το "who's who" του Χόλιγουντ: Τζακ Νίκολσον, Ρόμπιν Ουαιτ Πεν, Βανέσα Ρεντγκρέιβ, Ελεν Μίρεν, Σαμ Σέπαρντ, Μίκι Ρουρκ και Χάρι Ντιν Στάντον.

Ο αμερικανός ηθοποιός και σκηνοθέτης είπε ότι **ήθελε δεκαέξι** για την ταινία του αυτή καθώς δεν είχε το χρόνο να βοηθήσει απλούς ηθοποιούς να βρουν την κίνηση και την ερμηνεία τους.

"**Διανύσαμε συχνά 7.000 μίλια μέσα σε διάστημα δυο εβδομάδων,** ταξιδεύοντας από το ένα μέρος στο άλλο και μέσα σε αρκετά δύσκολες καιρικές συνθήκες, κυρίως όταν χιόνιζε πολύ. Εται ήξερα ότι δεν θα μπορούσα να είναι σε θέση να βοηθήσω και αισθανόμουν ότι χρειαζόμουν **κατασκευασμένους ηθοποιούς** που θα μπορούσα να εξαρτάμαι από τις δικές τους ιδέες και να τις εμπιστεύομαι", διευκρίνισε.

Ο Πεν πρόσθεσε ότι **μόνο αν κερδίσει το λαχείο,** θα μπορεί από οικονομικής άποψης ν'αφήσει την υποκριτική και **ν'αφιερωθεί στη σκηνοθεσία.**



tVictim

Κάποιες ενδιαφέρουσες ταινίες δεν λείπουν και από το σημερινό τηλεοπτικό πρόγραμμα. Ξεχωρίζουμε:

"Η ένορκος"
MEGA/22.40/115'

Ενδιαφέρον ψυχολογικό δικαστικό θρίλερ (1996) από τον Μηράιαν Γκίμπσον με δύο σταρ πρωταγωνιστές: Τη Ντέμι Μουρ και τον Αλεκ Μπάλντουιν. Μία νέα γυναίκα, μητέρα ενός αγοριού καλείται να παρουσιαστεί ως ένορκος σε μία μεγάλη δίκη ενός αρχηγού της μαφίας. Οταν την πλησιάζει ένας γοητευτικός άντρας δεν μπορεί να φανταστεί τον εφιάλτη που θα ξεκινήσει γι' αυτήν, αφού αυτός ο άντρας εργάζεται για τον μαφιόζο και "αποστολή" του είναι να την "εκπαιδεύσει", ώστε να επηρεάσει τους υπόλοιπους ενόρκους απειλώντας, αν χρειαστεί, όχι μόνο τη ζωή της, αλλά και αυτή των συγγενικών της προσώπων...

"Ο μάγος Μέρλιν"
STAR/21.00/182'

Επική μίνι σειρά (1997) μυθολογικού περιεχομένου από τον Στιβ Μπάρον με αξιόλογο πρωταγωνιστικό καστ (Σαμ Νιλ, Ελένα Μπόναμ Κάρτερ, Μιράντα Ριτσαρντσον, Ιζαμπέλα Ροσελίνι κ.ά.) Πρόκειται για την ιστορία του μάγου Μέρλιν, πιστού συμβούλου του βασιλιά Αρθούρου, και τις μάχες του ενάντια στο κακό.

ΚΑΤΙ ΑΛΛΟ...

"Μικρά μυστικά"
ET3/00.30/93'

Κοινωνική ταινία (1985) του Τζουζέπε Μπερτολούτσι με τους Λίνα Σάστρι, Λέα Μασάρι. Η ταινία αναφέρεται στις ιστορίες επτά γυναικών που διασταυρώνονται...

ΠΑΛΛΑΣ 5 CINEMAS CENTER

ΠΡΟΓΡΑΜΜΑ ΕΒΔΟΜΑΔΑΣ

26/01/2001 έως 01/02/2001

www.cinemapallas.gr

ΑΙΘΟΥΣΑ 5



ΟΡΙΑ ΑΝΤΟΧΗΣ (VERTICAL LIMIT)

Στα 26.000 πόδια δεν έχεις χρόνο να σκεφτείς... Ο φόβος του κενού σου παγώνει το σφυγμό και η ζωή σου χάνεται κάτω από τα πόδια σου...

ΠΡΩΤΑΓΩΝΙΣΤΟΥΝ: CRIS O'DONNELL, BILL PAXTON

Κάθε ημέρα / Ώρες Έναρξης: 17:40, 20:10, 22:40

ΑΙΘΟΥΣΑ 2

ΤΡΟΜΕΡΑ ΠΑΙΔΙΑ (WONDER BOYS)

Μία εκπληκτική ταινία, με μοναδικές ερμηνείες, που κέρδισε κριτές και θεατές σε όλο τον κόσμο. Μην τη χάσετε!

ΠΡΩΤΑΓΩΝΙΣΤΟΥΝ: MICHAEL DOUGLAS, TOBEY MAGUIRE, FRANCES MCDORMAND



Κάθε ημέρα / Ώρες Έναρξης: 17:30, 20:00, 22:30

ΑΙΘΟΥΣΑ 1



ΒΛΕΠΩ ΤΟ ΘΑΝΑΤΟ ΣΟΥ (FINAL DESTINATION)

Μετά την τεράστια εμπορική επιτυχία που είχε το καλοκαίρι, επιστρέφει μετά από γενική απαίτηση! Το θρίλερ που θα παγώσει το αίμα στις φλέβες σας!

Κάθε ημέρα / Ώρες Έναρξης: 22:00

ΑΙΘΟΥΣΑ 3

ΑΥΤΟ ΠΟΥ ΘΕΛΟΥΝ ΟΙ ΓΥΝΑΙΚΕΣ (WHAT WOMEN WANT)

Επιτέλους, ένας άνδρας που ξέρει... τις πιο κρυφές επιθυμίες των γυναικών!

ΠΡΩΤΑΓΩΝΙΣΤΟΥΝ: MEL GIBSON, HELEN HUNT



Κάθε ημέρα / Ώρες Έναρξης: 17:20, 20:00, 22:40

ΑΙΘΟΥΣΑ 4

Meet the Parents

Ο ΓΑΜΠΡΟΣ ΤΗΣ ΣΥΜΦΟΡΑΣ (MEET THE PARENTS)

Πρώτα έρχεται ο έρωτας ...και μετά η ανάκριση!

ΠΡΩΤΑΓΩΝΙΣΤΟΥΝ: ROBERT DE NIRO, BEN STILLER

Κάθε ημέρα / Ώρες Έναρξης: 18:00, 20:20, 22:40

Kids Club - Παιδική Ζώνη

ΑΙΘΟΥΣΑ 1 μεταγλωττισμένο στα ελληνικά



ΟΙ ΚΟΤΕΣ ΤΟ'ΣΚΑΣΑΝ (CHICKEN RUN)

Μια αλόξεστη περιπέτεια που γοητεύει μικρούς και μεγάλους σε ΠΡΩΤΗ ΠΑΝΕΛΛΗΝΙΑ ΠΡΟΒΟΛΗ!

Κάθε ημέρα / Ώρες Έναρξης: 16:00*, 17:50*, 19:40

* Παρασκευή, Σάββατο & Κυριακή στην διάρκεια των παιδικών παραστάσεων τα παιδιά σας θα διασκεδάσουν με απίθανους Κλόουν! Προσοχή τον παιδικό σταθμό:

ΜΟΝΟ ΓΙΑ ΤΑ ΜΕΛΗ Κερδίστε **FREE ΕΙΣΟΔΟ**

στην επόμενη πρώτη προβολή παρουσίαση την εργόμενη εβδομάδα της ταινίας θρίλερ **Α' ανδρικού ρόλου** ταινίας **"Ο ΝΑΥΑΓΟΣ"** του Τομ Χανκς.

Συμπληρώστε σε έντυπο τα δεδομένα που θα πάρετε από τα ταμεία μας, την απάντηση στην ερώτηση: **"Σε ποια ταινία πήρε ο Τομ Χανκς το τελευταίο του Όσκαρ Α' ανδρικού ρόλου;"** και μπαίνετε στην κλήρωση που θα γίνεται κάθε μέρα, για κάθε ζωντανή παράσταση (ανά δύο ώρες). Οι νικητές θα ειδοποιούνται **FREE** την χλιδάτη πρώτη παράσταση ταινίας θρίλερ **FREE ποπκόρν** παράσταση αυτής της ταινίας! Επιπλέον κάθε μέρα κερδίζει και μια **FREE** όλων των ημερών κερδίζει το δικαίωμα για δυο μήνες!!!

Για κρατήσεις θέσεων στο

24475 και 70070 (15:00 - 20:00)

100 Rhodes

Άρτος (;) Θεάματα (;)...

... Και τηλεόραση (όπως λέμε τηλοψία...)

STAR

06.30 **Παιδικό πρόγραμμα**
09.00 **Ειδήσεις**
09.05 **Καταλίνα και Σεμπάστιαν** (Ε)
10.00 **Λόγια Starata**. Μαγκαζίνο με τον Γιώργο Βαρεμένο και την Ινα Ταράντου.
12.00 **Η μικρή κυρία** (Ε) Αισθηματική-κοινωνική σειρά.
12.25 **Η υγεία κτίζεται κάθε μέρα**
12.30 **Τόλμη και γοητεία**
13.00 **Ειδήσεις**
14.00 **Μιράντα, η προδομένη γυναίκα**. Κοινωνική σειρά.
15.00 **Τοπ μόντελς**. Αισθηματική-κοινωνική σειρά.
16.00 **Γλυκιά μου Αννα**. Αισθηματική-κοινωνική σειρά.
17.00 **Σ' αγαπώ Ροζίτα**. Αισθηματική-κοινωνική σειρά.
18.00 **Ειδήσεις**
19.30 **Οι πεταλούδες ελεύθερες πετούν**
20.30 **Η μικρή κυρία**
21.00 **Ξένη ταινία**. «Ο μάγος Μέρλιν». Επική μίνι σειρά. Παίζουν: Σαμ Νιλ, Ελενα Μπόναμ Κάρτερ, Σερ Τζον Γκίλγουντ, Ρούτγκερ Χάουερ, Τζέιμς Ερλ Τζόουνς
24.00 **Ειδήσεις**.
00.10 **Ξένη ταινία**. (Σ)
00.45 **Ξένη ταινία**. «Η καταδίωξη». Περιπέτεια. Παίζουν: Τέρι Τόμσον, Τζος Εστεβέζ, Κρις Ντε Ρόουζ
02.30 **Ξένη ταινία**. «Διάσημες κούκλες». Δραματική ταινία.
04.30 **Πλέιερς**. Περιπετειώδης σειρά.
05.15 **Παράξενες ιστορίες**. Σειρά μυστηρίου

ALTER 5

06.00 **Νωρίς νωρίς το πρωί**
08.00 **Οκτώ με 10**
10.00 **Ειδήσεις**
10.05 **Προσυνεδρίαση**
10.30 **Σοφοκλέους live**
15.00 **Ειδήσεις**
16.00 **Hackers**
18.00 **Ειδήσεις**
18.05 **Τι παράξενα πράγματα**
19.30 **Ή όλα ή τίποτα**
20.30 **Ειδήσεις**
21.15 **Persona grata**. Παρουσιάζει ο Θανάσης Παπαδής
22.00 **Ξένη ταινία**. Κ-2 , η απόλυτη κορυφή». Δραματική περιπέτεια.
24.00 **Ειδήσεις**
00.30 **Hackers**
02.30 **Ειδήσεις**
04.30 **Η Alter μουσική τηλεακρόαση**

PEGASOS TRAVEL
ΑΛΕΞ. ΔΙΑΚΟΥ 84 (ΨΑΡΟΠΟΥΛΑ)
ΤΗΛ.: 73455 - 76161 - 75879
FAX: 35504

ΓΙΑ ΦΘΗΝΑ ΕΙΣΙΤΗΡΙΑ
ΓΚΡΟΥΠΑΡΙΣΜΕΝΕΣ ΕΚΔΡΟΜΕΣ
ΓΙΑ ΟΛΟ ΤΟΝ ΚΟΣΜΟ
ΞΕΝΟΔΟΧΕΙΑ
ΓΙΑ ΟΛΗ ΤΗΝ ΕΛΛΑΔΑ

	ΜΟΝ.	ΔΙΚΛ.	ΤΡΙΚΛ.
PRESIDENT	11.500	15.000	19.000
RIVA	19.000	21.000	29.000
ALEXANDROS	20.000	25.000	30.000
CHRISTINA	18.000	21.000	26.000
PARTHENON	22.000	25.000	35.000
LILIA	13.300	18.000	22.500
ASTOR	16.000	21.000	26.000
GRAND	13.000	18.500	24.000
ACHILLION	12.000	18.000	21.600
LE PALACE	15.000	24.000	

ΣΑΣ ΣΥΜΦΕΡΕΙ ΟΠΟΥΔΗΠΟΤΕ
ΝΑ ΜΑΣ ΕΠΙΣΚΕΦΘΕΙΤΕ

ΕΚ ΤΗΣ ΔΙΕΥΘΥΝΣΕΩΣ
Μ. ΚΑΡΑΤΖΙΑΣ

ΕΤ-1

06.00 **Οπως μας αρέσει**. Με τη Δήμητρα Γκουντούνα.
07.30 **Παντός καιρού**
08.00 **Τα πρωινάκια**
08.30 **Νόντι ο αταχτούλης**
09.00 **Αλλη μια μέρα... Φωτεινή**
09.45 **Ας χορέψουμε**
10.00 **Γλυκιά ζωή**. Μαγκαζίνο με τη Ρίκα Βαγιάνη.
11.30 **Χρυσές συνταγές**
12.00 **Πιστευτά και απίστευτα** (Ε)
12.30 **Στα φτερά του έρωτα**. Κοινωνική σειρά.
13.00 **Μαριού**. Κοινωνική σειρά.
13.50 **Ειδήσεις**
14.00 **Οπως μας αρέσει**
15.30 **Οι ατρόμητοι**
16.20 **Αταχτούληδες**
16.25 **Οι περιπέτειες της Μαύρης Καλλονής**
17.00 **Ειδήσεις**
17.15 **Τσάρλι, το πιθηκάκι μας**
18.00 **Υμείς και ημείς**
19.45 **Πιστευτά κι απίστευτα**
20.30 **Στα φτερά του έρωτα**. Κοινωνική σειρά.
21.00 **Ξένη ταινία**. «Γκαρσόν». Δραματική.
23.00 **Ειδήσεις-Καιρός**
23.35 **Ευρωπαϊκό πρωτάθλημα καλλιτεχνικού πατινάζ**
03.00 **Οπως μας αρέσει** (Ε)

NET

06.00 **Ετσι έχουν τα πράγματα**
07.00 **Πρώτη ματιά**
10.00 **Μικροί-μεγάλοι**
11.01 **Ταξίδια στον χρόνο**. Ντοκιμαντέρ.
11.30 **Η Γη αποκαλύπτει τα μυστικά της**. Ντοκιμαντέρ.
12.01 **Οι πόλεις του κόσμου**
13.00 **Ειδήσεις**
13.30 **Δελτίο Χρηματιστηρίου**
13.45 **Σχολείο εν πλω**
14.00 **Πορτρέτα αρχιτεκτόνων**
15.00 **Ειδήσεις**
16.00 **Συν και πλην**
18.00 **Ειδήσεις**
18.05 **Σέϊκερ**
19.00 **Ειδήσεις**
19.30 **Η Γη αποκαλύπτει τα μυστικά της**. Ντοκιμαντέρ.
20.00 **Οι πόλεις του κόσμου** (Ε)
21.00 **Ειδήσεις**
22.00 **Η μηχανή του χρόνου**
23.30 **Πρόσωπα στο τραγούδι**
24.00 **Ειδήσεις**
00.30 **Ξένη ταινία**. «Στο δρόμο του Λαμόρε». Κοινωνικό δράμα.

ΕΤ-3

08.01 **Οι αρχές του πολιτισμού**
08.30 **Καφέ "Το Ελληνικόν"**
09.30 **Ντοκιμαντέρ**
10.00 **Ο μαύρος κουρσάρος**
10.30 **Πρωινό δρομο-λόγιο**
12.00 **Ντοκιμαντέρ**
12.30 **Ποιητές-Λογοτέχνες**
13.00 **Μέρα μεσημέρι**
14.30 **Rock TV**
15.00 **Ειδήσεις**
15.30 **Με μια τρίτη ματιά**
17.00 **Ταράτσα**
18.30 **Αθλητικό ημίωρο**
19.00 **Ειδήσεις**
20.00 **Ντοκιμαντέρ**
20.30 **Χρυσές μελωδίες**
21.00 **Ο δρόμος του αίματος**
22.00 **Ανιχνεύσεις**
23.30 **Ειδήσεις**
00.30 **Ξένη ταινία**. «Μικρά μυστικά»

FILMNET

05.00 **Ξένη ταινία**. «Studio 54». Δράμα.
07.00 **Ξένη ταινία**. «Η διάσωση»
09.00 **Ξένη ταινία**. «Το ασημένιο τρένο»
11.00 **Ξένη ταινία**. «Οι πρωταθλητές»
13.10 **Ξένη ταινία**. «Γκλόρια»
15.00 **Ξένη ταινία**. «Κατσαρίδάκι... λατρεία μου». Κωμωδία.
17.00 **Ξένη ταινία**. «Τέλειο θύμα». Δράμα.
18.45 **Ξένη ταινία**. «Η ωραία πεθερά». Κωμωδία.
20.30 **Στα παρασκήνια του Χόλιγουντ**
21.00 **The movie show**
21.30 **Ξένη ταινία**. «Αν θυμηθείς, πέθανες». Κωμωδία δράσης.
23.30 **Ξένη ταινία**. «Ερωτικά παιχνίδια»
01.10 **Ξένη ταινία**. «Η ατίθαση Γούπι»
03.00 **Ξένη ταινία**. «Ο βετεράνος του μέλλοντος». Περιπέτεια επιστημονικής φαντασίας.

SUPER SPORT

17.00 **Γκολφ**
18.00 **Αγώνες αυτοκινήτου**
19.30 **Πυγμαχίας**
21.00 **Λίγο πριν την αγωνιστική**
21.15 **Γερμανικό ποδόσφαιρο**.
23.15 **Ο δρόμος προς το Superbowl**
00.15 **Γαλλικό ποδόσφαιρο**
02.00 **NHL**

TEMPO

07.00 **Πρωινές εικόνες**
10.00 **On line**
14.30 **Ειδήσεις**
15.20 **Radio active**
15.55 **Ελληνική ταινία**.
17.35 **Tempo club**
19.00 **Ειδήσεις**
19.17 **Ο κόσμος σήμερα**
19.30 **Μεγεθύνσεις**
19.45 **Tempo sports**
20.00 **Ειδήσεις**
20.15 **V.I.P. news**
20.30 **Οικονομικά γεγονότα**
20.40 **Tempo sports**
21.00 **Ειδήσεις**
21.25 **Οικονομικά γεγονότα**
21.28 **Το μεγάλο γεγονός**
21.45 **Ξένη ταινία**
23.30 **Cosmopolis**
24.00 **Ειδήσεις**
00.55 **Tempo club**

MEGA

06.00 **Πρώτη έκδοση**. Ενημερωτική εκπομπή με την Πηνελόπη Γαβρά και τον Αντώνη Λιάρο.
08.00 **Σήμερα με την Αννα**
10.00 **Σαν στο σπίτι σας**. Μαγκαζίνο με τον Φώτη Σεργουλόπουλο.
13.10 **Δελτίο ειδήσεων στη νοηματική γλώσσα**
13.15 **Βρες τη φράση**. Τηλεπαιχνίδι. Παρουσιάζει η Τζόϋς Ευείδη.
14.00 **Ειδήσεις**
15.00 **Δύο ξένοι** (Ε) Κωμική σειρά.
16.00 **Καρέ της ντάμας** (Ε) Κωμική σειρά.
17.00 **Ματιές στα γεγονότα**
17.15 **Για μια θέση στον ήλιο**. Κοινωνική σειρά Παίζουν: Πέτρος Φυσσούν, Πάνος Σκουρολιάκος, Ελένη Φιλίνη, Γιώργος Χριστοδούλου, Αλμπέρτο Εσκενάζυ
18.00 **Απαγορευμένη αγάπη**. Καθημερινή δραματική σειρά. Παίζουν: Κώστας Αρζόγλου, Νικήτας Τσακίρογλου, Τιτίκα Βλαχοπούλου, Τατιάνα Λύγαρη
18.45 **Ποιός θέλει να γίνει εκατομμυριούχος;** Τηλεπαιχνίδι με τον Σπύρο Παπαδόπουλο.
19.30 **Κεντρικό δελτίο ειδήσεων**
21.00 **Πές το ψέματα** Κωμική σειρά. Παίζουν: Γεωργία Αποστόλου, Σταμάτης Γαρδέλης, Βάνα Ραμποτά
21.40 **Αέρινες σιωπές** Κοινωνική σειρά. Παίζουν: Κώστας Αποστολίδης, Σωκράτης Αλαφούζος, Λήδα Ματσάγγου, Παναγιώτα Βλαντή, Δημοσθένης Παπαδόπουλος
22.40 **Ξένη ταινία**. «Η ένορκος». Θρίλερ.
00.15 **Τελευταία γεγονότα**
00.30 **Ξένη ταινία**. (Σ)
01.30 **Μάθημα χημείας**. Συνεντεύξεις με την Μπήλιω Τσουκαλά.
02.30 **Ξένη ταινία**. «Περιπέτεια στο νησί των θησαυρών». Περιπέτεια.
04.00 **Το μεγαλείο της "Μαύρης ηπείρου"**.
04.30 **Παρακολουθώντας το Ελ Νίνιο** (Ε)
05.30 **Παράλληλοι δρόμοι**

ANT-1

06.00 **Τα νέα του ANT1 Satellite**
06.20 **Ειδήσεις του CBS**
06.45 **Πριν το σχολείο**
06.55 **Ειδήσεις στη νοηματική γλώσσα**
07.00 **Καλημέρα Ελλάδα**. Καθημερινή ενημερωτική εκπομπή με τον Γιώργο Παπαδάκη
10.00 **Πρωινός καφές**
13.10 **Super game**
13.15 **Εγκλήματα** (Ε) Κωμική σειρά. Παίζουν: Μαρία Καβογιάννη, Κώστας Κόκλας, Καίτη Κωνσταντάτου, Ηρώ Μανέ
14.00 **Τα νέα του ANT-1**
14.40 **Χρήμα και Χρηματιστήριο**
14.45 **Κωνσταντίνου και Ελένης** (Ε) Κωμική σειρά. Παίζουν: Χάρης Ρώμας, Ελένη Ράντου
15.40 **Super game**
15.45 **Ατίθασα νιάτα**. Κοινωνική σειρά
16.45 **Μήνυμα ελήφθη**. Τοκ σόου με τον Ανδρέα Μικρούτσικο.
17.55 **Τα νέα του ANT-1 σε 5'**
18.00 **Καλημέρα ζωή**. Κοινωνική σειρά.
18.50 **Η λάμψη**. Κοινωνική σειρά.
19.30 **Τα νέα του ANT-1**
21.05 **Ιδιαιτέρα για κλάματα**. Κωμική σειρά. Παίζουν: Στράτος Τζώρτζογλου, Σοφία Αλιμπέρτη
22.00 **Μαύρος ωκεανός**. Ερωτική δραματική σειρά.
23.00 **Δούρειος ίππος** (Ε)
24.00 **Τα νέα του ANT1 σε 1'**
00.15 **Νόμος και τάξη**. Αστυνομική-δικαστική σειρά.
01.15 **Τριάντα και κάτι**. Κοινωνική σειρά.
02.15 **Ξένη ταινία**. «Νύχτα τρόμου». Τρόμου.
03.45 **Τηλεμάρκετινγκ-τηλεαγορά**
04.15 **Ξένη ταινία**. «Στη χώρα της ακολασίας». Γουέστερν.

ALPHA

06.00 **Πρώτη ενημέρωση**. Ενημερωτική εκπομπή
08.00 **Καινούργια ημέρα**. Ενημερωτική εκπομπή με συνεντεύξεις και ρεπορτάζ για θέματα της επικαιρότητας με την Τατιάνα Στεφανίδου
10.00 **Το μαγκαζίνο του Alpha**
12.00 **Τρεις γυναίκες**. Αισθηματική σειρά.
12.30 **Παουλίνα** (Ε) Αισθηματική-κοινωνική σειρά μεξικανικής παραγωγής.
14.00 **Ειδήσεις**
15.00 **Υπαστυνόμος Ρεξ**. Αστυνομική σειρά.
16.00 **Pacific blue**
17.00 **Ελληνική ταινία**. «Εγωιστές». Αισθηματικό δράμα.
18.30 **Αξέχαστος έρωτας**. Κοινωνική σειρά.
19.30 **Ειδήσεις**
21.00 **Θα σε δω στο πλοίο**. Αισθηματική κωμωδία. Παίζουν: Τάσος Χαλκιάς, Γιώργος Παρτσαλάκης, Χριστίνα Θεοδωροπούλου, Μπέσυ Μάλφα
22.00 **Πρωτοσέλιδος μπελάς**. Αισθηματική κωμωδία. Παίζουν: Ρένος Χαραλαμπίδης, Μαρία Λεκάκη, Χρυσούλα Διαβάτη
23.00 **Φως στο τούνελ**. Εκπομπή με την Αγγελική Νικολούλη.
00.45 **Ειδήσεις**
01.00 **Φως στο τούνελ** (Σ)
03.00 **L.A. Heat**. Αστυνομική-περιπετειώδης σειρά αμερικανικής παραγωγής.
04.00 **Τηλεαγορές**
04.15 **Baby style** (Ε)
05.00 **Μοιραίο πάθος**

ΚΗΔΕΙΑ

Την λατρευτή μας αδελφή και θεία
ΕΙΡΗΝΗ ΚΑΜΠΟΥΡΑΚΗ
ετών 93
κηδεύουμε σήμερα Παρασκευή 26 Ιανουαρίου 2001 και ώρα 11 π.μ. από τον Ιερό Ναό Ταξιαρχών Νεκροταφείου Ρόδου.
Η αδελφή: Θεμελίνα
Τ' ανίψια: Γιώργος - Καλλιόπη Αμαλλού, Ιπποκράτης - Φανερωμένη Μαστροσάββα
και οι λοιποί συγγενείς

ΜΝΗΜΟΣΥΝΑ

Την 28η μηνός Ιανουαρίου ημέρα Κυριακή και ώρα 9 π.μ. εις τον Ιερό Ναό Αγίου Δημητρίου παλαιού νεκροταφείου Ρόδου, τελούμεν 40ήμερο μνημόσυνο υπέρ αναπαύσεως της ψυχής της λατρευτής μας μητέρας
ΗΒΗΣ ΑΝΤΩΝΩΦ
Τα παιδιά: Αντώνης-Μαρίνα
Τα εγγόνια: Νίκος-Διονυσία
Και οι λοιποί συγγενείς.



Την 27η μηνός Ιανουαρίου ημέρα Σάββατο και ώρα 8.30 π.μ. εις τον Ιερό Ναό Αγίας Ειρήνης Ορφανοτροφείου Θηλέων, τελούμεν ετήσιο μνημόσυνο υπέρ αναπαύσεως της ψυχής της λατρευτής μας μητέρας, γιαγιάς, αδελφής και θείας
ΑΝΝΑΣ Ν. ΓΙΑΝΝΑ
Τα παιδιά: Σταύρος - Καλλιόπη, Χαράλαμπος, Γιάννης.
Τα εγγόνια, τ' αδέλφια, τ' ανίψια και οι λοιποί συγγενείς.



Την 27η μηνός Ιανουαρίου ημέρα Σάββατο και ώρα 8.30 π.μ. εις τον Ιερό Ναό Αγίας Ειρήνης Ορφανοτροφείου Θηλέων, τελούμεν θημερομνημόσυνο υπέρ αναπαύσεως της ψυχής της λατρευτής μας μητέρας, γιαγιάς, αδελφής και θείας
ΑΝΑΣΤΑΣΙΑΣ ΕΜΜ. ΜΑΤΣΑΓΓΟΥ
Τα παιδιά: Βασιλική-Νίκος Παμπάκα, Μαριέττα-Αριστείδης Κουτρά, Αντωνία-Γιώργος Ψαρά
Τα εγγόνια, τα αδέλφια, τα ανίψια και οι λοιποί συγγενείς.

Την 27η μηνός Ιανουαρίου ημέρα Σάββατο και ώρα 8.30 π.μ. εις τον Ιερό Ναό Αγίας Ειρήνης Ορφανοτροφείου Ρόδου, τελούμεν 5ετές μνημόσυνο υπέρ αναπαύσεως της ψυχής της λατρευτής μας μητέρας, γιαγιάς, αδελφής και θείας
ΑΙΚΑΤΕΡΙΝΗΣ ΒΑΣ. ΔΙΑΚΟΒΑΣΙΛΗ
Ο γαμπρός: Αχιλλέας Ασπρέας
Τα εγγόνια, οι αδελφές και τα ανίψια της.

Την 27η μηνός Ιανουαρίου ημέρα Σάββατο και ώρα 8 π.μ. εις τον Ιερό Ναό Ταξιαρχών Νεκροταφείου Ρόδου, τελούμεν ετήσιο μνημόσυνο υπέρ αναπαύσεως της ψυχής της λατρευτής μας συζύγου, μητέρας, γιαγιάς, αδελφής, και θείας
ΣΕΒΑΣΤΗΣ ΦΟΡΟΖΗ
Τα παιδιά: Μιχάλης-Μαρία, Κώστας-Αικατερίνη, Νικόλαος-Ευαγγελία.
Τα εγγόνια, τα αδέλφια, τα ανίψια και οι λοιποί συγγενείς.

Την 27η μηνός Ιανουαρίου ημέρα Σάββατο και ώρα 8 π.μ. εις τον Ιερό Ναό Αγίου Φανουρίου Ρόδου, τελούμεν θμηνο μνημόσυνο υπέρ αναπαύσεως της ψυχής της λατρευτής μας μητέρας, γιαγιάς, αδελφής και θείας
ΜΑΡΙΑΣ ΝΙΚΟΛΗ
Τα παιδιά: Μιχάλης - Κατερίνα, Σωτήρης - Μαριάννα, Πάτη - Τάκης Μαγκαφά, Νεκτάριος.
Τα εγγόνια, τ' αδέλφια, τ' ανίψια και οι λοιποί συγγενείς.

ΕΥΧΑΡΙΣΤΗΡΙΟ ΠΕΝΘΟΥΣ

Ευχαριστούμε θερμά, τους συγγενείς και φίλους οι οποίοι μας συμπαραστάθηκαν στο βαρύ μας πένθος για το χαμό του αγαπημένου μας αδελφού
ΕΜΜΑΝΟΥΗΛ ΧΟΝΔΡΟΓΙΑΝΟΥ
Η αδελφή του Άννα Ευστρατίου Χονδρογιαννου



Την 27η μηνός Ιανουαρίου ημέρα Σάββατο και ώρα 8 π.μ. εις τον Ιερό Ναό Ταξιαρχών Νεκροταφείου Ρόδου, τελούμεν 9ήμερο μνημόσυνο υπέρ αναπαύσεως της ψυχής του λατρευτού μας συζύγου, πατέρα, παππού και θείου
ΚΩΝΣΤΑΝΤΙΝΟΥ ΜΠΟΥΚΛΑ
Η σύζυγος: Αικατερίνη
Τα παιδιά: Γεώργιος-Σωτηρία Καλοπετρη, Ηλίας-Μαρία Μπούκλα, Στυλιανός-Νεκταρία Μπούκλα
Τα εγγόνια, τ' ανίψια και οι λοιποί συγγενείς.



Την 27η μηνός Ιανουαρίου ημέρα Σάββατο και ώρα 8.30 π.μ. εις τον Ιερό Ναό Αγίας Ειρήνης Ορφανοτροφείου Θηλέων, τελούμεν 3μηνο μνημόσυνο υπέρ αναπαύσεως της ψυχής του λατρευτού μας συζύγου, πατέρα, παππού, προπάππου και θείου
ΔΗΜΗΤΡΙΟΥ ΦΙΛΙΠΠΟΥ
Καθηγητού
Η σύζυγος: Αργυρώ
Τα παιδιά: Γιάννης, Βασίλης-Τζίνα Ζαχαρίου, Γιάννης - Φαίδρα Ιωαννίδου, Νίκος - Κική Κιαπέ, Γιάννης - Ελένη Μαργαρώνη.
Τα εγγόνια, τα δισέγγονα, τ' αδέλφια, τ' ανίψια και οι λοιποί συγγενείς.



Την 28η μηνός Ιανουαρίου ημέρα Κυριακή και ώρα 8.30 π.μ. εις τον Ιερό Ναό Ταξιαρχών Νεκροταφείου Ρόδου, τελούμεν 6μηνο μνημόσυνο υπέρ αναπαύσεως της ψυχής της λατρευτής μας συζύγου, μητέρας, κόρης, αδελφής και ανιψιάς
ΑΝΑΣΤΑΣΙΑΣ ΛΑΔΟΠΟΥΛΟΥ
Ο σύζυγος: Αντώνης
Τα παιδιά: Νίκος - Σπυριδούλα
Οι γονείς: Βασίλης - Ευγενία
Η πεθερά: Μαρία
Τ' αδέλφια, οι θείοι, οι θείες και οι λοιποί συγγενείς.



Την 28η μηνός Ιανουαρίου ημέρα Κυριακή και ώρα 8.30 π.μ. εις τον Ιερό Ναό Αγίου Γεωργίου (Άνω), τελούμεν ετήσιο μνημόσυνο υπέρ αναπαύσεως της ψυχής του λατρευτού μας συζύγου, πατέρα, παππού, αδελφού και θείου
ΚΩΝΣΤΑΝΤΙΝΟΥ ΜΠΟΥΡΛΙΔΗ
Η σύζυγος: Άννα
Τα παιδιά: Ματθαίος, Δημήτρης - Καλλιόπη, Δρόσος - Μιράντα.
Τα εγγόνια, τ' αδέλφια, τ' ανίψια και οι λοιποί συγγενείς.



Την 28η μηνός Ιανουαρίου ημέρα Κυριακή και ώρα 8.30 π.μ. εις τον Ιερό Ναό Αγίων Αναργύρων, τελούμεν 2ετές μνημόσυνο υπέρ αναπαύσεως της ψυχής του λατρευτού μας συζύγου, πατέρα, παππού, αδελφού και θείου
ΘΕΟΔΩΡΟΥ ΚΑΜΑΤΕΡΟΥ
Η σύζυγος: Καλλιόπη
Τα παιδιά: Χριστίνα, Δημήτρης, Σταύρος
Τα εγγόνια: Γιώργος, Θεόδωρος
Τ' αδέλφια, τ' ανίψια και οι λοιποί συγγενείς.



Την 28η μηνός Ιανουαρίου ημέρα Κυριακή και ώρα 9 π.μ. εις τον Ιερό Ναό Ταξιαρχών (Νεκροταφείου Ρόδου), τελούμεν 4ετές μνημόσυνο υπέρ αναπαύσεως της ψυχής του λατρευτού μας παιδιού, αδελφού, συζύγου, πατέρα και θείου
ΙΩΑΝΝΗ ΜΑΡΚΑΚΙΟΥ
(ετών 33)
Η μητέρα, τ' αδέλφια, η κόρη, η σύζυγος, τ' ανίψια, οι θείοι, οι θείες, τα ξαδέλφια, οι φίλοι και οι λοιποί συγγενείς

Τα φύλλα κιτρινίσανε
και πέφτουν ένα - ένα
Οταν σε συλλογίζομαι
σπάζει η καρδιά μου αίμα



Την 28η μηνός Ιανουαρίου ημέρα Κυριακή και ώρα 8.30 π.μ. εις τον Ιερό Ναό Ταξιαρχών Νεκροταφείου Ρόδου), τελούμεν 40ήμερο μνημόσυνο υπέρ αναπαύσεως της ψυχής του λατρευτού μας συζύγου, πατέρα, παππού, αδελφού και θείου
ΠΕΤΡΟΥ ΓΑΛΑΝΤΗ
Η σύζυγος: Αποστολιά
Τα παιδιά: Σταμάτης - Καλεζά, Στέλιος
Τα εγγόνια, η αδελφή, τ' ανίψια και οι λοιποί συγγενείς.



Την 30ή μηνός Ιανουαρίου ημέρα Τρίτη και ώρα 8.30 π.μ. εις τον Ιερό Ναό Ταξιαρχών Νεκροταφείου Ρόδου, τελούμεν ετήσιο μνημόσυνο υπέρ αναπαύσεως της ψυχής της λατρευτής μας κόρης, συζύγου, μητέρας, γιαγιάς, αδελφής και θείας.
ΣΤΕΡΓΟΥΛΑΣ ΜΙΧ. ΜΑΝΙΑ
Η μητέρα: Άννα
Ο σύζυγος: Μιχαήλ
Τα παιδιά: Ελευθέριος - Ζαμπία, Κλέως - Αθηνά, Νίκος - Εφη και Γιάννης.
Τα εγγόνια, τ' αδέλφια, τ' ανίψια και οι λοιποί συγγενείς.



Την 30ή μηνός Ιανουαρίου ημέρα Τρίτη και ώρα 8.30 π.μ. εις τον Ιερό Ναό Τιμίου Σταυρού Καλυθιών, τελούμεν 40ήμερο μνημόσυνο υπέρ αναπαύσεως της ψυχής του λατρευτού μας υιού και αδελφού
ΙΩΑΝΝΗ ΛΕΒΕΝΤΗ
Οι γονείς: Γιώργος - Μαρία
Τ' αδέλφια: Σέβα, Βαγιανός, Αγγελική.
Η μνηστή: Τούλα και οι λοιποί συγγενείς.

ΕΝΩΣΗ ΚΑΣΤΕΛΛΟΡΙΖΙΩΝ ΡΟΔΟΥ

ΠΡΟΣΚΛΗΣΗ

Η Ενωση Καστελλοριζίων Ρόδου καλεί τα μέλη της στη κοπή της πατροπαράδοτης πίτας της, την προσεχή Κυριακή 28 Ιανουαρίου και ώρα 6 μ.μ. στην αίθουσα του "Θέρμαι".

Η εκδήλωση αποτελεί ευκαιρία για να βρεθούν ξανά τόσο οι άνθρωποι της τρίτης ηλικίας όσο και η νέα γενιά και να γνωριστεί μεταξύ της και να αναθερμάνει τις σχέσεις της.

Το πρόγραμμα περιλαμβάνει και τραγούδια του Καστελλορίζου.

Η είσοδος θα είναι ελεύθερη.

Ο πρόεδρος **Ο Γραμματέας**
Κυριάκος Χόνδρος **Νίκος Βερβέργης**

ΑΝΑΚΟΙΝΩΣΗ

Η Εκκλησιαστική επιτροπή του Ιερού Ναού Αγίου Γεωργίου Λαχανιάς σε έκτακτη συνεδρίαση της που έλαβε χώρα στις 20/1/2001 αποφάσισε την αναβολή του δημόσιου πλειοδοτικού διαγωνισμού με κλειστές σφραγισμένες προσφορές για την πώληση του ακινήτου της με κτηματική μερίδα 4167 γαιών Κατταβιάς. Οι ενδιαφερόμενοι θα μπορούν να καταθέσουν τις προσφορές τους μετά την δημοσίευση στον τυπο της νέας προκήρυξης.



ΕΛΛΗΝΙΚΗ ΔΗΜΟΚΡΑΤΙΑ
ΔΗΜΟΣ ΡΟΔΟΥ
ΕΠΑΡΧΙΑ ΡΟΔΟΥ
ΝΟΜΟΣ ΔΩΔΕΚΑΝΗΣΟΥ

ΓΝΩΣΤΟΠΟΙΗΣΗ ΓΑΜΟΥ

Γνωστοποιείται σύμφωνα με το άρθρο 1369 του Αστικού Κώδικα, όπως τροποποιήθηκε με το Ν. 1250)1982, ότι:
Ο Στυλιανός Καραγιάννης του Μιχαήλ και της Βασιλείας που γεννήθηκε στην Ρόδο του Νομού Δωδ/σου και κατοικεί στη Ρόδο του Νομού Δωδ/σου, επαγγέλματος ταχυμεταφορές και η Χρυσοβαλάντη Μαρια του Ιωάννη και της Σοφίας, που γεννήθηκε στη Ρόδο του Νομού Δωδ/σου και κατοικεί στη Ρόδο, επαγγέλματος Ιδιωτική Υπάλληλος, πρόκειται να παντρευθούν στο Δημαρχείο του Δήμου Ροδίων.

Ρόδος, 17/1/2001

Ο Δήμαρχος
Γεώργιος Γιαννόπουλος

ΕΛΛΗΝΙΚΗ ΔΗΜΟΚΡΑΤΙΑ
ΥΠΟΥΡΓΕΙΟ ΟΙΚΟΝΟΜΙΚΩΝ
ΤΕΛΩΝΕΙΟ ΚΩ

ΔΗΜΟΣΙΕΥΣΗ ΔΙΑΚΗΡΥΞΗΣ ΕΚΠΟΙΗΣΗΣ ΑΥΤΟΚΙΝΗΤΩΝ

Σας γνωρίζουμε ότι στις 15 Φεβρουαρίου 2001, ημέρα Πέμπτη στο Τελωνείο Κω διενεργείται δημοπρασία αυτοκινήτων κυριότητας Δημοσίου. Τα δημοπρατούμενα αυτοκίνητα είναι στο σύνολό τους τρία (3).

Ο Τελώνης Κω
Αγγελής Ζερβός
ΠΕ/Α'

ΠΕΡΙΛΗΨΗ

Με την με αριθμό 477/2000 απόφαση του Μονομελούς Πρωτοδικείου Ρόδου, συνεστήθη σωματείο με την επωνυμία "ΣΥΝΔΕΣΜΟΣ ΦΙΛΩΝ ΠΑΟΚ ΡΟΔΟΥ", με έδρα τη Ρόδο Δωδεκανήσου και σκοπό την προώθηση του αθλητικού ιδεώδους του ΠΑΟΚ, την ανάδειξη του φιλαθλου πνεύματος και την αρωγή νέων και ελπιδοφόρων αθλητών στο δρόμο προς την καταξίωση.

Ρόδος 25-1-2001

Ο πληρεξούσιος δικηγόρος
Γιάννης Στ. Καραμιχάλης

ΙΕΡΑ ΜΗΤΡΟΠΟΛΙΣ ΡΟΔΟΥ
ΙΕΡΟΝ ΝΑΫΔΡΙΟΝ ΑΓΙΑΣ ΕΙΡΗΝΗΣ
ΚΑΙ ΤΡΙΩΝ ΙΕΡΑΡΧΩΝ
(ΠΑΝ/ΜΙΟΝ ΑΙΓΑΙΟΥ - ΡΟΔΟΣ)

ΠΑΝΗΓΥΡΙΣ

Φέρουμε σε γνώση του φιλόθρησκου λαού μας, ότι στις 30 Ιανουαρίου 2001, ημέρα μνήμης των Τριών Ιεραρχών, του Μεγάλου Βασιλείου, Γρηγορίου του Θεολόγου και Ιωάννου του Χρυσοστόμου, πανηγυρίζει το Ιερόν μας Ναΰδριον, που βρίσκεται στην αυλή του Παν/μίου Αιγαίου Ρόδου, θα γίνουν οι παρακάτω εκδηλώσεις:

1. Την Δευτέρα 29.1.2001 και ώρα 6.30 απογευματινή θα ψαλεί Μέγας πανηγυρικός Εσπερινός με αρτοκλασίες και κήρυγμα.
2. Την Τρίτη 30.1.2001 και ώρα 7-10η πρωινή θα ψαλεί ο Ορθρος και πανηγυρική θεία λειτουργία με Ιερατικό Συλλείτουργο, με αρτοκλασίες και κήρυγμα.

Θα γίνουν τα εξής μνημόσυνα:
- Πρωτοσύγκελου Αλεξάνδρου Θεοδωρακόπουλου
- Γεωργίου και Ιωάννου Μανδραγού
- Μαρίας Πετρούτσου και Εμμανουήλ Μπακίρη.

Μετά το τέλος της Θείας Λειτουργίας και ώρα 10.30 θα γίνει η Λιτάνευση της εικόνας των Τριών Ιεραρχών και των εικόνων Σωτήρος Χριστού από την Αγία Πετρούπολη της Ρωσίας και της Παναγίας της Γερόντισσας Αγίου Ορους, με τη συνοδεία της φιλαρμονικής του Δήμου Ρόδου.

3. Το απόγευμα 30.1.2001 και ώρα 5.30 απογευματινή μέχρι 6.30 θα ψαλεί η παράκληση των Τριών Ιεραρχών.

Εκ του Ιερού Ναϋδρίου



ΑΝΑΚΟΙΝΩΣΗ ΕΦΟΡΕΥΤΙΚΗΣ ΕΠΙΤΡΟΠΗΣ

Προς όλα τα μέλη της λέσχης Αρχιμαγείρων Δωδεκανήσου ή Κυκλάδων.

Σας κάνουμε γνωστό ότι οι αρχαιρεσίες για την ανάδειξη της νέας Διοίκησης και Εξελεγκτικής Επιτροπής θα γίνουν στις 26/1/2001 ημέρα Παρασκευή και ώρα 2 μ.μ.-6 μ.μ. στα γραφεία της Λέσχης οδός Καθοπούλη 21.

Τα μέλη θα πρέπει να έχουν μαζί τους την Αστυνομική τους ταυτότητα.

Η Εφορευτική Επιτροπή
Τρουμούχης Γιώργος
Ατσάς Απόστολος
Εφραιμίδης Νικόλαος

ΠΟΛΙΤΙΣΤΙΚΟΣ ΣΥΛΛΟΓΟΣ ΘΡΑΚΟΜΑΚΕΔΟΝΩΝ
"Ο ΜΕΓΑΣ ΑΛΕΞΑΝΔΡΟΣ"

ΑΝΑΚΟΙΝΩΣΗ

Ο Πολιτιστικός Σύλλογος Θρακομακεδόνων Ρόδου "ΜΕΓΑΣ ΑΛΕΞΑΝΔΡΟΣ" καλεί όλα τα μέλη του σε Γενική Συνέλευση που θα πραγματοποιηθεί στο Δημοτικό Θέατρο Ρόδου την Κυριακή 28/01/01 και από 11.00 μέχρι 15.00 με σκοπό την διεξαγωγή εκλογών για ανάδειξη νέου Διοικ. Συμβουλίου.

Όσοι από τα μέλη ενδιαφέρονται να είναι υποψήφιοι, μπορούν να δηλώσουν συμμετοχή στα τηλ. 28656, 94310 και 37468 μέχρι την Παρασκευή 26/01/01 και ώρα 10.00 εγγράφως ή τηλεφωνικά.

Ο πρόεδρος **Ο Γ. Γραμματέας**
Κ. Κωτικώστας **Μ. Ανθόπουλος**

Ο ΠΟΛΙΤΙΣΤΙΚΟΣ ΟΡΓΑΝΙΣΜΟΣ ΔΗΜΟΥ ΡΟΔΙΩΝ

παρουσιάζει το Φεστιβάλ Ταινιών Μικρού Μήκους Δράμας.

ΔΕΥΤΕΡΑ 29-1-2001, ώρα 8.00 μ.μ. στο ΔΗΜΟΤΙΚΟ ΘΕΑΤΡΟ

Σκηνοθέτης	Ταινία	Χρόνος
1. Βασίλης Λουλές	Ενας λαμπερός ήλιος	36"
2. Γιάννης Βεσλεμές	Φωταγωγός	17"
3. Αντώνης Σαμουράκης	Καυτός ορίζοντας	23"
4. Γιώργος Σκεύας	Ψυχοσάββατο	15"
5. Στέλλα Καβαδάτου	MONDAY	13"
6. Εύη Καραμπάτσου	Η κυρία των σκύλων	23"

ΤΡΙΤΗ 30-1-2001, ώρα 8.00 μ.μ. στο ΔΗΜΟΤΙΚΟ ΘΕΑΤΡΟ

Σκηνοθέτης	Ταινία	Χρόνος
1. Κατερίνα Φιλιώτου	Ελα να σου πω	27"
2. Ηλίας Δημητρίου	Merry Kitschmas	17"
3. Γιώργος Πιτσάκης	Peaceville	19"
4. Λευτέρης Χαρίτος	Φλεγόμενη Στέλλα	14"
5. Σύλλας Τζουμέρκος	Τα μάτια που τρώνε	25"
6. Νάνσυ Μπινιαδάκη	Πάντα χθες βράδυ	19"
7. Βασίλης Δούβλης	Ο Βετεράνος	22"

SKÅL INTERNATIONAL
Association Internationale des Skål Clubs
Professionnels du Tourisme

ΠΡΟΣΚΛΗΣΗ

Την Κυριακή 28 Ιανουαρίου 2001 στο ξενοδοχείο Mediterranean στις 8.30 μ.μ. σας καλούμε στην πρώτη μας εκδήλωση για το 2001, που σύμφωνα με το έθιμο πρωταγωνιστεί η Βασιλόπιτα.

Μια εκδήλωση, όμως, η οποία εκτός από ευχές, ενημέρωση για την πορεία του ΣΚΩΛ, το δείπνο και τη μουσική θα περιλαμβάνει και την απονομή τιμητικής διάκρισης στον πρόεδρο της Εθνικής Επιτροπής κ. Σπύρο Κατέχη από τη Μεσογειακή Επιτροπή του ΣΚΩΛ στην οποία υπήρξε πρόεδρός της για δύο χρόνια.

Παρόντα θα είναι και τα μέλη της Εθνικής μας Επιτροπής.

Οπως αντιλαμβάνεστε η παρουσία όλων μας είναι απαραίτητη για να τιμήσουμε τον πρόεδρο και τους φιλοξενούμενούς μας.

Σας περιμένουμε με την παρέα σας.

Με τιμή

Η Πρόεδρος **Η Γραμματέας**
Λίτσα Παπαθανάση **Μαρίνα Υψηλάντη**

Δηλώστε συμμετοχή στα τηλέφωνα 89340, 89341 από 09.00-15.00

ΠΡΟΣΚΛΗΣΗ

Το "Σπίτι της Ευρώπης" στη Ρόδο σας προσκαλεί το Σάββατο 27 Ιανουαρίου στις 6 το απόγευμα στην αίθουσα του Ξενοδοχείου "Θέρμαι" για την κοπή της πίτας του.

Η διακεκριμένη αρχαιολόγος κ. Μαρία Μιχαλάκη-Κόλια θα μιλήσει με θέμα: "Ανιχνεύοντας την ιστορία της Σύμης μέσα από τα μνημεία της".

Από την Διοικούσα Επιτροπή

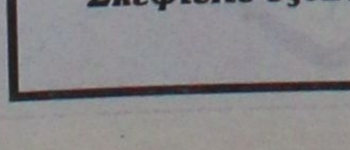

ΑΝΑΚΟΙΝΩΣΗ

Θέλετε να εγκαταλείψετε το παλιό σας αυτοκίνητο: Σκεφτείτε έξυπνα!

Κάντε ένα τηλεφώνημα στο 61057

Το προσωπικό της ΔΕΚΡ θα σας υποδείξει τον κατάλληλο χώρο για να το εγκαταλείψετε. Υπογράφοντας τη σχετική δήλωση εγκατάλειψης που θα σας χορηγηθεί εκεί, θα καταφέρετε:

1. Να ελευθερώσετε μια θέση στάθμευσης στην πόλη.
2. Να εξαλείψετε μια πιθανή εστία ρύπανσης.
3. Να γλιτώσετε από ένα τσουχτερό πρόστιμο και από τα έξοδα απομάκρυνσης και φύλαξης που θα σας κοστολογηθούν.
4. Να απαλλάξετε την πόλη και την ΔΕΚΡ από μια δαπανηρή και χρονοβόρα διαδικασία.

Σκεφτείτε έξυπνα, καλέστε το 61057!

ΑΠΟ ΤΗ ΔΕΚΡ

ΣΥΓΧΑΡΗΤΗΡΙΑ

Τα πιο θερμά μου συγχαρητήρια στα εγγόνια μου **Σεβαστή Ζερβού**, του Γιάννη και της Μαρίας και **Μάνο Καρτέρη**, του Κώστα και της Πόπης, που εναγορεύθησαν διδάκτορες του τμήματος των βιολογικών επιστημών του πανεπιστημίου WARWICK της Αγγλίας και τους εύχομαι πολλές επιτυχίες στις μελλοντικές ερευνητικές τους δραστηριότητες.

Η γιαγιά τους
Σεβαστή Ε. Τσαμπικάκη

ΣΥΓΧΑΡΗΤΗΡΙΑ

Τα πιο θερμά μου συγχαρητήρια στην αδελφή μου **Σεβαστή Ζερβού**, του Γιάννη και της Μαρίας και τον γαμπρό μου **Μάνο Καρτέρη**, του Κώστα και της Πόπης, που εναγορεύθησαν διδάκτορες του τμήματος των βιολογικών επιστημών του πανεπιστημίου WARWICK της Αγγλίας και τους εύχομαι πολλές επιτυχίες στις μελλοντικές ερευνητικές τους δραστηριότητες.

Η αδελφή τους
Αναστασία Ζερβού

ΔΗΜΟΣ ΙΑΛΥΣΟΥ
ΠΟΛΙΤΙΣΤΙΚΟΣ ΟΡΓΑΝΙΣΜΟΣ
Μ.Ε.Κ.Τ.Ο. ΙΑΛΥΣΟΥ

Το θεατρικό εργαστήρι του Πολιτιστικού Οργανισμού ΜΕΚΤΟ Ιαλυσού μετά την επιτυχημένη παρουσίαση της 1ης θεατρικής παράστασης του έργου "ΠΗΤΕΡ ΠΑΝ" του Τζέημς Μπάρι, σε θεατρική διασκευή για μεγάλα και μικρά παιδιά και την επιθυμία αρκετών παιδιών και δημοτών της πόλης μας θα σας παρουσιάσει για 2η φορά το θεατρικό έργο το Σάββατο 27 Ιανουαρίου 2001 και ώρα 6.30 μ.μ. στην αίθουσα του 1ου Δημοτικού Σχολείου Ιαλυσού.

Σας περιμένουμε και σας ευχαριστούμε για την μεγάλη τιμή που μας κάνετε.

ΠΟΛΙΤΙΣΤΙΚΟΣ ΟΡΓΑΝΙΣΜΟΣ ΜΕΚΤΟ ΙΑΛΥΣΟΥ
ΘΕΑΤΡΙΚΟ ΕΡΓΑΣΤΗΡΙ

ΠΟΛΙΤΙΣΤΙΚΟΣ ΣΥΛΛΟΓΟΣ ΓΥΝΑΙΚΩΝ ΡΟΔΟΥ

ΑΝΑΚΟΙΝΩΣΗ

Ο Πολιτιστικός Σύλλογος Γυναικών Ρόδου προκηρύσσει Πανελλήνιο και Παγκυπριακό λογοτεχνικό διαγωνισμό υπό την αιγίδα του υπουργείου Αιγαίου με θέμα:
ΝΟΤΙΟΑΝΑΤΟΛΙΚΟ ΑΙΓΑΙΟ ΧΩΡΟΣ ΕΙΡΗΝΗΣ ΚΑΙ ΔΗΜΙΟΥΡΓΙΑΣ
(λογοτεχνική μορφή, ποίηση, πεζογραφία, διήγημα ή ταξιδιογραφία)

Οι συμμετοχές να σταλούν μέχρι τις 15/9/2001 και να είναι γραμμένες σε γραφομηχανή ή κομπιούτερ εις διπλούν, στη διεύθυνση: κ. Χρυσούλα Καϊλή, πρόεδρο Δ.Σ. του Π.Σ.Γ.Ρ. Αλεξάνδρου Παπάγου 25, 85100 Ρόδος. Τηλ. 0241 22350-37052-24677 και 20115, FAX 73522.

Η τελετή βράβευσης θα γίνει στις 21 Οκτωβρίου του 2001 στο Εθνικό Θέατρο Ρόδου.

Τα βραβεία θα είναι:
Α' Ποίησης 500.000 δρχ.
Β' Ποίησης 300.000 δρχ.
Α' Πεζογραφίας 500.000 δρχ.
Β' Πεζογραφίας 300.000 δρχ.

Επαινοι θα δοθούν Α, Β, Γ κάθε κατηγορίας χωρίς χρηματικό ποσό, αλλά με δίπλωμα. Την επιτροπή απαρτίζουν οι λογοτέχνες κ.κ. Ιωάννης Χατζηφώτης, Πρόεδρος, Δημήτρης Κοσμόπουλος, Γραμματέας, Αλέκος Σταμέλος και Ιωάννης Λορίδης.

Ευχαριστούμε εκ των προτέρων για τη συνεργασία.

Για το Δ.Σ.
Η πρόεδρος
Χρυσούλα Καϊλή

ΒΡΕΘΗΚΕ ΣΚΥΛΙ

Βρέθηκε σκυλί χάσκι στην περιοχή Κορδιγκτώνος, έξω από το Video City. Παραδόθηκε στην Φιλοζωική-Ρόδου τηλ. 69244 καθώς και 32800. Οποιος ενδιαφέρεται παρακαλώ να επικοινωνήσει.

ΑΝΑΚΟΙΝΩΣΗ

Από τη Δημοτική Αστυνομία ανακοινώνεται ότι το Σάββατο 27/1/2001 και από ώρα 08.30 έως 14.00 θα διακοπεί η κυκλοφορία των οχημάτων επί της οδού 28ης Οκτωβρίου στο τμήμα από την οδό Γρίβα έως την οδό Ερυθρού Σταυρού, λόγω εκτέλεσης οικοδομικών εργασιών. Για το πιο πάνω χρονικό διάστημα, η κίνηση των διερχομένων οχημάτων θα γίνεται μέσω των παρακείμενων οδών και οι στάσεις των λεωφορείων ΡΟΔΑ επί της 28ης Οκτωβρίου, θα εξυπηρετούναι από τις στάσεις στην οδό Ηρώων Πολυτεχνείου (έμπροσθεν Φαρμακείου) και επί της πλατείας στην Ψαροπούλα.

ΠΛΑΙΣΙΟ διαφημιστική
• Κάρτες
• Προσκλητήρια γάμων-Βαπτίσεων
• Σφραγίδες
• Διαφήμιση στον Τύπο
Παπαγιάννη 80 Κρεμαστή
Τηλ. 95584 - 91350
Κιν. 09377-56878

η μουσική, κλειδί στη ζωή σας
ΩΔΕΙΟ ΡΟΔΟΥ
ΚΑΙΤΗ ΚΑΣΤΡΟΥΝΗ
για υπεύθυνη και αναγνωρισμένη μουσική εκπαίδευση
ΕΓΓΡΑΦΕΣ 2ου ΕΞΑΜΗΝΟΥ από 15/1/2001
Η πολύχρονη πείρα και η μουσική παιδεία της διπλωματούχου διανθέντρας κ. Καίτης Καστρουνή και των καθηγητών του Ωδείου μας, εγγυώνται μουσική εκπαίδευση υψηλού επιπέδου.
Τμήματα: Ανώτερων Θεωρητικών, Βυζαντινής Μουσικής, Πιάνου, Βιολιού, Βιόλας, Κιθάρας, Φλάουτου, Αρμόνιου.
Τμήματα:
■ "Μουσική στην Αγκαλιά" Πρωτοποριακό πρόγραμμα για μαμά και γονείς μόνο στο Ωδείο μας σε όλη την Ελλάδα.
Ομαδικό μάθημα διάρκειας 10 εβδομάδων, με σκοπό την ανάπτυξη και καλλιέργεια του μουσικού αισθητηρίου του παιδιού, την κοινωνική του ανάπτυξη, την τόνωση του συνδέσμου μεταξύ παιδιού και γονέα **μέσω της μουσικής**, με μουσικά παιχνίδια, τραγούδι, και άλλες δραστηριότητες. Δεκτά παιδιά από 18 μηνών έως 3 ετών.
Ειδική ώρυγή για νεογέννητα από 0-18 μηνών κατ' οίκον.
■ ΤΜΗΜΑ ΜΟΥΣΙΚΗΣ ΠΡΟΠΑΙΔΕΙΑΣ-ΜΟΥΣΙΚΟΚΙΝΗΤΙΚΗΣ ΑΓΩΓΗΣ ΑΠΟ 3-9 ΕΤΩΝ
■ ΤΜΗΜΑ ΠΑΙΔΙΚΗΣ ΧΟΡΩΔΙΑΣ-ΣΥΜΜΕΤΟΧΗ ΔΩΡΕΑΝ
■ ΤΜΗΜΑ ΧΟΡΩΔΙΑΣ ΕΝΗΛΙΚΩΝ-ΣΥΜΜΕΤΟΧΗ ΔΩΡΕΑΝ
Δεκτοί άνδρες και γυναίκες ανεξαρτήτως ηλικίας, με ή χωρίς γνώσεις μουσικής.
Για περισσότερες πληροφορίες και εγγραφές στο Ωδείο μας, Αχ. Παύλου 34, απέναντι από την εκκλησία της Αναλήψεως.
Τηλ. 69041
ΚΑΘΗΜΕΡΙΝΑ 15.30-21.00,
ΣΑΒΒΑΤΟ 09.00-13.00

Ρόδος: *ειχή και ως έτυχε...*

Απόψε στο Εθνικό Θέατρο

Ρεσιτάλ με τον Βιμ Μέρτενς

Ο συνθέτης **Βιμ Μέρτενς** κλείνει απόψε το βράδυ στην πόλη μας τον κύκλο των εμφανίσεών του στη χώρα μας, μετά την Αθήνα και Θεσσαλονίκη και σε συνέντευξή του στην **Μαργαρίτα Πουρνάρα** στην "**Καθημερινή**" μιλάει για την μουσική του και υποστηρίζει ότι **"στον καινούργιο αιώνα η μουσική όπως και οι άνθρωποι θα επιστρέψουν στο συναίσθημα και θα αφήσουν στην άκρη την ακαμψία"**.

• Βιμ Μέρτενς: Επιστροφή στο συναίσθημα

«Αν κάτι κάνει ιδιαίτερα γοητευτικούς συνομιλητές τους πιανίστες είναι μάλλον ο τρόπος που χειρονομούν για να συμπληρώσουν τα λεγόμενα τους. Ο **Βιμ Μέρτενς** είναι Βέλγος, αλλά μπορεί κανείς να διακρίνει επάνω τη του φλαμανδική ζεστασιά, τους γαλλικούς τρόπους ευγένειας και τη γερμανική δομή στη σκέψη του.

Ο νεοκλασικός μινιμαλιστής συνθέτης που τα τελευταία χρόνια έχει αναπτύξει μια πολύ φιλική σχέση με το ελληνικό κοινό υποστηρίζει ότι η ταυτότητα του Ευρωπαίου συνθέτη δεν είναι απλώς ένα επίχρισμα αλλά κάτι το βαθύτερο, που για τον **Μέρτενς**, το στίγμα πλησιάζει τον **Ναϊμαν**, τον **Γκλας** και **Ράιχ**:

«Το ευρωπαϊκό στοιχείο σε ό,τι αφορά τη δουλειά μου είναι ότι δεν ήθελα να δημιουργήσω συνθέσεις που να διακρίνονται για τις ξεκάθαρες αναφορές τους και περιχαρακωθώ σε κάποια μουσικά όρια. Οπως στο Βέλγιο διασταυρώνονται πολλοί πολιτισμοί, έτσι και στη μουσική μου ενυπάρχουν διάφορα στοιχεία. Σίγουρα επηρεάσθηκα πολύ από τα ακούσματα της αναγεννησιακής μουσικής που αναπτύχθηκε στο Βέλγιο και τη Βόρεια Γαλλία τον 15ο και τον 16ο αιώνα. Αυτή η χορωδιακή παράδοση με οδήγησε σε διαφορετικά μονοπάτια της σύνθεσης. Οταν έγραφα μουσική δεν σκεφτόμουν τα όργανα αλλά τη φωνή, δεν άκουγα νότες αλλά ήχους. Ήταν σαν να με κατηύθυνε το ένστικτο στο ανθρώπινο στοιχείο, στο τραγούδι και όχι τους μηχανισμούς των οργάνων. Αυτό με διαφοροποιεί και από τους Αμερικανούς μινιμαλιστές συνθέτες».

Ο **Μέρτενς** έχει σπουδάσει πολιτικές και κοινωνικές επιστήμες και αυτό τον βοηθά στο να μπορεί να ορίσει επακριβώς τα στοιχεία που έχει απολέσει η μουσική τα τελευταία χρόνια, όταν η λαίλαπα της αγοράς δεν άφησε τίποτα όρθιο.



Απόψε το βράδυ στις 9 στο Εθνικό Θέατρο, ο **Πολιτιστικός Οργανισμός του Δήμου Ροδίων** παρουσιάζει τον διάσημο συνθέτη **Βιμ Μέρτενς** σε ένα ρεσιτάλ με πιάνο και φωνή. Ο Βέλγος πιανίστας θα παρουσιάσει στο πρώτο μέρος συνθέσεις του νέου άλμπουμ του με τίτλο **"Der heisse brei"** και στο δεύτερο, επιτυχίες του παρελθόντος όπως η μουσική από την ταινία **"Η κοιλιά του αρχιτέκτονα"**, το **"Struggle for pleasure"** κ.ά.

Τα έσοδα από τις εισπράξεις θα διατεθούν, μέσω του **Δημοτικού Οργανισμού Πρόνοιας**, στα παιδιά της Ρόδου που πάσχουν από καρκίνο και τα εισιτήρια κοστίζουν 8.000, 6.000 και 5.000 δρχ.

«Η ίδια η μουσική μοιάζει τόσο πολύ στη σημερινή κοινωνία, που έχει απορβάλει από μόνη της κάποια στοιχεία. Εγώ προσωπικά βλέπω ότι δεν υπάρχει πια η λεπταισθησία στη σύνθεση για να καταλάβει κανείς τους υπαινιγμούς και τις αποχρώσεις. Εχουμε χάσει την αυστηρότητα που είχε ο Μάλερ στον ηχορρυθμικό προσδιορισμό.

Η μουσική έχει χάσει αυτόν τον συναισθηματικό πλούτο που είχε τη δυνατότητα να αντικατοπτρίζει άμεσα την παραμικρή αλλαγή στη διάθεσή μας.

Αυτή η δυναμική της έντασης είναι που κάνει τους ανθρώπους να ξεχωρίζουν από τα ζώα. Πιστεύω ότι στον καινούργιο αιώνα η μουσική όπως και οι άνθρωποι θα επιστρέψουν στο συναίσθημα και θα αφήσουν στην άκρη την ακαμψία.

Κάθε φορά που εμφανίζομαι στην Ελλάδα, παίζω καλύτερα διότι το κοινό έδειξε να ανταποκρίνεται άμεσα στη μουσική μου με έναν τρόπο συγκινητικό και αυθόρμητο.

Νιώθω ότι οι Ελληνες θέλουν να ακούνε τη μουσική πιο ελεύθερα, πιο ρευστά. Ετσι κι εγώ στις εμφανίσεις μου θα παίξω "selon l' humeur".

Ο τίτλος του τελευταίου μου άλμπουμ, του οποίου τα τραγούδια θα παρουσιάσω στις συναυλίες, βγαίνει από έναν ιδιωματισμό της γερμανικής γλώσσας που σημαίνει ότι δεν συγκρούομαι κατά μέτωπον και δεν δηλώνω κάτι αλλά το υπαινίσσομαι».

Κερδίστε χρόνο και εξυπηρέτηση
WESTERN UNION MONEY TRANSFER
The fastest way to send money worldwide.
Αποστολή χρημάτων σ' όλο τον κόσμο μέσα σε λίγα λεπτά!!!
50.000 καταστήματα σε 165 χώρες του κόσμου είναι έτοιμα να σας εξυπηρετήσουν σε διευρυμένα ωράρια
Γονείς φοιτητών εξωτερικού εμπιστευθείτε μας
PLANET HOLIDAYS
Δημήτρης Τσοπανάκης
Γαλλίας 6 - Ρόδος - Τηλ. 27327

ΝΤΕΤΕΚΤΙΒΣ
30 ΧΡΟΝΙΑ ΜΟΝΙΜΑ ΚΑΙ ΣΤΗ ΡΟΔΟ
35354 • 28780
Π.Π. ΓΕΡΜΑΝΟΥ 6 (ΠΛ. ΦΩΚΙΑΛΗ)
Η ΛΥΣΗ!!! ΣΕ ΚΑΘΕ ΣΑΣ ΠΡΟΒΛΗΜΑ
EXPRESS SECURITY

ΝΤΕΤΕΚΤΙΒΣ
Συντάξουχος Ασυνεμικός
Αναλαμβάνουμε υποθέσεις ανηλίκων, οικογενειακές, προσωπικές κ.τ.λ. Με απόλυτη εχεμύθεια.
ΔΙΑΘΕΤΟΥΜΕ ΤΑ ΠΛΕΟΝ ΣΥΓΧΡΟΝΑ ΟΠΤΙΚΟΑΚΟΥΣΤΙΚΑ ΣΥΣΤΗΜΑΤΑ
0946 997967
100% εχεμύθεια 100% εχεμύθεια

(εκ) πολιτισμικά παίγνια

Γράφει ο Κωστής Νικολάκης

Εικόνες από την Ιταλοκρατούμενη Ρόδο

Ο **Βασίλειος Τατάκης** γεννήθηκε στην Ανδρο το 1896 και πέθανε στην Αθήνα το 1986. Σπούδασε φιλολογία και φιλοσοφία στην Αθήνα και στη Σορβόννη και κατόπιν δίδαξε ως καθηγητής στη δευτεροβάθμια εκπαίδευση της Ελλάδας και της Κύπρου.

Το 1939 αναγορεύτηκε διδάκτορας της φιλοσοφίας στο Πανεπιστήμιο της Θεσσαλονίκης και από το 1958 έως το 1967 δίδαξε ως τακτικός καθηγητής στο ίδιο πανεπιστήμιο.

Ενα από τα κυριότερα έργα του αείμνηστου καθηγητή ήταν και **"Ο Παναίτιος ο Ρόδιος, ιδρυτής του μέσου Στωϊκισμού"** που έγραψε στη Γαλλική γλώσσα το 1931 για το οποίο θα έχουμε την ευκαιρία θα ασχοληθούμε στα αυριανά "παίγνια". Σήμερα θα γνωρίσουμε από τα **"Απομνημονεύματά"** του τις εντυπώσεις του από τις δύο σύντομες επισκέψεις στην Ιταλοκρατούμενη Ρόδο το 1924 και το 1926 καθώς και τις αυταπάτες που γέννησε στον Ελληνισμό της διασποράς ο Ιταλοτουρκικός πόλεμος το 1911 που ως αποτέλεσμα είχε την κατάληψη της Δωδεκανήσου από τους Ιταλούς αποικιοκράτες.

***«Πολύ μας πονούσε η κακοτυχία των Δωδεκανησίων**, που απάνω στην ώρα της λευτεριάς των πρόαλβε και τα άρπαξε ένα νέο τυραννικό χέρι. Είχα την προσωπική πείρα της ατμόσφαιρας που δημιούργησαν εκεί οι Ιταλοί. Το Σεπτέμβρη του '24 πήγαινα στην Κύπρο με βαπόρι που έπιανε και στη Ρόδο. Γνωρίστηκα στο βαπόρι με Ιταλίδα αρχαιολόγο, υπάλληλο του Μουσείου Ρόδου.*

Μιλούσε με ενθουσιασμό για την ελληνική τέχνη, για τη μεγάλη συμβολή των Ελλήνων στη διαμόρφωση του ρωμαϊκού πολιτισμού· "έχομε συγκροτήσει, πρόσθεσε, ένα Μουσείο στη Ρόδο με πολύ ενδιαφέροντα ελληνικά γλυπτά, ελάτε να το επισκεφτείτε".

Οταν φτάσαμε στη Ρόδο και πληροφορήθηκα πόση ώρα θα έμεινε το βαπόρι, είπα στην Ιταλίδα συνάδελφο ότι ευχαρίστως θα τη συνόδευα στο Μουσείο. Στη σκάλα το βαποριού Ιταλός ναύτης χαιρέτισε επίσημα την αρχαιολόγο και ζήτησε από μένα το διαβατήριό μου. "Δεν επιτρέπεται, μου είπε, να βγείτε στη Ρόδο", αυτό επειδή ήμουν Ελληνας. Πάγωσε η αρχαιολόγος από ντροπή, με χαιρέτισε και κατέβηκε με σκυμμένο το κεφάλι στη βάρκα...

***Μετά δύο χρόνια ξαναπέρασα από τη Ρόδο.** Με άφησαν τότε και βγήκα. Πρώτη εντύπωση, η κατήφεια και η σιωπή που επικρατούσε. Παντού μόνο ιταλικές επιγραφές. Βρήκα ένα ελληνικό κουρείο - επίτηδες βγήκα αξύριστος - και μπήκα μέσα. Ολοι οι πελάτες μιλούσαν ελληνικά. Οταν ήλθε η σειρά μου και κάθισα στην πολυθρόνα, ρώτησα τον κουρέα, "ε, πώς περνάτε εδώ;" . Είδα τότε τον κουρέα να ρίχνει φοβισμένη ματιά γύρω του και σκύβοντας έπειτα στο αυτί μου να ψιθυρίζει σιγά: "πώς να περνούμε, κακά και στραβά". Ηταν αρκετό αυτό για να δω ποιά ατμόσφαιρα είχαν απλώσει οι φασίστες στο λαό των νησιών. Επισκεφθήκαμε - ήταν άλλοι δύο συνταξιδιώτες μαζί μου, εκπαιδευτικοί και αυτοί - το Γυμνάσιο της Ρόδου. Με πόση προφύλαξη μας δέχτηκαν. Επρεπε να είναι πολύ προσεκτικοί, γιατί οι κατακατητές είχαν πολλά αυτιά. Θλιβερό το θέαμα αλλά και ελπιδοφόρο, γιατί οι Δωδεκανήσιοι αδελφοί αγωνίζονται με πείσμα να μην καμφθούν, να κρατήσουν την ελληνικότητά τους».*



*** Βασίλειος Ν. Τατάκης: "Απομνημονεύματα", βιογραφική μυθιστορία, έκδοση "Μορφωτικό Ιδρυμα Εθνικής Τράπεζας", σελ. 671, Αθήνα 1993.**

• Ο Ιταλοτουρκικός πόλεμος του 1911 και η κατάληψη της Δωδεκανήσου

***Ο Ιταλοτουρκικός πόλεμος του 1911** ήλθε να θολώσει δραματικά την πολιτική ατμόσφαιρα, όχι μόνο της Εγγύς Ανατολής. Ηταν το προοίμιο, ή καλύτερα η πρώτη πράξη με την οποία η ιταλική πολιτική άνοιγε το δρόμο προς την ίδρυση μιας αυτοκρατορίας, που επρόκειτο να ξαναφέρει στη ζωή την παλιά, τη Ρωμαϊκή αυτοκρατορία. Αρχιζε με τον πόλεμο τούτο η μακρά περίοδος των μεγάλων και δραματικών πολεμικών γεγονότων, που δεν άργησαν να καλύψουν όλο το πρόσωπο της Ευρώπης και των άλλων ηπείρων, και που δεν μπορούμε ακόμη να πιστέψομε ότι τελείωσε, ότι δε μας ετοιμάζει νέες οδυνηρές, τραγικές εξελίξεις.*

***Στην αρχή οι Ελληνες της Σμύρνης δοκιμάσαμε χαρά από την αφαίρεση της Δωδεκανήσου από την Τουρκία.** Την είδαμε σαν πρώτη πράξη προς την οριστική απελευθέρωσή της. Πήγαμε να πιστέψομε πως οι αδελφοί Ιταλοί θα έδιναν τα νησιά στην Ελλάδα. Γρήγορα όμως είδαμε το αληθινό νόημα της ιταλικής πολιτικής. Η αδελφοσύνη με τους Ελληνες είχε ξεχαστεί. Η ιταλική πολιτική προχώρησε ακόμη περισσότερο. Επί σαράντα χρόνια στάθηκε ο φοβερότερος αντίπαλος στην εθνική αποκατάσταση και ακεραίωση της Ελλάδας».*

«ΡΟΔΙΑΚΗ» ΑΠΟ ΤΟ 1915

ΦΛΑΣ ΣΤΟ ΠΑΡΕΛΘΟΝ


ΡΟΔΙΑΚΗ

PERIODICO SETTIMANALE

ΡΟΔΙΑΚΗ
1 ΙΑΝΟΥΑΡΙΟΥ 1921
Αριθμός φύλλου 369

ΔΗΜΑΡΧΙΑ ΜΑΝΔΡΑΚΙΟΥ ΝΙΣΥΡΟΥ
ΨΗΦΙΣΜΑ

Η Δημαρχία Μανδρακίου Νισύρου μετά τον περί αυτήν Δημαρχιακού Συμβουλίου άμα τη αναγγελία του θανάτου του υπέροχου πολίτου και εξόχου επιστήμονος Μιλτιάδου Λογοθέτου θανόντος εν Σύμη επί δεκαεπταετία, υπηρετήσαντος την Κοινότητα και πολλαπλώς και ποικίλως ωφελήσαντος την Πατρίδα, συνελθούσα εις έκτακτον συνεδρίαν σήμερα την 23 Δεκεμβρίου και ώραν 10 π.μ.

εψηφίσατο

1) Να καταβάλει η κοινότης Μανδρακίου όλα τα γενόμενα έξοδα από της ημέρας της αναχωρήσεως του εκ Νισύρου, μέχρι της ημέρας του ενταφιασμού του εν Σύμη

2) Η Δημαρχία να πενθήση επί οκταήμερον διακόπτουσα τας εργασίας της.

3) Αι σχολαί να αργήσωσι επί τριήμερον εις ένδειξιν πένθους

4) Η Δημαρχία μετά του Συμβουλίου να συλλυπηθή αυτοπροσώπως τας αδελφάς του μεταστάντος εγχειρίζουσα και το παρόν ψήφισμα.

5) Να σταλή επιστολή συλλυπητήριος προς τον εν Σύμη διαμένοντα αδελφόν του Νικόλαον Λογοθέτην συνοδευόμενο με το παρόν ψήφισμα.

6) Να τελεσθή πάνδημον μνημόσυνον υπέρ αναπαύσεως της ψυχής του μεταστάντος εν τω Ιερώ ναώ της Ποταμητίσσης την προσεχή Κυριακήν 19 Δεκεμβρίου ανατιθεμένου εις τον εκ των μελών του Δημαρχιακού Συμβουλίου Σχολάρχην κ. Γεώργιον Παπαδόπουλον όπως εκφωνήση τον επιμνημόσυνον.

7) Το παρόν ψήφισμα να δημοσιευθή και εις την εν Αθήναις εκδιδομένη εφημερίδα "Ελεύθερος Τύπος".

Ο Δήμαρχος Δ. Χατζηδημητρίου
Ο Ταμίας Κ. Α. Τιληθίδης
Οι Σύμβουλοι Οδ. Σακελλαρίδης, Ι. Παπαδόπουλος, Κωνστ. Μουλλός, Ν. Πολίτης, Ν. Καμπανίδης

(Σ.Σ. Η Ροδιακή εκδιδόταν τότε υπό καθεστώς ιταλικής λογοκρισίας. Διατηρείται επίσης η γλώσσα και τα τοπωνύμια που υπήρχαν στις αρχές του αιώνα).

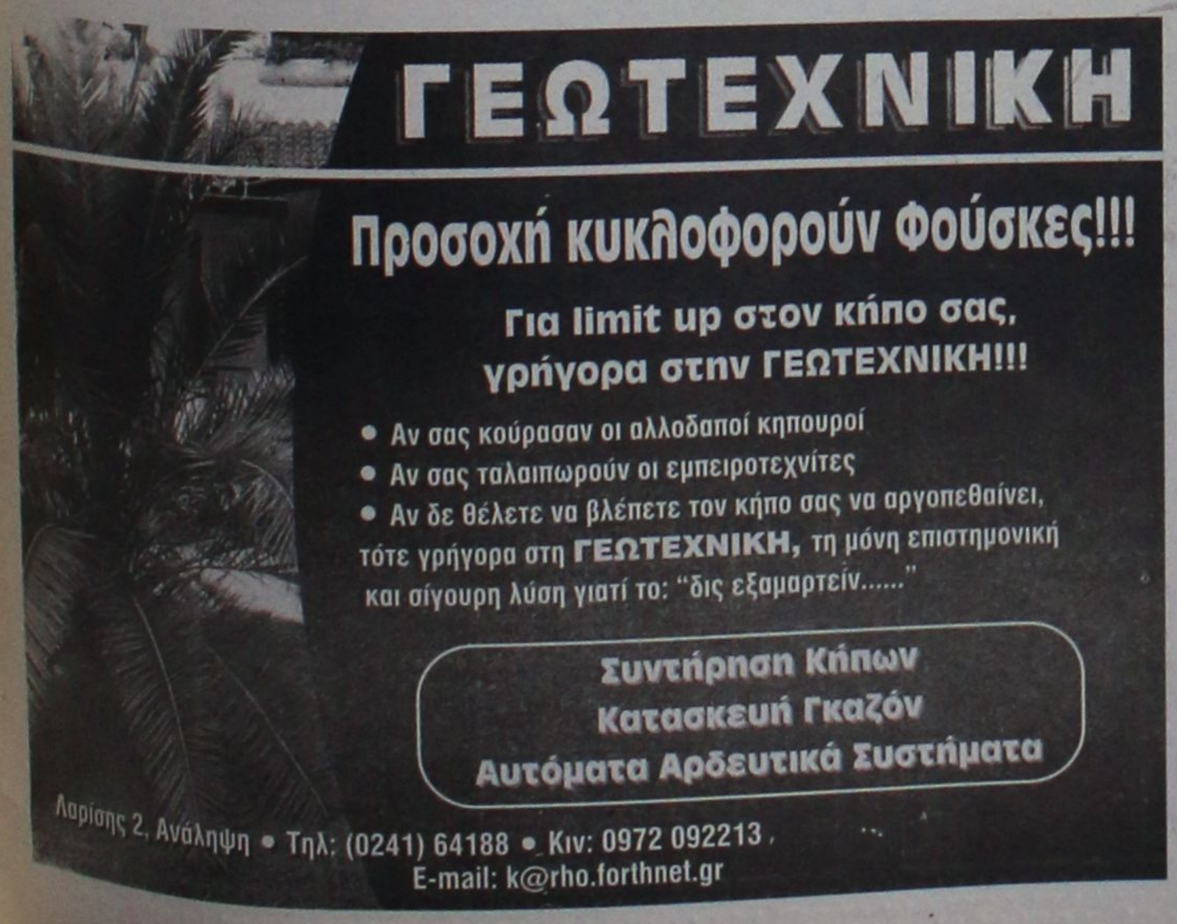

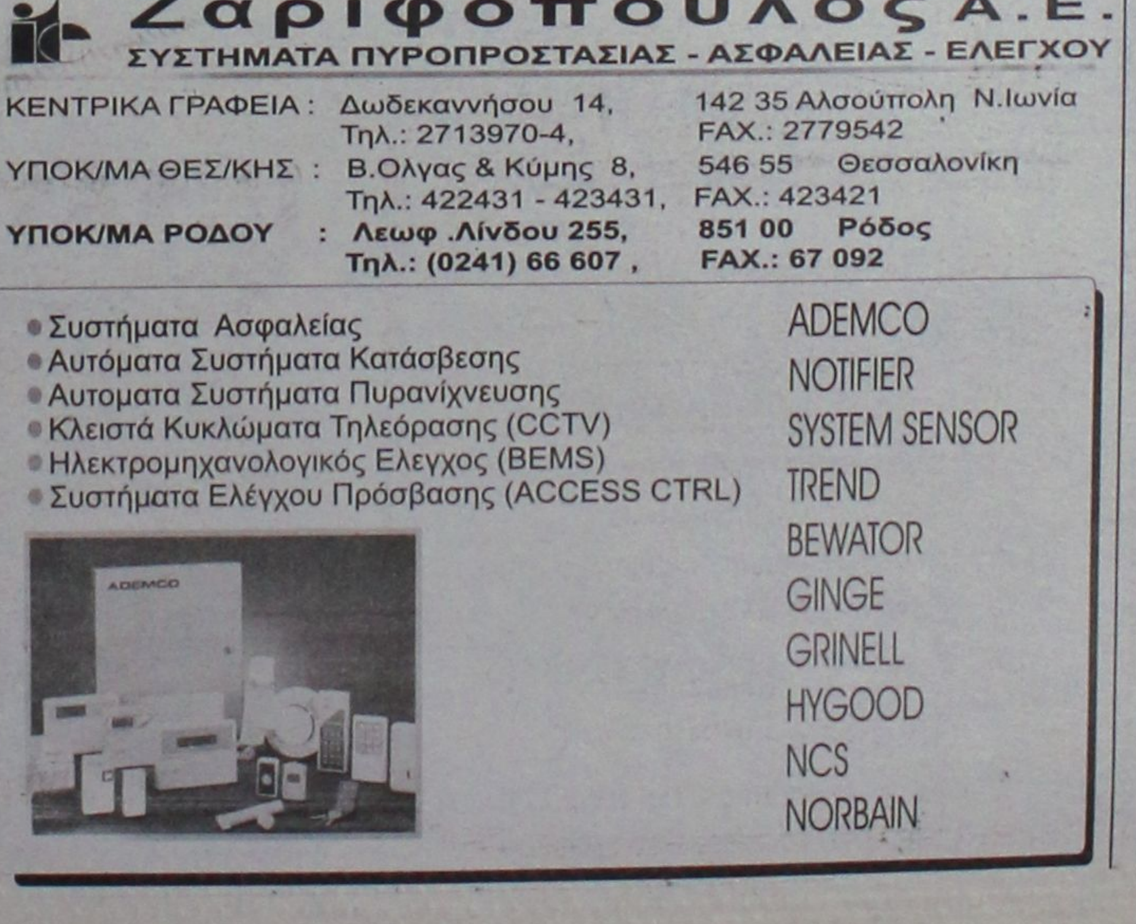

Αντίλαλοι

πολιτικοί και άλλοι...

ΠΟΛΛΑ ΔΗΜΑΡΧΕΙΑ

Μικρά δημαρχεία στις συνοικίες της πόλης, θέλει να δημιουργήσει ο δήμαρχος κ. Γιαννόπουλος **και την πρόθεσή του** αυτή την ανακοίνωσε χθες το μεσημέρι στους δημοσιογράφους.

Σκοπός αυτής της προσπάθειας, είναι να υπάρχουν αποκεντρωμένες υπηρεσίες που θα **εξυπηρετούν τους πολίτες** κάθε περιοχής, έτσι ώστε αυτοί να μην είναι αναγκασμένοι να απευθύνονται στο κέντρο της πόλης.

Σαν ιδέα, παντως... **καλά ακούγεται!** Θάνει μόνο να μην προκύψουν από το εγχείρημα... δήμαρχοι σε κάθε συνοικία!

Α. Μ.

ΤΗΣ ΣΥΣΚΕΨΗΣ (α)

Η απουσία των **δημάρχων** από τη σύσκεψη για το περιβάλλον που συγκάλεσε **ο νομάρχης**, σχολιάστηκε ποικιλοτρόπως. Αν και συζητήθηκε πληθώρα σοβαρότατων προβλημάτων, οι δήμαρχοι θεωρησαν ότι είχαν να ασχοληθούν με πιο **σημαντικά** θέματα. Κι έτσι είναι τα πράγματα αφού, αυτό το διάστημα "τρέχουν" προγράμματα για έργα τα οποία πρέπει να προλάβουν. Απαιτούνται επιφές, συζητήσεις, μελέτες που δυστυχώς **χρειάζεται** κάθε δήμαρχος μιας και υπάρχει αδυναμία από άλλους συνεργάτες τους να τα προωθήσουν. Κι αυτό είναι κάτι που το ομολογούν οι ίδιοι οι δήμαρχοι, με αρκετή μάλιστα **πικρία!**

Β.Μ.

ΤΗΣ ΣΥΣΚΕΨΗΣ (β)

Ποιό θα ήταν λοιπόν αναρωτιούνται το αποτέλεσμα της παρουσίας τους σε μία **σύσκεψη** το περιεχόμενο της οποίας **χαμπέζουν** εκ των προτέρων; Τουλάχιστον θα εμπλούτιζαν τη λίστα τους με τα προβλήματα του περιβάλλοντος και θα είχαν μία ολοκληρωμένη εικόνα. Όμως **ο χρόνος** είναι πολύτιμος και οι ημερομηνίες πιέζουν όπως τονίζουν οι ίδιοι κι αν τα σπαταλούσαν σε συσκέψεις και συνεδριάσεις τότε δε θα προχωρούσε κανένα έργο.

Αλλωστε πως μπορεί κάποιος να πείσει τους πολίτες αυτής της χώρας για το **αυτονόητο**; ότι δεν πρέπει να ρυπαίνουν τη θάλασσα, να μπαζώνουν ρέματα, να πετούν οπουδήποτε σκουπίδια, να προβαίνουν σε αυθαίρετες κατασκευές, να μην ελέγχουν τους βιολογικούς καθαρισμούς κ.λπ.;

Β.Μ.

ΚΑΝΕΙΣ ΔΕΝ ΞΕΡΕΙ

Ο **κ. Τάκης Διάκος**, που ενίοτε συνηθίζει να παρομοιάζει τον εαυτό του ως το... "Μπλού Τσιπς" της πολιτικής, φαίνεται αποφασισμένος να φθάσει στα άκρα την "βεντέτα" που έχει ανοίξει με τον άλλοτε φίλο, συντροφο και στενό του συνεργάτη **κ. Γιάννη Παρασκευά**.

Οι εκλογές για την αναδειξη πρόεδρου... γραμματέα στη Νομαρχιακή, αποτελούν **μιας πρώτης τάξεως ευκαιρία** για τον δεύτερο γύρο της αναμέτρησης.

Κανείς άλλος εκτός από τους ίδιους τους πρωταγωνιστές δεν είναι σε θέση να γνωρίζει πόσο καιρό θα διαρκέσει η κόντρα αυτή, ούτε βεβαίως και το αποτέλεσμά της. Καλά θα κάνουν όμως... όσοι εσκεμμένα υποτιμουν την πολιτική βαρύτητα **του κ. Διάκου** να αναθεωρήσουν την άποψή τους και μάλιστα το συντομότερο δυνατό! Διότι όπως κι ο ίδιος συνηθίζει να λέει **"πίσω έχει η αχλάδα την ουρά"**.

Μ/χ. Μ.

ΤΡΟΜΟΚΡΑΤΙΑ

από πού να φυλαχτεί κανένας,απ την 17 Νοέμβρη ...

...ή απ την 3η Σεπτέμβρη ;



Ο ταχυδρόμος πέρασε...

● **Προς ανυποχώρητα μικροπεντόβολα:** Τις αυτοκτονίες έπρεπε να τις περιμένεις μετά από αυτό που έγινε και εξακολουθεί να γίνεται στη Σοφοκλέους. Παραίτηση μαν περιμένεις. Παραιτούνται αυτοί που έχουν ιδέα. Οι ικανοποιημένοι και οι αναίσθητοι δεν υποβρώνουν από τίποτα.

◆◆◆

● **Λεφτά μοιάζουν αλλά επίσημα:** Ο χάρος βγάκε, βγάκε σαγιονά...

◆◆◆

● **Προ Νοεμβρίου:** Εγώ έγραφα για τα χρέη του μεγαλοξενοδόχου και τις ρυθμίσεις. Οι Αρχοντες σου όμως έκριναν ότι δεν έπρεπε να απαντήσουν διαφημίζοντάς με. Και ούτε πρόκειται να απαντήσουν. Γι' αυτούς και το έχουν δείξει η σοβαρότητα είναι είδος σε ανεπάρκεια.

◆◆◆

● **Προς γαύρους γενικώς:** Και όμως υπάρχ περίπτωση οφοάντ στο δεύτερο γκολ του Τζοβάνι. Ηδη το φάχνουν οι εξυγιαντές του ποδοσφαίρου για να βγουν σαν ανακαίθεση.

ΠΡΟΣΚΛΗΣΗ

Οι τελειόφοιτοι του Λυκείου Σορωνής
σας προσκαλούν
στην χοροεσπερίδα που διοργανώνουν
το **Σάββατο 27 Ιανουαρίου**
στο κέντρο διασκέδασης "ΡΩΜΙΟΣΥΝΗ"
στην Σορωνή.
Σας υπόσχονται κέφι, διασκέδαση, ζωντανή μουσική, καλό φαγητό και πλούσια λαχειαγορά.

Σε ΟΛΑ τα ΕΙΔΗ
50%
collection
Κ. ΠΑΛΑΙΟΛΟΓΟΥ 9

Ζήστε μια μοναδική βραδιά, γεμάτη μουσική και χορό!

Ο ΑΘΛΗΤΙΚΟΣ ΟΜΙΛΟΣ ΡΟΔΟΥ
ΚΟΛΟΣΣΟΣ

σας προσκαλεί στη μεγάλη χορευτική βραδιά που διοργανώνει το **Σάββατο 27 Ιανουαρίου 2001** στις **21:30** στον καλαίσθητο και άνετο χώρο της αίθουσας **Castello Rosso**.
Με αυστηρά επιλεγμένο μενού θα απολαύσετε μια αξέχαστη χορευτική βραδιά με το φημισμένο μουσικό συγκρότημα **IDOLS**.

Πολλές προσκλήσεων και κρατήσεις τραπεζιών:
Κωσταρίδης Κ. τηλ.22325, Γιαννάς Ι. τηλ. 24653, Σταυρόπουλος Μ.τηλ. 31843

Το Ρωμαίικο
Κάθε **ΠΑΡΑΣΚΕΥΗ & ΣΑΒΒΑΤΟ**
για ξεχωριστές χειμωνιάτικες νύχτες
Ανακαινισμένο περιβάλλον
Ανανεωμένο πρόγραμμα
Διασκέδαση μέχρι το πρωί,
με έντεχνα λαϊκά και ρεμπέτικα τραγούδια
Τραγουδούν:
Πέτρος ΚΑΡΑΓΙΑΝΝΗΣ
Χριστίνα Χατζηαντώνη
Πέτρος ΚΑΣΙΩΤΗΣ - Ελενα Τερζή
Πλ. Κουντουριώτη 6
(παραλία ΕΛΑΠ)
Κρατήσεις στο τηλ. 22545

KASMIR
Ποιοτητα στην διασκεδαση
με εντεχνο λαϊκο και ρεμπετικο
Τραγουδουν:
Κατσιωτης Γιαννης, Καραγιαννη Αφροδιτη
Κατρακουλης Λαζαρος, Νανου
Μπουζιουκι: Κατσελης Στελιος
Πολυδώρου 40
ΠΑΛΙΑ ΠΟΛΗ
Τηλ. 23129-22540

ΔΩΡΕΑΝ ΒΙΒΛΙΑ ΚΑΙ ΞΕΝΑΓΗΣΕΙΣ ΓΙΑ ΤΟΥΣ ΡΟΔΙΤΕΣ

Μια θαυμάσια Ξενάγηση-εκδρομή,
οργανώνεται την **ερχόμενη Κυριακή, 28 Ιανουαρίου, ώρα έντεκα το πρωί.**
Οι φιλίστορες εκδρομείς θα συναντηθούν στο **Μανδράκι**, μπροστά στην **Τράπεζα Ελλάδος** και θα επισκεπτούν τα κτίρια του **Μανδρακιού**, την **Τόφρο**, τις **σήραγγες** και το **παλάτι των Ιπποτών**, από τις έντεκα το πρωί, μέχρι τη μία το μεσημέρι.
Ολοι οι φιλομαθείς και φιλοπάτριδες Ρόδιοι, είναι ευπρόσδεκτοι και προσκεκλημένοι.
Δωρεάν βιβλία και **ξενάγηση** για όλους τους συμπολίτες μας.

Περιηγούμενοι: *όλοι οι Ροδολάτρες και χαμογελαστοί Ελληνες.*
Περιήγων: *Ο μειλίχιος Ρόδιος συγγραφέας,* ***Θεοφάνης Μπογιάννος.***