ΕΤΟΣ ΙΔΡΥΣΗΣ 1949
ΙΔΙΟΚΤΗΣΙΑ
Γ. ΔΙΑΜΑΝΤΙΔΗΣ
ΓΡΑΦΙΚΕΣ ΤΕΧΝΕΣ Α.Ε.
Γραφεία - Τυπογραφεία:
Μάρκου Μαλλιαράκη 3 (ΚΟΒΑ)
Λογιστήριο: Νέα Αγορά
Τηλ.: Σύνταξης: 22410 27356-34101, FAX: 22410 20643
Λογιστηρίου: 22410 24539, FAX: 22410 24539
e-mail: info@proodos.net & proodro@otenet.gr

# ΠΡΟΟΔΟΣ

Ανεξάρτητη καθημερινή πρωινή εφημερίδα

ΑΡΙΘΜΟΣ ΦΥΛΛΟΥ 16.707 • ΤΙΜΗ 0,70 ευρώ

ΣΑΒΒΑΤΟ 28 ΑΥΓΟΥΣΤΟΥ 2004

ΠΛΗΡΩΜΕΝΟ ΤΕΛΟΣ Ταχ. Γραφείο Κ. Ρόδου Αριθμός αδείας 2
ΕΛΤΑ Hellenic Post
SATO OFFICE SYSTEMS
ΜΠΟΝΗΣ Ε.Π.Ε. ΤΗΛ. 22410 75533

Στους Ολυμπιακούς της Αθήνας

## Εγραψαν ιστορία οι Ελληνες αθλητές

### ΚΕΡΔΙΣΑΝ 6 ΧΡΥΣΑ • 4 ΑΡΓΥΡΑ • 3 ΧΑΛΚΙΝΑ



*Η Χαλκιά οδήγησε στον τελικό την ελληνική ομάδα σκυταλοδρομίας 4Χ400 γυναικών*

Στους 28ους Ολυμπιακούς Αγώνες της Αθήνας, οι Έλληνες πρωταθλητές γράφουν ιστορία. Η συγκομιδή των μεταλλίων είναι πλούσια. Μέχρι χθες η Ελλάδα είχε κερδίσει 13 μετάλλια:

6 χρυσά
4 αργυρά
3 χάλκινα

Τα 6 χρυσά που έχουν κερδίσει μέχρι χθες οι πρωταθλητές μας αποτελούν τεράστια επιτυχία του Ελληνικού αθλητισμού.

**Στον τελικό της σκυταλοδρομίας 4Χ400 γυναικών η Ελλάδα**

Σπουδαία εμφάνιση της ελληνικής ομάδα των γυναικών στα 4Χ400μ, που αποτελείται από τις Μπουντά, Γκουντενούδη, Ντόβα και Χαλκιά, προκρίθηκε στον τελικό του Σαββάτου, αφού με χρόνο 3:26.70 πήρε την 2η θέση στην 2η προκριματική σειρά.

«Πιστεύω ότι μπορουμε να πλασαριστούμε στην εξάδα. Είναι σημαντικό να διατηρήσουμε το ελληνικό ενδιαφέρον ζωντανό την τελευταία ημέρα του στίβου» είπε η Φανή χαλκιά, που για ακόμα μια φορά κατέπληξε με τη δύναμή της.

«Κάτι παραπάνω από την εξάδα είναι αυτό που θα θέλαμε» αντιλέγει η Χρύσα Γκουντενούδη.

**ΤΙ ΕΓΙΝΕ ΠΡΟΧΘΕΣ**

Μπορεί η εθνική ομάδα υδατοσφαίρισης των γυναικών να μην κατάφερε να πατήσει στην κορυφή του βάθρου των 28ων Ολυμπια-

ΣΥΝΕΧΕΙΑ ΣΤΗ ΣΕΛ. 4

Αλματώδη αύξηση παρουσιάσουν οι εισπράξεις

## Πού πάνε τα χρήματα από το δημοτικό φόρο που εισπράττει ο Δήμος Ρόδου;

### ΤΟ 2003 ΕΙΣΠΡΑΧΘΗΚΑΝ 10.628.093 ΕΥΡΩ

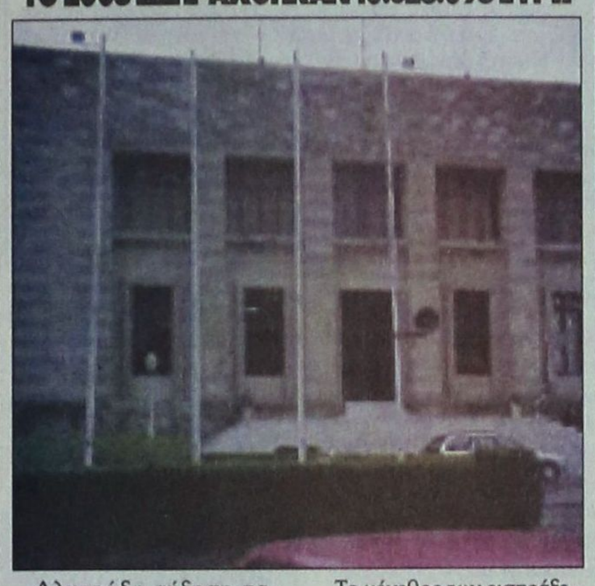

Αλματώδη αύξηση παρουσιάζουν οι εισπράξεις του Δήμου Ρόδου από τον Δημοτικό Φόρο από το 1994 που καθιερώθηκε έως το 2004.

Το μέγεθος των εισπράξεων που αν μη τι άλλο δείχνει και τη δυναμική της τοπικής οικονομίας την τελευταία δεκαετία.

ΣΥΝΕΧΕΙΑ ΣΤΗ ΣΕΛ. 4

Ο βουλευτής Γιάννης Παρασκευάς δήλωσε χθες:

## Ο Αβραμόπουλος υπουργός σε... ανύπαρκτο υπουργείο

### ΚΩΣ, ΚΑΛΥΜΝΟΣ ΚΑΙ ΛΕΡΟΣ ΘΑ ΖΗΤΗΣΟΥΝ ΝΑ ΔΟΘΟΥΝ ΛΥΣΕΙΣ ΣΤΑ ΤΟΥΡΙΣΤΙΚΑ ΠΡΟΒΛΗΜΑΤΑ

ΣΦΟΔΡΗ επίθεση εναντίον του υπουργού Τουρισμού Δημήτρη Αβραμόπουλου και της Νέας Δημοκρατίας εξεπέλυσε χθες με έγγραφη ανακοίνωσή του ο βουλευτής Γιάννης Παρασκευάς, ο οποίος χαρακτηρίζει τον Αβραμόπουλο «υπουργό σε ανύπαρκτο υπουργείο».

**Η ΑΝΑΚΟΙΝΩΣΗ**

Η ανακοίνωση του Γιάννη Παρασκευά τονίζει:

«Συσκευασία των δύο σε ένα». Χρειάσθηκε να περάσουν πέντε μήνες για να γίνει κατανοητό σε όλους πόσο μεγάλο φιάσκο ήταν η πολυδιαφημισμένη Κυβερνητική απόφαση για τη δημιουργία Υπουργείου Τουρισμού.

Προβλήθηκε ως σωτήρια λύση για την χάραξη και υλοποίηση Τουριστικής Πολιτικής με την ταυτόχρονη εκτόξευση καταγγελιών και κατηγοριών ότι το ΠΑΣΟΚ δεν είχε Πολιτική και ότι κατέστρεψε τον Τουρισμό.

Οι εσωτερικές αντιθέσεις των στελεχών της Ν.Δ. και της Κυβέρνησης, ακύρωσαν και την θριαμβευτική επάνοδο του κ. Αβραμόπουλου στη Ν.Δ. και την καινοτόμο ιδέα της δημιουργίας Υπουργείου Τουρισμού.

Το θέατρο του παραλόγου παίχθηκε προχθές στη συνάντηση των αρμοδίων Υπουργών υπό την προεδρία του κ. Καραμανλή στην οποία επιβεβαιώθηκε η προχειρότητα με την οποία εξαγγέλθηκε η σχετική απόφαση.



Κανένας Υπουργός δεν εκχωρεί καμιά αρμοδιότητα, όλοι οι συναρμόδιοι Υπουργοί διαφυλάττουν «ως κόρη οφθαλμού» τα κεκτημένα. Η διακωμώδηση της απόφασης ολοκληρώνεται με την τοποθέτηση καθοδηγητών και εποπτών σε κάθε τομέα ευθύνης του δήθεν νέου Υπουργείου.

ΣΥΝΕΧΕΙΑ ΣΤΗ ΣΕΛ. 4

Αν δεν αποχαρακτηριστεί η έκταση

## Κινδυνεύει να μην γίνει το νέο εργοστάσιο της ΔΕΗ στη Ρόδο

### ΤΟΝ ΣΕΠΤΕΜΒΡΙΟ ΕΚΔΙΚΑΖΕΤΑΙ Η ΠΡΟΣΦΥΓΗ



ΤΑ ΠΑΝΤΑ για την τύχη του νέου εργοστάασίου της ΔΕΗ στη Νότια Ρόδο θα εξαρτηθούν από την τύχη που θα έχει η προσφυγή που κατέθεσε η Κτηματική Εταιρία του Δημοσίου κατά της επιπόλαιης απόφασης της Δασικής Υπηρεσίας, επί νομαρχίας Σάββα Καραγιάννη, να χαρακτηρίσει την περιοχή «Μαύρος Κάμπος» σαν δασική.

* Η περιοχή «Μαύρος Κάμπος» έχει επιλεγεί τελικά για να κατασκευαστεί το νέο εργοστάσιο της

ΣΥΝΕΧΕΙΑ ΣΤΗ ΣΕΛ. 4

Σύμφωνα με τον αερολιμενάρχη

## Μειωμένες αναμένονται οι αφίξεις τουριστών σήμερα και αύριο

### ΜΕ 140 ΠΤΗΣΕΙΣ ΘΑ ΕΡΘΟΥΝ 23.500 ΑΛΛΟΔΑΠΟΙ




ΕΙΚΟΣΙΤΕΣΣΕΡΙΣ χιλιάδες τουρίστες αναμένονται σήμερα και αύριο στη Ρόδο, με 140 πτήσεις τσάρτερ που έχουν προγραμματιστεί από την Υπηρεσία Πολιτικής Αεροπορίας.

* Συγκεκριμένα σήμερα θα έρθουν στη Ρόδο, σύμφωνα με το πρόγραμμα, 7.000 τουρίστες, ενώ την Κυριακή αναμένονται 16.500 αλλοδαποί.

ΣΥΝΕΧΕΙΑ ΣΤΗ ΣΕΛ. 4

Είναι άριστα κατασκευασμένα

## Πλαστά χαρτονομίσματα των 50 και 100 ευρώ κυκλοφορούν στη Ρόδο

### ΟΙ ΑΡΧΕΣ ΣΥΝΙΣΤΟΥΝ ΠΡΟΣΟΧΗ ΣΤΙΣ ΣΥΝΑΛΛΑΓΕΣ

ΠΛΗΜΜΥΡΙΣΕ η αγορά από πλαστά χαρτονομίσματα των 100 ευρώ τις τελευταίες μέρες, γεγονός που «πονοκεφαλιάζει» τις αρμόδιες αστυνομικές αρχές. Καθημερινά εντοπίζονται στα



υποκαταστήματα των τραπεζών στο νησί μας πλαστά χαρτονομίσματα των 50 και 100 ευρώ, τα οποία μάλιστα είναι άριστα κατασκευασμένα ώστε να ξεγελούν ακόμα και τους τραπεζικούς υπαλλήλους.

* Την κυκλοφορία πλαστών χαρτονομισμάτων φο-

ΣΥΝΕΧΕΙΑ ΣΤΗ ΣΕΛ. 4

Το σκάνδαλο που συγκλονίζει τα νησιά μας

## Κρίσιμη η σημερινή γεν. συνέλευση της ΔΑΝΕ

### ΤΟ «ΔΙΑΓΟΡΑΣ» ΘΑ ΠΩΛΗΘΕΙ ΣΤΟΝ ΠΑΝΑΓΟΠΟΥΛΟ

ΑΠΟ ΤΙΣ ΠΙΟ κρίσιμες στην ιστορία της ΔΑΝΕ είναι η γενική συνέλευση της εταιρίας, που θα διεξαχθεί σήμερα στο «ΑΚΤΑΙΟΝ», σε κλίμα έντασης λόγω των δραματικών εξελίξεων των τελευταίων ημερών.

* Η έκβαση της συνέλευσης θα δείξει το αν έφθασε το τέλος της ΔΑΝΕ ή αν θα δοθεί στην εταιρία παράταση λίγων μηνών ακόμη. Η κρίσιμη απόφαση που καλούνται να πάρουν οι μέτοχοι αφορά το άρθρο 47 περί διάλυσης της εταιρίας ή υιοθετήσεως άλλων μέτρων.

ΤΗΝ ΩΡΑ όμως που η ΔΑΝΕ βουλιάζει στα χρέη και είναι θέμα χρόνου να ξεκινήσουν οι πλειστηριασμοί των πλοίων της, μαίνεται ο πόλεμος των εξώδικων που ανταλλάσσουν σε καθημερινή πλέον βάση οι «σωτήρες» της εταιρίας, οι οποίοι μάχονται για τα δικά τους συμφέροντα.

* Και ενώ συμβαίνουν αυτά, ο πρόεδρος του Ομίλου Επιχειρήσεων Αττικής κ. Περικλής Παναγόπουλος και ανώτατα διευθυντικά στελέχη της εταιρίας του, κάνουν συνεχείς επιθεωρήσεις στο επιβατηγό -

ΣΥΝΕΧΕΙΑ ΣΤΗ ΣΕΛ. 4

Αλυτο παραμένει το πρόβλημα

## Η ίδια γεύση για τον τσιγγανομαχαλά

### ΖΗΤΕΙΤΑΙ Η ΚΑΤΑΝΟΗΣΗ ΤΩΝ ΠΟΛΙΤΩΝ

ΤΗΝ κατανόηση των πολιτών που θίγονται και ενοχλούνται από τη λειτουργία των αυθαίρετων καταυλισμών των τσιγγάνων ζητά η Νομαρχιακή Αυτοδιοίκηση, που αδυνατεί να δώσει λύση στο πρόβλημα. Ωστόσο οι συσκέψεις, οι διαπιστώσεις και οι υποσχέσεις συνεχίζονται αφειδώς, προφανώς για να υπάρχει δουλειά.

* Χθες πραγματοποιήθηκε μια ακόμα σύσκεψη στο γραφείο του αρμόδιου αντινομάρχη για το θέμα αυτό και ως συνήθως μόνο διαπιστώσεις υπήρξαν.

ΜΑΛΙΣΤΑ δόθηκε στη δημοσιότητα και η παρακάτω ανακοίνωση, που επιβεβαίωσε όλα όσα σας αναφέρουμε:

«Υστερα από σύσκεψη που έγινε στο γραφείο του Αντινομάρχη, σχετικά με το πρόβλημα εγκατάστασης των αθιγγάνων που βρίσκονται στη Ρόδο, διαπίστωσα τα παρακάτω:

- Εχουν ήδη υποβληθεί με τη συνηγορία των δημοτικών αρχών αιτήσεις ενδιαφερομένων αθιγγάνων για υπαγωγή στο πρόγραμμα ΡΟΜ (Δανειοδότηση για αγορά μόνιμης κατοικίας).

ΣΥΝΕΧΕΙΑ ΣΤΗ ΣΕΛ. 4

Melody Palace
Κάθε βράδυ με ανανεωμένο πρόγραμμα
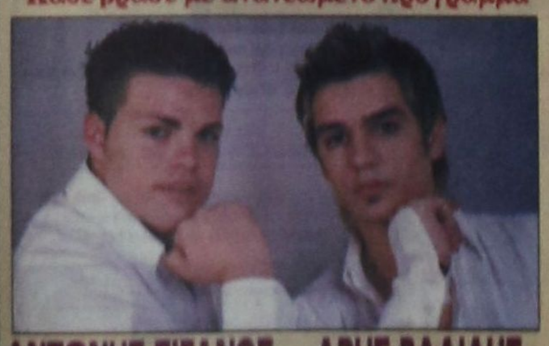
ΑΝΤΩΝΗΣ ΣΙΓΑΝΟΣ ΑΡΗΣ ΒΑΛΙΔΗΣ

ΣΟΥΖΑΝΑ ΛΟΥΒΑΡΗ
ΜΙΜΗ
ΑΝΝΑ ΓΑΒΑΛΑ
ΜΗΝΑΣ ΚΑΣΤΕΛΛΟΡΙΖΙΟΣ
ΞΕΝΙΑ ΓΡΙΒΑ
Καλλιτεχνική διεύθυνση- μαέστρος: Ν. ΚΑΡΑΝΙΚΟΛΑΣ
Τηλ. 22410 94920, 95240
ΚΑΘΕ ΒΡΑΔΥ ΑΝΟΙΚΤΑ
3195-268

ΜΑΚΕΔΟΝΙΚΕΣ ΓΡΑΜΜΕΣ ΤΣΙΜΕΝΙΔΗΣ Α.Ε.
Η πιο συγχρονη μεταφορική εταιρία σας παρέχει στην ΕΛΛΑΔΑ και σε όλο τον ΚΟΣΜΟ
1. Παραλαβή - παράδοση από πόρτα σε πόρτα
2. Αυτόματη ασφάλιση εμπορευμάτων
3. Χαμηλό κόστος
4. Ψυγείο - μεταφορές - αποθήκευση
5. Ειδική υπηρεσία μετακομίσεων
6. Ειδικές μεταφορές
7. Αεροπορικές μεταφορές
8. Μεταφορές - transit
9. Εκτελωνισμοί
10. Αποθηκεύσεις
Ρόδος 22410 60345
Αθήνα 210 5582240
Θεσ/νίκη 2210 753267
The art of transporting

SFERA LIVE
ΓΙΑΝΝΗΣ ΤΑΣΣΙΟΣ
ΠΑΡΑΣΚΕΥΗ - ΣΑΒΒΑΤΟ 27 - 28 ΑΥΓΟΥΣΤΟΥ
RESERVE : 22410 33170 - 6948855565 - 66

ΚΑΘΗΜΕΡΙΝΑ ΤΑ ΝΕΑ ΤΗΣ ΔΩΔΕΚΑΝΗΣΟΥ ΣΤΟ INTERNET
www.proodosnews.gr
www.proodos.net




## ΕΠΙΣΚΟΠΗΣΗ ΑΘΗΝΑΪΚΟΥ ΤΥΠΟΥ ΤΗΣ 27/8/2004

Οι χθεσινές αποδοκιμασίες στο Ολυμπιακό Στάδιο για τον αποκλεισμό του Κώστα Κεντέρη, οι νέες διακρίσεις Ελλήνων αθλητών, η μεταολυμπιακή χρήση των αθλητικών εγκαταστάσεων, οι επιχορηγήσεις προς αθλητικά σωματεία, αθλητές και προπονητές και η επίσκεψη του Αμερικανού υπουργού Εξωτερικών Κόλιν Πάουελ, είναι από τα βασικά θέματα της ειδησεογραφίας του σημερινού αθηναϊκού Τύπου.

**ΑΔΕΣΜΕΥΤΟΣ ΤΥΠΟΣ** (Μήτσης): 8 ερωτήματα για την "πράσινη ομερτά". Καίει τις κυβερνήσεις του ΠΑΣΟΚ ο φάκελος του ντόπινγκ.

**ΑΔΕΣΜΕΥΤΟΣ ΤΥΠΟΣ** (Ρίζος): Δημόσιο:Προσλήψεις 25.000 με διαδικασίες εξπρές.

**ΑΠΟΓΕΥΜΑΤΙΝΗ**: 11 εμβάσματα από 4 υπουργούς για Τσέκο και Σία. Πώς κινήθηκε ο τροφοδότης λογαριασμός της "παράγκας" από Φούρα μέχρι Λιάνη.

**Η ΑΠΟΦΑΣΗ:** Φεύγουν 5.000 από τον ΟΤΕ. Πρόωρες συνταξιοδοτήσεις και νοικοκύρεμα ζητεί ο νέος διοικητής.

**Η ΑΥΓΗ**: Καμιά εκεχειρία με τον υπουργό του πολέμου. Στην Αθήνα ο Κόλιν Πάουελ.

**ΑΥΡΙΑΝΗ:** Άγρια κόντρα για τη ντόπα. Μετωπική κυβέρνησης - αντιπολίτευσης και εμφύλιος στο ΠΑΣΟΚ.

**ΤΟ ΒΗΜΑ**: Η μεγάλη μοιρασιά για την ολυμπιακή περιουσία. Τι αποφασίστηκε σε χθεσινή σύσκεψη υπό τον πρωθυπουργό. Δεν πωλείται μεν αλλά παραχωρείται.

**Η ΒΡΑΔΥΝΗ**: Ολυμπιακό Επίδομα σε 33.300 στελέχη των Ενόπλων Δυνάμεων. Από επτακόσια έως 2.300 ευρώ.

**ΕΘΝΟΣ**: Δοξάστε τη! Αθήνα 2004: Συγκλονιστικός τελικός από τις γοργόνες μας που ράγισαν καρδιές, λυγίζοντας στην παράταση.

**ΕΛΕΥΘΕΡΗ ΩΡΑ:** Ο Τζε(νγ)κος Χαν του ντόπινγκ "λαγνίζει" το ΠΑΣΟΚ. Ενώ η Διεθνής Ομοσπονδία Στίβου επιτρέπει ν' αγωνισθούν οι Κώστας Κεντέρης και Κατερίνα Θάνου.

**ΕΛΕΥΘΕΡΟΣ**: Συναγερμός για τον Πάουελ. Πραγματικός πονοκέφαλος για την κυβέρνηση η επίσκεψή του στην Αθήνα.

**ΕΛΕΥΘΕΡΟΣ ΤΥΠΟΣ**: Επίδομα σε 33.300 στρατιωτικούς. Υπ. Άμυνας: Η τελική ρύθμιση για το ολυμπιακό πριμ.

**ΕΛΕΥΘΕΡΟΤΥΠΙΑ**: Μπράβο γοργόνες! Κρίμα ρε μάγκες. Ασημένιες μετά από φοβερή μάχη με τις Ιταλίδες.

**ΕΣΤΙΑ:** Το "φιάσκο" με τον τουρισμό. Περιορισμένος αριθμός των ξένων θεατών στους Αγώνες.

**ESPRESSO:** Φανή Χαλκιά:Τα μυστικά της ζωής της. Γιατί εγκατέλειψε τη δημοσιογραφία. Ο ρόλος του Μάκη Τριανταφυλλόπουλου.

**Η ΚΑΘΗΜΕΡΙΝΗ:** Τελικός στη σκιά Κεντέρη. Οι έντονες αποδοκιμασίες του κοινού χρωμάτισαν την κούρσα των 200 μέτρων.

**Ο ΛΟΓΟΣ**: Το πρώτο Ολυμπιακό μετάλλιο ....σε ομαδικό άθλημα. Έχασαν στην παράταση οι "γοργόνες" της εθνικής πόλο.

**ΤΑ ΝΕΑ**: Φωνή λαού....τραυμάτισε τον τελικό. Αποδοκιμασίες από 70.000 για ΔΟΕ- ΗΠΑ. "Ελλάς, Ελλάς" και "Κεντέρης, Κεντέρης" κυριάρχησαν στον τελικό των 200 μέτρων.

**Η ΝΙΚΗ:** Οργή λαού στο ΟΑΚΑ. Ζητωκραυγές για Κεντέρη από χιλιάδες θεατές. Αίτημα για ισότιμη μεταχείριση όλων των αθλητών από τη Διεθνή Ολυμπιακή Επιτροπή.

**ΡΙΖΟΣΠΑΣΤΗΣ:** Όλοι αύριο Σάββατο στις 11 το πρωί συγκέντρωση και πορεία. Από τα Προπύλαια στην Αμερικανική Πρεσβεία.

**TRAFFIC NEWS:** Ψάχνουν "Καλομοίρες" σε όλο τον κόσμο. Σαφάρι για το Fame Story. Μεταξόπουλος και Γούναρης σε ειδικές αποστολές.

**Η ΧΩΡΑ**: Συνέταιροι του Τζέκου Ιακώβου, Κεντέρης και Θάνου. Σύμφωνα με στοιχεία του υπουργείου Οικονομικών , είχαν κοινή εταιρία.

## Δρομολόγια Πλοίων

08.30 ΔΩΔΕΚΑΝΗΣΟΣ ΕΞΠΡΕΣ προς Πάτμο
09.00 ΑΙΓΛΗ για Σύμη
14.00 ΙΕΡΑΠΕΤΡΑ για Μεγίστη
22.00 Β. ΚΟΡΝΑΡΟΣ προς Αλεξ/πολη
Προς Πειραιά: 10.00 BLUE STAR 1
17.00 ΑΝΘΗ - ΜΑΡΙΝΑ

## Αεροπορικά Δρομολόγια

**ΟΛΥΜΠΙΑΚΗ ΑΕΡΟΠΟΡΙΑ**
Από Ρόδο-**Αθήνα**: Καθημερινά 07.10, 13.40
Πέμπτη 20.10, 22.45
Καθημερινά πλην Πέμπτης 19.40, 22.25
Καθημερινά πλην Κυριακής 10.40
Από Ρόδο-**Θεσσαλονίκη**: Δευτέρα - Τετάρτη 09.45
Πέμπτη 10.45
Σάββατο 15.15
Από Ρόδο-**Ηράκλειο**: Δευτέρα - Παρασκευή-Κυριακή 17.45
Τρίτη - Πέμπτη 18.30
Τετάρτη - Σάββατο 19.20
Από Ρόδο-**Κάρπαθο**: Δευτ.-Πεμ.-Παρ.-Σάβ. 07.00, 10.40
Τετάρτη - Κυριακή 10.40, 14.20
Από Ρόδ -**Κάσο**: Δευτ.-Πεμ.-Παρ.-Σάβ. 07.00
Τετάρτη - Κυριακή 10.40
Από Ρόδο-**Καστελλόριζο**: Δευτ.-Τετ.-Παρ.-Σάβ. -Κυρ. 07.10
Από Ρόδο-**Χίο**: Τρίτη 10.40 Πέμπτη 10.45
Από Ρόδο-**Μυτιλήνη**: Δευτέρα-Τετάρτη 09.45
Τρίτη 10.40,
Πέμπτη 10.45
Σάββατο 15.15
Από Ρόδο-**Σάμος**: Τρίτη 10.40
Σάββατο 15.15
Από Ρόδο-**Λήμνος**: Δευτέρα-Τετάρτη 09.45 Τρίτη 10.40,
Πέμπτη 10.45 Σάββατο 15.15
**AEGEAN AIRLINES & CRONUS**
Από Ρόδο-**Αθήνα**: Καθημερινά 14.15, 16.30, 19.50, 22.40
Από Ρόδο-**Ηράκλειο**: Καθημερινά πτήση 763 - 14.30
Από Ρόδο-**Θεσσαλονίκη**: Καθημερινά 10.20




# Δωδεκανησιακά 24ωρα

## Στα πεταχτά

### Αλμα εις ...βάθος

Αυτό το άθλημα, ενώ τυγχάνει καθολικής δημοφιλίας κι ενώ το τιμούν δεόντως τα μέσα ενημέρωσης, δεν περιλαμβάνεται στα ολυμπιακά αγωνίσματα.

Ο αθηναϊκός Τύπος δεν παύει ωστόσο να το καλύπτει με επάρκεια.

Ετσι, κανένας μας δεν έμεινε στο σκοτάδι σ' ό,τι αφορά τον αριθμό των προφυλακτικών που μπήκαν στο Ολυμπιακό Χωριό, στην ημερήσια κατανάλωσή τους, στις επιδόσεις κατά εθνικότητα και άλλα πολλά.

Το άθλημα της γενετήσιας δραστηριότητας, σύμφωνα με τα εξειδικευμένα ρεπορτάζ, γνωρίζει ημέρες δόξης λαμπρές στο πλαίσιο της ελληνικής Ολυμπιάδας.

Αυτό είναι θαυμάσιο. Μόνο που μας κάνει να φθονούμε κάπως, διότι δεν έχουμε τη χαρά της ...συμμετοχής.

Αλλωστε, ποτέ δεν έπαψαν να μας τονίζουν, ότι η συμμετοχή μετράει.Στην προκειμένη περίπτωση συμφωνούμε απόλυτα!

### Χωματερές σαράβαλων

Η πόλη μας και κυρίως κάποιοι δρόμοι, κατάντησαν χωματερές σαράβαλων αυτοκινήτων.

Η περιοχή «Κόβα» και κυρίως η οδός Στρατηγού Ζήση, θεωρείται η πιο προσφιλής για τους ιδιοκτήτες των παλαιών αυτοκινήτων γι αυτό και είναι πάντα «φορτωμένη».

Η Υπηρεσία Καθαριότητας, ας αρχίσει να μαζεύει τα σαράβαλα, για να ξεβρομίσει η πόλη.

### Παράπονα τουριστών

Τουρίστες που διαμένουν σε μικρά ξενοδοχεία και μάλιστα μέσα στην πόλη της Ρόδου, διαμαρτύρονται για την άθλια κατάσταση που βρίσκονται.

Μας διαβεβαίωσαν ότι οι καταγγελίες αυτές έγιναν και στην Τουριστική Αστυνομία, αλλά ούτε που συγκινήθηκαν οι αρμόδιοι.

Το ερώτημα είναι αν έγιναν ποτέ έλεγχοι στα ξενοδοχεία αυτά, από την Τουριστική Αστυνομία μιας και βρίσκονται όλα μεσα στην πόλη και μάλιστα σε πολύ τουριστική περιοχή.

### Παλιοσίδερα

Στο χώρο δίπλα στο καρνάγιο στο «Κάναμαι» έχουν μαζευτεί τόνοι από παλιοσίδερα.

Τα σίδερα αλλά και άλλα αντικείμενα τα μαζεύουν οι τσιγγάνοι που έχουν τσαντηρώσει στην περιοχή.

Η εικόνα είναι άθλια και εκτός του ότι προσβάλλει την αισθητική του νησιού υπάρχει πρόβλημα δημόσιας υγείας.

Σ' αυτή την πόλη, ο καθένας κάνει ό,τι γουστάρει;

### Μαϊμούδες

Φαίνεται πως στο νησί μας κυκλοφορούν πολλές ...μαϊμούδες. Δεν είναι μόνο τα είδη ρουχισμού, τα ηλεκτρονικά και ηλεκτρικά είδη, μαϊμούδες που κυκλοφορούν. Κυκλοφορούν ακόμα και ...παπάδες μαϊμούδες καθώς και παντός είδους... επιστήμονες, που εμφανίζονται με κάποιες περίεργες ειδικότητες για τις οποίες δεν έχουν ιδέα.

Μήπως οι έλεγχοι για μαϊμούδες θα πρέπει εκτός από τα είδη φίρμας να γίνονται και σε άτομα φίρμες;

### ☆ Το σκάνδαλο με τις καντίνες

Είναι κοινό μυστικό, ότι όποιος θέλει μπορεί να λειτουργήσει καντίνα, επί ...σταθερού εδάφους ή μετακινούμενη.

Εξ ίσου γνωστό είναι, ότι αρκετές από τις καντίνες αυτές έχουν «αναβαθμιστεί» σε ταβέρνες ή εστιατόρια με απλή και μόνον απόφαση του καντινιέρη - ιδιοκτήτη.

Αυτή η σκαστή παρανομία δεν συγκινεί ούτε τις αρμόδιες κρατικές υπηρεσίες αλλά ούτε και τις οικείες δημοτικές αρχές.

Συμπολίτης που, κατά σύσταση φίλου του, πήγε σε ...καλή ταβέρνα στην περιοχή Καλλιθέας έπεσε στην περίπτωση καντίνας - φαγάδικου.

Τί να κάμει; Εμεινε με τη γυναίκα του για φαγητό. Πόσο μπορούν να φάνε και να πιουν δύο άνθρωποι;

Οταν ζήτησε το λογαριασμό, ο καντινιέρης του είπε προφορικά 122 ευρώ! Ούτε στο «Μαξίμ» του Παρισιού δεν θα πλήρωνε τόσα... Οταν ο πελάτης αυτός ζήτησε τιμολόγιο ο μερακλής αυτός... επιχειρηματίας έκανε το κορόιδο και του έδωσε μια απλή απόδειξη μηχανής (σ.σ. είναι στα χέρια μας).

Περιττό βέβαια να ειπωθεί ότι οι συνθήκες υγιεινής (συντήρηση τροφίμων, κλπ) είναι πρωτόγονες και γι αυτό επικίνδυνες. Εχουμε λοιπόν εδώ μια περίπτωση ασύστολης κλοπής του πελάτη, φοροδιαφυγή, αθέμιτο ανταγωνισμό εναντίον των νόμιμων επαγγελματιών επισιτισμού και μεγάλη πιθανότητα ψακώματος ανθρώπων. Εάν αυτό δεν είναι σκάνδαλο, τότε οι προϊστάμενοι των αρμόδιων ελεγκτικών υπηρεσιών ας μας δώσουν ένα πιο πειστικό ορισμό.

### Δεν θα μείνουν άνεργοι

Το επιχείρημα των «σωτήρων» της ΔΑΝΕ, ότι δεν πρέπει να εκπλειστηριαστούν τα πλοία της εταιρίας γιατί θα μείνουν άνεργοι όλοι όσοι εργάζονται στη ΔΑΝΕ, είναι παραπλανητικό και υποκριτικό, διότι όποιος αγοράσει τα πλοία της ΔΑΝΕ θα τα εξοπλίσει και θα τα δρομολογήσει αμέσως. Και λογικό είναι να προσλάβει τα ίδια πληρώματα που γνωρίζουν τα πλοία και τις ιδιαιτερότητές τους.

Συνεπώς οι ναυτικοί που εργάζονται στα υπό πώληση πλοία της ΔΑΝΕ δεν πρόκειται να μείνουν άνεργοι. Αντίθετα, θα αλλάξουν αφεντικό, το οποίο όμως θα τους πληρώνει το μισθό τους, ενώ οι «σωτήρες» της ΔΑΝΕ τους κορόιδευαν και τους πλήρωναν ...με υποσχέσεις.

### Τέλος διακοπών

Σε τέσσερις μέρες τελειώνει ο Αύγουστος και μαζί του η περίοδος των διακοπών για τους περισσότερους Ελληνες.

Ηδη άρχισε να γίνεται αισθητή η απουσία των ημεδαών στο νησί μας.

Βέβαια, δεν γνωρίζουμε αν τελείωσαν οι διακοπές των ντόπιων, γιατί από ό,τι βλέπουμε με τα γραφεία των διάφορων υπηρεσιών εξακολουθούν να παραμένουν μισοάδεια.

### Αντίο Αντώνη

Ηταν άδικο το τέλος του Αντώνη Σκουμπουρδή, του Αντουάν όπως τον φώναζαν οι περισσότεροι τα τελευταία χρόνια.

Αδικα όμως του φέρθηκε και η ζωή.

Ο Αντώνης ήταν ένας ταλαντούχος άνθρωπος. Είχε υπέροχη φωνή. Ηταν και πολυσύνθετος αθλητής στα νειάτα του.

Κανένας δεν μπορεί να πει τι πήγε στραβά στη ζωή του και γιατί.

Βρέθηκαν πάντως μερικοί κακοήθεις που προσπάθησαν να τον γελοιοποιήσουν για να κάνουν την πλάκα τους.

Ας ντρέπονται τώρα, αν έχουν στοιχειώδες φιλότιμο.

Ο Αντώνης Σκουμπουρδής πέρασε τη ζωή του χωρίς να βλάψει κανέναν.

Αντίο Αντώνη. Υπάρχουν πολλοί που σε γνώριζαν και σε αγαπούσαν. Αυτοί θα σε θυμούνται με νοσταλγία.

### ΣΥΝΑΛΛΑΓΜΑ

| | Αγορά | Πώληση |
|---|---|---|
| ΔΟΛΛΑΡΙΟ Η.Π.Α | 1,2182 | 1,1904 |
| ΛΙΡΑ ΑΓΓΛΙΑΣ | 0,67717 | 0,66172 |
| ΚΟΡΩΝΑ ΔΑΝΙΑΣ | 7,4964 | 7,3253 |
| ΚΟΡΩΝΑ ΣΟΥΗΔΙΑΣ | 9,1956 | 8,9858 |
| ΓΙΕΝ ΙΑΠΩΝΙΑΣ | 133,42 | 130,37 |
| ΦΡΑΓΚΟ ΕΛΒΕΤΙΑΣ | 1,5524 | 1,517 |
| ΚΟΡΩΝΑ ΝΟΡΒΗΓΙΑΣ | 8,4198 | 8,2277 |
| ΛΙΡΑ ΚΥΠΡΟΥ | 0,58212 | 0,56884 |
| ΔΟΛ. ΚΑΝΑΔΑ | 1,5918 | 1,5555 |
| ΔΟΛ. ΑΥΣΤΡΑΛΙΑΣ | 1,7231 | 1,6838 |

### Διαμαρτυρίες ξενοδοχοϋπαλλήλων

Διαμαρτύρονται οι ξενοδοχοϋπάλληλοι της περιοχής μας, γιατί δεν τους παρέχεται ιατροφαρμακευτική περίθαλψη, ανάλογη με αυτήν που πληρώνουν.

Το ΤΑΞΥ εισπράττει εκατομμύρια από τους ασφαλισμένους της περιοχής μας και όμως δεν έχει συμβαλλόμενους οδοντίατρους, οφθαλμίατρους, ενδοκρινολόγους, κ.α., με αποτέλεσμα να πληρώνουν οι ίδιοι οι ξενοδοχοϋπάλληλοι.

Οι συνδικαλιστές μας, αλλά και οι νέοι «άρχοντες» στο χώρο της Υγείας ΠΕΣΥΠ, κ.α. τι κάνουν; Από αερολογίες πάνε καλά. Από έργα όμως;

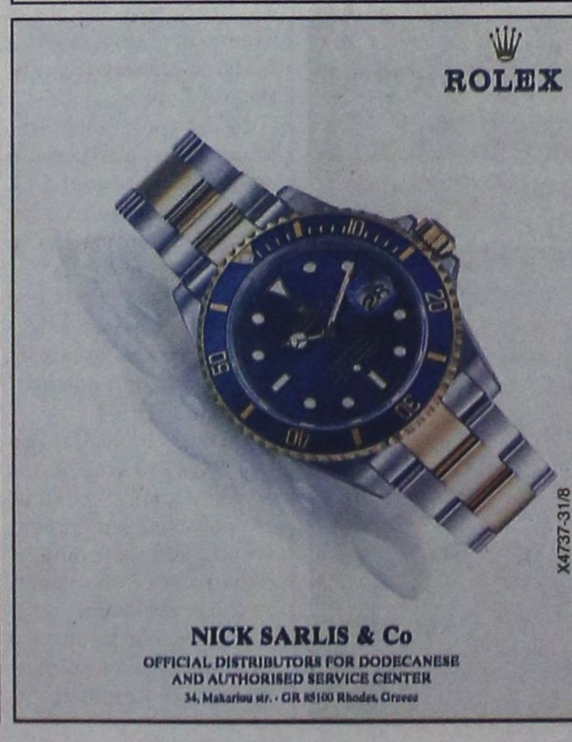


## Ειδήσεις απο τα Παλιά

**ΠΡΟΟΔΟΣ**
**9 Απριλίου 1971**

### ΧΙΛΙΑΔΕΣ ΓΕΡΜΑΝΟΙ ΤΟ 1972 ΣΤΗ ΡΟΔΟ

«Το 1973 θα είναι έτοιμο και θα τεθή σε λειτουργία ο νέος διεθνής αερολιμήν, που κατασκευάζεται εις την παραλιακήν έκτασιν παρά το Παραδείσι Ρόδου».

Τα ανωτέρω υπογραμμίζονται εις επίσημον απάντησιν της εν Λονδίνω Ελληνικής Πρεσβείας εις δημοσίευμα του περιοδικού «Λογκ», το οποίον, ως ανέγραψεν η ΠΡΟΟΔΟΣ επέκρινε τις συνθήκες ασφαλείας του αεροδρομίου της Ρόδου.

Στο ίδιο ρεπορτάζ, ο ειδικός συντάκτης του περιοδικού συγχαίρει τις χώρες που έλαβον υπ' όψιν τους τις συστάσεις των ειδικών δια την βελτίωσιν των αεροδρομίων των και ειδικώς δια την Ρόδον παρατηρεί:

«Είναι κρίμα ότι οι ελληνικές αρχές δεν έδειξαν την ίδια προθυμία. Η Ρόδος απετέλεσε σοβαρό πρόβλημα και οι οι έρευνες που έγιναν έδειξαν ότι το αεροδρόμιό της δεν είναι δυνατόν να βελτιωθή και χρειάζεται η κατασκευή ενός νέου. Σημαντικές βελτιώσεις πρέπει να γίνουν επίσης και στην Λευκωσία».

ΑΝΤΙΘΕΤΗ, όμως, γνώμη έχουν οι Σκάνδιναβοί πιλότοι και συγκεκριμένως οι Δανοί, οι οποίοι όταν το πρώτον εγένοντο σχόλια δια το αεροδρόμιό μας και πάλιν από την Βρεταννικήν Ένωσιν Πιλότων, έλαβον θέσιν υπέρ της Ρόδου, υποστηρίζοντες ότι οι όροι ασφαλείας του αεροδρομίου είναι ικανοποιητικοί, δεδομένου μάλιστα ότι ουδέν ατύχημα εσημειώθη, εν αντιθέσει με ωρισμένα άλλα αεροδρόμια κρατών, που εδέχθησαν τα συγχαρητήρια των Αγγλων.

ΚΑΙ ΑΠΟ τοπικής, τέλος, πλευράς χαρακτηρίζονται ως αβάσιμοι οι ισχυρισμοί των Άγγλων πιλότων με την προσθήκη ότι τα εκτελεσθέντα ήδη, έργα βελτιώσεως των διαδρόμων και προμήθειας συγχρόνων ηλεκτρονικών μηχανήματων, ελέγχου και ρυθμίσεως της εναερίου κυκλοφορίας, κατέστησαν το αεροδρόμιο ένα από τα πλέον ασφαλή.

ΠΡΟΟΔΟΣ
Ημερήσια Εφημερίδα της Ρόδου
Ετος ιδρύσεως 1949
ΓΡΑΦΕΙΑ ΣΥΝΤΑΞΗΣ
Μ. Μαλλιαράκη 3, 85100 Ρόδος
Τηλ. 22410 27356 - 34101 FAX 22410 20643
ΛΟΓΙΣΤΗΡΙΟ-ΔΙΑΦΗΜΙΣΕΙΣ
Νέα Αγορά 32, 85100 Ρόδος
Τηλ. 22410 24539 FAX 22410 24539
e-mail: info@proodos.net & proodro@otenet.gr
www.proodos.net - www.proodosnews.gr

## Η γυναίκα και ο χρόνος της



Τα εξώπλατα και τα αποκαλυπτικά ρούχα, πολλές νέες γυναίκες τα προτιμούν και τα φορούν διάφορες ώρες της ημέρας και κυρίως για τις βραδινές εξόδους τους, προτιμούν τέτοιους είδους ρούχα. Διότι και ζέστη έχει και τα θεωρούν καλή επιλογή για την εποχή αλλά και γιατί αισθάνονται γοητευτικές και ελκυστικές, όταν μάλιστα έχουν σημεία καλίγραμμα που θέλουν να αναδείξουν. Ετσι και τα στράπλες ρούχα είτε σωλήνες είτε μακρύτερα μέχρι τη μέση, από την αρχή του καλοκαιριού, σε πολλά χρώματα και ελαστικά υφάσματα κυκλοφόρησαν για νεαρές και ώριμες, που τα συνδύασαν με παντελόνια και φούστες, τα φόρεσαν μέσα από διάφανες μπλούζες ή από σακάκια κοντομάνικα καλοκαιρινά για κάποια ειδική περίσταση όπου ήθελαν να διατηρήσουν μια αυστηρότητα και σεμνότητα στην εμφάνιση. Πολλά στράπλες με λάστχο για να κρατιέται το ύφασμα στη θέση του και να μη γλυστράει από το στήθος ενώ άλλα ήταν τύπου κορσέ, τα οποία αναδείκνυαν διαφορετικά το μπούστο. Για πολλές γυναίκες είναι καλύτερο το δεύτερο σχέδιο στα στράπλες γιατί συγκρατούν το στήθος χωρίς να το πιέζουν από την πάνω μεριά και να το «κόβουν». Μπορεί μια γυναίκα να φοράει ένα τέτοιο ρούχο χωρίς στηθόδεσμο αλλά και πολλές ώρες χωρίς να την κουράζει και να την ενοχλεί. Φτάνει να μη σφίγγει πολύ τα πλευρά και τη μέση.

Μίχα

ΦΑΡΜΑΚΕΙΑ
ΔΙΗΜΕΡΕΥΕΙ: Σ.Φ. ΣΤΑΥΡΟΠΟΥΛΟΣ - ΠΑΠΠΟΥ, Πλ. Ακαδημίας, τηλ. 75747
ΔΙΑΝΥΚΤΕΡΕΥΕΙ: ΠΑΠΑΜΙΧΑΗΛ ΒΑΣΙΛΕΙΟΣ, Ι. & Β. Τσαβαρή 7, Ανάληψη, Τηλ. 65872

ΥΓΡΑ ΚΑΥΣΙΜΑ
ΔΙΑΝΥΚΤΕΡΕΥΟΥΝ
• ΜΙΧΑΗΛΟΥ ΠΑΝ. Πρατ. ΕΚΟ - Χρ. Τσιγάντε
• ΝΤΑΝΟΒΑΣΙΛΗΣ-ΑΥΓΕΝΙΚΟΣ Πρατ. ΕΚΟ - Γ. Σεφέρη

ΡΑΔΙΟ ΤΑΧΙ
ΤΗΛ: 22410 22410 / 64712 / 64790

ΘΕΡΙΝΟΣ ΚΙΝ/ΦΟΣ
«ΡΟΔΟΝ»
Τηλ. 22410 28823
Ωρα έναρξης: 9.30 - 11.30
Τίτλος ταινίας:
ΕΡΩΤΑΣ ΚΑΙ ΤΙΠΟΤ'ΑΛΛΟ
(ANYTHING ELSE)
Σκηνοθεσία: Γούντι Αλεν
Πρωταγωνιστούν:
Γούντι Αλεν, Τζέισον Μπιγκς, Κριστίνα Ρίτσι
Μια ρομαντική κομεντί που διαδραματίζεται στη Νέα Υόρκη και αφηγείται την ιστορία μιας σχέσης ανάμεσα σε έναν μεσήλικα κύριο και τη νεαρή προστατευομένη του.

ΚΙΝΗΜΑΤΟΓΡΑΦΟΙ ΤΟ

MULTI • CINEMA
ODEON
METROPOL
Εβδομαδιαίο Πρόγραμμα \ Weekly Program
ΑΠΟ ΤΕΤΑΡΤΗ 1 ΣΕΠΤΕΜΒΡΙΟΥ
Ενημερωθείτε στο Internet www.RodosVilla.gr/Metropol.htm
Λόγω των καλοκαιρινών διακοπών το METROPOL θα παραμείνει κλειστό από 6 - 31 Αυγουστου

ΒΑΣΙΛΙΑΣ ΑΡΘΟΥΡΟΣ
KING ARTHUR
Ο επικός θρύλος του Αρθούρου και των Ιπποτών της Στρογγυλής Τραπέζης σε μια καινούρια εκδοχή, βασισμένη για πρώτη φορά στα αληθινά ιστορικά γεγονότα.
ΑΙΘΟΥΣΑ 1
ΩΡΕΣ ΕΝΑΡΞΗΣ SHOW TIMES
17:15 • 20:00 • 22:40

ΟΔΗΓΟΝΤΑΣ ΣΤΑ ΟΡΙΑ
Michel Vaillant
Ο θρυλικός οδηγός ζωντανεύει στη μεγάλη οθόνη
ΑΙΘΟΥΣΑ 2
ΩΡΕΣ ΕΝΑΡΞΗΣ SHOW TIMES
18:00 • 20:15 • 22:30

ΑΙΧΜΑΛΩΤΗ ΚΑΡΔΙΑ
I CUPTURE THE CASTLE
Από τους δημιουργούς του "Ερωτευμένου Σαίξπηρ", μια αισθηματική περιπέτεια που θα συγκινήσει κάθε γυναίκα.
ΑΙΘΟΥΣΑ 3
ΩΡΕΣ ΕΝΑΡΞΗΣ SHOW TIMES
18:15 • 20:30 • 22:30

Για να σας ανοίξει η όρεξη... πάρτε μια χεύση από τις ταινίες του φθινοπώρου

GARFIELD
Ο πιο τεμπέλης γάτος του κόσμου έρχεται την Παρασκευή 17 Σεπτεμβρίου, και θα φέρει τα πάνω κάτω αν σηκωθεί από την κορέκλα του.

I Robot - εγώ το ρομπότ
Μια συναρπαστική περιπέτεια με τον Γουίλ Σμιθ που θα καθηλώσει το θεατή και θα τον κάνει να σκεφτεί για το ρόλο της τεχνολογίας στη ζωή.

THE LADY KILLERS
Η ΣΥΜΜΟΡΙΑ ΤΩΝ ΠΕΝΤΕ
ΤΟΜ ΧΑΝΚΣ
Τα μεγαλύτερα εγκληματικά μυαλά όλων των εποχών βρήκαν επιτέλους το ταίρι τους

HELLBOY Ο ήρωας της καλωσύνης
Ο καλτ-υπέρ ήρωας αναλαμβάνει δράση από την "Σκοτεινή πλευρά" στο πλευρό μας!

• 3 LUXURY DESIGN SCREENS • DOLBY DIGITAL EX • FULLY AIR CONDITIONED •
Πληροφορίες - Κρατήσεις
22410.28400

T.3624-29/8

BIBLIOPOLIS
ΞΕΝΟΓΛΩΣΣΑ ΒΙΒΛΙΑ
ΑΓΓΛΙΚΑ - ΓΑΛΛΙΚΑ
ΓΕΡΜΑΝΙΚΑ - ΙΤΑΛΙΚΑ
ΙΣΠΑΝΙΚΑ
Σ. ΚΟΤΙΑΔΗ 14, ΡΟΔΟΣ
ΤΗΛ.: 22410 28141

ΩΘΗΣΗ
ΜΕΘΟΔΙΚΟ ΦΡΟΝΤΙΣΤΗΡΙΟ

**Ανακοινώνουμε** τις ημερομηνίες έναρξης μαθημάτων για τη σχολική χρονιά 2004 - 2005 οι οποίες είναι

| | |
|---|---|
| Α', Β', Γ' Γυμνασίου | 1 Σεπτεμβρίου |
| Α' Λυκείου | 16 Αυγούστου |
| Β', Γ' Λυκείου | 2 Αυγούστου |
| Τμήματα ΤΕΕ | 6 Σεπτεμβρίου |

Θα λειτουργήσουν ολιγομελή τμήματα όλων των κατευθύνσεων για
ΜΑΘΗΜΑΤΙΚΑ - ΦΥΣΙΚΗ - ΧΗΜΕΙΑ - ΒΙΟΛΟΓΙΑ - ΦΙΛΟΛΟΓΙΚΑ - ΑΡΧ. ΟΙΚ. ΘΕΩΡΙΑΣ - ΕΙΔΙΚΟΤΗΤΑ ΤΕΕ

Η προσωπική μας διδασκαλία σε όλες τις τάξεις, η διαρκής ενημέρωση και συνεργασία με τους γονείς, η παροχή δικών μας σημειώσεων, τα συχνά επαναληπτικά τεστ, σε συνδυασμό με τη μεγάλη μας πείρα, αποτελούν εγγύηση για την επιτυχία.

Διευθ. σπουδών: Α. ΧΑΤΖΗΑΝΤΩΝΙΟΥ - Δ. ΜΑΛΑΤΕΣΤΑΣ
ΑΝ/ΧΟΥ ΒΟΛΟΝΑΚΗ 14
Εγγραφές - πληροφορίες: Τηλ. 22410 76065, 76801
κιν.: 6974108247
ώρες 10.00 - 13.00 καθημερινά
18 χρόνια.. ώθηση στην επιτυχία!!!
9526-21/9

ΙΕΡΑ ΜΗΤΡΟΠΟΛΙΣ ΡΟΔΟΥ
ΕΝΟΡΙΑ ΑΓ. ΓΕΩΡΓΙΟΥ (ΚΑΤΩ)
ΙΕΡΟΝ ΝΑΫΔΡΙΟΝ ΑΓ. ΙΩΑΝΝΟΥ (ΚΑΤΑΚΟΜΒΗ) ΠΟΛΕΩΣ ΡΟΔΟΥ

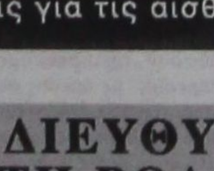

# ΠΑΝΗΓΥΡΙΣ

Γνωστοποιείται στο φιλόθρησκο κοινό της Ρόδου, οτι την 29ην Αυγούστου εορτάζει το **Ιερό Ναΰδριο του Αγίου Ιωάννου (Κατακόμβη)** πόλεως Ρόδου, της ενορίας του Αγίου Γεωργίου (Κάτω).

Αφ' εσπέρας **Σάββατον 28 Αυγούστου και ώρα 7.μ.** θα ψαλλεί Μέγας Πανηγυρικός Εσπερινός προεξάρχοντος του Πρωτοσυγκέλου της Ι.Μ.Π. κ. Παϊσίου, στη συνέχεια θα γίνει περιφορά και λιτάνευση της Ιεράς Εικόνος του Αγίου.

Το πρωί της **Κυριακής 29 Αυγούστου** θα τελεσθεί Ορθρος και Πανηγυρικής Θεία Λειτουργία ιερουργούντος του Σεβασμιοτάτου Μητροπολίτου Ρόδου κ.κ. ΚΥΡΙΛΛΟΥ.

Το εσπέρας ώρα **8 μ.μ.** θα ψαλλεί ο παρακλητικός κανών και οι χαιρετισμοί του Αγ. Ιωάννου.

Παρακαλούνται οι ευσεβείς χριστιανοί όπως προσέλθουν στις ιερές ακολουθίες τιμώντες τη μνήμη του Αγίου Ιωάννου.

Εκ του Εκκλησιαστικού Συμβουλίου

3193-29/8

STUDIO
KOSTA BODA
ILLUM
Χρήσεις για τις αισθήσεις.

ΝΕΑ ΔΙΕΥΘΥΝΣΗ ΣΤΗ ΡΟΔΟ

*Τα Studio Kosta Boda Illum αλλάζουν διεύθυνση κυριολεκτικά και μεταφορικά. Υπό τη νέα διεύθυνση του κου Γ. Καραγεωργίου και στη νέα διεύθυνση στον πεζόδρομο της*

**Καρπάθου 9,**

*έναντι Ταχυδρομικού Ταμιευτηρίου, σε μεγαλύτερο χώρο, με μεγαλύτερη έκθεση και μεγαλύτερη ποικιλία το νέο κατάστημα σας καλωσορίζει στον κόσμο της αισθητικής και του design.*

Κοντά σας από 6 Σεπτεμβρίου

Studio Kosta Boda Illum, τηλ.: 22410 76220,

X2-10/9

Έτοιμο το πρόγραμμα στις «Γυναίκες Χωρίς Σύνορα»

# Σίγουρη η Χρυσούλα Καϊλλή για την επιτυχία της εξόρμησης στη μυστηριώδη Αίγυπτο

## Ζωηρό το ενδιαφέρον για να ζήσουν τη μεγάλη εμπειρία




*Η Χρυσούλα Καϊλλή πέρυσι με τις «Γυναίκες Χωρίς Σύνορα» στην πετυχημένη εξόρμηση στο Λίβανο.Το ιστορικό ξενοδοχείο "Mena House" στο οποίο θα καταλύσουν όσοι ταξιδέψουν στην Αίγυπτο*

**ΕΧΕΙ** ολοκληρωθεί το πρόγραμμα της εξόρμησης των «Γυναικών Χωρίς Σύνορα» στην Αίγυπτο. Θα φύγουν με το πλοίο Serenade της Louis Cruisses στις 26 Σεπτεμβρίου και θα επιστρέψουν στις 2 Οκτωβρίου. Τα πάντα εγγυώνται τη μεγάλη επιτυχία αυτού του ταξιδιού, το οποίο οργανώνεται με κάθε λεπτομέρεια από το Πρακτορείο ALHABRA TRAVEL. Επικεφαλής της διοργάνωσης είναι η κ. Χρυσούλα Καϊλλή, η οποία με την μεγάλη εμπειρία που διαθέτει σ αυτά τα ταξίδια υπόσχεται μία αξέχαστη κρουαζιέρα. Μέχρι στιγμής είναι πολύ μεγάλο το ενδιαφέρον των συμπολιτών μας που θέλουν να ζήσουν αυτή την εμπειρία και όπως συμβαίνει σε τέτοιες περιπτώσεις οι θέσεις είναι περιορισμένες.

Εκτός από τις προγραμματισμένες εκδηλώσεις του συλλόγου των «Γυναικών Χωρίς Σύνορα» στις οποίες θα αναφερθούμε προσεχώς, υπάρχουν πολλές εκπλήξεις τόσο στην πρωτεύουσα της Αιγύπτου, όσο και στην Αλεξάνδρεια.

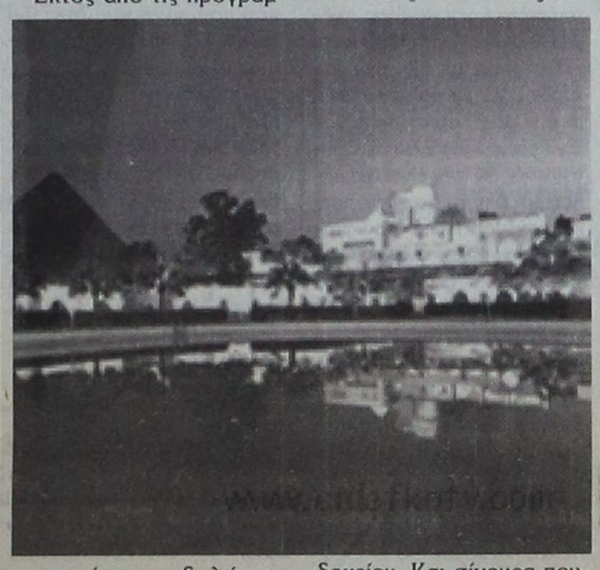

Σύμφωνα με το πρόγραμμα, στο Κάϊρο οι διανυκτερεύσεις θα γίνουν στο ξενοδοχείο «Mena House», από τα πιο ιστορικά στη «Χώρα του Νείλου», με ωραίους κήπους και μεγάλη πισίνα. Η ελίτ των ταξιδιωτών ορκίζεται ότι δεν θα μπορούσε να μείνει πουθενά αλλού γιατί δεν θα βρεί την ατμόσφαιρα εκλεπτυσμένης πολυτέλειας, τα τεράστια σαλόνια με τη διακόσμηση εποχής και τους εκθαμβωτικούς πολυελαίους αυτού του ξενοδοχείου. Και σίγουρα πουθενά αλλού στον κόσμο δεν θα βλέπετε τις Πυραμίδες από το παράθυρο του δωματίου σας!

Όλες οι περιηγήσεις θα γίνουν από ελληνόφωνο ξεναγό. Ο χώρος που συναρπάζει κάθε επισκέπτη είναι το Αρχαιολογικό Μουσείο στο κέντρο του Καϊρου με περισσότερους από 100.000 θησαυρούς (ανάμεσα τους ταφικά έπιπλα, αντικείμενα από χρυσό, αίθουσα με μούμιες). Η Σφίγγα και οι Πυραμίδες του Χεφρίνου, του Μικερίνου και του Χέοπα, που συγκαταλέγεται στα επτά θαύματα του κόσμου, σίγουρα θα αποτελέσουν αντικείμενο επίσκεψης.

Μοναδικές στιγμές προσφέρει η επίσκεψη στην αγορά του Χαλ Ελ Χαλίλι, όπου στο καταναλωτικό όργιο, εκτός από το ...παζάρι, πρωταγωνιστούν ασημικά, κελεμπίες, ναργιλέδες κ.λ.π.

Το ισλαμικό Κάϊρο είναι το μόνο κέντρο αραβικής κουλτούρας που επέζησε ως τις μέρες μας, μετά την καταστροφή της Κόρντοβα και της Βαγδάτης. Το ωραιότερο από τα τζαμιά της πόλης είναι του Μοχάμεντ Άλι, χτισμένο ολόκληρο από αλάβαστρο από τον Έλληνα αρχιτέκτονα Βόχνα- γι αυτό θυμίζει έντονα την Αγία Σοφία στην Κωνσταντινούπολη.

Ο ποταμός Νείλος σέρνει τεμπέλικα τα λασπωμένα νερά του από τη Μεσόγειο μέχρι τα βάθη της Αφρικής. Ένα ποταμόπλοιο που έχει μετατραπεί σε αστραφτερό κέντρο θα κάνει μίνι κρουαζιέρα για τις «Γυναίκες Χωρίς Σύνορα», οι οποίες θα δοκιμάσουν χαρακτηριστικές τοπικές γεύσεις και θα χορτανέψουν τη νύχτα τους με δυνατή αραβική μουσική και χορό της κοιλιάς.

Μιλώντας για την εξόρμηση των «Γυναικών Χωρίς Σύνορα» η πρόεδρος κ. Χρυσούλα Καϊλλή μας είπε:

-«Ο σύλλογος μας πήγε και πέρυσι στα ίδια μέρη. Αυτή τη φορά θα γιορτάσουμε την ίδρυση παραρτήματος στην Αλεξάνδρεια, όπου θα γίνει δεξίωση στα θερινά ανάκτορα του Φαρούκ. Στις εκδηλώσεις είναι προσκεκλημένοι όλοι όσοι έρθουν μαζί μας. Το Πρακτορείο ALHABRA TRAVEL απόκτησε ειδικότητα στην Αίγυπτο. Εδώ και χρόνια τη γνωρίζουμε τόσο καλά ώστε δεν υπάρχουν μυστικά μεταξύ μας. Οι Πυραμίδες, οι Φαραώ, η μυστηριώδης Σφίγγα, ο Νείλος, ο Φάρος της Αλεξάνδρειας είναι πρόθυμα να μας αποκαλύψουν τα μυστικά τους».

Ανακαλύψτε
με τα Blue Star Ferries
το καλύτερο ταξίδι!

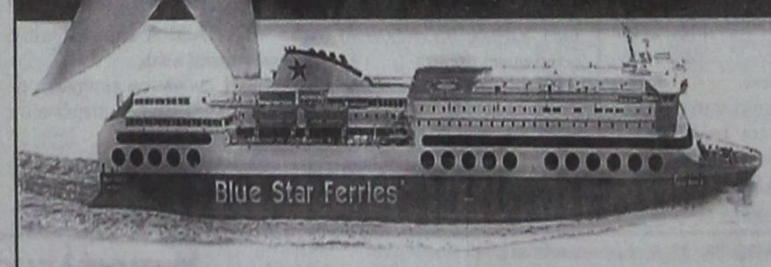


ΠΡΟΣ ΠΕΙΡΑΙΑ

| ΑΝΑΧΩΡΗΣΗ ΑΠΟ | | | | | | | ΑΦΙΞΗ ΠΕΙΡΑΙΑ |
|---|---|---|---|---|---|---|---|
| ΡΟΔΟ | ΚΩ | ΛΕΡΟ | ΠΑΤΜΟ | ΜΥΚΟΝΟ | ΣΥΡΟ | ΑΜΟΡΓΟΣ/ΑΣΤΥΠΑΛΑΙΑ | |
| ΤΡΙΤΗ 20:00 | ΤΡΙΤΗ 22:55 | ... | ... | ΤΕΤΑΡΤΗ 03:30 | ... | ... | ΤΕΤΑΡΤΗ 07:20 |
| ΠΕΜΠΤΗ 20:00 | ΠΕΜΠΤΗ 22:55 | ΠΑΡΑΣΚΕΥΗ 00:35 | ΠΑΡΑΣΚΕΥΗ 01:45 | ... | ΠΑΡΑΣΚΕΥΗ 05:20 | ... | ΠΑΡΑΣΚΕΥΗ 08:40 |
| ΣΑΒΒΑΤΟ 10:00 | ΣΑΒΒΑΤΟ 12:50 | ... | ... | ... | ... | ΣΑΒΒΑΤΟ 16:20 | ΣΑΒΒΑΤΟ 21:30 |
| ΚΥΡΙΑΚΗ 18:30 | ΚΥΡΙΑΚΗ 21:25 | ΚΥΡΙΑΚΗ 23:05 | ΔΕΥΤΕΡΑ 00:15 | ... | ΔΕΥΤΕΡΑ 03:45 | ... | ΔΕΥΤΕΡΑ 07:05 |

ΑΠΟ ΠΕΙΡΑΙΑ

| ΑΝΑΧΩΡΗΣΗ ΑΠΟ ΠΕΙΡΑΙΑ | ΑΦΙΞΗ | | | | | | |
|---|---|---|---|---|---|---|---|
| | ΣΥΡΟ | ΜΥΚΟΝΟ | ΑΜΟΡΓΟΣ/ΑΣΤΥΠΑΛΑΙΑ | ΠΑΤΜΟ | ΛΕΡΟ | ΚΩ | ΡΟΔΟ |
| ΔΕΥΤΕΡΑ 20:00 | ΔΕΥΤΕΡΑ 23:20 | ... | ... | ... | ... | ΤΡΙΤΗ 04:10 | ΤΡΙΤΗ 07:10 |
| ΤΕΤΑΡΤΗ 20:00 | ΤΕΤΑΡΤΗ 23:20 | ... | ... | ΠΕΜΠΤΗ 02:50 | ΠΕΜΠΤΗ 04:00 | ΠΕΜΠΤΗ 05:40 | ΠΕΜΠΤΗ 08:35 |
| ΠΑΡΑΣΚΕΥΗ 20:00 | ... | ΠΑΡΑΣΚΕΥΗ 23:50 | ... | ... | ... | ΣΑΒΒΑΤΟ 04:20 | ΣΑΒΒΑΤΟ 07:15 |
| ΣΑΒΒΑΤΟ 23:30 | ... | ... | ΚΥΡΙΑΚΗ 04:45 | ΚΥΡΙΑΚΗ 07:00 | ΚΥΡΙΑΚΗ 08:10 | ΚΥΡΙΑΚΗ 09:50 | ΚΥΡΙΑΚΗ 12:45 |

SKEVO'S TRAVEL AGENCY
ΚΑΝΤΕ ΚΡΑΤΗΣΗ ΤΩΡΑ!
ΠΛΗΡΟΦΟΡΙΕΣ ΚΑΙ ΚΡΑΤΗΣΕΙΣ ΘΕΣΕΩΝ ΣΤΟΝ ΤΑΞΙΔΙΩΤΙΚΟ ΣΑΣ ΠΡΑΚΤΟΡΑ Η SKEVO'S TRAVEL AGENCY: ΑΜΕΡΙΚΗΣ 111, ΡΟΔΟΣ, ΤΗΛ. ΚΡΑΤΗΣΕΩΝ ΕΠΙΒΑΤΩΝ ΚΑΙ Ι.Χ.: 22410-22461, 22410-75635, 22410-75310, ΤΗΛ. ΚΡΑΤΗΣΕΩΝ ΦΟΡΤΗΓΩΝ: 22410-76600
X.4736-31/8

Πάντα κάποιοι ξεχωρίζουν...
Rodos Gold VOGIATZIS
Ιδιαίτερη αισθητική
Απαράμιλλη ποιότητα
πλούσιες επιλογές
για γάμους, βαπτίσεις,
και ιδιαίτερες στιγμές
με μοναδική λάμψη .....
σε εξαιρετικές τιμές
Rodos Gold VOGIATZIS
Χρυσές δημιουργίες...
για πολύτιμες σχέσεις
10ο χιλ. Λεωφ. Ρόδου Λίνδου
Τηλ: 22410 86670 - 3
X4738-31/8

ΠΡΑΚΤΟΡΕΙΟ ΤΑΞΙΔΙΩΝ
ΣΑΗΣ ΣΑΒΒΑΣ
ΕΚΔΡΟΜΕΣ
Η ΕΚΔΡΟΜΗ ΤΟΥ ΚΑΛΟΚΑΙΡΙΟΥ
ΤΗΝΟ - ΣΥΡΟ - ΠΑΡΟ
ΑΝΤΙΠΑΡΟ - ΣΑΝΤΟΡΙΝΗ
Από 2/9 έως 7/9
Ευκαιρία να συνδυάσετε ξένοιαστες διακοπές, μπάνια, διασκέδαση με τα προσκυνήματα στην ΜΕΓΑΛΟΧΑΡΗ ΠΑΝΑΓΙΑ της Τήνου, την Αγία Πελαγία, την ΕΚΑΤΟΝΤΑΠΥΛΙΑΝΗ της Πάρου.
Δηλώστε αμέσως συμμετοχή
για εγγυημένη κράτηση 100 ευρώ προκαταβολή

7ήμερη εκδρομή
ΔΥΤΙΚΗ & ΒΟΡΕΙΑ ΕΛΛΑΔΑ
ΡΟΔΟ - ΠΕΙΡΑΙΑ - ΡΙΟ - ΑΝΤΙΡΙΟ - ΜΕΣΟΛΟΓΓΙ - ΑΡΤΑ - ΙΩΑΝΝΙΝΑ (νησάκι του Αλή Πασά) Μουσείο με τα κέρινα ομοιώματα) ΜΕΤΣΟΒΟ - ΚΑΛΑΜΠΑΚΑ - ΜΕΤΕΩΡΑ - ΘΕΣ/ΚΗ - ΕΔΕΣΣΑ - ΠΑΝΑΓΙΑ ΣΟΥΜΕΛΑ - ΒΕΡΓΙΝΑ
από 15/9 έως 21/9
Δηλώστε έγκαιρα συμμετοχή
ΔΗΛΩΣΕΙΣ - ΠΡΟΓΡΑΜΜΑΤΑ
ΠΡΑΚΤΟΡΕΙΟ ΤΑΞΙΔΙΩΝ
ΣΑΒΒΑΣ ΣΑΗΣ
ΤΑΡΠΟΝ ΣΠΡΙΓΚΣ 42
(δίπλα στην Τράπεζα Πίστεως)
Τηλ. 22410 39781-3, 22410 37711
X.4688-31/7

Διαφάνειες και μεγενθύνσεις για μπαρ, εστιατόρια, fast food
Φ. & Ν. ΠΑΧΟΣ
Γ. Ευσταθίου 11
Τηλ. 26893

# ΜΝΗΜΟΣΥΝΑ



Τελούμε στις 29 Αυγούστου ημέρα Κυριακή και ώρα 8.30π.μ. στον ιερό ναό Ταξιαρχών Μεσαναγρού διετές μνημόσυνο υπέρ αναπαύσεως της ψυχής της λατρευτής μας κόρης, μητέρας, αδελφής και θείας

**ΜΑΡΙΑΣ ΚΑΚΟΥ του ΤΣΑΜΠΙΚΟΥ**

Οι γονείς Τσαμπίκος - Ευαγγελία
Τα παιδιά Αθηνά, Χρυσοβαλάντα
Τα αδέλφια, τα ανίψια, τα εξαδέλφια και οι λοιποί συγγενείς

3203-29/8

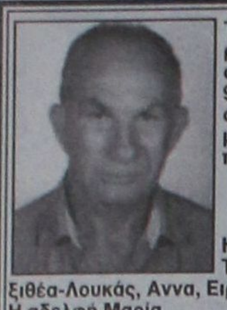

Τελούμε στις 29 Αυγούστου ημέρα Κυριακή και ώρα 8.30 π.μ. στον ιερό ναό Αγίων Αποστόλων 9μηνο μνημόσυνο υπέρ αναπαύσεως της ψυχής του λατρευτού μας συζύγου, πατέρα, παππού, προπαππού, αδελφού και θείου

**ΠΙΠΙΝΟΥ ΖΕΡΒΟΥ**

Η σύζυγος Αθηνά
Τα παιδιά Γιώργος-Τσαμπίκα, Πραξιθέα-Λουκάς, Αννα, Ειρήνη-Νικόλαος, Τσαμπίκα
Η αδελφή Μαρία
Τα εγγόνια, το δισέγγονο, τα ανίψια και οι λοιποί συγγενείς

3202-28/8



Τελούμε στις 29 Αυγούστου ημέρα Κυριακή και ώρα 8.30 μ.μ. στον ιερό ναό Ταξιαρχών νεκροταφείου 6μηνο μνημόσυνο υπέρ αναπαύσεως της ψυχής του λατρευτού μας συζύγου, πατέρα, αδελφού και θείου

**ΣΤΕΡΓΟΥ ΚΟΥΤΣΟΓΙΑΝΝΑ**

Η σύζυγος Ευαγγελία
Τα παιδιά Παναγιώτης - Μαρία, Παντελής - Ευαγγελία
Τα εγγόνια, τα αδέλφια, τα ανίψια και οι λοιποί συγγενείς

*Πατέρα δεν περίμενα να φύγεις μακρυά μας*
*Ηρθε ο Χάρος μια βραδιά και ορφάνεψε η καρδιά μας*

3611-28/8



Τελούμε στις 29 Αυγούστου ημέρα Κυριακή και ώρα 8.30 π.μ. στον ιερό ναό Αγίας Μαρίνας Απολακκιάς διετές μνημόσυνο του λατρευτού μας συζύγου, αδελφού και θείου

**ΔΗΜΗΤΡΙΟΥ ΚΑΜΠΟΥΡΗ**

Η σύζυγος Αναστασία
Τα αδέλφια, τα ανίψια και οι λοιποί συγγενείς

3206-28/8



Τελούμε στις 29 Αυγούστου ημέρα Κυριακή και ώρα 8.30 π.μ. στον ιερό ναό Ταξιαρχών νεκροταφείου 9ήμερο μνημόσυνο υπέρ αναπαύσεως της ψυχής του λατρευτού μας πατέρα, παππού και προπαππού

**ΛΕΩΝΙΔΑ ΚΑΜΠΙΣΕΛΗ**

Τα παιδιά Ιωάννης - Αννα, Πέτρος - Μαρία, Φωτεινή - Νικόλαος
Τα εγγόνια, τα δισέγγονα και οι λοιποί συγγενείς

9573-28/8



Στις 31 Αυγούστου ημέρα Τρίτη και ώρα 8.30 π.μ. στον ιερό ναό Αγίου Σεργίου νέου κοιμητηρίου Ιαλυσού τελούμε 9ήμερο μνημόσυνο υπέρ αναπαύσεως της ψυχής του λατρευτού μας συζύγου, πατέρα, παππού και αδελφού

**ΕΛΕΥΘΕΡΙΟΥ ΣΤ. ΠΑΡΑΣΚΕΥΑ**

Η σύζυγος Αικατερίνη
Τα παιδιά Στέργος - Σταματία, Παντελής, Αγγελική - Διαμαντής, Δημήτρης - Μαρία
Τα εγγόνια, τα αδέλφια και οι λοιποί συγγενείς

3609-29/8



Τελούμε στις 29 Αυγούστου ημέρα Κυριακή και ώρα 8π.μ. στον ιερό ναό Ταξιαρχών νεκροταφείου τριετές μνημόσυνο υπέρ αναπαύσεως της ψυχής της λατρευτής μας μητέρας και γιαγιάς

**ΕΙΡΗΝΗΣ ΠΑΣΤΡΙΚΟΥ**

Τα παιδιά Δέσποινα - Βασίλης Ξάνθου, Ελευθέριος - Μιχαλίτσα Παστρικού, Νικόλαος - Σταυρωσία Παστρικού, Αννα Παστρικού
Τα εγγόνια, τα δισέγγονα και οι λοιποί συγγενείς

3604-28/8



Τελούμε στις 29 Αυγούστου ημέρα Κυριακή και ώρα 8.30π.μ. στον ιερό ναό Αγίου Λουκά Σορωνής 11ετές μνημόσυν οπέρ αναπαύσεως της ψυχής του λατρευτού μας συζύγου, πατέρα και παππού

**ΑΝΑΣΤΑΣΙΟΥ ΠΑΠΑΚΩΝΣΤΑΝΤΙΝΟΥ**
Ιερέα

Η πρεσβυτέρα Τσαμπίκα
Τα παιδιά Κώστας - Κλάρα, Δέσποινα - Λουκάς, Κλεόβουλος - Δέσποινα
Τα εγγόνια και οι λοιποί συγγενείς

ΧΛ-28/8

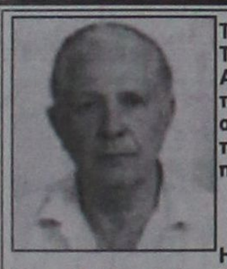

Τελούμε στις 31 Αυγούστου ημέρα Τρίτη και ώρα 8π.μ. στον ιερό ναό Αγίου Δημητρίου παλαιού νεκροταφείου 7ετές μνημόσυνο υπέρ αναπαύσεως της ψυχής του λατρευτού μας συζύγου, πατέρα, παππού, αδελφού και θείου

**ΚΩΝΣΤΑΝΤΙΝΟΥ ΖΗΦΙΑ**

Η σύζυγος Αικατερίνη
Τα παιδιά Βασιλεία - Γιώργος, Ευαγγελία - Νικήτας, Μιχαλίτσα- Μιχάλης, Σταυρούλα - Αντώνης
Τα εγγόνια, τα αδέλφια, τα ανίψια και οι λοιποί συγγενείς

9602-29/8

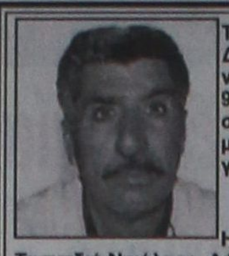

Τελούμε στις 30 Αυγούστου ημέρα Δευτέρα και ώρα 8π.μ. στον ιερό ναό Ταξιαρχών νεκροταφείου 9ήμερο μνημόσυνο υπέρ αναπαύσεως της ψυχής του λατρευτού μας συζύγου, πατέρα αδελφού και γαμπρού

**ΙΩΑΝΝΗ ΓΙΑΝΝΟΥ**

Η σύζυγος Φωτεινή
Τα παιδιά Νικόλαος, Δήμητρα
Τα αδέλφια και οι λοιποί συγγενείς

2615-29/8

Τελούμε στις 29 Αυγούστου ημέρα Κυριακή και ώρα 9 π.μ. στον ιερό ναό Αγίου Ιωάννου Θεολόγου Γενναδίου 40ήμερο μνημόσυνο υπέρ αναπαύσεως της ψυχής του λατρευτού μας συζύγου, πατέρα, παππού και θείου

**ΣΑΒΒΑ ΚΛΟΥΒΑΚΗ**

Η σύζυγος Σοφία
Τα παιδιά, τα εγγόνια, τα ανίψια και οι λοιποί συγγενείς

15025-28/8

## Μειωμένες αφίξεις

ΣΥΝΕΧΕΙΑ ΑΠΟ ΤΗ ΣΕΛ. 1

ΑΠΟ ΤΑ στοιχεία αυτά προκύπτει ότι δεν υπάρχει αύξηση στις αφίξεις των τουριστών την τρέχουσα περίοδο, δήλωσε στην «ΠΡΟΟΔΟ» ο αερολιμενάρχης Ρόδου κ. Δημήτρης Σταυριανός.

* Η κάμψη που παρατηρείται έγινε ιδιαίτερα αισθητή μετά την εορτή της Κοιμήσεως της Θεοτόκου, όπου οι αφίξεις των ημεδαπών και των αλλοδαπών είναι λιγότερες.

«Ο Αύγουστος με αυτά τα δεδομένα θα κλείσει με μείωση στις αφίξεις, που θα φθάσει σε ποσοστό το 4%», τόνισε ο κ. Σταυριανός, προσθέτοντας πως είναι πιθανό να αλλάξει η κατάσταση το Σεπτέμβριο ως προς τις αφίξεις των τουριστών.

Η ΑΝΑΚΑΜΨΗ της κίνησης θα προέλθει από τη διεξαγωγή μεγάλων συνεδρίων τον ερχόμενο μήνα στη Ρόδο. Παρόλα αυτά δεν είναι δυνατό πλέον να καλυφθούν οι απώλειες που δημιουργήθηκαν από την κακή έναρξη της σεζόν.

## Το νέο εργοστάσιο της ΔΕΗ

ΣΥΝΕΧΕΙΑ ΑΠΟ ΤΗ ΣΕΛ. 1

ΔΕΗ στη Νότια Ρόδο. Ομως άγνωστο γιατί, η Δασική Υπηρεσία την χαρακτήρισε δασική.

ΤΟΝ Π[illegible]ΑΣΜΕΝΟ μήνα, όταν πήγαν να ξεκινήσουν οι διαδικασίες χωροθέτησης, διαπιστώθηκε ότι η περιοχή ήταν χαρακτηρισμένη δασική, μ' αποτέλεσμα να υπάρχει πρόβλημα. Ευτυχώς η ΚΕΔ, όταν πληροφορήθηκε την ενέργεια της Δασικής Υπηρεσίας, έσπευσε και κατέθεσε προσφυγή κατά της απόφασης χαρακτηρισμού. Η προσφυγή θα εκδικαστεί στα μέσα του ερχόμενου μήνα και από την τύχη της θα εξαρτηθεί αν θα προχωρήσει η κατασκευή του νέου εργοστασίου.

* Ευχή όλων θα είναι να έχει θετικό αποτέλεσμα η προσφυγή, προκειμένου να αποφευχθεί η εμπλοκή και να ξεκινήσουν οι εργασίες χωροθέτησης και οι διαδικασίες κατασκευής του. Διαφορετικά υπάρχει κίνδυνος να μην γίνει ποτέ το νέο εργοστάσιο της ΔΕΗ.

## Ο Δημοτικός Φόρος

ΣΥΝΕΧΕΙΑ ΑΠΟ ΤΗ ΣΕΛ. 1

Οι αριθμοί μιλάνε από μόνοι τους και φωτογραφίζουν την ανάπτυξη της περιοχής μας στο πέρασμα του χρόνου. Από την άλλη πλευρά ο Δημοτικός Φόρος αποτελεί ένα δυναμικό έσοδο της περιοχής μας και τείνει να γίνει παράδειγμα προς μίμηση και για τους άλλους δήμους, που επιχειρούν να εφαρμόσουν το ίδιο σύστημα για να αυξήσουν τα έσοδά τους.

Τα στοιχεία τα οποία δόθηκαν στη δημοσιότητα είναι πολύ διαφωτιστικά ενδιαφέροντα και παρουσιάζουν και την ύφεση στον κλάδο του τουρισμού στην πραγματική του διάσταση, η οποία δεν συμβαδίζει με όσα υποστηρίζονται.

Ειδικότερα το 1994 οι εισπράξεις του Δημοτικού Φόρου έφθασαν τα 2.768.954 ευρώ. Το 1995 οι εισπράξεις του ΔΗ.ΦΟ.ΔΩ έφθασαν τα 5.151.451 ευρώ, το 1996 τα 5.332.064 ευρώ, το 1997 τα 6.179.194 ευρώ, το 1998 τα 7.216.050, το 1999 τα 8.314.496 ευρώ και το 2000 τα 9.416.071 ευρώ. Το 2001 οι εισπράξεις του ΔΗ.ΦΟ.ΔΩ έφθασαν τα 9.844.067 ευρώ και το 2002 τα 10.309.833 ευρώ.

Το 2003 οι εισπράξεις του ΔΗ.ΦΟ.ΔΩ έφθασαν 10.628.093 ευρώ.

Στο επτάμηνο από τον Ιανουάριο έως τον Ιούλιο οι εισπράξεις των ΔΗ.ΦΟ.ΔΩ έφθασαν τα 4.552.000 ευρώ.

Μέσα στα δέκα χρόνια της λειτουργίας του Δημοτικού Φόρου αυξήθηκαν και οι επιχειρήσεις που στην περιοχή μας έφθασαν τις 18.500 από 14.000 που ήταν το 1994. Στον συναλικό αριθμό των επιχειρήσεων περιλαμβάνονται και οι ελεύθεροι επαγγελματίες.

Χαρακτηριστικό είναι πως οι υπηρεσίες του Δημοτικού Φόρου είναι πλήρως μηχανοργανωμένες.

Υπάρχει πλέον On Line σύνδεση με το Δήμο Ρόδου, άλλα και την Εφορία, αφού γίνεται σε χρόνο ρεκόρ η διασταύρωση των στοιχείων όπως δήλωσε στην Πρόοδο ο προϊστάμενος του ΔΗ.ΦΟ.ΔΩ κ. Ελευθέριος Ξύπας.

Οι υπηρεσίες του ΔΗ.ΦΟ.ΔΩ έχουν πλήρη εικόνα για τους υπόχρεους του φόρου και παρέχουν σε όλους τους δήμους στοιχεία και για τα τέλη που οι επιχειρηματίες πρέπει να καταβάλλουν.

ΣΥΝΕΧΕΙΑ ΑΠΟ ΤΗ ΣΕΛ. 1

κών Αγώνων της Αθήνας, αλλά τα κορίτσια του Κούλη Ιωσηφίδη έγραψαν ιστορία, κατακτώντας το πρώτο ολυμπιακό μετάλλιο για την Ελλάδα σε ομαδικό άθλημα. Σε έναν χιτσκοκικό τελικό, οι Ελληνίδες "γοργόνες" νττήθηκαν στην παράταση με σκορ 10-9 από την Ιταλία (κανονικός αγώνας 7-7) και κατέκτησαν τελικά το ασημένιο μετάλλιο. Το χάλκινο μετάλλιο του ολυμπιακού τουρνουά πόλο γυναικών κατέκτησαν οι ΗΠΑ, που νίκησαν στον μικρό τελικό την Αυστραλία, με σκορ 6-5.

Παρά την απώλεια του χρυσού μεταλλίου, ο ομοσπονδιακός προπονητής της γυναικείας ομάδας πόλο Κούλης Ιωσηφίδης εμφανίστηκε ικανοποιημένος για την κατάκτηση της δεύτερης θέσης και του ασημένιου μεταλλίου, χαρακτηρίζοντας την επιτυχία αυτή «γιορτή» για το ελληνικό πόλο. «Το παιχνίδι χάθηκε στα σημεία. Παίξαμε έναν μεγάλο τελικό. Φτάσαμε στην παράταση, προηγηθήκαμε, φάγαμε δυο αυτογκόλ, αλλά όχι ότι πήγαμε στην πηγή και νερό δεν ήπιαμε. Και στην πηγή πήγαμε και νερό ήπιαμε. Αλλά δεν ήπιαμε πολύ όσο θα μπορούσαμε», είπε ο αρχιτέκτονας αυτής της επιτυχίας και συνέχισε: «Δεν ήμασταν το φαβορί. Ήρθαμε πρώτα να προκριθούμε και μετά ομάδα με ομάδα καταφέραμε σιγά-σιγά να τις περάσουμε. Σε συγκεκριμένα σημεία κρίσιμα δεν λειτουργήσαμε. Λειτούργησε σε βάρος μας και η τύχη». Από την πλευρά της, η πρωταγωνίστρια του τελικού και πεντάκις σκόρερ Κυριακή Λιόση, σημείωσε: «Παλέψαμε με όλη μας την καρδιά. Δεν μπορούμε να πούμε ότι είμαστε στενοχωρημένοι. Ένα αργυρό μετάλλιο σε Ολυμπιακούς Αγώνες είναι ό,τι καλύτερο. Δεν το περίμενε ποτέ και κανένας. Αλλά όταν φτάνεις σε αυτήν την στιγμή θέλεις το χρυσό και δεν σου φτάνει τίποτα άλλο».

• Ατυχη στάθηκε η εθνική ομάδα μπάσκετ των ανδρών. Αν και βρίσκονταν μπροστά για τρία δεκάλεπτα, το αντιπροσωπευτικό μας συγκρότημα γνώρισε την ήττα με 69-64 από την Αργεντινή. Μετά τον αποκλεισμό του εθνικού μας συγκροτήματος στην προημιτελική φάση θα αγωνιστούμε και πάλι για την κατάκτηση της 5ης θέσης (στην ίδια είχαμε τερματίσει στην Ατλάντα) απέναντι στο Πουέρτο Ρίκο. Οσο για την Αργεντινή στον αυριανό ημιτελικό θα παλέψει απέναντι στις ΗΠΑ. Τα δεκάλεπτα του αγώνα: 14-22, 35-29, 53-53, 64-69.

• Στον στίβο αποκλείστηκε από τον τελικό η γυναικεία ελληνική ομάδα σκυταλοδρομίας 4Χ100. Το ελληνικό «κουαρτέτο» αποτελούμενο από τις Κοκλώνη, Πάτσου, Βασαρμίδου και Καρασταμάτη κατέλαβε την 8η θέση στην πρώτη προκριματική σειρά με χρόνο 44,45. Χωρίς την Νικολία Μητροπούλου θα διεξαχθεί ο τελικός του ύψους των γυναικών. Στον προκριματικό, η Ελληνίδα πρωταθλήτρια ξεπέρασε το 1μ.85, όχι όμως και το 1μ.92 σε τρεις προσπάθειες. Το όριο για την πρόκριση ήταν 1μ.95. «Η τεχνική μου ήταν πολύ λάθος. Το μυαλό μου ήταν πολύ συγκεντρωμένο και δεν με άφηνε να χαρώ όλο αυτό το πανηγύρι που γίνεται εδώ. Και με κράτησε πολύ σφιχτή. Τίποτα δεν είναι εύκολο στο στίβο. Πίστευα ότι ήταν εύκολο να μπω στον τελικό. Άλλα είναι πάρα πολύ δύσκολο να μπεις στον τελικό μιας Ολυμπιάδας. Υπάρχουν πολύ μεγαλύτερες αθλήτριες που μου μόνο που της είδα ένιωσα ένα δέος. Ελπίζω στην πορεία να μην έχω το άγχος που είχα σήμερα. Η σημερινή παρουσία είναι ένα κίνητρο για το μέλλον», δήλωσε η Μητροπούλου. Η Νάντια Εφεντάκη δεν κατάφερε να προκριθεί στον τελικό των 1500μ. των γυναικών. Η Ελληνίδα πρωταθλήτρια κατέλαβε την 12η θέση στην πρώτη ημιτελική σειρά, σημειώνοντας χρόνο 4.09.37. «Ήταν μια πολύ καλή εμπειρία. Δόξα τω Θεώ που την έζησα», δήλωσε η Εφεντάκη κάνοντας το δική της απολογισμό σχετικά με τη συμμετοχή της στους Ολυμπιακούς Αγώνες.

• Η κατάκτηση του χρυσού μεταλλίου στα 400μ με εμπόδια από την Ελληνίδα πρωταθλήτρια, Φανή Χαλκιά, αλλά και η συγκινητική χειρονομία του οδηγού ταξί, Γιάννη Ζαβού, να επιστρέψει το μετάλλιο που είχε ξεχάσει Ολλανδός κωπηλάτης στο ταξί του στην Οργανωτική Επιτροπή των Αγώνων, κυριαρχούν στις ανταποκρίσεις του Τύπου της Σερβίας- Μαυροβουνίου από τους Ολυμπιακούς Αγώνες της Αθήνας. Τέλος, δε βρέθηκε ντοπέ η Καμερουνέζα αθλήτρια στο τριπλούν, με αποτέλεσμα η Ελληνίδα πρωταθλήτρια και Ολυμπιονίκης Χρυσοπηγή Δεβετζή, να διατηρήσει το ασημένιο μετάλλιο, που κέρδισε στον τελικό του αγωνίσματος.

• Αντίο στη μάχη του πρωταθλητισμού με ένα αργυρό μετάλλιο στους 28ους Ολυμπιακούς Αγώνες της Αθήνας λέει ο Ελληνας ιστιοπλόος Νίκος Κακλαμανάκης. Ο Ελληνας «καπετάνιος», σε ηλικία 36 ετών, αποφασίζει να αφήσει τις θάλασσες και να αποσυρθεί από τους ιστιοπλοϊκούς αγώνες. «Δεν είναι εύκολη απόφαση. Μετά το Σίδνεϊ, δεν ξέρω εάν θα συνέχιζα εάν οι Ολυμπιακοί Αγώνες δεν γινόταν στην Αθήνα. Το αγώνισμα μου είναι επίπονο και είχα αντισυχία εάν θα μπορούσα να φέρω σε πέρας την προσδοκία χιλιάδων Ελλήνων. Στον αγώνα πήραν μέρος αθλητές που ήταν 8 με 10 χρόνια μικρότεροι από μένα», δήλωσε ο Νίκος Κακλαμανάκης.

• Οι Έλληνες ιστιοπλόοι Λεωνίδας Πελεκανάκης και Γιώργος Κοντογούρης τερμάτισαν στην 9η θέση της 9ης ιστιοδρομίας των σκαφών τύπου σταρ. Το ελληνικό πλήρωμα είναι στη 10η θέση της γενικής με 67 βαθμούς ποινής. Στη 15η θέση, της 9ης ιστιοδρομίας των σκαφών τύπου τορνέιντο τερμάτισαν οι Ιορδάνης Παπαδόπουλος και Χρήστος Γαρέφης. Οι Έλληνες αθλητές βρίσκονται τώρα στη 12η θέση της γενικής κατάταξης με 78 βαθμούς ποινής, ενώ τη 17η θέση της γενικής κατάταξης των 49ερ κατέλαβαν οι Θανάσης Παχούμας και Βασίλης Προτοσάλτε, οι οποίοι έλαβαν συνολικά 181,4 βαθμούς ποινής.

• Ο χρυσός Ολυμπιονίκης του Σίδνεϊ στο Ταεκβοντό, Μιχάλης Μουρούτσος, τη φορά αυτή αποχαιρέτησε νωρίς το Ολυμπιακό Τουρνουά. Ο Έλληνας αθλητής δεν απέκτησε τη δυνατότητα συμμετοχής σε αγώνες ρεπεσάζ (δεύτερη ευκαιρία), καθώς ο Αιγύπτιος Ταμέρ Μπαγιούμι-που επικράτησε του Μουρούτσου στα προημιτελικά-ττήθηκε στον ημιτελικό της κατηγορίας των -58 κιλών ανδρών από τον Κου Μου (Ταϊπέι).

• Την 10η θέση στο Ολυμπιακό τουρνουά χάντμπολ κατέκτησε τελικά η εθνική μας ομάδα των γυναικών. Οι Ελληνίδες αθλήτριες γνώρισαν βαριά ήττα σήμερα στο κλειστό γυμναστήριο του Ελληνικού, από την Αγκόλα με σκορ 38-23, σε αγώνα κατάταξης για τις θέσεις 9-10. Το αντιπροσωπευτικό μας συγκρότημα έκανε πολλά λάθη και το αρνητικό αποτέλεσμα ήρθε φυσιολογικά.

• Προκρίθηκε στον τελικό του ανσάμπλ που θα γίνει το Σάββατο η εθνική ομάδα της ρυθμικής γυμναστικής. Η Ελλάδα με τις Στυλιανή Χρηστίδου, Ελένη Χρονοπούλου, Ηλέκτρα Ευθυμίου, Μαρία Κακίου, Βαρβάρα Μαγνήσαλη και Στεργιαννή Πανταζή, συγκέντρωσε 46,400 βαθμούς και θα πάρουν μέρος για δεύτερη συνεχόμενη φορά σε Ολυμπιακούς Αγώνες. Σημειώνεται ότι στους Ολυμπιακούς Αγώνες του Σίδνεϊ, η ελληνική ομάδα είχε κατακτήσει το χάλκινο μετάλλιο.

• Τέλος στην 25η θέση της γενικής κατάταξης στο σύγχρονο πένταθλο βρίσκεται ο Ελληνας αθλητής Βασίλης Φλώρος, έχοντας ολοκληρώσει μέχρι στιγμής τρία αθλήματα (σκοποβολή, ξιφασκία, κολύμβηση). Δευτέρα στις 8.30 το βράδυ στο νησί του Ιπποκράτη.

«Θα πρέπει να αφορούν και την Κω οι δράσεις που συνδέουν τον τουρισμό με τον πολιτισμό και να μην αποφασίζονται μόνο στην Αθήνα» δήλωσε ο κ. Πουλιού. Τόνισε επίσης, ότι θα πρέπει να μην είναι τόσο πολύπλοκες οι διαδικασίες για την έγκριση περιβαλλοντικών μελετών και έκδοση αδειών που αφορούν τα ξενοδοχεία. Παράλληλα θα πρέπει να υποστηριχθεί η αναβάθμιση των ξενοδοχείων και στην Κω.

• Σειρά αιτημάτων για την επίλυση των προβλημάτων του τουρισμού θα υποβάλει στον κ. Δημήτρη Αβραμόπουλο ο δήμαρχος της Καλύμνου Γιώργος Ρούσσος.

Στόχος της δημοτικής αρχής Καλύμνου είναι να αναπτυχθούν στο νησί εναλλακτικές μορφές τουρισμού που θα δώσουν ώθηση στην τοπική οικονομία.

Να βελτιωθεί η ακτοπλοϊκή σύνδεση με τον Πειραιά και τη Ρόδο θα ζητήσουν οι ξενοδόχοι της Λέρου.

«Για μας η βελτίωση των ακτοπλοϊκών δρομολογίων είναι ο στόχος που πρέπει να επιτευχθεί το συντομότερο» δήλωσε ο αντιδήμαρχος και πρόεδρος της Ενωσης Ξενοδόχων Λέρου κ. Δημήτρης Καρανικόλας.

## Οι Έλληνες αθλητές έγραψαν ιστορία

## Δηλώσεις Παρασκευά για Αβραμόπουλο

ΣΥΝΕΧΕΙΑ ΑΠΟ ΤΗ ΣΕΛ. 1

Για τη διαφήμιση την ευθύνη θα την έχει ο κ. Ρουσσόπουλος, για τα Οικονομικά ο κ. Αλογοσκούφης, για τις Τουριστικές επενδύσεις ο κ. Σιούφας, για τα έργα Τουριστικής υποδομής ο κ. Σουφλιάς, τα Τουριστικά ακίνητα δόθηκαν αλλού, τα έσοδα από τα Καζίνο πάνε στο γενικό Κρατικό κορβανά.

Τι απέμεινε για σας κ. Υπουργέ;

Τίθεται ευθέως το ερώτημα, ποιές θα είναι τελικά οι αρμοδιότητες τουκ. Αβραμόπουλου;

Με ποιά θέματα θα ασχολείται, ποιές δυνατότητες παρέμβασης θα έχει και ποιά αξιοπιστία;

Θριαμβευτική επιστροφή του κ. Αβραμόπουλου στη Ν.Δ. και απόφαση για νέο Υπουργείο Τουρισμού, θάφτηκαν και τα δύο κάτω από την πίεση των εσωτερικών αντιθέσεων των στελεχών της Κυβερνητικής παράταξης και την απουσία σαφούς Πολιτικής θέσης και άποψης.

Ολα αυτά συμβαίνουν τους πρώτους πέντε μήνες θα δούμε τι μας επιφυλάσσει το μέλλον.

Δεν μας απασχολούν τα εσωτερικά της ΝΔ. Αυτό που μας ενδιαφέρει είναι η πορεία, το μέλλον και η εξέλιξη του Τουρισμού.

Ελπίζουμε να κατανοήσουν γρήγορα οι κύριοι της ΝΔ ότι δεν υπάρχει ούτε χώρος ούτε χρόνος για ερασιτεχνισμούς».

### ΖΗΤΟΥΝ ΛΥΣΕΙΣ ΤΑ ΝΗΣΙΑ ΜΑΣ

Λύσεις στα προβλήματα που παρουσιάζει ο τομέας του τουρισμού θα ζητήσουν, από τον υπουργό Τουρισμού Δημήτρη Αβραμόπουλο οι επιχειρηματίες του κλάδου που δραστηριοποιούνται στην Κω, στην Κάλυμνο και στη Λέρο.

Οι επιχειρηματίες, ζητούν ακόμη να αποκτήσει το υπουργείο Τουρισμού όλες τις αρμοδιότητες που αφορούν τον κλάδο και να μην εμπλέκονται άλλοι οργανισμοί προκαλώντας προβλήματα και καθυστερήσεις. Ακόμη είναι σημαντικό να εξασφαλιστεί η σωστή προβολή της περιοχής μας στο εξωτερικό.

Στο τρίπτυχο Πολιτισμός, Περιβάλλον, Ανάπτυξη θα είναι βασισμένο το υπόμνημα που θα παραδώσει στον κ. Αβραμόπουλο ο πρόεδρος της Ενωσης Ξενοδόχων Κω κ.Νίκος Πουλιού κατά τη διάρκεια της σύσκεψης που θα γίνει τη Δευτέρα στις 8.30 το βράδυ στο νησί του Ιπποκράτη.

«Θα πρέπει να αφορούν και την Κω οι δράσεις που συνδέουν τον τουρισμό με τον πολιτισμό και να μην αποφασίζονται μόνο στην Αθήνα» δήλωσε ο κ. Πουλιού. Τόνισε επίσης, ότι θα πρέπει να μην είναι τόσο πολύπλοκες οι διαδικασίες για την έγκριση περιβαλλοντικών μελετών και έκδοση αδειών που αφορούν τα ξενοδοχεία. Παράλληλα θα πρέπει να υποστηριχθεί η αναβάθμιση των ξενοδοχείων και στην Κω.

• Σειρά αιτημάτων για την επίλυση των προβλημάτων του τουρισμού θα υποβάλει στον κ. Δημήτρη Αβραμόπουλο ο δήμαρχος της Καλύμνου Γιώργος Ρούσσος.

Στόχος της δημοτικής αρχής Καλύμνου είναι να αναπτυχθούν στο νησί εναλλακτικές μορφές τουρισμού που θα δώσουν ώθηση στην τοπική οικονομία.

Να βελτιωθεί η ακτοπλοϊκή σύνδεση με τον Πειραιά και τη Ρόδο θα ζητήσουν οι ξενοδόχοι της Λέρου.

«Για μας η βελτίωση των ακτοπλοϊκών δρομολογίων είναι ο στόχος που πρέπει να επιτευχθεί το συντομότερο» δήλωσε ο αντιδήμαρχος και πρόεδρος της Ενωσης Ξενοδόχων Λέρου κ. Δημήτρης Καρανικόλας.

## Πλαστά χαρτονομίσματα

ΣΥΝΕΧΕΙΑ ΑΠΟ ΤΗ ΣΕΛ. 1

βούνταν οι αστυνομικές υπηρεσίες του νησιού μας, καθώς υπήρχαν πληροφορίες σύμφωνα με τις οποίες οι παραχαράκτες θα έκαναν «επίθεση» την περίοδο των Ολυμπιακών Αγώνων, καθώς θα ατόνιζαν τα αστυνομικά μέτρα.

Οι ΦΟΒΟΙ αυτοί επιβεβαιώθηκαν και ήδη εντοπίζονται στην αγορά του νησιού μας μεγάλες ποσότητες πλαστών χαρτονομισμάτων, κυρίως των 100 ευρώ. Τα χαρτονομίσματα αυτά κατασκευάζονται στη Βουλγαρία και σπείρες απατεώνων τα πλασάρουν στη χώρα μας.

* Από την Υποδιεύθυνση Ασφαλείας Ρόδου γίνονται έρευνες για τον εντοπισμό των δραστών.

ΤΑ ΒΑΣΙΚΑ χαρακτηριστικά ασφαλείας είναι:

- Η ανάγλυφη εκτύπωση με τα αρχικά ΕΚΤ τυπωμένα σε πέντε γλώσσες.
- Το υδατογράφημα
- Η ταινία ασφαλείας
- Το ολόγραμμα

## Ο τσιγγανομαχαλάς

ΣΥΝΕΧΕΙΑ ΑΠΟ ΤΗ ΣΕΛ. 1

- Απαιτείται η ανάληψη πρωτοβουλίας από την Περιφέρεια Νοτίου Αιγαίου, όπως οι σχετικές διατάξεις ορίζουν, για την εύρεση του χώρου ή την ίδρυση προσωρινής εγκατάστασης, με τη συμμετοχή της ΤΕΔΚ, της Ν.Α. και των Δήμων.

- Οι Δήμοι από κοινού δεσμεύονται για την παροχή τεχνικής βοήθειας διαμόρφωσης του χώρου, που θα επιλεγεί κατά τα ανωτέρω.

Ως εκ τούτου ζητείται η κατανόηση των πολιτών που σήμερα θίγονται από τη λειτουργία των υφισταμένων αυθαιρέτων καταυλισμών, μέχρι την κατά το δυνατόν συντομότερη επίλυση του προβλήματος».

## Η συνέλευση της ΔΑΝΕ

ΣΥΝΕΧΕΙΑ ΑΠΟ ΤΗ ΣΕΛ. 1

οχηματαγωγό πλοίο «ΔΙΑΓΟΡΑΣ», δίνοντας την εντύπωση πως είναι υποψήφιοι για την αγορά του.

Ο ΙΔΙΟΣ ο κ. Παναγόπουλος δήλωσε χθες πως πάντοτε τον ενδιέφερε η αγορά του «ΔΙΑΓΟΡΑΣ» και είναι πολύ πιθανό να επανέλθει με νέα προσφορά.

* Η υποβολή της νέας πρότασης, όπως τόνισε ο κ. Παναγόπουλος, θα εξαρτηθεί από τις εξελίξεις που θα υπάρξουν στη ΔΑΝΕ.

«Ηθελα πολύ να δω το πλοίο, γι' αυτό και το επισκέφθηκα. Συνεχίζουμε να ενδιαφερόμαστε», τόνισε ο κ. Παναγόπουλος.

ΑΞΙΖΕΙ να σημειωθεί πως η ΑΝΕΚ έχει ζητήσει περισσότερα χρήματα από τον κ. Παναγόπουλο, δηλαδή 20 με 22 εκατομμύρια δολάρια, για να δώσει το πράσινο φως για την πώληση του «ΔΙΑΓΟΡΑΣ».

* Ανοικτό είναι το ενδεχόμενο να προταθεί στη σημερινή συνέλευση από την ΑΝΕΚ, ως λύση σωτηρίας, η πώληση του «ΔΙΑΓΟΡΑΣ», το οποίο όμως βαρύνεται με δεκάδες αποφάσεις κατασχέσεων και υποθήκες.

ΣΤΙΣ ΠΡΟΤΑΣΕΙΣ που θα κατατεθούν σήμερα, απλά για να δοθεί παράταση λίγων μηνών στη λειτουργία της ΔΑΝΕ, είναι και η σύναψη δανείου ύψους τεσσάρων εκατομμυρίων ευρώ!!! Ενα τέτοιο δάνειο μόνο τρελοί ή ηλίθιοι είναι δυνατόν να δώσουν.

* Συνέχεια στη μάχη των «σωτήρων» της ΔΑΝΕ έδωσε το εξώδικο που έστειλε χθες η πρόεδρος της εταιρίας Γαβριέλα Τραμπουλέ, στην ΑΝΕΚ. Το εξώδικο κοινοποιήθηκε και στα γραφεία της ΔΑΝΕ, που λειτουργούν στη Ρόδο και τον Πειραιά, αφού εκτιμάται πως μέλη του διοικητικού συμβουλίου στράφηκαν εναντίον της προέδρου και συναίνεσαν στον εξοστρακισμό της. Προχθές καταβάλλονταν προσπάθειες να γίνει μομφή σε βάρος της προέδρου από μέλη του διοικητικού συμβουλίου που δεν ελέγχει, για να εξαναγκαστεί σε παραίτηση. Η μομφή δεν έγινε τελικά, διότι αρνήθηκε να υπογράψει το σχετικό έγγραφο ο Τζακ Γερονικόλας.

ΜΕ ΤΟ εξώδικο που έστειλε η Τσαμπουλέ κατέστησε σαφές πως δεν πρόκειται να εγκαταλείψει την προεδρία της εταιρίας. Μάλιστα επεσήμανε πως κακώς έγινε προσπάθεια να αποπεμφθεί από την εταιρία στις 23 Αυγούστου, τη στιγμή που ανέλαβε καθήκοντα προέδρου στις 11 του τρέχοντα μήνα και ως εκ τούτου τα 10 εκατομμύρια ευρώ που υποχρεούται να καταβάλει η EM CAPITAL πρέπει να δοθούν αργότερα.

* Στην υπόθεση της ΔΑΝΕ ενεπλάκη και ο Γεράσιμος Καλογηράτος, που είχε συναντήσεις με τον υπουργό Εμπορικής Ναυτιλίας Μανώλη Κεφαλογ

## ΣΥΓΧΑΡΗΤΗΡΙΟ

Με την ανακοίνωση των αποτελεσμάτων για την εισαγωγή των μαθητών στην τριτοβάθμια εκπαίδευση, θέλω να εκφράσω τα θερμά μου συγχαρητήρια στους μαθητές που κατέκτησαν μια θέση στα Ανώτατα και Ανώτερα Εκπαιδευτικά Ιδρύματα της χώρας μας.

Ιδιαιτέρως θέλω να συγχαρώ τους μαθητές και τους καθηγητές του Λυκείου Γενναδίου για την επιτυχία τους. Μια επιτυχία που δείχνει την σοβαρή, υπεύθυνη και συνεχή προσπάθεια που επιτελείται στο σχολείο μας παρά τις δυσκολίες και τις ανισότητες.

Το Δ.Σ. του Δήμου Νότιας Ρόδου και εγώ προσωπικά εκφράζουμε τις ευχές μας σε όλα τα παιδιά που με αγώνα και μεγάλη προσπάθεια κατέκτησαν τους στόχους τους. Ο τόπος μας έχει ανάγκη από ανθρώπους με γνώσεις και κατάρτιση, ανθρώπους που θα βοηθήσουν στην ανάπτυξή του.

Σας εύχομαι ένα μέλλον γεμάτο επιτυχίες

**Ο δήμαρχος**
**Μανώλης ΣαΒΒής**

ΧΛ-28/8


ΦΡΟΝΤΙΣΤΗΡΙΟ ΑΝΟΔΟΣ

ΓΙΑ ΟΛΕΣ ΤΙΣ ΤΑΞΕΙΣ
ΓΥΜΝΑΣΙΟΥ–ΕΝΙΑΙΟΥ ΛΥΚΕΙΟΥ–ΤΕΕ

Στο φροντιστήριό μας διδάσκονται σε αυστηρά ολιγομελή τμήματα από καθηγητές ΠΤΥΧΙΟΥΧΟΥΣ ΠΑΝΕΠΙΣΤΗΜΙΩΝ τα μαθήματα:

ΜΑΘΗΜΑΤΙΚΑ · ΦΥΣΙΚΗ · ΧΗΜΕΙΑ · ΦΙΛΟΛΟΓΙΚΑ · ΟΙΚΟΝΟΜΙΚΑ · ΠΛΗΡΟΦΟΡΙΚΗ κ.α.

ΕΝΑΡΞΗ 1η ΣΕΠΤΕΜΒΡΙΟΥ

ΕΙΔΙΚΑ ΤΜΗΜΑΤΑ ΓΙΑ Τ.Ε.Ε.
Β', Γ' ΕΝΙΑΙΟΥ ΛΥΚΕΙΟΥ (όλες οι κατευθύνσεις) 16 ΑΥΓΟΥΣΤΟΥ
ΓΥΜΝΑΣΙΟ, Α' ΕΝΙΑΙΟΥ ΛΥΚΕΙΟΥ - ΤΕΕ 1 ΣΕΠΤΕΜΒΡΙΟΥ

Τα χαμηλότερα δίδακτρα της αγοράς με τα μεγαλύτερα ποσοστά επιτυχίας

Πληροφορίες - Εγγραφές:
Ελένη Ρούσου - Μαργωμένου
Γαριβάλδη 17 · Τηλ.: 22410 28053
(πίσω από το 1ο super market Σπανός)

T3611-309



ΟΙΚΟΔΙΔΑΣΚΑΛΕΙΟ ΡΩΣΙΚΗΣ ΓΛΩΣΣΑΣ
ΦΑΙΔΡΑΣ ΜΑΛΑΝΔΡΗ

οδός Λεμεσού 13, Ρόδος
Τηλ. 22410 30836

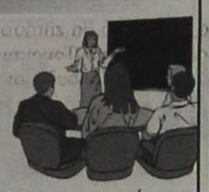

Η ρωσική γλώσσα είναι το μέσο επικοινωνίας που θα σε βοηθήσει να κατανοήσεις τις ιδιομορφίες της ρωσικής αγοράς, ώστε να μπορέσεις να την κατακτήσεις.

**ΝΑΙ!!! ΜΠΟΡΕΙΣ ΚΑΙ ΣΤΗ ΡΟΔΟ** να μάθεις ρωσικά με τη μοναδική μέθοδο για ξένους του Πανεπιστημίου Λομονοσόβ.

- ***Σε τμήματα ολιγομελή για όλες τις ηλικίες και επίπεδα***
- ***Σε ταχύρυθμα σεμινάρια για ξενοδοχοϋπαλλήλους, ξεναγούς, τουριστικούς πράκτορες, επιχειρηματίες.***

* Ειδική προετοιμασία για όσους θέλουν να φοιτήσουν στο κρατικό πανεπιστήμιο Μόσχας «ΛΟΜΟΝΟΣΟΒ».

Υπεύθυνη προγράμματος σπουδών
ΦΑΙΔΡΑ ΜΑΛΑΝΔΡΗ
πτυχιούχος του Πανεπιστημίου ΛΟΜΟΝΟΣΟΒ
Τηλ. 22410 30836

ΟΙ ΕΓΓΡΑΦΕΣ ΑΡΧΙΣΑΝ!

3174-28/8


## ΣΥΓΧΑΡΗΤΗΡΙΟ

Στον αγαπημένο μας εγγονό **Μαλανδρή Διακομανώλη,** ευχόμαστε θερμά συγχαρητήρια για την εισαγωγή του στο **Τμήμα Εφαρμοσμένων Μαθηματικών και Φυσικών Επιστημών του Εθνικού Μετσοβίου Πολυτεχνείου**

**Ο παππούς Μαλανδρής**
**Η γιαγιά Θεανώ**

3207-28/8

## ΣΥΓΧΑΡΗΤΗΡΙΟ

Στην αγαπημένη μας κόρη **Ευαγγελία – Καλλιόπη Π. Πακάκη**, τα πιο θερμά μας συγχαρητήρια για την επιτυχία της στην **Δημοσιογραφία και Μέσων Μαζικής Επικοινωνίας Θεσσαλονίκης**

**Οι γονείς**
**Παύλος και Μαρία Πακάκη**

3614-28/8

## ΣΥΓΧΑΡΗΤΗΡΙΟ

Στον αγαπημένο μας **Γεώργιο Σκιαδόπουλο** του Κωνσταντίνου και της Ελένης, θερμά συγχαρητήρια για την επιτυχία του στο **Πολυτεχνείο Αρχιτεκτόνων – Μηχανικών Θράκης**

**Οικογένεια**
**Γεωργίου Γκουμότσιου**

3612-28/8

## ΣΥΓΧΑΡΗΤΗΡΙΟ

Στον αγαπημένο μας **Εμμανουήλ Χρύσαλο** του Στεφάνου, θερμά συγχαρητήρια για την επιτυχία του στο **Πολυτεχνείο Ηλεκτρολόγων – Μηχανικών Υπολογιστών Θεσσαλονίκης**

**Οικογένεια**
**Γεωργίου Γκουμότσιου**

3612-28/8

## ΣΥΓΧΑΡΗΤΗΡΙΟ

Στην αγαπημένη μας **Μαρία Καντή,** κόρη του ιατρού Παντελή Καντή, τα θερμά μας συγχαρητήρια για την εισαγωγή της στην **Ιατρική Αθηνών**.

**Η οικογένεια**
**Αντωνίου – Μαριέττας Καντή**

2613-28/8

## ΣΥΓΧΑΡΗΤΗΡΙΟ

Τον αγαπημένο μας αδελφό **Δήμο Ευαγγέλου Μουτάφη** που πέτυχε την εισαγωγή του στη **Νομική Θεσσαλονίκης** συγχαίρουμε και ευχόμαστε καλές σπουδές.

**Τα αδέλφια του**
**Μιχάλης και Βάσω Γιασιράνη**

ΧΛ-28/8

## ΣΥΓΧΑΡΗΤΗΡΙΟ

Τον αγαπημένο μας εξάδελφο **Θεόδωρο Ιωάννη Ανδρουλάκη** που πέτυχε στην **Εφαρμοσμένη Πληροφορική και Πολυμέσων ΤΕΙ Κρήτης**, συγχαίρουμε και ευχόμαστε καλές σπουδές.

**Τα ξαδέλφια του**
**Μιχάλης και Βάσω Γιασιράνη**

ΧΛ-28/8

## ΣΥΓΧΑΡΗΤΗΡΙΟ

Στην αγαπημένη μας ανιψιά **Στέλα Μακρή** του Βασιλείου και της Ρούλας, θερμά συγχαρητήρια για την εισαγωγή της στο **Τμήμα Χημείας του Πανεπιστημίου Ιωαννίνων** και πάντα επιτυχίες

**Οι θείοι της Θαρρενός Θαρρενός**
**Πόπη Πιζάνια**

9614-28/8

## ΣΥΓΧΑΡΗΤΗΡΙΟ

Στην αγαπημένη μας κόρη και αδελφή **Στέλα Μακρή**, θερμά συγχαρητήρια για την εισαγωγή της στο **Τμήμα Χημείας του Πανεπιστημίου Ιωαννίνων**, καλές σπουδές και πάντα επιτυχίες στη ζωή της.

**Οι γονείς της Βασίλης – Ρούλα Μακρή**
**και ο αδελφός της Γιώργος Μακρής**

9614-28/8

## ΣΥΓΧΑΡΗΤΗΡΙΟ

Στην αγαπημένη μας ανιψιά **Δέσποινα Κουτσουμπάση** για την εισαγωγή της στο **Καποδίστρειο Πανεπιστήμιο Αθηνών, στο ιστορικό και αρχαιολογικό τμήμα**, θερμά συγχαρητήρια και πάντα επιτυχίες

**Οι θείοι της**
**Στάθης – Κατερίνα Λιαγούρη**

9606-28/8

## ΣΥΓΧΑΡΗΤΗΡΙΟ

Στην αγαπημένη μας ανιψιά και εξαδέλφη **ΕΙΡΗΝΗ ΠΙΑΔΙΤΗ** του Γεωργίου και της Φαίδρας, που πέρασε στο **Τμήμα Προσχολικής Αγωγής του Πανεπιστημίου Αιγαίου**, θερμά συγχαρητήρια και πάντα επιτυχίες

**Οι θείοι της Δημήτρης – Γιώτα Πιαδίτη**
**και τα εξαδέλφια Λουκία – Χαρά**

9611-28/8

## ΣΥΓΧΑΡΗΤΗΡΙΟ

Στην αγαπημένη μας εγγονή **Σαββάκη Στέλλα** του Ηλία και της Μαρίας, θερμά συγχαρητήρια για την εισαγωγή της στη **Σχολή Λογιστικής ΤΕΙ Θεσ/κης** και της ευχόμαστε καλές σπουδές και πάντα επιτυχίες στη ζωή της

**Ο παππούς Μαγκάνης Εμμανουήλ**
**Η γιαγιά Μαγκάνη Ασημίνα**

9615-28/8

## ΣΥΓΧΑΡΗΤΗΡΙΟ

Στον αγαπημένο μας γιο και αδελφό Ιωάννη Παπασάββα, θερμά συγχαρητήρια για την εισαγωγή του στη Λογιστική ΤΕΙ Πατρών, και του ευχόμαστε καλές σπουδές και πάντα επιτυχίες στη ζωή του

**Με αγάπη**
**Οι γονείς του ΠαπασάΒΒας ΣάΒΒας**
**Καζώνη Αναστασία**
**Τα αδέλφια του Χρυσόστομος και Ραφαέλα**

9615-28/8

## ΣΥΓΧΑΡΗΤΗΡΙΟ

Ο δήμαρχος και το δημοτικό Συμβούλιο Αρχαγγέλου, εκφράζουν τα θερμά τους συγχαρητήρια σε όλους τους συνδημότες μας που πέτυχαν στα Α.Ε.Ι. και Τ.Ε.Ι της χώρας μας και τους εύχονται ολόψυχα καλή συνέχεια στις σπουδές τους.

Επίσης συγχαίρουμε θερμά τις οικογένειές τους, καθώς και τους άξιους εκπαιδευτικούς των σχολείων του δήμου μας.

**Ο δήμαρχος**
**Παπουράς Π. Αλέξανδρος**

ΧΛ-28/8

ΠΕΡΙΦΕΡΕΙΑΚΗ ΔΙΕΥΘΥΝΣΗ Α'/ΘΜΙΑΣ & Β'/ΘΜΙΑΣ ΕΚΠΑΙΔΕΥΣΗΣ ΝΟΤΙΟΥ ΑΙΓΑΙΟΥ
ΔΙΕΥΘΥΝΣΗ Β'/ΘΜΙΑΣ ΕΚΠΑΙΔΕΥΣΗΣ ΔΩΔ/ΣΟΥ
ΓΡΑΦΕΙΟ ΤΕΕ ΔΩΔΕΚΑΝΗΣΟΥ
1ο ΤΕΕ ΠΑΡΑΔΕΙΣΙΟΥ ΡΟΔΟΥ

## ΣΥΓΧΑΡΗΤΗΡΙΟ

Η Διεύθυνση και το εκπαιδευτικό προσωπικό του 1ου ΤΕΕ Παραδεισίου Ρόδου, συγχαίρουν και εύχονται καλή πρόοδο και σταδιοδρομία στους παρακάτω μαθητές τους που εισήχθηκαν στα ανώτερα εκπαιδευτικά ιδρύματα της χώρας, μετά από τη συμμετοχή τους στις ειδικές εισαγωγικές εξετάσεις ΤΕΕ του Ιουνίου 2004.

1. Δούλου Χριστίνα του Μιχαήλ και της Ρίτα – Ελενας. Τουριστικών Επαγγελμάτων ΑΣΤΕ Ρόδου
2. Καρανάτσιου Σταυρούλα του Κωνσταντίνου και της Μαρίας. Χρηματοοικονομικής και Ελεγκτικής ΤΕΙ Καλαμάτας
3. Κλωνάρη Ευφημία του Ιωάννη και της Μαρίας. Λογιστικής ΤΕΙ Κρήτης (Ηράκλειο)
4. Λεντή Ελευθερία – Ειρήνη του Γεωργίου και της Μαριέττας. Τουριστικών Επιχειρήσεων ΤΕΙ Θεσσαλονίκης
5. Μαγιάφη Ελευθερία του Μιχαήλ και της Τσαμπίκας. Τουριστικών Επιχειρήσεων ΤΕΙ Κρήτης (Ηράκλειο)
6. Ξάνθος Λουκάς – Χρυσοβαλάντης του Γεωργίου και της Φλώρας, Λογιστικής ΤΕΙ Καβάλας
7. Πότσου Αικατερίνη του Γεωργίου και της Μαρίας. Λογιστικής ΤΕΙ Θεσσαλονίκης

**Ο Διευθυντής**
**Αντώνης Ι. Μαρμαροκόπος**

3204-29/8

## ΣΥΓΧΑΡΗΤΗΡΙΑ

Τους αγαπητούς μου μαθητές και μαθήτριες συγχαίρω θερμά για την εισαγωγή τους στα παρακάτω ανώτατα και ανώτερα εκπαιδευτικά ιδρύματα και τους εύχομαι καλές σπουδές και πάντα επιτυχίες:

- **Αβραμίδη Γιώτα:** Αρχιτεκτονικής Τοπίου ΤΕΙ Καβάλας
- **Βόλας Πάρης:** Μηχανολογίας ΤΕΙ Λάρισας
- **Γιώτη Μαρία:** Αγρονόμων Τοπογράφων Μηχανικών Θεσ/νίκης
- **Διακογιαννάκης Γιώργος:** Πληροφορικής ΤΕΙ Θεσ/νίκης
- **Ελευθερίου Κώστας:** Οικον. & Περιφερειακής Ανάπτυξης Παντείου
- **Ηλιάδης Σταύρος:** Ναυτιλίας & Επιχειρηματικών Υπηρεσιών Αιγαίου
- **Ηρακλείδης Χρήστος:** Δημόσιας Διοίκησης Παντείου
- **Καλαφατά Ηνελόπη:** Πολιτικών Μηχανικών Θεσ/νίκης
- **Καλογήρου Μιχάλης:** Οικονομικών Επιστημών Πειραιά
- **Καμπούρη Βάσω:** Μεσογειακών Σπουδών Αιγαίου
- **Καντή Μαρία:** Ιατρικής Αθήνας
- **Καραμαρίτη Μαρία:** Τηλεπικ. Συστημάτων και Δικτύων
- **Κώστας Κωνσταντίνος:** Οικονομικών Επιστημών Θεσ/νίκης
- **Λαζαράκης Γιώργος:** Ηλεκτρολογίας ΤΕΙ Κρήτης
- **Μπαρδος Φώτης:** Ηλεκτρολογίας ΤΕΙ Κρήτης
- **Μακρής Τάσος:** Πολιτικής Επιστήμης & Ιστορίας Παντείου
- **Μοστρής Άκης:** Διοίκησης Επιχειρήσεων ΤΕΙ Πειραιά
- **Νικολιδάκη Ισμήνη:** Οικονομικών Επιστημών Θεσ/νίκης
- **Σπανού Ειρήνη:** Βιομηχανικής Διοίκησης & Τεχνολογίας Παντείου
- **Στάθης Βασίλης:** Διοχείρισης Ενεργειακών Πόρων Δυτ. Μακεδ.
- **Τουντασάκης Γιώργος:** Οργάν. & Διοίκησης Επιχειρήσεων Πειραιά
- **Τσακίρη Μαρία:** Βιολογίας Πάτρας
- **Φιλιππάκου Ειρήνη:** Νομικής Αθήνας
- **Φραντζή Ειρήνη:** Αρχιτεκτόνων Μηχανικών ΕΜΠ
- **Χατζηδιάκου Κατερίνα:** Μηχανικών Η/Υ & Πληροφορικής Πάτρας
- **Χατζηιωάννου Ορέστης:** Πολιτικών Μηχανικών ΕΜΠ
- **Χατζηνικόλας Σωτήρης:** Μάρκετινγκ & Διοίκησης Λειτουργιών
- **Χρηστάκη Κική:** Ηλεκτ. Μηχαν.& Μηχανικών Υπολογιστών Θεσ/νίκης
- **Χρυσοχός Ανδρέας:** Ηλεκτ. Μηχαν. & Μηχανικών Υπολογιστών Θεσ/νίκης
- **Ψύλλα Αλεξάνδρα:** Διατροφής & Διαιτολογίας ΤΕΙ Κρήτης

**Η καθηγήτριά τους : Μουστάκη Αμαλία**
**φιλόλογος**

9619-29/8

## ΣΥΓΧΑΡΗΤΗΡΙΟ

Στον αγαπημένο μας ανιψιό **Νικόλαο Γιωργολάμπρο** θερμά συγχαρητήρια για την εισαγωγή του στην **Πληροφορική Ιωαννίνων** και του ευχόμαστε πάντα επιτυχίες στη ζωή του

**Οι θείοι του Γιώργος – Τσαμπίκα**
**Τα ξαδέλφια του Τσαμπίκος, Χριστίνα , Ραφαέλα,**
**Χρυσοβαλάντης, Πέτρος Παπαναστασίου**

9613-28/8


UNIVERSITY of CAMBRIDGE · PALSO · FOR EXCELLENCE IN EDUCATION "ΕΥΡΩΠΑΙΔΕΙΑ" ΚΕΝΤΡΟ ΞΕΝΩΝ ΓΛΩΣΣΩΝ ΡΕΝΑ ΣΤΕΡΓΑΚΗ ΜΑΥΡΟΥΔΗ · MICHIGAN

Εγγραφές
από τις 23 Αυγούστου και
έναρξη μαθημάτων
από 10 Σεπτεμβρίου 2004

*Δώστε στα παιδιά σας τις καλύτερες και δυνατές βάσεις*

Για εγγραφές αρχαρείων επικοινωνήστε μαζί μας το συντομότερο

Διεύθυνση: Ρένα Σ. Μαυρουδή
Τηλ. 22410 92002 κιν.: 6944958163

9522-31/8



ΚΕΝΤΡΑ ΞΕΝΩΝ ΓΛΩΣΣΩΝ
ΑΝΔΡΕΑ ΑΝΑΣΤΑΣΙΟΥ

ΕΝΑΡΞΗ ΕΓΓΡΑΦΩΝ ΚΑΘΗΜΕΡΙΝΑ:
ΔΕΥΤΕΡΑ - ΠΑΡΑΣΚΕΥΗ

ΚΡΕΜΑΣΤΗ: 5.00 - 7.15 μ.μ. ΙΑΛΥΣΟ: 7.30 - 9.00 μ.μ.
Τηλ. 22410 94285 / 94948 / 6937 465200

* ΟΛΙΓΟΜΕΛΗ ΤΜΗΜΑΤΑ (μέχρι 8 παιδια)
* ΚΑΤΑΛΛΗΛΑ ΒΙΒΛΙΑ ΓΙΑ ΤΗΝ ΗΛΙΚΙΑ ΤΩΝ ΠΑΙΔΙΩΝ
* ΒΙΝΤΕΟΜΑΘΗΜΑΤΑ ΓΙΑ ΚΑΛΥΤΕΡΗ ΕΜΠΕΔΩΣΗ ΥΛΗΣ
* ΕΞΑΣΚΗΣΗ ΜΕ ΗΛΕΚΤΡΟΝΙΚΟΥΣ ΥΠΟΛΟΓΙΣΤΕΣ
* ΚΛΙΜΑΤΙΖΟΜΕΝΕΣ ΑΙΘΟΥΣΕΣ
* ΑΡΙΣΤΗ ΠΡΟΕΤΟΙΜΑΣΙΑ

ΓΙΑ ΕΞΕΤΑΣΕΙΣ ΑΓΓΛΙΚΩΝ ΣΤΑ ΔΙΠΛΩΜΑΤΑ: PALSO, EDEXCEL, CAMBRIDGE, MICHIGAN, TOIC και TOEFL/IELTS (για σπουδές στο εξωτερικό). ΠΡΟΕΤΟΙΜΑΣΙΑ ΓΙΑ ΠΑΝΕΛΛΗΝΕΣ ΕΞΕΤΑΣΕΙΣ ΑΓΓΛΙΚΗΣ ΦΙΛΟΛΟΓΙΑΣ 3ης ΛΥΚΕΙΟΥ.
ΓΙΑ ΕΞΕΤΑΣΕΙΣ ΓΑΛΛΙΚΩΝ DELF, DALF και SORBONNE

Υπεύθυνοι καθηγητές: **ΑΝΔΡΕΑΣ ΑΝΑΣΤΑΣΙΟΥ** Bsc BATH UNIVERSITY
**ΒΑΣΙΛΙΚΗ ΜΑΚΡΗ** Bachelor of Primary Education UNIVERSITY OF NATAL
**ΙΩΑΝΝΗΣ ΚΩΤΗΣ** ΠΤΥΧΙΟΥΧΟΣ ΚΑΘΗΓΗΤΗΣ ΓΑΛΛΙΚΟΥ ΙΝΣΤΙΤΟΥΤΟΥ

*Ετος ίδρυσης 1985*
*ΜΕ ΕΥΣΥΝΕΙΔΗΣΙΑ ΚΑΙ ΥΠΕΥΘΥΝΟΤΗΤΑ ΓΙΑ ΑΡΙΣΤΑ ΑΠΟΤΕΛΕΣΜΑΤΑ*

9536-31/8



ΓΝΩΜΩΝ
ΦΡΟΝΤΙΣΤΗΡΙΑ
Μ. ΓΙΑΝΝΙΚΟΥΡΗΣ

**Με υπευθυνότητα και εμπειρία συνεχίζουμε, εντατικά εδώ και 31 χρόνια, να προσφέρουμε στο χώρο της φροντιστηριακής εκπαίδευσης**

✓ Δημιουργούμε ΑΥΣΤΗΡΩΣ ολιγομελή τμήματα 4μελή 5μελή 6μελή

✓ Εφαρμόζουμε ειδικές μεθόδους διδασκαλίας, εξασφαλίζοντας έγκαιρα την πλήρη εκμάθηση της ύλης.

✓ Ελέγχουμε την απόδοση μαθητών με προγραμματισμένα διαγωνίσματα στο πνεύμα των **ΠΑΝΕΛΛΗΝΙΩΝ ΕΞΕΤΑΣΕΩΝ** και εκτός των ωρών διδασκαλίας.

✓ Δίνουμε έμφαση στις Γυμνασιακές τάξεις στις οποίες διδάσκουν οι βασικοί καθηγητές του φροντιστηρίου.

✓ Ενημερώνουμε και συνεργαζόμαστε στενά με τους γονείς για να μπορούμε **ΟΛΟΙ ΜΑΖΙ** να εξασφαλίσουμε την επιτυχία των παιδιών μας.

*31 ΧΡΟΝΙΑ ΔΗΜΙΟΥΡΓΙΚΗΣ ΠΡΟΣΦΟΡΑΣ !* *... και συνεχίζουμε*

**ΕΓΓΡΑΦΕΣ – ΠΛΗΡΟΦΟΡΙΕΣ:** Καθημερινά 10-1 το πρωί και 7-10 το απόγευμα
ΧΕΙΜΑΡΑΣ 117 – Τηλ: 22410 25700 – 25250 – 25252, Κιν: 694 88 89 689

**ΔΙΔΑΣΚΟΥΝ**

**Μαθηματικά**
Μανώλης Γιαννικουρής

**Φυσική – Χημεία**
Νέστωρ Οικονόμου

**Φιλολογικά**
Ειρήνη Αναγνώστου

**Α.Ο.Θ. – Α.Ο.Δ.Ε.**
Βεατρίκη Σέρβου

**ΕΝΑΡΞΗ ΜΑΘΗΜΑΤΩΝ**

Β΄- Γ΄ Λυκείου
Τρίτη 17 Αυγούστου

Α΄ Λυκ. Α΄Β΄Γ΄ Γυμνασίου
Δευτέρα 30 Αυγούστου

Γ΄ ΤΕΕ -Τμήμα Αποφοίτων
Δευτέρα 6 Σεπτεμβρίου

Διεύθυνση Σπουδών
Μ. Γιαννικουρής

X4763-31/8





Γκρεμίστε τα εμπόδια!

Φροντιστήρια Ξένων Γλωσσών Αννας Γιένσεν

Ηρώων Πολυτεχνείου 7, τηλ. 28129

**30 χρόνια κοντά σας!**
1974 - 2004

**30 χρόνια:** κοντά σας με την ίδια σωστή, σχολαστική και υπεύθυνη δουλειά που μας καθιέρωσε στον τομέα των ξένων γλωσσών!!

**30 χρόνια**: σταθεροί στους στόχους μας!!!

*Ενα ξεχωριστό σχολείο για παιδιά και γονείς με υψηλές απαιτήσεις*

**Εγγραφές από 1η Σεπτεμβρίου**
**Αγγλικά - Γερμανικά - Γαλλικά**

Δώστε στα παιδιά την ευκαιρία να μάθουν τη γλώσσα **σωστά** και **σε σύντομο χρόνο!!!**

• **Υψηλή μέθοδος διδασκαλίας** • **5 χρόνια Lower** • **2 χρόνια Proficiency**

X4772-5/9

# ΟΙ ΣΑΡΑΚΑΤΣΑΝΑΙΟΙ

## Και η ζωή τους στο διάβα των αιώνων

του Νικ. Γ. Ζυγογιάννη

Οι Σαρακατσαναίοι είναι ένα πανάρχαιο ελληνικό φύλο. Νομάδες κτηνοτρόφοι, χωρίς δική τους γη και μόνιμη κατοικία, ζούσαν στα βουνά το καλοκαίρι και το χειμώνα στα χειμαδιά διασκορπισμένοι σ' ολόκληρη την ηπειρωτική Ελλάδα.

Κοιτίδα των Σ. ήταν η οροσειρά της κεντρικής και νότιας Πίνδου και η Ρούμελη με επίκεντρο τα ΑΓΡΑΦΑ. Ο διασκορπισμός τους από την αρχική κοιτίδα τους προς την υπόλοιπη ηπειρωτική Ελλάδα έγινε επί Τουρκοκρατίας και κυρίως τον 18ο αιώνα, στα χρόνια του Αλή Πασά.

Ως προς το όνομά τους υπάρχουν πολλές και διάφορες ετυμολογίες. Σύμφωνα με τη Σ. παράδοση πήραν το όνομά τους από τους Τούρκους. Όταν έγινε η άλωση της Κων/πολης, οι Σ. φόρεσαν μαύρα ρούχα, ως ένδειξη πένθους, και δεν υποτάχθηκαν στον κατακτητή. Οι Τούρκοι τους έβλεπαν στα μαύρα και ανυπότακτους να μετακινούνται συνεχώς. Γι' αυτό τους ονόμασαν «Καρακατσάν» (καρά =μαύρος και κατσάν=φυγάς, ανυπότακτος), δηλ. «μαύροι φυγάδες». Από το Καρακατσάν με παραφθορά προήλθε η λέξη «Σαρακατσάνος».

Ανεξάρτητα από τις μετακινήσεις τους και τον εναλλασσόμενο τόπο διαμονής τους έχουν τα ίδια ήθη και έθιμα και κυρίως μιλούν την ίδια γλώσσα, την Ελληνική, απαλλαγμένη από ξένα στοιχεία, αναλλοίωτη, που φέρει τα χαρακτηριστικά γνωρίσματα της δωρικής διαλέκτου. Το ίδιο αναλλοίωτοι και αμόλυντοι από αλλόφυλες επιμειξίες παρέμειναν και οι Σ., οι «καταλαγαρώτεροι Έλληνες» όπως έγραψε ο Στέφανος Γρανίτσας.

Η χρήση από τους Σ. ενός και μόνου γλωσσικού οργάνου, της Ελληνικής, αποτελεί τρανή απόδειξη ότι αποτελούν διαφορετική και εντελώς ξεχωριστή φυλή από τους Βλάχους. Οι Βλάχοι της Ελλάδας ( γνωστοί και με άλλα ονόματα κατά περιοχές: Κουτσόβλαχοι, Αρβανιτόβλαχοι κ.τ.λ. ) είναι μια λαότητα που το κύριο χαρακτηριστικό της είναι ότι μιλούν εκτός από τα Ελληνικά και τα Βλάχικα.

Συνηθίζεται, πολύ απλοϊκά, να λέμε τον καθένα που έχει πρόβατα βλάχο. Η σύγχυση αυτή - πότε ένας βλάχος ( =αυτός που έχει πρόβατα ) είναι Σ. και πότε Βλάχος με τη φυλετική έννοια του όρου - δημιουργήθηκε από το κοινό στοιχείο τους, την κτηνοτροφική ζωή. Με τη διαφορά όμως ότι οι Σ. ήταν καθαροί νομάδες και δεν είχαν πουθενά χωριό, ενώ οι Βλάχοι ήταν και νομαδικός και ημινομαδικός λαός, ήταν πριν αιώνες εγκαταστημένοι σε χωριά και ασχολήθηκαν και με το εμπόριο, τις τέχνες και τα γράμματα, ενώ οι Σ. μόλις στον αιώνα μας εγκατέλειψαν το νομαδισμό. Αλλά και στην ενδυμασία, στα ήθη και έθιμα, στον τρόπο ζωής ξεχωρίζουν οι Σαρακατσαναίοι από τους Βλάχους, που δεν έρχονταν σε επιμειξία μεταξύ τους αλλά ούτε και επαγγελματικό αλισβερίσι είχαν. Τα κοπάδια τους ήταν χώρια.

Ο τρόπος ζωής τους ήταν οργανωμένος με ένα είδος ποιμενικής συνεργασίας, το «Τσελιγκάτο». Είτε βρίσκονταν στα βουνά για ξεκαλοκαιριό, είτε το χειμώνα στα χειμαδιά, αδέρφια, πρωτοξαδέρφια και δεύτερα ξαδέρφια έσμιγαν τα κοπάδια τους σε ένα είδος συνεταιρισμού, για την καλλίτερη παραγωγική συνεργασία και διάθεση των κτηνοτροφικών τους προϊόντων. Αρχηγός του «Τσελιγκάτου» ήταν ο τσέλιγκας ( αρχιποιμένας ), πλούσιος κτηνοτρόφος, με πολλά πρόβατα, που ξεχώριζε για τις ικανότητές του: έξυπνος, δυναμικός, κοινωνικός, καταφερτζής, έντιμος και δίκαιος, ανοιχτοχέρης. Αυτός κανόνιζε σχεδόν τα πάντα που είχαν σχέση με το τσελιγκάτο ( ενοικίαση βοσκοτόπων, πώληση γάλακτος και τυροκομικών προϊόντων, αρνιών, μαλλιών κ.τ.λ.). Είχε όμως και κοινωνικό ρόλο στη στάνη: συμβούλευε και έλυνε διαφορές. Όλοι οι σμίχτες είχαν συμμετοχή στα κέρδη και τις ζημιές του κοπαδιού. Του Αγίου Δημητρίου για το καλοκαίρι και του Αγίου Γεωργίου για το χειμώνα έκαναν λογαριασμό και απολογισμό των εσόδων και εξόδων του τσελιγκάτου και πάντα κρατούσαν παραστατικά ( τεφτέρια ). Οι Τσοπαναραίοι ήταν αυτοί που είχαν λίγα πρόβατα και δεν είχαν δικό τους τσελιγκάτο.

Το σπίτι των Σ. ( το κονάκι ), που το κατασκεύαζαν μόνοι τους, ήταν ένα καλύβι με σάλωμα Τα «κονάκια», ο οικισμός δηλ. το σύνολο των νομαδικών οικογενειών αποτελούσε τη Στάνη. Στάνη και τσελιγκάτο δεν ταυτίζονταν. Μπορεί μια στάνη να είχε δυο ή περισσότερα τσελιγκάτα. Το αντίστροφο όχι.

Η Σ. οικογένεια ήταν πατριαρχική. Αυστηρή πειθαρχία και άγραφοι απαρασάλευτοι νόμοι όριζαν τη συμπεριφορά του κάθε μέλους της. Αρχηγός της οικογένειας ήταν ο άνδρας, ο πατέρας. Στον πατέρα και τη μάνα υπήρχε απόλυτος σεβασμός. Το κορίτσι το χαρακτήριζε η ντροπαλοσύνη, η καλή ανατροφή και ο καλός ψυχικός κόσμος. Το αγόρι έπρεπε να ήταν σεμνό, συγκρατημένο στις πράξεις, τα λόγια και τους τρόπους του. Ο στυλοβάτης όμως της οικογένειας ήταν η γυναίκα, που σήκωνε όλο το βάρος των ευθυνών. Αυτή είχε καθημερινά αναλάβει όλες τις δουλειές του νοικοκυριού ( να φέρει ξύλα, ν' ανάψει φωτιά, να φέρει νερό από τη βρύση με τη βαρέλα, να περιποιηθεί τα παιδιά, να κάμει το νοικοκυριό του κονακιού κ.τ.λ. ), αλλά και τις εξωτερικές δουλειές των προβάτων ( παραγωγή γαλακτοκομικών προϊόντων, κατασκευή, στρώσιμο, ξέστρωμα μαντριών κ.τ.λ. ).Η ρόκα, για το γνέσιμο του μαλλιού, ήταν η αχώριστη συντροφιά της. Όπου κι αν πήγαινε την είχε μαζί της. Το γνέσιμο του μαλλιού ήταν για τη Σ. ευχαρίστηση και «σκόλη». Εκείνο όμως που την κρατούσε «σκλαβωμένη» ήταν ο αργαλειός. Η Σ. ήταν μια αφανής ηρωίδα της καθημερινής ζωής. Έπρεπε να υπηρετεί την οικογένεια με θρησκευτική ευλάβεια και προσήλωση. Ενέπνεε όμως σεβασμό και έχαιρε εκτίμηση, ιδιαίτερα όταν γίνονταν μητέρα.

Η παιδεία των Σ. ήταν σχεδόν ανύπαρκτη. Οι σκληρές συνθήκες ζωής και οι συνεχείς μετακινήσεις τους στις ορεινές περιοχές δεν επέτρεπαν τη μόρφωση των παιδιών τους σε σχολεία. Κάποια τσελιγκάτα, το καλοκαίρι, με δικά τους έξοδα μίσθωναν δάσκαλο, συνήθως συνταξιούχο, για να δώσει κάποιες γνώσεις στα παιδιά. Τα παιδιά παρακολουθούσαν τα μαθήματα σε μια ειδικά διαμορφωμένη καλύβα, το «δασκαλοκάλυβο». Είχαν όμως μια βαθιά αίσθηση του ελληνικού γλωσσικού οργάνου. Από τις αφηγήσεις τους διαπιστώνει κανείς μια λιτότητα και παραστατικότητα στην έκφραση, ενώ στα τραγούδια τους φαίνεται μια βαθιά αίσθηση του ρυθμού και του μέτρου.

Οι Σ. ήταν πιστοί χριστιανοί, χωρίς μεγάλη θεωρητική κατάρτιση. Τις μεγάλες γιορτές της Χριστιανοσύνης και τις ονομαστικές γιορτές τις γιόρταζαν με μεγαλοπρέπεια, όπου κι αν βρίσκονταν. Γλεντούσαν συχνά με χορό και τραγούδια. Οι χοροί τους λεβέντικοι, έχουν την καταγωγή τους στον αρχαίο ελληνικό ρυθμό. Το παίξιμο της φλογέρας - το κατεξοχήν μουσικό όργανο - για το Σ. τσοπάνη ήταν μια ιεροτελεστία. Ιδιαίτερα γλεντούσαν, όταν γίνονταν κάποιος γάμος στο τσελιγκάτο. Ο γάμος μαζί με τη γέννηση των παιδιών αποτελούσε τους δυο κύριους πόλους της Σ. κοινωνίας.

Τα τσελιγκάτα συνέβαλαν αποφασιστικά στους αγώνες της ανεξαρτησίας. Στην επανάσταση του 1821 οι Σ. ήταν τα στηρίγματα της κλεφτουριάς - όπως και όλοι οι άνθρωποι του βουνού - και της εξασφάλιζαν τα απαραίτητα. Κάθε οικογένεια είχε δώσει κι από έναν κλέφτη. Στον Μακεδονικό Αγώνα βοήθησαν τα ελληνικά αντάρτικα σώματα ως οδηγοί, αγγελιοφόροι, τροφοδότες και σύνδεσμοι.

Σήμερα η ποιοτική μεταβολή και ο κοινωνικός μετασχηματισμός των Σ. είναι πραγματικότητα. Η κάθοδός τους από τα βουνά στις πεδιάδες, η εγκατάλειψη του πλάνητα βίου, η αγροτική διαβίωση αλλά και η ενασχόληση με ελεύθερα επαγγέλματα, η συμμετοχή τους στις μισθωτές υπηρεσίες, ιδιωτικές και δημόσιες, η ανάδειξή τους στην επιστήμη, τις τέχνες, τα γράμματα και την πολιτική διαμόρφωσαν μια Σ. κοινωνία που συνδυάζει την παράδοση με τον εκσυγχρονισμό. Ιδιαίτερα διέπρεψαν στις επιστήμες, αλλά δεν υπάρχει τομέας στον επαγγελματικό χώρο, στον οποίο να μην έχουν συμμετοχή οι Σ. Όμως οι αρχές τους και οι αξίες της ζωής δεν άλλαξαν. Φιλήσυχοι και φιλόξενοι, νομοταγείς, εργατικοί, αξιοπρεπείς, διακρίνονται για το μαχητικό τους πνεύμα και το σφρίγος και είναι ολιγαρκείς.

Από το 1960 και μετά, που οι Σ. διασκορπίστηκαν στις πόλεις και τα χωριά, σαράντα πολιτιστικοί σύλλογοι και η Πανελλήνια Ομοσπονδία Συλλόγων Σαρακατσαναίων ( ΠΟΣΣ ) προσπαθούν να κρατήσουν και να συνεχίσουν τη Σ. παράδοση. Το Λαογραφικό Μουσείο Σ. στις Σέρρες, όπου εκτίθεται αυθεντικό υλικό απ' όλες τις περιοχές της Ελλάδας που έχει σχέση με τη ζωή και τη λαϊκή τέχνη των Σ., έτυχε Ευρωπαϊκής αναγνώρισης και βραβεύτηκε από την Ευρωπαϊκή Επιτροπή Μουσείων. Έντυπο υλικό κυκλοφορεί για ενημέρωση των απανταχού Σ., όπως η «Ηχώ Σαρακατσαναίων» που εκδίδεται από την ΠΟΣΣ και τα περιοδικά «Σαρακατσαναίοι», «Τα Δέοντα των Σ.». Σε συνέδρια πανελλήνια και ημερίδες με εισηγητές διάφορους επιστήμονες συζητούνται ποικίλα θέματα σχετικά με τους Σαρακατσαναίους. Το Πανελλήνιο Αντάμωμα στο Περτούλι Τρικάλων την τελευταία Κυριακή του Μαΐου και άλλα τοπικά, βοηθούν στη διατήρηση της παράδοσης αλλά και στη σύσφιξη των σχέσεων μεταξύ των Σαρακατσαναίων.

ΝΙΚΟΛΑΟΣ Γ. ΖΥΓΟΓΙΑΝΝΗΣ
Καθηγητής Μ. Εκπ/σης
Πρ. Πρόεδρος Πανελλαδικού Σ. Σαρακατσαναίων
Πρ. Πρόεδρος Σ. Σαρακατσαναίων Ν. Φθ/δας

---

### Για τη λύση στο πρόβλημα των επιδομάτων

# Τα άτομα με Ειδικές Ανάγκες Καλύμνου - Λέρου - Πάτμου

## ΕΥΧΑΡΙΣΤΟΥΝ ΤΟ Β΄ ΠΕΣΥΠ

Το Σωματείο Ατόμων με Ειδικές Ανάγκες, Καλύμνου, Λέρου, Πάτμου και λοιπών νήσων έστειλε στον πρόεδρο του Β΄ ΠΕΣΥ Νότιου Αιγαίου την παρακάτω ευχαριστήρια επιστολή:

Το Σωματείο Ατόμων με Ειδικές ανάγκες Καλύμνου - Λέρου - Πάτμου και Λοιπών Νήσων σας ευχαριστεί θερμά για τις προσπάθειες που καταβάλατε προκειμένου να επισκεφθεί την Επαρχία Καλύμνου κλιμάκιο Οφθαλμιάτρων εκ του Οφθαλμιατρείου Αθηνών με γενικό συντονισμό του Β΄ ΠΕΣΥΠ Ν. Αιγαίου, για τον έλεγχο των Επιδομάτων τυφλότητας.

Μια υπόθεση που ταλάνισε για αρκετό διάστημα την περιοχή μας και που είχε ως αποτέλεσμα να διασυρθούν άνθρωποι και να χτυπηθεί το κύρος της κοινωνικής πολιτικής της χώρας μας.

Πιστεύουμε ακράδαντα ότι ο έλεγχος πρέπει να συνεχιστεί και σε όλες τις υπόλοιπες κατηγορίες αναπηριών όπως οι ψυχικές νόσοι οι κινητικές αναπηρίες κ.α. όπου παρατηρούνται τα ίδια φαινόμενα.

Πρέπει δε να τονίσουμε την άριστη συνεργασία που υπήρξε μεταξύ του Σωματείου μας και του Συνονιστή του κλιμακίου κ. Αγάλου Φωτόπουλου, που χωρίς την δική του οργάνωση, συνεργασία και την θέληση να πετύχει η όλη προσπάθεια δεν θα είχε επιτευχθεί ο επιθυμητός στόχος, βέβαια και με την βοήθεια των υπολοίπων Οφθαλμιάτρων.

Είμαστε πεπεισμένοι ότι τέτοιες προσπάθειες αξίζουν την ενεργή συμπαράσταση όλων των εμπλεκομένων φορέων για να υπάρχουν τα επιθυμητά αποτελέσματα.

---

### Σε τουριστικές περιοχές της χώρας

# Αντιδρούν οι εργαζόμενοι στη διερεύνιση του ωραρίου

## Επιστολή διαμαρτυρίας της ομοσπονδίας

Την αντίδρασή της σε κάθε προσπάθεια διεύρυνσης του ωραρίου των καταστημάτων σε τουριστικές περιοχές, εκφράζει με επιστολή της στον υφυπουργό Τουρισμού Αναστάσιο Λιάσκο η Ομοσπονδία Ιδιωτικών Υπαλλήλων Ελλάδος (ΟΙΥΕ) ζητώντας ταυτόχρονα συνάντηση μαζί του προκειμένου να εκθέσουν τις απόψεις της.

Η Ομοσπονδία επισημαίνει ότι μια τέτοια επιλογή θα οδηγήσει με ακρίβεια στην πλήρη απελευθέρωση του ωραρίου σε όφελος των πολυεθνικών εταιριών, στο κλείσιμο των εθνικών αλυσίδων ή στην πώληση τους στις πολυεθνικές, στην καταστροφή των μικρών και μεσαίων επιχειρήσεων του εμπορίου κ.α.

Η Ομοσπονδία επιμένει στην τήρηση και πιστή εφαρμογή του υφιστάμενου θεσμικού πλαισίου για το ωράριο των καταστημάτων, ενώ αναφέρει ότι "οι όποιες αλλαγές θα πρέπει να είναι προϊόν διαλόγου και συναίνεσης με τις οργανώσεις των εργοδοτών και εργαζομένων, αφού αυτές καθόρισαν και επέβαλαν το υπάρχον θεσμικό νομικό πλαίσιο, που σήμερα επιχειρείται να ανατραπεί".

Η αντίδραση της ΟΙΥΕ προκλήθηκε από έγγραφο του κ.Λιάσκου στις Νομαρχιακές Αυτοδιοικήσεις με το οποίο ζητά να προχωρήσουν σε χαρακτηρισμό περιοχών ως τουριστικών με σκοπό την ένταξή τους στο διευρυμένο ωράριο λειτουργίας των καταστημάτων.

---

ΠΡΑΚΤΟΡΕΙΟ ΤΑΞΙΔΙΩΝ
PEGASSOS TRAVEL
CLUB OF RHODES
Ταξιδέψτε επώνυμα
Ταξιδέψτε φθηνά
Ταξιδέψτε άνετα
Με ευχάριστη διαμονή σε ξενοδοχεία σε όλη την Ελλάδα
ΚΑΘΕ ΔΕΥΤΕΡΑ
ΒΑΡΣΟΒΙΑ
με
LOT
Αναχώρηση 12.50 p.m.
Για οποιαδήποτε πληροφορία παρακαλώ απευθυνθείτε στο γραφείο μας
PEGASOS TRAVEL
ΚΑΡΑΤΖΙΑΣ ΜΙΧΑΛΗΣ
Τηλ. 2241 0 73455, 76161, 75879
FAX. 2241 0 35504
KIN. 6977 986489
X47 42-31/8

ΨΥΧΟΕΡΕΥΝΗΤΡΙΑ
ΚΡΗΤΙΚΟΥ ΒΑΣΙΛΕΙΑ

Προβλέψεις για το μέλλον ικανοποιητικές.
Βοήθεια για κάθε θέμα που σας απασχολεί με κάθε εχεμύθεια
ΟΜΗΡΟΥ 65 Π. ΠΟΛΗ Τηλ. 74440 - 67602, 0972157586, 8-1π.μ. — 4-8μ.μ.
T3595-20/9

ΑΡΧΩΝ ΣΑΜΑΡΤΖΗΣ ΑΕΤΕΒΕ
Από το 1980
24 ΧΡΟΝΙΑ ΜΟΝΩΣΕΙΣ

ΕΛΑΦΡΟΣΚΥΡΟΔΕΜΑ ΘΕΡΜΟΗΧΟΜΟΝΩΤΙΚΟ
Υπόστρωμα για γεμίσματα δαπέδων & δημιουργία ρήσεων

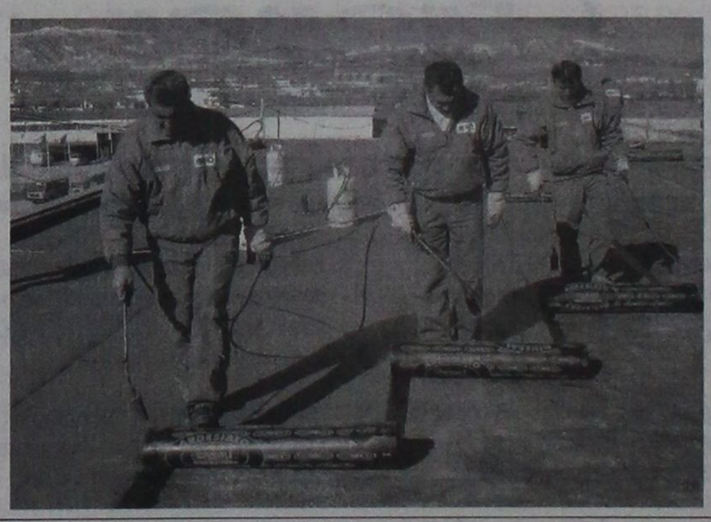
X4723-31/8
ΔΙΑΘΕΣΗ: ΑΡΧΩΝ ΣΑΜΑΡΤΖΗΣ ΑΕΤΕΒΕ
ΜΟΝΩΣΕΙΣ - ΣΤΕΓΑΝΩΣΕΙΣ
ΚΑΤΑΣΤΗΜΑΤΑ
1) Ικαρου & Λαοδικείας - Τηλ.: 22410 20021 Ρόδος 85100
2) Υποκατάστημα Ερυθρού Σταυρού 21 - Τηλ.: 22410 23030 Ρόδος 85100
ΚΙΝΗΤΟ: 6944 502033

Δρομολόγια του Ταχύπλοου Καταμαράν "ΔΩΔΕΚΑΝΗΣΟΣ ΕΞΠΡΕΣ"
Από: 16-ΙΟΥΛ-2004 μέχρι 21-ΣΕΠ-2004
DODEKANISOS ΝΑΥΤΙΛΙΑΚΗ
Αναχωρίσεις από την Κολώνα (Θαλασσινή πύλη)

| ΚΥΡΙΑΚΗ | | |
|---|---|---|
| ΛΙΜΑΝΙ | ΑΦΙΞΗ | ΑΝΑΧ. |
| ΡΟΔΟΣ | | 08.30 |
| ΣΥΜΗ | 09.20 | 09.25 |
| ΚΩΣ | 10.55 | 11.00 |
| ΚΑΛΥΜΝΟΣ | 11.40 | 11.50 |
| ΛΕΡΟΣ | 12.40 | 12.45 |
| ΠΑΤΜΟΣ | 13.25 | 13.40 |
| ΛΕΙΨΟΙ | 14.00 | 14.05 |
| ΛΕΡΟΣ | 14.25 | 14.30 |
| ΚΑΛΥΜΝΟΣ | 15.20 | 15.30 |
| ΚΩΣ | 16.10 | 16.20 |
| ΣΥΜΗ | 17.45 | 17.50 |
| ΡΟΔΟΣ | 18.30 | |

| ΔΕΥΤΕΡΑ | | |
|---|---|---|
| ΛΙΜΑΝΙ | ΑΦΙΞΗ | ΑΝΑΧ. |
| ΡΟΔΟΣ | | 08.30 |
| ΚΑΣΤΕΛΟΡΙΖΟ | 11.00 | 16.00 |
| ΡΟΔΟΣ | 18.30 | |

| ΤΡΙΤΗ | | |
|---|---|---|
| ΛΙΜΑΝΙ | ΑΦΙΞΗ | ΑΝΑΧ. |
| ΡΟΔΟΣ | | 08.30 |
| ΚΩΣ | 10.40 | 10.50 |
| ΚΑΛΥΜΝΟΣ | 11.30 | 11.40 |
| ΛΕΡΟΣ | 12.30 | 12.40 |
| ΠΑΤΜΟΣ | 13.20 | 13.30 |
| ΛΕΙΨΟΙ | 13.50 | 14.00 |
| ΛΕΡΟΣ | 14.20 | 14.30 |
| ΚΑΛΥΜΝΟΣ | 15.20 | 15.30 |
| ΚΩΣ | 16.10 | 16.20 |
| ΡΟΔΟΣ | 18.30 | |

| ΤΕΤΑΡΤΗ | | |
|---|---|---|
| ΛΙΜΑΝΙ | ΑΦΙΞΗ | ΑΝΑΧ. |
| ΡΟΔΟΣ | | 08.30 |
| ΣΥΜΗ | 09.20 | 09.30 |
| ΚΩΣ | 11.00 | 11.10 |
| ΚΑΛΥΜΝΟΣ | 11.50 | 12.00 |
| ΛΕΡΟΣ | 12.45 | 12.50 |
| ΠΑΤΜΟΣ | 13.30 | 13.40 |
| ΛΕΡΟΣ | 14.20 | 14.30 |
| ΚΑΛΥΜΝΟΣ | 15.20 | 15.30 |
| ΚΩΣ | 16.10 | 16.20 |
| ΣΥΜΗ | 17.45 | 17.50 |
| ΡΟΔΟΣ | 18.30 | |

| ΠΕΜΠΤΗ | | |
|---|---|---|
| ΛΙΜΑΝΙ | ΑΦΙΞΗ | ΑΝΑΧ. |
| ΡΟΔΟΣ | | 08.30 |
| ΚΩΣ | 10.40 | 10.50 |
| ΚΑΛΥΜΝΟΣ | 11.30 | 11.40 |
| ΛΕΡΟΣ | 12.30 | 12.40 |
| ΛΕΙΨΟΙ | 13.00 | 13.10 |
| ΠΑΤΜΟΣ | 13.30 | 13.40 |
| ΛΕΡΟΣ | 14.20 | 14.30 |
| ΚΑΛΥΜΝΟΣ | 15.20 | 15.30 |
| ΚΩΣ | 16.10 | 16.20 |
| ΡΟΔΟΣ | 18.30 | |

| ΠΑΡΑΣΚΕΥΗ | | |
|---|---|---|
| ΛΙΜΑΝΙ | ΑΦΙΞΗ | ΑΝΑΧ. |
| ΡΟΔΟΣ | | 08.30 |
| ΣΥΜΗ | 09.20 | 09.30 |
| ΚΩΣ | 11.00 | 11.10 |
| ΚΑΛΥΜΝΟΣ | 11.50 | 12.00 |
| ΛΕΡΟΣ | 12.45 | 12.50 |
| ΠΑΤΜΟΣ | 13.30 | 13.40 |
| ΛΕΡΟΣ | 14.20 | 14.30 |
| ΚΑΛΥΜΝΟΣ | 15.20 | 15.30 |
| ΚΩΣ | 16.10 | 16.20 |
| ΣΥΜΗ | 17.45 | 17.50 |
| ΡΟΔΟΣ | 18.30 | |

| ΣΑΒΒΑΤΟ | | |
|---|---|---|
| ΛΙΜΑΝΙ | ΑΦΙΞΗ | ΑΝΑΧ. |
| ΡΟΔΟΣ | | 08.30 |
| ΚΩΣ | 10.40 | 10.50 |
| ΚΑΛΥΜΝΟΣ | 11.30 | 11.40 |
| ΛΕΡΟΣ | 12.30 | 12.40 |
| ΛΕΙΨΟΙ | 13.00 | 13.10 |
| ΠΑΤΜΟΣ | 13.30 | 13.40 |
| ΛΕΡΟΣ | 14.20 | 14.30 |
| ΚΑΛΥΜΝΟΣ | 15.20 | 15.30 |
| ΚΩΣ | 16.10 | 16.20 |
| ΡΟΔΟΣ | 18.30 | |



• Ταξιδέψτε με 30 μίλια την ώρα
• Fully air-conditioned
Πληροφορίες: Δωδεκάνησος Ναυτιλιακή Ν.Ε.
Αυστραλίας 3. 85100 Ρόδος
Τηλ: 22410 70 590 - Fax: 22410 70 591
Ηχος & Φως Sound & Light RHODES
website: www.12ne.gr
e-mail: info@12ne.gr
X4741-31/8

KYDON TOURS

ΕΚΔΡΟΜΕΣ! ΕΚΔΡΟΜΕΣ!
Ποιότητα - Φροντίδα - Επιτυχία

ΜΑΡΜΑΡΙΣ - ΣΜΥΡΝΗ ΠΑΝΟΡΜΟΣ - ΚΩΝΣΤΑΝΤΙΝΟΥΠΟΛΗ - ΠΡΙΓΚΙΠΟΝΗΣΑ - ΠΑΝΟΡΜΟΣ - ΚΟΥΣΑΝΤΑΣΙ-ΜΑΡΜΑΡΙΣ

28/8 -3/9/04

1/9 ΕΟΡΤΗ ΤΗΣ ΙΝΔΙΚΤΟΥ ΠΡΩΤΗ ΜΕΡΑ ΕΚΚΛΗΣΙΑΣΤΙΚΟΥ ΕΤΟΥΣ

Περιλαμβάνει:
1 Διανυκτερέυση Σμύρνη
4 Κωνσταντινούπολη.
1 Κουσάνταση

Ξενοδοχεία επιλεγμένα 4 αστέρων superior κεντρικά (στην Κωνσταντινούπολη Πλατεία Taksim). Ημιδιατροφή - περιηγήσεις - ξεναγήσεις - Αγία Σοφία - Ιππόδρομος - Υδραγωγείο - Παλάτια Τοπ Καπί, Ντολμά Μπαξέ, Μονή Ζωοδόχου Πηγής (Μπαλουκλί), Μονή της Χώρας - ψώνια στο Καταλί Τσαρσί, Grand Bazaar 4000 μαγαζιά στο Πέραν και Πολυκαταστήματα Migros. Περιήγηση σε όλο το ΒΟΣΠΟΡΟ 30 χλμ. και εκδρομή Πριγκιπόνησα.

**Την 1/9 ΠΑΤΡΙΑΡΧΕΙΟ. Πανηγυρικός εορτασμός της ΙΝΔΙΚΤΟΥ πρώτη Εκκλησιαστικού Ετους χοροστατούντος του Παναγιωτάτου Πατριάρχου κ.κ. Βαρθολομαίου.**

• Πλούσιο πρόγραμμα. Διασκέδαση Oriental

ΣΥΡΟ-ΜΥΚΟΝΟ-ΠΑΡΟ-ΣΑΝΤΟΡΙΝΗ

16/9 - 21/9/04

Προσκύνημα στην ΠΑΝΑΓΙΑ της ΤΗΝΟΥ και στην ΠΑΝΑΓΙΑ της ΠΑΡΟΥ ΕΚΑΤΟΝΤΑΠΥΛΙΑΝΗ
Στη Σαντορίνη - Μύκονος τα πιο όμορφα και κοσμολίτικα νησιά των Κυκλάδων θα απολαύσουμε τη βόλτα μας στα στενά γραφικά δρομάκια και τον καφέ μας με την πιο ρομαντική θέα.

Συνοδός η κ. ΕΛΕΝΗ ΨΥΛΛΑΚΗ

ΠΑΡΙΣΙ - EURODISNEY

*Κάντε δώρο στα παιδιά σας*

Τακτικές αναχωρήσεις.

Γκρουπ και μεμονωμένων. Οργανώνουμε μικρά γκρουπ όσα άτομα και να είσθε. Ο συνεργάτης μας Ελληνας ξεναγός στο Παρίσι σας παραλαμβάνει και σας ξεναγεί. Παραμονή στη DISNEY όσες μέρες θέλετε.

**WESTERN UNION:** αποστολή χρημάτων σε όλο τον κόσμο σε 10 λεπτά.

ΝΕΟΝΥΜΦΟΙ οργανώνουμε το ταξίδι των ονείρων σας

ΟΔΙΚΕΣ ΚΑΙ ΑΕΡΟΠΟΡΙΚΕΣ ΕΚΔΡΟΜΕΣ ΣΕ ΟΛΟ ΤΟΝ ΚΟΣΜΟ

ΕΙΣΙΤΗΡΙΑ ΑΕΡΟΠΟΡΙΚΑ - ΑΚΤΟΠΛΟΪΚΑ με όλες τις εταιρίες

*Η πείρα μας 30 ετών στη διάθεσή σας*

ΠΡΑΚΤΟΡΕΙΟ KYDON ΙΑΤΑ
1974-2004
30 χρόνια σας ταξιδεύει με εγγύηση
Τηλ. 22410 23000, 27900, 27722
• ΕΘΕΛΟΝΤΩΝ ΔΩΔ/ΣΙΩΝ 14
• ΑΚΤΗ ΣΑΧΤΟΥΡΗ 8

X4743-31/8

**Από 5 μέχρι 12 Σεπτεμβρίου 2004**

# Καταδυτικό Φεστιβάλ στο νησί των σφουγγαράδων

**ΑΠΟ ΤΟ ΔΗΜΟΤΙΚΟ ΟΡΓΑΝΙΣΜΟ ΤΟΥΡΙΣΜΟΥ ΚΑΛΥΜΝΟΥ**

ΚΑΤΑΔΥΤΙΚΟ Φεστιβάλ Καλύμνου, οργανώνει τον ερχόμενο μήνα, ο Δήμος του νησιού. Το Φεστιβάλ που αρχίζει στις 5 Σεπτεμβρίου και θα διαρκέσει μέχρι τις 12, οργανώνεται από το Δημοτικό Οργανισμό Τουρισμού της Καλύμνου και είναι υπό την αιγίδα του ΥΕΝ, με την συνδιοργάνωση του υπουργείου Αγροτικής Ανάπτυξης και Τροφίμων. Το πρόγραμμα έχει ως εξής:

**Κυριακή 5 Σεπτεμβρίου 2004**

10.00: Σπογγαλιευτικό ταξίδι

Για έμπειρους δύτες, δημοσιογράφους και εκπροσώπους υπουργείων.

10.00-15.00: Γνωριμία με τις καταδύσεις

Θέρμα: Η πρώτη επαφή με τις καταδύσεις για αρχάριους ηλικίας άνω των 12 ετών.

19.00: Εγκαίνια εκθέσεων ζωγραφικής, βιβλίου και φωτογραφίας.

Παρθεναγωγείο: Η έκθεση θα λειτουργεί καθημερινά από 19.00 - 21.30 μέχρι και Πέμπτη 10/9

**Δευτέρα 6 Σεπτεμβρίου 2004**

10.00 Σπογγαλιευτικό ταξίδι

10.00-15.00: Καταδύσεις

Θέρμα -Πιθάρι: Για έμπειρους δύτες, δημοσιογράφους και εκπροσώπους υπουργείων.

19.00: Εγκαίνια εμπορικής έκθεσης ειδών αλιείας και κατάδυσης.

Σχολή Δυτών: Η έκθεση θα λειτουργεί καθημερινά από 17.00-23.00 μέχρι και Τετάρτη 9 Σεπτεμβρίου

21.00: Η εξέλιξη των καταδυτικών μεθόδων στην σπογγαλιεία

Πνευματικό Κέντρο: Από τον ιδρυτή του Ναυτικού Μουσείου Νίκο Παπάζογλου με την συμμετοχή σφουγγαράδων

**Τρίτη 7 Σεπτεμβρίου**

09.30: Ξενάγηση

Σχολή Δυτών Ναυτικό Μουσείο, Αποθήκη σφουγγαράδων, Καρνάγιο και θάλακος Υπερβαρικής

10.00-15.00: Γνωριμία με τις καταδύσεις

Μυρτιές: Η πρώτη επαφή με τις καταδύσεις για αρχάριους (ηλικίας άνω των 12 ετών)

13.00: Επίδειξη καταδυτικών μεθόδων

Τέλεντος: Αναπαράσταση στην θάλασσα όλων των καταδυτικών μεθόδων της σπογγαλιείας

16.00: Σεμινάρια άπνοιας

**Τετάρτη 8 Σεπτεμβρίου**

10.00: Σπογγαλιευτικό ταξίδι

Για έμπειρους δύτες, δημοσιογράφους και εκπροσώπους υπουργείων

10.00-15.00: Καταδύσεις

Θέρμαι- Πιθάρι: Για έμπειρους δύτες, δημοσιογράφους και εκπροσώπους υπουργείων

18.00: Αλιευτικό ταξίδι

20.30: Μουσείο θαλασσίων ευρημάτων Βαλσαμίδη

21.30: Δείπνο

Βλυχάδια: Δείπνο με σφουγγαράδικη κουζίνα και Καλύμνικους χορούς.

Κάτοχοι προσκλήσεων μόνο

**Πέμπτη 9 Σεπτεμβρίου**

06.00: Αλιευτικό ταξίδι

Για δημοσιογράφους και εκπροσώπους υπουργείων

10.00: Σπογγαλιευτικό ταξίδι

Για έμπειρους δύτες, δημοσιογράφους και εκπροσώπους υπουργείων.

10.00-15.00: Γνωριμία με καταδύσεις

Λινάρια: Η πρώτη επαφή με τις καταδύσεις για αρχάριους (ηλικίας άνω των 12 ετών)

19.00: Ημερίδα Τουρισμός - αλιεία: δυνατότητες και προοπτικές

Πνευματικό Κέντρο: Συμμετέχουν στελέχη Υπουργείων εκπρόσωποι αλιέων και σπογγαλιέων και ο ΔΟΤ.

Παρασκευή 10 Σεπτεμβρίου

12.00: Αγώνες ελεύθερης κατάδυσης

Με την συμμετοχή Ελλήνων και ξένων αθλητών & πρωταθλητών

**Σάββατο 11 Σεπτεμβρίου**

12.00: Αγώνες ελεύθερης κατάδυσης

20.30: Προβολή του βραβευμένου ντοκιμαντέρ «Ο χορός των Σφουγγαράδων».

Ξενοδοχείο ΕΛΙΕΣ: Με την παρουσία του σκηνοθέτη Βασίλη Βασιλειάδη και της συμπαραγωγού Faith Warn από την ΚΙΛΕΚΑ

**Κυριακή 12 Σεπτεμβρίου**

12.30 Αποχαιρετιστήριο γεύμα και βραβεύσεις.

Κάτοχοι προσκλήσεων μόνο.

**Σύμφωνα με επίσημα στοιχεία**

# Ρεκόρ εξαετίας στις ακάλυπτες επιταγές

***Ενα ακόμα ρεκόρ κατέρριψε η Ελλάδα στην Οικονομική Ολυμπιάδα, μετά την προχθεσινή δημοσιοποίηση στοιχείων συναλλακτικής συμπεριφοράς για το επτάμηνο 2004 από το γνωστό μας «Τειρεσία», με τις ακάλυπτες επιταγές να καταγράφουν την υψηλότερη «επίδοση» της τελευταίας εξαετίας, τόσο σε απόλυτη συνολική όσο και σε μέση αξία.***

ΣΥΓΚΕΚΡΙΜΕΝΑ, κατά τη διάρκεια των πρώτων επτά μηνών του τρέχοντος έτους, η αξία των ακάλυπτων επιταγών εκτινάχθηκε στα 513,45 εκατ. ευρώ (174,96 δισ. δρχ.) αυξημένη κατά 12,52% ή κατά 57,15 εκατ. ευρώ σε σύγκριση με το επτάμηνο 2003, μεταλύτερη κατά 37,61% ή κατά 140,33 εκατ. ευρώ εν σχέσει με το επτάμηνο 2002 και αυξημένη κατά 73,98% σε σύγκριση, με τη χαμηλότερη αξία επταμήνου (2001) της υπό εξέτασης εξαετίας 1999-2004. Η δεύτερη μεγαλύτερη αξία ακάλυπτων επιταγών είχε καταγραφεί το 1999.

Παράλληλα, στο τέλος Ιουλίου 2004, ο συνολικός αριθμός ακάλυπτων επιταγών (48.555 τεμάχια) ήταν αυξημένος κατά 4,2% ή κατά 1.965 τεμάχια, σε σύγκριση με το επτάμηνο 2003. Σε αντίθεση με τη συνολική αξία ακάλυπτων επιταγών, ο αριθμός τους στο επτάμηνο 2004 ήταν ο τρίτος μεγαλύτερος που καταγράφηκε την τελευταία εξαετία, μεγαλύτερος κατά 19,02% σε σύγκριση με το επτάμηνο 2002 και κατά 20,77% σε σύγκριση με το επτάμηνο 2001. Οι εμπορευόμενοι θα πρέπει πλέον να είναι ακόμα περισσότερο προσεκτικοί με τις μεταχρονολογημένες επιταγές που αποδέχονται, καθώς η μέση αξία των ακάλυπτων επιταγών στο επτάμηνο 2004 ανήλθε σε 10.575 ευρώ - το υψηλότερο της εξαετίας - από 9.794 ευρώ στο περυσινό επτάμηνο και 9.146 ευρώ στο επτάμηνο 2002.

**ΔΥΣΚΟΛΗ ΧΡΟΝΙΑ Η ΦΕΤΙΝΗ**

Κατά τη διάρκεια του Ιουλίου 2004, η αξία των ακάλυπτων επιταγών κατέγραψε αύξηση 15,99% σε σύγκριση με τον Ιούλιο 2003, 50,56% σε σύγκριση με τον Ιούλιο 2002 και 120,89% σε σύγκριση με τον Ιούλιο 2001. Ο αριθμός των ακάλυπτων επιταγών στις ίδιες περιόδους αυξήθηκε κατά 1,23%, 19,86% και 48,65% αντίστοιχα.

**Αύξηση και στην αξία των απλήρωτων συναλλαγματικών**

Στο επτάμηνο 2004, η αξία των απλήρωτων συναλλαγματικών διαμορφώθηκε σε 93,55 εκατ. ευρώ (31,88 δισ. δρχ.), αυξημένη κατά 7,12% σε σύγκριση με το επτάμηνο 2003, αλλά μικρότερη κατά 1,77% και 15,21% της σχετικής αξίας των επταμήνων 2002 και 2001, αντίστοιχα. Η αξία των απλήρωτων συναλλαγματικών, στο τέλος Ιουλίου 2004, αποτελούσε τη δεύτερη μικρότερη σχετική αξία των επταμήνων της τελευταίας εξαετίας, αν και υπενθυμίζεται ότι η συγκεκριμένη μέθοδος μελλοντικής εξόφλησης οικονομικών υποχρεώσεων βρίσκεται για πολλά χρόνια σε φθίνουσα χρήση.

Τον Ιούλιο 2004, η αξία των απλήρωτων συναλλαγματικών μειώθηκε κατά 7,06% σε σύγκριση με τον Ιούλιο 2003 και κατά 15,87% σε σύγκριση με τον Ιούλιο 2002.

Αρνητικό- αλλά ευπρόσδεκτο - ρεκόρ εξαετίας κατέγραψε ο αριθμός των απλήρωτων συναλλαγματικών στο επτάμηνο 2004 (73.725 τεμάχια), μειωμένος κατά 8,18% σε σύγκριση με το επτάμηνο 2003 και κατά 32,44% σε σύγκριση με το επτάμηνο 2002.

Πάντως, η συγκεκριμένη εξέλιξη οδήγησε σε αύξηση τη μέση αξία απλήρωτης συναλλαγματικής σε 1.269 ευρώ στο επτάμηνο 2004, από 1.088 ευρώ στο επτάμηνο 2003 και 872.60 ευρώ στο επτάμηνο 2002.

ΞΕΝΕΣ ΓΛΩΣΣΕΣ ΓΙΕΝΣΕΝ




Save time

Επειδή ο χρόνος τρέχει...

Μειώνουμε το χρόνο απόκτησης πτυχίων

...ενημερωθείτε τώρα για τα νέα ταχύρυθμα προγράμματα:

• 5 χρόνια Lower
• 2 χρόνια Proficiency

ΕΓΓΥΗΣΗ
- Για ταχύτερη εκμάθηση
- Υψηλά standards
- Εξασφαλισμένη επιτυχία στις εξετάσεις για την απόκτηση πιστοποιητικού γλωσσομάθειας, αναγνωρισμένα στην Ελλάδα και διεθνώς!!!

ΣΠΟΥΔΑΣΤΗΡΙΑ ΓΙΕΝΣΕΝ:
* Είναι ψυχαγωγία και μάθηση!
* Είναι δίψα για επικοινωνία!
* Είναι ο κόσμος που αλλάζει!
* Είναι το μέλλον μας!



Ηρώων Πολυτεχνείου 7, τηλ. 22410 28129

X.4772-15/9

## ΣΥΓΧΑΡΗΤΗΡΙΟ

Στην πολυαγαπημένη μας εγγονή **Μαριάτζελα Στεφάνου** του Εμμανουήλ, που πέτυχε στο **Τμήμα Ανακαίνισης και Αποκατάστασης κτιρίων Πάτρας**, συγχαίρουμε και ευχόμαστε καλή πρόοδο στις σπουδές της.

**Ο παππούς και η γιαγιά Γιώργος και Ιωάννα Στεφάνου**

1526-28/8

## ΣΥΓΧΑΡΗΤΗΡΙΟ

Στην αγαπημένη μας ανιψιά και εξαδέλφη **Μαριάτζελα Στεφάνου** του Εμμανουήλ, συγχαίρουμε και ευχόμαστε καλή πρόοδο για την εισαγωγή της στο **Τμήμα Ανακαίνισης και Αποκατάστασης κτιρίων Πάτρας**

**Οι θείοι της Αγαπητός - Λέλα Στεφάνου**
**Τα εξαδέλφια της Νανά - Γιώργος**

1526-28/8

## ΣΥΓΧΑΡΗΤΗΡΙΟ

Στην αγαπημένη μας ανιψιά και εξαδέλφη **Μαριάτζελα Στεφάνου** του Εμμανουήλ, συγχαίρουμε και ευχόμαστε καλή πρόοδο για την εισαγωγή της στο **Τμήμα Ανακαίνισης και Αποκατάστασης κτιρίων Πάτρας**

**Οι θείοι της Κώστας Μαρία Στρατόνη**
**οι εξαδέλφες της Ιωάννα - Χρύσα**

1526-28/8

## Συγχαρητήριο

Συγχαίρω και ευχαριστώ την Χοντροπούλου Κερασούλα - Κατερίνα του Αθανασίου και της Κωνσταντίνας (Μοσχίδου) μαθήτρια της Στ' Δημοτικού του 1ου Πειραματικού Σχολείου Ρόδου και την οικογένειά της που βρήκε και παρέδωσε ένα χρυσό βραχιόλι. Εύχομαι ολόψυχα στις μέρες μας η πράξη της να βρει και άλλους μιμητές.

**Ευφημία Τοπάλογλου- Σαλαμαστράκη**
**Καθηγήτρια - Φιλόλογος**

3200-28/8

## ΩΘΗΣΗ
## ΜΕΘΟΔΙΚΟ ΦΡΟΝΤΙΣΤΗΡΙΟ

Θερμά συγχαρητήρια στους μαθητές μας για την εισαγωγή τους σε σχολές των ΑΕΙ - ΤΕΙ.

❖ Βατενού Δήμητρα Λογιστικής Καβάλας
❖ Καράτζου Αναστασία Νοσηλευτικής Αθήνας
❖ Λάτος Λάμπρος Ναυτιλίας & Επιχειρηματικών Υπηρεσιών Αιγαίου
❖ Λουϊζίδης Αντώνης Εμπορίας & Διαφήμισης Κρήτης
❖ Μπόνης Κώστας Ηλεκτρ. Μηχανικών & Μηχαν. Υπολ. Πολυτεχνείο Κρήτης
❖ Μυλωνά Σέβη Φιλολογίας Κρήτης
❖ Ρούσσος Βασίλης Χρηματοοικονομικής - Τραπεζ. Διοικητικ. Πειραιά
❖ Τσαταλιού Λίτσα Φυτικής Παραγωγής Λάρισα
❖ Φιλακουρίδη Ειρήνη Επιστ. Προσχ. Αγωγής & Εκ/κού Σχεδιασμού Ρόδου
❖ Χατζηνικήτα Σταματία Διατροφής & Διαιτολογίας Θεσ/νίκης.

Ευχόμαστε καλή συνέχεια στις σπουδές σας και κάθε επιτυχία στο δρόμο που επιλέξατε.

**Αντώνης Χατζηπαντωνίου - Δημήτρης Μαλατέστας**

9594 28/8

ANA FERRIES

ΤΑΞΙΔΕΨΤΕ ΜΕ ΤΟ ΝΕΟ ΜΑΣ ΠΛΟΙΟ

Ε/Γ - Ο/Γ ΑΝΘΗ ΜΑΡΙΝΑ

*ΓΡΗΓΟΡΑ - ΑΝΕΤΑ - ΕΥΧΑΡΙΣΤΑ*

ΜΟΝΟ ΣΕ 13 ΩΡΕΣ!!!

• Από ΡΟΔΟ προς ΠΕΙΡΑΙΑ
Κάθε ΤΡΙΤΗ - ΠΕΜΠΤΗ - ΣΑΒΒΑΤΟ

• Από ΠΕΙΡΑΙΑ προς Ρόδο
Κάθε ΔΕΥΤΕΡΑ - ΤΕΤΑΡΤΗ - ΠΑΡΑΣΚΕΥΗ

• Εκδόσεις εισιτηρίων σε όλα τα ταξιδιωτικά πρακτορεία

** ΠΡΟΣΦΟΡΑ**
ΟΛΑ ΤΑ ΑΤΟΜΙΚΑ ΕΙΣΙΤΗΡΙΑ ΣΕ ΜΙΣΗ ΤΙΜΗ!
• ΕΠΙΒΑΤΗΣ: 17,50 ευρώ

X.4730-31/8

Κεντρικό πρακτορείο
TSAGARIS TRAVEL
Ακτή Σαχτούρη 5
Τηλ. (22410) 36170, 28597, 35066, 30406
FAX: 22410 39839



PELLOS TRAVEL

ΠΟΙΟΤΗΤΑ -ΟΡΓΑΝΩΣΗ-ΕΓΓΥΗΣΗ

ΚΑΛΟΚΑΙΡΙΝΕΣ ΕΚΔΡΟΜΕΣ

28/8-31/8

ΕΞΑΗΜΕΡΗ ΕΚΔΡΟΜΗ

ΜΕ BLUE STAR FERRIES

ΑΜΟΡΓΟΣ-ΠΑΡΟΣ-ΤΗΝΟΣ-ΣΥΡΟΣ

ΠΡΟΣΚΥΝΗΜΑ ΠΑΝΑΠΑ ΧΟΣΟΒΙΩΤΗΣΣΑ-ΠΑΝΑΠΑ ΤΗΣ ΤΗΝΟΥ ΕΚΑΤΟΝΤΑΠΥΛΙΑΝΗ ΤΗΣ ΠΑΡΟΥ ΚΑΙ ΑΠΑ ΒΑΡΒΑΡΑ ΣΥΡΟΥ-
ΑΝΑΧΩΡΗΣΗ 28/8 10:00 ΤΟ ΠΡΩΙ ΗΜΕΡΑ ΣΑΒΒΑΤΟ
ΕΠΙΣΤΡΟΦΗ 31/8 ΣΤΙΣ 07:00 ΤΟ ΠΡΩΙ ΗΜΕΡΑ ΤΡΙΤΗ
ΤΙΜΗ ΜΟΝΟ ΜΕ 195 ΕΥΡΩ ΤΟ ΑΤΟΜΟ

01/09-06/09

ΕΞΑΗΜΕΡΗ ΕΚΔΡΟΜΗ

ΣΤΗΝ ΚΩΝΣΤΑΝΤΙΝΟΥΠΟΛΗ-ΠΡΙΓΚΗΠΟΝΗΣΣΑ

ΡΟΔΟΣ-ΜΑΡΜΑΡΙΣ-ΕΦΕΣΣΟΣ-KUSADASI-ΣΜΥΡΝΗ-ΠΡΟΥΣΑ-ΚΩΝΣΤΑΝΤΙΝΟΥΠΟΛΗ-ΒΑΝΤΙΡΜΑ(ΠΑΝΟΡΜΟΣ)-ΣΜΥΡΝΗ-ΑΥΔΙΝΙ-ΜΑΡΜΑΡΙΣ-ΡΟΔΟΣ

ΜΟΝΟ ΜΕ 275 ΕΥΡΩ ΤΟ ΑΤΟΜΟ

ΠΕΡΙΛΑΜΒΑΝΟΝΤΑΙ: 2 ΔΙΑΝΥΚΤΕΡΕΥΣΕΙΣ ΣΤΗ ΣΜΥΡΝΗ ΚΑΙ 3 ΚΩΝΣΤΑΝΤΙΝΟΥΠΟΛΗ
ΕΙΣΙΤΗΡΙΑ ΡΟΔΟΣ-ΜΑΡΜΑΡΙΣ-ΡΟΔΟΣ, ΦΟΡΟΙ ΤΟΥΡΚΙΑΣ, ΞΕΝΑΓΗΣΕΙΣ, ΜΕΤΑΦΟΡΕΣ ΜΕ ΚΛΙΜΑΤΙΖΟΜΕΝΑ ΠΟΥΛΜΑΝ, ΞΕΝΟΔΟΧΕΙΑ 4****ΚΑΙ 3*** ΑΣΤΕΡΩΝ ΜΕ ΠΡΩΙΝΟ ΚΑΙ ΦΑΓΗΤΟ-ΣΥΝΟΔΟΣ ΓΡΑΦΕΙΟΥ-ΤΑΞΙΔΙΩΤΙΚΗ ΑΣΦΑΛΕΙΑ-Φ.Π.Α
ΔΕΝ ΠΕΡΙΛΑΜΒΑΝΟΝΤΑΙ ΑΡΧΑΙΟΛΟΓΙΚΟΙ ΧΩΡΟΙ-ΕΙΣΙΤΗΡΙΑ ΠΛΟΙΩΝ ΥΑΛΟΒΑ-ΚΩΝΣΤΑΝΤΙΝΟΥΠΟΛΗ-ΒΑΝΤΙΡΜΑ. ΕΙΣΙΤΗΡΙΑ ΚΡΟΥΑΖΙΕΡΑΣ ΣΤΑ ΠΡΙΓΚΗΠΟΝΗΣΣΑ –ΔΙΑΣΚΕΔΑΣΗ

4/9-7/9

ΤΕΤΡΑΗΜΕΡΗ ΕΚΔΡΟΜΗ

ΜΕ BLUE STAR FERRIES

ΑΜΟΡΓΟΣ-ΠΑΡΟΣ-ΤΗΝΟΣ-ΣΥΡΟΣ

ΙΕΡΟ ΠΡΟΣΚΥΝΗΜΑ ΠΑΝΑΠΑ ΧΟΣΟΒΙΩΤΗΣΣΑ-ΠΑΝΑΠΑ ΤΗΣ ΤΗΝΟΥ ΕΚΑΤΟΝΤΑΠΥΛΙΑΝΗ ΤΗΣ ΠΑΡΟΥ ΚΑΙ ΑΠΑ ΒΑΡΒΑΡΑ ΣΥΡΟΥ-
ΑΝΑΧΩΡΗΣΗ 4/9 10:00 ΤΟ ΠΡΩΙ ΗΜΕΡΑ ΣΑΒΒΑΤΟ
ΕΠΙΣΤΡΟΦΗ 7/9 ΣΤΙΣ 07:00 ΤΟ ΠΡΩΙ ΗΜΕΡΑ ΤΡΙΤΗ
ΤΙΜΗ ΜΟΝΟ ΜΕ 195 ΕΥΡΩ ΤΟ ΑΤΟΜΟ

9/9-12/9

ΤΕΤΡΑΗΜΕΡΗ ΕΚΔΡΟΜΗ

FETYIE-KAS-ANTALYA-KASTELORIZO

ΤΙΜΗ 195 ΕΥΡΩ ΤΟ ΑΤΟΜΟ

ΠΕΡΙΛΑΜΒΑΝΟΝΤΑΙ: 2 ΔΙΑΝΥΚΤΕΡΕΥΣΕΙΣ ΣΤΟ ΦΕΤΥΓΙΕ-1 ΚΑΣ ΕΙΣΙΤΗΡΙΑ ΡΟΔΟΣ-ΦΕΤΥΓΙΕ-ΜΑΡΜΑΡΙΣ-ΡΟΔΟΣ, ΦΟΡΟΙ ΤΟΥΡΚΙΑΣ, ΞΕΝΑΓΗΣΕΙΣ, ΜΕΤΑΦΟΡΕΣ ΜΕ ΚΛΙΜΑΤΙΖΟΜΕΝΑ ΠΟΥΛΜΑΝ, ΞΕΝΟΔΟΧΕΙΑ 4 ΑΣΤΕΡΩΝ ΜΕ ΠΡΩΙΝΟ ΚΑΙ ΦΑΓΗΤΟ-ΣΥΝΟΔΟΣ ΓΡΑΦΕΙΟΥ-ΤΑΞΙΔΙΩΤΙΚΗ ΑΣΦΑΛΕΙΑ-Φ.Π.Α
ΔΕΝ ΠΕΡΙΛΑΜΒΑΝΟΝΤΑΙ ΑΡΧΑΙΟΛΟΓΙΚΟΙ ΧΩΡΟΙ—ΔΙΑΣΚΕΔΑΣΗ

Η ΕΚΔΡΟΜΗ ΤΗΣ ΧΡΟΝΙΑΣ

2/9-12 /9

7ΗΜΕΡΗ ΕΚΔΡΟΜΗ

ΙΚΟΝΙΟ-ΚΑΠΠΑΔΟΚΙΑ-ΑΓΚΥΡΑ-ΣΑΜΨΟΥΝΤΑ-ΤΡΑΠΕΖΟΥΝΤΑ-ΠΑΝΑΠΑ ΣΟΥΜΕΛΑ-ΚΩΝΣΤΑΝΤΙΝΟΥΠΟΛΗ

ΜΑΡΜΑΡΙΣ-ΙΚΟΝΙΟ-ΚΑΠΠΑΔΟΚΙΑ-ΑΓΚΥΡΑ-ΣΑΜΨΟΥΝΤΑ-ΤΡΑΠΕΖΟΥΝΤΑ-ΠΑΝΑΠΑ ΣΟΥΜΕΛΑ-ΚΩΝΣΤΑΝΤΙΝΟΥΠΟΛΗ-ΠΡΙΓΚΗΠΟΝΗΣΣΑ-ΠΡΟΥΣΑ-ΣΜΥΡΝΗ-ΕΦΕΣΣΟΣ-ΜΑΡΜΑΡΙΣ

ΤΙΜΗ ΕΚΠΛΗΞΗΣ

ΠΕΡΙΛΑΜΒΑΝΟΝΤΑΙ: 2 ΔΙΑΝΥΚΤΕΡΕΥΣΕΙΣ ΣΤΗΝ ΚΑΠΠΑΔΟΚΙΑ, 1 ΣΤΗΝ ΑΓΚΥΡΑ, 1 ΣΤΗ ΣΑΜΨΟΥΝΤΑ, 2 ΣΤΗΝ ΤΡΑΠΕΖΟΥΝΤΑ, 3 ΚΩΝΣΤΑΝΤΙΝΟΥΠΟΛΗ, 1 ΣΜΥΡΝΗ
ΕΙΣΙΤΗΡΙΑ ΡΟΔΟΣ-ΜΑΡΜΑΡΙΣ-ΡΟΔΟΣ, ΦΟΡΟΙ ΤΟΥΡΚΙΑΣ, ΞΕΝΑΓΗΣΕΙΣ, ΜΕΤΑΦΟΡΕΣ ΜΕ ΚΛΙΜΑΤΙΖΟΜΕΝΑ ΠΟΥΛΜΑΝ, ΞΕΝΟΔΟΧΕΙΑ 4****ΚΑΙ 3*** ΑΣΤΕΡΩΝ SUPERIOR ΜΕ ΠΡΩΙΝΟ ΚΑΙ ΦΑΓΗΤΟ-ΣΥΝΟΔΟΣ ΓΡΑΦΕΙΟΥ-ΤΑΞΙΔΙΩΤΙΚΗ ΑΣΦΑΛΕΙΑ-Φ.Π.Α
ΔΕΝ ΠΕΡΙΛΑΜΒΑΝΟΝΤΑΙ ΑΡΧΑΙΟΛΟΓΙΚΟΙ ΧΩΡΟΙ-ΕΙΣΙΤΗΡΙΑ ΠΛΟΙΩΝ ΥΕΝΙΚΑΡΙ-YALOVA, ΕΙΣΙΤΗΡΙΑ ΚΡΟΥΑΖΙΕΡΑΣ ΣΤΑ ΠΡΙΓΚΗΠΟΝΗΣΣΑ –ΔΙΑΣΚΕΔΑΣΗ

19/09-25/09

7ΗΜΕΡΗ ΕΚΔΡΟΜΗ

ΑΝΑΧΩΡΗΣΗ ΜΕ BLUE STAR FERRIES

ΓΥΡΟΣ ΕΛΛΑΔΟΣ

ΚΕΝΤΡΙΚΗ-ΔΥΤΙΚΗ ΚΑΙ ΒΟΡΕΙΑ ΕΛΛΑΔΑ
ΡΟΔΟΣ-ΠΕΙΡΑΙΑΣ-ΠΑΤΡΑ-ΡΙΟ-ΑΝΤΙΡΙΟ-ΜΕΣΟΛΟΓΓΙ-ΑΓΡΙΝΙΟ-ΑΡΤΑ-ΙΩΑΝΝΙΝΑ-ΜΕΤΣΟΒΟ-ΚΑΛΑΜΠΑΚΑ-ΜΕΤΕΩΡΑ-ΛΑΡΙΣΣΑ-ΘΕΣΣΑΛΟΝΙΚΗ-ΝΑΟΥΣΑ-ΚΑΤΑΡΡΑΚΤΕΣ ΕΔΕΣΣΑΣ-ΒΕΡΟΙΑ-ΠΑΝΑΠΑ ΣΟΥΜΕΛΑ-ΒΕΡΓΙΝΑ-ΤΕΜΠΗ-ΠΕΙΡΑΙΑΣ-ΡΟΔΟΣ

ΤΙΜΗ ΕΚΠΛΗΞΗΣ

9/09-12/09

4ΗΜΕΡΗ ΕΚΔΡΟΜΗ

FETHIYE-KAS-ANTALEIA-MYRA-ΑΓΙΟΣ ΝΙΚΟΛΑΟΣ-ΚΑΣΤΕΛΟΡΙΖΟ

ΠΕΡΙΛΑΜΒΑΝΟΝΤΑΙ: 2 ΔΙΑΝΥΚΤΕΡΕΥΣΕΙΣ FETHIYE, 1 KAS
ΕΙΣΙΤΗΡΙΑ ΡΟΔΟΣ-ΜΑΡΜΑΡΙΣ-ΡΟΔΟΣ, ΦΟΡΟΙ ΤΟΥΡΚΙΑΣ, ΞΕΝΑΓΗΣΕΙΣ, ΜΕΤΑΦΟΡΕΣ ΜΕ ΚΛΙΜΑΤΙΖΟΜΕΝΑ ΠΟΥΛΜΑΝ, ΞΕΝΟΔΟΧΕΙΑ 4****ΚΑΙ 3*** ΑΣΤΕΡΩΝ SUPERIOR ΜΕ ΠΡΩΙΝΟ ΚΑΙ ΦΑΓΗΤΟ-ΣΥΝΟΔΟΣ ΓΡΑΦΕΙΟΥ-ΤΑΞΙΔΙΩΤΙΚΗ ΑΣΦΑΛΕΙΑ-Φ.Π.Α
ΔΕΝ ΠΕΡΙΛΑΜΒΑΝΟΝΤΑΙ ΑΡΧΑΙΟΛΟΓΙΚΟΙ ΧΩΡΟΙ

ΤΙΜΗ ΕΚΠΛΗΞΗΣ

ΕΙΣΙΤΗΡΙΑ ΜΕ ΟΑ, AEGEAN ΚΑΙ CHARTER ΓΙΑ ΟΛΟ ΤΟΝ ΚΟΣΜΟ
ΑΕΡΟΠΟΡΙΚΑ ΕΙΣΙΤΗΡΙΑ ΜΕ CHARTER ΓΙΑ UK (ΓΙΑ ΟΛΕΣ ΤΙΣ ΠΟΛΕΙΣ ΤΗΣ ΑΓΓΛΙΑΣ), GERMANY, AUSTRIA, SWEDEN, ITALY ... Από 60 ΕΥΡΩ ΕΙΣΙΤΗΡΙΑ ΑΚΤΟΠΛΟΪΚΑ
ΕΙΔΙΚΑ ΠΑΚΕΤΑ ΓΙΑ ΜΕΜΟΝΩΜΕΝΟΥΣ, ΣΥΛΛΟΓΟΥΣ, ΝΕΟΝΥΜΦΟΥΣ ΓΙΑ ΕΛΛΑΔΑ, ΕΥΡΩΠΗ ΚΑΙ ΓΙΑ ΟΛΟ ΤΟΝ ΚΟΣΜΟ

Για περισσότερες πληροφορίες, κρατήσεις και αναλυτικά προγράμματα στο πρακτορείο γενικού τουρισμού:

Pellos travel

9437-31/8

ΛΕΩΦΟΡΟΣ ΚΑΛΛΙΘΕΑΣ ΦΑΛΗΡΑΚΙ
ΤΗΛ 2241087615, 2241086298 • FAX 2241087616


**Οπλιτοδρομία: εξαίρετο θέαμα αντοχής και σθένους!**

# ΛΕΩΝΙΔΑΣ Ο ΡΟΔΙΟΣ: ΠΑΓΚΟΣΜΙΟΣ ΑΘΛΗΤΗΣ ΣΤΗΝ ΟΠΛΙΤΟΔΡΟΜΙΑ

**Γράφει ο Θεοφάνης Μπογιάννος**




Ο Ρόδιος αυτός αθλητής μεγάλος σε ό,τι αγώνισμα και αν ασχολήθηκε ήταν νικητής, στο Στάδιο, στο Δίαυλο και στην Οπλιτοδρομία.

Νίκησε και στα τρία αγωνίσματα στην 154 Ολυμπιάδα που έγινε το 164 π.Χ. Για την ιστορία αναφέρουμε πως τη χρονιά αυτή, Ρόδιοι και Ρωμαίοι υπογράφουν Κοινή Συνθήκη Φιλίας για να έχουν τους ίδιους φίλους και τους ίδιους εχθρούς.

ΟΙ ΡΟΔΙΟΙ συμπολίτες του τίμησαν μέχρις ουρανού τον ανίκητο συμπολίτη τους Λεωνίδα που στεφανώθηκε στην Ολυμπία και δόξασε την πόλη και το νησί μας σε όλη την Ελλάδα και σε όλο τον τότε γνωστό Κόσμο. Μετά από τέσσερα χρόνια, το 160 π.Χ., κατά την 155η Ολυμπιάδα δρέπει εκ νέου δάφνες νίκης στο Στάδιο Δρόμο, στην Οπλιτοδρομία και στον Δόλιχο. Κερδίζει τρία νέα στεφάνια από το Αγρίλι του Ηρακλέα και όλη η Ελλάδα θαυμάζει τον ανίκητο Ρόδιο πολυνίκη και αθληφόρο Λεωνίδα τον Ρόδιο. Αλλά δεν σταματά εδώ το Ολύμπιο πνεύμα του ασίγαστου μεγάλου Ρόδιου αθλητή. Στην 156η Ολυμπιάδα, το έτος 156 π.Χ., όταν ήδη οι Ρωμαίοι ελέγχουν την πολιτική των Ροδίων Ελλήνων, νικά και πάλι στα 36 του χρόνια! Χάρισε στον αθλητισμό το μεγάλο όνομα και τις νίκες του, προσφέροντας στο Δήμο Ροδίων δώδεκα ολυμπιακά στεφάνια. Οι Ρόδιοι τον αποθεώνουν. Του χαρίζουν αγάλματα και σίτιση στο Πρυτανείο ενώ στον Ιερό χώρο της Ολυμπίας τοποθετείται το άγαλμά του για να θυμίζει στις επόμενες γενεές τις απίστευτες συνεχείς νίκες αυτού του αήττητου και μεγαλοφυούς Ρόδιου αθλητή.

Το έτος 152 π.Χ. ήταν η τελευταία φορά που έφερε τρία ακόμη στεφάνια και ουρανομήκεις ζητωκραυγές στη μαγευτική και Σμαραγδένια Ρόδο, την γενέτειρά του που ήταν και παραμένει γενέτειρα Θεών και Ημιθέων, ηρώων και ανίκητων αθλητών, όπως ο Λεωνίδας ο Παγκόσμιος Ρόδιος Ολυμπιονίκης του Δρόμου, του Δόλιχου και της Οπλιτοδρομίας.

Ο Λεωνίδας γεννήθηκε στην πόλη της Ρόδου το έτος 188 π.Χ. Λέγεται πως ο προπονητής του Λεωνίδα, πρώην αθλητής ο ίδιος, ήταν επίσης γόνος Ροδίων Ολυμπιονικών. Γράφει ο Παυσανίας για τον Λεωνίδα τον Ρόδιο αθληφόρο ολυμπιονίκη: «Τα μέντοι επιφανέστατα ες Δρόμον Λεωνίδα Ροδίων έστι. Επι γαρ τέσσαρας Ολυμπιάδας ακμάζων εν τη ωκύτητι αντήρκεσεν και γεγόνασιν αυτώ Δρόμον νίκαι, δύο και δέκα» (Παυσανίας 6, 13, 3).

Με τα σημερινά δεδομένα, ο Λεωνίδας ήταν ο μεγαλύτερος αθλητής Δρόμου της ελληνικής Αρχαιότητος. Οι αιώνες δεν τον ξέχασαν. Ούτε οι σημερινοί Ρόδιοι απόγονοι Ρόδιοι απόγονοί του τον ξεχνούν και γράφουν βιβλία για τις απίστευτες νίκες του.

**Θα παρουσιάσει ο πρωθυπουργός στη ΔΕΘ**

# Πέντε αλλαγές στον αναπτυξιακό

Τον μετασχηματισμό του αναπτυξιακού νόμου από «μηχανισμό παροχής αποζημιώσεων» σε επενδυτικό εργαλείο επιχειρεί η ηγεσία του υπουργείου Οικονομίας, καθώς μέχρι σήμερα δεν έχουν επιτευχθεί τα επιθυμητά αποτελέσματα αό τις ισχύουσες διατάξεις του νόμου.

Οι βασικές αλλαγές που θα παρουσιάσει ο Πρωθυπουργός με την ομιλία του στη Διεθνή Έκθεση Θεσσαλονίκης αφορούν :

1. Την πλήρη αποσύνδεση των επιχορηγήσεων από τις δημιουργούμενες θέσεις απασχόλησης. Πρόκειται για δεσμευτική παράμετρο του εν ισχύ νόμου , η οποία έχει συγκεντρώσει τις έντονες αντιδράσεις του Συνδέσμου Ελληνικών Βιομηχανιών καθώς θεωρείται ότι ουσιαστικά περιορίζει την ευελιξία των επιχειρήσεων. Η αποσύνδεση , βρίσκεται σε άμεση συνάρτηση με την επιλογή του οικονομικού επιτελείου να ενισχύει επιχειρήσεις εντάσεως κεφαλαίου και όχι εντάσεως εργασίας και όπως έχει χαρακτηριστικά επισημάνει ο υφυπουργός Οικονομίας Χ. Φώλιας « αν μια επιχείρηση αυξήσει την παραγωγή και τα κέρδη της , οι θέσεις εργασίας θα δημιουργηθούν εκ των πραγμάτων». Στο νέο αναπτυξιακό νόμο όμως , θα υπάρχουν προβλέψεις για τη διατήρηση των θέσεων εργασίας κατόπιν της υλοποίησης της επένδυσης υπό μορφή φορολογικών κινήτρων ή και μειωμένων ασφαλιστικών εισφορών.

2. Τη διεύρυνση των επιλέξιμων δαπανών με την ενσωμάτωση και άλλων κλάδων της ελληνικής οικονομίας στους δικαιούχους επενδυτικών κινήτρων. Ιδιαίτερη έμφαση θα δοθεί , μέσω αυξημένων ποσοστών επιχορήγησης , στους κλάδους των νέων τεχνολογιών και των ευρυζωνικών δικτύων ( εμφανίζουν μηδενική απορροφητικότητα από τα κονδύλι του προγράμματος Κοινωνία της Πληροφορίας) ενώ ο αναπτυξιακός νόμος θα είναι «ανοιχτός» και για το εμπόριο και τις μικρομεσαίες επιχειρήσεις.

3. Την άρση των ποινών για μετεγκατάσταση ελληνικών επιχειρήσεων στα Βαλκάνια. Ο προηγούμενος νόμος προέβλεπε επιστροφή επιχορηγήσεων , στην περίπτωση όπου μια επιχείρηση λάβει επιχορήγηση και εν συνεχεία διακόψει την παραγωγική της λειτουργία στην Ελλάδα «μεταναστεύοντας» στις γειτονικές χώρες του χαμηλού εργατικού κόστους.

4. Την κατάργηση μεταξύ του διαχωρισμού παλαιών και νέων επιχειρήσεων καθώς διαπιστώθηκε ότι οδηγούσε μόνο στην δημιουργία «σφραγίδων» νέων επιχειρήσεων , χωρίς αντίκρισμα επενδύσεων.

5. Την αλλαγή της μορφής των επενδυτικών χρηματικών κινήτρων. Οι παραδοσιακές επιχορηγήσεις αυξάνονται ως ποσοστά αλλά διαφοροποιούνται με ενεργότερη συμμετοχή του τραπεζικού τομέα και επιδοτήσεις επιτοκίου.

# ΟΣΑ ΦΕΡΝΕΙ Ο ΑΝΕΜΟΣ

**• Σακάκι με μίνι κλιματιστικό κάνει θραύση στην Ιαπωνία – Τόκιο**

Σακάκια και πουκάμισα με ηλεκτρικούς ανεμιστήρες στο εσωτερικό τους, παρότι ακόμη είναι στο αρχικό τους στάδιο, κάνουν θραύση σε πωλήσεις στη χώρα του Ανατέλλοντος Ηλίου, με ενδιαφερόμενους κυρίως όσους εργάζονται σε πολύ ζεστό περιβάλλον. Ένας πρώην μηχανικός της Sony, ο Χιρόσι Ιτσιγκάγια και η εταιρία του PC2B που εδρεύει στο βόρειο Τόκιο, έχει ήδη πουλήσει 3.500 πουκαμισάκια και 3.000 σακάκια, μετά τη διαφήμιση του προϊόντος στο διαδίκτυο στις 15 Ιουνίου.

Τα ρούχα πωλούνται έναντι 9.900 γεν (90 δολάρια) και παρά το μη εκλεπτυσμένο σχήμα τους έχουν μεγάλη εμπορική ζήτηση, καθώς αρκετές εκατοντάδες μικρές και μεγάλες επιχειρήσεις έχουν στείλει τις παραγγελίες τους. "Αρχικά νόμιζα ότι άνθρωποι που τους αρέσουν τα παράξενα προϊόντα θα ενδιαφέρονταν κυρίως να τ΄ αγοράσουν. Αλλά είναι ρούχα με ισχυρούς ανεμιστήρες πάνω στο σχέδιο της στολής εργασίας που έχουν καταγράψει όλο και μεγαλύτερη ζήτηση", εξηγεί ο Ιτσιγκάγια. "Προειδοποίησα τους πελάτες ότι αυτές οι στολές εργασίας δεν είναι παρά μόνο τα πρωτότυπα και ότι δεν είναι μια τελείως ολοκληρωμένη παρουσίαση, αλλά τις ήθελαν όλες. Επιχειρήσεις ειδικευμένες στην αποθήκευση και διαχείριση εμπορευμάτων όπως και εργαζόμενοι σε ναυπηγεία είναι ως επί το πλείστον οι αγοραστές. Φτιαγμένα από νάιλον, τα σακάκια και τα πουκάμισα διαθέτουν δύο ανεμιστήρες στην πλάτη που συνδεδεμένοι με μπαταρία απελευθερώνουν αέρα στο εσωτερικό της στολής.

**• Πρόγραμμα διάσωσης των πάντα στην Κίνα – Πεκίνο**

Η Κίνα προσπαθεί να σώσει τα γιγάντια πάντα που ζουν στα βουνά της από την εξαφάνιση και από τη διασταύρωσή τους με συγγενικά είδη, ανεγείροντας ένα γιγάντιο πάρκο, μετέδωσε το πρακτορείο Νέα Κίνα.

Η νέα Ορεινή Οικολογική Τουριστική Ζώνη για τα Γιγάντια Πάντα Μπαοξίνγκ Τζιατζίν στη νοτιοδυτική επαρχία Σιτσουάν εκτείνεται σε 1.200 τετραγωνικά χιλιόμετρα, έκταση τρεις φορές μεγαλύτερη από την ήδη υπάρχουσα προστατευόμενη περιοχή. "Η επέκταση των προστατευόμενων ζωνών θα παίξει ζωτικής σημασίας ρόλο στην αποτροπή διασταύρωσης των πάντα με συγγενικά είδη και θα βοηθήσει στην αύξηση του αριθμού των σπάνιων αυτών ζώων", είπε αξιωματούχος του πάρκου. Το πρόγραμμα ύψους 180 εκατομμυρίων γουάν (21,75 εκατομμυρίων δολαρίων) θα περιλαμβάνει την υπάρχουσα προστατευόμενη ζώνη Φενγκτονγκζάι, ένα πάρκο, ένα σταθμό παρατήρησης των πάντα και ένα δημόσιο άλσος.

Καθώς όπως λέγεται, η υπαρξή τους χρονολογείται από την εποχή των δεινόσαυρων, περίπου 1.580 γιγάντια πάντα ζουν ακόμη ελεύθερα, κυρίως στα βουνά γύρω από την απόμακρη νοτιοδυτική επαρχία Σιτσουάν. Από τα 160 που ζουν σε καθεστώς αιχμαλωσίας, τα 140 είναι στην προστατευόμενη περιοχή Φενγκτονγκζάι. Βρίσκονται υπό την προστασία του κράτους από το 1962. Κινέζοι αξιωματούχοι είχαν ανακοινώσει στις αρχές του καλοκαιριού ότι τα πάντα θα σωθούν από την εξαφάνιση λόγω μιας βελτιωμένης και επεκτεινόμενης περιοχής όπου θα κατοικούν σε φυσικό περιβάλλον. Ωστόσο, το γηραιότερο πάντα που ζούσε σε συνθήκες αιχμαλωσίας πέθανε στις 13 του μηνός από φυσικά αίτια σε ζωολογικό κήπο της ανατολικής Κίνας, μετέδωσε σήμερα το πρακτορείο Νέα Κίνα. Η Πέπεϊ ήταν 33 ετών, το αντίστοιχο των 100 χρόνων στη διάρκεια ζωής του ανθρώπου, και "απλώς τα όργανά της έπαψαν να λειτουργούν" σε ζωολογικό κήπο της πόλης Χανγκτζού. Το πτώμα του ζώου θα μελετηθεί από επιστήμονες.

**• Καυτή προεκλογική εκστρατεία από υποψήφιους με πάθος – Μπανγκόκ**

Υποψήφια στις εκλογές της 29ης Αυγούστου για τη θέση του κυβερνήτη στη Μπανγκόκ εδιώχθη κλωτσηδόν από την προεκλογική εκστρατεία γιατί οπαδοί της και σύμβουλοι που την πλαισίωναν, που δεν ήταν άλλοι από γυναίκες με λίαν προκλητική εμφάνιση και τραβεστί, παραβίασαν τους εκλογικούς κανονισμούς με το άσεμνο παρουσιαστικό τους και την αισχρή συμπεριφορά τους. Η αγγλόφωνη εφημερίδα Μπανγκόκ Ποστ γράφει σήμερα ότι η Λέενα Τζανγκτζανίγια, υποψήφια που είχε ελάχιστες πιθανότητες να εκλεγεί και που υποσχόταν στους ψηφοφόρους μείωση των τιμών των εισιτηρίων στα λεωφορεία, προσέλκυσε την προσοχή της Εκλογικής Επιτροπής της Ταϊλάνδης σε μια επίδειξη όπου συμμετείχε στις 18 Αυγούστου, με γυναίκες ντυμένες υπέρ το δέον μοντέρνα που πρότασαν τα κάλη τους. "Τέτοιες επιδείξεις καταιγισμού με σκοπό το φλερτ με τους ψηφοφόρους, έρχονται σε αντίθεση με τον εκλογικό νόμο και το Σύνταγμα", γράφει η εφημερίδα.

Η Λέενα, μια από τους 15 υποψήφιους που διεκδικούν τη διακυβέρνηση της Μπανγκόκ, μάταια υπεραμύνθηκε στην Εκλογική Επιτροπή των υποστηρικτριών της επιμένοντας ότι οι λυγερόκορμες καλλονές έδιναν μόνο την εντύπωση ότι χόρευαν, γιατί το πούλμαν που της μετέφερε στον τόπο της εκδήλωσης κουνιόταν πέρα δώθε σε όλη τη διάρκεια του ταξιδιού ... Ένας άλλος υποψήφιος, ο βασιλιάς του μασάζ Τσούβιτ Καμολβιζίτ έχει ορκιστεί, σε περίπτωση που εκλεγεί, να μετατρέψει τη Μπανγκόκ από "Πόλη της Αμαρτίας" της νοτιοανατολικής Ασίας σε "Μητρόπολη της Ευτυχίας"...


Ναυτικό Πρακτορείο

TSAGARIS

GA FERRIES

Ε/Γ-Ο/Γ ΑΝΘΗ ΜΑΡΙΝΑ
Ε/Γ-Ο/Γ ΜΑΡΙΝΑ
Ε/Γ-Ο/Γ ΡΟΔΑΝΘΗ

ΡΟΔΟΣ - ΠΕΙΡΑΙΑΣ



**ΠΕΜΠΤΗ 26/8**
• ΑΝΘΗ ΜΑΡΙΝΑ 17.00 Κω - Μύκονο - Πειραιά

**ΠΑΡΑΣΚΕΥΗ 27/8**
• ΜΑΡΙΝΑ 15.00 Νίσυρο - Κω - Κάλυμνο - Λέρο - Πάτμο - Πειραιά

**ΣΑΒΒΑΤΟ 28/8**
• ΑΝΘΗ ΜΑΡΙΝΑ 17.00 Κω - Λέρο - Πάτμο - Πειραιά

**ΚΥΡΙΑΚΗ 29/8**
• ΜΑΡΙΝΑ 16.00 Κω - Κάλυμνο - Αστυπάλαια - Κατάπολα - Πειραιά

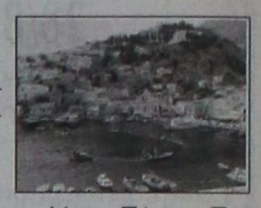

**ΔΕΥΤΕΡΑ 30/8**
• ΡΟΔΑΝΘΗ 16.00 Σύμη - Τήλο - Νίσυρο - Κω - Κάλυμνο - Πειραιά

**ΤΡΙΤΗ 31/8**
• ΑΝΘΗ ΜΑΡΙΝΑ 17.00 Κω - Λέρο - Πάτμο - Πειραιά

**ΤΕΤΑΡΤΗ 1/9**
• ΡΟΔΑΝΘΗ 15.00 Τήλο - Νίσυρο - Κω - Κάλυμνο - Πειραιά
• ΜΑΡΙΝΑ 17.00 Σύμη - Λέρο - Πάτμο - Πειραιά

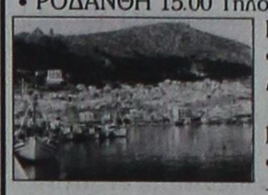

**ΠΕΜΠΤΗ 2/9**
• ΑΝΘΗ ΜΑΡΙΝΑ 17.00 Κω - Μύκονο - Πειραιά

**ΠΑΡΑΣΚΕΥΗ 3/9**
• ΜΑΡΙΝΑ 15.00 Νίσυρο - Κω - Κάλυμνο - Λέρο - Πάτμο - Πειραιά

**ΣΑΒΒΑΤΟ 4/9**
• ΑΝΘΗ ΜΑΡΙΝΑ 17.00 Κω - Λέρο - Πάτμο - Πειραιά



**ΚΥΡΙΑΚΗ 5/9**
• ΜΑΡΙΝΑ 16.00 Κω - Κάλυμνο - Αστυπάλαια - Κατάπολα - Πειραιά

**ΔΕΥΤΕΡΑ 6/9**
• ΡΟΔΑΝΘΗ 16.00 Σύμη - Τήλο - Νίσυρο - Κω - Κάλυμνο - Πειραιά

**ΤΡΙΤΗ 7/9**
• ΑΝΘΗ ΜΑΡΙΝΑ 17.00 Κω - Πειραιά



**ΤΕΤΑΡΤΗ 8/9**
• ΡΟΔΑΝΘΗ 16.00 Κω - Κάλυμνο - Λέρο - Πάτμο - Πειραιά

**ΠΕΜΠΤΗ 9/9**
• ΜΑΡΙΝΑ 15.00 Τήλο - Νίσυρο - Κω - Κάλυμνο - Λέρο - Πάτμο - Πειραιά
• ΑΝΘΗ ΜΑΡΙΝΑ 17.00 Κω - Λέρο - Πάτμο - Πειραιά

**ΠΑΡΑΣΚΕΥΗ 10/9**
• ΡΟΔΑΝΘΗ 15.00 Σύμη - Κω - Κάλυμνο - Λέρο - Πάτμο - Πειραιά

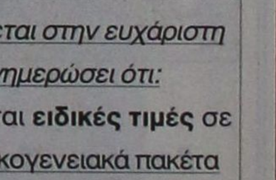

**ΣΑΒΒΑΤΟ 11/9**
• • ΜΑΡΙΝΑ 15.00 Τήλο - Νίσυρο - Κάλυμνο - Λέρο - Πάτμο - Πειραιά
• ΑΝΘΗ ΜΑΡΙΝΑ 17.00 Κω - Πειραιά

**ΚΥΡΙΑΚΗ 12/9**
• ΡΟΔΑΝΘΗ 15.00 Κω - Κάλυμνο - Αστυπάλαια - Νάξο - Πειραιά

**ΠΡΟΣΦΟΡΑ**

Πακέτα εισιτηρίων άνω των 300,00 ευρώ μπορείτε να εξοφλήσετε σε 4 άτοκες μηνιαίες δόσεις με την πιστωτική σας κάρτα VISA ή MASTER!!!

*Η εταιρία μας βρίσκεται στην ευχάριστη θέση να σας ενημερώσει ότι:*

1. Θα προσφέρονται **ειδικές τιμές** σε όλες τις θέσεις για οικογενειακά πακέτα
2. Εισιτήρια ΜΕΤ'ΕΠΙΣΤΡΟΦΗΣ, ειδικές τιμές.

TSAGARIS TRAVEL
Σαχτούρη 5 (έναντι Τελωνείου)
Τηλ.: 22410 36170, 30406, 35066, 28597

X4730-31/8

ΠΡΑΚΤΟΡΕΙΟ ΤΑΞΙΔΙΩΝ

**ΣΑΒΒΑΣ ΣΑΗΣ**

Με την ευκαιρία της λειτουργίας του **νέου** μας πρακτορείου στην οδό ΤΑΡΠΟΝ ΣΠΡΙΓΚΣ 42 δίπλα στην Τράπεζα Πίστεως

**ΠΡΟΣΦΕΡΟΥΜΕ**

τα φθηνότερα αεροπορικά εισιτήρια για όλο τον κόσμο με όλες τις αεροπορικές πτήσεις

**ΠΡΟΣΟΧΗ:**

ΠΛΗΡΟΦΟΡΙΕΣ ΔΕΝ ΔΙΔΟΝΤΑΙ ΑΠΟ ΤΟ ΤΗΛΕΦΩΝΟ ΜΟΝΟ ΠΡΟΣΩΠΙΚΗ ΠΑΡΟΥΣΙΑ ΣΑΣ

**Αχόμη:**

- ♦ BIZA επισκέπτου για ΑΥΣΤΡΑΛΙΑ σε μία μέρα
- ♦ Εκδοση διαβατηρίων
- ♦ Εκδοση αδειών αυτοκινήτων

**ΞΕΝΟΔΟΧΕΙΑ ΣΤΗΝ ΑΘΗΝΑ**

| | |
|---|---|
| **PRESIDENT** Α' Κατηγορίας Λεωφόρος Κηφισίας | |
| Μονόκλινο | € 70 έως 31/7 |
| Δίκλινο για μονόκλινο | € 75 έως 31/7 |
| Δίκλινο | € 80 έως 31/7 |
| Τρίκλινο | € 105 έως 31/7 |
| **ELECTRA HOTEL** Α' Κατηγορίας Ερμού 5 | |
| Μονόκλινο | € 132 |
| Δίκλινο | € 155 |
| Τρίκλινο | € 180 |
| **DORIA HOTEL** Β' Κατηγορίας Πειραιώς 15-17 (κοντά στην Ομόνοια) | |
| Μονόκλινο | € 66 |
| Δίκλινο | € 76 |
| Τρίκλινο | € 100 |
| **ESPERIA HOTEL** Α' Κατηγορίας Σταδίου 22 | |
| Μονόκλινο | € 113 |
| Δίκλινο | € 128 |
| Τρίκλινο | € 142 |
| **BEST WESTERN** Α' Κατηγορίας, ILISIA Μιχαλακοπούλου | |
| Μονόκλινο | € 74 |
| Δίκλινο | € 84 |
| Τρίκλινο | € 100 |
| **ARETOUSA** Β' Κατηγορίας Μητροπόλεως Σύνταγμα | |
| Μονόκλινο | € 65 |
| Δίκλινο | € 90 |
| Τρίκλινο | € 100 |
| **ROYAL OLYMPIC** LUX κοντά στο Σύνταγμα | |
| Μονόκλινο | € 110 |
| Δίκλινο | € 120 |
| Τρίκλινο | € 142 |
| **ASTOR** Σύνταγμα | |
| Μονόκλινο | € 81 |
| Δίκλινο για μονόκλινο | € 90 |
| Δίκλινο | € 99 |
| Τρίκλινο | € 119 |
| **GRAND HOTEL** Β' Κατηγορίας Πατησίων & Βεραντέρου 10 | |
| Μονόκλινο | € 65 |
| Δίκλινο | € 75 |
| Τρίκλινο | € 95 |
| **VERGINA** Β' Κατηγορίας ΘΕΣ/ΚΗ (κεντρικό) | |
| Μονόκλινο | € 62 |
| Δίκλινο | € 78 |
| Τρίκλινο | € 117 |

**ΣΑΣ ΣΥΜΦΕΡΕΙ ΠΡΙΝ ΚΛΕΙΣΕΤΕ ΟΠΟΥΔΗΠΟΤΕ ΝΑ ΜΑΣ ΕΠΙΣΚΕΦΘΕΙΤΕ**

**ΠΡΑΚΤΟΡΕΙΟ ΤΑΞΙΔΙΩΝ**

**ΣΑΒΒΑΣ ΣΑΗΣ**

**ΤΑΡΠΟΝ ΣΠΡΙΓΚΣ 42**

**δίπλα στην Τράπεζα Πίστεως**

**• Τηλ. 22410 39781-3**

X.4734-31/8

**Στο Σπήλαιο της Αποκάλυψης**

# Φεστιβάλ Θρησκευτικής Μουσικής

## ΑΠΟ 3–13 ΣΕΠΤΕΜΒΡΙΟΥ ΣΤΗΝ ΠΑΤΜΟ





Γιάννης Βόγλης - Μανώλης Μητσιάς, δύο από τους καλλιτέχνες που θα εμφανιστούν στο Φεστιβάλ της Πάτμου

ΓΝΩΣΤΟΙ συνθέτες, μουσικοί και ερμηνευτές θα συναντηθούν για τέταρτη συνεχή χρονιά από 3 έως 13 Σεπτεμβρίου στην όμορφη Πάτμο για να λάβουν μέρος στο Φεστιβάλ Θρησκευτικής Μουσικής, που διερευνά την έκφραση του θρησκευτικού συναισθήματος μέσα από τη μουσική.

Εργα λόγιας, παραδοσιακής, θρησκευτικής, βυζαντινής και σύγχρονης έντεχνης μουσικής απ' όλο τον κόσμο αποτελούν και φέτος το πρόγραμμα του 4ου φεστιβάλ που διευθύνει ο αρχιμουσικός και συνθέτης Αλκης Μπαλτάς.

Οι συναυλίες στο ειδικά διαμορφωμένο φυσικό αμφιθέατρο δίπλα στο Ιερό Σπήλαιο της Αποκάλυψης, θ' αρχίσουν στις 3 Σεπτεμβρίου με βυζαντινή - όπως συνηθίζεται - μουσική.Οι «Βυζαντινός Χορός» της Πολυφωνικής Χορωδίας της Πάτρας με επικεφαλής τον χοράρχη Ιωάννη Κότορο θα αποδώσει ύμνους από τη βυζαντινή μουσική μας παράδοση.

Και θ' ακολουθήσουν:

- Η Σερβική Πολυφωνική Χορωδία (ιδρύθηκε το 1853) θα ερμηνεύει (στις 44/9) θρησκευτικά χορωδιακά έργα από τη σερβική και σλαβική παράδοση.

- Η Συμφωνική Ορχήστρα του Δήμου Βόλου υπό τη διεύθυνση του Συμεών Κόγκαν, σε μια συναυλία (5/9) με έργα Μπαχ, Γκριγκ, Μπάρμπερ, Αλμπινόνι και Κορέλι ενώ η μέτζο-σοπράνο Μαρίτα Παπαρίζου θα ερμηνεύσει νέγρικα τραγούδια.

- Η Μικτή Χορωδία του Δημοτικού Ωδείου Λάρισας, με διευθυντή τον Δημήτρη Καρβούνη, θα παρουσιάσουν (6/9) έργα Μότσαρτ, Τσαϊκόφσκι, Θεοδωράκη, Λεοντή κ.α.

- Ο Μανώλης Μητσιάς και ο Κώστας Χατζηχριστοδούλου θα ερμηνεύσουν (7/9) το έργο του Μάριου Τόκα «Θεογεννήτωρ Μαρία» υπό τη διεύθυνση του Γιώργου Παγιάτη.

- Δύο πολυάριθμα μουσικά σύνολα από την Τουρκία θα ερμηνεύσουν (9/9) αποσπάσματα από το «Μεσσία» του Χέντελ. Η Συμφωνική Ορχήστρα του πανεπιστημίου Ντοκούζ Εϊλούλ και η Πολυφωνική Χορωδία Αγκυρας υπό τη διεύθυνση του Ιμπραΐμ Γιαζίκι.

- Στις 10/9 το πρώτο μέρος της βραδιάς θα είναι αφιερωμένο στην «Μουσική και θρησκευτική ποίηση» με το «Τρίο Αθηνών». Απαγγέλλει ο ηθοποιός Γιάννης Βόγλης. Στο δεύτερο μέρος θα αναλάβει το σύνολο κρουστών «Σείστρον» το οποίο θα ερμηνεύσει για πρώτη φορά τις μεταγραφές για 4 μαρίμπες του Μπαχ και το έργο «Ερχου» για σοπράνο και πέντε εκτελεστές κρουστών, το οποίο ο Δημήτρης Δεσύλλας έγραψε ειδικά για το φεστιβάλ. Σοπράνο θα είναι η Μάτα Κατσούλη.

- Στις 12/9 η Δημοτική Χορωδία υπό τη διεύθυνση του Α. Ιβάνοφ θα παρουσιάσει έργα του Θεμιστοκλή Πολυκράτη από τη «Λειτουργία» καθώς και το Τροπάριο της Κασσιανής. Στο δεύτερο μέρος το «Ionian Brass Ensemble» υπό τη διεύθυνση του Σωκράτη Ανθη θα αποδώσει διάφορα έργα που ενορχήστρωσε για τα χάλκινα πνευστά ο Μπάμπης Μακρής.

- Το φεστιβάλ θα κλείσει πανηγυρικά στις 13/9 με την Κρατική Ορχήστρα Αθηνών σε έργα Γκριγκ, Φρανκ, Ρίμσκι Κόρσακοβ με μαέστρο τη Λίζα Ξανθοπούλου ενώ στο δεύτερο μέρος ο Αλκης Μπαλτάς θα διευθύνει το Ρέκβιεμ του Φορέ. Συμμετέχουν οι: δημοτική χορωδία Κέρκυρας, η σοπράνο Τζίνα Πούλλου, ο βαρύτονος Γιάννης Γιαννίσης.

Το φεστιβάλ οργανώνει το πνευματικό κέντρο Δήμου Πάτμου σε συνεργασία με την Ιερά Μονή Θεολόγου.

**ΙΑΤΡΙΚΗ ΑΝΑΚΟΙΝΩΣΗ**

**Το ιατρείο του καρδιολόγου**

**ΑΝΔΡΕΑ ΚΟΥΚΟΥΛΑ**

θα παραμείνει κλειστό

από τις 28-8-2004 έως τις 2-9-2004

λόγω συμμετοχής του γιατρού στο Πανευρωπαϊκό Συνέδριο Καρδιολογίας στο Μόναχο.

**Το ιατρείο θα λειτουργήσει ξανά στις 3-9-2004**

Διεύθυνση: Θ. Σοφούλη 65 - Ρόδος

Τηλ. 22410 38888

9616-2/9

**ΙΑΤΡΙΚΗ ΑΝΑΚΟΙΝΩΣΗ**

**Ο ιατρός**

**ΓΕΩΡΓΙΟΣ Σ. ΔΡΑΚΙΟΥ**

**Ειδικός Καρδιολόγος**

Δέχεται:

Καθημερινά: 09.00 - 13.00 και 17.30 - 20.30

Τετάρτη απόγευμα: με ραντεβού

Σάββατο απόγευμα: ΚΛΕΙΣΤΑ

Ιατρείο: ΕΘΝΙΚΗΣ ΑΝΤΙΣΤΑΣΗΣ (πρώην Αννης Μαρίας) και ΚΑΖΑΝΤΖΑΚΗ 2, Ρόδος

Τηλ. 22410 74223

Κιν. 6932 732382

9551-7/9

**ΙΑΤΡΙΚΗ ΑΝΑΚΟΙΝΩΣΗ**

**Το ιατρείο του ΣΤΟΜΑΤΟΛΟΓΟΥ - ΧΕΙΡ. ΟΔΟΝΤΙΑΤΡΟΥ**

**ΔΗΜΗΤΡΙΟΥ Μ. ΠΑΡΙΣΗ**

θα παραμείνει κλειστό από τις 16-8-2004 και θα επαναλειτουργήσει τη Δευτέρα 30-8-2004

Οδός: **Ανθούλας Ζερβού 5 (Ψαροπούλα)**

**Τηλ. 22410 77220**

**επείγοντα κιν. 6932 585441**

9468-29/8

ΠΡΑΚΤΟΡΕΙΟ ΤΑΞΙΔΙΩΝ

**PEGASSOS TRAVEL**

**CLUB OF RHODES**

*Ταξιδέψτε επώνυμα*
*Ταξιδέψτε φθηνά*
*Ταξιδέψτε άνετα*

**Με ευχάριστη διαμονή σε ξενοδοχεία σε όλη την Ελλάδα**

**ΑΘΗΝΑ**

| | |
|---|---|
| **❖ ROYAL OLYMPIC HOTEL** | |
| Αθ. Διάκου, κέντρο | |
| Μονόκλινο | 110 ευρώ |
| Δίκλινο | 120 ευρώ |
| Τρίκλινο | 142 ευρώ |
| **❖ OLYMPIC PALACE HOTEL** | |
| Α' Κατηγορίας, Σύνταγμα | |
| Μονόκλινο | 85 ευρώ |
| Δίκλινο | 105 ευρώ |
| Τρίκλινο | 125 ευρώ |
| **❖ PRESIDENT HOTEL** | |
| Α' Κατηγορίας, Λεωφ. Κηφησίας | |
| Μονόκλινο | 70 ευρώ |
| Δίκλινο για χρήση μονόκλινο | 75 ευρώ |
| Δίκλινο | 80 ευρώ |
| Τρίκλινο | 105 ευρώ |
| **❖ ELECTRA HOTEL** | |
| Α' Κατηγορίας, Ερμού Σύνταγμα | |
| Μονόκλινο | 132 ευρώ |
| Δίκλινο | 155 ευρώ |
| Τρίκλινο | 180 ευρώ |
| **❖ ASTOR** Α' Κατηγορίας | |
| Α' Κατηγορίας, Σύνταγμα | |
| Μονόκλινο | 81 ευρώ |
| Δίκλινο για χρήση μονόκλινο | 90 ευρώ |
| Δίκλινο | 99 ευρώ |
| Τρίκλινο | 119 ευρώ |
| **❖ ARETHUSA HOTEL** | |
| Β' Κατηγορίας, Σύνταγμα | |
| Μονόκλινο | 65 ευρώ |
| Δίκλινο | 90 ευρώ |
| Τρίκλινο | 100 ευρώ |
| **❖ GRAND HOTEL** | |
| Β' Κατηγορίας, Πατησίων | |
| Μονόκλινο | 65 ευρώ |
| Δίκλινο | 75 ευρώ |
| Τρίκλινο | 95 ευρώ |

**ΠΕΙΡΑΙΑΣ**

| | |
|---|---|
| **❖ LILIA HOTEL** | |
| Β' Κατηγορίας στο Πασαλιμάνι, Πειραιάς | |
| Μονόκλινο | 60 ευρώ |
| Δίκλινο | 75 ευρώ |
| Τρίκλινο | 98 ευρώ |

**ΘΕΣΣΑΛΟΝΙΚΗ**

| | |
|---|---|
| **❖ TELIONI HOTEL** | |
| Β' Κατηγορίας, Αγ. Δημητρίου | |
| Μονόκλινο | 60 ευρώ |
| Δίκλινο | 75 ευρώ |
| Τρίκλινο | 100 ευρώ |
| **❖ MADRINO HOTEL** | |
| Β' Κατηγορίας, Εγνατίας | |
| Μονόκλινο | 55 ευρώ |
| Δίκλινο | 65 ευρώ |
| Τρίκλινο | 90 ευρώ |

**ΓΙΑ ΦΘΗΝΑ ΑΕΡΟΠΟΡΙΚΑ ΚΑΙ ΑΚΤΟΠΛΟΪΚΑ ΕΙΣΙΤΗΡΙΑ**

**ΕΠΙΣΚΕΦΘΗΤΕ ΜΑΣ**

**ΓΙΑ ΤΟ ΣΥΜΦΕΡΟΝ ΣΑΣ**

**Καρατζιάς Μιχάλης**

Τηλ. 22410 73455, 76161, 75879

FAX. 22410 35504

X4742-31/8

LINDOS memories

RESORT BEACH HOTEL

Στη μαγευτική περιοχή της Λίνδου δημιουργήσαμε ένα πανέμορφο ξενοδοχείο πέντε αστέρων με στόχο να ικανοποιήσει τις ανάγκες των πελατών που ενδιαφέρονται για ποιοτικές διακοπές. Χτισμένο κάτω από το ιστορικό βράχο του Ναβαρόνε όπου γυρίστηκε η ομώνυμη θρυλική ταινία, μια ανάσα από την αμμουδιά μπορεί κανείς να χαλαρώσει και ανανεωθεί από τη μαγευτική ομορφιά της αιγαιοπελαγίτικης θάλασσας.




Εξήντα πολυτελή δωμάτια με αυτόνομο κλιματισμό, δορυφορική τηλεόραση, τηλέφωνο, χρηματοκιβώτιο, mini bar, και 24ωρη υπηρεσία δωματίου και 10 σουίτες με ονειρεμένη θέα υπόσχονται αξέχαστες διακοπές. Στο εστιατορίο οι επισκέπτες έχουν τη δυνατότητα να απολαύσουν εκλεκτές γεύσεις από ελληνική και διεθνή κουζίνα, φρέσκα ψάρια σε συνδυασμό με το κρασί της αρεσκείας τους. Δροσιστικοί χυμοί και εξωτικά ποτά σερβίρονται από το main και το pool bar.

Για κρατήσεις - πληροφορίες, μη διστάσετε να επικοινωνήσετε μαζί μας στα τηλέφωνα 22440 35000 έως 35099 fax 2244 48156

4722-31/8

# ΠΡΟΟΔΟΣ μικρές αγγελίες μικρές αγγελίες ΠΡΟΟΔΟΣ

## ενοικιάσεις

**ΕΝΟΙΚΙΑΖΕΤΑΙ** διαμέρισμα 3άρι με θέρμανση απέναντι από το Πάρκο Εθν. Αντιστάσεως (πρώην Αννης Μαρίας). Τηλ.: 6936191670
9547-31/8

**ΕΝΟΙΚΙΑΖΟΝΤΑΙ** 3 καταστήματα ισόγεια από 100 τ.μ. το καθένα, μπορούν να λειτουργήσουν ως ενιαίος χώρος. Οδός Αυστραλίας, νέα μαρίνα σκαφών. Πληρ. τηλ. 6932 453779
9542-4/9

**ΕΝΟΙΚΙΑΖΕΤΑΙ** διαμέρισμα 85 τ.μ. επί της οδού Στέλιου Κωτιάδη 15, επί το πλείστον σε ζευγάρια. Πληρ. τηλ. 22410 34446
7190-28/8

**ΕΝΟΙΚΙΑΖΕΤΑΙ** δυάρι στην Αθήνα κατάλληλο για φοιτητές Μοσχονησίων 20 (ΠΛΑΤΕΙΑ ΑΜΕΡΙΚΗΣ) τηλ. 22410-42171- 6932742905
9552 -29/8

**ΕΝΟΙΚΙΑΖΟΝΤΑΙ** επιπλωμένα στούντιος, σε ήσυχη περιοχή της Ιαλυσού. Πληρ. κ. Μιχάλη, τηλ. 6945077678
2848-30/8

**ΕΝΟΙΚΙΑΖΟΝΤΑΙ** δωμάτια επιπλωμένα (στούντιος) με το μήνα στην Ιαλυσό, κοντά στην παραλία. Πληροφορίες τηλ. 6942665623 και 22410/62744 και 22410/63316
9436-10/9

**ΕΝΟΙΚΙΑΖΟΝΤΑΙ** επιπλωμένες γκαρσονιέρες στην περιοχή Μητροπόλεως, Φωνή της Αμερικής (Ασγούρου) και στο Νιοχώρι. Πληρ. τηλ. 22410/33531
3172-7/9

**ΕΝΟΙΚΙΑΖΕΤΑΙ** Χειμάρρας και Μεσολογγίου 1, 100μ. από το Πανεπιστήμιο Αιγαίου, ισόγειο διαμέρισμα 86τ.μ., σε φοιτητές - φοιτήτριες. Πληρ. τηλ. 6997054192
7272-2/9

**ΕΝΟΙΚΙΑΖΕΤΑΙ** διαμέρισμα τριάρι στην 28η Οκτωβρίου (Ψαροπούλα) τηλ. 6944467083 κ. Εβελιν
3189-28/8

**ΕΝΟΙΚΙΑΖΕΤΑΙ** δυάρι επιπλωμένο, 1ος όροφος, αυτόνομη θέρμανση, μεγάλη βεράντα, σε άριστη κατάσταση, Κων/νου Τσαλδάρη 2. Πληρ. τηλ. 22410/21231
9595-3/9

**ΕΝΟΙΚΙΑΖΕΤΑΙ**
γραφείο 20 τ.μ. επί της Αλεξ. Διάκου, 2ος όροφος.
**Πληρ. τηλ.**
**22410 32225**
9539-27/8

**ΕΝΟΙΚΙΑΖΕΤΑΙ** διαμέρισμα 100 τ.μ. επιπλωμένο, με εντοιχισμένη κουζίνα, 2 υπνοδωμάτια, σαλόνι, μπάνιο, με ηλιακό, με ιδιωτικό parking. Τιμή 410 ευρώ. Αθηνών 103, Ανάληψη. Πληρ. τηλ. 22410 26567, 6979773221
9508-1/9

**ΕΝΟΙΚΙΑΖΕΤΑΙ** διαμέρισμα 100 τ.μ., 3 υπνοδωμάτια, σαλόνι, κουζίνα, με ηλιακό θερ/να και θέρμανση, στον α' όροφο (διώροφης οικοδομής), επί της Κυρήνης 16 , στη Ρόδο. Πληρ. τηλ. 22410 28727 μετά τις 11 π.μ.
9577-1/9

**ΕΝΟΙΚΙΑΖΟΝΤΑΙ** στα Τριάντα, στάση Ηλέκτρα, επιπλωμένα, φωτεινά διαμερίσματα των δύο δωματίων, πλήρως εξοπλισμένα, με δύο μπαλκόνια και πάρκινγκ. Πληρ. τηλ. σταθερό: 22410/22328 και κινητό 6946446376
9482-30/9

**ΕΝΟΙΚΙΑΖΕΤΑΙ** μονοκατοικία 2άρι, Μπασδέκη 75, Λάρισα, 10 λεπτά από το Πανεπιστήμιο. Πληρ. τηλ. 6938319791
9580-2/9

**ΕΝΟΙΚΙΑΖΕΤΑΙ** διαμέρισμα κατάλληλο για φοιτητές, στην πλατεία Μητροπόλεως. Πληρ. τηλ. 22410/29025 και 6972275517
9599-3/9

**ΕΝΟΙΚΙΑΖΕΤΑΙ** ανακαινισμένο διαμπερές, οροφοδιαμέρισμα, α' ορόφου, σε μικρή πολυκατοικία στην Ανάληψη. Απεριόριστη θέα, 115τ.μ., 2 WC, ηλιακός, θέρμανση, νυχτερινό τιμολόγιο, ασανσέρ, πλήρως επιλωμένο, 600 ευρώ. Πληρ. τηλ. 22410/63204, απόγευμα, 22410/60299 (9-3) και κινητό 6932008222
9598-3/9

**ΕΝΟΙΚΙΑΖΕΤΑΙ** επιπλωμένη γκαρσονιέρα στην Ιξιά. Πληρ. τηλ. 22410/24752
9590-3/9

**ΕΝΟΙΚΙΑΖΟΝΤΑΙ** επιπλωμένα διαμερίσματα ενός και δύο υπνοδωματίων, κουζίνα, μπάνιο, σαλόνι, πολυτελούς κατασκευής. Πληροφορίες τηλ. 22410/27900 και 6945957098
Χ4743-5/9

**ΕΝΟΙΚΙΑΖΕΤΑΙ** διαμέρισμα 3 ετών, 110τ.μ., επί της Λειβαδιάς 22 και Γεωργίου Παπανδρέου, αποτελούμενο από ενιαίο χώρο, σαλόνι, τραπεζαρία, κουζίνα, 2 υπνοδωμάτια, 1 μπάνιο, με αυτόνομη θέρμανση και ηλιακό. Τιμή 500 ευρώ. Πληρ. τηλ. 22410/67552, 22410/62276 και κιν. 6946501709
3607-5/9

**ΕΝΟΙΚΙΑΖΕΤΑΙ** στην Παλιά Πόλη, 20 μέτρα από την οδό Σωκράτους, μεζονέτα πλήρως ανακαινισμένη, αποτελούμενη από δύο υπνοδωμάτια, σαλόνι, κουζίνα και δύο μπάνια. Εχει γερμανικά κουφώματα και διπλά τζάμια. Πληρ. τηλ. 22410 30883, κιν. 6944978643
3187-31/8

**ΕΝΟΙΚΙΑΖΟΝΤΑΙ** γκαρσονιέρες 35 και 45 τ.μ. αντίστοιχα στη λεωφόρο Καλλιθέας, με πλήρη εξοπλισμό, αιρκοντίσιον και άνετο πάρκινγκ. Πληρ. τηλ. 6946790515
9302-10/9

**ΕΝΟΙΚΙΑΖΟΝΤΑΙ** διαμερίσματα και στούντιος επιπλωμένα, εντός του ξενοδοχείου TASI MARI, στην Ιαλυσό. Πληροφορίες τηλ. 22410/94380 και 22410/93931
9564-9/9

**ΕΝΟΙΚΙΑΖΕΤΑΙ** διαμέρισμα διαμπερές, με 2 υπνοδωμάτια, σαλοτραπεζαρία και λοιπούς χώρους στην περιοχή Επτά Βαγιές. Πληρ. τηλ. 22410/29025 και 22410/32874
9600-3/9

**ΕΝΟΙΚΙΑΖΕΤΑΙ** οροφοδιαμέρισμα 100τ.μ., Ναυπλίου 3. Πληροφορίες τηλ. 6978172545 και 6972196902
9605-4/9

**ΕΝΟΙΚΙΑΖΕΤΑΙ** διαμέρισμα 2άρι, λουξ κατασκευής, επιπλωμένο, με οικιακές συσκευές, ηλιακό θερμοσίφωνο, αυτόνομη θέρμανση, 50 μέτρα από τη θάλασσα, κοντά στην Εφορία. Αποκλείονται αλλοδαποί. Πληρ. τηλ. 22410/32186
9604-4/9

**ΕΝΟΙΚΙΑΖΕΤΑΙ** στην Αθήνα στο Παγκράτι, διαμέρισμα 52τ.μ. πλήρως εξοπλισμένο, με τηλέφωνο. Τιμή 350 ευρώ, για φοιτητές. Πληρ. τηλ. 6944341800
9609-4/9

**ΕΝΟΙΚΙΑΖΕΤΑΙ** διαμέρισμα δυάρι, με δύο υπνοδωμάτια, επιπλωμένα, Γράμμου 15, Αγιος Ιωάννης. Πληρ. τηλ. 22410/61556
9612-4/9

**ΑΡΧΑΓΓΕΛΟΣ**
**ΕΝΟΙΚΙΑΖΟΝΤΑΙ**
γκαρσονιέρες καινούργιες, πλήρως εξοπλισμένες και επιπλωμένες, με κλιματισμό, τηλεόραση, ψυγείο, φούρνο - μάτια, θερμοσίφωνο, ντους, WC, εγκατάσταση για πλυντήριο ρούχων, σε ήσυχη περιοχή και άνετο πάρκινγκ, για όλο το χρόνο.
**Τηλ. 6972494339**
9067-31/8

**ΕΝΟΙΚΙΑΖΟΝΤΑΙ:** 1) Λουξ διαμερίσματα επιπλωμένα με όλα τα οικιακά σκεύη, με TV, αιρκοντίσιον, πλυντήριο, για φοιτητές και εκπαιδευτικούς στην περιοχή Μητροπόλεως. 2) Διαμέρισμα στο Ηράκλειο, στο κέντρο της πόλεως, επιπλωμένο, με τηλεόραση, TV, πλυντήριο και όλα τα οικιακά σκεύη, μόνο για Ρόδιους φοιτητές. Πληροφορίες τηλ. 22410/29452 και 6977896444
9585-10/9

**ΕΝΟΙΚΙΑΖΕΤΑΙ** διαμέρισμα 105 τ.μ. αποτελούμενο από σαλόνι, κουζίνα, 3 υπνοδωμάτια, στον α' όροφο στην οδό Κων/νου Παλαιολόγου 26, δίχως κοινόχρηστα. Πληρ. τηλ. 22410 21249 και 33673
9540-31/8

**ΕΝΟΙΚΙΑΖΕΤΑΙ** τριάρι διαμέρισμα στην περιοχή Ζέφυρος, με ιδιωτικό πάρκινγκ, κεντρική θέρμανση και ηλιακό θερμοσίφωνα. Πληρ. τηλ. 6944451431 κ. Δημήτρης
7237-28/8

**ΕΝΟΙΚΙΑΖΟΝΤΑΙ**: 1) κατάστημα εξοπλισμένο ή μη για αναψυκτήριο, με πελατεία εξασφαλισμένη, στην οδό Ρόδου - Λίνδου, έναντι πάρκου Ροδίνι, 2) διαμέρισμα δυάρι επιπλωμένο λουξ, με ηλιακό, κλιματισμό και άνετο πάρκινγκ, οδός Ρόδου - Λίνδου, 20ο χλμ. Ρόδου - Αφάντου. Πληρ. τηλ. 6946524270
3176-28/8

**ΕΝΟΙΚΙΑΖΕΤΑΙ** διάρι ισόγειο διαμέρισμα πλησίον Αννης Μαρίας, Μορόβου 12, Πληρ. τηλ. (22410)-27346 και 53168.
9546 28/8

**ΕΝΟΙΚΙΑΖΕΤΑΙ** τριάρι 76τ.μ., δύο υπνοδωμάτια, σαλόνι, πλήρως εξοπλισμένο, με έπιπλα και ηλεκτρικά είδη, στους Αγίους Αναργύρους, οδός Βασ. Βουλγαροκτόνου-Καλαβρύτων 15, τηλ. 22410/29120 και 21676. Διαθέσιμο από 10/9
9446-2/9

**ΕΝΟΙΚΙΑΖΕΤΑΙ** στούντιο επιπλωμένο, Βεργίνας 11 - Ροδίνι. Πληροφορίες τηλ. 22410/73755
9555-31/8

**ΕΝΟΙΚΙΑΖΕΤΑΙ** διαμέρισμα με δύο υπνοδωμάτια, σαλόνι, κουζίνα, μπάνιο, με γενική θέρμανση, στον 2ο όροφο, Ενόπλων Δυνάμεων 1. Πληροφορίες τηλ. 22410/34715
9554-31/8

**ΕΝΟΙΚΙΑΖΕΤΑΙ** επιπλωμένο διαμέρισμα 65τ.μ., προσφάτως ανακαινισμένο, επί της Γ. Σεφέρη 100, στην τιμή των 300 ευρώ. Πληροφορίες τηλ. 22410/69557 και κινητό 6973582646
9562-31/8

**ΕΝΟΙΚΙΑΖΕΤΑΙ** διαμέρισμα επιπλωμένο, στο Νιοχώρι. Πληροφορίες τηλ. 6937700012
9559-31/8

**ΕΝΟΙΚΙΑΖΕΤΑΙ** στούντιο δύο δωματίων, επιπλωμένο στην οδό Ιωνος Δραγούμη, περιοχή Νεοχωρίου. Πληροφορίες τηλ. 22410/24193 και 22410/23012
9575-2/9

**ΕΝΟΙΚΙΑΖΕΤΑΙ** διαμέρισμα ισόγειο, επιπλωμένο, 90τ.μ., κοντά στο Πανεπιστήμιο. Πληρ. τηλ. 22410/32150 και 6944655253
3610-5/9

**ΕΝΟΙΚΙΑΖΕΤΑΙ** γκαρσονιέρα ενιαία, επιπλωμένη, πολυκουζινάκι, WC, ντους, ηλιακό θερμοσίφωνο, 3ος όροφος, κοντά στο Grand Hotel. Πληρ. τηλ. 32783 και κιν. 6944869410
9597-3/9

**ΕΝΟΙΚΙΑΖΕΤΑΙ** γκαρσονιέρα 40τ.μ., με ένα δωμάτιο και κουζίνα, Στρατηγού Μακρυγιάννη 3 - στην Ιαλυσό. Πληροφορίες τηλ. 6945364791
9608-4/9

**ΕΝΟΙΚΙΑΖΕΤΑ**
μικρό επιπλωμένο διαμέρισμα εντός πόλεως
**Πληροφορίες**
**τηλ. 22410/32788**
**και 6997178011**
9578-21/9

**ΕΝΟΙΚΙΑΖΕΤΑΙ** μονοκατοικία στην Παστίδα, σε πολύ καλή κατάσταση, ένα υπνοδωμάτιο, σαλόνι, μεγάλη κουζίνα, μπάνιο, με ηλιακό θερμοσίφωνο και αυλή. Ενοίκιο λογικό. Πληρ. τηλ. 22410/36326, 22410/38864 κιν. 6977315479
3199-4/9

**ΕΝΟΙΚΙΑΖΕΤΑΙ**
ανεξάρτητο διαμέρισμα ισόγειο, με ένα υπνοδωμάτιο, μία μεγάλη σαλοτραπεζαρία, μπάνιο και καθιστικό, με αυλές μπρος και πίσω, με κουζίνα. Ανακαινισμένο, οδός Αγίας Σοφίας 26 (Γράμμου).
**Πληροφορίες τηλ.**
**22410/22191**
9479-29/8

## πωλήσεις

**ΤΡΙΑΝΤΑ** - ΠΩΛΕΙΤΑΙ διαμέρισμα 2ου ορόφου, 110τ.μ., τεσσάρι, σε προσιτή τιμή. Γίνονται ευκολίες πληρωμής και δάνεια δεκτά. Πληροφορίες Γιάννης Κώτης. Τηλ. 22410/78501 και 6942695467
Χ4724-5/9

**ΠΕΡΙΟΧΗ** Δασκάλων. Πωλούνται 120τ.μ. σε οικοδομή τεσσάρων διαμερισμάτων, λουξ κατασκευής. Το διαμέρισμα παρέχει κεντρικά αυτόνομη θέρμανση, παροχές εσωτερικές για αιρ κοντίσιον, τζάκι, εντοιχιζόμενη κουζίνα. Επιλογή σας και θωρακισμένες εξώπορτες. Γίνονται ευκολίες πληρωμής και δάνεια δεκτά. Πληροφορίες Γιάννης Κώτης, τηλ. 22410/78501 και 6942695467
Χ4724-5/9

**ΠΛΗΣΙΟΝ** Στέλιου Κωτιάδη, πωλείται διαμέρισμα, λουξ κατασκευής, 110τ.μ., τεσσάρι, σε καταπληκτική τιμή. Γίνονται ευκολίες πληρωμής και δάνεια δεκτά. Πληροφορίες Γιάννης Κώτης, τηλ. 22410/78501 και 6942695467
Χ4724-5/9

**ΔΑΣΚΑΛΟΥΣ** κοντά στο BAZAR ΠΩΛΕΙΤΑΙ διαμέρισμα 50τ.μ., σε προσιτή τιμή, λουξ κατασκευής. Γίνονται ευκολίες πληρωμής και δάνεια δεκτά. Πληρ. Γιάννης Κώτης τηλ. 22410/78501 και 6942695467
Χ4724-5/9

**ΠΩΛΟΥΝΤΑΙ** 2 στρώματα μονά, ολοκαίνουργια (ενός μηνός), σε καλή τιμή. Πληροφορίες τηλ. 6948527641
ΓΔ-31/8

**ΠΩΛΕΙΤΑΙ**
ΚΑΤΑΣΤΗΜΑ
140τ.μ.,
με 60τ.μ. ιδιόκτητη αυλή στην παραλία Ιαλυσού, κατάλληλο για κάθε χρήση. Μεσίτες δεκτοί.
**Τηλ. 6946244766**
9491-29/8

**ΠΩΛΟΥΝΤΑΙ**
**(Από τον ιδιοκτήτη)**
**διαμερίσματα - καταστήματα - αποθήκες**
1) **Διαμερίσματα των** 120τ.μ., και 35τ.μ., λουξ κατασκευής, με ασανσέρ και εγκαταστάσεις κεντρικής θέρμανσης και ηλιακού θερμοσίφωνα.
**2) Καταστήματα των** 315 τ.μ., 185τ.μ. , 130 τ.μ. και ύψους 5,5 μέτρων, γωνιακό με άνετο πάρκινγκ
**3) Αποθήκες των** 370 τ.μ. - 190τ.μ. - 180τ.μ. και ύψους 4,5 μέτρων, με άνετη ράμπα, κατάλληλη για φορτηγά και νταλίκες. Περιοχή Φανερωμένης έναντι καταστήματος υδραυλικών ΑΦΟΙ Μαυρουδή. Αναλαμβάνουμε αντιπαροχές και ανταλλαγές ακινήτων.
**Κατασκευαστής**
**ΦΩΤΑΚΗΣ ΜΙΧΑΗΛ**
**Τηλ. 2241020949 - 6932326055 και 6945206473**
9401-31/8

**ΠΩΛΕΙΤΑΙ** ή δίδεται με αντιπαροχή οικόπεδο 5200τ.μ., με την άδεια οικοδομής, για ισόγεια κάλυψη 2.400τ.μ. βιοτεχνικά καταστήματα. Και με δικαίωμα κάλυψης άλλα 2.400τ.μ. σε ορόφους. (Περιοχή Ασγούρου με πρόσωπο επί επαρχιακής οδού). Σε περίπτωση πώλησης δίδεται και το μισό. Σοβαρές προτάσεις. Πληροφορίες κ. Νίκο, τηλ. 22410/30397 και κιν. 6946049179
9489-28/8

**ΠΩΛΟΥΝΤΑΙ** δωμάτια επιπλωμένα (στούντιος) στην Ιαλυσό. Πληροφορίες τηλ. 6942665623 και 22410/62744 και 22410/63316
9436-10/9

**ΠΩΛΕΙΤΑΙ** κουζίνα 3 μηνών, σε πολύ καλή κατάσταση, 1000 ευρώ. Πληρ. τηλ. 6932244418
9567-1/9

## αυτοκίνητα

**ΠΩΛΕΙΤΑΙ** GAGIVA CAUYOU 600c.c., με 20.0000 χλμ., μόνο 2000,00 ευρώ. Πληροφορίες τηλ. 6936868065
9588-3/9

**ΠΩΛΕΙΤΑΙ**
JEEP CHEROKEE μοντέλο 08/98, 2.500 cc, ατρακάριστο, πρώτο χέρι, μπλε σκούρο μεταλλικό, full extra: δερμάτινο σαλόνι, ηχοσύστημα, τηλέφωνο, λάστιχα καινούργια 225/75/15, ζάντες αλουμινίου, κοτσαδόρο, αμμορτισέρ BILLSTAIN. Τελευταίο μοντέλο της τετραγωνισμένης σειράς που έχει βγάλει η JEEP. Τιμή 22.000 ευρώ.
**Πληρ. τηλ.**
**22410 24018**
**πρωινές ώρες**
9383-31/8

**ΜΕΓΑΛΗ ΕΥΚΑΙΡΙΑ**
ΠΩΛΟΥΝΤΑΙ VESPAKIA, VESPES και μηχανές ελαφρώς μεταχειρισμένα από το ενοικιαστήριο Filimon 100 Μαγαζιά, πλατεία Θέρμαι, 600 ευρώ το κομμάτι
**Πληροφορίες τηλ.**
**22410/31702 και**
**22440/48207**
9601-11/9


**ΑΚΟΥΣΤΙΚΑ ΒΑΡΗΚΟΤΑΣ**
ΕΠΙΣΚΕΨΗ ΣΤΗ ΡΟΔΟ
**ΤΕΤΑΡΤΗ 1 ΣΕΠΤΕΜΒΡΙΟΥ - ΠΕΜΠΤΗ 2 ΣΕΠΤΕΜΒΡΙΟΥ**
**Ξενοδοχείο «ΛΕΣΠΩ» Τηλ. 22410 22571**
**Νέα αφανή και μικροσκοπικά μοντέλα ακουστικών, αντάκια και όλο μέσα στο αυτί για όλες τις παθήσεις και για παιδικές βαρηκοΐες.**
**ΑΜΕΡΙΚΑΝΙΚΩΝ και ΕΥΡΩΠΑΪΚΩΝ εργοστασίων.**
**BIOREHAB - HELLAS - ΓΑΛΙΩΤΟΣ**
**Αθήνα: Βερανζέρου 22 (3ος όροφος)**
**Τηλ. 210 52 20 747**
ΧΛ-28/8

**ALEXANDER LANGUAGE SCHOOLS**
37 ΧΡΟΝΙΑ ΣΤΟ ΧΩΡΟ ΤΗΣ ΞΕΝΟΓΛΩΣΣΗΣ ΕΚΠΑΙΔΕΥΣΗΣ - ΠΑΡΑΡΤΗΜΑ ΣΕ ΟΛΗ ΤΗΝ ΕΛΛΑΔΑ
Δεχόμαστε προτάσεις για συνεργασία σε οποιαδήποτε περιοχή της Ελλάδος από:
**α) Ατομα με επιχειρηματικό πνεύμα** που επιθυμούν να δημιουργήσουν το δικό τους κέντρο ξένων γλωσσών με την υποστήριξη του Οργανισμού μας
**β) Καθηγητές αγγλικών**
**γ) Ατομα δραστήρια αγγλομαθή** που επιθυμούν να συνεργαστούν στο χώρο των κέντρων ξένων γλωσσών.
**Τηλέφωνα επικοινωνίας: 2310/827106, 841749**
**fax: 2310-819424, 841749,**
**e-mail:als@alexander.org**
**www.als-alexander.org**
T3612-31/8

*Διαφάνειες και μεγενθύνσεις για μπαρ, εστιατόρια, fast food*
**Φ. & Ν. ΠΑΧΟΣ**
**Γ. Ευσταθίου 11**
**Τηλ. 26893**

Kodak Fotos
Kodak Picture Maker
ΣΕ ΜΙΑ ΩΡΑ ΕΜΦΑΝΙΣΗ ΦΙΛΜ
1 hour photo
**Lappas FOTO Express**

Ηρώων Πολυτεχνείου 3
Τηλ. 22410 30243
FAX 22410 73640
Kodak EXPRESS

**ΤΕΕ ΔΟΡΚΑΣ**
ΙΔΙΩΤΙΚΟ ΤΕΧΝΙΚΟ ΕΠΑΓΓΕΛΜΑΤΙΚΟ ΕΚΠΑΙΔΕΥΤΗΡΙΟ
ΑΝΑΓΝΩΡΙΣΜΕΝΟ ΑΠΟ ΤΟ ΚΡΑΤΟΣ
(ΦΕΚ 709/2000/τ.Β΄ - Α΄ ΚΥΚΛΟΣ ΣΠΟΥΔΩΝ)
(ΦΕΚ 1266/2001/τ.Β΄- Β΄ ΚΥΚΛΟΣ ΣΠΟΥΔΩΝ)
(ΦΕΚ 1281/2002/τ.Β΄- Α΄& Β΄ ΚΥΚΛΟΣ ΣΠΟΥΔΩΝ)
**ΤΟΜΕΙΣ & ΕΙΔΙΚΟΤΗΤΕΣ**
• ΚΟΜΜΩΤΙΚΗΣ • ΠΛΗΡΟΦΟΡΙΚΗΣ
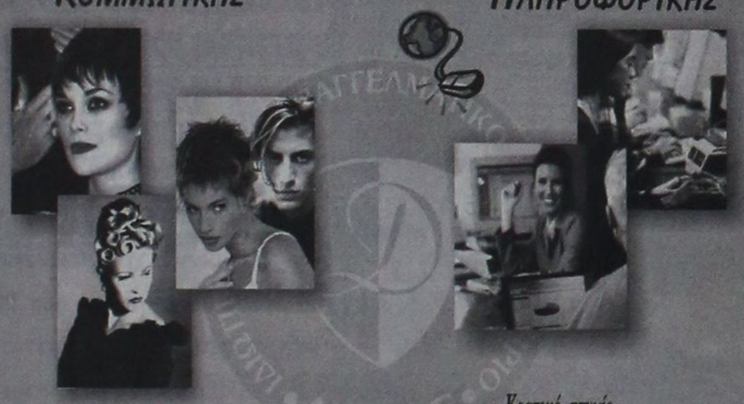
• ΑΙΣΘΗΤΙΚΗΣ

ΑΙΣΘΗΤΙΚΗ
ΠΕΝΤΙΚΙΟΥΡ
ΜΑΝΙΚΙΟΥΡ ΟΝΥΧΟΠΛΑΣΤΙΚΗ
ΜΑΚΙΤΙΑΖ
• Κρατικό πτυχίο
• Αναβολή στράτευσης
• Συνέχιση σπουδών στα ΤΕΙ
• Σεμινάρια - Μετεκπαιδεύσεις
• Επαγγελματικά δικαιώματα
• Πρόσληψη στο δημόσιο και ιδιωτικό τομέα
• Πρακτική άσκηση ές προϋπηρεσία
ΠΛΗΡΟΦΟΡΙΕΣ - ΕΓΓΡΑΦΕΣ:
Θεσσαλονίκης 18 περιοχή Μήδεια - Ρόδος
Τηλ. 22410/60554 Τηλ. & FAX: 22410/ 65665
http://www.dorkas-tee.gr
ΜΑΚΕΤΑ-ΑΡΑΜΠΑΤΖΗ ΕΜΜΑΝΟΥΕΛΑ
X4758-31/18




**ΕΝΟΙΚΙΑΖΕΤΑΙ**
ανεξάρτητο διαμέρισμα ισόγειο, με ένα υπνοδωμάτιο, μία μεγάλη σαλοτραπεζαρία, μπάνιο και καθιστικό, με αυλές μπρος και πίσω, με κουζίνα. Ανακαινισμένο, οδός Αγίας Σοφίας 26 (Γράμμου).
**Πληροφορίες τηλ.**
**22410/22191**
9479-29/8

# ΠΡΟΟΔΟΣ μικρές αγγελίες μικρές αγγελίες ΠΡΟΟΔΟΣ

## διάφορα

**ΜΟΝΩΣΕΙΣ 23 ΧΡΟΝΙΑ!**
**ΑΡΧΩΝ ΣΑΜΑΡΤΖΗΣ**
**Πληροφορίες τηλ. 23030-32054-20021**
X4723-31/8

**ΥΔΡΑΥΛΙΚΟΣ**
ΑΝΑΛΑΜΒΑΝΟΥΜΕ πάσης φύσεως υδραυλικές εργασίες μικρές και μεγάλες **κ. ΔΗΜΗΤΡΗΣ**

- **ΕΓΚΑΤΑΣΤΑΣΕΙΣ ΥΔΡΕΥΣΗΣ - ΘΕΡΜΑΝΣΗΣ**
- **ΚΑΛΟΡΙΦΕΡ - ΗΛΙΑΚΑ**
- Σύνδεση με το αποχετευτικό της ΔΕΥΑΡ.
- ΑΠΟΦΡΑΞΕΙΣ με ηλεκτροκίνητο μηχάνημα.

**ΣΑΟΥΝΑ ΦΙΝΛΑΝΔΙΑΣ**
**ΑΠΟ ΞΥΛΟ**

**Χειροποίητες υγιεινές**
σε όλες τις διαστάσεις με τις σωστές προδιαγραφές από έμπειρο προσωπικό για βίλες - διαμερίσματα - ξενοδοχεία - γυμναστήρια
**Τηλ. 2241090230 και κινητό 6944344911**
9561-10/9

## μαθήματα

**"EXPERT IN"**
**ΠΡΟΤΥΠΗ ΕΚΠΑΙΔΕΥΤΙΚΗ ΜΟΝΑΔΑ ΞΕΝΩΝ ΓΛΩΣΣΩΝ ΚΑΙ ΥΠΟΛΟΓΙΣΤΩΝ**
Διδάσκονται:
* Αγγλικά
* Γερμανικά
* Κομπιούτερ
Γκρουπ 5 ατόμων - Σύγχρονα εκπαιδευτικά μέσα - Εξατομικευμένη διδασκαλία - Μαθήματα υπολογιστών για την απόκτηση του ECDL.
Ειδικά ταχύρυθμα τμήματα ενηλίκων.
**Πληροφορίες εγγραφές**
**Μ. Κλαδάκη**
**18 - Ανάληψη**
**Τηλ. 22410 63165**
T.3603-15/9

ΕΡΓΑΣΤΗΡΙΟ ΕΛΕΥΘΕΡΩΝ ΣΠΟΥΔΩΝ ΗΛΕΚΤΡΟΝΙΚΩΝ ΥΠΟΛΟΓΙΣΤΩΝ
**Program**
Ecdl Kids & Equal Skills
*Για ΠΑΙΔΙΑ και ΕΝΗΛΙΚΕΣ*
ΕΠΙΣΗΜΟ ΕΞΕΤΑΣΤΙΚΟ ΚΕΝΤΡΟ ΤΗΣ ECDL HELLAS
ΤΜΗΜΑΤΑ ΓΙΑ:
Παιδιά
Ενήλικες
Αρχάριους
Επαγγελματίες
Γραφές 1η Σεπτεμβρίου
Νεα Σύνθεση Εκπαίδευση
ΔΙΔΑΣΚΟΝΤΑΙ: MS.OFFICE - ΠΡΟΓΡΑΜΜΑΤΙΣΜΟΣ ΑΡΧΙΤΕΚΤΟΝΙΚΗ ΣΧΕΔΙΑΣΗ - MAKETA ΕΜΠΟΡΙΚΑ - ΛΟΓΙΣΤΙΚΑ ΠΡΟΓΡΑΜΜΑΤΑ ΨΗΦΙΑΚΗ ΤΥΠΟΓΡΑΦΗΣΗ - ΣΧΕΔΙΑΣΜΟΣ ΙΣΤΟΣΕΛΙΔΩΝ
ECDL Diploma
Αναδείξαμε 1ο μαθητή σε Ολυμπιάδα Πληροφορικής
**Μανώλης Ι. Σοφίλλος**
Τηλ.(22410)31761
ΚΟΔΡΙΓΚΤΩΝΟΣ 91 - ΡΟΔΟΣ
X4728-31/8

**ΜΑΘΗΜΑΤΙΚΑ - ΦΥΣΙΚΗ - ΧΗΜΕΙΑ**
ΠΑΡΑΔΙΔΟΝΤΑΙ από μαθηματικό και φυσικό ιδιαίτερα μαθήματα σε μεμονωμένους μαθητές γυμνασίου - λυκείου - ΤΕΕ (όλων των κατευθύνσεων) που επιθυμούν την απόκτηση ουσιαστικών γνώσεων και την επίτευξη των στόχων τους (κατόπιν συνεννοήσεως δεκτά και γκρουπ 2-3 μαθητών).
**Πληρ. τηλ. 22410/24369/ 29315/ 6943893531-6973025100**
9530-29/8

**«ΕΚΠΑΙΔΕΥΤΙΚΗ ΠΑΡΕΜΒΑΣΗ»**
Διδάσκονται όλα τα μαθήματα:
* Δημοτικού
* Γυμνασίου
* Α' Λυκείου
* Β, Γ Λυκείου θεωρητική κατεύθυνση
Πλήρης προετοιμασία για τα σχολικά διαγωνίσματα και την επόμενη μέρα
Γκρουπ 3 στόμων
**Πληροφορίες εγγραφές**
**Ν. Καραγιάννη 3**
**- Ανάληψη**
**Τηλ. 22410 64225**
T.3603-15/9

## ζητήσεις

**ΖΗΤΕΙΤΑΙ** υπάλληλος τουριστικού γραφείου για να εργασθεί στο Τμήμα Εκδοσης Εισιτηρίων για όλο το χρόνο που να γνωρίζει καλά το πρόγραμμα SABER και την αγγλική γλώσσα. Προϋπηρεσία απαραίτητη. Ωρες γραφείου 09.00-13.30 και 17.00-20.30. Πληρ. τηλ. 6972442349
X4742-31/8

**ΖΗΤΕΙΤΑΙ** έμπειρος σερβιτόρος, γνώστης σέρβις υψηλού επιπέδου, για εστιατόριο πολυτελείας. Πληρ. τηλ. 25293
9560-27/8

**ΖΗΤΕΙΤΑΙ** υπάλληλος υποδοχής ρεσεψιονίστ και γυμναστής για πλήρη απασχόληση, για γυμναστήριο στην Κρεμαστή. Πληρ. τηλ. 22410/98037
9569-1/9

**ΖΗΤΕΙΤΑΙ** οικόπεδο για αγορά σε απόσταση έως και 8 χλμ. από την πόλη της Ρόδου, έκτασης 4-12 στρεμμάτων. Μεσίτες - μεσάζοντες αποκλείονται. Πληρ. τηλ. 22410 39519 κ. Αναστασία, κιν. 6944985273 κ. Γιώργος
3178-2/9

**ΖΗΤΕΙΤΑΙ**
καθηγητής ή καθηγήτρια γερμανικής γλώσσας με τα ανάλογα προσόντα για να εργαστεί σε κέντρα ξένων γλωσσών.
**Πληροφορίες τηλ. 22410/32633 και 6973549549**
9603-3/9

**ΑΡΧΑΙΑ** Ελληνικά, Εκθεση - Εκφραση, Ιστορία, Λατινικά, Νεοελληνική Λογοτεχνία. ΦΙΛΟΛΟΓΟΣ καθηγήτρια του κλασικού τμήματος του Πανεπιστημίου Αθηνών, με μεγάλη φροντιστηριακή πείρα, παραδίδει μαθήματα σε μαθητές λυκείου, κατευθύνσεων και γυμνασίου. Πληροφορίες τηλ. 22410/31370 και 6945713765
9583-2/9

**ΖΗΤΕΙΤΑΙ** εμφανίσιμη και πεπειραμένη σερβιτόρα, για να εργαστεί σε καφετέρια εντός πόλεως όλο το χρόνο. Πληρ. τηλ. 6934104503
9576-2/9

**ΖΗΤΕΙΤΑΙ** πεπειραμένος τεχνίτης μαραγκός, για συνεχή εργασία, έως 40 ετών. Πληροφορίες τηλ. 22410/68017 κ. Παγουλάτος
15027-4/9

**ΖΗΤΕΙΤΑΙ** λαντζιέρα για να εργαστεί σε ψητοπωλείο. Πληροφορίες τηλ. 22410/20684
9620-4/9

**ΖΗΤΟΥΝΤΑΙ** κοπέλες για να εργαστούν στο SNACK BAR του αεροδρομίου. Πληρ. τηλ. 6948085662
9621-4/9

**ΚΥΡΙΑ** από Βουλγαρία (νοσοκόμα) ζητάει να προσέχει ηλικιωμένο. Πληροφορίες τηλ. 6947970280
9610-4/9

**ΖΗΤΕΙΤΑΙ**
πωλήτρια για τη μπουτίκ ROUBETI, πλατεία Κύπρου 5.
**Πληρ. τηλ. 22410 35045**
9528-31/8

**ΖΗΤΕΙΤΑΙ**
ΟΙΚΙΑΚΗ ΒΟΗΘΟΣ ΓΙΑ ΝΑ ΦΡΟΝΤΙΖΕΙ ΗΛΙΚΙΩΜΕΝΗ ΚΥΡΙΑ
**Πληρ. τηλ. 22410/29377 και 22410/32788**
9578-2/9

**ΖΗΤΕΙΤΑΙ**
έμπειρη πωλήτρια, έως 35 ετών που να μιλάει την Αγγλική για να εργαστεί σε χρυσοχοείο στα Τριάντα.
**Τηλ. 6942253021-22410-86670-73**
X.4738-31/8

**ΑΠΟ ΚΑΤΑΣΤΗΜΑ ΓΡΗΓΟΡΗΣ ΕΣΤΙΑΣΗΣ**
**ΖΗΤΟΥΝΤΑΙ**
**κοπέλες & νεαροί με προϋπηρεσία σε κρέπα και καφέ**
**Πληρ. τηλ. 22410 30823 από 10.00 π.μ. έως 14.00 μ.μ.**
X.4774-31/8

**CLUB GREECE**
is currently looking for English, German and Swedish/Norwegian speaking representatives for their expanding operation in Trianda
**FOR FURTHER INFORMATION CALL RICHARD ON 22410/93189 OR 6945465121**
T3592-31/8

**ΖΗΤΕΙΤΑΙ ΛΟΓΙΣΤΗΣ**
Για εργασία ως υπεύθυνος λογιστηρίου σε μεγάλη εταιρία. Απαραίτητα προσόντα:
α) Να είναι κάτοχος πτυχίου ανωτάτης ή ανωτέρας σχολής Οικονομικών Επιστημών
β) Να έχει σοβαρή προϋπηρεσία σε ανάλογη θέση
γ) Να έχει καλή γνώση Η/Υ (WORD, EXCEL, κλπ) και
δ) Εμπειρία σε θέματα ΚΒΣ και Λογιστικής σε βιβλία Γ' κατηγορίας.
Μισθός αναλόγως προσόντων
**Αιτήσεις με βιογραφικό & φωτογραφία ταχυδρομικά υπ' όψιν: κ. ΚΥΡΙΑΚΙΔΗ ΚΩΝΣΤΑΝΤΙΝΟΥ, Εθνικής Αντιστάσεως 18, Ρόδος 85100**
Οι αιτήσεις θα αξιολογηθούν και θα ενημερωθούν όσοι επιλεγούν για προσωπική συνέντευξη
T3619-31/8

**ΑΠΟ ΤΗΝ ΑΣΦΑΛΕΙΕΣ ΚΑΡΥΔΑΚΗ ΕΠΕ**
**ΖΗΤΕΙΤΑΙ**
**ΥΠΑΛΛΗΛΟΣ**
**για μόνιμη εργασία**

**ΑΠΑΙΤΟΥΜΕΝΑ ΠΡΟΣΟΝΤΑ**
- Απόφοιτος ΤΕΙ - ασφαλιστικών σπουδών ή και Λυκείου, με όρεξη για δουλειά και ευχάριστη προσωπικότητα, με άδεια οδήγησης αυτοκινήτου και μοτοποδηλάτου.
- Τυχόν ασφαλιστική προϋπηρεσία θα ληφθεί σοβαρά υπ' όψιν. Ωράριο σπαστό.
- Απαραίτητο βιογραφικό και συστάσεις

**Πληροφορίες κατόπιν ραντεβού, τηλ. 22410/77000 κ. Σαββάκη**
X4777-5/9

**ΟΙΚΟΔΟΜΙΚΕΣ ΕΠΙΧΕΙΡΗΣΕΙΣ**
**ΔΙΑΚΟΓΕΩΡΓΙΟΥ ΚΑΛΛΙΣΤΟΣ**
**ΕΘΝ.ΑΝΤΙΣΤΑΣΕΩΣ 11**
**(πρώην Αννης Μαρίας)**

**ΠΩΛΗΣΕΙΣ ΔΙΑΜΕΡΙΣΜΑΤΩΝ - ΚΑΤΑΣΤΗΜΑΤΑ - ΑΠΟΘΗΚΕΣ - ΑΝΤΑΛΛΑΓΕΣ ΑΚΙΝΗΤΩΝ - ΑΓΟΡΕΣ ΟΙΚΟΠΕΔΩΝ**
**ΑΝΑΛΑΜΒΑΝΟΥΜΕ ΑΝΤΙΠΑΡΟΧΕΣ**

ΠΩΛΟΥΝΤΑΙ διαμερίσματα λουξ κατασκευής, με απεριόριστη θέα. Τα διαμερίσματα διαθέτουν θωρακισμένες πόρτες - εντοιχισμένες κουζίνες - ντουλάπες - εντοιχισμένο νιπτήρα με ντουλάπι - κεντρική θέρμανση αυτόνομη - ανοιγόμενα ανακλινόμενα κουφώματα με διπλά τζάμια, σίτες, ρολά - υδραυλικό ασανσέρ - τριφασικό ρεύμα.
Ολοι οι χώροι σπατουλαριστοί - εσωτερικές πόρτες MDF με σχέδιο

**ΔΙΑΜΕΡΙΣΜΑΤΑ ΕΠΙ ΤΗΣ:**
Χρ. Φέσσα (κάθετος Αποστ. Παύλου), 90τ.μ. τριάρια
Επίσης οροφοδιαμερίσματα των 90 τ.μ. (οικοδομή μόνο τριών διαμερισμάτων)
**ΟΙΚΟΔΟΜΗ** Πτολεμαίων και Χρ. Φέσσα των 117-125τ.μ.
**ΟΙΚΟΔΟΜΗ** υπό ανέγερση επί της οδού Ρήγα Φερραίου στο πάρκο
Διαμερίσματα τριάρια - τεσσάρια
**ΟΙΚΟΔΟΜΗ** υπό ανέγερση επί της οδού Κ. Παλαιολόγου και Θεοτοκοπούλου. Διαμερίσματα δυάρια - τριάρια - τεσσάρια- καταστήματα
Επί της οδού Β. Ηρακλείου οικοδομή τεσσάρων διαμερισμάτων οροφοδιαμερισμάτα των 133τ.μ. Η οικοδομή έχει πυλωτή για πάρκιγκ
**ΓΡΑΦΕΙΑ - ΙΑΤΡΕΙΑ:**
- Επί της οδού Μ. Κωνσταντίνου και Κων/νου Παλαιολόγου των 80τ.μ.
- Επί της οδού Κων/νου Παλαιολόγου και Θεοτοκόπουλου 60-80 τ.μ.
- Επί της οδού Ρήγα Φερραίου στο πάρκο, 60-80-100τ.μ.

**ΚΑΤΑΣΤΗΜΑΤΑ**
- Επί της οδού Κ. Παλαιολόγου και Θεοτοκοπούλου των 60-80-100τ.μ.
- Επί της οδού λεωφόρου Καλλιθέας (Καρακόνερο) 90τ.μ.

**ΑΠΟΘΗΚΕΣ**
- Πλησίον Στέλιου Κωτιάδη των 130τ.μ.
- Στη λεωφόρο Καλλιθέας (Καρακόνερο) των 80-300τ.μ.

Οι πωλήσεις μπορούν να γίνουν και με όλα τα δάνεια τραπεζών και οργανισμών/.
Αναλαμβάνουμε ΑΝΤΙΠΑΡΟΧΕΣ και ΑΓΟΡΕΣ ΟΙΚΟΠΕΔΩΝ
Δεχόμαστε ανταλλαγές ακινήτων

**ΠΛΗΡΟΦΟΡΙΕΣ:**
**ΔΙΑΚΟΓΕΩΡΓΙΟΥ ΚΑΛΛΙΣΤΟΣ**
**Τηλ. 29318 - 34598- Τηλ. 78501 - 78502**
X4724-31/8

**ΝΤΕΤΕΚΤΙΒΣ**
**30 ΧΡΟΝΙΑ ΜΟΝΙΜΑ ΚΑΙ ΣΤΗ ΡΟΔΟ**
**35354**
**ΠΛΑΤΕΙΑ ΑΓΙΟΥ ΙΩΑΝΝΟΥ**
**Η ΛΥΣΗ!!! ΣΕ ΚΑΘΕ ΣΑΣ ΠΡΟΒΛΗΜΑ**
**EXPRESS SECURITY**
X4726-31/8

**ΖΗΤΟΥΝΤΑΙ ΣΥΝΕΡΓΑΤΕΣ**
**από το εργοστάσιο διαφημιστικών δώρων SALONICA Ε.Κουκούλη, με καλά ποσοστά**
**Πληροφορίες τηλ. 2310521521, 537537**
ΧΛ-5/9

**Η ΞΕΝΑΚΗΣ ΑΥΤΟΚΙΝΗΤΑ**
**ΕΞΟΥΣΙΟΔΟΤΗΜΕΝΟΣ ΕΜΠΟΡΟΣ KOSMOCAR Α.Ε.**
**ΖΗΤΕΙ**

**ΠΡΟΣΩΠΙΚΟ ΓΙΑ ΤΟ ΤΜΗΜΑ ΑΝΤΑΛΛΑΚΤΙΚΩΝ**
**ΑΠΑΙΤΟΥΜΕΝΑ ΠΡΟΣΟΝΤΑ**
- Αριστη γνώση Η/Υ
- Γνώση αγγλικών
- Ευρέπεια - ευγένεια
- Ανεση στην επικοινωνία και καλή χρήση του λόγου
- Κέφι και διάθεση για εργασία σε ένα ιδιαίτερα απαιτητικό περιβάλλον

**ΠΡΟΣΦΕΡΟΝΤΑΙ:**
- Ικανοποιητικός μισθός - bonus
- Αριστες συνθήκες εργασίας

**Τηλ. επικοινωνίας 22410/86777**
**10ο χλμ. Ρόδου - Λίνδου**
**Υπόψιν κας Χούλλης**
X4761-10/9

**ΕΝΟΙΚΙΑΖΟΝΤΑΙ**
1) Ενοικιάζεται ή πωλείται εστιατόριο στα Κολύμπια, πλήρως εξοπλισμένο, με καλή πελατεία.
2) Οροφοδιαμέρισμα 130τ.μ., στο Δήμο Ιαλυσού, επιπλωμένο
3) Στα 100 μαγαζιά κατάστημα 36τ.μ. (επισκέψιμος χώρος) και 15τ.μ. πατάρι για σοβαρούς επιχειρηματίες
4) 1500τ.μ. κτίριο στο Φαληράκι με πισίνα, για εστιατόριο, νυχτερινό κέντρο, μπαρ
5) 3άρι διαμέρισμα - α' ορόφου, με τα ηλεκτρικά και έπιπλα της κουζίνας. Διαθέτει κλιματιστικό, τέντα στην βεράντα, και έχει συνδεθεί με το αποχετευτικό της πόλης. Βρίσκεται σε ήσυχη περιοχή και είναι επί της οδού Ναυπλίου.
6) 4άρι διαμέρισμα μερικώς επιπλωμένο, επί της οδού Σκ. Ζερβού, διαθέτει κεντρική θέρμανση
7) Ενοικιαζεται μονοκατοικία 3 υπν. με κήπο στην Παστίδα. Τιμή 800,00 ευρώ
8) Μονοκατοικία 3 υπνοδωματίων, με κήπο στην Παστίδα. Τιμή 800,00 ευρώ
9) Ενοικιάζεται κεντρική επιχείρηση - εστιατόριο στα 100 Μαγαζιά
10) Ενοικιάζεται επιχείρηση - εστιατόριο στο Φαληράκι πάνω στον δρόμο
11) Ενοικιάζεται κεντρικό εστιατόριο στη Ρόδο
12) Ενοικιάζεται κεντρικό κατάστημα 70τ.μ. με 40τ.μ. πατάρι επί της οδού Αλεξάνδρου Διάκου

**κ. ΜΕΡΚΟΥΡΗΣ ΚΡΑΝΙΔΗΣ ΤΗΛ. 6942010248**
X4731-31/8

**ΠΩΛΟΥΝΤΑΙ**
**ΜΟΝΟ ΑΠΟ ΤΟ ΓΡΑΦΕΙΟ ΜΑΣ**

1) Διαμερίσματα 4άρια ετοιμοπαράδοτα, σε μικρή πολυκατοικία, πολύ ωραία τοποθεσία, σε πολύ καλή τιμή.
2) Οικόπεδο 6 στρέμματα, επί της παραλίας Ιαλυσού, καταπληκτική περίπτωση
3) Διαμερίσματα 2άρια, 3άρια, 4άρια γκαρσονιέρες, σε ωραιότατες τοποθεσίες της πόλεως.
4) Οικόπεδο 1.350τ.μ., στα Κοσκινού με άδεια, φανταστική θέα
5) Μονοκατοικία 125τ.μ. εντός πόλεως, με κήπο, σε πολύ καλή τοποθεσία
6) Διαμέρισμα 4άρι ετοιμοπαράδοτο επί της Θεμ. Σοφούλη
7) Γκαρσονιέρες 47τ.μ., ετοιμοπαράδοτες
8) Διαμέρισμα 4άρι ετοιμοπαράδοτο, απέναντι από την θάλασσα, φανταστική θέα
9) Διαμερίσματα 2άρια, 3άρια, 4άρια στην περιοχή Δασκάλων

**Γ. ΝΕΟΦΥΤΟΥ**
**ΞΑΝΘΟΥ 15 Α - ΤΗΛ. 21434**
X4727-31/8

**ΔΩΔΕΚΑΝΗΣΙΑΚΕΣ ΑΠΟΦΡΑΞΕΙΣ**
**«ΚΟΛΟΣΣΟΣ»**
**ΑΠΟΦΡΑΞΕΙΣ- ΚΑΘΑΡΙΣΜΟΙ ΑΠΟΧΕΤΕΥΣΕΩΝ & ΒΟΘΡΩΝ**




Αναλαμβάνουμε πάσης φύσεως αποφράξεις οποιουδήποτε μήκους και πλάτους
Αναλαμβάνουμε καθαρισμούς αποχετευτικών αγωγών, δήμων, ξενοδοχείων, στρατιωτικών μονάδων, σπιτιών, πολυκατοικιών, καθώς και καθαρισμούς βιολογικών μονάδων με μηχάνημα υψηλής πιέσεως σε όλη τη Δωδεκάνησο.

**Κ. ΠΗΔΙΑΚΗΣ - Π. ΚΑΣΕΡΗΣ**
**Πληρ. τηλ. 47915 - 91881**
**κινητό: 6944/325234 και 6977/717048**
T3561-21/9

**ΤΑ ΖΑΧΑΡΟΠΛΑΣΤΕΙΑ ΣΤΑΝΗ**
**ΖΗΤΟΥΝ**
**ΠΩΛΗΤΡΙΕΣ**

**ΑΠΑΡΑΙΤΗΤΑ ΠΡΟΣΟΝΤΑ**
- Απόφοιτοι λυκείου
- Ξένη γλώσσα
- Τυπικές γνώσεις ηλεκτρονικού υπολογιστή θα εκτιμηθούν

Αιτήσεις καθημερινά στο κεντρικό κατάστημα επί της οδού Αγ. Αναστασίας 28 (Εμπορικό Κέντρο Φώκιαλη)

**Ωρες αιτήσεων: 8π.μ.-4μ.μ.**
**Πληρ. τηλ. 22410/32267/31991**
X4776-1/9

**ΠΑΣΗΣ ΦΥΣΕΩΣ ΞΥΛΟΥΡΓΙΚΕΣ ΕΡΓΑΣΙΕΣ**
**Ο ΜΑΝΩΛΗΣ**



- Ντουλάπες
- Πόρτες
- Παράθυρα, κλπ
- Αμεση εξυπηρέτηση

**Πληροφορίες τηλ. 60601 και 6973933733**
9416-31/8

**Εμμανουήλ Κρανίδης**
**ΠΩΛΟΥΝΤΑΙ**

1) ΑΝΑΛΗΨΗ 4άρι διαμέρισμα 110τ.μ., λουξ κατασκευής με ωραία κουζίνα, κεντρική θέρμανση, θέση στάθμευσης. Τιμή 182,000 ευρώ
2) ΞΕΝΑΚΗ 3άρι διαμέρισμα, 85τ.μ. Τιμή 132,000 ευρώ
3) ΑΝΑΛΗΨΗ 2άρι διαμέρισμα, 50τ.μ. - ισόγειο α' όροφο. Τιμή 67,500 ευρώ
4) ΡΟΔΙΝΙ 4άρι διαμέρισμα 3 υπν., (2 wc) καινούργιο στον α' όροφο μόνο 162,000 ευρώ
5) ΙΑΛΥΣΟΣ διαμέρισμα μονόχωρο των 30τ.μ., κοντά στη θάλασσα, μόνο 35,000 ευρώ
6) ΑΝΑΛΗΨΗ Κατάστημα 34τ.μ. γωνιακό - ελεύθερο μίσθωσης μόνο 20 εκ. ή 58694 ευρώ
7) ΙΑΛΥΣΟΣ Μεζονέτα 162τ.μ., με κήπο στα μπετά ή τελειωμένη κοντά στο Φυτώριο
8) ΑΦΑΝΤΟΥ μονοκατοικίες διώροφες των 100τ.μ., σε ύψωμα με ωραία θέα
9) ΚΟΛΥΜΠΙΑ στον δρόμο προς Αρχίπολη, αγρός 4000τ.μ., κοντά στις 7 Πηγές σε τιμή ευκαιρίας (φως - νερό - δρόμος)
10) ΑΝΑΛΗΨΗ 4άρι διαμέρισμα λουξ κατασκευής 1 έτους, τιμή 182,000 ευρώ
11) ΚΡΕΜΑΣΤΗ μονοκατοικία 80τ.μ., με αυλή. Τιμή 90.000 ευρώ
12) ΡΟΔΙΝΙ οικόπεδο 1000τ.μ. στο Σ.Δ. 0,40
13) ΠΑΣΤΙΔΑ, διώροφη μεζονέτα στα μπετά, αποτελείται από υπόγειο 1000τ.μ. ισόγειο, διαθέτει 2,0000 τ.μ. Με κήπο και με ωραία θέα
14) ΡΟΔΟΣ κατάστημα 18τ.μ. με WC, και με πατάρι ελεύθερο μίσθωσης
15) ΡΟΔΟΣ. Πωλείται ξενοδοχείο 700 κλινών
16) ΛΙΝΔΟΥ, οικόπεδο 1600τ.μ.με δυνατότητα οικοδόμησης 180τμ. σε 2ορόφους με ωραία θέα
17) ΡΟΔΟΣ 3άρι διαμέρισμα 2 υπνοδωματίων, με κεντρική θέρμανση και χώρο στάθμευσης
18) ΡΟΔΟΣ - Κων. Υδραίου - 2άρι διαμέρισμα 55τ.μ., αξίας 96.845 ευρώ
19) ΡΟΔΟΣ διαμέρισμα 83τ.μ., κοντά Η/Κοσμο Ξενάκη
20) ΡΟΔΟΣ διαμέρισμα 83τ.μ. καινούργιο με ωραία θέα στους Δασκάλους
21) ΚΟΣΚΙΝΟΥ, μονοκατοικία 200τ.μ. με υπόγειο 100τ.μ. και κήπο 4,500 τ.μ. με ωραία έα.
22) ΛΙΝΔΟΥ - 1400τ.μ. οικόπεδο έτοιμο διώροφο κτίριο σε 6000τ.μ. με πρόσωπο
23) ΠΑΡΑΔΕΙΣΙ - 4.500τ.μ. αγρός με άδειες δύο οικιών, διαθέτουν φως - νερό
24) ΙΑΛΥΣΟΣ - 164τ.μ. μεζονέτα έτοιμη με ωραίο κήπο 4 υπνοδωματίων και 3WC, με κεντρική θέρμανση
25) ΠΑΡΑΔΕΙΣΙ - οικόπεδο 540τ.μ. εντός σχεδίου πόλεως

**Μεσίτης - Πληρ. Εμμ. Κρανίδης, τηλ. 2241027082 - 6944347405, 6942010248, Αμερικής 50 - 2ος όροφος - Ρόδος**
X4731-31/8

**ΠΩΛΟΥΝΤΑΙ ΤΑ ΚΑΤΩΘΙ ΑΥΤ/ΤΑ ΣΕ ΑΡΙΣΤΗ ΚΑΤΑΣΤΑΣΗ - ΠΡΟΣΙΤΕΣ ΤΙΜΕΣ ΚΑΙ ΕΥΚΟΛΙΕΣ ΠΛΗΡΩΜΗΣ (0 ΠΡΟΚΑΤΑΒΟΛΗ ΕΩΣ 60 ΔΟΣΕΙΣ)**

DAEWOO MATIZ 2001 4.000 ευρώ
DAEWOO MATIZ 2002 4.600 ευρώ
NISSAN MICRA 2002 A/C
OPEL CORSA 2000 A/C 5.000 ευρώ
OPEL CORSA 2002 A/C
FIAT PUNTO 1,2 2001 A/C 5.500 ευρώ
FIAT PUNTO 2002 A/C 6.100 ευρώ
TOYOTA YARIS 2002 A/C 7.500 ευρώ
SEAT CORDOBA 2001 1.4 A/C 6.300 ευρώ
HYUNDAI ACCENT 2001 1.3 A/C 6.300 ευρώ
RENAULT TWINGO 2001 1,2 A/C 5.000 ευρώ
FORD FOCUS 2001 1,4 A/C 8.500 ευρώ
SUZUKI SAMURAI JEEP 2000 1,3 7.000 ευρώ
SUZUKI JIMNY 2002 1,3
SUZUKI VITARA 2002 1,6
NISSAN SERENA MINIBUS 2000 1,6 A/C
FIAT SCUDO 2002 1,6 A/C

**Πληροφορίες στα τηλ. 22410-98200, 22410-25888**
9548-14/9

*ΠΕΡΙΦΕΡΙΑΚΗ ΔΙΕΥΘΥΝΣΗ Α'/ΒΑΘΜΙΑΣ & Β'/ΘΜΙΑΣ ΕΚΠΑΙΔΕΥΣΗΣ ΝΟΤΙΟΥ ΑΙΓΑΙΟΥ*
*ΔΙΕΥΘΥΝΣΗ Β'/ΒΑΘΜΙΑΣ ΕΚΠΑΙΔΕΥΣΗΣ ΔΩΔΕΚΑΝΗΣΟΥ*
*ΓΡΑΦΕΙΟ Τ.Ε.Ε. ΔΩΔΕΚΑΝΗΣΟΥ*
*1ο Τ.Ε.Ε. ΠΑΡΑΔΕΙΣΟΥ ΡΟΔΟΥ*

## ΟΙ ΕΓΓΡΑΦΕΣ ΣΤΟ Τ.Ε.Ε. ΠΑΡΑΔΕΙΣΙΟΥ

Οι εγγραφές στο Τ.Ε.Ε. Παραδεισίου Ρόδου θα διαρκέσουν από την Τετάρτη 1 Σεπτεμβρίου 2004 έως και την Παρασκευή 10 Σεπτεμβρίου 2004 κα ώρες από 16.00 έως 19.00. Οι εγγραφές αφορούν τους τομείς εξειδίκευσης Πληροφορικής και Οικονομίας - Διοίκησης. Τα απαραίτητα δικαιολογητικά για την εγγραφή είναι τα παρακάτω:

- Γνήσιος τίτλος σπουδών (Απολυτήριο Γυμνασίου) και όχι φωτοαντίγραφο.
- Πιστοποιητικό του Δήμου ή της Κοινότητας στα μητρώα της οποίας είναι εγγεγραμμένος ο μαθητής/ ή μαθήτριαι στην περίπτωση που δεν έχει αστυνομική ταυτότητα.
- Τέσσερις (4) πρόσφατες έγχρωμες φωτογραφίες διαβατηρίου, του μαθητού ή της μαθήτριας.
- Ατομικό δελτίο Υγείας του μαθητού / της μαθήτριας για το μάθημα της Φυσικής Αγωγής.
- Υπεύθυνες δηλώσεις κηδεμονίας και ειδικότητας οι οποίες συντάσσονται και υπογράφονται από τους κηδεμόνες στο Τ.Ε.Ε. Παραδεισίου.
- Τριάντα (30) ευρώ για την εγγραφή.

Υπενθυμίζουμε τη δυνατότητα εγγραφών μαθητών των ενιαίων Λυκείων που έχουν προαχθεί τουλάχιστν στη β' τάξη αυτών, στη β' τάξη του Α' κύκλου σπουδών και στις ειδικότητες που διαθέτουμε.

Αρθρο 2, παράγραφος 4 του νόμου 2942 / 2001.

*Ο διευθυντής*
*Αντώνης Ι. Μαρμαροκόπος*

3204-29/8

Διαφάνειες και μεγενθύνσεις για μπαρ, εστιατόρια, fast food

Φ. & Ν. ΠΑΧΟΣ
Γ. Ευσταθίου 11
Τηλ. 26893

Alhambra Travel
Γυναίκες Χωρίς Σύνορα

Οι Γυναίκες χωρίς Σύνορα
σε συνεργασία με το πρακτορείο ALHAMBRA

διοργανώνουν ΕΠΙΣΚΕΨΗ ΣΤΗΝ ΑΙΓΥΠΤΟ
για την ιδρυση παραρτήματος στην Αλεξάνδρεια
26/9-2/102004

ΠΡΟΓΡΑΜΜΑ

26/9. Αναχώρηση από ΡΟΔο για ΛΕΜΕΣΟ με το SERENADE.

27/9 Αφιξη στη ΛΕΜΕΣΟ. Ελεύθερος χρόνος για ψώνια και προαιρετική εκδρομή. Το απόγευμα αναχώρηση για ΠΟΡΤ ΣΑΙΝΤ.

28/9. Αφιξη στο ΠΟΡΤ ΣΑΙΝΤ. Αναχώρηση με πούλμαν για ΚΑΙΡΟ. Επίσκεψη στο τέμενος του ΜΟΧΑΜΕΝΤ ΑΛΗ, εθνικό μουσείο και κατόπιν στις Πυραμίδες και στην Σφίγγα. Στάση σε εργοστάσιο παπύρων και κατόπιν μεταφορά και τακτοποίηση στο ξενοδοχείο. Το βράδυ κρουαζιέρα στον Νείλο με φαγητό και παραδοσιακούς χορούς. Επιστροφή στο ξενοδοχείο. Διανυκτέρευση.

29/9.Πρωινό. Αναχώρηση για ΑΛΕΞΑΝΔΡΕΙΑ.Επίσκεψη στο Πατριαρχείο και υποδοχή στη Ελληνική κοινότητα. Κατόπιν επίσκεψη στο σπίτι του Καβάφη.Μετά το γεύμα επίσκεψη στην φημισμένη βιβλιοθήκη της Αλεξάνδρειας και στους κήπους ΜΟΝΤΑΖΑ. Επιστροφή στο ΚΑΙΡΟ. Δείπνο και διανυκτέρευση.

30/9. Πρωινό. Αναχώρηση από το ξενοδοχείο για ΠΟΡΤ ΣΑΙΝΤ. Στην διαδρομή επίσκεψη στο ΜΕΜΦΙΣ και στην εκκλησία του ΑΓΙΟΥ ΓΕΩΡΓΙΟΥ στο παλαιό ΚΑΙΡΟ. Γεύμα σε εστιατόριο και επίσκεψη στο φημισμένο παζάρι του KHAN EL KHALLILI. Αφιξη στο ΠΟΡΤ ΣΑΙΝΤ επιβίβαση στο πλοίο και αναχώρηση για ΡΟΔΟ μέσω ΛΕΜΕΣΟΥ.

1/10. Αφιξη στη ΛΕΜΕΣΟ. Ελεύθερος χρόνος. Το απόγευμα αναχώρηση για ΡΟΔΟ.

2/10. Αφιξη στη ΡΟΔΟ Τέλος της εκδρομής.

ΠΕΡΙΛΑΜΒΑΝΟΝΤΑΙ

Όλα τα γεύματα επί του πλοίου.
Ξενοδοχείο 5 αστέρων στο Κάιρο με ημιδιατροφή.
Mini κρουαζιέρα στον Νείλο με ψυχαγωγικό πρόγραμμα.
Επίσκεψη στους αρχαιολογικούς χώρους με εισόδους.
Μεταφορές με πολυτελή πούλμαν.
Ελληνόφωνος ξεναγός.
Visa για την Αίφυπτο.
Συμμετοχή στις εκδηλώσεις των ΓΥΝΑΙΚΩΝ ΧΩΡΙΣ ΣΥΝΟΡΑ.
Ασφάλεια.

ΘΕΣΕΙΣ ΠΕΡΙΟΡΙΣΜΕΝΕΣ. ΔΗΛΩΣΕΙΣ ΜΕΧΡΙ 28/8/2004.

ΠΛΗΡΟΦΟΡΙΕΣ – ΠΡΟΓΡΑΜΜΑΤΑ
ALHAMBRA TRAVEL
Δ. ΘΕΟΔΩΡΑΚΗ 13
ΤΗΛ.2241037052 – 2241025698
ΡΟΔΟΣ

X4767-31/8

### Θύματα των δημοσιονομικών προβλημάτων

# Εκτός κοινωνικού τουρισμού οι συνταξιούχοι αγρότες

Την προσεχή εβδομάδα ο ΟΓΑ, εφαρμόζοντας ουσιαστικά για πρώτη φορά το πρόγραμμα κοινωνικού τουρισμού για τους αγρότες (λειτουργία Αγροτικής Εστίας), θα ταχυδρομήσει 450.000 επιστολές σε εν ενεργεία καλλιεργητές, κτηνοτρόφους, αλιείς κ.λ.π.

Οι συγκεκριμένοι αγρότες καταβάλλουν κανονικά τις ασφαλιστικές εισφορές προς τον ΟΓΑ, που πλέον προβλέπεται και ποσό για κοινωνικό τουρισμό (υπέρ αγροτικής εστίας). Ηδη σε αυτόν τον λογαριασμό έχουν συγκεντρωθεί «εισφορές άνω των 45 εκατ. ευρώ», σύμφωνα με το διοικητή του ΟΓΑ Λευτέρη Παπαγεωργίου. Ετσι εκπονήθηκε το πρώτο μαζικό πρόγραμμα κοινωνικού τουρισμού για για 45.00 αγρότες και συνοικά 100.00 άτομα καθώς καλύπτονται και τα μέλη των οικογενειών τους.

Οι τυχεροί αγρότες - κοινωνικοί τουρίστες θα επιλεγούν με σειρά προτεραιότητας, με βάση τις απαντητικές επιστολές που θα λάβει ο ΟΓΑ από τους 350.000 αγρότες που θα λάβουν το «γράμμα» από τον Οργανισμό και θα ανταποκριθούν συμπληρώνοντας τη σχετική αιτηση. Να σημειωθεί ότι στην αρχική επιστολή ΟΓΑ θα υπάρχει εσώκλειστος απαντητικός φάκελος για να διευκολύνει τους αγρότες - δικαιούχους. Αλλά καθώς κοινωνικοί τουρίστες θα επιλεγούν αναλόγως με το χρόνο λήψης, από τον ΟΓΑ, των απαντητικών επιστολών (εκδήλωση ενδιαφέροντος) καλόν είναι οι αγρότες να ταχυδρομήσουν το φάκελο «εξπρές» (κατ' επείγον).

Σε κάθε περίπτωση η διαδικασία θα μοιάζει αδιάβλητη, αλλά θεωρείται μεταβατική λύση προς ένα πιο αξιοκρατικό σύστημα, με δεδομένο ότι ο ΟΓΑ δεν διαθέτει περιφερειακές υπηρεσίες. Πρόσθετα και για να καλυφθεί η διαφορά (απόσταση) μεταξύ κέντρου και περιφέρειας, οι επιστολές προς τους αγρότες της επαρχίας θα ταχυδρομηθούν μία ημέρα νωρίτερα.

Ομως ο ιδρυτικός νόμος της Αγροτικής Εστίας (Ν. 3050/02) προβλέπει παροχές (δελτία τουρισμού κ.λ.π.) και στους συνταξιούχους αγρότες και μάλιστα, οι τελευταίοι, χωρίς να επιβαρύνονται με σχετικές εισφορές, ενώ το κόστος θα αναλάβει ο προϋπολογισμός με ειδική επιχορήγηση προς τον ΟΓΑ.

Ομως ο υπουργός Οικονομίας Γιώργος Αλογοσκούφης δήλωσε αδυναμία κάλυψης του αναγκαίου ποσού και έτσι το «μάρμαρο» θα πληρώσουν οι 780.00 ξωμάχοι αγρότες. Του προγράμματος κοινωνικού τουρισμού εξαιρούνται και 350.000 εν ενεργεία αγρότες, οι οποίοι δεν είναι «ταμειακώς εντάξει» καθώς οφείλουν εισφορές στον ΟΓΑ. Γι'αυτούς τους αγρότες παρέχεται η ευχέρεια (Ν. 3232/04) της αποπληρωμής του χρέους σε 12 εξαμηνιαίες δόσεις χωρίς πρόστιμα και επιβαρύνσεις και έτσι θα μπορούν να θεωρήσουν και τα βιβλιάριά τους προκειμένου να έχουν ιατροφαρμακευτική περίθλαψη.

**ΕΠΤΑ ΔΙΑΝΥΚΤΕΡΕΥΣΕΙΣ**

Μέσω του προγράμματος κοινωνικού τουρισμού οι 400.000 αγρότες με τις οικογένειές τους θα έχουν την ευχέρεια επτά διανυκτερεύσεων σε 1.500 προορισμούς σε όλη τη χώρα με ημερήσια συμμετοχή 1,40 - 7.50 ευρώ.

Τέλος, με εγκύκλιό του ο ΟΓΑ θέτει τις προϋποθέσεις υπαγωγής των μισθωτών που απασχολούνται στον πρωτογενή τομέα (αλιευτικά, χοιροστάσια, βουστάσια κ.λ.π.) στην ασφάλιση του Οργανισμού, καθώς εξαιρέθηκαν (Ν. 3232/04) της ασφάλισης στο ΙΚΑ.

Υπολογίζεται ότι οι ασφαλισμένοι αυτής της κατηγορίας ανέρχονται σε 100.000 άτομα και θα υπαχθούν στην 5η ασφαλιστική κλάση καταβάλλοντας 818 ευρώ το χρόνο. Κατ'αυτόν τον τρόπο τα ασφάλιστρα υπολογίζονται στο μισό όσων εισέπραττε το ΙΚΑ, μόνο από εργατικές εισφορές, για μικτό μηνιαίο μισθό 600 ευρώ. Ωστόσο το κέρδος είναι δυσανάλογα μεγαλύτερο για τις επιχειρήσεις του πρωτογενούς τομέα, οι οποίες είναι και οι πραγματικά ωφελημένες.

***(ΕΛΕΥΘΕΡΟΤΥΠΙΑ)***

### Ενταση στο πεδίο εργασιακών σχέσεων

# Κόντρα για 39ωρο ΓΣΕΕ - Εργοδοτών

Στο τραπέζι των διαπραγματεύσεων φέρνει (και πάλι) η εργοδοτική πλευρά δύο θέματα - φωτιά για τους εργαζόμενους: τη μείωση του κόστους εργασίας και τη διευθέτηση του χρόνου εργασίας. Ηδη η ηγεσία της ΓΣΕΕ, γνωρίζοντας πως θα υπάρξει ένταση στο πεδίο των εργασιακών σχέσεων, ετοιμάζει αντεπίθεση με στοιχεία προς τους εργοδότες - στοιχεία που θα καταρρίπτουν τους ισχυρισμούς ότι και τα δύο μέτρα θα ενισχύσουν την ανταγωνιστικότητα της οικονομίας.

«Κατά 30% μειώθηε τα τελευταία είκοσι χρόνια το κόστος εργασίας, χωρίς αυτό να αντιστοιχηθεί με αύξηση της ανταγωνιστικότητα», δηλώνει ο αντιρόεδρος της ΓΣΕΕ Αλ. Καλύβης, καταγγέλλοντας ότι στη χώρα μας είναι εξαιρετικά διευρυμένο το σύστημα στην αγορά εργασίας, έχει δηλαδή απελευθερωθεί σχεδόν πλήρως η αγορά εργασίας.

Η συζήτηση μεταξύ ΓΣΕΕ - εργοδοτών στα δύο επίμαχα θέματα, που με εμμονή προωθεί η εργοδοτική πλευρά, θα ξεκινήσει αμέσως μετά τη λήξη των Ολυμπιακών Αγώνων. Πρόκειται για «συμφωνία» που περιλαμβάνεται στη 2ετή Εθνικη Συλλογική Σύμβαση Εργασίας, στην οποία η ΓΣΕΕ «κέρδισε» τη μείωση του χρόνου εργασίας σε 39 ώρες (από 40) και υπογράφτηκε ως διαδικασία, αλλά όχι ως ουσία. Και έτσι, θα ξεκινήσει η σχετική συζήτηση με αφορμή και την πρακτική εφαρμογή των 39 ωρών εργασίας.

**Αντίθετος και ο υπουργός**

Για τις εργοδοτικές προθέσεις να ανταλλαγεί το 39ωρο με μείωση του κόστους των υπερωριών αλλά και μια νέα διευθέτηση του χρόνου εργασίας είναι ενήμερος και ο υπουργός Απασχόλησης - Κοινωνικής Προστασίας Πάνος Παναγιωτόπουλος. Ο υπουργός φέρεται να είναι αντίθετος με την περαιτέρω ελαστικοποίηση της αγοράς εργασίας (σ.σ.: που είναι ήδη ελαστική με την ακραία της μορφή, όπως είναι και η μαύρη εργασία και η απλήρωτη εργασία), όμως εμφανίζεται και προβληματισμένος για την εξέλιξη του θέματος, αφού η μεγαλύτερη ευελιξία είναι στο επίκεντρο συζήτησης αυτή την περίοδο στις χώρες της Ευρωπαϊκής Ενωσης.

Στην έκθεση του Ινστιτούτου Εργασίας ΓΣΕΕ και ΑΔΕΔΥ αποτυπώνεται η χαμηλή ανταγωνιστικότητα της οικονομίας και αποδίδεται με όλα τα απαραίτητα στοιχεία στην απουσία επενδύσεων, στην έλλειψη εκσυγχρονισμού των επιχειρήσεων και στην υποβάθμιση της ποιότητας των προϊόντων - στοιχεία που δεν αποτελούν «παρενέργεια» του κόστους εργασίας. Η εκκρεμότητα στο 39ωρο και οι διαβουλεύσεις, που ξεκινούν σύντομα με την αντιπαράθεση στις εργοδοτικές απαιτήσεις, προαναγγέλλουν ένα θερμό φθινόπωρο, σε συνδυασμό με τις κυβερνητικές προθέσεις να «συγκροτηθεί» η εισοδηματική πολιτική στο δημόσιο και ευρύτερο δημόσιο τομέα, αλλά και στις κλαδικές συμβάσεις του ιδωτικού τομέα.

***(ΕΛΕΥΘΕΡΟΤΥΠΙΑ)***

Εχετε δει το NEO BEST SELLER της TOYOTA;

Αν όχι
σας **περιμένει** στην έκθεσή μας!
Να το **γνωρίσετε** και να το **οδηγήσετε**!

NEO
TOYOTA COROLLA

ΞΕΝΑΚΗΣ α.ε.β.ε.
Εξουσιοδοτημένος έμπορος και after sales
TOYOTA στα Δωδεκάνησα
Λεωφόρος Ρόδου - Λίνδου 220
Τηλ. 22410 62211

X4761-31/8

## ΤΗΛΕΟΠΤΙΚΗ

### ΕΤ-1

05.45 Πρώτη γραμμή
08.00 Στην εκκίνηση (διοκαναλική εκπομπή)
09.00 Τάε χβον ντο (απευθείας μετάδοση)
11.00 Ορεινή ποδηλασία (παράλληλα (απευθείας μετάδοση)
14.00 Καταδύσεις - ημιτελικοί
15.30 Τάε χβον ντο (απευθείας μετάδοση)
20.00 Στίβος - τελικοί (απευθείας μετάδοση)
22.30 Το άθλημα της ημέρας «πυγμαχία» - τελικοί
23.45 Ραντεβού στην Αθήνα
02.00 Επαναλήψεις μεταδόσεων της ημέρας (διακαναλικά)

### ΝΕΤ

05.45 Πρώτη γραμμή
08.00 Στην εκκίνηση
08.30 Κανόε - καγιάκ σπριντ
09.30 Πάλη ελευθέρα - προκριματικοί
13.00 ιστιοπλοΐα
14.00 Ολυμπιακά ραντεβού
**15.00 Ειδήσεις**
17.30 Πάλη ελευθέρα - προκριματικοί
**19.00 Ειδήσεις**
20.00 Μπάσκετ ανδρών
**24.00 Ειδήσεις**
00.15 24 ωρες
02.00 Επαναλήψεις μεταδόσεων της ημέρας (διακαναλικά)

### ΕΤ-3

06.00 Λάβετε θέσεις
09.00 Ποδόσφαιρο ανδρών - τελικός (απευθείας μετάδοση από το Ολυμπιακό Στάδιο)
**12.45 Ειδήσεις**
13.00 Μπάσκετ ανδρών - αγώνες κατάταξης για 5-6 και 7-8 θέσεις (απευθείας από το Κλειστό Γήπεδο Ελληνικου)
16.30 Ρυθμική γυμναστική - Ανσάμπλ - τελικοί (απευθείας μετάδοση)
18.00 Βόλεϊ γυναικών - μικρός και μεγάλος τελικός (απευθείας μετάδοση)
18.00 Χάντμπολ ανδρών - μικρός τελικός (απευθείας μετάδοση)
23.00 Περίληψη
**24.00 Ειδήσεις**
00.15 Το ματς της ημέρας «Καταδύσεις»
02.00 Επαναλήψεις μεταδόσεων της ημέρας

### MEGA

05.45 Στην κόψη του ξυραφιού (Ε)
06.15 Ενοχη αγάπη (Ε)
17.00 Πρωινό MEGA
10.00 Ο κακός Βεζύρης (Ε)
11.00 Ελληνική ταινία «Πολυτεχνίτης και ερημοσπίτης»
13.00 Mega Star
**14.00 Ειδήσεις**
14.50 Βίος ανθόσπαρτος (Ε)
15.50 Super idol (Ε)
17.10 Popstars (Ε)
**17.55 Ματιές στα γεγονότα**
18.10 Ελληνική ταινία «Ο σπαγγοραμένος»
**20.00 Ειδήσεις**
21.00 Μπουκιά και συχώριο (Ε)
22.00 Ομορφος κόσμος (Ε)
23.00 Survivor (Ε)
**00.15 Ειδήσεις**
00.30 Survivor (Ε)
01.15 Bar (Ε)
02.30 Τηλεμάρκετινγκ
03.00 Ξένη ταινία «Κολημένος με το μπόουλινγκ» (νεανική παραγωγής 2000)
05.00 Η δίψα (Ε)

### ANT-1

06.00 Πάουερ Ρέιντζερς
06.30 Reskue heroes
07.00 Ταύρος με Τοξότη (Ε)
07.50 Αραχτοί και λάιτ (Ε)
08.20 Ελλη και Αννα (Ε)
09.00 Λίφτινγκ
09.50 Ενα κι ένα (Ε)
10.30 Ανω - κάτω (Ε)
11.15 Σοφία ορή (Ε)
12.00 Για μια γυναίκα και ένα αυτοκίνητο (Ε)
12.55 Super game
13.00 Κωνσταντίνου και Ελένης (Ε)
**14.00 Ειδήσεις**
14.40 Η αγάπη ήρθε από μακριά (Ε)
15.40 Εκείνες κι εγώ (Ε)
**17.30 Τα νέα του ANT1 - Ειδήσεις στη νοηματική**
17.45 Θέατρο «Ταγκό για πέντε» (κωμωδία)
**20.00 Ειδήσεις**
21.00 Θέατρο «Κατά λάθος αστυνομικός»
**23.50 Ειδήσεις**
00.10 Κάτσε καλά (Ε)
01.10 Στα σύνορα της φαντασίας
03.10 Moblie fun
03.30 Τηλεμάρκετινγκ
04.10 Ξένη ταινία «Γαλάζιος άγγελος» (δράμα)

### STAR

06.00 Παιδικό πρόγραμμα
**13.00 Ειδήσεις**
13.30 Οικογένεια Γκίλμορ
14.30 Τα φιλαράκια
15.30 Στον ίλιγγο του κινδύνου (νεανική σειρά)
16.30 Μάγισσα τιμωρός
**17.26 Ειδήσεις στη νοηματική**
17.30 Λαργκο Γουίντς (περιπετειώδης σειρά)
18.30 Ο εγένης (ριάλιτυ σόου 2002)
**19.30 Ειδήσεις**
21.00 Ελληνική ταινία «Ξύπνα Βασίλη» (κωμωδία)
22.45 Ξένη ταινία «Η άλλη πλευρά του παραδείσου» (ρομαντική κομδία ιρλανδικής και βρετανικής συμπαραγωγής)
00.45 Ξένη ταινία «Σιδηρούς σταυρός» (πολεμική)
03.30 Αστέρια στο πεντάγραμμο (βίντεοκλιπ)

### ALPHA

05.40 Μπορώ (Ε)
06.45 Πρωινές σελίδες
10.00 Παραπληροφόρηση
11.00 Music market (Ε)
12.00 Ελληνική ταινία «Οι στιγματισμένοι» (κοινωνική 1966)
**14.00 Ειδήσεις**
14.30 Φόρμουλα 1 (Γκραν πρι - δοκιμαστικά από το Βέλγιο)
17.00 Third watch (σειρά)
**18.00 Ειδήσεις στη νοηματική**
18.05 Ελληνική ταινία «Ποιά είναι η Μαργαρίτα»
**20.00 Ειδήσεις**
21.00 Candid camera (Ε)
22.45 Ξένη ταινία «Κατακόρυφη πτώση» (περιπέτεια)
**00.45 Ειδήσεις**
01.00 Ξένη ταινία «Διασημότητες»
03.30 Music market (Ε)

### ALTER

06.30 Παιδικό πρόγραμμα
11.00 Νεανική σειρά
12.00 Αντζέλικα, το κορίτσι του πάθους
13.00 Σοβαρότης μηδέν (Ε)
13.15 Μήτσι - χώστα (Ε)
14.30 Ελληνική ταινία «Μια σταρ στη γειτονιά μας)
16.15 Τα παρατράγουδα
18.45 Το πρώτο θέμα
**19.00 Ειδήσεις**
20.00 Η φωνή του πολίτη
21.00 Ελληνική ταινία «Οταν λείπει η γάτα» (κωμωδία)
23.00 Τετ - α - τετ (Ε)
01.15 Στον τόπο του εγκλήματος (ξέν η σειρά)
02.15 Aphrodisia
02.30 Ξένη ταινία «Η διπλή ταυτότητα» (αισθησιακή)

### ΙΡΙΔΑ

08.00 Μουσικές νότες
15.00 Αυτά και Β...άλλα με την Μαρία Βάλλα
17.00 Ελάτε να γίνουμε φίλοι με την Βάσω Αρφαρά
18.30 Ντοκιμαντέρ
**21.30 Τοπικά γεγονότα** με την Ελένη Γλεντή
22.00 Ξένη ταινία
**24.00 Τοπικά γεγονότα**

# ΠΡΟΟΔΟΣΠΟΡ

## Νέο δυνατό τεστ για ΑΕΡΑ και Διγενή

Σήμερα στις 5 μ.μ. ο ΑΕΡΑ θα αντιμετωπίσει τον Διγενή Κοσκινού σε φιλικό αγώνα που θα διεξαχθεί στο Φυτώριο. Ο προπονητής των Αφαντενών Βαγγέλης Χοσάδας αναμένεται να βγάλει χρήσιμα συμπεράσματα από το σημερινό δυνατό «τεστ», και θα προσπαθήσει να «φτιάξει» την βασική ενδεκάδα, αφού μερικοί παίκτες δεν είναι απόλυτα έτοιμοι για την έναρξη του πρωταθλήματος. Πάντως ο Βαγγέλης Χοσάδας αναμένεται να καταλήξει στην βασική ενδεκάδα στο παιχνίδι με τον Κλεόβουλο για το Σέβεν Σάιντ που ως γνωστών θα γίνει στο γήπεδο Μασσάρων.

Στο μεταξύ οι προπονήσεις γίνονται κανονικά και με απόλυτη επιτυχία αφού όλοι οι παίκτες δηλώνουν παρών και υπάρχει όρεξη στις τάξεις του ΑΕΡΑ. Για αυτό το λόγο ο κ. Χοσάδας είναι απόλυτα ικανοποιημένος από τις προσπάθειες των ποδοσφαιριστών του.

## Κατατέθηκε στη Βουλή το νέο αθλητικό νομοσχέδιο

Τα τρία μεγάλα προβλήματα που ταλανίζουν τον επαγγελματικό αθλητισμό στοχεύει να αντιμετωπίσει το νέο αθλητικό νομοσχέδιο, το οποίο έδωσε χθες στην δημοσιότητα ο Υφυπουργός Αθλητισμού Γιώργος Ορφανός. Πιο συγκεκριμένα, τα θέματα στα οποία αναφέρεται το συγκεκριμένο νομοσχέδιο είναι η αντιμετώπιση της βίας στα γήπεδα, η αθλητική δικαιοσύνη και η οικονομική εξυγίανση. Πλέον και αν ψηφιστεί, εισάγονται συγκεκριμένες ρυθμίσεις για να αντιμετωπιστούν άμεσα τα επείγοντα προβλήματα, ιδιαίτερα του επαγγελματικού αθλητισμού, όπου άστοχες ρυθμίσεις και κυβερνητικές παρεμβάσεις έχουν οδηγήσει το χώρο στα πρόθυρα χρεοκοπίας. Διαβάζοντας κανείς προσεκτικά τις τροποποιήσεις που προβλέπει το νομοσχέδιο, θα διαπιστώσει πως αν εφαρμοστεί κατά γράμμα και χωρίς εξαιρέσεις για κανέναν, θα έχει πραγματοποιηθεί ένα σπουδαίο βήμα προς τα «εμπρός» για την εξυγίανση του αθλητισμού. Σημαντικό βήμα χαρακτηρίζεται και η χρήση βίντεο στους αγωνιστικούς χώρους.

# Έτοιμοι οι όμιλοι της Γ' Εθνικής

**➢ Αναχωρεί σήμερα για την Κω η Ρόδος χωρίς τον Γιώργο Καντιμοίρη που τραυματίστηκε ελαφρά**

Έτοιμος είναι ο σχεδιασμός της νέας Γ' Εθνικής Κατηγορίας μετά την οριστική άνοδο και των πέντε πτημένων των μπαράζ του Περιφερειακού πρωταθλήματος της χώρας μας (Αναγέννηση Καρδίτσας, Παύλος Μελάς, ΠΑΕ Θράκη, Πτολεμαΐδα και Αθηναϊδα). Όπως είναι βέβαια ήδη γνωστό, το πρωτάθλημα αυτό στο οποίο θα συμμετάσχει και η Ρόδος για δεύτερη συνεχόμενη χρονιά, θα διεξαχθεί σε δυο ομίλους (το νότιο και τον βόρειο) και θα αποτελείται απο δεκαεπτά ομάδες έκαστος. Ειδικότερα, το σχέδιο που έχει έτοιμο η ΕΠΑΕ σε ό,τι έχει να κάνει με την σύνθεση και των δυο ομίλων είναι το ακόλουθο:

**ΒΟΡΕΙΟΣ ΟΜΙΛΟΣ**

Αγροτικός Αστέρας, Αναγέννηση Άρτας, Αναγέννηση Καρδίτσας, Απόλλων Λάρισας, Βέροια, Δόξα Δράμας, Θερμαϊκός Θέρμης, Καβάλα, Κοζάνη, Λαμία, Λήλας Βασιλικού, Λύκοι, ΠΑΕ Θράκη, ΠΑΣ Γιάννινα, Πανδραμαϊκός, Παύλος Μελάς και Πτολεμαΐδα

**ΝΟΤΙΟΣ ΟΜΙΛΟΣ**

Άγιος Δημήτριος, Αθηναΐδα, Ατσαλένιος, Αχαϊκή, Αχαρναϊκός, Βύζας Μεγάρων, Εθνικός Πειραιώς, Ηρόδοτος, Θρασύβουλος Φυλής, Θύελλα Πατρών, Κερατσίνι, Μαρκό, Πάμισος Μεσσήνης, Παναιτωλικός, Μάλλια, ΡΟΔΟΣ και Χαϊδάρι

**Αναχωρεί για την Κω**

Για την Κω αναχωρεί σήμερα η Ρόδος για τα δυο φιλικά παιχνίδια που θα δώσει με την τοπική Αθλητική Ένωση και τον Αντάγορα. Οι «πράσινοι» θα αναχωρήσουν στις 10 το πρωί και θα καταλύσουν σε γνωστό ξενοδοχείο του νησιού. Ο αγώνας με την ΑΕ Κω θα ξεκινήσει στις 7μ.μ στο γήπεδο «Ανταγόρας». Το παιχνίδι με τον Ανταγόρα θα πραγματοποιηθεί αύριο στις 2μ.μ και αμέσως μετά η ομάδα της πόλης μας θα πάρει τον δρόμο της επιστροφής στην βάση της.

**Εκτός αποστολής ο Γιώργος Καντιμοίρης**

Αυτός που δεν θα μπορέσει να ακολουθήσει την αποστολή είναι ο Γιώργος Καντιμοίρης. Ο παίκτης χτύπησε στην προχθεσινή προπόνηση της ομάδας (δέχθηκε κλωτσιά στο γόνατο) και για προολληπτικούς λόγους θα μείνει στο νησί μας για να ακολουθήσιει ειδική θεραπευτική αγωγή. Η εκτίμηση πάντως που υπάρχει είναι ότι δεν αντιμετωπίζει κάτι το ιδιαίτερο και πολύ σύντομα θα μπορέσει να επιστρέψει στους κανονικούς ρυθμούς των προπονήσεων. Εκτός έμεινε και ο Παναγιώτης Μαθιός που δεν μπόρεσε να εξασφαλίσει άδεια απο την στρατιωτική μονάδα που υπηρετεί την θητεία του. Οι παίκτες που επέλεξε ο τεχνικός Αντώνης Μανίκας είναι οι ακόλουθοι:

Θεοφάνους, Ροδανάκης, Γιώργος Καντιμοίρης, Ζουμπούλης, Αραμπατζής, Τζήκας, Πάττας, Μαλλιάκας, Σαλαμαστράκης, Μαΐλης, Τσουκαλίδης, Σταμάτης Καντιμοίρης, Γκινής, Μητράκας, Γκεργκίεφ, Διονύσης Μακρυδημήτρης, Νταμιάνοβιτς, Ναλμπάντης, Ισκάς, Δανάς, Φρατζής και Αγγελόπουλος. Την αποστολή εκ μέρους της διοίκησης θα συνοδεύσει ο υποψήφιος νέος πρόεδρος Γιώργος Παρασκευάς καθώς επίσης και ο μάνατζερ Κώστας Παπαστεργίου.

*Η χθεσινή ημέρα περιλάμβανε μια προπόνηση η οποία πραγματοποιήθηκε το απόγευμα στο βοηθητικό του Δημοτικού Σταδίου της πόλης μας. Όλοι οι παίκτες συμμετείχαν κανονικά με εξαίρεση τους Γιώργο Καντιμοίρη και Παναγιώτη Μαθιό για τους λόγους που αναφέραμε πιο πάνω.



Έτοιμοι οι όμιλοι της Γ' Εθνικής

## Ο Βαγγέλης Κατσιδώνης διαιτητής στο «Σούπερ Καπ»

Ο Βαγγέλης Κατσιδώνης θα είναι ο διαιτητής του αγώνα «Σούπερ Καπ» ανάμεσα στον Ιάλυσο (πρωταθλητής Α' κατηγορίας, περ. 2003-2004) και στο Διαγόρα (κυπελλούχο Δωδεκανήσου, περ. 2003-2004), που ως γνωστόν, έχει ορισθεί από την ΕΠΣΔ, αύριο 29 Αυγούστου στις 6.30 μ.μ. στο Δημοτικό Στάδιο Ρόδου.

Βοηθοί θα είναι οι κ. Φεσσάρας και Κόττορος και τέταρτος διαιτητής ο κ. Κετσές.

Παρατηρητής αγώνα θα είναι ο κ. Βάγιος Γαμβρούδης και διαιτησίας θα είναι ο κ. Δημήτρης Κάπρος.

• Ο αγώνας είναι αφιερωμένος στον αείμνηστο πρόεδρο της ΕΠΣΔ Γιώργο Τσοπανάκη.

## Ο ΝΑΟΔ συγχαίρει

Ο Νομαρχιακός Αθλητικός Οργανισμός Δωδεκανήσου συγχαίρει όλους τους αθλητές -τριες -μαθητές -τριες -όλων των αθλημάτων του Νομού, που εισήχθησαν στα ΑΕΙ και ΤΕΙ και εύχεται καλή πορεία και επιτυχία στο νέο πνευματικό στίβο.

## Ο συνεπίκουρος δημάρχου Ροδίων συλλυπάται...

Ο συνεπίκουρος δημάρχου Ροδίων και Σύμβουλος του Γραφείου Ολυμπιακής Υποστήριξης Δωδεκανήσου κ. Κάλλιστος Διακογεωργίου εκφράζει τα θερμά και ειλικρινή του συλλυπητήρια στην οικογένεια του συμπαθέστατου Αντώνη Σκουμπουρδή, γνωστού ως Αντουάν, για τον άδικο χαμό του.

Θα θυμόμαστε τις αθλητικές του ικανότητες, ως πρωταθλητής Δωδεκανήσου στίβου και ως ποδοσφαιριστής του Διαγόρα, καθώς και τον πάντα ευχάριστο χαρακτήρα του.

Ας είναι ελαφρύ το χώμα που τον σκεπάζει.

# Σέντρα στις 26 Σεπτεμβρίου

**Την Δευτέρα η ΕΠΟ πρόκειται να εγκρίνει (ή όχι) την πρόταση της Επιτροπής για την σύνθεση των ομίλων**

Στις 26 Σεπτεμβρίου θα αρχίσει φέτος το Περιφερειακό ποδοσφαιρικό πρωτάθλημα στο οποίο όπως είναι γνωστό τον νομό μας θα εκπροσωπήσουν ο Διαγόρας, ο Ιάλυσος κια η Αθλητική Ένωση της Κω. Αυτό είναι κάτι που προέκυψε στην τελευταία συνεδρίαση της επιτροπής πρωταθλήματος της Ομοσπονδίας όπου εκτός των άλλων -όπως γράψαμε και χθες- συζητήθηκε και η σύνθεση των δέκα ομίλων. Αν και




δεν έχει γίνει τίποτα ακόμα γνωστό, αυτό που όλοι θεωρούν δεδομένο είναι ότι θα υπάρχουν πάρα πολλές αλλαγές σε σχέση με αυτά που ίσχυαν τις προηγούμενες χρονιές. Η Ελληνική Ομοσπονδία θα συνεδριάσει πλέον την προσεχή Δευτέρα και αναμένεται να ανακοινώσει αν θα κάνει δεκτές τις εισηγήσεις της Επιτροπής σχετικά με τους ομίλους. Πάντως και παρά το ότι ακόμα δεν υπάρχει τίποτα επίσημο, δεν είναι λίγα τα σωματεία τα οποία διαμαρτύρονται απο τώρα. Χαρακτηριστικό παράδειγμα είναι αυτό του Αίαντα Σαλαμίνας, η διοίκηση μάλιστα του οποίου απέστειλε και ανακοίνωση η οποία αναφέρει τα ακόλουθα:

«Είμαστε βαθιά ανήσυχοι αφότου ενημερωθήκαμε ότι εξετάζεται το ενδεχόμενο να αγωνιστεί η ομάδα μας όχι στον όμιλο που προέβλεπε το προσχέδιο (με ομάδες απο Πειραιά, Βοιωτία, Εύβοια, Δυτική Αττική). Κάνουμε έκκληση να αποτραπεί μια τέτοια σκέψη, διαφορετικά θα αντιδράσουμε καταγγέλλοντας αυτές τις μεθοδεύσεις.

**Ο Διαγόρας**

Χωρίς να υπάρχουν σοβαρά αγωνιστικά προβλήματα, συνέχισε και χθες την προετοιμασία του ο Διαγόρας. Οι δυο προπονήσεις πραγματοποιήθηκαν στο Φυτώριο και συμμετείχε για μια ακόμα φορά και ο Τσιαντούλης που ξεπάρασε πλήρως το πρόβλημα τραυματισμού που αντιμετώπιζε. Σήμερα οι «κυανέρυθροι» θα προπονηθούν το πρωί και το απόγευμα θα πάρουν ρεπό για να ξεκουραστούν ενόψει του αυριανού αγώνα με τον Ιάλυσο για τον θεσμό του Σούπερ καπ.

## Ηρακλής Μ. -Κλεόβουλος «φιλικό» στη Δαματριά

Ρεπό είχαν χθες οι ποδοσφαιριστές του Ηρακλής Μαριτσών. Σήμερα στις 5 το απόγευμα στο γήπεδο ΔΑΜΑΤΡΙΑΣ θα αντιμετωπίσουν σε φιλικό αγώνα τον Κλεόβουλο Λίνδου.

Ο Σ. Αγγελόπουλος θα έχει στη διάθεσή του σχεδόν όλους τους ποδοσφαιριστές εκτός του νεαρού Σ. Πετρίδενα, που συνεχίζει την θεραπεία του.

Αύριο η μάδα του Ηρακλή θα λάβει μέρος στο τουρνουά που διοργανώνει ο Κλεάνθης στη μνήμη του Α. Παπαγρηγορίου.

## Στις 10 Σεπτεμβρίου η «πρώτη» του Οφ Ιστρίου

Την Παρασκευή 10 Σεπτεμβρίου θα γίνει η πρώτη συγκέντρωση των ποδοσφαιριστών με τον προπονητή και την διοίκηση στον Ο.Φ. Ιστρίου. Κατά πάσα πιθανότητα θα γίνει στο εστιατόριο «Έλενα» που βρίσκεται στην Ψαροπούλα.

Η προετοιμασία του συλλόγου θα ξεκινήσει τη Δευτέρα 13 Σεπτεμβρίου από το πάρκο του Πανεπιστημίου και στη συνέχεια οι παίκτες θα προπονηθούν σε γήπεδο, το οποίο φάχνει η διοίκηση της ομάδας.

Η χρονιά για τους «ασπρόμαυρους» της Νότιας Ρόδου θα είναι δύσκολη και σύμφωνα με τις μεταγραφικές κινήσεις που έχει κάνει, δείχνει ότι θα προσπαθήσει να κάνει όσο το δυνατόν καλύτερη χρονιά και να πλασαριστεί στην ψηλότερη θέση.

**ΚΛΕΑΝΘΗΣ**

# Τρία αγωνιστικά προβλήματα

Τρεις παίκτες τέθηκαν νοκ άουτ από τις προπονήσεις του Κλεάνθη, αφού τραυματίστηκαν κατά τη διάρκεια της σκληρής προπόνησης του προπονητή του συλλόγου Βασίλη Αθανασίου.

Συγκεκριμένα πρόκειται για τον Παντελή Αθανασίου που ενδέχεται να επιστρέψει στις προπονήσεις στις αρχές του Σεπτέμβρη χωρίς όμως να είναι σίγουρο αφού υπάρχει σοβαρός κίνδυνος υποτροπής του τραύματος, ο Σάββας Καραβόλιας που τραυματίστηκε ελαφρά στο πόδι και ο τραυματισμός του δεν ανησυχεί ιδιαίτερα το τεχνικό τιμ και τέλος ο σοβαρότερος όλων ο Λαζαρίδης που ως γνωστόν είναι εδώ και τρεις βδομάδες εκτός προπονήσεων και χθες πήγε στον γιατρό της ομάδας να τον εξετάσει και έμαθε ότι για τουλάχιστον μία βδομάδα ακόμα δεν θα πρέπει να κουνήσει το πόδι του και μετά βλέπουμε! Να σας υπενθυμίσουμε ότι ο Λαζαρίδης είχε πάθει διάστρεμμα σε φιλικό με τον Διγενή πριν τρεις βδομάδες.

Η «Π.Σ.» μίλησε με τον προπονητή της ομάδας Βασίλη Αθανασίου και μας είπε τα ακόλουθα:

«Η ομάδα είναι κουρασμένη. Την επόμενη βδομάδα θα ρίξουμε τους ρυθμούς, δηλαδή θα επικεντρώσουμε το ενδιαφέρον μας στην τακτική και θα παίξουμε περισσότερη μπάλα.

Οι παίκτες μου όλη την περίοδο της προετοιμασίας είχαν ιδιαίτερα φορτισμένο πρόγραμμα. Τώρα περιμένουμε όσο το δυνατόν γρηγορότερα τους τραυματίες πίσω στις προπονήσεις».

**Τουρνουά Αλέκου Παπαγρηγορίου**

Αύριο θα διεξαχθεί το τουρνουά που διοργανώνει ο Κλεάνθης στην μνήμη του Αλέκου Παπαγρηγορίου. Το τουρνουά θα γίνει στο γήπεδο του Παραδεισίου και θα συμμετέχουν ο διοργανωτής Κλεάνθης, ο Φοίβος Κρεμαστής, ο Ηρακλής Μαριτσών και ο Αστέρας Παστίδας.

Το τουρνουά θα ξεκινήσει στις 2.45 μ.μ. και πριν την έναρξη θα γίνει η κλήρωση. Τέλος κάθε ημίχρονο θα έχει διάρκεια 22,5 λεπτά.

## «Φιλικό» στον Αρχάγγελο με Άρη και Άγιο Γεώργιο

Σήμερα στις 6 μ.μ. ο Άρης Αρχαγγέλου θα αντιμετωπίσει τον Άγιο Γεώργιο Μαλώνας, σε φιλικό παιχνίδι που θα γίνει στο γήπεδο Αρχαγγέλου.

Ο προπονητής Στέργος Παρδαλός, αναμένεται να βγάλει χρήσιμα συμπεράσματα και από αυτό το παιχνίδι.

Σύμφωνα με πληροφορίες, εκτός από το σημερινό «φιλικό» ο Άρης πρόκειται να δώσει ακόμα τέσσερα, χωρίς να υπολογίζουμε φυσικά το σέβεν σάιντ που θα ξεκινήσει στις 1 Σεπτεμβρίου και είναι ήδη γνωστό ότι ο Άρης θα αντιμετώπισει τον Άγιο Γεώργιο Μαλώνας στο γήπεδο Μασσάρων.

Όσον αφορά την προετοιμασία, όλα πάνε καλά και στο «κιτρινόμαυρο» στρατόπεδο και οι προπονήσεις συνεχίζονται κανονικά χωρίς κανένα πρόβλημα.

Δεν υπάρχει μαγικό ραβδί



Οι καλοσχηματισμένοι κοιλιακοί που ονειρεύεστε δεν θα έρθουν delivery στο σπίτι σας με την pizza

RHODOS SPORT
...πρώτο όνομα στα σπορ
Εθελ. Δωδεκανησίων 15
Τηλέφ. 22410 21442
www.rodosport.gr E-mail: rospo@otenet.gr
ΓΔ3186

# ΠΡΟΟΔΟΣΠΟΡ

## Είδος προς εξαφάνιση...

**Μεγάλη ζήτηση παρουσιάζουν τα εισιτήρια του τουρνουά αλλά και τα διαρκείας του Κολοσσού! Εξαντλούνται με γρήγορους ρυθμούς τα αριθμημένα... Και την άλλη εβδομάδα θα παραμείνει στη Ρόδο ο Κώος Γιώργος Χαραλαμπόπουλος**

Με γρήγορους ρυθμούς εξαντλούνται τόσο τα εισιτήρια του τουρνουά «Τάσος Κουταλιανός» όσο και τα διαρκείας του Κολοσσού ενόψει της νέας αγωνιστικής περιόδου. Θα πρέπει να θεωρείται δεδομένο ότι τις επόμενες μέρες αναμένεται sold out στα «μαγικά χαρτάκια» του τουρνουά που πρόκειται να γίνει από 14-17 Σεπτεμβρίου στο «Βενετόκλειο». Ο Ν.Α.Ο.Δ. και ο Κολοσσός που είναι οι διοργανωτές των αγώνων έχουν διαθέσει ήδη τα εισιτήρια στα έξι σημεία πώλησης στη Ρόδο. Οι ενδιαφερόμενοι πάντως θα πρέπει να σπεύσουν για να αγοράσουν τα εισιτήρια τα οποία κοστίζουν 15 ευρώ για τα δύο παιχνίδια που θα διεξάγονται κάθε μέρα το χρονικό διάστημα που θα διαρκέσει το τουρνουά. Όσοι φίλαθλοι θέλουν να παραβρεθούν εκείνες τις ημερομηνίες στο «Βενετόκλειο» πρέπει να απευθυνθούν στα παρακάτω σημεία: Καφενές Κούκος, Εσπερινός, Super Market Bazaar, Strike Bowling Club, Chorus Cafe και Hondos Center.

Στο μεταξύ απόλυτα ικανοποιημένη είναι η διοίκηση του Κολοσσού από την κίνηση που παρουσιάζουν τα εισιτήρια διαρκείας. Αξίζει να σημειωθεί ότι έχουν σχεδόν εξαντληθεί όλα τα αριθμημένα, ενώ ενδιαφέρον παρουσιάζεται και για τις υπόλοιπες θέσεις του «Βενετοκλείου». Είναι κάτι παραπάνω από βέβαιο ότι ο φίλαθλος κόσμος θα συμπαραστεθεί με τον καλύτερο δυνατό τρόπο στους «θαλασσί» και θα μετατρέψει το γήπεδο σε απόρθητο φρούριο.



*Μεγάλη ζήτηση παρουσιάζουν τα εισιτήρια του τουρνουά «Τάσος Κουταλιανός»*

Όσον αφορά το καθαρά αγωνιστικό κομμάτι, σήμερα οι παίκτες του Κολοσσού θα τρέξουν για τελευταία φορά στο φυτώριο και από τη Δευτέρα θα προπονούνται δύο φορές στο «Βενετόκλειο». Ουσιαστικά το πρώτο στάδιο που αφορά τη βελτίωση της φυσικής κατάστασης των παικτών του Κολοσσού ολοκληρώθηκε και πλέον ο Βασίλης Φραγκιάς θα ετοιμάσει τους αθλητές του με ασκήσεις τακτικής για το πρώτο επίσημο ματς της χρονιάς στο Λαγκαδά κόντρα στον τοπικό και «νεοφώτιστο» στη Β' Εθνική Ερμή. Το ευχάριστο για τον 43χρονο κόουτς είναι ότι δεν αντιμετωπίζει ιδιαίτερα προβλήματα τραυματισμών με τους παίκτες του. Από κει και πέρα θα συνεχίσει να βρίσκεται στη Ρόδο ο νεαρός Κώος Γιώργος Χαραλαμπόπουλος που δοκιμάζεται από τον Αθηναίο τεχνικό. Ο 18χρονος φόργουορντ (1.96) τα τελευταία χρόνια αγωνιζόταν με επιτυχία στα τμήματα υποδομής του Ολυμπιακού, ωστόσο θα μείνει στο νησί και την επόμενη εβδομάδα προκειμένου να βγουν ασφαλή συμπεράσματα για την αγωνιστική του κατάσταση.

Τέλος ο Βασίλης Φραγκιάς συνεχίζει το «ψάξιμο» στην κοινοτική αγορά με δεδομένο ότι δύσκολα θα προκύψει συνεργασία με τον Δημήτρη Μακρή (26 2.04) του Περιστερίου, καθώς το «κασέ» του είναι ιδιαίτερα αλμυρό. Μάλιστα τις επόμενες μέρες είναι πιθανό να έρθει στο νησί κοινοτικός πάουερ-φόργουορντ, ο οποίος πήρε μέρος στο summer league του Τρεβίζο στην Ιταλία, προκειμένου να δοκιμαστεί από τον Βασίλη Φραγκιά.

## Παιδικό τουρνουά θα γίνει στην Κάλυμνο

Η Επιτροπή Καλλιέργειας και Ανάπτυξης του αθλήματος της ΕΠΣΔ προκηρύσσει το παιδικό τουρνουά «ΚΑΛΥΜΝΟΣ 2004», που θα γίνει στην Κάλυμνο το Σάββατο 11 Σεπτεμβρίου 2004.

1. Δικαίωμα συμμετοχής έχουν όλα τα σωματεία του βορείου συγκροτήματος.
2. Οι ομάδες θα απαρτίζονται από παιδιά - ποδοσφαιριστές που έχουν γεννηθεί τα έτη 1990 - 1991, καθώς και μικρότερης ηλικίας με ευθύνη των προπονητών των ομάδων.
3. Η ηλικία θα αποδεικνύεται με δελτία ατομικών στοιχείων και μεταβολών, ή με πιστοποιητικό γέννησης με θεωρημένη φωτογραφία.
4. Οι ομάδες υποχρεούνται να προσκομίσουν συνολική κατάσταση υγείας των ποδοσφαιριστών, με πρόσφατη θεώρηση γιατρού.
5. Σωματείο του οποίου οι παράγοντες, προπονητές, αθλητές και φίλαθλοι δημιουργήσουν επεισόδια θα αποβάλλεται αυτόματα από τη συνέχεια του τουρνουά.
6. Σε περίπτωση που διαπιστωθεί από την Επιτροπή «πλαστοπροσωπεία», το σωματείο αποβάλλεται άμεσα και δεν δικαιούται να λάβει μέρος στο επόμενο τουρνουά της ΕΠΣΔ. Παράλληλα του επιβάλλεται χρηματικό πρόστιμο 300 ευρώ.
7. Δηλώσεις συμμετοχής έως της Δευτέρα 6 Σεπτεμβρίου και ώρα 12.00.


AMCOR

No 1

ΚΑΤΑΣΚΕΥΑΖΟΝΤΑΙ & ΕΙΣΑΓΟΝΤΑΙ ΣΥΝΑΡΜΟΛΟΓΗΜΕΝΑ ΑΠΟ ΤΟ ΙΣΡΑΗΛ




ΠΡΟΔΙΑΓΡΑΦΕΣ ΕΟΚ CE MARK

Η AMCOR-ΙΣΡΑΗΛ Η ΜΕΓΑΛΥΤΕΡΗ ΒΙΟΜΗΧΑΝΙΑ ΗΛΙΑΚΩΝ ΣΥΣΤΗΜΑΤΩΝ ΣΤΟΝ ΚΟΣΜΟ,ΣΑΣ ΠΡΟΣΦΕΡΕΙ ΤΟΝ ΚΑΛΥΤΕΡΟ ΗΛΙΑΚΟ ΘΕΡΜΟΣΙΦΩΝΑ ΤΟΥ ΚΟΣΜΟΥ ΜΕ ΜΟΝΑΔΙΚΑ ΣΗΜΕΙΑ ΥΠΕΡΟΧΗΣ ΠΟΥ ΚΑΝΕΝΑΣ ΑΛΛΟΣ ΔΕΝ ΕΧΕΙ.ΠΡΩΤΗ Η AMCOR,ΠΡΙΝ 40 ΧΡΟΝΙΑ ΠΑΡΟΥΣΙΑΣΕ ΤΗΝ ΕΠΑΝΑΣΤΑΤΙΚΗ ΤΗΣ ΤΕΧΝΟΛΟΓΙΑ ΣΤΟΥΣ ΗΛΙΑΚΟΥΣ ΘΕΡΜ/ΝΕΣ. ΠΟΛΛΟΙ ΑΠΟ ΤΟΤΕ ΠΡΟΣΠΑΘΗΣΑΝ ΝΑ ΤΗΝ ΜΙΜΗΘΟΥΝ .ΤΑ ΑΠΟΤΕΛΕΣΜΑΤΑ ΤΟΥΣ ΕΙΝΑΙ ΓΝΩΣΤΑ.ΚΑΝΕΝΑΣ ΔΕΝ ΜΠΟΡΕΣΕ ΝΑ ΤΗ ΦΘΑΣΕΙ.ΣΗΜΕΡΑ Η AMCOR ΣΥΝΕΧΙΖΟΝΤΑΣ ΤΗΝ ΕΡΕΥΝΑ ΣΤΟΝ ΤΟΜΕΑ ΤΗΣ ΗΛΙΑΚΗΣ ΕΝΕΡΓΕΙΑΣ ΒΡΙΣΚΕΤΑΙ ΚΑΙ ΘΑ ΒΡΙΣΚΕΤΑΙ ΜΠΡΟΣΤΑ ΓΙΑΤΙ ΕΙΝΑΙ Η No 1 ΣΤΟΝ ΚΟΣΜΟ.

ΕΙΝΑΙ Η AMCOR

X4725-31/8


## Κάλεσμα στον υφυπουργό...

**Ο Ν.Α.Ο.Δ. σκοπεύει να προσκαλέσει στην κλήρωση του Ε.Σ.Α.Κ.Ε. αλλά και στο τουρνουά «Τάσος Κουταλιανός» τον Γιώργο Ορφανό**

Είναι γνωστό ότι η Ρόδος από τις 15 Σεπτεμβρίου, όπου θα πραγματοποιηθεί η συνέντευξη τύπου για την κλήρωση του Ε.Σ.Α.Κ.Ε. μέχρι και τις 19 του μήνα, που θα πέσει η αυλαία στο τουρνουά «Τάσος Κουταλιανός» θα αποτελέσει πόλο έλξης για τους απανταχού μπασκετόφιλους ανά την Ελλάδα. Το «σμαραγδένιο» νησί θα κινείται καθαρά σε...«πορτοκαλί» ρυθμούς, κάτι το οποίο δείχνει από μόνο του τη σοβαρότητα με την οποία αντιμετωπίζουν πλέον το ροδίτικο μπάσκετ οι αρμόδιοι φορείς της ελληνικής καλαθοσφαίρισης. Θα πρέπει να θεωρείται σίγουρο ότι εκείνες τις μέρες στη Ρόδο θα έρθουν εκπρόσωποι όλων των ομάδων, όπως φυσικά και παράγοντες του Ε.Σ.Α.Κ.Ε. και της Ε.Ο.Κ.



*Ο υφυπουργός αθλητισμού Γιώργος Ορφανός*

Στο μεταξύ ανοιχτή πρόσκληση προς τον υφυπουργό αθλητισμού Γιώργο Ορφανό θα απευθύνει τις επόμενες μέρες η πρόεδρος του Νομαρχιακού Αθλητικού Οργανισμού Δωδεκανήσου Ανδριάνα Μπαφίτη. Το κάλεσμα αυτό θα αποσκοπεί στην κλήρωση του πρωταθλήματος της Α1, από τον Ε.Σ.Α.Κ.Ε., η οποία θα πραγματοποιηθεί την Παρασκευή 16 Σεπτεμβρίου στη Ρόδο και συγκεκριμένα στο «Ήχος και Φως». Η πρόεδρος του Ν.Α.Ο.Δ. θα επιδιώξει την παρουσία του υφυπουργού αθλητισμού στη Ρόδο, προκειμένου η αυλαία ουσιαστικά της νέας αγωνιστικής περιόδου να συνοδευτεί με την παραμονή του Γιώργου Ορφανού στο νησί.

Μάλιστα ο βασικός στόχος της Ανδριάννας Μπαφίτη είναι η παραμονή του στη Ρόδο και τις επόμενες μέρες ώστε να παρακολουθήσει από κοντά το τουρνουά «Τάσος Κουταλιανός» το οποίο θα γίνει στο «Βενετόκλειο» από 17-19 Σεπτεμβρίου με τη συμμετοχή, του πρωταθλητή Ελλάδας Παναθηναϊκού, του Πανιωνίου, του Πανελλήνιου και φυσικά του Κολοσσού. Αν τελικά η πρόσκληση γίνει δεκτή απ' τον υφυπουργό αθλητισμού, τότε θα πρέπει να θεωρείται δεδομένο ότι ο Ν.Α.Ο.Δ. θα τιμήσει τον ίδιο για την συνολική του προσφορά στον αθλητισμό.

Όπως είναι ευνόητο οι διοργανωτές θα κάνουν ότι περνάει απ' το χέρι τους προκειμένου το τουρνουά «Τάσος Κουταλιανός» να αποκτήσει επίσημο χαρακτήρα και μάλιστα τις επόμενες μέρες αναμένεται να ανακοινωθούν και οι εκπλήξεις απ' τον Ν.Α.Ο.Δ. που αφορούν φυσικά την καλύτερη λειτουργία όλων των διεργασιών.

## Μία ντουζίνα και παραπάνω...

**14 νέα πρόσωπα περιλαμβάνει το νέο ρόστερ του Σταυρού Καλυθιών που «φουλάρει» για την άνοδό του στην Α' Κατηγορία! Ποιες είναι οι μεταγραφές που έγιναν**

Ούτε ένα, ούτε δύο...αλλά 14 νέα πρόσωπα περιλαμβάνει το νέο ρόστερ του Σταυρού Καλυθιών που φιλοδοξεί να κόψει πρώτος το νήμα και να πάρει το μοναδικό εισιτήριο που θα οδηγήσει στην Α' Κατηγορία. Ο πρόεδρος του συλλόγου Νίκος Κιόττου αποφάσισε να δημιουργήσει μία ισχυρή ομάδα με στόχο να παίξει πρωταγωνιστικό ρόλο στο νέο πρωτάθλημα. Έχοντας στον πάγκο για πρώτη φορά τον Κώστα Τρίτο, οι «πράσινοι» ευελπιστούν να φέρουν την ομάδα σε θέση ισχύος και απ' τη νέα χρονιά να παίζει στα σαλόνια του τοπικού μπάσκετ. Βέβαια στη συγκεκριμένη περίπτωση ο 36χρονος τεχνικός θα έχει δύσκολο έργο, καθώς θα πρέπει να βρει την κατάλληλη χημεία μεταξύ των νέων και των παλιών αθλητών.



*Ο πρόεδρος του Σταυρού Καλυθιών Νίκος Κιόττου*

Ποιες είναι όμως οι 14 μεταγραφές στις οποίες προέβη, ο Σταυρός. Οι Καλυθενοί ένταξαν στο δυναμικό τους έναν περσινό πρωταθλητή. Ο λόγος για τον Νίκο Κατσαρά (23 2.01) που δόθηκε με υποσχετική ενός έτους απ' τον Α.Σ.Κ. Ιβίσκος, ενώ ενισχύθηκε σημαντικά με την απόκτηση του Κώστα Τσαλίκη (26 1.86) απ' τον Διγενή και τον Νίκο Νούση (21 1.97) απ' τον Α.Ο. Παντηλιακός. Στο δυναμικό της ομάδας ανήκουν επίσης οι: Δημήτρης Σαρίκας (24 1.93) από Άγιο Νικόλαο Παστίδας, Δημήτρης Πήλος (26 1.80) από Ζέφυρο, Παντελής Μισσού (24 1.85) από Π.Α.Ο. Διαγόρας, Γιώργος Λιόντας (24 1.85), Σταύρος Νικηφορίδης (28 1.80) και Παναγιώτης Πλύγκος (24 1.76) από τον Διγενή Κοσκινού.

Επίσης οι «πράσινοι» προέβησαν στην απόκτηση των παρακάτω ελεύθερων αθλητών: Γιώργος Χατζηαντώνης (23 1.78), Μιχάλης Κούκιος (26 1.79), Συμεών Ναζίρης (27 1.85), Βαγγέλης Κονισιώτης (23 1.90) και Βασίλης Ραχανιώτης (35 1.96). Όπως γίνεται απολύτως κατανοητό η άνοδος στην Α' Κατηγορία αποτελεί μονόδρομο για τον Σταυρό Καλυθιών που θα ξεκινήσει την προετοιμασία του τις πρώτες μέρες του Σεπτεμβρίου στο γήπεδο ποδοσφαίρου του Διγενή Κοσκινού.

## Μαζί με τον «Πέτζα»...

**Ο Γιάννης Μαρουλλάκης του Π.Α.Ο. Διαγόρας προπονείται στο κλειστό γυμναστήριο της Τούμπας, ενώ στο άλλο καλάθι ακολουθεί το μεταβατικό στάδιο της προετοιμασίας του ο N.B.Aer Πρέντραγκ Στογιάκοβιτς!**

Αλήθεια πως θα νιώθατε αν κάνατε προπόνηση στο ίδιο γήπεδο με τον Πρέντραγκ Στογιάκοβιτς; Μπορεί για πολλούς αυτό να αποτελεί ένα όνειρο θερινής νυχτός, όμως τα τερτίπια της τύχης έκαναν το δικό τους παιχνίδι και έφεραν μαζί στο ίδιο παρκέ τον άσο των Σακραμέντο Κινγκς με τον Γιάννη Μαρουλλάκη του Π.Α.Ο. Διαγόρας. Πως έχουν τα πράγματα; Ο 26χρονος «κυανέρυθρος» φόργουορντ τον τελευταίο καιρό βρίσκεται στη Θεσσαλονίκη για τη διπλωματική του πτυχίου του και παράλληλα προπονείται σε εντατικούς ρυθμούς, ώστε να καλύψει το χαμένο έδαφος απ' την προετοιμασία της ομάδας του.




*Ο Γιάννης Μαρουλλάκης έκανε προπόνηση στο ίδιο γήπεδο με τον Πρέντραγκ Στογιάκοβιτς*

Πριν από λίγες μέρες ο Ροδίτης αθλητής βρέθηκε στο κλειστό γυμναστήριο της Τούμπας το οποίο δήλωνε μέχρι και πέρσι ως έδρα η Μ.Ε.Ν.Τ. Ενώ λοιπόν ο Μαρουλλάκης ακολουθούσε ένα ειδικό πρόγραμμα προπόνησης, εμφανίστηκε στο ίδιο γήπεδο ο Πρέντραγκ Στογιάκοβιτς και ξεκίνησε να σουτάρει στο άλλο καλάθι. Ο N.B.A.er και για πολλούς απ' τους πληρέστερους Ευρωπαίους αθλητές στην άλλη άκρη του Ατλαντικού συχνά πυκνά επισκέφτεται τη Θεσσαλονίκη την οποία αγαπάει σαν δεύτερη πατρίδα του. Όπως είναι λογικό ο Μαρουλλάκης, ο οποίος τυγχάνει να είναι και ΠΑΟΚτζής δεν έχασε την ευκαιρία να παρακολουθήσει live κατορθώματα του «Πέτζα», ενός παίκτη που αγάπησε και αγαπήθηκε όσο λίγοι απ' τους φίλους του «δικέφαλου» του βορρά.

## Η κλήρωση στο Κύπελλο ΟΥΕΦΑ

Ανάμεικτα συναισθήματα κυριαρχούν μετά την κλήρωση για τον τρίτο γύρο του Κυπέλλου ΟΥΕΦΑ με την ΑΕΚ, τον ΠΑΟΚ, τον Πανιώνιο και το Αιγάλεω να γνωρίζουν τους αντιπάλους τους. Η ΑΕΚ που τοποθετήθηκε στο 5ο γκρουπ κληρώθηκε με την Γκόριτσα, ομάδα που σίγουρα είναι υποδεέστερος αντίπαλος από την Ένωση. Ο ΠΑΟΚ καλείται να "επουλώσει" τις πληγές του αποκλεισμού από το Champions League απέναντι στην ολλανδική ΑΖ Αλκμααρ ενώ ο Πανιώνιος θα έχει δύσκολη αποστολή απέναντι στην Ουντινέζε. Τέλος το Αιγάλεω κληρώθηκε με την τουρκική Γκεντσλερμπιρλιγκί, στην τέταρτη Ελληνοτουρκική μονομαχία στην ιστορία των ευρωπαϊκών Κυπέλλων. Σαράντα ομάδες θα προκύψουν από τους διπλούς αγώνες και αργότερα θα συνθέσουν τους οκτώ ομίλους των πέντε ομάδων της διοργάνωσης, κάτι το οποίο γίνεται για πρώτη φορά στην ιστορία.

**Αναλυτικά η κλήρωση**

- Νόβα Γκόριτσα (Σλοβενία) - ΑΕΚ
- ΠΑΝΙΩΝΙΟΣ - Ουντινέζε (Ιταλία)
- ΠΑΟΚ - Αλκμααρ (Ολλανδία)
- ΑΙΓΑΛΕΩ - Γκεντσλερμπιρλιγκί (Τουρκία)
- Γκράτσερ (Αυστρία) - Λίτεξ Λόβετς (Βουλγαρία)
- Λάτσιο (Ιταλία) - Μεταλούργκ Ντόνετσκ (Ουκρανία)
- Μπόντο Γκλιμτ (Νορβηγία) - Μπεσίκτας (Τουρκία)
- Σέλμπουρν (Ιρλανδία) - Λιλ (Γαλλία)
- Χαρτς (Σκωτία) - Μπράγκα (Πορτογαλία)
- Αούστρια Βιέννης (Αυστρία) - Λέγκια Βαρσ.(Πολονία)
- Μπάνσκα Μπίστριτσα (Σλοβακία) - Μπενφίκα (Πορτογαλία)
- Παρτιζάν (Σερβία/Μαυρ.) - Ντιναμό Βουκ. (Ρουμανία)
- Πάρμα (Ιταλία) - Μάριμπορ (Σλοβενία)
- Σαραγόσα (Ισπανία) - Σίγκμα Ολομουτς (Τσεχία)
- Σπόρτινγκ Λισ. (Πορτογαλία) - Ραπίντ Βιέννης (Αυστρία)
- Νιούκαστλ (Αγγλία) - Χαποέλ Μπνέι Σαχνίν (Ισραήλ)
- Στεάουα Βουκ. (Ρουμανία) - ΤΣΣΚΑ Σόφιας (Βουλγαρία)
- Βίσλα Κρακοβίας (Πολωνία) - Ντιναμό Τιφλίδας (Γεωργία)
- Ουτρέχτη (Ολλανδία) - Τζουργκάρντεν (Σουηδία)
- Μίλγουολ (Αγγλία) - Φερεντσβάρος (Ουγγαρία)
- Σάλκε (Γερμανία) - Λιεπάγιας Μεταλ. (Λετονία)
- Μακάμπι Χάιφα (Ισραήλ) - Ντίπρο (Ουκρανία)
- Τέρεκ Γκρόζνι (Ρωσία) - Βασιλεία (Ελβετία)
- Ουτ Γκρένλαντ (Νορβηγία) - Φέγενορντ (Ολλανδία)
- Ααλμπρογκ (Δανία) - Οσέρ (Γαλλία)
- Σεβίλη (Ισπανία) - Μαδέιρα (Πορτογαλία)
- Σταντάρ Λιέγης (Βέλγιο) - Μπόχουμ (Γερμανία)
- Ερ. Αστέρας (Σερβία/Μαυρ.) -Ζενίτ Αγ.Πετρούπολης (Ρωσία)
- Τραμπζονσπόρ (Τουρκία) - Αθλέτικ Μπιλμπάο (Ισπανία)
- Ουίπεστ (Ουγγαρία) - Στουτγκάρδη (Γερμανία)
- Μακάμπι Πετάχ Τίκβα (Ισραήλ) - Χέρενβεν (Ολλανδία)
- Λέφσκι Σόφιας (Βουλγαρία) - Μπέβερεν (Βέλγιο)
- Ντιν. Ζάγκρεμπ (Κροατία) - Ελφσμποργκ (Σουηδία)
- Χαφναρφιόρντουρ (Ισλανδία) - Ααχεν (Γερμανία)
- Μίντλεσμπρο (Αγγλία) - Μπάνικ Οστράβα (Τσεχία)
- Μπριζ (Βέλγιο) - Σατορού (Γαλλία)
- Βέντσπιλς (Λετονία) - Αμίκα Βρόνκι (Πολωνία)
- Σοσό (Γαλλία) - Στάμπεκ (Νορβηγία)
- Ρέιντζερς (Σκωτία) - Μαρίτιμο (Πορτογαλία)
- Βιγιαρεάλ (Ισπανία) - Χάμαρμπι (Σουηδία)

## Πρεμιέρα στο αρχαίο στάδιο!

**Το βράδυ της Πέμπτης ξεκίνησε την προετοιμασία του ο φιλόδοξος Διγενής Κοσκινού ενόψει του νέου πρωταθλήματος της Α' Κατηγορίας! Πατινιώτης και Κόλλιας απουσίασαν απ' το πρώτο ραντεβού της ομάδας**




*Ο Βασίλης Φουντουραδάκης άρχισε να δίνει τις πρώτες οδηγίες στους παίκτες του Διγενή Κοσκινού*

Προχθές το βράδυ άνοιξε η αυλαία της νέας χρονιάς για τον φιλόδοξο φέτος Διγενή. Οι Κοσκινιάτες συγκεντρώθηκαν για πρώτη φορά στο αρχαίο στάδιο και άκουσαν προσεκτικά τις οδηγίες του Βασίλη Φουντουραδάκη αλλά και του προέδρου της ομάδας Δημήτρη Μουστάκα. Ο τεχνικός του συλλόγου αφού καλωσόρισε τους νέους παίκτες στις τάξεις του Διγενή αναφέρθηκε στην προετοιμασία της ομάδας που θα γίνει αρχικά στο αρχαίο στάδιο και θα περιλαμβάνει μπόλικα χιλιόμετρα τρέξιμο για τη βελτίωση της φυσικής τους κατάστασης. Δεν είναι κρυφό ότι οι στόχοι του Διγενή είναι πιο υψηλοί σε σχέση με την περσινή περίοδο, καθώς η κοσκινιάτικη ομάδα κατά τη διάρκεια της μεταγραφικής περιόδου, ενισχύθηκε σε σημαντικό βαθμό.

Σχεδόν όλοι οι αθλητές τέθηκαν στη διάθεση του Βασίλη Φουντουραδάκη με εξαίρεση τον Αντώνη Πατινιώτη και τον Κώστα Κόλλια. Ο πρώτος τον τελευταίο καιρό έχει αυξημένες επαγγελματικές υποχρεώσεις, ενώ ο δεύτερος βρίσκεται στην Αθήνα και θα επιστρέψει στη Ρόδο σε λίγες μέρες. Χθες οι παίκτες του Διγενή συνέχισαν την προετοιμασία τους, ενώ σήμερα και αύριο θα ξεκουραστούν προκειμένου να επιστρέψουν στα δύσκολα απ' την ερχόμενη Δευτέρα.

Αξίζει να σημειωθεί ότι ο Διγενής θα έχει και πάλι έδρα τη νέα χρονιά το δημοτικό κλειστό γυμναστήριο της Ιαλυσού και σε λίγες μέρες οι παίκτες του αναμένεται να πατήσουν το παρκέ του γηπέδου για να συνεχίσουν την προετοιμασία τους.

## Με Άρη στο τουρνουά...

**Έξι Δωδεκανησιακές ομάδες και οι «κιτρινόμαυροι» της Θεσσαλονίκης θα πάρουν μέρος στο παιδικό τουρνουά του Ιπποκράτη Κω από 8-10 Σεπτεμβρίου**

Με τη συμμετοχή επτά ομάδων θα πραγματοποιηθεί στο κλειστό γυμναστήριο της Κω από 8-10 Σεπτεμβρίου το παιδικό τουρνουά που διοργανώνει για πρώτη φορά ο Ιπποκράτης. Μπορεί η απάντηση του Ηρακλή τελικά να ήταν αρνητική, ωστόσο μία άλλη ομάδα της συμπρωτεύουσας θα ταξιδέψει στην Κω για να πάρει μέρος στο τουρνουά. Ο λόγος για τον Άρη που απάντησε θετικά και έτσι εκτός συγκλονιστικού απρόοπτου θα αντιμετωπίσει τις Δωδεκανησιακές ομάδες που έχουν δηλώσει συμμετοχή. Κατά τα φαινόμενα στο νησί του Ιπποκράτη δεν θα μεταβεί ο Ολυμπιακός και έτσι στο τουρνουά θα πάρουν μέρος τα εξής σωματεία: Άρης, Κολοσσός Ρόδου, Α.Ε. Δικαίου, Π.Α.Ο. Διαγόρας, Ηρακλής 2000, Ε.Α. Καλύμνου και φυσικά ο διοργανωτής Ιπποκράτης Κω.

Με βάση το πρόγραμμα οι ομάδες θα δίνουν δύο παιχνίδια ανά ημέρα, ωστόσο είναι εξαιρετικά αμφίβολο αν θα γίνει σύστημα pool (όλοι με όλους). Τις επόμενες μέρες αναμένεται να ανακοινωθεί το πρόγραμμα του τουρνουά στο οποίο ο Ιπποκράτης αναμένεται να προβεί σε κάποιες εκπλήξεις.

# ΠΡΟΟΔΟΣΠΟΡ

# Μαγευτικό θέαμα στο Γαλάτσι

## Για το μετάλλιο η ανανεωμένη εθνική ανσάμπλ στον τελικό του σύνθετου ομαδικού

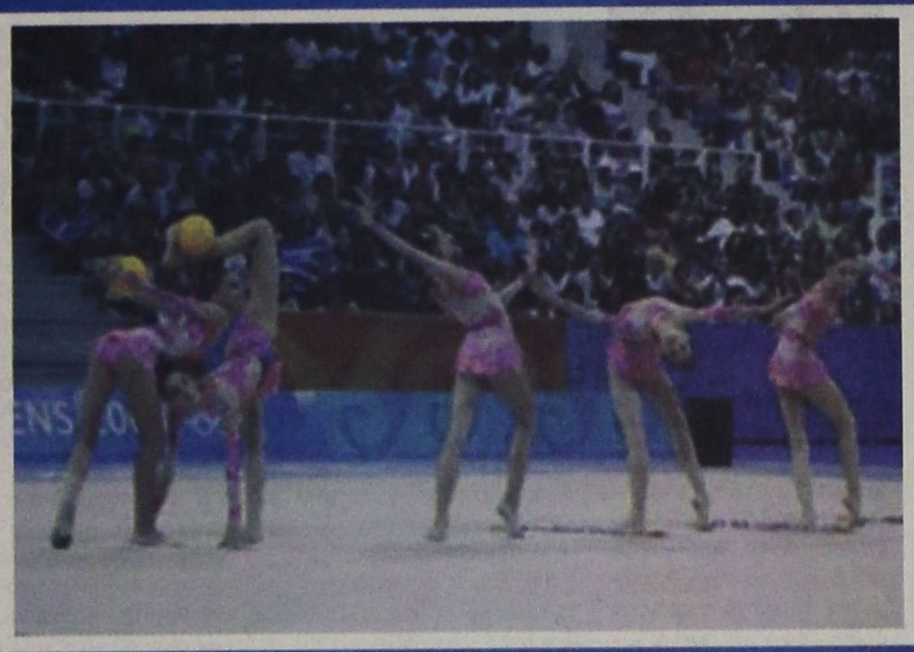

Εν μέσω των τελικών του μπάσκετ και του ποδοσφαίρου σήμερα, το ελληνικό ενδιαφέρον επικεντρώνεται στα κορίτσια της εθνικής ανσάμπλ, που αγωνίζονται στις 16:30 στον τελικό του σύνθετου ομαδικού. Αν οι κορίνες δεν... πέσουν (όπως στο Σίδνεϊ, όταν χάθηκε το χρυσό), ένα μετάλλιο φαντάζει πολύ πιθανό.

Τα έξι κορίτσια που θα δώσουν το μεγάλο αγώνα στο κλειστό Γυμναστήριο του Γαλατσίου είναι η Στυλιανή Χρηστίδου, η Ελένη Χρονοπούλου, η Ηλέκτρα Ευθυμίου, η Μαρία Κάκιου, η Βαρβάρα Μαγνήσαλη και η Στεργιανή Πανταζή).

Με δύο πολύ καλές εμφανίσεις, τα κορίτσια πήραν την Πέμπτη την πρόκριση για τον τελικό του σύνθετου ομαδικού, κατακτώντας την τέταρτη θέση στον προκριματικό.

Η ελληνική ομάδα αρχίζει πρώτη από τις οκτώ την προσπάθειά της για ένα μετάλλιο στις κορδέλες, ενώ στα τρία στεφάνια και στις δύο μπάλες κληρώθηκε να αγωνιστεί έβδομη.

Εκτός της Ελλάδας, οι άλλες επτά ομάδες που έχουν προκριθεί στον τελικό του σύνθετου ομαδικού είναι οι Ρωσία, Ιταλία, Βουλγαρία, Κίνα, Λευκορωσία, Βραζιλία και Ισπανία, ενώ εκτός τελικού έμειναν η Ουκρανία και η Πολωνία.

## Καυστικά σχόλια για τις αποδοκιμασίες

Για σαρωτική νίκη και κυριαρχία των αμερικανών στα 200 μέτρα παρά τις αποδοκιμασίες του ελληνικού κοινού κάνουν λόγο τα αμερικανικά μέσα ενημέρωσης

Το Σι Εν Εν αναφέρει ότι ο Σον Κρόφορντ ήταν σιωπηλός και ακίνητος καθ΄΄ολη τη διάρκεια των αποδοκιμασιών προσπαθώντας να μείνει συγκεντρωμένος για την κούρσα του και τελικά τα κατάφερε. «Οι τέλειοι τζέντλεμεν σάρωσαν τα μετάλλια», είναι ο τίτλος του Εν Μπι Σι που αναφέρει ότι παρά τα γιουχαίσματα οι τρεις αμερικανοί δεν προκάλεσαν το πλήθος ούτε πριν ούτε μετά την κούρσα μην θέλοντας να επαναλάβουν τους πανηγυρισμούς του Σίντει που εξαγρίωσαν και εκεί τον κόσμο και έφεραν σε δύσκολη θέση την αμερικανική αποστολή. Οι αποδοκιμασίες του κοινού και το κάλεσμα στον Κώστα Κεντέρη δεν επηρρέασε καθόλου τον Κρόφορντ και τους συναθλητές του αναφέρει το Ει Μπι Σι.

Το Μπι Μπι Σι δημοσιεύει δηλώσεις του Κώστα Κεντέρη ο οποίος αισθάνεται δικαιωμένος από τη συμπεριφορά του κοινού. Ο Σον Κρόφορντ δήλωσε ότι κατανοεί την αντίδραση. Αρκετά καυστικό το σχόλιο του Γκάρντιαν που αναφέρει ότι οι Ελληνες βλέπουν τον Κεντε΄ρη σαν μάρτυρα και πήγαν στο στάδιο φορτωμένοι με σημαίες αλλά και με μεγάλο μένος που βγήκε στον αγώνα. Το πλήθος φώναζε το όνομα του Κεντέρη και πολλά άλλα σε μια μια βραδιά που περίμεναν να γεμίσουν με εθνικιστική υπερηφάνεια αναφέρουν οι Φαινάνσιαλ Τάιμς, προσθέτοντας ότι οι Ελληνες ήθελαν να κάνει ο Κεντέρης ότι και η Κάθι Φρήμαν για τους Αυστραλούς στο Σίδνεϊ το 2000.

## Η ώρα του λογαριασμού

Σε απογραφή για το κόστος των Ολυμπιακών Αγώνων θα προχωρήσει η κυβέρνηση, με την ίδια μέθοδο που έγινε (και συνεχίζεται) η απογραφή της οικονομίας «και η οποία δεν αμφισβητήθηκε από την αντιπολίτευση», όπως δήλωσε ο κυβερνητικός εκπρόσωπος Θοδωρής Ρουσόπουλος.

Σε ό,τι αφορά την απογραφή του κόστους των Ολυμπιακών, ο κ. Ρουσόπουλος φάνηκε ανοικτός στο ενδεχόμενο να την αναλάβει ξένος οίκος, εάν -όπως σημείωσε- υπάρξει ανάγκη.

Από πλευράς κυβέρνησης δεν υπήρξε αντιπαράθεση με το ΠΑΣΟΚ για τους Ολυμπιακούς Αγώνες, δήλωσε ο υπουργός Επικρατείας, προσθέτοντας ότι «αντίθετα το ΠΑΣΟΚ ξεκίνησε την αντιπαράθεση» ενώ η κυβέρνηση ό,τι έχει να πει θα το πει μετά τη λήξη των Αγώνων.

Σε σχέση με τις δηλώσεις του υφυπουργού Οικονομικών Α.Ρεγκούζα περί έλλειψης σχεδιασμού για τις μεταολυμπιακές χρήσεις από την κυβέρνηση του ΠΑΣΟΚ, ο κ. Ρουσόπουλος δήλωσε ότι είχε μια επιπρόσθετη επισήμανση - πως επρόκειτο περί μιας «παραφιλολογίας».

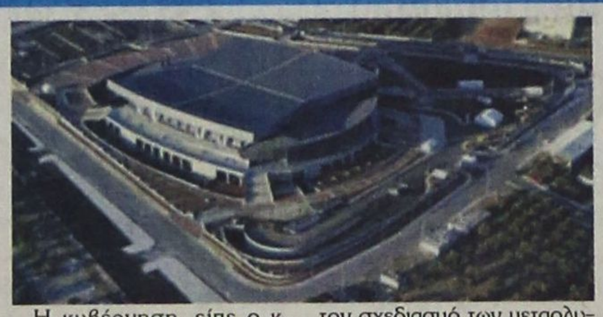

Η κυβέρνηση, είπε ο κ. Ρουσόπουλος, θα μελετήσει τον σχεδιασμό των μεταολυμπιακών χρήσεων, διότι έχει τη βούληση «να κάνει πράξη το οικονομικό της πρόγραμμα για το οποίο δεσμεύτηκε».

Σε ερώτηση τέλος σχετική με πληροφορίες που φέρουν τον ΣΥΝ να ζητά συζήτηση στη Βουλή για το κόστος και τη διοργάνωση των Ολυμπιακών Αγώνων, ο κ. Ρουσόπουλος τόνισε πως αν ζητηθεί προ ημερησίας διάταξης συζήτηση στη Βουλή, η αποδοχή της από την κυβέρνηση πρέπει να θεωρείται δεδομένη.

## Στίβος: Το σημερινό πρόγραμμα

**Σάββατο 28 Αυγούστου (Ολυμπιακό Στάδιο)**

20:00 Ύψος Γυναικών Τελικός
20:08 Απονομή Μεταλλίων 10000μ. Γυναικών
20:15 Απονομή Μεταλλίων Σκυταλοδρομίας 4Χ100μ. Γυναικών
20:30 1500μ. Γυναικών Τελικός
20:40 Ακοντισμός Ανδρών Τελικός
20:50 800μ. Ανδρών Τελικός
21:05 5000μ. Ανδρών Τελικός
21:22 Απονομή Μεταλλίων 1500μ. Γυναικών
21:29 Απονομή Μεταλλίων 800μ. Ανδρών
21:45 Σκυταλοδρομία 4Χ100μ. Ανδρών Τελικός
21:49 Απονομή Μεταλλίων 5000μ. Ανδρών
22:00 Σκυταλοδρομία 4Χ400μ. Γυναικών Τελικός
22:10 Απονομή Μεταλλίων Σκυταλοδρομίας 4Χ100μ. Ανδρών
22:25 Σκυταλοδρομία 4Χ400μ. Ανδρών Τελικός
22:30 Απονομή Μεταλλίων Ύψους Γυναικών
22:37 Απονομή Μεταλλίων Ακοντισμού Ανδρών
22:44 Απονομή Μεταλλίων Σκυταλοδρομίας 4Χ400μ. Γυναικών
22:55 Απονομή Μεταλλίων Σκυταλοδρομίας 4Χ400μ. Ανδρών

## Κατάθεση «κλειδί» στην υπόθεση Κεντέρη - Θάνου από τον γ' αντιπρόεδρο του ΣΕΓΑΣ

Στον εισαγγελέα Πρωτοδικών Σπύρο Μουζακίτη κατέθεσε χθες σχετικά με την πολύκροτη υπόθεση του Κώστα Κεντέρη και της Κατερίνας Θάνου ο γ΄ αντιπρόεδρος του ΣΕΓΑΣ και υπαρχηγός της Ολυμπιακής αποστολής, Γιάννης Σταματόπουλος.

Η κατάθεση αυτή κρίνεται ιδιαίτερα σημαντική από τις εισαγγελικές πηγές, καθώς ο κ. Σταματόπουλος φέρεται να έχει υποστηρίξει ότι το απόγευμα της 12ης Αυγούστου είχε επικοινωνία με τον Χρήστο Τζέκο για τον επικείμενο έλεγχο ντόπινγκ των δύο αθλητών.

Σύμφωνα με πληροφορίες, ο κ. Σταματόπουλος κλήθηκε από τον εισαγγελέα, προκειμένου να καταθέσει και ό,τι γνωρίζει σχετικά με το θέμα των χρηματοδοτήσεων της Γενικής Γραμματείας Αθλητισμού προς αθλητικά σωματεία (όπως το «επίμαχο» προπονητικό κέντρο «Αίας»).

## ΤΙΜΗΤΙΚΕΣ ΔΙΑΚΡΙΣΕΙΣ ΣΤΟΥΣ ΕΘΕΛΟΝΤΕΣ ΤΩΝ ΟΛΥΜΠΙΑΚΩΝ ΑΓΩΝΩΝ

Σε ειδική εκδήλωση θα πραγματοποιηθεί στον «Μύλο» την ερχόμενη Δευτέρα στις 21:30, ο Δήμαρχος Θεσσαλονίκης Βασίλης Παπαγεωργόπουλος θα απονείμει τιμητική διάκριση στους εθελοντές των Ολυμπιακών Αγώνων που απασχολήθηκαν στη Θεσσαλονίκη.

Την εκδήλωση διοργανώνει η αντιδημαρχία Πολιτισμού - Νεολαίας. Θα ακολουθήσει πάρτι και συναυλία από τον Κevin Yost.

## Μπορεί να ξανακερδίσει τους Ολυμπιακούς Αγώνες για την Ελλάδα;



Με τον τίτλο "Η ηρωίδα της Αθήνας μπορεί να ξανακερδίσει τους Ολυμπιακούς Αγώνες για την Ελλάδα;" δημοσίευμα της μεγάλης κυκλοφορίας βρετανικής εφημερίδας "Ντέιλι Μέιλ" και του διακεκριμένου αθλητικού σχολιαστή της Τζεφ Πάουελ, αναφέρεται στην καθοριστική και πολύ σημαντική, όπως τη χαρακτηρίζει, συμβολή της κ. Γιάννας Αγγελοπούλου στην επιτυχή διεξαγωγή των αγώνων και διερωτάται μήπως μετά απο αυτή την επιτυχία της Αθήνας γίνει μόνιμη ή συχνότερη η διεξαγωγή των Ολυμπιακών Αγώνων στην Ελλάδα.

Η κ. Γιάννα Αγγελοπούλου, γράφει η κ. Τζεφ Πάουελ, η οποία διέσωσε τους αγώνες απο την καταστροφή δέχεται τώρα συγχαρητήρια για την άψογη και αλάνθαστη διεξαγωγή των αγώνων. Ο πρόεδρος της ΔΟΕ Ζακ Ρογκ και το στενό επιτελείο του, χρησιμοποιούν τη λέξη "εξαιρετικοί" για να χαρακτηρίσουν τους αγώνες της Αθήνας.

Ο Αγγλος δημοσιογράφος αναφέρεται στο υψηλό κόστος των αγώνων και η απάντηση στο θέμα αυτό της κ. Αγγελοπούλου είναι ότι "ναι, όμως, με την προϋπόθεση ότι ο μύθος που πετύχαμε θα επεκταθεί και πέρα απο τα νέα στάδια και την ανασυγκρότηση της πόλης.

Η φετινή χρονιά, τονίζει επίσης η κ. Αγγελοπούλου, ήταν ο χρόνος στον οποίο αφυπνίστηκε το πνεύμα του ελληνικού λαού. Η επιτυχία της ελληνικής μας ποδοσφαιρικής ομάδας στην Πορτογαλία βοήθησε να χτίσουμε την εμπιστοσύνη μας και τώρα οι Ολυμπιακοί Αγώνες μας έδωσαν την πεποίθηση ότι ως χώρα μπορούμε να πετύχουμε κάτι το ξεχωριστό και να αλλάξουμε την εικόνα της χώρας μας στα μάτια των άλλων και πιθανώς για πάντα".

Σε άλλο σημείο της συνέντευξής της η κ. Αγγελοπούλου τονίζει "πάντα διακηρύσσαμε ότι οι αγώνες της Αθήνας θα είναι καθαροί. Η μεγάλη πλειοψηφία των Ελλήνων πολύ γρήγορα αντιλήφθηκε ότι ο αποκλεισμός των δύο αθλητών δεν ήταν μία τραγωδία για μας, αλλά ήταν ένα μέρος της συμβολής της Ελλάδας να επαναφέρουμε τους αγώνες στα παλαιά τους ιδεώδη και αρχές".

## Χαμηλότεροι τόνοι στην απόδοση ευθυνών

Ο υφυπουργός Αθλητισμού Γ. Ορφανός χαμήλωσε τους τόνους παραπέμποντας στο μέλλον - μετά τους Ολυμπιακούς Αγώνες - όλα τα θέματα που έχουν ανοίξει τις τελευταίες ημέρες στον χώρο του Αθλητισμού με την υπόθεση Κεντέρη -Θάνου - Τζέκου λέγοντας ότι θα εξεταστούν με νηφαλιότητα και ψυχραιμία καθώς κύριος στόχος μας είναι η ολοκλήρωση των Ολυμπιακών Αγώνων με επιτυχία, όπως βαδίζουμε μέχρι σήμερα.



Μετά τη συνάντησή του με τον πρωθυπουργό - ενόψει της κατάθεσης στη Βουλή του αθλητικού νομοσχεδίου- απαντώντας σε ερωτήσεις για το ποιοι έχουν ευθύνες για τις υποθέσεις του ντόπινγκ και της χρηματοδότησης του Χρ. Τζέκου μέσω του σωματείου Αίας είπε ότι τα αρμόδια όργανα θα αποφασίσουν για ευθύνες.

Δεν πρόκειται να αποδώσω εγώ ευθύνες. Οι εισαγγελείς θα βρουν τι έχει συμβεί και δεν μπορώ να δώσω στοιχεία από τη στιγμή που διεξάγεται εισαγγελική έρευνα. Πάντως, ο λαός θα μάθει τι έγινε αλλά εγώ δεν μπορώ να τα πω σήμερα.

Ο κ. Ορφανός σημείωσε ότι μετά το τέλος των Αγώνων θα ελεγχθούν τα πάντα προς όλες τις κατευθύνσεις. Ο υφυπουργός Αθλητισμού κληθείς να σχολιάσει δημοσιεύματα σύμφωνα με τα οποία ο κ. Τζέκος είχε συνεταίρους στην εταιρία του τους Χρήστο Ιακώβου, Κώστα Κεντέρη και Κατερίνα Θάνου, είπε αυτοί που έχουν τα ονόματα ας τα επιβεβαιώσουν.

Στη συνάντηση με τον πρωθυπουργό συζητήθηκε το νομοσχέδιο που θα καταθέσει ο κ. Ορφανός στη Βουλή για την αντιμετώπιση της βίας στα γήπεδα, την οικονομική εξυγίανση και την ανάπτυξη του επαγγελματικού αθλητισμού.




ΟΛΥΜΠΙΑΚΟΙ ΑΓΩΝΕΣ 2004

ΙΠΠΑΣΙΑ

## Έμεινε εκτός β' γύρου



Ο Αντώνης Πετρής δεν μπόρεσε να επαναλάβει την εκπληκτική του εμφάνιση των προκριματικών της υπερπήδησης εμποδίων και στον α΄ γύρο του τελικού με 16 πόντους ποινή βρέθηκε στην 36η θέση της συνολικής κατάταξης, μαζί με τον Γκρέντο Λα Νταβιέρε.

Έτσι ο Έλληνας ιππέας έμεινε εκτός β΄ γύρου, βάζοντας τέλος στην παρουσία του στους Ολυμπιακούς Αγώνες.

ΧΑΝΤΜΠΟΛ

## Νίκησαν την Κορέα



Σίγουρη είναι πλέον η θέση στην εξόδα για την εθνική ομάδα χάντμπολ των ανδρών και τώρα πάνε για την πέμπτη θέση με αντίπαλο την Γαλλία. Οι Έλληνες νίκησαν την Κορέα με 29-24 (ημίχρονο 16-9) και όλα είναι ανοικτά, παρά το γεγονός ότι οι «τρικολόρ» είναι ισχυρότεροι.

Με πρωταγωνιστή τον Σπύρο Μπαλωμένο, το αντιπροσωπευτικό συγκρότημα μπήκε δυνατά στο παιχνίδι και κατόρθωσε από τα πρώτα λεπτά (με εξαίρεση το 0-1) να πάρει «κεφάλι» στο σκορ, φτάνοντας στο +3 (6-3) στο 13΄, στο +5 (12-7) στο 26΄ και στο +7 (16-9) στην εκπνοή του ημιχρόνου.

ΠΑΛΗ

## Μια ανάσα από τους «4» ο Καρντάνοφ



Με τεχνική πτώση (10-0 στα σημεία) κέρδισε τον Τούρκο αντίπαλό του, Ντογκάν Χαρούν ο Ελληνας πρωταθλητής, Αμιράν Καρντάνοφ, στην κατηγορία των 55 κιλών της ελεύθερης πάλης, λαμβάνοντας στην τελική βαθμολογία του 4 βαθμούς.

Ο Καρντάνοφ είχε κερδίσει τον πρώτο προκριματικό αγώνα του ομίλου του (7ο) με 4-3 και τον Κορεάτη αντίπαλό του, Ναμ Σονγκ.

Ελευθέρα πάλη

## Εκτός προημιτελικών ο Μπατζέλας

Νίκη χωρίς αντίκρισμα πέτυχε ο Νέστορας Μπατζέλας. Ο 24χρονος Λαρισαίος παλαιστής, επικράτησε 5-0 του Ουκρανού Σέρχιι Πριάντουν, σε αγώνα της κατηγορίας των 120 κιλών, όμως δεν μπόρεσε να προκριθεί στην οκτάδα αφού το πρωί είχε ηττηθεί με τεχνική πτώση από τον Κουβανό Αλέξις Ροντρίγκεζ και έτσι κατετάγη 2ος στο 3ο προκριματικό γκρουπ.

Ταεκβοντό

## Δηλώσεις Αρετής Αθανασοπούλου



«Γνωρίζω ότι θα μπορούσα να δώσω περισσότερα. Ξέρω τον εαυτό μου, όπως ξέρω και το πόσο καλά είχα προετοιμαστεί γι' αυτό το τουρνουά. Είναι αλήθεια ότι είχα ένα κακό πρωινό. Παρ' όλα αυτά, έπρεπε να νικήσω την κοπέλα από την Ταϊλάνδη, αλλά οι διαιτητές δεν με άφησαν. Πιστεύω ότι θα έπρεπε το σκορ να είναι τρία ή τέσσερα σημεία υπέρ μου. Δεν μπορώ να αλλάξω την κατάσταση, πρέπει να κοιτάξω μπροστά. Είμαι πολύ στενοχωρημένη και απογοητευμένη. Η πίκρα μου είναι τόσο μεγάλη που με πολύ προσπάθεια συγκρατώ να μην βάλω τα κλάματα. Είμαστε μια ομάδα όμως και έτσι θα παραμείνουμε».

Καταδύσεις

## Χωρίς ελληνική συμμετοχή

Χωρίς ελληνική συμμετοχή διεξήχθη χτες ο ημιτελικός των καταδύσεων από βατήρα 10μ. των ανδρών. Τόσο ο Γιάννης Γαβριηλίδης όσο και ο Σωτήρης Τρακας δεν κατάφεραν να περάσουν στη 18άδα και να δώσουν το «παρών» στον ημιτελικά, από τον οποίο θα «βγει» η 12άδα για τον αυριανό βραδινό τελικό.

Ο Γιάννης Γαβριηλίδης κατετάγη 22ος με 395,94 βαθμούς, ενώ ο Σωτήρης Τράκας ήρε την 26η θέση με 361,56 βαθμούς.

## Καλό ταξίδι..

Η τελευταία πρόξη του δράματος παίχτηκε στις 16:30 το απόγευμα της Πέμπτης στο νεκροταφείο του Κόκκινου Μύλου για την άτυχη αθλήτρια του τζούντο Ελένη Ιωάννου, που έφυγε τόσο άδικα από τη ζωή.

Την Ελένη Ιωάννου μετέφεραν στην τελευταία κατοικία της οι συναθλητές της από την ομάδα τζούντο της Νέας Φιλαδέλφειας στην οποία ανήκε, ενώ τον επικήδειο εκφώνησε ο προπονητής της Γιώργος Μπουντάκης.

Την Πολιτεία εκπροσώπησε στην κηδεία ο υφυπουργός Αθλητισμού Γιώργος Ορφανός και εκ μέρους την ελληνικής Ολυμπιακής Αποστολής παρέστη ο υπαρχηγός της Μανώλης Κολυμπάδης

## ΣΥΓΧΑΡΗΤΗΡΙΟ

Στον αγαπημένο μας εξάδελφο **ΜΑΝΩΛΗ ΧΡΥΣΑΛΛΟ** του Στεφάνου και της Κατερίνας ευχόμαστε θερμά συγχαρητήρια για την εισαγωγή του στη σχολή Ηλεκτρολόγων Μηχανικών και Μηχανικών Υπολογιστών του Πανεπιστημίου Θεσσαλονίκης και πάντα επιτυχίες.

Τα εξαδέλφια του
ΜΑΝΩΛΗΣ - ΠΑΡΑΣΚΕΥΗ
ΧΡΥΣΟΒΑΛΑΝΤΗΣ - ΤΣΑΜΠΙΚΟΣ ΠΑΤΟΥΝΑ

9607-28/8

## ΣΥΓΧΑΡΗΤΗΡΙΟ

Τον αγαπημένο μας εξάδελφο **ΜΑΝΩΛΗ ΧΡΥΣΑΛΛΟ** του Στεφάνου και της Κατερίνας συγχαίρουμε θερμά για την εισαγωγή του στη σχολή Ηλεκτρολόγων Μηχανικών και Μηχανικών Υπολογιστών του Πανεπιστημίου Θεσσαλονίκης και του ευχόμαστε πάντα επιτυχίες.

Τα εξαδέλφια του
ΣΙΜΟΣ - ΦΛΩΡΑ - ΓΙΑΝΝΗΣ -ΚΩΝ/ΝΟΣ ΣΙΠΑ

9607-28/8

## ΣΥΓΧΑΡΗΤΗΡΙΟ

Ευχόμαστε θερμά συγχαρητήρια στον αγαπημένο μας **ΓΕΩΡΓΙΟ ΧΑΤΖΗΣΑΒΒΑ** του Δημητρίου και της Παναγιώτας για την εισαγωγή του στη σχολή Μαθηματικών του Πανεπιστημίου Αθηνών και πάντα επιτυχίες.

Οι θείοι του ΜΑΝΩΛΗΣ - ΠΑΡΑΣΚΕΥΗ
Τα εξαδέλφια του ΧΡΥΣΟΒΑΛΑΝΤΗΣ - ΤΣΑΜΠΙΚΟΣ ΠΑΤΟΥΝΑ

9607-28/8

## ΣΥΓΧΑΡΗΤΗΡΙΟ

Συγχαίρουμε θερμά τον αγαπημένο μας **ΝΙΚΟΛΑΟ ΑΝΤΩΝΟΥΡΗ** του Μιχάλη και της Φλώρας για την εισαγωγή του στη σχολή Φιλολογίας Κρήτης (Ρέθυμνο) και ευχόμαστε πάντα επιτυχίες.

Οικογένεια ΜΑΝΩΛΗ ΠΑΤΟΥΝΑ

9607-28/8

ΑΓΓΛΙΚΑ ΜΙΧΑΛΑΡΕΑ
Μυστρά 16
Ρόδος 85100
Πίσω από την εκκλησία της Μητρόπολης
Τηλ. (2241) 0 35249
ΦΑΞ (2241) 0 75412
E-mail vasso@rho.forthnet. gr.
VASSO MIHALAREA
ΒΑΣΩ ΜΙΧΑΛΑΡΕΑ
CENTRE of FOREIGN LANGUAGES TRANSLATIONS & INTERPRETING

ΚΕΝΤΡΟ ΑΓΓΛΙΚΗΣ ΓΛΩΣΣΑΣ ΚΑΙ ΜΕΤΑΦΡΑΣΗΣ/ΔΙΕΡΜΗΝΕΙΑΣ

ΕΝΤΑΤΙΚΑ ΚΑΛΟΚΑΙΡΙΝΑ ΜΑΘΗΜΑΤΑ

ΜΑΘΗΜΑΤΑ ΓΛΩΣΣΑΣ ΚΑΙ ΟΡΟΛΟΓΙΑΣ ΓΙΑ

ΒΡΕΤΑΝΙΚΑ ΠΑΝΕΠΙΣΤΗΜΙΑ

ΑΠ' ΕΥΘΕΙΑΣ ΣΤΟ ΠΡΩΤΟ ΕΤΟΣ 2004

ΑΝΑΛΑΜΒΑΝΟΥΜΕ ΟΛΕΣ ΤΙΣ ΔΙΑΤΥΠΩΣΕΙΣ
Α) ΜΕΤΑΦΡΑΣΕΙΣ
Β) ΕΠΙΚΥΡΩΣΕΙΣ
Γ) ΑΙΤΗΣΕΙΣ
Δ) ΔΙΔΑΚΤΡΑ
Ε) ΕΣΤΙΕΣ

ΔΕΝ ΥΠΑΡΧΟΥΝ ΜΕΣΑΖΟΝΤΕΣ. ΠΡΟΣΩΠΙΚΗ ΕΡΓΑΣΙΑ
ΠΡΟΣΟΧΗ! ΠΡΟΣΟΧΗ!

ΑΠΟ ΦΕΤΟΣ ΕΙΜΑΣΤΕ ΚΑΙ ΣΤΑ
ΚΟΣΚΙΝΟΥ

ΑΓΓΛΙΚΑ ΓΙΑ ΟΛΑ ΤΑ ΕΠΙΠΕΔΑ
ΠΛΗΡ. 22410 35249, 9 π.μ.-8 μ.μ.

ΕΓΓΥΗΣΗ ΤΗΣ ΔΟΥΛΕΙΑΣ ΜΑΣ
ΟΙ ΕΠΙΔΟΣΕΙΣ ΤΩΝ ΜΑΘΗΤΩΝ ΜΑΣ

ΔΙΔΑΣΚΟΥΝ:
Βάσω Μιχαλαρέα
BA TEFL Diploma in Translation
Βιργινία Ηλία Μιχαλαρέα
BA ENGLISH LITERATURE AND LANGUAGE
Μεταπτυχιακές σπουδές στη Μετάφραση

Χ.Λ.757-28/8





70.000 φίλαθλοι προχθές το βράδυ στο ΟΑΚΑ

# Αποδοκίμασαν ΔΟΕ και ΗΠΑ για χάρη του Κώστα Κεντέρη

## ΣΤΙΓΜΑΤΙΣΤΗΚΕ Ο ΤΕΛΙΚΟΣ ΤΩΝ 200 ΜΕΤΡΩΝ

**ΠΡΩΤΟΦΑΝΕΙΣ** αποδοκιμασίες - από πολύ μεγάλο μέρος των 70.000 θεατών που είχαν κατακλύσει το ΟΑΚΑ - στιγμάτισαν το προχθεσινοβραδινό μεγάλο τελικό των 200 μέτρων ανδρών.

Οι θεατές «υποδέχτηκαν» τους αθλητές του αγώνα μεταξύ των οποίων και 3 Αμερικανοί πρωταθλητές, που βρέθηκαν αντιμέτωποι με τις ηχηρότερες αποδοκιμασίες - με τις ιαχές «Ελλάς - Ελλάς» και «Κεντέρης - Κεντέρης».

Στόχος των έντονων αποδοκιμασιών ήταν η ΔΟΕ - και οι χειρισμοί που έγιναν από τους Αθανάτους στην υπόθεση των Κεντέρη και Θάνου - αλλά και η αμερικανική ομάδα, καθώς από μία μερίδα των θεατών θεωρήθηκε υπεύθυνη για τις εξελίξεις στην υπόθεση των δύο Ελλήνων πρωταθλητών. Αξίζει να σημειωθεί ότι μόλις χθες η Παγκόσμια Ομοσπονδία του Στίβου (IAAF) αποφάσισε να επιτρέψει ως τον Δεκέμβριο στους Κεντέρη και Θάνου να λαμβάνουν μέρος, εφόσον το επιθυμούν, σε διεθνή μίτινγκ, ενώ παρέπεμψε το φάκελο της



υπόθεσής τους στον ΣΕΓΑΣ, για να εισηγηθεί αν και πόσο πρέπει να τιμωρηθούν για πειθαρχικό παράπτωμα και όχι για ντόπινγκ.

Οι διαμαρτυρίες είχαν τόση ένταση, που οι αφέτες του αγώνα αναγκάστηκαν να καθυστερήσουν 15 λεπτά την εκκίνηση. Σε πρώτη φάση, έγιναν εκκλήσεις για ησυχία, τόσο από τα μεγάφωνα όσο και από τις γιγαντοοθόνες του Σταδίου, καθώς ήταν αδύνατο για τους αθλητές να αυτοσυγκεντρωθούν, αλλά και να... ακούσουν τα παραγγέλματα του αφέτη.

Μάλιστα, όταν επιχειρήθηκε να δοθεί η εκκίνηση σε ένα διάλειμμα των αποδοκιμασιών, ο βετεράνος Φράνκι Φρέντερικς από τη Ναμίμπια - ο μοναδικός που απέσπασε το χειροκρότημα των θεατών - ξεκίνησε μόλις ακούστηκε το «λάβετε θέσεις». Στη συνέχεια, με νοήματα ζητούσε από τους θεατές να... επιτρέψουν τη διεξαγωγή του αγώνα!

Επιχειρήθηκε ύστερα από λίγα λεπτά, εν μέσω συνεχών αποδοκιμασιών, και δεύτερη εκκίνηση - αλλά αυτή τη φορά ξεκίνησαν νωρίτερα από τον πυροβολισμό του αφέτη ο αθλητής από τον Μαυρίκιο Στέφαν Μπάκλαντ.

Τελικά - και αφού πλέον είχε γίνει σαφές ότι περαιτέρω αποδοκιμασίες θα τραυμάτιζαν ανεπανόρθωτα το κύρος των Αγώνων- κόπασαν κάπως οι διαμαρτυρίες και έτσι έγινε δυνατή η έγκυρη εκκίνηση του αγώνα, στον οποίον πρώτευσαν οι τρεις Αμερικανοί πρωταθλητές.

Είχε αρπάξει τρεις τσάντες γυναικών

# Η παρατηρητικότητα αστυνομικού οδήγησε στον εντοπισμό του επικίνδυνου τσαντάκια

## ΚΡΑΤΕΙΤΑΙ ΓΙΑ ΝΑ ΟΔΗΓΗΘΕΙ ΣΤΟΝ ΕΙΣΑΓΓΕΛΕΑ

Η παρατηρητικότητα του αστυνομικού οδήγησε στη σύλληψη ενός επικίνδυνου τσαντάκια. Αν όλοι οι αστυνομικοί ενεργούσαν το ίδιο και δεν έβλεπαν σαν αγγαρεία αυτό που κάνουν, σίγουρα η κατάσταση της εγκληματικότητας θα ήταν σαφώς καλύτερη.

Ηταν βραδάκι, όταν στην οδό Αννης Μαρίας βάδιζε με τα πόδια ο αστυνομικός. Αντιλήφθηκε κάποιο νεαρό να βρίσκεται πάνω στο σταθμευμένο μοτοποδήλατο και να σκαλίζει μια τσάντα. Οταν τον πλησίασε, ο νεαρός επιχείρησε να καλύψει την πινακίδα κυκλοφορίας με τα πόδια του, γεγονός που έκανε τον αστυνομικό να υποψιαστεί. Σημείωσε τον αριθμό κυκλοφορίας και όταν τον κάλεσαν στην Αστυνομία διαπίστωσαν ότι επρόκειτο για το νεαρό που άρπαζε τσάντες από διερχόμενες γυναίκες και πορτοφόλια ηλικιωμένων.

Από την προανάκριση προέκυψε ότι ο 22χρονος είχε διαπράξει τρεις αρπαγές τσαντών από διερχόμενες γυναίκες και ένα πορτοφόλι από συνταξιούχο ηλικιωμένο.

Ανακρίσεων επελήφθη η Υποδιεύθυνση Ασφαλείας Ρόδου, ενώ σε βάρος του 22χρονου σχηματίστηκε δικογραφία, προκειμένου να οδηγηθεί στον Εισαγγελέα.


Το Λογιστήριο της «ΠΡΟΟΔΟΥ», που μεταφέρθηκε στο κτίριό μας, το οποίο λειτουργεί παράλληλα με το λογιστήριο της Ν. Αγοράς, στην οδό Μάρκου Μαλιαράκη 3 λειτουργεί από την 8.30 πρωινή μέχρι την 2 μεταμεσημβρινή και δέχεται

ΔΙΑΦΗΜΙΣΕΙΣ - ΑΓΓΕΛΙΕΣ
και οποιαδήποτε άλλη ΔΗΜΟΣΙΕΥΣΗ

ΜΑΡΚΟΥ ΜΑΛΙΑΡΑΚΗ 3
ΤΗΛ. 22410 35322


Με ηλεκτρονικούς υπολογιστές

# Εκσυγχρονίζεται η υπηρεσία του Δημοτικού Φόρου Καλύμνου

## ΣΤΗΡΙΞΗ ΑΠΟ ΤΟ ΔΗΜΟ ΡΟΔΙΩΝ

**ΣΤΟΝ** εκσυγχρονισμό της υπηρεσίας του Δημοτικού Φόρου Καλύμνου προχωρά με γοργούς η δημοτική αρχή του νησιού.

Στήριξη στο Δήμο Καλυμνίων παρέχει ο Δήμος Ρόδου, μέσω του Δημοτικού Φόρου, που θα συμβάλει ώστε να εκσυγχρονιστεί η υπηρεσία του νησιού.

Ηδη εγκαταστάθηκαν οι ηλεκτρονικοί υπολογιστές στο Δημοτικό Φόρο Καλύμνου και έγιναν οι πρώτες εγγραφές που αφορούν τις οφειλές των επιχειρηματιών του νησιού. Μέχρι πρότινος όλα τα στοιχεία ήταν γραμμένα σε βιβλία και τώρα θα πρέπει να αντιγραφούν στα κομπιούτερ.

Για να ολοκληρωθούν οι εγγραφές και να εκπαιδευτεί το προσωπικό της υπηρεσίας, κλιμάκιο του Δημοτικού Φόρου Δωδεκανήσου θα επισκεφθεί τις προσεχείς ημέρες την Κάλυμνο.

Δεν δούλεψαν όπως περίμεναν

# Απογοητευμένοι είναι οι έμποροι από τις εκπτώσεις

## ΛΗΓΟΥΝ ΤΗΝ ΤΡΙΤΗ 31 ΑΥΓΟΥΣΤΟΥ

**Απογοητευτικές** για τους εμπόρους της Ρόδου ήταν οι εισπράξεις των καταστημάτων στη διάρκεια της εκπτωτικής περιόδου, που ολοκληρώνεται την προσεχή Τρίτη 31 Αυγούστου.

Οπως φαίνεται, το καταναλωτικό κοινό δεν προέβη σε μεγάλες αγορές, όπως περίμεναν οι έμποροι, με αποτέλεσμα να είναι μικρός και ο τζίρος των επιχειρήσεων.

Τα ποσοστά των εκπτώσεων ήταν πάντως δελεαστικά, αφού έφθασαν το 50% στον τομέα της ένδυσης.

Μέχρι και το 30% έφθασαν τα ποσοστά των εκπτώσεων που έκαναν τα καταστήματα πώλησης υποδημάτων.

Μεγάλες ήταν οι εκπτώσεις που έκαναν στα είδη που διέθεταν προς πώληση και άλλα καταστήματα, χωρίς να προκαλέσουν το ενδιαφέρον του αγοραστικού κοινού.

Αιτία της αδιαφορίας του αγοραστικού κοινού είναι η μεγάλη διάρκεια της εκπτωτικής περιόδου, όπως υποστηρίζεται από τον Εμπορικό Σύλλογο.

Για να υπάρχουν ικανοποιητικές εισπράξεις οι εκπτώσεις θα πρέπει να διαρκούν ένα μήνα και αυτό έχει προταθεί ήδη στο αρμόδιο Υπουργείο.

Αφού μελετήσει τις προτάσεις

# Ο Περιφερειάρχης θα αποφασίσει για το κυνήγι στην Τήλο

## ΣΥΣΚΕΨΗ ΧΘΕΣ ΣΤΗΝ ΠΕΡΙΦΕΡΕΙΑ

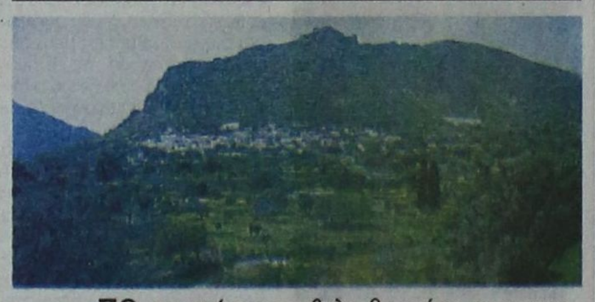

**ΑΠΟ** την απόφαση του γενικού γραμματέα της Περιφέρειας Νοτίου Αιγαίου κ. Χαράλαμπου Κόκκινου εξαρτάται το αν θα επιτραπεί τελικά το κυνήγι στην Τήλο.

Το θέμα αυτό, πάντως, αποτέλεσε το αντικείμενο σύσκεψης που έγινε χθες το πρωί στα γραφεία της Περιφέρειας, υπό την προεδρία του κ. Κόκκινου. Στη σύσκεψη μετείχαν εκπρόσωποι του Κυνηγετικού Συλλόγου Ρόδου και ο δήμαρχος της Τήλου κ. Αναστάσιος Αλιφέρης.

Στη διάρκεια της σύσκεψης οι εκπρόσωποι του Κυνηγετικού Συλλόγου εξέφρασαν τα επιχειρήματά τους για το θέμα. Από την πλευρά του ο δήμαρχος της Τήλου αναφέρθηκε στο σκεπτικό της απόφασης που πάρθηκε πριν από πολλά χρόνια για την απαγόρευση του κυνηγιού στο νησί και στις προσπάθειες που έγιναν για να προστατευθεί το περιβάλλον. Η πρωτοβουλία αυτή συνέβαλε, θα πρέπει να σημειωθεί, και στην ανάπτυξη ειδικών μορφών τουρισμού στην Τήλο, που αναπτύχθηκε πολύ τα τελευταία χρόνια.

Ο κ. Χαράλαμπος Κόκκινος τόνισε πως θα μελετήσει προσεκτικά το θέμα και θα ερευνήσει αν όλα κινήθηκαν στα νομικά πλαίσια και αν ωφελήθηκε το νησί από την απαγόρευση του κυνηγιού. Στη συνέχεια ο Περιφερειάρχης θα ανακοινώσει την απόφασή του.

Αντιδράσεις από τους εμπόρους

# Και νέα καταστήματα μεγάλων αλυσίδων δημιουργούνται στη Ρόδο

## ΕΠΕΚΤΕΙΝΟΥΝ ΤΗ ΔΡΑΣΤΗΡΙΟΤΗΤΑ ΤΟΥΣ

**ΕΝΩ** όλοι γκρινιάζουν για την κακή οικονομική κατάσταση, μεγάλες αλυσίδες καταστημάτων επεκτείνουν τη δραστηριότητά τους στο νησί μας, προκαλώντας αναστάτωση στους μικροεπιχειρηματίες.

Σύμφωνα με πληροφορίες, δύο νέα υποκαταστήματα γνωστών αλυσίδων πρόκειται να δημιουργηθούν και να λειτουργήσουν σε σύντομο χρονικό διάστημα στη Ρόδο. Ενώ και άλλες μεγάλες αλυσίδες καταστημάτων διενεργούν έρευνα αγοράς, προκειμένου να δουν αν είναι συμφέρουσα η δημιουργία υποκαταστημάτων στο νησί μας.

Η γνωστή αλυσίδα «LIDL» φέρεται να ξεκινά την κατασκευή υποκαταστήματος στο Φαληράκι, σε χώρο 14 στρεμμάτων που αγόρασε πρόσφατα, ενώ εξετάζει το ενδεχόμενο λειτουργίας ενός ακόμα υποκαταστήματος στην Ιαλυσό.

Η εισβολή των πολυκαταστημάτων προκαλεί αναστάτωση στους εμπόρους και στους ιδιοκτήτες μικρών καταστημάτων, καθώς περιορίζεται σημαντικά ο τζίρος τους.


ΕΝΟΙΚΙΑΖΕΤΑΙ

ισόγειο διπλοκατοικίας με κήπο, ανεξάρτητη, στην οδό Δαμασκηνού.

Πληροφορίες τηλ.
22410 25222-24641
κ. Παπαϊωάννου

Γ.Δ.-31/8



RESTAURANT
ΙΠΠΟΤΙΚΟΝ

Ενας χώρος δικός σας χειμώνα - καλοκαίρι
Διαλέξτε τον χώρο που σας αρέσει! Στην αυλή - στο αίθριο - στην βεράντα ή στις δροσερές μεσαιωνικές μας αίθουσες και αφήστε τον χρόνο να σας γυρίσει στην εποχή των ΙΠΠΟΤΩΝ!
Μαζί με τα ορεκτικά μας και τις λεπτές γεύσεις προσπαθήστε να σμίξετε το παρελθόν με το μέλλον.
Τα ατού μας; ΠΟΙΟΤΗΤΑ - ΚΑΘΑΡΙΟΤΗΤΑ - ΑΤΜΟΣΦΑΙΡΑ

ΙΠΠΟΤΙΚΟΝ
Στην πλατεία στο μικρό συντριβάνι με τους Ιππόκαμπους

Ρεζερβέ τηλ.
- fax: 22410 25293

15024-14/8



AEGEAN SHIPPING COMPANY
ΝΑΥΤΙΚΗ ΕΤΑΙΡΙΑ ΑΙΓΑΙΟΥ

SEA DREAMS CRUISE
Ημερήσια εκδρομή καθημερινά
(εκτός Κυριακής)

στη ΣΥΜΗ
και τον
ΠΑΝΟΡΜΙΤΗ



Με το κρουαζιερόπλοιο «Καλλίστη»
(αναχώρηση από το κεντρικό λιμάνι 9.00)



Κυριακή 29/8/04
Ημερήσια εκδρομή στη
Χάλκη
Με το κρουαζιερόπλοιο «Καλλίστη»
(Αναχώρηση 9.00 από Κεντρικό Λιμάνι)
(Αναχώρηση από Χάλκη 20.00)
Τιμή εισιτηρίου 15 ευρώ (αποδεχτά εισιτήρια Εργατικής Εστίας)

Τηλ. 22410 76535 & 74235 - 6

ΧΛ-28/8




## ΚΗΔΕΙΑ

Τη λατρευτή μας κόρη, αδελφή και θεία

**ΜΑΓΚΑΦΟΥΛΑ ΑΝΑΣΤΑΣΙΑΔΗ**

(Ετών 63)

θανούσα κηδεύουμε σήμερα Σάββατο 28 Αυγούστου 2004 και ώρα 11 π.μ. από τον ιερό ναό των Ταξιαρχών Νεκροταφείου Ρόδου.
Η μητέρα Καλλιόπη.
Τα αδέλφια Νίκος, Γιάννης-Στέλλα, Μανώλης-Σταματία, Γιώργος, Σοφία-Μιχάλης Τσέρκη.
Τα ανίψια και οι λοιποί συγγενείς.

3208-28/8