CAMPER
στου Πετρίδης
ΔΗΜ. ΘΕΟΔΩΡΑΚΗ 37 απεζόδρομος
ΡΟΔΟΣ • ΤΗΛ. 36637

Η ΡΟΔΙΑΚΗ

ΣΑΒΒΑΤΟ
3 ΦΕΒΡΟΥΑΡΙΟΥ 2001
ΑΡ. ΦΥΛΛΟΥ 16.712
ΤΙΜΗ 200 ΔΡΧ.
ΕΥΡΩ 0,59

ΗΜΕΡΗΣΙΑ ΠΡΩΙΝΗ ΕΦΗΜΕΡΙΔΑ ΤΗΣ ΡΟΔΟΥ

ΠΟΛΥ ΧΕΙΡΟΤΕΡΗ Η ΚΑΤΑΣΤΑΣΗ ΣΤΙΣ ΤΡΑΠΕΖΕΣ



Τεράστια η μαύρη τρύπα!

Αποσαθρώθηκε το υπόβαθρο της αγοράς και γενικότερα ένα σημαντικό μέρος της οικονομίας. Αλυσιδωτές είναι οι συνέπειες. ΣΕΛΙΔΑ 4

ΧΘΕΣ ΤΟ ΑΠΟΓΕΥΜΑ

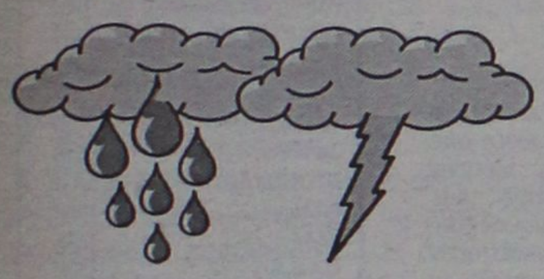

Μπλακ άουτ από κεραυνό!

• *Σφοδρή χαλαζόπτωση* ΣΕΛΙΔΑ 5

ΑΝΑΤΡΙΧΙΑΣΤΙΚΕΣ ΚΑΤΑΓΓΕΛΙΕΣ ΕΓΙΝΑΝ ΧΘΕΣ ΣΕ ΤΗΛΕΟΠΤΙΚΗ ΕΚΠΟΜΠΗ

Μαφία στη Δωδ/σο για τα πανωτόκια!

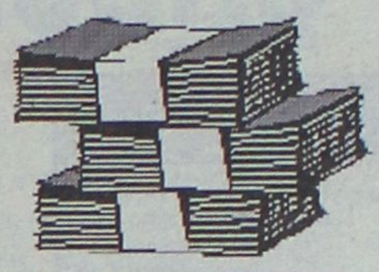

ΜΕΣΟΛΑΒΕΙ ΓΙΑ ΑΝΑΒΟΛΗ ΤΟΥΣ ΕΝΑΝΤΙ ΑΜΟΙΒΗΣ 2,5 – 3 ΕΚΑΤ. ΔΡΧ.!

Οπως καταγγέλθηκε, μετά τη λήξη της εκπομπής χθες το πρωί στην τηλεόραση του ALPHA, άγνωστοι τηλεφώνησαν στον πρόεδρο του Συλλόγου Δανειοληπτών Δωδ/σου κ. Κρητικό και τον "προειδοποίησαν" ότι "θα βρεθείς με μία σφαίρα στο κεφάλι"! Σχετικά ενημερώθηκε το υπ. Δημόσιας Τάξης. Στην ίδια εκπομπή έγιναν πολλές αποκαλύψεις για τα πανωτόκια και τις μεθοδεύσεις που ακολουθούνται κατά τους πλειστηριασμούς. ΣΕΛΙΔΑ 4

Ανάστατοι οι φορείς και η κοινωνία ολόκληρη για την οικοπεδοποίηση των παραλιών • Εντονο διάβημα από τον Δικηγορικό Σύλλογο Ρόδου

ΞΕΣΗΚΩΜΟΣ για τη μεγάλη κομπίνα!

Σε υψηλά κυβερνητικά κλιμάκια φαίνεται ότι παίχτηκε η συναλλαγή • Ζητήθηκε συνάντηση με τον κ. Γιάννο Παπαντωνίου

Οργιάζουν οι φήμες ότι το νομοσχέδιο για την οικοπεδοποίηση και εκποίηση των παραλιών ειδικά στη Δωδ/σο, είναι προϊόν συναλλαγής με πολλά πρόσωπα και πολλούς αναμεμιγμένους πολιτικούς, δικούς μας και στην Αθήνα. Κλείσθηκε ραντεβού με τον κ. Γιάννο Παπαντωνίου στον οποίο πολλά αποκαλυπτικά θα λεχθούν. Η διάταξη έκτρωμα κατακρεουργεί ακόμη κι' εκείνα που σεβάσθηκαν οι κατακτητές από το 1927! ΣΕΛΙΔΕΣ 6 και 7

ΣΤΗΝ ΠΟΛΗ ΤΗΣ ΡΟΔΟΥ

Εξακόσιες σακαράκες!

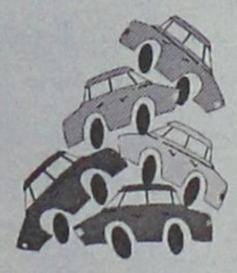

Πέντε μαζεύονται, δέκα προστίθενται! Κι' όταν ο Δήμος κάτι πάει να κάνει, βρίσκεται κατηγορούμενος, όπως συνέβη χθες! ΣΕΛΙΔΑ 35

ΣΤΙΣ 12 ΦΕΒΡΟΥΑΡΙΟΥ

Εκδήλωση με τον Αρη



Στις 18 Φεβρουαρίου θα συνέλθει το Νομ. Συμβούλιο της Ν.Δ. Δωδ/σου. Παραιτείται σήμερα ή αύριο ο κ. Θαν. Παπαμιχαήλ από πρόεδρος της Τ.Ε. πόλεως Ρόδου ΣΕΛΙΔΑ 3

150 ΕΚΘΕΤΕΣ
ΣΑΣ ΠΡΟΣΚΑΛΟΥΝ ΣΤΗ

10η Έκθεση
ΤΟΥΡΙΣΤΙΚΩΝ ΕΙΔΩΝ & ΔΩΡΩΝ

HOTEL RODOS PALACE
9 - 12 Φεβρουαρίου 2001

Η Γνωστότερη Μεγάλη Καταξιωμένη Έκθεση

Ωρες λειτουργίας
Παρασκευή - Δευτέρα:
10.00 π.μ. - 22.00 μ.μ.

Σάββατο 10 Φεβρουαρίου & Κυριακή 11 Φεβρουαρίου ΔΩΡΕΑΝ μεταφορά των επισκεπτών από Κω προς Ρόδο με επιστροφή

alfa ΕΚΘΕΣΙΑΚΗ

ΣΥΛΛΟΓΟΣ ΓΟΝΕΩΝ ΒΕΝΕΤΟΚΛΕΙΟΥ ΓΥΜΝΑΣΙΟΥ ΡΟΔΟΥ

ΣΥΛΛΟΓΟΣ ΑΠΟΦΟΙΤΩΝ ΒΕΝΕΤΟΚΛΕΙΟΥ ΓΥΜΝΑΣΙΟΥ ΡΟΔΟΥ

ΠΡΟΣΚΛΗΣΗ

Ο Σύλλογος Γονέων του Βενετοκλείου Γυμνασίου Ρόδου προσκαλεί όλα τα μέλη του, καθώς και τα μέλη του Συλλόγου Αποφοίτων του Βενετοκλείου Γυμνασίου στην εκδήλωση κοπής βασιλόπιτας που θα γίνει το **Σάββατο, 3 Φεβρουαρίου 2001 στις 7 μ.μ.** στην αίθουσα **ΑΚΑΝΤΙΑ του ΓΚΡΑΝΤ ΟΤΕΛ.**

Ο πρόεδρος Μαντικός Γεώργιος

Η γραμματέας Δημοπούλου-Νταβέλη Δήμητρα

ΠΡΟΣ ΞΕΝΟΔΟΧΟΥΣ ΡΟΔΟΥ
ΕΝΗΜΕΡΩΘΕΙΤΕ ΓΙΑ ΤΗΝ
ΞΕΝΟΔΟΧΕΙΑΚΗ ΤΗΛΕΟΡΑΣΗ
PHILIPS
ΚΑΙ ΤΗΝ **PAY TV**
ΚΑΙ ΠΑΝΤΑ ΣΕ ΤΙΜΕΣ...
EXPERT
ΚΩΣΤΑΡΙΔΗΣ
ΚΑΝΑΔΑ 12 • Τηλ. 22325, 20874

Επίδειξη Μόδας



Σας προσκαλούμε στην επίδειξη μόδας που διοργανώνει το 1ο ΤΕΕ Ρόδου την ΚΥΡΙΑΚΗ 4 ΦΕΒΡΟΥΑΡΙΟΥ 2001 και ώρα 19.30 στο
SHOW CENTER PALACE

ΗΜΕΡΟΛΟΓΙΟ

Σάββατο 3 Φεβρουαρίου 2001
Συμεών Θεοδόχου, Άννης Προφήτιδος, Σταματίου
Ανατολή ηλίου: 7.28'
Δύσις ηλίου: 5.50'
Σελήνη 10 ημερών

ΦΑΡΜΑΚΕΙΑ

Σήμερα διημερεύει το φαρμακείο του Πασιλίκη Ηλ. στην οδό Αλ. Διάκου 22-24 και διανυκτερεύει της Γρεβενιώτου Βασιλικής στην οδό Ηρώων Πολυτεχνείου 21.

ΒΕΝΖΙΝΑΔΙΚΑ

Σήμερα διανυκτερεύουν τα βενζινάδικα: Μιχαήλου Παν. (Χρ. Τσιγάντε), Ντανοβασίλης-Αυγενικός (Γ. Σεφέρη), Κεφάλας Στ. (Κρεμαστή), και Νικολίτσης Ο.Ε. (Φάνες).

ΛΑΪΚΕΣ ΑΓΟΡΕΣ

Τετάρτη : στο Δημοτικό Νεκροταφείο
Πέμπτη: στην οδό Βύρωνος
Παρασκευή: στην οδό Πτολεμαίων (Ανάληψη)
Σάββατο: στο Δημοτικό Νεκροταφείο

ΔΡΟΜΟΛΟΓΙΑ ΠΛΟΙΩΝ

Σήμερα αναχωρεί το "ΠΑΤΜΟΣ" στις 8.30 για Κασιελλόριζο και στις 17.00 για Κω-Πειραιά.

ΑΕΡΟΠΟΡΙΚΑ ΔΡΟΜΟΛΟΓΙΑ

ΟΛΥΜΠΙΑΚΗ ΑΕΡΟΠΟΡΙΑ

ΑΠΟ ΡΟΔΟ-ΑΘΗΝΑ
- Κάθε μέρα 07.20, 10.40, 20.30, 22.50
- Τετάρτη 14.10
- Δευτέρα-Τρίτη-Πέμπτη-Παρασκευή-Σάββατο-Κυριακή 14.25

ΑΠΟ ΑΘΗΝΑ-ΡΟΔΟ
- Κάθε μέρα: 05.40, 09.00, 18.50, 21.10
- Τετάρτη: 12.30
- Δευτέρα-Τρίτη-Πέμπτη-Παρασκευή-Σάββατο-Κυριακή 12.45

ΑΠΟ ΡΟΔΟ-ΘΕΣΣΑΛΟΝΙΚΗ
- Δευτέρα-Τετάρτη-Παρασκευή-Κυριακή 18.40

ΑΠΟ ΘΕΣΣΑΛΟΝΙΚΗ-ΡΟΔΟ
- Δευτέρα-Τετάρτη-Παρασκευή-Κυριακή 13.50

ΑΠΟ ΡΟΔΟ-ΗΡΑΚΛΕΙΟ
- Δευτέρα-Τετάρτη-Παρασκευή-Κυριακή 16.10

ΑΠΟ ΗΡΑΚΛΕΙΟ-ΡΟΔΟ
- Δευτέρα-Τετάρτη-Παρασκευή-Κυριακή 17.25

ΑΠΟ ΡΟΔΟ-ΚΑΡΠΑΘΟ
- Κάθε μέρα 10.00
- Τρίτη-Πέμπτη 12.10

ΑΠΟ ΚΑΡΠΑΘΟ-ΡΟΔΟ
- Τρίτη-Τετάρτη-Πέμπτη-Σάββατο 11.00
- Δευτέρα-Παρασκευή-Κυριακή 12.10
Τρίτη-Πέμπτη 14.20

ΑΠΟ ΡΟΔΟ-ΚΑΣΟ
- Δευτέρα-Παρασκευή-Κυριακή 10.00
- Τρίτη-Πέμπτη 12.10

ΑΠΟ ΚΑΣΟ-ΡΟΔΟ
-Δευτέρα-Παρασκευή-Κυριακή 11.35
- Τρίτη-Πέμπτη 13.45

AEGEAN AIRLINES

ΑΠΟ ΡΟΔΟ-ΑΘΗΝΑ
Κάθε μέρα 08.00, 14.10, 21.00 και κάθε Δευτέρα, Παρασκευή, Κυριακή στις 19.30.

ΑΠΟ ΑΘΗΝΑ-ΡΟΔΟ
Κάθε μέρα 06.20, 12.30, 19.20
Κάθε Δευτέρα-Παρασκευή-Κυριακή στις 14.40.

ΑΠΟ ΡΟΔΟ-ΗΡΑΚΛΕΙΟ
Κάθε Δευτέρα, Παρασκευή, Κυριακή στις 16.30.

ΑΠΟ ΗΡΑΚΛΕΙΟ-ΡΟΔΟ
Κάθε Δευτέρα, Παρασκευή, Κυριακή στις 18.00.

ΑΠΟ ΡΟΔΟ-ΘΕΣΣΑΛΟΝΙΚΗ
Κάθε Παρασκευή, Σαββάτο, Κυριακή στις 11.50.

ΑΠΟ ΘΕΣΣΑΛΟΝΙΚΗ-ΡΟΔΟ
Κάθε Παρασκευή, Σαββάτο, Κυριακή στις 11.50.

CRONUS

ΑΠΟ ΡΟΔΟ-ΑΘΗΝΑ
- Κάθε μέρα 08.15μ 21.15

ΑΠΟ ΑΘΗΝΑ-ΡΟΔΟ
Κάθε μέρα 06.30, 19.30

Επώνυμον το ανώνυμον...

Συνένοχοι στο έγκλημα με τη ψήφο τους

Το αποτέλεσμα της χθεσινής - μάλλον τυπικής - ψηφοφορίας στη Βουλή δεν είναι δυνατό να αντιστρέψει το κλίμα που έχει δημιουργηθεί για την κυβέρνηση, λόγω των αθλιοτήτων στο Χρηματιστήριο. Προσωπικά ο πρωθυπουργός και φυσικά ο "αναβαπτισμένος" υπουργός Εθνικής Οικονομίας παραμένουν εκτεθειμένοι στα μάτια της κοινής γνώμης, καθώς έχουν τη βασική ευθύνη για το ότι εκατοντάδες χιλιάδες μικροεπενδυτές έχουν καταστραφεί οικονομικά.

Η Ν.Δ. με την κίνησή της να καταθέσει πρόταση δυσπιστίας, πέτυχε έναν τριπλό στόχο:

• Ανέδειξε ακόμη περισσότερο - με μία κορυφαία κοινοβουλευτική διαδικασία - το μείζον πρόβλημα του Χρηματιστηρίου

• Υποχρέωσε το σύνολο των βουλευτών της κυβερνητικής πλειοψηφίας να στηρίξουν τον κ. Παπαντωνίου, παρά τις επικριτικές δηλώσεις που έκαναν (οι περισσότεροι από αυτούς) μέχρι πριν από λίγες ημέρες.

• Το αποτέλεσμα είναι ότι η κοινή γνώμη θεωρεί "συνένοχους στο έγκλημα" όλους τους βουλευτές και τους υποψήφιους του ΠΑΣΟΚ και

• Διαμόρφωσε ένα κοινό μέτωπο αντιπολίτευσης μετά τη σύμφωνη γνώμη του προέδρου του Συνασπισμού.

Σε ό,τι αφορά το τελευταίο, η πρόταση δυσπιστίας, αποκάλυψε επίσης τους πολιτικούς στόχους της κυρίας Μ. Δαμανάκη και τριών ακόμη στελεχών του Συνασπισμού που προσέφεραν -επί της ουσίας - "δεκανίκι στήριξης" στο ΠΑΣΟΚ, κάτι που δεν συμβαίνει για πρώτη φορά. Η κυρία Δαμανάκη απομονώθηκε πολιτικά με τη στάση της και εξετέθη στους ψηφοφόρους της, καθώς έδειξε ότι την απασχολεί περισσότερο η διατήρηση των στενών της σχέσεων με την κυβέρνηση, παρά η ουσιαστική αντιπολίτευση, σε ένα εξαιρετικά κρίσιμο θέμα. Για την υποψήφια δήμαρχο και για τα υπόλοιπα στελέχη του Συνασπισμού, τίθεται, πλέον, θέμα πολιτικής και ηθικής τάξεως, καθώς η ώρα να επιλέξουν - και τυπικά - έχει φτάσει!

Τους χάλασε τη... μανέστρα η Ν.Δ.

Πριν ακόμα ολοκληρωθεί η συζήτηση της πρότασης δυσπιστίας εναντίον του υπουργού Εθνικής Οικονομίας είχε καταστεί πλήρης μια εικόνα θεάτρου, του παραλόγου περί την όλη αντιπαράθεση. Πρωταγωνιστές, άλλαζαν λόγια και ρόλους, καθώς αντιστρέφονται συμφέροντα και προτεραιότητες...

Είδαμε τον υπουργό Εθνικής Οικονομίας, τον ίδιο που δήλωνε δημοσίως ότι έκλεισε ο κύκλος του στο εν λόγω υπουργείο και εμπιστευτικώς διαμήνυε ότι χρειάζεται ένα νέο πόστο για να προωθήσει τις φιλοδοξίες του, να διαβεβαιώνει από βήματος Βουλής ότι έχει ακόμα πολλά να κάνει για την οικονομία μας. Τα επιχειρήματά του ήταν φαιδρά και - σε ορισμένες περιπτώσεις ανέντιμα - όμως, η όποια διάθεση να γελάσουμε, κόβεται από την παραμονή του σε μια θέση που μπορεί να μας κάνει (ακόμα) να κλάψουμε πολύ.

Είδαμε τον πρωθυπουργό να καταπίνει τα λόγια του για "κουρασμένα παλικάρια" πριν καλά καλά προλάβουν να αποτυπωθούν από τα μέσα ενημέρωσης και να προσπαθεί να πείσει ότι δεν σκόπευε ποτέ να κάνει ανασχηματισμό, γιατί είναι ενάντια στις... αρχές του.

Εκείνοι, όμως, που μας χάρισαν τα καλύτερα γέλια είναι οι βουλευτές του κυβερνώντος κόμματος. Οχι μόνο γιατί αναγκάστηκαν να ψηφίσουν υπέρ του Γιάννου, παρά τα όσα του έσερναν και τα όσα διαμαρτύρονταν οι ψηφοφόροι τους, προκειμένου να μη βρεθούν πριν της ώρας τους στο δρόμο για τις κάλπες. Αλλά και γιατί κατηγορούν τη Νέα Δημοκρατία ότι τους χάλασε... τη μανέστρα, δηλαδή τις ελπίδες υπουργοποίησής τους.

Είδη οικιακής χρήσης
Ηλεκτρονικά
Δορυφορικός εξοπλισμός
Home theater
Car audio
Κινητή τηλεφωνία
Ηλεκτρονικοί υπολογιστές

ΜΟΣΧΙΔΗΣ ΔΙΚΤΥΟ ΚΑΤΑΣΤΗΜΑΤΩΝ ΗΛΕΚΤΡΙΚΩΝ ΣΥΣΚΕΥΩΝ ELECTRO NET

FD Trinitron WEGA

SONY

Τα πλέον εξειδικευμένα καταστήματα σε εικόνα και ήχο

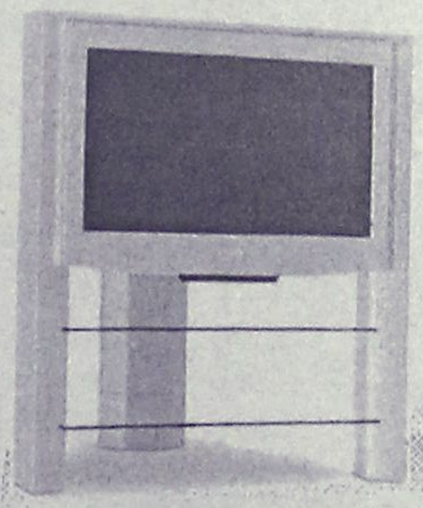
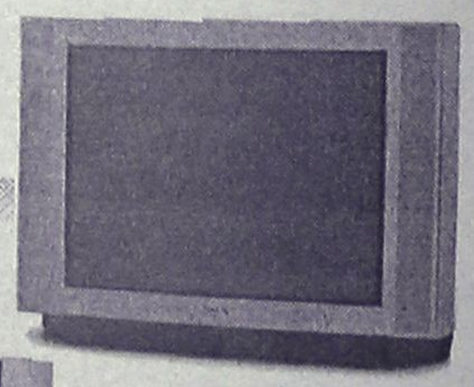
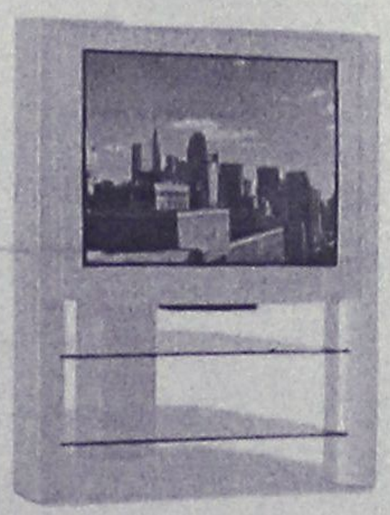
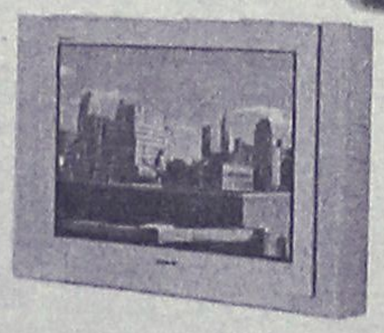


DRC-M Digital Reality Creation
ADVANCED 100 DIGITAL Hz PLUS

Mosaic Family

Μοσχίδης
Π. Π. Γερμανού - Εμπορικό Κέντρο Πλατεία Φωκιάλη
ΤΗΛ. 20162 - 35846

ΔΕΧΟΝΤΑΙ ΤΟ ΚΟΙΝΟ

Ο Νομάρχης δέχεται το κοινό κάθε Τρίτη και Πέμπτη από 11.00-13.00.
Ο Δήμαρχος Ρόδου δέχεται το κοινό κάθε Τετάρτη από τις 12.00-14.00.

ΤΑΞΙ

ΡΑΔΙΟ ΤΑΞΙ: 64712-64790

ΧΡΗΣΙΜΑ ΤΗΛΕΦΩΝΑ

ΝΟΣΟΚΟΜΕΙΟ:	80000
ΠΥΡΟΣΒΕΣΤΙΚΗ:	23333
ΛΙΜΕΝΑΡΧΕΙΟ:	22220, 27695
ΒΛΑΒΕΣ Δ.Ε.Η.:	125
ΒΛΑΒΕΣ Ο.Τ.Ε.:	121
ΑΜΕΣΗ ΔΡΑΣΗ:	100
ΒΛΑΒΕΣ ΥΔΡΕΥΣΗΣ:	68750-68755
ΝΟΜΑΡΧΙΑ:	46502
ΠΕΡ/ΚΗ Δ/ΝΣΗ	38174
ΔΗΜΟΣ:	46200
ΔΗΜ. ΕΠΙΧ. ΚΑΘΑΡ.	77600
ΥΠΗΡ. ΑΠΟΚΟΜΙΔΗΣ	61057
ΤΡΟΧΑΙΑ:	26480
ΠΛΗΡΟΦ. Ο.Τ.Ε:	131
ΔΕΛΤΙΟ ΚΑΙΡΟΥ:	149
ΛΑΧΕΙΑ:	111
ΠΡΟΠΟ - ΛΟΤΤΟ:	111
ΡΟΔΑ:	27462
ΚΤΕΛ:	27706
Ο.Α.Ε.Δ.:	23265
Ι.Κ.Α.:	64912
ΤΑΞ.Υ.:	68701, 68702
ΟΛΥΜΠΙΑΚΗ:	24555
Δ.Α.Ν.Ε.:	77078
ΕΡΓΑΤ. ΚΕΝΤΡΟ:	24730
AIR GREECE	36095
CRONUS AIRLINES	25444
AEGEAN AIRLINES	98345

ΤΙΜΕΣ ΣΥΝΑΛΛΑΓΜΑΤΟΣ

Δολάριο ΗΠΑ	367,702	376,228
Λίρα Αγγλίας	536,208	548,641
Κορώνα Δανίας	45,298	46,348
Κορώνα Σουηδίας	38,151	39,036
Γιεν Ιαπωνίας	315,48	322,771
Φράγκο Ελβετίας	221,972	227,121
Κορώνα Νορβηγίας	41,247	42,203
Λίρα Κύπρου	584,306	597,859
Δολάριο Καναδά	244,510	250,165
Δολάριο Αυστραλ.	199,724	204,347

Η ΡΟΔΙΑΚΗ
Ημερήσια Εφημερίδα της Ρόδου
Έτος Ιδρύσεως 1915
ΙΔΡΥΤΗΣ
ΕΜΜ. ΚΑΛΑΜΠΙΧΗΣ
ΙΔΙΟΚΤΗΣΙΑ – ΕΚΔΟΣΗ
ΥΙΟΙ Σ. ΤΣΟΠΑΝΑΚΗ
Η. ΚΩΤΙΑΔΗΣ Ο.Ε.
ΔΙΕΥΘΥΝΤΗΣ
ΑΘ. ΜΑΡΑΣΙΩΤΗΣ
ΣΥΝΤΑΞΗ
Σπύρος Παγκάς
Γρηγόριος Πελλός
Λουκάς Μαστής
Μιχάλης Μαστής
ΑΘΛΗΤΙΚΑ
Μανόλης Μπάτης,
Νικήτας Κουσκούσης
Τηλ.: 30831
ΓΡΑΦΕΙΑ ΣΥΝΤΑΞΗΣ
Μάρκου Μαλλιαράκη 9
Τηλ. 24610 - 30865 - 75640
Fax (0241) 75641
ΛΟΓΙΣΤΗΡΙΟ – ΔΙΑΦΗΜΙΣΕΙΣ
Νέα Αγορά 53
Τηλ. 22210 - 75230
Fax (0241) 22471
http://WWW.rodiaki.gr.
Email: tsopd@otenet.gr

Για τις εσωκομματικές εκλογές

Σφυρίου: υπεύθυνη στάση και σεβασμός των διαδικασιών

Δεν θα παραστεί στο Νομ. Συμβούλιο

Επιστολή προς τα μέλη του Νομαρχιακού Συμβουλίου του ΠΑΣΟΚ, απέστειλε χθες ο βουλευτής κ. Κοσμάς Σφυρίου, ενόψει της κρίσιμης διαδικασίας για την ανάδειξη νέας ηγεσίας στη Νομαρχιακή Επιτροπή. Ο κ. Κοσμάς Σφυρίου, χαρακτηρίζει κρίσιμο σταθμό τις διαδικασίες αυτές για την πορεία του οργανωμένου κινήματος και επισημαίνει ότι ευχής έργο είναι να αποδώσουν στο μέγιστο οι διαδικασίες αυτές, προς όφελος του ΠΑΣΟΚ.

Αναλυτικά στην επιστολή του ο κ. Σφυρίου επισημαίνει:

«Αγαπητοί σύντροφοι και συντρόφισσες, όλα τα μέλη της Εκτελεστικής Γραμματείας του ΠΑΣΟΚ –χωρίς καμία εξαίρεση- έχουν αναλάβει το καθήκον να συμμετάσχουν επικεφαλής κλιμακίων στα νομαρχιακά συμβούλια που συνέρχονται σήμερα σε όλους τους νομούς της χώρας.

Στο πλαίσιο αυτό, σ' εμένα, ως μέλους της Εκτελεστικής Γραμματείας, μου ανατέθηκε από το κομματικό καθήκον να βρίσκομαι σήμερα στο Αγρίνιο ως κλιμάκιο στο νομαρχιακό συμβούλιο του ΠΑΣΟΚ Αιτωλοακαρνανίας. Λυπούμαι που δεν βρίσκομαι στη Ρόδο .

Πιστεύω ότι οι σημερινές διαδικασίες και οι εκλογές των νομαρχιακών και περιφερειακών οργάνων είναι ένας σταθμός στην δύσκολη πορεία του ΠΑΣΟΚ κατά την σημερινή πολιτική συγκυρία.

Θεωρώ ότι η υπεύθυνη στάση όλων των μελών μας και ο σεβασμός της εσωκομματικής Δημοκρατίας, θα αποδώσουν θετικά αποτελέσματα για το οργανωμένο ΠΑΣΟΚ, ως ένα πολιτικό κίνημα με ουσιαστική κοινωνική αναφορά. Προς αυτή την κατεύθυνση εύχομαι καλή επιτυχία».

Οργανώνεται από τη Ν.Δ. στη Ρόδο στις 12 Φεβρουαρίου

Πολιτική εκδήλωση με τον Άρη Σπηλιωτόπουλο

Στις 18 Φεβρουαρίου θα συνέλθει το Νομ. Συμβούλιο

Πολιτική εκδήλωση με κεντρικό ομιλητή τον βουλευτή Επικρατείας και πρώην εκπρόσωπο του κόμματος κ. Άρη Σπηλιωτόπουλο, πρόκειται να οργανώσει η νομαρχιακή επιτροπή της Νέας Δημοκρατίας. Η εκδήλωση προγραμματίζεται συγκεκριμένα για τις 12 Φεβρουαρίου, σε ξενοδοχείο της πόλης της Ρόδου, και στην διάρκειά της θα κοπεί και η πωτοχρονιάτικη πίτα της ΝΟΔΕ.

Θέμα της ομιλίας του κ. Σπηλιωτόπουλου θα είναι οι τρέχουσες πολιτικές εξελίξεις. Η απόφαση διοργάνωσης της εκδήλωσης πάρθηκε προχθές το βράδυ, κατά την συνεδρίαση της νομαρχιακής επιτροπής. Στην ίδια συνεδρίαση συζητήθηκαν και οι προσυνεδριακές διαδικασίες του κόμματος.

Όπως έγινε γνωστό **στις 18 Φεβρουαρίου θα συνέλθει το Νομαρχιακό Συμβούλιο της Νέας Δημοκρατίας,** το οποίο θα εκλέξει τους εκπροσώπους της Δωδεκανήσου στο συνέδριο του κόμματος.

● Συνολικά η Δωδεκάνησος θα εκπροσωπηθεί στο συνέδριο από 38 αντιπροσώπους, εκ των οποίων οι εξ οφίτσιο θα είναι 14 και οι 24 εκλεγόμενοι.

Αναμένεται μάλιστα, ότι θα υπάρχουν αρκετοί υποψήφιοι για τις θέσεις των αντιπροσώπων.

ΟΙ ΓΡΑΜΜΑΤΕΙΕΣ

Κατά την προχθεσινή συνεδρίασή της η ΝΟΔΕ προέβη στην συγκρότηση γραμματειών με σκοπό την καλύτερη λειτουργία της οργάνωσης.

Συγκεκριμένα, συμμετέχουν στις γραμματείες τα εξής στελέχη:

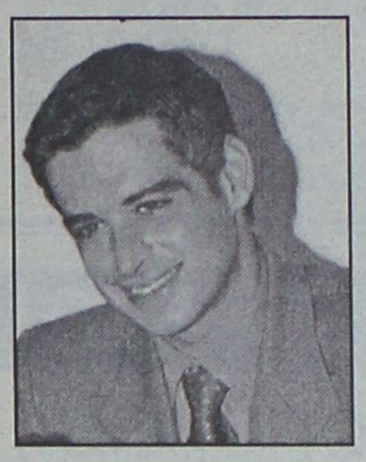

- **Στην Γραμματεία Κινητοποιήσεων** η κ. Μαρ. Μαντικού, ο κ. Γεωργ. Αλεξίου, ο κ. Αγησ. Ζαΐρης και ο κ. Γ. Κανάρης.
- **Στην Γραμματεία Τύπου** ο κ. Κυρ. Αρχοντάκης, ο κ. Ηλ. Πετρούλιας και ο κ. Αναστ. Σπανός.
- **Στην Γραμματεία διαχείρισης υλικού** ο κ. Ελ. Κορφιάς, ο κ. Νικ. Μανουσάκης και ο κ. Βασ. Κουγιός.
- **Στην Γραμματεία Οργανωτικού** ο κ. Χρήστος Μαντάς.
- **Στην Γραμματεία Ετεροδημοτών** ο κ. Αντ. Κωστάκης και ο κ. Γρ. Βαΐτσης.
- **Στην Γραμματεία εκλογικών αντιπροσώπων** ο κ. Τσαμπ. Τριομμάτης, ο κ. Νικ. Καραμαρίτης, ο κ. Βασ. Κουγιός και ο κ. Χρ. Μαντάς.

Παραιτείται

Την παραίτησή του αναμένεται να υποβάλει σήμερα ή αύριο ο πρόεδρος της Τοπικής Επιτροπής της Ν.Δ. πόλεως Ρόδου κ. Θ. Παπαμιχαήλ. Έγκυρες πληροφορίες αναφέρουν ότι είναι πολύ πιθανό ν' ακολουθήσουν και πολλά μέλη από την ίδια Τοπική Επιτροπή.

ΤΑΜΕΙΑΚΕΣ ΜΗΧΑΝΕΣ ΜΕ EURO

ΑΠΟ 140.000 ή 5.700 ΤΟΝ ΜΗΝΑ (*)



SAREMA



OMRON



INTRACOM

(*) ΧΩΡΙΣ ΤΟΝ Φ.Π.Α. 13%

ΜΕ ΤΗΝ ΕΓΓΥΗΣΗ ΚΑΙ ΥΠΟΣΤΗΡΙΞΗ ΤΗΣ

GENESIS ΦΩΤΟΤΥΠΙΚΗ

Singular Business Center Ρόδου

ΜΙΧ. ΠΕΤΡΙΔΗ 68, ΡΟΔΟΣ ΤΗΛ. 34568,73635,24953,70974,70975 fax 70976

DIN EN ISO 9002

ΜΠΡΟΝΤΕΡΥ

Τα είδη μας...
Διαχρονικά, αυθεντικά, πρωτότυπα.
Μια ολοκληρωμένη ποικιλία για χώρους με προσωπικότητα και στυλ

Η εξυπηρέτηση...
Υπόθεση προσωπική. Η φιλικότητα, η ευελιξία και η υπευθυνότητα από δικούς μας ανθρώπους

Η ποιότητα...
Με την εγγύηση και την υπογραφή των μεγαλυτέρων οίκων του εξωτερικού

Η πρωτοτυπία του μοντέρνου...
Σε απόλυτη αρμονία με την διαχρονικότητα του κλασικού

Η "τέχνη του διακοσμείν"
Η πολύχρονη πείρα μας, στην υπηρεσία της δικής σας φαντασίας

ΑΤΟΚΕΣ ΜΗΝΙΑΙΕΣ ΔΟΣΕΙΣ

ΚΟΥΡΤΙΝΕΣ • ΚΟΥΡΤΙΝΟΞΥΛΑ • ΥΦΑΣΜΑΤΑ ΕΠΙΠΛΩΣΕΩΝ • ΜΟΚΕΤΕΣ • ΧΑΛΙΑ

Δ. & Σ. ΣΑΡΗΜΑΥΡΟΓΕΝΗΣ Ο.Β.Ε.Ε.

ΚΩΝ/ΝΟΥ ΥΔΡΑΙΟΥ 53, ΡΟΔΟΣ • ΤΗΛ. 36279, 74778



Travel Trek

Αλεξάνδρου Διάκου 46, 1ος ορ. 85 100 Ρόδος, Δωδεκάνησα
τηλ. 0241 75394/5 fax 0241 30383
e-mail:traveltre@rho.forthnet.gr

- **ΤΥΝΗΣΙΑ** από **199.000** δρχ/**5284,006** EURO
- **ΜΑΛΤΑ** από **119.000**δρχ/**349,230**EURO
- **ΚΑΡΝΑΒΑΛΙ ΒΕΝΕΤΙΑΣ** από **135.000** δρχ./ **396,184** EURO
- **ΠΑΡΙΣΙ–EURODISNEY** από **200.600** δρχ./ **588,701** EURO
- **ΜΑΔΡΙΤΗ – ΑΝΔΑΛΟΥΣΙΑ** από **259.000** δρχ./ **760,088** EURO
- **ΚΩΝ/ΠΟΛΗ – ΠΡΙΓΚΙΠ.** από **165.000** δρχ./ **484,226** EURO
- **ΠΡΑΓΑ** από **140.000** δρχ./**484,226** EURO
- **ΠΟΥΚΕΤ – ΜΠΑΝΓΚΟΚ** από **327.000** δρχ./ **959,648** EURO
- **ΒΡΑΖΙΛΙΑ καρναβάλι** από **600.000** δρχ./ **1.760,822** EURO

ΚΡΑΤΗΣΕΙΣ ΞΕΝΟΔΟΧΕΙΩΝ - ΕΙΣΙΤΗΡΙΑ ΑΕΡ. & ΑΚΤ.
ΕΝΟΙΚΙΑΣΕΙΣ ΑΥΤΟΚΙΝΗΤΩΝ - ΔΙΑΒΑΤΗΡΙΑ
ΠΑΡΑΔΟΣΗ ΕΙΣΙΤΗΡΙΩΝ

ΘΕΡΜΟΠΟΜΠΟΙ

τι θερμοπομποί;

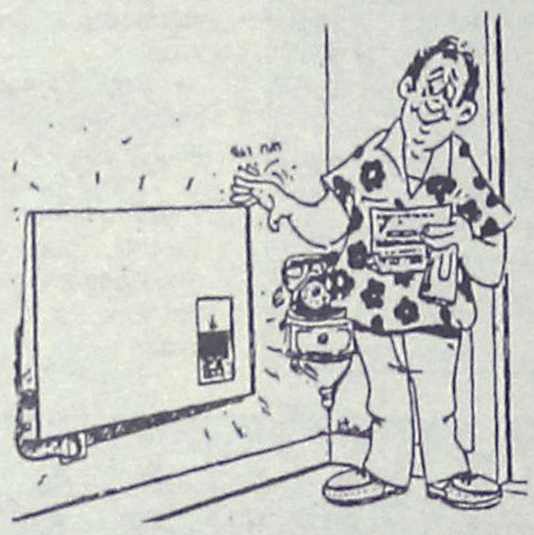

- Οι θερμοπομποί που πρόκειται να εγκαταστήσετε **ίσως είναι θερμοπομποί, ίσως δεν είναι,** γιατί άλλη είναι η **θέρμανση με μεταφορά** και άλλη η **θέρμανση με ακτινοβολία.**
- Και αν είναι θερμοπομποί, **ίσως μελετήθηκαν και εγκαταστάθηκαν σωστά ίσως όχι.**
- Ανάλογα με το **αν είναι θερμοπομποί ή όχι** και με το **πως** μελετήθηκαν και εγκαταστάθηκαν, **καταναλώνουν πολύ ή λίγο ρεύμα.**
- Για να γίνει μια **καλή, ασφαλής και οικονομική θέρμανση,** δεν είναι αρκετό να **θέλει** αυτός που την κάνει, πρέπει και να **γνωρίζει** και να **μπορεί.**
- Εμείς **γνωρίζουμε και μπορούμε.** Ζητήσετε πληροφορίες από εμάς ή τους εκατοντάδες πελάτες μας. Έτσι διασφαλίζεται το συμφέρον σας.

ΘΕΡΜΟΠΟΜΠΟΙ ΝΟΡΒΗΓΙΑΣ ELNOR
ΑΠΟΚΛΕΙΣΤΙΚΟΣ ΑΝΤΙΠΡΟΣΩΠΟΣ
ΒΟΥΤΥΡΑΚΗΣ Ι.Χ. Ε.Π.Ε
ΔΩΔ/ΚΗΣ ΝΕΟΛΑΙΑΣ 16 ΡΟΔΟΣ -ΤΗΛ. ΚΕΝΤΡΟ: (0241) 7610

ΥΠΟΔΗΜΑΤΑ ΚΑΝΑΒΟΣ
Εβραίων Μαρτύρων 19, Παλιά Πόλη - Ρόδος
ΔΙΑΛΥΣΗ
ΛΟΓΩ ΑΛΛΑΓΗΣ ΑΝΤΙΚΕΙΜΕΝΟΥ
• ΑΝΔΡΙΚΑ: **8.000** • ΓΥΝΑΙΚΕΙΑ: **5.000**
• ΠΑΙΔΙΚΑ: **3.000** • ΠΑΝΤΟΦΛΕΣ: **2.000**
ΠΡΟΛΑΒΕΤΕ ΜΕΧΡΙ 15 ΦΕΒΡΟΥΑΡΙΟΥ
• **ΠΩΛΟΥΝΤΑΙ ΧΟΝΔΡΙΚΩΣ:** ΥΠΟΔΗΜΑΤΑ ΣΕ ΜΕΓΑΛΗ ΠΟΙΚΙΛΙΑ ΚΑΙ ΦΑΝΤΑΣΤΙΚΕΣ ΤΙΜΕΣ
ΕΥΚΟΛΙΕΣ ΠΛΗΡΩΜΗΣ
ΕΠΙΣΗΣ ΠΩΛΟΥΝΤΑΙ: ΡΑΦΙΑ ΝΕΟΣΕΤ - ΠΑΓΚΟΙ - ΓΡΑΦΕΙΟ
Πληρ.: Τηλ. 34100 ή Κιν. 0946.794099

Αποκαλύψεις-σοκ σε τηλεοπτική εκπομπή του ALPHA

Μαφία πλειστηριασμών δρα στη Δωδεκάνησο!

Αναλαμβάνει αναστολή τους έναντι 2,5-3 εκατ. δρχ. ● Θα βρεθείς με μια σφαίρα στο κεφάλι, προειδοποιήθηκε ο κ. Κρητικός

Τηλεφωνική απειλή σύμφωνα με την οποία...θα δεχθεί μια σφαίρα στο κεφάλι (!) δέχθηκε ο προέδρος της Ένωσης Προστασίας Καταναλωτών Δανειοληπτών κ. Ευάγγελος Κρητικός, ύστερα από συμμετοχή του σε τηλεοπτική εκπομπή, στην οποία αποκαλύφθηκαν σκάνδαλα που αφορούσαν τ πανωτόκια των τραπεζών.

Αφορμή για την απειλή αποτέλεσε η συμμετοχή του κ. Ευαγγ. Κρητικού (ο οποίος κατάγεται από την Κω) σε τηλεοπτική εκπομπή. Στην διάρκεια της εκπομπής αυτής, **ο ξενοδόχος από την Κω κ. Απόστολος Κορδατσάκης, κατήγγειλε την δραστηριότητα κυκλώματος στα Δωδεκάνησα, το οποίο κύκλωμα έναντι αμοιβής 2,5 — 3 εκατομμυρίων δραχμών ματαιώνει προγραμματισμένους πλειστηριασμούς** για χρέη προς τις τράπεζες.

● Ο κ. Κορδατσάκης είναι ιδιοκτήτης του ξενοδοχείου Atrium στην Κω, και έκανε ιδιαίτερες αναφορές στην ΕΤΒΑ, με την οποία έχει διαφορές.

Σύμφωνα με τις καταγγελίες του, το κύκλωμα αυτό **έχει πολύχρονη δράση στα Δωδεκάνησα**, γεγονός που προκαλεί αίσθηση, ενώ μάλλον το θέμα θα αποτελέσει αντικείμενο ερευνών από τις αρμόδιες αρχές.

Στην εκπομπή αυτή συμμετέσχε και ο κ. Κρητικός, ο οποίος συνέβαλε στην δημοσιοποίηση της καταγελλίας.

"Το γεγονός ότι απειλήθηκα δείχνει ότι κάποιοι ενοχλήθηκαν" δήλωσε χθες στην "Ροδιακή" ο πρόεδρος της Ένωσης Δανειοληπτών κ. Ευάγγ. Κρητικός.

Όπως είπε, άγνωστος άνδρας, λίγη ώρα μετά την λήξη της εκπομπής επικοινώνησε τηλεφωνικά μαζί του και του είπε:

"Τρελός είσαι που βγήκες στο παράθυρο, θα βρεθείς με μια σφαίρα στο κεφάλι".

Η ΠΡΟΣΤΑΣΙΑ

Το έγγραφο που στάλθηκε στον γενικό γραμματέα του υπουργείου Δημοσιας Τάξης, αναφέρει τα εξής:

"Αξιότιμε Κε Γενικέ Γραμματέα του πουργείου Δημόσιας Τάξης,

Αναφέρουμε κατόπιν εντολ του κ. Ευάγγελου Κρητικ προέδρου της Αττικής Ενωσ Προστασίας Πολιτών Καταναλωτών Δ νειοληπτών & προέδρου της προσωρ νής διοικούσας επιτροπής της Ομ σπονδίας Προστασίας Πολιτών Δανει ληπτών Καταναλωτών ότι:

Σήμερα μετά την αποκάλυψη σκανδ λου στην εκπομπή του κ. Αθανασιάδ στον τηλεοπτικό σταθμό ALPHA ο κ ριος Κρητικός, απειλήθηκε τηλεφωνι ότι **θα βρεθεί με μια σφαίρα στο κεφά**

Επειδή φοβούμεθα για την σοβαρ τητα της απειλής και επειδή τον διακ τέχει εύλογος φόβος ακόμη και εντ της οικίας του, παρακαλούμε για την μεση αστυνομική προστασία του".

Πολύ πέραν απ' όσα αποκάλυψε χθες η "Ροδιακή"

Χειρότερη η κατάσταση!

Δεινή η θέση πολλών εμπόρων και άλλων επαγγελματιών

Πολύ χειρότερα, απ' ότι τα περιγράψαμε χθες είναι τα πράγματα στην αγορά και γενικά στο νησί λόγω της κρίσεως του Χρηματιστηρίου. Εκπρόσωποι Τραπεζών, του Εμπορικού Συλλόγου αλλά και τοπικοί παράγοντες που παρακολουθούν από κοντά τα τεκταινόμενα τόνιζαν χθες ότι η κατάσταση τείνει να γίνει ανεξέλεγκτη αφού παρά τις προσπάθειες που καταβάλλονται, οι περισσότεροι δεν μπορούν να ανταπεξέλθουν στις υποχρεώσεις τους.

Σύμφωνα με τα όσα έγιναν γνωστά οι δυσκολίες που παρουσιάζονται σήμερα, θα ενταθούν από τον Απρίλιο οπότε λήγουν και οι πρώτες δόσεις των μετοχοδανείων που χορήγησαν Τράπεζες σε όσους παρασύρθηκαν και έσπευσαν να δοκιμάσουν την τύχη τους στο Χρηματιστήριο.

Τα δάνεια είχαν δοθεί με περίοδο χάριτος ενός χρόνου ακριβώς για να προσκληθούν πελάτες στα πλαίσια της πολιτικής που άσκησε τότε η κυβέρνηση για την οποία εγκαλείται τώρα από τα κόμματα της αντιπολίτευσης.

● Αλλά δεν είναι μόνο τα μετοχοδάνεια που δημιουργούν το πρόβλημα. Θα μπορούσε μάλιστα να υποστηρίξει κανείς ότι η "συμμετοχή" των δανείων αυτών στην κρίση είναι πολύ μικρή.

Το πρόβλημα δημιουργείται κυρίως από την αδυναμία εμπόρων και καταναλωτών να ανταπεξέλθουν στις τρέχουσες υποχρεώσεις τους αφού οι περισσότεροι απ' αυτούς επένδυσαν τα χρηματικά τους αποθέματα στη Σοφοκλέους.

Εκπρόσωπος του Εμπορικού Συλλόγου που ρωτήθηκε χθες είπε ότι το πρόβλημα έχει δύο παραμέτρους.

- Η πρώτη παράμετρος είναι ότι πολλοί έμποροι, κατά μια εκτίμηση η πλειοψηφία των καταστηματαρχών, χρησιμοποίησαν τα αποθεματά τους για αγορά μετοχών με αποτέλεσμα να αδυνατούν τώρα να αντικαταστήσουν το εμπόρευμά τους γεγονός που επιδρά αρνητικά στους τζίρους.

- Η δεύτερη παράμετρος είναι ότι πλειοψηφία των καταναλωτών έχει σχοληθεί ενεργά με τα "παιχνίδια" τ Χρηματιστηρίου και ως εκ τούτου σ μπεριλαμβάνεται στους εγκλωβισμ νους καταναλωτέες. Στην ουσία δηλ δή, όπως τονίσθηκε χαρακτηριστικά, ρισμένες κατηγορίες καταστημάτων μειναν χωρίς πελάτες αφού δεν υπά χουν διαθέσιμα χρήματα για αγορές.

Σύμφωνα με τις εκτιμήσεις του Εμπ ρικού Συλλόγου αλλά και στελεχώ Τραπεζών που παρακολουθούν την κ τάσταση, υπάρχει μια πτώση στους τζ ρους της αγοράς της τάξεως του 3 40%! Το πώς θα ξεπερασθεί αυτή η κρ ση κανείς δεν μπορεί να προβλέψει. Κ αυτό γιατί δεν υπάρχουν ακριβή στο χεία για τις απώλειες από την κρίση στ Χρηματιστήριο. Όλοι όμως τονίζουν έμφαση ότι, ό,τι είναι να γίνει θα γίν μέσα στο αμέσως προσεχές χρονικ διάστημα, οπότε θα φανεί η έκταση τ προβλήματος που ήδη βασανίζει πολλέ επιχειρήσεις αλλά και οικογένειες.

SKIPPY
Παιδικά Υποδήματα
ΟΛΑ **50%**
Bebe και εφηβικά από τις καλύτερες εταιρίες
ΑΓΙΑΣ ΑΝΑΣΤΑΣΙΑΣ 14 - ΡΟΔΟΣ • ΤΗΛ. 23138

Μικροεπιλογές Επίπλων



- Σεκρετέρ επίπλων
- Σιφονιέρες
- Ποπουτσοθήκες
- Κρυσταλλιέρες
- Κανατάδες
- Πολυθρόνες κουνιστές
- Καρέκλες
- Τραπεζία
- Εταζέρες
- Μπαράκια φορητά
- Ανθοστήλες
- Εφημεριδοθήκες
- Επιπλα TV -PC
- Καλόγεροι
- Σκαμπό
- Καθρέπτες
- Πίνακες
- Επιπλα κήπου

(Εξοπλίζουμε και επαγγελματικούς χώρους)

Λεωφ. Ελευθερίας 20 Κρεμαστή Ιnfl. 93364
Κων/νου Καραθεοδωρή 36 Infl. 35706



Κεραυνός χτύπησε κολώνες υψηλής τάσης στους Αγ. Αποστόλους

Μπλακ άουτ!

Δυνατό μπουρίνι με πυκνή και ισχυρή χαλαζόπτωση

Μια δυνατή χαλαζόπτωση που έπληξε χθες για διάστημα μικρότερο των 15 λεπτών την ευρύτερη περιοχή της πόλεως Ρόδου, στάθηκε η αιτία να βυθιστεί στο σκοτάδι ολόκληρο σχεδόν το νησί της Ρόδου, (μπλακ άουτ) για περισσότερο από μισή ώρα. Ένας κεραυνός που έπληξε το δίκτυο υψηλής τάσεως της ΔΕΗ στην περιοχή των Αγίων Αποστόλων (όπως προκύπτει από τις πρώτες ενδείξεις) κατάφερε μέσα σε κλάσματα δευτερολέπτου να θέσει εκτός λειτουργίας τις 4 από τις 5 μηχανές του εργοστασίου της ΔΕΗ στην Σορωνή, που εκείνη την ώρα ήταν σε ισχύ, βυθίζοντας έτσι στο σκοτάδι ολόκληρο σχεδόν το νησί της Ρόδου. Σύμφωνα με τα στοιχεία που συγκέντρωσαν οι αρμόδιοι τεχνικοί της ΔΕΗ, η εκκένωση του κεραυνού στο δίκτυο υψηλής τάσεως, ήταν **η αιτία να τεθούν αυτόματα εκτός λειτουργίας και οι 4 μηχανές ντίζελ του εργοστασίου της ΔΕΗ στην Σορωνή**. Η διακοπή του ρεύματος θα ήταν ολική για το νησί της Ρόδου, αλλά ευτυχώς η μία μηχανή παραγωγής ατμού, παρέμεινε σε λειτουργία, βοηθώντας έτσι στην ομαλότερη αποκατάσταση της ηλεκτροδότησης.

- **Στο εργοστάσιο της ΔΕΗ, καθώς επίσης και στα κέντρα διανομής και κατανομής ηλεκτρικής ενέργειας στο νησί μας, σήμανε συναγερμός και μετά από τις προσπάθειες των αρμόδιων τεχνικών της ΔΕΗ**, ολόκληρο το νησί της Ρόδου ηλεκτροδοτήθηκε και πάλι σταδιακά μετά από 35 περίπου λεπτά. Έμπειροι τεχνικοί της ΔΕΗ πάντως, υποστήριζαν χθες ότι θα πρέπει να θεωρείται ευτύχημα το γεγονός ότι δεν βγήκε εκτός λειτουργίας και η 5η μονάδα παραγωγής ηλεκτρικού ρεύματος, γιατί στην περίπτωση αυτή θα απαιτούνταν χρονικό διάστημα πολύ μεγαλύτερο για να ηλεκτροδοτηθεί και πάλι το νησί της Ρόδου!

Τα προβλήματα αυτά, συνεχίστηκαν όμως και λίγο μετά τις 5 παρά τέταρτο, καθώς διακοπές του ρεύματος σημειώθηκαν επίσης και στην συνέχεια σε πολλές περιοχές της πόλεως Ρόδου αλλά και σε άλλους δήμους του νησιού μας.

Σύμφωνα με τις πρώτες εκτιμήσεις, **ο κεραυνός που δέχθηκε το δίκτυο της ΔΕΗ, υπολογίζεται ότι έπεσε κοντά στο γήπεδο των Αγίων Αποστόλων και συγκεκριμένα στον «υδατόπυργο» που έχει η ΔΕΥΑΡ**, στην περιοχή, με αποτέλεσμα να δημιουργηθεί το μεγάλο αυτό πρόβλημα στην ηλεκτροδότηση του νησιού μας.

Από την διακοπή του ρεύματος, σημειώθηκε επίσης και ένας εγκλωβισμός, ενός πολίτη σε ανελκυστήρα πολυκατοικίας στη περιοχή Μήδεια, με αποτέλεσμα να υπάρξει κινητοποίηση της Πυροσβεστικής υπηρεσίας του νησιού μας.

Η ΧΑΛΑΖΟΠΤΩΣΗ

Η επιδείνωση των καιρικών συνθηκών, άρχισε να παρουσιάζεται λίγο μετά τις 3 και μισή χθες το απόγευμα και διήρκεσε για μία περίπου ώρα. Κύριο χαρακτηριστικό της κακοκαιρίας αυτής, ήταν οι ισχυρές βροχοπτώσεις που έπληξαν κυρίως το βόρειο τρίγωνο του νησιού της Ρόδου καθώς επίσης και **η ισχυρή χαλαζόπτωση που διήρκεσε 10 με 15 περίπου λεπτά, κυρίως στην πόλη της Ρόδου.**

Εξαιτίας των καιρικών αυτών φαινομένων, η Πυροσβεστική Υπηρεσία της Ρόδου, η ΔΕΥΑΡ, αλλά και άλλοι αρμόδιοι φορείς, τέθηκαν αμέσως σε κατάσταση πλήρους ετοιμότητας. Ευτυχώς, τα προβλήματα που δημιούργησε η κακοκαιρία, (πέρα από την διακοπή του ρεύματος) ήταν ελάχιστα και αντιμετωπίσιμα, αφού δεν χρειάστηκε η παρέμβασή τους.

Κυκλοφοριακό κομφούζιο στο κέντρο

Χαώδης ήταν η κατάσταση που επικράτησε χθες, σε ολόκληρη σχεδόν την πόλη της Ρόδου, όσον αφορά το κυκλοφοριακό, καθώς οι περισσότεροι από τους φωτεινούς σηματοδότες δεν λειτούργησαν με αποτέλεσμα να δημιουργηθούν τεράστια προβλήματα. Παρά τις προσπάθειες που κατέβαλαν για να ελέγξουν την κυκλοφορία οι αρμόδιες υπηρεσίες της Τροχαίας Ρόδου και της Δημοτικής Αστυνομίας, εν τούτοις τα προβλήματα δεν έλειψαν τόσο στο κέντρο της πόλης όσο και στις εισόδους της πόλεως, καθώς επίσης και στη συμβολή των οδών Εθνικής Αντιστάσεως και Λίνδου, όπου στην κυριολεξία, επικράτησε για αρκετές ώρες κυκλοφοριακό αλαλούμ.

Οι βλάβες στην λειτουργία των σηματοδοτών, προκλήθηκαν εξαιτίας της κακοκαιρίας που επικράτησε το τελευταίο διήμερο, καθώς επίσης και εξαιτίας των διακοπών του ηλεκτρικού ρεύματος που παρουσιάστηκαν λίγο μετά τις 3 χθες το απόγευμα.

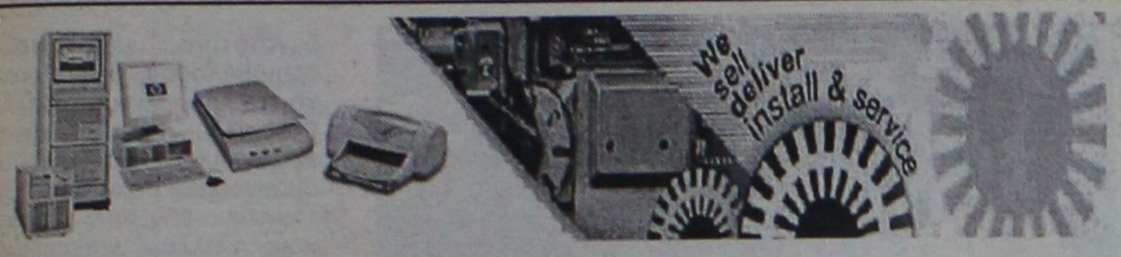

Η Ποιότητα για μας δεν είναι ιδέα.

Καθημερινά γίνεται πράξη...

Στις Υπηρεσίες μας.

➢ ***Ανάλυση των αναγκών σας σε μηχανοργάνωση***
Προτείνουμε λύσεις προσαρμοσμένες στις ιδιαιτερότητες της επιχείρησής σας

➢ ***Πλήρης κάλυψη στην αυτοματοποίηση του γραφείου σας***
Σας προσφέρουμε μια ευρεία γκάμα προϊόντων σύγχρονης μηχανοργάνωσης

➢ ***Άμεση Τεχνική Υποστήριξη και Service***
Είμαστε συνεχώς δίπλα σας με τηλεφωνική ή προσωπική υποστήριξη

➢ ***Εκπαίδευση Προσωπικού***
Εκπαιδεύουμε το προσωπικό σας στην χρήση Προγραμμάτων Singular

Η Πρώτη εταιρεία Πληροφορικής στην Δωδεκάνησο
με Πιστοποιητικό EN ISO 9002

GENESIS
ΠΛΗΡΟΦΟΡΙΚΗ

Singular Business Center Ρόδου
ΜΙΧ. ΠΕΤΡΙΔΗ 68, ΡΟΔΟΣ ΤΗΛ. 34568,73635,24953,70974,70975 fax 70976

ΧΥΤΗΡΟΓΛΟΥ Α.Ε.

Υφάσματα των καλυτέρων εργοστασίων της Ευρώπης ντύνουν τον επαγγελματικό ή τον οικιακό σας χώρο σε τιμές ασυναγώνιστες:

❖ Κουρτίνες Ισπανίας	**700** δρχ. το μέτρο
❖ Κουρτίνες Ιταλίας	**1.000** δρχ. το μέτρο
❖ Αλκανταρες αδιάβροχες	**1.500** δρχ. το μέτρο
❖ Αντιηλιακές κουρτίνες	**1.500** δρχ. το μέτρο
❖ Υφάσματα αλέκιαστα	**1.500** δρχ. το μέτρο
❖ Υφάσματα για μπαμπού μαξιλάρια	**1.500** δρχ. το μέτρο
❖ Υφάσματα για ταπετσαρίες επίπλων	**1.500** δρχ. το μέτρο

ΜΕ ΤΟΥΣ ΟΡΟΥΣ ΠΛΗΡΩΜΗΣ ΠΟΥ ΣΑΣ ΕΞΥΠΗΡΕΤΟΥΝ

ΩΡΑΡΙΟ ΣΥΝΕΧΕΣ

5ο χλμ. ΡΟΔΟΥ - ΚΑΛΛΙΘΕΑΣ • ΤΗΛ. 63121, 63311

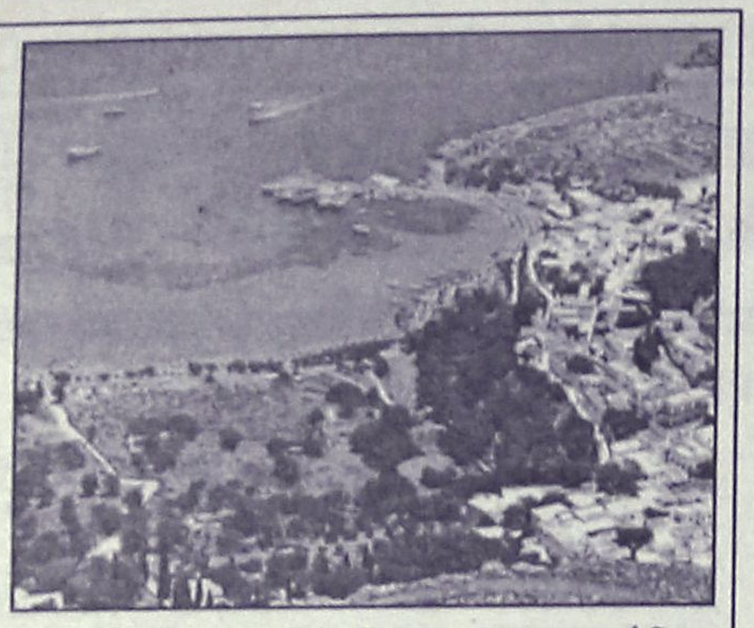

Μερική αναδίπλωση Μηναΐδη

Υπαρξιακό ζήτημα για τον τουρισμό!

Σκόπιμα καλλιεργείται σύγχυση

Αναδιπλώθηκε χθες, για το γνωστό θέμα των παραλιακών κοινόχρηστων χώρων (καταπατημένων ή όχι) ο πρόεδρος της Ενωσης Ξενοδόχων Ρόδου κ. Βασίλης Μηναΐδης. Σε δηλώσεις του χθες το πρωί στον ραδιοφωνικό σταθμό "Αιγαίο Αντέννα" ο κ. Μηναΐδης τόνισε ότι δεν υποστηρίζει το νομοσχέδιο στο σύνολό του, επισημαίνοντας ότι αυτός δεν μίλησε για μερίδες του δημοσίου (έτσι γίνονται οι παραλιακοί κοινόχρηστοι χώροι).

Εμείς αυτό που ζητάμε, είπε ο κ. Μηναΐδης, είναι το προτιμησιακό δικαίωμα χρήσης των χώρων αυτών, διότι αλλιώς θα καταστραφεί ο τουρισμός μας, τόνισε χαρακτηριστικά.

Είναι συστατικό πρόβλημα της τουριστικής μας ανάπτυξης το θέμα, τόνισε ο πρόεδρος της Ενωσης Ξενοδόχων υπεραμυνόμενος του ζητήματος αυτού, για το οποίο υπάρχει εκ του διαμέτρου αντίθετη άποψη με την Τοπική Ενωση Δήμων και Κοινοτήτων.

Από τις χθεσινές δηλώσεις του κ. Μηναΐδη προκύπτει ότι υπάρχει μερική έστω αναδίπλωσή του και ότι το θέμα μπαίνει σε διαφορετική βάση.

Διότι, άλλο είναι να μπαίνει το πρόβλημα στο ποιός θα διαχειρίζεται τους παραλιακούς κοινόχρηστους χώρους (οι ξενοδόχοι ή ο δήμοι) και διαφορετικό να... μην υπάρχουν καθόλου κοινόχρηστοι χώροι και να μετατρέπονται σε οικοπεδάκια που θα πουληθούν.

Διότι η συγκεκριμένη πρόταση νόμου, στο σημείο που αφορά την Δωδεκάνησο, αυτό ακριβώς κάνει. **Αποχαρακτηρίζει τους κοινόχρηστους χώρους, νομιμοποιεί τις αυθαίρετες κατασκευές και προφανώς σε δεύτερη φάση, τα χρυσοφόρα οικόπεδα θα βγουν στο σφυρί.**

Να αποσυρθεί η διάταξη–κομπίνα ζητεί ο Δικηγορικός Σύλλογος

Επιβραβεύεται η αυθαιρεσία και η παρανομία!

Είναι αδιανόητη η οικοπεδοποίηση των παραλιών για να νομιμοποιηθούν κτίσματα μεγαλοξενοδόχων

Την απόσυρση των άρθρων του νομοσχεδίου με τα οποία οι κοινόχρηστοι παραλιακοί χώροι μετατρέπονται σε οικοπεδάκια, ζητάει ο Δικηγορικός Σύλλογος Ρόδου, με ανακοίνωσή του, καλώντας τους αρμόδιους έστω και την τελευταία στιγμή να επιδείξουν την απαιτούμενη ευαισθησία.

Με το θέμα αυτό, που έχει προκαλέσει την έντονη αγανάκτηση του δωδεκανησιακού λαού απασχόλησε το διοικητικό συμβούλιο του Δικηγορικού Συλλόγου προχθές το βράδυ. Η ανακοίνωση που εκδόθηκε είναι αρκετά σκληρή, αναφέρεται όμως στην ουσία των πραγμάτων.

Δεν μπορεί να επιβραβεύεται η αυθαιρεσία και η παρανομία, αναφέρει χαρακτηριστικά ο Δικηγορικός Σύλλογος, ζητώντας να διατηρηθεί ο κοινόχρηστος χαρακτήρας των παραλιακών εκτάσεων, τον οποίο όπως επισημαίνει σεβάστηκε ακόμα και ο κατακτητής-νομοθέτης (οι Ιταλοί δηλαδή).

Αναφέρει ειδικότερα ο Δικηγορικός Σύλλογος τα εξής:

"Με αφορμή την επικείμενη ψήφιση του νομοσχεδίου με το οποίο προβλέπεται ο αποχαρακτηρισμός παραλιακών εκτάσεων και η δημιουργία κτηματολογικών μερίδων, τις οποίες μπορούν να εξαγοράσουν οι αυθαίρετοι κάτοχοί τους, ο Δικηγορικός Σύλλογος Ρόδου εκφράζει την έντονη αντίθεσή του, αφού για μια ακόμα φορά σε μια "ευνομούμενη πολιτεία" επιβραβεύεται η αυθαιρεσία και η παρανομία. Αντί να διατηρηθεί ο κοινόχρηστος χώρος των παραλιακών εκτάσεων, τις οποίες ο τότε νομοθέτης του 1927 εθεώρησε ως αναγκαίες για την ποιότητα ζωής της εποχής εκείνης, ο νυν νομοθέτης θεωρεί φαίνεται ότι προέχει το οικονομικό αντάλλαγμα το οποίο θα εισπράξει από την εκποίησή τους.

Αντί να προστατεύσει η Πολιτεία τον κοινόχρηστο χαρακτήρα των εκτάσεων αυτών δια της κατεδαφίσεως των αυθαιρέτων κτισμάτων και της επιβολής προστίμου στους επιχειρήσαντες τις καταπατήσεις, έρχεται εκ των υστέρων να νομιμοποιήσει μια παράνομη πράξη η οποία έχει σχέση με το περιβάλλον και την ποιότητα ζωής του κοινωνικού συνόλου. Φυσικά για πρόληψη τέτοιων παρανομιών δεν μπορεί να γίνει λόγος.

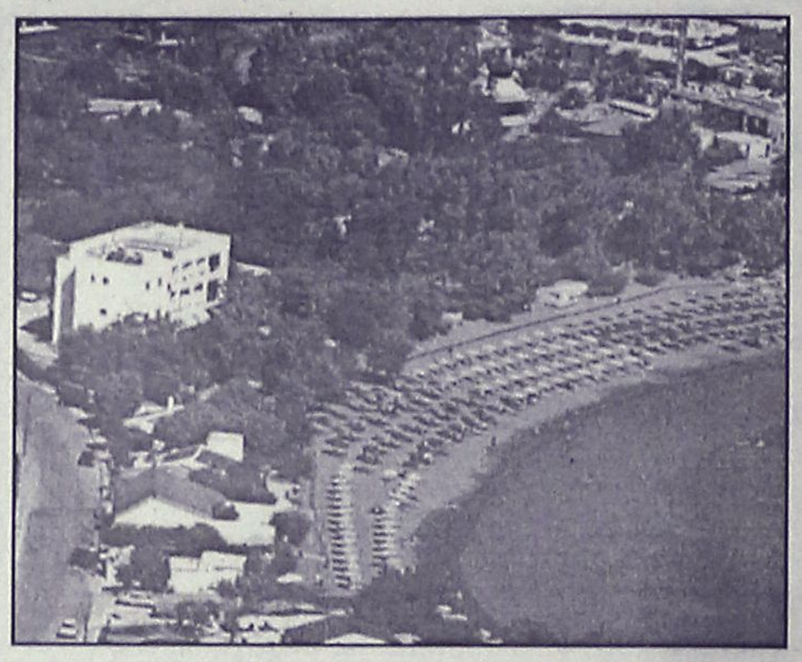

Καθίσταται δε υποχρεωτική για το Δημόσιο η εξαγορά των παραλιακών αυτών εκτάσεων από τους καταπατητές και μάλιστα με την ευκολία των 5 ετησίων δόσεων.

Είναι χαρακτηριστικό της "ειδικής μεταχειρίσεως" την οποίαν υφίσταται η Δωδεκάνησος, ότι με το ίδιο νομοσχέδιο προβλέπεται τόσο η επιβολή του φόρου χρησικτησίας και στα χωριά με πληθυσμό κάτω των 2000 όσο και ο αποχαρακτηρισμός των παραλιακών εκτάσεων της Δωδ/σου στις περιοχές όπου ισχύει το Κτηματολόγιο. Εκεί δηλαδή που ο κατακτητής ως νομοθέτης εξεδήλωσε τον σεβασμό του, έρχεται ο σημερινός νομοθέτης να εκφραστεί κατά τρόπο που εκτός από παράνομος που είναι, αντιβαίνει στις αρχές της χρηστής διοικήσεως και των ίσων δικαιωμάτων των πολιτών. Το πρόσχημα ότι πρόκειται περί τετελεσμένων γεγονότων, αφού οι καταπατήσεις αυτές έχουν γίνει ενδεχόμενα πριν πολλά χρόνια, δεν πείθει περί της επιχειρουμένης εκποιήσεως των παραλιακών εκτάσεων και της υποβαθμίσεως της ποιότητας ζωής.

Με τον τρόπο που επιχειρείται ο αποχαρακτηρισμός των παραλιακών χώρων από κοινόχρηστους χώρους σε ιδιόκτητες δημόσιες εκτάσεις, σε λίγο για να μπορέσει κανείς να έχει τη δυνατότητα μεταβάσεως στην θάλασσα, στην περιοχή π.χ. Φαληρακίου Καλλιθέας, ή της Τσαμπίκας Αρχαγγέλου, θα πρέπει προηγούμενα να ζητήσει την άδεια από τους ξενοδόχους ή άλλους επιχειρηματίες.

Ο Δικηγορικός Σύλλογος Ρόδου ελπίζει έστω και την τελευταία στιγμή οι αρμόδιοι να επιδείξουν την απαιτούμενη ευαισθησία και να αποσύρουν τα σχετικά άρθρα τα οποία ανάγονται στην Δωδ/σο τόσο για τον αποχαρακτηρισμό των παραλιακών εκτάσεων όσο και για την επιβολή του φόρου χρησικτησίας, για τα οποία θα πρέπει να υπάρξει κοινωνική συναίνεση ή κάποιος έστω κοινωνικός διάλογος.

Η αναφορά στην Δωδ/σο να μην γίνεται μόνο για την επιχειρούμενη πάντοτε νομοθετική μεταβολή σε βάρος των Δωδ/σίων.

Θα πρέπει οι αρμόδιοι να αντιληφθούν ότι ο Δωδεκανήσιος αγρότης έχει κάθε λόγο να διαμαρτύρεται για την επιβολή του φόρου χρησικτησίας, διότι αυτός αντίθετα απ' ότι συμβαίνει με την λοιπή Ελλάδα, θα πρέπει να προσφύγει πρώτα στην Δικαιοσύνη με την οποιανδήποτε οικονομική επιβάρυνση συνεπάγεται η προσφυγή του αυτή, προκειμένου ν' αναγνωριστεί με δικαστική απόφαση το περί χρησικτησίας δικαίωμά του, για το οποίο στην συνέχεια θα κληθεί να πληρώσει και τον φόρο χρησικτησίας.

Επί τέλους, η διαμονή στον τόπο αυτό, ας μην καταντήσει μόνο δυσμενές προνόμιο για τον Δωδεκανήσιο πολίτη.

Ο Πρόεδρος
Κων/νος Σαρρής
Ο Γενικός Γραμματέας
Γρηγόρης Μοράρης".

Κατακρεουργείται σήμερα ό,τι σεβάσθηκε ο κατακτητής από το 1927!

Η **HELLAS SERVICE** Ρόδου
προσφέρει
τις χαμηλότερες τιμές σε:

HELLAS SERVICE ΟΔΙΚΗ ΒΟΗΘΕΙΑ 1057

- Οδική εξυπηρέτηση σ' όλη την Ελλάδα, όλο το 24ωρο.
  3 service (αλλαγή πλατίνες, μπουζί λάδια φίλτρα, βαλβολίνες)
  2 ηλεκτρονικούς– ηλεκτρολογικούς ελέγχους
  2 ζυγοσταθμίσεις
  2 γενικούς οπτικούς ελέγχους
  1 ευθυγράμμιση
  Εκπτωτική κάρτα "Hellas card"

  Μόνο με 17.500 δρχ. ετησίως
- Συνεργεία – Φανοποιεία στις νέες υπερσύγχρονες εγκαταστάσεις, στην νέα βιομηχανική ζώνη (Τσαίρι), με ειδικευμένο προσωπικό, για οποιαδήποτε μηχανική εργασία και φανοποιεία.
- Πρακτορείο ασφαλιστικών εταιρειών
  για τις ασφαλιστικές καλύψεις :
  Οχημάτων - σκάφων – ζωής – πυρός προσωπικών ατυχημάτων – δάνεια επενδυτικά προγράμματα.

Γραφεία: Στ.Καζούλη 82 (7Βαγιές) – Ρόδος
Τηλ. 1057, (0241) 74174 , 22490
Συνεργεία : Νέα επαρχιακή οδός Ρόδου – Αεροδρομίου (τσαίρι). Τηλ. 0241 – 61911.
11322 Panafon,1057 Cosmote
* χωρίς χρέωση.

ΝΑΦΗ
ΕΙΔΗ ΔΩΡΩΝ
ΛΙΣΤΑ ΓΑΜΟΥ
ΔΩΡΑ ΚΟΥΜΠΑΡΩΝ
ΟΛΑ 50%
Ευαγγέλου Εφη - Χριστίνα
Ωράριο καταστημ.: 09.00-14.00
16.30-21.00
Λεωφόρος Ηρακλειδών 174 - Ιαλυσός
(50 μέτρα μετά την ΕΜΠΟΡΙΚΗ ΤΡΑΠΕΖΑ στον κεντρικό δρόμο) Τηλ. 92286

DESIGNING & CONSTRUCTION
ΑΦΑΝΤΕΝΟΣ ΣΩΚΡΑΤΗΣ
Αρχιτέκτων Εσωτερικών Χώρων
E-mail: d&C@arcc.gr
Καρπάθου 41 Ρόδος 85100
Τηλ. 0241-76552 Κιν. 0977-294828

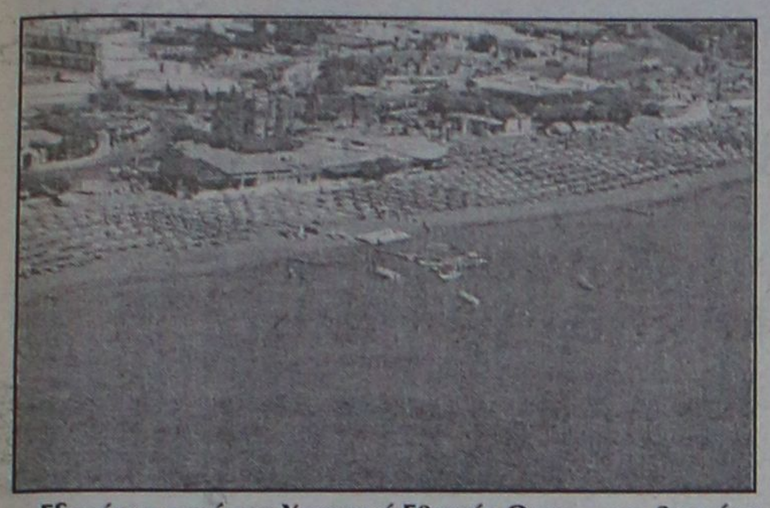

Χρησικτησίες και οικοπεδοποίηση παραλιών: δύο κόσμοι!

Γνωρίζει ο Γιάννος για τα εγκλήματα;

Φουντώνουν οι αντιδράσεις για να μην ψηφισθεί το έκτρωμα

Εξηγήσεις από τον Υπουργό Εθνικής Οικονομίας κ. Γιάννο Παπαντωνίου αναμένεται να ζητήσει μέσα στις αμέσως επόμενες μέρες για τις επίμαχες διατάξεις που αφορούν άμεσα την Δωδεκάνησο και που ετοιμάζει να θεσπίσει δια νόμου το Υπουργείο, αντιπροσωπεία του Δικηγορικού Συλλόγου της Ρόδου, με επικεφαλής τον πρόεδρο κ. Κώστα Σαρρή. Σύμφωνα με όσα έγιναν γνωστά, τα θέματα που θα τεθούν επί τάπητος για να συζητηθούν, στην επικείμενη συνάντηση με την ηγεσία του Υπουργείου των Οικονομικών, αφορούν το ζήτημα με το «χαράτσι» στις χρησικτησίες που ετοιμάζεται να επιβάλλει το Υπουργείο για την περιοχή της Δωδεκανήσου, καθώς επίσης και την επίμαχη διάταξη του άρθρου για τον αιγιαλό στις παραλιακές ζώνες του νομού μας, που έχει προκαλέσει έντονη ανησυχία σε μια σειρά εκπροσώπους φορέων του νησιού μας.

Με το δεύτερο ζήτημα, αξίζει να σημειωθεί ότι θα ασχοληθεί αποκλειστικά η διοίκηση του Δικηγορικού Συλλόγου της Ρόδου, μέσα σε συνεδρίαση που θα γίνει την ερχόμενη εβδομάδα, για να μελετηθούν έτσι με πιο εξειδικευμένο τρόπο, αν οι διατάξεις αυτές στρέφονται κατά των συμφερόντων της Δωδεκανήσου.

Μιλώντας χθες για το θέμα αυτό, ο πρόεδρος του Δικηγορικού Συλλόγου της Ρόδου κ. Κώστας Σαρρής, επισήμανε ότι πράγματι και με το θέμα των χρησικτησιών και με το ζήτημα των διατάξεων που αφορούν τον αιγιαλό, **προκύπτουν μεγάλα ερωτηματικά** και ένα εξαιρετικά θολό τοπίο, για τα συμφέροντα που πραγματικά θα εξυπηρετηθούν από την διαδικασία αυτή που επίκειται να εφαρμοστεί. Ο ίδιος, δεν παρέλειψε να υπογραμμίσει επίσης, ότι κάθε φορά που οι αρμόδιοι των υπουργείων σε κεντρικό επίπεδο, επιχειρούν να ασχοληθούν με την Δωδεκάνησο, όπως επιβεβαιώνεται από το αποτέλεσμα μόνο... θετικό δεν είναι το αποτέλεσμα που προκύπτει στο τέλος!

● Την συνάντηση μεταξύ της αντιπροσωπείας του Δικηγορικού Συλλόγου της Ρόδου με την ηγεσία του Υπουργείου Οικονομικών, αξίζει να σημειωθεί ότι **έχει αναλάβει να κανονίσει ο βουλευτής του ΠΑΣΟΚ Δωδεκανήσου και μέλος του Δικηγορικού Συλλόγου της Ρόδου κ. Βασίλης Παπανικόλας**.

Η ημερομηνία υπολογίζεται στα μέσα της ερχόμενης εβδομάδας σύμφωνα με τις πρώτες επαφές που έγιναν τις τελευταίες μέρες, γεγονός που εκτιμάται ότι θα ξεκαθαρίσει τις πραγματικές προθέσεις του αρμόδιου υπουργείου και αντίστοιχα θα φωτίσει τα ερωτηματικά που έχουν δημιουργηθεί.

ΑΛΥΣΙΔΩΤΕΣ ΑΝΤΙΔΡΑΣΕΙΣ

Αντιδράσεις για τις επίμαχες τροποποιήσεις που επιχειρούνται να γίνουν κυρίως στο θέμα των παραλιακών ζωνών στους περισσότερους από τους τουριστικούς Δήμους του νομού μας έχουν αρχίσει να προκαλούνται επίσης και **από συλλόγους προστασίας περιβάλλοντος, οργανώσεις ακόμη και απλούς πολίτες**, οι οποίοι μέσα στις επόμενες μέρες, θα συντονίσουν από κοινού τις ενέργειές τους για την χάραξη κοινής γραμμής στο πλαίσιο της αντιμετώπισης του προβλήματος.

Σημειώνεται ότι με τα δύο αυτά επίμαχα ζητήματα (χρησικτησίες και ζήτημα αιγιαλού) αναμένεται να ασχοληθούν επίσης σε τοπικό επίπεδο και οι εκπρόσωποι των νομαρχιακών επιτροπών των κομμάτων, για να διατυπώσουν τις δικές τους εκτιμήσεις έναντι των θεμάτων αυτών.

Επαφές κυρίως σε ενημερωτικό επίπεδο αναμένεται να ξεκινήσουν επίσης και με τους βουλευτές του νομού μας, οι εκπρόσωποι συλλόγων και φορέων προκειμένου έτσι να βολιδοσκοπήσουν τις δικές τους θέσεις και εκτιμήσεις σε σχέση με τα ζητήματα αυτά.

Βέβαιο θεωρείται τέλος, ότι παρεμβάσεις σε σχέση με τα θέματα αυτά και μάλιστα δυναμικές αναμένεται να γίνουν και από την πρωτοβάθμια και δευτεροβάθμια Αυτοδιοίκηση, καθώς επίσης και την Τοπική Ένωση Δήμων και Κοινοτήτων που θα συνεδριάσει εκτάκτως για τα ζητήματα αυτά, μέσα στην επόμενη εβδομάδα.

Έκτακτη συνεδρίαση της ΤΕΔΚ

Εκτακτη συνεδρίαση του διοικητικού συμβουλίου της ΤΕΔΚ, με βασικό θέμα το άρθρο του νομοσχεδίου με το οποίο οι παραλιακοί κοινόχρηστοι χώροι... παύουν να είναι κοινόχρηστοι, πρόκειται να πραγματοποιηθεί την ερχόμενη Πέμπτη.

Η συνεδρίαση θα είναι διευρυμένη, αφού θα κληθούν να συμμετάσχουν σ' αυτήν όλοι οι δήμαρχοι του νησιού της Ρόδου, ενδεχομένως και όλοι οι δήμαρχοι της Δωδεκανήσου.

Ευνόητο είναι ότι η συνεδρίαση θα γίνει σε φορτισμένο κλίμα, αφού η προτεινόμενη διάταξη νόμου έχει προκαλέσει την έντονη αντίδραση των δημάρχων και των εκπροσώπων της αυτοδιοίκησης γενικότερα, με εξαίρεση λίγους γνωστούς που προσπαθούν να ψηφοθηρίσουν- και όχι μόνο!.. - ακόμη και σ' ένα τέτοιο τεράστιο ζήτημα.

Ηδη η άποψη που επικρατεί είναι αυτή της έντονης αντιπαράθεσης και της καταγγελίας των κυβερνητικών μεθοδεύσεων.

Οπως είναι γνωστό άλλωστε η ΤΕΔΚ σε ό,τι αφορά το θέμα των παραλιών έχει καταθέσει συγκεκριμένες προτάσεις και απόψεις, τις οποίες όμως, για άλλους λόγους οι αρμόδιοι του υπουργείου Οικονομικών τις έγραψαν στα παλαιότερα των υποδημάτων τους.

Δεδομένο επίσης θεωρείται ότι η ΤΕΔΚ, θα ζητήσει την συνδρομή των βουλευτών του νομού, για να μην γίνει νόμος, η διάταξη του Υπ. Οικονομικών, η οποία ουδείς αμφιβάλλει ότι πρόκειται για κομπίνα τεραστίων διαστάσεων.





FILA

Νέες παραλαβές

Ανδρικά - Γυναικεία - Παιδικά

40%

Η ποιότητα στο κόστος

Κατάστημα

ΒΑΛΣΑΜΗ

Γαλλίας 2, Ρόδος

ΗΛΙΑΚΑ ECONOMY INOX

✓ ΑΝΟΞΕΙΔΩΤΟ ΑΤΣΑΛΙ

✓ ΕΠΙΛΕΚΤΙΚΟΣ ΣΥΛΛΕΚΤΗΣ

✓ ΑΘΡΑΥΣΤΟ ΤΖΑΜΙ

ΧΩΡΙΣ ΠΡΟΚΑΤΑΒΟΛΗ

ΑΠΟ 15.500 δρχ. ΤΟΝ ΜΗΝΑ

Πληρ. Βενετοκλέων 71 • Τηλ. 32802

Παρέμβαση του υπουργού Αιγαίου στο Υπουργικό Συμβούλιο

Να αναβαθμισθεί η ΑΣΤΕΡ

Ζήτησε την εξομοίωσή της με τα ΤΕΙ ● Θετικά είδε την πρόταση ο υπουργός Ανάπτυξης

Την αναγκαιότητα εξομοίωσης της Σχολής Τουριστικών Επαγγελμάτων της Ρόδου με τα ΤΕΙ, υποστήριξε κατά την διάρκεια της προχθεσινής συνεδρίασης του Υπουργικού Συμβουλίου, ο υπουργός Αιγαίου κ. Νίκος Σηφουνάκης.

Στην προχθεσινή συνεδρίαση όπως είναι γνωστό, συζητήθηκε η τουριστική πολιτική με εισήγηση του Υπουργού Ανάπτυξης κ. Νίκου Χριστοδουλάκη, ενώ κατά την διάρκεια της συνεδρίασης, η παρέμβαση του Υπουργού Αιγαίου εστιάστηκε στο ζήτημα της ΑΣΤΕΡ.

Πιο συγκεκριμένα, ο υπουργός Αιγαίου, υπογράμμισε πως είναι αναγκαίος ένας σωστός επαναπροσανατολισμός του προγράμματος της σχολής και επισήμανε την ανάγκη εξομοίωσης της σχολής τουλάχιστον με τα ΤΕΙ.

Ακόμα αναφέρθηκε στην προϊστορία της ΑΣΤΕΡ, και των άλλων Σχολών Τουριστικών Επαγγελμάτων, ανά την Ελλάδα και σημείωσε ότι μέσω αυτών, βρίσκουν δεκαετίες τώρα στελέχη, οι τουριστικές επιχειρήσεις της χώρας.

Ο υπουργός Ανάπτυξης, κ. Νίκος Χριστοδουλάκης, που ξαναπήρε τον λόγο, αναφέρθηκε στην πολυδιάσπαση της τουριστικής εκπαίδευσης μέσω των ΙΕΞ, των ΤΕΕ και των Σχολών Τουριστικών Επαγγελμάτων και συμφώνησε με τον υπουργό Αιγαίου Νίκο Σηφουνάκη για την ανάγκη κατοχύρωσης των Σχολών Τουριστικής Εκπαίδευσης.

Η πρώτη 24ωρη απεργία μεθαύριο Δευτέρα

Απεργιακές κινητοποιήσεις διδακτικού προσωπικού ΟΑΕΔ

Ζητούν αύξηση των παροχών προς ανέργους

Σε 24ωρη απεργιακή κινητοποίηση θα προχωρήσει την ερχόμενη Δευτέρα το εκπαιδευτικό προσωπικό του ΟΑΕΔ έπειτα από σχετική απόφαση που πήρε η Γενική Συνέλευση της Πανελλήνιας Ομοσπονδίας τους, οι εκπρόσωποι της οποίας αφήνουν μάλιστα ανοιχτό το ενδεχόμενο κλιμάκωσης των κινητοποιήσεων αυτών.

Η απεργία, αξίζει να σημειωθεί ότι θα λάβει καθολικό χαρακτήρα καθώς και η Ομοσπονδία των Διοικητικών Υπαλλήλων, και η αντίστοιχη των ωρομισθίων, προχωρούν την ίδια μέρα σε απεργιακές κινητοποιήσεις.

Οι εκπαιδευτικοί του ΟΑΕΔ, επισημαίνουν ότι στόχος των κινητοποιήσεων αυτών είναι μεταξύ των άλλων η προάσπιση του δημοσίου χαρακτήρα του ΟΑΕΔ, και το αίτημα των ωρομισθίων για την χορήγηση και σ' αυτούς της δυνατότητας 16μήνου.

Οι υπάλληλοι του ΟΑΕΔ με υπόμνημα που απέστειλαν στο υπουργείο Εργασίας, τονίζουν ότι η κοινωνική ασφάλιση για την ανεργία και το δικαίωμα στην εργασία, όπως προβλέπει το Σύνταγμα, είναι ευθύνη του κράτους.

Στο υπόμνημα υπογραμμίζεται ότι η αντιμετώπιση της ανεργίας δεν μπορεί να ανατεθεί στην ιδιωτική πρωτοβουλία και επισημαίνεται ότι απαιτείται η ριζική αλλαγή των προγραμμάτων ενίσχυσης της απασχόλησης, η αύξηση των παροχών προς τους ανέργους και των πόρων που διατίθενται για την χρηματοδότηση του Οργανισμού.

ΓΥΜΝΑΣΤΗΡΙΟ

BioKinηση

ΚΕΝΤΡΟ ΚΙΝΗΣΙΟΘΕΡΑΠΕΙΑΣ - ΔΙΟΡΘΩΤΙΚΗΣ ΓΥΜΝΑΣΤΙΚΗΣ

με εξειδίκευση σε:

☑ ΣΚΟΛΙΩΣΗ ☑ ΚΥΦΩΣΗ ☑ ΛΟΡΔΩΣΗ

☑ ΠΛΑΤΥΠΟΔΙΑ ☑ ΒΛΑΙΣΟΠΟΔΙΑ ☑ ΡΑΙΒΟΠΟΔΙΑ

ΝΕΑ ΧΡΟΝΙΑ - ΝΕΑ ΤΜΗΜΑΤΑ

■ ΕΝΟΡΓΑΝΗ ΓΥΜΝΑΣΤΙΚΗ για παιδιά ΠΡΟΣΧ.- ΣΧΟΛΙΚΗΣ ΗΛΙΚΙΑΣ

Μύηση και εκτέλεση ασκήσεων στα όργανα (ίππος, πλινθίο, δοκός, δίζυγο κλπ) για σωματική διάπλαση και πνευματική ωρίμανση.

■ ΡΥΘΜΙΚΗ ΓΥΜΝΑΣΤΙΚΗ για κορίτσια 5 - 15 ετών

Ρυθμός - αρμονία - τελειοποίηση κίνησης με κορίνες, στεφάνια, κορδέλλα στο άθλημα που μας έχει κάνει περήφανους σε παγκόσμιο επίπεδο.

■ ΜΠΑΣΚΕΤ για αγόρια & κορίτσια κάθε ηλικίας

Εκμάθηση και μεθοδική εξειδίκευση στη τεχνική του εντυπωσιακότερου αθλήματος.

■ ΤΜΗΜΑΤΑ ΓΥΜΝΑΣΤΙΚΗΣ ΓΙΑ ΓΥΝΑΙΚΕΣ ΚΑΙ ΑΝΔΡΕΣ (ΟΛΙΓΟΜΕΛΗ)

Καννή Άννα Μαρία

ΚΑΘ. ΦΥΣΙΚΗΣ ΑΓΩΓΗΣ - ΚΙΝΗΣΙΟΘΕΡΑΠΕΥΤΡΙΑ

Εμπορικό Κέντρο Φώκιαλη, ΡΟΔΟΣ

Τηλ.: (0241) 39830, 39831 - FAX: 39831

Μουσική βραδιά στη Ρόδο με Κώστα-Αλέξανδρο Χατζή

Οργανώνεται από την Αντικαρκινική εταιρεία

Το παράρτημα Ρόδου της Ελληνικής Αντικαρκινικής Εταιρείας οργανώνει μουσική βραδυά με τον γνωστό τραγουδιστή Κώστα Χατζή και τον γιό του Αλέξανδρο. Θα τους συνοδεύσει η γλυκιά φωνή της Αντωνίας Χατζίδου και εξαμελής ορχήστρα.

Η παραπάνω μουσική εκδήλωση θα πραγματοποιηθεί στις 12-2-2001 ημέρα Δευτέρα και ώρα 9 μ.μ. στο Εθνικό Θέατρο. Τα έσοδα από την παράσταση θα διατεθούν σε άπορους καρκινοπαθείς και στην δημιουργία ειδικής μονάδος νοσηλείας καρκινοπαθών.

Είναι γνωστό ότι το παράρτημα Ρόδου της Ελληνικής Αντικαρκινικής Εταιρείας οργανώνει ενημερωτικές ομιλίες στην πόλη και τα χωριά του νησιού μας με θέμα την πρόληψη του καρκίνου, προσφέρει οικονομική βοήθεια σε άπορους ασθενείς και ενισχύει ειδικές μονάδες του Νοσοκομείου της Ρόδου. Οι επιτυχημένες πολιτιστικές εκδηλώσεις που διοργανώνει ενισχύουν κάθε προσπάθεια στην εκπλήρωση των ανθρωπιστικών σκοπών του παραρτήματος.

Beauty Nails

ΑΚΡΑ ...ΠΕΡΙΠΟΙΗΣΗ ΓΙΑ ΣΑΣ, ΣΤΟ ΠΙΟ ΣΥΓΧΡΟΝΟ STUDIO ΑΙΣΘΗΤΙΚΗΣ ΝΥΧΙΩΝ

ΑΠΟΣΤΕΙΡΩΜΕΝΑ εργαλεία και πετσέτες μιας χρήσεως με σεβασμό στην υγιεινή

Προσθετική νυχιών μετάξι-ακρυλικό
Μανικιούρ - θερμό μανικιούρ
Ενίσχυση φυσικών νυχιών
Λεύκανση φυσικών νυχιών
Διακοσμητική νυχιών
Πεντικιούρ ανανέωσης
Βλεφαρίδες - Φρύδια
Αποτρίχωση

Εμπορικό Κέντρο Φώκιαλη - Αγ.Αναστασίας α' όροφος Τηλ. (0241) 70660 Κιν. 0944 520887

NOUVELLES FRONTIERES

Η περίοδος των εκπτώσεων δεν αφορά μόνο τα μαγαζιά
αλλά και τα ταξίδια!

Εκμεταλλευτείτε τις ευκαιρίες και ταξιδέψτε ΤΩΡΑ με μειωμένες τιμές στο

- **Παρίσι:** - 5 ημέρες από **105.800**, πτήση CRONUS από Ρόδο, ξεν/χείο** με πρωινό και από **129.800** στο ξεν/χείο***
- **ΠΑΡΙΣΙ - DISNEYLAND:** 1 εβδομάδα από **170.800** με πτήση CRONUS από Ρόδο, 4 βράδια ξεν/χείο 2** με πρωινό στο Παρίσι, 3 βράδια ξεν/χείο SANTA FE στην DISNEYLAND με πρωινό και εισόδους στο πάρκο.
- **ΡΩΜΗ:** 5 ημέρες από **87.800** με πτήση CRONUS από Ρόδο, ξεν/χείο** με πρωινό, και από **94.700** στο ξεν/χείο***
- **ΡΩΜΗ-ΦΛΩΡΕΝΤΙΑ:** - 1 εβδομάδα από **128.300** με πτήση CRONUS από Ρόδο, 4 βράδια στη Ρώμη και 3 βράδια στη Φλωρεντία στα ξεν/χεία *** με πρωινό.
- **ΒΙΕΝΝΗ:** - 5 μέρες από **125.100** με πτήση ΟΑ από Ρόδο, ξεν/χείο*** με πρωινό.
- **ΒΟΥΔΑΠΕΣΤΗ:** - 5 ημέρες από **122.400** με πτήση ΟΑ από Ρόδο, ξενοδοχείο*** με πρωινό.
- **ΚΥΠΡΟΣ:**- 5 ημέρες από **102.800** με πτήση ΟΑ από Ρόδο, ξενοδοχείο**** με πρωινό και γεύμα.
- **ΤΥΝΗΣΙΑ:** - 1 εβδομάδα (αναχωρήσεις κάθε Τρίτη και Πέμπτη), από **135.300**, με πτήση από Ρόδο, ξεν/χείο**** με πρωινό, γεύμα και κρασί), μεταφορά από/προς αεροδρόμιο.
- **ΚΟΥΒΑ:** - 1 εβδομάδα από **468.000** με αερ/κά εισιτήρια από Ρόδο, μεταφορά από/προς αεροδρόμιο, διαμονή σε ξενοδοχείο*** με πλήρη διατροφή (όλα τα φαγητά και ποτά εθνικής προέλευσης).

** Οι τιμές που αναφέρονται είναι κατ' άτομο σε δίκλινο και δεν συμπεριλαμβάνουν φόρους αεροδρομίου*

Επίσης εκδίδουμε αεροπορικά εισιτήρια εσωτερικού/εξωτερικού με όλες τις αερογραμμές και εκτός από τους προορισμούς που αναφέρουμε υπάρχουν και πολλοί άλλοι (Μαρτινίκα, Μεξικό, Γουαδελούπη, Μαυρίκιος, Αγ. Δομίνικος κ.λπ.

*Για περισσότερες πληροφορίες και για άλλα δρομολόγια (μπορείτε να προμηθευτείτε τους καταλόγους του χειμώνα από το γραφείο) επικοινωνήστε μαζί μας στο **(0241) 28128**, ή επισκεφθείτε το γραφείο μας στη Ρόδο, **Γρίβα 32**, (πίσω από το GRAND HOTEL), πρωί - απόγευμα*

Ταξιδέψτε μαζί μας σε όλο τον κόσμο!

ΑΠΟΚΡΙΕΣ 2001



ΔΩΣΤΕ ΜΙΑ ΞΕΧΩΡΙΣΤΗ ΝΟΤΑ ΣΤΟ ΔΙΚΟ ΣΑΣ ΑΠΟΚΡΙΑΤΙΚΟ PARTY ή ΕΚΔΗΛΩΣΗ

με τον επαγγελματία

ΚΛΟΟΥΝ ΚΙΚΟ

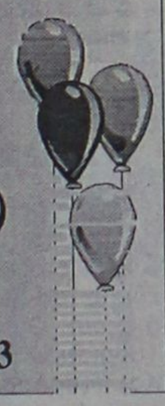

0972-847299 ή 0241 38873

Ανάμεσα στις δραστηριότητες του Λιμεναρχείου

Ελεγχοι, συλλήψεις αλλά και παροχή υπηρεσιών!

Πλούσιος ο απολογισμός του 2000 ● Πλήρη στοιχεία από την κίνηση του Λιμεναρχείου Ρόδου

Σημαντική ήταν η δραστηριότητα του Κεντρικού Λιμεναρχείου της Ρόδου κατά την διάρκεια του προηγούμενου έτους, όπως προκύπτει από τα επίσημα στοιχεία που ανακοίνωσε χθες ο Κεντρικός Λιμενάρχης Ρόδου κ. Γ. Κανναβός.

Σύμφωνα λοιπόν με αυτά, προκύπτει αξιόλογη δράση σε ό,τι αφορά την διενέργεια ελέγχων, στο πλαίσιο της επιτήρησης των θαλασσίων συνόρων μας, ενώ σημαντικός (αλλά και επίκαιρος) είναι ο όγκος των δικογραφιών που υποβλήθηκαν στον εισαγγελέα για αδικήματα που αφορούσαν τον ναυτικό κώδικα, αλλά και τη νομοθεσία "περί αιγιαλού και παραλίας".

Αναλυτικά, η δραστηριότητα του Κεντρικού Λιμεναρχείου της Ρόδου, εστιάζεται (κατά τομείς) στα εξής σημεία:

ΓΡΑΦΕΙΟ ΔΙΚΑΣΤΙΚΟΥ

- Εκδόθηκαν 124 αποφάσεις επιβολής προστίμων για παραβάσεις των Γενικών Κανονισμών Λιμένα και επιβλήθηκαν συνολικά πρόστιμα ύψους 14.040.000 δρχ.
- Εκδόθηκαν 10 αποφάσεις επιβολής προστίμων για αλιευτικές παραβάσεις και επιβλήθηκαν συνολικά πρόστιμα ύψους 4.250.000 δρχ.
- Εκδόθηκαν 17 αποφάσεις επιβολής προστίμων για παραβάσεις του Νόμου περί Αιγιαλού και παραλίας και επιβλήθηκαν συνολικά πρόστιμα ύψους 22.500.000 δρχ.

Συνολικό ύψος επιβληθέντων προστίμων: 36.540.000 δρχ.

ΓΡΑΦΕΙΟ ΤΟΥΡΙΣΤΙΚΗΣ ΑΣΤΥΝΟΜΙΑΣ

- Βεβαιώθηκαν 1150 παραβάσεις Κ.Ο.Κ. και επιβλήθηκαν συνολικά πρόστιμα ύψους 11.500.000 δρχ.
- Εκδόθηκαν 131 άδειες χειριστών ταχύπλοων σκαφών.
- Εκδόθηκαν-ανανεώθηκαν 92 άδειες εκμίσθωσης θαλάσσιων μέσων αναψυχής.

ΓΡΑΦΕΙΟ ΕΠΙΘΕΩΡΗΣΗΣ ΠΛΟΙΩΝ

- Διενεργήθηκαν σε πλοία 85 τακτικές επιθεωρήσεις, 38 έκτακτες επιθεωρήσεις, 30 επιθεωρήσεις λόγω βλαβών, 43 επιθεωρήσεις για αποκατάσταση ελλείψων εξοπλισμού σε ελληνικά και υπό ξένης σημαίας πλοία.
- Εκδόθηκαν συνολικά 52 Πρωτόκολλα Γενικής Επιθεώρησης πλοίων.

ΓΡΑΦΕΙΟ ΑΣΦΑΛΕΙΑΣ

- Από άνδρες του Κλιμακίου Ειδικών Αποστολών συνελήφθησαν 73 αλλοδαποί, οι οποίοι στερούνταν άδειες εισόδου και παραμονής στη χώρα μας. Οι ανωτέρω παραδόθηκαν στο Γραφείο Αλλοδαπών της Αστυνομικής Δ/νσης Δωδ/σου για τα περαιτέρω.
- Στη γραμμή Ρόδου-Μαρμαρίς Τουρκίας εκτελέσθηκαν συνολικά 2.057 δρομολόγια από ελληνικά πλοία, επιβιβάσθηκαν 102.778 και αποβιβάσθηκαν 206.546 επιβάτες. Επίσης εκτελέσθηκαν 258 δρομολόγια από πλοία σημαίας Τουρκίας επιβιβάσθηκαν 7.873 και αποβιβάσθηκαν 8.325 επιβάτες. Διακινηθέντες επιβάτες TRANSIT 24.293.
- Διενεργήθηκαν 118 αγορανομικοί και υγειονομικοί έλεγχοι σε Ε/Γ-Τ/Ρ πλοία περιοχής μας. Σχηματίστηκαν πέντε φάκελοι δικογραφιών για υγειονομικές παραβάσεις και κατασχέθηκαν διάφορες ποσότητες κρεάτων-αλλαντικών κ.λπ.

ΓΡΑΦΕΙΟ ΑΝΑΚΡΙΣΗΣ

- Σχηματίστηκαν και υποβλήθηκαν στον κ. Εισαγγελέα Πρωτ/κών εκατόν τριάντα δύο (132) δικογραφίες που αφορούσαν αδικήματα του Ποινικού Κώδικα, ναυτικά ατυχήματα και αδικήματα του Κώδικα Δημοσίου Ναυτικού Δικαίου, παραβάσεις της νομοθεσίας "Περί αιγιαλού και παραλίας" και λοιπές περιπτώσεις που αφορούν θανάτους λουομένων από πνιγμό.



- Σχηματίστηκαν από την Υπηρεσία μας 19 φάκελοι δικογραφιών για υποθέσεις ναρκωτικών. Οι συλληφθέντες οδηγήθηκαν στον κ. Εισαγγελέα Πρωτ/κών Ρόδου με την διαδικασία του αυτοφώρου.

ΤΜΗΜΑ ΝΑΥΤΟΛΟΓΙΑΣ

- Κατέπλευσαν 1414 επιβατηγά ακτοπλοϊκά, αποβιβάστηκαν 227.596 επιβάτες, εκφορτώθηκαν 24.381 φορτηγά, 29.430 Ι.Χ. και 7.133 δίκυκλα. Επιβιβάστηκαν 186.082 επιβάτες και φορτώθηκαν 22.279 φορτηγά, 25.504 Ι.Χ. και 6.729 δίκυκλα.
- Κατέπλευσαν 135 επιβατηγά πλοία υπό ξένη σημαία μεταφέροντας συνολικά 33.685 επιβάτες.
- Κατέπλευσαν 170 δεξαμενόπλοια μεταφέροντας 187.290 τόνους καυσίμων και 4.100 τόνους υγραερίων.
- Κατέπλευσαν 808 κρουαζιερόπλοια με ξένη και ελληνική σημαία.
- Κατέπλευσαν 492 φορτηγά πλοία μεταφέροντας 87.750 τόνους διαφόρων φορτίων.
- Κατέπλευσαν 2.437 θαλαμηγοί με ελληνική και ξένη σημαία.

ΓΡΑΦΕΙΟ ΠΡΟΣΤΑΣΙΑΣ ΘΑΛΑΣΣΙΟΥ ΠΕΡΙΒΑΛΛΟΝΤΟΣ

- Διενεργήθηκαν 98 έλεγχοι σε πλοία και σε εγκαταστάσεις ξηράς για θέματα προστασίας θαλασσίου περιβάλλοντος.
- Λειτούργησε με επιτυχία για πρώτη φορά το σύστημα των δεξαμενών λυμάτων στα Ε/Γ-Τ/Ρ πλοία (ημερόπλοια) που εκτελούν περιηγητικά ταξίδια στις ανατολικές ακτές νήσου Ρόδου.
- Με συντονισμένες ενέργειες της Υπηρεσίας μας σε δύο περιπτώσεις ναυτικών ατυχημάτων (Σύμη-ΝΔ ακτές Ρόδου) τοποθετήθηκαν άμεσα πλωτά φράγματα και απεφεύχθη πρόκληση ρύπανσης θαλάσσιου περιβάλλοντος από πετρελαιοειδή.

ΔΡΑΣΤΗΡΙΟΤΗΤΑ ΠΛΩΤΩΝ ΜΕΣΩΝ

- Στα πλαίσια επιτήρησης θαλασσίων συνόρων εκτελέστηκαν περιπολίες καθ' όλο το εικοσιτετράωρο από περιπολικά σκάφη της Υπηρεσίας μας και σε 45 περιπτώσεις απετράπη κατά μήκος της οριογραμμής, η είσοδος υπόπτων σκαφών, διαφόρων κατηγοριών, στα χωρικά μας ύδατα και συνελήφθησαν 16 Τούρκοι δουλέμποροι λαθρομετανάστες. Τα μεταφορικά μέσα που χρησιμοποιήθηκαν κατασχέθηκαν.
- Κατά την διάρκεια περιπολίας εντοπίστηκε το Φ/Γ πλοίο "AVIK" σημαίας Ουκρανίας το οποίο μετέφερε παράνομα 1.086 χαρτοκιβώτια τσιγάρα. Το πλήρωμά του συνελήφθη μετά από συντονισμένες προσπάθειες και δικάστηκε ενώπιον του Τριμελούς Πλημ/κείου Ρόδου με την αυτόφωρη διαδικασία ενώ η ανωτέρω ποσότητα λαθραίων τσιγάρων κατασχέθηκε.
- Μεταφέρθηκαν επτά (7) ασθενείς από την Σύμη στη Ρόδο με περιπολικά σκάφη της Υπηρεσίας μας καθώς επίσης και 18 ασθενείς από Ε/Γ-Τ/Ρ πλοία μετά από συντονισμένες ενέργειες της Υπηρεσίας μας.
- Τέλος, γνωστοποιείται ότι εκτός των ανωτέρω δραστηριοτήτων της Υπηρεσίας μας οι οποίες κατά το έτος 2001 θα ενταθούν, ήδη διενεργούνται αιφνιδιαστικοί έλεγχοι εν πλω κάθε κατηγορίας πλοίων από αξ/κούς-επιθεωρητές του Κ.Λ. Ρόδου σε θέματα ασφάλειας ναυσιπλοΐας, χρήση και σωστή λειτουργία σωστικών και πυροσβεστικών μέσων.



ΕΚΔΡΟΜΗ
ΣΤΟΝ ΠΡΟΦΗΤΗ ΗΛΙΑ



ΤΟ **ΥΠΕΡΜΑΡΚΕΤ ΣΠΑΝΟΣ** ΔΙΟΡΓΑΝΩΝΕΙ
ΗΜΕΡΗΣΙΑ ΕΚΔΡΟΜΗ
ΤΗΝ **ΚΥΡΙΑΚΗ 11 ΦΕΒΡΟΥΑΡΙΟΥ 2001**
ΣΤΙΣ ΠΑΙΔΙΚΕΣ ΚΑΤΑΣΚΗΝΩΣΕΙΣ ΠΡΟΦΗΤΗ ΗΛΙΑ,
ΓΙΑ ΤΑ **ΜΕΛΗ ΤΗΣ ΣΠΑΝΟΣ CARD*** ΚΑΙ ΤΟ ΠΡΟΣΩΠΙΚΟ.

Η ΕΚΔΡΟΜΗ ΘΑ ΠΕΡΙΛΑΜΒΑΝΕΙ:
- **ΜΕΤΑΒΑΣΗ ΜΕ ΠΟΥΛΜΑΝ,**
- **ΦΑΓΗΤΟ,**
- **ΟΡΧΗΣΤΡΑ**



ΚΑΙ ΕΦΟΣΟΝ ΤΟ ΕΠΙΤΡΕΠΕΙ Ο ΚΑΙΡΟΣ, ΕΘΕΛΟΝΤΙΚΗ ΠΕΖΟΠΟΡΙΑ ΑΠΟ ΤΟΥΣ ΠΡΟΠΟΔΕΣ ΤΗΣ ΣΑΛΑΚΟΥ ΕΩΣ ΤΟΝ ΠΡΟΦΗΤΗ ΗΛΙΑ.

Η ΣΥΜΜΕΤΟΧΗ ΘΑ ΕΙΝΑΙ ΔΩΡΕΑΝ ΓΙΑ ΕΣΑΣ ΚΑΙ ΤΗΝ ΟΙΚΟΓΕΝΕΙΑ ΣΑΣ

ΔΗΛΩΣΕΙΣ ΣΥΜΜΕΤΟΧΗΣ ΣΤΗΝ ΕΙΣΟΔΟ ΤΟΥ ΚΑΤΑΣΤΗΜΑΤΟΣ, ΕΩΣ ΚΑΙ ΤΙΣ
5 ΦΕΒΡΟΥΑΡΙΟΥ 2001



* ΓΙΝΕΤΕ ΚΙ ΕΣΕΙΣ ΜΕΛΟΣ ΤΗΣ **ΣΠΑΝΟΣ CARD** ΜΕ ΜΙΑ ΑΠΛΗ ΑΙΤΗΣΗ ΣΤΗΝ ΕΙΣΟΔΟ ΤΟΥ ΚΑΤΑΣΤΗΜΑΤΟΣ.

Καλέστε μας σήμερα για να εξασφαλίσουμε άμεσα τη ζεστασιά σας

B.P.

Ο χειμώνας μπαίνει με ...άγριες διαθέσεις και είναι καιρός να σκεφτείτε σοβαρά το θέμα της θέρμανσης. Ευτυχώς εμείς, στο πρατήριο **BP** του **ΙΩΑΝΝΗ ΤΖΩΡΤΖΗ** εξασφαλίζουμε άμεσα τη ζεστασιά σας. Με μία στάση στο πρατήριο ή μ' ένα απλό τηλεφώνημα σας παραδίδουμε:
- Υψηλής ποιότητας πετρέλαιο θέρμανσης
- στην ποσότητα που παραγγείλατε
- σε ώρες που σας βολεύουν

Σας εγγυώμαστε γρήγορη εξυπηρέτηση και τιμές που ζεσταίνουν την ατμόσφαιρα



Με το πρατήριό μας μπορείτε να είστε σίγουροι ότι δεν θα ...παγώσετε περιμένοντας

Πληρ. τηλ. 90210, 90209 ΙΑΛΥΣΟΣ ΡΟΔΟΣ

ΝΕΑ ΣΕΙΡΑ ΜΠΑΤΑΡΙΩΝ
BAREN POWERPROFI



..... ΜΑ ΠΑΝΩ ΑΠΟ ΟΛΑ...

BÄREN

ΑΝΤΙΠΡΟΣΩΠΟΣ ΔΩΔΕΚΑΝΗΣΟΥ
ΚΕΝΤΡΟ ΜΠΑΤΑΡΙΑΣ ΔΩΔΕΚΑΝΗΣΟΥ
Καποδιστρίου 74, Ρόδος • Τηλ. 21507

Θα είναι αντικείμενο ευρείας σύσκεψης στις 19 του μήνα στη νομαρχία

Η αναπτυξιακή πορεία της Δωδ/σου

Ο νομάρχης Σ. Καραγιάννης κάλεσε εκπροσώπους φορέων, τάξεων και ΟΤΑ να καταθέσουν συγκεκριμένες προτάσεις. Τι λέει γ ια τον τομέα του τουρισμού, ο πρόεδρος του ΔΟΤ Μ. Καμπουρόπουλος

Ευρεία σύσκεψη συγκαλεί στις 19 του μήνα ο νομάρχης Σάββας Καραγιάννης. Θέμα της οι αναπτυξιακές προτάσεις που πρέπει να κατατεθούν από τους φορείς, για όλο το νομό Δωδ/σου.

Λόγω του αντικειμένου κλήθηκαν να παραστούν, εκπρόσωποι όλων των φορέων και τάξεων της περιοχής, των **ΟΤΑ**, της **ΤΕΔΚ** και του **Νομαρχιακού Συμβουλίου**, ενώ επισημαίνεται ότι ο νομάρχης δίνει ιδιαίτερη σημασία στην πραγματοποίησή της, γι' αυτό και έκανε σαφές ότι οι προτάσεις θα πρέπει να είναι **ουσιαστικές.**

Ο ΝΟΜΑΡΧΗΣ

Ο κ. **Καραγιάννης** φαίνεται ότι ξεχωρίζει τέσσερις σημαντικούς τομείς τον **τομέα Τουρισμού,** τον **Πρωτογενή τομέα**, τον **τομέα Περιβάλλοντος** και τον **τομέα της πολιτιστικής κληρονομιάς**, επισημαίνοντας ότι αν αυτοί αντιμετωπιστούν σωστά απ' όλους μας - πράγμα που δυστυχώς δεν έχει γίνει μέχρι σήμερα - θα μπορούσαν να αποτελέσουν την κινητήρια δύναμη, για μία νέα αναπτυξιακή εποχή όλου του νομού.



Ο νομάρχης, προβληματίζεται σοβαρά για τη **συρρίκνωση της οικονομίας μας** και της χρονικής τουριστικής δραστηριότητας, αλλά κυρίως για την αδυναμία μας να προσδιορίσουμε τη **φυσιογνωμία**, το **χαρακτήρα** και την **ποιότητα**, που θέλουμε να προσδώσουμε στην τουριστική και αναπτυξιακή μας πορεία.



Πρόβλημα όμως υπάρχει και με την ποιότητα των **παρεχομένων υπηρεσιών** σε πολλούς τομείς, που είναι ήδη υποβαθμισμένη και το φαινόμενο επιδεινώνεται συνεχώς.

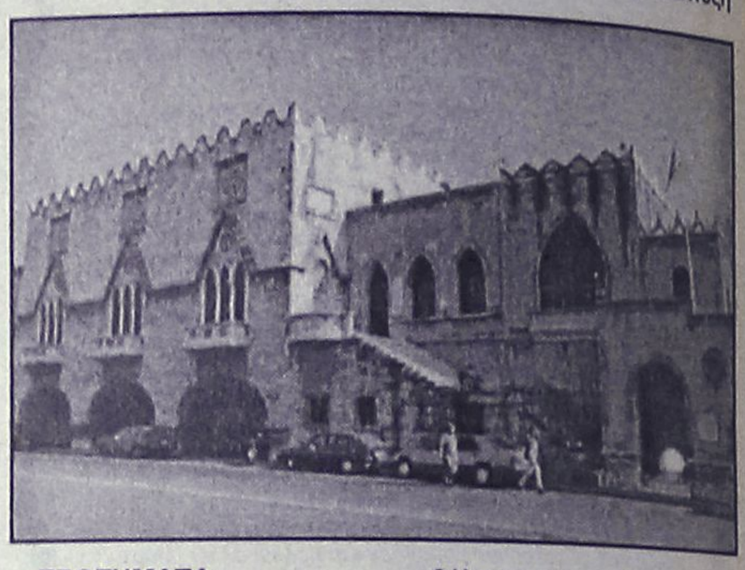

ΕΡΩΤΗΜΑΤΑ

Βέβαια όλα τα παραπάνω αποτελούν προβληματισμούς και όλων των φορέων της περιοχής που αναρωτιούνται:

- Πώς θέλουμε να δούμε να αναπτύσσεται ο τόπος μας;
- Τί πρέπει να κάνουμε για να πετύχουμε αυτό που θέλουμε;
- Ποιός και τί θα αναλάβει να πραγματοποιήσει στην πορεία και πολλά άλλα ερωτήματα καίριας σημασίας.

Ετσι λοιπόν, όσοι παρευρεθούν στη σύσκεψη καλούνται ουσιαστικά, να συναποφασίσουν για ένα **ολοκληρωμένο αναπτυξιακό πρόγραμμα διάρκειας 30 ετών**, την υλοποίησή του μέσα από συγκεκριμένο χρονοδιάγραμμα, και την άμεση λήψη συγκεκριμένων μέτρων για τη σταδιακή αλλά ουσιαστική αναβάθμιση των υπηρεσιών και του τουριστικού μας προϊόντος.

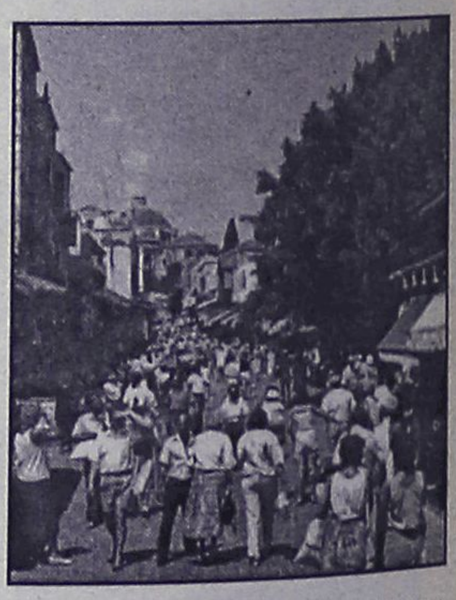

Ο κ. ΚΑΜΠΟΥΡΟΠΟΥΛΟΣ

Τους προβληματισμούς αυτούς ενστερνίζεται και ο πρόεδρος του Δωδεκανησιακού Οργανισμού Τουρισμού **Μανώλης Καμπουρόπουλος**, ο οποίος και θα αναφερθεί στην αναγκαιότητα δημιουργίας ενός **master plan.** Ο κ. **Καμπουρόπουλος** στη σύσκεψη θα τονίσει ότι είναι απαραίτητος ένας **γενικός οδηγός ανάπτυξης** όσον αφορά τον τομέα του τουρισμού, ώστε να δούμε τι έχουμε κάνει μέχρι σήμερα και τί πρέπει (αλλά κυρίως πώς) να κάνουμε.

Εκτιμά ότι θα πρέπει να ξεκινάμε με βάση - κέντρο τον τομέ ατου τουρισμού και να εφαρμόζουμε το σύστημα της **ακτινωτής σύνδεσής** του με τους υπόλοιπους τομείς. Ετσι, δε θα παρατηρείται το φαινόμενο της ευκαιριακής εκτέλεσης έργων, που χωρίς χρονοδιάγραμμα δεν προσφέρουν ουσιαστικά τίποτα στην ανάπτυξη!

Σύμφωνα με τον κ. **Καμπουρόπουλο** που θα καταθέσει συγκεκριμένες προτάσεις στη σύσκεψη, το **master plan** θα προκύψει μετά από συζήτηση των φορέων σε κάθε νησί, πάνω στο ερώτημα τι είδους ανάπτυξη θέλουν και ποιές είναι οι προτάσεις των κατοίκων.

Η ΠΟΡΕΙΑ ΜΑΣ

Οπως άλλωστε εκτιμά και ο νομάρχης, σήμερα, υπάρχει σ' ολόκληρο το Νομό μας, μια πολύ **ιδιόμορφη τουριστική ανάπτυξη**, που χαρακτηρίζεται από την πολύ διαφορετική σε ποιότητα και στόχους υποδομή, που διαμορφώθηκε από την έλλειψη ενός συγκεκριμένου σχεδίου με βάση το οποίο κάθε νησί θα έπρεπε να αναπτυχθεί, αξιοποιώντας τις ιδιαιτερότητες και δυνατότητές του.

Παρά την τεράστια εμπειρία που απεκτήθη μέχρι σήμερα σχετικά με τα θέματα διαχείρισης του τουριστικού ρεύματος, που κατευθύνεται στον προορισμό που λέγεται "Δωδεκάνησος", φαίνεται ότι δεν είμαστε **καθόλου σίγουροι για την παραπέρα πορεία μας.**

Οι επενδύσεις, κυρίως ιδιωτικές, πέρα από τις όποιες δημόσιες, που αυτά τα χρόνια, διετέθησαν στον ευρύτερο τουριστικό τομέα, δεν είναι εύκολο να υπολογιστούν. Αυτό όμως που εύκολα διαφαίνεται ήδη, είναι ότι η απόδοση αυτών των επενδύσεων δεν ήταν και δεν είναι η αναμενόμενη.

Η συνεχώς παρατηρούμενη σμίκρυνση της τουριστικής περιόδου, οι σχετικά μικρές πληρότητες και οι πιέσεις και καθηλώσεις των τιμών, διαμορφώνουν το πλαίσιο της **αρνητικής οικονομικής πορείας των τουριστικών επιχειρήσεών μας.**

Spazio interno

Στ. Κωτιάδη 9, τηλ. 39911 Fax 39912

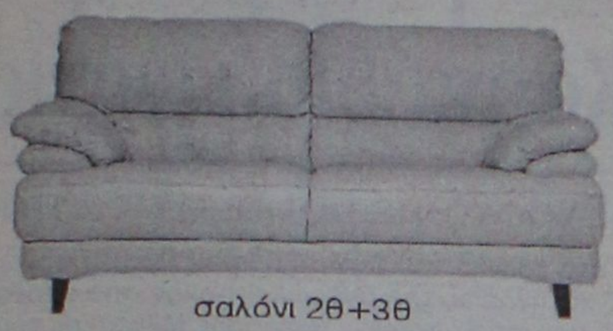

σαλόνι 2θ+3θ
640.000 δρχ. ή **16.000** το μήνα

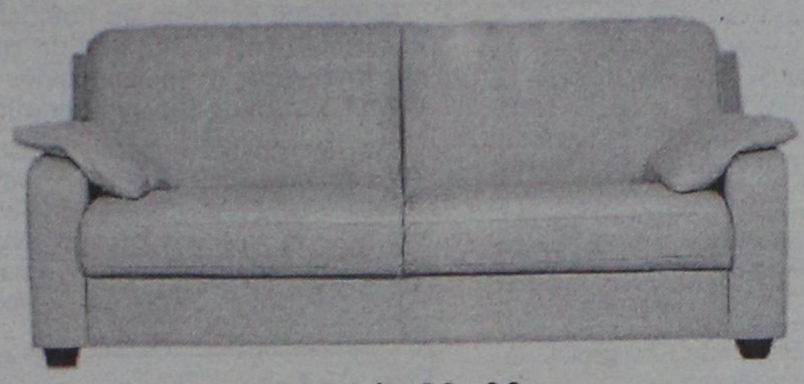

σαλόνι 2θ+3θ
από **620.000** ή **16.000** το μήνα

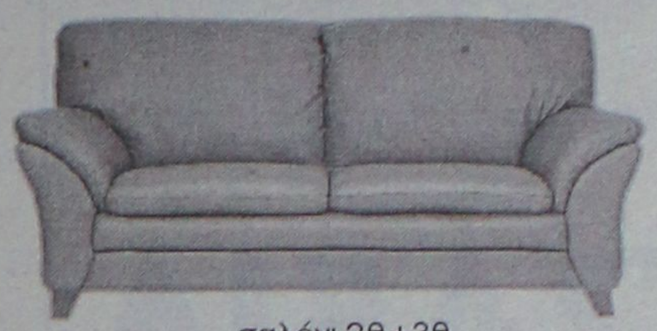

σαλόνι 2θ+3θ
520.000 δρχ ή 13.500 το μήνα.



πολυθρόνα **160.000** δρχ.



σαλόνι 2θ+3θ
630.000 δρχ. ή 16.000 το μήνα

...και πολλά ακόμη μοντέλα, σε ύφασμα και δέρμα, σε μεγάλη ποικιλία χρωμάτων.

στις τιμές συμπεριλαμβάνεται Φ.Π.Α.

Τώρα στα δύο νέα μας καταστήματα επιλέγετε εσείς τον τρόπο πληρωμής που σας ταιριάζει:

ΛΥΣΗ

Α.Ε.Β.Ε.

Στ. Κωτιάδη 9, τηλ. 39911 Fax 39912

α.Με 0% προκαταβολή και έως 36 δόσεις
β.Με 10% προκαταβολή και έως 48 δόσεις
γ.Με 35% προκαταβολή και 12 δόσεις άτοκα

EASY LIFE

Στ. Κωτιάδη 48, Ρόδος τηλ. 21311



έπιπλα TV-Stereo
από **40.000 δρχ.**



καρέκλες γραφείου JUNIOR
από **18.000 δρχ.**

βιβλιοθήκες
από **45.000 δρχ.**

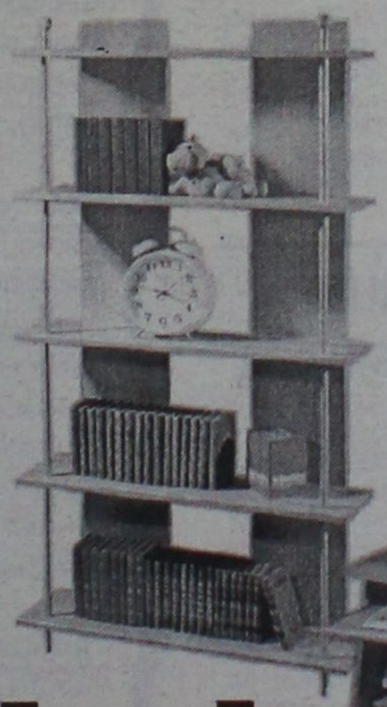



πορτ μαντο
από **60.000 δρχ.**



τραπέζια σαλονιού
από **60.000 δρχ.**



γραφεία για computer
από **40.000 δρχ.**



παπουτσοθήκες
από **20.000 δρχ.**



θήκες για c.d.
από **20.000 δρχ.**

ADD

ΤΖΑΚΙΑ ΤΑΣΟΣ ΤΖΟΤΖΟΛΗΣ

ΤΖΑΚΙΑ

ΚΟΛΥΜΠΙΑ, ΤΗΛ. 56317, 56275
0942-255848

MALTEZOS

Ο ΗΛΙΑΚΟΣ ΘΕΡΜΟΣΙΦΩΝΑΣ
που τιμά ΔΙΕΘΝΩΣ την ΕΛΛΑΔΑ,
από πραγματικά ανοξείδωτο ατσάλι
(με πιστοποίηση ISO 9002 & CE)

ΧΩΡΙΣ ΠΡΟΚΑΤΑΒΟΛΗ
ΑΠΟ 17.500 δρχ. ΤΟΝ ΜΗΝΑ

Πληρ. Βενετοκλέων 71 • Τηλ. 32802

ΑΝΑΛΑΜΒΑΝΟΥΜΕ ΟΛΗ ΤΗΝ ΕΠΙΜΕΛΕΙΑ ΤΟΥ ΓΑΜΟΥ ΣΑΣ



Λάμψη και γοητεία για την ημέρα τους γάμου σας.

από τον οίκο Jeanne-Crystale

και το έμπειρο άτομο που θα σας βοηθήσει

να επιλέξετε το νυφικό που θα σας ταιριάζει.

Νυφικά εισαγωγής έτοιμα και επί παραγγελία και πρωτότυπα αξεσουάρ

γάμου-λαμπάδες-στέφανα-κορώνες-μπομπονιέρες σε πρωτότυπα σχέδια

όλα φτιαγμένα με μεράκι και γούστο από τον οίκο Jeanne Crystale

και ακόμα όταν χρειαστείτε τα βαπτιστικά

και τις ανάλογες μπομπονιέρες πάλι εδώ θα είμαστε,

στον ίδιο χώρο θα συνεργαστούμε για ένα τέλειο αποτέλεσμα.

Δώρα για τους κουμπάρους

Δώρα για γιορτές-γενέθλια-γάμους-επετείους

Πληροφορίες-Ραντεβού

Φιλερήμου 32, Ιαλυσός - τηλ.: 92783 - κιν.: 0974 301230

ΚΗΔΕΥΤΗΚΕ Ο ΑΤΥΧΟΣ 21ΧΡΟΝΟΣ

Κηδεύτηκε χθες στις δύο το μεσημέρι στη γενέτειρά του στο Αφάντου ο ηλικίας 21 χρόνων ξενοχουπάλληλος Γεώργιος Ψαθάς του Νικολάου που είχε σκοτωθεί προχθές σε τροχαίο ατύχημα που έγινε στις 3.50 το πρωί στο 32ο χιλιόμετρο της Εθνικής οδού Ρόδου Λίνδου.

Στο ίδιο ατύχημα σκοτώθηκαν η 29χρονη SOPHIA JAGMAIDZE και NINO MTCHEDLISHVILI 28 χρόνων σερβιτόρες από τη Γεωργία και τραυματίστηκαν σοβαρά ο ηλικίας 23 χρόνων ξενοδοχοϋπάλληλος Θεοφάνης Βαλσαμής του Εμμανουήλ και ελαφρά ο 22χρονος ξενοδοχοϋπάλληλος Στέλιος Μελεξενής του Ελευθερίου κάτοικος Αφάντου.

Ο Βαλσαμής μεταφέρθηκε με το ΕΚΑΒ στην Αθήνα και νοσηλεύεται στο Νοσοκομείο ΚΑΤ σε κρίσιμη κατάσταση.

ΣΥΝΕΛΗΦΘΗΣΑΝ ΚΛΕΦΤΡΟΝΙΑ

Δύο μαθητές ηλικίας 15 και 16 χρόνων συνελήφθησαν προχθές στις 4 το πρωί από άνδρες της Υποδιεύθυνσης Ασφαλείας γιατί παραβίασαν το παράθυρο του καταστήματος ψιλικών ειδών του Νικολάου Παυλάκη και μπήκαν μέσα για να κλέψουν, αλλά έγιναν αντιληπτοί από τους γείτονες και τράπηκαν σε φυγή.

Οι δύο ανήλικοι μαθητές συνελήφθησαν αργότερα από άνδρες της Ασφάλειας και κρατήθηκαν για να προσαχθούν στον κ. εισαγγελέα.

ΣΥΝΕΛΗΦΘΗΣΑΝ ΚΑΤΑΣΤΗΜΑΤΑΡΧΕΣ

Τρεις καταστηματάρχες συνελήφθησαν χθες τις πρώτες μεταμεσονύχτιες ώρες από άνδρες του Αστυνομικού Τμήματος Ρόδου γιατί είχαν παραβιάσει το ωράριο λειτουργίας των καταστημάτων.

Στις 3.20 π.μ. συνελήφθη η ηλικίας 31 χρόνων Βουλγάρα THOEDORA SERBAN γιατί λειτουργούσε τη καφετέριά της, στις 5.45 π.μ. συνελήφθη ο Στυλιανός Χριστοφάκης του Γεωργίου 22 χρόνων ως υπεύθυνος του κέντρου διασκεδάσεως MELODY ενώ στις 3.25 π.μ. συνελήφθη ο Παναγιώτης Πινίκας του Αντωνίου 37 χρόνων γιατί λειτουργούσε το κέντρο διασκεδάσεως ROKA.

ΚΤΥΠΗΣΕ ΑΣΤΥΝΟΜΙΚΟΥΣ

Περίμενε τη σειρά του για να δικαστεί στο Μονομελές Πλημμελειοδικείο αλλά τσακώθηκε στον προθάλαμο με δύο αστυνομικούς, τους εξύβρισε, τους απείλησε και τους τραυμάτισε ελαφρά με αποτέλεσμα να συλληφθεί.

Δράστης είναι ο 29χρονος Λουκάς Λουκαράς του Μάριου ο οποίος τσακώθηκε με τους αστυφύλακες του Αστυνομικού Τμήματος Ρόδου Βασίλειο Ταμπούρη και Αντώνιο Κοτσανίτη που εκτελούσαν υπηρεσία μέτρων τάξης στο Μονομελές Πλημμελειοδικείο.

Ο συλληφθείς οδηγήθηκε στον κ. εισαγγελέα ο οποίος του άσκησε ποινική δίωξη και τον παρέπεμψε να δικαστεί στο αυτόφωρο.

Στο Πρωτοβάθμιο Μικτό Ορκωτό Ρόδου

Τη Δευτέρα θα γίνει η δίκη του 63χρονου Καρπάθιου φονιά!

Είχε σκοτώσει 87χρονο με ραβδί στα Σπόα

Μεθαύριο Δευτέρα θα καθίσει στο εδώλιο του Πρωτοβάθμιου Μικτού Ορκωτού Δικαστηρίου της πόλης μας με τις κατηγορίες της ανθρωποκτονίας από πρόθεση και της απόπειρας ανθρωποκτονίας ο ηλικίας 63 χρόνων Θεοχάρης Μενεάκης του Εμμανουήλ, κάτοικος Σπόων Καρπάθου.

Ο Μενεάκης κατηγορείται ότι στις 8 Μαΐου του 2000 στις 9.30 το πρωί στα Σπόα Καρπάθου λόγω κτηματικών διαφορών κτύπησε με ξύλινο ραβδί που κρατούσε τον ηλικίας 87 χρόνων Αντώνιο Αναστασιάδη του Νικολάου στο κεφάλι, στα πόδια και σε διάφορα μέρη του σώματός του τραυματίζοντας τον θανάσιμα.

Στη συνέχεια ο δράστης κτύπησε τη σύζυγο του θύματός του Μαρία Αναστασιάδη 81 χρόνων στο κεφάλι, τα πόδια και σε διάφορα μέρη του σώματός της με αποτέλεσμα να της προκαλέσει βαρειές σωματικές βλάβες.

Το περιστατικό αντελήφθησαν κάτοικοι του χωριού που ακούγοντας τη γυναίκα να καλεί σε βοήθεια, αφού η απόσταση από το σημείο του εγκλήματος μέχρι την πλατεία του χωριού ειναι λιγότερο από 100 μέτρα, έτρεξαν για βοήθεια ειδοποιώντας παράλληλα το Νοσοκομείο και την Αστυνομία.

Ο δράστης μετά την πράξη του εξαφανίσθηκε και συνελήφθη μετά από αναζητήσεις δύο ημερών σε δύσβατη περιοχή που μόνο αυτός γνώριζε σαν τσοπάνης.

Αφέθησαν χθες ελεύθεροι

Ελεύθεροι μετά την απολογία τους στον ανακριτή Βασίλη Παπανικόλα, με σύμφωνη γνώμη και του αντεισαγγελέα Γεωργίου Οικονόμου, αφέθησαν οι δύο κατηγορούμενοι για ναρκωτικά.

Ο φερόμενος σαν έμπορος Ιωάννης Ατσίδης του Ηλία 54 χρόνων καταστηματάρχης που απολογήθηκε παρουσία του δικηγόρου του Εμμανουήλ Κουτσούκου αφέθηκε ελεύθερος με την καταβολή χρηματικής εγγύησης 300.000 δραχμών και να εμφανίζεται δύο φορές το μήνα στην Αστυνομία ενώ ο ηλικίας 21 χρόνων Αλέξης Καραγιαννόπουλος του Ευαγγέλου που αγόρασε ναρκωτικά από τον Ατσίδη απολογήθηκε παρουσία της δικηγόρου του Αθηνάς Γαλλιουδάκη και αφέθηκε ελεύθερος χωρίς περιοριστικούς όρους.

Οι παραπάνω είχαν συλληφθεί στις 30 Ιανουαρίου στις 12.30 το μεσημέρι γιατί σε έρευνα που έκαναν οι άνδρες του Τμήματος Δίωξης Ναρκωτικών στο κατάστημα του Ατσίδη βρήκαν υπολείμματα κάνναβης και μια ζυγαριά ακριβείας.

NOUVELLES FRONTIERES

Σας προσφέρουμε αεροπορικά εισιτήρια με όλες τις εταιρίες (Ρόδο - Αθήνα από 17.300 και μετ' επιστροφής από 33.700) και ξενοδοχεία για κάθε γούστο και ανάγκη στην Αθήνα, Θεσσαλονίκη ή και σε οποιαδήποτε άλλη πόλη της Ελλάδος.

ΞΕΝΟΔΟΧΕΙΑ ΣΤΗΝ ΑΘΗΝΑ (τιμές με πρωινό)

Α' ΚΑΤΗΓΟΡΙΑ	ΜΟΝΟΚΛ.	ΔΙΚΛ.	ΤΡΙΚΛ.
ALEXANDROS(Βασ. Σοφίας)	17.000	20.000	25.000
AMALIA (Σύνταγμα)	21.000	29.000	34.000
ATHENS ACROPOL (Ομόνοια)	19.800	23.800	28.000
PARTHENON (Συγγρού)	15.000	18.500	24.000
Β' ΚΑΤΗΓΟΡΙΑ			
ACROPOLIS SELECT (Συγγρού)	15.000	17.000	24.000
ADRIAN (Πλάκα)	15.000	17.400	21.600
CHRISTINA (Συγγρού)	12.500	14.500	20.000
DORIAN INN (Ομόνοια)	11.000	13.500	17.500
GRAND HOTEL (Πατησίων)	11.000	14.000	17.000
JASON INN (Θησείον)	10.500	13.000	16.000
PLAZA (πλ. Βικτωρια)	10.000	13.000	18.000
PYTHAGORION (Ομόνοια)	10.800	14.400	18.000
ZINON (Ομόνοια)	9.000	12.000	15.600
Γ' ΚΑΤΗΓΟΡΙΑ			
ARISTOTELES (πλ. Βάθης)	5.500	8.000	9.600
EVRIPIDES (Ψυρή)	5.500	8.000	10.500

*Για περισσότερες πληροφορίες επικοινωνήστε μαζί μας στο **(0241) 28128**, ή επισκεφθείτε το γραφείο μας στη Ρόδο, **Γρίβα 32**, (πίσω από το GRAND HOTEL), πρωί - απόγευμα.*

ΑΝΗΣΥΧΙΕΣ ΤΟΠΟΓΡΑΦΩΝ ΓΙΑ ΤΟ ΚΤΗΜΑΤΟΛΟΓΙΟ

Την ανησυχία τους για τις απαράδεκτες συνθήκες λειτουργίας των Κτηματολογίων Ρόδου και Κω, εξέφρασαν χθες τα μέλη του διοικητικού συμβουλίου του Συλλόγου Τοπογράφων, σε συνάντηση που είχαν με το νομάρχη κ. Σάββα Καραγιάννη.

Οι απαράδεκτες συνθήκες λειτουργίας έχουν βεβαίως άμεσες επιπτώσεις στην εξυπηρέτηση των πολιτών και των επαγγελματιών ενώ δεν λείπουν και ...οι παρενέργειες, θέμα που επισημάνθηκε στην χθεσινή συνάντηση. Όπως συγκεκριμένα έγινε γνωστό οι τοπογράφοι τόνισαν την ανάγκη της άμεσης και πλήρους αναβάθμισης της λειτουργίας και των δύο κτηματολογίων, και για τη διάσωση του ιστορικής σημασίας αρχειακού υλικού, αλλά και για την πλήρη και σε λογικό χρονικό διάστημα εξυπηρέτηση όλων των συναλλασσομένων. Ακόμη αναφέρθηκαν στο Προεδρικό Διάταγμα, το οποίο αφήνει πολλά κενά και δημιουργεί πολλά ερωτηματικά για την ένταξη της Δωδεκανήσου στο Εθνικό Κτηματολόγιο.

Ο νομάρχης ζήτησε από το Σύλλογο Τοπογράφων-Μηχανικών να συνταχθεί πλήρες και τεκμηριωμένο υπόμνημα, με τις απόψεις και τις προτάσεις του.

Βιομηχανική Ψύξη
Κατασκευές Ψυκτικών Θαλάμων
κτιστοί-λυόμενοι
Πορτες
συρόμενες, περιστρεφόμενες
Συστήματα Διακίνησης
Εμπορευμάτων
κρεάτων και αγαθών
Βιομηχανικά Πάνελ
Πλαγιοκάλυψη
Επένδυση
Οροφές
Για εργασιακούς χώρους
Μονώσεις πολυουρεθάνης
Ψεκασμός-Ένχυση
ΜΠΟΝΙΑΤΗΣ ΚΩΝ/ΝΟΣ
Σορωνή, Ρόδος - Τηλ. 41790, 21662

KYDON TOURS
ΚΕΝΤΡΙΚΟ ΠΡΑΚΤΟΡΕΙΟ PORT AGENT
ΑΕΡΟΠΟΡΙΚΗ ΕΚΔΡΟΜΗ
στην
ΚΩΝΣΤΑΝΤΙΝΟΥΠΟΛΗ
ΙΕΡΟ ΠΡΟΣΚΥΝΗΜΑ ΣΤΟ ΠΑΤΡΙΑΡΧΕΙΟ ΜΑΣ
ΚΑΙ ΣΤΗΝ ΑΓΙΑ ΣΟΦΙΑ
9/2 - 15/2/2001
Πλούσιο πρόγραμμα!!!
Π
• Αεροπορικά εισιτήριο ΡΟΔΟ - ΑΘΗΝΑ - ΚΩΝ/ΛΗ - ΑΘΗΝΑ - ΡΟΔΟ με ΟΛΥΜΠΙΑΚΗ
• Φόροι αεροδρομίων ΕΛΛΑΔΑΣ - ΤΟΥΡΚΙΑΣ
• 5 διανυκτερεύσεις σε ξενοδοχείο Α' κατηγορίας στο ΠΕΡΑΝ καινούργιο με πρωινό.
• Γεύμα ή δείπνο καθημερινά
• Μεταφορές από αεροδρόμιο στο ξενοδοχείο - αεροδρόμιο
• Ξεναγήσεις με Ελληνίδα ξεναγό της ΠΟΛΗΣ
ΠΑΤΡΙΑΡΧΕΙΟ – ΑΓΙΑ ΣΟΦΙΑ – ΜΠΑΛΟΥΚΛΙ (Ζωοδόχου Πηγής – Τάφοι Πατριαρχών) – ΠΑΝΑΓΙΑ Βλαχερνών – Μονή της Χώρας με τα περίφημα υηφιδωτά – Βυζαντινά Τείχη – Μπλε Τζαμί – ΙΠΠΟΔΡΟΜΟΣ – Παλάτι ΤΟΠ ΚΑΠΙ – ΠΑΛΑΤΙ ΝΤΟΛΜΑ ΜΠΑΞΕ – ΒΟΣΠΟΡΟΣ – Σκεπαστή ΑΓΟΡΑ (Καπαλί Τσαρσί) με 4000 μαγαζιά
• Εκκλησιασμός στην Μητρόπολη της Χαλκηδώνας (ΑΣΙΑΤΙΚΗ ΠΛΕΥΡΑ)
• ΨΩΝΙΑ και προαιρετικές έξοδοι σε κέντρα διασκεδάσεως – Μουσική, Χορός FOLKLOR, πρόγραμμα και χοροί ORIENTAL με πανέμορφες κοπέλες.
ΣΥΝΟΔΟΣ η κ. Ελένη Ψυλλάκη
ΠΛΗΡΟΦΟΡΙΕΣ - ΔΗΛΩΣΕΙΣ
ΠΡΑΚΤΟΡΕΙΟ ΚΥΔΩΝ
Εθ. Δωδεκανησίων 14 - Ακτή Σαχτούρη 8 • Τηλ. 23000, 27900

Ισχυρές πιέσεις και μικρός τζίρος χθες στο ΧΑΑ

Ξανά στον κατήφορο μετά την διήμερη... αναλαμπή!

Πωλήσεις από ξένους θεσμικούς επενδυτές διαμόρφωσαν σε μεγάλο βαθμό το αρνητικό κλίμα

Ισχυρές πιέσεις δέχθηκαν χθες οι τιμές των μετοχών, καθώς οι επιθετικές πωλήσεις που εκδηλώθηκαν στο τέλος της προχθεσινής συνεδρίασης συνεχίσθηκαν χθες και σε συνδυασμό με τη χαμηλή ζήτηση οδήγησαν το γενικό δείκτη του ΧΑΑ σε σημαντική πτώση.

Πωλητές στα ισχυρά χαρτιά, σύμφωνα με πληροφορίες, ήταν ξένοι θεσμικοί επενδυτές αναδυόμενων αγορών, οι πωλήσεις των οποίων διαμόρφωσαν σε μεγάλο βαθμό το αρνητικό κλίμα στη Σοφοκλέους.

Πάντως στο κλείσιμο της χθεσινής συνεδρίασης τις μεγαλύτερες απώλειες κατέγραψαν οι μετοχές μικρής κεφαλαιοποίησης, ενώ θετικό κρίνεται το γεγονός της -έστω περιορισμένης- αντίδρασης της αγοράς, όταν ο δείκτης υποχώρησε κάτω από το επίπεδο των 3.150 μονάδων, περιοχή που αποτελεί βραχυπρόθεσμο επίπεδο υποστήριξης της αγοράς.

Ο Γενικός Δείκτης Τιμών έκλεισε στις 3.156,98 μονάδες έναντι 3.247,87 μονάδων της προηγουμένης μέρας, καταγράφοντας υποχώρηση 90,89 μονάδων ή σε ποσοστό 2,80%, ενώ στη διάρκεια των συναλλαγών είχε καταγράψει κατώτερη τιμή στις 3.144,26 μονάδες, όταν σημείωνε απώλειες έως και 3,19%.

Ο δείκτης FTSE/ASE 20 έκλεισε στις 1.840,12 μονάδες, σημειώνοντας υποχώρηση σε ποσοστό 2,84%, ενώ ο δείκτης FTSE/ASE 40 έκλεισε στις 328,52 μονάδες, καταγράφοντας πτώση ποσοστό 3,35%.

Ο δείκτης της Παράλληλης Αγοράς έκλεισε στις 249,38 μονάδες, παρουσιάζοντας πτώση σε ποσοστό 6,51%.

Συνολικά διακινήθηκαν 361 μετοχές, εκ των οποίων 22 κινήθηκαν ανοδικά, 326 καθοδικά, ενώ η τιμή 13 μετοχών παρέμεινε αμετάβλητη.

Ο όγκος των συναλλαγών ανήλθε στα 105,633 εκατ. ευρώ ή 35,99 δισ. δρχ., εκ των οποίων τα περίπου 2,9 εκατ. ευρώ αφορούσαν προσυμφωνημένες συναλλαγές, ενώ τη μεγαλύτερη συναλλακτική δραστηριότητα παρουσίασαν οι μετοχές των εταιριών: ΟΤΕ με 9,186 εκατ. ευρώ, Πειραιώς με 6,794 εκατ., Alpha Bank με 5,90 εκατ., Τρία Εψιλον με 5,39 εκατ., Folli Follie με 4,84 εκατ. και Εθνική με 4,25 εκατ. ευρώ.

Οι επιμέρους δείκτες έκλεισαν ως εξής:

Τραπεζικός:	6.938,15	– 2,56%
Λήζινγκ:	479,45	– 3,79%
Ασφαλειών:	1.272,73	– 0,28%
Επενδύσεων:	1.256,44	– 3,32%
Κατασκευαστικών:	1.238,81	– 2,15%
Βιομηχανιών:	1.892,46	– 3,16%
Διάφορες:	2.158,17	– 3,21%
Συμμετοχών:	3.233,86	– 4,63%

Η τελευταία τιμή σε ευρώ των 20 μετοχών που απαρτίζουν το δείκτη FTSE/ASE 20, έχει ως εξής:

ΕΘΝΙΚΗ:	38,34
ALPHA BANK:	33,88
ΕΜΠΟΡΙΚΗ:	49,70
ΕΓΝΑΤΙΑ (Κ):	6,04
EUROBANK:	21,00
ΠΕΙΡΑΙΩΣ:	14,76
ΔΟΛ:	9,52
ΙΝΤΡΑΣΟΦΤ:	11,20
ALTEC:	5,88
ΕΛΛ.ΤΕΧΝΟΔΟΜΙΚΗ:	6,48
ΤΙΤΑΝ(κ):	38,46
ΟΤΕ:	16,96
PANAFON:	7,22
ΕΛΠΕ:	9,60
ΕΠ.ΑΤΤΙΚΗΣ:	5,90
ΙΝΤΡΑΚΟΜ:	19,18
ΜΥΤΙΛΗΝΑΙΟΣ:	6,60
ΜΙΝΩΙΚΕΣ:	4,92
ΒΙΟΧΑΛΚΟ: 1	0,54
ΤΡΙΑ ΕΨΙΛΟΝ:	18,88

KYROS SHOPS
Γ. ΜΑΡΙΕΤΤΟΣ
KYROS ...στο σπίτι σας!
ΜΟΚΕΤΕΣ-ΧΑΛΙΑ-ΔΑΠΕΔΑ-ΕΠΙΠΛΑ-ΥΦΑΣΜΑΤΑ-ΕΠΙΠΛΩΣΕΙΣ-ΚΟΥΡΤΙΝΕΣ-ΤΑΠΕΤΣΑΡΙΕΣ ΤΟΙΧΟΥ-ΛΕΥΚΑ ΕΙΔΗ-ΣΤΟΡ
ΤΩΡΑ ΣΑΣ ΠΡΟΣΦΕΡΟΥΜΕ ΤΗ ΔΥΝΑΤΟΤΗΤΑ ΝΑ ΑΠΟΚΤΗΣΕΤΕ ΤΟ ΧΑΛΙ ΠΟΥ ΣΑΣ ΤΑΙΡΙΑΖΕΙ, ΤΙΣ ΚΟΥΡΤΙΝΕΣ, ΤΑ ΥΦΑΣΜΑΤΑ ΕΠΙΠΛΩΣΕΩΝ, ΤΑ ΛΕΥΚΑ ΕΙΔΗ ΧΩΡΙΣ ΠΡΟΚΑΤΑΒΟΛΗ ΚΑΙ ΜΕΧΡΙ 36 ΔΟΣΕΙΣ!
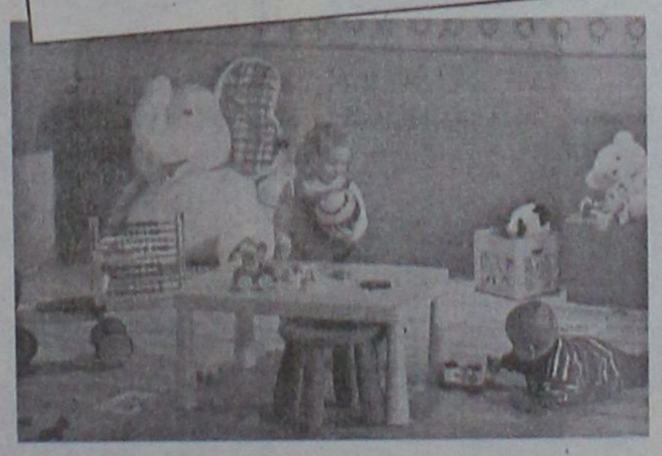




✔ ΧΙΛΙΑΔΕΣ ΜΕΤΡΑ ΜΟΚΕΤΤΕΣ από 1.800 δρχ. το Μ² στις διαστάσεις που θέλετε, ρελιασμένα!
✔ ΠΑΡΚΕ QUICK STEP με 10 χρόνια εγγύηση από 5.700 δρχ. το Μ²!
ΓΙΑ ΕΝΑ ΖΕΣΤΟ ΚΑΙ ΟΜΟΡΦΟ ΣΠΙΤΙ ΕΠΙΛΕΞΤΕ ΠΡΟΪΟΝΤΑ ΑΠΟ ΤΑ ΚΑΤΑΣΤΗΜΑΤΑ ΜΑΣ
ΕΠΑΓΓΕΛΜΑΤΙΚΟΣ ΕΞΟΠΛΙΣΜΟΣ
ΞΕΝΟΔΟΧΕΙΑ-ΕΣΤΙΑΤΟΡΙΑ-ΚΑΤΑΣΤΗΜΑΤΑ-ΓΗΠΕΔΑ-ΚΑΤΑΣΚΕΥΑΣΤΙΚΕΣ ΕΤΑΙΡΙΕΣ-ΔΗΜΟΣΙΟΙ ΧΩΡΟΙ
Kyros group
ΚΕΝΤΡΙΚΟ: Μ. ΚΩΝ/ΝΟΥ 27 ΡΟΔΟΣ 85100-ΤΗΛ. 30090, 26590, FAX: 30079 ΥΠΟΚ/ΜΑ: 4ο χλμ. ΡΟΔΟΥ-ΛΙΝΔΟΥ ΤΗΛ. 68838

Στη συνεδρίαση της Νομαρχιακής την Τετάρτη

Ενα "τσουβάλι" θέματα!

Ολα αναφέρονται σε χρηματοδοτήσεις έργων

Πληθώρα θεμάτων (24 συνολικά) πρόκειται να απασχολήσουν την νομαρχιακή επιτροπή Δωδεκανήσου, που θα συνεδριάσει την ερχόμενη Τετάρτη.

Συγκεκριμένα, τα θέματα με τα οποία θ' ασχοληθεί είναι τα εξής:

• Εγκριση πρακτικών δημοπρασίας του έργου "Κατασκευή ελικοδρομίου Αρκιών". Προϋπ. 106.000.000 δρχ.

• Εγκριση μελέτης και δημοπράτηση του έργου "Προσθήκη αιθουσών στο 1ο Δημοτικό Σχολείο Πυλίου Κω Οικόδ. Εργασίες και Η/Μ εγκαταστάσεις". Προϋπ. 105.000.000 δρχ.

• Εγκριση μελέτης και δημοπράτηση του έργου "Περίφραξη Λυκείου Ν. Πάτμου". Προϋπ. 19.000.000 δρχ.

• Εγκριση μελέτης και δημοπράτηση του έργου "Ασφαλτόστρωση οδών Καρπάθου". Προϋπ. 50.000.000 δρχ.

• Εγκριση 2ου Σ.Π. του έργου "Μελέτη μεταφοράς λυμάτων από Αρχάγγελο έως Βόδι και υπογραφή προγραμματικής σύμβασης μεταξύ Ν.Α. Δωδ/σου και των Δήμων Αρχαγγέλου, Αφάντου και Καλλιθέας.

• Εγκριση 2ου Σ.Π. και Συμπληρωματικών συμβάσεων της μελέτης "Βελτίωση οδικού Εμπωνα-Αγιος Ισίδωρος".

• Εγκριση μελέτης του έργου "Αντικατάσταση Κουφωμάτων στο Γυμνάσιο Πλατάνου Λέρου".

• Εγκριση πρακτικών Δημοπρασίας του πρόχειρου διαγωνισμού για την προμήθεια Ηλεκτρονικού εξοπλισμού για τις ανάγκες του Τμήματος Μελετών της Δ/νσης Υποδομών και Τεχν. Εργων.

• Ψήφιση διαφόρων πιστώσεων της Ν.Α. Δωδ/σου.

• Προμήθεια φωτοτυπικού μηχανήματος για τη Δ/νση Υγείας-Πρόνοιας της Ν.Α. Δωδ/σου.

• Αγορά και τοποθέτηση φωτιστικών σωμάτων στο 2ο Λύκειο Ρόδου.

• Εγκριση σύναψης προγραμματικής σύμβασης του έργου "Εκπαίδευση προσωπικού εδαφολογικού εργαστηρίου.

• Εγκριση μελέτης περιβαλλοντικών επιπτώσεων Γραμμής Μεταφοράς 150 KV (Υ/Σ Κω-Υ/Σ Μαστιχαρίου) στη περιοχή Αντιμάχειας Κω-ΔΕΗ.

• Εγκριση μελέτης περιβαλλοντικών επιπτώσεων νέου Υποσταθμού Κω-Υποβίβαση τάσης (150 KV-20 KV).

• Νέος υποσταθμός Μαστιχαρίου-Ανύψωση τάσης (20 KV-150 KV) στο Μαστιχάρι-Κω-ΔΕΗ.

• Εγκριση μελέτης περιβαλλοντικών επιπτώσεων του έργου "Σταθμός παραγωγής ηλεκτρικής ενέργειας στη ΝΕΤΙΑ Πάτμου-ΔΕΗ.

• Εγκριση μελέτης περιβαλλοντικών επιπτώσεων του έργου "Αξιοποίηση Ταμιευτήρα Καστελλορίζου (Β' φάση).

• Εγκριση μελέτης περιβαλλοντικών επιπτώσεων του έργου "Επέκταση υφιστάμενης Τουριστικής μονάδας Α' τάξης δυναμικότητας 548 κλινών σε συνολική μονάδα 850 ατόμων του ξενοδοχείου BLUE SEA.

• Εγκριση μελέτης περιβαλλοντικών επιπτώσεων του έργου "Επέκταση υφιστάμενης Τουριστικής μονάδας Α' Τάξης δυναμικότητας 1330 κλινών σε συνολική μονάδα 2335 κλινών του ξενοδοχείου ΚΟΛΟΣΣΟΣ.

• Ψήφιση πίστωση ποσού 1.530.000 δρχ. για την μετατόπιση στύλων της ΔΕΗ που εμποδίζουν στην εξέλιξη του έργου "Διάνοιξη επαρχιακής οδού στην Κρεμαστή πλησίον γέφυρας προς Αεροδρόμιο.

• Ηλεκτροδότηση τμήματος Επαρχιακής οδού προς οικισμό Λακκί Δ.Δ. Σιαννών (ΤΕΟ).

• Προμήθεια ασφαλτικού υλικού για την προσωρινή βελτίωση βατότητας οδικού άξονα Σορωνή-Διμυλιά-Πλατάνια.

• Προμήθεια ηλεκτρικών συσσωρευτών για το Φ/Β Τόξο στο Μαράθι.

• Ανάθεση μελέτης στατικής ενίσχυσης Σχολικού συγκροτήματος 2ου Γυμνασίου-2ου Λυκείου Καλύμνου.

TRAVEL EMMANUEL

ΘΕΛΕΤΕ ΟΙ ΔΙΑΚΟΠΕΣ ΣΑΣ ΝΑ ΣΥΝΔΥΑΣΘΟΥΝ ΦΘΗΝΑ ΚΑΙ ΠΟΙΟΤΙΚΑ:

EMMANUEL TRAVEL

ΘΕΛΕΤΕ ΝΑ ΤΑΞΙΔΕΨΕΤΕ ΜΕ ΑΣΦΑΛΕΙΑ ΚΑΙ ΦΘΗΝΑ...

EMMANUEL TRAVEL

ΕΙΜΑΣΤΕ ΠΑΝΤΑ ΣΤΗΝ ΔΙΑΘΕΣΗ ΣΑΣ ΓΙΑ ΤΗΝ ΚΑΛΥΤΕΡΗ ΕΞΥΠΗΡΕΤΗΣΗ ΣΑΣ.
ΦΘΗΝΕΣ ΤΙΜΕΣ ΓΙΑ ΕΥΡΩΠΗ ΣΕ ΣΥΝΕΡΓΑΣΙΑ ΜΕ ΤΙΣ ΚΑΛΥΤΕΡΕΣ ΑΕΡΟΠΟΡΙΚΕΣ ΤΣΑΡΤΕΡ ΕΤΑΙΡΕΙΕΣ

ΕΙΣΙΤΗΡΙΑ ΠΛΟΙΩΝ 20% ΕΚΠΤΩΣΗ ΓΙΑ ΕΙΣΙΤΗΡΙΑ ΜΕΤ' ΕΠΙΣΤΡΟΦΗΣ

ΕΙΣΙΤΗΡΙΑ ΟΛΥΜΠΙΑΚΗΣ-ΕΙΔΙΚΕΣ ΤΙΜΕΣ ΓΙΑ ΝΕΟΥΣ ΚΑΙ ΥΠΕΡΗΛΙΚΕΣ-ΟΙΚΟΓΕΝΕΙΑΚΕΣ ΠΡΟΣΦΟΡΕΣ

ΚΡΑΤΗΣΕΙΣ ΞΕΝΟΔΟΧΕΙΩΝ
ΕΚΔΟΣΕΙΣ ΔΙΑΒΑΤΗΡΙΩΝ
ΕΚΔΡΟΜΕΣ ΓΙΑ ΟΛΟ ΤΟΝ ΚΟΣΜΟ

ΠΑΝΤΑ ΚΟΝΤΑ ΣΑΣ ΓΙΑ ΤΗΝ ΚΑΛΥΤΕΡΗ ΕΞΥΠΗΡΕΤΗΣΗ ΣΑΣ

ΠΛΗΡΟΦΟΡΙΕΣ
ΤΗΛ: 93630-93625-94385
FAX: 91748
ΙΕΡΟΥ ΛΟΧΟΥ 1 ΙΑΛΥΣΟΣ ΡΟΔΟΣ
ΥΠΕΥΘΥΝΟΣ: ΜΑΝΩΛΗΣ ΜΑΧΑΙΡΑΚΗΣ





ΑΘΛΗΤΙΚΗ
ΣΑΒΒΑΤΟ
3 ΦΕΒΡΟΥΑΡΙΟΥ 2001

ΙΣΑ-ΙΣΑ ΕΝΤΕΚΑ ΠΑΙΚΤΕΣ!

Ο Ιάλυσος πάει στους Αμπελόκηπους έχοντας μόνο ένα τερματοφύλακα στον πάγκο.

ΣΤΟΝ ΤΕΛΙΚΟ ΤΟ 1ο ΤΕΕ, 5-0 ΤΟ ΛΥΚΕΙΟ ΚΑΡΠΑΘΟΥ ΣΕΛ. 18

ΜΕ ΕΙΣΑΓΓΕΛΕΑ ΣΤΑ ΚΑΜΙΝΙΑ Ο ΑΠΟΛΛΩΝ Κ. ΣΕΛ. 32

ΑΡΧΙΖΕΙ ΤΟ ΠΑΝΕΛΛΗΝΙΟ ΠΡΩΤΑΘΛΗΜΑ ΕΦΗΒΩΝ-ΝΕΑΝΙΔΩΝ ΣΕΛ. 33

ΒΡΕΙΤΕ ΤΑ, ΑΛΛΙΩΣ...



Ο γενικός γραμματέας της FIFA Μισέλ Τσεν Ρουφίνεν που έστειλε την επιστολή

✓ Η FIFA προειδοποιεί και στηρίζει την ΕΠΟ. Με επιστολή της γνωστοποιεί ότι αντιτίθεται στη κρατική παρέμβαση στα εσωτερικά της ΕΠΟ και απειλεί το ελληνικό ποδόσφαιρο με κυρώσεις. ΣΕΛ. 31

ΚΑΥΤΑ ΜΕΤΩΠΑ

Σε Βάτι, Κρεμαστή, Πυλώνα όπου συγκρούονται Διαγόρας Β.-Κλεάνθης Φοίβος-Διαγόρας, Θύελλα-ΑΕΡΑ

ΣΕΛ. 17



ΤΟΝ ΖΩΝΟΥΝ ΤΑ ΦΙΔΙΑ Ο ΑΓΙΟΣ ΓΕΩΡΓΙΟΣ ΕΧΑΣΕ ΑΠΟ ΤΗΝ ΤΗΛΟ 1-0 ΚΙ ΑΙΣΘΑΝΕΤΑΙ ΤΗΝ ΑΝΑΣΑ ΤΗΣ ΣΕΛ. 17

Η ΑΕ ΛΕΡΟΥ 3-1 ΤΟΝ ΑΡΗ ΚΙ ΕΧΕΙ ΔΙΑΦΟΡΑ ΑΣΦΑΛΕΙΑΣ ΣΕΛ. 17

ΠΡΟΪΣΤΟΡΙΑ ΕΧΕΙ Ο ΕΥΑΓΟΡΑΣ ΜΕ ΤΟΝ ΗΡΑΚΛΗ ΣΕΛ. 16

ΣΤΑΤΙΣΤΙΚΑ



Ο Ευαγόρας έχει παράδοση

Για δεύτερη σερί εβδομάδα το ενδιαφέρον του φίλαθλου κόσμου του νησιού μας στρέφεται στο γήπεδο του Βατίου, όπου ο τοπικός Διαγόρας φιλοξενεί μετά τη Ρόδο, τον δεύτερο πρωτοπόρο, τον Κλεάνθη.

Για το συγκρότημα του Παραδεισίου το ματς αυτό είναι "σημαδιακό", αφού θα είναι θεωρητικά η τελευταία φετινή δύσκολη έξοδος όσον αφορά τις ομάδες που βρίσκονται στα ψηλά σκαλιά της βαθμολογίας. Να υπενθυμίσουμε ότι η ομάδα του **Ανδρέα Σταύρου** στην συνέχεια της διοργάνωσης υποδέχεται μέσα στο σπίτι της τον Διαγόρα, τη Ρόδο, τον Καλυμνιακό και τον Ηρακλή. Ομως η 17η αγωνιστική της α' κατηγορίας Δωδ/σου στο πρόγραμμά της περιλαμβάνει ένα ματς "φωτιά" στην επικίνδυνη ζώνη του υποβιβασμού, αυτό μεταξύ της Θύελλας και του ΑΕΡΑ με την νικήτρια να πάρει βαθειά ανάσα.

Η ΠΡΟΪΣΤΟΡΙΑ

Σε επτά συναντήσεις υπάρχει η σχετική προϊστορία.

ΑΕΛ - ΑΡΗΣ

Συναντήθηκαν για μοναδική φορά την χρονια΄98-99 (στα πλαίσια της 4ης αγων.). Τότε οι δύο ομάδες είχαν μείνει στο "στείρο" 0-0. Χθες στη δεύτερη συνάντησή τους οι γηπεδούχοι κέρδισαν 3-1.

ΗΡΑΚΛΗΣ - ΕΥΑΓΟΡΑΣ

Αρκετά καλά τα καταφέρνει ο Ευαγόρας όταν παίζει στα Μαριτσά με τον Ηρακλή. Σε τέσσερις αναμετρήσεις τους μετράει μία νίκη, δύο ισοπαλίες και μόλις μία ήττα (τα γκολ 3-3). Συγκεκριμένα έχουμε:

Περ. 93-94: 2-1
με τους **Αναγνώστου, Καραγεωργίου (πεν.) - Τσ. Νικολέττο (πεν.)**
Περ. 94-95: 0-0
Περ. 95-96: 1-1
με τους **Δελαπόρτα, Ε. Μαυρομούστακο**
Περ. 96-97: 0-1
με γκολ του **Τσαμπίκου Νικολέττου.**

ΑΝΑΓΕΝΝΗΣΗ - ΚΛΕΟΒΟΥΛΟΣ

Μόλις πέρυσι συναντήθηκαν στην μεγάλη κατηγορία του τοπικού μας (23η αγ.) και οι Λινδιακοί είχαν πετύχει σπουδαία εκτός έδρας νίκη με σκορ 2-3. Σκόρερς οι **Αθανασίου, Μ. Πολυχρόνης (πεν.), Σακελλάρης, Παν. Ιωαννίδης, Εγγλέζος (πεν.)**

ΟΡΦΕΑΣ - ΚΑΛΥΜΝΙΑΚΟΣ

Πλούσια είναι η προϊστορία των μεταξύ τους συναντήσεων την τελευταία δεκαετία. Σε έξι αγώνες οι "ερυθρόλευκοι" της πόλης μας μετρούν τέσσερις νίκες, μία ισοπαλία και μία ήττα (τα συνολικά γκολ 11-5). Αναλυτικά:

Περ. 91-92: 3-1
με τους **Γαλουζή, Παπαστεργίου, Χρυσόπουλο - Κοκκινίδη.**
Περ. 94-95: 1-1
με τους **Ευστ. Λεβέντη - Κοκκινίδη.**
Περ. 95-96: 2-1
με τους **Κρίτσκα, Μερκ. Μαθιό - Ν.Κ. Βούη**
Περ. 96-97: 2-1
με τους **Χατζηστρατή (πεν.), Χειμωνέττο - Βρεττό.**
Περ. 98-99: 0-1
με γκολ του **Γιάννη Βούη**
Περ. 99-00: 3-0
με τους **Μερκ. Μαθιό 2, Κελέσογλου** (ο πρώτος είχε και μία άστοχη εκτέλεση πέναλτι).

ΦΟΙΒΟΣ - ΔΙΑΓΟΡΑΣ Ρ.

Για τελευταία φορά που αναμετρήθηκαν ήταν την περυσινή σαιζόν (4η αγ.) με αποτέλεσμα, την "λευκή" ισοπαλία. Ομως την δεκαετία που μας πέρασε είχαν και ένα αγώνα για την τότε διοργάνωση της Δ' εθνικής. Ηταν την χρονιά 93-94 (8η αγ.) και το συγκρότημα της Κρεμαστής είχε πάρει την νίκη με σκορ 2-1. Σκόρερς οι **Λεντάκης (πεν.), Καλαϊτζίδης - Λαμπρόπουλος.**

ΡΟΔΟΣ - ΑΝΤΙΜΑΧΟΣ

Στην ιστορία τους συναντήθηκαν μόνο μία φορά, μόλις την χρονιά που μας πέρασε, με την Ρόδο να παίρνει την νίκη με 2-0, με δύο γκολ του **Γιώργου Καστρουνή.**

ΔΙΑΓΟΡΑΣ Β. - ΚΛΕΑΝΘΗΣ

Και τα τρία σημεία έχουν σημειωθεί στις ισάριθμες αναμετρήσεις τους (τα συνολικά γκολ 5-4) με τον **Στάθη Φαρμακίδη** να έχει πετύχει γκολ και για τις δύο ομάδες (!)

Περ. 95-96: 1-1
με τους **Φαρμακίδη - Καβουκλή**
Περ. 97-98: 1-2
με τους **Αθ. Καμπούρη - Φαρμακίδη 2**
Περ. 98-99: 3-0
με τους **Κρητικό, Ιω. Τρ. Καμπούρη, Αθ. Καμπούρη.**

ΟΙ ΔΙΑΙΤΗΤΕΣ

ΓΕΝΗΣ (Ρόδος - Αντίμαχος): Θα είναι μόλις η δεύτερή του συμμετοχή στην φετινή διοργάνωση. Στο μοναδικό ματς που έχει παίξει (Κλεάνθης - Κλεόβουλος) είχε δείξει δύο πέναλτι και ισάριθμες κόκκινες κάρτες.

ΤΣΑΓΚΑΡΗΣ (Φοίβος- Διαγόρας): Το συγκρότημα της Κρεμαστής σφυρίζει για τέταρτη φορά (είχαν προηγηθεί τα παιχνίδια Ορφέας - Φοίβος 0-1, Φοίβος - Ηρακλής 0-2 και Αναγέννηση - Φοίβος 4-1) και δεύτερη τον "γηραιό" (Κλεόβουλος - Διαγόρας 0-3). Εχει συνολικά 12 διαιτησίες με τις φιλοξενούμενες να κερδίζουν επτά φορές, τις γηπεδούχες τρεις και δύο να τελειώνουν στο "Χ". Εδωσε έξι πέναλτι και εννέα φορές έδειξε το δρόμο για τα αποδυτήρια στους άτακτους παίκτες.

ΠΑΠΑΝΙΚΟΛΑΟΥ (Ηρακλής - Ευαγόρας): Εχει οκτώ συμμετοχές με δύο υποδείξεις πέναλτι και έξι αποβολές. Από τρεις φορές κέρδισαν γηπεδούχες - φιλοξενούμενες και δύο ματς ήρθαν ισόπαλες. Μεταξύ άλλων έπαιξε τις συναντήσεις Ηρακλής - ΑΕΛ 0-0, Αντίμαχος - Ηρακλής 0-2 και Διαγόρας - Ευαγόρας 1-0.

Ε. ΚΑΤΣΙΔΩΝΗΣ (Θύελλα - ΑΕΡΑ): Καμία φιλοξενούμενη δεν έχει κερδίσει όταν σφυρίζει ο "πυροσβέστης" στο επάγγελμα ρέφερι. Ηρθαν τέσσερις "άσσοι" και δύο "Χ", έδωσε 5 πέναλτι και 6 αποβολές. Τους Πυλωνίτες έπαιξε δύο φορές (Θύελλα - Ευαγόρας 3-0, Θύελλα - Αναγέννηση 3-0) και μία τους Αφαντενούς (Φοίβος - ΑΕΡΑ 1-1).

ΠΗΔΙΑΚΗΣ (Αναγέννηση - Κλεόβουλος): Ο διαιτητής του άσσου, αφού σε πέντε ματς που διεύθυνε ισάρριθμες φορές κέρδισαν οι γηπεδούχοι. Ενα απ' αυτά ήταν το ΑΕΡΑ - Κλεόβουλος 2-0. Εχει υποδείξει μία φορά το σημείο της εσχάτης των ποινών και δύο έχει βγάλει από το τσεπάκι του την κόκκινη.



Ο Βασίλης Τσαγκάρης έπαιξε τρεις φορές τον Φοίβο, που γνώρισε δύο ήττες και μία νίκη

ΜΙΧΑΛΑΚΗΣ (Βάτι - Κλεάνθης): Σφυρίζει για τέταρτη φορά τους γηπεδούχους (Ευαγόρας - Βάτι 1-1, Βάτι - Καλυμνιακός 1-0, Ορφέας - Βάτι 2-4) και τρίτη τους φιλοξενούμενους (Κλεάνθης - Φοίβος 2-1, Ευαγόρας - Κλεάνθης 0-1). Συνολικά έχει μία "11" άδα από διαιτησίες στις οποίες τέσσερις φορές ήρθε ο "άσσος", ισάρριθμες το "Χ" και τρεις το "διπλό". Εχει δώσει τρία πέναλτι και πέντε κόκκινες.

ΤΡΙΑΝΤΑΦΥΛΛΟΥ (Ορφέας - Καλυμνιακός): Μόνο τον γηπεδούχο έχει σφυρίξει μία φορά (Ορφέας - ΑΕΡΑ 3-1). Φέτος, σε έξι παρουσίες στην α' έχουν σημειωθεί τρεις "άσσοι" και ισάριθμα "Χ". Ο αριθμός των πέναλτι που έδωσε 3 και των αποβολών μόλις μία.

ΡΑΣΗΤ ΜΑΡΑΣΛΗΣ

Club

NIKE ● ADIDAS ● FILA ●
REEBOK ● UMBRO ●
ADMIRAL ● CHAMPION

Οτι καλύτερο στο αθλητικό ρούχο και παπούτσι.
Το δικό σας Club στη Ρόδο

30% έκπτωση

25ης Μαρτίου 6-8
Τηλ. και Fax: 27114

2001 λόγοι για να...
προτιμήσετε το πολυκατάστημα
ΠΑΠΠΟΥ

ΧΑΛΒΑΣ ΜΕ ΜΕΛΙ ΑΤΤΙΚΗ 3 ΓΕΥΣΕΙΣ 400 GR 690 ΔΡΧ.
ΦΑΚΕΣ ASTERA 500 GR 168 ΔΡΧ.
ΓΑΛΑ ΕΒΑΠΟΡΕ VITAMILK 410 GR 165 ΔΡΧ.
ΧΑΡΤΙ ΥΓΕΙΑΣ LORA 2 Ρολά 146 ΔΡΧ.

και λόγω εποχής...
Εκπτώσεις έως 50%

25ης Μαρτίου 7, ΡΟΔΟΣ
Τηλ: 24286, 20127 FAX: 30995

ΤΟΠΙΚΟ ΠΟΔΟΣΦΑΙΡΟ

Διηφιος ασφάλεια

✓ *Η ΑΕΛ ΕΠΙΚΡΑΤΗΣΕ ΕΥΚΟΛΑ 3-1 ΤΟΥ ΑΡΗ ΣΤΟ ΠΑΙΧΝΙΔΙ ΠΟΥ ΑΝΟΙΞΕ ΧΘΕΣ ΤΗΝ "ΑΥΛΑΙΑ" ΤΗΣ 17ΗΣ ΑΓΩΝΙΣΤΙΚΗΣ ΚΑΙ ΑΠΕΚΤΗΣΕ ΔΙΑΦΟΡΑ 10 ΒΑΘΜΩΝ ΑΠΟ ΤΗΝ ΕΠΙΚΙΝΔΥΝΗ ΖΩΝΗ*

✓ *ΣΗΜΕΡΑ ΣΤΟ ΒΑΤΙ Ο ΚΛΕΑΝΘΗΣ ΚΑΛΕΙΤΑΙ ΝΑ ΠΡΟΣΠΕΡΑΣΕΙ ΑΛΛΗ ΜΙΑ ΔΥΣΚΟΛΗ ΕΔΡΑ*

Απόσταση ασφαλείας έχει αποκτήσει πλέον η ΑΕΛ, από τις ομάδες που βρίσκονται κάτω από την ζώνη του υποβιβασμού, καθώς μετά τη χθεσινή της νίκη με 3-1 επί του Αρη, αποσπάσθηκε 10 βαθμούς. Οι τρεις βαθμοί αποκτήθηκαν πιο εύκολα για την ομάδα της Λέρου απ' ότι περίμεναν οι άνθρωποί της, στο παιχνίδι που άνοιξε την αυλαία της 17ης αγωνιστικής.

Οι Λεριοί κατάφεραν στην εκπνοή του α' ημιχρόνου να προηγηθούν με 1-0 και με το ξεκίνημα της επανάληψης να κάνουν το 2-0.

Η συνέχεια γι' αυτούς ήταν πιο εύκολη, αφού λίγο αργότερα έγινε το 3-0 παρ' όλο που στο 75' οι Αρχαγγελίτες μείωσαν σε 3-1.

Οι φιλοξενούμενοι εκτός του όμορφου γκολ που πέτυχαν δεν μπόρεσαν να παρουσιάσουν τίποτα το ιδιαίτερο αφηνόμενοι στην ανωτερότητα των γηπεδούχων.

ΦΑΣΕΙΣ - ΓΚΟΛ

21'. Κεφαλιά του **Φουντή**, εξ επαφής, εκπληκτική απόκρουση του **Σαρικά**.

44'. Ο **Σούλος** τροφοδότησε τον **Ψάρο** και αυτός με πλασέ το 1-0.

58'. Ο **Φουντής** με διπλή προσπάθεια νίκησε τον **Σαρικά** γράφοντας το 2-0.

70'. Ο **Σαρικάς** προσπάθησε να διώξει την μπάλα, αυτή κτύπησε στον **Ζερβό** και κατέληξε στα δίχτυα (3-0).

75'. Ο **Αμύγδαλος** έδωσε ωραία πάσα στον **Δημητρόπουλο**, ο οποίος με ωραίο πλασέ μείωσε σε 3-1.

89'. Ο **Ψάρος** από θέση τετ-α-τετ έστειλε την μπάλα άουτ.

Διακρίθηκαν:

Από την ΑΕΛ καλύτερη απόδοση είχαν οι **Ψάρος, Σκύρλας, Φουντής και Σούλος** ενώ από τον Αρη οι **Σαρικάς, Κατταξενός και Δημητρόπουλος**. Πολύ καλή η διαιτησία των **Βασιλείου, Καστή, Κατέρη.**

ΑΕΛ: *Διαμαντάρος Γ., Ηλίας (75' Αναστασίου), Ανέμης (50' Ζερβός), Φλωρεντής, Λουλουδιάς, Διαμαντάρας Ι. (65' Αποστολίδης), Τσάτσος, Σκύρλας, Ψάρος, Φουντής, Σούλος.*

ΑΡΗΣ: *Σαρικάς, Παπαοικονόμου, Μαγιόγλου, Μπαρμπαντώνης, Δημητρόπουλος, Αμύγδαλος, Κατταξενός, Γιακουμάκης, Γιαρμουτζάς (80' Παπαπαναγιώτου), Κολιάδης, Χατζηνικόλας (50' Στρατζόπουλος).*

ΣΗΜΕΡΑ ΕΧΟΥΜΕ...

Συνέχεια της 17ης αγωνιστικής σήμερα με τη διεξαγωγή έξι παιχνιδιών. Το πιο σημαντικό και ενδιαφέρον γίνεται στο γήπεδο Βατίου με τον Κλεάνθη να καλείται να αντιμετωπίσει τον πάντα επικίνδυνο Διαγόρα Β. Οι Παραδεισιώτες θέλουν τη νίκη για να κρατηθούν στην κορυφή που αυτή τη στιγμή τη μοιράζονται με τη Ρόδο, η οποία νωρίτερα (12.00) υποδέχεται στο Εθνικό Στάδιο τον ουραγό της βαθμολογίας, Αντίμαχο σ' ένα θεωρητικά εύκολο παιχνίδι. Στην Κρεμαστή έχουμε ένα εξίσου ενδιαφέρον παιχνίδι. Εκεί ο Φοίβος υποδέχεται τον 3ο της βαθμολογίας Διαγόρα στη ρεβάνς του 6-1 του α' γύρου.

Σήμερα επίσης στο γήπεδο Μαριτσών ο Ηρακλής υποδέχεται τον Ευαγόρα, φιλοδοξώντας να επιστρέψει στις νίκες.

Στην Πυλώνα έχουμε αγώνα με τη συμμετοχή δύο ομάδων που "μάχονται" να κρατηθούν πάνω από την επικίνδυνη ζώνη. Η Θύελλα φιλοξενεί τον ΑΕΡΑ σ' έναν αγώνα ο "θάνατός σου η ζωή μου". Τέλος στην Εμπωνα η Αναγέννηση υποδέχεται τον Κλεόβουλο που καίγεται για βαθμούς και αναμένεται κι' εκεί υψηλό το ενδιαφέρον. Η 17η αγωνιστική ολοκληρώνεται αύριο με τη συνάντηση Ορφέας - Καλυμνιακός. Αναλυτικά το πρόγραμμα:

• **Εθνικό (12.00):** Ρόδος-Αντίμαχος
Διαιτησία: *Γενής-Ζανεττής-Γιασιράνης*
Παρατηρητής: *Βεργίδης*
Παρ. διαιτησίας: *Στέργου.*

• **Κρεμαστή (14.45):** Φοίβος-Διαγόρας
Διαιτησία: *Τσαγγάρης-Σιδηρόπουλος-Κατσιδώνης Π.*
Παρατηρητής: *Κυπραίος Θ.*
Παρ. διαιτησίας: *Σαββάκης.*

• **Μαριτσά (14.45):** Ηρακλής-Ευαγόρας
Διαιτησία: *Παπανικολάου Σ.-Τριανταφύλλου-Ζανεττής*
Παρατηρητής: *Κουράνος*
Παρ. διαιτησίας: *Αργυρίου.*

• **Πυλώνα (14.45):** Θύελλα-ΑΕΡΑ
Διαιτησία: *Κατσιδώνης Ε.-Φραγκίνης-Ανάστασου*
Παρατηρητής: *Ντάκας Σ.*
Παρ. διαιτησίας: *Κάπρος.*

• **Εμπωνα (14.45):** Αναγέννηση-Κλεόβουλος
Διαιτησία: *Πηδιάκης-Ορφανός-Μίχας*
Παρατηρητής: *Νικολάου*
Παρ. διαιτησίας: *Λουλουδάκης.*

• **Βάτι (14.45):** Διαγόρας Β.-Κλεάνθης
Διαιτησία: *Μιχαλάκης-Μαυρουδάκης-Γιοβάνι*
Παρατηρητής: *Χουρδάς*
Παρ. διαιτησίας: *Κυπραίος Ν.*

Νοιώθει την ανάσα της

✓ *Η Τήλος κέρδισε χθες στο ντέρμπι του β' ομίλου τον Αγιο Γεώργιο (1-0) και ανέβηκε στην 2η θέση.*

✓ *Συνεχίζεται σήμερα το πρόγραμμα με τρεις αγωνιστικές*

Η Τήλος συνέχισε τη νικηφόρο πορεία της κερδίζοντας και χθες στο ντέρμπι του β' ομίλου τον Αγιο Γεώργιο με 1-0 και ανέβηκε μ' αυτό τον τρόπο στην 2η θέση ένα βαθμό μόλις πίσω από την ομάδα της Μαλώνας. Στο χθεσινό παιχνίδι οι Τηλιακοί εκμεταλλεύθηκαν την υπεροχή που είχαν στο α' ημίχρονο πέτυχαν ένα γκολ και κατάφεραν στο β' να κρατήσουν ανέπαφη την εστία τους, παρά την πίεση που δέχθηκαν από τους φιλοξενούμενους, οι οποίοι πριν το παιχνίδι είχαν στομαχικές διαταραχές από το άσχημο ταξίδι που είχαν. Μάλιστα ο αγώνας ξεκίνησε με μία ώρα αργότερα (14.30) από την ώρα που είχε ορισθεί λόγω καθυστερημένης άφιξης στο νησί της Τήλου της ομάδας της Μαλώνας. Στο α' ημίχρονο όπως είπαμε η Τήλος εκμεταλλευόμενη την κατάσταση των φιλοξενούμενων και τον αέρα υπέρ τους, δημιούργησαν δύο τρεις καλές ευκαιρίες πριν την επίτευξη του γκολ. Συγκεκριμένα στο 7' και στο 14' κεφαλιές των **Οικονόμου** και **Μηλιού** εξουδετέρωσε με εκπληκτικές αποκρούσεις ο **Καλαμπίχης**, όμως στο 29' ο **Μηλιός** μ' ένα εκπληκτικό σ' εκτέλεση γκολ (a la **Βαν Μπάστεν)** από τη γραμμή του άουτ έκανε το σουτ στέλνοντας την μπάλα με δύναμη στο απέναντι παραθυράκι της εστίας του **Καλαμπίχη,** κάνοντας το 1-0.

Στην επανάληψη στο ξεκίνημα της (47') οι Τηλιακοί και πάλι έχασαν την ευκαιρία να διπλασιάσουν τα τέρματά τους αφού ο **Καλαμπίχης** και πάλι εξουδετέρωσε κεφαλιά του **Σακελλάρη Κ.Τ.** Από το 60' περίπου και μετά, οι φιλοξενούμενοι ανέλαβαν πλήρη έλεγχο του παιχνιδιού και στρίμωξαν τους γηπεδούχους στο μισό γήπεδο, όμως στο 76' ο **Σκυλλαράκης Χ.** στο 80' ο **Μαυρομούστακος** και στο 85' ο **Παπαγρηγορίου** δεν μπόρεσαν να σκοράρουν αφού ο τερματοφύλακας **Χατζηγεωργίου** τους χάλασε τα σχέδια. Καλύτερη απόδοση από την Τήλο είχαν οι **Χατζηγεωργίου, Νικολής Στ., Μηλιός και Οικονόμου**, ενώ από τον Αγιο οι **Καλαμπίχης, Παπαγρηγορίου και Μαυρομούστακος.** Πολύ καλή η διαιτησία των **Μηνά, Κόκκινου, Συμιακού.**

ΤΗΛΟΣ: *Χατζηγεωργίου, Σακελλάρης Κ., Χαραλαμπάκης, Αλιφέρης, Σακελλάρης Κυρ., Χριστοφής, Νικολής Στ., Σακελλάρης Η. (48' λ.τ. Αγγελιδάκης), Σακελλάρης Κ.Τ. (87' Νικολής Π.), Μηλιός, Οικονόμου.*

ΑΓ. ΓΕΩΡΓΙΟΣ: *Καλαμπίχης, Καπέλλας, Στρατής, Αρβανιτάκης, Παπαγρηγορίου, Χατζημανώλης, Δράκωνας, Καραγιάννης (5' Παπαδόπουλος Στ.) Μουστακέλλης (55' Στεφανάκης), Μαυρομούστακος, Σκυλλαράκης Χ.*

Η ΣΥΝΕΧΕΙΑ...

Συνεχίζεται σήμερα το πρόγραμμα των δύο ομίλων με τη διεξαγωγή τριών παιχνιδιών και ολοκληρώνεται αύριο με τους υπόλοιπους αγώνες. Το πρόγραμμα:

Α΄ όμιλος

• **Νίσυρος (12.00):** Πολυβώτης-Διγενής
Διαιτησία: *Κόκκινος-Μηνάς-Πάνος*
Παρατηρητής: *Φιλίππου*

• **Κέφαλος (14.45):** Νικαγόρας-ΠΑΟ Κω
Διαιτησία: *Βασιλείου-Τάτας-Φεσσάρας*
Παρατηρητής: *Κουρζής*

Β' ΟΜΙΛΟΣ

• **Κοσκινού (13.00):** Ποσειδών Καρπ.-Δόξα Λ.
Διαιτησία: *Δημητράς Στ.-Χάλαντας-Μιτζιρίκης*
Παρατηρητής: *Αδαμάκης*

ΕΦΗΒΙΚΟ ΠΡΩΤΑΘΛΗΜΑ

Τα σημερινά παιχνίδια:

Α' ΟΜΙΛΟΣ (17Η ΑΓΩΝΙΣΤΙΚΗ)

• **Μαριτσά (12.45):** Ηρακλής Μ.-Ευαγόρας *(Κωστόπουλος)*

• **Εμπωνα (12.45):** Αναγέννηση-Κλεόβουλος *(Σεβδαλάκης)*

Β' ΟΜΙΛΟΣ (12Η ΑΓΩΝΙΣΤΙΚΗ)

• **Κατταβιά (15.00):** Κατταβιά-Αστέρας Π. *(Γκιούντιτσε)*

• **Ασκληπειό -Διγενής** (Απεβλήθη ο Διγενής)

• **Εθνικός -Δήμητρα** (Απεβλήθηκαν και ο δύο)

Ρεπό ο Απόλλων Απ.

Γ' ΟΜΙΛΟΣ (12Η ΑΓΩΝΙΣΤΙΚΗ)

• **Αφάντου (13.00):** Αρχάγγελος-Ιάλυσος '97 *(Μοσχούς)*

ΘΕΡΜΟΠΟΜΠΟΙ

ΚΑΛΙΤΣΗΣ ΑΠΟΣΤΟΛΗΣ

Αγίου Ιωάννου 178
85100 Ρόδος

Τηλ. (0241)23388
0977312112

65 ΧΡΟΝΙΑ ΠΡΩΤΟΠΟΡΙΑ ΣΤΟ ΔΙΕΘΝΗ ΧΩΡΟ!!!

15 ΧΡΟΝΙΑ ΕΠΙΤΥΧΙΑ ΣΤΗΝ ΕΛΛΑΔΑ

τώρα και στη Ρόδο

Θερμοπομποί
CAMPA Γαλλίας
CAMPA θερμαντικά σώματα

Εχετε θέρμανση;
Είστε ευχαριστημένοι από αυτήν;
Από κατανάλωση πώς πάτε;
Πόσο υγιεινή είναι;
Πόσο πρακτική είναι;
Μήπως χαλάσατε την διαρρύθμιση των επίπλων σας για να την τοποθετήσετε;

• Θερμοπομποί CAMPA με ηλεκτρονικό θερμοστάτη χώρου, διπλής μόνωμης, κατάλληλοι και για λουτρά, για εξοχικές κατοικίες και γραφεία.
• Πίνακες θερμικής ακτινοβολίας CAMPA, ιδιαίτερα οικονομικοί στην κατανάλωση, με υγιεινή που ενδείκνυται για βρέφη και άτομα με αναπνευστικά προβλήματα, για μόνιμες κατοικίες.
• Αναλαμβάνουμε να εγκαταστήσουμε ή να βελτιώσουμε την θέρμανση του χώρου σας με άμεσες και αποτελεσματικές λύσεις σύμφωνα με τις δικές σας απαιτήσεις, υπεύθυνα και γραπτά.

Δωρεάν μελέτη χώρου

πολλές δόσεις

CAMPA και APPLINO Γαλλίας της Multer group
ΚΑΛΙΤΣΗΣ ΑΠΟΣΤΟΛΗΣ
ΑΓΙΟΥ ΙΩΑΝΝΟΥ 178-Τηλ: (0241) 23388

Οάσεις και οινοπνεύματα



Με τους Αφους ΘΕΟΔΟΣΙΟΥ

Η αγάπη σας μας δίνει τη δύναμη να συνεχίσουμε την μουσική μας παράδοση με μεράκι και φαντασία.
Αναλαμβάνουμε:
χοροεσπερίδες, δεξιώσεις γάμων, βαπτίσεων, γενεθλίων, 160 θέσεις.
Ανοιχτά κάθε μέρα
Μουσική: Παρασκευή-Σάββατο-Κυριακή και όλες τις εορτές

ΛΙΝΔΟΥ & ΒΡΥΞΕΛΛΩΝ 211
(πίσω από τη ΔΕΥΑΡ), στο Ροδίνι
ΤΗΛ. 67674 • Κιν. 0937-197602

Γαλλία Altai®
Χειροποίητα. Αυθεντικά. Διαχρονικά.
Αποκλειστική διάθεση για τη Ρόδο
ΓΕΩΡΓΙΟΣ ΜΑΡΙΕΤΤΟΣ
Μ. ΚΩΝ/ΝΟΥ 27 ΡΟΔΟΣ-Τηλ. 30090-26590
Υποκ. 4ο χλμ. Ρόδου-Λίνδου-Τηλ. 68838

Zio Peppe
PIZZA AL METRO
per tutti i gusti

Εξαργυρώστε τους πόντους που έχετε συγκεντρώσει ως τώρα παίρνοντας δωρεάν πίτσα! Από 10 έως 20 Φεβρουαρίου.

0 10 20 30 40 50 60 70 80 90 100 110 120 130 140 150

0800 30029 ΧΩΡΙΣ ΧΡΕΩΣΗ
0241 30823 ΑΠΟ ΚΙΝΗΤΟ

ΤΟΠΙΚΟ ΠΟΔΟΣΦΑΙΡΟ

Ασταμάτητο το 1ο ΤΕΕ

✔ *ΠΕΡΑΣΕ ΠΑΝΗΓΥΡΙΚΑ ΣΤΟΝ ΤΕΛΙΚΟ ΟΠΟΥ ΘΑ ΑΝΤΙΜΕΤΩΠΙΣΕΙ ΤΗ ΚΩ ΣΥΝΤΡΙΒΟΝΤΑΣ 5-0 ΤΟ ΛΥΚΕΙΟ ΚΑΡΠΑΘΟΥ*

Αλλη μια νίκη πρόσθεσε στο ενεργητικό της η ομάδα του 1ου ΤΕΕ Ρόδου, που χθες κέρδισε το Λύκειο Καρπάθου, με 5-0 και προκρίθηκε στο τελικό Λυκείων Δωδεκανήσου όπου θα αντιμετωπίσει το Λύκειο της Κω.

Ο τελικός θα γίνει την Τρίτη στις 11 π.μ. στο γήπεδο των Αγίων Αποστόλων ή στο Εθνικό Στάδιο και ο νικητής θα φύγει την ερχόμενη Παρασκευή για Αθήνα προκειμένου να αντιμετωπίσει άλλα σχολεία που έχουν προκριθεί.



(Ορθιοι αριστερά): Σταματίου, Μιχαλάκης, Φωτεινής, Κασέκας, Κοσκινιάτης, Πλύγκος. (Κάτω αριστερά): Πανάρετος, Μπαρμπαντώνης, Τσοπανάκης, Πλαγκέντης, Σκυλλάς

Στο χθεσινό παιχνίδι το 1ο ΤΕΕ ήταν πολύ ανώτερο του σχολείου της Καρπάθου αφού σε κανένα σημείο του αγώνα δεν προέβαλαν ιδιαίτερη αντίσταση.

Μορφή για άλλη μία φορά ο τερματοφύλακας του Διαγόρα, **Σκυλλάς,** ο οποίος αγωνιζόμενος ως σέντερ-φορ πέτυχε τα τρία από τα πέντε συνολικά γκολ της ομάδας του. Τα άλλα δύο σημείωσαν οι **Τσοπανάκης** και **Πλύγκος.**

Καλύτερη απόδοση από το 1ο ΤΕΕ είχαν οι **Σκυλλάς, Πανάρετος** και **Πλύγκος** ενώ από την Κάρπαθο οι **Παπάς, Παπαγεωργίου** και **Χαλκιάς.**

Το παιχνίδι έγινε παρουσία των **Γκογκίδη, Ξυπολητά** και **Παναγιώτου** με το α' ημίχρονο να γίνεται υπό βροχή.

Διαιτητές ήταν οι **Σαρικάκης, Μαντικός** και **Νικολόπουλος** οι οποίοι δεν αντιμετώπισαν κανένα πρόβλημα.

ΟΙ ΟΜΑΔΕΣ

1ο ΤΕΕ ΡΟΔΟΥ: *Μιχαλάκης, Τσοπανάκης, Σταματίου, Κασέκας, Μπαρμπαντώνης, Φωτεινής (60' Πατρός), Κοσκινιάτης (46' Γκίνης), Πανάρετος, Σκυλλάς (58' Δημητράκης), Πλύγκος, Πλαγκέντης.*

ΚΑΡΠΑΘΟΣ: *Βασιλαράς, Διμελάς, Σπανός (46' Κωνσταντινίδης), Χουβαρδάς, Παπάς, Καμαράτος (60' Λεμονάς), Παπαγεωργίου, Μοσχονάς (48' Κρητικός), Χαλκιάς, Τσακίρογλου, Χριστοδούλου.*

Γ' ΚΑΤΗΓΟΡΙΑ

Ντέρμπι στα Μάσσαρι

Με τέσσερα παιχνίδια ξεκινάει σήμερα το πρόγραμμα της κατηγορίας ένα αγώνα για τον α' όμιλο και τρία για τον β'. Το μοναδικό του α' έχει το χαρακτήρα του τοπικού ντέρμπι καθώς δύο ομάδες από τον ίδιο δήμο τίθενται αντιμέτωπες.

Συγκεκριμένα στα Μάσσαρι ο τοπικός Αστέρας "συγκρούεται" με τον Πετρώνα με τους γηπεδούχους όμως να θέλουν περισσότερο τη νίκη προκειμένου να πλησιάσουν στην κορυφή.

Στο β' όμιλο Ερμής και Ζευς έχουν θεωρητικά εύκολο απόγευμα με τον πρώτο να υποδέχεται τον ουραγό Αλθαιμένη και τον δεύτερο να πηγαίνει στα Λάερμα όπου θα αγωνισθούν με τον Πολύστρατο. Επίσης σήμερα στο Καρακόνερο η Αναγέννηση Ρ. φιλοξενείται από τον τυπικά γηπεδούχο Δωριέα.

Αναλυτικά τα παιχνίδια:

Α΄ ΟΜΙΛΟΣ
(11Η ΑΓΩΝΙΣΤΙΚΗ)
ΣΗΜΕΡΑ

• **Μάσσαρι (14.45):** Αστέρας Μ.-Πετρώνας
Διαιτησία: *Λάμπρου-Σταυριανός-Γιαννούλης*
Παρατηρητής: *Εγγλέζος.*

Β΄ ΟΜΙΛΟΣ
(11Η ΑΓΩΝΙΣΤΙΚΗ)
ΣΗΜΕΡΑ

• **Καλυθιές (14.45):** Ερμής-Αλθαιμένης
Διαιτησία: *Γιασιράνης-Βλάχος-Λιάπη*
Παρατηρητής: *Μακρής.*
• **Καρακόνερο (14.45):** Δωριέας-Αναγέννηση Ρ.
Διαιτησία: *Αντωνόπουλος-Γενής-Μοσχούς*
Παρατηρητής: *Μενούχος.*
• **Λάερμα (14.45):** Πολύστρατος-Ζευς
Διαιτησία: *Ταράλης-Σάββενας-Κωστόπουλος*
Παρατηρητής: *Χ"μανώλης.*

Προπονούνται οι Μικτές

Η Μικτή ομάδα των Παίδων θα ολοκληρώσει την προετοιμασία της για τον πρώτο της αγώνα με την Φθιώτιδα στην Λαμία την Τετάρτη με προπόνηση που θα κάνει την Δευτέρα στο Εθνικό Στάδιο στις 14.30.

Η Μικτή νέων με την σειρά της θα προπονηθεί την Τρίτη στις 14.30 στο Εθνικό Στάδιο εν όψει του επαναληπτικού αγώνα με την αντίστοιχη ομάδα της Λάρισας που θα γίνει στις 14 Φεβρουαρίου, στην Θεσσαλική πόλη.

Οι ποδοσφαιριστές που καλούνται στις Μικτές ομάδες είναι οι εξής:

ΠΑΙΔΕΣ: *Αθανασίου (Αστ. Παστίδας), Κατσιδώνης (ΑΕΡΑ), Κεφαλάς (Ν. Ρόδος), Μακρυδημήτρης (Α.Σ. Ρόδος), Διακίδης, Τάολας (ΑΕΡΑ), Μαριάς (Δόξα Ψίνθου), Φελεγκάκης (Ηρακλής Μαρ.), Αγγελάκης (Διαγόρας Βατίου), Βαρκάδος (Ευαγόρα), Πατρός (Ιάλυσος '97), Σταμούλης (Αναγ. Εμπωνας), Στεργαλάς (ΑΕΡΑ), Πέρος (Αστ. Μασσάρων), Νικολός (Απ. Καλυθιών), Μήτρου (Φοίβου), Γεωργαλής (Ευαγόρας), Αγγελόπουλος (Διγενή), Φωτεινής, Χωρίτης, (Διαγόρας Βατίου), Κολιός (Αρης Αρχαγγέλου), Καραγιάννης, Κουφός (Αγ. Γεώργιος), Κοσμάς (Νήσου Ρόδου), Φιλίππου (Κλεάνθη),*

Καλούνται οι κάτωθι ποδ/στές της μικτής ομάδος Νέων να βρίσκονται στο Εθνικό στάδιο ημέρα Τρίτη 6/2/00 και ώρα 15.00.

ΝΕΟΙ: *Παπαδημήτρης (Ηρακλής Μαρ.), Γκίνης (Ζευς), Σπάρταλης Παν. (Κλεάνθης), Σταματίου (Ν. Ρόδος), Αμπελάς (Ορφέας), Δημητρόπουλος, Τσοπανάκης, Σκυλάς (Διαγόρας Ρόδου), Διακοναστάσης Σαβ. (Ευαγόρας), Διακοναστάσης Σαβ., Πανάρετος (Διαγόρας Βατίου), Κοσκινιάτης (Απόλ. Καλυθιών), Πλίγκος Μ. (Δόξ. Ψίνθου), Φραγκος (Ορφέας), Λυριστής (ΑΕΡΑ), Κασέκας (Ηρακλ. Μαριτσων), Βασιλάκης (Θύελλα Πυλώνας), Μιχαλάκης (Απολ. Απολίνων), Ζιακης, Θαρενός (Αναγέννηση Εμπωνα).*

Zorpidis L.A.N.E.
ΤΟΥΡΙΣΤΙΚΟΣ ΟΡΓΑΝΙΣΜΟΣ
Ταξίδια στα μέτρα σας!
ΑΕΡΟΠΟΡΙΚΕΣ ΕΚΔΡΟΜΕΣ ΕΞΩΤΕΡΙΚΟΥ
ΟΔΙΚΕΣ ΕΚΔΡΟΜΕΣ ΕΞΩΤΕΡΙΚΟΥ
ΕΚΔΡΟΜΕΣ ΣΤΗΝ ΕΛΛΑΔΑ



◆ ΑΕΡΟΠΟΡΙΚΑ ΕΙΣΙΤΗΡΙΑ
στην Ελλάδα και στο εξωτερικό
◆ ΕΙΣΙΤΗΡΙΑ ΠΛΟΙΩΝ
για όπου θέλετε με όποια εταιρία θέλετε
◆ ΚΡΑΤΗΣΕΙΣ ΞΕΝΟΔΟΧΕΙΩΝ
όλων των κατηγοριών και των ανέσεων

HOTEL PRESIDENT Α' ΚΑΤ.		
Μονόκλινο	11.500 δρχ.	πρωινό
Δίκλινο	15.000 δρχ.	"
Τρίκλινο	19.000 δρχ.	"
HOTEL ASTOR Α'ΚΑΤ.		
Μονόκλινο	16.000 δρχ.	πρωινό
Δίκλινο	21.000 δρχ.	"
Τρίκλινο	26.000 δρχ.	"
HOTEL PARTHENON Α' ΚΑΤ.		
Μονόκλινο	22.000 δρχ.	πρωινό
Δίκλινο	25.000 δρχ.	"
Τρίκλινο	35.000 δρχ.	"
HOTEL ELECTRA Α'ΚΑΤ.		
Μονόκλινο	29.800 δρχ.	πρωινό
Δίκλινο	35.800 δρχ.	"
Τρίκλινο	42.300 δρχ.	"

ΚΑΙ ΠΟΛΛΑ ΑΛΛΑ ΞΕΝΟΔΟΧΕΙΑ
ΣΤΗΝ ΑΘΗΝΑ - ΘΕΣΣΑΛΟΝΙΚΗ ΚΑΙ ΣΕ ΟΛΗ ΤΗΝ ΕΛΛΑΔΑ

Σας προσφέρει το καλύτερο στην καλύτερη τιμή!

ΔΡΟΜΟΛΟΓΙΑ

Φ/Β ΒΙΤΣΕΝΤΖΟΣ ΚΟΡΝΑΡΟΣ

- Κάθε Τρίτη 05.00 από Ρόδο για Χάλκη, Διαφάνι, Πηγάδια, Κάσο, Σητεία, Αγ. Νικόλαο, Μήλο, Πειραιά
- Κάθε Κυριακή 05.00 από Ρόδο για Χάλκη, Διαφάνι, Πηγάδια, Κάσο, Σητεία, Αγ. Νικόλαο, Μήλο, Πειραιά

Φ/Β ΙΕΡΑΠΕΤΡΑ

- Κάθε Πέμπτη και Κυριακή πρωί 05.00 για ΧΑΛΚΗ - ΔΙΑΦΑΝΙ - ΠΗΓΑΔΙΑ - ΚΑΣΟ - ΣΗΤΕΙΑ - ΑΓ. ΝΙΚΟΛΑΟ - ΜΗΛΟ - ΠΕΙΡΑΙΑ

ΑΛΕΞ. ΔΙΑΚΟΥ & ΛΟΧΑΓΟΥ ΦΑΝΟΥΡΑΚΗ 38
Τηλ.: (0241) 20625, 30054, 33603, 33607-Fax: 26745

ΠΡΟΤΥΠΟ ΚΕΝΤΡΟ ΤΗΛΕΦΩΝΙΑΣ
ΠΡΟΣΦΟΡΑ
Τηλεφωνικών κέντρων
PANASONIC–SAMSUNG
• ΜΕ ΞΕΝΟΔΟΧΕΙΑΚΟ ΠΡΟΓΡΑΜΜΑ
• ΜΕ 100.000 ΠΡΟΚΑΤΑΒΟΛΗ ΣΥΝ ΦΠΑ ΤΙΜΟΛΟΓΙΟΥ ΚΑΙ ΕΞΟΦΛΗΣΗ ΣΕ 12 ΔΟΣΕΙΣ

ΧΩΡΗΤΙΚΟΤΗΤΑ

• 3 γραμμές ΟΤΕ 8 εσωτερικά	35.000 το μήνα
• 3 γραμμές ΟΤΕ 16 εσωτερικά	50.000 το μήνα
• 6 γραμμές ΟΤΕ 24 εσωτερικά	70.000 το μήνα
• 4 γραμμές ΟΤΕ 33 εσωτερικά	90.000 το μήνα

ΠΕΡΙΛΑΜΒΑΝΟΥΝ
✔ Τηλ. Κέντρο PANASONIC -SAMSUG
✔ Τηλεφωνικές συσκευές με πληκτρολόγιο ψηφιακές
✔ Συσκευή τηλεφωνήτριας
✔ Εκτυπωτής σειριακός
✔ Αντικεραυνική προστασία ΟΤΕ & ΔΕΗ
✔ Εγκατάσταση σε έτοιμο δίκτυο
✔ Προγραμματισμός & εκπαίδευση της τηλεφωνήτριας
✔ 12 μήνες Service δωρεάν
✔ 10 χρόνια τεχνική υποστήριξη

ΑΦΟΙ ΣΚΟΡΔΗ Ο.Ε.
Βενετοκλέων 3 και Καναδά
τηλ.. 75666 fax: 70499 Ρόδος



ΟΙΚΟΝΟΜΙΑ - ΚΑΘΑΡΟ ΠΕΡΙΒΑΛΛΟΝ - ΠΡΩΤΟΠΟΡΙΑΚΗ ΤΕΧΝΟΛΟΓΙΑ
άριστη εργασία • μικρή προκαταβολή • διακανονισμός
ΒΟΥΤΥΡΑΚΗΣ Ι.Χ. Ε.Π.Ε.
ΔΩΔΕΚΑΝΗΣΙΑΚΗΣ ΝΕΟΛΑΙΑΣ 16 - ΡΟΔΟΣ - ΤΗΛ. ΚΕΝΤΡΟ: 0241 / 76100

ΜΙΚΡΕΣ Αγγελίες

Για τις αγγελίες σας, απευθύνεσθε στα γραφεία μας ή στα τηλέφωνα: 22210, 75230

ΟΙ ΑΓΓΕΛΙΕΣ ΤΗΣ ΡΟΔΙΑΚΗΣ παρουσιάζονται και στο site www.anaggelies.gr

ενοικιασεις ακινητων & επιχειρησεων

ΚΑΤΑΣΤΗΜΑ για όλες τις χρήσεις με μεγάλη αυλή στο Πρασονήσι. Πληρ. τηλ. 093/7048648. AE38005

ΔΩΜΑΤΙΑ επιπλωμένα σε διαμέρισμα 1ου ορόφου επί της Θεμ. Σοφούλη με κοινόχρηστη κουζίνα και λουτρό, πλησίον Πανεπιστημίου Αιγαίου, κατάλληλο για φοιτήτριες-δασκάλες. Τιμή δωματίου 50.000 δρχ. Πληρ. τηλ. 01-6830081 AE37987

ΑΠΟΘΗΚΗ ισόγειος 4Χ4 τ.μ. στ' Ασγούρου. Πληρ. τηλ. 62290 AE37988

ΔΙΑΜΕΡΙΣΜΑ ισόγειο 160 τ.μ. επί της οδού Κοδρικτώνος κατάλληλο και για επαγγελματική χρήση. Πληρ. τηλ. 27565 AE37989

ΔΙΑΜΕΡΙΣΜΑ 3 δωματίων επί της Κων/νου Τσατσου 100 μέτρα από το υπέρ μάρκετ "Σπανός". Πληρ. τηλ. 0977570105 AE37990

STUDIO επιπλωμένο πίσω από το 2ο Γυμνάσιο στο Ροδίνι (κοντά στο Πάρκο). Πληρ. τηλ. 61761 AE37981

ΚΑΤΑΣΤΗΜΑΤΑ ΧΩΡΙΣ ΑΕΡΑ: 1. Επί της οδού Ιωάννη Καζούλη τ.μ. 36 με πατάρι 100.000 δρχ. μηνιαίως, 2. Στον Αγ. Νικόλαο 35 τ.μ. 50.000 δρχ. μηνιαίως, 3. Επί της οδού Μιχαήλ Πετρίδη ισόγεια αποθήκη 40 τ.μ. δρχ. 50.000 μηνιαίως. Πληρ. Κ. Ν. Ηρωνίας, Νέα Αγορά α' όροφος αρ. 17 τηλ. 31955 και 21602 AE37977

ΕΝΟΙΚΙΑΖΟΝΤΑΙ: 1. Διαμέρισμα επί της οδού Μιχ. Πετρίδη 2 υπνοδωματίων με μεγάλο σαλόνι, κουζίνα, μπάνιο, WC, πλήρως επιπλωμένο δρχ. 150.000 μηνιαίως, 2. Στην Πλατεία Ιαλυσού 2άρι μερικώς επιπλωμένο. δρχ. 60.000 μηνιαίως. Πληρ. Κ. Ν. Ηρωνίας, Νέα Αγορά α' όροφος αρ. 17 τηλ. 31955 και 21602 AE37976

ΓΚΑΡΣΟΝΙΕΡΕΣ επιπλωμένες επί της Στεφ. Καζούλη. Πληρ. τηλ. 26542 AE37944

ΔΙΑΜΕΡΙΣΜΑ ρετιρέ με τρία υπνοδωμάτια, δύο μπάνια, τζάκι επί της Θ. Σοφούλη 72. Πληρ. τηλ. 74978, 0944/827846 AE37978

ΔΙΑΜΕΡΙΣΜΑΤΑ ΠΟΛΥΤΕΛΗ ΕΠΙΠΛΩΜΕΝΑ 50 Τ.Μ. ΣΕ ΣΥΓΚΡΟΤΗΜΑ ΣΤΗΝ ΚΡΕΜΑΣΤΗ (ΑΠΕΝΑΝΤΙ ΑΠΟ ΤΟ ΚΟΙΝΟΤΙΚΟ ΓΗΠΕΔΟ). ΠΛΗΡ. ΤΗΛ. 93000 (ΩΡΕΣ 8.30-14.00 ΚΑΙ 18.00-21.00) ΧΠΕ012

ΔΙΑΜΕΡΙΣΜΑ τριάρι lux κατασκευής, σε καινούργια οικοδομή, Πτολεμαίων και Γιαμαλή γωνία (απέναντι από το 18ο Δημοτικό σχολείο). Πληρ. μετά τις 15.00 στο τηλ. 28927 AE37943

ΣΤΟΥΝΤΙΟΣ-ΔΩΜΑΤΙΑ επιπλωμένα με μπάνιο και κουζινάκι επί της οδού Πίνδου 25 κοντά στο Πανεπιστήμιο μέχρι τέλους Ιουνίου. Πληρ. τηλ. 24846 AE37945

STUDIOS επιπλωμένα στην οδό Λίνδου 42 (επτά Βαγιές) με πολυκουζινάκι, ζεστό νερό κ.λπ. Ενοίκιο 50.000 δρχ. μηνιαίως. Πληρ. τηλ. 21952 (ώρες καταστημάτων). AE37928

ΔΩΜΑΤΙΟ επιπλωμένο με κουζίνα και διαμέρισμα δυάρι στην περιοχή Επτά Βαγιές. Πληρ. τηλ. 27264, ώρες 14.00-17.00 AE37969

ΚΑΤΑΣΤΗΜΑ 50 Τ.Μ. ΣΤΗΝ ΟΔΟ ΑΛΕΞ. ΔΙΑΚΟΥ 11. ΠΛΗΡ. ΤΗΛ. 0945 370722 ΠΕ37927

ΚΑΤΑΣΤΗΜΑ ΣΤΗΝ ΠΑΛΙΑ ΠΟΛΗ 53 Τ.Μ. ΙΣΟΓΕΙΟ ΚΑΙ 53 Τ.Μ. ΟΡΟΦΟΣ ΣΕ ΚΕΝΤΡΙΚΟ ΣΗΜΕΙΟ. ΠΛΗΡ. ΕΛΛΗΝΟΚΤΗΜΑΤΙΚΗ ΠΕΤΡΟΣ ΠΡΕΖΕΡΑΚΟΣ ΤΗΛ. 33866, 0932/468026 ΠΕ37972

ΔΙΑΜΕΡΙΣΜΑ τεσσάρι με 2 WC, κουζίνα, σαλοτραπεζαρία και τρεις κρεβατοκάμαρες στην περιοχή Άννης Μαρίας κατάλληλο και για επαγγελματικό χώρο. Πληρ. από 8.00-15.00 στο 90963 και 96382 AE37924

ΔΙΑΜΕΡΙΣΜΑ κεντρικό Α' ορόφου 95 τ.μ. επί της 28ης Οκτωβρίου, επιπλωμένο ή μη, με θερμοσυσωρευτές, air contition θέρμανσης-ψύξης και ράμπα στάθμευσης, κατάλληλο και για επαγγελματική στέγη. Πληρ. τηλ. 69592 AE37923

ΚΑΤΑΣΤΗΜΑ στο Φαληράκι 24 τ.μ. έναντι SUN PALACE ξενοδοχείου πάνω στο δρόμο και με δική του αυλή. Μίσθωμα 90.000 δρχ. και χωρίς "αέρα". Πληρ. Ιωάννης Ευσταθίου τηλ. 73819 AE37862

ΚΑΤΣΑΔΟΥΡΟΣ ΤΑΞΙΑΡΧΗΣ
ΠΟΛΙΤΙΚΟΣ ΜΗΧΑΝΙΚΟΣ
ΚΑΤΑΣΚΕΥΕΣ ΔΗΜΟΣΙΩΝ-ΙΔΙΩΤΙΚΩΝ ΕΡΓΩΝ
ΣΤΑΤΙΚΗ ΕΝΙΣΧΥΣΗ - ΑΝΤΙΣΕΙΣΜΙΚΗ ΠΡΟΣΤΑΣΙΑ
ΕΝΙΣΧΥΣΕΙΣ-ΕΠΙΣΚΕΥΕΣ-ΑΝΑΠΑΛΑΙΩΣΕΙΣ ΚΤΙΡΙΩΝ
GUNITE
ΕΚΤΟΞΕΥΟΜΕΝΟ ΣΚΥΡΟΔΕΜΑ
ΕΙΔΙΚΑ & ΓΕΝΙΚΑ ΤΕΧΝΙΚΑ ΕΡΓΑ
ΓΡΗΓ. ΛΑΜΠΡΑΚΗ 39 ΡΟΔΟΣ
ΤΗΛ. (0241) 22940 FAX: 22406 ΚΙΝ.: 093/2336258

ΚΤΗΜΑΤΟΜΕΣΙΤΙΚΟ ΓΡΑΦΕΙΟ - REAL ESTATE AGENCY

ΕΚΤΙΜΗΣΕΙΣ-ΑΓΟΡΕΣ-ΠΩΛΗΣΕΙΣ
ΚΑΤΑΣΤΗΜΑΤΑ
ΟΙΚΟΠΕΔΑ-ΧΩΡΑΦΙΑ
ΚΤΗΜΑΤΙΚΕΣ-ΣΥΜΒΟΥΛΕΣ
ΕΝΟΙΚΙΑΣΕΙΣ-ΔΙΑΧΕΙΡΙΣΕΙΣ
ΣΠΙΤΙΑ-ΔΙΑΜΕΡΙΣΜΑΤΑ

Vitzileos
ΜΑΡΙΟΣ Κ. ΒΙΤΖΗΛΑΙΟΣ
Μεσίτης Αστικών Συμβάσεων - Real Estate Agent

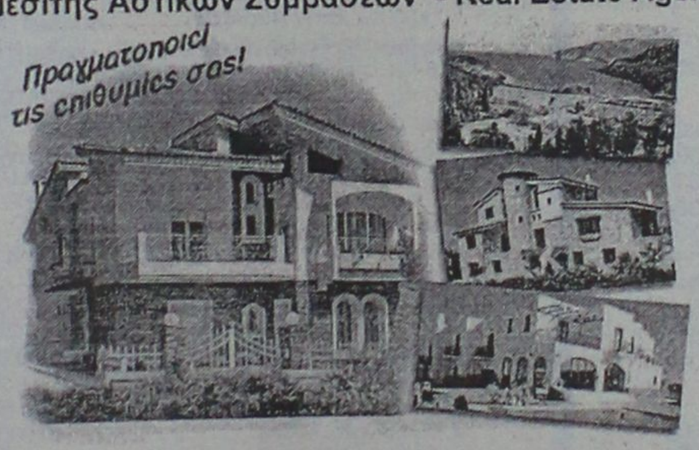

Εθν. Μακαρίου 45 - 3ος όροφος
Τηλ.: 0241-24900 25545.
Fax: 25544 Κιν.: 0932-704919

ΚΑΤΑΣΤΗΜΑΤΑ, ΓΡΑΦΕΙΑ, ΕΠΙΧΕΙΡΗΣΕΙΣ

20 τ.μ. μαγαζί στο Φαληράκι	40.000.000 δρχ.
27 τ.μ. μαγαζί στο εμπορικό κέντρο	11.000.000 δρχ.
50 τ.μ. μαγαζί κοντά στο Μαντράκι	100.000.000 δρχ.
75 τ.μ. γραφείο στον 1ο όροφο στη Μανδηλαρά	34.000.000 δρχ.
100 τ.μ. επιχείρηση στα 100 Μαγαζιά	25.000.000 δρχ.
106 τ.μ. μαγαζί στην Αμαράντου	40.000.000 δρχ.
115 τ.μ. ισόγ.+115 τ.μ. διόροφο εστιατόριο στην παλιά Πόλη	60.000.000 δρχ.
120 τ.μ. ισόγειο+95 τ.μ. υπόγειο στην Αννης Μαρίας ενοικιάζεται	500.000 δρχ/μήνα
140 τ.μ. εστιατόριο (ακίνητο)+140 τ.μ. κήπος με θέα εξοπλισμένα. Λίνδος	45.000.000 δρχ.
140 τ.μ. μαγαζί+140 τ.μ. όροφος+130 τ.μ. 2ος όροφος Ορφανίδου	75.000.000 δρχ.
168 τ.μ. κατάστημα στην περιοχή Πανάγου	20.000.000 δρχ.
170 τ.μ. κατάστημα στην Παλιά Πόλη (ενοικιάζεται) πιο τουριστική οδός	100.000.000 δρχ.
180 τ.μ. κατάστημα προς θάλασσα+500 τ.μ. αυλή	50.000.000 δρχ.
185 τ.μ. αποθήκη super lux Ασγούρου	24.000.000 δρχ.
220 τ.μ. ισ+150 τ.μ. υπ.+150 τ.μ. όρ. σε οικόπ. 1720 τ.μ. στο δρόμο Ρόδος-Κοσκ.	110.000.000 δρχ.
250 τ.μ. ακίνητο (σε γκαρσονιέρες 5Χ25 τ.μ.)+125 τ.μ. αποθήκη στη Μηδεια	25.000.000 δρχ.
300 τ.μ. κατάστημα ετοιμοπαράδοτο σε 1000 τ.μ. οικόπεδο. Παστίδα	50.000.000 δρχ.
300 τ.μ. ισ.+300 τ.μ.υπ.+300 τ.μ. όρ. σε οικόπ. 3170 τ.μ. εστιατόριο πλήρης εξοπλ. Κοσκινού	250.000.000 δρχ.
400 τ.μ. εστιατόριο στην Παλιά Πόλη (ακίνητο και επιχείρηση)	40.000.000 δρχ.
400 τ.μ. αποθήκη στη Σοφούλη. Ευκαιρία	24.000.000 δρχ.
400 τ.μ. 9 studios-bar στην Παλιά Πόλη. Μισά μετρητά/μισά σε 4 χρόνια	75.000.000 δρχ.
500 τ.μ. ισόγειο+500 τ.μ. όροφος στην Παλιά Πόλη	50.000.000 δρχ.
861 τ.μ. apartments σε οικόπεδο 414 τ.μ., 26 δωμάτια, πλήρως εξοπλισμένα α' κατηγορία, κοντά στο λιμάνι	160.000.000 δρχ.
771 τ.μ. ακίνητο στην Παλια Πόλη στο τουριστικό δρόμο	350.000.000 δρχ.
750 τ.μ. αποθήκη με ράμπα για μεγάλα φορτηγά	80.000.000 δρχ.
856 τ.μ. ακίνητο+επιχείρηση+100 τ.μ. πάρκινγκ κοντά πανεπιστήμιο	125.000.000 δρχ.
1155 τ.μ. ακίνητο σε οικόπεδο 817 τ.μ. στο κέντρο της Ρόδου	360.000.000 δρχ.
3800 τ.μ. εργοστάσιο κτισμένο σε οικόπεδο 32000 τ.μ.	115.000.000 δρχ.
Ξενοδ. Α' κατ. 120 κλίνες πάνω στο κύμα με οικοπ. 4725 τ.μ. Ιαλυσός	2.200.000 δολλ. USA
Ξενοδοχείο Β' κατηγορίας, 72 κλίνες, δισκοθήκη, στην πόλη	250.000.000 δρχ.
Ξενοδ. Β' κατ., 190 κλίνες σε οικόπ. 1500 τ.μ., πισίνα, προς θάλασσα, Ρόδος	1.600.000.000 δρχ.
300 τ.μ. ακίνητο στη Λέρο που αποτελείται από διόροφη μονοκατ. +2 γκαρσον.+μαγαζί 129 τ.μ. στο κύμα Αγ. Μαρίνα όλα μαζί ή μεμονωμένα σε τιμή ευκαιρία	

ΔΙΑΜΕΡΙΣΜΑΤΑ

30 τ.μ. γκαρσονιέρα στα Τριάντα	5.000.000 δρχ.
75 τ.μ. στα Τριάντα 2ος όροφος	18.000.000 δρχ.
84 τ.μ. στην Ιξιά 2ος όροφος	18.000.000 δρχ.
85 τ.μ. στη Σοφούλη ημιϋπόγειο	16.000.000 δρχ.
92 τ.μ. στη Ψαροπούλα	17.000.000 δρχ.
100 τ.μ. στα Τριάντα	20.000.000 δρχ.
114 τ.μ. παραδοσιακό διαμέρισμα απέναντι Καζίνο	35.000.000 δρχ.
145 τ.μ. Χειμάρας, 3ος όροφος με θέα	38.000.000 δρχ.
185 τ.μ. διαμέρισμα-ρετιρέ σε μπετά κοντά στο πανεπιστ.	20.000.000 δρχ.
190 τ.μ. στη Σοφούλη	40.000.000 δρχ.
210 τ.μ. στα Κοσκινού οροφοδιαμερ.. με 40 τ.μ. βεράντες, super lux	63.000.000 δρχ.

ΜΕΖΟΝΕΤΕΣ-ΜΟΝΟΚΑΤΟΙΚΙΕΣ

60 τ.μ. διόροφη μονοκ. επιπλωμένη στην Παλιά Πόλη	30.000.000 δρχ.
80 τ.μ. μεζονέτα στους Καστελοριζιούς με οικόπεδο	20.000.000 δρχ.
90 τ.μ. διόροφη μονοκατ.+30 τ.μ. αυλή στην Παλιά Πόλη	26.000.000 δρχ.
100 τ.μ. μονοκατ. σε οικόπεδο 270 τ.μ. στην Ηλιούπολη	38.000.000 δρχ.
100 τ.μ.+100 τ.μ. δύο μονοκατοικίες στον Καλαμώνα σε οικοπ. 4310 τ.μ.	70.000.000 δρχ.
104 τ.μ. μονοκατοικία-διόροφη 3α υπνοδωμάτια Αγ. Ιωάννης	30.000.0000 δρχ.
115 τ.μ. μεζονέτα σε μπετά με οικόπεδο 1.200 τ.μ. στα Αφάντου	16.000.000 δρχ.
116 τ.μ. μονοκατ. σε οικόπεδο 1.000 τ.μ στα Κοσκινού	52.000.000 δρχ.
120 τ.μ. μεζονέτα super lux στην Ανάληψη με τζάκι	42.000.000 δρχ.
135 τ.μ. μεζονέτα στα Κρητικά σε οικόπεδ. 700 τ.μ.	46.000.000 δρχ.
150 τ.μ.+50 τ.μ. πάνω μονοκατ. με κήπο 100 τ.μ. Μητροπόλεως	23.000.000 δρχ.
170 τ.μ. μονοκατοικία+αυλή στην Παλιά Πόλη	23.000.000 δρχ.
200 τ.μ. βίλα σε οικόπεδο 5.725 τ.μ. στην Μηδεια	160.000.000 δρχ.
200 τ.μ. μεζονέτα σε οικόπεδο 1.000 τ.μ. στα Κοσκινού σε μπετά	26.000.000 δρχ.
200 τ.μ. μεζονέτα στα Καλαβάρδα σε οικόπεδο	29.000.000 δρχ.
230 τ.μ. βίλα στην Λάρδο σε 7.700 τ.μ. οικόπεδο και γεώτρηση	120.000.000 δρχ.
300 τ.μ. βίλα στις Καλυθιές σε οικόπεδο 4.000 τ.μ., γκαράζ	120.000.000 δρχ.
320 τ.μ. βίλα με οικόπεδο 4.000 τ.μ. στα Τριάντα	110.000.000 δρχ.
340 τ.μ. 5 διατηρητέα σπίτια σε οικοπ. 3.000 τ.μ. Μόντε Σμιθ	160.000.000 δρχ.

ΟΙΚΟΠΕΔΑ

240 τ.μ. στην Ανάληψη Σ.Δ.-0,8 με άδεια για 200 τ.μ. οικία	17.000.000 δρχ.
80 τ.μ. στο Καρακόνερο Σ.Δ.=0,4	25.000.0000 δρχ.
750 τ.μ. στο Γεννάδι, εντός σχεδίου	7.000 δρχ./μέτρο
1.450 τ.μ. εντός οικισμού, έχει νερό, φως, στα Μαριτσα	9.000.000 δρχ.
1.500 τ.μ. στην Μ. Πετρίδη Σ.Δ.-0,8	195.000.000 δρχ.
1.600 τ.μ. στην Αθηνών Σ.Δ.-0,8	125.000.000 δρχ.
2.100 τ.μ. στην Ιξιά	45.000.000 δρχ.
2.120 τ.μ. στο Γεννάδι με άδεια για 200 τ.μ. οικία	20.000.000 δρχ.
2.500 τ.μ. πάνω στο δρόμο Ελαιώνας-Φουρνάκι. Γεννάδι	5.000.000 δρχ.
3.050 τ.μ. στα Καλαβάρδα με άδεια	6.000.000 δρχ.
3.080 τ.μ. στο Πλημύρι	8.000.000 δρχ.
4.000 τ.μ. πίσω από ΔΕΥΑΡ	60.000.000 δρχ.
4.000 τ.μ. κοντά στο Βεράπουλο με φανταστική θέα	50.000.000 δρχ.
4.250 τ.μ. στο Γεννάδι (διασταύρωση)	30.000.000 δρχ.
4.400 τ.μ. στην Κρεμαστή	26.000.000 δρχ.
5.000 τ.μ. στα Μαριτσά	15.000.000 δρχ.
5.085 τ.μ. στα Κοσκινού	35.000.000 δρχ.
5.500 τ.μ. στο Γεννάδι, κοντά στην θάλασσα	40.000.000 δρχ.
5.600 τ.μ. στους Καστελοριζιούς με νερό και φως, μονοκατ.	45.000.000 δρχ.
6.000 τ.μ. στην Παστίδα	42.000.000 δρχ.
6.000 τ.μ. στην Παστίδα+αποθήκη	49.000.000 δρχ.
6.100 τ.μ. στον Καλαμώνα	14.000.000 δρχ.
6.500 τ.μ. στην Λεωφόρος Ρόδος-Κρεμαστή	150.000.000 δρχ.
6.500 τ.μ. στο Φαληράκι κοντά στην θάλασσα, προνομιακό	170.000.000 δρχ.
7.700 τ.μ. στην παραλία Αφάντου	
7.800 τ.μ. στην λεωφόρο Ρόδου-Λίνδου, προνομιακό	200.000.000 δρχ.
8.000 τ.μ. στο Φαληράκι	49.000.000 δρχ.
8.000 τ.μ. στο Πλημύρι στο κύμα	40.000.000 δρχ.
8.500 τ.μ.+6.500 τ.μ. στην παραλία Αφάντου	6.000 δρχ. το τ.μ.
8.600 τ.μ. στο Φαληράκι	90.000.000 δρχ.
8.800 τ.μ. στα Κοσκινού	50.000.000 δρχ.
9.345 τ.μ. στα Ασγούρου με θέα	69.000.000 δρχ.
9.600 τ.μ. στα Μαριτσά, προνομιακό	36.000.000 δρχ.
10.000 τ.μ. στα Κοσκινού, μεγάλη ευκαιρία	20.000.000 δρχ.
12.000 τ.μ. στα Αφάντου, πάνω στο κύμα	176.000.000 δρχ.
12.000 τ.μ. στο Λαδικό. Παραλιακά	11.000.000 δρχ.
15.000 τ.μ. στα Ασγούρου	45.000.000 δρχ.
15.000 τ.μ. στην Παρο από την θαλασσα με θέα	25.000.000 δρχ.
15.300 τ.μ. στο Πλημύρι	60.000.000 δρχ.
16.000 τ.μ. στις Φάνες στην θάλασσα με άδεια για 170 κλιν.	33.000.000 δρχ.
5.000 τ.μ. στα Καλαβάρδα	100.000.000 δρχ.
30.000 τ.μ. στην παραλία Αφάντου	360.000.000 δρχ.
32.000 τ.μ. στην Θολό, πάνω στο κύμα	200.000.000 δρχ.
40.000 τ.μ. στο Γεννάδι, πάνω στο κύμα	480.000.000 δρχ.
50.000 τ.μ. στο Τσαΐρι	125.000.000 δρχ.
65.423 τ.μ. στα Κοσκινού	650.000.000 δρχ.
115.000 τ.μ. στην Δαματριά. Αγροτεμ. με 2 πηγάδια	65.000.000 δρχ.

ΖΗΤΟΥΝΤΑΙ:
ΚΑΤΑΣΤΗΜΑΤΑ ΟΙΚΟΠΕΔΑ ΔΙΑΜΕΡΙΣΜΑΤΑ
ΕΝΤΟΣ-ΕΚΤΟΣ ΠΟΛΕΩΣ ΚΑΘΩΣ ΚΑΙ
ΟΙΚΟΠΕΔΑ ΓΙΑ ΑΝΤΙΠΑΡΟΧΗ
ΔΑΝΕΙΑ ΔΕΚΤΑ- ΕΥΚΟΛΙΕΣ ΠΛΗΡΩΜΗΣ

ΕΝΟΙΚΙΑΣΕΙΣ

συνέχεια από την προηγούμενη

ΚΑΤΑΣΤΗΜΑ Πατριάρχου Αθηναγόρα και Κοδριγκτώνος γωνία αρ. 49 ισόγειο με αυλή 15 τ.μ. και κατάστημα 40 τ.μ. δίπλα στο πρώτο. Πληρ. τηλ. 29933 AE37925

ΔΙΑΜΕΡΙΣΜΑ στην Πατριάρχου Αθηναγόρα αρ. 49 στον 1ο όροφο με 1 υπνοδωμάτιο, σαλόνι, κουζίνα και μπάνιο με θέρμανση, με ή και χωρίς έπιπλα. Πληρ. τηλ. 29933 AE37926

ΙΣΟΓΕΙΟ κατάστημα επί της οδού Καποδιστρίου 59, 115 μ. νε δύο πατάρια, τουαλέτα κ.λπ. Πληρ. τηλ. 66363 και 0974375937 AE37911

ΔΙΑΜΕΡΙΣΜΑ στον δεύτερο όροφο Μιχ. Πετρίδη 92, 2 υπνοδωμάτια, σαλόνι, κουζίνα, μπάνιο, αποθήκη, ηλιακός, θέρμανση. Πληρ. τηλ. 63247, 64368 AE37916

ΔΙΑΜΕΡΙΣΜΑ δύο υπνοδωματίων, μπάνιο, κουζίνα, σαλόνι. Στο κέντρο της πόλης Μπροστά στο κτίριο του Πανεπιστημίου. Πληρ. τηλ. 26218 AE37881

ΕΠΑΓΓΕΛΜΑΤΙΚΟΣ χώρος, καινούργιος στη Θολό, 84 τ.μ., με 2 W.C. και θερμοσίφωνα για κάθε χρήση (δυνατότητα χρησιμοποίησης και αυλής μπρος και πίσω). Πληρ. τηλ. 63809 AE37825

ΑΠΟΘΗΚΗ ισόγεια 80 τ.μ. με ελεύθερο πάρκινγκ επί του κεντρικού δρόμου Ασγούρου. Πληρ. τηλ. 24751. AE37843

STUDIOS με το μήνα ή με την ημέρα πλήρως επιπλωμένα με πολυκουζινάκι, ψυγείο, ντους, WC, μπαλκόνι, ζεστό νερό επί 24ωρου βάσεως και εσωτερικό τηλέφωνο στην πιο ήσυχη περιοχή της πόλης της Ρόδου (περιοχή Δασκάλων), οδός Μανώλη Παπαμανώλη αριθμ. 12, κάθετος επί της Στέλιου Κωτιάδη. Πληρ. τηλ. 37244

ΧΠΕ1105

ΕΝΟΙΚΙΑΖΟΝΤΑΙ: α) επιπλωμένο διαμέρισμα β' ορόφου 90 τ.μ. αποτελούμενο από σαλόνι, τραπεζαρία, κουζίνα με εντοιχ. ηλεκτρ. είδη δύο κρεβατοκάμαρες και αποθήκη, ηλιόλουστο με θέα, β) ανεξάρτητη επιπλωμένη γκαρσονιέρα στο ισόγειο της ίδιας οικοδομής κοντά στο 7ο Γυμνάσιο και γ) ανεξάρτητη επιπλωμένη γκαρσονιέρα με θέρμανση στο ισόγειο νέας οικοδομής στην Ιαλυσό στον Μαρινόπουλο. Πληρ. τηλ. 90038, 0937/388691 AE37886

ΙΣΟΓΕΙΟ στα Κοσκινού διορόφου οικοδομής τριών υπν. και αποθήκης. Πληρ. τηλ. 33704 AE37858

ΓΚΑΡΣΟΝΙΕΡΕΣ επιπλωμένες στην Ιξιά κι επιπλωμένα δωμάτια στην Μιχ. Πετρίδη. Πληρ. τηλ. 23171 AE37901

ΚΑΤΑΣΤΗΜΑ στην εξωτερική γωνία της κεντρικής εισόδου στο εμπορικό κέντρο Φαληρακίου (δίπλα στο Πέτρινο καράβι). Πληρ. τηλ. 31255, 0246/71904 AE37861

ΕΝΟΙΚΙΑΖΟΝΤΑΙ από ιδιοκτήτη ελεύθερα 1) Οροφοδιαμέρισμα μ.τ. 150 με 4 υπνοδωμάτια, μεγάλη σαλοτραπεζαρία και κουζίνα, 2 λουτροκαμπινέ γύρω γύρω, βεράντες στον 3ο όροφο επί της Αλεξάνδρου Διάκου 55, 2) Κατάστημα μ.τ. 47 πατάρι το μισό κατάστημα επί της Ερυθρού Σταυρού 17. Πληρ. τηλ. 22495 AE37900

ΕΝΟΙΚΙΑΖΟΝΤΑΙ: 1) Καταστήματα στην Ιξιά επί της λεωφ. Ρόδου-Ιαλυσού 50-80-120 τ.μ. 2) Μπαρ στην Ορφανίδου 100 τ.μ. πλήρως εξοπλισμένο, 3) Μονοκατοικία 120 τ.μ. με αυλή 60 τ.μ. μόνο για επαγγελματική χρήση (κατάλληλο για φροντιστήριο-νηπιαγωγείο-εστιατόριο κ.λπ.) Πληρ. Ροδιακή Κτηματική, Ανέστης και Σάββας Σαββαΐδης, τηλ. 26281-35476-κιν. 0944/243452-0944/421015 AE37895

PUB-ΚΑΦΕΤΕΡΙΑ στο τουριστικό κέντρο πλησίον νέου καζίνο. Πλήρως εξοπλισμένη, ανακαινισμένη. Συμβόλαιο 9ετές. Πληροφορίες άλλες δε θα δοθούν από τηλεφώνου. Συζητείται και η πώληση. Πληρ. τηλ. για συνεννόηση: 78392, 27960 093/7120440, μετά τις 12.00 το μεσημέρι. AE37797

ΔΙΑΜΕΡΙΣΜΑ ΤΡΙΑΡΙ, Α' ΟΡΟΦΟΥ-ΚΑΙΝΟΥΡΓΙΟ ΕΠΙ ΤΗΣ ΟΔΟΥ ΒΕΡΓΙΝΑΣ ΠΕΡΙΟΧΗ ΚΑΡΑΚΟΝΕΡΟ. ΠΛΗΡ. ΤΗΛ. 73677

ΠΕ37801

ΣΤΗΝ ΚΩ, στα Δελφίνια στο λιμάνι, δύο συνεχόμενα καταστήματα με συνολικό εμβαδόν 120 τ.μ. και επιπλέον βοηθητικούς χώρους ενοικιάζονται έκαστο μόνο 150.000 δραχμές. Κατάλληλα για γραφεία και τουριστικές επιχειρήσεις. Ανεζούλας Πατάκου 3. Πληρ. τηλ. 01-8063286.

ΜΕΖΟΝΕΤΑ 3 ΔΩΜΑΤΙΩΝ 145 Τ.Μ. ΕΠΙ ΤΗΣ ΟΔΟΥ ΔΗΜ. ΑΝΑΣΤΑΣΙΑΔΗ 12 (ΔΑΣΚΑΛΟΥΣ) ΜΕ ΑΤΟΜΙΚΗ ΘΕΡΜΑΝΣΗ ΤΖΑΚΙ ΚΑΙ ΚΗΠΟ. ΕΝΟΙΚΙΟ 220 ΧΙΛ. ΔΡΧ. ΠΛΗΡ. ΤΗΛ. 77796, 31210

ΠΕ37694

ΚΑΤΑΣΤΗΜΑ 45 τ.μ. επί της οδού Αγησάνδρου στην Παλιά Πόλη. Προσφέρεται και με το εμπόρευμα. Πληρ. τηλ. 20995, 76056 (Αγησάνδρου 15) AE37718

ΕΣΤΙΑΤΟΡΙΟ πλήρως εξοπλισμένο στην τουριστική ζώνη Ιξιάς, 160 τ.μ., με 150 μ. αυλή σκεπασμένη, κατάστημα στην ίδια περιοχή που λετουργούσαν 8 χρόνια πιτσαρίαρέστοραν, έτοιμη πελατεία και για οποιαδήποτε χρήση. 150 τ.μ. και 80 τ.μ. αυλή. Πληρ. τηλ. 0945/805032, 91034 και 0944/545544 AE37642

ΔΙΑΜΕΡΙΣΜΑ 120 τ.μ. 2ου ορόφου επί της πλατείας Ακαδημίας, φωτεινό, διαμπερές άριστης κατασκευής μόνο δι' επαγγελματική χρήση. Πληρ. τηλ. 27323

ΠΕ37531

2 ΓΚΑΡΣΟΝΙΕΡΕΣ μαζί ή μεμονωμένα κατάλληλα για Φροντιστήριο (διατίθεται μαζί και η επίπλωση), ιατρείο, γραφείο ή άλλη επαγγελματική χρήση, στον α' όροφο στην οδό Κων/νου Παλαιολόγου 105, με πρόσοψη στο Πάρκο του Αγ. Ιωάννου. Πληρ. τηλ. 82400-81540 κ. Ευαγγελία. ΧΑΕ100

ΕΥΡΩΚΤΗΜΑΤΙΚΗ

ΚΤΗΜΑΤΟΜΕΣΙΤΙΚΟ ΓΡΑΦΕΙΟ - ΕΚΤΙΜΗΤΕΣ & ΣΥΜΒΟΥΛΟΙ ΑΞΙΟΠΟΙΗΣΗΣ ΑΚΙΝΗΤΩΝ

ΠΩΛΗΣΕΙΣ ΑΚΙΝΗΤΩΝ

ΜΟΝΟΚΑΤΟΙΚΙΕΣ - ΜΑΙΖΟΝΕΤΕΣ

- 67 τ.μ. σε 81 τ.μ. οικόπεδο στην Κρεμαστή 12.000.000
- 210 τ.μ. σε 320 τ.μ. οικ. (μπετά) παρ. Ιαλυσού 35.000.000
- 210 τ.μ. στο Νέο Ροδίνι σε 250 τ.μ. οικ. (ημιτελές) 31.000.000
- 117 τ.μ. στην Αγία Αναστασία 36.000.000
- 110 τ.μ. στους Αγ. Αναργύρους 35.000.000
- 120 τ.μ. στους Δασκάλους 37.000.000
- 130 τ.μ. στην Ανάληψη 45.500.000
- 130 τ.μ. σε 300 τ.μ. οικ. στην παραλία Ιαλυσού 52.000.000
- 135 τ.μ. στα Καρακόνερα 55.000.000
- 140 τ.μ. στα Κοσκινού σε 700 τ.μ. οικ. (μπετά) 28.000.000
- 143 τ.μ. στα Κοσκινού σε 228 τ.μ. οικόπεδο 58.700.000
- 149 τ.μ. στα Κοσκινού σε 234 τ.μ. οικ/δο 61.200.000
- 153 τ.μ. στα Κοσκινού σε 254 τ.μ. οικ/δο 63.000.000
- 157 τ.μ. στα Κοσκινού σε 263 τ.μ. οικόπεδο 64.700.000
- 171 τ.μ. στην παραλία Ιαλυσού σε 400 τ.μ. οικ. 70.000.000
- 180 τ.μ. στην παραλία Ιαλυσού σε 300 τ.μ. οικ. 63.000.000
- 180 τ.μ. στην Ανάληψη (ημιτελής) 43.000.000
- 190 τ.μ. στην παραλία Ιαλυσού σε 400 τ.μ. οικ. 66.500.00
- 190 τ.μ. στα Κοσκινού σε 1000 τ.μ. οικόπεδο 75.000.000
- 200 τ.μ. στην Ιαλυσό σε 1000 τ.μ. οικόπεδο 90.000.000
- 200 τ.μ. στα Κοσκινού σε 1000 τ.μ. οικ. (μπετά) 35.000.000
- 204 τ.μ. στα Κοσκινού σε 1000 τ.μ. οικ. (μπετά) 26.500.000
- 360 τ.μ. στα Κοσκινού σε 1000 τ.μ. οικ. 100.000.000
- 117 τ.μ. στην Ιαλυσό 55.000.000
- 80 τ.μ. στο Γεννάδι στο κύμα 64.000.000
- 140 τ.μ. σε 300 τ.μ. οικ. (μπετά) στα Κοσκινού 30.000.000
- 110 τ.μ. στα Κιοτάρι σε 1000 τ.μ. οικ. 26.000.000

ΚΑΤΑΣΤΗΜΑΤΑ - ΓΡΑΦΕΙΑ

- 20 τ.μ στο Φαληράκι (Εμπορικό κέντρο Ψιλον) 38.000.000
- 30 τ.μ στο Φαληράκι 70.000.000
- 37 τ.μ. στην παρ. Ιαλυσού 25.000.000
- 27 τ.μ. στην παρ. Ιαλυσού 25.000.000
- 50 τ.μ. στην Αλεξ. Διάκου 50.000.000
- 90 τ.μ. με 90 τ.μ. υπόγειο στην Αγαβύρου 50.000.000
- 23 τ.μ. στη Σωκράτους 130.000.000
- 30 τ.μ στο Φαληράκι 35.000.000
- 30 τ.μ. με 30 τ.μ. υπόγειο στη Δενδρινού 21.000.000
- 33 τ.μ. στην Αμμοχώστου 40.000.000
- 33 τ.μ. στην Αμερικής 85.000.000
- 40 τ.μ. στην παρ. Ιαλυσού 24.000.00
- 42 τ.μ. στην Κων/νου Υδραίου 25.500.000
- 50 τ.μ. στη Θεσσαλονίκης 20.000.000
- 50 τ.μ. στο εμπορικό κέντρο Φώκιαλη (γραφ) 18.000.000
- 50 τ.μ. στην Κ. Υδραίου 30.000.000
- 50 τ.μ. στην Καρπάθου 65.000.000
- 60 τ.μ. με 60 τ.μ. υπόγειο στη Δενδρινού 40.000.000
- 70 τ.μ. στη Μαραθώνος 36.000.000
- 80 τ.μ. με 80 τ.μ. υπόγειο στην Απ. Παύλου 55.000.000
- 90 τ.μ. με 90 τ.μ. Υπόγειο στη Σμύρνης 55.000.000
- 96 τ.μ. στην Εθν. Μακαρίου (γραφείο) 28.000.000
- 97 τ.μ. στη Ρόδου Λίνδου 75.000.000
- 97 τ.μ. στην 28ης Οκτωβρίου (γραφ.) 37.000.000
- 127 τ.μ. στη Σκευου Ζερβού 35.000.000
- 200 τ.μ. στην Ι. Καζούλη 120.000.000
- 140 τμ. με 140 τ.μ. υπόγειο στον Αγ. Ιωάννη 60.000.000

ΕΥΡΩΚΤΗΜΑΤΙΚΗ
Η ΑΚΙΝΗΤΗ ΑΞΙΑ ΣΑΣ

ΟΙΚΟΠΕΔΑ

ΡΟΔΟΣ

- 1000 τ.μ. στα Μηδεια (Σ.Δ. = 0,8) 80.000.000
- 450 τ.μ. στην Καραϊσκάκη (Σ.Δ. = 1,2) 50.000.000
- 543 τ.μ. στη Δήλου (Σ.Δ. = 0,8 ..... 38.000.000
- 632 τ.μ. στη Φιλερήμου (Σ.Δ. = 0,8) 50.000.000
- 720 τ.μ. στην Απ. Παύλου (Σ.Δ. = 0,8) 62.000.000
- 1033 τ.μ. στην Αγαβύρου (Σ.Δ. = 0,8) 73.000.000
- 1752 τ.μ. στην Κωνσταντινίδη (Σ.Δ. = 0,8) 210.000.000
- 4000 τ.μ. στο Μόντε Σμίθ (Σ.Δ. = 0.8) 140.000.000

ΙΑΛΥΣΟΣ

- 349 τ.μ. στην παραλία (Σ.Δ. = 0,4) 19.000.000
- 400 τ.μ. κόντα στην παραλία (Σ.Δ. 0.4) 17.000.000
- 571 τ.μ. κοντά στην παραλία (Σ.Δ. 0.4) 25.000.000
- 500 τ.μ. κοντα στο κέντρο (Σ.Δ. 0.1) 25.000.000
- 1713 τ.μ. κοντα στην παραλία (Σ.Δ. 0.4) 70.000.000
- 2000 τ.μ. με άδεια οικοδ. κοντα στο Λυκείο 35.000.000
- 2000 τ.μ. στην οδό Αρχιμήδη 25.000.000
- 4000 τ.μ. στους πρόποδες Φιλερήμου 50.000.000
- 4000 τ.μ. κοντά στους Καστελλοριζιούς 24.000.000
- 4000 τ.μ. κοντά στην "Ανοιξη" 50.000.000

ΚΟΣΚΙΝΟΥ

- 1400 τ.μ. στην επαρχ. οδό με αδ. οικοδ 27.000.000
- 1500 τ.μ. πανοραμικό με αδ. οικοδ 17.000.000
- 2000 τ.μ. στη θέση Κουναράς με αδ. οικοδ 21.000.000
- 2000 τ.μ. αδ. οικοδ Πανοραμικό 27.000.000
- 2300 τ.μ. με άδεια οικοδομής 30.000.000
- 2483 τ.μ. στη θέση Πέζουλας με άδ. οικοδ 21.000.000
- 2500 τ.μ. στη Ρόδου Λίνδου με άδ. οικοδ 50.000.000
- 4000 τ.μ. στη Ρόδου Λίνδου με άδ. οικοδ 85.000.000
- 4000 τ.μ. στη θέση "Πέζουλας" 40.000.000
- 4000 τ.μ. κοντά στο Ρ. Σταθμό 26.000.000
- 4000 τ.μ. πανοραμικό 46.000.000
- 4000 τ.μ. στο Φυτώριο 28.000.000
- 4000 τ.μ. στο Φυτώριο 36.000.000
- 4100 τ.μ. πανοραμικό 24.000.000
- 4150 τ.μ. πανοραμικο 36.000.000
- 4200 τ.μ. κοντά στη Ελαίς 46.000.000
- 4245 τ.μ. στο Τσαΐρι 36.000.000
- 4800 τ.μ. στο Φυτωριο 34.000.000
- 5090 τ.μ. στη θέση "Πέζουλας" 40.000.000
- 7450 τ.μ. στη θέση "Πέζουλας" 60.000.000
- 4000 τ.μ. πανοραμικό 30.000.000
- 4200 τ.μ.-στο Φυτωριο 36.000.000
- 300 τ.μ. πανοραμικό με αδ. οικοδ 16.000.000
- 300 τ.μ. με αδ. οικοδ 17.000.000
- 5000 τ.μ. επικλινές 40.000.000

ΔΙΑΜΕΡΙΣΜΑΤΑ

- 50 τ.μ. στο Καρακονερο 18.000.000
- 50 τ.μ. στην Ιαλυσό 14.000.000
- 50 τ.μ. στην Ανάληψη 17.500.000
- 55 τ.μ. στην Ανάληψη 19.500.000
- 58 τ.μ. στην Ανάληψη 19.000.000
- 58 τ.μ. στην Ανάληψη 21.000.000
- 66 τ.μ. στη Λεωφ. Λίνδου 14.000.000
- 78 τ.μ. στη Μητρόπολη 23.000.000
- 80 τ.μ. στην Ανάληψη 28.000.000
- 84 τ.μ. στην Ανάληψη 30.500.000
- 87 τ.μ. στο Ροδίνι 30.000.000
- 88 τ.μ. στην Ανάληψη 34.000.000
- 90 τ.μ. στην Ανάληψη 30.000.000
- 94 τ.μ. στο Ροδίνι 35.000.000
- 98 τ.μ. στην Ανάληψη 38.000.000
- 100 τ.μ. στους Δασκάλους 38.000.000
- 100 τ.μ. στους Δασκάλους 32.000.000
- 100 τ.μ. στην Ανάληψη 35.000.000
- 102 τ.μ. στο Ροδίνι 35.000.000
- 103 τ.μ. στο Ροδίνι 36.000.000
- 103 τ.μ. στην Ανάληψη 36.000.000
- 105 τ.μ. στο Ροδίνι 40.000.000
- 105 τ.μ. στο Ροδίνι 44.000.000
- 107 τ.μ. στο Ροδίνι 33.000.000
- 113 τ.μ. στους Δασκάλους 41.000.000
- 114 τ.μ. στους Δασκάλους 41.000.000
- 116 τ.μ. στο Ροδίνι 34.800.000
- 116 τ.μ. στην Ανάληψη 38.000.000
- 117 τ.μ. στους Δασκάλους 46.000.000
- 117 τ.μ. στην Ανάληψη 41.000.000
- 117 τ.μ. στο Αραπάκι 42.000.000
- 117 τ.μ. στην Ανάληψη 43.000.000
- 118 τ.μ. στους Δασκάλους 45.000.000
- 120 τ.μ. στο Ροδίνι 33.800.000
- 120 τ.μ. στην Ανάληψη 32.000.000
- 120 τ.μ. στους Δασκάλους 42.000.000
- 120 τ.μ. στην Ανάληψη 42.000.000
- 123 τ.μ. στο Ροδίνι 45.800.000
- 124 τ.μ. στην Ανάληψη 44.000.000
- 125 τ.μ. στους Δασκάλους 47.000.000
- 125 τ.μ. στους Δασκάλους 50.000.000
- 128 τ.μ. στους Δασκάλους 41.500.000
- 130 τ.μ. στο Ροδίνι 35.000.000
- 135 τ.μ. στο Μήδεια 51.000.000
- 140 τ.μ. στους Δασκάλους 32.900.000
- 175 τ.μ. στοΝέο Νοσοκομείο 41.500.000

ΑΓΟΡΕΣ • ΠΩΛΗΣΕΙΣ • ΕΚΤΙΜΗΣΕΙΣ • ΕΠΑΓΓΕΛΜΑΤΙΚΕΣ ΜΙΣΘΩΣΕΙΣ
ΑΝΤΙΠΑΡΟΧΕΣ • ΕΠΕΝΔΥΤΙΚΕΣ ΠΡΟΤΑΣΕΙΣ • ΣΤΕΓΑΣΤΙΚΑ ΔΑΝΕΙΑ

ΖΗΤΟΥΝΤΑΙ ΔΙΑΜΕΡΙΣΜΑΤΑ, ΚΑΤΑΣΤΗΜΑΤΑ, ΟΙΚΟΠΕΔΑ ΕΝΤΟΣ Η ΕΚΤΟΣ ΠΟΛΕΩΣ, ΟΙΚΟΠΕΔΑ ΓΙΑ ΑΝΤΙΠΑΡΟΧΗ - ΔΑΝΕΙΑ ΔΕΚΤΑ, ΕΥΚΟΛΙΕΣ ΠΛΗΡΩΜΗΣ

ΙΩΑΝΝΗΣ & ΜΙΧΑΛΗΣ ΕΥΣΤΑΘΙΟΥ

ΕΘΝΙΚΗΣ ΑΝΤΙΣΤΑΣΗΣ 48 (ΠΡΩΗΝ ΑΝΝΗΣ ΜΑΡΙΑΣ) - ΡΟΔΟΣ
ΤΗΛ.: (0241) 73819-74917 FAX: 38641 ΚΙΝ: 0944/374546 0945/292030 E-mail:info@euroktimatiki.gr

ΕΝΟΙΚΙΑΣΕΙΣ

συνέχεια από την προηγούμενη

STUDIOS (10) στην Κρεμαστή, επιπλωμένα, με πολυκουζινάκι, μπάνιο, ζεστό νερό. Πληρ. τηλ. 95841, 0937606824 ΑΕ37854

ΚΑΤΑΣΤΗΜΑ στην Παλιά Πόλη, με ευνοϊκούς όρους. Πληρ. τηλ. 67979, 0932573620 ΑΕ37579

πωλησεις ακινητων & επιχειρησεων

ΣΝΑΚ-ΜΠΑΡ στην Ιαλυσό (πλατεία Αποστολίδη) πλήρως εξοπλισμένο, με καλό κύκλο εργασιών, σταθερή πελατεία, λογικό ενοίκιο και δεκτός κάθε έλεγχος. Πληρ. τηλ. 94880, 0937750426, 0944918653 ΑΟ37991

ΗΜΙΥΠΟΓΕΙΟΣ ΧΩΡΟΣ 160 τ.μ. κατάλληλος για οποιαδήποτε χρήση, πολυτελούς κατασκευής σε νεόκτιστη οικοδομή σε κεντρικό δρόμο με πλακάκια και 2 WC καθώς και τριφασικό ρεύμα, περιοχή Ανάληψης. Πληρ. τηλ. 69041, 0937/114603 ΑΟ37992

ΟΙΚΟΠΕΔΟ 260 τ.μ. στα Κοσκινού σε περιοχή με μονοκατοικίες με οικ. άδεια Σ.Δ. 0,5, τιμή 11.500.000 (προσφορά μόνο για λίγες μέρες). Πληρ. Κτηματομεσιτικό γραφείο Βαζούκου Ρένα, τηλ. 22943, 28838 ώρες 10-1 καθημερινά και Δευτέρα-Πέμπτη απόγευμα ΑΟ37993

ΕΠΙΧΕΙΡΗΣΗ σνακ μπαρ πλήρως εξοπλισμένη, προσιτή τιμή, λόγω αλλαγής επαγγέλματος. Γρίβα 104. Πληρ. τηλ. 35908, 0944878384 ΑΟ37994

ΟΡΟΦΟΔΙΑΜΕΡΙΣΜΑ 138 τ.μ. στην Ανάληψη με 3 υπνοδωμάτια, καθιστικό με τζάκι, σαλόνι, ηλιακό, τέντες και πολλά εξτρά. Πληρ. τηλ. 67979, 0932/573620 ΑΟ7995

ΣΤΗΝ ΠΑΛΙΑ ΠΟΛΗ πωλούνται τέσσερις (4) κατοικίες συνεχόμενες των 75 τ.μ. η κάθε μία και μαγαζί 15 τ.μ. σε κεντρικό δρόμο. Πωλούνται μαζί ή και χωριστά. Πληρ. Κ. Ν. Ηρωνίας, Νέα Αγορά α' όροφος αρ. 17 τηλ. 31955 και 21602 ΑΟ37996

ΜΕΖΟΝΕΤΑ 150 Τ.Μ. ΣΕ ΟΙΚΟΠΕΔΟ 1.000 Τ.Μ. ΣΤΟ ΤΣΑΙΡΙ. ΤΙΜΗ 55.000.000 ΔΡΧ. ΠΛΗΡ. ΕΛΛΗΝΟΚΤΗΜΑΤΙΚΗ ΠΕΤΡΟΣ ΠΡΕΖΕΡΑΚΟΣ, ΤΗΛ. 33866, 0932/468026 ΠΟ37948

ΔΙΑΜΕΡΙΣΜΑΤΑ ΜΕΤΑΧΕΙΡΙΣΜΕΝΑ πωλούνται: 1. Ανάληψη 105 τ.μ. με τρία υπνοδωμάτια, 2. Ανάληψη 85 τ.μ. με δύο υπνοδωμάτια, 3. Μίρα-Μάρε 70 τ.μ. με δύο υπνοδωμάτια, 4. Στέλιου Κωπάδη 90 τ.μ. ρετιρέ με 70 μέτρα δική του βεράντα. Πληρ. Κ. Ν. Ηρωνίας, Νέα Αγορά α' όροφος αρ. 17 τηλ. 31955 και 21602 ΑΟ37997

ΔΙΑΜΕΡΙΣΜΑ καινούργιο ετοιμοπαράδοτο τριάρι 69 τ.μ. με ασανσέρ και θέρμανση, λουξ κατασκευής 24.500.000. Επίσης 94 τ.μ. ίδια κατασκευή 32.000.000 στην Ανάληψη. Πληρ. Κτηματομεσιτικό Γραφείο ΒΑΖΟΥΚΟΥ ΡΕΝΑ, τηλ. 22943, 28838, 10-1 το πρωί ή Δευτέρα-Πέμπτη απόγευμα ΑΟ37982

ΔΥΟ ΔΥΑΡΙΑ ετοιμοπαράδοτα καινούργια λουξ κατασκευής 56 τ.μ. 20.000.000 περιοχή Αγ. Ιωάννου. Επίσης διόροφο διαμέρισμα στιλ μεζονέτας στην Καναδά 110 τ.μ. με 4 υπν. 35.000.000. Πληρ. Κτηματομεσιτικό γραφείο ΒΑΖΟΥΚΟΥ ΡΕΝΑΣ τηλ. 22943, 28838, 10-1 το πρωί και Δευτέρα-Πέμπτη απόγευμα ΑΟ37983

ΠΩΛΕΙΤΑΙ στο Νιοχώρι κεντρικό εστιατόριο. Πληρ. τηλ. 21362 ΑΟ37979

ΔΙΑΜΕΡΙΣΜΑ 138 Τ.Μ. ΣΤΗΝ ΠΕΡΙΟΧΗ ΤΗΣ ΑΝΑΛΗΨΗΣ. ΤΙΜΗ 34.000.000 ΔΡΧ. ΠΛΗΡ. ΕΛΛΗΝΟΚΤΗΜΑΤΙΚΗ ΠΕΤΡΟΣ ΠΡΕΖΕΡΑΚΟΣ ΤΗΛ. 33866, 0932/468026 ΠΟ37971

ΤΟΥΡΙΣΤΙΚΗ ΕΠΙΧΕΙΡΗΣΗ αποτελούμενη από δύο καταστήματα με ίδιο κοινόχρηστο χώρο, 50 τ.μ. στο κέντρο της πόλης κοντά σε ξενοδοχείο και παραλία. Πληρ. τηλ. 33254 ΑΟ37946

ΜΟΝΟΚΑΤΟΙΚΙΑ 104 Τ.Μ. (ΜΑΡΜΑΡΟΣΟΒΑ ΚΑΙ ΔΑΠΕΔΑ) ΣΕ ΟΙΚΟΠΕΔΟ 2000 Τ.Μ. ΣΤΗΝ ΠΕΡΙΟΧΗ ΑΓ. ΒΑΡΒΑΡΑΣ. ΤΙΜΗ 35.000.000 ΔΡΧ. ΠΛΗΡ. ΕΛΛΗΝΟΚΤΗΜΑΤΙΚΗ ΠΕΤΡΟΣ ΠΡΕΖΕΡΑΚΟΣ, ΤΗΛ. 33866, 0932/468026 ΠΟ37954

ΠΩΛΕΙΤΑΙ μερική ή ολόκληρη επιχείρηση εστιατορίου στο κέντρο της πόλης. Πολύ καλή προοπτική για τη σεζόν και χειμώνα. Πληρ. τηλ. 0932-748096 ΑΟ37947

FAST FOOD επιχειρήσεις σε τιμή χάρισμα λόγω αλλαγής επαγγέλματος. Πληρ. τηλ. 22539 10 π.μ.-2.30 μ.μ. ΑΟ37930

ΟΙΚΟΠΕΔΟ 4000 Τ.Μ. ΣΤΗΝ ΠΕΡΙΟΧΗ ΛΑΧΑΝΙΑΣ 200 Μ. ΑΠΟ ΤΗΝ ΘΑΛΑΣΣΑ. ΤΙΜΗ 20.000.000 ΔΡΧ. ΠΛΗΡ. ΕΛΛΗΝΟΚΤΗΜΑΤΙΚΗ ΠΕΤΡΟΣ ΠΡΕΖΕΡΑΚΟΣ, ΤΗΛ. 33866, 0932/468026 ΠΟ37979

ΕΚΤΑΣΗ 10.500 Τ.Μ. ΜΕ ΟΙΚΙΑ ΣΤΗΝ ΠΕΡΙΟΧΗ ΕΛΕΟΥΣΑΣ. ΤΙΜΗ 30.000.000 ΔΡΧ. ΠΛΗΡ. ΕΛΛΗΝΟΚΤΗΜΑΤΙΚΗ ΠΕΤΡΟΣ ΠΡΕΖΕΡΑΚΟΣ, ΤΗΛ. 33866, 0932/468026 ΠΟ37950

ΖΗΤΟΥΝΤΑΙ ΔΙΑΜΕΡΙΣΜΑΤΑ ΣΤΙΣ ΠΕΡΙΟΧΕΣ ΠΟΛΕΩΣ ΡΟΔΟΥ, ΙΑΛΥΣΟΥ, ΙΞΙΑΣ, ΚΟΣΚΙΝΟΥ ΚΑΙ Β) ΟΙΚΟΠΕΔΑ ΠΡΟΣ ΠΩΛΗΣΗ Ή ΑΝΤΙΠΑΡΟΧΗ ΣΤΙΣ ΠΕΡΙΟΧΕΣ ΠΟΛΕΩΣ ΡΟΔΟΥ, ΙΑΛΥΣΟΥ, ΙΞΙΑΣ, ΚΟΚΣΙΝΟΥ. ΓΙΑ ΤΑ ΑΝΩΤΕΡΩ ΥΠΑΡΧΟΥΝ ΑΜΕΣΑ ΕΝΔΙΑΦΕΡΟΜΕΝΟΙ ΠΕΛΑΤΕΣ ΤΟΥ ΓΡΑΦΕΙΟΥ ΜΑΣ. ΠΛΗΡ. ΕΛΛΗΝΟΚΤΗΜΑΤΙΚΗ ΠΕΤΡΟΣ ΠΡΕΖΕΡΑΚΟΣ, ΤΗΛ. 33866, 0932/468026 ΠΟ37952

ΔΙΑΜΕΡΙΣΜΑ ΔΥΟ ΥΠΝΟΔΩΜΑΤΙΩΝ (2ΟΣ ΟΡΟΦΟΣ) ΕΠΙ ΤΗΣ ΟΔΟΥ ΣΩΤΗΡΟΣ. ΤΙΜΗ ΔΡΧ. 18.000.000. ΠΛΗΡ. ΕΛΛΗΝΟΚΤΗΜΑΤΙΚΗ ΠΕΤΡΟΣ ΠΡΕΖΕΡΑΚΟΣ, ΤΗΛ. 33866, 0932/468026 ΠΟ37951

ΜΕΖΟΝΕΤΕΣ 130 Τ.Μ. ΣΕ ΜΠΕΤΑ ΣΤΗΝ ΠΕΡΙΟΧΗ ΙΑΛΥΣΟΥ. ΤΙΜΗ 20.000.000 ΔΡΧ. ΠΛΗΡ. ΕΛΛΗΝΟΚΤΗΜΑΤΙΚΗ ΠΕΤΡΟΣ ΠΡΕΖΕΡΑΚΟΣ, ΤΗΛ. 33866, 0932/468026 ΠΟ37953

ΑΚΙΝΗΤΟ ΑΠΟΤΕΛΟΥΜΕΝΟ ΑΠΟ 6 ΓΚΑΡΣΟΝΙΕΡΕΣ ΠΛΗΡΩΣ ΕΠΙΠΛΩΜΕΝΕΣ ΣΤΗΝ ΠΕΡΙΟΧΗ ΙΞΙΑΣ. ΤΙΜΗ 55.000.000 ΔΡΧ. ΠΛΗΡ. ΕΛΛΗΝΟΚΤΗΜΑΤΙΚΗ ΠΕΤΡΟΣ ΠΡΕΖΕΡΑΚΟΣ, ΤΗΛ. 33866, 0932/468026 ΠΟ37955

ΔΙΑΜΕΡΙΣΜΑΤΑ 80-115 Τ.Μ. ΠΟΛΥΤΕΛΟΥΣ ΚΑΤΑΣΚΕΥΗΣ ΣΕ ΚΑΤΑΠΛΗΚΤΙΚΟ ΠΕΡΙΒΑΛΛΟΝ ΜΕ ΚΕΝΤΡΙΚΗ ΘΕΡΜΑΝΣΗ, ΤΖΑΚΙ ΚΑΙ ΑΠΟΚΛΕΙΣΤΙΚΗ ΘΕΣΗ ΣΤΑΘΜΕΥΣΗΣ ΣΤΗΝ ΠΕΡΙΟΧΗ ΙΞΙΑΣ. Ο ΑΡΙΘΜΟΣ ΤΩΝ ΔΙΑΜΕΡΙΣΜΑΤΩΝ ΕΙΝΑΙ ΠΕΡΙΟΡΙΣΜΕΝΟΣ. ΠΛΗΡ. ΕΛΛΗΝΟΚΤΗΜΑΤΙΚΗ ΠΕΤΡΟΣ ΠΡΕΖΕΡΑΚΟΣ, ΤΗΛ. 33866, 0932/468026 ΠΟ37956

ΟΙΚΟΠΕΔΑ 1.000 Τ.Μ. ΑΡΤΙΑ ΚΑΙ ΟΙΚΟΔΟΜΗΣΙΜΑ ΣΤΗΝ ΠΕΡΙΟΧΗ ΠΑΣΤΙΔΑΣ ΣΔ 0,4%. ΠΛΗΡ. ΕΛΛΗΝΟΚΤΗΜΑΤΙΚΗ ΠΕΤΡΟΣ ΠΡΕΖΕΡΑΚΟΣ, ΤΗΛ. 33866, 0932/468026 ΠΟ37957

ΔΙΑΜΕΡΙΣΜΑ 90 Τ.Μ. ΣΕ ΜΠΕΤΟΝ ΣΕ ΚΕΝΤΡΙΚΟ ΣΗΜΕΙΟ ΣΤΗΝ ΠΕΡΙΟΧΗ ΙΑΛΥΣΟΥ. ΤΙΜΗ 14.000.000 ΔΡΧ. ΠΛΗΡ. ΕΛΛΗΝΟΚΤΗΜΑΤΙΚΗ ΠΕΤΡΟΣ ΠΡΕΖΕΡΑΚΟΣ, ΤΗΛ. 33866, 0932/468026 ΠΟ37958

ΔΙΑΜΕΡΙΣΜΑΤΑ 80-117 Τ.Μ. ΠΟΛΥΤΕΛΟΥΣ ΚΑΤΑΣΚΕΥΗΣ ΣΤΗΝ ΠΕΡΙΟΧΗ ΑΝΑΛΗΨΗΣ. ΠΛΗΡ. ΕΛΛΗΝΟΚΤΗΜΑΤΙΚΗ ΠΕΤΡΟΣ ΠΡΕΖΕΡΑΚΟΣ, ΤΗΛ. 33866, 0932/468026 ΠΟ37959

ΜΟΝΟΚΑΤΟΙΚΙΑ στην Κρεμαστή 40 τ.μ. με μικρή αυλή. Πληρ. τηλ. 92832 ΑΟ37898

ΡΟΔΙΑΚΗ ΚΤΗΜΑΤΙΚΗ

Rhodes Real Estate

ΣΥΜΒΟΥΛΟΙ & ΕΚΤΙΜΗΤΕΣ ΑΚΙΝΗΤΩΝ ΚΤΗΜΑΤΟΜΕΣΙΤΙΚΟ ΓΡΑΦΕΙΟ από το 1983

Η ΡΟΔΙΑΚΗ ΚΤΗΜΑΤΙΚΗ είναι ανεξάρτητο κτηματομεσιτικό γραφείο με έδρα την Ρόδο. Η διαμεσολάβηση (brokerage) για την πώληση, εκμετάλλευση ή και εκμίσθωση της ακίνητης περιουσίας αποτελεί τον σημαντικότερο τομέα δραστηριότητας της εταιρείας.
Η εξειδικευμένη προσέγγιση και η επιστημονική κατάρτιση σε συνδιασμό με την πολυετή εμπειρία είναι οι βασικοί συντελεστές της επιτυχημένης δεκαπενταετούς και πλέον πορειάς του γραφείου μας.

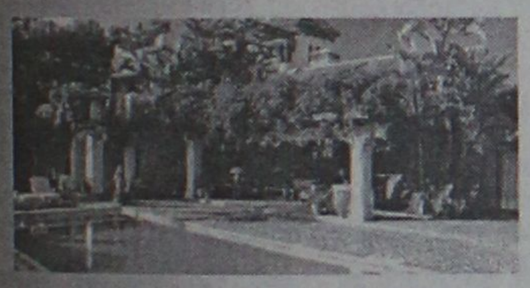

ΠΩΛΗΣΕΙΣ ΕΠΙΛΕΓΜΕΝΩΝ ΑΚΙΝΗΤΩΝ

Το γραφείο μας διαθέτει σε αποκλειστικότητα δεκάδες επιλεγμένα ακίνητα

- Διαμερίσματα - Μονοκατοικίες - Μεζονέτες
- Οικόπεδα - Αγροτεμάχια
- Κεντρικά Καταστήματα - Γραφεία - Αυτοτελή Κτίρια
- Μισθωμένα ακίνητα εισοδήματος
- Ξενοδοχειακές Μονάδες

Μεσω του δικτύου συνεργαζόμενων μεσιτικών γραφείων αναλαμβάνουμε αγοραπωλησίες ακινήτων σε όλη την Ελλάδα.

ΕΚΤΙΜΗΣΕΙΣ ΑΚΙΝΗΤΩΝ

Σε συνεργασία με διεθνή γραφεία συμβούλων ακίνητης περιουσίας και με βάση τα αυστηρά πρότυπα και την μεθολογία του Βρετανικού Ινστιτούτου Ορκωτών Πραγματογνωμόνων και Εκτιμητών (Royal Institution of Chartered Surveyors) αναλαμβάνουμε εκτίμησεις ακίνητης περιουσίας.Οι εν λόγω εκτιμήσεις μπορούν να χρησιμοποιηθούν σε τραπεζικούς και πιστωτικούς οργανισμούς ή σε δικαστικές πρακτικές τόσο στην Ελλάδα όσο και στο εξωτερικό.

RHODES REAL ESTATE - a world of choice

Rhodes Real Estate is an independent real estate agency founded in 1983 and based in Rhodes island. Since that time we have offered a world class, high quality service to our many and valued clients. Our diverse clientele appreciate our discretion, professionalism and market credibility.

Our company offers professional real estate services for

- Residential Properties (Holiday homes, traditional hous
- Commercial Properties (shops, hotels, offices)
- Property Evaluation -Property Management

THE NATIONAL ASSOCIATION OF NAEA ESTATE AGENTS OVERSEAS MEMBER



We are members of FIABCI (International Federation of Real Estate Agencies), CEI (EuropeanConfederation of Real Estate Agents), NAEA - Overseas Member (National Association of Real Estate Agents - Great Britain), ERES (European Real Estate Society).

For all your personal and professional real estate requirements please contact Mr. Savvas A. Savvaidis (BBA Bologna Un., MCEI, ANAEA) on 26281 or 35476

ΑΝΕΣΤΗΣ & ΣΑΒΒΑΣ ΣΑΒΒΑΪΔΗΣ

Μέγαρο Κιοσόγλου, 3ος όροφος
Εθελοντών Δωδεκανησίων 29
ΡΟΔΟΣ

F.I.A.B.C.I.

tel: 26281 & 35476 fax: 34663
cel: 0944-421015 & 0977-433427
e-mail: sawaidis@rho.forthnet.gr

ΑΣΦΑΛΕΙΟΚΤΗΜΑΤΙΚΗ

ΚΤΗΜΑΤΟΜΕΣΙΤΙΚΟ-ΑΜΟΙΒΑΙΑ ΚΕΦΑΛΑΙΑ

ΑΣΦΑΛΕΙΕΣ INTERNATIONAL LIFE

ΔΙΑΜΕΡΙΣΜΑΤΑ
45 τ.μ. 2άρι Ανάληψη
85 τ.μ. 3άρι Κέντρο
88 τ.μ. 3άρι Δασκάλους
90 τ.μ. 3άρι Ιαλυσός
90 τ.μ. 3άρι Κέντρο
100 τ.μ. 3άρι Κέντρο
115 τ.μ. 4άρι Ανάληψη
115 τ.μ. 4άρι Δασκάλους
125 τ.μ. 4άρι Αγ. Ιωάννης
126 τ.μ. 4άρι Αγ. Ιωάννης
130 τ.μ. 4άρι Μήδια
145 τ.μ. 4άρι Κέντρο

ΔΙΑΜΕΡΙΣΜΑΤΑ ΑΘΗΝΑ
Τρία 88 τ.μ. το καθένα
Λουξ κατασκευής
Μαραθώνος και Λαυρίου

ΟΙΚΟΠΕΔΑ
478 τ.μ. Ροδίνι (Σ.Δ. 0,4)
500 τ.μ. Ανάληψη (Σ.Δ. 0,8)
500 τ.μ. Παραδείσι
700 τ.μ. Ανάληψη (Σ.Δ. 0,8)
1060 τ.μ. Ροδίνι (Σ.Δ. 0,8)
1500 τ.μ. Μιχ. πετρίδη (Σ.Δ. 0,8)

ΑΓΡΟΤΕΜΑΧΙΑ
3,5 στρεμ. Ε.Ο. Ρόδου Λίνδου
4 στρεμ. εντός σχεδίου Μαριτσά
4 στρεμ. Καλαβάρδα
4 στρεμ. Δαματριά
4 στρεμ. Αφάντου
5 στρεμ. Παστίδα
5 στρεμ. Τσαΐρι
6 στρεμ. Παστίδα
11 στρεμ. Παστίδα
80 στρεμ. Κιοτάρι

ΜΕΖΟΝΕΤΕΣ-ΜΟΝΟΚΑΤΟΙΚΙΕΣ
120 τ.μ. Καρακόνερο
120 τ.μ. Μήδια
130 τ.μ. Μήδια
130 τ.μ. Παραδείσι
140 τ.μ. Μήδια
150 τ.μ. Μήδια
150 τ.μ. Ιαλυσός
150 τ.μ. Ιαλυσός
180 τ.μ. Ιαλυσός
180 τ.μ. Παλιά Πόλη
190 τ.μ. Αφάντου
300 τ.μ. Τρεις
450 τ.μ. Κοσκινού

ΚΑΤΑΣΤΗΜΑΤΑ
35 τ.μ. Φαληράκι
38 τ.μ. Φαληράκι
40 τ.μ. Τροφό
50 τ.μ. γραφείο Σοφ. Βενιζέλου
60 τ.μ. Ψαροπούλα
90 τ.μ. Βενιζέλου

ΔΙΑΘΕΤΟΥΜΕ ΠΕΡΙΣΣΟΤΕΡΑ ΑΚΙΝΗΤΑ ΠΡΟΣ ΠΩΛΗΣΗ ΕΚΤΟΣ ΑΠΟ ΤΑ ΑΝΑΓΡΑΦΟΜΕΝΑ

ΥΠΕΥΘΥΝΟΣ ΓΡΑΦΕΙΟΥ
ΚΑΡΑΝΙΚΗΣ ΛΟΥΚΑΣ
ΕΘΝ. ΜΑΚΑΡΙΟΥ 45 ΣΤΟΑ ΡΟΙΚΟΥ 2ος ΟΡΟΦΟΣ
ΤΗΛ. 21003 ΚΙΝ. 0945/759887

πωλήσεις

συνέχεια από την προηγούμενη

ΚΤΗΜΑ 6 στρεμ. στην Παστίδα (πρόποδες Φιλερήμου) με άσφαλτο, δρόμο, νερό και 150 ελαιόδεντρα, 20 λεμονιές και 15 συκιές. Πληρ. τηλ. 20851, 26113 ΑΟ37909

ΧΩΡΑΦΙ 4200 στρεμ. πάνω στον δρόμο Μαριτσά-Δαματριά. Πληρ. τηλ. 0946/253623, 0937/774297 ή 92057 ΑΟ37908

ΟΙΚΟΠΕΔΑ: 1) Στα Τριάντα α) Οικόπεδο στον τομέα Δ 1.130 τ.μ. με συντελεστή δόμησης 0,4 δρχ. 25.000.00, β) Οικόπεδο στον τομέα Δ 580 τ.μ. με συντελεστή δόμησης 0,4 δρχ. 19.000.000, γ) Οικόπεδο εκτός σχεδίου κατά παρέκκλιση άρτιο 1.850 τ.μ. με οικοδομικότητα 200 τ.μ. στο οποίο περιλαμβάνεται παλιό σπίτι 45 τ.μ. δρχ. 26.000.000, 2) Οικόπεδο στην περιοχή Μιχ. Πετρίδη 1.000 τ.μ. με συντελεστή δόμησης 0,8 δρχ. 80.000.000, 3) Στην Ανάληψη 311 τ.μ. με συντελεστή δόμησης 1 δρχ. 25.000.000, στον οικισμό δασκάλων "Ο ΑΠΟΛΛΩΝ" έναντι ΙΚΑ 300 τ.μ. με συντελεστή δόμησης 0,6 δρχ. 15.000.00, 4) Περιοχή Κιοτάρι-Γεννάδι οικόπεδα παραλιακά στο "κύμα" 5.000-34.000 τ.μ.,Πληρ. Ροδιακή Κτηματική, Ανέστης και Σάββας Σαββαΐδης, τηλ. 26281-35476-κιν. 0944/243452-0944/421015 ΑΟ37889

ΕΥΚΑΙΡΙΑ ΠΩΛΕΙΤΑΙ ΝΕΟΚΤΙΣΤΟ ΕΤΟΙΜΟΠΑΡΑΔΟΤΟ ΟΡΟΦΟΔΙΑΜΕΡΙΣΜΑ 160 Τ.Μ. ΠΟΛΥΤΕΛΟΥΣ ΚΑΤΑΣΚΕΥΗΣ ΜΕ ΑΠΕΡΑΝΤΗ ΘΕΑ ΘΑΛΑΣΣΑ ΕΠΙ ΤΗΣ ΜΙΧ. ΠΕΤΡΙΔΗ ΤΡΙΩΝ ΥΠΝΟΔΩΜΑΤΙΩΝ, ΔΥΟ ΜΠΑΝΙΑ ΜΕ JACUZZI, ΕΝΤΟΙΧΙΣΜΕΝΗ ΙΤΑΛΙΚΗ ΚΟΥΖΙΝΑ, ΤΡΑΠΕΖΑΡΙΑ, ΔΥΟ ΑΠΟΘΗΚΕΣ, ΕΥΡΥΧΩΡΟ ΣΑΛΟΝΙ ΜΕ ΤΖΑΚΙ, ΑΤΟΜΙΚΗ ΘΕΡΜΑΝΣΗ, ΘΕΡΜΟΗΧΟΜΟΝΩΣΗ, ΔΙΠΛΑ ΤΖΑΜΙΑ, ΕΓΚΑΤΑΣΤΑΣΗ AIR CONDITION, ΙΔΙΩΤΙΚΟΣ ΧΩΡΟΣ ΣΤΑΘΜΕΥΣΗΣ ΚΑΙ ΜΙΑ ΕΠΙΠΛΕΟΝ ΓΚΑΡΣΟΝΙΕΡΑ ΑΝΕΞΑΡΤΗΤΗ. ΤΙΜΗ 58.000.000. ΠΛΗΡ. ΤΗΛ. 0944/360900 (11-2 Π.Μ. ΚΑΙ 5-9 Μ.Μ.) ΠΟ37968

ΜΟΝΟΚΑΤΟΙΚΙΑ ΣΤΟ ΧΩΡΙΟ ΚΟΣΚΙΝΟΥ ΜΕ ΓΚΑΡΑΖ ΚΑΙ ΜΕΓΑΛΕΣ ΑΥΛΕΣ ΚΑΙ ΚΗΠΟ 55.000.000. ΓΙΝΕΤΑΙ ΚΑΙ ΑΝΤΑΛΛΑΓΗ ΤΩΝ 35.000.000 ΜΕΤΡΗΤΑ ΚΑΙ ΤΟ ΥΠΟΛΟΙΠΑ Ή ΟΙΚΟΠΕΔΟ Ή ΓΙΑΠΙ. ΠΛΗΡ. ΤΗΛ. 33682, 74435 κο ΜΑΚΗ ΠΟ37918

ΠΩΛΟΥΝΤΑΙ ΣΤΗΝ ΠΑΣΤΙΔΑ: α) οικόπεδο εντός σχεδίου πόλεως, β) αγροτεμάχιο προς 3.000 δρχ. το τ.μ. σε περιοχή όπου ανεγείρονται και άλλες κατοικίες. Πληρ. τηλ. 0944/796767, 67361. ΑΟ37675

ΠΩΛΕΙΤΑΙ

κατάστημα 2ο όροφο 300 τ.μ. στο Φαληράκι με μεγάλους ακάλυπτους χώρους-αυλές, εκατό μέτρα από το ξενοδοχείο ΕΒΗ με κατεύθυνση προς ξενοδοχείο ΚΟΛΟΥΜΠΙΑ.
Πληρ. τηλ. 27246, 39795, 0932/238837

ΠΩΛΗΣΕΙΣ ΑΚΙΝΗΤΩΝ

◆ **ΔΙΑΜΕΡΙΣΜΑΤΑ**
- Πάροδος Αλ. Διάκου 60 τ.μ. 35.000.000 δρχ.
- Δενδρινού 140 τ.μ. 31.000.000 δρχ.
- Μητρόπολη 90 τ.μ. 15.000.000 δρχ.
- Ροδίνι 104 τ.μ. 35.000.000 καινούργιο
- Παλιά Πόλη 140 τ.μ. 20.000.000 δρχ.
- Ανάληψη 45 τ.μ. καινούργιο
- Ανάληψη 90 τ.μ. καινούργιο
- Καρακόνερο 90 τ.μ. καινούργιο
- Καρακόνερο 117 τ.μ. καινούργιο
- Ροδίνι 86 τ.μ. καινούργιο
- Ροδίνι 120 τ.μ. καινούργιο
- Διαμέρισμα 90 τ.μ. περιοχή Διαγοριδών, 28.000.000 δρχ.
- Ανάληψη 104 τ.μ. 30.000.000 δρχ.
- Ανάληψη 90 τ.μ. καινούργιο
- Ανάληψη 50 τ.μ. καινούργο
- Ροδίνι 85 τ.μ. λουξ με θέα τη θάλασσα
- Δασκάλους 45 τ.μ., 8.500.000 δρχ.
- Παραδείσι οικοδομή αποτελούμενη από 2 διαμερίσματα 110 τ.μ. ισόγειο σε μπετά και 110 τ.μ. α' όροφος τελειωμένο, 47.000.000 δρχ.
- Ατταβύρου 94 τ.μ. καινούργιο
- Ανάληψη 100 τ.μ.

◆ **ΗΜΙΤΕΛΗ ΔΙΑΜΕΡΙΣΜΑΤΑ**
- Ροδίνι 104 τ.μ. κτισμ. - σοβατισμένο 23.000.000 δρχ.
- Ροδίνι 100 τ.μ. 23.000.000 δρχ.
- Ροδίνι 104 τ.μ., 20.000.000 δρχ.

◆ **ΜΕΖΟΝΕΤΕΣ-ΜΟΝΟΚΑΤΟΙΚΙΕΣ**
- Ιξιά 130 τ.μ. 32.000.000 δρχ.
- Πωλείται μεζονέτα επιπλωμένη ή μη και χωρίς τα έπιπλα 135 τ.μ., περιοχή Μιχαήλ Πετρίδη, τιμή 50.000.000 δρχ.
- Πωλείται μεζονέτα στα Κοσκινού 200 τ.μ. με θέα την θάλασσα και 300 τ.μ. αυλή. Τιμή 65.000.000 δρχ.
- Πωλείται μεζονέτα στην Αγ. Βαρβάρα 170 τ.μ. με 1 στρ. οικόπεδο. Τιμή 60.000.000 δρχ.
- Κοσκινού 425 τ.μ.

◆ **ΟΙΚΟΠΕΔΑ**
- Ιαλυσός 130 τ.μ. 15.000.000 δρχ.
- Κοσκινού 250 τ.μ. 14.000.000 με άδεια οικοδομής
- Αφάντου 800 μ. οικόπεδο με άδεια οικοδομής τιμή 7.000.000 δρχ.
- Κοσκινού 2500 τ.μ. 23.000.000 δρχ.
- Σορωνή 1850 τ.μ. οικοδομήσιμο 15.000.000 δρχ. επί της λεωφόρου
- Σορωνή 4000 τ.μ. 20.000.000 δρχ.
- Πλησίον Δενδρινού 290 τ.μ. 20.000.000 δρχ.
- Κατταβιά 650 τ.μ. 3.000.000 δρχ.
- Ροδίνι 460 τ.μ.
- Οικόπεδα εντός σχεδίου στο Γεννάδι από 2.500.000 δρχ.
- Γεννάδι 2.000 τ.μ. πάνω στο κύμα
- Πλησίον Μιχαήλ. Πετρίδη 500 τ.μ.

◆ **ΑΠΟΘΗΚΕΣ**
- Πάροδος Χειμάρας 100 τ.μ.
- Τσαΐρι 100 τ.μ. 8.000.000 δρχ.

◆ **ΚΑΤΑΣΤΗΜΑΤΑ**
- Επιχείρηση στην οδό Αμερικής
- Επιχείρηση στην οδό Ηρώων Πολυτεχνείου
- Πωλείται επιχείρηση -αναψυκτήριο στην Στρατηγού Ζήση
- Παλιά Πόλη 230 τ.μ. διόροφο 60.000.000 δρχ.
- Επιχείρηση στην οδό Ορφανίδου 100 τ.μ. 19.000.000 δρχ.
- Καρακόνερο 50-200 τ.μ.
- Ρόδου-Λίνδου, 40 τ.μ., 25.000.000 δρχ.

◆ **ΚΤΗΜΑΤΑ**
- Πλημμύρι 1520 στρ. πάνω στην θάλασσα, τιμή 6.000.000 δρχ.
- Τσαΐρι-Παστίδα 1.300 τ.μ. 13.000.000 δρχ/. με άδεια οικοδομής
- Πλημμύρι 1.640τ.μ. 4.000.000 δρχ. οικοδομήσιμο
- Πλημμύρι 3.240τ.μ. 3.000.000 δρχ.
- Κανδυλί 2-4 στρ. με άδεια οικοδομής
- Κανδυλί 2.000 τ.μ. 15.000.000 δρχ.
- Αφάντου 4.000 τ.μ. 40.000.000 δρχ.
- Αφάντου 5.000 τ.μ. 30.000.000 κοντά στη θάλασσα
- Γεννάδι 2.000 τ.μ. 25.000.000 δρχ. με 40 μέτρα πρόσοψη
- Παραδείσι 900 τ.μ. 3.500.000 δρχ. απέχει 100 μέτρα από τη θάλασσα
- Κοσκινού 4.000 τ.μ. 30.000.000 δρχ.
- Λαχανιά 3.700 τ.μ. 16.000.000 δρχ. οικοδομήσιμο
- 10 στρ. Κιοτάρι, νερό, ρεύμα 12.000.000 δρχ.
- Λαχανιά 100 στρ. πάνω στην θάλασσα
- Λαχανιά 45 στρ. 2500 δρχ./μέτρο
- Αφάντου 1.100 τ.μ. 10.000.000 δρχ. με θέα τη θάλασσα
- Αφάντου 10 στρ. 20.000.000 δρχ.
- Κατταβιά 2.500 τ.μ. πάνω στο δρόμο οικοδομήσιμο, 3.000.000 δρχ.
- Λάρδος 7 στρ. 12.000.000 δρχ.
- Κιοτάρι 4 στρ. 4.000.000 δρχ.
- Λαχανιά 750 τ.μ., 8.500.000 δρχ.
- Λαχανιά 5 στρ. 15.500.000 δρχ.
- Λαχανιά 3.500 τ.μ. άρτιο οικοδομήσιμο επί λεωφόρου, 8.500.000 δρχ.
- Καλαμώνα 6.000 τ.μ. 14.000.000 δρχ. με ελιές
- Γεννάδι 20 στρ. ρεύμα-νερό 20.000.000 δρχ.
- Λάρδος 7 στρ. με ελιές
- Κιοτάρι 7 στρ. με νερό-ρεύμα 6.000.000 δρχ.
- Λαχανιά 4 στρ. 300 μέτρα από τη θάλασσα 8.000.000 δρχ.
- Γεννάδι 24 στρ. 24.000.000 δρχ.
- Γεννάδι 1.100 τ.μ. 1.500.000 δρχ.
- Κατταβιά 10 στρ. 14.000.000 δρχ.
- Λαχανιά πάνω στο κύμα 10 στρ. 40.000.000 δρ.
- Πλημμυρι 12 στρ. με φως, νερό, 12.000.000 δρχ.
- Κατταβιά 4.000 τ.μ. 2.000.000 δρχ.
- Κιοτάρι 4.000 τ.μ. κοντά στο κεντρικό δρόμο 4.200.000 δρχ.
- Πλημμύρι 5.500 τ.μ. 6.500.000 δρχ.
- Πεύκους 200 στρ. προς 5.000 το τ.μ., παραθαλάσσιο
- Κατταβιά 700 τ.μ. προς 500 χιλ.
- Γεννάδι στη λεωφόρο 4.000 τ.μ., 12.000.000 δρχ.

➪ Πωλούνται αποθήκες και βιοτεχνικοί χώροι.

- **ΔΑΝΕΙΑ ΔΕΚΤΑ - ΕΥΚΟΛΙΕΣ ΠΛΗΡΩΜΗΣ**
- **ΖΗΤΟΥΝΤΑΙ ΟΙΚΟΠΕΔΑ ΠΡΟΣ ΑΓΟΡΑ - ΚΤΗΜΑΤΑ ΚΑΙ ΔΙΑΜΕΡΙΣΜΑΤΑ**

ΣΤΑΜΑΤΗΣ ΜΑΝΩΛΑΚΟΣ
ΩΡΕΣ ΓΡΑΦΕΙΟΥ 8.30-1.30 π.μ. και 5-8.30 μ.μ.
ΔΗΜ. ΑΝΑΣΤΑΣΙΑΔΗ 45 (παραπλεύρως ΥΠΕΡΑΓΟΡΑΣ ΠΑΠΑΚΥΡΙΑΚΟΥ-ΣΥΝΟΙΚΙΑ ΔΑΣΚΑΛΩΝ) Τηλέφωνα: 23815-78275

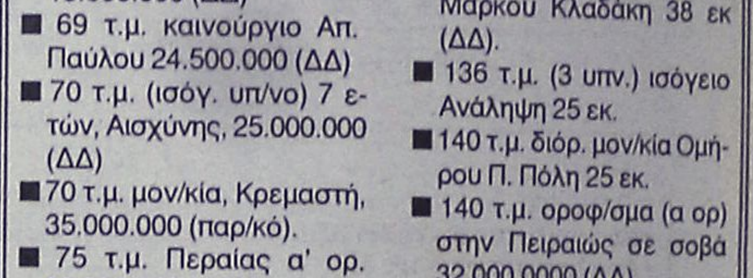

ΚΤΗΜΑΤΟΜΕΣΙΤΙΚΟ ΓΡΑΦΕΙΟ
ΑΙΓΑΙΟΚΤΗΜΑΤΙΚΗ
ΠΩΛΟΥΝΤΑΙ

- ΔΙΑΜΕΡΙΣΜΑΤΑ-ΜΟΝΟΚΑΤΟΙΚΙΕΣ
- ΔΔ=ΔΑΝΕΙΑ ΔΕΚΤΑ

- 35 τ.μ. Ψαροπούλα 12.000.000
- 52 τ.μ. καινούργιο α' όρ., Αγ. Ιωάννη 18.700.000 (ΔΔ)
- 57 τ.μ. α' ορ., Σωτήρος 13.000.000 (ΔΔ)
- 60 τ.μ. μονοκατοικία (κατ/λο για ιατρείο), Αλ. Διάκου 35.000.000
- 61 τ.μ. ισ. με 180 αυλή Καρακόνερο 22 εκ.
- 67 τ.μ. παλιό σπίτι στην Παστίδα με 150 μ. αυλή, 13.000.000 (ΔΔ)
- 69 τ.μ. καινούργιο Απ. Παύλου 24.500.000 (ΔΔ)
- 70 τ.μ. (ισόγ. υπ/νο) 7 ετών, Αισχύνης, 25.000.000 (ΔΔ)
- 70 τ.μ. μον/κία, Κρεμαστή, 35.000.000 (παρ/κό).
- 75 τ.μ. Περαίας α' ορ. 23.000.000 (ΔΔ)
- 85 τ.μ. γ' ορ. (Εν/νο 125.000) Δημ. Αν/δη 26.000.000 (ΔΔ)
- 85 τ.μ. Στ. Κωτιάδη λουξ 33.000.000 (ΔΔ)
- 85 τ.μ. Πτολεμαίων, θέα - τζάκι, 23.000.000 (ΔΔ)
- 85 τ.μ. στο Νιοχώρι 16.500.000 (ΔΔ).
- 85 τ.μ. (ισ.) σε μπετά στην Ενόπλων Δυνάμεων 14.000.000 (ΔΔ)
- 85 τ.μ. Αντ. Βολονάκη (ισ. υπ/νο), 26.000.000 (ΔΔ)
- 87 τ.μ. στη Διαγοριδών 30.000.000 (ΔΔ)
- 92 τ.μ. καινούργιο Απ. Παύλου 33 εκ. (ΔΔ)
- 105 τ.μ. (3 υπν.) καινούργιο Ατταβύρου 40 εκ. (ΔΔ)
- 110 τ.μ. Δυόροφο διαμ. (στυλ μεζονέτας) Καναδά 35 εκ. (ΔΔ) (4 υπν.)
- 110 τ.μ. καινούργιο (3 υπν.) Ανάληψη 38.500.000 (ΔΔ).
- 112 τ.μ. (ισ) στην Πίνδου 23.000.000
- 112 τ.μ. (3 υπν.) καινούργιο στο Ροδίνι, 43.000.000 (ΔΔ)
- 115 τ.μ. παλιά μον/κία μέσα σε 560 τ.μ. οικ/δο με εξτρά δόμηση άλλα 350 τ.μ. Αγ. Ανάργυροι 60 εκ. (ΔΔ)
- 116 τ.μ. (3 υπν.) καινούργιο θέρμανση Ανάληψη 41 εκ. (ΔΔ)
- 125 τ.μ. μον/κία σε 1,5 στρε. στη Θολό 70.000.000
- 127 τ.μ. (3 υπν.) καινούργιο Ατταβύρου 47.000.000 (ΔΔ)
- 128 τ.μ. (3 υπν.) λουξ καινούργιο με γκαράζ στο Μήδεια 51 εκ (ΔΔ).
- 138 τ.μ. (3 υπν.) ορ/σμα Μάρκου Κλαδάκη 38 εκ (ΔΔ).
- 136 τ.μ. (3 υπν.) ισόγειο Ανάληψη 25 εκ.
- 140 τ.μ. διόρ. μον/κία Ομήρου Π. Πόλη 25 εκ.
- 140 τ.μ. οροφ/σμα (α ορ) στην Πειραιώς σε σοβά 32.000.0000 (ΔΔ)
- 145 τ.μ. Στ. Ζήση (4 υπ.) 40 εκ. (ΔΔ)
- 149 τ.μ. Αισχύνης (3 υπν.) ορ/σμα 47 εκ. (ΔΔ)
- 204 τ.μ. μεζονέτα στην Ιξιά σε 1.000 τ.μ. οικ/δο, 85.000.000 (ΔΔ)
- 270 τ.μ. μον/κία (η μισή μαρμ/βά) στα Κοσκινού 60 εκ. (ΔΔ)

ΚΑΤΑΣΤΗΜΑΤΑ
- 30 τ.μ. κοντά Θεμ. Σοφούλη 23.000.000 (ΔΔ)
- 31 τ.μ. Καμείρου 14.000.000 (ΔΔ)
- 50 τ.μ. Μανδράκι 100.000.000 (ΔΔ)
- 65 τ.μ. Στ. Ζήση
- 70 τ.μ. Αγ. Ιωάννη 30.000.000 (ΔΔ)
- 70 τ.μ. Μάρκου Μαλλιαράκη, 25.000.000 (ΔΔ)
- 90 τ.μ. Νιοχώρι, 63.000.000 (ΔΔ)

ΟΙΚΟΠΕΔΑ
- 125 τ.μ. (ΣΔ 1) στην Ανάληψη 12 εκ.
- 544 τ.μ. Αθηνών (Σ.Δ. 0,8) 47 εκ.
- 900 τ.μ. Ενόπλων Δυνάμεων (ΣΔ 0,8) 100.000.000
- 1.650 τ.μ. Αθηνών (Σ.Δ. 0,8) Χ80.000 το τ.μ.

ΔΙΑΘΕΤΟΥΜΕ ΜΕΓΑΛΗ ΠΟΙΚΙΛΙΑ ΟΙΚΟΠΕΔΩΝ ΣΕ ΟΛΟ ΤΟ ΝΗΣΙ ΤΗΣ ΡΟΔΟΥ

ΒΑΖΟΥΚΟΥ ΡΕΝΑ
(ΜΕΣΙΤΗΣ ΑΣΤΙΚΩΝ ΣΥΜΒΑΣΕΩΝ)

ΔΙΕΥΘ. ΓΡΑΦΕΙΟΥ ΔΗΜ. ΘΕΟΔΩΡΑΚΗ 3
10-1 το πρωί καθημερινά και 6.30-9
Δευτ. και Πέμπτη απ/ματα

Τηλ. (0241) 22943-28838 FAX: 28838
email.vazoukou@hayoo.com
ΡΟΔΟΣ

πωλήσεις

συνέχεια από την προηγούμενη

ΔΙΑΜΕΡΙΣΜΑΤΑ: 1) Στην Εργάνης Αθηνάς διαμέρισμα ρετιρέ γ' ορόφου μικτής επιφανείας 120 τ.μ. λουξ κατασκευής στην τιμή των δρχ. 50.000.000, 2) Στην Μιχ. Πετρίδη 160 τ.μ. οροφοδιαμέρισμα γ' ορόφου πολυτελούς κατασκευής δρχ. 60.000.000, 3) Κ. Υδραίου 90 τ.μ. β' ορόφου δρχ. 33.000.000 4) Αισχίνης β'-γ' ορόφ. 110 τ.μ. δρχ. 45.000.000, 5) Αννης Μαρίας 117 τ.μ. β' ορόφ. αρίστης κατασκευής δρχ. 49.000.000 με πάρκινγκ, 6) Αγ. Νικόλαο ισόγειο διαμέρισμα 134 τμ. με αυλή 25 τ.μ. ανεξάρτητο δρχ. 36.000.000, 7) Τριάντα α) 48 τ.μ. α' ορόφου δρχ. 14.000.000, β) Ιξιά 100 τ.μ. ισόγειο και 100 τ.μ. α' ορόφου νεόκτιστα αρίστης κατασκευής δρχ. 45.000.000 το καθένα ετοιμοπαράδοτα, γ) Περιοχή "Συρινέλλες" 45 τ.μ. α' β' ορόφου νεόκτιστα αρίστης κατασκευής. Πληρ. Ροδιακή Κτηματική, Ανέστης και Σάββας Σαββαΐδης, τηλ. 26281-35476-κιν. 0944/243452-0944/421015 ΑΟ37888

ΚΑΤΑΣΤΗΜΑΤΑ: 1) Ανθούλα Ζερβού-Ψαροπούλα κατάστημα 25 τ.μ. δρχ. 20.000.000 2) Στην Π. Πόλη κεντρικότατα 65-86 τ.μ. Πληρ. Ροδιακή Κτηματική, Ανέστης και Σάββας Σαββαΐδης, τηλ. 26281-35476-κιν. 0944/243452-0944/421015 ΑΟ37890

ΜΟΝΟΚΑΤΟΙΚΙΑ 240 Τ.Μ. ΣΕ ΜΠΕΤΑ ΑΠΟΤΕΛΕΙΤΑΙ ΑΠΟ ΥΠΟΓΕΙΟ-ΙΣΟΓΕΙΟ, 1ΟΣ ΟΡΟΦΟΣ ΜΕ 1.400 Τ.Μ. ΟΙΚΟΠΕΔΟ ΣΤΟΥΣ ΤΡΕΙΣ ΣΕ ΗΣΥΧΟ ΜΕΡΟΣ ΚΑΙ ΠΟΛΥ ΚΟΝΤΑ ΣΤΗΝ ΠΟΛΗ. ΕΠΙΣΗΣ ΠΙΘΑΝΟΤΗΤΑ 3 ΔΙΑΜΕΡΙΣΜΑΤΩΝ ΞΕΧΩΡΙΣΤΩΝ. ΤΙΜΗ 29.900.000 ΔΡΑΧΜΕΣ. ΠΛΗΡ. ΤΗΛ. 0944/698110, 0944/532822, 93446. ΠΟ37703

ΜΟΝΟΚΑΤΟΙΚΙΕΣ: 1) Ιξιά: α) 234 τ.μ. νεόδμητη πολυτελούς κατασκευής με οικόπεδο με οικόπεδο 1000 τ.μ. 90.000.000 β) 215 τ.μ. νεόδμητη πολυτελούς κατασκευής με οικόπεδο 1.000 τ.μ. δρχ. 85.000.000 2) Κανδυλί 224 τ.μ. σε μπετά δρχ. 30.000.000 και δρχ. 68.000.000 αποπερατωμένο. Πληρ. Ροδιακή Κτηματική, Ανέστης και Σάββας Σαββαΐδης, τηλ. 26281-35476-κιν. 0944/243452-0944/421015 ΑΟ37891

ΜΟΝΑΔΙΚΗ ΕΠΕΝΔΥΣΗ - Προνομιούχα οικόπεδα των 4.000-8.000-12.000-16.000 τ.μ. επί της επαρχιακής οδού Ρόδου-Καλλιθέας έναντι Βερόπουλου και επί του νέου κόμβου του περιφερειακού Μαρίνα-Καρνάγιο-Ρόδου Λίνδου - Νέο Νοσοκομείο-Αεροδρόμιο. Τα οικόπεδα οικοδομούνται άμεσα (βρίσκονται εκτός ακτίνας 300 μ. από την κεραία της ΕΡΤ με συγκεκριμένη κυκλοφοριακή σύνδεση. Κάλυψη 20% - Δόμηση 0,2 και 0,4 για κατασκευή συναρμολογούμενου τύπου. Δεκτές μόνο σοβαρές προτάσεις. Πληρ. Ροδιακή Κτηματική, Ανέστης και Σάββας Σαββαΐδης, τηλ. 26281-35476-κιν. 0944/243452-0944/421015 ΑΟ37892

ΠΑΡΑΔΟΣΙΑΚΑ ΣΠΙΤΙΑ: 1) Στη Λίνδο 120-130-190-300 τ.μ. 2) Π. Πόλη 149-150-160 τ.μ. σε τιμές λογικές. Πληρ. Ροδιακή Κτηματική, Ανέστης και Σάββας Σαββαΐδης, τηλ. 26281-35476-κιν. 0944/243452-0944/421015 ΑΟ37893

ΖΗΤΟΥΝΤΑΙ: 1) Οικόπεδα άρτια και οικοδομήσιμα εντός ή εκτός σχεδίου πόλεως στις περιοχές πόλεως Ρόδου-Τριάντα-Ιξιάς-Κοσκινού-Φαληράκι για εργολαβική αντιπαροχή, 2) Διαμερίσματα στην πόλη της Ρόδου σε διάφορες περιοχές στα Τριάντα-Ιξιά και Κοσκινού. Πληρ. Ροδιακή Κτηματική, Ανέστης και Σάββας Σαββαΐδης, τηλ. 26281-35476-κιν. 0944/243452-0944/421015 ΑΟ37894

ΜΕΖΟΝΕΤΑ 1) Στην Ιξιά με υπόγειο σε μπετά 110 τ.μ. ισόγειο υπερυψωμένο 100 τ.μ. αποπερατωμένο και αρίστης κατασκευής με θέρμανση αυτόνομη αυλή 300 τ.μ. και αέρινη στήλη τιμή 52.000.000, 2) Στην Κ. Τσαλδάρη 140 τ.μ. δρχ. 40.000.000. Πληρ. Ροδιακή Κτηματική, Ανέστης και Σάββας Σαββαΐδης, τηλ. 26281-35476-κιν. 0944/243452-0944/421015 ΑΟ37896

ΟΙΚΟΠΕΔΑ: 1) Στα Τριάντα 2.000 τ.μ. δρχ. 36.000.000 και 4.000 τ.μ. δρχ. 32.000.000, 2) Στη Λίνδο οικόπεδα: α) Στον Αγ. Νικόλαο 4.000 τ.μ. δρχ. 25.000.000, β) Στην Κράνα 4.016 τ.μ. με άδεια οικοδομική για ανέγερση ξενοδοχειακής μονάδας δρχ. 60.000.000 και γ) Πεύκοι 5.000 τ.μ. δρχ. 40.000.000. Πληρ. Ροδιακή Κτηματική, Ανέστης και Σάββας Σαββαΐδης, τηλ. 26281-35476-κιν. 0944/243452-0944/421015 ΑΟ37897

ΔΙΑΜΕΡΙΣΜΑ, ΖΗΤΕΙΤΑΙ ΓΙΑ ΑΓΟΡΑ, ΜΕΧΡΙ 70 Μ² Η ΜΑΓΑΖΙ. ΠΛΗΡ. ΤΗΛ. 61483 ΠΟ37830

ΟΙΚΟΠΕΔΟ ΣΤΟ ΓΕΝΝΑΔΙ, ΑΠΟ ΙΔΙΟΚΤΗΤΗ, 1.420 Τ.Μ., ΑΡΤΙΟ ΚΑΙ ΟΙΚΟΔΟΜΗΣΙΜΟ ΜΕ ΤΗΝ ΑΔΕΙΑ ΣΤΟ ΧΕΡΙ ΓΙΑ ΟΙΚΙΑ 150 Τ.Μ. ΥΠΑΡΧΟΥΝ ΚΑΙ 30 ΕΛΑΙΟΔΕΝΔΡΑ ΚΑΙ ΝΕΡΟ. ΤΗΛ. 91435, ΚΙΝΗΤΟ 0945402153. ΠΟ37829

ΔΙΑΜΕΡΙΣΜΑ από ιδιοκτήτη, 90 τ.μ. πολυτελούς κατασκευής σε πολυκατοικία, 8 διαμερισμάτων με πυλωτή, στεγασμένη ατομική θέση στάθμευσης, ιταλική κουζίνα και ντουλάπες υπνοδωματίων, καλοριφέρ με αυτονομία, διπλά τζάμια, θερμοηχομόνωση κ.λπ. Ευκολίες πληρωμής. Δάνεια δεκτά. Τιμή: 33.300.000 δρχ. Πληρ. τηλ. 68416, 65115, 0946333021 ΑΟ37828

ΔΙΑΜΕΡΙΣΜΑ ισόγειο ημιτελές 96 τ.μ. (χτισμένο εξωτερικά χωρίς εσωτερικά χωρίσματα) σε οικοδομή 2ου ορόφου (ισόγειο, 1ος) στ' Αφάντου. Τιμή 13.000.000. Πληρ. τηλ. 61074, 0946/187335 Α037738

ΠΩΛΟΥΝΤΑΙ: α) στη Μαλώνα μονοκατοικία τ.μ. 50 με μικρή αυλή σε πολύ καλή τιμή, β) παραδοσιακή μονοκατοικία στο Παραδείσι μόνο με 4.000.000 δρχ. Πληρ. Κ. Ν. Ηρωνίας, Νέα Αγορά, α' όροφος αρ. 17, τηλ. 31955 και 21602 ώρες γραφείου ΑΟ37551

ΠΩΛΟΥΝΤΑΙ: α) Οικόπεδο 850 μέτρων (οικοδομήσιμο εντός οικισμού), β) Ελαιώνας 4 στρεμμάτων, γ) Αγρός 22 στρεμμάτων. Τα δύο ως άνω δεικνύονται για αγροτικούς ή βιοτεχνικούς σκοπούς. Πληρ. τηλ. 96384 από 3 μ.μ.
ΧΠΟ200

ΠΩΛΕΙΤΑΙ

επικερδής επιχείρηση εστιατορίου στην Ιαλυσό με σύγχρονο εξοπλισμό και άνετους χώρους.

Πληρ."ΕΥΡΩΚΤΗΜΑΤΙΚΗ" ΙΩΑΝΝΗΣ ΚΑΙ ΜΙΧΑΛΗΣ ΕΥΣΤΑΘΙΟΥ ΤΗΛ. 73819, 74917, ΚΙΝ. 0944/374546-0945/292030.

ΕΥΚΑΙΡΙΑ
ΠΩΛΟΥΝΤΑΙ

ΔΙΑΜΕΡΙΣΜΑΤΑ

- Ροδίνι: Διαμέρισμα ισόγειο 3άρι 85 τ.μ. 24.000.000
- Ροδίνι: 140 τ.μ. σε μπετά 2ος όροφος 30.000.000
- Ροδίνι: Μεζονέτα 60 τ.μ. 12.000.000
- Αραπάκι (περιοχή) 100 τ.μ. ισόγειο 4άρι 34.000.000
- Στις εργατικές κατοικίες Αγίου Δημητρίου 3άρι 9.000.000

ΟΙΚΟΠΕΔΑ

- Ροδίνι: οδός Σμύρνης 400 τ.μ. 32.000.000
- Ασγούρου: 4 στρέμ. 16.000.000
- Τσαΐρι προς αεροδρόμιο 2 στρέμ. με άδεια οικοδομής 9.500.000
- Αφάντου 5 στρέμ. 8.000.000
- Αφάντου στο κύμα της θάλασσας 4 στρέμ. 30.000.000
- Αφάντου: στον κεντρικό δρόμο 800 τ.μ. με άδεια 120 τ.μ. 7.000.000
- Κιοτάρι: 1,5 στρέμ. στο κύμα της θάλασσας άρτιο και οικοδομήσιμο 20.000.000
- Κιοτάρι: 30 στρεμ. προς 6.000.000 το στρέμμα 30 μέτρα από την θάλασσα

ΖΗΤΕΙΤΑΙ

- Οικόπεδο από Τριάντα έως Μαριτσά σε κεντρικό δρόμο άρτιο και οικοδομήσιμο

Πληρ. τηλ. 26805-51024, κιν. 0945-406562 fax: 51077

Γ.Ν. ΔΡΑΚΟΣ

ΠΩΛΟΥΝΤΑΙ
ΤΑ ΚΑΤΩΘΙ ΑΚΙΝΗΤΑ:

Α) ΑΓΡΟΚΤΗΜΑΤΑ:

2000 τ.μ. επί της Εθνικής οδού Ρόδου-Λίνδου
4000 τ.μ. πλησίον RODOS GOLD
4500 τ.μ. Ασγούρου για κατοικία
2000 τ.μ. στους πρόποδες του Φιλέρημου
6500 τ.μ. μόνον 13.000.000 στο Τσαΐρι

Β) ΚΑΤΟΙΚΙΕΣ ΕΝΤΟΣ ΤΗΣ ΜΕΣΑΙΩΝΙΚΗΣ ΠΟΛΗΣ:

100 τ.μ. έτοιμη, αξίας	29.000.000
80 τ.μ. έτοιμη, μόνον	16.000.000
150 τ.μ. αξίας	20.000.000
120 τ.μ. με αυλή 100 τ.μ. μόνον	55.000.000

Γ) ΔΙΑΜΕΡΙΣΜΑΤΑ:

2άρι 50 τ.μ. στο Ροδίνι 15.000.000
4άρι 106 τ.μ. καινούργιο στην Ανάληψη μόνον 36.000.000
4άρι 120 τ.μ. μόνον 35.000.000

Δ) ΚΑΤΑΣΤΗΜΑΤΑ:

37 τ.μ. επί της Καζούλη μόνον 20.000.000
65 τ.μ. πλησίον πλατεία Φώκιαλη
50 τ.μ. στην περιοχή Μήδεια 20.000.000
37 τ.μ. στο Φαληράκι μόνον 40.000.000
24 τ.μ. επί της Σωκράτους αξίας 130.000.000

Πληρ. Εμμανουήλ Κρανίδη
Τηλ. 27082, 26476, 0944-347405, Fax: 27101

TOP PROPERTIES

GEORGIOS S. PIPINOS

ΓΕΩΡΓΙΟΣ Σ. ΠΙΠΙΝΟΣ
ΣΥΜΒΟΥΛΟΙ ΚΑΙ ΕΚΤΙΜΗΤΕΣ ΑΚΙΝΗΤΩΝ
REAL ESTATE AGENCY

MEMBER OF F.I.A.B.C.I.-N.A.E.A.-C.E.I.-E.R.E.S-Σ.Ε.Κ.



Η **"TOP PROPERTIES"** είναι ατομική επιχείρηση και ανήκει εξ ολοκλήρου στον κ. Γεώργιο Πιπίνο, που από το 1971 ασχολείται αποκλειστικά και μόνο με επενδύσεις και REAL ESTATE, στο νησί της Ρόδου, καθώς και στην ευρύτερη περιοχή της Δωδεκανήσου.

ΑΠΕΥΘΥΝΟΜΑΣΤΕ: Στους **σοβαρούς, απαιτητικούς και επιλεκτικούς** επενδυτές-επιχειρηματίες-ελεύθερους επαγγελματίες, Ελληνες και ξένους, υψηλού εισοδηματικού επιπέδου, που ενδιαφέρονται να κάνουν μια σοβαρή επένδυση προβολής στο νησί της Ρόδου.

ΠΡΟΣΦΕΡΟΥΜΕ: Α) Υπηρεσίες και πληροφορίες που γίνονται σε προσωπικό επίπεδο με εχεμύθεια, διακριτικότητα και σοβαρότητα.
Β) μεγάλη γκάμα υψηλής ποιότητας, ακινήτων, όπως:1) Ξενοδοχεία Α' και Β' κατηγορίας των 600-500-350-300 κλινών, 2) Κεντρικά αστικά ακίνητα κατάλληλα για Τράπεζες-καταστήματα-γραφεία, 3) Παραλιακές εκτάσεις, κατάλληλες για τουριστικές επενδύσεις των 150.000-100.00-70.00-50.000-36.000 τ.μ. και 4) Διαμερίσματα και μεζονέτες προβολής.

ΣΤΟΧΟΣ ΜΑΣ ΕΙΝΑΙ: Να προσφέρουμε στο αγοραστικό μας κοινό υψηλής ποιότητας ακίνητα και ευκαιρίες στο νησί της Ρόδου. Ητριακονταετής και πλέον πείρα μας στον τομέα αυτό αποτελεί εγγύηση.

ΣΥΝΘΗΜΑ ΜΑΣ ΕΙΝΑΙ: Επενδύστε στη ΡΟΔΟ ΤΩΡΑ, σε ακίνητα που ΑΝΤΕΧΟΥΝ ΣΤΟ ΧΡΟΝΟ

Γεώργιος Σ. Πιπίνος
ΜΕΣΙΤΗΣ ΑΣΤΙΚΩΝ ΣΥΜΒΑΣΕΩΝ
Γιατί εμείς γνωρίζουμε καλύτερα!

TOP PROPERTIES is a private concern and Mr George S. Pipinos, its owner, has carved, over the years a reputation for integrity and excellence in the world of Real Estate in the Dodecanese.
AT TOP PROPERTIES we try hard to attract important and selective investors high calibre businessmen/women and discerning professional people, both Greek and foreign, who wish to acquire sabstantial and valuable property on Rhodes.
We offer our expertise and advice privately, discreetly and in strict confidence.
We keep a comprehensive list of real estate of the highest specifications
a. A' and B' class hotels (600, 500, 350, 300 beds capacity)
b. Centrally situated office buildings and other business premises.
c. Seaside land, ideal for development (hotels, holiday resorts, etc), of 150.000, 100.00, 70.000, 50.000, 36.000 sq.m.
d. Luxury apartments, maisonettes, detached, semi-detached and terraced houses.

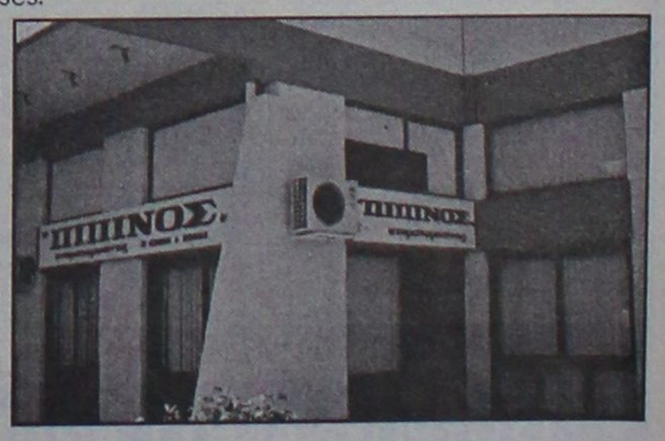

Our aim is to give our clients the opportunity to Qcquire value for money, first class real estate on Rhodes. Our 30-year-old experience in Real Estate is our warranty.
Our motto is Invest in Rhodes, Invest in property, It stands the test of time.

TOP PROPERTIES
and George Pipinos
Because we know best

ΚΕΝΝΕΝΤΥ 38, ΡΟΔΟΣ, 85 100, ΤΗΛ. (0241) 23895, 38243, κιν. (094)-4-676003 FAX: (0241) 20883
38 KENNEDY STR., RHODES, 85 100, TEL. (0241) 23895, 38243, mob. (094)-4-676003 FAX: (0241) 20883

πωλήσεις

συνέχεια από την προηγούμενη

ΠΑΛΙΟ ΣΠΙΤΙ μέσα στο χωριό Παραδεισι, πωλείται. Πληρ. τηλ. 63570, 0946/282164 ΠΟ37568

ΚΑΤΑΣΤΗΜΑΤΑ ετοιμοπαράδοτα στο μεγαλύτερο συγκρότημα καταστημάτων στην παραλιακή λεωφόρο Ιαλυσού απ' ευθείας από τον κατασκευαστή πολ. μηχανικό Στέλιο Μακέστα. Εξασφάλιση δανείου, ευκολίες πληρωμής. Από 10.350.000 δρχ. Πληρ. τηλ. 21347 ΧΠΟ205

ΠΡΑΓΜΑΤΙΚΗ ΕΥΚΑΙΡΙΑ στο Γενάδι. Οικόπεδο 2.120 μ. με πληρωμένη έτοιμη άδεια οικοδομής 212 μέτρα, περιφραγμένο με μάντρα, εγκατάσταση φως, νερό και με δένδρα, με υπάρχον κτίσμα αποθήκη 50 μ. Πωλείται 20.000.000 μετρητά. Πληρ. τηλ. 31093, ώρες ιατρείου ΧΠΟ522

ΓΕΡΜΑΝΟΣ

ΟΜΙΛΟΣ ΕΤΑΙΡΕΙΩΝ

Ο Ομιλος Εταιρειών ΓΕΡΜΑΝΟΣ, μια από τις 500 ταχύτερα αναπτυσσόμενες εταιρείες στην Ευρώπη, επιθυμεί να εντάξει στο ανθρώπινο δυναμικό της:

ΠΩΛΗΤΗ ΚΙΝΗΤΗΣ ΤΗΛΕΦΩΝΙΑΣ ΓΙΑ ΤΑ ΚΑΤΑΣΤΗΜΑΤΑ ΤΗΣ ΡΟΔΟΥ

Απαραίτητα προσόντα -

- Προϋπηρεσία στις πωλήσεις 1-3 έτη, κατά προτίμηση σε προϊόντα υψηλής τεχνολογίας και ψηφιακών συσκευών. Η εμπειρία στο χώρο πωλήσεων κινητής τηλεφωνία θα θεωρηθεί πρόσθετο προσόν.
- Άριστη επικοινωνία, προσανατολισμός στην εξυπηρέτηση του πελάτη
- Γνώσεις χειρισμού Η/Υ
- Πολύ καλή γνώση Αγγλικών
- Ηλικία 23-28 ετών

Η εταιρία προσφέρει μισθό αναλόγως των προσόντων, πρόσθετη ασφάλιση, δυνατότητες εξέλιξης σε ένα σύγχρονο και δυναμικό περιβάλλον εργασίας.

Οι ενδιαφερόμενοι μπορούν να στείλουν Βιογραφικό Σημείωμα, στη Δ/νση:

Γρηγ. Λαμπράκη 34-36 Ρόδος τηλ (0241) 26898 στο φαξ (0241) 33993 ή στο e-mail: ngra@germanos.gr

Επισκεφθείτε το site <www.germanos.gr> και ενημερωθείτε για όλες τις εξελίξεις του Ομίλου.

Θα τηρηθεί απόλυτη εχεμύθεια

μαθήματα

ΦΙΛΟΛΟΓΟΣ πτυχιούχος Φιλοσοφικής Σχολής, Αριστοτελείου Πανεπιστημίου Θεσαλονίκης, παραδίδει Αρχαία Ελληνικά, Λατινικά, Νέα Ελληνικά, Ιστορία, Εκθεση σε μαθητές Γυμνασίου και Λυκείου. Πληρ. τηλ. 62424, 0937217763 και 25169 AM37998

ΚΑΘΗΓΗΤΡΙΑ ΠΛΗΡΟΦΟΡΙΚΗΣ με MASTER πληροφορικής παραδίδει μαθήματα κατ' οίκον. Πληρ. τηλ. 0946-218244 AM37931

ΚΑΘΗΓΗΤΡΙΑ ΦΥΣΙΚΟΣ ΜΕ ΦΡΟΝΤΙΣΤΗΡΙΑΚΗ ΠΕΙΡΑ ΠΑΡΑΔΙΔΕΙ ΙΔΙΑΙΤΕΡΑ ΜΑΘΗΜΑΤΑ ΦΥΣΙΚΗΣ, ΧΗΜΕΙΑΣ, ΜΑΘΗΜΑΤΙΚΩΝ ΣΕ ΜΑΘΗΤΕΣ ΓΥΜΝΑΣΙΟΥ, ΛΥΚΕΙΟΥ. ΠΛΗΡ. ΤΗΛ. 23321, 33657, 0974810499 ΠΜ37778

ΚΑΘΗΓΗΤΡΙΑ ΦΥΣΙΚΗΣ ΜΕ ΜΕΤΑΠΤΥΧΙΑΚΕΣ ΣΠΟΥΔΕΣ ΣΤΗ ΣΥΓΧΡΟΝΗ ΦΥΣΙΚΗ, ΠΑΡΑΔΙΔΕΙ ΦΥΣΙΚΗ, ΧΗΜΕΙΑ, ΜΑΘΗΜΑΤΙΚΑ ΣΕ ΜΑΘΗΤΕΣ ΓΥΜΝΑΣΙΟΥ-ΛΥΚΕΙΟΥ. ΤΙΜΕΣ ΛΟΓΙΚΕΣ. ΠΛΗΡ. ΤΗΛ. 0977474997 ΠΜ37720

ΦΙΛΟΛΟΓΟΣ καθηγήτρια πτυχιούχος Αριστοτελείου Πανεπιστημίου Θεσσαλονίκης, παραδίδει ιδιαίτερα μαθήματα σε μαθητές γυμνασίου. Τιμές προσιτές, συστηματική ενημέρωση γονέων. Πληρ. τηλ. 22428 και 0937803323 (κινητό) ΧΑΜ291

ΑΠΟ ΕΜΠΕΙΡΗ ΚΑΘΗΓΗΤΡΙΑ με MASTER'S εξωτερικού παραδίδονται μαθήματα όλων των κατευθύνσεων και γενικής παιδείας (ενιαίου Λυκείου) για τις τάξεις Α, Β και Γ' Λυκείου, καθώς επίσης και όλων των τάξεων Γυμνασίου και των τάξεων των ΤΕΕ. Τιμές λογικές με συχνά τεστ αξιολόγησης με συστηματική παράδοση και δωρεάν σημειώσεις. Ειδικές τιμές σ' αδέλφια. Πληρ. τηλ. (0241) 70487 και 77031. ΧΠΜ300

ΚΑΘΗΓΗΤΗΣ ΑΓΓΛΙΚΩΝ απόφοιτος Καναδικού Πανεπιστημίου παραδίδει ιδιαίτερα μαθήματα κατ' οίκον και στο δικό σας χώρο, σε πολύ προσιτές τιμές. Προτείνω επίσης, συνεργασία σε ξενόγλωσσα φροντιστήρια. Πληρ. τηλ. 64079 ΑΜ37721

ΜΑΘΗΜΑΤΑ Η/Υ για ενήλικες



Windows, Internet, Email, Word, Excel, Access

ΤΜΗΜΑΤΑ :

- Ταχύρυθμα 5 εβδομάδων
- Τρίμηνα - προετοιμασία για απόκτηση του ECDL
- Ειδικά για επιχειρήσεις

Στο εκπαιδευτικό κέντρο ANOSIS μπορείτε να αποκτήσετε το ECDL το δίπλωμα των υπολογιστών με διεθνή αναγνώριση που αποδεικνύει τις γνώσεις σας στους Η/Υ ...

ECDL

ΕΥΡΩΠΑΪΚΟ ΔΙΠΛΩΜΑ ΚΑΤΑΡΤΙΣΗΣ ΣΤΟΥΣ ΥΠΟΛΟΓΙΣΤΕΣ

ΠΙΣΤΟΠΟΙΗΜΕΝΟ ΕΞΕΤΑΣΤΙΚΟ ΚΕΝΤΡΟ

Anosis Computer Learning

Τηλ. 78924
Στρ. Κωτιάδη 64 Ανάληψη

Κώστας Χατζηδάκης
ΠΤΥΧ ΠΛΗΡΟΦΟΡΙΚΗΣ ΠΑΝ. ΑΘΗΝΩΝ

ΣΧΟΛΗ ΟΔΗΓΩΝ
ΚΟΥΣΗ ΠΑΝΤΕΛΗ
ΔΙΠΛΩΜΑΤΑ
ΕΡΑΣΙΤΕΧΝΙΚΑ
ΕΠΑΓΓΕΛΜΑΤΙΚΑ
ΜΟΤΟΣΙΚΛΕΤΑΣ



-Επεκτάσεις όλων των κατηγοριών
-Αναθεωρήσεις ληγμένων αδειών
-Μετατροπές ξένων αδειών σε ελληνικές

Οδός Βαλαωρίτου 9
(έναντι HOTEL SEMIRAMIS ΠΙΣΩ ΑΠΟ ΤΟ ΠΑΛΑΙΟ ΝΟΣΟΚΟΜΕΙΟ
e-mail: KoysisP@hol.gr

Δεκτές όλες οι πιστωτικές κάρτες
(ΠΡΟΣΟΧΗ): ΜΑΘΗΜΑΤΑ
α. Μοτοσικλέτας μεγάλου κυβισμού από 125 cc έως ανεξαρτήτου
β. Μοτ/τας έως 125 cc
γ. Μοτοποδηλάτου 50 cc
Διαθέτουμε επίσης κι αυτόματες μοτοσικλέτες 125 cc
Πληρ. τηλ.
29157-73820-94777
ΚΑΙ ΑΝΑΠΑΣΑ ΣΤΙΓΜΗ
ΣΤΑ ΚΙΝΗΤΑ τηλ.
0944/511313-0944/203343
Στην κατηγορία ανεξαρτήτου κυβισμού η εκπαίδευση γίνεται με μοτοσικλέτα 500 cc
Παραλαβή των μαθητών μας και από τις οικίες τους
"Η σωστή και μεθοδική εκπαίδευση στα σύγχρονα οχήματά μας, βάζει γερά θεμέλια για τη δημιουργία ενός καλού νέου οδηγού"

ΠΡΟΣΟΧΗ
Στη σχολή μας παραδίδονται και μαθήματα θεωρητικής διδασκαλίας

ΠΜ37855

πωλήσεις αυτοκινήτων & μοτοσικλετων



RENAULT CLIO, 1200 CC, ΜΟΝΤ. '97, ΣΕ ΑΡΙΣΤΗ ΚΑΤΑΣΤΑΣΗ, ΜΕ ΗΛ. ΠΑΡΑΘΥΡΑ, ΗΛΕΚΤΡΟΜΑΓΝ. ΚΛΕΙΔΑΡΙΕΣ, ΧΡΩΜΑΤΟΣ ΑΣΠΡΟΥ. ΔΕΚΤΟΣ ΚΑΘΕ ΕΛΕΓΧΟΣ. ΤΙΜΗ 1.700.000 ΜΕΤΡΗΤΟΙΣ. ΠΛΗΡ. ΤΗΛ. 0946/710021 ΠΑ37986

ΚΕΡΜΑΤΟΤΗΛΕΦΩΝΑ

ΑΠΟ 7.000 ΔΡΧ. ΤΟ ΜΗΝΑ



PayPHONE ΣΗΦΑΚΗΣ
ΤΗΛΕΠΙΚΟΙΝΩΝΙΕΣ

e-mail:sifakis@payphone.gr
http://www.payphone.gr

ΑΝΤΙΠΡΟΣΩΠΕΙΑ ΝΟΤΙΟΥ ΑΙΓΑΙΟΥ:
ΑΤΤΑΒΥΡΟΥ 46 ΡΟΔΟΣ
0241-37733

κεφάλαιο
Κτηματομεσιτικό - Συμβουλευτικό Γραφείο

ΔΙΑΜΕΡΙΣΜΑΤΑ ΠΩΛΟΥΝΤΑΙ

❒ 56 τ.μ.,1ου 2 υπν/τίων Ερ. Αθηνάς, 14.000.000
❒ 62 τ.μ., ισόγειο, 1 υπν/τιου Κένεντυ, 18.000.000
❒ 63 τ.μ., 2ου, 2 υπν/τίων Καποδιστρίου, 16.500.000
❒ 66 τ.μ., 1ου, 1 υπν/τίου, Ιξιά, 14.000.000
❒ 75 τ.μ., 2ου, 2 υπν/τίων πάροδος Πίνδου, 17.500.000
❒ 78 τ.μ., ισόγειο, κατάλληλο και για επαγ/τική χρήση, Απ. Παύλου, 15.500.000
❒ 81 τ.μ., ισόγειο, κατάλληλο και για επαγ/τική χρήση, Απ. Παύλου, 16.000.000
❒ 83 τ.μ. 1ου, 2 υπν/τίων, πάροδος Αννης Μαρίας, 21.000.000
❒ 70 τ.μ. 2ου, 2 υπν/τίων, καινούργιο, Ροδίνι, 21.000.000
❒ 87 τ.μ., 1ου, οροφοδιαμ/μα, 2 υπν/τίων, Χατζηαγγέλου, 17.000.000
❒ 90 τ.μ., ημ/γειο, με αυλή εμπρός και πίσω, μπετά, Τσαλδάρη, 12.000.000
❒ 95 τ.μ. 1ου, 2 υπν/τίων Αττα-βύρου, 34.000.000
❒ 96 τ.μ., ημ/γειο 2 υπν/τίων, αυλή, άριστη κατάσταση, Μ. Πετρίδη 25.000.000
❒ 97 τ.μ., ισόγειο, 3 υπν/τίων Πίνδου, 25.000.000
❒ 102 τ.μ. 1ου, μπετά Απ. Παύλου 18.000.000
❒ 104 τ.μ. 1ου, οροφοδιαμέρισμα, 3 υπν/τίων Πειραιώς, 37.000.000
❒ 110 τ.μ., υπερ/νο ισόγειο οροφοδιαμέρισμα καινούριο, 3 υπνοδωματίων Απ. Παύλου 34.000.000
❒ 124 τ.μ., 1ου, 3 υπν/τίων Αττα-βύρου, 46.000.000
❒ 150 τ.μ., 3ου, ρετιρέ οροφοδιαμέρισμα, λουξ, 3 υπν/τίων Αισχύνη, 47.000.000

ΜΕΖΟΝΕΤΕΣ- ΜΟΝ/ΚΙΕΣ ΠΩΛΟΥΝΤΑΙ

❒ 128 τ.μ. μεζονέτα, 3 υπν/τίων, τζάκι, καινούργια, Ροδίνι, 45.000.000
❒ 134 τ.μ., μον/κία, 3 υπν/τίων, δόμηση συν 440 τ.μ. Κοσκινού, 55.000.000

ΟΙΚΟΠΕΔΑ ΠΩΛΟΥΝΤΑΙ

❒ 300 τ.μ., δόμηση 300 τ.μ. Παστίδα, 9.000.000
❒ 500 τ.μ. βιοτ/κός χώρος, δόμηση 3Χ150 Κοσκινού, 8.000.000
❒ 580 τ.μ., βιοτεχνικός χώρος, δόμηση 3Χ178 τ.μ. Ρόδου-Λίνδου 11.000.000
❒ 4.000 τ.μ., θέα, Κοσκινού, 24.000.000
❒ 4.000 τ.μ., θέα, Παστίδα 26.000.000
❒ 6.000 τ.μ., με αποθήκη Παστίδα 48.000.000
❒ 15.000 τ.μ., Καντυλί 50.000.000

ΕΠΙΧΕΙΡΗΣΕΙΣ & ΕΠΑΓΓΕΛΜΑΤΙΚΟΙ ΧΩΡΟΙ

❒ Βιοτεχνικό κτίριο 150 τ.μ. με επιπλέον δόμηση 2Χ150 τ.μ. Κοσκινού, 23.000.000
❒ Αποθήκη 150 τ.μ. με γκαρσονιέρα, Δασκάλους 20.000.000
❒ Κατάστημα 30 τ.μ. Ανάληψη, 6.000.000
❒ Κατάστημα 64 τ.μ. Μ. Πετρίδη 30.000.000
❒ Κατάστημα 90 τ.μ., 1ου με φαρδύ παλκόνι, Ιξιά 23.000.000
❒ Επιχείρηση ψησταριάς-σουβλατζίδικο, πλήρως εξοπλισμένη, 100 τ.μ. συν αυλή, Μιχ. Πετρίδη 5.000.000

ΖΗΤΟΥΝΤΑΙ ΚΑΤΟΙΚΙΕΣ & ΟΙΚΟΠΕΔΑ ΕΝΤΟΣ & ΕΚΤΟΣ ΠΟΛΕΩΣ ΡΟΔΟΥ

ΤΣΟΥΡΟΥΝΑΚΗΣ Ι. ΑΝΤΩΝΙΟΣ (B.Sc.-MKT)
ΤΗΛ.:60060 (3 γραμμές) FAX: 60062
ΚΙΝ.:0945 949882
e-mail: kefaleo@rho.forthnet.gr
Γ. Σεφέρη 12
(παραπλεύρως ΜΗΔΕΙΑ)
Ρόδος

ΞΕΝΑΚΗΣ
ΑΥΤΟΚΙΝΗΤΑ

CAR EXPERTS

1.FIAT UNO 1000 cc μοντέλο 1991. ΤΙΜΗ:950.000
2. AUDI 80 μοντ. 1989, 1800 cc με A/C, Ηλ. παράθυρα, κεντρικό κλείδωμα, R/C. Τιμή 1.900.000
3. RENAULT CLIO, μοντ. 1997, 1.200 cc με R/C και immobilizer. Τιμή: 1.950.000
4. RENAULT 19, μοντ. 1991, 1400cc. Τιμή: 1.200.000
5. RENAULT 21, μοντ. 1991, 1800 cc, ηλ. παράθυρα, κεντρικό κλείδωμα, R/C, ζάντες αλουμινίου. ΤΙΜΗ 1.800.000.
6. RENAULT 18 μοντέλο 1980 300.000
7. SEAT IBIZA μοντ. 1993 1.300 cc 3D. ΤΙΜΗ: 1.300.000
8. KIA SEPHIA 1.600 cc μοντ. 1996 με υδρ. τιμόνι, ηλ, παράθυρα (4), κεντρικό κλείδωμα, ηλ. καθρέπτες, P/K, συναγερμό, ΤΙΜΗ: 1.900.000
9. PEUGEOT 306 1400 cc μοντέλο 1997 με υδρ. τιμόνι, αερόσακκο οδηγού, ηλ. παράθυρα, κεντρικό κλείδωμα. ΤΙΜΗ: 2.300.000

0% προκαταβολή και εξόφληση έως 60 μήνες

ΞΕΝΑΚΗΣ
ΕΠΙΣΗΜΟΣ ΣΥΝΕΡΓΑΤΗΣ KOSMOCAR
ΛΙΝΔΟΥ 238, ΤΗΛ: 61600

auto-moto

συνέχεια από την προηγούμενη

ΕΥΚΑΙΡΙΕΣ ΜΕ ΕΥΚΟΛΙΕΣ ΠΛΗΡΩΜΗΣ: FIAT CINQUECENTO MOD. 98, FIAT SEICENTO MOD. 99, OPEL CORSA 1.0 AIR-COND MOD. 99, RENAULT CLIO 1.2 AIR-COND MOD. 96, SEAT IBIZA 1.0 MOND. 99, SEAT CORDOBA 1.4 AIR-COND MOD. 99, HYUNDAI ATOS AIR-COND MOD. 99, FIAT BRAVA 1.4 AIR-COND MOD. 98, FIAT CINQUECENTO OPEN-TOP MOD. 98, FIAT SEICENTO OPEN-TOP MOD. 99, SSANG-YONG CORANDO 2.0 JEEP MOD. 98 AUTOHELLAS HERTZ. ΑΝΑΝΕΩΝΟΝΤΑΣ ΣΥΝΕΧΩΣ ΤΟ ΣΤΟΛΟ ΤΩΝ ΑΥΤΟΚΙΝΗΤΩΝ ΜΑΣ ΔΙΑΘΕΤΟΥΜΕ ΤΩΡΑ ΠΡΟΣ ΠΩΛΗΣΗ ΜΕΓΑΛΗ ΠΟΙΚΙΛΙΑ ΜΕΤΑΧΕΙΡΙΣΜΕΝΩΝ ΚΑΙ ΑΡΙΣΤΑ ΣΥΝΤΗΡΗΜΕΝΩΝ ΑΥΤΟΚΙΝΗΤΩΝ ΜΕ ΠΟΛΛΕΣ ΚΑΙ ΣΥΜΦΕΡΟΥΣΕΣ ΕΥΚΟΛΙΕΣ ΠΛΗΡΩΜΗΣ. ΕΚΘΕΣΗ: 12ο ΧΛΜ. ΡΟΔΟΥ-ΚΑΜΕΙΡΟΥ ΚΡΕΜΑΣΤΗ. ΠΛΗΡ. ΤΗΛ. 98200-3 ΚΑΙ 21819 ΠΑ37999

ΑΥΤΟΚΙΝΗΤΟ OPEL VECTRA 5 ΘΥΡΟ ΜΟΝΤΕΛΟ 90, ΚΑΤΑΛΥΤΙΚΟ, 1600 ΚΥΒ. ΗΛΕΚΤΡΙΚΕΣ ΚΛΕΙΔΑΡΙΕΣ, ΑΕΡΟΤΟΜΗ, ΑΞΙΑΣ 2.000.000 ΔΡΧ. ΠΛΗΡ. ΤΗΛ. 32116 ΚΙΝ. 0972266030 ΠΑ38000

PEUGEOT 406 1600 c.c. μοντέλο 1997 σε άριστη κατάσταση στην τιμή 3.200.000 δρχ. Πληρ. τηλ. 24812 και 74409. AA37935

ΑΥΤΟΚΙΝΗΤΟ ΜΑΡΚΑΣ ΤΟΥΟΤΑ CELICA 1600 CC ΣΕ ΑΡΙΣΤΗ ΚΑΤΑΣΤΑΣΗ ΛΟΓΩ ΑΝΑΧΩΡΗΣΗΣ ΣΤΟ ΕΞΩΤΕΡΙΚΟ ΣΤΗΝ ΤΙΜΗ ΤΩΝ 950.000 ΔΡΧ. ΠΛΗΡ. ΤΗΛ. 0937315889, 0937113519 ΠΑ37974

MERCEDES Benz Ι.Χ. πετρελαιοκίνητο, 10 θέσεων, 17 φορ. ίππων, έξι ετών σε άριστη κατάσταση. Πληρ. τηλ. 43138, 43112 AA37932

OPEL CORCA παλιό σε πολύ καλή κατάσταση, ατρακάριστο, τιμή ευκαιρίας μόνο 300.000 δρχ. Πληρ. τηλ. 63926 AA37934

SEAT IBIZA 1200 c.c. μοντελ. 93 σε καλή κατάσταση, καταλυτικό. Τιμή 800.000. Πληρ. τηλ. 74289 ή 89141 AA37933

ALFA-155 Silverstone, μαύρη, 12ος 94, Clima, P/K, Z/A, Η/Π, 1800 cc, 3.200.000 δρχ. μετρητά. Πληρ. τηλ. 0972431500 και 0932396945 AA37913

ΦΟΡΤΩΤΗΣ INTERNATIONAL 530 Α σε άριστη κατάσταση σε τιμή ευκαιρίας. Επίσης ένα αυτοκίνητο FORD ESCORT XR3 μοντέλο '85, επισκευασμένο το '90 1600 cc. Πληρ. τηλ. 0946/253623, 0937/774197 ή 92057 AA37910

ΜΕΓΑΛΗ ΕΥΚΑΙΡΙΑ!!! Μηχανή KAWASAKI ZZR μοντέλο '93, 400 cc, 16 Valve, χρώματος μπλε-μαύρο με 22.000 χλμ. σε άριστη κατάσταση και στην καταπληκτική τιμή των 850.000 δρχ. μόνο. Δεκτός κάθε έλεγχος. Πληρ. τηλ. 22918, 0944/551597 AA37870

LADA 1987 κόκκινο σε καλή κατάσταση. Τιμή 200.000 δρχ. Πληρ. τηλ. 097/4329075, 75327 AA37915

LANCIA PRISMA 1300 μοντέλο του '84 στην τιμή των 300.000 δρχ. Πληρ. τηλ. 25407 και 0937/881572 κ. Τάσο. AA37899

ALFA ROMEO 146, 1600 cc με τρίτο stop πίσω, ζαντολάστιχα, αμορτισέρ, PIONEER κασετόφωνο, τιμή 3.000.000 δρχ. Πληρ. τηλ. 0946/336192 και 20854 κ. Νίκο AA37863

ΜΗΧΑΝΗ HONDA STEED VLE 400 cc χωρίς τεκμήριο μοντέλο '97 λίγα χλμ. ευκαιρία 1.400.000 δρχ. Πληρ. τηλ. 0946/336192 και 20854 κ. Νίκο AA37864

ΦΟΡΤΟΤΑΞΙ Δ.Χ. περασμένο από ΚΤΕΟ λόγω υγείας. Πληρ. τηλ. 0937487829 AA37837

APRILLIA LEOLARDO 150 cc σε άριστη κατάσταση. Τιμή: 850.000 δρχ. Πληρ. τηλ. 21813 από 8.00-15.00 AA37835

ΑΥΤΟΚΙΝΗΤΟ IX MERCEDES E200 ΜΟΝΤΕΛΟ '94, ΜΕ ΗΛΙΟΡΟΦΗ, ΕΓΚΑΤΑΣΤΑΣΗ ΤΗΛΕΦΩΝΟΥ, ΛΕΥΚΟΥ ΧΡΩΜΑΤΟΣ ΣΕ ΑΡΙΣΤΗ ΚΑΤΑΣΤΑΣΗ. ΤΙΜΗ 7.200.000 ΜΕΤΡΗΤΟΙΣ. ΠΛΗΡ. ΤΗΛ. 32083, ΚΙΝ. 0974556997 ΠΑ3766

ΓΕΡΟΝΟΦΟΡΟ (Κλαρκ) όχημα 2,5 τ. Πληρ.τ ηλ,. 0972240723 AA37759

ΔΥΟ ΛΕΩΦΟΡΕΙΑ 11 και 13 θέσεων εισαγωγής από Γερμανία FORD και MERCEDES μοντέλα '92 και '97, υπερπολυτελέστατα και πανέμορφα, άριστα από κάθε άποψη με air-condition εργοστασίου, αερόσακους, βελούδινο σαλόνι σε καινούρια κατάσταση και από γενικό service, έτοιμα για ταξινόμηση. ιδανικά για ταξιδιωτικά γραφεία ή ξενοδοχειακές επιχειρήσεις. Τα έξοδα αποστολής στη Ρόδο, επιβαρύνουν εμάς. Πληρ. τηλ. 031/516314, 0944/544336 Θεσσαλονίκη. AA37679

ΑΓΓΛΙΚΑ–ΜΕΤΑΦΡΑΣΕΙΣ

Καθηγητής Αγγλικής φιλολογίας, πτυχιούχος Πανεπιστημίου Αθηνών, με ειδική εκπαίδευση στο Πανεπιστήμιο READING Αγγλίας και DIPLOMA Ψυχολογίας Κέντρου Σπουδών CEAC Ισπανίας, αναλαμβάνει μαθητές, ενήλικες και επαγγελματίες σε ιδιαίτερα μαθήματα ή αυστηρά ολιγομελή τμήματα και προετοιμάζει για όλες τις αναγνωρισμένες εξετάσεις γλωσσομάθειας. Επίσης δέχεται ΜΕΤΑΦΡΑΣΕΙΣ κάθε είδους, επίσημες και μη. ***Γιώργος Γιαννέλης, Μητροπόλεως 103, τηλ.-FAX 20357.***

ΣΧΟΛΗ ΟΔΗΓΩΝ
ΠΟΡΤΣΕΛΛΗΣ ΣΤΕΦΑΝΟΣ
Διπλ. εκπαιδευτής υποψηφίων οδηγών



- Διπλώματα αυτοκινήτου, μοτοσικλέτας, επαγγελματικά και επεκτάσεις όλων των κατηγοριών
- Αναθεωρήσεις ληγμένων αδειών
- Θεωρητικά μαθήματα ΚΟΚ και Μηχανολογίας

ΕΡΝΕΣΤ ΜΠΕΒΙΝ 6 - ΡΟΔΟΣ • ΤΗΛ. 34497, 0945-463635

rp
★★★★★
RODOS PALACE
Resort Hotel • Convention Center
ΤΟ ΠΙΟ ΟΛΟΚΛΗΡΩΜΕΝΟ ΘΕΡΕΤΡΟ ΔΙΑΚΟΠΩΝ & ΣΥΝΕΔΡΙΩΝ!

Το πολυτελέστερο **Ξενοδοχειακό Συγκρότημα Διακοπών της χώρας** (785 δωματίων), με το μεγαλύτερο **Διεθνές Συνεδριακό Κέντρο** (4000 ατόμων), ζητεί σύγχρονα και αξιόλογα στελέχη προκειμένου να επανδρώσει τα εξής τμήματα:

- **Food & Beverage**
- **Πωλησεων**
- **Συνεδριων / Δεξιωσεων**
- **Προσωπικου**
- **Rooms Division / Υποδοχης**

Οι ιδανικοί υποψήφιοι θα πρέπει να είναι απόφοιτοι ξενοδοχειακών σχολών της Ελλάδας ή του εξωτερικού με ανάλογη εμπειρία σε ξενοδοχεία πολυτελείας.

Απαραίτητη θεωρείται η άριστη γνώση της Ελληνικής και Αγγλικής γλώσσας, καθώς επίσης και η χρήση Η/Υ (Word, Excel κλπ.). Οποιαδήποτε επιπλέον προσόντα όπως μεταπτυχιακές σπουδές και γνώση πρόσθετων ξένων γλωσσών θα συνεκτιμηθούν στις αξιολογήσεις.

Οι ενδιαφερόμενοι μπορούν να αποστείλουν το βιογραφικό τους μαζί με μία φωτογραφία στην διεύθυνση:

Λεωφ. Ιαλυσού, Τ.Θ. 121, Ιξιά, Ρόδος 851 00
Fax: (0241)25350
E-mail: humanresources@rodos-palace.gr
Υπ' όψιν Κου Γ. Μπαρμπούτη
Η απόλυτη εχεμύθεια θεωρείται αυτονόητη.

3Ε ΤΡΙΑ ΕΝΙΑΙΟΝ
COCA COLA
ΕΛΛΗΝΙΚΗ ΕΤΑΙΡΕΙΑ ΕΜΦΙΑΛΩΣΕΩΣ Α.Ε.
ΥΠΟΚΑΤΑΣΤΗΜΑ ΡΟΔΟΥ
Μαριτσά, 85106 Ρόδος

Η Ελληνική Εταιρεία Εμφιαλώσεως Α.Ε
Υποκατάστημα Ρόδου
η μεγαλύτερη και δυναμικότερη εταιρεία
στον τομέα των αναψυκτικών στα Δωδεκάνησα
ενδιαφέρεται να προσλάβει για τις ανάγκες της στο
ΤΜΗΜΑ ΠΑΡΑΓΩΓΗΣ
ΤΗΣ ΤΕΧΝΙΚΗΣ ΔΙΕΥΘΥΝΣΗΣ
απόφοιτο Α.Ε.Ι. με ειδικότητα
ΜΗΧΑΝΟΛΟΓΟΥ ή
ΗΛΕΚΤΡΟΛΟΓΟΥ ΜΗΧΑΝΙΚΟΥ
Για ραντεβού τηλεφωνείστε στο 47667
(ΔΕΥ. - ΠΑΡ. 08:00 - 14:00)
Coca-Cola Coca-Cola Coca-Cola

★★★★★
ATRIUM PALACE
RESORT HOTEL DE LUX
KALATHOS BEACH 85102 – RODOS

ΑΠΟ ΤΗΝ ΔΙΕΥΘΥΝΣΗ ΤΟΥ
ΞΕΝΟΔΟΧΕΙΟΥ ΖΗΤΕΙΤΑΙ
ΠΡΟΣΩΠΙΚΟ ΟΛΩΝ
ΤΩΝ ΕΙΔΙΚΟΤΗΤΩΝ

ΠΛΗΡΟΦΟΡΙΕΣ:
ΚΑΘΗΜΕΡΙΝΑ 9:00 – 13:00
ΞΕΝΟΔΟΧΕΙΟ ATRIUM PALACE
ΠΑΡΑΛΙΑ ΚΑΛΑΘΟΥ – ΡΟΔΟΣ
ΤΗΛ. (0244) 31601, FAX (0244) 31600

Από τα μεγάλα καταστήματα ΠΑΠΠΟΥ
ΖΗΤΟΥΝΤΑΙ
Κοπέλες για να εργαστούν ως πωλήτριες
ΠΑΠΠΟΥ
Αιτήσεις γίνονται δεκτές στο τμήμα προσωπικού (5ος όροφος) ώρες 08.30 έως 20.30
Πληροφορίες στα τηλ.: 78881 & 78882

rp
★★★★★
RODOS PALACE
Resort Hotel • Convention Center
ΤΟ ΠΙΟ ΟΛΟΚΛΗΡΩΜΕΝΟ ΘΕΡΕΤΡΟ ΔΙΑΚΟΠΩΝ & ΣΥΝΕΔΡΙΩΝ!

Το μεγαλύτερο Ξενοδοχειακό Συγκρότημα της Ρόδου, ζητεί το ακόλουθο προσωπικό:

- Αποθηκάριος
- Βοηθός Προϊσταμένης
- Ταμπλίστες
- Μπάρμαν
- Βοηθοί Μπαρ
- Μάγειρας Α', Β', Γ'
- Βοηθοί Μαγείρου
- Σερβιτόροι
- Βοηθοί Σερβιτόρου
- Καμαριέρες
- Γκρουμ / Οδηγοί

Για πληροφορίες και συμπλήρωση αιτήσεων (απαιτείται πρόσφατη φωτογραφία) μπορείτε να απευθύνεστε προσωπικά, καθημερινά από 10.00-12.00, στη διεύθυνση:

Ξενοδοχείο Ρόδος Παλάς
Λεωφ. Ιαλυσού, Τ.Θ. 121, Ιξιά, Ρόδος
Τηλ. (0241) 25222, Fax: (0241)25350
Υπ' όψιν Κου Η. Ζάχου

ΑΝΑΚΟΙΝΩΣΗ
ΜΑΘΗΜΑΤΑ
*** Computer ***
PROGRAM COMPUTER
ΕΓΓΡΑΦΕΣ
** ΤΩΡΑ **
Τμήματα για:
Παιδιά - Ενήλικες
Αρχάριους - Μαθητές
Επαγγελματίες
Ανεύρεση Εργασίας
ΠΑΡΕΧΕΤΑΙ ΒΕΒΑΙΩΣΗ
Διδάσκει πτυχιούχος Πανεπιστημίου Αμερικής
ΜΑΝΩΛΗΣ Ι. ΣΟΦΙΛΛΑΣ
Κοδριγκτώνος 91
Τηλ. (0241) 31761

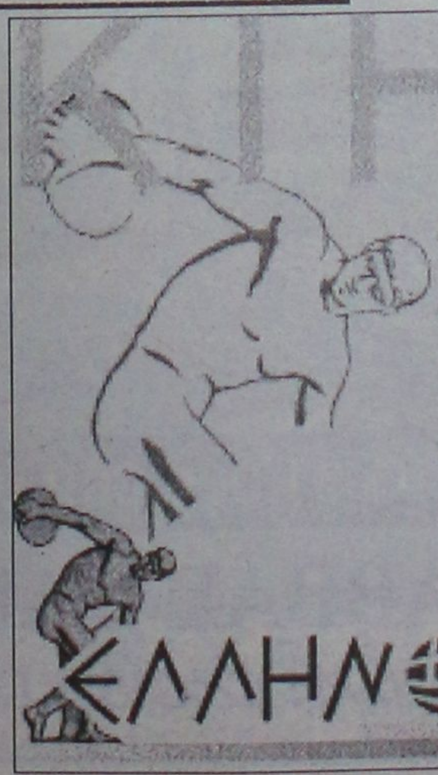

ΠΡΕΖΕΡΑΚΟΣ Χ. ΠΕΤΡΟΣ
Μεσίτης Αστικών Συμβάσεων
Λεωφ. Αναστασίας 40(Διαμ. Κέντρο Φάναλη) 1ος όρ. Ρόδος 85100
Τηλ & Fax : +241 33866, κιν: 0932 468026 E-mail: prezerakos@hellasnet.gr

- ΑΓΟΡΕΣ
- ΠΩΛΗΣΕΙΣ
- ΕΚΜΙΣΘΩΣΕΙΣ
- ΑΝΤΙΠΑΡΟΧΕΣ
- ΕΚΤΙΜΗΣΕΙΣ
- ΕΡΕΥΝΑ ΑΓΟΡΑΣ

ΕΛΛΗΝΙΚΗ ΚΤΗΜΑΤΙΚΗ

auto-moto

συνέχεια από την προηγούμενη

SUZUKI VS 600 INTRUDER 11ος '97 μαύρο με 15.000 χιλιόμετρα. Τιμή 1.800.000 ή ανταλλάσσεται με ακριβότερο καταλυτικό IX. Πληρ. τηλ. 21904 αφήστε μήνυμα στην τηλ. θυρίδα AA37388

JEEP WRANGLER 2500 cc IX μοντέλο '96 με πολλά αξεσουάρ. Πληρ. τηλ. 0944/263164 AA37627

OPEL CORSA μοντέλο '87 σε καλή κατάσταση και σε καλή τιμή. Πληρ. τηλ. 61038. XAA418

Από τη νέα έκθεση BMW του ΘΩΜΑ ΒΕΡΒΙΛΗ πωλούνται τα κάτωθι μεταχειρισμένα αυτοκίνητα:
1) **BMW 316 1600 κυθ. μοντ. 10-91 ABS κλιμα., υδραυλιτικό τιμόνι, κλειδαριές**
2) **BMW 316 μοντ. 85**
3) **TOYOTA ψυγείο πετρέλαιο μοντ. 93 2400 κυθ. κλούβα**
4) **VW κλούβα πετρέλαιο 2400 κυθ. μοντ. 93**
5) **FORD COURIER κλουβίτσα μοντέλο 95 1800 κυθ.**
6) **MITSUBISHI κλούβα 2500 κυθ. 96 μοντ. 49.000 χλμ. σχεδόν καινούργια**
7) **MERCEDES κλούβα 609, μοντ. 93 με μόνωση. Όλα τα πετρέλαια φορτηγά ανταλλάσσονται με το βενζινοκίνητό σας. 6ο χλμ. Λεωφ. Ρόδου-Λίνδου τηλ. 62928-66669 ΧΠΑ400**

BMW πωλείται σε καλή κατάσταση μοντέλο '84, τιμή 800.000 δρχ. Πληρ. τηλ. 61449 AA37722

εργασιες

ΚΟΠΕΛΑ με εμπειρία στο service για καφετέρια, εξαιρούνται αλλοδαπές. Πληρ. τηλ. 33109AZ38004

ΖΗΤΕΙΤΑΙ από εταιρεία ενοικιάσεως αυτοκινήτων υπάλληλος για να εργασθεί σε γραφείο στην περιοχή της Ιαλυσού. Απαραίτητες προϋποθέσεις η γνώση Αγγλικών και Γερμανικών και κατά προτίμηση η προϋπηρεσία πάνω στο συγκεκριμένο επάγγελμα. Πληρ. τηλ. 74106, 0945/829727 Z38001

Από εστιατόριο στην Ιαλυσό **ΖΗΤΕΙΤΑΙ** σερβιτόρα ή σερβιτόρος να γνωρίζει Αγγλικά και Γερμανικά για την καλοκαιρινή περίοδο. Μισθός ή ποσοστά. Πληρ. τηλ. 95115 (16.00-21.00) κιν. 0946466175 AZ38002

ΝΕΕΣ για να εργασθούν ως πλοιοσυνοδοί σε ημερόπλοια για την τουριστική περίοδο του 2001 να είναι απόφοιτες Λυκείου και να γνωλίζουν Αγγλικά και Γερμανικά. Πληρ. τηλ. 74235-6 κ. Δασκαλάκη. AZ37984

ΑΠΟ ΕΤΑΙΡΕΙΑ διανομών και εμπορίου ζητούνται οδηγοί με δίπλωμα Γ' κατηγορίας με γνώση την αγορά της Ρόδου. Πληρ. τηλ. 0241/68178, 67548 AZ37963

ΖΗΤΕΙΤΑΙ

ξυλουργός με προϋπηρεσία και συμπληρωμένες τις στρατιωτικές του υποχρεώσεις. Μόνιμη απασχόληση. Ικανοποιητικός μισθός.

Πληρ. τηλ. 96645

Από το ξενοδοχείο "ΗΛΥΣΙΟΝ" στους Πεύκους-Λίνδου

ΖΗΤΟΥΝΤΑΙ

1. Κυρία με γνώσεις Αγγλικής γλώσσας για το σνακ-μπαρ (πρωινή βάρδια)
2. Κυρία για τη λάτζα (βραδινή βάρδια)
3. Καμαριέρα

Πληρ. τηλ. Ρόδος 0241-36176/75672 κα. Κόντου ή αποστολή βιογραφικού στο fax του ξενοδοχείου 0244-48148

ΔΙΕΘΝΗΣ ΕΤΑΙΡΙΑ
επεκτείνεται τώρα στα Δωδεκάνησα και

ΖΗΤΑ

ΑΝΕΞΑΡΤΗΤΟΥΣ ΣΥΝΕΡΓΑΤΕΣ

για οργάνωση και εποπτεία δικτύων πωλήσεως. Δυνατότητες πολύ υψηλών εισοδημάτων, χωρίς ρίσκο. Μερική ή πλήρης απασχόληση

Πληρ. κ. Αθηνά Τσεκούρα τηλ. 0944-757020

ΖΗΤΟΥΝΤΑΙ

ΑΠΟ ΞΕΝΟΔΟΧΕΙΑΚΗ ΜΟΝΑΔΑ

α. Σερβιτόροι α'
β. Καμαριέρες
γ. Μάγειροι β'
δ. Πωλήτριες σούπερ μάρκετ

Πληροφορίες Γραφείο Προσωπικού τηλ. 94321

ΑΠΟ ΤΗΝ ΓΕΝΙΚΗ ΑΝΤΙΠΡΟΣΩΠΕΙΑ ΑΥΤΟΚΙΝΗΤΩΝ DAEWOO ΔΩΔ/ΣΟΥ ΑΛ. ΚΟΥΚΟΥΡΑΣ

ΠΩΛΟΥΝΤΑΙ

1) SEAT IBIZA 1.050 c.c. '96
Κεντρικό κλείδωμα-ηλεκτρικά παράθυρα-ραδιοκασετόφωνο, Αριστη κατάσταση. Τιμή: 1.950.000 δρχ.
2) FORD FIESTA 1.100 c.c. '96
Αριστη κατάσταση. Τιμή: 1.900.000 δρχ.
3) SEAT IBIZA 1.400 c.c.
Κεντρικό κλείδωμα-ηλεκτρικά παράθυρα-υδραυλικό τιμόνι. Αριστη κατάσταση. Τιμή: 2.050.000 δρχ.
4) FIAT UNO 1.000 c.c. '90
Τιμή: 750.000 δρχ.
5) FIAT PANDA 1.000 c.c. '93
Τιμή: 450.000 δρχ.

0% προκαταβολή και εξόφληση από 12-60 μήνες.

Πληρ. τηλ. 65183

Υπεύθυνος Πωλήσεων κ. Βαλεντής Κωστής

ΑΠΟ ΜΕΓΑΛΗ ΕΜΠΟΡΙΚΗ ΕΤΑΙΡΕΙΑ

ΖΗΤΟΥΝΤΑΙ

νέοι, δραστήριοι, οργανωτικοί και φιλόδοξοι για το τμήμα των πωλήσεων (Πωλητές/Merchandisers)
Πτυχίο Οικονομικού Κλάδου-Marketing ή προϋπηρεσία στο χώρο των πωλήσεων, θα θεωρηθούν επιπλέον προσόντα.
Αποδοχές ικανοποιητικές, bonus, σύγχρονο περιβάλλον εργασίας και προοπτικής εξέλιξης στον χώρο των πωλήσεων.

Πληροφορίες τηλ. 61434

ΤΟ ΓΡΑΦΕΙΟ ΠΑΡΑΓΩΓΗΣ ΡΟΔΟΥ ΤΗΣ "ΕΘΝΙΚΗΣ ΑΣΦΑΛΙΣΤΙΚΗΣ"

ΖΗΤΑ

Συνεργάτες-συνεργάτιδες για να στελεχώσει νέο τμήμα πωλήσεων-χρηματοοικονομικών και ασφαλιστικών προϊόντων του ομίλου της Εθνικής Τράπεζας.
ΑΠΑΡΑΙΤΗΤΕΣ ΠΡΟΫΠΟΘΕΣΕΙΣ
Ηλικία 23-40 ετών.
Απόφοιτοι ανωτέρας ή ανωτάτης σχολής
Για Βιογραφικό & Πληροφορίες στη Δ/νση: Εθνική Ασφαλιστική, Σοφ. Βενιζέλου 1, Τ.Κ. 85100 Ρόδος, τηλ. 38338, 36274.

QUICK CARWASH

Από πρότυπη μονάδα Πλυντηρίου Αυτοκινήτων

ΖΗΤΕΙΤΑΙ ΠΡΟΣΩΠΙΚΟ

Οι υποψήφιοι (άνδρες και γυναίκες) θα καλύψουν τις θέσεις προετοιμασίας αυτοκινήτων, εξυπηρέτησης πελατών, ταμείου (με γνώσεις computer) και snack bar - cafe

Οι ενδιαφερόμενοι μπορούν να προμηθεύονται αιτήσεις στις εγκαταστάσεις του πλυντηρίου, στην περιοχή Ασγούρου παραπλεύρως του super market "ΤΡΟΦΟ" καθημερινά 8.00 το πρωί έως 5.00 το απόγευμα.

Τηλέφωνο επικοινωνίας : 60 150

ΡΟΔΙΑΚΗ ΚΤΗΜΑΤΙΚΗ

ΣΥΜΒΟΥΛΟΙ & ΕΚΤΙΜΗΤΕΣ ΑΚΙΝΗΤΩΝ — ΚΤΗΜΑΤΟΜΕΣΙΤΙΚΟ ΓΡΑΦΕΙΟ από το 1983

ΠΩΛΟΥΝΤΑΙ ΜΟΝΟΚΑΤΟΙΚΙΕΣ ΣΤΟΥΣ ΤΡΕΙΣ



ΣΕ ΜΠΕΤΑ ΑΠΟ 31.000.000 ΔΡΧ

ΑΝΕΣΤΗΣ & ΣΑΒΒΑΣ ΣΑΒΒΑΪΔΗΣ

tel: 26281 & 35476 cel: 0944-421015 & 0977-433427

ΑΓΟΡΑ ΑΥΤΟΚΙΝΗΤΩΝ

Η πώληση και η ανταλλαγή των μεταχειρισμένων αυτοκινήτων- οι διαδικασίες και τα έξοδα μεταβιβάσεως για μας είναι μια απλή διαδικασία
ΚΑΙ *ανταλλάσσουμε*
ΚΑΙ *αγοράζουμε το παλιό σας αυτοκίνητο*
ΑΜΕΣΩΣ

Πληρ. τηλ. 70500-70501

εργασίες

συνέχεια από την προηγούμενη

Από ξεν. ΕΝΤΕΝ ΡΟΚ Λεωφ. Καλιθέας **ΖΗΤΕΙΤΑΙ** συντηρητής μαραγκός. Πληρ. εντός ξεν. 09.00-13.00 καθημερινά AZ37964

ΠΩΛΗΤΡΙΕΣ που να γνωρίζουν Αγγλική και Γερμανική γλώσσα για να εργασθούν σε τουριστικό κατάστημα εντός πόλεως. Πληρ. τηλ. 33254 AZ37961

ΚΟΠΕΛΑ έμπειρη για να εργασθεί στο κυλικείο του νοσοκομείου. Πληρ. τηλ. 80116 AZ37980

ΔΕΣΠΟΙΝΙΣ Η ΚΥΡΙΑ ευπαρουσίαστη γνώστης Γερμανικών-Αγγλικών ή άλλης ξένης γλώσσας για τουριστικό κατάστημα στην Παλιά Πόλη. Πληρ. τηλ. 76955 κ. Μάκη από 10.00 έως 14.00 AZ37975

ΠΩΛΗΤΡΙΑ ΔΕΣΠΟΙΝΙΔΑ, Ή ΚΥΡΙΑ ΜΕΧΡΙ 30 ΕΤΩΝ ΓΙΑ ΝΑ ΕΡΓΑΣΤΕΙ ΣΕ ΧΡΥΣΟΧΟΕΙΟ ΤΗΝ ΕΡΧΟΜΕΝΗ ΣΕΖΟΝ. ΝΑ ΓΝΩΡΙΖΕΙ ΓΕΡΜΑΝΙΚΑ-ΑΓΓΛΙΚΑ Ή ΙΤΑΛΙΚΑ. ΠΛΗΡ. ΤΗΛ. 61710, 093/2801817 ΠΖ37970

ΚΟΠΕΛΕΣ που να γνωρίζουν Αγγλικά, Γερμανικά για να εργασθούν σε κατάστημα ειδών ρουχισμού στο Φαληράκι-Ιαλυσό και σε Π. Πόλη. Πληρ. τηλ. 64845, 0944/658055 AZ37960

ΚΟΠΕΛΕΣ εμφανίσιμες, από το ZIO PEPPE 20-25 ετών για να εργαστούν στα καταστήματα Ρόδου και Κω. Πληρ. τηλ. 0241-73990 ώρες γραφείου. AZ37940

ΣΕΡΒΙΤΟΡΟΣ-ΚΡΑΧΤΗΣ για εστιατόριο στην πόλη. Πληρ. τηλ. 39746 AZ37962

ΚΟΠΕΛΕΣ 20-30 ετών για πλήρη ή ημιαπασχόληση σε ινστιτούτο αισθητικής. Πληρ. τηλ. 76658 AZ37938

ΓΥΝΑΙΚΑ ΥΠΑΛΛΗΛΟΣ λογιστηρίου με σχετική εμπειρία σε βιβλία 3ης κατηγορίας από την ΒΙΟΠΛΑΖ ΝΙΚΟΛΑΟΥ Α.Ε. Ωράριο συνεχές, 12μηνη απασχόληση. Πληρ. τηλ. 65802-3. Ώρες 7-9 απόγευμα. ΠΖ37937

ΥΠΑΛΛΗΛΟΙ νέοι με γνώσεις αγγλικής τουλάχιστον και άδεια οδηγήσεως από γραφείο ενοικιάσεως αυτοκινήτων για την περιοχή Ρόδου και Λάρδου. Πληρ. τηλ. 74374. AZ37936

ΣΟΒΑΡΟΣ ΕΠΙΧΕΙΡΗΜΑΤΙΑΣ-ΕΠΕΝΔΥΤΗΣ με ετήσια απόδοση 20% για τουριστική εισαγωγική επιχείρηση με δίκτυο πώλησης σ' όλα τα νησιά. Πληρ. τηλ. 27082-26476 και 0944-347405. AZ37922

ΝΕΟΙ Ή ΝΕΕΣ ΝΑ ΕΡΓΑΣΘΟΥΝ ΣΤΟ CAFE CENTRAL ΣΤΗΝ ΠΛ. ΚΥΠΡΟΥ 15. ΠΛΗΡ. ΤΗΛ. 30300 ΠΖ37917

ΛΟΓΙΣΤΗΣ ή λογίστρια με γνώσεις του ΚΒΣ για βιβλία γ' κατηγορίας. Πληρ. τηλ. 20510, 0944/783554 AZ37912

ΑΠΟ SUPER MARKET ζητείται έμπειρη κοπέλα για τα ράφια. Απαραίτητη προϋπηρεσία. Πληρ. κ. Γιάννης τηλ. 24653 AZ37920

ΚΥΡΙΑ ΖΗΤΑ σοβαρή εργασία για πρωινές ώρες. Βασικές γνώσεις Η/Υ, κάτοχος διπλώματος οδηγού, με μητρική γλώσσα τα αγγλικά. Προτιμούνται: Γραφεία (ιατρείο, οδοντιατρείο κ.λπ.), baby sitting, reception, παιδικοί σταθμοί. Πληρ. τηλ. 0946 696068 AZ37921

ΑΠΟ ΕΤΑΙΡΕΙΑ ΕΙΣΑΓΩΓΗΣ ΧΗΜΙΚΩΝ ΠΡΟΪΟΝΤΩΝ ΚΑΙ ΣΠΡΕΥ ΖΗΤΟΥΝΤΑΙ ΠΩΛΗΤΕΣ ΓΙΑ ΔΩΔΕΚΑΝΗΣΑ. ΠΛΗΡ. ΤΗΛ. 01-9700125 ΠΖ37905

ΑΠΟΘΗΚΗ τουριστικών ειδών ζητά: 1) Δεσποινίδα απόφοιτο Λυκείου, 2) Νέο με επαγγελματική άδεια οδηγήσεως. Πληρ.τηλ. 68490 και 68494 AZ37879

ΑΠΟ ΤΕΧΝΙΚΟ ΓΡΑΦΕΙΟ ΖΗΤΕΙΤΑΙ ΣΥΝΕΡΓΑΤΗΣ ΜΗΧΑΝΙΚΟΣ ΜΕ ΓΝΩΣΕΙΣ AUTOCAD, WORLD, EXCEL ΓΙΑ ΜΟΝΙΜΗ ΑΠΑΣΧΟΛΗΣΗ. ΠΛΗΡ. ΤΗΛ. 22000, ΚΙΝ. 0972/725766 ΠΖ37904

ΠΩΛΗΤΡΙΑ ζητείται από το κατάστημα COLLECTION. Πληρ. τηλ. 29611 AZ37779

Από την εταιρεία διαφημιστικών δώρων

SALONICA Ε. ΚΟΥΚΟΥΛΗ

ΖΗΤΟΥΝΤΑΙ

αντιπρόσωποι

Πληρ. τηλ. 031 521-521, 537-537

Από Τουριστικό Κατάστημα στην Παλιά Πόλη

ΖΗΤΕΙΤΑΙ

Κοπέλα ως υπεύθυνη πωλήσεων

Απαραίτητα προσόντα:

- Καλή γνώση της Αγγλικής ή άλλων γλωσσών θα θεωρηθεί επιπλέον προσόν
- Τυχόν προϋπηρεσία θα εκτιμηθεί.

Μισθός και ποσοστά αναλόγως προσόντων.

Για περισσότερες πληροφορίες παρακαλούμε επικοινωνήστε στα τηλ.: 38650-38990 Κα Πότσου, από 09.00 έως 16.00

ΖΗΤΟΥΝΤΑΙ

υπάλληλοι νέοι ευπαρουσίαστοι γνώστες ξένων γλωσσών για εργασία σε γνωστό καφέ σνακ μπαρ της Παλιάς Πόλης. Εποχιακή απασχόληση από 15 Μαρτίου έως 15 Νοεμβρίου. Προϋπηρεσία στο χώρο θα θεωρηθεί επιπλέον προσόν.

Πληρ. τηλ. 31781 fax 75231

Από ΕΤΑΙΡΙΑ ΔΙΑΝΟΜΩΝ ΤΡΟΦΙΜΩΝ

ΖΗΤΟΥΝΤΑΙ

Α. Οδηγός για διανομές τροφίμων-χαρτικών με γνώση της αγοράς.

Β. Οδηγός-Πωλητής κατεψυγμένων προϊόντων με γνώση της αγοράς.

Μισθός ικανοποιητικός και ποσοστά.

Πληρ. τηλ. 33977-30451

CASH AND CARRY

METRO

Το Cash and Carry METRO

ΖΗΤΕΙ

ΕΡΓΑΤΕΣ

ηλικίας 22-40 ετών.

Παρακαλούνται οι ενδιαφερόμενοι να τηλεφωνήσουν στο: 62.327 ή 01/28.93.500

ΑΠΟ ΤΗΝ ΑΒΕΤΕ Κ. ΚΩΣΤΑΡΙΔΗΣ

ΖΗΤΕΙΤΑΙ

κυρία με γνώσεις κομπιούτερ και αγγλικής γλώσσας για το τμήμα πωλήσεων ηλεκτρικών συσκευών.

Πληρ. τηλ. 22325-20874

ΕΥΡΩΚΤΗΜΑΤΙΚΗ

ΚΤΗΜΑΤΟΜΕΣΙΤΙΚΟ ΓΡΑΦΕΙΟ

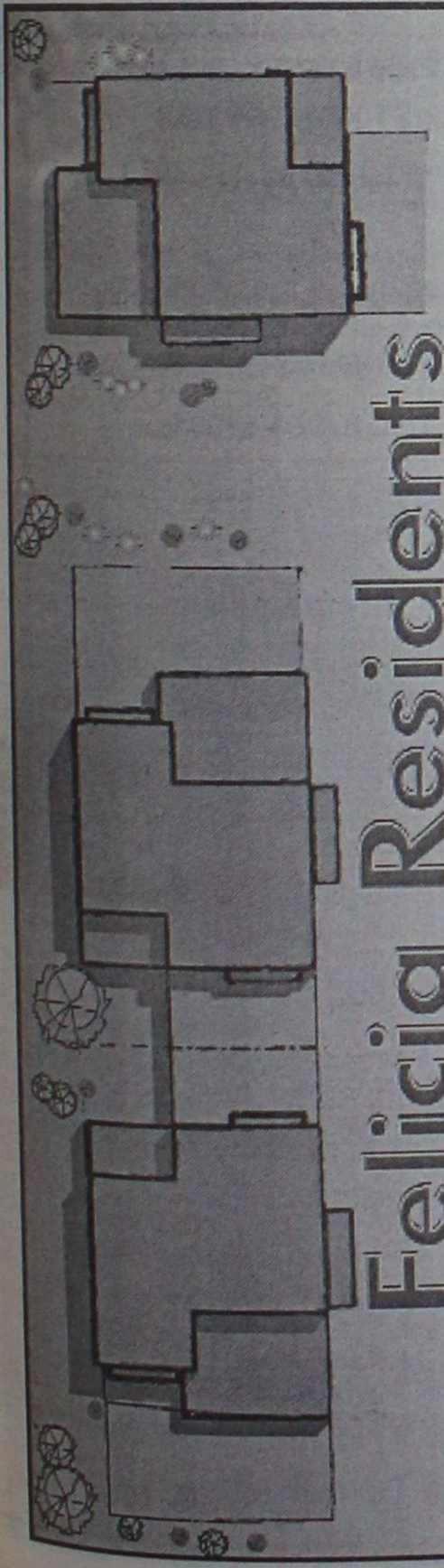

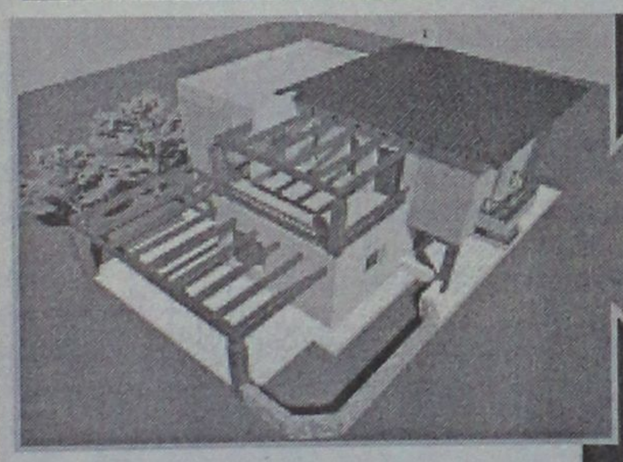



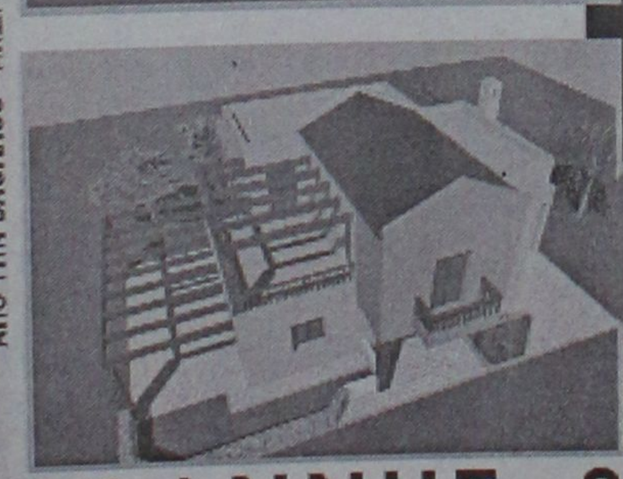

Η Ευρωκτηματική με τους συνεργάτες της, παρουσιάζει σε αποκλειστική διάθεση, μια πρόταση που υπογράφει ο αρχιτέκτονας Ανδρέας Μιχαηλίδης, η οποία μπορεί να ικανοποιήσει τις πιο δύσκολες απαιτήσεις στην αναζήτηση της κατοικίας σας: το νέο συγκρότημα μονοκατοικιών FELICIA RESIDENTS.

επιλέξτε

Στη μοναδική τοποθεσία του Μόντε Σμίθ, μέσα στην επώνυμη και ωραιότερη περιοχή κατοικίας της πόλης της Ρόδου, σχεδιάστηκε για σας, ένα συγκρότημα από οκτώ πολυτελείς μονοκατοικίες, ξεχωριστές για την κατασκευή, την οργάνωση και την αισθητική τους. Κάθε μονοκατοικία, πέρα από τους κύριους χώρους, καθιστικό, σαλόνι, κουζίνα, διαθέτει ξενώνα, τρία λουτρά, τρία υπνοδωμάτια, άνετους εξωτερικούς χώρους με πέργκολες και στάθμευση.

την μονοκατοικία

Ο σχεδιασμός των χώρων έγινε με βάση τις αρχές της βιοκλιματικής αρχιτεκτονικής, με αποτέλεσμα, για κάθε κέλυφος - κτίριο να έχουν επιλεχθεί οι καλύτερες λύσεις, για εξοικονόμηση ενέργειας και για άνετες εσωκλιματικές συνθήκες. Για το λόγο αυτό, χρησιμοποιούνται επιπλέον, υπερμπατικοί τοίχοι, θερμομονωτικά κουφώματα, διπλά τζάμια, θερμοδυναμικό τζάκι, ηλιακοί συλλέκτες. Κάθε κατοικία διαθέτει κήπο και εντάσσεται μέσα σε αποκλειστικής χρήσης περιοχή πρασίνου.

των ονείρων σας

Η αρχιτεκτονική αγκοπλασία κάθε κτιρίου, ο πετυχημένος συνδυασμός υλικών και χρωμάτων, η ποικιλία και οι έξυπνες παραλλαγές κάθε τύπου κατοικίας, μέσα σε ένα άρτια οργανωμένο σύνολο, συνθέτουν ένα μοναδικό πολιτισμένο και καλαίσθητο περιβάλλον ικανό να καλύψει τα υψηλά standards ζωής, που εσείς απαιτείτε.

και αποκτήστε την!

Εκτιμήστε σωστά τις προδιαγραφές του συγκροτήματος FELICIA RESIDENTS και επισκευθείτε μας για να ανακαλύψετε ... την ELIT της κατοικίας!

ΙΩΑΝΝΗΣ & ΜΙΧΑΛΗΣ ΕΥΣΤΑΘΙΟΥ

ΕΘΝΙΚΗΣ ΑΝΤΙΣΤΑΣΗΣ 48, ΠΡΩΗΝ ΑΝΝΗΣ ΜΑΡΙΑΣ - 85100 ΡΟΔΟΣ

ΤΗΛ. (0241) 73819 - 74917 - FAX: 38641 ΚΙΝ. 0944/374546 & 0945/292030

ΑΠΟ ΜΕΓΑΛΗ ΒΙΟΜΗΧΑΝΙΚΗ ΚΑΙ ΕΜΠΟΡΙΚΗ ΕΤΑΙΡΕΙΑ

ΖΗΤΕΙΤΑΙ

οδηγός πωλητής

για διανομή προϊόντων στην περιοχή Φαληρακίου.
Απαραίτητο εεπαγγελματικό δίπλωμα Γ' κατηγορίας.

Πληροφορίες τηλ. 61434

Mistral hotel

Το ξενοδοχείο Mistral στα Κολύμπια

ΖΗΤΑ

RECEPTIONIST

Απόφοιτο/η τουριστικής σχολής με τουλάχιστον 3 χρόνια προϋπηρεσία
Προσόντα: Να γνωρίζει Main Courant και κρατήσεις με Η/Υ, άριστη γνώση της γερμανικής, αγγλικής και Ιταλικής γλώσσας
Αποδοχές: Μισθός βάση νόμου καθώς και λοιπές αποδοχές κατόπιν συμφωνίας.

ΝΥΧΤΕΡΙΝΟΣ ΥΠΟΔΟΧΗΣ

Προσόντα: Να γνωρίζει την χρήση Η/Υ, να μιλά καλά Γερμανικά, Αγγλικά και λίγο Ιταλικά
Αποδοχές: Μισθός βάση συμφωνίας

F&B MANAGER

Προσόντα: 1) Εχει δίπλωμα ανωτέρας σχολής
2) Εχει γνώσεις χειρισμού Η/Υ
3) Ηλικία μέχρι 35 ετών
4) Προαιρετικά ξένη γλώσσα (Γερμανικά, Αγλικά)
5) Εχει τελειώσει τις στρατιωτικές του υποχρεώσεις (αν πρόκειται για άνδρα)
Αποδοχές: Μισθός κατόπιν συμφωνίας. Διαμονή, διατροφή για τους μη μόνιμους κατοίκους

BARMAN/WOMAN

Προσόντα: Να μιλά πολύ καλά γερμανικά και αγγλικά και λίγα Ιταλικά
Ωρες εργασίας: 18.00-02.00
Αποδοχές: Μισθός βάση νόμου
Requirements: To speak Fluent German, English and at least average Greek, Italian
Salary: According the law
Working hours: 18.00-02.00
Please call at the manager at tel. 56350 between (9.00-17.00)

Παρακαλούνται οι υποψήφιοι
Να προσκομίζουν τα βιογραφικά τους με μια φωτογραφία τους

Η συνέντευξη θα γίνει μόνο κατόπιν ραντεβού
Πληροφορίες στο τηλ. **56350** (Ωρες επικοινωνίας καθημερινά 9.00-17.00)
Π. Κεσίσογλου

**** Niriides hotel
ΞΕΝΟΔΟΧΕΙΟ ΝΗΡΙΙΔΕΣ

Το ξενοδοχείο **"ΝΗΡΗΪΔΕΣ"**

ΖΗΤΕΙ

το παρακάτω προσωπικό:

- Αποθηκάριο
- Συντηρητή αδειούχο ηλεκτρολόγο
- Μάγειρα Α'
- Μάγειρα Α' la carte για σνακ μπαρ (Α' ή Β')
- Βοηθό Μαγείρου
- Σερβιτόρους
- Βοηθούς σερβιτόρων
- Καμαριέρες
- Πωλήτρια Μίνι Μάρκετ.

Αιτήσεις και πληροφορίες καθημερινά στο ξενοδοχείο, τηλ. (0241) 56210, 56611, ώρες 10.00-14.00.

Sigma

Αντιπροσωπεύσεις Ασφαλιστικών Εταιρειών
Άννης Μαρίας και Καζαντζάκη 2
Τηλ. (0241) 31468 • FAX: (0241) 33644

ΕΜΕΡΥ ΑΒΕ

ΟΔΗΓΟΣ

Η ΕΜΕΡΥ ΑΒΕ επιθυμεί να προσλάβει οδηγό
Προσφέρονται:
1. Συνεχής εκπαίδευση
2. Σταθερός μισθός
3. Δυνατότητα Extra παροχών
Απαραίτητες Προϋποθέσεις:
1. Απόφοιτοι λυκείου
2. Ηλικία έως και 35 ετών
3. Δίπλωμα οδήγησης Γ' κατηγορίας και άνω
4. Επιθυμητή η προϋπηρεσία σε εμπορικές επιχειρήσεις ή αντιπροσωπείες στον τομέα των διανομών.

Οι ενδιαφερόμενοι μπορούν να απευθύνονται στην διεύθυνση Κολοκοτρώνη 8 ή να επικοινωνούν για ραντεβού καθημερινά, εκτός Σαββάτου, από τις 08.30 έως τις 16.00 στο τηλέφωνο 0241-29111

εργασίες

συνέχεια από την προηγούμενη

ΑΤΟΜΑ για να εργαστούν σε εταιρεία της Ρόδου, κάτω των 30 ετών και με δίπλωμα αυτοκινήτου-μοτοποδηλάτου. Πληρ. τηλ. 24819, 38325 AZ37885

ΚΟΠΕΛΑ με γνώσεις Η/Υ, καλό χειρισμό του Office (World-Excel) και γνώσεις προγράμματος διαχείρισης αποθήκης. Προυπηρεσία θεωρείται απαραίτητη. Πληρ. τηλ. 66510 AZ37919

ΟΙΚΙΑΚΗ βοηθός Ελληνίδα ή αλλοδαπή που να μιλά Ελληνικά για μερική απασχόληση. Παρέχεται ανεξάρτητη οικία, φαγητό και μισθός. Πληρ. τηλ. 0932/965494 XAZ121

ΥΠΑΛΛΗΛΟΣ για φαστ φουντ που να έχει τελειώσει στρατιωτικό. Πληρ. τηλ. 30021 κ. Γιώργο. AZ37794

ΖΗΤΟΥΝΤΑΙ: Α) ΕΡΓΑΤΕΣ ΜΕ ΔΙΠΛΩΜΑ ΟΔΗΓΟΥ ΝΑ ΕΡΓΑΣΘΟΥΝ ΣΕ ΠΛΥΝΤΗΡΙΑ ΙΜΑΤΙΣΜΟΥ ΣΤΗ ΡΟΔΟ, Β) ΓΥΝΑΙΚΕΣ ΓΙΑ ΕΡΓΑΣΙΑ ΣΤΗΝ ΠΑΡΑΠΑΝΩ ΕΠΙΧΕΙΡΗΣΗ. ΠΛΗΡ. ΤΗΛ. 92743, 0944/385447, 0946/336115 ΠΖ37742

Από εστιατόριο ALA CART ΖΗΤΟΥΝΤΑΙ μάγειρας, βοηθός μάγειρα, σερβιτόροι/ες. Πληρ. τηλ. 87241 και 0972279628. AZ37793

ΑΝΤΙΠΡΟΣΩΠΕΙΑ ΑΠΟΡΡΥΠΑΝΤΙΚΩΝ και τροφίμων ζητά νέο για τη θέση του οδηγού: κάτοχο διπλώματος Γ' κατηγορίας, με όρεξη για δουλειά, μισθός και συνθήκες εργασίας ικανοποιητικές. Πληρ. τηλ. 87382 από 8.00 π.μ. έως 4.00 μ.μ. AZ37880

Από την εταιρεία ΒΑΚΑΡ Α.Ε.

ΖΗΤΟΥΝΤΑΙ

Νέοι για μόνιμη απασχόληση με εκπληρωμένα στρατιωτικά καθήκοντα
1. Για το τμήμα ανταλλακτικών
2. Για το τεχνικό τμήμα (σέρβις).

Απαραίτητα προσόντα
α) Γνώσεις Η/Υ
β) Μεταφορικό μέσο
γ) Αδεια οδηγήσεως μοτοπ/του-αυτοκινήτου
δ) Ηλικία έως 30 ετών

Πληρ. τηλ. 69000 εσωτ. 13

ΜΕΓΑΛΟΣ ΧΡΗΜΑΤΟΟΙΚΟΝΟΜΙΚΟΣ ΑΣΦΑΛΙΣΤΙΚΟΣ ΟΜΙΛΟΣ

ΖΗΤΑ

Απόφοιτους μέσης ή ανώτερης σχολής για την προώθηση των προϊόντων του. Παρέχουμε μισθό 250.000- Bonus - ομαδική ασφάλιση και εξαιρετικές συνθήκες εργασίες.

Πληρ. τηλ. 67980-67981



ΠΩΛΟΥΝΤΑΙ

ΟΙΚΟΠΕΔΑ

4.000 τ.μ.

ΕΠΙ ΤΗΣ

ΡΟΔΟΥ - ΚΑΛΛΙΘΕΑΣ

ΡΟΔΙΑΚΗ ΚΤΗΜΑΤΙΚΗ
ΣΥΜΒΟΥΛΟΙ & ΕΚΤΙΜΗΤΕΣ ΑΚΙΝΗΤΩΝ
ΚΤΗΜΑΤΟΜΕΣΙΤΙΚΟ ΓΡΑΦΕΙΟ από το 1983

Πληροφορίες
ΑΝΕΣΤΗΣ & ΣΑΒΒΑΣ ΣΑΒΒΑΪΔΗΣ
τηλ: 0241-26281 & 35476
cel: 0944-421015

εργασίες

συνέχεια από την προηγούμενη

ΖΗΤΕΙΤΑΙ κύριος ή κυρία για μόνιμη εργασία. ΓΝΩΣΕΙΣ ΑΓΓΛΙΚΩΝ και ΑΠΟΛΥΤΗΡΙΟ ΛΥΚΕΙΟΥ. Απαραίτητες συστάσεις. ΟΠΤΙΚΑ ΠΑΠΑΔΟΠΟΥΛΟΣ, ΓΡΗΓ. ΛΑΜΠΡΑΚΗ 51. Τηλ. 76767-73663 ΧΠΖ111

WATER PARK.

Το πάρκο αναψυχής **"The Waterpark"** ζητά νέους και νέες προκειμένου να καλύψει τις εξής θέσεις εργασίας:

- Μπαρ
- Σέρβις
- Ταμπλώ
- Πωλητές τουριστικού καταστήματος
- Ναυαγοσώστη
- Καθαριότητας
- Φροντίδα κήπων
- Συντηρητή

Για πληροφορίες και συμπλήρωση αιτήσεων (απαιτείται πρόσφατη φωτογραφία) μπορείτε να επικοινωνείτε καθημερινά από 09.00-15.00 στο τηλέφωνο 84300.

ΤΟ ΔΙΚΤΥΟ ΚΑΤΑΣΤΗΜΑΤΩΝ

multirama

ΟΛΟΣ Ο ΚΟΣΜΟΣ ΤΩΝ COMPUTER

ΖΗΤΑ ΝΑ ΠΡΟΣΛΑΒΕΙ

1. ΤΕΧΝΙΚΟ Η/Υ

Ο κατάλληλος-η υποψήφιος-α πρέπει να διαθέτει τα εξής προσόντα:

- Πτυχίο Τεχνικού Ηλεκτρονικών Υπολογιστών ή παρεμφερούς ειδικότητας
- Γνώσεις επισκευής Η/Υ & Περιφερειακών
- Καλή Γνώση Αγγλικής Γλώσσας
- Προϋπηρεσία τουλάχιστον ενός έτους στο Service
- Εκπληρωμένες Στρατιωτικές υποχρεώσεις (άνδρες)
- Αδεια οδήγησης αυτοκινήτου ή μηχανής

Η εταιρεία προσφέρει ικανοποιητικό μισθό, συνεχή εκπαίδευση και δυνατότητες εξέλιξης σε μία συνεχώς αναπτυσσόμενη αλυσίδα

Οι ενδιαφερόμενοι Παρακαλούνται να αποστείλουν παραδώσουν Βιογραφικό Σημείωμα στην Δ/νση: Γρ. Λαμπράκη 30-32, τηλ. 31604-5 ή στο φαξ 31917

Sun Beach Hotel ★★★★

ΖΗΤΕΙΤΑΙ

- Προϊστάμενος Συντήρησης
- Νυχτερινός Υπάλληλος Υποδοχής (Night Auditor)
- Προϊσταμένη Ορόφων
- Μάγειρας Α' la Carte Σνακ Μπαρ (Α' ή Β')
- Σερβιτόροι Α' και Β' εστιατορίου
- Βοηθοί Σερβιτόρου Μπαρ
- Πωλήτριες για το Σούπερ Μάρκετ
- Υπάλληλος Ενοικιαστηρίου Αυτοκινήτων

Αιτήσεις δεκτές στο ξενοδοχείο καθημερινά 10.00-14.00

Υπ' όψιν κ. Μπακρυσιώρη Σαράντου
85101 Ιαλυσός-Ρόδος τηλ. 93821 Φαξ 95688

ΜΠΑΡ ΓΟΥΜΑΝ-ΣΕΡΒΙΤΟΡΑ για να εργαστεί στο νυχτερινό κέντρο ΖΥΓΟΣ στις 7 Βαγιές. Πληρ. τηλ. 0944382059, και 35936 ΑΖ37914

ΖΗΤΟΥΝΤΑΙ: 1. Κυρία για ολιγόωρη εξωτερική απασχόληση για βοηθός σε είδη προικός σε πωλήσεις-εισπράξεις. Προσφέρονται μισθός-ποσοστά.
2. Κυρίες με ελεύθερο ωράριο εργασίας για ντίλερ σε είδη προικός. Αμοιβή ποσοστά. Μεγάλη υποστήριξη, από την εταιρεία μας. Πληρ. τηλ. 0946/595500.
ΑΖ37592

συνοικεσια

ΒΟΥΛΓΑΡΕΣ, Ρωσίδες, Ελληνίδες, Γιουγκοσλάβες, Ρουμάνες ζητούν φιλία, γνωριμία, γάμο. Στέλνουμε 600 φωτογραφίες να διαλέξετε με 8.000 δρχ. αντικαταβολή. Πληρ. τηλ. 031-270778, 229563, www.mariages gr. ΠΓ37728

διαφορα

ΗΛΕΚΤΡΟΝΙΚΟΙ ΥΠΟΛΟΓΙΣΤΕΣ PENTIUM σε τιμή ευκαιρίας, πωλούνται. Πληρ. τηλ. 0946/750246
ΑΔ37985

ΨΥΓΕΙΟ-ΨΥΓΕΙΟΚΑΤΑΨΥΚΤΗΣ BOSCH σε πολύ καλή κατάσταση. Τιμή 100.000 δρχ. Πληρ. τηλ. 38610 και 0937 110399, 0946 837260
ΑΔ37941

ΨΥΓΕΙΟ επαγγελματικό πάγκος (Κολοσσός) με ενσωματωμένο μοτέρ 2,50 μ. μήκος και πρόσοψη καθρέφτη (decor). Πληρ. τηλ. 0946089181 ΑΔ37906

ΕΥΚΑΙΡΙΑ ΕΝΟΣ ΕΤΟΥΣ ΕΞΟΠΛΙΣΜΟΣ ΧΡΥΣΟΧΟΕΙΟΥ ΕΞΩΤΕΡΙΚΗ ΒΙΤΡΙΝΑ, ΕΣΩΤΕΡΙΚΗ ΒΙΤΡΙΝΑ 5 ΤΕΜΑΧΙΩΝ ΝΤΕΚΟΡ, ΠΑΓΚΟΣ ΒΙΤΡΙΝΑ ΧΡΗΜΑΤΟΚΙΒΩΤΙΟ Κ.ΛΠ. ΠΛΗΡ. ΤΗΛ. 0944375243
ΠΔ37907

ΚΡΕΒΑΤΟΚΑΜΑΡΑ ΠΟΥ ΠΕΡΙΕΧΕΙ ΞΥΛΙΝΟ ΚΡΕΒΑΤΙ ΔΙΠΛΟ ΤΕΤΡΑΦΥΛΟ ΝΤΟΥΛΑΠΑΚΙ ΜΕ ΠΑΤΑΡΙ ΚΑΙ ΚΟΜΟΔΙΝΟ ΜΕΓΑΛΟ ΜΕ ΚΑΘΡΕΠΤΕΣ ΚΑΙ ΔΥΟ ΜΙΚΡΑ ΚΟΜΟΔΙΝΑ. ΤΙΜΗ ΑΓΟΡΑΣ 650.000 ΜΟΝΟ 200.000. ΕΠΙΣΗΣ ΚΡΕΒΑΤΙ ΜΩΡΟΥ ΜΕ ΣΥΡΤΑΡΙΕΡΑ ΜΟΝΟ 40.000. ΠΛΗΡ. ΤΗΛ. 0937/315889, 0937113519
ΠΔ37973

ΠΩΛΟΥΝΤΑΙ ψυγείο 140.000 δρχ., κρεβατοκάμαρα 130.000 δρχ. παιδικό (γραφείο και δύο κρεβάτια) 60.000 δρχ. Πληρ. τηλ. 83383, 0977935206 ΑΔ37902

ΜΙΚΡΟΕΠΙΠΛΑ ντουλάπες-TV, τραπέζια κουζίνας, σαλονιού, κρεβατοκάμαρες, καρέκλες, σύνθετα, κρυσταλιέρες, γραφεία, ντιβάνια, ντουλάπες για βεράντες, έπιπλο computer, παπουτσοθήκες κ.ά. σε χαμηλές τιμές στο 5ο χλμ. Ρόδου-Λίνδου και στα τηλ. 65065-62037
ΑΔ37884

ΠΩΛΕΙΤΑΙ εξοπλισμός εστιατορίου πλήρης ή μεμονωμένος. Πληρ. τηλ. 51028 ΑΔ37725

ΠΩΛΟΥΝΤΑΙ μετοχές της ΔΑΝΕ. Πληρ. τηλ. 0944/876619
ΑΔ37726

ΔΕΤΑΠ
Από την Δωδεκανησιακή Εταιρεία Ανάπτυξης και Προόδου του Επιμελητηρίου Δωδεκανήσου

ΖΗΤΕΙΤΑΙ

ΟΙΚΟΝΟΜΟΛΟΓΟΣ, πτυχιούχος ΑΕΙ ή ισότιμης σχολής.
Απαραίτητα προσόντα:
- Εμπειρία στην διαχείριση κοινοτικών προγραμμάτων,
- Πτυχίο Φοροτεχνικού Α' τάξεως,
- Αριστη γνώση της αγγλικής γλώσσας,
- Αριστη γνώση Η/Υ-Internet.

Παρακαλούνται οι υποψήφιοι να καταθέσουν τα βιογραφικά τους στην ταχυδρομική θυρίδα 4123 της ΔΕΤΑΠ έως τις 28 Φεβρουαρίου 2001.

ΔΕΤΑΠ
Από την Δωδεκανησιακή Εταιρεία Ανάπτυξης και Προόδου του Επιμελητηρίου Δωδεκανήσου

ΖΗΤΕΙΤΑΙ

ΠΟΛΙΤΙΚΟΣ ΜΗΧΑΝΙΚΟΣ ή ΜΗΧΑΝΟΛΟΓΟΣ ΜΗΧΑΝΙΚΟΣ ή ΧΗΜΙΚΟΣ ΜΗΧΑΝΙΚΟΣ, πτυχιούχος Πολυτεχνείου ή ισότιμης σχολής.
Απαραίτητα προσόντα:
- Προϋπηρεσία στην διαχείριση κοινοτικών προγραμμάτων
- Εμπειρία στην σύνταξη τεχνικών δελτίων
- Αριστη γνώση της αγγλικής γλώσσας,
- Αριστη γνώση Η/Υ-Internet.

Παρακαλούνται οι υποψήφιοι να καταθέσουν τα βιογραφικά τους στην ταχυδρομική θυρίδα 4123 της ΔΕΤΑΠ έως τις 28 Φεβρουαρίου 2001.

ΖΗΤΕΙΤΑΙ

Νέα εμφανίσιμη (18-25) για βραδινή βάρδια για πωλήτρια τσιγάρων εντός του Καζίνο

Πληρ. τηλ. 77877, 0977/423001

Από σύγχρονη και αναπτυσσόμενη **ΕΜΠΟΡΙΚΗ ΕΤΑΙΡΕΙΑ** η οποία δραστηριοποιείται στον ευρύτερο χώρο της διάθεσης δομικών υλικών και συναφών εξειδικευμένων προϊόντων

ΖΗΤΕΙΤΑΙ

Υπεύθυνος Πωλήσεων
(κωδ: sal)

Απαιτούμενα προσόντα:

- Πτυχίο πανεπιστημιακής ή τεχνολογικής εκπαίδευσης του τομέα οικονομίας-διοίκησης με εξειδίκευση στο marketing και τις πωλήσεις
- Αποδεδειγμένη προϋπηρεσία 2 ετών σε αντίστοιχο αντικείμενο
- Αποδεδειγμένη προϋπηρεσία 4 ετών σε περίπτωση έλλειψης του απαιτούμενου τίτλου σπουδών
- Πολύ καλή γνώση της χρήσης Η/Υ
- Καλή γνώση μιας τουλάχιστον ξένης γλώσσας
- Ανεση επικοινωνίας, ευχάριστη προσωπικότητα, διάθεση για εργασία με στόχους, ανεπτυγμένη ικανότητα διαπραγμάτευσης
- Εκπληρωμένες στρατιωτικές υποχρεώσεις (για τους άντρες)

Κύρια καθήκοντα:

- Εφαρμογή του προγραμματισμού marketing και της στρατηγικής πωλήσεων
- Παρακολούθηση-εξυπηρέτηση και διεύρυνση του υφιστάμενου πελατολογίου
- Ανάπτυξη νέου πελατολογίου Μεγάλων Λογαριασμών

Προσφέρονται:

- Ανταγωνιστικό πακέτο αποδοχών (Μισθός+Προμήθειες+Bonus αποδοτικότητας)
- Σύγχρονο περιβάλλον εργασίας
- Προοπτικές εξέλιξης

Αποστολή βιογραφικών με πρόσφατη φωτογραφία και αναφορά του κωδικού στη διεύθυνση:
C.M.F. - Αγ. Αναστασίας 40 - 85 100 Ρόδος
ή στο e-mail: cmf@otenet.gr
Υπ' όψη Αναστασίου Καρελλάκη

ΠΩΛΟΥΝΤΑΙ

τα κάτωθι είδη γραφείου σε άριστη κατάσταση.

1. Γραφείο διευθυντού με τα συρτάρια του, με περιστρεφόμενη πολυθρόνα, τραπεζάκι, δύο πολυθρόνες επισκεπτών
2. Δύο μεγάλα γραφεία ειδικά για κομπιούτερ, με περιστρεφόμενες πολυθρόνες και τα συρτάρια τους.
3. Ενας τριθέσιος καναπές
4. Δύο καρέκλες-δύο σκαμπώ
5. Τέσσερα τραπεζάκια γραφείου
6. Ενα τέλεφαξ
7. Ενα τηλεφωνικό κέντρο ΤΕΛΕΝΟΡΜΑ τριών εξωτερικών γραμμών με το printer του
8. Ενα μίνι ψυγείο γραφείου
9. Ενα χρηματοκιβώτιο με κλειδί και συνδυασμό.

Πληρ. τηλ. 74820, 74821

Από εταιρεία χρονικής πώλησης τουριστικών ειδών

ΖΗΤΕΙΤΑΙ

πωλητής για απασχόληση καθ' όλον το έτος.

Πληρ. τηλ. 74079, 0944/454025 Βασίλης

Από τεχνική εταιρία

ΖΗΤΟΥΝΤΑΙ

α) Διπλ. Μηχανικοί Ηλ/γοι ή Μηχανολόγοι απόφοιτοι Ανωτάτων Σχολών
β) Πτυχιούχοι Ηλεκ/γοι ή Μηχ/γοι ΤΕΙ. Απαραίτητη γνώση AUTOCAD και Αγγλικής γλώσσας

Πληρ. 9-1 και 6-9
στα τηλ. **66181-66185**

Από το Ξενοδοχείο ΕΥΗ

ΖΗΤΟΥΝΤΑΙ

- Μπάρμαν
- Ζαχαροπλάστης
- Προϊσταμένη
- Β. Σερβιτόροι
- Β. Μάγειροι
- Καμαριέρες

Πληρ. καθημερινά από 9-12 στο τηλ. 85759

διάφορα

συνέχεια από την προηγούμενη

ΣΚΑΦΟΣ 6,30 m. ανοικτού τύπου (SCARAB BAYWATCH) με κινητήρα JOHNSON 115 HP τριών ετών full extra (GPS CHART PLOTTER, βυθόμετρο HUMMINBIRD, TRAILLER κ.λπ.) δοκιμή στη θάλασσα, τιμή 5.500.000 μετρητοίς. Πληρ. τηλ. 36907 ώρες καταστημάτων 0937/255828 ΑΔ37865

ΒΑΡΚΑ 3,40 μ. και μηχανή 2,5 ίππων TOHATSU. 270.000 δρχ. πωλείται. Πληρ. τηλ. 30662, 76734 κ. Τζάνο ΑΔ37882

ΠΩΛΟΥΝΤΑΙ από ανακαίνιση ξενοδοχείου εντός πόλεως, πλήρης εξοπλισμός δωματίων σε καλή κατάσταση. Τιμή ευκαιρίας. Πληρ. τηλ. 22340, 31066 ΑΔ37727

ΕΝΙΣΧΥΤΗΣ και Σαμπ ΜΤΧ. Τιμή 150.000. Πληρ. τηλ. 0946068611 ΑΔ37883

ΕΞΟΠΛΙΣΜΟΣ εστιατορίου, πλήρης, καινούργιος, πωλείται μεμονωμένος ή κομπλέ σε άριστη κατάσταση. Πληρ. τηλ. 23568, 0946/409969 ΑΔ37850

ΑΓΟΡΑΖΟΝΤΑΙ παλιοί δίσκοι μουσικής 500-3.000 δρχ. έκαστος. Πληρ. Μιχάλης, τηλ. 37277 μετά τις 14.00 ΑΔ37818

ΠΩΛΟΥΝΤΑΙ 1. CDI-210 PHILIPS, 2. Ταινίες CDI, 3. Ηχεία Celestion (αδιάβροχα), 3. Ηχοσύστημα SONY MHC-4800, 5. NAD 517 (5δισκο), 6. NAD AV316 (ενισχυτής), 7. Ηχεία Klipsch, 8. CD, 9. Κρεβάτι και δύο κομοδίνα. Πληρ. τηλ. 24077, 0937191499 ΑΔ37453

ΕΝΙΣΧΥΤΗΣ ΜΠΑΣΣΟΥ GRATE 80 Wat. Πληρ. τηλ. 21342. ΑΔ37966

ΠΩΛΟΥΝΤΑΙ τα κάτωθι ξυλουργικά μηχανήματα: 1. Γωνιάστρα, 2. Σύνθετο, 3. Κορδέλα, 4. Ντεβάλ, 5. Αλυσσοπρίονο, 6. Κολλητήρι, 7. Πρέσσα. Πληρ. τηλ. 47550-0944/628815. ΑΔ37967

ΞΥΛΑ ελιάς όμορφα τεμαχισμένα για σόμπα και για τζάκι. Αναλαμβάνουμε και κλαδέματα ελιών. Πληρ. τηλ. 47817, 0945/511769 ΧΑΔ873

προσφορές εργασίας

ΕΧΕΤΕ ΠΡΟΒΛΗΜΑ με τα παλιά σας αλουμίνια; Τα επισκευάζω ή τα αντικαθιστώ με καινούργια. Κατασκευές αλουμινίου και σιδήρου "Ο ΓΙΩΡΓΟΣ". Πληρ. τηλ. 39747 και 0944-999655. ΑΡ37006

ΛΟΓΙΣΤΗΣ αναλαμβάνει τήρηση λογιστικών βιβλίων Α' και Β' κατηγορίας, συμπλήρωση φορολογικών δηλώσεων, ΔΗ.ΦΟ.ΔΩ., ΦΠΑ κ.λπ. Πληρ. κ. Σάββα, τηλ. 0241-90538, 097/2474221. ΑΡ37757

ΕΛΑΙΟΧΡΩΜΑΤΙΣΜΟΙ. Αναλαμβάνουμε παντός είδους ελαιοχρωματισμούς σε πολύ λογικές τιμές. Πληρ. τηλ. 93677 κιν. 0972490292. ΧΠΡ700

ΠΕΡΣΙΚΑ ΧΕΙΡΟΠΟΙΗΤΑ ΑΥΘΕΝΤΙΚΑ ΧΑΛΙΑ

Σε φανταστικές τιμές, μεγάλη ποικιλία σχεδίων, χρωμάτων και διαστάσεων, (TABRIZ, NAEEN, BAKHTIAR, ΝΟΜΑΔΙΚΑ και άλλα).

Πωλούνται από ιδιώτη

Πληρ. τηλ. 95104

ΠΡ36959

ΤΑΠΗΤΟΚΑΘΑΡΙΣΤΗΡΙΟ ART CLEAN EXPRESS

Αναλαμβάνουμε υπεύθυνα:
✓ Ξηρό καθαρισμό
✓ Πλύσιμο-απολύμανση
✓ Φύλαξη
✓ Επιδιόρθωση ταπήτων
✓ Αδιαβροχοποιήσεις

Ειδικός καθαρισμός μεταξωτών και χειροποίητων χαλιών

Παραλαβή-παράδοση κατ' οίκον

Εγγυημένη συνεργασία

Επί τόπου καθαρισμοί μοκετών-σαλονιών

Τηλ. 94815, κιν. 0944 350247, 0800400400

Τηλ. χωρίς χρέωση

Με την υπογραφή Αλαφάκης

ΟΙΚΟΔΟΜΙΚΕΣ ΕΡΓΑΣΙΕΣ ΜΕΡΚΟΥΡΗΣ

Αναλαμβάνω **Μπετά-Κτισίματα-Σοβάδες-Πλακάκια και Μάρμαρα.**

Η πολύχρονη πείρα μας εγγύηση

Πληρ. τηλ. 62448, κιν. 0944/824797

ΠΡ36709

ΕΡΓΟΛΑΒΟΣ ΜΑΣΤΟΡΑΣ ΚΩΝΣΤΑΝΤΙΝΟΣ ΤΙΜΕΣ ΛΟΓΙΚΕΣ

αναλαμβάνω γενικές κατασκευές κτιρίων, αναπαλαιώσεις, σοβατίσματα, χτισίματα, γκρεμίσματα βαψίματα, μάρμαρα, γιαλίσματα, πλακάκια, περιφράξεις οικοπέδων, κατασκευές, μελέτες για σοφίτες, ξυλοκατασκευές, τοποθέτηση κεραμίδια.

ΓΙΑ ΟΛΗ ΤΗ ΔΩΔΕΚΑΝΗΣΟ

Πληρ. τηλ. 27255, 0944-823925 όλο το 24ωρο

ΠΡ37600

• ΜΕΛΕΤΕΣ ΣΥΝΔΕΣΗΣ με αποχ/κό δίκτυο Δ.Ε.Υ.Α.Ρ.
• ΑΔΕΙΕΣ ΛΕΙΤΟΥΡΓΙΑΣ ΚΑΤΑΣΤΗΜΑΤΩΝ (παντός είδους)
• ΗΛΕΚΤΡΟΔΟΤΗΣΗ ΚΤΙΡΙΩΝ (Δ.Ε.Η.)
(ΕΛΕΓΧΟΣ ΤΙΜΟΛΟΓΙΩΝ ΣΤΗΝ ΕΦΟΡΙΑ)

Αμεση εξυπηρέτηση Λογικές τιμές

ΤΕΧΝΙΚΟ ΓΡΑΦΕΙΟ Ι. ΧΑΤΖΗΙΩΑΝΝΙΔΗΣ
Στεφ. Καζούλη 14 - Ρόδος
Τηλ. /Fax: 73021-31390-κιν. 097/2373156

Π37626

ΑΓΟΡΑΖΩ

ΧΡΥΣΑΦΙΚΑ ΚΟΣΜΗΜΑΤΑ ΝΟΜΙΣΜΑΤΑ ΧΡΥΣΑ ΔΟΝΤΙΑ ΜΕΤΟΧΕΣ ΩΡΟΛΟΓΙΑ ΑΝΤΙΚΕΣ

Δάνεια επί ενεχύρω

«ΜΠΑΜΠΗΣ»

Δημ. Θεοδωράκη 15 (1ος όροφος) ΡΟΔΟΣ

ΠΡ37428

ΥΔΡΑΥΛΙΚΑ-ΚΑΛΟΡΙΦΕΡ

Γιάννης -ο- Ατλάσης

ΕΓΚΑΤΑΣΤΑΣΕΙΣ ΑΤΟΜΙΚΕΣ & ΚΕΝΤΡΙΚΕΣ ΘΕΡΜΑΝΣΕΙΣ ΣΥΝΤΗΡΗΣΕΙΣ

Πληρ. τηλ. 29898-64972

ΠΡ37638

ΣΥΝΤΗΡΗΣΕΙΣ ΚΟΥΦΩΜΑΤΩΝ ΑΛΟΥΜΙΝΙΟΥ

Εχετε πρόβλημα με τα κουφώματα σπιτιού ή της επιχείρησής σας; Το ειδικό συνεργείο μας αναλαμβάνει τις συντηρήσεις κουφωμάτων αλουμινίου υπεύθυνα και σε λογικές τιμές.

25ετή πείρα

Πληρ. τηλ. 90618 κ. Αλέκος

Τ.Ε.Σ.Α.Ρ.

ΤΕΧΝΙΚΗ ΕΤΑΙΡΙΑ ΣΥΝΔΕΣΕΩΣ ΑΠΟΧΕΤΕΥΤΙΚΩΝ ΡΟΔΟΥ

Αναλαμβάνουμε υπεύθυνα την Μελέτη-Κατασκευή της σύνδεσης του ακινήτου σας με το κεντρικό δίκτυο αποχέτευσης της Δ.Ε.Υ.Α.Ρ.

Λογικές τιμές-Ταχεία εξυπηρέτηση

Πληρ. τηλ. 0945 344510

ΠΡ37348

ΤΕΧΝΙΚΟ ΓΡΑΦΕΙΟ

Αναλαμβάνει

• Μελέτες για σύνδεση οικοδομών με το **αποχετευτικό δίκτυο Δ.Ε.Υ.Α.Ρ.**
• Αδειες λειτουργίας καταστημάτων
• Ηλεκτροδοτήσεις κτιρίων.

Υπεύθυνος: **Μιχάλης Μαυρομάγουλος** Αρχιτέκτονας Μηχανικός Στεφάνου Καζούλη 14 Ρόδος

Τηλ. 0241-27040, κιν. 0932/290030

ΠΡ37195

"ΑΠΟΦΡΑΞΕΙΣ" "Η ΜΑΡΙΑ"



ΑΠΟΦΡΑΞΕΙΣ ΠΑΝΤΟΣ ΤΥΠΟΥ ΑΠΟΧΕΤΕΥΣΕΩΝ

ΞΕΝ/ΩΝ, ΕΣΤ/ΩΝ ΣΤΡΑΤΟΠΕΔΩΝ ΠΟΛ/ΚΙΩΝ ΟΙΚΙΩΝ ΜΕ ΜΗΧΑΝΗΜΑ ΥΨΗΛΗΣ ΠΙΕΣΕΩΣ ΥΔΡΟΒΟΛΗΣ

ΔΩΡΕΑΝ

ΑΠΟΛΥΜΑΝΣΗ ΦΡΕΑΤΙΩΝ ΑΜΕΣΗ ΕΞΥΠΗΡΕΤΗΣΗ ΟΛΟ ΤΟ 24ΩΡΟ

Πληρ. τηλ. (0241) 94750 fax: (0241) 96516 κιν. 0977434729 και 0946335193

ΗΛΕΚΤΡΙΚΕΣ ΕΓΚΑΤΑΣΤΑΣΕΙΣ
- ΟΙΚΙΩΝ
- ΚΑΤΑΣΤΗΜΑΤΩΝ
- ΞΕΝΟΔΟΧΕΙΩΝ

Νέες-Επεκτάσεις-Τροποποιήσεις

Πληρ. τηλ. 24125 και 097/2866137

ΒΑΣΙΛΙΚΟΣ ΠΟΛΤΟΣ

ΠΩΛΕΙΤΑΙ

ΑΠΟ ΝΤΟΠΙΟ ΜΕΛΙΣΣΟΚΟΜΟ

Πληρ. τηλ. 21662

ΑΠΟΦΡΑΞΕΙΣ

ΔΩΔΕΚΑΝΗΣΙΑΚΕΣ ΑΠΟΦΡΑΞΕΙΣ "ΚΟΛΟΣΣΟΣ"

ΑΠΟΦΡΑΞΕΙΣ ΚΑΘΑΡΙΣΜΟΙ ΑΠΟΧΕΤΕΥΣΕΩΝ & ΒΟΘΡΩΝ



Αναλαμβάνουμε πάσης φύσεως αποφράξεις οποιουδήποτε μήκους και πλάτους

Αναλαμβάνουμε καθαρισμούς αποχετευτικών αγωγών ΔΗΜΩΝ, ΞΕΝ/ΧΕΙΩΝ στρατιωτικών μονάδων ΣΠΙΤΙΩΝ, ΠΟΛΥΚΑΤΟΙΚΙΩΝ καθώς

και καθαρισμούς βιολογικών μονάδων με μηχάνημα υψηλής πιέσεως σε όλη την Δωδ/σο

Κ. ΠΗΔΙΑΚΗΣ - Π. ΚΑΣΕΡΗΣ

Πληρ. τηλ. 47915-91881, κιν. 0944/325234 και 0977/717048

ΑΠΟΦΡΑΞΕΙΣ-ΚΑΘΑΡΙΣΜΟΙ

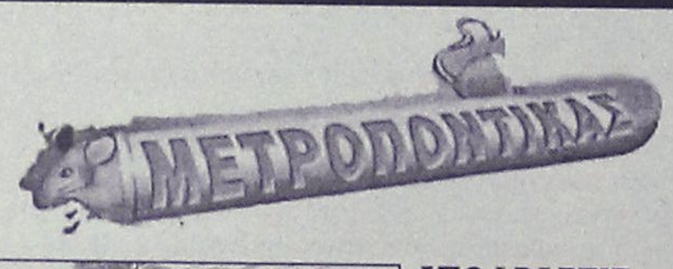



ΑΠΟΦΡΑΞΕΙΣ ΚΑΘΑΡΙΣΜΟΙ ΣΥΝΤΗΡΗΣΕΙΣ ΑΠΟΧΕΤΕΥΣΕΩΝ-ΕΠΙΦΑΝΕΙΩΝ-ΚΤΙΡΙΩΝ-ΠΛΟΙΩΝ-ΒΙΟΛΟΓΙΚΩΝ

Αναλαμβάνουμε ξενοδοχεία, Δήμους, πολ/κίες κ.λπ. Αντληση πετρελαιοειδών από πλοία καθώς και λιποσυλλεκτών και βιολογικών. ΜΕ ΜΟΝΑΔΙΚΑ ΣΕ ΥΨΟΣ ΠΙΕΣΗΣ ΚΑΙ ΑΝΑΡΡΟΦΗΣΗΣ. ΥΠΕΡΣΥΓΧΡΟΝΑ ΜΗΧΑΝΗΜΑΤΑ ΥΔΡΟΒΟΛΗΣ ΣΕ ΟΛΗ ΤΗ ΔΩΔΕΚΑΝΗΣΟ

ΟΛΟ ΤΟ 24ωρο

ΒΑΡΔΕΛΛΗ Μ. -ΚΡΑΣΟΠΟΥΛΟΣ Δ. Ο.Ε.

Τηλ. 35555, Fax: 96516, Κιν. 0977/257441

e-mail:metropontikas@excite.com.

ΣΤΙΣ ΠΙΟ ΧΑΜΗΛΕΣ ΤΙΜΕΣ



ΧΩΡΙΣ ΣΥΝΔΡΟΜΗ ΧΩΡΙΣ ΕΠΙΒΑΡΥΝΣΗ

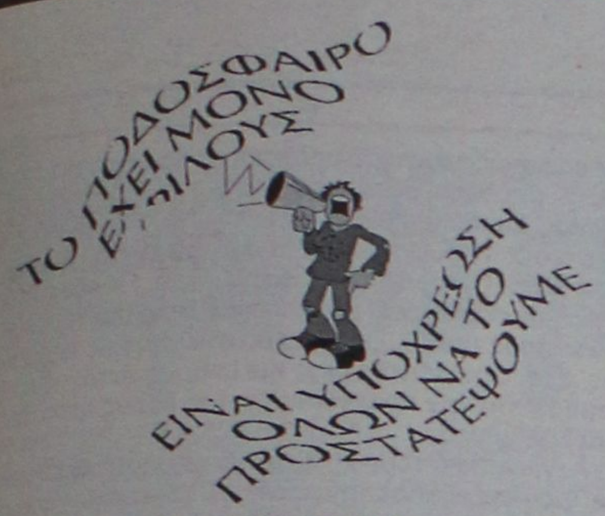





ΝΑΙ στον αθλητισμό για να κοιμάμαι ήσυχος

FIFA: Βρείτε τα, αλλιώς...

Επιστολή σχετικά με τις τεταμένες σχέσεις της ΕΠΟ με τον Υφυπουργό Αθλητισμού Γιώργο Φλωρίδη απέστειλε η FIFA και την οποία υπογράφει ο Γενικός Γραμματέας της Παγκόσμιας Ομοσπονδίας Μισέλ Τσεν Ρουφίνεν. Η FIFA γνωστοποιεί για μια ακόμη φορά ότι αντιτίθεται σε οποιαδήποτε κρατική παρέμβαση στα εσωτερικά της ΕΠΟ, και απειλεί το ελληνικό ποδόσφαιρο με κυρώσεις σε περίπτωση που οι όποιες αποφάσεις ληφθούν, είναι αντίθετες με το Καταστατικά και τους Κανονισμούς της.

Το πλήρες περιεχόμενο της επιστολης έχει ως εξής:

"Αγαπητέ Κύριε Αλεξανδρίδη, Καταρχάς θα θέλαμε να σας ευχαριστήσουμε που μας κρατήσατε ενήμερους σχετικά με τις τελευταίες εξελίξεις στην Ομοσπονδίας σας, όπως ζητήθηκε στο έγγραφο μας της 26ης Οκτωβρίου 2000.

Είναι φανερό ότι το αίτημα μας, το οποίο έγκειται στις αρχές της FIFA, δεν λήφθηκε υπόψη από τον αρμόδιο Υφυπουργό Αθλητισμού της χώρας σας. Σύμφωνα μας αυτά θα θέλαμε να σημειώσουμε για άλλη μία φορά ότι δεν μπορούμε να δεχθούμε οποιεσδήποτε αποφάσεις είναι αντίθετες των Καταστατικών και Κανονισμών της FIFA και της UEFA. Μία άλλη σημαντική έκβαση είναι η επαναθέσπιση των διατάξεων που αφορούν τους Κανονισμούς του ποδοσφαίρου.(Νόμοι των παιχνιδιών, κανονισμοί διαιτησίας κτλ) αμέσως μετά την έγκριση τους από την Γενική Συνέλευση της Ομοσπονδίας. Είναι απαράδεκτο εξωτερικές πλευρές εκτός της Ελληνικής Ποδοσφαιρικής Ομοσπονδίας να επιδοκιμάζουν τέτοιου είδους κανονισμούς που αφορούν τους ποδοσφαιρικούς αγώνες.

Η Ελληνική Ποδοσφαιρική Ομοσπονδία έχει την αποκλειστική δικαιοδοσία να αντιπροσωπεύσει το Ελληνικό ποδόσφαιρο πρίν από οποιεσδήποτε εσωτερικές ή εξωτερικές Αρχές (βλέπετε άρθρο 1 και 2 του καταστατικού σας).

Επιπλέον η κυβέρνηση έχει δεχθεί τα τελευταία καταστατικά (έκδοση 2000) της Ομοσπονδίας σας και τα οποία είναι δεσμευτικά για τον οποιονδήποτε. Συνεπώς θεωρούμε ότι τα καταστατικά συμβαδίζουν με τον Εθνικό σάς Νόμο και δεν θα πρέπει να υπάρχει περαιτέρω παρέμβαση από οποιοδήποτε εξωτερικό τρίτο παράγοντα, εκτός της Ελληνικής Ποδοσφαιρικής Ομοσπονδίας.

Επειδή τα προαναφερθέντα προβλήματα απορρέουν από την δική σας Εθνική Νομοθεσία, είμαστε υποχρεωμένοι να τονίσουμε τα εξής:

Α. Όλοι οι Κανονισμοί πρέπει να εγκριθούν από όλα τα απαραίτητα μέρη της Εθνικής σας Ομοσπονδίας, σύμφωνα με τα καταστατικά σας (Γενικές Συνελεύσεις, Διοικητικά Συμβούλια, Επιτροπές κτλ) και πρέπει να εφαρμοστούν με άμεσες ενέργειες, εάν αυτό αποφασιστεί, αλλά χωρίς περαιτέρω ανάμειξη από οποιονδήποτε τρίτο παράγοντα (συμπεριλαμβανομένης της κυβέρνησης). Οποιαδήποτε μέλη ή επιτροπές της Ομοσπονδίας σας τα οποία δεν σέβονται τις διατάξεις των ειδικών κανονισμών, πρέπει να δεχθούν κυρώσεις σύμφωνα με τους πειθαρχικούς κανονισμούς ή να αντικατασταθούν σύμφωνα με τα άρθρα της Ομοσπονδίας.

Β.Σχετικά με την πληροφορία σας ότι ο αρμόδιος Υφυπουργός Αθλητισμού προετοιμάζει νομοθεσία για θέματα διαιτησίας, χωρίς την δική σας συμφωνία και με διατάξεις που δεν έχουν εγκριθεί από τις Γενικές σας Συνελεύσεις, πρέπει να σας ειδοποιήσουμε για μια ακόμη φορά ότι τέτοιου είδους ενέργειες δεν είναι αποδεκτές από την FIFA και ότι η FIFA επιθυμεί να ενημερωθεί άμεσα στο γεγονός ότι τέτοιες διατάξεις γίνουν επίσημες.

Γ.Ενώ είμαστε βέβαιοι ότι τα άρθρα της Ομοσπονδίας σας έγιναν σύμφωνα με τα άρθρα της FIFA για Τ τιςΟμοσπονδίες από το 1996, έχουμε την άποψη ότι τα 2 παραπάνω θέματα παραβιάζουν τα άρθρα της FIFA για τις Ομοσπονδίες. Σας ζητάμε να εγγυηθείτε μέχρι τις 15 Φεβρουαρίου 2001, ότι η Ελληνική Νομοθεσία, προσαρμόζεται (είναι σύμφωνη) με τα άρθρα της FIFA για τις Ομοσπονδίες σύμφωνα με τους όρους που υπάρχουν για τα κράτη-μέλη, με τον οργανισμό μας. Εάν δεν λάβουμε κάποια θετική πληροφόρηση από την Ομοσπονδία σας μέσα σε αυτή την προθεσμία, θα αναγκαστούμε να προβούμε σε περαιτέρω ενέργειες κατά της Εθνικής σας Ομοσπονδίας.

Τέλος θα θέλαμε να σας εκφράσουμε την ειλικρινή μας ελπίδα ότι αυτό το θέμα θα επιλυθεί όσο το δυνατόν πιο γρήγορα.

Ο Γενικός Γραμματέας της FIFA
Michel Zen-Ruffinen

Σερφάροντας με τον Πύρρο

Η αγάπη των νέων ανθρώπων προς το πρόσωπο του χρυσού μας Ολυμπιονίκη της άρσης βαρών, Πύρρου Δήμα, είναι γνωστή. Ετσι η εκπομπή «Hackers»(Alter), που απευθύνεται κυρίως σε νέους, είχε καλεσμένο τον Ελληνα πρωταθλητή, στον οποίο έγιναν αρκετές ερωτήσεις. Ο χρυσός Ολυμπιονίκης του Σίδνεϋ είναι λάτρης των ηλεκτρονικών παιχνιδιών αλλά και του Internet. Τις ελεύθερες ώρες του όχι μόνο «σερφάρει» στο διαδύκτιο αλλά απαντάει και στα χιλιάδες e-mail που του στέλνουν οι θαυμαστές του. Ενας αθλητής σαν τον Πύρρο Δήμα είναι φυσικό να έχει δική του σελίδα στο Internet (www.pyrros.gr) στην οποία οι ενδιαφερόμενοι μπορούν να μάθουν τα πάντα για την ζωή του αλλά και την καριέρα του. Σε ερώτηση που του έγινε για το κατά πόσο πιστεύει ότι θα είναι έτοιμη η Ελλάδα για τους Ολυμπιακούς του 2004, ο Πύρρος Δήμας απάντησε με σιγουριά ότι όλα θα είναι έτοιμα. Παραδέχτηκε ότι υπάρχουν κάποια προβλήματα αλλά όπως τόνισε: «Τα έργα προχωράνε και είμαι σίγουρος ότι μέχρι τις αρχές του 2003, τα περισσότερα θα έχουν ολοκληρωθεί. Απ' την πλευρά μου, ως μέλος της οργανωτικής επιτροπής, θα δώσω τον καλύτερο μου εαυτό. Πρέπει να βρεθούν εθελοντές και να είμαστε όλοι ενωμένοι για να πετύχουμε ένα καλό αποτέλεσμα. Είμαι σίγουρος ότι όλα θα πάνε καλά".

Φλωρίδης-Κόκκαλης

Το πρωί της Παρασκευής (χθες)ο υφυπουργός Αθλητισμού Γιώργος Φλωρίδης και ο πρόεδρος της ΠΑΕ Ολυμπιακός Σωκράτης Κόκκαλης συναντήθηκαν για δεύτερη φορά τις τελευταίες δέκα ημέρες, προκειμένου να συζητήσουν τα ζητήματα που αφορούν στο ελληνικό ποδόσφαιρο και το τι πρέπει να γίνει προκειμένου τόσο το πρωτάθλημα, γενικά, όσο και ειδικότερα το σύνολο των ΠΑΕ να... βρουν το δρόμο τους. «Ηταν μία συνέχεια της προηγούμενης συνάντησής μας για το σχέδιο νόμου που ετοιμάζεται» υποστήριξε ο Σωκράτης Κόκκαλης.

Το σχέδιο που ετοιμάζει η Πολιτεία αναφορικά με το ιδιοκτησιακό και την επιχειρηματική εξυγίανση του ποδοσφαίρου ήταν και το βασικό αντικείμενο της συζήτησης και, όπως υποστήριξε ο κ. Κόκκαλης, «μπορεί να βοηθήσει στην αναβάθμιση του πρωταθλήματος», τη βελτίωση των συνθηκών για τους φιλάθλους, αλλά, επιπλέον, αυτό το θεσμικό πλαίσιο, που έχει στόχο να στηρίξει τις ομάδες, μπορεί να βοηθήσει τις ΠΑΕ ώστε να γίνουν βιώσιμες και ανταγωνιστικές. «Θα βοηθήσει στη δημιουργία ενός πρωταθλήματος ανταγωνιστικού» επισήμανε ο Σωκράτης Κόκκαλης.

Επιπλέον, έστω και αν το ελληνικό χρηματιστήριο δεν είναι και στις... καλύτερές του ημέρες, Γιώργος Φλωρίδης και Σωκράτης Κόκκαλης μίλησαν και για τις προοπτικές εισόδου των ΠΑΕ στο ΧΑΑ. Κάτι που ο πρόεδρος του Ολυμπιακού χαρακτήρισε θετικό, υποστηρίζοντας ότι είναι πολύ καλό να μπουν οι ομάδες στο χρηματιστήριο με όρους που θα βέσει η Πολιτεία. «Το έχω τονίσει πολλές φορές και επιμένω» υποστήριξε ο Σωκράτης Κόκκαλης για να καταλήξει: «Οι όροι αυτοί θα πρέπει να μπορούν να δίνουν στους φιλάθλους όλες τις απαραίτητες εγγυήσεις προκειμένου να πειστούν ότι τα χρήματα που θα επιλέξουν να επενδύσουν θα πάνε σε εταιρείες με ουσία και πρόγραμμα και όχι... φούσκες».

Ο πρόεδρος του Ολυμπιακού τόνισε κατηγορηματικά ότι η σημερινή του συνάντηση με τον υφυπουργό Αθλητισμού δεν είχε σε καμία περίπτωση να κάνει με νέα συζήτηση για τη σύμβαση που θα ρυθμίζει την είσοδο των ελληνικών ομάδων στο στοίχημα. «Δεν έγινε καμία συζήτηση για επαναδιαπραγμάτευση της σύμβασης. Το στοίχημα, άλλωστε, μέσα σε 12 μήνες είχε τζίρο 360 εκατομμύρια δραχμές, αριθμό ρεκόρ ακόμη και για παγκόσμια δεδομένα».

Εκμάθηση κολύμβησης

✔ Την προσφέρει ο Ναυτικός Όμιλος Ρόδου και κατά τους χειμερινούς μήνες

Ο Ναυτικός Όμιλος Ρόδου συνεχίζει την παράδοσή του στο χώρο της κολύμβησης εντείνοντας τις δραστηριότητές του και κατά τη χειμερινή περίοδο προσφέροντας την δυνατότητα στην άθληση τόσο με ένα πρόγραμμα εκμάθησης-εκγύμνασης ειδικά για παιδιά όσο και ενήλικες κάθε ηλικίας!

Οι προπονήσεις την περίοδο αυτή γίνονται στο χώρο της κλειστής και θερμαινόμενης πισίνας του ξενοδοχείου GRAND HOTEL καθημερινά από 10.00 έως 15.00, και θα συνεχιστούν κατά τη θερινή περίοδο στους χώρους των εγκαταστάσεων του Ναυτικού Ομίλου.

Οι δηλώσεις συμμετοχής-εγγραφές στα προγράμματα αυτά συνεχίζονται. Τα τμήματα θα είναι αυστηρά ολιγομελή. Διακεκριμένοι προπονητές έχουν την επιμέλεια για σωστή προπόνηση, με βάση πάντοτε τις επιμέρους ιδιότητες του κάθε συμμετάσχοντα στο πρόγραμμα αυτό. Για περισσότερες πληροφορίες οι ενδιαφερόμενοι μπορούν να απευθύνονται στην Γραμματεία του Ομίλου (κα. Δ. Μαριδάκη), Πλ. Κουντουριώτη 9 και στα τηλέφωνα 38043 και 23287, κάθε μέρα από 15.00 έως 18.00, καθώς και τις πρωινές ώρες κάθε Σαββάτου.

Η ενασχόληση με τον αθλητισμό στις μέρες μας δεν είναι πλέον μία επιλογή αλλά μια επιτακτική ανάγκη τόσο για μια σωστή σωματική όσο και ψυχική υγεία και εξισορρόπηση. "Νους υγιής εν σώματι υγιές" όπως πολύ σοφά έλεγαν και οι αρχαίοι ημών πρόγονοι, ή πιο απλά το καλοκαίρι είναι προ των θυρών.



●●● **Βράζει το αίμα σήμερα. Ωραία αγωνιστική. Οι Βατενοί, που έχουν καθιερωθεί σαν ρυθμιστές τίτλου τα τελευταία χρόνια, υποδέχονται τους Παραδεισιώτες.**

●●● *Οι Κρεμαστενοί περιμένουν τους Διαγορίτες για να ξεπλύνουν την ντροπή.*

●●● **Από τα άλλα παιχνίδια ξεχωρίζει η ματσάρα στη Πυλώνα. Δεν πάει πίσω και το παιχνίδι στα Μαριτσά.**

●●● *Οπως και νάχει από δω και πέρα η άλφα θα προσφέρει συγκινήσεις. Είτε πάνω, είτε κάτω. Τουλάχιστο για τις επόμενες πέντε έξι αγωνιστικές.*

●●● **Μια-δυο μπουνιές έπεσαν στις Καλυθιές και οι Καμινιώτες θέλουν να σκοτώσουν άνθρωπο. Για να δούμε θα πάει εισαγγελέας και όργανα που ζήτησαν οι Καλυθενοί; Συνήθως δεν πάνε...**

●●● *Παραγρίεψε η ΦΙΦΑ και θα την πατήσουμε. Ο* ***Φλωρής*** *και η παρέα του δεν κάνουν πίσω και το ποδόσφαιρο μας πατά σε τεντωμένο σχοινί. Άμα μας πετάξουν έξω από τα ευρωπαϊκά, θα τρέχουν όλοι και δεν θα φθάνουν. Οπως ο* ***Γιάννος*** *με το Χρηματιστήριο, θα την πατήσει ο* ***Φλωρής****...*

●●● **Κρίμα. Είναι πολύ κρίμα να μην έχεις περισσότερους από δώδεκα παίκτες. Είναι πολύ λυπηρό να έχει εγκαταληφθεί έτσι μια ομάδα που πρόσφερε συγκινήσεις...**

●●● *Καλή σας μέρα αδέλφια, με την ευχή αυτό το Σαββατοκύριακο να περάσουμε καλά με το παιχνίδι που λέγεται ποδόσφαιρο...*

ΑΝΕΚΔΟΤΟ

Τί ψάνουν να βρουν εδώ και 30 χρόνια οι Πόντιοι αθλητικογράφοι; Ποιός κέρδισε την Χαβάη 5-0



ΟΙ ΠΡΟΠΟΝΗΤΕΣ ΕΥΧΑΡΙΣΤΟΥΝ

Ο Πανδωδεκανησιακός Σύνδεσμος Ελλήνων Προπονητών Ποδοσφαίρου ευχαριστεί τον διευθυντή του Ακταίο **Βαγγέλη Πάχο** για την παραχώρηση της αίθουσας, τον ιδιοκτήτη του Καστέλο Ρόσο **Ανδρέα Κοντούζογλου** για τη βασιλόπιτα και τον μπουφέ που προσέφερε και τον **Βασίλη Γεωργαλίδη** για την οικονομική ενίσχυση.

ΚΟΒΕΙ ΤΗ ΠΙΤΑ

Σήμερα στις 7 μ.μ. ο Όμιλος Αγωνιστικού Μπριτζ κόβει στο Ακταίο την πρωτοχρονιάτικη πίτα του.

Β' ΚΑΤΗΓΟΡΙΑ-ΕΘΝΙΚΗ ΕΡΑΣ/ΚΗ

"Πάσα" στον πρόεδρο...

✔ *Οι παράγοντες της Κω του αφήνουν τώρα το δικαίωμα της επιλογής*

✔ *Κι ο Βαμβακούλας στο "κόλπο"*

ΚΩΣ (Του ανταποκριτή μας Γιώργου Αναγνώστου)

Ουδέν νεότερον από το μέτωπο όσον αφορά το θέμα του προπονητή στην Κω. Επικρατεί μια σύγχυση βέβαια η οποία δεν οδηγεί πουθενά. Οι παράγοντες της Κω παραπέμπουν τους εκπροσώπους του Τύπου στον πρόεδρο της ομάδας **Γιώργο Κυπριώτη** ο οποίος απουσιάζει στην Αθήνα κι απ' ότι φαίνεται δεν έχει οριστικοποιήσει ποιός θα είναι ο αντικαταστάτης του **Μιχάλη Παπαδόπουλου,** αφήνοντας όμως περιθώρια επιλογής και στους υπόλοιπους παράγοντες της ομάδας. Έτσι σύμφωνα με πληροφορίες:

Ο **Νίκος Βαμβακούλας** είναι το πρώτο φαβορί για την τεχνική ηγεσία της Κω μετά την απομάκρυνση του **Μιχάλη Παπαδόπουλου.** Ο πρόεδρος του συλλόγου, **Γιώργος Κυπριώτης,** είχε μια επαφή μαζί του και όπως δείχνουν τα πράγματα ο παλιός άσος του Ολυμπιακού θα αναλάβει τις τύχες της ομάδας. Στο "στρατόπεδο" της Κω υπάρχει έντονος προβληματισμός μετά την προχθεσινή εντός έδρας ήττα από τον Αίαντα Σαλαμίνας.

Στον αγωνιστικό τομέα θα πρέπει να σημειωθεί ότι ο **Λευτέρης Τρούλης** εξέτισε την ποινή του και επανέρχεται ενώ ο **Σκαλέρης** αισθάνεται κάποιες ενοχλήσεις που ίσως τον κρατήσουν στον πάγκο.

Για την τιμή των όπλων

✔ *ΝΤΕΜΠΟΥΤΑΡΕΙ Ο Ν' ΓΚΑΝΑ, ΔΕΝ ΤΑΞΙΔΕΥΟΥΝ ΟΜΩΣ ΟΙ ΝΕΑΡΟΙ ΓΡΗΓΟΡΑΣ ΚΑΙ ΧΑΤΖΗΚΑΛΗΜΕΡΗΣ ΤΩΝ ΟΠΟΙΩΝ ΔΕΝ ΕΤΟΙΜΑΣΘΗΚΑΝ ΤΑ ΔΕΛΤΙΑ*

Χωρίς πάγκο πάει ν' αγωνισθεί ο Ιάλυσος κόντρα στους Αμπελόκηπους στο αυριανό παιχνίδι. Μόνος αναπληρωματικός κατά τα φαινόμενα θα είναι ο νεαρός **Λιάνης** που είναι αυτή την εποχή ο δεύτερος γκολκήπερ της ομάδας.

Ο **Θόδωρος Θεοδώρου** δεν θα έχει τελικά στη διάθεσή του τους νεαρούς **Γρηγορά Κ.** και **Χατζηκαλημέρη** των οποίων τα δελτία δεν πρόλαβαν να ετοιμασθούν από την ΕΠΟ. Κατά συνέπεια οι άνθρωποι του Ιάλυσου περνούν στα "χαμένα" το αυριανό ματς χωρίς αυτό να σημαίνει πως δεν θα τα δώσουν όλα για να πετύχουν κάτι καλό που θα συνοδευθεί ίσως από μια καλή εμφάνιση. Στα θετικά είναι βέβαια και το γεγονός της πρώτης εμφάνισης του **Ν'γκάνα** του οποίου η μπλε κάρτα έφτασε στην Ελλάδα κι ο παίκτης έχει δικαίωμα συμμετοχής στο αυριανό παιχνίδι.

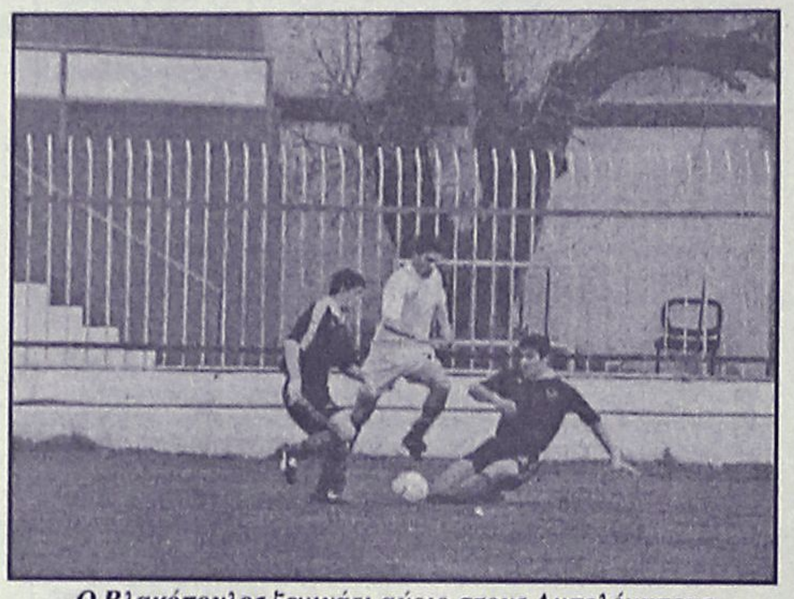

Ο Βλαχόπουλος ξεκινάει αύριο στους Αμπελόκηπους (ΒΙΚΤΩΡ-ΦΩΤΟ ΜΑΡΚΕΤ-ΙΑΛΥΣΟΣ)

Τα παιδιά πάνε στη Θεσσαλονίκη να παλέψουν για το καλό το δικό τους και της ομάδας τους. Ο κώουτς του Ιάλυσου δεν έχει άλλες επιλογές από:

- Τον γκολκήπερ **Ψαρρά.**
- Τους αμυντικούς, **Γιαννικάκη, Βλαχόπουλο, Μπιγκό.**
- Τους κεντρώους **Ν' Γκάνα, Γ. Ράϊο, Τρούλη, Αχιολά** και **Καλημέρη.**
- Τους επιθετικούς **Γκόγκο** και **Κώστα** και στον πάγκο μόνο τον **Λιάνη.**

ΟΙ ΑΜΠΕΛΟΚΗΠΟΙ

Με τον **Οπάρα** στην αποστολή της ομάδας ετοιμάζονται να υποδεχτούν τον Ιάλυσο οι Αμπελόκηποι. Αντίθετα, θα απουσιάσουν από αυτό οι τιμωρημένοι **Χαραλαμπίδης** και **Φραγκάκης.** Στη χθεσινή προπόνηση πήρε μέρος ένας Γερμανός μέσος, ωστόσο δεν κατέστη δυνατό για τον **Κώστα Παπαδόπουλο** να τον παρακολουθήσει από κοντά, καθώς ο τεχνικός των Αμπελοκήπων δεν ήταν στην προπόνηση λόγω της ίωσης που τον ταλαιπωρεί τις τελευταίες ημέρρες

ΟΙ ΣΗΜΕΡΙΝΟΙ ΑΓΩΝΕΣ

Πιερικός-Μαρκό
Λεωνίδιο-Απόλλων Κρ. Βρ.

Pellos Travel

ΠΡΟΣΕΧΕΙΣ ΕΚΔΡΟΜΕΣ ΜΕ ΣΥΝΟΔΟ ΤΟΥ ΓΡΑΦΕΙΟΥ ΜΑΣ

- **15/02-18/02** Μετέωρα-Πήλιο
- **15/02-18/02 Καρναβάλι Βενετίας Κρουαζιέρα:** 8 ημέρες
- **15/02-20/02 Καρναβάλι Νίκαιας:** 6 ημέρες
- **15/02-23/02 Καρναβάλι Πάτρας:** 5 ημέρες
- **20/02-27/02** Εκδρομή στην Κωνσταντινούπολη
- **23/02-26/02** Πήλιο-Βόλος
- **28/02-07/03** Εκδρομή Κάϊρο, κρουαζιέρα στο Νείλο, Σινά, Αγία Αικατερίνη, Αλεξάνδρεια (αεροπορική).
- **21/03-27/03** Εκδρομή στην Κωνσταντινούπολη. Στην εκδρομή συμετέχει ο ιερός ναός του Αγίου Γεωργίου Άνω (πατήρ Βασίλειος Τσαβαρής).
- **17/04-21/04** Τηνος-Μυτιλήνη
- **18/04-21/04** Τετραήμερη εκδρομή στην Τουρκία (Έφεσσος-Σμύρνη-Πέργαμος-Αϊβαλί).
- **26/04** Επταήμερη εκδρομή στα ελληνόφωνα χωριά της Ιταλίας

• Εβδομαδιαίες αναχωρήσεις για μεμονωμένους και GROUP για Ευρώπη και Αφρική (Μαρόκο-Τυνησία-Αίγυπτο)

• Ειδικές τιμές για εκδρομές συλλόγων

• Αεροπορικά εισιτήρια για όλο τον κόσμο

ΓΙΑ ΠΕΡΙΣΣΟΤΕΡΕΣ ΚΡΑΤΗΣΕΙΣ ΚΑΙ ΑΝΑΛΥΤΙΚΑ ΠΡΟΓΡΑΜΜΑΤΑ

Pellos Travel
ΛΕΩΦΟΡΟΣ ΚΑΛΛΙΘΕΑΣ 125, ΦΑΛΗΡΑΚΙ, ΡΟΔΟΣ
ΤΗΛ.: 0241 87615 • FAX: 0241 87616
ΚΙΝΗΤΟ: 0945 949399
E-MAIL: pellostravel@hellasnct.gr

Με δεκαπέντε ο Απόλλων...

✔ *Τεταμένο το κλίμα στα Καμίνια*

✔ *Εισαγγελέα και αυξημένη αστυνομική δύναμη ζήτησε η διοίκηση*

ΚΑΛΥΘΙΕΣ



Με δεκαπέντε ποδοσφαιριστές πάει τελικά στα Καμίνια ο Απόλλων Καλυθιών για το σπουδαίο παιχνίδι με τον Ατρόμητο Πειραιώς.

Τελικά το ευχάριστο για τον **Γιώργο Τανίδη** είναι το ότι ο **Γιώργος Χατζηπέτρος** ένοιωσε καλύτερα και θα συμμετάσχει στην αποστολή.

Έτσι λοιπόν και κατά τα φαινόμενα ο κώουτς του Απόλλωνα θα παρατάξει:

- Γκολκήπερ τον **Αλεξανδρίδη**
- Στην άμυνα τους **Σαλαμαστράκη, Χατζησταμάτη, Καλαμάνο**
- Στο κέντρο τους **Ισκά, Πολιά, Μπεκιρά, Σαλπιγκτίδη, Χατζηπέτρο** και
- Στην επίθεση τους **Ξύπα-Πολυχρονίου.**

Στη διάθεση του κώουτς των Απολλωνιστών είναι ακόμη οι **Κοσκινιάτης, Ζούνης, Μάνεσης** κι ο αναπληρωματικός τερματοφύλακας **Κώστας.**

Στο μεταξύ και με βάση τα όσα άφησαν να διαρεύσουν οι ποδοσφαιριστές του Ατρόμητου Π. στην Κω οι Απολλωνιστές αναμένεται να συναντήσουν "καυτή" έδρα στα Καμίνια. Για τον λόγο αυτό η διοίκηση του **Γιώργου Καραγιάννη** ζήτησε την παρουσία εισαγγελέα στο γήπεδο και φυσικά αυξημένη αστυνομική δύναμη. Θα πρέπει να σημειωθεί πως την πρώτη απόπειρα "εκδίκησης" την έκαναν οι Πειραιώτες στο αεροδρόμιο του ελληνικού όταν ο "περιβόητος" **Σδρένιας** και οι παίκτες του αποπειράθηκαν να χτυπήσουν τον **Γιάννη Χατζησταμάτη.** Το κλίμα είναι τεταμένο στα Καμίνια και οι κινήσεις της Διοίκησης του Απόλλωνα πρέπει να είναι ιδιαίτερα προσεκτικές.

VANIK TOURS

ΓΙΑΝΝΗΣ και ΣΕΒΑ ΒΑΛΣΑΜΙΔΗ
VANIK σημαίνει ΑΛΗΘΕΙΑ
ΑΚΤΗ ΚΑΝΑΡΗ 17, ΨΑΡΟΠΟΥΛΑ - ΑΝΕΤΟ ΠΑΡΚΙΝΓΚ
ΑΝΟΙΚΤΑ: ΔΕ-ΣΑ 08.30-14.00 και 16.30-20.30
Τηλ. 35191-37621 κιναπό 0945-798148 FAX 29532

Το γραφείο μας πάντα πρώτο σε κρατήσεις ξενοδοχείων εξασφάλισε και σας προσφέρει καταπληκτικές τιμές για τα παρακάτω ξενοδοχεία σε ΠΑΚΕΤΑ (Έκδοση εισιτηρίων R/T) από 1/11/2000 - 31/3/2001.

1ον	**HOTEL ELECTRA A' SUPERIOR**	
	Ερμού Σύνταγμα	
	Μονόκλινο	δρχ. 23.600
	Δίκλινο	δρχ. 27.800
	Τρίκλινο	δρχ. 33.000
2ον	**HOTEL ALEXANDROS A' SUPERIOR**	
	ΠΛΑΤΕΙΑ ΜΑΒΙΛΛΗ	
	Μονόκλινο	δρχ. 19.500
	Δίκλινο	δρχ. 22.500
	Τρίκλινο	δρχ. 30.000
3ον	**HOTEL PRESIDENT A' κατηγορίας**	
	Λεωφόρος Κηφισίας	
	Μονόκλινο	δρχ. 9.000
	Δίκλινο για μονόκλινο	δρχ. 10.000
	Δίκλινο	δρχ. 12.000
	Τρίκλινο	δρχ. 15.000
4ον	**HOTEL ASTOR A' κατηγορίας**	
	Σύνταγμα	
	Μονόκλινο	δρχ. 12.500
	Δίκλινο για μονόκλινο	δρχ. 14.000
	Δίκλινο	δρχ. 16.500
	Τρίκλινο	δρχ. 20.000
5ον	**HOTEL RIVA A' κατηγορίας**	
	Περιοχή HILTON	
	Μονόκλινο	δρχ. 13.500
	Δίκλινο	δρχ. 15.500
	Τρίκλινο	δρχ. 21.000
6ον	**HOTEL ZAFOLIA A' SUPERIOR**	
	Λεωφόρος Αλεξάνδρας	
	Μονόκλινο	δρχ. 18.000
	Δίκλινο	δρχ. 23.000
	Τρίκλινο	δρχ. 28.000
7ον	**HOTEL ELLINIS B' SUPERIOR**	
	ΩΝΑΣΕΙΟ, Λεωφ. Συγγρού	
	Μονόκλινο	δρχ. 13.500
	Δίκλινο	δρχ. 17.000
	Τρίκλινο	δρχ. 20.000
8ον	**HOTEL ATHENS CYPRIA B' SUPERIOR**	
	Σύνταγμα	
	Μονόκλινο	δρχ. 18.000
	Δίκλινο	δρχ. 23.500
	Τρίκλινο	δρχ. 32.000
9ον	**HOTEL LONDON B' κατηγορίας**	
	ΓΛΥΦΑΔΑ-Ανατολ.-Δυτ. Αεροδρόμιο	
	Μονόκλινο	δρχ. 12.000
	Δίκλινο	δρχ. 15.000
	Τρίκλινο	δρχ. 18.000
10ον	**HOTEL EGNATIA B' κατηγορίας**	
	Θεσσαλονίκη Κέντρο, καινούργιο	
	Μονόκλινο	δρχ. 18.000
	Δίκλινο	δρχ. 22.000
	Τρίκλινο	δρχ. 26.000

● Τα παραπάνω ξενοδοχεία διαθέτουν T.V. σε όλα τα δωμάτια
● Στις πιο πάνω τιμές συμπεριλαμβάνεται πρωινό σε μπουφέ
● Ακόμη σε μας θα βρείτε αεροπορικά και ατμοπλοϊκά εισιτήρια όλων των εταιριών.

ΣΤΙΒΟΣ

Πρεμιέρα για τους μικρούς

✓ *ΑΡΧΙΖΕΙ ΣΗΜΕΡΑ ΤΟ ΠΑΝΕΛΛΗΝΙΟ ΠΡΩΤΑΘΛΗΜΑ ΕΦΗΒΩΝ ΝΕΑΝΙΔΩΝ*

Το μέλλον του ελληνικού κλασσικού αθλητισμού θα πάρει μέρος το Σαββατοκύριακο στο 16ο Πανελλήνιο Εφήβων-Νεανίδων κλειστού στίβου που θα πραγματοποιηθεί στο Στάδιο Ειρήνης και Φιλίας.

Στη διοργάνωση θα αγωνιστεί ο **Μιχάλης Σταματόγιαννης** που είχε σημειώσει νέο Πανελλήνιο ρεκόρ στην σφαιροβολία σε πρόσφατη ημερίδα με 17.78 μέτρα, όπως επίσης και η **Δήμητρα Εμμανουήλ** που το προηγούμενο Σάββατο στην ημερίδα που διεξήχθη στο ΣΕΦ έκανε νέο Εθνικό ρεκόρ στην κατηγορία της στο επί κοντώ με 3.80 μέτρα.

Στο άλμα επί κοντώ των εφήβων, θα πάρει μέρος ο **Σταύρος Κουρουπάκης**, που φέτος έχει δείξει ότι βρίσκεται σε πολύ καλή κατάσταση, αφού έχει περάσει τα 5μ.

Το παρών στο Πανελλήνιο πρωτάθλημα θα δώσει και ο 17χρονος **Παναγιώτης Φιλιππόπουλος**, που την περασμένη Κυριακή βελτίωσε το πανελλήνιο ρεκόρ παίδων στο ύψος με 2.07μ.

Στις νεάνιδες, εκτός από τη συμμετοχή της **Δήμητρας Εμμανουήλ** ξεχωρίζει και αυτή της **Χριστίνας Εικοσιπεντάρχου,** που στην ημερίδα της περασμένης Κυριακής σημείωσε νέο πανελλήνιο ρεκόρ κορασίδων στο μήκος με 5.93μ.

Στο Πανελλήνιο πρωτάθλημα θα πάρουν επίσης μέρος οι: **Ευστρατιάδη** (60μ., 200μ.), **Καρασταμάτη, Δερμιτζάκης**(200μ.), **Φιλανδρά, Βεϊσάκης, Γράβαλος, Θρήσκος** (400μ.), **Χριστοπούλου, Μαργαρώνη, Βουρεξάκης, Σταυρόπουλος** (800μ.), **Παπαχρήστου** (800μ, 1.500μ.), **Μερούσης** (3.000μ.), **Λευκιμμιάτη, Φιλιππόπουλος, Μαράκης** (ύψος), **Κουρουπάκης, Καρατζίνας** (επί κοντώ), **Σαρρή, Τσιάμης** (μήκος, τριπλούν), **Γκάβαλη** (σφαιροβολία), **Εικοσιπεντάρχου, Στεργιούλης, Κουκουρδής** (μήκος), **Λαγός** (τριπλούν).

Από πλευράς Δωδεκανήσου θα πάρουν μέρος οι εξής:

- οι **Γ. Θρήσκος** στα 400 μ. και 200 μ. και η **Ελμίνα Ροδίτη** στο μήκος από πλευράς Διαγόρα
- Ο **Κ. Κακούσιος** στα 60 μ. και 200 μ. (Υγεία)
- Ο **Μιχ. Τσουγκράνης** στα 200-400 μ. (Καζώνης) και οι **Χαϊδαράκης Δρ.** (1500 μ.)-**Λιοντή Μαρ.** (60 μ. εμπ.) και **Χ"νικολάου Σμάρω** (Μήκος) από τον Α.Σ. Ιπποκράτης Κω.

Το πρόγραμμα του Πανελληνίου πρωταθλήματος:

ΣΑΒΒΑΤΟ (3/2):
17.30 Τριπλούν (Ν)
18.00 Επί κοντώ (Ν)
18.00 Ύψος (Ε)
18.15 60 μ. (Ε)
18.35 60 μ. (Ε)
19.00 Τριπλούν (Ε)
19.15 Σφαιροβολία (Ν)
19.15 1.500 μ. (Ε)
19.30 400 μ. (Ν)
19.50 400 μ. (Ε)

ΚΥΡΙΑΚΗ (4/2)
17.00 60 μ. εμπ. (Ν)
17.00 Μήκος (Ε)
17.00 Επί κοντώ (Ε)
17.25 60 μ. εμπ. (Ε)
17.45 800 μ. (Ν)
18.00 Ύψος (Ν)
18.05 800 μ. (Ε)
18.15 Σφαιροβολία (Ε)
18.25 200 μ. (Ν)
18.30 Μήκος (Ν)
18.45 200 μ. (Ε)
19.05 3000 μ. (Ν)
19.20 3000 μ. (Ε)
19.35 4Χ400 μ. (Ν)
19.50 4Χ400 μ. (Ε)

Ολα έτοιμα για τη πεζοπορία

✓ *Την διοργανώνει αύριο η επιτροπή Παιδείας και Αθλησης του Δήμου Καμείρου*

Όλα έτοιμα για την πεζοπορία που διοργάνωνει η Επιτροπή Παιδείας και Άθλησης του Δήμου Καμείρου αύριο Κυριακή 4 Φεβρουαρίου 2001 και ώρα 11.00 από τον χώρο των κατασκηνώσεων του Προφήτη Ηλία έως το Δ.Δ. Απολλώνων. Η απόσταση που θα διανυθεί είναι 7 χιλιόμετρα.

Μετά το τέλος της πεζοπορίας, στα γραφεία του Δ.Δ. Απολλώνων, θα γίνει κοπή της πίτας της Επιτροπής Παιδείας & Άθλησης του Δήμου Καμείρου, για όλα τα τμήματα μαζικού αθλητισμού του Δήμου καθώς και για τους συμμετέχοντες στη πεζοπορία. Θα προσφερθούν ζεστά ροφήματα και γλυκίσματα.

Για την μεταφορά των συμμετασχόντων στη πεζοπορία, θα χρησιμοποιηθούν λεωφορεία του Δήμου τα οποία θα ξεκινήσουν από όλα τα Δ.Δ. προς τις κατασκηνώσεις βάση του πιο κάτω προγράμματος, και θα επιστρέψουν στα Δ.Δ. μετά την κοπή της πίτας.

Για όσους επιθυμούν να χρησιμοποιήσουν τα δικά τους μεταφορικά μέσα μέχρι το χώρο των κατασκηνώσεων, η επιστροφή τους από το Δ.Δ. Απολλώνων, θα γίνει με λεωφορείων του Δήμου.

Πληροφορίες στα τηλέφωνα 0241-98113 και 0241-41010.

Πρόγραμμα αναχώρησης λεωφορείων

Από Δ.Δ. Σορωνής: 10.00 π.μ.-Μπροστά στο Δημαρχείο

Από Δ.Δ. Φανών: 10.10 π.μ.-Μπροστά στο περίπτερο

Από Δ.Δ. Καλαβαρδών: 10.20 π.μ.- Στο κυπαρίσσι

Από Δ.Δ. Σαλάκου: 10.40 π.μ.- Στην πλατεία

Από Δ.Δ. Διμυλιάς Ελεούσας-Πλατανίων: 10.00 π.μ.- Στις πλατείες

Από Δ.Δ. Απολλώνων: 10.30 π.μ. - Στον κεντρικό δρόμο.

Πρεμιέρα στο Πανελλήνιο η Ξάνθου

Στο Πανελλήνιο πρωτάθλημα κλειστού στίβου (24 και 25 Φεβρουαρίου) αναμένεται να πάρει μέρος η **Νίκη Ξάνθου**. Η Ροδίτισσα πρωταθλήτρια του μήκους τώρα πλέον δεν αντιμετωπίζει κανένα πρόβλημα τραυματισμού και όπως δείχνουν τα πράγματα θα δώσει το παρών στον κλειστό στίβο. Η **Ξάνθου**, λοιπόν, αναμένεται να κάνει πρεμιέρα στο Εθνικό πρωτάθλημα κλειστού στίβου ενώ δεν αποκλείεται να είναι μέσα στην αποστολή που θα ταξιδέψει για τη Λισσαβόνα για το Παγκόσμιο πρωτάθλημα κλειστού στίβου που θα διεξαχθεί από τις 9 μέχρι και τις 11 Μαρτίου στην Πορτογαλική πόλη.

Εν τω μεταξύ, ο **Δημήτρης Κοκκότης** δεν αποκλείεται να κάνει το δεύτερο του αγώνα στον κλειστό στίβο στο διεθνές μίτινγκ Αθήνα 2001 που θα διεξαχθεί στις 21 Φεβρουαρίου στο Στάδιο Ειρήνης και Φιλίας. Ο 29χρονος άλτης του ύψους έκανε πρεμιέρα στους στίβους μετά από δύο χρόνια (λόγω του τραυματισμού του) στο διεθνές μίτινγκ ύψους που διεξήχθη στις 24 Ιανουαρίου στο Νέο Ηράκλειο. Υπενθυμίζουμε ότι ο Κοκκότης είχε κάνει καλή αρχή αφού το καλύτερο του άλμα ήταν στα 2.24 μέτρα.

ΠΡΩΤΑΘΛΗΜΑ ΑΝΩΜΑΛΟΥ ΔΡΟΜΟΥ

Την επόμενη Κυριακή (11/2/2001) είναι προγραμματισμένο το Πανελλήνιο Πρωτ/μα Ανώμαλου δρόμου του ΣΕΓΑΣ (ΝΑΥΠΛΙΟ) αφορά όλες τις κατηγορίες αθλητών-τριών, από τους ΠΠ/ΚΑ' (14-15 ετών) μέχρι και των κατηγοριών Ανδρών-Γυναικών.

Από πλευράς Δωδ/σου προκρίθηκε ένας μεγάλος αριθμός αθλητών/τριών, μέσα από το Περιφ. Πρωτ/μα Δωδ/σου, που διεξήχθη στη Ρόδο στις 13/1/2001.

Από τους τριάντα πέντε (35) αθλητές και αθλήτριες του Σωματείου που στοιχειοθέτησαν δικαίωμα συμμετοχής ελπίδες διάκρισης έχουν οι **Π"Νικόλας Στ.** (Διαγόρας) στα 12.000 μ. Ανδρών, **Χαϊδαράκη Αρ.** (Ιπποκράτης) στα 6000 μ. εφήβων, **Μαρκόπουλος Μιχ.** (Υγείας), **Πιζάνιας Σκ.** (Καζώνης), **Αντώνογλου Μιχ.** (ΑΟ Σύμης) στα 4000 μ. Παίδων, **Τσακίρης Β.** (ΑΟ Αρχαγγέλου) και **Τηλιακός Ηλίας** (Καζώνης) στα 3000 μ. παμπαίδων Α', η **Παρδαλού Μαρία** (Υγείας) στα 3000 μ. **Κορασ.** και η **Κουλιανού Ειρ.** (Ιπποκράτης) στα 2000 μ. Παγκορασίδων Α'.

Στις ΗΠΑ η Τσικούρη

✓ *Φεύγει στις 6 Φεβρουαρίου το τημ των Ολυμπιονικών*

Η προετοιμασία συνεχίζεται για την **Γεωργία Τσικούρη.** Η Ροδίτισσα πρωταθλήτρια ως γνωστόν μετέχει στο τημ του **Χρήστου Τζέκου** κι έχει ξεκινήσει ήδη προπονήσεις.

Ολόκληρο το τημ θα φύγει για τις ΗΠΑ για ένα μήνα με όλη την ομάδα τον προπονητή των Ολυμπιονικών στις 6 Φεβρουαρίου.

Της αποστολής θα μετέχουν οι **Κατερίνα Θάνου, Κώστας Κεντέρης, Χάρης Παπαδιάς, Χρήστος Πουλιόγλου** και φυσικά η **Γεωργία Τσικούρη.**

ΣΧΟΛΗ ΟΔΗΓΩΝ
ΠΟΤΣΟΥ ΣΩΤΗΡΗ
ΔΙΠΛ. ΕΚΠΑΙΔΕΥΤΗΣ ΥΠΟΨΗΦΙΩΝ ΟΔΗΓΩΝ.
ΔΙΠΛΩΜΑΤΑ Α-Β-Γ-Δ-Ε



★ Αναλαμβάνουμε την έκδοση αδειών οδήγησης όλων των κατηγοριών.
★ Αναθεωρήσεις Επαγ/κών αδειών.
★ Τα θεωρητικά μαθήματα όλων των κατηγοριών γίνονται στό σύγχρονο Κέντρο θεωρητικής Εκπαίδευσης Υποψηφίων Οδηγών της Ε.Σ.Ο.Ρ. Ο.Ε. Στην οποία μετέχουμε.
★ Διαθέτουμε καί Αυτόματο Επιβατηγό.

Εθν. Αρχ. Μακαρίου 31, 2ος όροφος, ΡΟΔΟΣ
(Ενανα Εθνικής Τράπεζας, πάνω από το κατάμα "ΡΟΔΙ")
Τηλ. 78070 Κιν. 0945-567404



Η εμπειρία μας και η αφοσίωση στη λεπτομέρεια αποτελουν εγγύηση για την απόλυτη επιτυχία ωστε να μείνουν ανεξίτηλες στη μνήμη τη δική σας και των καλεσμένων σας.....

ΧΟΡΟΕΣΠΕΡΙΔΕΣ - ΓΑΜΟΙ - CATERING - ΠΑΙΔΙΚΑ ΠΑΡΤΥ



ΞΕΝΟΔΟΧΕΙΟ SOFITEL CAPSIS
ΡΟΔΟΥ
Για Πληροφορίες 25-015 & 20919 (09.00 - 17.00)

CAPSIS
Conference Centers & Resort Hotels

ΜΠΑΣΚΕΤ-ΒΟΛΕΪ

Ετοιμοπόλεμοι είναι...

✔ ΟΛΟΙ ΟΙ ΠΑΙΚΤΕΣ ΤΟΥ ΚΟΛΟΣΣΟΥ ΠΛΗΝ ΤΟΥ ΘΩΜΑ ΜΠΕΛΑΓΙΑ ΠΟΥ ΕΙΝΑΙ ΑΜΦΙΒΟΛΟΣ ΓΙΑ ΤΟΝ ΑΓΩΝΑ ΜΕ ΤΟΝ ΑΓΙΟ ΘΩΜΑ

Στην μάχη ενός ακόμη δύσκολου παιχνιδιού ρίχνεται αύριο ο Κολοσσός. Οι "θαλασσί" θα κάνουν σήμερα το πρωί την τελευταία τους προπόνηση και το βράδυ θα αναχωρήσουν για την Αθήνα όπου αύριο στις 17.00 αντιμετωπίζουν τον Αγιο Θωμά στο κλειστό του Ζωγράφου.

Το παιχνίδι αυτό δεν είναι εύκολο, καθώς μην ξεχνάμε ότι ο Αγιος Θωμάς είχε κερδίσει στο γήπεδό του το Παγκράτι αλλά η νίκη είναι απαραίτητη για να συνεχιστεί το νικηφόρο σερί και να παρθεί άλλη μία νίκη που σημαίνει προσπέραση ενός ακόμη εμποδίου στο δρόμο προς τον τίτλο.

Εκτός του **Θωμά Μπελάγια,** ο οποίος ναι μεν προπονήθηκε χθες αλλά λόγω της ίωσης που τον ταλαιπωρεί είναι αμφίβολος για την αποστολή όλοι οι υπόλοιποι παίκτες θα ταξιδέψουν κανονικά έτοιμοι να αγωνιστούν εκτός κάποιου απροόπτου της τελευταίας στιγμής.

TV

3.00 μ.μ.: Ποδόσφαιρο (τουρνουά στην Αργεντινή): Αγώνας (Μ) Σ. ΣΠΟΡΤ, **3.30 μ.μ.: Χαντ-μπολ:** Αγώνας πρωταθλήματος Α1 (Ζ) ΕΤ-3, **5.00 μ.μ.: Μπάσκετ:** Αγώνας 13ης μέρας (Ζ) Σ. ΣΠΟΡΤ, **5.00 μ.μ.: Μπάσκετ:** Αγώνας 13ης μέρας (Ζ) Σ. ΣΠΟΡΤ, **6.00 μ.μ.: Ν.Β.Α.:** "Λέικερς"-"Νέα Υόρκη" (Μ) ΕΤ-1, **7.00 μ.μ.: Ελληνικό πρωτάθλημα ποδοσφαίρου**: Αγώνας 17ης μέρας (Ζ) Σ. ΣΠΟΡΤ, **7.00 μ.μ.: Αγγλικό πρωτάθλημα ποδοσφαίρου:** 26ης μέρας (Μ) Σ. ΣΠΟΡΤ, **9.00 μ.μ.: Αγώνας μοτοσικλέτας** (Μ) Σ. ΣΠΟΡΤ, **9.00 μ.μ.: Πορτογαλικό πρωτάθλημα ποδοσφαίρου:** Αγώνας της 20ης μέρας (Ζ) Σ. ΣΠΟΡΤ, **10.00 μ.μ.: Ισπανικό πρωτάθλημα ποδοσφαίρου:** Αγώνας της 21ης μέρας (Ζ) Σ. ΣΠΟΡΤ, **11.00 μ.μ.: Γερμανικό πρωτάθλημα ποδοσφαίρου:** Αγώνας της 20ης μέρας (Μ) Σ. ΣΠΟΡΤ, **00.00 π.μ.: Αγγλικό πρωτάθλημα ποδοσφαίρου:** Αγώνας της 26ης μέρας (Μ) Σ. ΣΠΟΡΤ, **01.00 π.μ.: Μπάσκετ (Α1):** Αγώνας 13ης μέρας (Μ) Σ. ΣΠΟΡΤ, **02.00 π.μ.: Αγώνες αυτοκινήτου** (Ε) Σ. ΣΠΟΡΤ, **03.00 π.μ.: Ελληνικό πρωτάθλημα ποδοσφαίρου:** Αγώνας 17ης μέρας (Μ) Σ. ΣΠΟΡΤ

Δύο ματς βόλεϊ...

✔ Ενα για το Γυναικείο κι ένα για το ανδρικό

Με δύο αγώνες συνεχίζονται σήμερα τα Τοπικά πρωταθλήματα βόλει της Δωδεκανήσου. Πιο αναλυτικά:

- Στο Κλειστό της Ρόδου στις 18.30 ο Διαγόρας θ' αντιμετωπίσει τον Ηλιο σε επίπεδο γυναικών.
- Στον ίδιο χώρο δύο ώρες αργότερα (20.30) ο Διαγόρας θ' αντιμετωπίσει τον Ροδιακό για το ανδρικό πρωτάθλημα.

Ξεκινούν τα προγράμματα

Ο ΔΟΝΑ Πεταλούδων πληροφορεί τους ενδιαφερόμενους, για την έναρξη της λειτουργίας των προγραμμάτων Μαζικού Αθλητισμού, προσχολικής ηλικίας (4-6 ετών) και ενηλίκων.

ΠΡΟΣΧΟΛΙΚΗΣ ΗΛΙΚΙΑΣ

ΔΕΥΤΕΡΑ
- Παραδείσι (4.00-5.00)

ΤΡΙΤΗ
- Κρεμαστή (3.00-4.00)
- Μαριτσά (5.00-6.00)

ΠΕΜΠΤΗ
- Κρεμαστή (3.00-4.00)

ΠΑΡΑΣΚΕΥΗ
- Μαριτσά (3.30-4.15)
- Παραδείσι (5.00-6.00)

ΣΑΒΒΑΤΟ
- Παστίδα (10.30-11.30)

ΕΝΗΛΙΚΕΣ (ΑΝΔΡΕΣ-ΓΥΝΑΙΚΕΣ)

ΔΕΥΤΕΡΑ
- Θολός (5.00-6.00)

ΤΡΙΤΗ
- Μαριτσά (4.15-5.00)
- Θολός (10.30-11.30)

ΠΕΜΠΤΗ
- Θολός (5.00-6.00)

ΠΑΡΑΣΚΕΥΗ
- Μαριτσά (4.15-5.00)
- Θολός (10.30-11.30)

Πρόγραμμα μπάσκετ

Τέσσερα παιχνίδια του παιδικού και ένα του αντρικού πρωταθλήματος γίνονται σήμερα επί Δωδεκανησιακού εδάφους. Αναλυτικά το πρόγραμμα με τους διαιτητές και την γραμματεία είναι το παρακάτω:

ΠΑΙΔΙΚΟ

- **Κλειστό Ρόδου (14.30):** Κολοσσός-Ιάλυσος
  Διαιτητές: *Ξανθός, Ευσταθίου*
  Γραμματεία: *Ροιλίδου, Στάλας, Καραχανής.*
- **Κρεμαστή (16.00):** Ζέφυρος-Ιβίσκος
  Διαιτητές: *Τσερώνης, Φάκαρος.*
  Γραμματεία: *Κάππας, Μυροφόρος, Χριστοδούλου.*
- **Κλειστό Ρόδου (16.30):** Δωριέας-Αγιος Νικόλαος
  Διαιτητές: *Κουνελλές Ν., Αρνάς*
  Γραμματεία: *Στάλας, Ροϊλίδου, Κουνελλές Κ.*
- **Κρεμαστή (18.00):** Διαγόρας-Παντηλιακός
  Διαιτητές: *Τσερώνης, Χριστοδούλου*
  Γραμματεία: *Κάππας, Μυροφόρος, Φάκαρος.*

ΑΝΤΡΙΚΟ

- **Κλειστό Ρόδου (10.30):** Ηρακλής Λ.-Σύμη
  Διαιτητές: *Βιτζηλαίος, Στάλας Ι.*
  Γραμματεία: *Κάππας, Καραχανής Γ., Καραχανής Κ.*

BLUE JEANS

LEVI'S

STREET BUZZ

LEVIS 501 JEANS ~~ΑΠΟ 21.900~~ 14.900

LEVIS 501 JEANS ~~ΑΠΟ 24.500~~ 16.900

LEVIS JACKETS ~~ΑΠΟ 24.500~~ 16.900

BELL BOTTOM®

BELL BOTTON JEANS ~~ΑΠΟ 17.900~~ 8.900

BELL BOTTON ΚΑΜΠΑΡΝΤΙΝΑ ΠΑΝΤΕΛΟΝΙ ~~ΑΠΟ 17.900~~ 5.000

UNION TRADE

UNION TRADE JEANS ~~ΑΠΟ 12.900~~ 5.000

ΚΟΣΤΟΥΜΙΑ ΧΕΙΜΕΡΙΝΑ ~~ΑΠΟ 42.000~~

UNLIMITED JEANS

3GUYS

ΝΙΑΜΑΣΕΙ

ΕΜΠΟΡΙΚΟ ΚΕΝΤΡΟ ΦΩΚΙΑΛΗ-ΡΟΔΟΣ
ΤΗΛ. 35091

HONDA-VOLVO-MITSUBISHI

Τώρα με μοναδική χρηματοδότηση στα επιβατικά και επαγγελματικά αυτοκίνητα!

0% προκαταβολή!

12 ή 24 μήνες άτοκα!

72 μήνες εξόφληση!

Επιτόκιο από 0,58%!

Θ. & Ι. ΚΑΛΛΙΓΑΣ ΑΕΒΕ

Λεωφ. Ρόδου-Λίνδου 138

Τηλ. 67440-41 fax. 68462 E-mail:kaligcar@otenet.gr

Μεγάλα προβλήματα με τα εγκαταλειμμένα

Γέμισε σακαράκες η πόλη της Ρόδου!

Σήκωσε τα χέρια ψηλά η ΔΕΚΡ ● Ζητούν και ρέστα με μηνύσεις οι ιδιοκτήτες τους

Τρομακτικές διαστάσεις έχει πάρει το πρόβλημα με τα εγκαταλειμμένα αυτοκίνητα στην πόλη της Ρόδου, όπου δυστυχώς καθημερινά αυξάνονται και πληθύνονται.

Λόγω νομικού πλαισίου μάλιστα υπάρχει εμφανής αδυναμία της Δημοτικής Επιχείρησης Καθαριότητας να αντιμετωπίσει την κατάσταση, παρά το γεγονός ότι καταβάλλονται φιλότιμες προσπάθειες προς αυτή την κατεύθυνση.

Κάποιες σακαράκες μαζεύονται από τους δρόμους, ξεφυτρώνουν όμως ...περισσότερες, σε βαθμό που η κατάσταση να θεωρείται απελπιστική.

Σύμφωνα με εκτιμήσεις των αρμοδίων αυτή την εποχή **στους δρόμους της πόλης υπάρχουν 600 εγκαταλειμμένα αυτοκίνητα, αρκετά εκ των οποίων έχουν μετατραπεί σε εστίες μολύνσεως,** ενώ ανάλογα είναι τα προβλήματα που δημιουργούνται με την έλλειψη χώρων στάθμευσης κ.λπ.

Συνολικά τα τελευταία χρόνια η Δημοτική Επιχείρηση Καθαριότητας, **έχει μαζέψει 500 περίπου σαραβαλάκια** από τους δρόμους της πόλης, και συνεχίζει την προσπάθεια.

Το πόσο δέσμια όμως του θεσμικού πλαισίου είναι η

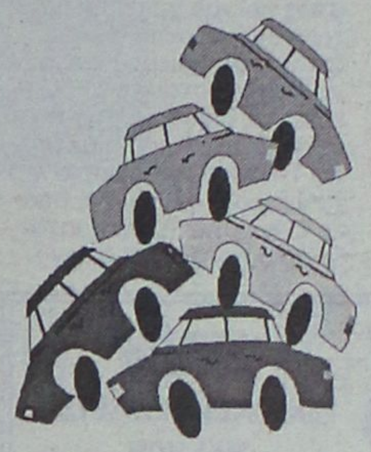

ΔΕΚ, προκύπτει και από το γεγονός ότι ορισμένοι ιδιοκτήτες εγκαταλειμμένων αυτοκινήτων, ζητούν ...και τα ρέστα, υποβάλλοντας μηνύσεις.

Μια τέτοια μήνυση πράγματι εκδικάστηκε χθες στο Μονομελές Πλημμελειοδικείο Ρόδου, με κατηγορούμενους **τον πρώην πρόεδρο της Δημοτικής Επιχείρησης Καθαριότητας και δημοτικό σύμβουλο κ. Σακελλάρη Καραγιάννη και τον διευθυντή της εταιρείας κ. Αντ. Καρπαθάκη.**

Και οι δύο βρέθηκαν κατηγορούμενοι, ύστερα από μήνυση ιδιώτη το σαραβαλάκι του οποίου είχε σηκώσει από δρόμο της πόλης, το 1997 η Δημοτική Επιχείρηση Καθαριότητας.

Τόσο πάντως ο κ. Καραγιάννης όσο και ο κ. Καρπαθάκης με την συνδρομή του πρώην αντιδημάρχου κ. Γρηγόρη Μοράρη (ήταν ο συνήγορος υπεράσπισης) **αθωώθηκαν από το δικαστήριο.**

Το πρόβλημα πάντως με τα εγκαταλειμμένα αυτοκίνητα είναι αρκετά έντονο στην πόλη της Ρόδου και ήδη απασχολεί έντονα την δημοτική αρχή, που προσπαθεί να βρει τρόπους να τα μαζέψει.



Αποκτήστε την και εσείς !!!

Συμπληρώνοντας 150 πόντους στην Σπανός Card κερδίζετε μια δωροεπιταγής αξίας 2000 Δρχ.

Ανταλλάξτε την με τις εκπληκτικές ηλεκτρικές συσκευές που προσφέρει το υπερμάρκετ Σπανός

Μεγάλη Κλήρωση

Για πέντε Starway 50 QT-B



Η κλήρωση θα γίνει στις 17/02/2001







ΓΙΑΤΙ Η ΔΩΔΕΚΑΝΗΣΟΣ ΕΙΝΑΙ Ο ΤΟΠΟΣ ΜΑΣ

Τώρα με 16.000 το μήνα!



COMMUNICATION THESIS ADVERTISING

MODENAS
ΚΛΑΣΕΙΣ ΑΝΩΤΕΡΟ

Το δυνατότερο και πιο αξιόπιστο δίκυκλο στην κατηγορία του γίνεται αμέσως δικό σας. Το **MODENAS CLASS,** με 115 cc στην πιο ολοκληρωμένη πρόταση στην αγορά σήμερα. Γιατί μόνο το **MODENAS CLASS** διαθέτει εργοστασιακό **Κράνος, Σχάρα και Βαλίτσα** στον ήδη πολύ πλούσιο **standard εξοπλισμό του.** Εάν προσθέσετε και τα **δύο χρόνια εγγύηση** που σας εξασφαλίζουν πολλά ξένοιαστα και οικονομικά χιλιόμετρα, τότε καταλαβαίνετε από τώρα γιατί **το MODENAS CLASS είναι ΚΛΑΣΕΙΣ ΑΝΩΤΕΡΟ!**

Benelli

Διαλέξτε ένα από τα πολλά νέα μοντέλα της **Benelli** στα **50, 100 ή 125 cc και ... προσπεράστε τους!**
Τα νέα **Benelli** της Ιστορικής φίρμας, που από τις αρχές του αιώνα έχει δημιουργήσει ένα δικό της παγκόσμια γνωστό όνομα στο χώρο της μοτοσυκλέτας, γεμάτο επιτυχίες, νίκες και πρωταθλήματα, **διαθέτουν εξελιγμένες τεχνολογικές καινοτομίες, ξεχωριστό design, κορυφαία ποιότητα κατασκευής και επιδόσεις.**
Η **Benelli** επιστρέφει δυναμικά με νέες σύγχρονες προτάσεις, αντάξιες του ένδοξου και ιστορικού ονόματός της.

Benelli MODENAS ΣΤΗ ΡΟΔΟ

ΠΟΛΥΚΑΝΔΡΙΩΤΗΣ ΙΩΑΝΝΗΣ
13ο χλμ. Ρόδου-Αερολιμένα ● Τηλ: 81827

ΑΣΦΑΛΙΣΤΙΚΕΣ ΚΑΛΥΨΕΙΣ ΖΩΗΣ & ΥΓΕΙΑΣ

ΣΥΝΤΑΞΙΟΔΟΤΙΚΗ ΕΞΑΣΦΑΛΙΣΗ



Τι προσδοκίες έχετε στη ζωή σας;

Οι προσδοκίες για τη ζωή και το μέλλον σας είναι σύνθετες.
Στην ALICO AIG Life έχουμε δημιουργήσει παράδοση
με την ικανότητά μας να αναλύουμε τις ασφαλιστικές σας ανάγκες
και να τις καλύπτουμε αξιόπιστα.
Με βάση τη διεθνή τεχνογνωσία και την τεράστια ελληνική εμπειρία μας,
προδιαγράφουμε τον κόσμο σιγουριάς της «αυριανής ημέρας»
για σας και για την οικογένειά σας.

Επικοινωνήστε με ένα Ασφαλιστικό Σύμβουλο της ALICO AIG Life.
Θα απαντήσει με τον ιδανικό τρόπο στις προσδοκίες σας!

ΚΟΡΥΦΑΙΑ ΑΣΦΑΛΙΣΤΙΚΗ ΔΥΝΑΜΗ ΣΤΟΝ ΚΟΣΜΟ
No 1 ΔΙΕΘΝΗΣ ΑΣΦΑΛΙΣΤΙΚΗ ΕΤΑΙΡΙΑ ΖΩΗΣ ΣΤΗΝ ΕΛΛΑΔΑ

ALICO AIG Life
Η ΑΣΦΑΛΕΙΑ ΤΗΣ ΖΩΗΣ ΣΑΣ

ΓΡΑΦΕΙΟ ΡΟΔΟΥ: Ερυθρού Σταυρού 2 • Τηλ: (0241) 26.722

Πάντα με υγείαν...

Τι είναι το σύνδρομο Ντάουν

Η διαταραχή αυτή παρουσιάζεται σε μία στις 800 γεννήσεις ζώντων. Τα παιδιά με σύνδρομο Ντάουν είναι λίγο πιο μικρά από το μέσο όρο. Εχουν χαλαρές αρθρώσεις, ασθενή αντανακλαστικά και κακό μυϊκό τόνο.

Μπορεί επίσης να έχουν χαρακτηριστική μορφή προσώπου. Αν και όλα τα παιδιά με σύνδρομο Ντάουν είναι διανοητικά καθυστερημένα σε κάποιο βαθμό, πολλά είναι ικανά για περιορισμένο βαθμό μάθησης, συμπεριλαμβανομένης και της ικανότητας ανάγνωσης. Παιδιά με σύνδρομο Ντάουν έχουν συνήθως μια ασυνήθιστα χαρούμενη στοργική φύση.

Τα παιδιά με σύνδρομο Ντάουν είναι πιο επιρρεπή σε ελαττώματα του πεπτικού σωλήνα, του θυρεοειδή αδένα και των αναπαραγωγικών οργάνων, σε λοιμώξεις, ανωμαλίες ματιών και διαταραχές δέρματος. Είναι επίσης - για άγνωστους λόγους - 20 φορές πιθανότερο να πάθουν λευχαιμία απ' όσο τα άλλα παιδιά. Οι πιο πολλές περιπτώσεις οφείλονται στο μη αποχωρισμό χρωμοσωμάτων, από αδυναμία ενός ζευγαριού χρωμοσωμάτων να διαχωριστούν στη διάρκεια της διχοτόμησης του κυττάρου, όταν σχηματίζεται το σπερματοζωάριο ή το ωάριο ενός γονέα, οπότε ένα ωάριο ή σπερματοζωάριο και όλοι οι απόγονοί του έχουν ένα παραπάνω χρωμόσωμα. Η πιθανότητα να κάνει μια γυναίκα παιδί με σύνδρομο Ντάουν αυξάνεται με την ηλικία της.

Οι πιο πολλοί θάνατοι που σχετίζονται με το σύνδρομο Ντάουν συμβαίνουν στο πρώτο έτος της ζωής και είναι αποτέλεσμα καρδιακών ελαττωμάτων. Το 75% των ανθρώπων με σύνδρομο Ντάουν φτάνει στα 20 χρόνια και το 25% ζει μέχρι τα 50.

✓ Σε συμπόσιο για την ημικρανία, που έγινε στις ΗΠΑ και στο οποίο μετείχαν οι μεγαλύτερες επιστημονικές οργανώσεις που ασχολούνται με το θέμα, ανακοινώθηκε ότι η βιοανάδραση, η αντιμετώπιση της συμπεριφοράς που έχει σαν βάση το άγχος και άλλες μη φαρμακευτικές παρεμβάσεις έχουν ένα ρόλο στην αντιμετώπιση της ημικρανίας. Η τελική ανακοίνωση του συμποσίου στηρίχθηκε στις παρατηρήσεις του δρ. Donald B. Penzien, ο οποίος αφού ανασκόπησε 355 άρθρα σχετικά με τις θεραπευτικές παρεμβάσεις για την ημικρανία, κατέληξε στα ακόλουθα συμπεράσματα :
Οι ασκήσεις χαλάρωσης μόνες ή σε συνδυασμό με τη θερμική βιοανάδραση, διάφορες άλλες τεχνικές βιοανάδρασης, καθώς και η αντιμετώπιση του στρες είναι κατά κάποιο τρόπο αποτελεσματικά στην πρόληψη της ημικρανίας. Με βάση τα μέχρι τώρα δεδομένα, δεν είναι δυνατόν να εκτιμηθεί ποιά από τις παραπάνω μέθοδος υπερτερεί, αλλά γενικά, μπορεί να θεωρηθεί ότι η εφαρμογή τους μπορούν να βοηθήσουν τον ασθενή να προλάβει μια ημικρανική κρίση.
Η ενσωμάτωση αυτού του είδους των θεραπειών (που αφορούν τη συμπεριφορά) με τη φαρμακευτική θεραπεία φαίνεται ότι είναι ευεργετική και πρέπει να συνιστάται.
Σχετικά με το βελονισμό, την ύπνωση, το μασάζ στον τράχηλο, τις οδηγίες που αφορούν τη σωστή προσαρμογή των δοντιών και το υπερβαρικό οξυγόνο, δεν υπάρχουν αρκετά στοιχεία για να μπορέσουν να προταθούν σαν προληπτικά μέτρα.
Ο δρ Penzien τόνισε ότι, αυτού του είδους οι θεραπευτικές παρεμβάσεις απαιτούν περίπου 10-12 συνεδρείες σε ειδικές κλινικές. Τον τελευταίο καιρό, έχουν αναπτυχθεί και παρεμβάσεις που γίνονται στο σπίτι ή στο γραφείο, και οι οποίες φαίνεται να έχουν κάποια επιτυχία.

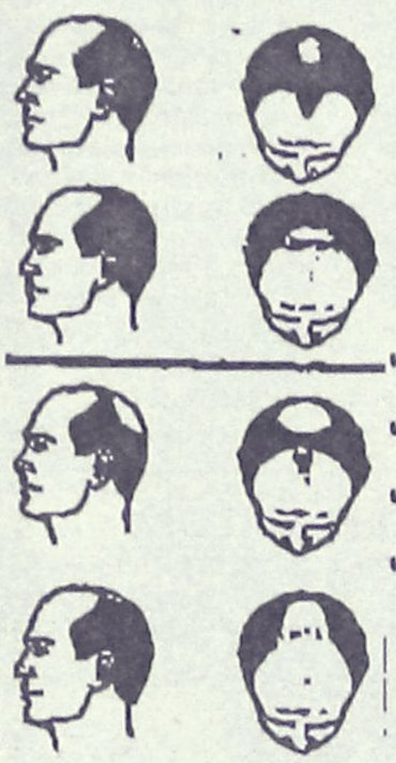

ΤΩΡΑ
ΜΙΚΡΟΜΕΤΑΜΟΣΧΕΥΣΗ ΜΑΛΛΙΩΝ ΣΤΗ ΡΟΔΟ
(Αποκλειστικά με τη πρωτοποριακή μέθοδο micrografts και minigrafts)
✔ ΑΤΟΜΙΚΟΣ ΠΡΟΣΧΕΔΙΑΣΜΟΣ
✔ ΜΟΝΙΜΗ ΑΠΟΚΑΤΑΣΤΑΣΗ
✔ ΦΥΣΙΚΟ ΑΠΟΤΕΛΕΣΜΑ
✔ ΑΥΞΗΣΗ ΑΥΤΟΠΕΠΟΙΘΗΣΗΣ
ΠΛΗΡΟΦΟΡΙΕΣ-ΡΑΝΤΕΒΟΥ:
ΤΗΛ. (0241)-23860
0944-688989

ΚΤΗΝΙΑΤΡΕΙΟ
ΚΥΡΙΑΚΟΣ ΗΛ. ΠΕΡΣΙΑΝΗΣ
ΚΤΗΝΙΑΤΡΟΣ Α.Π.Θ
ΚΤΗΝΙΑΤΡΙΚΕΣ ΥΠΗΡΕΣΙΕΣ:
* ΜΑΙΕΥΤΙΚΕΣ & ΧΕΙΡΟΥΡΓΙΚΕΣ ΕΠΕΜΒΑΣΕΙΣ
* ΑΙΜΑΤΟΛΟΓΙΚΕΣ & ΟΥΡΟΛΟΓΙΚΕΣ ΕΞΕΤΑΣΕΙΣ
* ΔΙΑΤΡΟΦΙΚΑ ΠΡΟΓΡΑΜΜΑΤΑ * ΕΜΒΟΛΙΑΣΜΟΙ
* ΗΛΕΚΤΡΟΝΙΚΗ ΤΑΥΤΟΠΟΙΗΣΗ
ΤΜΗΜΑ PET SHOP:
* ΤΡΟΦΕΣ (EUKANUBA, IAMS, Purina PRO PLAN)
* ΒΙΤΑΜΙΝΟΥΧΑ ΣΥΜΠΛΗΡΩΜΑΤΑ
* ΑΞΕΣΟΥΑΡ – ΕΙΔΗ ΠΕΡΙΠΟΙΗΣΗΣ
* ΠΩΛΗΣΗ ΚΑΤΟΙΚΙΔΙΩΝ ΜΕ ΠΙΣΤΟΠΟΙΗΤΙΚΑ!!
ΔΕΛΦΩΝ 14 (ΚΑΡΑΚΟΝΕΡΟ) ΡΟΔΟΣ
ΤΗΛ.\FAX: 35055

ΟΡΘΟΠΕΔΙΚΟ ΚΕΝΤΡΟ
Σταμάτης Χαρίτος
ΕΛΕΥΘ. ΒΕΝΙΖΕΛΟΥ 6 85100 ΡΟΔΟΣ
(Δίπλα στη Ροδιακή Έπαυλη)
ΤΗΛ 0241-24112 - 75969
E-mail: orkenetho.forthnet.gr
• ΖΩΝΕΣ
• ΚΗΛΕΠΙΔΕΣΜΟΙ
• ΚΑΛΤΣΕΣ ΦΛΕΒΙΤΙΔΟΣ
• ΠΑΤΟΙ ΣΙΛΙΚΟΝΗΣ
• ΑΝΑΤΟΜΙΚΑ ΥΠΟΔΗΜΑΤΑ
• ΠΑΙΔΙΚΑ ΠΑΠΟΥΤΣΙΑ ΠΛΑΤΥΠΟΔΙΑΣ
• ΠΡΟΪΟΝΤΑ ΚΑΤΑΚΛΙΣΕΩΝ
• ΑΝΑΠΗΡΙΚΑ ΑΜΑΞΙΔΙΑ
• ΒΑΔΙΣΤΙΚΑ
• ΟΡΘΟΠΕΔΙΚΑ ΣΤΡΩΜΑΤΑ ΚΑΙ ΜΑΞΙΛΑΡΙΑ
• ΗΛΕΚΤΡΙΚΕΣ ΚΟΥΒΕΡΤΕΣ ΚΑΙ ΘΕΡΜΟΦΟΡΕΣ
• ΑΝΑΛΩΣΙΜΑ ΙΑΤΡΕΙΟΥ
• ΜΠΛΟΥΖΕΣ ΙΑΤΡΙΚΕΣ
• ΠΙΕΣΟΜΕΤΡΑ
• ΜΗΧΑΝΗΜΑΤΑ ΓΙΑ ΠΑΡΑΠΛΗΓΙΑ ΤΕΤΡΑΠΛΗΓΙΑ
• ΝΟΣΟΚΟΜΕΙΑΚΑ ΚΡΕΒΑΤΙΑ
• ΣΥΣΚΕΥΕΣ ΜΑΣΑΖ
• ΑΝΤΙΚΥΤΑΡΙΔΙΚΑ ΚΟΛΑΝ
Print House 37095

ΙΑΤΡΙΚΗ ΑΝΑΚΟΙΝΩΣΗ
Ο ιατρός
ΑΝΤΩΝΙΟΣ Γ. ΚΛΑΔΟΓΕΝΗΣ
ΠΝΕΥΜΟΝΟΛΟΓΟΣ
Δέχεται καθημερινά 9-1 π.μ. και 5.30-8.30 μ.μ.
Τετάρτη απόγευμα και Σάββατο πρωί κατόπιν ραντεβού
Λεμεσού 43
Τηλ. 31540, 0945/901430

ΙΑΤΡΙΚΗ ΑΝΑΚΟΙΝΩΣΗ
Ο ιατρός
ΓΕΩΡΓΙΟΣ Θ. ΑΡΑΒΑΝΗΣ
ΠΛΑΣΤΙΚΟΣ ΧΕΙΡΟΥΡΓΟΣ
Δέχεται στο ιατρείο του Ηρώων Πολυτεχνείου 20 Ρόδος.
Δευτέρα-Τρίτη-Πέμπτη-Παρασκευή: 17.30-20.30
Τετάρτη-Σάββατο: Μόνο με ραντεβού
Τηλ. (0241) 30377
κινητό : 0932-585437, τηλ. οικίας: 29880

ΚΡΙΤΩ ΙΑΤΡΙΚΗ ΜΕΡΙΜΝΑ ΡΟΔΟΥ
ΙΑΤΡΙΚΗ ΑΝΑΚΟΙΝΩΣΗ
Η Ιατρική
Μέριμνα Ρόδου ΚΡΙΤΩ
Ιωάννου Μεταξά 3
ανακοινώνει ότι από 20/1/2001 λειτουργεί στο κτίριο της νέο, πλήρως εξοπλισμένο
ΟΔΟΝΤΙΑΤΡΙΚΟ ΤΜΗΜΑ
Υπεύθυνοι χειρουργοί οδοντίατροι:
Καραμαρίτης Νίκος, Σπανακαράς Μάκης
Ωρες λειτουργίας: 9-13 & 17-20
Αλλα τμήματα:
ΠΑΘΟΛΟΓΙΚΟ, ΠΑΙΔΙΑΤΡΙΚΟ, ΔΕΡΜΑΤΟΛΟΓΙΚΟ, ΧΕΙΡΟΥΡΓΙΚΟ, ΟΡΘΟΠΕΔΙΚΟ, ΤΡΑΥΜΑΤΟΛΟΓΙΚΟ
Τηλ. 38008-30020 (τηλ. κέντρο ΚΡΙΤΩ),
29579-32411 (οδοντίατρο) Fax: 73861

Εργαστήριο Κλινικής Ψυχολογίας
ΧΡΙΣΤΙΝΑ ΣΑΒΒΑΚΗ-ΓΚΡΑΝΖΑΝ
Κλινική Ψυχολόγος-Ψυχοπαθολόγος (DESS)
- Πτυχιούχος του Πανεπιστημίου Nancy Γαλλίας
- Μεταπτυχιακή ειδίκευση (DESS) στην Κλινική Ψυχολογία Ενηλίκου, Εφήβου και Παιδιού στο Πανεπιστήμιο Reims Γαλλίας
Για τον ενήλικο
- Ψυχοδιαγνωστική
- Ψυχολογική υποστήριξη
- Ατομική και οικογενειακή συνέντευξη
- Ψυχοθεραπεία αναλυτικής εμπνεύσεως
Για το παιδί
- Αξιολόγηση προσωπικότητας (τεστ νοημοσύνης, προβολής)
- Διάγνωση μαθησιακών δυσκολιών και συμπεριφορικών διαταραχών
- Συμβουλευτική επαγγελματικού προσανατολισμού
- Ψυχοθεραπεία μέσω παιχνιδιού και εικαστικών
Δέχεται με ραντεβού
Παύλου Μελά 40-Ρόδος
Τηλ.: 77350-Κιν. 0937684251

ΝΤΟΡΑ ΚΩΝΣΤΑΝΤΙΝΟΠΟΥΛΟΥ
ΨΥΧΟΛΟΓΟΣ
Πτυχιούχος του Πανεπιστημίου της Καλιφόρνιας-Λος Αντζελες (UCLA)-Μεταπτυχιακές σπουδές στο Pepperdine University-Malibu California.
➤ Αμεση ψυχολογική υποστήριξη και επαγγελματική φροντίδα από έμπειρη Ψυχολόγο και Οικογενειακή Σύμβουλο.
➤ Η σωστή θεραπευτική σχέση μπορεί να επιφέρει ρεαλιστικές λύσεις για πραγματικά προβλήματα σε θέματα: μοναξιάς, μελαγχολίας, στρες, ανυπομονησίας, φοβίας, εθισμού, οικογενειακών σχέσεων, διαζυγίου, κακομεταχείρισης, συναισθηματικών δυσκολιών, αυτοπεποίθησης, ανασφάλειες, μεταβατικά στάδια ζωής, βουλιμίας, ανορεξίας, απώλειας, πένθους.
Τηλεφωνείστε στα τηλέφωνα:
35163 και 0944/980550
για ραντεβού και άμεση εξυπηρέτηση.
Διεύθυνση: Καρίας 1
Περιοχή Ροδίνι - Ρόδος



Στο χαμόγελο του πελάτη σας καθρεφτίζεται
η επιτυχία της επιχείρησης σας!

ISO 9000

Το **ISO 9000** είναι ένα Διεθνές Πρότυπο για τον εκσυγχρονισμό της οργάνωσης μιας επιχείρησης.

Αποτελεί το κατάλληλο εργαλείο για τη διασφάλιση της ποιότητας και ταυτόχρονα για τη μείωση του λειτουργικού κόστους.

Συνεργαστείτε τώρα με την **Axis Consulting** και χαρίστε στην επιχείρηση σας την πλέον έγκυρη τεκμηρίωση ποιότητας: το **ISO 9000.**

Σε συνεργασία με την DQS, τον Γερμανικό Εθνικό Φορέα Ποιότητας

AXIS Consulting International S.A.

- ISO 9000 & HACCP Συστήματα
- Επενδυτικές μελέτες
- Οικονομοτεχνική οργάνωση
- Νέες τεχνολογίες
- Εκπαίδευση προσωπικού

Ν. Καζαντζάκη 7, 85100 Ρόδος Τηλ/Fax 75245 e-mail: axis@axis.gr

ΚΑΘΗΜΕΡΙΝΑ ΟΛΑ ΤΑ ΝΕΑ ΤΗΣ ΔΩΔΕΚΑΝΗΣΟΥ ΣΤΟ INTERNET
www.rodiaki.gr
ΤΩΡΑ ΚΑΙ ΤΟ ΧΡΗΜΑΤΙΣΤΗΡΙΟ ON LINE

ΒΑΣΙΛΙΚΟΣ ΠΟΛΤΟΣ ΚΙΝΑΣ

(Chinese Royal Felly)



Υψηλής δραστικότητας. Στη φύση υπάρχουν 11 μεταλλικά άλατα και ο Β.Π. τα περιέχει όλα (Νάτρι-Κάλιο-Σίδηρο-Χρώμιο-Μαγγάνιο-Νικέλιο-Χαλκό-Ασβέστιο-Φώσφορο-Μαγνήσιο-Πυρίτιο). Επίσης, περιέχει, Βιταμίνες-Πρωτεΐνες-Ενζυμα-Αμινοξέα και Εστέρες. Ενδείκνυται για μεταγχειρητικές καταστάσεις, γηριατρικές παθήσεις, χοληστερίνη, δυσκοιλιότητα, υπόταση, αρθριτικά συνάχι, ατονία, κλιμακτήριο κ.λπ. Ο μοναδικός Β.Π. εμπλουτισμένος με το βότανο Σισάδρα, **που θελτιώνει το αναπνευστικό** (βρογχικά-δύσπνοια), έχοντας την μεγαλύτερη περιεκτικότητα. Επίσης διαθέτουμε το περίφημο βότανο GINSENG (ΡΙΖΑ ΤΗΣ ΖΩΗΣ) σε σφραγισμένα φακελάκια μιας χρήσεως, ούτως ώστε η δράση του να είναι σίγουρη 100% για το **άγχος** και το **κυκλοφοριακό** (είναι και διεγερτικό).

Αποστέλλεται με αντικαταβολή
ΔΗΜ. ΠΗΛΙΟΥΣΗΣ
Ευελπίδων 45-Κυψέλη-11362 Αθήνα
Τηλ. (01) 8835520-8641.498
Εγκεκριμένο από τον ΕΟΦ

ΘΕΡΜΟΠΟΜΠΟΙ

τι θερμοπομποί;

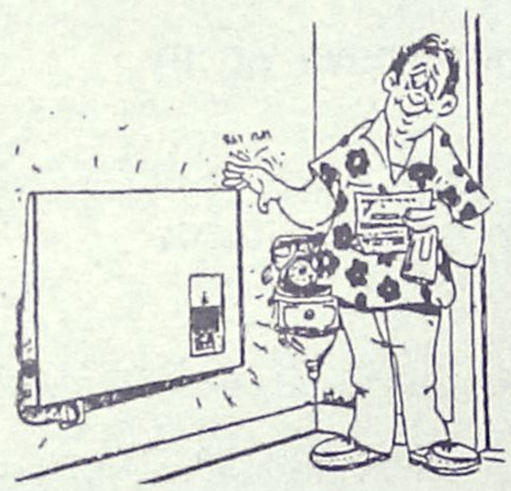

- Οι θερμοπομποί που πρόκειται να εγκαταστήσετε **ίσως είναι θερμοπομποί, ίσως δεν είναι,** γιατί άλλη είναι η **θέρμανση με μεταφορά** και άλλη η **θέρμανση με ακτινοβολία.**
- Και αν είναι θερμοπομποί, **ίσως μελετήθηκαν και εγκαταστάθηκαν σωστά ίσως όχι.**
- Ανάλογα με το **αν είναι θερμοπομποί ή όχι** και με το **πως** μελετήθηκαν και εγκαταστάθηκαν, **καταναλώνουν πολύ ή λίγο ρεύμα.**
- Για να γίνει μια **καλή, ασφαλής και οικονομική θέρμανση,** δεν είναι αρκετό να **θέλει** αυτός που την κάνει, πρέπει και να **γνωρίζει** και να **μπορεί.**
- Εμείς **γνωρίζουμε και μπορούμε.** Ζητήσετε πληροφορίες από εμάς ή τους εκατοντάδες πελάτες μας. Έτσι διασφαλίζεται το συμφέρον σας.

ΘΕΡΜΟΠΟΜΠΟΙ ΝΟΡΒΗΓΙΑΣ ELNOR
ΑΠΟΚΛΕΙΣΤΙΚΟΣ ΑΝΤΙΠΡΟΣΩΠΟΣ
ΒΟΥΤΥΡΑΚΗΣ Ι.Χ. Ε.Π.Ε
ΔΩΔ/ΚΗΣ ΝΕΟΛΑΙΑΣ 16 ΡΟΔΟΣ -ΤΗΛ. ΚΕΝΤΡΟ: (0241) 76100

Την Κυριακή στην εκπομπή της Φωτεινής Πιπιλή

Εκπομπή για τους "Νάνους"

"Φάκελος" για τη φυσική λίμνη και τους περιοίκους

Την απειλή της ρύπανσης, αλλά και της εξάντλησης των υδάτινων αποθεμάτων και πόρων της χώρας μας ερευνά η εκπομπή "Φάκελος" (Τέμπο) της Φωτεινής Πιπιλή. Αρχίζοντας από την "πηγή" του προβλήματος, η εκπομπή ταξιδεύει στη λίμνη της Δοϊράντης στο Ν. Κιλκίς **και στη φυσική λίμνη των Νάνων στη Ρόδο,** καταγράφοντας μαρτυρίες και ανησυχίες των ντόπιων κτηνοτρόφων και αγροτών για το μέλλον των όμορφων υδάτινων αυτών στοιχείων.

Η εκπομπή που θα προβληθεί την Κυριακή (20.00-20.30) επισημαίνει τον κίνδυνο για τη ρύπανση και την κατασπατάληση των νερών τόσο στις φυσικές όσο και στις τεχνητές λίμνες. Δίνει απαντήσεις για το αν οι τεχνητές λίμνες αποτελούν τη λύση στο πρόβλημα της ύδρευσης, αλλά και της ενεργειακής αυτάρκειας της χώρας παρουσιάζοντας τη λίμνη των Κρεμαστών.

Την τεχνητή λίμνη της ΔΕΗ που για τις ανάγκες της υδροηλεκτρικής ενέργειας "έπνιξε" το χωριό Σίβιστα. Οσο για την πρώτη τεχνητή λίμνη της Ελλάδας, αποκαλύπτεται από τον Διονύσιο Ξένο, διευθύνοντα σύμβουλο της ΕΥΔΑΠ.

Προοπτικές με Κύπρο

ΣΥΝΕΡΓΑΣΙΑ ΜΕ ΤΟΥΣ Δ/ΝΤΕΣ ΞΕΝΟΔΟΧΕΙΩΝ ΡΟΔΟΥ

Ο Σύλλογος Διευθυντών Ξενοδοχείων Ρόδου συμμετείχε στην αδελφοποίηση της Πανελλήνιας Ομοσπονδίας με τον Πανκύπριο Σύνδεσμο Διευθυντών Ξενοδοχείων. Για τον σκοπό αυτό επισκέφθηκαν την Κύπρο από 25-29 Ιανουαρίου. Το Σάββατο πραγματοποιήθηκε η εκδήλωση αδελφοποίησης στο ξενοδοχείο HAWAI από τους προέδρους της ΠΑ.ΣΥ.ΔΙ.ΞΕ Μιχάλη Ευαγγελίδη και της Π.Ο.ΔΙ.Ξ. Κώστα Κομνηνό. Παρευρέθηκε και απηύθυνε χαιρετισμό συμπαράστασης και αναγνώρισης του έργου των διευθυντών των ξενοδοχείων, ο υπουργός Εμπορίου, Βιομηχανίας και Τουρισμού της Κύπρου κ. Ρολάνδης. Παρέστησαν ο πρόεδρος του ΚΟΤ, ο Επαρχος και άλλοι επίσημοι.

Οι σύνδεση των δύο συλλόγων θα ανοίξει νέες προοπτικές συνεργασίας με ανταλλαγή τεχνογνωσίας σε επαγγελματικό επίπεδο, εξοικείωση των Κυπρίων επαγγελματιών με τα δεδομένα της Ευρωπαϊκής Ενωσης εν' όψει και της προετοιμασίας του νησιού για την ένταξη. Μεγάλο ενδιαφέρον είχαν οι κατ' ιδίαν συζητήσεις των μελών σχετικά με θέματα που απασχολούν τα ξενοδοχεία όπως κόστος υπηρεσιών; ενημερωτικό εγχειρίδιο για τους διευθυντές ξενοδοχείων, χειμερινός τουρισμός (η Κύπρος στο διάστημα αυτό έχει πολύ υψηλή πληρότητα ξενοδοχείων) και αντίστοιχες πολιτιστικές οργανώσεις, εκπαίδευση προσωπικού, βελτίωση παρεχομένων υπηρεσιών κ.λπ.

Συμφωνήθηκαν επίσης κοινές ενέργειες όπως η ίδρυση Εθνικού Ιδρύματος Διατροφής με στόχο την προαγωγή τοπικών εδεσμάτων Ελλάδας και Κύπρου που εντάσσονται στην ευρύτερη Μεσογειακή διατροφή, οργάνωση κοινών εκδηλώσεων επιμορφωτικών και ενημέρωσης κ.λπ. Τα μέλη των Συλλόγων πιστεύουν ότι πέρα από την σύσφιγξη των σχέσεων θα έχουμε οφέλη σε τοπικό και εθνικό επίπεδο με στόχο πάντοτε την προσφορά υψηλών υπηρεσιών και την προβολή και προώθηση των τουριστικών προορισμών που εκπροσωπούν.

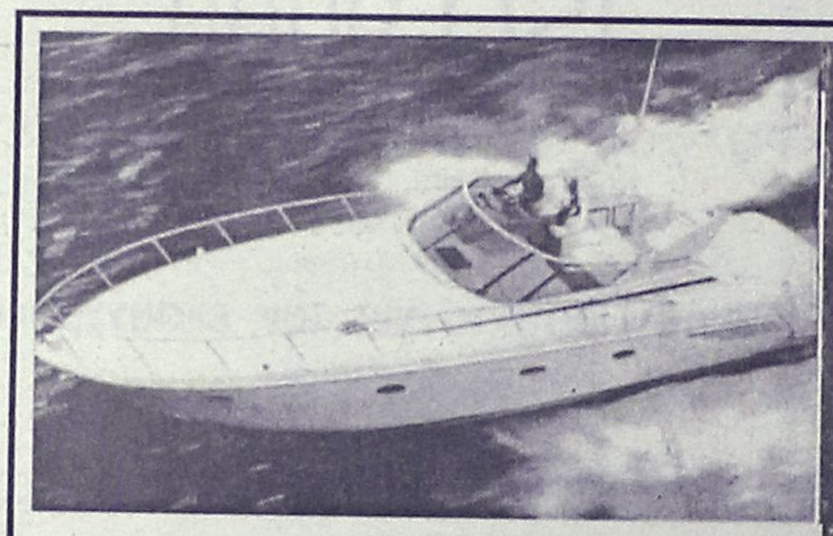

Καλυπτόμενοι κίνδυνοι
Βύθιση, προσάραξη, πρόσκρουση, εκβολή, φωτιά, έκρηξη, πειρατεία, κεραυνός, κακόβουλες πράξεις, κλοπή ολική ή μερική, καλύψεις δαπανών ανέλκυσης ή μετακίνησης του σκάφους σε περίπτωση ναυαγίου.

ΑΙΓΑΙΟΝ
ΑΣΦΑΛΙΣΤΙΚΗ ΕΤΑΙΡΕΙΑ

Σε συνεργασία με
τον κ. Χριστοδούλου Χρήστο
Ερυθρού Σταυρού 2-Ρόδος
τηλ. 75701



ΑΙΓΑΙΟΝ ΑΝΩΝΥΜΗ ΑΣΦΑΛΙΣΤΙΚΗ ΕΤΑΙΡΕΙΑ

Δ·Α·Ν·Ε· SEA LINE
ΔΩΔΕΚΑΝΗΣΙΑΚΗ ΑΝΩΝΥΜΗ ΝΑΥΤΙΛΙΑΚΗ ΕΤΑΙΡΙΑ

ΔΡΟΜΟΛΟΓΙΑ ΑΠΟ 01-02-2001 μέχρι 12-02-2001

ΑΝΑΧΩΡΗΣΗ ΑΠΟ ΡΟΔΟ

ΗΜ/ΝΙΑ	ΠΛΟΙΟ	ΩΡΑ	ΠΡΟΟΡΙΣΜΟΣ
03.02 ΣΑΒ	ΠΑΤΜΟΣ	08.30	ΚΑΣΤΕΛΛΟΡΙΖΟ
		17.00	ΚΩ-ΠΕΙΡΑΙΑ
04.02 ΚΥΡ	ΡΟΔΟΣ	14.00	ΝΙΣΥΡΟ-ΚΩ-ΚΑΛΥΜΝΟ-ΛΕΡΟ-ΠΑΤΜΟ-ΠΕΙΡΑΙΑ
05.02 ΔΕΥΤ	—	—	—
06.02 ΤΡΙΤ	ΡΟΔΟΣ	14.00	ΚΩ-ΚΑΛΥΜΝΟ-ΛΕΡΟ-ΠΑΤΜΟ-ΠΕΙΡΑΙΑ
07.02 ΤΕΤ	ΠΑΤΜΟΣ	14.00	ΤΗΛΟ-ΚΩ-ΚΑΛΥΜΝΟ-ΛΕΡΟ-ΠΑΤΜΟ-ΠΕΙΡΑΙΑ
08.02 ΠΕΜ	ΡΟΔΟΣ	17.00	ΣΥΜΗ-ΚΩ-ΠΕΙΡΑΙΑ
09.02 ΠΑΡ	ΠΑΤΜΟΣ	17.00	ΚΩ-ΚΑΛΥΜΝΟ-ΑΣΤΥΠΑΛΑΙΑ-ΠΕΙΡΑΙΑ
10.02 ΣΑΒ	ΡΟΔΟΣ	14.00	ΚΩ-ΚΑΛΥΜΝΟ-ΛΕΡΟ-ΠΑΤΜΟ-ΠΕΙΡΑΙΑ
11.02 ΚΥΡ	ΠΑΤΜΟΣ	14.00	ΝΙΣΥΡΟ-ΚΩ-ΚΑΛΥΜΝΟ-ΛΕΡΟ-ΠΑΤΜΟ-ΠΕΙΡΑΙΑ
12.02 ΔΕΥΤ	—	—	—
13.02 ΤΡΙΤ	ΡΟΔΟΣ	14.00	ΚΩ-ΚΑΛΥΜΝΟ-ΛΕΡΟ-ΠΑΤΜΟ-ΠΕΙΡΑΙΑ

ΑΝΑΧΩΡΗΣΗ ΑΠΟ ΠΕΙΡΑΙΑ

ΗΜ/ΝΙΑ	ΠΛΟΙΟ	ΩΡΑ	ΠΡΟΟΡΙΣΜΟΣ
03.02 ΣΑΒ	ΡΟΔΟΣ	14.00	ΠΑΤΜΟ-ΛΕΡΟ-ΚΑΛΥΜΝΟ-ΚΩ-ΝΙΣΥΡΟ-ΡΟΔΟ
04.02 ΚΥΡ	—	—	—
05.02 ΔΕΥΤ	ΡΟΔΟΣ	14.00	ΠΑΤΜΟ-ΛΕΡΟ-ΚΑΛΥΜΝΟ-ΚΩ-ΡΟΔΟ
06.02 ΤΡΙΤ	ΠΑΤΜΟΣ	14.00	ΠΑΤΜΟ-ΛΕΡΟ-ΚΑΛΥΜΝΟ-ΚΩ-ΤΗΛΟ-ΡΟΔΟ
07.02 ΤΕΤ	ΡΟΔΟΣ	17.00	ΚΩ-ΣΥΜΗ-ΡΟΔΟ
08.02 ΠΕΜ	ΠΑΤΜΟΣ	17.00	ΑΣΤΥΠΑΛΑΙΑ-ΚΑΛΥΜΝΟ-ΚΩ-ΡΟΔΟ
09.02 ΠΑΡ	ΡΟΔΟΣ	14.00	ΠΑΤΜΟ-ΛΕΡΟ-ΚΑΛΥΜΝΟ-ΚΩ-ΡΟΔΟ
10.02 ΣΑΒ	ΠΑΤΜΟΣ	14.00	ΠΑΤΜΟ-ΛΕΡΟ-ΚΑΛΥΜΝΟ-ΚΩ-ΝΙΣΥΡΟ-ΡΟΔΟ
11.02 ΚΥΡ	—	—	—
12.02 ΔΕΥΤ	ΡΟΔΟΣ	14.00	ΠΑΤΜΟ-ΛΕΡΟ-ΚΑΛΥΜΝΟ-ΚΩ-ΡΟΔΟ

Δ·Α·Ν·Ε· SEA LINE
ΔΩΔΕΚΑΝΗΣΙΑΚΗ ΑΝΩΝΥΜΗ ΝΑΥΤΙΛΙΑΚΗ ΕΤΑΙΡΙΑ
ΑΥΣΤΡΑΛΙΑΣ 92, ΡΟΔΟΣ
ΤΗΛ.: (0241) 77076 (6 γραμμές) • Fax: (0241) 77084

δημιουργίες **cair**

ΡΟΔΟΣ 2400 Λευκός ξηρός ΟΠΑΠ
ΑΡΧΟΝΤΙΚΟ Ερυθρός ξηρός Δωδεκανησιακός τοπικός

Δύο αντιπροσωπευτικά κρασιά της ΚΑΪΡ Α.Ε., που αποδεικνύουν για άλλη μια φορά την αναμφισβήτητη ικανότητα της Δωδεκανησιακής Εταιρείας να παράγει υψηλής ποιότητας προϊόντα. Ικανότητα που επιβεβαιώνεται από την πρόσφατη παρουσίαση του μοναδικού στην ελληνική αγορά συλλεκτικού αφρώδους CAIR ROSE RESERVE 10 ετών, σε περιορισμένο αριθμό φιαλών και ποιότητα που συναντάται στην πλούσια γκάμα των διεθνώς αναγνωρισμένων προϊόντων της, όπως RODOS 2400 λευκό ξηρό, VQPRD (χρυσό στο Μιλάνο), ΜΟΣΧΑΤΟΣ ΡΟΔΟΥ ΟΠΕ (χρυσό στο Μιλάνο), MOULIN λευκό ξηρό (χρυσό στις Βρυξέλλες), MOULIN ροζέ ημίξηρο (χρυσό σε Μπορντό και Μιλάνο), CAIR φυσικός αφρώδης (χρυσά μετάλλια σε Μιλάνο και Monde Selection).

Εγγύηση
C·A·I·R
Επιλεγμένοι οίνοι ποιότητας

CAIR Δαβάκη - Πίνδου 65,
Ν. Φάληρο, τηλ.: 4813876,4813125
fax: 4814695.
2η χλμ. Ρόδου - Λίνδου, Ρόδος
τηλ.: 0241/68770-3 fax: 0241/62575.



Δεν τελειώνουν γυμνάσιο και λύκειο

Σημαντική τάση διαρροής μαθητών και στα νησιά μας

Καθοριστικός παράγοντας η προσπάθεια για ραγδαία ανάπτυξη των οικογενειακών επιχειρήσεων

Είκοσι πέντε χρόνια μετά τη συνταγματική καθιέρωση της υποχρεωτικής εκπαίδευσης περισσότεροι από 17.000 μαθητές κατά μέσο όρο, κάθε χρόνο (περίπου το 4% του μαθητικού δυναμικού της χώρας), δεν παρακολουθούν κανονικά μαθήματα και δεν φτάνουν στην "τελική κρίση" για την προαγωγή τους στην επόμενη τάξη. Επιπλέον, πάνω από 28.000 μαθητές (7% του μαθητικού δυναμικού) καταγράφονται στο "μαύρο πίνακα" της σχολικής αποτυχίας.

Αποκαλυπτικές έρευνες των εκπαιδευτικών Χρήστου Κάτσικα και Γιώργου Καββαδία περιλαμβάνουν στοιχεία - σοκ για τη μαθητική διαρροή, της οποίας ο δείκτης εμφανίζεται ιδιαίτερα υψηλός, ενώ κομβικό σημείο αποδεικνύεται η Α' Γυμνασίου. Πρόκειται για την τάξη, η οποία συγκεντρώνει τα υψηλότερα ποσοστά αποχής και αποτυχίας στις εξετάσεις. Η σταθερή, διαχρονική μείωση του μαθητικού πληθυσμού των γυμνασίων της χώρας καταδεικνύεται από τα επίσημα στοιχεία της Εθνικής Στατιστικής Υπηρεσίας, σύμφωνα με τα οποία από τους 446.000 μαθητές που ήταν εγγεγραμμένοι το 1993, μείνανε περίπου 380.000 το 2000. Μέσα σε μια οκταετία ο αριθμός των μαθητών μειώθηκε κατά περίπου 70.000 άτομα!

● Οπως σημειώνει ο κ. Καββαδίας, η μείωση αυτή οφείλεται κυρίως στο πρόβλημα της υπογεννητικότητας, αλλά και στην αδυναμία αναχαίτισης της μαθητικής διαρροής από την εννιάχρονη υποχρεωτική εκπαίδευση. Τονίζει, επίσης, ότι αθροιστικά πάνω από 46.000 μαθητές απ' όσους εγγράφονται στο Γυμνάσιο, δηλαδή, ο ένας στους δέκα ή ποσοστό 11% κατά μέσο όρο, δεν προάγονται στην επόμενη τάξη.

"Πρόκειται για μια σημαντική παράμετρο της κρίσης του σχολείου που γίνεται πιο έντονη, αν συνυπολογίσει κανείς ότι περισσότεροι από 70.000 μαθητές βρίσκονται στην κόψη του ξυραφιού, με βαθμούς που κυμαίνονται στην οριακή ζώνη του 10-11", σημειώνει ο κ. Καββαδίας και προσθέτει: "Τα υψηλότερα ποσοστά μαθητών που δεν παρακολουθούν τα μαθήματα εντοπίζονται στην Α' τάξη. Σχεδόν 12.000 μαθητές (ποσοστό 7,8%) που εγγράφονται αυτομάτως από το Δημοτικό στην Α' Γυμνασίου δεν φοιτούν κανονικά. Επίσης, 14.000 (περίπου 10%) δεν καταφέρνουν να πάρουν με επιτυχία το βάπτισμα του πυρός στις εξετάσεις. Αρκετά νωρίς θα έχουν τη σφραγίδα του "αποτυχημένου μαζί με τις όποιες αρνητικές συνέπειες για τη μετέπειτα σχολική τους πορεία. Αθροιστικά, πάνω από 26.000 μαθητές που εγγράφονται στην Α' Γυμνασίου κατ' αναλογία 1 στους 6 δεν προάγονται στην Β' τάξη. Στη Β' Γυμνασίου, τα ποσοστά των μαθητών που δεν παρακολουθούν τα μαθήματα και όσων απορρίπτονται μειώνονται σημαντικά. Ωστόσο, 1 στους 10 μαθητές δεν προάγεται στη Γ' τάξη".

Ως προς την εγκατάλειψη της υποχρεωτικής εκπαίδευσης, το υψηλότερο ποσοστό εμφανίζεται στην Ξάνθη (29,7%) και ακολουθούν οι νομοί Ρεθύμνου με 25,9% και Ευρυτανίας με 22,1%.

Στις τουριστικές περιοχές και, ιδιαίτερα, στις Κυκλάδες και τα Δωδεκάνησα, η μαθητική διαρροή από το Γυμνάσιο, που ανέρχεται στα επίπεδα του 17,5% αποδίδεται στη ραγδαία ανάπτυξη των οικογενειακών επιχειρήσεων. Πολλοί από τους νέους που έχουν "στρωμένη δουλειά"



εγκαταλείπουν νωρίς τα θρανία για να αφοσιωθούν στην οικογενειακή επιχείρηση και αυτό συμβαίνει περισσότερο με τα αγόρια και λιγότερο με τα κορίτσια. Είναι, δε, χαρακτηριστικό ότι στις περιοχές όπου λειτουργούν νυχτερινά σχολεία η διαρροή είναι μικρότερη. Σε ό,τι αφορά στο Λύκειο, αποκαλυπτικά είναι τα ευρήματα έρευνας του Εθνικού Κέντρου Κοινωνικών Ερευνών (ΕΚΚΕ), όπου καταγράφονται ως "υψηλού εκπαιδευτικού κινδύνου" γεωγραφικές περιοχές στις οποίες εμφανίζονται υψηλά ποσοστά διαρροής μαθητών, αλλά και αποτυχίας στις εξετάσεις.

Ως "υψηλής επικινδυνότητας" αναφέρονται η Κρήτη, η Θράκη, τα νησιά του Ιονίου, η Στερεά Ελλάδα και η Πελοπόννησος, ενώ στον αντίποδα βρίσκονται η Θεσσαλία, η Μακεδονία, τα νησιά του Αιγαίου και η περιοχή της πρωτεύουσας. Η Ηπειρος, παρότι σε επίπεδο νομών εμφανίζει μια "εμμονή εκπαιδευτικής αναποτελεσματικότητας", σε επίπεδο γεωγραφικού διαμερίσματος κατατάσσεται σε καλύτερη θέση από τις χαρακτηριζόμενες ως "περιοχές υψηλού κινδύνου".

Σύμφωνα με τους ερευνητές, ο δείκτης των περιοχών εκπαιδευτικής προτεραιότητας (που καθορίζεται από τα ποσοστά μαθητικής διαρροής και αποτυχίας) εμφανίζει μια τάση βελτίωσης στα Ιόνια νησιά, την Πελοπόννησο και την Ηπειρο. Τάσεις επιδείνωσης παρατηρούνται, αντίθετα, στην Κρήτη και ως κύρια αιτία αναφέρεται η ανάπτυξη των οικογενειακών τουριστικών μονάδων στο νησί και η απασχόληση σε αυτές σημαντικού αριθμού μαθητών.

● Οι ίδιες τάσεις επιδείνωσης σημειώνονται, επίσης, στη Θράκη και, κατά περιπτώσεις, στη Στερεά Ελλάδα, όπου αυξάνεται ο αριθμός των μαθητών, οι οποίοι εγκαταλείπουν το σχολείο για να εργαστούν. Σχετική επιδείνωση ως προς τους δείκτες μαθητικής διαρροής και σχολικής αποτυχίας καταγράφεται και σε νησιά του Αιγαίου, όπως η Ρόδος και η Κως, παρά το γεγονός ότι η περιοχή εξακολουθεί να χαρακτηρίζεται ως "χαμηλού εκπαιδευτικού κινδύνου".

Σημαντική παράμετρο για τα μεγέθη της διαρροής και της αποτυχίας αποτελεί το κύμα των μεταναστών που έχει έρθει στη χώρα μας. Σύμφωνα με τα στοιχεία της έρευνας του ΕΚΚΕ, η παρουσία μαθητών από οικογένειες οικονομικών μεταναστών επιδεινώνει την εικόνα της σχολικής αποτυχίας, αλλά αμβλύνει την τάση της μαθητικής διαρροής. Αμβλυνση, η οποία υποδηλώνει ότι οι οικονομικοί μετανάστες (παλιννοστούντες, αλλοδαποί) επιθυμούν την κοινωνική και επαγγελματική τους ένταξη, μέσω της εκπαίδευσης, αλλά -σε πολλές περιπτώσεις- δυσκολεύονται να παρακολουθήσουν την εκπαιδευτική διαδικασία, κυρίως λόγω των προβλημάτων της γλώσσας και των υψηλών απαιτήσεων του συστήματος, χωρίς να σημαίνει ότι και σ' αυτόν τον κανόνα δεν υπάρχουν οι φωτεινές εξαιρέσεις.

Καραμανλής για την πρόταση κατηγορίας



Η πρωτοβουλία για τη σημερινή (σ.σ. χθες) συζήτηση θα έπρεπε να είχε αναληφθεί από την ίδια την κυβέρνηση και τον πρωθυπουργό, για λόγους ηθικής τάξης και ανταπόκρισης στο καθολικό αξίωμα για διαφάνεια αλλά και για την προστασία του κύρους του πολιτικού κόσμου.

Αυτό σημείωσε ο πρόεδρος της ΝΔ Κ. Καραμανλής στην παρέμβασή του στη συζήτηση και πρόσθεσε:

Άλλοτε ο πρωθυπουργός έλεγε μια φράση, όποιος έχει στοιχεία να πάει στον Εισαγγελέα. Τώρα, ένας εισαγγελέας έχει στοιχεία και τα φέρνει στη Βουλή, κρούει την πόρτα μας.

Και ο πρωθυπουργός προσποιείται ότι δεν άκουσε. Αυτό που ζητούσε έγινε. Αυτή είναι η συνέπεια και η αξιοπιστία του;

Η δική μας θέση είναι σαφής. Το κάθε τι πρέπει να ερευνάται εξονυχιστικά γιατί μόνο έτσι ενισχύεται η αξιοπιστία της δημόσιας ζωής.

Ο κ. Καραμανλής έκανε λόγο για ατοπήματα του Κώστα Σημίτη με τις δηλώσεις του εναντίον του κ. Ντογιάκου όταν έστειλε το πόρισμά του στη Βουλή.

«Βιλαέτι σας είναι το κράτος, φέουδό σας η Δικαιοσύνη; είπε και συνέχισε «Τι είναι αυτά που ξέρει η κυβέρνηση αλλά τα καλύπτει, με ποιό δικαίωμα κρατάει μυστικά; Γιατί να μην εφαρμοστούν οι νόμοι όπως θα γινόταν με κάθε πολίτη για τον οποίο ο Εισαγγελέας θα έβγαζε πόρισμα;

Ο αρχηγός της αξιωματικής αντιπολίτευσης, ανέφερε ότι «ο πρωθυπουργός και η κυβέρνηση όχι μόνο δεν ανταποκρίνονται στην ηθική τους υποχρέωση αλλά επιχειρούν να απαξιώσουν τον Εισαγγελικό λειτουργό και τη Δικαιοσύνη. Αυτές οι ενέργειες στρέφονται κατά των δημοκρατικών θεσμών και αυτό είναι το συμπέρασμα κάθε πολίτη.

Παράλληλα, έκανε λόγο για «τέχνασμα και ψευτολεβεντιά κάποιων που κρύβονται πίσω από την κομματική πειθαρχία και πρόσθεσε ότι «δεν μπορούν να υπάρχουν σκιές, δεν πάει άλλο το γκρίζο και το καθεστώς της ατιμωρησίας που αποτελεί το πιο παρακμιακό στοιχείο που διαμορφώνεται με ευθύνη της κυβέρνησης.

Και ο κ. Καραμανλής, κατέληξε «η ΝΔ προειδοποίησε την κυβέρνηση ότι ήταν δικό της χρέος να φέρει το θέμα στη Βουλή και περίμενε πάνω από τρεις μήνες.

Φέραμε το θέμα στη Βουλή εκπληρώνοντας το στοιχειώδες καθήκον μας. Έχουμε σταθερές αξίες, αρχές και κανόνες.

Τραυματισμός 17χρονου μαθητή από γκλομπ αστυνομικού!

Ερευνα για να διαπιστωθούν οι ακριβείς συνθήκες κάτω απο τις οποίες τραυματίστηκε σοβαρά στο κεφάλι -από αστυνομικούς καταγγέλλει φίλος του- ένας δεκαεφτάχρονος μαθητής απο τον Αγιο Νικόλαο Χαλκιδικής μετά τον ποδοσφαιρικό αγώνα ΠΑΟΚ-Αρη διενεργείται απο την εισαγγελία Θεσσαλονίκης αλλά και την τοπική γενική αστυνομική διεύθυνση.

Ο μαθητής Γιάννης Χρηστάκης νοσηλεύεται σε κρίσιμη κατάσταση στο νοσοκομείο "Γεώργιος Παπανικολάου", όπου υποβλήθηκε σε λεπτή εγχείρηση στο κεφάλι και του αφαιρέθηκε αιμάτωμα, το οποίο σύμφωνα με τον φίλο του Χαράλαμπο Ντουμάζιο του προκάλεσε αστυνομικός χτυπώντας τον με το υπηρεσιακό γκλομπ.

Ο δεκαεφτάχρονος είχε παρακολουθήσει τον αγώνα στο γήπεδο της Τούμπας και μετά το τέλος αποχώρησε με γκρουπ διακοσίων περίπου φιλάθλων το οποίο συνοδευόταν από αστυνομική δύναμη.

Στη διασταύρωση των οδών Πύργου και Καπαδοκίας το γκρουπ ήρθε αντιμέτωπο με ομάδα οπαδών του ΠΑΟΚ και οι δύο πλευρές προέβησαν σε αποδοκιμασίες.

Εκείνη τη στιγμή επενέβησαν οι αστυνομικοί για να τους διαλύσουν και σύμφωνα με τον Ντουμάζιο ενας εξ αυτών χτύπησε με το γκλομπ στο κεφάλι τον Χρηστάκη, ο οποίος δυο ώρες μετά αισθάνθηκε αδιαθεσία, παρουσίασε ζαλάδες και διακομίστηκε στο νοσοκομείο όπου χειρουργήθηκε στο κεφάλι και η κατάστασή του θεωρείται ιδιαίτερα κρίσιμη.

Ο γενικός αστυνομικός διευθυντής Θεσσαλονίκης, υποστράτηγος Ιωάννης Παναγόπουλος, δήλωσε ότι για το περιστατικό διενεργείται ένορκη διοικητική εξέταση ενω έγινε γνωστό ότι προκαταρτική εξέταση διατάχθηκε και απο την εισαγγελία.



Delta

ΔΙΑΜΑΝΤΕ ΕΡΓΑΛΕΙΑ



ΚΟΦΤΗ ΧΕΙΡΟΣ

6ο χλμ.Ρόδου Λίνδου
Συγκρότημα Μανουσέλη

ΔΙΑΤΡΗΤΙΚΑ

ΔΙΑΜΑΝΤΟΤΡΥΠΟΤΕΧΝΙΚΗ ΡΟΔΟΥ

ΑΔΑΜΑΝΤΟΦΟΡΟΙ ΔΙΣΚΟΙ ΚΟΠΗΣ ΓΙΑ ΓΡΑΝΙΤΗ, ΜΑΡΜΑΡΟ ΤΟΥΒΛΟ κ.τ.λ.





ΑΡΜΟΚΟΦΤΕΣ

ΤΡΥΠΑΜΕ

ΚΟΒΟΥΜΕ

ΣΠΑΜΕ



ΧΩΡΙΣ ΣΚΟΝΕΣ

ΡΩΓΜΕΣ

ΜΕΡΕΜΕΤΙΑ

ΠΩΛΗΣΕΙΣ

&

ΕΚΤΕΛΕΣΕΙΣ ΕΡΓΑΣΙΩΝ

Η ΠΟΛΥΧΡΟΝΗ ΜΑΣ ΠΕΙΡΑ ΣΤΟ ΕΞΩΤΕΡΙΚΟ ΜΑΣ ΔΙΝΕΙ ΤΗ ΔΥΝΑΤΟΤΗΤΑ ΝΑ ΒΡΙΣΚΟΥΜΕ ΛΥΣΗ ΕΚΕΙ ΠΟΥ ΟΙ ΑΛΛΟΙ ΣΗΚΩΝΟΥΝ ΤΑ ΧΕΡΙΑ ΨΗΛΑ!

ΤΗΛΕΦΩΝΗΣΤΕ ΜΑΣ
(0241) 69022 - 77986
ΚΙΝΗΤΟ: 0944 380562

ΥΠΕΥΘΥΝΟΣ
Μαρκος Τσεσμετζής

Υπόθεση ανήλικης αμερικανίδας

Σύλληψη Μπέχριν

Για συμμετοχή του στην εξαφάνιση

Ο Ελληνογερμανός γνωρίστηκε με την ανήλικη μέσω ίντερνετ τον Ιανουάριο του 2000 και από τότε επικοινωνούσαν καθημερινά είτε μέσω δικτύου, είτε τηλεφωνικά και από τις μεταξύ τους συνομιλίες ο συλληφθείς την έπεισε να έρθει στην Ελλάδα.

Όπως διαπιστώθηκε από τις αστυνομικές έρευνες προς διευκόλυνση της ανήλικης για την άφιξη της στη χώρα μας ο Ελληνογερμανός έπεισε την κοινή του φίλη Αμερικανίδα Ντάουν Αρντερ, στέλνοντάς της και το χρηματικό ποσό των 350 δολλαρίων, να παραχωρήσει στη Σάντρογκ το διαβατήριό της με το οποίο στις 23.9.2000 η ανήλικη έφθασε στην Ελλάδα με αεροπορικά εισιτήρια που της είχε, ήδη, στείλει ταχυδρομικά. Μέχρι τις 30.12.2000 διέμεναν στη Θεσσαλονίκη σε διαφορετικές διευθύνσεις κατοικίας και στη συνέχεια μετακόμισαν στην Αθήνα όπου νοίκιασαν διαμέρισμα στην οδό Ασκληπιού 8, στην Παλαιά Πεντέλη.

Καθ' όλο το χρονικό διάστημα που διέμενε στη χώρα μας η ανήλικη επικοινωνούσε με τη μητέρα της στην Αμερική, χωρίς, όμως, να της λέει το μέρος που βρισκόταν. Μετά την ανακοίνωση της εξαφάνισης της 14χρονης και τη δημοσίευση των φωτογραφιών στα ΜΜΕ το βράδυ στις 29.1.2001 αναχώρησαν για Θεσσαλονίκη χρησιμοποιώντας ταξί. Από ερευνες της αστυνομίας είχε εντοπιστεί την 30.1.2001 η οικία τους στην Παλαιά Πεντέλη και επειδή αυτή απουσίαζαν τέθηκε σε συνεχή παρακολούθηση. Όταν βρέθηκε η ανήλικη στη Θεσσαλονίκη έγινε έρευνα στο σπίτι στη Πεντέλη, όπου βρέθηκαν φωτογραφίες της ανήλικης και διάφορα προσωπικά τους αντικείμενα

Ο Ελληνογερμανός, μετά την ανεύρεση της κοπέλας, επέστρεψε στην Αθήνα και πήγε σε κομμωτήριο όπου έβαψε τα μαλιά του κόκκινα για να αποφύγει τη σύλληψή του. Την ωρα που έμπαινε, όμως, στο σπίτι του στην Πεντελη συνελήφθη από αστυνομικούς οι οποίοι επιτηρούσαν το σπίτι.

Pellos Travel

ΣΕ ΣΥΝΕΡΓΑΣΙΑ ΜΕ ΤΟ ΣΥΛΛΟΓΟ ΑΡΕΤΗ ΠΑΡΑΔΕΙΣΙΟΥ ΔΙΟΡΓΑΝΩΝΕΙ:

8ΗΜΕΡΗ ΕΚΔΡΟΜΗ

ΡΟΔΟΣ-ΜΑΡΜΑΡΙΣ-ΣΜΥΡΝΗ-ΑΪΒΑΛΙ-ΠΕΡΓΑΜΟ-ΠΡΟΥΣΑ-ΚΩΝΣΤΑΝΤΙΝΟΥΠΟΛΗ-ΣΜΥΡΝΗ-ΕΦΕΣΣΟΣ-ΜΑΡΜΑΡΙΣ-ΡΟΔΟΣ

ΑΠΟ 20/02/01-27/02/01

- **Τρίτη 20/02:** Αναχώρηση από Ρόδο για Μαρμαρίς. Άφιξη στο Μαρμαρίς. Επιβίβαση σε πούλμαν και αναχώρηση για Σμύρνη. Τακτοποίηση στο Ξ/Δ. Δείπνο Διαν/ση.
- **Τετάρτη 21/02:** Πρωινό στο Ξ/Δ. Αναχώρηση για Αϊβαλί και Πέργαμο (επίσκεψη στη Βασιλική εκκλησίας του Αγίου Ιωάννου-Θέατρο-Ακρόπολης και Ασκληπείο). Αναχώρηση για Προύσα. Άφιξη στην πόλη της Προύσας το μεσημέρι. Ψώνια στην αγορά της Προύσας που φημίζεται για τα μεταξωτά της. Το απόγευμα αναχώρηση για Κωνσταντινούπολη. Άφιξη στην Κωνσταντινούπολη το βράδυ. Τακτοποίηση σε Ξ/Δ. Δείπνο Διαν/ση.
- **Πέμπτη 22/02:** Πρωινό στο Ξ/Δ. Επίσκεψη στην Αγία Σοφία-Τοπκαπή Palace-Μπλε τζαμί-Υδραγωγείο. Απόγευμα ελεύθερο για ψώνια. Δείπνο-Διαν/ση.
- **Παρασκευή 23/02:** Πρωινό στο Ξ/Δ ελεύθερη μέρα για ψώνια. Βράδυ προαιρετική διασκέδαση με Oriental show. Δείπνο-Διαν/ση.
- **Σάββατο 24/02:** Πρωινό στο Ξ/Δ. Επίσκεψη στο Φανάρι-Οικουμενικό Πατριαρχείο-Παναγία Βλαχερνών-Παναγία Μπαλουκλή. Ελεύθερη μέρα για ψώνια. Δείπνο-Διαν/ση.
- **Κυριακή 25/02:** Πρωινό στο Ξ/Δ. Αναχώρηση για Σμύρνη. Άφιξη στη Σμύρνη το απόγευμα. Τακτοποίηση στο Ξ/Δ. Δείπνο-Διαν/ση.
- **Δευτέρα 26/02:** Πρωινό στο Ξ/Δ. Επιβίβαση σε πούλμαν και αναχώρηση για Έφεσσο. Άφιξη στην Έφεσσο (Σπίτι Παναγίας-Αρχαιολογικοί χώροι). Αναχώρηση και άφιξη για Μαρμαρίς. Δείπνο. Διαν/ση.
- **Τρίτη 27/02:** Πρωινό. Αναχώρηση για Ρόδο. Άφιξη στη Ρόδο. Τέλος εκδρομής.

ΤΙΜΗ 125.000 ΔΡΧ.

Στην εκδρομή ΠΕΡΙΛΑΜΒΑΝΟΝΤΑΙ:

1. Εισιτήρια Ρόδος - Μαρμαρίς - Ρόδος
2. Ξεναγήσεις - εκδρομές
3. Μεταφορές με κλιματιζόμενα πούλμαν
4. Ξ/Δ με πρωινό και δείπνο
5. Σινοδός γραφείου
6. Ταξιδιωτική ασφάλεια

Στην εκδρομή δεν ΠΕΡΙΛΑΜΒΑΝΟΝΤΑΙ:

1. Είσοδοι και έξοδοι Τουρκίας (Λιμενικά Τέλη)
2. Είσοδοι σε Αρχαιολογικούς χώρους

ΓΙΑ ΠΕΡΙΣΣΟΤΕΡΕΣ ΠΛΗΡΟΦΟΡΙΕΣ ΚΑΙ ΚΡΑΤΗΣΕΙΣ ΣΤΟ ΠΡΑΚΤΟΡΕΙΟ

Pellos Travel

ΛΕΩΦΟΡΟΣ ΚΑΛΛΙΘΕΑΣ 125, ΦΑΛΗΡΑΚΙ, ΡΟΔΟΣ
ΤΗΛ.: 0241 87615, 86298 • FAX: 0241 87616
E-mail:pellostravel@hellasnet.gr
Σύλλογος Αρετή τηλ. 0241-81143, 81255

ΑΡΙΘΜΟΣ 1748/2000 ΑΠΟΣΠΑΣΜΑ Α' ΠΕΡΙΛΗΨΗ ΚΑΤΑΣΧΕΤΗΡΙΑΣ ΕΚΘΕΣΗΣ ΚΙΝΗΤΩΝ

Επισπεύδοντες: 1) Κωνσταντίνος Ι. Ζαννάκης, 2) Μαρίας Κ. Ζαννάκη, 3) Ιωάννης Κ. Ζαννάκης και 4) Γεώργιος Κ. Ζαννάκης, κάτοικοι Ρόδου.

Οφειλέτης: Συνεταιρισμός Περιορισμένης Ευθύνης με την επωνυμία "Προμηθευτικός Καταναλωτικός Συνεταιρισμός Εργολάβων Υδραυλικών Δωδεκανήσου Ε.Π.Ε." ο οποίος εδρεύει στην Ρόδο και εκπροσωπείται νόμιμα.

Τίτλος που εκτελέστηκε: Η υπ' αριθμ. 89/2000 απόφασης του Μονομελούς Πρωτοδικείου Ρόδου που έχει τον τύπο εκτελεστότητας.

Ποσό οφειλής: (2.657.546) δραχμές εντόκως νομίμως, σύμφωνα με την επιταγή που έχει κοινοποιηθεί.

Μεσεγγυούχος: Ιωάννης Ζαννάκης του Κων/νου, κάτοικος Ρόδου.

Υπάλληλος του πλειστηριασμού: Η συμβολαιογράφος Ρόδου Καλλιόπη Μαύρου-Ροδίτου, κάτοικος Ρόδου οδός Εθνάρχου Μακαρίου αρ. 45.

Χρόνος Πλειστηριασμού: 14 Φεβρουαρίου 2001 ημέρα Τετάρτη και από τις 12 το μεσημέρι μέχρι τις 2 το απόγευμα της ίδιας ημέρας.

Τόπος πλειστηριασμού: Το Δημαρχιακό Κατάστημα Δήμου Ροδίων και σύμφωνα με την υπ' αριθμ. 7/1999 απόφαση του Δημοτικού Συμβουλίου Δήμου Ροδίων στην αίθουσα του ΔΟΝΑ Ρόδου, οδός Διαγοριδών αρ. 1.

Περιγραφή κινητών:

1. (42) μέτρα σωλήνα πλαστικό (κεραμιδί) με διατομή 315 εκτιμηθείσης αξίας εκάστου μέτρου δρχ. 2400.
2. (84) μέτρα σωλήνα πλαστικό πιέσεως 16 ατμοσφαιρών Φ90 εκτιμηθείσης αξίας εκάστου μέτρου δρχ. 250.
3. (42) μέτρα σωλήνα πλαστικό πιέσεως 16 ατμοσφαιρών Φ75 εκτιμηθείσης αξίας εκάστου μέτρου δρχ. 450.
4. (120) μέτρα σωλήνα πλαστικό πιέσεως 16 ατμοσφαιρών Φ50 εκτιμηθείσης αξίας εκάστου μέτρου δρχ. 325.
5. (300) μέτρα σωλήνα πλαστικό πιέσεως 16 ατμοσφαιρών 1/2 ίντσας εκτιμηθείσης αξίας εκάστου μέτρου δρχ. 150.
6. (240) μέτρα σωλήνα πλαστικό πιέσεως 16 ατμοσφαιρών 3/4ίντσας εκτιμηθείσης αξίας εκάστου μέτρου δρχ. 200.
7. (5) τεμάχια γωνίες πλαστικές Φ200 εκτιμηθείσης αξίας εκάστης δρχ. 2.350.
8. (15) τεμάχια γωνίες πλαστικές Φ160 εκτιμηθείσης αξίας εκάστης δρχ. 1.300.
9. (175) τεμάχια γωνίες πλαστικές Φ125 εκτιμηθείσης αξίας εκάστης δρχ. 450.
10. (470) τεμάχια γωνίες πλαστικές Φ63 εκτιμηθείσης αξίας εκάστης δρχ. 130.
11. (5) τεμάχια ΤΑΦ πλαστικά Φ160 εκτιμηθείσης αξίας εκάστου δρχ. 1.400.
12. (20) τεμάχια ΤΑΦ πλαστικά Φ140 εκτιμηθείσης αξίας εκάστου δρχ. 850.
13. (90) τεμάχια ΤΑΦ πλαστικά Φ125 εκτιμηθείσης αξίας εκάστου δρχ. 500.
14. (710) τεμάχια ΤΑΦ πλαστικά Φ100 εκτιμηθείσης αξίας εκάστου δρχ. 300.
15. (50) τεμάχια ΤΑΦ πλαστικά Φ75 εκτιμηθείσης αξίας εκάστου δρχ. 200.
16. (500) τεμάχια ΤΑΦ πλαστικά Φ63 εκτιμηθείσης αξίας εκάστου δρχ. 180.
17. (310) τεμάχια ΤΑΦ πλαστικά Φ50 εκτιμηθείσης αξίας εκάστου δρχ. 150.
18. (100) τεμάχια ΤΑΦ πλαστικά Φ40 εκτιμηθείσης αξίας εκάστου δρχ. 140.
19. (650) τεμάχια γωνίες πλαστικές Φ32 εκτιμηθείσης αξίας εκάστης δρχ. 110.
20. (6) μέτρα σωλήνα ΠΕΤΣΕΤΑΚΗ Φ200 εκτιμηθείσης αξίας εκάστου μέτρου δρχ. 1.950.
21. (60) μέτρα μόνωση Φ48 εκτιμηθείσης αξίας εκάστου μέτρου δρχ. 220.
22. (100) τεμάχια ΤΑΦ υδρορροής 6Χ10 πλαστικά εκτιμηθείσης αξίας εκάστου δρχ. 280.
23. (3) τεμάχια συστολής πλαστικά (κεραμιδί) Φ200 εκτιμηθείσης αξίας εκάστου δρχ. 1.500.
24. (4) τεμάχια συστολής πλαστικά Φ125 εκτιμηθείσης αξίας εκάστου δρχ. 350.
25. (20) τεμάχια συστολής πλαστικά Φ100 εκτιμηθείσης αξίας εκάστου δρχ. 300.
26. (220) τεμάχια συστολής πλαστικά Φ5-40 εκτιμηθείσης αξίας εκάστου δρχ. 140.
27. (12) τεμάχια τάπες πλαστικές Φ200 εκτιμηθείσης αξίας εκάστης δρχ. 600.
28. (10) τεμάχια τάπες πλαστικές Φ140 εκτιμηθείσης αξίας εκάστης δρχ. 375.
29. (180) τεμάχια πλαστικά καπέλα διάφορα εκτιμηθείσης αξίας εκάστου δρχ. 260.
30. (119) τεμάχια πλαστικά φρεάτια 30Χ40 εκτιμηθείσης αξίας εκάστου δρχ. 1.500.
31. (100) τεμάχια πλαστικά φρεάτια 25Χ25 εκτιμηθείσης αξίας εκάστου δρχ. 900.
32. (1) Μπόϊλερ ηλιακού θερμοσίφωνα SIEMENS εκτιμηθείσης αξίας δρχ. 40.000.
33. (6) τεμάχια καμπύλες πιέσεως 10ATM Φ110 εκτιμηθείσης αξίας εκάστης δρχ. 2.600.
34. (25) τεμάχια καμπύλες πιέσεως 10ATM Φ75 εκτιμηθείσης αξίας εκάστης δρχ. 1.250.
35. (7) κουτιά πυροσβεστικών φωλεών εκτιμηθείσης αξίας εκάστου δρχ. 10.000.
36. (20) τεμάχια ΤΑΦ γαλβανιζέ 2 ιντσών εκτιμηθείσης αξίας εκάστου δρχ. 600.
37. (35) τεμάχια ΤΑΦ γαλβανιζέ 11/2 ίντσας εκτιμηθείσης αξίας εκάστου δρχ. 400.
38. (82) τεμάχια ΤΑΦ γαλβανιζέ 11/4 ίντσας εκτιμηθείσης αξίας εκάστου δρχ. 300.
39. (195) τεμάχια ΤΑΦ γαλβανιζέ 1ίντσας εκτιμηθείσης αξίας εκάστου δρχ. 180.
40. (39) τεμάχια ΤΑΦ γαλβανιζέ 3/4 ίντσας εκτιμηθείσης αξίας εκάστου δρχ. 120.
41. (28) τεμάχια ΤΑΦ γαλβανιζέ 1/2 ίντσας εκτιμηθείσης αξίας εκάστου δρχ. 80.
42. (43) τεμάχια γωνίες γαλβανιζέ 2 ίντσων εκτιμηθείσης αξίας εκάστης δρχ. 530.
43. (133) τεμάχια γωνίες γαλβανιζέ 11/2ίντσας εκτιμηθείσης αξίας εκάστης δρχ. 400.
44. (116) τεμάχια γωνίες γαλβανιζέ 11/4ίντσας εκτιμηθείσης αξίας εκάστης δρχ. 270.
45. (134) τεμάχια γωνίες γαλβανιζέ 1ίντσας εκτιμηθείσης αξίας εκάστης δρχ. 150.
46. (300) τεμάχια γωνίες γαλβανιζέ 3/4ίντσας εκτιμηθείσης αξίας εκάστης δρχ. 100.
47. (370) τεμάχια γωνίες γαλβανιζέ 1/2ίντσας εκτιμηθείσης αξίας εκάστης δρχ. 70.
48. (110) τεμάχια Μούφες γαλβανιζέ 2ίντσων εκτιμηθείσης αξίας εκάστης δρχ. 550.
49. (22) τεμάχια Μούφες γαλβανιζέ 11/2ίντσας εκτιμηθείσης αξίας εκάστης δρχ. 300.
50. (162) τεμάχια Μούφες γαλβανιζέ 11/4ίντσας εκτιμηθείσης αξίας εκάστης δρχ. 270.
51. (173) τεμάχια Μούφες γαλβανιζέ 1ίντσας εκτιμηθείσης αξίας εκάστης δρχ. 110.
52. (444) τεμάχια Μούφες γαλβανιζέ 3/4ίντσας εκτιμηθείσης αξίας εκάστης δρχ. 70.
53. (36) τεμάχια Μούφες γαλβανιζέ 1/2ίντσας εκτιμηθείσης αξίας εκάστης δρχ. 60.
54. (3) τεμάχια Μαστοί γαλβανιζέ 2ίντσων εκτιμηθείσης αξίας εκάστου δρχ. 325.
55. (2) τεμάχια Μαστοί γαλβανιζέ 11/2ίντσας εκτιμηθείσης αξίας εκάστου δρχ. 240.
56. (25) τεμάχια Μαστοί γαλβανιζέ 11/4ίντσας εκτιμηθείσης αξίας εκάστου δρχ. 170.
57. (1) τεμάχιο Μαστοί γαλβανιζέ 1ίντσας εκτιμηθείσης αξίας εκάστου δρχ. 100.
58. (265) τεμάχια Μαστοί γαλβανιζέ 3/4ίντσας εκτιμηθείσης αξίας εκάστου δρχ. 70.
59. (4) τεμάχια Μαστοί γαλβανιζέ 1/2ίντσας εκτιμηθείσης αξίας εκάστου δρχ. 50.
60. (20) τεμάχια τάπες γαλβανιζέ 2ίντσων εκτιμηθείσης αξίας εκάστου δρχ. 300.
61. (265) τεμάχια τάπες γαλβανιζέ 11/2ίντσας εκτιμηθείσης αξίας εκάστου δρχ. 200.
62. (575 τεμάχια τάπες γαλβανιζέ 11/4ίντσας εκτιμηθείσης αξίας εκάστου δρχ. 150.
63. (456) τεμάχια τάπες γαλβανιζέ 1ίντσας εκτιμηθείσης αξίας εκάστου δρχ. 100.
64. (395) τεμάχια τάπες γαλβανιζέ 3/4ίντσας εκτιμηθείσης αξίας εκάστου δρχ. 70.
65. (585) τεμάχια τάπες γαλβανιζέ 1/2ίντσας εκτιμηθείσης αξίας εκάστου δρχ. 60.
66. (39) τεμάχια ρακόρ γαλβανιζέ 11/2ίντσας εκτιμηθείσης αξίας εκάστου δρχ. 770.
67. (80) τεμάχια ρακόρ γαλβανιζέ 11/4ίντσας εκτιμηθείσης αξίας εκάστου δρχ. 660.
68. (80) τεμάχια ρακόρ γαλβανιζέ 1ίντσας εκτιμηθείσης αξίας εκάστου δρχ. 350.
69. (68) τεμάχια ρακόρ γαλβανιζέ 3/4ίντσας εκτιμηθείσης αξίας εκάστου δρχ. 315.
70. (182) τεμάχια ρακόρ γαλβανιζέ 1/2ίντσας εκτιμηθείσης αξίας εκάστου δρχ. 225.
71. (10) τεμάχια καμπύλες γαλβανιζέ 2ίντσων εκτιμηθείσης αξίας εκάστης δρχ. 1.250.
72. (42) τεμάχια καμπύλες γαλβανιζέ 11/2ίντσας εκτιμηθείσης αξίας εκάστης δρχ. 750.
73. (60) τεμάχια καμπύλες γαλβανιζέ 11/4ίντσας εκτιμηθείσης αξίας εκάστης δρχ. 600.
74. (130) τεμάχια καμπύλες γαλβανιζέ 1ίντσας εκτιμηθείσης αξίας εκάστης δρχ. 300.
75. (152) τεμάχια καμπύλες γαλβανιζέ 3/4ίντσας εκτιμηθείσης αξίας εκάστης δρχ. 225.
76. (264) τεμάχια καμπύλες γαλβανιζέ 1/2ίντσας εκτιμηθείσης αξίας εκάστης δρχ.130.
77. (9) τεμάχια σταυροί 2ιντσών γαλβανιζέ εκτιμηθείσης αξίας εκάστου δρχ. 1.100.
78. (16) τεμάχια σταυροί 3/4ίντσας γαλβανιζέ εκτιμηθείσης αξίας εκάστου δρχ. 325.
79. (3) μειωτήρες 1ίντσας γαλβανιζέ εκτιμηθείσης αξίας εκάστου δρχ. 3.750.
80. (140) ΤΑΦ συστολικά 2ιντσών γαλβανιζέ εκτιμηθείσης αξίας εκάστου δρχ. 750.
81. (50) ΤΑΦ συστολικά 11/2ίντσας γαλβανιζέ εκτιμηθείσης αξίας εκάστου δρχ. 525.
82. (35) ΤΑΦ συστολικά 11/4ίντσων γαλβανιζέ εκτιμηθείσης αξίας εκάστης δρχ. 400.
83. (45) γωνίες παροχής κομπλέ εκτιμηθείσης αξίας εκάστης δρχ. 830.
84. (12) συστολές Αγγλίας 21/2ίντσων γαλβανιζέ εκτιμηθείσης αξίας εκάστης δρχ. 1.300.
85. (180) συστολές Αγγλίας 2ιντσών γαλβανιζέ εκτιμηθείσης αξίας εκάστης δρχ. 500.
86. (71) συστολές Αγγλίας 11/2ίντσας γαλβανιζέ εκτιμηθείσης αξίας εκάστης δρχ. 325.
87. (195) συστολές Αμερικής 2ιντσών γαλβανιζέ εκτιμηθείσης αξίας εκάστης δρχ. 300.
88. (108) συστολές Αμερικής 11/2ίντσας γαλβανιζέ εκτιμηθείσης αξίας εκάστης δρχ. 215.
89. (100) συστολικά χαλκός ΤΑΦ Φ54 εκτιμηθείσης αξίας εκάστου δρχ. 3.400.
90. (250) συστολικά χαλκός ΤΑΦ Φ42 εκτιμηθείσης αξίας εκάστου δρχ. 1.600.
91. (200) συστολικά χαλκός ΤΑΦ Φ28 εκτιμηθείσης αξίας εκάστου δρχ. 420.
92. (500) συστολικά χαλκός ΤΑΦ Φ22 εκτιμηθείσης αξίας εκάστου δρχ. 180.
93. (220) ΤΑΦ χαλκός ΤΑΦ Φ22 εκτιμηθείσης αξίας εκάστου δρχ. 180.
94. (400) ΤΑΦ χαλκός ΤΑΦ Φ18 εκτιμηθείσης αξίας εκάστου δρχ. 70.
95. (35) ΤΑΦ χαλκός ΤΑΦ Φ42 εκτιμηθείσης αξίας εκάστου δρχ. 70.
96. (700) γωνίες χαλκός 15Χ1/2 εκτιμηθείσης αξίας εκάστης δρχ. 70.
97. (100) ΤΑΦ χαλκός 5Χ1/2 εκτιμηθείσης αξίας εκάστου δρχ. 90.
98. (4) ντουζιέρες IDEAL STANTAR 70Χ70 εκτιμηθείσης αξίας εκάστης δρχ. 20.000.
99. (7) ρακόρ γαλβανιζέ 4ιντσών εκτιμηθείσης αξίας εκάστου δρχ. 8.000.
100. (7) Μούφες γαλβανιζέ 4ιντσών εκτιμηθείσης αξίας εκάστης δρχ. 2.500.
101. (11) Μαστοί γαλβανιζέ 4ίντσων εκτιμηθείσης αξίας δρχ. 2.500.
102. (4) ΤΑΦ γαλβανιζέ 4ίντσων εκτιμηθείσης αξίας εκάστου δρχ. 3.800.
103. (1) γωνία γαλβανιζέ 4ίντσων εκτιμηθείσης αξίας εκάστης δρχ. 3.200.
104. (16) συστολές γαλβανιζέ 4ίντσων εκτιμηθείσης αξίας εκάστης δρχ. 1.700.
105. (7) τάπες γαλβανιζέ 4ίντσων εκτιμηθείσης αξίας εκάστης δρχ. 1.700.
106. (23) γωνίες γαλβανιζέ 3ίντσων εκτιμηθείσης αξίας εκάστης δρχ. 1.600.
107. (18) Μαστοί γαλβανιζέ 4ίντσων εκτιμηθείσης αξίας εκάστης δρχ. 1.250.
108. (2) Μούφες γαλβανιζέ 3ίντσων εκτιμηθείσης αξίας εκάστης δρχ. 1.200.
109. (5) τάπες γαλβανιζέ 3ίντσων εκτιμηθείσης αξίας εκάστης δρχ. 1.000.
110. (58) καμπύλες γαλβανιζέ 21/2 ίντσων εκτιμηθείσης αξίας εκάστης δρχ. 3.000.
111. (5) καμπύλες γαλβανιζέ 3ίντσων εκτιμηθείσης αξίας εκάστης δρχ. 3.800.
112. (6) καμπύλες γαλβανιζέ 4ίντσων εκτιμηθείσης αξίας εκάστης δρχ. 8.000.
113. (78) συστολές γαλβανιζέ Αμερικής 11/4ίντσων εκτιμηθείσης αξίας εκάστης δρχ. 160.
114. (25) συστολές γαλβανιζέ Αμερικής 21/2ίντσων εκτιμηθείσης αξίας εκάστης δρχ. 600.
115. (18) μηχανισμοί για καζανάκια πλαστικά IDEAL STANDAR εκτιμηθείσης αξίας εκάστου δρχ. 2.400.
116. (14) καζανάκια πλαστικά εκτιμηθείσης αξίας εκάστου δρχ. 2.250.
117. (10) βάνες σφαιρικές γαλβανιζέ 4ιντσών εκτιμηθείσης αξίας εκάστης δρχ. 7.400.
118. (65) βάνες σφαιρικές γαλβανιζέ 11/2ίντσας εκτιμηθείσης αξίας εκάστης δρχ. 1.600.
119. (20) βάνες σφαιρικές γαλβανιζέ 11/4ίντσας εκτιμηθείσης αξίας εκάστου δρχ. 1.200.
120. (1) τεμάχιο βαλβίδα αντιστροφής 4ιντσών εκτιμηθείσης αξίας δρχ. 7.400.
121. (7) τεμάχια βαλβίδες αντιστροφής 3ιντσών εκτιμηθείσης αξίας εκάστης δρχ. 4.500.
122. (9) τεμάχια βαλβίδες αντιστροφής 2ίντσων εκτιμηθείσης αξίας εκάστης δρχ. 1.700.
123. (4) τεμάχια βαλβίδες αντιστροφής 1ίντσας εκτιμηθείσης αξίας εκάστης δρχ. 550.
124. (9) τεμάχια βαλβίδες αντιστροφής 3/4ίντσων εκτιμηθείσης αξίας εκάστης δρχ. 500.
125. (9) ανόδια προστασίας για καλοριφέρ εκτιμηθείσης αξίας εκάστων δρχ. 2.400.
126. (5) ποτήρια πηγαδιού 2ίντσων εκτιμηθείσης αξίας εκάστου δρχ. 3.500.
127. (12) ποτήρια πηγαδιού 2ίντσων εκτιμηθείσης αξίας εκάστου δρχ. 1.700.

Μεσεγγυούχο αυτών όρισα τον Ιωάννη Ζαννάκη του Κων/νου, κάτοικο Ρόδου.

Συνολικά κατασχέθηκαν κινητά είδη εκτιμηθείσας αξίας δρχ. 4.831.590 και η πρώτη προσφορά αυτών το 1/2 ήτοι δρχ. 2.415.795.

Ο πλειστηριασμός θα γίνει με όρους.

Ο Δικ. Επιμελητής
Αθαν. Κ. Διακομιχάλης





C.N.A FERRIES

KYDON TOURS

ΚΕΝΤΡΙΚΟ ΠΡΑΚΤΟΡΕΙΟ
PORT AGENT

ΔΡΟΜΟΛΟΓΙΑ

F/B ΔΗΜΗΤΡΟΥΛΑ–F/B RODANTHI

ΕΝΑΛΛΑΞ κάθε μέρα

από ΡΟΔΟ και ΠΕΙΡΑΙΑ

ΑΠΟ ΡΟΔΟ-ΠΕΙΡΑΙΑ

Δευτέρα	16.00	Σύμη- Κω-Κάλυμνο-Λέρο-Πάτμο-Σύρο-Πειραιά
Τρίτη	16.00	Νίσυρο-Κω-Κάλυμνο-Πειραιά
Τετάρτη	16.00	Κω-Κάλυμνο-Πειραιά
Πέμπτη	16.00	Κω-Κάλυμνο-Λέρο-Πάτμο-Πειραιά
Παρασκευή	16.00	Κω-Κάλυνο-Αστυπάλαια-Πειραιά.
ΣΑΒΒΑΤΟ	16.00	Κω-Κάλυμνο-Πειραιά
Κυριακή	16.00	Κω-Κάλυμνο-Πειραιά

ΑΠΟ ΠΕΙΡΑΙΑ-ΡΟΔΟ

Δευτέρα	16.00	Κάλυμνο-Κω-Νίσυρο-Ρόδο
Τρίτη	16.00	Κάλυμνο-Κω-Λέρο
Τετάρτη	16.00	Πάτμο-Λέρο-Κάλυμνο-Κω Ρόδο
Πέμπτη	16.00	Αστυπάλαια-Κάλυμνο-Κω Ρόδο
Παρασκευή	16.00	Κάλυμνο-Κω-Ρόδο-Σύμη-Ρόδο
Σάββατο	16.00	Κάλυμνο-Κω-Ρόδο
Κυριακή	16.00	Σύρο-Πάτμο-Λέρο-Κάλυμνο-Κω-Ρόδο

Καλά σας ταξίδια

ΕΙΣΙΤΗΡΙΑ-ΠΛΗΡΟΦΟΡΙΕΣ στο

ΠΡΑΚΤΟΡΕΙΟ ΚΥΔΩΝ

Εθ. Δωδεκανησίων 14 - Ακτή Σαχτούρη 8

Τηλ. 23000-27900-75268-24265-27722

ΣΧΟΛΗ ΕΚΠΑΙΔΕΥΣΗΣ ΣΚΥΛΩΝ

ΒΕΒΑ

RODOSLAND

ΕΚΤΡΟΦΕΙΟ ΓΕΡΜΑΝΙΚΩΝ ΠΟΙΜΕΝΙΚΩΝ

ΕΤΟΣ ΙΔΡΥΣΕΩΣ 1992

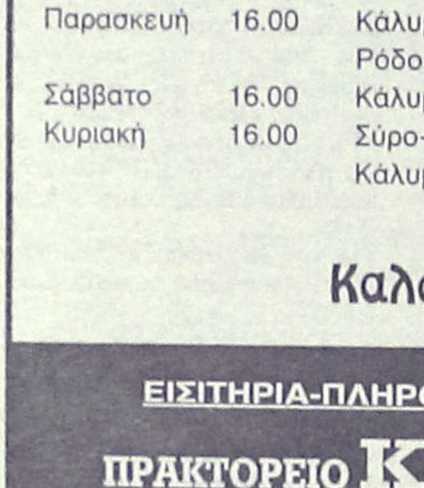

Αναλαμβάνουμε μαθήματα βασικής υπακοής, άρνηση τροφής, φύλακας - σωματοφύλακας

Αγώνες εργασίας ΕΔΥ.ΒΗ.ΣΟΗ 1,2,3 & Ολλανδικό ρίνγκ

Η πολυετής πείρα μας και οι διακρίσεις μας σε αγώνες εργασίας σας εγγυούνται για το αποτέλεσμα.

ΕΛΕΥΘΕΡΙΟΣ ΣΕΓΚΟΥΝΑΣ

Διπλ. Εκπαιδευτής Ρουμανικού Ομίλου Ολλανδικού Ινστιτούτου

Τηλ. 0977-965343, 0944-875762

Ασγούρου 176

Cinemania

ΕΠΙΜΕΛΕΙΑ: *Κυριακή Πετρίδου*

CINENEWS

ΤΟ "ΠΙΑΤΟ ΤΗΣ ΠΟΥΤΙΓΚΑΣ"

Είναι η σειρά του Χάνιμπαλ **"Καννίβαλου" Λέκτερ** να ξεροψηθεί από το πανεπιστήμιο του **Χάρβαρντ** το Φεβρουάριο. Ο ηθοποιός **Αντονι Χόπκινς** που έχει πρωταγωνιστήσει στις ταινίες "Νίξον", "Τα απομεινάρια μιας μέρας", "Συνάντησε τον Τζο Μπλακ" θα διακωμωδηθεί για το ρόλο του Χάνιμπαλ στις 15 Φεβρουαρίου όπου και θα του απονεμηθεί το **"Πιάτο της Πουτίγκας"** ως ο άνθρωπος της χρονιάς, ένα βραβείο που απονέμεται από την "ανίερη" λέσχη Hasty Pudding Theatricals του πανεπιστημίου του Χάρβαρντ.

"Γυναίκα της χρονιάς" θα ανακηρυχθεί η **Ντριού Μπάριμορ** μια από τις πρωταγωνίστριες της ταινίας **"Οι Αγγελοι του Τσάρλι"** και θα παραλάβει το Πιάτο της στις 8 Φεβρουαρίου.

Τα βραβεία αυτά απονέμονται κάθε χρόνο σε ανθρώπους του θεάματος οι οποίοι **"επηρέασαν μόνιμα και εντυπωσιακά τον κόσμο του θεάματος"** αναφέρεται στην ανακοίνωση του δημοφιλούς πανεπιστημίου.

Με το ίδιο βραβείο έχουν τιμηθεί η **Κάθριν Χέμπορν, η Σούζαν Σάραντον, η Τζούλια Ρόμπερτς, ο Πολ Νιούμαν, ο Ρόμπερτ ντε Νίρο και ο Χάρισον Φορντ.**

tVictim

Μερικές ενδιαφέρουσες ταινίες δεν λείπουν από το σημερινό τηλεοπτικό πρόγραμμα. Ξεχωρίζουμε:

«Μπέιμπι μπουμ»

ΑΝΤ1/22.15/106'

Διασκεδαστική κομεντί (1987) του Τσαρλς Σάγιερ με την Ντάιαν Κίτον και τον Σαμ Σέπαρντ. Δεκαετία του '80, η γυναίκα αρχίζει ν' αποκτά τη θέση της στο χώρο εργασίας και αρχίζει επίσης να τίθεται το ερώτημα εάν μία εργαζόμενη γυναίκα μπορεί να είναι και μητέρα. Η ταινία, λοιπόν, έχει πρωίδα μια δυναμική μπίσνεσ-γούμαν που η ζωή της αλλάζει όταν κληρονομεί... ένα μωρό...

«Οταν η δικαιοσύνη κοιμάται»

ΜΕGΑ / 00.30/88'

Κοινωνική ταινία (1997) του Άλαν Σμίθι με τους Σίμπιλ Σέπαρντ, Τιμ Μάθεσον κ.ά. Μία χηρευμένη γυναίκα προσπαθεί να εκδικηθεί τον βιαστή της οκτάχρονης κόρης της...

ΚΑΤΙ ΑΛΛΟ...

"Η λάμψη"

FILMNET/23.00/146'

Διάσημη ταινία τρόμου (1980) από τον Στάνλεϊ Κιούμπρικ με τους Τζακ Νίκολσον, Σέλεϊ Ντιβάλ, βασισμένη στο ομώνυμο βιβλίο του Στίβεν Κινγκ. Ενας συγγραφέας αναλαμβάνει τη φύλαξη ενός απομακρυσμένου ξενοδοχείου ελπίζοντας ότι σ' αυτό θα μπορέσει να γράψει. Λίγο πριν αναλάβει τα καθήκοντά του, ο διευθυντής τον προειδοποιεί ότι ένας προηγούμενος φύλακας έγινε ψυχωτικός και σκότωσε την οικογένειά του όσο έμεναν στο ξενοδοχείο...

ΠΑΛΛΑΣ 5 CINEMAS CENTER

ΠΡΟΓΡΑΜΜΑ ΕΒΔΟΜΑΔΑΣ

02/02/2001 έως 08/02/2001

www.cinemapallas.gr

ΑΙΘΟΥΣΑ 5 & 2



Ο ΝΑΥΑΓΟΣ (CAST AWAY)

Το τέλος του ταξιδιού του, είναι μονο η αρχη.

Η ταινία της χρονιάς που δεν πρέπεινα χάσετε!

ΠΡΩΤΑΓΩΝΙΣΤΟΥΝ: TOM HANKS, HELEN HUNT

ΑΙΘΟΥΣΑ 5 Ώρες Έναρξης: 16:30, 19:40, 22:45

ΑΙΘΟΥΣΑ 2 Ώρες Έναρξης: 21:15

ΑΙΘΟΥΣΑ 4

ΤΥΧΑΙΑ ΣΥΝΑΝΤΗΣΗ (BOUNCE)

Αυτή την εβδομάδα, ερωτευθείτε το πεπρωμένο!

ΠΡΩΤΑΓΩΝΙΣΤΟΥΝ:

BENN AFFLECK, GWENETH PALTROW



Κάθε ημέρα / Ώρες Έναρξης: 16:40, 18:05, 20:20, 22:35

ΑΙΘΟΥΣΑ 1



ΟΡΙΑ ΑΝΤΟΧΗΣ (VERTICAL LIMIT)

Στα 26.000 πόδια δεν έχεις χρόνο να σκεφτείς.

Ο φόβος του κενού σου παγώνει το αφυγμό και η ζωη σου χάνεται κάτω από τα πόδια σου...

ΠΡΩΤΑΓΩΝΙΣΤΟΥΝ: CRIS O'DONNELL, BILL PAXTON

Κάθε ημέρα / Ώρες Έναρξης: 17:40, 20:10, 22:40

ΑΙΘΟΥΣΑ 3

Ο ΓΑΜΠΡΟΣ ΤΗΣ ΣΥΜΦΟΡΑΣ (MEET THE PARENTS)

Πρώτα έρχεται ο έρωτας ...και μετά η ανάκριση!

ΠΡΩΤΑΓΩΝΙΣΤΟΥΝ: ROBERT DE NIRO, BEN STILLER

Κάθε ημέρα / Ώρες Έναρξης: 17:50, 22:40

ΑΥΤΟ ΠΟΥ ΘΕΛΟΥΝ ΟΙ ΓΥΝΑΙΚΕΣ (WHAT WOMEN WANT)

Επιτέλους, ένας άνδρας που ξέρει... τις πιο κρυφές επιθυμίες των γυναικών!!

ΠΡΩΤΑΓΩΝΙΣΤΟΥΝ: MEL GIBSON, HELEN HUNT



Κάθε ημέρα / Ώρες Έναρξης: 20:10

Kids Club • Παιδική Ζώνη

ΑΙΘΟΥΣΑ 1 & 2 μεταγλωττισμένο στα ελληνικά

ΟΙ ΚΟΤΕΣ ΤΟ'ΣΚΑΣΑΝ (CHICKEN RUN)

Μια ολοζώντανη περιπέτεια που γοητεύει μικρούς και μεγάλους!



ΑΙΘΟΥΣΑ 1 Ώρες Έναρξης: 16:00

ΑΙΘΟΥΣΑ 2 Ώρες Έναρξης: 16:50, 18:35

ΜΟΝΟ ΓΙΑ ΤΑ ΜΕΛΗ

Απαντήστε στην ερώτηση:

"Σε ποιά ταινία πήρε η Helen Hunt το Όσκαρ Α' γυναικείου ρόλου;". Οι 10 πρώτοι νικητές της κλήρωσης που θα γίνει την Πέμπτη 08/02/2001 θα κερδίσουν από **1 ΔΩΡΕΑΝ εισιτήριο** για την ταινία **"ΧΩΡΙΣ ΑΝΤΑΛΛΑΓΜΑ / PAY IT FORWARD"** με τους Κέβιν Σπέισι & Έλεν Χάντ, που θα προβληθεί την ερχόμενη εβδομάδα σε πρώτη πανελλήνια προβολή στο ΠΑΛΛΑΣ. Τα ονόματα των τυχερών θα ανακοινωθούν στα ταμεία μας την Παρασκευή 09/02/2001.

Ακόμα όσοι παραλάβουν τις κάρτες τους ή κάνουν αίτηση για να γίνουν μέλη του ΠΑΛΛΑΣ-CINE CLUB αυτή την εβδομάδα (2/2/2001-8/2-2001) **μπορεί να είναι ανάμεσα στους 10 πρώτους τυχεροΰς της κλήρωσης, με δώρο μια αφίσα για τον καθένα!** *Τα αποτελέσματα θα ανακοινωθούν στα ταμεία μας στις 9/2/2001

ΧΟΡΗΓΟΙ:

Lancelot Cafe · Musses · Thalassa Spa · Romesa · Rodos Air · Berloni · Κουκος · Σπανος Sala da bagno · Latin Cafe · Ανθη Narkissos

Για κρατήσεις θέσεων 24475 και 70670 (15:00 - 20:00)

Dimokratias 13, 85100 Rhodes

Άρτος (;) Θεάματα (;)...

... Και τηλεόραση (όπως λέμε τηλοψία...)

STAR

06.00 **Αστέρια στο πεντάγραμμο.** Βιντεοκλίπ με γνωστούς καλλιτέχνες από το ελληνικό πεντάγραμμο.
06.10 **Παιδικό πρόγραμμα.**
13.30 **Σουίτ Βάλεϊ Χάι.** Νεανική σειρά.
14.00 **Ζίνα.** Περιπετειώδης σειρά. Παίζουν: Λούσι Λόουλες, Ρίνι Ο' Κόνορ
15.00 **Ηρακλής.** Περιπετειώδης σειρά. Παίζουν: Κέβιν Σάρμπο, Μάικλ Χερστ.
16.00 **Χαϊλάντερ.** Περιπετειώδης σειρά. Παίζουν: Αντριαν Πολ, Αλεξάντρα Βάντερνουτ, Στιαν Κιρτς.
17.00 **Οι τροχοί του νόμου.** Αστυνομική περιπετειώδης σειρά. Παίζουν: Λάκι Βάνους, Λίζα Θόρνχιλ, Μπίλι Ντι Γουίλιαμς, Γκόρντον Λίντι.
18.00 **Ειδήσεις**
19.30 **Στον έβδομο ουρανό.** Οικογενειακή σειρά. Παίζουν: Στίβεν Κόλινς, Κάθριν Χικς, Μπάρι Ουλάτσον
20.30 **Η μικρή κυρία.** Κοινωνική σειρά.
21.00 **Μικρές αμαρτίες.** Κωμική σειρά. Παίζουν: Αννα Παναγιωτοπούλου, Κατιάνα Μπαλανίκα
22.00 **Διαπλεκόμενοι Α.Ε.** Με τους Πέτρο Φιλιππίδη, Γιώργο Λέφα, Γιώργο Γαλίτη
23.00 **Ξένη ταινία.**
24.00 **Ειδήσεις**
00.10 **Ξένη ταινία.** (Σ)
01.15 **Ξένη ταινία.**
03.15 **Ξένη ταινία.**
03.15 **Παράξενες ιστορίες**

ALTER 5

06.00 **Η Alter μουσική τηλεακρόαση**
08.00 **Παιδικό πρόγραμμα**
11.00 **Αυστηρώς αθλητικό**
12.00 **Ειδήσεις**
12.05 **Turbo**
13.00 **Εντός και εκτός έδρας**
14.00 **Ειδήσεις**
14.45 **Το θέμα είναι...**
16.00 **Απο-δράσεις**
17.00 **Γένους αρσενικού-Γένους θηλυκού**
17.55 **Ειδήσεις**
18.00 **Γένους αρσενικού-Γένους θηλυκού** (Σ)
18.30 **Ελληνική ταινία**
20.30 **Ειδήσεις**
21.15 **Ξένη ταινία**
23.15 **Ξένη ταινία**
24.00 **Ειδήσεις**
00.10 **Ξένη ταινία.** (Σ)
02.00 **Η Alter μουσική τηλεακρόαση.**

PEGASOS TRAVEL

ΑΛΕΞ. ΔΙΑΚΟΥ 84 (ΨΑΡΟΠΟΥΛΑ)
ΤΗΛ.: 73455 - 76161 - 75879
FAX: 35504

ΓΙΑ ΦΘΗΝΑ ΕΙΣΙΤΗΡΙΑ
ΓΚΡΟΥΠΑΡΙΣΜΕΝΕΣ ΕΚΔΡΟΜΕΣ
ΓΙΑ ΟΛΟ ΤΟΝ ΚΟΣΜΟ
ΞΕΝΟΔΟΧΕΙΑ
ΓΙΑ ΟΛΗ ΤΗΝ ΕΛΛΑΔΑ

	ΜΟΝ.	ΔΙΚΛ.	ΤΡΙΚΛ.
PRESIDENT	11.500	15.000	19.000
RIVA	19.000	21.000	29.000
ALEXANDROS	20.000	25.000	30.000
CHRISTINA	18.000	21.000	26.000
PARTHENON	22.000	25.000	35.000
LILIA	13.300	18.000	22.500
ASTOR	16.000	21.000	26.000
GRAND	13.000	18.500	24.000
ACHILLION	12.000	18.000	21.600
LE PALACE	15.000	24.000	

ΣΑΣ ΣΥΜΦΕΡΕΙ ΟΠΟΥΔΗΠΟΤΕ ΝΑ ΜΑΣ ΕΠΙΣΚΕΦΘΕΙΤΕ

ΕΚ ΤΗΣ ΔΙΕΥΘΥΝΣΕΩΣ
Μ. ΚΑΡΑΤΖΙΑΣ

ΕΤ-1

06.30 **Γλυκιά ζωή** (Ε) Εκπομπή με την Ρίκα Βαγιάνη.
08.00 **Γαλάζιο δέντρο: Το μεγάλο μυστικό.** Κινούμενα σχέδια.
09.00 **Καλλιτεχνικό πατινάζ**
10.00 **Σινεάκ**
11.45 **Το σχολείο μου κι εγώ** (Ε)
12.00 **Ντρίνστοπ**
13.45 **Ειδήσεις.**
14.00 **Ανακαλύπτω**
14.30 **Ελληνική ταινία.**
18.15 **Πες το με ένα τραγούδι**
18.45 **Το χρονικό της Αυστραλίας.** Ντοκιμαντέρ.
19.45 **Κλήρωση ΛΟΤΤΟ-ΠΡΟΤΟ**
20.00 **Κλασικά εικονογραφημένα** «Μόμπι Ντικ» Περιπετειώδης σειρά
21.00 **Φώτα πορείας.**, Εκπομπή με την Ελενα Ακρίτα
23.00 **Ειδήσεις.**
23.30 **Ελληνική ταινία.**
01.00 **Ξένη ταινία.**
02.40 **Ελληνομανία**
03.40 **Μουσικό πρόγραμμα**

ΝΕΤ

08.00 **Εκπαιδευτική τηλεόραση**
11.00 **Ξεχωριστοί τόποι** (Ε) Ντοκιμαντέρ.
11.30 **Ο κόσμος του πλούτου** (Ε) Ντοκιμαντέρ.
12.00 **Στα γρανάζια της παραγωγής της τροφής μας.** (Ε) Ντοκιμαντέρ.
12.30 **Θρύλοι της θάλασσας** (Ε) Ντοκιμαντέρ.
13.00 **Ταξίδια στον χρόνο.** Ντοκιμαντέρ.
13.30 **Με αρετή και τόλμη**
14.00 **Κοινοβούλιο αιχμής**
15.00 **Ειδήσεις**
15.15 **Ξένη ταινία.** .
17.00 **Χονδρός-Λιγνός**
17.30 **Σπορ στον κόσμο**
18.00 **Στον κόσμο της οικονομίας**
19.00 **Ειδήσεις**
19.15 **Πολίτης 2000**
20.15 **Global**
21.00 **Ειδήσεις**
22.00 **Ξένη ταινία.**
24.00 **Ειδήσεις**
00.15 **Ταξίδια στον χρόνο.**

ΕΤ-3

08.01 **Κληρονομιά: Οι αρχές του πολιτισμού**
08.30 **Ιστορίες από την Καινή Διαθήκη**
09.00 **Παιδική ταινία**
10.00 **Ονειροδρόμιο**
11.00 **Στη γη της ευφοράις**
12.00 **Σειρά ντοκιμαντέρ**
13.00 **Ντοκιμαντέρ**
13.30 **Ανιχνεύσεις**
15.00 **Ειδήσεις**
15.30 **Νόστος**
17.00 **Τα αριστουργήματα του μουσείου Ερμιτάζ**
17.30 **Οι Ελληνες του κόσμου.**
18.30 **Design x-treme**
19.00 **Ειδήσεις**
20.00 **Σειρά ντοκιμαντέρ**
20.30 **Οι εξερευνήσεις του Ροντ Μακνάλι**
21.30 **Εκ των προτέρων ή εκ των υστέρων;**
22.00 **Αθλητικό Σαββατόβραδο**
23.30 **Ειδήσεις**
00.30 **Ξένη ταινία.**

FILMNET

05.00 **Ξένη ταινία.** «Το πρόσωπο του Εωσφόρου». Τρόμου
07.00 **Ξένη ταινία.** «Ενας γοητευτικός τυχοδιώκτης». Αισθηματική κωμωδία.
09.00 **Ξένη ταινία.** «Σαντραχ». Κοινωνική
10.55 **Ξένη ταινία.** «Αν θυμηθείς, πέθανες»
13.00 **Ελληνική ταινία.** «Polaroid». Κοινωνική
14.45 **Ξένη ταινία.** «Υποβρύχιο CSS Hunley»
16.25 **Ξένη ταινία.** «Ο νόμος του μίσους»
18.15 **Η 28η τελετή απονομής των αμερικανικών μουσικών βραβείων**
20.30 **Mad on Filmnet**
21.00 **Ξένη ταινία.** «Ο 13ος χρόνος». Κωμωδία.
23.00 **Ξένη ταινία.** «Η λάμψη» Τρόμου.
01.00 **Ξένη ταινία.** «Body Language»
02.25 **Ξένη ταινία.** «Φιλιά που σκοτώνουν»
04.15 **Διασκέδαση τώρα**

SUPER SPORT

15.00 **Γερμανικό ποδόσφαιρο**
17.00 **Ποδόσφαιρο**
19.00 **Ελληνικό ποδόσφαιρο**
21.00 **Χιονοσανίδες**
22.00 **Ισπανικό ποδόσφαιρο**
24.00 **Γερμανικό ποδόσφαιρο**
02.00 **NFL**

TEMPO

07.00 **Μουσικές επιλογές**
14.15 **Αθλητικό weekend**
15.00 **Ειδήσεις**
15.30 **Racoons**
16.00 **Τεν-Τεν**
17.00 **Ειδήσεις**
17.10 **Ξένη ταινία**
19.00 **Ειδήσεις**
19.17 **Ο κόσμος σήμερα**
19.30 **Επιστήμη**
19.45 **Tempo sports**
20.00 **Ειδήσεις**
20.15 **Ανθρώπινες υποθέσεις**
20.45 **Tempo sports**
20.55 **Δελτίο καιρού**
21.00 **Ειδήσεις**
21.48 **Coctail με νότες**
24.00 **Ειδήσεις**
00.55 **Tempo club**

MEGA

06.00 **Ενοχη αγάπη** (Ε)
07.00 **Ο επισκέπτης της ομίχλης** (Ε)
08.00 **Τζιν και Τσέρι** (Ε)
09.00 **Τρανσφόρμερς.** Κινούμενα σχέδια
09.30 **Ντίσνεϊ κλαμπ.** Παιδικό μαγκαζίνο με τους Μιχάλη Γλυνιαδάκη, Ελευθερία Καραμπάτου, Χρήστο Ζαν Μπατίστ.
11.00 **Ξένη ταινία.** «Μπανάνα Τζο». Κωμωδία.
13.00 **Mega star.** Μουσική εκπομπή με τη Νατάλια Γερμανού..
14.00 **Δελτίο ειδήσεων**
14.10 **Μαζί.** Ενημερωτική εκπομπή με τον Αιμίλιο Λιάτσο
15.20 **Traction**
15.50 **Πες το ψέματα** (Ε). Κωμική σειρά.
16.30 **Ελληνική σειρά.**
17.00 **Ειδήσεις.**
17.10 **Ελληνική σειρά** (Σ)
17.20 **Ελληνική ταινία.** «Σκληρός άντρας». Κωμωδία.
18.50 **Ποιός θέλει να γίνει εκατομμυριούχος;** Τηλεπαιχνίδι με τον Σπύρο Παπαδόπουλο.
19.30 **Κεντρικό δελτίο ειδήσεων**
21.00 **Ελληνική ταινία.** «Βίβα Ρένα». Κωμωδία. Πρωταγωνιστεί η Ρένα Βλαχοπούλου.
23.25 **Privé.** Εκπομπή με την Ελενα Κατρίτση και τον Χρήστο Ζαμπούνη
00.15 **Ειδήσεις**
00.30 **Ξένη ταινία.** «While justice sleep». Περιπέτεια.
02.15 **Future wars**
04.30 **Χαραυγή** (Ε) Κοινωνική σειρά.
05.30 **Παράλληλοι δρόμοι** (Ε) Κοινωνική σειρά.

ANT-1

06.20 **Οι ειδήσεις του CBS**
06.45 **Τηλεμάρκετινγκ**
07.00 **Extreme dinosaurs.** Κινούμενα σχέδια.
07.30 **Ο ροζ πάνθηρας.** Κινούμενα σχέδια.
08.00 **Τα σκυλάκια πάνε στον παράδεισο**
08.30 **Τομ και Τζέρι.** Σειρά κινουμένων σχεδίων.
09.00 **Ο Μπαγκς Μπάνι και η παρέα του.** Σειρά κινουμένων σχεδίων.
09.30 **Ντράγκονμπολ.** Σειρά κινουμένων σχεδίων.
10.00 **Βάλτρον**
10.30 **Πάουερ Ρέιντζερς**
11.00 **Στούντιο με θέα.** Ενημερωτικό μαγκαζίνο.
12.55 **Super game**
13.00 **Σούπερ Σάββατο.** Αθλητική εκπομπή με τον Μιχάλη Τσώχο
14.00 **Τα νέα του ANT-1**
14.15 **Πικρή σοκολάτα.** Ενημερωτική εκπομπή με τον Δημήτρη Καμπουράκη.
15.15 **Ελληνική σειρά.** (Ε)
16.15 **Ελληνική σειρά.**
17.20 **Ελληνική ταινία.**
18.00 **Τα νέα του ANT-1 σε 5'**
18.05 **Ελληνική ταινία.** (Σ)
19.30 **Τα νέα του ANT-1**
21.05 **The Seferlee show.** Ψυχαγωγική εκπομπή με τον Μάρκο Σεφερλή.
22.15 **Ξένη ταινία.**
00.15 **Ειδήσεις**
00.30 **Ξένη ταινία.**
02.40 **Δέκα με τόνο** (Ε) Τηλεπαιχνίδι με τον Γιώργο Παπαδάκη.
03.10 **Ξένη τανία.**
05.00 **Τηλεμάρκετινγκ**
05.30 **Χάλι εντ** (Ε)

ALPHA

06.00 **Talk show** (Ε)
07.00 **Πέρα από τον ορίζοντα.** Διεθνή θέματα με την Ντέμη Καραγιάννη και τον Πέτρο Γκάτζια
08.00 **Πανόραμα.** Ενημερωτικό μαγκαζίνο
11.00 **Εκ του σύνεγγυς.** Με τον Γιάννη Τζανετάκο.
12.00 **Ελληνική ταινία.** «Εγωιστές». Αισθηματικό δράμα. Παίζουν: Γιάννης Βόγλης, Ξένια Καλογεροπούλου, Γιάννης Φέρτης
14.00 **Ειδήσεις**
15.00 **Νικίτα.** Περιπετειώδης σειρά.
16.00 **Ελληνική ταινία.** «Αν έχεις τύχη». Κωμωδία. Παίζουν: Δημήτρης Παπαμιχαήλ, Λίλιαν Μηνιάτη, Χρήστος Τσαγανέας, Διονύσης Παπαγιαννόπουλος, Σαπφώ Νοταρά.
18.15 **ID.** Game show με παρουσιαστή τον Ρένο Χαραλαμπίδη. Καλεσμένοι είναι διάσημοι καλλιτέχνες
19.30 **Ειδήσεις**
21.00 **Κατάλληλο για όλους.** Σόου με την Αννα Δρούζα.
23.00 **Ξένη ταινία.** «Οι διαβολικοί εραστές». Ψυχολογικό θρίλερ.
00.45 **Ειδήσεις**
01.00 **Ιντριγκα** (Ε)
02.00 **Ξένη ταινία.** «The gifted». Περιπέτεια.
04.00 **Twist**
05.00 **Πέρα από τον ορίζοντα** (Ε)

ΚΗΔΕΙΕΣ

Τον λατρευτό μας σύζυγο, πατέρα, παππού, αδελφό και θείο

ΙΩΑΝΝΗ ΚΡΙΤΣΟΤΑΚΗ
Συνταξιούχο Αστυνομικό

κηδεύουμε σήμερα Σάββατο 3 Φεβρουαρίου 2001 και ώρα 3 μ.μ. από τον Ιερό Ναό Ταξιαρχών Νεκροταφείου Ρόδου.
Η σύζυγος: Αγγέλα
Τα παιδιά: Μαίρη-Λάκης Βογιατζή, Μανόλης-Κλαίρη.
Τα εγγόνια, τα αδέλφια, τα ανίψια και οι λοιποί συγγενείς.

Τον λατρευτό μας σύζυγο, πατέρα, παππού, αδελφό και θείο

ΜΙΧΑΗΛ ΤΡΙΟΜΑΤΗ
ετών 56

κηδεύουμε σήμερα Σάββατο 3 Φεβρουαρίου 2001 και ώρα 1 μ.μ. από τον Ιερό Ναό Ταξιαρχών Νεκροταφείου Ρόδου.
Η σύζυγος: Δέσποινα
Τα παιδιά: Σίμος-Μίκα, Μαρία-Αγαπητός Στεφάνου
Τα εγγόνια, τα αδέλφια, τα ανίψια και οι λοιποί συγγενείς.

Την λατρευτή μας μητέρα, γιαγιά και θεία

ΤΣΑΜΠΙΚΑ ΚΟΥΦΟΥ
ετών 75

θανούσα κηδεύουμε σήμερα Σάββατο 3 Φεβρουαρίου 2001 και ώρα 4 μ.μ. από τον Ιερό Ναό Κοιμήσεως Θεοτόκου Ιαλυσού
Τα παιδιά: Μάρκος, Αγγελική-Γιώργος Καΐκη
Τα εγγόνια, τα αδέλφια και οι λοιποί συγγενείς.

ΜΝΗΜΟΣΥΝΑ



Την 4η μηνός Φεβρουαρίου ημέρα Κυριακή και ώρα 9 π.μ. εις τον Ιερό Ναό Αγίου Χριστόφορου Ασγούρου, τελούμεν 5ετές μνημόσυνο υπέρ αναπαύσεως της ψυχής του λατρευτού μας συζύγου, πατέρα, παππού, αδελφού και θείου

ΑΧΙΛΛΕΑ ΔΙΑΜΑΝΤΑΡΑ

Η σύζυγος: Χρυσάνθη
Τα παιδιά: Νοέλλα-Πιέρ
Τα εγγόνια, τ' αδέλφια, τ' ανίψια και οι λοιποί συγγενείς



Την 4η μηνός Φεβρουαρίου ημέρα Κυριακή και ώρα 8.30 π.μ. εις τον Ιερό Ναό Αγίου Σπυρίδωνα Θεολόγου, τελούμεν ετήσιο μνημόσυνο υπέρ αναπαύσεως της ψυχής του λατρευτού μας συζύγου, πατέρα, παππού, αδελφού και θείου

ΒΑΣΙΛΕΙΟΥ ΓΛΕΝΗ

Η σύζυγος: Μαρία
Τα παιδιά: Θεόδωρος-Χαρούλα, Χρυσούλα-Μιχάλης, Άννα-Χρήστος
Τα εγγόνια, τ' αδέλφια, τ' ανήψια και οι λοιποί συγγενείς



Την 4η μηνός Φεβρουαρίου ημέρα Κυριακή και ώρα 8 π.μ. εις τον Ιερό Ναό Αγίων Αναργύρων, τελούμεν 9μηνο μνημόσυνο υπέρ αναπαύσεως της ψυχής της λατρευτής μας κόρης, συζύγου, μητέρας και αδελφής

ΗΡΩΣ ΠΟΠΟΡΟΥ ΑΡΧΟΝΤΑΚΗ

Η μητέρα, ο σύζυγος, τα παιδιά, τ' αδέλφια και οι λοιποί συγγενείς



Την 4η μηνός Φεβρουαρίου ημέρα Κυριακή και ώρα 8.30 π.μ. εις τον Ιερό Ναό Αγίου Παντελεήμονα Σιαννών, τελούμεν ετήσιο μνημόσυνο υπέρ αναπαύσεως της ψυχής του λατρευτού μας συζύγου, πατέρα, υιού, αδελφού και θείου

ΕΥΣΤΑΘΙΟΥ ΔΙΜΕΛΛΗ
ετων 67

Η σύζυγος: Μαρία
Τα παιδιά: Ιορδάνης, Σταυρούλα
Η μητερα: Σταυρούλα
Τ' αδέλφια, τ' ανήψια και οι λοιποί συγγενείς



Την 4η μηνός Φεβρουαρίου ημέρα Κυριακή και ώρα 8.30 π.μ. εις τον Ιερό Ναό Κοιμήσεως Θεοτόκου Κρεμαστής τελούμεν 3μηνο μνημόσυνο υπέρ αναπαύσεως της ψυχής του λατρευτού μας συζύγου, πατέρα, παππού, αδελφού και θείου

ΙΩΑΝΝΗ ΔΡΑΜΟΥΝΤΑΝΗ

Η σύζυγος: Αρετή
Τα παιδιά: Γιώργος-Δέσποινα, Χρήστος-Κατερίνα, Τάσος-Ρούλα
Τα εγγόνια, τ' αδέλφια, τ' ανίψια και οι λοιποί συγγενείς



Την 4η μηνός Φεβρουαρίου ημέρα Κυριακή και ώρα 8 π.μ. εις τον Ιερό Ναό Ταξιαρχών νεκροταφείου Ρόδου, τελούμεν 9μηνο μνημόσυνο υπέρ αναπαύσεως της ψυχής του λατρευτού μας συζύγου, πατέρα, αδελφού και θείου

ΓΕΩΡΓΙΟΥ ΜΑΝΙΩΡΗ

Η σύζυγος: Μαρίκα
Τα παιδιά: Παναγιώτης, Ιωάννης, Ελένη
Τ' αδέλφια, τ' ανίψια και οι λοιποί συγγενείς



Την 4η μηνός Φεβρουαρίου ημέρα Κυριακή και ώρα 8.30 π.μ. εις τον Ιερό Ναό Αναλήψεως, τελούμεν 6ετές μνημόσυνο υπέρ αναπαύσεως της ψυχής του λατρευτού μας συζύγου, πατέρα, παππού, αδελφού και θείου

ΘΕΟΦΙΛΟΥ ΚΟΥΤΕΛΟΥ

Η σύζυγος: Ελένη
Τα παιδιά: Κατερίνα-Βασίλης, Μαρία-Κυριάκος, Μιχαήλ
Τα εγγόνια, τ' αδέλφια, τ' ανίψια και οι λοιποί συγγενείς



Την 4η μηνός Φεβρουαρίου ημέρα Κυριακή και ώρα 9 π.μ. εις τον Ιερό Ναό Αγίου Ιωάννου , τελούμεν 9μηνο μνημόσυνο υπέρ αναπαύσεως της ψυχής του αδικοσκοτωμένου μας συζύγου, πατέρα, γαμπρού, παππού, και θείου

ΑΝΤΩΝΙΟΥ ΑΝΑΣΤΑΣΙΑΔΗ

Η σύζυγος: Μαρία
Η πεθερά: Ορθοδοξία
Τα παιδιά: Φανή-Γιώργος, Σοφία-Δημήτρης, Νίκος, Γεώργιος
Τα εγγόνια, τ' αδέλφια, τ' ανίψια και οι λοιποί συγγενείς



Την 4η μηνός Φεβρουαρίου ημέρα Κυριακή και ώρα 8 π.μ. εις τον Ιερό Ναό Κοιμήσεως Θεοτόκου (Αφάντου), τελούμεν ετήσιο μνημόσυνο υπέρ αναπαύσεως της ψυχής του λατρευτού μας συζύγου, πατέρα, παππού, αδελφού και θείου

ΓΕΩΡΓΙΟΥ ΣΑΒΒΑ ΚΑΡΑΓΙΑΝΝΗ

Η σύζυγος: Δέσποινα
Τα παιδιά: Σάββας-Δέσποινα, Νίκος-Αναστασία, Στέφανος-Βαρβάρα Μπονιάτη, Σάββας-Μαρία Παυλούς
Τα εγγόνια, τ' αδέλφια, τ' ανίψια και οι λοιποί συγγενείς



Την 5η μηνός Φεβρουαρίου ημέρα Δευτέρα και ώρα 8 π.μ. εις τον Ιερό Ναό Αγίου Δημητρίου Ροδίνι, τελούμεν 6μηνο μνημόσυνο υπέρ αναπαύσεως της ψυχής του λατρευτού μας συζύγου, πατέρα, παππού, αδελφού και θείου

ΣΤΕΦΑΝΟΥ ΜΑΝΙΑ

Η σύζυγος: Μαρία
Τα παιδιά: Νικόλαος, Ευφροσύνη-Δημήτριος, Παρασκευή, Γιάννης-Ελένη, Κατερίνα-Χαράλαμπος, Τσαμπίκα, Μιχαλίτσα-Αναστάσιος
Τα εγγόνια και οι λοιποί συγγενείς



Την 6η μηνός Φεβρουαρίου ημέρα Τρίτη και ώρα 8 π.μ. εις τον Ιερό Ναό Ταξιαρχών Νεκροταφείου Ιαλυσού, τελούμεν 6μηνο μνημόσυνο υπέρ αναπαύσεως της ψυχής της λατρευτής μας κόρης, συζύγου, μητέρας, αδελφής και θείας

ΑΝΘΟΥΛΑΣ ΠΑΡΔΑΛΟΥ
το γένος Καρακατσάνη

Οι γονείς: Μαρία-Γιάννης
Ο σύζυγος: Γιάννης
Τα παιδιά: Μαρία-Ιορδάνης, Δέσποινα, Τσαμπίκα
Ο αδελφός: Γεώργιος
Τ' ανήψια και οι λοιποί συγγενείς



Την 8η μηνός Φεβρουαρίου ημέρα Πέμπτη και ώρα 8 π.μ. εις τον Ιερό Ναό Ταξιαρχών Νεκροταφείου, τελούμεν 3μηνο μνημόσυνο υπέρ αναπαύσεως της ψυχής του λατρευτού μας συζύγου, πατέρα, παππού, αδελφού και θείου

ΜΙΧΑΗΛ ΧΑΡΤΟΦΥΛΗ

Η σύζυγος: Κική
Τα παιδιά: Κώστας-Μαρία, Αντώνης-Ζωή
Τα εγγόνια, τ' αδέλφια, τ' ανίψια και οι λοιποί συγγενείς

ΣΥΛΛΥΠΗΤΗΡΙΟ

Ο Σύλλογος Κριτών Στίβου Νομού Δωδ/σου εκφράζει τα θερμά του συλλυπητήρια στην οικογένεια του μέλους μας **Κων/νου Φανίτσα,** για την απώλεια της αγαπημένης του πεθεράς.

Ο Πρόεδρος
Ν. Ριζόπουλος

Η Γραμματέας
Ε. Παπακαλοδούκα

ΛΕΣΧΗ LIONS ΡΟΔΟΥ

ΕΥΧΑΡΙΣΤΗΡΙΟ

Η Λέσχη Lions Ρόδου εκφράζει τις θερμές της ευχαριστίες στους παρακάτω:
1. Δήμο Ρόδου
2. Την Τράπεζα Πειραιώς και τον Δ/ντή της κ. Κώστα Καραβίδα.
3. Την Εμπορική Τράπεζα και τον Δ/ντή της κ. Γιώργο Μπονιάτη.
4. Το βιβλιοπωλείο "ΤΟ ΔΕΝΤΡΟ"

Για την προσφορά δώρων, κατά την τελετή βράβευσης αριστούχων μαθητών που πραγματοποιήθηκε στο Εθνικό Θέατρο Ρόδου, συμβάλλοντας στην επιτυχία της παραπάνω εκδήλωσης.

Με ευχαριστίες
Το Δ.Σ. της Λέσχης LIONS Ρόδου

ΣΥΓΧΑΡΗΤΗΡΙΟ

Τα πιο θερμά μας συγχαρητήρια στα ανήψια μας **Σεβαστή Ζερβού,** του **Γιάννη** και της **Μαρίας** και **Μάνο Καρτέρη,** του **Κώστα** και της **Πόπης** που αγορεύθησαν διδάκτορες του τμήματος των βιολογικών επιστημών του πανεπιστημίου WARWICH της Αγγλίας και τους ευχόμαστε πολλές επιτυχίες στις μελλοντικές ερευνητικές τους δραστηριότητες.

Οι θείοι τους
Παράσχος
και Ευδοκία
Τσαμπικάκη

ΕΛΛΗΝΙΚΗ ΔΗΜΟΚΡΑΤΙΑ
ΥΠΟΥΡΓΕΙΟ ΜΕΤΑΦΟΡΩΝ & ΕΠΙΚΟΙΝΩΝΙΩΝ ΥΠΗΡΕΣΙΑ ΠΟΛΙΤΙΚΗΣ ΑΕΡΟΠΟΡΙΑΣ
ΚΡΑΤΙΚΟΣ ΑΕΡ/ΝΑΣ ΡΟΔΟΥ "ΔΙΑΓΟΡΑΣ"
ΤΜΗΜΑ: ΔΟ

ΠΕΡΙΛΗΨΗ ΔΙΑΚΗΡΥΞΗΣ

Ο Κρατικός Αερολιμένας Ρόδου "Διαγόρας" ανακοινώνει ότι στις 16 Φεβρουαρίου 2001, ημέρα Παρασκευή και ώρα 11.00 έως 12.00 π.μ. θα διενεργηθεί στα γραφεία του Δημόσιος Πλειοδοτικός Διαγωνισμός με σφραγισμένες προσφορές, για την εκμίσθωση χώρου προς άσκηση και εκμετάλλευση του δικαιώματος λειτουργίας γραφείου ενοικίασης Ι.Χ. αυτ/των χωρίς οδηγό στον Κρατικό Αερολιμένα Ρόδου "Διαγόρας", για τρία (3) χρόνια.

Ο Αερολιμενάρχης
Δημ. Σταυριανός

ΔΗΜΟΣΙΑ ΕΠΙΧΕΙΡΗΣΗ ΗΛΕΚΤΡΙΣΜΟΥ ΔΠΝ/ΠΕΡΙΟΧΗ ΚΩ

ΔΙΑΚΗΡΥΞΗ ΚΩ

1/2001

Η ΔΕΗ/Περιοχή Κω προσκαλεί τους ενδιαφερόμενους σε πρόχειρο διαγωνισμό με σφραγισμένες προσφορές για την ανάδειξη αναδόχου για τις ακόλουθες εργασίες στη Κω.

Βοηθητικές εργασίες συντήρησης ξυλίνων στύλων (εκσκαφή-επαναπλήρωση λάκκων κλπ.) σύμφωνα με τα αναφερόμενα στην Τεχνική περιγραφή.

Τα σχετικά τεύχη θα χορηγούνται στους ενδιαφερόμενους ή στους εξουσιοδοτημένους εκπροσώπους τους από 5-2-2001 έως 14-2-2001 κατά τις εργάσιμες ημέρες και από 7.30 π.μ. μέχρι 13.00 μ.μ. από το παρακάτω αναφερόμενο γραφείο της ΔΕΗ: Κως/Γ. Αβέρωφ 1 τηλ. 23111 fax 20216 (υπεύθυνος Χατζηδαυίδ Γιάννης).

Η παραλαβή και αποσφράγιση των προσφορών θα γίνει στα γραφεία του Τεχνικού Τομέα της Περιοχής Κω στις 15-2-2001 ημέρα Πέμπτη και ώρα 10.00 π.μ.

Προσφορές που αποστέλλονται ταχυδρομικώς έναντι αποδείξεως ή μέσω εταιρειών διακίνησης εντύπων με ευθύνη του προσφέροντος, αναφορικά με το περιεχόμενο και το χρόνο άφιξης, λαμβάνονται υπόψη εφόσον καταχωριστούν μέχρι την πιο πάνω μέρα και ώρα στο Πρωτόκολλο της Περιοχής Κω.

Στο διαγωνισμό θα μπορούν να μετέχουν εργολάβοι που διαθέτουν τα κατάλληλα εργαλεία, μηχανήματα, μεταφορικά μέσα και προσωπικό.

Ασφαλιστικές καλύψεις που απαιτούνται είναι, η υποχρεωτική ασφάλιση του προσωπικού του αναδόχου (ΙΚΑ κλπ.), των οχημάτων του και η ασφάλιση των επιβαινόντων στα οχήματα του αναδόχου, που χρησιμοποιούνται για μετακινήσεις προσωπικού της ΔΕΗ.

Για τη ΔΕΗ
Χρ. Κυρίτσης
Δ/ντής Περιοχής Κω

Αριθμός 8210/2001

ΑΠΟΣΠΑΣΜΑ

Επισπεύδουσα: Εμπορική Τράπεζα Α.Ε.

Οφειλέτης: "ADMIRAL Ανώνυμη Ναυτιλιακή Εταιρεία" νόμιμα εκπ/νη

Τίτλος που εκτελέστηκε: Το πρώτο εκτελεστό απόγραφο της υπ' αριθμ. 2341/95 ΔΠ Μον. Πρωτοδ. Ρόδου

Ποσό οφειλής: {35.289.000} δραχμές

Μεσεγγυούχος: Η ίδια η οφειλέτης, σύμφωνα με το νόμο

Υπάλληλος: Η συμβολαιογράφος Ρόδου κ. Μαρία Πρώτου

Ημέρα: 21.02.2001

Τόπος: Το Δημοτικό Κατάστημα-αίθουσα ΔΟΝΑ Δήμου Ρόδου.

Ενα πλοίο Ι/Φ-Θ/Γ-Τ/Ρ- [Ιστιοφόρο-Θαλαμηγό-Τουριστικό σκάφος] με επωνυμία JOHN IV νηολογημένου στα Νηολόγια Πλοίων Λιμένος Λαυρίου με αύξοντα αριθμό 207-Α' κλάσεως, υπό Ελληνική σημαία, Ελληνικής Εθνικότητας, φέρει διεθνές διακριτικό σήμα SW9062, ολικής χωρητικότητας κόρων 25.00 και καθαρής 20.00 φέρει μηχανή MEKVANMAR ιπποδυνάμεως 88 BHP εκτιμήθηκε 6.000.000 δραχμές.

Μεσεγγυούχος σε αυτό παραμένει η ίδια οφειλέτης εταιρεία σύμφωνα με το άρθρο 996 ΚΠολΔ.

Πρώτη προσφορά: 3.000.000 δραχμές. Συντάχθηκε η παρούσα σήμερα στις 02.01.2001.

Ο Δηλοποιών Δικαστικός
Επιμελητής
Μιχάλης Μελλίνης

Αριθμός 8217/01

ΑΠΟΣΠΑΣΜΑ

Επισπεύδων: Μπουλαφέντης ΑΕΒΕ

Οφειλέτης: Γενική Τεχνική

Πλειστηριασμός: 21 Φεβρουαρίου 2001

Υπάλληλος: κ. Καλλιόπη Ροδίτου

Τόπος: Δήμος Ρόδου αίθουσα ΔΟΝΑ Ρόδου

Ισόγειος όροφος με στοιχείο πίνακα Ι 1 συνολικής έκτασης 194,85 με κτηματολογικά στοιχεία Τόμος 67 οικ. Ρόδου Φύλλο 197 Μερίδα ΙΙΙ-9 Α/1 και φάκελος νομικής φύσης ήδη Μουλκ.

Εκτίμηση απόφ. 1403/99 Μ. Πρ. Ρόδου [54.000.000] δραχμές.

Πρώτη προσφορά: 27.000.000 δρχ. Σύνταξα την παρούσα σήμερα στις 02.01/2001.

Ο Δηλοποιών Δικαστικός
Επιμελητής
Μελλίνης Μιχάλης

Αριθμός 8216/01

ΑΠΟΣΠΑΣΜΑ

Επισπεύδων: Μπουλαφέντης ΑΕΒΕ

Οφειλέτης: Γενική Τεχνική

Πλειστηριασμός: 21/02/2001

Υπάλληλος: κ. Καλλιόπη Ροδίτου

Τόπος: Δήμος Ρόδου αίθουσα ΔΟΝΑ Ρόδου

Υπόγεια αποθήκη με στοιχείο πίνακα Υ 1 συνολικής έκτασης 205,35 τ.μ. με Κτηματολογικά στοιχεία Τόμος 74 οικ. Ρόδου Φύλλο 48 Μερίδα ΙΙΙ-9 Α/2 και Φάκελος 6141/2 νομικής φύσης ήδη Μουλκ.

Εκτίμηση απόφ. 1402/99 Μον. Πρ/Ρόδου [50.000.000] δραχμές. Πρώτη προσφορά 25.000.000 δρχ. Σύνταξα σήμερα την παρούσα, σήμερα στις 02.01.2001.

Ο Δηλοποιών Δικαστικός
Επιμελητής
ελλίνης Μιχάλης

ΑΝΑΚΟΙΝΩΣΗ

Από τον πράκτορα κρατικών λαχείων Σάββα Σαή ανακοινώνεται ότι όσοι πελάτες προμηθεύτηκαν Εθνικά λαχεία έκδοσης 186 κλήρωσης Α από τον λαχειοπώλη ΓΑΛΑΝΤΗ ΠΑΝΟΡΜΙΤΗ καλούνται να ανανεώσουν τα λαχεία τους για την κλήρωση Β της 186 έκδοσης από το γραφείο μας ΤΑΡΜΠΟΝ ΣΠΡΙΣΚΣ 42 τηλ.: 39781 μέχρι της 5/2/2001.

Βάσει του νόμου όσοι δεν ανανεώσουν τα λαχεία τους μέχρι 5/3/2001 αυτά θα διατεθούν σε τρίτους και κανένα δικαίωμα δεν θα έχουν επ' αυτών.

ΣΥΛΛΟΓΟΣ ΑΠΟΣΤΡΑΤΩΝ
ΤΗΣ ΕΛΛΗΝΙΚΗΣ ΑΣΤΥΝΟΜΙΑΣ

ΑΝΑΚΟΙΝΩΣΗ

Ο σύλλογος αποστράτων της Ελληνικής Αστυνομίας ανακοινώνει στα μέλη του ότι:

Συγκαλεί ετήσια γενική συνέλευση των μελών του, την Κυριακή 4-2-2001 και από ώρα 11.00 π.μ. έως 14.00 στην αίθουσα του ξενοδοχείου ΠΛΑΖΑ, με σκοπό την διενέργεια αρχαιρεσιών για την ανάδειξη νέου Διοικητικού συμβουλίου.

Σε περίπτωση μη απαρτίας οι αρχαιρεσίες θα διενεργηθούν την επόμενη Κυριακή 11.02-2001 στον ίδιο τόπο και την ίδια ώρα ασχέτως αριθμού παρόντων μελών.

ΤΟ ΔΙΟΙΚΗΤΙΚΟ ΣΥΜΒΟΥΛΙΟ

ΑΝΑΚΟΙΝΩΣΗ

Από τη Δημοτική Αστυνομία ανακοινώνεται ότι το Σάββατο 3/2/2001 και από ώρα 08.30-13.00 θα διακοπεί η κυκλοφορία των οχημάτων επί της οδού 28ης Οκτωβρίου στο τμήμα από την οδό Γρίβα έως την οδό Ερυθρού Σταυρού, λόγω εκτέλεσης οικοδομικών εργασιών. Για το πιο πάνω χρονικό διάστημα, η κίνηση των διερχομένων οχημάτων θα γίνεται μέσω των παρακείμενων οδών και οι στάσεις των λεωφορείων ΡΟΔΑ επί της 28ης Οκτωβρίου, θα εξυπηρετούνται από τις στάσεις στην οδό Ηρώων Πολυτεχνείου (έμπροσθεν Φαρμακείου) και επί της πλατείας στην Ψαροπούλα.

ΣΥΛΛΟΓΟΣ ΙΔΙΟΚΤΗΤΩΝ ΚΕΝΤΡΩΝ
ΞΕΝΩΝ ΓΛΩΣΣΩΝ ΔΩΔΕΚΑΝΗΣΟΥ

ΑΝΑΚΟΙΝΩΣΗ

Ο Σύλλογος Ιδιοκτητών Κέντρων Ξένων Γλωσσών Δωδεκανήσου, διοργανώνει Σεμινάριο "Ανάπτυξη Προσωπικότητας", με παρουσιάστρια την γνωστή οικογενειακή και παιδαγωγική σύμβουλο κα Τένια Μακρή σε δύο Σαββατοκύριακα 17-18 Φεβρουαρίου και 3-4 Μαρτίου 2001.

Το σεμινάριο μπορούν να παρακολουθήσουν Στελέχη Επιχειρήσεων, διευθυντές ξενοδοχειακών μονάδων, Εκπαιδευτικοί, Ελεύθεροι Επαγγελματίες και άλλοι ενδιαφερόμενοι.

Σύνολο ωρών 26

Κόστος Σεμιναρίου 150.000 δρχ. το άτομο

Το πρόγραμμα έχει ως εξής:

Σάββατο 17 Φεβρουαρίου 2001

Πρωί: 09.30-14.30 Θεωρητική Ενημέρωση
- Τι είναι Προσωπικότητα
- Η πρώτη κρίση προσωπικότητας-Νηπιακή Ηλικία
- Η δεύτερη κρίση προσωπικότητας -Εφηβεία
- Η τρίτη κρίση προσωπικότητας-Ώριμα χρόνια

Απόγευμα: 17.00-20.00
- Χαρακτηριστικά ωρίμου προσωπικότητας
- Συνήθεις διαταραχές προσωπικότητας

Κυριακή 18 Φεβρουαρίου 2001

Πρωί: 09.30-14.30 Ερωτηματολόγια προσωπικότητας
- OPQ
- MBTI

Σάββατο 3 Μαρτίου 2001

Πρωί: 09.30-14.30
- Ατομική αξιολόγιση προσωπικότητας 5 άτομα

Απόγευμα: 17.00-20.00
- Ατομική αξιολόγηση προσωπικότητας 3 άτομα

Κυριακή 4 Μαρτίου 2001

Πρωί: 09.30-14.30
- Ατομική αξιολόγηση προσωπικότητας 5 άτομα

ΠΑΝΔΩΔΕΚΑΝΗΣΙΑΚΗ ΕΝΩΣΗ ΝΑΥΤΙΚΩΝ
ΕΝ ΕΝΕΡΓΕΙΑ ΚΑΙ ΣΥΝΤΑΞΙΟΥΧΩΝ
ΕΔΡΑ ΡΟΔΟΣ

ΠΡΟΣΚΛΗΣΗ

Η Πανδωδεκανησιακή Ένωση Ναυτικών εν Ενεργεία και Συνταξιούχων προσκαλεί τα μέλη της και τις οικογένειες τους στο κόψιμο της Πίτας που θα γίνει στο ξενοδοχείο Μανούσος (Νιοχώρι) οδός Γεωργίου Λέοντος 25, στις 4 Φεβρουαρίου ημέρα Κυριακή και ώρα 5 μ.μ.

ΣΥΓΧΑΡΗΤΗΡΙΟ

Τον αγαπημένο μου εγγονό **Γιώργο Αναστασάκη** συγχαίρω ολόθερμα για την απόκτηση του "Master of Sciense" από το Πανεπιστήμιο UMIST του Manchester Αγγλίας, εις τον τομέα "Multimedia technology" καθώς και για την έναρξη του διδακτορικού του εις τον τομέα της "Τεχνιτής Νοημοσύνης" και του εύχομαι κάθε επιτυχία.

Ο παππούς του
Κωνσταντίνος Κρητικός

ΣΥΓΧΑΡΗΤΗΡΙΟ

Τον αγαπημένο μας **Γιώργο Αναστασάκη,** συγχαίρουμε ολόθερμα για την απόκτηση του "Master of Sciense" από το Πανεπιστήμιο UMIST του Manchester Αγγλίας, εις τον τομέα των "Multimedia technologie" καθώς και για την έναρξη του διδακτορικού του εις τον τομέα της "Τεχνιτής Νοημοσύνης" και του ευχόμαστε κάθε επιτυχία.

Οι γονείς του
Μάνος Αναστασάκης
Λένα Κρητικού
Τα αδέλφια του
Κωστής και Ακριβή

ΣΥΛΛΟΓΟΣ ΑΠΟΦΟΙΤΩΝ ΒΕΝΕΤΟΚΛΕΙΟΥ
ΓΥΜΝΑΣΙΟΥ ΑΡΡΕΝΩΝ ΡΟΔΟΥ

ΠΡΟΣΚΛΗΣΗ

Ο Σύλλογος των Αποφοίτων του Β.Γ.Α. Ρόδου καλεί τα μέλη του και τους φίλους του ιστορικού σχολείου στην ολοήμερη εκδρομή-ξενάγηση στην Λίνδο.

Θα επισκεφθούμε τις βυζαντινές εκκλησίες:
Παναγίας της Λίνδου, Αγίου Μηνά, Αγίου Γεωργίου Χωστού και Αγίου Γεωργίου Παχυμμιώνη.

Επίσης την Ακρόπολη, το Αρχαίο Θέατρο και το Διονυσιακό τετράστωο.

Θα κάνουμε διάλειμμα για καφέ ή αναψυκτικό και θα επιστρέψουμε με επίσκεψη στην Μονή της Κάτω Τσαμπίκας, φαγητό στην Ψίνθο κατά τις 13.30 και επίσκεψη στην Μονή Σωτήρος στα Μαριτσά καθώς και στην Φιλέρημο.

Ξεναγός μας είναι ο βυζαντινολόγος Dr. Ι. Βολανάκης.

Αναχώρηση τουριστικού λεωφορείου την Κυριακή 11/2/2001 και ώρα 09.00 από τον Αγ. Φραγκίσκο και επιστροφή στις 17.00.

Δικαίωμα συμμετοχής 3.000 δρχ. ανά άτομο χωρίς το φαγητό.

Πληροφορίες στα τηλέφωνα 67889-23787-78926.

Για το Δ.Σ.

Ο Πρόεδρος **Ο Γ. Γραμματεύς**
Φ. Χατζής **Ιω. Καζουλάκς**

ΣΥΛΛΟΓΟΣ ΘΕΣΣΑΛΩΝ
ΡΟΔΟΥ

ΠΡΟΣΚΛΗΣΗ

Ο Σύλλογος Θεσσαλών Ρόδου, σας εύχεται χρόνια πολλά και ευτυχισμένο το 2001 και σας προσκαλεί στις 3/2/2001 ημέρα Σάββατο και ώρα 6 μ.μ. στο ξενοδοχείο MEDITERRANEAN, για κοπή της πίτας.

Παράλληλα με την κοπή της πίτας θα γίνει ψηφοφορία για την εκλογή νέου Δ.Σ.

ΣΥΝΔΕΣΜΟΣ ΕΝΘΟΦΥΛΑΚΗΣ ΡΟΔΟΥ

ΠΡΟΣΚΛΗΣΗ

Ο Σύνδεσμος Εθνοφυλακής Ρόδου μετά, από τρείς προηγούμενες επιτυχημένες δενδροφυτεύσεις, προσκαλεί τα μέλη του αλλά και κάθε φίλο του πρασίνου σε συστράτευση για περάτωση της δενδροφυτεύσεως στον χώρο της Καλλιθέας, **την Κυριακή 4 Φεβρουαρίου και ώρα 11.00 στην περιοχή Καλλιθέας.**

Τόπος συναντήσεως ο χώρος απέναντι από την ακατοίκητη οικία προ της παρακάμψεως προς Πηγές Καλλιθέας.

ΔΙΑ ΤΟ ΔΙΟΙΚΗΤΙΚΟ ΣΥΜΒΟΥΛΙΟ

Ο πρόεδρος **Ο Γ. Γραμματέας**
Ηλίας Πάχος **Φωκίων Καραβοκυρός**

ΧΕΝ ΡΟΔΟΥ

ΠΡΟΣΚΛΗΣΗ

Η ΧΕΝ σας καλεί στην ομιλία του γνωστού αρχαιολόγου της πόλης μας κ. Βολανάκη Ιωάννη με θέμα:

Ο ΡΩΜΑΙΟΣ ΑΥΤΟΚΡΑΤΟΡΑΣ ΑΝΔΡΙΑΝΟΣ ΚΑΙ Η ΕΠΟΧΗ ΤΟΥ ΣΥΜΦΩΝΑ ΜΕ ΤΟ ΕΡΓΟ ΤΗΣ ΜΑΡΓΑΡΙΤΑΣ ΓΙΟΥΡΣΕΝΑΡ

"Ανδριανού απομνημονεύματα" που θα γίνει την Τρίτη 6 Φεβρουαρίου ώρα 5.30 στην αίθουσα της ΧΕΝ στην οδό Ιπποτών.

Το Δ.Σ.

ΠΟΛΙΤΙΣΤΙΚΟΣ ΟΡΓΑΝΙΣΜΟΣ
ΔΗΜΟΥ ΠΕΤΑΛΟΥΔΩΝ

ΑΝΑΚΟΙΝΩΣΗ

Ο Πολιτιστικός Οργανισμός του Δήμου Πεταλούδων, διοργανώνει Καρναβάλι με διάφορες εορταστικές εκδηλώσεις την περίοδο των Απόκρεων σε όλα τα Δημοτικά Διαμερίσματα του Δήμου Πεταλούδων.

Καλεί όλους τους ενδιαφερόμενους που επιθυμούν να λάβουν μέρος στο Καρναβάλι να δηλώσουν συμμετοχή μέχρι τις 14 Φεβρουαρίου 2001.

Οι συμμετέχοντες θα διαγωνισθούν στο Κυνήγι του Κρυμμένου Θησαυρού και θα βραβευθεί ο νικητής.

Επίσης θα βραβευθεί το καλύτερο άρμα και το καλύτερο πεζοπόρο τμήμα.

Πληροφορίες-Εγγραφές στο γραφείο της Επιτροπής Καρναβαλιού που βρίσκεται στην Κρεμαστή επί της Λ. Ελευθερίας (δίπλα από την καφετέρια Grande Magister) καθημερινά από τις 6 το απόγευμα έως τις 9 το βράδυ.

Επίσης στα γραφεία του Δήμου και στα τηλ. 94665-91998 κυρία Πάχου Αργυρώ, από τις 8 το πρωί έως τις 3 το μεσημέρι και στο τηλ. 92855 κ. Νικόλαο Κουδούνη.

ΠΡΟΓΡΑΜΜΑ ΕΚΔΗΛΩΣΕΩΝ
ΤΣΙΚΝΟΠΕΜΠΤΗ 15-2-2001

Ώρα 18.00: Τσίκνισμα στην πλατεία του Δ.Δ. Μαριτσών. Τελετή έναρξης. 1ο θέμα για το κυνήγι του κρυμμένου θησαυρού.

ΚΥΡΙΑΚΗ 18-2-2001

Ώρα 17.00: Παιδικό Μασκέ πάρτυ στο Πνευματικό Κέντρο του Δ.Δ. Παστίδας

Ώρα 20.00: Μασκέ Πάρτυ για μικρούς και μεγάλους στο Πνευματικό Κέντρο του Δ.Δ. Θεολόγου

ΣΑΒΒΑΤΟ 24-2-2001

Ώρα 20.00: Μασκέ Πάρτυ στην πλατεία του Δ.Δ. Παραδεισίου

ΚΥΡΙΑΚΗ 25-2-2001

Ώρα 16.00: Μεγάλη παρέλαση πεζοπόρων τμημάτων και αρμάτων στο Δημ. Διαμέρισμα Κρεμαστής. Απονομές βραβείων. Τελετή λήξης.

Ο πρόεδρος
Κουδούνης Νίκος

ΠΑΝΕΠΙΣΤΗΜΙΟ ΑΙΓΑΙΟΥ
ΤΜΗΜΑ ΜΕΣΟΓΕΙΑΚΩΝ ΣΠΟΥΔΩΝ

ΠΡΟΣΚΛΗΣΗ ΕΚΔΗΛΩΣΗΣ ΕΝΔΙΑΦΕΡΟΝΤΟΣ

Το Τμήμα Μεσογειακών Σπουδών του Πανεπιστημίου Αιγαίου πρόκειται να συνάψει άμεσα συμβάσεις έργου, στα πλαίσια του Επιχειρησιακού Προγράμματος Εκπαίδευσης και Αρχικής Επαγγελματικής Κατάρτισης (ΕΠΕΑΕΚ), για την υποστήριξη των λειτουργιών του. Συγκεκριμένα το Τμήμα Μεσογειακών Σπουδών ενδιαφέρεται να συνεργασθεί με:

α) Ένα Επιστήμονα Πληροφορικής και/ή Στατιστικής, πτυχιούχο ΑΕΙ με μεταπτυχιακό τίτλο και άριστη γνώση της αγγλικής γλώσσας. Θα ληφθεί .σοβαρά υπ' όψιν εμπειρία σε θέματα σχετικά με την κοινωνική και πολιτική έρευνα.

β) Ένα Τεχνικό Πληροφορικής, πτυχιούχο ΑΕΙ ή ΤΕΙή ΙΕΚ, με εμπειρία σε θέματα δικτύων.

γ) Ένα Συντηρητή των εγκαταστάσεων, με ειδικότητα ηλεκτρολόγου και/ή ψυκτικού.

δ) Ένα Νυκτοφύλακα, κατά προτίμηση ηλικίας μέχρι 50 ετών.

Καλούνται οι ενδιαφερόμενοι να καταθέσουν ή να αποστείλουν με συστημένη επιστολή στο Τμήμα Μεσογειακών Σπουδών του Πανεπιστημίου Αιγαίου, Λ. Δημοκρατίας 1, 85100 Ρόδος, αίτηση στην οποία θα αναφέρεται η θέση για την οποία ενδιαφέρονται, βιογραφικό σημείωμα, τίτλους σπουδών καθώς και κάθε άλλο στοιχείο το οποίο θα συνηγορεί στην ικανότητά τους να φέρουν σε πέρας το έργο που θα τους ανατεθεί. Η αίτηση και τα συνημμένα έγγραφα θα πρέπει να έχουν πρωτοκολληθεί στη Σχολή μέχρι την Τετάρτη 21 Φεβρουαρίου 2001.

Για πληροφορίες σχετικές με το αντικείμενο του έργου μπορείτε να επικοινωνείτε με τον Αν. πρόεδρο του Τμήματος κ. Ι. Σεϊμένη (τηλ.: 0241-99301) ή με τη γραμματεία (τηλ.: 0241-99300 ή 99011).

Ο πρόεδρος του Τμήματος
Μεσογειακών Σπουδών
Καθηγητής
Θεμιστοκλής Λέκκας
Πρύτανης

ΠΛΑΙΣΙΟ διαφημιστική
◆ Κάρτες
◆ Προσκλητήρια γάμων-βαπτίσεων
◆ Σφραγίδες
◆ Διαφήμιση στον Τύπο
Παπαγιάννη 80 Κρεμαστή
Τηλ. 95584 - 91350
Κιν. 09377-56878

η μουσική, κλειδί στη ζωή σας

ΩΔΕΙΟ ΡΟΔΟΥ
ΚΑΙΤΗ
ΚΑΣΤΡΟΥΝΗ

για υπεύθυνη και αναγνωρισμένη μουσική εκπαίδευση

ΕΓΓΡΑΦΕΣ 2ου ΕΞΑΜΗΝΟΥ από 15/1/2001

Η πολύχρονη πείρα και η μουσική παιδεία της διπλωματούχου διευθύντριας κ. Καίτης Καστρουνή και των καθηγητών του Ωδείου μας, εγγυώνται μουσική εκπαίδευση υψηλού επιπέδου.

Τάξεις: Ανώτερων Θεωρητικών, Βυζαντινής Μουσικής, Πιάνου, Βιολιού, Βιόλας, Κιθάρας, Φλάουτου, Αρμόνιου.

Τμήματα:

■ **"Μουσική στην Αγκαλιά":** πρωτοποριακό πρόγραμμα για μωρά και γονείς μόνο στο Ωδείο μας σε όλη την Ελλάδα.
Ομαδικό μάθημα διάρκειας 10 εβδομάδων, με σκοπό την ανάπτυξη και καλλιέργεια του μουσικού αισθητηρίου του παιδιού, την κοινωνική του ανάπτυξη, την τόνωση του συνδέσμου μεταξύ παιδιού και γονέα **μέσω της μουσικής,** με μουσικά παιχνίδια, τραγούδι, και άλλες δραστηριότητες. Δεκτά παιδιά από 18 μηνών έως 3 ετών.
Ειδική αγωγή για νεογέννητα από 0-18 μηνών κατ' οίκον.

■ **ΤΜΗΜΑ ΜΟΥΣΙΚΗΣ ΠΡΟΠΑΙΔΕΙΑΣ-ΜΟΥΣΙΚΟΚΙΝΗΤΙΚΗΣ ΑΓΩΓΗΣ ΑΠΟ 3-9 ΕΤΩΝ**

■ **ΤΜΗΜΑ ΠΑΙΔΙΚΗΣ ΧΟΡΩΔΙΑΣ-ΣΥΜΜΕΤΟΧΗ ΔΩΡΕΑΝ**

■ **ΤΜΗΜΑ ΧΟΡΩΔΙΑΣ ΕΝΗΛΙΚΩΝ-ΣΥΜΜΕΤΟΧΗ ΔΩΡΕΑΝ**

Δεκτοί άνδρες και γυναίκες ανεξαρτήτως ηλικίας, με ή χωρίς γνώσεις μουσικής.

Για περισσότερες πληροφορίες και εγγραφές στο Ωδείο μας, Απ. Παύλου 34, απέναντι από την εκκλησία της Αναλήψεως.

Τηλ. 69041
ΚΑΘΗΜΕΡΙΝΑ 15.30-21.00,
ΣΑΒΒΑΤΟ 09.00-13.00

Ρόδος: *ειχή και ως έτυχε...*

••• Ο αόρατος θίασος στο καφέ-θέατρο

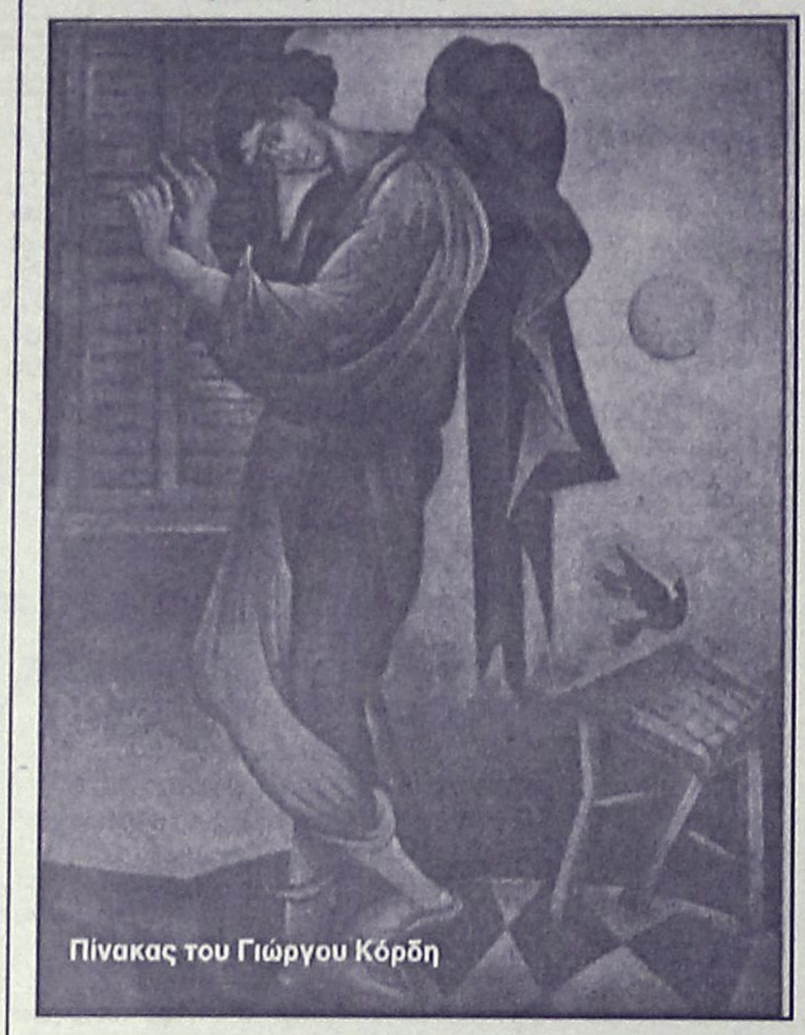

Πίνακας του Γιώργου Κόρδη

Η ροδίτικη ερασιτεχνική θεατρική ομάδα **"Πράξις"** θα παρουσιάσει σήμερα το βράδυ στις 9, στο μπαρ *"Alter Ego"* το θεατρικό δρώμενο **"Τρεις άνθρωποι - τρεις χαρακτήρες - ένα κείμενο"**, μια άσκηση πάνω σ' ένα απόσπασμα από τον **"Αόρατο θίασο"** του **Ιάκωβου Καμπανέλη**, με την ευκαιρία της συμπλήρωσης 50 χρόνων παρουσίας του στην Ελληνική Θεατρική Σκηνή.

Η σκηνοθεσία και η κινησιολογία αυτού του θεατρικού πειράματος, μια νέα τάση θεάτρου, το λεγόμενο **"Bar Theater"** - που για πρώτη φορά παρουσιάζεται στην πόλη μας -είναι της **Φωτεινής Τερρανόβα**, η μουσική του **Γιάννη Κρανιδιώτη**, οι φωτισμοί του **Κώστα Σαββιδάκη** και το βίντεο του **Λευτέρη Γκατζογιάννη.**

Παίζουν οι **Κώστας Χαρτοφύλης, Ρούλα Βασιλοπούλου, Μίσσυ Κώστα,** και στο *"κινησιολογικό"* παίρνουν μέρος οι **Κώστας Σαββιδάκης, Γιάννης Χαριστής, Κατερίνα Αλεξιάδου, Ανδρομάχη Μπατζούκη.**

Το θεατρικό δρώμενο θα επαναληφθεί και αύριο Κυριακή καθώς και το επόμενο Σαββατοκύριακο 10 και 11 του μήνα, με ώρα έναρξης των παραστάσεων στις 9 το βράδυ.

••• Μπάντμιντον και ελικοδρόμια στα νησιά του Αιγαίου

Μπορεί κανένας αρμόδιος της **Ολυμπιάδας 2004** να εξηγήσει πειστικά στους απορούντες υπήκοους της περιφέρειας, γιατί το εγχείρημα των Ολυμπιακών Αγώνων πρέπει να τους ενθουσιάζει αφού αφορά αποκλειστικά την ήδη τερατώδη Αθήνα και την Αττική;

Η υπόλοιπη Ελλάδα και δη τα ακριτικά *"άγονα"* νησιά ούτε κονδύλια δικαιούται να αναμένουν ούτε τους προβολείς της δημοσιότητας και της φήμης.

...Στην μοναξιά τους θα μείνουν και οι ιθαγενείς των νησιών της "άγονης γραμμής" θα αναρωτιούνται, λαϊκιστικώ τω τρόπω βεβαίως, αν ένα γήπεδο του μπάντμιντον, που μάλιστα θα ξηλωθεί την επομένη, είναι πιο χρήσιμο από 15 ελικοδρόμια!

••• Πανεπιστήμιο Αιγαίου και αναπτυξιακή έρευνα

Την χρονική περίοδο 1983-1998 τα Πανεπιστήμια της χώρας συμμετείχαν σε 860 αναπτυξιακά ερευνητικά προγράμματα που χρηματοδοτήθηκαν από την Ευρωπαική Ενωση.

... Το Πανεπιστήμιο Αιγαίου ήταν προτελευταίο στην δραστηριότητα αυτή με 11 μόνον συμμετοχές!

••• Βόμβες με απεμπλουτισμένο ουράνιο στη Μυτιλήνη. Και στη Ρόδο;

Σύμφωνα με τα όσα ανακοινώθηκαν στη Λέσβο, ο ελληνικός στρατός χρησιμοποιεί το σοβιετικό όπλο ZU-23 στις μονάδες του Πεζικού και συγκεκριμένα τους λόχους υποστήριξης τάγματος, καθώς και στις μονάδες υποστήριξης των διοικήσεων του πεζικού. Ενα από τα τριών τύπων βλήματα που χρησιμοποιούνται στο συγκεκριμένο όπλο είναι και το αντιαρματικό τροχιοδεικτικό B3T, διαμετρήματος 23 mm, το οποίο και περιέχει γόμωση απεμπλουτισμένου ουρανίου DU5.

Βολές με το συγκεκριμένο πυρομαχικό, γίνονται στη Λέσβο, στο πεδίο βολής Αγρας, αποδεδειγμένα τουλάχιστον τρεις φορές το χρόνο. Ενώ δεν αποκλείεται το ενδεχόμενο το συγκεκριμένο βλήμα να χρησιμοποιείται και σε άλλα πεδία βολής του νησιού.

... Ας σημειωθεί ότι το πεδίο βολής όταν δεν ενεργοποιείται για βολές χρησιμοποιείται ως βοσκότοπος από κτηνοτρόφους της περιοχής!



(Σκίτσο του **Στάθη**, από τα **"Νέα"**)

Κερδίστε χρόνο κα εξυπηρέτηση

WESTERN UNION | MONEY TRANSFER
The fastest way to send money worldwide.

Αποστολή χρημάτων σ' όλο τον κόσμο μέσα σε λίγα λεπτά!!!
50.000 καταστήματα σε
165 χώρες του κόσμου
είναι έτοιμα να σας εξυπηρετήσουν
σε διευρυμένα ωράρια

Γονείς φοιτητών εξωτερικού εμπιστευθείτε μας

PLANET HOLIDAYS
Δημήτρης Τσοπανάκης
Γαλλίας 6 - Ρόδος - Τηλ. 27327

ΝΤΕΤΕΚΤΙΒΣ
30 ΧΡΟΝΙΑ ΜΟΝΙΜΑ
ΚΑΙ ΣΤΗ ΡΟΔΟ
35354 - 28780
Π.Π. ΓΕΡΜΑΝΟΥ 6 (ΠΛ. ΦΩΚΙΑΛΗ)
- Η ΛΥΣΗ!!!
ΣΕ ΚΑΘΕ ΣΑΣ ΠΡΟΒΛΗΜΑ
EXPRESS SECURITY

ΝΤΕΤΕΚΤΙΒΣ
Συνταξιούχος Αστυνομικός
Αναλαμβάνουμε
υποθέσεις ανηλίκων,
οικογενειακές, προσωπικές κ.τ.λ.
Με απόλυτη εχεμύθεια.
ΔΙΑΘΕΤΟΥΜΕ ΤΑ ΠΛΕΟΝ ΣΥΓΧΡΟΝΑ ΟΠΤΙΚΟΑΚΟΥΣΤΙΚΑ ΣΥΣΤΗΜΑΤΑ
0946 997967
100% εχεμύθεια 100% εχεμύθεια

(εκ) πολιτισμικά παίγνια

Γράφει ο Κωστής Νικολάκης

Αγιος Φανούριος, ο πολιούχος άγιος της Ρόδου

"Το του Σωτήρος ευκλεεί αθλοφόρω, και των Ροδίων ακραιφνεί πολιούχω, από ψυχής προσπέσωμεν κραυγάζοντες, Αγιε Φανούριε"

Εδώ και μερικά χρόνια κάπου είχε πάρει το μάτι μου για μια έκδοση με τον βίο και την παράκληση του **πολιούχου της Ρόδου** του **Αγίου Φανουρίου** και από τότε ήταν ζήτημα *"τιμής"* για μένα για να ανακαλύψω το βιβλιαράκι με τα *"Απαντα"* του **Ροδίτη άγιου.**

Το βρήκα τελικά όχι σε κανονικό βιβλιοπωλείο αλλά σε μαγαζί με εκκλησιαστικά είδη στον πεζόδρομο της οδού Καρπάθου - όχι θα μ' άφηνε *"ρέστο"* ο άγιος, χωρίς να μου το φανερώσει!

Και χωρίς να θέλω να μπω στα θεολογικά χωράφια του σεβαστού μας δασκάλου του **Γεώργιου Μπάρδου**, σας μεταφέρω, συνοπτικά, τις πρώτες μου εντυπώσεις από ένα γρήγορο ξεφύλλισμά του.

• "Ρόδον ως μυρίπνοον και θησαυρός ζωηφόρος, εν Ρόδω κρυπτόμενος"

Το βιβλιαράκι περιλαμβάνει ένα σύντομο ιστορικό του **Αγίου Φανουρίου** που θεωρείται ο **Αγιος της Ρόδου και ο Πολιούχος** αφού η θαυματουργή εικόνα του βρέθηκε στην πόλη μας τον 16ο αιώνα (κατ' άλλους τον 14ο), το χρονικό της ανεύρεσης της εικόνας του καθώς και την περιγραφή των δώδεκα παραστάσεων που την κοσμούν. Την ανακαίνιση του ναού του αγίου από τον μητροπολίτη Ρόδου **Νείλο**, και μερικά από τα θαύματα του αγίου που κατά την λαϊκή θρησκευτική πίστη **"όλα τα βρίσκει και όλα τα φανερώνει"!**

**** "Ελάμψας Μάρτυς εν τη Ρόδω ως νεόφωτον και φωτοφόρων άστρον"***

Από τον βίον του **Αγίου Φανουρίου** δεν θα μπορούσε να λείψει και η αναφορά στην θρυλική *"πίττα"* για την οποία ο ιερέας διαβάζει την παρακάτω ευχή:

«Κύριε Ιησού Χριστέ, ο Ουράνιος Αρτος, ο της βρώσεως της μενούσης εις τον αιώνα πλουσιοπάροχος χορηγός, ο δοτήρ των αγαθών, ο δε Ηλιού τροφήν αγεώργητον πηγάσας, η ελπίς των απηλπισμένων, η βοήθεια των αβοηθήτων και σωτηρία των ψυχών ημών.

Ευλόγησον τα δώρα ταύτα και τους ταύτα Σοι προσκομίσαντας, εις δόξαν Σην και τιμήν του αγίου ενδόξου Μεγαλομάρτυρος Φανουρίου.

Παράσχου δε αγαθέ τοις ευπρεπίσασι τους πλανούντας τούτους, πάντα τα εγκόσμια και υπερκόσμια αγαθά Σου.

Εύφρανον αυτούς, εν χαρά μετά του προσώπου Σου, δείξον αυτοίς οδούς προς Σωτηρίαν. Τα αιτήματα των καρδιών αυτών και πάσαν την βουλήν αυτών ταχέως πλήρωσον, οδηγών αυτούς προς εργασίαν των εντολών Σου, ίνα διά παντός εν ευφροσύνη και αγαλλιάσει υμνώσι και δοξάσωσι το πάντιμον και μεγαλοπρεπές όνομά Σου, πρεσβείαις της Υπερευλογημένης Θεοτόκου, του Αγίου ενδόξου νεομάρτυρος Φανουρίου, του Θαυματουργού και πάντων Σου των Αγίων. Αμήν».



Από το **"Αξιον εστί"** του **αγίου Φανουρίου:**

«Χαίροις των μαρτύρων η καλονή, και των ιαμάτων ο χειμάρρους ο δαψιλής, χαίροις των Ροδίων, ο μέγας πολιούχος, Φανούριε αξίως αντιδεδόξασαι.

Ως άστρον εν Ρόδω αρτιφανές, Φανούριε ώφης, ει και ήθλησας προ πολλού, και καταφωτίζεις, πιστών τας διανοίας, βολαίς των σων απίρων θαυμάτων ένδοξε".

*** Βασιλική Βασιλοπούλου "Ο Αγιος Φανούριος, ο θαυματουργός. Βίος και Παράκληση", εκδόσεις "Αποκάλυψις", σελ. 47, χ.χ.έ.**

«ΡΟΔΙΑΚΗ» ΑΠΟ ΤΟ 1915

ΦΛΑΣ ΣΤΟ ΠΑΡΕΛΘΟΝ


ΡΟΔΙΑΚΗ

ΠΕΡΙΟΔΙΣ ΣΕΤΤΙΜΑΝΑΙΣ

ΕΒΔΟΜΑΔΙΑΙΑ ΠΟΛΙΤΙΚΗ, ΚΟΙΝΗ ΚΑΙ ΕΘΝΙΚΗ ΕΦΗΜΕΡΙΣ

ΡΟΔΙΑΚΗ
ΕΝ ΡΟΔΩ,
ΠΕΜΠΤΗ 20 ΙΑΝΟΥΑΡΙΟΥ 1927
Αριθμός φύλλου 825

ΥΠΕΡ ΤΩΝ ΣΕΙΣΜΟΠΑΘΩΝ

Β. Κατάλογος των συνεισενεγκόντων υπέρ των σεισμοπαθών κατά τον ενεργηθέντα εν Woodlawn, Pa έρανον της 12 Σεπτεμβρίου.

Αντων. Καζάνας, Κώστας Σοφοκλής, ανά δολ. 10, Μιχαήλ Νικολαΐδης, Δημήτρ. Θαρρενός, Βασιλ. Τσέκκας, Γεώργ. Κούκκουλας, Ιακ. Φιλιπάρδος, ανά δολ. 5, Σταμ. Ν. Κάζας, δολ. 8, Γεωργ. Ι. Κιργιώτης, Θεοδ. Κωνσταντινίδης, Μιχαήλ Ξυλάς, ανά δολ. 2, Χ. Παντελλάκης, Γεωργ. Κιργιώτης, Παντ. Αναγνώστου, Α. Σαμιώτης, Γεωργ. Ζεϊμπέκης, Δημ. Καραφυλλίδης, Ν. Προφίτης, Α. Μισοβούλου, Ι. Προάκης, Ηρ. Ξυλάς, Κ. Γερατσούνης, Κ. Χαραλάμπους, Θεοδ. Κινταλής, Ιωάν. Μπογιατζής, Εμμ. Γερατσός, Λεωνίδ. Μιχόπουλος, Αν. Γρηγορόπουλος, Κ. Παχινάς, Κολιάνος, Κ. Κακκαλής, Ν. Μπακάλης, Μ. Καντάης, Χ. Κρεμμαστινός, Γρ. Αναστασόπουλος, Ν. Καβούλας ανά δολ. 1, Π. Χριστοφόρου, Στ. Ασβεστάς, Κ. Μαρκάκης, ανά δολ. 0,50.

Το όλον δολλάρια 85,50

ΤΟ ΔΑΝΕΙΟΝ

Προχθέν έληξεν η προς εγγραφήν εις το δάνειον του Πιττόριο ωρισμένη προθεσμίαν. Εκ των επισήμων ανακοινώσεων της Διοικήσεως γίνεται γνωστόν ότι αι εγγραφαί εις το Δάνειον εν Ρόδω και ταις λοιπαίς νήσοις απέφερον ολικόν ποσόν 3.048.700 λιρετών.

(Σ.Σ. Η Ροδιακή εκδιδόταν τότε υπό καθεστώς ιταλικής λογοκρισίας. Διατηρείται επίσης η γλώσσα και τα τοπωνύμια που υπήρχαν στις αρχές του αιώνα).

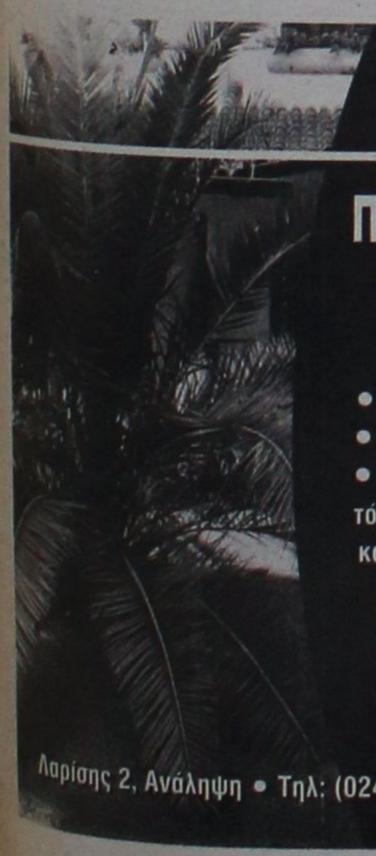

ΓΕΩΤΕΧΝΙΚΗ

Προσοχή κυκλοφορούν Φούσκες!!!

Για limit up στον κήπο σας, γρήγορα στην ΓΕΩΤΕΧΝΙΚΗ!!!

- Αν σας κούρασαν οι αλλοδαποί κηπουροί
- Αν σας ταλαιπωρούν οι εμπειροτεχνίτες
- Αν δε θέλετε να βλέπετε τον κήπο σας να αργοπεθαίνει,

τότε γρήγορα στη **ΓΕΩΤΕΧΝΙΚΗ,** τη μόνη επιστημονική και σίγουρη λύση γιατί το: "δις εξαμαρτείν....."

Συντήρηση Κήπων
Κατασκευή Γκαζόν
Αυτόματα Αρδευτικά Συστήματα

Λαρίσης 2, Ανάληψη • Τηλ: (0241) 64188 • Κιν: 0972 092213
E-mail: k@rho.forthnet.gr

Ζαριφοπουλος Α.Ε.
ΣΥΣΤΗΜΑΤΑ ΠΥΡΟΠΡΟΣΤΑΣΙΑΣ - ΑΣΦΑΛΕΙΑΣ - ΕΛΕΓΧΟΥ

ΚΕΝΤΡΙΚΑ ΓΡΑΦΕΙΑ : Δωδεκαννήσου 14, 142 35 Αλσούπολη Ν.Ιωνία
Τηλ.: 2713970-4, FAX.: 2779542
ΥΠΟΚ/ΜΑ ΘΕΣ/ΚΗΣ : Β.Ολγας & Κύμης 8, 546 55 Θεσσαλονίκη
Τηλ.: 422431 - 423431, FAX.: 423421
ΥΠΟΚ/ΜΑ ΡΟΔΟΥ : Λεωφ .Λίνδου 255, 851 00 Ρόδος
Τηλ.: (0241) 66 607 , FAX.: 67 092

- Συστήματα Ασφαλείας — ADEMCO
- Αυτόματα Συστήματα Κατάσβεσης — NOTIFIER
- Αυτομαται Συστήματα Πυρανίχνευσης — SYSTEM SENSOR
- Κλειστά Κυκλώματα Τηλεόρασης (CCTV) — TREND
- Ηλεκτρομηχανολογικός Ελεγχος (BEMS) — BEWATOR
- Συστήματα Ελέγχου Πρόσβασης (ACCESS CTRL) — GINGE



GRINELL
HYGOOD
NCS
NORBAIN

Αντίλαλοι

πολιτικοί και άλλοι...

ΕΚΕΙ ΠΟΥ Ο ΚΑΤΑΚΤΗΤΗΣ...

Εξω από τα δόντια, τα λέει ο Δικηγορικός Σύλλογος Ρόδου, στην ανακοίνωση που εξέδωσε για το θέμα **των κοινόχρηστων παραλιακών εκτάσεων που πάνε να μετατραπούν σε ...οικοπεδάκια!**

Υπάρχει μάλιστα στην ανακοίνωση μια παράγραφος που θα συζητηθεί ιδιαίτερα.

Αναφέρει συγκεκριμένα η ανακοίνωση:

"Εκεί δηλαδή που ο κατακτητής ως νομοθέτης εξεδήλωσε τον σεβασμό του, έρχεται ο σημερινός νομοθέτης να εκφραστεί κατά τρόπο που εκτός από παράνομος που είναι, αντιβαίνει στις αρχές της χρηστής διοικήσεως και των ίσων δικαιωμάτων των πολιτών".

Λ. Μ.

ΧΙΟΝΟΣΤΙΒΑΔΑ

Με εξαιρετικό ενδιαφέρον παρακολουθεί και η κοινή γνώμη στην περιοχή μας, το θάρρος και το κουράγιο που βρήκαν ορισμένοι άνθρωποι να καταγγείλουν, τ**ις ...δοσοληψίες και τις μίζες που "έπεσαν"** για την τακτοποίηση υποθέσεων με τις επιδοτήσεις σε επιχειρήσεις κ.λ.π.

Χιονοστιβάδα μοιάζουν **οι αποκαλύψεις** σε Ανατολική Μακεδονία και Μυτιλήνη. Και δεν αποκλείεται μέσα στις επόμενες μέρες **να...φθάσουν και νοτιότερα..!**

Μιχ. Μ.

ΔΕΝ ΠΑΕΙ ΑΛΛΟ



Ο Δήμαρχος Αρχαγγέλου, **ένας άνθρωπος με ήθος και αξιοπρέπεια**, σπάνια για τα σημερινά δεδομένα, έχει φθάσει πλέον με όλα αυτά τα κωμικοτραγικά που γίνονται στον "Καποδιστριακό" δήμο, **ένα θήμα πριν από την παραίτηση!**

"Δεν θα γίνω γλάστρα εγώ" δηλώνει και το εννοεί βέβαια, αγανακτισμένος από τα παρασκήνια, και **τις ανούσιες αντιπαραθέσεις** που εξελίσσονται πλέον σε καθημερινή βάση.

"Είναι πολύ καλό παιδί, άρα **δεν έκανε για Δήμαρχος**" λένε αυτοί που ξέρουν πρόσωπα και καταστάσεις **στον ταλαίπωρο από κάθε άποψη** δήμο Αρχαγγέλου.

Μπορεί κανείς να υποστηρίξει το αντίθετο;

Μιχ. Μ.

Η ΠΙΤΑ ΤΗΣ Ν.Δ.

Ο βουλευτής Επικρατείας κ. **Άρης Σπηλιωτόπουλος** θα είναι επίσημος προσκεκλημένος της Νομαρχιακής Επιτροπής της Νέας Δημοκρατίας, στην εκδήλωση που προγραμματίζεται **για τις 12 Φεβρουαρίου**, οπότε και θα κοπεί η πρωτοχρονιάτικη πίτα.

Ηδη έχει αποδεκτεί τήν πρόσκληση ο κ. Σπηλιωτόπουλος και εκτός απροόπτου θα είναι στην Ρόδο.

Λ. Μ.

ΚΑΙ ΕΠΙΔΟΤΗΣΗ!

Με **σαράντα ευρώ** το...κεφάλι, θα επιδοτεί η κυβέρνηση τους μεγάλους τουριστικούς οργανισμούς της **Βρετανίας και Γερμανίας** για κάθε **πρόσθετο ξένο τουρίστα** που θα φέρνουν στη χώρα, κατά τους ανενεργούς τουριστικά μήνες **Μάρτιο και Νοέμβριο.**

Το μέτρο εξαγγέλθηκε προχθές από τον υπουργό Ανάπτυξης ο οποίος, ήρθε ήδη σε συνεννόηση με τους μεγάλους οίκους διακίνησης τουριστών, και θα ξεκινήσει να εφαρμόζεται από το **φετινό** Νοέμβριο!

Τα αποτελέσματα θα τα δούμε και τότε θα μπορούν να βγουν συμπεράσματα για την επιτυχία ή όχι του μέτρου.

Β. Μ.

ΑΠΟΧΩΡΗΣΕΙΣ

Τα περισσότερα στελέχη, της νυν νομαρχιακής επιτροπής του ΠΑΣΟΚ δεν πρόκειται να...εκτεθούν ξανά. Πρόκειται **για ειλημμένες αποφάσεις** και πράγματι αρκετά στελέχη δεν θα είναι υποψήφιοι όπως ο νυν γραμματέας κ. Δ. Μοσχογιάννης, ο πρώην κ. Β. Σταυριανός οι κ.κ. Μιχ. Κορδίνας, Στ. Σταυρής κ.α. Μεταξύ των αποχωρούντων, θα είναι και η συνάδελφος **κ. Ρένα Βενιανάκη**, η οποία ύστερα από 10 περίπου χρόνια ως μέλος της Ν.Ε., έκρινε ότι πρέπει να μην είναι εκ νέου υποψήφια, με αποτέλεσμα να είναι πιο...φτωχή **εκ προοιμίου** η νέα νομαρχιακή επιτροπή.

Λ. Μ.

Ο ταχυδρόμος πέρασε...



● **κ. τακτ. αναγνώστ.:** Τί γίνεται στους Δήμους της Ρόδου; Ότι γινόταν πάντα. Συζητούν και σκοτώνονται για τα προσωπικά και αφήνουν τα προβλήματα να τρέχουν.

Γι' αυτά θα ασχοληθεί προεκλογικά ο επόμενος για να τ' αφήσει στην συνέχεια στον μεθεπόμενο.

❖❖❖

● **Προς απορημένο φίλο:** Για ποιές παραλίες μιλάς και πότε τις είχες; Λέγε και δόξα σοι, ο Θεός που δεν σου έβαλαν μέχρι τώρα εισιτήριο. Γιατί όπου νάναι θα το δείς και αυτό.

❖❖❖

● **Προς οργανωμένο ΠΑΣΟΚτζή:** Μεγάλο το δίλημμά σου πράγματι. Αντε τώρα να διαλέξεις μεταξύ ενός πρίγκιπα, των "μπλου τσιπς" και του λαού.

❖❖❖

● **Απορία:** Δυσπιστία ή ευπιστία; Βγάλτε με από τα διλήμματα βρε παιδιά.









