ΕΤΟΣ ΙΔΡΥΣΗΣ 1949
ΙΔΙΟΚΤΗΣΙΑ
Γ. ΔΙΑΜΑΝΤΙΔΗΣ
ΓΡΑΦΙΚΕΣ ΤΕΧΝΕΣ Α.Ε.
Γραφεία - Τυπογραφεία:
Μάρκου Μαλλιαράκη 3 (ΚΟΒΑ)
Λογιστήριο: Νέα Αγορά
Τηλ.: Σύνταξης: 22410 27356-34101, FAX: 22410 20643
Λογιστηρίου: 22410 24539, FAX: 22410 24539
e-mail: info@proodos.net & proodro@otenet.gr

ΠΡΟΟΔΟΣ

Ανεξάρτητη καθημερινή πρωινή εφημερίδα

ΑΡΙΘΜΟΣ ΦΥΛΛΟΥ 16.717 • ΤΙΜΗ 0,70 ευρώ

ΠΕΜΠΤΗ 9 ΣΕΠΤΕΜΒΡΙΟΥ 2004

ΠΛΗΡΩΜΕΝΟ ΤΕΛΟΣ Τοκ. Γραφείο Κ. ΡΟΔΟΥ Αριθμός τάξεως 3

ΕΛΤΑ Hellenic Post

SATO
OFFICE SYSTEMS
ΜΠΟΝΗΣ Ε.Π.Ε. ΤΗΛ. 22410 75535

Ο Εισαγγελέας κ. Οικονόμου διέταξε:

Νέες ανακρίσεις για ν' αποκαλυφθούν οι κλέφτες της ΔΑΝΕ

ΤΑ ΣΤΟΙΧΕΙΑ ΤΗΣ ΠΡΑΓΜΑΤΟΓΝΩΜΟΣΥΝΗΣ ΑΝΤΙΦΑΣΚΟΥΝ ΜΕ ΤΑ ΣΤΟΙΧΕΙΑ ΤΗΣ ΕΓΝΑΤΙΑΣ



Νέες ανακρίσεις για ν' αποκαλυφθούν οι κλέφτες της ΔΑΝΕ

ΝΕΑ τροπή παίρνει η υπόθεση της ΔΑΝΕ, μετά την αποκαλυπτική επιστολή - απάντηση, του διευθύνοντας συμβούλου της ΕΓΝΑΤΙΑΣ ΤΡΑΠΕΖΑΣ, κ. Βασίλη Κελτσόπουλου, προς τον βουλευτή Γιάννη Παρασκευά. Μετά την τροπή αυτή, έφθασε η ώρα να πάει κάθε κατεργάρης στον πάγκο του και επιτέλους να δημοσιοποιηθεί η περιβόητη λίστα με τα ονόματα όλων αυτών που καρπώθηκαν τις αδιάθετες μετοχές και κρύβονται.

• Συγκεκριμένα ο Εισαγγελέας Πρωτοδικών Ρόδου κ. Γιώργος Οικονόμου παρήγγειλε επείγουσαν συμπληρωματική κύρια ανάκριση, για την υπόθεση της ΔΑΝΕ, καθώς από την επιστολή του διευθύνοντος συμβούλου της «ΕΓΝΑΤΙΑΣ ΤΡΑΠΕΖΑΣ» προκύπτει ότι η πραγματογνωμοσύνη που κατατέθηκε, βάσει της οποίας οι κατηγορούμενοι «βγαίνουν λάδι» έρχεται σε πλήρη αντίθεση, με τα στοιχεία που περιέχονται σ' αυτήν. Δηλαδή τα στοιχεία της πραγματογνωμοσύνης, αμφισβητούνται από την Τράπεζα.

Η ΔΙΚΟΓΡΑΦΙΑ θα επιστραφεί στον ανακριτή, προκειμένου να κληθεί να καταθέσει όλα τα στοιχεία που διαθέτει ο διευθύνων σύμβουλος της «ΕΓΝΑΤΙΑΣ ΤΡΑΠΕΖΑΣ». Θα κληθεί να καταθέσει ο πραγματογνώμονας και θα κληθούν για να απολογηθούν εκ νέου, οι

ΣΥΝΕΧΕΙΑ ΣΤΗ ΣΕΛ. 4

Λόγω της έλλειψης προσωπικού

Εκρυθμη η κατάσταση που επικρατεί στο νοσοκομείο της Ρόδου

ΞΕΣΗΚΩΘΗΚΑΝ ΟΛΟΙ ΟΙ ΕΡΓΑΖΟΜΕΝΟΙ

ΕΚΡΥΘΜΗ είναι η κατάσταση που επικρατεί στο νοσοκομείο της Ρόδου, το οποίο πάσχει από σοβαρή έλλειψη προσωπικού. Το πρόβλημα έχει πάρει τεράστιες διαστάσεις και απειλεί τη λειτουργία του νοσηλευτικού ιδρύματος, αφού λόγω της έλλειψης προσωπικού η νευροχειρουργική κλινική δεν υφίσταται και η ουρολογική κλινική υπολειτουργεί.

* Στις τάξεις των 250 εργαζομένων του νοσηλευτικού ιδρύματος επικρατεί οργή και αγανάκτηση, καθώς η πολιτεία και το υπουργείο Υγείας κωφεύουν συστηματικά και σφυρίζουν αδιάφορα στο αίτημα της ενίσχυσης του νοσοκομείου με προσωπικό, με ό,τι αυτό συνεπάγεται.

«Πιάσαμε πάτο» λένε οι εργαζόμενοι και τονίζουν πως τους οφείλουν τρισήμιση χιλιάδες ρεπό και το σύνολο των αδειών του 2004. Σε αντίδραση στην αδιαφορία της πο-

ΣΥΝΕΧΕΙΑ ΣΤΗ ΣΕΛ. 4



Ελλειψη προσωπικού παρουσιάζει το Νοσοκομείο Ρόδου

Οι συνθήκες είναι τώρα ιδανικές

Η επιτυχία της Ολυμπιάδας μπορεί να δώσει νέα ώθηση στον ελληνικό τουρισμό

ΣΥΝΕΝΤΕΥΞΗ ΜΕ ΤΟΝ ΝΙΚΟ ΠΑΠΑΘΑΝΑΣΗ

ΕΙΝΑΙ μεγάλη η κληρονομιά και για τον τουρισμό η επιτυχία των Ολυμπιακών Αγώνων στη χώρα μας. Αυτό το επίτευγμα μπορεί να δώσει καινούργια ώθηση και νέο στίγμα της Ελλάδας στην παγκόσμια τουριστική βιομηχανία. Οι συνθήκες τώρα είναι ιδανικές για οργανωμένη και συλλογική δράση που θα δώσει και στη Ρόδο μια νέα ευκαιρία για να ξαναμπεί δυναμικά και με ανανεωμένη ταυτότητα στο παιχνίδι. Η ολυμπιακή εμπειρία της Αθήνας δίδει αυτό το μήνυμα προς όλους μας, εκτιμά ο κ. Νίκος Παπαθανάσης, διευθύνων σύμβουλος της TUI HELLAS, σε δηλώσεις του στην «Πρόοδο».



Η επιτυχία των Ολυμπιακών Αγώνων μπορεί να δώσει νέα ώθηση στον ελληνικό τουρισμό



Ο κ. Ν. Παπαθανάσης

Ο ίδιος ο κ. Παπαθανάσης έχτισε από μέσα το μεγάλο εγχείρημα των Ολυμπιακών Αγώνων που στάθηκε αφορμή για ν' αναδειχθούν οι ξεχασμένες αρετές των Ελλήνων. Ενιωσε τη συγκίνηση του λαμπαδηδρόμου. Γοητεύτηκε από την ανεπανάληπτη ομορφιά της τελετής έναρξης. Και έγινε

ΣΥΝΕΧΕΙΑ ΣΤΗ ΣΕΛ. 4

Σε συμφωνία με τους ξενοδόχους

Θα πάρουν το επίδομα ανεργίας φέτος όλοι οι ξενοδοχοϋπάλληλοι

ΘΑ ΣΥΜΠΛΗΡΩΣΟΥΝ 100 ΗΜΕΡΟΜΙΣΘΙΑ



ΘΑ ΞΕΠΕΡΑΣΤΕΙ το πρόβλημα της επιδότησης ανεργίας των ξενοδοχοϋπαλλήλων, χάρη στην καλή θέληση των ξενοδόχων.

* Χθες το πρωί πραγματοποιήθηκε η συνάντηση των προέδρων των σωματείων που εκπροσωπούν τους ξενοδοχοϋπαλλήλους και της διοίκησης της Ενωσης Ξενοδόχων, σε πολύ καλό κλίμα, με θετικά αποτελέσματα, επιβεβαιώνοντας τις καλές σχέσεις που έχουν τα τελευταία χρόνια, χάρη στην αμοιβαία κατανόηση.

ΣΥΓΚΕΚΡΙΜΕΝΑ οι ξενοδόχοι διαβεβαίωσαν τους ξενοδοχοϋπαλλήλους ότι θα παρατείνουν το χρόνο

ΣΥΝΕΧΕΙΑ ΣΤΗ ΣΕΛ. 4

Αλλάζει η δομή του τουρισμού μας

Πάνω από 100 ξενοδοχεία με τα ...«βραχιολάκια» από την επόμενη σεζόν

ΠΙΕΣΕΙΣ ΑΠΟ ΤΟΥΣ ΤΟΥΡ ΟΠΕΡΕΪΤΟΡΣ

ΘΑ ξεπεράσουν τα 100 τα ξενοδοχεία που θα εφαρμόζουν από την ερχόμενη τουριστική σεζόν το σύστημα ALL INCLUSIVE στη Ρόδο. Αυτό δείχνουν τα στοιχεία που έχει στη διάθεσή της η Ενωση Ελευθέρων Επαγγελματιών, ενώ σύντομα θα υπάρχει σαφής εικόνα και για την έκταση που έχει πάρει το πρόβλημα στην Κω.

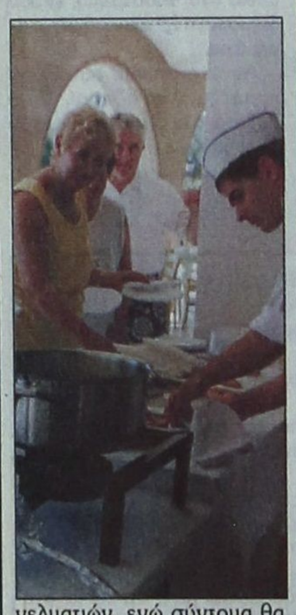

• Η επέκταση της εφαρμογής του συστήματος σε όλο και περισσότερες μονάδες ανησυχεί ιδιαίτερα τους επιχειρηματίες που βλέπουν

ΣΥΝΕΧΕΙΑ ΣΤΗ ΣΕΛ. 4

Για τον τουρισμό της Ρόδου

Με μείωση κλείνει η φετινή σεζόν!..

10% ΣΤΙΣ ΔΙΑΝΥΚΤΕΡΕΥΣΕΙΣ

ΜΕ ΜΕΙΩΣΗ της τάξεως του 7% στις αφίξεις των αλλοδαπών έκλεισε για τη Ρόδο το οκτάμηνο από τον Ιανουάριο έως τον Αύγουστο του 2004!

* Αυτή την εικόνα δείχνουν τα στοιχεία της Ενωσης Ξενοδόχων Ρόδου, από τα οποία προκύπτει επίσης ότι η μείωση στις διανυκτερεύσεις

ΣΥΝΕΧΕΙΑ ΣΤΗ ΣΕΛ. 4

Μετά τη σύλληψη εμπόρου ναρκωτικών

Μεγάλη ανακούφιση επικρατεί στα Μαριτσά

ΤΙ ΛΕΕΙ Ο ΠΡΩΗΝ ΚΟΙΝΟΤΑΡΧΗΣ

ΙΚΑΝΟΠΟΙΗΣΗ στη κοινή γνώμη του δημοτικού διαμερίσματος Μαριτσών προκάλεσε η σύλληψη του 35χρονου διακινητή ναρκωτικών. Η μάστιγα των ναρκωτικών πλήττει εδώ και μερικά χρόνια τη νεολαία των Μαριτσών και οι κάτοικοι με αγωνία παρακολουθούσαν την εξάπλωσή της, αδύναμοι να αντιδράσουν.

* Η προχθεσινοβραδυνή σύλληψη του Μαριτσενού διακινητή χαροποίησε τους κατοίκους του δημοτικού διαμερίσματος και αρκετοί εκφράζουν τις ευχαριστίες τους στις αστυνομικές υπηρεσίες του νησιού μας.

ΧΘΕΣ το μεσημέρι ο 35χρονος Αντώνιος Αναπλιώτης του Στεφάνου, οδη-

ΣΥΝΕΧΕΙΑ ΣΤΗ ΣΕΛ. 4

Με χτεσινή ανακοίνωση της

Διαμαρτυρία της ΠΑΣΚΕ για τις αλλαγές στο ΙΚΑ

ΞΕΣΠΙΤΩΘΗΚΕ Η ΔΙΕΥΘΥΝΤΡΙΑ ΤΟΥ

ΑΝΑΚΟΙΝΩΣΗ εξέδωσε χτες η παράταξη της ΠΑΣΚΕ ΙΚΑ Ρόδου με αφορμή τη μετάθεση της διευθύντριας Μαρίας Καζαντίδη στην Κάλυμνο. Η ΠΑΣΚΕ κάνει λόγο όχι για υποβάθμιση, αλλά ξεσπίτωμα της διευθύντριας και υπογραμμίζει ότι για να γίνει διευθύντρια η Μαρία Καζαντίδου δεν καρατομήθηκε κανένας συνάδελφός της. Αναλυτικά, η ανακοίνωση, αναφέρει τα εξής:

«Με οργή και αγανάκτηση οι εργαζόμενοι στο ΙΚΑ Ρόδου και σε άλλα υποκαταστήματα της χώρας αντιμετωπίζουν αυτές τις μέρες την εφαρμογή της «σεμνότητας, της ταπεινότητας και της αξιοκρατίας», που και η Διοίκηση του ΙΚΑ κατ' εντολή της Κυβέρνησης, υλοποιεί.

Χωρίς ίχνος στοιχειώδους ανθρώπινης ευαισθησίας, δεν υποβαθμίζουν απλά αλλά μεταθέτουν ξεσπιτώνοντας την συνάδελφο Διευθύντρια του υποκ/τος Ρόδου, στέλνοντάς την στην Κάλυμνο.

Μοναδικός λόγος, η προα-

ΣΥΝΕΧΕΙΑ ΣΤΗ ΣΕΛ. 4

Ελεγχοι για τους πόρους του ΤΑΠΑ

Κλιμάκια του Ταμείου Αρχαιολογικών Πόρων και Αναστηλώσεων (ΤΑΠΑ) διενεργούν αυτές τις μέρες εκτεταμένους ελέγχους στα Μουσεία και τους Αρχαιολογικούς Χώρους της Ρόδου.

Οι έλεγχοι γίνονται στα εισιτήρια, στα βιβλία και τα άλλα είδη που πωλούνται στις εισόδους των χώρων αυτών.

Οπως λέγεται, τέτοιοι έλεγχοι είχαν γίνει για τελευταία φορά πριν από 6 ή 7 χρόνια.





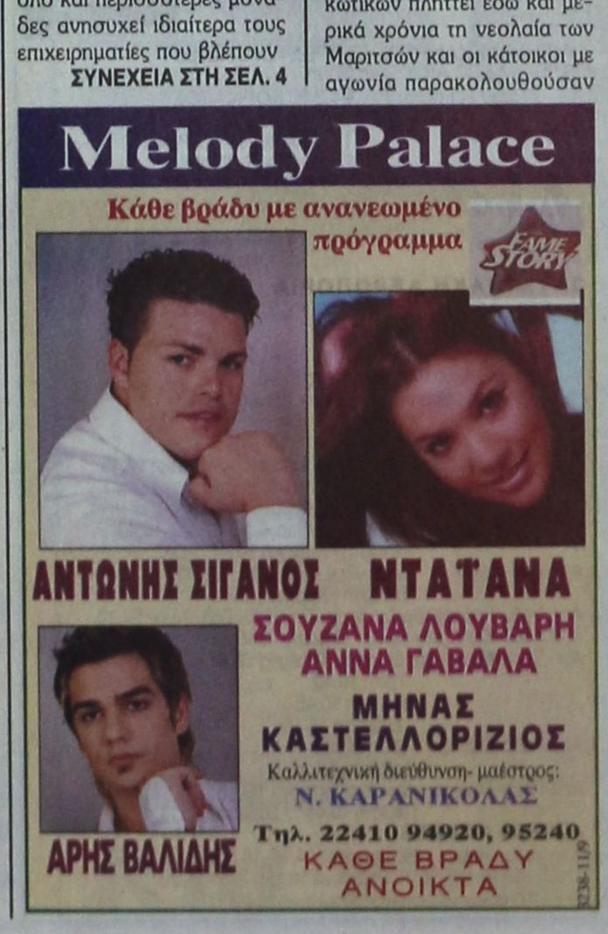

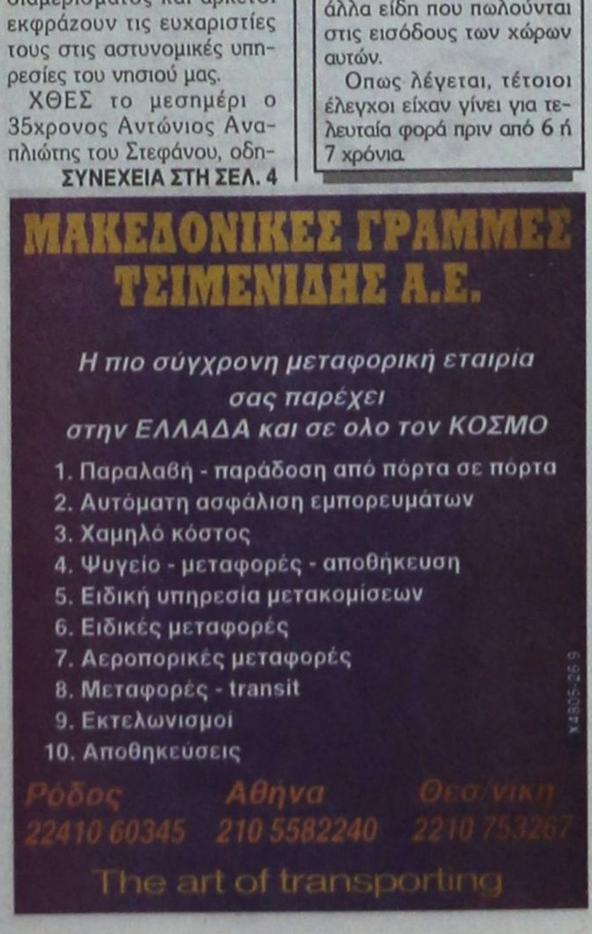

ΚΑΘΗΜΕΡΙΝΑ ΤΑ ΝΕΑ ΤΗΣ ΔΩΔΕΚΑΝΗΣΟΥ ΣΤΟ INTERNET
www.proodosnews.gr
www.proodos.net

Δωδεκανησιακά 24ωρα



8/9/2004

Οι αναμενόμενες εξαγγελίες του πρωθυπουργού στη ΔΕΘ,η κατάσταση στην οικονομία, τα σενάρια για την εκλογή του προέδρου της Δημοκρατίας και οι διεργασίες σε ΠΑΣΟΚ και ΝΔ είναι από τα βασικά θέματα της ειδησεογραφίας του χθεσινού αθηναϊκού Τύπου.

ΑΔΕΣΜΕΥΤΟΣ ΤΥΠΟΣ (Μάτσης): 1.335 προσλήψεις σε Οργανισμούς Αυτοδιοίκηση. Όλες οι νέες εγκριτικές αποφάσεις.

ΑΔΕΣΜΕΥΤΟΣ ΤΥΠΟΣ (Ρίζος): 60.000 ευρώ για αγορά στέγης. Στις 35.000 οικογένειες επαναπατρισθέντων ομογενών.

ΑΠΟΓΕΥΜΑΤΙΝΗ: Μείωση φόρων για όλα τα νοικοκυριά. Τι θα εξαγγείλει ο πρωθυπουργός Κώστας Καραμανλής από το βήμα της ΔΕΘ.

Η ΑΠΟΦΑΣΗ: Ποια αυθαίρετα μπαίνουν στο σχέδιο. Σε 15.000 στρ. νόμιμες οικοδομές από τον Ιανουάριο.

Η ΑΥΓΗ: Επιχείρηση συγκάλυψης της ρατσιστικής βίας. Τεράστιες οι κυβερνητικές ευθύνες- Αδρανεί η εισαγγελία.

ΑΥΡΙΑΝΗ: Να ανοίξουν οι λογαριασμοί της Γιάννας σε Ελλάδα και εξωτερικό. Το ζητάει με αγωγή που κατέθεσε ο κουνιάδος της Κωνσταντίνος Αγγελόπουλος.

ΤΟ ΒΗΜΑ: Εμφύλιος στη ΝΔ για τα λάφυρα της νίκης. Κλαδικές εναντίον υπουργών, κόμμα εναντίον κυβέρνησης.

Η ΒΡΑΔΥΝΗ: Το νέο μισθολόγιο των στρατιωτικών. 5,5% αύξηση στους μισθούς από το 2005.

ΕΘΝΟΣ: Εκπτώσεις και ....δόσεις σε παροχές και υποσχέσεις. ΔΕΘ: Τι θα εξαγγείλει ο πρωθυπουργός. Τι θα ετεροχρονίσει και τι θα "ξεχάσει".

ΕΛΕΥΘΕΡΗ ΩΡΑ: Οι Τούρκοι θα επιδιώξουν....παραβίαση της εστίας μας. Αφού μας παραβιάζουν καθημερινά τον Εθνικό εναέριο χώρο μας, σήμερα το βράδυ.

ΕΛΕΥΘΕΡΟΣ: Φουντώνουν τα σενάρια για τη διαδοχή του Προέδρου. Ενώ μελετάται ακόμη και το ενδεχόμενο προσφυγής στις κάλπες.

ΕΛΕΥΘΕΡΟΣ ΤΥΠΟΣ: Χαμένοι στο πόκερ της προεδρολογίας. ΠΑΣΟΚ: Γιατί ο Γιώργος δεν θέλει τον Σημίτη.

ΕΛΕΥΘΕΡΟΤΥΠΙΑ: Γαλάζιο παιδομάζωμα. Εμφύλιος στη ΝΔ για τα δικά τους παιδιά.

ΕΣΤΙΑ: Αλλάζει ριζικά η τουριστική πολιτική. Κεντρικός στόχος η προσέλκυσης ξένων υψηλού εισοδήματος.

ESPRESSO: Ο ιδιωτικός στρατός των επωνύμων. Πόσοι και ποιοι φυλάνε τα "μεγάλα ονόματα".

Η ΚΑΘΗΜΕΡΙΝΗ: Ο γόρδιος δεσμός της οικονομίας. Υπό το βάρος της δυσμενούς δημοσιονομικής συγκυρίας, η κυβέρνηση αναζητεί αναπτυξιακή διέξοδο.

Ο ΛΟΓΟΣ: "Κλείνουν" τον Α΄κύκλο της προεδρολογίας. Πρόωρο χαρακτηρίζει η κυβέρνηση το θέμα.

ΤΑ ΝΕΑ: Στα πράσα οι μυστικές προσλήψεις. Ένορκη Διοικητική Εξέταση στο υπουργείο Άμυνας. Διέρρευσαν εγκύκλιο σε γραφεία βουλευτών.

Η ΝΙΚΗ: Αναβάλλονται οι παροχές. Ο Σουφλιάς προετοίμασε το έδαφος για λιτότητα. Εξαγγελία – έκπληξη για τη Διεθνή Έκθεση Θεσσαλονίκης αναζητούν στο Μέγαρο Μαξίμου.

ΡΙΖΟΣΠΑΣΤΗΣ: Μοχλός αστυνομοκρατίας οι ηλεκτρονικοί χαφιέδες. Τα πάντα παρακολουθούν τα "συστήματα ασφαλείας".

TRAFFIC NEWS: Σάλος με τα "χρυσά " πριμ στην ΕΡΤ. Τι καταγγέλλουν συνδικαλιστές. Σημαντικά ποσά προς φίλους και γνωστούς.

Η ΧΩΡΑ: Βράζει η βάση της ΝΔ. Δικαιώνονται οι προβλέψεις της "ΧΩΡΑΣ" για την αντίδραση της αποκλεισμένης κοινωνίας.

City Press: Κομματικός καβγάς στα πίσω θρανία. Με απεργίες απειλούν ΟΛΜΕ και ΔΟΕ αν μέχρι το τέλος Σεπτεμβρίου δεν βελτιωθεί η κατάσταση στα σχολεία.

Στα πεταχτά

Αλλαγή πολιτικής

Πρέπει οι τοπικοί παράγοντες ν' αλλάξουν πολιτική στον τουριστικό τομέα. Δεν είναι δυνατόν αυτή την περίοδο να μην έχει πλημμυρίσει η Ρόδος από τουρίστες.

Υπάρχει στον κόσμο περιοχή που να έχει καλύτερο καιρό για διακοπές;

Δυστυχώς, όμως, με το θέμα του τουρισμού και για την περίοδο μετά τον Αύγουστο, δεν έχουμε ασχοληθεί σοβαρά!..

Κι όμως... Θα μπορούσαμε να είχαμε πετύχει θαύματα και να είχε λύσει όλα τα οικονομικά της προβλήματα η Ρόδος, αφού η σεζόν δεν θα έληγε μετά τον δεκαπενταύγουστο!..

Τροχαία, ακούς;

Εχουμε γράψει κατ' επανάληψη για ένα παράνομο παρκαρισμένο αυτοκίνητο στη στροφή της Ακτής Σαχτούρη, απέναντι από την είσοδο του εμπορικού λιμανιού.

Το αυτοκίνητο εξακολουθεί να παραμένει, με όλους τους κινδύνους, στη θέση του, αλλά από χτες προστέθηκε κι ένα δεύτερο παράνομα παρκαρισμένο αυτοκίνητο!..

Είναι τόσο δύσκολο για την Τροχαία να βρει τον ιδιοκτήτη του; Και εάν αρνείται να το μεταφέρει, γιατί η Τροχαία δεν φροντίζει να το απομακρύνει;

Μήπως, υπάρχει κανένας άλλος λόγος και δεν τον ξέρουμε;

Αλλεργία;

Μήπως η Περιφέρεια Νοτίου Αιγαίου έχει ...αλλεργία, ακόμη και με τους χώρους που δεν ανήκουν σε φορείς που ελέγχονται από το κυβερνών κόμμα;

Αλλιώς δεν εξηγείται το γεγονός ότι η εκδήλωση της απόδοσης των παραχωρητηρίων σε 70 δικαιούχους των κατοικιών των Αγίων Αποστόλων, θα γίνει σήμερα σε πολυτελές ξενοδοχείο!..

Δεν τους έκανε το Εθνικό Θέατρο (όπου πάντοτε γίνονται παρόμοιες εκδηλώσεις) ή απορρίφθηκε ο χώρος επειδή ανήκει στο Δήμο Ρόδου;

(Και με την ευκαιρία: Η προηγούμενη περιφερειάρχης έχει βαρύτατες ευθύνες γιατί επί θητείας της, δεν φρόντισε να ρυθμίσει το πρόβλημα και οι δικαιούχοι να πάρουν προ καιρού τα παραχωρητήρια των σπιτιών).

Μετά, τι γίνεται;

Στις 15 Σεπτεμβρίου θα απομακρυνθούν οι δύο ντηζελομηχανές που τοποθετήθηκαν στους υποσταθμούς Αφάντου και Ιαλυσού.

Και οι οποίες εξασφάλισαν επάρκεια ηλεκτρικού ρεύματος στη Ρόδο κατά τους μήνες αιχμής.

Οι μηχανές αυτές απομακρύνονται κατόπιν συμφωνίας της ΔΕΗ με τις οικείες δημοτικές αρχές.

Ας το πούμε αλλιώς. Οι δημοτικές αρχές έθεσαν στη ΔΕΗ τον όρο της απομάκρυνσης στις 15 Σεπτεμβρίου για να δεχθούν την εγκατάσταση των μηχανών στις περιοχές τους.

Αυτό σημαίνει, ότι από τη συγκεκριμένη ημερομηνία και πέρα, η επάρκεια ρεύματος στο νησί θα εξαρτάται από τις ήπιες καιρικές συνθήκες.

Ανά πάσα στιγμή επομένως μπορεί να έχουμε ενεργειακό πρόβλημα, αφού η διάθεση αυτού του κοινού αγαθού εξαρτάται σε μεγάλο βαθμό από τη βούληση των τοπικών αρχόντων.

Η ΤΕΔΚΔ Δωδεκανήσου και η νομαρχιακή αυτοδιοίκηση οφείλουν άμεσα να ασχοληθούν με το θέμα. Η ηλεκτρική ενέργεια δεν είναι θέμα των Αφαντενών και των Τριαντενών αποκλειστικά. Ούτε και των Κατταβενών φυσικά, μικρή ομάδα των οποίων εμπόδισε την κατασκευή του νέου εργοστασίου της ΔΕΗ, με τα γνωστά καταστροφικά αποτελέσματα.

Αλίμονο αν για το Αεροδρόμιο αποφάσιζαν οι Παραδεισιώτες ή οι Κρεμαστενοί αποκλειστικά. 'Η, για τα λιμενικά εμείς, οι κάτοικοι αυτής της πόλης.

Αλίμονο αν οι τοπικές κοινωνίες αποφάσιζαν για ό,τι υπερβαίνει τα δικά τους στενά τοπικά συμφέροντα.

Το θέμα της ηλεκτρικής ενέργειας αφορά όλο το νησί. Σχετίζεται άμεσα με την οικονομική ανάπτυξη, με τα κοινωνικά και πολιτισμικά δικαιώματα όλου του πληθυσμού της Ρόδου.

Ας πάψουν δήμαρχοι και δημοτικοί σύμβουλοι να παρεμβάλλουν προσκόμματα σε ζητήματα πέραν των αρμοδιοτήτων τους. Να μη νεμμούν εκεί που δεν τους σπέρνουν και να σημιώνουν το κοινωνικό σύνολο για μικροκομματικά συμφέροντα.

Επιδημία ξεπουλήματος

Εδώ και αρκετούς μήνες η «Πρόοδος» κάνει αναφορά στο ξεπούλημα της ΔΑΝΕ, αλλά κανείς δεν συγκινήθηκε. Το πλήρωμα του χρόνου έφθασε και ήδη ξεκίνησε το ξεπούλημα των περιουσιακών στοιχείων της άλλοτε κραταιάς εταιρείας.

Στα ίδια χνάρια, βαδίζει και μια άλλοτε κραταιά οργάνωση, η Γεωργοένωση.

Ηδη βγάζει στο σφυρί πέντε ακίνητα και έχει ο Θεός.

Δυστυχώς το ξεπούλημα κατάντησε επιδημία.

Σαμαράκια

Στην εθνική οδό Ρόδου - Λίνδου, κοντά στην Παναγιά Τσαμπίκα στο οδόστρωμα, έχουν δημιουργηθεί επικίνδυνα σαμαράκια.

Αν στο σημείο αυτό, δεν προσέξουν οι οδηγοί, είναι βέβαιο ότι θα προκληθούν ατυχήματα.

Για μια ακόμα φορά θα προτείνουμε στην Περιφέρεια, στη Νομαρχία, στην ΤΕΔΚ, την δημιουργία υπηρεσίας άμεσης επέμβασης για αποκατάσταση ζημιών στο οδικό δίκτυο. Είναι τόσο δύσκολο να δημιουργηθεί αυτή η υπηρεσία;

Ακόμα πληρώνουμε

Δυστυχώς η κατασκευή του νέου εργοστασίου της ΔΕΗ στη Νότια Ρόδο, κινδυνεύει να ματαιωθεί, από μια επιπόλαιη ενέργεια της Δασικής Υπηρεσίας, επί νομαρχίας Σάββα Καραγιάννη.

Αν και συμπληρώνουμε δύο χρόνια από τότε που ο δωδεκανησιακός λαός απομάκρυνε από τη Νομαρχία τον Σάββα Καραγιάννη, εξακολουθούμε να πληρώνουμε τα λάθη του.

Συντριβάνια και κάγκελλα

Επί δύο συννεχείς τετραετίες ήταν δήμαρχος Αθηναίων ο Δημήτρης Αβραμόπουλος.

Στα οκτώ αυτά χρόνια η Αθήνα γέμισε με κάγκελλα και συντριβάνια!

Κανένα άξιο λόγου έργο δεν άφησε πίσω του ο σημερινός υπουργός Τουρισμού.

Τώρα γιατί πολλοί πιστεύουν, ότι ο κ. Αβραμόπουλος θα σώσει τον τουρισμό, δεν εξηγείται με την κοινή λογική.

Ας κρύβουν όρεξη πάντως για να μην εκτεθούν και στο τέλος.

Το πιο όμορφο νησί

Μια ομάδα επισκεπτών από την Καστοριά καθόταν το περασμένο Σάββατο πρωί κάτω από τη μεγάλη βελανιδιά στο Φιλέρημο.

Σ' ένα τραπέζι δύο άνδρες καθισμένοι. Πιάσαμε τον ένα να λέει στον άλλο:

«Αυτό είναι το ομορφότερο νησί στον κόσμο. Δεν υπάρχουν άλλα νησιά τόσο όμορφα σαν τη Ρόδο. Δες αυτή τη θέα και θα καταλάβεις.

Κι αυτοί (σ.σ. οι Ροδίτες) είναι πολύ πιο μπροστά απ' όλους τους άλλους. Το επίπεδο εδώ είναι πολύ ανώτερο από όποια άλλη περιοχή της Ελλάδας». Ο συνομιλητής του συμφωνούσε κουνώντας καταφατικά το κεφάλι.

Μακάρι να το συνειδητοποιούσαμε και μεις, ότι ζούμε στο πιο όμορφο νησί του κόσμου! Και να το προσέχαμε όσο του αξίζει.

Δυστυχώς, πολλοί από μας, δεν αντέχουν τόση ομορφιά...

Δρομολόγια Πλοίων

08.30 ΔΩΔΕΚΑΝΗΣΟΣ ΕΞΠΡΕΣ προς Πάτμο
09.00 & 18.30 ΑΙΓΛΗ για Σύμη
Προς Πειραιά: 04.3 Β. ΚΟΡΝΑΡΟΣ
15.00 ΡΟΔΑΝΘΗ
17.00 ΑΝΘΗ - ΜΑΡΙΝΑ
20.00 BLUE STAR 1

Αεροπορικά Δρομολόγια

ΟΛΥΜΠΙΑΚΗ ΑΕΡΟΠΟΡΙΑ
Από Ρόδο-**Αθήνα**: Καθημερινά 07.10, 13.40
Πέμπτη 20.10, 22.45
Καθημερινά πλην Πέμπτης 19.40, 22.25
Καθημερινά πλην Κυριακής 10.40
Από Ρόδο-**Θεσσαλονίκη**: Δευτέρα - Τετάρτη 09.45
Πέμπτη 10.45
Σάββατο 15.15
Από Ρόδο-**Ηράκλειο**: Δευτέρα - Παρασκευή-Κυριακή 17.45
Τρίτη - Πέμπτη 18.30
Τετάρτη - Σάββατο 19.20
Από Ρόδο-**Κάρπαθο**: Δευτ.-Πεμ.-Παρ.-Σάβ. 07.00, 10.40
Τετάρτη - Κυριακή 10.40, 14.20
Από Ρόδ -**Κάσο**: Δευτ.-Πεμ.-Παρ.-Σάβ. 07.00
Τετάρτη - Κυριακή 10.40
Από Ρόδο-**Καστελλόριζο**: Δευτ.-Τετ.-Παρ.-Σάβ. -Κυρ. 07.10
Από Ρόδο-**Χίο**: Τρίτη 10.40 Πέμπτη 10.45
Από Ρόδο-**Μυτιλήνη**: Δευτέρα-Τετάρτη 09.45
Τρίτη 10.40,
Πέμπτη 10.45
Σάββατο 15.15
Από Ρόδο-**Σάμος**: Τρίτη 10.40
Σάββατο 15.15
Από Ρόδο-**Λήμνος**: Δευτέρα-Τετάρτη 09.45 Τρίτη 10.40,
Πέμπτη 10.45 Σάββατο 15.15

AEGEAN AIRLINES
Από Ρόδο-**Αθήνα**: Καθημερινά 14.15, 16.30, 19.50, 22.40
Από Ρόδο-**Ηράκλειο**: Καθημερινά πτήση 763 - 14.30
Από Ρόδο-**Θεσσαλονίκη**: Καθημερινά 10.20

Ειδήσεις απο τα Παλιά

ΠΡΟΟΔΟΣ
16 Απριλίου 1971

ΚΟΚΚΙΝΑ ΑΥΓΑ ΑΝΤΙ ΚΛΗΣΕΩΝ ΑΠΟ ΤΗΝ ΤΡΟΧΑΙΑ

ΕΥΧΕΣ και κόκκινα αυγά θα μοιράσουν στους εκδρομείς άνδρες της Τροχαίας Προαστίων και δεν θα δώσουν ούτε μια κλήση στους οδηγούς στο τριήμερο της Πασχαλινής εξορμήσεως. Με την σειρά τους, όμως, παρακαλούν όλους τους οδηγούς να τους βοηθήσουν στο δύσκολο έργο τους, οδηγώντας συνετά. Σκοπός και σύνθημα όλων ας είναι :«Λευκοί δρόμοι για το φετεινό Πάσχα».

ΑΝΑΛΟΓΗ αναμένεται να είναι και η «συμπεριφορά» των οργάνων του Τμήματος Τροχαίας Ρόδου κατά το τριήμερο του Πάσχα που έθεσαν ως στόχον τους το αναίμακτο Πάσχα. Αρκεί βέβαια οι οδηγοί να μη «καταχρασθούν» την Πασχαλιάτικη «χειρονομία» της Τροχαίας με...κούρσες θανάτου. Αντίθετα με συνετή και εγκεφαλική οδήγηση να φροντίσουν να γυρίσουν σώοι και αβλαβείς στα σπίτια τους μετά το Πασχαλιάτικο ξεφάντωμα.

ΤΟ ΧΘΕΣΙΝΟ ΑΤΥΧΗΜΑ

Διελύθη εις τα εξ ων συνετέθη το «Ρενώ» που οδηγούσε ο νεαρός Α.Κ. σε μετωπική σύγκρουση με άλλο αυτοκίνητο που εσημειώθη στην πλατεία έμπροσθεν της κυρίας πύλης του Σταδίου. Ο οδηγός του «Ρενώ» ετραυματίσθη μάλλον σοβαρώς και διεκομίσθη ει το Νοσοκομείο διά νοσηλεία.

Τρίκυκλο οδηγούμενον υπό του Σ.Π. ετών 35 συνεκρούσθη χθες το απόγευμα παρά την οδόν Αυστραλίας με βέσπα οδηγούμενη υπό του Α.Κ. 45 ετών με αποτέλεσμα τον ελαφρόν τραυματισμόν του δευτέρου που μετεφέρθη στο Νοσοκομείο δια νοσηλεία.

ΣΥΝΑΛΛΑΓΜΑ

	Αγορά	Πώληση
ΔΟΛΛΑΡΙΟ Η.Π.Α	1,2135	1,1858
ΛΙΡΑ ΑΓΓΛΙΑΣ	0,68423	0,66862
ΚΟΡΩΝΑ ΔΑΝΙΑΣ	7,4956	7,3246
ΚΟΡΩΝΑ ΣΟΥΗΔΙΑΣ	9,1738	8,9645
ΓΙΕΝ ΙΑΠΩΝΙΑΣ	133,07	130,03
ΦΡΑΓΚΟ ΕΛΒΕΤΙΑΣ	1,5502	1,5148
ΚΟΡΩΝΑ ΝΟΡΒΗΓΙΑΣ	8,4002	8,2085
ΛΙΡΑ ΚΥΠΡΟΥ	0,58172	0,56844
ΔΟΛ. ΚΑΝΑΔΑ	1,5686	1,5329
ΔΟΛ. ΑΥΣΤΡΑΛΙΑΣ	1,7587	1,7185

ΠΡΟΟΔΟΣ
Ημερήσια Εφημερίδα της Ρόδου
Έτος ιδρύσεως 1949
ΓΡΑΦΕΙΑ ΣΥΝΤΑΞΗΣ - ΔΙΑΦΗΜΙΣΕΙΣ
Μ.Μαλλιαράκη 3 - Ρόδος - 85100
Τηλ.: 22410 27356/34101 Fax.: 20643
ΛΟΓΙΣΤΗΡΙΟ - ΔΙΑΦΗΜΙΣΕΙΣ
Νέα Αγορά 32 - Ρόδος - 85100
Τηλ.: 22410 24539 Fax.: 24539
e-mail:info@proodos.net & proodro@otenet.gr

Η γυναίκα και ο χόσμος της

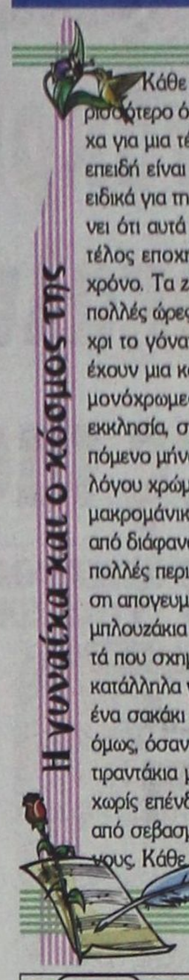

Κάθε γυναίκα, τις γιορτές ντύνεται ξεχωριστά. περισσότερο όταν εορτάζει το όνομά της. Ετσι αγοράζει ρούχα για μια τέτοια περίπτωση. Συχνά φοράει κάτι καινούριο επειδή είναι δώρο από κοντινό αγαπημένο της πρόσωπο, ειδικά για τη ξεχωριστή μέρα της γιορτής. Αυτό δεν σημαίνει ότι αυτά τα ρούχα δεν θα τα ξαναφορέσει. Ακόμα και τέλος εποχής κάποια ρούχα φοριούνται σχεδόν όλο το χρόνο. Τα ζέρσεϊ όπως φούστες και μπλούζες φοριούνται πολλές ώρες. Τα μεταξωτά επίσης όπως και οι φούστες μεχρι το γόνατο από διάφανα υφάσματα, οι οποίες βεβαίως έχουν μια καλή αδιαφανή φόδρα σαν επένδυση, και είναι μονόχρωμες ή εμπριμέ μπορούν να φορεθούν και στην εκκλησία, σε μια βόλτα ακόμα και τον επόμενο και μεθεπόμενο μήνα, αρχές του χειμώνα με μια ωραία ζακέτα αναλόγου χρώματος, ή ένα σακάκι πότε κοντομάνικο και πότε μακρομάνικο, ανάλογα την εποχή. Οι μπλούζες επίσης από διάφανα υφάσματα μπορούν κι αυτές να φορεθούν σε πολλές περιπτώσεις ακόμα και το χειμώνα σε μια εκδήλωση απογευματινή φορώντας το παλτό απέξω. Ακόμα και τα μπλουζάκια τα εφαρμοστά με τιραντάκια ή στράπλες, ή αυτά που σχηματίζουν μπουφάν στη μέση, αμάνικα είναι πιο κατάλληλα για ζεστές εποχές αλλά και αργότερα μέσα από ένα σακάκι μπορούν να ντύσουν μια γυναίκα. Καλό είναι όμως, όσαν είναι αποκαλυπτικά όπως στράπλες ή με λεπτά τιραντάκια μπλουζάκια ή φρέματα και όσα είναι διάφανα χωρίς επένδυση να μη φορούνται κατά τον εκκλησιασμό, από σεβασμό στο χώρο και στους άλλους εκκλησιαζόμενους. Κάθε γυναίκα έχει και άλλα ρούχα στη ντουλάπα για να φορέσει σε τέτοιες περιπτώσεις.

Μίχα

ΦΑΡΜΑΚΕΙΑ
ΔΙΗΜΕΡΕΥΕΙ: ΜΑΓΚΑΚΗΣ ΕΜΜ. Αμερικής 34 Τηλ. 32770
ΔΙΑΝΥΚΤΕΡΕΥΕΙ: ΠΑΠΑΛΑΖΑΡΟΥ ΚΥΡ. Καναδά 80 Τηλ. 74260

ΥΓΡΑ ΚΑΥΣΙΜΑ
ΔΙΑΝΥΚΤΕΡΕΥΟΥΝ
• ΤΖΩΡΤΖΗΣ Δ. Πρατ. ΒΡ - Αγ. Φραγκίσκος
• ΚΑΥΣΙΜΑ ΡΟΔΟΥ ΕΠΕ Πρατ. SHELL-Λ. Καλλιθέας

ΡΑΔΙΟ ΤΑΞΙ
ΤΗΛ: 22410 22410 / 64702 / 64790

ΘΕΡΙΝΟΣ ΚΙΝ/ΦΟΣ
«ΡΟΔΟΝ»
Τηλ. 22410 28823
Ωρα έναρξης: 9.30 - 11.30
Τίτλος ταινίας:
«Η ΩΡΑ ΤΟΥ ΛΥΚΟΥ»
LE TEMPS DU LOUP
Σκηνοθεσία: ΜΙΚΑΕΛ ΧΑΝΕΚΕ
Πρωταγωνιστούν:
ΙΣΑΜΠΕΛ ΙΠΕΡ, ΠΑΤΡΙΣ ΣΕΡΟ, ΜΠΕΑΤΡΙΣ ΝΤΑΛ
Οταν η Αννα και η οικογένειά της φτάνουν στο εξοχικό τους βρίσκονται αντιμέτωποι με ξένους που το έχουν καταλάβει. Η μονομαχια μεταξύ τους θα είναι μόνο η αρχή μιας διαδρομής που θα αργήσει να τελειώσει.
X4803-3-/9

ΚΙΝΗΜΑΤΟΓΡΑΦΟΙ

ΠΑΛΛΑΣ 5 CINEMAS CENTER
10/09/2004-16/09/2004
για κρατήσεις 22410 24475 / 70670
www.cinemapallas.gr

Harry Potter AND THE PRISONER OF AZKABAN
ΧΑΡΡΥ ΠΟΤΕΡ Ο ΑΙΧΜΑΛΩΤΟΣ ΤΟΥ ΑΖΚΑΜΠΑΝ
Η τρίτη περιπέτεια του Χάρι Πότερ! Ο μαγικός κόσμος της J.K. Rowling ξετυλίγεται για άλλη μια φορά και μας εντυπωσιάζει!!!
Αίθουσα 5
ώρες έναρξης // • 16:50 • 19:45 • 22:40
Αίθουσα expert 2
ώρες έναρξης // • 18:15 • 21:15

MEAN GIRLS
ΤΑ ΚΑΚΑ ΚΟΡΙΤΣΙΑ
ΣΕ 1η ΠΑΝΕΛΛΗΝΙΑ ΠΡΟΒΟΛΗ
...τα καλά κορίτσια πάνε στον παράδεισο τα κακά πάνε... παντού!!!
Αίθουσα SFERA LIVE 1
ώρες έναρξης // • 17:45 • 20:00 • 22:25

The Whole Ten yards
Ο ΜΑΦΙΟΖΟΣ ΤΗΣ ΔΙΠΛΑΝΗΣ ΠΟΡΤΑΣ
Ο Bruce Willis & ο Matthew Perry επιστρέφουν με πιό δολοφονικές διαθέσεις!!!
Αίθουσα ΣΑΚΑ 4
ώρες έναρξης // • 16:30 • 18:30 • 20:25 • 22:2
*Ενίοτε επιπλέον παράσταση μονο Σαββατο & Κυριακη
X4785-30/9

The Galindez File
ΦΑΚΕΛΟΣ ΓΚΑΛΙΝΤΕΖ
ο Harvey Keitel & η Saffron Burrows σε ένα θρίλλερ βασισμένο στο γνωστό μυθιστόρημα!!!
Αίθουσα MAK ARTISTIC TEAM 3
ώρες έναρξης // • 17:30 • 20:00 • 22:30

www.rodosvitrina.gr/metropol.htm
ΕΒΔΟΜΑΔΙΑΙΟ ΠΡΟΓΡΑΜΜΑ
weekly program
01/09/04 - 09/09/04
METROPOL MULTI CINEMA ODEON

1η ΠΑΓΚΟΣΜΙΑ ΠΡΟΒΟΛΗ
Ο Βασιλιάς Αρθούρος
King Arthur
Ο επικός θρύλος του Αρθούρου και των Ιπποτών της Στρογγυλής Τραπέζης σε μια καινούρια εκδοχή βασισμένη για πρώτη φορά στα αληθινά ιστορικά γεγονότα!
ΑΙΘΟΥΣΑ 1 17:15 • 20:00 • 22:40

ΑΙΧΜΑΛΩΤΗ ΚΑΡΔΙΑ
I CAPTURE THE CASTLE
Ποτέ δεν διαλέγεις ποιόν θα αγαπήσεις. Μια αισθηματική περιπέτεια που θα συγκινήσει κάθε γυναίκα.
Από τον δημιουργό του Ερωτευμένου Σαίξπηρ
ΑΙΘΟΥΣΑ 2 18:15 • 20:30 • 22:30

ΟΔΗΓΩΝΤΑΣ ΣΤΑ ΟΡΙΑ
MICHEL VAILLANT
Ο ΘΡΥΛΙΚΟΣ ΟΔΗΓΟΣ ΖΩΝΤΑΝΕΥΕΙ ΣΤΗΝ ΜΕΓΑΛΗ ΟΘΟΝΗ
X4786-30/9
ΑΙΘΟΥΣΑ 3 18:00 • 20:15 • 22:30

INFORMATION RESERVATIONS
22410 28400
ΠΛΗΡΟΦΟΡΙΕΣ ΚΡΑΤΗΣΕΙΣ

ROLEX
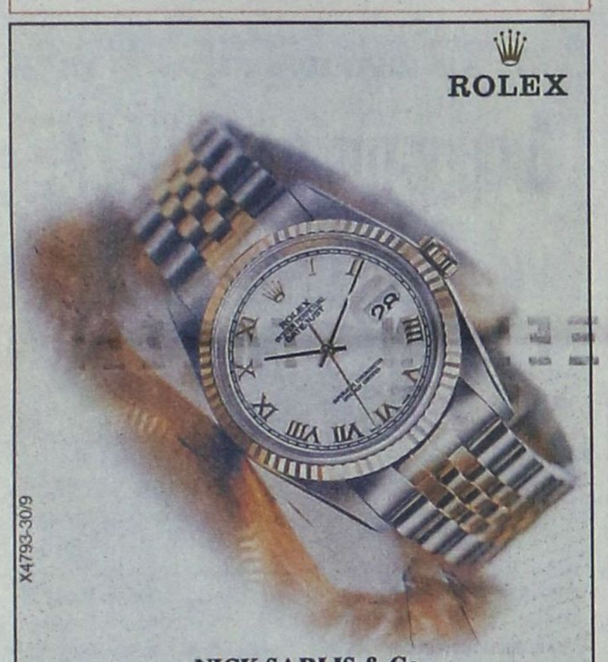
X4793-30/9
NICK SARLIS & Co
OFFICIAL DISTRIBUTORS FOR DODECANESE AND AUTHORISED SERVICE CENTER

RO flamenco
ΠΑΡΑΔΙΔΟΝΤΑΙ ΤΜΗΜΑΤΑ ΕΡΑΣΙΤΕΧΝΙΚΑ
ΕΝΑΡΞΗ ΜΑΘΗΜΑΤΩΝ 4 ΟΚΤΩΒΡΙΟΥ 2004
ΕΓΓΡΑΦΕΣ ΑΠΟ 20 ΣΕΠΤΕΜΒΡΙΟΥ
ΜΑΘΗΜΑΤΑ ΤΜΗΜΑΤΑ ΕΠΑΓΓΕΛΜΑΤΙΚΑ
ΓΕΝΙΚΗ ΔΙΕΥΘΥΝΣΗ
ΜΑΤΟΥΛΑ ΓΙΑΣΙΡΑΝΗ
ΔΙΠΛ. FUNTACION CRISTINA HEEREN
ΔΙΠΛ. F.D.C. (ΣΥΣΤΗΜΑ ALIANZA)
ΠΛΗΡΟΦΟΡΙΕΣ : ΚΛ. ΠΕΠΕΡ 1, ΖΕΦΥΡΟΣ ΤΗΛ. 2241028456 ΚΙΝ. 6944767038
E-MAIL INFO@RO-FLAMENCO.GR
WWW..RO-FLAMENCO.GR
9641-30/9

Indian crafts
Shalizaar
INDIKA ΔΩΡΑ
ΔΙΑΚΟΣΜΗΣΗ & ΕΙΔΗ
Το μυστήριο και την ομορφιά των χρωμάτων της Ινδίας θα ανακαλύψετε... Ολος ο κόσμος χαριαμά σας!
Π. ΚΑΝΔΑΛΗΠΟΥΛΟΥ 6
85100 ΡΟΔΟΣ
ΤΗΛ - FAX: 22410 - 74503
9617-31-12

STUDIO
KOSTA BODA
ILLUM
Χρήσεις για τις αισθήσεις.

ΝΕΑ ΔΙΕΥΘΥΝΣΗ
ΣΤΗ ΡΟΔΟ

Τα Studio Kosta Boda Illum αλλάζουν διεύθυνση κυριολεκτικά και μεταφορικά. Υπό τη νέα διεύθυνση του κου Γ. Καραγεωργίου και στη νέα διεύθυνση στον πεζόδρομο της

Καρπάθου 9,

έναντι Ταχυδρομικού Ταμιευτηρίου, σε μεγαλύτερο χώρο, με μεγαλύτερη έκθεση και μεγαλύτερη ποικιλία το νέο κατάστημα σας καλωσορίζει στον κόσμο της αισθητικής και του design.

Κοντά σας από 8 Σεπτεμβρίου

Studio Kosta Boda Illum, τηλ.: 22410 76220,

X2-10/9

ΙΝΣΤΙΤΟΥΤΟ
ΔΙΟΙΚΗΣΗΣ ΕΠΙΧΕΙΡΗΣΕΩΝ
ΕΡΓΑΣΤΗΡΙΑ ΕΛΕΥΘΕΡΩΝ ΣΠΟΥΔΩΝ
ΔΗΜ. ΑΝΑΣΤΑΣΙΑΔΗ 47 ΡΟΔΟΣ 85100

ΘΕΛΕΤΕ ΜΙΑ ΕΞΑΣΦΑΛΙΣΜΕΝΗ ΔΟΥΛΕΙΑ ΣΕ ΓΡΑΦΕΙΟ ΚΑΙ ΔΕΝ ΕΧΕΤΕ ΤΙΣ ΓΝΩΣΕΙΣ !!

ΘΕΛΕΤΕ ΝΑ ΑΠΟΚΤΗΣΕΤΕ ΕΠΑΓΓΕΛΜΑΤΙΚΕΣ ΓΝΩΣΕΙΣ ΣΤΗΝ ΔΙΟΙΚΗΣΗ ΚΑΙ ΟΡΓΑΝΩΣΗ ΕΠΙΧΕΙΡΗΣΕΩΝ !!

ΓΙΝΕΤΕ ΚΑΙ ΕΣΕΙΣ ΔΥΝΑΜΙΚΟΙ ΧΕΙΡΙΣΤΕΣ ΤΩΝ ΥΠΟΛΟΓΙΣΤΩΝ !!
στα προγράμματα όπως :

→ΛΕΙΤΟΥΡΓΙΚΟ ΣΥΣΤΗΜΑ WINDOWS → ΕΠΕΞΕΡΓΑΣΙΑ ΚΕΙΜΕΝΟΥ WORD,
→ΛΟΓΙΣΤΙΚΟ ΦΥΛΟ EXCELL, →ΒΑΣΕΙΣ ΔΕΔΟΜΕΝΩΝ ACCES →ΕΚΔΟΤΙΚΑ ΠΑΚΕΤΑ,
☒ INTERNET, ΔΗΜΙΟΥΡΓΙΑ E-MAIL
→ΚΑΙ ΑΛΛΕΣ ΕΜΠΟΡΙΚΕΣ ΕΦΑΡΜΟΓΕΣ

ΣΤΟΝ ΕΤΗΣΙΟ ΚΥΚΛΟ ΣΠΟΥΔΩΝ
ΕΙΔΙΚΕΥΣΗΣ ΚΑΙ ΚΑΤΑΡΤΙΣΗΣ ΣΤΟΥΣ ΤΟΜΕΙΣ :

ΠΛΗΡΟΦΟΡΙΚΗΣ
ΜΗΧΑΝΟΓΡΑΦΗΣΗΣ ΓΡΑΦΕΙΟΥ
ΜΗΧΑΝΟΓΡΑΦΗΜΕΝΗΣ ΛΟΓΙΣΤΙΚΗΣ
ΓΡΑΜΜΑΤΕΩΝ ΔΙΟΙΚΗΣΗΣ

☒ ΔΕΚΤΟΙ ΑΠΟΦΟΙΤΟΙ ΓΥΜΝΑΣΙΟΥ - ΛΥΚΕΙΟΥ
☒ Η ΔΙΔΑΣΚΑΛΙΑ ΓΙΝΕΤΕ ΣΕ ΠΡΟΤΥΠΑ ΑΓΓΛΙΚΩΝ ΚΟΛΕΓΙΩΝ
☒ ΕΦΟΔΙΟ ΓΙΑ ΤΟΥΣ ΜΕΤΕΧΟΝΤΕΣ ΣΕ ΔΙΑΓΩΝΙΣΜΟΥΣ ΤΟΥ ΔΗΜΟΣΙΟΥ ΚΑΙ ΤΟΥ ΙΔΙΩΤΙΚΟΥ ΤΟΜΕΑ.

ΠΛΗΡΟΦΟΡΙΕΣ ΕΓΓΡΑΦΕΣ
→ ΤΗΛ 22410 - 75850 ←
E - mail iderhodo@hotmail.com

Ι.Δ.Ε. ΑΠΟ ΤΟ 1993 ΤΟ ΚΛΕΙΔΙ ΤΗΣ ΠΛΗΡΟΦΟΡΙΚΗΣ !!!

T.3695-26/9

ΑΓΓΛΙΚΑ
ΓΕΡΜΑΝΙΚΑ
Μ.ΜΕΛΙΣΣΟΥΡΓΟΥ

Νέο εκπαιδευτικό σύστημα για απόκτηση τίτλων σε συντομότερο χρόνο

Τώρα Lower ,Proficiency και Zertifikat πριν τελειώσει ο μαθητής το γυμνάσιο!.

Εγγραφές:καθημερινά
Ώρες: 5-9μ.μ

Έγγύηση τα εκπληκτικά ποσοστά επιτυχίας των μαθητών μας στις εξετάσεις για διπλώματα γλωσσομάθειας!

Από Οκτώβρη και τμήματα ενηλίκων

Διεύθυνση σπουδών
Μελισσουργού Μαίρη
Πτυχ/χος Αγγλικής Φιλολογίας (Παν. Αθηνών),
Master in Education ,OU,
Teachers'training-University of Lancaster & Durham University

ΒΕΡΓΙΝΑΣ&ΔΗΛΟΥ
Τηλ:2241038000
(Ροδίνι - Καρακόνερο)

12 ΧΡΟΝΙΑ ΕΠΙΤΥΧΙΑΣ

X6.-12/9

Δεν πήγε καλά η φετινή σεζόν

Μειωμένη κίνηση 50% στα καταλύματα του Φαληρακίου

ΣΕ ΔΥΣΚΟΛΗ ΘΕΣΗ ΟΙ ΕΠΙΧΕΙΡΗΜΑΤΙΕΣ

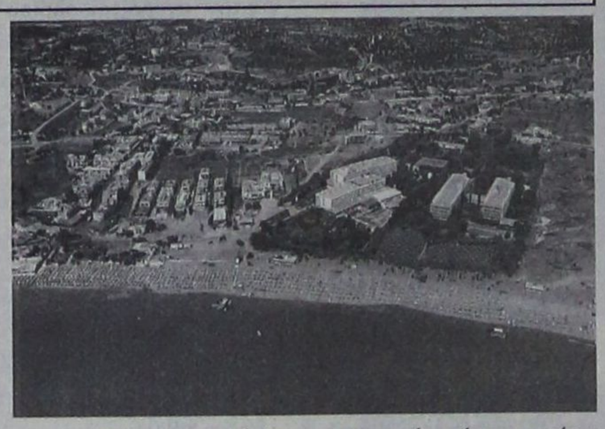

ΜΕ ΜΕΙΩΣΗ που θα ξεπεράσει το 50% θα κλείσει η τουριστική σεζόν για τα καταλύματα της περιοχής του Φαληρακίου. Η φετινή τουριστική σεζόν ήταν από τις χειρότερες των τελευταίων ετών για τους επιχειρηματίες της περιοχής, που βρέθηκαν σε πολύ δύσκολη θέση, όπως δήλωσε στην «ΠΡΟΟΔΟ» ο πρόεδρος του Σωματείου των Ενοικιαζομένων Δωματίων Παναγιώτης Τοκούζης.

Η κρίση στο Φαληράκι φαίνεται ξεκάθαρα και από τις πληρότητες των καταλυμάτων που τους περισσότερους μήνες ήταν μειωμένες σε ποσοστό που έφθασε και το 70%. Ανάκαμψη υπήρξε μόνο στο διάστημα από την 1η έως τις 20 Αυγούστου, όπου η κίνηση σημείωσε αύξηση και τα περισσότερα καταλύματα ήταν γεμάτα με τουρίστες.

Ομως τα έσοδα που υπήρξαν στις 20 ημέρες της ανάκαμψης δεν επαρκούν για να καλύψουν τις απώλειες που έχουν δημιουργηθεί από την αρχή της σεζόν.

Λόγω της κρίσης θα πρέπει να σημειωθεί ότι πολλές επιχειρήσεις δεν άνοιξαν φέτος στο Φαληράκι, ενώ κάποιες άλλες άνοιξαν και έκλεισαν ελλείψει κίνησης. Η κατάσταση αυτή προβληματίζει τους επιχειρηματίες της περιοχής, που στη διάρκεια της γενικής τους συνέλευσης, που θα πραγματοποιηθεί στο τέλος Οκτωβρίου, θα κάνουν τον απολογισμό της φετινής σεζόν και θα καθορίσουν τη στάση τους για την τουριστική περίοδο του 2005.

Ζητούμενο από τους επιχειρηματίες είναι να γίνει την περίοδο 2004-2005 σωστή διαφήμιση του Φαληρακίου στην Ελλάδα και το εξωτερικό. Δεν αποκλείεται μάλιστα κάποιοι επιχειρηματίες να πάρουν πρωτοβουλίες που θα έχουν στόχο την προβολή της περιοχής.

Στο γυμνάσιο της Σορωνής η στέγαση παραρτήματος αμερικανικού πανεπιστημίου

ΣΤΟ κτίριο που παλαιότερα στέγαζε το γυμνάσιο της Σορωνής θα φιλοξενηθεί φέτος το παράρτημα του πανεπιστημίου Rodos of Island.

Ενόψει της έναρξης των μαθημάτων για το πρώτο εξάμηνο του δεύτερου έτους θα έρθει στη Ρόδο στις 20 Σεπτεμβρίου ο πρύτανης του αμερικανικού πανεπιστημίου, ενώ στις 22 έχει προγραμματιστεί να γίνει και εκδήλωση.

Τα μαθήματα στο παράρτημα του πανεπιστημίου Rodos of Island παρακολουθούν 24 σπουδαστές.

Με το παράρτημα του αμερικάνικου πανεπιστημίου συνεργάζονται ο Υδροβιολογικός Σταθμός Ρόδου και το Πανεπιστήμιο Αιγαίου.

BIBLIOPOLIS
ΞΕΝΟΓΛΩΣΣΑ ΒΙΒΛΙΑ
ΑΓΓΛΙΚΑ - ΓΑΛΛΙΚΑ
ΓΕΡΜΑΝΙΚΑ - ΙΤΑΛΙΚΑ
ΙΣΠΑΝΙΚΑ
Σ. ΚΟΤΙΑΔΗ 14, ΡΟΔΟΣ
ΤΗΛ.: 22410 28141
T.3624-12/9

ΠΡΑΚΤΟΡΕΙΟ ΤΑΞΙΔΙΩΝ
ΣΑΗΣ ΣΑΒΒΑΣ
ΕΚΔΡΟΜΕΣ

8ήμερη εκδρομή
ΔΥΤΙΚΗ & ΒΟΡΕΙΑ
ΕΛΛΑΔΑ
ΡΟΔΟ - ΠΕΙΡΑΙΑ - ΡΙΟ - ΑΝΤΙΡΙΟ - ΜΕΣΟΛΟΓΓΙ - ΑΡΤΑ - ΙΩΑΝΝΙΝΑ (νησάκι του Αλή Πασά) Μουσείο με τα κέρινα ομοιώματα) ΜΕΤΣΟΒΟ - ΚΑΛΑΜΠΑΚΑ - ΜΕΤΕΩΡΑ - ΘΕΣ/ΚΗ - ΕΔΕΣΣΑ - ΠΑΝΑΓΙΑ ΣΟΥΜΕΛΑ - ΒΕΡΓΙΝΑ
από 19/9 έως 26/9
Δηλώστε έγκαιρα συμμετοχή

7ήμερη εκδρομή στην
ΚΕΡΚΥΡΑ
ΛΕΥΚΑΔΑ - ΣΚΟΡΠΙΟ (νησάκι του Αριστοτέλη Ωνάση) - ΜΕΣΟΛΟΓΓΙ - ΝΑΥΠΑΚΤΟ - ΡΙΟ - ΑΝΤΙΡΙΟ
30/9 έως 6/10

ΔΗΛΩΣΕΙΣ - ΠΡΟΓΡΑΜΜΑΤΑ
ΠΡΑΚΤΟΡΕΙΟ ΤΑΞΙΔΙΩΝ
ΣΑΒΒΑΣ ΣΑΗΣ
ΤΑΡΠΟΝ ΣΠΡΙΓΚΣ 42 (δίπλα στην Τράπεζα Πίστεως)
Τηλ. 22410 39781-3, 22410 37711
X.4790-30/9

ΚΕΝΤΡΑ ΞΕΝΩΝ ΓΛΩΣΣΩΝ
ΚΟΝΤΟΥ ΜΕΡΚΟΥΡΗ
1ο Διδ/ριο: Αγ. Αναργύρων 11Α (στο Βενετόκλειο) • 2ο Διδ/ριο: Δ. Αναστασιάδη 47 (στους Δασκάλους)
3ο Διδ/ριο: Παρισίων 1 και Λονδίνου (στο Ροδίνι) • Τηλ. 22410 35289 & 22410 23973
APOPSIS DESIGN

Η παράδοση σε μάς συνεχίζεται!

Το 2004* οι μαθητές μας απέκτησαν 88 αναγνωρισμένους τίτλους γλωσσομάθειας - εφόδια για τη ζωή τους- στα ΓΕΡΜΑΝΙΚΑ και στα ΑΓΓΛΙΚΑ, αποδεικνύοντας με τις επιτυχίες τους, όπως και κάθε χρόνο, ποιά είναι τα καλύτερα κέντρα Ξένων Γλωσσών στη Ρόδο και όχι μόνο.

ΣΥΓΧΑΡΗΤΗΡΙΑ ΣΤΟΥΣ ΜΑΘΗΤΕΣ ΜΑΣ για τις επιτυχίες τους.
ΕΥΧΑΡΙΣΤΩ ΤΟΥΣ ΓΟΝΕΙΣ ΤΟΥΣ που μας εμπιστεύτηκαν.

ΑΓΓΛΙΚΑ — ΜΑΪΟΣ 2004

EDEXCEL LEVEL 3 (LOWER) 100% ΕΠΙΤΥΧΙΑ!!!
1) Αντωνιάδου Καλλιόπη
2) Βαρίκα Άννα
3) Βασιλάκη Κυριακή
4) Γαλάντης Δημήτριος
5) Γαμπιεράκη Μοσχούλα
6) Γιαννούρης Βασίλειος
7) Γρηγοράς Σάββας
8) Διακοσταματίου Μιχαήλ
9) Ζέζιου Αικατερίνη
10) Καμπούρη Στέλλα
11) Καρίκας Γεώργιος
12) Κρητικού Αικατερίνη
13) Ματσαμά Παρασκευή
14) Παπαιωάννου Δημήτρης
15) Παπακωνσταντίνου Στέλλα
16) Ταμπουρά Βαρβάρα
17) Τσαγκαράκης Κων/νος
18) Τσακίρη Ελένη

EDEXCEL LEVEL 5 (PROFICIENCY) 86% ΕΠΙΤΥΧΙΑ
1) Ασπρή Χρυσοβαλάντω
2) Καλιδώνη Αθηνά
3) Μπακαρού Μαρία
4) Παπακωνσταντίνου Φαίδρα
5) Σκουλλής Σταύρος
6) Χατζηνικόλα Μαρία

LOWER MICHIGAN
1) Αντωνιάδου Καλλιόπη
2) Βαρίκα Άννα
3) Βασιλάκη Κυριακή
4) Γαλάντης Δημήτρης
5) Γαμπιεράκη Μοσχούλα
6) Γιαννούρης Βασίλης
7) Γρηγοράς Σάββας
8) Διακοσταματίου Μιχαήλ
9) Ζέζιου Κατερίνα
10) Καμπούρη Στέλλα
11) Καρίκας Γιώργος
12) Παπαϊωάννου Δημήτρης
13) Παπακωνσταντίνου Στέλλα
14) Σπυρόπουλος Παναγιώτης
15) Ταμπουρά Βαρβάρα
16) Τσαγκαράκης Κωνσταντίνος
17) Τσακίρη Ελένη

ΓΕΡΜΑΝΙΚΑ

ΙΟΥΝΙΟΣ 2004
MITTELSTUFE - GOETHE
Πυτιρόπουλος Παναγιώτης

ΙΑΝΟΥΑΡΙΟΣ - ΦΕΒΡΟΥΑΡΙΟΣ 2004
ZERTIFIKAT - GOETHE
1) Γρανά Ερμιόνη
2) Ζέκη Μαριαλένα
3) Καρίπη Αθηνά
4) Καρύδη Μαρία
5) Καφετζή Αναστασία
6) Κοιλού Φανουρία
7) Κύρης Κυριάκος
8) Λασιθιωτάκης Νικόλαος
9) Μανωλεδάκη Φωτεινή
10) Μιχελλαράκη Ελευθερία
11) Μπόνης Ιωάννης
12) Νομικού Αικατερίνη
13) Παπασταματάκης Ελευθέριος
14) Παπουρδάνου Μυρσίνη
15) Σπανού Βαλασία
16) Τριανταφύλλου Σοφία
17) Χαβιαράς Γαβριήλ
18) Χατζήπαπας Αντώνιος

* Ο κύριος όγκος των επιτυχιών των μαθητών μας στα ΓΕΡΜΑΝΙΚΑ διπλώματα θα ανακοινωθούν τον Οκτώβριο

ΚΡΑΤΙΚΟ ΠΙΣΤΟΠΟΙΗΤΙΚΟ ΓΛΩΣΣΟΜΑΘΕΙΑΣ ΣΤΑ ΓΕΡΜΑΝΙΚΑ Β2

ΙΟΥΝΙΟΣ 2004
1) Αργυρού Τσαμπίκα
2) Γαμπιεράκη Μοσχούλα
3) Καλιδώνη Αθηνά-Αγγελική
4) Καντή Γεωργία
5) Κυριαζή Ελένη
6) Λάσπα Δήμητρα
7) Μαρκιού Δικαία
8) Μιχαλάντος Παντελής
9) Νικολής Δημήτριος
10) Παυλή Βασιλική
11) Πεταυράκη Ελευθερία
12) Πυτιρόπουλος Παναγιώτης
13) Ροδίτης Σπυρίδων
14) Σαρούκος Νικόλαος
15) Χαβιαράς Γαβριήλ
16) Χατζήγολου Ναντιρέ Μουρά

Οι 16 από τους 24 επιτυχόντες από όλη τη Δωδεκάνησο ήταν μαθητές μας!!!

(Ανακοίνωση αποτελεσμάτων εφημερίδα ΡΟΔΙΑΚΗ 3-8-2004

Σε 4 μόνο Χρόνια !

ΑΓΓΛΙΚΑ

ΦΕΒΡΟΥΑΡΙΟΣ - ΜΑΡΤΙΟΣ 2004
PROFICIENCY - MICHIGAN
1) Ασπρή Χρυσοβαλάντω
2) Καλιδώνη Αθηνά
3) Παπακωνσταντίνου Φαίδρα
4) Χατζηνικόλα Μαρία

ΔΕΚΕΜΒΡΙΟΣ 2003
ADVANCED - CAMBRIDGE
1) Ασπρή Χρυσοβαλάντω
2) Καλιδώνη Αθηνά
3) Παπακωνσταντίνου Φαίδρα

ΙΟΥΝΙΟΣ 2004
ΚΡΑΤΙΚΟ ΠΙΣΤΟΠΟΙΗΤΙΚΟ ΓΛΩΣΣΟΜΑΘΕΙΑΣ Β2
Καλή γνώση Αγγλικής
1) Αντωνιάδου Καλλιόπη
2) Βαρίκα Αννα
3) Ζέζιου Αικατερίνη
4) Παπαϊωάννου Δημήτριος
5) Τσακίρη Ελένη

KAI ΣΥΝΕΧΙΖΟΥΜΕ!

X 4822-30/9

ΜΝΗΜΟΣΥΝΑ

Τελούμε στις 11 Σεπτεμβρίου ημέρα Σάββατο και ώρα 8 π.μ. στον ιερό ναό Αγίας Ειρήνης Ορφανοτροφείου Θηλέων 40ήμερο μνημόσυνο υπέρ αναπαύσεως της ψυχής της αγαπημένης μας μητέρας, γιαγιάς, αδελφής και θείας

ΕΥΔΟΞΙΑΣ Ν. ΚΑΠΕΤΑΝΑΚΗ

Οι νύφες Ελένη Ι. Καπετανάκη, Μαρία Μ. Καπετανάκη
Ο αδελφός, τα εγγόνια, τα δισέγγονα και οι λοιποί συγγενείς

ΧΛ-10/9



Τελούμε στις 11 Σεπτεμβρίου ημέρα Σάββατο και ώρα 8 π.μ. στον ιερό ναό Ταξιαρχών νεκροταφείου τριετές μνημόσυνο υπέρ αναπαύσεως της ψυχής του λατρευτού μας συζύγου, πατέρα, παππού και αδελφού

ΚΩΝΣΤΑΝΤΙΝΟΥ ΜΠΟΥΡΔΑΝΤΩΝΑΚΗ (ή ΧΑΤΖΗΔΑΚΗ)

Η σύζυγος Ελένη
Τα παιδιά Ιωάννης - Κυριακή, Γιώργος
Τα εγγόνια, τα αδέλφια και οι λοιποί συγγενείς

9709-10/9



Τελούμε στις 11 Σεπτεμβρίου ημέρα Σάββατο και ώρα 6 μ.μ. στον ιερό ναό Τιμίου Σταυρού Καλυθιών διετές μνημόσυνο υπέρ αναπαύσεως της ψυχής της λατρευτής μας συζύγου, μητέρας και γιαγιάς

ΔΕΣΠΟΙΝΑΣ ΣΑΒΒΑΚΗ

Ο σύζυγος Αναστάσιος
Τα παιδιά Σμαράγδη - Σταμάτης, Παντελής
Τα εγγόνια και οι λοιποί συγγενείς

9710-11/9



Τελούμε στις 11 Σεπτεμβρίου ημέρα Σάββατο και ώρα 8 π.μ. στον ιερό ναό Ταξιαρχών νεκροταφείου Ρόδου 40ήμερο μνημόσυνο υπέρ αναπαύσεως της ψυχής του λατρευτού μας πατέρα, παππού και θείου

ΓΕΩΡΓΙΟΥ ΠΑΠΑΡΟΛΑΚΗ
Συνταξιούχου Δασκάλου

Τα παιδιά Κική - Βασίλης Σεΐτης, Νικόλαος, Χρυσή
Τα εγγόνια, τα ανίψια και οι λοιποί συγγενείς

ΘΕΜ.-10/9



Τελούμε στις 11 Σεπτεμβρίου ημέρα Σάββατο και ώρα 7.30 π.μ. στον ιερό ναό Αγίου Ιωάννη ετήσιο μνημόσυνο υπέρ αναπαύσεως της ψυχής του λατρευτού μας συζύγου, πατέρα και παππού

ΕΥΑΓΓΕΛΟΥ ΑΜΑΛΛΟΥ

Η σύζυγος Αγαθονία
Τα παιδιά Μαρία-Γιάννης, Μάρκος
Τα εγγόνια και οι λοιποί συγγενείς

Γ.Δ.-10/9

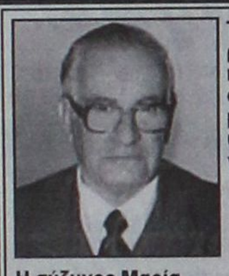

Τελούμε στις 12 Σεπτεμβρίου ημέρα Κυριακή και ώρα 9 π.μ. στον ιερό ναό Μητροπόλεως Ρόδου οδός Δαμασκηνού 40ήμερο μνημόσυνο υπέρ αναπαύσεως της ψυχής του λατρευτού μας συζύγου, πατέρα και παππού

ΜΗΝΑ ΝΙΚ. ΧΑΤΖΗΠΑΠΑ

Η σύζυγος Μαρία
Τα παιδιά Ελένη, Νίκος, Γιώργος
Τα εγγόνια Αντώνης, Μηνάς, Γιάννης

7498-11/9



Τελούμε στις 12 Σεπτεμβρίου ημέρα Κυριακή και ώρα 10 π.μ. στον ιερό ναό Εισοδίων Θεοτόκου Ασκληπειού 9μηνο μνημόσυνο υπέρ αναπαύσεως της ψυχής του λατρευτού μας συζύγου, πατέρα, παππού και αδελφού

ΒΑΣΙΛΕΙΟΥ ΠΑΠΑΒΑΣΙΛΕΙΟΥ

Η σύζυγος Μαρία
Τα παιδιά Γιάννης - Αλίνα, Μαριέττα - Φάνης Βακιάνη, Μανώλης - Δέσποινα
Τα εγγόνια, τα αδέλφια, τα ανίψια και οι λοιποί συγγενείς

9722-11/9



Τελούμε στις 12 Σεπτεμβρίου ημέρα Κυριακή και ώρα 8.30π.μ. στον ιερό ναό Αγίας Αναστασίας 6ετές μνημόσυνο υπέρ αναπαύσεως της ψυχής της πολυαγαπημένης και λατρευτής μας μανούλας, γιαγιούλας, αδελφής και θείας

ΕΛΕΝΗΣ ΠΑΥΛΗ ή ΠΑΥΛΙΔΟΥ
Το γένος ΚΑΜΠΟΥΡΑΚΗ

Τα παιδιά Κοκώνα - Σταύρος Κακάς
Ο εγγονός Πάρης Κακάς
Τα αδέλφια, τα ανίψια και οι λοιποί συγγενείς

9727-11/9



Τελούμε στις 12 Σεπτεμβρίου ημέρα Κυριακή και ώρα 8.30π.μ. στον ιερό ναό Αναλήψεως Ρόδου διετές μνημόσυνο υπέρ αναπαύσεως της ψυχής του πολυαγαπημένου μας και αλησμόνητου συζύγου, πατέρα, υιού, παππού και αδελφού

ΜΕΝΑΝΔΡΟΥ ΧΡ. ΓΙΑΚΡΑ

Η σύζυγος Σοφία
Τα παιδιά Χρυσόστομος-Αικατερίνη Γιάκρα, Μαρία - Ανδρέας Πήχης
Η μητέρα Καθολική πρεσβυτέρα
Τα εγγόνια, τα αδέλφια και οι λοιποί συγγενείς

9707-11/9

Νέες ανακρίσεις για τη ΔΑΝΕ

ΣΥΝΕΧΕΙΑ ΑΠΟ ΤΗ ΣΕΛ. 1

κατηγορούμενοι, μέλη της διοίκησης της ΔΑΝΕ και τα διευθυντικά στελέχη της.

Ο ΘΑ πρέπει να σημειωθεί ότι οι απολογίες των κατηγορούμενων, στηρίχθηκαν στην πραγματογνωμοσύνη που τους έβγαζε «λάδι». Τώρα όμως προκύπτει ότι τα στοιχεία της πραγματογνωμοσύνης, έρχονται σε πλήρη αντίθεση με τα στοιχεία της επιστολής του διευθύνοντος συμβούλου της ΕΓΝΑΤΙΑΣ ΤΡΑΠΕΖΑΣ, γεγονός που οδήγησε τον Εισαγγελέα Πρωτοδικών, να παραγγείλει επείγουσα συμπληρωματική κύρια ανάκριση και να επιστρέψει την δικογραφία στον ανακριτή. Αναμένονται λοιπόν λίαν συντόμως εξελίξεις.

Η ΠΩΛΗΣΗ ΤΟΥ ΔΙΑΓΟΡΑ

Θέμα ημερών είναι η ολοκλήρωση των διαδικασιών για την πώληση του πλοίου ΔΙΑΓΟΡΑΣ στα πλαίσια των αποφάσεων που ελήφθησαν στη Γενική Συνέλευση της ΔΑΝΕ με τις ευλογίες της ΑΝΕΚ.

Επικρατέστερη είναι η προσφορά που έχει κάνει ο πρόεδρος του ομίλου των Επιχειρήσεων Αττικής Περικλής Παναγόπουλος για την αγορά του πλοίου έναντι ποσού της τάξεως των 16 εκατομμυρίων δολαρίων.

Πληροφορίες ωστόσο έφεραν χθες και τον Γεράσιμο Αγούδημο να ενδιαφέρεται για την αγορά του πλοίου ΔΙΑΓΟΡΑΣ. Ο ίδιος ο Γεράσιμος Αγούδημος με δηλώσεις του διέψευσε τις πληροφορίες, λέγοντας πως δεν είναι δυνατό να επιτευχθεί η αγορά ενός πλοίου που φέρει τόσες υποθήκες από πιστωτές.

Οι διαπραγματεύσεις της ΑΝΕΚ της ΔΑΝΕ και του Ομίλου των Επιχειρήσεων Αττικής είναι σε καλό δρόμο, όπως φαίνεται και σύντομα οι σχετικές διαδικασίες θα έχουν ολοκληρωθεί.

Μένει να καθοριστεί το τελικό τίμημα για την αγορά του πλοίου. Αναγκαίο είναι όμως να ξεπεραστεί και το πρόβλημα που υπάρχει με τις υποθήκες που φέρει το πλοίο.

Εκπρόσωποι του ομίλου των Επιχειρήσεων Αττικής και της ΑΝΕΚ που διαπραγματεύονται την πώληση υποστηρίζουν πως το ζήτημα είναι λεπτό μεν αλλά σύντομα θα ξεπεραστεί και όλοι οι πιστωτές θα ικανοποιηθούν, οικονομικά.

Διαμαρτυρία της ΠΑΣΚΕ

ΣΥΝΕΧΕΙΑ ΑΠΟ ΤΗ ΣΕΛ. 1

γωγή (όπως προεκλογικά διαλαλούσε ο ίδιος) του εκλεκτού της Νέας Δημοκρατίας, Γ. Παπαντωνίου, ο οποίος και νεότερος είναι και δεν διαθέτει άλλα προσόντα περισσότερα από την νυν Διευθύντρια, αλλά ούτε και από άλλους ομοιόβαθμούς του συναδέλφους.

Και επειδή μεθοδευμένα δημοσιεύματα προσπαθούν να δημιουργήσουν εντυπώσεις, θυμίζουμε στους παλιότερους και εξηγούμε στους νεότερους, ότι κανείς δεν καρατομήθηκε για να γίνει Διευθύντρια συναδέλφος Καντζίδου. Το 1999 ο νόμος επέβαλε ο Διευθυντής να είναι πτυχιούχος ΑΕΙ, προσόν που δεν είχε ο κ. Ηλιόπουλος και έπρεπε να επιλεγεί μια εκ των δύο συναδέλφων που ήταν αρχαιότερες και είχαν τα προσόντα. Η μία εκ των δύο αποποιήθηκε τη θέση και έτσι επελέγη η Καντζίδου.

Δηλώνουμε ότι στηρίζουμε τη συνάδελφο Καντζίδου και θα της συμπαρασταθούμε στον αγώνα για δικαίωσή της.

Οσον αφορά το «νέο» διευθυντή - αν τελικά γίνει - του θυμίζουμε προς το παρόν - τα υπόλοιπα αργότερα - τι έλεγε στις τελευταίες εκλογές που εκλέχθηκε πρόεδρος του συλλόγου μας τοπικά. «Τα μέλη του ΔΣ ...θα λειτουργούν με γνώμονα την προάσπιση των συμφερόντων των μελών και όχι για την προώθηση προσωπικών σκοπών και φιλοδοξιών». Τουλάχιστον ΝΤΡΟΠΗ!!!

Ρόδος 8/9/04
ΠΑΣΚΕ ΙΚΑ ΡΟΔΟΥ

ΥΓ1: Ποιός θα αναλάβει πρόεδρος του Συλλόγου αν φύγει ο συνάδελφος Παπαντωνίου; Θυμίζουμε πάλι από την ανακοίνωση του συνδυασμού τους «...τα μέλη του ΔΣ ...πρέπει να είναι τίμια...».

ΥΓ 2: Πόσες φορές πρέπει να γράψει η εφημερίδα ότι η επιλογή Παπαντωνίου είναι αξιοκρατική για να πεισθεί ο ίδιος, αφού οι άλλοι έτσι και αλλιώς δεν πείθονται».

ΑΣΥΝΑΡΤΗΣΙΕΣ ΤΗΣ Ν. ΔΗΜΟΚΡΑΤΙΑΣ

Με αφορμή τα σχόλια για τον διορισμό απόστρατων αξιωματικών στα νοσοκομεία της Ρόδου και της Κω, η νομαρχιακή επιτροπή της Νέας Δημοκρατίας εξέδωσε την παρακάτω ασυνάρτητη ανακοίνωση:

«Εάν ένας πολίτης σε ηλικία 50 χρόνων θεωρείται μη δημιουργικός, εάν ένας πολίτης με ουσιαστικά και τυπικά προσόντα, με σπουδές ανώτατης εκπαίδευσης και με master κρίνεται ως μη παραγωγικός και ικανός να διοικήσει, τότε, αυτούς που αντιδρούν στις πρόσφατες τοποθετήσεις διοικητών στα Νοσοκομεία του νομού, τους αφήνουμε στην κρίση της κοινωνίας για τη δική τους ...αποστρατεία».

Η κατάσταση στο νοσοκομείο

ΣΥΝΕΧΕΙΑ ΑΠΟ ΤΗ ΣΕΛ. 1

λιτείας να αντιμετωπίσει το πρόβλημα η διοίκηση του συλλόγου των εργαζομένων στο νοσοκομείο παραχώρησε συνέντευξη Τύπου χθες και ανακοίνωσε πως απαίτηση του προσωπικού είναι να σταματήσουν οι τακτικές εισαγωγές ασθενών. Επιπρόσθετα οι εργαζόμενοι θα κατέλθουν σε δυναμικές απεργιακές κινητοποιήσεις μέσα στον Σεπτέμβριο. Το σύνθημα για την έναρξη των κινητοποιήσεων θα δώσει η Πανελλήνια Ομοσπονδία Εργαζομένων στα Νοσηλευτικά Ιδρύματα, μέσα στον τρέχοντα μήνα.

ΣΤΗ ΔΙΑΡΚΕΙΑ της χθεσινής συνέντευξης Τύπου η πρόεδρος του Συλλόγου των Εργαζομένων στο Νοσοκομείο Αναστασία Πανίδου και άλλοι εργαζόμενοι περιέγραψαν την κατάσταση που έχει διαμορφωθεί στο νοσηλευτικό ίδρυμα και αναφέρθηκε στις προσπάθειες που έγιναν από τις 7 Μαρτίου, προκειμένου να αποφευχθούν τα χειρότερα.

«Μάταια κρούσαμε τον κώδωνα του κινδύνου, στην προσπάθειά μας να αποτρέψουμε την κατάσταση την οποία βιώνουμε. Μάταια παραθέσαμε στοιχεία και αριθμούς αποκαλυπτικούς για το τέλμα στο οποίο οδηγούμαστε, μάταια αναφερθήκαμε στις συνέπειες της κακής διαχείρισης του έμψυχου δυναμικού πάνω στους εργαζόμενους στο νοσοκομείο», τόνισε η κ. Αναστασία Πανίδου.

ΣΤΟ ΝΟΣΟΚΟΜΕΙΟ Ρόδου θα έπρεπε να εργάζονται 464 νοσηλευτές για να καλύψουν τις ανάγκες 260 κλινών. Ομως τώρα 250 μόνιμοι νοσηλευτές καλύπτουν 335 κλίνες, τα χειρουργεία, το Τμήμα Επειγόντων, τα Εξωτερικά Ιατρεία και άλλα τμήματα. Ομως σε κάθε τμήμα και κλινική απασχολούνται ελάχιστα άτομα. Για παράδειγμα στην Ουρολογική Κλινική, που έχει 15 κλίνες, απασχολούνται μόνο πέντε άτομα.

* Ολη αυτή η κατάσταση που είναι επικίνδυνη για τη λειτουργία του ίδιου του νοσοκομείου είναι γνωστή στο υπουργείο Υγείας και στους στενούς συνεργάτες του υπουργού Νικήτα Κακλαμάνη, οι οποίοι κατανόησαν το πρόβλημα και υποσχέθηκαν λύση, αλλά έμειναν μόνο στα λόγια.

Η επιτυχία των Αγώνων

ΣΥΝΕΧΕΙΑ ΑΠΟ ΤΗ ΣΕΛ. 1

οινωνός ως θεατής του ενθουσιασμού των Ελλήνων φιλάθλων μέσα στους αγωνιστικούς χώρους.

Απ' όλα αυτά έβγαλε τα δικά του συμπεράσματα σε σχέση και με τον τομέα στον οποίο δραστηριοποιείται, τον τουρισμό.

Στις δηλώσεις του στην εφημερίδα μας ο κ. Παπαθανάσης τονίζει:

«Η μεγάλη αυτή διοργάνωση αποδεικνύει,ότι αν θέλουμε, αν δουλέψουμε ομαδικά και με σωστή καθοδήγηση, μπορούμε να πετύχουμε θαύματα.

Αυτό το επίτευγμα πρέπει να έχει συνέχεια, να το εκμεταλλευτούμε με τη σωστή έννοια και να δώσουμε καινούργια ώθηση και νέο στίγμα της Ελλάδας στην παγκόσμια τουριστική βιομηχανία.

Και είναι η σωστή στιγμή τώρα, γιατί έχουμε μια τεράστια και θετική προβολή και δεν πρέπει να χάσουμε αυτή την ευκαιρία».

Αυτή η ευνοϊκή συγκυρία μπορεί να αξιοποιηθεί και σε τοπικό επίπεδο;

Απερίφραστα «ναι» λέει ο Νίκος Παπαθανάσης και εξηγεί:

«Αυτή την θετική ενέργεια, την ευφορία, την αυτοπεποίθηση και τον ενθουσιασμό που δημιούργησαν οι Ολυμπιακοί Αγώνες, πρέπει να τα αξιοποιήσει με τον καλύτερο τρόπο η τοπική ηγεσία σε όλα τα επίπεδα.

Αλλιώς αυτός ο ενθουσιασμός θα ξεθυμάνει και θα πάει χαμένη η μεγάλη ευκαιρία.

Οι συνθήκες τώρα είναι ιδανικές για οργανωμένη και συλλογική δράση, η οποία θα δώσει μία νέα ευκαιρία στη Ρόδο για να ξαναμπεί δυναμικά και με ανανεωμένη ταυτότητα στο παιχνίδι.

Οφείλω δε στο σημείο αυτό να υπογραμμίσω, ότι ο ανταγωνισμός παίζεται πλέον μεταξύ των προορισμών και όχι των χωρών που δέχονται τουρισμό.

Επομένως στο χέρι μας είναι να αναβαθμίσουμε συνολικά το τουριστικό μας προϊόν, το οποίο εν τέλει θα προκαλέσει τη ζήτηση για το νησί μας.

Πρέπει να συνειδητοποιήσουμε κάποτε, ότι η Ρόδος με τα φυσικά της κάλλη, με τα ιστορικά και πολιτιστικά της μνημεία, με το κλίμα και την κλίμακά της, είναι ασυγκρίτως ανώτερη από τους άλλους τουριστικούς προορισμούς. Αυτό τον τεράστιο πλούτο εμείς οι ίδιοι τον έχουμε απαξιώσει. Η ολυμπιακή εμπειρία λοιπόν μπορεί να μας διδάξει, ότι εμείς πάλι μπορούμε ν' αλλάξουμε τα πράγματα αλλάζοντας αντιλήψεις, νοοτροπίες και πρακτικές που ακολουθούσαμε μέχρι σήμερα.

Αν έχουμε τη βούληση πολλά πράγματα μπορούμε να καταφέρουμε, όπως δείξαμε στην πράξη γι' αυτή την εξαιρετικά επιτυχημένη Ολυμπιάδα.

Δραστικά μέτρα σε όσους δεν πληρώνουν τα ενοίκια

ΕΞΩΣΕΙΣ ΕΤΟΙΜΑΖΕΙ Ο ΔΗΜΟΣ ΡΟΔΟΥ

ΣΕ ΔΡΑΣΤΙΚΑ μέτρα κατά των καταστηματαρχών της Νέας Αγοράς που δεν καταβάλλουν τα μισθώματα που τους αναλογούν, προχωρά ο Δήμος Ροδίων.

Οι καταστηματάρχες που δεν πληρώνουν τα ενοίκιά τους θα αντιμετωπίσουν ακόμα και τον κίνδυνο της έξωσης, όπως έγινε γνωστό.

Η υπόθεση αυτή, πάντως, θα αποτελέσει αντικείμενο συζήτησης στη διάρκεια της δημαρχιακής επιτροπής, που θα πραγματοποιηθεί το αργότερο μέχρι την ερχόμενη Τετάρτη. Η απόφαση για το συγκεκριμένο θέμα θα ληφθεί με βάση τις εισηγήσεις της Πολεοδομίας και των Οικονομικών Υπηρεσιών του Δήμου Ροδίων.

Οπως διευκρινίστηκε πάντως, το θέμα των οφειλών των ενοικιαστών των καταστημάτων της Νέας Αγοράς είναι ανεξάρτητο από την υπόθεση της αναπροσαρμογής των μισθωμάτων, που εξαρτάται από την τροπολογία που θα κατατεθεί στη Βουλή.



Το επίδομα ανεργίας

ΣΥΝΕΧΕΙΑ ΑΠΟ ΤΗ ΣΕΛ. 1

εργασίας για όσους δεν έχουν τον απαιτούμενο αριθμό ενσήμων, μέχρι να φθάσουν το «μαγικό εκατό», ώστε να έχουν τις προϋποθέσεις χορήγησης του επιδόματος ανεργίας. Επίσης τα σωματεία θα καλέσουν τα μέλη τους να δηλώσουν ποιοί κινδυνεύουν να μην συμπληρώνουν τον αριθμό των 100 ενσήμων, ώστε να παρέμβουν στην Ενωση Ξενοδόχων για να μην τους χορηγηθούν «ρεπό» ή ακόμα και να παρατείνουν το χρόνο εργασίας τους.

* Με τη χθεσινή συνάντηση λύθηκε ένα ιδιαίτερα σοβαρό πρόβλημα που απασχολούσε τους ξενοδοχοϋπαλλήλους μας και ήταν όχι μόνο οικονομικό αλλά και κοινωνικό θέμα.

ΣΤΗ ΣΥΝΑΝΤΗΣΗ πήραν μέρος για την Ενωση Ξενοδόχων οι κ. Βασίλης Μηναΐδης, Στάθης Βασιλάκης, Μιχάλης Βρούχος και Λευτέρης Βογιατζής. Από τους ξενοδοχοϋπαλλήλους οι κ. Γιώργος Ορφανός, Κατερίνα Κιαουρτζή, Γιώργος Μανέττας και Θανάσης Σταμούλης.

Ξενοδοχεία με τα ...«βραχιολάκια»

ΣΥΝΕΧΕΙΑ ΑΠΟ ΤΗ ΣΕΛ. 1

κάθε χρόνο τα έσοδά τους να μειώνονται χωρίς να μπορούν να αντιδράσουν και να αλλάξουν την κατάσταση. Θα πρέπει να αναφερθεί πάντως πως μία από τις αιτίες για την επέκταση του προγράμματος είναι οι αφόρητες πιέσεις που ασκούν οι τουρ οπερέιτορς στους ξενοδόχους για να προβούν σε μεγάλες μειώσεις των τιμών και σε αιματηρές προσφορές προβάλλοντας ως επιχείρημα την εφαρμογή του ALL INCLUSIVE από άλλες μονάδες.

ΧΑΡΑΚΤΗΡΙΣΤΙΚΟ είναι πως η διαμονή σε ξενοδοχεία της Ρόδου που εφάρμοσαν το συγκεκριμένο σύστημα έφθασε να κοστίζει 17 ευρώ το άτομο! Στην τιμή αυτή περιλαμβάνεται το πρωινό και δύο γεύματα.

* Με δεδομένη την κατάσταση αυτή η Ενωση Ελευθέρων Επαγγελματιών θα επιδιώξει συνάντηση με τον υπουργό Τουρισμού Δημήτρη Αβραμόπουλο το αργότερο μέχρι το πρώτο δεκαήμερο του Οκτωβρίου στην Αθήνα όπως δήλωσε ο πρόεδρος της Ένωσης Γιώργος Πατινιώτης. Οι επιχειρηματίες ζητούν να περιοριστεί η εφαρμογή του συγκεκριμένου συστήματος σε μονάδες που βρίσκονται μακριά από τα αστικά κέντρα ώστε να μην διαταράσσεται η λειτουργία της αγοράς.

* Παράλληλα θα πρέπει να προβληθούν σωστά η Ροδος και τα υπόλοιπα νησιά ώστε να γίνει γνωστό σε όλη την Ελλάδα πως τα Δωδεκάνησα δεν είναι μόνο δημοφιλής αλλά και προσιτός προορισμός. Για το λόγο αυτό επιδιώκεται η δημιουργία κέντρων πληροφοριών σε τρείς μεγάλες πόλεις της χώρας ώστε να υπάρξουν αποτελέσματα της καμπάνιας σύντομα.

Ανακούφιση στα Μαριτσά

ΣΥΝΕΧΕΙΑ ΑΠΟ ΤΗ ΣΕΛ. 1

γήθηκε στον αντεισαγγελέα κ. Νίκο Αντωναράκο, ο οποίος του άσκησε ποινική δίωξη για αγορά κατ' εξακολούθηση, πώληση κατ' εξακολούθηση, κατοχή και νομιμοποίηση εσόδων και παράνομη δραστηριότητα και τον παρέπεμψε να απολογηθεί αύριο Παρασκευή στον τακτικό ανακριτή Ρόδου. Ποινική δίωξη για νομιμοποίηση εσόδων από παράνομη δραστηριότητα ασκήθηκε και σε βάρος της μνηστής του.

* Από τον δημοτικό σύμβουλο Πεταλούδων και επί σειρά ετών κοινοτάρχη Μαριτσών κ. Γιώργο Παπαδημήτρη, πήραμε την παρακάτω ανακοίνωση:

«Αγαπητοί μου συγχωριανοί, σαν δημοτικός σύμβουλος Δ. Πεταλούδων, κοινοτάρχης επί 12 χρόνια των Μαριτσών και πρόεδρος του Α.Σ. Ηρακλής, εμείς η καταξιωμένη Κοινότητα, με πράους, ήσυχους και εργατικούς και προοδευτικούς ανθρώπους, όλοι μαζί οφείλουμε δημόσια να ευχαριστήσουμε την Α.Δ. Δωδ/σου και ειδικότερα την Υπηρεσία της Δίωξης Ναρκωτικών, για μια μεγάλη της ακόμη επιτυχία, να εξαρθρώσει το υποκείμενο αυτό, που ασφαλώς θα προσπαθούμε να δηλητηριάσει τους νέους μας. Αυτό κάνω σήμερα εκ μέρους όλων σας.

Ομως πρέπει και επιβάλλεται να ενημερώσουμε το κοινό, όπου και αν βρίσκεται, ότι αυτό το άτομο δεν έχει καμία μα καμία σχέση με τα φιλοπρόοδα Μαριτσά, απλά και μόνο (κακή τη μοίρα μας) έμενε στα Μαριτσά σε σπίτι που αγόρασε η μητέρα του. Τα Μαριτσά δεν έχουν στα κοινωνικά τους στρώματα τέτοια υποκείμενα...

Νέοι και νέες άνδρες και γυναίκες, εμείς σαν εκπρόσωποί σας θα είμαστε κοντά σας, να μην διστάζετε να μας καταγγέλλετε τέτοια υποκείμενα. Πρέπει να συλλαμβάνονται και να τιμωρούνται παραδειγματικά.

Με εκτίμηση
Γιώργος Παπαδημήτρης»

Η τουριστική κίνηση

ΣΥΝΕΧΕΙΑ ΑΠΟ ΤΗ ΣΕΛ. 1

για το ίδιο χρονικό διάστημα θα φθάσει το 10% και αυτό ανησυχεί ιδιαίτερα τους επιχειρηματίες.

ΜΕ ΑΥΤΑ τα δεδομένα φαίνεται ότι οι απώλειες εσόδων των τουριστικών επιχειρήσεων θα είναι επίσης μεγάλες, με ό,τι αυτό συνεπάγεται για την τοπική οικονομία.

* Αξίζει να σημειωθεί πως το επτάμηνο από τον Ιανουάριο έως τον Ιούλιο του 2004 η μείωση στις αφίξεις των αλλοδαπών στα ξενοδοχεία της Ρόδου έφθασε το 8,64%. Οι διανυκτερεύσεις των αλλοδαπών ήταν μειωμένες σε ποσοστό 8,75%.

ΤΗ ΔΙΑΠΙΣΤΩΣΗ ότι η φετινή σεζόν θα κλείσει με σημαντικές απώλειες έκανε προσφάτως με δηλώσεις του ο πρόεδρος της Ενωσης Ξενοδόχων Βασίλης Μηναΐδης. Την κατάσταση βέβαια επιδείνωσαν οι τουρ οπερέιτορς, που απαίτησαν από τους ξενοδόχος να μειώσουν τις τιμές και στα συμβόλαια του 2005. Σε αρκετές περιπτώσεις οι πιέσεις έπιασαν τόπο και πολλοί ξενοδόχοι υποχώρησαν μπροστά στο φόβο να μείνουν τα καταλύματά τους άδεια την ερχόμενη σεζόν.

ΩΘΗΣΗ
ΜΕΘΟΔΙΚΟ ΦΡΟΝΤΙΣΤΗΡΙΟ

Ανακοινώνουμε τις ημερομηνίες έναρξης μαθημάτων για τη σχολική χρονιά 2004 - 2005 οι οποίες είναι

Α', Β', Γ' Γυμνασίου	1 Σεπτεμβρίου
Α' Λυκείου	16 Αυγούστου
Β', Γ' Λυκείου	2 Αυγούστου
Τμήματα ΤΕΕ	6 Σεπτεμβρίου

Θα λειτουργήσουν ολιγομελή τμήματα όλων των κατευθύνσεων για
ΜΑΘΗΜΑΤΙΚΑ - ΦΥΣΙΚΗ - ΧΗΜΕΙΑ - ΒΙΟΛΟΓΙΑ - ΦΙΛΟΛΟΓΙΚΑ - ΑΡΧ. ΟΙΚ. ΘΕΩΡΙΑΣ - ΕΙΔΙΚΟΤΗΤΑ ΤΕΕ

Η προσωπική μας διδασκαλία σε όλες τις τάξεις, η διαρκής ενημέρωση και συνεργασία με τους γονείς, η παροχή δικών μας σημειώσεων, τα συχνά επαναληπτικά τεστ, σε συνδυασμό με τη μεγάλη μας πείρα, αποτελούν εγγύηση για την επιτυχία.

Διευθ. σπουδών: **Α. ΧΑΤΖΗΑΝΤΩΝΙΟΥ - Δ. ΜΑΛΑΤΕΣΤΑΣ**
ΑΝ/ΧΟΥ ΒΟΛΟΝΑΚΗ 14
Εγγραφές - πληροφορίες: Τηλ. 22410 76065, 76801
κιν.: 6974108247
ώρες 10.00 - 13.00 καθημερινά

18 χρόνια.. ώθηση στην επιτυχία!!!

9526-21/9

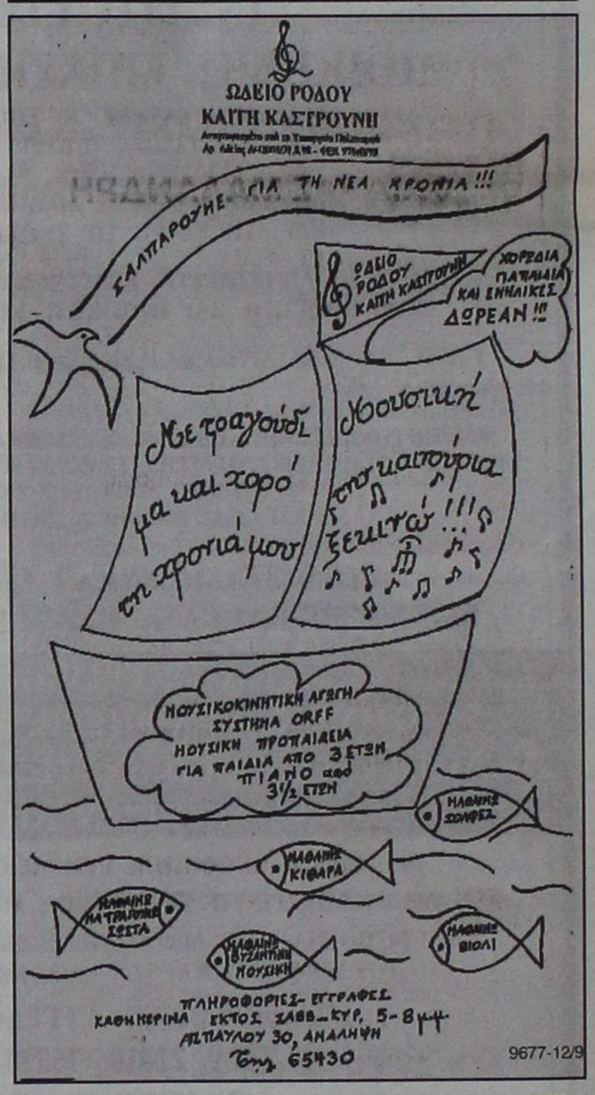

9677-12/9

ΧΑΛΚΙΝΟΙ ΗΛΙΑΚΟΙ "ΣΟΝΝΕ ΑΞΙΟΝ"
50 ΧΡΟΝΙΑ ΕΓΓΥΗΣΗ

ΚΕΝΤΡΙΚΗ ΘΕΡΜΑΝΣΗ





από 1800 €

από 950 €
ΗΛΙΑΚΑ DURATHERM

από 700 €
ΞΥΛΟΣΟΜΠΕΣ ΤΖΑΚΙΑ ΜΑΤΕΜΕΝΙΑ



από 180 €

ΜΕ ΜΑΤΕΜΕΝΙΟ ΛΕΒΗΤΑ 30,000 KCL/H
5 ΣΩΜΑΤΑ ΠΑΝΕΛ 60Χ100 1 ΣΩΜΑ 45Χ45, ΚΑΥΣΤΗΡΑ ΚΥΚΛΟΦΟΡΗΤΗ, ΔΟΧΕΙΟ ΔΙΑΣΤΟΛΗΣ ΘΕΡΜΟΣΤΑΤΗ ΧΩΡΟΥ ΚΑΙ ΟΛΑ ΤΑ ΥΛΙΚΑ ΣΥΝΔΕΣΗΣ ΕΚΤΟΣ ΣΩΛΗΝΩΣΕΙΣ ΚΑΙ ΚΑΜΙΝΑΔΑ

- ΑΝΤΛΙΕΣ-ΠΙΕΣΤΙΚΑ
- ΘΕΡΜΟΠΟΜΠΟΙ
- ΑΝΤΑΛΛΑΚΤΙΚΑ ΚΑΥΣΤΗΡΩΝ

ΣΥΝΤΗΡΗΣΕΙΣ ΚΑΥΣΤΗΡΩΝ

ΔΙΑΚΟΛΑΜΠΡΙΑΝΟΣ ΗΛΙΑΣ
Κ. ΤΣΑΛΔΑΡΗ 14 ΡΟΔΟΣ
ΤΗΛ. 22410-39420, ΚΙΝ. 6932 852714

Χ5-30/9

ΦΡΟΝΤΙΣΤΗΡΙΟ ΑΝΟΔΟΣ
ΓΙΑ ΟΛΕΣ ΤΙΣ ΤΑΞΕΙΣ
ΓΥΜΝΑΣΙΟΥ–ΕΝΙΑΙΟΥ ΛΥΚΕΙΟΥ–ΤΕΕ
Στο φροντιστήριό μας διδάσκονται σε αυστηρά ολιγομελή τμήματα από καθηγητές ΠΤΥΧΙΟΥΧΟΥΣ ΠΑΝΕΠΙΣΤΗΜΙΩΝ τα μαθήματα:
ΜΑΘΗΜΑΤΙΚΑ
ΦΥΣΙΚΗ
ΧΗΜΕΙΑ
ΦΙΛΟΛΟΓΙΚΑ
ΟΙΚΟΝΟΜΙΚΑ
ΠΛΗΡΟΦΟΡΙΚΗ
κ.α.
ΕΝΑΡΞΗ 1η ΣΕΠΤΕΜΒΡΙΟΥ
ΕΙΔΙΚΑ ΤΜΗΜΑΤΑ ΓΙΑ Τ.Ε.Ε.
Β', Γ' ΕΝΙΑΙΟΥ ΛΥΚΕΙΟΥ (όλες οι κατευθύνσεις) 16 ΑΥΓΟΥΣΤΟΥ
ΓΥΜΝΑΣΙΟ, Α' ΕΝΙΑΙΟΥ ΛΥΚΕΙΟΥ - ΤΕΕ 1 ΣΕΠΤΕΜΒΡΙΟΥ
Τα χαμηλότερα δίδακτρα της αγοράς με τα μεγαλύτερα ποσοστά επιτυχίας
Πληροφορίες - Εγγραφές:
Ελένη Ρούσου - Μαργωμένου
Γαριβάλδη 17 • Τηλ.: 22410 28053
(πίσω από το 1ο super market Σπανός)
T3611-309

ΦΡΟΝΤΙΣΤΗΡΙΟ ΙΤΑΛΙΚΩΝ
ΣΤΑΘΗ ΜΙΧ. ΣΚΑΝΔΑΛΙΔΗ
Καθηγητή Ιταλικής Γλώσσας και Φιλολογίας (πτυχ. Α.Π.Θ.)
Καθηγητή Α.Σ.Τ.Ε.Ρ.
Χρ. Τσιγάντε 11
Τα αυστηρώς ολιγομελή τμήματά μας απευθύνονται, με **συστηματική και μαθοδική προσωπική διδασκαλία** σε μαθητές Δημοτικού, Γυμνασίου, Λυκείου και επαγγελματίες, καθώς και σε υποψήφιους φοιτητές ιταλικών Πανεπιστημίων σε αποκλειστική συνεργασία με το **Ιταλικό Κολλέγιο DON BOSCO** της Ιταλικής πόλης **L'AQUILA.**
Πληροφορίες: τηλ. 22410 29265
οικ. 22410 61872
κιν.: 693 2272902
X4-5/10

ΟΙΚΟΔΙΔΑΣΚΑΛΕΙΟ
ΡΩΣΙΚΗΣ ΓΛΩΣΣΑΣ
ΦΑΙΔΡΑΣ ΜΑΛΑΝΔΡΗ
οδός Λεμεσού 13, Ρόδος
Τηλ. 22410 30836

Η ρωσική γλώσσα είναι το μέσο επικοινωνίας που θα σε βοηθήσει να κατανοήσεις τις ιδιομορφίες της ρωσικής αγοράς, ώστε να μπορέσεις να την κατακτήσεις.
ΝΑΙ!!! ΜΠΟΡΕΙΣ ΚΑΙ ΣΤΗ ΡΟΔΟ να μάθεις ρωσικά με τη μοναδική μέθοδο για ξένους του Πανεπιστημίου Λομονοσόβ.
• ***Σε τμήματα ολιγομελή για όλες τις ηλικίες και επίπεδα***
• ***Σε ταχύρυθμα σεμινάρια για ξενοδοχοϋπαλλήλους, ξεναγούς, τουριστικούς πράκτορες, επιχειρηματίες.***
* Ειδική προετοιμασία για όσους θέλουν να φοιτήσουν στο κρατικό πανεπιστήμιο Μόσχας «ΛΟΜΟΝΟΣΟΒ».
Υπεύθυνη προγράμματος σπουδών
ΦΑΙΔΡΑ ΜΑΛΑΝΔΡΗ
πτυχιούχος του Πανεπιστημίου ΛΟΜΟΝΟΣΟΒ
Τηλ. 22410 30836
3174-28/9
ΟΙ ΕΓΓΡΑΦΕΣ ΑΡΧΙΣΑΝ!


ΜΑΘΗΜΑΤΙΚΑ ΦΥΣΙΚΗ-ΧΗΜΕΙΑ
Ιωάννης Ρούσος
Μαθηματικός Παν/μίου Αθηνών
Μιχάλης Ρούσος
Φυσικός Παν/μίου Αθηνών
• ΙΔΙΑΙΤΕΡΑ ή ΟΛΙΓΟΜΕΛΗ ΤΜΗΜΑΤΑ 2-3 ΑΤΟΜΩΝ ΓΥΜΝΑΣΙΟΥ – ΛΥΚΕΙΟΥ – Τ. Ε. Ε.
• ΧΑΜΗΛΑ ΔΙΔΑΚΤΡΑ
• ΧΡΗΣΗ ΥΠΟΛΟΓΙΣΤΗ, ΠΟΛΥΜΕΣΩΝ
• ΣΥΧΝΑ ΔΙΑΓΩΝΙΣΜΑΤΑ
• ΣΥΣΤΗΜΑΤΙΚΗ ΠΑΡΟΧΗ ΣΗΜΕΙΩΣΕΩΝ
• ΑΡΙΣΤΗ ΚΑΤΑΝΟΗΣΗ ΤΗΣ ΥΛΗΣ
Διευθ. ΑΓ. ΑΝΑΣΤΑΣΙΑΣ 48 Ρόδος
Κιν. 6972 57 63 61
Τηλ. 22410 77944 - 22410 30220
ΦΙΛΟΛΟΓΙΚΑ: ΜΠΡΟΚΟΥ ΑΓΓΕΛΙΚΗ
ΦΙΛΟΛΟΓΟΣ ΠΑΝ/ΜΙΟΥ ΚΡΗΤΗΣ
Τηλ. 22410 77 944
9566-5/10

Με καλές εργασιακές συνθήκες

Ικανοποιητική η πορεία του έργου στο Γαδουρά!..

ΕΓΓΡΑΦΟ ΤΟΥ ΕΡΓΑΤΙΚΟΥ ΚΕΝΤΡΟΥ ΡΟΔΟΥ

ΜΕ ικανοποιητικούς ρυθμούς συνεχίζονται τα έργα στο Φράγμα του Γαδουρά. Αυτό υπογραμμίζεται σε έγγραφο του Εργατικού Κέντρου Ρόδου προς το ΥΠΕΧΩΔΕ και ζητείται να υλοποιηθούν και οι άλλες φάσεις του έργου. Συγκεκριμένα, το έγγραφο αναφέρει τα εξής:

«Κύριε Υπουργέ,

Σε πρόσφατη επίσκεψη κλιμακίου της Διοίκησης του Εργατικού Κέντρου Ρόδου με το Σώμα Επιθεωρητών Εργασίας στο εκτελούμενο έργο του φράγματος Γαδουρά, προκειμένου να ελεγχθούν οι εργασιακές συνθήκες που επικρατούν στο χώρο και τα γενικότερα δικαιώματα των εργαζομένων, διαπιστώσαμε ταυτόχρονα και την πρόοδο του έργου.

Οι εντυπώσεις μας καταρχήν για τις συνθήκες υγιεινής και ασφάλειας, την εφαρμογή των ΣΣΕ του κλάδου και τις καταβολές των ημερομισθίων και άλλων ρυθμίσεων που προβλέπει η εργατική νομοθεσία, υπήρξαν περισσότερο από ικανοποιητικές, γιατί ήταν από τις ελάχιστες περιπτώσεις που έλεγχος που πραγματοποιήσαμε είχε ένα τέτοιο αποτέλεσμα.

Εξίσου σημαντικό όμως γεγονός για τη Διοίκηση του ΕΚΡ, όπως διαπιστώθηκε, ήταν η πρόοδος του έργου και η αρτιότητα με την οποία εκτελείται από την άποψη της επιστημονικής - τεχνικής βάσης του και της υποστήριξης που έχει. Η Κ/Ξ ΜΕΤΩΝ-ΛΕΓΕΚ που εκτελεί τις εργασίες υλοποιεί ένα έργο μακράς πνοής και προπάντων στρατηγικής σημασίας για την περιοχή μας, που η ολοκλήρωσή του θα επιφέρει πολλαπλά θετικά αποτελέσματα και προπάντων θα διαμορφώσει νέες σημαντικές προσδοκίες στην αναπτυξιακή προοπτική και την ισόρροπη ανάπτυξη που επιδιώκουμε στον τόπο μας. Ομως το συγκεκριμένο τμήμα, που εκτελεί η παραπάνω εταιρεία, είναι μέρος του έργου του φράγματος Γαδουρά, που έχει απ' ό,τι γνωρίζουμε και άλλες φάσεις και παράπλευρα έργα, προκειμένου να ολοκληρωθεί στο σύνολό του. Με το τέλος της φάσης αυτής δεκάδες εργαζόμενοι που απασχολούνται στην εκτέλεση του έργου, θα σταματήσουν να εργάζονται για πολύ καιρό, μέχρις ότου το Υπουργείο προωθήσει την εκτέλεση των υπόλοιπων φάσεων, που αυτό απαιτεί σημαντικό βάθος χρόνου.

Θα γνωρίζετε ότι στην περιοχή μας εκτός αυτού κι ενός δύο άλλων, άλλο μεγάλο έργο δεν εκτελείται, έτσι που να απορροφά σημαντικό αριθμό εργαζομένων στις κατασκευές και τα τεχνικά έργα. Εχει λοιπόν για το Εργατικό Κέντρο Ρόδου ειδικότερη και γενικότερη σημασία η άμεση προώθηση των υπολοίπων υποέργων του φράγματος Γαδουρά μετά το τέλος της φάσης, αφενός μεν για να συνεχίσει να απασχολείται ένα μεγάλο μέρος εργαζομένων από την εταιρεία αφετέρου δε για να «τρέξει» πιο γρήγορα η συνολική εκτέλεση του έργου, που όπως σας αναφέραμε έχει τεράστια σημασία για την περιοχή μας. Η παραπάνω εταιρεία με τις υποδομές που έχει διαμορφώσει και την εξειδίκευση που έχουν αποκτήσει οι εργαζόμενοι σ' αυτήν, είναι δυνατόν να προσφέρει σε χρήση το έργο σε χρόνο που όλη η τοπική κοινωνία επιθυμεί, προκειμένου από τα αγαθά που θα επιφέρει να δώσει ώθηση στις δυνατότητες οικονομικές, κοινωνικές και όποιες άλλες της περιοχής μας.

Κύριε Υπουργέ,

Για όλους τους παραπάνω λόγους, εκτιμώντας την παρουσία σας στο ευαίσθητο αυτό Υπουργείο και επειδή μετά την εκτέλεση σημαντικών έργων στους Ολυμπιακούς Δήμους είναι καιρός τα προβλήματα της περιφέρειας να αντιμετωπιστούν άμεσα και αποφασιστικά σας προσκαλούμε να δείτε επιτόπου σε ποιό σημείο βρίσκεται η πρόοδος των εργασιών στο φράγμα και τη σημασία που έχει η ολοκλήρωσή τους, δίνοντας άμεσα εντολή να προωθηθούν οι διαδικασίες για την εκτέλεση και των άλλων φάσεων του σημαντικού αυτού έργου.

ΓΙΑ ΤΗ ΔΙΟΙΚΗΣΗ
Ο ΠΡΟΕΔΡΟΣ
Σαρικάς Γιάννης
Ο ΓΕΝ. ΓΡΑΜΜΑΤΕΑΣ
Δρακιωτού Σωτήρης»

ΦΡΟΝΤΙΣΤΗΡΙΟ ΑΓΓΛΙΚΗΣ ΓΛΩΣΣΑΣ
ΠΑΠΑΜΙΧΑΗΛ - ΦΙΛΙΠΠΑΚΗ
ΡΗΓΑ ΦΕΡΑΙΟΥ 14, ΡΟΔΟΣ
Τηλ. 22410 26858, 22410 32387
(δίπλα στη λέσχη ΟΤΕ, απέναντι Πάρκου Δημοκρατίας)
ΣΥΓΧΑΡΗΤΗΡΙΑ στους μαθητές μας για την επιτυχία τους:
ΜΑΙΟΣ 2004
PALSO - BASIC
Μπαούρη Ειρήνη του Στάθη
Παπαλουκάς Κωνσταντίνος του Αθανασίου
EXAMINATION FOR THE UNIVERSITY OF MICHIGAN
CERTIFICATE OF COMPETENCY IN INGLISH (ΜΑΙΟΣ 2004 (LOWER)
Αλεξανδρή Βασιλική του Μιχαήλ
Ντόνη Γιουνίντα του Θωμά
Ντόνη Τάουλαντ του Θωμά
Πρίφτη Ερβιν του Δημητρίου
X4824-10/9

PAPAMICHAEL PHILIPPAKI
LANGUAGE SCHOOL
ΔΙΔΑΚΤΗΡΙΟ ΑΓΓΛΙΚΗΣ ΓΛΩΣΣΑΣ
ΠΑΠΑΜΙΧΑΗΛ - ΦΙΛΙΠΠΑΚΗ
ΡΗΓΑ ΦΕΡΑΙΟΥ 14, ΡΟΔΟΣ
(δίπλα στη λέσχη ΟΤΕ, στο ξενοδ. PARK, απέναντι Πάρκου Δημοκρατίας)
Τηλ. 22410 26858, 22410 32387
COMMITTED TO QUALITY
- Τμήματα όλων των επιπέδων: Προκαταρκτικά, παιδικά: Pre - junior, junior και senior A,B,C,D,E,
- Τμήματα δημοτικού, γυμνασίου, λυκείου
- Τμήματα για φοιτητές
- Palso Diplomas / Κρατικό
- Cambridge First Centrificate (Lower)
- Advanced
- Proficiency
- Toefl
- Michigan Certificate of Competency
- Michigan proficiency
- Αγγλικής φιλολογίας
- Special English for various fields of study and business
- Ολιγομελή τμήματα
- Εμπειροι καθηγητές
- Δοκιμασμένη μέθοδος διδασκαλίας
- Πλουσιο διδακτικό υλικό
- Μορφωτικές δραστηριότητες
- Ευχάριστο περιβάλλον
Σκοπός μας είναι η δημιουργία στον τόπο μας ενός τέτοιου σχολείου που θα δίνει σε μικρούς και μεγάλους την ευκαιρία της εκμάθησης σωστά, εύκολα και γρήγορα της αγγλικής γλώσσας.
Εγγραφές καθημερινά: 8.30-10.π.μ. και 7-9 μ.μ.
X4824-10/9

Εχετε δει το NEO BEST SELLER της TOYOTA;
Αν όχι
σας **περιμένει** στην έκθεσή μας!
Να το **γνωρίσετε** και να το **οδηγήσετε**!
NEO
TOYOTA COROLLA
ΞΕΝΑΚΗΣ α.ε.β.ε.
Εξουσιοδοτημένος έμπορος και after sales
TOYOTA στα Δωδεκάνησα
Λεωφόρος Ρόδου - Λίνδου 220
Τηλ. 22410 62211
X4802-30/9


Μόνο στο RLC θα μάθετε..
ΑΓΓΛΙΚΑ - ΓΕΡΜΑΝΙΚΑ - ΙΤΑΛΙΚΑ
Γρήγορα, Εύκολα & Αποτελεσματικά!
ΑΓΓΛΙΚΑ
ΔΩΡΕΑΝ ΤΜΗΜΑΤΑ ΑΡΧΑΡΙΩΝ ΓΙΑ 1 ΕΤΟΣ (ΠΑΙΔΙΩΝ Α' & Β' ΔΗΜΟΤΙΚΟΥ)
ΔΩΡΕΑΝ ΤΜΗΜΑΤΑ ΑΡΧΑΡΙΩΝ (PRE-JUNIOR): Το τέλειο ξεκίνημα για την εκμάθηση της Αγγλικής γλώσσας, μέσα από παιχνίδια, τραγούδια και χειροτεχνία για παιδιά Α΄ ή Β΄ Δημοτικού.
ΤΜΗΜΑΤΑ JUNIORS: Ολοκληρωμένο πρόγραμμα Α΄ και Β΄ Προκαταρκτικής το οποίο ο μαθητής τελειώνει σε ένα σχολικό χρόνο-κερδίζοντας ένα χρόνο φοίτηση και ένα χρόνο δίδακτρα!
ΤΜΗΜΑΤΑ SENIORS: Ευέλικτα προγράμματα για εφήβους με όλα τα μέσα για γρήγορη και αποτελεσματική εκμάθηση της γλώσσας.
Στο RLC τελειώνετε τον κύκλο σπουδών σας έως και 3 φορές γρηγορότερα από οποιοδήποτε άλλο κέντρο ξένων γλωσσών.
ΕΞΕΤΑΣΤΙΚΑ ΤΜΗΜΑΤΑ: Cambridge, Michigan, Edexcel, Toeic, TOEFL, IELTS, Κρατικό πτυχίο.
ΤΜΗΜΑΤΑ ΕΝΗΛΙΚΩΝ: Ειδικά τμήματα ενηλίκων, όλων των επιπέδων, για:
➲ ΑΡΧΑΡΙΟΥΣ (με την ταχύρυθμη μέθοδο CALLAN)
➲ Προετοιμασία εξετάσεων
➲ Απόκτηση διπλώματος μεταφραστών
ΓΕΡΜΑΝΙΚΑ & ΙΤΑΛΙΚΑ
40% έκπτωση στα δίδακτρα της δεύτερης γλώσσας!
➲ 3 χρόνια για την απόκτηση ZERTIFIKAT + 1 χρόνο για MITTELSTUFE
➲ ELEMENTARE, INTERMEDIO σε 2 χρόνια
➲ MEDIO σε 3 χρόνια (αναγνωρισμένο από το ΑΣΕΠ)
ΤΜΗΜΑΤΑ:
➲ Παιδικά/ εφήβων/ ενηλίκων για όλα τα επίπεδα
➲ Σπουδαστών
➲ Ξενοδοχοϋπαλλήλων
➲ Υποψηφίων Γερμανικής ή Ιταλικής Φιλολογίας
➲ Υποψηφίων για το κρατικό πτυχίο γλωσσομάθειας Ιταλικών (12/2004)
RAPID LEARNING CENTRE
Η ΟΛΟΚΛΗΡΩΜΕΝΗ ΠΡΟΤΑΣΗ ΣΤΗΝ ΞΕΝΟΓΛΩΣΣΗ ΕΚΠΑΙΔΕΥΣΗ
Υπεύθυνη Σπουδών: ΑΛΙΚΗ ΔΙΑΚΟΣΑΒΒΑ - ΠΕΡΙΔΗ
Κωνσταντίνου Υδραίου 5, Ρόδος, Τηλ.: 22410 37946, FAX: 22410 37946
Εγγραφές: 1-13 Σεπτεμβρίου (Δευτέρα- Παρασκευή 18:00-21:00)
Έναρξη Μαθημάτων: Δευτέρα 13 Σεπτεμβρίου 2004
ΣΥΝΕΧΗΣ ΔΗΜΙΟΥΡΓΙΑ ΝΕΩΝ ΤΜΗΜΑΤΩΝ
Market Plan+Tsirigas

ΣΧΟΛΗ ΧΟΡΟΥ
ΣΟΦΙΑ ΜΕΛΙΣΣΟΥΡΓΟΥ
ΑΝΑΓΝΩΡΙΣΜΕΝΗ ΑΠΟ ΤΟ ΚΡΑΤΟΣ
ΚΛΑΣΣΙΚΟ ΜΠΑΛΕΤΟ
- Ρώσικο σύστημα Vaganova.
ΣΥΓΧΡΟΝΟΣ ΧΟΡΟΣ
- Σύστημα M. Graham, J. Limon.
JAZZ - Τμήματα παιδικά-ενηλίκων.
ΡΥΘΜΙΚΗ ΚΙΝΗΤΙΚΗ ΑΓΩΓΗ
- Σύστημα Dalcroze και Μ. Κυνηγού.
ΜΟΥΣΙΚΗ ΠΡΟΠΑΙΔΕΙΑ
- Διδάσκει ειδικευμένη μουσικοπαιδαγωγός Master in Music Education.
ΕΙΔΙΚΗ ΠΡΟΣΦΟΡΑ: Έκπτωση 50% σε μαθητές που παρακολουθούν και μπαλέτο.
ΤΑΞΗ POINTS ΜΠΑΛΕΤΟΥ
- Προετοιμασία για επαγγελματικές σχολές.
LATIN - ΑΡΓΕΝΤΙΝΙΚΟ TANGO
FLAMENCO - Η πρώτη σχολή στη Ρόδο από το 1995 που το καθιέρωσε και το διδάσκει με επιτυχία καθημερινά και συστηματικά (τμήματα ανδρών-γυναικών).
ΙΣΠΑΝΙΚΟΙ ΧΟΡΟΙ - Pasodobles, Sevillanas, Fandangos técnica de castañuelas y abanicos.
ΣΕΜΙΝΑΡΙΑ από διεθνούς φήμης χορευτές.

ΣΟΦΙΑ ΜΕΛΙΣΣΟΥΡΓΟΥ: Απόφ. Ανωτ. Εν. Σχ. Χορού "Ραλλού Μάνου", διπλ. "Escuela Carmen de las Cuevas" Γρανάδας, "Escuela Relatores-Mercedes y Albano" Μαδρίτης, μετεκπ. στην Αν. Εν. Σχ. "Matilde Coral" της Σεβίλλης - Μέλος της Ακαδημίας Ισπανικών Χορών "Sociedad de Baile Español", μέλος Διεθνούς Συμβουλίου Χορού UNESCO.
Εγγραφές καθημερινά
Δευτ. - Παρ.
ΩΡΕΣ: 5:30 - 9:00μ.μ.
ΤΡΟΙΑΣ 10
ΤΗΛ: 22410 31000 · FAX: 22410 78500
E-MAIL: sofimel@otenet.gr

ΚΕΝΤΡΟ ΣΠΟΥΔΩΝ ΧΟΡΟΥ

Μαίρης Μάρκου - Βελιδάκη

(Διπλωματούχου: R.A.D. & A.I.S.T.D. - T.C. & T.D.)
Ειδικότητα στη διδασκαλία μικρών παιδιών
Royal Academy of Dance (London)
& Imperial Society of Teachers of Dance.

Η μόνη επίσημα εγγεγραμμένη σχολή χορού στη Ρόδο, που εκπροσωπεί τη Βασιλική Ακαδημία Χορού με δικαίωμα ετησίων εξετάσεων και στα δύο επίπεδα (Grades & Majors).

Διοργανώτρια το Βρετανικό Συμβούλιο Αθηνών.

Διδάσκονται:

Ρυθμική - Κλασικό μπαλέτο - Κλακέτες - Jazz - Μοντέρνο (I.S.T.D.) - Σύγχρονο (Limon & Graham) - Κάρακτερ - Ελεύθερη Κίνηση - Δημιουργικό Εργαστήρι - Προ-επαγγελματικά τμήματα - Επαγγεματικό (προετοιμασία για Teachers Certificate) - Χορευτική Γυμναστική - Νεο-ελληνικοί χοροί (χασάπικο - συρτάκι-ζεϊμπέκικο), YOGA.

Εγγραφές: 6 Σεπτεμβρίου
Εναρξη 15 Σεπτεμβρίου

Με κάθε εγγραφή δωρεάν μια τσάντα μπαλέτου

Τηλέφωνα 22410 27383 & 92790
Διεύθυνση: Παναγιώτου Ροδίου 77 Ρόδος
Μυκηνών 4, Ιαλυσός
Ωρες 11 π.μ. - 1 μ.μ. και 6-9 μ.μ.

X412-30/9

VANIK TOURS

ΓΙΑΝΝΗΣ και ΣΕΒΑ ΒΑΛΣΑΜΙΔΗ
VANIK σημαίνει ΑΛΗΘΕΙΑ
ΑΚΤΗ ΚΑΝΑΡΗ 17, ΨΑΡΟΠΟΥΛΑ -
ΑΝΕΤΟ ΠΑΡΚΙΝΓΚ •Ανοικτά: ΔΕ-ΣΑ 08.30 - 14.00 & 16.30 - 20.30
Τηλ. 22410 35191, 37621 κινητό: 6945798148 , FAX 22410 29532

Το γραφείο μας πάντα πρώτο σε κρατήσεις ξενοδοχείων εξασφάλισε και σας προσφέρει καταπληκτικές τιμές για τα παρακάτω ξενοδοχεία σε ΠΑΚΕΤΑ (έκδοση εισιτηρίων R/T) από 1/4/2004-31/10/2004

Απευθυνόμαστε σε σας που θέλετε και η κράτησή σας να είναι σωστή και το δωμάτιό σας να σας περιμένει

1ον HOTEL PRESIDENT
Α΄ Κατηγορίας
Λεωφόρος Κηφισίας (ΟΛΑ ΑΝΑΚΑΙΝΙΣΜΕΝΑ)
Μονόκλινο € 70
Δίκλινο για μονόκλινο € 75
Δίκλινο € 80
Τρίκλινο € 105

2ον HOTEL ZAFOLIA
Α΄ Κατηγορίας
Λεωφόρος Αλεξάνδρας
Μονόκλινο € 112
Δίκλινο € 125
Τρίκλινο € 150

3ον HOTEL ATHENS CYPRIA
Α΄ Κατηγορίας
Σύνταγμα
Μονόκλινο € 80
Δίκλινο € 100
Τρίκλινο € 110

4ον HOTEL ASTOR
Α΄ Κατηγορίας
Σύνταγμα
Μονόκλινο € 83
Δίκλινο για μονόκλινο € 93
Δίκλινο € 110
Τρίκλινο € 125

5ον HOTEL ARETHOUSA
Β΄ SUPERIOR
Σύνταγμα

6ον HOTEL ELLINIS
Β΄ Κατηγορίας
Ωνάσειο, λεωφ. Συγγρού
Μονόκλινο € 60
Δίκλινο € 75
Τρίκλινο € 85

7ον HOTEL TPITON
Β΄ Κατηγορίας
Κέντρο Πειραιά
Μονόκλινο € 65
Δίκλινο € 80
Τρίκλινο € 95

8ον HOTEL LILIA
Β΄ Κατηγορίας
Πασαλιμάνι Πειραιάς
Μονόκλινο € 60
Δίκλινο € 75
Τρίκλινο € 100

9ον HOTEL EGNATIA
Β΄ Κατηγορίας
Θεσσαλονίκη Κέντρο - ανακαινισμένο
Μονόκλινο € 70
Δίκλινο € 80
Τρίκλινο € 90

10ον HOTEL EGNATIA PALACE
Α΄ Κατηγορίας
Θεσσαλονίκη Κέντρο - ολοκαίνουργιο
Μονόκλινο € 90
Δίκλινο € 100
Τρίκλινο € 125

* Τα παραπάνω ξενοδοχεία διαθέτουν T.V. σε όλα τα δωμάτια
* Στις παραπάνω τιμές συμπεριλαμβάνεται πρωινό σε μπουφέ
* Ασφάλη σε μας θα βρείτε αεροπορικά και ατμοπλοϊκά εισιτήρια όλων των εταιρειών.

X4789-30/9

Λόγω των διαφόρων γεγονότων

Οι χαμένες ευκαιρίες για τον τουρισμό της Ρόδου

ΟΙ ΤΟΠΙΚΟΙ ΠΑΡΑΓΟΝΤΕΣ ΔΕΝ ΠΡΟΕΒΛΕΨΑΝ ΣΩΣΤΑ

Για τις χαμένες ευκαιρίες στον τουρισμό της Ρόδου, ο κ. Χρυσόστομος Μητσινιώτης έστειλε στην «Πρόοδο» την παρακάτω επιστολή:

«Κύριε διευθυντά,

Στο φύλο της 4/9/04 και στη δεύτερη σελίδα στην στήλη στα πεταχτά, το άρθρο με τίτλο «Χάσαμε την ευκαιρία», εγώ θα συμπλήρωνα χάνουμε τις ευκαιρίες. Διότι ευκαιρίες μας δίνονται αλλά θα πρέπει όλοι μας και αυτοί των τουριστικών μας πραγμάτων να βλέπουν λίγο πιο μακριά και εξηγούμαι. Το 2002 σαν πρόεδρος των εστιατόρων τότε συμμετείχα σε μια σύσκεψη στο ξενοδοχείο ΠΑΡΚ με κυβερνητικούς και τοπικούς φορείς, με θέμα τα τουριστικά δρώμενα του νησιού μας. Εκεί πληροφορηθήκαμε όλοι στην αίθουσα ότι κοπήκανε τα κονδύλια για τη διαφήμιση του νησιού μας επειδή επρόκειτο να γίνει ο πόλεμος στο Ιράκ. Στην ερώτησή μου και αν δεν γίνει ο πόλεμος στο Ιράκ εδώ στη Ρόδο τι θα κάνουμε, τι θα μας πείτε όταν θα έχουμε μια χαμένη σεζόν, κανείς δεν μπόρεσε να μου απαντήσει. Και πρότεινα αντί να κόψουνε τα κονδύλια τις διαφήμισης λόγω της κατάστασης που επικρατεί, θα πρέπει να τα αυξήσετε κάνοντας μια διακριτική και κόσμια διαφήμιση προς τα έξω τονίζοντας ότι στην Ρόδο προσφέρουμε ασφάλεια και ήρεμες διακοπές. Παρασύροντας έτσι τους τουρίστες που είχαν σκοπό να πάνε Τουρκία, Αίγυπτο και Τυνησία και άλλων ανταγωνιστικών χωρών να έρθουν στη Ρόδο. Δεν έγινε αυτό και έτσι είχαμε μια χαμένη ευκαιρία να γεμίσει η Ρόδος από τουρίστες. Γι΄ αυτό είχαμε μια μουδιασμένη σεζόν.

Επίσης αναφέρθηκα και για τους ολυμπιακούς αγώνες του 2004. Τότε τους είχαν θέσει και την εξής ερώτηση. Τώρα είμαστε στο 2002, τι προβλέπετε να κάνετε για τη Ρόδο το 2004, ώστε να μην κοιτάζουμε την Αθήνα από μακριά και χωρίς τουρίστες στη Ρόδο να έχουμε άλλη μια χαμένη σεζόν; Εφ΄ όσον όλοι θα πάνε στην Αθήνα; Προβλέπετε κάποιο πρόγραμμα με τσάρτερς ημερήσιων ή διήμερων εκδρομών από Αθήνα για Ρόδο; Προβλέπονται εξπρές δρομολόγια το 2004 καραβιών από Θεσσαλονίκη ή Πειραιά ώστε να τονωθεί ο τουρισμός μας; Η απάντησή τους ήταν μασημένα λόγια. Και τώρα το 2004 που λήξανε οι ολυμπιακοί αγώνες εμείς μετράμε τα λίγα κουκιά που μας έμειναν. Η μείωση στον τουρισμό είναι σε όλους γνωστή και η Ρόδος πλήρωσε το τίμημα της προσοχής όλου του κράτους στους ολυμπιακούς αγώνες και καλά έκανε. Βέβαια ήμαστε περήφανοι για την επιτυχία τους όπως και για το ευρωπαϊκό κύπελλο. Όμως τώρα τι γίνεται; θα πρέπει τώρα να περάσουμε στην επιθετική τουριστική πολιτική και το κράτος και οι τοπικοί φορείς αλλά και εμείς, οι ίδιοι επιχειρηματίες. Η κυβέρνηση θα πρέπει να προσέξει ιδιαίτερα την Ρόδο, αφού έχει προσφέρει τόσα πολλά στο κράτος. Το υπουργείο τουρισμού που τόσο πολύ θέλαμε να διαθέσει τα κονδύλια για μια μεγάλη διαφημιστική καμπάνια εκμεταλλευόμενη μάλιστα και την επιτυχία της Ολυμπιάδας. Οι τοπικοί φορείς μέσα από τις διεθνείς εκθέσεις με άτομα που να ξέρουν τα τουριστικά πράγματα του νησιού μας να πείσουν όσο πιο πολλούς επισκέπτες να έρθουν στη Ρόδο. Ο κόσμος θέλει να μάθει για την Ρόδο. Το διαπίστωσα και ο ίδιος που συμμετείχα ιδιωτικά στην έκθεση του Νοεμβρίου το 2003 στο φεστιβάλ Ελληνικών και παραδοσιακών γεύσεων. Ενώ συμμετείχαν οι περισσότερες πόλεις της Ελλάδος σε αυτήν την έκθεση, δυστυχώς η Ρόδος έλειπε. Αλλά δεν έπρεπε και εμείς οι επιχειρηματίες να περιμένουμε τι θα κάνει η κυβέρνηση ή οι τοπικοί φορείς και οι εκθέσεις. Το ερώτημα είναι εμείς τι προσφέρουμε στον τουρισμό της Ρόδου. Θέλουμε μόνο να κερδίζουμε; Δεν πρέπει να προσφέρουμε κάτι για να κερδίσουμε; Και όμως μπορούμε. Μπορεί ο κάθε επιχειρηματίας να διαφημίσει και την επιχείρησή του, αλλά και την Ρόδο σε όλοι την Ελλάδα, ο καθένας ξεχωριστά να προσπαθήσει να φέρει τους τουρίστες στη Ρόδο. Το δοκίμασα στην Θεσσαλονίκη, διαφημίζοντας την επιχείρησή μου, αλλά και την Ρόδο μέσω του ραδιοφώνου και διαπίστωσα ότι έχει επιτυχία. Γι΄ αυτό το προτείνω στους συναδέλφους εστιάτορες, αλλά και σε όλους τους επιχειρηματίες της Ρόδου να κάνουν το ίδιο με στόχο την προσέλκυση περισσότερων τουριστών. Όμως θα έχουμε την μεγαλύτερη επιτυχία όταν συνειδητοποιήσουμε ότι πρέπει να είμαστε σωστοί και να φέρουμε το φιλικό κλίμα που υπήρχε πριν 20 χρόνια, όταν οι τουρίστες κλαίγανε την τελευταία μέρα τους στη Ρόδο γιατί δεν θέλανε να φύγουνε από εδώ.

Ευχαριστώ για τη φιλοξενία
Μητσινιώτης Χρυσόστομος
Πρώην πρόεδρος
εστιατόρων
«Η ΠΡΩΤΟΠΟΡΙΑ»

ΚΕΝΤΡΑ ΞΕΝΩΝ ΓΛΩΣΣΩΝ
ΑΓΓΕΛΙΚΗ ΤΥΡΑΔΕΛΛΗ ΚΑΚΑΚΙΟΥ

LANGUAGES TYRADELLIS 1983
PALSO

Αν θέλετε αποτελέσματα και όχι απλές υποσχέσεις τότε ελάτε σε μας

ΠΡΑΓΜΑΤΟΠΟΙΟΥΜΕ ΔΕΝ ΥΠΟΣΧΟΜΑΣΤΕ

Προσωπική διδασκαλία σε ολιγομελή τμήματα με σύγχρονες μεθόδους.
Χρήση ηλεκτρονικών υπολογιστών με εξειδικευμένα προγράμματα multimedia και πρόσβαση στο internet .
Χρήση οπτικοακουστικών μέσων (βίντεο)..

Τμήματα: Junior , Senior ABCD , Palso , Lower , Advanced , Proficiency , T.o.e.f.l.

Εγγραφές καθημερινά 18:00 - 20:00
εκτός Σαββάτου Κυριακής

X4813-30/9

Κεντρικό: Αγίας Λαύρας 52,56 (πίσω απόΚαπνοβιομηχανίας) Τηλ.: 35355
2ο Διδακτήριο : Συν/μος Καστελλοριζιών Ερμή 10 Ιξία (Τρείς) Τηλ.: 95862

ΠΡΑΚΤΟΡΕΙΟ ΤΑΞΙΔΙΩΝ

PEGASSOS TRAVEL

CLUB OF RHODES

Ταξιδέψτε επώνυμα
Ταξιδέψτε φθηνά
Ταξιδέψτε άνετα

Με ευχάριστη διαμονή σε ξενοδοχεία σε όλη την Ελλάδα

ΚΑΘΕ ΔΕΥΤΕΡΑ

ΒΑΡΣΟΒΙΑ

με

LOT

Αναχώρηση 12.50 p.m.

Για οποιαδήποτε πληροφορία παρακαλώ απευθυνθείτε στο γραφείο μας

PEGASOS TRAVEL
ΚΑΡΑΤΖΙΑΣ ΜΙΧΑΛΗΣ
Τηλ. 2241 0 73455, 76161, 75879
FAX. 2241 0 35504
KIN. 6977 986489

X47 97-30/9

ΨΥΧΟΕΡΕΥΝΗΤΡΙΑ

ΚΡΗΤΙΚΟΥ ΒΑΣΙΛΕΙΑ



Προβλέψεις για το μέλλον ικανοποιητικές.
Βοήθεια για κάθε θέμα που σας απασχολεί με κάθε εχεμύθεια

ΟΜΗΡΟΥ 65 Π. ΠΟΛΗ Τηλ. 74440 - 67602,
0972157586, 8-1π.μ. — 4-8μ.μ.

T3595-20/9

ΑΡΧΩΝ ΣΑΜΑΡΤΖΗΣ ΑΕΤΕΒΕ

Από το 1980



24 ΧΡΟΝΙΑ ΜΟΝΩΣΕΙΣ ΣΤΕΓΑΝΩΣΕΙΣ

ΕΛΑΦΡΟΣΚΥΡΟΔΕΜΑ ΘΕΡΜΟΗΧΟΜΟΝΩΤΙΚΟ

Υπόστρωμα για γεμίσματα δαπέδων & δημιουργία ρήσεων



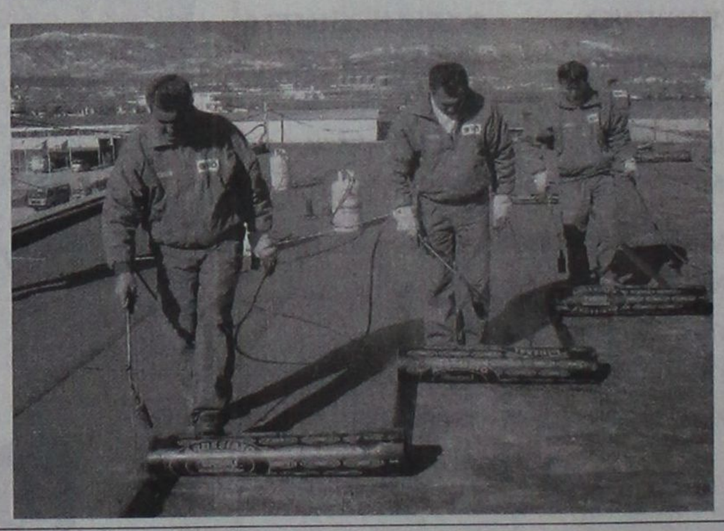

X4779-30/9

ΔΙΑΘΕΣΗ: **ΑΡΧΩΝ ΣΑΜΑΡΤΖΗΣ ΑΕΤΕΒΕ**
ΜΟΝΩΣΕΙΣ - ΣΤΕΓΑΝΩΣΕΙΣ
ΚΑΤΑΣΤΗΜΑΤΑ
1) Ικαρου & Λαοδικείας - Τηλ.: 22410 20021 Ρόδος 85100
2) Υποκατάστημα Ερυθρού Σταυρού 21 - Τηλ.: 22410 23030 Ρόδος 85100
ΚΙΝΗΤΟ: 6944 502033

Δρομολόγια του Ταχύπλοου Καταμαράν "ΔΩΔΕΚΑΝΗΣΟΣ ΕΞΠΡΕΣ"

Από: 16-ΙΟΥΛ-2004 μέχρι 21-ΣΕΠ-2004

DODEKANISOS NAFTILIAKI

Αναχωρίσεις από την Κολώνα (Θαλασσινή πύλη)

ΚΥΡΙΑΚΗ		
ΛΙΜΑΝΙ	ΑΦΙΞΗ	ΑΝΑΧ.
ΡΟΔΟΣ		08.30
ΣΥΜΗ	09.20	09.25
ΚΩΣ	10.55	11.00
ΚΑΛΥΜΝΟΣ	11.40	11.50
ΛΕΡΟΣ	12.40	12.45
ΠΑΤΜΟΣ	13.25	13.40
ΛΕΙΨΟΙ	14.00	14.05
ΛΕΡΟΣ	14.25	14.30
ΚΑΛΥΜΝΟΣ	15.20	15.30
ΚΩΣ	16.10	16.20
ΣΥΜΗ	17.45	17.50
ΡΟΔΟΣ	18.30	

ΔΕΥΤΕΡΑ		
ΛΙΜΑΝΙ	ΑΦΙΞΗ	ΑΝΑΧ.
ΡΟΔΟΣ		08.30
ΚΑΣΤΕΛΟΡΙΖΟ	11.00	16.00
ΡΟΔΟΣ	18.30	

ΤΡΙΤΗ		
ΛΙΜΑΝΙ	ΑΦΙΞΗ	ΑΝΑΧ.
ΡΟΔΟΣ		08.30
ΚΩΣ	10.40	10.50
ΚΑΛΥΜΝΟΣ	11.30	11.40
ΛΕΡΟΣ	12.30	12.40
ΠΑΤΜΟΣ	13.20	13.30
ΛΕΙΨΟΙ	13.50	14.00
ΛΕΡΟΣ	14.20	14.30
ΚΑΛΥΜΝΟΣ	15.20	15.30
ΚΩΣ	16.10	16.20
ΡΟΔΟΣ	18.30	

ΤΕΤΑΡΤΗ		
ΛΙΜΑΝΙ	ΑΦΙΞΗ	ΑΝΑΧ.
ΡΟΔΟΣ		08.30
ΣΥΜΗ	09.20	09.30
ΚΩΣ	11.00	11.10
ΚΑΛΥΜΝΟΣ	11.50	12.00
ΛΕΡΟΣ	12.45	12.50
ΠΑΤΜΟΣ	13.30	13.40
ΛΕΡΟΣ	14.20	14.30
ΚΑΛΥΜΝΟΣ	15.20	15.30
ΚΩΣ	16.10	16.20
ΣΥΜΗ	17.45	17.50
ΡΟΔΟΣ	18.30	

ΠΕΜΠΤΗ		
ΛΙΜΑΝΙ	ΑΦΙΞΗ	ΑΝΑΧ.
ΡΟΔΟΣ		08.30
ΚΩΣ	10.40	10.50
ΚΑΛΥΜΝΟΣ	11.30	11.40
ΛΕΡΟΣ	12.30	12.40
ΛΕΙΨΟΙ	13.00	13.10
ΠΑΤΜΟΣ	13.30	13.40
ΛΕΡΟΣ	14.20	14.30
ΚΑΛΥΜΝΟΣ	15.20	15.30
ΚΩΣ	16.10	16.20
ΡΟΔΟΣ	18.30	

ΠΑΡΑΣΚΕΥΗ		
ΛΙΜΑΝΙ	ΑΦΙΞΗ	ΑΝΑΧ.
ΡΟΔΟΣ		08.30
ΣΥΜΗ	09.20	09.30
ΚΩΣ	11.00	11.10
ΚΑΛΥΜΝΟΣ	11.50	12.00
ΛΕΡΟΣ	12.45	12.50
ΠΑΤΜΟΣ	13.30	13.40
ΛΕΡΟΣ	14.20	14.30
ΚΑΛΥΜΝΟΣ	15.20	15.30
ΚΩΣ	16.10	16.20
ΣΥΜΗ	17.45	17.50
ΡΟΔΟΣ	18.30	

ΣΑΒΒΑΤΟ		
ΛΙΜΑΝΙ	ΑΦΙΞΗ	ΑΝΑΧ.
ΡΟΔΟΣ		08.30
ΚΩΣ	10.40	10.50
ΚΑΛΥΜΝΟΣ	11.30	11.40
ΛΕΡΟΣ	12.30	12.40
ΛΕΙΨΟΙ	13.00	13.10
ΠΑΤΜΟΣ	13.30	13.40
ΛΕΡΟΣ	14.20	14.30
ΚΑΛΥΜΝΟΣ	15.20	15.30
ΚΩΣ	16.10	16.20
ΡΟΔΟΣ	18.30	



- *Ταξιδέψτε με 30 μίλια την ώρα*
- *Fully air-conditioned*

Πληροφορίες: Δωδεκάνησος Ναυτιλιακή Ν.Ε.
Αυστραλίας 3. 85100 Ρόδος
Τηλ: 22410 70 590 - Fax: 22410 70 591

Ηχος & Φως Sound & Light RHODES

website: www.12ne.gr
e-mail: info@12ne.gr

X4796-30/9



Οικοδιδασκαλείο Φιλολογικών

Λεντή Ιωάννα

Ιστορικός - Φιλόλογος

Γυμνασίου - Ενιαίου Λυκείου - ΤΕΕ

Τμήματα 2 ή 3 ατόμων

Χαμηλά δίδακτρα

Συχνή ενημέρωση γονέων

Λογοτεχνία Φιλοσοφία

Λατινικά Ιστορία

Εκθεση Αρχαία

Πληροφορίες:

Τηλ. 2241073035 - 6945994963

Κωνσταντίνου Παλαιολόγου 16



X4811-30/9

KYDON TOURS

ΕΚΔΡΟΜΕΣ! ΕΚΔΡΟΜΕΣ!

Ποιότητα - Φροντίδα - Επιτυχία

ΣΥΡΟ-ΤΗΝΟ-ΜΥΚΟΝΟ-ΣΑΝΤΟΡΙΝΗ-ΠΑΡΟ

16/9 - 23/9/04

Προσκύνημα στην ΠΑΝΑΓΙΑ της ΤΗΝΟΥ και στην ΠΑΝΑΓΙΑ της ΠΑΡΟΥ ΕΚΑΤΟΝΤΑΠΥΛΙΑΝΗ

Κοσμοπολίτικο ταξίδι στα πιο όμορφα νησιά των ΚΥΚΛΑΔΩΝ. Με ξεναγήσεις, ρομαντικούς περιπάτους στα γραφικά δρομάκια των νησιών. Ηλιοβασίλεμα στην Οία της Σαντορίνης και αγνάντεμα της όμορφης θέας της Καλδέρας. Διασκέδαση νησιώτικη.

Περιλαμβάνει:

- Ξενοδοχεία 3 αστέρ ων επιλεγμένα με πρωινό.
- 5 διανυκτερεύσεις: στην ΤΗΝΟ 2, στην ΣΑΝΤΟΡΙΝΗ 2 στην ΠΑΡΟ 1.
- Περιηγήσεις νησιών, ξεναγήσεις
- Ολες οι μεταφορές με τα ΚΑΤΑΜΑΡΑΝ μεταξύ Σύρου, Μυκόνου, Τήνου, Σαντορίνης, Πάρου
- Εισιτήρια F/B με «BLUE STAR» Ρόδο - Σύρο - Ρόδο
- Ασφάλεια ταξιδίου

Συνοδός η κ. ΕΛΕΝΗ ΨΥΛΛΑΚΗ

ΠΑΡΙΣΙ - EURODISNEY

Κάντε δώρο στα παιδιά σας

Τακτικές αναχωρήσεις.

Γκρουπ και μεμονωμένων. Οργανώνουμε μικρά γκρουπ όσα άτομα και να είσθε. Ο συνεργάτης μας Ελληνας ξεναγός στο Παρίσι σας παραλαμβάνει και σας ξεναγεί. Παραμονή στη DISNEY όσες μέρες θέλετε.

WESTERN UNION: αποστολή χρημάτων σε όλο τον κόσμο σε 10 λεπτά.

Η πείρα μας 30 ετών στη διάθεσή σας



ΝΕΟΝΥΜΦΟΙ οργανώνουμε το ταξίδι των ονείρων σας

ΟΔΙΚΕΣ ΚΑΙ ΑΕΡΟΠΟΡΙΚΕΣ ΕΚΔΡΟΜΕΣ ΣΕ ΟΛΟ ΤΟΝ ΚΟΣΜΟ





ΕΙΣΙΤΗΡΙΑ ΑΕΡΟΠΟΡΙΚΑ - ΑΚΤΟΠΛΟΪΚΑ με όλες τις εταιρίες

ΠΡΑΚΤΟΡΕΙΟ KYDON ΙΑΤΑ

1974-2004

30 χρόνια σας ταξιδεύει με εγγύηση

Τηλ. 22410 23000, 27900, 27722

- ΕΘΕΛΟΝΤΩΝ ΔΩΔ/ΣΙΩΝ 14
- ΑΚΤΗ ΣΑΧΤΟΥΡΗ 8

X4798-30/9

Οργανώνεται από το ΤΕΕ Δωδεκανήσου

Διημερίδα στη Ρόδο για τον χωροταξικό σχεδιασμό

ΔΙΑΛΟΓΟΣ ΓΙΑ ΤΗΝ ΠΟΛΕΟΔΟΜΙΚΗ ΘΩΡΑΚΙΣΗ

ΔΙΗΜΕΡΙΔΑ με θέμα τον χωροταξικό σχεδιασμό και τα βήματα εφαρμογής του Νόμου 2508/97, πρόκειται να γίνει στη Ρόδο τον ερχόμενο Νοέμβριο. Η διημερίδα θα γίνει από το ΤΕΕ Δωδεκανήσου που έστειλε σε υπουργούς, βουλευτές, δημάρχους και άλλους ενδιαφερόμενους, το παρακάτω έγγραφο:

« Αξιότιμοι κύριοι,

Ο νέος οικιστικός Νόμος 2508/97, θεσμοθετεί νέες κατευθύνσεις για την πολεοδομική - χωροταξική οργάνωση της χώρας. Αρκετοί από τους Δήμους του νομού Δωδ/σου αλλά και της χώρας, έχουν ήδη αρχίσει τις διαδικασίες εκπόνησης μελετών ΓΠΣ και ΣΧΟΟΑΠ σύμφωνα με τις προβλέψεις του Νόμου και τις αντίστοιχες προδιαγραφές.

Κοινή διαπίστωση είναι ότι υπάρχει έλλειμμα ενημέρωσης σχετικά με τις προβλέψεις και το εύρος εφαρμογής του Νόμου καθώς επίσης στις διαδικασίες που πρέπει να ακολουθηθούν.

Για το λόγο αυτό, ο φορέας μας σε συνεργασία με την Νομαρχιακή Αυτοδιοίκησης Δωδ/σου και την ΤΕΔΚ Δωδ/σου, συνδιοργανώνουν διημερίδα στην οποία θα συζητηθούν οι αρχές - στόχοι του χωροταξικού σχεδιασμού με έμφαση στα βήματα εφαρμογής του Ν. 2508/97.

Στόχος επίσης είναι τα συμπεράσματα της ημερίδας να χρησιμοποιηθούν σαν κατευθυντήρια οδηγία προς τους φορείς ανάθεσης μελετών ΣΧΟΟΑΠ και ΓΠΣ και επί πλέον να γίνει ένας γόνιμος διάλογος για την «πολεοδομική - χωροταξική θωράκιση» τόσο του νομού Δωδ/σου όσο και της Χώρας.

Η θεματολογία που προτείνουμε να αναπτυχθεί, περιλαμβάνει τους παρακάτω άξονες:

Α. Νόμος, 2742/1999 «Χωροταξικός Σχεδιασμός και Αειφόρος ανάπτυξη».

- Γενικές αρχές, προβλέψεις, βήματα που έχουν γίνει μέχρις στιγμής με έμφαση στο «Γενικό και ειδικά πλαίσια Χωροταξικού Σχεδιασμού και αειφόρου ανάπτυξης», μελλοντικά βήματα, χρονοδιαγράμματα εφαρμογής, διαδικασίες, όργανα και φορείς υλοποίησης. Επιθυμητή είναι η παρουσίαση Χωροταξικών μελετών της χώρας και ιδιαίτερα των προβλέψεων του προσφάτως εγκεκριμένου Χωροταξικού Σχεδίου Περιφέρειας Νοτίου Αιγαίου καθώς και των προβλέψεων της ΕΧΜ Ρόδου σε επίπεδο αρχών.

Β. Νέος Οικιστικός Νόμος 2508/97

Β1. Μελέτες ΓΠΣ-ΣΧΟΟΑΠ.

- Φιλοσοφία του Νόμου
- Συσχέτιση με Χωροταξικά σχέδια - κατευθύνσεις ανώτερου επιπέδου
- Προκηρύξεις μελετών. Σύνθεση μελετητικής ομάδας.
- Ανάλυση προδιαγραφών
- Αποβάθρα
- Σταθερότυπα
- Σχετική Νομολογία
- Γεωλογικές μελέτες
- Περιβαλλοντικές μελέτες
- Διαδικασίες έγκρισης
- Εφαρμογές

Β.2 Περιοχές αναπλάσεων

- Ενημέρωση σχετικά με τις προβλέψεις του Νόμου
- Εφαρμογές

Β.3. Παρουσίαση των μελετών ΓΠΣ-ΣΧΟΟΑΠ που εκπονούνται τόσο στο νομό Δωδ/σου όσο και στη χώρα.

- Παρουσίαση από κάθε Δήμο του νομού Δωδ/σου που εκπονεί αντίστοιχη μελέτη. Επιθυμητή είναι η παρουσίαση αντίστοιχων μελετών και από άλλους Δήμους της Χώρας.
- Ανάλυση - προβλήματα προς αντιμετώπιση.

Δ. Ισχύουσες αρμοδιότητες έγκρισης Πολεοδομικών Μελετών, οριοθετήσεων οικισμών και τροποποιήσεων ρυμοτομικών σχεδίων.

- Κωδικοποίηση των αρμοδιοτήτων και νέες προοπτικές έτσι ώστε να αποφευχθεί η πολυδιασπορά.

Ε. Συμπεράσματα, στρογγυλό τραπέζι

- Συζήτηση σχετικά με τη θεματολογία που αναπτύχθηκε.
- Κωδικοποίηση συμπερασμάτων

Η διημερίδα θα πραγματοποιηθεί στη Ρόδο το Νοέμβριο του 2004. Παρακαλούμε τους ενδιαφερόμενους να συμμετάσχουν σαν εισηγητές να δηλώσουν τη συμμετοχή τους και τη θεματολογία της εισήγησής τους στο ΤΕΕ τ.μ. Δωδ/σου, μέχρι την Παρασκευή 22.10.2004. Επιθυμητό είναι οι εισηγήσεις ή οποιοδήποτε άλλο υλικό, να αποσταλούν τουλάχιστο μια εβδομάδα πριν την έναρξη της διημερίδας. Οι εισηγήσεις θα είναι διάρκειας έως 30'.

Οι διοργανωτές θα καλύψουν τα έξοδα μετάβασης και φιλοξενίας των εισηγητών που δεν μπορούν να καλυφθούν από το φορέα που ανήκουν.

Η οργανωτική επιτροπή της διημερίδας έχει την ακόλουθη σύνθεση:

Βενέρης Παναγιώτης, εκπρ. ΤΕΕ τ.μ. Δωδ/σου

Χατζηϊωάννου Αντώνης, εκπρ. ΤΕΔΚ Δωδ/σου

Χατζάκης Γιώργος, εκπρ. Ν.Α. Δωδ/σου.

Για περισσότερες πληροφορίες παρακαλούμε να απευθύνεστε στη γραμματεία του ΤΕΕ τ.μ. Δωδ/σου τηλ. 22410-35656-30606, FAX: 22410-22462, e-mail tee rod@tee.gr.

Με εκτίμηση
Ο Πρόεδρος
Παναγιώτης Βενέρης»

ΙΑΤΡΙΚΗ ΑΝΑΚΟΙΝΩΣΗ

Το ιατρείο του Ενδοκρινολόγου - Διαβητολόγου

ΠΑΠΑΒΕΡΓΗ ΣΤΑΥΡΟΥ

(Ιερού Λόχου 14 - 3ος όροφος)

θα μείνει κλειστό από **6/9 έως 14/9 (ημέρα Τρίτη)**

λόγω συμμετοχής του ιατρού στο Πανευρωπαϊκό Συνέδριο Διαβητολογίας στο Μόναχο της Γερμανίας.

Θα λειτουργήσει κανονικά από 15/9 (ημέρα Τετάρτη).

Τηλέφωνο επικοινωνίας με τον ιατρό:

6932 236952

9692-10/9

Ο ΠΝΕΥΜΟΝΟΛΟΓΟΣ

ΔΗΜΗΤΡΗΣ Γ. ΚΡΗΤΙΚΟΣ

συμμετέχει στο **Πανευρωπαϊκό Συνέδριο Πνευμονολογίας** στη Γλασκώβη, καθώς επίσης και σε μετεκπαιδευτικό **σεμινάριο μελέτης Ροχαλητού - Συνδρόμου άπνοιων κατά τον ύπνο.**

Το ιατρείο θα λειτουργήσει κανονικά από Δευτέρα 13/9/2004

Ιατρείο: Βενετοκλέων 58 Ρόδος

Τηλ. 22410 32022

X4820-12/9

ΙΑΤΡΙΚΗ ΑΝΑΚΟΙΝΩΣΗ

ΜΙΚΡΟΒΙΟΛΟΓΙΚΟ ΕΡΓΑΣΤΗΡΙΟ

ΤΣΑΜΠΙΚΟΣ Κ. ΑΝΤΩΝΑΡΑΚΗΣ

ιατρός βιοπαθολόγος

Δέχεται: Δευτέρα - Παρασκευή 7.30-12.00 και 17.30-19.30

ΤΕΤΑΡΤΗ ΑΠΟΓΕΥΜΑ ΚΛΕΙΣΤΑ

ΙΑΤΡΕΙΟ: Στ. Καζούλη 18 - Ρόδος

Τηλ. 22410 77231 FAX 22410 77465

t3676-10/1/2005

ΙΘΡΑ ΠΑΝΗΓΥΡΙΣ

Την Τρίτη 14 Σεπτεμβρίου πανηγυρίζει η Υψωσις Τιμίου Σταυρού στο χωριό Δαματριά.

Τη Δευτέρα εσπέρας 7.30 .μ. θα τελεσθεί Εσπερινός.

Την Τρίτη το πρωί θα τελεσθεί η Θεία Λειτουργία.

Η εκκλησιαστική επιτροπή Δαματριάς

7502-12/9

ΤΗΛΟΣ 21ος ΑΙΩΝΑΣ

SEA STAR

ΠΛΗΡΟΦΟΡΙΕΣ

ΡΟΔΟΣ: ΤΑΡΠΟΝ ΣΠΡΙΝΓΚΣ 44

Τηλ. **22410 78052, 22410 78053**

FAX **22410 20272**

Κινητό: **6938244523**

ΤΗΛΟΣ: Τηλ. **22460 44000**

FAX **22460 44044**

Ανακοίνωση

Λόγω της τελετής βράβευσης του πρώην υπουργού κ. ΑΝΑΣΤΑΣΙΟΥ ΠΕΠΟΝΗ από το Δήμο Τήλου, το πρόγραμμα του SEA STAR για την Τετάρτη 8-9-04 και την Πέμπτη 9-9-04 διαμορφώνεται ως εξής:

ΤΕΤΑΡΤΗ 8-9-2004

Λιμάνι	Αφιξη	Αναχώρηση
ΡΟΔΟΣ		08.00
ΤΗΛΟΣ	09.20	09.30
ΡΟΔΟΣ	10.50	14.00
ΤΗΛΟΣ	15.20	16.30
ΡΟΔΟΣ	17.50	18.00
ΤΗΛΟΣ	19.50	Δ.

ΠΕΜΠΤΗ 9-9-2004

Λιμάνι	Αφιξη	Αναχώρηση
ΤΗΛΟΣ		06.30
ΡΟΔΟΣ	07.50	09.00
ΤΗΛΟΣ	10.20	17.00
ΡΟΔΟΣ	18.20	Δ.

X4793-9/9

ΤΜΗΜΑΤΑ

- Ρυθμική Κινησιολογική Αγωγή) - Δημιουργική κίνηση - Αυτοσχεδιασμός (από 3.5 ετών)
- Κλασσικό μπαλλέτο (σύστημα VAGANOVA)
- JAZZ
- Σύγχρονος χορός
- FLAMENCO
- Caractére
- Χορευτική γυμναστική
- Εντατικό Προεπαγγελματικό
- Αργεντίνικο Τανγκό

ΕΓΓΡΑΦΕΣ - ΠΛΗΡΟΦΟΡΙΕΣ

Από 6/9/2004 κάθε μέρα εκτός Σαββάτου & Κυριακής 11-1 το πρωΐ και 6-8.30 το απόγευμα.

X4823-12/9

ΣΧΟΛΗ ΧΟΡΟΥ Έλλης Παρασκευά

Αναγνωρισμένη από το ΥΠΠΟ Αριθμός Αδειας 6993/70

Μέλος του Διεθνούς Συμβουλίου Χορού της UNESCO

ΕΝΑΡΞΗ ΜΑΘΗΜΑΤΩΝ 15/09/04

Βενετοκλέων 61 - Τηλ: 22410 20.780/24.050

www.elliparaskeva.gr • e-mail: ellipar@otenet.gr

ΔΙΔΑΣΚΟΥΝ

- **ΕΛΛΗ ΠΑΡΑΣΚΕΥΑ**

Απόφ. επ. σχ. Ραλλούς Μάνου, Μεταπτ. RAD - Place Λονδίνου Ιδρυτικό μέλος Διεθνούς Συμβουλίου Χορού της UNESCO, μέλος της Ενωσης Χοροθεραπευτών Ελλάδος.

- **ΦΩΤΕΙΝΗ ΤΕΡΡΑΝΟΒΑ**

Απόφ. Κρατικής Σχολής Ορχηστικής Τέχνης, Μεταπτυχιακές σπουδές στη σχολή ALVIN AILEY της Νέας Υόρκης.

- **ΝΑΤΑΛΙ ΣΕΡΒΟΥ**

Απόφ. Κρατικής Σχολής Ορχηστικής Τέχνης Αθηνών.

- **ΣΕΒΗ ΑΡΓΥΡΟΥ**

Απόφ. Ανώτερης Επαγγελματικής Σχολής Χορού Δ. Γρηγοριάδου. Μεταπτυχιακές σπουδές στο Παρίσι.

- **ΣΤΑΥΡ. ΓΕΩΡΓΟΠΑΠΑΔΑΚΟΥ**

Απόφ. Ανώτερης Επαγγελματικής Σχολής Χορού Amparo De Triana. Μεταπτυχιακές σπουδές Flamenco στη Σεβίλλη, Μαδρίτη, Βερολίνο

ΣΕΜΙΝΑΡΙΑ

Καια τη διαρκεια της χρονιας απο διακεκριμενους χορογραφους διεθνως αναγνωρισμενους

ΠΡΟΤΥΠΟ ΑΝΑΓΝΩΡΙΣΜΕΝΟ ΩΔΕΙΟ

ΩΔΕΙΟ

A. Corelli

Αναγνωρισμένο από το κράτος.

Αρ. απόφασης ΥΠΠΟ/ΚΑΤΕΧΝ/Δ/27506/1-6-2000/ΦΕΚ 750Β/16-6-2000

ΙΔΡΥΤΡΙΑ ΚΑΙ ΔΙΕΥΘΥΝΤΡΙΑ: ΑΝΘΗ ΚΑΡΑΤΖΙΑ

ΚΑΛΛΙΤΕΧΝΙΚΟΣ ΔΙΕΥΘΥΝΤΗΣ: ΣΠΥΡΟΣ ΓΑΡΔΙΚΙΩΤΗΣ

Δ/νση: Λίνδου 66 τη. 22410 39647

Μέσα σ' ένα χώρο όπου κυριαρχούν σύγχρονες αντιλήψεις για τη διδασκαλία, η μουσική εκπαίδευση των σπουδαστών γίνεται ευχάριστα και με πλήρη υπευθυνότητα. Το μουσικό εκπαιδευτικό πρόγραμμα του ωδείου είναι άριστα οργανωμένο και προσφέρει στους σπουδαστές του τα καλύτερα δυνατά αποτελέσματα, ώστε να αποκτήσουν τίτλους σπουδών (ΠΤΥΧΙΑ - ΔΙΠΛΩΜΑΤΑ) με ουσιαστική αξία προκειμένου να εξασφαλίσουν σωστή επαγγελματική αποκατάσταση.

Στο Πρότυπο Ωδείο Ρόδου ***A. CORELLI*** διδάσκουν διπλωματούχοι καθηγητές και καθηγήτριες με πολυετή πείρα στη μουσική εκπαίδευση.

Οι σπουδές εποπτεύονται από το υπουργείο Πολιτισμού και στους σπουδαστές που ολοκληρώνουν τις σπουδές χορηγείται Πτυχίο ή Δίπλωμα αναγνωρισμένο από το κράτος. Στο Ωδείο ***A. CORELLI*** λειτουργούν οι παρακάτω **ΣΧΟΛΕΣ** και **ΤΜΗΜΑΤΑ**:

- **ΩΔΙΚΗΣ**
- **ΕΙΔΙΚΟ ΑΡΜΟΝΙΑΣ**
- **ΑΝΤΙΣΤΙΞΗ**
- **ΦΥΓΗ (ΦΟΥΓΚΑ)**
- **ΣΥΝΘΕΣΗ**
- **ΕΝΟΡΓΑΝΩΣΗ ΠΝΕΥΣΤΩΝ ΟΡΓΑΝΩΝ**
- **ΠΙΑΝΟ**
- **ΒΙΟΛΙ**
- **ΚΙΘΑΡΑ**
- **ΑΡΜΟΝΙΟ**
- **ΑΚΟΡΝΤΕΟΝ**
- **ΣΑΞΟΦΩΝΟ**
- **ΜΟΝΩΔΙΑ (ΦΩΝΗΤΙΚΗ ΜΟΥΣΙΚΗ)**
- **ΚΡΟΥΣΤΑ**

ΠΑΡΑΔΟΣΙΑΚΗ ΜΟΥΣΙΚΗ

- **ΣΑΝΤΟΥΡΙ - ΛΑΟΥΤΟ - ΒΙΟΛΙ - ΜΠΟΥΖΟΥΚΙ**

ΥΠΟΧΡΕΩΤΙΚΑ ΓΕΝΙΚΑ ΜΑΘΗΜΑΤΑ

ΘΕΩΡΙΑΣ - ΣΟΛΦΕΖ - ΑΡΜΟΝΙΑ - ΙΣΤΟΡΙΑ ΜΟΥΣΙΚΗΣ - ΜΟΡΦΟΛΟΓΙΑ - ΧΟΡΩΔΙΑ - ΜΟΥΣΙΚΗ ΔΩΜΑΤΙΟΥ

ΜΟΥΣΙΚΟΚΙΝΗΤΙΚΗ ΑΓΩΓΗ (ΜΟΥΣΙΚΗ ΠΡΟ-ΠΑΙΔΕΙΑ)

- Τμήμα προετοιμασίας υποψηφίων για εισαγωγή στα τμήματα Μουσικών Σπουδών **Α.Ε.Ι.**

Οι εγγραφές αρχίζουν 1η Σεπτεμβρίου 2004 και τα μαθήματα από τη Δευτέρα 13 Σεπτεμβρίου 2004

Πληροφορίες καθημερινά από 4-8μ.μ. και Σάββατο από 10.00 π.μ. - 13.30.

9643-15/9

ΕΛΛΗΝΙΚΟ ΩΔΕΙΟ ΠΑΡ/ΜΑ ΡΟΔΟΥ

Αγαπητοί γονείς

Δώστε στα παιδιά σας εφόδια. Στο παράρτημα του Ελληνικού Ωδείου Ρόδου θα μπορέσουν όχι μόνο να γνωρίσουν τον όμορφο κόσμο της μουσικής, αλλά και ν'αποκτήσουν ένα πτυχίο αναγνωρισμένο για σίγουρη επαγγελματική αποκατάσταση.

Εγγύηση γι'αυτό είναι οι έμπειροι πτυχιούχοι και διπλωματούχοι καθηγητές μας και το πλήθος των αποφοίτων μας που σήμερα διδάσκει όχι μόνο στο παρ/μά μας αλλά και σε Γυμνάσια, Λύκεια, Δημοτικά και σε άλλα Ωδεία και μουσικές σχολές της πόλης μας.

Διδάσκονται μαθήματα:

- Πιάνου
- Βιολιού
- Κιθάρας (κλασικής-ατονικής)
- Μονωδίας- Μελοδραματικής
- Βυζαντινής Μουσικής
- Ειδικού ωδικής
- Ειδικού αρμονίας
- Αντίστιξης
- Φούγκας
- Πνευστών (Φλάουτο- κλαρίνο - τρομπέτα - σαξόφωνο)
- Ενόργανης μπάντας
- Ηλεκτρικού Αρμονίου (κλασικού-μοντέρνου)
- Ακορντεόν
- Λύρας - Λαούτου
- Ελαφρού τραγουδιού
- Μπουζουκιού
- Θεωρίας
- Αρμονίας
- Solfes
- Ιστορίας της μουσικής
- Μορφολογίας
- Χορωδίας
- Μουσικοκινητικής & Ρυθμικής αγωγής

Δηλώστε έγκαιρα την εγγραφή σας στη γραμματεία του Ωδείου που λειτουργεί καθημερινά 5-9 μ.μ. και το Σάββατο 10 π.μ. - 1μ.μ. στη διεύθυνση: **Φιλικής Ενωσης Δωδεκανήσων 7 ή στο τηλ.&fax: 22410 29635 ή στο τηλ. 22410 31830 από τις 26 Αυγούστου 2004**

ΠΑΙΔΙΑ ΑΡΧΙΖΟΥΜΕ!!!

Ελάτε να περάσετε ευχάριστες ώρες παίζοντας και μαθαίνοντας!

Γνωρίστε μέσα από το παιχνίδι τον μαγικό κόσμο της μουσικής!

Γονείς δηλώστε συμμετοχή των παιδιών σας για ένα διασκεδαστικό και ευχάριστο μουσικό παιχνίδι στη γραμματεία του

Ελληνικού Ωδείου

Φ.Ε. Δωδεκανήσων 7 στο τηλ. 2241029635
(καθημερινά από 5-9 μ.μ.
και το Σάββατο 10.00-13.00
έναρξη εγγραφών από 30/8/02

ΜΟΥΣΙΚΟΚΙΝΗΤΙΚΗ & ΡΥΘΜΙΚΗ ΑΓΩΓΗ

Θα λειτουργήσουν τμήματα για ηλικίες από 4 έως 8 ετών

9696-15/9



PELLOS TRAVEL

ΠΟΙΟΤΗΤΑ -ΟΡΓΑΝΩΣΗ-ΕΓΓΥΗΣΗ

16/9-21/9

ΕΞΑΗΜΕΡΗ ΕΚΔΡΟΜΗ

ΜΕ BLUE STAR FERRIES

ΠΑΡΟΣ- ΤΗΝΟΣ- ΣΥΡΟΣ-ΜΥΚΟΝΟΣ

ΙΕΡΟ ΠΡΟΣΚΥΝΗΜΑ ΠΑΝΑΓΙΑ ΤΗΣ ΤΗΝΟΥ ΕΚΑΤΟΝΤΑΠΥΛΙΑΝΗ ΤΗΣ ΠΑΡΟΥ ΚΑΙ ΑΓΙΑ ΒΑΡΒΑΡΑ ΣΥΡΟΥ

ΑΝΑΧΩΡΗΣΗ 16/9 20:00 ΗΜΕΡΑ ΠΕΜΠΤΗ

ΕΠΙΣΤΡΟΦΗ 21/9 7:00 ΗΜΕΡΑ ΤΡΙΤΗ

ΤΙΜΗ 195 ΕΥΡΩ

23/9-28/9

ΣΥΡΟΣ - ΤΗΝΟΣ-ΜΥΚΟΝΟΣ-ΠΑΡΟΣ ΑΝΤΙΠΑΡΟΣ

ΤΙΜΗ 195 ΕΥΡΩ ΤΟ ΑΤΟΜΟ

25/9-27/9

ΤΡΙΗΜΕΡΗ ΑΕΡΟΠΟΡΙΚΗ ΕΚΔΡΟΜΗ

ΑΠΟΣ ΡΑΦΗΛ ΜΥΤΙΛΗΝΗΣ

ΙΑεροπορικά εισιτήρια Ροδος-Μυτιλινη-Ροδος-2 εκδρομές στη Μυτιλίνη -Μεταφορές με πούλμαν-Ταξιδιωτική ασφάλεια, Ξενοδοχείο με πρωινό-Συνοδός Γραφείου Φ.Π.Α

27/9-2/10

ΕΞΑΗΜΕΡΗ ΕΚΔΡΟΜΗ

ΣΤΗΝ ΚΩΝΣΤΑΝΤΙΝΟΥΠΟΛΗ-ΠΡΙΓΚΗΠΟΝΗΣΣΑ

ΡΟΔΟΣ-ΜΑΡΜΑΡΙΣ-ΕΦΕΣΣΟΣ-KUSADASI-ΣΜΥΡΝΗ-ΠΡΟΥΣΑ-ΚΩΝΣΤΑΝΤΙΝΟΥΠΟΛΗ-ΒΑΝΤΙΡΜΑ(ΠΑΝΟΡΜΟΣ)-ΣΜΥΡΝΗ-ΑΥΔΙΝΙ-ΜΑΡΜΑΡΙΣ-ΡΟΔΟΣ

ΜΟΝΟ ΜΕ 259 ΕΥΡΩ ΤΟ ΑΤΟΜΟ

Περιλαμβάνονται

2 ΔΙΑΝΥΚΤΕΡΕΥΣΕΙΣ ΣΤΗ ΣΜΥΡΝΗ ΚΑΙ 3 ΚΩΝΣΤΑΝΤΙΝΟΥΠΟΛΗ ΕΙΣΙΤΗΡΙΑ ΡΟΔΟΣ-ΜΑΡΜΑΡΙΣ-ΡΟΔΟΣ, ΦΟΡΟΙ ΤΟΥΡΚΙΑΣ, ΞΕΝΑΓΗΣΕΙΣ, ΜΕΤΑΦΟΡΕΣ ΜΕ ΚΛΙΜΑΤΙΖΟΜΕΝΑ ΠΟΥΛΜΑΝ, ΞΕΝΟΔΟΧΕΙΑ 4****ΚΑΙ 3*** ΑΣΤΕΡΩΝ ΜΕ ΠΡΩΙΝΟ ΚΑΙ ΦΑΓΗΤΟ-ΣΥΝΟΔΟΣ ΓΡΑΦΕΙΟΥ-ΤΑΞΙΔΙΩΤΙΚΗ ΑΣΦΑΛΕΙΑ-Φ.Π.Α

ΔΕΝ ΠΕΡΙΛΑΜΒΑΝΟΝΤΑΙ

ΑΡΧΑΙΟΛΟΓΙΚΟΙ ΧΩΡΟΙ-ΕΙΣΙΤΗΡΙΑ ΠΛΟΙΩΝ ΥΑΛΟΒΑ-ΚΩΝΣΤΑΝΤΙΝΟΥΠΟΛΗ-ΒΑΝΤΙΡΜΑ. ΕΙΣΙΤΗΡΙΑ ΚΡΟΥΑΖΙΕΡΑΣ ΣΤΑ ΠΡΙΓΚΗΠΟΝΗΣΣΑ ΔΙΑΣΚΕΔΑΣΗ

25/9-27/9

ΤΡΙΗΜΕΡΗ ΕΚΔΡΟΜΗ

ΑΠΟΣ ΡΑΦΗΛ ΜΥΤΙΛΗΝΗΣ

ΑΕΡΟΠΟΡΙΚΗ ΕΚΔΡΟΜΗ

Αεροπορικα εισιτηρια Ροδος-Μυτιλινη-Ροδος-2 εκδρομες στη Μυτιλινη -Μεταφορες με πουλμαν-Ταξιδιωτικη ασφαλεια Ξενοδοχειο με πρωινο-Συνοδος Γραφειου-Φ.Π.Α

3/10-9/10

ΕΠΤΑΗΜΕΡΗ ΑΕΡΟΠΟΡΙΚΗ ΕΚΔΡΟΜΗ

ΚΥΠΡΟΣ- ΑΙΓΥΠΤΟΣ

ΚΥΠΡΟΣ-ΜΟΝΗ ΚΥΚΚΟΥ-ΑΙΓΥΠΤΟΣ- ΚΑΙΡΟ- ΑΛΕΞΑΝΔΡΕΙΑ-ΠΥΡΑΜΙΔΕΣ ΣΦΙΓΓΑ ΚΡΟΥΑΖΙΕΡΑ ΣΤΟ ΝΕΙΛΟ ΜΕ ΑΠΕΥΘΕΙΑΣ ΠΤΗΣΗ ΑΠΟ ΡΟΔΟΣ-ΛΑΡΝΑΚΑ-ΚΑΙΡΟ-ΛΑΡΝΑΚΑ-ΡΟΔΟΣ

Περιλαμβάνονται

3 ΔΙΑΝΥΚΤΕΡΕΥΣΕΙΣ ΣΤΗΝ ΚΥΠΡΟ ΚΑΙ 3 ΣΤΟ ΚΑΙΡΟ ΕΙΣΙΤΗΡΙΑ ΡΟΔΟΣ-ΛΑΡΝΑΚΑ-ΚΑΙΡΟ-ΛΑΡΝΑΚΑ-ΡΟΔΟΣ, ΦΟΡΟΙ ΑΕΡΟΔΡΟΜΙΩΝ, 2 ΕΚΔΡΟΜΕΣ ΣΤΗ ΚΥΠΡΟ(ΜΟΝΗ ΚΥΚΚΟΥ-ΛΕΥΚΩΣΙΑ), ΜΙΑ ΕΚΔΡΟΜΗ ΣΤΟ ΚΑΙΡΟ ΠΥΡΑΜΙΔΕΣ-ΣΦΙΓΓΑ, ΜΟΥΣΕΙΟ ΚΑΙΡΟΥ-ΠΑΖΑΡΙ ΕΛ-ΑΛ-ΧΑΛΙΛ, ΜΙΑ ΟΛΟΗΜΕΡΗ ΕΚΔΡΟΜΗ ΣΤΗΝ ΑΛΕΞΑΝΔΡΕΙΑ , ΞΕΝΑΓΗΣΕΙΣ, ΜΕΤΑΦΟΡΕΣ ΜΕ ΚΛΙΜΑΤΙΖΟΜΕΝΑ ΠΟΥΛΜΑΝ, ΞΕΝΟΔΟΧΕΙΑ 4****ΚΑΙ 3*** ΑΣΤΕΡΩΝ SUPERIOR ΜΕ ΠΡΩΙΝΟ ΚΑΙ ΦΑΓΗΤΟ-ΣΥΝΟΔΟΣ ΓΡΑΦΕΙΟΥ-ΤΑΞΙΔΙΩΤΙΚΗ ΑΣΦΑΛΕΙΑ-Φ.Π.Α

ΔΕΝ ΠΕΡΙΛΑΜΒΑΝΟΝΤΑΙ

VISA ΑΙΓΥΠΤΟΥ, ΑΡΧΑΙΟΛΟΓΙΚΟΙ ΧΩΡΟΙ, ΕΙΣΙΤΗΡΙΑ ΚΡΟΥΑΖΙΕΡΑΣ ΣΤΟ ΝΕΙΛΟ , ΔΙΑΣΚΕΔΑΣΗ

Περιλαμβάνονται: 2 ΔΙΑΝΥΚΤΕΡΕΥΣΕΙΣ ΣΤΗ ΣΜΥΡΝΗ ΚΑΙ 3 ΚΩΝΣΤΑΝΤΙΝΟΥΠΟΛΗ
ΕΙΣΙΤΗΡΙΑ ΡΟΔΟΣ-ΜΑΡΜΑΡΙΣ-ΡΟΔΟΣ, ΦΟΡΟΙ ΤΟΥΡΚΙΑΣ, ΞΕΝΑΓΗΣΕΙΣ, ΜΕΤΑΦΟΡΕΣ ΜΕ ΚΛΙΜΑΤΙΖΟΜΕΝΑ ΠΟΥΛΜΑΝ, ΞΕΝΟΔΟΧΕΙΑ 4****ΚΑΙ 3*** ΑΣΤΕΡΩΝ ΜΕ ΠΡΩΙΝΟ ΚΑΙ ΦΑΓΗΤΟ-ΣΥΝΟΔΟΣ ΓΡΑΦΕΙΟΥ-ΤΑΞΙΔΙΩΤΙΚΗ ΑΣΦΑΛΕΙΑ-Φ.Π.Α
ΔΕΝ ΠΕΡΙΛΑΜΒΑΝΟΝΤΑΙ ΑΡΧΑΙΟΛΟΓΙΚΟΙ ΧΩΡΟΙ-ΕΙΣΙΤΗΡΙΑ ΠΛΟΙΩΝ ΥΑΛΟΒΑ-ΚΩΝΣΤΑΝΤΙΝΟΥΠΟΛΗ-ΒΑΝΤΙΡΜΑ. ΕΙΣΙΤΗΡΙΑ ΚΡΟΥΑΖΙΕΡΑΣ ΣΤΑ ΠΡΙΓΚΗΠΟΝΗΣΣΑ –ΔΙΑΣΚΕΔΑΣΗ

ΤΙΜΗ ΕΚΠΛΗΞΗ

2/11-9/11

8ΗΜΕΡΗ ΕΚΔΡΟΜΗ ΓΥΡΟΣ ΕΛΛΑΔΟΣ

ΜΕ BLUE STAR FERRIES

ΚΕΝΤΡΙΚΗ-ΔΥΤΙΚΗ ΚΑΙ ΒΟΡΕΙΑ ΕΛΛΑΔΑ

ΡΟΔΟΣ-ΠΕΙΡΑΙΑΣ-ΠΑΤΡΑ-ΡΙΟ-ΑΝΤΙΡΙΟ-ΜΕΣΟΛΟΓΓΙ-ΑΓΡΙΝΙΟ-ΑΡΤΑ-ΙΩΑΝΝΙΝΑ-ΜΕΤΣΟΒΟ-ΚΑΛΑΜΠΑΚΑ-ΜΕΤΕΩΡΑ-ΛΑΡΙΣΣΑ-ΘΕΣΣΑΛΟΝΙΚΗ-ΝΑΟΥΣΑ-ΚΑΤΑΡΡΑΚΤΕΣ ΕΔΕΣΣΑΣ-ΒΕΡΟΙΑ-ΠΑΝΑΓΙΑ ΣΟΥΜΕΛΑ-ΒΕΡΓΙΝΑ-ΤΕΜΠΗ-ΠΕΙΡΑΙΑΣ-ΡΟΔΟΣ

ΤΙΜΗ ΕΚΠΛΗΞΗ

ΕΙΣΙΤΗΡΙΑ ΜΕ ΟΑ, AEGEAN ΚΑΙ CHARTER ΓΙΑ ΟΛΟ ΤΟΝ ΚΟΣΜΟ
ΑΕΡΟΠΟΡΙΚΑ ΕΙΣΙΤΗΡΙΑ ΜΕ CHARTER ΓΙΑ UK (ΓΙΑ ΟΛΕΣ ΤΙΣ ΠΟΛΕΙΣ ΤΗΣ ΑΓΓΛΙΑΣ), GERMANY, AUSTRIA, SWEDEN, ITALY ... Από 60 ΕΥΡΩ ΕΙΣΙΤΗΡΙΑ ΑΚΤΟΠΛΟΪΚΑ
ΕΙΔΙΚΑ ΠΑΚΕΤΑ ΓΙΑ ΜΕΜΟΝΩΜΕΝΟΥΣ, ΣΥΛΛΟΓΟΥΣ, ΝΕΟΝΥΜΦΟΥΣ ΓΙΑ ΕΛΛΑΔΑ, ΕΥΡΩΠΗ ΚΑΙ ΓΙΑ ΟΛΟ ΤΟΝ ΚΟΣΜΟ

Για περισσότερες πληροφορίες, κρατήσεις και αναλυτικά προγράμματα στο πρακτορείο γενικού τουρισμού:

Pellos travel

ΛΕΩΦΟΡΟΣ ΚΑΛΛΙΘΕΑΣ ΦΑΛΗΡΑΚΙ
ΤΗΛ 2241087615, 2241086298 • FAX 2241087616
e-mail pellostravel@hellasnet.gr

9649-5/10

Από τους «καλλιτέχνες σε δράση»

Πολιτιστικές εκδηλώσεις

ΟΜΑΔΙΚΗ ΕΚΘΕΣΗ ΣΤΗ ΡΟΔΙΑΚΗ ΕΠΑΥΛΗ

Τρεις νέες εκδηλώσεις θα πραγματοποιηθούν αυτήν την εβδομάδα από το «Κέντρο Ανάπτυξης Πολιτιστικής Απασχόλησης» και την «Λέσχη Πολιτιστικής Απασχόλησης» Ρόδου του Έργου «Καλλιτέχνες σε Δράση» της Κοινοτικής Πρωτοβουλίας Equal.

Πρόκειται για δυο παράλληλες πολιτιστικές δράσεις που θα πραγματοποιηθούν την Πέμπτη 9/9/2004 στην Ροδιακή Έπαυλη ενώ το Σάββατο 11/9 θα γίνει προβολή Video Art στην Παλιά Πόλη της Ρόδου στην πλατεία Αρίωνος.

Πιο συγκεκριμένα την Πέμπτη 9/9 και ώρα 19:00 θα πραγματοποιηθούν τα εγκαίνια του Πρώτου Κύκλου Εναλλασσόμενων Ομαδικών Εκθέσεων με δημιουργίες ζωγράφων, φωτογράφων και διακοσμητών καλλιτεχνών.

Η Ροδιακή Έπαυλη και συγκεκριμένα ο χώρος που στεγάζονται οι δομές του Έργου «Καλλιτέχνες σε Δράση» θα μεταμορφωθεί για τους επόμενους τρεις μήνες σε ένα Πολυχώρο Τέχνης όπου διάφοροι καλλιτέχνες θα εκθέτουν τις δημιουργίες τους στο κοινό.

Σκοπός αυτής της δράσης είναι να έρθουν οι πολίτες σε επαφή με την δουλειά νέων αλλά και παλαιότερων Ελλήνων και ξένων δημιουργών οι οποίοι δραστηριοποιούνται στην Ρόδο αλλά και σε άλλα μέρη της Ελλάδος και της Ευρώπης.

Στον Πρώτο Κύκλο αυτής της Ομαδικής Έκθεσης συμμετέχουν οι ζωγράφοι: Plamen Kirilov, Alan Parrott, Εύα Κεφάλα, Μαγδαληνή Κούρτη, Κυριάκος Κυριακίδης, Έφη Συμονοπούλου, Γιώργος Χατζημάρκος, οι διακοσμητές: Ειρήνη Γεωργά, Βασίλης Φασουλάρης, ο κατασκευαστής Βιτρώ: Δημήτρης Χατζηιωάννου, και οι φωτογράφοι: Ιωάννα Χατζηδιάκου, Γιώργος Καραμάνης.

Ο πρώτος κύκλος θα κλείσει την Δευτέρα 20/9 και θα ακολουθήσει ο δεύτερος κύκλος στις 22/9 με έργα αλλοδαπών καλλιτεχνών.

Ώρες λειτουργίας καθημερινά 08:00 - 14:00 ενώ κάθε Δευτέρα και Τετάρτη και απογευματινές ώρες 16:00 - 21:00

Παράλληλα την Πέμπτη 9/9 και ώρα 19:30 θα πραγματοποιηθεί στην Ροδιακή Έπαυλη και Μουσική Εκδήλωση με τους: Αναστασία Βασιλάκη στο τραγούδι και Αλκη Κουκουλίδη στο πιάνο

Το Έργο «Καλλιτέχνες σε Δράση» συνεχίζοντας τις καλλιτεχνικές του δραστηριότητες θα προβάλει, το Σάββατο 11/9 και ώρα 20:00 στην Πλατεία Αρίωνος, Video Art, της καλλιτέχνιδας Μαγδαληνής Κούρτη

Πληροφορίες,
Κέντρο Ανάπτυξης Πολιτιστικής Απασχόλησης Ρόδου
Τηλ: 2241031470/31495,
Email: lparo@otenet.gr,

Σύσκεψη στην Αθήνα για τα γραφεία του ΤΑΞΥ στη Ρόδο

ΘΑ ΓΙΝΕΙ ΣΤΕΛΕΧΩΣΗ ΤΟΥΣ

ΑΠΟ το πολιτικό γραφείο του βουλευτή Βασίλη Χρύση εκδόθηκε η παρακάτω ανακοίνωση:

«Ο Βουλευτής Δωδεκανήσου της Νέας Δημοκρατίας κ. Βασίλης Χρύσης είχε χθες σύσκεψη στα γραφεία του ΤΑΞΥ στην Αθήνα, παρουσία του Προέδρου του Δ.Σ. κ. Νικολάου Τσουράκη, του Αντιπροέδρου κ. Μιχαήλ Λαζαρίδη και υπηρεσιακών παραγόντων.

Στη σύσκεψη συζητήθηκαν προβλήματα των ξενοδοχοϋπαλλήλων και ιδιαίτερα έγινε αναφορά στη λειτουργία των γραφείων του ΤΑΞΥ στους Δήμους Αφάντου, Αρχαγγέλου και Πεταλούδων.

Μάλιστα δόθηκε εντολή να αρχίσουν οι διαδικασίες ούτως ώστε το αργότερο μέχρι τέλους του τρέχοντος έτους να λειτουργήσουν αυτά, αφού προηγουμένως ξεκινήσει η στελέχωσή τους.

Ήδη οι Δήμοι Αφάντου και Πεταλούδων παραχωρούν οίκημα για στέγαση των γραφείων και εναπομένει ο Δήμος Αρχαγγέλου, όπου αναζητείται χώρος για ενοικίαση ή παραχώρηση. Προς αυτή την κατεύθυνση πρέπει να συμβάλουν και να συνδράμουν οι τοπικοί παράγοντες σε συνεννόηση με τη διοίκηση του ΤΑΞΥ.

Θέτοντας σε λειτουργία τα γραφεία στους άνω Δήμους διευκολύνονται χιλιάδες ασφαλισμένοι και αποσυμφορείται το γραφείο του ΤΑΞΥ της Πόλεως Ρόδου.

Ευελπιστούμε ότι πριν δύσει το τρέχον έτος θα γίνει πράξη η λειτουργία των γραφείων του ΤΑΞΥ στους Δήμους Αφάντου, Αρχαγγέλου και Πεταλούδων, ικανοποιώντας ένα εύλογο και δίκαιο αίτημα ασφαλισμένων και κατοίκων των περιοχών αυτών».

ΣΧΟΛΗ ΧΟΡΟΥ Έλλης Παρασκευά

ΚΕΝΤΡΑ ΞΕΝΩΝ ΓΛΩΣΣΩΝ
ΚΟΥΛΑ ΓΙΑΚΟΥΜΑΚΗ

ΠΤΥΧΙΟΥΧΟΣ Α.Α., A.B UNIVERSITY OF BALTIMORE USA

Προκριθείτε στην επιτυχία!
Αξιοποιείστε τις ικανότητές σας!
Πραγματοποιείστε τους στόχους σας!

LOWER σε 5 χρόνια PROFICIENCY σε 7 χρόνια

ΑΓΓΛΙΚΑ ΓΑΛΛΙΚΑ – ΓΕΡΜΑΝΙΚΑ–ΙΤΑΛΙΚΑ

Πολυετή πείρα και υπευθυνότητα, αναλαμβάνουμε τη σωστή διδασκαλία από έμπειρους καθηγητές

•Ολιγομελή τμήματα με εντατική διδασκαλία ώστε οι μαθητές να αποκτούν βεβαιώσεις σε χρόνο ρεκόρ, στις εξετάσεις: CAMBRIDGE-MICHIGAN-TOEFL-IELTS-EDEXCEL-PALSO-GOETHE

Με πολύ υψηλά ποσοστά επιτυχίας

• Εξεταστικό κέντρο για τις εξετάσεις CAMBRIDGE του επιπέδου YOUNG LEARNERS. Για παιδιά ηλικίας 7-12 ετών. Με συνεργασία του ΒΡΕΤΑΝΙΚΟΥ ΣΥΜΒΟΥΛΙΟΥ
• Τμήματα για επαγγελματίες
• Τμήματα PRE-JUNIOR Ηλικίας 5-6 ετών με ημιδιατροφή δωρεάν
• Κλιματιζόμενες και άρτια εξοπλισμένες αίθουσες σε ευχάριστο και φιλικό περιβάλλον.
• Εργαστήριο COMPUTER LAB με MULTIMEDIA προγράμματα, VIDEO ROOM και δανειστική βιβλιοθήκη.
• Οργανώνουμε πολιτιστικές εκδηλώσεις, και εκπαιδευτικές εκδρομές στο εξωτερικό.

ΚΕΝΤΡΑ ΞΕΝΩΝ ΓΛΩΣΣΩΝ
ΚΟΥΛΑ ΓΙΑΚΟΥΜΑΚΗ

ΜΕ ΚΥΡΟΣ ΚΑΙ ΥΠΕΡΟΧΗ ΣΤΗ ΞΕΝΟΓΛΩΣΣΗ ΕΚΠΑΙΔΕΥΣΗ

Εγγραφές καθημερινά από τις 10.00-13.00 & 18.00 -20.30

ΠΕΙΡΑΙΩΣ 7Α ΤΗΛ. 22410-32633,74755
ΑΡΧΑΓΓΕΛΟΣ 22440-23053

X4814-15/9

ΣΧΟΛΗ ΧΟΡΟΥ
Μαρί Γκίκα

ΑΝΑΓΝΩΡΙΣΜΕΝΗ ΑΠΟ ΤΟ ΚΡΑΤΟΣ

1984-2004 "20 ΧΡΟΝΙΑ ΧΟΡΕΥΤΙΚΗΣ ΠΑΙΔΕΙΑΣ"

Η εικοσάχρονη εμπειρία μας, η αγάπη για τη τέχνη του χορού και το παιδί, σε συνδυασμό με το επιλεγμένο διδακτικό προσωπικό από Έλληνες & ξένους εξειδικευμένους καθηγητές, εγγυώνται την άριστη εκμάθηση και μύηση των παιδιών σας στο μαγικό κόσμο του χορού.

ΔΙΔΑΣΚΟΝΤΑΙ :

● Κλασσικό Μπαλλέτο (Συστ. Vaganova) ● Ακαδημαϊκό Κλασσικό Μπαλλέτο (χορήγηση διπλωμάτων μετά από εξετάσεις) ● Σύγχρονος Χορός ● Ρυθμική Κινητική Αγωγή Νηπίων ● Jazz ● Aerobic ● Δημιουργικός χορός ● Αυτοσχεδιασμός ● Κάρακτερ ● Flamenco ● Τμήματα μικρών & μεγάλων Μαζορετών ● Εντατικό προεπαγγελματικό προετοιμασίας εξετάσεων ΥΠ.ΠΟ

ΔΕΚΤΑ ΠΑΙΔΙΑ ΑΠΟ 3,5 ΕΤΩΝ

ΕΓΓΡΑΦΕΣ ΑΠΟ 6/9 - ΕΝΑΡΞΗ ΜΑΘΗΜΑΤΩΝ 15/9/2004

● ΣΧΟΛΗ ΡΟΔΟΥ, ΔΕΝΔΡΙΝΟΥ 19 , ΤΗΛ: 22410 35351
Καθημερινά εκτός Σαββάτου - Κυριακής 18:00-21:00

● ΣΧΟΛΗ ΑΡΧΑΓΓΕΛΟΥ, ΤΗΛ: 22440 22290: Τρίτη & Πέμπτη 18:00-21:00

ΜΑΡΙ ΓΚΙΚΑ: ● Διπλωματούχος Ανώτερης Επαγγελματικής Σχολής Χορού "Ραλλού Μανού" και Ακαδημίας Χορού Βάρνας - Βουλγαρίας ● Επίσημος αντιπρόσωπος της Inernational Ballet Academy of Varna - Bulgaria του συστήματος "VAGANOVA" με δικαίωμα χορηγήσεως διπλωμάτων όλων των βαθμίδων ● Μέλος Διεθνούς Συμβ. Χορού της UNESCO. ● Μέλος Σ.Ι.Σ.Χ.Ε. (Σωματείο Ιδιοκτητών Σχολών Χορού Ελλάδος)

από το 1984

ΚΟΝΤΑ ΜΑΣ Ο ΧΟΡΟΣ ΕΙΝΑΙ ΠΑΙΔΕΙΑ & ΜΟΡΦΗ ΕΠΙΚΟΙΝΩΝΙΑΣ ΓΙΑ ΚΑΛΟΣ ΑΝΘΡΩΠΟ ΜΕ ΔΗΜΙΟΥΡΓΙΚΟΤΗΤΑ!

X4806-11/9

Ναυτικά Πρακτορεία
TSAGARIS
GA FERRIES

Ε/Γ-Ο/Γ ΑΝΘΗ ΜΑΡΙΝΑ
Ε/Γ-Ο/Γ ΜΑΡΙΝΑ
Ε/Γ-Ο/Γ ΡΟΔΑΝΘΗ

ΡΟΔΟΣ - ΠΕΙΡΑΙΑΣ



ΣΑΒΒΑΤΟ 4/9
• ΑΝΘΗ ΜΑΡΙΝΑ 17.00 Κω - Λέρο - Πάτμο - Πειραιά

ΚΥΡΙΑΚΗ 5/9
• ΜΑΡΙΝΑ 16.00 Κω - Κάλυμνο - Αστυπάλαια - Κατάπολα - Πειραιά

ΔΕΥΤΕΡΑ 6/9
• ΡΟΔΑΝΘΗ 15.00 Σύμη - Τήλο - Νίσυρο - Κω - Κάλυμνο - Πειραιά

ΤΡΙΤΗ 7/9
• ΑΝΘΗ ΜΑΡΙΝΑ 17.00 Κω - Πειραιά

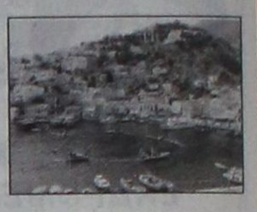

ΤΕΤΑΡΤΗ 8/9
• ΡΟΔΑΝΘΗ 16.00 Κω - Κάλυμνο - Λέρο - Πάτμο - Πειραιά

ΠΕΜΠΤΗ 9/9
• ΜΑΡΙΝΑ 15.00 Τήλο - Νίσυρο - Κω - Κάλυμνο - Λέρο - Πάτμο - Πειραιά

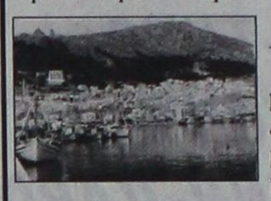

• ΑΝΘΗ ΜΑΡΙΝΑ 17.00 Κω - Λέρο - Πάτμο - Πειραιά

ΠΑΡΑΣΚΕΥΗ 10/9
• ΡΟΔΑΝΘΗ 15.00 Σύμη - Κω - Κάλυμνο - Λέρο - Πάτμο - Πειραιά

ΣΑΒΒΑΤΟ 11/9
• ΜΑΡΙΝΑ 15.00 Τήλο - Νίσυρο - Κάλυμνο - Λέρο - Πάτμο - Πειραιά
• ΑΝΘΗ ΜΑΡΙΝΑ 17.00 Κω - Πειραιά

ΚΥΡΙΑΚΗ 12/9
• ΡΟΔΑΝΘΗ 15.00 Κω - Κάλυμνο - Αστυπάλαια - Νάξο - Πειραιά

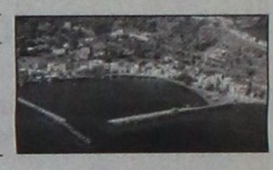

ΔΕΥΤΕΡΑ 13/9
• ΡΟΔΑΝΘΗ 15.00 Σύμη - Τήλο - Νίσυρο - Κω - Κάλυμνο - Πειραιά

ΤΡΙΤΗ 14/9
• ΡΟΔΑΝΘΗ 15.00 Σύμη - Κάλυμνο - Λέρο - Πάτμο - Πειραιά
• ΑΝΘΗ ΜΑΡΙΝΑ 17.00 Κω - Πειραιά



ΤΕΤΑΡΤΗ 15/9
• ΜΑΡΙΝΑ 16.00 Κω - Κάλυμνο - Λέρο - Πάτμο - Πειραιά

ΠΕΜΠΤΗ 16/9
• ΡΟΔΑΝΘΗ 15.00 Τήλο - Νίσυρο - Κω - Κάλυμνο - Αστυπάλαια - Πειραιά
• ΑΝΘΗ ΜΑΡΙΝΑ 17.00 Κω - Λέρο - Πάτμο - Πειραιά

ΠΑΡΑΣΚΕΥΗ 17/9
• ΡΟΔΑΝΘΗ 15.00 Σύμη - Κω - Κάλυμνο - Λέρο - Πάτμο - Πειραιά

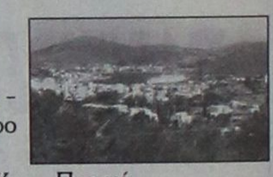

ΣΑΒΒΑΤΟ 18/9
• ΡΟΔΑΝΘΗ 15.00 Τήλο - Νίσυρο - Κάλυμνο - Λέρο - Πάτμο - Πειραιά
• ΑΝΘΗ ΜΑΡΙΝΑ 17.00 Κω - Πειραιά

ΚΥΡΙΑΚΗ 19/9
• ΜΑΡΙΝΑ 15.00 Κω - Κάλυμνο - Αστυπάλαια - Νάξο - Πειραιά

ΠΡΟΣΦΟΡΑ

Πακέτα εισιτηρίων άνω των 300,00 ευρώ μπορείτε να εξοφλήσετε σε 4 άτοκες μηνιαίες δόσεις με την πιστωτική σας κάρτα VISA ή MASTER!!!

Η εταιρία μας βρίσκεται στην ευχάριστη θέση να σας ενημερώσει ότι:

1. Θα προσφέρονται **ειδικές τιμές** σε όλες τις θέσεις για οικογενειακά πακέτα
2. Εισιτήρια ΜΕΤ'ΕΠΙΣΤΡΟΦΗΣ, ειδικές τιμές.

TSAGARIS TRAVEL
Σαχτούρη 5 (έναντι Τελωνείου)
Τηλ.: 22410 36170, 30406, 35066, 28597

X4786-30/9



AM adv

LINDIANVILLAGE

Caipirinia στην παραλία

Κλασσική μουσική
στην πλατεία

Ατμόσφαιρα lounge
στην πισίνα και στυλάτα
μεσημεριανά

Κοσμοπολιτικό ύφος σε
δυνατά πράσινα, μπλέ και λιλά

Ταϊ - Πολυνησιακό
εστιατόριο

Ψάρια και οστρακοειδή
με θέα

Ελληνικό εστιατόριο,
την κάρτα υπογράφει
ο Γιάννης Μπαξεβάνης

Διεθνές εστιατόριο

escaping south

Παραλία Λάρδου, Ρόδος. Τηλ. 22440 35900. Fax. 22440 47360
www.lindianvillage.gr

ΠΡΟΟΔΟΣ μικρές αγγελίες μικρές αγγελίες ΠΡΟΟΔΟΣ

ενοικιάσεις

ΕΝΟΙΚΙΑΖΟΝΤΑΙ δωμάτια επιπλωμένα (στούντιος) με το μήνα στην Ιαλυσό, κοντά στην παραλία. Πληροφορίες τηλ. 6942665623 και 22410/62744 και 22410/63316
9436-10/9

ΑΝΑΛΗΨΗ ΕΝΟΙΚΙΑΖΕΤΑΙ γκαρσονιέρα καινούργια, επιπλωμένη, κατάλληλη για φοιτήτρια ή φοιτητή. Ενοίκιο 300 ευρώ, συμπεριλαμβάνει ρεύμα, νερό, κοινόχρηστα. Πληρ.τηλ. 2241064433
9665-10/9

ΕΝΟΙΚΙΑΖΕΤΑΙ γραφείο πολυτελούς κατασκευής με αποκλειστικό χώρο στην Κων/νου Τσαλδάρη με πάρκινγκ, κουζινάκι και τουαλέτα, 110τ.μ. Πληρ. τηλ. 6942010248 και 6944347405
Χ4787-14/9

ΕΝΟΙΚΙΑΖΕΤΑΙ κατάστημα γωνιακό, επιφανείας 85τ.μ. που βρίσκεται στην πόλη της Ρόδου και στην οδό Ι. και Β. Τσαβαρή αρ. 1, στην περιοχή Ανάληψης, πλησίον ζαχαροπλαστείου «Μαϊκ» κατάλληλο για οποιαδήποτε επαγγελματική στέγη. Πληροφορίες τηλ. 22410/23621, 22460/71001, 22460/71203
9669-10/9

ΕΝΟΙΚΙΑΖΕΤΑΙ μικρό διαμέρισμα πλήρως επιπλωμένο υπνοδωμάτιο, χωριστά κουζίνα, λουτρό και βεράντα. Περιοχή Δήμος Ιαλυσού. Πληρ. τηλ. 22410/94850 και κιν. 6978631342
9682-19/9

ΕΝΟΙΚΙΑΖΟΝΤΑΙ Α) Διαμέρισμα του 2ου ορόφου, με σοφίτα σε πολυτελή μεζονέτα, πλησίον της παραλίας Ιαλυσού (οδός Ρίμινι) και β) Διαμέρισμα ισογείου σε πολυτελή τριόροφη μεζονέτα με κήπους, πλησίον παραλίας Ιαλυσού (οδός Ρίμινι). Πληρ. τηλ. 22410/91509 και κιν. 6942980347
9680-11/9

ΕΝΟΙΚΙΑΖΕΤΑΙ διαμέρισμα Καμείρου 7. Πληροφορίες τηλ. 22410/34019
9687-12/9

ΕΝΟΙΚΙΑΖΟΝΤΑΙ στούντιος και διαμερισματάκια, επιπλωμένα, με κήπο και ωραία θέα στα Κοσκινού. Πληροφορίες τηλ. 22410/62287 και 22410/67186
9698-22/9

ΕΝΟΙΚΙΑΖΟΝΤΑΙ πλήρως ανακαινισμένα δωμάτια στην πάροδο Κομνηνών 31, κοντά στο Πανεπιστήμιο Αιγαίου. Πληροφορίες τηλ. 22410/21025 και 36015
7495-15/9

ΕΝΟΙΚΙΑΖΟΝΤΑΙ γκαρσονιέρες επιπλωμένες, για φοιτητές, στρατιωτικούς, Κυρά της Ρω 13 -Ροδίνι. Πληρ. τηλ. 6974247174
3237-17/9

ΕΝΟΙΚΙΑΖΟΝΤΑΙ δωμάτια για φοιτητές στο κέντρο της πόλης. Πληρ. τηλ. 22410/27791 και 6945976753
8-26/9

ΕΝΟΙΚΙΑΖΕΤΑΙ διαμέρισμα 2άρι στην Κοδριγκτώνος. Πληροφορίες τηλ. 6942010248 και6944347405
Χ4787-14/9

ΕΝΟΙΚΙΑΖΟΝΤΑΙ στα Τριάντα, στάση Ηλέκτρα, επιπλωμένα, φωτεινά διαμερίσματα των δύο δωματίων, πλήρως εξοπλισμένα, με δύο μπαλκόνια και πάρκινγκ. Πληρ. τηλ. σταθερό: 22410/22328 και κινητό 6944281207
9482-30/9

ΕΝΟΙΚΙΑΖΕΤΑΙ διαμέρισμα με τρία υπνοδωμάτια, σαλοτραπεζαρία, 2 μπάνια, αποθήκη, στον 2ο όροφο, Αλυτρώτων Ελλήνων 26, στους Δασκάλους. Πληροφορίες τηλ. 22410/26378
9660-9/9

ΕΝΟΙΚΙΑΖΕΤΑΙ διαμέρισμα 110τ.μ., διαμπερές, ρετιρέ, Πίνδου 27. Αποτελείται από τρία υπνοδωμάτια, σαλόνι, κουζίνα και 2 WC. Πληροφορίες τηλ. 90125
7291-18/9

ΕΝΟΙΚΙΑΖΟΝΤΑΙ καινούργια καταστήματα των 34 και 61τ.μ. με δυνατότητα για πατάρι, επί της Κων. Παλαιολόγου, διασταύρωση με Μεγ. Κων/νου κάτω από το Βενετόκλειο Λύκειο, απέναντι από το COLLECTION. Πληρ. τηλ. 22410/77944 και 6945256593
7286-10/9

ΕΝΟΙΚΙΑΖΕΤΑΙ διαμέρισμα 2άρι, Διασκοριδών, Μόντε Σμθ. Πληροφορίες τηλ. 22410/91773 και 6972268810
9664-10/9

ΕΝΟΙΚΙΑΖΕΤΑΙ Χειμάρρας και Μεσολογγίου 1, 100μ. από το Πανεπιστήμιο Αιγαίου, ισόγειο διαμέρισμα 86 τ.μ., σε φοιτητές - φοιτήτριες. Πληρ. τηλ. 6997054192 και 22410/32992
3622-12/9

ΕΝΟΙΚΙΑΖΕΤΑΙ οροφοδιαμέρισμα 100τ.μ., 1ος όροφος, πανταχόθεν ελεύθερο, βεράντες περιφερειακά, δύο υπνοδωματίων, χωλ. σαλόνι, μπάνιο, κουζίνα, επί της οδού Παναγιώτη Ροδίου αριθμ. 36. Πληρ. τηλ. κιν. 6942061860
9675-13/9

ΕΝΟΙΚΙΑΖΕΤΑΙ στην Λάρισα, 10 λεπτά από το Πανεπιστήμιο, μονοκατοικία δυάρι, οδός Βασδέκη 75. Τηλ. 6938319791
9674-10/9

ΘΕΣΣΑΛΟΝΙΚΗ
ΕΝΟΙΚΙΑΖΕΤΑΙ διαμέρισμα δύο δωματίων, κουζίνας και λοιπών χώρων, στην οδό Αναλήψεως 54, 1ος όροφος, κατάλληλο για φοιτητές. Πληροφορίες τηλ. 6944655253
7292-11/9

ΕΝΟΙΚΙΑΖΕΤΑΙ επιπλωμένο διαμέρισμα 90 τ.μ. επί της Βορείου Ηπείρου 11, με 3 υπνοδωμάτια, σαλόνι, κουζίνα. Πληροφορίες τηλ. 22410/87615
9649-159

ΕΝΟΙΚΙΑΖΕΤΑΙ γκαρσονιέρα επιπλωμένη, για ένα ή δύο άτομα, στην Ιξιά, έναντι ξενοδοχείου Αύρα Μπιτς. Πληρ. τηλ. 22410/90631
9679-11/9

ΕΝΟΙΚΙΑΖΟΝΤΑΙ 2 διαμερίσματα, δυάρι, τριάρι, λουξ, επιπλωμένα, πολύ κοντά στο Πανεπιστήμιο. Πληρ. τηλ. 22410/21269
9695-14/9

ΕΝΟΙΚΙΑΖΟΝΤΑΙ γκαρσονιέρες 35 και 45 τ.μ. αντίστοιχα στη λεωφόρο Καλλιθέας, με πλήρη εξοπλισμό, αρκοντίσιον και άνετο πάρκινγκ. Πληρ. τηλ. 6946790515
9302-10/9

ΕΝΟΙΚΙΑΖΟΝΤΑΙ διαμερίσματα και στούντιος επιπλωμένα, εντός του ξενοδοχείου TASI MARI, στην Ιαλυσό. Πληροφορίες τηλ. 22410/94380 και 22410/93931
9564-9/9

ΕΝΟΙΚΙΑΖΕΤΑΙ υπερυψωμένη μονοκατοικία, ελεύθερη γύρωθεν, σε ύψωμα, 3 υπνοδωμάτια, 2 WC, αυτόνομη κεντρική θέρμανση (πετρελαίου), ηλιακά, τζάκι, μεγάλες βεράντες, σίτες σε όλα τα ανοίγματα, κήπος, πλησίον Ινστερμπετόν, περιοχή Ασγούρου. Ενοίκιο 800 ευρώ. Πληροφορίες τηλ. 6944757157
3219-10/9

ΕΝΟΙΚΙΑΖΕΤΑΙ γκαρσονιέρα δίχωρη επιπλωμένη, με αιρκοντίσιον, ανεξάρτητη, χωρίς κοινόχρηστα, στην οδό Γ. Παπανικολάου, έναντι Grand Hotel. Προτιμάται φοιτήτρια. Πληρ. τηλ. 22410/26077 και 22410/26076
9658-11/9

ΕΝΟΙΚΙΑΖΕΤΑΙ ισόγειο κατάστημα, επιφάνειας 65τ.μ., που βρίσκεται στην πόλη της Ρόδου και στην οδό Αλεξάνδρου Διάκου αρ. 78, κατάλληλο για οποιαδήποτε επαγγελματική χρήση. Πληρ. τηλ. 22410/23621, 22460/71001 και 22460/71203
9686-19/9

ΕΝΟΙΚΙΑΖΕΤΑΙ σε προνομιούχα νεόκτιστη πολυκατοικία, στο Κορακόνερο, ανεξάρτητο ισόγειο διαμέρισμα, επιπλωμένο, 61τ.μ., με αυλή - κήπο, αποκλειστικής χρήσης, 180τ.μ. Πληροφορίες τηλ. 67272 και 6979617881
3232-12/9

ΕΝΟΙΚΙΑΖΟΝΤΑΙ επιπλωμένα δωμάτια με μπάνιο, θέρμανση και υπηρεσία δωματίου σε μονοκατοικία στην Ιαλυσό. Πληροφορίες τηλ. 6944272040
3231-12/9

ΕΝΟΙΚΙΑΖΕΤΑΙ
διαμέρισμα επί της οδού Πειραιώς 70, αποτελούμενο από δύο υπνοδωμάτια, κουζίνα, σαλοτραπεζαρία, WC
Πληρ. τηλ. 6944151354
7285-10/9

ΕΝΟΙΚΙΑΖΕΤΑΙ
κατάστημα στο Μανδράκι, επί της οδού Κωστή Παλαμά. Ενοίκιο 300 ευρώ.
Τηλ. 27553 9π.μ.-1μ.μ. και 5-9μ..
9659-9/9

ΕΝΟΙΚΙΑΖΟΝΤΑΙ
επιπλωμένα διαμερίσματα (περιοχή σταδίου Διαγόρα - πλατεία Αγ. Νικολάου) για ολιγοήμερη παραμονή, 1 μήνα ή και χειμερινή περίοδο.
Πληροφορίες τηλ. 22410/31756
3218-15/9

ΕΝΟΙΚΙΑΖΟΝΤΑΙ: 1) Λουξ διαμερίσματα επιπλωμένα με όλα τα οικιακά σκεύη, με TV, αιρκοντίσιον, πλυντήριο, για φοιτητές και εκπαιδευτικούς στην περιοχή Μητροπόλεως. 2) Διαμέρισμα στο Ηράκλειο, στο κέντρο της πόλεως, επιπλωμένο, με τηλεόραση, TV, πλυντήριο και όλα τα οικιακά σκεύη, μόνο για Ρόδιους φοιτητές. Πληροφορίες τηλ. 22410/29452 και 6977896444
9585-10/9

ΕΝΟΙΚΙΑΖΕΤΑΙ διαμέρισμα 3άρι 85τ.μ., επί της λεωφ. Ιαλυσού - Κρεμαστής. Πληρ. τηλ. 22410/93290 και κιν. 6945463542
3220-10/9

ΕΝΟΙΚΙΑΖΕΤΑΙ δίχωρο επιπλωμένο ή μη διαμέρισμα ισόγειο, επί της Γ. Σεφέρη 100, κατάλληλο για εκπαιδευτικούς, στρατιωτικούς και ολιγομελείς οικογένειες. Ενοίκιο 300 ευρώ. Πληρ. τηλ. 6973582646 και 22410/69557
9662-9/9

ΕΝΟΙΚΙΑΖΕΤΑΙ διαμέρισμα 2ου ορόφου, 2 υπνοδωματίων, σαλοτραπεζαρίας, κλιματιζόμενο, πλήρως επιπλωμένο (τηλέφωνο, 2 TV, πλυντήριο, ηλεκτρική, κουζίνα, ψυγείο και όλα τα απαραίτητα για άμεση χρήση). Περιοχή ποδοσφαιρικό στάδιο «Διαγόρα». Περίοδος ενοικίασης: 20-9-2004 έως 30-6-2005, κατάλληλο για φοιτητές. Πληροφορίες τηλ. 22410/23883 - κιν. 6946201454 (κ. Γιάννη ή Μαίρη)
9661-9/9

ΕΝΟΙΚΙΑΖΕΤΑΙ επιπλωμένο δωμάτιο, ισόγειο, με όλο τον εξοπλισμό με πλυντήριο και πολυκουζινάκι. Πληρ. τηλ. 61581 και 64779
3224-10/9

ΕΝΟΙΚΙΑΖΕΤΑΙ στούντιο επιπλωμένο, 25τ.μ., Βεργίνας 11 - Ροδίνι. Πληρ. τηλ. 22410/73755
9671-10/9

ΕΝΟΙΚΙΑΖΕΤΑΙ διαμέρισμα τριάρι, δύο υπνοδωματίων, κουζίνα, σαλόνι, λουτροκαμπινέ, επί της Κων/νου Υδραίου 4. δίπλα στο Ξενάκη στον 1ο όροφο. Πληρ. τηλ. 22410/32011
9667-10/9

ΦΟΙΤΗΤΕΣ - Εκπαιδευτικοί: ΕΝΟΙΚΙΑΖΕΤΑΙ γκαρσονιέρα 25τ.μ., επιπλωμένη, στην περιοχή Μητρόπολη, κοντά στην εκκλησία, Πληρ. τηλ. 22410/74846 και 6972212708
3236-16/9

ΕΝΟΙΚΙΑΖΕΤΑΙ στην πλατεία Δημοτικών Λουτρών (Αρίωνος) Παλιά Πόλη, διώροφη οικία, πλήρως ανακαινισμένη, για επαγγελματική χρήση. Πληροφορίες τηλ. 22410/37513, 6944451244 και 6942484775
3211-16/9

ΕΝΟΙΚΙΑΖΕΤΑΙ διαμέρισμα 60τ.μ. (ευρύχωρο δυάρι), πλήρως επιπλωμένο και εξοπλισμένο, στο κέντρο της πόλης, στην περιοχή Νεοχωρίου, πλησίον του Πανεπιστημίου, κατάλληλο για συγκατοίκηση. Για περισσότερες πληροφορίες τηλ. 6974594460 και 6947993990
9719-16/9

ΕΝΟΙΚΙΑΖΕΤΑΙ διαμέρισμα επιπλωμένο, 100τ.μ., με δύο υπνοδωμάτια, Σωτήρος 61, Δ Ιξιά. Πληρ. τηλ. 22410/66312 και 22410/76856
9725-24/9

ΕΝΟΙΚΙΑΖΕΤΑΙ διαμέρισμα 3άρι, στον 2ο όροφο με υπέροχη θέα, στους Δασκάλους. Πληροφορίες τηλ. 6944394763
9720-16/9

STUDIOS «ΠΑΝΔΩΡΑ»
επί της λεωφόρου Ηρακλειδών 56 - Ιξιά, Ιαλυσός, ενοικιάζονται με τον μήνα ή με την ημέρα, πλήρως εξοπλισμένα με ιδιωτικό πάρκινγκ στούντιος.
Πληροφορίες τηλ. 22410/93864 και εντός του αύλειου χώρου
9712-15/9

ΕΝΟΙΚΙΑΖΕΤΑΙ
ΤΡΙΑΡΙ, ισόγειο, αυλή, TV, πλυντήριο, ψυγείο, τρία κρεβάτια, νυχτερινό ρεύμα. Όχι κοινόχρηστα, όχι μεσίτες. Δύο υπνοδωμάτια, σαλόνι, κουζίνα, κατάλληλο, για φοιτητές, εκπαιδευτικούς, στρατιωτικούς, κλπ.
Τηλ. 22410/24119
7293-12/9

ΕΝΟΙΚΙΑΖΕΤΑ
διαμέρισμα 100τ.μ., 3 υπνοδωμάτια, σαλόνι, κουζίνα, με ηλιακό θερμοσίφωνα και θέρμανση στον α' όροφο (διώροφης οικοδομής) επί της Κυρήνης αρ. 16 στη Ρόδο
Τηλ 22410/28727
9685-11/9

ΕΝΟΙΚΙΑΖΕΤΑ
μικρό επιπλωμένο διαμέρισμα εντός πόλεως
Τηλ. 22410/32788 και 6997178011
9578-21/9

ΕΝΟΙΚΙΑΖΕΤΑΙ διαμέρισμα τριάρι, μικρό (όχι επιπλωμένο), επί της παρόδου Παν. Ροδίου 20, μόνο για ολιγομελή οικογένεια. Ενοίκιο 250 ευρώ. Πληροφορίες τηλ. 31551 τις ώρες 8-10 π.μ., 13-14 και 17-18 μ.μ.
9631-10/9

ΕΝΟΙΚΙΑΖΟΝΤΑΙ πλήρως εξοπλισμένες δίχωρες γκαρσονιέρες με WC, ηλιακούς, πλυντήριο, TV, πολυκουζινάκι, ψυγείο, βεράντες. Πληροφορίες τηλ. 22410/27840, 6972-8966660
9701-14/9

ΕΝΟΙΚΙΑΖΟΝΤΑΙ γκαρσονιέρες και διαμέρισμα 120τ.μ., επιπλωμένα, σε ήσυχη περιοχή στο Φαληράκι. Πληροφορίες τηλ. 6945792809 κ. Τζανής
9700-14/9

ΕΝΟΙΚΙΑΖΕΤΑΙ στην Κρεμαστή σε καινούργια διώροφη οικοδομή, διαμέρισμα επιπλωμένο, 60 τ.μ., αποτελούμενο από ένα μεγάλο υπνοδωμάτιο, ενιαίος χώρος κουζίνας - σαλόνι, τουαλέτα, μεγάλη βεράντα και χώρους πάρκινγκ. Πληροφορίες τηλ. 6976687817
7455-15/9

ΕΝΟΙΚΙΑΖΕΤΑΙ
για επαγγελματική χρήση (κατάλληλο για κατάστημα, γραφείο) χώρος 58τ.μ. με πατάρι 20τ.μ., και αυλή 40τ.μ. στην περιοχή Φ. Γιαμαλή στην Ανάληψη, απέναντι από το καινούργιο δημοτικό σχολείο
Πληρ. τηλ.6947306959 και 6946455442
7496-25/9

ΣΤΟΝ ΑΡΧΑΓΓΕΛΟ ΕΝΟΙΚΙΑΖΟΝΤΑΙ
γκαρσονιέρες με ξεχωριστό υπνοδωμάτιο, καινούργιες, πλήρως εξοπλισμένες και επιπλωμένες, με κλιματισμό, τηλεόραση, ψυγείο, φούρνο - μάτια, θερμοσίφωνο, ντους, WC, εγκατάσταση για πλυντήριο ρούχων, σε ήσυχη περιοχή και άνετο πάρκινγκ, για όλο το χρόνο
Πληροφορίες τηλ. 6972494339
9697-5/10

ΜΕΓΑΛΗ ΕΥΚΑΙΡΙΑ
ΕΝΟΙΚΙΑΖΕΤΑΙ οροφοδιαμέρισμα με απέραντη θέα (θάλασσα και πράσινο), πλήρως εξοπλισμένο, κουζίνα, τραπεζαρία, κρεβατοκάμαρες, 4 τουαλέτες, με αιρκοντίσιον, κοιμητήρια, κλπ., έτοιμο για κατοίκηση, 220τ.μ., με μεγάλες βεράντες, κατάλληλο και για επαγγελματική στέγη.
Πληρ. τηλ. 22410/34800 και 6944324325
15028-10/10

ΑΘΗΝΑ ΕΝΟΙΚΙΑΖΕΤΑΙ
ΔΥΑΡΙ, ημιεπιπλωμένο, Μοσχονησίων 20 (πλατεία Αμερικής)
Πληρ. τηλ. 22410/42171 και 6932742905
7453-12/9

πωλήσεις

ΠΩΛΕΙΤΑΙ κρεβάτι διπλό, σε άριστη κατάσταση σε τιμή ευκαιρίας. Πληροφορίες τηλ. 24398
3227-10/9

ΠΩΛΕΙΤΑΙ πλεκτρικό πιάνο YAMAHA, επίσης παιδικά κρεβάτια, κουκέτα και σαλόνι με 3 τραπεζάκια. Ολα 1.700 ευρώ. Τηλ 6945798518
9718-16/9

ΠΩΛΟΥΝΤΑΙ δωμάτια επιπλωμένα (στούντιος) στην Ιαλυσό. Πληροφορίες τηλ. 6942665623 και 22410/62744 και 22410/63316
9436-10/9

ΠΩΛΕΙΤΑΙ ή ΕΝΟΙΚΙΑΖΕΤΑΙ για επαγγελματική στέγη, διαμέρισμα 60τ.μ., στον 1ο όροφο, οδός Λίνδου και Δημ. Αναστασιάδη αρ. 2. Πληρ. στα τηλ. 22410/64054 ώρες 17-18 και κινητό 6974425233. Μεσίτες αποκλείονται
ΓΔ-9/9

ΠΩΛΟΥΝΤΑΙ 2 μεζονέτες των 115τ.μ., η κάθε μία, με 3 υπνοδωμάτια, 2 μπάνια, με τζάκι και 2 πάρκινγκ η κάθε μία, στην Παστίδα, με θέα το Φιλέρημο. Πληρ. τηλ. 22410/65269 και 6946303574
3229-4/11

ΠΩΛΕΙΤΑΙ από ιδιοκτήτη, διαμέρισμα 1ου ορόφου, στην Ιξιά, 107τ.μ. με 3 υπνοδωμάτια, σαλόνι, κουζίνα και λουτροκαμπινέ, με νυχτερινό ρεύμα. Πληροφορίες τηλ. 22410/23710
9691-12/9

ΠΩΛΟΥΝΤΑΙ δύο μονά στρώματα ανατομικά, καινούργια (ενός μηνός) σε καλή τιμή, λόγω αγοράς μεγαλύτερου κρεβατιού. Πληροφορίες τηλ.6948527641
ΓΔ-10/9

ΜΕΓΑΛΗ ΕΥΚΑΙΡΙΑ
ΠΩΛΕΙΤΑΙ οροφοδιαμέρισμα με απέραντη θέα (θάλασσα και πράσινο), πλήρως εξοπλισμένο, κουζίνα, τραπεζαρία, κρεβατοκάμαρες, 4 τουαλέτες, με αιρκοντίσιον, κοιμητήρια, κλπ., έτοιμο για κατοίκηση, 220τ.μ., με μεγάλες βεράντες, κατάλληλο και για επαγγελματική στέγη.
Πληρ. τηλ. 22410/34800 και 6944324325
15028-10/10

ΠΩΛΕΙΤΑΙ
λόγω άλλης απασχόλησης, ακίνητο 140τ.μ. με 60τ.μ., ιδιόκτητη, αυλή στην παραλία Ιαλυσού.
Λειτουργεί σαν τουριστικό κατάστημα, αλλά είναι κατάλληλο για κάθε χρήση, χειμώνα - καλοκαίρι. Μεσίτες δεκτοί.
Τηλ. επικοινωνίας 22410/93797 και κιν. 6946244766
3620-17/9

ΕΥΚΑΙΡΙΑ
ΠΩΛΕΙΤΑΙ διόροφο ενιαίο κατάστημα 240τ.μ., ισόγειο, 240τ.μ. α' όροφος, και 402τ.μ. πατάρι, στ' Ασγούρου, επί πλατείας και δύο δρόμων, κατάλληλο για οποιαδήποτε χρήση
Τηλ.22410/35035 32710, 76457 και 6977642733
15025-16/9

ΑΠΟ ΑΝΑΨΥΚΤΗΡΙΟ ΠΩΛΟΥΝΤΑΙ!!!
Σφολιατομηχανή: VI.MEC 60cm., (σχεδόν καινούργια)
Μίξερ: 40 L, VI. MEC (σχεδόν καινούργιο)
Θάλαμος ψυγείο πάνελ: (Διαστάσεις 3.50X3.65XU2.45) 3 ετών P. General Motor
Ασανσέρ επαγγελματικό: KleeMann, δυναμικότητας 500 Kg (διαστάσεις πλατφόρμας 95X95 και ύψος 4,75)
Στίφτης πορτοκαλιών: καινούργιος ανοξείδωτος VENA
Τηλ.22410/24609 και 6977771582
9708-15/9

αυτοκίνητα

ΠΩΛΟΥΝΤΑΙ: 1) Σκάφος ανοικτού τύπου, 4.40 τμ. με εξωλέμβια μηχανή Jhonson, 70 ίππων με τρέιλερ και 2) Αυτοκίνητο Alfa Romeo 33. Πληρ. τηλ. 6932842700
9715-15/9

ΠΩΛΕΙΤΑΙ αλιευτικό σκάφος, με επαγγελματική άδεια, μήκους 4.75μ. Πληροφορίες τηλ. 22460/71149 και 22460/72644
9648-16/9

ΠΩΛΕΙΤΑΙ CITROEN XANTIA 1800 c.c, με ABS, CLIMA, πλ. παράθυρα, κλειδαριές, υδροπνευματική ανάρτηση, Ρ/Κ, συναγερμό, κοτσαδόρο, φιμέ τζάμια σε πολύ καλή κατάσταση, 5.000 ευρώ. Τηλ. 6947803793 και 2244044039
3628-14/9

ΜΕΓΑΛΗ ΕΥΚΑΙΡΙΑ
ΠΩΛΟΥΝΤΑΙ
VESPAKIA, VESPES και μηχανές ελαφρώς μεταχειρισμένα από το ενοικιαστήριο Filimon 100 Μαγαζιά, πλατεία Θέρμαι, 600 ευρώ το κομμάτι
Πληροφορίες τηλ. 22410/31702 και 22440/48207
9601-11/9

ΠΑΣΗΣ ΦΥΣΕΩΣ ΞΥΛΟΥΡΓΙΚΕΣ ΕΡΓΑΣΙΕΣ Ο ΜΑΝΩΛΗΣ
- Ντουλάπες
- Πόρτες
- Παράθυρα, κλπ
- Αμεση εξυπηρέτηση



Πληροφορίες τηλ. 60601 και 6973933733
9699-21/9



ΠΡΟΣ ΠΕΙΡΑΙΑ

ΑΝΑΧΩΡΗΣΗ ΑΠΟ							ΑΦΙΞΗ ΠΕΙΡΑΙΑ
ΡΟΔΟ	ΚΩ	ΛΕΡΟ	ΠΑΤΜΟ	ΜΥΚΟΝΟ	ΣΥΡΟ	ΑΜΟΡΓΟΚΑΤΑΠΟΛΑ	
ΤΡΙΤΗ 20.00	ΤΡΙΤΗ 22.55	—	—	ΤΕΤΑΡΤΗ 03.30	—	—	ΤΕΤΑΡΤΗ 07.20
ΠΕΜΠΤΗ 20.00	ΠΕΜΠΤΗ 22.55	ΠΑΡΑΣΚΕΥΗ 00.35	ΠΑΡΑΣΚΕΥΗ 01.45	—	ΠΑΡΑΣΚΕΥΗ 05.20	—	ΠΑΡΑΣΚΕΥΗ 08.40
ΣΑΒΒΑΤΟ 19.00	ΣΑΒΒΑΤΟ 12.50	—	—	—	—	ΣΑΒΒΑΤΟ 15.20	ΣΑΒΒΑΤΟ 21.30
ΚΥΡΙΑΚΗ 19.30	ΚΥΡΙΑΚΗ 21.25	ΚΥΡΙΑΚΗ 23.05	ΔΕΥΤΕΡΑ 00.15	—	ΔΕΥΤΕΡΑ 03.45	—	ΔΕΥΤΕΡΑ 07.05

ΑΠΟ ΠΕΙΡΑΙΑ

ΑΝΑΧΩΡΗΣΗ ΑΠΟ ΠΕΙΡΑΙΑ	ΑΦΙΞΗ						
	ΣΥΡΟ	ΜΥΚΟΝΟ	ΑΜΟΡΓΟΚΑΤΑΠΟΛΑ	ΠΑΤΜΟ	ΛΕΡΟ	ΚΩ	ΡΟΔΟ
ΔΕΥΤΕΡΑ 20.00	ΔΕΥΤΕΡΑ 23.20	—	—	—	—	ΤΡΙΤΗ 04.10	ΤΡΙΤΗ 07.10
ΤΕΤΑΡΤΗ 20.00	ΤΕΤΑΡΤΗ 23.20	—	—	ΠΕΜΠΤΗ 02.50	ΠΕΜΠΤΗ 04.00	ΠΕΜΠΤΗ 05.40	ΠΕΜΠΤΗ 08.35
ΠΑΡΑΣΚΕΥΗ 20.00		ΠΑΡΑΣΚΕΥΗ 23.50	—	—	—	ΣΑΒΒΑΤΟ 04.20	ΣΑΒΒΑΤΟ 07.15
ΣΑΒΒΑΤΟ 23.30	—	—	ΚΥΡΙΑΚΗ 04.45	ΚΥΡΙΑΚΗ 07.00	ΚΥΡΙΑΚΗ 08.10	ΚΥΡΙΑΚΗ 09.50	ΚΥΡΙΑΚΗ 12.45

SKEVO'S TRAVEL AGENCY
ΚΑΝΤΕ ΚΡΑΤΗΣΗ ΤΩΡΑ!
ΠΛΗΡΟΦΟΡΙΕΣ ΚΑΙ ΚΡΑΤΗΣΕΙΣ ΘΕΣΕΩΝ ΣΤΟΝ ΤΑΞΙΔΙΩΤΙΚΟ ΣΑΣ ΠΡΑΚΤΟΡΑ ή SKEVO'S TRAVEL AGENCY ΑΜΕΡΙΚΗΣ 111 ΡΟΔΟΣ ΤΗΛ. ΚΡΑΤΗΣΕΩΝ ΕΠΙΒΑΤΩΝ ΚΑΙ Ι.Χ: 22410 22461, 22410 75635, 22410 75310 ΤΗΛ. ΚΡΑΤΗΣΕΩΝ ΦΟΡΤΗΓΩΝ: 22410 76600
Χ4792-30/9

ΤΕΕ ΔΟΡΚΑΣ
ΙΔΙΩΤΙΚΟ ΤΕΧΝΙΚΟ ΕΠΑΓΓΕΛΜΑΤΙΚΟ ΕΚΠΑΙΔΕΥΤΗΡΙΟ
ΑΝΑΓΝΩΡΙΣΜΕΝΟ ΑΠΟ ΤΟ ΚΡΑΤΟΣ
(ΦΕΚ 709/2000/τ.Β' - Α' ΚΥΚΛΟΣ ΣΠΟΥΔΩΝ)
(ΦΕΚ 1260/2001/τ.Β' - Β' ΚΥΚΛΟΣ ΣΠΟΥΔΩΝ)
(ΦΕΚ 1281/2002/τ.Β' - Α'& Β' ΚΥΚΛΟΣ ΣΠΟΥΔΩΝ)

ΤΟΜΕΙΣ & ΕΙΔΙΚΟΤΗΤΕΣ

- Κομμωτικής
- Πληροφορικής
- Αισθητικής
- Κρατικό πτυχίο
- Αναβολή στράτευσης
- Συνέχιση σπουδών στα ΤΕΙ
- Σεμινάρια - Μετεκπαιδεύσεις
- Επαγγελματικά δικαιώματα
- Πρόσληψη στο δημόσιο και ιδιωτικό τομέα
- Πρακτική άσκηση ως προϋπηρεσία

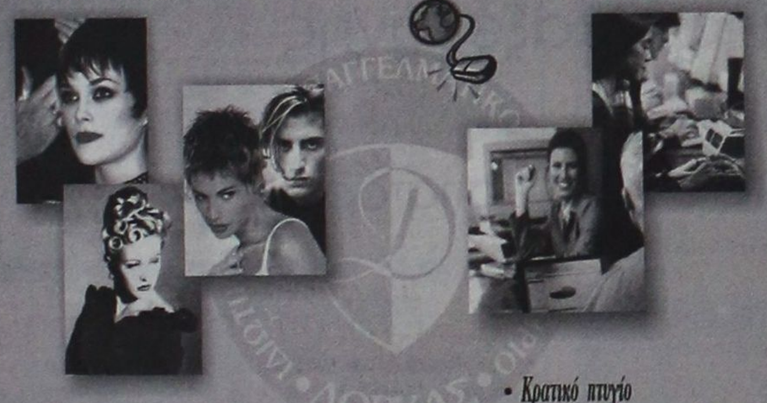

ΜΑΚΕΤΑ: ΑΡΑΜΠΑΤΖΗ ΕΜΜΑΝΟΥΕΛΑ

ΠΛΗΡΟΦΟΡΙΕΣ - ΕΙΤΡΑΦΕΣ:
Θεσσαλονίκης 18 περιοχή Μήδεια - Ρόδος
Τηλ. 22410/60554 Τηλ. & FAX: 22410/ 65665
http://www.dorkas-tee.gr
Χ4801-30/9

Πωλούνται Πολυτελείς κατοικίες αντίγραφα των Δωδεκανήσων

12islands RESIDENCE

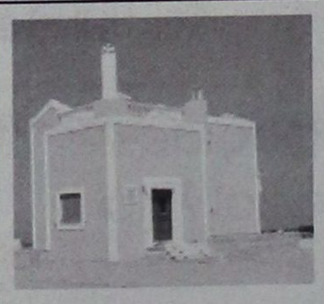

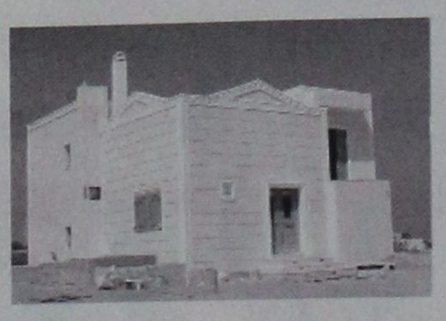



Πολυτελείς κατοικίες με εκπληκτική θέα,
στα Καλύμπια 100 μέτρα από τη θάλασσα και στον παραλιακό δρόμο των ευκαλύπτων.
Οι κατοικίες είναι δύο τύπων 107 τ.μ και 161 τ.μ και διαθέτουν
- Τρία υπνοδωμάτια
- Δύο μπάνια
- Τουαλέτα και χωριστό μπάνιο με υδρομασάζ
- Εντοιχισμένη κουζίνα
- Εντοιχισμένες ντουλάπες
- Ηλιακό θερμοσίφωνα
- Κεντρική θέρμανση (εγκατάσταση)
- Τζάκι
- Συστήματα ασφαλείας
- Τηλεφωνικές γραμμές ISDN
- Μπάρμπεκιου

Οι κατοικίες διαθέτουν ιδιωτική πισίνα και σύνδεση του νερού σε γεώτρηση για την ανέξοδη λειτουργία της σε όλη τη διάρκεια του έτους.
Ο περιβάλλων χώρος έχει εξαιρετική διαμόρφωση. Γκαζόν, πλακόστρωτος πεζόδρομος, φυτά και απεριόριστη θέα συνθέτουν το σκηνικό που άνθρωπος και φύση δημιούργησαν μαζί.
Οι κατοικίες αυτές διατίθενται προς πώληση και ήδη έχουν πωληθεί η «Ρόδος», το «Καστελλόριζο» και η «Χάλκη». Η πώληση έγινε αμέσως με την ολοκλήρωση της δημιουργίας τους και τούτο διότι προσφέρονται σε εξαιρετικά προσιτή τιμή (για τα δεδομένα του κόστους κατασκευής και εξοπλισμού που διαθέτουν).



3-10/9

Πληροφορίες κ. Μαρκόπουλο Γεώργιο τηλ: 22410 56268 56213 Κιν· 6978110631

ΠΡΟΟΔΟΣ μικρές αγγελίες μικρές αγγελίες ΠΡΟΟΔΟΣ

διάφορα

ΜΟΝΩΣΕΙΣ 23 ΧΡΟΝΙΑ!
ΑΡΧΩΝ ΣΑΜΑΡΤΖΗΣ
Πληροφορίες τηλ. 23030-32054-20021
X4779-30/9

ΥΔΡΑΥΛΙΚΟΣ
ΑΝΑΛΑΜΒΑΝΟΥΜΕ πάσης φύσεως υδραυλικές εργασίες μικρές και μεγάλες **κ. ΔΗΜΗΤΡΗΣ**
- **ΕΓΚΑΤΑΣΤΑΣΕΙΣ ΥΔΡΕΥΣΗΣ - ΘΕΡΜΑΝΣΗΣ**
- **ΚΑΛΟΡΙΦΕΡ - ΗΛΙΑΚΑ**
- Σύνδεση με το αποχετευτικό της ΔΕΥΑΡ.
- ΑΠΟΦΡΑΞΕΙΣ με ηλεκτροκίνητο μηχάνημα.

ΣΑΟΥΝΑ ΦΙΝΛΑΝΔΙΑΣ ΑΠΟ ΞΥΛΟ

Χειροποίητες υγιεινές
σε όλες τις διαστάσεις με τις σωστές προδιαγραφές από έμπειρο προσωπικό για βίλες - διαμερίσματα - ξενοδοχεία - γυμναστήρια
Τηλ. 2241090230 και κινητό 6944344911
9561-10/9

ΜΕΤΡΗΤΑ!!!
ΑΓΟΡΑΖΟΥΜΕ οποιαδήποτε ακίνητη περιουσία άμεσα ΜΕΤΡΗΤΟΙΣ! Από Αφάντου, Ρόδο και Κρεμαστή Ρόδου μέχρι 500.000 ευρώ
Τηλ.6946612157
10π.μ.-8μ.μ.
8245-15/9

μαθήματα

ΑΓΓΛΙΚΑ ιδιαίτερα μαθήματα, σε αρχάριους και προχωρημένους, για απόκτηση πτυχίων του Πανεπιστημίου του Cambridge ή του Κρατικού Πιστοποιητικού Γλωσσομάθειας. Δίδακτρα προσιτά. Πληροφορίες τηλ. 6946878128
9693-22/9

ΠΑΡΑΔΙΔΟΝΤΑΙ μαθήματα γαλλικών κατ' οίκον για όλα τα επίπεδα (delf, dalf, sorbonne) από πτυχιούχο του Γαλλικού Ινστιτούτου Αθηνών. Για πληρ. τηλ. οικίας 22410/94336 και κινητό: 6976786091 κ. Κώτης Ιωάννης
9676-1-/9

ΠΑΡΑΔΙΔΟΝΤΑΙ μαθηματικά κατ' οίκον σε μαθητές δημοτικού και γυμνασίου από πτυχιούχο οικονομολόγο του Αριστοτέλειου Πανεπιστημίου Θεσσαλονίκης. Πληρ. τηλ. οικίας 22410/61134 και κιν. 6942520204
9724-16/9

ΕΡΓΑΣΤΗΡΙΟ ΕΛΕΥΘΕΡΩΝ ΣΠΟΥΔΩΝ ΗΛΕΚΤΡΟΝΙΚΩΝ ΥΠΟΛΟΓΙΣΤΩΝ
Program
Ecdl Kids & Equal Skills
Για ΠΑΙΔΙΑ και ΕΝΗΛΙΚΕΣ
ΕΠΙΣΗΜΟ ΕΞΕΤΑΣΤΙΚΟ ΚΕΝΤΡΟ ΤΗΣ ECDL HELLAS
ΤΜΗΜΑΤΑ ΓΙΑ: Παιδιά, Ενήλικες, Αρχάριους, Επαγγελματίες
ΕΓΓΡΑΦΕΣ 1η ΣΕΠΤΕΜΒΡΙΟΥ
Υπεύθυνη Εκπαίδευση
ΔΙΔΑΣΚΟΝΤΑΙ: MS-OFFICE - ΠΡΟΓΡΑΜΜΑΤΙΣΜΟΣ ΑΡΧΙΤΕΚΤΟΝΙΚΗ ΣΧΕΔΙΑΣΗ - ΜΑΚΕΤΑ ΕΜΠΟΡΙΚΑ - ΛΟΓΙΣΤΙΚΑ ΠΡΟΓΡΑΜΜΑΤΑ ΔΑΚΤΥΛΟΓΡΑΦΗΣΗ - ΣΧΕΔΙΑΣΜΟΣ ΙΣΤΟΣΕΛΙΔΩΝ
Αναδείξαμε 1ο μαθητή σε Ολυμπιάδα Πληροφορικής
Μανώλης Ι. Ζερίλλος
Τηλ.(22410)31761
ΚΟΔΡΙΓΚΤΩΝΟΣ 91 - ΡΟΔΟΣ
ECDL Diploma
X4784-30/9

ζητήσεις

ΖΗΤΕΙΤΑΙ οδηγός Ε' κατηγορίας, από Μεταφορική Εταιρεία Ρόδου SEALAND. Πληροφορίες τηλ. 6972914309, Τσαμπίκος, 8π.μ.-3μ.μ.
9656-12/9

ΖΗΤΕΙΤΑΙ πωλήτρια σε αθλητικό κατάστημα, χειμώνα - καλοκαίρι, γνώστρια Η/Υ και απαραίτητη η αγγλική. Πληροφορίες τηλ. 22410/98350 και 6947048280
9657-12/9

ΖΗΤΕΙΤΑΙ κοπέλλα οικιακή βοηθός εσωτερική για μόνιμη και συνεχή εργασία. Πληρ. τηλ. 6977300739
X4819-10/9

ΖΗΤΕΙΤΑΙ λατζιέρα για βραδυνή απασχόληση, σε εστιατόριο, εντός πόλεως. Πληροφορίες τηλ. 22410/75301
9714-15/9

ΖΗΤΟΥΝΤΑΙ από τους Αδελφούς Χριστοδούλου, αλουμινάδες και σιδεράδες. Πληρ. τηλ. 22410/63968
9726-16/9

ΖΗΤΕΙΤΑΙ
Διδακτικό προσωπικό για το ιδιωτικό ΤΕΕ «ΔΟΡΚΑΣ»
Τμήματα κομμωτικής, αισθητικής, μανικιούρ - πεντικιούρ, πληροφορικής
Δ/νση: Θεσσαλονίκης 18 - Μήδεια
Τηλέφωνα: 22410/60554 - 65665
X4801-30/9

ΑΡΧΑΙΑ Ελληνικά, Έκθεση - Εκφραση, Ιστορία, Λατινικά, Νεοελληνική Λογοτεχνία. ΦΙΛΟΛΟΓΟΣ καθηγήτρια του κλασικού τμήματος του Πανεπιστημίου Αθηνών, με μεγάλη φροντιστηριακή πείρα, παραδίδει μαθήματα σε μαθητές λυκείου, κατευθύνσεων και γυμνασίου. Πληροφορίες τηλ. 22410/31370 και 6945713765
9670-10/9

ΑΓΓΛΙΚΑ- FIRST CERTIFICATE - PROFICIENCY - TOEFL από καθηγήτρια πτυχιούχο αγγλικής φιλολογίας Αμερικανικού Κολλεγίου και Diploma RSA Cambridge (Μεθοδολογίας Διδακτικής) 20χρονη πείρα. Υπευθυνότητα. Τηλ. 22410/28303 και 6973479075
9672-18/9

«ΕΚΠΑΙΔΕΥΤΙΚΗ ΠΑΡΕΜΒΑΣΗ»
Διδάσκονται όλα τα μαθήματα:
* Δημοτικού
* Γυμνασίου
* Α' Λυκείου
* Β, Γ Λυκείου θεωρητικής κατεύθυνση
Πλήρης προετοιμασία για τα σχολικά διαγωνίσματα και την επόμενη μέρα
Γκρουπ 3 στόμων
Πληροφορίες εγγραφές
Ν. Καραγιάννη 3 - Ανάληψη
Τηλ. 22410 64225
T.3603-15/9

"EXPERT IN"
ΠΡΟΤΥΠΗ ΕΚΠΑΙΔΕΥΤΙΚΗ ΜΟΝΑΔΑ ΞΕΝΩΝ ΓΛΩΣΣΩΝ ΚΑΙ ΥΠΟΛΟΓΙΣΤΩΝ
Διδάσκονται:
* Αγγλικά
* Γερμανικά
* Κομπιούτερ
Γκρουπ 5 ατόμων - Σύγχρονα εκπαιδευτικά μέσα - Εξατομικευμένη διδασκαλία - Μαθήματα υπολογιστών για την απόκτηση του ECDL
Ειδικά ταχύρυθμα τμήματα ενηλίκων.
Πληροφορίες εγγραφές
Μ. Κλαδάκη 18 - Ανάληψη
Τηλ. 22410 63165
T.3603-15/9

ΖΗΤΟΥΝΤΑΙ
ΠΙΤΣΑΔΟΡΟΙ και ΠΩΛΗΤΡΙΕΣ - ΠΩΛΗΤΕΣ με προϋπηρεσία
Πληροφορίες τηλ. 22410/30823
10π.μ.-2μμ.
X4825-19/9

ΑΠΟ CLUB
ΖΗΤΕΙΤΑΙ
προσωπικό των παρακάτω ειδικοτήτων: Barman - Barwoman, σερβιτόροι - σερβιτόρες - άτομο υποδοχής.
Τηλ. 6977517234
7288-19/9

Η ΞΕΝΑΚΗΣ ΑΥΤΟΚΙΝΗΤΑ
ΕΞΟΥΣΙΟΔΟΤΗΜΕΝΟΣ ΕΜΠΟΡΟΣ KOSMOCAR A.E.

ΖΗΤΕΙ

ΠΡΟΣΩΠΙΚΟ ΓΙΑ ΤΟ ΤΜΗΜΑ ΑΝΤΑΛΛΑΚΤΙΚΩΝ ΑΠΑΙΤΟΥΜΕΝΑ ΠΡΟΣΟΝΤΑ

- Αριστη γνώση Η/Υ
- Γνώση αγγλικών
- Ευρέπεια - ευγένεια
- Ανεση στην επικοινωνία και καλή χρήση του λόγου
- Κέφι και διάθεση για εργασία σε ένα ιδιαίτερα απαιτητικό περιβάλλον

ΠΡΟΣΦΕΡΟΝΤΑΙ:
- Ικανοποιητικός μισθός - bonus
- Αριστες συνθήκες εργασίας

Τηλ. επικοινωνίας 22410/86777
10ο χλμ. Ρόδου - Λίνδου
Υπόψιν κας Χούλλης
X4761-10/9

Οι Ασφάλειες ΠΑΝΤΕΛΗΣ ΣΑΝΣΟΓΛΟΥ Ε.Ε.
σας ενημερώνουν

Αφορά ιδιοκτήτες Επιβατικών Αυτοκινήτων Ιδ. Χρήσης.
Το ΝΕΟ ΠΑΚΕΤΟ ασφάλισης Ε.Ι.Χ. περιλαμβάνει:

- Ασφάλιση για Σωματικές Βλάβες τρίτων ή και των επιβατών σας (πλην οδηγού) ως 500.000 ευρώ
- Ασφάλιση για Υλικές Ζημιές τρίτων ως 100.000 ευρώ
- Κάλυψη των ζημιών του αυτ/του σας, σε περίπτωση που σας τρακάρει ανασφάλιστο όχημα ως 9.000 ευρώ
- Ασφάλιση προσωπικού ατυχήματος οδηγού ως 12.000 ευρώ
- Δωρεάν Δικηγόρο για ό,τι έχει σχέση με την κυκλοφορία του αυτ/ του σας (αγωγές κλπ) ως 10.000 ευρώ
- Ασφάλεια πυρός σε Α' κίνδυνο του σπιτιού σας ως 9.000 ευρώ
- Δωρεάν χρήση της EUROP ASSISTANCE 24 ώρες σε περίπτωση ατυχήματος και δωρεάν μεταφορά του αυτ/του σας.
- Δεν ανεβάζουμε το Bonus - Malus σας ακόμα και αν δηλώσετε ατύχημα.

Τα εξαμηνιαία ασφάλιστρα για όλα τα παραπάνω είναι:

ΙΠΠΟΙ	01-06	07-08	09-10	11-12	13-14	15 και άνω
BM03	86.8	89.5	105.5	109.7	119.2	142.1

ΣΑΝΣΟΓΛΟΥ ΠΑΝΤΕΛΗΣ Ε.Ε.
Καζαντζάκη 2 και Εθν. Αντίστασης
Τηλ. (22410) 31468), 70328, 70264
T3559-9/9

ΟΙΚΟΔΟΜΙΚΕΣ ΕΠΙΧΕΙΡΗΣΕΙΣ
ΔΙΑΚΟΓΕΩΡΓΙΟΥ ΚΑΛΛΙΣΤΟΣ
ΕΘΝ.ΑΝΤΙΣΤΑΣΕΩΣ 11
(πρώην Αννης Μαρίας)

ΠΩΛΗΣΕΙΣ ΔΙΑΜΕΡΙΣΜΑΤΩΝ - ΚΑΤΑΣΤΗΜΑΤΑ - ΑΠΟΘΗΚΕΣ - ΑΝΤΑΛΛΑΓΕΣ ΑΚΙΝΗΤΩΝ - ΑΓΟΡΕΣ ΟΙΚΟΠΕΔΩΝ ΑΝΑΛΑΜΒΑΝΟΥΜΕ ΑΝΤΙΠΑΡΟΧΕΣ

ΠΩΛΟΥΝΤΑΙ διαμερίσματα λουξ κατασκευής, με απεριόριστη θέα. Τα διαμερίσματα διαθέτουν θωρακισμένες πόρτες - εντοιχισμένες κουζίνες - ντουλάπες - εντοιχισμένο νιπτήρα με ντουλάπι - κεντρική θέρμανση αυτόνομη - ανοιγόμενα ανακλινόμενα κουφώματα με διπλά τζάμια, σίτες, ρολά - υδραυλικό ασανσέρ - τριφασικό ρεύμα.

Ολοι οι χώροι σπατουλαριστοί - εσωτερικές πόρτες MDF με σχέδιο

ΔΙΑΜΕΡΙΣΜΑΤΑ ΕΠΙ ΤΗΣ:
Χρ. Φέσσα (κάθετος Αποστ. Παύλου), 90τ.μ. τριάρια
Επίσης οροφοδιαμερίσματα των 90 τ.μ. (οικοδομή μόνο τριών διαμερισμάτων)
ΟΙΚΟΔΟΜΗ Πτολεμαίων και Χρ. Φέσσα των 117-125τ.μ.
ΟΙΚΟΔΟΜΗ υπό ανέγερση επί της οδού Ρήγα Φερραίου στο πάρκο
Διαμερίσματα τριάρια - τεσσάρια
ΟΙΚΟΔΟΜΗ υπό ανέγερση επί της οδού Κ. Παλαιολόγου και Θεοτοκοπούλου. Διαμερίσματα δυάρια - τριάρια - τεσσάρια- καταστήματα
Επί της οδού Β. Ηρακλείου οικοδομή τεσσάρων διαμερισμάτων οροφοδιαμερισμάτα των 133τ.μ. Η οικοδομή έχει πυλωτή για πάρκιγκ
ΓΡΑΦΕΙΑ - ΙΑΤΡΕΙΑ:
- Επί της οδού Μ. Κωνσταντίνου και Κων/νου Παλαιολόγου των 80τ.μ.
- Επί της οδού Κων/νου Παλαιολόγου και Θεοτοκόπουλου 60-80 τ.μ.
- Επί της οδού Ρήγα Φερραίου στο πάρκο, 60-80-100τ.μ.

ΚΑΤΑΣΤΗΜΑΤΑ
- Επί της οδού Κ. Παλαιολόγου και Θεοτοκοπούλου των 60-80-100τ.μ.
- Επί της οδού λεωφόρου Καλλιθέας (Καρακόνερο) 90τ.μ.

ΑΠΟΘΗΚΕΣ
- Πλησίον Στέλιου Κωτιάδη των 130τ.μ.
- Στη λεωφόρο Καλλιθέας (Καρακόνερο) των 80-300τ.μ.

Οι πωλήσεις μπορούν να γίνουν και με όλα τα δάνεια τραπεζών και οργανισμών/.
Αναλαμβάνουμε ΑΝΤΙΠΑΡΟΧΕΣ και ΑΓΟΡΕΣ ΟΙΚΟΠΕΔΩΝ
Δεχόμαστε ανταλλαγές ακινήτων

ΠΛΗΡΟΦΟΡΙΕΣ:
ΔΙΑΚΟΓΕΩΡΓΙΟΥ ΚΑΛΛΙΣΤΟΣ
Τηλ.. 29318 - 34598- Τηλ.. 78501 - 78502
X4780-30/9

ΖΗΤΕΙΤΑΙ
Διδακτικό προσωπικό για το ιδιωτικό ΤΕΕ «ΔΟΡΚΑΣ»
Τμήματα κομμωτικής, αισθητικής, μανικιούρ - πεντικιούρ, πληροφορικής
Δ/νση: Θεσσαλονίκης 18 - Μήδεια
Τηλέφωνα: 22410/60554 - 65665
X4801-30/9

ΝΤΕΤΕΚΤΙΒΣ
30 ΧΡΟΝΙΑ ΜΟΝΙΜΑ ΚΑΙ ΣΤΗ ΡΟΔΟ
35354
ΠΛΑΤΕΙΑ ΑΓΙΟΥ ΙΩΑΝΝΟΥ
Η ΛΥΣΗ!!! ΣΕ ΚΑΘΕ ΣΑΣ ΠΡΟΒΛΗΜΑ
EXPRESS SECURITY
X4782-30/9

ΕΝΟΙΚΙΑΖΟΝΤΑΙ

1) Ενοικιάζεται ή πωλείται εστιατόριο στα Κολύμπια, πλήως εξοπλισμένο, με καλή πελατεία.
2) Οροφοδιαμέρισμα 130τ.μ., στο Δήμο Ιαλυσού, επιπλωμένο
3) Στα 100 μαγαζιά κατάστημα 36τ.μ. (επισκέψιμος χώρος) και 15τ.μ. πατάρι για σοβαρούς επιχειρηματίες
4) 1500τ.μ. κτίριο στο Φαληράκι με πισίνα, για εστιατόριο, νυχτερινό κέντρο, μπαρ
5) 3άρι διαμέρισμα - α' ορόφου, με τα ηλεκτρικά και έπιπλα της κουζίνας. Διαθέτει κλιματιστικό, τέντα στην βεράντα, και έχει συνδεθεί με το αποχετευτικό της πόλης. Βρίσκεται σε ήσυχη περιοχή και είναι επί της οδού Ναυπλίου.
6) 4άρι διαμέρισμα μερικώς επιπλωμένο, επί της οδού Σκ. Ζερβού, διαθέτει κεντρική θέρμανση
7) Ενοικιαζεται μονοκατοικία 3 υπν. με κήπο στην Παστίδα. Τιμή 800,00 ευρώ
8) Μονοκατοικία 3 υπνοδωματίων, με κήπο στην Παστίδα. Τιμή 800,00 ευρώ
9) Ενοικιάζεται κεντρική επιχείρηση - εστιατόριο στα 100 Μαγαζιά
10) Ενοικιάζεται επιχείρηση - εστιατόριο στο Φαληράκι πάνω στον δρόμο
11) Ενοικιάζεται κεντρικό εστιατόριο στη Ρόδο
12) Ενοικιάζεται κεντρικό κατάστημα 70τ.μ. με 40τ.μ. πατάρι επί της οδού Αλεξάνδρου Διάκου

κ. ΜΕΡΚΟΥΡΗΣ ΚΡΑΝΙΔΗΣ ΤΗΛ. 6942010248
X4787-30/9

ΠΩΛΟΥΝΤΑΙ
ΜΟΝΟ ΑΠΟ ΤΟ ΓΡΑΦΕΙΟ ΜΑΣ

1) Διαμερίσματα 4άρια ετοιμοπαράδοτα, σε μικρή πολυκατοικία, πολύ ωραία τοποθεσία, σε πολύ καλή τιμή.
2) Οικόπεδο 6 στρέμματα, επί της παραλίας Ιαλυσού, καταπληκτική περίπτωση
3) Διαμερίσματα 2άρια, 3άρια, 4άρια γκαρσονιέρες, σε ωραιότατες τοποθεσίες της πόλεως.
4) Οικόπεδο 1.350τ.μ., στα Κοσκινού με άδεια, φανταστική θέα
5) Μονοκατοικία 125τ.μ. εντός πόλεως, με κήπο, σε πολύ καλή τοποθεσία
6) Διαμέρισμα 4άρι ετοιμοπαράδοτο επί της Θεμ. Σοφούλη
7) Γκαρσονιέρες 47τ.μ., ετοιμοπαράδοτες
8) Διαμέρισμα 4άρι ετοιμοπαράδοτο, απέναντι από την θάλασσα, φανταστική θέα
9) Διαμερίσματα 2άρια, 3άρια, 4άρια στην περιοχή Δασκάλων

Γ. ΝΕΟΦΥΤΟΥ
ΞΑΝΘΟΥ 15 Α - ΤΗΛ. 21434
X4783-30/9

ΤΑ ΠΑΝΕΜΟΦΑ ΚΤΙΡΙΑ ΤΗΣ ΡΟΔΟΥ ΠΑΛΙΑ ΚΑΙ ΣΥΓΧΡΟΝΑ ΕΧΟΥΝ ΑΝΑΓΚΗ ΑΠΟ ΠΡΟΣΤΑΣΙΑ ΚΑΙ ΣΥΝΤΗΡΗΣΗ
Μέχρι σήμερα το πρόβλημα ήταν στις σκαλωσιές

Τώρα οι
ΣΚΑΛΩΣΙΕΣ ΕΥΡΩΣΚΑΛ του ΝΙΚΟΥ ΚΑΡΑΒΟΛΙΑ
Λεωφόρος Σπάτων 110 - Παλλήνη Αττικής
Τηλ. 210 6032508-509, 210 6031025-026
6932 201139, 6932 370132
Μπορούν να καλύψουν κάθε ανάγκη σε σκαλωσιές
ΣΚΑΛΩΣΙΕΣ ΕΥΡΩΣΚΑΛ
ΕΝΟΙΚΙΑΣΕΙΣ - ΠΩΛΗΣΕΙΣ - ΤΟΠΟΘΕΤΗΣΕΙΣ
ΕΠΙΣΗΣ: Προμηθεύουμε δίχτυα κάλυψης σκαλωσιών (Λινάτσες)
Αντιπρόσωπος Ρόδου: **ΓΙΩΡΓΟΣ ΖΑΝΝΗΣ**
οδός ΘΕΘΦΙΛΙΣΚΟΥ 2
Τηλ. **22410 27193 & 6947 721241**
X4816-30/9

ΔΩΔΕΚΑΝΗΣΙΑΚΕΣ ΑΠΟΦΡΑΞΕΙΣ
«ΚΟΛΟΣΣΟΣ»
ΑΠΟΦΡΑΞΕΙΣ- ΚΑΘΑΡΙΣΜΟΙ ΑΠΟΧΕΤΕΥΣΕΩΝ & ΒΟΘΡΩΝ



Αναλαμβάνουμε πάσης φύσεως αποφράξεις οποιουδήποτε μήκους και πλάτους
Αναλαμβάνουμε καθαρισμούς αποχετευτικών αγωγών, δήμων, ξενοδοχείων, στρατιωτικών μονάδων, σπιτιών, πολυκατοικιών, καθώς και καθαρισμούς βιολογικών μονάδων με μηχάνημα υψηλής πιέσεως σε όλη τη Δωδεκάνησο.

Κ. ΠΗΔΙΑΚΗΣ - Π. ΚΑΣΕΡΗΣ
Πληρ. τηλ. 47915 - 91881
κινητό: 6944/325234 και 6977/717048
T3561-21/9

ΤΗΛΟΣ 21ος ΑΙΩΝΑΣ
ΝΑΥΤΙΚΗ ΕΤΑΙΡΙΑ
Τηλ. 22460 44000
FAX. 22460 44044

ΠΡΟΓΡΑΜΜΑ «SEA STAR»



Δ Ε Υ Τ Ε Ρ Α

Λιμάνι	Αφιξη	Αναχώρηση
ΡΟΔΟΣ		09.00
ΤΗΛΟΣ	10.20	14.30
ΝΙΣΥΡΟΣ	15.00	17.30
ΤΗΛΟΣ	18.00	18.10
ΡΟΔΟΣ	19.30	Δ.

Τ Ρ Ι Τ Η

Λιμάνι	Αφιξη	Αναχώρηση
ΡΟΔΟΣ		09.00
ΧΑΛΚΗ	10.10	12.00
ΤΗΛΟΣ	12.40	17.00
ΡΟΔΟΣ	18.30	Δ

Τ Ε Τ Α Ρ Τ Η

Λιμάνι	Αφιξη	Αναχώρηση
ΡΟΔΟΣ		08.00
ΤΗΛΟΣ	09.20	09.30
ΡΟΔΟΣ	10.50	18.30
ΤΗΛΟΣ	19.50	20.00
ΡΟΔΟΣ	21.30	Δ.

Π Ε Μ Π Τ Η

Λιμάνι	Αφιξη	Αναχώρηση
ΡΟΔΟΣ		09.00
ΤΗΛΟΣ	10.20	17.00
ΡΟΔΟΣ	18.20	Δ.

Π Α Ρ Α Σ Κ Ε Υ Η

Λιμάνι	Αφιξη	Αναχώρηση
ΡΟΔΟΣ		09.00
ΤΗΛΟΣ	10.20	14.00
ΝΙΣΥΡΟΣ	14.30	17.30
ΤΗΛΟΣ	18.00	18.10
ΡΟΔΟΣ	19.30	20.00
ΤΗΛΟΣ	21.30	Δ.

Σ Α Β Β Α Τ Ο

Λιμάνι	Αφιξη	Αναχώρηση
ΤΗΛΟΣ		07.00
ΡΟΔΟΣ	08.20	09.00
ΤΗΛΟΣ	10.20	17.00
ΡΟΔΟΣ	18.20	Δ.

Κ Υ Ρ Ι Α Κ Η

Λιμάνι	Αφιξη	Αναχώρηση
ΡΟΔΟΣ		07.30
ΤΗΛΟΣ	08.50	09.00
ΡΟΔΟΣ	10.20	17.00
ΤΗΛΟΣ	18.20	18.30
ΡΟΔΟΣ	19.50	Δ.

ΠΛΗΡΟΦΟΡΙΕΣ
ΡΟΔΟΣ: ΤΑΡΠΟΝ ΣΠΡΙΝΓΚΣ 44
Τηλ. **22410 78052, 22410 78053**
Κινητό: **6938244523**
ΤΗΛΟΣ: 22460 44000
X4799-30/9

Εμμανουήλ Κρανίδης
ΠΩΛΟΥΝΤΑΙ

1) ΑΝΑΛΗΨΗ 4άρι διαμέρισμα 110τ.μ., λουξ κατασκευής με ωραία κουζίνα, κεντρική θέρμανση, θέση στάθμευσης. Τιμή 182.000 ευρώ
2) ΞΕΝΑΚΗ 3άρι διαμέρισμα, 85τ.μ. Τιμή 132,000 ευρώ
3) ΑΝΑΛΗΨΗ 2άρι διαμέρισμα, 50τ.μ. - ισόγειο α' όροφο. Τιμή 67,500 ευρώ
4) ΡΟΔΙΝΙ 4άρι διαμέρισμα 3 υπν., (2 wc) καινούργιο στον α' όροφο μόνο 162,000 ευρώ
5) ΙΑΛΥΣΟΣ διαμέρισμα μονόχωρο των 30τ.μ., κοντά στη θάλασσα, μόνο 35,000 ευρώ
6) ΑΝΑΛΗΨΗ Κατάστημα 34τ.μ. γωνιακό - ελεύθερο μίσθωσης μόνο 20 εκ. ή 58694 ευρώ
7) ΙΑΛΥΣΟΣ Μεζονέτα 162τ.μ., με κήπο στα μπετά ή τελειωμένη κοντά στο Φυτώριο
8) ΑΦΑΝΤΟΥ μονοκατοικίες διώροφες των 100τ.μ., σε ύψωμα με ωραία θέα
9) ΚΟΛΥΜΠΙΑ στον δρόμο προς Αρχίπολη, αγρός 4000τ.μ., κοντά στις 7 Πηγές σε τιμή ευκαιρίας (φως - νερό - δρόμος)
10) ΑΝΑΛΗΨΗ 4άρι διαμέρισμα λουξ κατασκευής 1 έτους, τιμή 182,000 ευρώ
11) ΚΡΕΜΑΣΤΗ μονοκατοικία 80τ.μ., με αυλή. Τιμή 90.000 ευρώ
12) ΡΟΔΙΝΙ οικόπεδο 1000τ.μ στο Σ.Δ. 0,40
13) ΠΑΣΤΙΔΑ, διώροφη μεζονέτα στα μπετά, αποτελείται από υπόγειο 1000τ.μ. ισόγειο, διαθέτει 2,0000 τ.μ. Με κήπο και με ωραία θέα
14) ΡΟΔΟΣ κατάστημα 18τ.μ. με WC, και με πατάρι ελεύθερο μίσθωσης
15) ΡΟΔΟΣ. Πωλείται ξενοδοχείο 700 κλινών
16) ΛΙΝΔΟΥ, οικόπεδο 1600τ.μ.με δυνατότητα οικοδόμησης 180τμ. σε 2ορόφους με ωραία θέα
17) ΡΟΔΟΣ 3άρι διαμέρισμα 2 υπνοδωματίων, με κεντρική θέρμανση και χώρο στάθμευσης
18) ΡΟΔΟΣ - Κων. Υδραίου - 2άρι διαμέρισμα 55τ.μ., αξίας 96.845 ευρώ
19) ΡΟΔΟΣ διαμέρισμα 83τ.μ., κοντά Η/Κοσμο Ξενάκη
20) ΡΟΔΟΣ διαμέρισμα 83τ.μ. καινούργιο με ωραία θέα στους Δασκάλους
21) ΚΟΣΚΙΝΟΥ, μονοκατοικία 200τ.μ. με υπόγειο 100τ.μ. και κήπο 4,500 τ.μ. με ωραία έα.
22) ΛΙΝΔΟΥ - 1400τ.μ. οικόπεδο έτοιμο διώροφο κτίριο σε 6000τ.μ. με πρόσωπο
23) ΠΑΡΑΔΕΙΣΙ - 4.500τ.μ. αγρός με άδειες δύο οικιών, διαθέτουν φως - νερό
24) ΙΑΛΥΣΟΣ - 164τ.μ. μεζονέτα έτοιμη με ωραίο κήπο 4 υπνοδωματίων και 3WC, με κεντρική θέρμανση
25) ΠΑΡΑΔΕΙΣΙ - οικόπεδο 540τ.μ. εντός σχεδίου πόλεως

Μεσίτης - Πληρ. Εμμ. Κρανίδης, τηλ. 2241027082 - 6944347405, 6942010248, Αμερικής 50 - 2ος όροφος - Ρόδος
X4787-30/9

ΠΩΛΟΥΝΤΑΙ ΤΑ ΚΑΤΩΘΙ ΑΥΤ/ΤΑ ΣΕ ΑΡΙΣΤΗ ΚΑΤΑΣΤΑΣΗ - ΠΡΟΣΙΤΕΣ ΤΙΜΕΣ ΚΑΙ ΕΥΚΟΛΙΕΣ ΠΛΗΡΩΜΗΣ (0 ΠΡΟΚΑΤΑΒΟΛΗ ΕΩΣ 60 ΔΟΣΕΙΣ)

DAEWOO MATIZ 2001 4.000 ευρώ
DAEWOO MATIZ 2002 4.600 ευρώ
NISSAN MICRA 2002 A/C
OPEL CORSA 2000 A/C 5.000 ευρώ
OPEL CORSA 2002 A/C
FIAT PUNTO 1,2 2001 A/C 5.500 ευρώ
FIAT PUNTO 2002 A/C 6.100 ευρώ
TOYOTA YARIS 2002 A/C 7.500 ευρώ
SEAT CORDOBA 2001 1.4 A/C 6.300 ευρώ
HYUNDAI ACCENT 2001 1.3 A/C 6.300 ευρώ
RENAULT TWINGO 2001 1,2 A/C 5.000 ευρώ
FORD FOCUS 2001 1,4 A/C 8.500 ευρώ
SUZUKI SAMURAI JEEP 2000 1,3 7.000 ευρώ
SUZUKI JIMNY 2002 1,3
SUZUKI VITARA 2002 1,6
NISSAN SERENA MINIBUS 2000 1,6 A/C
FIAT SCUDO 2002 1,6 A/C

Πληροφορίες στα τηλ. 22410-98200, 22410-25888
9548-14/9

ΕΛΛΗΝΙΚΗ ΔΗΜΟΚΡΑΤΙΑ
ΠΕΡΙΦΕΡΕΙΑ ΝΟΤΙΟΥ ΑΙΓΑΙΟΥ
ΝΟΜΟΣ ΔΩΔΕΚΑΝΗΣΟΥ
ΝΟΜΑΡΧΙΑΚΗ ΑΥΤ/ΣΗ ΔΩΔ/ΣΟΥ
ΝΟΜΑΡΧΙΑΚΟ ΣΥΜΒΟΥΛΙΟ

Αριθμ. πρωτ.: Ν.Σ./444

ΑΝΑΚΟΙΝΩΣΗ

Με την παρούσα ανακοινώνουμε ότι στις 7-9-2004 μας κοινοποιήθηκε για δημοσιοποίηση η με αριθμό 1056/2-9-04 θετική γνωμοδότηση της Περιφέρειας Νοτίου Αιγαίου - Γενική Διεύθυνση Περιφέρειας - Τμήμα ΠΕ.ΧΩ Δωδ/σου, η οποία αφορά «Προκαταρκτική περιβαλλοντική εκτίμηση και αξιολόγηση του έργου: «Ξενοδοχειακή μονάδα δυναμικότητας 90 κλινών, στην περιοχή ΑΜΟΟΠΗ Δήμου Καρπάθου, Νομού Δωδεκανήσου, ιδιοκτησίας Φωτεινής Ιωαννίδου».

Καλούμε κάθε ενδιαφερόμενο προκειμένου να λάβει γνώση της ανωτέρω απόφασης και της συνοδευτικής αυτής σχετικής Μελέτης (ΠΕΕ), να αποταθεί στο Τοπικό Γραφείο Περιβάλλοντος του ΤΠ και ΠΕ της Ν.Α. Δωδ/σου (κ. Αρη Σκιαδόπουλο, τηλ. 22410-30413).

Η προαναφερόμενη απόφαση θα αναρτηθεί, για τις προσεχείς μέρες, στον πίνακα ανακοινώσεων της Νομαρχίας.

Ο Πρόεδρος του Ν.Σ. Δωδ/σου
Φώτης Χατζηδιάκος

ΧΛ 9/9

Πάντα κάποιοι ξεχωρίζουν...

Rodos Gold VOGIATZIS

Ιδιαίτερη αισθητική
Απαράμιλλη ποιότητα
πλούσιες επιλογές
για γάμους, βαπτίσεις,
και ιδιαίτερες στιγμές
με μοναδική λάμψη .....
σε εξαιρετικές τιμές



Rodos Gold VOGIATZIS

Χρυσές δημιουργίες...
για πολύτιμες σχέσεις

10ο χιλ. Λεωφ. Ρόδου Λίνδου
Τηλ.: 22410 86670 - 3

X.4794-30/9

ΕΛΛΗΝΙΚΗ ΔΗΜΟΚΡΑΤΙΑ
ΠΕΡΙΦΕΡΕΙΑ ΝΟΤΙΟΥ ΑΙΓΑΙΟΥ
ΝΟΜΟΣ ΔΩΔΕΚΑΝΗΣΟΥ
ΝΟΜΑΡΧΙΑΚΗ ΑΥΤ/ΣΗ ΔΩΔ/ΣΟΥ
Δ/ΝΣΗ ΔΙΟΙΚ. & ΟΙΚΟΝ. ΥΠΗΡΕΣΙΩΝ
ΤΜΗΜΑ ΠΡΟΣΩΠΙΚΟΥ

Ρόδος 6-9-2004

ΠΡΟΣΚΛΗΣΗ ΕΝΔΙΑΦΕΡΟΝΤΟΣ

Η Νομαρχιακή Αυτοδιοίκηση Δωδεκανήσου προκειμένου να προσλάβει προσωπικό των κατωτέρω κατηγοριών και κλάδων με σύμβαση έργου διάρκειας ενός (1) έτους, σύμφωνα με τις διατάξεις του άρθρου 6 του Ν. 2527/1997, δέχεται αιτήσεις μέχρι 22-9-2004 στη γραμματεία της Δ/νσης Διοικητικών & Οικονομικών Υπηρεσιών, ήτοι:

Ειδικότητα: ΠΕ Αρχιτεκτόνων
Αριθμός: 1
Ειδικά τυπικά προσόντα

1. Αδεια άσκησης επαγγέλματος Αρχιτέκτονα - Μηχανικού
2. Πτυχίο ή δίπλωμα ΑΕΙ τμήματος Αρχιτεκτόνων - Μηχανικών της ημεδαπής ή άλλος ισότιμος τίτλος αντίστοιχης ειδικότητας σχολών της ημεδαπής βάσει του οποίου χορηγήθηκε η ανωτέρω άσκηση επαγγέλματος - τυχόν προϋπηρεσία θα ληφθεί υπόψη.

Χρονική διάρκεια:1 έτος

Ειδικότητα: ΠΕ Πολ. Μηχανικών
Αριθμός: 2
Ειδικά τυπικά προσόντα

1. Αδεια άσκησης επαγγέλματος Πολιτικού Μηχανικού
2. Πτυχίο ή δίπλωμα ΑΕΙ τμήματος Πολιτικών Μηχανικών - Μηχανικών της ημεδαπής ή άλλος ισότιμος τίτλος αντίστοιχης ειδικότητας σχολών της ημεδαπής βάσει του οποίου χορηγήθηκε η ανωτέρω άσκηση επαγγέλματος - τυχόν προϋπηρεσία θα ληφθεί υπόψη.

Χρονική διάρκεια:1 έτος

Ειδικότητα: ΤΕ Δομικών Εργων
Αριθμός: 3
Ειδικά τυπικά προσόντα

Πτυχίο ή δίπλωμα ΤΕΙ Τμήματος Πολιτικών Δομικών Εργων ή Πολιτικών τεχνολόγων Μηχανικών (Δομικών Εργων) ή πτυχίο ή Δίπλωμα ΤΕΙ πολιτικών έργων υποδομής της ημεδαπής ή άλλος ισότιμος τίτλος σχολών της ημεδαπής ή αλλοδαπής ή ΚΑΤΕΕ ή ισότιμος σχολών της ημεδαπής ή αλλοδαπής αντίστοιχης ειδικότητας - τυχόν προϋπηρεσία θα ληφθεί υπόψη.

Χρονική διάρκεια:1 έτος

Ο Νομάρχης
Γιάννης Μαχαιρίδης

ΧΛ-9/9

ΕΛΛΗΝΙΚΗ ΔΗΜΟΚΡΑΤΙΑ
ΠΕΡΙΦΕΡΕΙΑ ΝΟΤΙΟΥ ΑΙΓΑΙΟΥ
ΝΟΜΟΣ ΔΩΔΕΚΑΝΗΣΟΥ
ΝΟΜΑΡΧΙΑΚΗ ΑΥΤ/ΣΗ ΔΩΔ/ΣΟΥ
ΝΟΜΑΡΧΙΑΚΟ ΣΥΜΒΟΥΛΙΟ

Αριθμ. πρωτ.: Ν.Σ.446

ΑΝΑΚΟΙΝΩΣΗ

Με την παρούσα ανακοινώνουμε ότι στις 7-9-2004 η Περιφέρεια Νοτίου Αιγαίου - Γενική Διεύθυνση Περιφέρειας, Τμήμα ΠΕ.ΧΩ Δωδεκανήσου, μας διαβίβασε την με αριθμό πρωτ. 1039/6-9-04 Απόφαση του Γενικού Γραμματέα της Περιφέρειας Νοτίου Αιγαίου που αφορά «Υπαγωγή στην κατηγορία 4 της με αρ. Η.Π. 15393/2332/5.8.2002 ΚΥΑ σύμφωνα του έργου «Μετατροπή παραδοσιακού κτίσματος σε 4 επιπλωμένα διαμερίσματα συνολικής δυναμικότητας 12 κλινών, στην περιοχή «ΠΛΑΚΕΡΑ» του Δήμου Χάλκης, Νομού Δωδεκανήσου, ιδιοκτησίας Δήμητρας Χατζιαρά.

Καλούμε κάθε ενδιαφερόμενο προκειμένου να λάβει γνώση της ανωτέρω απόφασης και της συνοδευτικής αυτής σχετικής ΠΕΕ, να αποταθεί στο Τοπικό Γραφείο Περιβάλλοντος του ΤΠ και ΠΕ της Ν.Α. Δωδ/σου (κ. Αρη Σκιαδόπουλο, τηλ. 22410-30413).

Η προαναφερόμενη απόφαση θα αναρτηθεί, για τις προσεχείς μέρες, στον πίνακα ανακοινώσεων της Νομαρχίας.

Ο Πρόεδρος του Ν.Σ. Δωδ/σου
Φώτης Χατζηδιάκος

ΧΛ 9/9

ΕΛΛΗΝΙΚΗ ΔΗΜΟΚΡΑΤΙΑ
ΠΕΡΙΦΕΡΕΙΑ ΝΟΤΙΟΥ ΑΙΓΑΙΟΥ
ΝΟΜΟΣ ΔΩΔΕΚΑΝΗΣΟΥ
ΔΗΜΟΣ ΧΑΛΚΗΣ
ΤΜΗΜΑ ΔΙΟΙΚΗΤΙΚΟ - ΟΙΚΟΝΟΜΙΚΟ

Ταχ. Δ/νση: Νήσος Χάλκη
Ταχ. Κώδικας: 85110
Πληροφορίες: Χούβερ Ηρακλείδης
Τηλ. 22460-45207
Φαξ: 22460-45330-45072
e-mail:dhalkis@otenet.gr

Αρ. πρωτ. 1826

ΑΝΑΚΟΙΝΩΣΗ

Η Δήμαρχος του Δήμου ΧΑΛΚΗΣ Δωδεκανήσου

Εχοντας υπόψη:

1. Τις διατάξεις του άρθρου 31 του Νόμου 3013/2002 (ΦΕΚ 102 ΤΑ/01-05-2002) «Αναβάθμιση της Πολιτικής Προστασίας και άλλες διατάξεις» με τις οποίες συνιστώνται τα Κέντρα Εξυπηρέτησης Πολιτών (ΚΕΠ) στις Περιφέρειες και τους ΟΤΑ α' και β' βαθμού.
2. Την απόφαση του Δημοτικού Συμβουλίου αριθμ. 29/24-06-2002 σχετικά με τη σύσταση και λειτουργία του Κέντρου εξυπηρέτησης Πολιτών στο Δήμο Χάλκης Δωδεκανήσου.
3. Την υπ' αριθμ. πρωτ. 7591/08-08-2002 απόφαση της Γενικής Γραμματέως Περιφέρειας Νοτίου Αιγαίου «Συμβάσεις μίσθωσης έργου στο Δήμο Χάλκης για τη λειτουργία του Κέντρου Εξυπηρέτησης Πολιτών (ΚΕΠ)».
4. Τις διατάξεις του άρθρου 6 του Ν.2527/97 (ΦΕΚ 206/Α/08-10-1997) με τις οποίες η αρμοδιότητα καθορισμού του αριθμού των προσώπων τα οποία μπορούν να απασχολούνται στους ΟΤΑ Α' και Β' βαθμού και τα νομικά πρόσωπα με σύμβαση μίσθωσης έργου ασκείται από τον Γενικό Γραμματέα της Περιφέρειας.
5. Τις διατάξεις του άρθρου 15 παρ. 1 του Ν. 3260/2004 (ΦΕΚ 151/τ.Α/06-08-2004)
6. Το αριθμ. οικ. 43351/23-08-2004 έγγραφο του Υπουργείου Εσωτερικών - Δημόσιας Διοίκησης και Αποκέντρωσης που αφορά την «έγκριση συμβάσεων μίσθωσης έργου 24μηνης διάρκειας, λήγουν στο διάστημα από 1ης Αυγούστου 2004 έως 31 Δεκεμβρίου 2004».
7. Το αριθμ. πρωτ. οικ. 9001/26-08-2004 έγγραφο του Γενικού Γραμματέα Περιφέρειας Νοτίου Αιγαίου «Συμβάσεις μίσθωσης έργου στο Δήμο Χάλκης Νομού Δωδεκανήσου για τη λειτουργία του Κέντρου Εξυπηρέτησης Πολιτών (ΚΕΠ)».
8. Τις ανάγκες για τη λειτουργία του Κέντρου Εξυπηρέτησης Πολιτών (ΚΕΠ) του Δήμου Χάλκης.

ΑΝΑΚΟΙΝΩΝΕΙ

- Την πρόσληψη ενός (1) ατόμου με σύμβαση μίσθωσης έργου, της Κατηγορίας Κλάδου ΔΕ Διοικητικού, Δευτεροβάθμιας Εκπαίδευσης, με γνώση χειρισμού Η/Υ, για τη λειτουργία του Κέντρου Εξυπηρέτησης Πολιτών (ΚΕΠ) του Δήμου Χάλκης Δωδεκανήσου.
- Το συγκεκριμένο έργο που πρόκειται να εκτελεστεί είναι αυτό που αφορά στην απρόσκοπτη και ομαλή λειτουργία του Κέντρου Εξυπηρέτησης Πολιτών (ΚΕΠ) του Δήμου Χάλκης Δωδεκανήσου.
- Το χρονικό διάστημα που απαιτείται, για την ολοκλήρωση του προαναφερόμενου έργου, είναι για το χρονικό διάστημα έξι (6) μηνών.
- Η αμοιβή του θα καθοριστεί στη σύμβαση που θα υπογραφεί και οπωσδήποτε δεν θα υπερβαίνει συνολικά το προβλεπόμενο στον προϋπολογισμό του Δήμου Χάλκης, οικονομικού έτους 2004.
- Ως τόπος εκτέλεσης του έργου ορίζεται το ΚΕΠ του Δήμου Χάλκης.
- Το συγκεκριμένο έργο δεν ανάγεται στον κύκλο των καθηκόντων των υπαλλήλων που υπηρετούν σήμερα στον Δήμο Χάλκης και ούτε μπορεί να εκτελεστούν από αυτούς, λόγω της εξειδικευμένης του αντικειμένου.

Για περισσότερες πληροφορίες, οι ενδιαφερόμενοι, παρακαλούνται να απευθύνονται τις εργάσιμες ημέρες και ώρες, στο γραφείο του Δήμου Χάλκης (Τμήμα Διοικητικό-Οικονομικό) και στο τηλέφωνο 22460-45207-Αρμόδιος υπάλληλος: Χούβερ Ηρακλείδης.

Χάλκη
6 Σεπτεμβρίου 2004

Η ΔΗΜΑΡΧΟΣ ΧΑΛΚΗΣ
Ελένη Παναγή

ΧΛ-9/9

ΠΡΑΚΤΟΡΕΙΟ ΤΑΞΙΔΙΩΝ
ΣΑΒΒΑΣ ΣΑΗΣ

Με την ευκαιρία της λειτουργίας του **νέου** μας πρακτορείου στην οδό ΤΑΡΠΟΝ ΣΠΡΙΓΚΣ 42 δίπλα στην Τράπεζα Πίστεως

ΠΡΟΣΦΕΡΟΥΜΕ
τα φθηνότερα αεροπορικά εισιτήρια για όλο τον κόσμο με όλες τις αεροπορικές πτήσεις

ΠΡΟΣΟΧΗ:
ΠΛΗΡΟΦΟΡΙΕΣ ΔΕΝ ΔΙΔΟΝΤΑΙ ΑΠΟ ΤΟ ΤΗΛΕΦΩΝΟ
ΜΟΝΟ ΠΡΟΣΩΠΙΚΗ ΠΑΡΟΥΣΙΑ ΣΑΣ

Ακόμη:
- ΒΙΖΑ επισκέπτου για ΑΥΣΤΡΑΛΙΑ σε μία μέρα
- Εκδοση διαβατηρίων
- Εκδοση αδειών αυτοκινήτων

ΞΕΝΟΔΟΧΕΙΑ ΣΤΗΝ ΑΘΗΝΑ

PRESIDENT Α' Κατηγορίας Λεωφόρος Κηφησίας	
Μονόκλινο	Ε 70 έως 31/7
Δίκλινο για μονόκλινο	Ε 75 έως 31/7
Δίκλινο	Ε 80 έως 31/7
Τρίκλινο	Ε 105 έως 31/7
ELECTRA HOTEL Α' Κατηγορίας Ερμού 5	
Μονόκλινο	Ε 132
Δίκλινο	Ε 155
Τρίκλινο	Ε 180
DORIA HOTEL Β' Κατηγορίας Πειραιώς 15-17 (κοντά στην Ομόνοια)	
Μονόκλινο	Ε 66
Δίκλινο	Ε 76
Τρίκλινο	Ε 100
ESPERIA HOTEL Α' Κατηγορίας Σταδίου 22	
Μονόκλινο	Ε 113
Δίκλινο	Ε 128
Τρίκλινο	Ε 142
BEST WESTERN Α' Κατηγορίας, ILISIA Μιχαλακοπούλου	
Μονόκλινο	Ε 74
Δίκλινο	Ε 84
Τρίκλινο	Ε 100
ARETOUSA Β' Κατηγορίας Μητροπόλεως Σύνταγμα	
Μονόκλινο	Ε 65
Δίκλινο	Ε 90
Τρίκλινο	Ε100
ROYAL OLYMPIC LUX κοντά στο Σύνταγμα	
Μονόκλινο	Ε 110
Δίκλινο	Ε120
Τρίκλινο	Ε 142
ASTOR Σύνταγμα	
Μονόκλινο	Ε 81
Δίκλινο για μονόκλινο	Ε 90
Δίκλινο	Ε 99
Τρίκλινο	Ε 119
GRAND HOTEL Β' Κατηγορίας Πατησίων & Βεραντέρου 10	
Μονόκλινο	Ε 65
Δίκλινο	Ε 75
Τρίκλινο	Ε 95
VERGINA Β' Κατηγορίας ΘΕΣ/ΚΗ (κεντρικό)	
Μονόκλινο	Ε 62
Δίκλινο	Ε 78
Τρίκλινο	Ε 117

ΣΑΣ ΣΥΜΦΕΡΕΙ ΠΡΙΝ ΚΛΕΙΣΕΤΕ ΟΠΟΥΔΗΠΟΤΕ ΝΑ ΜΑΣ ΕΠΙΣΚΕΦΘΕΙΤΕ

ΠΡΑΚΤΟΡΕΙΟ ΤΑΞΙΔΙΩΝ
ΣΑΒΒΑΣ ΣΑΗΣ
ΤΑΡΠΟΝ ΣΠΡΙΓΚΣ 42 δίπλα στην Τράπεζα Πίστεως
• Τηλ. 22410 39781-3

X.4790-30/9

Athambra Travel

Γυναίκες Χωρίς Σύνορα

Οι Γυναίκες χωρίς Σύνορα
σε συνεργασία με το πρακτορείο ALHAMBRA

διοργανώνουν **ΕΠΙΣΚΕΨΗ ΣΤΗΝ ΑΙΓΥΠΤΟ**
για την ιδρυση παραρτήματος στην Αλεξάνδρεια
26/9-2/102004

ΠΡΟΓΡΑΜΜΑ

26/9. Αναχώρηση από ΡΟΔο για ΛΕΜΕΣΟ με το SERENADE.

27/9 Αφιξη στη ΛΕΜΕΣΟ. Ελεύθερος χρόνος για ψώνια και προαιρετική εκδρομή. Το απόγευμα αναχώρηση για ΠΟΡΤ ΣΑΙΝΤ.

28/9. Αφιξη στο ΠΟΡΤ ΣΑΙΝΤ. Αναχώρηση με πούλμαν για ΚΑΙΡΟ. Επίσκεψη στο τέμενος του ΜΟΧΑΜΕΝΤ ΑΛΗ, εθνικό μουσείο και κατόπιν στις Πυραμίδες και στην Σφίγγα. Στάση σε εργοστάσιο παπύρων και κατόπιν μεταφορά και τακτοποίηση στο ξενοδοχείο. Το βράδυ κρουαζιέρα στον Νείλο με φαγητό και παραδοσιακούς χορούς. Επιστροφή στο ξενοδοχείο. Διανυκτέρευση.

29/9.Πρωινό. Αναχώρηση για ΑΛΕΞΑΝΔΡΕΙΑ.Επίσκεψη στο Πατριαρχείο και υποδοχή στη Ελληνική κοινότητα. Κατόπιν επίσκεψη στο σπίτι του Καβάφη.Μετά το γεύμα επίσκεψη στην φημισμένη βιβλιοθήκη της Αλεξάνδρειας και στους κήπους ΜΟΝΤΑΖΑ. Επιστροφή στο ΚΑΙΡΟ. Δείπνο και διανυκτέρευση.

30/9. Πρωινό. Αναχώρηση από το ξενοδοχείο για ΠΟΡΤ ΣΑΙΝΤ. Στην διαδρομή επίσκεψη στο ΜΕΜΦΙΣ και στην εκκλησία του ΑΓΙΟΥ ΓΕΩΡΓΙΟΥ στο παλαιό ΚΑΙΡΟ. Γεύμα σε εστιατόριο και επίσκεψη στο φημισμένο παζάρι του KHAN EL KHALLILI. Αφιξη στο ΠΟΡΤ ΣΑΙΝΤ επιβίβαση στο πλοίο και αναχώρηση για ΡΟΔΟ μέσω ΛΕΜΕΣΟΥ.

1/10. Αφιξη στη ΛΕΜΕΣΟ. Ελεύθερος χρόνος. Το απόγευμα αναχώρηση για ΡΟΔΟ.

2/10. Αφιξη στη ΡΟΔΟ Τέλος της εκδρομής.

ΠΕΡΙΛΑΜΒΑΝΟΝΤΑΙ

Όλα τα γεύματα επί του πλοίου.
Ξενοδοχείο 5 αστέρων στο Κάιρο με ημιδιατροφή.
Mini κρουαζιέρα στον Νείλο με ψυχαγωγικό πρόγραμμα.
Επίσκεψη στους αρχαιολογικούς χώρους με εισόδους.
Μεταφορές με πολυτελή πούλμαν.
Ελληνόφωνος ξεναγός.
Visa για την Αίγυπτο.
Συμμετοχή στις εκδηλώσεις των ΓΥΝΑΙΚΩΝ ΧΩΡΙΣ ΣΥΝΟΡΑ.
Ασφάλεια.

ΘΕΣΕΙΣ ΠΕΡΙΟΡΙΣΜΕΝΕΣ. ΔΗΛΩΣΕΙΣ ΜΕΧΡΙ 28/8/2004.

ΠΛΗΡΟΦΟΡΙΕΣ – ΠΡΟΓΡΑΜΜΑΤΑ
ALHAMBRA TRAVEL
Δ. ΘΕΟΔΩΡΑΚΗ 13
ΤΗΛ.2241037052 – 2241025698
ΡΟΔΟΣ

χ4804-30/9

Εγκαίνια ιερού ναού εξωκκλησίου Αγιας Ειρήνης

Το Σάββατο 11 Σεπτεμβρίου
και ώρα 8 π.μ.
θα γίνουν τα εγκαίνια του εξωκκλησίου Ναού της Αγίας Ειρήνης χοροστατούντος του σεβασμιωτάτου Μητροπολίτου Ρόδου κ.κ. Κυρίλλου, το οποίο βρίσκεται στο **Δήμο Αφάντου,** επί της εθνικής οδού Ροδου - Λίνδου απέναντι από το ξενοδοχείο «Οασις»

9717-10/9



ΠΡΟΓΡΑΜΜΑ ΕΚΔΗΛΩΣΕΩΝ

Παρασκευή 10/9: «Από την Κρήτη στη Ρόδο»

Εμφανίζονται οι μουσικοί: Γιάννης Ξυλούρης (Ψαρογιάννης), Γιώργος Ξυλούρης καταθέτοντας μία εξαιρετικά ενδιαφέρουσα προσωπική πρόταση για τα παραδοσιακά κρητικά και ριζίτικα τραγούδια.
Εμφανίζονται επίσης οι «Κανακιστές» (Θαρρενός Διακογεωργίου, Κλεόβουλος Παπαβασιλείου) και Σταματάκης Κοτσαδάμ από το Ασκληπιό της Ρόδου.

Σάββατο 11/9: «Ταξιδεύοντας με λύρες και μαντινάδες»

Μεταφέροντας τα τοπικά τους ηχοχρώματα, εμφανίζονται και συναγωνίζονται: η «Ανωγιανή Παρέα»(Κρήτη), το συγκρότημα του Νίκου Παυλίδη (Κάρπαθος), το συγκρότημα του Γιώργου Καλλιοντζίδη(Πόντος) και οι Χρήστος Χατζηγιάννης, Παντελής Καρβέλης, Παναγιώτης Νικολάου, Γιάννης Ζαμπετούλας, Γιώργος Κούτρης, Μιχάλης Αναστάσης(Χάλκη).
Ο «Λαυδοβίκος Των Ανωγείων» μιλάει για την ιστορική διαδρομή της μαντινάδας και την επιρροή της στους σύγχρονους τραγουδοποιούς. Παρουσιάζει επίσης αποσπάσματα από το έργο του «Δρόμος στον Ερωτόκριτο του Κορνάρου» και προλογίζει το βιβλίο του Λευτέρη Καλομοίρη «Μια μαντινάδα, μια ζωή».

Κυριακή 12/9: «Αντικριστά»

Μουσική συνομιλία Πόντου και Χάλκης.
Τέλος, θα τιμηθεί ο μεγάλος Χαλκίτης λυράρης Κωνσταντής Ζαμπετούλας για την πολύχρονη προσφορά του στην παραδοσιακή μουσική της Δωδεκανήσου.

ΔΙΟΡΓΑΝΩΣΗ
Δημοτική Επιχείρηση Πολιτισμού & Ανάπτυξης Χάλκης
Gr 85110 Χάλκη Δωδ/σα Τηλ: 2246045333 fax: 2246045072 e-mail: depah1@otenet.gr

Καλλιτεχνικός Υπεύθυνος Δημ.Μιχαλος - Πολιτιστική Αύρα

Πληροφορίες Ξεν/χειο ΧΑΛΚΗ 22460 45208
Λιμεναρχείο 22460 45220

ΕΡΓΟ ΣΥΓΧΡΗΜΑΤΟΔΟΤΟΥΜΕΝΟ ΑΠΟ ΤΗΝ ΕΥΡΩΠΑΪΚΗ ΕΝΩΣΗ(ΕΓΤΠΕ-Π)

ΕΥΡΩΠΑΪΚΗ ΕΝΩΣΗ

ΥΠΟΥΡΓΕΙΟ ΓΕΩΡΓΙΑΣ

ΚΟΙΝΟΤΙΚΗ ΠΡΩΤΟΒΟΥΛΙΑ
LEADER+

ΑΝΑΠΤΥΞΙΑΚΗ ΔΩΔΕΚΑΝΗΣΟΥ Α.Ε.
ΕΡΓΟ: 1ΟΙ ΑΓΩΝΕΣ ΛΥΡΑΣ & ΜΑΝΤΙΝΑΔΑΣ

X4821-11/9

ΠΡΑΚΤΟΡΕΙΟ ΤΑΞΙΔΙΩΝ

PEGASSOS TRAVEL

CLUB OF RHODES

Ταξιδέψτε επώνυμα • Ταξιδέψτε φθηνά • Ταξιδέψτε άνετα

Με ευχάριστη διαμονή σε ξενοδοχεία σε όλη την Ελλάδα

ΑΘΗΝΑ

❖ **ROYAL OLYMPIC HOTEL**	
Αθ. Διάκου, κέντρο	
Μονόκλινο	110 ευρώ
Δίκλινο	120 ευρώ
Τρίκλινο	142 ευρώ
❖ **OLYMPIC PALACE HOTEL**	
Α' Κατηγορίας, Σύνταγμα	
Μονόκλινο	85 ευρώ
Δίκλινο	105 ευρώ
Τρίκλινο	125 ευρώ
❖ **PRESIDENT HOTEL**	
Α' Κατηγορίας, Λεωφ. Κηφησίας	
Μονόκλινο	70 ευρώ
Δίκλινο για χρήση μονόκλινο	75 ευρώ
Δίκλινο	80 ευρώ
Τρίκλινο	105 ευρώ
❖ **ELECTRA HOTEL**	
Α' Κατηγορίας, Ερμού Σύνταγμα	
Μονόκλινο	132 ευρώ
Δίκλινο	155 ευρώ
Τρίκλινο	180 ευρώ
❖ **ASTOR** Α' Κατηγορίας	
Α' Κατηγορίας, Σύνταγμα	
Μονόκλινο	81 ευρώ
Δίκλινο για χρήση μονόκλινο	90 ευρώ
Δίκλινο	99 ευρώ
Τρίκλινο	119 ευρώ
❖ **ARETHUSA HOTEL**	
Β' Κατηγορίας, Σύνταγμα	
Μονόκλινο	65 ευρώ
Δίκλινο	90 ευρώ
Τρίκλινο	100 ευρώ
❖ **GRAND HOTEL**	
Β' Κατηγορίας, Πατησίων	
Μονόκλινο	65 ευρώ
Δίκλινο	75 ευρώ
Τρίκλινο	95 ευρώ

ΠΕΙΡΑΙΑΣ

❖ **LILIA HOTEL**	
Β' Κατηγορίας στο Πασαλιμάνι, Πειραιάς	
Μονόκλινο	60 ευρώ
Δίκλινο	75 ευρώ
Τρίκλινο	98 ευρώ

ΘΕΣΣΑΛΟΝΙΚΗ

❖ **TELIONI HOTEL**	
Β' Κατηγορίας, Αγ. Δημητρίου	
Μονόκλινο	60 ευρώ
Δίκλινο	75 ευρώ
Τρίκλινο	100 ευρώ
❖ **MADRINO HOTEL**	
Β' Κατηγορίας, Εγνατίας	
Μονόκλινο	55 ευρώ
Δίκλινο	65 ευρώ
Τρίκλινο	90 ευρώ

ΠΑ ΦΘΗΝΑ ΑΕΡΟΠΟΡΙΚΑ ΚΑΙ ΑΚΤΟΠΛΟΪΚΑ ΕΙΣΙΤΗΡΙΑ
ΕΠΙΣΚΕΦΘΗΤΕ ΜΑΣ ΓΙΑ ΤΟ ΣΥΜΦΕΡΟΝ ΣΑΣ
Καρατζιάς Μιχάλης
Τηλ. 22410 73455, 76161, 75879 FAX. 22410 35504

X.4797-30/0

ΣΧΟΛΗ ΧΟΡΟΥ Ελλης Παρασκευα

x4823-30/9

ΠΡΟΟΔΟΣΠΟΡ

Φιλική νίκη του Διαγόρα

Επικράτησε χθες του συνώνυμού του στο Δημοτικό Στάδιο. Σκόραραν οι Μπαλογιάννης και Κρομμύδας

Παίζοντας καλύτερα στο δεύτερο ημίχρονο, ο Διαγόρας κέρδισε χθες τον συνονόματο του, του Βατίου με 2 - 0 σε φιλικό παιχνίδι που φιλοξενήθηκε στο Δημοτικό Στάδιο της πόλης μας. Στο πρώτο ημίχρονο το παιχνίδι δεν είχε ρυθμό και ήταν περισσότερο μοιρασμένο. Στην επανάληψη όμως ο Διαγόρας έπαιξε καλύτερα και έφθασε έτσι στην νίκη. Τα γκολ πέτυχαν οι Μπαλογιάννης με εύστοχο χτύπημα πέναλτι και ο Κρομμύδας με κοντινό πλασέ.

Το παιχνίδι διαίτητευσε ο κ.Μίχας και «βοηθοί» ήταν οι κ. Λάμπρου και Παπαγιαννίδης.

Οι συνθέσεις των ομάδων

ΠΑΟ ΔΙΑΓΟΡΑΣ: Κεφάλας, Έλληνας, Παπαδημήτρης, Μαχλής, Σπάρταλης, Γιόνοβιτς, Στάθης, Μπαλογιάννης, Αγγελόπουλος, Τσιαντούλης (Έπαιξαν και οι Μιχαλάκης, Φωτεινής, Ρουτζιέρης, Κρομμύδας, Καλημέρης, Μπίλης, Αθανασίου και Ανδριώτης)



ΔΙΑΓΟΡΑΣ ΒΑΤΙΟΥ: Μπιλιάς, Ζωάννου, Λινάρδος, Καρπαθάκης, Τσιβρινής, Μάκρας, Παπαδόπουλος, Δημητρόπουλος, Φωτεινής (Έπαιξαν και οι Κουλουμπράκης, Αναστασάς, Ροδανάκης, Μαννάκης, Χατζησάββας, Σταυλάς και Φράγκος)

«STAND BY» ο Κολοσσός!

➪ Η «θαλασσί» ομάδα ειδοποιήθηκε από την ΕΣΑΚΕ ότι μπορεί να συμμετάσχει στην Α1 κατηγορία, παίρνοντας τη θέση του Περιστερίου.

• Ηττα-αποκλεισμός από το Ρέθυμο στο Κύπελλο.



Περιστέρι σε... ελεύθερη πτώση! Αυτή είναι η κατάσταση που επικρατεί τις τελευταίες ώρες στον σύλλογο του δυτικού προαστίου. Τα χρέη «πνίγουν» την ομάδα, που ετοιμάζεται να κηρύξει πτώχευση για να γλιτώσει! Ηδη οι πληροφορίες αναφέρουν ότι τόσο η Ολύμπια Λάρισας, όσο και ο Κολοσσός Ρόδου έχουν ενημερωθεί απ' τη διοργανώτρια αρχή της Α1, την ΕΣΑΚΕ να είναι... stand by, ώστε εάν χρειαστεί να μαζέψουν τα απαραίτητα δικαιολογητικά, για ν' αναπληρώσουν το κενό που θα δημιουργηθεί. Εναλλακτικές λύσεις υπάρχουν, όμως είναι αρκετά δύσκολο να εφαρμοστούν κι αυτό διότι σε αυτές θα πρέπει να υπάρξει συναίνεση από τους πιστωτές... Κάτι που σημαίνει ότι παίκτες που έχουν λαμβάνειν από το σύλλογο θα πρέπει να ξεχάσουν τα χρωστούμενα ή, τουλάχιστον μεγάλο μέρος αυτών. Και τέτοια θαύματα στις μέρες μας είναι δύσκολο να γίνουν.

Το ενδιαφέρον από επιχειρηματίες για ν' αναλάβει την ΚΑΕ μπορεί να φημολογείται εδώ και πολλούς μήνες, όμως πέρα από το ενδιαφέρον, φως στο τούνελ δεν υπάρχει. Και το χρέος των 3 εκ. ευρώ παραμένει... Η κίνηση των κυανοκιτρίνων να υπαχθούν στο άρθρο 46 δεν μπορεί να δώσει σιγουριά, αφού δεν είναι σίγουρο ότι έως τις 19 Οκτώβρη, οπότε και θα εκδικαστεί το αίτημα θ' αντέξει ο σύλλογος τις πιέσεις που ασκούνται. Μοναδική διέξοδος είναι η πτώχευση.

Μία κίνηση που θα φέρει την ομάδα στην Β' Εθνική, αλλά θα καθαρίσει την... κόπρο του Αυγείου, που έχει συσσωρευτεί στον ιστορικό σύλλογο. Οι εναπομείναντες στην ομάδα το σκέφτονται. Κι η σημερινή συνεδρίαση απ' το διοικητικό συμβούλιο αναμένεται να θέσει το θέμα επί τάπητος. Ποια θα είναι η τύχη του Περιστερίου είναι άγνωστη... Το σίγουρο, όμως, είναι ότι μέρα με τη μέρα το Περιστέρι βυθίζεται ακόμη περισσότερο. Χάνει ακόμη και τους παίκτες που ήλπιζε (ή, νόμιζε) ότι θα τους έπειθε να μείνουν και να παλέψουν στη νέα χρονιά.

Αποκλεισμός στο κύπελλο

Εκτός συνέχειας του Κυπέλλου Ελλάδος έμεινε χθες ο Κολοσσός! Μετά τη νίκη στην πρεμιέρα επί τον Ερμή στον Λαγκαδά (73-66), η «θαλασσί» ομάδα ηττήθηκε χθες στο κλειστό γυναστήριο του Βενετοκλείου από τον ΑΓΟ Ρεθύμνου με 92-89, για τη 2η αγωνιστική της Α' φάσης.

Βρισκόμενο ακόμη στο διάστημα της προετοιμασίας του το συγκρότημα του Βασίλη Φραγκιά, έδειξε ακόμη ανέτοιμο. Είχε καλά, αλλά λίγα καλά διαστήματα. Πολλές αδυναμίες στην άμυνα και γενικότερα πρόβλημα στην συνολική ομαδική εικόνα. Για τη βελτίωση όλων αυτών - ενόψει πρωταθλήματος Α2 κατηγορίας απαιτείται αρκετός χρόνος σκληρής δουλειάς. Το ευχάριστο είναι ότι χρόνος υπάρχει μέχρι το τζάμπλ.

Μέσα σε όλα αυτά, οι γηπεδούχοι είχαν ν' αντιμετωπίσουν την καλή και εκνευριστική διαιτησία του κ. Αναστόπουλου και Παπάντου. Οι ρέφερι έδειξαν ότι θέλουν κι αυτοί πολύ δουλειά, προκειμένου ν' αποφεύγουν τα χοντρά λάθη και τις σίγουρες παραπομπές τους στην Πειθαρχική Επιτροπή.

Η ομάδα του ΑΓΟ Ρεθύμνου, που φέτος ανέβηκε στη Β' Εθνική με στόχους ανόδου στην Α2, έδειξε ένα αρκετά δυνατό σύνολο. Γρήγορο και εύστοχο. Χαρακτηριστικό είναι ότι πέτυχε 14 τρίποντα.

Τα δεκάλεπτα του αγώνα, που κράτησε αμείωτο το ενδιαφέρον των 300 περίπου φιλάθλων που βρέθηκαν στο γήπεδο μέχρι το τέλος, ήταν:

18-24, 44-48 (ημχ), 68-70, 89-92

Οι συνθέσεις:

ΚΟΛΟΣΣΟΣ (Β. Φραγκιάς): Παναγιωτόπουλος 18 (1), Παππάς 5 (1), Παπαδάτος 15 (4), Γκογκίδης 17, Άλμπερτ 4, Γεωργίτσης 13 (1), Μακρής 3 (1), Παναγιωταράκος 14, Σαρικάς.

ΑΓΟ ΡΕΘΥΜΝΟΥ (Στ. Κουφός): Κανελλόπουλος 6 (1), Χατζηκωστής 16(4), Μακρής 16 (2), Χουλιάρης 4, Χόμπσον 15 (2), Κούμουλος 13 (1), Κουκλάκης 11 (3), Οικονομάκης 8, Περράκης 3 (1), Αναστασίου.

ΔΗΛΩΣΕΙΣ

Βασίλης Φραγκιάς (Κολοσσού): «Συγχαρητήρια στο Ρέθυμνο για τη δίκαιη νίκη του. Παίξαμε κακό μπάσκετ, χωρίς προσπάθεια στην άμυνα. Φάνηκε, άλλωστε και από τους 92 πόντους, που δεχτήκαμε στην έδρα μας.

Δεν υπάρχουν αδιάφορα παιχνίδια στο μπάσκετ. Στο γήπεδο παίζουμε για τη νίκη.

Ευτυχώς έχουμε όλο τον χρόνο μπροστά μας να βελτιώσουμε τα λάθη μας.

Στην πρεμιέρα του πρωταθλήματος, στις 16 Οκτωβρίου 2004, θα είμαστε έτοιμοι.

Το σημερινό (σσ. χθεσινό) παιχνίδι ήταν μάθημα για εμάς. Αν δεν ιδρώνεις στο παρκέ, δεν κερδίζεις. Και εμείς δεν ιδρώσαμε, αν εξαιρέσουμε τη ζέστη που έκανε στο γήπεδο».

Στέργιος Κουφός (ΑΓΟ Ρεθύμνου): «Χωρίς Άλμπερτ και Μακρή, ο Φραγκιάς έψαχνε να βρει το κατάλληλο σχήμα. Δεν υπάρχουν αδιάφορα ματς. Εύχομαι η νίκη αυτή να μην την πληρώσουμε στο πρωτάθλημα. Θέλω να πω κάτι στους φίλους του Κολοσσού, που ίσως να έχει και σημασία. Σαν προπονητής ομάδας Β΄ Εθνικής είχα δύο νίκες επί ομάδων Α2 Κατηγορίας. Επί του Μακεδονικού και του Μύλωνα, που στο τέλος του πρωταθλήματος ανέβηκαν στην Α1».

Ο συνεπίκουρος Δημάρχου Ροδίων συγχαίρει...

Ο συνεπίκουρος Δημάρχου Ροδίων κ. Κάλλιστος Διακογεωργίου συγχαίρει την ανδρική ομάδα ποδοσφαίρου του ΠΑΟ Διαγόρα, για την κατάκτηση του «Σούπερ Καπ» και του τουρνουά «Σέβεν σάιντ», περιόδου 2004-2005.

Με την ευκαιρία της κλήρωσης της Δ' Εθνικής, της εύχεται καλή επιτυχία στο νέο πρωτάθλημα και στο τέλος της περιόδου, να πανηγυρίσουμε την πολυπόθητη άνοδο στη Γ' Εθνική.

Τουρνουά 5Χ5 θα γίνει οριστικά στην Κάλυμνο

Λόγω έλλειψης εστιών στο Δημοτικό Γήπεδο Καλύμνου, η προκήρυξη του παιδικού τουρνουά διαμορφώνεται ως εξής:

ΚΑΝΟΝΕΣ ΑΓΩΝΩΝ

Παρ. 1 Οι αγώνες θα διεξαχθούν στο γήπεδο 5Χ5 Κάλυμνος SOCCER CLUB.

Παρ. 2 Κάθε ομάδα θα αγωνίζεται σε 6 ποδ/στές (5+1) τερματοφύλακες και δύναται να δηλώνει έως δέκα έξι (16) ποδ/στές στο φύλλο αγώνος. Οι αλλαγές θα είναι ελεύθερες χωρίς όμως ο ποδ/στής που θα αντικατασταθεί να έχει δικαίωμα να αγωνισθεί ξανά στον ίδιο αγώνα:

ΠΡΟΓΡΑΜΜΑ ΑΓΩΝΩΝ

- 10.00: Βαθύ 1 -Καλυμνιακός 2 (Α)
- 10.30: Βαθύ 2- Καλυμνιακός 1 (Β)
- 11.00: Ολυμπιακός Καλ. - Δόξα Καρδ. (Α)
- 11.30: Ποσειδών Καλ. - Πολυβώτης (Β)
- 12.00: Βαθύ 1- Ολυμπιακός- Καλ. (Α)
- 12.30: Βαθύ 2- Ποσειδών Καλ. (Β)
- 13.00: Καλυμνιακός 2 - Δόξα Καρδ. (Α)
- 13.30:Καλυμνιακός Ι. - Πολυβώτης (Β)
- 14.00: Βαθύ Ι. - Δόξα Καρδ. (Α)
- 14.30: Βαθύ 2- Πολυβώτης (Β)
- 15.00: Καλυμνιακός 2- Ολυμπιακός (Α)
- 15.30: Καλυμνιακός Ι. Ποσειδών Καλ. (Β)

Προκρίνονται οι πρώτες ομάδες των δύο ομίλων στον τελικό και οι δεύτερες στον μικρό τελικό.

- 16.00: Μικρός τελικός
- 16.30: Μεγάλος τελικός

Στον μικρό και μεγάλο τελικό σε περίπτωση ισοπάλου αποτελέσματος, θα εκτελεστούν από τρία πέναλτυ για να προκύψει ο νικητής.

Στο βοηθητικό των Καλυθιών οι προπονήσεις του Σταυρού

Στο βοηθητικό γήπεδο των Καλυθιών πραγματοποιείται απο την προηγούμενη Δευτέρα η προετοιμασία των παικτριών του Σταυρού Καλυθιών ενόψει της νέας αγωνιστικής περιόδου. Ο νέος τεχνικός του συλλόγου Θόδωρας Σαχινίδης γυμνάζει καθημερινά πάρα πολλές παίκτριες απο τις οποίες μέχρι το τέλος της ερχόμενης εβδομάδας θα μείνουν οι εικοσιδύο οι οποίες και θα αποτελούν το ρόστερ της ομάδας. Το κλίμα είναι πάρα πολύ καλό και όλες οι παίκτριες προσπαθούν να δίνουν τον καλύτερό τους εαυτό θέλοντας να κερδίσουν την εμπιστοσύνη του προπονητή τους.

Η ΕΠΣΔ παραθέτει δείπνο στους παρατηρητές

Η ΕΠΣΔ εν όψει της έναρξης των πρωταθλημάτων καλεί σε συγκέντρωση στο εστιατόριο «ΠΑΡΑΔΕΙΣΟΣ» του Γιάννη Αφεντούλη στο Παραδείσι, την Δευτέρα 13 Σεπτεμβρίου και ώρα 21.00 τους παρακάτω παρατηρητές αγώνων:

Αδαμάκης Μιχάλης, Βάγκαλης Κων/νος, Βεργίδης Λάζαρος, Βιντζέντζος Πανορμίτης, Γαμβρούδης Βάϊος, Δεσποτάκης Γιώργος, Δημητρόπουλος Ν., Δημητράς Δημήτρης, Δημητράς Κυριάκος, Εγγλέζος Μανώλης, Θεοδώρου Μπάμπης, Κάπρος Στέργος, Κατσουράκης Ντίνος, Κοντός Νίκος, Κυπραίος Θεοδόσης, Κωνσταντίνου Βασίλης, Μακρής Σάββας, Μανέτας Ανδρέας, Μαυρουδής Γιάννης, Μουστάκας Θεόδωρος, Μπακαρής Μιχάλης, Μπαλαλής Πελοπίδας, Νικητράς Μανώλης, Νικολάου Νίκος, Ντάκας Νίκος, Ντάκας Σάββας, Πάλλας Μιχάλης, Παυλούς Σάββας, Περαντίνος Αριστος, Σαββίδης Γιώργος, Σταυριανός Νίκος, Σεβδαλάκης Φώτης, Στελλάς Παναγιώτης, Σταματίου Χρήστος, Τόππος Τσαμπίκος, Χουρδάς Μιχάλης και Ψυλλάκης Τάσος.

Θετικό «τέστ» της Ρόδου

Το χθεσινό της νικηφόρο φιλικό στον Αρχάγγελο

Θετικό ήταν το φιλικό τέστ που έδωσε η Ρόδος χθες στον Αρχάγγελο. Παίζοντας κόντρα στον τοπικό Άρη κέρδισε με το ευρύ 5 - 0 έχοντας την υπεροχή και στα δυο ημίχρονα. Στο πρώτο οι «πράσινοι» απώλεσαν πολλές ευκαιρίες αλλά στην επανάληψη έδειξαν πιο εύστοχοι και αύξησαν το σκορ. Δυο γκολ πέτυχαν οι Ζουμπούλης και Σταμάτης Καντιμοίρης και ένα ο Γιώργος Καντιμοίρης. Ο Αντώνης Μανίκας χρησιμοποίησε τους ακόλουθους παίκτες:

Ροδανάκης, Μαλλιάκας, Πάττας, Μαΐλης, Σαλαμαστράκης, Αραμπατζής, Σταμάτης Καντιμοίρης, Νταμιάνοβιτς, Τσουκαλίδης, Ζουμπούλης, Τζήκας (Έπαιξαν και οι Θεοφάνους, Ναλμπάντης, Διονύσης Μακρυδημήτρης, Ανδρέας Μακρυδημήτρης.

Με επιτυχία πέρασαν τα τεστ οι πέντε Δωδεκανήσιοι διαιτητές

Με επιτυχία πέρασαν τα χθεσινά έκτακτα τέστ Κούπερ οι πέντε Δωδεκανήσιοι διαιτητές που πήραν μέρος σ' αυτά. Ο λόγος για τους Μιχάλη Φραγκίνη, Κώστα Ζανεττίδη, Βαγγέλη Κατσιδώνη, Νίκο Φεσσάρα και Τάσο Σιδηρόπουλο οι οποίοι χθες το πρωί στις 9, διαγωνίστηκαν μαζί με συναδέλφους τους των Συνδέσμων Αθήνας, Ανατολικής Αττικής, Πειραιά, Αχαΐας, Αιτωλοακαρναναίας, Αργολίδος Αρκαδίας, Αρτας, Βοιωτίας, Ευβοίας, Ευρυτανίας, Ηλείας, Ηρακλείου, Θεσπρωτίας, Κερκύρας, Κεφαλληνίας, Κυκλάδων, Κορίνθου, Λακωνίας, Λέσβου, Λασηθίου, Μεσσηνίας, Πρεβέζης, Σάμου, Ρεθύμνου, Φθιώτιδας, Φωκίδας, Χανίων και Χίου, στο αθλητικό κέντρο Βάρης - Μουτούση.

Το πρόγραμμα στο Περιφερειακό

Σε κεντρικό ξενοδοχείο της πρωτεύουσας πραγματοποιήθηκε η κλήρωση των αγώνων και του 7ου ομίλου του Περιφερειακού πρωταθλήματος στον οποίο θα συμμετάσχουν και οι Διαγόρας, Ιάλυσος και Αθλητική Ένωση της Κω. Το πρώτο Δωδεκανησιακό ντέρμπι θα διεξαχθεί την 2η αγωνιστική και θα είναι μεταξύ της ΑΕ Κω και του Ιάλυσου. Την 5η αγωνιστική είναι η σειρά του Διαγόρα να πάει στην Κω, ενώ την αμέως επόμενη (την 6η) θα γίνει το ροδίτικο ντέρμπι ανάμεσα στον Ιάλυσο και τον Διαγόρα στο «Οικονομίδειο». Αναλυτικά το πρόγραμμα είναι το ακόλουθο:

1η αγωνιστική (14η)
Θήβα - Κως
Μοσχάτο - Σχηματάρι
Ιάλυσος - Ερμής Κορ.
Μύκονος - Λεύκτρα
Κιθαιρώνας - Πανναξιακός
Σαρωνικός - Διαγόρας
Αίας Σ. - Σύρος

2η αγωνιστική (15η)
Μοσχάτο - Θήβα
Κως - Ιάλυσος
Σχηματάρι- Μύκονος
Ερμής Κορ. - Κιθαιρώνας
Λεύκτρα - Σαρωνικός
Πανναξιακός - Αίας Σ.
Διαγόρας - Σύρος

3η αγωνιστική (16η)
Θήβα - Ιάλυσος
Μύκονος - Μοσχάτο
Κιθαιρώνας - Κως
Σαρωνικός - Σχηματάρι
Αίας Σ. - Ερμής Κορ.
Σύρος - Λεύκτρα
Διαγόρας - Πανναξιακός

4η αγωνιστική (17η)
Μύκονος - Θήβα
Ιάλυσος - Κιθαιρώνας
Μοσχάτο - Σαρωνικός
Κως - Αίας Σ.
Σχηματάρι - Σύρος
Ερμής Κορ - Διαγόρας
Λεύκτρα - Πανναξιακός

5η αγωνιστική (18η)
Θήβα - Κιθαιρώνας
Σαρωνικός - Μύκονος
Αίας Σ. - ιάλυσος
Σύρος - Μοσχάτο
Διαγόρας - Κως
Πανναξιακός - Σχηματάρι
Λεύκτρα - Ερμής Κορ.

6η αγωνιστική (19η)
Σαρωνικός - Θήβα
Κιθαιρώνας - Αίας Σ.
Μύκονος - Σύρος
Ιάλυσος - Διαγόρας
Μοσχάτο - Πανναξιακός
Κως - Λεύκτρα
Σχηματάρι - Ερμής Κρο.

7η αγωνιστική (20ή)
Θήβα - Αίας Σ.
Σύρος - Σαρωνικός
Διαγόρας - Κιθαιρώνας
Πανναξιακός - Μύκονος
Λεύκτρα - Ιάλυσος
Ερμής Κρο. - Μοσχάτο
Σχηματάρι - Κως

8η αγωνιστική (21η)
Σύρος - Θήβα
Αίας Σ. - Διαγόρας
Σαρωνικός - Πανναξιακός
Κιθαιρώνας - Λεύκτρα
Μύκονος - Ερμής Κορ.
Ιάλυσος - Σχηματάρι
Μοσχάτο - Κως

9η αγωνιστική (22η)
Θήβα - Διαγόρας
Πανναξιακός - Σύρος
Λεύκτρα - Αίας Σ.
Ερμής Κορ - Σαρωνικός
Σχηματάρι - Κιθαιρώνας
Κως - Μύκονος
Ιάλυσος - Μοσχάτο

10η αγωνιστική (23η)
Πανναξιακός - Θήβα
Διαγόρας - Λεύκτρα
Σύρος - Ερμής Κορ.
Αίας Σ. - Σχηματάρι
Σαρωνικός - Κως
Κιθαιρώνας - Μοσχάτο
Μύκονος - Ιάλυσος

11η αγωνιστική (24η)
Θήβα - Λεύκτρα
Ερμής Κορ. - Πανναξιακός
Σχηματάρι - Διαγόρας
Κως - Σύρος
Μοσχάτο - Αίας Σ.
Ιάλυσος - Σαρωνικός
Κιθαιρώνας - Μύκονος

12η αγωνιστική (25η)
Ερμής Κορ - Θήβα
Λεύκτρα - Σχηματάρι
Πανναξιακός - Κως
Διαγόρας - Μοσχάτο
Σύρος - Ιάλυσος
Αίας Σ. - Μύκονος
Σαρωνικός - Κιθαιρώνας

13η αγωνιστική (26η)
Θήβα - Σχηματάρι
Κως - Ερμής Κορ.
Μοσχάτο - Λεύκτρα
Ιάλυσος - Πανναξιακός
Μύκονος - Διαγόρας
Κιθαιρώνας - Σύρος
Αίας Σ. - Σαρωνικός

Το πρωτάθλημα θα ξεκινήσει στις 26 Σεπτεμβρίου και θα ολοκληρωθεί 3 Απριλίου 2005.

ΠΡΟΟΔΟΣΠΟΡ

«Η Πολιτεία δεν παρεμβαίνει στις αθλητικές ομοσπονδίες»

Δηλώσεις του Γιώργου Ορφανού



«Δεν υπάρχει το παραμικρό θέμα παρέμβασης της Πολιτείας στις αθλητικές ομοσπονδίες, ενώ οι τροποποιήσεις για την Ελληνική Ολυμπιακή Επιτροπή δεν έρχονται σε αντίθεση με τον Ολυμπιακό καταστατικό χάρτη της ΔΟΕ».

Αυτά τόνισε ο υφυπουργός Αθλητισμού, Γιώργος Ορφανός, χθες στο ΑΠΕ, σχετικά με τις τροπολογίες που κατέθεσε στην Βουλή.

Παράλληλα ο κ.Ορφανός είπε, ότι δεν του έχει κοινοποιηθεί -έως αυτή τη στιγμή τουλάχιστον- αντίγραφο της επιστολής, που απέστειλε ο πρόεδρος της ΕΟΕ και μέλος της ΔΟΕ, Λάμπης Νικολάου, στον πρόεδρο της Διεθνούς Ολυμπιακής Επιτροπής, Ζακ Ρογκ, για το θέμα της τροπολογίας, καθώς και η απαντητική επιστολή που έλαβε από τον τελευταίο.

Νωρίτερα η ΕΟΕ ανακοίνωσε σχετικά με την τροπολογία που την αφορά ό,τι: «Σύμφωνα με τον Ολυμπιακό Καταστατικό Χάρτη (Κεφάλαιο 2, άρθρο 16 παρ. 2.6) καθήκον κάθε μέλους της Διεθνούς Ολυμπιακής Επιτροπής είναι να ενημερώνει, χωρίς αναβολή, τον πρόεδρο (της ΔΟΕ) για κάθε γεγονός που μπορεί να παρακωλύσει την εφαρμογή του Ολυμπιακού Καταστατικού Χάρτη ή να θίξει με οποιονδήποτε άλλο τρόπο το Ολυμπιακό Κίνημα στη χώρα του ή την οργάνωση του Ολυμπιακού Κινήματος στην υπηρεσία της οποίας βρίσκεται. Ως εκ τούτου, υποχρέωση του κ.Λάμπη Νικολάου, ο οποίος επιπροσθέτως είναι και μέλος της Εκτελεστικής Επιτροπής της ΔΟΕ, ήταν να ενημερώσει αμέσως τον πρόεδρο της ΔΟΕ Ζακ Ρογκ, για το περιεχόμενο της τροπολογίας, που κατέθεσε στην Βουλή ο υφυπουργός Αθλητισμού, Γιώργος Ορφανός».

Εντυπωσιακός ο Ιάλυσος

«Φιλικά» 4-2 τον μαχητικό Κλέοβουλο

Νέα φιλική νίκη με 4-2 επί του Κλεόβουλου της Λίνδου σημείωσε χθες ο Ιάλυσος, στο «Οικονομίδειο» πιστοποιώντας την συνεχώς ανοδική του πορεία.

Στο πρώτο ημίχρονο οι δύο ομάδες είχαν μοιρασμένη την υπεροχή, παίζοντας περισσότερο με αμυντικογενή τακτική.

Στο δεύτερο ημίχρονο οι άμυνες άνοιξαν και σημειώθηκαν έξι θαυμάσια τέρματα. Ο Κατσαράς άνοιξε το σκορ για τον Ιάλυσο και ο Καλημέρης διπλασίασε για τους γηπεδούχους. Ο Κλεόβουλος ισοφάρισε όμως γρήγορα σε 2-2 χάρη σε τέρματα των Πιζήμολα και Τσακίρη.

Τελικά οι «ερυθροκίτρινοι» σημείωσαν δύο ακόμη τέρματα με τους Γεωργαλή και Γιώργο Δελαπόρτα και πήραν την νίκη.

Εγκρίθηκε η συγχώνευση Παναχαϊκής και Πατραϊκού

Η Επιτροπή Επαγγελματικού Αθλητισμού «άναψε το πράσινο φως» για τη συγχώνευση της Παναχαϊκής με τον Πατραϊκό, κατά τη χθεσινή συνεδρίασή της, κι έτσι η καινούργια ομάδα που θα προέλθει (θα ονομάζεται «Παναχαϊκή 2004») θα αγωνίζεται από τη νέα αγωνιστική περίοδο στο πρωτάθλημα της Β΄ Εθνικής.

Παράλληλα, όμως, η ΕΕΑ απέρριψε την αίτηση της ΠΑΕ Νέα Καβάλα για χορήγηση άδειας συγχώνευσης με την ΠΑΕ Ποσειδών Πόρων, επειδή δεν προσκομίστηκαν όλα τα δικαιολογητικά που ορίζει ο νόμος για την συγχώνευση δύο ή περισσοτέρων Α.Α.Ε.

Επίσης, η ΕΕΑ απέρριψε την αίτηση της ΠΑΕ Κασσάνδρα για μεταφορά της έδρας της, από την Κασσάνδρεια Χαλκιδικής στο Δήμο Βόλου Μαγνησίας. Έτσι, δεν μπορεί να πραγματοποιηθεί η συγχώνευσή της με τον Ολυμπιακό Βόλου, που επιδιώκετο με τη μεταφορά της έδρας. Στο αιτιολογικό της απόφασης αναφέρεται, μεταξύ άλλων, ότι, τόσο από την ΕΠΑΕ, όσο και από την ΕΠΟ, εκφράζονται επιφυλάξεις για την αποδοχή της αίτησης. Η ΕΕΑ, συνεκτιμώντας τα έγγραφα αυτά, αλλά και όλα τα στοιχεία του φακέλου, έκρινε ότι «δεν συνηγορεί υπέρ της μεταφοράς της έδρας σοβαρός λόγος, που να ανάγεται στην υγιή εταιρική και αθλητική λειτουργία της αιτούσας».

Περπάτημα ζωής και ελπίδας

Συνέντευξη Τύπου με θέμα την εκδήλωση: «Περπάτημα ζωής και ελπίδας», διοργανώνει σήμερα στις 7 μ.μ. στο ξενοδοχείο «PLAZA» ο ο Δωδεκανησιακός Σύλλογος Αυτοάνοσων Νοσημάτων Αρθρίτιδας και Λύκου «Θάλεια».

Λύγισε ο θεός Αίολος

Στο Πυθαγόρειο βρίσκονται τα 74 σκάφη του AEGEAN REGATTA

Μετά από τέσσερις μέρες καθυστέρηση, ο θεός του ανέμου, ο Αίολος, έκανε το χατίρι στους ιστιοπλόους που μετέχουν στην AEGEAN REGATTA 2004 και το πρωΐ της Τετάρτης τα 74 σκάφη που παίρνουν μέρος στο διεθνή ιστιοπλοϊκό αγώνα ανοιχτής θαλάσσης, άφησαν την Ανδρο και άνοιξαν πανιά για το Πυθαγόρειο της Σάμου.

Η εκκίνηση της «Ρεγκάτας του Αιγαίου» που διοργανώνει για τέταρτη χρονιά το Υπουργείο Αιγαίου και Νησιωτικής Πολιτικής μετά από δύο αναβολές δόθηκε το πρωΐ της Τετάρτης. Αρχικά είχε προγραμματιστεί για την Κυριακή 5 Σεπτεμβρίου αλλά οι θυελλώδεις άνεμοι που φυσούν στον Αιγαίο οδήγησαν στην πρώτη αναβολή της ενώ δεν κατέστη δυνατό να ξεκινήσουν τα σκάφη, ούτε και την Τρίτη 7 Σεπτεμβρίου.

Πάντως οι συνθήκες στο κεντρικό Αιγαίο εξακολουθούν να είναι δύσκολες αφού η ένταση των ανέμων ξεπερνά τα 6 μποφόρ και φτάνει τα 7 με αποτέλεσμα οι περίπου 700 ιστιοπλόοι να αντιμετωπίζουν σημαντικές προκλήσεις. Ιδιαίτερα μετά την αναχώρηση από την Ανδρο οι καιρικές συνθήκες ήταν πρωτόγνωρες και η αδρεναλίνη των ιστιοπλόων έφτασε στο όριο, αφού το ανεμόμετρο έδειχνε 8 μποφόρ και τα κύματα ξεπερνούσαν τα τρία μέτρα.

Τα πρώτα σκάφη έφτασαν στο Πυθαγόρειο της Σάμου αργά χθες το βράδυ, ενώ οι περισσότερες αφίξεις συνεχίστηκαν μέχρι και σήμερα το πρωΐ. Το βράδυ στο Πυθαγόρειο θα γίνει η απονομή για τους νικητές του πρώτου σκέλους.

«Κυρίαρχη προτεραιότητα ήταν η ασφάλεια των ιστιοπλόων και η αποφυγή ζημιών στα σκάφη. Αυτός ήταν ο λόγος που αναβάλαμε δύο φορές την εκκίνηση του αγώνα, ακολουθώντας μια πρακτική που ισχύει παγκοσμίως και έχει εφαρμοστεί σε όλους τους μεγάλους αγώνες. Ευτυχώς οι καιρικές συνθήκες βελτιώθηκαν σήμερα (χθες) και μπορέσαμε να δώσουμε την εκκίνηση», δήλωσε ο πρόεδρος της Επιτροπής Ανοιχτής Θαλάσσης της Ιστιοπλοϊκής Ομοσπονδίας, Ακης Τσαλίκης, που μαζί με το Υφυπουργείο Αθλητισμού και το Υπουργείο Αιγαίου και Νησιωτικής Πολιτικής συνδιοργανώνουν την AEGEAN REGATTA 2004.

Οπως και τα προηγούμενα χρόνια έτσι και φέτος θα υπάρχει αναλυτική ενημέρωση για την «Ρεγκάτα του Αιγαίου» στην ιστοσελίδα www.aegeanregatta.gr με φωτογραφίες, ειδήσεις από τον αγώνα, αποτελέσματα και δηλώσεις των συμμετεχόντων. Μάλιστα τα αποτελέσματα των ιστιοδρομιών θα είναι άμεσα.

Βάζει μπροστά αύριο και ο Δ.Α.Ν.Σ. Δωριέας

Με τεχνικό δίδυμο τους Νίκο Ζάγκο και Γιάννη Κουμέντο και αισιοδοξία για μια καλή ποδοσφαιρική χρονιά, ξεκινά αύριο την προετοιμασία του και η ανδρική ομάδα του Δ.Α.Ν.Σ. Δωριέα. Η αυριανή πρώτη συνάντηση θα γίνει στο γήπεδο μπάσκετ του συλλόγου, στις 16.00.

Φιλικό έχει σήμερα ο Ηρακλής Μαριτσών

Ελπίδες ότι το γήπεδο Μαριτσών θα δοθεί σε χρήση

Μετά το χθεσινό ρεπό, οι παίκτες του Ηρακλή Μαριτσών, επανέρχονται σήμερα στην αγωνιστική δράση με ένα ακόμη φιλικό στις 17.00 στο γήπεδο των Αγίων Αποστόλων ο Ηρακλής θα δώσει τον τελευταίο του αγώνα προετοιμασίας, αφού ο Σπύρος Αγγελόπουλος δεν θα θελήσει να ρισκάρει κάποιον τραυματισμό λίγες ημέρες πριν την έναρξη του πρωταθλήματος. Το παρών τους έστω και για λίγο αναμένεται να δώσουν οι Πετρίδενας - Παπακωνσταντής, οι οποίοι ξεπέρασαν τα προβλήματα τραυματισμού τους.

Εν τω μεταξύ κάποιες ελπίδες ότι το γήπεδο των Μαριτσών θα παραδοθεί για χρήση μέχρι την άλλη εβδομάδα άρχισαν να διαφαίνονται χθες, αφού τόσο οι υπηρεσίες του Δήμου Πεταλούδων όσο και οι παράγοντες του συλλόγου έχουν αποδυθεί σε αγώνα δρόμου, προκειμένου αυτό να είναι έτοιμο πριν τη σέντρα του Πρωταθλήματος, δίνοντας τέλος στην ταλαιπωρία δύο σχεδόν ετών.

Με την ευκαιρία η διοίκηση του Ηρακλή ευχαριστεί τον δήμαρχο Καλλιθέας κ. Ιατρίδη για την παραχώρηση ειδικού μηχανήματος, προκειμένου να διορθωθούν και αποκατασταθούν οι κακοτεχνίες στον αγωνιστικό χώρο.

Με την εμπειρία και γνώση των βετεράνων αθλητών

Την βοήθεια και την στήριξη των Ροδίων βετεράνων αθλητών και ποδοσφαιριστών ζήτησε χθες με σχετικό της έγγραφο, η προσωρινή διοικούσα επιτροπή του υπό ίδρυση Αθλητικού Συλλόγου Νεοχωρίου (Α.Ο.Ν.).

Η συμπυκνωμένη γνώση και εμπειρία την άλλοτε άσων και μεγάλων μορφών του Ροδίτικου αθλητισμού, κάθε είδους και επιπέδου, θεωρείται για τους φιλόδοξους παράγοντες του Α.Ο.Ν., κάτι παραπάνω από απαραίτητη για τον λόγο αυτό τους απευθύνει την παρακάτω επιστολή:

«Αγαπητοί φίλοι και φίλες

Με την παρούσα, σας καλούμε σε άμεση συνάντηση και επικοινωνία μαζί μας, προκειμένου να συζητήσουμε γύρω απ΄ την προσπάθειά μας για δημιουργία αθλητικών τμημάτων που θα συστεγάζονται κάτω από τον διακριτικό τίτλο ΑΘΛΗΤΙΚΟΣ ΟΜΙΛΟΣ ΝΕΟΧΩΡΙΟΥ. Σας ευχαριστούμε προκαταβολικά».

Πάντως όποιος ενδιαφέρεται να έχει επαφή με την προσωρινή διοικούσα Επιτροπή του Α.Ο.Ν. μπορεί να απευθυνθεί στα τηλέφωνα: 22410-39615 / 73634 / 74125 και 6934045446.

Τουρνουά τένις προκήρυξε ο Δ.Ο.Α.Ν. Καλλιθέας

Γι' αυτό το Σαββατοκύριακο

Τουρνουά τένις για παιδιά γεννημένα τα έτη 1994 - 1997 διοργανώνει το Σαββατοκύριακο, στα ξενοδοχεία APOLLO BEACH και FALIRAKI BEACH ο Δημοτικός Οργανισμός Αθλησης και Νεολαίας Καλλιθέας.

Το πρόγραμμα του τουρνουά

Σάββατο 11-9-04

08.00 - 08.30: Εγγραφές αγοριών - κοριτσιών γεννημένα τα έτη 1994 - 1995.

10.30 - 11.00: Εγγραφές αγοριών - κοριτσιών γεννημένα τα έτη 1996 - 1997.

Κυριακή 12-9-2004

• Τελικοί και απονομές

Δηλώσεις συμμετοχής θα γίνονται δεκτές μέχρι και αύριο το μεσημέρι (12.00), ενώ πληροφορίες δίνονται στο τηλέφωνο 22410-60628 (FAX 22410 - 87766).

Οι πρώτοι και οι δεύτεροι νικητές κάθε κατηγορίας θα πάρουν κύπελλο, ενώ οι τρίτοι και τέταρτοι μετάλλιο.

Σε όλους δε τους συμμετέχοντες θα δοθούν αναμνηστικά διπλώματα και δωράκια.

Υπεύθυνος των αγώνων θα είναι ο Δημήτρης Γεωργούλας, επιδιαιτητής ο Γιώργος Παρίσης, γιατρός ο Γιώργος Μανώλακας, ενώ την ευθύνη της Γραμματέας θα έχουν οι Γεωργία Τρυφιάτη και Θόδωρος Σαχινίδης.

Εκπλήξεις στον σχεδιασμό του ΣΕΓΑΣ για το 2005!

Αγνωστο αν η Ξανθού επιμείνει στην απόφασή της να αποσυρθεί οριστικά

Πολλές, αλλαγές και ακόμη περισσότερες εκπλήξεις αναμένεται να έχει ο σχεδιασμός του ΣΕΓΑΣ για τη νέα αγωνιστική περίοδο, μετά τα όσα συνέβησαν τελευταία και την ψήφιση του νέου αθλητικού νόμου.

Η παραίτηση του εθνικού προπονητή Οδυσσέα Παπατώλη, οι αναταράξεις από την υπόθεση Κεντέρη - Θάνου και η απογοήτευση αρκετών αθλητών από την εμφάνισή τους στους Ολυμπιακούς Αγώνες, έχουν δημιουργήσει μία τελείως συγκεχυμένη κατάσταση και ο νέος εθνικός προπονητής (ακούγονται τα ονόματα των Λάμπρου Παπακώστα και Κώστα Σπανίδη) θα πρέπει να έχει άμεσα επικοινωνία με τι κορυφαίες Ελληνίδες αθλήτριες Νίκη Ξάνθου και Όλγα Βασδέκη, οι οποίες,έμπλεες απογοήτευσης, μετά τους Ολυμπιακούς Αγώνες εξεδήλωσαν την πρόθεση να αποσυρθούν από την ενεργό δράση, οριστικά. Και οι δύο τους έχουν ήδη μπει στα 31 τους χρόνια και θεωρούσαν τους Ολυμπιακούς της Αθήνας ορόσημα για την καριέρα τους. Τα πράγματα πάντως είναι σαφώς πιο δύσκολα για τη Ροδίτισσα πρωταθλήτρια του μήκους, η οποία φρόντισε να δώσει στην «απειλή» της ομολογουμένως επίσημο χαρακτήρα, θεωρώντας ότι έχει έρθει η ώρα να αφοσιωθεί στην οικογένειά της.

Ξεκινούν προπονήσεις τα τμήματα υποδομών μπάσκετ του Διαγόρα

Μετά τη συνεδρίαση της 1/9/2004, η Επιτροπή μπάσκετ του ΠΑΟ Διαγόρα, διαμόρφωσε το χειμερινό πρόγραμμα προπονήσεων όλων των τμημάτων του συλλόγου, που όλες ανεξαιρέτως θα γίνονται στο Κλειστό γήπεδο του Διαγόρα από τις 13 Σεπτεμβρίου 2004.

Όπως προκύπτει από το πρόγραμμα γηπέδου, ιδιαίτερη έμφαση φέτος δίνεται στα τμήματα των Ακαδημιών (αγόρια και κορίτσια ηλικίας άνω των 5 ετών), που αποτελούν το μέλλον του ροδίτικου μπάσκετ.

Καλούνται όλοι οι γονείς και κηδεμόνες, που επιθυμούν να εγγράψουν τα παιδιά τους στο σύλλογο, όπως προσέλθουν το συντομότερο δυνατό στο Κλειστό γήπεδο του Διαγόρα, απογευματινές ώρες (από 17.00 και μετά), καθημερινά, προκειμένου να έχουν πληρέστερη ενημέρωση.

Από τους προπονητές του συλλόγου (κ. Καλαμπόκα, Γ. Τσακίρη, Μ. Πεταυράκη, καθώς επίσης και από τους εφόρους όλων των Τμημάτων του συλλόγου: Παν. Μαρκουλή, Μιχ.Σέλλα, Γιαν. Κουζουκάκη, Θεμ. Καθοπούλη, Ν. Τσαταλιό και Αρ. Σκιαδόπουλο.

Η έγκαιρη αυτή διαμόρφωση και δημοσιοποίηση του χειμερινού προγράμματος γίνεται, προκειμένου να επιτευχθεί ο καλύτερος δυνατός προγραμματισμός μαθημάτων και ωρών προπόνησης.

Συμπαραστάτης ο Δήμος

Στο νέο ξεκίνημα της Αναγέννησης Έμπωνα

Την αμέριστη συμπαράσταση του Δήμου Καμείρου απο κάθε άποψη, αναμένεται να έχει τη νέα αγωνιστική περίοδο η Αναγέννηση Έμπωνα η οποία όπως είναι γνωστό θα συμμετάσχει στο πρωτάθλημα της Β' Κατηγορίας. Αυτό είναι το συμπέρασμα που βγήκε απο την συνάντηση που είχε ο πρόεδρος του συλλόγου Λευτέρης Ζαμπελάκης με τον δήμαρχο Παναγιώτη Κυριακούλη με αποκλειστικό θέμα την συζήτηση για τον σύλλογο. Ο κ.Κυριακούλης υποσχέθηκε ότι θα σταθεί πολύ κοντά ενώ ενδεικτικό του καλού κλίματος που υπάρχει και των σχέσεων που διατηρεί το σωματείο, είναι ότι και η υπεύθυνη σε αθλητικά θέματα Σταματία Ζιάκη θα σταθεί αρωγός στο νέο ουσιαστικά ξεκίνημα που γίνεται.

Με έδρα τις Φάνες

Σε ό,τι έχει να κάνει με τον αγωνιστικό τομέα, η προετοιμασία των παικτών θα ξεκινήσει στις 19 Σεπτεμβρίου. Το πρώτο στάδιο θα πραγματοποιηθεί στο πάρκο Βύρωνος στην πόλη μας και το δεύτερο στο γήπεδο Φανών το οποίο μάλιστα έχει δηλωθεί ως έδρα της Αναγέννησης στο πρωτάθλημα. Τα έργα που γίνονται στο γήπεδο του Έμπωνα για την τοποθέτηση χλοοτάπητα αναμένεται να ολοκληρωθούν μέχρι τις 28 Φεβρουαρίου σύμφωνα τουλάχιστον με την σχετική σύμβαση που έχει υπογράψει ο αρμόδιος εργολάβος.

*Προπονητής της Εφηβικής ομάδας θα είναι ο Μιχάλης Τζουμέρκας. Θα έχει και την επίβλεψη των παίδων, αλλά στην ουσία θα πρόκειται για ένα ενιαίο τμήμα καθώς ο σύλλογος θα «κατέβει» μόνο στο Εφηβικό πρωτάθλημα.

A.N.A FERRIES

ΤΑΞΙΔΕΨΤΕ ΜΕ ΤΟ ΝΕΟ ΜΑΣ ΠΛΟΙΟ

Ε/Γ - Ο/Γ ΑΝΘΗ ΜΑΡΙΝΑ

ΓΡΗΓΟΡΑ - ΑΝΕΤΑ - ΕΥΧΑΡΙΣΤΑ

ΜΟΝΟ ΣΕ 13 ΩΡΕΣ!!!

• Από ΡΟΔΟ προς ΠΕΙΡΑΙΑ
Κάθε ΤΡΙΤΗ - ΠΕΜΠΤΗ - ΣΑΒΒΑΤΟ

• Από ΠΕΙΡΑΙΑ προς Ρόδο
Κάθε ΔΕΥΤΕΡΑ - ΤΕΤΑΡΤΗ - ΠΑΡΑΣΚΕΥΗ

• Εκδόσεις εισιτηρίων σε όλα τα ταξιδιωτικά πρακτορεία

** ΠΡΟΣΦΟΡΑ**
ΟΛΑ ΤΑ ΑΤΟΜΙΚΑ ΕΙΣΙΤΗΡΙΑ ΣΕ ΜΙΣΗ ΤΙΜΗ!
• ΕΠΙΒΑΤΗΣ: 17,50 ευρώ

Χ.4786-30/9

Κεντρικό πρακτορείο
TSAGARIS TRAVEL
Ακτή Σαχτούρη 5
Τηλ. (22410) 36170, 28597, 35066, 30406
FAX: 22410 39839

AMCOR

No 1

ΚΑΤΑΣΚΕΥΑΖΟΝΤΑΙ & ΕΙΣΑΓΟΝΤΑΙ ΣΥΝΑΡΜΟΛΟΓΗΜΕΝΑ ΑΠΟ ΤΟ ΙΣΡΑΗΛ



ΠΡΟΔΙΑΓΡΑΦΕΣ ΕΟΚ CE MARK

Η AMCOR-ΙΣΡΑΗΛ Η ΜΕΓΑΛΥΤΕΡΗ ΒΙΟΜΗΧΑΝΙΑ ΗΛΙΑΚΩΝ ΣΥΣΤΗΜΑΤΩΝ ΣΤΟΝ ΚΟΣΜΟ,ΣΑΣ ΠΡΟΣΦΕΡΕΙ ΤΟΝ ΚΑΛΥΤΕΡΟ ΗΛΙΑΚΟ ΘΕΡΜΟΣΙΦΩΝΑ ΤΟΥ ΚΟΣΜΟΥ ΜΕ ΜΟΝΑΔΙΚΑ ΣΗΜΕΙΑ ΥΠΕΡΟΧΗΣ ΠΟΥ ΚΑΝΕΝΑΣ ΑΛΛΟΣ ΔΕΝ ΕΧΕΙ.ΠΡΩΤΗ Η AMCOR,ΠΡΙΝ 40 ΧΡΟΝΙΑ ΠΑΡΟΥΣΙΑΣΕ ΤΗΝ ΕΠΑΝΑΣΤΑΤΙΚΗ ΤΗΣ ΤΕΧΝΟΛΟΓΙΑ ΣΤΟΥΣ ΗΛΙΑΚΟΥΣ ΘΕΡΜ/ΝΕΣ. ΠΟΛΛΟΙ ΑΠΟ ΤΟΤΕ ΠΡΟΣΠΑΘΗΣΑΝ ΝΑ ΤΗΝ ΜΙΜΗΘΟΥΝ .ΤΑ ΑΠΟΤΕΛΕΣΜΑΤΑ ΤΟΥΣ ΕΙΝΑΙ ΓΝΩΣΤΑ.ΚΑΝΕΝΑΣ ΔΕΝ ΜΠΟΡΕΣΕ ΝΑ ΤΗ ΦΘΑΣΕΙ.ΣΗΜΕΡΑ Η AMCOR ΣΥΝΕΧΙΖΟΝΤΑΣ ΤΗΝ ΕΡΕΥΝΑ ΣΤΟΝ ΤΟΜΕΑ ΤΗΣ ΗΛΙΑΚΗΣ ΕΝΕΡΓΕΙΑΣ ΒΡΙΣΚΕΤΑΙ ΚΑΙ ΘΑ ΒΡΙΣΚΕΤΑΙ ΜΠΡΟΣΤΑ.ΓΙΑΤΙ ΕΙΝΑΙ Η No 1 ΣΤΟΝ ΚΟΣΜΟ.

ΕΙΝΑΙ Η AMCOR

Χ 4781-30/9

ΠΡΟΟΔΟΣΠΟΡ

Η Παραολυμπιακή φλόγα ανάβει για ένατη φορά στην ιστορία

Το ταξίδι θα ξεκινήσει από την καρδιά της Αθήνας, όπου θα ανάψει, στο Θησείο, μέσα στην Αρχαία Αγορά, σε μια τελετή εμπνευσμένη από το μύθο του Ηφαίστου, ενός από τους δώδεκα θεούς της αρχαίας Ελλάδας, που ήταν φημισμένος τεχνίτης και προστάτης της φωτιάς

Από τον Ναό του Ηφαίστου στο Θησείο όπου θα ανάψει, η Φλόγα θα καταλήξει στο Ολυμπιακό Στάδιο εννέα ημέρες αργότερα, αφού περάσει από 54 περιοχές του Λεκανοπεδίου.

Συγκεκριμένα, την Πέμπτη η Φλόγα θα περάσει από τις οδούς: Απ.Παύλου, Ακάμαντος, Κυμαίων, Θορικίων, Θεσσαλονίκης, Ερμού, Αδριανού, Δ.Αρεοπαγίτου.

Τη συνολική απόσταση των 410 χιλιομέτρων θα καλύψουν 680 λαμπαδηδρόμοι. Η Φλόγα θα φτάσει στο Ολυμπιακό Στάδιο το πρωί της 17ης Σεπτεμβρίου για να στείλει το μήνυμα της έναρξης των Παραολυμπιακών σε όλο το κόσμο.

Το πρώτο βράδυ η Παραολυμπιακή Λαμπαδηδρομία θα σταματήσει στο Ωδείο του Ηρώδου του Αττικού, ένα από τα μνημεία στο οποίο διοργανώνονται ακόμα και σήμερα μοναδικές πολιτιστικές εκδηλώσεις.

Η Φλόγα που φωτίζει όλη την Αττική

Οι ναοί του Ποσειδώνα στο Σούνιο και της Αρτέμιδος στη Βραυρώνα, τα σπουδαία κέντρα της κλασικής εποχής, Μέγαρα και Ελευσίνα, με τα σημαντικά αρχαιολογικά μουσεία, θα υποδεχθούν την Παραολυμπιακή φλόγα, που θα φωτίσει ακόμα την υπέροχη παραθαλάσσια διαδρομή προς το Σούνιο και το φράγμα του Μαραθώνα.

Λαμπαδηδρομία στους Παραολυμπιακούς Αγώνες

Η Λαμπαδηδρομία ως προπομπός της γιορτής αναβίωσε στους Παραολυμπιακούς Αγώνες της Σεούλ το 1988. Από τότε η αφή της Παραολυμπιακής φλόγας και η Παραολυμπιακή Λαμπαδηδρομία, όπως τις γνωρίζουμε σήμερα, έγιναν θεσμός. Η Φλόγα έκτοτε σηματοδοτεί και ταυτίζεται με την έναρξη των Αγώνων.

Στους Παραολυμπιακούς Αγώνες που ακολούθησαν, ο θεσμός της Λαμπαδηδρομίας συνέχισε να ενισχύεται, ενσωματώνοντας χαρακτηριστικά και πολιτιστικά στοιχεία της εκάστοτε διοργανώτριας χώρας. Η επιλογή του αθλητή που ανάβει το βωμό στο Ολυμπιακό Στάδιο περιέχει κάθε φορά ξεχωριστούς συμβολισμούς για τη χώρα που φιλοξενεί τους Αγώνες.

Το 1992, στους Παραολυμπιακούς Αγώνες της Βαρκελώνης, η Φλόγα ήταν η ίδια με αυτή των Ολυμπιακών Αγώνων.

Το 1996, στην Ατλάντα, η Φλόγα της Λαμπαδηδρομίας προήλθε από την άσβεστη φλόγα στο μνημείο του Martin Luther King Junior. Ο τότε Πρόεδρος των ΗΠΑ Bill Clinton παρέδωσε τη Φλόγα στον πρώτο Λαμπαδηδρόμο στον Λευκό Οίκο.

Για τους Παραολυμπιακούς Αγώνες του Σύδνεϋ το 2000, η Φλόγα μεταφέρθηκε αεροπορικά σε όλες τις πρωτεύουσες των διαμερισμάτων της Αυστραλίας, ενώ ιδιαίτερη έμφαση δόθηκε στην πόλη του Σύδνεϋ και τις γύρω περιοχές, καθώς αυτή ήταν η κύρια περιοχή - στόχος για την πώληση των εισιτηρίων.

Μεταξύ των 705 Λαμπαδηδρόμων είναι διάσημοι Ολυμπιονίκες και Παραολυμπιονίκες όπως: Κωνσταντίνος Φύκας, Θανάσης Μπαράκας, Ευάγγελος Μπακόλας, Παράσχος Στογιαννίδης, ΣΊΒος Παλτσανιτίδης, Στέφανος Αναργύρου, Κυριάκος Γριβέας καθώς και άλλοι κορυφαίοι Έλληνες πρωταθλητές Βε αναπηρία.

Στην Παραολυμπιακή Λαμπαδηδρομία θα συμμετάσχουν επίσης, μέλη της Διεθνούς Παραολυμπιακής Επιτροπής (IPC), εκπρόσωποι της Εθνικής Αθλητικής Ομοσπονδίας Ατόμων με Αναπηρία, των Χορηγών των Παραολυμπιακών Αγώνων, αλλά και άλλων φορέων που συνεργάζονται με την ΑΘΗΝΑ 2004, καθώς και των Δήμων της Αττικής, από όπου πρόκειται να περάσει η Παραολυμπιακή φλόγα.



Στο Ναό του Ηφαίστου στο Θησείο θα γίνει η αφή της Φλόγας

«Πραγματικό το ατύχημα, δεν έκανα χρήση απαγορευμένων ουσιών»



Η Κατερίνα Θάνου με το δικηγόρο της, Μιχάλη Δημητρακόπουλο

«Περιέγραψα τα γεγονότα όπως τα έζησα και όπως τα γνωρίζω» δήλωσε η Κατερίνα Θάνου, αμέσως μετά τη μαραθώνια - κράτησε οκτώ ώρες- κατάθεσή της στους εισαγγελείς που ερευνούν την υπόθεση ντόπινγκ. Σύμφωνα με πληροφορίες, η Ελληνίδα πρωταθλήτρια υποστήριξε ότι το τροχαίο ατύχημα της 12ης Αυγούστου ήταν πραγματικό, ενώ διέψευσε κατηγορηματικά τα περί χρήσης απαγορευμένων ουσιών.

Μιλώντας στους δημοσιογράφους εξερχόμενη του εισαγγελικού γραφείου, η Κατερίνα Θάνου υπογράμμισε ότι οι τελευταίες 25 ημέρες ήταν πολύ δύσκολες γι΄ αυτήν, ευχαρίστησε ωστόσο τον ελληνικό λαό για τη συμπαράστασή του και δήλωσε βέβαιη ότι ο κόσμος την αγαπάει και βρίσκεται στο πλάι της.

Η Ελληνίδα πρωταθλήτρια των 100 μέτρων δεν παρέλειψε να αναφέρει ότι το χειρότερο γεγονός των τελευταίων ημερών ήταν γι΄ αυτή η απουσία της από τους Ολυμπιακούς Αγώνες της Αθήνας. Υποσχέθηκε δε να ανταποδώσει την αγάπη του κόσμου και ευχήθηκε να επιστρέψει σύντομα στα κουλουάρ.

Σύμφωνα με πληροφορίες, η Κατερίνα Θάνου κατέθεσε στους εισαγγελείς ότι το τροχαίο ατύχημα που είχε στις 12 Αυγούστου επιβαίνοντας σε μοτοσικλέτα μαζί με τον Κώστα Κεντέρη με προορισμό το Ολυμπιακό Χωριό ήταν πραγματικό, ενώ αρνήθηκε κατηγορηματικά ότι έχει κάνει χρήση απαγορευμένων ουσιών.

Όσο για το επίμαχο απόγευμα της 12ης Αυγούστου, η Ελληνίδα πρωταθλήτρια κατέθεσε ότι, όταν μπήκαν το μεσημέρι της ημέρας εκείνης μαζί με τον Κώστα Κεντέρη και τον Χρήστο Τζέκο στο Ολυμπιακό Χωριό, κανείς δεν τους ενημέρωσε ότι αναζητούνται από τη ΔΟΕ για έλεγχο αντιντόπινγκ.

Η αθλήτρια φέρεται να τόνισε στους εισαγγελείς ότι με τους αθλητικούς παράγοντες που συνάντησαν στο Χωριό μίλησαν για τις αθλητικές εγκαταστάσεις και για τα μετάλλια που αναμενόταν να πάρει η Ελλάδα και κανένας από αυτούς δεν τους είπε για έλεγχο αντιντόπινγκ.

Η κ. Θάνου φέρεται επίσης να υποστήριξε ότι έφυγαν από το Ολυμπιακό Χωριό γύρω στις 4.30-5.00 το απόγευμα και ακολούθως, μαζί με τον Κώστα Κεντέρη, πήγαν στο σπίτι της, γευμάτισαν και στη συνέχεια πήγαν στις αθλητικές εγκαταστάσεις του Αγίου Κοσμά για να κάνουν προπόνηση. Έτσι φέρεται και να δικαιολογεί το γεγονός ότι και οι δύο αθλητές είχαν τα κινητά τηλέφωνά τους κλειστά.

Από την υπεράσπιση των τριών (Κεντέρη, Θάνου, Τζέκου) προβάλλεται ο ισχυρισμός ότι το ειδοποιητήριο της ΔΟΕ για τον έλεγχο αντιντόπινγκ υπογράφτηκε στις 19:15 από τον αρχηγό της ελληνικής Ολυμπιακής αποστολής Γιάννη Παπαδογιαννάκη, αλλά και από μία συνοδό ελέγχου αντιντόπινγκ, η οποία με την υπογραφή της εμφανίζεται να το έχει επιδώσει στους αθλητές.

Σύμφωνα με τον συνήγορο των αθλητών και του κ. Τζέκου, Μιχάλη Δημητρακόπουλο, το ειδοποιητήριο έπρεπε να παραδοθεί στους ίδιους τους αθλητές και δεν έπρεπε να το παραλάβει ο κ. Παπαδογιαννάκης.

Όπως υποστηρίζει ο κ. Δημητρακόπουλος, το περιθώριο για τη διενέργεια του ελέγχου έληγε στις 19:15, χωρίς να έχουν λάβει γνώση οι δύο αθλητές. Με αυτόν τον ισχυρισμό, ο κ. Δημητρακόπουλος, σε δηλώσεις του προς τους δημοσιογράφους, αναρωτήθηκε αν μπορεί να στοιχειοθετηθεί το αδίκημα της παρακώλυσης ελέγχου ντόπινγκ.

Ο Δήμος Λινδίων τίμησε τον Ολυμπιονίκη Ηλία Ηλιάδη

Η εκδήλωση έγινε στη Λίνδο, παρουσία πλήθους

Ο Δήμος Λινδίων σε μια σεμνή τελετή τίμησε τον χρυσό Ολυμπιονίκη μας στο τζούντο Ηλιάδη Ηλία, αλλά και τους Καραγιαννοπούλου Μαρία (5η Ολυμπιονίκης), Ηλιάδη Διονύση, Αλεξανίδη Λαυρέντη, Ζιντιρίδη Ρεβάζ, αθλητές του συγκεκριμένου αθλήματος και το τεχνικό τιμ (προπονητή) κ. Ηλιάδη Νίκο, που παραυρέθηκαν στο νησί μας για σειρά εκδηλώσεων.

Η εκδήλωση πραγματοποιήθηκε στη Λίνδο, έδρα του Δήμου την Τρίτη 7 Σεπτεμβρίου, στην κεντρική πλατεία παρουσία αρκετού κόσμου, αλλά και με το δήμαρχο Λινδίων κ. Γιώργο Θαρρενό να παραδίδει τιμητική πλακέτα και διάφορα αναμνηστικά δώρα σ' όλους τους αθλητές.

Υπήρχε τμήμα με παραδοσιακές στολές από τον πολιτιστικό σύλλογο Λίνδου «ο Κλεόβουλος», καθώς επίσης και τμήμα των ακαδημιών του Δήμου, συνοδευόμενος από τον αντιπρόεδρο της ΔΕΠ.Π.Α.Τ.Α.Λ. κ. Καραμαρία Θαρρενή.

Το αξιοσημείωτο ήταν πως πολλοί τουρίστες αναγνώρισαν και χειροκρότησαν τον χρυσό μας Ολυμπιονίκη και ζητούσαν να φωτογραφηθούν με τους τιμηθέντες. Στη συνέχεια, ακολούθησε μικρή βόλτα στα στενά δρομάκια της πανέμορφης Λίνδου και η τελετή έληξε με δεξίωση που πραγματοποιήθηκε στο εστιατόριο «Μαυρίκος». Στη δεξίωση παρευρέθησαν, ο δήμαρχος κ. Γιώργος Θαρρενός, ο αντιδήμαρχος κ. Παπακωνσταντίνου Παναγιώτης, ο συνεπίκουρος δημάρχου Ρόδου κ. Διακογεωργίου Κάλλιστος και οι δημοτικοί σύμβουλοι κ. Διακολουκάς Βαγιανός και κ. Ελευθερίου Γιώργος και οι ιερείς.



Η αποστολή της Εθνικής μπάσκετ με καρότσι

Η Εθνική ομάδα μπάσκετ με καρότσι που θα λάβει μέρος στους Παραολυμπιακούς Αγώνες της Αθήνας αποτελείται από τους παρακάτω παίκτες:

1. Βάϊος Γιώρας 13/01/1972 4.5
2. Παναγιώτης Χρυσοβέργης 26/07/1978 1.0
3. Θανάσης Μαλτάς 29/04/1976 2.5
4. Μιχάλης Στεργιόπουλος 31/12/1968 4.5
5. Περικλής Τσαπανίδης 23/07/1975 4.5
6. Γιώργος Πετράκης 14/08/1974 1.0
7. Μιχάλης Χατζηδημητρίου 13/11/1973 1.0
8. Αγγελος Τσιακίρης 18/02/1962 3.0
9. Γιώργος Εχλερτ 30/01/1981 4.5
10. Αγγελος Διμπιτούζης 18/06/1980 1.5
11. Νίκος Λούλας 12/02/1973 2.0
12. Γιώργος Κουνιάς 01/06/1972 4.5

Προπονητής: Μανόλης Ζαχαράκης
Β΄ Προπονητής: Μανόλης Ευσταθίου
Γ΄ Προπονητής: Κώστας Χρόνης
Φυσικοθεραπεύτρια: Αννα Ανδριανού
Μηχανικός: Αλέξανδρος Δούκας

Πρώτος αρχηγός του αντιπροσωπευτικού μας συγκροτήματος είναι ο Βάϊος Γιώρας και δεύτερος ο Παναγιώτης Χρυσοβέργης.

ΤΟ ΠΙΝΓΚ ΠΟΝΓΚ

Στην τελική ευθεία έχει μπει η προετοιμασία της Παραολυμπιακής μας ομάδας πινγκ πονγκ. Ο Πολυχρόνης Πολίτσης (έκτη κατηγορία όρθιων), ο Κώστας Σιάχος (τρίτη κατηγορία με αμαξίδιο) και ο Αντώνης Καλύβας (πέμπτη κατηγορία με αμαξίδιο) βρέθηκαν για ένα μήνα στη Μυτιλήνη και την Πέμπτη (09/09) θα μπουν στο Ολυμπιακό Χωριό, ενώ την επόμενη μέρα είναι προγραμματισμένο να αρχίσουν προπονήσεις στο κλειστό γυμναστήριο του Γαλατσίου, εκεί όπου θα λάβει χώρα το Παραολυμπιακό τουρνουά.

«Η προετοιμασία έχει πάει καλά και βασικός μας στόχος στους Παραολυμπιακούς αγώνες είναι οι αξιόλογες εμφανίσεις, μια που τα παιδιά είναι καινούργια κι έχουμε διαφορά δυναμικότητας από τις κορυφαίες ομάδες.

Πάντως, εκτιμώ ότι ο Πολίτσης μπορεί να μπει στην 8άδα της κατηγορίας του και θα είναι μεγάλη επιτυχία αν το καταφέρει» δήλωσε σχετικά ο Ομοσπονδιακός προπονητής και παλιά δόξα του ελληνικού πινγκ πονγκ Δημήτρης Ζήκος.

Ν.Α. ΔΩΔΕΚΑΝΗΣΟΥ Ν.Α.Ο.Α.
ΕΑΣ ΣΕΓΑΣ ΔΩΔΕΚΑΝΗΣΟΥ
Π.Α.Ο. ΔΙΑΓΟΡΑΣ
ΒΡΑΒΕΙΟ ΑΚΑΔΗΜΙΑΣ ΔΟΜΝΑ 1994

2ος ΔΙΕΘΝΗΣ ΔΙΑΓΟΡΕΙΟΣ ΔΡΟΜΟΣ ΕΙΡΗΝΗΣ ΚΑΙ ΦΙΛΙΑΣ 10.000 Μ.
ΑΝΩ ΤΩΝ 18 ΕΤΩΝ

Ρόδος, Σάββατο 18 Σεπτεμβρίου 2004-Ώρα 17:00


ο Όρκος στο Αρχαίο Στάδιο

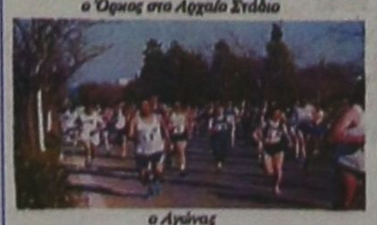
ο Αγώνας


ο τερματισμός και η επιβράβευση

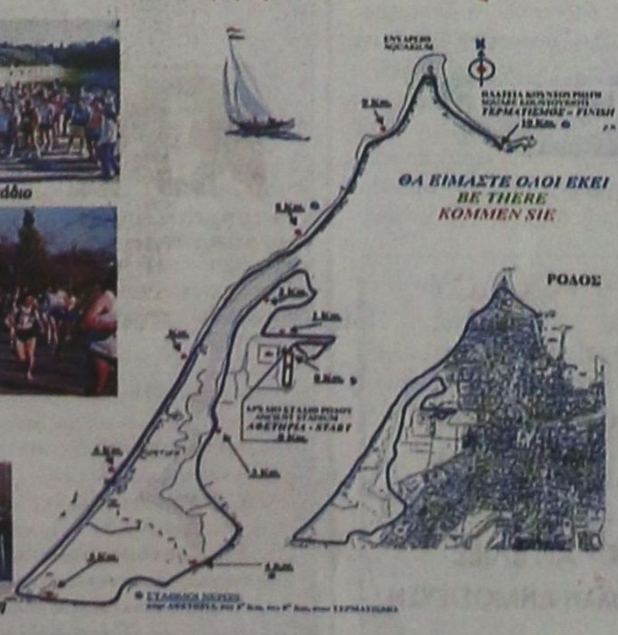

ΜΕ ΤΗΝ ΥΠΟΣΤΗΡΙΞΗ ΤΟΥ ΝΟΜΑΡΧΙΑΚΟΥ ΑΘΛΗΤΙΚΟΥ ΟΡΓΑΝΙΣΜΟΥ ΔΩΔΕΚΑΝΗΣΟΥ
ΚΑΙ ΤΗΝ ΣΥΜΠΑΡΑΣΤΑΣΗ ΤΗΣ Ε.Α.Σ. ΣΕΓΑΣ ΔΩΔΕΚΑΝΗΣΟΥ
ΔΙΟΡΓΑΝΩΣΗ Π. Α. Ο. ΔΙΑΓΟΡΑΣ - ΣΤΙΒΟΣ

ΟΛΥΜΠΙΑΚΟΙ ΑΓΩΝΕΣ 2004

Μελέτη για το κόστος λειτουργίας κάθε Ολυμπιακής εγκατάστασης ξεχωριστά ζητά η ΚΕΔΚΕ

Η επόμενη μέρα των Ολυμπιακών εγκαταστάσεων βρέθηκε στο επίκεντρο της πρώτης συνάντησης των μελών της ΚΕΔΚΕ. Ο πρόεδρός της Πάρις Κουκουλόπουλος ζήτησε μελέτη για το κόστος λειτουργίας και συντήρησης κάθε Ολυμπιακής εγκατάστασης χωριστά. Απογοητευμένος ο δήμαρχος της Αρχαίας Ολυμπίας, Γιάννης Σκουλαρίκης.

Στην εισήγησή του, ο κ. Κουκουλόπουλος προτείνει να δοθεί προτεραιότητα στους μικρούς καποδιστριακούς δήμους με μέριμνα του υπουργείου Οικονομικών. Ο ίδιος θεωρεί ιδιαίτερα κρίσιμα τα θέματα του εξοπλισμού, των εγκαταστάσεων και ειδικότερα αυτό της κυριότητας, της διοίκησης και της χρήσης τους.

Η δήμαρχος Αθηναίων Ντόρα Μπακογιάννη επεσήμανε πως η πρωτοβουλία της ΚΕΔΚΕ είναι πολύ σημαντική: «Οι εγκατάστασεις των Ολυμπιακών Αγώνων έχουν τεράστιο κόστος και υπάρχει κίνδυνος να μετατραπούν σε κουφάρια, όπως έγινε εν μέρει στο Σίνδεϊ, όχι, όμως, και στη Βαρκελώνη» εξήγησε.

Η ίδια συμπλήρωσε ότι η συζήτηση για αυτό το θέμα πρέπει να γίνει με τοπικούς φορείς, καθώς το κόστος συντηρήσης ανέρχεται σε 100 εκατομμύρια ευρώ. «Το ποσό αυτό δεν μπορεί να διατεθεί, ούτε από τον κρατικό προϋπολογισμό, ούτε από την Τοπική Αυτοδιοίκηση» εξήγησε.

Η Ντόρα Μπακογιάννη πρότεινε να περάσει στους καποδιστριακούς δήμους ο εξοπλισμός των Ολυμπιακών εγκαταστάσεων, ενώ σχετικά με την πρόταση του δήμαρχου Ελληνικού για αξιοποίηση των Ολυμπιακών εγκαταστάσεων στον δήμο του, η δήμαρχος Αθηναίων επανέλαβε την πρότασή της για μερική οικιστική ανάπτυξη της περιοχής.

Αίσθηση προκάλεσε η παρέμβαση του δημάρχου Αρχαίας Ολυμπίας, Γ. Σκουλαρίκη, ο οποίος δήλωσε απογοητευμένος για την αντιμετώπιση του δήμου από το κράτος , πριν και μετα τους Αγώνες.

Ο ίδιος εξήγησε ότι οι υποχρεώσεις του δήμου είναι τεράστιες και βρίσκεται σε αδιέξοδο, με αποτέλεσμα ο ίδιος να σκέπτεται ακόμα και να παραιτηθεί.

Ο κ. Σκουλαρίκης πρότεινε να ολοκληρωθούν τα έργα υποδομής που ξεκίνησαν πριν απο τους Ολυμπιακούς Αγώνες ,να δημιουργηθεί αθλητικό, πολιτιστικό και συνεδριακό κέντρο, αλλά και δημαρχιακό μέγαρο, καθώς το Δημαρχείο λειτουργεί σε ένα αυθαίρετο και ετοιμόρροπο κτίριο.

Παρέμβαση Νικολάου στο ζήτημα της ενημέρωσης Ρογκ για την εκλογή επικεφαλής της ΕΟΕ

Στο ζήτημα της ενημέρωσης του Ζακ Ρογκ για την τροπολογία της κυβέρνησης για τις αλλαγές στον τρόπο εκλογής του επικεφαλής της ΕΟΕ αναφέρθηκε ο πρόεδρός της Λάμπης Νικολάου. Ο τελευταίος σημειώνει ότι ο ίδιος ενημέρωσε τον πρόεδρο της ΔΟΕ, όπως είχε καθήκον.

Η ανακοίνωση της Ελληνικής Ολυμπιακής Επιτροπής έχει ως εξής: «Σύμφωνα με τον Ολυμπιακό Καταστατικό Χάρτη (Κεφάλαιο 2, άρθρο 16 παρ. 2.6) καθήκον κάθε μέλους της Διεθνούς Ολυμπιακής Επιτροπής είναι να ενημερώνει χωρίς αναβολή τον πρόεδρο (της ΔΟΕ), για κάθε γεγονός που μπορεί να παρακωλύσει την εφαρμογή του Ολυμπιακού Καταστατικού Χάρτη ή να θίξει με οποιονδήποτε άλλο τρόπο το Ολυμπιακό Κίνημα στη χώρα του ή την οργάνωση του Ολυμπιακού Κινήματος στην υπηρεσία της οποίας βρίσκεται.

» Ως εκ τούτου, υποχρέωση του κ. Λάμπη Νικολάου, ο οποίος επιπροσθέτως είναι και μέλος της Εκτελεστικής Επιτροπής της ΔΟΕ, ήταν να ενημερώσει αμέσως τον πρόεδρο της ΔΟΕ Ζακ Ρογκ για το περιεχόμενο της τροπολογίας που κατέθεσε στην Βουλή ο υφυπουργός Αθλητισμού Γιώργος Ορφανός.

» Ο κ. Νικολάου ήδη κοινοποίησε στον κ. Ορφανό αντίγραφο της επιστολής που είχε αποστείλει στον κ. Ρογκ καθώς και την απαντητική επιστολή που έλαβε από τον τελευταίο.»

Η αντίδραση της κυβέρνησης

Ο υφυπουργός Αθλητισμού Γ.Ορφανός, σε συνέντευξη του στο ραδιοφωνικό σταθμό Σκάι, απέρριψε τις κατηγορίες περί περέμβασης στις αθλητικές ομοσπονδίες, ενώ σχετικά με το ενδεχόμενο οι τροποποιήσεις στον τρόπο εκλογής της ΕΟΕ να έρχονται σε αντίθεση με τον καταστατικό χάρτη της ΔΟΕ, είπε ότι «δεν υπάρχει τέτοιος περιορισμός στον καταστατικό χάρτη της ΔΟΕ».

Στο θέμα της τροπολογίας αναφέρθηκε και ο αναπληρωτής κυβερνητικός εκπρόσωπος Ευάγγελος Αντώναρος. Ο τελευταίος ξεκαθάρισε ότι η κυβέρνηση θα προχωρήσει στις προτάσεις της και στις τροπολογίες που έχει καταθέσει στη Βουλή.

«Οι τροπολογίες αλλάζουν φωτογραφικές διατάξεις που μετέτρεπαν τις Ομοσπονδίες σε κλειστά κλάμπ ολίγων και διευρύνουν τη συμμετοχική δημοκρατία» εξήγησε.

Παράλληλα, χαρακτήρισε υποθετικό το ερώτημα ότι μπορεί να επιβληθούν κυρώσεις όπως ανέφερε χθες στη Βουλή ο πρώην υφυπουργός Αθλητισμού Ανδρέας Φούρας, ενώ απέφυγε να σχολιάσει την τοποθέτηση του κοινοβουλευτικού εκπροσώπου της ΝΔ Βύρωνα Πολύδωρα, σημειώνοντας ότι οι βουλευτές είναι ελεύθεροι να εκφράζουν τη γνώμη τους.

«Ο κ. Πολύδωρας μίλησε για συναίνεση. Περιμένετε τη συζήτηση στη Βουλή που είναι σε εξέλιξη» κατέληξε.

Τροποποιείται ο κανονισμός λειτουργίας της ΔΕΥΑΡ

ΔΗΜΙΟΥΡΓΟΥΝΤΑΙ ΝΕΑ ΤΜΗΜΑΤΑ

Τροποποιείται προσεχώς ο Κανονισμός Λειτουργίας της Δημοτικής Επιχείρησης Υδρευσης και Αποχέτευσης Ρόδου, που ισχύει από την εποχή του αείμνηστου Δημήτρη Βενετοκλή.

Στα πλαίσια της τροποποίησης θα δημιουργηθεί ξεχωριστό τμήμα υδροδοτήσεων και καταναλωτών που θα λειτουργεί καθημερινά στα γραφεία της επιχείρησης. Αρμοδιότητα του τμήματος θα είναι οι παλαιές και οι νέες συνδέσεις υδροδότησης, η λειτουργία των υδρομετρητών και η εξυπηρέτηση των καταναλωτών - πελατών της επιχείρησης.

Μέσω του νέου κανονισμού λειτουργίας της ΔΕΥΑΡ θα δημιουργηθούν θέσεις επιστημονικού προσωπικού και κυρίως μηχανικών που χρειάζονται για την εκπόνηση των μελετών και την παρακολούθηση των έργων που είναι σε εξέλιξη.

Ομως, με την τροποποίηση του κανονισμού λειτουργίας της επιχείρησης θα μονιμοποιηθούν οι εργαζόμενοι που απασχολούνται στις εγκαταστάσεις του βιολογικού καθαρισμού, με διάφορες συμβάσεις έργου.

Το θέμα της τροποποίησης του κανονισμού λειτουργίας της επιχείρησης θα αποτελέσει αντικείμενο συζήτησης στη συνεδρίαση του διοικητικού συμβουλίου της ΔΕΥΑΡ, που θα πραγματοποιηθεί την ερχόμενη εβδομάδα.

Εορτάζεται η Παγκόσμια Ημέρα του Τουρισμού

ΕΚΔΗΛΩΣΕΙΣ ΣΤΟ ΔΗΜΟ ΚΑΛΛΙΘΕΑΣ

ΣΕΙΡΑ εκδηλώσεων έχει προγραμματίσει φέτος για τον εορτασμό της Παγκόσμιας Ημέρας Τουρισμού ο Δήμος Καλλιθέας.

Οι εκδηλώσεις θα διεξαχθούν στις 23, 24, 25, 26 και 27 Σεπτεμβρίου στο Φαληράκι.

Στο χώρο όπου θα διεξαχθούν οι εκδηλώσεις θα υπάρχουν περίπτερα με παραδοσιακά προϊόντα.

Κάθε μέρα από τις 23 Σεπτεμβρίου θα πραγματοποιούνται πολιτιστικές εκδηλώσεις, που θα κορυφωθούν στις 27 του μήνα. Την τελευταία ημέρα των εκδηλώσεων θα τιμηθούν αλλοδαποί που για δεκαετίες επιλέγουν τη Ρόδο και ιδιαίτερα το Δήμο Καλλιθέας για τις διακοπές τους.

Τις εκδηλώσεις θα στηρίξουν τοπικά μουσικά και χορευτικά συγκροτήματα και η Φιλαρμονική του Δήμου.

Πρόσκληση

Ο Παγκαρπαθιακός Σύλλογος Ρόδου σας προσκαλεί στην παρουσίαση του βιβλίου **«ΙΩΑΝΝΑ ΑΛΕΞΙΑΔΗ - Μια Καρπαθιά στα ξένα»** του κ. **ΜΑΝΩΛΗ ΚΑΣΣΩΤΗ** που θα γίνει στο Νεστορίδειο Μέλαθρο Ρόδου, την Παρασκευή 10 Σεπτεμβρίου 2004 στις 8.30 μ.μ.



Το βιβλίο θα παρουσιάσει ο γιατρός κ. **Μιχάλης Μακρής,** ενώ ο κ. Μανώλης Κασσώτης θα αναφερθεί στις Καρπαθιές της Αμερικής.

ΠΑΓΚΑΡΠΑΘΙΑΚΟΣ ΣΥΛΛΟΓΟΣ ΡΟΔΟΥ

Θα τραγουδήσει η σοπράνο **Ελένη Σαρρή - Πάιζερ** και στο πιάνο θα παίξει η **Αντζελα Σπανού.**

Για το Δ.Σ. η πρόεδρος
Σοφία Κόνσολα - Παραγυιού

- Στην παρουσίαση θα προσφερθούν αναψυκτικά και διάφορα παραδοσιακά αναψυκτικά και διάφορα παραδοσιακά γλυκίσματα της Καρπάθου
- Είσοδος ελεύθερη
- Χορηγός: Γραφικές τέχνες - εκδόσεις Παπαστεργίου Σ.& Σία ο.ε.

7450-10/9

RESTAURANT ΙΠΠΟΤΙΚΟΝ

Ενας χώρος δικός σας χειμώνα - καλοκαίρι
Διαλέξτε τον χώρο που σας αρέσει! Στην αυλή - στο αίθριο - στην βεράντα ή στις δροσερές μεσαιωνικές μας αίθουσες και αφήστε τον χρόνο να σας γυρίσει στην εποχή των ΙΠΠΟΤΩΝ!
Μαζί με τα ορεκτικά μας και τις λεπτές γεύσεις προσπαθήστε να σμίξετε το παρελθόν με το μέλλον.
Τα ατού μας; ΠΟΙΟΤΗΤΑ - ΚΑΘΑΡΙΟΤΗΤΑ - ΑΤΜΟΣΦΑΙΡΑ

ΙΠΠΟΤΙΚΟΝ

Στην πλατεία στο μικρό συντριβάνι με τους Ιππόκαμπους

Ρεζερβέ τηλ.
- fax: 22410 25293

502-14/9

Θα δοθούν σήμερα στο «Γκραντ Οτέλ»

Παραχωρητήρια σε 70 δικαιούχους των κατοικιών των Αγ. Αποστόλων

ΕΚΚΡΕΜΟΥΣΑΝ ΟΙ ΥΠΟΘΕΣΕΙΣ ΤΟΥΣ

ΕΙΔΙΚΗ ΤΕΛΕΤΗ οργανώνει σήμερα η Περιφέρεια Νοτίου Αιγαίου στις 7 μ.μ., στο ξενοδοχείο «Γκραντ Οτέλ» κατά τη διάρκεια της οποίας θα δοθούν τα παραχωρητήρια σε 70 οικογένειες (63 προσφυγικές και 7 λαϊκές κατοικίες) νομίμων δικαιούχων, στην περιοχή των Αγίων Αποστόλων.

Πρέπει να σημειωθεί ότι πρόκειται για περιπτώσεις δικαιούχων που εκκρεμούσαν οι υποθέσεις τους και μέχρι τώρα δεν είχαν πάρει τα παραχωρητήριά τους, ενώ δεκάδες άλλοι δικαιούχοι έχουν λάβει προ καιρού τα παραχωρητήριά τους. Οι δικαιούχοι είναι οι εξής:



ΠΡΟΣΦΥΓΙΚΕΣ ΚΑΤΟΙΚΙΕΣ
ΟΝΟΜΑΤΑ ΔΙΚΑΙΟΥΧΩΝ

1. Χρυσάνθη Αναστασιάδου, Παναγιώτα Αναστασιάδου, Νικόλαος Αναστασιάδης
2. Διονυσία Σέχα, Δέσποινα Σέχα, Μαρία Σέχα, Αργυρώ Σέχα
3. Φτεινή Μαριού, Μιχάλης Μαριός, Ελευθέριος Μαριός
4. Αννα Σκότη, Μιχάλης Σκότης, Ιάκωβος Σκότης
5. Μαρία Αγγέλου, Παναγιώτα Τζωρτζή, Ιωάννης Τζωρτζής
6. Κων/νος Φραγκούλης, Αναστασία Φραγκούλη
7. Μαριάνθη Λακιού, Ευάγγελος Λακιός, Βασιλική Λακιού, Δέσποινα Λακιού
8. Μαρία Γιακουμέλου, Πέτρος Γιακουμέλος
9. Γεωργία Γαριδάκη
10. Γιμούκη Μαρίνα, Μαρία Γιμούκη
11. Ιωάννης Χατζηπέτρου
12. Αθανασία Ποφάντη, Αικατερίνη Ποφάντη, Δέσποινα Κωτιάδη, Μιχάλης Κωτιάδης, Σοφοκλής Κωτιάδης, Αικατερίνη Κωτιάδη
13. Σάββας Πολίτης
14. Γεωργία Μάγκου
15. Φιλίππου Νομική, Γαβριήλ Φιλίππου
16. Μαρία Φώκου, Μιχαήλ Φώκος, Ευαγγελία Φώκου, Δημήτριος Φώκος
17. Στέλλα Νισυρίου
18. Εύχαρι Καριώτη
19. Ευδοκία Τσίμπικα
20. Ευφροσύνη Καρότσα
21. Χρήστος Γεωργάς
22. Θεμελίνα Καρδούλια
23. Χατζηδουλής Ανδρέας
24. Μιχάλης Χαπίπης
25. Νομικός Πονίρης
26. Αικατερίνη Πετεινάκη
27. Μαρία Κυπριώτη, Παναγιώτα Κλωνάρη, Παναγιώτα Καρανικόλα, Ευδοκία Τσίμπικα
28. Χρυσάνθη Αττιτή, Φωτεινή Αττιτή, Ευαγγελία Αττιτή, Ιωάννης Μηλάτος
29. Χριστίνα Λιαμάκη
30. Στυλιανή Αντασόγλου, Γεωργία Παμπίδη
31. Γεωργία Σισαμωτού
32. Μιχαήλ Κατσαράς, Γεώργιος Κατσαράς, Νικόλαος Κατσαράς, Χάρης Κατσαράς, Ιωάννης Κατσαράς, Θαλή Κατσαρά
33. Σταματία Χατζόκου, Ευαγγελία Χατζόκου
34. Χρήστος Χαριλάου
35. Μαρία Κων/νου
36. Μπαρπέριος Νικόλαος Γεώργιος
37. Ελευθέριος Φέσσας
38. Δέσποινα Μέντου
39. Καλλιόπη Διασυνού, Μιχαήλ Διασυνού, Μαρία Διασυνού, Σπυρίδωνας Διασυνός, Γεώργιος Διασυνός
40. Τσαμπίκα Σωτηρίου, Ευδοκία Ζαχαριά, Φαίδρα Σωτηρίου
41. Νικήτας Καρακατσάνης, Μαρία Αξιώτη, Ευαγγελία Καρακατσάνη
42. Γεωργιάδης Ιωάννης, Γεωργιάδου Ανδριανή, Γεωργιάδου Καλλιόπη, Γεωργιάδης Αριστείδης
43. Χατζημάρκου Αιμιλία, Φωσύμη Χατζημάρκου, Μαρία Χατζημάρκου, Αντώνιος Χατζημάρκου
44. Βασιλεία Μανίκαρου, Χρυσή Βονάκη
45. Μαρία Κουτούκη, Σταματία Κουτούκη, Καλλιόπη Κουτούκη, Αιμιλία Κουτούκη
46. Αγγελική Γιανναρά, Ιουλία Γιανναρά, Μαρία Γιανναρά, Κων/νος Γιανναράς, Ελένη Γιανναρά
47. Σταματία Καλτσουνάκη
48. Φρειδερίκη Καρύπη, Ειρήνη-Δήμητρα Παπαδημήτρη
49. Αναστασία Ψωμά, Μιχάλης Ψωμάς
50. Μιχαήλ Πανάγος
51. Καλλιόπη Κουντούρη
52. Γεώργιος Μαυρομούστακος, Μαρία Μαυρομούστακου, Δικαία Μαυρομούστακου
53. Ελευθέριος Ζαγορίτης
54. Ηλίας Πολίτης, Ευαγγελία Ζαννάκη
55. Φωτεινή Σταυριά, Γρηγόριος Σταυριάς, Ευανθία Σταυριά
56. Στυλιανή Καβουρνά, Μαρία Αλβανού, Μαρία Λάμπρου, Ιωάννης Λάμπρου
57. Μιχάλης Χατζηκέλης
58. Κυριακούλα Ελενα
59. Σεραφείμ Τηλιακός
60. Παντελής Παντελής
61. Πανορμίτα Λεμονή
62. Ταρασλιά Αφροδίτη, Ταρασλιά Μαρία, Αννα Ταρασλιά

ΛΑΪΚΕΣ ΚΑΤΟΙΚΙΕΣ
ΟΝΟΜΑΤΑ ΔΙΚΑΙΧΟΥΧΩΝ

1. Πανορμίτης Καλαφάτης, Παύλος Καλαφάτης
2. Διαμαντία Γεωργίου
3. Κωνσταντίνος Πακάκης, Βαλασία Πακάκη
4. Μαρία Μανωλά, Δημήτριος Μανωλάς, Γεώργιος Μανωλάς, Μιχαλίτσα Μανωλά
5. Ιωάννης Ζιάκης, Μαρία Ζιάκη
6. Αντώνιος Μακρινάκης του Γεωργίου
7. Λαδικού Δήμητρα

Ιδρύεται μονάδα και στο Δήμο Αφάντου από την Τράπεζα Δωδεκανήσου

Η Συνεταιριστική Τράπεζα Δωδεκανήσου, μετά την έναρξη της λειτουργίας των δύο νέων καταστημάτων της φέτος, στην Τήλο και στην Καρδάμαινα της Κω, συνεχίζει τη δυναμική πορεία ανάπτυξής της και προετοιμάζει τη λειτουργία νέας τραπεζικής μονάδας στο Δήμο Αφάντου, από τους πιο δυναμικούς και αναπτυσσόμενους Δήμους του νησιού, στον οποίο δεν είχε μέχρι τώρα παρουσία η Τράπεζα Δωδεκανήσου, παρά τον μεγάλο αριθμό των μελών της που διαμένουν εκεί.

Η νέα μονάδα στο Δήμο Αφάντου αναμένεται να λειτουργήσει στις αρχές του νέου έτους, εξυπηρετώντας άμεσα τις επιχειρήσεις και τους κατοίκους του Δήμου. Η Τράπεζα Δωδεκανήσου δημοσιεύει προκήρυξη για την εκμίσθωση του κατάλληλου ακινήτου, το οποίο πρέπει να πληροί τις εξής προδιαγραφές:

* Το ακίνητο να ευρίσκεται κατά κύριο λόγο σε ισόγειο χώρο.
* Η επιφάνεια του ακινήτου να καλύπτει τουλάχιστον τα 50 τετραγωνικά μέτρα.
* Το ακίνητο να ευρίσκεται επί της κεντρικής πλατείας του Δήμου Αφάντου ή επί των οδών Περνού ή Πανορμίτη Ράμμου και εφόσον βρίσκεται σε απόσταση το πολύ 100 μέτρων από την κεντρική πλατεία.

Κάθε ενδιαφερόμενος εκμισθωτής μπορεί να υποβάλει το αργότερο μέχρι την Τετάρτη 29 Σεπτεμβρίου 2004 και ώρα 14.00, στα γραφεία της Τράπεζας στη Ρόδο (Εθνικής Αντιστάσεως 51, 851 00 Ρόδος, τηλ. 22410 80550, Fax. 22410 80555), τα παρακάτω στοιχεία:

α. Εγγραφή προσφορά για το ύψος του μισθώματος.

β. Τοπογραφικό διάγραμμα του προσφερόμενου ακινήτου (κατόψεις).

γ. Αντίγραφο τίτλου ιδιοκτησίας.

δ. Φωτογραφίες του ακινήτου.

Η προσεκτικά σχεδιασμένη γεωγραφική ανάπτυξη της Τράπεζας Δωδεκανήσου, δεν έχει μείνει απαρατήρητη από τους Δωδεκανήσιους, ιδιαίτερα των νέων περιοχών στις οποίες δραστηριοποιείται το πιστωτικό ίδρυμα και οι οποίοι εγγράφονται συνεχώς ως νέα μέλη στην Τράπεζα, συμβάλλοντας ουσιαστικά στην επιτυχημένη λειτουργία των μονάδων αυτών και στην ανάπτυξη της Τράπεζας γενικότερα. Υπενθυμίζεται ότι η εγγραφή κάθε νέου συνεταίρου συνοδεύεται από δικαίωμα εγγραφής 45 ευρώ και αγορά τουλάχιστον μιας συνεταιριστικής μερίδας αξίας 115,5 ευρώ.

ΙΑΤΡΙΚΗ ΑΝΑΚΟΙΝΩΣΗ

Ο ιατρός

ΓΕΩΡΓΙΟΣ Σ. ΔΡΑΚΙΟΥ

Ειδικός Καρδιολόγος

Δέχεται:
Καθημερινά: 09.00 - 13.00 και 17.30 - 20.30
Τετάρτη απόγευμα: με ραντεβού
Σάββατο απόγευμα: ΚΛΕΙΣΤΑ

Ιατρείο: ΕΘΝΙΚΗΣ ΑΝΤΙΣΤΑΣΗΣ (πρώην Αννης Μαρίας) και ΚΑΖΑΝΤΖΑΚΗ 2, Ρόδος
Τηλ. 22410 74223
Κιν. 6932 732382

9694-11/9

Νέες ειδικότητες στο ΙΕΚ Ρόδου από φέτος

ΑΙΤΗΣΕΙΣ ΜΕΧΡΙ 15 ΣΕΠΤΕΜΒΡΙΟΥ

ΓΙΝΕΤΑΙ γνωστό ότι κατά το φθινοπωρινό εξάμηνο του έτους κατάρτισης 2004-2005 θα λειτουργήσουν στο ΙΕΚ Ρόδου οι ακόλουθες νέες ειδικότητες, για αποφοίτους Ενιαίου και Γενικού Λυκείου, όπως επίσης και αποφοίτους Β' Κύκλου ΤΕΕ και Τεχνικού Λυκείου.

1. Ειδικός μηχανογραφημένου λογιστηρίου Α' εξαμήνου.
2. Γραμματέας Διεύθυνσης Α' εξαμήνου.
3. Τεχνικός εφαρμογών πληροφορικής Α' εξαμήνου.
4. Διοικητικό & οικονομικό στέλεχος επιχειρήσεων Α' εξαμήνου.

Απαραίτητα δικαιολογητικά

1. Απολυτήριο (επικυρωμένη φωτοτυπία)
2. Φωτοτυπία αστυνομικής ταυτότητας.
3. Για τους πολύτεκνους: Βεβαίωση από την Ομοσπονδία Πολυτέκνων.

Οι αιτήσεις των υποψηφίων καταρτιζομένων κατατίθενται στο ΙΕΚ, το χρονικό διάστημα: 06-9-2004 έως και 15-9-2004 από ώρα 10.00 έως και 14.00 στη Γραμματεία του ΙΕΚ.

ΑΙΓΟΚΕΡΩ

ΠΡΟΤΥΠΟ ΠΡΟΣΧΟΛΙΚΟ ΚΕΝΤΡΟ
Φροντίδας - Αγωγής & Διαπαιδαγώγησης

Πληροφορίες-Εγγραφές:
10.30 πμ - 14.00 μμ

Υπεύθυνες:
Ευη Χιωτάκη - Μανδρακού
Θέτις Χιωτάκη - Γλυνού

X7-9/9

Εθνικής Αντιστάσεως & Λεμεσού 39
Τηλ: 22410 20996
pinakio@rho.forthnet.gr

Επίσκεψη του Νομάρχη σε εκτελούμενα έργα

ΔΙΑΜΑΡΤΥΡΙΑ ΑΠΟ ΤΗΝ ΠΡΟΦΥΛΙΑ

ΕΠΙΣΚΕΨΗ στα εκτελούμενα έργα της Νότιας Ρόδου πραγματοποίησε χθες ο νομάρχης κ. Γιάννης Μαχαιρίδης, συνοδευόμενος από τον αρμόδιο αντινομάρχη κ. Στάθη Κουσουρνά. Στο δημοτικό διαμέρισμα Προφύλιας οι κάτοικοι εξέφρασαν τις διαμαρτυρίες τους για την καθυστέρηση ολοκλήρωσης του τμήματος από διασταύρωση Αρνίθας μέχρι Ιστριο.

Για την επίσκεψη αυτή εκδόθηκε από τη Νομαρχία το παρακάτω δελτίο τύπου:

«Τα οδικά έργα Ιστριος - Προφύλια και Προφύλια - Διασταύρωση Αρνίθας, τη Γέφυρα Βατίου και το λιμάνι της Λάρδου επισκέφθηκε σήμερα (χτες) ο Νομάρχης Δωδεκανήσου Γιάννης Μαχαιρίδης, συνοδευόμενος από τον αρμόδιο αντινομάρχη Στάθη Κουσουρνά.

Κατά τη συνάντηση που είχε μαζί τους, κάτοικοι της Προφύλιας εξέφρασαν τη διαμαρτυρία τους για την καθυστέρηση ολοκλήρωσης του τμήματος από διασταύρωση Αρνίθας προς Ιστριο, λόγω και των προβλημάτων που μπορεί να προκληθούν κατά τη διάρκεια του χειμώνα.

Ο Νομάρχης έδωσε εντολή στον ανάδοχο του έργου να επισπεύσει τους ρυθμούς της εργολαβίας, ώστε να διευκολυνθεί και η μεταφορά των μαθητών της περιοχής προς τα σχολεία του Γενναδίου. Επίσης ζήτησε να ολοκληρωθεί άμεσα και η ασφαλτόστρωση τμήματος της Γέφυρας Βατίου.

Νωρίτερα οι κ. Μαχαιρίδης και Κουσουρνάς παρακολούθησαν τη Λειτουργία στην Παναγιά τη Σκιαδενή, μετά το πέρας της οποίας ο Νομάρχης δεσμεύτηκε πως στο πρόγραμμα του 2005 θα ενταχθεί και η ασφαλτόστρωση του δρόμου προς τη Μονή του Σκιάδι».

Το Λογιστήριο της **«ΠΡΟΟΔΟΥ»**, που μεταφέρθηκε στο κτίριό μας, το οποίο λειτουργεί παράλληλα με το λογιστήριο της Ν. Αγοράς, στην οδό **Μάρκου Μαλιαράκη 3** λειτουργεί από την 8.30 πρωινή μέχρι την 2 μεταμεσημβρινή και δέχεται

ΔΙΑΦΗΜΙΣΕΙΣ - ΑΓΓΕΛΙΕΣ
και οποιαδήποτε άλλη ΔΗΜΟΣΙΕΥΣΗ

ΜΑΡΚΟΥ ΜΑΛΙΑΡΑΚΗ 3
ΤΗΛ. 22410 35322

ΑΝΑΚΟΙΝΩΣΗ

Το Ωδείο του Πολιτιστικού Οργανισμού Δήμου Ρόδου πληροφορεί το φιλόμουσο κοινό της Ρόδου για την έναρξη των εγγραφών της νέας σχολικής χρονιάς 2003-2004.

Στο Ωδείο διδάσκουν έμπειροι και καταξιωμένοι στο μουσικό χώρο καθηγητές και λειτουργούν τα κάτωθι τμήματα:
- Τμήμα πιάνου
- Τμήμα κλασικής κιθάρας
- Τμήμα βιολιού
- Τμήμα φλάουτου
- Τμήμα Βυζαντινής Μουσικής
- Τμήμα λύρας
- Τμήμα παραδοσιακού βιολιού
- Τμήμα λαούτου
- Τμήμα σαντουριού
- Τμήμα μαντολίνου
- Τμήμα φλογέρας
- Τμήμα κρουστών
- Τμήμα κλασικού και ελαφρού τραγουδιού



Τα μαθήματα στα μουσικά όργανα είναι αυστηρά ατομικά.

Ακόμη, **λειτουργούν τα τμήματα μουσικής προπαιδείας (Μουσικοκινητική Αγωγή - Σύστημα Carl Orff)**, για παιδιά ηλικίας 4-7 ετών.

Διδάσκονται και θεωρητικά μαθήματα μουσικής σε ολιγομελή τμήματα:
- Θεωρία
- Αρμονία
- Αντίστιξη
- Φούγκα
- Ιστορία της μουσικής-μορφολογία
- Χορωδία

Τα μαθήματα αρχίζουν κανονικά στις **12 Σεπτεμβρίου** και οι εγγραφές συνεχίζονται κατά τις ώρες λειτουργίας του Ωδείου (2.00 έως 8.00 το απόγευμα).

Πληροφορίες στα τηλέφωνα 33343 και 23993

Από τον Π.Ο.Δ.Ρ.

ΧΛ-15/9