ΕΤΟΣ ΙΔΡΥΣΕΩΣ: 1915
ΙΔΡΥΤΗΣ: ΕΜΜ. ΚΑΛΑΜΠΙΧΗΣ
ΔΙΕΥΘΥΝΤΗΣ: ΑΘ. ΜΑΡΑΣΙΩΤΗΣ

Η ΡΟΔΙΑΚΗ

ΤΡΙΤΗ
13 ΜΑΡΤΙΟΥ 2001
ΑΡ. ΦΥΛΛΟΥ 16.742
ΤΙΜΗ 200 ΔΡΧ.
ΕΥΡΩ 0,59

ΗΜΕΡΗΣΙΑ ΠΡΩΙΝΗ ΕΦΗΜΕΡΙΔΑ ΤΗΣ ΡΟΔΟΥ

ΕΤΟΙΜΗ Η ΠΡΟΚΗΡΥΞΗ ΑΠΟ ΤΟ ΔΗΜΟ ΡΟΔΟΥ

Υπό δημοπράτηση έργα 850 εκατ. δρχ.



ΑΣΦΑΛΤΟΣΤΡΩΣΕΙΣ, ΚΑΤΑΣΚΕΥΗ ΠΕΖΟΔΡΟΜΙΩΝ, ΝΗΣΙΔΩΝ

Ασφαλτοστρώσεις δρόμων του κέντρου και των συνοικιών, κατασκευή πεζοδρομίων αλλά και νησίδων σε γνωστούς δρόμους, είναι τα έργα που εντάχθηκαν στο πρόγραμμα ΕΠΤΑ και δημοπρατούνται αμέσως. ΣΕΛΙΔΑ 10

ΓΙΑ ΝΑ ΜΕΤΑΠΕΙΣΟΥΜΕ ΓΕΡΜΑΝΟΥΣ ΤΟΥΡΙΣΤΕΣ

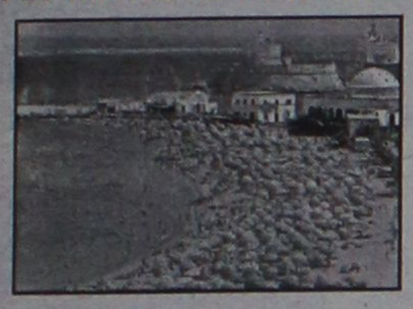

Υπάρχουν ελπίδες...

Ελπίδες ότι έστω και την τελευταία στιγμή θα μας έρθουν οι Γερμανοί τουρίστες. ΣΕΛΙΔΑ 9

ΤΟ ΣΥΖΗΤΑ Ο ΔΗΜΑΡΧΟΣ ΝΟΤΙΑΣ ΡΟΔΟΥ



Έτοιμος για παραίτηση!

Επιστολή άλλα όχι παραίτηση έστειλε στο Δ.Σ. ο κ. Φίλιππος Αντωναράς χθες. ΣΕΛΙΔΑ 5

ΚΑΙ ΝΕΑ ΥΠΟΘΕΣΗ



Εμπόριο ναρκωτικών

Συνελήφθησαν χθες δύο με ποσότητα πρωϊνης που θα διέθεταν στην αγορά της Ρόδου. ΣΕΛΙΔΑ 7

Βασ. Παπανικόλας στον πρωθυπουργό για τους υπουργούς:

ΜΑΣ ΕΡΧΟΝΤΑΙ μόνο για διακοπές!

Κατήγγειλε το γεγονός κατά τη χθεσινή συνάντησή του με τον πρωθυπουργό ● Πρωτοβουλίες για ειδικά μέτρα στα νησιά



ΖΗΤΗΣΕ ΑΚΟΜΑ ΣΥΜΜΕΤΟΧΗ "ΑΦΘΑΡΤΩΝ" ΣΤΗΝ ΚΥΒΕΡΝΗΣΗ!

Τις απόψεις του για τα προβλήματα που αντιμετωπίζει ο Νομός μας, κατέθεσε στον πρωθυπουργό κατά την χθεσινή του συνάντηση ο βουλευτής Βασ. Παπανικόλας. Ο κ. Παπανικόλας καυτηρίασε την στάση των υπουργών "που έρχονται στα νησιά μόνο για τα μπάνια τους" και ζήτησε την εφαρμογή ειδικών μέτρων, ανακοινώνοντας ότι αναλαμβάνει πρωτοβουλίες. ΣΕΛΙΔΑ 4

ΤΗΝ ΔΙΕΜΒΟΛΙΣΕ ΕΞΩ ΑΠΟ ΤΟ ΛΙΜΑΝΙ ΤΗΣ ΚΑΛΥΜΝΟΥ

Πλωτό του Λ.Σ. διέλυσε βάρκα



ΣΩΘΗΚΕ ΑΠΟ ΘΑΥΜΑ Ο ΒΑΡΚΑΡΗΣ-ΨΑΡΑΣ

Ναυτικό ατύχημα, χωρίς ευτυχώς θύματα σημειώθηκε έξω από το λιμάνι της Καλύμνου. Θύμα ένας ψαράς, "θύτης" ένα πλωτό του Λ.Σ. ΣΕΛΙΔΑ 8

SUPER ΠΡΟΣΦΟΡΕΣ

Το κατάστημα επίπλων

DESIGN GALLERY

σας δίνει τώρα την δυνατότητα ν' αποκτήσετε τα έπιπλα των ονείρων σας, με προσφορές

έως και **50%**

σ' όλα τα ετοιμοπαράδοτα είδη.

DESIGN GALLERY
Αυστραλίας 48, Ρόδος • Τηλ. 39332

ΟΜΟΣΠΟΝΔΙΑ ΕΠΑΓΓΕΛΜΑΤΙΩΝ-ΒΙΟΤΕΧΝΩΝ ΕΜΠΟΡΩΝ ΔΩΔΕΚΑΝΗΣΟΥ

ΠΡΟΣΚΛΗΣΗ

Η Γενική Συνομοσπονδία Επαγγελματιών-Βιοτεχνών-Εμπόρων Ελλάδος και η Ομοσπονδία Επαγγελματιών-Βιοτεχνών-Εμπόρων Νομού Δωδεκανήσου σας προσκαλούν στην ημερίδα ενημέρωσης που διοργανώνουν με την υποστήριξη (κοινή σύμβαση) του Υπουργείου Εθνικής Οικονομίας με θέμα:
"ΕΙΣΑΓΩΓΗ ΤΟΥ ΕΥΡΩ ΣΤΙΣ ΜΙΚΡΟΜΕΣΑΙΕΣ ΕΠΙΧΕΙΡΗΣΕΙΣ"

Η ημερίδα θα πραγματοποιηθεί στην αίθουσα συνεδριάσεων του κέντρου "ΑΚΤΑΙΟΝ" στις **14 Μαρτίου 2001, ημέρα Τετάρτη και ώρα 17.30**

Τα δ/κά Συμβούλια

ΔΙΟΝΥΣΙΟΝ ΠΑΛΛΑΣ
ΣΑΒΒΑΤΟ 17 ΜΑΡΤΙΟΥ

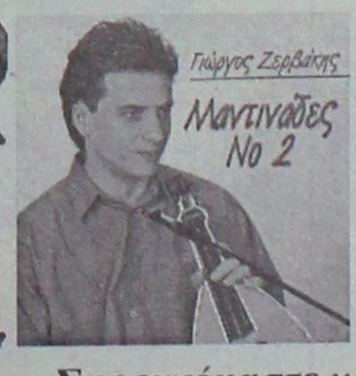

κοντά μας ο μεγάλος κρητικός λυράρης
ΓΙΩΡΓΟΣ ΖΕΡΒΑΚΗΣ
Ωρα έναρξης 10 μ.μ.

Σας ευχόμαστε καλή διασκέδαση

20ό χλμ. Ρόδου - Λίνδου (Αφάντου)

Τηλ. ρεζερβέ 51273, 52250, 52349

ΗΛΕΚΤΡΟΝΙΚΗ ΤΕΧΝΙΚΗ
ΤΗΛ. 76915
ΤΗΛΕΦΩΝΟ ΜΕ ΑΝΑΓΝΩΡΙΣΗ ΚΛΗΣΕΩΝ
Μόνο με 10.170 δρχ. • ΦΠΑ 13% ΣΕΛΙΔΑ 7

* ΚΟΥΡΤΙΝΟΞΥΛΑ - ΚΟΥΡΤΙΝΟΒΕΡΓΕΣ
* ΣΤΟΡΙΑ - μεταλλικά-ξύλινα-υφασμάτινα
* ΚΟΡΝΙΖΕΣ πινάκων ΙΤΑΛΙΑΣ
* ΚΟΥΝΟΥΠΙΕΡΕΣ αυτόματες
* ΠΑΡΚΕ άκαυστο

ΑΤΣΑΣ Α.Ε - Εμπορ. Κέντρο ΜΗΔΕΙΑ • Τηλ. 63602-66339

ΗΜΕΡΟΛΟΓΙΟ

Τρίτη 13 Μαρτίου 2001
Ανακομ. λειψ. Νικηφόρου Κων/πόλεως
Ανατολή ηλίου: 06.40'
Δύσις ηλίου: 18.36'
Σελήνη 19 ημερών

ΦΑΡΜΑΚΕΙΑ

Σήμερα διημερεύει το φαρμακείο του Καζουλλάκη Ιαποκρ. στην οδό Ερ. Σταυρού και Αλ. Διάκου 61 και διανυκτερεύει το φαρμακείο του Πανά Αρτεμ. στην οδό Αννης Μαρίας 82.

ΒΕΝΖΙΝΑΔΙΚΑ

Σήμερα διανυκτερεύουν τα βενζινάδικα: Μιχαήλου Παν. (Χρ. Τσγάντε), Ντανοβασίλης - Αυγενικός (Γ. Σεφέρη), Κεφάλας Στ. (Κρεμαστή), Νικολίτσης Ο.Ε. (Φάνες) και Καλλιθενός Παν. (Αρχάγγελος).

ΛΑΪΚΕΣ ΑΓΟΡΕΣ

Τετάρτη : στο Δημοτικό Νεκροταφείο
Πέμπτη: στην οδό Βύρωνος
Παρασκευή: στην οδό Πτολεμαίων (Ανάληψη)
Σάββατο: στο Δημοτικό Νεκροταφείο

ΔΡΟΜΟΛΟΓΙΑ ΠΛΟΙΩΝ

Σήμερα αναχωρεί το "ΠΡΕΒΕΛΗΣ" στις 14.00 για Κω-Κάλυμνο-Λέρο-Πάτμο-Πειραιά.

ΑΕΡΟΠΟΡΙΚΑ ΔΡΟΜΟΛΟΓΙΑ

ΟΛΥΜΠΙΑΚΗ ΑΕΡΟΠΟΡΙΑ

ΑΠΟ ΡΟΔΟ-ΑΘΗΝΑ
- Κάθε μέρα 07.20, 10.40, 20.30, 22.50
- Τετάρτη 14.10
- Δευτέρα-Τρίτη-Πέμπτη-Παρασκευή-Σάββατο-Κυριακή 14.25

ΑΠΟ ΑΘΗΝΑ-ΡΟΔΟ
- Κάθε μέρα: 05.40, 09.00, 18.50, 21.10
- Τετάρτη: 12.30
- Δευτέρα-Τρίτη-Πέμπτη-Παρασκευή-Σάββατο-Κυριακή 12.45

ΑΠΟ ΡΟΔΟ-ΘΕΣΣΑΛΟΝΙΚΗ
- Δευτέρα-Τετάρτη-Παρασκευή-Κυριακή 18.40

ΑΠΟ ΘΕΣΣΑΛΟΝΙΚΗ-ΡΟΔΟ
- Δευτέρα-Τετάρτη-Παρασκευή-Κυριακή 13.50

ΑΠΟ ΡΟΔΟ-ΗΡΑΚΛΕΙΟ
- Δευτέρα-Τετάρτη-Παρασκευή-Κυριακή 16.10

ΑΠΟ ΗΡΑΚΛΕΙΟ-ΡΟΔΟ
- Δευτέρα-Τετάρτη-Παρασκευή-Κυριακή 17.25

ΑΠΟ ΡΟΔΟ-ΚΑΡΠΑΘΟ
- Κάθε μέρα 10.00
- Τρίτη-Πέμπτη 12.10

ΑΠΟ ΚΑΡΠΑΘΟ-ΡΟΔΟ
- Τρίτη-Τετάρτη-Πέμπτη-Σάββατο 11.00
- Δευτέρα-Παρασκευή-Κυριακή 12.10
Τρίτη-Πέμπτη 14.20

ΑΠΟ ΡΟΔΟ-ΚΑΣΟ
- Δευτέρα-Παρασκευή-Κυριακή 10.00
- Τρίτη-Πέμπτη 12.10

ΑΠΟ ΚΑΣΟ-ΡΟΔΟ
-Δευτέρα-Παρασκευή-Κυριακή 11.35
- Τρίτη-Πέμπτη 13.45

AEGEAN AIRLINES

ΑΠΟ ΡΟΔΟ-ΑΘΗΝΑ
Κάθε μέρα 08.00, 14.10, 21.00 και κάθε Δευτέρα, Παρασκευή, Κυριακή στις 19.30.

ΑΠΟ ΑΘΗΝΑ-ΡΟΔΟ
Κάθε μέρα 06.20, 12.30, 19.20
Κάθε Δευτέρα-Παρασκευή-Κυριακή στις 14.40.

ΑΠΟ ΡΟΔΟ-ΗΡΑΚΛΕΙΟ
Κάθε Δευτέρα, Παρασκευή, Κυριακή στις 16.30.

ΑΠΟ ΗΡΑΚΛΕΙΟ-ΡΟΔΟ
Κάθε Δευτέρα, Παρασκευή, Κυριακή στις 18.00.

ΑΠΟ ΡΟΔΟ-ΘΕΣΣΑΛΟΝΙΚΗ
Κάθε Παρασκευή, Σαββάτο, Κυριακή στις 11.50.

ΑΠΟ ΘΕΣΣΑΛΟΝΙΚΗ-ΡΟΔΟ
Κάθε Παρασκευή, Σαββάτο, Κυριακή στις 11.50.

CRONUS

ΑΠΟ ΡΟΔΟ-ΑΘΗΝΑ
- Κάθε μέρα 08.15μ 21.15

ΑΠΟ ΑΘΗΝΑ-ΡΟΔΟ
Κάθε μέρα 06.30, 19.30

Επώνυμον το ανώνυμον...

Επίδειξη αναλγησίας από την κυβέρνηση

Με τρεις "βόμβες" η κυβέρνηση Σημίτη διαλύει την ελληνική κοινωνία, εξοβελίζει εις το πυρ το εξώτερον, μισθωτούς και συνταξιούχους και δημεύει ουσιαστικά την ακίνητη περιουσία χιλιάδων μικροϊδιοκτητών, ενώ για τα νέα ζευγάρια, η απ όκτηση στέγης γίνεται, πλέον, άπιαστο όνειρο.

Πρώτη βόμβα το ασφαλιστικό, όπου τίποτα δεν μένει όριθιο. Τα πάντα ξηλώνονται και κεκτημένα δικαιώματα, μέσα από πολύχρονους αγώνες, γίνονται σκόνη και θρύψαλα εν μια νυκτί. Μείωση συντάξεων έως και 40%, κατάργηση της 35ετίας, σύνταξη στα 65 για όλους με 40 χρόνια δουλειάς και άγριο ψαλίδι στις επικουρικές συντάξεις με μέγιστο πλαφόν το 20%, συνθέτουν το νέο εφιάλτη για τους εργαζόμενους, μετατρέποντας τον παράδεισο της ΟΝΕ σε άγρια κόλαση για εκατομμύρια Ελληνες και Ελληνίδες του καθημερινού παραγωγικού μόχθου.

Δεύτερη βόμβα, η σκληρή λιτότητα, για μια ακόμη τριετία, τουλάχιστον, με μισθούς και συντάξεις να μπαίνουν στην πρέσα. Την ώρα που, ήδη, οι αποδοχές και κατ' επέκταση η αγοραστική δύναμη των εργαζομένων κινείται στο 60%-65% των υπόλοιπων Ευρωπαίων και η πραγματική σύγκλιση, κατά δήλωση του υπουργού Εθνικής Οικονομίας και του πρωθυπουργού, απαιτεί, τουλάχιστον, μια δεκαετία ως προς την εξομοίωση των μισθών και των συντάξεων.

Τρίτη βόμβα η υπερφορολόγηση των ακινήτων, με εξωπραγματικές αυξήσεις στις αντικειμενικές αξίες, οι οποίες υπερτερούν ακόμη και των αγοραίων, με αποτέλεσμα οι δήμαρχοι να προσφεύγουν στις αρμόδιες αρχές για μείωση των νέων αξιών. Ενώ, δηλαδή, οι μικρομεσαίοι ιδιοκτήτες θα πρέπει ν' αντιμετωπίσουν και την ένταξή τους και στο φόρο μεγάλης ακίνητης περιουσίας, καταβάλλοντας νέα χαράτσια, έρχεται το υπ. Οικονομικών και ρίχνει δύο ακόμη ομοβροντίες φόρων στα ακίνητα. Επιβολή ΦΠΑ 18% από 1.1.2002 και έξτρα φόρο στα ακίνητα για τα ολυμπιακά έργα, ενώ και για το Κτηματολόγιο θα καταβληθούν από τους ιδιοκτήτες και άλλα χαράτσια από 10.000 έως 300.000 δρχ ανά ιδιοκτησία.

Ανάλγητη η κυβέρνηση Σημίτη, με το δήθεν κοινωνικό πρόσωπό της να έχει γίνει κουρελού, δυναμιτίζει τα θεμέλια της κοινωνικής συνοχής, κάνοντας τους φτωχούς φτωχότερους και τους έχοντες και κατέχοντες οικονομικά ισχυρότερους.

Αργή και επικίνδυνη η αρρώστια του ΠΑΣΟΚ

Να που ο "δολοφόνος" επιστρέφει στον τόπο του εγκλήματος με μια συχνότητα εκπληκτική. Η αιτία που σκότωσε το μικρό Παναγιώτη Βασιλέλλη, η γραφειοκρατία και η αναλγησία διαφόρων αξωματούχων μας λένε τώρα ότι είναι και η αιτία όλων των νοσηρών φαινομένων και της κατάρρευσης του κυβερνώντος κόμματος. «Το ΠΑΣΟΚ έχει γραφειοκρατικοποιηθεί», δήλωσε σε συνέντευξή του ("ΒΗΜΑ") ο κ. Γ. Παπανδρέου.

Το ΠΑΣΟΚ που έδειξε να στέκεται - σ' επίπεδο ηγεσίας τουλάχιστον - ασυγκίνητο ακόμη και μετά την τραγική κατάληξη του τρίχρονου αγοριού,κατά μία παράξενη σύμπτωση, σαν φάρσα, πάσχει από την ίδια ακριβώς ασθένεια με εκείνη του Παναγιώτη, στην πολιτική της βέβαια διάσταση. Καταρρέει, έχει εξασθενήσει εντελώς το ανοσοποιητικό του σύστημα, δεν αντιδρά σε καμιά θεραπευτική αγωγή. Η αρρώστια του είναι αργή κα επικίνδυνη. Ούτε εγκεφαλικό ούτε συγκοπή αλλά λευχαιμία.



ΔΕΧΟΝΤΑΙ ΤΟ ΚΟΙΝΟ

Ο Νομάρχης δέχεται το κοινό κάθε Τρίτη και Πέμπτη από 11.00-13.00.

ΤΑΞΙ

ΡΑΔΙΟ ΤΑΞΙ: 64712-64790

ΧΡΗΣΙΜΑ ΤΗΛΕΦΩΝΑ

ΝΟΣΟΚΟΜΕΙΟ:	80000
ΠΥΡΟΣΒΕΣΤΙΚΗ:	23333
ΛΙΜΕΝΑΡΧΕΙΟ:	22220, 27695
ΒΛΑΒΕΣ Δ.Ε.Η.:	135
ΒΛΑΒΕΣ Ο.Τ.Ε.:	121
ΑΜΕΣΗ ΔΡΑΣΗ:	100
ΒΛΑΒΕΣ ΥΔΡΕΥΣΗΣ:	68750-68755
ΝΟΜΑΡΧΙΑ:	46502
ΠΕΡ/ΚΗ Δ/ΝΣΗ	38174
ΔΗΜΟΣ:	46200
ΔΗΜ. ΕΠΙΧ. ΚΑΘΑΡ.	77600
ΥΠΗΡ. ΑΠΟΚΟΜΙΔΗΣ	61057
ΤΡΟΧΑΙΑ:	26480
ΠΛΗΡΟΦ. Ο.Τ.Ε :	131
ΔΕΛΤΙΟ ΚΑΙΡΟΥ:	149
ΛΑΧΕΙΑ:	111
ΠΡΟΠΟ - ΛΟΤΤΟ:	111
ΡΟΔΑ:	27462
ΚΤΕΛ:	27706
Ο.Α.Ε.Δ.:	23265
Ι.Κ.Α.:	64912
ΤΑΞ.Υ.:	68701, 68702
ΟΛΥΜΠΙΑΚΗ:	24555
Δ.Α.Ν.Ε.:	77078
ΕΡΓΑΤ. ΚΕΝΤΡΟ:	24730
AIR GREECE	36095
CRONUS AIRLINES	25444
AEGEAN AIRLINES	98345

ΤΙΜΕΣ ΣΥΝΑΛΛΑΓΜΑΤΟΣ

Δολάριο ΗΠΑ	361,270	369,617
Λίρα Αγγλίας	530,317	542,612
Κορώνα Δανίας	45,286	46,335
Κορώνα Σουηδίας	37,202	38,065
Γιεν Ιαπωνίας	302,593	309,603
Φράγκο Ελβετίας	219,061	224,133
Κορώνα Νορβηγίας	41,187	42,142
Λίρα Κύπρου	583,695	597,230
Δολάριο Καναδά	233,710	239,139
Δολάριο Αυστραλ.	185,039	189,326

Η ΡΟΔΙΑΚΗ

Ημερήσια Εφημερίδα της Ρόδου
Έτος Ιδρύσεως 1915
ΙΔΡΥΤΗΣ
ΕΜΜ. ΚΑΛΑΜΠΙΧΗΣ

ΙΔΙΟΚΤΗΣΙΑ – ΕΚΔΟΣΗ
ΥΙΟΙ Σ. ΤΣΟΠΑΝΑΚΗ
Η. ΚΩΤΙΑΔΗΣ Ο.Ε.

ΔΙΕΥΘΥΝΤΗΣ
ΑΘ. ΜΑΡΑΣΙΩΤΗΣ

ΣΥΝΤΑΞΗ
Σπύρος Παγκάς
Γρηγόριος Πελλός
Λουκάς Μαστής
Μιχάλης Μαστής
ΑΘΛΗΤΙΚΑ
Μανόλης Μπάτης
Νικήτας Κουσκούσης
Τηλ.: 30831
ΓΡΑΦΕΙΑ ΣΥΝΤΑΞΗΣ
Μάρκου Μαλλιαράκη 9
Τηλ. 24610 - 30865 - 75640
Fax (0241) 75641
ΛΟΓΙΣΤΗΡΙΟ – ΔΙΑΦΗΜΙΣΕΙΣ
Νέα Αγορά 53
Τηλ. 22210 - 75230
Fax (0241) 22471

http://WWW.rodiaki.gr.
Email: tsopd@otenet.gr & rodiaki@otenet.gr

ΣΑΣ ΒΛΕΠΕΙ ΚΑΝΕΙΣ;



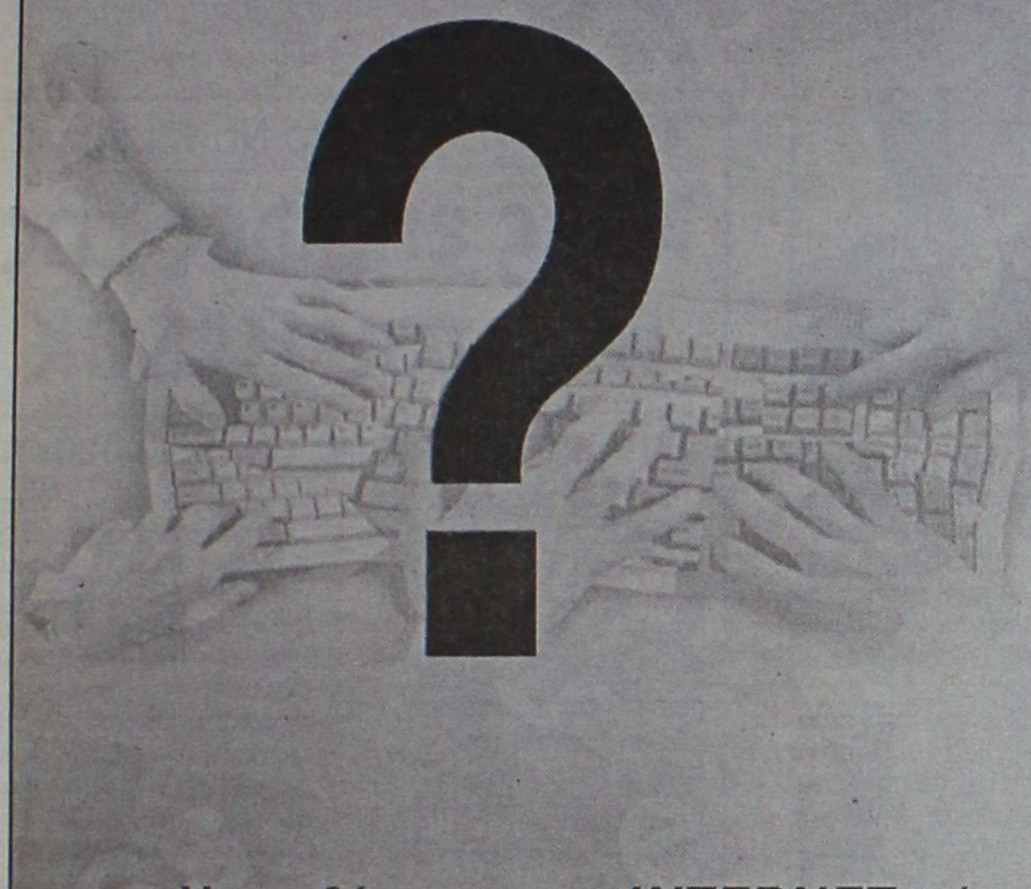



Η υιοθέτηση του INTERNET είναι πλέον μονόδρομος σε όλα τα επίπεδα.

Καταχωρήστε τώρα την επιχείρησή σας στο INTERNET με ένα απλό τηλεφώνημα!

78591-3

Με κάθε καταχώρηση ΕΠΙΔΟΤΟΥΜΕ το 40% του ΚΟΜΠΙΟΥΤΕΡ που χρειάζεστε.

η **AR-DE.com** (πρώτη σε παγκόσμιο επίπεδο) δημιουργεί για σας:
Την σελίδα σας στο INTERNET, το Ηλεκτρονικό σας Κατάστημα,
την προβολή σας στις παγκόσμιες μηχανές αναζήτησης,
την αγορά των Domain και την φιλοξενία σε server.

ΔΕΙΤΕ ΜΕΡΙΚΑ ΑΠΟ ΤΑ ΠΑΓΚΟΣΜΙΩΣ ΓΝΩΣΤΑ SITE ΤΗΣ AR-DE.com

www.Greekproduct.com , www.Rhodesinfo.com , www.Greekartmarket.com , www.Kosinfo.com
www.Rodosin.com www.Athensin.com , www.Business2021.com , www.A-Greekproducts.com

AR&DE
www.ar-de.com

ΕΔΡΑ ΡΟΔΟΥ: Γ. ΠΑΠΑΝΙΚΟΛΑΟΥ 15 ΤΗΛ. 0241 - 78591-3 E-MAIL: sales@ar-de.gr

ΞΕΝΑΚΗΣ
ΗΛΕΚΤΡΟΚΟΣΜΟΣ
Ενα βήμα μπροστά!!
ΚΑΘΕ ΕΒΔΟΜΑΔΑ
ΜΟΝΑΔΙΚΕΣ ΠΡΟΣΦΟΡΕΣ!!!

Τώρα
Με κάθε τηλεόραση 29" SONY KV29FX65
Δώρο!!
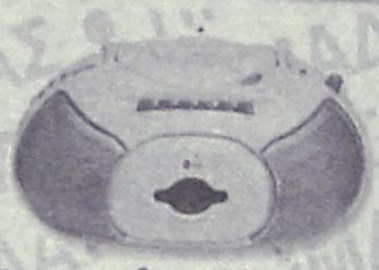
Φορητό ραδιοκασετόφωνο με CD αξίας 35.000 δρχ.
Επωφεληθείτε και κερδίστε διπλά!!
Στις καλύτερες τιμές της αγοράς και πλούσια ΔΩΡΑ
ΞΕΝΑΚΗΣ ΗΛΕΚΤΡΟΚΟΣΜΟΣ
Ενα βήμα μπροστά ...στις μεγάλες προσφορές
Κ. ΥΔΡΑΙΟΥ 2, ΡΟΔΟΣ, ΤΗΛ: 26597 - 30274

ΔΗΜΗΤΡΗΣ Ιω. ΟΙΚΟΝΟΜΙΔΗΣ
ΑΝΑΛΥΤΙΚΟ ΕΡΓΑΣΤΗΡΙΟ ΡΟΔΟΥ
ΧΗΜΙΚΟΤΕΧΝΙΚΕΣ ΜΕΛΕΤΕΣ & ΕΡΕΥΝΕΣ
ΕΜΠΟΡΙΟ ΧΗΜΙΚΩΝ, ΑΠΟΡΡΥΠΑΝΤΙΚΩΝ, ΕΞΟΠΛΙΣΜΟΥ

ΕΡΓΑΣΤΗΡΙΑΚΕΣ ΕΞΕΤΑΣΕΙΣ
- ΝΕΡΑ ΠΟΣΙΜΑ, ΑΠΟΒΛΗΤΑ, ΝΕΡΑ ΚΟΛΥΜΒΗΣΗΣ
- ΤΡΟΦΙΜΑ ΚΑΙ ΠΟΤΑ
- ΕΔΑΦΟΣ - ΛΙΠΑΣΜΑΤΑ

ΧΗΜΙΚΑ ΠΡΟΣΘΕΤΑ
- ΚΟΛΥΜΒΗΤΙΚΩΝ ΔΕΞΑΜΕΝΩΝ
- ΕΠΕΞΕΡΓΑΣΙΑΣ ΝΕΡΟΥ ΧΡΗΣΗΣ
- ΑΠΟΛΥΜΑΝΤΙΚΑ
- ΒΕΛΤΙΩΤΙΚΑ
- ΤΡΟΦΙΜΩΝ & ΠΟΤΩΝ

ΕΓΚΑΤΑΣΤΑΣΕΙΣ ΒΙΟΛΟΓΙΚΗΣ ΕΠΕΞΕΡΓΑΣΙΑΣ ΛΥΜΑΤΩΝ & ΑΠΟΒΛΗΤΩΝ:
ΕΛΕΓΧΟΣ ΛΕΙΤΟΥΡΓΙΑΣ - ΑΠΟΔΟΣΗΣ
ΚΟΛΥΜΒΗΤΙΚΕΣ ΔΕΞΑΜΕΝΕΣ:
ΕΛΕΓΧΟΣ ΛΕΙΤΟΥΡΓΙΑΣ
ΠΡΟΒΛΕΨΗ ΕΠΙΚΙΝΔΥΝΟΤΗΤΑΣ ΚΡΙΣΙΜΩΝ ΣΗΜΕΙΩΝ, Π.Ε.ΚΡΙ.Σ. (Haccp):
ΜΕΛΕΤΗ-ΕΚΤΕΛΕΣΗ-ΤΗΡΗΣΗ ΣΤΟΙΧΕΙΩΝ

ΥΓΙΕΙΝΗ & ΑΣΦΑΛΕΙΑ
- ΣΤΟΥΣ ΧΩΡΟΥΣ ΕΡΓΑΣΙΑΣ
- ΣΕ ΒΙΟΜΗΧΑΝΙΕΣ/ΒΙΟΤΕΧΝΙΕΣ ΤΡΟΦΙΜΩΝ
- ΣΕ ΧΩΡΟΥΣ ΠΡΟΕΤΟΙΜΑΣΙΑΣ ΤΡΟΦΙΜΩΝ/ΕΣΤΙΑΣΗΣ

ΕΙΔΙΚΕΣ ΕΞΕΤΑΣΕΙΣ ΕΛΑΙΟΛΑΔΟΥ
- ΠΟΙΟΤΗΤΑ - ΝΟΘΕΙΑ

Δημήτρης Ιω. Οικονομίδης
Χημικός Πανεπ. Αθηνών
M.Sc. Πανεπ. Λονδίνου

ΒΥΡΩΝΟΣ 1, 85100 ΡΟΔΟΣ - ΤΗΛ. 0241/28638 - ΤΟΤ (fax) 0241/35623
ΑΠΟΘΗΚΗ: ΦΑΛΗΡΑΚΙ ΡΟΔΟΥ ecodem@chemenvi.rho.forthnet.gr
http://www.forthnet.gr/chemenvi

Βασίλης Παπανικόλας προς τον Πρωθυπουργό:

Ας έρθουν υπουργοί και στα μικρά νησιά!

Τους βλέπουμε μόνο το καλοκαίρι όταν κάνουν διακοπές! • Ποιά άλλα θέματα έθεσε

Ευκαιρία να καταθέσει τις απόψεις του στον πρωθυπουργό τόσο για τα προβλήματα της περιοχής μας, όσο και για την γενικότερη κατάσταση στο ΠΑΣΟΚ, είχε χθες ο βουλευτής Δωδεκανήσου κ. Βασ. Παπανικόλας.

Η ευκαιρία δόθηκε στην διάρκεια των ενημερωτικών συναντήσεων του πρωθυπουργού κ. Σημίτη με βουλευτές του ΠΑΣΟΚ. Στην χθεσινή συνάντηση, στο μέγαρο Μαξίμου, συμμετείχε ο κ. Β. Παπανικόλας, ο οποίος στην αναφορά του ήταν ιδιαίτερα επικριτικός.

• **Συγκεκριμένα καυτηρίασε την απουσία υπουργών στα νησιά** (έρχονται για διακοπές το καλοκαίρι μόνο, είπε χαρακτηριστικά) και υπεραμύνθηκε της ανάγκης να υπάρξουν νησιωτικές πολιτικές για να αντιμετωπιστούν τα προβλήματα.

• **Αναφερόμενος στην γενικότερη πολιτική κατάσταση** ο κ. Παπανικόλας επεσήμανε την ανάγκη για ανανέωση και σε επίπεδο ιδεών και επίπεδο προσώπων, ενώ προέτρεψε και τον κ. Σημίτη να κουνήσει την γκλίτσα του, προφανώς για να βάλει τάξη στο αλληλοσπαρασσόμενο ΠΑΣΟΚ.

Ειδικότερα στην τοποθέτησή του ο κ. Παπανικόλας απευθυνόμενος στον πρωθυπουργό τόνισε:

1. Την αισθητή απουσία υπουργών από τα νησιά (χαρακτηριστικά είπε ότι οι υπουργοί συνήθως έρχονται ή για διακοπές μόνο το καλοκαίρι ή για λίγες ώρες στις εθνικές επετείους).

2) Την ανάγκη θέσπισης ειδικών πολιτικών για τη νησιωτική χώρα, στα πλαίσια της εξειδίκευσης της συνθήκης του Αμστερνταμ. Ο κ. Παπανικόλας ανακοίνωσε στον Πρωθυπουργό τη συμφωνία βουλευτών του Αιγαίου, μεταξύ των οποίων και ο ίδιος, για την ανάληψη πρωτοβουλίας εισήγησης συγκεκριμένων ρυθμίσεων, την οποία επικρότησε ο Πρωθυπουργός.



Αναφερόμενος στην πολιτική συγκυρία ο κ. Παπανικόλας είπε ότι πρέπει να υπάρξει ανανέωση πολιτικής αλλά και άφθαρτων προσώπων στην κυβέρνηση. Η ανανέωση αυτή όμως να γίνει με πολιτικούς όρους και μέσα στο ΠΑΣΟΚ, όχι με εισαγωγή, αλλά με διεύρυνση στη βάση αρχών.

Τόνισε ότι η εικόνα των ίδιων προσώπων στην Κυβέρνηση **έχει κουράσει και επέκρινε την τακτική των "θυμωμένων υπουργών" μόλις διαρεύσει η πρόθεση μετακίνησης ή αντικατάστασης κάποιου απ' αυτούς, γεγονός** που στην κοινωνία μεταφράζεται αρνητικά σαν ιδιοκτησιακή σχέση των προσώπων αυτών με τα υπουργεία στα οποία προΐστανται.

Τέλος ο κ. Παπανικόλας εξέφρασε την εμπιστοσύνη του στον κ. Κ. Σημίτη και τον προέτρεψε "ο τσοπάνος να κουνήσει τη γκλίτσα"...

Επίσκεψη χθες στο Νοσοκομείο

Νέες επαφές της Ν.Ε. του ΠΑΣΟΚ

Συνάντηση και με τον Γ. Χιωτάκη

Με το διοικητικό συμβούλιο του νοσοκομείου Ρόδου και με τον πρώην βουλευτή κ. Γιώργο Χιωτάκη, συναντήθηκε χθες αντιπροσωπεία της νομαρχιακής επιτροπής του ΠΑΣΟΚ, στα πλαίσια προκαθορισμένων συναντήσεων που έχουν ξεκινήσει.

Οι συναντήσεις αυτές στοχεύουν στην δραστηριοποίηση της νομαρχιακής επιτροπής πάνω στα τοπικά προβλήματα, με σκοπό να υπάρξουν γι' αυτά λύσεις.

Πράγματι χθες ο γραμματέας κ. Τιμ. Παρασκευάς και τα μέλη της Ν.Ε. Στ. Κουσουρνάς, Γ. Χαροκόπος, Σπ. Πολίτης, Νικ. Μόσχος και Βασ. Δημητρακόπουλος συναντήθηκαν με το διοικητικό συμβούλιο του νοσοκομείου.

Στην συνάντηση έγινε ενημέρωση κυρίως για τα θέματα στελέχωσης του νοσοκομείου και των κέντρων υγείας, για την λειτουργία του ΠΕΣΥ κ.λ.π. **Θα προσπαθήσουμε κι εμείς να συμβάλουμε στο θέμα της στελέχωσης του νοσοκομείου**, δήλωσε μετά την συνάντηση ο γραμματέας της νομαρχιακής επιτροπής κ. Τιμ. Παρασκευάς, εκφράζοντας παράλληλα την ανάγκη να στηριχθεί στο έργο της τόσο η διοίκηση του νοσοκομείου, όσο και το προσωπικό έτσι ώστε να υπάρξει η εμπιστοσύνη του κόσμου στο ίδρυμα.

Οπως έγινε γνωστό απαιτούνται 120 προσλήψεις για τη σωστή στελέχωση του νοσοκομείου και στην κατεύθυνση αυτή θα ασκήσει πιέσεις και η νομαρχιακή επιτροπή.

ΜΕ ΧΙΩΤΑΚΗ

Στην συνέχεια η αντιπροσωπεία της νομαρχιακής επιτροπής συναντήθηκε με τον πρώην βουλευτή κ. Γιώργο Χιωτάκη, στο γραφείο του.

Η Ν.Ε. ενημέρωσε τον πρώην βουλευτή για τις δραστηριότητες που σκοπεύει να έχει σε μία προσπάθεια να βρεθεί αρωγός στην επίλυση των προβλημάτων της κοινωνίας.

Η συνάντηση έγινε σε καλό κλίμα και όπως έγινε γνωστό παρόμοιες συναντήσεις με τοπικούς φορείς και παράγοντες θα ακολουθήσουν κι άλλες μέσα στις επόμενες μέρες.


OPENING
THURSDAY
15.03.01
19.30
TEL.: 39805
7,5 ΘΑΥΜΑ WONDER RESTAURANT - BAR
DILBERAKI 15, RODOS TOWN
CLOSED SUNDAYS AND MONDAYS
Για κρατήσεις τηλ. 39805
Εναρξη θερινής περιόδου
ΠΕΜΠΤΗ 15.03.01
Καλώς ήρθατε
Κυριακές - Δευτέρες ΚΛΕΙΣΤΑ

ΚΟΜΜΩΤΗΡΙΟ UNISEX
Natural Beauty

Χτενίσματα αέρινα, φίνα...
Χτενίσματα με άποψη. Νέες κουπ
με στυλ και προσθετική μαλλιών
με τη γνωστή υπογραφή της Μαρίας
& κατόπιν ραντεβού
ανοικτά από τις 9.00 έως 17.00
Επίσης για τα μικρά παιδιά ένα ευχάριστο κούρεμα μέσα στο παιδικό αυτοκινητάκι
Παφιάκη Μαρία
Στη νέα διεύθυνση: Ακραμίτου 16, Ρόδος • Τηλ. 32161
(παλιά διεύθυνση: προέκταση Αννης Μαρίας)

Λόγω απεργίας των τουριστικών πούλμαν

Κινδυνεύουν άμεσα οι μαθητικές εκδρομές!

Οι κινητοποιήσεις αρχίζουν 19 Μαρτίου

Ποικίλα προβλήματα αναμένεται να υπάρξουν στις μετακινήσεις διαφόρων ομάδων του πληθυσμού και των ξένων επισκεπτών, καθώς χθες η Πανελλήνια Ομοσπονδία Επιχειρήσεων Τουρισμού (ΠΟΕΤ) και η Γενική Πανελλαδική Ομοσπονδία Πούλμαν (ΓΠΟΠ) ανακοίνωσαν από κοινού ότι από τις 19 Μαρτίου προχωρούν σε απεργιακές κινητοποιήσεις, όπως είχαν αποφασίσει σε γενικές συνελεύσεις τους στις 6 Μαρτίου.

Η κινητοποίηση αφορά περίπου 5.200 τουριστικά λεωφορεία και πούλμαν με τα οποία πραγματοποιούν μετακινήσεις τουριστικά γραφεία, σχολεία, εργοστάσια, δήμοι και άλλοι φορείς σε όλη τη χώρα.

Οι δύο ομοσπονδίες αναφέρουν ότι, παρόλο που κατανοούν την ταλαιπωρία που θα προκαλέσουν με την απόφαση τους, αναγκάστηκαν να απεργήσουν επειδή το υπουργείο Μεταφορών "αρνείται να εντάξει τον κλάδο στην διοικητική μέριμνα του, όπως ισχύει σε όλες τις χώρες της Δυτ. Ευρώπης". Οι ιδιοκτήτες λεωφορείων υποστηρίζουν ότι μόνο με μια τέτοια διοικητική υπαγωγή θα πάψει ο κατακερματισμός αρμοδιοτήτων στο χώρο τους.

- Θεωρούν επίσης ότι το υπουργείο Ανάπτυξης αδυνατεί "να στηρίξει το τουριστικό λεωφορείο απέναντι στη μονομερή αντιμετώπιση του υπουργείου Μεταφορών υπέρ των ΚΤΕΛ-ΟΣΕ". Σύμφωνα με τους λεωφορειούχους, το υπουργείο υποστηρίζει καταφανώς τους παραπάνω φορείς και την Τοπική Αυτοδιοίκηση, σε βάρος τους, με στόχο να δημιουργήσει μεγάλους "μονοπωλιακούς φορείς εκμετάλλευσης" που θα αφανίσουν τους μικρο-ιδιοκτήτες πούλμαν.

Ακόμα κατηγορούν το υπουργείο Εργασίας ότι με διάφορες αποφάσεις σχετικά με το εργασιακό καθεστώς "καθιστά αδύνατη τη συνέχιση λειτουργίας του τουριστικού λεωφορείου". Τέλος, κάνουν λόγο για άνιση φορολογική μεταχείριση σε βάρος του τουριστικού λεωφορείου.

Ο Φ. Αντωναράς με επιστολή του στο Δημ. Συμβούλιο

Εκφράζει την πρόθεση να υποβάλει παραίτηση

- Δεν έχει υποβληθεί επισήμως παραίτηση στην Περιφέρεια
- Βαρύ το κλίμα λόγω και των προβλημάτων στη Ν. Ρόδο

Καμία παραίτηση δεν είχε υποβάλει μέχρι και χθες αργά το μεσημέρι στον αρμόδιο Περιφερειάρχη Νοτίου Αιγαίου ο δήμαρχος Νότιας Ρόδου κ. Φίλιππος Αντωναράς, ο οποίος πάντως από το περασμένο Σάββατο εκτιμάται ότι βρίσκεται και πάλι στις ΗΠΑ, προκειμένου να υποβληθεί σε νέο κύκλο ιατρικών εξετάσεων και θεραπεία.

Ο κ. Αντωναράς, μία μέρα πριν αναχωρήσει για τις Ηνωμένες Πολιτείες Αμερικής, είχε στείλει σχετική επιστολή στον πρόεδρο του Δημοτικού Συμβουλίου Νότιας Ρόδου κ. Γιάννη Καμπούρη, η οποία και αναμένονταν να διαβαστεί χθες αργά το βράδυ στην συνεδρίαση του Δημοτικού Συμβουλίου Νότιας Ρόδου που είχε προγραμματιστεί.

Σύμφωνα με πληροφορίες, στην επιστολή του αυτή, ο κ. Αντωναράς, εκφράζει απλά και μόνο την πρόθεσή του να εγκαταλείψει τον δημαρχιακό θώκο (χωρίς ωστόσο να κάνει άμεση αναφορά) και επικαλείται για την απόφασή του αυτή λόγους υγείας που τον οδήγησαν και πάλι ν' αναχωρήσει για θεραπεία στο εξωτερικό.

ΜΟΝΟ ΜΕ... ΕΝΔΕΧΟΜΕΝΑ

Στην ίδια επιστολή, αφήνεται ανοικτό το ενδεχόμενο, να υποβληθεί μέσα στις προσεχείς μέρες και τυπικά πλέον η παραίτησή του στον αρμόδιο γενικό γραμματέα της Περιφέρειας Νοτίου Αιγαίου και επίσης γίνεται παραπομπή (χωρίς περισσότερες λεπτομέρειες) στα σχετικά άρθρα του κώδικα δήμων και κοινοτήτων, που θα μπορούσαν ωστόσο να οδηγήσουν στην άντληση συμπερασμάτων για την μελλοντική πρόθεση του κ. Αντωναρά να επιλέξει και ουσιαστικά τον δρόμο της παραίτησης.

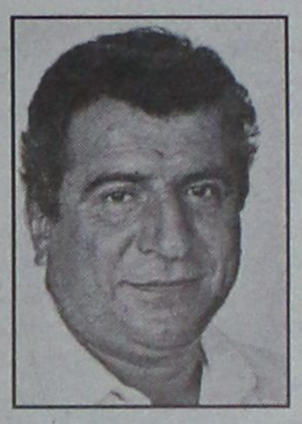

Μέχρι τότε πάντως, ουσιαστικά το Δημοτικό Συμβούλιο της Νότιας Ρόδου, δεν μπορεί να πάρει καμία απόφαση, χωρίς να έχει κατατεθεί αντίστοιχα επιστολή παραίτησης στην Περιφέρεια, από πλευράς του κ. Φ. Αντωναρά.

- Στην περίπτωση τώρα που υποβληθεί επισήμως παραίτηση του Δημάρχου στην Περιφέρεια, τότε αφού εγκριθεί από τον Γενικό Γραμματέα Νοτίου Αιγαίου, στην συνέχεια αναμένεται να συγκληθεί εκτάκτως η πλειοψηφία του δημοτικού συμβουλίου (σε αυτήν αξίζει να σημειωθεί ότι περιλαμβάνονται από τον κανονισμό και οι σύμβουλοι εκείνοι που ανεξαρτητοποιήθηκαν στην πορεία του χρόνου). Η διαδικασία προβλέπει επίσης ότι η σύγκλιση γίνεται από τον πρώτο σε ψήφους δημοτικό σύμβουλο (στην προκειμένη είναι ο πρώην αντιδήμαρχος κ. Μανώλης Λέργος) για την ανάδειξη αντικαταστάτη που θα ασκήσει τα καθήκοντα του Δημάρχου για το επόμενο χρονικό διάστημα και μέχρι την λήξη της θητείας.

ΠΩΣ ΕΧΕΙ ΤΟ ΚΛΙΜΑ

Η συνεδρίαση πάντως του Δημοτικού Συμβουλίου Νότιας Ρόδου, αναμένονταν να γίνει χθες αργά το βράδυ, μέσα σε εξαιρετικά βαρύ κλίμα από όλες τις πλευρές, καθώς τα τρέχοντα προβλήματα που υπάρχουν σε καθημερινή βάση σε όλα τα δημοτικά διαμερίσματα, γίνονται ολοένα και πιο σοβαρά.

Ενδεικτικό της σοβαρότητας της συγκεκριμένης αυτής κατάστασης, αποτελεί το γεγονός ότι μόλις χθες το πρωί, δύο δημοτικά διαμερίσματα της Νότιας Ρόδου, χθες από νωρίς το πρωί, δεν είχαν ούτε μια σταγόνα νερό, γεγονός που προκάλεσε για ακόμα μια φορά την οργή των κατοίκων αλλά και πολλών δημοτικών συμβούλων, οι οποίοι παλεύουν και δίνουν καθημερινή μάχη με τα προβλήματα αυτά για να τα περιορίσουν στο ελάχιστο.

Η κατάσταση, κατά πολλούς μάλιστα, έχει ξεφύγει από κάθε έλεγχο, και οι ελάχιστοι άνθρωποι που έχουν ακόμα το κουράγιο να ασχολούνται με τα κοινά στον Δήμο αυτό, επισημαίνουν ότι η χρονική αυτή περίοδος είναι εξαιρετικά κρίσιμη, (σε σχέση με τα έργα που έχουν προγραμματιστεί να εκτελεστούν) δεδομένου ότι θα καθορίσει την πορεία του Δήμου Νότιας Ρόδου για τα αμέσως επόμενα χρόνια.

HUGIN ITALIANA
EURO PLUS 750 TE
Αρ. Εγκρ.ΥΠ.ΟΙΚΟΝ/ΚΩΝ 15ΕΡ 102/7-11-95
ΗΛΕΚΤΡΟΝΙΚΗ ΦΟΡΟΛΟΓΙΚΗ ΤΑΜΕΙΑΚΗ ΜΗΧΑΝΗ
ΘΕΡΜΙΚΟΣ ΕΚΤΥΠΩΤΗΣ ΥΨΗΛΗΣ ΠΟΙΟΤΗΤΑΣ
1000 ΕΙΔΗ ΜΕ ή ΧΩΡΙΣ ΠΡΟΚΑΘΟΡΙΣΜΕΝΗ ΤΙΜΗ

ΠΡΟΓΡΑΜΜΑ EURO ΜΕ ΤΙΣ ΠΡΟΔΙΑΓΡΑΦΕΣ ΤΟΥ ΥΠ. ΟΙΚΟΝΟΜΙΚΩΝ
ΤΑΧΥΤΑΤΗ & ΑΘΟΡΥΒΗ ΕΚΤΥΠΩΣΗ
ΓΡΑΦΗ ΕΝΤΟΝΗ (BOLD) & ΑΠΛΗ
ΤΑΜΕΙΑΚΗ ΜΗΧΑΝΗ ΓΙΑ ΚΑΘΕ ΑΠΑΙΤΗΣΗ
ΤΑΣΟΣ & ΝΙΚΟΣ ΧΑΤΖΗΣΤΑΥΡΙΔΗΣ
Και φέτος μαζί σας μετά από 10 χρόνια συνεχόμενης παρουσίας στο χώρο των Ταμειακών Μηχανών, Η/Υ, ξενοδοχειακών προγραμμάτων και τηλεφωνικών κέντρων με το νέο μας προϊόν με ΕΥΡΩΠΑΪΚΗ ΗΔΗ ΕΜΠΕΙΡΙΑ
Δ. ΑΝΑΣΤΑΣΙΑΔΗ 28 - ΤΗΛ. 0241 25287 - FAX: 0241 28294
intersys αε εσ

Έκθεση Γερμανικών Τροφίμων και Ποτών
Ο CMA, ο Γερμανικός Αγροτικός Οργανισμός Μάρκετινγκ, παρουσιάζει τα εκλεκτά Γερμανικά Τρόφιμα και Ποτά όλων των κλάδων.
Εάν είστε επαγγελματίας του χώρου των Τροφίμων και Ποτών, επισκεφθείτε τη μεγάλη Εμπορική Έκθεση του CMA στις 17 & 18 Μαρτίου στο ξενοδοχείο "HILTON" στη Ρόδο.
Ελάτε να γνωρίσετε τους Έλληνες εισαγωγείς και αντιπροσώπους Τροφίμων και Ποτών 90 οίκων της Γερμανίας, που θα σας βοηθήσουν να καλύψετε τις ανάγκες της τουριστικής περιόδου.
Σάββατο: 17:00 - 21:00
Κυριακή: 11:00 - 14:00 & 17:00 - 21:00
CMA
ΓΕΡΜΑΝΙΚΟΣ ΑΓΡΟΤΙΚΟΣ ΟΡΓΑΝΙΣΜΟΣ ΜΑΡΚΕΤΙΝΓΚ
Τ.Θ.170 65, 100 24 ΑΘΗΝΑ • ΤΗΛ.: 6232 741-2, FAX: 6200 963

ΔΗΜΗΤΡΗΣ Κ. ΧΑΝΤΖΙΑΡΑΣ
ΕΞΟΠΛΙΣΜΟΙ ΚΑΤΑΣΤΗΜΑΤΩΝ

ΔΙΑΘΕΤΟΥΜΕ ΠΡΟΪΟΝΤΑ,
ΑΠΟ ΜΙΑ ΜΕΓΑΛΗ ΓΚΑΜΑ ΕΤΑΙΡΙΩΝ ΓΙΑ:

SUPER MARKET
ΚΡΕΟΠΩΛΕΙΑ
ΟΒΕΛΙΣΤΗΡΙΑ

ΕΣΤΙΑΤΟΡΙΑ
ΜΠΑΡ
ΚΑΦΕΤΕΡΙΕΣ

Δίνουμε λύση στους πιο απαιτητικούς της ψύξης
με τα φημισμένα Ιταλικά ψυγεία
COSTAN

ΨΥΓΕΙΑΚΑ
ΖΑΜΠΟΝΟΜΗΧΑΝΕΣ
ΑΝΟΞΕΙΔΩΤΑ
ΦΟΥΡΝΟΙ
ΠΑΓΟΜΗΧΑΝΕΣ
ΠΛΥΝΤΗΡΙΑ ΠΙΑΤΩΝ
ΚΡΕΑΤΟΜΗΧΑΝΕΣ
ΛΥΟΜΕΝΟΙ ΨΥΚΤ. ΘΑΛΑΜΟΙ

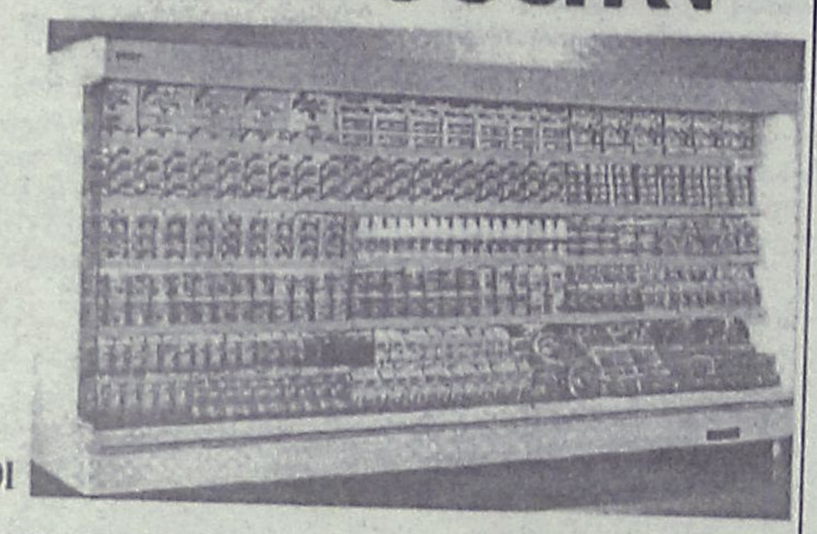

ΕΘΝ. ΑΝΤΙΣΤΑΣΗΣ 69 (ΠΡΩΗΝ ΑΝΝΗΣ ΜΑΡΙΑΣ)
ΤΗΛ. & FAX: 0241-75155

Η Νομαρχία διεκδικεί 1,3 δισ. από την ΚΕΔ

Συζητήθηκε η αγωγή κατά του Δημοσίου!

Η απόφαση θα εκδοθεί από το Διοικητικό Πρωτοδικείο σε 3–5 μήνες

Σε χρονικό διάστημα 3-5 μηνών αναμένεται ότι θα εκδοθεί η απόφαση του Δικαστηρίου, για την αγωγή που κατέθεσε η νομαρχία Δωδεκανήσου εναντίον του υπουργείου Οικονομικών για την παράνομη παρακράτηση χρημάτων, από τις εκποιήσεις δημοσίων κτημάτων.

Η αγωγή - προσφυγή εκδικάστηκε χθες, όπως είχε προγραμματιστεί στο Διοικητικό Πρωτοδικείο. Οι δικηγόροι των δύο πλευρών θα καταθέσουν εντός τριημέρου τις προτάσεις τους και το Διοικητικό Πρωτοδικείο θα εκδόσει απόφαση στη συνέχεια.

Οπως είναι γνωστό η αγωγή - προσφυγή της νομαρχίας στρέφεται κατά του Ελληνικού Δημοσίου, του υουργού Οικονομικών και της Κτηματικής Εταιρείας του Δημοσίου.

- Διεκδικείται ποσό 1,3 δισεκατομμυρίων δραχμών (συν τους τόκους) ποσό που παράνομα κατακράτησε το υπουργείο Οικονομικών, σύμφωνα με την άποψη της νομαρχίας της Δωδεκανήσου.

Βάσει νόμου το 75% των εσόδων από εκποιήσεις δημοσίων κτημάτων πρέπει να καταβάλλεται στο ταμείο της νομαρχίας Δωδεκανήσου.

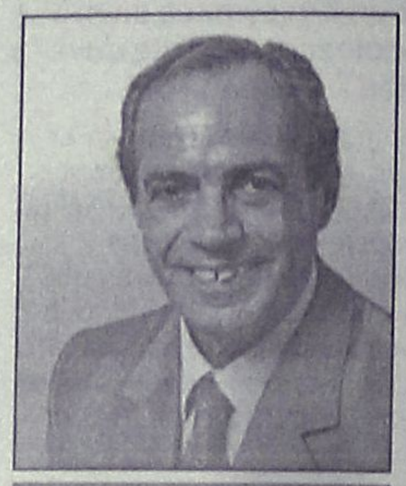

Εντός τριημέρου θα κατατεθούν έγγραφες προτάσεις

Το ποσοστό όμως αυτό, τα τελευταία χρόνια μειώθηκε στο 50%, με ευθύνη των μανδαρίνων του υπουργείου Οικονομικών.

Ετσι η νομαρχία αφού οι προσπάθειές της για συνεννόηση συνάντησαν τις κλειστές πόρτες του υπουργείου Οικονομικών και τον εμπαιγμό των αρμοδίων, αναγκάστηκε να προσφύγει στην δικαιοσύνη, διεκδικώντας αυτά τα χρήματα. Σύμφωνα μάλιστα με εκτιμήσεις νομικών κύκλων, είναι πολύ πιθανόν να δικαιωθεί η νομαρχία Δωδεκανήσου.

Εκ των πραγμάτων πάντως, η απόφαση που θα εκδοθεί μέσα στους επόμενους μήνες, παρουσιάζει έντονο ενδιαφέρον, για ευνόητους λόγους.

Την νομαρχία Δωδεκανήσου εκπροσώπησε στο δικαστήριο, ο κ. Γ. Φιλιππάκος, το Ελληνικό Δημόσιο η κ. Μ. Ελευθερίου και την Κτηματική Εταιρεία του Δημοσίου ο κ. Τ. Διάκος.



MODENAS
ΚΛΑΣΕΙΣ ΑΝΩΤΕΡΟ

Benelli

Το δυνατότερο και πιο αξιόπιστο δίκυκλο στην κατηγορία του είναι αμέσως δικό σας. Το **MODENAS CLASS**, με 115 cc την πιο ολοκληρωμένη πρόταση στην αγορά σήμερα. Γιατί το **MODENAS CLASS** διαθέτει εργοστασιακό **Κράνος, Ομπρέλα και Βαλίτσα** στον ήδη πολύ πλούσιο **standard εξοπλισμό του.** Εάν προσθέσετε και τα **δύο χρόνια εγγύηση** που σας εξασφαλίζουν πολλά ξένοιαστα και οικονομικά χιλιόμετρα, τότε καταλαβαίνετε από τώρα γιατί το **MODENAS CLASS είναι ΚΛΑΣΕΙΣ ΑΝΩΤΕΡΟ!**

Διαλέξτε ένα από τα πολλά νέα μοντέλα της **Benelli** στα **50, 100 ή 125 cc και ... προσπεράστε τους!**
Τα νέα **Benelli** της Ιστορικής φίρμας, που από τις αρχές του αιώνα έχει δημιουργήσει ένα δικό της παγκόσμια γνωστό όνομα στο χώρο της μοτοσυκλέτας, γεμάτο επιτυχίες, νίκες και πρωταθλήματα, **διαθέτουν εξελιγμένες τεχνολογικές καινοτομίες, ξεχωριστό design, κορυφαία ποιότητα κατασκευής και επιδόσεις.**
Η **Benelli** επιστρέφει δυναμικά με νέες σύγχρονες προτάσεις, αντάξιες του ένδοξου και ιστορικού ονόματός της.

Benelli
MODENAS
ΣΤΗ ΡΟΔΟ

ΠΟΛΥΚΑΝΔΡΙΩΤΗΣ ΙΩΑΝΝΗΣ
13ο χλμ. Ρόδου-Αερολιμένα • Τηλ: 81827

Rodos Tec
COMPUTER SYSTEMS
ΓΕΩΡΓΑΣ ΣΩΤΗΡΗΣ - ΑΝΑΣΤΑΣΑΣ ΔΗΜΟΣ



Ο ακούραστος συνεργάτης για συνεχή & βαρειά εργασία
Τιμή **190.000** δρχ./557,59€

Η φθηνή θερμική λύση για όλες τις δουλειές, γρήγορα και αθόρυβα
Τιμή **170.000** δρχ./498,90€





Οικονομική, φιλική με πλούσιο και ευέλικτο πρόγραμμα
Τιμή **140.000** δρχ./410,86€

ΣΤΗΝ ΤΙΜΗ ΔΕΝ ΣΥΜΠΕΡΙΛΑΜΒΑΝΕΤΑΙ Ο ΦΠΑ 13%

ΔΗΜ. ΑΝΑΣΤΑΣΙΑΔΗ 1 • ΤΗΛ. 28393

Από άνδρες του Τμήματος Δίωξης Ναρκωτικών

Συνελήφθησαν 2 για εμπορία ηρωίνης!

Παραπέμπονται σε βαθμό κακουργήματος

Δεν πρόλαβε να διαθέσει στην αγορά της Ρόδου τα 100 γραμμάρια ηρωΐνης που είχε προμηθευτεί, ο 30χρονος Πειραιώτης Βασίλειος Σταμόπουλος του Δημητρίου ιδιωτικός υπάλληλος, γιατί τον... μυρίστηκαν οι άνδρες του Τμήματος Δίωξης Ναρκωτικών και τον συνέλαβαν μαζί με τον συνεργάτη και συγκάτοικό του Παναγιώτη Οικονόμου του Βασιλείου 25 χρόνων κάτοικο Ρόδου ιδιωτικό υπάλληλο.

Μετά από πληροφορίες που είχαν οι αστυνομικοί σύμφωνα με τις οποίες ο Σταμόπουλος που ήρθε πριν από δύο ημέρες στη Ρόδο και έφερε ηρωΐνη για να την διαθέσει στην αγορά του νησιού μας, τον παρακολούθησαν και χθες μισή ώρα μετά τα μεσάνυχτα του έκαναν σωματική έρευνα και βρήκαν στην κατοχή του δύο πλαστικές συσκευασίες που περιείχαν ηρωΐνη συνολικού βάρους 75 γραμμαρίων, μία ζυγαριά ακριβείας και σύριγγες για τη χρήση ηρωΐνης.

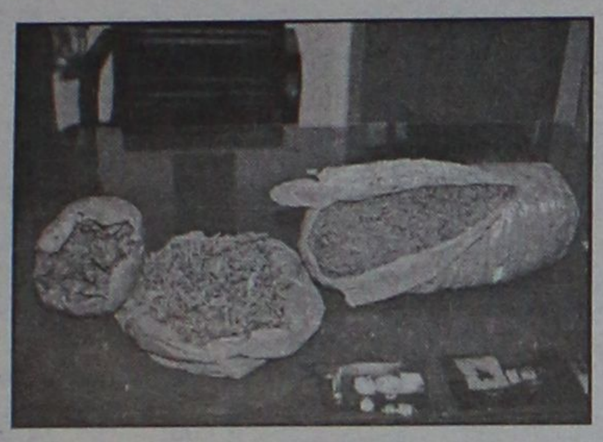

- Ακολούθησε έρευνα στο σπίτι του Οικονόμου που έμενε και ο Σταμόπουλος και οι αστυνομικοί βρήκαν άλλη μία συσκευασία που περιείχε 19 γραμμάρια ηρωΐνης, ένα πλαστικό κουτί με υπολείμματα ηρωΐνης και τεμάχια αλουμινόχαρτου με υπολείμματα από την ίδια ναρκωτική ουσία από προηγούμενη χρήση. Οπως προέκυψε από την προανάκριση ο Σταμόπουλος μετά από τηλεφωνική επικοινωνία με τον έγκλειστο στις φυλακές Πατρών Αλβανό υπήκοο VASILI ARAS παρέλαβε στις 8 Μαρτίου 2001 στην πλατεία Αμερικής στην Αθήνα από άγνωστο άτομο που ενεργούσε κατ' εντολή του Αλβανού 100 γραμμάρια ηρωΐνης τα οποία μετέφερε στη Ρόδο για να τα πουλήσει.

Τα ναρκωτικά κατασχέθηκαν καθώς και τα σύνεργα και οι συλληφθέντες προσήχθησαν χθες στον αντεισαγγελέα Γεώργιο Οικονόμου, ο οποίος τους άσκησε ποινική δίωξη σε βαθμό κακουργήματος για μεν τον Σταμόπουλο για αγοραπωλησία, κατοχή και μεταφορά ηρωΐνης για δε τον Οικονόμου για κατοχή και τους παρέπεμψε στον ανακριτή για να απολογηθούν.

Οι δύο συλληφθέντες κρατούνται και θα απολογηθούν σήμερα εκτός αν ζητήσουν προθεσμία.

Για τις πλαστές πιστωτικές κάρτες

Γλίτωσαν οι 16 από τους 24 κατηγορούμενους!..

Το Δικαστήριο έκρινε ότι το αδίκημα έχει παραγραφεί • Οι υπόλοιποι θα δικασθούν τον Νοέμβριο

Γλίτωσαν τελικά την καταδίκη για τις πλαστές πιστωτικές κάρτες οι 16 από τους 24 κατηγορουμένους, λόγω παραγραφής των αδικημάτων τους επειδή τα ποσά για τα οποία παραπέμφθηκαν να δικαστούν με βούλευμα στο Τριμελές Εφετείο επί κακουργημάτων ήταν μικρότερα των πέντε εκατομμυρίων δραχμών.

Το δικαστήριο έκρινε ότι σύμφωνα με τον ισχύοντα νόμο τα αδικήματα για ποσά μικρότερα των πέντε εκατομμυρίων δραχμών είναι πλημμελήματα και επειδή έχει παρέλθει πενταετία από την τέλεσή τους παρεγράφησαν και έπαψε την ποινική δίωξη.

Οι υπόλοιποι κατηγορούμενοι σε βαθμό κακουργήματος θα δικαστούν στις 8 Νοεμβρίου 2001 ημέρα της εορτής του Πανορμίτου αφού το δικαστήριο ανέλαβε την εκδίκαση της υπόθεσης για την παραπάνω ημερομηνία λόγω της απουσίας των μαρτύρων.

Στις 8 Νοεμβρίου θα καθίσουν ξανά στο εδώλιο οι Δημήτριος Παπαεμμανουήλ, Άγγελος Τριανταφυλλίδης, Σπυρίδων Αθανασίου, Μαρία Αθανασίου, Κωνσταντίνος Τρούλλης και Γεώργιος Χρήστου που ήταν παρόντες καθώς και οι Δημήτριος Βενούτσος και Αθανάσιος Μπαξεβάνης.

- Για τον Βενούτσο που είναι αγνώστου διαμονής το δικαστήριο ανέστειλε την ποινική διαδικασία και διέταξε την σύλληψη και την προσωρινή του κράτηση ενώ ο Μπαξεβάνης είναι φυγόδικος. Από τους 24 κατηγορουμένους απόντες την πρώτη ημέρα της δίκης αλλά και χθες κατά την επανάληψη της διαδικασίας ήταν οι Ιωάννης Κεφάλας, Αντώνιος Παραλυκίδης, Δημήτριος Βενούτσος, Σταμάτιος Γιαννακάκης, Ιωάννης Μαγουλάς και Αθανάσιος Μπαξεβάνης ενώ χθες δεν εμφανίστηκαν εκτός από τους παραπάνω και οι Δημήτριος Κούλαρος και Κωνσταντίνος Οκλαλιώτης.

Οι...τυχεροί που έφυγαν χθες από το δικαστήριο λόγω παραγραφής των αδικημάτων για τα οποία κατηγορούντο είναι:

1. Νικόλαος Κουφός
2. Ιωάννης Κεφάλας
3. Αντώνιος Παραλυκίδης
4. Ιάκωβος Ευσταθίου
5. Ελευθέριος Καρύπης
6. Δημήτριος Κούλαρος
7. Δημήτριος Θεοχάρης
8. Αικατερίνη Πουλοπούλου
9. Κωνσταντίνος Οκλαλιώτης
10. Στέφανος Κουντουρζής
11. Σταμάτιος Γιαννακάκης
12. Στυλιανός Λινάρδου
13. Νικόλαος Σαρρής
14. Ιωάννης Μαγουλάς
15. Μιχαήλ Χατζηβασιλείου
16. Μαρία Καρίκα

Συνήγοροι υπεράσπισης των κατηγορουμένων ήταν οι Εμμανουήλ Κουτσούκος, Ιωάννης Χαρίτος, Στέφανος Στεφανίδης, Τάσος Διάκος, Γεώργιος Στράτος, Αθηνά Γαλιουδάκη, Κωνσταντίνος Σαρρής, Αιγέας Μπαφίτης, Χριστόφορος Καλογήρου και Σάββας Χαραλάμπους.

4 τροχαία, το ένα θανατηφόρο

Τέσσερα τροχαία ατυχήματα σημειώθηκαν στο Νομό μας την εβδομάδα που πέρασε από τα οποία το ένα ήταν θανατηφόρο, το άλλο σοβαρό και τα υπόλοιπα δύο ελαφρά. Ο απολογισμός των παραπάνω τροχαίων ατυχημάτων ήταν ένας νεκρός, ένας σοβαρά και τέσσερις ελαφρά τραυματίες.

Τα κυριώτερα αίτια των ατυχημάτων ήταν ο αδέξιος χειρισμός και η υπερβολική ταχύτητα ενώ σαν παράβαση της εβδομάδας χαρακτηρίστηκε η μη κίνηση στο άκρο δεξιό της οδού.

Το ίδιο χρονικό διάστημα βεβαιώθηκαν 41 παραβάσεις του Κ.Ο.Κ. ενώ τα 12 συνεργεία έκαναν ελέγχους με τη συσκευή αλκοτέστ σε 561 οδηγούς, βεβαίωσαν 42 παραβάσεις και συνέλαβαν πέντε οι οποίοι παραπέμφθησαν στον κ. Εισαγγελέα.

ΗΛΕΚΤΡΟΝΙΚΗ ΤΕΧΝΙΚΗ

ΘΕΜ. ΣΟΦΟΥΛΗ 13
(δίπλα στο ΤΕΒΕ)
ΤΗΛ.: 0241/76915
FAX: 0241/26202
e-mail: savenas@otenet.gr

ΤΗΛΕΦΩΝΟ ΜΕ ΑΝΑΓΝΩΡΙΣΗ ΚΛΗΣΕΩΝ (ΜΕ ΑΠΛΗ ΣΥΝΔΕΣΗ ΣΤΟΝ Ο.Τ.Ε.)

ΜΟΝΟ 10.170*

ΤΕΡΜΑ ΟΙ ΦΑΡΣΕΣ



ΧΑΡΑΚΤΗΡΙΣΤΙΚΑ
Τηλεφωνική συσκευή με αναγνώριση εισερχομένων κλήσεων (FSK SYSTEM) με 20 μνήμες.

Μεγάλη οθόνη υγρών κρυστάλλων, με ρυθμιζόμενη αντίθεση, χωρητικότητας 15 ψηφίων και 3 σειρών που απεικονίζει: ένδειξη αριθμού εισερχόμενης κλήσης, χωρητικότητας 200 εγγράφων, συνολική ένδειξη αριθμών κλήσης και νέων κλήσεων, ημερομηνία - ώρας, χρόνου συνομιλίας, ένδειξη αριθμού εξερχόμενης κλήσης.

Speakerphone με διακόπτη ρύθμισης HI/LO

Λίστα εισερχόμενων κλήσεων

Flash, Redial, Auto Redial, Tone/Pulse, T=P, Pause

Μηχανική φραγή

Διακόπτης ρύθμισης της έντασης κουδουνισμού (HI/LO)

- Εγκαταστάσεις κεραιών
- Κεντρικά συστήματα κεραιών για πολυκατοικίες
- Καλωδιακά συστήματα TV για ξενοδοχεία
- Δορυφορικές κεραίες και παρελκόμενα
- Εφαρμογές ψηφιακής τηλεόρασης
- Αξεσουάρ τηλεοράσεων
- Επαγγελματικά ηχητικά συστήματα
- Τηλέφωνα αναλογικά και ψηφιακά
- Ηλεκτρονικά εξαρτήματα συνδέσεων
- Μπαταρίες
- Ηλεκτρονικά ανταλλακτικά
- Ασύρματη επικοινωνία

ΕΕΤΤ ΕΕ 0298343Ε

* ΦΠΑ 13%

zachs.

Το πιο σύγχρονο Δίκτυο Καταστημάτων Υψηλής Τεχνολογίας

επιθυμεί να προσλάβει:

ΠΩΛΗΤΕΣ ΚΑΤΑΣΤΗΜΑΤΩΝ

ΓΙΑ ΚΑΤΑΣΤΗΜΑΤΑ ΣΤΗΝ ΡΟΔΟ

ΕΠΙΘΥΜΗΤΑ ΠΡΟΣΟΝΤΑ

- ✔ Ευχέρεια στην χρήση - πώληση Η/Υ
- ✔ Επαρκής γνώση Αγγλικών
- ✔ Κατά προτίμηση ηλικία έως 30 ετών
- ✔ Ευχέρεια στην επικοινωνία, οργάνωση και διαπραγμάτευση
- ✔ Απολυτήριο Λυκείου τουλάχιστον και εκπληρωμένο στρατιωτικό
- ✔ Προϋπηρεσία τουλάχιστον ενός (1) έτους σε παρόμοια θέση

Οι γνώσεις σε φωτογραφικά προϊόντα θα θεωρηθεί επιπλέον προσόν

ΠΡΟΣΦΕΡΟΥΜΕ:

- Προοπτικές επαγγελματικής εξέλιξης
- Άριστες συνθήκες εργασίας σ' ένα σύγχρονο περιβάλλον
- Συνεχή εκπαίδευση και καθοδήγηση
- Ανταγωνιστικό πακέτο αποδοχών

Οι ενδιαφερόμενοι παρακαλούνται να αποστείλουν βιογραφικό σημείωμα στη διεύθυνση:

zachs. ΜΕΝΕΞΕΔΩΝ 14, Κ. ΚΗΦΙΣΙΑ 145 64
Τηλ. 01-8196400 Fax: 01-8196429

ΕΠΙΜΕΛΕΙΑ

TRAVEL TREK
Αλεξάνδρου Διάκου 46, 1ος ορ. 85 100 Ρόδος, Δωδεκάνησα
τηλ. 0241 75894/5 fax 0241 30383
e-mail:traveltrek@rho.forthnet.gr

ΤΥΝΗΣΙΑ από 159.000 δρχ/466,618 EURO
ΑΙΓΥΠΤΟΣ από 119.000δρχ/349,230EURO
ΚΩΝ/ΠΟΛΗ – ΠΡΙΓΚΙΠ. από 165.000 δρχ./ 484,226 EURO
ΠΡΑΓΑ από 140.000 δρχ./484,226 EURO
ΛΟΝΔΙΝΟ από 117.000 δρχ./343,360 EURO
ΠΑΡΙΣΙ από 83.500 δρχ./245,048 EURO
ΠΑΡΙΣΙ-EURODISNEY από 200.600 δρχ./588,701 EURO
ΜΑΛΤΑ από 119.000 δρχ./349,230 EURO
ΜΑΔΡΙΤΗ-ΑΝΔΑΛΟΥΣΙΑ από 259.000 δρχ./760,088 EURO
ΛΙΣΑΒΩΝΑ από 99.000 δρχ./290,536 EURO
ΜΑΔΡΙΤΗ από 99.000δρχ./290,536 EURO
ΚΟΥΒΑ από 373.000 δρχ./1.094,640 EURO
ΠΟΥΚΕΤ-ΜΠΑΝΓΚΟΚ από 327.000 δρχ./959,648 EURO
ΜΠΑΛΙ-ΜΠΑΝΓΚΟΚ από 340.000 δρχ./997,800 EURO

Κρατήσεις ξενοδοχείων - εισιτήρια αερ. & ακτ.
ενοικιάσεις αυτοκινήτων - διαβατήρια

παράδοση εισιτηρίων

www.faliraki.gr

BEAUTY CARE 2000

Μέσα από την αντιπροσώπευση και εμπορία 73 επιλεγμένων εταιριών καλύπτουμε πλήρως τον επαγγελματία σε:

Μηχανήματα - Καλλυντικά - Α' ύλες Καλλυντικών - Αιθέρια Ελαια - Αποτρίχωση - Βλεφαρίδες - Νύχια - Μακιγιάζ - Αναλώσιμα

Η BEAUTY CARE σας προσφέρει:
✓ Αμεση εξυπηρέτηση ✓ Συνεχή ενημέρωση
✓ Ιατρικές εφαρμογές ✓ Σεμινάρια.

Διεύθυνση: Αβέρωφ 9, Νέα Αγορά, α' όροφος
Τηλ. 0241-75087, κιν. 0938 064875

Ειδικές τιμές σε μαθητές και νέους επαγγελματίες

Λίγο έξω από το λιμάνι της Καλύμνου

Πλωτό του Λιμεναρχείου διεμβόλισε μικρή βάρκα

Ετρεχε με μεγάλη ταχύτητα και έπεσε πάνω στο ψαράδικο από καθαρή απροσεξία

Από πραγματικό θαύμα σώθηκε το βράδυ το περασμένου Σαββάτου ένας ψαράς από την Κάλυμνο, ο οποίος βρίσκονταν με το σκάφος του 500 περίπου μέτρα ανοιχτά του λιμανιού, όταν το ταχύπλοο σκάφος του Λιμενικού Σώματος που επέστρεφε από περιπολία και κινούνταν με μεγάλη ταχύτητα, δεν πρόσεξε την μικρή βάρκα και έπεσε πάνω της με αποτέλεσμα να την διαλύσει στην κυριολεξία.

Ουσιαστικά, αποφεύχθηκε μια τραγωδία, αφού ο ιδιοκτήτης της βάρκας κ. Μικές Μακρυλός, νοσηλεύεται στο νοσοκομείο του νησιού, με τραύματα στο κεφάλι και στην πλάτη, αλλά ευτυχώς η κατάσταση της υγείας του χαρακτηρίζεται από τους αρμόδιους γιατρούς ως ελεγχόμενη.

Το περιστατικό αυτό, που παραλίγο να εξελιχθεί σε τραγωδία, έχει προκαλέσει αναστάτωση στους κατοίκους της Καλύμνου και κυρίως στους επαγγελματίες αλιείς, οι οποίοι θεωρούν αδιανόητο το γεγονός, ένα υπερσύγχρονο σκάφος, όπως αυτά που χρησιμοποιεί το λιμενικό σώμα, να μην αντελήφθη την βάρκα που ήταν αγκυροβολημένη με αποτέλεσμα να περάσει στην κυριολεξία πάνω της.

Μάλιστα, ο πρόεδρος του σωματείου των ψαράδων της Καλύμνου κ. Γιώργος Κατσοτούρχης, με δηλώσεις που έκανε χθες για το περιστατικό, επισήμανε ότι το περιστατικό αυτό ήταν ιδιαίτερα σοβαρό και εξέφρασε την απορία του πως είναι δυνατόν να έχει γίνει ένα τέτοιο λάθος, την στιγμή μάλιστα που ο ιδιοκτήτης της βάρκας, έκανε ακόμη και σινιάλο στο ταχύπλοο με τον φακό που είχε στα χέρια του, χωρίς ωστόσο να γίνει αντιληπτός από τον κυβερνήτη του.

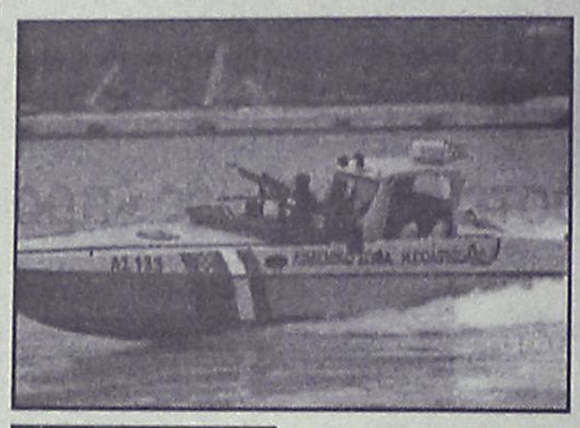

Ο επιβάτης-ψαράς που γλίτωσε από θαύμα νοσηλεύεται στο Νοσοκομείο

Για το περιστατικό, ο λιμενάρχης της Καλύμνου, έχει διατάξει σχετική έρευνα, για να διαπιστωθούν τα αίτια και οι λεπτομέρειες κάτω από τις οποίες σημειώθηκε το ατύχημα. Εκπρόσωποι του συλλόγου των ψαράδων της Καλύμνου πάντως, επισημαίνουν ότι η τακτική των αρμοδίων του Λιμεναρχείου της Καλύμνου είναι εξαιρετικά προκλητική, δεδομένου ότι την επόμενη μέρα του περιστατικού, βγήκαν για έλεγχο στους αλιείς και τα σκάφη τους, επιδιώκοντας έτσι να δικαιολογήσουν τα αδικαιολόγητα σε σχέση με τις ευθύνες τους.

Ο κ. Γιώργος Κατσοτούρχης πάντως, χαρακτήρισε την ενέργεια αυτή των λιμενικών, ως άκρως απαράδεκτη και προκλητική και επισήμανε μεταξύ των άλλων, ότι αυτό θα πρέπει να θεωρείται από τους κατοίκους της Καλύμνου και τους επαγγελματίες ψαράδες, ως η σταγόνα πλέον που ξεχείλισε το ποτήρι.

Ο ίδιος, επισήμανε ότι το ταχύπλοο υπερσύγχρονο σκάφος του Λιμενικού Σώματος, κινούνταν την ώρα που έγινε το ατύχημα με ταχύτητα 50 μιλίων την ώρα(!) και ότι ο κυβερνήτης αντελήφθη ότι πέρασε πάνω από την βάρκα και την διέλυσε, αφού διένυσε απόσταση της τάξης των 100 τουλάχιστον μέτρων, για να επιστρέψει έτσι στην συνέχεια να περισυνελέξει τον άτυχο ψαρά.

Ο τελευταίος πάντως, νοσηλεύεται εκτός κινδύνου στο νοσοκομείο της Καλύμνου με τραύματα στο κεφάλι, την πλάτη και τον αυχένα, χωρίς ωστόσο η κατάσταση της υγείας του να εμπνέει ιδιαίτερη ανησυχία στους αρμόδιους γιατρούς.

MANOS CENTER RODOS
ΣΤΑΜΑΤΗΣ ΧΑΤΖΗΛΑΖΑΡΟΥ
ΤΕΤΡΑΗΜΕΡΑ... ατομικά ταξίδια!

ΠΑΡΙΣΙ, από	124.000 δρχ.	ΜΑΔΡΙΤΗ, από	136.000 δρχ.
ΒΑΡΚΕΛΩΝΗ από	139.000 δρχ.	ΛΙΣΣΑΒΟΝΑ από	123.000 δρχ.
ΚΟΠΕΓΧΑΓΗ από	148.000 δρχ.	ΒΙΕΝΝΗ από	136.000 δρχ.
ΡΩΜΗ από	100.000 δρχ.	ΛΟΝΔΙΝΟ από	143.000 δρχ.
ΓΕΝΕΥΗ από	139.000 δρχ.	ΒΟΥΔΑΠΕΣΤΗ από	139.000 δρχ.

ΚΑΙ ΣΕ ΠΟΛΛΟΥΣ ΑΛΛΟΥΣ ΠΡΟΟΡΙΣΜΟΥΣ!
ΟΙ ΤΙΜΕΣ ΕΙΝΑΙ ΚΑΤ' ΑΤΟΜΟ ΚΑΙ ΠΕΡΙΛΑΜΒΑΝΟΥΝ
• ΚΕΝΤΡΙΚΟ ΞΕΝΟΔΟΧΕΙΟ 3*** ΜΕ ΠΡΩΙΝΟ
• ΑΕΡΟΠΟΡΙΚΑ ΕΙΣΙΤΗΡΙΑ ΑΠΟ ΡΟΔΟ
• ΦΟΡΟΥΣ ΑΕΡΟΔΡΟΜΙΩΝ

**ΕΙΔΙΚΕΣ ΤΙΜΕΣ
ΓΙΑ ΓΑΜΗΛΙΑ ΤΑΞΙΔΙΑ!**

ΑΚΟΜΑ, ΞΕΝ/ΧΕΙΑ ΣΤΗΝ ΑΘΗΝΑ...

ΞΕΝΟΔΟΧΕΙΑ	ΔΙΚΛ.	ΜΟΝ.	ΤΡΙΚΛ.
HOTEL ASTOR	19.000	14.500	24.000
HOTEL PRESIDENT	13.500	10.000	16.500
HOTEL ELECTRA	33.500	28.000	41.000
OLYMPIC PALACE	21.000	17.500	26.500
HOTEL ARETHUSA	17.500	12.000	21.500
ESPERIA PALACE	27.500	23.000	34.500
HOTEL DORIAN INN	14.000	11.500	19.500
ROYAL OLYMPIC	30.000	24.500	37.500
HOTEL PARTHENON	21.000	17.000	29.000

ΚΑΙ ΓΙΑ ΟΛΗ ΤΗΝ ΕΛΛΑΔΑ...
MANOS CENTER RODOS
ΣΤΑΜΑΤΗΣ ΧΑΤΖΗΛΑΖΑΡΟΥ
ΤΗΛ.: 0241-25400
ΚΩΣΤΗ ΠΑΛΑΜΑ 7-9, ΜΑΝΔΡΑΚΙ ΡΟΔΟΥ
Manos-center@rho.forthnet.gr

ΣΧΟΛΕΣ ΛΑΜΠΕΛΕΤ

Ολοκληρώστε τις γνώσεις σας στον τομέα του μανικιούρ - πεντικιούρ ή χαράξτε νέα επαγγελματική πορεία

ΜΑΘΕΤΕ μανικιούρ - τεχνητά νύχια
διακόσμηση νυχιών - πεντικιούρ

Στο νέο γκρουπ που ξεκινά σε λίγες μέρες

ΘΕΣΕΙΣ ΠΕΡΙΟΡΙΣΜΕΝΕΣ

Πληροφορίες - Εγγραφές στα
τηλ.: 67744 & 66613, 10.00-15.00

ΒΙΟΤΕΧΝΙΑ ΣΤΟΛΩΝ ΕΡΓΑΣΙΑΣ
Φαντίδου Θεανώ



Στην βιοτεχνία μας θα βρείτε:
• Στολές προσωπικού Ξενοδοχείων (Ρεσεψιόν - Μαγείρων - Εστιατορίου - Καμαριέρων)
• Φόρμες εργασίας
• Υποκάμισα ανδρικά - γυναικεία
για όλες τις επαγγελματικές χρήσεις.

ΤΙΜΕΣ ΧΟΝΔΡΙΚΗΣ ΠΩΛΗΣΗΣ

Κοδριγκτώνος 62
Τηλ./fax: 31760



Η IDEA BAGNO προτείνει για τη διακόσμηση του επαγγελματικού σας χώρου μοναδικές δημιουργίες από γρανίτη των διάσημων εργοστασίων **FloorGres**, **Mirage**, και **Fiandre**. Προκαλούν τον θαυμασμό!

ΕΙΔΗ ΥΓΙΕΙΝΗΣ-ΠΛΑΚΑΚΙΑ
Idea Bagno

Τώρα και στη Ρόδο
ποικιλία & τιμές
που αναζητάτε στην Αθήνα!

ΑΓ. ΙΩΑΝΝΟΥ 3 ΝΗΡΕΑΣ ΡΟΔΟΣ ΤΗΛ. 22204 FAX: 23834
Α. ΗΡΑΚΛΕΙΔΩΝ 28 ΙΑΛΥΣΟΣ ΤΗΛ-FAX:90190

ΑΟΟ



Μάχη στην Γερμανική Αγορά από τους επιχειρηματίες

Οι τουρίστες της τελευταίας ώρας θα δώσουν τη λύση

Συγκρατημένη αισιοδοξία για ανατροπή του αρνητικού κλίματος • Ρόδος – Κρήτη πληρώνουν τη νύφη

Λίγες μέρες μετά την Διεθνή Τουριστική Εκθεση του Βερολίνου, οι Ελληνες επιχειρηματίες συμφωνούν με τις μέχρι τώρα εκτιμήσεις για μείωση των Γερμανών επισκεπτών στην Ελλάδα φέτος. Ωστόσο υπάρχει μια συγκρατημένη αισιοδοξία ότι οι κρατήσεις της τελευταίας στιγμής θα ανατρέψουν την μέχρι τώρα αρνητική εικόνα που παρουσιάζει η γερμανική αγορά.

Η έκθεση της ΔΙΤΕΞ Γερμανίας, θέλει τους μεγαλύτερους tour operators της χώρας να έχουν προβεί σε 9% λιγότερες κρατήσεις από ό,τι την αντίστοιχη περυσινή περίοδο. Σύμφωνα με τα ίδια στοιχεία οι μεγάλοι και παραδοσιακοί προορισμοί που επέλεγαν οι Γερμανοί τουρίστες, όπως η Κρήτη και η Ρόδος, παρουσιάζουν τη μεγαλύτερη μείωση έναντι των μικρότερων προορισμών όπως Κως, Χαλκιδική και Κέρκυρα.

● Από την ελληνική ΔΙΤΕΞ εκτιμάται ότι η συνολική μείωση δεν θα είναι μεγαλύτερη από 3% έως και 5%. Σε πραγματικά νούμερα αυτό σημαίνει ότι τη χώρα μας θα επισκεφτούν φέτος περίπου 2,3 εκατομμύρια τουρίστες, έναντι 2,4 εκατ. πέρυσι και 2,45 το 1999. Τα οφέλη της μείωσης του τουριστικού ρεύματος προς τη χώρα μας θα καρπωθεί πρώτη η γειτονική Τουρκία, την οποία μετά την πρόσφατη μεγάλη υποτίμηση της λίρας οι Τ.Ο. κατέκλυσαν με προκρατήσεις και εκτιμάται ότι ήδη έχει υπερκαλυφθεί το σύνολο της δυναμικότητας της σε τουριστικές κλίνες. Ακολουθούν η Αίγυπτος, η Βουλγαρία και η Κροατία.

Πέραν, όμως, των φτηνότερων γειτονικών προορισμών, πολλοί από τους λόγους για τους οποίους η χώρα μας ενδέχεται να υποστεί μείωση του τουριστικού ρεύματος από τη Γερμανία σχετίζονται με εσωτερικά προβλήματα. Τα κυριότερα από αυτά, όπως καταγράφονται, στην έκθεση της ΔΙΤΕΞ, αφορούν την "κατάργηση" της συναλλαγματικής διακύμανσης ανάμεσα στο μάρκο και τη δραχμή, από την οποία οι Τ.Ο. αποκόμιζαν σημαντικά οικονομικά οφέλη, την κακή υποδομή κυρίως στα νησιωτικά αεροδρόμια, το ναυάγιο του Εξπρές Σάμινα και τις δεκάδες πυρκαγιές που έπληξαν τη χώρα μας το περυσινό καλοκαίρι. Επίσης ένα μέρος του ποσοστού αύξησης που κέρδισε τα δύο προηγούμενα χρόνια η χώρα μας και κυρίως το 1999, χρονιά που θεωρήθηκε ρεκόρ με αύξηση κατά 14,68%, θεωρείται ως μη φυσιολογική αφού ουσιαστικά προήλθε από τα τεράστια προβλήματα που αντιμετώπιζε η Τουρκία.

ΤΟΥΡΙΣΤΙΚΟ ΠΡΟΦΙΛ

Το προφίλ του Γερμανού τουρίστα, όπως αυτό διαμορφώνεται σήμερα, και περιγράφεται στην έκθεση της ΔΙΤΕΞ είναι:

Σύμφωνα με πρόσφατη ανάλυση αγοράς του Ινστιτούτου Ερευνών Freizeit-Forschungisinstitut BAT 2001, η Ελλάδα ενώ το 1999 ήταν στην τέταρτη θέση στην προτίμηση των Γερμανών όσον αφορά τους προορισμούς τους στο εξωτερικό, για το 2001 εμφανίζεται στην πέμπτη θέση κάτω από την Τουρκία, η οποία ανήλθε στην 4η θέση, με το σύνολο των προτιμήσεων στο 6%. Από τα στοιχεία της ανάλυσης, όσον αφορά τα χαρακτηριστικά του Γερμανού τουρίστα που επισκέπτεται την Ελλάδα, προκύπτει ότι: Ο μέσος όρος ηλικίας είναι 41 ετών, έναντι των 46 ετών, που είναι ο μέσος όρος των Γερμανών τουριστών που ταξιδεύουν. Η μόρφωσή τους είναι υψηλότερη του γενικού μέσου όρου, ενώ υπερτερούν οι γυναίκες που ταξιδεύουν μόνες τους. Επίσης έχουν εισόδημα 25% υψηλότερο του μέσου όρου των Γερμανών ταξιδιωτών.

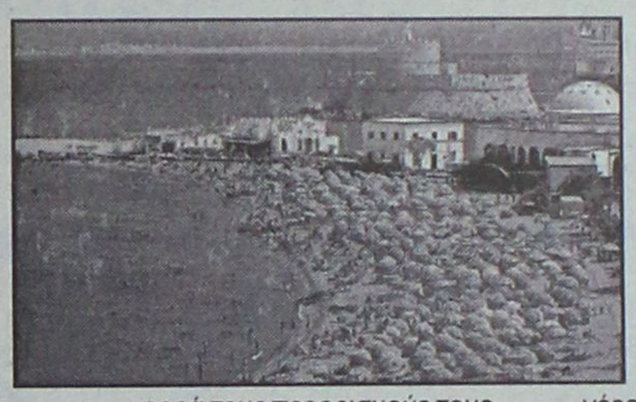



Σύμφωνα με επίσημα στοιχεία της Γερμανικής Ομοσπονδιακής Στατιστικής Υπηρεσίας και της τράπεζας Commerzbank AG, στις 15 από τις 23 χώρες που ταξιδεύουν οι Γερμανοί τουρίστες, λαμβάνουν μικρότερης αξίας υπηρεσίες, σε σχέση με τα χρήματα που πληρώνουν γι' αυτές. Στις χειρότερες θέσεις βρίσκεται η Βρετανία και η Νορβηγία, στις καλύτερες η Πολωνία και η Τσεχία, ενώ η χώρα μας έχει ιδιαίτερα καλή θέση αφού ο Γερμανός με ένα μάρκο, αγοράζει υπηρεσίες 1,04 μάρκων.

Τέλος είναι γεγονός ότι παρ' όλο που η χώρα μας βρίσκεται πολύ υψηλά στις προτιμήσεις των Γερμανών τουριστών, ο αριθμός που τελικά επισκέπτεται την Ελλάδα είναι κατά πολύ μικρότερος.

Η ΣΥΜΜΕΤΟΧΗ ΜΑΣ

Ιδιαίτερα μικρή ήταν και η συμμετοχή των ξένων δημοσιογράφων στην συνέντευξη Τύπου του υπουργείου Ανάπτυξης, που πραγματοποιήθηκε στο εκθεσιακό και συνεδριακό κέντρο του Βερολίνου. Ο υπουργός Ανάπτυξης Ν. Χριστοδουλάκης αναφέρθηκε στις νέες κατευθύνσεις και πολιτικές ανάπτυξης του ελληνικού τουρισμού δίνοντας έμφαση στους εξής άξονες:

● Αναβαθμίζονται όλες οι ξενοδοχειακές υποδομές και εντάσσονται στο διεθνές σύστημα των αστεριών, δημιουργούνται νέες ξενοδοχειακές μονάδες και διαμορφώνεται το νέο πρόσωπο των υποδομών φιλοξενίας και διαμονής, οι ελληνικές επιχειρήσεις έχουν αρχίσει να μπαίνουν στο νέο τεχνολογικό περιβάλλον και το υπουργείο δίνει κίνητρα για αυτό.

Αίσθηση επίσης προκάλεσε το γεγονός ότι ο διευθύνων σύμβουλος της εταιρείας διαχείρισης της περιουσίας του ΕΟΤ, κ. Α. Χωμενίδης, έκανε μία σύντομη παρουσίαση της περιουσίας προβάλλοντας ένα μάλλον κακό βίντεο και μάλιστα στην αγγλική γλώσσα.

Ο γενικός γραμματέας του ΕΟΤ Ευγένιος Γιαννακόπουλος, σε δηλώσεις του εκτίμησε ότι οι αφίξεις των Γερμανών τουριστών στην Ελλάδα το 2001 θα κυμανθούν τελικά στα επίπεδα του 2000, και τόνισε ότι η μικρή ύφεση που παρατηρείται στις κρατήσεις Γερμανών για την Ελλάδα είναι προσωρινή και η κατάσταση θα βελτιωθεί, σημαντικά, τις επόμενες εβδομάδες. Ο κ. Γιαννακόπουλος κατά τη διάρκεια της παρουσίας του στην Εκθεση συναντήθηκε με σημαντικούς tour operators που δραστηριοποιούνται στον πολιτιστικό τουρισμό, και συμφωνήθηκε να διοργανωθεί στην Ελλάδα, τον προσεχή Σεπτέμβριο, ευρωπαϊκό συνέδριο επαγγελματιών με θέμα" Ελλάδα και Πολιτιστικός Τουρισμός". Στο πλαίσιο της ITB το ίδρυμα WWF (World Wide Fund for Nature) παρουσίασε μελέτη, σύμφωνα με την οποία η Μεσόγειος απειλείται να "πνιγεί" από την αύξηση του τουριστικού ρεύματος και τις περιβαλλοντικές καταστροφές που συνεπάγεται η "από Βορρά επέλαση" των εκατομμυρίων διψασμένων γιά ήλιο κατοίκων της Κεντρικής Ευρώπης.



Η
ΠΙΤΣΑΡΙΑ "ΓΟΝΔΟΛΑ"

Σας πληροφορεί ότι για το 40ήμερο των νηστειών δημιουργήσαμε για σας τα παρακάτω νηστίσιμα είδη:

ΠΙΤΣΕΣ

1. **ΛΑΧΑΝΙΚΑ** (ντομάτα, κρεμμύδι, μανιτάρια, πιπεριά, ελιές)
2. **ΘΑΛΑΣΣΙΝΑ** (ντομάτα, γαρίδες, μύδια, καβούρι)
3. **4 ΤΥΡΙΑ** (4 διαφορετικά είδη τυριών)
4. **ΓΚΡΕΚΑ** (ντομάτα, φέτα, ελιές, μανιτάρια, πιπεριά)
5. **ΟΡΤΟΛΑΝΑ** (σπαράγγια, μπιζέλια, σπανάκι, αγκινάρα, ντομάτα)
6. **ΣΠΑΝΑΚΙ** (σπανάκι, φέτα, ντομάτα)

(Οι πίτσες μπορούν να γίνουν και χωρίς τυρί)

ΖΥΜΑΡΙΚΑ

1. **ΣΠΑΓΓΕΤΙ** αλα πέστο με βασιλικό, κουκουνάρια, σκόρδο
2. **ΣΠΑΓΓΕΤΙ** με καραβιδοουρές και ντομάτα
3. **ΣΠΑΓΓΕΤΙ** με ποικιλία από οστρακοειδή
4. **ΣΠΑΓΓΕΤΙ** με χταπόδι και σουπιές
5. **ΣΠΑΓΓΕΤΙ** με ανάμεικτα θαλασσινά
6. **ΣΠΑΓΓΕΤΙ** με τόνο, αρακά, πιπεριά, ντομάτα
7. **ΣΠΑΓΓΕΤΙ** με λαχανικά άνοιξης
8. **ΤΟΡΤΕΛΙΝΙΑ** τυριού με φέτα και κρέμα γάλακτος
9. **ΤΟΡΤΕΛΙΝΙΑ** γκιότονα με μανιτάρια, αρακά, κρεμμύδι, ντομάτα

ΕΠΙΣΗΣ
- **ΡΥΖΙ** με σουπιές και γαρίδες - καβουροσαλάτα
- **ΣΑΛΑΤΕΣ** λαχανικών - γαριδοσαλάτα - μύδια ή γαρίδες σαγανάκι-τονοσαλάτα - ταραμοσαλάτα -

ΑΝΟΙΚΤΑ ΚΑΘΗΜΕΡΙΝΑ από 12μ. – 1 π.μ.

Βενετοκλέων 44, Ρόδος • Τηλ. 77775, 29642, 27937

ΟΡΘΟΠΕΔΙΚΑ
ΣΤΡΩΜΑΤΑ

NATURA



Ο τέλειος συνδυασμός φυσικού ελαστικοποιημένου κοκοφοίνικα πάχους 13cm και φυσικού Latex 2,5 ή 5cm

NIRVANA



Εξωτερικό κάλυμμα (αφαιρούμενο) από ζακάρ ύφασμα 100% βαμβακερό με εσωτερική επίστρωση βαμβακιού ραφής καπιτονέ

PRINT HOUSE TEL:27095

ΟΡΘΟΠΕΔΙΚΟ ΚΕΝΤΡΟ
ΣΤΑΜΑΤΗΣ ΧΑΡΙΤΟΣ
ΤΗΛ : 24112-75969 Email: orken@ rho.forthnet.gr
ΕΛΕΥΘ. ΒΕΝΙΖΕΛΟΥ 6 ΡΟΔΟΣ

Από τον δήμο Ρόδου τις αμέσως επόμενες μέρες

Δημοπράτηση έργων 850 εκατ. δραχμών!

Ασφαλτοστρώσεις δρόμων κέντρου και συνοικιών, κατασκευή πεζοδρομίων και νησίδων

Παρεμβάσεις αρκετών εκατομμυρίων δραχμών προγραμματίζει για την πόλη της Ρόδου, μέσα στο επόμενο χρονικό διάστημα ο δήμος, στα πλαίσια του Ειδικού Προγράμματος Τοπικής Αυτοδιοίκησης (ΕΠΤΑ).

Οι μελέτες των έργων αυτών έχουν ολοκληρωθεί και το θέμα πρόκειται να απασχολήσει το δημοτικό συμβούλιο στην συνεδρίαση της Παρασκευής, με σκοπό να δοθεί το πράσινο φως για την δημοπράτησή τους.

Συνολικά πρόκειται για 4 έργα, συνολικού **προϋπολογισμού 855 εκατομμυρίων δραχμών.**

Ειδικότερα, σύμφωνα με την εισήγηση του διευθυντή τεχνικών υπηρεσιών κ. Ελ. Κωνστάντζου, τα έργα που πρόκειται να γίνουν είναι τα εξής:

"Βελτίωση οδοστρωμάτων στο κέντρο της πόλης" προϋπολογισμού 270.000.000 δρχ. με εγκεκριμένη πίστωση (Ε.Π.Τ.Α.) 200.000.000 δρχ.

Το έργο προβλέπει την ανακατασκευή των οδοστρωμάτων και των πεζοδρομίων κυρίως με ειδικούς κυβόλιθους και πλάκες Λάρδου αντίστοιχα αλλά με χρησιμοποίηση και άλλων υλικών (κυβόλιθοι απλοί, ασφαλτόμιγμα, τσιμέντο, τσιμεντόπλακες, βότσαλα, κ.λπ.) στις παρακάτω πλατείες και δρόμους: Κύπρου, Εθνάρχου Μακαρίου (από Αμερικής έως 7ης Μαρτίου), Πλωτάρχου Μπλέσσα, 25ης Μαρτίου, Ιερού Λόχου, Εθελοντών Δωδεκανησίων (από Γρηγ. Λαμπράκη έως 25ης Μαρτίου), τμήμα Λαμπράκη (από Πλ. Κύπρου έως Σ. Βενιζέλου), Γαλλίας (από Αβέρωφ έως Πλ. Κύπρου) και Τάρπον Σπρινγκς.

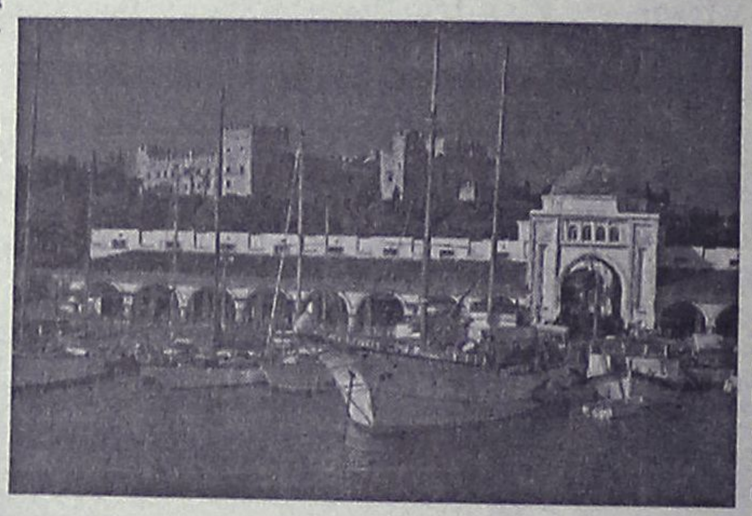

"Βελτίωση ασφαλτικών οδοστρωμάτων με ασφαλτοτάπητα κλειστού τύπου" προϋπολογισμού 250.000.000 δρχ. με εγκεκριμένη πίστωση (Ε.Π.Τ.Α.) 200.000.000 δρχ. Το έργο προβλέπει εργασίες διάστρωσης νέου πρόσθετου ασφαλτοτάπητα στις κύριες και δευτερεύουσες οδικές αρτηρίες της πόλης μας που έχει υποστεί σημαντική φθορά ο ασφαλτικός τάπητας και επιβάλλεται η επανακατασκευή του και αφορά τους παρακάτω δρόμους (ολόκληροι ή τμήματά των) και πλατείες:

Πλατεία Χαρίτου, Αστυπάλαιας, Τήνου, Πάτμου, Χάλκης, Λέρου, Καστελλορίζου, Ψερίμου, Παπανικολάου, Νίκου Σάββα, Μανδηλαρά, Γ. Λέοντος, Ορφανίδου, Ι. Δραγούμη, Στρ. Γρίβα, 28ης Οκτωβρίου, Ηρώων Πολυτεχνείου, Αμμοχώστου, Λαμπράκη, 7ης Μαρτίου, Θ. Σοφούλη, Αγίας Σοφίας, Ι. Βολονάκη, Β. Ηρακλείου, Αγ. Αναργύρων, Θεοτοκοπούλου, Κ. Παλαιολόγου, Παν. Ροδίου, Διγενή Ακρίτα, Λεμεσού, Λάρνακας, Λευκωσίας, Μ. Κων/νου, Αγ. Αναστασίας, Πλατεία Βρούχου, Πατρ. Αθηναγόρα, Ακτή Προμηθέως, Ακτή Σαχτούρη, Βύρωνος, Κολοκοτρώνη, Έρνεστ Μπέβιν, Καποδιστρίου, Σκ. Ζερβού, Δαμασκηνού, Χ. Μούσκου, Μ.Ι. Αποστόλου, Ι. Δενδρινού, Α. Παναγούλη, Ηρακλείου Κρήτης, Δ. Σολωμού, Γρηγορίου Ε., Κανελλοπούλου, Κλ. Πέππερ, Λ. Καλλιθέας, Ατταβύρου, Μαραθώνος, Θερμοπυλών, Συρακουσών, Λονδίνου, Στοκχόλμης, Βαρσοβίας, Μόσχας, Καλλιπάτειρας, Καμίνδου, Εργάνης Αθηνάς, Δ. Αναστασιάδη, Κ. Τσαλδάρη, Γ. Παπανδρέου, Αθηνών, Παπαδιαμάντη, Ηλία Βενέζη, Αγγέλου Σικελιανού, Τριανταφυλλίδη.

"Κατασκευή νέων πεζοδρομίων" προϋπολογισμού 250.000.000 δρχ. με εγκεκριμένη πίστωση (Ε.Π.Τ.Α.) 200.000.000 δρχ.

Το έργο προβλέπει την ανακτασκευή και κατασκευή νέων κρασπέδων και πεζοδρομίων με χρησιμοποίηση για επίστρωση των διάφορα υλικά όπως τσιμέντο, τσιμεντόπλακες, πλάκες Λάρδου, κυβόλιθοι, ασφαλτόμιγμα, κ.λπ. καθώς και την ανακατασκευή του Δημοτικού Φωτισμού όπου επιβάλλεται.

Οι δρόμοι (ολόκληροι ή τμήματα) στους οποίους θα επέμβουμε είναι οι παρακάτω, σε παρένθεση αναφέρεται όπου θα γίνει και ηλεκτροφωτισμός:

Βορείου Ηπείρου, Τζων Κέννεντυ, Διαγορίδών, Χειμάρρας, Θεμ. Σοφούλη (ηλεκτρ.), Παύλου Μελά, Δημοκρατίας (Ηλεκτρ.), Δαμασκηνού, 28ης Οκτωβρίου, Κων/νου Παλαιολόγου, Παλαιών Πατρών Γερμανών, Λεμεσού, Μεγ. Κων/νου (ηλεκτρ.), Αγ. Αναστασίας, Βενετοκλέων, Ναυάρχου Κόδριγκτων, Καναδά, Τηλιακού (ηλεκτρ.), γωνία Βενετοκλέων και Ν. Κόδριγκτων Κομνηνών και Καραϊσκάκη (ηλεκτρ.).

"Επισκευή και διαρρύθμιση πρώην κτιρίου ΔΕΥΑΡ για στέγαση των οικονομικών υπηρεσιών του Δήμου" προϋπολογισμού 85.000.000 δρχ. με εγκεκριμένη πίστωση (Ε.Π.Τ.Α.) 62.000.000 δρχ.

Το έργο προβλέπει όλες τις απαραίτητες εργασίες οικοδομικών και ηλεκτρ/κών εργασιών που απαιτούνται για την επισκευή και διαρρύθμιση του πρώην κτιρίου της ΔΕΥΑΡ προκειμένου να στεγασθούν οι Οικονομικές Υπηρεσίες του Δήμου μας

ΝΗΣΙΔΕΣ

Στην ίδια συνεδρίαση το δημοτικό συμβούλιο καλείται να εγκρίνει την κατασκευή διαχωριστικής νησίδας και ηλεκτροφωτισμού **στην οδό Π. Κανελλοπούλου** (προέκταση της Εθν. Αντιστάσεως). Το έργο είναι προϋπολογισμού 11.000.000 δρχ.

Νησίδα επίσης πρόκειται να κατασκευαστεί στην **οδό Στ. Κωτιάδη** που μαζί με τον ηλεκτροφωτισμό και την ασφαλτόστρωση θα κοστίσει 57.000.000 δρχ.

ΑΝΑΜΟΡΦΩΣΗ ΤΗΣ ΔΥΤΙΚΗΣ ΕΙΣΟΔΟΥ

Στην αναμόρφωση και οργάνωση της δυτικής εισόδου της πόλης σκοπεύει επίσης να προχωρήσει ο δήμος της Ρόδου.

Το συγκεκριμένο θέμα, θα απασχολήσει το δημοτικό συμβούλιο την Παρασκευή και σύμφωνα με την μελέτη οι εργασίες που προβλέπονται να γίνουν είναι η κατασκευή διαχωριστικής νησίδας, περίπου στο μέσο του οδοστρώματος της Ακτής Κανάρη, στην οποία θα φυτευτούν μεγάλοι φοίνικες και εποχιακά φυτά, ο ηλεκτροφωτισμός της οδού θα γίνει με υψηλές κολόνες που θα τοποθετηθούν επίσης στην νησίδα, προβλέπονται επίσης οι εργασίες που αφορούν στην ανακατασκευή και αναμόρφωση της υπάρχουσας νησίδας και πεζοδρομίων σε πεζόδρομο με καθιστικά, πράσινο, πύκνωση των δέντρων και τον ηλεκτροφωτισμό του με ειδικά φωτιστικά σώματα.

Με την προτεινόμενη διαμόρφωση που ξεκινά από την συμβολή της Ακτής Κανάρη με την οδό Παπαλουκά και καταλήγει στην πλατεία Αρχ. Χρύσανθου (Ψαροπούλα) επιτυγχάνεται σημαντική αισθητική αναβάθμιση της Δυτικής Εισόδου της πόλης μας, οργανώνεται καλύτερα η κυκλοφορία των οχημάτων, δημιουργείται ένας λειτουργικός πεζόδρομος και ηλεκτροφωτίζεται όπως επιβάλλεται η όλη περιοχή.

Ειδικότερα πέραν του παράκτιου πεζοδρομίου δημιουργούνται δύο δρόμοι (είσοδος, έξοδος) με ελάχιστο πλάτος 6 μέτρα και με ενδιάμεση νησίδα 1,5 μέτρου στην οποία θα φυτευτούν εποχιακά φυτά και υψηλοί φοίνικες, ο φωτισμός των δύο δρόμων θα γίνει με ψηλές κολόνες που θα τοποθετηθούν εντός της νησίδας. Ο εσωτερικός δρόμος των 6 μέτρων με το αντίστοιχο πεζοδρόμιο προς τις οικοδομές παραμένουν ως έχουν και αναμορφώνεται η υπάρχουσα νησίδα σε πεζόδρομο πλάτους 4 μέτρων που επίσης ηλεκτροφωτίζεται.

Κουφώματα Κούνστοφ ΚΑΙ... με δόσεις

ΠΑΙΞΤΕ ΟΠΩΣ ΣΑΣ ΒΟΛΕΥΕΙ!



Τώρα μπορείτε να συνδυάσετε ιδανικά την ασύγκριτη τεχνολογική υπεροχή Κούνστοφ με τους πιο ευέλικτους όρους εξόφλησης: 12 άτοκες ή –αν σας βολεύει– 24 ή και 48 μηνιαίες δόσεις με το χρηματοδοτικό πρόγραμμα Κούνστοφ. Έτσι μπορείτε να συνεχίσετε με άνεση το σπίτι που χτίζετε χωρίς να στριμωχτείτε με μετρητά.



Και μάλιστα με κουφώματα Κούνστοφ, που κατασκευάζονται με τις αυστηρότερες ποιοτικές προδιαγραφές και με **γερμανικά προφίλ REHAU.** Ρωτήστε λεπτομέρειες σε κάθε κατάστημα Κούνστοφ και «παίξτε» όπως ακριβώς σας βολεύει!



ΣΥΝΘΕΤΙΚΑ ΚΟΥΦΩΜΑΤΑ
ΕΠΙΠΛΑ ΚΟΥΖΙΝΑΣ
ΕΣΩΤΕΡΙΚΕΣ ΠΟΡΤΕΣ
ΘΩΡΑΚΙΣΜΕΝΕΣ ΠΟΡΤΕΣ

KUNST STOFF® 30 χρόνια κόσμος

www.kunststoff.gr

Ενδοδαπέδια Θέρμανση REHAU
Τοποθετώντας στο σπίτι σας κουφώματα Κούνστοφ και ενδοδαπέδια θέρμανση REHAU έχετε επιπλέον έκπτωση 5% στην ενδοδαπέδια θέρμανση
Επικοινωνήστε: REHAU ΕΠΕ
Τηλ.: 01/60.48.720,
www.rehau.com

casaviva

Λεωφ. Ελευθερίας 2Α, 85104 Κρεμαστή Ρόδος Τηλ. 95076, Fax.93775



Άλλη μια πρωτοποριακή ιδέα από την **IDEA BAGNO:**

Ειδικό πλακάκι πισίνας από την **FloorGres** επεξεργασμένο με περισσότερο σμάλτο, για να εμποδίζεται ο σχηματισμός μυκήτων, κατάλληλα διαμορφωμένο για να μη γλιστράει τόσο στο εσωτερικό της πισίνας, όσο και στον περιβάλλοντα χώρο.

Και για μια τέλεια επικόλληση των πλακιδίων η **IDEA BAGNO** προτείνει την κόλλα **H40 Temax** της **Kerakoll** που παρουσιάζει υψηλή ανθεκτικότητα στο νερό ενώ μπορεί να χρησιμοποιηθεί και ως αρμός.

Τώρα και στη Ρόδο
ποικιλία & τιμές
που αναζητάτε στην Αθήνα!

ΕΙΔΗ ΥΓΙΕΙΝΗΣ-ΠΛΑΚΑΚΙΑ
Idea Bagno
ΑΓ. ΙΩΑΝΝΟΥ 3 ΝΗΡΕΑΣ ΡΟΔΟΣ ΤΗΛ. 22204 FAX: 23834
Δ. ΗΡΑΚΛΕΙΔΩΝ 28 ΙΑΛΥΣΟΣ ΤΗΛ-FAX:90190

ADD

Απασχολεί τις αστυνομικές αρχές του νησιού

Περίεργη υπόθεση με κατοχή πυρομαχικών

Βρέθηκαν 3 σφαίρες σε ιδιωτικό αυτοκίνητο

Μια περίεργη υπόθεση πυρομαχικών απασχολεί από προχθές τις αστυνομικές αρχές του νησιού μας οι οποίες προσπαθούν να βρουν την άκρη.

Σύμφωνα με πληροφορίες σε ελέγχους που έκαναν οι άνδρες της Ομάδας Πρόληψης και Καταστολής Εγκληματικότητας εντόπισαν στο Γεννάδι κάτοικο της περιοχής να οδηγεί Ι.Χ. επιβατηγό αυτοκίνητο και στο καπώ βρήκαν μια θήκη (κουτί) των 24 σφαιρών περιστρόφου η οποία όμως είχε μόνο τρείς ενώ οι άλλες 24 είχαν εξαφανισθεί.

Ακολούθησε έρευνα στο σπίτι του συλληφθέντος αλλά δεν βρέθηκαν άλλες σφαίρες ούτε και το όπλο.

Κατά τις ίδιες πληροφορίες ο συλληφθείς ισχυρίστηκε ότι το αυτοκίνητό του το οδηγούν και άλλα άτομα μεταξύ των οποίων και δύο Αλβανοί και δεν εγνώριζε την ύπαρξη των πυρομαχικών.

Πάντως σε βάρος του σχηματίστηκε δικογραφία για κατοχή πυρομαχικών ενώ ερευνάται η προέλευσή τους καθώς και η...τύχη των άλλων 21 που δεν ευρέθηκαν.

Εγκαινιάστηκε στις 10 Μαρτίου

Νέο κτίριο στο στρατόπεδο του Μάρκου Κλαδάκη

Κι άλλα κτίρια στα νησιά

Την 10η Μαρτίου 2001 και ώρα 10 π.μ. σε μία λαμπρή τελετή στη Σύμη, στο Στρατόπεδο "Ταξ/χου Μάρκου Κλαδάκη", πραγματοποιήθηκαν αγιασμός και εγκαίνια του νέου κτιρίου λόχου του 549 ΤΕ από το στρατηγό διοικητή της 95 κ. Ιω Τσαγκάρη, παρουσία αξιωματικών της 95 ΑΔΤΕ ΑΔΤΕ και του 549 ΤΕ. Τα εγκαίνια τίμησαν με την παρουσία τους ο δήμαρχος Σύμης κ. Σαρρής, το Δημοτικό Συμβούλιο, εκπρόσωποι της Αεροπορίας, Ναυτικού, Λιμενικού, Αστυνομίας, Τελωνείου και κάτοικοι της Σύμης.



Το παραδοθέν διώροφο νέο κτίριο συνολικού κόστους 340.000.000 είναι δυναμικότητας 80-160 ανδρών και θα προσφέρει στους οπλίτες όλες τις ανέσεις που απαιτούνται σε ένα σύγχρονο περιβάλλον για την καθημερινή διαβίωση του προσωπικού. Το κτίριο διαθέτει μεταξύ άλλων και σύγχρονα γραφεία αξιωματικών, κοινόχρηστους χώρους, κεντρική θέρμανση και αποθήκες. Αποτελεί συνέχεια και εντάσσεται στο πρόγραμμα κατασκευής κτιρίων στα μικρονήσια της ΖΕ/95 ΑΔΤΕ, όπως πρόσφατα και το τριώροφο πολυδύναμο κτίριο της νήσου Μεγίστης συνολικού κόστους 600.000.000 το οποίο έχει κατασκευαστεί σύμφωνα με τους ειδικούς όρους δόμησης της Μεγίστης και λειτουργεί εδώ και 3 μήνες. Επίσης σε ένα (1) μήνα περίπου παραδίδεται και το διώροφο πολυδύναμο κτίριο φυλακίου της Τήλου δυναμικότητας 20 έως 40 ανδρών συνολικού κόστους 239.000.000. Παράλληλα επίσης στα πιο πάνω μικρά νησιά έχουν προγραμματιστεί να κατασκευαστούν και κτίρια για οικίες αξιωματικών (ΣΟΑ).

Μετά το πέρας του αγιασμού και των εγκαινίων ακολούθησε δεξίωση στην Αίθουσα Ψυχαγωγίας του Τάγματος. Κατά τη δεξίωση και μέσα σε ένα όμορφο περιβάλλον, μαθητές του Λυκείου Σύμης με παραδοσιακές στολές χόρεψαν μαζί με τους κατοίκους και τους στρατιώτες τοπικούς παραδοσιακούς χορούς και διασκέδασαν για αρκετή ώρα. Η τελετή έκλεισε με αναμνηστικές φωτογραφίες.

Συνάντηση για θέματα υγείας

Συνάντηση με τον υπουργό Υγείας κ. Αλέκο Παπαδόπουλο, είχε προχθές στην



Αθήνα ο βουλευτής Δωδεκανήσου και πρώην υπουργός κ. Δημ. Κρεμαστινός.

Αντικείμενο της συνάντησης ήταν θέματα σχετικά με το νομοσχέδιο για την υγεία και ειδικότερα με προβλήματα του τομέα υγείας στα Δωδεκάνησα.

Συνεδριάζει το δ.σ. Λίνδου

Συνεδριάζει την Πέμπτη στις 6 μ.μ. το Δημοτικό Συμβούλιο του Δήμου Λινδίων.

Τα θέματα που θα εξετασθούν είναι τα παρακάτω:

- Ανάθεση εκπόνησης μελέτης "Αποχέτευση και εγκατάσταση επεξεργασίας λυμάτων Δ.Δ. Λάρδου".
- Εγκριση του 1ου ανακεφαλαιωτικού πίνακα του έργου "Κλιματισμός Δημαρχείου" (Αριθμός Μελέτης 24/2000).
- Οικονομική ενίσχυση των σεισμοπαθών της Ινδίας.
- Αναπροσαρμογή μισθώματος καταστήματος του Κουφού Ιωάννου και χώρου στάθμευσης ονηλάτων στο Δ.Δ. Λίνδου.
- Εγκριση των απολογισμών των σχολικών επιτροπών των Δημοτικών μας Διαμερισμάτων, Λίνδου, Λάρδου, Λαέρμων, Πυλώνας και Καλάθου.
- Αναμόρφωση προϋπολογισμού έτους 2001.
- Κυκλοφοριακό-Συγκοινωνιακό Πρόβλημα Λίνδου.

ΜΟΝΑΔΙΚΗ ΠΡΟΣΦΟΡΑ!!!

Sigma travel agency

ΖΗΤΗΣΤΕ ΜΑΣ Ο,ΤΙ ΤΑΞΙΔΙ
ΘΕΛΕΤΕ, ΓΙΑ ΟΠΟΙΟΝ
ΠΡΟΟΡΙΣΜΟ ΣΤΟΝ ΚΟΣΜΟ.
ΕΙΔΙΚΕΣ ΤΙΜΕΣ ΓΙΑ ΚΟΥΒΑ ΚΑΙ
ΕΞΩΤΙΚΟΥΣ ΠΡΟΟΡΙΣΜΟΥΣ

ΕΙΣΙΤΗΡΙΑ ΑΕΡΟΠΟΡΙΚΑ ΚΑΙ
ΑΚΤΟΠΛΟΪΚΑ ΚΑΙ
ΞΕΝΟΔΟΧΕΙΑ ΣΤΗΝ ΑΘΗΝΑ ΣΤΙΣ
ΚΑΛΥΤΕΡΕΣ ΤΙΜΕΣ

ΚΑΙ

*ΜΕ ΕΝΑ ΤΗΛΕΦΩΝΟ!!! ΤΑ ΕΙΣΙΤΗΡΙΑ ΣΑΣ
ΣΤΟ ΧΩΡΟ ΣΑΣ ΧΩΡΙΣ ΕΠΙΠΛΕΟΝ ΕΠΙΒΑΡΥΝΣΗ!!!*

SIGMA S.S. TRAVEL
Τηλ. 90049 FAX 96697
Λ. Ηρακλειδών, Εμπ. Κέντρο
RHODESLAND
(Μεταξύ AVRA BEACH ΚΑΙ MIRA MARE)

ΥΠΕΥΘΥΝΟΣ: ΣΤΕΡΓΕΝΑΚΗΣ Σ.

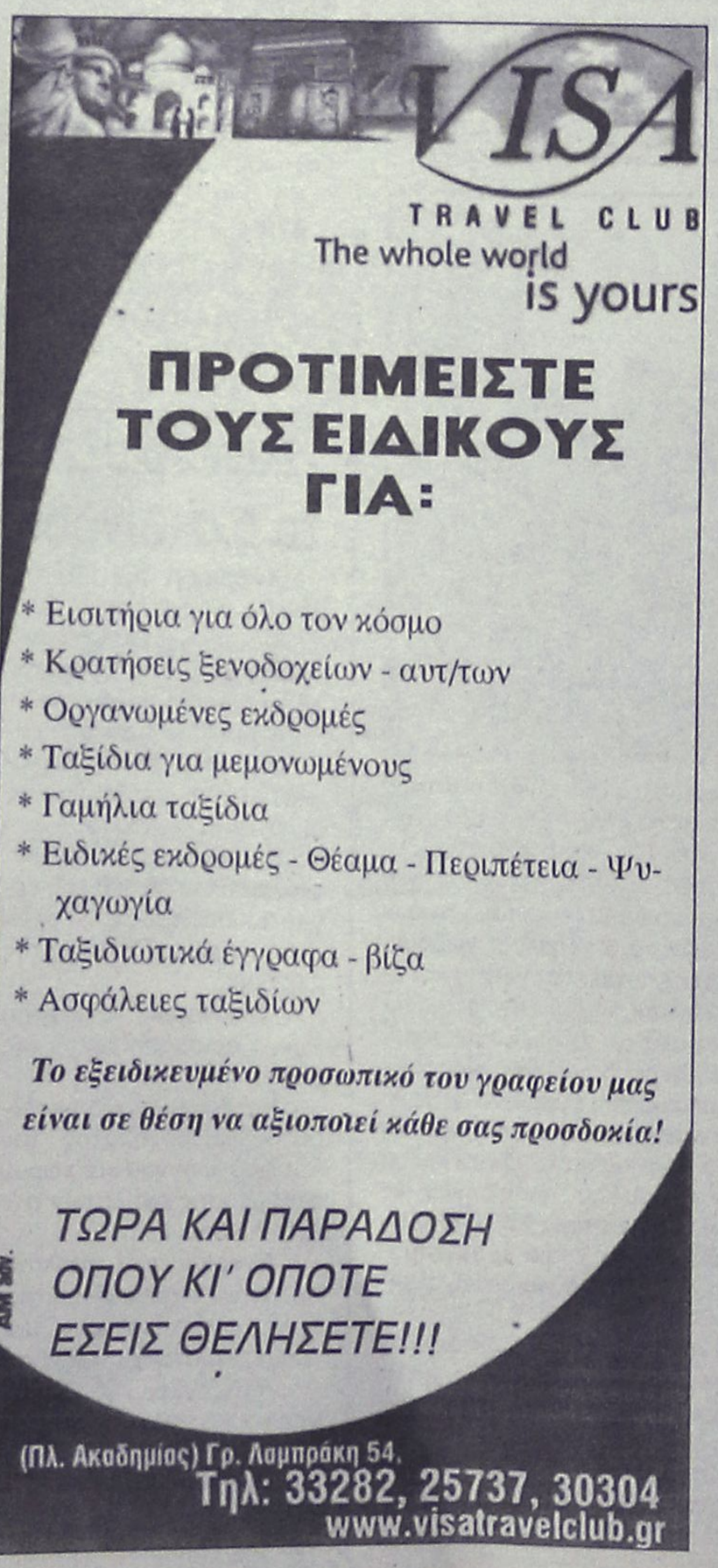

ΠΡΟΤΙΜΕΙΣΤΕ
ΤΟΥΣ ΕΙΔΙΚΟΥΣ
ΓΙΑ:

* Εισιτήρια για όλο τον κόσμο
* Κρατήσεις ξενοδοχείων - αυτ/των
* Οργανωμένες εκδρομές
* Ταξίδια για μεμονωμένους
* Γαμήλια ταξίδια
* Ειδικές εκδρομές - Θέαμα - Περιπέτεια - Ψυχαγωγία
* Ταξιδιωτικά έγγραφα - βίζα
* Ασφάλειες ταξιδίων

Το εξειδικευμένο προσωπικό του γραφείου μας είναι σε θέση να αξιοποιεί κάθε σας προσδοκία!

ΤΩΡΑ ΚΑΙ ΠΑΡΑΔΟΣΗ
ΟΠΟΥ ΚΙ' ΟΠΟΤΕ
ΕΣΕΙΣ ΘΕΛΗΣΕΤΕ!!!

(Πλ. Ακαδημίας) Γρ. Λαμπράκη 54.
Τηλ: 33282, 25737, 30304
www.visatravelclub.gr

Κλήθηκαν οι προϊστάμενοι του ΕΟΤ, του αεροδρομίου και του Λιμ. Ταμείου

Συνεδριάζει η διοίκηση του Οργανισμού Τουρισμού

• Θα εξετασθεί η υλοποίηση του σχεδίου ανάπτυξης
• Συζήτηση και για την τουριστική περίοδο

Την ερχόμενη Τρίτη 20 Μαρτίου πρόκειται να συνεδριάσει το διοικητικό συμβούλιο του Δωδεκανησιακού Οργανισμού Τουρισμού, το οποίο θα ασχοληθεί με θέματα της αρμοδιότητάς του.

Από τα θέματα που ξεχωρίζουν και θα αποτελέσουν αντικείμενο της συνεδρίασης είναι οι περαιτέρω διαδικασίες για την εξειδίκευση **της αναπτυξιακής πρότασης του νομού.**

Το περίγραμμα της πρότασης αυτής εγκρίθηκε από το νομαρχιακό συμβούλιο στην συνεδρίαση του περασμένου μήνα και τώρα ο Δωδεκανησιακός Οργανισμός Τουρισμού καλείται να εξειδικεύσει την πρόταση αυτή.

Αναμένεται ότι θα κινηθούν οι διαδικασίες για το master plun του νομού, θέμα για το οποίο αποδίδεται ιδιαίτερη σημασία, απ' όλους τους τοπικούς παράγοντες.

Στην συνεδρίαση επίσης έχει προγραμματιστεί συζήτηση για τα προβλήματα που υπάρχουν στα νησιά μας ενόψει της έναρξης της τουριστικής περιόδου, και που λίγο-πολύ είναι τα συνήθη.

Για την συζήτηση πάντως αυτών των προβλημάτων έχουν κληθεί να παραστούν στην συνεδρίαση η **διευθύντρια του ΕΟΤ κ. Στέλλα Καραβοκυρού, ο πρόεδρος του Λιμενικού Ταμείου Δωδεκανήσου κ. Νίκος Ζωΐδης και ο αερολιμενάρχης κ. Δημ. Σταυριανός.**

Ειδικότερα η ημερήσια διάταξη της συνεδρίασης περιλαμβάνει τα εξής θέματα:

— Ενημέρωση
— Αναπτυξιακή πρόταση Νομού
— Εγκριση μελέτης αναφορικά με τους οικονομικούς τομείς παραγωγής και κλάδους επαγγελμάτων.
— Συζήτηση προ του ανοίγματος της τουριστικής σεζόν -τυχόν προβλήματα.
— Εγκριση εξόδων.
— Αλλα θέματα.

Να επεμβει η Εφορεία

• Για το κτίριο του Ρόδων

Την επέμβαση της Εφορείας Νεωτέρων Μνημείων αλλά και του εισαγγελέα ζητεί, με ανακοίνωσή της, η Εταιρεία Ροδιακών Μελετών για τις επεμβάσεις στο κτίριο του "Ρόδων" από την Εταιρία του Καζίνο.

Η ανακοίνωση που υπογράφεται από τον Πρόεδρο της Εταιρείας κ. Εμμανουήλ Παπαϊωάννου και τον Γραμματέα κ. Βασίλη Ζαχαρίου, έχει ως εξής:

"Οπως είναι γνωστό το ξενοδοχείο των "Ρόδων" με όλους τους συνεχόμενους χώρους, έχει κηρυχθεί διατηρητέο μνημείο και από το νόμο, απαγορεύεται οποιαδήποτε επέμβαση.

Τον τελευταίο καιρό το Καζίνο της Ρόδου, το οποίο στεγάζεται σε χώρο του "Ρόδων", για να διευκολύνει την είσοδο των πελατών του τους οποίους αφαιμάσσει οικονομικώς, αλλοίωσε τη μορφή του βοηθητικού κτιρίου, ανάρτησε στην πρόσοψή του μία τεράστια διαφημιστική πινακίδα, η οποία διαλαλεί τα "πολιτιστικά" επιτεύγματα της εποχής μας.

Τι λέγει γι' αυτό η Εφορία Νεωτέρων Μνημείων, μήπως συμφωνεί ή μήπως θα πρέπει να επέμβει η Εισαγγελική Αρχή".

Λουκέτο έβαλαν οι τράπεζες

Λουκέτο έβαλαν χθες τα περισσότερα από τα υποκαταστήματα των τραπεζών του νησιού μας, εξαιτίας της 48ωρης απεργιακής κινητοποίησης που εξήγγειλε η ΟΤΟΕ αλλά και της μαζικής συμμετοχής των τραπεζοϋπαλλήλων σε αυτή.

Όπως δήλωσε χθες ο γενικός γραμματέας του Εργατικού Κέντρου της Ρόδου και μέλος του Κεντρικού Συμβουλίου της Ομοσπονδίας των Τραπεζοϋπαλλήλων, **κ. Σάββας Χατζησάββας,** το ποσοστό συμμετοχής στην πρώτη μέρα της απεργιακής αυτής κινητοποίησης, **άγγιξε το 80%** για την περιοχή της Ρόδου, ποσοστό που θεωρείται το υψηλότερο των τελευταίων ετών!

Η ίδια κατάσταση εκτιμάται ότι θα επικρατήσει και σήμερα για τα περισσότερα από τα υποκαταστήματα των τραπεζών και στην περιοχή μας, ενώ αξίζει να σημειωθεί ότι η κινητοποίηση αυτή ανοίγει επίσημα το χορό των κινητοποιήσεων των συνδικάτων για το ασφαλιστικό. Σημαντική ήταν η συμμετοχή των απεργών στην Εθνική και την Εμπορική Τράπεζα, ενώ στο χώρο των ιδιωτικών τραπεζών τα μεγαλύτερα ποσοστά σημειώθηκαν στην πρώην Τράπεζα Εργασίας, ενώ αντίθετα μικρή ήταν η συμμετοχή στην Alpha Bank και στην Eurobank.

Χθες, σημειώνεται ότι οι εργαζόμενοι της Εθνικής Τράπεζας παρέδωσαν στον υπουργό Εργασίας υπόμνημα με χιλιάδες υπογραφές εργαζομένων που ζητούν την απόσυρση του κυβερνητικού επιτρόπου από το επικουρικό ταμείο τους και τη λειτουργία του ταμείου σε αυτόνομη βάση.

NOUVELLES FRONTIERES

Αγαπητοί φίλοι!

Η άνοιξη χτυπάει την πόρτα. Και η NOUVELLES FRONTIERES σας προτείνει ένα αναζωογονητικό ταξίδι πριν ξεκινήσει η καλοκαιρινή σαιζόν :

- Στο μαγευτικό **Παρίσι** - 5 ημέρες από **105.800 (311€).** Γίνεται και συνδυασμός Παρίσι - Disneyland.
- Στην πανέμορφη **Βουδαπέστη** - 5 ημέρες από **122.400 (360€).**
- Στην χώρα καταπράσινων οάσεων και αμμουδιές ερήμων - **Τυνησία**- 1 εβδομάδα από **135.300 (397€).**
- Στην **Κύπρο** - 5 ημέρες από **108.000 (317€).**
- Στην καταπληκτική **Μάλτα** - 1 εβδομάδα από **130.000 (382€).**
- Ή ίσως σας ελκύουν άλλες χώρες - Ιταλία, Τσεχία, Αυστρία, Ελβετία, Ισπανία, Τουρκία, Αγιος Δομήνικος, Κούβα, Μεξικό, Μαρτινίκα κ.λπ. Ζητήστε από μας τις προσφορές!

ΞΕΚΙΝΑΜΕ

Από 31/03 και κάθε Σάββατο τσάρτερ πτήση Αθήνα - Παρίσι - Αθήνα από 78.000 (231€) από 1 Μαΐου και κάθε Τρίτη τσάρτερ πτήση Ρόδο - Παρίσι - Ρόδο από 102.400 (300€).
Τιμές χωρίς φόρους αεροδρομίων.
Επίσης τσάρτερ πτήσεις από Αθήνα και Ηράκλειο για Μπορτνώ, Τουλούζ, Μασαλία, Λυόν, Λιλ, Μυλούζ, Ναντ, Στρασβούργο, Μετς. Και από Σαντορίνη και Μύκονο για Παρίσι. Δεχόμαστε κρατήσεις από τώρα για όλη τη σαιζόν.
Επίσης έχουμε charter πτήση για Αγγλία

★ *Οι τιμές πακέτων είναι κατ' άτομο σε δίκλινο, με αερ/κά εισιτήρια από Ρόδο και δεν περιλαμβάνουν φόρους αεροδρομίων. Μπορείτε να πληρώσετε το ταξίδι σας με πιστωτική κάρτα σε άτοκες μηνιαίες δόσεις.*

*Ενημερωθείτε στο γραφείο μας στην οδό **Γρίβα 32,** Ρόδος (πίσω από το GRAND HOTEL), τηλέφωνο (0241) 28128, καθημερινά πρωί-απόγευμα και Σάββατο πρωί.*

Ταξιδέψτε μαζί μας σε όλο τον κόσμο!

Η *HELLAS SERVICE Ρόδου*
προσφέρει
τις χαμηλότερες τιμές σε:

HELLAS SERVICE ΟΔΙΚΗ ΒΟΗΘΕΙΑ 1057

- Οδική εξυπηρέτηση σ' όλη την Ελλάδα, όλο το 24ωρο.
3 service (αλλαγή πλατίνες, μπουζί λάδια φίλτρα, βαλβολίνες)
2 ηλεκτρονικούς– ηλεκτρολογικούς ελέγχους
2 ζυγοσταθμίσεις
2 γενικούς οπτικούς ελέγχους
1 ευθυγράμμιση
Εκπτωτική κάρτα "Hellas card"
Μόνο με 17.500 δρχ. ετησίως
- Συνεργεία – Φανοποιεία στις νέες υπερσύγχρονες εγκαταστάσεις, στην νέα βιομηχανική ζώνη (Τσαίρι), με ειδικευμένο προσωπικό, για οποιαδήποτε μηχανική εργασία και φανοποιεία.
- Πρακτορείο ασφαλιστικών εταιρειών
για τις ασφαλιστικές καλύψεις :
Οχημάτων - σκάφων – ζωής – πυρός προσωπικών ατυχημάτων – δάνεια επενδυτικά προγράμματα.

Γραφεία: Στ.Καζούλη 82 (7Βαγιές) – Ρόδος
Τηλ. 1057, (0241) 74174 , 22490
Συνεργεία : Νέα επαρχιακή οδός Ρόδου – Αεροδρομίου (τσαίρι). Τηλ. 0241 – 61911.
11322 Panafon,1057 Cosmote
* χωρίς χρέωση.

MALTEZOS

Ο ΗΛΙΑΚΟΣ ΘΕΡΜΟΣΙΦΩΝΑΣ
που τιμά ΔΙΕΘΝΩΣ την ΕΛΛΑΔΑ,
από πραγματικά ανοξείδωτο ατσάλι
(με πιστοποίηση ISO 9002 & CE)

ΧΩΡΙΣ ΠΡΟΚΑΤΑΒΟΛΗ
ΑΠΟ 17.500 δρχ. ΤΟΝ ΜΗΝΑ

Πληρ. Βενετοκλέων 71 • Τηλ. 32802

ΕΡΓΑΣΤΗΡΙ ΣΥΓΧΡΟΝΗΣ ΣΚΕΨΗΣ
"Θετική Στάση Ζωής"
Σεμινάριο 5 εβδομάδων.
Τιμή 25.000 δρχ.



✓ *Πραγματοποιήστε τα όνειρά σας!*
✓ *Αναλάβετε τον έλεγχο της ζωής σας.*
✓ *Απαλλαχθείτε από τον φόβο.*
✓ *Αποκτήστε σιγουριά και αυτοπεποίθηση.*

Τηλ. 0241-65529, 69785

Πτώση 0,32% του γενικού δείκτη ●Στα 105,8 δισ. ο τζίρος

Μικρές απώλειες χθες λόγω ρευστοποιήσεων μετοχών...

Ωστόσο περισσότερα χαρτιά έκλεισαν με κέρδη

Οι μικρές απώλειες του βασικού χρηματιστηριακού δείκτη από τις ρευστοποιήσεις σε μετοχές των τηλεπικοινωνιών και τραπεζών δεν αντικατοπτρίζει πιστά την εικόνα της χθεσινής συνεδρίασης, κατά την οποία η Σοφοκλέους έδωσε και πάλι θετικά δείγματα γραφής, παρά το αρνητικό διεθνές περιβάλλον.

Η πλειοψηφία των μετοχών έκλεισε με σημαντικά κέρδη - υπήρχαν αρκετά limit up- ενώ σε υψηλά επίπεδα κυμάνθηκε και ο όγκος των συναλλαγών. Πρωταγωνιστές της σημερινής συνεδρίασης ήταν οι μετοχές της κλωστοϋφαντουργίας, σε πρώτο πλάνο, ενώ με σημαντικά κέρδη έκλεισαν και οι δείκτες των κατασκευών, των ασφαλειών και των επενδύσεων.

Αρχικώς παρατηρήθηκαν ρευστοποιήσεις σε μετοχές εταιρειών υψηλής κεφαλαιοποίησης με τον γενικό δείκτη τιμών να καταγράφει κατώτερη τιμή στις 3.229,58 μονάδες, μειωμένος έως και 1,22%, για να ανακάμψει στη συνέχεια έως και το επίπεδο των 3.274,80 μονάδων. Τελικώς ο Γενικός Δείκτης Τιμών έκλεισε στις 3.259,18 μονάδες έναντι 3.269,75 μονάδων της προηγουμένης μέρας, καταγράφοντας πτώση 10,57 μονάδων ή σε ποσοστό 0,32%.

Παρά τις πιέσεις σε "ισχυρά χαρτιά", τα επίπεδα των 3.250 μονάδων παρουσιάσθηκαν ανθεκτικά, γεγονός που, σύμφωνα με τους αναλυτές, επιβεβαιώνει τις θετικές εκτιμήσεις για την βραχυπρόθεσμη πορεία της αγοράς. Ο δείκτης FTSE/ASE 20 έκλεισε στις 1.842,62 μονάδες σημειώνοντας υποχώρηση σε ποσοστό 0,6%, ενώ ο δείκτης FTSE/ASE 40 έκλεισε στις 396,40 μονάδες με άνοδο σε ποσοστό 1,29%.

Συνολικά διακινήθηκαν 363 μετοχές, εκ των οποίων 276 κινήθηκαν ανοδικά, 68 καθοδικά, ενώ η τιμή 19 μετοχών παρέμεινε αμετάβλητη. Τη μεγαλύτερη ποσοστιαία άνοδο σημείωσαν οι μετοχές των εταιρειών: ΚΟΡΦΙΛ (π) + 12%, Μουριάδης + 12,00%, Κεραμεία Αλλατίνη + 12,00%, Ένδυση + 12,00%, Ελφίκο (κ) + 11,98%, Κλαουδάτος + 11,98%, Ευρωπαϊκή Πίστη (κ) + 11,98%, Χαλυβδοφύλλων + 11,98%, Κέκροψ + 11,96%, Stabilton (κ) + 11,95%, Αλλατίνη (κ) + 11,95%.

Αντιθέτως τις μεγαλύτερες απώλειες σημείωσαν οι μετοχές των εταιρειών: Δούρος - 10,55%, Τράπεζα της Ελλάδος - 2,57%, Μυτιληναίος - 2,32%, Δάριγκ - 2,26%, Eurodrip - 2,12%, ΕΤΒΑ - 2,01%, Creta Farm - 1,97%, Ελληνικές Ιχθυοκαλλιέργειες - 1,95%, Ελληνική Βιομηχανία Ζάχαρης - 1,94%, Ελληνικά Καλώδια - 1,93% και Ελεύθερη Τηλεόραση - 1,93%.

Οι επιμέρους δείκτες έκλεισαν ως εξής:

Τραπεζικός:	6.814,66	-0,39%
Τηλεπικοινωνιών:	1.054,74	- 1,46%
Ασφαλειών:	1.472,97	+ 2,70%
Επενδύσεων:	1.337,29	+ 2,10%
Κατασκευαστικών:	1.559,70	+ 2,76%
Βιομηχανιών:	2.052,46	+ 0,29%
Διάφορες:	2.374,42	+ 0,43%
Συμμετοχών:	3.677,52	+ 0,68%
Βασικών μετάλλων:	1.073,17	- 0,61%
Μη μεταλλικών ορυκτών:	1.076,36	+ 0,75%
Εκδόσεων- εκτυπώσεων:	1.083,90	+ 0,14%
Κλωστοϋφαντουργίας:	1.284,83	+ 7,69%
Λιανικού Εμπορίου:	1.197,37	+ 2,19%
Πληροφορικής:	1.171,96	- 0,76%
Λύσεων Πληροφορικής:	1.133,99	+ 0,07%
Παράλληλη:	367,95	+ 1,51%

Ο όγκος των συναλλαγών ανήλθε στα 310,48 εκατ. ευρώ ή 105,795 δις. δρχ., εκ των οποίων τα 4,83 εκατ. ευρώ αφορούσαν προσυμφωνημένες συναλλαγές.

Τη μεγαλύτερη συναλλακτική δραστηριότητα σημείωσαν οι μετοχές των εταιρειών: Κλωστήρια Ναούσης με 7,4 εκατ. ευρώ, Κλωνατέξ με 6,5 εκατ. ευρώ, Alpha Bank με 5,5 εκατ., ΟΤΕ με 5,1 εκατ. και Δούρος με 4,7 εκατ. ευρώ.

Η τελευταία τιμή σε ευρώ των 20 μετοχών που απαρτίζουν το δείκτη FTSE/ASE 20 έχει ως εξής:

ΕΘΝΙΚΗ:	40,06
ALPHA BANK:	30,52
ΕΜΠΟΡΙΚΗ:	49,84
ΕΓΝΑΤΙΑ (Κ):	5,96
EUROBANK:	20,32
ΠΕΙΡΑΙΩΣ:	14,14
ΔΟΛ:	14,06
ΑΛΤΕΣ:	7,74
ΙΝΤΡΑΣΟΦΤ:	12,84
ΕΛΛ.ΤΕΧΝΟΔΟΜΙΚΗ:	7,20
ΤΙΤΑΝ(κ):	39,94
ΟΤΕ:	15,76
PANAFON:	6,92
ΕΛΠΕ:	9,80
ΕΠ.ΑΤΤΙΚΗΣ:	7,70
ΙΝΤΡΑΚΟΜ:	22,00
ΜΥΤΙΛΗΝΑΙΟΣ:	9,28
ΜΙΝΩΙΚΕΣ:	5,10
ΒΙΟΧΑΛΚΟ:	10,46
COCA COLA:	17,72

ΣΟΥΠΕΡΑΓΟΡΑ ΗΛΕΚΤΡΙΚΩΝ

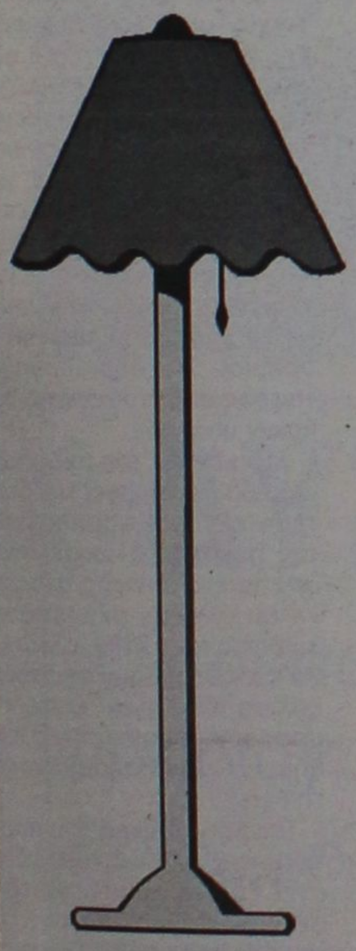

Δημιουργήσαμε για σας ένα νέο κατάστημα
φωτιστικών εσωτερικών και εξωτερικών χώρων,
ηλεκτρολογικό υλικό και πολλά άλλα
που καλύπτουν τις ανάγκες σας.

ΤΙΜΕΣ ΣΟΥΠΕΡΑΓΟΡΑΣ

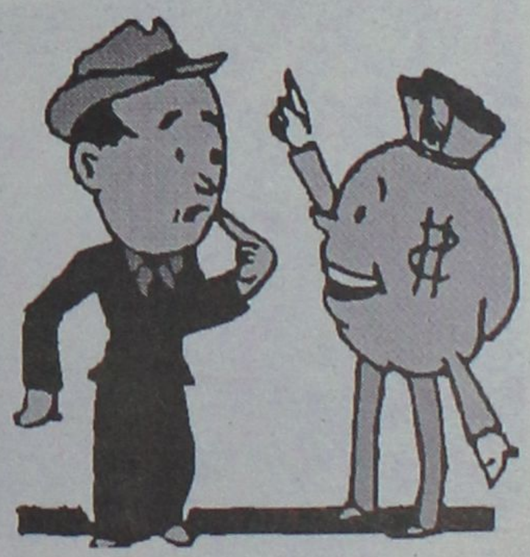

ΜΕ ΑΝΕΤΟ ΧΩΡΟ ΣΤΑΘΜΕΥΣΗΣ ΔΙΚΟ ΜΑΣ

Ν.Π. ΜΑΝΝΑΚΗΣ Α.Ε.
Γ. ΣΕΦΕΡΗ (ΕΜΠ. ΚΕΝΤΡΟ ΜΗΔΕΙΑ)
ΤΗΛ. 61254 • FAX 68450

Με ένα μεγάλο ευχαριστώ σε όλους εσάς που μας προτιμάτε...



Αποκτήστε τώρα OPEL ASTRA ή OPEL VECTRA με επιτόκιο από 0,08% ή πληρώστε την πρώτη δόση σε 6 μήνες άτοκα. Η νέα χρηματοδότηση OPEL BANK ισχύει για περιορισμένο χρονικό διάστημα. Γι' αυτό γυρίστε τώρα σελίδα και αποφασίστε τι αυτοκίνητο θα αγοράσετε.

OPEL BANK

ΕΠΙΣΗΜΟΙ ΔΙΑΝΟΜΕΑΣ OPEL
ΚΑΜΑΛΙΓΚΑΣ ΜΕΒΕ Λ. Ρόδου - Λίνδου 210, Ρόδος, τηλ.: 0241-61005, 69001

ΠΑΡΑΔΟΣΙΑΚΕΣ ΞΥΛΙΝΕΣ ΧΕΙΡΟΠΟΙΗΤΕΣ
ΚΑΡΕΚΛΕΣ ΚΑΙ ΤΡΑΠΕΖΙΑ
ΡΟΔΟΥ

ΣΑΛΑΚΟΣ
0246-22237



ΒΑΓΙΑΝΑΚΗΣ & ΣΙΑ, Σάλακος

Στα 45 χρόνια κατασκευαστές...

- Εγγύηση ζωής
- Τραπέζια πτυσσόμενα - σταθερά
- Πτυσσόμενες (σε χώρο 1 τραπεζιού αποθηκεύονται 80 καρέκλες)
- Για ΕΠΑΓΓΕΛΜΑΤΙΕΣ και ΙΔΙΩΤΕΣ
- Από ξύλο οξιάς εισαγωγής
- Σε χρώμα που εσείς προτιμάτε (ξύλου, μπλε, πράσινο κ.λπ.)
- Σε ΤΙΜΕΣ ΕΚΠΛΗΞΗ
- Παράδοση σε 10 ημέρες - 20 ημέρες

ΒΑΓΙΑΝΑΚΗΣ & ΣΙΑ, Σάλακος

(0246) 22237, 0945-283048

Συντάχθηκε μελέτη από δασολόγους και προτάθηκε στο Γ' ΚΠΣ για χρηματοδότηση

Εργο δασικής αναψυχής στην περιοχή "Κρόκου" Εμπωνα

Περιλαμβάνει την κατασκευή θέσης θέας με πλακοστρώσεις, ξύλινα παγκάκια, περιφράξεις, ενημερωτικές πινακίδες, τη δημιουργία πάρκινγκ και ξύλινης τουαλέτας

Στην αξιοποίηση του χώρου που βρίσκεται στη θέση "Κρόκου" του δημοτικού διαμερίσματος Εμπωνας, προχωρά ο Δήμος Αττα-βύρου στο πλαίσιο της προσπάθειας που έχει ήδη ξεκινήσει, για την αναβάθμιση της περιοχής.

Σύμφωνα με το δήμαρχο **Π. Κυριακούλη** οι δασολόγοι της Δ/νσης Δασών **Ν. Θεοδωρίδης** και **Κ. Βούλγαρης** συνέταξαν ήδη μελέτη η οποία ενεκρίθη από την Περιφέρεια Νοτίου Αιγαίου, και κόστισε 35 εκ. δρχ.

Η ΜΕΛΕΤΗ

Προβλέπει, τη διαμόρφωση **οργανωμένου χώρου στάθμευσης αυτοκινήτων, την κατασκευή θέσης - θέας με πλακοστρώσεις, περιφράξεις, ξύλινα παγκάκια, ενημερωτικές πινακίδες κ.λπ. καθώς και την κατασκευή διπλής ξύλινης τουαλέτας.**

Φορέας υλοποίησης του έργου θα είναι ο **Δήμος Αταβύρου** που θα υπογράψει την προγραμματική σύμβαση με το υπουργείο **Γεωργίας.** Ολες οι επεμβάσεις για τις κατασκευές και τις εργασίες που θα εκτελεστούν, θα είναι εναρμονισμένες με το φυσικό περιβάλλον και τη φυσιογνωμία της περιοχής ενώ θα ληφθούν υπόψιν, η αρχιτεκτονική του τοπίου και ο βαθμός αντοχής του φυσικού περιβάλλοντος. Επιπλέον θα καταβληθεί κάθε δυνατή προσπάθεια για την προστασία και βελτίωση από τις ήδη ανθρωπογενείς επεμβάσεις στο χώρο.

ΣΚΟΠΟΙ

Με το έργο αυτό που θα εκτελεστεί στο άκρο της επαρχιακής οδού **Εμπωνα-Σιαννών** (Ν.Δ. του νησιού) εξυπηρετούνται πολλαπλοί σκοποί. Συγκεκριμένα δίνεται η δυνατότητα να πάρουν τις απαραίτητες πληροφορίες για τα όσα παρατηρούν μέσω των **πινακίδων ενημέρωσης** που θα τοποθετηθούν και να γνωρίσουν καλύτερα την περιοχή και τα απέναντι νησιά. Επίσης, θα μπει κάποια τάξη στο χώρο, αφού η τοποθεσία δέχεται ήδη αξιόλογο όγκο επισκεπτών, οι οποίοι όμως λόγω της παντελούς έλλειψης υποδομής, παρκάρουν τα οχήματά τους ανεξέλεγκτα με κίνδυνο να προκαλέσουν τροχαίο ατύχημα ενώ πολλές φορές ρυπαίνουν και το χώρο.

Τα έργα που θα κατασκευαστούν εκτιμάται ότι θα σταματήσουν και όλα αυτά τα φαινόμενα. Η μείωση των απορριμμάτων στην περιοχή θα μειώσει και τον κίνδυνο πυρκαγιών στο δάσος.

Η ευρύτερη έκταση ανήκει σύμφωνα με τους μελετητές στη φυτοδιάπλαση **PISTACIA LENTISCUS** με κυρίαρχο είδος την τραχεία πεύκη, ενώ κατά θέσεις εμφανίζεται και το ορθόκλαδο κυπαρίσσι, με τη μορφή μεμονωμένων ατόμων ή κατά ομάδες. Ο υπόροφος, αποτελείται από τα τοπικά είδη της φυτοδιάπλασης: **τραχεία πεύκη, ελιά, κυπαρίσσι, οριζοντιόκλαδο, σχοίνος, πουρνάρι, κουμαριά, ασπάλαθος** ενώ από πλευράς πανίδας, συναντώνται: **λαγός, αλεπού, ασβός, κουνάβι, νυφίτσα, βραχοκιρκινέζι, αετογερακίνα, πετρίτης, μαυροπετρίτης και ξεφτέρι.**

ΤΑ ΕΡΓΑ

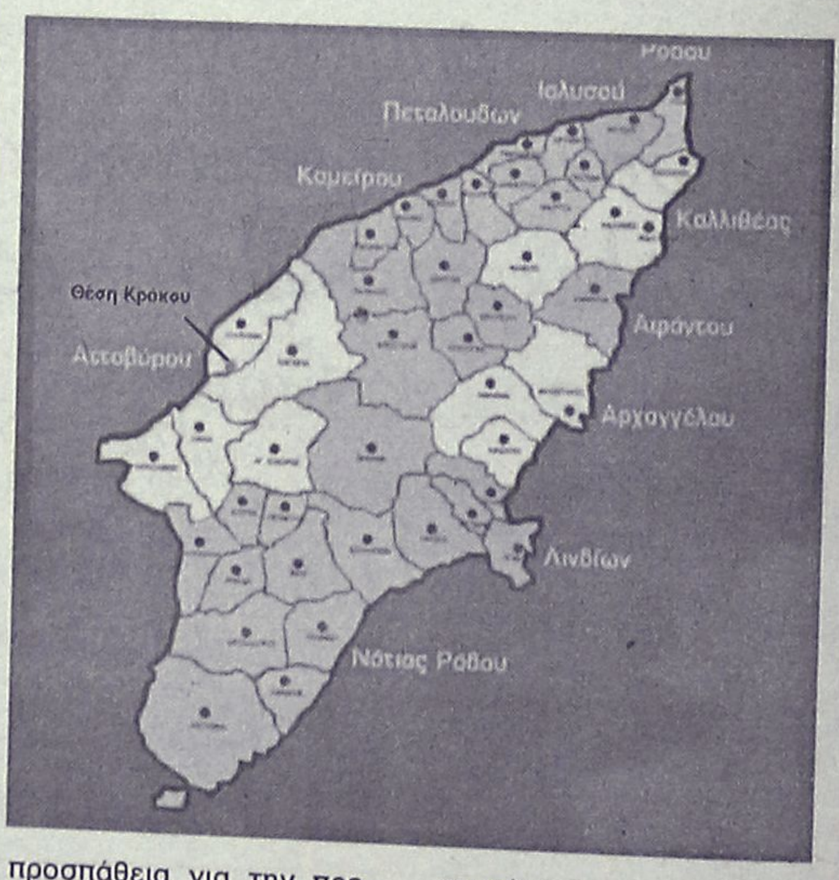

Σύμφωνα με τη μελέτη, απέναντι από τη θέση θέας θα κατασκευαστεί **χώρος στάθμευσης 200 τ.μ.** και σε όλο το μήκος του θα κατασκευαστεί τοιχίο ύψους 2 μ. για να το προστατεύει από κατολισθήσεις βράχων. Μάλιστα θα γίνει εκσκαφή μικρής κλίμακας για τη διαμόρφωση του πρανούς χωρίς να θιγεί δασική βλάστηση.

Για τη δημιουργία θέσης θέας θα κατασκευαστεί κατά μήκος **της λιθόκτιστο τοιχίο με ξύλινη περίφραξη**, για την προστασία από ατυχήματα. Παράλληλα με το τοιχίο, θα κατασκευαστεί πεζοδρόμιο πλακόστρωτο πλάτους 1,5 μέτρων. Προβλέπεται και η δημιουργία χώρου στάθμευσης για επιβατικά ΙΧ αυτοκίνητα, ενώ παράλληλα με το κράσπεδο του πεζοδρομίου θα δημιουργηθεί τάφρος αποστράγγισης ομβρίων υδάτων.

Στο κέντρο του πεζοδρομίου θα δημιουργεί και δεύτερη **εξέδρα**, χαμηλότερα της πρώτης. Η προσέγγιση από το ένα επίπεδο στο άλλο θα γίνει με σκαλοπάτια λιθόκτιστα. Στην εξέδρα, θα τοποθετηθούν **τέσσερα ξύλινα παγκάκια** ώστε να μπορούν οι επισκέπτες καθήμενοι να απολαμβάνουν τη θέα.

Στο βόρειο άκρο του πλατώματος, θα κατασκευαστεί **ξύλινη τουαλέτα** με στεγανό βόθρο, για τη λειτουργία της οποίας θα παρθούν όλα τα απαραίτητα μέτρα.

Τέτοια έργα, όπως είναι το **Μονοπάτι στον Αττάβυρο, η διαμόρφωση της παραλίας στη Γλυφάδα, η δημιουργία θέσης θέας στην περιοχή Κρόκου** και άλλα θα καταστήσουν, όπως δήλωσε ο **κ. Κυριακούλης** στη "Ρ", το δήμο ακόμα πιο ελκυστικό και θα αναδείξουν τις όμορφιές που διαθέτει.

ΑΘΛΗΤΙΚΗ
ΤΡΙΤΗ
13 ΜΑΡΤΙΟΥ 2001

ΣΕ ΚΑΡΑΝΤΙΝΑ Ο ΚΥΠΡΙΩΤΗΣ

✔ *Τον τιμώρησε ο προπονητής του, για ένα μήνα να προπονείται μόνος του, για πειθαρχικό παράπτωμα.*

ΣΕΛ. 16



ΕΥΚΟΛΑ Η ΑΕΚ 3-0 ΤΗΝ ΚΑΛΑΜΑΤΑ



✔ *Στο Εθνικό Στάδιο εξέτισε την τελευταία ποινή της τιμωρίας της και πήρε τους τρείς βαθμούς χωρίς να εντυπωσιάσει, με γκολ των Ζαγοράκη, Τσιάρτα, Κωστή. Συνθήματα κατά Μπάγεβιτς*

ΣΕΛ. 32

ΔΥΣΒΑΤΟΣ ΔΡΟΜΟΣ

Ο προπονητής του Ιάλυσου Θεόδωρος Θεοδώρου προδιαγράφει το μέλλον. Εξι κίτρινες κάρτες οι Β.-Γ. Ράϊος , Καλημέρης

ΣΕΛ. 18



ΠΑΠΑΖΟΓΛΟΥ: ΔΕΝ ΠΕΡΙΜΕΝΑΜΕ ΤΟΝ ΜΠΑΚΑΤΣΙΑ

ΣΕΛ. 34



ΤΑΝΙΔΗΣ: ΕΧΟΥΜΕ ΑΚΟΜΑ ΔΕΚΑ "ΠΟΛΕΜΟΥΣ"

ΣΕΛ. 34

ΑΡΓΥΡΟ Η ΠΑΝΑΓΟΥ, ΧΑΛΚΙΝΟ Η ΓΚΙΟΥΡΜΠΟΥΣ ΓΙΑ ΤΟ ΚΥΠΕΛΛΟ ΠΙΣΤΑΣ

ΣΕΛ. 34

ΤΟΠΙΚΟ ΠΟΔΟΣΦΑΙΡΟ

Σε "καραντίνα" ο Κυπριώτης

✓ *ΤΙΜΩΡΗΘΗΚΕ ΑΠΟ ΤΟΝ ΠΡΟΠΟΝΗΤΗ ΤΟΥ ΣΑΒΒΑ ΟΡΦΑΝΙΔΗ ΝΑ ΓΥΜΝΑΖΕΤΑΙ ΜΟΝΟΣ ΜΕΧΡΙ ΤΟ ΤΕΛΟΣ ΤΟΥ ΜΗΝΑ, ΓΙΑΤΙ ΥΠΕΠΕΣΕ ΣΕ ΠΕΙΘΑΡΧΙΚΟ ΠΑΡΑΠΤΩΜΑ*

Σε πειθαρχικό παράπτωμα υπέπεσε ο ποδοσφαιριστής της ομάδας της Ρόδου, **Μιχάλης Κυπριώτης**, με αποτέλεσμα ο προπονητής του, **Σάββας Ορφανίδης** να τον τιμωρήσει θέτοντάς τον εκτός ομάδας μέχρι το τέλος του μήνα και να κάνει προπονήσεις μόνος του.

Μάλιστα ο μέσος της Ρόδου είχε αποκλεισθεί από την 18άδα του τελευταίου αγώνα με τη Θύελλα για τον συγκεκριμένο λόγο.

Στο αγωνιστικό μέρος τώρα η Ρόδος χθες ξεκίνησε τις προπονήσεις της κάνοντας ταχύτητες στο χώρο της Τάφρου. Σήμερα και μέχρι την Πέμπτη θα γίνονται καθημερινές προπονήσεις εν όψει του επόμενου αγώνα με τον Ορφέα στο Εθνικό Στάδιο.

Τα προβλήματα που υπάρχουν στην ομάδα ακούν στα ονόματα, **Μαΐλης** (θλάση), **Πόλος** (γόνατο) και **Ροδίτης** (ενοχλήσεις προσαγωγούς).

Οι δύο πρώτοι αναμένεται να μπουν στο πρόγραμμα της ομάδας σε λίγες ημέρες, ενώ ο τρίτος αναλόγως με την εξέλιξη του τραύματός του θα φανεί εάν υπολογίζεται στο ματς του Σαββάτου.

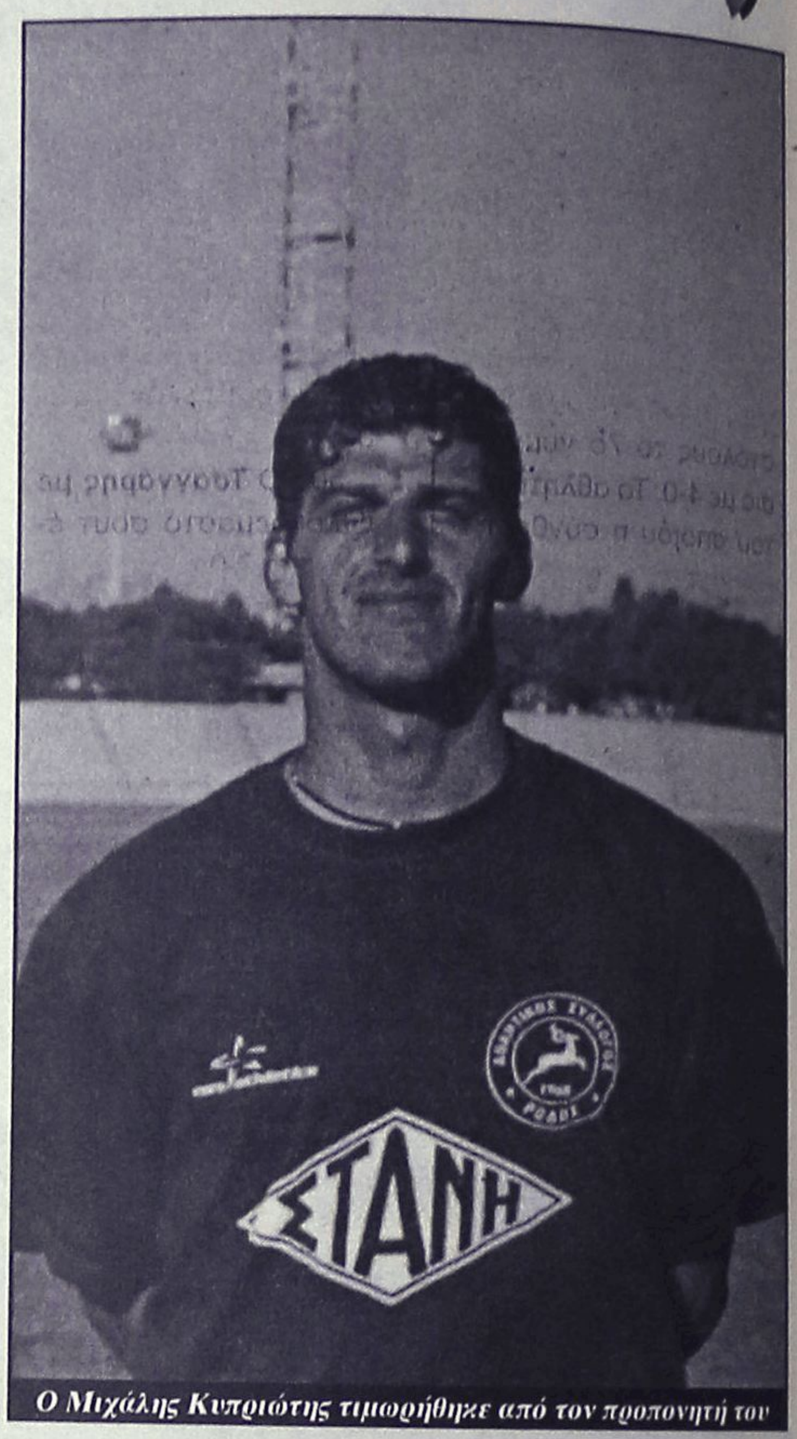

Ο Μιχάλης Κυπριώτης τιμωρήθηκε από τον προπονητή του

Φωνάζει η Δήμητρα...

✔ *Για τη διαιτησία του αγώνα της με την Δόξα Λ. και μέσω επιστολής διαμαρτυρίας αναλύει την αδικία που σχηματίσθηκε εις βάρος της*

Αγανάκτηση επικρατεί στις τάξεις της ομάδας της Δήμητρας μετά τον εκτός έδρας αγώνα της την προηγούμενη Κυριακή στη Λέρο.

Δίνοντας αγώνα "ζωής ή θανάτου" για την παραμονή της στην κατηγορία, η επιτροπή ορισμού διαιτησίας όρισε στο συγκεκριμένο παιχνίδι τρεις διαιτητές από Λέρο και όπως ήταν φυσικό σύμφωνα με την επιστολή της ομάδας της Δήμητρας, γνώρισε τη "σφαγιαστική" διαιτησία των **Καστή, Μαχαίρα και Ξένου** (ο τελευταίος ήταν φίλαθλος και αντικατέστησε τον **Μαυρουδή** που δεν προσήλθε χωρίς να γίνει η διαδικασία της κλήρωσης που προβλέπει ο ΚΑΠ και χωρίς να γνωρίζουν τίποτα οι παράγοντες της Δήμητρας).

Η επιστολή αναλυτικά αναφέρει:

«Κύριοι υπεύθυνοι του Συνδέσμου Διαιτητών, βρισκόμαστε στην δυσάρεστη θέση μετά από τον σφαγιασμό μας στο παιχνίδι ΔΟΞΑ Λ. - ΔΗΜΗΤΡΑΣ, να διαμαρτυρηθούμε έντονα προς κάθε κατεύθυνση. Ο κόμπος πλέον έφτασε στο χτένι. Κατ' αρχάς σε έναν αγώνα που παιζόταν μια κατηγορία ορίσατε τρεις Λεριούς διαιτητές, και μάλιστα ο ένας από αυτούς, ο κ. **Μαυρουδής** δεν προσήλθε καθόλου στο γήπεδο με αποτέλεσμα να παίξει επόπτης ο κ. **Ξένος**, όπως όλοι γνωρίζουμε παλιός παίκτης της ΑΣΕΛ και ΛΕΡΙΑΚΟΥ. Ο συγκεκριμένος κύριος στο 57' άφησε το παιχνίδι να συνεχιστεί και να καταλήξει η μπάλα γκολ, 1 μέτρο έξω από την γραμμή του άουτ. Στο 80' ο κ. **Καστής** αγνόησε φάουλ στον τερματοφύλακά μας από τρεις αντιπάλους, με αποτέλεσμα να διαμορφωθεί το 0-1 σε 2-1.

Αυτός είναι ο σεβασμός των προσπαθειών ενός σωματείου;

Αυτή είναι η αξιολόγηση των αγώνων από τους υπεύθυνους;

Αναρωτιέται κανείς αν αξίζει να προσπαθεί γι' αυτό το δύσμοιρο ποδόσφαιρο. Το μόνο που ταιριάζει σ' αυτήν την περίπτωση, είναι η απαξίωση. Θα παλαίψουμε ως το τέλος και ελπίζουμε να μην αναζητείτε υπεύθυνους σε καταστάσεις που δημιουργούνται συνήθως από κακή λειτουργία και κακές διαιτησίες.

Υ.Γ.: Ο κ. **Ξένος** ομολόγησε σε φίλαθλο της Δήμητρας ότι πράγματι η μπάλα πέρασε έξω από τη γραμμή, αλλά... "έπρεπε να χάσετε".

Επιπλέον στο Φύλλο Αγώνος αναφέρει ο κ. **Καστής** (ο ορισθείς επόπτης κ. **Μαυρουδής** δεν προσήλθε στο γήπεδο "ως συνήθως" -αυτό λέει πάρα πολλά κύριοι). Επίσης δεν τηρήθηκε η διαδικασία της πρότασης από κάθε σωματείο και της κλήρωσης για να ορισθεί ο επόπτης, αλλά και ο παρατηρητής αγώνος που επίσης δεν προσήλθε.

Αυτά δεν αναφέρονται και στο Φύλλο Αγώνος.

Εκ του Δ.Σ.

Α.Ο. Δήμητρα».

Σαρακοστιανές νοστιμιές σε νηστήσιμες τιμές!!!
Στα ΜΕΓΑΛΑ ΚΑΤΑΣΤΗΜΑΤΑ
ΠΑΠΠΟΥ
ΧΑΛΒΑΣ ΧΑΪΤΟΓΛΟΥ 1 Kg + ½ ΔΩΡΟ 1376 ΔΡΧ. 4.03 €
ΤΟΝΝΟΣ ΣΑΦΚΟΛ 170 GR 233 ΔΡΧ. 0.68 €
ΤΑΧΙΝΙ ΧΑΪΤΟΓΛΟΥ ΒΑΖΟ 300 GR 389 ΔΡΧ. 1.14 €
ΟΥΖΟ ΟΡΜΟΣ 700 ML + ΔΩΡΟ ΚΟΥΤΙ ΣΑΡΔΕΛΛΕΣ CARAVEL 1144 ΔΡΧ. 3.35 €
UKAKO
τελευταίο δεκαήμερο! Εκπτώσεις έως 50%
25ης Μαρτίου 7, ΡΟΔΟΣ
Τηλ: 24286, 20127 FAX: 30995

ΤΟΠΙΚΟ ΠΟΔΟΣΦΑΙΡΟ

Νίκησε το ΤΑΔ

✔ ΓΙΑ ΤΟ ΠΡΩΤΑΘΛΗΜΑ ΓΥΜΝΑΣΙΩΝ, ΤΟ 7ο ΜΕ 4-0

Για το πρωτάθλημα γυμνασίων το αθλητικό γυμνάσιο κέρδισε χθες στους Αγίους Αποστόλους το 7ο γυμνάσιο με 4-0. Το αθλητικό, του οποίου η σύνθεση είχε παίκτες που ήταν όλοι γεννημένοι το 1987, γοήτευσε με την απόδοσή του και κέρδισε άνετα. Να σημειώσουμε ότι τα παιχνίδια του πρωταθλήματος γυμνασίων διαρκούν 60' λεπτά. Την Πέμπτη στο ίδιο γήπεδο το αθλητικό γυμνάσιο θα αντιμετωπίσει το 2ο γυμνάσιο στις 12.00.

ΤΑ ΓΚΟΛ

7'. Ο **Καλησπέρης** με πλασέ άνοιξε το σκορ.

28'. Πάλι ο **Καλησπέρης** με σουτ έκανε το 2-0.

50'. Ο **Τσαγγάρης** με ψιλοκρεμαστό σουτ έκανε το 3-0.

58'. Με πλασέ ο **Τσακίρης Σ.** έκανε το τελικό 4-0.

Το παιχνίδι διαιτήτευσαν οι **Μαντικός, Παπαντωνίου** και **Σαρικάκης.**

Από το αθλητικό διακρίθηκαν οι **Σκαφίδας, Τσοπανάκης** και **Τσαγγάρης.**

Από το 7ο διακρίθηκαν οι **Αγγελάκης, Αγγελόπουλος** και **Χατζηπέτρος.**

Οι συνθέσεις:

ΑΘΛΗΤΙΚΟ: *Αναστασάς, Νικολός, Τσακίρης Κ., Τσοπανάκης (45' Νώντας), Καρπαθάκης, Μενίκος (28' Τσαγγάρης), Καλησπέρης (50' Μαυρουδής), Σκαφίδας, Κουρδουνάκης, Αναστασάκης, Τσακίρης Σ.*

7ο ΓΥΜΝΑΣΙΟ: *Κεσερτζής, Ντουρουτλής (15' Χατζηαντώνης), Αγγελάκης, Γιάννου, Στάπας, Λυκοπάντης (45' Σταματάκης), Μαλλιάκας, Κυπριώτης, Κορωναίος, Χατζηπέτρος, Αγγελόπουλος.*

ΕΦΗΒΙΚΟ ΠΡΩΤΑΘΛΗΜΑ

Δύο εξ αναβολής παιχνίδια του α' ομίλου πρόκειται να γίνουν αύριο.

Συγκεκριμένα στο γήπεδο του Καρακόνερου η Ρόδος θα αντιμετωπίσει τον ΑΕΡΑ, ενώ στον Αρχάγγελο ο Άρης θα φιλοξενήσει τον Διαγόρα Β.

Τα δύο παιχνίδια:

- **Καρακόνερο (16.30):** Ρόδος-ΑΕΡΑ (Πάνος)
- **Αρχάγγελος (16.30):** Άρης-Διαγόρας Β. (Μοσχούς).

Παίδες

Φιλικό στο Εθνικό

● Θα αντιμετωπίσουν σήμερα το 1ο ΤΕΕ

Φιλικό αντί για προπόνηση θα δώσουν σήμερα στις 3 μ.μ. στο Εθνικό Στάδιο οι Παίδες μας αντιμετωπίζοντας την ομάδα του 1ου ΤΕΕ η οποία προετοιμάζεται για την τελική φάση του πανελλήνιου σχολικού πρωταθλήματος Λυκείων.

Ο ενωσιακός προπονητής **Μιχάλης Δράκος** θα έχει την ευκαιρία να "τσεκάρει" την μικτή μας ομάδα στην προτελευταία προπόνηση πριν τον επαναληπτικό αγώνα με την Λάρισα την μεθεπόμενη Τετάρτη 21 Μαρτίου, στο Εθνικό Στάδιο.

Οι ποδοσφαιριστές της ομάδας των Παίδων θα πρέπει να βρίσκονται στο Στάδιο της 14.30 και έχουν κληθεί οι εξής:

Κατσιδώνης (ΑΕΡΑ), **Κεφάλας** (Ν. Ρόδος), **Μακρυδημήτρης** (ΑΣ Ρόδος), **Διακίδης, Τάολας** (ΑΕΡΑ), **Μαριάς** (Δόξα Ψίνθου), **Φελεγκάκης** (Ηρακλής Μαρ.), **Αγγελάκης** (Διαγόρα Βατίου), **Βαρκάδος** (Ευαγόρα), **Πατρός** (Ιάλυσος '97), **Σταμούλης** (Αναγ. Εμπωνας), **Στεργαλάς** (ΑΕΡΑ), **Πέρος** (Αστ. Μασάρων), **Νικολός** (Απ. Καλυθιών), **Αγγελόπουλος** (Διγενή), **Φωτεινής, Χωρίτης** (Διαγόρας Βατίου), **Κοσμάς** (Νήσου Ρόδου), **Φιλίππου** (Κλεάνθη), **Παστρικός** (Διαγ. Βατίου).

Αύριο Διαγόρας-Κλεόβουλος

● Με το μεταξύ τους παιχνίδι κλείνει η "αυλαία" της 22ης αγωνιστικής

Αύριο στις 15.30 στο Εθνικό Στάδιο πραγματοποιείται η τελευταία συνάντηση της 22ης αγωνιστικής, έχοντας τον Διαγόρα να υποδέχεται την ομάδα του Κλεόβουλου.

Βαθμολογικά τώρα ο αγώνας ενδιαφέρει περισσότερο τον Κλεόβουλο που "καίγεται" για βαθμούς και κάνει ύστατη προσπάθεια για να παραμείνει στην κατηγορία. Ωστόσο ο Διαγόρας είναι από τις ομάδες που δεν χαρίζεται και αναμένεται αύριο να αγωνισθεί χωρίς κανένα ενδοιασμό.

Το ματς θα διευθύνει ο διαιτητής **Ζήσο Γιοβάνι** έχοντας επόπτες τους **Ορφανό** και **Λάμπρου.**

Παρατηρητής αγώνα θα είναι ο **Λάζαρος Βεργίδης** ενώ παρατηρητής διαιτησίας ο **Βασίλης Κωνσταντίνου.**

ΝΕΑ ΣΕΙΡΑ ΜΠΑΤΑΡΙΩΝ
BAREN POWERPROFI



+ 30% ΥΨΗΛΟΤΕΡΗ ΑΠΟΔΟΣΗ
ΕΝΔΕΙΚΤΙΚΟ ΦΟΡΤΙΣΗΣ
ΧΩΡΙΣ ΣΥΝΤΗΡΗΣΗ
24 ΜΗΝΕΣ ΕΓΓΥΗΣΗ

..... ΜΑ ΠΑΝΩ ΑΠΟ ΟΛΑ...
BÄREN

ΑΝΤΙΠΡΟΣΩΠΟΣ ΔΩΔΕΚΑΝΗΣΟΥ
ΚΕΝΤΡΟ ΜΠΑΤΑΡΙΑΣ ΔΩΔΕΚΑΝΗΣΟΥ
Καποδιστρίου 74, Ρόδος • Τηλ. 21507

PIAGGIO ΚΩΣΤΑΡΙΔΗΣ

RUNNER 125-180
ΝΕΟΣ ΤΕΤΡΑΧΡΟΝΟΣ ΚΙΝΗΤΗΡΑΣ 125-180cc
ΔΙΠΛΟ ΑΜΟΡΤΙΣΕΡ - ΔΥΝΑΤΟ - ΟΙΚΟΝΟΜΙΚΟ



ΧΩΡΙΣ ΠΡΟΚΑΤΑΒΟΛΗ
από
36.000

Καναδά 12 • ΤΗΛ. 22325

Zio Peppe
PIZZA AL METRO
per tutti i gusti

Εξαργυρώστε τους πόντους που έχετε συγκεντρώσει ως τώρα παίρνοντας δωρεάν πίτσα! Από 10 έως 20 Μαρτίου

0 10 20 30 40 50 60 70 80 90 100 110 120 130 140 150

0800 30029
ΧΩΡΙΣ ΧΡΕΩΣΗ
0241 30823
ΑΠΟ ΚΙΝΗΤΟ

Β' ΚΑΤΗΓΟΡΙΑ - ΕΘΝΙΚΗ ΕΡ/ΚΗ

Δύσβατος ο δρόμος...

✓ *Ο ΘΟΔΩΡΑΣ ΘΕΟΔΩΡΟΥ ΠΡΟΔΙΑΓΡΑΦΕΙ ΤΟ ΜΕΛΛΟΝ ΤΟΥ ΙΑΛΥΣΟΥ*
✓ *Β. ΚΑΙ Γ. ΡΑΪΟΣ, ΚΑΛΗΜΕΡΗΣ ΣΥΜΠΛΗΡΩΣΑΝ ΕΞΙ ΚΙΤΡΙΝΕΣ ΚΑΡΤΕΣ*

Βαρύ κλίμα επικρατεί στο στρατόπεδο του Ιάλυσου από το 2-5 της περασμένης Κυριακής αλλά και την άσχημη εμφάνιση των ερυθροκίτρινων κόντρα στον Ατρόμητο Αθηνών.

Χθες ο Ιάλυσος δεν προπονήθηκε καθόλου κι ο **Θόδωρος Θεοδώρου** βρήκε την ευκαιρία να πει δύο κουβέντες για την ήττα αλλά και το μέλλον της ομάδος που τουλάχιστον προς το παρόν προβλέπεται δυσοίωνο.

"Θα συνεχίσουμε κατά τον ίδιο τρόπο" τόνισε ο κώουτς του Ιάλυσου και συνέχισε: "Εμάς όμως δεν μας πειράζει. Το ξέραμε από το καλοκαίρι πώς θα είναι δύσβατος ο δρόμος και θα είναι έτσι μέχρι το τέλος. Στόχος μας να χρησιμοποιήσουμε κι αλλά μικρά παιδιά μέχρι το καλοκαίρι. Αυτή είναι η μόνη εναλλακτική λύση για το σωματείο. Εξάλλου κανείς δεν είναι σίγουρος για το αν μείνουν οι "καλοί" παίκτες στην ομάδα. Αν έρθουν από άλλες ομάδες καλές προτάσεις σ' αυτά τα παιδιά δεν θα μείνουν. Γι' αυτό λοιπόν πρέπει να υπάρχει διάδοχος κατάσταση και να στηριχθεί η ομάδα στα δικά της παιδιά".

Την 20η αγωνιστική ο Ιάλυσος παίζει στο Μενίδι κόντρα στον Αχαρναϊκό. Και σ' αυτή την περίπτωση οι ερυθροκίτρινοι θα παρατάχθούν χωρίς τρεις από τους πιο βασικούς τους ποδοσφαιριστές που θα λείψουν για δύο αγωνιστικές μάλιστα.

Ο λόγος για τους **Βαγγέλη** και **Γιώργο Ράιο** αλλά και τον **Λάζαρο Καλημέρη** που συμπλήρωσαν έξι κίτρινες κάρτες και θα λείψουν από τους προσεχείς δύο αγώνες του Ιάλυσου.

Στον αντίποδα των απουσιών πρέπει να σημειωθεί πώς επανέρχεται στην ομάδα ο **Εμίλ Μπιγκό.**



Γ. Ράϊος και Λάζαρος Καλημέρης συμπλήρωσαν έξι κίτρινες κάρτες και δεν θα παίξουν σε δύο αγώνες (ΒΙΚΤΩΡ-ΦΩΤΟ ΜΑΡΚΕΤ-ΙΑΛΥΣΟΣ)

Χαλκηδώνα-Κιλκισιακός 3-0

✓ *Στο ματς που ολοκλήρωσε την 19η αγωνιστική*

Σε ρυθμούς προπόνησης η Χαλκηδόνα, επιβλήθηκε με 3-0 του Κιλκισιακού στη Νεάπολη στο παιχνίδι που έριξε την αυλαία της 19ης αγωνιστικής της Β' κατηγορίας. Με τη νίκη της αυτή η ομάδα του **Γιώργου Βαζάκα** έφτασε τους 35 βαθμούς και ανανέωσε τις ελπίδες της για συμμετοχή στο μπαράζ της ανόδου. Τα γκολ για τους "κυανοκίτρινους" σημείωσαν οι **Γκαλαμέλος** (8ο), **Αφεντουλίδης** (56ο) και **Γεωργακάς** (77ο).

Ακόμα δέκα "πολέμους"...

✓ *Δύσκολη έξοδος την Κυριακή για τον κυπελλούχο Απόλλωνα. Παίζει στο Ηράκλειο κόντρα στον Εργοτέλη*

ΚΑΛΥΘΙΕΣ— Μέρα ξεκούρασης η χθεσινή για τον Απόλλωνα Καλυθιών. Μετά το 4-1 επί του Ολυμπιακού Χερσονήσου, ο **Γιώργος Τανίδης** έδωσε ρεπό χθες στους παίκτες του που έσπευσαν να παρακολουθήσουν το ματς την ΑΕΚ με την Καλαμάτα στο Εθνικό Στάδιο αλλά και για να πάρουν δυνάμεις εν όψει της δύσκολης συνέχειας.

Το πρόγραμμα φέρνει την Κυριακή τον Απόλλωνα κόντρα σε Κρητική ομάδα. Οι κυανοκίτρινοι καλούνται να παίξουν στο Ηράκλειο εναντίον του δεύτερου της βαθμολογίας Εργοτέλη που θέλει οπωσδήποτε τη νίκη για να μη χάσει την επαφή με την πρώτη θέση στην οποία βρίσκονται τα Χανιά.

Ο **Γιώργος Τανίδης** μίλησε και χθες για ακόμα μία μάχη για την οποία τόνισε χαρακτηριστικά τα εξής:

"Είναι σίγουρα δύσκολο παιχνίδι. Είναι γνωστή η δυναμικότητα του Εργοτέλη που είχε κερδίσει και στις Καλυθιές 1-0. Εμείς θα πάμε να πολεμήσουμε. Εχουμε ακόμα δέκα "πολέμους" μέχρι το τέλος του πρωταθλήματος και κάθε ένας είναι κάτι το ξεχωριστό" τόνισε ο κώουτς του Απόλλωνα που έδειξε να φοβάται μόνο τον κακό εαυτό της ομάδας του.

Στο δύσκολο ματς της Κρήτης ο **Γιώργος Τανίδης** θα έχει στη διάθεσή του και τον **Γιώργο Ισκά** που εξέτισε την ποινή του. Η απουσία του πάντως ήταν κάτι περισσότερο από αισθητή στο παιχνίδι εναντίον του Ολυμπιακού Χερσονήσου.

Zorpidis L.A.N.E.
ΤΟΥΡΙΣΤΙΚΟΣ ΟΡΓΑΝΙΣΜΟΣ
ΑΛΕΞ. ΔΙΑΚΟΥ & ΛΟΧΑΓΟΥ ΦΑΝΟΥΡΑΚΗ 38
Τηλ.: (0241) 20625, 30054, 33603, 33607-Fax: 26745
Ταξίδια ...στα μέτρα σας!
ΑΕΡΟΠΟΡΙΚΕΣ εκδρομές εξωτερικού
ΟΔΙΚΕΣ εκδρομές εξωτερικού
Εκδρομές στην ΕΛΛΑΔΑ
ΑΕΡΟΠΟΡΙΚΑ ΕΙΣΙΤΗΡΙΑ στην Ελλάδα και στο εξωτερικό
ΕΙΣΙΤΗΡΙΑ ΠΛΟΙΩΝ για όπου θέλετε με όποια εταιρεία θέλετε
ΚΡΑΤΗΣΕΙΣ ΞΕΝΟΔΟΧΕΙΩΝ όλων των κατηγοριών και των ανέσεων

ΠΑΡΙΣΙ	4-5-6	μέρες
ΠΑΡΙΣΙ -DISNEYLAND	6	"
DISNEYLAND	4	"
ΡΩΜΗ	5	"
ΚΛΑΣΙΚΗ ΙΤΑΛΙΑ	6-7	"
ΛΟΝΔΙΝΟ	5	"
ΑΓΓΛΙΑ - ΣΚΩΤΙΑ	7	"
ΜΑΔΡΙΤΗ - ΑΝΔΑΛΟΥΣΙΑ	8	"
ΓΥΡΟΣ ΙΣΠΑΝΙΑΣ	10	"
ΙΣΠΑΝΙΑ - ΠΟΡΤΟΓΑΛΙΑ	10	"
ΛΙΣΣΑΒΩΝΑ	6	"
ΛΙΣΣΑΒΩΝΑ - ΜΑΔΕΡΑ	8	"
ΠΑΝΟΡΑΜΑ ΠΟΡΤΟΓΑΛΙΑΣ	8	"
ΜΑΔΡΙΤΗ	5	"
ΒΟΥΔΑΠΕΣΤΗ	4-5-6-7-8	"
ΒΙΕΝΝΗ	4-5-6-7-8	"
ΚΕΝΤΡΙΚΗ ΕΥΡΩΠΗ	8	"
ΓΥΡΟΣ ΕΛΒΕΤΙΑΣ	8	"
ΒΟΥΔΑΠΕΣΤΗ - ΠΡΑΓΑ	7	"
ΠΡΑΓΑ	4	"
ΒΕΡΟΛΙΝΟ	4	"
ΣΑΛΤΣΜΠΟΥΡΓΚ-ΑΥΣΤΡΙΑΚΕΣ ΛΙΜΝΕΣ	7	"
ΤΥΝΗΣΙΑ - ΓΥΡΟΣ ΟΑΣΕΩΝ	8	"
ΣΑΦΑΡΙ ΣΤΗ ΣΑΧΑΡΑ	8	"
ΑΙΓΥΠΤΟΣ-ΚΑΪΡΟ-ΚΡΟΥΑΖΙΕΡΑ ΝΕΙΛΟΥ	8	"
ΣΙΓΚΑΠΟΥΡΗ - ΜΠΑΝΓΚΟΚ - ΜΠΑΛΙ	15	"
ΜΠΑΝΓΚΟΚ - ΣΙΓΚΑΠΟΥΡΗ - ΠΟΥΚΕΤ	15	"
ΑΒΑΝΑ-ΤΡΙΝΙΔΑΔ-ΒΑΡΑΔΕΡΟ	9	"
ΜΕΞΙΚΟ ΣΙΤΥ - ΤΑΣΚΟ - ΑΚΑΠΟΥΛΚΟ	10	"

καθώς και πολλές οδικές

Μεμονωμένα πακέτα στα μέτρα σας
Αεροπορικά εισιτήρια εσωτερικού - εξωτερικού
Κρατήσεις ξενοδοχείων σε όλο τον κόσμο
Ειδικά πακέτα για νεόνυμφους
Σας προσφέρει το καλύτερο στην καλύτερη τιμή!!!

ΔΡΟΜΟΛΟΓΙΑ Φ/Β ΚΟΡΝΑΡΟΣ
- Κάθε Πέμπτη και Κυριακή πρωί 05.00 για ΧΑΛΚΗ - ΔΙΑΦΑΝΙ - ΠΗΓΑΔΙΑ - ΚΑΣΟ - ΣΗΤΕΙΑ - ΑΓ. ΝΙΚΟΛΑΟ - ΜΗΛΟ - ΠΕΙΡΑΙΑ

NOUVELLES FRONTIERES

Σας προσφέρουμε αεροπορικά εισιτήρια με όλες τις εταιρίες (Ρόδο - Αθήνα από 17.300-€51 και μετ' επιστροφής από 34.100-€100) και ξενοδοχεία για κάθε γούστο και ανάγκη στην Αθήνα, Θεσσαλονίκη ή και σε οποιαδήποτε άλλη πόλη της Ελλάδος.

ΞΕΝΟΔΟΧΕΙΑ ΣΤΗΝ ΑΘΗΝΑ (τιμές με πρωινό)

Α' ΚΑΤΗΓΟΡΙΑ	ΜΟΝΟΚΛ.	ΔΙΚΛ.	ΤΡΙΚΛ.
ALEXANDROS(Βασ. Σοφίας)	17.000 50€	20.000 59€	25.000 73€
AMALIA (Σύνταγμα)	21.000 62€	29.000 85€	34.000 100€
ATHENS ACROPOL (Ομόνοια)	19.800 58€	23.800 70€	28.000 82€
PARTHENON (Συγγρού)	15.000 44€	18.500 54€	24.000 71€
Β' ΚΑΤΗΓΟΡΙΑ			
ACROPOLIS SELECT (Συγγρού)	15.000 44€	17.000 50€	24.000 71€
ADRIAN (Πλάκα)	15.000 44€	17.400 51€	21.600 63€
CHRISTINA (Συγγρού)	12.500 37€	14.500 43€	20.000 59€
DORIAN INN (Ομόνοια)	16.000 47€	18.200 53€	24.800 73€
GRAND HOTEL (Πατησίων)	11.000 32€	14.000 41€	17.000 50€
JASON INN (Θησείον)	18.000 53€	20.400 60€	25.200 74€
PLAZA (πλ. Βικτωρια)	10.000 30€	13.000 38€	18.000 53€
PYTHAGORION (Ομόνοια)	10.800 32€	14.400 42€	18.000 53€
ZINON (Ομόνοια)	9.000 27€	12.000 35€	15.600 46€
Γ' ΚΑΤΗΓΟΡΙΑ			
ARISTOTELES (πλ. Βάθης)	5.500 16€	8.000 24€	9.600 28€
EVRIPIDES (Ψυρή)	5.500 16€	8.000 24€	10.500 31€

*Για περισσότερες πληροφορίες επικοινωνήστε μαζί μας στο **(0241) 28128**, ή επισκεφθείτε το γραφείο μας στη Ρόδο, **Γρίβα 32**, (πίσω από το GRAND HOTEL), πρωί - απόγευμα.*

Club

NIKE ● ADIDAS ● FILA ● REEBOK ● UMBRO ● ADMIRAL ● CHAMPION

Οτι καλύτερο στο αθλητικό ρούχο και παπούτσι.

Το δικό σας Club στη Ρόδο

25ης Μαρτίου 6-8
Τηλ. και Fax: 27114

Για τις αγγελίες σας, απευθύνεσθε στα γραφεία μας ή στα τηλέφωνα: 22210, 75230

ΜΙΚΡΕΣ Αγγελίες

ΟΙ ΑΓΓΕΛΙΕΣ ΤΗΣ ΡΟΔΙΑΚΗΣ παρουσιάζονται και στο site www.anaggelies.gr

ΕΝΟΙΚΙΑΣΕΙΣ ΑΚΙΝΗΤΩΝ & ΕΠΙΧΕΙΡΗΣΕΩΝ

ΙΣΟΓΕΙΟ κατάστημα 115 τ.μ. με 2 πατάρια κατάλληλο για εμπορική επιχείρηση επί της οδού Καποδιστρίου 59. Πληρ. τηλ. 0974375937. AE38560

ΙΣΟΓΕΙΟ υπερυψωμένο ανεξάρτητο διαμέρισμα, επιπλωμένο 60 περίπου τ.μ. (ενός υπνοδωμ. και άνετων βοηθητικών χώρων) επί της Βενετοκλέων 111 (πλησίον κιν/φου ΜΕΤΡΟΠΟΛ). Πληρ. τηλ. 33349, 0974107374 AE38553

ΕΝΟΙΚΙΑΖΟΝΤΑΙ 10 studios σε ήσυχη περιοχή στην Κρεμαστή, πλήρως επιπλωμένα, ανεξάρτητα με πολυκουζίνα, ντους, WC, ηλιακούς θερμ., μπαλκόνι, κήπος με γρασίδι για ξεκούραση, άνετο πάρκινγκ. Δρχ. με το μήνα 45.000 ή με την ημέρα. Πληρ. τηλ. 95841, 95487, 0937606824 AE38551

ΜΕΖΟΝΕΤΑ 165 τ.μ. στην περιοχή της Ιαλυσού. Διαθέτει κεντρική αυτόνομη θέρμανση και ηλιακό θερμοσίφωνο. Μεγάλη αυλή για πάρκινγκ και κήπο. Πληρ. τηλ. 33814 κιν. 0945/797780 AE38547

ΚΑΤΑΣΤΗΜΑ στην πόλη της Ρόδου 380 τ.μ. στην οδό Αντιοχείας 9, περιοχή Ικαρος (πρώην εγκαταστάσεις Χαρίτου ΑΕ) κατάλληλο για επαγγελματική χρήση. Πληρ. τηλ. 64085, 0932437151 AE38537

ΕΝΟΙΚΙΑΖΟΝΤΑΙ: 1) Μπαρ στην Ορφανίδου 100 τ.μ. πλήρως εξοπλισμένο, 2) Μονοκατοικία 120 τ.μ. με αυλή 60 τ.μ. μόνο για επαγγελματική χρήση (κατάλληλο για φροντιστήριο-νηπιαγωγείο-εστιατόριο κ.λπ.). Πληρ. ΡΟΔΙΑΚΗ ΚΤΗΜΑΤΙΚΗ Ανέστης και Σάββας Σαββαΐδης τηλ. 26281-35476, κιν. 0944-421015, 0944-234352. AE38577

ΓΡΑΦΕΙΟ επί της πλατείας Κύπρου άνωθεν "Οπτικά Καστελλοριζιός". Πληρ. τηλ. 26021 AE38536

ΔΙΑΜΕΡΙΣΜΑ επιπλωμένο πλήρως εξοπλισμένο δύο δωματίων επιφανείας 40 τ.μ. με πολυκουζινάκι, ψυγείο, τηλέφωνο, τηλεόραση, ηλιακό θερμοσίφωνο, ηλεκτρ. καλοριφέρ, άνετος χώρος παρκαρίσματος στην Κρεμαστή. Πληρ. τηλ. 96216, 91108 AE38539

ΚΑΤΑΣΤΗΜΑ 30 τ.μ. στο Ροδίνι, Οσλο 14. Πληρ. τηλ. 68103 AE38541

ΚΑΤΑΣΤΗΜΑ στην Παλιά Πόλη 20 τ.μ. Πληρ. τηλ. 0945/534070 AE38545

ΔΙΑΜΕΡΙΣΜΑ στην οδό Καναδά ευήλιο σε 2ο όροφο, με κρεβατοκάμαρα, σαλόνι και τραπεζαρίακαθιστικό, ενοίκιο 110.000 δρχ. Πληρ. τηλ. 39339, 34408 και 0946/062613 AE38519

ΔΙΑΜΕΡΙΣΜΑ 2 υπνοδωματίων, στην οδό Μ. Μαλλιαράκη 19. Πληρ. τηλ. 0246/41307 AE38521

ΕΝΟΙΚΙΑΖΟΝΤΑΙ : α) διαμέρισμα 100 τ.μ. β' ορόφου επί της λεωφ. Μιχαλακοπούλου 66, Ιλίσια κοντά στο ξενοδοχείο Holiday Inn και β) γραφεία 25 τ.μ. και 15 τ.μ. στο κέντρο του Πειραιά, Ηρώων Πολυτεχνείου 4α. Πληρ. τηλ. και fax (01) 5001871 AE38520

ΣΤΗΝ ΚΡΕΜΑΣΤΗ, διόροφη μονοκατοικία 100 τ.μ. οδός Παπαγιάννη 49, με μεγάλο σαλόνι, δύο υπνοδωμάτια και υπόγειο. Παρακαλούμε μόνο σοβαρές προτάσεις στα τηλ. 22377, 61285 κ. Σπύρο και 96317 κ. Grace AE38522

ΑΠΟΘΗΚΗ 400 τ.μ. ύψος 4,5 μ. στην περιοχή Ικαρος. Πληρ. τηλ. 0944361926 AE38502

ΔΙΑΜΕΡΙΣΜΑ ΚΑΙΝΟΥΡΓΙΟ ΔΥΟ ΥΠΝΟΔΩΜΑΤΙΩΝ ΣΤΟΝ Α' ΟΡΟΦΟ ΔΙΟΡΟΦΗΣ ΟΙΚΟΔΟΜΗΣ, ΕΠΙ ΤΗΣ ΟΔΟΥ ΒΕΡΓΙΝΑΣ, ΠΕΡΙΟΧΗ ΚΑΡΑΚΟΝΕΡΟ. ΠΛΗΡ. ΤΗΛ. 73677, 0944/742939 ΠΕ38523

ΕΣΤΙΑΤΟΡΙΟ πλήρως εξοπλισμένο 160 τ.μ. και 100 τ.μ. αυλή. Επίσης ενοικιάζεται κατάστημα 150 τ.μ. και 80 τ.μ. αυλή στην τουριστική περιοχή της Ιξιάς, για οποιαδήποτε χρήση. Πληρ. τηλ. 0945805032, 91034 AE38524

ΑΠΟΘΗΚΗ ημιϋπόγεια με ράμπα και σκάλα 200 τ.μ. στην γωνία Χειμάρρας και Μεσολογγίου αρ. 2 κατάλληλη για γυμναστήριο ή φροντιστήριο. Πληρ. τηλ. 24103 AE38503

ΕΝΟΙΚΙΑΖΕΤΑΙ ΜΟΝΟ για μετατροπή σε μαγαζί σπίτι 56 τ.μ. (+24 τ.μ. αυλή) Κλαυδίου Πέππερ 139 παραλία Ζέφυρος. Πληρ. τηλ. 36643 AE38504

ΕΝΟΙΚΙΑΖΕΤΑΙ ΙΣΟΓΕΙΟΣ ΚΑΤΟΙΚΙΑ ΣΤΗΝ ΠΡΟΝΟΜΙΑΚΗ ΠΕΡΙΟΧΗ ΣΑΝ ΦΡΑΓΚΙΣΚΟ, ΦΙΛΕΛΛΗΝΩΝ 32 - ΡΟΔΟΣ. ΔΥΟ ΚΡΕΒΑΤΟΚΑΜΑΡΕΣ, ΣΑΛΟΝΙ, ΚΟΥΖΙΝΑ, ΜΠΑΝΙΟ ΚΑΙ WC ΣΕ ΑΡΙΣΤΗ ΚΑΤΑΣΤΑΣΗ ΜΕ ΘΕΡΜΑΝΣΗ ΚΑΙ ΗΛΙΑΚΟ, ΧΩΡΙΣ ΚΟΙΝΟΧΡΗΣΤΑ. ΕΝΟΙΚΙΟ 160.000 ΔΡΧ. ΩΡΕΣ ΕΠΙΣΚΕΨΕΩΣ 3-5 ΚΑΘΗΜΕΡΙΝΑ ΤΗΛ. (0243) 48412 ΠΕ38506

STUDIOS επιπλωμένα και γκαρσονιέρες στην Καλλιθέα 6 χλμ. από τη Ρόδο με το μήνα. Ενοίκιο 50-60.000 δρχ. μόνο σε Ελληνες ή υπόλοιπους κατοίκους της Ευρωπαϊκής Ενωσης. Πληρ. τηλ. 22943-28838-75612 (10-1 το πρωί) AE38505

ΓΚΑΡΣΟΝΙΕΡΑ ΓΙΑ ΕΡΓΑΖΟΜΕΝΗ ΚΟΠΕΛΑ Ή ΚΥΡΙΑ 35 Τ.Μ. ΣΤΟΝ 3ο ΟΡΟΦΟ ΠΟΛΥΤΕΛΟΥΣ ΚΑΤΑΣΚΕΥΗΣ ΜΕ ΑΠΕΡΙΟΡΙΣΤΗ ΘΕΑ ΑΥΤΟΝΟΜΗ ΘΕΡΜΑΝΣΗ (ΚΑΛΟΡΙΦΕΡ) ΑΘΗΝΩΝ 112. ΤΙΜΗ 100.000 ΜΗΝΙΑΙΩΣ. ΠΛΗΡ. ΤΗΛ. 093 7675409. ΠΕ38485

ΕΝΟΙΚΙΑΖΕΤΑΙ

κατάστημα στον χώρο υποδοχής
του ξενοδοχείου Hilton Rhodes Resort

Πληρ. τηλ. 75000

Αρμόδιος κ. Κώνστας

ΠΩΛΟΥΝΤΑΙ

ΤΑ ΚΑΤΩΘΙ ΑΚΙΝΗΤΑ:

Α) ΑΓΡΟΚΤΗΜΑΤΑ:

2000 τ.μ. επί της Εθνικής οδού Ρόδου-Λίνδου
4000 τ.μ. πλησίον RODOS GOLD
4500 τ.μ. Ασγούρου για κατοικία
2000 τ.μ. στους πρόποδες του Φιλέρημου
6500 τ.μ. μόνον 13.000.000 στο Τσαϊρι

Β) ΚΑΤΟΙΚΙΕΣ ΕΝΤΟΣ ΤΗΣ ΜΕΣΑΙΩΝΙΚΗΣ ΠΟΛΗΣ:

100 τ.μ. έτοιμη, αξίας	29.000.000
80 τ.μ. έτοιμη, μόνον	16.000.000
150 τ.μ. αξίας	20.000.000
120 τ.μ. με αυλή 100 τ.μ. μόνον	55.000.000

Γ) ΔΙΑΜΕΡΙΣΜΑΤΑ:

2άρι 50 τ.μ. στο Ροδίνι 15.000.000
4άρι 106 τ.μ. καινούργιο στην Ανάληψη μόνον 36.000.000
4άρι 120 τ.μ. μόνον 35.000.000

Δ) ΚΑΤΑΣΤΗΜΑΤΑ:

37 τ.μ. επί της Καζούλη μόνον 20.000.000
65 τ.μ. πλησίον πλατεία Φώκιαλη
50 τ.μ. στην περιοχή Μήδεια 20.000.000
37 τ.μ. στο Φαληράκι μόνον 40.000.000
24 τ.μ. επί της Σωκράτους αξίας 130.000.000

Πληρ. **Εμμανουήλ Κρανίδη**
Τηλ. 27082, 26476, 0944-347405, Fax: 27101

TOP PROPERTIES

GEORGIOS S. PIPINOS

ΓΕΩΡΓΙΟΣ Σ. ΠΙΠΙΝΟΣ
ΣΥΜΒΟΥΛΟΙ ΚΑΙ ΕΚΤΙΜΗΤΕΣ ΑΚΙΝΗΤΩΝ
REAL ESTATE AGENCY

MEMBER OF F.I.A.B.C.I.-N.A.E.A.-C.E.I.-E.R.E.S-Σ.Ε.Κ.

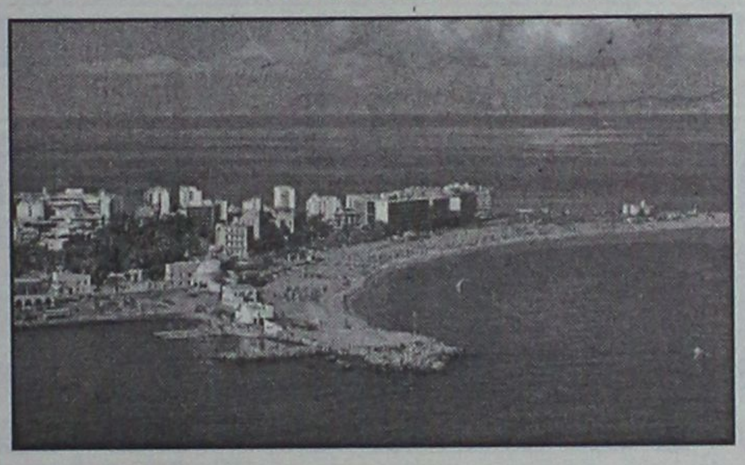

Η **"TOP PROPERTIES"** είναι ατομική επιχείρηση και ανήκει εξ ολοκλήρου στον κ. Γεώργιο Πιπίνο, που από το 1971 ασχολείται αποκλειστικά και μόνο με επενδύσεις και REAL ESTATE, στο νησί της Ρόδου, καθώς και στην ευρύτερη περιοχή της Δωδεκανήσου.

ΑΠΕΥΘΥΝΟΜΑΣΤΕ: Στους **σοβαρούς, απαιτητικούς και επιλεκτικούς** επενδυτές-επιχειρηματίες-ελεύθερους επαγγελματίες, Ελληνες και ξένους, υψηλού εισοδηματικού επιπέδου, που ενδιαφέρονται να κάνουν μια σοβαρή επένδυση προβολής στο νησί της Ρόδου.

ΠΡΟΣΦΕΡΟΥΜΕ: Α) Υπηρεσίες και πληροφορίες που γίνονται σε προσωπικό επίπεδο με εχεμύθεια, διακριτικότητα και σοβαρότητα.
Β) μεγάλη γκάμα υψηλής ποιότητας, ακινήτων, όπως:1) Ξενοδοχεία Α' και Β' κατηγορίας των 600-500-350-300 κλινών, 2) Κεντρικά αστικά ακίνητα κατάλληλα για Τράπεζες-καταστήματα-γραφεία, 3) Παραλιακές εκτάσεις, κατάλληλες για τουριστικές επενδύσεις των 150.000-100.00-70.00-50.000-36.000 τ.μ. και 4) Διαμερίσματα και μεζονέτες προβολής.

ΣΤΟΧΟΣ ΜΑΣ ΕΙΝΑΙ: Να προσφέρουμε στο αγοραστικό μας κοινό υψηλής ποιότητας ακίνητα και ευκαιρίες στο νησί της Ρόδου. Ητριακονταετής και πλέον πείρα μας στον τομέα αυτό αποτελεί εγγύηση.

ΣΥΝΘΗΜΑ ΜΑΣ ΕΙΝΑΙ: Επενδύστε στη ΡΟΔΟ ΤΩΡΑ, σε ακίνητα που ΑΝΤΕΧΟΥΝ ΣΤΟ ΧΡΟΝΟ

Γεώργιος Σ. Πιπίνος
ΜΕΣΙΤΗΣ ΑΣΤΙΚΩΝ ΣΥΜΒΑΣΕΩΝ
Γιατί εμείς γνωρίζουμε καλύτερα!

TOP PROPERTIES is a private concern and Mr George S. Pipinos, its owner, has carved, over the years a reputation for integrity and excellence in the world of Real Estate in the Dodecanese.
AT TOP PROPERTIES we try hard to attract important and selective investors high calibre businessmen/women and discerning professional people, both Greek and foreign, who wish to acquire sabstantial and valuable property on Rhodes.
We offer our expertise and advice privately, discreetly and in strict confidence.
We keep a comprehensive list of real estate of the highest specifications
a. A' and B' class hotels (600, 500, 350, 300 beds capacity)
b. Centrally situated office buildings and other business premises.
c. Seaside land, ideal for development (hotels, holiday resorts, etc), of 150.000, 100.00, 70.000, 50.000, 36.000 sq.m.
d. Luxury apartments, maisonettes, detached, semi-detached and terraced houses.
Our aim is to give our clients the opportunity to Qcquire value for money, first class real estate on Rhodes. Our 30-year-old experience in Real Estate is our warranty.
Our motto is Invest in Rhodes, Invest in property, It stands the test of time.

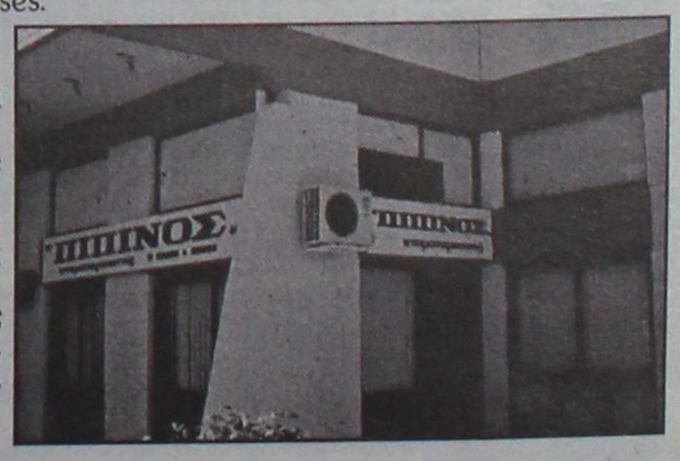

TOP PROPERTIES
and George Pipinos
Because we know best

KENNENTY 38, ΡΟΔΟΣ, 85 100, ΤΗΛ. (0241) 23895, 38243, κιν. (094)-4-676003 FAX: (0241) 20883
38 KENNEDY STR., RHODES, 85 100, TEL. (0241) 23895, 38243, mob. (094)-4-676003 FAX: (0241) 20883

ΕΝΟΙΚΙΑΣΕΙΣ

συνέχεια από την προηγούμενη

ΔΙΑΜΕΡΙΣΜΑ πλήρως επιπλωμένο με 3 υπνοδωμάτια και σαλόνι κατάλληλο για συγκατοίκηση επί της Αλεξ. Διάκου 15 περιοχή "Ξεν. Θέρμαι". Πληρ. τηλ. 21335 AE38456

ΚΑΤΑΣΤΗΜΑ 80 τ.μ. με μεγάλη αυλή στην οδό Β. Ιωαννίδη 3. Πληρ. τηλ. 21798 AE38455

ΚΑΤΑΣΤΗΜΑ 36 τ.μ. στη Σωκράτους με άμεση παράδοση. Πληρ. κ. Μανώλη τηλ. 39795 AE38487

ΔΙΑΜΕΡΙΣΜΑ 50 τ.μ. στο Παραδείσι - κεντρικό επιπλωμένο 1 υπνοδωμάτιο - σαλόνι - κουζίνα - WC. Πληρ. τηλ. 28321, 82142 AE38461

ΜΟΝΟΚΑΤΟΙΚΙΑ 70 τ.μ. στην τοποθεσία Αγίου Νικολάου 13. Πληρ. τηλ. 0977/889873 AE38518

ΔΙΑΜΕΡΙΣΜΑ δύο υπνοδωματίων και λοιπών βοηθητικών χώρων πλήρως επιπλωμένο κατάλληλο για δύο εργένηδες. Πληρ. Αγ. Ιωάννη 105 τηλ. 21015 AE38457

ΠΑΛΙΑ ΜΟΝΟΚΑΤΟΙΚΙΑ ανακαινισμένη σε άριστη κατάσταση 100 τ.μ. στην οδό Διαγόρα, Ιαλυσός. Πληρ. τηλ. 0945/812007 AE38437

ΕΝΟΙΚΙΑΖΟΝΤΑΙ εντός Δήμου Αφάντου επιπλωμένα διαμερίσματα ενός και δύο υπνοδωματίων, κατάλληλα για εκπαιδευτικούς, στρατιωτικούς κ.λπ. Πληρ. τηλ. 25343 (ώρες γραφείου), 29720 κιν. 0977739976 AE38438

ΔΙΑΜΕΡΙΣΜΑ τριάρι 85 τ.μ. εις την οδό Κοδριγκτώνος 24 - τρίτος όροφος. Πληρ. τηλ. 35018, κιν. 0977855802 κ. Κώστα AE38458

ΕΝΟΙΚΙΑΖΕΤΑΙ στην πόλη της Ρόδου κατάστημα 380 τ.μ. στην οδό Αντιοχείας 9, περιοχή Ικαρος, (πρώην εγκαταστάσεις Χαρίτου Α.Ε.) κατάλληλο για επαγγελματική χρήση. Πληρ. τηλ. 64085 ή κιν. 0932437151 AE38439

ΚΑΤΑΣΤΗΜΑ ΣΤΗΝ ΟΔΟ ΚΑΝΑΔΑ 54, 55 Τ.Μ. ΜΕ ΠΑΤΑΡΙ 35 Τ.Μ. ΠΛΗΡ. ΤΗΛ. 22450 ΩΡΕΣ 8.30 Π.Μ. - 3Μ.Μ. ΠΕ38436

ΚΑΤΑΣΤΗΜΑ 32 τ.μ. με πατάρι, γωνιακό σε κεντρικό σημείο της πόλης. Πληρ. τηλ. 24348 AE38425

STUDIOS Μαδρίτης 12 Ροδίνι, ενοικιάζεται. Πληρ. τηλ. 78775, 35661 XAE053

ΔΙΑΜΕΡΙΣΜΑ 1ου ορόφου στην Ιαλυσό, 3 υπνοδωμάτια, σαλόνι, κουζίνα, λουτρό, W.C., σε ήσυχη περιοχή επί της 9ης Μαΐου 50-Ιαλυσός. Πληρ. τηλ. 92586. AE38397

ΚΑΤΑΣΤΗΜΑ στη στοά Ροίκου, με βιτρίνες και τουαλέτα έτοιμο προς χρήση. Πληρ. τηλ. 24749, 22292 AE38426

ΑΠΟΘΗΚΗ ισόγειος 80 τ.μ. με ελεύθερο πάρκινγκ σε κεντρικό δρόμο, στην περιοχή Ασγούρου. Πληρ. τηλ. 24751 AE38329

ΤΟΥΡΙΣΤΙΚΟ ΚΑΤΑΣΤΗΜΑ επί της επαρχιακής οδού στην τουριστική περιοχή Θεολόγου με όλο το εμπόρευμα και τον εξοπλισμό. Πληρ. τηλ. 94546-74730 AE38328

ΚΑΤΑΣΤΗΜΑ 180 τ.μ. με αποθήκη επίσης 180 τ.μ. στην οδό Αγ. Αναστασίας 135. Πληρ. τηλ. 33487-32904. AE38309

ΚΑΤΑΣΤΗΜΑ με μεγάλες βιτρίνες 170 τ.μ. ιδιωτικός χώρος parking έναντι εμπορ. κέντρου ΜΗΔΙΑ (Οδός Θεσ/κης και Πολυγύρου) κατάλληλο για κάθε επαγγελματική χρήση. Στο ίδιο κτίριο ΕΝΟΙΚΙΑΖΕΤΑΙ ένα διαμέρισμα 3άρι και μια γκαρσονιέρα επιπλωμένη ή όχι. Πληρ. τηλ. 61181 AE38327

ΑΠΟΘΗΚΗ ΙΣΟΓΕΙΑ 400 Τ.Μ. ΣΤΟ 6ο ΧΛΜ. ΡΟΔΟΥ-ΚΑΛΛΙΘΕΑΣ ΜΕ ΕΥΚΟΛΗ ΠΡΟΣΒΑΣΗ ΑΠΟ ΤΗΝ ΛΕΩΦΟΡΟ. ΠΛΗΡ. ΤΗΛ. 22943-28838 ΩΡΕΣ 10-1 ΤΟ ΠΡΩΙ ΚΑΘΗΜΕΡΙΝΑ ΧΠΕ162

ΔΙΑΜΕΡΙΣΜΑ 117 τ.μ. επί της Γαριβάλδη με 3 υπνοδωμάτια, κουζίνα, μεγάλο σαλόνι, 2 WC, θέρμανση, air-condition, ντουλάπες στα υπνοδωμάτια και εντοιχ. κουζίνα. Πληρ. τηλ. 51078 ώρες 8.00-14.00 XAE100

STUDIOS με το μήνα ή με την ημέρα πλήρως επιπλωμένα με πολυκουζινάκι, ψυγείο, ντους, WC, μπαλκόνι, ζεστό νερό επί 24ωρου βάσεως και εσωτερικό τηλέφωνο στην πιο ήσυχη περιοχή της πόλης της Ρόδου (περιοχή Δασκάλων), οδός Μανώλη Παπαμανώλη αριθμ. 12, κάθετος επί της Στέλιου Κωτιάδη. Πληρ. τηλ. 37244 ΧΠΕ1105

ΣΤΗΝ ΚΩ, στα Δελφίνια στο λιμάνι, δύο συνεχόμενα καταστήματα με συνολικό εμβαδόν 120 τ.μ. και επιπλέον βοηθητικούς χώρους ενοικιάζονται έκαστο μόνο 150.000 δραχμές. Κατάλληλα για γραφεία και τουριστικές επιχειρήσεις. Ανεζούλας Πατάκου 3. Πληρ. τηλ. 01-8063286.

2 ΓΚΑΡΣΟΝΙΕΡΕΣ μαζί ή μεμονωμένα κατάλληλα για φροντιστήριο (διατίθεται μαζί και η επίπλωση), ιατρείο, γραφείο ή άλλη επαγγελματική χρήση, στον α' όροφο στην οδό Κων/νου Παλαιολόγου 105, με πρόσοψη στο Πάρκο του Αγ. Ιωάννου. Πληρ. τηλ. 82400-81540 κ. Ευαγγελία. XAE100

ΕΝΟΙΚΙΑΖΕΤΑΙ
κατάστημα 110 τ.μ. επί της οδού Αννης Μαρίας κατάλληλο για ιατρείο, φροντιστήριο και οποιαδήποτε άλλη εμπορική χρήση.
Πληρ. "ΡΟΔΙΑΚΗ ΚΤΗΜΑΤΙΚΗ"
ΑΝΕΣΤΗΣ ΚΑΙ ΣΑΒΒΑΣ ΣΑΒΒΑΪΔΗΣ
Τηλ. 26281-35476
κιν. 0944/243452, 0944/421015

ΕΝΟΙΚΙΑΖΟΝΤΑΙ
ΓΡΑΦΕΙΑ
για επαγγελματική χρήση σε κεντρικό κτίριο επί της 25ης Μαρτίου 9
ΠΑΝΩ ΑΠΟ ΤΟΝ ΔΙΚΗΓΟΡΙΚΟ ΣΥΛΛΟΓΟ
(όροφος 2ος και 3ος).
Πληρ. τηλ. 76548, 23180,
κιν. 0932255885

ΕΝΟΙΚΙΑΖΟΝΤΑΙ
γραφεία επί της Αννης Μαρίας στον α' όροφο, 140-210-280-420 τ.μ. με 6 θέσεις πάρκινγκ. Επίσης
ΠΩΛΕΙΤΑΙ
διαμέρισμα 117,5 τ.μ. επί της Αννης Μαρίας σε νεόδμητη οικοδομή.
Πληρ. τηλ. 29864

ΕΥΡΩΚΤΗΜΑΤΙΚΗ Η ΑΚΙΝΗΤΗ ΑΞΙΑ ΣΑΣ

ΕΥΡΩΚΤΗΜΑΤΙΚΗ

ΚΤΗΜΑΤΟΜΕΣΙΤΕΣ ΣΥΜΒΟΥΛΟΙ ΕΚΤΙΜΗΤΕΣ

ΑΓΟΡΕΣ- ΠΩΛΗΣΕΙΣ- ΕΚΤΙΜΗΣΕΙΣ- ΕΠΑΓΓΕΛΜΑΤΙΚΕΣ ΜΙΣΘΩΣΕΙΣ - ΑΝΤΙΠΑΡΟΧΕΣ- ΣΤΕΓΑΣΤΙΚΑ ΔΑΝΕΙΑ- ΕΠΕΝΔΥΤΙΚΕΣ ΠΡΟΤΑΣΕΙΣ

ArchiGraph des. 0977-229520

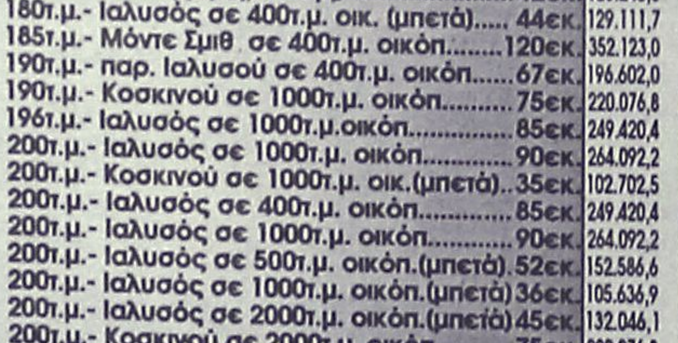

ΜΟΝΟΚΑΤΟΙΚΙΕΣ-ΜΑΙΖΟΝΕΤΕΣ

	ΔΡΑΧΜΕΣ	ΕΥΡΩ - €
110τ.μ.- Κιοτάρι σε 1000τ.μ. οικόπ.	26εκ.	76.293,3
117τ.μ.- Ιαλυσός σε 297τ.μ. οικόπ.	55εκ.	161.389,7
118τ.μ.- Ιαλυσός σε 238τ.μ. οικόπ.	58εκ.	170.192,7
119τ.μ.- Ιαλυσός σε 238τ.μ. οικόπ.	54εκ.	158.455,3
120τ.μ.- Ιαλυσός σε 300τ.μ. οικ.(ημιτελής)	35εκ.	102.702,5
130τ.μ.- Λαχανιά στο κύμα σε 1266τ.μ. οικ.	70εκ.	205.405,0
138τ.μ.- Κοσκινού σε 300τ.μ. οικ.(ημιτελής)	46εκ.	134.980,4
140τ.μ.- Κοσκινού σε 700τ.μ. οικ. (μπετά)	32εκ.	93.899,4
140τ.μ.- Κοσκινού σε 300τ.μ. (μπετά)	30εκ.	88.030,7
140τ.μ.- Κοσκινού σε 700τ.μ. οικ. (μπετά)	32εκ.	93.899,4
143τ.μ - Κοσκινού σε 228τ.μ. οικόπ.	59εκ.	173.127,1
149τ.μ - Κοσκινού σε 234τ.μ. οικόπ.	61εκ.	178.995,8
153τ.μ.- Κοσκινού σε 254τ.μ. οικόπ.	63εκ.	184.864,5
153τ.μ.- Ιαλυσός σε 377τ.μ. οικόπ.	75εκ.	220.076,8
157τ.μ.- Κοσκινού σε 263τ.μ.οικόπ.	65εκ.	190.733,2
160τ.μ.- παρ.Ιαλυσού σε 400τ.μ. οικ.(μπετά)	42εκ.	123.243,0
168τ.μ.- Μόντε Σμιθ σε 400τ.μ. οικόπ.	120εκ.	352.123,0
170τ.μ.- Κοσκινού σε 4000τ.μ. οικόπ.	170εκ.	498.840,9
171τ.μ - παρ. Ιαλυσού σε 400 τ.μ. οικόπ.	70εκ.	205.405,0
180τ.μ.- παρ. Ιαλυσού σε 300τ.μ. οικόπ.	63εκ.	184.864,5
180τ.μ.- Ανάληψη (ημιτελής)	42εκ.	123.243,0
180τ.μ.- Ιαλυσός σε 400τ.μ. οικ. (μπετά)	44εκ.	129.111,7
185τ.μ.- Μόντε Σμιθ σε 400τ.μ. οικόπ.	120εκ.	352.123,0
190τ.μ.- παρ. Ιαλυσού σε 400τ.μ. οικόπ.	67εκ.	196.602,0
190τ.μ.- Κοσκινού σε 1000τ.μ. οικόπ.	75εκ.	220.076,8
196τ.μ.- Ιαλυσός σε 1000τ.μ.οικόπ.	85εκ.	249.420,4
200τ.μ.- Ιαλυσός σε 1000τ.μ. οικόπ.	90εκ.	264.092,2
200τ.μ.- Κοσκινού σε 1000τ.μ. οικ.(μπετά)	35εκ.	102.702,5
200τ.μ.- Ιαλυσός σε 400τ.μ. οικόπ.	85εκ.	249.420,4
200τ.μ.- Ιαλυσός σε 1000τ.μ. οικόπ.	90εκ.	264.092,2
200τ.μ.- Ιαλυσός σε 500τ.μ. οικόπ.(μπετά)	52εκ.	152.586,6
200τ.μ.- Ιαλυσός σε 1000τ.μ. οικόπ.(μπετά)	36εκ.	105.636,9
200τ.μ.- Ιαλυσός σε 2000τ.μ. οικόπ.(μπετά)	45εκ.	132.046,1
200τ.μ.- Κοσκινού σε 2000τ.μ. οικόπ.	75εκ.	220.076,8
210τ.μ.- Ιξιά με αποκλ. χρήση αυλής	65εκ.	190.733,2
210τ.μ.- Ιαλυσός σε 320τ.μ. οικ.(μπετά)	35εκ.	102.702,5
220τ.μ.- Ιαλυσός σε 1000τ.μ. οικόπ.	95εκ.	278.764,0
300τ.μ.- παρ.Ιαλυσού σε 500τ.μ. οικόπ.	105εκ.	308.107,6
336τ.μ.- Μόντε Σμιθ σε 800τ.μ. οικόπ.	220εκ.	645.558,8



ΟΙΚΟΠΕΔΑ

	ΔΡΑΧΜΕΣ	ΕΥΡΩ - €
ΡΟΔΟΣ		
450τ.μ. στην Καραισκάκη (Σ.Δ.=1,2)	50εκ.	146.717,9
632τ.μ .στη Φιλερήμου (Σ.Δ.=0,8)	50εκ.	146.717,9
650τ.μ. στην Δωδώνης (Σ.Δ.=0,8)	50εκ.	146.717,9
720τ.μ. στην Απ. Παύλου (Σ.Δ.=0,8)	62εκ.	181.930,2
1127τ.μ.- προεκτ. Αν. Μαρίας (Σ.Δ.=0,8)	113εκ.	331.582,4
4000τ.μ. στο Μόντε Σμιθ	140εκ.	410.810,1
ΙΑΛΥΣΟΣ		
320τ.μ. στο κέντρο (Σ.Δ.=1)	17εκ.	49.884,0
500τ.μ. κοντά στο κέντρο (Σ.Δ.=1)	20εκ.	58.687,1
1713τ.μ. κοντά στην παραλία(Σ.Δ.=0,4)	70εκ.	205.405,0
2000τ.μ. με άδεια οικοδ. στο Λύκειο	35εκ.	102.702,5
4000τ.μ. στους πρόποδες Φιλερήμου	50εκ.	146.717,9
4000τ.μ. στο Κανδυλί με άδεια οικόδ.	40εκ.	117.374,3
4000τ.μ. κοντά στην Άνοιξη	50εκ.	146.717,9
4000τ.μ. στην προεκτ. οδού Ανοιξης	50εκ.	146.717,9
ΚΟΣΚΙΝΟΥ		
300τ.μ πανοραμικό με αδ. οικοδ.	16εκ.	46.949,7
1400τ.μ. στην επαρχ.οδό με αδ. οικοδ.	27εκ.	79.227,6
1500τ.μ. πανοραμικό με αδ.οικοδ.	17εκ.	49.884,0
2000τ.μ. αδ. οικοδ. πανοραμικό	27εκ.	79.227,6
2100τ.μ. στην Ρόδ.-Λίνδου με αδ. οικ.	60εκ.	176.061,5
2300τ.μ. με άδεια οικοδομής	30εκ.	88.030,7
2370τ.μ. στο Φυτώριο	19εκ.	55.752,8
2500τ.μ. στη Ρόδου-Λίνδου με αδ. οικ.	60εκ.	176.061,5
4000τ.μ. στη Ρόδου Λίνδου με αδ. οικ.	85εκ.	249.420,4
4000τ.μ. στη θέση Πέζουλας	40εκ.	117.374,3
4000τ.μ. κοντά στο Ραδιοφ. Σταθμό	26εκ.	76.293,3
4000τ.μ. Πανοραμικό	46εκ.	134.980,4
4000τ.μ. στο Φυτώριο	34εκ.	99.768,1
4000τ.μ. στο Φυτώριο	36εκ.	105.636,9
4000τ.μ. πανοραμικό	30εκ.	88.030,7
4150τ.μ. πανοραμικό	36εκ.	105.636,9
4245τ.μ. στο Τσαίρι	36εκ.	105.636,9
4615τ.μ. στη θέση Απάνεμος	46εκ.	134.980,4
4740τ.μ. κοντά στο Φυτώριο	38εκ.	111.505,6
4800τ.μ. στο Φυτώριο	34εκ.	99.768,1
5090τ.μ. στη θέση Πέζουλας	40εκ.	117.374,3
7450τ.μ. στη θέση Πέζουλας	60εκ.	176.061,5



ΔΙΑΜΕΡΙΣΜΑΤΑ

	ΔΡΑΧΜΕΣ	ΕΥΡΩ - €
55τ.μ. στο κέντρο πόλεως	33εκ.	96.833,8
58τ.μ. στην Ανάληψη	19εκ.	55.752,8
58τ.μ. στην Ανάληψη	21εκ.	61.621,5
70τ.μ. στην Ιξιά	15εκ.	44.015,3
80τ.μ. στην Ιξιά	37εκ.	108.571,2
88τ.μ. στην Ανάληψη	34εκ.	99.768,1
88τ.μ. στην Ανάληψη	26εκ.	76.293,3
90τ.μ. στην Ιξιά	39εκ.	114.439,9
92τ.μ. στους Δασκάλους	27εκ.	79.227,6
94τ.μ. στο Ροδίνι	35εκ.	102.702,5
96τ.μ. στο Αραπάκι	34εκ.	99.768,1
96τ.μ. στα Αφάντου	16εκ.	46.949,7
98τ.μ. στην Ανάληψη	38εκ.	111.505,6
100τ.μ.-Ανάληψη (ημιτελές)	30εκ.	88.030,7
100τ.μ. στους Δασκάλους	27εκ.	79.227,6
103τ.μ. στην Ανάληψη	36εκ.	105.636,9
105τ.μ. στο Ροδίνι	40εκ.	117.374,3
105τ.μ στο Ροδίνι	44εκ.	129.111,7
107τ.μ. στο Ροδίνι	33εκ.	96.833,8
114τ.μ.-Ανάληψη (ημιτελές)	35εκ.	102.702,5
114τ.μ. στους Δασκάλους	49εκ.	143.783,5
115τ.μ. στην Ιξιά	50εκ.	146.717,9
116τ.μ. στο Ροδίνι	45εκ.	132.046,1
116τ.μ. στην Ανάληψη	38εκ.	111.505,6
117τ.μ. στους Δασκάλους	46εκ.	134.980,4
117τ.μ. στην Ανάληψη	41εκ.	120.308,6
117τ.μ. στην Ανάληψη	43εκ.	126.177,4
118τ.μ. στους Δασκάλους	34εκ.	99.768,1
120τ.μ. στο Ροδίνι	44εκ.	129.111,7
120τ.μ. στους Δασκάλους	47εκ.	137.914,8
123τ.μ. στο Ροδίνι	46εκ.	134.980,4
123τ.μ. στην Ανάληψη	49εκ.	143.783,5
124τ.μ. στην Ανάληψη	44εκ.	129.111,7
125τ.μ. στους Δασκάλους	48εκ.	140.849,2
125τ.μ. στους Δασκάλους	50εκ.	146.717,9
130τ.μ. στο κέντρο πόλεως	78εκ.	228.879,9
140τ.μ. στην Ανάληψη(ημιτ.)	35εκ.	102.702,5
150τ.μ. στο κέντρο πόλεως	65εκ.	190.733,2
175τ.μ. στο νέο νοσοκομείο	42εκ.	123.243,0

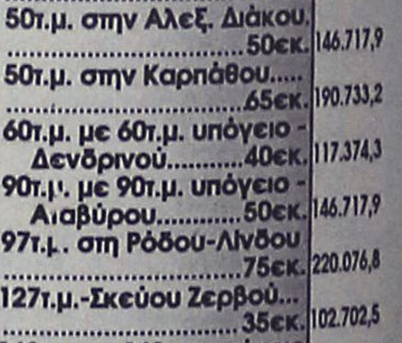

ΚΑΤΑΣΤΗΜΑΤΑ-ΓΡΑΦΕΙΑ

	ΔΡΑΧΜΕΣ	ΕΥΡΩ - €
20τ.μ.- Φαληράκι (εμπορ. κέντρο Έψιλον)	38εκ.	111.505,6
23τ.μ. στη Σωκράτους	140εκ.	410.810,1
27τ.μ.- παραλία Ιαλυσού	25εκ.	73.358,9
30τ.μ. στο Φαληράκι	70εκ.	205.405,0
30τ.μ. στο Φαληράκι	35εκ.	102.702,5
30τ.μ. με 30τ.μ. υπόγειο - Στη Δενδρινού	21εκ.	61.621,5
33τ.μ. στην Αμερικής	85εκ.	249.420,4
37τ.μ.- παραλία Ιαλυσού	25εκ.	73.358,9
40τ.μ.- παραλία Ιαλυσού	24εκ.	70.424,6
48τ.μ.- Τάρπον Σπρινγς	100εκ.	293.435,8
50τ.μ. στην Αλεξ. Διάκου	50εκ.	146.717,9
50τ.μ. στην Καρπάθου	65εκ.	190.733,2
60τ.μ. με 60τ.μ. υπόγειο - Δενδρινού	40εκ.	117.374,3
90τ.μ. με 90τ.μ. υπόγειο - Αιαβύρου	50εκ.	146.717,9
97τ.μ. στη Ρόδου-Λίνδου	75εκ.	220.076,8
127τ.μ.-Σκεύου Ζερβού	35εκ.	102.702,5
140τ.μ. με 140τ.μ. υπόγειο στον Αγ. Ιωάννη	60εκ.	176.061,5
ΓΡΑΦΕΙΑ		
50τ.μ.-εμπορικό κέντρο Φώκιαλη	18εκ.	52.818,4
97τ.μ.- 28ης Οκτωβρίου	37εκ.	108.571,2

ΖΗΤΟΥΝΤΑΙ ΔΙΑΜΕΡΙΣΜΑΤΑ, ΚΑΤΑΣΤΗΜΑΤΑ, ΟΙΚΟΠΕΔΑ ΕΝΤΟΣ Η ΕΚΤΟΣ ΠΟΛΕΩΣ, ΟΙΚΟΠΕΔΑ ΓΙΑ ΑΝΤΙΠΑΡΟΧΗ, ΔΑΝΕΙΑ ΔΕΚΤΑ, ΕΥΚΟΛΙΕΣ ΠΛΗΡΩΜΗΣ

ΙΩΑΝΝΗΣ & ΜΙΧΑΛΗΣ ΕΥΣΤΑΘΙΟΥ

Τηλ: (0241) 73819,74917 κιν: 0944/374546,0945/292030 FAX: 38641
Εθνικης Αντιστασης 48 (πρωην Αννης Μαριας)-ΡΟΔΟΣ
E-mail:info@euroktimatiki.gr

• Μεταφερόμαστε στα νέα μας γραφεία Εθνικής Αντίστασης 83 δίπλα στην ALPHA BANK

πωλησεις ακινητων & επιχειρησεων

ΔΙΑΜΕΡΙΣΜΑΤΑ: 1) Στην Εργάνης Αθηνάς διαμέρισμα ρετιρέ γ' ορόφου μικτής επιφανείας 120 τ.μ. λουξ κατασκευής στη τιμή των 56.000.000 δρχ., 2) Στη Μιχ. Πετρίδη 160 τ.μ. οροφοδιαμέρισμα Γ' ορόφου πολυτελούς κατασκευής 60.000.000 δρχ., 3) Κ. Υδραίου 90 τ.μ. β' ορόφου δρχ. 33.000.000, 4) Αισχίνης β'-γ' ορόφου 110 τ.μ. δρχ. 45.000.000, 5) Άννης Μαρίας 117 τ.μ. β' όροφο αρίστης κατασκευής 49.000.000 με πάργκινγκ, 6) Αγ. Νικόλαο ισόγειο διαμέρισμα 134 τ.μ. με αυλή 25 τ.μ. ανεξάρτητο 36.000.000 δρχ., 7) ΤΡΙΑΝΤΑ: α) 48 τ.μ. α' ορόφου 14.000.000 δρχ., β) ΙΞΙΑ 100 τ.μ. ισόγειο και 100 τ.μ. α' ορόφου νεόκτιστα αρίστης κατασκευής 45.000.000 δρχ. το καθένα ετοιμοπαράδοτα, δ) περιοχή "Συρινέλλες" 45 τ.μ. α' β' ορόφου νεόκτιστα αρίστης κατασκευής. Πληρ. ΡΟΔΙΑΚΗ ΚΤΗΜΑΤΙΚΗ Ανέστης και Σάββας Σαββαΐδης τηλ. 26281-35476, 0944-243452, 0944-421015. ΑΟ38567

ΟΙΚΟΠΕΔΑ: 1) Οικόπεδο στην περιοχή Μιχ. Πετρίδη 1000 τ.μ. με συντελεστή δόμησης 0,8 80.000.000 δρχ., 2) Στην Ανάληψη οικόπεδο 311 τ.μ. με συντελεστή δόμησης 1 25.000.000 δρχ., 3) Στον οικισμό δασκάλων "Ο Απόλλων" έναντι ΙΚΑ 300 τ.μ. με συντελεστή δόμησης 0,6 15.000.000 δρχ., 4) Περιοχή Κιοτάρι-Γεννάδι οικόπεδα παραλιακά στο "κύμα" 5.000-34.000 τ.μ. Πληρ. ΡΟΔΙΑΚΗ ΚΤΗΜΑΤΙΚΗ Ανέστης και Σάββας Σαββαΐδης τηλ. 26281-35476, 0944-243452, 0944-421015. ΑΟ38568

ΚΑΤΑΣΤΗΜΑΤΑ: 1) Ανθούλα Ζερβού-Ψαροπούλα καταστήματα 25 τ.μ. 20.000.000 δρχ. και 82 τ.μ. 60.000.000 δρχ., 2) Στο Μαντράκι 50 τ.μ. και 40 τ.μ., 3) Βενετοκλέων 200 τ.μ., 4) Στην Π. Πόλη κεντρικότατα 65-86 τ.μ., 4) Αλεξ. Διάκου 75 τ.μ., 5) Στη Σωκράτους 65 τ.μ. Πληρ. ΡΟΔΙΑΚΗ ΚΤΗΜΑΤΙΚΗ Ανέστης και Σάββας Σαββαΐδης τηλ. 26281-35476 κινητά τηλ. 0944-421015 και 0944-243452. ΑΟ38569

ΜΟΝΟΚΑΤΟΙΚΙΕΣ: 1) Ιξιά: α) 234 τ.μ. νεόδμητη πολυτελούς κατασκευής με οικόπεδο 1.000 τ.μ. 90.000.000 δρχ., β) 215 τ.μ. νεόδμητη πολυτελούς κατασκευής με οικόπεδο 1.000 τ.μ. 85.000.000 δρχ., 3) Κανδυλί 224 τ.μ. σε μπετά 30.000.000 δρχ. και 68.000.000 δρχ. αποπερατωμένο. Πληρ. ΡΟΔΙΑΚΗ ΚΤΗΜΑΤΙΚΗ Ανέστης και Σάββας Σαββαΐδης τηλ. 26281-35476 κινητά τηλ. 0944-421015 και 0944-243452. ΑΟ38570

ΜΟΝΑΔΙΚΗ ΕΠΕΝΔΥΣΗ-ΠΩΛΟΥΝΤΑΙ προνομιούχα οικόπεδα των 4.000-8.000-12.000-16.000 τ.μ. επί της επαρχιακής οδού Ρόδου-Καλλιθέας έναντι Βερόπουλου και επί του νέου κόμβου του περιφερειακού Μαρίνα-Καρνάγιο-Ρόδου, Λίνδου-Νέο Νοσοκομείο-Αεροδρόμιο. Τα οικόπεδα οικοδομούνται άμεσα (βρίσκονται εντός ακτίνας 300 μ. από την κεραία της ΕΡΤ με συγκεκριμένη κυκλοφοριακή σύνδεση. Κάλυψη 20%-Δόμηση 0,2 και 0,4 για κατασκευή συναρμολογούμενου τύπου. Δεκτές μόνο σοβαρές προτάσεις. Πληρ. ΡΟΔΙΑΚΗ ΚΤΗΜΑΤΙΚΗ Ανέστης και Σάββας Σαββαΐδης τηλ. 26281-35476 κινητά τηλ. 0944-421015 και 0944-243452. ΑΟ38571

ΠΑΡΑΔΟΣΙΑΚΑ ΣΠΙΤΙΑ: 1) Στη Λίνδο 120-130-190-300 τ.μ., 2) Π. Πόλη 149-150-160 τ.μ. σε τιμές λογικές. Πληρ. ΡΟΔΙΑΚΗ ΚΤΗΜΑΤΙΚΗ Ανέστης και Σάββας Σαββαΐδης τηλ. 26281-35476 κινητά τηλ. 0944-421015 και 0944-243452. ΑΟ38572

ΖΗΤΟΥΝΤΑΙ: 1) Οικόπεδα άρτια και οικοδομήσιμα εντός ή εκτός σχεδίου πόλεως στις περιοχές πόλεως Ρόδου-Τριάντα-Ιξιάς-Κοσκινού-Φαληράκι για εργολαβική αντιπαροχή, 2) Διαμερίσματα στη πόλη της Ρόδου σε διάφορες περιοχές στα Τριάντα-Ιξιά και Κοσκινού. Πληρ. ΡΟΔΙΑΚΗ ΚΤΗΜΑΤΙΚΗ Ανέστης και Σάββας Σαββαΐδης τηλ. 26281-35476 κινητά τηλ. 0944-421015 και 0944-243452. ΑΟ38573

ΠΩΛΟΥΝΤΑΙ
νεόκτιστα διαμερίσματα
Τρία των 2 υπνοδωματίων και τρία των 3 υπνοδωματίων σε γωνιακό οικόπεδο Τελχινών - Δαμάγητου (περιοχή Χαλκητών).
Πληρ. τηλ. 26803

ΜΕΓΑΛΗ ΕΥΚΑΙΡΙΑ
ΠΩΛΕΙΤΑΙ
αναψυκτήριο, περιοχή Μαντράκι, πλήρως εξοπλισμένο και με πελατεία εξασφαλισμένη. Σοβαρές προτάσεις δεκτές.
Πληρ. τηλ. 38023, απόγευμα **26294**

ΤΕΧΝΙΚΟ ΓΡΑΦΕΙΟ
ΑΝΑΛΑΜΒΑΝΕΙ ΥΠΕΥΘΥΝΑ:
- ΜΕΛΕΤΕΣ-ΚΑΤΑΣΚΕΥΕΣ ΣΥΝΔΕΣΗΣ ΜΕ ΤΟ ΔΙΚΤΥΟ ΑΠΟΧΕΤΕΥΣΗΣ Δ.Ε.Υ.Α.Ρ.
- ΤΟΠΟΓΡΑΦΙΚΕΣ ΜΕΛΕΤΕΣ
- ΑΔΕΙΕΣ ΛΕΙΤΟΥΡΓΙΑΣ ΚΑΤΑΣΤΗΜΑΤΩΝ
- ΜΕΛΕΤΕΣ ΠΥΡΑΣΦΑΛΕΙΑΣ
ΣΑΒΒΑΚΗΣ Δ. ΚΛΗΜΗΣ-ΓΙΟΡΔΑΜΝΗΣ Μ. ΣΑΒΒΑΣ & ΣΥΝΕΡΓΑΤΕΣ
ΟΛΥΜΠΟΥ ΚΑΡΠΑΘΟΥ 4Β - ΡΟΔΟΣ
ΤΗΛ. 70380- FAX: 70381

ΡΟΔΙΑΚΗ ΚΤΗΜΑΤΙΚΗ Rhodes Real Estate
ΣΥΜΒΟΥΛΟΙ & ΕΚΤΙΜΗΤΕΣ ΑΚΙΝΗΤΩΝ ΚΤΗΜΑΤΟΜΕΣΙΤΙΚΟ ΓΡΑΦΕΙΟ από το 1983

Η ΡΟΔΙΑΚΗ ΚΤΗΜΑΤΙΚΗ είναι ανεξάρτητο κτηματομεσιτικό γραφείο με έδρα την Ρόδο. Η διαμεσολάβηση (brokerage) για την πώληση, εκμετάλλευση ή και εκμίσθωση της ακίνητης περιουσίας αποτελεί τον σημαντικότερο τομέα δραστηριότητας της εταιρείας.
Η εξειδικευμένη προσέγγιση και η επιστημονική κατάρτιση σε συνδιασμό με την πολυετή εμπειρία είναι οι βασικοί συντελεστές της επιτυχημένης δεκαπενταετούς και πλέον πορειάς του γραφείου μας.



ΠΩΛΗΣΕΙΣ ΕΠΙΛΕΓΜΕΝΩΝ ΑΚΙΝΗΤΩΝ

Το γραφείο μας διαθέτει σε αποκλειστικότητα δεκάδες επιλεγμένα ακίνητα

- Διαμερίσματα - Μονοκατοικίες - Μεζονέτες
- Οικόπεδα - Αγροτεμάχια
- Κεντρικά Καταστήματα - Γραφεία - Αυτοτελή Κτίρια
- Μισθωμένα ακίνητα εισοδήματος
- Ξενοδοχειακές Μονάδες

Μεσω του δικτύου συνεργαζόμενων μεσιτικών γραφείων αναλαμβάνουμε αγοραπωλησίες ακινήτων σε όλη την Ελλάδα.

ΕΚΤΙΜΗΣΕΙΣ ΑΚΙΝΗΤΩΝ

Σε συνεργασία με διεθνή γραφεία συμβούλων ακίνητης περιουσίας και με βάση τα αυστηρά πρότυπα και την μεθολογία του Βρετανικού Ινστιτούτου Ορκωτών Πραγματογνωμόνων και Εκτιμητών **(Royal Institution of Chartered Surveyors)** αναλαμβάνουμε εκτίμησεις ακίνητης περιουσίας.Οι εν λόγω εκτιμήσεις μπορούν να χρησιμοποιηθούν σε τραπεζικούς και πιστωτικούς οργανισμούς ή σε δικαστικές πρακτικές τόσο στην Ελλάδα όσο και στο εξωτερικό.

RHODES REAL ESTATE - a world of choice

Rhodes Real Estate is an independent real estate agency founded in 1983 and based in Rhodes island. Since that time we have offered a world class, high quality service to our many and valued clients. Our diverse clientele appreciate our discretion, professionalism and market credibility.

Our company offers professional real estate services for

- Residential Properties (Holiday homes, traditional hous
- Commercial Properties (shops, hotels, offices)
- Property Evaluation -Property Management

THE NATIONAL ASSOCIATION OF NAEA ESTATE AGENTS OVERSEAS MEMBER



We are members of FIABCI (International Federation of Real Estate Agencies), CEI (EuropeanConfederation of Real Estate Agents), NAEA - Overseas Member (National Association of Real Estate Agents - Great Britain), ERES (European Real Estate Society).

For all your personal and professional real estate requirements please contact Mr. Savvas A. Savvaidis (BBA Bologna Un., MCEI, ANAEA) on 26281 or 35476

ΑΝΕΣΤΗΣ & ΣΑΒΒΑΣ ΣΑΒΒΑΪΔΗΣ
Μέγαρο Κιοσόγλου, 3ος όροφος
Εθελοντών Δωδεκανησίων 29
ΡΟΔΟΣ
tel: 26281 & 35476 fax: 34663
cel: 0944-421015 & 0977-433427
e-mail: savvaidis@rho.forthnet.gr
F.I.A.B.C.I.

ΑΣΦΑΛΕΙΟΚΤΗΜΑΤΙΚΗ
ΚΤΗΜΑΤΟΜΕΣΙΤΙΚΟ-ΑΜΟΙΒΑΙΑ ΚΕΦΑΛΑΙΑ
ΑΣΦΑΛΕΙΕΣ INTERNATIONAL LIFE

ΔΙΑΜΕΡΙΣΜΑΤΑ
45 τ.μ. 2άρι Ανάληψη
85 τ.μ. 3άρι Κέντρο
88 τ.μ. 3άρι Δασκάλους
90 τ.μ. 3άρι Ιαλυσός
90 τ.μ. 3άρι Κέντρο
100 τ.μ. 3άρι Κέντρο
115 τ.μ. 4άρι Ανάληψη
115 τ.μ. 4άρι Δασκάλους
125 τ.μ. 4άρι Αγ. Ιωάννης
126 τ.μ. 4άρι Αγ. Ιωάννης
130 τ.μ. 4άρι Μήδια
145 τ.μ. 4άρι Κέντρο

ΔΙΑΜΕΡΙΣΜΑΤΑ ΑΘΗΝΑ
Τρία 88 τ.μ. το καθένα
Λουξ κατασκευής
Μαραθώνος και Λαυρίου

ΟΙΚΟΠΕΔΑ
478 τ.μ. Ροδίνι (Σ.Δ. 0,4)
500 τ.μ. Ανάληψη (Σ.Δ. 0,8)
500 τ.μ. Παραδείσι
700 τ.μ. Ανάληψη (Σ.Δ. 0,8)
1060 τ.μ. Ροδίνι (Σ.Δ. 0,8)
1500 τ.μ. Μιχ. πετρίδη (Σ.Δ. 0,8)

ΜΕΖΟΝΕΤΕΣ-ΜΟΝΟΚΑΤΟΙΚΙΕΣ
120 τ.μ. Καρακόνερο
120 τ.μ. Μήδια
130 τ.μ. Μήδια
130 τ.μ. Παραδείσι
140 τ.μ. Μήδια
150 τ.μ. Μήδια
150 τ.μ. Ιαλυσός
150 τ.μ. Ιαλυσός
180 τ.μ. Ιαλυσός
180 τ.μ. Παλιά Πόλη
190 τ.μ. Αφάντου
300 τ.μ. Τρεις
450 τ.μ. Κοσκινού

ΚΑΤΑΣΤΗΜΑΤΑ
35 τ.μ. Φαληράκι
38 τ.μ. Φαληράκι
40 τ.μ. Τροφό
50 τ.μ. γραφείο Σοφ. Βενιζέλου
60 τ.μ. Ψαροπούλα
90 τ.μ. Βενιζέλου

ΑΓΡΟΤΕΜΑΧΙΑ
3,5 στρεμ. Ε.Ο. Ρόδου Λίνδου
4 στρεμ. εντός σχεδίου Μαριτσά
4 στρεμ. Καλαβάρδα
4 στρεμ. Δαματριά
4 στρεμ. Αφάντου
5 στρεμ. Παστίδα
5 στρεμ. Τσαΐρι
6 στρεμ. Παστίδα
11 στρεμ. Παστίδα
80 στρεμ. Κιοτάρι

ΔΙΑΘΕΤΟΥΜΕ ΠΕΡΙΣΣΟΤΕΡΑ ΑΚΙΝΗΤΑ ΠΡΟΣ ΠΩΛΗΣΗ ΕΚΤΟΣ ΑΠΟ ΤΑ ΑΝΑΓΡΑΦΟΜΕΝΑ
ΥΠΕΥΘΥΝΟΣ ΓΡΑΦΕΙΟΥ
ΚΑΡΑΝΙΚΗΣ ΛΟΥΚΑΣ
ΕΘΝ. ΜΑΚΑΡΙΟΥ 45 ΣΤΟΑ ΡΟΙΚΟΥ 2ος ΟΡΟΦΟΣ
ΤΗΛ. 21003 ΚΙΝ. 0945/759887

ΚΛΑΔΟΓΕΝΗΣ ΜΙΧΑΗΛ
Πολιτικός Μηχανικός ΕΜΠ
Αμερικής 3 - Ρόδος
ΠΩΛΟΥΝΤΑΙ

1. Διαμερίσματα πολυτελούς κατασκευής 125 τ.μ. με τρία υπνοδωμάτια επί της Ατταβύρου
2. Διαμερίσματα πολυτελούς κατασκευής σε οικόπεδο δις γωνιαίο επί της Ατταβύρου -Ηβης και Μεσογείου 90 τ.μ. με δύο υπνοδωμάτια και 125 τ.μ. με τρία υπνοδωμάτια.

Πληρ. τηλ. **22394**

ΕΝΟΙΚΙΑΣΕΙΣ

συνέχεια από την προηγούμενη

ΜΕΖΟΝΕΤΑ: 1) Στην Ιξιά με υπόγειο σε μπετά 110 τ.μ. ισόγειο υπερυψωμένο 100 τ.μ. αποπερατωμένο και αρίστης κατασκευής με θέρμανση αυτόνομη αυλή 300 τ.μ. και αέρινη στήλη τιμή 52.000.000 δρχ., 2) Στη Κ. Τσαλδάρη 140 τ.μ. δρχ. 40.000.000. Πληρ. ΡΟΔΙΑΚΗ ΚΤΗΜΑΤΙΚΗ Ανέστης και Σάββας Σαββαΐδης τηλ. 26281-35476 κινητά τηλ. 0944-421015 και 0944-243452. ΑΟ38574

ΟΙΚΟΠΕΔΑ: 1) Στα Τριάντα 2.000 τ.μ. 36.000.000 δρχ. και 4.000 τ.μ. 32.000.000 δρχ., 2) Στη Λίνδο οικόπεδα: 1) Στον Αγ. Νικόλαο 4.000 τ.μ. 25.000.000 δρχ., β) Στη Κράνα 4.016 τ.μ. με άδεια οικοδομική για ανέγερση ξενοδοχειακής μονάδας 60.000.000 δρχ. και γ) Πεύκοι 5.000 τ.μ. 40.000.000 δρχ. Πληρ. ΡΟΔΙΑΚΗ ΚΤΗΜΑΤΙΚΗ Ανέστης και Σάββας Σαββαΐδης τηλ. 26281-35476 κινητά τηλ. 0944-421015 και 0944-243452. ΑΟ38575

ΚΤΙΡΙΑ: 1) Στο Μαντράκι 495 τ.μ., 840 τ.μ. και 1.213 τ.μ., 2) Στην Αλεξ. Διάκου 342 τ.μ., 3) Στη Π. Πόλη 400 τ.μ. Πληρ. ΡΟΔΙΑΚΗ ΚΤΗΜΑΤΙΚΗ Ανέστης και Σάββας Σαββαΐδης τηλ. 26281-35476 κινητά τηλ. 0944-421015 και 0944-243452. ΑΟ385756

ΜΟΝΟΚΑΤΟΙΚΙΑ (βίλα) σούπερ λουξ 240 τ.μ. στην Ιαλυσό με οικόπεδο 400 τ.μ. σε φανταστική τιμή. Πληρ. κ. Μανώλη τηλ. 39795 ΑΟ38565

ΙΣΟΓΕΙΟ κατάστημα 115 τ.μ., ελεύθερο, με 2 πατάρια επί της οδού Καποδιστρίου 59 πλησίον της νέας Μαρίνας. Πληρ. τηλ. 0974375937. ΑΟ38561



ΚΤΗΜΑΤΟΜΕΣΙΤΙΚΟ ΓΡΑΦΕΙΟ
ΑΙΓΑΙΟΚΤΗΜΑΤΙΚΗ
ΠΩΛΟΥΝΤΑΙ
- ΔΙΑΜΕΡΙΣΜΑΤΑ-ΜΟΝΟΚΑΤΟΙΚΙΕΣ
- ΔΔ=ΔΑΝΕΙΑ ΔΕΚΤΑ

- 35 τ.μ. Ψαροπούλα 12.000.000
- 40 τ.μ. καινούργιο Δασκάλους 16.000.000 (ΔΔ)
- 55 τ.μ. καινούργιο α' όρ., Αγ. Ιωάννη 20.00.000 (ΔΔ)
- 60 τ.μ. μονοκατοικία (κατ/λο για ιατρείο), Αλ. Διάκου 35.000.000
- 61 τ.μ. ισ. με 180 αυλή Καρακόνερο 22 εκ.
- 69 τ.μ. καινούργιο Απ. Παύλου 24.500.000 (ΔΔ)
- 70 τ.μ. μον/κία, Κρεμαστή, 35.000.000 (παρ/κό).
- 70 τ.μ. (μπετά) α' ορ. Ιαλυσό 14.000.000 (ΔΔ)
- 75 τ.μ. Ρόδου-Λίνδου (Ροδίνι) ισόγειο με αυλή 24 εκατ.
- 80 τ.μ. καινούργιο Δασκάλους 30.000.000 (ΔΔ)
- 85 τ.μ. γ' ορ. (Εν/νο 125.000) Δημ. Αν/δη 26.000.000 (ΔΔ)
- 85 τ.μ. Πτολεμαίων, θέα - τζάκι, 23.000.000 (ΔΔ)
- 85 τ.μ. στο Νιοχώρι 22.000.000 (ΔΔ).
- 85 τ.μ. (ισ.) σε μπετά στην Ενόπλων Δυνάμεων 14.000.000 (ΔΔ)
- 92 τ.μ. Πάλμα Μαγιόρκα (8 ετών) 2 WC 30 εκ. (ΔΔ)
- 93 τ.μ. Σωτήρος καινούργιο 31.000.000 (ΔΔ)
- 94 τ.μ. καινούργιο Απ. Παύλου 32 εκ. (ΔΔ)
- 105 τ.μ. (3 υπν.) καινούργιο Ατταβύρου 40 εκ. (ΔΔ)
- 107 τ.μ. Σωτήρος καινούργιο 35.000.000 (ΔΔ)
- 110 τ.μ. Δυόροφο διαμ. (στυλ μεζονέτας) Καναδά 35 εκ. (ΔΔ) (4 υπν.)
- 110 τ.μ. καινούργιο (3 υπν.) Ανάληψη 38.500.000 (ΔΔ).
- 112 τ.μ. (3 υπν.) καινούργιο στο Ροδίνι, 43.000.000 (ΔΔ)
- 115 τ.μ. παλιά μον/κία μέσα σε 560 τ.μ. οικ/δο με εξτρά δόμηση άλλα 350 τ.μ. Αγ. Ανάργυροι 60 εκ. (ΔΔ)
- 116 τ.μ. (3 υπν.) καινούργιο θέρμανση Ανάληψη 41 εκ. (ΔΔ)
- 120 τ.μ. Απ. Παύλου καινούργιο 46 εκ. (ΔΔ)
- 120 τ.μ. μεζ/τα με έξτρα πατάρι σε σοβά Ιαλυσό 35 εκ. (ΔΔ)
- 125 τ.μ. μον/κία σε 1,5 στρε. στη Θολό 70.000.000 (ΔΔ)
- 127 τ.μ. (3 υπν.) καινούργιο Ατταβύρου 47.000.000 (ΔΔ)
- 128 τ.μ. μεζ/τα Ροδίνι 45 εκ. (ΔΔ)
- 135 τ.μ. (μπετά) α' ορ. Ιαλυσό 28.000.000 (ΔΔ)
- 138 τ.μ. (3 υπν.) ορ/σμα Μάρκου Κλαδάκη 38 εκ (ΔΔ).
- 140 τ.μ. διόρ. μον/κία Ομήρου Π. Πόλη 25 εκ.
- 140 τ.μ. οροφ/σμα (α ορ) στην Πειραιώς σε σοβά 32.000.0000 (ΔΔ)
- 112 τ.μ. Στ. Ζήση (4 υπ.) 40 εκ. (ΔΔ)
- 149 τ.μ. Αισχύνης (3 υπν.) ορ/σμα 47 εκ. (ΔΔ)
- 204 τ.μ. μεζονέτα στην Ιξιά σε 1.000 τ.μ. οικ/δο, 85.000.000 (ΔΔ)
- 270 τ.μ. μον/κία (η μισή μαρμ/βά) στα Κοσκινού 60 εκ. (ΔΔ)

ΚΑΤΑΣΤΗΜΑΤΑ

- 30 τ.μ. κοντά Θεμ. Σοφούλη 18.000.000 (ΔΔ)
- 31 τ.μ. Καμείρου 14.000.000 (ΔΔ)
- 50 τ.μ. Μανδράκι 100.000.000 (ΔΔ)
- 65 τ.μ. Στ. Ζήση
- 70 τ.μ. Αγ. Ιωάννη 30.000.000 (ΔΔ)
- 70 τ.μ. Μάρκου Μαλλιαράκη, 25.000.000 (ΔΔ)
- 90 τ.μ. Νιοχώρι, 63.000.000 (ΔΔ)

ΔΙΑΘΕΤΟΥΜΕ ΜΕΓΑΛΗ ΠΟΙΚΙΛΙΑ ΟΙΚΟΠΕΔΩΝ ΣΕ ΟΛΟ ΤΟ ΝΗΣΙ ΤΗΣ ΡΟΔΟΥ

ΒΑΖΟΥΚΟΥ ΡΕΝΑ
(ΜΕΣΙΤΗΣ ΑΣΤΙΚΩΝ ΣΥΜΒΑΣΕΩΝ)

ΔΙΕΥΘ. ΓΡΑΦΕΙΟΥ ΔΗΜ. ΘΕΟΔΩΡΑΚΗ 3
10-1 το πρωί καθημερινά και 6.30-9
Δευτ. και Πέμπτη απ/ματα

Τηλ. (0241) 22943-28838 FAX: 28838
email.vazoukou@yahoo.com
ΡΟΔΟΣ

ΠΩΛΗΣΕΙΣ ΑΚΙΝΗΤΩΝ

◆ ΔΙΑΜΕΡΙΣΜΑΤΑ

- Πάροδος Αλ. Διάκου 60 τ.μ, 35.000.000 δρχ.
- Δενδρινού 140 τ.μ. 31.000.000 δρχ.
- Μητρόπολη 90 τ.μ. 15.000.000 δρχ.
- Ροδίνι 104 τ.μ. 35.000.000 καινούργιο
- Παλιά Πόλη 140 τ.μ. 20.000.000 δρχ.
- Ανάληψη 45 τ.μ. καινούργιο
- Ανάληψη 90 τ.μ. καινούργιο
- Καρακόνερο 90 τ.μ. καινούργιο
- Καρακόνερο 117 τ.μ. καινούργιο
- Ροδίνι 86 τ.μ. καινούργιο
- Ροδίνι 120 τ.μ. καινούργιο
- Διαμέρισμα 90 τ.μ. περιοχή Διαγοριδών, 28.000.000 δρχ.
- Ανάληψη 104 τ.μ. 30.000.000 δρχ.
- Ανάληψη 90 τ.μ. καινούργιο
- Ανάληψη 50 τ.μ. καινούργο
- Ροδίνι 85 τ.μ. λουξ με θέα τη θάλασσα
- Δασκάλους 45 τ.μ., 8.500.000 δρχ.
- Παραδείσι οικοδομή αποτελούμενη από 2 διαμερίσματα 110 τ.μ. ισόγειο σε μπετά και 110 τ.μ. α' όροφος τελειωμένο, 47.000.000 δρχ.
- Ατταβύρου 94 τ.μ. καινούργιο
- Ανάληψη 100 τ.μ.

◆ ΗΜΙΤΕΛΗ ΔΙΑΜΕΡΙΣΜΑΤΑ

- Μητρόπολη 60 τ.μ. 6.000.000
- Ροδίνι 104 τ.μ. κτισμ. - σοβατισμένο 23.000.000 δρχ.
- Ροδίνι 104 τ.μ., 20.000.000 δρχ.

◆ ΜΕΖΟΝΕΤΕΣ-ΜΟΝΟΚΑΤΟΙΚΙΕΣ

- Καντηλί 200 τ.μ. σε 1.300 μ. οικόπεδο μπετά
- Ιξιά 130 τ.μ. 32.000.000 δρχ.
- Πωλείται μεζονέτα επιπλωμένη ή μη και χωρίς τα έπιπλα 135 τ.μ., περιοχή Μιχαήλ Πετρίδη, τιμή 50.000.000 δρχ.
- Πωλείται μεζονέτα στα Κοσκινού 200 τ.μ. με θέα την θάλασσα και 300 τ.μ. αυλή. Τιμή 65.000.000 δρχ.
- Πωλείται μεζονέτα στην Αγ. Βαρβάρα 170 τ.μ. με 1 στρ. οικόπεδο. Τιμή 60.000.000 δρχ.

◆ ΟΙΚΟΠΕΔΑ

- Ιαλυσός, 1.330 μ. 50.000.000 δρχ.
- Ιαλυσός 130 τ.μ. 15.000.000 δρχ.
- Περιοχή Ιαλυσού 1 στρ. 35.000.000 δρχ.
- Περιοχή Ιαλυσού 800 μ. 30.000.000 δρχ.
- Κιοτάρι πάνω στο κύμα 5 στρ.
- Αφάντου 800 μ. οικόπεδο με άδεια οικοδομής τιμή 7.000.000 δρχ.
- Σορωνή 1850 τ.μ. οικοδομήσιμο 15.000.000 δρχ. επί της λεωφόρου
- Σορωνή 4000 τ.μ. 20.000.000 δρχ.
- Κατταβιά 650 τ.μ. 3.000.000 δρχ.
- Ροδίνι 460 τ.μ.
- Οικόπεδα εντός σχεδίου στο Γεννάδι από 2.500.000 δρχ.
- Γεννάδι 2.000 τ.μ. πάνω στο κύμα

◆ ΑΠΟΘΗΚΕΣ

- Πάροδος Χειμάρας 100 τ.μ.
- Τσαΐρι 100 τ.μ. 8.000.000 δρχ.

◆ ΚΑΤΑΣΤΗΜΑΤΑ

- Επιχείρηση στην οδό Αμερικής
- Επιχείρηση στην οδό Ηρώων Πολυτεχνείου
- Πωλείται επιχείρηση -αναψυκτήριο
- Επιχείρηση στην οδό Ορφανίδου 100 τ.μ. 19.000.000 δρχ.
- Καρακόνερο 50-200 τ.μ.
- Ρόδου-Λίνδου, 40 τ.μ., 25.000.000 δρχ.

◆ ΚΤΗΜΑΤΑ

- Περιοχή Καντηλί 2.600 μ. 30.000.000 δρχ.
- Καντηλί 5.200 μ. 27.000.000 δρχ.
- Βουνάρα 2 στρ. 25.000.000 δρχ.
- Βουνάρα 4 στρ. 45.000.000 δρχ.
- Πλημμύρι 1520 στρ. πάνω στην θάλασσα, τιμή 6.000.000 δρχ.
- Πλημμύρι 1.640τ.μ. 4.000.000 δρχ. οικοδομήσιμο
- Πλημμύρι 3.240τ.μ. 3.000.000 δρχ.
- Κανδυλί 2-4 στρ. με άδεια οικοδομής
- Κανδυλί 2.000 τ.μ. 15.000.000 δρχ.
- Αφάντου 4.000 τ.μ. 40.000.000 δρχ.
- Αφάντου 5.000 τ.μ. 30.000.000 κοντά στη θάλασσα
- Γεννάδι 2.000 τ.μ. 25.000.000 δρχ. με 40 μέτρα πρόσοψη
- Κοσκινού 4.000 τ.μ. 30.000.000 δρχ.
- Λαχανιά 3.700 τ.μ. 16.000.000 δρχ. οικοδομήσιμο
- 10 στρ. Κιοτάρι, νερό, ρεύμα 12.000.000 δρχ.
- Λαχανιά 100 στρ. πάνω στην θάλασσα
- Λαχανιά 45 στρ. 2500 δρχ./μέτρο
- Κατταβιά 2.500 τ.μ. πάνω στο δρόμο οικοδομήσιμο, 3.000.000 δρχ.
- Λάρδος 7 στρ. 12.000.000 δρχ.
- Κιοτάρι 4 στρ. 4.000.000 δρχ.
- Λαχανιά 750 τ.μ., 8.500.000 δρχ.
- Λαχανιά 5 στρ. 15.500.000 δρχ.
- Καλαμώνα 6.000 τ.μ. 14.000.000 δρχ. με ελιές
- Γεννάδι 20 στρ. ρεύμα-νερό 20.000.000 δρχ.
- Λάρδος 7 στρ. με ελιές
- Κιοτάρι 7 στρ. με νερό-ρεύμα 6.000.000 δρχ.
- Λαχανιά 4 στρ. 300 μέτρα από τη θάλασσα 8.000.000 δρχ.
- Γεννάδι 24 στρ. 24.000.000 δρχ.
- Γεννάδι 1.100 τ.μ. 1.500.000 δρχ.
- Κατταβιά 10 στρ. 14.000.000 δρχ.
- Πλημμυρι 12 στρ. με φως, νερό, 12.000.000 δρχ.
- Κατταβιά 4.000 τ.μ. 2.000.000 δρχ.
- Κιοτάρι 4.000 τ.μ. κοντά στο κεντρικό δρόμο 4.200.000 δρχ.
- Πλημμύρι 5.500 τ.μ. 6.500.000 δρχ.
- Πεύκους 200 στρ. προς 5.000 το τ.μ., παραθαλάσσιο
- Κατταβιά 700 τ.μ. προς 500 χιλ.
- Γεννάδι στη λεωφόρο 4.000 τ.μ., 12.000.000 δρχ.

➪ Πωλούνται αποθήκες και βιοτεχνικοί χώροι.

- **ΔΑΝΕΙΑ ΔΕΚΤΑ - ΕΥΚΟΛΙΕΣ ΠΛΗΡΩΜΗΣ**
- **ΖΗΤΟΥΝΤΑΙ ΟΙΚΟΠΕΔΑ ΠΡΟΣ ΑΓΟΡΑ - ΚΤΗΜΑΤΑ ΚΑΙ ΔΙΑΜΕΡΙΣΜΑΤΑ**

ΣΤΑΜΑΤΗΣ ΜΑΝΩΛΑΚΟΣ
ΩΡΕΣ ΓΡΑΦΕΙΟΥ 8.30-1.30 π.μ. και 5-8.30 μ.μ.
ΔΗΜ. ΑΝΑΣΤΑΣΙΑΔΗ 45 (παραπλεύρως ΥΠΕΡΑΓΟΡΑΣ ΠΑΠΑΚΥΡΙΑΚΟΥ-ΣΥΝΟΙΚΙΑ ΔΑΣΚΑΛΩΝ) Τηλέφωνα: 23815-78275

πωλήσεις

συνέχεια από την προηγούμενη

ΔΙΑΜΕΡΙΣΜΑΤΑ στο Καρακόνερο 90 τ.μ. 33.500.000 και 114 τ.μ. 44.500.000. Στην Ανάληψη 84 τ.μ. 31.000.000 και 90 τ.μ. 34.000.000. Στην Μ. Πετρίδη 105 τ.μ. 38.000.000 Πληρ. κ. Μανώλη τηλ. 39795. ΑΟ38566

ΠΡΟΣΟΧΗ ΠΩΛΟΥΝΤΑΙ ΓΙΑ ΛΟΓΟΥΣ ΥΓΕΙΑΣ: 1 ΔΙΑΜΕΡΙΣΜΑ 60 Τ.Μ., 1 ΚΑΤΑΣΤΗΜΑ 38 Τ.Μ. ΚΑΙ 1 ΟΙΚΟΠΕΔΟ 2 ΣΤΡΕΜΜΑΤΩΝ ΣΤΟΥΣ ΠΕΥΚΟΥΣ ΤΗΣ ΛΙΝΔΟΥ. ΠΛΗΡ. ΤΗΛ. 0944977676 ΠΟ38542

ΠΡΟΣΟΧΗ ΠΩΛΕΙΤΑΙ ΣΕ ΤΟΥΡΙΣΤΙΚΗ ΖΩΝΗ ΕΠΙΧΕΙΡΗΣΗ ΠΟΛΥΤΕΛΗΣ, ΑΨΟΓΑ ΕΞΟΠΛΙΣΜΕΝΟΣ ΓΙΑ ΚΑΦΕΤΕΡΙΑ Ή ΕΣΤΙΑΤΟΡΙΟ ΠΟΛΥΤΕΛΕΙΑΣ. ΠΛΗΡ. ΤΗΛ. 0944977676 ΠΟ38543

ΜΕΖΟΝΕΤΑ ΚΑΙΝΟΥΡΓΙΑ 170 Τ.Μ. ΠΕΡΙΟΧΗ ΚΟΣΚΙΝΟΥ ΣΕ ΩΡΑΙΑ ΤΟΠΟΘΕΣΙΑ. ΤΙΜΗ 55.000.000. ΠΛΗΡ. ΤΗΛ. 37906 ΠΟ38507

ΜΕΖΟΝΕΤΑ 130 τ.μ. με χώρο πάρκινγκ και κήπο 48.000.000 δρχ. Πληρ. τηλ. 23815-78285 Σταμάτης Μανωλάκος ΑΟ38552

ΚΑΦΕΤΕΡΙΑ ή ΕΠΙΧΕΙΡΗΣΗ με όλο τον εξοπλισμό και με νέο συμβόλαιο στη περιοχή ξενοδοχείου Καψής. Πληρ. κ. Μανώλη τηλ. 39795 ΑΟ38488

ΚΑΤΑΣΤΗΜΑ στην Παλιά Πόλη 60 τ.μ. σε κεντρικό δρόμο. Πληρ. κ. Μανώλη τηλ. 39795. ΑΟ38489

ΔΙΑΜΕΡΙΣΜΑ στην οδό Καναδά 95 τ.μ. πλήρως ανακαινισμένο σε μικρή οικοδομή. 33.000.0000 δρχ. Πληρ. κ. Μανώλη τηλ. 39795 ΑΟ38490

ΟΙΚΟΠΕΔΟ στην Ιαλυσό 460 τ.μ. με Σ.Δ. 1.0 μόνο 23.000.000. Πληρ. κ. Μανώλη τηλ. 39795. ΑΟ398493

2 ΟΙΚΟΠΕΔΑ στην Ιξιά οικοδομήσιμα: 500 τ.μ. παραλιακά Σ.Δ. 0.8 δρχ. 50.000.000 και 630 τ.μ. με Σ.Δ. 0.8 δρχ. 35.000.000. Πληρ. κ. Μανώλη τηλ. 39795. ΑΟ38492

2ΑΡΙ 52 τ.μ. μεταχειρισμένο ελεύθερο σε πολύ καλή κατάσταση. Δρχ. 11.000.000 Πληρ. κ. Μανώλη τηλ. 39795 ΑΟ38494

ΔΙΑΜΕΡΙΣΜΑ 100 τ.μ. με 3 υπνοδωμάτια στο Ροδίνι σε μικρή οικοδομή μόνο 22.000.000 δρχ. Πληρ. κ. Μανώλη τηλ. 39795 ΑΟ38495

ΔΙΑΜΕΡΙΣΜΑ καινούργιο στην Κ. Υδραίου 90 τ.μ. σε μικρή οικοδομή μόνο 30.000.000 δρχ. Πληρ. κ. Μανώλη τηλ. 39795 ΑΟ38496

ΠΩΛΟΥΝΤΑΙ στα Κοσκινού οικοδομή αποτελούμενη από ένα ημιϋπόγειο 110 τ.μ. σε ημιτελή κατάσταση, ισόγειο 110 τ.μ. τελειωμένο, το οποίο κατοικείται και όροφος 70 τ.μ. ημιτελής με βεράντες και μεγάλη αυλή. Πληρ. Κ. Ν. Ηρωνίας Νέα Αγορά α' όροφος αρ. 17 τηλ. 31955 και 21602 ώρες γραφείου ΑΟ38459

ΕΥΚΑΙΡΙΑ
ΠΩΛΟΥΝΤΑΙ
ΔΙΑΜΕΡΙΣΜΑΤΑ

- Ροδίνι: Διαμέρισμα ισόγειο 3άρι 85 τ.μ. 23.000.000
- Ροδίνι: 140 τ.μ. σε μπετά 2ος όροφος 30.000.000
- Ροδίνι: 90 τ.μ. 3άρι 27.000.000
- Αραπάκι περιοχή 100 τ.μ. ισόγειο 4άρι 34.000.000
- Στις εργατικές κατοικίες Αγίου Δημητρίου 3άρι 9.000.000
- Ασγούρου μονοκατοικία 2άρι σε μπετά σε ένα στρέμμα χωράφι 50.000.000

ΟΙΚΟΠΕΔΑ

- Ροδίνι: οδός Σμύρνης 400 τ.μ. 32.000.000
- Ασγούρου: 4 στρέμ. 16.000.000
- Ασγούρου 4 στρέμ. 20.000.000
- Τσαΐρι 6 στρεμ. 20.000.000
- Τσαΐρι προς αεροδρόμιο 2 στρέμ. με άδεια οικοδομής 9.500.000
- Ασγούρου βιοτεχνικός χώρος 350 τ.μ. με άδεια οικοδομής 450 τ.μ. 12.000.000
- Αφάντου 5 στρέμ. 8.000.000
- Αφάντου: στον κεντρικό δρόμο 800 τ.μ. με άδεια 120 τ.μ. 7.000.000
- Κολύμπια 2 στρ. με άδεια 75 τ.μ. 15.000.000
- Κολύμπια 14 στρμ. 84.000.000 300 μ. από τη θάλασσα
- Τραπέζια με θέα την θάλασσα 6200 τ.μ. 14.000.000
- Κρεμαστή 300 τ.μ. από την θάλασσα 2 στρμ. 17.000.000
- Σε κεντρικό δρόμο 1.380 τ.μ. οικοδομησ. 17.000.000

ΖΗΤΟΥΝΤΑΙ

- Στην Ρόδο διαμερίσματα και γκαρσονιέρες.

Πληρ. τηλ. 26805-51024,
κιν. 0945-406562 fax: 51077
Γ.Ν. ΔΡΑΚΟΣ

ΓΙΑΝΝΗΣ ΝΙΚΟΛΙΔΑΚΗΣ
ΜΗΧ/ΓΟΣ-ΜΗΧ/ΚΟΣ
ΓΑΛΛΙΑΣ 14 - ΡΟΔΟΣ
ΠΩΛΟΥΝΤΑΙ

— Επί της οδού Αναστασιάδη (περιοχή Δασκάλων) διαμ/τα πολυτελούς κατασκευής με υπόγειο χώρο στάθμευσης και αυτόνομη θέρμανση 67 τ.μ., 114 τ.μ., 88 τ.μ., 59.50 τ.μ., 90 τ.μ., 98 τ.μ., 117 τ.μ., 132 τ.μ..

Πληρ.τηλ. **22291-35103/094 391825**

ΚΑΤΣΑΔΟΥΡΟΣ ΤΑΞΙΑΡΧΗΣ
ΠΟΛΙΤΙΚΟΣ ΜΗΧΑΝΙΚΟΣ
ΚΑΤΑΣΚΕΥΕΣ ΔΗΜΟΣΙΩΝ-ΙΔΙΩΤΙΚΩΝ ΕΡΓΩΝ
ΣΤΑΤΙΚΗ ΕΝΙΣΧΥΣΗ - ΑΝΤΙΣΕΙΣΜΙΚΗ ΠΡΟΣΤΑΣΙΑ
ΕΝΙΣΧΥΣΕΙΣ-ΕΠΙΣΚΕΥΕΣ-ΑΝΑΠΑΛΑΙΩΣΕΙΣ ΚΤΙΡΙΩΝ

GUNITE
ΕΚΤΟΞΕΥΟΜΕΝΟ ΣΚΥΡΟΔΕΜΑ

ΕΙΔΙΚΑ & ΓΕΝΙΚΑ ΤΕΧΝΙΚΑ ΕΡΓΑ
ΓΡΗΓ. ΛΑΜΠΡΑΚΗ 39 ΡΟΔΟΣ
ΤΗΛ. (0241) 22940 FAX: 22406 ΚΙΝ.: 093/2336258

ΚΤΗΜΑΤΟΜΕΣΙΤΙΚΟ ΓΡΑΦΕΙΟ - REAL ESTATE AGENCY

ΕΚΤΙΜΗΣΕΙΣ-ΑΓΟΡΕΣ-ΠΩΛΗΣΕΙΣ
ΚΑΤΑΣΤΗΜΑΤΑ
ΟΙΚΟΠΕΔΑ-ΧΩΡΑΦΙΑ
ΚΤΗΜΑΤΙΚΕΣ-ΣΥΜΒΟΥΛΕΣ
ΕΝΟΙΚΙΑΣΕΙΣ-ΔΙΑΧΕΙΡΙΣΕΙΣ
ΣΠΙΤΙΑ-ΔΙΑΜΕΡΙΣΜΑΤΑ

Vitzileos
ΜΑΡΙΟΣ Κ. ΒΙΤΖΗΛΑΙΟΣ
Μεσίτης Αστικών Συμβάσεων - Real Estate Agent

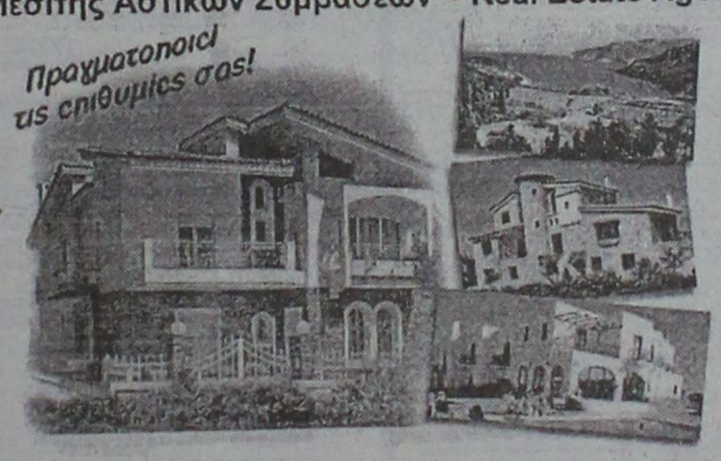

Εθν. Μακαρίου 45 - 3ος όροφος
Τηλ.: 0241-24900 25545.
Fax: 25544 Κιν.: 0932-704919

ΚΑΤΑΣΤΗΜΑΤΑ, ΓΡΑΦΕΙΑ, ΕΠΙΧΕΙΡΗΣΕΙΣ

20 τ.μ. μαγαζί στο Φαληράκι ..... 40.000.000 δρχ
27 τ.μ. μαγαζί στο εμπορικό κέντρο ..... 11.000.000 δρχ.
50 τ.μ. μαγαζί κοντά στο Μαντράκι ..... 100.000.000 δρχ.
75 τ.μ. γραφείο στον 1ο όροφο στη Μανδηλαρά ..... 34.000.000 δρχ.
100 τ.μ. επιχείρηση στα 100 Μαγαζιά ..... 25.000.000 δρχ.
106 τ.μ. μαγαζί στην Αμαράντου ..... 40.000.000 δρχ.
115 τ.μ. ισόγ.+115 τ.μ. διόροφο εστιατόριο στην παλιά Πόλη ..... 60.000.000 δρχ.
120 τ.μ. ισόγειο+95 τ.μ. υπόγειο στην Αννης Μαρίας ενοικιάζεται ..... 500.000 δρχ/μήνα
140 τ.μ. εστιατόριο (ακίνητο)+140 τ.μ. κήπος με θέα εξοπλισμένα. Λίνδος ..... 45.000.000 δρχ.
140 τ.μ. μαγαζί+140 τ.μ. όροφος+130 τ.μ. 2ος όροφος Ορφανίδου ..... 75.000.000 δρχ.
168 τ.μ. κατάστημα στην περιοχή Πανάγου ..... 20.000.000 δρχ.
170 τ.μ. κατάστημα στην Παλιά Πόλη (ενοικιάζεται) πιο τουριστική οδός ..... 100.000.000 δρχ.
180 τ.μ. κατάστημα προς θάλασσα+500 τ.μ. αυλή ..... 50.000.000 δρχ.
185 τ.μ. αποθήκη super lux Ασγούρου ..... 24.000.000 δρχ.
220 τ.μ. ισ+150 τ.μ. υπ.+150 τ.μ. όρ. σε οικόπ. 1720 τ.μ. στο δρόμο Ρόδος-Κοσκ. 110.000.000 δρχ.
250 τ.μ. ακίνητο (σε γκαρσονιέρες 5Χ25 τ.μ.)+125 τ.μ. αποθήκη στη Μηδεια ..... 25.000.000 δρχ.
300 τ.μ. κατάστημα ετοιμοπαράδοτο σε 1000 τ.μ. οικόπεδο. Παστίδα ..... 50.000.000 δρχ.
300 τ.μ. ισ.+300 τ.μ.υπ.+300 τ.μ. όρ. σε οικόπ. 3170 τ.μ. εστιατόριο πλήρης εξοπλ. Κοσκινού ..... 250.000.000 δρχ.
400 τ.μ. εστιατόριο στην Παλιά Πόλη (ακάνητο και επιχείρηση) ..... 40.000.000 δρχ.
400 τ.μ. αποθήκη στη Σοφούλη. Ευκαιρία ..... 24.000.000 δρχ.
400 τ.μ. 9 studios-bar στην Παλιά Πόλη. Μισά μετρητά/μισά σε 4 χρόνια ..... 75.000.000 δρχ.
500 τ.μ. ισόγειο+500 τ.μ. όροφος στην Παλιά Πόλη ..... 50.000.000 δρχ.
661 τ.μ. apartments σε οικόπεδο 414 τ.μ., 26 δωμάτια, πλήρως εξοπλισμένα α' κατηγορία, κοντά στο λιμάνι ..... 160.000.000 δρχ.
771 τ.μ. ακίνητο στην Παλιά Πόλη στο τουριστικό δρόμο ..... 350.000.000 δρχ.
750 τ.μ. αποθήκη με ράμπα για μεγάλα φορτηγά ..... 80.000.000 δρχ.
856 τ.μ. ακίνητο+επιχείρηση+100 τ.μ. πάρκινγκ κοντά πανεπιστήμιο ..... 125.000.000 δρχ.
1155 τ.μ. ακίνητο σε οικόπεδο 817 τ.μ. στο κέντρο της Ρόδου ..... 360.000.000 δρχ.
3800 τ.μ. εργοστάσιο κτισμένο σε οικόπεδο 32000 τ.μ. ..... 115.000.000 δρχ.
Ξενοδ. Α' κατ. 120 κλίνες πάνω στο κύμα με οικοπ. 4725 τ.μ. Ιαλυσός ..... 2.200.000 δολλ. USA
Ξενοδοχείο Β' κατηγορίας, 72 κλίνες, δισκοθήκη, στην πόλη ..... 250.000.000 δρχ.
Ξενοδ. Β' κατ., 190 κλίνες σε οικόπ. 1500 τ.μ., πισίνα, προς θάλασσα, Ρόδος ..1.600.000.000 δρχ.
300 τ.μ. ακίνητο στη Λέρο που αποτελείται από διόροφη μονοκατ. +2 γκαρσον.+μαγαζί 129 τ.μ. στο κύμα Αγ. Μαρίνα όλα μαζί ή μεμονωμένα σε τιμή ευκαιρία

ΔΙΑΜΕΡΙΣΜΑΤΑ

30 τ.μ. γκαρσονιέρα στα Τριάντα ..... 5.000.000 δρχ.
75 τ.μ. στα Τριάντα 2ος όροφος ..... 18.000.000 δρχ.
84 τ.μ. στην Ιξιά 2ος όροφος ..... 18.000.000 δρχ.
85 τ.μ. στη Σοφούλη ημιϋπόγειο ..... 16.000.000 δρχ.
92 τ.μ. στη Ψαροπούλα ..... 17.000.000 δρχ.

100 τ.μ. στα Τριάντα ..... 20.000.000 δρχ.
114 τ.μ. παραδοσιακό διαμέρισμα απέναντι Καζίνο ..... 35.000.000 δρχ.
145 τ.μ. Χειμάρας, 3ος όροφος με θέα ..... 38.000.000 δρχ.
185 τ.μ. διαμέρισμα-ρετιρέ σε μπετά κοντά στο πανεπιστ. ..... 20.000.000 δρχ.
190 τ.μ. στη Σοφούλη ..... 40.000.000 δρχ.
210 τ.μ. στα Κοσκινού οροφοδιαμερ.. με 40 τ.μ. βεράντες, super lux ..... 63.000.000 δρχ.

ΜΕΖΟΝΕΤΕΣ-ΜΟΝΟΚΑΤΟΙΚΙΕΣ

60 τ.μ. διόροφη μονοκ. επιπλωμένη στην Παλιά Πόλη ..... 30.000.000 δρχ.
80 τ.μ. μεζονέτα στους Καστελοριζιούς με οικόπεδο ..... 20.000.000 δρχ.
90 τ.μ. διόροφη μονοκατ.+30 τ.μ. αυλή στην Παλιά Πόλη ..... 26.000.000 δρχ.
100 τ.μ. μονοκατ. σε οικόπεδο 270 τ.μ. στην Ηλιούπολη ..... 38.000.000 δρχ.
100 τ.μ.+100 τ.μ. δύο μονοκατοικίες στον Καλαμώνα σε οικοπ. 4310 τ.μ. ..... 70.000.000 δρχ.
104 τ.μ. μονοκατοικία-διόροφη 3α υπνοδωμάτια Αγ. Ιωάννης ..... 30.000.0000 δρχ.
115 τ.μ. μεζονέτα σε μπετά με οικόπεδο 1.200 τ.μ. στα Αφάντου ..... 16.000.000 δρχ.
116 τ.μ. μονοκατ. σε οικόπεδο 1.000 τ.μ στα Κοσκινού ..... 52.000.000 δρχ.
120 τ.μ. μεζονέτα super lux στην Ανάληψη με τζάκι ..... 42.000.000 δρχ.
135 τ.μ. μεζονέτα στα Κρητικά σε οικόπεδ. 700 τ.μ. ..... 46.000.000 δρχ.
150 τ.μ.+50 τ.μ. πάνω μονοκατ. με κήπο 100 τ.μ. Μητροπόλεως ..... 23.000.000 δρχ.
170 τ.μ. μονοκατοικία+αυλή στην Παλιά Πόλη ..... 23.000.000 δρχ.
200 τ.μ. βίλα σε οικόπεδο 5.725 τ.μ. στην Μήδεια ..... 160.000.000 δρχ.
200 τ.μ. μεζονέτα σε οικόπεδο 1.000 τ.μ. στα Κοσκινού σε μπετά ..... 26.000.000 δρχ.
200 τ.μ. μεζονέτα στα Καλαβάρδα σε οικόπεδο ..... 29.000.000 δρχ.
230 τ.μ. βίλα στην Λάρδο σε 7.700 τ.μ. οικόπεδο και γεώτρηση ..... 120.000.000 δρχ.
300 τ.μ. βίλα στις Καλυθιές σε οικόπεδο 4.000 τ.μ., γκαράζ ..... 120.000.000 δρχ.
320 τ.μ. βίλα με οικόπεδο 4.000 τ.μ. στα Τριάντα ..... 110.000.000 δρχ.
340 τ.μ. 5 διατηρητέα σπίτια σε οικοπ. 3.000 τ.μ. Μόντε Σμιθ ..... 160.000.000 δρχ.

ΟΙΚΟΠΕΔΑ

240 τ.μ. στην Ανάληψη Σ.Δ.-0,8 με άδεια για 200 τ.μ. οικία ..... 17.000.000 δρχ.
80 τ.μ. στο Καρακόνερο Σ.Δ.=0,4 ..... 25.000.0000 δρχ.
750 τ.μ. στο Γεννάδι, εντός σχεδίου ..... 7.000 δρχ./μέτρο
1.450 τ.μ. εντός οικισμού, έχει νερό, φως, στα Μαριτσά ..... 9.000.000 δρχ.

1.500 τ.μ. στην Μ. Πετρίδη Σ.Δ.-0,8 ..... 195.000.000 δρχ.
1.600 τ.μ. στην Αθηνών Σ.Δ.-0,8 ..... 125.000.000 δρχ.
2.100 τ.μ. στην Ιξιά ..... 45.000.000 δρχ.
2.120 τ.μ. στο Γεννάδι με άδεια για 200 τ.μ. οικία ..... 20.000.000 δρχ.
2.500 τ.μ. πάνω στο δρόμο Ελαιώνας-Φουρνάκι. Γεννάδι ..... 5.000.000 δρχ.
3.050 τ.μ. στα Καλαβάρδα με άδεια ..... 6.000.000 δρχ.
3.080 τ.μ. στο Γλημόρι ..... 8.000.000 δρχ.
4.000 τ.μ. πίσω από ΔΕΥΑΡ ..... 60.000.000 δρχ.
4.000 τ.μ. κοντά στο Βερόπουλο με φανταστική θέα ..... 50.000.000 δρχ.
4.250 τ.μ. στο Γεννάδι (διασταύρωση) ..... 30.000.000 δρχ.
4.400 τ.μ. στην Κρεμαστή ..... 26.000.000 δρχ.
5.000 τ.μ. στα Μαριτσά ..... 15.000.000 δρχ.
5.085 τ.μ. στα Κοσκινού ..... 35.000.000 δρχ.
5.500 τ.μ. στο Γεννάδι, κοντά στην θάλασσα ..... 40.000.000 δρχ.
5.600 τ.μ. στους Καστελοριζιούς με νερό και φως, μονοκατ. ..... 45.000.000 δρχ.
6.000 τ.μ. στην Παστίδα ..... 42.000.000 δρχ.
6.000 τ.μ. στην Παστίδα+αποθήκη ..... 49.000.000 δρχ.
6.100 τ.μ. στον Καλαμώνα ..... 14.000.000 δρχ.
6.500 τ.μ. στην Λεωφόρος Ρόδος-Κρεμαστή ..... 150.000.000 δρχ.
6.500 τ.μ. στο Φαληράκι κοντά στην θάλασσα, προνομιακό ..... 170.000.000 δρχ.
7.700 τ.μ. στην παραλία Αφάντου .....
7.800 τ.μ. στην λεωφόρο Ρόδου-Λίνδου, προνομιακό ..... 200.000.000 δρχ.
8.000 τ.μ. στο Φαληράκι ..... 49.000.000 δρχ.
8.000 τ.μ. στο Γλημόρι στο κύμα ..... 40.000.000 δρχ.
8.500 τ.μ.+6.500 τ.μ. στην παραλία Αφάντου ..... 6.000 δρχ. το τ.μ.
8.600 τ.μ. στο Φαληράκι ..... 90.000.000 δρχ.
8.800 τ.μ. στα Κοσκινού ..... 50.000.000 δρχ.
9.345 τ.μ. στα Ασγούρου με θέα ..... 69.000.000 δρχ.
9.600 τ.μ. στα Μαριτσά, προνομιακό ..... 36.000.000 δρχ.
10.000 τ.μ. στα Κοσκινού, μεγάλη ευκαιρία ..... 20.000.000 δρχ.
12.000 τ.μ. στα Αφάντου, πάνω στο κύμα ..... 176.000.000 δρχ.
12.000 τ.μ. στο Λαδικό. Παραλιακά ..... 11.000.000 δρχ.
15.000 τ.μ. στα Ασγούρου ..... 45.000.000 δρχ.
15.000 τ.μ. στην Πάρο από την θάλασσα με θέα ..... 25.000.000 δρχ.
15.300 τ.μ. στο Γλημόρι ..... 60.000.000 δρχ.
16.000 τ.μ. στις Φάνες στην θάλασσα με άδεια για 170 κλιν. ..... 33.000.000 δρχ.
5.000 τ.μ. στα Καλαβάρδα ..... 100.000.000 δρχ.
30.000 τ.μ. στην παραλία Αφάντου ..... 360.000.000 δρχ.
32.000 τ.μ. στην Θολό, πάνω στο κύμα ..... 200.000.000 δρχ.
40.000 τ.μ. στο Γεννάδι, πάνω στο κύμα ..... 480.000.000 δρχ.
50.000 τ.μ. στο Τσαΐρι ..... 125.000.000 δρχ.
65.423 τ.μ. στα Κοσκινού ..... 650.000.000 δρχ.
115.000 τ.μ. στην Δαματριά. Αγροτεμ, με 2 πηγάδια ..... 65.000.000 δρχ.

ΖΗΤΟΥΝΤΑΙ:
ΚΑΤΑΣΤΗΜΑΤΑ ΟΙΚΟΠΕΔΑ ΔΙΑΜΕΡΙΣΜΑΤΑ
ΕΝΤΟΣ-ΕΚΤΟΣ ΠΟΛΕΩΣ ΚΑΘΩΣ ΚΑΙ
ΟΙΚΟΠΕΔΑ ΓΙΑ ΑΝΤΙΠΑΡΟΧΗ
ΔΑΝΕΙΑ ΔΕΚΤΑ- ΕΥΚΟΛΙΕΣ ΠΛΗΡΩΜΗΣ

ΠΩΛΗΣΕΙΣ ΔΙΑΜΕΡΙΣΜΑΤΩΝ



ΑΠΟ ΤΗΝ ΚΑΤΑΣΚΕΥΑΣΤΙΚΗ ΕΤΑΙΡΕΙΑ

Κ. ΣΠΑΝΟΣ & ΥΙΟΣ ΕΠΕ

ΠΩΛΟΥΝΤΑΙ ΕΤΟΙΜΟΠΑΡΑΔΟΤΑ ΔΙΑΜΕΡΙΣΜΑΤΑ

ΑΡΙΣΤΗΣ ΚΑΤΑΣΚΕΥΗΣ

ΜΕ ΔΥΟ Ή ΤΡΙΑ ΥΠΝΟΔΩΜΑΤΙΑ

ΠΛΗΡ. ΤΗΛ. 62550-62684-0944272159

κεφάλαιο

Κτηματομεσιτικό - Συμβουλευτικό Γραφείο

ΔΙΑΜΕΡΙΣΜΑΤΑ ΠΩΛΟΥΝΤΑΙ

❒ 56 τ.μ. 1ου, 1 υπν/τίου, Αγ. Ιωάννη, 20 εκ. - 58.694€

❒ 69 τ.μ. 1ου, 2 υπν/τίων καινούργιο Ανάληψη , 25 εκ. - 76.367€

❒ 75 τ.μ. ισόγειο, 2 υπν/τίων, Ροδίνι, 24 εκ. - 76.236 €

❒ 75 τ.μ. 2ου, 2 υπν/τίων πάροδος Πίνδου, 17, 5 εκ. - 51.357€

❒ 78 τ.μ. ισόγειο, κατάλληλο και για επαγ/τική χρήση, Απ. Παύλου, 15,5 εκ. - 45.487€

❒ 80 τ.μ.υπόγειο, 2 υπν/τίων αυλή εκατέρωθεν, Δασκάλους 18 εκ. - 52.824€

❒ 81 τ.μ., 2ου, 2 υπν/τίων, Τριάντα, 19 εκ. - 55,759€

❒ 81 τ.μ. ισόγειο, κατάλληλο και για επαγ/τική χρήση, Απ. Παύλου, 16 εκ. - 46,955€

❒ 90 τ.μ. ημ/γειο, με αυλή εμπρός και πίσω, μπετά, Τσαλδάρη, 13 εκ. - 38,151€

❒ 90 τ.μ. 4ου, 2 υπν/τίων, καινούργιο, Ανάληψη, 32,5 εκ. - 95,377€

❒ 94 τ.μ. 3ου, 2 υπν/τίων καινούργιο, Ανάληψη, 34 εκ. - 99,779€

❒ 95 τ.μ. 1ου, 2 υπν/τίων, Ατταβύρου, 34 εκ. - 99,779€

❒ 97 τ.μ. ισόγειο, 3 υπν/τίων, Πίνδου, 25 εκ.-73,367€

❒ 102 τ.μ. 1ου, μπετά Απ. Παύλου, 18 εκ. - 52,824€

❒ 124 τ.μ. 1ου, 3 υπν/τίων, Ατταβύρου, 46 εκ. - 134,996€

❒ 128 τ.μ. 1ου, 3 υπν/τίων, λουξ, πάρκινγκ, καινούργιο, Μήδια, 48,5 εκ. -142,333€

❒ 150 τ.μ. 3ου, ρετιρέ οροφοδιαμέρισμα, λουξ, 3 υπν/τίων, Αισχύνη, 47 εκ. - 137,931€

ΜΕΖΟΝΕΤΕΣ- ΜΟΝ/ΚΙΕΣ ΠΩΛΟΥΝΤΑΙ

❒ 116 τ.μ. μεζονέτα 2 υπν/τίων Παραδείσι, 17 εκ. - 49,889€

❒ 128 τ.μ. μεζονέτα, 3 υπν/τίων, τζάκι, καινούργια Ροδίνι, 45 εκ. -132,061€

❒ 134 τ.μ. μον/κια, 3 υπν/τίων, δόμηση συν 440 τ.μ. Κοσκινού, 55 εκ. - 161,408€

❒ 180 τ.μ. μεζονέτα μπετά συν 100 τ.μ. υπόγειο, εντός οικισμού, Κοσκινού, 24 εκ. - 70,432 €

❒ 200 τ.μ. μον/κία 3 υπν/τίων σε 1.000 τ.μ. οικόπεδο, λουξ, καινούργια, Ιξιά, 80 εκ. - 234,776 €

❒ 210 τ.μ. μεζονέτα, λουξ, 3 υπν/τίων, αυλή, πάρκινγκ, Ιξιά, 65 εκ. - 190,755€

ΟΙΚΟΠΕΔΑ ΠΩΛΟΥΝΤΑΙ

❒ 300 τ.μ., δόμηση 300 τ.μ. Παστίδα, 9 εκ. - 26,412€

❒ 460 τ.μ., δόμηση 550 τ.μ. Τριάντα 18 εκ. - 52,824€

❒ 500 τ.μ. βιοτ/κός χώρος, δόμηση 3Χ150 Κοσκινού, 9 εκ. - 26,412€

❒ 4.000 τ.μ., θέα, Κοσκινού, 24 εκ. - 70,432€

❒ 4.000 τ.μ., θέα, Παστίδα 26 εκ. - 76,302€

❒ 6.000 τ.μ., με αποθήκη Παστίδα 48 εκ. - 140,865€

❒ 15.000 τ.μ., Καντυλί 50 εκ.-146,735€

ΕΠΙΧΕΙΡΗΣΕΙΣ & ΕΠΑΓΓΕΛΜΑΤΙΚΟΙ ΧΩΡΟΙ

❒ Βιοτεχνικό κτίριο 150 τ.μ. με επιπλέον δόμηση 2Χ150 τ.μ. Κοσκινού, 23 εκ.-67,498€

❒ Αποθήκη 150 τ.μ. με γκαρσονιέρα, Δασκάλους 20 εκ.-58,694€

❒ Αποθήκη-κατάστημα 170 τ.μ. Ροδίνι, 23 εκ.-67,498€

❒ Κατάστημα 25 τ.μ. Ψαροπούλα 22 εκ.-64,563€

❒ Κατάστημα 30 τ.μ. Ανάληψη, 6 εκ.-17,608€

❒ Κατάστημα 40 τ.μ. συν 50 τ.μ. υπόγειο Ατταβύρου, 20 εκ.-58,694€

❒ Παλαιά οικία, κατάλληλη για κατάστημα 50 τ.μ. Ζέφυρος 16 εκ.-46,955€

❒ Κατάστημα 64 τ.μ. Μ. Πετρίδη, 29 εκ.- 85,106€

❒ Κατάστημα 90 τ.μ. 1ου με φαρδύ μπαλκόνι, Ιξιά 23 εκ. - 67,498€

❒ Κατάστημα 165 τ.μ. Τριάντα, 65 εκ. - 190,755€

Exclusive Properties

❒ Οικοδομικό συγκρότημα 4 οικιών 1 καταστήματος, Παλιά Πόλη, 277 τ.μ. 100 εκ.-293,470€

❒ Οικοδομικό συγκρότημα 1000 τ.μ. 2 ορόφων Ψαροπούλα 320 εκ. - 939,104€

❒ Επαυλη 380 τ.μ., σε 6 στρέμματα οικόπεδο, στο κύμα 190 εκ.-557,593€

ΖΗΤΟΥΝΤΑΙ ΚΑΤΟΙΚΙΕΣ & ΟΙΚΟΠΕΔΑ ΕΝΤΟΣ & ΕΚΤΟΣ ΠΟΛΕΩΣ

ΤΣΟΥΡΟΥΝΑΚΗΣ Ι. ΑΝΤΩΝΙΟΣ (B.Sc.-MKT)

ΤΗΛ.:60060 (3 γραμμές) FAX: 60062
ΚΙΝ.:0945 949882
e-mail: kefaleo@rho.forthnet.gr

Γ. Σεφέρη 12
(παραπλεύρως ΜΗΔΕΙΑ)
Ρόδος

πωλήσεις

συνέχεια από την προηγούμενη

ΕΠΙΧΕΙΡΗΣΗ ειδών κυνηγιού στο Ροδίνι λόγω φόρτου εργασίας. Πληρ. τηλ. 67414, 67311, 0945157455 ΑΟ38482

3ΟΡΟΦΗ ΜΟΝΟΚΑΤΟΙΚΙΑ 250 τ.μ. ΑΠΟΤΕΛΕΙΤΑΙ ΑΠΟ ΥΠΟΓΕΙΟ, ΙΣΟΓΕΙΟ, 1ος ΟΡΟΦΟΣ ΣΕ ΜΠΕΤΑ ΣΕ ΚΑΛΗ ΤΟΠΟΘΕΣΙΑ ΚΑΙ ΗΣΥΧΟ ΜΕΡΟΣ ΚΑΙ ΚΟΝΤΑ ΣΤΗΝ ΠΟΛΗ ΤΗΣ ΡΟΔΟΥ ΜΕ 1500 τ.μ. ΟΙΚΟΠΕΔΟ. ΤΙΜΗ 32.500.000. ΠΛΗΡ. ΤΗΛ. 0946179869, 0944532822, 67150. ΠΟ38483

ΠΩΛΟΥΝΤΑΙ στην Παστίδα: α) αγροτεμάχιο, β) αποθηκευτικοί χώροι, γ) οικόπεδο μέσα στο χωριό. Αρτια και οικοδομήσιμα. Πληρ. τηλ. 0944796767 ΑΟ38440

SUPER MARKET στην οδό Σωτήρος (Ιξιά) λόγω κόπωσης, με εξασφαλισμένη πελατεία. Πληρ. τηλ. 90186, 28158 ΑΟ38460

ΕΠΙΧΕΙΡΗΣΗ 15 ετών, με σταθερή πελατεία. Η επιχείρηση δίνεται με ή χωρίς το εμπόρευμα. Πληροφορίες κα Σοφία. Τηλ. 78733-22529, ώρες καταστημάτων. ΑΟ38404

ΗΜΙΥΠΟΓΕΙΑ ΑΠΟΘΗΚΗ 300 τ.μ. ΜΕ ΡΑΜΠΑ, ΑΝΤΙΠΛΗΜΜΥΡΙΚΗ ΕΠΙ ΤΗΣ ΟΔΟΥ ΚΕΝΝΕΝΤΥ ΣΕ ΤΙΜΗ ΕΥΚΑΙΡΙΑΣ. ΠΛΗΡ. ΤΗΛ. 24967 ΑΠΟ 10.00-13.00.ΠΟ38421

ΜΟΝΟΚΑΤΟΙΚΙΑ παλιά στον Άγιο Νικόλαο 100 τ.μ. με οικόπεδο 220 τ.μ. μόνο 17.000.000. Πληρ. κ. Μανώλη τηλ. 39795 ΑΟ38300

ΓΡΑΦΕΙΟ 38 τ.μ. επί της οδού Εθνάρχου Μακαρίου. Πληρ. τηλ. 21317 (κινητό: 0945 996162).

ΜΕΖΟΝΕΤΑ 155 Τ.Μ. ΣΕ ΠΑΝΟΡΑΜΙΚΗ ΤΟΠΟΘΕΣΙΑ, ΔΙΑΜΠΕΡΕΣ, ΜΕ ΑΥΛΗ ΕΜΠΡΟΣ ΚΑΙ ΠΙΣΩ, ΤΖΑΚΙ, ΕΝΤΟΙΧΙΣΜΕΝΗ ΚΟΥΖΙΝΑ, ΠΟΛΛΟΥΣ ΑΠΟΘΗΚΕΥΤΙΚΟΥΣ ΧΩΡΟΥΣ, ΠΟΡΤΟΠΑΡΑΘΥΡΑ DORAL, 2 W.C. ΚΑΙ ΔΥΝΑΤΟΤΗΤΑ ΤΡΙΤΟΥ ΣΤΗΝ ΠΙΣΩ ΑΥΛΗ ΥΠΑΡΧΕΙ ΧΤΙΣΤΟΣ ΦΟΥΡΝΟΣ ΚΑΙ ΨΗΣΤΑΡΙΑ. ΤΙΜΗ 63.000.000. ΔΑΝΕΙΑ ΔΕΚΤΑ. ΠΛΗΡ. ΤΗΛ. 0937/225017. ΠΟ38255

ΟΙΚΟΔΟΜΙΚΕΣ ΕΠΙΧΕΙΡΗΣΕΙΣ ΤΖΟΓΙΑ ΜΑΡΙΑ κ. ΥΙΟΙ. ΠΩΛΟΥΝΤΑΙ ΕΤΟΙΜΟΠΑΡΑΔΟΤΑ ΔΙΑΜΕΡΙΣΜΑΤΑ ΕΠΙ ΤΗΣ ΟΔΟΥ ΑΤΑΒΥΡΟΥ. ΠΛΗΡ. ΤΗΛ. 30069 ΧΠΟ200

ΟΙΚΟΠΕΔΟ 2 ΣΤΡΕΜΜΑΤΑ ΣΤΟ ΚΙΟΤΑΡΙ ΣΤΟΝ ΚΕΝΤΡΙΚΟ ΔΡΟΜΟ. ΠΑΝΟΡΑΜΙΚΟ ΑΡΤΙΟ ΚΑΙ ΟΙΚΟΔΟΜΗΣΙΜΟ, ΜΕ 50 ΜΕΤΡΑ ΠΡΟΣΟΨΗ ΣΤΟΝ ΚΕΝΤΡΙΚΟ ΔΡΟΜΟ, ΕΝΑΝΤΙ ΞΕΝ/ΧΕΙΟ "ΚΙΟΤΑΡΙ ΒΙΟΥ". ΤΙΜΗ 8.500 ΤΟ Τ.Μ. ΠΛΗΡ. ΤΗΛ. 0937/225017. ΠΟ38257

ΜΑΘΗΜΑΤΑ Η/Υ για ενήλικες



Windows, Internet, Email, Word, Excel, Access

ΤΜΗΜΑΤΑ :

- Ταχύρυθμα 5 εβδομάδων
- Τρίμηνα - προετοιμασία για απόκτηση του ECDL
- Ειδικά για επιχειρήσεις

Στο εκπαιδευτικό κέντρο ANOSIS μπορείτε να αποκτήσετε το ECDL το δίπλωμα των υπολογιστών με διεθνή αναγνώριση που αποδεικνύει τις γνώσεις σας στους Η/Υ ...

ECDL ΕΥΡΩΠΑΪΚΟ ΔΙΠΛΩΜΑ ΚΑΤΑΡΤΙΣΗΣ ΣΤΟΥΣ ΥΠΟΛΟΓΙΣΤΕΣ

ΠΙΣΤΟΠΟΙΗΜΕΝΟ ΕΞΕΤΑΣΤΙΚΟ ΚΕΝΤΡΟ

Anosis Computer Learning

Τηλ. 78924
Στ. Κωτιάδη 64 Ανάληψη

Κώστας Χατζηδάκης
ΠΤΥΧ. ΠΛΗΡΟΦΟΡΙΚΗΣ ΠΑΝ. ΑΘΗΝΩΝ

ΚΑΤΑΣΤΗΜΑΤΑ ετοιμοπαράδοτα στο μεγαλύτερο συγκρότημα καταστημάτων στην παραλιακή λεωφόρο Ιαλυσού απ' ευθείας από τον κατασκευαστή πολ. μηχανικό Στέλιο Μακέστα. Εξασφάλιση δανείου, ευκολίες πληρωμής. Από 10.350.000 δρχ. Πληρ. τηλ. 21347 ΧΠΟ205

ΚΟΜΜΩΤΗΡΙΟ σε τουριστική περιοχή πωλείται. Πληρ. τηλ. 34176 ΑΟ38441

ΕΠΙΧΕΙΡΗΣΗ επικερδής εστιατορίου με καινούργιο και σύγχρονο εξοπλισμό, πλήρως ανακαινισμένη στην περιοχή Ιξιά. Ετοιμη για άμεση εκμετάλλευση. Νέο συμβόλαιο. Πληρ. τηλ. 63651 (14.00-20.00). ΑΟ38358

ΠΩΛΟΥΝΤΑΙ: α) Οικόπεδο 850 μέτρων (οικοδομήσιμο εντός οικισμού), β) Ελαιώνας 4 στρεμμάτων, γ) Αγρός 22 στρεμμάτων. Τα δύο ως άνω δεικνύονται για αγροτικούς ή βιοτεχνικούς σκοπούς. Πληρ. τηλ. 96384 από 3 μ.μ. ΧΠΟ200

ΚΕΡΜΑΤΟΤΗΛΕΦΩΝΑ



e-mail:sifakis@payphone.gr
http://www.payphone.gr

ΑΝΤΙΠΡΟΣΩΠΕΙΑ ΝΟΤΙΟΥ ΑΙΓΑΙΟΥ:
ΑΤΤΑΒΥΡΟΥ 46 ΡΟΔΟΣ
0241-37733

CAR EXPERTS

ΞΕΝΑΚΗΣ
ΑΥΤΟΚΙΝΗΤΑ

1. PEUGEOT 205 1400 c.c., μοντ. 1991. Τιμή: 1.100.000

2. AUDI 80 μοντ. 1989, 1800 cc με A/C, Ηλ. παράθυρα, κεντρικό κλείδωμα, R/C. Τιμή 1.900.000

3. HONDA CIVIC 1500 c.c., μοντ. 1994, με υδρ. τιμόνι, ηλ. παράθυρα (4), κεντρικό κλείδωμα, ραδιοκασετόφωνο

0% προκαταβολή και εξόφληση έως 60 μήνες

4. RENAULT 19, μοντ. 1991, 1400cc. Τιμή: 1.200.000

5. RENAULT 21, μο-ντ. 1991, 1800 cc, ηλ. παράθυρα, κεντρικό κλείδωμα, R/C, ζάντες αλουμινίου. ΤΙΜΗ:1.800.000.

6. RENAULT 18 μοντέλο 1980 300.000

ΞΕΝΑΚΗΣ
ΕΠΙΣΗΜΟΣ ΣΥΝΕΡΓΑΤΗΣ KOSMOCAR
ΛΙΝΔΟΥ 238, ΤΗΛ: 61600

πωλήσεις

συνέχεια από την προηγούμενη

ΧΩΡΟΣ ημιϋπόγειος 60 τ.μ. κατάλληλος για πολλές χρήσεις, πωλείται σε κεντρικό δρόμο της οικοδομή με 2 WC, πλακάκια και τριφασικό ρεύμα, περιοχή Ανάληψη. Πληρ. τηλ. 29041, 0937114603 ΑΟ38331

ΠΡΑΓΜΑΤΙΚΗ ΕΥΚΑΙΡΙΑ ΣΤΟ ΓΕΝΝΑΔΙ. ΟΙΚΟΠΕΔΟ 2.120 Μ. ΜΕ ΠΛΗΡΩΜΕΝΗ ΕΤΟΙΜΗ ΑΔΕΙΑ ΟΙΚΟΔΟΜΗΣ 212 ΜΕΤΡΑ, ΠΕΡΙΦΡΑΓΜΕΝΟ ΜΕ ΜΑΝΤΡΑ, ΕΓΚΑΤΑΣΤΑΣΗ ΦΩΣ, ΝΕΡΟ ΚΑΙ ΜΕ ΔΕΝΔΡΑ, ΜΕ ΥΠΑΡΧΟΝ ΚΤΙΣΜΑ ΑΠΟΘΗΚΗ 50 Μ. ΠΩΛΕΙΤΑΙ 20.000.000 ΜΕΤΡΗΤΑ. ΠΛΗΡ. ΤΗΛ. 31093, ΩΡΕΣ ΙΑΤΡΕΙΟΥ ΧΠΟ522

ΜΕΓΑΛΗ ΕΠΙΧΕΙΡΗΣΗ ΚΑΦΕΤΕΡΙΑ ΣΤΟ ΚΑΛΥΤΕΡΟ ΠΟΣΤΟ ΣΤΟ ΦΑΛΗΡΑΚΙ ΓΙΑ ΛΟΓΟΥΣ ΥΓΕΙΑΣ. ΠΛΗΡ. ΤΗΛ. 33049, 093/8184063. ΠΟ38258

ΠΩΛΟΥΝΤΑΙ: α) στη Μαλώνα μονοκατοικία τ.μ. 50 με μικρή αυλή σε πολύ καλή τιμή, β) παραδοσιακή μονοκατοικία στο Παραδείσι μόνο με 4.000.000 δρχ. Πληρ. Κ. Ν. Ηρωνίας, Νέα Αγορά, α' όροφος αρ. 17, τηλ. 31955 και 21602 ώρες γραφείου ΑΟ37551

ΜΟΝΟΚΑΤΟΙΚΙΑ στην Κρεμαστή 40 τ.μ. με μικρή αυλή. Πληρ. τηλ. 9283 ΑΟ37898

ΠΑΛΙΟ ΣΠΙΤΙ ΜΕΣΑ ΣΤΟ ΧΩΡΙΟ ΠΑΡΑΔΕΙΣΙ. ΠΛΗΡ. ΤΗΛ. 63570, 094/6282164. ΧΠΟ38121

μαθήματα

ΦΙΛΟΛΟΓΟΣ καθηγήτρια πτυχιούχος Αριστοτελείου Πανεπιστημίου Θεσσαλονίκης, παραδίδει ιδιαίτερα μαθήματα σε μαθητές γυμνασίου. Τιμές προσιτές, συστηματική ενημέρωση γονέων. Πληρ. τηλ. 22428 και 0937803323 (κινητό) ΧΑΜ291

ΑΠΟ ΕΜΠΕΙΡΗ ΚΑΘΗΓΗΤΡΙΑ με **MASTER'S** εξωτερικού παραδίδονται μαθήματα όλων των κατευθύνσεων και γενικής παιδείας (ενιαίου Λυκείου) για τις τάξεις Α, Β και Γ' Λυκείου, καθώς επίσης και όλων των τάξεων Γυμνασίου και των τάξεων των ΤΕΕ. Τιμές λογικές με συχνά τεστ αξιολόγησης με συστηματική παράδοση και δωρεάν σημειώσεις. Ειδικές τιμές σ' αδέλφια. Πληρ. τηλ. (0241) 70487 και 77031. ΧΠΜ300

πωλήσεις αυτοκινήτων & μοτοσικλέτων

VOLKSWAGEN POLO μοντέλο του '82 σε πολύ καλή τιμή. Πληρ. τηλ. 32047 και 0945950544. ΑΑ38566

DAIHATSU CUORE 850 c.c. του 96 88000 km 1.100.000 μετρητοίς λόγω αναχώρησης. Πληρ. τηλ. 95596 ΑΑ38562

FORD ESCORT 1400c.c. μον, 92 αμόλυβδη, ηλ. παράθυρα, κεντρικό κλείδωμα, ζάντες αλουμινίου, spor ανάρτηση, ραδιοκασετόφωνο. Τιμή 1.200.000 δρχ. τηλ. 0944927218. ΑΑ38554

JEEP WRANGLER 2500 cc IX μοντέλο '96 με πολλά αξεσουάρ. Πληρ. τηλ. 0944/263164 ΑΑ38525

CITROEN ZX 1400 cc καταλυτικό, κεντρικό κλείδωμα, ηλ. παράθυρα, κατάλληλο για αρχάριο 1.680.000 δρχ. Πληρ. τηλ. 22425 ώρες καταστημάτων και 68055 σπίτι ΑΑ38509

LANCIA DELTA σε άριστη κατάσταση. Πληρ. τηλ. 0244/22019 ΑΑ38510

FORD ORION σε καλή κατάσταση 1400 κυβ. μοντ. '91 χλμ. 115.000 καίει αμόλυβδη - ευκαιρία. Πληρ. τηλ. 28321 με όλα του τα services. ΑΑ38462

ΠΩΛΟΥΝΤΑΙ: 1) HYNDAI SONATA 1.8 c.c. A/C, δερμάτινα καθίσματα 1992 2.000.000 δρχ., 2) SUBARU M80 1992 750.000 δρχ. Πληρ. τηλ. 22120. ΑΑ38450

KAWASAKI KLE 500 cc σε άριστη κατάσταση. Δεκτός κάθε έλεγχος. Μόνος σοβαρές προτάσεις. Πληρ. τηλ. 0932233898 ΑΑ38383

ΑΥΤΟΚΙΝΗΤΟ ISUZU 4Χ4 διπλοκάμπινο. Τιμή 800.000 δρχ.. Πληρ. τηλ. 74516, 0974144542 ΑΑ38501

BMW 518I μοντέλο 93 σε άριστη κατάσταση με πολλά εξτρά. Πληρ. τηλ. 77779. ΑΑ38292

JEEP CHEROKEE 4.000 c.c μοντέλο '93 επαγελματικό σε άριστη κατάσταση με πολλά εξτρά. Πληρ. τηλ. 77779 ΑΑ38291

εργασιες

-HOTEL OWNER IMPORTANT NOTICE. Musicians, English, Karaoke/Disco, Live music, Top quality equipment and operators, 8.000 songs available, local references available only a few days available for season. Tel. 0241-41587, mobile 0946-663154. ΑΖ38568

ΑΤΟΜΟ ΓΑΛΛΟΦΩΝΟ ΚΑΙ ΠΡΟΑΙΡΕΤΙΚΑ ΙΤΑΛΟΦΩΝΟ ΑΠΟ ΤΟΝ ΤΟΥΡΙΣΤΙΚΟ ΟΡΓΑΝΙΣΜΟ NOUVELLES FRONTIERES ΓΙΑ ΤΗΝ ΤΟΥΡΙΣΤΙΚΗ ΣΑΙΖΟΝ 2001 ΓΙΑ ΝΑ ΕΡΓΑΣΤΕΙ ΩΣ ΣΥΝΟΔΟΣ ΠΕΛΑΤΩΝ ΜΑΣ ΣΤΟ ΚΑΪΚΙ (ΕΒΔΟΜΑΔΙΑΙΕΣ ΚΡΟΥΑΖΙΕΡΕΣ ΜΕΧΡΙ ΤΗΝ ΠΑΤΜΟ). ΕΝΔΙΑΦΕΡΟΜΕΝΟΙ ΝΑ ΕΠΙΚΟΙΝΩΝΗΣΟΥΝ ΜΕ ΤΟ ΓΡΑΦΕΙΟ ΜΑΣ ΣΤΟ ΤΗΛ. 28128 ΤΟ ΠΡΩΙ 9-14. ΠΖ38555

ΟΔΗΓΟΙ-ΔΙΑΝΟΜΕΙΣ με δίπλωμα Γ' κατηγορίας απο εταιρεία εισαγωγής και διανομής ποτών-μπύρας-αναψυκτικών Ε. ΤΑΤΑΚΗΣ, λεωφ. Ηρακλειδών 105. Οι ενδιαφερόμενοι να επικοινωνήσουν στα τηλέφωνα 25342 και 33666 ώρες γραφείου. ΑΖ38556

ΟΔΗΓΟΣ ΑΠΟ ΕΜΠΟΡΙΚΗ ΕΠΙΧΕΙΡΗΣΗ ΑΛΛΑΝΤΙΚΩΝ-ΤΥΡΟΚΟΜΙΚΩΝ. ΑΠΟΦΟΙΤΟΣ ΛΥΚΕΙΟΥ, ΚΑΤΟΧΟΣ ΔΙΠΛΩΜΑΤΟΣ Β' ΕΠΑΓΓΕΛΜΑΤΙΚΟ. ΗΛΙΚΙΑΣ ΕΩΣ 30 ΕΤΩΝ ΜΕ ΕΚΠΛΗΡΩΜΕΝΕΣ ΤΙΣ ΣΤΡΑΤΙΩΤΙΚΕΣ ΥΠΟΧΡΕΩΣΕΙΣ. ΤΗΛ. 33647 ΠΖ38557

ΠΩΛΗΤΗΣ ΑΠΟ ΕΜΠΟΡΙΚΗ ΕΠΙΧΕΙΡΗΣΗ ΑΛΛΑΝΤΙΚΩΝ-ΤΥΡΟΚΟΜΙΚΩΝ ΜΕ ΠΡΟΗΓΟΥΜΕΝΗ ΠΡΟΥΠΗΡΕΣΙΑ. ΑΠΟΦΟΙΤΟΣ ΛΥΚΕΙΟΥ ΚΑΙ ΚΑΤΟΧΟΣ ΔΙΠΛΩΜΑΤΟΣ ΟΔΗΓΗΣΗΣ. ΗΛΙΚΙΑΣ ΕΩΣ ΤΡΙΑΝΤΑ ΕΤΩΝ. ΤΗΛ. 33647 ΠΖ38558

ΥΠΑΛΛΗΛΟΙ ΠΟΥ ΝΑ ΜΙΛΑΝΕ ΤΟΥΛΑΧΙΣΤΟΝ ΑΓΓΛΙΚΑ Ή ΑΛΗ ΞΕΝΗ ΓΛΩΣΣΑ ΓΙΑ ΑΠΟΓΕΥΜΑΤΙΝΗ Η ΒΡΑΔΥΝΗ ΑΠΑΣΧΟΛΗΣΗ ΣΕ ΑΝΑΨΥΚΤΗΡΙΟ-ΖΑΧΑΡΟΠΛΑΣΤΕΙΟ. ΠΛΗΡ. ΤΗΛ. 0944/613524 ΠΖ38549



ΖΗΤΕΙΤΑΙ

ξυλουργός με προϋπηρεσία για κατάστημα επίπλων κουζίνας. Μόνιμη απασχόληση, ασφάλεια. Ικανοποιητικές αποδοχές.

Αποστείλατε βιογραφικό στο 93775
Για πληροφορίες 95076

ΚΑΘΗΓΗΤΗΣ ΓΕΡΜΑΝΙΚΩΝ

Πτυχιούχος Πανεπιστημίου MANNHEIM Γερμανίας παραδίδει μαθήματα όλων των επιπέδων σε παιδιά και ενήλικες.

*** Ειδικός κύκλος μαθημάτων για ενήλικες τουριστικών επαγγελμάτων***

Πληρ. τηλ. 73007 και 0932/086580

ΣΧΟΛΗ ΟΔΗΓΩΝ ΠΟΡΤΣΕΛΛΗΣ ΣΤΕΦΑΝΟΣ

Διπλ. εκπαιδευτής υποψηφίων οδηγών



- Διπλώματα αυτοκινήτου, μοτοσικλέτας, επαγγελματικά και επεκτάσεις όλων των κατηγοριών
- Αναθεωρήσεις ληγμένων αδειών
- Θεωρητικά μαθήματα ΚΟΚ και Μηχανολογίας

ΕΡΝΕΣΤ ΜΠΕΒΙΝ 6 - ΡΟΔΟΣ • ΤΗΛ. 34497, 0945-463635

ΑΝΑΚΟΙΝΩΣΗ
ΜΑΘΗΜΑΤΑ
***** Computer *****
PROGRAM COMPUTER
ΕΓΓΡΑΦΕΣ
***** ΤΩΡΑ *****
Τμήματα για:
Παιδιά - Ενήλικες
Αρχάριους - Μαθητές
Επαγγελματίες
Ανεύρεση Εργασίας
ΠΑΡΕΧΕΤΑΙ ΒΕΒΑΙΩΣΗ
Διδάσκει πτυχιούχος Πανεπιστημίου Αμερικής
ΜΑΝΩΛΗΣ Ι. ΣΟΦΙΛΛΑΣ
Κοδριγκτώνος 91
Τηλ. (0241) 31761

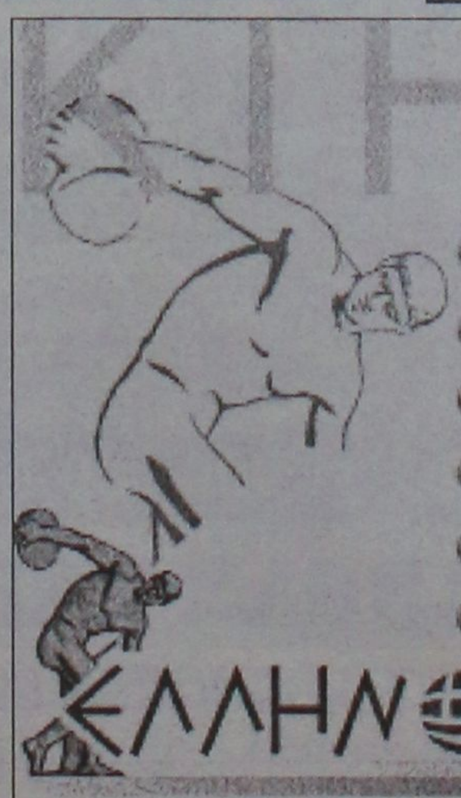

ΠΡΕΖΕΡΑΚΟΣ Χ. ΠΕΤΡΟΣ
Μεσίτης Αστικών Συμβάσεων
Λεωφ. Αναστασίας 40(Δημ. Κέντρο Φάνειλας) 1ος όρ. Ρόδος 85100
Τηλ & Fax : +241 33995, κιν: 0932 468026 E mail: prezerakos@hellasnet.gr

- ΑΓΟΡΕΣ
- ΠΩΛΗΣΕΙΣ
- ΕΚΜΙΣΘΩΣΕΙΣ
- ΑΝΤΙΠΑΡΟΧΕΣ
- ΕΚΤΙΜΗΣΕΙΣ
- ΕΡΕΥΝΑ ΑΓΟΡΑΣ

ΕΛΛΗΝ ΚΤΗΜΑΤΙΚΗ

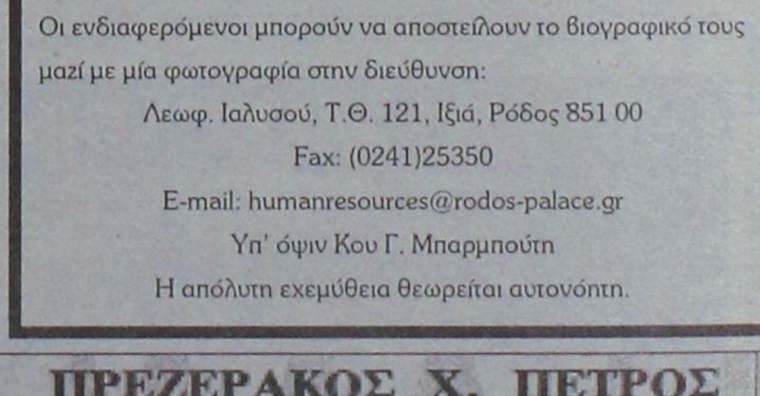

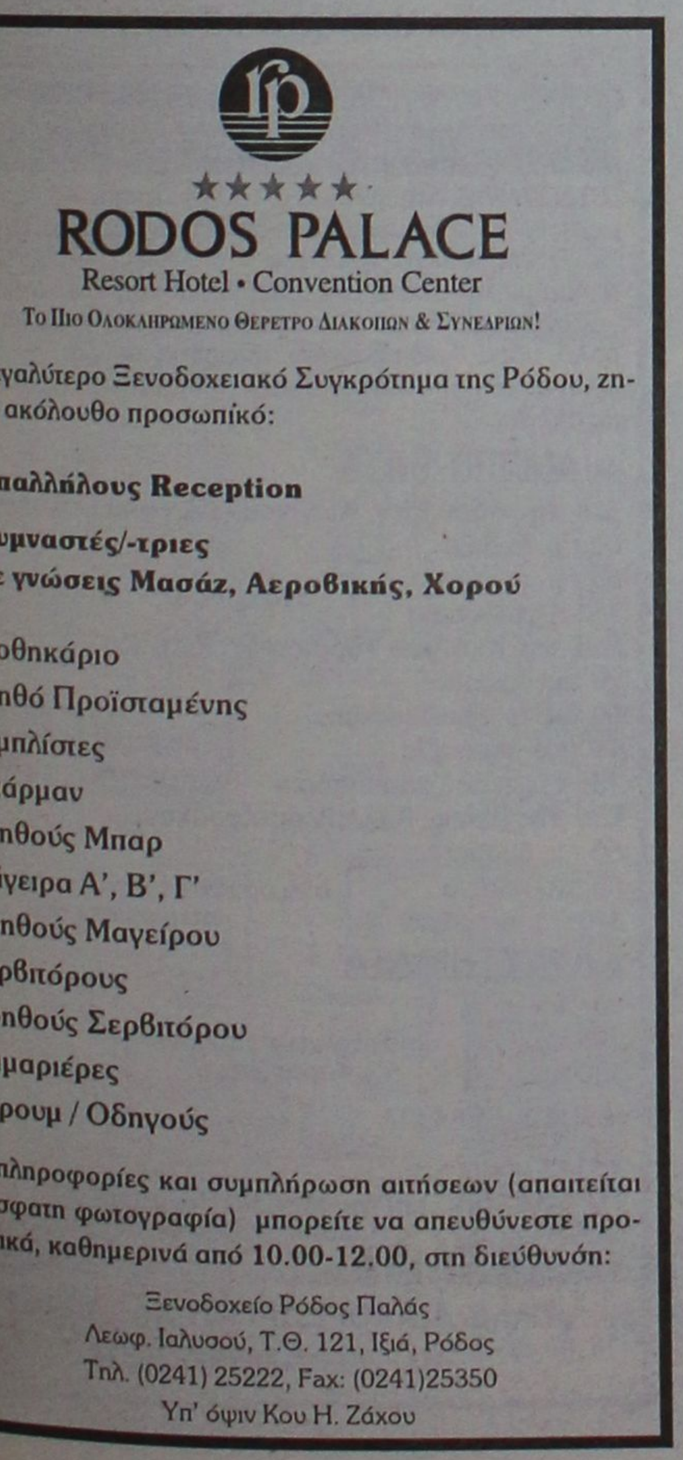

εργασίες

συνέχεια από την προηγούμενη

ΑΜΕΡΙΚΑΝΙΚΗ ΠΟΛΥΕΘΝΙΚΗ ΕΤΑΙΡΙΑ ΠΟΥ ΔΙΑΚΙΝΕΙ ΠΡΟΙΟΝΤΑ ΥΓΕΙΝΗΣ ΔΙΑΤΡΟΦΗΣ ΓΙΑ ΤΗ ΡΥΘΜΙΣΗ ΤΟΥ ΒΑΡΟΥΣ ΚΑΙ ΠΡΟΣΩΠΙΚΗΣ ΠΕΡΙΠΟΙΗΣΗΣ ΕΠΕΚΤΕΙΝΕΤΑΙ ΣΤΗΝ ΡΟΔΟ ΚΑΙ ΣΤΑ ΔΩΔΕΚΑΝΗΣΑ, ΖΗΤΑ ΣΥΝΕΡΓΑΤΕΣ ΓΙΑ ΟΡΓΑΝΩΣΗ ΚΑΙ ΕΠΟΠΤΕΙΑ ΔΙΚΤΥΩΝ ΠΩΛΗΣΕΩΝ. ΠΡΟΣΟΧΗ: ΟΧΙ ΠΩΛΗΤΕΣ Η ΠΛΑΣΙΕ ΔΥΝΑΤΟΤΗΤΑ ΥΨΗΛΩΝ ΕΙΣΟΔΗΜΑΤΩΝ. ΣΑΝ Η-ΜΙΑΠΑΣΧΟΛΗΣΗ 300.000 ΕΩΣ 600.000 ΧΙΛ. ΣΑΝ ΚΥΡΙΑ ΑΠΑΣΧΟΛΗΣΗ 600.000 ΕΩΣ 5.000.000 ΤΟΝ ΜΗΝΑ. ΠΛΗΡ. Κ. Γ. ΣΟΥΡΠΑΝΤΖΗΣ ΤΗΛ. (01) 2430373 ΚΑΙ 0945/9930379 ΠΖ38559

ΚΟΠΕΛΑ εμφανίσιμη που να μιλά τουλάχιστον Αγγλικά πολύ καλά για μπουτίκ στην Π. Πόλη. Ωράριο κατόπιν συνεννοήσεως. Μισθός υψηλός. Πληρ. τηλ. 85436 ΑΖ38550

ΚΟΠΕΛΕΣ για πλυντήριο ιματισμού. Πληρ. τηλ. 92743, 68207 ΑΖ38546

ΚΟΠΕΛΕΣ ΓΙΑ ΝΑ ΕΡΓΑΣΘΟΥΝ ΣΕ ΑΝΑΨΥΚΤΗΡΙΟ FAST-FOOD ΕΝΤΟΣ ΡΟΔΟΥ. ΠΛΗΡ. ΤΗΛ. 0932630451, 0946694784 ΠΖ38548

ΠΩΛΗΤΡΙΑ πεπειραμένη για ζαχαροπλαστείο εντός πόλεως. Πληρ. τηλ. 74422 ΑΖ38538

ΖΗΤΕΙΤΑΙ επαγγελματίας κομμώτρια. Πληρ. τηλ. 68638, 86502 ΑΖ38540

ΚΥΡΙΑ εξωτερική για φροντίδα ηλικιωμένου ζευγαριού. Πληρ. τηλ. 25278, 0937/399544 ΑΖ38544

ΑΠΟ ΞΕΝΟΔΟΧΕΙΟ ΣΤΗ ΘΟΛΟ ΖΗΤΕΙΤΑΙ ΚΑΜΑΡΙΕΡΑ. ΠΛΗΡ. ΤΗΛ. 82684 10 π.μ.-1 μ.μ. ΚΑΙ 6-8 μ.μ. ΠΖ38526

ΠΩΛΗΤΡΙΑ για τουριστικό κατάστημα στην Παλιά Πόλη γνωρίζοντας την Αγγλική γλώσσα. Πληρ. τηλ. 39050 ΑΖ38527

Από καφετέρια στο Φαληράκι (Εμπορ. Κέντρο Εψιλον) **ΖΗΤΟΥΝΤΑΙ** σερβιτόρος και μπάρμαν που να γνωρίζουν Αγγλικά-Γερμανικά. Πληρ. τηλ. 33854, 86093, 0977087079 ΑΖ38528

ΕΡΓΑΤΕΣ όλων των ειδικοτήτων. Πληρ. τηλ. 29220, 25340 ΑΖ38529

ΒΟΗΘΟΣ ηλεκτρολόγου, προϋπηρεσία επιθυμητή. Πληρ. τηλ. 33972 ώρες γραφείου ΑΖ38530

ΜΑΓΕΙΡΑΣ έμπειρος για αλα καρτ σε εστιατόριο. Πληρ. τηλ. 25293 ΑΖ38531

THE BOX

ΖΗΤΟΥΝΤΑΙ

Κοπέλλες

για πωλήτριες

Υψηλός μισθός

Πληρ. δεσποινίδα

Μιρέλλα τηλ. 70680

Mistral Hotel

ΤΟ ΞΕΝΟΔΟΧΕΙΟ MISTRAL ΣΤΑ ΚΟΛΥΜΠΙΑ

ΖΗΤΑ

ΝΥΚΤΕΡΙΝΟΣ ΥΠΟΔΟΧΗΣ

Προσόντα: Να γνωρίζει τη χρήση Η/Υ, να μιλά καλά Γερμανικά, Αγγλικά και λίγο Ιταλικά.
Αποδοχές: Μισθός βάση συμφωνίας.

F&B MANAGER

Προσόντα:
1) Εχει δίπλωμα ανωτέρας σχολής
2) Εχει γνώσεις χειρισμού Η/Υ
3) Ηλικία μέχρι 35 ετών
4) Προαιρετική ξένη γλώσσα (Γερμανικά-Αγγλικά)
5) Εχει τελειώσει τις στρατιωτικές του υποχρεώσεις (αν πρόκειται για άνδρα)
Αποδοχές: Μισθό κατόπιν συμφωνίας, διαμονή, διατροφή για τους μη μόνιμους κατοίκους.

BARMAN/WOMAN

Προσόντα: Να μιλά πολύ καλά γερμανικά και λίγα Ιταλικά.
Ωρες εργασίας: 18.00-02.00.
Αποδοχές: Μισθός βάση νόμου.
Requirements: To speak Fluent German, English, and at least average Greek, Italian.
Salary: According the law.
Workingk hours: 18.00-02.00.
Please call at the Manager tel. 56350 between (9.00-17.00).

Παρακαλούνται οι υποψήφιοι
Να προσκομίζουν τα βιογραφικά τους με μια φωτογραφία τους.
Η συνέντευξη θα γίνεται μόνο κατόπιν ραντεβού.

Πληροφορίες στο τηλ. 56350 (ώρες επικοινωνίας καθημερινά 9.00-17.00))
Π. Κεσίσογλου

ΠΩΛΟΥΝΤΑΙ ΔΙΑΜΕΡΙΣΜΑΤΑ

ΔΙΑΚΟΓΕΩΡΓΙΟΥ ΚΑΛΛΙΣΤΟΣ

• ΠΩΛΗΣΕΙΣ ΔΙΑΜΕΡΙΣΜΑΤΩΝ
• ΚΑΤΑΣΤΗΜΑΤΑ-ΑΠΟΘΗΚΕΣ

• ΑΝΤΑΛΛΑΓΕΣ ΑΚΙΝΗΤΩΝ
• ΑΓΟΡΕΣ ΟΙΚΟΠΕΔΩΝ

• ΑΝΑΛΑΜΒΑΝΟΥΜΕ ΑΝΤΙΠΑΡΟΧΕΣ

ΔΙΕΥΘ.: ΕΘΝ. ΑΝΤΙΣΤΑΣΕΩΣ 11, (πρώην Αννης Μαρίας)
ΤΗΛ: 78501-29318, 78502

ΠΩΛΟΥΝΤΑΙ διαμερίσματα λουξ κατασκευής με απεριόριστη θέα. Τα διαμερίσματα διαθέτουν θωρακισμένες πόρτες, εντοιχισμένες κουζίνες, ντουλάπες, εντοιχισμένο νιπτήρα με ντουλάπι, κεντρική θέρμανση αυτόνομη, ανοιγόμενα ανακλινόμενα κουφώματα με διπλά τζάμια, σίτες, ρολά, υδραυλικό ασανσέρ, τριφασικό ρεύμα.
Ολοι οι χώροι σπατουλαριστό, εσωτερικές πόρτες MDF με σχέδια

ΔΙΑΜΕΡΙΣΜΑΤΑ

Επί της οδού Μεγ. Κων/νου - Κων/νου Παλαιολόγου
50 τ.μ. δυάρια
85 τ.μ. τριάρια
110 τμ. τεσσάρια
ανά όροφο

Επί της Κων/νου Υδραίου-Στ. Κωτιάδη
70 τ.μ. τριάρια
90 τ.μ. τριάρια-τεσσάρια
110 τ.μ. τεσσάρια
130 τ.μ. τεσσάρια-πεντάρια
ανά όροφο με μεγάλες θεράντες φανταστική θέα

Επί της Λεωφ. Καλλιθέας-Καρακόνερο
50 τ.μ. δυάρια
85 τ.μ. τριάρια
110 τ.μ. τεσσάρια
ανά όροφο με μεγάλες θεράντες, απεριόριστη θέα

ΚΑΤΑΣΤΗΜΑΤΑ

50 τ.μ.
100 τ.μ.
150 τ.μ.
επί της Λεωφ. Καλλιθέας-Καρακόνερο

ΙΑΤΡΕΙΑ-ΓΡΑΦΕΙΑ

50 τ.μ.
100 τ.μ.
150 τ.μ.
επί της Μεγ. Κων/νου και Κων Παλαιολόγου (Φώκιαλη)

ΔΑΝΕΙΑ ΟΛΩΝ ΤΩΝ ΤΑΜΕΙΩΝ ΚΑΙ ΟΛΩΝ ΤΩΝ ΤΡΑΠΕΖΩΝ

Πληρ. ΔΙΑΚΟΓΕΩΡΓΙΟΥ ΚΑΛΛΙΣΤΟΣ
Τηλ. 78501-78502, 29318

ΡΟΔΙΑΚΗ ΚΤΗΜΑΤΙΚΗ

ΣΥΜΒΟΥΛΟΙ & ΕΚΤΙΜΗΤΕΣ ΑΚΙΝΗΤΩΝ — ΚΤΗΜΑΤΟΜΕΣΙΤΙΚΟ ΓΡΑΦΕΙΟ από το 1983

ΠΩΛΟΥΝΤΑΙ ΜΟΝΟΚΑΤΟΙΚΙΕΣ ΣΤΟΥΣ ΤΡΕΙΣ



ΣΕ ΜΠΕΤΑ ΑΠΟ 31.000.000 ΔΡΧ

ΑΝΕΣΤΗΣ & ΣΑΒΒΑΣ ΣΑΒΒΑΪΔΗΣ

tel: 26281 & 35476 cel: 0944-421015 & 0977-433427

Από αναπτυσσόμενη αλυσίδα καταστημάτων
γρήγορης εστίασης

ΖΗΤΕΙΤΑΙ

Υπεύθυνος Καταστημάτων
(κωδ: ins)

Απαιτούμενα προσόντα:
- Πτυχίο σχολής οικονομίας-διοίκησης ή τουριστικών επαγγελμάτων.
- Αποδεδειγμένη προϋπηρεσία 2 ετών σε αντίστοιχο αντικείμενο.
- Σε περίπτωση έλλειψης του απαιτούμενου πτυχίου αποδεδειγμένη προϋπηρεσία 4 ετών.
- Καλή γνώση της χρήσης Η/Υ και μηχανών γραφείου.
- Καλή γνώση μιας τουλάχιστον ξένης γλώσσας.
- Ηγετικά χαρακτηριστικά, άνεση επικοινωνίας.
- Εκπληρωμένες στρατιωτικές υποχρεώσεις (για τους άνδρες)

Κύρια καθήκοντα:
- Άσκηση εποπτείας κι ελέγχου προσωπικού
- Ελεγχος και παρακολούθηση τροφοδοσίας.
- Μέριμνα για την εξυπηρέτηση πελατών.
- Ταμειακή διαχείριση.
- Επίβλεψη για την ομαλή λειτουργία του καταστήματος.

Προσφέρονται:
- Υψηλός μισθός
- Προοπτικές εξέλιξης.

Αποστολή βιογραφικών με πρόσφατη φωτογραφία και αναφορά του κωδικού (κωδ. ins), στη διεύθυνση:
Τ.Θ. 162-85100 Ρόδος
ή στο e-mail cmf@otenet.gr.
Υπ' όψη Αναστασίου Καρελλάκη.

Από το Καζίνο της Ρόδου

ΖΗΤΟΥΝΤΑΙ

για πλήρη απασχόληση
Σερβιτόροι/ες Καζίνο
Τεχνικός Slots
Ελαιοχρωματιστής - Γυψοσανιδάς
Καθαρίστρια
Υπάλληλος Μηχανογράφησης
για μερική απασχόληση
Κρουπιέ (Dealers) (μετά από εκπαίδευση διάρκειας 3-4 εβδομάδων).

Πληροφορίες - Αιτήσεις
ΚΑΖΙΝΟ ΡΟΔΟΥ Α.Ε.
Διεύθυνση Προσωπικού, Παπανικολάου 4, Ρόδος
τηλ. 97530-97535, ΔΕΥ-ΠΑΡ. (08.00-16.00)

ΑΠΟ ΤΗΝ ΑΒΕΤΕ Κ. ΚΩΣΤΑΡΙΔΗΣ

ΖΗΤΕΙΤΑΙ

κυρία με γνώσεις κομπιούτερ και αγγλικής γλώσσας για το τμήμα πωλήσεων ηλεκτρικών συσκευών.

Πληρ. τηλ. 22325-20874

ΖΗΤΕΙΤΑΙ

Από εμπορική επιχείρηση διανομής τροφίμων και απορρυπαντικών οδηγός με δίπλωμα Γ' κατηγορίας ηλικίας έως 35 ετών. Τυχόν γνώση της αγοράς θα θεωρηθεί επί πλέον προσόν.
Μισθός αναλόγως προσόντων.

Πληρ. τηλ. 68777, 69100
από τις 8 π.μ. έως 16 μ.μ.

ΖΗΤΟΥΝΤΑΙ

από εμπορική επιχείρηση διανομής ποτών
Α' ΟΔΗΓΟΣ απόφοιτος Λυκείου - κάτοχος διπλώματος Γ' Επαγγελματικό. Ηλικίας έως 35 ετών με εκπληρωμένες τις στρατιωτικές υποχρεώσεις
Β' ΠΩΛΗΤΡΙΑ απόφοιτη Λυκείου, κάτοχος διπλώματος οδήγησης αυτοκινήτου ή μηχανάκι. Ηλικίας έως 30 ετών. Τυχόν γνώση της αγοράς θα θεωρηθεί επιπλέον προσόν

Πληρ. τηλ. 64208-64980
(από τις 9.00 π.μ. έως τις 14.30 μ.μ.)

ΖΗΤΟΥΝΤΑΙ

πωλήτριες για τουριστικό κατάστημα εντός πόλεως. Ωράριο συνεχές. Μισθός 220.000 δρχ.

Πληρ. τηλ. 34105

ΞΕΝΟΔΟΧΕΙΟ BELVEDERE

ΖΗΤΕΙ

μπάρμαν για βραδυνή απασχόληση με προϋπηρεσία και γνώσεις αγγλικών και Γερμανικών

Πληρ. τηλ. 89000, πρωινές ώρες

Η ΕΤΑΙΡΕΙΑ
ΕΝΟΙΚΙΑΣΕΩΝ ΑΥΤΟΚΙΝΗΤΩΝ AVIS

ΖΗΤΑ

για πρόσληψη εποχιακό προσωπικό.

Πληρ. τηλ. 91700



ΕΥΡΩΚΤΗΜΑΤΙΚΗ

ΚΤΗΜΑΤΟΜΕΣΙΤΙΚΟ ΓΡΑΦΕΙΟ

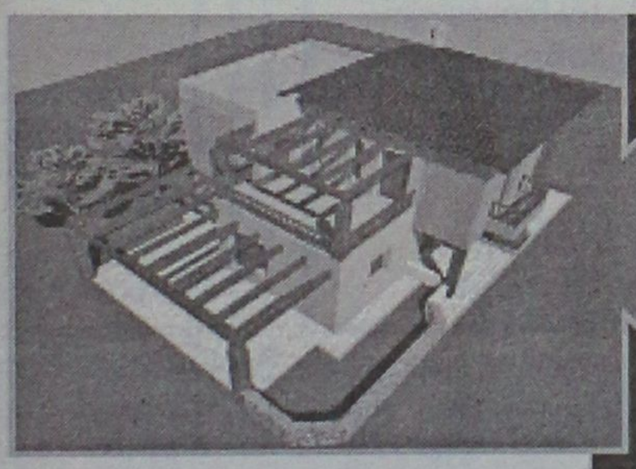

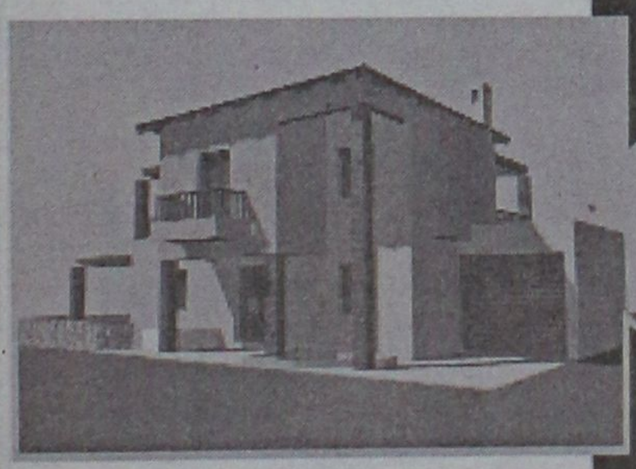

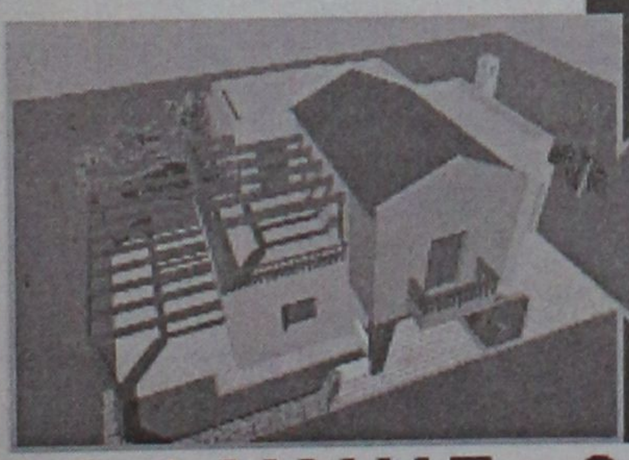

Η Ευρωκτηματική με τους συνεργάτες της, παρουσιάζει σε αποκλειστική διάθεση, μια πρόταση που υπογράφει ο αρχιτέκτονας Ανδρέας Μιχαηλίδης, η οποία μπορεί να ικανοποιήσει τις πιο δύσκολες απαιτήσεις στην αναζήτηση της κατοικίας σας: το νέο συγκρότημα μονοκατοικιών FELICIA RESIDENTS.

επιλέξτε

Στη μοναδική τοποθεσία του Μόντε Σμίθ, μέσα στην επώνυμη και ωραιότερη περιοχή κατοικίας της πόλης της Ρόδου, σχεδιάστηκε για σας, ένα συγκρότημα από οκτώ πολυτελείς μονοκατοικίες, ξεχωριστές για την κατασκευή, την οργάνωση και την αισθητική τους. Κάθε μονοκατοικία, πέρα από τους κύριους χώρους, καθιστικό, σαλόνι, κουζίνα, διαθέτει ξενώνα, τρία λουτρά, τρία υπνοδωμάτια, άνετους εξωτερικούς χώρους με πέργκολες και στάθμευση.

την μονοκατοικία

Ο σχεδιασμός των χώρων έγινε με βάση τις αρχές της βιοκλιματικής αρχιτεκτονικής, με αποτέλεσμα, για κάθε κέλυφος - κτίριο να έχουν επιλεχθεί οι καλύτερες λύσεις, για εξοικονόμηση ενέργειας και για άνετες εσωκλιματικές συνθήκες. Για το λόγο αυτό, χρησιμοποιούνται επιπλέον, υπερμπατικοί τοίχοι, θερμομονωτικά κουφώματα, διπλά τζάμια, θερμοδυναμικό τζάκι, ηλιακοί συλλέκτες. Κάθε κατοικία διαθέτει κήπο και εντάσσεται μέσα σε αποκλειστικής χρήσης περιοχή πρασίνου.

των ονείρων σας

Η αρχιτεκτονική αγκοπλασία κάθε κτιρίου, ο πετυχημένος συνδυασμός υλικών και χρωμάτων, η ποικιλία και οι έξυπνες παραλλαγές κάθε τύπου κατοικίας, μέσα σε ένα άρτια οργανωμένο σύνολο, συνθέτουν ένα μοναδικό πολιτισμένο και καλαίσθητο περιβάλλον ικανό να καλύψει τα υψηλά standards ζωής, που εσείς απαιτείτε.

και αποκτήστε την!

Εκτιμήστε σωστά τις προδιαγραφές του συγκροτήματος FELICIA RESIDENTS και επισκευθείτε μας για να ανακαλύψετε ... την ELIT της κατοικίας!

ΙΩΑΝΝΗΣ & ΜΙΧΑΛΗΣ ΕΥΣΤΑΘΙΟΥ
ΕΘΝΙΚΗΣ ΑΝΤΙΣΤΑΣΗΣ 48, ΠΡΩΗΝ ΑΝΝΗΣ ΜΑΡΙΑΣ - 85100 ΡΟΔΟΣ
ΤΗΛ. (0241) 73819 - 74917 - FAX: 38641 ΚΙΝ. 0944/374546 & 0945/292030

εργασίες

συνέχεια από την προηγούμενη

ΣΕΡΒΙΤΟΡΟΣ έμπειρος για εστιατόριο, επίσης έμπειρη μπουφετζού. Πληρ. τηλ. 25293AZ38532

ΖΗΤΕΙΤΑΙ πεπειραμένος ψήστης (στο κάρβουνο) από ταβέρνα στην Ιαλυσό. Ωράριο συνεχές 3.30-12.30. Μισθός πολύ ικανοποιητικός. Πληρ. τηλ. 90730-0972328703 AZ38515

ΖΗΤΕΙΤΑΙ μαγείρισσα πεπειραμένη στην ελληνική κουζίνα από ταβέρνα στην Ιαλυσό. Ωράριο συνεχές 3-12.30. Πληρ. τηλ. 90730-0972328703 AZ38516

ΖΗΤΕΙΤΑΙ για εργασία μάγειρας, σερβιτόρος ή σερβιτόρα για εστιατόριο στο Φαληράκι. Πληρ. τηλ. 0945/995930 AZ38514

ΚΥΡΙΟΣ που να γνωρίζει Γερμανικά και Αγγλικά για εργασία σε χρυσοχοείο. Πληρ. τηλ. 23967, 30634 κ. Ηλία AZ38513

ΜΑΓΕΙΡΑΣ για πλήρη απασχόληση σε εστιατόριο εντός πόλεως. Πληρ. τηλ. 28705, 77248 AZ38511

ΠΩΛΗΤΡΙΕΣ ΓΙΑ ΚΑΤΑΣΤΗΜΑΤΑ ΕΝΤΟΣ ΠΟΛΕΩΣ. ΠΛΗΡ. ΤΗΛ. 32125 ΠΖ38512

ΖΗΤΟΥΝΤΑΙ ΕΠΑΓΓΕΛΜΑΤΙΑΣ ΟΔΗΓΟΣ ΠΩΛΗΤΗΣ ΝΑ ΕΙΝΑΙ ΓΝΩΣΤΗΣ ΤΗΣ ΡΟΔΙΤΙΚΗΣ ΑΓΟΡΑΣ ΚΑΙ ΝΑ ΕΧΕΙ ΚΕΦΙ ΓΙΑ ΔΟΥΛΕΙΑ ΚΑΙ ΓΙΑ ΜΕΓΑΛΕΣ ΑΠΟΔΟΧΕΣ ΓΙΑ ΤΗΝ ΔΙΑΚΙΝΗΣΗ ΑΛΚΟΟΛΟΥΧΩΝ ΠΟΤΩΝ. ΘΑ ΠΡΟΤΙΜΗΘΕΙ Ο ΕΧΩΝ ΠΡΟΥΠΗΡΕΣΙΑ, Ή ΠΡΟΥΠΗΡΕΣΙΑ ΣΕ ΣΥΝΑΦΕΣ ΕΠΑΓΓΕΛΜΑ. ΕΠΙΣΗΣ ΑΝΕΞΑΡΤΗΤΟΥ ΦΥΛΟΥ ΠΛΑΣΙΕ ΓΙΑ ΤΗΝ ΠΩΛΗΣΗ ΑΛΚΟΟΛΟΥΧΩΝ ΠΟΤΩΝ ΜΕ ΠΡΟΫΠΟΘΕΣΗ ΝΑ ΕΧΕΙ ΔΙΚΟ ΤΟΥ ΜΕΤΑΦΟΡΙΚΟ ΜΕΣΟ. ΓΙΑ ΕΛΕΥΘΕΡΟ Η ΚΑΝΟΝΙΚΟ ΩΡΑΡΙΟ ΕΡΓΑΣΙΑΣ. ΠΛΗΡ. ΤΗΛ. 64378-66507 Ή ΣΤΟ 0942626490 ΠΖ38481

ΣΕΡΒΙΤΟΡΟΣ ΒΟΗΘΟΣ ΣΕ ΕΣΤΙΑΤΟΡΙΟ ΣΤΟΥΣ ΠΕΥΚΟΥΣ ΛΙΝΔΟΥ ΜΙΣΘΟΣ-ΠΟΣΟΣΤΑ ΠΟΛΥ ΙΚΑΝΟΠΟΙΗΤΙΚΑ. ΑΡΙΣΤΕΣ ΣΥΝΘΗΚΕΣ ΕΡΓΑΣΙΑΣ. ΣΥΝΕΧΕΣ ΩΡΑΡΙΟ. ΠΛΗΡ. ΤΗΛ. 0241-31250 Κ. ΑΝΤΩΝΗ ΚΑΙ 0946818876 Κ. ΠΑΝΑΓΙΩΤΗ.

ΕΡΓΑΤΗΣ για αποθήκη οικοδομικά υλικά. Πληρ. τηλ. 29350 AZ38479

ΥΠΑΛΛΗΛΟΙ να ομιλούν ξένες γλώσσες για τουριστικό κατάστημα στην Παλιά Πόλη. Πληρ. τηλ. 22419, 75070 AZ38500

ΒΟΗΘΟΣ ΛΟΓΙΣΤΗ με πτυχίο ΑΕΙ για εργασία σε λογιστικό γραφείο. Επιθυμητή προϋπηρεσία. Πληρ. τηλ. 09451/51897, 94706 AZ38478

ΤΟΥΡΙΣΤΙΚΟ ΓΡΑΦΕΙΟ τΗΣ ΡΟΔΟΥ ΣΤΕΛΕΧΟΣ ΜΕ ΓΝΩΣΕΙΣ ΑΓΓΛΙΚΗΣ ΓΛΩΣΣΑΣ, ΜΙΑΣ ΑΚΟΜΗ ΞΕΝΗΣ ΓΛΩΣΣΑΣ ΚΑΙ Η/Υ. ΑΜΟΙΒΗ ΑΝΑΛΟΓΗ ΤΩΝ ΠΡΟΣΟΝΤΩΝ. ΒΙΟΓΡΑΦΙΚΟ ΣΗΜΕΙΩΜΑ ΑΠΑΡΑΙΤΗΤΟ. ΠΛΗΡ. ΤΗΛ. 32429-32841 (ΩΡΕΣ ΓΡΑΦΕΙΟΥ). ΠΖ38477

ΥΠΑΛΛΗΛΟΙ άνδρες-γυναίκες από τη βιομηχανία έτοιμου μπετόν Γιάννης Κούρος στην Κάλαθο για μόνιμη εργασία με ποσόντα: Υποχρεωτικής εκπαίδευσης, Μέσης Εκπαίδευσης, Τεχνικής Σχολής, Λογιστικής, Γνώσεις Η/Υ. Πληρ. τηλ. 0244-31001 ή στο 0944-436963. AZ38476

ΣΥΝΕΡΓΑΤΗΣ για να αναλάβει την λειτουργία τουριστικού καταστήματος στο Φαληράκι. Πληρ. τηλ. 39479 AZ38474

ΠΩΛΗΤΗΣ ή ΠΩΛΗΤΡΙΑ για να εργαστεί σε κατάστημα στην Παλιά Πόλη. Απαραίτητη γνώση μιας τουλάχιστον ξένης γλώσσας. Πληρ. τηλ. 33834-35959 AZ38473

ΔΕΣΠΟΙΝΙΣ Ή ΚΥΡΙΑ ΓΙΑ ΝΑ ΕΡΓΑΣΤΕΙ ΣΕ ΚΑΤΑΣΤΗΜΑ ΡΟΥΧΩΝ ΣΤΗΝ ΠΑΛΙΑ ΠΟΛΗ. ΑΠΑΡΑΙΤΗΤΗ Η ΓΝΩΣΗ ΤΟΥΛΑΧΙΣΤΟΝ ΜΙΑΣ ΞΕΝΗΣ ΓΛΩΣΣΑΣ. ΠΛΗΡ. ΤΗΛ. 25881-23613 (10-12 ΠΡΩΙ). ΠΖ38472

ΠΩΛΗΤΡΙΑ πεπειραμένη που να γνωρίζει Αγγλικά-Γερμανικά για τρίωρη απογευματινή απασχόληση (19.00-22.00) σε κατάστημα γουναρικών και δερμάτινων ειδών εντός ξενοδοχείου Φαληράκι-Beach. Μισθός ικανοποιητικός και ποσοστά. Πληρ. τηλ. 33956 ώρες εργασίας καταστήματος. Πρωί 09.00-13.00, απόγ. 17.30-19.30 AZ38471

ΚΟΠΕΛΑ για να εργασθεί απογευματινές ώρες στο VIDEO CLUB FANTASY. Πληρ. τηλ. 27801 AZ38467

Από την μπουτίκ GANT **ΖΗΤΕΙΤΑΙ** πωλήτρια με προϋπηρεσία, απαραίτητα Αγγλικά. Πληρ. τηλ. 75437 AZ38468

ΠΩΛΗΤΡΙΑ ΓΙΑ ΝΑ ΕΡΓΑΣΘΕΙ ΣΕ ΧΡΥΣΟΧΟΕΙΟ ΣΤΗΝ ΠΑΛΙΑ ΠΟΛΗ. ΑΠΑΡΑΙΤΗΤΗ Η ΓΝΩΣΗ ΤΟΥΛΑΧΙΣΤΟΝ ΔΥΟ ΞΕΝΩΝ ΓΛΩΣΣΩΝ. ΠΛΗΡ. ΤΗΛ. 0944607540 ΠΖ38466

Από το Καζίνο της Ρόδου

ΖΗΤΟΥΝΤΑΙ

Για σποραδική απασχόληση (Σαββατοκύριακα και εορτές) σε Μόνιμη Βάση οι παρακάτω ειδικότητες:

Σερβιτόροι
Βοηθοί Σερβιτόροι
Βοηθοί Μαγείρου

Πληροφορίες - Αιτήσεις

ΚΑΖΙΝΟ ΡΟΔΟΥ Α.Ε.

Διεύθυνση Προσωπικού, Παπανικολάου 4, Ρόδος
τηλ. 97530-97535, ΔΕΥ-ΠΑΡ. (08.00-16.00)

KRESTEN PALACE HOTEL

6ο χλμ. Λεωφόρου Ρόδου-Καλλιθέας

Για τη νέα τουριστική περίοδο

ΖΗΤΟΥΝΤΑΙ

α) Προϊσταμένη ορόφων
β) Προσωπικό πισίνας

Αιτήσεις στο ξενοδοχείο καθημερινά:
από: 10.00-12.00
Τετάρτη-Παρασκευή 18.30-20.00

Τηλ. 62714 fax 65976 Τ.Θ. 4088

ΤΟ ΞΕΝΟΔΟΧΕΙΟ ΔΙΟΝΥΣΟΣ
ΙΞΙΑ-ΡΟΔΟΣ

ΖΗΤΑ

- Βοηθό μπάρμαν
- Σερβιτόρο για εστιατόριο πισίνας
- Νεαρό υπάλληλο για Super Market.

Αιτήσεις με πρόσφατη φωτογραφία γίνονται δεκτές καθημερινά από 10.00-13.00
Πληρ. τηλ. 23021

ΖΗΤΟΥΝΤΑΙ

πωλητές με γνώσεις Αγγλικών-Γερμανικών για εργασία την θερινή περίοδο σε κατάστημα εντός ξενοδοχείου (χρυσοχοείο). Μισθός ικανοποιητικός συν ποσοστά.

Πληρ. τηλ. 86670-3 κ. Δημήτρη ώρες λειτουργίας καταστημάτων

Από μεγάλη Ανώνυμη Εμπορική Επιχείρηση

ΖΗΤΕΙΤΑΙ

πτυχιούχος λογιστής/τρια για να αναλάβει μηχανογραφημένο λογιστήριο με πλήρη απασχόληση ωραρίου. Προϋπηρεσία και Βιογραφικό σημείωμα απαραίτητα. Θα τηρηθεί πλήρη εχεμύθεια.

Πληρ. κ. Γιώργο τηλ. 68014

Από την ΠΟΤΟΠΟΙΪΑ "ΑΙΓΑΙΟΝ" Β. ΚΑΜΠΥΛΑΥΚΑΣ Α.Ε.

ΖΗΤΕΙΤΑΙ

1. Νέος - νέα απόφοιτος Τ.Ε.Λ. με κατεύθυνση Διοίκηση Επιχειρήσεων - Λογιστική - κ.λπ. για απασχόληση σε γραφείο (εσωτερικές εξωτερικές εργασίες). Ή δυνατόν να διαθέτει μηχανάκι.
2. Νέος - νέα απόφοιτος Τ.Ε.Λ. με ειδικότητα στους υπολογιστές για απασχόληση στο γραφείο.
3. Πωλητής - οδηγός (δίπλωμα Β' κατηγορίας)
4. Εργάτες - εργάτριες για απασχόληση στην παραγωγή ποτών.

Πληρ. τηλ. 65952-62535 από 8 π.μ. έως 3 μ.μ.

Από Γραφείο Γενικού Τουρισμού στο Φαληράκι

ΖΗΤΕΙΤΑΙ

υπάλληλος λογιστηρίου.

Απαραίτητα προσόντα:
1. Απόφοιτος/η Ι.Ε.Κ. ή Επαγγελματικού Λυκείου
2. Καλή γνώση της Αγγλικής
3. Προϋπηρεσία σε λογιστήριο τουλάχιστον ενός έτους

Πληρ. κ. Γρηγόρη μεταξύ 12 π.μ. -3 μ.μ.
τηλ. 85726, 85879

Επίσης από το ίδιο γραφείο

ΖΗΤΕΙΤΑΙ

υπάλληλος για το Γραφείο Κινήσεως.
Πληρ. κ. Μιχάλη μεταξύ 10 π.μ.-3 μ.μ. στο 85689

ΑΝΤΙΠΡΟΣΩΠΕΙΑ ΑΥΤΟΚΙΝΗΤΩΝ

ΖΗΤΑ

υπάλληλο για το τμήμα ανταλλακτικών με προϋπηρεσία τουλάχιστον 5 ετών, γνώσεις Η/Υ, Αγγλικών ο οποίος να έχει εκπληρώσει τις στρατιωτικές του υποχρεώσεις.

Αποστείλατε βιογραφικό σημείωμα Τ.Θ. 415

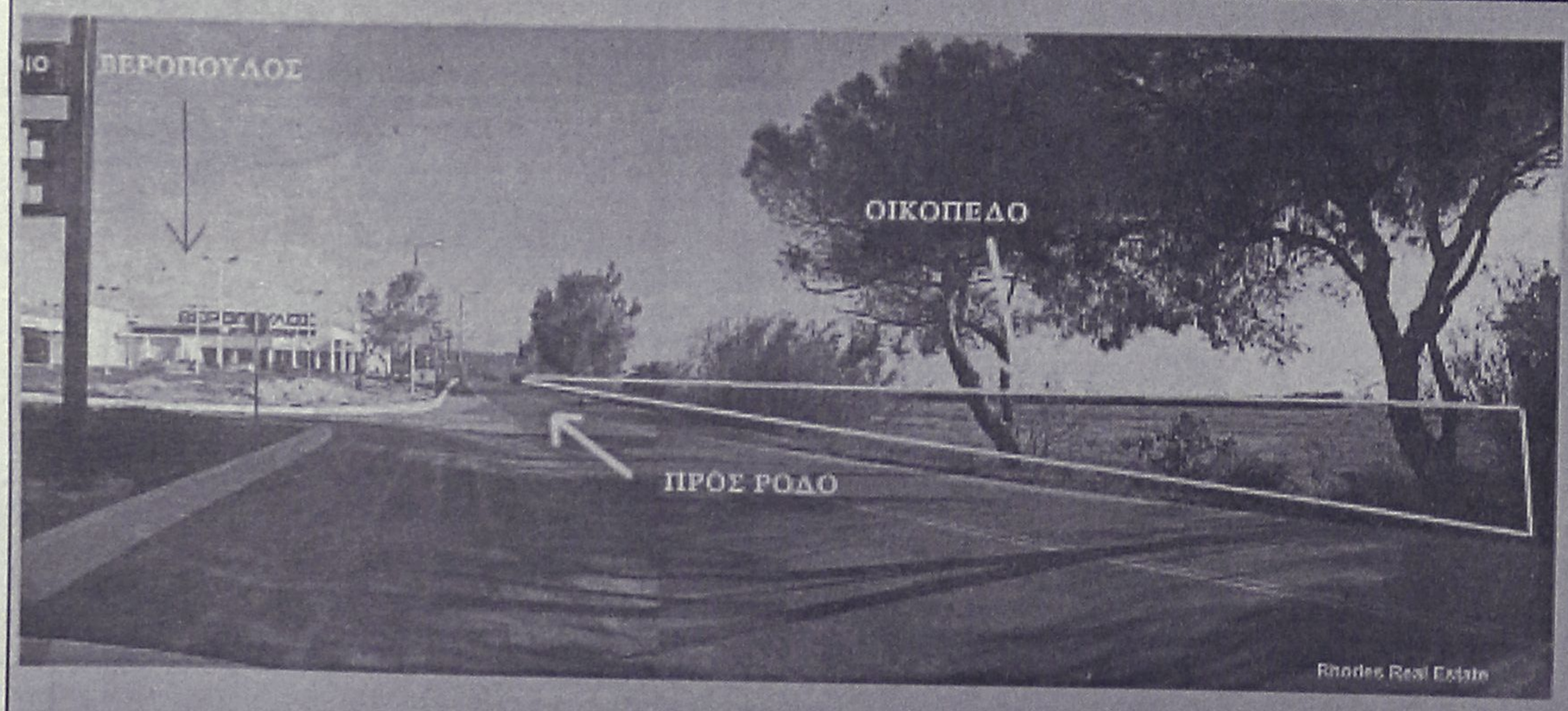

ΠΩΛΟΥΝΤΑΙ

ΟΙΚΟΠΕΔΑ

4.000 τ.μ.

ΕΠΙ ΤΗΣ

ΡΟΔΟΥ - ΚΑΛΛΙΘΕΑΣ

ΡΟΔΙΑΚΗ ΚΤΗΜΑΤΙΚΗ

ΣΥΜΒΟΥΛΟΙ & ΕΚΤΙΜΗΤΕΣ ΑΚΙΝΗΤΩΝ — ΚΤΗΜΑΤΟΜΕΣΙΤΙΚΟ ΓΡΑΦΕΙΟ — από το 1983

Πληροφορίες

ΑΝΕΣΤΗΣ & ΣΑΒΒΑΣ ΣΑΒΒΑΪΔΗΣ
τηλ: 0241-26281 & 35476
cel: 0944-421015

εργασίες

συνέχεια από την προηγούμενη

ΑΜΕΣΑ, ΖΗΤΕΙΤΑΙ ΔΗΜΟΣΙΟΣ ΥΠΑΛΛΗΛΟΣ, ΟΙΚΟΓΕΝΕΙΑΡΧΗΣ, ΜΕ ΠΑΠΑΚΙ ΓΙΑ ΔΕΥΤΕΡΗ ΑΠΑΣΧΟΛΗΣΗ, ΑΠΟ ΕΚΔΟΤΙΚΗ ΕΤΑΙΡΕΙΑ ΑΘΗΝΑΣ, ΓΙΑ ΕΙΣΠΡΑΞΕΙΣ ΣΤΗΝ ΡΟΔΟ. ΠΛΗΡ. ΤΗΛ. 0944-352197 κ. ΑΥΓΟΥΣΤΗΣ ΠΖ38465

ΑΜΕΡΙΚΑΝΙΚΗ ΠΟΛΥΕΘΝΙΚΗ ΕΤΑΙΡΙΑ ΖΗΤΑ ΣΥΝΕΡΓΑΤΕΣ. ΕΙΣΟΔΗΜΑΤΑ ΠΟΛΥ ΥΨΗΛΑ ΣΑΝ ΗΜΙΑΠΑΣΧΟΛΗΣΗ ΕΩΣ 600.000 ΔΡΧ. ΤΟ ΜΗΝΑ, Η ΚΥΡΙΑ ΑΠΑΣΧΟΛΗΣΗ ΕΩΣ 10.000.000 ΔΡΧ. ΤΟ ΜΗΝΑ. ΠΛΗΡ. κ. ΚΑΓΚΑΝΗΣ (0241) 23452, 73789, 0938373517 ΠΖ38463

ΥΠΑΛΛΗΛΟΣ για χρυσοχοείο στην πόλη της Ρόδου που να γνωρίζει την Αγγλική και την Γερμανική γλώσσα. Πληρ. τηλ. 75150 (ώρες καταστημάτων) AZ38464

ΜΑΓΕΙΡΑΣ σεριβόρος και λατζιέρα για εστιατόριο ala καρτ εντός πόλεως. Πληρ. από 10 π.μ.-2 μ.μ. τηλ. 30691 AZ38444

ΚΟΠΕΛΑ για το κυλικείο του νοσοκομείου και του λιμανιού για να εργαστεί νύχτα ή ημέρα. Πληρ. τηλ. 80116. AZ38453

ΕΣΩΤΕΡΙΚΗ ΟΙΚΙΑΚΗ ΒΟΗΘΟΣ με απασχόληση και για 2 παιδιά 7 μηνών και 3 ετών αντίστοιχα χωρίς οικογενειακές υποχρεώσεις στην Ιξιά-Ρόδου τους χειμερινούς μήνες και στην Λίνδο την τουριστική περίοδο. Μισθός ικανοποιητικός. Πληρ. τηλ. 96409-093/8022149 μετά τις 5.00 το απόγευμα. AZ38446

ΗΛΕΚΤΡΟΛΟΓΟΙ-ΥΔΡΑΥΛΙΚΟΙ, τεχνίτες και βοηθοί. Πληρ. τηλ. 0938/478581 και 75490 AZ38470

ΜΑΓΕΙΡΑΣ, σερβιτόρος και λαντζιέρα για εστιατόριο Ala cart εντός πόλεως. Πληρ. 30691, ώρες 10 π.μ.-2 μ.μ. AZ38444

ΚΥΡΙΑ Ελληνίδα για να εργασθεί σαν οικιακή βοηθός (εξωτερική) σε σπίτι. Πληρ. τηλ. 37247 AZ38442

ΖΗΤΟΥΝΤΑΙ: Α) Β. ΜΑΓΕΙΡΑ, Β) ΣΕΡΒΙΤΟΡΟΣ. ΑΝΔΡΑ Ή ΓΥΝΑΙΚΑ ΜΕ ΠΡΟΥΠΗΡΕΣΙΑ ΣΤΟ ΑΛΑ ΚΑΡΤ ΓΙΑ ΠΑΡΑΛΙΑΚΟ ΕΣΤΙΑΤΟΡΙΟ ΣΤΗ ΛΙΝΔΟ. ΠΛΗΡ. ΤΗΛ. 0944303836, 0241/34742 ΠΖ38443

ΖΗΤΟΥΝΤΑΙ από το εστιατόριο-πιτσαρία ROMEO στην Παλιά Πόλη οι παρακάτω ειδικότητες: α) Πεπειραμένοι σερβιτόροι για υποδοχή, β) Σερβιτόροι, γ) Βοηθοί σερβιτόροι, δ) Ταμίας, ε) Νεαρός για διανομή με δίπλωμα μηχανής. Πληρ. τηλ. - fax 23664, τηλ. 74402, ώρες 11 π.μ. έως 1 π.μ. και 1 μ.μ. και 6 μ.μ. έως 9 μ.μ. AZ38433

ΟΔΗΓΟΙ ΕΩΣ 30 ΕΤΩΝ ΚΑΤΟΧΟΙ ΔΙΠΛΩΜΑΤΟΣ ΑΥΤΟΚΙΝΗΤΟΥ ΚΑΙ ΜΟΤΟΠΟΔΗΛΑΤΟΥ ΓΙΑ ΝΑ ΕΡΓΑΣΘΟΥΝ ΣΕ ΦΑΡΜΑΚΑΠΟΘΗΚΗ. ΚΑΤΑΘΕΣΗ ΑΙΤΗΣΕΩΝ: ΜΑΡΚΟΥ ΜΑΛΛΙΑΡΑΚΗ 22 (ΠΑΡΟΔΟΣ ΚΑΝΑΔΑ) ΩΡΕΣ 14.00-16.00 ΠΖ38431

ΑΠΟΘΗΚΑΡΙΟΣ ΜΕ ΠΡΟΥΠΗΡΕΣΙΑ ΓΙΑ ΝΑ ΕΡΓΑΣΘΕΙ ΣΕ ΦΑΡΜΑΚΑΠΟΘΗΚΗ. ΚΑΤΑΘΕΣΗ ΑΙΤΗΣΕΩΝ: ΜΑΡΚΟΥ ΜΑΛΛΙΑΡΑΚΗ 22 (ΠΑΡΟΔΟΣ ΚΑΝΑΔΑ) ΩΡΕΣ 14.00-16.00 ΠΖ38432

ΑΠΟΘΗΚΑΡΙΟΣ από το ξενοδοχείο SUN PALACE Φαληράκι, ζητείται Αποθηκάριος με γνώσεις Ηλεκτρονικού Υπολογιστή. Πληροφορίες τηλ. 85650-1-2 κον Καστάνια Σάββα. AZ38399

ΝΕΑΡΟΣ, ζητείται από το Υπερμάρκετ Σπανός, με εκπληρωμένα τα στρατιωτικά του καθήκοντα για να εργαστεί στο κατάστημα.Για περισσότερες πληροφορίες, τηλ. 32335-32695. AZ38392

ΚΟΠΕΛΑ με γνώσεις Η/Υ και Λογιστικών (ΚΕΦΑΛΑΙΟ). Πληρ. τηλ. 35936 AZ38145

Η πιτσαρία BUONO **ΖΗΤΑ** βοηθό πιτσαδόρου για νυκτερινή απασχόληση και νεαρούς για delivery. Πληρ. τηλ. 21390, 0945/218813 AZ38344

Από την εταιρεία ΔΕΛΤΑ ΑΕ

ΖΗΤΕΙΤΑΙ

οδηγός με δίπλωμα Γ' κατηγορίας

Πληρ. τηλ. 29868 κ. Αγαπητό

Ο ΣΟΥΗΔΙΚΟΣ ΦΟΥΡΝΟΣ

ΖΗΤΕΙ

Ζαχαροπλάστη-Φούρναρη για νυχτερινό ωράριο. Αποδοχές αναλόγως προσόντων.

Πληρ. τηλ. 0944 523311

ΞΕΝΟΔΟΧΕΙΟ
"ΚΑΜΠΑΝΑΡΗΣ ΒΑΥ" στο ΚΙΟΤΑΡΙ

ΖΗΤΟΥΝΤΑΙ

α) Μάγειρας Α'
β) Μάγειρας Β'
γ) Προσωπικό για τη κουζίνα.

Πληρ. τηλ. 0946/151989

Από τα μεγάλα καταστήματα ΠΑΠΠΟΥ

ΖΗΤΟΥΝΤΑΙ

Κοπέλες για να εργαστούν ως πωλήτριες

ΠΑΠΠΟΥ

Αιτήσεις γίνονται δεκτές στο τμήμα προσωπικού (5ος όροφος) ώρες 08.30 έως 20.30

Πληροφορίες στα τηλ.: 78881 & 78882

RHODES TELEMATICS
ADVANCED COMPUTER SYSTEMS

FORTHnet

ΑΝΑΚΟΙΝΩΣΗ

Η εταιρεία RHODES TELEMATICS επιθυμεί να προσλάβει το κάτωθι προσωπικό:

1. Τεχνικός Η/Υ

Απαραίτητη η καλή γνώση της αγγλικής και η δυνατότητα χρησιμοποίησης μεταφορικού μέσου.

Πληροφορίες:
Κυρία Φαίδρα Μηνέττου
Α. Μαρίας 83, Ρόδος
Τηλ/Fax: (0241) 77031

CHRISTIAN design

ΑΝΤΡΕΣ-ΓΥΝΑΙΚΕΣ

ΖΗΤΟΥΝΤΑΙ

Να εργαστούν σαν φωτογράφοι για την καλοκαιρινή σεζόν. ΙΚΑ, μισθός και ποσοστά. Επίσης κοπέλα για το γραφείο για Ρόδο-Κω ή Κρήτη.

Πληρ. τηλ. Ρόδου 63120 , τηλ. Ηράκλειο 089724333

ΗΛΕΚΤΡΟΛΟΓΟΙ-ΥΔΡΑΥΛΙΚΟΙ ΤΕΧΝΙΤΕΣ ΚΑΙ ΒΟΗΘΟΙ

ΖΗΤΟΥΝΤΑΙ

Πληρ. τηλ. 75490, 0938478581

Από Τουριστικό Κατάστημα στην Παλιά Πόλη

ΖΗΤΕΙΤΑΙ

Κοπέλα ως υπεύθυνη πωλήσεων

Απαραίτητα προσόντα:
- Γνώση της Αγγλικής, Γερμανικής, Ιταλικής γλώσσας
- Τυχόν προϋπηρεσία θα εκτιμηθεί.

Μισθός ικανοποιητικός και ποσοστά αναλόγως προσόντων.

Για περισσότερες πληροφορίες παρακαλούμε επικοινωνήστε στα τηλ.: 38650-38990 Κα Πότσου, από 09.00 έως 16.00 για βιογραφικό σημείωμα στο fax: 38785

ΖΗΤΟΥΝΤΑΙ

υπάλληλοι νέοι ευπαρουσίαστοι γνώστες ξένων γλωσσών για εργασία σε γνωστό καφέ σνακ μπαρ της Παλιάς Πόλης. Εποχιακή απασχόληση από 15 Μαρτίου έως 15 Νοεμβρίου. Προϋπηρεσία στο χώρο θα θεωρηθεί επιπλέον προσόν.

Πληρ. τηλ. 31781 fax 75231

WATER PARK
Faliraki - Rodos HELLAS

Το πάρκο αναψυχής **"The Waterpark"** ζητά νέους και νέες προκειμένου να καλύψει τις εξής θέσεις εργασίας:
- Μπαρ
- Σέρβις
- Ταμπλώ
- Πωλητές τουριστικού καταστήματος
- Ναυαγοσώστη
- Καθαριότητας
- Φροντίδα κήπων
- Συντηρητή
- Γραφίστας

Για πληροφορίες και συμπλήρωση αιτήσεων (απαιτείται πρόσφατη φωτογραφία) μπορείτε να επικοινωνείτε καθημερινά από 09.00-15.00 στο τηλέφωνο 84300.

Από την εταιρεία ΒΑΚΑΡ Α.Ε.

ΖΗΤΟΥΝΤΑΙ

Νέοι για μόνιμη απασχόληση με εκπληρωμένα στρατιωτικά καθήκοντα

1. Για το τμήμα ανταλλακτικών
2. Για το τεχνικό τμήμα (σέρβις).

Απαραίτητα προσόντα

α) Γνώσεις Η/Υ
β) Μεταφορικό μέσο
γ) Αδεια οδηγήσεως μοτοπ/του-αυτοκινήτου
δ) Ηλικία έως 30 ετών

Πληρ. τηλ. 69000 εσωτ. 13



εργασίες

συνέχεια από την προηγούμενη

ΔΙΕΘΝΗΣ ΕΤΑΙΡΙΑ ΕΠΕΚΤΕΙΝΕΤΑΙ ΤΩΡΑ ΣΤΑ ΔΩΔΕΚΑΝΗΣΑ ΚΑΙ ΖΗΤΑ ΑΝΕΞΑΡΤΗΤΟΥΣ ΣΥΝΕΡΓΑΤΕΣ ΓΙΑ ΟΡΓΑΝΩΣΗ ΚΑΙ ΕΠΟΠΤΕΙΑ ΔΙΚΤΥΩΝ ΠΩΛΗΣΕΩΣ. ΔΥΝΑΤΟΤΗΤΕΣ ΠΟΛΥ ΥΨΗΛΩΝ ΕΙΣΟΔΗΜΑΤΩΝ, ΧΩΡΙΣ ΡΙΣΚΟ. ΜΕΡΙΚΗ Ή ΠΛΗΡΗΣ ΑΠΑΣΧΟΛΗΣΗ. ΠΛΗΡ κ. ΑΘΗΝΑ ΤΣΕΚΟΥΡΑ, ΤΗΛ. 0944/757020. athinatsekoura@ usa.net
ΠΖ38131

ΜΕΓΑΛΗ ΔΙΑΤΡΟΦΙΚΗ ΕΤΑΙΡΕΙΑ ΣΤΟΝ ΚΟΣΜΟ ΕΠΕΚΤΕΙΝΕΤΑΙ ΣΕ ΟΛΗ ΤΗΝ ΕΛΛΑΔΑ ΚΑΙ ΖΗΤΑ ΔΡΑΣΤΗΡΙΟΥΣ ΣΥΝΕΡΓΑΤΕΣ ΓΙΑ ΟΡΓΑΝΩΣΗ ΚΑΙ ΕΠΟΠΤΕΙΑ ΔΙΚΤΥΩΝ ΠΩΛΗΣΕΩΝ. ΔΥΝΑΤΟΤΗΤΑ ΗΜΙΑΠΑΣΧΟΛΗΣΗΣ Ή ΠΛΗΡΟΥΣ ΑΠΑΣΧΟΛΗΣΗΣ. ΥΨΗΛΑ ΕΙΣΟΔΗΜΑΤΑ. ΠΛΗΡ, κ. ΠΑΠΑΜΑΤΘΑΙΟΥ, ΤΗΛ. 0932/404080. e-mail:manthospap@netscape.net
ΠΖ38130

ΝΕΟΣ με πολύ καλές γνώσεις Η/Υ και INTERNET. Απαραίτητα εκπληρωμένες στρατιωτικές υποχρεώσεις. Δίπλωμα οδήγησης αυτοκινήτου/μηχανής και δικό του μεταφορικό μέσο θα συνεκτιμηθούν. Πληρ. τηλ. 65070.
ΑΖ38402

συνοικεσια

ΧΙΛΙΑΔΕΣ ΑΝΔΡΕΣ ΚΑΙ ΓΥ-

ΝΑΙΚΕΣ Ελληνίδες κι αλλοδαπές κάθε ηλικίας ζητούν φιλία, γάμο. Μπορούμε να σας στείλουμε βιογραφικά και φωτογραφίες ανδρών και γυναικών στο σπίτι δωρεάν. Πληρ. τηλ. 031/229563 ΑΓ38151

διαφορα

ΠΩΛΟΥΝΤΑΙ ενός έτους 1ον: σύνθετο 3 τεμαχίων 80.000 δρχ. 2ον: κρεβατοκάμαρα κομπλέ 140.000 δρχ. Πληρ. τηλ. 95596
ΑΔ38564

ΨΥΓΕΙΟ βιτρίνα 2,50 μ. σχεδόν καινούργιο. Πληρ. τηλ. 32621
ΑΔ38533

ΜΟΤΕΡ 1800 turbo για GOLF 4 με 3000 χλμ. και εγκέφαλο και μπλεξούδα, από Γερμανία. Πληρ. τηλ. 0945653149 ΑΔ38517

ΠΩΛΟΥΝΤΑΙ σε καλή κατάσταση και τιμή ευκαιρίας: α) Πάγκος ταμείου, β) Οβάλ γόνδολα, γ) Τρεις ραφιέρες με μεταλλικό σκελετό και ράφια από τζάμι. Πληρ. τηλ. 64254 ΑΔ38508

ΠΩΛΟΥΝΤΑΙ λόγω ανακαινίσεως έπιπλα δωματίων ξενοδοχείου, κρεβάτια, κομοδίνα, τουαλέτες, σκαμπό, μπαγαζιέρα, καθρέπτες και προστευτικά τζάμια και διάφορα άλλα, μαόνι, μασίφ σε καλή κατάσταση. Πληρ. τηλ. 92691
ΑΔ38469

ΦΡΕΖΑ της TERA 1,80 βαρέου τύπου και ένα άλετρο, τετράϊνο, και ψεκαστικό 500 λίτρων με τα πτερύγια. Πληρ. τηλ. 81815
ΑΔ38498

ΚΑΡΕΚΛΕΣ μπαμπού σε άριστη κατάσταση. Πληρ. τηλ. 21172
ΑΔ38497

ΕΞΩΛΕΜΒΙΑ ΜΗΧΑΝΗ 15 HP YAMAHA 160.000 δρχ. Πληρ. τηλ. 32513 (πρωί), 62365 (απόγευμα) κιν. 0942/718629 ΑΔ38454

ΠΩΛΟΥΝΤΑΙ σε άριστη κατάσταση και συμφέρουσα τιμή: ποδήλατο Mountainbike 15.000 δρχ., στέρεο CD Player JVC 45.000 δρχ., στέρεο CD Player Philips 43.000 δρχ., TV 14" έγχρωμη JVC 24.000 δρχ., Fax Brother 30.000 δρχ., A/C SANYO δαπέδου 20.000 btu 170.000 δρχ., A/C TOSHIBA 9.000 btu 130.000 δρχ., φούρνος πίτσας εστιατορίου 75.000 δρχ., ψυγείο κουζίνας 75.000 δρχ., καρέκλες κουζίνας ξύλο κερασιάς 7.000 δρχ., πάγκος-τραπέζι Dromeas 30.000 δρχ., μηχάνημα γυμναστικής για κοιλιακούς 15.000 δρχ., αυτοκίνητο Subaru M80 750.000 δρχ., αυτοκίνητο SONATA 18 A/C 2.000.000 δρχ. Πληρ. τηλ. 22120 σε ώρες γραφείου. ΑΔ38449

ΜΙΚΡΟΕΠΙΠΛΑ ντουλάπες, TV, τραπέζια κουζίνας, σαλονιού, κρεβατοκάμαρες, καρέκλες, σύνθετα, κρυσταλιέρες, γραφεία, τιβάνια, ντουλάπες για βεράντες, έπιπλο computer, παπουτσοθήκες κ.ά. σε χαμηλές τιμές στο 5ο χλμ. Ρόδου-Λίνδου και στα τηλ. 65065-62037. (Πλάτης-ΡΟΔΟΧΡΩΜ)
ΑΔ38394

ΚΥΝΗΓΕΤΙΚΑ καθαρόαιμα πόϊντερ 2 μηνών. Πληρ. τηλ. 94356
ΑΔ38265

ΕΠΙΠΛΑ DORAL στην συμβολική τιμή των 150.000 δρχ. κατάλληλα για μίνι μάρκετ-φαρμακεία κ.λπ. Πληρ. τηλ. 35503.
ΑΔ38451

ΠΩΛΕΙΤΑΙ ο εξοπλισμός και το εμπόρευμα τουριστικής επιχείρησης (Γραφείο-πάγκοι-ράφια από ξύλο κ.λπ.). Πληρ. τηλ. 0244-51749 και 0945/101885.
ΑΔ38448

ΜΗΧΑΝΕΣ ΕΞΩΛΕΜΒΙΕΣ, ΜΙΑ Ή ΔΥΟ, MERCURY 225 UFI ΣΕ ΑΡΙΣΤΗ ΚΑΤΑΣΤΑΣΗ (100 ΩΡΕΣ ΛΕΙΤΟΥΡΓΙΑΣ) ΣΕ ΤΙΜΗ ΕΥΚΑΙΡΙΑΣ. ΠΛΗΡ. ΤΗΛ. 24967 από 10.00-13.00 ΠΑ38393

ΠΙΛΟΤΙΝΑ ΣΚΑΦΟΣ Δελφίνι ΕΛΛΑΣ 5,85 μ. με MERCURY 70 Hp, ταχύτης 32 μίλλια, βοηθητική VOLVO 5HP, με πολλά εξτρά (βυθόμετρο, CB, VHS, roll bar, ραδιοκασετόφωνο κλπ.). Πληρ. τηλ. 77779. ΑΔ38294

ΠΩΛΟΥΝΤΑΙ: α) κρεβατοκάμαρα κομπλέ, β) τηλεόραση μεγάλη TOMSON, γ) πλυντήριο-στεγνωτήριο, δ) δύο ποδήλατα καινούργια, ε) video. Πληρ. τηλ. 83383, 0977935206 ΑΔ38241

ΒΑΡΚΕΣ καινούργιες ταχύπλοες 4,60 μ. Πληρ. τηλ. 64879 και 0932053542 ΑΔ38220

ΞΥΛΑ ελιάς όμορφα τεμαχισμένα για σόμπα και για τζάκι. Αναλαμβάνουμε και κλαδέματα ελιών. Πληρ. τηλ. 47817, 0945/511769
ΧΑΔ873

προσφορες εργασιας

ΒΑΨΙΜΑΤΑ, ΕΛΑΙΟΧΡΩΜΑΤΙΣΜΟΙ. ΓΙΑ Ο,ΤΙ ΘΕΛΕΤΕ ΝΑ ΒΑΨΕΤΕ. ΠΛΗΡ. ΤΗΛ. 69860
ΠΡ38535

ΑΒΕΒΑΙΟΤΗΤΑ ΤΕΛΟΣ. ΑΝΑΛΑΜΒΑΝΟΥΜΕ ΥΠΕΥΘΥΝΑ ΟΛΟ ΤΟ 24ΩΡΟ ΠΑΝΕΛΛΑΔΙΚΑ ΤΗΝ ΕΞΥΠΗΡΕΤΗΣΗ ΣΑΣ ΜΕ ΚΑΜΑΡΙΕΡΕΣ, ΟΙΚΟΒΟΗΘΟΥΣ, ΛΑΝΤΖΙΕΡΕΣ, ΚΑΘΑΡΙΣΜΟΥΣ, 6ΜΗΝΗ, 12ΜΗΝΗ ΕΓΓΥΗΣΗ. ΛΕΙΤΟΥΡΓΟΥΜΕ ΚΑΙ ΣΑΒΒΑΤΟΚΥ-

ΡΙΑΚΑ 01-9837359, 01-9848352, 0945-191210. ΠΡ38398

Καθαρίζω σπίτια, σιδερώνω. Πληρ. τηλ. 0946/931724. ΑΡ38452

ΕΛΑΙΟΧΡΩΜΑΤΙΣΜΟΙ. Αναλαμβάνουμε παντός είδους ελαιοχρωματισμούς σε πολύ λογικές τιμές. Πληρ. τηλ. 93677 κιν. 0972490292. ΧΠΡ700



ΤΕΧΝΙΚΟ ΓΡΑΦΕΙΟ
Αναλαμβάνει
• Μελέτες για σύνδεση οικοδομών με το **αποχετευτικό δίκτυο Δ.Ε.Υ.Α.Ρ.**
• Αδειες λειτουργίας καταστημάτων
• Ηλεκτροδοτήσεις κτιρίων.
Υπεύθυνος:
Μιχάλης Μαυρομάγουλος
Αρχιτέκτονας Μηχανικός
Στεφάνου Καζούλη 14 Ρόδος
Τηλ. 0241-27040, κιν. 0932/290030
ΠΡ38148

Sigma
Αντιπροσωπεύσεις Ασφαλιστικών Εταιρειών
Άννης Μαρίας και Καζαντζάκη 2
Τηλ. (0241) 31468 • FAX: (0241) 33644

ΒΑΣΙΛΙΚΟΣ ΠΟΛΤΟΣ
ΠΩΛΕΙΤΑΙ
ΑΠΟ ΝΤΟΠΙΟ ΜΕΛΙΣΣΟΚΟΜΟ
Πληρ. τηλ. 21662

"ΑΠΟΦΡΑΞΕΙΣ"
"Η ΜΑΡΙΑ"

ΑΠΟΦΡΑΞΕΙΣ ΠΑΝΤΟΣ ΤΥΠΟΥ ΑΠΟΧΕΤΕΥΣΕΩΝ
ΞΕΝ/ΩΝ, ΕΣΤ/ΩΝ
ΣΤΡΑΤΟΠΕΔΩΝ
ΠΟΛ/ΚΙΩΝ
ΟΙΚΙΩΝ ΜΕ ΜΗΧΑΝΗΜΑ ΥΨΗΛΗΣ ΠΙΕΣΕΩΣ ΥΔΡΟΒΟΛΗΣ
ΑΜΕΣΗ ΕΞΥΠΗΡΕΤΗΣΗ ΟΛΟ ΤΟ 24ΩΡΟ
Πληρ. τηλ. 94750 και 0241-35555, 0977/257441.

ΗΛΕΚΤΡΙΚΕΣ ΕΓΚΑΤΑΣΤΑΣΕΙΣ
- ΟΙΚΙΩΝ
- ΚΑΤΑΣΤΗΜΑΤΩΝ
- ΞΕΝΟΔΟΧΕΙΩΝ
Νέες-Επεκτάσεις-Τροποποιήσεις
Πληρ. τηλ. 24125 και 097/2866137

ΠΕΡΣΙΚΑ
ΧΕΙΡΟΠΟΙΗΤΑ ΑΥΘΕΝΤΙΚΑ ΧΑΛΙΑ
Σε φανταστικές τιμές, μεγάλη ποικιλία σχεδίων, χρωμάτων και διαστάσεων, (TABRIZ, NAEEN, BAKHTIAR, ΝΟΜΑΔΙΚΑ και άλλα).
Πωλούνται από ιδιώτη
Πληρ. τηλ. 95104
ΠΡ36959

Εχετε πρόβλημα με τα παλιά σας αλουμίνια;
• **Τα επισκευάζω ή τα αντικαθιστώ με καινούργια**
ΚΑΤΑΣΚΕΥΕΣ ΑΛΟΥΜΙΝΙΟΥ ΚΑΙ ΣΙΔΗΡΟΥ
"Ο ΓΙΩΡΓΟΣ"
Πληρ. τηλ. 39747, 0944999655
ΠΡ38534

ΗΛΕΚΤΡΟΛΟΓΟΣ ΜΗΧΑΝΙΚΟΣ Τ.Ε.
ΑΝΑΛΑΜΒΑΝΕΙ
- Νέες εγκαταστάσεις
- Επεκτάσεις, Μετατροπές
- Βλάβες
Ξενοδοχείων-Καταστημάτων-Πολυκατοικιών-Διαμερισμάτων
Πληρ. τηλ. 68608, 0932/242625
ΠΡ38179

ΤΑΠΗΤΟΚΑΘΑΡΙΣΤΗΡΙΟ
ART CLEAN EXPRESS
Αναλαμβάνουμε υπεύθυνα:
✓ Ξηρό καθαρισμό
✓ Πλύσιμο-απολύμανση
✓ Φύλαξη
✓ Επιδιόρθωση ταπήτων
✓ Αδιαβροχοποιήσεις
Ειδικός καθαρισμός μεταξωτών και χειροποίητων χαλιών
Παραλαβή-παράδοση κατ'οίκον
Εγγυημένη συνεργασία
Επί τόπου καθαρισμοί μοκετών-σαλονιών
Τηλ. 94815, κιν. 0944 350247, 0800400400
Τηλ. χωρίς χρέωση
Με την υπογραφή Αλαφάκης

ΑΠΟΦΡΑΞΕΙΣ
ΔΩΔΕΚΑΝΗΣΙΑΚΕΣ ΑΠΟΦΡΑΞΕΙΣ

"ΚΟΛΟΣΣΟΣ"
ΑΠΟΦΡΑΞΕΙΣ ΚΑΘΑΡΙΣΜΟΙ ΑΠΟΧΕΤΕΥΣΕΩΝ & ΒΟΘΡΩΝ
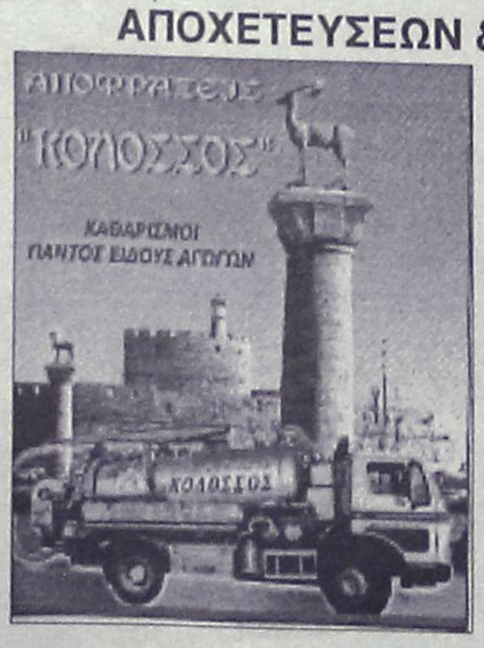

Αναλαμβάνουμε πάσης φύσεως αποφράξεις οποιουδήποτε μήκους και πλάτους
Αναλαμβάνουμε καθαρισμούς αποχετευτικών αγωγών ΔΗΜΩΝ, ΞΕΝ/ΧΕΙΩΝ στρατιωτικών μονάδων ΣΠΙΤΙΩΝ, ΠΟΛΥΚΑΤΟΙΚΙΩΝ καθώς
και καθαρισμούς βιολογικών μονάδων με μηχάνημα υψηλής πιέσεως σε όλη την Δωδ/σο
Κ. ΠΗΔΙΑΚΗΣ - Π. ΚΑΣΕΡΗΣ
Πληρ. τηλ. 47915-91881, κιν. 0944/325234 και 0977/717048

ΑΠΟΦΡΑΞΕΙΣ-ΚΑΘΑΡΙΣΜΟΙ
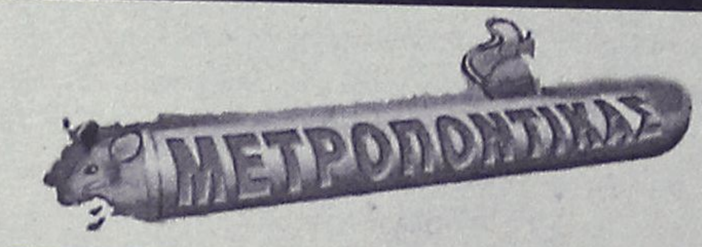


ΑΠΟΦΡΑΞΕΙΣ ΚΑΘΑΡΙΣΜΟΙ ΣΥΝΤΗΡΗΣΕΙΣ ΑΠΟΧΕΤΕΥΣΕΩΝ-ΕΠΙΦΑΝΕΙΩΝ-ΚΤΙΡΙΩΝ-ΠΛΟΙΩΝ-ΒΙΟΛΟΓΙΚΩΝ
Αναλαμβάνουμε ξενοδοχεία, Δήμους, πολ/κίες κ.λπ. Αντληση πετρελαιοειδών από πλοία καθώς και λιποσυλλεκτών και βιολογικών. ΜΕ ΜΟΝΑΔΙΚΑ ΣΕ ΥΨΟΣ ΠΙΕΣΗΣ ΚΑΙ ΑΝΑΡΡΟΦΗΣΗΣ. ΥΠΕΡΣΥΓΧΡΟΝΑ ΜΗΧΑΝΗΜΑΤΑ ΥΔΡΟΒΟΛΗΣ ΣΕ ΟΛΗ ΤΗ ΔΩΔΕΚΑΝΗΣΟ
ΟΛΟ ΤΟ 24ωρο
ΒΑΡΔΕΛΛΗ Μ. -ΚΡΑΣΟΠΟΥΛΟΣ Δ. Ο.Ε.
Τηλ. 35555, Fax: 96516, Κιν. 0977/257441
e-mail:metropontikas@excite.com.
ΣΤΙΣ ΠΙΟ ΧΑΜΗΛΕΣ ΤΙΜΕΣ

• **ΜΕΛΕΤΕΣ ΣΥΝΔΕΣΗΣ με αποχ/κό δίκτυο Δ.Ε.Υ.Α.Ρ.**
• **ΑΔΕΙΕΣ ΛΕΙΤΟΥΡΓΙΑΣ ΚΑΤΑΣΤΗΜΑΤΩΝ** (παντός είδους)
• **ΗΛΕΚΤΡΟΔΟΤΗΣΗ ΚΤΙΡΙΩΝ (Δ.Ε.Η.)** (ΕΛΕΓΧΟΣ ΤΙΜΟΛΟΓΙΩΝ ΣΤΗΝ ΕΦΟΡΙΑ)
Αμεση εξυπηρέτηση
Λογικές τιμές
ΤΕΧΝΙΚΟ ΓΡΑΦΕΙΟ
Ι. ΧΑΤΖΗΙΩΑΝΝΙΔΗΣ
Στεφ. Καζούλη 14 - Ρόδος
Τηλ. /Fax: 73021-31390-κιν. 097/2373156
ΠΡ37626

ΑΓΟΡΑΖΩ
ΧΡΥΣΑΦΙΚΑ ΚΟΣΜΗΜΑΤΑ ΝΟΜΙΣΜΑΤΑ ΧΡΥΣΑ ΔΟΝΤΙΑ ΜΕΤΟΧΕΣ ΩΡΟΛΟΓΙΑ ΑΝΤΙΚΕΣ
Δάνεια επί ενεχύρω
«ΜΠΑΜΠΗΣ»
Δημ. Θεοδωράκη 15
(1ος όροφος)
ΡΟΔΟΣ
ΠΡ37428

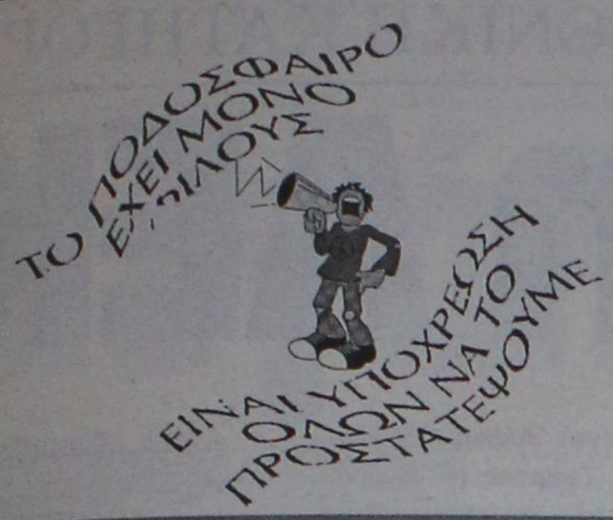

Χωρίς όρια...



ΝΑΙ στον αθλητισμό για να κοιμάμαι ήσυχος

Πρόκριση για τρεις

✔ Μιμηγιάννης, Σεϊτης και Καραγιάννης προκρίθηκαν στις κατηγορίες τους



Ο Παύλος Καζατζόγλου με τους αθλητές του στο αεροδρόμιο

Πέτυχαν στην αποστολή τους οι αθλητές του γυμναστικού ομίλου TAEKWONDO Ρόδου που συμμετείχαν στους αγώνες πρόκρισης Νοτίου Ελλάδος ανδρών γυναικών για το πανελλήνιο πρωτάθλημα που θα διεξαχθεί κατά το τέλος Απριλίου.

Τους αγώνες αυτούς διοργάνωσε η ένωση TAEKWONDO Νοτίου Ελλάδος (Ε.Τ.Α.Ν.Ε.) στο κλειστό Γυμναστήριο των Ανω Λιοσίων κατά το Σαββατοκύριακο που πέρασε.

Συγκεκριμένα την πρόκριση πήραν ο **Ανδρέας Μιμηγιάννης** στην κατηγορία των 72 κιλών, ο **Δημήτρης Σεϊτης** στην κατηγορία των 78 κιλών και ο **Φίλιππος Καραγιάννης** στα +84 κιλά.

Αποκλείστηκαν οι αθλητές **Μανόλης Σεϊτης** ο οποίος αδικήθηκε από την διαιτησία στον τελευταίο του αγώνα για την πρόκριση με αντίπαλο αθλητή του Αιγάλεω με διαφορά ενός βαθμού και ο **Μιχάλης Θεοδοσίου** στα 78 κιλά.

Την αποστολή συνόδευσε και κοουτσάρισε ο προπονητής της ομάδας **Παύλος Καζαντζόγλου** ο οποίος ικανοποιήθηκε από την σημαντική αυτή αγωνιστική επιτυχία των αθλητών.

Στην ΕΠΣΔ μέσω ΕΚΚΕΔ

Μετά από σχετικό έγγραφο τη Επιτροπής Κανονισμών και Επιλύσεως Διαφόρων (ΕΚΚΕΔ) της ΕΠΟ καλείται να παρουσιασθεί αύριο Τετάρτη και ώρα 15.00 στα γραφεία της ΕΠΣΔ ο ποδ/στής του Ροδιακού **Μύρτο Ντριντάν.**

ΔΥΟ ΦΟΡΕΣ "ΔΡΑΣΤΗΣ" Ο ΟΡΦΕΑΣ

Προκλήθηκε ο στατιστικολόγος μας Ρασήτ Μαρασλής και "έβγαλε" τα τρία ματς (από το 90') που σημειώθηκαν πολλά γκολ, με αφορμή το εκπληκτικό Ορφέας-ΑΕΛ 8-5.

Και στα τρία σημειώθηκαν με ομάδες του νησιού, ενώ ο Ορφέας τόχει ξανακάνει, αλλά εκτός έδρας.

Συγκεκριμένα:

'91-'92 Απόλλων Κ.-Πυλί	11-2
'95-'96 Ανταγόρας-Ορφέας	4-7
'95-'96 ΑΕΡΑ-Καλυμνιακός	6-6

ΑΝΕΚΔΟΤΟ

Ενας τύπος περπατάει στο δρόμο, συναντά ένα φίλο του:

– Ρε συ Θανάση.

– Ρε Μάτσο, χρόνια και ζαμάνια ρε, τι γίνεσαι.

– Μια χαρά εσύ;

– Κι εγώ. Δε μου λες ρε συ (του λέει παρατηρώντας ότι ο φίλος του έχει δεμένο στο χέρι του ένα κομμάτι σπάγκο) γιατί έχεις δέσει το σπάγγο στο χέρι σου.

– Για υπενθύμιση.

– Δηλαδή;

– Να μωρέ. Ο σπάγκος μου θυμίζει σκοινί, το σκοινί μου θυμίζει τροχιά, η τροχιά μου θυμίζει ρινγκ, το ρίνγκ μου θυμίζει παλαιστές, οι παλαιστές μου θυμίζουν μεθυσμένο, ο μεθυσμένος μου θυμίζει κρασί, το κρασί μου θυμίζει σταφύλια, τα σταφύλια μου θυμίζουν αμπέλι και το αμπέλι μου θυμίζει τη στάση Αμπελοκήπων όπου έχω ένα ραντεβού το απόγευμα.



Χαρίζουν τα χρέη σε ΠΑΟΚ-Αρη!

Σε διαγραφή των χρεών των ΚΑΕ και των ΠΑΕ προς το Δημόσιο προχωρά η Πολιτεία με ειδική διάταξη στο νέο αθλητικό νομοσχέδιο, όπως ανακοίνωσαν σε συνέντευξη Τύπου ο υπουργός Πολιτισμού, Ευάγγελος Βενιζέλος, και ο υφυπουργός Αθλητισμού, **Γιώργος Φλωρίδης.** Το γεγονός σημαίνει πως επανασυστήνονται οι ΚΑΕ Αρης και ΠΑΟΚ και διαγράφονται τα υπέρογκα χρέη τους, που ανέρχονταν περίπου σε 12 δισεκατομμύρια δραχμές. Οπως εξήγησαν στη συνέντευξη Τύπου που παραχώρησαν σε κεντρικό ξενοδοχείο της Θεσσαλονίκης, θα γίνει ειδική εκκαθάριση των δύο εταιρειών. Θα διαλυθούν, δίχως να κηρύξουν πτώχευση, και δεν πρόκειται να υποβιβαστούν, διότι το αγωνιστικό τμήμα τους θα ανήκει στους ερασιτέχνες ΠΑΟΚ και Αρη αντίστοιχα.

Τα χρέη τους προς το Δημόσιο δεν ρυθμίζονται, αλλά χαρίζονται. Ακολούθως, θα προκηρυχθεί πρόσκληση ενδιαφέροντος για την επανασύσταση τους και η ΓΓΑ θα ορίσει το ποσό με το οποίο θα αγοράσουν τις ΚΑΕ οι ενδιαφερόμενοι επενδυτές.

Ωστόσο, προκειμένου να μην επαναληφθούν τα φαινόμενα κακοδιαχείρισης, το νομοσχέδιο θα απαιτεί την κατάθεση από τους επενδυτές εγγυητικής επιστολής - επιταγής δηλαδή- με την οποία θα εξασφαλίζεται η χρέωση της Πολιτείας, σε ενδεχόμενη επανάληψη των φαινομένων που έφεραν τις ΚΑΕ ΠΑΟΚ και Αρης στη σημερινή τους κατάσταση.

Ο νέος επενδυτής θα οφείλει να εξοφλήσει πλέον μόνο τα χρέη προς τρίτους, παλαιούς παίκτες και προπονητές δηλαδή, ή άλλα χρέη του αγωνιστικού τμήματος.

Οπως τόνισε ο υπουργός Πολιτισμού, Ευάγγελος Βενιζέλος, και ο υφυπουργός Αθλητισμού, Γιώργος Φλωρίδης, το νέο αθλητικό νομοσχέδιο προβλέπει αυστηρότατες ποινές για τους ιδιοκτήτες των ΚΑΕ και ΠΑΕ που θα έχουν οφειλές προς το Δημόσιο.

Το νομοσχέδιο θα κατατεθεί μετά το Πάσχα.

Ευχαριστήριο πένθους

Η οικογένεια **Θεολόγου Μαραβέλια** ευχαριστεί θερμά όλη την αθλητική οικογένεια του Νομού μας, ακόμη όλους τους επώνυμους και ανώνυμους, συμπατριώτες μας και αθλητικούς φορείς που συμπαρίστανται στο βαρύ πένθος μας.

Ντίνα, Ειρήνη και Νικολίτσα Μαραβέλια



●●● Πόσο εύκολα νομίζετε ότι τελειώνουν τα πρωταθλήματα; Γιατί; Η πλειοψηφία λένε πλέον πως τελείωσε ο τίτλος της άλφα. Πριν το τέλος δεν υπάρχει...τέλος. Ομάδες και ομάδες έχουν γεμίζει κουβάδες κι εύκολα τους άδειασαν. Μάλλον τους κλότσησαν.

●●● *Ξέρετε πόσο ύπουλο είναι το τόπι; Εκεί που το βλέπεις στρογγυλό, εκεί ξεφουσκώνει. Ξέρεις όμως τι έχει μέσα;*

●●● Δεν μου πολυκάθεται το ματς με τα δεκατρία γκολ. Κάτι δεν μου πάει καλά...

●●● *Ελλάς το μεγαλείο σου. Μέχρι τώρα υπουργοί και υφυπουργοί μιλούσαν για ρύθμιση των χρεών. Χθες όμως ο μπουλντόζας στους ψηφοφόρους του ανακοίνωσε ότι χαρίζονται τα χρέη του ΠΑΟΚ και του Αρη.*

●●● Ευκαιρία να πάνε και οι άλλες ΠΑΕ, μαζί και οι σκορπιοί για να τους τα κάνει αέρα-πατέρα.

●●● *Εμείς ζητάμε ένα τετρακοσάρι στίβο και ούτε καν ακούνε. Ενα δις δίνει στη Τούμπα.*

●●● Αυτή είναι η χώρα των θαυμάτων. Ακόμα και ο μέγας Ποκιάν έκανε κολλητό τον Βίκτωρα για να φτιάξει το γήπεδο αφού το κράτος βλέπει μόνο...βόρεια!

●●● *Τι να λέμε; Οτι είμαστε παιδιά ενός κατώτερου Θεού, ή ότι μόνο γεωγραφικά μας βλέπουν σαν συμπατριώτες...*

●●● Πως αλλάζουν οι εβδομάδες; Την προηγούμενη φώναζαν οι Λεριοί γιατί αδικήθηκαν, τώρα φωνάζουν οι Δαματρενοί γιατί ευνοήθηκαν οι Λεριοί! Καληνύχτα λεωφορείο...

Ευχαριστήριο

Η οικογένεια της **Θεοδώρας-Τσαμπίκας Μαρουφίδου** ευχαριστεί όσους συνέβαλαν ατομικά και συλλογικά στη φιλοτέχνιση, κατασκευή και τοποθέτηση της προτομής της κόρης και αδελφής μας.

Ιδιαίτερα ευχαριστούμε τον Δήμαρχο Ροδίων κ. **Γιώργο Γιαννόπουλο,** τον Πρόεδρο του ΔΟΝΑ Ροδίων κ. **Κάλλιστο Διακογεωργίου,** την Διοικούσα Επιτροπή του Εθνικού Σταδίου Ρόδου "ο Διαγόρας", το αθλητικό σωματείο του Διαγόρα, τον τοπικό ΣΕΓΑΣ τον πνευματικό της πατέρα **Βασίλη Μαντικό,** τον γλύπτη **Γιάννη Μπάρδη** που φιλοτέχνησε τη προτομή, τους αθλητικούς φορείς-τα τοπικά ΜΜΕ, το Γραφείο Φυσικής Αγωγής και τους μαθητές-αθλητές στίβου για τη συγκινητική τους παρουσία.

Νίκος-Ζωή και Χαράλαμπος Μαρουφίδης

ΕΘΝΙΚΗ ΚΑΤΗΓΟΡΙΑ

Εύκολα 3-0 η ΑΕΚ

✔ *ΚΕΡΔΙΣΕ ΧΘΕΣ ΤΗΝ ΚΑΛΑΜΑΤΑ ΚΑΙ ΕΞΕΤΙΣΕ ΤΗΝ ΠΟΙΝΗ ΤΗΣ*

✔ *ΑΠΟΔΟΚΙΜΑΣΙΕΣ ΓΙΑ ΝΤΟΥΣΑΝ ΜΠΑΓΕΒΙΤΣ*

Στην τρίτη θέση του βαθμολογικού πίνακα, με 42 βαθμούς, πέρασε η ΑΕΚ που επικράτησε της Καλαμάτας με 3-0 στο ουδέτερο γήπεδο της Ρόδου και διατήρησε τις όποιες ελπίδες της για την κατάκτηση της δεύτερης προνομιούχου θέσης που οδηγεί στο Τσάμπιονς Λιγκ.

Η "ένωση" μετά το τέλος αυτής της αγωνιστικής ξεχρέωσε την τιμωρία της και από την επόμενη θα μπορεί να αγωνίζεται στη Νέα Φιλαδέλφεια.

Τον αγώνα παρακολούθησαν περίπου 1500 οπαδοί του "δικεφάλου" που δεν σταμάτησαν να αποδοκιμάζουν τον **Ντούσαν Μπάγεβιτς** και να τραγουδούν ρυθμικά το όνομα του **Τόνι Σαβέβσκι** εκφράζοντας έτσι την αντίθεσή τους στη φημολογούμενη επιστροφή του Σερβοέλληνα τεχνικού.

Αξίζει να σημειωθεί ότι η Original Ρόδου είχε αναρτήσει πανό το οποίο έγραφε χαρακτηριστικά: "Ούτε να το σκέφτεστε! Οχι στον προδότη!".

Στον αγωνιστικό τομέα, οι "κιτρινόμαυροι" είχαν από την αρχή την πρωτοβουλία των κινήσεων. Στο 17ο λεπτό ο **Θοδωρής Ζαγοράκης** έκανε το 1-0, ενώ στη συνέχεια η ΑΕΚ έχασε μερικές ακόμα καλές ευκαιρίες για να διπλασιάσει τα τέρματά της με σημαντικότερη αυτή στο 38ο λεπτό, όταν ο **Ρουίς** βρήκε το **Νικολαΐδη** και αυτός με τη σειρά του τον **Τσάρτα**, σουτ του οποίου πέρασε μόλις άουτ.

Στο τέταρτο λεπτό της επανάληψης, ο **Τρούπκος** σταμάτησε με το χέρι του πάσα του **Δέλλα** και παραχώρησε πέναλτι στην ΑΕΚ αντικρύζοντας παράλληλα και την κόκκινη κάρτα.

Την εσχάτη των ποινών ανέλαβε να εκτελέσει ο **Βασίλης Τσάρτας**, που έστειλε την μπάλα στα δίχτυα πετυχαίνοντας παράλληλα το δέκατο προσωπικό του γκολ στο φετινό πρωτάθλημα.

Η πρώτη ουσιαστική καλή ευκαιρία της Καλαμάτας ήταν στο 57ο λεπτό, όταν μετά από λάθος του **Δέλλα** ο **Σοάρες** βρέθηκε σε πλεονεκτική θέση απέναντι στο **Χιώτη** που παραχώρησε κόρνερ. Στη συνέχεια της φάσης κεφαλιά του **Νάστου** πέρασε λίγο άουτ από το αριστερό δοκάρι του τερματοφύλακα της ΑΕΚ.

Στο 68ο λεπτό η Καλαμάτα είχε μία ακόμα καλή στιγμή με τον **Φρατζέσκο** που ανάγκασε το **Χιώτη** να κάνει μία ακόμα εντυπωσιακή απόκρουση.

Δύο λεπτά αργότερα ο **Ντέμης Νικολαΐδης** έχασε πολύ καλή ευκαιρία να τριπλασιάσει τα τέρματα της ομάδας του, κάτι που κατάφερε στο 80ό λεπτό ο **Χρήστος Κωστής** που με μία υπέροχη ενέργεια απέδειξε ότι δεν έχει ξεχάσει να στέλνει τη μπάλα στα δίχτυα.

Κάρτες αντίκρυσαν οι: **Τρούπκος** (23' κίτρινη, 50' κόκκινη), **Μπαχράμης** (49' κίτρινη), **Αλβες** (55' κίτρινη), **Τσάρτας** (67'κίτρινη). Αυτή η κάρτα για το **Βασίλη Τσάρτα** ήταν η τρίτη και θα απουσιάσει από τον εκτός έδρας αγώνα της ΑΕΚ με τα Γιάννενα.

Οι δύο ομάδες παρατάχθηκαν με τις εξής ενδεκάδες:

ΑΕΚ (Τόνι Σαβέβσκι): *Χιώτης, Γεωργέας, Κασάπης, Δέλλας(Καραγιάννης 70'), Καψής, Ζαγοράκης, Λάκης, Φερούζεμ, Τσάρτας(Κωστής 75'), Νικολαΐδης, Ρουίς (Κωνσταντινίδης 57')*

ΚΑΛΑΜΑΤΑ (Βασίλης Γεωργόπουλος): *Λυμπερόπουλρς, Νάστος, Αλβες, Κάππος, Καπετανόπουλος, Κάλβο(Αναστασάκος 73'), Τρούπκος, Καβάζης (34'Κράβαρης), Μπαχράμης, Σοάρες, Φραντζέσκος*

Διαιτητής: *Χέλης* (Καβάλας)

Βοηθοί διαιτητή: *Κουρκούνας* (Χανίων), *Ζήσης* (Κορίνθου)

Αναπλ. διαιτητής: *Δαγκλής* (Θεσ/κης)

ΔΗΛΩΣΕΙΣ

Γεωργόπουλος: "Ξέραμε τη δυσκολία του αγώνα ωστόσο προσπαθήσαμε για κάτι καλό. Στο 2-0 και στην αποβολή του Τρούπκου τελείωσε για εμάς το παιχνίδι. Τώρα στόχος μας η νίκη στον αγώνα της χρονιάς με την Παναχαϊκή".

Γκέραρντ: "Ηταν μία καλή νίκη για εμάς και παράλληλα τελείωσε και η τιμωρία μας. Το δεύτερο γκολ μας έδωσε και το παιχνίδι. Πιστεύω ότι είχαμε ευκαιρίες και για μεγαλύτερο σκορ. Εύχομαι καλή επιτυχία στην Καλαμάτα"

Τρούπκος: "Στη φάση της αποβολής μου κρίθηκε το παιχνίδι. Η μπάλα όντως με βρήκε στο χέρι, αλλά δε θεωρώ ότι ήταν εσκεμμένο"

Κωστής: "Σκοπός μου είναι παίζω και να βοηθώ την ΑΕΚ. Δουλεύω σκληρά και πιστεύω πως μπορώ να βοηθήσω".

VANIK TOURS

ΓΙΑΝΝΗΣ και ΣΕΒΑ ΒΑΛΣΑΜΙΔΗ

VANIK σημαίνει ΑΛΗΘΕΙΑ

ΑΚΤΗ ΚΑΝΑΡΗ 17, ΨΑΡΟΠΟΥΛΑ - ΑΝΕΤΟ ΠΑΡΚΙΝΓΚ

ΑΝΟΙΚΤΑ: ΔΕ-ΣΑ 08.30-14.00 και 16.30-20.30

Τηλ. 35191-37621 κινητό 0945-798148 FAX 29532

Το γραφείο μας πάντα πρώτο σε κρατήσεις ξενοδοχείων εξασφάλισε και σας προσφέρει καταπληκτικές τιμές για τα παρακάτω ξενοδοχεία σε ΠΑΚΕΤΑ (Εκδοση εισιτηρίων R/T) από 1/11/2000 - 31/3/2001

1ον	**HOTEL ELECTRA A' SUPERIOR** Ερμού Σύνταγμα	
	Μονόκλινο	δρχ. 23.600
	Δίκλινο	δρχ. 27.800
	Τρίκλινο	δρχ. 33.000
2ον	**HOTEL ALEXANDROS A' SUPERIOR** ΠΛΑΤΕΙΑ ΜΑΒΙΛΛΗ	
	Μονόκλινο	δρχ. 19.500
	Δίκλινο	δρχ. 22.500
	Τρίκλινο	δρχ. 30.000
3ον	**HOTEL PRESIDENT A' κατηγορίας** Λεωφόρος Κηφισίας	
	Μονόκλινο	δρχ. 9.000
	Δίκλινο για μονόκλινο	δρχ. 10.000
	Δίκλινο	δρχ. 12.000
	Τρίκλινο	δρχ. 15.000
4ον	**HOTEL ASTOR A' κατηγορίας** Σύνταγμα	
	Μονόκλινο	δρχ. 12.500
	Δίκλινο για μονόκλινο	δρχ. 14.000
	Δίκλινο	δρχ. 16.500
	Τρίκλινο	δρχ. 20.000
5ον	**HOTEL RIVA A' κατηγορίας** Περιοχή HILTON	
	Μονόκλινο	δρχ. 13.500
	Δίκλινο	δρχ. 15.500
	Τρίκλινο	δρχ. 21.000
6ον	**HOTEL ZAFOLIA A' SUPERIOR** Λεωφόρος Αλεξάνδρας	
	Μονόκλινο	δρχ. 18.000
	Δίκλινο	δρχ. 23.000
	Τρίκλινο	δρχ. 28.000
7ον	**HOTEL ELLINIS B' SUPERIOR** ΩΝΑΣΕΙΟ, Λεωφ. Συγγρού	
	Μονόκλινο	δρχ. 13.500
	Δίκλινο	δρχ. 17.000
	Τρίκλινο	δρχ. 20.000
8ον	**HOTEL ATHENS CYPRIA B' SUPERIOR** Σύνταγμα	
	Μονόκλινο	δρχ. 18.000
	Δίκλινο	δρχ. 23.500
	Τρίκλινο	δρχ. 32.000
9ον	**HOTEL LONDON B' κατηγορίας** ΓΛΥΦΑΔΑ-Ανατολ.-Δυτ. Αεροδρόμιο	
	Μονόκλινο	δρχ. 12.000
	Δίκλινο	δρχ. 15.000
	Τρίκλινο	δρχ. 18.000
10ον	**HOTEL EGNATIA B' κατηγορίας** Θεσσαλονίκη Κέντρο, καινούργιο	
	Μονόκλινο	δρχ. 18.000
	Δίκλινο	δρχ. 22.000
	Τρίκλινο	δρχ. 26.000

● Τα παραπάνω ξενοδοχεία διαθέτουν T.V. σε όλα τα δωμάτια
● Στις πιο πάνω τιμές συμπεριλαμβάνεται πρωινό σε μπουφέ
● Ακόμη σε μας θα βρείτε αεροπορικά και ατμοπλοϊκά εισιτήρια όλων των εταιριών.

Pellos Travel

ΕΚΔΡΟΜΗ

ΡΟΔΟΣ-ΠΕΙΡΑΙΑΣ-ΑΓΙΟΣ ΡΑΦΑΗΛ (ΜΥΤΙΛΗΝΗΣ)-ΑΓΙΟΣ ΝΕΚΤΑΡΙΟΣ ΑΙΓΙΝΑΣ-ΠΑΝΑΓΙΑ ΤΗΣ ΤΗΝΟΥ (ΤΗΝΟΣ)-ΡΟΔΟΣ

ΑΠΟ 16/04/01-20/04/01

- **Δευτέρα 16/04:** Αναχώρηση από Ρόδο με ΟΑ για Μυτιλήνη μέσω Αθηνών. Άφιξη στη Μυτιλήνη νωρίς το πρωί στις 10.00 π.μ. Τακτοποίηση σε Ξ/Δ της πόλεως. Επίσκεψη στις εκκλησίες της πόλης της Μυτιλήνης. Επιβίβαση στο πούλμαν και επιστροφή στο ξενοδοχείο. Διαν/ση.
- **Τρίτη 17/04:** Πρωινό. Επιβίβαση σε πούλμαν και αναχώρηση για τον Άγιο Ραφαήλ. Παρακολούθηση της Θείας Λειτουργίας και μετά το τέλος της Λειτουργίας επιβίβαση και αναχώρηση στην Αγιάσο και στο Ταξιάρχη στο Καγιάννη (ολοήμερη εκδρομή). Επιστροφή στο Ξ/Δ. Αναχώρηση με το πλοίο αργά το απόγευμα για Αθήνα.
- **Τετάρτη 18/04:** Άφιξη στην Αθήνα το πρωί στις 07.30. Εκδρομή ολοήμερη στην Παναγία της Τήνου. Αναχώρηση στις 09.00 π.μ. με πλοίο για την Τήνο. Επιστροφή το απόγευμα στον Πειραιά. Διαν/ση.
- **Πέμπτη 19/04:** Πρωινό. Αναχώρηση με πλοίο για την Αίγινα. Άφιξη και περιήγηση στην Αίγινα. Επίσκεψη και προσκύνημα στον Άγιο Νεκτάριο στην Αίγινα. Επιστροφή το μεσημέρι στον Πειραιά. Απόγευμα ελεύθερο για ψώνια στον Πειραιά. Αργά το απόγευμα επιβίβαση στο πλοίο Πάτμος για επιστροφή στη Ρόδο. Διαν/ση εν πλω.
- **Παρασκευή 20/04:** Άφιξη στη Ρόδο. τέλος εκδρομής.

ΤΙΜΗ 89.00 δρχ. σε Γ' θέση (πλοίο)
ΚΑΙ Β' θέση
Τιμή 97.000 δρχ

Στην εκδρομή ΠΕΡΙΛΑΜΒΑΝΟΝΤΑΙ:

1. Εισιτήρια αεροπορικά Ρόδος - Αθήνα-Μυτιλήνη• 2. Εισιτήρια πλοίων: Μυτιλήνη-Πειραιάς-Ρόδος Β' θέση Πειραιάς-Αίγινα-Πειραιάς (Νεφέλη-Πολυτελές) Πειραιάς-Τήνος-Πειραιάς (Θεόφιλος-Υπ/πολυτελές) • Ξεναγήσεις-εκδρομές • 4. Μεταφορές με κλιματιζόμενα πούλμαν • 5. Ξ/Δ με πρωινό • 6. Συνοδός Γραφείου • 7. Ταξιδιωτική ασφάλεια

ΓΙΑ ΠΕΡΙΣΣΟΤΕΡΕΣ ΠΛΗΡΟΦΟΡΙΕΣ ΚΑΙ ΚΡΑΤΗΣΕΙΣ ΣΤΟ ΠΡΑΚΤΟΡΕΙΟ

Pellos Travel

FALIRAKI-RODOS

ΤΗΛ.: 0241 87615, 86298 • FAX: 0241 87616

E-mail:pellostravel@hellasnet.gr

Pellos Travel

ΠΑΣΧΑ

1. ΣΤΗΝ ΚΩΝΣΤΑΝΤΙΝΟΥΠΟΛΗ*
(αεροπορική)

Αναχώρηση 13/04/2001
Επιστροφή 17/04/2001

2. ΠΑΣΧΑ στο ΣΙΝΑ - ΑΓΙΑ ΑΙΚΑΤΕΡΙΝΗ - ΑΛΕΞΑΝΔΡΕΙΑ (αεροπορική)

Αναχώρηση 12/04/2001
Επιστροφή 16/04/2001

3. ΠΑΣΧΑ ΣΤΟ ΚΑΪΡΟ - ΚΡΟΥΑΖΙΕΡΑ ΝΕΙΛΟΥ - ΠΥΡΑΜΙΔΕΣ - ΣΦΙΓΓΑ
(αεροπορική)

Αναχώρηση 12/04/2001
Επιστροφή 16/04/2001

ΓΙΑ ΠΕΡΙΣΣΟΤΕΡΕΣ ΠΛΗΡΟΦΟΡΙΕΣ ΚΑΙ ΑΝΑΛΥΤΙΚΑ ΠΡΟΓΡΑΜΜΑΤΑ

Pellos Travel

ΛΕΩΦ. ΚΑΛΛΙΘΕΑΣ 125, ΦΑΛΗΡΑΚΙ, ΡΟΔΟΣ

ΤΗΛ.: 0241 87615, 86298 • FAX: 0241 87616

E-mail:pellostravel@hellasnet.gr

ΣΤΙΒΟΣ

Μεγάλη συμμετοχή...

✓ *ΤΕΤΡΑΚΟΣΙΟΙ ΟΓΔΟΝΤΑ ΜΑΘΗΤΕΣ-ΤΡΙΕΣ ΑΠ' ΟΛΗ ΤΗ ΔΩΔΕΚΑΝΗΣΟ ΠΗΡΑΝ ΜΕΡΟΣ ΣΤΟΥΣ ΣΧΟΛΙΚΟΥΣ ΑΓΩΝΕΣ ΣΤΙΒΟΥ ΓΥΜΝΑΣΙΩΝ-ΛΥΚΕΙΩΝ*

Με μεγάλη επιτυχία πραγματοποιήθηκαν οι Πανδωδεκανησιακοί αγώνες στίβου Γυμνασίων-Λυκείων το Σάββατο και την Κυριακή 10-11 Μαρτίου στο Ε.Σ. Ρόδου "ο Διαγόρας". Συμμετείχαν 480 μαθητές-μαθήτριες από τα νησιά Ρόδο-Κω-Κάλυμνο-Λέρο-Σύμη-Κάρπαθο-Καστελλόριζο. Σημειώθηκαν αξιόλογες επιδόσεις πράγμα που δείχνει ότι η "άνοιξη" στο στίβο της Δωδεκανήσου συνεχίζεται. Το Γραφείο Φυσ.Αγωγής συγχαίρει τους μαθητές-τριες, τους συνοδούς Κ.Φ.Α. και τους κριτές των αγώνων για την επιτυχία της εκδήλωσης.

Επίσης ευχαριστεί την διοίκηση του Ε.Σ. Ρόδου ο "Διαγόρας" που φιλοξένησε τους αγώνες και την ΕΑΣ ΣΕΓΑΣ Δωδ/σου για την τεχνική υποστήριξη.

Τα αποτελέσματα των Πανδωδεκανησιακών σχολικών αγώνων στίβου Γυμνασίων-Λυκείων σχολικού έτους 2000-2001 είναι τα εξής:

Γυμνασίων

80 μ. αρρένων:
1. Φιλίππου Γιάννης 4ο Ρόδου 9"56
2. Τσικούρης Γιάννης 2ο Καλύμνου 9"89
3. Καμπούρης Σκεύος ΤΑΔ Καλύμνου 10"12
4. Μαστρογιώργης Γιάννης Ζιπαρίου 10"40
5. Τηλιακός Αντώνης Ιαλυσού 10"63
6. Δράκος Παντελής Λέρου 10"88

80 μ. θηλέων:
1. Κοζά Μαρία 2ο Ρόδου 10"76
2. Δημητριάδου Ειρήνη ΤΑΔ Καλύμνου 10"88
3. Κουμούλη Τσαμπίκα Μασάρων 11"26
4. Αγγελάκου Ευαγγελία 3ο Ρόδου 11"33
5. Χουβαρδά Αννα Πηγαδίων Καρπάθου 11"56
6. Ζωγράφου Μελίνα 1ο Ρόδου 11"58

150 μ. αρρένων:
1. Φαρμακίδης Γιώργος ΤΑΔ Ρόδου 18"28
2. Λεριάς Χρυσοβαλάντης Σύμης 19"13
3. Νίνης Γιώργος 1ο Κω 19"41
4. Ζούμπος Χρήστος 5ο Ρόδου 20"01
5. Μυταράς Γιάννης 1ο Κω 20"17
6. Λελέκης Ανδρέας ΤΑΔ Καλύμνου 20"44

150 μ. θηλέων:
1. Φουρτούνη Φρανσίσκα 1ο Κω 19"93
2. Ριζοπούλου Μαρία 4ο Ρόδου 20"56
3. Αυγουστίνου Αντωνία ΤΑΔ Καλύμνου 20'72
4. Φιλίτση Αικατερίνη Αρχαγγέλου 21"30
5. Καπετανή Διονυσία 1ο Καλύμνου 21"55
6. Νάκου Μαρία 1ο Κω 21"93

300 μ. αρρένων:
1. Νικηταράς Πέτρος Μασάρων 37"56
2. Παναγιάς Σταμάτης ΤΑΔ Ρόδου 38"40
3. Τσουκαλάς Μιχαήλ 2ο Κω 40"48
4. Ανανιάδης Κωνσταντίνος Γενναδίου 42"15
5. Σβύνος Χρήστος 3ο Καλύμνου 44"03
6. Γάτης Μανώλης Καστελλόριζου 49"71

600 μ. αρρένων:
1. Διονυσίου Αλέξης 5ο Ρόδου 1'30"20
2. Βογιατζής Θανάσης ΤΑΔ Ρόδου 1'35"26
3. Πιρπίρης Ευάγγελος 4ο Ρόδου 1'38"15
4. Κυριακής Αλέξανδρος 1ο Κω 1'40"81
5. Λαμπρινός Σπύρος 3ο Καλύμνου 1'41"91
6. Σιφουνιός Παντελής Λέρου 1'42"00

600 μ. θηλέων:
1. Κουλιανού Ειρήνη 1ο Κω 1'43"00
2. Αξιώτη Δήμητρα Κρεμαστής 2'06"68
3. Μαυροστόμου Νομική 1ο Καλύμνου 2'07"37
4. Σεΐτη Νεκταρία 4ο Ρόδου 2'19"48

1.000 μ. αρρένων:
1. Παλογιάννης Τσαμπίκος Μασάρων 2'57"68
2. Πάμπος Μπερνάρντ 1ο Κω 3'04"07
3. Πονήρης Μικές 3ο Καλύμνου 3'04"42
4. Νυστάζος Μανώλης ΤΑΔ Καλύμνου 3'06"49
5. Μπίλλης Βαλάντης 6ο Ρόδου 3'22"16

1.000 μ. θηλέων:
1. Φιλερή Μαρούσα 1ο Κω 3'24"00
2. Μανιά Αννα 1ο Καλύμνου 3'34"00
3. Χακιασβίλη Θεώνη 3ο Ρόδου 3'59"00

2.000 μ. θηλέων:
1. Τουμπάζη Ταμάρα Ζιπαρίου Κω 7'33"00
2. Μάτση Μαρίνα Κρεμαστής 9'16"00

3.000 μ. αρρένων:
1. Τσακίρης Βασίλειος ΤΑΔ Ρόδου 9'54"80
2. Τηλιακός Ηλίας 3ο Καλύμνου 10'16"00
3. Βάλλας Βασίλειος ΤΑΔ Καλύμνου 11'09"00

5.000 μ. βάδην αρρένων:
1. Ζαγοριανός Νίκος Σορωνής 42'41"57

100 μ. εμπόδια αρρένων:
1. Σκούμπρος Νικήτας Μασάρων 14"37
2. Τσιλιγκίρης Παύλος 1ο Γυμνάσιο Κω 16"56
3. Σταυριάς Μανώλης ΤΑΔ Ρόδου 17"02

80 μ. εμπόδια θηλέων:
1. Φιλιππάκου Μαριέττα Αφάντου 14"29
2. Πανόγλου Ελευθερία ΤΑΔ Ρόδου 15"50
3. Αναπλιώτη Μαρία 1ο Καλύμνου 15"67

300 μ. εμπόδια αρρένων:
1. Πρωτόπαππας Αριστοτέλης ΤΑΔ Ρόδου 44"54
2. Δρουμουχτσής Ιωάννης 2ο Κω 44"50
3. Βαγγέλης Αγγελος 1ο Κω 47"33
4. Σκοπελίτης Πέτρος 1ο Λέρου 56"27

Αλμα σε μήκος αρρένων:
1. Κανδίνος Βασίλειος Κρεμαστής 5.04
2. Πολίτης Ανδρέας Αφάντου 4.82
3. Ντεμίρ Μεχμέτ 2ο Γυμνάσιο 4.75
4. Κρητικός Σπύρος 1ο Ρόδου 4.70
5. Πέτας Στέφανος Αρχαγγέλου 4.58
6. Σπινάσας Δημήτρης 2ο Ρόδου 4.50

Αλμα σε μήκος θηλέων:
1. Χατζηλάου Αρχοντιά 2ο Κω 5.20
2. Γιαλλουράκη Σταματίνα Απερίου Καρπάθου 4.75
3. Μανώλακα Μαρία ΤΑΔ Ρόδου 4.62
4. Πιζάνια Μαρία ΤΑΔ Καλύμνου 4.52
5. Τερζάκη Μερόπη ΤΑΔ Ρόδου 4.42
6. Βλαμιτσοπούλου Ιωάννα 10 Ρόδου 4.33

Αλμα τριπλούν αρρένων:
1. Ορφανός Θανάσης ΤΑΔ Ρόδου 11.55
2. Μπιλιάς Γεώργιος Κρεμαστής 9.80

Ακοντισμός αρρένων:
1. Πλάτσης Πανορμίτης 3ο Καλύμνου 40.90
2. Φελεγκάκης Στέργος Κρεμαστής 37.82
3. Ευσταθίου Γεώργιος Γενναδίου 33.03
4. Ροδίτης Δανιήλ 5ο Ρόδου 29.75
5. Παλαιολόγος Αγγελος 5ο Ρόδου 26.40
6. Μιχαήλος Κυριάκος 5ο Ρόδου 20.76

Ακοντισμός θηλέων:
1. Παστρικού Μαρία 3ο Καλύμνου 29.96
3. Τρικοίλη Νομική ΤΑΔ Καλύμνου 25.30
3. Οικονομίδη Χριστιάνα 3ο Ρόδου 15.80
4. Καλλιόπη Κυριακή Σορωνής 13.31

Σφαιροβολία αρρένων:
1. Μπάκας Φώτης Μασάρων 13.58
2. Κωβιός Θεοδόσης Γενναδίου 12.19
3. Πετράκης Γεώργιος 2ο Καλύμνου 11.35
4. Ελενίτσας Νικόλαος Κρεμαστής 10.33
5. Πλατής Γεώργιος 4ο Ρόδου 9.94
6. Πανόγλου Μιχαήλ 7ο Ρόδου 9.70

Σφαιροβολία θηλέων:
1. Ταμπουρά Ειρήνη 2ο Καλύμνου 10.85
2. Οικονόμου Ελένη 5ο Ρόδου 10.65
3. Τσουκαλά Αννα 1ο Κω 10.30
4. Πινίκα Παναγιώτα Αρχαγγέλου 9.15
5. Σκούμπρου Δέσποινα Μασάρων 8.88
6. Ταχλιαμπούρη Ασημίνα 1ο Λέρου 8.40

Δισκοβολία αρρένων:
1. Αναπλιώτης Στέφανος 3ο Καλύμνου 34.41
2. Θεοχαρίδης Χρήστος 5ο Ρόδου 28.71
3. Ιλτσιός Φιλοκτήμων 5ο Ρόδου 19.82
4. Διακονικόλας Αντώνης Μουσικό 19.45

Σφυροβολία αρρένων:
1. Σιφωνιός Μιχάλης 5ο Ρόδου 27.83

Αλμα σε ύψος αρρένων:
1. Σμαλιός Ιωάννης 2ο Κω 1.65
2. Καρίκης Παναγιώτης Παραδεισίου 1.60
3. Λιβισιανός Παντελής ΤΑΔ Ρόδου 1.60
4. Σεΐτης Μιχαήλ ΤΑΔ Ρόδου 1.60
5. Σολινταράκης Αλής 2ο Ρόδου 1.50

ΛΥΚΕΙΑ

100 Μ. ΑΡΡΕΝΩΝ
1. Χαβιαράς Τάσος 4ο Ρόδου 11"07
2. Ευσταθιάδης Γεώργιος 2ο Κω 12"07
3. Κουμπιάδης Πανορμίτης Σύμης 12"13
4. Σαμψάκος Αντώνης Καστελλόριζο 13"15
5. Πάττας Εμμανουήλ 1ο ΤΕΕ Ρόδου 13"15

100 Μ. ΘΗΛΕΩΝ
1. Κατσιδώνη Γεωργία 4ο Ρόδου 13"10
2. Αντώνογλου Αναστασία 2ο Ρόδου 13"84
3. Βλάχου Ανδριάννα Ιαλυσού 14"43
4. Καραοσμάν Εμινέ 2ο ΤΕΕ Ρόδου 15"08

200 Μ. ΑΡΡΕΝΩΝ
1. Κατταβενός Κωνσταντίνος 4ο Ρόδου 23"48
2. Ντικμέν Νισάν 2ο ΤΕΕ Ρόδου 23"50
3. Λεριάς Μιχαήλ Σύμης 24"64
4. Μανωλάς Γεώργιος 1ο Κω 24"98
5. Ρωμαίος Βασίλειος 1ο Ρόδου 25"02
6. Νικολαΐδης Σωκράτης Αντιμάχειας 26"34

200 Μ. ΘΗΛΕΩΝ
1. Κωστομοίρη Ειρήνη 3ο Λύκειο Ρόδου 27"70
2. Αριφέ Ντεμίρ 2ο ΤΕΕ Ρόδου 30"14
3. Ταξίδου Σοφία 1ο ΤΕΕ Ρόδου 32'75
4. Νίτη Κατερίνα Καστελλόριζο 34"04
5. Λυμπέρη Ελένη 2ο ΤΕΕ Ρόδου 37"50

400 Μ. ΑΡΡΕΝΩΝ
1. Κώστας Θεόδωρος ΤΕΕ Καλύμνου 54"52
2. Μαυρουδής Στέργος 1ο ΤΕΕ Ρόδου 56"50

400 Μ. ΘΗΛΕΩΝ
1. Παρδαλού Ειρήνη 4ο Ρόδου 1'03"00

800 Μ. ΑΡΡΕΝΩΝ
1. Παπαβασιλείου Αντώνης 1ο Ρόδου 2'55"00

800 Μ. ΘΗΛΕΩΝ
1. Παρδαλού Μαρία 4ο Ρόδου 2'24"90

1.500 Μ. ΑΡΡΕΝΩΝ
1. Πιζάνιας Σκεύος ΤΕΕ Καλύμνου 4'28"00
2. Αντώνογλου Μιχαήλ ΤΕΕ Σύμης 4'32"00
3. Αργυρίου Παναγιώτης 2ο ΤΕΕ Ρόδου 5'07"00
4. Μαγιάφης Κύκκος Καστελλόριζο 5'08"00

1.500 Μ. ΘΗΛΕΩΝ
1. Κορωνιού Μιχαλίτσα Εσπερινό Ρόδου 5'18"04
2. Καλαϊτζή Σταματία 1ο Ρόδου 5'23"10

3.000 Μ. ΑΡΡΕΝΩΝ
1. Κάππας Κωνσταντίνος 1ο Καλύμνου 10'14"00
2. Καλαϊτζάκης Εμμανουήλ ΤΕΕ Σύμης 10'30"00

5.000 Μ. ΒΑΔΗΝ ΘΗΛΕΩΝ
1. Μούτη Πελαγία Αφάντου 38'45"00

110 Μ. ΕΜΠΟΔΙΑ ΑΡΡΕΝΩΝ
1. Συδάγγελος Φανούρης Καλύμνου 18"51
2. Πετράκης Περικλής Λέρου 19"40
3. Κυριακάκης Εμμανουήλ Σύμης 21"10

400Μ Μ. ΕΜΠΟΔΙΑ ΑΡΡΕΝΩΝ
1. Τσουγκράνης Μιχάλης ΤΕΕ Καλύμνου 55"10
2. Δρόσος Σταμάτης ΤΕΕ Κω 57"60
3. Σπηλιώτης Αλέξης 2ο Ρόδου 29"90
4. Ευσταθίου Ευάγγελος 2ο Κω

400 Μ. ΕΜΠΟΔΙΑ ΘΗΛΕΩΝ
1. Κωτσαδάμ Ειρήνη 3ο Ρόδου 1'08"03

ΑΛΜΑ ΣΕ ΜΗΚΟΣ ΑΡΡΕΝΩΝ
1. Διακονικόλας Σάββας 2ο ΤΕΕ Ρόδου 7.30
2. Μαούνης Γεώργιος 2ο ΤΕΕ Ρόδου 6.46
3. Μοσχής Μόσχος 3ο Ρόδου 6.14
4. Αράπης Μανώλης 2ο Ρόδου 6.03
5. Μπλόμε Νέμο Αντιμάχειας 5.86
6. Λελέκης Θεοφίλης 1ο Καλύμνου 5.58

ΑΛΜΑ ΣΕ ΜΗΚΟΣ ΘΗΛΕΩΝ
1. Χατζηνικολάου Σμαράγδη 2ο Κω 5.10
2. Παναγιωτίδου Τζένη ΤΕΕ Παραδεισίου 4.33
3. Κουρδουμπά Ίρις 2ο Ρόδου 4.08

ΑΛΜΑ ΤΡΙΠΛΟΥΝ ΑΡΡΕΝΩΝ
1. Κοντός Γεώργιος 2ο ΤΕΕ Ρόδου 14.10
2. Παπαφιλίππου Νίκος 2ο ΤΕΕ Ρόδου 12.20

ΣΦΑΙΡΟΒΟΛΙΑ ΑΡΡΕΝΩΝ
1. Κάτρης Νικόλαος ΤΕΕ Καλύμνου 12.92
2. Δεληγιάννης Αλεξάνδρος 1ο Κω 11.74
3. Μαυρουδής Αλέξανδρος Λέρου 11.68
4. Μπελιγράδης Γ. 4ο Ρόδου 11.25
5. Μανωλέσκος Μιχαήλ ΤΕΕ Σύμης 11.12
6. Λίκας Σωκράτης Γενναδίου 10.50

ΣΦΑΙΡΟΒΟΛΙΑ ΘΗΛΕΩΝ
1. Καλαϊτζή Χριστίνα 2ο Κω 10.60
2. Μόσχου Σύλβια 1ο ΤΕΕ Ρόδου 9.61
3. Νταϊκου Μαρία 1ο Καλύμνου 8.20

ΑΚΟΝΤΙΣΜΟΣ ΑΡΡΕΝΩΝ
1. Καλύβας Σπύρος Αντιμάχειας Κω 49.41
2. Κοντάκης Γεώργιος Ιαλυσού 44.95
3. Σαρούκος Δημήτρης Καλύμνου 44.28
4. Διακοκολιός Σταύρος Σύμης 41.51
5. Κιάρης Ιωάννης 3ο ΤΕΕ Ρόδου 40.74
6. Τσάτσος Πέτρος 2ο ΤΕΕ Ρόδου 40.34

ΑΚΟΝΤΙΣΜΟΣ ΘΗΛΕΩΝ
1. Πλατή Ανθή 1ο Ρόδου 37.80
2. Μαντικού Στέλλα Μουσικό Ρόδου 15.55

ΔΙΣΚΟΒΟΛΙΑ ΑΡΡΕΝΩΝ
1. Ξεπαππαδάκης Γεώργιος 2ο Ρόδου 37.62
2. Πιζάνιας Νεόφυτος 1ο Καλύμνου 34.58
3. Καμπούρης Φώτης Καλύμνου 28.85

ΔΙΣΚΟΒΟΛΙΑ ΘΗΛΕΩΝ
1. Κουκουβά Γεωργία 3ο Καλύμνου 27.60

ΣΦΥΡΟΒΟΛΙΑ ΑΡΡΕΝΩΝ
1. Παναγιωτόπουλος Ηρακλής 1ο Ρόδου 45.47

ΣΦΥΡΟΒΟΛΙΑ ΘΗΛΕΩΝ
1. Φουρζαδάκη Φιλής 4ο Ρόδου 39.34

ΑΛΜΑ ΣΕ ΥΨΟΣ ΘΗΛΕΩΝ
1. Φιλακουρίδη Ειρήνη 4ο Ρόδου 1.35

ΣΧΟΛΗ ΟΔΗΓΩΝ ΠΟΤΣΟΥ ΣΩΤΗΡΗ

ΔΙΠΛ. ΕΚΠΑΙΔΕΥΤΗΣ ΥΠΟΨΗΦΙΩΝ ΟΔΗΓΩΝ.
ΔΙΠΛΩΜΑΤΑ Α - Β - Γ - Δ - Ε



★ Αναλαμβάνουμε την έκδοση αδειών οδήγησης όλων των κατηγοριών.

★ Αναθεωρήσεις Επαγ/κών αδειών.

★ Τα θεωρητικά μαθήματα όλων των κατηγοριών γίνονται στό σύγχρονο Κέντρο Θεωρητικής Εκπαίδευσης Υποψηφίων Οδηγών της Ε.Σ.Ο.Ρ. Ο.Ε. Στην οποία μετέχουμε.

★ Διαθέτουμε καί Αυτόματο Επιβατηγό.

Εθν.Αρχου Μακαρίου 31, 2ος όροφος, ΡΟΔΟΣ
(Ενανα Εθνικής Τράπεζας, πάνω από το κατ/μα "ΡΟΔΙ")
Τηλ. 76070 Κιν. 0945- 567404



Η εμπειρία μας και η αφοσίωση στη λεπτομέρεια αποτελουν εγγύηση για την απόλυτη επιτυχία ωστε να μείνουν ανεξίτηλες στη μνήμη τη δική σας και των καλεσμένων σας.....

ΧΟΡΟΕΣΠΕΡΙΔΕΣ - ΓΑΜΟΙ - CATERING - ΠΑΙΔΙΚΑ ΠΑΡΤΥ

ΞΕΝΟΔΟΧΕΙΟ SOFITEL CAPSIS ΡΟΔΟΥ
Για Πληροφορίες 25-015 & 20919 (09.00 - 17.00)

CAPSIS
Conference Centers & Resort Hotels



ΜΠΑΣΚΕΤ-ΠΟΔΗΛΑΣΙΑ

Δεν περιμέναμε τον Μπακατσιά

✔ *Ο ΠΡΟΠΟΝΗΤΗΣ ΤΟΥ ΚΟΛΟΣΣΟΥ ΧΑΡΗΣ ΠΑΠΑΖΟΓΛΟΥ ΔΙΝΕΙ ΣΥΓΧΑΡΗΤΗΡΙΑ ΣΤΟΥΣ ΠΑΙΚΤΕΣ ΤΟΥ ΓΙΑ ΤΗΝ ΠΡΟΣΠΑΘΕΙΑ ΚΑΙ ΣΥΜΠΛΗΡΩΝΕΙ ΟΤΙ ΔΕΝ ΠΕΡΙΜΕΝΑΝ ΤΑ ΤΡΙΠΟΝΤΑ ΤΟΥ ΜΠΑΚΑΤΣΙΑ*



Η μορφή του Κυριακάτικου αγώνα του Κολοσσού με το Παγκράτι ήταν σίγουρα ο **Θύμιος Μπακατσιάς**. Ο πλέϊμέικερ του Παγκρατίου γνωστός από την επιτυχημένη θητεία του στον Ολυμπιακό αλλά και την Εθνική Ελλάδος φημίζεται για την ταχύτητα και την διεισδυτικότητά του αλλά σίγουρα δεν φημίζεται για την ευστοχία του, έξω από την γραμμή των 6.25.

Είναι φυσικό λοιπόν ο κάθε προπονητής να δίνει εντολή στους παίκτες του να είναι χαλαροί στο μαρκάρισμα του συγκεκριμένου παίκτη έξω από την γραμμή του τρίποντου. Το ίδιο έκανε και ο **Χάρης Παπάζογλου** όπως μα είπε στις δηλώσεις του. Αναλυτικά ο κώουτς του Κολοσσού είπε στην "Α.Ρ." τα παρακάτω: "Κάναμε μια καλή και αξιοπρεπής εμφάνιση απέναντι στο Παγκράτι, δυστυχώς στο δεύτερο δεκάλεπτο κάναμε κάποια λάθη και επιτρέψαμε στο Παγκράτι να ξεφύγει στο σκορ. Στην συνέχεια πλησιάσαμε, αλλά ουσιαστικά χάσαμε γιατί αφήσαμε ελεύθερο χώρο στον **Μπακατσιά** έξω από την γραμμή των 6.25.

Συγχαρητήρια στα παιδιά για την προσπάθεια, έκαναν όλοι το καθήκον τους. Πρέπει να συνεχίσουμε μέχρι το τέλος για να κλείσουμε την χρονιά στην καλύτερη δυνατή θέση. Έπεται το Ρέθυμνο, πρέπει να κάνουμε ότι περνά από το χέρι μας για να μην είμαστε ρυθμιστές, καθώς παίζουμε με ομάδες που κινδυνεύουν να υποβιβαστούν".

Πανάγου-Γκιουρμπούς...

● *Κράτησαν ψηλά τη σημαία του Διαγόρα στο κύπελλο πίστας*

Ολοκληρώθηκε στο Ολυμπιακό Ποδηλατοδρόμιο των Αθηνών το κύπελλο πίστας με τον Διαγόρα νάχει τρεις σημαντικές επιτυχίες στη διοργάνωση και οι τρεις από τις γυναίκες του.

- Στα 200 και τα 500 μ. η **Λίζα Πανάγου** πήρε αργυρό μετάλλιο ενώ

- Το απόγευμα του Σαββάτου η **Χαλιμέ Γκιουρμπούς** πήρε το χάλκινο μετάλλιο στα 3000 μ. ατομικό πουρσουίτ των γυναικών.

TV

5.00 μ.μ.: Ελληνικό πρωτάθλημα ποδοσφαίρου: Αγώνας 22ης μέρας (Μ) **Σ. ΣΠΟΡΤ, 7.00 μ.μ.:** Αγώνες μπόουλιγκ (Μ) **Σ. ΣΠΟΡΤ, 9.00 μ.μ.:** Αγώνες μπιλιάρδου (Μ) **Σ. ΣΠΟΡΤ, 9.000 μ.μ.:** N.H.L. (χόκεϊ): "Μπόστον"-"Φίνιξ" (Μ) **Σ ΣΠΟΡΤ 2, 9.45 μ.μ.:** Ποδόσφαιρο (τσάμπιονς λιγκ): Βαλένθια-Παναθηναϊκός (Ζ) **MEGA, 10.00 μ.μ.:** "Φόρμουλα Ίντι": Αγώνες 1ου γύρου στο Μεξικό (Μ) **Σ. ΣΠΟΡΤ, 1.00 π.μ.:** N.H.L. (χόκεϊ): Αγώνας (Μ) **Σ. ΣΠΟΡΤ, 1.00 π.μ.:** Ελληνικό πρωτάθλημα ποδοσφαίρου: Αγώνας 22ης μέρας (Μ) **Σ. ΣΠΟΡΤ 2, 3.00 π.μ.:** Αγώνες αυτοκινήτου (Ε) **Σ. ΣΠΟΡΤ, 3.00 π.μ.:** Πορτογαλλικό πρωτάθλημα ποδοσφαίρου: Μπελενένσες-Μπενφίκα (Ε) **Σ. ΣΠΟΡΤ 2.**

HONDA-VOLVO-MITSUBISHI

Τώρα με μοναδική χρηματοδότηση στα επιβατικά και επαγγελματικά αυτοκίνητα!

0% προκαταβολή!

12 ή 24 μήνες άτοκα!

72 μήνες εξόφληση!

Επιτόκιο από 0,58%!

Θ. & Ι. ΚΑΛΛΙΓΑΣ ΑΕΒΕ

Λεωφ. Ρόδου-Λίνδου 138

Τηλ. 67440-41 fax. 68462 E-mail:kaligcar@otenet.gr

ΤΡΟΥΛΗΣ ΝΙΚΟΛΑΟΣ

Εξ/σμός ξεν/χείων, εστιατορίων, μπαρ, καταστημάτων

Επιλεγμένα είδη

Αριστο service

Συμφέρουσες τιμές

ΑΝΚΑ ΑΕΒΕ Πολυκουζίνες, μίνι μπαρ
ALUMINOX ΑΕΒΕ Ανοξείδωτες κατασκευές, μηχανήματα κουζίνας αερίου και ρεύματος
DIVERSEY LEVER Χημικά προϊόντα καθαρισμού
ALLIBERT Πλαστικά έπιπλα, ξαπλώστρες
AIRDRI Αυτόματοι στεγνωτήρες χεριών Αγγλίας
SAVEN Διακόπτες οικονομίας ρεύματος
Πλυντήρια ρούχων, παγομηχανές, ψυκτικοί θάλαμοι και όλα τα είδη ξενοδοχειακού εξοπλισμού.

Κατάστημα: Σεφέρη 80
Εμπορικό Κέντρο ΜΗ-ΔΙΑ
Τηλ. 66382-Fax. 67382

Spazio interno

Στ. Κωτιάδη 9, τηλ. 39911 Fax 39912



σαλόνι 2θ+3θ
640.000 δρχ. ή **16.000** το μήνα



σαλόνι 2θ+3θ
από **620.000** ή **16.000** το μήνα

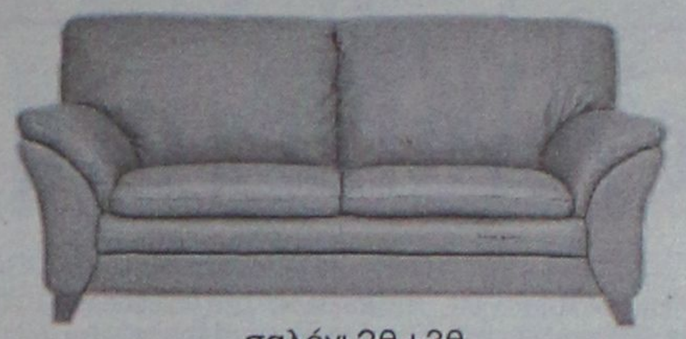

σαλόνι 2θ+3θ
520.000 δρχ ή 13.500 το μήνα.



πολυθρόνα **160.000 δρχ.**



σαλόνι 2θ+3θ
630.000 δρχ. ή 16.000 το μήνα

...και πολλά ακόμη μοντέλα, σε ύφασμα και δέρμα, σε μεγάλη ποικιλία χρωμάτων.

στις τιμές συμπεριλαμβάνεται Φ.Π.Α.

Τώρα στα δύο νέα μας καταστήματα επιλέγετε εσείς τον τρόπο πληρωμής που σας ταιριάζει:

ΛΥΣΗ

Α.Ε.Β.Ε.

Στ. Κωτιάδη 9, τηλ. 39911 Fax 39912

α. Με 0% προκαταβολή και έως 36 δόσεις
β. Με 10% προκαταβολή και έως 48 δόσεις
γ. Με 35% προκαταβολή και 12 δόσεις άτοκα

EASY LIFE

Στ. Κωτιάδη 48, Ρόδος τηλ. 21311



έπιπλα TV-Stereo
από **40.000 δρχ.**



καρέκλες γραφείου JUNIOR
από **18.000 δρχ.**

βιβλιοθήκες
από **45.000 δρχ.**

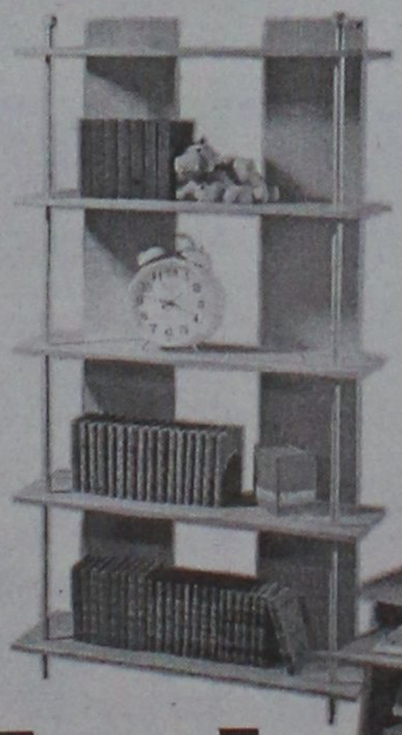

πόρτ μαντο
από **60.000 δρχ.**





παπουτσοθήκες
από **20.000 δρχ.**

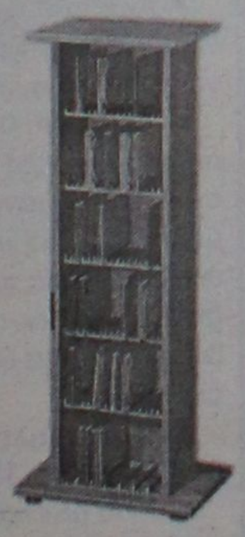

θήκες για c.d.
από **20.000 δρχ.**

τραπέζια σαλονιού
από **60.000 δρχ.**





γραφεία για computer
από **40.000 δρχ.**

ADD

Πάντα με υγείαν...

Οι γυναίκες στη μάχη του καρκίνου του στήθους

Όλο και περισσότερες γυναίκες με καρκίνο του στήθους πιστεύουν ότι αιτία της κατάστασής τους είναι το άγχος και όχι η γενετική προδιάθεση ή κάποιος άλλος παράγοντας. Αυτό είναι το πόρισμα μελέτης, η οποία έγινε από το Πανεπιστήμιο του Τορόντο και το University Health Network.

Η μελέτη συνίστατο σε ειδικό ερωτηματολόγιο στο οποίο κλήθηκαν να απαντήσουν 400 περίπου γυναίκες, με καρκίνο του στήθους. Είναι από τις σπάνιες φορές στην ιατρική, όπου μελέτη ασχολείται με τη γνώμη που έχουν οι ίδιοι οι ασθενείς για τις αιτίες που προκάλεσε τη νόσο, καθώς και για τον τρόπο με τον οποίο αντιμετωπίστηκε. Τα αποτελέσματα είναι χαρακτηριστικά.

ΑΙΤΙΕΣ

Ως αιτίες αναγνωρίσθηκαν από τις ίδιες:
-Στρες 42%
-Γενετικοί παράγοντες 27%
-Περιβαλοντικοί παράγοντες 26%
-Ορμόνες 24%
- Δίαιτα 16%.

ΒΟΗΘΗΤΙΚΟΙ ΠΑΡΑΓΟΝΤΕΣ

Οι παράγοντες που οι ίδιες αναγνωρίζουν ότι τις βοήθησαν στο να ξεπεράσουν τη νόσο τους είναι:
-Θετική στάση 60%
-Δίαιτα 50%
-Υγιεινή ζωή 40%
-Άσκηση 40%
-Προσευχή 26%
-Συμπληρωματικές θεραπείες 11%
-Τύχη και ταμοξιφένη (ένα φάρμακο που χρησιμοποιείται στην πρόληψη των υποτροπών) 4%.

Αυτές που πίστευαν ότι το στρες ήταν υπεύθυνο, ήταν πιο πιθανό να χρησιμοποιήσουν συμπληρωματικές θεραπείες όπως είναι τα αντικαταθλιπτικά. Παρά την έντονη έμφαση που έχει δοθεί τα τελευταία χρόνια στην γενετική, μόνο το 27% πιστεύουν ότι η γενετική προδιάθεση έπαιξε ρόλο στην ανάπτυξη της νόσου και το ίδιο ποσοστό πιστεύει στην αιτιολογική συσχέτιση της νόσου με το περιβάλλον. Οι ορμόνες και η δίαιτα επισημάνθηκαν από το 24% και το 16% αντίστοιχα.

ΘΕΤΙΚΗ ΣΤΑΣΗ ΚΑΙ ΠΡΟΣΕΥΧΗ

Από τις γυναίκες που έχουν απαλλαγεί από τον καρκίνο του στήθους για περίπου 9 χρόνια, το 42% πιστεύουν ότι το άγχος είναι ένας από τους παράγοντες κλειδιά για την ανάπτυξη της νόσου. Τα 2/3 ισχυρίζονται ότι μια "θετική στάση" τις βοήθησε να απαλλαγούν από τη νόσο, με το 26% να λέει ότι τις βοήθησε η προσευχή. Το 58% ανέφερε επίσης ότι θα επιθυμούσε να έχει πιο ισχυρό λόγο πάνω στην ιατρική του θεραπεία.

Η δρ.Donna Stewart, η οποία διηύθυνε τη μελέτη, αναφέρει ότι τα πορίσματα της έρευνας μπορούν να βοηθήσουν τους θεράποντες ιατρούς "στην κατανόηση των απόψεων της ασθενούς, στην προσπάθεια ενθάρρυνσης για μεταβολή σε πιο ευχάριστο του τρόπου ζωής και στη δημιουργία αίσθησης ότι η ασθενής μετέχει περισσότερο στη λήψη αποφάσεων για την υγεία της".

Η κα Pamela Goldberg, υπεύθυνη της εκστρατείας για τον καρκίνο του στήθους - μια φιλανθρωπική οργάνωση - δήλωσε ότι τα αποτελέσματα δείχνουν ότι οι γυναίκες με καρκίνο του στήθους, έχουν την ανάγκη να νιώσουν ότι, για μερικά πράγματα που σχετίζονται με τη θεραπεία τους, μπορούν οι ίδιες να παρέμβουν και να τα βελτιώσουν. "Αυτό όμως, δεν σημαίνει ότι το καλό αποτέλεσμα, θα είναι και εγγυημένο", δήλωσε χαρακτηριστικά.

(Πηγή: Flash.gr)

Προσοχή στις δίαιτες κατά την εφηβεία

Οι συχνές δίαιτες στην εφηβική ηλικία συσχετίζονται ακόμα και με την έναρξη του καπνίσματος. Αυτό διαπίστωσαν Αμερικανοί ερευνητές σε μελέτη που πραγματοποιήθηκε από το νοσοκομείο παίδων της Βοστόνης και δημοσιεύεται στο τεύχος Μαρτίου του επιστημονικού περιοδικού American Journal of Public Health.

Εφηβοι, αγόρια και κορίτσια, συμμετείχαν σε έρευνα που μελέτησε τις διατροφικές συνήθειες και το επίπεδο φυσικής δραστηριότητας για δύο χρόνια, από το 1995 έως το 1997.

Τα ερωτηματολόγια που συμπληρώθηκαν περιείχαν και πληροφορίες για τις δίαιτες αλλά και το κάπνισμα. Η έναρξη του καπνίσματος βρέθηκε να συσχετίζεται θετικά με τις συνεχείς δίαιτες που συχνά εφαρμόζουν οι έφηβοι και κυρίως τα κορίτσια.

Σε σχέση με τα κορίτσια που δήλωσαν ότι δεν κάνουν δίαιτα, είχαν διπλάσια πιθανότητα να αρχίσουν το κάπνισμα. Οσον αφορά τα κορίτσια που δήλωσαν ότι κάνουν δίαιτα πάνω από μία φορά την εβδομάδα, αυτά είχαν τετραπλάσια τάση για έναρξη του καπνίσματος.

Η δίαιτες, χωρίς την καθοδήγηση ειδικού επιστήμονα, και ιδίως κατά την εφηβική ηλικία, εκτός από τον κίνδυνο της έναρξης καπνίσματος μπορεί να οδηγήσουν σε διατροφικές ελλείψεις αλλά και διαταραχές, όπως η νευρική ανορεξία.

(Πηγή: Flash.gr)

ΓΥΝΑΙΚΕΣ

Το αλκοόλ πειράζει... τον εγκέφαλο

Η συχνή και τακτική, εάν όχι καθημερινή, κατανάλωση ποσότητας αλκοόλ, που ξεπερνά τα δύο ποτήρια ουίσκι και τα 4 κρασί, μπορεί να οδηγήσει ειδικά τις νεαρές γυναίκες σε εγκεφαλικά προβλήματα,

Αυτό διατύπωσε μια ομάδα ερευνητών από το Πανεπιστήμιο της Καλιφόρνια μελετώντας τις περιπτώσεις δεκάδων νεαρών γυναικών μεταξύ 18 και 25 χρόνων.

Οσες από αυτές έπιναν συστηματικά αρκετά ποτά επί μερικά χρόνια, παρατηρήθηκε ότι ακόμα και 72 ώρες μετά την τελευταία κατανάλωση αλκοολούχου ποτού είχαν περιορισμένη μνήμη και μειωμένες αντιδράσεις.

Η περαιτέρω κλινική έρευνα αποκάλυψε στους έκπληκτους επιστήμονες ότι οι περισσότερες απο τις εξεταζόμενες είχαν μόνιμες βλάβες σε κάποια σημεία του εγκεφάλου που ελέγχουν τη μνήμη και την κίνηση.

ΙΑΤΡΙΚΗ ΑΝΑΚΟΙΝΩΣΗ
Η ιατρός
ΑΝΑΣΤΑΣΙΑ Π. ΧΑΜΟΥΖΑ-ΤΣΕΛΕΠΗ
Μικροβιολόγος-Βιοπαθολόγος
Δέχεται στο ιατρείο της
ΔΕΥΤΕΡΑ έως ΠΑΡΑΣΚΕΥΗ 7.30-12.30 πρωί και 6.00-8.00 το απόγευμα
ΣΑΒΒΑΤΟ 8.00-12.00 πρωί
ΣΤΕΛΙΟΥ ΚΩΤΙΑΔΗ 5 και ΕΡΓΑΝΗΣ ΑΘΗΝΑΣ
Τηλ.: 74034

ΙΑΤΡΙΚΗ ΑΝΑΚΟΙΝΩΣΗ
Ο ιατρός
ΧΡΗΣΤΟΣ Π. ΙΩΑΝΝΙΔΗΣ
Μικροβιολόγος-Βιοπαθολόγος
Δέχεται: Δευτέρα-Παρασκευή:
7.30-13.00
17.00-20.30
Σάββατο: 7.30-13.00
Λεμεσού 43
Τηλ.: 70260-70269

ΙΑΤΡΙΚΗ ΑΝΑΚΟΙΝΩΣΗ
Ο ιατρός
ΑΝΤΩΝΙΟΣ Γ. ΚΛΑΔΟΓΕΝΗΣ
ΠΝΕΥΜΟΝΟΛΟΓΟΣ
Δέχεται καθημερινά 9-1 π.μ. και 5.30-8.30 μ.μ.
Τετάρτη απόγευμα και Σάββατο πρωί
κατόπιν ραντεβού
Λεμεσού 43
Τηλ. 31540, 0945/901430

ΟΡΘΟΠΕΔΙΚΟ ΚΕΝΤΡΟ
Σταμάτης Χαρίτος
ΕΛΕΥΘ. ΒΕΝΙΖΕΛΟΥ 6 85100 ΡΟΔΟΣ
(Δίπλα στη Ροδιακή Έπαυλη)
ΤΗΛ. 0241-24112 - 75969
E-mail: orken@rho.forthnet.gr



Εργαστήριο Κλινικής Ψυχολογίας
ΧΡΙΣΤΙΝΑ ΣΑΒΒΑΚΗ-ΓΚΡΑΝΖΑΝ
Κλινική Ψυχολόγος-Ψυχοπαθολόγος (DESS)
- Πτυχιούχος του Πανεπιστημίου Nancy Γαλλίας
- Μεταπτυχιακή ειδίκευση (DESS) στην Κλινική Ψυχολογία Ενηλίκου, Εφήβου και Παιδιού στο Πανεπιστήμιο Reims Γαλλίας

Για τον ενήλικο
- Ψυχοδιαγνωστική
- Ψυχολογική υποστήριξη
- Ατομική και οικογενειακή συνέντευξη
- Ψυχοθεραπεία αναλυτικής εμπνεύσεως

Για το παιδί
- Αξιολόγηση προσωπικότητας (τεστ νοημοσύνης, προβολής)
- Διάγνωση μαθησιακών δυσκολιών και συμπεριφορικών διαταραχών
- Συμβουλευτική επαγγελματικού προσανατολισμού
- Ψυχοθεραπεία μέσω παιχνιδιού και εικαστικών

Δέχεται με ραντεβού
Παύλου Μελά 40-Ρόδος
Τηλ.: 77350-Κιν. 0937684251

ΝΤΟΡΑ ΚΩΝΣΤΑΝΤΙΝΟΠΟΥΛΟΥ
ΨΥΧΟΛΟΓΟΣ
Πτυχιούχος του Πανεπιστημίου της Καλιφόρνιας-Λος Αντζελες (UCLA)-Μεταπτυχιακές σπουδές στο Pepperdine University-Malibu California.
➤ Αμεση ψυχολογική υποστήριξη και επαγγελματική φροντίδα από έμπειρη Ψυχολόγο και Οικογενειακή Σύμβουλο.
➤ Η σωστή θεραπευτική σχέση μπορεί να επιφέρει ρεαλιστικές λύσεις για πραγματικά προβλήματα σε θέματα: μοναξιάς, μελαγχολίας, στρες, ανυπομονησίας, φοβίας, εθισμού, οικογενειακών σχέσεων, διαζυγίου, κακομεταχείρισης, συναισθηματικών δυσκολιών, αυτοπεποίθησης, ανασφάλειες, μεταβατικά στάδια ζωής, βουλιμίας, ανορεξίας, απώλειας, πένθους.
Τηλεφωνείστε στα τηλέφωνα:
35163 και 0944/980550
για ραντεβού και άμεση εξυπηρέτηση.
Διεύθυνση: Καρίας 1
Περιοχή Ροδίνι - Ρόδος

B.P.

Καλέστε μας σήμερα για να εξασφαλίσουμε άμεσα τη ζεστασιά σας

Ο χειμώνας μπαίνει με ...άγριες διαθέσεις και είναι καιρός να σκεφτείτε σοβαρά το θέμα της θέρμανσης. Ευτυχώς εμείς, στο πρατήριο **BP** του **ΙΩΑΝΝΗ ΤΖΩΡΤΖΗ** εξασφαλίζουμε άμεσα τη ζεστασιά σας. Με μία στάση στο πρατήριο ή μ' ένα απλό τηλεφώνημα σας παραδίδουμε:

- Υψηλής ποιότητας πετρέλαιο θέρμανσης
- στην ποσότητα που παραγγείλατε
- σε ώρες που σας βολεύουν

Σας εγγυώμαστε γρήγορη εξυπηρέτηση και τιμές που ζεσταίνουν την ατμόσφαιρα



Με το πρατήριό μας μπορείτε να είστε σίγουροι ότι δεν θα ...παγώσετε περιμένοντας

Πληρ. τηλ. 90210, 90209 ΙΑΛΥΣΟΣ ΡΟΔΟΣ

ΙΑΤΡΙΚΗ ΑΝΑΚΟΙΝΩΣΗ

Ο ιατρός

ΣΤΑΜΑΤΗΣ Γ. ΠΕΡΙΔΗΣ *BDS (London)*

ΧΕΙΡΟΥΡΓΟΣ - ΟΔΟΝΤΙΑΤΡΟΣ

Πτυχιούχος Πανεπιστημίου *UMDS* Λονδίνου

τέως μέλος Βρετανικού Οδοντιατρικού Συλλόγου *BDA*

Δέχεται: Δευτέρα - Παρασκευή *9:00 - 13:30* *17:00 - 20:30*

Σάββατο *9:00 - 14:00*

Εθν. Αντίστασης 44 (πρώην Βασ. Άννης Μαρίας), 2ος όροφος

Τηλ. & Fax: (0241) 70888

Audi

Λένε πως τότε μόνο φτάνεις στο απόλυτο...

Όταν επιτυγχάνεις την αρμονία.



Το αυτοκίνητο ολοκληρώθηκε.
Νέο Audi A4.

Λένε πως για να κατασκευάσεις χρειάζεσαι νοημοσύνη. Για να δημιουργήσεις όμως χρειάζεσαι συναίσθημα. Ένα αυτοκίνητο δεν μπορεί να είναι ολοκληρωμένο, αν έχει μόνο ορθολογικό σχεδιασμό. Γιατί τότε είναι μόνο αυτοκίνητο. Αν προσθέσεις και πάθος τότε γίνεται απόλυτο. Αυτό το απόλυτο ζητάς από τα 1.600 μέχρι τα 3.000 κυβικά. Η αρμονία ή φτάνει στην ολοκλήρωση ή δεν υπάρχει καθόλου.

Στο βασικό εξοπλισμό επίσης συμπεριλαμβάνονται:
• Ηλεκτρονικό πρόγραμμα ευστάθειας ESP • Διαφορικό προοδευτικής εμπλοκής EDL • Αερόσακος οδηγού / συνοδηγού • Πλευρικοί αερόσακοι εμπρός • Αερόσακοι οροφής Sideguard • Αυτόματος κλιματισμός Klimatronic • Κεντρικό κλείδωμα • Ηλεκτρικά παράθυρα εμπρός-πίσω • Ηχοσύστημα Audi με 10 ηχεία • Ζάντες αλουμινίου • Προβολείς ομίχλης

ΞΕΝΑΚΗΣ Α.Ε.
ΕΞΟΥΣΙΟΔΟΤΗΜΕΝΟΣ ΕΜΠΟΡΟΣ KOSMOCAR Α.Ε.
Λίνδου 60, 851 00 Ρόδος - Τηλ.: 0241 61600, Fax: 0241 68898

Vorsprung durch Technik **www.audi-a4.com**

Πραγματοποιήθηκε για πρώτη φορά στ' Απόλλωνα

Ελληξε η διημερίδα ελιάς και λαδιού...

Σημείωσε κατά κοινή ομολογία εξαιρετική επιτυχία

Με τοπικούς χορούς από το χορευτικό του "ΠΟΑΡ Νέοι Ορίζοντες" και το παραδοσιακό γλέντι που ακολούθησε έλειξαν την Κυριακή το βράδυ οι εργασίες της 1ης Διημερίδας Ελιάς και Λαδιού στ' Απόλλωνα.

Η Διημερίδα σημείωσε εξαιρετική επιτυχία και την παρακολούθησε μεγάλος αριθμός αγροτών της Ρόδου οι οποίοι και ενημερώθηκαν γύρω από διάφορα θέματα που τους απασχολούν από ειδικούς επιστήμονες.

Εντύπωση εκτός από την θεματολογία και την άρτια οργάνωση, προκάλεσε στους επισκέπτες η συμμετοχή του ντόπιου πληθυσμού στις εκδηλώσεις και η προσφορά από εθελόντριες Απολλωνιάτισσες σπιτίσιου ψωμιού, ελιών και φρέσκου λαδιού αλλά και διάφορων "εδεσμάτων" που έφτιαχναν επί τόπου όπως "περικαυτές" τηγανίτες, λαδοκούλουρα, χαλβά κ.λπ.

Την ημερίδα παρακολούθησαν πολλοί δήμαρχοι και εκπρόσωποι Αγροτικών Συνεταιρισμών ενώ χαιρετισμούς απηύθυναν ο Γενικός Γραμματέας του υπουργείου Αιγαίου κ. Γιάννης Μαχαιρίδης ο δήμαρχος Καμείρου Στέφανος Δημητράς, η πρόεδρος του Αγροτικού Συνεταιρισμού Απολλώνων κ. Βασιλεία Χατζηνικολάου και ο πρόεδρος του "ΠΟΑΡ Νέοι Ορίζοντες" κ. Παναγιώτης Κουτσονικόλας.



Στη διημερίδα μίλησαν αναπτύσσοντας τα παρακάτω θέματα οι:

ΤΟ ΣΑΒΒΑΤΟ

• Ζαμπούνης Βασίλειος
Η Αναθεώρηση της κοινής οργάνωσης αγοράς Ελαιολάδου και ανάγκη Οργάνωσης του Τομέα.

• Dr. ΒΟΛΑΝΑΚΗΣ ΙΩΑΝΝΗΣ
Αρχαιολόγος-Βοτανολόγος
Ο ρόλος της Ελιάς ανά τους Αιώνες.

• ΚΙΡΙΤΣΑΚΗΣ ΑΠΟΣΤΟΛΟΣ
Διατροφολόγος Καθηγ. ΤΕΙ Θεσ/νίκης.
Διατροφική αξία-Ποιότητα Ελαιολάδου-Τεχνολογία.

ΤΗΝ ΚΥΡΙΑΚΗ

• ΤΣΙΡΙΝΤΑΝΗΣ ΖΑΧΑΡΙΑΣ
Τεχνολόγος Γεωπονίας Φυτικής Παραγωγής. Ελεγκτής Δ.Η.Ο. Βιολογική Καλλιέργεια Ελιάς.

• ΠΑΠΑΗΛΙΑΚΗΣ ΜΙΧΑΗΛ
Γεωπόνος-Καθ. Εντομολογίας Τ.Ε.Ι. Ηρακλείου. Ελεγκτής Δ.Η.Ο. Η Αντιμετώπιση των Εχθρών και Ασθενειών της Ελιάς.

• Dr. ΜΙΧΕΛΑΚΗΣ ΝΙΚΟΛΑΟΣ
Γεωπόνος-Τέως Διευθ. Ινστιτούτου Υποτροπικών Φυτών και Ελαίας Χανίων. Διάθεση Ελαιολάδου-Προβλήματα-Προοπτική-Μέτρα Πολιτικής.

• ΣΚΟΥΛΗΣ ΙΩΑΝΝΗΣ
Οικονομολόγος-Τέως Επιθεωρητής Α.Τ.Ε. Σύσταση Συνδέσμου Ελαιοκομικών Δήμων Δωδ/σου.

Ημερίδα οργανώνει η ΑΝΔΩ

Ημερίδα με θέμα απολογισμός του "leader II" και προοπτικές του "leader plus", οργανώνει η ΑΝΔΩ.

Η ημερίδα θα πραγματοποιηθεί την Παρασκευή 16 Μαρτίου στο "Ακταίον". Το πρόγραμμα των εργασιών έχει ως εξής:

• 17.30-17.45 Προσέλευση.
• 17.45-18.00 Χαιρετισμοί.
• 18.00-18.15 Παρουσίαση τοπικού προγράμματος Leader II
• 18.15-18.30 Επιπτώσεις εφαρμογής του Leader II στο Νομό.
• 18.30-18.45 ΤΕΔΚ-Δ, Leader II
• 18.45-19.00 Αξιολόγηση του Εθνικού Προγράμματος Leader II
• 19.00-19.15 Προοπτικές Leader PLUS.
• 19.15-20.30 Τοποθετήσεις/απόψεις δικαιούχων-Συζήτηση.

Στο χώρο διοργάνωσης της ημερίδας θα λειτουργεί έκθεση προϊόντων και φωτογραφικό υλικό των επιχειρήσεων που χρηματοδοτήθηκαν από την Κοινοτική Πρωτοβουλία Leader II.

RODOS MARINE BOAT

ΝΑΥΠΗΓΕΙΑ ΡΟΔΟΥ
Έγκριση 'CE' σκαφών θαλάσσης



EVINRUDE. Johnson.

0% προκαταβολή, εξόφληση σε 36 μήνες

ΧΑΤΖΗΝΙΚΟΛΑΟΥ ΕΜΜ. & ΕΥΔ. Ο.Ε.Ε.

ΕΔΡΑ: Μ.ΜΑΛΙΑΡΑΚΗ 6, 85100 ΡΟΔΟΣ, ΤΗΛ: 0241-21950, FAX: 0241-77722
ΕΚΘΕΣΗ: 3ο ΧΑΜ ΡΟΔΟΥ-ΚΑΛΑΘΕΑΣ
email: romarine@otenet.gr

Kalithea Travel Travel Agency
ΓΡΑΦΕΙΟ ΓΕΝΙΚΟΥ ΤΟΥΡΙΣΜΟΥ

ΚΕΝΤΡΙΚΗ
ΚΑΡΑΪΒΙΚΗ

Με το MISTRAL



της



FESTIVAL CRUISES

Ενας άνεμος φινέτσας και άνεσης φλερτάρει την κρουαζιέρα

Αναχώρηση από **Γουαδελούπη**

16/2, 23/2
02/3, 09/3, 16/3, 30/3
06/4, 13/4, 20/4, 27/4

Πληροφορίες και κρατήσεις
Τηλ.: 66909

Γόνιμος προβληματισμός στο συνέδριο που έγινε στη Ρόδο

Για τις προοπτικές των Παιδαγωγικών τμημάτων

Εξαιρετικά σημαντικά χαρακτηρίζονται τα αποτελέσματα της πρωτοβουλίας που αναλήφθηκε από τον Σύλλογο των Φοιτητών του Παιδαγωγικού τμήματος Δημοτικής Εκπαίδευσης της Σχολής Ανθρωπιστικών Επιστημών του Πανεπιστημίου Αιγαίου.

Πρόκειται για την διοργάνωση συνεδρίου, με θέμα «Προοπτικές Παιδαγωγικών Τμημάτων» που έλαβε χώρα στο Πανεπιστήμιο Αιγαίου στη Ρόδο, υπό την αιγίδα του Δήμου Ροδίων, στο τριήμερο 9 έως και 11 Μαρτίου και στο οποίο συμμετείχαν πρόεδροι των Παιδαγωγικών Τμημάτων των Πανεπιστημίων της Ελλάδας και της Κύπρου, πανεπιστημιακοί καθηγητές και ερευνητές από τον χώρο των επιστημών της Αγωγής και της Εκπαίδευσης, καθώς και εκπρόσωποι του Παιδαγωγικού Ινστιτούτου και τους Κέντρου Εκπαιδευτικής Ερευνας.

Το συνέδριο στο οποίο παραβρέθηκαν οι Πρυτανικές Αρχές του Πανεπιστημίου Αιγαίου, είχε μεγάλη επιτυχία και αποτέλεσε βήμα για την διατύπωση πρωτότυπου και γόνιμου προβληματισμού μεταξύ των 17 Παιδαγωγικών Τμημάτων της Ελλάδας και της Κύπρου. Στο πλαίσιο αυτό, τα σημαντικότερα από τα θέματα που συζητήθηκαν είναι τα εξής:

1) Η Συγχώνευση των Τμημάτων Προσχολικής Αγωγής και Δημοτικής Εκπαίδευσης και η δημιουργία Ενιαίων Τμημάτων Εκπαίδευσης με ένα κοινό βασικό κύκλο σπουδών και δυνατότητα εξειδίκευσης μετά την ολοκλήρωσή του.

2) Ο κατακερματισμός των γνωστικών αντικειμένων που διδάσκονται στα Παιδαγωγικά τμήματα, η διαρκής διεπιστημονή προσέγγιση των ζητημάτων της εκπαίδευσης. Συζητήθηκε παράλληλα η διεύρυνση και η διασύνδεση του φάσματος των παρεχόμενων επιστημονικών γνώσεων, ώστε οι πτυχιούχοι των Παιδαγωγικών Τμημάτων να είναι πιο ευέλικτοι στην αγορά εργασίας και να μπορούν να ανταποκριθούν στις διαρκώς αναφυόμενες νέες κοινωνικές, οικονομικές και πολιτισμικές ανάγκες.

3) Το θέμα της διάρκειας των σπουδών σε σχέση με τη «Διακήρυξη της Bologna» και την δημιουργία ενιαίου πλαισίου για την τριτοβάθμια εκπαίδευση σε όλα τα κράτη μέλη της Ευρωπαϊκής Ένωσης.

Αξίζει να σημειωθεί τέλος, ότι στην διάρκεια του συνεδρίου, πραγματοποιήθηκε συνάντηση των παρισταμένων προέδρων των Παιδαγωγικών Τμημάτων και εκπροσώπων τους, στην οποία προγραμματίστηκε νέα συνάντησή τους στο Δημοκρίτειο Πανεπιστήμιο Θράκης.

Το θέμα στο δημοτικό συμβούλιο

Προβλήματα σε πολλές εργολαβίες του δήμου Ρόδου

Έκπτωτοι οι εργολάβοι;

Αρκετά προβλήματα με τις εργολαβίες που βρίσκονται σε εξέλιξη αντιμετωπίζει ο δήμος Ρόδου, γεγονός που προβληματίζει έντονα τόσο τον δήμαρχο κ. Γιαννόπουλο, όσο και τους συνεργάτες του.

Το ζήτημα μάλιστα πρόκειται να απασχολήσει το δημοτικό συμβούλιο στην ερχόμενη συνεδρίασή του την Παρασκευή, όπου είναι πιθανόν ορισμένοι εργολάβοι να κηρυχθούν έκπτωτοι.

Γεγονός είναι πάντως, ότι υπάρχουν πολλά έργα μισοτελειωμένα και καθυστερημένα, πράγμα που προβληματίζει έντονα τους παράγοντες του δήμου αλλά βεβαίως επιφέρει και την δυσαρέσκεια των πολιτών.

Στην κατηγορία αυτή, είναι και τα εξής έργα, με τα οποία θα ασχοληθεί το δημοτικό συμβούλιο:

- η κατασκευή οδικού άξονα σύνδεσης της Εθνικής οδού Ρόδου-Λίνδου από την διασταύρωσή της προς την Ακρόπολη με την επαρχιακή οδό Ρόδου-Καλλιθέας
- η κατασκευή νέας Πινακοθήκης Δήμου Ροδίων (δωρεά Ιωάννη και Πάολας Νεστορίδου)
- Εργασίες ευπρεπισμού Κρητικών και συντήρηση ανάδειξης εισόδου πόλεως
- ολοκλήρωση αθλητικού κέντρου Αγίων Αποστόλων
- κατασκευή νέας εξόδου πόλεως (οδοί Καμείρου-Τσαλδάρη)
- διαμόρφωση περιοχής Αγ. Τριάδας
- κατασκευή πεζοδρομίων σε δρόμους της πόλης
- κατασκευή καμπαναριού στον ιερό ναό Αναλήψεως
- αποπεράτωση πεζοδρομίου οδού Θέμελη
- αποπεράτωση ανακατασκευής οδού Αμερικής κ.ά.

Σπανός ΥΠΕΡ ΜΑΡΚΕΤ

Καλή Σαρακοστή!
με υπέρ-προσφορές Σπανός

ΑΛΤΙΣ 5 ΛΙΤΡΩΝ
+ΔΩΡΟ
ηλιέλαιο SOL 2 λίτρων



ΜΟΝΟ 5.090 δρχ!

ΔΩΡΟ!

Φασολάκια στρογγυλά ΚΑΝΑΚΙ 1κιλό

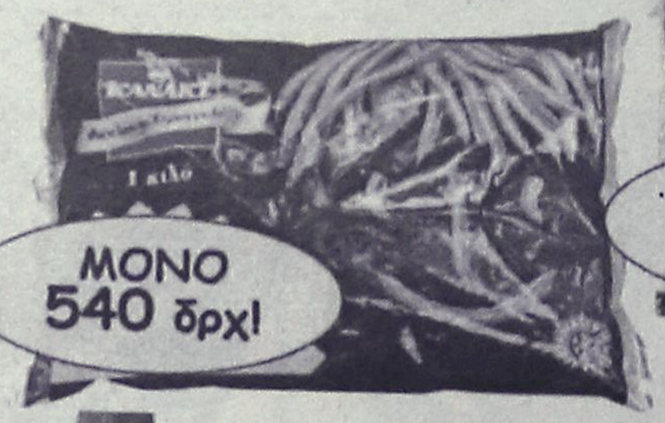

ΜΟΝΟ 540 δρχ!

Μπάμιες ΚΑΝΑΚΙ 1κιλό



ΜΟΝΟ 740 δρχ!

Αρακάς ΚΑΝΑΚΙ 1κιλό



ΜΟΝΟ 560 δρχ!

Χορτόπιττα ΚΑΝΑΚΙ 850 γρ.



ΜΟΝΟ 1.060 δρχ!

Κολοκυθόπιττα ΚΑΝΑΚΙ 950 γρ.

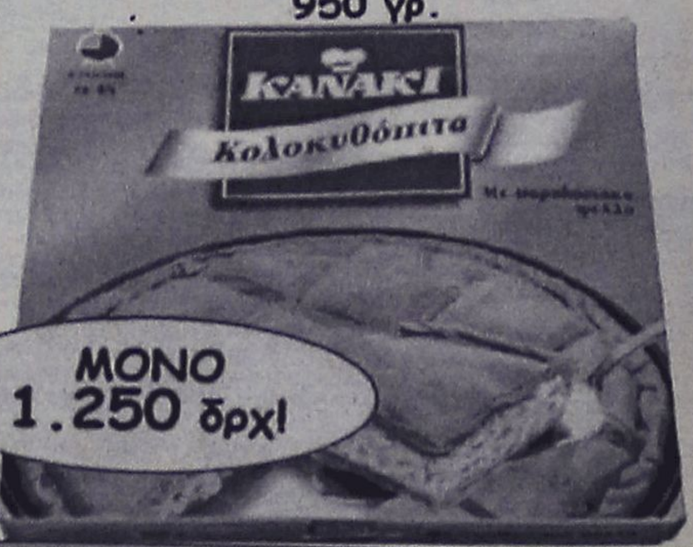

ΜΟΝΟ 1.250 δρχ!

Αντίλαλοι

πολιτικοί και άλλοι...

ΜΗΤΣΗΣΤΑΝ!

Τις πισίνες του ξενοδοχείου ήθελε να πλύνει ο γνωστός ξενοδόχος **κ. Μήτσης** και άφησε ...χωρίς νερό το Κιοτάρι και την ευρύτερη περιοχή για 1,5 μέρα!

Ετσι ακριβώς έγινε και βεβαίως ...**ούτε που ειδοποιήθηκε ο δήμος Νότιας** Ρόδου για να πάρει τα μέτρα του.

Αυτό έλειπε να δίνουν και λογαριασμό ....οι ηγεμόνες!

Λ. Μ.

ΑΥΤΟΙ ΘΕΛΟΥΝ;

Θα στηρίξουμε την διοίκηση και το προσωπικό του νοσοκομείου **στο έργο τους,** δήλωσε χθες ο γραμματέας της νομαρχιακής επιτροπής του ΠΑΣΟΚ **κ. Τιμόθεος Παρασκευάς,** ύστερα από την συνάντηση που είχε αντιπροσωπεία της νομαρχιακής επιτροπής με το διοικητικό συμβούλιο του ιδρύματος. Και για τις προθέσεις του κ. Τ. Παρασκευά και των άλλων της νομαρχιακής επιτροπής...**δεν αμφιβάλλουμε**, έχουμε όμως εύλογες απορίες τόσο για το διοικητικό συμβούλιο όσο και για τους εργαζόμενους. **Θέλουν πράγματι** να στηρίξουν το έργο τους οι ίδιοι;

Λ. Μ.

ΑΠΟ ΠΕΡΙΕΡΓΕΙΑ

Για ανορθόδοξες υπηρεσιακές μεθόδους κάνει λόγο το πόρισμα της ΕΔΕ που έγινε για την γνωστή ιστορία με τις καταγγελίες **εναντίον** της δημοτικής συμβούλου κ. Λιλής Τρύπη.

Ετσι τουλάχιστον διέρρευσε και εκ των πραγμάτων έχει όντως ενδιαφέρον **να μας εξηγήσουν** κι εμάς οι αρμόδιοι σε τί συνίστανται αυτές οι ανορθόδοξες υπηρεσιακές μέθοδοι. Ετσι από περιέργεια κ. περιφερειάρχη!

Λ. Μ.

ΑΠΟ 300 ΜΕΤΡΑ

Πραγματική... **"λαοσύναξη"** γινόταν το πρωί της Κυριακής **στο Μόντε Σμιθ** αφού αρκετοί έσπευσαν να διαπιστώσουν, ιδίοις όμμασι, πως ο νεαρός που έπεσε στο κενό με Ι.Χ. **σε κενό βάθους 300 μ.** βγήκε "άφθαρτος" από τα συντρίμμια του αυτοκινήτου του.

Και η μόνη **αίσθηση** που μπορεί να είχε κανείς αντικρύζοντας το θέαμα και γνωρίζοντας ότι ένας νέος άνθρωπος βγήκε ζωντανός, ήταν... δέος.

Κυρ. Π.

ΤΩΡΑ ΜΑΛΙΣΤΑ

Αρεοπαγίτης χρειάζονταν άραγε να έρθει στη Ρόδο για να δει αν και κατά πόσο καλά λειτουργεί **το Κτηματολόγιό μας;** Κι αν όντως τα προβλήματα αυτά που παρουσιάζονται οφείλονται αποκλειστικά και **μόνο στην...έλλειψη προσωπικού;**

Κοινό μυστικό αποτελεί πλέον, όπως και να το κοιτάξει κανείς, το πρόβλημα που υπάρχει με την δυσλειτουργία του Κτηματολογίου. Κι όσο **κανείς δεν ανοίγει το κεφάλαιο** αυτό, τίποτε δεν μπορεί να καλυτερεύσει την κατάσταση.

Μιχ. Μ.

ΙΣΧΥΕΙ ΑΚΟΜΑ;

Ισχυρότατη αποδείχθηκε τελικά και στην περιοχή της Δωδεκανήσου, η επιρροή της Εκκλησίας της Ελλάδος, αφού από την διαδικασία της **συγκέντρωσης υπογραφών**, συγκεντρώθηκε ο εντυπωσιακός αριθμός των 40.000 τουλάχιστον.

Αντε να δούμε **μετά από αυτή την εξέλιξη, αν ο Μακαριότατος "και πάσης Ελλάδος"** θα συνεχίσει να υποστηρίζει ότι για το εκκλησιαστικό Καθεστώς της Δωδεκανήσου, δεν τίθεται για την ώρα θέμα αλλαγής!

Μιχ. Μ.

ΤΑ ΡΕΤΑΛΙΑ

Τελικά μήπως έχει δίκαιο ο κ. Θ. Πάγκαλος που κάνει λόγο για...ρετάλια στην πολιτική; Και μπορεί ο κ. Πάγκαλος να λέει αυτά που λέει για τα αριστερά ανοίγματα του ΠΑΣΟΚ, μάλλον όμως ταιριάζουν γάντι στην περίπτωση των στελεχών που φαίνεται να συμπαρατάσσονται με το κόμμα του κ. Αβραμόπουλου.

Ειδικά σε ότι αφορά την Δωδεκάνησο...κέντρο στον στόχο πέτυχε ο κ. Πάγκαλος!

Λ. Μ.

ΔΕΝ ΑΝΑΒΟΥΝ

Ούτε οι μισές λάμπες δεν ανάβουν στις κολώνες φωτισμού στον νέο δρόμο από την **Παστίδα στο Τσαΐρι**, γεγονός που επισημαίνουν διαμαρτυρόμενοι αρκετοί οδηγοί αυτοκινήτων.

Κι επειδή προφανώς δεν πρόκειται για ...κόλπο εξοικονόμησης ηλεκτρικής ενέργειας, **μήπως θα μπορούσε να ενδιαφερθεί** κάποιος αρμόδιος;

Δεν είναι βέβαιο το μοναδικό πρόβλημα στο οδικό δίκτυο του νησιού, αλλά είναι σημαντικό πρόβλημα.

Λ. Μ.

ΟΙ ΦΙΛΟΣΟΦΟΥΝΤΕΣ



ΛΕΜΕ ΤΩΡΑ

Για να έχει αποτέλεσμα η έρευνα που διέταξε ο γενικός γραμματέας του υπουργείου Δικαιοσύνης, **για το Κτηματολόγιο της Ρόδου,** μήπως πρέπει να επιστρατευτεί ο κ. Τριανταφυλλόπουλος;

Και ειδικά εκείνες **οι κρυφές κάμερες** που διαθέτουν οι συνεργάτες του;

Λ. Μ.

Ο ταχυδρόμος πέρασε...



● **κ. ταχ. αναγνώστ.:** Τί θα πει να γράψω κάτι για τους ανθρώπους του Δημαρχοπροέδρου; Νομίζω ότι περισσεύει. Μικρός τόπος είμαστε και όλοι γνωριζόμαστε. Μέχρι και το πότε κατούρησε ο α και ο β έχει καταγραφεί!

❖❖❖

● **Ομοίως:** Δεν υπονοώ τίποτα. Δημοκρατία έχουμε, ο καθένας κάνει ότι θέλει. Δεν μπορεί όμως να λέει και ότι θέλει. Αυτό σαν προειδοποίηση για να μην υπάρξουν εκ των υστέρων παρεξηγήσεις...

❖❖❖

● **Προς Νοσοροδίτη:** Όχι δεν παραιτήθηκε ο Φίλιππος. Απλώς λέει ότι αν θέλεις, αν νομίζεις ότι πρέπει, θα πάρεις εσύ την απόφαση να τον παραιτήσεις. Επικαλείται δηλαδή το φιλότιμό σου που αυτός δεν έχει...

❖❖❖

● **Διάβασα:** "Οι Έλληνες εραστές ντρέπονται για τα πρωτεία στην κατανάλωση Βιάγκρα". Λάθος. Οι αρχαίοι πρόγονοί μας το έλεγαν ξεκάθαρα: "Συν Αθηνά και χείρα κίνει".

ΠΩΛΟΥΝΤΑΙ

ΔΙΟΡΟΦΕΣ ΜΟΝΟΚΑΤΟΙΚΙΕΣ ΣΤΗ ΠΑΡΑΛΙΑ ΙΑΛΥΣΟΥ ΕΝΑΝΤΙ ΚΕΝΤΡΟΥ "ΒΡΑΧΟΥ"

Μέτρων από 120m2, 140m2, 160m2, 200m2, 220m2, και σε οικόπεδα 400m2, 450m2, 500m2, 600m2, 660m2

ΠΛΗΡΟΦΟΡΙΕΣ Γ. ΙΩΑΝΝΙΔΗ
ΤΗΛ. 21714-22307 ΚΙΝ.: 0932296983

Κερδίστε χρόνο κα εξυπηρέτηση

WESTERN UNION MONEY TRANSFER
"The fastest way to send money worldwide."



Αποστολή χρημάτων σ' όλο τον κόσμο μέσα σε λίγα λεπτά!!!

50.000 καταστήματα σε 165 χώρες του κόσμου είναι έτοιμα να σας εξυπηρετήσουν σε διευρυμένα ωράρια

Γονείς φοιτητών εξωτερικού εμπιστευθείτε μας

PLANET HOLIDAYS

Δημήτρης Τσοπανάκης
Γαλλίας 6 - Ρόδος - Τηλ. 27327

ΠΛΑΙΣΙΟ διαφημιστική

◆ Κάρτες
◆ Προσκλητήρια γάμων-βαπτίσεων
◆ Σφραγίδες
◆ Διαφήμιση στον Τύπο

Παπαγιάννη 80 Κρεμαστή
Τηλ. 95584 - 91350
Κιν. 09377-56878

ΕΛΛΗΝΙΚΗ ΕΤΑΙΡΙΑ ΔΙΟΙΚΗΣΕΩΣ ΕΠΙΧΕΙΡΗΣΕΩΝ

ΝΕΑ ΣΕΜΙΝΑΡΙΑ ΤΗΣ ΕΕΔΕ ΣΤΗΝ ΡΟΔΟ

1. "Διοικώντας την επιχείρηση που αλλάζει"
Κυριακή 18/03/01,ώρα: 09.00-17.00, Ακταίον
2. "Αποτελεσματικές τεχνικές συμβουλευτικής καθοδήγησης & ψυχολογικής υποστήριξης (coaching skills)"
Δευτέρα-Τρίτη 19-20/03/01, ώρα:15.00-21.00, Ακταίον

Εισηγητής: Γιάννης Καλογεράκης

Τα σεμινάρια ενδιαφέρουν όσους θέλουν να βρίσκονται μέσα στο νέο επιχειρηματικό περιβάλλον της γνώσης εξασφαλίζοντας επιτυχία & ευτυχία στην εργασία και την ζωή γενικότερα.

Πληροφορίες, συμμετοχή: Α. Καραγιάννη, τηλ.: 26962, 56265, φαξ.: 56262, e-mail:andairen@otenet.gr

Κατά του πρωθυπουργού, στην ΚΟ της Ν.Δ.

Επίθεση Καραμανλή

"Ο κ. Σημίτης έχασε τον έλεγχο"

Σφοδρή επίθεση στην κυβέρνηση και προσωπικά στον πρωθυπουργό εξαπέλυσε ο Κώστας Καραμανλής στην εισήγησή του προς την κοινοβουλευτική ομάδα του κόμματός του . Ο κ. Καραμανλής είπε ότι "ο κ. Σημίτης, έχασε τον έλεγχο, δεν κυβερνά. Παριστάνει τον εξοργισμένο αλλά οι πρωθυπουργοί δεν υπάρχουν για να δίνουν παραστάσεις οργής αλλά για να παίρνουν αποφάσεις".

Ο κ. Καραμανλής έκανε λόγο για τάσεις αποσύνθεσης της κυβέρνησης και κρίση του κυβερνώντος κόμματος, σημειώνοντας ότι ο πρωθυπουργός σε κάθε κρίσιμη κατάσταση προτιμά να εξαφανίζεται. Ο πρόεδρος της ΝΔ μίλησε για καθεστωτικές πρακτικές και φαινόμενα αλαζονείας της κυβέρνησης η οποία οπως ανέφερε εγκλωβίστηκε και εκχώρησε σε παράκεντρα εξουσίας τις αρμοδιότητές της και εμφανίζεται ανήμπορη και αδύνατη να γονατίζει κάτω από το βάρος των προβλημάτων που η ίδια δημιούργησε.



Μίλησε για χάσμα μεταξύ κυβέρνησης και κοινωνίας και παραλυσία της κυβέρνησης σε όλα τα επίπεδα της πολιτικής ζωής. Ο προεδρος της ΝΔ αναφέρθηκε αναλυτικά στα καθημερινά προβλήματα που αντιμετωπίζουν οι πολίτες και στάθηκε ιδιαίτερα στις κοινωνικές και περιφερειακές ανισότητες, την αύξηση της ανεργίας, κάνοντας λόγο για πολιτική απάτης και εικονική πραγματικότητα, στην οποία στηρίχτηκε μέσα από την προπαγάνδα της τηλεόρασης και τις μακέτες η κυβέρνηση του ΠΑΣΟΚ.

Ο πρόεδρος της ΝΔ εξαπέλυσε σφοδρή επίθεση στην κυβέρνηση για το καθεστώς ανάθεσης των δημοσίων έργων αλλά και την κατάσταση που επικρατεί στα δημόσια έργα λέγοντας ότι ουδέποτε μια κυβέρνηση διαχειρίστηκε τόσα πολλά για να παράξει τόσα λίγα και προσθέτοντας ότι σε κανένα άλλο μέρος του κόσμου δεν θα στεκόταν η κυβέρνηση μετά από έναν τέτοιο απολογισμό.

Ο κ. Καραμανλής μίλησε για σχέσεις της κυβέρνησης με συμφέροντα ενώ είπε ότι το κόμμα του δεν συμβιβάζεται με αυτά όσο κι αν το πολεμούν ούτε πρόκειται να κιοτέψει τώρα που βρίσκεται ένα βήμα πριν από την εξουσία.

Αναφερόμενος στο συνέδριο του κόμματος του ο κ. Καραμανλής είπε ότι δεν υπάρχουν προειλημμένες και προκατασκευασμένες αποφάσεις και τόνισε ότι το συνέδριο μέσα από τη ζύμωση και τη σύνθεση των διαφορετικών απόψεων θα δώσει λυσεις στα προβλήματα και τα ελείμματα που υπάρχουν στην οργάνωση του κόμματος.

Ο κ. Καραμανλής τόνισε ότι δεν πρέπει να προσωποποιούνται οι διαφορετικές απόψεις και σημείωσε ότι τα πολιτικα ζητήματα δεν υπόκεινται σε μετρήσεις που τα βάζεις σε μια ζυγαριά για να δεις από ποιά πλευρά γέρνει.

Ο πρόεδρος της ΝΔ μίλησε για δυναμική συλλογικότητα χωρίς επετηρίδες αμφίδρομη επικοινωνία του κόμματος με την κοινωνία μεταφορά αρμοδιοτήτων στην περιφερειακή οργάνωση ενώ επέμεινε στα ανοίγματά του στους ψηφοφόρους των άλλων κομμάτων λέγοντας ότι η παράταξή του αποτελεί τη μοναδική δύναμη εμπιστοσύνης που θα σχηματίσει την αυριανή ισχυρή και έντιμη κυβέρνηση.

Υπομνήματα για το νομοσχέδιο περί ακτοπλοΐας

Υπομνήματα με τις θέσεις τους επί του νομοσχεδίου για την ακτοπλοΐα παρέδωσαν χθες στον υπουργό Εμπορικής Ναυτιλίας Χρήστο Παπουτσή η διοίκηση της Ενωσης Εφοπλιστών Ακτοπλοΐας (ΕΕΑ) και ο γραμματέας της Πανελλήνιας Ναυτικής Ομοσπονδίας (ΠΝΟ).

Ο κ. Παπουτσής προ δεκαημέρου είχε γνωστοποιήσει το προς συζήτηση νομοσχέδιο σε όλους τους ενδιαφερόμενους φορείς και είχε ζητήσει μέχρι και σήμερα να του αναφέρουν θέσεις και απόψεις. Ο υπουργός Εμπορικής Ναυτιλίας έχει υποστηρίξει πως θα πρέπει να υπάρξει η μεγαλύτερη δυνατή συναίνεση κατά την ψήφιση του σχεδίου νόμου στη Βουλή, ενώ έχει τονίσει ότι θα συμπεριληφθούν θέσεις και προτάσεις φορέων, οι οποίες θα βελτιώνουν το νομοσχέδιο.

Εκ μέρους της ΕΕΑ το υπόμνημα παρέδωσε ο γενικός γραμματέας Γ. Λεφάκης και μεταξύ άλλων οι θέσεις των ακτοπλόων - εφοπλιστών επικεντρώνονται στα ακόλουθα σημεία:

-Το θέμα της ηλικίας των πλοίων είναι κυρίαρχο και η ΕΕΑ αντιδρά στη σταδιακή μείωση από 35 σε 30 έτη μέχρι το 2006.

-Για τα υπέρ τρίτων δικαιώματα στα εισιτήρια που βαρύνουν κάθε ναύλο θα πρέπει να καταργηθούν εκείνα που δεν έχουν ανταποδοτικό χαρακτήρα.

-Η ΕΕΑ ως προς το χρόνο ακινησίας των πλοίων είναι της άποψης ότι πρέπει να επιδιωχθεί η πλήρης απελευθέρωση. Για λόγους δημοσίου συμφέροντος και κοινωνικής συνοχής η Ενωση προτείνει το οκτάμηνο ως ελάχιστο χρόνο κίνησης κατά γραμμή και με ανάλογο αριθμό πλοίων, ώστε να καλύπτονται οι συγκοινωνιακές ανάγκες.

-Για το ναυλολόγιο να υπάρξει πλήρης απελευθέρωση χωρίς οροφή ούτε και στην οικονομική θέση.

-Για την καθιέρωση εγγυητικών επιστολών αυτές να επιβάλλονται μόνο στις γραμμές δημοσίου συμφέροντος.

Από την πλευρά της ΠΝΟ ζητείται η αυστηρή εφαρμογή της νομοθεσίας για εργασιακά θέματα και να μην ξεκινήσει η απελευθέρωση της ακτοπλοΐας από την 1η Νοεμβρίου του 2002, όπως τονίζεται στο νομοσχέδιο. Ακόμα η διοίκηση της ΠΝΟ επιμένει στην πάγια θέση της να μην αρθεί το καμποτάζ ούτε και μετά το 2004.

Η Ομοσπονδία υποστηρίζει πως δεν έχουν εκλείψει οι εθνικοί, κοινωνικοί και οικονομικοί λόγοι για την άρση του προστατευτισμού. Ζητείται ακόμα να διαγραφεί η προϋπόθεση για τη διενέργεια εσωτερικών πλόων από πλοία τρίτων χωρών και στο άρθρο 2, παράγραφος 8, να ισχύει το ελληνικό δίκαιο για το προσωπικό (κανόνες ασφαλείας - οργανικές συνθέσεις κ.α).

ΘΕΡΙΝΗ ΩΡΑ

Την Κυριακή 25 Μαρτίου, θα αρχίσει η εφαρμογή της θερινής ώρας σε κάθε κράτος - μέλος της Ευρωπαϊκής Ενωσης, βάσει της οδηγίας 2000/84 ΕΚ του Ευρωπαϊκού Κοινοβουλίου.

Ετσι, στις 03.00' το πρωϊ της Κυριακής 25ης Μαρτίου, οι δείκτες των ρολογιών πρέπει να μετακινηθούν μια ώρα μπροστά, δηλ. στις 04.00'. Η θερινή ώρα θα ισχύσει μέχρι την τελευταία Κυριακή του Οκτωβρίου.

D·A·N·E· SEA LINE
ΔΩΔΕΚΑΝΗΣΙΑΚΗ ΑΝΩΝΥΜΗ ΝΑΥΤΙΛΙΑΚΗ ΕΤΑΙΡΙΑ

ΔΡΟΜΟΛΟΓΙΑ ΑΠΟ 5/3/2001 έως 19/3/2001

ΑΝΑΧΩΡΗΣΗ ΑΠΟ ΡΟΔΟ

ΗΜ/ΝΙΑ		ΠΛΟΙΟ	ΩΡΑ	ΠΡΟΟΡΙΣΜΟΣ
5/3	ΔΕΥΤ.	—	—	—
6/3	ΤΡΙΤ.	ΠΡΕΒΕΛΗΣ	14.00	ΚΩ-ΚΑΛΥΜΝΟ-ΛΕΡΟ-ΠΑΤΜΟ-ΠΕΙΡΑΙΑ
7/3	ΤΕΤ.	ΠΑΤΜΟΣ	14.00	ΤΗΛΟ-ΚΩ-ΚΑΛΥΜΝΟ-ΛΕΡΟ-ΠΑΤΜΟ-ΠΕΙΡΑΙΑ
8/3	ΠΕΜ.	ΠΡΕΒΕΛΗΣ	17.00	ΣΥΜΗ-ΚΩ-ΠΕΙΡΑΙΑ
9/3	ΠΑΡ.	ΠΑΤΜΟΣ	17.00	ΚΩ-ΚΑΛΥΜΝΟ-ΑΣΤΥΠΑΛΑΙΑ-ΠΕΙΡΑΙΑ
10/3	ΣΑΒ.	ΠΡΕΒΕΛΗΣ	14.00	ΚΩ-ΚΑΛΥΜΝΟ-ΛΕΡΟ-ΠΑΤΜΟ-ΠΕΙΡΑΙΑ
11/3	ΚΥΡ.	ΠΑΤΜΟΣ	14.00	ΝΙΣΥΡΟ-ΚΩ-ΚΑΛΥΜΝΟ-ΛΕΡΟ-ΠΑΤΜΟ-ΠΕΙΡΑΙΑ
12/3	ΔΕΥΤ.	—	—	—
13/3	ΤΡΙΤ.	ΠΡΕΒΕΛΗΣ	14.00	ΚΩ-ΚΑΛΥΜΝΟ-ΛΕΡΟ-ΠΑΤΜΟ-ΠΕΙΡΑΙΑ
14/3	ΤΕΤ.	ΠΑΤΜΟΣ	14.00	ΤΗΛΟ-ΚΩ-ΚΑΛΥΜΝΟ-ΛΕΡΟ-ΠΑΤΜΟ-ΠΕΙΡΑΙΑ
15/3	ΠΕΜ.	ΠΡΕΒΕΛΗΣ	17.00	ΣΥΜΗ-ΚΩ-ΠΕΙΡΑΙΑ
16/3	ΠΑΡ.	ΠΑΤΜΟΣ	14.00	ΚΩ-ΚΑΛΥΜΝΟ-ΛΕΡΟ-ΠΑΤΜΟ-ΠΕΙΡΑΙΑ
17/3	ΣΑΒ.	ΠΡΕΒΕΛΗΣ	08.30	ΚΑΣΤΕΛΛΟΡΙΖΟ
			17.00	ΚΩ-ΠΕΙΡΑΙΑ
18/3	ΚΥΡ.	ΠΑΤΜΟΣ	14.00	ΝΙΣΥΡΟ-ΚΩ-ΚΑΛΥΜΝΟ-ΛΕΡΟ-ΠΑΤΜΟ-ΠΕΙΡΑΙΑ
19/3	ΔΕΥΤ.	—	—	—

D·A·N·E· SEA LINE
ΔΩΔΕΚΑΝΗΣΙΑΚΗ ΑΝΩΝΥΜΗ ΝΑΥΤΙΛΙΑΚΗ ΕΤΑΙΡΙΑ

ΓΡΑΦΕΙΑ ΡΟΔΟΥ: Κρατήσεις-Πληροφορίες: (0241) 43150 (10 γραμμές)
Διοικητικές Υπηρεσίες: (0241) 43110, 43112, FAX: (0241) 43120
ΓΡΑΦΕΙΑ ΠΕΙΡΑΙΑ: Κρατήσεις-Πληροφορίες: 0801-500500, (01) 4529360
Διοικητικές Υπηρεσίες: (01) 4529330, FAX: (01) 4293493
email: dane@otenet.gr

ΑΣΦΑΛΙΣΤΙΚΕΣ ΚΑΛΥΨΕΙΣ ΖΩΗΣ & ΥΓΕΙΑΣ
ΣΥΝΤΑΞΙΟΔΟΤΙΚΗ ΕΞΑΣΦΑΛΙΣΗ



Τι προσδοκίες έχετε στη ζωή σας;

Οι προσδοκίες για τη ζωή και το μέλλον σας είναι σύνθετες.
Στην ALICO AIG Life έχουμε δημιουργήσει παράδοση
με την ικανότητά μας να αναλύουμε τις ασφαλιστικές σας ανάγκες
και να τις καλύπτουμε αξιόπιστα.
Με βάση τη διεθνή τεχνογνωσία και την τεράστια ελληνική εμπειρία μας,
προδιαγράφουμε τον κόσμο σιγουριάς της «αυριανής ημέρας»
για σας και για την οικογένειά σας.

Επικοινωνήστε με ένα Ασφαλιστικό Σύμβουλο της ALICO AIG Life.
Θα απαντήσει με τον ιδανικό τρόπο στις προσδοκίες σας!

ΚΟΡΥΦΑΙΑ ΑΣΦΑΛΙΣΤΙΚΗ ΔΥΝΑΜΗ ΣΤΟΝ ΚΟΣΜΟ
No 1 ΔΙΕΘΝΗΣ ΑΣΦΑΛΙΣΤΙΚΗ ΕΤΑΙΡΙΑ ΖΩΗΣ ΣΤΗΝ ΕΛΛΑΔΑ

ALICO AIG Life
Η ΑΣΦΑΛΕΙΑ ΤΗΣ ΖΩΗΣ ΣΑΣ

ΓΡΑΦΕΙΟ ΡΟΔΟΥ: Ερυθρού Σταυρού 2 • Τηλ: (0241) 26.722

Ασκήσεις στο πεδίο Κατταβιάς

Ένας μεγάλος κύκλος στρατιωτικών ασκήσεων που θα διαρκέσει μέχρι τις αρχές της επόμενης εβδομάδας ξεκινά από σήμερα στο πεδίο βολής της Κατταβιάς.

Οι ασκήσεις, προβλέπουν μεταξύ των άλλων και βολές βαρέων όπλων του πεζικού και μάλιστα με πραγματικά πυρά, οι οποίες θα διαρκέσουν συγκεκριμένα μέχρι και την επόμενη Τρίτη 20 Μαρτίου. Για να αποφευχθεί πάντως το ενδεχόμενο ατυχημάτων, οι αρμόδιοι επιτελείς προειδοποιούν ότι επικίνδυνη περιοχή, σύμφωνα με την ανακοίνωση της 95 ΑΔΤΕ είναι η περικλειώμενη μεταξύ Κατταβιάς - Πλημμυρίου και Κατταβιάς προς Πρασονήσι καθώς επίσης και η θαλάσσια περιοχή που εκτείνεται σε βάθος 15 έως 20 χιλιομέτρων από την ακτή του Πεδίου Βολής.

Κατά τις παραπάνω ημερομηνίες, για λόγους ασφαλείας, απαγορεύεται αυστηρά κάθε κίνηση πεζών, αλιέων, λεμβούχων, πλοίων και αεροσκαφών στην συγκεκριμένη περιοχή, τόσο κατά την διάρκεια της μέρας όσο και της νύχτας αντίστοιχα.

Συνάντηση αποδήμων Δωδ/σίων

Προγραμματίζει η νομαρχία για το καλοκαίρι

Συνάντηση αποδήμων Δωδεκανησίων σκοπεύει να οργανώσει το καλοκαίρι η νομαρχία Δωδεκανήσου και προς την κατεύθυνση αυτή άρχισε να κινείται δραστήρια ο πρόεδρος του Δωδεκανησιακού Οργανισμού Τουρισμού κ. Μαν. Καμπουρόπουλος.

Για το θέμα μάλιστα αυτό ο κ. Καμπουρόπουλος, στην διάρκεια του πρόσφατου ταξιδιού του στις ΗΠΑ, είχε σειρά επαφών και συναντήσεων με παράγοντες της δωδεκανησιακής ομογένειας. Σε γενικές μάλιστα γραμμές οι ομογενείς αντιμετώπισαν με ενδιαφέρον την πρόταση, παρά το γεγονός ότι υπάρχουν ευνόητες δυσκολίες για την υλοποίηση της προσπάθειας.

Πέραν των επαφών στις ΗΠΑ ο κ. Καμπουρόπουλος έστειλε επιστολή σε όλες τις οργανώσεις αποδήμων Δωδεκανησίων (στην Αμερική, Αυστραλία, Γερμανία κ.λπ.), στην οποία αναφέρει τα εξής:

"Πατριώτες Δωδεκανήσιοι,

Με την επιστολή αυτή θα ήθελα εκ μέρους του νομάρχη μας κ. Σάββα Καραγιάννη και της Νομαρχιακής Αυτοδιοίκησης Δωδεκανήσου να σας απευθύνω ένα θερμό και ειλικρινή χαιρετισμό.

Παρόλη τη φυσική απόσταση που μας χωρίζει το ενδιαφέρον όλων μας για εσάς τους έλληνες και δη τους Δωδεκανήσιους που ζείτε σε διάφορα μέρη του κόσμου, όχι μόνο παραμένει ζωντανό αλλά επιπλέον θεωρούμε απαραίτητη τη σύσφιγξη των σχέσεών μας και πιστεύουμε στη δημιουργική συνεργασία μεταξύ μας.

Ο τόπος μας ευημερεί και η νεοελληνική κοινωνία όλο και περισσότερο προοδεύει τόσο σε οικονομικό όσο και σε πολιτισμικό επίπεδο. Επηρεασμένη από το θετικό αυτό κλίμα η Νομαρχιακή Αυτοδιοίκηση δε θα μπορούσε να μη στρέψει το βλέμμα της προς εσάς τους συμπατριώτες που μας εκπροσωπείτε επάξια στις χώρες του εξωτερικού.

Φίλοι μας, τι θα ήταν καλύτερο από το να ξεκινήσουμε μαζί την προσπάθεια αυτή με μια οργανωμένη συνάντηση, που θα μπορούσε να πάρει τη μορφή Πανδωδεκανησιακού Συνεδρίου των Σωματείων Αποδήμων Δωδεκανησίων υπό την αιγίδα της Νομαρχιακής Αυτοδιοίκησης σαν συνέχεια της πρώτης Δωδεκανησιακής Αμφικτιονίας και να αποκτήσει θεσμικό χαρακτήρα; Και η οποία μπορεί να πραγματοποιηθεί το φετινό καλοκαίρι, περίοδο διακοπών σας στην Ελλάδα.

Εμείς παραμένουμε στη διάθεσή σας για να συζητήσουμε το ενδεχόμενο αυτό και ό,τι άλλο θεωρείται σημαντικό και απαραίτητο για την πραγματοποίηση του διαλόγου μας.

Με πατριωτικούς χαιρετισμούς και με την ελπίδα σύντομα να συνεργαστούμε για την ανάπτυξη του τόπου μας.

Ο Εξουσιοδοτημένος Βοηθός Νομάρχης για θέματα Αποδήμου Ελληνισμού Εμμ. Καμπουρόπουλος".

Διαφωνεί με την εκποίηση της ΑΒΙΚΩ στην Κω

Η Ενωση Μικρομεσαίων Ξενοδόχων

Η Ενωση Μικρομεσαίων Ξενοδόχων και Διαμερισμάτων Κω, με ανακοίνωσή της, διαμαρτύρεται για την απόφαση της Αγροτικής Τράπεζας να εκποιήσει το εργοστάσιο και τις άλλες εγκαταστάσεις της ΑΒΙΚΩ.

Η παραπάνω Ενωση ζητεί να μετατραπεί ο χώρος του τέως εργοστασίου σε Πολιτιστικό Κέντρο και ζητά από τους τοπικούς φορείς να ενεργοποιηθούν.

Η ανακοίνωση έχει ως εξής:

"Η Ενωση Μικρομεσαίων Ξενοδόχων και Διαμερισματούχων εκφράζει την έντονη αντίθεσή της στις διαφαινόμενες προθέσεις και ενέργειες της Αγροτικής Τράπεζας για την εκποίηση της ΑΒΙΚΩ σε όμιλο ιδιωτικών συμφερόντων. Το κτιριακό συγκρότημα της ΑΒΙΚΩ μαζί με τον εξοπλισμό του αποτελεί στοιχείο της οικονομικής και κοινωνικής εξέλιξης και ιστορίας του τόπου μας. Η ΑΒΙΚΩ μαζί με το κτίριο του οινοποιείου σημάδεψαν το πέρασμα της Κωακής κοινωνίας από τη βιομηχανική εποχή και ό,τι συνεπάγεται αυτό. Η μεταφορά και μόνο των μηχανημάτων της ΑΒΙΚΩ στην Αθήνα για να εκποιηθούν ως παλιοσίδερα αποτελεί ασέβεια προς την πολιτιστική φυσιογνωμία του νησιού μας. Καθότι η αξία τους ως παλιοσίδερα είναι ευτελής ενώ η αξία τους σαν μέρος της οικονομικής ιστορίας και εξέλιξης της Κω τεράστια. Το σύνολο των φορέων, των οργανισμών και των κατοίκων του νησιού μας πρέπει να ενεργοποιηθούν με κοινό στόχο η ΑΒΙΚΩ να μετατραπεί σε χώρο πολιστικών εκδηλώσεων και ταυτόχρονα σε μουσειακό χώρο της βιομηχανικής και οικονομικής εξέλιξης και ιστορίας του τόπου μας".

ΔΩΔΕΚΑΝΗΣΟΣ ΝΑΥΤΙΛΙΑΚΗ Ν.Ε.

Κρατήσεις on line:

• **"ΔΩΔΕΚΑΝΗΣΟΣ ΝΑΥΤΙΛΙΑΚΗ"**
Αυστραλίας 3 Ρόδος 85100 Τηλ. 0241-70590, Fax: 70591
και
στον ταξιδιωτικό σας πράκτορα

ΑΠΟ 26 ΦΕΒΡΟΥΑΡΙΟΥ

Αναχωρήσεις από **ΡΟΔΟ** (Κεντρικό λιμάνι-Κολώνα)	
ΔΕΥΤΕΡΑ	1ο δρομολόγιο: 09.00 από ΡΟΔΟ για ΚΑΣΤΕΛΛΟΡΙΖΟ και επιστροφή 2ο δρομολόγιο: 14.30 από **ΡΟΔΟ** για **ΣΥΜΗ-ΤΗΛΟ-ΝΙΣΥΡΟ-ΚΩ-ΚΑΛΥΜΝΟ** (διανυκτέρευση)
ΤΡΙΤΗ	1ο δρομολόγιο: 07.30 από **ΚΑΛΥΜΝΟ** για **ΑΣΤΥΠΑΛΑΙΑ** και επιστροφή 2ο δρομολόγιο: 11.00 από ΚΑΛΥΜΝΟ για ΛΕΡΟ-ΛΕΙΨΟΙ-ΠΑΤΜΟ-ΑΡΚΙΟΙ-ΑΓΑΘΟΝΗΣΙ-ΠΥΘΑΓΟΡΕΙΟ-ΑΓΑΘΟΝΗΣΙ-ΑΡΚΙΟΙ-ΠΑΤΜΟ-ΛΕΙΨΟΙ-ΛΕΡΟ (διανυκτέρευση)
ΤΕΤΑΡΤΗ *07.30*	από **ΛΕΡΟ** για **ΚΑΛΥΜΝΟ-ΚΩ-ΝΙΣΥΡΟ-ΤΗΛΟ-ΣΥΜΗ-ΡΟΔΟ**
ΠΕΜΠΤΗ *09.00*	Από 09.00 **Ρόδο-Καστελλόριζο** 16.30 **Καστελλόριζο-Ρόδο**
ΠΑΡΑΣΚΕΥΗ	ΑΡΓΙΑ
ΣΑΒΒΑΤΟ *Από 03/03/01* *08.30*	Από **ΡΟΔΟ** για **ΤΗΛΟ-ΝΙΣΥΡΟ-ΚΩ-ΚΑΛΥΜΝΟ-ΚΩ-ΝΙΣΥΡΟ-ΤΗΛΟ-ΡΟΔΟ**
ΚΥΡΙΑΚΗ *Από 04/03/01* *08030*	από **ΡΟΔΟ** για **ΚΩ-ΚΑΛΥΜΝΟ-ΛΕΡΟ-ΛΕΙΨΟΙ-ΠΑΤΜΟ-ΛΕΡΟ-ΚΑΛΥΜΝΟ-ΚΩ-ΣΥΜΗ-ΡΟΔΟ**

ΣΗΜΕΙΩΣΗ:

Έναρξη δρομολογίων Σαββάτου και Κυριακής από 10/03/2001

δημιουργίες cair

ΒΡΑΟΣ. Λευκός ξηρός ΟΠΑΠ Δωδεκανησιακός τοπικός

Δύο αντιπροσωπευτικά κρασιά της ΚΑΪΡ Α.Ε., που αποδεικνύουν για άλλη μια φορά την αναμφισβήτητη ικανότητα της Δωδεκανησιακής Εταιρείας να παράγει υψηλής ποιότητας προϊόντα. Ικανότητα που επιβεβαιώνεται από την πρόσφατη παρουσίαση του μοναδικού στην ελληνική αγορά συλλεκτικού αφρώδους CAIR ROSE RESERVE 10 ετών, σε περιορισμένο αριθμό φιαλών και ποιότητα που συναντάται στην πλούσια γκάμα των διεθνώς αναγνωρισμένων προϊόντων της, όπως RODOS 2400 λευκό ξηρό, VQPRD (χρυσό στο Μιλάνο), ΜΟΣΧΑΤΟΣ ΡΟΔΟΥ ΟΠΕ (χρυσό στο Μιλάνο), MOULIN λευκό ξηρό (χρυσά στις Βρυξέλλες), MOULIN ροζέ ημίξηρο (χρυσό σε Μπορντό και Μιλάνο), CAIR φυσικός αφρώδης (χρυσά μετάλλια σε Μιλάνο και Monde Selection).

Εγγύηση

C·A·I·R

Επιλεγμένοι οίνοι ποιότητας

CAIR Δαβάκη - Πίνδου 65,
Ν. Φάληρο, τηλ.: 4813876,4813125
fax: 4814695.
2η χλμ. Ρόδου - Λίνδου, Ρόδος
τηλ.: 0241/68770-3 fax: 0241/62575.



C.A.N.A FERRIES

KYDON TOURS

ΚΕΝΤΡΙΚΟ ΠΡΑΚΤΟΡΕΙΟ PORT AGENT

ΔΡΟΜΟΛΟΓΙΑ

F/B ΔΗΜΗΤΡΟΥΛΑ–F/B RODANTHI

ΕΝΑΛΛΑΞ κάθε μέρα

από ΡΟΔΟ και ΠΕΙΡΑΙΑ

ΑΠΟ ΡΟΔΟ-ΠΕΙΡΑΙΑ

Δευτέρα	16.00	Σύμη- Κω-Κάλυμνο-Λέρο-Πάτμο-Σύρο-Πειραιά
Τρίτη	16.00	Νίσυρο-Κω-Κάλυμνο-Πειραιά
Τετάρτη	16.00	Κω-Κάλυμνο-Πειραιά
Πέμπτη	16.00	Κω-Κάλυμνο-Λέρο-Πάτμο-Πειραιά
Παρασκευή	16.00	Κω-Κάλυνο-Αστυπάλαια-Πειραιά.
ΣΑΒΒΑΤΟ	16.00	Κω-Κάλυμνο-Πειραιά
Κυριακή	16.00	Κω-Κάλυμνο-Πειραιά

ΑΠΟ ΠΕΙΡΑΙΑ-ΡΟΔΟ

Δευτέρα	16.00	Κάλυμνο-Κω-Νίσυρο-Ρόδο
Τρίτη	16.00	Κάλυμνο-Κω-Λέρο
Τετάρτη	16.00	Πάτμο-Λέρο-Κάλυμνο-Κω Ρόδο
Πέμπτη	16.00	Αστυπάλαια-Κάλ... Ρόδο
Παρασκευή	16.00	Κάλυμνο-Κω-Ρόδο-Σύμη-Ρόδο
Σάββατο	16.00	Κάλυμνο-Κω-Ρόδο
Κυριακή	16.00	Σύρο-Πάτμο-Λέρο-Κάλυμνο-Κω-Ρόδο

Καλά σας ταξίδια

ΕΙΣΙΤΗΡΙΑ-ΠΛΗΡΟΦΟΡΙΕΣ στο

ΠΡΑΚΤΟΡΕΙΟ ΚΥΔΩΝ

Εθ. Δωδεκανησίων 14 - Ακτή Σαχτούρη 8

Τηλ. 23000-27900-75268-24265-27722

ΠΟΛΙΤΙΣΤΙΚΟΣ ΟΡΓΑΝΙΣΜΟΣ ΔΗΜΟΥ ΡΟΔΙΩΝ

ΧΕΙΜΕΡΙΝΟΣ ΚΙΝ/ΦΟΣ "ΔΗΜΟΤΙΚΟ"

Ωρες προβολής:

8.00-10.00 μ.μ. & 10.00 μ.μ.-12.00 μ.μ.

Τίτλος έργου:

"Η ΤΕΛΕΥΤΑΙΑ ΝΥΧΤΑ"

του Ντόν Μακ Κέλαρ

Βραβείο νεότητας

Φεστιβάλ Καννών 1998

cinemania

ΕΠΙΜΕΛΕΙΑ: *Κυριακή Πετρίδου*

HANNIBAL

Δέκα χρόνια μετά την "Σιωπή των αμνών" ο ιδιοφυής κανίβαλος Χάνιμπαλ Λέκτερ επιστρέφει στη μεγάλη οθόνη και αυτή τη φορά όχι μέσα από το υπόγειο κλουβί που βρισκόταν στο περισσότερο μέρος της πρώτης ταινίας, αλλά ελεύθερος.

Καθόλου δεν προκαλεί έκπληξη το γεγονός ότι η ταινία αυτή που σκηνοθέτησε ο Ρίντλεϊ Σκοτ του "Μονομάχου" και όχι ο Τζόναθαν Ντέμι της "Σιωπής των αμνών" βρισκόταν στην κορυφή του αμερικάνικου box-office για αρκετές εβδομάδες αλλά σημείωσε εμπορική επιτυχία σε όποια χώρα κι αν προβλήθηκε.



Μεγάλο μέρος της επιτυχίας αυτής οφείλεται στην "Σιωπή των αμνών" που αποτέλεσε σημείο αναφοράς για τα θρίλερ αρκετά χρόνια μετά την επιτυχία της. Κι αυτό γιατί βασιζόταν περισσότερο στον ψυχολογικό τρόμο που προκαλούσε στους θεατές και στην υποβλητική της ατμόσφαιρα που τους ακολουθούσε για αρκετές ώρες μετά τους τίτλους τέλους. ***Πώς θα μπορούσε λοιπόν το κινηματογραφόφιλο κοινό να μείνει ασυγκίνητο μπροστά στη συνέχεια μιας ταινίας που το άγγιξε τόσο πολύ.*** Ο Χάνιμπαλ ελεύθερος, να κινείται στους δρόμους ανάμεσα στους άλλους ανθρώπους που θα μπορούσαν ανά πάσα στιγμή να γίνουν θήραμά του, ανυποψίαστοι για τις...διατροφικές προτιμήσεις του ιδιοφυούς και καλλιεργημένου ψυχίατρου. Από την άλλη, τι είχε γίνει τελικά με την πράκτορα του FBI Κλαρίς Στέρλινγκ για την οποία ο Χάνιμπαλ είχε εκδηλώσει τόσο ενδιαφέρον αλλά και της είχε πει στο τέλος ότι «ο κόσμος είναι πιο ωραίος με αυτήν μέσα».

Όλα τα παραπάνω από μόνα τους ιντριγκάρουν το κοινό που όπως ήταν αναμενόμενο, και μετά τον καταιγισμό διαφήμισης που δέχθηκε, προσέτρεξε στις αίθουσες για να δει την ταινία.

Από μία..."σύνθεση" των κριτικών που διαβάσαμε το τελευταίο διάστημα για την ταινία, καταλήξαμε στο συμπέρασμα ότι μπορεί μεν να μην ενθουσίασε τους κριτικούς αλλά παραμένει μία ενδιαφέρουσα πρόταση που λίγοι θα...αντισταθούν να μη δουν. ***Καταρχάς, πρόκειται περισσότερο για ταινία τρόμου με κάποιες σκηνές δηλαδή για...γερά νεύρα και "παίζει" λιγότερο με το μυαλό όπως συνέβαινε στη "Σιωπή των αμνών".***

Εκτός του ότι ο Χάνιμπαλ είναι ελεύθερος φαίνεται εντονότερα και η έλξη που νιώθει για την Κλαρίς. Μία άλλη διαφορά είναι ότι ο Χάνιμπαλ που έλειπε από την προηγούμενη. Και φυσικά η Τζόντι Φόστερ έχει αντικατασταθεί από την Τζουλιάν Μουρ μετά την άρνηση της πρώτης να ενσαρκώσει για δεύτερη φορά την Κλαρίς Στέρλινγκ. Παίζουν ακόμη ο Τζιανκάρλο Τζιανίνι, ο Γκάρι Όλντμαν και ο Ρέι Λιότα.

Να σημειώσουμε ότι το σενάριο της ταινίας είναι βασισμένο στο βιβλίο του Τόμας Χάρις.

<u>Η υπόθεση:</u> Βρίσκουμε τον δρ Χάνιμπαλ Λέκτερ στη Φλωρεντία όπου και εργάζεται ως υπεύθυνος μιας βιβλιοθήκης και εξακολουθεί να είναι ένας από τους πλέον καταζητούμενους ανθρώπους στον κόσμο.

Αντίθετα, την Κλαρίς Στέρλινγκ από συνεσταλμένη μεν αλλά ανερχόμενη μαθητευόμενη πράκτορα του FBI, τη βρίσκουμε σε διαθεσιμότητα λόγω χρήσης υπερβολικής βίας!

Ο Χάνιμπαλ επανέρχεται στη δράση οταν ένας πρώην ασθενής του, ο Μέισον Βέρτζερ, τον επικυρήσσει αφού θέλει να τον εκδικηθεί για το φριχτά παραμορφωμένο πρόσωπο που του άφησε. Παράλληλα, ένας επιθεωρητής της ιταλικής αστυνομίας θα προσπαθήσει να συλλάβει τον Χάνιμπαλ για να εισπράξει τα χρήματα της αμοιβής...

(Πηγή: in.gr)

ΤΟ "ΑΡΑΛΙΚΙ"

Αριστοφάνους 45 - Π. Πόλη



ΤΕΛΙΚΑ... ΑΝΟΙΓΟΥΜΕ

ΤΡΙΤΗ 13 ΜΑΡΤΙΟΥ

ΤΗΛ. 73708

ΠΑΛΛΑΣ 5 CINEMAS CENTER

ΠΡΟΓΡΑΜΜΑ ΕΒΔΟΜΑΔΑΣ

09/03/2001 έως 15/03/2001

www.cinemapallas.gr

ΑΙΘΟΥΣΑ 5 & 2

HANNIBAL

Η συνέχεια της θρυλικής ταινίας "Η ΣΙΩΠΗ ΤΩΝ ΑΜΝΩΝ".
10 χρόνια μετά, είναι ακόμα ο χειρότερος εφιάλτης της...
10 χρόνια μετά, είναι ακόμα η πιο αγαπητή του ανάμνηση...
Κάντε τώρα κρατήσεις!



ΠΡΩΤΑΓΩΝΙΣΤΟΥΝ: ANTHONY HOPKINS, JULIANNE MOORE

ΑΙΘΟΥΣΑ 5 Κάθε ημέρα / Ώρες Έναρξης: 17:00, 19:50, 22:40
ΑΙΘΟΥΣΑ 2 Κάθε ημέρα / Ώρες Έναρξης: 18:25, 21:15, 24:05*
*(μόνο κάθε Παρασκευή & Σάββατο, με Free Tequila, Vodca ή Σαμπάνια)

ΑΙΘΟΥΣΑ 4



BILLY ELLIOT

Το μυστικό του χορού είναι ...
οτι έχει να κάνει με τα πάντα εκτός από τον χορό.

ΠΡΩΤΑΓΩΝΙΣΤΟΥΝ: JULIE WALTERS, JAMIE BELL

Κάθε ημέρα / Ώρες Έναρξης: 17:50, 20:10, 22:30

ΑΙΘΟΥΣΑ 1 & 3



Ο ΚΑΛΥΤΕΡΟΣ ΜΟΥ ΦΙΛΟΣ

Μία σουρεαλιστική κωμωδία όπου οι άντρες χάνουν τον έλεγχο και οι γυναίκες πρέπει να κρατήσουν τις ισορροπίες.

ΠΡΩΤΑΓΩΝΙΣΤΟΥΝ: ΛΑΚΗΣ ΛΑΖΟΠΟΥΛΟΣ, ΑΝΤΩΝΗΣ ΚΑΦΕΤΖΟΠΟΥΛΟΣ

ΑΙΘΟΥΣΑ 1 Ώρες Έναρξης: 17:15, 19:30, 22:00
ΑΙΘΟΥΣΑ 3 Ώρες Έναρξης: 20:35

ΑΙΘΟΥΣΑ 3

CHOCOLAT

Κάποια πράγματα αρκεί να τα δοκιμάσεις μια φορά για να σου αλλάξουν τη ζωή. (Αντιγόνη Βλάχου)



ΠΡΩΤΑΓΩΝΙΣΤΟΥΝ: JULIETTE BINOCHE, JOHNNY DEPP

Κάθε ημέρα / Ώρες Έναρξης: 16:00, 18:20, 22:45

ΑΙΘΟΥΣΑ 4 Kids Club • Παιδική Ζώνη

ΟΙ ΚΟΤΕΣ ΤΟ'ΣΚΑΣΑΝ μεταγλωττισμένο

Κάθε ημέρα στην παιδική παράσταση
Δωρεάν Ποπ Κορν για τους μικρούς μας φίλους!

Κάθε ημέρα / Ώρες Έναρξης: 16:15

ΜΟΝΟ ΓΙΑ ΤΑ ΜΕΛΗ

MEGA-QUIZ

OSCAR 2000 - 2001

ΠΡΟΒΛΕΨΤΕ ΚΑΙ ΚΕΡΔΙΣΤΕ!!

...Αναζητήστε τη λίστα των φετεινών υποψηφιοτήτων στα ταμεία μας... Συμπληρώστε τις δικές σας προβλέψεις (κάθε φορά που βλέπετε ταινία δικαιούστε ένα δελτίο συμμετοχής, χωρίς να υπάρχει περιορισμός στο πόσα θα συμπληρώσετε μέχρι την τελετή απονομής στις 25/03/2001)

...κάθε επιτυχής πρόβλεψη στο δελτίο βαθμολογείται με 2 βαθμούς. Το άθροισμα τους είναι το τελικό σκορ του συγκεκριμένου δελτίου...Τα πενήντα πρώτα δελτία με τα υψηλότερα σκορ θα βραβευθούν με **πλούσια δώρα** με βάση την κατάταξη τους στην λίστα....σε περίπτωση ισοψηφίας μεταξύ των δελτίων θα γίνεται κλήρωση. Ο νικητής θα παίρνει το σημαντικότερο δώρο ενώ ο άλλος το αμέσως επόμενο!...οι νικητές θα ανακοινωθούν την αμέσως επόμενη μέρα από αυτήν της τελετής απονομής των όσκαρ (26/03/2001)

ΠΡΟΒΛΕΨΤΕ ΚΑΙ ΚΕΡΔΙΣΤΕ ΔΩΡΑ-ΕΚΠΛΗΞΗ!!!
Στον διαγωνισμό μπορούν να λάβουν μέρος και τα μέλη του Juniors Club!!

ΧΟΡΗΓΟΙ:

Lancelot CAFE · Thalasso Spa · Rodos Air · MUSSES · άνθη Narkissos · BERLONI · AXON · LATIN cafe · KOYKOS · ΣΠΑΛΟΣ Sala da bagno · Health Club HILTON · Romesa

Για κρατήσεις θέσεων **24475** και **70670** (15:00 - 20:00)
Dimokratias 13, 85100 Rhodes

Άρτος (;) Θεάματα (;)...

... Και τηλεόραση (όπως λέμε τηλοψία...)

STAR

06.30 **Παιδικό πρόγραμμα**
09.00 **Ειδήσεις**
09.05 **Καταλίνα και Σεμπάστιαν** (Ε) Αισθηματική-κοινωνική σειρά.
10.00 **Λόγια Starata.** Μαγκαζίνο με τον Γιώργο Βαρεμένο και την Ινα Ταράντου.
12.00 **Η μικρή κυρία** (Ε) Αισθηματική-κοινωνική σειρά.
12.25 **Ο κόσμος του παιδιού.**
12.30 **Τόλμη και γοητεία**
13.00 **Ειδήσεις**
14.00 **Τοπ μόντελς.** Αισθηματική-κοινωνική σειρά.
15.00 **Μιράντα, η προδομένη γυναίκα.** Κοινωνική σειρά.
16.00 **Γλυκιά μου Αννα.** Αισθηματική-κοινωνική σειρά.
17.00 **Σ' αγαπώ Ροζίτα.** Αισθηματική-κοινωνική σειρά.
18.00 **Ειδήσεις**
19.30 **Οι πεταλούδες ελεύθερες πετούν.** Νεανική σειρά.
20.00 **Στη λεωφόρο του Μελρόουζ.** Αισθηματική-κοινωνική σειρά.
21.00 **Ξένη ταινία.** «Σταρ». Δραματική. Παίζουν: Τζένι Γκαρθ, Κρεγκ Μπιέρκο, Τέρι Φάρερλ
23.00 **Σημείο αναφοράς.** Ενημερωτική εκπομπή με την Ολγα Τρέμη.
24.00 **Ειδήσεις**
00.15 **Ξένη ταινία.** «Η αποπλάνηση». Δραματική
02.15 **Ξένη ταινία.** «Οι γείτονες του Μπρούκλιν». Κωμωδία. Παίζουν: Αλφρι Γούνταρτν, Ντελφόι Λίντα
04.30 **Περιπέτειες στις νότιες θάλασσες.**

ALTER 5

06.00 **Νωρίς το πρωί**
08.00 **Οκτώ με 10**
09.55 **Ειδήσεις**
10.30 **Σοφοκλέους live**
15.00 **Ειδήσεις**
16.00 **Hackers**
18.00 **Ειδήσεις**
18.05 **Στον αφρό του υποκόσμου**
19.00 **Ελληνική ταινία.** «Χριστίνα». Κομεντί. Παίζουν: Τζένη Καρέζη, Ανδρέας Μπάρκουλης
20.30 **Ειδήσεις**
21.15 **Persona grata**
22.00 **De facto**
23.40 **Αύριο στη Σοφοκλέους**
24.00 **Ειδήσεις**
00.30 **Hackers**
02.30 **Ειδήσεις**
03.30 **Η Alter μουσική τηλεακρόαση**


Delta
ΔΙΑΜΑΝΤΕ ΕΡΓΑΛΕΙΑ

ΚΟΦΤΗ ΧΕΙΡΟΣ
6ο χλμ.Ρόδου Λίνδου
Συγκρότημα Μανουσέλη
ΔΙΑΤΡΗΤΙΚΑ
ΔΙΑΜΑΝΤΟΤΡΥΠΟΤΕΧΝΙΚΗ ΡΟΔΟΥ
ΔΙΑΜΑΝΤΟΦΟΡΟΙ ΔΙΣΚΟΙ ΚΟΠΗΣ ΓΙΑ ΓΡΑΝΙΤΗ, ΜΑΡΜΑΡΟ ΤΟΥΒΛΟ κ.τ.λ.


ΑΡΜΟΚΟΦΤΕΣ
ΤΡΥΠΑΜΕ
ΚΟΒΟΥΜΕ
ΣΠΑΜΕ

ΧΩΡΙΣ ΣΚΟΝΕΣ
ΡΩΓΜΕΣ
ΜΕΡΕΜΕΤΙΑ
ΠΩΛΗΣΕΙΣ
&
ΕΚΤΕΛΕΣΕΙΣ ΕΡΓΑΣΙΩΝ
Η ΠΟΛΥΧΡΟΝΗ ΜΑΣ ΠΕΙΡΑ ΣΤΟ ΕΞΩΤΕΡΙΚΟ ΜΑΣ ΔΙΝΕΙ ΤΗ ΔΥΝΑΤΟΤΗΤΑ ΝΑ ΒΡΙΣΚΟΥΜΕ ΛΥΣΗ ΕΚΕΙ ΠΟΥ ΟΙ ΑΛΛΟΙ ΣΗΚΩΝΟΥΝ ΤΑ ΧΕΡΙΑ ΨΗΛΑ!
ΤΗΛΕΦΩΝΗΣΤΕ ΜΑΣ
(0241) 69022 - 77986
ΚΙΝΗΤΟ: 0944 380562
ΥΠΕΥΘΥΝΟΣ
Μαρκος Τσεσμετζής

ΕΤ1

06.00 **Οπως μας αρέσει** (Ε)
07.30 **Παντός καιρού**
08.00 **Τα πρωινάκια**
08.30 **Λέο, ο βασιλιάς της ζούγκλας**
09.00 **Αλλη μια μέρα ...Φωτεινή**
10.30 **Γλυκιά ζωή**
12.00 **Χρυσές συνταγές**
12.30 **Στα φτερά του έρωτα.** (Ε) Κοινωνική σειρά.
13.00 **Μαριού.** Κοινωνική σειρά.
13.50 **Ειδήσεις**
14.00 **Οπως μας αρέσει.** Εκπομπή με τη Δήμητρα Γκουντούνα.
15.30 **Οι ατρόμητοι**
16.20 **Αταχτούληδες**
16.25 **Οι περιπέτειες της μαύρης καλλονής**
17.00 **Ειδήσεις**
17.15 **Τσάρλι, το πιθηκάκι μας**
18.00 **Υμείς και ημείς**
19.00 **Κλήρωση Λαϊκού Λαχείου**
19.10 **Υμείς και ημείς**
19.45 **Πιστευτά και απίστευτα**
20.30 **Στα φτερά του έρωτα.** Κοινωνική σειρά.
21.00 **Ανίσχυρα ψεύδη**
22.00 **Εκτός πορείας**
23.00 **Ειδήσεις-Καιρός**
23.35 **με υγεία πάνω απ' όλα**
00.35 **Πάμε στοίχημα**
00.40 **Υμείς και ημείς** (Ε)

NET

06.00 **Ετσι έχουν τα πράγματα**
07.00 **Πρώτη ματιά**
10.00 **Αρχαιολογικές ξεναγήσεις**
10.30 **Οι μέρες της αλκυόνας**
11.01 **Διακόσμηση με στυλ**
11.30 **Καταφύγια άγριων ζώων**
12.01 **Ολη η Αμερική**
13.00 **Ειδήσεις**
13.30 **Δελτίο Χρηματιστηρίου**
13.45 **Η οδύσσεια της τροφής μας**
14.00 **Νώε**
15.00 **Ειδήσεις**
16.00 **Συν και πλην.** Ψυχαγωγικό μαγκαζίνο με τους Λένα Αρώνη, Ανδρέα Ροδίτη, Μάριον Μιχελιδάκη.
18.00 **Ειδήσεις**
18.05 **Σε ρυθμούς ελληνικούς**
18.30 **Αγονη γραμμή**
19.00 **Ειδήσεις**
19.30 **Πάμε στοίχημα;**
19.35 **Αναθεώρηση**
20.30 **Καταφύγια άγριων ζώων** (Ε)
21.00 **Ειδήσεις**
22.00 **Οι πρωταγωνιστές.** Ενημερωτική εκπομπή με τον Σταύρο Θεοδωράκη
23.00 **Δεύτερη πατρίδα**
24.00 **Ειδήσεις**
00.30 **Ξένη ταινία.** «Οι κολλημένοι». Κοινωνική.

ΕΤ3

08.01 **Εκ των προτέρων ή εκ των υστέρων**
08.30 **Καφέ "Το Ελληνικόν".**
09.30 **Ντοκιμαντέρ**
10.00 **Το θαυμαστό βιβλίο της φύσης**
10.30 **Πρωινό δρομο-λόγιο**
12.00 **Σειρά ντοκιμαντέρ**
12.30 **Οι μεγάλοι ζωγράφοι**
13.00 **Μέρα μεσημέρι**
14.30 **Rock TV**
15.00 **Ειδήσεις**
15.30 **Με μια τρίτη ματιά**
17.30 **Ταράτσα**
18.30 **Αθλητικό ημίωρο**
19.00 **Ειδήσεις**
20.00 **Σειρά ντοκιμαντέρ**
20.30 **Στιλ καφέ**
21.00 **E-Life**
22.00 **Απλές συνεντεύξεις**
22.30 **Ενίνα.** Εκπομπή με ιατρικά θέματα.
23.30 **Ειδήσεις**
00.30 **Ξένη ταινία.** «Φθινοπωρινή σονάτα». Δραματική.

FILMNET

04.55 **Ξένη ταινία.** «Μέταλ τζάκετ». Πολεμικό δράμα.
07.00 **Ξένη ταινία.** «Ενας άντρας με τιμή»
09.00 **Ξένη ταινία.** «Σιρανό Ντε Μπερζεράκ»
11.00 **Ξένη ταινία.** «Η Σαμπρίνα στο νησί των γοργόνων». Κωμωδία.
13.00 **Ξένη ταινία.** «Οι 7 πύλες της κολάσεως». Δράμα.
15.20 **Ξένη ταινία.** «Οι Λοττο... φάγοι». Κωμωδία.
17.00 **Ξένη ταινία.** «Τα κάστρα του Ντάριλ». Κωμωδία.
18.40 **Ξένη ταινία.** «Η ανατομία ενός εγκλήματος»
20.30 **Αλι Μακμπίλ**
21.30 **Ξένη ταινία.** «Το καλοκαίρι της ελευθερίας»
23.30 **Ξένη ταινία.** «Η ώρα του μπάτσου»
01.10 **Ξένη ταινία.** «The Matrix»
03.30 **Ξένη ταινία.** «Ματωμένο φεγγάρι»

SUPER SPORT

17.00 **Ελληνικό ποδόσφαιρο**
19.00 **Αγώνες μπόουλινγκ**
20.00 **Χειμερινά εξτρίμ σπορ**
21.00 **Αγώνες μπιλιάρδου**
22.00 **Φόρμουλα Ιντι**
24.00 **Ταξίδι στα σπορ**
01.00 **NHL**
03.00 **Αγώνες αυτοκινήτου**

TEMPO

07.00 **Πρωινές εικόνες**
10.00 **On line.** Ενημερωτική εκπομπή.
14.30 **Ειδήσεις**
15.20 **Radio active** Νεανική σειρά.
15.55 **Ελληνική ταινία.**
17.35 **Tempo club**
19.00 **Ειδήσεις**
19.40 **Ο κόσμος σήμερα**
20.00 **Tempo sports**
20.30 **VIP news**
21.00 **Κεντρικό δελτίο ειδήσεων**
21.45 **Ξένη ταινία.**
23.30 **Cosmopolis**
24.00 **Ειδήσεις**
00.55 **Tempo club** (Ε)

MEGA

06.00 **Πρώτη έκδοση.** Ενημερωτική εκπομπή με την Πηνελόπη Γαβρά και τον Σωτήρη Ξενάκη.
08.00 **Σήμερα με την Αννα.** Ενημερωτική εκπομπή με την Αννα Παναγιωταρέα.
10.00 **Σαν στο σπίτι σας.** Μαγκαζίνο με τους Μαρία Μπακοδήμου, Φώτη Σεργουλόπουλο.
13.10 **Δελτίο ειδήσεων στη νοηματική γλώσσα**
13.15 **Βρες τη φράση.** Τηλεπαιχνίδι. Παρουσιάζει η Τζόυς Ευείδη.
14.00 **Ειδήσεις**
15.00 **Σούπερ μπάλα.** Αθλητική εκπομπή.
16.00 **Λόγω τιμής** (Ε) Κοινωνική σειρά. Παίζουν: Αλκις Κούρκουλος, Βίκυ Βολιώτη, Κωνσταντίνος Μαρκουλάκης.
17.00 **Ματιές στα γεγονότα**
17.15 **Για μια θέση στον ήλιο.** Κοινωνική σειρά Παίζουν: Πέτρος Φυσσούν, Πάνος Σκουρολιάκος, Ελένη Φιλίνη, Γιώργος Χριστοδούλου, Αλμπέρτο Εσκενάζυ
18.00 **Απαγορευμένη αγάπη.** Καθημερινή δραματική σειρά. Παίζουν: Κώστας Αρζόγλου, Νικήτας Τσακίρογλου, Τιτίκα Βλαχοπούλου, Τατιάνα Λύγαρη
18.45 **Ποιός θέλει να γίνει εκατομμυριούχος;** Τηλεπαιχνίδι με τον Σπύρο Παπαδόπουλο.
19.30 **Τα γεγονότα στις οκτώ**
21.00 **Σούπερ μπάλα.** Αθλητική εκπομπή.
21.45 **Ευρωπαϊκό πρωτάθλημα ποδοσφαίρου**
23.45 **Τελευταία γεγονότα**
23.50 **Σούπερ μπάλα.** Αθλητική εκπομπή.
01.30 **Αγρυπνος φρουρός..** Περιπετειώδης σειρά.
02.30 **Τηλεμάρκετινγκ**
03.00 **Σαν στο σπίτι σας** (Ε)

ANT-1

06.00 **Τα νέα του ANT1 Satellite**
06.20 **Οι ειδήσεις του CBS**
06.45 **Πριν το σχολείο**
06.55 **Ειδήσεις στη νοηματική γλώσσα**
07.00 **Καλημέρα Ελλάδα.** Καθημερινή ενημερωτική εκπομπή με τον Γιώργο Παπαδάκη
10.00 **Πρωινός καφές**
13.10 **Super game**
13.15 **Σοφία ορθή** (Ε)
14.00 **Τα νέα του ANT-1**
14.40 **Χρήμα και Χρηματιστήριο**
14.45 **Κωνσταντίνου και Ελένης** (Ε)
15.45 **Ατίθασα νιάτα.** Κοινωνική σειρά
16.45 **Μήνυμα ελήφθη.** Τοκ σόου με τον Ανδρέα Μικρούτσικο
17.55 **Τα νέα του ANT-1 σε 5'**
18.00 **Καλημέρα ζωή.** Κοινωνική σειρά. Παίζουν: Γιώργος Βασιλείου, Μίνα Χειμώνα, Μυρτώ Πισπινή, Νίκος Παπαδόπουλος.
18.50 **Η λάμψη**
19.30 **Τα νέα του ANT-1**
21.05 **Ανω-κάτω.** Νεανική κωμική σειρά. Παίζουν: Μαρί Κωνσταντάτου, Χρήστος Γιάνναρης, Σταύρος Νικολαΐδης, Ευαγγελία Μουμούρη.
22.00 **Αλίκη.** Αισθηματική-κωμική σειρά.
23.00 **Κάτσε καλά.** Ψυχαγωγική εκπομπή με τη Σόνια Σαουλίδου και τον Χριστόδουλο Παπαδήμα.
24.00 **Νυχτερινές ειδήσεις**
00.15 **Στα σύνορα της φαντασίας.** Σειρά επιστημονικής φαντασίας.
01.15 **Ξένη ταινία.** «Καρχαρίας, ο ανθρωποφάγος»
03.00 **Ξένη ταινία.** «Ο,τι ποθώ απόψε». Αισθηματικό δράμα.
04.15 **Τηλεμάρκετινγκ-Τηλεαγορά**
04.45 **Χάλι εντ** (Ε)

ALPHA

06.00 **Πρώτη ενημέρωση.** Ενημερωτική εκπομπή με τον Γιώργο Γαβαλά και τη Ρένα Γκούμα.
10.00 **Το μαγκαζίνο του APLHA.** Ενημερωτική εκπομπή με τον Θανάση Αθανασιάδη.
11.00 **Twist** (Ε)
12.00 **Ειδήσεις**
12.30 **Καντέλα.** Κοινωνική σειρά.
13.00 **Παουλίνα** (Ε) Κοινωνική σειρά.
14.00 **Ειδήσεις**
15.00 **Ελληνική ταινία.** «Συμμορία εραστών» Κωμωδία. Παίζουν: Ντίνος Ηλιόπουλος, Μάρω Κοντού, Νίκος Ρίζος, Καίτη Πάνου, Ελσα Ρίζου
17.00 **Υπαστυνόμος Ρεξ.** Αστυνομική σειρά.
18.00 **Ο λαβύρινθος του πάθους**
18.30 **Αξέχαστος έρωτας.** Αισθηματική σειρά.
19.30 **Ειδήσεις**
21.00 **Ελληνική ταινία.** «Δάκρυα για την Ηλέκτρα». Δραματική περιπέτεια. Παίζουν: Ζωή Λάσκαρη, Μαίρη Χρονοπούλου, Αλ Αλεξανδράκης, Μάνος Κατράκης.
23.00 **Κόκκινος κύκλος**
24.00 **Talk show.** Εκπομπή με τον Μανώλη Καψή.
01.00 **Ειδήσεις**
01.15 **Ξένη ταινία.** «Θανάσιμες αποκαλύψεις». Περιπέτεια.
03.00 **Τρεις γυναίκες.** Αισθηματική σειρά.
04.00 **Teleshop**
04.15 **Ντανιέλ** (Ε) Αισθηματική σειρά.
05.00 **Μοιραίο πάθος** (Ε) Κοινωνική σειρά.

ΜΝΗΜΟΣΥΝΑ



Την 13η μηνός Μαρτίου ημέρα Τρίτη και ώρα 10 π.μ. εις τον Ιερό Ναό Αγίων Αποστόλων Νεκροταφείου Αρχαγγέλου, τελούμεν 2ετές μνημόσυνο υπέρ αναπαύσεως της ψυχής της λατρευτής μας κόρης, εγγονής, αδελφής και ανηψιάς

ΑΝΘΟΥΛΑΣ ΦΡΑΓΚΟΥ

Η μητέρα: Τσαμπίκα
Η γιαγιά: Ανθούλα
Ο παππούς: Τάσος
Τ' αδέλφια: Μαρία, Βασίλης
Ο θείος: Αντώνης και οι λοιποί συγγενείς



Την 14η μηνός Μαρτίου ημέρα Τετάρτη και ώρα 8.30 π.μ. εις τον Ιερό Ναό Αγίου Γεωργίου Λαέρμων, τελούμεν 40ήμερο μνημόσυνο υπέρ αναπαύσεως της ψυχής του λατρευτού μας συζύγου, πατέρα, παππού, αδελφού, και θείου

ΓΕΩΡΓΙΟΥ ΔΙΑΚΟΝΙΚΟΛΑ

Η σύζυγος: Μαρία
Τα παιδιά: Τσαμπίκος, Δέσποινα-Μιχάλης, Νίκος-Παρασκευή, Φίλιππος- Κατίνα, Αντώνιος-Σοφία
Τα εγγόνια, τ' αδέλφια, τ' ανήψια και οι λοιποί συγγενείς



Την 14η μηνός Μαρτίου ημέρα Τετάρτη και ώρα 8.00 π.μ. εις τον Ιερό Ναό Ταξιαρχών Νεκροταφείου Ρόδου, τελούμεν 8ετές μνημόσυνο υπέρ αναπαύσεως της ψυχής του λατρευτού μας συζύγου, πατέρα, παππού, αδελφού, και θείου

ΑΡΗ ΦΡΑΝΤΖΗ

Η σύζυγος: Χαρίκλεια
Τα παιδιά: Πόπη-Μίλτος, Αννα-Βασίλης, Ειρήνη
Τα εγγόνια, τ' αδέλφια, τ' ανήψια και οι λοιποί συγγενείς

Την 14η μηνός Μαρτίου ημέρα Τετάρτη και ώρα 8 π.μ. εις τον Ιερό Ναό Ταξιαρχών Νεκροταφείου Ρόδου τελούμεν 3μηνο μνημόσυνο του πατρός μας και ετήσιο μνημόσυνο της μητέρας μας υπέρ αναπαύσεως των ψυχών αυτών.





ΝΙΚΟΛΑΟΥ ΖΑΓΟΡΙΑΝΟΥ **ΕΛΕΝΗΣ ΖΑΓΟΡΙΑΝΟΥ**

Τα παιδιά και τα εγγόνια και οι λοιποί συγγενείς.



Την 17η μηνός Μαρτίου ημέρα Σάββατο και ώρα 8.30 π.μ. εις τον Ιερό Ναό Αγίου Δημητρίου (Παλιό Νεκροταφείου) Ρόδου, τελούμεν 40ήμερο μνημόσυνο υπέρ αναπαύσεως της ψυχής του λατρευτού μας συζύγου, παιδιού, γαμπρού, αδελφού, και θείου

ΣΚΕΥΟΥ ΜΟΥΓΚΡΟΥ

Η σύζυγος: Μαρίκα
Η μητέρα: Κατίνα
Η πεθερά: Μπέμπα
Τα αδέλφια: Βασίλης-Βασιλική
Τα ανήψια: Ιορδάνης, Κατερίνα
Και οι λοιποί συγγενείς

ΣΥΛΛΟΓΟΣ ΚΑΤΑΣΤΗΜΑΤΑΡΧΩΝ ΚΟΜΜΩΤΩΝ-ΚΟΥΡΕΩΝ ΝΟΜΟΥ ΔΩΔΕΚΑΝΗΣΟΥ

ΠΡΟΣΚΛΗΣΗ

Ο Σύλλογος Καταστηματαρχών Κομμωτών-Κουρέων Νομού Δωδεκανήσου καλεί τα μέλη και τους φίλους τους στην κοπή της πίτας του που θα γίνει στις 17.3.2001 ημέρα Σάββατο και ώρα 20.30 μ.μ. στην ταβέρνα "Αμυγδαλιά" (Τρείς- Ιαλυσός) τηλ. 92925.
Δηλώσεις συμμετοχής μέχρι τις 13.3.2001 στα τηλέφωνα:
28704 κ. Μιχαήλος Νικόλαος
20914 κ. Σάνιος Παναγιώτης
29560 κ. Ζερβός Σάββας

Εκ του Δ.Σ.
Ο πρόεδρος
Μιχαήλος Νικόλαος

ΑΠΟΣΠΑΣΜΑ ΤΗΣ ΥΠ' ΑΡΙΘΜΟΝ 66/20-12-2000 Α' Επαναληπτικής ΠΕΡΙΛΗΨΗΣ ΚΑΤΑΣΧΕΤΗΡΙΑΣ ΕΚΘΕΣΗΣ ΑΚΙΝΗΤΗΣ ΠΕΡΙΟΥΣΙΑΣ

Δικαστικός Επιμελητής: Κωνσταντίνος Αναστασίου Γρηγοράκης κάτοικος Ρόδου οδός Αλεξάνδρου Διάκου 50 Ρόδος.
Επιστεύδοντας: Εμπορική Τράπεζα της Ελλάδος Α.Ε. μόνιμα εκπροσωπούμενης
Οφειλέτης: Μιχαήλ Ρουσακάκης του Σταματίου.
Τίτλος εκτελεστός: 609/2000 Διαταγή πληρωμής του Μονομελούς Πρωτοδικείου Ρόδου.
Ποσό οφειλής: 3.025.360 δρχ. πλέον τόκων και εξόδων
Ημερομηνία & τόπος πλειστηριασμού: Στις 4-4-2001 (Τέσσερις Απριλίου 2001) ημέρα Τετάρτη και από τις 12.00-2.00 μ.μ. στο Δήμο Ατταβύρου Ρόδου.
Υπάλληλος του πλειστηριασμού: Η Συμβολαιογράφος Ρόδου Θελξιόπη Χαζίρη
Αντικείμενο πλειστηριασμού: Το 1/3 των 2/12 εξ αδιαιρέτου ενός Αγρού κείμενου στην Περιφέρεια του δημοτικού διαμερίσματος Κρητηνίας του Δήμου Ατταβύρου Ρόδου και στην τοποθεσία Μανδρικό συνολικής εκτάσεως 22.160 τ.μ. με κτηματολογικά στοιχεία: τόμος Γαιών Κρητηνίας 22, Φύλλο 25, στη Κτηματική μερίδα Γαιών Κρητηνίας 1381, φάκελος 2376 που ανήκουν στον Μιχαήλ Ρουσακάκη του Σταματίου συνορευόμενο Ανατολικά με ξηρότοιχο διαχωρίζων την Κ.Μ. Γαιών 1382-με άτραπο διαχωρίζων την μερίδα οικοδομών 31, Νότια Κ.Μ. Γαιών 1616-Κτηματική μερίδα Γαιών 1617, Δυτικά με αμαξωτή οδό Ρόδου Κρητηνίας, Βόρεια με την Κτηματική μερίδα Γαιών 1361-και με ξηρότοιχο διαχωρίζων την μερίδα Γαιών 1361 και είναι νομικής φύσης αρζί μιρί και ήδη Μουλκ.
Το παραπάνω ακίνητο απέκτησε ο οφειλέτης δυνάμει του υπαριθμ. 1472/30-11-1979 Συμβόλαιο Δωρεάς της Συμβολαιογράφου Ρόδου Μαρίας Πρώτου. Ολο το ακίνητο είναι κατά το 1/2 εντός ορίου του οικισμού Μανδρικού και εφάπτεται στην παλαιά επαρχιακή οδό Εμπωνας-Κρητηνίας καθώς και με τη νέα οδό
Το παραπάνω ποσοστό εξ αδιαιρέτου του ακινήτου εκτίμησα εγώ ο ίδιος με το συνολικό ποσό των 6.771.105 δρχ. και με τιμή πρώτης προσφοράς το 1/2 της εκτίμησης ήτοι 3.385.552,5 δρχ.
Ρόδος 20-12-2001

Ο Δηλοποιών Δικαστικός Επιμελητής
Κωνσταντίνος Αναστ. Γρηγοράκης
Δικαστικός Επιμελητής Πρωτοδικείου Ρόδου

ΑΔΕΛΦΟΤΗΤΑ ΗΠΕΙΡΩΤΩΝ ΡΟΔΟΥ "ΤΟ ΣΟΥΛΙ" ΚΑΖΑΝΤΖΑΚΗ 29 ΡΟΔΟΣ

ΑΝΑΚΟΙΝΩΣΗ

Ο πρόεδρος και τα μέλη του Δ.Σ., επειδή κατά την Γενική Συνέλευση των μελών 11.3.2001 δεν υπήρξε απαρτία, γι' αυτό καλούμε τα μέλη σε επαναληπτική Γενική Συνέλευση, που θα γίνει **το Σάββατο 17 Μαρτίου και ώρα 5 το απόγευμα στα γραφεία μας στην οδό Καζαντζάκη 29-Ρόδος.**
Η ημερίσια διάταξη περιλαμβάνει:
1. Εκλογή Εφορευτικής Επιτροπής
2. Εκλογή νέου Δ.Σ. και Εξελεγκτικής Επιτροπής
3. Εγγραφή νέων Μελών
4. Απολογισμό απερχομένου Δ.Σ.
5. Ανάγνωση Εκθεσης Εξελεγκτικής Επιτροπής και απαλλαγή του απερχομένου Δ.Σ. από κάθε ευθύνη.
Κατάθεση υποψηφιοτήτων μπορεί να γίνει και κατά την έναρξη των διαδικασιών της Επαναληπτικής Γενικής Συνέλευσης.
Θεωρούμε αναγκαία την παρουσία όλων, γιατί πρόκειται να ληφθούν σοβαρές αποφάσεις.

Ο πρόεδρος **Η Γ. Γραμματέας**
Γιάννης Φούκας **Βάσω Κούκου-Γκίκα**

Για πληροφορίες στα τηλέφωνα 92.020, 74110, 22867
Κινητό 0932.410804

ΑΝΑΠΤΥΞΙΑΚΗ ΔΩΔΕΚΑΝΗΣΟΥ Α.Ε.

ΠΡΟΣΚΛΗΣΗ

*Η **Αναπτυξιακή Δωδεκανήσου Α.Ε.***
σας προσκαλεί στην ημερίδα με θέμα:
"Απολογισμός LEADER II προοπτικές LEADER Plus"
που διοργανώνει την
Παρασκευή 16 Μαρτίου
και ώρα 17.30 στην αίθουσα του ΑΚΤΑΙΟΝ στη Ρόδο.

Ο Πρόεδρος ***Ο Δ/νων Σύμβουλος***
Στέφανος Δημητράς ***Ιωάννης Τσιγάρος***

ΣΥΝΕΤΑΙΡΙΣΤΙΚΗ ΤΡΑΠΕΖΑ ΔΩΔΕΚΑΝΗΣΟΥ ΣΥΝ.Π.Ε.

ΠΡΟΚΗΡΥΞΗ ΠΡΟΣΛΗΨΗΣ ΥΠΑΛΛΗΛΩΝ

Η **ΣΥΝΕΤΑΙΡΙΣΤΙΚΗ ΤΡΑΠΕΖΑ ΔΩΔΕΚΑΝΗΣΟΥ Συν.Π.Ε.** ανακοινώνει ότι προκειμένου να προβεί στην πρόσληψη 2 υπαλλήλων για την στελέχωση των υπηρεσιών της στο κατάστημα Καρπάθου, προσκαλεί τους ενδιαφερόμενους που διαθέτουν τα παρακάτω προσόντα να υποβάλουν τις σχετικές αιτήσεις, αφού προμηθευτούν από το Κεντρικό Κατάστημα της Τράπεζας ή το δήμο Καρπάθου (γραφείο εξυπηρέτησης του πολίτη) την αναλυτική προκήρυξη του διαγωνισμού.

ΠΡΟΣΟΝΤΑ

ΘΕΣΗ Α.: Πτυχίο ΑΕΙ Οικονομικών ή θετικής κατεύθυνσης. Πολύ καλή γνώση μίας ξένης γλώσσας, χρήση Η/Υ, ηλικία έως 32 ετών, επιθυμητή προϋπηρεσία σε τράπεζες ή άλλους χρηματοπιστωτικούς οργανισμούς.
ΘΕΣΗ Β.: Πτυχίο ΤΕΙ Οικονομικής ή θετικής κατεύθυνσης. Πολύ καλή γνώση μιας ξένης γλώσσας, χρήση Η/Υ, ηλικία έως 32 ετών, επιθυμητή προϋπηρεσία σε Τράπεζες ή άλλους χρηματοπιστωτικούς οργανισμούς.
Οι αιτήσεις των υποψηφίων θα υποβάλλονται ή θα αποστέλλονται στο κατάστημα της Συνεταιριστικής Τράπεζας στην Ρόδο (πλατεία Ακαδημίας) κατά τις εργάσιμες ημέρες και ώρες. Προθεσμία υποβολής αιτήσεων μέχρι και Παρασκευή 30 Μαρτίου 2001. Τυχόν αιτήσεις που έχουν υποβληθεί πριν την παρούσα δημοσίευση δεν θα ληφθούν υπόψη.
Για συμπληρωματικές πληροφορίες ή διευκρινήσεις οι ενδιαφερόμενοι μπορούν να απευθύνονται στους κ.κ. Γεωργάκη και Κορνιλάκη (0241-38600)

Ρόδος, 1 Μαρτίου 2001
Από το Δ.Σ.

ΣΥΓΧΑΡΗΤΗΡΙΟ

Τον αγαπητό μου **Μιχάλη Μακέστα** που απέκτησε με επιτυχία τη ειδικότητά του σαν χειρούργος ορθοπεδικός συγχαίρω θερμά και του εύχομαι καλή σταδιοδρομία.

Χαράλαμπος Μαμαλίγκας

ΣΥΓΧΑΡΗΤΗΡΙΟ

Την αγαπημένη μας φίλη **Αθηνά Πολυθίου Γιαλλιουδάκη** που εισήχθη στην Σχολή Δικαστών συγχαίρουμε θερμά και της ευχόμαστε καλή σταδιοδρομία

Οικ. Μαυροειδή

Βρέθηκε σκύλος

Βρέθηκε μικρόσωμο σκυλάκι χρώματος χρυσαφί θηλυκό ράτσας κανίς, μεγάλης ηλικίας στην περιοχή Κανδυλί. Εάν κάποιος το έχασε να επικοινωνήσει με τα τηλέφωνα: 24703-92176-0944-960800 Κα Διμέλη.
Επίσης εάν κάποιος θέλει να το υιοθετήσει παρακαλώ ας επικοινωνήσει μαζί μας, διότι λόγω υπάρξεως μεγαλόσωμων σκύλων είναι δύσκολη η συμβίωσή τους.

ΕΝΩΣΗ ΚΑΤΑΣΤΗΜΑΤΑΡΧΩΝ ΔΗΜΟΤΙΚΩΝ ΚΑΤΑΣΤΗΜΑΤΩΝ ΡΟΔΟΥ

ΠΡΟΣΚΛΗΣΗ

Η ΕΝΩΣΗ ΚΑΤΑΣΤΗΜΑΤΑΡΧΩΝ ΔΗΜΟΤΙΚΩΝ ΚΑΤΑΣΤΗΜΑΤΩΝ ΡΟΔΟΥ (Νέας Αγοράς -Νεωρίου κ.λπ.) καλεί τα μέλη της σε γενική συνέλευση την Πέμπτη 15 Μαρτίου 2001 και ώρα 16.00 στην αίθουσα του ζαχαροπλαστείου ΝΕΩΡΙΟ, με θέματα:
1. Απολογισμός απερχόμενου Διοικητικού Συμβουλίου
2. Εκλογή 3μελούς Ελεγκτικής Επιτροπής
3. Εκλογή νέου Διοικητικού Συμβουλίου
Σε περίπτωση μη απαρτίας, η συνέλευση θα επαναληφθεί την 22η Μαρτίου 2001 στον ίδιο χώρο και ώρα.

Ο πρόεδρος **Ο γραμματέας**
ΜΙΧ. ΜΑΡΚΑΚΙΟΥ **ΝΙΚ. ΠΑΠΑΣΤΑΜΑΤΙΟΥ**

ΠΑΝΔΩΔΕΚΑΝΗΣΙΑΚΗ ΕΝΩΣΗ ΝΑΥΤΙΚΩΝ (ΕΝ ΕΝΕΡΓΕΙΑ & ΣΥΝΤΑΞΙΟΥΧΩΝ)

ΠΡΟΣΚΛΗΣΗ

Σας προσκαλούμε στην συνεστίασή μας που διοργανώνουμε το **Σάββατο 17 Μαρτίου 2001** στις **20.30** στο κέντρο

"ΟΥΣΙΕΣ ΚΑΙ ΟΙΝΟΠΝΕΥΜΑΤΑ"

(στο Ροδίνι, 100 μ. πριν τα γραφεία της ΔΕΥΑΡ αριστερά).
Λόγω περιορισμένου αριθμού θέσεων προμηθευτείτε έγκαιρα τις προσκλήσεις σας στα τηλέφωνα 25080-74183 έως την Τετάρτη 14-03-2001.

*Τιμή **5.000** δρχ. (φαγητό+ποτό)*
*Παιδιά κάτω των 10 ετών, τιμή **3.000** δρχ.*

ΤΟ Δ.Σ.

ΕΚΚΛΗΣΙΑΣΤΙΚΑ - ΕΙΔΗ ΚΟΙΜΗΤΗΡΙΟΥ

MBS - LASEF
Ιταλικής προέλευσης

ΘΡΗΣΚΟΥ ΑΛΕΞΑΝΔΡΑ

ΧΡ. ΤΣΙΓΑΝΤΕ 19 - ΡΟΔΟΣ - ΤΗΛ.& FAX: 0241 - 27173
ΚΙΝ. 0977121823

ΣΩΜΑΤΕΙΟ ΕΡΓΑΤΟΤΕΧΝΙΤΩΝ ΟΙΚΟΔΟΜΩΝ & ΣΥΝΑΦΩΝ ΕΠΑΓΓΕΛΜΑΤΩΝ ΡΟΔΟΥ

ΨΗΦΙΣΜΑ ΤΗΣ ΓΕΝΙΚΗΣ ΣΥΝΕΛΕΥΣΗΣ ΤΩΝ ΟΙΚΟΔΟΜΩΝ ΡΟΔΟΥ

Εμείς οι Οικοδόμοι που πήραμε μέρος στην Γενική Συνέλευση του Σωματείου Οικοδόμων Ρόδου που πραγματοποιήθηκε στην αίθουσα του Εργατ/κού Κέντρου Ρόδου στις 28-2-2001, αφού ακούσαμε τις εισηγήσεις της Διοίκησης, τις ομιλίες, απόψεις και προτάσεις των συναδέλφων:

ΔΙΑΠΙΣΤΩΝΟΥΜΕ ΟΤΙ:

Ο λαός της πατρίδας μας, οι λαοί της Ευρώπης και όλου του πλανήτη ζουν σήμερα σε ένα αρνητικό, βάναυσο, καταπιεστικό περιβάλλον, διαπιστώνοντας με οδυνηρό τρόπο τη θετική επίδραση που ασκούσε ο σοσιαλισμός στον κόσμο.

Η ιμπεριαλιστική βαρβαρότητα απαλλαγμένη πια από το αντίβαρο του ισχυρού σοσιαλιστικού συστήματος επιδιώκει με κάθε τρόπο την υποταγή και εξάλειψη κάθε δύναμης που αμφισβητεί την παγκόσμια ιμπεριαλιστική κυριαρχία.

Η ιμπεριαλιστική επιθετικότητα εκδηλώνεται ποικιλόμορφα στην οικονομία, τις εργασιακές σχέσεις, την κοινωνική πολιτική, στον πολιτιστικό τομέα, το περιβάλλον.

Η δράση των μονοπωλίων χαρακτηρίζεται από την πιο στυγνή επίθεση στα δικαιώματα των εργαζομένων. Διαμορφώνονται νέοι, πιο στυγνοί όροι εκμετάλλευσης της εργατικής τάξης.

Εργασιακές κατακτήσεις όπως το 8ωρο, 7ωρο και κοινωνικά δικαιώματα καταργούνται.

Οι άνεργοι πληθαίνουν συνεχώς, το 50% των ανέργων δεν επιδοτούνται και τα επιδόματα ανεργίας παραμένουν σε εξευτελιστικά επίπεδα.

Τα μεροκάματα παραμένουν κάτω από τα όρια της φτώχειας, τη στιγμή που τα φανερά κέρδη της πλουτοκρατίας αυξάνονται με ιλιγγιώδεις ρυθμούς.

Στο βωμό του κέρδους εκατοντάδες εργαζόμενοι κάθε χρόνο χάνουν τη ζωή τους στα κάτεργα της ιδιωτικής πρωτοβουλίας και ο κλάδος μας κρατάει τη θλιβερή πρωτιά.

- Η πλειοψηφία των συνταξιούχων πεινά.
- Οι αγρότες ξεκληρίζονται.
- Τα ναρκωτικά χτυπούν τη νεολαία.
- Η υγεία, η κοινωνική ασφάλιση, η παιδεία, ο πολιτισμός, ο αθλητισμός, εμπορευματοποιούνται.

Εμείς οι Οικοδόμοι της Ρόδου κάνουμε συγκεκριμένα τα αιτήματα και τους στόχους της πάλης μας.

ΓΙΑ ΤΗΝ ΚΟΙΝΩΝΙΚΗ ΑΣΦΑΛΙΣΗ

Παλεύουμε για την ανάπτυξη σύγχρονου, αποκλειστικά δημόσιου συστήματος κοινωνικής ασφάλισης, υγείας που να καλύπτει τους εργαζόμενους και τις οικογένειές τους, τους ανέργους και τους ξένους εργάτες.

Είμαστε ριζικά αντίθετοι σε κάθε προσπάθεια ιδιωτικοποίησης της κοινωνικής ασφάλισης.

Απαιτούμε: Τα κατώτατα όρια των συντάξεων του ΙΚΑ να είναι ίσα με τα 20 ΗΑΕ

. Κλιμάκωση της σύνταξης μετά τα 40-50 σε ποσοστό 3% ανά 300 ένσημα.

• Συνταξιοδότηση για τους άνδρες στα 60 χρόνια και τις γυναίκες στα 55. Για τα βαριά και ανθυγιεινά οι άνδρες στα 55 και οι γυναίκες στα 50.

• Να καταργηθούν οι περιοριστικές, εξοντωτικές διατάξεις των Ν. 1759/88, 1902/90, 1976/91, 2084/92.

• Να αναγνωρισθούν τα υπέρ αγνώστων ένσημα, με βάση την πρόταση της Ομοσπονδίας.

• Να καταργηθεί το άρθρο 26 του Ν. 2520.

• Να επανέλθουν οι συντελεστές για τις οικοδομικές εργασίες στο 1-1, 50.

• Ενταξη στα ΒΑΕ όλων των ειδικοτήτων του κλάδου.

• Ο χρόνος ανεργίας και ασθενείας στο σύνολό τους να αναγνωρίζονται ως συντάξιμος χρόνος.

ΓΙΑ ΤΗΝ ΑΝΤΙΜΕΤΩΠΙΣΗ ΤΗΣ ΑΝΕΡΓΙΑΣ ΚΑΙ ΤΗΝ ΕΠΙΒΙΩΣΗ ΤΩΝ ΑΝΕΡΓΩΝ

Παλεύουμε για:

Επιδότηση των νέων που εισέρχονται στην παραγωγή και δεν βρίσκουν δουλειά.

Ο χρόνος ανεργίας να θεωρείται χρόνος ασφάλισης, να διασφαλίζεται κάθε κοινωνικό δικαίωμα και παροχή.

Να επιδοτούνται οι άνεργοι για όσο διάστημα δεν έχουν δουλειά, με επίδομα ίσο με το 80% του ημερομισθίου του ανειδίκευτου εργάτη.

Καθιέρωση τώρα του 35ώρου με νομοθετική γενικευμένη εφαρμοφή (7 ώρες την ημέρα, 5 μέρες την εβδομάδα), με βελτίωση των αποδοχών, (30ωρο για τα βαρέα και ανθυγιεινά).

Υπεράσπιση του θεσμού των ΣΣΕ, κατάργηση των αντεργατικών νόμων που καταργούν το 8ωρο-7ωρο και καθιερώνουν ελαστικές εργασιακές σχέσεις.

Το ύψος του χειμερινού βοηθήματος να επανέλθει, σύμφωνα με το Ν. 1836/88. Δικαίωμα χειμερινού βοηθήματος να έχουν όσοι πραγματοποίησαν από 95-250 ένσημα.

ΓΙΑ ΤΗΝ ΚΑΤΟΙΚΙΑ

Αγωνιζόμαστε για δημιουργία Εθνικού Στεγαστικού Φορέα και στην εθνικοποίηση αναγκαίων στρατηγικών βιομηχανιών παραγωγής οικοδομικών υλικών (τσιμέντο, σίδηρο, κλπ.).

Ο ΟΕΚ να χορηγεί στεγαστικά δάνεια με βελτίωση των όρων χορήγησης άτοκα και στο ύψος της αγοραζόμενης κατοικίας.

ΓΙΑ ΤΟΝ ΟΑΕΔ

Απαιτούμε ο ΟΑΕΔ να παίξει τον καθοριστικό του ρόλο που είναι η στήριξη των ανέργων, να σταματήσει να γίνεται πηγή προνομίων και κερδών για τους επιχειρηματίες.

- Να ακυρωθούν όλοι οι νόμοι που αλλάζουν τον χαρακτήρα του ΟΑΕΔ.
- Να σταματήσει κάθε σκέψη για μετατροπή του σε ανώνυμη εταιρεία.
- Να ενισχυθούν τα πρωτοβάθμια σωματεία από την Εργατική Εστία με βάση τα ψηφίσαντα μέλη, όπως ίσχυε και πριν το 1990.

ΓΙΑ ΤΑ ΑΤΥΧΗΜΑΤΑ

Για να σταματήσουν οι χώροι εργασίας να είναι καθημερινά παγίδες θανάτου.

Απαιτούμε:

- Ενίσχυση των μηχανισμών ελέγχου στους χώρους δουλειάς.

Ποινικές και οικονομικές κυρώσεις στους εργοδότες, που αδιαφορούν για την τήρηση των κανονισμών υγιεινής και ασφάλειας, βάζοντας σε κίνδυνο τη ζωή μας.

- Ουσιαστικές αρμοδιότητες στις μικτές επιτροπές ελέγχου και τα συνδικάτα. Επάνδρωση των Επιθεωρήσεων Εργασίας και των ΚΕΠΕΚ.

ΔΗΛΩΝΟΥΜΕ:

Οτι θα παλέψουμε για τη διατήρηση και διεύρυνση κατακτήσεων και δικαιωμάτων μας.

Οτι δεν είμαστε διατεθειμένοι να ανεχθούμε την οικονομική και κοινωνική μας υποβάθμιση.

Θα αγωνιστούμε με κάθε τρόπο ενάντια στην πολιτική της μονόπλευρης λιτότητας, για την εφαρμογή των κλαδικών συμβάσεων για ικανοποιητικές συμβάσεις σύμφωνα με τις σημερινές ανάγκες.

Για το δικαίωμα στη δουλειά για την επιβίωση των ανέργων.

Ενάντια στα σχέδια διάλυσης της κοινωνικής ασφάλισης, για την προώθηση και λύση των ασφαλιστικών και εργασιακών μας αιτημάτων.

Το Προεδρείο της Γενικής Συνέλευσης

ΓΕΝΙΚΟ ΕΠΙΤΕΛΕΙΟ ΣΤΡΑΤΟΥ
80 ΑΔΤΕ

ΔΙΑΚΗΡΥΞΗ ΔΙΑΓΩΝΙΣΜΟΥ ΔΙΑΚΗΡΥΞΗ

Ανακοινώνεται ότι την 25 Απριλίου 2001, ημέρα Τετάρτη και ώρα 10.00 στη ΛΕΘ Κω θα διενεργηθεί Δημόσιος Μειοδοτικός Διαγωνισμός, με ενσφράγιστες έγγραφες προσφορές, με τη δυνατότητα να συνεχισθεί με προφορικές προσφορές για την ανάδειξη Προμηθευτή(ών), ειδών ΚΨΜ (Είδη Ζαχαροπλαστικής και Αρτοποιΐας), για κάλυψη αναγκών των Μονάδων της 80 ΑΔΤΕ της Ν. Κω.

Πληροφορίες κάθε εργάσιμη ημέρα και ώρα στα τηλ. 0242-22380 και 25355, εσωτ. 6443 (80 ΑΔΤΕ/40 ΕΓ/3)

Εκ της Στρατιωτικής Υπηρεσίας

ΜΙΑ ΝΕΑ ΜΕΓΑΛΗ ΠΡΟΣΦΟΡΑ ΤΗΣ "ΡΟΔΙΑΚΗΣ"

ΕΛΛΑΔΑ

ΙΣΤΟΡΙΑ ΚΑΙ ΠΟΛΙΤΙΣΜΟΣ

ΑΠΟ ΤΟ ΠΡΩΤΟ ΞΕΚΙΝΗΜΑ ΕΩΣ ΣΗΜΕΡΑ

ΤΩΡΑ, ΜΙΑ ΟΛΟΚΛΗΡΩΜΕΝΗ ΠΑΡΟΥΣΙΑΣΗ ΤΗΣ ΕΛΛΗΝΙΚΗΣ ΙΣΤΟΡΙΑΣ ΚΑΙ ΤΟΥ ΠΟΛΙΤΙΣΜΟΥ, ΑΠΟ ΚΟΡΥΦΑΙΟΥΣ ΕΛΛΗΝΕΣ ΕΠΙΣΤΗΜΟΝΕΣ

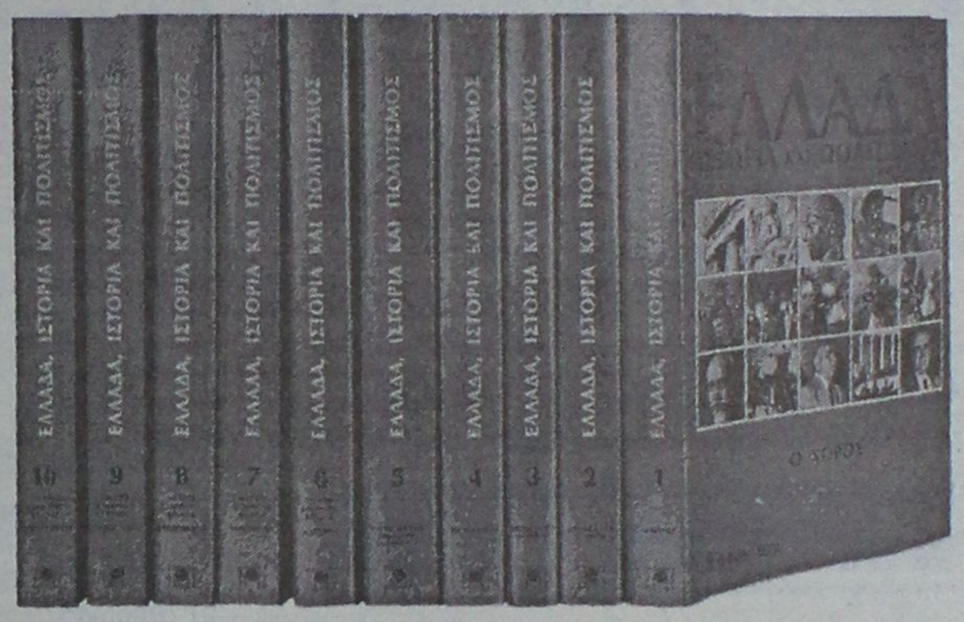

Οι λαοί που ξεχνούν την ιστορία τους χάνονται!

- Τιμή αγοράς: **150.000 οι 10 τόμοι**
- Προσφορά: **4.900 δρχ. ο τόμος - Ενας κάθε εβδομάδα με 5 κουπόνια**

Η ολοκληρωμένη παρουσίαση της ελληνικής ιστορίας και του πολιτισμού, ειδικότερα, από την αρχαιότητα ως τις μέρες μας.

Είναι το έργο για το οποίο έδωσε το "παρόν" το σύνολο της νεότερης πνευματικής ηγεσίας του τόπου.

Το έργο "ΕΛΛΑΔΑ, ΙΣΤΟΡΙΑ ΚΑΙ ΠΟΛΙΤΙΣΜΟΣ" δεν είναι απλά μια ιστορία. Είναι ένα σύνολο ιστοριών, φτιαγμένο απο την ιδιαίτερη πορεία κάθε τομέα του ιστορικού και πολιτιστικού "γίγνεσθαι" του τόπου μας.

ΑΠΟ ΤΟ ΠΡΩΤΟ ΞΕΚΙΝΗΜΑ ΩΣ ΣΗΜΕΡΑ εμπεριστατωμένη κι αναλυτική εξιστόρηση όλων των περιόδων κι όλων των γεγονότων που τις συνθέτουν:

- **Η αρχαιότητα**
- **Το Βυζάντιο**
- **Η τουρκοκρατία**
- **Η επανάσταση**
- **Το νέο ελληνικό κράτος**
  ο μακεδονικός αγώνας
  οι βαλκανικοί πόλεμοι
  οι ελληνοϊταλικοί πόλεμοι
  η γερμανική κατοχή
  η εθνική αντίσταση
  ο εμφύλιος πόλεμος
  η δικτατορία της 21ης Απριλίου
  τα γεγονότα του Πολυτεχνείου
  το πραξικόπημα και η εισβολή στην Κύπρο
  η μεταπολίτευση

κι ακόμη:

- **Η ιστορία της τέχνης**
- **Η ιστορία των επιστημών**
- **Η ιστορία της λογοτεχνίας**
- **Η ιστορία της μουσικής**
- **Η ιστορία του θεάτρου**
- **Η ιστορία του κινηματογράφου**
- **Η ιστορία των μέσων μαζικής επικοινωνίας**
- **Η ιστορία των πνευματικών ιδρυμάτων**
- **Η ιστορία των πολιτικών κομμάτων**
- **Η ιστορία της οικονομίας**
- **Η ιστορία του αθλητισμού**

Κι ακόμη, μια σειρά από γνωστά και άγνωστα γεγονότα, που, όλα μαζί, σε αρμονικό δέσιμο με τα παραπάνω, συνθέτουν το ιστορικό και πολιτιστικό πανόραμα της Ελλάδας.

Κι ακόμη, η ιστορία και ο πολιτισμός της Κύπρου.

Η επιστημονική θεμελίωση των κειμένων, η αυθεντικότητα των πληροφοριών, η σαφήνεια και η ειδική διάταξη της ύλης, καθιστούν το έργο ένα πολύτιμο όργανο γνώσης και ενημέρωσης, απαραίτητο για τον καθένα, ιδιαίτερα στη σύγχρονη εποχή.

ΕΛΛΑΔΑ: ΙΣΤΟΡΙΑ ΚΑΙ ΠΟΛΙΤΙΣΜΟΣ

ΚΟΥΠΟΝΙ No 1

Παραλαβή: Βιβλιοεμπορική Χρ. Σύψας - Στ. Καζούλη 25 Τηλ. 24306

Beauty Nails

ΑΚΡΑ ...ΠΕΡΙΠΟΙΗΣΗ ΓΙΑ ΣΑΣ, ΣΤΟ ΠΙΟ ΣΥΓΧΡΟΝΟ STUDIO ΑΙΣΘΗΤΙΚΗΣ ΝΥΧΙΩΝ

ΑΠΟΣΤΕΙΡΩΜΕΝΑ
εργαλεία και πετσέτες
μιας χρήσεως με
σεβασμό στην υγιεινή

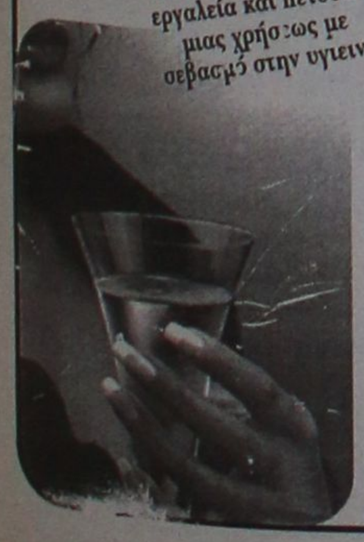

Προσθετική νυχιών μετάξι-ακρυλικό
Μανικιούρ - θερμό μανικιούρ
Ενίσχυση φυσικών νυχιών
Λεύκανση φυσικών νυχιών
Διακοσμητική νυχιών
Πετικιούρ ανανέωσης
Βλεφαρίδες - Φρύδια
Αστρίχωση



Εμπορικό Κέντρο Φώκιαλη - Αγ.Αναστασίας α' όροφος Τηλ. (0241) 70660 Κιν. 0944 520887

Altai
Χειροποίητα. Αυθεντικά. Διαχρονικά.
Αποκλειστική διάθεση για τη Ρόδο
ΓΕΩΡΓΙΟΣ ΜΑΡΙΕΤΤΟΣ
Μ. ΚΩΝ/ΝΟΥ 27 ΡΟΔΟΣ-Τηλ. 30090-26590
Υποκ. 4ο χλμ. Ρόδου-Λίνδου-Τηλ. 68838

Μικροεπιλογές Επίπλων
* Σεκρετέρ επίπλων
* Σιφονιέρες
* Παπουτσοθήκες
* Κρυσταλλιέρες
* Κομοδίτσες
* Παλιόθρονες κουνιστές
* Καρέκλες
* Τραπέζια
* Εταζέρες
* Μπαράκια φορητά
* Ανθοστήλες
* Εφημεροθήκες
* Επιπλα TV -PC
* Καλόχερους
* Σκαμπό
* Καθρέπτες
* Πίνακες
* Επιπλα κήπου
(Εξοπλίζουμε και επαγγελματικούς χώρους)
Λεωφ. Ελευθερίας 20 Κρεμαστή Τηλ. 93364
Κων/νου Ταραβάρη 36 Τηλ. 35706

TRAVEL EMMANUEL
ΘΕΛΕΤΕ ΟΙ ΔΙΑΚΟΠΕΣ ΣΑΣ ΝΑ ΣΥΝΔΥΑΣΘΟΥΝ ΦΘΗΝΑ ΚΑΙ ΠΟΙΟΤΙΚΑ:
EMMANUEL TRAVEL
ΘΕΛΕΤΕ ΝΑ ΤΑΞΙΔΕΨΕΤΕ ΜΕ ΑΣΦΑΛΕΙΑ ΚΑΙ ΦΘΗΝΑ...
EMMANUEL TRAVEL
ΕΙΜΑΣΤΕ ΠΑΝΤΑ ΣΤΗΝ ΔΙΑΘΕΣΗ ΣΑΣ ΓΙΑ ΤΗΝ ΚΑΛΥΤΕΡΗ ΕΞΥΠΗΡΕΤΗΣΗ ΣΑΣ.
ΦΘΗΝΕΣ ΤΙΜΕΣ ΓΙΑ ΕΥΡΩΠΗ ΣΕ ΣΥΝΕΡΓΑΣΙΑ ΜΕ ΤΙΣ ΚΑΛΥΤΕΡΕΣ ΑΕΡΟΠΟΡΙΚΕΣ ΤΣΑΡΤΕΡ ΕΤΑΙΡΕΙΕΣ
ΕΙΣΙΤΗΡΙΑ ΠΛΟΙΩΝ 20% ΕΚΠΤΩΣΗ ΓΙΑ ΕΙΣΙΤΗΡΙΑ ΜΕΤ' ΕΠΙΣΤΡΟΦΗΣ
ΕΙΣΙΤΗΡΙΑ ΟΛΥΜΠΙΑΚΗΣ-ΕΙΔΙΚΕΣ ΤΙΜΕΣ ΓΙΑ ΝΕΟΥΣ ΚΑΙ ΥΠΕΡΗΛΙΚΕΣ-ΟΙΚΟΓΕΝΕΙΑΚΕΣ ΠΡΟΣΦΟΡΕΣ
ΚΡΑΤΗΣΕΙΣ ΞΕΝΟΔΟΧΕΙΩΝ
ΕΚΔΟΣΕΙΣ ΔΙΑΒΑΤΗΡΙΩΝ
ΕΚΔΡΟΜΕΣ ΓΙΑ ΟΛΟ ΤΟΝ ΚΟΣΜΟ
ΠΑΝΤΑ ΚΟΝΤΑ ΣΑΣ ΓΙΑ ΤΗΝ ΚΑΛΥΤΕΡΗ ΕΞΥΠΗΡΕΤΗΣΗ ΣΑΣ
ΠΛΗΡΟΦΟΡΙΕΣ
ΤΗΛ: 93630-93625-94385
FAX: 91748
ΙΕΡΟΥ ΛΟΧΟΥ 1 ΙΑΛΥΣΟΣ ΡΟΔΟΣ
ΥΠΕΥΘΥΝΟΣ: ΜΑΝΩΛΗΣ ΜΑΧΑΙΡΑΚΗΣ

Ρόδος: *ειχή και ως έτυχε...*

••• Τα νησιά του Αιγαίου υπό Τουρκική κατοχή

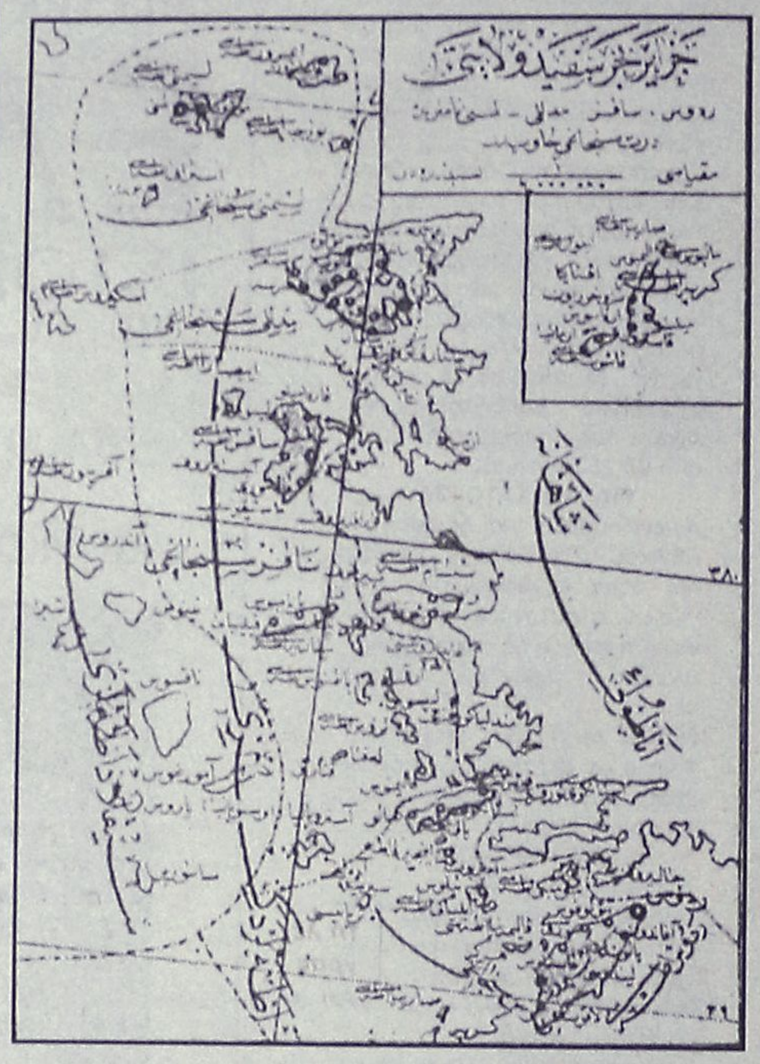

Ο **Νομός Νήσων Αιγαίου** (Djezair Bahri Jefir Vilayeti) υπό τουρκική κατοχή, στον 19 αιώνα.

Τα νησιά **Πάτμος, Λέρος** και **Κάλυμνος** υπάγονται στην Επαρχία (Sandjak) της Χίου, ενώ τα υπόλοιπα οκτώ στην επαρχία **Ρόδου.**

Το **Καστελλόριζο** δεν διακρίνεται.

••• Λέρος: Ερευνες για το βυθισμένο Αγγλικό υποβρύχιο

Σύντομα, θα αρχίσουν οι έρευνες στην περιοχή βορειοδυτικά του λιμανιού της **Αγίας Μαρίνας Λέρου** για την ανεύρεση του βρετανικού υποβρυχίου **"TROOPER"** το οποίο βυθίστηκε στις 17 Οκτωβρίου 1943, συμπαρασύροντας στον υγρό τάφο του και τα 80 μέλη του πληρώματός του.

Το αγγλικό υποβρύχιο, το μεγαλύτερο από αυτά που διέθετε το βρετανικό ναυτικό την εποχή εκείνη για την μεταφορά κομμάντος και εφοδίων, απέπλευσε από τη βάση της Βυρητού για διατεταγμένη αποστολή στην περιοχή Λέρου, κατά την προετοιμασία των επιχειρήσεων της **Μάχης της Λέρου** (12-16 Νοεμβρίου 1943).

Το υποβρύχιο **"TROOPER"** κατά πάσα πιθανότητα έπεσε σε μυστικό ναρκοπέδιο στην εν λόγω περιοχή και το ρήγμα που δημιουργήθηκε είχε σαν αποτέλεσμα να βυθιστεί αύτανδρο και να θεωρηθεί ως ολική απώλεια.

Τις έρευνες για τον εντοπισμό του υποβρυχείου **"TROOPER"** διεξήγαγε τον περασμένο Ιούλιο η ερευνητι-

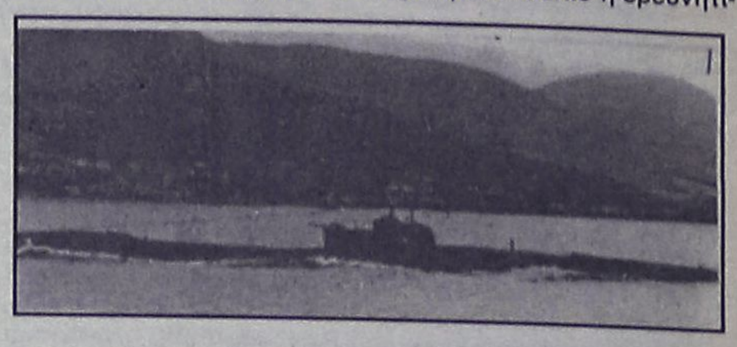

κή - καταδυτική ομάδα του κυρίου **Κώστα Θωκταρίδη.** Λόγω των κακών καιρικών συνθηκών στην θαλάσσια περιοχή των ερευνών δεν κατέστη ακόμη δυαντός ο εντοπισμός του ναυαγίου. Οι έρευνες διακόπηκαν λόγω της αύξησης της τουριστικής κίνησης σκαφών στην περιοχή και θα συνεχιστούν το επόμενο διάστημα, όπως δήλωσε ο ερευνητής κύριος Κώστας Θωκταρίδης. Μετά τον εντοπισμό του υποβρυχίου TROOPER και τη χορήγηση των σχετικών αδειών θα πραγματοποιηθεί βιντεοσκόπηση του ναυαγίου για την μελέτη των συνθηκών βύθισης του βρετανικού υποβρυχίου και προώθηση της ιστορικής έρευνας για την πολύκροτη μάχη της Λέρου.

••• Τα μεταλλεία σιδήρου της Χάλκης

Στη **Χάλκη**, σύμφωνα με τον **Christophoro Buondelmonti** (1420), υπήρχαν μεταλλεία σιδήρου, στα οποία οι κάτοικοι

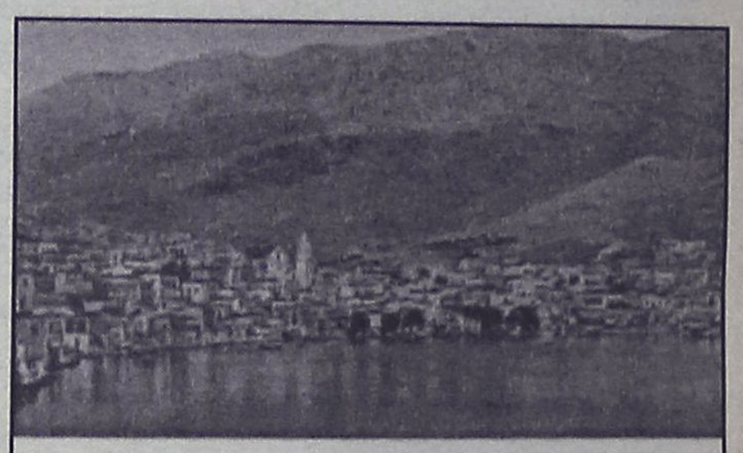

Η Χάλκη στις αρχές του 20ού αιώνα.
(Επιστολικό δελτάριο από την Συλλογή του Α.Σ. Μαΐλλη)

εργάζονταν σκληρά:

«Δυνατής κράσης δεν αισθάνονταν την κούραση ούτε υπολόγιζαν τους κινδύνους, επειδή πίστευαν ότι είχαν την ευλογία του Αγίου Νικόλαου, ο οποίος, μετά μακρά οδοιπορία, εγκαταστάθηκε στο νησί τους και τους δίδαξε το δρόμο της αλήθειας.

Εχοντας τόση πίστη στον άγιο έχτισαν, για να τον τιμήσουν, εκκλησία στο όνομά του πλούσια σε χρυσάφι και ασήμι.

Η εκμετάλλευση των μεταλλείων φαίνεται ότι τα χρόνια αυτά ήταν ακόμη αποδοτική, γι' αυτό τα έδιναν και ως προίκα στις κόρες τους».

ΝΤΕΤΕΚΤΙΒΣ
30 ΧΡΟΝΙΑ ΜΟΝΙΜΑ ΚΑΙ ΣΤΗ ΡΟΔΟ
35354 - 28780
Π.Π. ΓΕΡΜΑΝΟΥ 6 (ΠΛ. ΦΩΚΙΑΛΗ)
Η ΛΥΣΗ!!! ΣΕ ΚΑΘΕ ΣΑΣ ΠΡΟΒΛΗΜΑ
EXPRESS SECURITY

ΝΤΕΤΕΚΤΙΒΣ
Συνταξιούχος Αστυνομικός
Αναλαμβάνουμε
υποθέσεις ανηλίκων, οικογενειακές, προσωπικές κ.τ.λ.
Με απόλυτη εχεμύθεια.
ΔΙΑΘΕΤΟΥΜΕ ΤΑ ΠΛΕΟΝ ΣΥΓΧΡΟΝΑ ΟΠΤΙΚΟΑΚΟΥΣΤΙΚΑ ΣΥΣΤΗΜΑΤΑ
0946 997967
100% εχεμύθεια 100% εχεμύθεια

(εκ) πολιτισμικά παίγνια

Γράφει ο Κωστής Νικολάκης

Δουλοκτητικές σχέσεις στην Αρχαία Ρόδο

Στο ενδιαφέρον βιβλίο του **"Η Ιστορία του Ελληνιστικού Κόσμου"*** ο καθηγητής **Δημήτριος Τσιμπουκίδης** εξετάζει από **μαρξιστική** σκοπιά μια ολόκληρη ιστορική περίοδο στην οποία πρωταγωνίστησε η πόλη της **Ρόδου.** Και ένα από τα θέματα που επεξεργάζεται είναι το πρόβλημα της **δουλείας** που συνδέεται στενά με τους προκαπιταλιστικούς κοινωνικούς μετασχηματισμούς.

Πρέπει να υπογραμμιστεί ότι η έννοια του κοινωνικού-οικονομικού σχηματισμού προϋποθέτει ένα συγκεκριμένο επίπεδο παραγωγικών δυνάμεων, που αντιστοιχεί στον δοσμένο σχηματισμό. Εκείνο που προσδιορίζει την μορφή του κοινωνικού σχηματισμού είναι ο κυρίαρχος τρόπος παραγωγής. Και την περίοδο των **Ελληνιστικών χρόνων** κυρίαρχος τρόπος παραγωγής ήταν η **δουλοκτησία.**

• Οι πρώτες μορφές δουλοκτησίας στους Ελληνιστικούς χρόνους

«Οι πρώτες μορφές δουλοχτησίας στην Ανατολή αρχίζουν να αναπτύσσονται κατά τους Ελληνιστικούς Χρόνους. Η διαδικασία της ανάπτυξης αυτής απέβλεπε στην όσο το δυνατό μεγαλύτερη υπεραξία. Το πέρασμα σε πιο αναπτυγμένες μορφές δουλείας ανάγκασε τον Αλέξανδρο και τους διαδόχους να οικοδομούν νέες πόλεις, να συνενώνουν τις παλιές και να εντάσσουν σ' αυτές της λεγόμενη βασιλική γη, που για την καλλιέργειά της οι κοινοτικοί αγρότες πλήρωναν φόρο στο ταμείο.

Στην επιγραφή της Πριήνης λογουχάρη, του 334 π.Χ., γίνεται λόγος για τη γη που ανήκει στην πόλη και για τη βασιλική γη. Μερικές επιγραφές της τελευταίας ελληνιστικής περιόδου επιβεβαιώνουν την ύπαρξη κοινοτικής καλλιέργειας της γης στην Ανατολή. Γι' αυτό, δεν είναι άτοπο να υπογραμμιστεί εδώ ότι η εκστρατεία των Ελληνομακεδόνων στην Ανατολή συνετέλεσε ως ένα βαθμό στο πέρασμα από τη φυσική οικονομία στην εμπορευματική, πράγμα που συνεχίστηκε και κατά την περίοδο των διαδόχων».



*** Δημ. Τσιμπουκίδη: "Ιστορία του Ελληνιστικού Κόσμου", εκδόσεις "Δημ. Ν. Παπαδήμα", σελ. 387, δεύτερη έκδοση Αθήνα 1989, τιμή 6.240 δρχ.**

• Οι δούλοι στην Αρχαία Ρόδο

«Στη Ρόδο ένα από τα μεγαλύτερα ελληνιστικά κέντρα, υπήρχε μεγάλος αριθμός δούλων. Εκτός από τις μαρτυρίες των αρχαίων συγγραφέων, μιλούν γι' αυτό και δύο επιγραφές που κάνουν λόγο για τη νομοθεσία η οποία ίσχυε για τους δούλους, καθώς και για τις θρησκευτικές τους κοινότητες. Στην ανέγερση οικοδομικών έργων, στην οδοποιία, στην κατασκευή οχυρών και λιμανιών εργαζόταν μεγάλος αριθμός δούλων.

Οι δούλοι είχανε το δικαίωμα του γάμου, σε πολλές επιγραφές σημειώνονται με τη λέξη εγγενείς. Σε 17 επιγραφές της Ρόδου αναφέρεται ο όρος "εγγενείς δούλοι", πράγμα που φανερώνει το βαθμό ανάπτυξης των δουλοχτητικών σχέσεων του 3 αι. π.Χ. στη Ρόδο.

Οι εμπορικές σχέσεις μεταξύ Ρόδου και Χίου, όπου υπήρχε μεγάλο δουλοπάζαρο, είχανε σημειώσει μεγάλη ανάπτυξη. Βέβαια, αγορά δούλων υπήρχε και στη Ρόδο. Ο Αθήναιος μας πληροφορεί πως στα 234 π.Χ., όταν ο Σέλευκος νικήθηκε από τους Γαλάτες κοντά στην Αγκυρα, η ερωμένη του πιάστηκε αιχμάλωτη και οι Γαλάτες την πούλησαν στο δουλοπάζαρο της Ρόδου. Αργότερα οι Ρόδιοι την έστειλαν ελεύθερη στο Σέλευκο.

Αναφέραμε ήδη πως όταν ο Δημήτριος πολιόρκησε τη Ρόδο, σύμφωνα με το Διόδωρο, πάρθηκε η γνωστή απόφαση: όσοι δούλοι διακρίνονται στις μάχες, να αποκτούν δικαιώματα ελεύθερου πολίτη. Οι δούλοι της Ρόδου προέρχονται κυρίως από τη Μικρά Ασία, τη Θράκη και από τα παράλια του Εύξεινου Πόντου. Ετσι, όσον αφορά τη Ρόδο, βασική πηγή δούλων ήτανε, κατά τα φαινόμενα, το δουλεμπόριο».

«ΡΟΔΙΑΚΗ» ΑΠΟ ΤΟ 1915

ΦΛΑΣ ΣΤΟ ΠΑΡΕΛΘΟΝ



ΡΟΔΙΑΚΗ
4 ΜΑΪΟΥ 1917
Αριθμός φύλλου 86

Η ΠΡΟΣΕΧΗΣ ΑΝΑΧΩΡΗΣΗ ΤΗΣ ΑΥΤΟΥ ΕΞΟΧΟΤΗΤΟΣ ΤΟΥ ΣΤΡΑΤΗΓΟΥ ΔΙΟΙΚΗΤΗ

Αναχωρεί προσεχώς καταλείπων την Διοίκησιν του Σώματος της Κατοχής όπως μεταβή να παράσχη τας πολυτίμους υπηρεσίας Του εις την μαχόμενην πατρίδα του η Αυτού Εξοχότης ο Στρατηγός Διοικητής κ. Σ. Κρότσε.

Τον γενναίον Στρατηγόν όστις επί τριετίαν όλην διοίκησεν την ημετέραν Δωδεκάνησον πολλά υπέρ αυτοίς εν κρισίμοις όλων στιγμαίς αγαθοί απεργασθείς θα συνοδεύωσι πάντοται ευχαί ημών όπως φανή αντάξιος των ελπίδων, ας εστήριξεν επ' Αυτόν η καλούσα Αυτόν πατρίς Του και οδηγήση νικηφόρους τας στρατιάς της εις τα πεδία των μαχών, ας διεξάγει αυτή προς επικράτησιν του δικαίου και της ελευθερίας των λαών.

ΛΙΓ' ΑΠ' ΟΛΑ

Η Πρωτομαγιά συνεκέντρωσεν και εφέτος αρκετόν κόσμον εις τας εξοχάς.

- Το Ροδίνι είχε τον περισσότερον και εκλεκτότερον ως συνήθως
- Και θα συνεκέντρωνε ακόμη περισσότερον, αν δεν ήρχιζεν η βροχή.

(Σ.Σ. Η Ροδιακή εκδιδόταν τότε υπό καθεστώς ιταλικής λογοκρισίας. Διατηρείται επίσης η γλώσσα και τα τοπωνύμια που υπήρχαν στις αρχές του αιώνα).

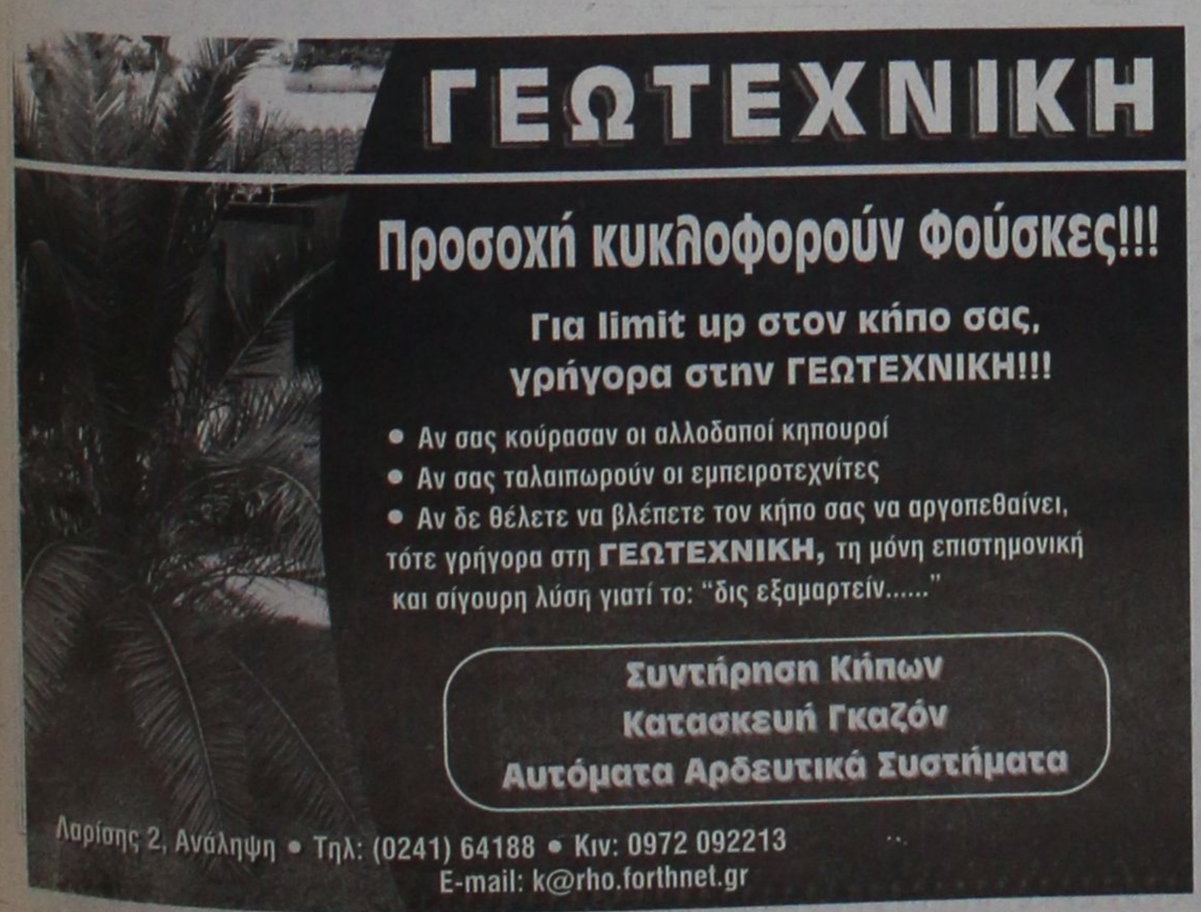



Hapag-Lloyd. Άνεση και ασφάλεια στο ταξίδι σας για Γερμανία.



Η Hapag-Lloyd διαθέτει έναν από τους πιο σύγχρονους αεροπορικούς στόλους της Ευρώπης. Το Μάρτιο ξεκινά πτήσεις το 50ό Boeing μας. Την περσινή χρονιά μεταφέραμε έξι εκατομμύρια επιβάτες. Τώρα έχετε κι εσείς την ευκαιρία να πετάξετε μαζί μας, από 10 ελληνικά αεροδρόμια προς 14 προορισμούς στη Γερμανία καθώς και στη Βασιλεία-Μυλούζη. Άνετα, γρήγορα, με απ' ευθείας πτήσεις και σε χαμηλές τιμές. **Για πληροφορίες-κρατήσεις απευθυνθείτε στον ταξιδιωτικό σας πράκτορα, ή επισκεφθείτε τη σελίδα μας στο Internet στη διεύθυνση: www.hlf.de**

Hapag-Lloyd
Flug