ΕΤΟΣ ΙΔΡΥΣΕΩΣ: 1915
ΙΔΡΥΤΗΣ: ΕΜΜ. ΚΑΛΑΜΠΙΧΗΣ
ΔΙΕΥΘΥΝΤΗΣ: ΑΘ. ΜΑΡΑΣΙΩΤΗΣ

Η ΡΟΔΙΑΚΗ

ΤΡΙΤΗ
3 ΑΠΡΙΛΙΟΥ 2001
ΑΡ. ΦΥΛΛΟΥ 16.760
ΤΙΜΗ 200 ΔΡΧ.
ΕΥΡΩ 0,59

ΗΜΕΡΗΣΙΑ ΠΡΩΙΝΗ ΕΦΗΜΕΡΙΔΑ ΤΗΣ ΡΟΔΟΥ

ΑΦΟΡΜΗ ΤΟ ΤΕΛΕΥΤΑΙΟ ΟΞΥΤΑΤΟ ΕΠΕΙΣΟΔΙΟ ΓΙΑ ΤΟ ΝΟΣΟΚΟΜΕΙΟ

Κόπηκαν οι γέφυρες με την "πρωτεύουσα"!

ΚΑΙ ΠΡΟΣΠΑΘΕΙΑ ΠΟΛΙΤΙΚΗΣ ΕΚΜΕΤΑΛΛΕΥΣΗΣ ΤΟΥ ΘΕΜΑΤΟΣ





Την ώρα που ο κ. Σαλτούρος έκανε πίσω και άφησε ήσυχα τα συνεργεία του Δήμου να αποπερατώνουν το κτίριο του παλιού Νοσοκομείου, οι γέφυρες μεταξύ Νομαρχίας - Περιφέρειας κόπηκαν για καλά. Εμειναν μόνο οι σκληρές αντιπαραθέσεις.

ΣΕΛΙΔΑ 3

ΠΡΩΤΕΣ ΔΗΛΩΣΕΙΣ ΤΟΥ ΓΙΩΡΓΟΥ ΣΟΥΦΛΙΑ



Να γυρίσουν πίσω όλοι οι διαγραμμένοι

Την επιστροφή όλων των διαγραμμένων στη Ν.Δ. ζήτησε χθες ο Γιώργος Σουφλιάς. Οι θετικές αντιδράσεις για την επιστροφή του συνεχίζονται.

ΣΕΛΙΔΑ 40

ΑΝ ΣΥΝΕΧΙΖΟΥΝ ΝΑ "ΣΤΟΙΒΑΖΟΥΝ" ΜΑΘΗΤΕΣ



Να μπαίνει "λουκέτο" στα μαγαζιά!

Ο νομικός σύμβουλος του δήμου κ. Θ. Παπαγεωργίου προτείνει να αφαιρείται η άδεια από τα κέντρα που δεν τηρούν τους όρους ασφαλείας.

ΣΕΛΙΔΑ 5

Μεγάλος ο αριθμός των μεταδημοτεύσεων που έγιναν

ΠΕΡΙΣΣΟΤΕΡΟΙ εκλογείς στο Δήμο Ρόδου!

Μόνο το Α' τρίμηνο του 2001 ανοίχθηκαν 221 νέες οικογενειακές μερίδες • Οι περισσότεροι έχουν μεταγραφεί από άλλες πόλεις

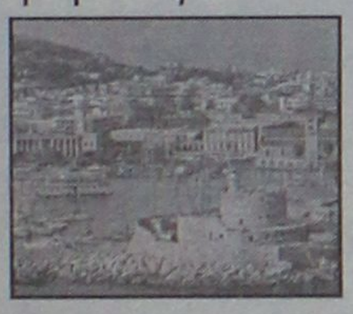

ΑΛΛΑΖΟΥΝ "ΟΨΗ" ΚΑΙ ΟΙ ΕΚΛΟΓΙΚΟΙ ΚΑΤΑΛΟΓΟΙ!

Μεγάλος ο αριθμός των μεταδημοτεύσεων που έγιναν στο Δήμο Ροδίων. Οι περισσότεροι νέοι δημότες - εκλογείς είναι μόνιμοι κάτοικοι της πόλης που μετέφεραν τα εκλογικά τους δικαιώματα από τις πόλεις καταγωγής τους, βοηθώντας έτσι στην αποκατάσταση της ισορροπίας δημοτών - μονίμων κατοίκων.

ΣΕΛΙΔΑ 4

ΜΙΚΡΟΤΕΡΕΣ ΚΑΘΥΣΤΕΡΗΣΕΙΣ ΜΕ ΛΙΓΟΤΕΡΕΣ ΠΤΗΣΕΙΣ



Λιγότερα, αλλά πάντα υπαρκτά τα προβλήματα

Η Ολυμπιακή μείωσε τα δρομολόγιά της και οι καθυστερήσεις στις πτήσεις περιορίσθηκαν σημαντικά χθες.

ΣΕΛΙΔΑ 6

ΓΙΑ ΤΑ ΠΛΑΣΤΑ ΣΥΝΤΑΓΟΛΟΓΙΑ ΤΟΥ ΤΑΞΥ

Καταδικάσθηκαν οκτώ γιατροί-φαρμακοποιοί



Οκτώ από τους κατηγορούμενους γιατρούς και φαρμακοποιούς καταδικάσθηκαν χθες σε 10μηνη φυλάκιση.

ΣΕΛΙΔΑ 9

ΚΟΙΝΟΠΟΙΗΘΗΚΕ Η ΑΠΟΦΑΣΗ ΤΟΥ ΠΕΡΙΦΕΡΕΙΑΡΧΗ ΣΤΟ ΔΗΜΟ

Ψάχνουν για νέο Δήμαρχο στη Νότια Ρόδο!

● *Η πλειοψηφία του Δημοτικού Συμβουλίου του Δήμου Νότιας Ρόδου ετοιμάζεται να εκλέξει τον διάδοχο του Φ. Αντωναρά.*

ΣΕΛΙΔΑ 7

ΔΕΝ ΠΡΟΧΩΡΟΥΝ ΤΑ ΕΡΓΑ ΣΤΟ ΚΤΙΡΙΟ

Πυρ και μανία το Δ.Σ. του ΕΒΕΔ

● *Επιστολή διαμαρτυρίας*

ΣΕΛΙΔΑ 8

Από τις 7 Απριλίου ένας πολύχρωμος κόσμος μόδας ανοίγεται μπροστά σας!

Αν είσαστε ανοιχτές στις νέες τάσεις της μόδας, υπάρχει για σας μια ανοιχτή πρόσκληση:

Το Nicoletta Accessori Di Moda σας προσκαλεί στα εγκαίνιά του, στις 7 Απριλίου, μετά τις 7 μ.μ., σε ένα χώρο γεμάτο με τα πιο trendy αξεσουάρ για την άνοιξη και το καλοκαίρι του 2001.

Θέλετε να μάθετε τα τελευταία νέα από τον κόσμο της μόδας; Ραντεβού στις 7 Απριλίου!

accessori di moda
NIKOLETTA
Ν. ΣΟΥΓΚΑΝΙΔΟΥ & ΣΙΑ ΟΕ
ΕΜΠΟΡΙΚΟ ΚΕΝΤΡΟ "RHODESLAND", Λ. ΗΡΑΚΛΕΙΔΩΝ-ΙΞΙΑ, ΤΗΛ.: 95.991

* ΚΟΥΡΤΙΝΟΞΥΛΑ - ΚΟΥΡΤΙΝΟΒΕΡΓΕΣ
* ΣΤΟΡΙΑ - μεταλλικά-ξύλινα-υφασμάτινα
* ΚΟΡΝΙΖΕΣ πινάκων ΙΤΑΛΙΑΣ
* ΚΟΥΝΟΥΠΙΕΡΕΣ αυτόματες
* ΠΑΡΚΕ άκαυστο

ΑΤΣΑΣ Α.Ε - Εμπορ. Κέντρο ΜΗΔΕΙΑ • Τηλ. 63602-66339



WARSTEINER®
η πρώτη μπύρα της Γερμανίας
Η αξεπέραστη μπύρα σε γεύση και ποιότητα
ΤΩΡΑ ΧΩΡΙΣ ΜΕΣΑΖΟΝΤΕΣ ΜΕΓΑΛΕΣ ΠΡΟΣΦΟΡΕΣ
ΤΙΜΕΣ ΕΚΠΛΗΞΗ!
ΑΝΤΙΠΡΟΣΩΠΟΣ ΡΟΔΟΥ: ΙΩΑΝΝΗΣ ΠΕΡΙΔΗΣ
ΓΙΑ ΚΑΘΕ ΠΛΗΡΟΦΟΡΙΑ:
ΑΠΟΘΗΚΗ: ΠΑΡΘΕΝΟΠΗΣ 15, ΤΗΛ.: 34262, 27539 ΟΙΚΙΑ: 85436 FAX: 34262 ΡΟΔΟΣ



ΗΜΕΡΟΛΟΓΙΟ

Τρίτη 3 Απριλίου 2001
Ιωσήφ Υμνογράφου, Νεκτ. αρχιεπισκ.
Ανατολή ηλίου: 6.08'
Δύση ηλίου: 6.50'
Σελήνη 10 ημερών

ΦΑΡΜΑΚΕΙΑ

Σήμερα διανυκτερεύει το φαρμακείο του Φωτάκη Φωτ. στη Νέα Αγορά 20 και διανυκτερεύει το φαρμακείο του Μιχαλάκη Βασ. στην οδό Αγίας Αναστασίας 81.

ΒΕΝΖΙΝΑΔΙΚΑ

Σήμερα διανυκτερεύουν τα βενζινάδικα: Σταυριανάκης Π. (Ψαροπούλα), Αφοί Τζωρτζή (Ροδίνι), Τσδουλάκης Γεώργιος (Ιαλυσός) και Κοντομανώλης Εμμ. (Κρεμαστή).

ΛΑΪΚΕΣ ΑΓΟΡΕΣ

Τετάρτη: στο Δημοτικό Νεκροταφείο
Πέμπτη: στην οδό Βόρρωνος
Παρασκευή: στην οδό Πιαλεμαίων (Ανάληψη)
Σάββατο: στο Δημοτικό Νεκροταφείο

ΔΡΟΜΟΛΟΓΙΑ ΠΛΟΙΩΝ

Σήμερα αναχωρεί το "ΠΡΕΒΕΛΗΣ" στις 14.00 για Κω-Κάλυμνο-Λέρο-Πάτμο-Πειραιά και το "ΠΑΤΜΟΣ" στις 15.00 Express για Πειραιά.

ΑΕΡΟΠΟΡΙΚΑ ΔΡΟΜΟΛΟΓΙΑ

ΟΛΥΜΠΙΑΚΗ ΑΕΡΟΠΟΡΙΑ

ΑΠΟ ΡΟΔΟ-ΑΘΗΝΑ
- 07.00 (ΟΑ 701), 10.25 (ΟΑ 703), 13.40 (ΟΑ 7071), 17.20 (ΟΑ 711), 20.55 (ΟΑ 715), 23.40 (ΟΑ 717)*
* (ισχύει για 3-4-2001)

ΑΠΟ ΑΘΗΝΑ-ΡΟΔΟ
- Κάθε μέρα: 05.40, 09.00, 18.50, 21.10
- Τετάρτη: 12.30
- Δευτέρα-Τρίτη-Πέμπτη-Παρασκευή-Σάββατο-Κυριακή 12.45

ΑΠΟ ΡΟΔΟ-ΘΕΣΣΑΛΟΝΙΚΗ
- Δευτέρα-Τετάρτη-Παρασκευή-Κυριακή 18.40

ΑΠΟ ΘΕΣΣΑΛΟΝΙΚΗ-ΡΟΔΟ
- Δευτέρα-Τετάρτη-Παρασκευή-Κυριακή 13.50

ΑΠΟ ΡΟΔΟ-ΗΡΑΚΛΕΙΟ
- Δευτέρα-Τετάρτη-Παρασκευή-Κυριακή 16.10

ΑΠΟ ΗΡΑΚΛΕΙΟ-ΡΟΔΟ
- Δευτέρα-Τετάρτη-Παρασκευή-Κυριακή 17.25

ΑΠΟ ΡΟΔΟ-ΚΑΡΠΑΘΟ
- Κάθε μέρα 10.00
- Τρίτη-Πέμπτη 12.10

ΑΠΟ ΚΑΡΠΑΘΟ-ΡΟΔΟ
- Τρίτη-Τετάρτη-Πέμπτη-Σάββατο 11.00
- Δευτέρα-Παρασκευή-Κυριακή 12.10
Τρίτη-Πέμπτη 14.20

ΑΠΟ ΡΟΔΟ-ΚΑΣΟ
- Δευτέρα-Παρασκευή-Κυριακή 10.00
- Τρίτη-Πέμπτη 12.10

ΑΠΟ ΚΑΣΟ-ΡΟΔΟ
- Δευτέρα-Παρασκευή-Κυριακή 11.35
- Τρίτη-Πέμπτη 13.45

AEGEAN AIRLINES

ΑΠΟ ΡΟΔΟ-ΑΘΗΝΑ
07.40 (Α 3203), 13.10 (Α 3205), 14.10 (Α 3209), 19.30 (Α 3217), 21.20 (Α 3219), 23.50 (Α 32191)*
* (ισχύει για 3-4-2001)

ΑΠΟ ΑΘΗΝΑ-ΡΟΔΟ
Κάθε μέρα 06.20, 12.30, 19.20
Κάθε Δευτέρα-Παρασκευή-Κυριακή στις 14.40.

ΑΠΟ ΡΟΔΟ-ΗΡΑΚΛΕΙΟ
16.30 (Α 3662) *
* (ισχύει για 3-4-2001)

ΑΠΟ ΗΡΑΚΛΕΙΟ-ΡΟΔΟ
Κάθε Δευτέρα, Παρασκευή, Κυριακή στις 18.00.

ΑΠΟ ΡΟΔΟ-ΘΕΣΣΑΛΟΝΙΚΗ
11.20 (Α 3621) *
* (ισχύει για 3-4-2001)

ΑΠΟ ΘΕΣΣΑΛΟΝΙΚΗ-ΡΟΔΟ
Κάθε Παρασκευή, Σαββάτο, Κυριακή στις 11.50.

CRONUS

ΑΠΟ ΡΟΔΟ-ΑΘΗΝΑ
- 08.00 (ΟΣ 581) *
* (ισχύει για 3-4-2001)

ΑΠΟ ΑΘΗΝΑ-ΡΟΔΟ
Κάθε μέρα 06.50, 19.50

Επώνυμον το ανώνυμον...

Η πρωτοβουλία των κινήσεων στη Ν.Δ.

Η συνέντευξη του υπουργού Αμυνας και δεύτερου τη τάξει στην κομματική ιεραρχία του ΠΑΣΟΚ Ακη Τσοχατζόπουλου, στην εφημερίδα το "ΒΗΜΑ", πιστοποιεί την έκταση της εσωτερικής κρίσης που βιώνει το κυβερνών κόμμα ένα χρόνο σχεδόν μετά τις περυσινές εκλογές.

Ο κ. Σημίτης μετά τα μισόλογα του "πέταξε" στην πρόσφατη συνεδρίαση των γραμματέων νομαρχιακών επιτροπών του ΠΑΣΟΚ περί κουρασμένων υπουργών και περί ανανέωσης, φρόντισε μετά από μια παρατεταμένη ανάπαυλα να βάλει σε εφαρμογή αυτά που λέει.

Αποφάσισε έτσι την αναθεώρηση της αμυντικής πολιτικής χωρίς να ενημερώσει τον καθ' ύλην αρμόδιο υπουργό. Με την κίνηση του αυτή, που είχε σαφώς εσωκομματική στόχευση, ο πρωθυπουργός πέτυχε τρία πράγματα:

- Αναζωπύρωσε την τυφλή αντιπαράθεση με τον υπουργό του, η οποία χρονολογείται από το Συνέδριο του 1996. Μόνο που αυτήν τη φορά τα πράγματα είναι διαφορετικά. Ο κ. Σημίτης δεν βρίσκεται σε θέση ισχύος. Η πολιτική επίθεση που δέχθηκε από τον υπουργό του είναι πρωτοφανής σε οξύτητα και χαρακτηρισμούς. Και η απάντηση που έδωσε στα περί "διαχειριστή πολιτικού" στο γεύμα με τους βουλευτές του ΠΑΣΟΚ ο κ. Σημίτης, απέχει από το να θεωρηθεί κίνηση πυγμής.

- Αποκάλυψε σε όλο το μέγεθός της την κακή οικονομική κατάσταση της χώρας. Πού είναι, αλήθεια, ο πλεονασματικός προϋπολογισμός, για τον οποίο μας είχε ζαλίσει τον περασμένο Δεκέμβριο ο κ. Παπαντωνίου. Η περικοπή των εξοπλιστικών προγραμμάτων για χάρη της κοινωνικής πολιτικής δείχνει ότι η οικονομία μας στηρίζεται σε πηλινα'... πόδια! Δυστυχώς...

- Μεγέθυνε ακόμη περισσότερο στα μάτια των πολιτών την εικόνα της ενότητας που εμφάνισε η Ν.Δ. στο πέμπτο Συνέδριό της. Σε μία περίοδο που το κυβερνών κόμμα σπαράσσεται από συγκρούσεις κορυφής, η φιλελεύθερη παράταξη μετά και την επάνοδο του Γιώργου Σουφλιά, προβάλλεται ως η σίγουρη εναλλακτική λύση που έχει προοπτική εξουσίας. Καλύτερα δεν θα μπορούσε να γίνει.

Ετσι, η Ν.Δ. αξιοποιώντας το στρατηγικό της πλεονέκτημα μετά την επανασυσπείρωση και εκμεταλλευόμενη πλήρως τη δεινή κρίση την επανασυσπείρωση και εκμεταλλευόμενη πλήρως τη δεινή κρίση που διέρχεται το κυβερνών κόμμα (μία κρίση χωρίς ημερομηνία λήξεως), κερδίζει την πρωτοβουλία των κινήσεων στην πολιτική σκακιέρα...

Εχει και ο σαδισμός τα όριά του...

Κάθε μέρα και χειρότερα εξελίσσονται τα πράγματα στο νέο αεροδρόμιο των Σπάτων, καθώς συνεχίζονται και επιτείνονται τα προβλήματα καθυστερήσεων και ματαιώσεων πτήσεων, χαμένων αποσκευών, μποτιλιαρίσματος στα πάρκινγκ κ.λπ. Ενα μπάχαλο απίστευτο, με επιβάτες να περιφέρονται στους αεροδιαδρόμους και να ρωτούν τους πιλότους στα αεροπλάνα "πού πάτε;" λες και έψαχναν ...ταξί!

Οι μόνες αντιληπτές προσπάθειες των αρμοδίων να αντιμετωπίσουν την κατάσταση είναι το μπαράζ διαφημιστικών μηνυμάτων (κυρίως ραδιοφωνικών), όπου διάφοροι περιγράφουν πόσο ωραία περνούν στις... εκδρομές του χάνουν στο νέο αεροδρόμιο πόσο όμορφα είναι τα καταστήματα και οι καφετέριες. Φαντάζεστε να είστε στο αεροδρόμιο, να σας έχουν κάνει τα νεύρα κουρέλια και να ακούτε διαφημιστικά να λένε "απίστευτο, κι όμως αυτό είναι το αεροδρόμιο μας"; Μπορεί να εξωθηθεί άνθρωπος σε απονενοημένο διάβημα υπό τέτοιες συνθήκες. Εχει και ο σαδισμός τα όριά του.



ΔΕΧΟΝΤΑΙ ΤΟ ΚΟΙΝΟ

Ο Νομάρχης δέχεται το κοινό κάθε Τρίτη και Πέμπτη από 11.00-13.00.
Ο αντινομάρχης Δωδεκανήσου κ. Νικόλαος Τατάκης δέχεται το κοινό κάθε Τρίτη και Πέμπτη από 10.00 π.μ.-12 μ.μ.

ΤΑΞΙ

ΡΑΔΙΟ ΤΑΞΙ: 64712-64790

ΧΡΗΣΙΜΑ ΤΗΛΕΦΩΝΑ

ΝΟΣΟΚΟΜΕΙΟ:	80000
ΠΥΡΟΣΒΕΣΤΙΚΗ:	23333
ΛΙΜΕΝΑΡΧΕΙΟ:	22220, 27695
ΒΛΑΒΕΣ Δ.Ε.Η.:	125
ΒΛΑΒΕΣ Ο.Τ.Ε.:	121
ΑΜΕΣΗ ΔΡΑΣΗ:	100
ΒΛΑΒΕΣ ΥΔΡΕΥΣΗΣ:	68750-68755
ΝΟΜΑΡΧΙΑ:	46502
ΠΕΡ/ΚΗ Δ/ΝΣΗ	38174
ΔΗΜΟΣ:	46200
ΔΗΜ. ΕΠΙΧ. ΚΑΘΑΡ.	77600
ΥΠΗΡ. ΑΠΟΚΟΜΙΔΗΣ	61057
ΤΡΟΧΑΙΑ:	26480
ΠΛΗΡΟΦ. Ο.Τ.Ε.:	131
ΔΕΛΤΙΟ ΚΑΙΡΟΥ:	149
ΛΑΧΕΙΑ:	111
ΠΡΟΠΟ - ΛΟΤΤΟ:	111
ΡΟΔΑ:	27462
ΚΤΕΛ:	27706
Ο.Α.Ε.Δ.:	23265
Ι.Κ.Α.:	64912
ΤΑΞ.Υ.:	68701, 68702
ΟΛΥΜΠΙΑΚΗ:	24555
Δ.Α.Ν.Ε.:	43150
ΕΡΓΑΤ. ΚΕΝΤΡΟ:	24730
AIR GREECE	36095
CRONUS AIRLINES	25444
AEGEAN AIRLINES	98345

ΤΙΜΕΣ ΣΥΝΑΛΛΑΓΜΑΤΟΣ

Δολάριο ΗΠΑ	382,736	391,621
Λίρα Αγγλίας	545,907	558,560
Κορώνα Δανίας	45,295	46,345
Κορώνα Σουηδίας	36,914	37,770
Γιεν Ιαπωνίας	305,249	312,328
Φράγκο Ελβετίας	221,352	226,487
Κορώνα Νορβηγίας	41,953	42,926
Λίρα Κύπρου	583,936	597,471
Δολάριο Καναδά	243,15	248,740
Δολάριο Αυστραλ.	186,161	190,469

Η ΡΟΔΙΑΚΗ

Ημερήσια Εφημερίδα της Ρόδου
Ετος Ιδρύσεως 1915
ΙΔΡΥΤΗΣ
ΕΜΜ. ΚΑΛΑΜΠΙΧΗΣ

ΙΔΙΟΚΤΗΣΙΑ – ΕΚΔΟΣΗ
ΥΙΟΙ Σ. ΤΣΟΠΑΝΑΚΗ
Η. ΚΩΤΙΑΔΗΣ Ο.Ε

ΔΙΕΥΘΥΝΤΗΣ
ΑΘ. ΜΑΡΑΣΙΩΤΗΣ

ΣΥΝΤΑΞΗ
Σπύρος Παγκάς
Γρηγόριος Πελλός
Λουκάς Μαστής
Μιχάλης Μαστής
ΑΘΛΗΤΙΚΑ
Μανόλης Μπάτης
Νικήτας Κουσκούσης
Τηλ.: 30831
ΓΡΑΦΕΙΑ ΣΥΝΤΑΞΗΣ
Μάρκου Μαλλιαράκη 9
Τηλ. 24610 - 30865 - 75640
Fax (0241) 75641
ΛΟΓΙΣΤΗΡΙΟ – ΔΙΑΦΗΜΙΣΕΙΣ
Νέα Αγορά 53
Τηλ. 22210 - 75230
Fax (0241) 22471

http://WWW.rodiaki.gr.
Email: tsopd@otenet.gr & rodiaki@otenet.gr

Με απόφαση του υπουργού

ΛΙΓΟΤΕΡΕΣ ΟΙ ΘΕΣΕΙΣ ΕΙΣΑΚΤΕΩΝ ΣΕ ΑΕΙ-ΤΕΙ

Το είχαν ζητήσει τα ιδρύματα

Σε 83.000 ανέρχονται οι θέσεις των εισακτέων, εκ των οποίων 38.640 θα εισαχθούν στα ΑΕΙ και 41.150 στα ΤΕΙ, όπως ανακοίνωσε χθες ο υπουργός Παιδείας, Πέτρος Ευθυμίου. Ο αριθμός των εισακτέων σε ΑΕΙ και ΤΕΙ είναι μειωμένος για φέτος κατά περίπου 3.000. Όπως μετέδωσε ο ραδιοφωνικός σταθμός ΣΚΑΙ 100,4 ο κ. Ευθυμίου απέδωσε την μείωση των εισακτέων σε ΑΕΙ και ΤΕΙ στο επίμονο αίτημα των ιδρυμάτων.

- Στο Πανεπιστήμιο της Κύπρου, στις στρατιωτικές και τις σχολές Πυροσβεστικής θα εισαχθούν 3.000 άτομα. Οι θέσεις που αντιστοιχούν στους φετινούς τελειόφοιτους των ενιαίων λυκείων, είναι 63.155, ενώ 8.384 θέσεις θα καταλάβουν οι περυσινοί απόφοιτοι, που θα υποβάλουν μηχανογραφικό δελτίο χωρίς νέα εξέταση στα πανελλαδικά μαθήματα.

Οι θέσεις για τους υποψηφίους με το σύστημα των δεσμών είναι 8.100, ενώ οι 3.159 απόφοιτοι των ΤΕΕ θα εισαχθούν στα ΤΕΙ.

Με αφορμή τον καυγά για τα κτίρια του παλιού νοσοκομείου της Ρόδου

Κόβονται οι γέφυρες συνεργασίας μεταξύ Περιφέρειας–Νομαρχίας

Συνεχίσθηκαν και χθες οι λεκτικές επιθέσεις από τα ΜΜΕ ● Συνεχίζουν τα έργα τα συνεργεία του Δήμου μετά την υποχώρηση Σαλτούρου

Κόβονται πλέον οι γέφυρες συνεργασίας μεταξύ Περιφέρειας Νοτίου Αιγαίου και νομαρχίας Δωδεκανήσου, ως αποτέλεσμα της διαμάχης που προέκυψε για τα κτίρια του παλαιού νοσοκομείου.

Ενώ για το θέμα του κτιρίου δεν πρόκειται να υπάρξει συνέχεια αφού ο περιφερειάρχης κ. Σαλτούρος έκανε πίσω, αρκούμενος στην υπόσχεση του δημάρχου ότι θα εξασφαλιστούν χώροι για την στέγαση των υπηρεσιών του, για το γενικότερο ζήτημα οι προπτικές για συνεργασία έχουν εκλείψει.

Οι χαρακτηρισμοί που αντήλλαξαν ο περιφερειάρχης κ. Σαλτούρος με τον νομάρχη κ. Καραγιάννη είναι αρκετά βαρειοί και συρρικνώνουν τα όποια περιθώρια συνεργασίας.

Ενδεικτικό του κλίματος που έχει διαμορφωθεί είναι οι δηλώσεις που έκανε χθες το πρωί στην ΕΡΑ ο κ. Σαλτούρος ο οποίος αποκάλεσε...μηδαμινό και ανύπαρκτο τον νομάρχη Δωδεκανήσου.

● Με την επιθετική στάση



του ήθελε, να ακουστεί και να δείξει ότι υπάρχει και ενδιαφέρεται για τον νομό είπε, ο κ. Σαλτούρος, κατηγορώντας επίσης τον κ. Καραγιάννη ότι δεν σέβεται τον θεσμό του Περιφερειάρχη.

Ο κ. Σαλτούρος σχολιάζοντας επίσης τους χαρακτηρισμούς "παρείσακτος" και "περαστικός" που του απηύθυνε ο κ. Καραγιάννης εξέφρασε την οργή του, επισημαίνοντας ότι κανένας δεν μπορεί να τον χαρακτηρίσει παρείσακτο στην χώρα του.

Είναι σαφές πάντως, από την κατάσταση που έχει διαμορφωθεί ότι ούτε ο νομάρχης ούτε ο περιφερειάρχης είναι διατεθιμένοι να κάνουν πίσω.

Πιο ουδέτερη στάση, σ' αυτή την φάση φαίνεται να τηρεί ο δήμαρχος Ρόδου που ναι μεν αποδοκίμασε την ενέργεια της Περιφέρειας να καταλάβει τα κτίρια του νοσοκομείου, απέφυγε όμως να προβεί σε χαρακτηρι-

Και πολιτική εκμετάλλευση του θέματος

σμούς.

Υπάρχει πάντως και η εκτίμηση ότι πολιτικά, τόσο τον κ. Σαλτούρο όσο και τον κ. Καραγιάννη, βολεύει η ρήξη.

● Τον κ. Περιφερειάρχη βολεύει μια τέτοια κατάσταση, διότι ικανοποιεί τα σκληροπυρηνικά στελέχη του ΠΑΣΟΚ που πιέζουν να διακοπούν οι σχέσεις



συνεργασίας με τον κ. Καραγιάννη, αφού ακόμα δεν μπορούν να χωνέψουν το αποτέλεσμα του 1998. Και παράλληλα έχουν κάθε λόγο να δέσουν τα χέρια του κ. Καραγιάννη.

Εν μέρει η ρήξη όμως βολεύει πολιτικά και τον κ. νομάρχη.

Μέσα από αυτήν μπορεί να βρεί άλλοθι σε αδυναμίες και παραλείψεις δικιές του, ενώ βέβαια προσδοκά ότι οι επιθέσεις εναντίον του θα τον φέρουν ξανά πιο κοντά με την Νέα Δημοκρατία (κυρίως) και τον Συνασπισμό.

Αυτή όμως που σίγουρα είναι χαμένη από χέρι είναι η Δωδεκάνησος, τα συμφέροντα της οποίας θα πληγούν ανεπανόρθωτα, εάν διαμορφωθεί μια τέτοια κατάσταση.

Ήδη, λόγω της κυβερνητικής ανικανότητας και της γραφειοκρατίας και την ατολμία της νομαρχιακής αυτοδιοίκησης από την άλλη, έχουν διαμορφωθεί καταστάσεις που μόνο για το συμφέρον του νομού δεν είναι, αφού μια σειρά έργα βρίσκονται είτε μισοτελειωμένα είτε χαμένα στον κυκεώνα της δημόσιας διοίκησης.

Και το αν πράγματι δεν γίνουν αυτά που πρέπει να γίνουν (το 3ο Κοινοτικό Πλαίσιο είναι η τελευταία ευκαιρία) υπεύθυνοι δεν θα είναι μόνο ο κ. Σαλτούρος ή ο κ. Καραγιάννης.

Όλοι θα έχουν το δικό τους μερίδιο ευθύνης, που ήδη το έχουν.



ΞΕΝΑΚΗΣ
ΗΛΕΚΤΡΟΚΟΣΜΟΣ
Ενα βήμα μπροστά!!
ΚΑΘΕ ΕΒΔΟΜΑΔΑ
ΜΟΝΑΔΙΚΕΣ ΠΡΟΣΦΟΡΕΣ!!!
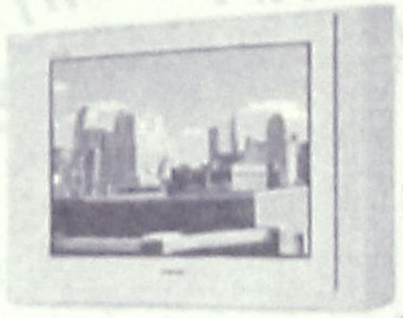
Τώρα
Με κάθε τηλεόραση 29" SONY KV29FX65
Δώρο!!

Φορητό ραδιοκασετόφωνο με CD αξίας 35.000 δρχ.
Επωφεληθείτε και κερδίστε διπλά!!
Στις καλύτερες τιμές της αγοράς και πλούσια ΔΩΡΑ
ΞΕΝΑΚΗΣ ΗΛΕΚΤΡΟΚΟΣΜΟΣ
Ενα βήμα μπροστά ...στις μεγάλες προσφορές
Κ. ΥΔΡΑΙΟΥ 2, ΡΟΔΟΣ, ΤΗΛ: 26597 - 30274

Μεγάλος ο αριθμός των μεταδημοτεύσεων

Σημαντική αύξηση των δημοτών πόλης

Μόνο το πρώτο τρίμηνο του 2001 ανοίχθηκαν στο Δήμο Ρόδου 225 οικογενειακές μερίδες

Σημαντική αύξηση αναμένεται να υπάρξει στους εκλογείς του δήμου Ρόδου, λόγω μεγάλου αριθμού μεταδημοτεύσεων. Πέραν του αριθμού των νέων εκλογέων που προστίθενται στους εκλογικούς καταλόγους, υπάρχει μεγάλος αριθμός μεταδημοτεύσεων στην πόλη.

Σύμφωνα με στοιχεία που έδωσε χθες στην δημοσιότητα ο αντιδήμαρχος κ. Αντώνης Αλαβέρας στο πρώτο τρίμηνο του 2001 ανοίχθησαν στον δήμο Ρόδου 225 οικογενειακές μερίδες από ετεροδημότες που μετέφεραν τα εκλογικά τους δικαιώματα.

Πρόκειται για μεγάλο αριθμό, γεγονός που οδηγεί στο συμπέρασμα ότι θα αυξηθεί σημαντικά ο αριθμός των εκλογέων.

Τον περασμένο χρόνο, σ' όλη την διάρκειά του, υπήρξαν 311 συνολικά οικογενειακές μερίδες από μεταδημοτεύσεις.

Το ότι φέτος, ήδη στο πρώτο τρίμηνο έχουν προστεθεί 225 οικογενειακές μερίδες, δείχνει ότι αυξάνεται ραγδαία το εκλογικό σώμα.

Πρακτικά αυτό σημαίνει ότι πολλοί ετεροδημότες έχουν μεταφέρει τα εκλογικά τους δικαιώματα στην πόλη της Ρόδου, όπου ζουν και εργάζονται επί χρόνια.

Και ως επί το πλείστον δεν πρόκειται για εσωτερικές μεταδημοτεύσεις, που να προέρχονται από άλλους δήμους του νησιού της Ρόδου ή της Δωδεκανήσου.

Κυρίως πρόκειται για μεταδημοτεύσεις κατοίκων της πόλης που ζουν και εργάζονται εδώ και πολλά χρόνια, και οι οποίοι είχαν τα εκλογικά τους δικαιώματα στους τόπους καταγωγής τους.

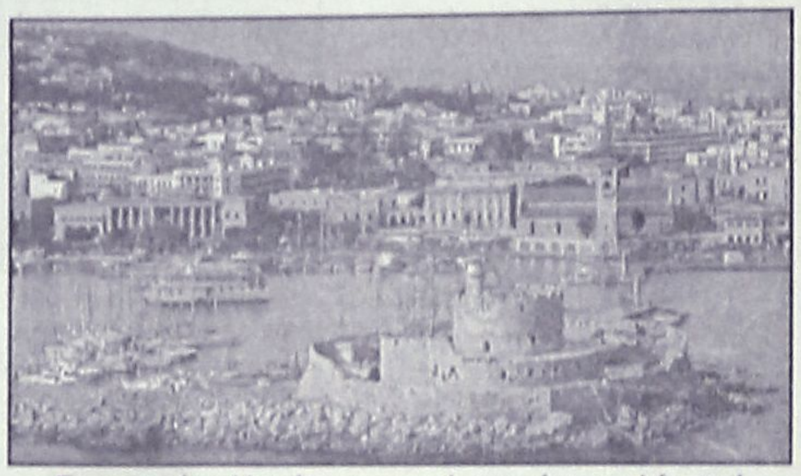
Σημαντικές αλλαγές στους εκλογικούς καταλόγους!

Οι εξελίξεις αυτές κρίνονται θετικές από την δημοτική αρχή, επειδή ακριβώς αποκαθίσταται η ισορροπία, ότι δηλαδή η πόλη θα κατοικείται ως επί το πλείστον από δημότες, που εκ των πραγμάτων πέραν των αυτονόητων δικαιωμάτων θα έχουν και τις ανάλογες υποχρεώσεις.

Οι διαδικασίες πάντως για την αναθεώρηση των εκλογικών καταλόγων δεν έχουν ολοκληρωθεί, όπως διευκρινίζει ο κ. Αλαβέρας.

Στις 31 Μαρτίου έληξε η προθεσμία για την εγγραφή στους εκλογικούς καταλόγους των νέων ψηφοφόρων, η υπόλοιπη όμως διαδικασία θα βρίσκεται σε ισχύ έως τις 30 Απριλίου, οπότε και θα υποβληθούν οι κατάλογοι προς έγκριση στο υπουργείο Εσωτερικών.

ΣΑΣ ΒΛΕΠΕΙ ΚΑΝΕΙΣ ;

?
ΕΔΩ ΣΑΣ ΒΛΕΠΟΥΝ ΟΛΟΙ
www.Rhodesinfo.com
www.Rodosin.com
Η υιοθέτηση του INTERNET είναι πλέον μονόδρομος σε όλα τα επίπεδα.
Καταχωρήστε τώρα την επιχείρησή σας στο INTERNET με ένα απλό τηλεφώνημα !
78591-3
Με κάθε καταχώρηση ΕΠΙΔΟΤΟΥΜΕ το 40% του κομπιουτερ που χρειάζεστε
Η AR-DE.com (πρώτη σε παγκόσμιο επίπεδο) δημιουργεί για σας: Την σελίδα σας στο INTERNET, το Ηλεκτρονικό σας Κατάστημα, καθώς και την προβολή σας μέσα από τις παγκόσμιες μηχανές αναζήτησης.
ΔΕΙΤΕ ΜΕΡΙΚΑ ΑΠΟ ΤΑ ΠΑΓΚΟΣΜΙΩΣ ΓΝΩΣΤΑ SITE ΤΗΣ AR-DE.com
www.Greekproduct.com , www.Rhodesinfo.com , www.Greekartmarket.com ,www.Kosinfo.com, www.Rodosin.com
ΕΔΡΑ ΡΟΔΟΥ: Γ. ΠΑΠΑΝΙΚΟΛΑΟΥ 15 ΤΗΛ. 0241 - 78591-3 E-MAIL: sales@ar-de.gr

ΠΟΤΑΓΟΡΑ
CASH & CARRY
ΠΩΛΗΣΗ ΧΟΝΔΡΙΚΗ-ΛΙΑΝΙΚΗ
Χύμα Εκλεκτά Παραδοσιακά Κρασιά
Χύμα Ούζο-Σούμα-Ρακί Επώνυμα
Οινοθήκη Εκλεκτά Εμφιαλωμένα
Οινοπνευματώδη-Μπύρες-Αναψυκτικά
ΚΑΡΒΟΥΝΑ Α' ΠΟΙΟΤΗΤΑΣ
ΣΤΙΣ ΧΑΜΗΛΟΤΕΡΕΣ ΤΙΜΕΣ
ΤΗΣ ΑΓΟΡΑΣ
Λεωφ. Ελευθερίας 23 Α, Κρεμαστή
(δίπλα στο Melody Palace)
Τηλ. 94166



ΔΗΜΗΤΡΗΣ Ιω. ΟΙΚΟΝΟΜΙΔΗΣ
ΑΝΑΛΥΤΙΚΟ ΕΡΓΑΣΤΗΡΙΟ ΡΟΔΟΥ
ΧΗΜΙΚΟΤΕΧΝΙΚΕΣ ΜΕΛΕΤΕΣ & ΕΡΕΥΝΕΣ
ΕΜΠΟΡΙΟ ΧΗΜΙΚΩΝ, ΑΠΟΡΡΥΠΑΝΤΙΚΩΝ, ΕΞΟΠΛΙΣΜΟΥ
ΕΡΓΑΣΤΗΡΙΑΚΕΣ ΕΞΕΤΑΣΕΙΣ
• ΝΕΡΑ ΠΟΣΙΜΑ, ΑΠΟΒΛΗΤΑ, ΝΕΡΑ ΚΟΛΥΜΒΗΣΗΣ
• ΤΡΟΦΙΜΑ ΚΑΙ ΠΟΤΑ
• ΕΔΑΦΟΣ - ΛΙΠΑΣΜΑΤΑ
ΧΗΜΙΚΑ ΠΡΟΣΘΕΤΑ
• ΚΟΛΥΜΒΗΤΙΚΩΝ ΔΕΞΑΜΕΝΩΝ
• ΕΠΕΞΕΡΓΑΣΙΑΣ ΝΕΡΟΥ ΧΡΗΣΗΣ
• ΑΠΟΛΥΜΑΝΤΙΚΑ
• ΒΕΛΤΙΩΤΙΚΑ
• ΤΡΟΦΙΜΩΝ & ΠΟΤΩΝ
ΕΓΚΑΤΑΣΤΑΣΕΙΣ ΒΙΟΛΟΓΙΚΗΣ ΕΠΕΞΕΡΓΑΣΙΑΣ ΛΥΜΑΤΩΝ & ΑΠΟΒΛΗΤΩΝ:
ΕΛΕΓΧΟΣ ΛΕΙΤΟΥΡΓΙΑΣ - ΑΠΟΔΟΣΗΣ
ΚΟΛΥΜΒΗΤΙΚΕΣ ΔΕΞΑΜΕΝΕΣ:
ΕΛΕΓΧΟΣ ΛΕΙΤΟΥΡΓΙΑΣ
ΠΡΟΒΛΕΨΗ ΕΠΙΚΙΝΔΥΝΟΤΗΤΑΣ ΚΡΙΣΙΜΩΝ ΣΗΜΕΙΩΝ, Π.Ε.ΚΡΙ.Σ. (Haccp):
ΜΕΛΕΤΗ-ΕΚΤΕΛΕΣΗ-ΤΗΡΗΣΗ ΣΤΟΙΧΕΙΩΝ
ΥΓΙΕΙΝΗ & ΑΣΦΑΛΕΙΑ
• ΣΤΟΥΣ ΧΩΡΟΥΣ ΕΡΓΑΣΙΑΣ
• ΣΕ ΒΙΟΜΗΧΑΝΙΕΣ/ΒΙΟΤΕΧΝΙΕΣ ΤΡΟΦΙΜΩΝ
• ΣΕ ΧΩΡΟΥΣ ΠΡΟΕΤΟΙΜΑΣΙΑΣ ΤΡΟΦΙΜΩΝ/ΕΣΤΙΑΣΗΣ
ΕΙΔΙΚΕΣ ΕΞΕΤΑΣΕΙΣ ΕΛΑΙΟΛΑΔΟΥ
• ΠΟΙΟΤΗΤΑ - ΝΟΘΕΙΑ
Δημήτρης Ιω. Οικονομίδης
Χημικός Πανεπ. Αθηνών
M.Sc. Πανεπ. Λονδίνου
ΒΥΡΩΝΟΣ 1, 85100 ΡΟΔΟΣ - ΤΗΛ. 0241/28638 - ΤΟΤ (fax) 0241/35623
ΑΠΟΘΗΚΗ: ΦΑΛΗΡΑΚΙ ΡΟΔΟΥ ecodem@chemenvi.rho.forthnet.gr
http://www.forthnet.gr/chemenvi

Σε περίπτωση που στα νυκτερινά κέντρα υπάρχουν υπεράριθμοι

Να αφαιρούνται αμέσως οι άδειες λειτουργίας!

Πρόταση του νομικού συμβούλου του Δήμου μετά τα όσα διαπιστώνονται με τους εκδρομείς–μαθητές

Να αφαιρούνται αμέσως οι άδειες λειτουργίας απ' όσα νυχτερινά κέντρα, μπαρ κ.λπ. επιτρέπουν την είσοδο σε υπεράριθμους, προτείνει με σχετική γνωμοδότησή του ο νομικός σύμβουλος του δήμου κ. Θ. Παπαγεωργίου.

Η γνωμοδότηση γίνεται με αφορμή το πρόβλημα που υπάρχει στην διάρκεια των τελευταίων ημερών με τους μαθητές-εκδρομείς που βρίσκονται στο νησί μας και προκαλεί καταστάσεις έντονης ανησυχίας.

Ο κ. Παπαγεωργίου, για την αντιμετώπιση της κατάστασης, προτείνει σειρά προληπτικών και κατασταλτικών μέτρων, βάση των σχετικών νόμων.

Στην γνωμοδότησή του, που την κατέθεσε στον αντιδήμαρχο κ. Αντ. Αλαβέρα και την κοινοποίησε στον δήμαρχο, στις υπηρεσίες κ.λπ, αναφέρει για το θέμα αυτό τα εξής:

"Τις ημέρες αυτές από τα μέσα μαζικής ενημέρωσης δημοσιοποιείται και καταγγέλλεται το γεγονός πάρα πολλών περιπτώσεων, όπου διαπιστώνεται από τις αστυνομικές αρχές κατά σύστημα παραβάσεις του επιτρεπτού αριθμού θαμώνων σε καταστήματα υγειονομικού ενδιαφέροντος. Οι παραβάσεις αυτές αφορούν την υπεράριθμη είσοδο τελειόφοιτων μαθητών λυκείων της χώρας που φιλοξενούνται στην πόλη για την καθιερωμένη 5νθήμερη εκδρομή τους.

Η σοβαρότητα του θέματος είναι μεγάλη, αφού αφορά όχι μόνο την προστασία της δημόσιας τάξης και της ασφάλειας αλλά την προστασία της ίδιας της ζωής του τμήματος αυτού της μαθητιώσας νεολαίας.

Είναι κατανοητές οι διαστάσεις και συνέπειες που θα λάβει οποιοδήποτε απευχόμενο τραγικό γεγονός, ήθελε συμβεί στα καταστήματα αυτά, από τον πανικό που θα μπορούσε να δημιουργηθεί στα παιδιά σε περίπτωση μικροσεισμού, βραχυκυκλώματος, συσκότισης, πυρκαγιάς κ.λπ. οι ευθύνες μπορεί να φθάσουν μέχρι τον ενδεχόμενο δόλο (άρθρο 27 Ποινικού Κώδικα), διότι ενώ από τον καθένα είναι ορατές οι συνέπειες που μπορούν να επέλθουν, παρά ταύτα είναι αποδεκτές. Εξ άλλου μπορεί να εκτιμηθεί ότι οι ευθύνες αυτές δεν αφορούν μόνο τους ιδιοκτήτες και τους υπεύθυνους των καταστημάτων. Για τους παραπάνω λόγους γνωμοτοδούμε και προτείνουμε τα εξής προληπτικά και κατασταλτικά μέτρα.

α) Να παρασχεθεί άμεσα κάθε επί πλέον συνδρομή στην ΕΛ.ΑΣ. με όργανα όχι μόνο της Δημοτικής Αστυνομίας, αλλά και άλλων αρμόδιων υπηρεσιών όπως είναι τα Τμήμα ΔΗ.ΦΟ.ΔΩ και Προσόδων, που το αντικείμενό τους έχει σχέση με τον έλεγχο της νομιμότητας λειτουργίας των επιχειρήσεων αυτών (άρθρο 24 παρ. 1, ιστ' του Π.Δ. 410/1995).



Η συνδρομή των υπηρεσιών του Δήμου αποσκοπεί να γίνονται κάθε βράδυ συνεχείς έλεγχοι στα καταστήματα υγειονομικού ενδιαφέροντος που εισέρχονται τάξεις εκδρομέων μαθητών, ώστε σε κάθε από τα καταστήματα αυτά, να εδρεύει αυτές τις ημέρες μόνιμο κλιμάκιο ελέγχου.

β) Να ζητηθεί από την ΕΛ.ΑΣ., σε συνεννόηση και με την Εισαγγελία Πλημμελειοδικών Ρόδου, η αυτόφωρη ποινική διαδικασία της άμεσης συλλήψεως και της παράβασης, είτε μόλις λαμβάνει από την ΕΛ.ΑΣ. την έκθεση παράβασης (πράγμα που πρέπει να ζητηθεί να γίνεται ταχύτατα), με βάση την έκθεση παράβασης να επιδίδει άμεσα στον υπεύθυνο του καταστήματος κλήση για αντιρρήσεις (δικαίωμα ακροάσεως, άρθρο 20 παρ. 2 Συντάγματος), προκειμένου στην συνέχεια επίσης άμεσα να επιβάλλονται οι κυρώσεις προσωρινής αφαίρεσης της άδειας του άρθρου 2 του Π.Δ. 180/1979 (Π.Δ. 457/1990), ή του κλεισίματος-σφραγίσεως του καταστήματος του άρθρου 6 (παρ. 5 και 9) της Απόφασης του Υπουργού Υγείας και Πρόνοιας ΑΙΒ/8577/1983 (ΦΕΚ Β, 526/1987).

Η προθεσμίας υποβολής των αντιρρήσεων εισηγούμαστε να περιορισθεί σε εξήντα λεπτά της ώρας (60') λόγω της κρισιμότητας του θέματος που αφορά την προστασία των αγαθών της τάξης, δημόσιας ασφάλειας και της προστασίας της ζωής μαθητών. (Σχετικά βλέπετε απόφασης 1997/1983 Συμβουλίου της Επικράτειας).

Στη συνέχεια ο αρμόδιος αντιδήμαρχος επί θεμάτων αρμοδιότητας Δημοτ. Αστυνομίας κ. Α. Αλαβέρας, με εισήγηση-σχέδιο αποφάσεως που άμεσα θα καταρτίζεται από την Δημοτική Αστυνομία, αποφαινόμενος (άρθρα 11 παρ. 3 του Ν. 2307/1995, 9 παρ. 9-13 και 11 παρ. 9-10 του Ν. 2503/1997) να επιβάλλει τις ακόλουθες διοικητικές ποινές, ανάλογα με τα πραγματικά περιστατικά και τη σοβαρότητα κάθε θέματος (αριθμός υπεράριθμων, υποτροπή, συνέχιση παράνομης λειτουργίας κ.λπ.):

1 Την επιβολή της διοικητικής ποινής της προσωρινής αφαίρεσης της άδειας ίδρυσης και λειτουργίας του καταστήματος από 10 μέχρι 60 ημέρες λόγω αταξίας αντικοινωνικού χαρακτήρα που δημιουργεί κίνδυνο για την δημόσια τάξη, ασφάλεια και τη νεολαία (άρθρα 2 παρ. 3 γ. του Π.Δ. 180/1979, όπως αντικαταστάθηκε με το άρθρο μόνο του Π.Δ. 457/1990).

2 Την επιβολή της διοικητικής ποινής κλεισίματος (σφραγίσεως) του καταστήματος, λόγω ουσιώδους τροποποίησης των υγειονομικών όρων λειτουργίας του καταστήματος, μη ισχύουσας κατά το νόμο της υφιστάμενης άδειας λόγω της παράβασης (άρθρο 6 παρ. 5 και 9 της Υγ. Διάταξης ΑΙΒ/8577/1983).

Όλα τα παραπάνω πρέπει κατά τη γνώμη μας να ισχύσουν όχι μόνο για εφεξής αλλά και για όλες τις παραβάσεις που έγιναν τις προηγηθείσες ημέρες.

Ο Ν. Σύμβουλος
Θεόδωρος Παπαγεωργίου"

Και άλλες συλλήψεις

Σχεδόν τα ίδια άτομα συλλαμβάνονται κάθε νύχτα από τότε που ήρθαν οι μαθητές γιατί τους στοιβάζουν στα κέντρα της σαν σαρδέλες αλλά το πρόβλημα δεν φαίνεται να λύνεται και τούτο γιατί τα κέρδη ξεπερνούν κατά πολύ αυτά που πληρώνουν για την εξαγορά των ποινών που τους επιβάλλουν τα δικαστήρια.

Χθες στις 1.50 π.μ. συνελήφθη από άνδρες του Αστυνομικού Τμήματος Ρόδου ο Ευάγγελος Μαστρόκαλος του Διονυσίου 53 χρονών υπεύθυνος του Κέντρου διασκέδασης "PARADISO" γιατί είχε επιτρέψει την είσοδο και παραμονή σε 250 μαθητές αντί των 70 που προβλέπει η άδει ά του.

Επίσης χθες στη 1.20 π.μ. συνελήφθη από άνδρες του Αστυνομικού Τμήματος Ιαλυσού ο Αγγελος Μαλλιαρός του Δημητρίου 24 χρόνων γιατί ως υπεύθυνος του κέντρου διασκέδασης "LA SCALA" επέτρεψε την είσοδο σε 500 άτομα αντί των 187 που είναι η άδεια λετουργίας του, άνοιξε δύο πόρτες με αποτέλεσμα να ακούγεται έξω η μουσική και σαν υπεύθυνος του εστιατορίου-μπαρ "PAPAGALO" το μετέτρεψε σε κέντρο διασκέδασης χωρίς άδεια τοποθετώντας ορχήστρα και δύο τραγουδιστές.

Από άνδρες της ίδιας υπηρεσίας συνελήφθη χθες στη 1.40 π.μ. ο Βασίλειος Παπανικόλας του Ελευθερίου ιδιοκτήτης και υπεύθυνος του Κέντρου διασκέδασης MELODY PALACE" γιατί είχε επιτρέψει την είσοδο και παραμονή σε 270 άτομα αντί των 179 που προβλέπει η άδειά του.

TRAVEL TREK
Αλεξ. Διάκου 46, 1ος ορ. 85 100 Ρόδος, Δωδεκάνησα
τηλ. 0241 75894/5 fax 0241 30383
e-mail traveltrek@rho.forthnet.gr

ΤΥΝΗΣΙΑ από 159.000 δρχ/466,618 EURO
ΑΙΓΥΠΤΟΣ από 119.000δρχ/349,230EURO
ΚΩΝ/ΠΟΛΗ – ΠΡΙΓΚΙΠ. από 165.000 δρχ./ 484,226 EURO
ΠΡΑΓΑ από 140.000 δρχ./484,226 EURO
ΛΟΝΔΙΝΟ από 117.000 δρχ./343,360 EURO
ΠΑΡΙΣΙ από 83.500 δρχ./245,048 EURO
ΠΑΡΙΣΙ–EURODISNEY από 200.600 δρχ./588,701 EURO
ΜΑΛΤΑ από 119.000 δρχ./349,230 EURO
ΜΑΔΡΙΤΗ–ΑΝΔΑΛΟΥΣΙΑ από 259.000 δρχ./760,088 EURO
ΛΙΣΑΒΩΝΑ από 99.000 δρχ./290,536 EURO
ΜΑΔΡΙΤΗ από 99.000δρχ./290,536 EURO
ΚΟΥΒΑ από 373.000 δρχ./1.094,640 EURO
ΠΟΥΚΕΤ–ΜΠΑΝΓΚΟΚ από 327.000 δρχ./959,648 EURO
ΜΠΑΛΙ–ΜΠΑΝΓΚΟΚ από 340.000 δρχ./997,800 EURO

Κρατήσεις ξενοδοχείων - εισιτήρια αερ. & ακτ.
ενοικιάσεις αυτοκινήτων - διαβατήρια

παράδοση εισιτηρίων

www.Faliraki MIRROR .gr

Zorpidis LANE
Stefanaki

ΠΑΣΧΑ ΣΤΗΝ ΤΗΛΟ



Εργάζεστε και δεν μπορείτε
να φύγετε νωρίτερα!
Οργανώσαμε για εσάς τριήμερο
για το ΠΑΣΧΑ στην ΤΗΛΟ.

Περιλαμβάνει:
Εισιτήρια με το Δελφίνι
(Σάββατο απόγευμα)
Ξενοδοχείο με πρωινό
Περιήγηση στο νησί
και πολλές - πολλές εκπλήξεις.

ΑΛΕΞ. ΔΙΑΚΟΥ 38 • τηλ.: 20625, 30054

Από χθες στα αεροπορικά δρομολόγια του εσωτερικού

Λιγότερα μεν, αλλά πάντα υπαρκτά τα προβλήματα

Σημαντικές ακόμα οι καθυστερήσεις παρά τις ματαιώσεις πτήσεων • Προβλήματα λόγω καιρού και με τα πλοία

Μικρότερης έκτασης ήταν από χθες τα προβλήματα που παρουσιάστηκαν στην εκτέλεση των προγραμματισμένων αεροπορικών δρομολογίων και την εξυπηρέτηση των επιβατών, που διακινήθηκαν προς και από τη Ρόδο, σε σύγκριση με τις προηγούμενες μέρες, και τα οποία οφείλονταν τόσο στην κακή οργάνωση λειτουργίας του αεροδρομίου των Σπάτων όσο και στις δυσμενείς καιρικές συνθήκες που επικράτησαν.



Όπως δήλωσε χθες μιλώντας για το θέμα αυτό ο αερολιμενάρχης Ρόδου κ. Δημήτρης Σταυριανός, όπως και τα υπόλοιπα αεροδρόμια της χώρας, έτσι και το δικό μας, επηρεάστηκε κατά την διάρκεια των προηγούμενων ημερών, σε σημαντικό βαθμό από τα προβλήματα αυτά, **τα οποία όμως από χθες το πρωί ήταν σαφώς μικρότερα**. Ο ίδιος, εξέφρασε την εκτίμηση ότι μέσα στις επόμενες μέρες, θα υπάρξει σταδιακή ομαλοποίηση της κατάστασης και ότι τα προβλήματα αυτά θα ξεπεραστούν σε σύντομο σχετικά χρονικό διάστημα. Οι καθυστερήσεις στην εκτέλεση των πτήσεων **άγγιξαν κατά μέσο όρο τα 40 λεπτά** κατά την διάρκεια της χθεσινής μέρας, ωστόσο όμως πολύ μεγαλύτερη ήταν η ταλαιπωρία των επιβατών σε ό,τι αφορά την παραλαβή ή την παράδοση των αποσκευών τους.

- Όπως ανακοινώθηκε επίσημα πάντως από την Ολυμπιακή, για να αντιμετωπιστούν άμεσα τα προβλήματα αυτά, αποφασίστηκε η ανασύνθεση των δρομολογίων μέχρι τις 18 Απριλίου. Η Ρόδος, δεν θα έχει συνέπειες από αυτή την ανασύνθεση, αλλά μέχρι τότε θα εξαιρεθεί ένα δρομολόγιο της ΟΑ από την Αθήνα για την Κω, (πτήση 736 και 737 αντίστοιχα) καθώς επίσης και αρκετές άλλες πτήσεις για άλλα νησιά του Αιγαίου και την Κρήτη.

Η πλειοψηφία των επιβατών πάντως, κατά την διάρκεια της χθεσινής μέρας, μέσω του αεροδρομίου της Ρόδου ήταν μαθητές – εκδρομείς που επέλεξαν τη Ρόδο για να περάσουν τις διακοπές τους, οι οποίοι πάντως **αντιμετώπισαν – ευτυχώς – με χιούμορ και καλή διάθεση τα προβλήματα που προέκυψαν.** Αξίζει να σημειωθεί ότι μέσα στο Σαββατοκύριακο, αναχώρησε από τη Ρόδο και σημαντικός αριθμός μαθητών από τα Λύκεια του νησιού μας, για την πραγματοποίηση αντίστοιχων εκδρομών σε άλλες περιοχές της χώρας. **Οι περισσότεροι από τους μαθητές των Λυκείων του νησιού μας, επέλεξαν την βόρειο Ελλάδα και όπως έγινε γνωστό αναχώρησαν από τη Ρόδο με καθυστερήσεις που ξεπερνούσαν τη μία ώρα, ενώ αντίστοιχα μία περίπου ώρα περίμεναν και στο νέο αεροδρόμιο μέχρι να παραλάβουν τις αποσκευές τους.**

ΣΤΟ ΛΙΜΑΝΙ ΤΗΣ ΡΟΔΟΥ

Οι καθυστερήσεις και η ταλαιπωρία που προέκυψε αντίστοιχα σε εκατοντάδες μαθητές που διακινήθηκαν προς και από το λιμάνι της Ρόδου κατά την διάρκεια του διημέρου, **οφείλονταν αποκλειστικά στις εξαιρετικά σφοδρές καιρικές συνθήκες που επικράτησαν το Σαββατοκύριακο,** οι οποίες είχαν ως αποτέλεσμα να ματαιωθούν ορισμένα από τα δρομολόγια του Σαββάτου και άλλα να καθυστερήσουν για αρκετές ώρες αντίστοιχα, αφού το απαγορευτικό απόπλου των επιβατικών σκαφών, από τον Πειραιά, ίσχυσε μέχρι και τα ξημερώματα της Κυριακής.

Από το απόγευμα της περασμένης Παρασκευής έως και χθες το μεσημέρι, από και προς το λιμάνι της Ρόδου υπολογίζεται ότι διακινήθηκαν (με τα προγραμματισμένα και έκτακτα δρομολόγια των επιβατηγών πλοίων) **περισσότεροι από 3.500 μαθητές Λυκείων** από όλη τη χώρα, αριθμός όμως που εκτιμάται ότι θα αυξηθεί ακόμη περισσότερο μέσα στις προσεχείς μέρες, όπου και θα κορυφωθούν οι αφίξεις των σχολείων. Συνολικά στη Ρόδο υπολογίζεται ότι θα έρθουν μέχρι τις 20 Απριλίου για να περάσουν τις διακοπές τους περισσότεροι από 28.000 μαθητές, στην πλειοψηφία τους από σχολεία της Αθήνας και της Θεσσαλονίκης. Σε σύγκριση με προηγούμενα χρόνια ο αριθμός αυτός κινείται στα ίδια περίπου επίπεδα, αλλά αυξημένες παρατηρούνται να είναι φέτος οι διανυκτερεύσεις των μαθητών, που από 5 ή 6 αυξήθηκαν σε 7 ή ακόμη και 8 μέρες αντίστοιχα.

ΣΤΟ ΝΟΣΟΚΟΜΕΙΟ ΜΑΣ

Εκτός λειτουργίας οι ανελκυστήρες

Με σοβαρές βλάβες στους ανελκυστήρες λειτουργεί το τελευταίο διάστημα το Περιφερειακό Νοσοκομείο της Ρόδου, γεγονός που έχει προκαλέσει τις διαμαρτυρίες του προσωπικού αλλά και των ασθενών και των επισκεπτών αντίστοιχα, οι οποίοι δυσκολεύονται σε μεγάλο βαθμό στις μετακινήσεις τους από όροφο σε όροφο.

Οι αρμόδιοι εκπρόσωποι της διοίκησης του Νοσοκομείου της Ρόδου, επισημαίνουν πάντως, ότι τα προβλήματα αυτά δυσλειτουργίας στους ανελκυστήρες οφείλονται στις τεχνικές βλάβες που παρουσιάζονται στο κεντρικό ηλεκτρονικό σύστημα, σύμφωνα πάντα με τις διαβεβαιώσεις των αρμοδίων τεχνικών που έχουν κληθεί και άλλες φορές για να αποκαταστήσουν τις βλάβες αυτές.

Επίσης, η δυσλειτουργία αυτή στους περισσότερους από τους ανελκυστήρες του Νοσοκομείου της Ρόδου, που τέθηκαν υποχρεωτικά εκτός λειτουργίας, ενδέχεται να οφείλεται σε μεγάλο βαθμό και στην κακή χρήση που γίνεται σε καθημερινή βάση από όσους τα χρησιμοποιούν.

Η αποκατάσταση των βλαβών αυτών θα γίνει σταδιακά μέσα στις επόμενες μέρες και μέχρι τότε, εκ των πραγμάτων θα υπάρξουν δυσκολίες στις μετακινήσεις από όροφο σε όροφο, καθώς μόνο δύο από αυτά θα λειτουργούν και αυτά για να εξυπηρετούν τις ειδικές περιπτώσεις.

ΝΤΥΝΟΥΜΕ ΤΟΝ ΕΠΑΓΓΕΛΜΑΤΙΚΟ ΣΑΣ ΧΩΡΟ



ΚΟΥΒΕΡΤΕΣ
Ολόμαλλες φλοκάτες και κουβέρτες σε άπειρα σχέδια και χρώματα για να επενδύσετε ζεστά και καλαίσθητα την επιχείρηση σας.
-Φλοκάτη 3.700δρχ το κιλό
-Κουβέρτα 160x235 19.800δρχ

ΜΟΚΕΤΕΣ
Μοκέτες ειδικών απαιτήσεων που κατασκευάζονται από οικολογικές πρώτες ύλες, τεχνητές ίνες ή 100% μαλλί με δυνατότητα παραγγελίας ειδικών σχεδίων.
Μοκέτα εισαγ. 3.800δρχ τ.μ.

ΠΑΡΚΕΤΑ
Κλασικά παρκέτα καρφωτά και τα έτοιμα γαλλικά παρκέ BERRY FLOOR κατάλληλα για κατοικίες και επαγγελματικούς χώρους.
Κοστίζουν από 5.800δρχ τ.μ.

ΠΕΡΣΙΔΕΣ
Για την εσωτερική επένδυση των παραθύρων του επαγγελματικού σας χώρου επιλέξτε περσίδες που συνδυάζουν την ποιότητα την τεχνολογική υπεροχή και την αφοπλιστική εμφάνιση!
Οριζ. περσίδα από 5.900δρχ τ.μ.

Danezis
ΧΕΙΡΟΠΟΙΗΤΑ ΧΑΛΙΑ, ΧΑΛΙΑ ΜΗΧΑΝΗΣ
ΜΟΚΕΤΕΣ, ΠΕΡΣΙΔΕΣ, ΞΥΛΙΝΑ ΠΑΤΩΜΑΤΑ
Καρπάθου 21-23 (πεζόδρομος Μαντράκι)
Τηλ. 30976

Στο στόχαστρο όλων η ΚΕΔ

Αντιδράσεις για τα σχέδια εκποιήσεων

Ξεσηκωμός στη Νότια Ρόδο και Αρχάγγελο για Πρασονήσι-Τσαμπίκα

Εντονες αντιδράσεις έχουν προκληθεί τόσο στον δήμο Νότιας Ρόδου όσο και στον δήμο Αρχαγγέλου, από τα σχέδια εκποίησης του Πρασονησιου και της παραλίας της Τσαμπίκας.

Τα σχέδια αυτά, φαίνεται να είναι στα σκαριά από την Κτηματική Εταιρεία του Δημοσίου, και το γεγονός ότι δημοσιοποιήθηκαν πρόσφατα προκάλεσε αντιδράσεις στις τοπικές κοινωνίες.

Σύμφωνα με όσα έγιναν γνωστά το θέμα πρόκειται να απασχολήσει το δημοτικό συμβούλιο Νότιας Ρόδου, στην προγραμματισμένη για την ερχόμενη Πέμπτη συνεδρίασή του.

Ανάλογες αντιδράσεις αναμένονται και στο δήμο Αρχαγγέλου.

Προάγγελος των αντιδράσεων αυτών είναι η επιστολή του τέως προέδρου του δημοτικού συμβουλίου κ. Ιακ. Κολαϊνή, που απευθυνόμενος στον δήμαρχο κ. Κολιάδη, αναφέρει τα εξής:

"Κύριε Δήμαρχε,

με την παρούσα επιστολή μου, επιθυμώ να σας επισημάνω και εγγράφως, ύστερα μάλιστα και από το πρωτοσέλιδο δημοσίευμα της εφημερίδας "Η ΡΟΔΙΑΚΗ" στις 31-3-2001, σχετικά με την εκποίηση δημόσιας έκτασης 400 στρεμμάτων στην ευρύτερη περιοχή της παραλίας Τσαμπίκας, την ανάγκη για άμεση κινητοποίηση τόσο εσάς προσωπικά όσο και σύσωμου του Δημοτικού Συμβουλίου προκειμένου να ματαιωθεί η εν λόγω προγραμματιζόμενη εκποίηση Αρχαγγελίτικης γης.

Παράλληλα, ως Δήμος θα πρέπει να επιδείξουμε ιδιαίτερη φροντίδα για την αξιοποίηση της εν λόγω έκτασης με έργα που αποσκοπούν στην εξυπηρέτηση των ζωτικών αναγκών του Δήμου μας.

Η ανάγκη αυτή γίνεται ακόμα πιο επιτακτική αν αναλογιστούμε ότι τα τελευταία πενήντα χρόνια ο Δήμος μας έχει συρρικνωθεί και αποξενωθεί από περιοχές με σημαντικές προοπτικές για ανάπτυξη και ευημερία του τόπου μας. Ως τέτοιες περιοχές αναφέρω την παραλία Τσαμπίκας, η οποία απαλλοτριώθηκε από τον ΕΟΤ και παραμένει μέχρι τώρα αναξιοποίητη στερώντας τον τόπο μας από μια τόσο σημαντική πλουτοπαραγωγική πηγή. Μήπως, λοιπόν, ήρθε η ώρα να απαιτήσουμε την άρση των απαλλοτριώσεων και την παραχώρηση της παραλίας από τον ΕΟΤ στο Δήμο μας;

Επίσης, κύριε Δήμαρχε, αναρωτιέμαι τί φταίει και ακόμα δεν έχει εκδικασθεί η προσφυγή μας για καθορισμό ορίων μεταξύ του Δήμου μας και του Δήμου Αφάντου, αν και η επιτροπή ορίων έχει συγκροτηθεί εδώ και τέσσερα χρόνια; Μήπως τελικά θα πρέπει να προσεγγίσουμε το θέμα και διαφορετικά;

Τελειώνοντας, κύριε Δήμαρχε, θα 'θελα να εκφέρω την άποψη ότι είναι καιρός να σκεπτόμαστε και για την αξιοποίηση των υδάτινων πόρων της περιοχής των Επτά Πηγών, καθότι η ανομβρία και οι συνεχώς αυξανόμενες ανάγκες σε νερό καθιστούν αδήριτη ανάγκη την υλοποίηση της παραπάνω πρότασης.

Για την αντιμετώπιση των παραπάνω θεμάτων, κύριε Δήμαρχε, να είσθε σίγουρος ότι θα έχετε την αμέριστη συμπαράσταση όλων των συνδημοτών μας και ιδιαίτερα τη δική μου προσωπικά.

Με τιμή
Ιάκωβος Κολαΐνής
τ. Πρόεδρος Δ.Σ."

ΚΟΙΝΟΠΟΙΗΘΗΚΕ Η ΑΠΟΦΑΣΗ ΤΟΥ ΠΕΡΙΦΕΡΕΙΑΡΧΗ

Κοινοποιήθηκε χθες στον δήμο Νότιας Ρόδου, όπως αναμένετο, η απόφαση του περιφερειάρχη Νοτίου Αιγαίου με την οποία γίνεται δεκτή η παραίτηση του δημάρχου κ. Φιλ. Αντωναρά, ο οποίος ως γνωστόν παραιτήθηκε για λόγους υγείας.

Υστερα από την κοινοποίηση της διαπιστωτικής πράξης της παραίτησης, αρχίζει πλέον να μετρά η αντίστροφη μέτρηση για την εκλογή νέου δημάρχου.

Οι σύμβουλοι της πλειοψηφίας, θα πρέπει εντός δεκαπενθημέρου να συνεδριάσουν και να εκλέξουν το νέο δήμαρχο, κάτι που αναμένεται να γίνει εντός των προσεχών ημερών.

Φαβορί εξακολουθεί να είναι **ο κ. Γιάγκος Τόουλου** τον οποίο υποστηρίζουν οι περισσότεροι σύμβουλοι, δεν έχει όμως ξεκαθαριστεί αν δικαιούται να εκλεγεί δήμαρχος, αφού είναι πρόεδρος του τοπικού συμβουλίου Αρνίθας.

"Ψάχνουν" για Δήμαρχο στη Ν. Ρόδο!

Επί του θέματος αυτού υπάρχουν όντως διϊστάμενες απόψεις, ενώ έχει γίνει και σχετικό ερώτημα στη νομική υπηρεσία του υπουργείου Εσωτερικών, χωρίς να υπάρχει προς το παρόν απάντηση.

Οι σύμβουλοι της πλειοψηφίας που θα κληθούν να εκλέξουν το νέο δήμαρχο, που θα είναι ένας εξ αυτών είναι οι εξής:

Λέργος Εμμανουήλ του Γεωργίου, Ασπρής Ισίδωρος του Μιχαήλ, Ζανεττίδης Φιλήμονας του Γεωργίου, Ζανετάκης Νικόλαος του Εμμανουήλ, Μπούρδας Σταύρος του Φιλίππου, Σάββας Ιωάννης του Αναστασίου, πρόεδρος Τ.Σ. Γενναδίου, Καραγιάννης Τσαμπίκος του Ιωάννη, πρόεδρος Τ.Σ. Απολακκιάς, Τόουλου Ιωάννης του Νικολάου, πρόεδρος Τ.Σ. Αρνίθας, Καμπούρης Ιωάννης του Διαγόρα, πρόεδρος Τ.Σ. Βατίου, Μανουσάκης Ιωάννης του Ευσταθίου, πρόεδρος Τ.Σ. Ιστρίου, Παπακωνσταντίνου Θεονίτσα του Μόσχου, πρόεδρος Τ.Σ. Κατταβιάς, Σαββάκης Ιωάννης του Σάββα, πρόεδρος Τ.Σ. Λαχανιάς, και Παπασάββας Δημήτρης του Τσαμπίκου, πρόεδρος Τ.Σ. Προφύλιας.

ΠΑΡΑΔΟΣΙΑΚΕΣ ΞΥΛΙΝΕΣ ΧΕΙΡΟΠΟΙΗΤΕΣ ΚΑΡΕΚΛΕΣ ΚΑΙ ΤΡΑΠΕΖΙΑ ΡΟΔΟΥ

ΣΑΛΑΚΟΣ 0246-22237



ΒΑΓΙΑΝΑΚΗΣ & ΣΙΑ, Σάλακος

Στα 45 χρόνια κατασκευαστές...

- Εγγύηση ζωής
- Τραπέζια πτυσσόμενα - σταθερά
- Πτυσσόμενες (σε χώρο 1 τραπεζιού αποθηκεύονται 80 καρέκλες)
- Για ΕΠΑΓΓΕΛΜΑΤΙΕΣ και ΙΔΙΩΤΕΣ
- Από ξύλο οξιάς εισαγωγής
- Σε χρώμα που εσείς προτιμάτε (ξύλου, μπλε, πράσινο κ.λπ.)
- Σε ΤΙΜΕΣ ΕΚΠΛΗΞΗ
- Παράδοση σε 10 ημέρες - 20 ημέρες

ΒΑΓΙΑΝΑΚΗΣ & ΣΙΑ, Σάλακος

(0246) 22237, 0945-283048, (0246) 22389

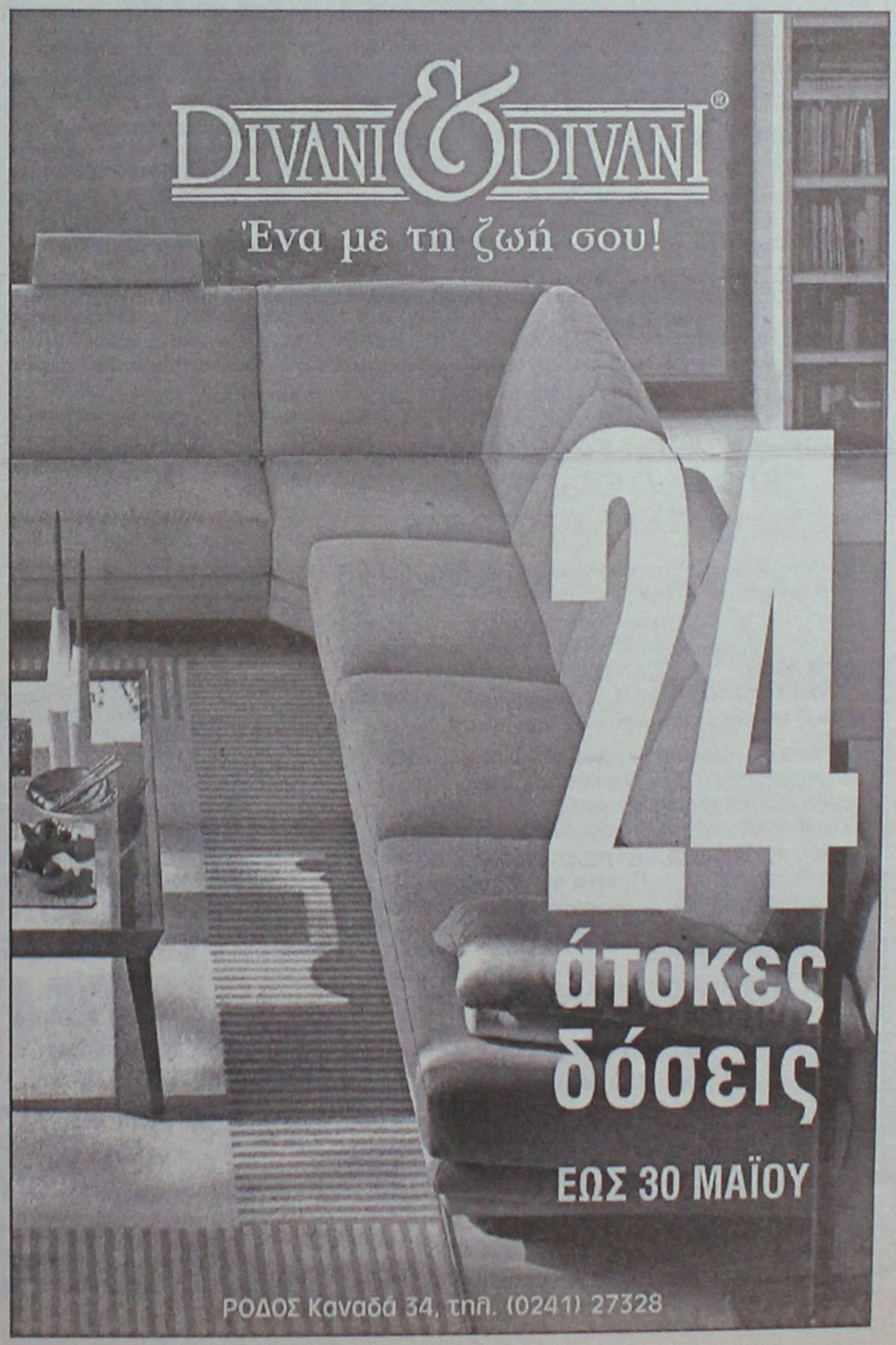

ART & DECO

ΕΑΝ ΓΙΑ ΕΣΑΣ Η ΔΙΑΚΟΣΜΗΣΗ
ΤΟΥ ΧΩΡΟΥ ΣΑΣ ΕΙΝΑΙ ΚΑΤΙ ΔΥΣΚΟΛΟ,
ΓΙΑ ΕΜΑΣ ΕΙΝΑΙ Η ΔΟΥΛΕΙΑ ΜΑΣ

• ΔΙΑΚΟΣΜΗΣΗ ΕΣΩΤ. & ΕΞΩΤ. ΧΩΡΩΝ
• ΜΕΛΕΤΗ & ΑΝΑΛΥΣΗ ΑΡΧΙΤΕΚΤΟΝΙΚΩΝ ΣΧΕΔΙΩΝ
• ΜΕΛΕΤΗ & ΔΙΑΜΟΡΦΩΣΗ ΕΠΑΓΓΕΛΜΑΤΙΚΩΝ ΧΩΡΩΝ
• ΑΡΧΙΤΕΚΤΟΝΙΚΗ ΤΟΠΟΥ & ΔΙΑΜΟΡΦΩΣΗ ΚΗΠΩΝ
• ΔΙΑΚΟΣΜΗΣΗ ΒΙΤΡΙΝΑΣ
• ΜΕΛΕΤΗ & ΔΙΑΜΟΡΦΩΣΗ ΕΚΘΕΣΙΑΚΩΝ ΧΩΡΩΝ
ΜΕΛΟΣ ΤΟΥ ΠΑΝΕΛΛΗΝΙΟΥ ΣΥΛΛΟΓΟΥ ΔΙΑΚΟΣΜΗΤΩΝ & ΜΟΡΦΟΛΟΓΩΝ

ΓΙΑ ΣΑΣ Η ΑΝΕΣΗ ΕΙΝΑΙ ΣΚΟΠΟΣ. ΓΙΑ ΜΑΣ ΣΤΟΧΟΣ

ΔΗΜ. ΑΝΑΣΤΑΣΙΑΔΗ 41, 85100 ΡΟΔΟΣ
ΤΗΛ. 78900, 70099

ALHAMBRA TRAVEL
ROYAL OLYMPIC CRUISES

ΚΡΟΥΑΖΙΕΡΕΣ!!! ΚΡΟΥΑΖΙΕΡΕΣ!!!

Στα ελληνικά νησιά και στη Μεσόγειο!!!
Ταξιδέψτε με τα πολυτελή κρουαζιερόπλοια
της ROYAL OLYMPIC CRUISES
και κάντε το όνειρο πραγματικότητα!!!

ΠΑΣΧΑ
με το STELLA SOLARIS

11/4 Ρόδος, 12/4 Ηράκλειο-Σαντορίνη,
13/4 Πειραιάς, 14-15/4 Κωνσταντινούπολη
(Ανάσταση στο Φανάρι), 16/4 Κουσάντασι-
Έφεσο, 17/4 Πάτμο-Μύκονο, 18/4 Ρόδος

ΟΡΓΑΝΩΜΕΝΗ ΕΚΔΡΟΜΗ
ΚΡΟΥΑΖΙΕΡΑ 27/6-4/7
Με το STELLA SOLARIS

Το πρακτορείο μας οργανώνει κρουαζιέρα με ειδικές τιμές για group με την μεγάλη κυρία των ελληνικών θαλασσών, το αρχοντικό κρουαζιερόπλοιο STELLA SOLARIS. Αναχώρηση **27/6 από Ρόδο με επίσκεψη ΗΡΑΚΛΕΙΟ, ΣΑΝΤΟΡΙΝΗ, ΠΕΙΡΑΙΑ, ΚΩΝΣΤΑΝΤΙΝΟΥΠΟΛΗ, ΚΟΥΣΑΝΤΑΣΙ-ΠΑΤΜΟ, ΜΥΚΟΝΟ και επιστροφή στη Ρόδο στις 4/7.**

Παιδιά μέχρι 16 ετών δωρεάν εάν συνοδεύονται από τους γονείς τους. Μεγάλη ευκαιρία για να κάνουν τα παιδιά σας αξέχαστες διακοπές.
Πλήρης διατροφή και διασκέδαση επί του πλοίου. Σύγχρονες ανέσεις, πισίνες, αφορολόγητα, καζίνο, ορχήστρες κ.λπ. Πολύωρη παραμονή στην Κωνσταντινούπολη με ξενάγηση και επίσκεψη στο Πατριαρχείο.
Θέσεις περιορισμένες.

Πληροφορίες και προγράμματα
ALHAMBRA TRAVEL
Αλεξ. Παπάγου 33
τηλ. 25698-37052

Επίσης κρουαζιέρες από Απρίλιο μέχρι Νοέμβριο 2001 για γκρουπ και μεμονωμένους με τα ακόλουθα κρουαζιερόπλοια: OLYMPIC VOYAGER, OLYMPIC COUNTESS, WORLD RENAISSANCE, STELLA SOLARIS, ODYSSEUS, TRITON OLYMPIC EXPLORER, APOLLON.

Πληροφορίες και προγράμματα στο γραφείο μας

Για τις καθυστερήσεις των εργασιών στο κτίριο

Πυρ και μανία η Διοίκηση του Επιμελητηρίου μας!

Επιστολές διαμαρτυρίας σε Περιφερειάρχη - Αντινομάρχη

Πυρ και μανία είναι οι παράγοντες του Επιμελητηρίου Δωδεκανήσου λόγω της καθυστέρησης που παρουσιάζουν οι εργασίες επισκευής του κτιρίου του ΕΒΕΔ στην πλατεία Κύπρου. Το θέμα απασχολεί έντονα τους διοικούντες του ΕΒΕΔ που είναι σφόδρα δυσαρεστημένοι τόσο με την εργοληπτική εταιρεία όσο και με την νομαρχιακή αυτοδιοίκηση Δωδεκανήσου, για την κατάσταση αυτή.

Σύμφωνα μάλιστα με πληροφορίες μέχρι και το ενδεχόμενο να ακυρωθεί η προγραμματική σύμβαση με τη νομαρχία εξετάζει το Επιμελητήριο, για να μπορέσει να τελειώσει το κτίριο, θέμα που είχε συζητηθεί και κατά την τελευταία συνεδρίαση του διοικητικού συμβουλίου.

Ενδεικτικό του κλίματος που έχει διαμορφωθεί είναι οι επιστολές που έστειλε το Επιμελητήριο αυτές τις μέρες. Στη μία απευθυνόμενο προς τον Περιφερειάρχη κ. Σαλτούρο εκφράζει την δυσαρέσκειά του για τους εργολάβους και την νομαρχία και ζητά την παρέμβασή του.

Στην άλλη απευθυνόμενο το ΕΒΕΔ προς τον αντινομάρχη κ. Χατζηευθυμίου τον καλεί να πάρει μέτρα ευπρεπισμού του εργοταξίου (διότι όπως είναι το κτίριο μόνο στην τουριστική εικόνα της πόλης δεν συμβάλει), απειλώντας ότι αλλιώς θα αναγκασθεί να αναθέσει το έργο αυτό σε ιδιώτη, επειδή η κατάσταση δεν μπορεί να συνεχισθεί.

ΣΤΟΝ ΠΕΡΙΦΕΡΕΙΑΡΧΗ

Απευθυνόμενο στον Περιφερειάρχη το Επιμελητήριο αναφέρει τα εξής:

«Κύριε Γενικέ,

Το Επιμελητήριο Δωδεκανήσου, αναφερόμενο στο υπ' αριθμ. ΠΝΑ 2842/ΓΕΠ 651/13-3-01 έγγραφό σας, που αφορά την εξέλιξη της υλοποίησης του έργου "Διαμόρφωση και εκσυγχρονισμός των εσωτερικών χώρων και των όψεων γραφείων του Επιμελητηρίου", θα ήθελε να σας επισημάνει τα εξής:

Οπως γνωρίζετε, το Επιμελητήριο Δωδεκανήσου είναι παντελώς αναρμόδιο για την πορεία υλοποίησης της εργολαβίας, αφού, βάσει της σχετικής Προγραμματικής Σύμβασης, αρμόδια είναι η Νομαρχία Δωδεκανήσου.



Ετσι προβλέπεται να γίνει το κτίριο του ΕΒΕΔ στην Πλατεία Κύπρου, στα πλαίσια της εκτελούμενης εργολαβίας

Παρά την μη άμεση εμπλοκή του, το Επιμελητήριο, το οποίο χρηματοδοτεί το έργο σε μεγάλο ποσοστό και, εκ των πραγμάτων επείγεται για την αποπεράτωσή του, αφού το θεωρεί αναπόσπαστο στοιχείο της προσπάθειας αναβάθμισης της λειτουργίας του, έχει προβεί σε σειρά ενεργειών.

Ενδεικτικά σας αναφέρουμε ότι έχει συγκροτήσει επιτροπή από μέλη της Διοικητικής Επιτροπής, η οποία παρακολουθεί εκ του σύνεγγυς την εξέλιξη της εργολαβίας προσπαθώντας να πιέσει τις καταστάσεις και να γίνει το έργο στο προβλεπόμενο χρονοδιάγραμμα.

Για τον ίδιο λόγο, έχει προσλάβει και ειδικούς συνεργάτες (τεχνικούς συμβούλους) και γενικά καταβάλλει κάθε προσπάθεια.

Δυστυχώς τα αποτελέσματα δεν είναι τα αναμενόμενα, με ευθύνη της εργοληπτικής επιχείρησης και των υπηρεσιών της Νομαρχιακής Αυτοδιοίκησης. Το γεγονός αυτό προκαλεί έντονη ανησυχία για το πότε θα αποπερατωθεί το έργο.

Με την συγκεκριμένη επιστολή θέλουμε να σας καταστήσουμε κοινωνό της ανησυχίας μας αυτής, ζητώντας παράλληλα τη βοήθειά σας, έτσι ώστε το κτίριο να δοθεί το συντομότερο δυνατό στη διάθεση των παραγωγικών τάξεων, στα πλαίσια των συμβατικών προθεσμιών».

ΣΤΟΝ ΑΝΤΙΝΟΜΑΡΧΗ

Στην επιστολή για τον ευπρεπισμό του κτιρίου που στάλθηκε χθες στον αντινομάρχη κ. Χατζηευθυμίου το Επιμελητήριο τονίζει τα εξής:

«Κύριε Αντινομάρχη,

Παρά τις επανειλημμένες οχλήσεις μας, η εικόνα που παρουσιάζει το εργοτάξιο και ο εξωτερικός χώρος του υπό επισκευή κτιρίου του Επιμελητηρίου Δωδεκανήσου είναι απαράδεκτη και δυσφημεί την εικόνα της Ρόδου στους χιλιάδες μαθητές που επισκέπτονται την πόλη μας αυτή την περίοδο.

Παρακαλούμε για την δυναμική σας παρέμβαση, στα πλαίσια της δικαιοδοσίας σας, προς τον ανάδοχο εργολάβο προκειμένου να προβεί το συντομότερο δυνατόν στον ευπρεπισμό του εργοταξίου, των εξωτερικών χώρων και της περίφραξης του υπό επισκευή κτιρίου, καθώς και στις επιβαλλόμενες από τη νομοθεσία ενέργειες για την ασφάλεια των εργαζομένων και των διερχομένων πεζών και οχημάτων.

Η Διοικητική Επιτροπή αναμένει την επίλυση του σοβαρού αυτού προβλήματος το συντομότερο δυνατόν και εάν αυτό δεν επιτευχθεί θα αναγκασθεί να αναθέσει το έργο αυτό σε ιδιώτη, με ό,τι αυτό συνεπάγεται».

ΤΖΑΚΙΑ ΤΑΣΟΣ ΤΖΟΤΖΟΛΗΣ

ΦΟΥΡΝΑΚΙΑ, ΜΠΑΡΜΠΕΚΙΟΥ, ΔΙΑΚΟΣΜΗΤΙΚΑ ΕΙΔΗ

ΨΗΣΤΑΡΙΕΣ
10 διαφορετικά μοντέλα και διαστάσεις

ΦΟΥΡΝΑΚΙΑ
σε 4 μεγέθη διάμετρο από -0,60 cm-1,20 μ.

ΦΟΥΡΝΟΙ ΕΠΑΓΓΕΛΜΑΤΙΚΟΙ
χειροποίητοι από 1,20 μ.-3,00 μ.

ΤΖΑΚΙΑ
Αερόθερμα: Μαντεμένια: Με πυρότουβλα: Με καλοριφέρ

ΚΟΛΥΜΠΙΑ, ΕΝΑΝΤΙ ΚΑΙ ΠΑΡΑΠΛΕΥΡΩΣ ΙΔΡΥΜΑΤΟΣ

ΚΥΡΙΑΚΕΣ ΑΝΟΙΚΤΑ 10–4

Τηλέφωνο (0241) 56275, 56140, κιν. 0942/255848,
τηλ. Fax: 56317, 85103 Κολύμπια, Ρόδος

ΝΤΕΤΕΚΤΙΒΣ
30 ΧΡΟΝΙΑ ΜΟΝΙΜΑ ΚΑΙ ΣΤΗ ΡΟΔΟ
35354 • 28780
Π.Π. ΓΕΡΜΑΝΟΥ 6 (ΠΛ. ΦΩΚΙΑΛΗ)
Η ΛΥΣΗ!!! ΣΕ ΚΑΘΕ ΣΑΣ ΠΡΟΒΛΗΜΑ
EXPRESS SECURITY

INTERNET MEDIA GROUP
NETWORK & BUSINESS SOLUTIONS
ΛΙΝΔΟΥ 80 - ΡΟΔΟΣ Τηλ 0241 20303 ΔΙΠΛΑ ΑΠΟ ΤΗΝ ΑΡΜΑΟΣ
ΦΑΛΗΡΑΚΙ - ΡΟΔΟΣ Τηλ 0241 87900 ΠΛΑΤΕΙΑ ΦΑΛΗΡΑΚΙΟΥ

ΟΙ ΤΑΜΕΙΑΚΕΣ ΜΗΧΑΝΕΣ National ΚΑΝΟΥΝ ΤΟΥΣ ΛΟΓΑΡΙΑΣΜΟΥΣ ΣΑΣ ΜΕ ΕΥΚΟΛΙΑ, ΤΑΧΥΤΗΤΑ, ΑΣΦΑΛΕΙΑ ΚΑΙ ΜΕ ΠΡΟΗΓΜΕΝΗ ΤΕΧΝΟΛΟΓΙΑ

National Opale IF
Δύο ταχύτατοι εκτυπωτές (seiko)
Ταχύτητα εκτύπωσης 20 γραμμές / δευτερόλεπτο
Ένδειξη ώρας, ημερομηνίας, έτους στην οθόνη



Δυνατότητα σύνδεσης με :
H/Y ON LINE REAL T IME
BAR CODE READER
Απεριόριστο αριθμό ειδών

16 πωλητές
200 πελάτες
Διπλή αναγραφή τιμών ΔΡΧ. και ΕΥΡΩ
Ακύρωση ολόκληρης της απόδειξης

ΥΠΕΥΘΥΝΟΣ ΠΩΛΗΣΕΩΝ : ΤΣΑΜΠΙΚΟΣ ΚΑΣΙΩΤΗΣ

ΤΑΜΕΙΑΚΕΣ ΜΗΧΑΝΕΣ ΜΕ EURO

ΑΠΟ 140.000 ή 5.700 ΤΟΝ ΜΗΝΑ (*)



SAREMA

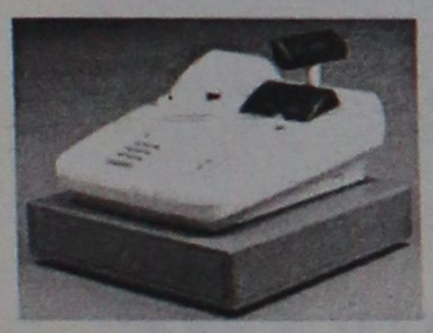

OMRON



INTRACOM

(*) ΧΩΡΙΣ ΤΟΝ Φ.Π.Α. 13%

ΜΕ ΤΗΝ ΕΓΓΥΗΣΗ ΚΑΙ ΥΠΟΣΤΗΡΙΞΗ ΤΗΣ

GENESIS ΠΛΗΡΟΦΟΡΙΚΗ
Singular Business Center Ρόδου
ΜΙΧ. ΠΕΤΡΙΔΗ 68, ΡΟΔΟΣ ΤΗΛ. 34568,73635,24953,70974,70975 fax 70976

DIN EN ISO 9002

Γιατροί και φαρμακοποιοί της πόλης μας

Καταδικάστηκαν 8 για τις πλαστές συνταγές

Σε φυλάκιση 10 μηνών ο καθένας

Σε φυλάκιση δέκα μηνών που μετατράπηκε προς 1.500 δραχμές την ημέρα καταδικάστηκαν οι οκτώ από τους 13 γιατρούς και φαρμακοποιούς που κατηγορούντο για πλαστογραφία από κοινού σε βάρος του ΤΑΞΥ.

Η δίκη είχε διακοπεί στις 2.30 το μεσημέρι της περασμένης Παρασκευής και επαναλήφθηκε χθες στις 2.30 μ.μ. γιατί απουσίαζε ο συνήγορος υπεράσπισης Εμμανουήλ Κουτσούκος. Με την επανάληψη της συνεδρίασης αγόρευσε ο κ. Κουτσούκος και στην συνέχεια το δικαστήριο αποσύρθηκε σε διάσκεψη και εξέδωσε την απόφασή του. Σύμφωνα με την απόφαση του δικαστηρίου ένοχοι είναι οι Σπύρος Μαρτίνης, Παναγιώτης Παπαντωνίου, Λουκάς Λουκαΐδης, Ευανθία Γιαννούλη, Ιωάννης Γιαλλούσης, Εμμανουήλ Καράλας, Ιωάννης Παναγιώτου και Σάββας Ευαγγελίδης στους οποίους επεβλήθη η παραπάνω ποινή ενώ αθώοι κηρύχθηκαν λόγω αμφιβολιών οι Νικόλαος Οικονομίδης, Δημήτριος Γαλανός, Εμμανουήλ Σωτηράκης και Γαρυφαλλιά Βαρβαρέσου - Χατζηκώστα ενώ ο Αγαπητός Πίτσας κηρύχθηκε αθώος χωρίς να υπάρχουν αμφιβολίες.

Να υπενθυμίσουμε ότι ο Εισαγγελέας της έδρας κ. Γεώργιος Οικονόμου είχε προτείνει να κηρυχθούν ένοχοι οι Ευανθία Γιαννούλη, Νικόλαος Οικονομίδης, Λουκάς Λουκαΐδης, Παναγιώτης Παπαντωνίου και Σπύρος Μαρτίνης και να αθωωθούν οι Γαρυφαλλιά Βαρβαρέσου - Χατζηκώστα, Δημήτριος Γαλανός, Ιωάννης Γιαλλούσης, Σάββας Ευαγγελιδης, Εμμανουήλ Καράλας, Αγαπητός Πίτσας, Ιωάννης Παναγιώτου και Εμμανουήλ Σωτηράκης. Συνήγορος Πολιτικής Αγωγής ήταν ο δικηγόρος Τάσος Διάκος, οι δε καταδικασθέντες άσκησαν έφεση και αφέθηκαν ελεύθεροι και η υπόθεση θα κριθεί ξανά από το Εφετείο Δωδεκανήσου.

Η Οδύσσεια ενός ασφαλισμένου του ΤΑΞΥ

Η γραφειοκρατία δεν καταλαβαίνει από ...σπασμένα δάκτυλα!

Αναμένεται να ζητηθούν εξηγήσεις για το θέμα

Με σπασμένο το ένα δάχτυλο του χεριού του(!) υποχρεώθηκε να τριγυρίζει για περισσότερο από 5 ώρες χθες, ένας ασφαλισμένος του ΤΑΞΥ στη Ρόδο, μέχρι να... ξεμπλέξει από τα γρανάζια της γραφειοκρατίας και της μιζέριας που φαίνεται ότι είναι τα μόνα που... δουλεύουν άρτια σε αυτό τον τόπο!

Το περιστατικό, που καταγγέλθηκε επίσημα στην «Ροδιακή» χθες το απόγευμα από τον ταλαιπωρημένο αυτόν ασφαλισμένο(;) θα πρέπει να προβληματίσει έντονα τους εκπροσώπους του ταμείου, τους εκπροσώπους των συνδικαλιστικών σωματείων και των τοπικών φορέων, αλλά και την ίδια την τοπική μας κοινωνία που αν μη τι άλλο έχει συνηθίσει τα τελευταία χρόνια **να ανέχεται και να υπομένει τέτοιου είδους εξευτελισμούς**.

Όλα ξεκίνησαν χθες νωρίς το πρωί **όταν ο ασφαλισμένος του ΤΑΞΥ κ. Νικόλαος Χαρτερός του Σταματίου υπέστη ένα ατύχημα που είχε σαν αποτέλεσμα να πάθει κάταγμα στο δάχτυλο του ενός χεριού**!

Αμέσως, μεταφέρθηκε από συγγενείς του σε ιδιώτη γιατρό (ορθοπεδικό) μια και το ταμείο του δεν έχει σύμβαση με τέτοια ειδικότητα γιατρού, ο οποίος αφού τον εξέτασε, ακολούθησε την διαδικασία που προβλέπεται, του ετοίμασε παραπεμπτικό για το ταμείο του (το οποίο και εγκρίθηκε αμέσως και χωρίς καθυστέρηση από τον ελεγκτή γιατρό του ΤΑΞΥ) και στην συνέχεια τον απέστειλε για να βγάλει ακτινογραφίες σε έναν από τους τρεις ακτινολόγους στη Ρόδο με τους οποίους συνεργάζεται το ΤΑΞΥ.

Εκεί, ξεκίνησε και η ταλαιπωρία του αφού, οι δύο από τους τρεις συνεργαζόμενους με το ταμείο ακτινολόγους **του είπαν ότι... είχαν πολύ δουλειά και ότι έπρεπε να ξαναπεράσει την ερχόμενη Τετάρτη!** Ο κ. Χαρτερός, που δεν πίστευε σε αυτό που άκουγε ζήτησε εξηγήσεις από τους εν λόγω γιατρούς αλλά μάταια!

Τελικά μάλλον... στάθηκε τυχερός, αφού ο τρίτος ακτινολόγος ο κ. Σταυρούλης, έκανε ως όφειλε την δουλειά του και του έκανε την απαραίτητη ακτινογραφία. Από όλη αυτή την ταλαιπωρία που υπέστη ο εν λόγω ασφαλισμένος, επέστρεψε πίσω στον ορθοπεδικό λίγο πριν στην μία το μεσημέρι, για να επιβεβαιωθεί έτσι ότι επρόκειτο για κάταγμα και να μπει τελικά το χέρι του σε νάρθηκα και γύψο.

Το γεγονός που δικαίως έχει προκαλέσει την οργή και την αγανάκτηση όχι μόνο του... παθόντα αλλά και όσων το πληροφορήθηκαν, αναμένεται να έχει και συνέχεια, αφού έχει ενημερωθεί αντίστοιχα η διεύθυνση του ΤΑΞΥ σε τοπικό επίπεδο, αλλά και το Εργατικό Κέντρο της Ρόδου, και **θεωρείται βέβαιο ότι θα ζητηθούν εξηγήσεις για τα όσα διαδραματίστηκαν κατά την διάρκεια της χθεσινής μέρας, σε βάρος του ασφαλισμένου, και τα οποία μάλλον δεν αποτελούν μοναδικό γεγονός** αλλά δυστυχώς, τον κανόνα σε ένα νοσηρό σύστημα που επί σειρά ετών κυριαρχεί και στην περιοχή μας, είτε με τους ασφαλισμένους του Ταμείου των Ξενοδοχοϋπαλλήλων είτε με τους χιλιάδες ασφαλισμένους του ΙΚΑ αντίστοιχα.

Εξηγήσεις, για το ζήτημα αυτό αλλά και για την ποιότητα της εξυπηρέτησης και της ιατρικής περίθαλψης σε γενικές γραμμές που παρέχεται στους ασφαλισμένους του ΤΑΞΥ και όχι μόνο, **θα έπρεπε ίσως να έχουν ζητηθεί εδώ και πολύ καιρό, και από την πλευρά του Εισαγγελέα**.

Αντίστοιχα ο κ. Ν. Χαρτερός που έκανε και την σχετική καταγγελία χθες στην «Ροδιακή» υποστήριξε ότι οι γιατροί που είναι συμβεβλημένοι με το ταμείο του είχαν υποχρέωση να τον εξυπηρετήσουν την ίδια μέρα, και όχι μέσα στον πόνο που αντιμετώπιζε να τον παραπέμψουν για μια απλή ακτινογραφία την... ερχόμενη Τετάρτη!



Η
ΠΙΤΣΑΡΙΑ "ΓΟΝΔΟΛΑ"

Σας πληροφορεί ότι για το 40ήμερο των νηστειών δημιουργήσαμε για σας τα παρακάτω νηστίσιμα είδη:

ΠΙΤΣΕΣ

1. **ΛΑΧΑΝΙΚΑ** (ντομάτα, κρεμμύδι, μανιτάρια, πιπεριά, ελιές)
2. **ΘΑΛΑΣΣΙΝΑ** (ντομάτα, γαρίδες, μύδια, καβούρι)
3. **4 ΤΥΡΙΑ** (4 διαφορετικά είδη τυριών)
4. **ΓΚΡΕΚΑ** (ντομάτα, φέτα, ελιές, μανιτάρια, πιπεριά)
5. **ΟΡΤΟΛΑΝΑ** (σπαράγγια, μπιζέλια, σπανάκι, αγκινάρα, ντομάτα)
6. **ΣΠΑΝΑΚΙ** (σπανάκι, φέτα, ντομάτα)

(Οι πίτσες μπορούν να γίνουν και χωρίς τυρί)

ΖΥΜΑΡΙΚΑ

1. **ΣΠΑΓΓΕΤΙ** αλα πέστο με βασιλικό, κουκουνάρια, σκόρδο
2. **ΣΠΑΓΓΕΤΙ** με καραβιδοουρές και ντομάτα
3. **ΣΠΑΓΓΕΤΙ** με ποικιλία από οστρακοειδή
4. **ΣΠΑΓΓΕΤΙ** με χταπόδι και σουπιές
5. **ΣΠΑΓΓΕΤΙ** με ανάμεικτα θαλασσινά
6. **ΣΠΑΓΓΕΤΙ** με τόνο, αρακά, πιπεριά, ντομάτα
7. **ΣΠΑΓΓΕΤΙ** με λαχανικά άνοιξης
8. **ΤΟΡΤΕΛΙΝΙΑ** τυριού με φέτα και κρέμα γάλακτος
9. **ΤΟΡΤΕΛΙΝΙΑ** γκιότονα με μανιτάρια, αρακά, κρεμμύδι, ντομάτα

ΕΠΙΣΗΣ
- **ΡΥΖΙ** με σουπιές και γαρίδες - καβουροσαλάτα
- **ΣΑΛΑΤΕΣ** λαχανικών - γαριδοσαλάτα - μύδια ή γαρίδες σαγανάκι-τονοσαλάτα - ταραμοσαλάτα -

ΑΝΟΙΚΤΑ ΚΑΘΗΜΕΡΙΝΑ από 12μ. – 1 π.μ.

Βενετοκλέων 44, Ρόδος • Τηλ. 77775, 29642, 27937

Το πολιτικό μήνυμα του Συνεδρίου της ΝΔ

Σ' ένα κατάμεστο στάδιο Ειρήνης και Φιλίας έγινε το Ε' τακτικό συνέδριο της Νέας Δημοκρατίας.

Ένα συνέδριο αλλιώτικο και πιο ουσιαστικό από κάθε προηγούμενο. Μέσα απ' αυτό αναδείχθηκε η νέα φυσιογνωμία του κόμματος που έχει σαν κύρια χαρακτηριστικά του, την

Του πολιτευτή Βασίλη Χρύση

κοινωνική αλληλεγγύη και συνοχή, την ανάπτυξη, την απασχόληση, την κοινωνική δικαιοσύνη, το κοινωνικό χαρακτήρα με κέντρο βάρους τα προβλήματα του πολίτη.

Εκείνο όμως που έδωσε έμφαση και συγκίνηση στην όλη αποθεωτική ατμόσφαιρα του Συνεδρίου, ήταν η ανταπόκριση του Γιώργου Σουφλιά στην πρόσκληση του Κώστα Καραμανλή.

Μια πραγματικά μεγάλη και πολυσήμαντη πολιτική κίνηση του Προέδρου της Νέας Δημοκρατίας, που αιφνιδίασε τους πάντες, ακόμη και τους πιο στενούς πολιτικούς του συνεργάτες.

Ένας σύγχρονος Καραμανλής με ευαισθησία και μεγαλοψυχία τίμησε τον Γιώργο Σουφλιά και έδειξε το πολιτικό ανάστημα ενός νέου ηγέτη, που αναγνωρίζει και αναθεωρεί απόψεις όταν οι περιστάσεις και το περί δικαίου αίσθημα το απαιτεί.

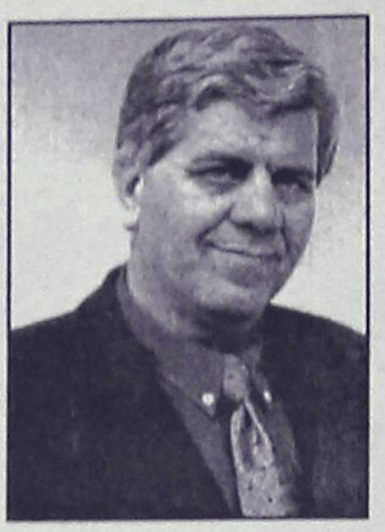

Η Νέα Δημοκρατία, με το άνοιγμα αυτό προς το μεσαίο χώρο που κατ' εξοχή εκφράζει ο Λαρισαίος πολιτικός, οδεύει ενωτικά και δυναμικά προς την εξουσία.

"Γυρίζω και παραμένω απλός στρατιώτης της Νέας Δημοκρατίας..." Η μετριοπάθεια αυτή, του Θεσσαλού πολιτικού, ξεπέρασε κάθε προηγούμενο.

Μια πολιτική στάση που πρέπει να διδάσκει και να παραδειγματίζει στελέχη κάθε κομματικής βαθμίδας. Αυτό το πολιτικό μήνυμα, που το "εγώ" τίθεται κάτω από το "εμείς" ας ενστερνισθούμε όλοι μας και εδώ στα Δωδεκάνησα γιατί ο λαός κουράστηκε με τις προσωπικές μισαλλοδοξίες και αντιπαραθέσεις. Το προσκλητήριο σάλπισμα, για την αποτελμάτωση της χώρας είναι γενικό.

Η νέα Νέα Δημοκρατία ούτε χωρίζει ούτε ξεχωρίζει τους Ελληνες. Στοχεύει στη βελτίωση του βιοτικού επιπέδου του μέσου Έλληνα και αυτή η πολιτική πρόταση θα βρει απήχηση στις επόμενες εκλογές από την συντριπτική πλειοψηφία του ελληνικού λαού, που θα κωφεύσει στις σειρήνες της συναλλαγής και της διαπλοκής.

MODENAS ΚΛΑΣΕΙΣ ΑΝΩΤΕΡΟ

Το δυνατότερο και πιο αξιόπιστο δίκυκλο στην κατηγορία του γίνεται αμέσως δικό σας. Το **MODENAS CLASS**, με 115 cc στην πιο ολοκληρωμένη πρόταση στην αγορά σήμερα. Γιατί μόνο το **MODENAS CLASS** διαθέτει εργοστασιακό **Κράνος, Σχάρα και Βαλίτσα** στον ήδη πολύ πλούσιο **standard εξοπλισμό του.** Εάν προσθέσετε και τα **δύο χρόνια εγγύηση** που σας εξασφαλίζουν πολλά ξένοιαστα και οικονομικά χιλιόμετρα, τότε καταλαβαίνετε από τώρα γιατί **το MODENAS CLASS είναι ΚΛΑΣΕΙΣ ΑΝΩΤΕΡΟ!**

Benelli

Διαλέξτε ένα από τα πολλά νέα μοντέλα της **Benelli** στα **50, 100 ή 125 cc και ... προσπεράστε τους!**
Τα νέα **Benelli** της ιστορικής φίρμας, που από τις αρχές του αιώνα έχει δημιουργήσει ένα δικό της παγκόσμια γνωστό όνομα στο χώρο της μοτοσυκλέτας, γεμάτα επιτυχίες, νίκες και πρωταθλήματα, **διαθέτουν εξελιγμένες τεχνολογικές καινοτομίες, ξεχωριστά design, κορυφαία ποιότητα κατασκευής και επιδόσεις.**
Η **Benelli** επιστρέφει δυναμικά με νέες σύγχρονες προτάσεις, αντάξιες του ένδοξου και ιστορικού ονόματός της.

Benelli
MODENAS
ΣΤΗ ΡΟΔΟ

ΠΟΛΥΚΑΝΔΡΙΩΤΗΣ ΙΩΑΝΝΗΣ
13ο χλμ. Ρόδου-Αερολιμένα • Τηλ: 81827

παλιούρης

Κ. ΠΑΛΙΟΥΡΗΣ & ΥΙΟΙ Ο.Ε.

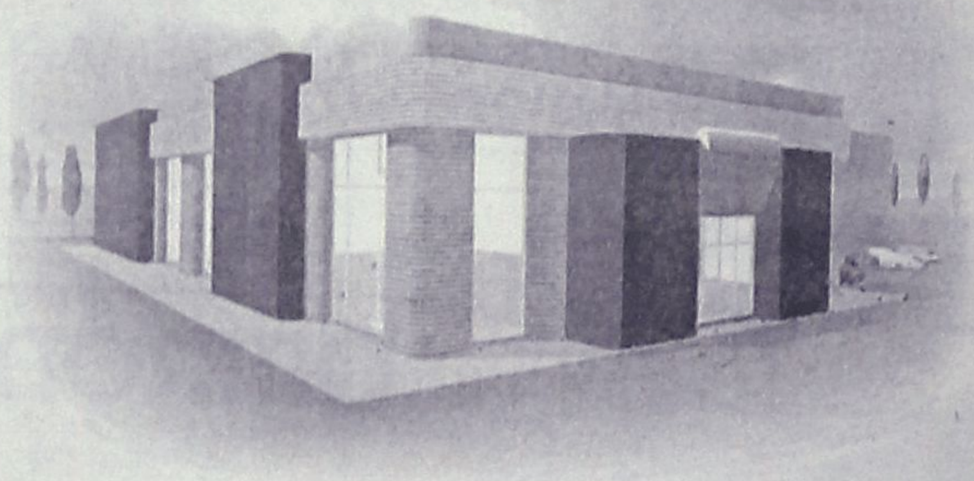

ΜΕΤΑΦΕΡΘΗΚΑΜΕ

Σε νέες, άνετες, λειτουργικές εγκαταστάσεις με μεγάλη άνεση στο parking και ένα προσωπικό έτοιμο να σας εξυπηρετήσει όπως πάντα κατά τον καλλίτερο τρόπο.

Θα χαρούμε να σας υποδεχθούμε στη νέα μας διεύθυνση στο:

1ο χλμ. της Λεωφόρου Καλλιθέας
Νέα τηλ.: (0241) 69870 (6 γραμμές) Fax: (0241) 67250

Κ. ΠΑΛΙΟΥΡΗΣ & ΥΙΟΙ Ο.Ε.
Εξοπλίζει την επιτυχία σας



Αποφασίστηκε να προετοιμαστεί ο φάκελος υποψηφιότητας

Υποψήφια η Ρόδος για το παγκόσμιο συνέδριο των ιστορικών πόλεων

Αδελφοποίηση με την πόλη Πουέμπλα του Μεξικού

Υποψηφιότητα για να φιλοξενήσει το παγκόσμιο συνέδριο του οργανισμού πόλεων πολιτιστικής κληρονομιάς το 2003, πρόκειται να θέσει η πόλη της Ρόδου.

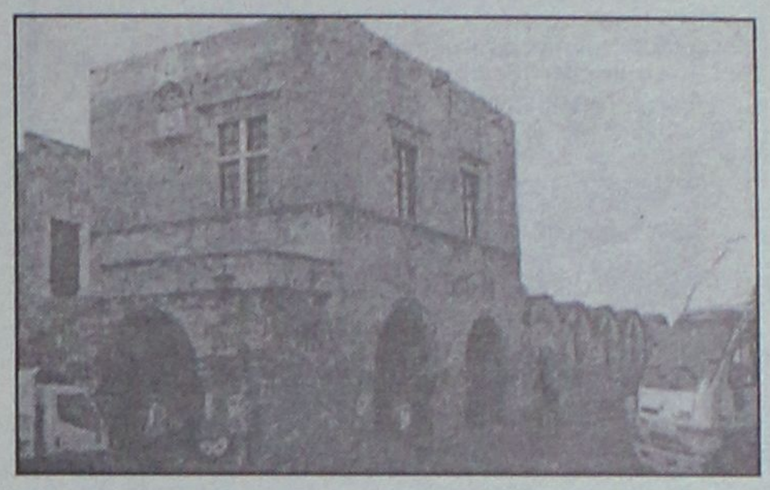

Πρόκειται για ένα σημαντικό συνέδριο, που οργανώνεται κάθε δύο χρόνια.

Στον οργανισμό μετέχουν 160 περίπου ιστορικές πόλεις απ' όλο τον κόσμο, που έχουν ανακηρυχθεί μνημεία παγκόσμιας πολιτιστικής κληρονομιάς.

Η υποψηφιότητα του δήμου Ρόδου, θα υποβληθεί στο φετινό συνέδριο που θα γίνει στην πόλη Πουέμπλα του Μεξικού, τον προσεχή Οκτώβριο.

Με τον φάκελλο της υποψηφιότητας που θα υποβληθεί θα ασχοληθεί η δημοτική εταιρεία "Ρόδων Α.Ε." η οποία ήδη ασχολήθηκε με το θέμα στην πρόσφατη συνεδρίασή της, την περασμένη εβδομάδα.

Ο φάκελος της υποψηφιότητας θα προετοιμαστεί από εταιρεία όπως τόνισε σε δηλώσεις της στην "Ροδιακή" η πρόεδρος της Ρόδου Α.Ε. κ. Λη Μηναΐδη, επισημαίνοντας παράλληλα την σπουδαιότητα της διοργάνωσης του συνεδρίου.

Οσο πιο προετοιμασμένος είναι ο φάκελος της υποψηφιότητας, τόσο πιο πολλές πιθανότητες υπάρχουν για να γίνει δεκτή, τονίζει η κ. Μηναΐδη και προς την κατεύθυνση αυτή θα δοθεί ιδιαίτερη βαρύτητα από τον δήμο Ρόδου.

Στο πλαίσιο αυτό εντάσσεται και η αδελφοποίηση του δήμου Ρόδου με την πόλη Πουέμπλα του Μεξικού, που είναι μία ιστορική πόλη.

Οπως έγινε γνωστό στα τέλη Μαΐου, αναμένεται να έρθει στην Ρόδο αντιπροσωπεία της μεξικάνικης πόλης για την αδελφοποίηση, ενώ αντίστοιχα η ροδίτικη αντιπροσωπεία θα μεταβεί στο Μεξικό τον Οκτώβριο.

Στην πρόσφατη επίσης συνεδρίαση του διοικητικού συμβουλίου της "Ρόδων Α.Ε." αποφασίστηκε να προχωρήσουν οι διαδικασίες για την δημιουργία ιστοσελίδας του δήμου Ρόδου στο Ιντερνετ, για την έκδοση ενημερωτικού δελτίου κ.ά.

Η αρχιτεκτονική των Ιταλών

Η Αρχιτεκτονική Σχολή του Πανεπιστημίου της Φλωρεντίας σε συνεργασία με τη Ν.Α. Δωδ/σου, τον Δήμο Ροδίων, το Ιταλικό Προξενείο και το Πανεπιστήμιο Αιγαίου διοργανώνει ανοιχτή συζήτηση με θέμα "Η Αποικιοκρατική αρχιτεκτονική στη Δωδεκάνησο (1912-1947)". Η συνάντηση θα γίνει την Τετάρτη 4-4-2001 στις 6 μ.μ. στο συνεδριακό χώρο του Ακταίον. Η συζήτηση θα είναι ανοικτή σε όλους όσους θέλουν να συμμετέχουν.

Το Λύκειο Μονάχου

Με το Νομάρχη Δωδ/σου Δρ. Σάββα Καραγιάννη συναντήθηκαν χθες 52 ελληνόπουλα, μαθητές του 1ου Λυκείου του Μονάχου Γερμανίας, στα πλαίσια εκπαιδευτικής εκδρομής που πραγματοποιούν στο νησί μας, με πρωτοβουλία της Γ. Γ. Απόδημου Ελληνισμού.

Τα παιδιά διατύπωσαν τη χαρά τους που βρίσκονται στη Ρόδο, η οποία, όπως τόνισαν έχει καταπληκτική τουριστική υποδομή και τις ευχαριστίες τους προς όλους για τη θερμή φιλοξενία που τους επεφύλαξαν.

Τα Ελληνόπουλα επισκέφθηκαν στην συνέχεια την Μητρόπολη Ρόδου και αργότερα το δημαρχείο, όπου τα υποδέκτηκε ο αντιδήμαρχος κ. Αντώνης Αλαβέρας.

ΔΗΜΗΤΡΗΣ Κ. ΧΑΝΤΖΙΑΡΑΣ
ΕΞΟΠΛΙΣΜΟΙ ΚΑΤΑΣΤΗΜΑΤΩΝ
ΔΙΑΘΕΤΟΥΜΕ ΠΡΟΪΟΝΤΑ,
ΑΠΟ ΜΙΑ ΜΕΓΑΛΗ ΓΚΑΜΑ ΕΤΑΙΡΙΩΝ ΓΙΑ:
SUPER MARKET
ΚΡΕΟΠΩΛΕΙΑ
ΟΒΕΛΙΣΤΗΡΙΑ
ΕΣΤΙΑΤΟΡΙΑ
ΜΠΑΡ
ΚΑΦΕΤΕΡΙΕΣ
Δίνουμε λύση στους πιο απαιτητικούς της ψύξης
με τα φημισμένα Ιταλικά ψυγεία
COSTAN
ΨΥΓΕΙΑ
ΖΑΜΠΟΝΟΜΗΧΑΝΕΣ
ΑΝΟΞΕΙΔΩΤΑ
ΦΟΥΡΝΟΙ
ΠΑΓΟΜΗΧΑΝΕΣ
ΠΛΥΝΤΗΡΙΑ ΠΙΑΤΩΝ
ΚΡΕΑΤΟΜΗΧΑΝΕΣ
ΛΥΟΜΕΝΟΙ ΨΥΚΤ. ΘΑΛΑΜΟΙ
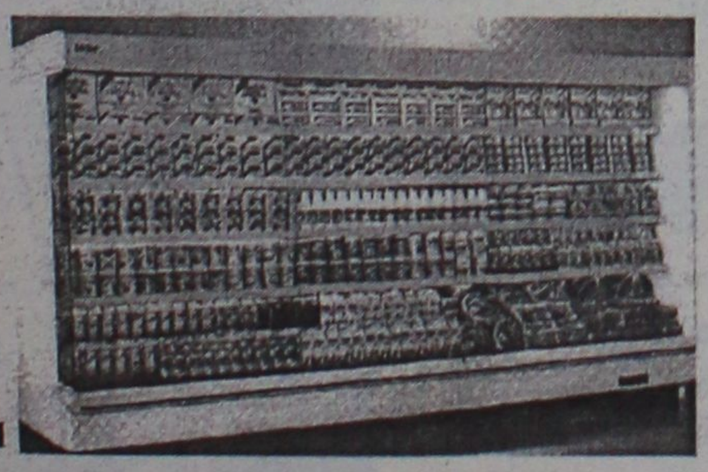
ΕΘΝ. ΑΝΤΙΣΤΑΣΗΣ 69 (ΠΡΩΗΝ ΑΝΝΗΣ ΜΑΡΙΑΣ)
ΤΗΛ. & FAX: 0241-75155

YUASA-TASHIMA
MADE IN JAPAN-ISO 9001
ΜΠΑΤΑΡΙΕΣ
ΜΟΤΟΠΟΔΗΛΑΤΩΝ
ΕΙΔΙΚΕΣ ΠΡΟΣΦΟΡΕΣ
ΓΙΑ ΕΠΑΓΓΕΛΜΑΤΙΕΣ
ΚΕΝΤΡΟ ΜΠΑΤΑΡΙΑΣ ΔΩΔ/ΣΟΥ
ΚΑΠΟΔΙΣΤΡΙΟΥ 74 ΡΟΔΟΣ-ΤΗΛ. 0241-21507

ΠΡΟΤΥΠΟ ΚΕΝΤΡΟ ΤΗΛΕΦΩΝΙΑΣ
ΠΡΟΣΦΟΡΑ
Τηλεφωνικών κέντρων
PANASONIC–SAMSUNG
• ΜΕ ΞΕΝΟΔΟΧΕΙΑΚΟ ΠΡΟΓΡΑΜΜΑ
• ΜΕ 100.000 ΠΡΟΚΑΤΑΒΟΛΗ ΣΥΝ ΦΠΑ ΤΙΜΟΛΟΓΙΟΥ ΚΑΙ ΕΞΟΦΛΗΣΗ ΣΕ 12 ΔΟΣΕΙΣ

ΧΩΡΗΤΙΚΟΤΗΤΑ

• 3 γραμμές ΟΤΕ 8 εσωτερικά	35.000 το μήνα
• 3 γραμμές ΟΤΕ 16 εσωτερικά	50.000 το μήνα
• 6 γραμμές ΟΤΕ 24 εσωτερικά	70.000 το μήνα
• 4 γραμμές ΟΤΕ 33 εσωτερικά	90.000 το μήνα

ΠΕΡΙΛΑΜΒΑΝΟΥΝ
✔ Τηλ. Κέντρο PANASONIC -SAMSUG
✔ Τηλεφωνικές συσκευές με πληκτρολόγιο ψηφιακές
✔ Συσκευή τηλεφωνήτριας
✔ Εκτυπωτής σειριακός
✔ Αντικεραυνική προστασία ΟΤΕ & ΔΕΗ
✔ Εγκατάσταση σε έτοιμο δίκτυο
✔ Προγραμματισμός & εκπαίδευση της τηλεφωνήτριας
✔ 12 μήνες Service δωρεάν
✔ 10 χρόνια τεχνική υποστήριξη

ΑΦΟΙ ΣΚΟΡΔΗ Ο.Ε.
Βενετοκλέων 3 και Καναδά
τηλ. 75666 fax: 70499 Ρόδος

G.A. FERRIES
KYDON TOURS
ΚΕΝΤΡΙΚΟ ΠΡΑΚΤΟΡΕΙΟ
PORT AGENT

ΕΚΔΡΟΜΕΣ

ΠΑΣΧΑ 2001

Η G.A. FERRIES και το Πρακτορείο ΚΥΔΩΝ, σας προσφέρουν 2 υπέροχες Πασχαλινές εκδρομές!!!!

Α. ΠΑΣΧΑ στην ΠΑΝΕΜΟΡΦΗ ΑΣΤΥΠΑΛΑΙΑ F/B MARINA
-Αναχώρηση ΜΕΓΑΛΟ ΣΑΒΒΑΤΟ 14.00
- Αφιξη στο Νησί νωρίς 19.30
Παραμονή μέχρι την ΔΕΥΤΕΡΑ πρωί με ΔΙΑΜΟΝΗ στο πλοίο.
ΑΝΑΣΤΑΣΗ στην θαυματουργή εκκλησία της ΠΑΝΑΓΙΑΣ του ΚΑΣΤΡΟΥ της ΠΟΡΤΑΪΤΙΣΣΑΣ.
Δείπνο Πασχαλινό στο πλοίο και για τους γλεντζέδες ΓΛΕΝΤΙ στην DISCO του F/B MARINA.
Την Κυριακή του ΠΑΣΧΑ χαρείτε την ΑΣΤΥΠΑΛΑΙΑ που ζωντανεύει με τους επισκέπτες από ΑΘΗΝΑ και εμάς τους εκδρομείς από την Ρόδο, και γιατί όχι, ΠΑΡΑΔΟΣΙΑΚΟΙ ΧΟΡΟΙ που ευγενώς οργανώνει για μας ο ΔΗΜΑΡΧΟΣ του νησιού.
Τιμή κατ' άτομο:
Στην Δίκλινη καμπίνα 30.000
Στην τετράκλινη καμπίνα 25.000
Πασχαλινό δείπνο 2.000

Β. ΠΑΣΧΑ ΣΤΟ ΑΚΡΙΤΙΚΟ ΚΑΣΤΕΛΛΟΡΙΖΟ F/B ΔΗΜΗΤΡΟΥΛΑ
- Αναχώρηση ΜΕΓΑΛΟ ΣΑΒΒΑΤΟ 15.00. Άφιξη 19.00 Παραμονή στο Καστελλόριζο μέχρι Δευτέρα πρωί - ΔΙΑΜΟΝΗ στο πλοίο
Χαρείτε το Πανέμορφο νησί! Ανάσταση στον ΑΓΙΟ ΚΩΝΣΤΑΝΤΙΝΟ. Δείπνο ΠΑΣΧΑΛΙΝΟ στο πλοίο. Χαρείτε το ΚΑΣΤΕΛΛΟΡΙΖΟ την ημέρα του ΠΑΣΧΑ. Σας περιμένει!!
Τιμή κατ' άτομο:
Στην δίκλινη καμπίνα 20.000
Στη τετράκλινη καμπίνα 15.000
Πασχαλινό Δείπνο 2000
ΟΡΓΑΝΩΣΗ- Πληροφορίες κ. ΕΛΕΝΗ ΨΥΛΛΑΚΗ

ΠΡΑΚΤΟΡΕΙΟ ΚΥΔΩΝ
Εθ. Δωδεκανησίων 14 - Ακτή Σαχτούρη 8
Τηλ. 23000-27900-75268-24265-27722

Η πλειοψηφία των επενδυτών απέχει από τις συναλλαγές

Σβησμένη η μηχανή του ΧΑΑ

Πτώση 0,41% του γενικού δείκτη ● Αρνητικό ρεκόρ τζίρου (34,2 δις)

Με σβησμένη μηχανή κινήθηκε χθες η χρηματιστηριακή αγορά. Η πλειοψηφία των επενδυτών απέχει από τα χρηματιστηριακά δρώμενα, τόσο λόγω της αστάθειας που παρουσιάζουν οι διεθνείς αγορές, όσο και λόγω ευρύτερης αρνητικής ψυχολογίας, με αφορμή και τη δικαστική έρευνα των ανακριτικών αρχών για τις "μετοχές- φούσκες".

Εξαιτίας της έλλειψης επενδυτικού ενδιαφέροντος η αγορά διολίσθησε σε χαμηλότερα επίπεδα και η άνοδος της Παρασκευής δεν είχε συνέχεια, καθώς οι θεσμικοί επενδυτές, οι οποίοι ανέβασαν την αγορά την Παρασκευή, παρουσιάσθηκαν ιδιαίτερα επιφυλακτικοί χθες.

Η επενδυτική αδιαφορία αποτυπώνεται εύλογα και στην πορεία των συναλλαγών, η αξία των οποίων συρρικνώθηκε ανησυχητικά στα επίπεδα των 30 δισ. δρχ. και σημείωσε αρνητικό ρεκόρ για το τελευταίο έτος.

Ο Γενικός Δείκτης Τιμών έκλεισε στις 3.032,08 μονάδες έναντι 3.044,55 μονάδων της Παρασκευής, καταγράφοντας πτώση 12,47 μονάδων ή σε ποσοστό 0,41%. Στη διάρκεια των συναλλαγών ο βασικός χρηματιστηριακός δείκτης κατέγραψε κατώτερη τιμή στις 3.017,07 μονάδες και ανώτερη στις 3.051,15 μονάδες.

Ο δείκτης FTSE/ASE 20 έκλεισε στις 1.741,52 μονάδες σημειώνοντας πτώση σε ποσοστό 0,22%, ενώ ο δείκτης FTSE/ASE 40 έκλεισε στις 368,65 μονάδες με πτώση σε ποσοστό 0,70%.

Καθοδικά κινήθηκαν οι περισσότεροι επιμέρους δείκτες, με εξαίρεση τους δείκτες Λιανικού Εμπορίου, Συμμετοχών, Μη μεταλλικών ορυκτών και Επενδύσεων, οι οποίοι σημείωσαν κέρδη.

Οι επιμέρους δείκτες έκλεισαν ως εξής:

Τραπεζικός:	6.394,86,	-0,50%
Τηλεπικοινωνιών:	995,99,	-0,12%
Ασφαλειών:	1.438,64,	-1,43%
Επενδύσεων:	1.188,35,	+0,61%
Κατασκευαστικών:	1.461,43,	-0,66%
Βιομηχανιών:	1.860,36,	-0,81%
Συμμετοχών:	3.568,07,	+1,06%
Βασικών μετάλλων:	978,86,	-1,23%
Μη μεταλλικών ορυκτών:	1.008,05,	+0,53%
Εκδόσεων- εκτυπώσεων:	985,70,	-0,16%
Κλωστοϋφαντουργίας:	1.166,67,	-1,08%
Λιανικού εμπορίου:	1.119,35,	+1,36%
Πληροφορικής:	1.062,38,	-0,69%
Λύσεων πληροφορικής:	1.027,04,	-1,16%
Χονδρικού Εμπορίου:	932,82	-1,44%
Τροφίμων & Ποτών:	861,46,	-1,67 %
Παράλληλη Αγορά:	329,41,	-0,87%

Συνολικά διακινήθηκαν 359 μετοχές, εκ των οποίων 89 κινήθηκαν ανοδικά, 227 καθοδικά, ενώ η τιμή 43 μετοχών παρέμεινε αμετάβλητη.

Ο όγκος των συναλλαγών ανήλθε στα 100,47 εκατ. ευρώ ή 34,24 δισ. δρχ., εκ των οποίων τα 9,91 εκατ. ευρώ αφορούσαν προσυμφωνημένες συναλλαγές.

Τη μεγαλύτερη συναλλακτική δραστηριότητα σημείωσαν οι μετοχές των εταιρειών: Επενδύσεις Εργασίας με 5,7 εκατ. ευρώ, ΟΤΕ με 5,3 εκατ., Alpha Bank με 5 εκατ., Ασπίς Πρόνοια με 4,3 εκατ. και Εμπορική Τράπεζα με 4,1 εκατ. ευρώ.

Οι μετοχές του δείκτη FTSE/ASE 20 έκλεισαν ως εξής:

ΕΘΝΙΚΗ:	38,26
ALPHA BANK:	29,18
ΕΜΠΟΡΙΚΗ:	50,56
ΕΓΝΑΤΙΑ (Κ):	5,50
EUROBANK:	17,58
ΠΕΙΡΑΙΩΣ:	12,50
ΔΟΛ:	13,04
ΑΛΤΕΚ:	7,26
ΙΝΤΡΑΣΟΦΤ:	11,56
ΕΛΛ.ΤΕΧΝΟΔΟΜΙΚΗ:	6,92
ΤΙΤΑΝ(κ):	38,44
ΟΤΕ:	15,24
PANAFON:	6,06
ΕΛΠΕ:	9,04
ΕΠ.ΑΤΤΙΚΗΣ:	8,06
ΙΝΤΡΑΚΟΜ:	19,16
ΜΥΤΙΛΗΝΑΙΟΣ:	7,80
ΜΙΝΩΙΚΕΣ:	5,00
ΒΙΟΧΑΛΚΟ:	10,92
COCA COLA:	15,12



Καλυπτόμενοι κίνδυνοι
Βύθιση, προσάραξη, πρόσκρουση, εκβολή, φωτιά, έκρηξη, πειρατεία, κεραυνός, κακόβουλες πράξεις, κλοπή ολική ή μερική, καλύψεις δαπανών ανέλκυσης ή μετακίνησης του σκάφους σε περίπτωση ναυαγίου.

ΑΙΓΑΙΟΝ
ΑΣΦΑΛΙΣΤΙΚΗ ΕΤΑΙΡΕΙΑ

Σε συνεργασία με
τον κ. Χριστοδούλου Χρήστο
Ερυθρού Σταυρού 2-Ρόδος
τηλ. 75701

ΑΙΓΑΙΟΝ ΑΝΩΝΥΜΗ ΑΣΦΑΛΙΣΤΙΚΗ ΕΤΑΙΡΕΙΑ

ΕΡΓΑΣΤΗΡΙ ΣΥΓΧΡΟΝΗΣ ΣΚΕΨΗΣ



Σεμινάρια

Διδασκαλία από την Βέρρα Σύμοντς

Νιώθετε άγχος, στρες, φόβο, μοναξιά;
Αισθάνεστε αποτυχία, οικονομική ή συναισθηματική στέρηση;
Αυτά είναι οι "ασθένειες" της εποχής μας, όμως, κάντε κάτι,
μην τα αφήνετε να σας "πάρουν από κάτω".

Ελάτε στο Εργαστήρι Σύγχρονης Σκέψης
και αποκτήστε πρόσβαση στην αφθονία, την ευεξία
και στην ευημερία, μαθαίνοντας τί φταίει και πως μπορείτε να το διορθώσετε. Αλλά κι αν απλώς σας ενδιαφέρει η Γνώση.

Ελάτε σε ένα από τα σεμινάριά μας και χωρίς πολύ κόπο
ή πολλά χρήματα μάθετε:
• Να αγαπάτε και να εκτιμάτε τον εαυτό σας αληθινά
• Να μην αυτοπεριορίζεστε και επαναλαμβάνετε τα ίδια λάθη
• Να αποκτάτε αυτό που θέλετε άκοπα!
• Να χαίρεστε τη ζωή (που φεύγει τόσο γρήγορα) στο Τώρα!
(25.000 δρχ. 18 ώρες)

Η σύνθεση των σεμιναρίων βασίζεται στις διδασκαλίες
διάσημων δασκάλων της εποχής μας όπως:
Dr. Wayne Dyer, Louise Hay, Greg Anderson, Deepak Chopra, James Redfield, Stephen Covey, Johnson κ.α.

Τα σεμινάρια δεν έχουν μυστικιστικό ή θρησκευτικό χαρακτήρα

Δώστε στον εαυτό σας αυτή την ευκαιρία!

Τηλ. 0241-65529/65785

Κουφώματα Κούνστοφ ΚΑΙ... με δόσεις

ΠΑΙΞΤΕ ΟΠΩΣ ΣΑΣ ΒΟΛΕΥΕΙ!



Τώρα μπορείτε να συνδυάσετε ιδανικά την ασύγκριτη τεχνολογική υπεροχή Κούνστοφ με τους πιο ευέλικτους όρους εξόφλησης: 12 άτοκες ή -αν σας βολεύει- 24 ή και 48 μηνιαίες δόσεις με το χρηματοδοτικό πρόγραμμα Κούνστοφ. Έτσι μπορείτε να συνεχίσετε με άνεση το σπίτι που χτίζετε χωρίς να στριμωχτείτε με μετρητά.

Και μάλιστα με κουφώματα Κούνστοφ, που κατασκευάζονται με τις αυστηρότερες ποιοτικές προδιαγραφές και με **γερμανικά προφίλ REHAU**. Ρωτήστε λεπτομέρειες σε κάθε κατάστημα Κούνστοφ και «παίξτε» όπως ακριβώς σας βολεύει!





ΣΥΝΘΕΤΙΚΑ ΚΟΥΦΩΜΑΤΑ
ΕΠΙΠΛΑ ΚΟΥΖΙΝΑΣ
ΕΣΩΤΕΡΙΚΕΣ ΠΟΡΤΕΣ
ΘΩΡΑΚΙΣΜΕΝΕΣ ΠΟΡΤΕΣ

KUNST STOFF® 20 ΧΡΟΝΙΑ ΚΟΥΝΣΤΟΦ

www.kunststoff.gr

Εκδόσεις για τα φερμουάρ REHAU
Τοποθετώντας στο σπίτι σας κουφώματα Κούνστοφ και ενδοδαπέδια θέρμανση REHAU έχετε επιπλέον έκπτωση 5% στην ενδοδαπέδια θέρμανση
Επικοινωνήστε: REHAU ΕΠΕ
Τηλ.: 01/60.48.720,
www.rehau.com

casaviva

Λεωφ. Ελευθερίας 2Α, 85104 Κρεμαστή Ρόδος Τηλ. 95076, Fax.93775

Επιβλήθηκε σε 71χρονο Κώο από το Μικτό Ορκωτό

Κάθειρξη δέκα ετών για αποπλάνηση επτάχρονης

Αναβλήθηκε η δίκη των δύο Καλυμνίων

Την Πρωτόδικη ποινή των δέκα ετών κάθειρξης επέβαλε χθες το Δευτεροβάθμιο Μικτό Ορκωτό Δικαστήριο της πόλης μας στον ηλικίας 71 χρόνων Ιωάννη Σαρρή του Γεωργίου από το Λινοπότι της Κω που κηρύχτηκε ένοχος της αποπλάνησης παιδίσκης μικροτέρας των 10 ετών.

Σύμφωνα με το κατηγορητήριο στις 29 Αυγούστου 1998 ο Σαρρής συνάντησε το 7χρονο κοριτσάκι των κουμπάρων του και αφού το έβαλε στο μοτοποδήλατό του το μετέφερε στο σπίτι του στο Λινοπότι όπου αφού το ξεγύμνωσε το βίασε.

Ο κατηγορούμενος ισχυρίστηκε όπως και στην πρώτη δίκη, ότι θέλησε να κεράσει παγωτό στο κοριτσάκι και επειδή δεν κρατούσε χρήματα πήγαν μαζί μέχρι το σπίτι του για να πιάσει. Το κοριτσάκι περίμενε έξω και εκείνος μπήκε μέσα, πήρε χρήματα και έφυγαν για να το κεράσει παγωτό.

Από τα στοιχεία της δικογραφίας δεν προέκυπτε βιασμός της παιδούλας γιατί δεν βρέθηκαν ούτε ίχνη σπέρματος ούτε ίχνη βιασμού.

Σημειώνεται ότι η επιβληθείσα ποινή είναι η ελάχιστη που προβλέπει ο νόμος στις περιπτώσεις αυτές και ο Σαρρής εγνώριζε όταν άσκησε την έφεση ότι αν κατεδικάζετο θα του επιβάλετο η πρωτόδικη ποινή των δέκα ετών κάθειρξης γι' αυτό η μόνη του ελπίδα ήταν η αθώωσή του.

Αναβλήθηκε η δίκη των δύο Καλυμνίων

Αναβλήθηκε η δίκη των δύο Καλυμνίων που κατηγορούνται για τον θάνατο του 76χρονου Γεωργίου Λάππα του Μιχαήλ στην περιοχή "Θερμά" Καλύμνου στις 25 Μαρτίου 1999. Στο εδώλιο του Πρωτοβάθμιου Μικτού Ορκωτού Δικαστηρίου της Ρόδου επρόκειτο να καθίσουν οι 24χρονοι σήμερα Καλύμνιοι Εμμανουήλ Κουρλής του Γεωργίου και Γεώργιος Μίχας του Ιωάννη αλλά δεν εμφανίστηκε ο ένας εκ των κατηγορουμένων, λόγω ασθενείας, και η δίκη αναβλήθηκε.

Σήμερα το απόγευμα

Συζητείται η πρόταση για τα πανωτόκια

Δεν είναι ικανοποιητική

Σήμερα το απόγευμα αναμένεται να συζητηθεί στο κοινοβούλιο η πρόταση που καταθέτει ο υπουργός Εθνικής Οικονομίας κ. Γιάννος Παπαντωνίου, σε σχέση με τις ρυθμίσεις για τα πανωτόκια.

Όπως ανακοίνωσε χθες ο βουλευτής Δωδεκανήσου της Νέας Δημοκρατίας κ. Αριστοτέλης Παυλίδης, το θέμα αυτό, που έχει για την τοπική οικονομία και την περιοχή μας ολόκληρη ιδιαίτερη σημασία, θα συζητηθεί ως τροπολογία στο Νομοσχέδιο του υπουργείου Μεταφορών, περί «Πολιτικής Αεροπορίας» μετά την σχετική πρόταση – εισήγηση που ολοκλήρωσε ο αρμόδιος υπουργός.

Ωστόσο, με βάση τις προθέσεις που έχουν γίνει γνωστές, αλλά και την παλαιότερη τακτική που έχει χρησιμοποιήσει το συγκεκριμένο υπουργείο, μετά από αντιδράσεις των δανειοληπτών που εκδηλώθηκαν σε ολόκληρη τη χώρα, το αποτέλεσμα δεν αφήνει ιδιαίτερα περιθώρια αισιοδοξίας.

Ο πρόεδρος της Ένωσης Προστασίας Δανειοληπτών της περιοχής μας κ. Βαγγέλης Κρητικός, επισήμανε πρόσφατα με δηλώσεις που έκανε ότι το υφιστάμενο πρόβλημα για εκατοντάδες οικογένειες, **δεν αντιμετωπίζεται κι αυτή την φορά με αποτελεσματικό τρόπο**.

Διευκρίνισε συγκεκριμένα, ότι ούτε ο ίδιος ούτε και εκατοντάδες επιχειρηματίες και έμποροι που βρέθηκαν σε δεινή θέση εξαιτίας της ληστρικής πολιτικής των τραπεζών, **δεν ζητούν να τους χαριστούν τα χρέη τους.**

Αντίθετα υπογράμμισε ότι απαιτούν από τους αρμόδιους της κυβέρνησης, να τους προστατεύσουν με βάση τους κανόνες του δικαίου που κυριαρχούν σε ολόκληρη την Ευρώπη, και οι οποίοι καταπατήθηκαν βάναυσα την τελευταία δεκαετία και όχι μόνο, από τις διοικήσεις των τραπεζών, σε βάρος χιλιάδων **μικρομεσαίων επιχειρηματιών που είχαν την ατυχία να ζητήσουν δάνεια από τις τράπεζες για να επενδύσουν, να δημιουργήσουν ή να επεκτείνουν τις επιχειρήσεις τους.**

Εστιάζοντας τις ανησυχίες αυτές στην τροπολογία του υπουργού Οικονομικών κ. Γιάννου Παπαντωνίου, ο πρόεδρος του Συλλόγου Δανειοληπτών Δωδεκανήσου κ. Βαγγέλης Κρητικός, επισήμανε, ότι σε πολλά από τα σημεία, προκύπτει ασάφεια, ενώ ταυτόχρονα τα κενά αυτά θα μπορούσαν να αποτελέσουν ακόμα και «νομικά παράθυρα» που σε κάποια στιγμή οι τράπεζες θα είναι σε θέση να ενεργοποιήσουν και πάλι, υπέρ των δικών τους συμφερόντων, ζημιώνοντας έτσι στο έπακρο τους νέους αλλά και τους παλαιούς δανειολήπτες.

ΣΥΝΕΛΗΦΘΗ 47ΧΡΟΝΟΣ ΓΙΑ ΤΣΙΓΑΡΙΛΙΚΙ

Συνελήφθη χθες στις δύο τη νύχτα στη περιοχή Ασγούρου από άνδρες της Ομάδας Καταστολής και Πρόληψης Εγκληματικότητας ο 47χρονος ιδιωτικός υπάλληλος Ελευθέριος Μίγκλης του Σωτηρίου γιατί κατελήφθη να κατέχει ένα αυτοσχέδιο τσιγαριλίκι με κάνναβη που είχε χρησιμοποιηθεί.

Σε έρευνα που έκαναν στο σπίτι του βρήκαν 18,5 γραμμάρια κάνναβης τα οποία κατασχέθηκαν.

Ο συλληφθείς κρατήθηκε για να παραπεμφθεί στον κ. Εισαγγελέα.

ΟΔΗΓΟΥΣΕ ΑΥΤΟΚΙΝΗΤΟ ΧΩΡΙΣ ΑΔΕΙΑ

Δύο Αλβανοί συνελήφθησαν προχθές στις πέντε το απόγευμα από άνδρες του Τμήματος Τροχαίας γιατί ο ένας είχε επιτρέψει στον άλλο να οδηγήσει το αυτοκίνητό του αν και δεν είχε άδεια ικανότητας οδηγού.

Πρόκειται για τους RIZA NAZMI 25 χρόνων ιδιοκτήτη Ι.Χ. επιβατηγού αυτοκινήτου και VANGEL GLINIKA 26 χρόνων οδηγό.

Οι συλληφθέντες οδηγήθηκαν στον κ. Εισαγγελέα για την άσκηση ποινικής δίωξης.

Rodos Fishing Club

Είδη αλιείας & Κατάδυσης

Προσφορά μόνο
για αυτή την εβδομάδα
στα ζωντανά δολώματα
Αμερικάνικο
Μονοδάλια
Ακροβάτης
Φωσφορούχο
Μαύρο
Κόκκινο

KARTELIAS
SIMRAD
D·A·M
BEUCHAT
Lanara
technisub

Θεμ. Σοφούλη 162 Τηλ.75300 rfc@mailbox.gr
Τώρα και με άτοκες δόσεις με την πιστωτική σας κάρτα

Επαναστατική θεραπεία
κατά της Κυτταρίτιδας!
Θα τη βρείτε μόνο στο Espace Beaute

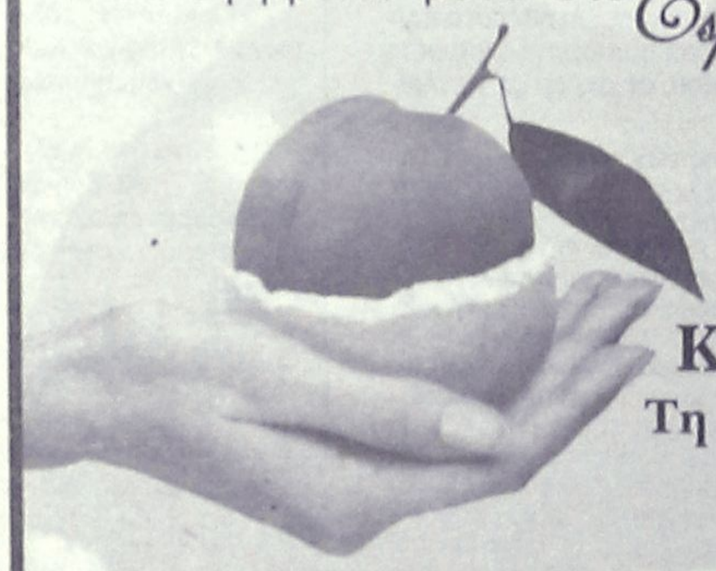

Κυτταρίτιδα...
Τη λύση την κρατάτε
στο χέρι σας

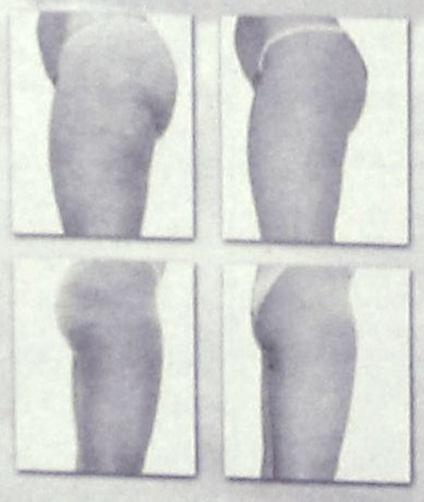

Μετά από 17 θεραπείες
(Ηλικία: 42)

Μετά από 7 θεραπείες

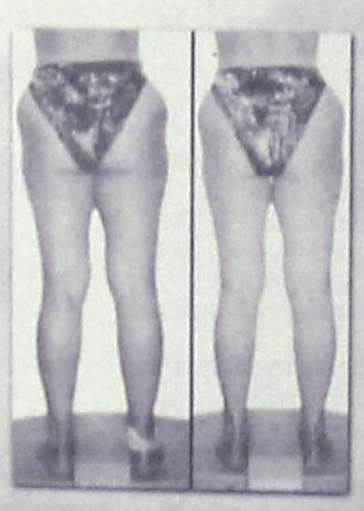

Μετά από 18 θεραπείες
(Ηλικία: 46)

Υπάρχουν πολλές θεραπείες που
υποστηρίζουν ότι καταπολεμούν την
κυτταρίτιδα, εμείς μπορούμε
και να σας το αποδείξουμε!

Ινστιτούτο Αισθητικής - Salon de Beauté - Αμαράντων 10 - Ρόδος Τηλ: 30003 & 30500

Αυτό έδειξαν τα ευρήματα της ΚΒ' Εφορείας μετά από πολυετή έρευνα

Ρόδος: διαχρονικό κέντρο γυαλιού

Επιστήμονες απ' όλο τον κόσμο, παρακολουθούν τις εργασίες του 1ου Διεθνούς Συνεδρίου για το γυαλί που ξεκίνησε χτες • Τι είπε για την τέχνη του γυαλιού στο νησί ο αρχαιολόγος Π. Τριανταφυλλίδης

Επιστήμονες διεθνούς κύρους από την Ελλάδα και το εξωτερικό παίρνουν μέρος στο συνέδριο με θέμα: "Υαλος-Vitrum-Γυαλί: ιστορία, τεχνολογία και συντήρηση γυαλιού και υαλωδών υλικών του ελληνικού κόσμου".

Οι εργασίες του ξεκίνησαν χτες το πρωί στο **Grand Hotel,** και θα διαρκέσουν μέχρι την **Τετάρτη 4 Απριλίου.** Πρόκειται για το 1ο Διεθνές Συνέδριο του είδους, που διοργανώνεται από την **ΚΒ' Εφορεία Προϊστορικών και Κλασσικών Αρχαιοτήτων, το Ερευνητικό Κέντρο "Δημόκριτος" και τον Ελληνικό Υαλουργικό Σύνδεσμο.**

ΣΚΟΠΟΣ

Τελεί υπό την αιγίδα της Ελληνικής Γενικής Γραμματείας Ερευνας και Τεχνολογίας, των υπουργείων Πολιτισμού και Αιγαίου και στοχεύει στην **ανάδειξη της ελληνικής υαλουργίας** μέσα από τη διεπιστημονική προσέγγιση της ιστορίας του γυαλιού, της πρώτης ύλης του, της κατασκευής και συντήρησής του καθώς και των μεθόδων χρονολόγησης.

Ανάμεσα στους συμμετέχοντες που παρακολουθούν τις εργασίες του είναι και προσωπικότητες με πολυετή πείρα στο αντικείμενο, όπως ο δ/ντής του μουσείου Γυαλιού **"Corning"** της Νέας Υόρκης, δρ. **David Whitehouse**, ο επιστημονικός ερευνητής του **Robert Brill** καθηγητές Πανεπιστημίων από την **Αγγλία, τις ΗΠΑ, την Ιταλία, τη Γερμανία,** καθώς και Ελληνες επιστήμονες από τα Πανεπιστήμια **Θεσσαλονίκης, Αιγαίου, Κρήτης** κ.ά.

ΚΕΝΤΡΟ ΓΥΑΛΙΟΥ

Αξίζει να σημειωθεί ότι η διεξαγωγή του διεθνούς συνεδρίου στη **Ρόδο**, έρχεται να προστεθεί στην πολύ σημαντική ανακάλυψη της **ΚΒ' Εφορείας Προϊστορικών και Κλασσικών Αρχαιοτήτων,** σύμφωνα με την οποία η **Ρόδος ήταν ένα πολύ σημαντικό διαχρονικό κέντρο γυαλιού κατά την αρχαιότητα όπου μάλιστα παράγονταν πολυτελή αγγεία συμποσίων.**

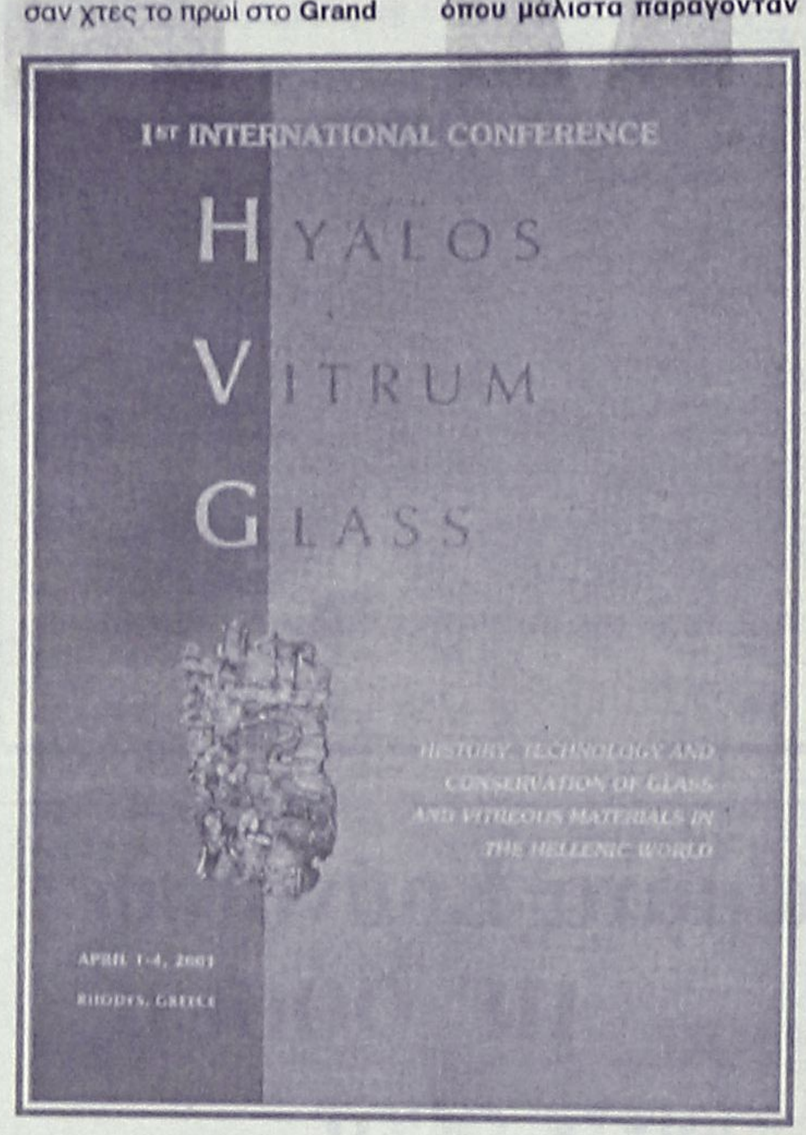

Αλλωστε το γυαλί φυσικό και τεχνητό, χρησιμοποιήθηκε ευρέως στον αρχαίο ελληνικό κόσμο και έπαιξε σημαντικό ρόλο στην πολιτισμική αλληλεπίδραση των αρχαίων κοινωνιών. Μάλιστα ο οψιανός, φυσικό γυαλί από τα νησιά του Αιγαίου χρησιμοποιήθηκε από τους πρώτους κατοίκους του ελληνικού χώρου, από τη λίθινη εποχή.

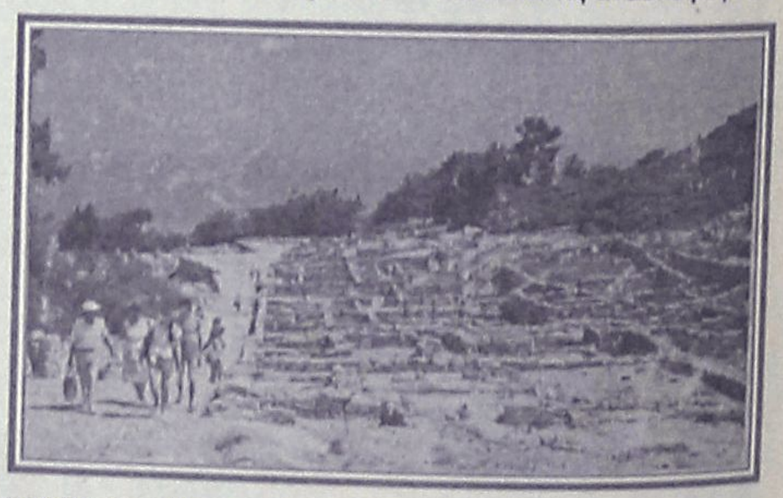

ΣΤΗ ΡΟΔΟ

Οπως τόνισε χτες κατά τη διάρκεια της ομιλίας του ο αρχαιολόγος **κ. Παύλος Τριανταφυλλίδης** από την **ΚΒ' Εφορεία Προϊστορικών και Κλασσικών Αρχαιοτήτων** ο χώρος του Νοτιοανατολικού Αιγαίου και κυρίως **η Δωδεκάνησος, ήταν πυρήνας υαλουργικών και υαλοποιητικών δραστηριοτήτων** κατά την αρχαιότητα, ενώ πολύ στενές σχέσεις και επιρροές υπήρξαν τόσο από την Εγγύς Ανατολή όσο και από τη Δύση.

Επίσης επιχειρήθηκε από τον επιστήμονα η ιστορική εξέλιξη της συνολικής υαλοτεχνικής παραγωγής στο Ν.Α. Αιγαίο βάση των εργαστηριακών ενδείξεων που προέρχονται από τα υαλουργικά κατάλοιπα, της τυπολογικής εξέτασης των αντικειμένων (αγγείων και μικροαντικειμένων), που βρέθηκαν σε σωστικές ανασκαφές της ΚΒ' Εφορείας στη **Ρόδο, Κω, Νίσυρο, Αστυπάλαια, Λέρο, Κάλυμνο και Κάρπαθο** καθώς και της συγκριτικής τους μελέτης, με όμοια ή διαφορετικά προϊόντα του ευρύτερου γεωγραφικού χώρου του Αιγαίου, της ηπειρωτικής Ελλάδας και της Μεσογείου.

Ο κ. **Τριανταφυλλίδης** παρουσίασε διαχρονικά το γυαλί, από τους προιστορικούς έως και τους Μεσαιωνικούς χρόνους κάνοντας διάκριση σε ντόπια αλλά και εισηγμένα προϊόντα θίγοντας το θέμα της εργαστηριακής τους προέλευσης. Παράλληλα, έγινε λόγος για τις πιθανές τεχνικές μεθόδους κατασκευής σύμφωνα με τα κατάλοιπα των εργαστηρίων που έχουν βρεθεί από τις παλαιότερες και νεότερες ανασκαφές στη **Ρόδο** και την **Κω.**

Τέλος με τη βοήθεια της αρχαιομετρικής έρευνας, επισημάνθηκε η συμβολή των δεδομένων της **Ροδιακής υαλοποιΐας** και **υαλουργίας** στον άγνωστο τομέα της αρχαίας τεχνολογίας του γυαλιού και διατυπώθηκαν απόψεις για το εμπόριο και τους φορείς προέλευσης της υαλοτεχνίας στο Αιγαίο.

ΚΑΙ ΑΝΑΚΥΚΛΩΣΗ

Αξίζει να τονιστεί επίσης ότι κατά τις ανασκαφές των τελευταίων δεκαετιών στη **Ρόδο** επιβεβαιώθηκε η εκτεταμένη ανακύκλωση του γυαλιού, η μορφή υπολειμμάτων και αποτυχημένων προϊόντων υαλουργίας, για την οποία γινόταν αναφορά σε επιγράμματα. Τα ανακυκλωμένα προϊόντα υαλουργίας και υαλοποιΐας έπαιξαν σημαντικό ρόλο στην εξοικονόμηση ενέργειας πρώτων υλών και υλικών, για την κατασκευή, το χρωματισμό και την επεξεργασία του γυαλιού.

ΑΘΛΗΤΙΚΗ
ΤΡΙΤΗ
3 ΑΠΡΙΛΙΟΥ 2001

ΜΑΖΕΨΑΝ ΤΑ ΠΡΑΓΜΑΤΑ

✔ *Οι Ροδίτες Μπιλλιάς, Τρούλης, Λαγογένης φεύγουν από την Κω γιατί είναι απλήρωτοι! Ο Εγγλέζος θα περιμένει μέχρι την Κυριακή*

ΣΕΛ.18



ΤΑ ΒΡΟΝΤΗΞΕ Ο Μ. ΠΟΛΙΑΣ;

✓ *Μετά τα υβριστικά συνθήματα εναντίον του δεν πήγε χθες στην προπόνηση του Απόλλωνα. Με απουσίες κατά του θρασύβουλου για το κύπελλο*

ΣΕΛ. 18



Ο ΚΑΛΥΜΝΙΑΚΟΣ ΔΙΕΚΔΙΚΕΙ ΑΠΟ ΤΟΝ ΔΙΑΓΟΡΑ ΤΟΥΣ ΒΑΘΜΟΥΣ ΣΤΑ ΧΑΡΤΙΑ

ΣΕΛ. 34

ΚΛΗΡΩΝΕΙ ΣΗΜΕΡΑ ΓΙΑ ΤΟΝ ΠΡΩΤΑΘΛΗΤΗ ΔΩΔΕΚΑΝΗΣΟΥ

ΣΕΛ. 17

ΜΥΘΟΙ ΚΑΙ ΑΛΗΘΕΙΕΣ ΓΙΑ ΤΟ ΠΟΔΟΣΦΑΙΡΟ

Σχόλιο του α' αντιπροέδρου της ΕΠΣΔ και δικηγόρου Γιώργου Στράτου

ΣΕΛ. 33

NatWest Island Games

Η ΡΟΔΙΑΚΗ

ΧΟΡΗΓΟΣ ΕΠΙΚΟΙΝΩΝΙΑΣ

Isle of Man 7–13 Ιουλίου

ΔΙΕΘΝΗΣ ΑΘΛΗΤΙΚΗ ΕΝΩΣΗ ΝΗΣΩΝ
ISLAND GAMES ASSOCIATION
ΟΡΓΑΝΙΣΜΟΣ ΝΗΣΟΥ ΡΟΔΟΥ
www.Islandgames.org.

ΤΟΠΙΚΟ ΠΟΔΟΣΦΑΙΡΟ

Παιδικό πρωτάθλημα ποδοσφαίρου

✓ *ΞΕΚΙΝΑΕΙ ΤΗΝ ΕΡΧΟΜΕΝΗ ΚΥΡΙΑΚΗ ΜΕ ΤΗ ΣΥΜΜΕΤΟΧΗ 16 ΟΜΑΔΩΝ ΧΩΡΙΣΜΕΝΕΣ ΣΕ ΤΡΕΙΣ ΟΜΙΛΟΥΣ*

Δέκα έξι ομάδες δήλωσαν συμμετοχή στο παιδικό πρωτάθλημα ποδοσφαίρου που διοργανώνει η ΕΠΣΔ για παιδιά γεννηθέντα τα έτη 1989-'90 και '91.

Το πρωτάθλημα θα ξεκινήσει την ερχομένη Κυριακή 8 Απριλίου και θα διεξαχθεί στα γήπεδα Καλυθιών, Σορωνής και Εθνικό Στάδιο που διαθέτουν χορτάρι.

Ήδη η κλήρωση των ομίλων έγινε από την ΕΠΣΔ, που χώρισε τις 16 ομάδες σε τρείς ομίλους (ένα σε κάθε γήπεδο), 2 των πέντε ομάδων και ένα των 6 ομάδων.

Η διάρκεια των αγώνων θα είναι 40΄λέπτη (20΄ ανά ημίχρονο) και κάθε ομάδα θα αγωνίζεται με επτά ποδοσφαιριστές, στο Φ.Α. θα δηλώνονται δώδεκα και θα αγωνίζονται και οι πέντε αναπληρωματικοί.

Οι γεννηθέντες τα έτη 1989 και 1990 θα αγωνίζονται υποχρεωτικά με δελτία ατομικών στοιχείων και μεταβολών, ενώ οι γεννηθέντες το έτος 1991 που δεν πληρούν το όριο ηλικίας για έκδοση δελτίων θα αγωνίζονται με πιστοποιητικό γέννησης με φωτογραφία. Κάθε ομάδα θα προσκομίζει κατάσταση υγείας (χωρίς αυτή δεν θα γίνεται ο αγώνας) υπογεγραμμένη από γιατρό. Οι αγώνες θα διεξάγονται χωρίς βαθμολογία.

Αναλυτικά το πρόγραμμα που εξέδωσε η ΕΠΣΔ:

Α΄ όμιλος
ΕΘΝΙΚΟ ΣΤΑΔΙΟ ΡΟΔΟΥ

Συμμετέχουν οι ομάδες: Νίκη Ρόδου, ΠΑΟ Διαγόρας, Ζευς, Ευαγόρας, Διαγόρας Βατίου, Νήσος Ρόδος.

ΚΥΡΙΑΚΗ 8 ΑΠΡΙΛΙΟΥ
Ώρα 10.00: Νίκη Ρόδου- Διαγόρας
Ώρα 11.00: Ζευς-Ευαγόρας
Ώρα 12.00: Διαγόρας Βατίου-Νήσος Ρόδου
ΣΑΒΒΑΤΟ 14 ΑΠΡΙΛΙΟΥ (Μεγ. Σάββατο)
Ώρα 10.00: Νίκη Ρόδου-Ευαγόρας
Ώρα 11.00: ΠΑΟ Διαγόρας-Διαγόρας Βατίου
Ώρα 12.00: Ζευς-Νήσος Ρόδος
ΤΕΤΑΡΤΗ 18 ΑΠΡΙΛΙΟΥ
Ώρα 13.00: Νίκη Ρόδου-Ζευς
Ώρα 14.00: ΠΑΟ Διαγόρας-Νήσος Ρόδος
Ώρα 15.00: Ευαγόρας-Διαγόρας Βατίου
ΚΥΡΙΑΚΗ 22 ΑΠΡΙΛΙΟΥ
Ώρα 10.00: Νίκη Ρόδου-Διαγόρας Βατίου
Ώρα 11.00: ΠΑΟ Διαγόρας-Ζευς
Ώρα 12.00: Ευαγόρας-Νήσος Ρόδος
ΚΥΡΙΑΚΗ 29 ΑΠΡΙΛΙΟΥ
Ώρα 10.00: Νίκη Ρόδου-Νήσος Ρόδος
Ώρα 11.00: ΠΑΟ Διαγόρας-Ευαγόρας
Ώρα 12.00: Ζευς-Διαγόρας Βατίου

Β΄ ΟΜΙΛΟΣ
ΓΗΠΕΔΟ ΣΟΡΩΝΗΣ

Συμμετέχουν οι ομάδες: Ευκλής, Ιάλυσος 97, Φοίβος, Κλεάνθης, Ηρακλής Μαριτσών

ΚΥΡΙΑΚΗ 8 ΑΠΡΙΛΙΟΥ
Ώρα 11.00: Ευκλής-Ιάλυσος 97
Ώρα 12.00: Φοίβος-Κλεάνθης
Ρεπό ο Ηρακλής
ΣΑΒΒΑΤΟ 14 ΑΠΡΙΛΙΟΥ (Μεγ. Σαβ.)
Ώρα 14.00: Ευκλής-Ηρακλής Μαρ.
Ώρα 15.00: Ιάλυσος 97-Κλεάνθης
Ρεπό ο Φοίβος
ΤΕΤΑΡΤΗ 18 ΑΠΡΙΛΙΟΥ
Ώρα 17.00: Ευκλής-Φοίβος
Ώρα 18.00: Ηρακλής Μαρ.-Ιάλυσος 97
Ρεπό ο Κλεάνθης
ΚΥΡΙΑΚΗ 22 ΑΠΡΙΛΙΟΥ
Ώρα 12.00: Ευκλής-Κλεάνθης
Ώρα 13.00: Ηρακλής Μαρ.-Φοίβος
Ρεπό ο Ιάλυσος 97
ΚΥΡΙΑΚΗ 29 ΑΠΡΙΛΙΟΥ
Ώρα 12.00: Ιάλυσος 97-Φοίβος
Ώρα 13.00: Κλεάνθης-Ηρακλής Μαρ.
Ρεπό ο Ευκλής

Γ΄ ΟΜΙΛΟΣ
ΓΗΠΕΔΟ ΚΑΛΥΘΙΩΝ

Συμμετέχουν οι ομάδες: Σταυρός Καλυθιών, Ερμής Καλυθιών, Ήλιος Ιαλυσού, Διγενής, ΑΕΡΑ
ΚΥΡΙΑΚΗ 8 ΑΠΡΙΛΙΟΥ
Ώρα 10.00: Σταυρός-Ήλιος
Ώρα 11.00: Ερμής-Διγενής
Ρεπό ο ΑΕΡΑ
ΣΑΒΒΑΤΟ 14 ΑΠΡΙΛΙΟΥ (Μεγ. Σάββατο)
Ώρα 12.00: Σταυρός - Ερμής
Ώρα 13.00: Ήλιος-ΑΕΡΑ
Ρεπό ο Διγενής
ΤΕΤΑΡΤΗ 18 ΑΠΡΙΛΙΟΥ
Ώρα 13.00: Σταυρός-Διγενής
Ώρα 14.00: Ερμής-ΑΕΡΑ
Ρεπό ο Ήλιος
ΚΥΡΙΑΚΗ 22 ΑΠΡΙΛΙΟΥ
Ώρα 12.00: Σταυρός-ΑΕΡΑ
Ώρα 13.00: Ήλιος-Διγενής
Ρεπό ο Ερμής
ΚΥΡΙΑΚΗ 29 ΑΠΡΙΛΙΟΥ
Ώρα 12.00: Ερμής-Ήλιος
Ώρα 13.00: ΑΕΡΑ-Διγενής
Ρεπό ο Σταυρός

ΒΑΘΜΟΛΟΓΙΑ Α΄ ΟΜΙΛΟΥ

Α/Α	ΟΜΑΔΕΣ	ΒΑΘ.	ΑΓ.	ΤΕΡΜ.
1.	Αστέρας Μ.	38	16	34-9
2.	Αρχάγγελος	38	17	40-19
3.	Ιάλυσος '97	35	16	46-27
4.	Ροδιακός	27	16	39-19
5.	Πετρώνας	24	15	36-31
6.	Ευκλής	18	17	26-37
7.	Δαμάγητος	17	16	25-34
8.	Σύμη	13	16	21-28
9.	Νήσος Ρ.	13	17	22-31
10.	Μεσαναγρός	3	16	19-54
11.	Καλαβάρδα	1	16	11-47

Η Σύμη και τα Καλαβάρδα έχουν 2 μηδενισμούς και -6 βαθμούς, ενώ Νήσος Ρ. Μεσαναγρός και Ροδιακός από ένα μηδενισμό και -3 βαθμούς

Γ΄ ΚΑΤΗΓΟΡΙΑ

Επικράτησε ο Πετρώνας

Στο χθεσινό παιχνίδι που έγινε στο γήπεδο του Θεολόγου μεταξύ του Δαμάγητου και του Πετρώνα, και με το οποίο ολοκληρώθηκε η 18η αγωνιστική του α΄ ομίλου, είχαμε νίκη για τους φιλοξενούμενους με 3-1

COMPUTERS - ΑΞΕΣΟΥΑΡ - ΠΕΡΙΦΕΡΕΙΑΚΑ
ΓΙΑ ΕΠΑΓΓΕΛΜΑΤΙΕΣ & ΙΔΙΩΤΕΣ
Ολοκληρωμένα συστήματα Ηλεκρονικών Υπολογιστών

Multimedia Profi Line
1000Mhz 309.000 € 907
ή σε 36 δόσεις 11.900/μήνα
Miditower RAM 128MB/HDD20GB
VGA 32MB/52xCD/Modem 56Kbps
15" Monitor/Speakers/Mouse κ.α.

Multimedia Business Line
700Mhz 229.000 € 672
ή σε 36 δόσεις 8.900/μήνα
Miditower RAM 64MB/HDD10GB
VGA on board/52xCD/Modem56K
15" Monitor/Speakers/Mouse κ.α.



ΠΡΟΓΡΑΜΜΑΤΑ ΕΜΠΟΡΙΚΑ & ΤΑΜΕΙΑΚΗΣ ΑΠΟ 25.000 € 74

ΔΩΡΟ
1 ΜΗΝΑΣ INTERNET ΜΕ OTENET

ΕΙΔΙΚΕΣ ΠΡΟΣΦΟΡΕΣ
CD-RW αντιγραφικά από 41.900 € 123
DVD-ROM 12x/40x από 29.900 € 88
20GB Σκληρός δίσκος ATA-100 39.900 € 117
Κάρτα TV με τηλεκοντρόλ από 22.000 € 64

ΠΕΡΙΣΣΟΤΕΡΑ ΑΠΟ 150 ΔΙΑΦΟΡΕΤΙΚΑ ΣΥΣΤΗΜΑΤΑ COMPUTERS
Υπογράφουμε με την Τιμή μας!!
Οι τιμές της μετρητοίς δεν συμπεριλαμβάνουν ΦΠΑ.
ΟΙ ΤΙΜΕΣ ΤΩΝ ΔΟΣΕΩΝ ΣΥΜΠΕΡΙΛΑΜΒΑΝΟΥΝ ΦΠΑ

Information Systems
SYNCOM
Η ΑΛΛΗ ΔΙΑΣΤΑΣΗ ΤΗΣ ΤΕΧΝΟΛΟΓΙΑΣ

Κ. ΥΔΡΑΙΟΥ 28 ΡΟΔΟΣ
ΤΗΛ. 70160-1-2 FAX 70163

RODOS MARINE BOAT



ΝΑΥΠΗΓΕΙΑ ΡΟΔΟΥ
Έγκριση 'CE' σκαφών θαλάσσης

EVINRUDE. Johnson.

0% προκαταβολή, εξόφληση σε 36 μήνες

ΧΑΤΖΗΝΙΚΟΛΑΟΥ ΕΜΜ. & ΣΥΝ. Ο.Ε.

ΕΔΡΑ: Μ.ΜΑΛΙΑΡΑΚΗ 6, 85100 ΡΟΔΟΣ, ΤΗΛ: 0241-21950, FAX: 0241-77722
ΕΚΘΕΣΗ: 3ο ΧΛΜ ΡΟΔΟΥ-ΚΑΛΑΘΟΣ
email: romarine@otenet.gr

ΤΟΠΙΚΟ ΠΟΔΟΣΦΑΙΡΟ

Σκέφτεται παραίτηση...

✔ *Ο ΠΡΟΕΔΡΟΣ ΤΟΥ ΟΡΦΕΑ, ΓΙΑΝΝΗΣ ΒΟΥΤΣΗΣ ΜΕ ΑΦΟΡΜΗ ΤΙΣ ΤΕΛΕΥΤΑΙΕΣ ΑΡΝΗΤΙΚΕΣ ΔΙΑΙΤΗΣΙΕΣ ΠΟΥ ΔΕΧΕΤΑΙ Η ΟΜΑΔΑ ΤΟΥ. ΑΦΗΝΕΙ ΑΙΧΜΕΣ ΚΑΙ ΓΙΑ ΘΕΟΔΟΣΙΟΥ*

Στα πρόθυρα παραίτησης από το αξίωμα της προεδρίας του Ορφέα, βρίσκεται ο **Γιάννης Βουτσής,** ο οποίος δηλώνει αγανακτισμένος από τις αρνητικές διαιτησίες τον τελευταίο και εις βάρος της ομάδας του και με πιο πρόσφατη αυτή του **Νίκου Σταυριανού** στο παιχνίδι με τον Κλεόβουλο. Ο κ. **Βουτσής** μας είπε πως θα ζητήσει την εξαίρεση του διαιτητή **Σταυριανού** από τα παιχνίδια του Ορφέα γιατί λέει πως ο συγκεκριμένος διαιτητής τους αδίκησε και στο παιχνίδι με την Θύελλα.

"Μ' αυτόν τον διαιτητή η Θύελλα μας ισοφάρισε στο 95' σε 2-2 ενώ το Σάββατο ο Κλεόβουλος στο 97' έκανε το 4-3 και χάσαμε. Θα ζητήσουμε από την επιτροπή ορισμού να μην τον ορίσει ξανά σε παιχνίδι του Ορφέα. Εχουμε απογοητευθεί στην ομάδα γιατί μας κυνηγάνε. Τον προπονητή μας Λούπη τον είχαν γραμμένο στο Φ.Α. ως τιμωρημένο ενώ η τιμωρία του έχει λήξει.

Αν συνεχιστεί αυτή η κατάσταση θα δηλώσουμε ομαδική παραίτηση...".

Επίσης ο πρόεδρος του Ορφέα άφησε αιχμές και για το μέλος της ΕΠΣΔ, **Βασίλη Θεοδοσίου,** λέγοντας πως μπερδεύεται στις υποθέσεις του Ορφέα.

"Οταν με τιμώρησαν από την ΕΠΣΔ, βγήκε και είπε σε κάποιον-καλορίζικος ο αντιπρόεδρος, τον φάγαμε τον άλλο...".

Πάντως ο **Γιάννης Βουτσής** στο μέλλον είναι διατεθειμένος να προβεί και σε άλλες αποκαλύψεις εάν συνεχιστεί ο "πόλεμος" όπως ανέφερε προς την ομάδα του.

Οι διακοπέντες αγώνες

Οι διακοπέντες λόγω δυσμενών καιρικών συνθηκών αγώνες Κλεάνθη-ΑΣ Ρόδου και Ευαγόρα-Θύελλας Πυλώνας θα διεξαχθούν βάσει της οικείας προκήρυξης αύριο Τετάρτη 4 Απριλίου.

• **Γήπεδο Παραδεισίου (16.30):** Κλεάνθης-ΑΣ Ρόδος

Παρατηρητής: *Θεοδοσίου*

Διαιτητές: *Μιχαλάκης, Ζανεττίδης, Κατσιδώνης Ε.*

• **Γήπεδο Αγίων Αποστόλων (16.30):** Ευαγόρας-Θύελλα Πυλώνας

Παρατηρητής: *Κυπραίος Θ.*

Διαιτητές: *Παπανικολάου, Χατζηνικόλας, Γενής*

Η ΕΠΣΔ διευκρινίζει ότι οι αγώνες θα αρχίσουν από την αρχή και όχι από το λεπτό που διακόπηκαν καθότι οι τελευταίες τροποποιήσεις του ΚΑΠ της Γ. Συνέλευσης της Σπάρτης μετά από σχετικό ερώτημα προς την ΕΠΟ, θα έχουν ισχύ από την αρχή της επόμενης αγωνιστικής περιόδου.

Επίσης διευκρινίζεται ότι τυχόν τιμωρημένοι ποδ/στές δεν εξέτισαν τη ποινή τους στους διακοπέντες αγώνες καθότι σύμφωνα με το άρθρο 21 του ΚΑΠ είναι ως μη γενόμενοι.

Κληρώνει στην ΕΠΟ...

✔ *Σήμερα στις 12.30 θα γνωρίζουμε σε ποιόν όμιλο θα καταταχθεί η πρωταθλήτρια Δωδεκανήσου για τα μπαράζ ανόδου στην Εθνική Ερασιτεχνική κατηγορία.*

Σήμερα στις 12.30 στα γραφεία της ΕΠΟ θα γίνει η κλήρωση των ομίλων για τους αγώνες μπαράζ ανόδου των πρωταθλητριών ομάδων των ΕΠΣ.

Σύμφωνα με την απόφαση του Δ.Σ. οι ομάδες θα χωριστούν σε 6 περιφέρειες (ομίλους) των 9 ομάδων η καθεμία. Η κατανομή των ομάδων είναι η εξής:

1η Περιφέρεια: Δράμα, Έβρος, Θράκη, Καβάλα, Μακεδονία, (πρωτ. Α'), Μακεδονία (πρωτ. Β'), Ξάνθη, Σέρρες, Χαλκιδική.

2η Περιφέρεια: Γρεβενά, Ημαθία, Καστοριά, Κιλκίς, Κοζάνη, Λάρισα, Πέλλα, Πιερία, Φλώρινα.

3η Περιφέρεια: Αθήνα (πρωτ. Α'), Αθήνα (πρωτ. Β'), Βοιωτία, Εύβοια, Θεσσαλία, Καρδίτσα, Τρίκαλα, Φθιώτιδα, Φωκίδα.

4η Περιφέρεια: Αιτωλοακαρνανία, Άρτα, Ευρυτανία, Ζάκυνθος, Ήπειρος, Θεσπρωτία, Κέρκυρα, Κεφαλληνία, Πρέβεζα.

5η Περιφέρεια: Αργολίδα, Αρκαδία, Αχαΐα, Ηλεία, Κορινθία, Λακωνία, Μεσσηνία, Πειραιάς (πρωτ. Α'), Πειραιάς (πρωτ. Β').

6η Περιφέρεια: Δωδεκάνησα, Ηράκλειο, Κυκλάδες, Λασίθι, Λέσβος, Ρέθυμνο, Σάμος, Χανιά, Χίος.

Στη συνέχεια μετά από κλήρωση θα δημιουργηθούν 18 υποόμιλοι των τριών ομάδων (τρεις υποόμιλοι από κάθε όμιλο των εννέα ομάδων) σύμφωνα με το άρθρο 24 της προκήρυξης των αγώνων εθνικής ερασιτεχνικής κατηγορίας περιόδου 2000-2001.

PIAGGIO
ΕΠΑΓΓΕΛΜΑΤΙΚΑ ΑΥΤ/ΤΑ



Diesel 1400cc
ή Βενζίνη 1300cc

Καταψύκτες - Ισοθερμικά - Ψυγεία - Ανυψωτικά
Ανατρεπόμενα φορτηγά - Ειδικές εκδόσεις για όλους τους επαγγελματίες
Τρίκυκλα 50cc και 200cc



PIAGGIO CENTER KOSTARIDIS
ΑΒΕΤΕ Κ. ΚΩΣΤΑΡΙΔΗΣ
Καναδά 10, 85100 Ρόδος, Τηλ.: (0241) 73593, 28286 • Fax: 27474 • Email: kostarid@otenet.gr



Zio Peppe
PIZZA AL METRO
per tutti i gusti
Εξαργυρώστε τους πόντους που έχετε συγκεντρώσει ως τώρα παίρνοντας δωρεάν πίτσα! Από 20 έως 30 Απριλίου
0 10 20 30 40 50 60 70 80 90 100 110 120 130 140 150
0800 30029
ΧΩΡΙΣ ΧΡΕΩΣΗ
0241 30823
ΑΠΟ ΚΙΝΗΤΟ

Τα βρόντηξε ο Πολιάς;

✔ *ΔΕΝ ΠΡΟΠΟΝΗΘΗΚΕ ΧΘΕΣ ΚΑΙ ΔΕΝ ΦΑΙΝΕΤΑΙ ΔΙΑΤΕΘΕΙΜΕΝΟΣ ΝΑ ΕΠΙΣΤΡΕΨΕΙ*
✔ *ΔΕΝ ΠΑΙΖΟΥΝ ΕΝΑΝΤΙΟΝ ΤΟΥ ΘΡΑΣΥΒΟΥΛΟΥ ΚΑΙ ΟΙ ΧΑΤΖΗΣΤΑΜΑΤΗΣ-ΧΑΤΖΗΠΕΤΡΟΣ-ΚΑΚΛΑΜΑΝΟΣ*

Κύπελλο Ερασιτεχνών και πάλι στον δρόμο του Απόλλωνα Καλυθιών. Αυτή τη φορά μετά τη Μύκονο στο δρόμο των Απολλωνιστών βρίσκεται ο Κυπελλούχος Αθηνών Θρασύβουλος Φυλής ο οποίος είναι ομάδα Δ' Εθνικής κι από τις πιο δυνατές της κατηγορίας.

Ο **Γιώργος Τανίδης** φαίνεται ξεκάθαρα πως αυτή τη φορά αντιμετωπίζει φοβερά προβλήματα για το αυριανό παιχνίδι:

- Αρχικά το δημουργηθέν επεισόδιο με τον **Μιχάλη Πολιά** φαίνεται τελικά πως έχει και συνέχεια. Ο ποδοσφαιριστής δεν πήρε μέρος στη χθεσινή προπόνηση και σύμφωνα με πληροφορίες δεν φαίνεται διατεθειμένος να συνεχίσει στην ομάδα των Καλυθιών χολωμένος από την συμπεριφορά ορισμένων φιλάθλων αλλά και ανθρώπων του Δ.Σ. οι οποίοι στο παρελθόν έχουν δημιουργήσει τα ίδια προβλήματα.

- Ο **Γιάννης Χατζηστα-μάτης** δεν έχει δικαίωμα συμμετοχής αφού θα εκτίσει την δεύτερη αγωνιστική της ποινής του ενώ,

- **Γιώργος Χατζηπέτρος** και **Λάκης Κακλαμάνος** τραυματίσθηκαν στον αγώνα με τη Χαλκίδα και ίσως "χάσουν" και το ματς με την **Αρτάκη**.

- Εμεναν δηλαδή στη διάθεση του κώουτς του Απόλλωνα δώδεκα όλοι κι όλοι ποδοσφαιριστές με αποτέλεσμα οι Διοικούντες να προσπαθούν από χθες να εξασφαλίσουν άδεια στον στρατευμένο **Πάλλα** αλλά και τον **Κοσμά** που δεν προπονήθηκε ούτε αυτός χθες λόγω ειλημμένων επαγγελματικών υποχρεώσεων.

Ο κώουτς του Απόλλωνα θα παρατάξει κατά πάσα πιθανότητα:

- Γκολκήπερ τον **Αλεξανδρίδη**.

- Στην άμυνα τους **Ζούνη, Σαλαμαστράκη, Δημητριάδη**.

- Στο κέντρο τους **Ισκά, Κοσκινιάτη, Σαλπιγκτίδη, Σταθόπουλο, Μπεκιρά** και

- Στην επίθεση τους **Καντιμοίρη-Πολυχρονίου**.

Στην διάθεση του **Τανίδη** απομένει μόνο ο **Κώστας** και εφ' όσον εξασφαλισθεί άδεια και οι **Κοσμάς-Πάλλας**.

Μάζεψαν τα πράγματα!

✔ *Εγγλέζος, Μπιλιάς, Τρούλης, Λαγογένης επιστρέφουν στη βάση τους, λόγω οικονομικών προβλημάτων*

ΚΩΣ (Του ανταποκριτού μας Γιώργου Αναγνώστου)

Η οικονομική δυσπραγία δημιουργεί πρόβλημα και στην ΑΕ Κω που στη παρούσα φάση χρειάζεται ηρεμία κι έχει την ανάγκη όλων των ποδοσφαιριστών. Δυστυχώς όμως τα πράγματα δεν είναι έτσι. Τέσσερις ποδοσφαιριστές από χθες είναι "ξεσηκωμένοι". Αιτία η δυσχερής οικονομική θέση στην οποία βρίσκεται και μάλιστα σ' ένα ιδιαίτερα κρίσιμο σημείο του πρωταθλήματος. Η Κως με δεδομένη την τιμωρία του Αγερσανίου βρίσκεται τέσσερις βαθμούς από τη γραμμή παραμονής διατηρώντας ακέραιες τις ελπίδες για να μείνει στην κατηγορία. Την προσεχή Κυριακή η Κως παίζει με τον Ακαρνανικό ενώ στα συν για την ομάδα είναι και το γεγονός πως το αναβληθέν ματς με την **Αρτάκη** πρόκειται να το δώσει στην έδρα της.

Τέσσερις παίκτες όμως σύμφωνα με πληροφορίες δεν φέρονται διατεθειμένοι να συνεχίσουν.

- Ο **Λουκάς Εγγλέζος** έρχεται για δύο μέρες στη Ρόδο αλλά να επιστρέψει στην Κω για τον αγώνα με τον Ακαρνανικό. Μετά το παιχνίδι όμως δεν ξέρει κανείς τί θα πράξει.

- Αυτοί που επιστρέφουν στη Ρόδο οριστικά και αμετάκλητα είναι οι **Νίκος Μπιλιάς, Λευτέρης Τρούλης** και **Δημήτρης Λαγογένης**.

Στην Κω οι παράγοντες που έχουν απομείνει είναι οι **Αρβανιτάκης** και **Χόνδρος**. Κατέβαλλαν μάλιστα προσπάθειες να μεταπείσουν τους Ροδίτες παίκτες να μείνουν στην Κω μέχρι τέλους της περιόδου.

Προ των ευθυνών τους...

✔ *Ατελείωτες παραινέσεις προπονητή διοικούντων προς τους παίκτες*

Καθε κατεργάρης στον πάγκο του. Ο **Θόδωρος Θεοδώρου** αλλά και οι άνθρωποι που απέμειναν και χειρίζονται τις τύχες της ΠΑΕ Ιάλυσος μίλησαν έξω απ' τα δόντια χθες στους παίκτες της ομάδας στ' αποδυτήρια του "Οικονομίδειου".

Πρώτο μέλημα τους ήταν πριν απ' όλα να πάρουν οι ίδιοι το δικό τους μερίδιο ευθύνης αλλά και να θέσουν και τους ίδιους προ των ευθυνών τους.

Οι ποδοσφαιριστές απαντώντας στις κρίσεις και τις επικρίσεις έδειξαν να μην αντιμετωπίζουν πρόβλημα προσαρμογής, και ανάληψης μεριδίου ευθύνης. Ολοι τους θέλουν να συνεχίσουν κι οι υπεύθυνοι του Ιάλυσου, ελπίζουν να μην ξαναψάχνουν μεσάνυχτα Σαββάτου, καταταλαιπωρημένοι για φαρμακείο στην Αθήνα, επειδή κάποιος παίκτης ένοιωθε πόνους στα πόδια μέρες πριν και δεν το έλεγε.

Οι προϋποθέσεις της συνέχειας ανήκουν αποκλειστικά στον **Θόδωρα Θεοδώρου**. Αυτός θα κάνει το "ταμείο" στο τέλος.

Για την ώρα προέχουν:

- Το Σαββατιάτικο ματς του "Οικονομίδειου" κόντρα στη Χαλκηδώνα και

- Αυτό της Μεγ. Τετάρτης στην **Κοζάνη** με την ομώνυμη τοπική ομάδα.

Απόντες από το παιχνίδι του Σαββάτου είναι οι **Ν'γκάμα-Δανάς** οι οποίοι θα εκτίσουν την ποινή τους και θ' αγωνισθούν στο ματς με την Κοζάνη.

Zorpidis L.A.N.E.
ΤΟΥΡΙΣΤΙΚΟΣ ΟΡΓΑΝΙΣΜΟΣ
ΑΛΕΞ. ΔΙΑΚΟΥ & ΛΟΧΑΓΟΥ ΦΑΝΟΥΡΑΚΗ 38
Τηλ.: (0241) 20625, 30054, 33603, 33607-Fax: 26745
Ταξίδια ...στα μέτρα σας!
ΑΕΡΟΠΟΡΙΚΕΣ εκδρομές εξωτερικού
ΟΔΙΚΕΣ εκδρομές εξωτερικού
Εκδρομές στην ΕΛΛΑΔΑ
ΑΕΡΟΠΟΡΙΚΑ ΕΙΣΙΤΗΡΙΑ στην Ελλάδα και στο εξωτερικό
ΕΙΣΙΤΗΡΙΑ ΠΛΟΙΩΝ για όπου θέλετε με όποια εταιρεία θέλετε
ΚΡΑΤΗΣΕΙΣ ΞΕΝΟΔΟΧΕΙΩΝ όλων των κατηγοριών και των ανέσεων

ΠΑΡΙΣΙ	4-5-6	μέρες
ΠΑΡΙΣΙ -DISNEYLAND	6	-
DISNEYLAND	4	-
ΡΩΜΗ	5	-
ΚΛΑΣΙΚΗ ΙΤΑΛΙΑ	6-7	-
ΛΟΝΔΙΝΟ	5	-
ΑΓΓΛΙΑ - ΣΚΩΤΙΑ	7	-
ΜΑΔΡΙΤΗ - ΑΝΔΑΛΟΥΣΙΑ	8	-
ΓΥΡΟΣ ΙΣΠΑΝΙΑΣ	10	-
ΙΣΠΑΝΙΑ - ΠΟΡΤΟΓΑΛΙΑ	10	-
ΛΙΣΣΑΒΩΝΑ	6	-
ΛΙΣΣΑΒΩΝΑ - ΜΑΔΕΡΑ	8	-
ΠΑΝΟΡΑΜΑ ΠΟΡΤΟΓΑΛΙΑΣ	8	-
ΜΑΔΡΙΤΗ	5	-
ΒΟΥΔΑΠΕΣΤΗ	4-5-6-7-8	-
ΒΙΕΝΝΗ	4-5-6-7-8	-
ΚΕΝΤΡΙΚΗ ΕΥΡΩΠΗ	8	-
ΓΥΡΟΣ ΕΛΒΕΤΙΑΣ	8	-
ΒΟΥΔΑΠΕΣΤΗ - ΠΡΑΓΑ	7	-
ΠΡΑΓΑ	4	-
ΒΕΡΟΛΙΝΟ	4	-
ΣΑΛΤΣΜΠΟΥΡΓΚ-ΑΥΣΤΡΙΑΚΕΣ ΛΙΜΝΕΣ	7	-
ΤΥΝΗΣΙΑ - ΓΥΡΟΣ ΟΑΣΕΩΝ	8	-
ΣΑΦΑΡΙ ΣΤΗ ΣΑΧΑΡΑ	8	-
ΑΙΓΥΠΤΟΣ-ΚΑΙΡΟ-ΚΡΟΥΑΖΙΕΡΑ ΝΕΙΛΟΥ	8	-
ΣΙΓΚΑΠΟΥΡΗ - ΜΠΑΝΓΚΟΚ - ΜΠΑΛΙ	15	-
ΜΠΑΝΓΚΟΚ - ΣΙΓΚΑΠΟΥΡΗ - ΠΟΥΚΕΤ	15	-
ΑΒΑΝΑ-ΤΡΙΝΙΔΑΔ-ΒΑΡΑΔΕΡΟ	9	-
ΜΕΞΙΚΟ ΣΙΤΥ - ΤΑΣΚΟ - ΑΚΑΠΟΥΛΚΟ	10	-

καθώς και πολλές οδικές
Μεμονωμένα πακέτα στα μέτρα σας
Αεροπορικά εισιτήρια εσωτερικού - εξωτερικού
Κρατήσεις ξενοδοχείων σε όλο τον κόσμο
Ειδικά πακέτα για νεόνυμφους
Σας προσφέρει το καλύτερο στην καλύτερη τιμή!!!
ΔΡΟΜΟΛΟΓΙΑ Φ/Β ΚΟΡΝΑΡΟΣ
- Κάθε Τετάρτη και Κυριακή πρωί 04.30 για ΧΑΛΚΗ - ΔΙΑΦΑΝΙ - ΠΗΓΑΔΙΑ - ΚΑΣΟ - ΣΗΤΕΙΑ - ΑΓ. ΝΙΚΟΛΑΟ - ΜΗΛΟ - ΠΕΙΡΑΙΑ

Η **HELLAS SERVICE** Ρόδου προσφέρει τις χαμηλότερες τιμές σε:
ΟΔΙΚΗ ΒΟΗΘΕΙΑ 1057
- Οδική εξυπηρέτηση σ' όλη την Ελλάδα, όλο το 24ωρο.
3 service (αλλαγή πλατίνες, μπουζί λάδια φίλτρα, βαλβολίνες)
2 ηλεκτρονικούς– ηλεκτρολογικούς ελέγχους
2 ζυγοσταθμίσεις
2 γενικούς οπτικούς ελέγχους
1 ευθυγράμμιση
Εκπτωτική κάρτα "Hellas card"
Μόνο με 17.500 δρχ. ετησίως
- Συνεργεία – Φανοποιεία στις νέες υπερσύγχρονες εγκαταστάσεις, στην νέα βιομηχανική ζώνη (Τσαίρι), με ειδικευμένο προσωπικό, για οποιαδήποτε μηχανική εργασία και φανοποιεία.
- Πρακτορείο ασφαλιστικών εταιρειών για τις ασφαλιστικές καλύψεις : Οχημάτων - σκάφων – ζωής – πυρός προσωπικών ατυχημάτων – δάνεια επενδυτικά προγράμματα.
Γραφεία: Στ.Καζούλη 82 (7Βαγιές) – Ρόδος
Τηλ. 1057, (0241) 74174 , 22490
Συνεργεία : Νέα επαρχιακή οδός Ρόδου – Αεροδρομίου (τσαίρι). Τηλ. 0241 – 61911.
11322 Panafon,1057 Cosmote
* χωρίς χρέωση.

ΤΑΒΕΡΝΑ ΜΕΣΟΓΕΙΟΣ ΘΑΛΑΣΣΑ
Θαλασσινά - Μεζέδες
Σίγουρα, κάτι διαφορετικό!
Από την Παρασκευή 30/3
Ιερού Λόχου 47
85101 Ιαλυσός-Ρόδος
Τηλ. (0241) 91365

ADVANCE
ΗΛΙΑΚΑ ΣΥΣΤΗΜΑΤΑ ΑΠΟ ΧΑΛΚΟ
ΜΕ ΜΙΑ ΡΑΦΗ ΣΥΓΚΟΛΛΗΣΗΣ
50 ΧΡΟΝΙΑ ΕΓΓΥΗΣΗ
Ο ΧΑΛΚΟΣ ΚΑΝΕΙ ΤΗ ΔΙΑΦΟΡΑ
ΠΛΗΡΟΦΟΡΙΕΣ: ΒΕΝΕΤΟΚΛΕΩΝ 71, τηλ. 32802

ΜΙΚΡΕΣ Αγγελίες

Για τις αγγελίες σας, απευθύνεσθε στα γραφεία μας ή στα τηλέφωνα: 22210, 75230

ΟΙ ΑΓΓΕΛΙΕΣ ΤΗΣ ΡΟΔΙΑΚΗΣ παρουσιάζονται και στο site www.anaggelies.gr

ενοικιασεις ακινητων & επιχειρησεων

ΚΑΤΑΣΤΗΜΑ ΕΠΙ ΤΗΣ ΟΔΟΥ ΓΡΙΒΑ 22 -57 Τ.Μ. ΙΣΟΓΕΙΟ ΚΑΙ 57 Τ.Μ. ΥΠΟΓΕΙΟ. ΠΛΗΡ. ΤΗΛ. 90125, 25835, 0974484667 ΠΕ38881

ΜΟΝΟΚΑΤΟΙΚΙΑ στα Κολύμπια στην διασταύρωση Ρόδου-Λίνδου και Ευκαλύπτων 130 τ.μ., σαλόνι, κουζίνα, δύο κρεβατοκάμαρες, μπάνιο, WC. Πληρ. τηλ. 56275, 56317 κο Τάσο AE38889

ΚΑΤΑΣΤΗΜΑ ισόγειο 115 τ.μ. με 2 πατάρια κατάλληλο για εμπορική επιχείρηση πλησίον της νέας μαρίνας (επί της οδού Καποδιστρίου 59). Πληρ. τηλ. 66363, 0974375937 AE38890

ΔΙΑΜΕΡΙΣΜΑ 100 τμ. με 4 δωμάτια, μπάνιο κ.λπ. στην Ανάληψη έναντι μεγάλης Εκκλησίας. Επίσης διαμέρισμα 70 τ.μ. με 3 δωμάτια στην Ανάληψη έναντι μεγάλης εκκλησίας. Πληρ. τηλ. 63869-76182 και (0246) 44336 AE38891

ΔΥΑΡΙ πλήρες επιπλωμένο και με όλες τις ηλεκτρικές συσκευές επί της οδού Μυτιλήνης 107, περιοχή Ανάληψη. Πληρ. τηλ. 37064 AE38885

ΚΑΤΑΣΤΗΜΑ 32 τ.μ. με πατάρι 32 τ.μ. στο κέντρο της Ρόδου. Πληρ. τηλ. 24348 AE38883

ΕΠΑΓΓΕΛΜΑΤΙΚΟΣ ΧΩΡΟΣ 40 τ.μ. ισόγειος επί της οδού Αννης Μαρίας λουξ κατασκευής. Πληρ. τηλ. 23328 κα Καρβέλλη Μαρία AE38864

ΕΝΟΙΚΙΑΖΕΤΑΙ ο πρώτος όροφος διωρόφου διατηρητέου κτιρίου στο κέντρο της πλατείας Κρήνης της Λίνδου, κατάλληλο για επαγγελματική χρήση. Πληρ. τηλ. 61488 και κιν. 0972280147 από 3-6 μ.μ. και 8-10 μ.μ. AE38866

ΓΡΑΦΕΙΟ επί της οδού Γρηγορίου Λαμπράκη 46 (Ακαδημία). Πληρ. τηλ. 24106-0946357932 AE38867

ΔΙΑΜΕΡΙΣΜΑ 2 δωματίων κουζίνα WC Αγίου Ιωάννου 160. Πληρ. τηλ. 20174 AE38868

ΓΡΑΦΕΙΟ 80 τ.μ. στον β' όροφο μικρού κτιρίου επί της Αννης Μαρίας (Εθν. Αντιστάσεως). Πληρ. τηλ. 27082, 26476, 0944/347405 AE38863

ΚΑΤΑΣΤΗΜΑ 60 τ.μ. επί της Παναιτίου και δίπλα στην οδό Σωκράτους της Παλιάς Πόλης. Πληρ. τηλ. 27082, 26476 0944/347405 AE38859

ΕΣΤΙΑΤΟΡΙΟ εντός της Παλιάς Πόλης. Πληρ. τηλ. 27082, 26476 0944/347405 AE38861

ΕΣΤΙΑΤΟΡΙΟ στην Ιξιά πλήρως εξοπλισμένο. Πληρ. τηλ. 27082, 26476 0944/347405 AE38860

ΚΤΙΡΙΟ 3όροφο 260 τ.μ. με αυλή πλησίον της Σωκράτους στην Παλιά Πόλη. Πληρ. τηλ. 27082, 26476 0944/347405 AE38862

ΚΑΤΑΣΤΗΜΑ 140 τ.μ. με 4 WC και 800 τ.μ. κήπο με πισίνα επί της Ιερού Λόχου, απέναντι από το Αστ. Τμήμα Ιαλυσού και προς την θάλασσα. Πληρ. τηλ. 27082, 26476 0944/347405 AE38858

ΚΑΤΑΣΤΗΜΑ 180 τ.μ. επίσης και αποθήκη 180 τ.μ. στην οδό Αγίας Αναστασίας 136. Πληρ. τηλ. 33487, 32904 AE38857

ΜΕΖΟΝΕΤΑ 145 τ.μ. με τρία υπνοδωμάτια, ατομ. θέρμανση, τζάκι, αυλή μπρος και πίσω επί της οδού Δημ. Αναστασιάδη 12. Σοβαρές προτάσεις. Πληρ. τηλ. 31210 AE38841

ΔΙΑΜΕΡΙΣΜΑ 3 δωματίων στο κέντρο της πόλης μερικώς επιπλωμένο κατά προτίμηση σε φοιτητές. Πληρ. τηλ. 0944808285 AE38842

ΚΑΤΑΣΤΗΜΑ επί της οδού Εθελοντών Δωδ/σίων 23, μέγαρο Κιοσόγλου. Πληρ. τηλ. 69450, 69451, κιν. 0945/754255 AE38845

STUDIO επί της Ρήγα Φερραίου. Πληρ. τηλ. 32225 AE38844

ΔΙΑΜΕΡΙΣΜΑ 2 δωματίων και σαλονοτραπεζαρία. Πληρ. τηλ. 20935-85380-87114 AE38846

ΔΙΑΜΕΡΙΣΜΑ σε κεντρική θέση. Πληρ. τηλ. 29480, 23755 κιν. 0946048968 AE38818

ΚΑΤΑΣΤΗΜΑ 40 τ.μ. στο Νιοχώρι, επί της οδού Ιωάννου Καζούλη 17. Πληρ. τηλ. 0241/22612, 70136- fax 0241-73400 κιν. 0973388807 e-mail: haco@earthling.net AE38848

ΕΠΑΓΓΕΛΜΑΤΙΚΟΣ χώρος, κατάλληλος για αποθήκη ή βιοτεχνία, στο 3ο χιλιόμετρο επί της Ρόδου Λίνδου, 250 τ.μ. Μηνιαίο μίσθωμα 220.000 δρχ. Πληρ. τηλ. 39852 AE38768

ΕΝΟΙΚΙΑΖΕΤΑΙ ΣΤΗΝ ΠΟΛΗ ΤΗΣ ΡΟΔΟΥ ΚΑΤΑΣΤΗΜΑ 380 Τ.Μ. ΣΤΗΝ ΟΔΟ ΑΝΤΙΟΧΕΙΑΣ 9 ΠΕΡΙΟΧΗ ΙΚΑΡΟΣ (ΠΡΩΗΝ ΕΓΚΑΤΑΣΤΑΣΕΙΣ ΧΑΡΙΤΟΣ ΑΕ) ΚΑΤΑΛΛΗΛΟ ΓΙΑ ΕΠΑΓΓΕΛΜΑΤΙΚΗ ΧΡΗΣΗ. ΠΛΗΡ. ΤΗΛ. 64085, 29678, 0932-437151, 0932-436975 ΠΕ38838

STUDIO με πολυκουζινάκι επί της Δημπεράκη αρ. 51,στο Νιοχώρι. Πληρ. εντός ή στο τηλ. 0977944766 AE38817

ΔΙΑΜΕΡΙΣΜΑ 3άρι με κεντρική θέρμανση και ηλιακό θερμοσίφωνα, επί της Μεγ. Κων/νου 20. Πληρ. τηλ. 28347 AE38816

ΓΡΑΦΕΙΑ επί της πλατείας Κύπρου άνωθεν Οπτικών Καστελλοριζού. Πληρ. τηλ. 26021 και 78963 AE38791

ΙΣΟΓΕΙΑ ΚΑΤΟΙΚΙΑ 77 τ.μ. με 2 υπνοδωμάτια στην Κρεμαστή. Ενοίκιο 100.000 δρχ. Πληρ. τηλ. 48124. AE38800

ΔΥΑΡΙ επιπλωμένο στο ισόγειο πολυκατοικίας στην οδό Ηρακλείου Κρήτης 6. Πληρ. τηλ. 73446 και 22578 AE38840

STUDIOS ΚΑΙ ΓΚΑΡΣΟΝΙΕΡΕΣ επιπλωμένες με το μήνα ελάχιστο συμβόλαιο 1 έτους μόνο σε κατοίκους της Ευρωπαϊκής Ενωσης. Ενοίκιο, 50-60.000 δρχ. το μήνα. Βρίσκονται στην Καλλιθέα-Καβουράκια 6 χλμ. από τη Ρόδο. Πληρ. τηλ. 28838, 22943, 75612 10-1 το πρωί. AE38801

ΔΙΑΜΕΡΙΣΜΑ επιπλωμένο διάρι 66 τ.μ στην οδό Μεσολογγίου 13, Ρόδος. Πληρ. τηλ. 29208 από 14.00-20.00 AE38790

ΔΙΑΜΕΡΙΣΜΑ 100 τ.μ. με τρία υπνοδωμάτια, σαλόνι, κουζίνα, μπάνιο στη Δωδώνης 11, περιοχή Ροδίνι. Πληρ. τηλ. 21458 ή 0945470309 AE38787

ΕΠΙΠΛΩΜΕΝΟ ΔΥΑΡΙ στην Κρεμαστή, περιοχή Κολωνάκι. Πληρ. τηλ. 92770. AE38794

ΚΑΤΑΣΤΗΜΑ προνομιακό 110 τ.μ. στην Αννης Μαρίας πλησίον της Εμπορικής Τράπεζας κατάλληλο για οποιαδήποτε εμπορική χρήση. Πληρ. Ροδιακή Κτηματική, Ανέστης και Σάββας Σαββαΐδης, τηλ. 26281-35476-κιν. 0944/243452-0944/421015 AE38828

ΕΝΟΙΚΙΑΖΕΤΑΙ ή ΠΩΛΕΙΤΑΙ ισόγειος αποθήκη 80 τ.μ. στην οδό Παναγιώτου Ροδίου. Πληρ. τηλ. 38169, 61865 και 0945713107 AE38786

ΔΙΑΜΕΡΙΣΜΑ ισόγειο 107 τ.μ. για επαγγελματική στέγη επί της 28ης Οκτωβρίου 37. Πληρ. τηλ. 29574. AE38694

ΠΩΛΟΥΝΤΑΙ

ΤΑ ΚΑΤΩΘΙ ΑΚΙΝΗΤΑ:

Α) ΑΓΡΟΚΤΗΜΑΤΑ:

2000 τ.μ. επί της Εθνικής οδού Ρόδου-Λίνδου
4000 τ.μ. πλησίον RODOS GOLD
4500 τ.μ. Ασγούρου για κατοικία
2000 τ.μ. στους πρόποδες του Φιλέρημου
6500 τ.μ. μόνον 13.000.000 στο Τσαϊρι

Β) ΚΑΤΟΙΚΙΕΣ ΕΝΤΟΣ ΤΗΣ ΜΕΣΑΙΩΝΙΚΗΣ ΠΟΛΗΣ:

100 τ.μ. έτοιμη, αξίας	29.000.000
80 τ.μ. έτοιμη, μόνον	16.000.000
150 τ.μ. αξίας	20.000.000
120 τ.μ. με αυλή 100 τ.μ. μόνον	55.000.000

Γ) ΔΙΑΜΕΡΙΣΜΑΤΑ:

2άρι 50 τ.μ. στο Ροδίνι 15.000.000
4άρι 106 τ.μ. καινούργιο στην Ανάληψη μόνον 36.000.000
4άρι 120 τ.μ. μόνον 35.000.000

Δ) ΚΑΤΑΣΤΗΜΑΤΑ:

37 τ.μ. επί της Καζούλη μόνον 20.000.000
65 τ.μ. πλησίον πλατεία Φώκιαλη
50 τ.μ. στην περιοχή Μήδεια 20.000.000
37 τ.μ. στο Φαληράκι μόνον 40.000.000
24 τ.μ. επί της Σωκράτους αξίας 130.000.000

Πληρ. **Εμμανουήλ Κρανίδη**
Τηλ. 27082, 26476, 0944-347405, Fax: 27101

TOP PROPERTIES

GEORGIOS S. PIPINOS

ΓΕΩΡΓΙΟΣ Σ. ΠΙΠΙΝΟΣ
ΣΥΜΒΟΥΛΟΙ ΚΑΙ ΕΚΤΙΜΗΤΕΣ ΑΚΙΝΗΤΩΝ
REAL ESTATE AGENCY

MEMBER OF F.I.A.B.C.I.-N.A.E.A.-C.E.I.-E.R.E.S-Σ.Ε.Κ.

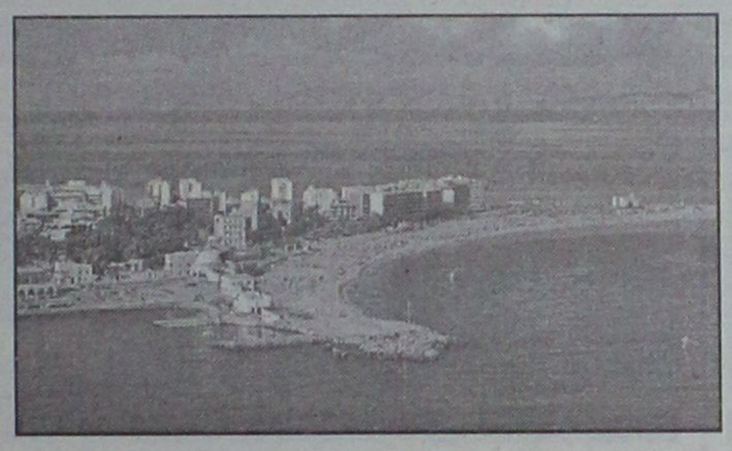

Η "**TOP PROPERTIES**" είναι ατομική επιχείρηση και ανήκει εξ ολοκλήρου στον κ. Γεώργιο Πιπίνο, που από το 1971 ασχολείται αποκλειστικά και μόνο με επενδύσεις και REAL ESTATE, στο νησί της Ρόδου, καθώς και στην ευρύτερη περιοχή της Δωδεκανήσου.

ΑΠΕΥΘΥΝΟΜΑΣΤΕ: Στους **σοβαρούς, απαιτητικούς και επιλεκτικούς** επενδυτές-επιχειρηματίες-ελεύθερους επαγγελματίες, Ελληνες και ξένους, υψηλού εισοδηματικού επιπέδου, που ενδιαφέρονται να κάνουν μια σοβαρή επένδυση προβολής στο νησί της Ρόδου.

ΠΡΟΣΦΕΡΟΥΜΕ: Α) Υπηρεσίες και πληροφορίες που γίνονται σε προσωπικό επίπεδο με εχεμύθεια, διακριτικότητα και σοβαρότητα.
Β) μεγάλη γκάμα υψηλής ποιότητας, ακινήτων, όπως:1) Ξενοδοχεία Α' και Β' κατηγορίας των 600-500-350-300 κλινών, 2) Κεντρικά αστικά ακίνητα κατάλληλα για Τράπεζες-καταστήματα-γραφεία, 3) Παραλιακές εκτάσεις, κατάλληλες για τουριστικές επενδύσεις των 150.000-100.00-70.00-50.000-36.000 τ.μ. και 4) Διαμερίσματα και μεζονέτες προβολής.

ΣΤΟΧΟΣ ΜΑΣ ΕΙΝΑΙ: Να προσφέρουμε στο αγοραστικό μας κοινό υψηλής ποιότητας ακίνητα και ευκαιρίες στο νησί της Ρόδου. Ητριακονταετής και πλέον πείρα μας στον τομέα αυτό αποτελεί εγγύηση.

ΣΥΝΘΗΜΑ ΜΑΣ ΕΙΝΑΙ: Επενδύστε στη ΡΟΔΟ ΤΩΡΑ, σε ακίνητα που ΑΝΤΕΧΟΥΝ ΣΤΟ ΧΡΟΝΟ

Γεώργιος Σ. Πιπίνος
ΜΕΣΙΤΗΣ ΑΣΤΙΚΩΝ ΣΥΜΒΑΣΕΩΝ
Γιατί εμείς γνωρίζουμε καλύτερα!

TOP PROPERTIES is a private concern and Mr George S. Pipinos, its owner, has carved, over the years a reputation for integrity and excellence in the world of Real Estate in the Dodecanese.
AT TOP PROPERTIES we try hard to attract important and selective investors high calibre businessmen/women and discerning professional people, both Greek and foreign, who wish to acquire sabstantial and valuable property on Rhodes.
We offer our expertise and advice privately, discreetly and in strict confidence.
We keep a comprehensive list of real estate of the highest specifications
a. A' and B' class hotels (600, 500, 350, 300 beds capacity)
b. Centrally situated office buildings and other business premises.
c. Seaside land, ideal for development (hotels, holiday resorts, etc), of 150.000, 100.00, 70.000, 50.000, 36.000 sq.m.
d. Luxury apartments, maisonettes, detached, semi-detached and terraced houses.
Our aim is to give our clients the opportunity to Qcquire value for money, first class real estate on Rhodes. Our 30-year-old experience in Real Estate is our warranty.
Our motto is Invest in Rhodes, Invest in property, It stands the test of time.

TOP PROPERTIES
and George Pipinos
Because we know best



KENNENTY 38, ΡΟΔΟΣ, 85 100, ΤΗΛ. (0241) 23895, 38243, κιν. (094)-4-676003 FAX: (0241) 20883
38 KENNEDY STR., RHODES, 85 100, TEL. (0241) 23895, 38243, mob. (094)-4-676003 FAX: (0241) 20883

ΕΝΟΙΚΙΑΣΕΙΣ

συνέχεια από την προηγούμενη

ΕΝΟΙΚΙΑΖΟΝΤΑΙ: 1) Μπαρ στην Ορφανίδου 100 τμ. πλήρως εξοπλισμένο, 2) Μονοκατοικία 120 τ.μ. με αυλή 60 τ.μ. μόνο για επαγγελματική χρήση (κατάλληλο για φροντιστήριο-νηπιαγωγείο-εστιατόριο κ.λπ.). Πληρ. Ροδιακή Κτηματική, Ανέστης και Σάββας Σαββαΐδης, τηλ. 26281-35476-κιν. 0944/243452-0944/421015 ΑΕ38827

ΑΠΟΘΗΚΗ, 170 τ.μ. στην περιοχή της Αναλήψης κατάλληλη για οποιαδήποτε χρήση. Πληρ. τηλ. 94122 και 0932965494 ΑΕ38782

ΑΠΟΘΗΚΗ ημιυπόγεια 80 τμ. με ελεύθερο παρκινγκ σε κεντρικό δρόμο στ' Ασγούρου. Πληρ. τηλ. 24751 μετά τις 4.00 ΑΕ38749

ΔΙΑΜΕΡΙΣΜΑ στην Βενετοκλέων 111 κοντά στο Πανεπιστήμιο Αιγαίου και την Τουριστική Σχολή για δυο άτομα, επιπλωμένο με ηλιακό θερμοσίφωνα και θέρμανση. Τιμή 110.000 δρχ. Πληρ. τηλ. 33549, 0974/107374 ΑΕ38734

ΤΟΥΡΙΣΤΙΚΟ ΚΑΤΑΣΤΗΜΑ επί της επαρχιακής οδού Ρόδου-Καμείρου, στην τουριστική περιοχή Θεολόγου. Πληρ. τηλ. 94546, 74730 ΑΕ38712

ΕΣΤΙΑΤΟΡΙΟ πλήρως εξοπλισμένο 160 τ.μ. και 100 τ.μ. αυλή. Επίσης ενοικιάζεται κατάστημα 150 τ.μ. και 80 τ.μ. αυλή στην τουριστική περιοχή της Ιξιάς, για οποιαδήποτε χρήση. Πληρ. τηλ. 0945805032, 91034 ΑΕ38524

ΑΠΟΘΗΚΗ ΙΣΟΓΕΙΑ 400 Τ.Μ. ΣΤΟ 6ο ΧΑΜ. ΡΟΔΟΥ-ΚΑΛΛΙΘΕΑΣ ΜΕ ΕΥΚΟΛΗ ΠΡΟΣΒΑΣΗ ΑΠΟ ΤΗΝ ΛΕΩΦΟΡΟ ΙΔΑΝΙΚΗ ΓΙΑ ΜΑΡΑΓΚΟ Η ΑΛΟΥΜΙΝΑ. ΠΛΗΡ. ΤΗΛ. 22943-28838 ΩΡΕΣ 10-1 ΤΟ ΠΡΩΙ ΚΑΘΗΜΕΡΙΝΑ ΧΠΕ162

ΣΤΗΝ ΚΩ, στα Δελφίνια στο λιμάνι, δυο συνεχόμενα καταστήματα με συνολικό εμβαδόν 120 τ.μ. και επιπλέον βοηθητικους χώρους ενοικιάζονται έκαστο μόνο 150.000 δραχμές. Κατάλληλα για γραφεία και τουριστικές επιχειρήσεις. Ανεζουλας Πατάκου 3. Πληρ. τηλ. 01-8063286.

2 ΓΚΑΡΣΟΝΙΕΡΕΣ μαζί ή μεμονωμένα κατάλληλα για Φροντιστήριο (διατίθεται μαζί και η επιπλωση), ιατρείο, γραφείο ή άλλη επαγγελματική χρήση, στον α' όροφο στην οδό Κων/νου Παλαιολόγου 105, με πρόσοψη στο Πάρκο του Αγ. Ιωάννου. Πληρ. τηλ. 82400-81540 κ. Ευαγγελία. ΧΑΕ100

STUDIOS με το μήνα ή με την ημέρα πλήρως επιπλωμένα με πολυκουζινάκι, ψυγείο, ντους, WC, μπαλκόνι, ζεστό νερό επί 24ωρου βάσεως και εσωτερικό τηλέφωνο στην πιο ησυχη περιοχή της πόλης της Ρόδου (περιοχή Δασκάλων), οδός Μανωλη Παπαμανωλη αριθμ. 12, κάθετος επί της Στέλιου Κωτιαδη. Πληρ. τηλ. 37244 ΧΠΕ110

πωλησεις ακινητων & επιχειρησεων

ΤΟΥΡΙΣΤΙΚΟ ΚΑΤΑΣΤΗΜΑ ΕΝΤΟΣ ΞΕΝΟΔΟΧΕΙΟΥ ΠΕΡΙΟΧΗ ΙΑΛΥΣΟΥ. ΠΛΗΡ. ΤΗΛ. 63293, 87781, 0945721956 ΠΟ38869

ΟΡΟΦΟΔΙΑΜΕΡΙΣΜΑ στην Αναληψη διαμπερές 138 τ.μ. και 3 ΥΔ καθιστικό, σαλόνι, τζάκι, ηλιακό, νυχτερινό ρεύμα, τέντες. Πληρ. τηλ. 67979, 65585, 0932573620 ΑΟ38892

ΟΙΚΟΠΕΔΟ στην Δαματριά 2 στρεμμάτων στον κεντρικό δρόμο δίπλα απ' το σχολείο. Τιμή 8.000.000 δρχ. μετρητοίς. Πληρ. τηλ. 69450, 69451 κιν. 0945/754255 ΑΟ38849

ΔΙΑΜΕΡΙΣΜΑΤΑ: 1) Στην Εργάνης Αθηνάς διαμέρισμα ρετιρέ γ' ορόφου μικτης επιφανειας 120 τ.μ. λουξ κατασκευής με αυτόνομη θέρμανση με πανοραμική θέα, 2) Στην Μιχ. Πετρίδη 160 τ.μ. οροφοδιαμέρισμα γ' ορόφου πολυτελούς κατασκευής δρχ. 60.000.000, 3) Κ. Υδραίου 90 τ.μ. β' ορόφου δρχ. 33.000.000 4) Αισχίνης β'-γ' ορόφ. 110 τ.μ. δρχ. 45.000.000, 5) Αννης Μαρίας 117 τ.μ. β' ορόφ. αρίστης κατασκευής δρχ. 47.000.000 με πάρκινγκ, 6) Αγ. Νικόλαο ισόγειο διαμέρισμα 134 τμ. με αυλή 25 τ.μ. ανεξάρτητο δρχ. 36.000.000, 7) Τριάντα α) 48 τ.μ. α' ορόφου δρχ. 14.000.000, β) Ιξιά 100 τ.μ. ισόγειο και 100 τ.μ. α' ορόφου νεόκτιστα αρίστης κατασκευής δρχ. 45.000.000 το καθένα ετοιμοπαράδοτα, γ) Περιοχή "Συρινέλλες" 45 τ.μ. α' β' ορόφου νεόκτιστα αρίστης κατασκευής. Πληρ. Ροδιακή Κτηματική, Ανέστης και Σάββας Σαββαΐδης, τηλ. 26281-35476-κιν. 0944/243452-0944/421015 ΑΟ38819

ΟΙΚΟΠΕΔΑ: 1) Οικόπεδο στην περιοχή Μιχ. Πετρίδη 1.000 τ.μ. με συντελεστή δόμησης 0,8 δρχ. 80.000.000, 2) Στην Αναληψη 311 τ.μ. με συντελεστή δόμησης 1 δρχ. 25.000.000, 3) Στον οικισμό δασκάλων "Ο ΑΠΟΛΛΩΝ" έναντι ΙΚΑ 300 τ.μ. με συντελεστή δόμησης 0,6 δρχ. 15.000.00, 4) Περιοχή Κιοτάρι-Γεννάδι οικόπεδα παραλιακά στο "κύμα" 5.000-37.000 τ.μ.,Πληρ. Ροδιακή Κτηματική, Ανέστης και Σάββας Σαββαΐδης, τηλ. 26281-35476-κιν. 0944/243452-0944/421015 ΑΟ38820

SUPER MARKET στην οδό Σωτήρος (Ιξιά) λόγω κόπωσης, με εξασφαλισμένη πελατεία. Πληρ. τηλ. 90186, 28158 ΑΟ38460

ΚΑΤΑΣΤΗΜΑΤΑ: 1) Ανθούλα Ζερβού-Ψαροπούλα κατάστημα 25 τ.μ. δρχ. 20.000.000, 27 τ.μ. δρχ. 22.000.000 και 32 τ.μ. δρχ. 28.000.000 2) Στο Μαντράκι 50 τ.μ. και 40 τ.μ. 3) Βενετοκλέων 200 τ.μ. 4) Στην Π. Πόλη κεντρικότατα 65-86 τ.μ. 5) Αλεξ. Διάκου 75 τ.μ. 6) Στη Σωρκάτους 65 τ.μ.Πληρ. Ροδιακή Κτηματική, Ανέστης και Σάββας Σαββαΐδης, τηλ. 26281-35476-κιν. 0944/243452-0944/421015 ΑΟ38821

ΠΑΡΑΔΟΣΙΑΚΑ ΣΠΙΤΙΑ: 1) Στη Λίνδο 120-130-190-300 τ.μ. 2) Π. Πόλη 149-150-160 τ.μ. σε τιμές λογικές. Πληρ. Ροδιακή Κτηματική, Ανέστης και Σάββας Σαββαΐδης, τηλ. 26281-35476-κιν. 0944/243452-0944/421015 ΑΟ38825

ΜΟΝΟΚΑΤΟΙΚΙΕΣ: 1) Ιξιά: α) 234 τ.μ. νεόδμητη πολυτελούς κατασκευής με οικόπεδο 1000 τ.μ. 90.000.000 β) 215 τ.μ. νεόδμητη πολυτελούς κατασκευής με οικόπεδο 1.000 τ.μ. δρχ. 85.000.000 3) Κανδυλί 224 τ.μ. σε μπετά δρχ. 30.000.000 και δρχ. 68.000.000 αποπερατωμένο. Πληρ. Ροδιακή Κτηματική, Ανέστης και Σάββας Σαββαΐδης, τηλ. 26281-35476-κιν. 0944/243452-0944/421015 ΑΟ38822

ΜΟΝΑΔΙΚΗ ΕΠΕΝΔΥΣΗ - Προνομιούχα οικόπεδα των 4.000-8.000-12.000-16.000 τ.μ. επί της επαρχιακής οδού Ρόδου-Καλλιθέας έναντι Βεροπουλου και επί του νέου κόμβου του περιφερειακού Μαρίνα-Καρναγιο-Ρόδου Λίνδου - Νέο Νοσοκομείο-Αεροδρόμιο. Τα οικόπεδα οικοδομούνται άμεσα (βρίσκονται έκτός ακτίνας 300 μ. από την κεραία της ΕΡΤ με συγκεκριμένη κυκλοφοριακη σύνδεση. Κάλυψη 20% - Δόμηση 0,2 και 0,4 για κατασκευή συναρμολογούμενου τύπου. Δεκτές μόνο σοβαρές προτάσεις. Πληρ. Ροδιακή Κτηματική, Ανέστης και Σάββας Σαββαΐδης, τηλ. 26281-35476-κιν. 0944/243452-0944/421015 ΑΟ38823

ΠΩΛΕΙΤΑΙ στην Ιξιά διαμέρισμα ισόγειο 96 τ.μ. αρίστης κατασκευής σε οικοδομή 2 ισόγειων διαμερισμάτων με ανεξάρτητη είσοδο και κοινόχρηστη αυλή 600 τ.μ. στην τιμή των δρχ. 37.000.000. Πληρ. Ροδιακή Κτηματική, Ανέστης και Σάββας Σαββαΐδης, τηλ. 26281-35476-κιν. 0944/243452-0944/421015 ΑΟ38824

ΜΕΖΟΝΕΤΑ 1) Στην Κ. Τσαλδάρη 140 τ.μ. δρχ. 40.000.000 2) Στους Τρεις 200 τ.μ. σε μπετά με οικόπεδο 1.500 τ.μ. . .Πληρ. Ροδιακή Κτηματική, Ανέστης και Σάββας Σαββαΐδης, τηλ. 26281-35476-κιν. 0944/243452-0944/421015 ΑΟ38829

ΕΝΟΙΚΙΑΖΕΤΑΙ

διαμέρισμα 160 τ.μ. 3 υπνοδωματίων, 2 WC, χωλ, κουζίνα, σαλόνι κ.λπ. επί της οδού Κορδιγκτώνος.

Πληρ. τηλ. 26953

ΕΝΟΙΚΙΑΖΟΝΤΑΙ

γραφεία επί της Αννης Μαρίας στον α' όροφο, 140-210-280-420 τ.μ. με 6 θέσεις πάρκινγκ. Επίσης

ΠΩΛΕΙΤΑΙ

διαμέρισμα 117,5 τ.μ. επί της Αννης Μαρίας σε νεόδμητη οικοδομή.

Πληρ. τηλ. 29864-0946/004432

ΕΥΡΩΚΤΗΜΑΤΙΚΗ Η ΑΚΙΝΗΤΟ ΑΞΙΑ ΣΑΣ

ΕΥΡΩΚΤΗΜΑΤΙΚΗ

ΚΤΗΜΑΤΟΜΕΣΙΤΕΣ ΣΥΜΒΟΥΛΟΙ ΕΚΤΙΜΗΤΕΣ

ΑΓΟΡΕΣ- ΠΩΛΗΣΕΙΣ- ΕΚΤΙΜΗΣΕΙΣ- ΕΠΑΓΓΕΛΜΑΤΙΚΕΣ ΜΙΣΘΩΣΕΙΣ - ΑΝΤΙΠΑΡΟΧΕΣ- ΣΤΕΓΑΣΤΙΚΑ ΔΑΝΕΙΑ- ΕΠΕΝΔΥΤΙΚΕΣ ΠΡΟΤΑΣΕΙΣ

Archigraph des. 0977-229520

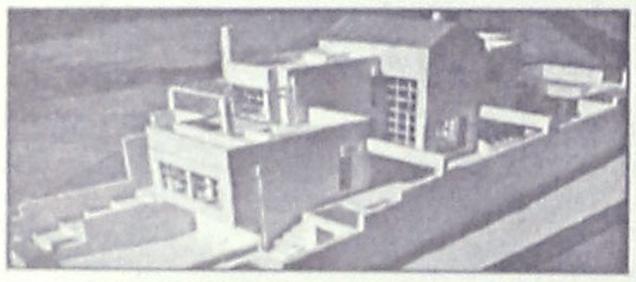

ΜΟΝΟΚΑΤΟΙΚΙΕΣ-ΜΑΙΖΟΝΕΤΕΣ

	ΔΡΑΧΜΕΣ	ΕΥΡΩ - €
110τ.μ.- Κιοτάρι σε 1000τ.μ. οικόπ.	26εκ.	76.293,3
117τ.μ.- Ιαλυσός σε 297τ.μ. οικόπ.	55εκ.	161.389,7
118τ.μ.- Ιαλυσός σε 238τ.μ. οικόπ.	58εκ.	170.192,7
119τ.μ.- Ιαλυσός σε 238τ.μ. οικόπ.	54εκ.	158.455,3
120τ.μ.- Ιαλυσός σε 300τ.μ. οικ.(ημιτελής)	35εκ.	102.702,5
130τ.μ.- Λαχανιά στο κύμα σε 1266τ.μ. οικ.	70εκ.	205.405,0
138τ.μ.- Κοσκινού σε 300τ.μ. οικ.(ημιτελής)	46εκ.	134.980,4
140τ.μ.- Κοσκινού σε 700τ.μ. οικ. (μπετά)	32εκ.	93.899,4
140τ.μ.- Κοσκινού σε 300τ.μ. (μπετά)	30εκ.	88.030,7
140τ.μ.- Κοσκινού σε 700τ.μ. οικ. (μπετά)	32εκ.	93.899,4
143τ.μ - Κοσκινού σε 228τ.μ. οικόπ.	59εκ.	173.127,1
149τ.μ - Κοσκινού σε 234τ.μ. οικόπ.	61εκ.	178.995,8
153τ.μ.- Κοσκινού σε 254τ.μ. οικόπ.	63εκ.	184.864,5
153τ.μ.- Ιαλυσός σε 377τ.μ. οικόπ.	75εκ.	220.076,8
157τ.μ.- Κοσκινού σε 263τ.μ.οικόπ.	65εκ.	190.733,2
160τ.μ.- παρ.Ιαλυσού σε 400τ.μ. οικ.(μπετά)	42εκ.	123.243,0
168τ.μ.- Μόντε Σμιθ σε 400τ.μ. οικόπ.	120εκ.	352.123,0
170τ.μ.- Κοσκινού σε 4000τ.μ. οικόπ.	170εκ.	498.840,9
171τ.μ - παρ. Ιαλυσού σε 400 τ.μ. οικόπ.	70εκ.	205.405,0
180τ.μ.- παρ. Ιαλυσού σε 300τ.μ. οικόπ.	63εκ.	184.864,5
180τ.μ.- Ανάληψη (ημιτελής)	42εκ.	123.243,0
180τ.μ.- Ιαλυσός σε 400τ.μ. οικ. (μπετά)	44εκ.	129.111,7
185τ.μ.- Μόντε Σμιθ σε 400τ.μ. οικόπ.	120εκ.	352.123,0
190τ.μ.- παρ. Ιαλυσού σε 400τ.μ. οικόπ.	67εκ.	196.602,0
190τ.μ.- Κοσκινού σε 1000τ.μ. οικόπ.	75εκ.	220.076,8
196τ.μ.- Ιαλυσός σε 1000τ.μ.οικόπ.	85εκ.	249.420,4
200τ.μ.- Ιαλυσός σε 1000τ.μ. οικόπ.	90εκ.	264.092,2
200τ.μ.- Κοσκινού σε 1000τ.μ. οικ.(μπετά)	35εκ.	102.702,5
200τ.μ.- Ιαλυσός σε 400τ.μ. οικόπ.	85εκ.	249.420,4
200τ.μ.- Ιαλυσός σε 1000τ.μ. οικόπ.	90εκ.	264.092,2
200τ.μ.- Ιαλυσός σε 500τ.μ. οικόπ.(μπετά)	52εκ.	152.586,6
200τ.μ.- Ιαλυσός σε 1000τ.μ. οικόπ.(μπετά)	36εκ.	105.636,9
200τ.μ.- Ιαλυσός σε 2000τ.μ. οικόπ.(μπετά)	45εκ.	132.046,1
200τ.μ.- Κοσκινού σε 2000τ.μ. οικόπ.	75εκ.	220.076,8
210τ.μ.- Ιξιά με αποκλ. χρήση αυλής	65εκ.	190.733,2
210τ.μ.- Ιαλυσός σε 320τ.μ. οικ.(μπετά)	35εκ.	102.702,5
220τ.μ.- Ιαλυσός σε 1000τ.μ. οικόπ.	95εκ.	278.764,0
300τ.μ.- παρ.Ιαλυσού σε 500τ.μ. οικόπ.	105εκ.	308.107,6
336τ.μ.- Μόντε Σμιθ σε 800τ.μ. οικόπ.	220εκ.	645.558,8



ΟΙΚΟΠΕΔΑ

	ΔΡΑΧΜΕΣ	ΕΥΡΩ - €
ΡΟΔΟΣ		
450τ.μ. στην Καραισκάκη (Σ.Δ.=1,2)	50εκ.	146.717,9
632τ.μ .στη Φιλερήμου (Σ.Δ.=0,8)	50εκ.	146.717,9
650τ.μ. στην Δωδώνης (Σ.Δ.=0,8)	50εκ.	146.717,9
720τ.μ. στην Απ. Παύλου (Σ.Δ.=0,8)	62εκ.	181.930,2
1127τ.μ.- προεκτ. Αν. Μαρίας (Σ.Δ.=0,8)	113εκ.	331.582,4
4000τ.μ. στο Μόντε Σμιθ	140εκ.	410.810,1
ΙΑΛΥΣΟΣ		
320τ.μ. στο κέντρο (Σ.Δ.=1)	17εκ.	49.884,0
500τ.μ. κοντά στο κέντρο (Σ.Δ.=1)	20εκ.	58.687,1
1713τ.μ. κοντά στην παραλία(Σ.Δ.=0,4)	70εκ.	205.405,0
2000τ.μ. με άδεια οικοδ. στο Λύκειο	35εκ.	102.702,5
4000τ.μ. στους πρόποδες Φιλερήμου	50εκ.	146.717,9
4000τ.μ. στο Κανδυλί με άδεια οικόδ.	40εκ.	117.374,3
4000τ.μ. κοντά στην Άνοιξη	50εκ.	146.717,9
4000τ.μ. στην προεκτ. οδού Ανοιξης	50εκ.	146.717,9
ΚΟΣΚΙΝΟΥ		
300τ.μ πανοραμικό με αδ. οικοδ.	16εκ.	46.949,7
1400τ.μ. στην επαρχ.οδό με αδ. οικοδ.	27εκ.	79.227,6
1500τ.μ. πανοραμικό με αδ.οικοδ.	17εκ.	49.884,0
2000τ.μ. αδ. οικοδ. πανοραμικό	27εκ.	79.227,6
2100τ.μ. στην Ρόδ.-Λίνδου με αδ. οικ.	60εκ.	176.061,5
2300τ.μ. με άδεια οικοδομής	30εκ.	88.030,7
2370τ.μ. στο Φυτώριο	19εκ.	55.752,8
2500τ.μ. στη Ρόδου-Λίνδου με αδ. οικ.	60εκ.	176.061,5
4000τ.μ. στη Ρόδου Λίνδου με αδ. οικ.	85εκ.	249.420,4
4000τ.μ. στη θέση Πέζουλας	40εκ.	117.374,3
4000τ.μ. κοντά στο Ραδιοφ. Σταθμό	26εκ.	76.293,3
4000τ.μ. Πανοραμικό	46εκ.	134.980,4
4000τ.μ. στο Φυτώριο	34εκ.	99.768,1
4000τ.μ. στο Φυτώριο	36εκ.	105.636,9
4000τ.μ. πανοραμικό	30εκ.	88.030,7
4150τ.μ. πανοραμικό	36εκ.	105.636,9
4245τ.μ. στο Τσαίρι	36εκ.	105.636,9
4615τ.μ. στη θέση Απάνεμος	46εκ.	134.980,4
4740τ.μ. κοντά στο Φυτώριο	38εκ.	111.505,6
4800τ.μ. στο Φυτώριο	34εκ.	99.768,1
5090τ.μ. στη θέση Πέζουλας	40εκ.	117.374,3
7450τ.μ. στη θέση Πέζουλας	60εκ.	176.061,5



ΔΙΑΜΕΡΙΣΜΑΤΑ

	ΔΡΑΧΜΕΣ	ΕΥΡΩ - €
55τ.μ. στο κέντρο πόλεως	33εκ.	96.833,8
58τ.μ. στην Ανάληψη	19εκ.	55.752,8
58ι.μ. στην Ανάληψη	21εκ.	61.621,5
70τ.μ. στην Ιξιά	15εκ.	44.015,3
80τ.μ. στην Ιξιά	37εκ.	108.571,2
88τ.μ. στην Ανάληψη	34εκ.	99.768,1
88τ.μ. στην Ανάληψη	26εκ.	76.293,3
90τ.μ. στην Ιξιά	39εκ.	114.439,9
92τ.μ. στους Δασκάλους	27εκ.	79.227,6
94τ.μ. στο Ροδίνι	35εκ.	102.702,5
96τ.μ. στο Αραπάκι	34εκ.	99.768,1
96τ.μ. στα Αφάντου	16εκ.	46.949,7
98τ.μ. στην Ανάληψη	38εκ.	111.505,6
100τ.μ.-Ανάληψη (ημιτελές)	30εκ.	88.030,7
100τ.μ. στους Δασκάλους	27εκ.	79.227,6
103τ.μ. στην Ανάληψη	36εκ.	105.636,9
105τ.μ. στο Ροδίνι	40εκ.	117.374,3
105τ.μ στο Ροδίνι	44εκ.	129.111,7
107τ.μ. στο Ροδίνι	33εκ.	96.833,8
114τ.μ.-Ανάληψη (ημπελές)	35εκ.	102.702,5
114τ.μ. στους Δασκάλους	49εκ.	143.783,5
115τ.μ. στην Ιξιά	50εκ.	146.717,9
116τ.μ. στο Ροδίνι	45εκ.	132.046,1
116τ.μ. στην Ανάληψη	38εκ.	111.505,6
117τ.μ. στους Δασκάλους	46εκ.	134.980,4
117τ.μ. στην Ανάληψη	41εκ.	120.308,6
117τ.μ. στην Ανάληψη	43εκ.	126.177,4
118τ.μ. στους Δασκάλους	34εκ.	99.768,1
120τ.μ. στο Ροδίνι	44εκ.	129.111,7
120τ.μ. στους Δασκάλους	47εκ.	137.914,8
123τ.μ. στο Ροδίνι	46εκ.	134.980,4
123τ.μ. στην Ανάληψη	49εκ.	143.783,5
124τ.μ. στην Ανάληψη	44εκ.	129.111,7
125τ.μ. στους Δασκάλους	48εκ.	140.849,2
125τ.μ. στους Δασκάλους	50εκ.	146.717,9
130τ.μ. στο κέντρο πόλεως	78εκ.	228.879,9
140τ.μ. στην Ανάληψη(ημιτ.)	35εκ.	102.702,5
150τ.μ. στο κέντρο πόλεως	65εκ.	190.733,2
175τ.μ. στο νέο νοσοκομείο	42εκ.	123.243,0

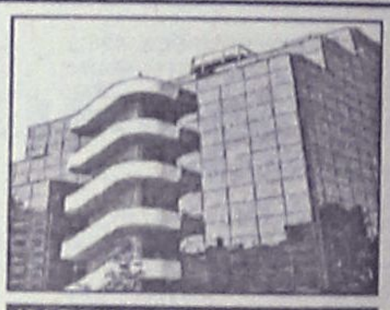

ΚΑΤΑΣΤΗΜΑΤΑ-ΓΡΑΦΕΙΑ

	ΔΡΑΧΜΕΣ	ΕΥΡΩ - €
20τ.μ.- Φαληράκι (εμπορ. κέντρο Έψιλον)	38εκ.	111.505,6
23τ.μ. στη Σωκράτους	140εκ.	410.810,1
27τ.μ.- παραλία Ιαλυσού	25εκ.	73.358,9
30τ.μ. στο Φαληράκι	70εκ.	205.405,0
30τ.μ. στο Φαληράκι	35εκ.	102.702,5
30τ.μ. με 30τ.μ. υπόγειο - Στη Δενδρινού	21εκ.	61.621,5
33τ.μ. στην Αμερικής	85εκ.	249.420,4
37τ.μ.- παραλία Ιαλυσού	25εκ.	73.358,9
40τ.μ.- παραλία Ιαλυσού	24εκ.	70.424,6
48τ.μ.- Τάρπον Σπρινγς	100εκ.	293.435,8
50τ.μ. στην Αλεξ. Διάκου	50εκ.	146.717,9
50τ.μ. στην Καρπάθου	65εκ.	190.733,2
60τ.μ. με 60τ.μ. υπόγειο - Δενδρινού	40εκ.	117.374,3
90τ.μ. με 90τ.μ. υπόγειο - Α.αβύρου	50εκ.	146.717,9
97τ.μ. στη Ρόδου-Λίνδου	75εκ.	220.076,8
127τ.μ.-Σκεύου Ζερβού	35εκ.	102.702,5
140τ.μ. με 140τ.μ. υπόγειο στον Αγ. Ιωάννη	60εκ.	176.061,5
ΓΡΑΦΕΙΑ		
50τ.μ.-εμπορικό κέντρο Φώκιαλη	18εκ.	52.818,4
97τ.μ.- 28ης Οκτωβρίου	37εκ.	108.571,2

ΖΗΤΟΥΝΤΑΙ ΔΙΑΜΕΡΙΣΜΑΤΑ, ΚΑΤΑΣΤΗΜΑΤΑ, ΟΙΚΟΠΕΔΑ ΕΝΤΟΣ Η ΕΚΤΟΣ ΠΟΛΕΩΣ, ΟΙΚΟΠΕΔΑ ΓΙΑ ΑΝΤΙΠΑΡΟΧΗ, ΔΑΝΕΙΑ ΔΕΚΤΑ, ΕΥΚΟΛΙΕΣ ΠΛΗΡΩΜΗΣ

ΙΩΑΝΝΗΣ & ΜΙΧΑΛΗΣ ΕΥΣΤΑΘΙΟΥ

Τηλ: (0241) 73819,74917 κιν: 0944/374546,0945/292030 FAX: 38641
Εθνικης Αντίστασης 48 (πρωην Αννης Μαριας)-ΡΟΔΟΣ
E-mail:info@euroktimatiki.gr

• Μεταφερόμαστε στα νέα μας γραφεία Εθνικής Αντίστασης 83 δίπλα στην ALPHA BANK

πωλησεις

συνέχεια από την προηγούμενη

ΟΙΚΟΠΕΔΑ: 1) Στα Τριάντα 2.000 τ.μ. δρχ. 36.000.000 και 4.000 τ.μ. δρχ. 32.000.000, 2) Στη Λίνδο οικόπεδα: α) Στον Αγ. Νικόλαο 4.000 τ.μ. δρχ. 25.000.000, β) Στην Κράνα 4.016 τ.μ. με άδεια οικοδομική για ανέγερση ξενοδοχειακής μονάδας δρχ. 60.000.000 και γ) Πεύκοι 5.000 τ.μ. δρχ. 40.000.000. Πληρ. Ροδιακή Κτηματική, Ανέστης και Σάββας Σαββαΐδης, τηλ. 26281-35476-κιν. 0944/243452-0944/421015 ΑΟ38830

ΖΗΤΟΥΝΤΑΙ: 1) Οικόπεδα άρτια και οικοδομήσιμα εντός ή εκτός σχεδίου πόλεως στις περιοχές πόλεως Ρόδου-Τριάντα-Ιξιάς-Κοσκινού-Φαληράκι για εργολαβική αντιπαροχή, 2) Διαμερίσματα στην πόλη της Ρόδου σε διάφορες περιοχές στα Τριάντα-Ιξιά και Κοσκινού. Πληρ. Ροδιακή Κτηματική, Ανέστης και Σάββας Σαββαΐδης, τηλ. 26281-35476-κιν. 0944/243452-0944/421015 ΑΟ38826

ΚΤΙΡΙΑ: 1) Στο Μαντράκι 495 τ.μ. 840 τ.μ. και 1.213 τ.μ. 2) Στην Αλεξ. Διάκου 342 τ.μ. 3) Στην Π. Πόλη 400 τ.μ. Πληρ. Ροδιακή Κτηματική, Ανέστης και Σάββας Σαββαΐδης, τηλ. 26281-35476-κιν. 0944/243452-0944/421015 ΑΟ38831

ΠΩΛΟΥΝΤΑΙ διαμερίσματα: 1) Στα Κοσκινού οικοδομή αποτελούμενη από υπόγειο 110 τ.μ., ισόγειο 110 τ.μ. τελειωμένο και ρετιρέ 70 τ.μ. με οικόπεδο, 2) Ιαλυσός ισόγειο 140 τ.μ. με αυλή, όροφος δύο των 85 τ.μ. έτοιμα, 3) Ανάληψη μεταχειρισμένα: 128 τ.μ., 105 τ.μ. και 85 τ.μ., καινούργια διαφόρων διαστάσεων με 370.000 το τ.μ. Πληροφορίες: Κ.Ν. Ηρωνίας, Νέα Αγορά Α' όροφος αρ. 17 τηλ.: 31955 και 21602 ώρες γραφείου.

ΠΩΛΕΙΤΑΙ

ταβέρνα-εστιατόριο στην Ιξιά για λόγους υγείας. Μόνο σοβαρές προτάσεις.

Πληρ. τηλ. 32116, 7-9 μ.μ.

ΠΩΛΟΥΝΤΑΙ

νεόκτιστα διαμερίσματα

Τρία των 2 υπνοδωματίων και τρία των 3 υπνοδωματίων σε γωνιακό οικόπεδο Τελχινών - Δαμάγητου (περιοχή Χαλκητών).

Πληρ. τηλ. 26803

ΚΛΑΔΟΓΕΝΗΣ ΜΙΧΑΗΛ

Πολιτικός Μηχανικός ΕΜΠ

Αμερικής 3 - Ρόδος

ΠΩΛΟΥΝΤΑΙ

1. Διαμερίσματα πολυτελούς κατασκευής 125 τ.μ. με τρία υπνοδωμάτια επί της Ατταβύρου
2. Διαμερίσματα πολυτελούς κατασκευής σε οικόπεδο δις γωνιαίο επί της Ατταβύρου -Ηβης και Μεσογείου 90 τ.μ. με δύο υπνοδωμάτια και 125 τ.μ. με τρία υπνοδωμάτια.

Πληρ. τηλ. **22394**

ΠΩΛΕΙΤΑΙ

κατάστημα 60 τ.μ. στο Πρασονήσι με αυλή 250 τ.μ.

Πληρ. τηλ. 093/7048648

ΠΩΛΕΙΤΑΙ

διαμέρισμα 20ετίας στη Ψαροπούλα από ιδιοκτήτη, ήσυχο λόγω θέσεως (3ος όροφος, τελευταίος) πολύ καλής κατασκευής, εις άριστη κατάσταση 117 τ.μ. Ανεξάρτητη θέρμανση, ασανσέρ, σαλοτραπεζαρία, κύριο υπνοδωμάτιο και 2 παιδικά, κύριο λουτρό, WC βοηθητικό, κουζίνα με εντοιχισμένα. Για σοβαρώς ενδιαφερόμενους

Πληρ. τηλ. 0944-582609

ΓΙΑΝΝΗΣ ΝΙΚΟΛΙΔΑΚΗΣ

ΜΗΧ/ΓΟΣ-ΜΗΧ/ΚΟΣ

ΓΑΛΛΙΑΣ 14 - ΡΟΔΟΣ

ΠΩΛΟΥΝΤΑΙ

— Επί της οδού Αναστασιάδη (περιοχή Δασκάλων) διαμ/τα πολυτελούς κατασκευής με υπόγειο χώρο στάθμευσης και αυτόνομη θέρμανση 67 τ.μ., 114 τ.μ., 88 τ.μ., 59.50 τ.μ., 90 τ.μ., 98 τ.μ., 117 τ.μ., 132 τ.μ..

Πληρ.τηλ. **22291-35103/094 391825**

ΡΟΔΙΑΚΗ ΚΤΗΜΑΤΙΚΗ

Rhodes Real Estate

ΣΥΜΒΟΥΛΟΙ & ΕΚΤΙΜΗΤΕΣ ΑΚΙΝΗΤΩΝ — ΚΤΗΜΑΤΟΜΕΣΙΤΙΚΟ ΓΡΑΦΕΙΟ από το 1983

Η ΡΟΔΙΑΚΗ ΚΤΗΜΑΤΙΚΗ είναι ανεξάρτητο κτηματομεσιτικό γραφείο με έδρα την Ρόδο. Η διαμεσολάβηση (brokerage) για την πώληση, εκμετάλλευση ή και εκμίσθωση της ακίνητης περιουσίας αποτελεί τον σημαντικότερο τομέα δραστηριότητας της εταιρείας.
Η εξειδικευμένη προσέγγιση και η επιστημονική κατάρτιση σε συνδιασμό με την πολυετή εμπειρία είναι οι βασικοί συντελεστές της επιτυχημένης δεκαπενταετούς και πλέον πορειάς του γραφείου μας.

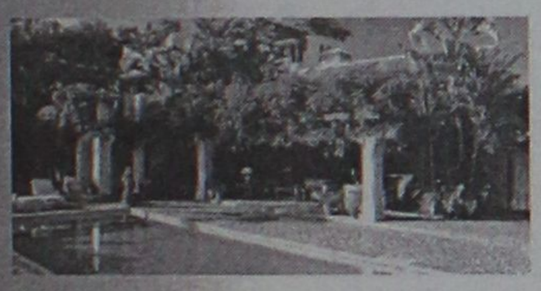

ΠΩΛΗΣΕΙΣ ΕΠΙΛΕΓΜΕΝΩΝ ΑΚΙΝΗΤΩΝ

Το γραφείο μας διαθέτει σε αποκλειστικότητα δεκάδες επιλεγμένα ακίνητα

- **Διαμερίσματα - Μονοκατοικίες - Μεζονέτες**
- **Οικόπεδα - Αγροτεμάχια**
- **Κεντρικά Καταστήματα - Γραφεία - Αυτοτελή Κτίρια**
- **Μισθωμένα ακίνητα εισοδήματος**
- **Ξενοδοχειακές Μονάδες**

Μεσω του δικτύου συνεργαζόμενων μεσιτικών γραφείων αναλαμβάνουμε αγοραπωλησίες ακινήτων σε όλη την Ελλάδα.

ΕΚΤΙΜΗΣΕΙΣ ΑΚΙΝΗΤΩΝ

Σε συνεργασία με διεθνή γραφεία συμβούλων ακίνητης περιουσίας και με βάση τα αυστηρά πρότυπα και την μεθολογία του Βρετανικού Ινστιτούτου Ορκωτών Πραγματογνομόνων και Εκτιμητών **(Royal Institution of Chartered Surveyors)** αναλαμβάνουμε εκτίμησεις ακίνητης περιουσίας.Οι εν λόγω εκτιμήσεις μπορούν να χρησιμοποιηθούν σε τραπεζικούς και πιστωτικούς οργανισμούς ή σε δικαστικές πρακτικές τόσο στην Ελλάδα όσο και στο εξωτερικό.

RHODES REAL ESTATE - a world of choice

Rhodes Real Estate is an independent real estate agency founded in 1983 and based in Rhodes island. Since that time we have offered a world class, high quality service to our many and valued clients. Our diverse clientele appreciate our discretion, professionalism and market credibility.

Our company offers professional real estate services for

- **Residential Properties (Holiday homes, traditional hous**
- **Commercial Properties (shops, hotels, offices)**
- **Property Evaluation -Property Management**

THE NATIONAL ASSOCIATION OF NAEA ESTATE AGENTS OVERSEAS MEMBER



We are members of FIABCI (International Federation of Real Estate Agencies), CEI (EuropeanConfederation of Real Estate Agents), NAEA - Overseas Member (National Association of Real Estate Agents - Great Britain), ERES (European Real Estate Society).

For all your personal and professional real estate requirements please contact Mr. Savvas A. Savvaidis (BBA Bologna Un., MCEI, ANAEA) on 26281 or 35476

ΑΝΕΣΤΗΣ & ΣΑΒΒΑΣ ΣΑΒΒΑΪΔΗΣ

Μέγαρο Κιοσόγλου, 3ος όροφος
Εθελοντών Δωδεκανησίων 29
ΡΟΔΟΣ

F.I.A.B.C.I.

tel: 26281 & 35476 fax: 34663
cel: 0944-421015 & 0977-433427
e-mail: sawaidis@rho.forthnet.gr

ΑΣΦΑΛΕΙΟΚΤΗΜΑΤΙΚΗ

ΚΤΗΜΑΤΟΜΕΣΙΤΙΚΟ-ΑΜΟΙΒΑΙΑ ΚΕΦΑΛΑΙΑ

ΑΣΦΑΛΕΙΕΣ INTERNATIONAL LIFE

ΔΙΑΜΕΡΙΣΜΑΤΑ
45 τ.μ. 2άρι Ανάληψη
85 τ.μ. 3άρι Κέντρο
88 τ.μ. 3άρι Δασκάλους
90 τ.μ. 3άρι Ιαλυσός
90 τ.μ. 3άρι Κέντρο
100 τ.μ. 3άρι Κέντρο
115 τ.μ. 4άρι Ανάληψη
115 τ.μ. 4άρι Δασκάλους
125 τ.μ. 4άρι Αγ. Ιωάννης
126 τ.μ. 4άρι Αγ. Ιωάννης
130 τ.μ. 4άρι Μήδια
145 τ.μ. 4άρι Κέντρο

ΔΙΑΜΕΡΙΣΜΑΤΑ ΑΘΗΝΑ
Τρία 88 τ.μ. το καθένα
Λουξ κατασκευής
Μαραθώνος και Λαυρίου

ΟΙΚΟΠΕΔΑ
478 τ.μ. Ροδίνι (Σ.Δ. 0,4)
500 τ.μ. Ανάληψη (Σ.Δ. 0,8)
500 τ.μ. Παραδείσι
700 τ.μ. Ανάληψη (Σ.Δ. 0,8)
1060 τ.μ. Ροδίνι (Σ.Δ. 0,8)
1500 τ.μ. Μιχ. πετρίδη (Σ.Δ. 0,8)

ΑΓΡΟΤΕΜΑΧΙΑ
3,5 στρεμ. Ε.Ο. Ρόδου Λίνδου
4 στρεμ. εντός σχεδίου Μαριτσά
4 στρεμ. Καλαβάρδα
4 στρεμ. Δαματριά
4 στρεμ. Αφάντου
5 στρεμ. Παστίδα
5 στρεμ. Τσαΐρι
6 στρεμ. Παστίδα
11 στρεμ. Παστίδα
80 στρεμ. Κιοτάρι

ΜΕΖΟΝΕΤΕΣ-ΜΟΝΟΚΑΤΟΙΚΙΕΣ
120 τ.μ. Καρακόνερο
120 τ.μ. Μήδια
130 τ.μ. Μήδια
130 τ.μ. Παραδείσι
140 τ.μ. Μήδια
150 τ.μ. Μήδια
150 τ.μ. Ιαλυσός
150 τ.μ. Ιαλυσός
180 τ.μ. Ιαλυσός
180 τ.μ. Παλιά Πόλη
190 τ.μ. Αφάντου
300 τ.μ. Τρεις
450 τ.μ. Κοσκινού

ΚΑΤΑΣΤΗΜΑΤΑ
35 τ.μ. Φαληράκι
38 τ.μ. Φαληράκι
40 τ.μ. Τροφό
50 τ.μ. γραφείο Σοφ. Βενιζέλου
60 τ.μ. Ψαροπούλα
90 τ.μ. Βενιζέλου

ΔΙΑΘΕΤΟΥΜΕ ΠΕΡΙΣΣΟΤΕΡΑ ΑΚΙΝΗΤΑ ΠΡΟΣ ΠΩΛΗΣΗ ΕΚΤΟΣ ΑΠΟ ΤΑ ΑΝΑΓΡΑΦΟΜΕΝΑ

ΥΠΕΥΘΥΝΟΣ ΓΡΑΦΕΙΟΥ

ΚΑΡΑΝΙΚΗΣ ΛΟΥΚΑΣ

ΕΘΝ. ΜΑΚΑΡΙΟΥ 45 ΣΤΟΑ ΡΟΙΚΟΥ 2ος ΟΡΟΦΟΣ

ΤΗΛ. 21003 ΚΙΝ. 0945/759887

πωλήσεις

συνέχεια από την προηγούμενη

ΔΙΑΜΕΡΙΣΜΑ δυο υπνοδωματίων (2ος όροφος) επί της οδού Σωτήρος. Τιμή 18.000.000 δρχ. Πληρ. ΕΛΛΗΝΟΚΤΗΜΑΤΙΚΗ Πέτρος Πρεζεράκος, τηλ. 33866, 0932/468026, 0946/433922 ΑΟ38802

ΕΚΤΑΣΗ 10.500 τ.μ. με οικία στην περιοχή Ελεούσας. Τιμή 30.000.000 δρχ. Πληρ. ΕΛΛΗΝΟΚΤΗΜΑΤΙΚΗ Πέτρος Πρεζεράκος, τηλ. 33866, 0932/468026, 0946/433922. ΑΟ38803

ΑΚΙΝΗΤΟ αποτελούμενο από 6 γκαρσονιέρες πλήρως επιπλωμένες στην περιοχή Καστελλοριζίων. Τιμή 55.000.000 δρχ. Πληρ. ΕΛΛΗΝΟΚΤΗΜΑΤΙΚΗ Πέτρος Πρεζεράκος, τηλ. 33866, 0932/468026, 0946/433922 ΑΟ38804

ΔΙΑΜΕΡΙΣΜΑΤΑ 80-115 τ.μ. πολυτελούς κατασκευής σε καταπληκτικό περιβάλλον με κεντρική θέρμανση και αποκλειστική θέση στάθμευσης. Ο αριθμός των διαμερισμάτων είναι περιορισμένος. Πληρ. ΕΛΛΗΝΟΚΤΗΜΑΤΙΚΗ Πέτρος Πρεζεράκος, τηλ. 33866, 0932/468026, 0946/433922 ΑΟ38805

ΕΚΤΑΣΗ 10 στρεμμάτων στην περιοχή Κανδυλί. Πληρ. ΕΛΛΗΝΟΚΤΗΜΑΤΙΚΗ Πέτρος Πρεζεράκος, τηλ. 33866, 0932/468026, 0946/433922. ΑΟ38809

ΖΗΤΟΥΝΤΑΙ ΔΙΑΜΕΡΙΣΜΑΤΑ καινούργια και μεταχειρισμένα καθώς επίσης και οικόπεδα εντός και εκτός σχεδίου πόλεως ή οικισμού για άμεση αγορά από πελάτες του γραφείου μας. Πληρ. ΕΛΛΗΝΟΚΤΗΜΑΤΙΚΗ Πέτρος Πρεζεράκος, τηλ. 33866, 0932/468026, 0946/433922 ΑΟ38811

ΚΤΗΜΑ οικόπεδο 4900 τ.μ. με φωσνερό ηλεκτρικό με φανταστική θέα ανάμεσα σε πεύκα, από ιδιώτη. Πληρ. τηλ. 23106 ΑΟ38680

ΜΕΖΟΝΕΤΕΣ 130 τ.μ. σε μπετά στην περιοχή Ιαλυσού. Τιμή 20.000.000 δρχ. Πληρ. ΕΛΛΗΝΟΚΤΗΜΑΤΙΚΗ Πέτρος Πρεζεράκος, τηλ. 33866, 0932/468026, 0946/433922. ΑΟ38806

ΔΙΑΜΕΡΙΣΜΑ 90 τ.μ. σε μπετά στην περιοχή Ιαλυσού. Τιμή 14.000.000 δρχ. Πληρ. ΕΛΛΗΝΟΚΤΗΜΑΤΙΚΗ Πέτρος Πρεζεράκος, τηλ. 33866, 0932/468026, 0946/433922. ΑΟ38808

ΚΑΤΑΣΤΗΜΑΤΑ στην πόλη της Ρόδου: α) 32 τ.μ., τιμή 28.000.000 δρχ., β) 27 τ.μ., τιμή 22.000.000 δρχ. Πληρ. ΕΛΛΗΝΟΚΤΗΜΑΤΙΚΗ Πέτρος Πρεζεράκος, τηλ. 33866, 0932/468026, 0946/433922. ΑΟ38810

ΟΙΚΟΠΕΔΑ 1.000 τ.μ. άρτια και οικοδομήσιμα Σ.Δ. 0,4% στην περιοχή Παστίδας. Πληρ. ΕΛΛΗΝΟΚΤΗΜΑΤΙΚΗ Πέτρος Πρεζεράκος, τηλ. 33866, 0932/468026, 0946/433922. ΑΟ38807

ΜΕΖΟΝΕΤΑ 125 τ.μ. στην περιοχή Ιαλυσού σε μπετά. Τιμή 18.000.000 δρχ. Πληρ. ΕΛΛΗΝΟΚΤΗΜΑΤΙΚΗ Πέτρος Πρεζεράκος, τηλ. 33866, 0932/468026, 0946/433922. ΑΟ38812

ΔΙΑΜΕΡΙΣΜΑΤΑ σε νέες οικοδομές, ίων κατασκευής 83 τ.μ., 101 τ.μ., 112 τ.μ., 125 τ.μ. Πληρ. ΕΛΛΗΝΟΚΤΗΜΑΤΙΚΗ Πέτρος Πρεζεράκος, τηλ. 33866, 0932/468026, 0946/433922. ΑΟ38812

ΕΥΚΑΙΡΙΑ ΕΠΕΝΔΥΣΗΣ: Στην Ιξιά, οδός Σωτήρος, **ΠΩΛΕΙΤΑΙ ΚΤΗΜΑ** 6.500 τ.μ., με 8 διαμερίσματα, 50 τ.μ. και αίθουσα 250 τ.μ. με άδεια στο χέρι για άλλα 24 τ.μ. Πληρ. τηλ. 0932/964992 κ. Μιχάλη ΑΟ38793

ΕΠΙΧΕΙΡΗΣΗ εστιατορίου στην περιοχή Ιξιά με αυλή 100 τ.μ. έτοιμη για άμεση εκμετάλλευση, ανακαινισμένοι χώροι, καινούργιος εξοπλισμός, νέο συμβόλαιο. Πληρ. τηλ. 63651, 14.00-20.00 ΑΟ38721

ΠΩΛΟΥΝΤΑΙ στην Παστίδα: α) αγροτεμάχιο, β) αποθηκευτικοί χώροι, γ) οικόπεδο μέσα στο χωριό. Άρτια και οικοδομήσιμα. Πληρ. τηλ. 0944796767 ΑΟ38440

ΕΠΙΧΕΙΡΗΣΗ 15 ετών, με σταθερή πελατεία. Η επιχείρηση δίνεται με ή χωρίς το εμπόρευμα. Πληροφορίες κα Σοφία. Τηλ. 78733-22529, ώρες καταστημάτων. ΑΟ38404

ΠΡΑΓΜΑΤΙΚΗ ΕΥΚΑΙΡΙΑ ΣΤΟ ΓΕΝΝΑΔΙ. ΟΙΚΟΠΕΔΟ 2.120 Μ. ΜΕ ΠΛΗΡΩΜΕΝΗ ΕΤΟΙΜΗ ΑΔΕΙΑ ΟΙΚΟΔΟΜΗΣ 212 ΜΕΤΡΑ, ΠΕΡΙΦΡΑΓΜΕΝΟ ΜΕ ΜΑΝΤΡΑ, ΕΓΚΑΤΑΣΤΑΣΗ ΦΩΣ, ΝΕΡΟ ΚΑΙ ΜΕ ΔΕΝΔΡΑ, ΜΕ ΥΠΑΡΧΟΝ ΚΤΙΣΜΑ ΑΠΟΘΗΚΗ 50 Μ. ΠΩΛΕΙΤΑΙ 20.000.000 ΜΕΤΡΗΤΑ. ΠΛΗΡ. ΤΗΛ. 31093, ΩΡΕΣ ΙΑΤΡΕΙΟΥ ΧΠΟ522

ΚΑΤΑΣΤΗΜΑΤΑ ετοιμοπαράδοτα στο μεγαλύτερο συγκρότημα καταστημάτων στην παραλιακή λεωφόρο Ιαλυσού απ' ευθείας από τον κατασκευαστή πολ. μηχανικό Στέλιο Μακέστα. Εξασφάλιση δανείου, ευκολίες πληρωμής. Από 10.350.000 δρχ. Πληρ. τηλ. 21347 ΧΠΟ205

ΗΜΙΥΠΟΓΕΙΑ ΑΠΟΘΗΚΗ 300 τ.μ. ΜΕ ΡΑΜΠΑ, ΑΝΤΙΠΛΗΜΜΥΡΙΚΗ ΕΠΙ ΤΗΣ ΟΔΟΥ ΚΕΝΝΕΝΤΥ ΣΕ ΤΙΜΗ ΕΥΚΑΙΡΙΑΣ. ΠΛΗΡ. ΤΗΛ. 24967 ΑΠΟ 10.00-13.00. ΠΟ38421

ΠΩΛΟΥΝΤΑΙ: α) Οικόπεδο 850 μέτρων (οικοδομήσιμο εντός οικισμού), β) Ελαιώνας 4 στρεμμάτων, γ) Αγρός 22 στρεμμάτων. Τα δυο ως άνω δεικνύονται για αγροτικούς ή βιοτεχνικούς σκοπούς. Πληρ. τηλ. 96384 από 3 μ.μ. ΧΠΟ200

ΠΩΛΟΥΝΤΑΙ: α) στη Μαλώνα μονοκατοικία τ.μ. 50 με μικρή αυλή σε πολύ καλή τιμή, β) παραδοσιακή μονοκατοικία στο Παραδείσι μόνο με 4.000.000 δρχ. Πληρ. Κ. Ν. Ηρωνίας, Νέα Αγορά, α' όροφος αρ. 17, τηλ. 31955 και 21602 ώρες γραφείου ΑΟ37551

ΠΑΛΙΟ ΣΠΙΤΙ ΜΕΣΑ ΣΤΟ ΧΩΡΙΟ ΠΑΡΑΔΕΙΣΙ. ΠΛΗΡ. ΤΗΛ. 63570, 094/6282164. ΧΠΟ38121

ΟΙΚΟΔΟΜΙΚΕΣ ΕΠΙΧΕΙΡΗΣΕΙΣ ΤΖΟΓΙΑ ΜΑΡΙΑ κ. ΥΙΟΙ. ΠΩΛΟΥΝΤΑΙ ΕΤΟΙΜΟΠΑΡΑΔΟΤΑ ΔΙΑΜΕΡΙΣΜΑΤΑ ΕΠΙ ΤΗΣ ΟΔΟΥ ΑΤΑΒΥΡΟΥ. ΠΛΗΡ. ΤΗΛ. 30069 ΧΠΟ200

μαθήματα

ΚΑΘΗΓΗΤΡΙΑ Αγγλικής και Ρουμανικής Φιλολογίας παραδίδει ιδιαίτερα Αγγλικών και Ρουμανικών όλων των επιπέδων (για ιδιωτική η επαγγελματική χρήση). Πληρ. τηλ. 0937/449923 ΑΜ38893

ΜΑΘΗΜΑΤΑ COMPUTER. Από έμπειρο επιστήμονα εξωτερικού παραδίδονται μαθήματα computer σε ομάδες 2-3 ατόμων. Θα μπορείτε να μάθετε σε σύντομο χρονικό διάστημα όχι μόνο πως θα χρησιμοποιείτε τον Ηλεκτρονικό Υπολογιστή (αυτοματισμός γραφείου, Database, internet κ.λπ.) αλλά πως θα τον αξιοποιήσετε με τον καλύτερο τρόπο στη δουλειά σας ή στο σχολείο. Πληρ. τηλ. 0241-22612, 70316 - fax 0241-73400 κιν. 0973388807 E mail: haco@ earthling.net ΑΜ38847

ΚΑΘΗΓΗΤΡΙΑ ΦΙΛΟΛΟΓΟΣ απόφοιτος Αριστοτελείου Πανεπιστημίου Θεσ/νίκης παραδίδει μαθήματα σε μαθητές Γυμνασίου. Τιμές προσιτές. Πληρ. τηλ. 34362 κιν. 0946014111 ΑΜ38785

ΦΙΛΟΛΟΓΟΣ καθηγήτρια πτυχιούχος Αριστοτελείου Πανεπιστημίου Θεσσαλονίκης, παραδίδει ιδιαίτερα μαθήματα σε μαθητές γυμνασίου. Τιμές προσιτές, συστηματική ενημέρωση γονέων. Πληρ. τηλ. 22428 και 0937803323 (κινητό) ΧΑΜ291

ΑΠΟ ΕΜΠΕΙΡΗ ΚΑΘΗΓΗΤΡΙΑ με MASTER'S εξωτερικού παραδίδονται μαθήματα όλων των κατευθύνσεων και γενικής παιδείας (ενιαίου Λυκείου) για τις τάξεις Α, Β και Γ' Λυκείου, καθώς επίσης και όλων των τάξεων Γυμνασίου και των τάξεων των ΤΕΕ. Τιμές λογικές με συχνά τεστ αξιολόγησης με συστηματική παράδοση και δωρεάν σημειώσεις. Ειδικές τιμές σ' αδελφια. Πληρ. τηλ. (0241) 70487 και 77031. ΧΠΜ300

πωλήσεις αυτοκινήτων & μοτοσικλετών

NISSAN SUNNY 1500 μοντ. 1987 εισαγωγής. Τιμή ευκαιρίας. Πληρ. τηλ. 0932688010, 91247, 31701 ΑΑ38894

ΜΟΤΟΣΙΚΛΕΤΑ HONDA SHADOW 600 cc ΣΕ ΑΡΙΣΤΗ ΚΑΤΑΣΤΑΣΗ ΜΕ ΠΟΛΛΑ ΑΞΕΣΟΥΑΡ. ΕΥΚΟΛΙΕΣ ΠΛΗΡΩΜΗΣ. ΠΛΗΡ. ΤΗΛ. 0945/971932 ΧΠΑ3889

PEUGEOT 106 σε άριστη κατάσταση 7800 χιλιόμετρα σε τιμή ευκαιρίας. Πληρ. τηλ. 0946691977, 9-3 και 7-11 μ.μ. ΑΑ38895

FIAT CINQUECENTO έτους 1994 σε άριστη κατάσταση, μόνο 47.000 χλμ. Δεκτός κάθε έλεγχος. Πληρ. τηλ. 31037, 67142 κιν. 0944813445 κα Μαρία ΑΑ38884

OPEL RECORD 1700 σχολαστικά συντηρημένο, αχτύπητο, ατρακάριστο, περασμένο ΚΤΕΟ. Δεκτός κάθε έλεγχος. Πληρ. τηλ. 22845 ΑΑ38870



ΚΤΗΜΑΤΟΜΕΣΙΤΙΚΟ ΓΡΑΦΕΙΟ
ΑΙΓΑΙΟΚΤΗΜΑΤΙΚΗ
ΠΩΛΟΥΝΤΑΙ

- ΔΙΑΜΕΡΙΣΜΑΤΑ-ΜΟΝΟΚΑΤΟΙΚΙΕΣ
- ΔΔ=ΔΑΝΕΙΑ ΔΕΚΤΑ

- 35 τ.μ. Ψαροπούλα 12 εκ. - 35.216 €
- 40 τ.μ. καινούργιο Δασκάλους 16 εκ. - 16.955 € (ΔΔ)
- 55 τ.μ. καινούργιο α' όρ., Αγ. Ιωάννη 20 εκ. - 58.694 € (ΔΔ)
- 60 τ.μ. Ατταβύρου 15 εκ. - 44.020 € (ΔΔ)
- 60 τ.μ. καινούργιο 3ος όρφ. Ανάληψη 22,5 εκ. - 66.030 € (ΔΔ)
- 60 τ.μ. μονοκατοικία (κατ/λο για ιατρείο), Αλ. Διάκου 35 εκ. 102.714 €
- 60 τ.μ. καινούργιο Ροδίνι 23 εκ. - 67.498 € (ΔΔ)
- 61 τ.μ. ισ. με 180 αυλή Καρακόνερο 22 εκ. - 64.563 €
- 69 τ.μ. καινούργιο Ανάληψη 24,5 εκ. - 71.900 € (ΔΔ)
- 70 τ.μ. μον/κία, Κρεμαστή, 35 εκ. 102.714 € (παρ/κό).
- 70 τ.μ. (μπετά) α' ορ. Ιαλυσό 14 εκ. - 41.085 € (ΔΔ)
- 75 τ.μ. Ρόδου-Λίνδου (Ροδίνι) ισόγειο με αυλή 24 εκ.- 70.432 €
- 80 τ.μ. καινούργιο Δασκάλους 30 εκ. - 88.040 € (ΔΔ)
- 85 τ.μ. γ' ορ. (Εν/νο 125.000) Δημ. Αν/δη 26 εκ. - 76.302 € (ΔΔ)
- 85 τ.μ. στο Νιοχώρι 22 εκ. - 64.563 € (ΔΔ).
- 85 τ.μ. (ισ.) σε μπετά στην Ενόπλων Δυνάμεων 14 εκ. - 41. 085 € (ΔΔ)
- 93 τ.μ. Σωτήρος καινούργιο 31 εκ. - 90.275 € (ΔΔ)
- 94 τ.μ. καινούργιο Απ. Παύλου 35 εκ. - 102.714 € (ΔΔ)
- 105 τ.μ. (3 υπν.) καινούργιο Ατταβύρου 40 εκ. - 177.388 € (ΔΔ)
- 107 τ.μ. Σωτήρος καινούργιο 35 εκ. - 102.714 € (ΔΔ)
- 110 τ.μ. Δυώροφο διαμ. (στυλ μεζονέτας) Καναδά 35 εκ. - 102.714 € (ΔΔ) (4 υπν.)
- 112 τ.μ. (3 υπν.) καινούργιο στο Ροδίνι, 43 εκ. - 126.192 € (ΔΔ)
- 115 τ.μ. παλιά μον/κία μέσα σε 560 τ.μ. οικ/δο με εξτρά δόμηση άλλα 350 τ.μ. Αγ. Ανάργυροι 60 εκ. - 176.082 € (ΔΔ)
- 115 τ.μ. 4άρι Καλυθιές, 30 εκ. (ΔΔ)
- 116 τ.μ. (3 υπν.) καινούργιο θέρμανση Ανάληψη 43 εκ. - 126.192 € (ΔΔ)
- 117 τ.μ. (3 υπν.) α' ορ. Καλυθιές 32 εκ. - 93.910 € (ΔΔ)
- 120 τ.μ. Ανάληψη καινούργιο 46 εκ. - 134.996 € (ΔΔ)
- 120 τ.μ. μεζ/τα με έξτρα πατάρι σε σοβά Ιαλυσό 35 εκ. - 102.714 € (ΔΔ)
- 125 τ.μ. μον/κία σε 1,5 στρεμ. στη Θολό 70 εκ. - 205.429 € (ΔΔ)
- 127 τ.μ. (3 υπν.) καινούργιο Ατταβύρου 47 εκ - 137.931 € (ΔΔ)
- 128 τ.μ. μεζ/τα Ροδίνι 45 εκ. - 132.061 € (ΔΔ)
- 135 τ.μ. (μπετά) α' ορ. Ιαλυσό 28.000.000 - 82.171 € (ΔΔ)
- 138 τ.μ. (3 υπν.) ορ/σμα Μάρκου Κλαδάκη 38 εκ. - 111.518 € (ΔΔ).
- 140 τ.μ. διόρ. μον/κία Ομήρου Π. Πόλη 25 εκ. - 73.367 €
- 140 τ.μ. οροφ/σμα (α' ορ.) στην Πειραιώς σε σοβά 32 εκ. - 93.910 € (ΔΔ)
- 145 τ.μ. Στ. Ζήση 40 εκ.- 117.388 € (ΔΔ)
- 149 τ.μ. Αισχύνη (3 υπν.) ορ/σμα 47 εκ.- 137.930 € (ΔΔ)
- 155 τ.μ. μεζ/τα Αισχύνη 63 εκ. (ΔΔ)
- 204 τ.μ. μεζονέτα στην Ιξιά σε 1.000 τ.μ. οικ/δο, 85 εκ. - 249.449 € (ΔΔ)
- 270 τ.μ. μον/κία (η μισή μαρμ/βά) στα Κοσκινού 60 εκ. - 176.082 € (ΔΔ)

ΚΑΤΑΣΤΗΜΑΤΑ

- 30 τ.μ. κοντά Θεμ. Σοφούλη 18 εκ. - 52.824 € (ΔΔ)
- 31 τ.μ. Καμείρου 14 εκ. - 41.085 € (ΔΔ)
- 65 τ.μ. Στ. Ζήση
- 70 τ.μ. Αγ. Ιωάννη 30 εκ. - 88.041 € (ΔΔ)
- 70 τ.μ. Μάρκου Μαλλιαράκη, 25 εκ. - 73.367 € (ΔΔ)
- 90 τ.μ. Νιοχώρι, 63 εκ. - 184.886 € (ΔΔ)

ΔΙΑΘΕΤΟΥΜΕ ΜΕΓΑΛΗ ΠΟΙΚΙΛΙΑ ΟΙΚΟΠΕΔΩΝ ΣΕ ΟΛΟ ΤΟ ΝΗΣΙ ΤΗΣ ΡΟΔΟΥ

ΕΠΙΣΗΣ ΑΚΙΝΗΤΑ ΣΤΗΝ ΤΗΛΟ

ΒΑΖΟΥΚΟΥ ΡΕΝΑ
(ΜΕΣΙΤΗΣ ΑΣΤΙΚΩΝ ΣΥΜΒΑΣΕΩΝ)

ΔΙΕΥΘ. ΓΡΑΦΕΙΟΥ ΔΗΜ. ΘΕΟΔΩΡΑΚΗ 3
10-1 το πρωί καθημερινά και 6.30-9
Δευτ. και Πέμπτη απ/ματα

Τηλ. (0241) 22943-28838 FAX: 28838
email.vazoukou@yahoo.com
ΡΟΔΟΣ

ΠΩΛΗΣΕΙΣ ΑΚΙΝΗΤΩΝ

◆ **ΔΙΑΜΕΡΙΣΜΑΤΑ**
- Δενδρινού 140 τ.μ. 31.000.000 δρχ.
- Μητρόπολη 90 τ.μ. 15.000.000 δρχ.
- Ροδίνι 104 τ.μ. 35.000.000 καινούργιο
- Πολιά Πόλη 140 τ.μ. 20.000.000 δρχ.
- Ανάληψη 45 τ.μ. καινούργιο
- Ανάληψη 90 τ.μ. καινούργιο
- Καρακόνερο 90 τ.μ. καινούργιο
- Καρακόνερο 117 τ.μ. καινούργιο
- Ροδίνι 86 τ.μ. καινούργιο
- Ροδίνι 120 τ.μ. καινούργιο
- Διαμέρισμα 90 τ.μ. περιοχή Διαγοριδών, 28.000.000 δρχ.
- Ανάληψη 104 τ.μ. 30.000.000 δρχ.
- Ανάληψη 90 τ.μ. καινούργιο
- Ανάληψη 50 τ.μ. καινούργιο
- Ροδίνι 85 τ.μ. λουξ με θέα τη θάλασσα
- Διαιακάλους 45 τ.μ., 8.500.000 δρχ.
- Παραδείσι οικοδομή αποτελούμενη από 2 διαμερίσματα 110 τ.μ. ισόγειο σε μπετά και 110 τ.μ. α' όροφος τελειωμένο, 47.000.000 δρχ.
- Ατταβύρου 94 τ.μ. καινούργιο
- Ανάληψη 100 τ.μ.

◆ **ΗΜΙΤΕΛΗ ΔΙΑΜΕΡΙΣΜΑΤΑ**
- Πωλείται ρετιρέ στα Κοσκινού 145 τ.μ., σοβατισμένο με ηλεκτρικά, υδραυλικά περασμένα.
- Μητρόπολη 60 τ.μ. 6.000.000
- Ροδίνι 104 τ.μ., 20.000.000 δρχ.

◆ **ΜΕΖΟΝΕΤΕΣ-ΜΟΝΟΚΑΤΟΙΚΙΕΣ**
- ΣΥΜΗ: Διόροφη κατοικία 70 τ.μ. με στέρνα 50.000.000 δρχ.
- Μεζονέτα στο Ροδίνι, 130 τ.μ. 48.000.000 δρχ. θέση πάρκινγκ και κήπο
- Καντηλί 200 τ.μ. σε 1.300 μ. οικόπεδο μπετά
- Ιξιά 130 τ.μ. 32.000.000 δρχ.
- Πωλείται μεζονέτα επιπλωμένη ή μη και χωρίς τα έπιπλα 135 τ.μ., περιοχή Μιχαήλ Πετρίδη, τιμή 50.000.000 δρχ.
- Πωλείται μεζονέτα στα Κοσκινού 200 τ.μ. με θέα την θάλασσα και 300 τ.μ. αυλή. Τιμή 65.000.000 δρχ.
- Πωλείται μεζονέτα στην Αγ. Βαρβάρα 170 τ.μ. με 1 στρ. οικόπεδο. Τιμή 60.000.000 δρχ.

◆ **ΟΙΚΟΠΕΔΑ**
- Ιαλυσός, 1.330 μ. 50.000.000 δρχ.
- Ιαλυσός 130 τ.μ. 15.000.000 δρχ.
- Περιοχή Ιαλυσού 1 στρ. 35.000.000 δρχ.
- Περιοχή Ιαλυσού 800 μ. 30.000.000 δρχ.
- Κιοτάρι πάνω στο κύμα 5 στρ.
- Αφάντου 800 μ. οικόπεδο με άδεια οικοδομής τιμή 7.000.000 δρχ.
- Σορωνή 1850 τ.μ. οικοδομήσιμο 15.000.000 δρχ. επί της λεωφόρου
- Σορωνή 4000 τ.μ. 20.000.000 δρχ.
- Κατταβιά 650 τ.μ. 3.000.000 δρχ.
- Ροδίνι 460 τ.μ.
- Οικόπεδα εντός σχεδίου στο Γεννάδι από 2.500.000 δρχ.
- Γεννάδι 2.000 τ.μ. πάνω στο κύμα

◆ **ΑΠΟΘΗΚΕΣ**
- Πάροδος Χειμάρας 100 τ.μ.
- Τσαΐρι 100 τ.μ. 8.000.000 δρχ.

◆ **ΚΑΤΑΣΤΗΜΑΤΑ**
- Πωλείται μαγαζί στο Φαληράκι, 120 τ.μ. καθίσματα, 7.000.000 δρχ., ή ενοικιάζεται με 120.000 δρχ. το μήνα για 6 χρόνια.
- Πωλούνται μαγαζιά στα Κοσκινού 55 τ.μ. και 72 τ.μ. τελειωμένα.
- Επιχείρηση στην οδό Ηρώων Πολυτεχνείου
- Πωλείται επιχείρηση -αναψυκτήριο
- Καρακόνερο 50-200 τ.μ.
- Ρόδου-Λίνδου, 40 τ.μ., 25.000.000 δρχ.

◆ **ΚΤΗΜΑΤΑ**
- Περιοχή Καντηλί 2.600 μ. 30.000.000 δρχ.
- Καντηλί 5.200 μ. 27.000.000 δρχ.
- Βουνάρα 2 στρ. 25.000.000 δρχ.
- Βουνάρα 4 στρ. 45.000.000 δρχ.
- Πλημμύρι 1520 στρ. πάνω στην θάλασσα, τιμή 6.000.000 δρχ.
- Πλημμύρι 1.640 τ.μ. 4.000.000 δρχ. οικοδομήσιμο
- Πλημμύρι 3.240 τ.μ. 3.000.000 δρχ.
- Κανδυλί 2-4 στρ. με άδεια οικοδομής
- Κανδυλί 2.000 τ.μ. 15.000.000 δρχ.
- Αφάντου 4.000 τ.μ. 40.000.000 δρχ.
- Γεννάδι 2.000 τ.μ. 25.000.000 δρχ. με 40 μέτρα πρόσοψη
- Κοσκινού 4.000 τ.μ. 30.000.000 δρχ.
- Λαχανιά 3.700 τ.μ. 16.000.000 δρχ. οικοδομήσιμο
- 10 στρ. Κιοτάρι, νερό, ρεύμα 12.000.000 δρχ.
- Λαχανιά 100 στρ. πάνω στην θάλασσα
- Λαχανιά 45 στρ. 2500 δρχ./μέτρο
- Κατταβιά 2.500 τ.μ. πάνω στο δρόμο οικοδομήσιμο, 3.000.000 δρχ.
- Λάρδος 7 στρ. 12.000.000 δρχ.
- Κιοτάρι 4 στρ. 4.000.000 δρχ.
- Λαχανιά 750 τ.μ., 8.500.000 δρχ.
- Λαχανιά 5 στρ. 15.500.000 δρχ.
- Καλαμώνα 6.000 τ.μ. 14.000.000 δρχ. με ελιές
- Γεννάδι 20 στρ. ρεύμα-νερό 20.000.000 δρχ.
- Λάρδος 7 στρ. με ελιές
- Κιοτάρι 7 στρ. με νερό-ρεύμα 6.000.000 δρχ.
- Λαχανιά 4 στρ. 300 μέτρα από τη θάλασσα 8.000.000 δρχ.
- Γεννάδι 24 στρ. 24.000.000 δρχ.
- Γεννάδι 1.100 τ.μ. 1.500.000 δρχ.
- Κατταβιά 10 στρ. 14.000.000 δρχ.
- Πλημμύρι 12 στρ. με φως, νερό, 12.000.000 δρχ.
- Κατταβιά 4.000 τ.μ. 2.000.000 δρχ.
- Κιοτάρι 4.000 τ.μ. κοντά στο κεντρικό δρόμο 4.200.000 δρχ.
- Πλημμύρι 5.500 τ.μ. 6.500.000 δρχ.
- Πεύκους 200 στρ. προς 5.000 το τ.μ., παραθαλάσσιο
- Κατταβιά 700 τ.μ. προς 500 χιλ.
- Γεννάδι στη λεωφόρο 4.000 τ.μ., 12.000.000 δρχ.

➪ Πωλούνται αποθήκες και βιοτεχνικοί χώροι.

● ΔΑΝΕΙΑ ΔΕΚΤΑ - ΕΥΚΟΛΙΕΣ ΠΛΗΡΩΜΗΣ
● ΖΗΤΟΥΝΤΑΙ ΟΙΚΟΠΕΔΑ ΠΡΟΣ ΑΓΟΡΑ - ΚΤΗΜΑΤΑ ΚΑΙ ΔΙΑΜΕΡΙΣΜΑΤΑ

ΣΤΑΜΑΤΗΣ ΜΑΝΩΛΑΚΟΣ

ΩΡΕΣ ΓΡΑΦΕΙΟΥ 8.30-1.30 π.μ. και 5-8.30 μ.μ.
ΔΗΜ. ΑΝΑΣΤΑΣΙΑΔΗ 45 (παραπλεύρως ΥΠΕΡΑΓΟΡΑΣ ΠΑΠΑΚΥΡΙΑΚΟΥ-ΣΥΝΟΙΚΙΑ ΔΑΣΚΑΛΩΝ) Τηλέφωνα: 23815-78275

auto-moto

συνέχεια από την προηγούμενη

ΠΩΛΟΥΝΤΑΙ: Sonata 1,8 cc A/C 1.500.000, Alfa Romeo 33 900.000, Subaru M80 850.000. Πληρ. τηλ. 22120 σε ώρες γραφείου ΑΑ38850

OPEL KADETT 1,4 καταλυτικό 82 HP 1991 άριστο, πεντάπορτο, μπάκετ καθίσματα, δρχ. 1.000.000. Πληρ. τηλ. 64071 ΑΑ38887

ΑΥΤΟΚΙΝΗΤΟ μάρκας RENAULT 19, καταλυτικό, μεταλλικό χρώμα, ατρακάριστο, σε πολύ καλή κατάσταση. Τιμή 1.100.000 (ευκολίες πληρωμής κατόπιν συνεννόησης). Πληρ. τηλ 41421 μετά τις 3 μ.μ. ΑΑ38839

JEEP LADA NIVA μεταχειρισμένο 600.000 δρχ. Πληρ. τηλ. 27801 ΑΑ38753

LADA NIVA 1.600 c.c. επαγγελματικό χωρίς τεκμήριο, άριστα συντηρημένο, 1.100.000 δρχ. Πληρ. τηλ. 0932/964992. ΑΑ38795

JEEP WRANGLER 2500 cc IX μοντέλο '96 με πολλά αξεσουάρ. Πληρ. τηλ. 0944/263164 ΚΑΙ 96377. ΑΑ38525

YAMAHA GENESIS μοντ. 90, 400 cc σε καλή κατάσταση. Τιμή 600.000 με ευκολίες πληρωμής. Πληρ. τηλ. 0974/957717 Ανδρέας ΑΑ38682

AUDI TT, 180 HP, ΜΕ FULL EXTRA, ΣΕ ΑΡΙΣΤΗ ΚΑΤΑΣΤΑΣΗ, ΦΥΛΑΞΗ ΣΕ ΓΚΑΡΑΖ. ΠΛΗΡ. ΤΗΛ. 0946/683029. ΠΑ38611

εργασιες

ΑΠΟ ΞΕΝΟΔΟΧΕΙΟ ΤΗΣ ΠΟΛΕΩΣ ΡΟΔΟΥ, ΖΗΤΟΥΝΤΑΙ ΓΙΑ ΤΟ ΚΑΦΕ ΜΠΑΡ ΕΝΑΣ ΜΠΑΡΜΑΝ ΚΑΙ ΔΥΟ ΣΕΡΒΙΤΟΡΕΣ. ΗΛΙΚΙΕΣ ΥΠΟΨΗΦΙΩΝ ΑΠΟ 20 ΕΩΣ 30 ΕΤΩΝ. ΑΠΑΡΑΙΤΗΤΗ ΜΙΚΡΗ ΠΡΟΫΠΗΡΕΣΙΑ ΣΤΟ ΠΑΡΑΠΑΝΩ. ΠΛΗΡ. ΤΗΛ. 22032 ΑΠΟ ΤΙΣ 10.00 ΕΩΣ ΤΙΣ 12.00 ΠΖ38879

ΚΟΠΕΛΑ για να εργασθεί ως πωλήτρια σε τουριστικό κατάστημα στο Εμπορικό Κέντρο Εψιλον στο Φαληράκι. Πληρ. τηλ. 31413 ΑΖ38897

ΠΩΛΗΤΡΙΑ για να εργασθεί σε τουριστικό κατάστημα στην Παλιά Πόλη γνωρίζουσα την Αγγλική γλώσσα. Πληρ. τηλ. 39050 ΑΖ38898

ΠΩΛΗΤΡΙΑ να εργασθεί σε τουριστικό κατάστημα ενδυμάτων στο Νιοχώρι για απογευματινές ώρες, γνωρίζουσα μια ξένη γλώσσα. Πληρ. τηλ. 33274, 0946/364535 ΑΖ38899

ΚΑΘΑΡΙΣΤΡΙΑ από εστιατόριο εντός πόλεως. Πληρ. τηλ. 77779 ΑΖ38900

ΑΠΟ ΤΑ ΟΠΤΙΚΑ ΚΕΝΤΡΑ ΚΑΣΤΕΛΟΡΙΖΟΥ ΖΗΤΕΙΤΑΙ ΔΕΣΠΟΙΝΙΣ ΓΙΑ ΕΠΟΧΙΑΚΗ ΕΡΓΑΣΙΑ. ΑΠΑΡΑΙΤΗΤΗ Η ΓΝΩΣΗ ΤΟΥΛΑΧΙΣΤΟΝ ΤΗΣ ΑΓΓΛΙΚΗΣ ΓΛΩΣΣΑΣ. ΠΛΗΡ. ΤΗΛ. 33329 ΠΖ38901

ΥΠΑΛΛΗΛΟΣ για γενικές εργασίες σε τυπογραφείο, κατά προτίμηση άνδρας νέος. Πληρ. τηλ. 39028-31 από 10-3 απογευμ. ΑΖ38896

ΣΕΡΒΙΤΟΡΟΣ-ΣΕΡΒΙΤΟΡΑ για εστιατόριο, βοηθός σερβιτόρου με σχετική εμπειρία στο a' la carte για 7μηνη απασχόληση. (Απρίλιος-Οκτώβριος). Απαραιτήτως καλή γνώση της Αγγλικής γλώσσας. Μισθός: ποσοστά επί της εισπράξεως. Ασφάλιση, ΙΚΑ και εξασφάλιση ανεργίας για 5 μήνες. Τηλ. επικοινωνίας 33167 και κιν. 0945799880 ή 0937459444 ΑΖ38902

WANTED Scadinavian or English girl to work in a cocktail bar in the middle of the town. **ΖΗΤΕΙΤΑΙ** εμφανίσιμη νέα για εργασία σε cocktail bar στο κέντρο της πόλης. Πληρ. τηλ. 34315, 77971 ΑΖ38882

ΛΑΤΖΙΕΡΕΣ για εστιατόριο στην Παλιά Πόλη. Πληρ. τηλ. 24988 ΑΖ38888

ΖΗΤΕΙΤΑΙ πωλήτρια η οποία να γνωρίζει Αγγλικά, Γερμανικά για κατάστημα στο "Ε" Φαληράκι. Επίσης πωλείται αγροτεμάχιο 12 στρεμμάτων, στην Παστίδα, για βιοτεχνικό χώρο. Πληρ. τηλ. 23848 και 23827 ΑΖ38878

ΥΠΑΛΛΗΛΟΣ για να εργαστεί σε τουριστικό κατάστημα στον Θεολόγο. Πληρ. τηλ. 41081-41597 ΑΖ38886

ΚΥΡΙΑ σοβαρή ζητείται για την φύλαξη δύο παιδιών. Πληρ. τηλ. 27967 ΑΖ38871

ΛΑΤΖΙΕΡΑ ζητάμε για εστιατόριο στην Ιξιά, ωράριο σπαστό. Μισθός διαπραγματεύσιμος. Πληρ. τηλ. 92382, 0937899268 ΑΖ38875

ΖΗΤΕΙΤΑΙ ΣΥΝΕΡΓΑΤΗΣ ΜΕ ΓΝΩΣΕΙΣ ΣΤΟΝ ΤΟΜΕΑ ΠΩΛΗΣΕΩΝ ΔΙΑΦΗΜΙΣΗΣ. ΠΛΗΡ. ΤΗΛ. 62758 ΩΡΕΣ ΓΡΑΦΕΙΟΥ ΠΖ38874

ΠΩΛΗΤΡΙΕΣ με προϋπηρεσία που να γνωρίζουν ξένες γλώσσες για τουριστικό κατάστημα. Πληρ. τηλ. 39384 ΑΖ38851

ΟΙΚΙΑΚΗ ΒΟΗΘΟΣ εσωτερική να διαμένει σε χωριό. Πληρ. τηλ. 36469, 9 π.μ.-5 μ.μ. ΑΖ38835

TRAVEL EXCHANGE FALIRAKI: If you can read this, enjoy dealing with people and are looking for an interesting job, then we want to hear from you. We are looking for a person to staff our reception. The main requirements are fluency in both spoken and written English, a pleasant personality and the ability to use a computer would be an advantage. The hours are 9 am to 3 pm Monday to Friday and a split shift on Saturday. Please telephone Pauline on 0241-86189 between 9 am and 12 noon any day of the week for more details. ΑΖ38877

ΑΠΟ ΤΟ ΞΕΝΟΔΟΧΕΙΟ ΛΟΥΤΑΝΗΣ ΣΤΑ ΚΟΛΥΜΠΙΑ ΖΗΤΕΙΤΑΙ ΠΡΟΣΩΠΙΚΟ: 1) ΣΕΡΒΙΤΟΡΟΙ Α' ΚΑΙ Β' 2) ΜΑΓΕΙΡΑΣ, 3) ΛΑΝΤΖΙΕΡΕΣ, 4) ΠΛΥΝΤΡΙΕΣ, 6) ΜΠΑΡΜΑΝ, 7) ΚΗΠΟΥΡΟΣ. ΑΙΤΗΣΕΙΣ ΠΡΟΣΩΠΙΚΑ ΣΤΟ ΞΕΝΟΔΟΧΕΙΟ ΑΠΟ 10.00 ΕΩΣ 14.00. ΠΛΗΡ. ΤΗΛ. 56312, 56338 ΠΖ38873

ΠΙΤΣΑΔΟΡΟΣ με εμπειρία σε ξυλόφουρνο για εστιατόριο στο Φαληράκι. Πληρ. τηλ. 0944305530 ΑΖ38852

Από μεγάλο τουριστικό γραφείο της Ρόδου **ΖΗΤΕΙΤΑΙ** στέλεχος με γνώσεις Αγγλικής γλώσσας και μιας ακόμη ξένης γλώσσας (κατά προτίμηση Ιταλικών) και Η/Υ. Αμοιβή ανάλογη των προσόντων. Βιογραφικό Σημείωμα απαραίτητο. Πληρ. τηλ. 32429, 32841 (ώρες γραφείου) ΑΖ38854

ΚΟΜΜΩΤΡΙΑ πεπειραμένη ή κομμωτής για να εργασθεί σε κεντρικό κομμωτήριο Ρόδου. Πληρ. τηλ. 33315 ΑΖ38855

Η HELLAS SERVICE ΡΟΔΟΥ ΖΗΤΑ πωλητές-τριες για την προώθηση στον τομέα πώλησης συμβολαίου Οδικής Βοήθειας. Οι υποψήφιοι πρέπει να έχουν ευχέρεια λόγου, δυνατότητα στις δημόσιες σχέσεις, συγκροτημένη προσωπικότητα. Προσφέρουμε εκπαίδευση, άριστες συνθήκες εργασίας, προοπτικές εξέλιξης, ανταγωνιστικό πακέτο αμοιβών (μισθός, ποσοστά, bonus). Οι ενδιαφερόμενοι παρακαλούνται να επικοινωνήσουν με την εταιρεία στο τηλ. 22490 ΑΖ38832

ΒΟΗΘΟΣ έμπειρος για ξυλουργείο για μερική ή ολική απασχόληση. Πληρ. τηλ. 91543-0974824560 κ. Γιάννης ΑΖ38853

ΚΟΠΕΛΑ κατά προτίμηση αισθητικός για να εργαστεί σε κέντρο διατροφής και αδυνατίσματος. Πληρ. τηλ. 76830 καθημερινά 9-10 πρωί και 5-6 απόγευμα ΑΖ38834

ΠΩΛΗΤΡΙΑ για χρυσοχοείο που να γνωρίζει την Γερμανική και Αγγλική γλώσσα. Πληρ. τηλ. 86197, 73356 ΑΖ38833

ΠΩΛΗΤΡΙΑ εμφανίσιμη για κατάστημα ρούχων. Απαραίτητη η γνώση της Αγγλικής. Μισθός ικανοποιητικός. Πληρ. τηλ. 30021. ΑΖ38796

ΖΗΤΟΥΝΤΑΙ από το εστιατόριο-πιτσαρία "Ρομέο" στην Παλιά Πόλη οι παρακάτω ειδικότητες: α) Σερβιτόρος πεπειραμένος για την υποδοχή, β) Σερβιτόρος, γ) Λατζιέρα για απογευματινό ωράριο 5-1. Πληρ. τηλ. 23664, 74402 ΑΖ38837

ΚΑΤΣΑΔΟΥΡΟΣ ΤΑΞΙΑΡΧΗΣ
ΠΟΛΙΤΙΚΟΣ ΜΗΧΑΝΙΚΟΣ
ΚΑΤΑΣΚΕΥΕΣ ΔΗΜΟΣΙΩΝ-ΙΔΙΩΤΙΚΩΝ ΕΡΓΩΝ
ΣΤΑΤΙΚΗ ΕΝΙΣΧΥΣΗ - ΑΝΤΙΣΕΙΣΜΙΚΗ ΠΡΟΣΤΑΣΙΑ
ΕΝΙΣΧΥΣΕΙΣ-ΕΠΙΣΚΕΥΕΣ-ΑΝΑΠΑΛΑΙΩΣΕΙΣ ΚΤΙΡΙΩΝ
GUNITE
ΕΚΤΟΞΕΥΟΜΕΝΟ ΣΚΥΡΟΔΕΜΑ
ΕΙΔΙΚΑ & ΓΕΝΙΚΑ ΤΕΧΝΙΚΑ ΕΡΓΑ
ΓΡΗΓ. ΛΑΜΠΡΑΚΗ 39 ΡΟΔΟΣ
ΤΗΛ. (0241) 22940 FAX: 22406 ΚΙΝ.: 093/2336258

ΚΤΗΜΑΤΟΜΕΣΙΤΙΚΟ ΓΡΑΦΕΙΟ - REAL ESTATE AGENCY

ΕΚΤΙΜΗΣΕΙΣ-ΑΓΟΡΕΣ-ΠΩΛΗΣΕΙΣ
ΚΑΤΑΣΤΗΜΑΤΑ
ΟΙΚΟΠΕΔΑ-ΧΩΡΑΦΙΑ
ΚΤΗΜΑΤΙΚΕΣ-ΣΥΜΒΟΥΛΕΣ
ΕΝΟΙΚΙΑΣΕΙΣ-ΔΙΑΧΕΙΡΙΣΕΙΣ
ΣΠΙΤΙΑ-ΔΙΑΜΕΡΙΣΜΑΤΑ

Vitzileos
ΜΑΡΙΟΣ Κ. ΒΙΤΖΗΛΑΙΟΣ
Μεσίτης Αστικών Συμβάσεων - Real Estate Agent

Εθν. Μακαρίου 45 - 3ος όροφος
Τηλ.: 0241-24900 25545.
Fax: 25544 Κιν.: 0932-704919

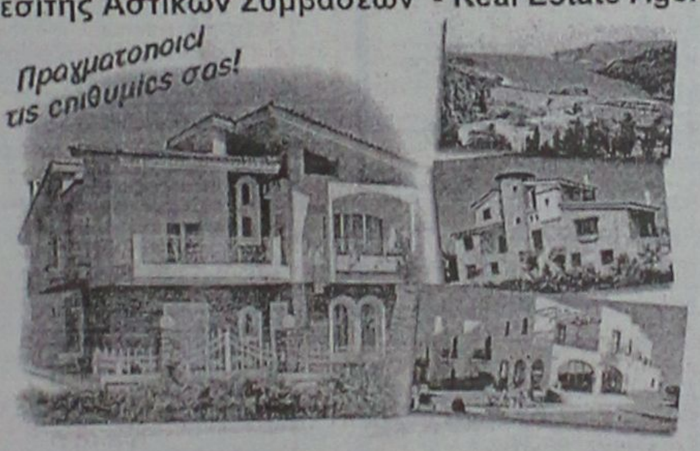

ΚΑΤΑΣΤΗΜΑΤΑ, ΓΡΑΦΕΙΑ, ΕΠΙΧΕΙΡΗΣΕΙΣ

20 τ.μ. μαγαζί στο Φαληράκι	40.000.000 δρχ.
27 τ.μ. μαγαζί στο εμπορικό κέντρο	11.000.000 δρχ.
50 τ.μ. μαγαζί κοντά στο Μαντράκι	100.000.000 δρχ.
75 τ.μ. γραφείο στον 1ο όροφο στη Μανδηλαρά	34.000.000 δρχ.
100 τ.μ. επιχείρηση στα 100 Μαγαζιά	25.000.000 δρχ.
106 τ.μ. μαγαζί στην Αμαράντου	40.000.000 δρχ.
115 τ.μ. ισόγ.+115 τ.μ. διόροφο εστιατόριο στην παλιά Πόλη	60.000.000 δρχ.
120 τ.μ. ισόγειο+95 τ.μ. υπόγειο στην Αννης Μαρίας ενοικιάζεται	500.000 δρχ/μήνα
140 τ.μ. εστιατόριο (ακίνητο)+140 τ.μ. κήπος με θέα εξοπλισμένα. Λίνδος	45.000.000 δρχ.
140 τ.μ. μαγαζί+140 τ.μ. όροφος+130 τ.μ. 2ος όροφος Ορφανίδου	75.000.000 δρχ.
168 τ.μ. κατάστημα στην περιοχή Πανάγου	20.000.000 δρχ.
170 τ.μ. κατάστημα στην Παλιά Πόλη (ενοικιάζεται) πιο τουριστική οδός	100.000.000 δρχ.
180 τ.μ. κατάστημα προς θάλασσα+500 τ.μ. αυλή	50.000.000 δρχ.
185 τ.μ. αποθήκη super lux Ασγούρου	24.000.000 δρχ.
220 τ.μ. ισ+150 τ.μ. υπ.+150 τ.μ. όρ. σε οικόπ. 1720 τ.μ. στο δρόμο Ρόδος-Κοσκ.	110.000.000 δρχ.
250 τ.μ. ακίνητο (σε γκαρσονιέρες 5Χ25 τ.μ.)+125 τ.μ. αποθήκη στη Μηδεια	25.000.000 δρχ.
300 τ.μ. κατάστημα ετοιμοπαράδοτο σε 1000 τ.μ. οικόπεδο. Παστίδα	50.000.000 δρχ.
300 τ.μ. ισ.+300 τ.μ.υπ.+300 τ.μ. όρ. σε οικόπ. 3170 τ.μ. εστιατόριο πλήρης εξοπλ. Κοσκινού	250.000.000 δρχ.
400 τ.μ. εστιατόριο στην Παλια Πόλη (ακίνητο και επιχείρηση)	40.000.000 δρχ.
400 τ.μ. αποθήκη στη Σοφούλη. Ευκαιρία	24.000.000 δρχ.
400 τ.μ. 9 studios-bar στην Παλιά Πόλη. Μισά μετρητά/μισά σε 4 χρόνια	75.000.000 δρχ.
500 τ.μ. ισόγειο+500 τ.μ. όροφος στην Παλιά Πόλη	50.000.000 δρχ.
661 τ.μ. apartments σε οικόπεδο 414 τ.μ., 26 δωμάτια, πλήρως εξοπλισμένα α' κατηγορία, κοντά στο λιμάνι	160.000.000 δρχ.
771 τ.μ. ακίνητο στην Παλιά Πόλη στο τουριστικό δρόμο	350.000.000 δρχ.
750 τ.μ. αποθήκη με ράμπα για μεγάλα φορτηγά	80.000.000 δρχ.
856 τ.μ. ακίνητο+επιχείρηση+100 τ.μ. πάρκινγκ κοντά πανεπιστήμιο	125.000.000 δρχ.
1155 τ.μ. ακίνητο σε οικόπεδο 817 τ.μ. στο κέντρο της Ρόδου	360.000.000 δρχ.
3800 τ.μ. εργοστάσιο κτισμένο σε οικόπεδο 32000 τ.μ.	115.000.000 δρχ.
Ξενοδ. Α' κατ. 120 κλίνες πάνω στο κύμα με οικοπ. 4725 τ.μ. Ιαλυσός	2.200.000 δολλ. USA
Ξενοδοχείο Β' κατηγορίας, 72 κλίνες, διοικοθήκη, στην πόλη	250.000.000 δρχ.
Ξενοδ. Β' κατ., 190 κλίνες σε οικόπ. 1500 τ.μ., πισίνα, προς θάλασσα, Ρόδος	1.600.000.000 δρχ.
300 τ.μ. ακίνητο στη Λέρο που αποτελείται από διόροφη μονοκατ. +2 γκαρσον.+μαγαζί 129 τ.μ. στο κύμα Αγ. Μαρίνα όλα μαζί ή μεμονωμένα σε τιμή ευκαιρία	

ΔΙΑΜΕΡΙΣΜΑΤΑ

30 τ.μ. γκαρσονιέρα στα Τριάντα	5.000.000 δρχ.
75 τ.μ. στα Τριάντα 2ος όροφος	18.000.000 δρχ.
84 τ.μ. στην Ιξιά 2ος όροφος	18.000.000 δρχ.
85 τ.μ. στη Σοφούλη ημιϋπόγειο	16.000.000 δρχ.
92 τ.μ. στη Ψαροπούλα	17.000.000 δρχ.
100 τ.μ. στα Τριάντα	20.000.000 δρχ.
114 τ.μ. παραδοσιακό διαμέρισμα απέναντι Καζίνο	35.000.000 δρχ.
145 τ.μ. Χειμάρας, 3ος όροφος με θέα	38.000.000 δρχ.
185 τ.μ. διαμέρισμα-ρετιρέ σε μπετά κοντά στο πανεπιστ.	20.000.000 δρχ.
190 τ.μ. στη Σοφούλη	40.000.000 δρχ.
210 τ.μ. στα Κοσκινού οροφοδιαμερ.. με 40 τ.μ. βεράντες, super lux	63.000.000 δρχ.

ΜΕΖΟΝΕΤΕΣ-ΜΟΝΟΚΑΤΟΙΚΙΕΣ

60 τ.μ. διόροφη μονοκ. επιπλωμένη στην Παλιά Πόλη	30.000.000 δρχ.
80 τ.μ. μεζονέτα στους Καστελοριζιούς με οικόπεδο	20.000.000 δρχ.
90 τ.μ. διόροφη μονοκατ.+30 τ.μ. αυλή στην Παλιά Πόλη	26.000.000 δρχ.
100 τ.μ. μονοκατ. σε οικόπεδο 270 τ.μ. στην Ηλιούπολη	38.000.000 δρχ.
100 τ.μ.+100 τ.μ. δύο μονοκατοικίες στον Καλαμώνα σε οικοπ. 4310 τ.μ.	70.000.000 δρχ.
104 τ.μ. μονοκατοικία-διόροφη 3α υπνοδωμάτια Αγ. Ιωάννης	30.000.0000 δρχ.
115 τ.μ. μεζονέτα σε μπετά με οικόπεδο 1.200 τ.μ. στα Αφάντου	16.000.000 δρχ.
116 τ.μ. μονοκατ. σε οικόπεδο 1.000 τ.μ στα Κοσκινού	52.000.000 δρχ.
120 τ.μ. μεζονέτα super lux στην Ανάληψη με τζάκι	42.000.000 δρχ.
135 τ.μ. μεζονέτα στα Κρητικά σε οικόπεδ. 700 τ.μ.	46.000.000 δρχ.
150 τ.μ.+50 τ.μ. πάνω μονοκατ. με κήπο 100 τ.μ. Μητροπόλεως	23.000.000 δρχ.
170 τ.μ. μονοκατοικία+αυλή στην Παλιά Πόλη	23.000.000 δρχ.
200 τ.μ. βίλα σε οικόπεδο 5.725 τ.μ. στην Μηδεια	160.000.000 δρχ.
200 τ.μ. μεζονέτα σε οικόπεδο 1.000 τ.μ. στα Κοσκινού σε μπετά	26.000.000 δρχ.
200 τ.μ. μεζονέτα στα Καλαβάρδα σε οικόπεδο	29.000.000 δρχ.
230 τ.μ. βίλα στην Λάρδο σε 7.700 τ.μ. οικόπεδο και γεώτρηση	120.000.000 δρχ.
300 τ.μ. βίλα στις Καλυθιές σε οικόπεδο 4.000 τ.μ., γκαράζ	120.000.000 δρχ.
320 τ.μ. βίλα με οικόπεδο 4.000 τ.μ. στα Τριάντα	110.000.000 δρχ.
340 τ.μ. 5 διατηρητέα σπίτια σε οικοπ. 3.000 τ.μ. Μόντε Σμιθ	160.000.000 δρχ.

ΟΙΚΟΠΕΔΑ

240 τ.μ. στην Ανάληψη Σ.Δ.-0,8 με άδεια για 200 τ.μ. οικία	17.000.000 δρχ.
80 τ.μ. στο Καρακόνερο Σ.Δ.=0,4	25.000.0000 δρχ.
750 τ.μ. στο Γεννάδι, εντός σχεδίου	7.000 δρχ./μέτρο
1.450 τ.μ. εντός οικισμού, έχει νερό, φως, στα Μαριτσά	9.000.000 δρχ.
1.500 τ.μ. στην Μ. Πετρίδη Σ.Δ.-0,8	195.000.000 δρχ.
1.600 τ.μ. στην Αθηνών Σ.Δ.-0,8	125.000.000 δρχ.
2.100 τ.μ. στην Ιξιά	45.000.000 δρχ.
2.120 τ.μ. στο Γεννάδι με άδεια για 200 τ.μ. οικία	20.000.000 δρχ.
2.500 τ.μ. πάνω στο δρόμο Ελαιώνας-Φουρνάκι. Γεννάδι	5.000.000 δρχ.
3.050 τ.μ. στα Καλαβάρδα με άδεια	6.000.000 δρχ.
3.080 τ.μ. στο Πλημμύρι	8.000.000 δρχ.
4.000 τ.μ. πίσω από ΔΕΥΑΡ	60.000.000 δρχ.
4.000 τ.μ. κοντά στο Βεράπουλο με φανταστική θέα	50.000.000 δρχ.
4.250 τ.μ. στο Γεννάδι (διασταύρωση)	30.000.000 δρχ.
4.400 τ.μ. στην Κρεμαστή	26.000.000 δρχ.
5.000 τ.μ. στα Μαριτσά	15.000.000 δρχ.
5.085 τ.μ. στα Κοσκινού	35.000.000 δρχ.
5.500 τ.μ. στο Γεννάδι, κοντά στην θάλασσα	40.000.000 δρχ.
5.600 τ.μ. στους Καστελοριζιούς με νερό και φως, μονοκατ.	45.000.000 δρχ.
6.000 τ.μ. στην Παστίδα	42.000.000 δρχ.
6.000 τ.μ. στην Παστίδα+αποθήκη	49.000.000 δρχ.
6.100 τ.μ. στον Καλαμώνα	14.000.000 δρχ.
6.500 τ.μ. στην Λεωφόρος Ρόδος-Κρεμαστή	150.000.000 δρχ.
6.500 τ.μ. στο Φαληράκι κοντά στην θάλασσα, προνομιακό	170.000.000 δρχ.
7.700 τ.μ. στην παραλία Αφάντου	
7.800 τ.μ. στην λεωφόρο Ρόδου-Λίνδου, προνομιακό	200.000.000 δρχ.
8.000 τ.μ. στο Φαληράκι	49.000.000 δρχ.
8.000 τ.μ. στο Πλημμύρι στο κύμα	40.000.000 δρχ.
8.500 τ.μ.+6.500 τ.μ. στην παραλία Αφάντου	6.000 δρχ. το τ.μ.
8.600 τ.μ. στο Φαληράκι	90.000.000 δρχ.
8.800 τ.μ. στα Κοσκινού	50.000.000 δρχ.
9.345 τ.μ. στα Ασγούρου με θέα	69.000.000 δρχ.
9.600 τ.μ. στα Μαριτσά, προνομιακό	36.000.000 δρχ.
10.000 τ.μ. στα Κοσκινού, μεγάλη ευκαιρία	20.000.000 δρχ.
12.000 τ.μ. στα Αφάντου, πάνω στο κύμα	176.000.000 δρχ.
12.000 τ.μ. στο Λαδικό. Παραλιακά	11.000.000 δρχ.
15.000 τ.μ. στα Ασγούρου	45.000.000 δρχ.
15.000 τ.μ. στην Πάρο από την θάλασσα με θέα	25.000.000 δρχ.
15.300 τ.μ. στο Πλημμύρι	60.000.000 δρχ.
16.000 τ.μ. στις Φάνες στην θάλασσα με άδεια για 170 κλιν.	33.000.000 δρχ.
5.000 τ.μ. στα Καλαβάρδα	100.000.000 δρχ.
30.000 τ.μ. στην παραλία Αφάντου	360.000.000 δρχ.
32.000 τ.μ. στην Θολό, πάνω στο κύμα	200.000.000 δρχ.
40.000 τ.μ. στο Γεννάδι, πάνω στο κύμα	480.000.000 δρχ.
50.000 τ.μ. στο Τσαΐρι	125.000.000 δρχ.
65.423 τ.μ. στα Κοσκινού	650.000.000 δρχ.
115.000 τ.μ. στην Δαματριά. Αγροτεμ. με 2 πηγάδια	65.000.000 δρχ.

ΖΗΤΟΥΝΤΑΙ:
ΚΑΤΑΣΤΗΜΑΤΑ ΟΙΚΟΠΕΔΑ ΔΙΑΜΕΡΙΣΜΑΤΑ
ΕΝΤΟΣ-ΕΚΤΟΣ ΠΟΛΕΩΣ ΚΑΘΩΣ ΚΑΙ
ΟΙΚΟΠΕΔΑ ΓΙΑ ΑΝΤΙΠΑΡΟΧΗ
ΔΑΝΕΙΑ ΔΕΚΤΑ- ΕΥΚΟΛΙΕΣ ΠΛΗΡΩΜΗΣ

ΠΩΛΗΣΕΙΣ ΔΙΑΜΕΡΙΣΜΑΤΩΝ



ΑΠΟ ΤΗΝ ΚΑΤΑΣΚΕΥΑΣΤΙΚΗ ΕΤΑΙΡΕΙΑ

Κ. ΣΠΑΝΟΣ & ΥΙΟΣ ΕΠΕ

ΠΩΛΟΥΝΤΑΙ ΕΤΟΙΜΟΠΑΡΑΔΟΤΑ ΔΙΑΜΕΡΙΣΜΑΤΑ

ΑΡΙΣΤΗΣ ΚΑΤΑΣΚΕΥΗΣ

ΜΕ ΔΥΟ Ή ΤΡΙΑ ΥΠΝΟΔΩΜΑΤΙΑ

ΠΛΗΡ. ΤΗΛ. 62550-62684-0944272159

κεφάλαιο

Κτηματομεσιτικό - Συμβουλευτικό Γραφείο

ΔΙΑΜΕΡΙΣΜΑΤΑ ΠΩΛΟΥΝΤΑΙ

❒ 56 τ.μ. 1ου, 1 υπν/τίου, Αγ. Ιωάννη, 20 εκ. - 58.694€

❒ 69 τ.μ. 1ου, 2 υπν/τίων καινούργιο Ανάληψη , 25 εκ. - 76.367€

❒ 75 τ.μ. ισόγειο, 2 υπν/τίων, Ροδίνι, 24 εκ. - 76.236 €

❒ 75 τ.μ. 2ου, 2 υπν/τίων πάροδος Πίνδου, 17, 5 εκ. - 51.357€

❒ 78 τ.μ. ισόγειο, κατάλληλο και για επαγ/τική χρήση, Απ. Παύλου, 15,5 εκ. - 45.487€

❒ 80 τ.μ.υπόγειο, 2 υπν/τίων αυλή εκατέρωθεν, Δασκάλους 18 εκ. - 52.824€

❒ 81 τ.μ., 2ου, 2 υπν/τίων, Τριάντα, 19 εκ. - 55,759€

❒ 81 τ.μ. ισόγειο, κατάλληλο και για επαγ/τική χρήση, Απ. Παύλου, 16 εκ. - 46,955€

❒ 90 τ.μ. ημ/γειο, με αυλή εμπρός και πίσω, μπετά, Τσαλδάρη, 13 εκ. - 38,151€

❒ 90 τ.μ. 4ου, 2 υπν/τίων, καινούργιο, Ανάληψη, 32,5 εκ. - 95,377€

❒ 94 τ.μ. 3ου, 2 υπν/τίων καινούργιο, Ανάληψη, 34 εκ. - 99,779€

❒ 95 τ.μ. 1ου, 2 υπν/τίων, Ατταβύρου, 34 εκ. - 99,779€

❒ 97 τ.μ. ισόγειο, 3 υπν/τίων, Πίνδου, 25 εκ.-73,367€

❒ 102 τ.μ. 1ου, μπετά Απ. Παύλου, 18 εκ. - 52,824€

❒ 124 τ.μ. 1ου, 3 υπν/τίων, Ατταβύρου, 46 εκ. - 134,996€

❒ 128 τ.μ. 1ου, 3 υπν/τίων, λουξ, πάρκινγκ, καινούργιο, Μηδια, 48,5 εκ. -142,333€

❒ 150 τ.μ. 3ου, ρετιρέ οροφοδιαμέρισμα, λουξ, 3 υπν/τίων, Αισχύνη, 47 εκ. - 137,931€

ΜΕΖΟΝΕΤΕΣ- ΜΟΝ/ΚΙΕΣ ΠΩΛΟΥΝΤΑΙ

❒ 116 τ.μ. μεζονέτα 2 υπν/τίων Παραδείσι, 17 εκ. - 49,889€

❒ 128 τ.μ. μεζονέτα, 3 υπν/τίων, τζάκι, καινούργια Ροδίνι, 45 εκ. -132,061€

❒ 134 τ.μ. μον/κια, 3 υπν/τίων, δόμηση συν 440 τ.μ. Κοσκινού, 55 εκ. - 161,408€

❒ 180 τ.μ. μεζονέτα μπετά συν 100 τ.μ. υπόγειο, εντός οικισμού, Κοσκινού, 24 εκ. - 70,432 €

❒ 200 τ.μ. μον/κία 3 υπν/τίων σε 1.000 τ.μ. οικόπεδο, λουξ, καινούργια, Ιξιά, 80 εκ. - 234,776 €

❒ 210 τ.μ. μεζονέτα, λουξ, 3 υπν/τίων, αυλή, πάρκινγκ, Ιξιά, 65 εκ. - 190,755€

ΟΙΚΟΠΕΔΑ ΠΩΛΟΥΝΤΑΙ

❒ 300 τ.μ., δόμηση 300 τ.μ. Παστίδα, 9 εκ. - 26,412€

❒ 460 τ.μ., δόμηση 550 τ.μ. Τριάντα 18 εκ. - 52,824€

❒ 500 τ.μ. βιοτ/κός χώρος, δόμηση 3Χ150 Κοσκινού, 9 εκ. - 26,412€

❒ 4.000 τ.μ., θέα, Κοσκινού, 24 εκ. - 70,432€

❒ 4.000 τ.μ., θέα, Παστίδα 26 εκ. - 76,302€

❒ 6.000 τ.μ., με αποθήκη Παστίδα 48 εκ. - 140,865€

❒ 15.000 τ.μ., Καντυλί 50 εκ.-146,735€

ΕΠΙΧΕΙΡΗΣΕΙΣ & ΕΠΑΓΓΕΛΜΑΤΙΚΟΙ ΧΩΡΟΙ

❒ Βιοτεχνικό κτίριο 150 τ.μ. με επιπλέον δόμηση 2Χ150 τ.μ. Κοσκινού, 23 εκ.-67,498€

❒ Αποθήκη 150 τ.μ. με γκαρσονιέρα, Δασκάλους 20 εκ.-58,694€

❒ Αποθήκη-κατάστημα 170 τ.μ. Ροδίνι, 23 εκ.-67,498€

❒ Κατάστημα 25 τ.μ. Ψαροπούλα 22 εκ.-64,563€

❒ Κατάστημα 30 τ.μ. Ανάληψη, 6 εκ.-17,608€

❒ Κατάστημα 40 τ.μ. συν 50 τ.μ. υπόγειο Ατταβύρου, 20 εκ.-58,694€

❒ Παλαιά οικία, κατάλληλη για κατάστημα 50 τ.μ. Ζέφυρος 16 εκ.-46,955€

❒ Κατάστημα 64 τ.μ. Μ. Πετρίδη, 29 εκ.- 85,106€

❒ Κατάστημα 90 τ.μ. 1ου με φαρδύ μπαλκόνι, Ιξιά 23 εκ. - 67,498€

❒ Κατάστημα 165 τ.μ. Τριάντα, 65 εκ. - 190,755€

Exclusive Properties

❒ Οικοδομικό συγκρότημα 4 οικιών 1 καταστήματος, Παλιά Πόλη, 277 τ.μ. 100 εκ.-293,470€

❒ Οικοδομικό συγκρότημα 1000 τ.μ. 2 ορόφων Ψαροπούλα 320 εκ. - 939,104€

❒ Επαυλη 380 τ.μ., σε 6 στρέμματα οικόπεδο, στο κύμα 190 εκ.-557,593€

ΖΗΤΟΥΝΤΑΙ ΚΑΤΟΙΚΙΕΣ & ΟΙΚΟΠΕΔΑ ΕΝΤΟΣ & ΕΚΤΟΣ ΠΟΛΕΩΣ

ΤΣΟΥΡΟΥΝΑΚΗΣ Ι. ΑΝΤΩΝΙΟΣ (B.Sc.-MKT)

ΤΗΛ.:60060 (3 γραμμές) FAX: 60062
ΚΙΝ.:0945 949882
e-mail: kefaleo@rho.forthnet.gr

Γ. Σεφέρη 12
(παραπλεύρως ΜΗΔΕΙΑ)
Ρόδος

εργασιες

συνέχεια από την προηγούμενη

Από εταιρεία Διανομών **ΖΗΤΕΙΤΑΙ** οδηγός πωλητής. Απαραίτητα προσόντα δίπλωμα Γ' κατηγορίας, ηλικία μέχρι 35 ετών. Πληρ. τηλ. 69442, 0944546074 AZ38792

ΑΠΟ ΒΙΟΤΕΧΝΙΑ ΔΕΡΜΑΤΙΝΩΝ ΕΝΔΥΜΑΤΩΝ ΚΑΙ ΓΟΥΝΑΣ ΖΗΤΟΥΝΤΑΙ ΕΜΠΕΙΡΕΣ ΦΟΔΡΑΡΙΣΤΡΙΕΣ

ΣΧΟΛΗ ΟΔΗΓΩΝ ΚΟΥΣΗ ΠΑΝΤΕΛΗ

- ΔΙΠΛΩΜΑΤΑ
- ΕΡΑΣΙΤΕΧΝΙΚΑ
- ΕΠΑΓΓΕΛΜΑΤΙΚΑ
- ΜΟΤΟΣΙΚΛΕΤΑΣ
- ΜΑΘΗΜΑΤΑ ΘΕΩΡΗΤΙΚΗΣ ΔΙΔΑΣΚΑΛΙΑΣ



-Επεκτάσεις όλων των κατηγοριών -Αναθεωρήσεις ληγμένων αδειών -Μετατροπές ξένων αδειών σε ελληνικές

Οδός Βαλαωρίτου 9
(έναντι HOTEL SEMIRAMIS ΠΙΣΩ ΑΠΟ ΤΟ ΠΑΛΑΙΟ ΝΟΣΟΚΟΜΕΙΟ
e-mail: koysisp@hol.gr
ΕΚΠΑΙΔΕΥΤΙΚΟ ΑΥΤΟΚΙΝΗΤΟ:
TOYOTA YARIS 1300 cc AIR CONDITIONED
(ΠΡΟΣΟΧΗ): ΜΑΘΗΜΑΤΑ
α. Μοτοσικλέτας μεγάλου κυβισμού από 125 cc έως ανεξαρτήτου
6. Μοτ/τας έως 125 cc
γ. Μοτοποδηλάτου 50 cc
Διαθέτουμε επίσης κι αυτόματες μοτοσικλέτες 125 cc
Πληρ. τηλ.
29157-73820-94777
ΚΑΙ ΑΝΑ ΠΑΣΑ ΣΤΙΓΜΗ ΣΤΑ ΚΙΝΗΤΑ τηλ.
0944/511313-0944/203343
Στην κατηγορία ανεξαρτήτου κυβισμού η εκπαίδευση γίνεται με μοτοσικλέτα 500 cc
Παραλαβή των μαθητων μας και από τις οικίες τους
"Η σωστή και μεθοδική εκπαίδευση στα σύγχρονα οχήματά μας, βάζει γερά θεμέλια για τη δημιουργία ενός καλού νέου οδηγού"

ΠΡΟΣΟΧΗ
Στη σχολή μας παραδίδονται και μαθήματα θεωρητικής διδασκαλίας

ΠΜ38660

ΜΑΘΗΜΑΤΑ Η/Υ για ενήλικες



Windows, Internet, Email, Word, Excel, Access

ΤΜΗΜΑΤΑ :

- Ταχύρυθμα 5 εβδομάδων
- Τρίμηνα - προετοιμασία για απόκτηση του ECDL
- Ειδικά για επιχειρήσεις

Στο εκπαιδευτικό κέντρο ANOSIS μπορείτε να αποκτήσετε το ECDL το δίπλωμα των υπολογιστών με διεθνή αναγνώριση που αποδεικνύει τις γνώσεις σας στους Η/Υ ...

ECDL
ΕΥΡΩΠΑΪΚΟ ΔΙΠΛΩΜΑ ΚΑΤΑΡΤΙΣΗΣ ΣΤΟΥΣ ΥΠΟΛΟΓΙΣΤΕΣ
ΠΙΣΤΟΠΟΙΗΜΕΝΟ ΕΞΕΤΑΣΤΙΚΟ ΚΕΝΤΡΟ
Anosis Computer Learning
Τηλ. 78924
Στ. Κοτιάδη 64 Ανάληψη
Κώστας Χατζηδάκης
ΠΤΥΧ. ΠΛΗΡΟΦΟΡΙΚΗΣ ΠΑΝ. ΑΘΗΝΩΝ

ΚΑΙ ΓΑΖΩΤΡΙΕΣ. ΠΛΗΡ. ΤΗΛ. 23955, 33085 ΑΠΟ 09.00-16.00. ΠΖ38797

ΠΩΛΗΤΡΙΑ για κατάστημα στην Παλιά Πόλη. Απαραίτητη καλή γνωση Αγγλικών, ωράριο συνεχές 10-6. Δευτ.-Σαββ. Πληρ. τηλ. 39479 AZ38788

ΚΕΝΤΡΙΚΟ ΚΑΦΕ ΤΗΣ ΡΟΔΟΥ ΖΗΤΑ ΝΕΑΡΑ ΑΤΟΜΑ ΓΙΑ ΜΟΝΙΜΗ ΕΡΓΑΣΙΑ ΣΤΑ ΤΜΗΜΑΤΑ ΜΠΟΥΦΕ-SERVICE. ΠΛΗΡ. ΤΗΛ. 21271 κ. ΚΩΣΤΑ, ΩΡΕΣ 10.00-16.00. ΠΖ38798

ΚΥΡΙΑ για ολιγόωρη εξωτερική απασχόληση σαν βοηθός σε είδη προικός, για πωλήσεις-εισπράξεις, μισθός και ποσοστά. Επίσης κυρίες για ντίλερ με ελεύθερο ωράριο εργασίας και υψηλή αμοιβή. Μεγάλη υποστήριξη από την εταιρία μας. Πληρ. τηλ. 38019 και 0946595500 AZ38770

ΖΗΤΟΥΝΤΑΙ από εστιατόριο στην Κρεμαστή για μόνιμη απασχόληση: α) μάγειρας, β) βοηθός μάγειρα και γ) σερβιτόρος. Πληρ. τηλ. 94687 και 95173 AZ38773

ΚΕΡΜΑΤΟΤΗΛΕΦΩΝΑ



e-mail:sifakis@payphone.gr
http://www.payphone.gr

ΑΝΤΙΠΡΟΣΩΠΕΙΑ ΝΟΤΙΟΥ ΑΙΓΑΙΟΥ:
ΑΤΤΑΒΥΡΟΥ 46 ΡΟΔΟΣ
0241-37733

CAR EXPERTS



0% προκαταβολή και εξόφληση έως 60 μήνες

1. CITROEN XANTIA 1.600 c.c. μοντέλο 1995 με A/C-ABS-AIRBAG οδηγού-ηλ. παράθυρα-ηλ. καθρέπτες-ηχοσύστημα. Τιμή 3.100.000 δρχ.

2. RENAULT CLIO 1.200 c.c. μοντέλο 1996 με ηλ. παράθυρα-κεντρικό κλείδωμα-προβολείς ομίχλης. Τιμή 1.500.000 δρχ.

3. RENAULT MEGANE COUPE 1.600 c.c. μοντ. 1996 με υδρ. τιμόνι-ηλ. παράθυρα (4), κεντρικό κλείδωμα. Τιμή 3.200.000 δρχ.

4. KIA SEPHIA 1.600 c.c. μοντέλο 1996 με υδρ. τιμόνι-ηλ. παράθυρα-κεντρικό κλείδωμα-ραδιοκασετόφωνο. Τιμή 1.900.000 δρχ.

5. SUZUKI SWIFT 1.000 c.c. μοντέλο 1994. Τιμή 1.300.000 δρχ.

6. OPEL CORSA 1.200 c.c. μοντέλο 1995. Τιμή 1.500.000 δρχ.

7. OPEL CORSA 1.200 c.c. μοντέλο 1995. Τιμή 1.500.000 δρχ.

8. LANCIA δ' 1.400 c.c. μοντέλο 1995 με υδρ. τιμόνι-ηλ. παράθυρα-κεντρικό κλείδωμα. Τιμή 2.000.000 δρχ.

9. AUDI 80 1.800 c.c. μοντέλο 1989 με A/C-υδρ. τιμόνι. Τιμή 1.800.000 δρχ.

10. RENAULT 21 1.800 c.c. μοντέλο 1991. Τιμή 1.800.000 δρχ.

11. PEUGEOT 205, 1.4 μοντ. 1991. Τιμή 1.000.000 δρχ.

ΞΕΝΑΚΗΣ
ΕΠΙΣΗΜΟΣ ΣΥΝΕΡΓΑΤΗΣ KOSMOCAR
ΛΙΝΔΟΥ 238, ΤΗΛ: 61600

εργασιες

συνέχεια από την προηγούμενη

ΚΥΡΙΑ για να εργασθεί στο εστιατόριο Πανορμίτης. Πληρ. τηλ. (0241)67634 και (0246)71305.
AZ38778

ΜΠΑΡΜΑΝ και σερβιτόροι-ες ζητούνται για καινούργια καφετέρια στο νέο εμπορικό κέντρο (WATER PARK) Φαληράκι που να γνωρίζουν Γερμανικά-Αγγλικά. Μισθός ικανοποιητικός και ποσοστά. Ωράριο απογευματινό (18.00-1.00). Τηλ. επικοινωνίας 29279 και 0972420041 κο Γιάννη.
AZ38775

ΝΕΑΡΕΣ κοπέλες για να εργασθούν σε Αναψυκτήριο-Σαντουιτσάδικο στα "100 Μαγαζιά". Πληρ. τηλ. 22094 και 0932630451 κ. Δημήτρης. AZ38774

ΚΟΠΕΛΕΣ ΓΙΑ ΜΟΝΙΜΗ ΑΠΑΣΧΟΛΗΣΗ ΣΤΟ SAIL IN CAFE. ΕΞΑΙΡΟΥΝΤΑΙ ΑΛΛΟΔΑΠΕΣ. ΠΛΗΡ. ΤΗΛ. 30255, 0944/616173 ΠΖ38880

ΚΟΠΤΗΣ-ΤΡΙΑ, με προϋπηρεσία, ζητείται, από βιοτεχνία τουριστικών ενδυμάτων. Πληρ. τηλ. 24811, 73075
AZ38622

ΠΩΛΗΤΡΙΑ ΓΝΩΡΙΖΟΥΣΑ ΑΓΓΛΙΚΑ-ΓΕΡΜΑΝΙΚΑ ΓΙΑ ΤΟΥΡΙΣΤΙΚΟ ΚΑΤΑΣΤΗΜΑ ΣΤΟ ΦΑΛΗΡΑΚΙ. ΣΥΝΕΧΕΣ ΑΠΟΓΕΥΜΑΤΙΝΟ ΩΡΑΡΙΟ. ΜΙΣΘΟΣ ΙΚΑΝΟΠΟΙΗΤΙΚΟΣ. ΠΛΗΡ. ΤΗΛ. 0944/250825 κ. ΜΑΝΟ ΠΖ38754

ΔΕΣΠΟΙΝΙΔΕΣ εμφανίσιμες για καφετέρια-BAR CAFE BROWN, 100 Χουρμαδιές ηλικίας από 20-30. Πληρ. τηλ. 0974303822, 0241/35716.
AZ38757

ΚΟΠΕΛΑ εμφανίσιμη για να εργασθεί κατά τη καλοκαιρινή σαιζόν σε σοβαρό κατάστημα VIDEO GAMES στη Σαντορίνη. Πληρ. τηλ. 37247.
AZ38703

ΑΝΑΚΟΙΝΩΣΗ
ΜΑΘΗΜΑΤΑ
*** Computer ***
PROGRAM COMPUTER PM
ΕΓΓΡΑΦΕΣ
** ΤΩΡΑ **
Τμήματα για:
Παιδιά - Ενήλικες
Αρχάριους - Μαθητές
Επαγγελματίες
Ανεύρεση Εργασίας
ΠΑΡΕΧΕΤΑΙ ΒΕΒΑΙΩΣΗ
Διδάσκει πτυχιούχος Πανεπιστημίου Αμερικής
ΜΑΝΩΛΗΣ Ι. ΣΟΦΙΛΑΣ
Κοδριγκτώνος 91
Τηλ. (0241) 31761

ΣΧΟΛΗ ΟΔΗΓΩΝ

ΠΥΛΑΡΙΝΟΣ ΗΡΑΚΛΗΣ
Πτυχιούχος Εκπαιδευτής
Διπλώματα
✓ Ερασιτεχνικά
✓ Επαγγελματικά
✓ Μοτοσικλέτας
✓ Επεκτάσεις - Αναθεωρήσεις
Αγ. Αναστασίας 40 & Π.Π. Γερμανού
Εμπορικό Κέντρο Φώκιαλη, α' όροφος
Τηλ. 75270, 0942 445549
ΠΜ38735

ΣΧΟΛΗ ΟΔΗΓΩΝ
ΠΟΡΤΣΕΛΛΗΣ ΣΤΕΦΑΝΟΣ
Διπλ. εκπαιδευτής υποψηφίων οδηγών


• Διπλώματα αυτοκινήτου, μοτοσικλέτας, επαγγελματικά και επεκτάσεις όλων των κατηγοριών
• Αναθεωρήσεις ληγμένων αδειών
• Θεωρητικά μαθήματα ΚΟΚ και Μηχανολογίας
ΕΡΝΕΣΤ ΜΠΕΒΙΝ 6 - ΡΟΔΟΣ • ΤΗΛ. 34497, 0945-463635

ΠΩΛΟΥΝΤΑΙ

Μιχαήλ Πετρίδη 2όροφη πολυκατοικία 195 τ.μ. Τιμή 42.000.000 ΕΥΚΑΙΡΙΑ

ΦΑΛΗΡΑΚΙ - Επιχείρηση ταβέρνας. ΕΥΚΑΙΡΙΑ
Πληρ. τηλ. 26805-51024,
κιν. 0945-406562 fax: 51077
Γ.Ν. ΔΡΑΚΟΣ

δωδώνη
ΟΙΚΟ ΝΟΙΚΟ
ΤΟ ΚΑΤΑΣΤΗΜΑ ΔΩΔΩΝΗ ΣΤΗ ΡΟΔΟ
Ζητεί:
Α. ΥΠΕΥΘΥΝΟ/Η ΒΑΡΔΙΑΣ ΚΑΤΑΣΤΗΜΑΤΟΣ
Απαιτούμενα Προσόντα:
➢ Απόφοιτος Λυκείου
➢ Προϋπηρεσία 2-3 ετών σε παρεμφερείς θέσεις
➢ Ηλικία 26-35 ετών
➢ Ευχάριστη & Δυναμική προσωπικότητα
➢ Εκπληρωμένες στρατιωτικές υποχρεώσεις (για άνδρες)
Β. ΠΩΛΗΤΕΣ/ΠΩΛΗΤΡΙΕΣ
Απαιτούμενα προσόντα:
➢ Ηλικία 18-30 ετών
➢ Ευχάριστη και δυναμική προσωπικότητα
➢ Εκπληρωμένες στρατιωτικές υποχρεώσεις (γιά άνδρες)
Παρέχονται:
➢ Ανταγωνιστικό πακέτο αποδοχών
➢ Μόνιμη απασχόληση
➢ Προοπτικές εξέλιξης
➢ Φιλικό και ευχάριστο περιβάλλον
Πληροφορίες:
Οι ενδιαφερόμενοι να επικοινωνήσουν με τον κ. Αθανάσιο Ζήμερα στο τηλέφωνο 0937-218386, 0974-974127.

ΑΠΟ ΕΤΑΙΡΕΙΑ SECURITY
ΖΗΤΕΙΤΑΙ
προσωπικό.
Πληρ. τηλ. 64666 από 08.30 έως 14.00

ΣΧΟΛΗ ΟΔΗΓΩΝ
ΠΟΤΣΟΥ ΣΩΤΗΡΗ
ΔΙΠΛ. ΕΚΠΑΙΔΕΥΤΗΣ ΥΠΟΨΗΦΙΩΝ ΟΔΗΓΩΝ.
ΔΙΠΛΩΜΑΤΑ Α - Β - Γ - Δ - Ε

★ Αναλαμβάνουμε την έκδοση αδειών οδήγησης όλων των κατηγοριών.
★ Αναθεωρήσεις Επαγ/κών αδειών.
★ Τα θεωρητικά μαθήματα όλων των κατηγοριών γίνονται στό σύγχρονο Κέντρο Θεωρητικής Εκπαίδευσης Υποψηφίων Οδηγών της Ε.Σ.Ο.Ρ. Ο.Ε. Στην οποία μετέχουμε.
★ Διαθέτουμε καί Αυτόματο Επιβατηγό.
Εθνάρχου Μακαρίου 31, 2ος όροφος, ΡΟΔΟΣ
(Έναντι Εθνικής Τράπεζας, πάνω από το κατ/μα "ΡΟΔΙ")
Τηλ. 78070 Κιν. 0945- 567404

Πολυεθνική Εταιρεία, η μεγαλύτερη στο χώρο της, ζητά να προσλάβει για τη νήσο ΡΟΔΟ
ΕΙΣΠΡΑΚΤΟΡΑ
Απαραίτητες προϋποθέσεις:
Ηλικία 25 - 30 ετών • Κάτοχος μηχανής
Επιθυμητά
Δίπλωμα αυτοκινήτου • Προϋπηρεσία
Τηλέφωνα επικοινωνίας:
(01) 99 59 439, Fax: (01) 99 63 417
Υπόψη κου Σ. Αλεξανδρή

BERGMANN KORD
Από τα επιστημονικά κέντρα Bergmann Kord
ΖΗΤΕΙΤΑΙ
για το νέο υποκατάστημά τους στη Ρόδο
Κομμώτρια
Απαιτούμενα προσόντα:
• Απόφοιτος κομμωτικής σχολής
• Σημαντική εμπειρία
• Ευχάριστη προσωπικότητα και εμφάνιση
Προσφέρονται:
Ανταγωνιστικό πακέτο αποδοχών
Σύγχρονο περιβάλλον εργασίας
Πληρ.: 0241/78303 (09.30-16.30)

Από την ΞΕΝΑΚΗΣ-ΑΥΤΟΚΙΝΗΤΑ ΑΕΒΕ VW-AUDI
ΖΗΤΕΙΤΑΙ
άτομο έως 35 ετών, ευπαρουσίαστο, με άνεση στην επικοινωνία και καλό χειρισμό του προφορικού λόγου για να επανδρώσει το τμήμα πωλήσεων της εταίρειας μας. Προσφέρεται άριστο εργασιακό περιβάλλον και ικανοποιητικό πακέτο αποδοχών.
Πληρ. τηλ. 61600 (εσωτ. 101)

ΠΛΗΡΟΦΟΡΙΚΗ
ΔΩΔΕΚΑΝΗΣΟΥ Α.Ε.Β.Ε.
ΖΗΤΕΙΤΑΙ
Υπάλληλος για το τμήμα Τεχνικής Υποστήριξης.
Πληροφοριες: Τηλ. 67402,67404 (09:00-17:00).


ΜΕΛΕΤΗ ΚΑΤΑΣΚΕΥΗ
Τηλ. 0241-90005
Κινητό 0945 200430
ΗΛΙΑΚΑ ΘΕΡΜΑΝΣΗ ΥΔΡΑΥΛΙΚΑ
ΡΟΔΟΘΕΡΜ

Από την ΞΕΝΑΚΗΣ-ΑΥΤΟΚΙΝΗΤΑ ΑΕΒΕ VW-AUDI

ΖΗΤΕΙΤΑΙ

Μηχανικός αυτοκινήτων

Προσφέρεται άριστο εργασιακό περιβάλλον σ' ένα υπερσύγχρονο συνεργείο.

Πληρ. τηλ. 61600 (εσωτ. 101)

ΖΗΤΕΙΤΑΙ ΠΡΟΣ ΑΓΟΡΑ

Μεταχειρισμένο Τριαξονικό Φορτηγό

14 κυβικών, αναπτρεπόμενο, για εργασία εργοταξίου σε προσιτή τιμή.

Για περισσότερες πληροφορίες & προσφορές:
Κος Ιωάννης Χατζηλαζάρου
Τηλ: (0244) 47102, Fax: (0244) 47267

★★★★★
RODOS PALACE
Resort Hotel • Convention Center
Το Πιο Ολοκληρωμενο Θερετρο Διακοπων & Συνεδριων!

Το μεγαλύτερο Ξενοδοχειακό Συγκρότημα της Ρόδου, ζητεί το ακόλουθο προσωπικό:

- **Βοηθό Προσωπάρχη**
- **Νυχτερινό Receptionist**
- **Γυμνάστριες με γνώσεις Αεροβικής / Χορού / Μασάζ**
- **Hostess**
- **Σερβιτόρους**

Για πληροφορίες και συμπλήρωση αιτήσεων (απαιτείται πρόσφατη φωτογραφία) μπορείτε να απευθύνεστε προσωπικά, καθημερινά από 10.00-12.00, στη διεύθυνση:

Ξενοδοχείο Ρόδος Πάλας
Λεωφ. Ιαλυσού, Τ.Θ. 121, Ιξιά, Ρόδος
Τηλ. (0241) 25222, Fax: (0241)25350
Υπ' όψιν Κου Η. Ζάχου

ΕΤΑΙΡΕΙΑ ΕΝΟΙΚΙΑΣΕΩΣ ΑΥΤΟΚΙΝΗΤΩΝ

ΖΗΤΑΕΙ ΠΡΟΣΩΠΙΚΟ

για την καλοκαιρινή περίοδο (περιοχή Ρόδου ή Λάρδου). **Απαραίτητα:** δίπλωμα αυτοκινήτου και γνώσεις αγγλικών.

Πληρ. τηλ. (0241) 81800, 08.00-16.00

Το ξενοδοχείο Mistral στα Κολύμπια

ΖΗΤΑ

Β' ΜΑΓΕΙΡΑ

Ωράριο: 14.00-22.00
Ελάχιστα Προσόντα: Διετή προϋπηρεσία σε ξενοδοχεία ή απόφοιτος Τουριστικής σχολής μαγειρικού τμήματος.
Αμοιβή: Βάση συμφωνίας.

Παρακαλούνται οι υποψήφιοι
Να προσκομίζουν τα βιογραφικά τους με μια φωτογραφία τους.

Η συνέντευξη θα γίνεται μόνο κατόπιν ραντεβού.

Πληρ.τηλ. 56350
(ώρες επικοινωνίας καθημερινά 09.00-15.00)
Π. Κεσίσογλου

ΜΕΓΑΛΗ ΠΟΛΕΥΘΝΙΚΗ ΕΤΑΙΡΕΙΑ ΚΑΤΑΝΑΛΩΤΙΚΩΝ ΠΡΟΪΟΝΤΩΝ ΤΑΧΕΙΑΣ ΔΙΑΚΙΝΗΣΗΣ

ΖΗΤΑ

Για την καλοκαιρινή σαιζόν τοπικό πωλητή-Merchandizer με έδρα τη Ρόδο

ΠΡΟΣΟΝΤΑ:
- Ηλικία έως 28 ετών (άνδρας-γυναίκα)
- Δυναμική προσωπικότητα, όρεξη για απαιτητική εργασία
- Προϋπηρεσία όχι απαραίτητη
- Δίπλωμα οδήγησης

ΠΑΡΕΧΟΝΤΑΙ:
- Ανταγωνιστικός μισθός και Prims-Bonus επί των πωλήσεων
- Εκπαιδευτική υποστήριξη
- Δυνατότητα εξέλιξης
- Ομαδική Ασφάλιση/Αυτοκίνητο Εταιρείας
- Ευχάριστο περιβάλλον

Πληρ. τηλ. 081-313477, 0945-850058
κ. Μπαλούκο

Το πρακτορείο γενικού τουρισμού ELAFOS REISEN

ΖΗΤΕΙ

συνεργάτες για στελέχωση υποκαταστημάτων.
Απαραίτητη προϋπόθεση η άριστη γνώση γερμανικής και καλή γνώση αγγλικής γλώσσας.
Θα ληφθεί υπόψη η προϋπηρεσία σε ανάλογη εργασία.

Οι ενδιαφερόμενοι παρακαλούνται να επικοινωνήσουν στα 66543-66544-66545, ώρες γραφείου.
Υπεύθυνος κ. Παπαδόπουλος Παύλος

Η εταιρεία ΑΤΛΑΝΤΙΚΑ ΕΛΛΑΣ ΑΕ

ΖΗΤΕΙ ΠΡΟΣΩΠΙΚΟ

με τις παρακάτω ειδικότητες:
1. Υδραυλικοί
2. Ηλεκτρολόγοι
3. Ξυλουργοί
4. Αλουμινάδες

ΔΙΕΥΘΥΝΣΗ: ATLANTICA PRINCESS (πρώην ξεν/χειο ELISABETH) παραλία Ιαλυσού

Πληρ. τηλ. 92656, 94511

PEUGEOT
KONDOR ΑΥΤ/ΤΑ Α.Ε.

ΖΗΤΟΥΝΤΑΙ

οι παρακάτω ειδικότητες για την στελέχωση του καινούργιου καταστήματος αυτ/των **PEUGEOT** στη Ρόδο:

1. **Υπεύθυνος συνεργείου**
2. **Υπεύθυνος ανταλλακτικών**
3. **Υπαλλήλους υποδοχής και πωλήσεων**
4. **Μηχανικούς αυτ/των**
5. **Ηλεκτρολόγους αυτ/των**
6. **Φανοποιούς και βαφείς αυτ/των**
7. **Υπάλληλους λογιστηρίου.**

Οι ενδιαφερόμενοι παρακαλούνται να στείλουν βιογραφικά στη διεύθυνση:

Τ.Θ. 4114 ΡΟΔΟΣ

Από μεγάλη εμπορική και βιομηχανική εταιρεία

ΖΗΤΕΙΤΑΙ

οδηγός - πωλητής
για την περιοχή του Φαληρακίου.

Πληρ. τηλ. 61434

Από την εταιρεία ΔΕΛΤΑ ΑΕ

ΖΗΤΕΙΤΑΙ

οδηγός με δίπλωμα Γ' κατηγορίας

Πληρ. τηλ. 29868 κ. Αγαπητό

Από την αντιπροσωπεία αυτοκινήτων DAEWOO ΑΛΕΞ. ΚΟΥΚΟΥΡΑΣ

ΖΗΤΕΙΤΑΙ

νεαρός γενικών καθηκόντων για μερική απασχόληση.

Πληρ. τηλ. 65183, 65172
Υπεύθ. κ. Βαλεντής Κωστής

ΔΙΕΘΝΕΙΣ ΕΝΩΣΙΣ
ΑΝΩΝΥΜΟΣ ΑΣΦΑΛΙΣΤΙΚΗ ΕΤΑΙΡΙΑ

ΖΗΤΟΥΝΤΑΙ

Από το υποκατάστημα Ρόδου
α) διακανονιστής ζημιών
β) Γραμματέας δεσποινίδα ή κυρία με γνώσεις Η/Υ, Αγγλικών

Πληρ. τηλ. 0241/37000, 097/4560881

ΡΟΔΙΑΚΗ ΚΤΗΜΑΤΙΚΗ
ΣΥΜΒΟΥΛΟΙ & ΕΚΤΙΜΗΤΕΣ ΑΚΙΝΗΤΩΝ — ΚΤΗΜΑΤΟΜΕΣΙΤΙΚΟ ΓΡΑΦΕΙΟ από το 1983

ΠΩΛΟΥΝΤΑΙ ΜΟΝΟΚΑΤΟΙΚΙΕΣ ΣΤΟΥΣ ΤΡΕΙΣ



ΣΕ ΜΠΕΤΑ ΑΠΟ 31.000.000 ΔΡΧ

ΑΝΕΣΤΗΣ & ΣΑΒΒΑΣ ΣΑΒΒΑΪΔΗΣ
tel: 26281 & 35476 cel: 0944-421015 & 0977-433427

ΓΥΡΟΠΩΛΕΙΟΝ Η "ΡΩΞΑΝΗ"

ΖΗΤΟΥΝΤΑΙ

έμπειροι ταμπλίστες για νυκτερινό ωράριο και άτομα για delivery.

Πληρ. τηλ. 30630

ΖΗΤΕΙΤΑΙ

Υπάλληλος για χρυσοχοείο στην Παλιά Πόλη.

Πληρ. τηλ. 23936 και κιν. 0932242662.

QUICK CARWASH

Από πρότυπη μονάδα Πλυντηρίου Αυτοκινήτων

ΖΗΤΕΙΤΑΙ ΠΡΟΣΩΠΙΚΟ

Οι υποψήφιοι (άνδρες και γυναίκες) θα καλύψουν τις θέσεις προετοιμασίας αυτοκινήτων, εξυπηρέτησης πελατών, ταμείου (με γνώσεις computer) και snack bar - cafe

Οι ενδιαφερόμενοι μπορούν να προμηθεύονται αιτήσεις στις εγκαταστάσεις του πλυντηρίου, στην περιοχή Ασγούρου παραπλεύρως του super market "ΤΡΟΦΟ" καθημερινά 8.00 το πρωί έως 5.00 το απόγευμα.

Τηλέφωνο επικοινωνίας : 60 150

ΑΠΟ ΤΟ ΥΠΕΡΜΑΡΚΕΤ ΣΠΑΝΟΣ

ΖΗΤΕΙΤΑΙ

νεαρή για να εργασθεί στο κατάστημα.

Πληρ. τηλ. 32335, 32695

Από την Pizza Hut

ΖΗΤΟΥΝΤΑΙ

σερβιτόρες/οι και μάγειροι

Πληρ. τηλ. 78570

Το γραφείο γενικού τουρισμού

ELAFOS REISEN

ΖΗΤΑ ΣΥΝΕΡΓΑΤΕΣ

α) για την στελέχωση λογιστηρίου.
Απαραίτητη προϋπόθεση η ανώτερη ή ανωτάτη εκπαίδευση (ΑΕΙ/ΤΕΙ/ΙΕΚ). Θα ληφθεί υπόψη η προϋπηρεσία, η γνώση ξένης γλώσσας και ο χειρισμός Η/Υ.
Υπεύθυνη Δίδα **ΧΑΤΖΗΜΙΧΑΛΗ ΔΟΥΚΙΣΣΑ**

β) αρχηγούς
Απαραίτητη προϋπόθεση η άριστη γνώση της γερμανικής γλώσσας. Θα ληφθεί υπόψη η προϋπηρεσία.
Υπεύθυνος Κος **ΠΑΥΛΟΣ ΠΑΠΑΔΟΠΟΥΛΟΣ.**

Οι ενδιαφερόμενοι/ες παρακαλούνται να επικοινωνήσουν στα τηλ. 66543/4/5 ώρες γραφείου.
9ο ΧΛΜ. ΡΟΔΟΥ-ΛΙΝΔΟΥ

Η 3Τ ΑΕΒΕ

ΖΗΤΑ

άτομο για το Πλυντήριο Αυτοκινήτων με εκπληρωμένες τις στρατιωτικές υποχρεώσεις και Δίπλωμα αυτοκινήτου.

Πληροφορίες: κ. Καπετάν-Γεωργίου Παναγιώτη, τηλ.: 68000

BLUE SEA RESORT HOTEL

ΖΗΤΟΥΝΤΑΙ

για τη σαιζόν

Α. Σερβιτόρος, σερβιτόρα για το μπαρ.
Πτυχιούχοι σχολών θα προτιμηθούν.
Προϋπηρεσία και γνώση ξένων γλωσσών επιθημητή.
Β. Γκρουμ για την υποδοχή.

Αιτήσεις καθημερινά 08.00-16.00
Blue Sea Resort Hotel
10ο χλμ. Λεωφόρου Καλλιθέας-Φαληράκι
Πληρ. τηλ. 85512

Από το ξεν/χείο D' ANDREA MARE στην Ιαλυσό

ΖΗΤΟΥΝΤΑΙ

- Υπάλληλος Υποδοχής
- Νυχτερινός Υπάλληλος
- Υπάλληλος Λογιστηρίου
- Σερβιτόρα/ος
- Καμαριέρες

Πληρ. τηλ. 96086

Παρακαλούμε οι αιτήσεις να συνοδεύονται από φωτογραφία

ΕΥΡΩΚΤΗΜΑΤΙΚΗ

ΚΤΗΜΑΤΟΜΕΣΙΤΙΚΟ ΓΡΑΦΕΙΟ

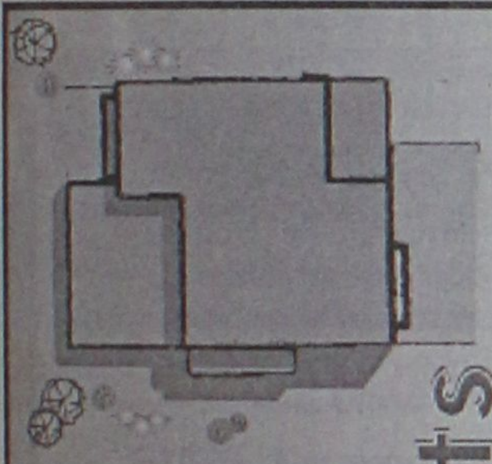

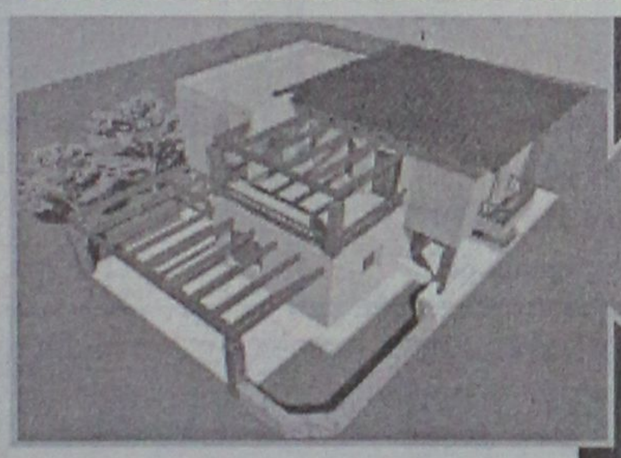

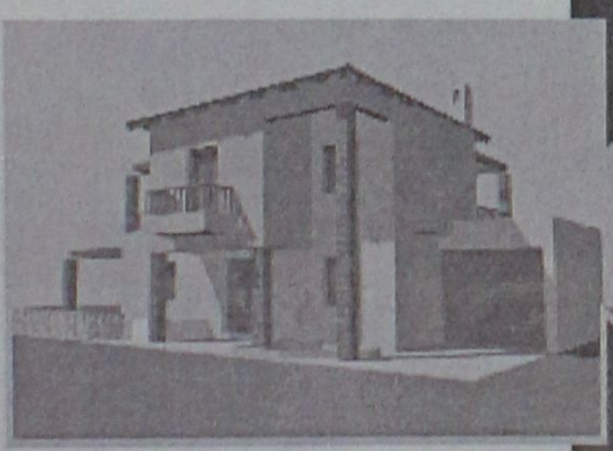

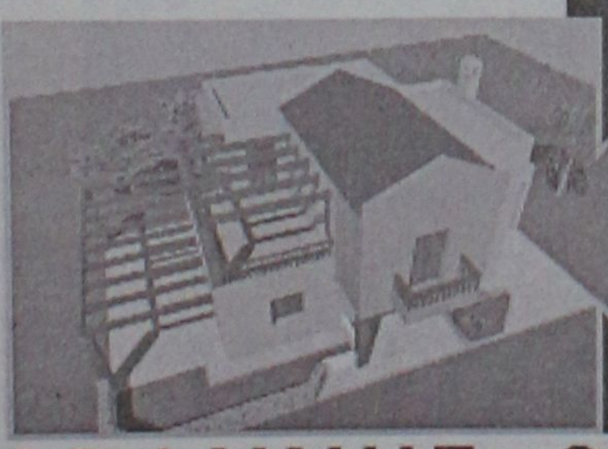

Felicia Residents

ΑΠΟ ΤΗΝ BAUHAUS - ΑΝΔΡΕΑΣ ΜΙΧΑΗΛΙΔΗΣ ΑΡΧΙΤΕΚΤΩΝ Α.Π.Θ. ΚΑΙ ΣΥΝΕΡΓΑΤΕΣ

Η Ευρωκτηματική με τους συνεργάτες της, παρουσιάζει σε αποκλειστική διάθεση, μια πρόταση που υπογράφει ο αρχιτέκτονας Ανδρέας Μιχαηλίδης, η οποία μπορεί να ικανοποιήσει τις πιο δύσκολες απαιτήσεις στην αναζήτηση της κατοικίας σας: το νέο συγκρότημα μονοκατοικιών FELICIA RESIDENTS.

επιλέξτε

Στη μοναδική τοποθεσία του Μόντε Σμίθ, μέσα στην επώνυμη και ωραιότερη περιοχή κατοικίας της πόλης της Ρόδου, σχεδιάστηκε για σας, ένα συγκρότημα από οκτώ πολυτελείς μονοκατοικίες, ξεχωριστές για την κατασκευή, την οργάνωση και την αισθητική τους. Κάθε μονοκατοικία, πέρα από τους κύριους χώρους, καθιστικό, σαλόνι, κουζίνα, διαθέτει ξενώνα, τρία λουτρά, τρία υπνοδωμάτια, άνετους εξωτερικούς χώρους με πέργκολες και στάθμευση.

την μονοκατοικία

Ο σχεδιασμός των χώρων έγινε με βάση τις αρχές της βιοκλιματικής αρχιτεκτονικής, με αποτέλεσμα, για κάθε κέλυφος - κτίριο να έχουν επιλεχθεί οι καλύτερες λύσεις, για εξοικονόμηση ενέργειας και για άνετες εσωκλιματικές συνθήκες. Για το λόγο αυτό, χρησιμοποιούνται επιπλέον, υπερμπατικοί τοίχοι, θερμομονωτικά κουφώματα, διπλά τζάμια, θερμοδυναμικό τζάκι, ηλιακοί συλλέκτες. Κάθε κατοικία διαθέτει κήπο και εντάσσεται μέσα σε αποκλειστικής χρήσης περιοχή πρασίνου.

των ονείρων σας

Η αρχιτεκτονική αγκοπλασία κάθε κτιρίου, ο πετυχημένος συνδυασμός υλικών και χρωμάτων, η ποικιλία και οι έξυπνες παραλλαγές κάθε τύπου κατοικίας, μέσα σε ένα άρτια οργανωμένο σύνολο, συνθέτουν ένα μοναδικό πολιτισμένο και καλαίσθητο περιβάλλον ικανό να καλύψει τα υψηλά standards ζωής, που εσείς απαιτείτε.

και αποκτήστε την!

Εκτιμήστε σωστά τις προδιαγραφές του συγκροτήματος FELICIA RESIDENTS και επισκευθείτε μας για να ανακαλύψετε ... την ELIT της κατοικίας!

ΙΩΑΝΝΗΣ & ΜΙΧΑΛΗΣ ΕΥΣΤΑΘΙΟΥ

ΕΘΝΙΚΗΣ ΑΝΤΙΣΤΑΣΗΣ 48, ΠΡΩΗΝ ΑΝΝΗΣ ΜΑΡΙΑΣ - 85100 ΡΟΔΟΣ
ΤΗΛ. (0241) 73819 - 74917 - FAX: 38641 ΚΙΝ. 0944/374546 & 0945/292030

ΖΗΤΕΙΤΑΙ

οδηγός από την ΑΓΝΟΓΑΛ για 7ήμερη εργασία

Απαραίτητες προϋποθέσεις
1. Δίπλωμα Γ' κατηγορίας
2. Ηλικία 25-35 ετών
3. Απόφοιτος γυμνασίου
4. Εκπληρωμένες στρατιωτικές υποχρέωσεις

Πληρ. τηλ. 62682 κο Πεμπέ

ΖΗΤΕΙΤΑΙ

λατζιέρα για εστιατόριο στο Πρασονήσι.
Παρέχονται στέγη και τροφή

Πληρ. τηλ. 0241/21083-77288

INTERNET MEDIA GROUP

ΖΗΤΟΥΝΤΑΙ

- Τεχνικοί Η/Υ
- Web Designers
- Πωλητές/τριες

Πληρ. τηλ. 0945783669

ΖΗΤΕΙΤΑΙ

άνδρας υπάλληλος για τουριστικό κατάστημα στο Φαληράκι για απογευματινό ωράριο.
Χρειάζονται αγγλικά-γερμανικά.

Πληρ. τηλ. 85708 ώρες καταστημάτων

ΖΗΤΟΥΝΤΑΙ

υπάλληλοι νέοι ευπαρουσίαστοι γνώστες ξένων γλωσσών για εργασία σε γνωστό καφέ σνακ μπαρ της Παλιάς Πόλης. Εποχιακή απασχόληση από 15 Μαρτίου έως 15 Νοεμβρίου. Προϋπηρεσία στο χώρο θα θεωρηθεί επιπλέον προσόν.

Πληρ. τηλ. 31781 fax 75231

ΖΗΤΟΥΝΤΑΙ

πωλήτριες για τουριστικό κατάστημα εντός πόλεως.
Ωράριο συνεχές. Μισθός 220.000 δρχ.

Πληρ. τηλ. 34105

ΖΗΤΕΙΤΑΙ

οδηγός
με επαγγελματικό δίπλωμα για μεταφορική εταιρεία

Πληρ. τηλ. 38296, 7

Από την εταιρεία ΒΑΚΑΡ Α.Ε.

ΖΗΤΟΥΝΤΑΙ

Νέοι για μόνιμη απασχόληση με εκπληρωμένα στρατιωτικά καθήκοντα
1. Για το τμήμα ανταλλακτικών
2. Για το τεχνικό τμήμα (σέρβις).

Απαραίτητα προσόντα
α) Γνώσεις Η/Υ
β) Μεταφορικό μέσο
γ) Αδεια οδηγήσεως μοτοπ/του-αυτοκινήτου
δ) Ηλικία έως 30 ετών

Πληρ. τηλ. 69000 εσωτ. 13

ΑΝΤΙΠΡΟΣΩΠΕΙΑ ΑΥΤΟΚΙΝΗΤΩΝ ΖΗΤΑ

υπάλληλο για το τμήμα ανταλλακτικών με προϋπηρεσία τουλάχιστον 5 ετών, γνώσεις Η/Υ, Αγγλικών ο οποίος να έχει εκπληρώσει τις στρατιωτικές του υποχρεώσεις.

Αποστείλατε βιογραφικό σημείωμα Τ.Θ. 415

ΖΗΤΕΙΤΑΙ
ΒΟΗΘΟΣ ΛΟΓΙΣΤΗΡΙΟΥ

πλήρους απασχόλησης.

Απαραίτητα προσόντα:
- Απόφοιτος ΑΕΙ, ΤΕΙ
- Γνώση λογιστικού προγράμματος (κατά προτίμηση κεφαλαίου)
- Γνώση Η/Υ, Word, Excel
- Εμπειρία τουλάχιστον 2 ετών.

Θα εκτιμηθεί προϋπηρεσία σε ανώνυμη εταιρία (ΑΕ)

Τηλ. επικοινωνίας 60170
ή αποστείλατε βιογραφικό στο fax 60175
ή με e-mail: simifish@otenet.gr

Από μεγάλη Τεχνική Εταιρεία

ΖΗΤΟΥΝΤΑΙ

λογιστές ή λογίστριες με γνώσεις τήρησης βιβλίων τρίτης κατηγορίας ηλεκτρονικών υπολογιστών και ΚΒΣ

Πληρ. τηλ. 22186 κ. Ρία ή **20510**
ή **0944783554** κ. Τάκη

ΖΗΤΟΥΝΤΑΙ

από το CITY HALL restaurant
α) Εμφανίσιμες νέες για service
β) Διανομείς

Πληρ. τηλ. 70200

ΖΗΤΕΙΤΑΙ

προσωπικό για γεωργική εργασία

Πληρ. τηλ. 0932475738

Από την ΠΟΤΟΠΟΙΪΑ "ΑΙΓΑΙΟΝ" Β. ΚΑΜΠΥΛΑΥΚΑΣ Α.Ε.

ΖΗΤΟΥΝΤΑΙ

1. Νέος-νέα για απασχόληση σε γραφείο (εσωτερικές και εξωτερικές εργασίες). Κατά προτίμηση απόφοιτος Τ.Ε.Λ. με κατεύθυνση Διοίκηση Επιχειρήσεων - Λογιστική - κ.λπ. Αγγλικά - μηχανάκι απαραίτητα
2. Εργάτες-εργάτριες για απασχόληση στην παραγωγή ποτών.

Πληρ. τηλ. 69858-65952-62535

από 8 π.μ. έως 3 μ.μ.

Από μεγάλη Ανώνυμη Εμπορική Επιχείρηση

ΖΗΤΕΙΤΑΙ

πτυχιούχος λογιστής/τρια για να αναλάβει μηχανογραφημένο λογιστήριο με πλήρη απασχόληση ωραρίου.
Προϋπηρεσία και Βιογραφικό σημείωμα απαραίτητα.
Θα τηρηθεί πλήρη εχεμύθεια.

Πληρ. κ. Γιώργο τηλ. 68014

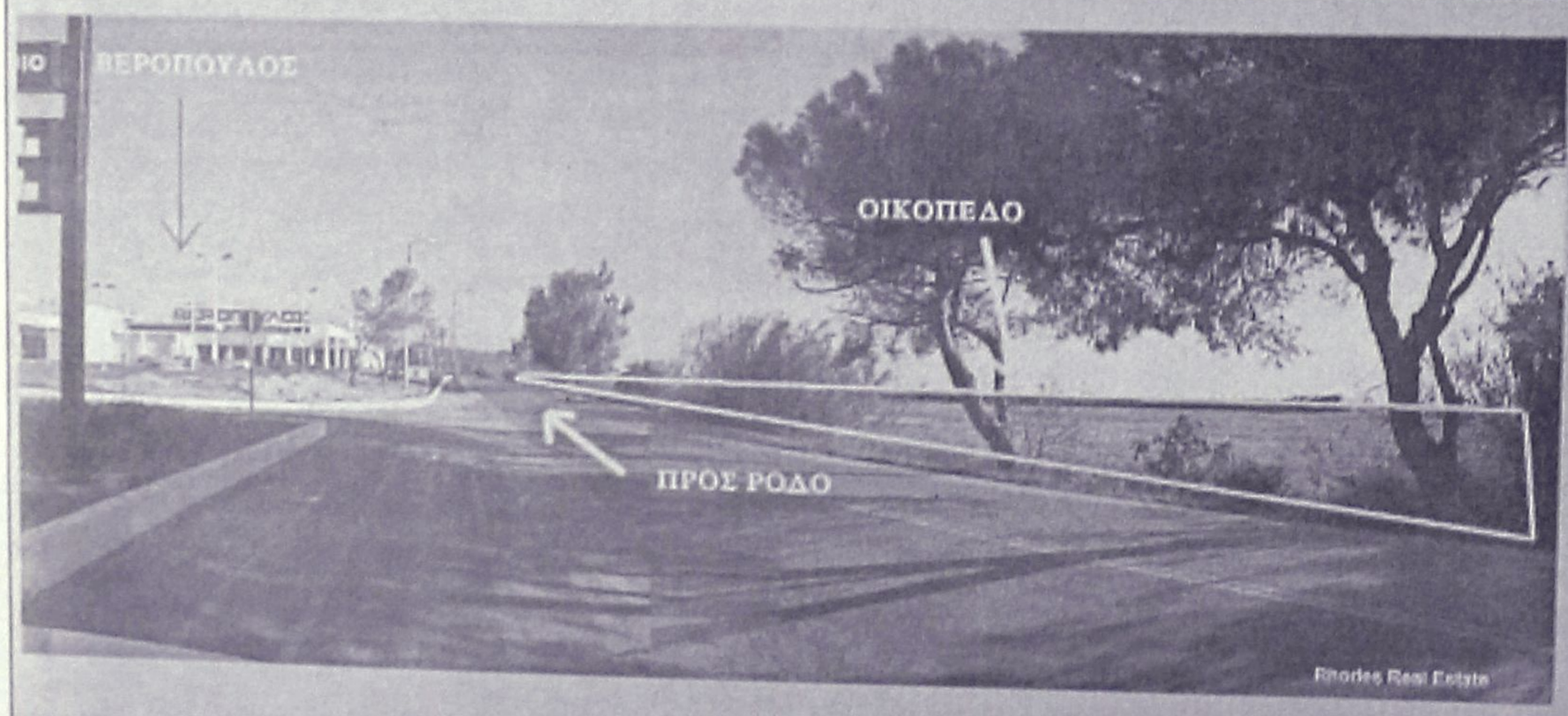

ΠΩΛΟΥΝΤΑΙ

ΟΙΚΟΠΕΔΑ

4.000 τ.μ.

ΕΠΙ ΤΗΣ

ΡΟΔΟΥ - ΚΑΛΛΙΘΕΑΣ

ΡΟΔΙΑΚΗ ΚΤΗΜΑΤΙΚΗ
ΣΥΜΒΟΥΛΟΙ & ΕΚΤΙΜΗΤΕΣ ΑΚΙΝΗΤΩΝ
ΚΤΗΜΑΤΟΜΕΣΙΤΙΚΟ ΓΡΑΦΕΙΟ από το 1983

Πληροφορίες

ΑΝΕΣΤΗΣ & ΣΑΒΒΑΣ ΣΑΒΒΑΪΔΗΣ
τηλ: 0241-26281 & 35476
cel 0944-421015

εργασιες

συνέχεια από την προηγούμενη

ΔΙΕΘΝΗΣ ΕΤΑΙΡΙΑ ΕΠΕΚΤΕΙΝΕΤΑΙ ΤΩΡΑ ΣΤΑ ΔΩΔΕΚΑΝΗΣΑ ΚΑΙ ΖΗΤΑ ΑΝΕΞΑΡΤΗΤΟΥΣ ΣΥΝΕΡΓΑΤΕΣ ΓΙΑ ΟΡΓΑΝΩΣΗ ΚΑΙ ΕΠΟΠΤΕΙΑ ΔΙΚΤΥΩΝ ΠΩΛΗΣΕΩΣ. ΔΥΝΑΤΟΤΗΤΕΣ ΠΟΛΥ ΥΨΗΛΩΝ ΕΙΣΟΔΗΜΑΤΩΝ, ΧΩΡΙΣ ΡΙΣΚΟ, ΜΕΡΙΚΗ Ή ΠΛΗΡΗΣ ΑΠΑΣΧΟΛΗΣΗ. ΠΛΗΡ. κ. ΑΘΗΝΑ ΤΣΕΚΟΥΡΑ, ΤΗΛ. 0944/757020, athinatsekoura@usa.net ΠΖ38725

ΚΟΠΕΛΕΣ ΕΜΦΑΝΙΣΙΜΕΣ ΓΙΑ ΝΑ ΕΡΓΑΣΘΟΥΝ ΣΕ ΜΠΑΡ. ΩΡΕΣ 20.00-02.00. ΠΛΗΡ. ΤΗΛ. 0945/615368 ΠΖ38727

ΑΠΟΓΕΙΩΘΕΙΤΕ οικονομικά με πρωτότυπη εργασία και αποκτείστε εντελώς δωρεάν μία εντυπωσιακή MERCEDES SLK SPORT CABRIO. Ισχύει και εκτός Ρόδου. Υπόψιν κου Χριστοδούλου. Πληρ. τηλ. 0932510468 ΑΖ38735

ΑΜΕΡΙΚΑΝΙΚΗ πολυεθνική εταιρεία επεκτείνεται και ζητά συνεργάτες. Σαν ημιαπασχόληση από 300.000-600.000. Σαν κύρια απασχόληση 15.000.000. Πληρ. κ. Δημητριάδης (01) 8140975, 6216152 ΑΖ38732

ΚΟΠΕΛΑ που να γνωρίζει τουλάχιστον Αγγλικά-Γερμανικά για τουριστικό κατάστημα στην Παλιά Πόλη. Πληρ. τηλ. 37247. ΑΖ38704

ΖΗΤΟΥΝΤΑΙ κυρίες-δεσποινίδες ξενοδοχοϋπάλληλοι ή οτιδήποτε άλλο που θα ήθελαν να αυξήσουν το εισόδημά τους με μια δεύτερη εργασία αξιοποιώντας τον ελεύθερο χρόνο τους ή άτομα να ασχοληθούν αποκλειστικά με πωλήσεις λευκών ειδών. Ελεύθερο ωράριο εργασίας, δωρεάν κατάλογοι ή προϊόντα, αμοιβή ποσοστά, μεγάλη υποστήριξη από την εταιρεία μας σε καθημερινή βάση. Πληρ. τηλ. 38019, 0946/595500. ΑΖ38620

ΝΤΗΛΕΡ ΖΗΤΟΥΝΤΑΙ ΠΑΝΕΛΛΑΔΙΚΑ ΓΙΑ ΕΙΔΗ ΠΡΟΙΚΟΣ. ΜΕΓΑΛΗ ΠΟΙΚΙΛΙΑ-ΕΥΚΟΛΙΕΣ ΠΛΗΡΩΜΗΣ. ΕΠΙΣΗΣ ΡΟΥΧΑ, ΕΣΩΡΟΥΧΑ, ΠΑΠΟΥΤΣΙΑ, ΤΣΑΝΤΕΣ, ΚΑΛΛΥΝΤΙΚΑ. ΔΩΡΕΑΝ ΟΙ ΚΑΛΥΤΕΡΟΙ ΚΑΤΑΛΟΓΟΙ, ΜΕΓΑΛΑ ΠΟΣΟΣΤΑ, ΔΩΡΑ, ΜΠΟΝΟΥΣ. ΠΛΗΡ. ΤΗΛ. (031) 275975, 9-3 ΚΑΙ 5-8 Μ.Μ. ΚΙΝ. 0945/066976 ΠΖ38599

ΚΟΠΕΛΕΣ για πλυντήριο ιματισμού. Πληρ. τηλ. 92743, 68207 ΑΖ38546

ΥΠΑΛΛΗΛΟΙ ΝΑ ΕΡΓΑΣΘΟΥΝ ΕΠΟΧΙΑΚΑ ΓΙΑ ΤΗΝ ΚΑΛΟΚΑΙΡΙΝΗ ΠΕΡΙΟΔΟ ΣΕ SUPER MARKET-ΤΟΥΡΙΣΤΙΚΟ ΚΑΤΑΣΤΗΜΑ ΣΤΗΝ ΠΕΡΙΟΧΗ ΞΕΝΟΔ. BLUE BAY ΣΤΗΝ ΚΡΕΜΑΣΤΗ. ΑΠΑΡΑΙΤΗΤΗ ΤΟΥΛΑΧΙΣΤΟΝ Η ΓΝΩΣΗ ΤΗΣ ΑΓΓΛΙΚΗΣ. ΠΛΗΡ. ΤΗΛ. 90850, 0946/284882, κ. ΓΙΩΡΓΟΣ.ΠΖ38621

διαφορα

ΠΩΛΟΥΝΤΑΙ 30 ΣΚΑΜΠΩ ΜΕΤΑΛΛΙΚΑ ΑΧΡΗΣΙΜΟΠΟΙΗΤΑ ΣΕ ΠΡΟΣΦΟΡΑ. ΠΛΗΡ. ΤΗΛ. 27426 ΠΔ38814

ΕΑΝ ΘΕΛΕΙΣ ΝΑ ΓΙΝΕΙΣ ΠΛΟΥΣΙΟΣ ΚΑΙ ΝΑ ΓΝΩΡΙΣΕΙΣ ΟΛΟ ΤΟΝ ΚΟΣΜΟ, ΕΠΙΚΟΙΝΩΝΗΣΕ ΜΕ ΤΟΝ κ. ΠΑΠΑΜΑΤΘΑΙΟΥ ΣΤΟ 0932/404080-e-mail:manthospap@netscape.net ΠΔ38724

Πωλούνται σε άριστη κατάσταση: STEREO CD/PLAYER PHILIPS 45.000 δρχ., STEREO CD/PLAYER JVC δρχ. 45.000, Οθόνη PC 14" 20.000 δρχ., A/C Toshiba 1.100 BTU 90.000 δρχ., σκούπα ηλ/κή αφρού KENWOOD 30.000 δρχ., καρέκλες κουζίνας καρυδιά 7.000 δρχ., τραπέζια-πάγκοι διάφορα dromeas 30.000 δρχ., μηχάνημα γυμναστικής για κοιλιακούς 15.000 δρχ., μηχανάκι HONDA BOBOS 250.000 δρχ., αυτοκίνητο SONATA HYNDAI 1.500.000 δρχ., αυτοκίνητο ALFA-ROMEO 33 δρχ. 900.000, ψυγείο κουζίνας εστιατορίου 80.000 δρχ., φούρνος πίτσας εστιατορίου 80.000 δρχ. TV έγχρωμη JVC 23.000 δρχ. Πληρ. τηλ. 22120 σε ώρες γραφείου. ΑΔ38856

ΠΩΛΟΥΝΤΑΙ: 1) Ντουλάπια κουζίνας πλήρη με νεροχύτη και μπαταρία (βρύση), **2) Ηλεκτρική κουζίνα** μάρκας SIEMENS με κεραμική πλάκα. Πληρ. τηλ. 27577. ΑΔ38799

ΝΤΡΑΜΣ τύπου GRANITTE σε άριστη κατάσταση. Τιμή 100.000. Πληρ. τηλ. 0945073594 ώρες 3-10 μ.μ. ΑΔ38789

ΠΩΛΟΥΝΤΑΙ τα εξής ξυλουργικά μηχανήματα: 1. Γωνιάστρα, 2. Σύνθετο, 3. Κορδέλα, 4. Ντεβάλι, 5. Κολλητήρι, 6. Αλυσοπρίονο, 7. Πρέσα. Πληρ. τηλ. 47550 ή στο 0944/628815 λόγω συνταξιοδότησης ΑΔ38743

ΚΟΥΤΑΒΙΑ ράτσα Γκέκας (3) μηνών (καθαράοαιμα). Πληρ. τηλ. 61948, ώρες 6-11 μ.μ. ΑΔ38709

ΔΕΡΜΑΤΙΝΟ ΣΑΛΟΝΙ (τριθέσιος, διθέσιος), σε άριστη κατάσταση, και σε πολύ καλή τιμή. Πληρ. τηλ. 24811, 73075 κ. Αντώνη ΑΔ38623

ΜΗΧΑΝΕΣ ΕΞΩΛΕΜΒΙΕΣ, ΜΙΑ Ή ΔΥΟ, MERCURY 225 UFI ΣΕ ΑΡΙΣΤΗ ΚΑΤΑΣΤΑΣΗ (100 ΩΡΕΣ ΛΕΙΤΟΥΡΓΙΑΣ) ΣΕ ΤΙΜΗ ΕΥΚΑΙΡΙΑΣ. ΠΛΗΡ. ΤΗΛ. 24967 από 10.00-13.00 ΠΑ38393

ΓΡΑΜΜΑΤΟΣΗΜΑ από όλο τον κόσμο από συλλέκτη επίσης ελληνικά μεμονωμένα και σειρές από το 1900-2001 και ιταλικής κατοχής Δωδ/σου 1912-47 έκπτωση από 20-50% βάσει καταλόγου. Πληρ. τηλ. 25945, κιν. 093/7927087. ΑΔ38646

ΜΙΚΡΟΕΠΙΠΛΑ ντουλάπες, TV, τραπέζια κουζίνας, σαλονιού, κρεβατοκάμαρες, καρέκλες, σύνθερα, κρυσταλιέρες, γραφεία, τιβάνια, ντουλάπες για βεράντες, έπιπλο computer, παπουτσοθήκες κ.ά. σε χαμηλές τιμές στο 5ο χλμ. Ρόδου-Λίνδου και στα τηλ. 65065-62037. (Πλάτης-ΡΟΔΟΧΡΩΜ) ΑΔ38394

ΞΥΛΑ ελιάς όμορφα τεμαχισμένα για σόμπα και για τζάκι. Αναλαμβάνουμε και κλαδέματα ελιών. Πληρ. τηλ. 47817, 0945/511769 ΧΑΔ873

προσφορες εργασιας

ΑΒΕΒΑΙΟΤΗΤΑ ΤΕΛΟΣ. ΑΝΑΛΑΜΒΑΝΟΥΜΕ ΥΠΕΥΘΥΝΑ ΟΛΟ ΤΟ 24ΩΡΟ ΠΑΝΕΛΛΑΔΙΚΑ ΤΗΝ ΕΞΥΠΗΡΕΤΗΣΗ ΣΑΣ ΜΕ ΚΑΜΑΡΙΕΡΕΣ, ΟΙΚΟΒΟΗΘΟΥΣ, ΛΑΝΤΖΙΕΡΕΣ, ΚΑΘΑΡΙΣΜΟΥΣ, 6ΜΗΝΗ, 12ΜΗΝΗ ΕΓΓΥΗΣΗ. ΛΕΙΤΟΥΡΓΟΥΜΕ ΚΑΙ ΣΑΒΒΑΤΟΚΥΡΙΑΚΑ 01-9837359, 01-9848352, 0945-191210.ΠΖ38398

ΕΛΑΙΟΧΡΩΜΑΤΙΣΜΟΙ. Αναλαμβάνουμε παντός είδους ελαιοχρωματισμούς σε πολύ λογικές τιμές. Πληρ. τηλ. 93677 κιν. 0972490292. ΧΠΡ700

"ΑΠΟΦΡΑΞΕΙΣ"
"Η ΜΑΡΙΑ"



ΑΠΟΦΡΑΞΕΙΣ ΠΑΝΤΟΣ ΤΥΠΟΥ ΑΠΟΧΕΤΕΥΣΕΩΝ
ΞΕΝ/ΩΝ, ΕΣΤ/ΩΝ ΣΤΡΑΤΟΠΕΔΩΝ ΠΟΛ/ΚΙΩΝ
ΟΙΚΙΩΝ ΜΕ ΜΗΧΑΝΗΜΑ ΥΨΗΛΗΣ ΠΙΕΣΕΩΣ ΥΔΡΟΒΟΛΗΣ
ΑΜΕΣΗ ΕΞΥΠΗΡΕΤΗΣΗ ΟΛΟ ΤΟ 24ΩΡΟ
Πληρ. τηλ. 94750 και 0241-35555, 0977/257441.

ΑΔΥΝΑΤΙΣΤΕ ΤΩΡΑ!!!

ΥΓΙΕΙΝΑ, ΦΥΣΙΚΑ, ΕΥΚΟΛΑ, ΓΡΗΓΟΡΑ

Για πληροφορίες στο 23452 και 0938373517

Π38904

ΤΕΧΝΙΚΟ ΓΡΑΦΕΙΟ
Αναλαμβάνει
• Μελέτες για σύνδεση οικοδομών με το **αποχετευτικό δίκτυο Δ.Ε.Υ.Α.Ρ.**
• Αδειες λειτουργίας καταστημάτων
• Ηλεκτροδοτήσεις κτιρίων.
Υπεύθυνος:
Μιχάλης Μαυρομάγουλος
Αρχιτέκτονας Μηχανικός
Στεφάνου Καζούλη 14 Ρόδος
Τηλ. 0241-27040, κιν. 0932/290030
ΠΡ38148

ΑΓΡΟΤΙΚΕΣ ΕΡΓΑΣΙΕΣ
με Μονόυνο
Πληρ. τηλ. 0946-816466
ΠΡ38767

Εχετε πρόβλημα με τα παλιά σας αλουμίνια;
• Τα επισκευάζω ή τα αντικαθιστώ με καινούργια
ΚΑΤΑΣΚΕΥΕΣ ΑΛΟΥΜΙΝΙΟΥ ΚΑΙ ΣΙΔΗΡΟΥ
"Ο ΓΙΩΡΓΟΣ"
Πληρ. τηλ. 39747, 0944999655
ΠΡ38903

ΗΛΕΚΤΡΟΛΟΓΟΣ ΜΗΧΑΝΙΚΟΣ Τ.Ε.
ΑΝΑΛΑΜΒΑΝΕΙ
- Νέες εγκαταστάσεις
- Επεκτάσεις, Μετατροπές
- Βλάβες

Ξενοδοχείων-Καταστημάτων-Πολυκατοικιών-Διαμερισμάτων
Πληρ. τηλ. 68608, 0932/242625
ΠΡ38179

• ΜΕΛΕΤΕΣ ΣΥΝΔΕΣΗΣ με αποχ/κό δίκτυο **Δ.Ε.Υ.Α.Ρ.**
• ΑΔΕΙΕΣ ΛΕΙΤΟΥΡΓΙΑΣ ΚΑΤΑΣΤΗΜΑΤΩΝ (παντός είδους)
• ΗΛΕΚΤΡΟΔΟΤΗΣΗ ΚΤΙΡΙΩΝ (Δ.Ε.Η.)
(ΕΛΕΓΧΟΣ ΤΙΜΟΛΟΓΙΩΝ ΣΤΗΝ ΕΦΟΡΙΑ)
Αμεση εξυπηρέτηση Λογικές τιμές
ΤΕΧΝΙΚΟ ΓΡΑΦΕΙΟ Ι. ΧΑΤΖΗΙΩΑΝΝΙΔΗΣ
Στεφ. Καζούλη 14 - Ρόδος
Τηλ. /Fax: 73021-31390-κιν. 097/2373156
ΠΡ37626



BRIGHT CLEANING
Αναλαμβάνουμε καθαρισμούς επί τόπου
• **Σαλονιών**
• **Μοκετών**
• **Χαλιών** (Με φύλαξη αν επιθυμείτε)
Επίσης
καθαρισμούς τζαμιών- βιτρινών καταστημάτων - οικιών
Καθώς και
καθαρισμούς γραφείων και κοινόχρηστων χώρων
ΜΑΣΛΙΝΟΣ ΒΑΣΙΛΗΣ
ΧΡ. ΘΕΟΧΑΡΗ 12
ΤΗΛ. 0241-69005, ΚΙΝ.: 0972/798972
ΠΡ38603

ΤΑΠΗΤΟΚΑΘΑΡΙΣΤΗΡΙΟ
ART CLEAN EXPRESS
Αναλαμβάνουμε υπεύθυνα:
✓ Ξηρό καθαρισμό
✓ Πλύσιμο-απολύμανση
✓ Φύλαξη
✓ Επιδιόρθωση ταπήτων
✓ Αδιαβροχοποιήσεις
Ειδικός καθαρισμός μεταξωτών και χειροποίητων χαλιών
Παραλαβή-παράδοση κατ' οίκον
Εγγυημένη συνεργασία
Επί τόπου καθαρισμοί μοκετών-σαλονιών
Τηλ. 94815, κιν. 0944 350247, 0800400400
Τηλ. χωρίς χρέωση
Με την υπογραφή Αλαφάκης

ΑΓΟΡΑΖΩ
ΧΡΥΣΑΦΙΚΑ ΚΟΣΜΗΜΑΤΑ
ΝΟΜΙΣΜΑΤΑ
ΧΡΥΣΑ ΔΟΝΤΙΑ
ΜΕΤΟΧΕΣ
ΩΡΟΛΟΓΙΑ
ΑΝΤΙΚΕΣ
Δάνεια επί ενεχύρω
«ΜΠΑΜΠΗΣ»
Δημ. Θεοδωράκη 15
(1ος όροφος)
ΡΟΔΟΣ
ΠΡ37428

ΟΡΓΑΝΟΠΟΙΕΙΟ ΒΑΣΙΛΗΣ ΠΑΥΛΑΚΗΣ
κατασκευές-επισκευές παντός τύπου εγχόρδων μουσικών οργάνων
Αθηνών 18, Ρόδος
Τηλ. 64306 και 0946/067096

Figma
Αντιπροσωπεύσεις Ασφαλιστικών Εταιρειών
Άννης Μαρίας και Καζαντζάκη 2
Τηλ. (0241) 31468 • FAX: (0241) 33644

ΑΠΟΦΡΑΞΕΙΣ
ΔΩΔΕΚΑΝΗΣΙΑΚΕΣ ΑΠΟΦΡΑΞΕΙΣ

"ΚΟΛΟΣΣΟΣ"
ΑΠΟΦΡΑΞΕΙΣ ΚΑΘΑΡΙΣΜΟΙ ΑΠΟΧΕΤΕΥΣΕΩΝ & ΒΟΘΡΩΝ


Αναλαμβάνουμε πάσης φύσεως αποφράξεις οποιουδήποτε μήκους και πλάτους
Αναλαμβάνουμε καθαρισμούς αποχετευτικών αγωγών ΔΗΜΩΝ, ΞΕΝ/ΧΕΙΩΝ στρατιωτικών μονάδων ΣΠΙΤΙΩΝ, ΠΟΛΥΚΑΤΟΙΚΙΩΝ καθώς
και καθαρισμούς βιολογικών μονάδων με μηχάνημα υψηλής πιέσεως σε όλη την Δωδ/σο
Κ. ΠΗΔΙΑΚΗΣ - Π. ΚΑΣΕΡΗΣ
Πληρ. τηλ. 47915-91881, κιν. 0944/325234 και 0977/717048

ΑΠΟΦΡΑΞΕΙΣ-ΚΑΘΑΡΙΣΜΟΙ



ΑΠΟΦΡΑΞΕΙΣ
ΚΑΘΑΡΙΣΜΟΙ
ΣΥΝΤΗΡΗΣΕΙΣ
ΑΠΟΧΕΤΕΥΣΕΩΝ-ΕΠΙΦΑΝΕΙΩΝ-ΚΤΙΡΙΩΝ-ΠΛΟΙΩΝ-ΒΙΟΛΟΓΙΚΩΝ
Αναλαμβάνουμε ξενοδοχεία, Δήμους, πολ/κίες κ.λπ. Αντληση πετρελαιοειδών από πλοία καθώς και λιποσυλλεκτών και βιολογικών. ΜΕ ΜΟΝΑΔΙΚΑ ΣΕ ΥΨΟΣ ΠΙΕΣΗΣ ΚΑΙ ΑΝΑΡΡΟΦΗΣΗΣ. ΥΠΕΡΣΥΓΧΡΟΝΑ ΜΗΧΑΝΗΜΑΤΑ ΥΔΡΟΒΟΛΗΣ ΣΕ ΟΛΗ ΤΗ ΔΩΔΕΚΑΝΗΣΟ
ΟΛΟ ΤΟ 24ωρο
ΒΑΡΔΕΛΛΗ Μ. -ΚΡΑΣΟΠΟΥΛΟΣ Δ. Ο.Ε.
Τηλ. 35555, Fax: 96516, Κιν. 0977/257441
e-mail:metropontikas@excite.com.
ΣΤΙΣ ΠΙΟ ΧΑΜΗΛΕΣ ΤΙΜΕΣ


Αριθμολογία
Οι αριθμοί δίνουν απάντηση στα ερωτήματά σας!
Η Νότα Κοτσίφη
και οι συνεργάτες της,
σας αποκαλύπτουν
τα μυστικά
για το παρόν και
το μέλλον!
090 255 493
*DATABANK • 67ΔΡΧ.(0,2€)/15'+Φ.Π.Α.


Η καλύτερη παρέα
σε περιμένει
Μη διστάζεις! Τηλεφώνησε τώρα
και γνώρισε νέους φίλους
που θα γίνουν για πάντα
δικοί σου.
Δώσε τέλος
στη μοναξιά σου!
090 255 491
*DATABANK • 67ΔΡΧ.(0,2€)/15'+Φ.Π.Α.


Αστρόραμα
Ανακαλύψτε τι κρύβουν
τα άστρα για το μέλλον σας!
24ώρες το 24ωρο!
ΣΧΕΣΕΙΣ - ΧΡΗΜΑ
ΕΠΑΓΓΕΛΜΑΤΙΚΑ
Οι πιο διάσημοι αστρολόγοι
στη γραμμή σας!
090 255 421
*DATABANK • 67ΔΡΧ.(0,2€)/15'+Φ.Π.Α.


Ζωντανό
24 ώρες
Κάποτε η επικοινωνία
ήταν δύσκολη...
090 21 54 90
σήμερα πιένεις κουβέντα μ'ένα τηλεφώνημα...


ΑΛΗΘΕΣ
ΠΡΟΒΛΕΨΕΙΣ
ΑΠΟ ΜΟΝΑΔΙΚΟ
ΤΗΛΕΠΑΘΗΤΙΚΟ
ΜΕΝΤΙΟΥΜ
090 21 52 37


Πάρε με στο σπίτι
τώρα για μια
καυτή συνομιλία
Σοφία
00675 2066545
00675 2066546
Είμαι μόνη προσφατα
χωρισμενη
Τηλεφωνησε μου
00677 83580
Τηλεφώνησέ
μου για άγριες
κουβέντες
00675 2066547
Ζωντανή
καυτή
συνομιλία
με την
Άννα
Ελενα
& εγώ
Ενα
απίθανο
ντουέτο
00677 83581
College girls
μόνο για σένα
00677 83582
On line
ζωντάνα με
συζύγους
απελπιστικά
μόνες!
00677 83583


Αν στόχος σου είναι οι γνωριμίες
ΠΕΤΥΧΕΣ
ΔΙΑΝΑ
Γραμμή για γνωριμίες
090 21 52 39
LEXITEL 66 δρχ./15" Τ.Θ. 31730


ΓΡΑΜΜΗ ΧΑΡΤΟΜΑΝΤΕΙΑΣ
ΠΑΡΕ ΤΟ ΜΕΛΛΟΝ
ΣΤΑ ΧΕΡΙΑ ΣΟΥ
ΣΥΓΚΛΟΝΙΣΤΙΚΕΣ
ΑΠΟΚΑΛΥΨΕΙΣ
ΜΕ ΤΗ ΣΙΓΟΥΡΙΑ ΤΗΣ
ΠΑΝΑΡΧΑΙΑΣ ΤΕΧΝΗΣ ΤΑΡΟ!!
090 21 52 93
LEXITEL 66 δρχ./15'+Φ.Π.Α. Τ.Θ. 31730


ΕΣΥ
Είσαι το μόνο κομμάτι
που λείπει απο την παρέα μας!
090 21 52 40
ΜΙΛΑΣ ΜΕ ΟΛΟΥΣ ΚΑΙ ΔΙΑΛΕΓΕΙΣ
LEXITEL 66 δρχ./15" - Τ.Θ. 31730


ΙΣΩΣ...ΤΟ ΠΙΟ ΣΗΜΑΝΤΙΚΟ ΤΗΛΕΦΩΝΗΜΑ
ΤΗΣ ΖΩΗΣ ΣΑΣ!
ΜΑΤΙΑ ΣΤΟ ΜΕΛΛΟΝ !!
090 21 52 38
Μίλησε ζωντανά με τα πιο χαρισματικά
ΜΕΝΤΙΟΥΜ της Ελλάδας
LEXITEL 66 δρχ./15" - Τ.Θ. 31730 - ΩΡΑΡΙΟ: 10 ΠΡΩΙ-2 ΒΡΑΔΥ


ΧΡΗΜΑΤΙΣΤΗΡΙΟ ΑΘΗΝΩΝ
ON LINE ΤΙΜΕΣ ΜΕΤΟΧΩΝ
ΑΜΟΙΒΑΙΑ ΚΕΦΑΛΑΙΑ
ΕΠΙΧΕΙΡΗΜΑΤΙΚΑ ΝΕΑ
ΣΥΝΑΛΛΑΓΜΑ FIXING
ΑΜΕΣΗ ΕΝΗΜΕΡΩΣΗ ΑΠΟ ΕΙΔΙΚΟΥΣ !!
ΑΠΟ ΤΙΣ 10:30 ΜΕΧΡΙ ΤΙΣ 17:00
090 21 43 68


ΜΙΛΗΣΤΕ
Μ' ΕΝΑ ΑΛΗΘΙΝΟ
ΜΕΝΤΙΟΥΜ
ΚΑΙ ΞΕΚΛΕΙΔΩΣΤΕ
ΤΑ ΜΥΣΤΙΚΑ ΤΟΥ ΑΥΡΙΟ...
090 21 52 89

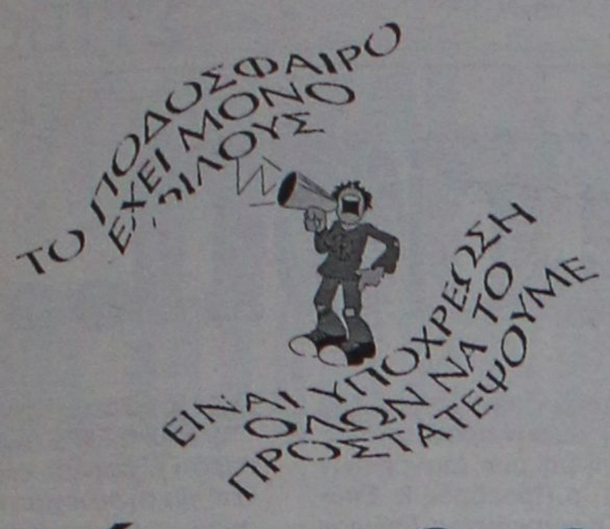

Χωρίς όρια...



ΝΑΙ στον αθλητισμό για να κοιμάμαι ήσυχος

Ψάχνει βαθμούς στα χαρτιά

Ο Καλυμνιακός επικαλούμενος ότι έφυγε το πρωί της Κυριακής από τη Ρόδο πλοίο για Κάλυμνο θα επιδιώξει να πάρει τους τρεις βαθμούς από τον Διαγόρα Β.

Την νίκη επί του Διαγόρα Β. στα χαρτιά θα επιδιώξει να πάρει ο Καλυμνιακός, γιατί ενώ υπήρχε το πρωί της Κυριακής πλοίο που έφευγε από Ρόδο για Κάλυμνο, η ομάδα του Βατίου δεν μπήκε σ' αυτό. Οι Καλύμνιοι έχουν τα απαραίτητα έγγραφα από το λιμεναρχείο για την αναχώρηση του πλοίου από τη Ρόδο (8 π.μ.) και την άφιξή του στην Κάλυμνο (13.15) και θα τα καταθέσουν στην ΕΠΣΔ.

Απ' την πλευρά του, τώρα ο Διαγόρα Β., είχε βγάλει εισιτήρια με το καταμαράν "Δωδεκάνησος εξπρές" και είχε ενημερώσει την ΕΠΣΔ με τον τρόπο που θα ταξίδευε για Κάλυμνο. Όμως λόγω του απαγορευτικού που ίσχυε από το βράδυ του Σαββάτου έως και την Κυριακή το πρωί, είχε σαν αποτέλεσμα το καταμαράν να μείνει στην Κάλυμνο. Η αποστολή του Διαγόρα πήγε κανονικά στις 8.20 το πρωί για να ταξιδέψει σύμφωνα με την προβλεπόμενη ώρα αναχώρησης, αλλά δεν βρήκε το καταμαράν, αφού δεν βρισκόταν στο νησί μας.

Ωστόσο η ομάδα του Βατίου είναι κατοχυρωμένη και δεν κινδυνεύει με τιμωρία αφού έχει τα απαραίτητα δικαιολογητικά και επίσης την καλύπτει και το άρθρο 17 του ΚΑΠ, αφού το πλοίο που έφτασε στην Κάλυμνο έφτασε στις 13.15, δηλαδή μετά την ώρα που είχε ορισθεί το παιχνίδι (13.00).

"Βεντέτα" για το εισιτήριο

- *Φίλαθλος του Ηρακλή Μ. με επιστολή του αναφέρεται σε συμβάν στο γήπεδο Παραδεισίου*
- *Ανακοίνωση διαμαρτυρία και του Ηρακλή Μ. που ζητάει από τη διοίκηση του Κλεάνθη να πάρει θέση.*

"Βεντέτα" μεταξύ Κλεάνθη και Ηρακλή Μ. πάει να δημιουργηθεί με αφορμή ένα γεγονός που σημειώθηκε το περασμένο Σάββατο στο γήπεδο Παραδεισίου, μ' έναν Μαριτσενό και τους υπεύθυνους της ομάδας του Κλεάνθη στην είσοδο με τα εισιτήρια. Συγκεκριμένα ο **Αντώνης Κρητικός** από τα Μαριτσά μας έστειλε χθες επιστολή μέσω της οποίας μας αναφέρει πώς ακριβώς του συμπεριφέρθηκαν οι άνθρωποι του Κλεάνθη, ενώ επιστολή διαμαρτυρίας έστειλε και ο Ηρακλής Μ. μέσω της οποίας ζητάει από τον επίσημο Κλεάνθη να πάρει θέση στο συμβάν.

Η επιστολή διαμαρτυρίας του Αντώνη Κρητικού:

"Κύριε διευθυντά παρακαλώ να δημοσιεύσετε στις αθλητικές στήλες της εφημερίδας σας την παρακάτω διαμαρτυρία μου, για την βάναυσο συμπεριφορά των υπεύθυνων εισόδου στο γήπεδο Παραδεισίου στον αγώνα του Σαββάτου Κλεάνθης-Ρόδος.

Ονομάζομαι **Αντώνης Κρητικός** (ο γνωστός) τυπογράφος, είμαι φανατικός φίλος του ποδοσφαίρου και παρακολουθώ τους αγώνες των τοπικών πρωταθλημάτων, βασικά του Ηρακλή, καθ' ότι είμαι Μαριτσενός. Όταν δεν αγωνίζεται ο Ηρακλής πηγαίνω σε διάφορα γήπεδα. Έτσι το Σάββατο πήγα στο γήπεδο Παραδεισίου για τον αγώνα Κλεάνθη-Ρόδος (γιατί ο Ηρακλής δεν αγωνιζόταν). Στην πόρτα είχε μια ανακοίνωση ότι το εισιτήριο είναι 2.000, όπως αντιλαμβάνεσθε ήταν πρωτόγνωρο για τα τοπικά δεδομένα. Είπα στους υπεύθυνους ότι εγώ έχω μόνο ένα χιλιάρικο και δεν μπορώ να δώσω δύο χιλιάδες... αυτοί επέμεναν, τέλος πάντων ύστερα από φωνές και ιστορίες με το χιλιάρικο μπήκα στο γήπεδο. Όμως κάποιοι κατάλαβαν ή με γνώρισαν ότι ήμουνα Μαριτσενός, και αμέσως άρχισαν να με βρίζουν εμένα, τον Ηρακλή, τους Μαριτσενούς, ότι θα πεθάνουμε στο Παραδείσι, να μην πάμε καθόλου να παίξουμε και διάφορα άλλα. Αποτέλεσμα άρον άρον με έβγαλαν από το γήπεδο για να μην παρακολουθήσω τον αγώνα επειδή έδωσα μόνο ένα χιλιάρικο! Διαμαρτυρήθηκα στην αστυνομία η οποία δυστυχώς δεν μπορούσε να κάνει τίποτα λέγοντας ότι δεν είναι δική τους δουλειά υπεύθυνοι είναι αυτοί που είναι στην πόρτα για τα εισιτήρια. Κύριε πρόεδρε της ΕΣΠΔ, εσείς με γνωρίζεται καλύτερα από τον καθένα και για την αγάπη μου για το ποδόσφαιρο, είναι σοβαρά πράγματα αυτά, είναι δυνατόν να βγάζουν στον αιώνα που ζούμε ανθρώπους επειδή δεν είχε έστω το παράνομο ακόμη ένα χιλιάρικο να δώσει, γιατί κυρίως είναι παράνομο, και μάλιστα δεν έδιναν ούτε επίσημα εισιτήρια της ΕΠΣΔ.

Με αυτές τις συνθήκες και πράξεις διώχνουν τον κόσμο από τα γήπεδα, και εν πάση περιπτώσει γιατί όλα αυτά, επειδή είμαι Μαριτσενός, να βρίζονται δημόσια όλη η οικογένεια του Ηρακλή και ολόκληρο χωριό... δηλαδή πάμε σε άνοιγμα βεντέτας με τις οποιεσδήποτε συνέπειες...

Θα ενημερώσω τους ανθρώπους του Ηρακλή ούτως ώστε να έχουν τον νου τους και να λάβουν τα μέτρα τους γιατί φοβάμαι στον αγώνα Κλεάνθης-Ηρακλή αν υπάρχει αυτό το κλίμα θα έχουμε δυσάρεστες καταστάσεις.... Τελικά κύριε πρόεδρε, δεν παρακολούθησα τον αγώνα... δεν με άφησαν ...με πέταξαν έξω από το γήπεδο...

Ευχαριστώ με εκτίμηση
Αντώνης Κρητικός"

ΑΝΑΚΟΙΝΩΣΗ ΗΡΑΚΛΗ

"Είναι στην διακριτική ευχέρεια κάθε διοίκησης σωματείου όταν αυτή κρίνει εφ' όσον υπάρχει το βαθμολογικό ενδιαφέρον σε μερικούς αγώνες του πρωταθλήματος να αυξάνει την καθορισμένη τιμή των 1000 δρχ. εισιτηρίου χωρίς αυτή η απόφαση να δεσμεύει τον κάθε φίλαθλο που έρχεται στο γήπεδο. Στον αγώνα του Σαββάτου η διοίκηση του Κλεάνθη έκρινε ότι η τιμή του εισιτηρίου έπρεπε να είναι 2.000 χιλιάδες δικαίωμά της, ασφαλώς θα είχε κάποιο δώρο για κλήρωση.

Ο εν λόγω φίλαθλος καταγόμενος από τα Μαριτσά, φανατικός φίλαθλος του ποδοσφαίρου πήγε στο γήπεδο Παραδεισίου για να παρακολουθήσει τον αγώνα Κλεάνθη-Ρόδος, πράγματι υπήρχε ανηρτημένη ανακοίνωση ότι η τιμή του εισιτηρίου είναι 2.000, ο εν λόγω φίλαθλος αντέδρασε λέγοντας ότι δεν έχω δύο χιλιάδες και παρακαλώ να με επιτρέψετε να μπω στο γήπεδο. Δημιουργήθηκε κάποια ένταση τελικά επετράπει η είσοδός του στο γήπεδο δίνοντας ένα χιλιάρικο χωρίς να πάρει κανένα απόκομμα εισιτηρίου.... Όμως ξαφνικά αναγνωρίσθηκε ότι είναι φίλαθλος από τα Μαριτσά και τότε άρχισε ένα υβρεολόγιο σε βάρος του σε βάρος των Μαριτσών σε βάρος της ομάδας και ανθρώπων του Ηρακλή με τις γνωστές απειλές που δυστυχώς συνεχίζονται, ότι θα γίνουν σε βάρος της αποστολής του Ηρακλή στον αγώνα του Παραδεισίου εξ αιτίας τουυ τραυματισμού του **Γαλανού** στον αγώνα των Μαριτσών... Αποτέλεσμα της όλης κατάστασης ήταν να δοθεί πίσω το χιλιάρικο στον **Κρητικό** και καροτσάκι τον έβγαλαν έξω από το γήπεδο μη δυνάμενος να παρακολουθήσει τον αγώνα... Φρονούμε και θέλουμε να πιστεύουμε ότι τέτοιες καταστάσεις... πράξεις δεν εκφράζουν τις προθέσεις και θέσεις της επίσημης διοίκησης του Κλεάνθη, γιατί πράγματι οδηγούν το ποδόσφαιρο σε ολισθηρό δρόμο χωρίς επιστροφή... Η διοίκηση του Κλεάνθη οφείλει δημόσια να καταδικάσει αυτές τις πράξεις των υπεύθυνων που είχε τοποθετήσει στην είσοδο του γηπέδου για τα εισιτήρια σε αντίθετη περίπτωση είναι υπεύθυνη και θα είναι συνυπεύθυνη για την διαιώνιση της έντασης και της αντιπαράθεσης μεταξύ των φιλάθλων των δύο σωματείων.

Η διοίκηση του Ηρακλή δια του προέδρου της εκφράζει την συμπάθεια και την συμπαράστασή της στον φίλαθλο και φίλο του ποδοσφαίρου **Αντώνη Κρητικό.**

Για το Δ. Συμβούλιο
Ο πρόεδρος
Γιώργος Παπαδημήτρης"







●●● **Τσαγγαροδευτέρα. Δύσκολη μέρα. Θα πρέπει να προλάβω να σχολιάσω όλα τα γεγονότα σε μερικές αράδες. Και όταν είσαι και στριμωγμένος είναι ακόμα δυσκολότερη μέρα.**

●●● *Επικεφαλής στο ... "πουλημένοι, πουλημένοι" ήταν ένα παράγοντας που στο παρελθόν είχε βρίσει και τον **Κακλαμάνο**, αλλά ο προηγούμενος κώουτς τον είχε απομακρύνει.*

●●● **Τί έγινε σ' αυτό το ματς, λεπτομέρειες δεν έμαθα ακόμα. Το μόνο που ξέρω είναι πως οι παίκτες δεν φταίνε σε τίποτα.**

●●● *Κάποιος πρέπει να του πει του κυρίου ότι σε σοβαρά μαγαζιά δεν χρειάζεται... καφετζής γιατί θα γίνουν καφενεία.*

●●● **Εκεί που έγινε κόλαση ήταν στην Αρχίπολη. Δεν έχει ξαναγίνει παίκτες να πετάνε χώματα στους φιλάθλους. Μάλιστα αυτός που συνελήφθη χτύπησε ...συγγενή του!**

●●● *Το Φ.Α. είναι εκατό κιλά! Και τι δεν γράφει μέσα.*

●●● **Βούηξε πάλι ο κόσμος χθες το θράδυ. Τα ελάφια μπέρδεψαν τα κέρατά τους στ' αποδυτήρια. Παράγοντας έβαζε τους παίκτες να κάνουν απεργία και η παρουσία του γιατρού δυναμίτισε την ατμόσφαιρα μέχρι σημείου έκρηξης.**

●●● *Αξίζει να διαβάσετε την άποψη του δικηγόρου στη σελίδα 33. Μύθοι και αλήθειες ο τίτλος. Εχει άλλες ιδέες, για το ποδόσφαιρο, που σ' αυτούς που δεν μπορούν να τις συλλάβουν γίνεται εύκολα αντιπαθητικός και ...εχθρός.*

●●● **Μπορούν από τα λεγόμενά του να ξεκινήσει ένα νέο ποδόσφαιρο, αλλά επειδή αντιλαμβάνομαι πως ελάχιστοι θα καταλάβουν δεν θα γίνει ποτέ η ...αρχή. Καλημέρα.**

ΣΤΗ ΤΟΥΜΠΑ Ο ΧΑΛΑΝΤΑΣ

Ο **Γιάννης Χάλαντας** κληρώθηκε επόπτης του Δραμινού **Ευθυμιάδη** στον αγώνα κυπέλλου, που θα γίνει αύριο, ΠΑΟΚ-Απόλλων Αθ.

Ο ΙΒΙΣΚΟΣ ΣΥΓΧΑΙΡΕΙ

Το Αθλητικό σωματείο basket "Ιβίσκος Ρόδου" συγχαίρει τους προπονητές-παίκτες και διοίκηση του Γ.Α.Σ. Ιάλυσος για την κατάκτηση του πρωταθλήματος Δωδεκανήσου και εύχεται καλή επιτυχία, για την άνοδο της ομάδας στην Γ' Εθνική.

ΑΝΕΚΔΟΤΟ

Σε συνοικία τσιγγάνων, κάνει επίσκεψη ένας υπουργός και ενημερώνει ότι όποιους από αυτούς έχει 10 παιδιά, θα πάρει ένα σπίτι δωρεάν από το κράτος! Το ακούει ένας τσιγγάνος, στοιχίζει τα παιδιά του και αρχίζει να μετράει: "Ένα, ντίο, τρία, τέσσερα, πέντε, έξι, επτά, οτό, εννιά ....αμάν, ρε γυναίκα, έχουμε μόνο εννιά. Και τώρα τι κάνουμε;". Σκέφτεται για λίγο σιωπηλός και ... "μωρέ με τη Γαρούφω (άλλη τσιγγάνα) στην πέρα σκηνή, να πάω να το πάρω; για χάρη του σαπιού μωρέ;". Σκέφτεται και η τσιγγάνα και σε λίγο απαντά "άντε ορέ πάρτο, δεν πειράζει!". Επιστρέφει τρέχοντας ο τσιγγάνος μαζί με το 10ο παιδί και αρχίζει το μέτρημα "ένα, ντίο, τρία, τέσσερα, πέντε, έξι ...αμάν, που πάγαν τα άλλα τέσσερα ρε γκιναίκα;;;".

Τσιγγάνα: Ήρθε ο Μάτσος και τα πήρε!



Περιμένει απάντηση...

- *Η ΕΑΣ ΣΕΓΑΣ ΑΝΑΜΕΝΕΙ ΑΠΟ ΤΟΝ ΝΑΟΔ ΓΡΑΠΤΗ ΑΠΑΝΤΗΣΗ ΓΙΑ ΤΑ "ΔΙΑΓΟΡΕΙΑ 2001"*
- *ΕΧΕΙ ΚΑΤΑΘΕΣΕΙ ΗΔΗ ΤΙΣ ΕΝΣΤΑΣΕΙΣ ΚΑΙ ΕΠΙΦΥΛΑΞΕΙΣ ΤΗΣ ΓΙΑ ΤΟΝ ΤΡΟΠΟ ΔΙΕΞΑΓΩΓΗΣ ΤΟΥΣ*

Τις θέσεις της για τα "Διαγόρεια" κατέθεσε γραπτώς στον Πρόεδρο **Μιχάλη Μπαριανάκη** και τα μέλη του ΝΑΟΔ με κοινοποίηση στο Νομάρχη Δωδεκανήσου η Διοίκηση της ΕΑΣ ΣΕΓΑΣ.

Η παράθεση των απόψεων της ΕΑΣ ΣΕΓΑΣ Δωδεκανήσου αναφέρει χαρακτηριστικά τα εξής:

"Κύριε Πρόεδρε,

Μετά τη γνωστοποίηση της προφορικής απόφασης που πάρθηκε από τον ΝΑΟΔ, για τα Διαγόρεια 2001, η ΕΑΣ ΣΕΓΑΣ Δωδεκανήσου σας γνωρίζει τα παρακάτω:

Α. Αμέσως μετά το πέρας της αθλητικο-πολιτιστικής εκδήλωσης Διαγόρεια 2000 (2-3 Σεπτεμβρίου), η ΕΑΣ ΣΕΓΑΣ Δωδεκανήσου συζήτησε την προοπτική του θεσμού και συνέδεσε την πραγματοποίησή του τα επόμενα χρόνια με την προϋπόθεση της ύπαρξης αναβαθμισμένων στιβικών εγκαταστάσεων στο νησί της Ρόδου.

Η Ν.Α. Δωδ/σου, διά του ΝΑΟΔ, απέφυγε να εκδηλώσει ενδιαφέρον για τα Διαγόρεια 2001 ή να ενημερώσει τουλάχιστον την ΕΑΣ ΣΕΓΑΣ Δωδεκανήσου, για τις προθέσεις της, εν όψει της σύνταξης του αθλητικού Καλενταριού του 2001, με αποτέλεσμα η ΕΑΣ ΣΕΓΑΣ Δωδ/σου να μην προτείνει τα Διαγόρεια στο Καλεντάρι του ΣΕΓΑΣ.

Η ΕΑΣ ΣΕΓΑΣ Δωδ/σου, δια του Τεχνικού της Συμβούλου κ. **Μιχάλη Παυλούς,** ενημέρωσε το Νομάρχη Δωδεκανήσου κ. **Σάββα Καραγιάννη,** σε ανύποπτο χρόνο, για τους προβληματισμούς της ΕΑΣ ΣΕΓΑΣ Δωδ/σου σχετικά με την συνέχιση της διεξαγωγής του αγωνιστικού μέρους των Διαγόρειων σε μη Ολυμπιακές εγκαταστάσεις (στίβος 400 μ. με επένδυση ελαστικού τάπητα).

Β. Πριν λίγες ημέρες η ΕΑΣ ΣΕΓΑΣ Δωδ/σου, έλαβε έγγραφη πρόσκληση από το ΝΑΟΔ, για να παραστεί σε σύσκεψη (15/3/2001) στο Νομαρχιακό Μέγαρο με θέμα τα Διαγόρεια 2001. Στη σύσκεψη εκείνη κατατέθηκαν διάφορες απόψεις για τη συνέχιση του θεσμού, διαφοροποιώντας όμως τον παγιωμένο πλέον χαρακτήρα του θεσμού "ως Μεσογειακής συνάντησης στίβου νέων", που τόσο πετυχημένα πέρασε στην αθλητική συνείδηση του Δωδεκανησιακού φιλάθλου.

Η ΕΑΣ ΣΕΓΑΣ Δωδ/σου, διά του Προέδρου της κ. **Σπύρου Καραγιάννη,** του Γεν. Γραμματέα κ. **Μιχ. Ικουτα,** του μέλου της κ. **Αννας Μπίλλη** και του Τεχν. Συμβούλου κ. **Μιχ. Παυλούς,** εξέφρασαν τους προβληματισμούς που προαναφέρθηκαν και που συζητήθηκαν στα μέσα του Σεπτέμβρη του 2000 στην ΕΑΣ.

Στην επίκληση του Προέδρου του ΝΑΟΔ, να υπάρξει άμεση τοποθέτηση της ΕΑΣ, για την πραγματοποίηση ή μη των Διαγόρειων 2001, ο Πρόεδρος κ. **Σπύρος Καραγιάννης** δήλωσε ότι θα συνεδριάσει η ΕΑΣ και θα απαντήσει εγγράφως, μετά τη Γεν. Συνέλευση του ΣΕΓΑΣ (24/3/2001), στην οποία θα έχουν την ευκαιρία τα μέλη να συζητήσουν το θέμα και με την ηγεσία του ΣΕΓΑΣ.

Γ. Η ΕΑΣ ΣΕΓΑΣ Δωδ/σου, επιθυμώντας να έχει και την άποψη του Νομάρχη κ. **Σάββα Καραγιάννη,** ζήτησε να πραγματοποιηθεί συνάντηση για το ζήτημα αυτό, με την παρουσία του Προέδρου του ΝΑΟΔ κ. **Μιχάλη Μπαριανάκη** και του μέλους του ΣΕΓΑΣ κ. Δανιήλ Συρόπουλου.

Στη σύσκεψη αυτή που πραγματοποιήθηκε (Δευτέρα 19/3/2001) στο γραφείο του Νομάρχη, ο κ. **Μπαριανάκης** ενημέρωσε τους παριστάμενους για την απόφαση του ΝΑΟΔ, σε ότι αφορά το αγωνιστικό μέρος για τα Διαγόρεια 2001, χωρίς αθλητές από τις Μεσογειακές χώρες.

Η ΕΑΣ ΣΕΓΑΣ Δωδ/σου παρότι εξέφρασε επιφυλάξεις για τη συνέχιση του θεσμού χωρίς αναβαθμισμένες εγκαταστάσεις, δήλωσε ανταποκρινόμενη στο γενικό αίτημα για συνέχιση του θεσμού, ότι δέχεται να διοργανώσει τα Διαγόρεια 2001 (αθλητικό μέρος), με την απαραίτητη προϋπόθεση να μην αλλοιωθεί ο χαρακτήρας του θεσμού ως Μεσογειακής Συνάντησης Στίβου Νέων.

Παράλληλα να υπάρξουν άμεσα συντονισμένες ενέργειες, προς την κατεύθυνση της ολοκλήρωσης Σταδίου (Στάδιο με στίβο 400 μ. και ελαστικό τάπητα), προκειμένου να φιλοξενηθούν τα Διαγόρεια 2002 εκεί.

Μετά τα παραπάνω η ΕΑΣ ΣΕΓΑΣ Δωδ/σου αναμένει την έγγραφη απάντηση του ΝΑΟΔ.

Με αθλητικούς χαιρετισμούς
Ο Πρόεδρος
Σπύρος Καραγιάννης
Ο Γεν. Γραμματέας
Μιχάλης Ικουτας".

VANIK TOURS

ΓΙΑΝΝΗΣ και ΣΕΒΑ ΒΑΛΣΑΜΙΔΗ
VANIK σημαίνει ΑΛΗΘΕΙΑ
ΑΚΤΗ ΚΑΝΑΡΗ 17, ΨΑΡΟΠΟΥΛΑ - ΑΝΕΤΟ ΠΑΡΚΙΝΓΚ
ΑΝΟΙΚΤΑ: ΔΕ-ΣΑ 08.30-14.00 και 16.30-20.30
Τηλ. 35191-37621 κιν/τό 0945-798148 FAX 29532

Το γραφείο μας πάντα πρώτο σε κρατήσεις ξενοδοχείων εξασφάλισε και σας προσφέρει καταπληκτικές τιμές για τα παρακάτω ξενοδοχεία σε ΠΑΚΕΤΑ (Εκδοση εισιτηρίων Π/Τ) από 1/11/2000 - 31/3/2001.

1ον	**HOTEL ELECTRA Α΄ SUPERIOR**	
	Ερμού Σύνταγμα	
	Μονόκλινο	δρχ. 23.600
	Δίκλινο	δρχ. 27.800
	Τρίκλινο	δρχ. 33.000
2ον	**HOTEL ALEXANDROS Α΄ SUPERIOR**	
	ΠΛΑΤΕΙΑ ΜΑΒΙΛΛΗ	
	Μονόκλινο	δρχ. 19.500
	Δίκλινο	δρχ. 22.500
	Τρίκλινο	δρχ. 30.000
3ον	**HOTEL PRESIDENT Α΄ κατηγορίας**	
	Λεωφόρος Κηφισίας	
	Μονόκλινο	δρχ. 9.000
	Δίκλινο για μονόκλινο	δρχ. 10.000
	Δίκλινο	δρχ. 12.000
	Τρίκλινο	δρχ. 15.000
4ον	**HOTEL ASTOR Α΄ κατηγορίας**	
	Σύνταγμα	
	Μονόκλινο	δρχ. 12.500
	Δίκλινο για μονόκλινο	δρχ. 14.000
	Δίκλινο	δρχ. 16.500
	Τρίκλινο	δρχ. 20.000
5ον	**HOTEL RIVA Α΄ κατηγορίας**	
	Περιοχή HILTON	
	Μονόκλινο	δρχ. 13.500
	Δίκλινο	δρχ. 15.500
	Τρίκλινο	δρχ. 21.000
6ον	**HOTEL ZAFOLIA Α΄ SUPERIOR**	
	Λεωφόρος Αλεξάνδρας	
	Μονόκλινο	δρχ. 18.000
	Δίκλινο	δρχ. 23.000
	Τρίκλινο	δρχ. 28.000
7ον	**HOTEL ELLINIS Β΄ SUPERIOR**	
	ΩΝΑΣΕΙΟ, Λεωφ. Συγγρού	
	Μονόκλινο	δρχ. 13.500
	Δίκλινο	δρχ. 17.000
	Τρίκλινο	δρχ. 20.000
8ον	**HOTEL ATHENS CYPRIA Β΄ SUPERIOR**	
	Σύνταγμα	
	Μονόκλινο	δρχ. 18.000
	Δίκλινο	δρχ. 23.500
	Τρίκλινο	δρχ. 32.000
9ον	**HOTEL LONDON Β΄ κατηγορίας**	
	ΓΛΥΦΑΔΑ-Ανατολ.-Δυτ. Αεροδρόμιο	
	Μονόκλινο	δρχ. 12.000
	Δίκλινο	δρχ. 15.000
	Τρίκλινο	δρχ. 18.000
10ον	**HOTEL EGNATIA Β΄ κατηγορίας**	
	Θεσσαλονίκη Κέντρο, καινούργιο	
	Μονόκλινο	δρχ. 18.000
	Δίκλινο	δρχ. 22.000
	Τρίκλινο	δρχ. 26.000

- Τα παραπάνω ξενοδοχεία διαθέτουν T.V. σε όλα τα δωμάτια
- Στις πιο πάνω τιμές συμπεριλαμβάνεται πρωινό σε μπουφέ
- Ακόμη σε μας θα βρείτε αεροπορικά και ατμοπλοϊκά εισιτήρια όλων των εταιριών.

Pellos Travel

ΕΚΔΡΟΜΗ
ΡΟΔΟΣ-ΠΕΙΡΑΙΑΣ-ΑΓΙΟΣ ΡΑΦΑΗΛ (ΜΥΤΙΛΗΝΗΣ)-ΑΓΙΟΣ ΝΕΚΤΑΡΙΟΣ ΑΙΓΙΝΑΣ-ΠΑΝΑΓΙΑ ΤΗΣ ΤΗΝΟΥ (ΤΗΝΟΣ)-ΡΟΔΟΣ
ΑΠΟ 16/04/01-20/04/01

- **Δευτέρα 16/04:** Αναχώρηση από Ρόδο με ΟΑ για Μυτιλήνη μέσω Αθηνών. Άφιξη στη Μυτιλήνη νωρίς το πρωί στις 10.00 π.μ. Τακτοποίηση σε Ξ/Δ της πόλεως. Επίσκεψη στις εκκλησίες της πόλης της Μυτιλήνης. Επιβίβαση στο πούλμαν και επιστροφή στο ξενοδοχείο. Διαν/ση.
- **Τρίτη 17/04:** Πρωινό. Επιβίβαση σε πούλμαν και αναχώρηση για τον Άγιο Ραφαήλ. Παρακολούθηση της Θείας Λειτουργίας και μετά το τέλος της Λειτουργίας επιβίβαση και αναχώρηση στην Αγιάσο και στο Ταξιάρχη στο Καγιάννη (ολοήμερη εκδρομή). Επιστροφή στο Ξ/Δ. Αναχώρηση με το πλοίο αργά το απόγευμα για Αθήνα.
- **Τετάρτη 18/04:** Άφιξη στην Αθήνα το πρωί στις 07.30. Εκδρομή ολοήμερη στην Παναγία της Τήνου. Αναχώρηση στις 09.00 π.μ. με πλοίο για την Τήνο. Επιστροφή το απόγευμα στον Πειραιά. Διαν/ση.
- **Πέμπτη 19/04:** Πρωινό. Αναχώρηση με πλοίο για την Αίγινα. Άφιξη και περιήγηση στην Αίγινα. Επίσκεψη και προσκύνημα στον Άγιο Νεκτάριο στην Αίγινα. Επιστροφή το μεσημέρι στον Πειραιά. Απόγευμα ελεύθερο για ψώνια στον Πειραιά. Αργά το απόγευμα επιβίβαση στο πλοίο Πάτμος για επιστροφή στη Ρόδο. Διαν/ση εν πλω.
- **Παρασκευή 20/04:** Άφιξη στη Ρόδο. τέλος εκδρομής.

ΤΙΜΗ 89.00 δρχ. σε Γ' θέση (πλοίο)
ΚΑΙ Β' θέση
Τιμή 97.000 δρχ

Στην εκδρομή ΠΕΡΙΛΑΜΒΑΝΟΝΤΑΙ:

1. Εισιτήρια αεροπορικά Ρόδος - Αθήνα-Μυτιλήνη• 2. Εισιτήρια πλοίων: Μυτιλήνη-Πειραιάς-Ρόδος Β' θέση Πειραιάς-Αίγινα-Πειραιάς (Νεφέλη-Πολιτελές) Πειραιάς-Τήνος-Πειραιάς (Θεόφιλος-Υπ'πολιτελές) • Ξεναγήσεις-εκδρομές • 4. Μεταφορές με κλιματιζόμενα πούλμαν • 5. Ξ/Δ με πρωινό • 6. Συνοδός Γραφείου • 7. Ταξιδιωτική ασφάλεια

ΓΙΑ ΠΕΡΙΣΣΟΤΕΡΕΣ ΠΛΗΡΟΦΟΡΙΕΣ ΚΑΙ ΚΡΑΤΗΣΕΙΣ ΣΤΟ ΠΡΑΚΤΟΡΕΙΟ

Pellos Travel
FALIRAKI-RODOS
ΤΗΛ.: 0241 87615, 86298 • FAX: 0241 87616
E-mail:pellostravel@hellasnet.gr

Pellos Travel

ΠΑΣΧΑ ΣΤΗ ΚΩΝΣΤΑΝΤΙΝΟΥΠΟΛΗ
7ΗΜΕΡΗ ΕΚΔΡΟΜΗ ΣΤΗΝ ΚΩΝΣΤΑΝΤΙΝΟΥΠΟΛΗ
ΑΝΑΣΤΑΣΗ ΣΤΟ ΦΑΝΑΡΙ
ΡΟΔΟΣ-ΜΑΡΜΑΡΙΣ-ΕΦΕΣΣΟΣ-ΣΜΥΡΝΗ-ΠΡΟΥΣΑ-ΚΩΝΣΤΑΝΤΙΝΟΥΠΟΛΗ-ΣΜΥΡΝΗ-ΜΑΡΜΑΡΙΣ-ΡΟΔΟ
από 11/04-17/04/01

- **Τετάρτη 11/04:** Αναχώρηση Ρόδο για Μαρμαρίς. Άφιξη στο Μαρμαρίς επιβίβαση σε πούλμαν και αναχώρηση για Έφεσσο. Άφιξη στην Έφεσσο (σπίτι Παναγιάς-Αρχαιολογικοί χώροι). Αναχώρηση και άφιξη στη Σμύρνη. Τακτοποίηση στο Ξ/Δ. Δείπνο. Διαν/ση.
- **Πέμπτη 12/04:** Πρωινό στο Ξ/Δ. Αναχώρηση για Προύσα. Άφιξη στην πόλη της Προύσας το μεσημέρι. Ψώνια στην αγορά της Προύσας που φημίζεται για τα μεταξωτά της. Το απόγευμα αναχώρηση για Κωνσταντινούπολη. Άφιξη στην Κωνσταντινούπολη το βράδυ. Τακτοποίηση σε Ξ/Δ. Δείπνο. Διαν/ση.
- **Παρασκευή 13/04:** Πρωινό στο Ξ/Δ. Επίσκεψη στην Αγία Σοφία-Τοπκαπή Palace-Μπλε τζαμί-υδραγωγείο Ιουστινιανού-επίσκεψη (ορθόδοξο Πατριαρχείο στο Φανάρι)-Παναγία Βλαχερνών-Παναγία Μπαλουκλή. Δείπνο στο Ξ/Δ. Βράδυ παρακολούθηση της Θείας Λειτουργίας (επιτάφιο) σε ενορία της Κωνσταντινούπολης. Επιστροφή στο Ξ/Δ. Δείπνο. Διανυκτέρευση.
- **Σάββατο 14/04:** Πρωινό στο Ξ/Δ. Ελεύθερη μέρα για ψώνια. Δείπνο.Βράδυ. Ανάσταση στο Φανάρι. Διανυκτέρευση.
- **Κυριακή 15/04:** Πρωινό στο Ξ/Δ. Πολυαρχιερατική Θεία Λειτουργία της Αναστάσεως του Κυρίου προεξάρχοντος του σεβασμιότατου Μητροπολίτη Γέροντος Χαλκηδόνος κυρίου Ιωακείμ ώρα 09.00. Ιερός ναός του Ευαγγελισμού της Θεοτόκου περιοχή Προπόδων Κουρτουλού-Τάυλα. Απόγευμα ελεύθερο για ψώνια. Δείπνο. Προαιρετική διασκέδαση με Oriental show. Διανυκτέρευση.
- **Δευτέρα 16/04:** Πρωινό στο Ξ/Δ. Αναχώρηση για Σμύρνη. Άφιξη στη Σμύρνη το απόγευμα. Επίσκεψη στην αγορά για ψώνια. Τακτοποίηση στο Ξ/Δ. Δείπνο. Διαν/ση.
- **Τρίτη 17/04:** Πρωινό στο Ξ/Δ. Επιβίβαση σε πούλμαν και αναχώρηση για Μαρμαρίς. Άφιξη στο Μαρμαρίς. Αναχώρηση για Ρόδο. Άφιξη για Ρόδο. Άφιξη στη Ρόδο. Τέλος εκδρομής.

Στην εκδρομή περιλαμβάνονται:
1. Εισιτήρια Ρόδος-Μαρμαρίς-Ρόδος.
2. Ξεναγήσεις-εκδρομές
3. Μεταφορές με κλιματιζόμενα πούλμαν.
4. Ξ/Δ με πρωινό-Φαγητό
5. Συνοδός γραφείου
8. Ταξιδιωτική ασφάλεια.

Τιμή κατ' άτομο δρχ. 135.000
Δεν περιλαμβάνονται φόροι εισόδου-εξόδου-αρχαιολογικοί χώροι

Για περισσότερες πληροφορίες και κρατήσεις:

Pellos Travel
FALIRAKI-RODOS
ΤΗΛ.: 0241 87615, 86298 • FAX: 0241 52276 87616
E-mail:www.pellostravel or wwwps-rhodes com.

ΣΧΟΛΙΟ

ΜΥΘΟΙ ΚΑΙ ΑΛΗΘΕΙΕΣ ΓΙΑ ΤΟ ΠΟΔΟΣΦΑΙΡΟ

Στον απόηχο της συνάντησης του Δημοτικού θεάτρου για το ποδόσφαιρό μας, καταθέτουμε μερικές σκέψεις αλλά και συμπεράσματα. Όλες θα μπορούσαν να 'χουν ειπωθεί και στο...Εθνικό θέατρο με την έννοια ότι αφορούν το σύνολο του Ελληνικού ποδοσφαίρου.

Για όσους αναρωτηθούν γιατί αυτό γίνεται εγγράφως, ξεκαθαρίζουμε πως όταν ανήκεις στους οικοδεσπότες ακούς, δεν μιλάς. Κι όταν οι οικοδεσπότες τυχαίνει νάναι και διοικούντες τότε πράττουν δεν ομιλούν. Και η συγγραφή έστω ενός άρθρου είναι πράξη κι από τις δύσκολες. Κάθε προσπάθεια για να πετυχαίνει πρέπει ευθύς εξαρχής νάχει όραμα και βραχυπρόθεσμους-μακροπρόθεσμους στόχους η επίτευξη των οποίων την οδηγεί σ' αυτό. Πριν απ' όλα όμως πρέπει να καθαρίζει το τοπίο που την αφορά από τους μύθους που το περιβάλλον και να αναζητά την αλήθεια που θα την κατευθύνει.

Ας δούμε τώρα μύθους και αλήθειες για τις σημαντικότερες παραμέτρους του ποδοσφαίρου μας, μαζί με τη δική μας-συμπέρασμα-πρόβλεψη για το τί θα γίνει.

1. ΓΗΠΕΔΑ

Το Α στο αλφαβητάρι του ποδοσφαίρου και χωρίς αυτά περιττεύει η υπόλοιπη συζήτηση.

ΜΥΘΟΣ. *Ότι θα τα φτιάξει η πολιτεία, η τοπική αυτοδιοίκηση κ.λ.π. Είναι αστείο όταν στην περιοχή απουσιάζουν έργα υποδομής απείρως σημαντικότερα στην άμυνα, στην υγεία, στις συγκοινωνίες να περιμένει κανείς κρατικό κονδύλι για ποδοσφαιρικό γήπεδο.*

ΑΛΗΘΕΙΑ. *Τα γήπεδα θα τα φτιάξουν με πόρους που θα βρουν οι ίδιοι όσοι έχουν όραμα, γνώση, επιμονή και κυρίως επιμονή. Όπως σ' όλο τον κόσμος, το γήπεδο και η συντήρησή του είναι δουλειά του σωματείου, γιατί είναι το σπίτι του. Κι αν δεν μπορεί να φτιάξεις σπίτι τότε έχεις την μοίρα των αστέγων...*

ΣΥΜΠΕΡΑΣΜΑ. *Όσοι αντιλαμβανόμενοι τη δύναμη του γηπέδου το αγοράσουν και το φτιάξουν σε σύντομο χρόνο θα ανταμειφθούν. Όσοι περιμένουν την "επιχορήγηση" θα εμφανιστούν μέσα στην γκρίνα.*

2. ΧΡΗΜΑΤΑ

*Και χωρίς αυτά τίποτα. Όσοι ασχολούνται με το ποδόσφαιρο κι είναι πάνω από τα 40, ανδρώθηκαν μέσα στο περιβάλλον του κρατικοδίαιτου αθλητισμού. Ο ευκολότερος τρόπος, για την κάθε εξουσία, να ελέγχει είναι να ταΐζει. Έτσι οδηγηθήκαμε στο τέρας που λέγεται επιδοτούμενος ερασιτεχνισμός. "Θα σε πληρώνουμε για να κάνεις το μεράκι σου και θα μας το ανταποδίδεις όταν χρειαστεί". Το τέρας αυτό είναι υπεύθυνο για την ανυπαρξία επαγγελματικού ποδοσφαίρου στη χώρα. Γιατί στέρησε μια ολόκληρη γεννιά παραγόντων από τη βασική ικανότητα του ανθρώπου: **τη δύναμη για επιβίωση με τις δικές σου δυνάμεις.***

Έτσι φτιάχτηκαν τα σωματεία-σφραγίδες κι έτσι βρέθηκαν σε θέσεις-κλειδιά άνθρωποι που δεν θα 'βγαζαν ούτε μεροκάματο.

Έτσι, τέλος, θεωρείται "αυτονόητο" το ότι "από κάπου περιμένουμε λεφτά" γιατί "μας τα χρωστάνε" για χίλιες δύο σοβαρούς κι αστείους λόγους, αντί του ορθού ότι πρέπει να τα βγάλουμε για να επιβιώσουμε και αναλόγως με την τσέπη μας και τα κουμάντα μας.

ΜΥΘΟΣ. *Ότι δεν υπάρχουν χρήματα. Ότι το κράτος δεν προσφέρει.*

ΑΛΗΘΕΙΑ. *Στο μέτρο του δυνατού και σε σχέση με άλλες προτεραιότητες, το ερασιτεχνικό ποδόσφαιρο παίρνει σημαντικά ποσά. Το 85-90% της επιχορήγησης της ΕΠΟ στην ΕΠΣΔ εδώ και 20 περίπου χρόνια πάει στις μετακινήσεις των σωματείων. Αν ληφθεί υπόψη ότι η ετήσια αυτή επιχορήγηση, αφαιρουμένων των λειτουργικών εξόδων, επαρκεί για το χλοοτάπητα και τον ηλεκτροφωτισμό 1 1/2-2 γηπέδων, κάντε λογαριασμό πόσα γήπεδα με χόρτο και προβολείς έχουμε στερηθεί λόγω μετακινήσεων.*

Η τεράστια δεν υποκρισία έγκειται στο ότι το σύνολο των μετακινήσεων ενός σωματείου μας ανέρχεται στο ήμισυ της ετήσιας αμοιβής του προπονητή του ή στα όσα προσφέρει για ένα "μονοετές συμβόλαιο" σ' ένα περιφερόμενο "αστέρι" του τοπικού!

Κανείς δε διανοείται να θεωρήσει παράλογα τα ανωτέρω και όλοι πλειοδοτούν στο "ηθικό δικαίωμα" για τις μετακινήσεις που στην ουσία ακρωτηριάζει το ποδόσφαιρό μας ξοδεύοντας τα όποια χρήματά μας σε εισιτήρια αντί σε γήπεδα και διαιωνίζοντας ευκαιρίες 'κονόμας για επιτήδειους αφού οι λογαριασμοί δεν ξεκινάνε από τις πραγματικές ανάγκες.

ΣΥΜΠΕΡΑΣΜΑ.

Θα επιβιώσουν μόνο όσοι βασιστούν στις δικές τους αποκλειστικές οικονομικές δυνάμεις, ιεραρχώντας αναλόγως στόχους και προτεραιότητες.

Η δικαιοσύνη της φτώχειας θα αναδείξει τους ικανούς και τους νοικοκύρηδες.

Όσοι έμαθαν να ζουν με δανεικά, καλό ταξίδι...

3. ΠΟΛΙΤΙΚΟΙ

Από τους πιο σημαντικούς θεσμικούς παράγοντες. Η σχέση τους με το ποδόσφαιρο, συχνά συγκοινωνούντα δοχεία. Σε όλο τον κόσμο η δύναμη της κερκίδας εκτοξεύει μέχρι ...υπουργικό θώκο.

ΜΥΘΟΣ. *Οι δυνατότητες των τοπικών βουλευτών να επιβάλλουν στην κυβέρνησή τους πολιτική. Υπερτιμούν πολλοί, πιθανόν από άγνοια, τα περιθώρια δράσης ενός βουλευτή στα σύγχρονα κόμματα και κοινοβούλια. Έτσι σχεδόν τον αναγορεύουν σε μικρή αυτόνομη μονάδα εξουσίας. Φεύ, η πραγματικότητα απέχει παρασαγγάς.*

ΑΛΗΘΕΙΑ. *Ελάχιστα έως απειροελάχιστα είναι τα περιθώρια ενός τοπικού βουλευτή να επιβάλλει έργα στην κυβέρνησή του για την περιφέρειά του. Συχνά δεν του είναι εύκολο να συναντήσει με μιας τον αρμόδιο υπουργό. Όσο για τον πρωθυπουργό, της όποιας κυβέρνησης, τον βλέπει "τόσο συχνά"... που όταν αυτό γίνεται το δείχνει και η τηλεόραση!*

ΣΥΜΠΕΡΑΣΜΑ. *Μην πυροβολείτε τον πιανίστα! Ούτως ή άλλως σε τοπικό επίπεδο φοβούμεθα ότι η σχέση των πολιτευομένων με το ποδόσφαιρο δεν είναι και από τις πιο στενές. Ελάχιστοι εξ αυτών προέρχονται από το σωματειακό αθλητισμό και οι περισσότεροι ανδρώθηκαν πολιτικά στα πρώτα χρόνια μετά τη μεταπολίτευση όπου δυστυχώς λόγω επταετίας, η σχέση με το ποδόσφαιρο απετάσσετο περίπου ως προπατορικό αμάρτημα.*

4. ΣΩΜΑΤΕΙΑ

Το κύτταρο. Χωρίς αυτό τίποτα. Δύναμη ζωής. Όμιλος. Ομιλώ στα ελληνικά θα πει κάνω παρέα.

ΜΥΘΟΣ. *Όσα φτιάχτηκαν, όπου φτιάχτηκαν, όπως υπάρχουν ή δεν υπάρχουν, να συντηρηθούν στη ζωή γιατί έχουν ιστορία και...ψήφους!*

ΑΛΗΘΕΙΑ. *Τα μουσεία είναι γεμάτα ιστορία. Επιβιώνει μόνο όποιος ζωντανός οργανισμός έχει τις δυνάμεις γι' αυτό. Νόμος απαράβατος της ζωής. Κάτι που είχε λόγο ύπαρξης το 1945, το 1958, το 1964 δεν έχει απαραιτήτως λόγο ύπαρξης και σήμερα.*

Αν κάποιος πιστεύει, κόντρα στο ρεύμα και στους αριθμούς, ότι έχει, μαγκιά του!

Μόνο που η μαγκιά, πληρώνεται!

Ας την πληρώσει λοιπόν κι ας μη ζητάει και...επιχορήγηση για το κέφι ή την άποψή του!

ΣΥΜΠΕΡΑΣΜΑ. *Ο αριθμός των σωματείων σε τοπικό επίπεδο βρίσκεται σε απόλυτη και πλήρη αναντιστοιχία με τα πληθυσμιακά δεδομένα, τις οικονομικές δυνάμεις, τους δραστηριοποιούμενους παράγοντες, προπονητές, ποδοσφαιριστές, διαιτητές. Φαινόμαστε πολλοί περισσότεροι από όσοι στην πραγματικότητα είμαστε.*

Συνεπώς ή θα το πάρουμε χαμπάρι να 'ρθούμε στα ίσα μας από μόνοι μας ή θα μας το δείξει λίαν συντόμως η ζωή.

5. ΚΟΙΝΩΝΙΑ

Τίποτα δεν στέκεται αν δεν ακουμπάει πάνω της. Αυτή επιλέγει, αυτή επιβάλλει, αυτή απορρίπτει.

ΜΥΘΟΣ. *Ότι ασχολείται με το ποδόσφαιρό μας. Οφθαλμαπάτη, την οποία ενισχύουν οι πολλές και καλές σελίδες του τοπικού αθλητικού τύπου και οι επίσης αξιόλογες εκπομπές, καθημερινές παρακαλώ, του τοπικού αθλητικού ραδιοσταθμού. Πληθωρισμός που θα τον ζήλευαν και νομοί με ομάδα στην Α' Εθνική!*

ΑΛΗΘΕΙΑ. *Η κοινωνία απέχει. Τα τοπικά πρωταθλήματα διεξάγονται ερήμην της. Η συντριπτική πλειοψηφία των πολιτών αγνοεί ποιές ομάδες είναι στην α' κατηγορία, ποιοί είναι οι καλοί ποδοσφαιριστές κ.λ.π. Γιατί την κοινωνία, η εξουσία δεν τη θέλει κοντά στο ποδόσφαιρο. Γιατί το ποδόσφαιρο είναι απρόβλεπτο, ελεύθερο, ανοιχτό, ανθρώπινο, δημοκρατικό και σαν τέτοιο απελευθερώνει δυνάμεις, πλάθει χαρακτήρες, συνειδήσεις, φίλους, αγωνιστές!*

Φρόντισε λοιπόν να απομακρύνει τα ζωντανά κύτταρα, νέους, επιχειρηματίες, νοικοκυρόπαιδα, μαθητές και να το καταστήσει προνομιακό χώρο για συνταξιούχους, ανεπάγγελτους, καφενομπαρόβιους κ.λ.π.

ΣΥΜΠΕΡΑΣΜΑ. *Η στοιχιζόμαστε με την κοινωνία και τις ζωντανές δυνάμεις της, βρίσκοντας τρόπο να τις ξαναφέρουμε πίσω στα σωματεία μας, σ' αυτά που υπάρχουν ή σε άλλα που θα γίνουν, ή θα το αποχαιρετήσουμε το ποδοσφαιράκι βράζοντας ανυποψίαστοι στο ζουμί μας και δυστυχώς ευχαριστημένοι κιόλας!*

6. ΔΙΟΙΚΟΥΝΤΕΣ

Το μεγαλύτερο μερίδιο ευθύνης. Από αυτούς ξεκινούν όλα. Και τελειώνουν, φυσικά! Όταν δεν διοικούν αλλά αγωνιούν να επανεκλεγούν, δημιουργείται το λεγόμενο κενό εξουσίας.

Οι αλυσιδωτές αντιδράσεις αυτού του κενού εξουσίας έχουν καταστρεπτικά αποτελέσματα στο σώμα του ποδοσφαίρου, διότι προσπαθώντας να το καλύψουν:

- οι προπονητές γίνονται διοίκηση,

- οι ποδοσφαιριστές προπονητές,

- οι δημοσιογράφοι λίγο απ' όλα και όλα μαζί!

Επειδή ο γράφων αυτή την περίοδο ανήκει στους διοικούντες, επιφυλάσσεται για τους "μύθους" και τις "αλήθειες" αυτού του κεφαλαίου, στο δεύτερο ημίχρονο αυτού του άρθρου.

Μέχρι τότε αρκείται να επαναλάβει ότι οι άνθρωποι έχουν τους ηγέτες που τους μοιάζουν και τους ταιριάζουν.

Να μην παραπονιούνται λοιπόν γι' αυτούς.

Ανάσταση βεβαίως θα υπάρξει.

Γιατί ευτυχώς ο Χριστός ήταν ποδοσφαιρόφιλος και πριν τον...Αναστασιάδη!

ΚΑΛΟ ΠΑΣΧΑ ΣΕ ΟΛΟΥΣ

Γιώργος Κ. Στράτος
Δικηγόρος
Α' Αντιπρόεδρος Ε.Π.Σ. Δωδεκανήσου

ΣΧΟΛΗ ΕΚΠΑΙΔΕΥΣΗΣ ΣΚΥΛΩΝ
BEBA RODOSLAND
ΕΚΤΡΟΦΕΙΟ ΓΕΡΜΑΝΙΚΩΝ ΠΟΙΜΕΝΙΚΩΝ
ΕΤΟΣ ΙΔΡΥΣΕΩΣ 1992



Αναλαμβάνουμε μαθήματα βασικής υπακοής, άρνηση τροφής, φύλακας - σωματοφύλακας
Αγώνες εργασίας ΕΔΥ.ΒΗ.SChH 1,2,3 & Ολλανδικό ρίνγκ

Η πολυετής πείρα μας και οι διακρίσεις μας σε αγώνες εργασίας σας εγγυούνται για το αποτέλεσμα.

ΕΛΕΥΘΕΡΙΟΣ ΣΕΓΚΟΥΝΑΣ
Διπλ. Εκπαιδευτής Ρουμανικού Ομίλου Ολλανδικού Ινστιτούτου
Τηλ. 0977-965343, 0944-875762
Ασγούρου 176



Η εμπειρία μας και η αφοσίωση στη λεπτομέρεια αποτελούν εγγύηση για την απόλυτη επιτυχία ωστε να μείνουν ανεξίτηλες στη μνήμη τη δική σας και των καλεσμένων σας.....

ΧΟΡΟΕΣΠΕΡΙΔΕΣ - ΓΑΜΟΙ - CATERING - ΠΑΙΔΙΚΑ ΠΑΡΤΥ



ΞΕΝΟΔΟΧΕΙΟ SOFITEL CAPSIS
ΡΟΔΟΥ
Για Πληροφορίες 25-015 & 20919 (09.00 - 17.00)

CAPSIS
Conference Centers & Resort Hotels

ΡΕΠΟΡΤΑΖ

Κι άλλες επιτυχίες...

✔ *ΔΕΥΤΕΡΟΣ Ο ΚΑΖΟΥΛΗΣ ΣΤΑ 73 ΚΙΛΑ, ΚΑΙ ΤΡΙΤΗ Η ΦΛΩΡΟΥ ΣΤΑ 52 ΚΙΛΑ, ΣΤΟ ΠΑΝΕΛΛΗΝΙΟ ΠΡΩΤΑΘΛΗΜΑ ΤΖΟΥΝΤΟ*

Νέες επιτυχίες την Κυριακή για το Ροδίτικο τζούντο στο πρωτάθλημα νέων και γυναικών που ολοκληρώθηκε την Κυριακή στο γυμναστήριο της Πετρούπολης. Οι επιτυχίες προέρχονται

- Στους Νέους από τον **Κώστα Καζούλη** της Φλόγας στην κατηγορία των 73 κιλών. Ο Ροδίτης αθλητής ήρθε δεύτερος κατακτώντας το αργυρό μετάλλιο και

- Στην κατηγορία των γυναικών από την **Βασιλική Φλώρου** του "Ζυγού" στα 52 κιλά.

Πιο αναλυτικά τ' αποτελέσματα της Κυριακής έχουν ως εξής:

- ΣΤΟΥΣ ΝΕΟΥΣ-

60 κ.: **Εδουάρδος Γεωργιάδης** (Σάκουρα Κάτερ.), **Φίλιππος Κοτικίδης** (Μυθριδάτης), τρίτοι οι **Αντώνης Παπαδόπουλος** (Βικτώρια Θεσσαλ.), **Πέτρος Μαραγκουδάκης** (Φιλαδέλφεια)

66 κ.: **Ερμής Δημητρόπουλος** (Αττικός), **Γιάννης Αζωΐδης** (Φίλιππος Αμυν.), τρίτοι οι **Γρηγόρης Ναζάροφ** (Βικτώρια Θεσ.), **Βλαδίμηρος Ηλιάδης** (Φιλιπ. Αμυνταίου)

73 κ.: **Σωτήρης Χαρίδης** (ΑΕ Πετρουπ.), **Κώστας Καζούλης** (Φλόγα Ρόδου), τρίτοι οι **Ηλίας Χαραλαμπόπουλος** (ΑΟΝΑ), **Λάζαρος Λεωνίδης** (Φιλαδέλφ.)

- ΣΤΙΣ ΓΥΝΑΙΚΕΣ-

48 κ.: **Σπυριδούλα Φουρλατάρα** (Φιλαδέλφεια), **Ιωάννα Αρτοπούλου** (ΑΣ Τρίπολης), τρίτες οι **Νικολέτα Μπούζη** (Ιλιον), **Ευαγγελία Αρτοπούλου** (ΑΣ Τρίπολης).

52 κ.: **Ελένη Φιλίππου** (Ιλιον), **Κατερίνα Χατζηαργυρίου** (Ιλιον), τρίτες οι **Βασιλική Φλώρου** (Ζυγός Ρόδου), **Αλεξάνδρα Ιωσηφίδου** (Μπούντο Θεσσ.)

57 κ.: **Ιουλιέτα Γοργόλη** (ΠΓΣ), **Δήμητρα Μιλιάτσο** (ΑΟΝΑ) και τρίτες οι **Δήμητρα Παπαδοπούλου** (ΑΟ Άρης), **Μαρία Τσατσαρίδου** (Δόξα Δράμας).

Το ερχόμενο Σαββατοκύριακο, στο κλειστό της Αργυρούπολης, τη σκυτάλη των πανελληνίων διοργανώσεων παίρνει το πρωτάθλημα των εφήβων και νεανίδων.

Προπόνηση στο Εθνικό

Καλούνται οι κάτωθι ποδ/στές τις μικτής ομάδος τζούνιορ να βρίσκονται στο Εθνικό Στάδιο σήμερα Τρίτη 3/4/2001 και ώρα 15.00:

Λυβισιανός, Κουλουμπρής, Ζαχαρόπουλος, Κουβάρης, Καλιόζης, Χατζηαντωνίου, Μιχαήλογλου, Παπαχριστοδούλου, Λουλουδάκης, Δημητρίου, Φασάκης, Θεοδώρου, Φράγκος, Λέκκας, Λουλουδάκης, Μαντάς, Κοκιαντώνης, Τσακισίρης, Πολυχρόνης, Κοντουδιός, Πλαγκετής, Αξιώτης, Πάνος, Καρπαθάκης, Καραγιάννης, Λυκοπάντης, Ματσίγγος, Καλημέρης, Γεωργαλλίδης, Παπαμιχαήλ, Δρίστας, Μέντος, Χριστάκης.

Καλούνται οι κάτωθι ποδοσφαιριστές τις μικτής ομάδος Προπαίδων να βρίσκονται στο Εθνικό Στάδιο σήμερα Τρίτη 3/4/2001 και ώρα 16.00:

Πομπός, Αντωνιάδης, Ατσίδης, Γκάϊδας, Λαμπριανός, Κουφού, Χατζηβαλσάμης, Τσαγκαράκης, Καρπαθάκης, Αναστασάκης, Τσακίρης, Νικολός, Πάττας, Κωστομοίρης, Τσοπανάκης, Παλάζης, Λαθούρης, Καστανίδης, Γαϊτάνος, Πλάτσης, τσαγκάρης, Μπαρπαντώνης, Βογιατζής, Σταμπόλης, Δελαπόρτας, Καραγιάννης, Παστρικός, Σταθόπουλος, Σιδέρης, Τηλιακός, Πιζήμολας, Κριάρης, Φαρμακίδης.

ΕΛΛΕΙΠΗΣ Η ΥΛΗ

Την Ρόδο επισκέφτηκαν ο πρόεδρος της Ελληνικής Ιστιοπλοϊκής Ομοσπονδίας Αντώνης Δημητρακόπουλος και ο έφορος νήσων Σταύρος Παπαδέας, προκειμένου να επιθεωρήσουν την σχολή κριτών, στην οποία φοιτούν 60 μαθητές.

Σύμφωνα με τις διαπιστώσεις η διδακτέα ύλη, κρίθηκε ελλειπής και αποφασίστηκε η σχολή να συνεχιστεί σε ημερομηνίες που θα καθοριστούν.

Οι μαθητές των σεμιναρίων που είναι ντόπιοι θα λάβουν τα πτυχία τους, μόλις ολοκληρωθούν τα μαθήματά τους. Παρόμοιες πρωτοβουλίες θα υλοποιηθούν και σε άλλες περιοχές της Ελλάδας.

TV

5.00 μ.μ.: Ελληνικό πρωτάθλημα ποδοσφαίρου: Παναχαϊκή-ΠΑΣ Γιάννινα **(Μ) Σ. ΣΠΟΡΤ.**
5.00 μ.μ.: Σπορ, σκορ, ρεκόρ **Τ/C**
6.00 μ.μ.: Φίλαθλοι ομάδων **Τ/C**
6.30 μ.μ.: Αθλητικό ημίωρο **ΕΤ-3**
7.00 μ.μ.: Αγγλικό πρωτάθλημα ποδοσφαίρου. Φάσεις και γκολ από τα ματς της 31ης μέρας **Σ. ΣΠΟΡΤ**
7.45 μ.μ.: Αθλητικές αιχμές **NEW TEMPO**
8.00 μ.μ.: Απίθανα σπορ **Σ. ΣΠΟΡΤ**
8.40 μ.μ.: Tempo sports **NEW TEMPO**
9.00 μ.μ.: Ενόργανη γυμναστική Μίτινγκ στο Κότμπους **(Μ) Σ. ΣΠΟΡΤ**
9.00 μ.μ.: Σπορ στο Seven **SEVEN**
9.30 μ.μ.: Τένις: Τουρνουά ATP **(Μ) Σ. ΣΠΟΡΤ 2**
9.45 μ.μ.: Ποδόσφαιρο (Τσάμπιονς Λιγκ): Μάντσεστερ Γ.-Μπάγερν **(Ζ) MEGA**
12.00: Ταξίδι στα σπορ **Σ. ΣΠΟΡΤ**
1.00 π.μ.: N.H.L. (χόκεϊ): Αγώνας **(Μ) Σ. ΣΠΟΡΤ**
1.00 π.μ.: Ελληνικό πρωτάθλημα ποδοσφαίρου: Παναχαϊκή-ΠΑΣ Γιάννινα **(Μ) Σ. ΣΠΟΡΤ 2**
3.00 π.μ.: Πορτογαλικό πρωτάθλημα ποδοσφαίρου: Αγώνας της 26ης μέρας **(Μ) Σ. ΣΠΟΡΤ 2**

NEO HONDA CIVIC
ΗΡΘΕ Η ΛΙΜΟΥΖΙΝΑ ΣΑΣ



1400κ.εκ.: 5.557.000 δρχ. • 1600κ.εκ.: 5.990.000 δρχ.

Ηρθε το νέο HONDA CIVIC με επιδόσεις και χώρους που θα σας συναρπάσουν. Τελική ταχύτητα 195χλμ. ω από 90 ίππους στα 1400κ.υβ. εκ., και 195χλμ. ω με 110 ίππους στα 1600κ. εκ. Νέας γενιάς κινητήρες με άμεση αλλά και βελούδινη απόκριση, πολύ οικονομικοί στην κατανάλωση και πολύ φιλικοί στο περιβάλλον. Με πλούσιο στάνταρ εξοπλισμό και μεγάλες καινοτομίες στο σχεδιασμό των εσωτερικών χώρων με στόχο την υποδειγματική άνεση, όπως π.χ. το τελείως επίπεδο πίσω δάπεδο. Ηρθε το νέο HONDA CIVIC. Ηρθε η λιμουζίνα σας!

HONDA The Power of Dreams

Θ. και Ι. ΚΑΛΛΙΓΑΣ ΑΕΒΕ
Λεωφ. Λίνδου 138
Τηλ. 67440-41 • FAX: 68462
email: kaligcar@otenet.gr

1ο ΧΡΗΜΑΤΟΔΟΤΙΚΟ ΠΡΟΓΡΑΜΜΑ 0,58%
2ο ΧΡΗΜΑΤΟΔΟΤΙΚΟ ΠΡΟΓΡΑΜΜΑ 0,75%

ΔΩΔΕΚΑΝΗΣΟΣ ΝΑΥΤΙΛΙΑΚΗ Ν.Ε.

Κρατήσεις on line:
• **"ΔΩΔΕΚΑΝΗΣΟΣ ΝΑΥΤΙΛΙΑΚΗ"**
Αυστραλίας 3 Ρόδος 85100 Τηλ. 0241-70590, Fax: 70591
και
στον ταξιδιωτικό σας πράκτορα

ΔΡΟΜΟΛΟΓΙΑ ΤΟΥ ΤΑΧΥΠΛΟΟΥ ΚΑΤΑΜΑΡΑΝ "DODEKANISOS EXPRESS"
ΑΠΟ 26 ΦΕΒΡΟΥΑΡΙΟΥ

Αναχωρήσεις από **ΡΟΔΟ** (Κεντρικό λιμάνι-Κολώνα)	
ΔΕΥΤΕΡΑ	1ο δρομολόγιο: 09.00 από ΡΟΔΟ για ΚΑΣΤΕΛΛΟΡΙΖΟ και επιστροφή 2ο δρομολόγιο: 14.30 από **ΡΟΔΟ** για **ΣΥΜΗ-ΤΗΛΟ-ΝΙΣΥΡΟ-ΚΩ-ΚΑΛΥΜΝΟ** (διανυκτέρευση)
ΤΡΙΤΗ	1ο δρομολόγιο: 07.30 από **ΚΑΛΥΜΝΟ** για **ΑΣΤΥΠΑΛΑΙΑ** και επιστροφή 2ο δρομολόγιο: 11.00 από ΚΑΛΥΜΝΟ για ΛΕΡΟ-ΛΕΙΨΟΙ-ΠΑΤΜΟ-ΑΡΚΙΟΙ-ΑΓΑΘΟΝΗΣΙ-ΠΥΘΑΓΟΡΕΙΟ-ΑΓΑΘΟΝΗΣΙ-ΑΡΚΙΟΙ-ΠΑΤΜΟ-ΛΕΙΨΟΙ-ΛΕΡΟ (διανυκτέρευση)
ΤΕΤΑΡΤΗ *07.30*	από **ΛΕΡΟ** για **ΚΑΛΥΜΝΟ-ΚΩ-ΝΙΣΥΡΟ-ΤΗΛΟ-ΣΥΜΗ-ΡΟΔΟ**
ΠΕΜΠΤΗ *09.00*	Από 09.00 **Ρόδο-Καστελλόριζο** 16.30 **Καστελλόριζο-Ρόδο**
ΠΑΡΑΣΚΕΥΗ	ΑΡΓΙΑ
ΣΑΒΒΑΤΟ *Από 03/03/01* *08.30*	Από **ΡΟΔΟ** για **ΤΗΛΟ-ΝΙΣΥΡΟ-ΚΩ-ΚΑΛΥΜΝΟ-ΚΩ-ΝΙΣΥΡΟ-ΤΗΛΟ-ΡΟΔΟ**
ΚΥΡΙΑΚΗ *Από 04/03/01* *08030*	από **ΡΟΔΟ** για **ΚΩ-ΚΑΛΥΜΝΟ-ΛΕΡΟ-ΛΕΙΨΟΙ-ΠΑΤΜΟ-ΛΕΡΟ-ΚΑΛΥΜΝΟ-ΚΩ-ΣΥΜΗ-ΡΟΔΟ**

ΣΗΜΕΙΩΣΗ:
Έναρξη δρομολογίων Σαββάτου και Κυριακής από 10/03/2001

ΒΑΣΙΛΙΚΟΣ ΠΟΛΤΟΣ ΚΙΝΑΣ

(Chinese Royal Felly)



Υψηλής δραστικότητας. Στη φύση υπάρχουν 11 μεταλλικά άλατα και ο Β.Π. τα περιέχει όλα (Νάτρι-Κάλιο-Σίδηρο-Χρώμιο-Μαγγάνιο-Νικέλιο-Χαλκό-Ασβέστιο-Φώσφορο-Μαγνήσιο-Πυρίτιο). Επίσης, περιέχει, Βιταμίνες-Πρωτεΐνες-Ενζυμα-Αμινοξέα και Εστέρες. Ενδείκνυται για μεταγχειρητικές καταστάσεις, γηριατρικές παθήσεις, χοληστερίνη, δυσκοιλιότητα, υπόταση, αρθριτικά συνάχι, ατονία, κλιμακτήριο κ.λπ. Ο μοναδικός Β.Π. εμπλουτισμένος με το βότανο Σισάδρα, **που θελτιώνει το αναπνευστικό** (βρογχικά-δύσπνοια), έχοντας την μεγαλύτερη περιεκτικότητα. Επίσης διαθέτουμε το περίφημο βότανο GINSENG (ΡΙΖΑ ΤΗΣ ΖΩΗΣ) σε σφραγισμένα φακελάκια μιας χρήσεως, ούτως ώστε η δράση του να είναι σίγουρη 100% για το **άγχος** και το **κυκλοφοριακό** (είναι και διεγερτικό).

Αποστέλλεται με αντικαταβολή
ΔΗΜ. ΠΗΛΙΟΥΣΗΣ
Ευελπίδων 45-Κυψέλη-11362 Αθήνα
Τηλ. (01) 8835520-8641.498
Εγκεκριμένο από τον ΕΟΦ

Συνέδριο Χειροτεχνίας στη Ρόδο

Στις 4-7 Απριλίου θα πραγματοποιηθούν στις εγκαταστάσεις του Χειροτεχνικού Κέντρου Ρόδου, στα πλαίσια συμμετοχής του στο Σχέδιο EUROCRAFT (RECITE II), οι εργασίες του 1ου Διεθνούς Εργαστηρίου του Καινοτομικού Προγράμματος Ανάπτυξης Προϊόντων "Το Ευρωπαϊκό Τραπέζι".

Σ' αυτό θα συμμετάσχουν 12 χειροτέχνες από τις τέσσερις συνεργαζόμενες πόλεις της Ευρώπης που συμμετέχουν στο Σχέδιο EUROCRAFT και είναι η Ρόδος, το Αμβούργο, το Μπέλφαστ και το Έριτσε Ιταλίας. Από τη Ρόδο λαμβάνουν μέρος δύο Κεραμίστες και δύο χρυσοχόοι.

Σκοπός του Σχεδίου EUROCRAFT είναι η στήριξη και η σύνδεση χειροτεχνών και Μικρομεσαίων Χειροτεχνικών Επιχειρήσεων των πιο πάνω συνεργαζομένων πόλεων με στόχο την τόνωση της οικονομικής ανάπτυξης, την βιωσιμότητα και την παροχή τεχνικής βοήθειας.

ΤΟ ΕΛΕΥΘΕΡΟ ΒΗΜΑ ΤΗΣ ΡΟΔΙΑΚΗΣ

Θα λέω πάντα τη γνώμη μου για το χωριό και το νησί μου

Επιστολή απάντηση του Παπά Σκουλλή

Από τον πρωτοπρεσβύτερο Μιχαήλ Σκουλλή, πήραμε και δημοσιεύσαμε την παρακάτω επιστολή:

"Παρακαλώ όπως δημοσιεύσετε την παρούσαν εις απάντηση εκείνης του κ. Γεωργίου Κουμέντου την 27ην παρελ. μηνός Μαρτίου τρέχοντος έτους 2001. Η οποία, ούτε με αιφνιδίασε, ούτε με εξέπληξε, η μετ' αγωνίας και αμηχανίας προσπάθεια του κ. Γεωργίου Κουμέντου, να μου προσάψει κατηγορίες και βρισιές στην εφημερίδα "ΠΡΟΟΔΟ" της 27ης παρελθόντος μηνός Μαρτίου, επειδή τολμήσαμε να αντιδράσουμε δημοσίως, για τις ακαταλόγιστες ανακρίβειες, τις οποίες ο αδελφός του κ. Νικήτας Κουμέντος δημοσίευσε στις υπ' αριθμ. 96-97 σελίδες του βιβλίου του "ΤΟΠΙΚΗ ΙΣΤΟΡΙΑ ΤΗΣ ΝΙΣΥΡΟΥ" σχετικώς με την Ιερά Μονή της Κυράς στον Εμπορειό της Νισύρου.

Πρέπει να γνωρίζετε κύριε Κουμέντο καθώς παριστάνεται το σοφό, με το διακριτικό υπογένιο, ότι ποτέ στη ζωή μου δεν ασχολήθηκα με ξένα ενδιαφέρονται κανενός και κατά συνέπεια και με τη συνολική υμέτερη εντιμότητα.

Γνωρίζεις εν ονόματι του ανδρισμού σου, να μου απαντήσεις περί του αντιθέτου; Αν γνωρίζεις ότι ο Παπά-Σκουλλής είπε ή έγραψε ποτέ εναντίον κάποιου προσώπου, σε καλώ να το κατονομάσεις. Δεν συνηθίζω κύριε να ασχολούμαι με ξένες έννοιες όπως λένε στην πατρίδα μας.

Αν συνέβη για δεύτερη φορά κατ' ανάγκην να πράξω τούτο, ο αδελφός σου, πρώτος ήρξατο χειρών αδίκων.

Τόσο στο παρελθόν όσο και τώρα με τα παραμύθια τα οποία ενσυνείδητα σκέφθηκε και απεφάσισε να χρησιμοποιήσει, σ' ό,τι αφορά το Μπργιάτικο Μοναστήρι της "ΚΥΡΑΣ". Με τους Καλόγηρους από την Κρήτη τα εκκλησάκια στη νότια πλευρά της Νισύρου, την κατά φαντασία όπως λέγει "Καρπαθία" και ό,τι άλλο νόμισε πρόσφορο στη προσπάθειά του, να φιλολογίσει για την ιστορία της Ιεράς Μονή της Κυράς, πράγματα τα οποία ούτε μικρό παιδί δεν θα πίστευε.

Για να μη πολυλογώ, διαμαρτύρομαι κύριε και θα αντιδρώ πάντοτε, για την τιμή και την αξιοπρέπεια του χωριού και της πατρίδας μου γενικότερα, στην οποία οφείλω τις αρχές μου. Οι οποίες με καταξιώνουν από παιδικής μου ηλικίας μέχρι σήμερα να ζω και να υπάρχω, σαν έντιμος άνθρωπος, αξιοπρεπής οικογενειάρχης και κλησικός, πάντοτε με το μέτωπο ψηλά.

Σ' ό,τι αφορά τις υποτιμήσεις και τις βρισιές που μου λες, επαναλαμβάνω ότι ούτε με εξέπληξαν, ούτε με αιφνιδίασαν.

Τοσούτο μάλλον καθώς αποδεικνύουν, την εξ ανατροφής βίον και πολιτείαν σας. Είναι μια τρανή απόδειξη, για να σας γνωρίσει η κοινωνία περισσότερο. Αυτά για τελευταία φορά καθώς δεν πρόκειται να με απασχολίσει ξανά το θέμα".

Zorpidis

L.A.N.E.

Stefanaki

Αλεξ. Διάκου 38-τηλ. 20625-30054

ΠΑΣΧΑ ΣΤΗΝ ΚΡΗΤΗ 13-17/4

Επιλογή 1η

Οργανώσαμε μια αεροπορική εκδρομή το Πάσχα στην Κρήτη για σας που θέλετε χωρίς να κουραστείτε να περάσετε ένα πενθήμερο με αγαλλίαση, κατάνυξη και πολυτέλεια!..

Περιλαμβάνει:

- Αεροπορικά εισιτήρια Ρόδο-Ηράκλειο-Ρόδο
- Διαμονή σε δωμάτια/bungalows 5 αστέρων στο CAPSIS BEACH
- Αμερικάνικο πρωινό σε μπουφέ
- Δείπνο σε μπουφέ την Μ. Παρασκευή, στο οποίο περιλαμβάνει μεγάλη ποικιλία από νηστήσιμα εδέσματα
- Αναστάσιμο δείπνο Μεγάλου Σαββάτου με εορταστικό μπουφέ
- Πασχαλινό γεύμα Κυριακής του Πάσχα το οποίο θα περιέχει: Aperitif με ορεκτικά και ψυχαγωγία με χορευτικό συγκρότημα και ορχήστρα. Πλούσιο γεύμα και ψήσιμο αρνιών στις βεράντες και στους κήπους του ξενοδοχείου.

Επιλογή 2η

Για σας που εκδρομή είναι γνωριμία-περιπέτεια-διασκέδαση επιλέξαμε Περιήγηση στην ΚΡΗΤΗ

Η ΕΚΔΡΟΜΗ ΠΕΡΙΛΑΜΒΑΝΕΙ:

- Αεροπορικά εισιτήρια
- Μετακινήσεις με πολυτελή πούλμαν
- Διαμονή σε επιλεγμένο ξενοδοχείο
- Διατροφή (4 προγεύματα, το Δείπνο του Μ. Σαββάτου με μαγειρίτσα, καθώς και το εορταστικό Πασχαλινό γεύμα)
- Αναφερόμενες περιηγήσεις
- Εμπειρο συνοδό του γραφείου μας
- Ομαδική ασφάλιση αστικής ευθύνης

1η μέρα: ΠΤΗΣΗ ΓΙΑ ΗΡΑΚΛΕΙΟ
Συγκέντρωση στο αεροδρόμιο και πτήση για Ηράκλειο. Αφιξη και τακτοποίηση στο ξενοδοχείο. Ακολούθως ελεύθεροι στην πόλη για μια πρώτη γνωριμία. Το βράδυ παρακολούθηση του Επιταφίου. Διανυκτέρευση.

2η ημέρα: ΗΡΑΚΛΕΙΟ (Χανιά-Ρέθυμνο-Αρκάδι)
Πρωινό. Μετά από μια μαγευτική διαδρομή φθάνουμε στα Χανιά. Σύντομη περιήγηση στην όμορφη και φιλόξενη πόλη των Χανίων και συνεχίζουμε για Ρέθυμνο. Ελεύθεροι στην πόλη με το βενετσιάνικο χαρακτήρα. Περπατήσετε στα γραφικά δρομάκια. Θαυμάστε τα σπίτια με τα ξύλινα μπαλκόνια και το βενετσιάνικο κάστρο. Αναχώρηση για Αρκάδι. Προσκύνημα στους ιερούς χώρους και επίσκεψη στο μουσείο (κειμήλια του ολοκαυτώματος του 1866). Επιστροφή το απόγευμα στο Ηράκλειο. Το βράδυ παρακολούθηση της Ανάστασης. Αναστάσιμο δείπνο με μαγειρίτσα. Διανυκτέρευση.

3η ημέρα: ΗΡΑΚΛΕΙΟ (Ελούντα-Αγ. Νικόλαος)
Πρωινό. Αναχώρηση για το πανέμορφο Λασήθι. Αρχικά θα γνωρίσουμε την Ελούντα, πασίγνωστο καλοκαιρινό θέρετρο. Στάση για καφέ και συνεχίζουμε για τον Αγιο Νικόλαο (την ομορφότερη πόλη του νησιού). Επιστροφή. Πασχαλινό εορταστικό γεύμα. Το βράδυ προαιρετική διασκέδαση. Διανυκτέρευση.

4η ημέρα: ΗΡΑΚΛΕΙΟ (Περιήγηση πόλης-Γόρτυνα)
Πρωινό. Θα δούμε τα αξιοθέατα του Ηρακλείου. Στη συνέχεια αναχώρηση για την Γόρτυνα (πρωτεύουσα του νησιού κατά τη Ρωμαϊκή εποχή). Επίσκεψη στα αξιοθέατα. "Κώδικας της Γόρτυνας", Βασιλική του Αγίου Τίτου. Στη συνέχεια επίσκεψη στα Μάταλα. Ελεύθερο απόγευμα, διανυκτέρευση.

5η ημέρα: ΗΡΑΚΛΕΙΟ (Κνωσσός)-ΠΤΗΣΗ ΕΠΙΣΤΡΟΦΗΣ
Πρωινό. Επίσκεψη στην Κνωσσό, όπου οι ανασκαφές του Εβανς έφεραν στο φως ένα από τα αρχαιότερα βασίλεια στον κόσμο. Ξενάγηση στα αξιοθέατα. Ελεύθεροι στην πόλη. Ακολούθως μετάβαση στο αεροδρόμιο και πτήση επιστροφής. **ΤΕΛΟΣ ΕΚΔΡΟΜΗΣ.**

Η ΒΑΚΑΡ σταματά τα Δώρα... και επιστρέφει χρήματα!

PEUGEOT Motocycles

ΑΓΟΡΑΖΟΝΤΑΣ ΤΟ ΝΕΟ **TREKKER**, ΣΑΣ ΕΠΙΣΤΡΕΦΟΥΜΕ **60.000*** ΔΡΧ!

Αποκτείστε το Τώρα με την χαμηλότερη δόση της αγοράς!



Η ΒΑΚΑΡ Πρωτοπορεί και Απλοποιεί τις Διαδικασίες

- ΧΩΡΙΣ προκαταβολή
- ΧΩΡΙΣ συμβόλαια
- ΧΩΡΙΣ Φ.Π.Α. τόκων
- ΧΩΡΙΣ Συναλλαγματικές

ΝΕΟ

PEUGEOT TREKKER Urban Black

ΚΑΙ ΟΛΑ ΤΑ ΜΟΝΤΕΛΑ ΤΗΣ ΑΓΟΡΑΣ ΕΤΟΙΜΟΠΑΡΑΔΟΤΑ

Τώρα Η ΒΑΚΑΡ.. μπορεί !!!

0% ΠΡΟΚΑΤΑΒΟΛΗ & ΕΞΟΦΛΗΣΗ ΕΩΣ 48 ΜΗΝΕΣ

ΒΑΚΑΡ ΑΕ ΕΞΟΠΛΙΣΜΟΣ ΜΟΤΟ

* Με Δωροεπιταγή που μπορείτε να εξαργυρώσετε στο τμήμα Αξεσουάρ MOTO MARKET

Σεβασμός στον Αναβάτη!

ΒΑΚΑΡ Α.Ε. 3ο χλμ. Λεωφ. Ρόδου Λίνδου - ΡΟΔΟΣ Τηλ.: (0241) **69000**

Η ΒΑΚΑΡ συνιστά: MOTUL

Πάντα με υγείαν...

Απειλή από αγελάδες, σκύλους, αιγοπρόβατα, πουλερικά

Πάνω από 200 ανθρωποζωονόσοι μπορεί να έχουν ολέθριες συνέπειες στην υγεία του ανθρώπου: από παρατεταμένη νόσηση έως αναπηρίες ή ακόμα και θάνατο.

Σπογγώδης εγκεφαλοπάθεια, λιστερίωση, σαλμονελώσεις, μελιταίος πυρετός, νόσοι από κολοβακτηρίδιο, εχινοκοκκίαση (μέσω της διατροφικής αλυσίδας), λεισμανίαση, λεπτοσπειρώσεις, νόσος του Λάιμ, ορνιθώσεις, τοξοπλάσμωση (εκτός της διατροφικής οδού).

Τι είναι καθεμιά από αυτές, πώς μεταδίδεται, ποιά συμπτώματα προκαλεί, ποιούς κινδύνους εγκυμονεί, ποιά άτομα κινδυνεύουν περισσότερο, αλλά και το πώς θα προφυλαχθούμε αναλύουν Ελληνες ειδικοί στις λοιμώξεις, επιπλέον, Βρετανοί επιστήμονες απαντούν σε κρίσιμες ερωτήσεις για τον αφθώδη πυρετό, διαλύοντας ασάφειες και μύθους που επικρατούν μεταξύ των καταναλωτών.

Σύμφωνα με την Ελληνική Εταιρεία Λοιμώξεων, ως ανθρωποζωονόσος χαρακτηρίζεται κάθε ασθένεια που μπορεί να μεταδοθεί από τα ζώα στους ανθρώπους. Οι μέχρι στιγμής γνωστές ανθρωποζωονόσοι υπερβαίνουν τις διακόσιες. Από αυτές τις ύπουλες - και συχνά άγνωστες στο ευρύ κοινό - ασθένειες κινδυνεύουν περισσότερο τα άτομα που έρχονται σε συγχρωτισμό με τα νοσούντα ζώα (δηλαδή, αγρότες, κτηνοτρόφοι, κυνηγοί, εργαζόμενοι στη βιομηχανία γάλακτος και κρέατος κ.ά.), καθώς και όσοι έρχονται σε επαφή ή καταναλίσκουν προϊόντα από μολυσμένα ζώα.

200 ανθρωποζωονόσοι μπορεί να έχουν ολέθριες συνέπειες για την υγεία των ανθρώπων

Εχινοκοκκίαση, μελιταίος πυρετός και σαλμονέλωση είναι οι πιο συχνές ανθρωποζωονόσοι στην Ελλάδα.

«Η εχινοκοκκίαση και η βρουκέλλωση», αναφέρει η καθηγήτρια Παθολογίας του πανεπιστημίου Αθηνών και ειδική στις λοιμώξεις κυρία Ελένη Γιαμαρέλλου, «εξακολουθούν να αποτελούν σοβαρά προβλήματα που απασχολούν ιδιαιτέρως την Ελλάδα. Παράλληλα, οι σαλμονελώσεις αποτελούν παγκόσμιο πρόβλημα και εμφανίζουν διαχρονική αύξηση τόσο στη συχνότητα των κρουσμάτων όσο και στη σοβαρότητα των συμπτωμάτων. Αντιθέτως, ο αφθώδης πυρετός δεν πρέπει να μας ανησυχεί, γιατί γνωρίζουμε ότι δεν μεταδίδεται στον άνθρωπο. Επίσης, η λιστερίωση αποτελεί κυρίως πρόβλημα για τους Γάλλους και τους Ελβετούς, που τρώνε τα μαλακά τυριά, και όχι για τους Ελληνες».

Μιλώντας ειδικά για τα νοσήματα που προκαλούνται από ζώα και μπορεί να βλάψουν τον άνθρωπο μέσω της τροφικής αλυσίας, θα επισημάνει:

Εχινοκοκκίαση

Η εχινοκοκκίαση δεν έχει ελεγχθεί ακόμα στη χώρα μας. Προκαλείται από τα ωάρια του παρασίτου που αποβάλλονται με τα κόπρανα των μολυσμένων σκύλων και μεταδίδονται στο νερό και στα λαχανικά. Η παρασίτωση μπορεί να μεταδοθεί και με το χάιδεμα των σκύλων, με την απευθείας επαφή.

Το ευχάριστο νέο είναι ότι υπάρχει σημαντική πρόοδος στην αντιμετώπιση της εχινοκοκκίασης. «Εχουμε στη διάθεσή μας σήμερα ένα νέο φάρμακο, την αλμπενταζόλη, το οποίο χορηγούμε με πολύ καλά αποτελέσματα, ιδίως κατά την αρχή της νόσου», υπογραμμίζει η κυρία Γιαμαρέλλου. «Το φάρμακο αυτό δίδεται είτε ως θεραπεία είτε ως προεγχειρητική προφύλαξη. Και στην εγχείρηση, όμως, έχουμε πρόοδο. Σήμερα, έχουμε τη δυνατότητα να κάνουμε παρακέντηση των κύστεων και έγχυση φαρμάκου μέσα σε αυτές με τη βοηθεια της αξονικής τομογραφίας".

Βρουκέλλωση

Η βρουκέλλωση είναι μια ζωονόσος που προσβάλλει κυρίως τα αιγοπρόβατα, ενώ ο άνθρωπος μολύνεται από αυτήν είτε κατά την επαγγελματική απασχόληση είτε από κατανάλωση μολυσμένων γαλακτοκομικών προϊόντων, όπως άβραστο γάλα ή φρέσκο μαλακό τυρί.

ΔΥΡΙΟ ΤΟ Β' ΜΕΡΟΣ

ΠΑΙΔΙΑ

Προσοχή στην "κρυμμένη" ζάχαρη

Τα διάφορα σνακ και ροφήματα που καταναλώνουν στις μέρες μας τα παιδιά και οι έφηβοι, κυρίως τις ώρες που βρίσκονται στο σχολείο και το φροντιστήριο, αποτελούν τον κυριο παράγοντα αύξησης του σωματικού τους βάρους. Ερευνα που εκπονήθηκε στη Βοστόνη έδειξε ότι το 65% των παιδιών και το 74% των εφήβων καταναλώνουν παραπάνω από δύο χυμούς με ζάχαρη ημερησίως συνοδευόμενα μάλιστα από γλυκά σνακ τύπου κρουασάν ή μπισκότων. Αυτό σημαίνει ότι η αύξηση του σωματικού βάρους στα παιδιά και τους εφήβους στις χώρες του δυτικού κόσμου οφείλεται κυρίως στη ζάχαρη και όχι στα λιπαρά. Αντί να χορτάσουν δηλαδή οι νέοι άνθρωποι με ένα σάντουιτς ή ένα άλλο πρόχειρο γεύμα τύπου τυρόπιτας, προτιμούν συνήθως να τρώνε ένα κρουασάν ή λίγα μπισκότα που τα συνοδεύουν μάλιστα, αντί από νερό ή άσπρο γάλα, με αναψυκτικά τύπου cola ή τυποποιημένους χυμούς φρούτων.

ΚΡΙΤΩ ΙΑΤΡΙΚΗ ΜΕΡΙΜΝΑ ΡΟΔΟΥ
ΙΑΤΡΙΚΗ ΑΝΑΚΟΙΝΩΣΗ
Η ιατρός
ΕΛΕΝΗ ΕΥΜΟΙΡΙΔΟΥ-ΚΑΡΑΒΟΛΙΑ
ΜΑΙΕΥΤΗΡΑΣ
Δέχεται: Δευτέρα-Παρασκευή
9.00-13.00 και 17.30-20.30
Διεύθυνση: Ι. Μεταξά 3
Τηλ. 30020, 38008 • Fax: 73861

ΙΑΤΡΙΚΗ ΑΝΑΚΟΙΝΩΣΗ
Ο ιατρός
ΧΡΗΣΤΟΣ Π. ΙΩΑΝΝΙΔΗΣ
Μικροβιολόγος-Βιοπαθολόγος
Δέχεται: Δευτέρα-Παρασκευή:
7.30-13.00
17.00-20.30
Σάββατο: 7.30-13.00
Λεμεσού 43
Τηλ.: 70260-70269

ΙΑΤΡΙΚΗ ΑΝΑΚΟΙΝΩΣΗ
Ο ιατρός
ΑΝΤΩΝΙΟΣ Γ. ΚΛΑΔΟΓΕΝΗΣ
ΠΝΕΥΜΟΝΟΛΟΓΟΣ
Δέχεται καθημερινά 9-1 π.μ. και 5.30-8.30 μ.μ.
Τετάρτη απόγευμα και Σάββατο πρωί
κατόπιν ραντεβού
Λεμεσού 43
Τηλ. 31540, 0945/901430

ΝΙΓΔΕΛΗ Σ.- ΖΙΩΓΑΣ Ν. ΟΕ
Food Quality & Hygiene
Μελέτες HACCP
ΑΝΑΛΥΣΗ ΕΠΙΚΙΝΔΥΝΟΤΗΤΑΣ στα
ΚΡΙΣΙΜΑ ΣΗΜΕΙΑ ΕΛΕΓΧΟΥ
σε Επιχειρήσεις Τροφίμων
Από
Πτυχιούχους Κτηνιατρικής Αριστοτελείου Πανεπιστημίου
με έδρα τη ΡΟΔΟ
Τηλ. & Fax: 0241-39000
Κιν.:0974107593 και 0974475686

ΙΑΤΡΙΚΗ ΑΝΑΚΟΙΝΩΣΗ
Η ιατρός
ΑΝΑΣΤΑΣΙΑ Π. ΧΑΜΟΥΖΑ-ΤΣΕΛΕΠΗ
Μικροβιολόγος-Βιοπαθολόγος
Δέχεται στο ιατρείο της
ΔΕΥΤΕΡΑ έως ΠΑΡΑΣΚΕΥΗ 7.30-12.30 πρωί και
6.00-8.00 το απόγευμα
ΣΑΒΒΑΤΟ 8.00-12.00 πρωί
ΣΤΕΛΙΟΥ ΚΩΤΙΑΔΗ 5 και ΕΡΓΑΝΗΣ ΑΘΗΝΑΣ
Τηλ.: 74034

ΟΡΘΟΠΕΔΙΚΟ ΚΕΝΤΡΟ
Σταμάτης Χαρίτος
ΕΛΕΥΘ. ΒΕΝΙΖΕΛΟΥ 6 85100 ΡΟΔΟΣ
(Δίπλα στη Ροδιακή Έπαυλη)
ΤΗΛ. 0241-24112 - 75969
E-mail: orkenetho.forthnet.gr
• ΖΩΝΕΣ
• ΚΗΛΕΠΙΔΕΣΜΟΙ
• ΚΑΛΤΣΕΣ ΦΛΕΒΙΤΙΔΟΣ
• ΠΑΤΟΙ ΣΙΛΙΚΟΝΗΣ
• ΑΝΑΤΟΜΙΚΑ ΥΠΟΔΗΜΑΤΑ
• ΠΑΙΔΙΚΑ ΠΑΠΟΥΤΣΙΑ ΠΛΑΤΥΠΟΔΙΑΣ
• ΠΡΟΪΟΝΤΑ ΚΑΤΑΚΛΙΣΕΩΝ
• ΑΝΑΠΗΡΙΚΑ ΑΜΑΞΙΔΙΑ
• ΒΑΔΙΣΤΙΚΑ
• ΟΡΘΟΠΕΔΙΚΑ ΣΤΡΩΜΑΤΑ ΚΑΙ ΜΑΞΙΛΑΡΙΑ
• ΗΛΕΚΤΡΙΚΕΣ ΚΟΥΒΕΡΤΕΣ ΚΑΙ ΘΕΡΜΟΦΟΡΕΣ
• ΑΝΑΛΩΣΙΜΑ ΙΑΤΡΕΙΟΥ
• ΜΠΛΟΥΖΕΣ ΙΑΤΡΙΚΕΣ
• ΠΙΕΣΟΜΕΤΡΑ
• ΜΗΧΑΝΗΜΑΤΑ ΓΙΑ ΠΑΡΑΠΛΗΓΙΑ ΤΕΤΡΑΠΛΗΓΙΑ
• ΝΟΣΟΚΟΜΕΙΑΚΑ ΚΡΕΒΑΤΙΑ
• ΣΥΣΚΕΥΕΣ ΜΑΣΑΖ
• ΑΝΤΙΚΥΤΑΡΙΔΙΚΑ ΚΟΛΑΝ
Print House 37095

Εργαστήριο Κλινικής Ψυχολογίας
ΧΡΙΣΤΙΝΑ ΣΑΒΒΑΚΗ-ΓΚΡΑΝΖΑΝ
Κλινική Ψυχολόγος-Ψυχοπαθολόγος (DESS)
- Πτυχιούχος του Πανεπιστημίου Nancy Γαλλίας
- Μεταπτυχιακή ειδίκευση (DESS) στην Κλινική Ψυχολογία Ενηλίκου, Εφήβου και Παιδιού στο Πανεπιστήμιο Reims Γαλλίας
Για τον ενήλικο
- Ψυχοδιαγνωστική
- Ψυχολογική υποστήριξη
- Ατομική και οικογενειακή συνέντευξη
- Ψυχοθεραπεία αναλυτικής εμπνεύσεως
Για το παιδί
- Αξιολόγηση προσωπικότητας (τεστ νοημοσύνης, προβολής)
- Διάγνωση μαθησιακών δυσκολιών και συμπεριφορικών διαταραχών
- Συμβουλευτική επαγγελματικού προσανατολισμού
- Ψυχοθεραπεία μέσω παιχνιδιού και εικαστικών
Δέχεται με ραντεβού
Παύλου Μελά 40-Ρόδος
Τηλ.: 77350-Κιν. 0937684251

ΝΤΟΡΑ ΚΩΝΣΤΑΝΤΙΝΟΠΟΥΛΟΥ
ΨΥΧΟΛΟΓΟΣ
Πτυχιούχος του Πανεπιστημίου της Καλιφόρνιας-Λος Αντζελες (UCLA)-Μεταπτυχιακές σπουδές στο Pepperdine University-Malibu California.
➤ Αμεση ψυχολογική υποστήριξη και επαγγελματική φροντίδα από έμπειρη Ψυχολόγο και Οικογενειακή Σύμβουλο.
➤ Η σωστή θεραπευτική σχέση μπορεί να επιφέρει ρεαλιστικές λύσεις για πραγματικά προβλήματα σε θέματα: μοναξιάς, μελαγχολίας, στρες, ανυπομονησίας, φοβίας, εθισμού, οικογενειακών σχέσεων, διαζυγίου, κακομεταχείρισης, συναισθηματικών δυσκολιών, αυτοπεποίθησης, ανασφάλειες, μεταβατικά στάδια ζωής, βουλιμίας, ανορεξίας, απώλειας, πένθους.
Τηλεφωνείστε στα τηλέφωνα:
35163 και 0944/980550
για ραντεβού και άμεση εξυπηρέτηση.
Διεύθυνση: Καρίας 1
Περιοχή Ροδίνι - Ρόδος

Καλέστε μας σήμερα για να εξασφαλίσουμε άμεσα τη ζεστασιά σας

B.P.

Ο χειμώνας μπαίνει με ...άγριες διαθέσεις και είναι καιρός να σκεφτείτε σοβαρά το θέμα της θέρμανσης. Ευτυχώς εμείς, στο πρατήριο **BP** του **ΙΩΑΝΝΗ ΤΖΩΡΤΖΗ** εξασφαλίζουμε άμεσα τη ζεστασιά σας. Με μία στάση στο πρατήριο ή μ' ένα απλό τηλεφώνημα σας παραδίδουμε:

- Υψηλής ποιότητας πετρέλαιο θέρμανσης
- στην ποσότητα που παραγγείλατε
- σε ώρες που σας βολεύουν

Σας εγγυώμαστε γρήγορη εξυπηρέτηση και τιμές που ζεσταίνουν την ατμόσφαιρα



Με το πρατήριό μας μπορείτε να είστε σίγουροι ότι δεν θα ...παγώσετε περιμένοντας

Πληρ. τηλ. 90210, 90209 ΙΑΛΥΣΟΣ ΡΟΔΟΣ

ΙΑΤΡΙΚΗ ΑΝΑΚΟΙΝΩΣΗ

Ο ιατρός

ΣΤΑΜΑΤΗΣ Γ. ΠΕΡΙΔΗΣ *BDS (London)*

ΧΕΙΡΟΥΡΓΟΣ - ΟΔΟΝΤΙΑΤΡΟΣ

Πτυχιούχος Πανεπιστημίου *UMDS* Λονδίνου

τέως μέλος Βρετανικού Οδοντιατρικού Συλλόγου *BDA*

Δέχεται: Δευτέρα - Παρασκευή *9:00 - 13:30* *17:00 - 20:30*

Σάββατο *9:00 - 14:00*

Εθν. Αντίστασης 44 (πρώην Βασ. Άννης Μαρίας), 2ος όροφος
Τηλ. & Fax: (0241) 70888

Audi

Λένε πως τότε μόνο φτάνεις στο απόλυτο...
Όταν επιτυγχάνεις την αρμονία.



Το αυτοκίνητο ολοκληρώθηκε.
Νέο Audi A4.

Λένε πως για να κατασκευάσεις χρειάζεσαι νοημοσύνη. Για να δημιουργήσεις όμως χρειάζεσαι συναίσθημα. Ένα αυτοκίνητο δεν μπορεί να είναι ολοκληρωμένο, αν έχει μόνο ορθολογικό σχεδιασμό. Γιατί τότε είναι μόνο αυτοκίνητο. Αν προσθέσεις και πάθος τότε γίνεται απόλυτο. Αυτό το απόλυτο ζητάς από τα 1.600 μέχρι τα 3.000 κυβικά. Η αρμονία ή φτάνει στην ολοκλήρωση ή δεν υπάρχει καθόλου.

Στο βασικό εξοπλισμό επίσης συμπεριλαμβάνονται:
• Ηλεκτρονικό πρόγραμμα ευστάθειας ESP • Διαφορικό προοδευτικής εμπλοκής EDL • Αερόσακος οδηγού / συνοδηγού • Πλευρικοί αερόσακοι εμπρός • Αερόσακοι οροφής Sideguard • Αυτόματος κλιματισμός Klimatronic • Κεντρικό κλείδωμα • Ηλεκτρικά παράθυρα εμπρός-πίσω • Ηχοσύστημα Audi με 10 ηχεία • Ζάντες αλουμινίου • Προβολείς ομίχλης

ΞΕΝΑΚΗΣ Α.Ε.
ΕΞΟΥΣΙΟΔΟΤΗΜΕΝΟΣ ΕΜΠΟΡΟΣ KOSMOCAR Α.Ε.
Λίνδου 60, 851 00 Ρόδος - Τηλ.: 0241 61600, Fax: 0241 68898

Vorsprung durch Technik **www.audi-a4.com**

Μαρτυρία αγωνιζομένης Ορθοδοξίας

Καιρός για αφύπνιση της Εθνικής συνείδησης

Β΄ ΜΕΡΟΣ-ΤΕΛΕΥΤΑΙΟ

Ένα στοχαστικό εφεύρημα π.χ. είναι ο Μαρξισμός ο οποίος με το σύνθημα "Προλετάριοι όλου του κόσμου, ενωθείτε" μέσω μίας παγκοσμίου επαναστάσεως, με απόκρυφον στόχο την διάλυσιν των "πατρίδων" και την κυριαρχίαν των Πλουσιότατων εν τούτοις "Αόρατων Εμπνευστών της", οι οποίοι ήθελαν πράγματι να κατακτήσουν την γην και να επιβάλλουν την εξουσίαν του παγκόσμιου Βασιλέως των ως "επί γης Θεού" (Αντίχριστον).

Από αυτήν την αποτυχημένην "τελικώς" φρικώδη προσπάθειαν, η οποία είναι τόσο αρχαία, όσον και εκείνη η αποτυχημένη επανάστασις του 65 μ.χ. η οποία κατέληξεν εις την "εκ θεμελίων καταστροφήν της Ιερουσαλήμ το 70 μ.Χ." και αποτέλεσεν την "αφετηρίαν" αυτής της επιδιώξεως, αλλά και την αφορμήν να γραφεί η Β΄ προς Θεσσαλονικείς Επιστολή του Αποστόλου Παύλου....

Τότε, μεμυημένοι Ιουδαίοι περιέτρεχαν τις Ιουδαϊκές κοινότητες παντού και έλεγαν εις τους εξ Εβραίων και εκ της ειδωλολατρείας Χριστιανούς (Έλληνες), αυτό το οποίον λέγεται και σήμερα ακριβώς από τους Χιλιαστές ότι δηλαδή "έρχεται" -από το 1914 (!)- ο Χριστός εις την Δευτέραν Παρουσίαν Του, ώστε να συμπαρασύρουν τους πάντες πίσω από αυτούς.

Και τότε κατά την πρώτην προσπάθειαν οι Θεσσαλονικείς Χριστιανοί έστειλαν μίαν επιστολήν (ή έναν απεσταλμένον) εις τον Απόστολον Παύλον, ο οποίος εκρατείτο εις την Ρώμη και του ανέφεραν όλα όσα τους "διέσπειραν" περί της Δευτέρας Παρουσίας του δήθεν Χριστού των Ιουδαίων.

Εις τούτους δε απάντησε με τη Β΄ επιστολήν προς Θεσσαλονικείς. Τους επανέλαβε πράγματα, τα οποία σαφώς τους είχε διδάξει.

ΕΠΙΣΤΟΛΗ ΠΑΥΛΟΥ, κεφ. Β΄, στίχοι 1-12 (Ελεύθερη απόδοσις, αλλά απολύτως πιστή):...Σας ερωτώ (παρακαλώ;) δε εσάς αδελφοί περί της (Δευτέρας) παρουσίας του Κυρίου ημών Ιησού Χριστού και της επισυνάξεως μας γύρω του.

1) Δια να μην αρπάζεσθε εύκολα από κάποιες άστοχες σκέψεις (από του νοός), ούτε να ταράζεσθε μήτε "δήθεν" από πνεύματος μήτε δια λόγου (τον οποίον θα σας ειπούν) μήτε δι επιστολής προερχόμενης δήθεν άνωθεν" (ως δ' ημών), ότι δήθεν έφθασε η ημέρα του Χριστού...

3) Μη και σας εξαπατήσει κανείς και με κανέναν τρόπον (ότι έγινε η Δευτέρα Παρουσία), διότι εάν δεν έλθει η ΑΠΟΣΤΑΣΙΑ από τον Χριστιανικόν νόμο τον τρόπον ζωής και αποκαλυφθεί (φανερωθεί) ο ΑΝΘΡΩΠΟΣ (Άνθρωπος θα είναι άνθρωπος) της αμαρτίας, το γέννημα του χαμού (της απωλείας)...

4) Ο ΑΝΤΙΚΕΙΜΕΝΙΚΟΣ (ο κόντρα εις τον Χριστόν) που θα ανεβάση τον εαυτό του επάνω (ως ανώτερον) από κάθε τι, από τον Θεό ή ότι σέβονται οι άνθρωποι (του θεού) ώστε να καθίση εις τον Ναόν του Θεού (τον Ιουδαϊκόν Ναόν, όπως του Σολομώντος) ως Θεός αποδεικνύοντας (με διάφορα τεχνολογικά και ψυχολογικά τεχνάσματα) ότι είναι Θεός...

5) Δεν τον ΜΝΗΜΟΝΕΥΕΤΕ (δεν τον θυμάστε; Δεν τον κουβεντιάζετε μεταξύ σας;) ότι όταν ήμουν τότε ανάμεσά σας, σας τα έλεγα όλα αυτά;

6) Και τώρα γνωρίζετε το "κατέχον" (την Παλαιστίνην Ρωμαϊκόν κράτος) ότι υπάρχει εμπόδιον, το οποίον δεν επιτρέπει να εμφανισθή ο άνθρωπος αυτός, οπότε το θελήσει (κατέχον-Οι Άραβες έως το 1948) ώστε να εμφανισθή αυτός εις τον καιρόν του (τον οποίον ο Θεός αποφασίζει και όχι κανένας άλλος) όταν φύγει από την μέση ο "κατέχων" (την Αγίαν άρτι έως εκ μέσου γένηται)...

7) Διότι το "μυστήριον" η απόκρυφος συνωμοσία-διεργασία, κατά του Νόμου του Θεού (ανομία) λειτουργεί, ενεργείται ήδη (από τότε από την εποχήν του Παύλου και πριν δι' αυτό εφόνευσαν μαρτυρικώς τον Χριστόν) και όταν φύγει ο κατέχων από την μέση...

8) Και μόνον τότε θα αποκαλυφθή" εμφανισθή- ο ΑΝΟΜΟΣ (Άνθρωπος Αντίχριστος), τον οποίον ο Κύριος θα αφανίση "τω πνεύματι του στόματος αυτού" και θα καταργήση την παρουσία αυτού.

9) Του οποίου η παρουσία θα είναι ενέργεια του Σατανά, με πάσαν δύναμιν και "θαύματα" (σημεία, τεχνολογικά τρικ) και τέρατα ψεύδους...

Υπάρχει αντίρρηση επ' αυτού;

Έτσι περίπου εξηγείται και το βιβλίο του κ. ΜΠΟΤΣΑΡΗ και του Μ. ΠΑΛΑΙΤΣΑΚΗ...Και γεννάται διπλά αυτή τη φορά η παρακάτω ερώτησις: Πως και γιατί τόσο καιρό οι "φωτισμένοι Διδάσκαλοι" δεν αποκρυπτογράφησαν τα "κλειδιά" των "προϋποθέσεων" και συνθηκών" του θέματος ΑΝΤΙΧΡΙΣΤΟΣ 666, που σήμερα ονομάζεται BAR GODE 666; Γιατί δεν απαντούν σε αυτούς τους "κυρίους και κυρίες" που γράφουν στον Τύπο εναντίον των Παραδόσεων της Ελληνορθόδοξης Χώρας μας; Γιατί;

Τώρα εξηγείται και ένα "ρητό" το οποίο ακούγεται να λέει ο λαός; "Ο Κόρακας κοράκου μάτι δεν βγάζει".. Βρέ, μπας και είναι αλήθεια; (μία ερώτηση κάνω).

Λέγω, λοιπόν εις αυτούς όλους, ότι ο μεν Χριστός μας διαβεβαιώνει -και μας είναι αρκετόν αυτό και μας περισσεύει-ότι: "και οι τρίχες της κεφαλής μας είναι αριθμημένες και ούτε μίαν δεν ημπορούν να μας αφαιρέσουν χωρίς να το επιτρέψει "Λουκ. ιβ΄7).

Σ.Σ. Έλαβα υπόψη: 1) Το "γαρ Μυστήριον, ήδη ενεργείται της Ανομίας", του κ. Ιωαν. Παλαιτσάκη

2) "Ελλάς αφυπνίσου" του κ. Σπύρου Μπότσαρη.

3) Παλαιά και Κ. Διαθήκη.

Του Έκτορα Ηρακλείδη

Η Γη διαρκώς θερμαίνεται...

Η Γη διαρκώς θερμαίνεται και ο καιρός συνεχώς ζεσταίνει. Και προκαλεί εμφανή προβλήματα σε όλο τον πλανήτη. Οι επιστήμονες προειδοποιούν ότι τα ακραία καιρικά φαινόμενα στο μέλλον θα είναι ολοένα και εντονότερα και θα παρουσιάζονται ολοένα και συχνότερα.

Πάγοι, που κάλυπταν τεράστιες περιοχές ως τώρα, λειώνουν τόσο στην Αρκτική όσο και στην Ανταρκτική. Αλλάζει ραγδαία η συμπεριφορά εντόμων, πουλιών, φυτών και ψαριών. Και το τελευταίο καιρό συμβαίνουν τόσα πολλά ασυνήθιστα πράγματα στον φυσικό κόσμο, τα οποία εάν δεν μπορεί ακόμα να αποδειχθεί ότι συνδέονται αιτιωδώς και άμεσα με τις ανθρώπινες ενέργειες -π.χ. τους ρύπους, -τότε σίγουρα μπορούν να επεξηγηθούν μόνον από την σταθερά αυξανόμενη θερμοκρασία του πλανήτη.

Στην Αρκτική, η θάλασσα του πάγου έχει χάσει το 40% του βάθους της, σε λιγότερο από τρεις δεκαετίες και το 14% του όγκου της από το 1978.

Στην δε Ανταρκτική, όπου το μεγαλύτερο τμήμα των πάγων βρίσκεται στην ξηρά, τον τελευταίο καιρό έχουν καταρρεύσει πολύ μεγάλα τμήματα των παγετώνων που προεξέχουν επάνω από τη θάλασσα.

Στη Σκωτία, στην Αγγλία και στην Ουαλία, σχεδόν όλο το χειμώνα ο ουρανός ήταν γεμάτος από χελιδόνια που αντί να βρίσκονται στην Αφρική για να περάσουν εκεί τον χειμώνα, εντούτοις ανέμελα πετούσαν στον βρετανικό ουρανό, κυνηγώντας έντομα, σαν να ήταν άνοιξη.

Pellos Travel



ΕΚΔΡΟΜΗ

ΓΥΡΟΣ ΕΛΛΑΔΑΣ

ΑΠΟ 04/05-13/05

- **Παρασκευή 04/05:** Αναχώρηση από Ρόδο για Αθήνα με πλοίο F/B
- **Σάββατο 05/05:** Αφιξη στην Αθήνα. Επιβίβαση σε πούλμαν. Αναχώρηση για Πάτρα. Αφιξη στην Πάτρα. Φαγητό. Διαν/ση.
- **Κυριακή 06/05:** Πρωινό στο Ξ/Δ. Αναχώρηση και διέλευση με το πλοίο μέσω Ρίου - Αντίρριου. Μεσολόγγι - Αγρίνιο - Αρτα - Λευκάδα - Ιωάννινα. Φαγητό. Διαν/ση.
- **Δευτέρα 07/05:** Πρωινό στο Ξ/Δ. Αναχώρηση Σταλακτίτες Ιωαννίνων - Λίμνη Ιωαννίνων - Μέτσοβο - Καλαμπάκα. Φαγητό. Διαν/ση.
- **Τρίτη 08/05:** Πρωινό στο Ξ/Δ. Ανάβαση στα Μετέωρα. Αναχώρηση μέσω Τρικάλων - Λάρισα - Κατερίνη. Αφιξη Θεσσαλονίκη. Φαγητό. Διαν/ση.
- **Τετάρτη 09/05:** Πρωινό στο Ξ/Δ. Επίσκεψη στο Μουσείο της πόλης. Εκδρομή στο Σπήλαιο Πετραλώνων Χαλκιδικής. Επιστροφή στο Ξ/Δ στη Θεσσαλονίκη. Φαγητό. Διαν/ση.
- **Πέμπτη 10/05:** Πρωινό στο Ξ/Δ. Εκδρομή Καταρράκτες Εδέσσης - Βεργίνα - Παναγιά Σουμελά. Επιστροφή στο Ξ/Δ στη Θεσσαλονίκη. Φαγητό. Διαν/ση.
- **Παρασκευή 11/05:** πρωινό στο Ξ/Δ. Αναχώρηση μέσω Λάρισας. Αφιξη στο Βόλο. Φαγητό. Διαν/ση.
- **Σάββατο 12/05:** Πρωινό στο Ξ/Δ. Ανάβαση στο Πήλιο. Επιστροφή μέσω Χαλκίδας - Προσκύνημα στον Αγιο Ιωάννη τον Ρώσο - Αγιος Εφρέμ - Πειραιάς. Αναχώρηση για Ρόδο.
- **Κυριακή 13/05:** Αφιξη στη Ρόδο. Τέλος εκδρομής.

Στην εκδρομή ΠΕΡΙΛΑΜΒΑΝΟΝΤΑΙ:

1. Εισιτήρια πλοίου Β' θέσης • 2. Ξεναγήσεις - εκδρομές • 3. Μεταφορές με κλιματιζόμενα πούλμαν • 4. Ξ/Δ Β' και Α' κατηγορίας με ΗΒ (πρωινό και φαγητό)

ΔΕΝ ΠΕΡΙΛΑΜΒΑΝΟΝΤΑΙ:

Είσοδοι σε αρχαιολογικούς χώρους

ΓΙΑ ΠΛΗΡΟΦΟΡΙΕΣ ΚΑΙ ΚΡΑΤΗΣΕΙΣ ΣΤΟ ΠΡΑΚΤΟΡΕΙΟ

Pellos Travel

ΤΗΛ.: 0241 87615, 86298 • FAX: 0241 87616

E-mail:pellostravel@hellasnet.gr



ΒΕΛΤΙΩΣΕΙΣ ΣΕ ΟΛΑ ΤΑ ΜΟΝΤΕΛΑ

ΑΝΤΑΛΛΑΚΤΙΚΑ-SERVICE- ΑΞΕΣΟΥΑΡ

12 ΜΗΝΕΣ ΕΓΓΥΗΣΗ

0 % ΠΡΟΚΑΤΑΒΟΛΗ

ΕΩΣ 36 ΜΗΝΕΣ ΕΞΟΦΛΗΣΗ

3ον ΧΙΛ ΡΟΔΟΥ ΚΑΛΛΙΘΕΑΣ

ΤΗΛ 65290 FAX 65295

Αναμνήσεις από τα δύσκολα χρόνια της κατοχής

Ο Δημήτρης Αναστασιάδης και οι μαθητές του Βενετοκλείου

Ο εορτασμός της Εθνικής Εορτής της 25ης Μαρτίου και η "συνοδείας" του Ελληνα Πρόξενου

Με την συμπλήρωση πενήντα χρόνων από τον θάνατο του Δημητρίου Αναστασιάδη (1951-2001), ο επίτιμος Γυμνασιάρχης Γεώργιος Χρ. Μπάρδος, παρουσίασε την προσωπικότητά του σε τρεις συνέχειες στη "Ροδιακή", το τελευταίο δεκαήμερο του Μαρτίου ε.έ.

Του *ΕΜΜΑΝΟΥΗΛ ΠΑΠΑΪΩΑΝΝΟΥ*

Είχα την τύχη να τον έχω Γυμνασιάρχη κατά την πενταετή φοίτησή μου στο Βενετόκλειο Γυμνάσιο (1928-1933) και καθηγητή των Ελληνικών στην τελευταία τάξη (1932-1933).

● Την εποχή εκείνη στον εορτασμό της εθνικής επετείου της 25ης Μαρτίου, μετείχαν και οι μαθητές του Βενετοκλείου. Οι τελειόφοιτοι συνόδευαν τον Ελληνα Πρόξενο από το Προξενείο στον Ιερό Ναό της Κοιμήσεως της Θεοτόκου του Νεοχωρίου, όπου θα εψάλλετο η δοξολογία, τον συνόδευαν κατά την επιστροφή του και ένας από τους τελειοφοίτους εκφωνούσε τον κατάλληλο πατριωτικό λόγο.

Την 24 Μαρτίου 1933, όταν ήμουν τελειόφοιτος, με κάλεσε στο σπίτι του ο Γυμνασιάρχης (ο οποίος από τριημέρου... οικουρούσε σκοπίμως) για να πληροφορηθεί επί του προγράμματος το οποίο είχαμε καταρτίσει.

- Πώς θα συμμετάσχετε στον αυριανό εορτασμό;

- Οπως κάθε χρόνο κ. Γυμνασιάρχα.

- Δηλαδή;



Ο λαμπρός Πρόξενος Δημήτριος Παππάς με τη διπλωματική στολή

- Θα πάμε εν σώματι οι τελειόφοιτοι, θα συνοδεύσουμε τον κ. Πρόξενο στην Εκκλησία, και κατόπιν ένας από εμάς θα τον προσφωνήσει στο Προξενείο.

- Καλά παιδί μου, η ημέρα είναι τέτοια που ηλεκτρίζει κάθε Ελληνα, ιδιαιτέρως τους υποδούλους, και προ παντός σας τους νέους. Αλλά δεν σας φαίνεται ότι ίσως δώσουμε αφορμή στους Ιταλούς να μας κλείσουν το Γυμνάσιο, το οποίο πρέπει να διαφυλάττουμε ως κόρην οφθαλμού;

- Σοφή η σκέψη σας, κ. Γυμνασιάρχα και όχι αδικαιολόγητοι φόβοι σας. Αλλά δεν μπορούμε εμείς οι εφετεινοί τελειόφοιτοι να αναλάβουμε την ευθύνη πέναντι της Ιστορίας, να διακοπεί επί των ημερών μας μία παράδοσις, την οποία μας παρέδωσαν οι προγενέστεροι με την ιερά εντολή να την συνεχίσουμε.

- Δεν έχω να προσθέσω τίποτε. Τουλάχιστον ας ομιλήσει κάποιος συμμαθητής σας που να είναι Ελλην υπήκοος.

- Και αυτό είναι αδύνατο, διότι επελέγη ήδη ο ομιλητής.

Ακόμη ηχεί στα ώτα μου η αρχή της προσφώνησης του συμμαθητού μας στον τότε εξαίρετο Πρόξενο Δημήτριο Παππά.

"Εκλαμπρότατε,

Εφθασεν η αγία και χαρμόσυνος δια πάντα Ελληνα ημέρα, κατά την οποία ο Αρχάγγελος Γαβριήλ ευαγγελίζεται την γέννησιν του Σωτήρος και ο Παλαιών Πατρών Γερμανός την Ανάστασιν του Εθνους μας, υψώνων υπερηφάνως το Σύμβολον του Ιερού Αγώνος". Ο Πρόξενος, προφανώς συγκινημένος και με διακρυσμένους τους οφθαλμούς, απήντησε: "Τα ωραία λόγια σας με συνεκίνησαν βαθύτατα, και θα τα διαβιβάσω εκεί όπου θα εύρουν την καλυτέραν ηχώ".

Με εκτίμηση
Εμμανουήλ Δ.
Παπαϊωάννου
Δικηγόρος ε.τ.".

Η εκδήλωση οργανώνεται από την αντικαρκινική εταιρεία

Αύριο η συναυλία του γνωστού πιανίστα Δημήτρη Σγούρου

Τα έσοδα θα διατεθούν για την ενίσχυση ασθενών

Ο διεθνούς φήμης και ακτινοβολίας πιανίστας Δημήτρης Σγούρος θα βρίσκεται στη Ρόδο αύριο Τετάρτη 4 Απριλίου για να πάρει μέρος στην μεγάλη μουσική εκδήλωση που έχει προγραμματίσει ενόψει του Πάσχα, το παράρτημα της Ελληνικής Αντικαρκινικής Εταιρίας τα έσοδα της οποίας θα διατεθούν για την οικονομική ενίσχυση απόρων ασθενών συνανθρώπων μας.

Ετσι, μετά την μεγάλη επιτυχία της συναυλίας που διοργάνωσε το παράρτημα Ρόδου της Ελληνικής Αντικαρκινικής Εταιρίας, προγραμματίζεται τώρα το μεγάλο αυτό πολιτιστικό, κοσμικό και καλλιτεχνικό γεγονός. Η εκδήλωση θα γίνει στο Εθνικό Θέατρο της Ρόδου.

Ο μεγάλος καλλιτέχνης, όπως ανακοινώθηκε, έχει δηλώσει χαρούμενος για τον ερχομό του στη Ρόδο και κυρίως για τον ξεχωριστό σκοπό που καλείται να παίξει, μια και θα είναι η δεύτερη φορά που είναι προσκεκλημένος. Στο πρόγραμμά του, περιλαμβάνει Λίστ, Φ. Σοπέν, Ρ. Σούμαν και άλλους ιδιαίτερα δύσκολους συνθέτες για την ερμηνεία των έργων τους, αφού προϋποθέτουν εξαιρετικές ικανότητες βαθιά γνώση, πλούσιο συναισθηματικό κόσμο αλλά και μεγάλη δεξιοτεχνία για να αποδοθεί όλο τους το μεγαλείο. Η προπώληση των εισιτηρίων έχει ξεκινήσει ήδη, λόγω του περιορισμένου αριθμού θέσεων στο Εθνικό. Εκτιμάται πάντως, ότι το κοινό της Ρόδου θα τιμήσει τον μεγάλο πιανίστα αλλά και θα ενισχύσει τους σκοπούς της εκδήλωσης που εκτός από την οικονομική ενίσχυση απόρων ασθενών συνανθρώπων μας, ενδιαφέρει κυρίως η ευαισθητοποίηση όλων των πολιτών απέναντι στην επάρατη νόσο.

Η διοργάνωση, γίνεται σε συνεργασία με τον ΠΟΔΡ και οι αποκλειστικοί χορηγοί είναι οι ΝΓ Καραγεωργίου και η Οινοθήκη Εμερυ. Εισιτήρια προπωλούνται στην τράπεζα Εργασίας, στα γραφεία του Πολιτιστικού και σε επιλεγμένα δισκοπωλεία.

Ο μεγάλος αυτός καλλιτέχνης, γεννήθηκε στην Αθήνα το 1969 και ξεκίνησε την καριέρα του ως μαθητής στο Ωδείο Αθηνών, που κατά την διάρκεια των σπουδών του, έλαβε κάθε τιμητική διάκριση που θα μπορούσε να δοθεί. Συνέχισε τις σπουδές του στο πανεπιστήμιο του Μέριλαντ και στη Βασιλική Ακαδημία του Λονδίνου, από την οποία και αποφοίτησε με την μεγαλύτερη βαθμολογία που έχει δοθεί ποτέ. Ο Δημήτρης Σγούρος, έχει χαρακτηριστεί πάντως ως «μουσικό φαινόμενο» από την πορεία του στον καλλιτεχνικό χώρο όλα αυτά τα χρόνια, σε παγκόσμιο μάλιστα επίπεδο.

ΔΑΝΕ ΔΡΟΜΟΛΟΓΙΑ – ΕΚΔΡΟΜΕΣ

Δ·Α·Ν·Ε· SEA LINE
ΔΩΔΕΚΑΝΗΣΙΑΚΗ ΑΝΩΝΥΜΗ ΝΑΥΤΙΛΙΑΚΗ ΕΤΑΙΡΙΑ

ΔΡΟΜΟΛΟΓΙΑ ΑΠΟ 01/04/2001 έως 30/04/2001

ΑΝΑΧΩΡΗΣΗ ΑΠΟ ΡΟΔΟ

ΗΜ/ΝΙΑ		ΠΛΟΙΟ	ΩΡΑ	ΠΡΟΟΡΙΣΜΟΣ
01.04	ΚΥΡ	ΡΟΔΟΣ	14.00	ΝΙΣΥΡΟ-ΚΩ-ΚΑΛΥΜΝΟ-ΛΕΡΟ-ΠΑΤΜΟ-ΠΕΙΡΑΙΑ
02.04	ΔΕΥ	---	---	---
03.04	ΤΡΙ	ΠΡΕΒΕΛΗΣ	14.00	ΚΩ-ΚΑΛΥΜΝΟ-ΛΕΡΟ-ΠΑΤΜΟ-ΠΕΙΡΑΙΑ
		ΠΑΤΜΟΣ	15.00	EXPRESS ΠΕΙΡΑΙΑ
04.04	ΤΕΤ	ΡΟΔΟΣ	15.00	ΤΗΛΟ-ΚΩ-ΚΑΛΥΜΝΟ-ΛΕΡΟ-ΠΑΤΜΟ-ΠΕΙΡΑΙΑ
05.04	ΠΕΜ	ΠΡΕΒΕΛΗΣ	17.00	ΣΥΜΗ-ΚΩ-ΠΕΙΡΑΙΑ
06.04	ΠΑΡ	ΡΟΔΟΣ	14.00	ΚΩ-ΚΑΛΥΜΝΟ-ΑΣΤΥΠ.-ΛΕΡΟ-ΠΑΤΜΟ-ΠΕΙΡΑΙΑ
07.04	ΣΑΒ	ΠΡΕΒΕΛΗΣ	14.00	ΚΩ-ΚΑΛΥΜΝΟ-ΛΕΡΟ-ΠΑΤΜΟ-ΠΕΙΡΑΙΑ
		ΠΑΤΜΟΣ	17.00	EXPRESS ΠΕΙΡΑΙΑ
08.04	ΚΥΡ	ΡΟΔΟΣ	14.00	ΝΙΣΥΡΟ-ΚΩ-ΚΑΛΥΜΝΟ-ΛΕΡΟ-ΠΑΤΜΟ-ΠΕΙΡΑΙΑ
09.04	Μ.ΔΕΥ	---	---	---
10.04	Μ.ΤΡΙ	ΠΡΕΒΕΛΗΣ	14.00	ΚΩ-ΚΑΛΥΜΝΟ-ΛΕΡΟ-ΠΑΤΜΟ-ΠΕΙΡΑΙΑ
		ΡΟΔΟΣ	17.00	ΚΩ-ΠΕΙΡΑΙΑ
11.04	Μ.ΤΕΤ	ΠΑΤΜΟΣ	14.00	ΤΗΛΟ-ΚΩ-ΚΑΛΥΜΝΟ-ΛΕΡΟ-ΠΑΤΜΟ-ΠΕΙΡΑΙΑ
12.04	Μ.ΠΕΜ	ΡΟΔΟΣ	14.00	ΚΩ-ΚΑΛΥΜΝΟ-ΛΕΡΟ-ΠΑΤΜΟ-ΠΕΙΡΑΙΑ
		ΠΡΕΒΕΛΗΣ	17.00	ΣΥΜΗ-ΝΙΣΥΡΟ-ΚΩ-ΠΕΙΡΑΙΑ
13.04	Μ.ΠΑΡ	ΠΑΤΜΟΣ	08.30	ΚΩ-ΣΑΜΟ-ΘΕΣΣΑΛΟΝΙΚΗ
14.04	Μ.ΣΑΒ	---	---	---
15.04	ΚΥΡ.		ΠΑΣΧΑ	
16.04	ΔΕΥ	ΠΡΕΒΕΛΗΣ	14.00	ΚΩ-ΚΑΛΥΜΝΟ-ΛΕΡΟ-ΠΑΤΜΟ-ΠΕΙΡΑΙΑ
17.04	ΤΡΙ	ΡΟΔΟΣ	14.00	ΚΩ-ΚΑΛΥΜΝΟ-ΛΕΡΟ-ΠΑΤΜΟ-ΠΕΙΡΑΙΑ
		ΠΑΤΜΟΣ	15.00	ΑΠΟ ΘΕΣ/ΚΗ ΓΙΑ ΣΑΜΟ-ΚΩ-ΡΟΔΟ
18.04	ΤΕΤ	ΠΡΕΒΕΛΗΣ	14.00	ΤΗΛΟ-ΚΩ-ΚΑΛΥΜΝΟ-ΛΕΡΟ-ΠΑΤΜΟ-ΠΕΙΡΑΙΑ
		ΠΑΤΜΟΣ	17.00	ΚΩ-ΠΕΙΡΑΙΑ
19.04	ΠΕΜ	ΡΟΔΟΣ	17.00	ΣΥΜΗ-ΚΩ-ΠΕΙΡΑΙΑ
20.04	ΠΑΡ	ΠΡΕΒΕΛΗΣ	14.00	ΚΩ-ΚΑΛΥΜΝΟ-ΛΕΡΟ-ΠΑΤΜΟ-ΠΕΙΡΑΙΑ
21.04	ΣΑΒ	ΡΟΔΟΣ	08.30	ΚΑΣΤΕΛΛΟΡΙΖΟ
		ΡΟΔΟΣ	17.00	ΚΩ-ΠΕΙΡΑΙΑ
22.04	ΚΥΡ	ΠΡΕΒΕΛΗΣ	14.00	ΝΙΣΥΡΟ-ΚΩ-ΚΑΛΥΜΝΟ-ΛΕΡΟ-ΠΑΤΜΟ-ΠΕΙΡΑΙΑ
23.04	ΔΕΥ	---	---	---
24.04	ΤΡΙ	ΡΟΔΟΣ	14.00	ΚΩ-ΚΑΛΥΜΝΟ-ΛΕΡΟ-ΠΑΤΜΟ-ΠΕΙΡΑΙΑ
25.04	ΤΕΤ	ΠΡΕΒΕΛΗΣ	14.00	ΤΗΛΟ-ΚΩ-ΚΑΛΥΜΝΟ-ΛΕΡΟ-ΠΑΤΜΟ-ΠΕΙΡΑΙΑ
26.04	ΠΕΜ	ΡΟΔΟΣ	17.00	ΣΥΜΗ-ΚΩ-ΠΕΙΡΑΙΑ
27.04	ΠΑΡ	ΠΡΕΒΕΛΗΣ	17.00	ΚΩ-ΚΑΛΥΜΝΟ-ΑΣΤΥΠΑΛΑΙΑ-ΠΕΙΡΑΙΑ
28.04	ΣΑΒ	ΡΟΔΟΣ	14.00	ΚΩ-ΚΑΛΥΜΝΟ-ΛΕΡΟ-ΠΑΤΜΟ-ΠΕΙΡΑΙΑ
29.04	ΚΥΡ	ΠΡΕΒΕΛΗΣ	14.00	ΝΙΣΥΡΟ-ΚΩ-ΚΑΛΥΜΝΟ-ΛΕΡΟ-ΠΑΤΜΟ-ΠΕΙΡΑΙΑ
30.04	ΔΕΥ	---	---	---

ΕΚΔΡΟΜΗ ΠΑΣΧΑ ΜΕ F/B ΡΟΔΟΣ, 14/4 έως 17/4 για ΑΜΟΡΓΟ-ΝΑΞΟ-ΣΑΝΤΟΡΙΝΗ

Δ·Α·Ν·Ε· SEA LINE
ΔΩΔΕΚΑΝΗΣΙΑΚΗ ΑΝΩΝΥΜΗ ΝΑΥΤΙΛΙΑΚΗ ΕΤΑΙΡΙΑ

ΓΡΑΦΕΙΑ ΡΟΔΟΥ: Κρατήσεις-Πληροφορίες: (0241) 43150 (10 γραμμές)
Διοικητικές Υπηρεσίες: (0241) 43110, 43112, FAX: (0241) 43120
ΓΡΑΦΕΙΑ ΠΕΙΡΑΙΑ: Κρατήσεις-Πληροφορίες: 0801-500500, (01) 4529360
Διοικητικές Υπηρεσίες: (01) 4529330, FAX: (01) 4293493
email: dane@otenet.gr

Πασχαλινές Προσφορές

Εκπτώσεις **50%** σε επιβάτες και **Ι.Χ**

με **F/B ΠΑΤΜΟΣ**
για Θεσ/νίκη

*Αναχώρηση **13/04** επιστροφή **17/04/01***

ΡΟΔΟ – ΘΕΣ/ΝΙΚΗ – ΡΟΔΟ

2 άτομα σε δίκλινη εξωτερική καμπίνα ΑΑ2 *και μεταφορά Ι.Χ.* — ***103.000*** *(μετ' επιστροφής)*

4 άτομα σε τετράκλινη εσωτερική καμπίνα ΑΒ4 *και μεταφορά Ι.Χ.* — ***143.000*** *(μετ' επιστροφής)*

ΚΩ – ΘΕΣ/ΝΙΚΗ – ΚΩ

2 άτομα σε δίκλινη εξωτερική καμπίνα ΑΑ2 *και μεταφορά Ι.Χ.* — ***91.800*** *(μετ' επιστροφής)*

4 άτομα σε τετράκλινη εσωτερική καμπίνα ΑΒ4 *και μεταφορά Ι.Χ.* — ***132.200*** *(μετ' επιστροφής)*

Πληροφορίες - Κρατήσεις θέσεων
0241-43150



Δ·Α·Ν·Ε· SEA LINE
ΔΩΔΕΚΑΝΗΣΙΑΚΗ ΑΝΩΝΥΜΗ ΝΑΥΤΙΛΙΑΚΗ ΕΤΑΙΡΙΑ
ΑΥΣΤΡΑΛΙΑΣ 92, 85100, ΡΟΔΟΣ

ΠΑΣΧΑ στη ΣΑΜΟ

Πασχαλινό Πακέτο Διακοπών
με **F/B ΠΑΤΜΟΣ**

*Αναχώρηση **13/04** επιστροφή **18/04/01***

Αναχώρηση από Ρόδο	HTL "SAMOS" Κατ. C' Superior	HTL "IONIA MARIS" Κατ. Α'
Δίκλινο	***63.000***	***73.000***
Τρίκλινο	***56.000***	***65.500***

Αναχώρηση από Κω	HTL "SAMOS" Κατ. C' Superior	HTL "IONIA MARIS" Κατ. Α'
Δίκλινο	***52.500***	***62.500***
Τρίκλινο	***48.000***	***57.500***

ΣΗΜΕΙΩΣΗ: *Οι τιμές είναι κατ' άτομο*

Το πακέτο περιλαμβάνει:
- ★ *Μεταφορά Ι.Χ.*
- ★ *Εισιτήρια πλοίου Ρόδο/Κω - Σάμο - Ρόδο/Κω*
- ★ *5 διανυκτερεύσεις σε ξενοδοχείο επιλογής σας*
- ★ *5 πρωινά στο ξενοδοχείο*

Προαιρετική
Εκδρομή στο Κουσάντασι
10.000 + Φόρους
(Τουρκίας 10 USD + 3.000 Ελλάδας)

Πληροφορίες - Κρατήσεις θέσεων
0241-43150

Δ·Α·Ν·Ε· SEA LINE
ΔΩΔΕΚΑΝΗΣΙΑΚΗ ΑΝΩΝΥΜΗ ΝΑΥΤΙΛΙΑΚΗ ΕΤΑΙΡΙΑ
ΑΥΣΤΡΑΛΙΑΣ 92, 85100, ΡΟΔΟΣ

Πασχαλινό

Ταξίδι - Κρουαζιέρα στο Αιγαίο!!!

με το **F/B ΡΟΔΟΣ**

*Από Μ. Σάββατο **14/4** έως Τρίτη **17/4***

Αμοργός - Νάξος - Σαντορίνη

Περίληψη Προγράμματος

Μ. ΣΑΒΒΑΤΟ
Αναχώρηση 12.00 από **Ρόδο**
Ανάσταση στην **Αμοργό**
Αναχώρηση για **Νάξο** 05.00

Κυριακή του Πάσχα
Νάξος (07.30)
Ολοήμερη Παραμονή
Αναχώρηση για **Σαντορίνη** 05.00

Λαμπρή Δευτέρα
Σαντορίνη (08.30)
Ολοήμερη Παραμονή
Αναχώρηση για επιστροφή 23.00

Λαμπρή Τρίτη
Αφιξη στη **Ρόδο** (07.30)

Τιμοκατάλογος Εκδρομής

2κλινη Εξωτ. Καμπίνα ***70.000***	4κλινη Εξωτ. Καμπίνα ***60.000***
2κλινη Εσωτ. Καμπίνα ***60.000***	4κλινη Εσωτ. Καμπίνα ***50.000***

Μεταφορά Ι.Χ. 12.000 δρχ. ***Παιδιά έως 12 ετών έκπτωση 50%***

Σημείωση: *Οι τιμές είναι κατ' άτομο και περιλαμβάνουν το Αναστάσιμο Δείπνο*

0241-43150
Πληροφορίες Κεντρικό Πρακτορείο Ρόδου
& στον Ταξιδιωτικό σας Πράκτορα



Δ·Α·Ν·Ε· SEA LINE
ΔΩΔΕΚΑΝΗΣΙΑΚΗ ΑΝΩΝΥΜΗ ΝΑΥΤΙΛΙΑΚΗ ΕΤΑΙΡΙΑ
ΑΥΣΤΡΑΛΙΑΣ 92, 85100, ΡΟΔΟΣ

Σουφλιάς: Να επιστρέψουν όλοι οι διαγραφέντες

Λίγες ώρες μετά την πανηγυρική του επάνοδο στη Νέα Δημοκρατία, ο Γιώργος Σουφλιάς δήλωσε τη Δευτέρα ότι πρέπει να επιστρέψουν στο κόμμα καί άλλα στελέχη που έχουν διαγραφεί. Αν και, όπως ανέφερε ο Θεσσαλός πολιτικός, δεν είναι όλες οι περιπτώσεις ίδιες και πολλά εξαρτώνται και από τις συγκυρίες.

Απαντώντας σε ερώτηση για το ποιο ρόλο θα αναλάβει, δήλωσε ότι εκκρεμεί συνάντησή του για το ζήτημα αυτό με τον πρόεδρο της ΝΔ, Κώστα Καραμανλή.

Ωστόσο, κληθείς να σχολιάσει τις πληροφορίες που τον θέλουν να αναλαμβάνει τη γραμματεία Προγραμματικού Σχεδιασμού, δεν εμφανίστηκε αρνητικός.

Ο κ. Σουφλιάς δήλωσε περήφανος για το πρόγραμμα που είχε συντάξει, το οποίο, όπως είπε, σήμερα αποτελεί την πυξίδα και του ΠΑΣΟΚ και της ΝΔ. Ερωτηθείς για το αν το πρόγραμμα αυτό εφαρμόζεται σήμερα, απάντησε λακωνικά: «Σε κάποιο βαθμό ναι».



Σχόλια Ρέππα

Εσωτερικό θέμα της ΝΔ χαρακτήρισε την επιστροφή Σουφλιά στο κόμμα της αξιωματικής αντιπολίτευσης, ο κυβερνητικός εκπρόσωπος, Δημήτρης Ρέππας.

Ωστόσο, συμπέρανε ότι από τον τρόπο που έγινε δεκτός στο συνέδριο της ΝΔ, η απομάκρυνσή του ήταν λάθος.

Δηλώσεις Μάνου για επιστροφή Σουφλιά

«Λάθος» χαρακτηρίζει ο πρόεδρος των Φιλελευθέρων, Στέφανος Μάνος, τη διαγραφή των στελεχών από τη ΝΔ το 1998. Σε ανακοίνωσή του τονίζει ότι ο κ. Καραμανλής «παραδέχτηκε» το λάθος του αυτό και με την πρόσκληση που απηύθυνε προς τον κ. Σουφλιά «έδειξε γενναιότητα και ευφυΐα».

«Οι Φιλελεύθεροι» επισημαίνει ο κ. Μάνος «έχουν και θα συνεχίσουν να έχουν διακριτή παρουσία στην πολιτική. Στις τελευταίες εκλογές Φιλελεύθεροι και Νέα Δημοκρατία ενώσαμε τις δυνάμεις μας σε μια κοινή προσπάθεια.

Αποδείξαμε έτσι ότι συνειδητοποιούμε αυτό που επιβάλλει η κοινή λογική, ότι δηλαδή ο συνασπισμός των δυνάμεων μπορεί να οδηγήσει στη νίκη.

»Πρέπει να προσθέσω ότι χαιρετίζω με μεγάλη ικανοποίηση την επιστροφή του κ. Σουφλιά στην ενεργό πολιτική.»

Ολοκληρώθηκε η καταμέτρηση

Στο μεταξύ, τα αποτελέσματα για την εκλογή της νέας Κεντρικής Επιτροπής της ΝΔ παρέδωσε στην Οργανωτική Επιτροπή του συνεδρίου η Εφορευτική Επιτροπή.

Η καταμέτρηση τελείωσε τις πρώτες πρωινές ώρες σήμερα και, όπως ανακοινώθηκε, δεν υποβλήθηκε ένσταση, ενώ πληροφορίες αναφέρουν ότι ορισμένα στελέχη χθες το βράδυ είχαν προβεί σε διαμαρτυρίες για παρατυπίες.

Πάντως, μέχρι στιγμής όλες οι πλευρές εμφανίζονται ικανοποιημένες, γιατί πέτυχαν τους στόχους τους για τους συσχετισμούς στην Κεντρική Επιτροπή.

Συμπεράσματα από την έκθεση του "Συνηγορου του πολίτη"

Τα προβλήματα της δημόσιας διοίκησης δεν λύνονται με επιπλέον νομοθετικές ρυθμίσεις αλλά με διαφορετικό τρόπο εφαρμογής των υφιστάμενων νόμων τέτοιων που να περιλαμβάνει μια ευρύτερη έννοια της νομιμότητας και να μην περιορίζεται στην τυπική μορφή της.

Αυτό ήταν το συμπέρασμα απο την παρουσίαση χθες το μεσημέρι των συμπερασμάτων τόσο της ετήσιας έκθεσης του "Συνήγορου του πολίτη" του 2000 απο τον καθηγητή Νικηφόρο Διαμαντούρο οσο και απο τη συνεργασία του με τη δημόσια διοίκηση.

Ο κ. Διαμαντούρος και οι βοηθοί του τόνισαν πως υπάρχει βελτίωση σε θέματα τυπικής συνεργασίας του Συνηγόρου με τα υπουργεία και οσο δεν θίγονται σοβαρά ζητήματα.

Η ουσιαστική συνεργασία, οπως τόνισαν , είναι ελλειμματική αφού τα δύσκολα προβλήματα αφορούν χρόνια ζητήματα όπως είναι αυτά της δημόσιας υγείας και το προνιακό ζήτημα.

Το σύνολο των αναφορών των πολιτών για το 2000 ανέρχεται στις 12.811 περιπτώσεις σημειώνοντας μια αύξηση της τάξεως του 56% σε σχεση με τα περυσινά στοιχεία.

Απ' αυτές θετική έκβαση υπέρ του πολίτη είχε το 50,47%. Θέματα του κύκλου των δικαιωμάτων του ανθρώπου ανήλθαν στο 12,04% του συνόλου των αιτήσεων των πολιτών και απ' αυτά είχε θετική έκβαση το 46,27%.

Στον κύκλο κοινωνικής προστασίας το ποσοστό αυτό ανέρχεται στο 53,39%, στον κύκλο ποιότητας ζωής στο 44,55%, και στον ΄κύκλο σχέσεων κράτους - πολίτη το αντίστοιχο ποσοστό ανέρχεται στο 53,13%.

Μεγαλύτερο αριθμό υποθέσεων κακοδιοίκησης παρουσιάζουν οι ασφαλιστικοι φορείς (22,2%) και οι ΟΤΑ κατά 18,9% και λιγότερη οι νομαρχιακές αυτοδιοικήσεις κατά 15%.

δημιουργίες cair

ΡΟΔΟΣ 2400 Λευκός Ξηρός ΟΠΑΠ
ΑΡΧΟΝΤΙΚΟ Ερυθρός Ξηρός
Δωδεκανησιακός τοπικός

Δύο αντιπροσωπευτικά κρασιά της ΚΑΪΡ Α.Ε., που αποδεικνύουν για άλλη μια φορά την αναμφισβήτητη ικανότητα της Δωδεκανησιακής Εταιρείας να παράγει υψηλής ποιότητας προϊόντα. Ικανότητα που επιβεβαιώνεται από την πρόσφατη παρουσίαση του μοναδικού στην ελληνική αγορά συλλεκτικού αφρώδους CAIR ROSE RESERVE 10 ετών, σε περιορισμένο αριθμό φιαλών και ποιότητα που συναντάται στην πλούσια γκάμα των διεθνώς αναγνωρισμένων προϊόντων της, όπως RODOS 2400 λευκό ξηρό, VQPRD (χρυσό στο Μιλάνο), ΜΟΣΧΑΤΟΣ ΡΟΔΟΥ ΟΠΕ (χρυσό στο Μιλάνο), MOULIN λευκό ξηρό (χρυσό στις Βρυξέλλες), MOULIN ροζέ ημίξηρο (χρυσό σε Μπορντό και Μιλάνο), CAIR φυσικός αφρώδης (χρυσά μετάλλια σε Μιλάνο και Monde Selection).

Εγγύηση
C·A·I·R
Επιλεγμένοι οίνοι ποιότητας

CAIR Δαβάκη - Πίνδου 65,
Ν. Φάληρο, τηλ.: 4813876,4813125
fax: 4814695.
2ο χλμ. Ρόδου - Λίνδου, Ρόδος
τηλ.: 0241/68770-3 fax: 0241/62575.



ΜΕΡΙΚΕΣ ΦΟΡΕΣ ΓΙΑ ΝΑ ΑΡΕΣΕΙΣ ΠΡΕΠΕΙ ΝΑ ΦΤΑΣΕΙΣ ΣΤΑ ....ΆΚΡΑ!!



- ΠΡΟΣΘΕΤΙΚΗ ΝΥΧΙΩΝ ΜΕΤΑΞΙ-ΑΚΡΥΛΙΚΟ
- ΜΑΝΙΚΙΟΥΡ-ΠΕΝΤΙΚΙΟΥΡ ΑΝΑΝΕΩΣΗΣ
- ΟΡΘΟΝΥΧΙΑ (ποπεμενα γυρτα νυχια)
- ΣΚΛΗΡΥΝΣΗ ΦΥΣΙΚΩΝ ΝΥΧΙΩΝ
- ΛΕΥΚΑΝΣΗ ΝΥΧΙΩΝ (χερια-ποδια)
- ΦΡΥΔΙΑ - ΒΛΕΦΑΡΙΔΕΣ
- ΜΟΝΙΜΟ ΓΑΛΛΙΚΟ
- MONIMA DESIGNS
- ΑΠΟΤΡΙΧΩΣΗ

BEAUTY NAILS BN RHODES

ΑΝ ΤΟ ΖΗΤΟΥΜΕΝΟ ΣΑΣ ΕΙΝΑΙ Η ΑΚΡΑ ...ΠΟΛΥΤΕΛΕΙΑ

BEAUTY NAILS - STUDIO ΑΙΣΘΗΤΙΚΗΣ ΝΥΧΙΩΝ
ΕΜΠΟΡΙΚΟ ΚΕΝΤΡΟ ΦΩΚΙΑΛΗ-ΑΓ. ΑΝΑΣΤΑΣΙΑΣ 40-ΤΗΛ. 70660-ΚΙΝ. 0944 520887

Σε κελί των κεντρικών φυλακών του Βελιγραδίου

Ο Μιλόσεβιτς στη φυλακή

Ξεκίνησε νέα δικαστική έρευνα εις βάρος του

Την πρώτη νύχτα του σε κελί των κεντρικών φυλακών του Βελιγραδίου πέρασε προχθές ο πρώην πρόεδρος της Γιουγκοσλαβίας Σλόμπονταν Μιλόσεβιτς.

Παρά το γεγονός ότι το κελί του βρίσκεται στην πιό σύγχρονη και πρόσφατα ανακαινισμένη πτέρυγα των φυλακών αυτών, ο πρώην ισχυρός άνδρας της Γιουγκοσλαβίας συνειδητοποίησε τη διαφορά σε σχέση με την πολυτελή διαμονή του εδώ και πολλά χρόνια στην αριστοκρατική συνοικία του Ντέντινιε.



Σύφωνα με δημοσιεύματα γιουγκοσλαβικών εφημερίδων, το κελί στο οποίο ο Μιλόσεβιτς θα παραμείνει επί 30 ημέρες, διαθέτει ζεστό νερό, αλλά ο πρώην πρόεδρος της Γιουγκοσλαβίας δεν έχει ούτε ραδιόφωνο ούτε τηλεόραση και δεν του επιτρέπουν ακόμα να έχει βιβλία και περιοδικά.

Ο δικηγόρος του, Τόμα Φίλα δήλωσε ότι επρόκειτο να ασκήσει χθες έφεση στην απόφαση προφυλάκισης του Μιλόσεβιτς, αλλά δεν περιμένει θετική εξέλιξη.

Ο Μιλόσεβιτς δέχθηκε προχθές στο κελί του την επίσκεψη της συζύγου του Μίρα, ενώ θα μπορεί να δέχεται καθημερινά την επίσκεψη μελών της οικογένειάς τους.

Εν τω μεταξύ, νέα δικαστική έρευνα ξεκίνησε χθες σε βάρος του Σλόμπονταν Μιλόσεβιτς, με σκοπό να διευρυνθεί το κατηγορητήριο εναντίον του και να περιλάβει και τις κατηγορίες αντίστασης κατά των δυνάμεων ασφαλείας και υποκίνησης των σωματοφυλάκων του να πυροβολήσουν εναντίον των αστυνομικών που προσπαθούσαν να τον συλλάβουν, ανακοίνωσε ο διευθυντής Ασφαλείας του Βελιγραδίου Στρέτεν Λούκιτς.

ΔΙΕΘΝΕΙΣ ΑΝΤΙΔΡΑΣΕΙΣ

Ο Σλόμπονταν Μιλόσεβιτς θα πρέπει τελικά να απολογηθεί για τις πράξεις του ενώπιον του Διεθνούς Ποινικού Δικαστηρίου (ΔΠΔ) για την πρώην Γιουγκοσλαβία, δήλωσε ο Γενικός Γραμματέας του ΝΑΤΟ Τζορτζ Ρόμπερτσον από τις Βρυξέλλες κατά τη διάρκεια συνάντησης του ΝΑΤΟ και της Ευρωπαικής Ενωσης με θέμα την κατάσταση στην ΠΓΔΜ.

Απαντώντας σε ερώτηση σχετικά με τη σύλληψη του Μιλόσεβιτς, ο Λόρδος Ρόμπερτσον υπογράμμισε πως "πρόκειται για μια υπόθεση που αφορά το ΔΠΔ και όχι το ΝΑΤΟ" και πρόσθεσε πως "πρέπει να απολογηθεί τελικά για τις κατηγορίες εναντίον του ενώπιον του δικαστηρίου της Χάγης".

ΕΛΛΗΝΙΚΟ ΥΠΕΞ

Ζήτημα το οποίο πρέπει να αντιμετωπισθεί στο πλαίσιο των εσωτερικών διαδικασιών της Γιουγκοσλαβίας - οι οποίες σημειωτέον πρέπει να γίνονται από όλους σεβαστές - χαρακτήρισε χθες ο εκπρόσωπος του υπουργείου Εξωτερικών Πάνος Μπεγλίτης, τη σύλληψη του τέως Γιουγκοσλάβου προέδρου Σλόμπονταν Μιλόσεβιτς.

VISA
TRAVEL CLUB
The whole world is yours
"SPECIAL" ΠΡΟΣΦΟΡΑ
ΑΝΑΚΑΛΥΨΤΕ ΤΗΝ ΠΕΡΙΠΕΤΕΙΑ ΤΗΣ ΚΑΤΑΔΥΣΗΣ
Μονοήμερη Εκδρομή κατάδυσης στην Καλλιθέα
Εάν πάντα θέλατε να ζήσετε την εμπειρία της κατάδυσης,τώρα είναι η ευκαιρία σας!
Για Αρχάριους και Έμπειρους
Η προσφορά ισχύει για Σάββατο 31 Μαρτίου & Κυριακή 1 Απριλίου
ΜΟΝΟ ΔΡΧ. 12.000
(Περιλαμβανομένου όλου του εξοπλισμού & αναψυκτικά)
Διασκεδάστε αποκτώντας μια νέα εμπειρία
ΠΕΡΙΟΡΙΣΜΕΝΕΣ ΘΕΣΕΙΣ
AM adv.
(Πλ. Ακαδημίας) Γρ. Λαμπράκη 54,
Τηλ: 33282, 25737, 30304
www.visatravelclub.gr

Kyros group
Γ. ΜΑΡΙΕΤΤΟΣ
KYROS SHOPS
Η ΟΛΟΚΛΗΡΩΜΕΝΗ ΛΥΣΗ ΓΙΑ ΤΟΝ ΕΠΑΓΓΕΛΜΑΤΙΚΟ ΣΑΣ ΧΩΡΟ
ΜΟΚΕΤΕΣ-ΧΑΛΙΑ-ΔΑΠΕΔΑ-ΕΠΙΠΛΑ-ΥΦΑΣΜΑΤΑ-ΕΠΙΠΛΩΣΕΙΣ-ΣΤΡΩΜΑΤΑ-ΚΟΥΡΤΙΝΕΣ-ΤΑΠΕΤΣΑΡΙΕΣ ΤΟΙΧΟΥ-ΛΕΥΚΑ ΕΙΔΗ-ΣΤΟΡ
Z2
S124
ΚΛΙΝΟΣΚΕΠΑΣΜΑΤΑ
ΕΞΟΠΛΙΣΜΟΣ ΔΩΜΑΤΙΩΝ ΞΕΝΟΔΟΧΕΙΩΝ
P95A
ΜΟΚΕΤΕΣ
T100
ΥΦΑΣΜΑΤΑ
Z16
0% ΠΡΟΚΑΤΑΒΟΛΗ ΕΩΣ ΚΑΙ 36 ΔΟΣΕΙΣ!
ΕΠΑΓΓΕΛΜΑΤΙΚΟΣ ΕΞΟΠΛΙΣΜΟΣ
ΞΕΝΟΔΟΧΕΙΑ-ΕΣΤΙΑΤΟΡΙΑ-ΚΑΤΑΣΤΗΜΑΤΑ-ΓΗΠΕΔΑ-ΚΑΤΑΣΚΕΥΑΣΤΙΚΕΣ ΕΤΑΙΡΙΕΣ-ΔΗΜΟΣΙΟΙ ΧΩΡΟΙ
ΚΕΝΤΡΙΚΟ: Μ. ΚΩΝ/ΝΟΥ 27 ΡΟΔΟΣ 85100-ΤΗΛ. 30090, 26590, FAX: 30079 ΥΠΟΚ/ΜΑ: 4ο χλμ. ΡΟΔΟΥ-ΛΙΝΔΟΥ ΤΗΛ. 68838

VISA
TRAVEL CLUB
RHODES LEADING TRAVEL AGENCY
THE CHARTERS ARE HERE!
TO AND FROM UNITED KINGDOM
• MANCHESTER
• LONDON (GATWICK, HEATHROW, AND STANSTEAD)
• BIRMINGHAM
• BRISTOL
• CARDIFF
• DUBLIN
• EAST MIDLAND
• GLASGOW
• NEWCASTLE
• TEESIDE
Prices from GRD 29.000 (EUR 85) OW
SOON!
TO AND FROM
GERMANY - HOLLAND - SCANDINAVIA (NORWAY, SWEDEN, DENMARK, FINLAND) - FRANCE - CZECH - BELGIUM - POLAND etc.
ΓΙΑ ΟΛΟΥΣ ΤΟΥΣ ΠΑΡΑΠΑΝΩ ΠΡΟΟΡΙΣΜΟΥΣ ΠΑΝΤΑ ΣΤΙΣ ΚΑΛΥΤΕΡΕΣ ΤΙΜΕΣ ΚΑΙ ΠΑΝΤΑ ΜΕ ΤΟ
VISA TRAVEL CLUB
ΓΙΑ ΟΠΟΙΑΔΗΠΟΤΕ ΠΛΗΡΟΦΟΡΙΑ Ή ΚΡΑΤΗΣΗ ΘΑ ΧΑΡΟΥΜΕ ΝΑ ΣΑΣ ΕΞΥΠΗΡΕΤΗΣΟΥΜΕ
AM adv.
(Πλ. Ακαδημίας) Γρ. Λαμπράκη 54,
Τηλ: 33282, 25737, 30304
www.visatravelclub.gr

C.A.N.A FERRIES

KYDON TOURS

ΚΕΝΤΡΙΚΟ ΠΡΑΚΤΟΡΕΙΟ PORT AGENT

ΔΡΟΜΟΛΟΓΙΑ

F/B MARINA–F/B RODANTHI

ΕΝΑΛΛΑΞ κάθε μέρα

από ΡΟΔΟ και ΠΕΙΡΑΙΑ

ΑΠΟ ΡΟΔΟ-ΠΕΙΡΑΙΑ

Δευτέρα	16.00	Σύμη- Κω-Κάλυμνο-Λέρο-Πάτμο-Σύρο-Πειραιά
Τρίτη	16.00	Νίσυρο-Κω-Κάλυμνο-Πειραιά
Τετάρτη	16.00	Κω-Κάλυμνο-Πειραιά
Πέμπτη	16.00	Κω-Κάλυμνο-Λέρο-Πάτμο-Πειραιά
Παρασκευή	16.00	Κω-Κάλυνο-Αστυπάλαια-Πειραιά.
ΣΑΒΒΑΤΟ	16.00	Κω-Κάλυμνο-Πειραιά
Κυριακή	16.00	Κω-Κάλυμνο-Πειραιά

ΑΠΟ ΠΕΙΡΑΙΑ-ΡΟΔΟ

Δευτέρα	16.00	Κάλυμνο-Κω-Νίσυρο-Ρόδο
Τρίτη	16.00	Κάλυμνο-Κω-Λέρο
Τετάρτη	16.00	Πάτμο-Λέρο-Κάλυμνο-Κω Ρόδο
Πέμπτη	16.00	Αστυπάλαια-Κάλυμνο-Κω Ρόδο
Παρασκευή	16.00	Κάλυμνο-Κω-Ρόδο-Σύμη-Ρόδο
Σάββατο	16.00	Κάλυμνο-Κω-Ρόδο
Κυριακή	16.00	Σύρο-Πάτμο-Λέρο-Κάλυμνο-Κω-Ρόδο

Καλά σας ταξίδια

ΕΙΣΙΤΗΡΙΑ-ΠΛΗΡΟΦΟΡΙΕΣ στο

ΠΡΑΚΤΟΡΕΙΟ ΚΥΔΩΝ

Εθ. Δωδεκανησίων 14 - Ακτή Σαχτούρη 8

Τηλ. 23000-27900-75268-24265-27722

Μικροεπιλογές Επίπλων

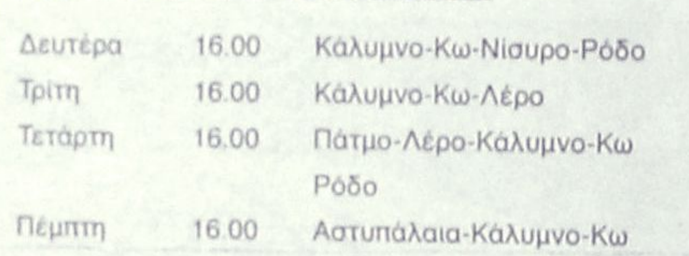

- Σεκρετέρ επίπλων
- Σιφονιέρες
- Ποπουτσοθήκες
- Κρυσταλλιέρες
- Καναπέδες
- Πολυθρόνες κουνιστές
- Καρέκλες
- Τραπέζια
- Σταβλέρες
- Μπαράκια φορητά
- Ανθοστήλες
- Εφημεριδοθήκες
- Επιπλα TV -PC
- Κρεβάτια
- Σκαμπό
- Καθρέπτες
- Πίνακες
- Επιπλα κήπου

(Εξοπλίζουμε και επαγγελματικούς χώρους)

Λεωφ. Ελευθερίας 20 Κρεμαστή Τηλ. 93364
Κων/νου Τσαλδάρη 36 Τηλ. 35706

Cine Mania

ΕΠΙΜΕΛΕΙΑ: *Κυριακή Πετρίδου*

Quills: Η πένα της αμαρτίας

Το αμφιλεγόμενο πρόσωπο του **Μαρκήσιου ντε Σαντ** ανέκαθεν υπήρξε πόλος έλξης για τους δημιουργούς του κινηματογράφου τόσο μέσα από τη μεταφορά βιβλίων του στη μεγάλη οθόνη όσο και της ζωής του.

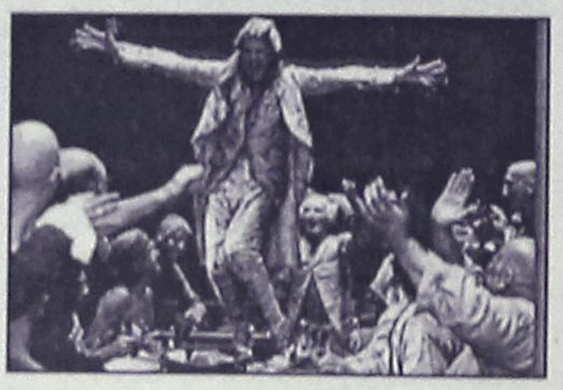

Την ταινία αυτή σκηνοθετεί ο **Φίλιπ Κάουφμαν** ενώ τον Μαρκήσιο ντε Σαντ υποδύεται ο βραβευμένος με Όσκαρ Τζέφρι Ρας ο οποίος ήταν και φέτος υποψήφιος για το Όσκαρ Α' ανδρικού ρόλου για την ερμηνεία του στην ταινία.

Δίπλα στον Τζέφρι Ρας εμφανίζεται η πρωταγωνίστρια του "Τιτανικού" **Κέιτ Γουίνσλετ.**

Η υπόθεση: Βρίσκουμε τον Ντε Σαντ έγκλειστο σε ψυχιατρικό άσυλο, το 1807, αφού λόγω των τολμηρότατων συγγραμμάτων του κρίνεται ότι πάσχει από παράνοια.

Μια νεαρή πλήστρα (Γουίνσλετ) τον ερωτεύεται και είναι αυτή που τον βοηθάει να βγάζει από το άσυλο τα απαγορευμένα κείμενά του.

Ο Ναπολέων αναθέτει σε έναν σκληρό άνθρωπο, τον Δρ. Ρουαγιέ Κολάρ τη διεύθυνση του ασύλου και ανάμεσα στις αρμοδιότητές του είναι και η ...θεραπεία του Ντε Σαντ.

Έτσι, ξεκινάει μία προσπάθεια να του πάρουν οτιδήποτε με το οποίο μπορεί να γράψει...



tVictim

Κάποιες ταινίες που έχουν σημειώσει εμπορική επιτυχία έχουν προγραμματίσει για σήμερα τα κανάλια. Ξεχωρίζουμε:

«Pulp Fiction»
ET3/00.30/145'

Λίγες ταινίες έχουν ταράξει τόσο πολύ τα νερά όσο αυτή (1994) του Κουέντιν Ταραντίνο για την οποία, βέβαια, οι απόψεις διίστανται. Οι οπαδοί του θεωρούν ότι εισήγαγε ένα εντελώς δικό του στυλ δηλαδή πέρα από το μακάβριο χιούμορ του, την κινηματογράφηση μιας ιστορίας σαν παζλ με την αισθητική φθηνού b-movie του '70, την εμμονή του με τον υπόκοσμο, την προβολή της ωμής βίας με δόσεις, μαύρου χιούμορ και γενικά το ξεχωριστό στυλ που εισήγαγε στον κινηματογράφο. Οι επικριτές του πάλι τον κατακρίνουν για τη βία που κυριαρχεί σ' όλες τις ταινίες του και θεωρούν την αισθητική του "φτηνιάρικη". Όπως και να 'χει, πάντως ο Ταραντίνο δημιούργησε σχολή και έκανε το Χόλιγουντ ν' ασχολείται μαζί του κερδίζοντας ταυτόχρονα τον τίτλο του "τρομερού παιδιού" του κινηματογράφου. Στη συγκεκριμένη ταινία πρωταγωνιστούν ο Τζον Τραβόλτα, ο Σάμιουελ Τζάκσον, η Ούμα Θέρμαν, ο Μπρους Γουίλις, ο Χάρβεϊ Καϊτέλ κ.α.

«Δάσκαλος για κλάματα»
STAR/21.00/91'

Κωμωδία φαντασίας (1996) του Τομ Σάντιακ με τον Εντι Μέρφι. Πρόκειται για ριμέικ της ομώνυμης ταινίας του 1963 στην οποία πρωταγωνιστούσε ο Τζέρι Λιούις. Ενας ευτραφής καθηγητής ανακαλύπτει μία φόρμουλα που τον κάνει αδύνατο αλλά οι συνέπειες είναι απρόβλεπτες...

ΚΑΤΙ ΑΛΛΟ...

«Τzον Σίλβερ, ο πειρατής»
ANT1/01.00

Περιπέτεια εποχής (1953) του Μπάιρον Χόσκιν με τους Ρόμπερτ Νιούτον, Κιτ Τέιλορ. Ο πειρατής Τζον Σίλβερ αποφασίζει να πάει σ' ένα νησί της Καραϊβικής προς αναζήτηση ενός αμύθητου θησαυρού αλλά θα πρέπει να αντιμετωπίσει τον πειρατή Μεντόζα που έχει πάει κι αυτός εκεί...

ΠΑΛΛΑΣ 5 CINEMAS CENTER

ΠΡΟΓΡΑΜΜΑ ΕΒΔΟΜΑΔΑΣ

30/03/2001 έως 05/04/2001

www.cinemapallas.gr

ΑΙΘΟΥΣΑ 5

ΑΠΟΔΕΙΞΗ ΖΩΗΣ / PROOF OF LIFE



Βρίσκεται παγιδευμένη ανάμεσα στη διάσωση του άνδρα της και την προσωπική της σωτηρία ! Μία φοβερή περιπέτεια με τον R. Crow στην πρώτη του κινηματογραφική εμφάνιση μετά την πολυβραβευμένη ερμηνεία του στον Μονομάχο!

ΠΡΩΤΑΓΩΝΙΣΤΟΥΝ: RUSSEL CROW, MEG RYAN

Κάθε ημέρα / Ώρες Έναρξης: 17:10, 19:50, 22:35

ΑΙΘΟΥΣΑ 2



QUILLS: Η ΠΕΝΑ ΤΗΣ ΑΜΑΡΤΙΑΣ

(υποψήφιο για Όσκαρ Α' ανδρικού ρόλου)

Γνωρίστε τον μυθικό Μαρκήσιο Ντε Σαντ, σίγουρα η χαρά της γνωριμίας είναι όλη δική του...

ΠΡΩΤΑΓΩΝΙΣΤΟΥΝ: GEOFFREY RUSH, KATE WINSLET, JOAQUIN PHOENIX, MICHAEL CAIN

Κάθε ημέρα / Ώρες Έναρξης: 17:30, 20:00, 22:30

ΑΙΘΟΥΣΑ 3

ENEMY AT THE GATES

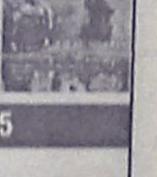

Κάποιοι άνδρες είναι γεννημένοι να γίνουν ήρωες!

Η ταινία των Όσκαρ του επόμενου χρόνου.

ΠΡΩΤΑΓΩΝΙΣΤΟΥΝ: JOSEPH FIENNES, JUDE LAW

Κάθε ημέρα / Ώρες Έναρξης: 19:30, 22:20

ΑΙΘΟΥΣΑ 4



FINDING FORRESTER

Σε ένα μέρος χωρίς ιδιαίτερο ενδιαφέρον, βρήκε ένα άτομο που έκανε τη ζωή του πολύ ενδιαφέρουσα!

ΠΡΩΤΑΓΩΝΙΣΤΟΥΝ: SEAN CONNERY, ROD BROWN

Κάθε ημέρα / Ώρες Έναρξης: 17:00, 22:30

HANNIBAL *Η συνέχεια της θρυλικής ταινίας "Η ΣΙΩΠΗ ΤΩΝ ΑΜΝΩΝ"*



10 χρόνια μετά, είναι ακόμα ο χειρότερος εφιάλτης της... 10 χρόνια μετά, είναι ακόμα η πιο αγαπητή του ανάμνηση...

ΠΡΩΤΑΓΩΝΙΣΤΟΥΝ: ANTHONY HOPKINS, JULIANNE MOORE

Κάθε ημέρα / Ώρες Έναρξης: 19:50

ΑΙΘΟΥΣΑ 1

Ο ΜΟΝΟΜΑΧΟΣ / GLADIATOR

Η επική υπερπαραγωγή που σάρωσε τα φετινά Όσκαρ και σε λίγες μέρες και... για Σαν δείτε!

ΠΡΩΤΑΓΩΝΙΣΤΟΥΝ: RUSSELL CROWE, JOAQUIN PHOENIX

Κάθε ημέρα / Ώρες Έναρξης: 19:45, 22:45

Kids Club • Παιδική Ζώνη

μεταγλωττισμένο στα ελληνικά

102 ΣΚΥΛΑΚΙΑ ΔΑΛΜΑΤΙΑΣ



ΑΙΘΟΥΣΑ 1

Κάθε ημέρα / Ώρες Έναρξης: 17:45

ΑΙΘΟΥΣΑ 3

Κάθε ημέρα / Ώρες Έναρξης: 16:45

ΜΟΝΟ ΓΙΑ ΤΑ ΜΕΛΗ

Για να γνωρίζετε πρώτοι...

Παραλάβετε αυτήν την εβδομάδα από τα ταμεία μας **την αναλυτική παρουσίαση των ταινιών** που θα προβληθούν στο Παλλάς 5 Cinemas Center **της ερχόμενης εβδομάδας!**

ΧΟΡΗΓΟΙ:

Lancelot CAFE · άνθη Narkissos · MUSSES · ΕΥΡΩΓΝΩΣΗ · Rodos Air · BERLONI · AXON · LATIN cafe · KOYKOS · ΣΠΑΝΟΣ Sala da bagno · Health Club HILTON · Romesa

Για κρατήσεις θέσεων **24475** και **70670** (15:00 - 20:00)

Dimokratias 13, 85100 Rhodes

Άρτος (;) Θεάματα (;)...

... Και τηλεόραση (όπως λέμε τηλοψία...)

STAR

06.10 **Παιδικό πρόγραμμα**
09.00 **Ειδήσεις**
09.05 **Καταλίνα και Σεμπάστιαν** (Ε)
10.00 **Λόγια Starata**
12.00 **Η μικρή κυρία** (Ε) Αισθηματική-κοινωνική σειρά.
12.25 **Ο κόσμος του παιδιού.**
12.30 **Τόλμη και γοητεία.** Κοινωνική-αισθηματική σειρά.
13.00 **Ειδήσεις**
14.00 **Τζουλιάνα, η γυναίκα του ανέμου.** Δραματική σειρά.
15.00 **Μιράντα, η προδομένη γυναίκα.** Κοινωνική σειρά.
16.00 **Σ' αγαπώ Ροζίτα.** Αισθηματική-κοινωνική σειρά.
17.00 **Τοπ μόντελς**
18.00 **Ειδήσεις**
19.30 **Οι πεταλούδες ελεύθερες πετούν.** Νεανική σειρά. Παίζουν: Τόμας Φόνζι, Μαρσέλα Κούστερμπερ, Ντολόρες Φίνζι.
20.00 **Στη λεωφόρο του Μέλροουζ.** Αισθηματική-κοινωνική σειρά.
21.00 **Ξένη ταινία.** «Δάσκαλος για κλάματα». Κωμωδία. Παίζουν: Εντι Μέρφι, Τζέιντα Πίνκετ, Τζέιμς Κόμπερν, Λάρι Μίλερ
23.15 **Σημείο αναφοράς.** Ενημερωτική εκπομπή με την Ολγα Τρέμη.
00.15 **Ειδήσεις**
00.30 **Ξένη ταινία.** «Θαμμένος ζωντανός 3». Θρίλερ.
02.00 **Ομάδα Νέιτ Ρέιντζερ.** Περιπετειώδης σειρά
03.00 **Περίπολος θανάτου.** Δραματική σειρά.
04.00 **Οι αλχημιστές.** Κοινωνική μίνι σειρά
05.00 **Αστέρια στο πεντάγραμμο.**

ALTER 5

06.00 **Νωρίς το πρωί**
08.00 **Οκτώ με 10**
09.55 **Ειδήσεις**
10.30 **Σοφοκλέους live**
15.00 **Ειδήσεις**
16.00 **Hackers**
18.00 **Ειδήσεις**
18.05 **Στον αφρό του υποκόσμου**
19.00 **Ελληνική ταινία.** «Οι δυο αλεπούδες». Κωμωδία.
20.30 **Ειδήσεις**
21.15 **Persona grata**
22.00 **De facto**
23.40 **Αύριο στη Σοφοκλέους**
24.00 **Ειδήσεις**
00.30 **Hackers**
02.30 **Ειδήσεις**
03.30 **Η Alter μουσική τηλεακρόαση**

Delta

ΔΙΑΜΑΝΤΕ ΕΡΓΑΛΕΙΑ

ΚΟΦΤΗ ΧΕΙΡΟΣ — ΔΙΑΤΡΗΤΙΚΑ

6ο χλμ.Ρόδου Λίνδου
Συγκρότημα Μανουσέλη

ΔΙΑΜΑΝΤΟΤΡΥΠΟΤΕΧΝΙΚΗ ΡΟΔΟΥ

ΑΔΑΜΑΝΤΟΦΟΡΟΙ ΔΙΣΚΟΙ ΚΟΠΗΣ ΓΙΑ ΓΡΑΝΙΤΗ, ΜΑΡΜΑΡΟ ΤΟΥΒΛΟ κ.τ.λ.

ΑΡΜΟΚΟΦΤΕΣ

ΤΡΥΠΑΜΕ — ΚΟΒΟΥΜΕ — ΣΠΑΜΕ

ΧΩΡΙΣ ΣΚΟΝΕΣ — ΡΩΓΜΕΣ — ΜΕΡΕΜΕΤΙΑ

ΠΩΛΗΣΕΙΣ
&
ΕΚΤΕΛΕΣΕΙΣ ΕΡΓΑΣΙΩΝ

Η ΠΟΛΥΧΡΟΝΗ ΜΑΣ ΠΕΙΡΑ ΣΤΟ ΕΞΩΤΕΡΙΚΟ ΜΑΣ ΔΙΝΕΙ ΤΗ ΔΥΝΑΤΟΤΗΤΑ ΝΑ ΒΡΙΣΚΟΥΜΕ ΛΥΣΗ ΕΚΕΙ ΠΟΥ ΟΙ ΑΛΛΟΙ ΣΗΚΩΝΟΥΝ ΤΑ ΧΕΡΙΑ ΨΗΛΑ!

ΤΗΛΕΦΩΝΗΣΤΕ ΜΑΣ
(0241) 69022 - 77986
ΚΙΝΗΤΟ: 0944 380562

ΥΠΕΥΘΥΝΟΣ
Μαρκος Τσεσμετζής

ET 1

06.00 **Οπως μας αρέσει** (Ε)
07.30 **Παντός καιρού**
08.00 **Τα πρωινάκια**
08.30 **Λέο, ο βασιλιάς της ζούγκλας**
09.00 **Αλλη μια μέρα ...Φωτεινή**
10.30 **Γλυκιά ζωή**
12.00 **Χρυσές συνταγές**
12.30 **Στα φτερά του έρωτα.** (Ε) Κοινωνική σειρά.
13.00 **Μαριού.** Κοινωνική σειρά.
13.50 **Ειδήσεις**
14.00 **Οπως μας αρέσει.** Εκπομπή με τη Δήμητρα Γκουντούνα.
15.30 **Οι ατρόμητοι**
16.20 **Αταχτούληδες**
16.25 **Τα παιδιά του Οζ**
17.00 **Ειδήσεις**
17.15 **Τσάρλι, το πιθηκάκι μας**
18.00 **Υμείς και ημείς**
19.00 **Κλήρωση Λαϊκού Λαχείου**
19.10 **Υμείς και ημείς** (Σ)
20.00 **Πιστευτά κι απίστευτα**
20.45 **Στα φτερά του έρωτα.** Κοινωνική σειρά.
22.30 **Black out.** Σειρά μυστηρίου.
23.00 **Ειδήσεις-Καιρός**
23.15 **Με υγεία πάνω απ' όλα**
00.35 **Πάμε στοίχημα**
00.40 **Οι πεζογράφοι της περιφέρειας**

NET

06.00 **Ετσι έχουν τα πράγματα**
07.00 **Πρώτη ματιά**
10.00 **Αρχαιολογικές ξεναγήσεις**
10.30 **Εικόνες από την Ελλάδα**
11.01 **Διακόσμηση με στυλ**
11.30 **Καταφύγια άγριων ζώων**
12.01 **Ολη η Αμερική**
13.00 **Ειδήσεις**
13.30 **Δελτίο Χρηματιστηρίου**
13.45 **Μια σημαία, γιατί;**
14.00 **Στην άγρια φύση**
15.00 **Ειδήσεις**
16.00 **Συν και πλην.** Ψυχαγωγικό μαγκαζίνο με τους Λένα Αρώνη, Ανδρέα Ροδίτη, Μάριον Μιχελιδάκη.
18.00 **Ειδήσεις**
18.05 **Σε ρυθμούς ελληνικούς**
18.30 **Αγονη γραμμή**
19.00 **Ειδήσεις**
19.30 **Πάμε στοίχημα;**
19.35 **Αναθεώρηση**
20.30 **Καταφύγιο άγριων ζώων**
21.00 **Ειδήσεις**
22.00 **Οι πρωταγωνιστές.** Ενημερωτική εκπομπή με τον Σταύρο Θεοδωράκη
23.00 **Δεύτερη πατρίδα**
24.00 **Ειδήσεις**
00.30 **Ξένη ταινία.** «Δεν είμαστε άγγελοι». Νεανική κωμωδία.

ET 3

08.01 **Εκ των προτέρων ή εκ των υστέρων**
08.30 **Καφέ "Το Ελληνικόν".**
09.30 **Ντοκιμαντέρ**
10.00 **Το θαυμαστό βιβλίο της φύσης**
10.30 **Πρωινό δρομο-λόγιο**
12.00 **Θαύματα της επιστήμης και της τεχνολογίας**
12.30 **Σειρά ντοκιμαντέρ**
13.00 **Μέρα μεσημέρι**
14.30 **Rock TV**
15.00 **Ειδήσεις**
15.30 **Με μια τρίτη ματιά**
17.30 **Ταράτσα**
18.30 **Αθλητικό ημίωρο**
19.00 **Ειδήσεις**
20.00 **Η υγεία σήμερα**
20.30 **Στιλ καφέ**
21.00 **E-Life**
22.00 **Απλές συνεντεύξεις**
22.30 **Ενίνα.** Εκπομπή με ιατρικά θέματα.
23.30 **Ειδήσεις**
00.30 **Ξένη ταινία.** «Pulp fiction»

FILMNET

05.30 **Ξένη ταινία.** «Η διάσωση του στρατιώτη Ράιαν». Πολεμικό δράμα.
08.20 **Ξένη ταινία.** «Φθινοπωρινά φύλλα». Δράμα.
10.10 **Ξένη ταινία.** «Ζήτημα καρδιάς»
11.50 **Ξένη ταινία.** «Ενα παράξενο ζευγάρι σε θεότρελο ταξίδι»
13.35 **Ξένη ταινία.** «Οριακές διαπραγματεύσεις»
16.00 **Ξένη ταινία.** «Μεταξύ κατασκόπων»
19.45 **Ξένη ταινία.** «Johny Tsunami»
19.45 **Ξένη ταινία.** «Εφεδρικοί δολοφόνοι»
21.30 **Ξένη ταινία.** «Η τιμή των Γουίνσλοου». Δράμα.
23.20 **Ξένη ταινία.** «Το δόλωμα»
01.00 **Ξένη ταινία.** «Η γνωριμία της σάρκας»
02.40 **Ξένη ταινία.** «Αγαπημένη»

SUPER SPORT

17.00 **Ελληνικό ποδόσφαιρο.** Μεγνητοσκοπημένη μετάδοση αγώνα της 24ης αγωνιστικής.
19.00 **Αγγλικό ποδόσφαιρο**
20.00 **Εξτρίμ σπορ**
21.00 **Ενόργανη γυμναστική**
24.00 **Ταξίδι στα σπορ**
01.00 **NHL**

TEMPO

07.00 **Πρωινές εικόνες**
10.00 **On line.** Ενημερωτική εκπομπή.
14.35 **Ειδήσεις**
15.20 **Tropical heat**
16.10 **Ελληνική ταινία**
17.35 **Tempo club**
19.00 **Ειδήσεις**
19.40 **Ο κόσμος σήμερα**
20.00 **Tempo sports.** Παρουσιάζει ο Κώστας Μπατής.
20.30 **VIP news**
21.00 **Κεντρικό δελτίο ειδήσεων**
21.45 **Ξένη ταινία**
23.30 **Cosmopolis**
24.00 **Ειδήσεις**
00.55 **Tempo club** (Ε)

MEGA

06.00 **Πρώτη έκδοση.** Ενημερωτική εκπομπή με την Πηνελόπη Γαβρά και τον Αντώνη Λιάρο.
08.00 **Σήμερα με την Αννα.** Ενημερωτική εκπομπή με την Αννα Παναγιωταρέα.
10.00 **Σαν στο σπίτι σας.** Μαγκαζίνο με τους Μαρία Μπακοδήμου, Φώτη Σεργουλόπουλο.
13.10 **Δελτίο ειδήσεων στη νοηματική γλώσσα**
13.15 **Βρες τη φράση.** Τηλεπαιχνίδι. Παρουσιάζει η Τζούς Ευείδη.
14.00 **Ειδήσεις**
15.00 **Τα πουλιά πεθαίνουν τραγουδώντας** (Ε) Δραματική-αισθηματική σειρά.
16.00 **Βεντέτα** (Ε) Κοινωνική-δραματική σειρά. Παίζουν: Γιάννης Φέρτης, Κοραλία Καράντη κ.ά.
17.00 **Ματιές στα γεγονότα**
17.15 **Για μια θέση στον ήλιο.** Κοινωνική σειρά Παίζουν: Πέτρος Φυσσούν, Πάνος Σκουρολιάκος, Ελένη Φιλίνη, Γιώργος Χριστοδούλου, Αλμπέρτο Εσκενάζυ
18.00 **Απαγορευμένη αγάπη.** Καθημερινή δραματική σειρά. Παίζουν: Κώστας Αρζόγλου, Νικήτας Τσακίρογλου, Τιτίκα Βλαχοπούλου, Τατιάνα Λύγαρη
18.45 **Ποιός θέλει να γίνει εκατομμυριούχος;** Τηλεπαιχνίδι με τον Σπύρο Παπαδόπουλο.
19.30 **Τα γεγονότα στις οκτώ**
21.00 **Σούπερ μπάλα.** Αθλητική εκπομπή
21.45 **Μάντσεστερ Γιουνάιτεντ - Μπάγερν.**
23.45 **Τελευταία γεγονότα**
23.50 **Σούπερ μπάλα.** Αθλητική εκπομπή.
01.30 **Αγρυπνος φρουρός** (Ε)
02.30 **Τηλεμάρκετινγκ**
03.00 **Σαν στο σπίτι σας** (Ε)

ANT 1

06.00 **Τα νέα του ANT1 Satellite**
06.20 **Οι ειδήσεις του CBS**
06.45 **Πριν το σχολείο**
06.55 **Ειδήσεις στη νοηματική γλώσσα**
07.00 **Καλημέρα Ελλάδα.** Καθημερινή ενημερωτική εκπομπή με τον Γιώργο Παπαδάκη
10.00 **Πρωινός καφές**
13.10 **Super game**
13.15 **Σοφία ορθή** (Ε) Κωμική σειρά.
14.00 **Τα νέα του ANT-1**
14.40 **Χρήμα και Χρηματιστήριο.** Οικονομική ενημέρωση με τον Γιώργο Αυτιά.
14.45 **Και οι παντρεμένοι έχουν ψυχή** (Ε)
15.45 **Ατίθασα νιάτα.** Κοινωνική σειρά
16.45 **Μήνυμα ελήφθη.** Τοκ σόου με τον Ανδρέα Μικρούτσικο
17.55 **Τα νέα του ANT-1 σε 5'**
18.00 **Καλημέρα ζωή.** Κοινωνική σειρά. Παίζουν: Γιώργος Βασιλείου, Μίνα Χειμώνα, Μυρτώ Πισπινή, Νίκος Παπαδόπουλος.
18.50 **Η λάμψη**
19.30 **Τα νέα του ANT-1**
21.15 **Σταρ Ελλάς - Μις Ελλάς 2001.** Διαγωνισμός ομορφιάς που θα παρουσιάσει η Ελένη Μενεγάκη.
24.00 **Νυχτερινές ειδήσεις**
00.15 **Ονειρα κοριτσιών** (Ε) Οι προετοιμασίες για την άψογη διοργάνωση του διαγωνισμού Σταρ Ελλάς 2001-Μις Ελλάς 2001
01.00 **Ξένη ταινία.** «Τζον Σίλβερ, ο πειρατής». Περιπέτεια εποχής.
03.00 **Τηλεμάρκετινγκ-Τηλεαγορά**
03.30 **Ξένη ταινία.** «Αβραάμ Λίνκολν». Βιογραφική
05.15 **Το γελοίον του πράγματος** (Ε)

ALPHA

06.00 **Πρώτη ενημέρωση.** Ενημερωτική εκπομπή με τον Γιώργο Γαβαλά και τη Ρένα Γκούμα.
08.00 **Το μαγκαζίνο του Alpha** Ενημερωτική εκπομπή.
10.00 **Αλόντρα** (Ε)
10.30 **Ολα για την αγάπη** (Ε) Κοινωνική σειρά
11.15 **Καντέλα**
11.45 **Ειδήσεις**
12.15 **Ελληνική ταινία.** «Ο ανιψιός μου ο Μανώλης». Κωμωδία. Παίζουν: Κώστας Χατζηχρήστος, Βασίλης Αυλωνίτης
14.00 **Ειδήσεις**
15.30 **Γυάλινος τοίχος.** Ενημερωτική εκπομπή με την Τατιάνα Στεφανίδου.
17.15 **Υπαστυνόμος Ρεξ**
18.15 **Ο λαβύρινθος του πάθους.** Κοινωνική σειρά.
19.30 **Ειδήσεις**
21.00 **Ελληνική ταινία.** «Ο γόης». Κωμωδία. Παίζουν: Κώστας Βουτσάς, Νόρα Βαλσάμη, Διονύσης Παπαγιαννόπουλος, Γιώργος Γαβριηλίδης
23.00 **Κόκκινος κύκλος.** Αστυνομική σειρά.
24.00 **Talk show.** Εκπομπή με τον Μανώλη Καψή.
01.15 **Ειδήσεις**
01.30 **Ξένη ταινία.** «Παράνομα δεσμά». Περιπέτεια.
05.15 **Τρεις γυναίκες.** Αισθηματική σειρά.
04.15 **Ντανιέλα** (Ε) Αισθηματική σειρά.
05.00 **Μοιραίο πάθος** (Ε) Κοινωνική σειρά.

ΜΝΗΜΟΣΥΝΑ

Την 4η μηνός Απριλίου ημέρα Τετάρτη και ώρα 8 π.μ. εις τον Ιερό Ναό Αγίου Γεωργίου Ανω τελούμεν 40ήμερο μνημόσυνο υπέρ αναπαύσεως της ψυχής της λατρευτής μας συζύγου, μητέρας, γιαγιάς, αδελφής και θείας

ΑΙΚΑΤΕΡΙΝΗΣ ΜΟΥΡΑΤΗ

Ο σύζυγος: Κων/νος
Τα παιδιά: Μιχάλης-Αγγέλα.
Τα εγγόνια: Κωστας-Κατερίνα.
Οι αδελφές: Σοφία Λεμονάκη, Ελευθερία Πατρού.
Τ' ανίψια και οι λοιποί συγγενείς.



Την 4η μηνός Απριλίου ημέρα Τετάρτη και ώρα 8.30 π.μ. εις τον Ιερό Ναό Αγίου Γεωργίου Λαέρμων τελούμεν 40ήμερο μνημόσυνο υπέρ αναπαύσεως της ψυχής του λατρευτού μας συζύγου, πατέρα, παππού, αδελφού και θείου

ΣΑΒΒΑ ΧΑΤΖΗΚΩΝΣΤΑΝΤΗ

Η σύζυγος, τα παιδιά, τα εγγόνια, τ' αδέλφια και οι λοιποί συγγενείς.



Την 4η μηνός Απριλίου ημέρα Τετάρτη και ώρα 8.30 π.μ. εις τον Ιερό Ναό Αγίου Νικολάου Ρόδου, τελούμεν 6μηνο μνημόσυνο υπέρ αναπαύσεως της ψυχής του λατρευτού μας συζύγου, πατέρα, παππού, αδελφού και θείου

ΔΗΜΗΤΡΙΟΥ ΤΖΩΡΤΖΗ

Η σύζυγος: Σεβαστή
Τα παιδιά: Μιχάλης-Δέσποινα, Γιώργος-Παρασκευή, Μαίρη-Σταμάτης Θωμαΐδη.
Τα εγγόνια, τα αδέλφια και οι λοιποί συγγενείς.

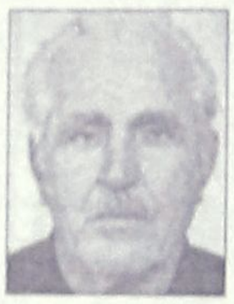

Την 4η μηνός Απριλίου ημέρα Τετάρτη και ώρα 8.30 π.μ. εις τον Ιερό Ναό Ταξιαρχών Νεκροταφείου Ρόδου, τελούμεν 3μηνο μνημόσυνο υπέρ αναπαύσεως της ψυχής του λατρευτού μας συζύγου, πατέρα, παππού, αδελφού και θείου

ΠΑΝΑΓΙΩΤΗ ΓΡΗΓΟΡΙΑΔΗ

Η σύζυγος: Χρυσούλα
Τα παιδιά: Αννα-Λουκάς Γιαννίκης, Δέσποινα-Γιάννης Κολωβός, Γρηγόρης-Χριστίνα, Σταυρούλα-Βασίλης Παπαιωάννου
Τα εγγόνια, ο αδελφός, τ' ανίψια και οι λοιποί συγγενείς.





Την 4η μηνός Απριλίου ημέρα Τετάρτη και ώρα 8.30 π.μ. εις τον Ιερό Ναό Σωτήρος-Ιξιάς, τελούμεν τριετές και ετήσιο μνημόσυνο υπέρ αναπαύσεως της ψυχής των λατρευτών μας πατέρα και μητέρας

ΙΩΑΝΝΗ και ΣΕΒΑΣΤΗΣ ΠΑΤΗΝΙΩΤΗ

Τα παιδιά: Μαρία-Πέτρος, Δημήτρης-Σουζάνα



Την 4η μηνός Απριλίου ημέρα Τετάρτη και ώρα 8.30 π.μ. εις τον Ιερό Ναό Ταξιαρχών Νεκροταφείου, τελούμεν 9μηνο μνημόσυνο υπέρ αναπαύσεως της ψυχής του λατρευτού μας πατέρα, παππού, αδελφού, και θείου

ΕΜΜΑΝΟΥΗΛ ΚΟΥΤΡΗ

Τα παιδιά: Μαίρη-Γιώργος, Δημήτρης-Μαριάνθη, Γιάννης-Ελένη, Θεοδώρα, Ελισάβετ-Σακελλάρης, Κώστας, Φωτεινή
Τα εγγόνια, τ' αδέλφια, τ' ανήψια και οι λοιποί συγγενείς



Την 4η μηνός Απριλίου ημέρα Τετάρτη και ώρα 8 π.μ. εις τον Ιερό Ναό Αγίας Ειρήνης Ορφανοτροφείου Θηλέων Ρόδου, τελούμεν 9μηνο μνημόσυνο υπέρ αναπαύσεως της ψυχής της λατρευτής μας μητέρας, γιαγιάς, αδελφής και θείας

ΕΙΡΗΝΗΣ Μ. ΚΟΝΤΟΡΙΝΗ

Τα παιδιά: Παλαισολόγος-Τότα, Αννα-Παύλος Παπάτσου, Σταματία-Μιχάλης, Αγγελίδη
Τα εγγόνια, οι αδελφές, τ' ανήψια



Την 4η μηνός Απριλίου ημέρα Τετάρτη και ώρα 8 π.μ. εις τον Ιερό Ναό Αγίου Δημητρίου παλαιού νεκροταφείου, τελούμεν 3μηνο μνημόσυνο υπέρ αναπαύσεως της ψυχής του λατρευτού μας υιού και αδελφού

ΕΜΜΑΝΟΥΗΛ ΧΟΝΔΡΟΓΙΑΝΝΟΥ

Οι γονείς: Παναγιώτης- Ιφιγένεια
Τα αδέλφια: Κατίνα, Άννα, Δημήτριος
Οι φίλοι και οι λοιποί συγγενείς



Την 4η μηνός Απριλίου ημέρα Τετάρτη και ώρα 8 π.μ. εις τον Ιερό Ναό Ταξιαρχών (νεκροταφείου Ρόδου), τελούμεν 40ήμερο μνημόσυνο υπέρ αναπαύσεως της ψυχής της πολυαγαπημένης μας και αξέχαστης συζύγου, μητέρας, κόρης, αδελφής και θείας

ΑΙΚΑΤΕΡΙΝΗΣ ΣΑΡΡΗ

Ο σύζυγος: Ευθύμιος
Η μητέρα: Αργυρώ
Τα παιδιά: Ειρήνη, Αθηνά, Τσαμπίκα
Τ' αδέλφια, τ' ανήψια και οι λοιποί συγγενείς



Την 5η μηνός Απριλίου ημέρα Πέμπτη και ώρα 5 μ.μ. εις τον Ιερό Ναό Αγίας Αικατερίνης-Καλαβάρδων, τελούμεν 9ήμερο μνημόσυνο υπέρ αναπαύσεως της ψυχής της λατρευτής μας μητέρας, γιαγιάς, αδελφής, και θείας

ΒΑΣΙΛΙΚΗΣ ΜΑΝΝΑΚΗ

Τα παιδιά: Μόσχος-Σταματία, Παράσχος-Ευσεβία, Μαριάνθη-Μανώλης Γιαννικάκης
Τα εγγόνια, τ' αδέλφια, τ' ανήψια και οι λοιποί συγγενείς



Την 6η μηνός Απριλίου ημέρα Παρασκευή και ώρα 8 π.μ. εις το Ιερό Ναΐδριο Αγίας Ειρήνης Πανεπιστημίου Αιγαίου, τελούμεν 40ήμερο μνημόσυνο υπέρ αναπαύσεως της ψυχής του λατρευτού μας παιδιού, αδελφού, ανηψιού και εξαδέλφου

ΔΗΜΗΤΡΙΟΥ ΜΑΓΓΙΩΡΟΥ

Οι γονείς: Νικόλαος-Βαρβάρα
Τα αδέλφια: Μαρία-Αντώνης
Οι θείοι, τα εξαδέλφια και οι λοιποί συγγενείς



Την 6η μηνός Απριλίου ημέρα Παρασκευή και ώρα 8 π.μ. εις τον Ιερό Ναό Ταξιαρχών Νεκροταφείου Ρόδου, τελούμεν ετήσιο μνημόσυνο υπέρ αναπαύσεως της ψυχής της λατρευτής μας μητέρας, γιαγιάς, αδελφής και θείας

ΕΥΑΓΓΕΛΙΑΣ ΘΡΗΣΚΟΥ

Τα παιδιά, τα εγγόνια, τ' αδέλφια, τ' ανήψια και οι λοιποί συγγενείς



Την 6η μηνός Απριλίου ημέρα Παρασκευή και ώρα 8 π.μ. εις τον Ιερό Ναό Κοιμήσεως Θεοτόκου Κρεμαστής, τελούμεν 3μηνο μνημόσυνο υπέρ αναπαύσεως της ψυχής του λατρευτού μας συζύγου, πατέρα, παππού και θείου

ΝΙΚΟΛΑΟΥ ΚΟΡΔΙΝΑ

Η σύζυγος: Αικατερίνη
Τα παιδιά: Παλαιστίνη-Γιώργος Παπόρης, Κώστας-Ανθούλα
Τα εγγόνια, τ' ανήψια και οι λοιποί συγγενείς

ΔΩΡΕΑ

Το Παράρτημα Ρόδου της Ελληνικής Αντικαρκινικής Εταιρείας ευχαριστεί τις κάτωθι οικογένειες για εις δωρεές τις μνήμη **Ελένης Μιχ. Σωτηράκη.**

Οικ. **Βασίλη** και **Βαγγελίτσας Παρούση** ποσόν 15.000 δρχ.

Οικ. **Δημήτρη** και **Κικής Σαλαμαστράκη** ποσόν 10.000 δρχ.

ΕΚΚΛΗΣΙΑΣΤΙΚΑ - ΕΙΔΗ ΚΟΙΜΗΤΗΡΙΟΥ

MBS - LASEF
Ιταλικής προέλευσης

ΘΡΗΣΚΟΥ ΑΛΕΞΑΝΔΡΑ

ΧΡ. ΤΣΙΓΑΝΤΕ 19 (έναντι Τεχνικού Λυκείου)- ΡΟΔΟΣ- ΤΗΛ.& FAX 0241-27173

κιν. 0977121823

ΖΗΤΟΥΝΤΑΙ ΣΥΝΕΡΓΑΤΕΣ

για **οργάνωση** και **εποπτεία**

δικτύων πωλήσεων

Προσοχή: ΟΧΙ ΠΩΛΗΤΕΣ ή ΠΛΑΣΙΕ

ΔΥΝΑΤΟΤΗΤΕΣ ΥΨΗΛΩΝ ΕΙΣΟΔΗΜΑΤΩΝ

Σαν ημιαπασχόληση:

300.000 έως 600.000 δρχ. το μήνα

Σαν κύρια απασχόληση:

600.000 έως 13.000.000 δρχ. το μήνα

Πληροφορίες: κος Ράμμος

Τηλ. (01) 98.11.350 fax: (01) 98.52.322

Κιν.: 0937-346969 • Internet site: www.rammos.com

e-mail: georger51@hot-mail.com

ΠΡΟΣΟΧΗ: Μην το πετάξετε,

δώστε το σε κάποιον που ενδιαφέρεται...

ΣΩΜΑΤΕΙΟ ΕΡΓΑΤΟΤΕΧΝΙΤΩΝ ΟΙΚΟΔΟΜΩΝ & ΣΥΝΑΦΩΝ ΕΠΑΓΓΕΛΜΑΤΩΝ ΡΟΔΟΥ

ΑΝΑΚΟΙΝΩΣΗ

Οικοδόμοι και εργαζόμενοι στα τεχνικά έργα και στα συναφή

ΑΠΕΡΓΟΥΜΕ ΠΕΜΠΤΗ 5 ΑΠΡΙΛΗ

Για να μην τους αφήσουμε να μετατρέψουν σε λείψανα την Κοινωνική Ασφάλιση.

Για την υπεράσπιση των δημοκρατικών και λαϊκών ελευθεριών

Για δυναμική απάντηση στους εμπνευστές του τρόμου.

ΤΩΡΑ: ΟΛΟΙ ΣΤΟΥΣ ΔΡΟΜΟΥΣ

Η κυβέρνηση προκλητικά δεν κρύβει τις προθέσεις της και τα γενικότερα σχέδιά της να τελειώσει με το σύστημα κοινωνικής ασφάλισης, αυτό που στην ουσία έχει απομείνει από τις συνεχείς επιχειρήσεις "αναμόρφωσης". Οι στόχοι της νέας επιδρομής σε βάρος της κοινωνικής ασφάλισης επικεντρώνονται:

1. Στην αύξηση των ορίων ηλικίας για συνταξιοδότηση
2. Στην ουσιαστική κατάργηση των βαρέων και ανθυγιεινών
3. Στη μείωση της κύριας και επικουρικής σύνταξης
4. Στη νέα μείωση έως και την απαλλαγή των εργοδοτών από την υποχρέωση καταβολής ασφαλιστικών εισφορών.
5. Στην ολοκληρωτική παράδοση των αποθεματικών των ταμείων μέσω του χρηματιστηρίου στο κεφάλαιο.

Συνάδελφοι, ό,τι κερδίσαμε μέχρι σήμερα ήταν αποτέλεσμα του αγώνα.

Ό,τι θα κρατήσουμε θα είναι αποτέλεσμα της ενότητας και της δυναμικής του Αγώνα.

Η μακρόχρονη αγωνιστική ιστορία του κλάδου, τα αποτελέσματα των αγώνων μας, οι κατακτήσεις μας αποτελούν για όλους μας την καλύτερη εγγύηση και σίγουρη ελπίδα ότι με αγώνες σκληρούς και μαζικούς θα δικαιωθούμε.

Συνάδελφοι, στα τέλη της 10ετίας του 60 μπήκαν δυναμικά στον δρόμο των κατακτήσεων , απάζοντας το φράγμα της φοβίας εκείνης της εποχής.

Με αγώνες και αίμα κατακτούμε ορόσημο, το αδειόσημο, μειώνουμε το όριο ηλικίας από τα 65 στα 60 με την ένταξη στα βαριά και ανθυγιεινά και το 1985 μετά 33 απεργιακές κινητοποιήσεις το μειώνουμε στα 58. Εφαρμόζουμε το 7ώρο, επιβάλλουμε λύσεις σε μικρά και μεγάλα προβλήματα.

Ο κλάδος μας, το ταξικό συνδικαλιστικό κίνημα στη μακρόχρονη αγωνιστική του πορεία έχει αποδείξει ότι μπορεί όχι μόνο να διεκδικεί και να αντιστέκεται, αλλά και να ματαιώνει επιλογές και μέτρα καταπέλτες σε βάρος του.

Συνάδελφοι, μπορούμε να τους σταματήσουμε.

Για την επίτευξη αυτού του στόχου που αφορά τη ζωή μας και την ζωή των παιδιών μας, κάθε μορφή πάλης είναι δίκαιη και δεν αιχμαλωτίζεται στα δίχτυα του όποιου τρομονόμου.

ΝΑ ΤΟ ΑΠΟΔΕΙΞΟΥΜΕ ΣΤΙΣ 5 ΑΠΡΙΛΗ
ΟΛΟΙ ΣΤΟΝ ΑΓΩΝΑ,
ΟΛΟΙ ΣΤΟΥΣ ΔΡΟΜΟΥΣ ΕΚΕΙ ΠΟΥ ΚΡΙΝΕΤΑΙ ΤΟ ΔΙΚΑΙΟ

Η ΔΙΟΙΚΗΣΗ ΤΟΥ ΣΩΜΑΤΕΙΟΥ

ΓΥΜΝΑΣΙΟ Λ/Τ ΜΕΓΙΣΤΗΣ

ΕΥΧΑΡΙΣΤΗΡΙΟ

Ο Σύλλογος Γονέων και Κηδεμόνων Γυμνασίου-Λυκείου Καστελλορίζου, οι μαθητές καθώς επίσης και ο Σύλλογος των καθηγητών, θέλουν να ευχαριστήσουν δημοσίως τον Νομάρχη Δωδεκανήσου κ. Σάββα Καραγιάννη, ο οποίος μόλις πληροφορήθηκε ότι οι μαθητές του σχολείου θα πραγματοποιήσουν τριήμερη εκδρομή στη Ρόδο, έσπευσε αυθόρμητα, να συνδράμει οικονομικά, δείχνοντας την ευαισθησία και το ενδιαφέρον του για τη μαθητική κοινότητα του νησιού μας.

Οι γονείς, οι μαθητές, οι καθηγητές

ΕΛΛΗΝΙΚΗ ΔΗΜΟΚΡΑΤΙΑ
ΙΔΡΥΜΑ ΚΟΙΝΩΝΙΚΩΝ ΑΣΦΑΛΙΣΕΩΝ

ΑΝΑΚΟΙΝΩΣΗ

Ανακοινώνεται ότι η πληρωμή του Δώρου του Πάσχα 2001 στους εργατοτεχνίτες οικοδόμους θα γίνει από 04/04/2001 μέχρι 30/04/2001 και συγκεκριμένα κατά τις ημερομηνίες 4, 5, 6, 9, 10, 11, 18, 19, 20, 23, 24, 25, 26, 27 και 30, ώρες από 16.30 έως 19.30,

Για την πληρωμή τους, οι ενδιαφερόμενοι θα πρέπει να έχουν μαζί τους τα δελτία εντολής ασφάλισης (Μηχ/κά βιβλ.) και την αστυνομική τους ταυτότητα.

Εκ του ΙΚΑ Ρόδου

ΔΙΕΥΘΥΝΣΗ ΔΑΣΩΝ
ΔΩΔΕΚΑΝΗΣΟΥ

ΑΝΑΚΟΙΝΩΣΗ

Γνωστοποιείται κατά το άρθρο 14 του Ν. 998/79, η αποστολή για δημοσίευση στον Δήμο Καλλιθέας της αριθμ. 1540/28-3-2001 Πράξης χαρακτηρισμού έκτασης που εκδόθηκε από τον Δ/ντή Δασών Δωδ/σου. Οι Κ.Μ. 249 και 249 Α γαιών Καλυθιών χαρακτηρίζονται ως γεωργικές εκτάσεις.

Ο Δ/ντής Δασών Δωδ/νήσου
Φίλιππος Κοντίτσης
Δασολόγος με Α΄ βαθμό

ΧΑΡΙΖΟΝΤΑΙ

Χαρίζονται από τον Φιλοζωική Ρόδου: Γερμανικό λυκόσκυλο θηλυκό 4 μηνών, 3 κουτάβια Κούρτσχαρ, 1 αρσενικό Κούρτσχαρ 5 χρόνων μαθημένο στην πέρδικα και στον λαγό.

Τηλ. 69224

ΕΛΛΗΝΙΚΗ ΔΗΜΟΚΡΑΤΙΑ
ΝΟΜΑΡΧΙΑ ΔΩΔΕΚΑΝΗΣΟΥ
ΔΗΜΟΣ ΙΑΛΥΣΟΥ
Δ/ΝΣΗ ΤΕΧΝΙΚΩΝ ΥΠΗΡΕΣΙΩΝ

ΘΕΜΑ: "Τροποποίηση του Σχεδίου Πόλεως Ιαλυσού στην περίδα 595 οικοδομών Τριάντα ιδ. Κουφλή Αννας του Νικολάου".

Τροποποιείται το σχέδιο πόλεως Ιαλυσού στην περίδα 595 οικοδομών Τριάντα. Παρακαλούνται οι όμοροι ιδιοκτήτες να εκφράσουν (μέσω ενστάσεων) την αντίρρησή τους επί της τροποποιήσεως στον Δήμο Ιαλυσού.

Ο Δήμαρχος
Στέργος Στάγκας

ΧΕΝ ΡΟΔΟΥ

ΠΡΟΣΚΛΗΣΗ

Η ΧΕΝ καλεί τα μέλη και τις φίλες της στην καθιερωμένη συνάντηση της πρώτης Τρίτης του μήνα, που θα γίνει στις 3-4-2001 και ώρα 6 μ.μ. στο κτίριό της στην οδό Ιπποτών.

Στη συνάντηση αυτή το μέλος του Δ.Σ. της ΧΕΝ κα **Κουμέντου Κατίνα** αναπτύσσοντας το θέμα: "Πασχαλινό οδοιπορικό" θα κάνει μια προσέγγιση στις ιδιαιτερότητες των εθίμων των νησιών μας.

Το Δ.Σ.

ΙΝΣΤΙΤΟΥΤΟ ΑΙΓΑΙΟΥ ΤΟΥ ΔΙΚΑΙΟΥ ΤΗΣ ΘΑΛΑΣΣΑΣ
ΚΑΙ ΤΟΥ ΝΑΥΤΙΚΟΥ ΔΙΚΑΙΟΥ

ΑΝΑΚΟΙΝΩΣΗ

Ενόψει της 6ης διοργάνωσης της Ροδιακής Ακαδημίας τον Ιούλιο 2001, το Ινστιτούτο Αιγαίου του Δικαίου της Θάλασσας και του Ναυτικού Δικαίου (Ν.Π.Δ.Δ. Ν.1999/91, άρθρο 9), πρόκειται **να μισθώσει μονόκλινα και δίκλινα δωμάτια για τη φιλοξενία 40 φοιτητών και διδασκόντων του προγράμματος σε ξενοδοχείο Α΄ κατηγορίας στο κέντρο της πόλης Ρόδου, που να διαθέτει συνεδριακό χώρο για την διεξαγωγή των σεμιναρίων.**

Οι κρατήσεις των δωματίων αφορούν το διάστημα 7/7/2001 μέχρι 29/7/2001.

Οι προσφορές πρέπει να κατατεθούν στα γραφεία του Ινστιτούτου εντός 10 ημερών από την παρούσα δημοσίευση.

Περισσότερες πληροφορίες δίνονται στα γραφεία του Ινστιτούτου, οδός Ιπποτών (τηλ.: 77110, Φαξ.: 77111), υπεύθυνος: κ. Λούπης.

ΕΛΛΗΝΙΚΗ ΔΗΜΟΚΡΑΤΙΑ
ΝΟΜΑΡΧΙΑ ΔΩΔΕΚΑΝΗΣΟΥ
ΔΗΜΟΣ ΙΑΛΥΣΟΥ

ΘΕΜΑ: Πρόγραμμα εξισωτικής αποζημίωσης έτους 2000-2001

"Από τον Δήμο Ιαλυσού ειδοποιούνται οι αγρότες που ενδιαφέρονται να υποβάλλουν τα δικαιολογητικά τους για το πρόγραμμα εξισωτικής αποζημίωσης 2000-2001 να προσέλθουν στα γραφεία του Δήμου και συγκεκριμένα στον Γεωπόνο του Δήμου (τηλέφωνο επικοινωνίας το 95678) κάθε μέρα και ώρες 09.00 έως 11.00.

Η προθεσμία υποβολής των δικαιολογητικών λήγει στις 5-4-01 και πέραν αυτής δεν θα γίνεται δεκτή καμία αίτηση.

Τα απαιτούμενα δικαιολογητικά που πρέπει να προσκομίζουν οι ενδιαφερόμενοι είναι τα εξής:

- Αριθμό λογαριασμού Ταμιευτηρίου ΑΤΕ
- Αριθμό Φορολογικού Μητρώου
- Αριθμό Μητρώου Αγροτών (όσοι έχουν)
- Έντυπα Ε1, Ε3, και Ε9 Φορολογικής Δήλωσης και Εκκαθαριστικού Εφορίας Οικονομικού έτους 2000
- Φωτοτυπία βιβλιαρίου ενσήμων όπου χρειάζεται.

Ο δήμαρχος
κ.α.α.
Ο αντιδήμαρχος
ΣΥΚΟΦΙΛΟΣ ΜΙΧΑΗΛ

ΥΠΟΥΡΓΕΙΟ ΥΓΕΙΑΣ
ΠΡΟΝΟΙΑΣ ΠΕΡΙΦΕΡΕΙΑΚΟ
ΓΕΝΙΚΟ ΝΟΣΟΚΟΜΕΙΟ
ΡΟΔΟΥ

ΠΡΟΚΗΡΥΞΗ

Το Περιφερειακό Γενικό Νοσοκομείο Ρόδου προκηρύσσει τον διαγωνισμό με θέμα: "Ανάδειξη χορηγητών ραμμάτων για ένα έτος" και είδος διαγωνισμού: Ανοικτός δημόσιος τακτικός ετήσιος με κριτήριο κατακύρωσης τη χαμηλότερη τίμη προϋπολογισμού: 8.000.000 δρχ.

Ο διαγωνισμός θα γίνει την 04-05-2001 ημέρα Παρασκευή και ώρα λήξης κατάθεσης προσφορών την 12.00 μ. ενώπιον αρμοδίας επιτροπής.

Πληροφορίες και διακήρυξη για όσους ενδιαφέρονται από το Λογιστήριο (υπεύθυνος κ. Μπούρχας, τηλ. 80163 και fax: 80026) κατά τις εργάσιμες ημέρες και ώρες.

Τα τεύχη των διακηρύξεων θα διατίθεται από το λογιστήριο έναντι απόδειξης ή αντικαταβολής (για όσες διακηρύξεις θα στέλνονται ταχυδρομικά) με την καταβολή του ποσού 2.000 δρχ.

Ρόδος 2/4/2001
Μιχαήλ Μπαλάνος
Πρόεδρος Δ.Σ.
Περιφ. Γεν. Νοσοκ. Ρόδου

ΕΛΛΗΝΙΚΗ ΔΗΜΟΚΡΑΤΙΑ
ΥΠΟΥΡΓΕΙΟ ΥΓΕΙΑΣ
ΠΡΟΝΟΙΑΣ
ΠΕΡΙΦΕΡΕΙΑΚΟ ΓΕΝΙΚΟ
ΝΟΣΟΚΟΜΕΙΟ ΡΟΔΟΥ
"ΑΝΔΡΕΑΣ ΠΑΠΑΝΔΡΕΟΥ"

ΠΡΟΚΗΡΥΞΗ

Το Περιφερειακό Γενικό Νοσοκομείο Ρόδου μετά την αριθμ. 4/19-3-2001 απόφαση του Διοικητικού Συμβουλίου του Νοσοκομείου, προκηρύσσει δημόσιο ανοικτό διαγωνισμό για την πενταετή μίσθωση οικήματος για την στέγαση του Περιφερειακού Ιατρείου Απολακκιάς του Κ.Υ. Αρχαγγέλου.

Οι ενδιαφερόμενοι ιδιοκτήτες ακινήτων θα πρέπει να καταθέσουν στο Νοσοκομείο προσφορά το αργότερο μέχρι την Τρίτη 24-4-2001 ενώ θα γίνονται δεκτές προσφορές που θα υποβάλλονται αυτοπροσώπως από τον προσφέροντα μέχρι την ημέρα και ώρα διενέργειας του διαγωνισμού δηλ. 25-4-2001 και ώρα 11.00 στο Λογιστήριο του Νοσοκομείου.

Κατά τα λοιπά ο διαγωνισμός θα γίνει σύμφωνα με τους γενικούς όρους "Παράρτημα Β" και τις τεχνικές προδιαγραφές "Παράρτημα Γ".

Για οποιαδήποτε πληροφορία οι ενδιαφερόμενοι μπορούν να απευθύνονται στο Λογιστήριο του Νοσοκομείου (τηλ. 80163).

ΜΠΑΛΑΝΟΣ ΜΙΧΑΗΛ
ΠΡΟΕΔΡΟΣ Δ.Σ.
ΠΕΡΙΦ. ΓΕΝ. ΝΟΣΟΚ. ΡΟΔΟΥ

ΑΠΩΛΕΙΑ

Απωλέσθη πορτοφόλι που είχε αρκετά χρήματα, ταυτότητα και άλλα χαρτιά. Ο ευρών ας κρατήσει τα χρήματα και να τηλεφωνήσει στο τηλέφωνο 30570.

ΑΠΩΛΕΙΑ

Εχάθησαν από την περιοχή Αγκαθώνα του χωριού Εμπωνας δύο θηλυκά σκυλιά (κυνηγόσκυλα). Το ένα ράτσας "TAZI" χρώματος κοκκινωπό και το άλλο "Μπόϊτερ" χρώματος καφέ με άσπρη βούλα στο κεφάλι.

Παρακαλούμε όποιος γνωρίζει κάτι να τηλεφωνήσει στα τηλ. 0246-41175 ή 0241-38290 διότι τα σκυλιά τα παρακολουθεί γιατρός!

Ο ιδιοκτήτης Χριστοφοράκης Ζαφείρης.

ΜΙΑ ΝΕΑ ΜΕΓΑΛΗ ΠΡΟΣΦΟΡΑ ΤΗΣ "ΡΟΔΙΑΚΗΣ"

ΕΛΛΑΔΑ

ΙΣΤΟΡΙΑ και ΠΟΛΙΤΙΣΜΟΣ

ΑΠΟ ΤΟ ΠΡΩΤΟ ΞΕΚΙΝΗΜΑ ΕΩΣ ΣΗΜΕΡΑ

ΤΩΡΑ, ΜΙΑ ΟΛΟΚΛΗΡΩΜΕΝΗ ΠΑΡΟΥΣΙΑΣΗ ΤΗΣ ΕΛΛΗΝΙΚΗΣ ΙΣΤΟΡΙΑΣ ΚΑΙ ΤΟΥ ΠΟΛΙΤΙΣΜΟΥ, ΑΠΟ ΚΟΡΥΦΑΙΟΥΣ ΕΛΛΗΝΕΣ ΕΠΙΣΤΗΜΟΝΕΣ

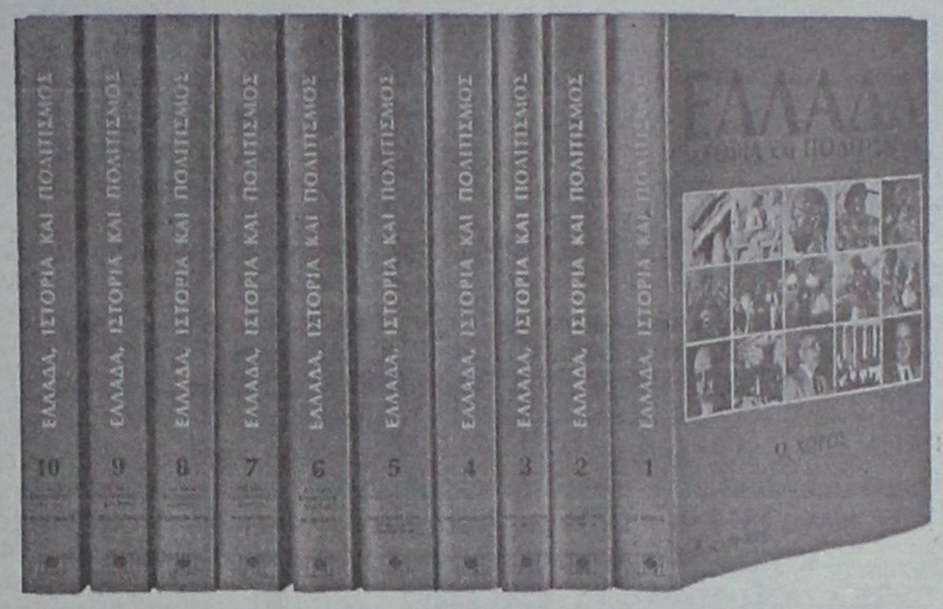

Οι λαοί που ξεχνούν την ιστορία τους χάνονται!

- Τιμή αγοράς: **150.000 οι 10 τόμοι**
- Προσφορά: **4.900 δρχ. ο τόμος - Ενας κάθε εβδομάδα με 5 κουπόνια**

Η ολοκληρωμένη παρουσίαση της ελληνικής ιστορίας και του πολιτισμού, ειδικότερα, από την αρχαιότητα ως τις μέρες μας.
Είναι το έργο για το οποίο έδωσε το "παρόν" το σύνολο της νεότερης πνευματικής ηγεσίας του τόπου.
Το έργο "ΕΛΛΑΔΑ, ΙΣΤΟΡΙΑ ΚΑΙ ΠΟΛΙΤΙΣΜΟΣ" δεν είναι απλά μια ιστορία. Είναι ένα σύνολο ιστοριών, φτιαγμένο απο την ιδιαίτερη πορεία κάθε τομέα του ιστορικού και πολιτιστικού "γίγνεσθαι" του τόπου μας.

ΑΠΟ ΤΟ ΠΡΩΤΟ ΞΕΚΙΝΗΜΑ ΩΣ ΣΗΜΕΡΑ εμπεριστατωμένη κι αναλυτική εξιστόρηση όλων των περιόδων κι όλων των γεγονότων που τις συνθέτουν:

- **Η αρχαιότητα**
- **Το Βυζάντιο**
- **Η τουρκοκρατία**
- **Η επανάσταση**
- **Το νέο ελληνικό κράτος**
  ο μακεδονικός αγώνας
  οι βαλκανικοί πόλεμοι
  οι ελληνοϊταλικοί πόλεμοι
  η γερμανική κατοχή
  η εθνική αντίσταση
  ο εμφύλιος πόλεμος
  η δικτατορία της 21ης Απριλίου
  τα γεγονότα του Πολυτεχνείου
  το πραξικόπημα και η εισβολή στην Κύπρο
  η μεταπολίτευση

κι ακόμη:

- **Η ιστορία της τέχνης**
- **Η ιστορία των επιστημών**
- **Η ιστορία της λογοτεχνίας**
- **Η ιστορία της μουσικής**
- **Η ιστορία του θεάτρου**
- **Η ιστορία του κινηματογράφου**
- **Η ιστορία των μέσων μαζικής επικοινωνίας**
- **Η ιστορία των πνευματικών ιδρυμάτων**
- **Η ιστορία των πολιτικών κομμάτων**
- **Η ιστορία της οικονομίας**
- **Η ιστορία του αθλητισμού**

Κι ακόμη, μια σειρά από γνωστά και άγνωστα γεγονότα, που, όλα μαζί, σε αρμονικό δέσιμο με τα παραπάνω, συνθέτουν το ιστορικό και πολιτιστικό πανόραμα της Ελλάδας.
Κι ακόμη, η ιστορία και ο πολιτισμός της Κύπρου.

Η επιστημονική θεμελίωση των κειμένων, η αυθεντικότητα των πληροφοριών, η σαφήνεια και η ειδική διάταξη της ύλης, καθιστούν το έργο ένα πολύτιμο όργανο γνώσης και ενημέρωσης, απαραίτητο για τον καθένα, ιδιαίτερα στη σύγχρονη εποχή.

ΕΛΛΑΔΑ: ΙΣΤΟΡΙΑ ΚΑΙ ΠΟΛΙΤΙΣΜΟΣ

ΚΟΥΠΟΝΙ No 19

Παραλαβή: Βιβλιοεμπορική Χρ. Σύψας - Στ. Καζούλη 25
Τηλ. 24306

MANOS CENTER RODOS
ΣΤΑΜΑΤΗΣ ΧΑΤΖΗΛΑΖΑΡΟΥ
ΓΡΑΦΕΙΟ ΓΕΝΙΚΟΥ ΤΟΥΡΙΣΜΟΥ

ΠΑΣΧΑ ΣΤΗΝ ΚΡΗΤΗ!

4ΗΜΕΡΗ ΕΚΔΡΟΜΗ ΣΤΗΝ ΚΡΗΤΗ
ΑΝΑΧΩΡΗΣΗ 13/04
ΠΕΡΙΛΑΜΒΑΝΕΙ:
• ΑΕΡΟΠΟΡΙΚΑ ΕΙΣΙΤΗΡΙΑ ΑΠΟ ΡΟΔΟ
• ΔΙΑΜΟΝΗ ΣΕ ΞΕΝΟΔΟΧΕΙΟ 4***
• ΗΜΙΔΙΑΤΡΟΦΗ (Νηστίσιμο δείπνο τη Μ. Παρασκευή-Αναστάσιμο δείπνο-Πασχαλινό εορταστικό γεύμα)
• ΜΕΤΑΦΟΡΕΣ ΣΤΗΝ ΕΚΚΛΗΣΙΑ Μ. ΠΑΡΑΣΚΕΥΗ & Μ. ΣΑΒΒΑΤΟ
ΤΙΜΗ ΚΑΤ' ΑΤΟΜΟ:
ΕΝΗΛΙΚΑΣ-114.000 δρχ.
ΝΕΑΝΙΚΟ-107.500 δρχ.
1ο ΠΑΙΔΙ-27.500 δρχ.
2ο ΠΑΙΔΙ- 54.000 δρχ.

ΟΜΑΔΙΚΑ ΤΑΞΙΔΙΑ ΕΥΡΩΠΗΣ ΚΑΙ ΕΞΩΤΙΚΑ
Παρίσι - 8, 6 και 5 ημέρες
Λονδίνο- 4, 5 και 7 ημέρες
Ρώμη - 4, 6 και 7 ημέρες
Βουδαπέστη-Πράγα - 4, 5 και 7 ημέρες
Βιέννη - Πράγα - 6 ημέρες
Ισπανία-8 και 10 ημέρες
Η.Π.Α.-Καναδάς - 14 ημέρες
Μεξικό-Ακαπούλκο - 9 ημέρες
Αυστραλία - 13 ημέρες
Σρι Λάνκα-Μαλδίβες- 11 ημέρες
Σιγκαπούρη-Μπανκόγκ-Μπαλί - 12 ημέρες
Σαφάρι Κένυα - 9 ημέρες
Σεϋχέλες-Ντουμπάϊ - 10 ημέρες

ΚΑΙ ΠΟΛΛΟΙ ΑΛΛΟΙ ΠΡΟΟΡΙΣΜΟΙ ΚΑΙ ΣΤΗΝ ΕΛΛΑΔΑ, ΚΑΘΩΣ ΚΑΙ ΟΜΑΔΙΚΑ ΕΞΩΤΙΚΑ ΚΑΙ ΑΤΟΜΙΚΑ ΤΑΞΙΔΙΑ ΣΕ ΟΛΟ ΤΟΝ ΚΟΣΜΟ!!!

MANOS CENTER RODOS
ΣΤΑΜΑΤΗΣ ΧΑΤΖΗΛΑΖΑΡΟΥ
Κ. ΠΑΛΑΜΑ 7-9, ΡΟΔΟΣ
ΤΗΛ.: 0241-25400 ΦΑΧ: 0241 24407

Kalithea Travel Travel Agency
ΓΡΑΦΕΙΟ ΓΕΝΙΚΟΥ ΤΟΥΡΙΣΜΟΥ

ΚΕΝΤΡΙΚΗ ΚΑΡΑΪΒΙΚΗ

Με το MISTRAL

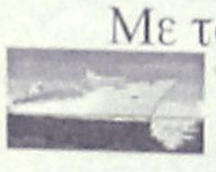

της



FESTIVAL CRUISES

Ενας άνεμος φινέτσας και άνεσης φλερτάρει την κρουαζιέρα

Αναχώρηση από **Γουαδελούπη**

30/3 06/4, 13/4, 20/4, 27/4

Πληροφορίες και κρατήσεις

Τηλ.: 66909

Ρόδος: ειρή και ως έτυχε...

••• Φανάρι και Ελλαδική εκκλησία: "Διάλογος δίχως διέξοδο"

Επειτα από αναβολές, οξύτατες ανακοινώσεις που τις συνόδευαν, αλλά και αμοιβαίες υποχωρήσεις που τελικά έγιναν, οι αντιπροσωπείες των Εκκλησιών της Κωνσταντινουπόλεως

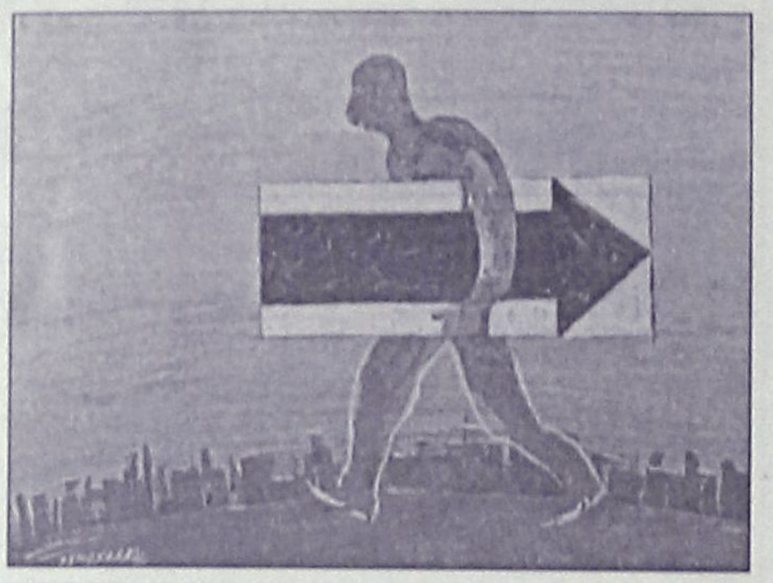

(Σκίτσο του Πέτρου Ζουμπουλάκη)

και της Ελλάδας θα συναντηθούν μεθαύριο Πέμπτη και Παρασκευή στο Φανάρι, με στόχο να θέσουν επί τάπητος τα μεταξύ τους προβλήματα, επιδιώκοντας την επίλυσή τους.

Παράλληλα λέγεται δε, θα τεθεί και ζήτημα εντάξεως των Μητροπόλεων των Δωδεκανήσων και της Εκκλησίας της Κρήτης στην Εκκλησία της Ελλάδας, με το αιτιολογικό ότι το υφιστάμενο καθεστώς εξυπηρετούσε εποχές κατά τις οποίες η Κρήτη και τα Δωδεκάνησα ήσαν υπό τουρκικό ζυγό, ενώ σήμερα ανήκουν στο ελληνικό κράτος και επομένως θα πρέπει να ενταχθούν στην ελλαδική Εκκλησία.

Πάντως, το Φανάρι από την πλευρά του ούτε καν συζητά θέμα αλλαγής του καθεστώτος για την Κρήτη και τα Δωδεκάνησα. Δεν συζητά επίσης ούτε την παραμικρή αλλαγή στα όσα προβλέπονται στον Πατριαρχικό τόμο Αυτοκεφαλίας της Εκκλησίας της Ελλάδας του 1850, καθώς και στην Πατριαρχική Πράξη του 1928, που είναι κατοχυρωμένη στο ελληνικό Σύνταγμα, αλλά και στον Καταστατικό Χάρτη της Εκκλησίας της Ελλάδας και τα οποία όχι μόνο δεν αμφισβητεί το ελληνικό κράτος, αλλά αντίθετα τα εγγυάται.

••• Σαβίνα Γιαννάτου: "Για της Παναγιάς τα μάτια"

Φέτος η **Σαβίνα Γιαννάτου** δεν θα περάσει τη Μεγάλη Εβδομάδα στην **Κάλυμνο**, όπως συνηθίζει να κάνει από τα παιδικά της χρόνια. Οι επαγγελματικές της υποχρεώσεις θα την κρατήσουν στην Αθήνα όπου τη Μεγάλη Δευτέρα και τη Μεγάλη Τρίτη θα τραγουδήσει τις **"Παναγιές του Κόσμου"** (με τη συνοδεία των **Primavera en Salonico,** στη σκηνή της Σφεντόνας).

Πρόκειται για τραγούδια από την περιοχή της Μεσογείου, αλλά και από την Καραϊβική, την Αφρική και την Λατινική Αμερική, τα οποία - καθ' υπόδειξιν του Λάμπρου Λιάβα - ηχογράφησε το 1999, για τον ομώνυμο δίσκο. Τα τραγούδια έχουν επιλεγεί έτσι ώστε να συνθέτουν την εικόνα του Θείου Πάθους μέσα από τα μάτια της Παναγίας.

Παρά το θέμα τους, δεν είναι χριστιανικοί ύμνοι αλλά παρα-

δοσιακά τραγούδια που "μαρτυρούν" για τη θέση που κατέλαβε το πρόσωπο της Παναγίας στη φαντασία και τις παραδόσεις



διαφορετικών λαών.

••• Της αρέσει η θάλασσα της Σύρου

Οι πρώτοι πρόεδροι των **Περιφερειακών Συστημάτων Υγείας (ΠΕΣΥ)** διορίστηκαν την περασμένη εβδομάδα αφού πέρασαν επιτυχώς από τη διαδικασία ακρόασης της Βουλής και της υποεπιτροπής Κοινωνικών Υποθέσεων.

Φαίνεται όμως ότι η επιλογή των προέδρων αυτών, δεν έγινε με τελείως αξιοκρατικά κριτήρια, αλλά και με αρκετά παρατράγουδα όπως αποκαλύφθηκε κατά την ακρόαση των επικε-



Το τοπίο μπορεί να σας θυμίζει Ρόδο και να σπάτε το κεφάλι σας να το χωροθετήσετε.
... Αδικος κόπος, στην Κω βρισκόμαστε!

φαλής του νέου θεσμού της Υγείας.

Για παράδειγμα πρώτη πέρασε από ακρόαση η πρόεδρος **ΠΕΣΥ Νοτίου Αιγαίου Α. Μωραϊτάκη-Τσάμη**, η οποία όταν ρωτήθηκε γιατί πάει στη θέση αυτή (με αμοιβή δύο εκατομμύρια τον μήνα) απάντησε ότι της αρέσει η θάλασσα της Σύρου.

Την ίδια μέρα ο υπουργός Υγείας ανακοίνωσε ότι στη Δυτική Μακεδονία δεν θα πάει τελικά πρόεδρος ο Φ. Τριανταφυλλιάς, ο οποίος επέλεξε να παραμείνει γενικός διευθυντής στα ΕΛΤΑ.

... Φαίνεται ότι εκεί έπαιρνε περισσότερα!

ΚΟΜΜΩΤΗΡΙΟ UNISEX
Natural Beauty



Χτενίσματα αέρινα, φίνα... Χτενίσματα με άποψη. Νέες κουπ με στυλ και προσθετική μαλλιών με τη γνωστή υπογραφή της **Μαρίας**

& κατόπιν ραντεβού
ανοικτά από τις 9.00 έως 17.00

Επίσης για τα μικρά παιδιά ένα ευχάριστο κούρεμα μέσα στο παιδικό αυτοκινητάκι

Παφιάκη Μαρία

Στη νέα διεύθυνση: Ακραμίτου 16, Ρόδος • Τηλ. 32161
(παλιά διεύθυνση: προέκταση Αννης Μαρίας)

ΝΤΕΤΕΚΤΙΒΣ
Συνταξιούχος Αστυνομικός
Αναλαμβάνουμε
υποθέσεις ανηλίκων,
οικογενειακές, προσωπικές κ.τ.λ.
Με απόλυτη εχεμύθεια.
ΔΙΑΘΕΤΟΥΜΕ ΤΑ ΠΛΕΟΝ ΣΥΓΧΡΟΝΑ ΟΠΤΙΚΟΑΚΟΥΣΤΙΚΑ ΣΥΣΤΗΜΑΤΑ
0946 997967
100% εχεμύθεια 100% εχεμύθεια

(εκ) πολιτισμικά παίγνια

Γράφει ο Κωστής Νικολάκης

Ιστορία και Αρχιτεκτονική της Νισύρου

Η Δωδεκανησιακή βιβλιογραφία και ιδιαίτερα αυτή του νησιού του **Πολυβώτη** εμπλουτίζεται με το ενδιαφέρον βιβλίο του **Ριχάρδου Οικονομάκη** που κυκλοφόρησε πρόσφατα και φέρει τον τίτλο **"Νίσυρος: Ιστορία και Αρχιτεκτονική"*** το οποίο εξέδωσε ο εκδοτικός οίκος "Μέλισσα".

Ο **Ριχάρδος Οικονομάκης** έχει εργαστεί ως αρχιτέκτονας στην Ευρώπη και στις ΗΠΑ και διδάσκει από το 1996 στο Πανεπιστήμιο Notre Dame της Indiana, όπου διετέλεσε διευθυντής μεταπτυχιακών σπουδών και δραστηριοποιείται στη νέα παραδοσιακή αρχιτεκτονική και πολεοδομία.

Αξίζει επίσης να επισημάνουμε τις φωτογραφίες του **Cornelis de Vries** που κοσμούν το βιβλίο, φωτογράφου από την Χάγη της Ολλανδίας, ο οποίος ειδικεύεται σε ελληνικά θέματα και για χρόνια καταγράφει και αποθανατίζει με τον φακό του τη **Νίσυρο,** την οποία έχει αναδείξει σε μούσα του, που τον εμπνέει και τον γοητεύει.

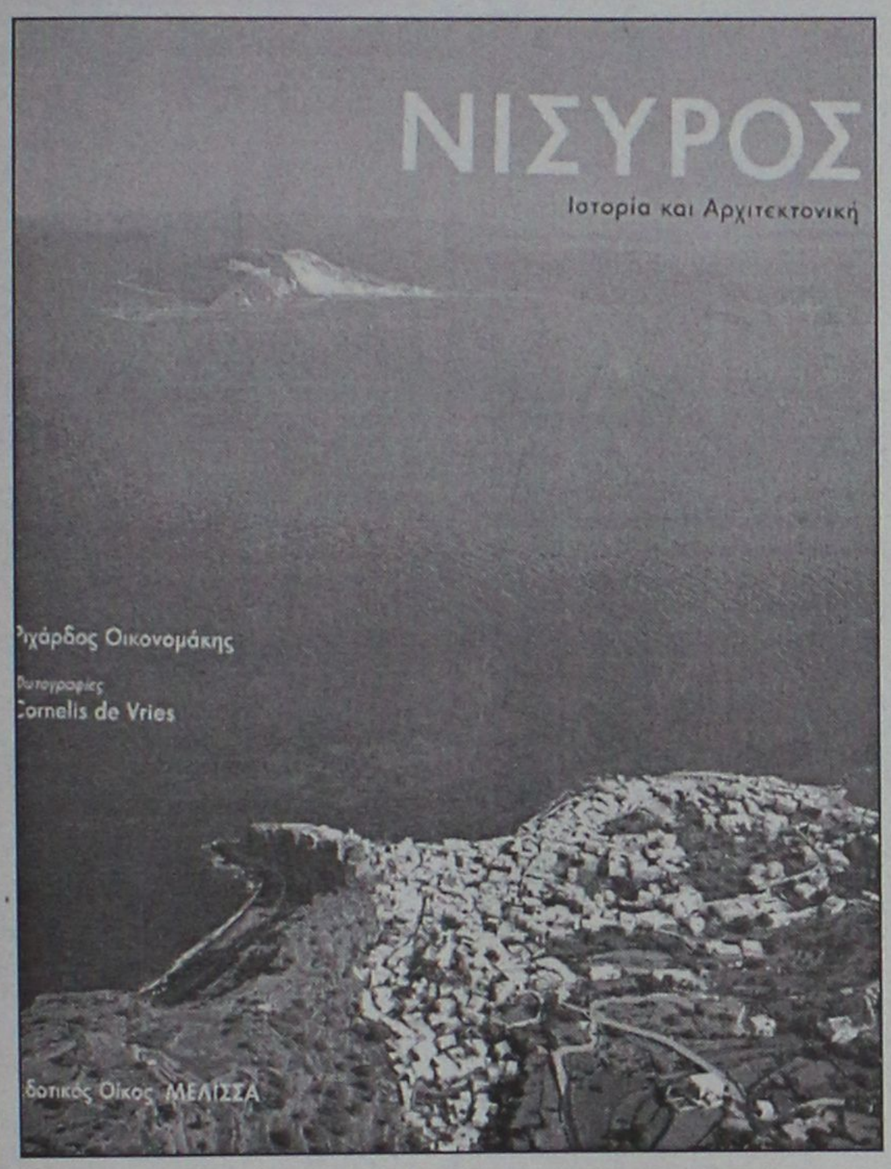

*** Ριχάρδος Οικονομάκης: "Νίσυρος: Ιστορία και Αρχιτεκτονική", φωτογραφίες: Cornelis de Vries, μετάφραση Θέτις Ξανθάκη, εκδοτικός οίκος "Μέλισσα", σελ. 200, Αθήνα 2001, τιμή 15.000 δρχ.**

• Η πολεοδομική και αρχιτεκτονική αναβάθμιση της Νισύρου

Το βιβλίο -λεύκωμα του κ. **Ριχάρδου Οικονομάκη** χωρίζεται σε τρία μέρη, στην ιστορία του νησιού και στην καταγραφή των οικισμών της Νισύρου ενώ στο τελευταίο μέρος καταθέτει τις ενδιαφέρουσες προτάσεις του για την πολεοδομική και αρχιτεκτονική αναβάθμισή της:

«Η Νίσυρος, ένα νησί της Δωδεκανήσου, είναι περισσότερο γνωστή στους γεωλόγους και στους φυσιολάτρες για το εντυπωσιακό της ηφαίστειο, που συνεχίζει να δηλώνει την παρουσία του με δραματικό τρόπο, αναδίνοντας ατμούς και αέρια. Λίγοι όμως γνωρίζουν τη σημαντική ιστορική της διαδρομή, τη χλοερή της ύπαιθρο και την αρχιτεκτονική των τεσσάρων πανέμορφων αιωνόβιων οικισμών της, που δεν έχουν τίποτα να ζηλέψουν από άλλα ονομαστά πολίσματα του Αρχιπελάγους. Η περιορισμένη φήμη της Νισύρου πιθανόν να οφείλεται στο μικρό της μέγεθος και στην απομονωμένη γεωγραφική της θέση, στον μαζικό ξενητεμό των κατοίκων της στα μεταπολεμικά χρόνια, στην απουσία φυσικών πηγών πόσιμου νερού - που εμπόδισε την ανάπτυξη μεγάλης κλίμακας τουρισμού - καθώς και στις συχνές δονήσεις της γης της, απόρροια της ηφαιστειογενούς της φύσης.

Κι όμως, αυτά τα αντίξοα χαρακτηριστικά της στάθηκαν κρυφή ευλογία για τη Νίσυρο, που αναδύεται μπροστά στα μάτια μας ωραία και ανέγγιχτη, αν και έχει υπομείνει τις χειρότερες δοκιμασίες και συμφορές του 20ού αιώνα. Η γοητεία των παραδοσιακών οικισμών της διατηρήθηκε, κατά κύριο λόγο, επειδή, μέχρι πρόσφατα τουλάχιστον, ήταν δύσκολο να μεταφερθούν στο νησί μοντέρνα κατασκευαστικά υλικά. Αλλά και επειδή συνεχώς αυξάνονταν οι εμπλεκόμενοι στην κατασκευαστική διαδικασία, ντόπιοι και ξένοι, που συνειδητοποιούσαν τα καταστροφικά αποτελέσματα που είχε η υιοθέτηση της "κατεστημένης" μοντέρνας αρχιτεκτονικής στην πολεοδομία και τη γενικότερη οικιστική αισθητική. Το βιβλίο αυτό χειραγωγεί τον αναγνώστη στη σημαντική ιστορία του νησιού, αποκαλύπτοντάς του πολυάριθμους νέους τόπους και στοιχεία, εξετάζει τη νυσιαρική αρχιτεκτονική, εντοπίζοντας μάλιστα τα αίτια του όποιου κοινωνικού και πολεοδομικού της κατακερματισμού, και προτείνει τρόπους αναβίωσης και ανάπλασής της, εμπνευσμένου από τη "νέα παραδοσιακή" αρχιτεκτονική και πολεοδομία που διαρκώς κερδίζουν έδαφος σε ολόκληρο τον κόσμο».

«ΡΟΔΙΑΚΗ» ΑΠΟ ΤΟ 1915

ΦΛΑΣ ΣΤΟ ΠΑΡΕΛΘΟΝ


ΡΟΔΙΑΚΗ
PERIODICO SETTIMANALE

ΡΟΔΙΑΚΗ
ΕΝ ΡΟΔΩ ΠΕΜΠΤΗ 31 ΜΑΡΤΙΟΥ 1927
ΑΡ. ΦΥΛΛΟΥ 843

ΡΟΔΙΑΚΑΙ ΗΜΕΡΑΙ

Θυσία

Θυμάστε εδώ και τέσσερα-πέντε χρόνια, όταν πρωτόφτασε στην Αθήνα η μόδα των κομμένων μαλλιών, ότι και αυτός ο Κωστής Παλαμάς εσημείωσε στον τύπο την γνώμη του για την πλεξούδα που έπεφτε θύμα στη τάσι της αρρενοποιήσεως του θήλεος;

Τι θόρυβος αλήθεια, τι κρίσεις, τι αισθητικαί περιγραφαί, τι παινέματα, τι αναμνήσεις και αποκαλύψεις στίχων διαφόρων ποιητών καινούργιων και πολιών, όπου τα μαλλιά της, ωραίας απεθερόντο με το φίλημα της αύρας και το χρύσωμα του ήλιου, και το χάϊδεμα της πεταλούδας. Και δεν έλειψαν και οι πιστοί που έκλεψαν για την Κόμη που έμελλε να εξαφανισθή για πάντα από το τελλάρο της ζωής και της τέχνης.

Από τότε ίσαμε σήμερα ακόμη, το ψαλίδι κόβει και κόβει κι' είναι κάποιος που ελογάριασε ότι αν ήνωναν όλες τις πλεξούδες θα περιετύλισσαν τον γήϊνον γλόμπον δυόμισυ φορές.

Το ξέρω ότι είναι ανιαρόν να μιλά μέχρι της σήμερον ακόμη κανείς περί, κομμένων: δηλ. μαλλιών· πειο ανιαρό και από το να γράφη κανείς για την Βαλέντσια καίτοι εδώ στη Ρόδο είναι σχετικώς καινούργιο φρούτο η ισπανική αυτή καντσόνα...

Τούλλιος Λικ.

(Σ.Σ. Η Ροδιακή εκδιδόταν τότε υπό καθεστώς ιταλικής λογοκρισίας. Διατηρείται επίσης η γλώσσα και τα τοπωνύμια που υπήρχαν στις αρχές του αιώνα).

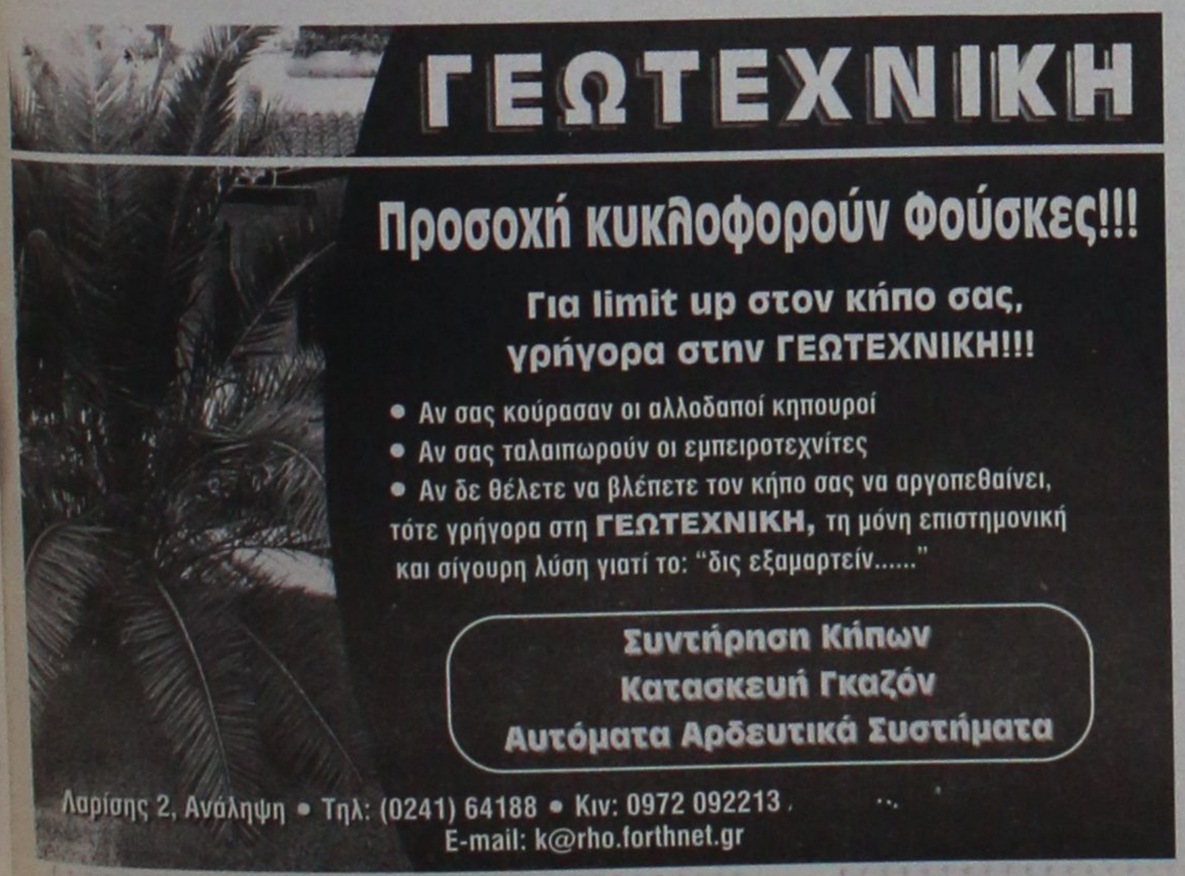



Αντίλαλοι

πολιτικοί και άλλοι...

ΟΙ ΑΛΛΟΙ ΟΜΩΣ...

Ρόλο πυροσβέστη ανέλαβε όπως μαθαίνουμε ο βουλευτής **κ. Β. Παπανικόλας** στην διαμάχη που ξέσπασε για τα κτίρια του παλαιού νοσοκομείου.

Και ήδη **έκανε επαφές** τόσο με τον κ. περιφερειάρχη όσο και με τον δήμαρχο Ρόδου, σε μια προσπάθεια να πέσουν οι τόνοι και να μην υπάρξουν και χειρότερα.

Καλή βέβαια η προσπάθειά του αλλά...μόνος του είναι! **Οι άλλοι όχι μόνο δεν πτοούνται,** αλλά ρίχνουν συνεχώς λάδι στην φωτιά με δηλώσεις, κόντρα δηλώσεις κλπ.

Λ.Μ.

ΤΟ ΣΤΟΙΧΗΜΑ

Κρίσιμη χαρακτηρίζεται η εβδομάδα που έρχεται όσον αφορά **την λειτουργία των αεροδρομίων σε όλη τη χώρα** και βέβαια και αυτό της Ρόδου.

Η προηγούμενη πάντως, ήταν πραγματικά εφιαλτική για όσους ταξίδεψαν, και...**πήραν τις αποσκευές τους μέχρι και δύο μέρες αργότερα!**

Στοίχημα του Λαλιώτη είναι αυτό τί να κάνουμε; θα το πληρώσουμε όσο-όσο!

Μιχ. Μ'.

ΑΓΑΝΑΚΤΙΣΜΕΝΟΙ

Σε απόγνωση βρίσκονται οι άνθρωποι **του ΕΒΕΔ** για το θέμα του κτιρίου της πλατείας Κύπρου, επειδή οι εργασίες του προχωρούν **με ρυθμούς χελώνας.**

Κι' αυτό διακρίνεται ξεκάθαρα από τις επιστολές που έστειλαν στην Περιφέρεια και στη νομαρχία, με τις οποίες **ζητούν** να γίνει κάτι.

Η αλήθεια είναι ότι έχουν αγανακτήσει οι άνθρωποι από την κατάσταση που υπάρχει, αλλά σίγουρα έγιναν πιο έμπειροι μαθαίνοντας από πρώτο χέρι πως λειτουργεί **το σύστημα παραγωγής δημοσίων έργων!**

Λ.Μ.

ΖΗΤΟΥΝ ΒΟΗΘΕΙΑ

Την άμεση επέμβαση των αρμοδίων ζητούν κάτοικοι της **Ιαλυσού** επειδή όπως υποστηρίζουν, η κατάσταση στην περιοχή του ξενοδοχείου **Elizabeth,** είναι απαράδεκτη.

Μιλούν για έναν απέραντο **λασπότοπο** που δημιούργησαν συνεργεία που εργάζονται εκεί, και για κατάληψη της περιοχής από τέσσερα τεράστια **κοντέϊνερς.** Ο χώρος έχει αποκλειστεί σχεδόν για τους περαστικούς, η διέλευση γίνεται μετά **δυσκολίας** και τα πολλά τηλέφωνα στο Δήμο μάλλον δεν απέδωσαν όπως τονίζουν.

Β.Μ.

ΠΩΣ ΤΑ ΚΑΤΑΦΕΡΝΕΙ;

Πως τα καταφέρνει ο αντιδήμαρχος Ρόδου **κ. Αλαθέρας** να είναι εμπλεκόμενος παντού και να...τα έχει καλά με όλους, είναι κάτι που χρήζει διερεύνησης.

Μέχρι και **αντικείμενο διατριβής** μπορεί να αποτελέσει!

Λ.Μ.

ΓΙΑ ΤΟΥΣ ΜΑΘΗΤΕΣ

Κάθε χρόνο και λιγότεροι μαθητές έρχονται στη **Ρόδο.** Αυτή είναι η διαπίστωση από μία επαγγελματία από τη **Λίνδο,** που αποδίδει το...φαινόμενο, στη στάση των...συναδέλφων της. Μάλιστα, τονίζει ότι τα παράπονα για **δήθεν καταστροφές** και **άσχημη συμπεριφορά** των μαθητών, δεν ευσταθούν και είναι αυτά που λειτουργούν αρνητικά στο να τους προσελκύσουμε στη **Ρόδο.** "Το ίδιο κάναμε και διώξαμε και τους έλληνες τουρίστες" είπε χαρακτηριστικά για να στιγματίσει τη στάση ορισμένων καταστηματαρχών που **εκμεταλλεύονται** τους μαθητές (και όχι μόνο) χρεώνοντας τους υπερβολικά τις υπηρεσίες και τα αγαθά.

Β.Μ.

ΜΑΖΕΨΤΕ ΤΟΝ!

Οταν ένας **διορισμένος και εγκάθετος** από την κυβέρνηση, όπως είναι ο Περιφερειάρχης της Σύρου, **παίρνει φόρα** και...εξαπολύει επιθέσεις σε βάρος των εκλεγμένων αιρετών εκπροσώπων του νομού μας, τότε **κάθε άλλο παρά απαθείς** θα πρέπει να μείνουμε όλοι μας!

Σταγόνα που ξεχείλισε το ποτήρι θα πρέπει να θεωρείται πλέον η τελευταία πρόκληση **της...παρεούλας της Σύρου** και των παρατρεχάμενών τους που εδρεύουν στη Ρόδο και επιδιώκουν να παίζουν τα παιχνιδάκια τους!

Ολα έχουν ένα όριο, πόσο βέβαια και η ανοχή όλων μας!

Μιχ. Μ.

Ο ταχυδρόμος πέρασε...

● **Προς παινυρίζοντα Νεοδημοκράτη:** Δικαιολογημένος ο ενθουσιασμός σου. Και για την επιστροφή του Σαρακατσάνου (σου έλεγε μην μου πεις) αλλά και για ένα άλλο γεγονός που πλέον δεν αμφισβητείται από κανέναν. Εχεις αρχηγό ένα μεγάλο πολιτικό ηγέτη...

❖❖❖

● **κ. ταχ. αναγνώστη:** Τι έγινε με το θέμα του παλαιού Νοσοκομείου; Ου γινόταν μέχρι την Παρασκευή το μεσημέρι. Οι δουλειές προχωράνε και όλα είναι ήρεμα και ωραία. Ολα τα άλλα που ακούς και διαβάζεις, απλώς εκφράζουν την ιδιοσυγκρασία συγκεκριμένου ανθρώπου.

❖❖❖

● **Προς διαμαρτυρόμενο αναγνώστη:** Γιατί δεν βάλαμε πρωταπριλιάτικο αστείο; Καταγράψαμε τα γεγονότα και τις δηλώσεις της ημέρας. Σε τί υστερούν δηλαδή αυτά;

❖❖❖

● **Ομοίως:** Θέλεις ένα παράδειγμα. Η πληρωμένη ανακοίνωση στα ΜΜΕ. "Ελάτε στο αεροδρόμιο Ελ. Βενιζέλος να απολαύσετε περιβάλλον και να νοιώσετε την ποιότητα της προσφοράς".

ΚΑΘΗΜΕΡΙΝΑ ΟΛΑ ΤΑ ΝΕΑ ΤΗΣ ΔΩΔΕΚΑΝΗΣΟΥ ΣΤΟ INTERNET

www.rodiaki.gr

ΠΩΛΟΥΝΤΑΙ

1) Μονοκατοικίες των 215 τ.μ. -220 τ.μ. -230 τ.μ. Lux κατασκευής στην περιοχή της Ιξιάς.
2) Κατάστημα των 32 τ.μ. -27 τ.μ. -25 τ.μ. επί της Ανθ. Ζερβού (περιοχή Ψαροπούλας)

Πληροφορίες: Κτιριοδομή Ο.Ε.
Τηλ. 36604-24208

ΕΛΛΗΝΙΚΗ ΑΝΤΙΚΑΡΚΙΝΙΚΗ ΕΤΑΙΡΕΙΑ
Παράρτημα Ρόδου
ΠΟΛΙΤΙΣΤΙΚΟΣ ΟΡΓΑΝΙΣΜΟΣ ΔΗΜΟΥ ΡΟΔΙΩΝ

Ρεσιτάλ πιάνου με το Δημήτρη Σγούρο
Piano recital with Dimitris Sgouros



ΕΘΝΙΚΟ ΘΕΑΤΡΟ ΡΟΔΟΥ
Τετάρτη 4 Απριλίου 2001, Ώρα 9. μ.μ.

NATIONAL THEATRE OF RHODES
Wednesday, April 4, 2001, at 9 p.m.

ΧΟΡΗΓΟΙ • SPONSORS

Ν. Γ. Καραγεωργίου 1959

ΟΙΝΟΘΗΚΗ EMERY

FIX HELLAS

Η ΑΥΘΕΝΤΙΚΗ ΕΛΛΗΝΙΚΗ



ΟΛΥΜΠΑΚΗ ΖΥΘΟΠΟΙΪΑ Α.Ε.

ΤΣΙΓΑΡΙΔΗΣ ΜΙΧΑΛΗΣ Α.Ε.
ΔΙΕΥΘΥΝΣΗ: Αγ. Βαρβάρα Ασγούρου, Ρόδος, 85100
Τηλ.: (0241) 62850-62752
ΑΠΟΚΛΕΙΣΤΙΚΗ ΔΙΑΘΕΣΗ ΡΟΔΟΥ

ΠΩΛΟΥΝΤΑΙ

1) Μονοκατοικίες στην παραλία Ιαλυσού έναντι Βράχου 120, 140, 150, 170, 180, 200 τ.μ. σε μπετά ή τελειωμένες πολυτελούς κατασκευής, σε οικόπεδα αυτοτελή 400-700 τ.μ.
2) Καταστήματα και στούντιο των 50 τ.μ. επί της οδού Ιερού Λόχου Ιαλυσός, έναντι ξενοδοχείου Τσίκη.

Πληρ. Γ. Ιωαννίδης
Τηλ. 22307 ή 0932296983

ΠΩΛΟΥΝΤΑΙ

1) Οροφοδιαμερίσματα πολυτελούς κατασκευής εντός της πόλεως Ρόδου (όπισθεν παλαιού Νοσοκομείου) οδός Μεταξά των 136 τ.μ. με αποθήκη και θέση γκαράζ εσωτερική
2) Διαμερίσματα σε μικρή πολυκατοικία πολυτελούς κατασκευής (με γκαράζ εσωτερικό) μέτρων 91, 98 και 136 τμ.
3) Μονοκατοικίες στην περιοχή Mira Mare διόροφες με υπόγειο γκαράζ των 140 τ.μ. και διαμερίσματα των 70 τ.μ.

Πληρ. Γ. Ιωαννίδης • Τηλ. 21714 ή 0932296983

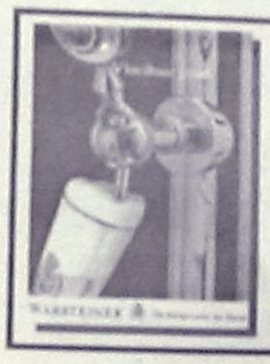

WARSTEINER®
η πρώτη μπύρα της Γερμανίας
Η αξεπέραστη μπύρα σε γεύση και ποιότητα
ΤΩΡΑ ΧΩΡΙΣ ΜΕΣΑΖΟΝΤΕΣ ΜΕΓΑΛΕΣ ΠΡΟΣΦΟΡΕΣ
ΤΙΜΕΣ ΕΚΠΛΗΞΗ!
ΑΝΤΙΠΡΟΣΩΠΟΣ ΡΟΔΟΥ: ΙΩΑΝΝΗΣ ΠΕΡΙΔΗΣ
ΓΙΑ ΚΑΘΕ ΠΛΗΡΟΦΟΡΙΑ:
ΑΠΟΘΗΚΗ: ΠΑΡΘΕΝΟΠΗΣ 15, ΤΗΛ.: 34262, 27539 ΟΙΚΙΑ: 85436 FAX: 34262 ΡΟΔΟΣ

