ΕΤΟΣ ΙΔΡΥΣΗΣ 1949
ΙΔΙΟΚΤΗΣΙΑ
Γ. ΔΙΑΜΑΝΤΙΔΗΣ
ΓΡΑΦΙΚΕΣ ΤΕΧΝΕΣ Α.Ε.
Γραφεία - Τυπογραφεία:
Μάρκου Μαλλιαράκη 3 (ΚΟΒΑ)
Λογιστήριο: Νέα Αγορά
Τηλ.: Σύνταξης: 22410 27356-34101, FAX: 22410 20643
Λογιστηρίου: 22410 24539, FAX: 22410 24539
e-mail: info@proodos.net & proodro@otenet.gr

ΠΡΟΟΔΟΣ

Ανεξάρτητη καθημερινή πρωινή εφημερίδα

ΑΡΙΘΜΟΣ ΦΥΛΛΟΥ 16.766 • ΤΙΜΗ 0,70 ευρώ

ΣΑΒΒΑΤΟ 6 ΝΟΕΜΒΡΙΟΥ 2004

ΠΛΗΡΩΜΕΝΟ ΤΕΛΟΣ Ταχ. Γραφείο Κ. ΡΟΔΟΥ Αριθμός αδείας 2
ΕΛΤΑ Hellenic Post
SATO OFFICE SYSTEMS
ΜΠΟΝΗΣ Ε.Π.Ε. ΤΗΛ. 22410 75533

Τίποτα ουσιαστικό από τη χτεσινή σύσκεψη

Παραμένει πάντα το πρόβλημα με το ακτοπλοϊκό!..

ΔΕΚΤΟ ΤΟ ΣΧΕΔΙΟ ΠΑΥΛΙΔΗ ΜΕΧΡΙ ΤΕΛΟΣ ΤΟΥ ΧΡΟΝΟΥ



ΔΕΝ ΕΜΕΙΝΑΝ ικανοποιημένοι οι εκπρόσωποι της Δωδεκανήσου από τη χτεσινή συνάντησή τους με τον υπουργό Εμπορικής Ναυτιλίας Μαν. Κεφαλογιάννη, παρουσία του υπουργού Αιγαίου Αρ. Παυλίδη. Και αυτό γιατί εισέπραξαν μόνο υποσχέσεις ότι «θα προσπαθήσει το υπουργείο Εμπορικής Ναυτιλίας, αλλά τώρα θα πρέπει να βολευτούν τα νησιά με τα υπάρχοντα πλοία!..

• Συγκεκριμένα, οι εκπρόσωποι της Δωδεκανήσου ανέχτηκαν (όπως

ΣΥΝΕΧΕΙΑ ΣΤΗ ΣΕΛ. 4

Σε σύνολο 23.131 μαθητών

1716 αλλοδαποί μαθητές φοιτούν στα σχολεία μας

ΟΙ ΠΕΡΙΣΣΟΤΕΡΟΙ ΕΙΝΑΙ ΑΛΒΑΝΟΙ



ΧΙΛΙΟΙ επτακόσιοι δεκαέξι είναι οι αλλοδαποί που φοιτούν σε όλα τα σχολεία του Νοτίου Συγκροτήματος της Δωδεκανήσου που αριθμούν φέτος 23.131 μαθητές συνολικά.

• Οπως φαίνεται από τα στοιχεία των Διευθύνσεων της Πρωτοβάθμιας, Δευτεροβάθμιας και Τεχνικής Εκπαίδευσης οι περισσότεροι αλλοδαποί που φοιτούν στα σχολεία είναι Αλβανοί. Υπάρχουν όμως και πολλοί μαθητές από τη Ρωσία, την Ουκρανία, τη Βουλγαρία, τη Μολδαβία, τη Γεωργία, την Πολωνία και χώρες της Ευρωπαϊκής Ενωσης.

ΣΥΝΕΧΕΙΑ ΣΤΗ ΣΕΛ. 4

Διαμαρτυρία Δωδεκανησίων στον Αβραμόπουλο

ΜΕ ΠΑΝΟ υποδέχτηκαν τον υπουργό Τουρισμού Δημ. Αβραμόπουλο, οι εκπρόσωποι της Δωδεκανήσου στην έκθεση Φιλοξένια στη Θεσσαλονίκη. Οι Δωδεκανήσιοι διαμαρτυρήθηκαν για το ακτοπλοϊκό και σε ομιλία του ο κ. Αβραμόπουλος είπε ότι οι Δωδεκανήσιοι έχουν δίκιο, γιατί δεν μπορεί να υπάρξει τουρισμός χωρίς πλοία.

Θύμα τροχαίου ατυχήματος

Υπέκυψε στο μοιραίο η 19χρονη κοπέλα!..

ΗΤΑΝ ΣΥΝΕΠΙΒΑΤΙΔΑ ΣΕ ΔΙΚΥΚΛΟ

ΥΠΕΚΥΨΕ στα τραύματά της χθες τα ξημερώματα, στο Νοσοκομείο της πόλης μας, όπου νοσηλευόταν από το πρωί της 31ης Οκτωβρίου, η 19χρονη Μαρίκα Ολυμπίτη του Μηνά.

• Η 19χρονη τραυματίστηκε σε τροχαίο ατύχημα, τα ξημερώματα της περασμένης Κυριακής, όταν το δίκυκλο που επέβαινε και οδηγούσε 18χρονος φίλος της,

ΣΥΝΕΧΕΙΑ ΣΤΗ ΣΕΛ. 4

Από εκατοντάδες άτομα

Μεγάλος συνωστισμός στη Νομαρχία για την έκδοση διαβατηρίων!..

ΟΙ ΠΕΡΙΣΣΟΤΕΡΟΙ ΤΑΞΙΔΕΥΟΥΝ ΣΤΗΝ ΤΟΥΡΚΙΑ

ΦΡΑΚΑΡΕ η υπηρεσία έκδοσης διαβατηρίων της Νομαρχιακής Αυτοδιοίκησης. Εκατοντάδες συμπολίτες μας έχουν καταθέσει δικαιολογητικά για την έκδοση διαβατηρίων, μ' αποτέλε-

ΣΥΝΕΧΕΙΑ ΣΤΗ ΣΕΛ. 4



Ολοι θέλουν να βγάλουν διαβατήρια για να ταξιδέψουν στην Τουρκία

Οπως δήλωσε χτες

Ο υπουργός Τουρισμού στη Ρόδο για το θέμα του Γκολφ Αφάντου

ΑΙΣΙΟΔΟΞΟΣ ΓΙΑ ΤΗΝ ΚΙΝΗΣΗ ΤΟΥ 2005



ΑΙΣΙΟΔΟΞΟΣ για την πορεία του ελληνικού τουρισμού εμφανίστηκε ο υπουργός Τουριστικής Ανάπτυξης Δημήτρης Αβραμόπουλος χθες στην έκθεση ΦΙΛΟΞΕΝΙΑ.

Ο υπουργός Τουρισμού μετείχε σε συσκέψεις που έγιναν με τη συμμετοχή εκπροσώπων του Ξενοδοχειακού Επιμελητηρίου Ελλάδος και της Πανελλήνιας Ομοσπονδίας Ξενοδόχων και είχε επαφές και

ΣΥΝΕΧΕΙΑ ΣΤΗ ΣΕΛ. 4

Ενώ τα Σκόπια πανηγυρίζουν

Ο Καραμανλής δεν θέλει διαδηλώσεις εναντίον Μπους και Σκοπιανών

ΠΑΣΟΚ: Λανθασμένη η απόφαση των ΗΠΑ

Λανθασμένη και μονομερή ενέργεια, η οποία δεν συμβάλλει στη σταθερότητα και την ευημερία της περιοχής, χαρακτηρίζει ο πρόεδρος του ΠΑΣΟΚ Γιώργος Παπανδρέου την αναγνώριση της ΠΓΔΜ με το όνομα «Μακεδονία» από τις ΗΠΑ, σε επιστολή του προς τον Tzoptz Ο. Μπους με την οποία τον συγχαίρει για την επανεκλογή του στο Λευκό Οίκο.

Ειδικότερα, ο κ. Παπανδρέου αναφέρει ότι «ενέργεια όπως η πρόσφατη μονομερής αναγνώριση από την κυβέρνησή σας της Πρώην Γιουγκοσλαβικής Δημοκρατίας της Μακεδονίας με όνομα διάφορο αυτού με το οποίο η χώρα έχει (σύμφωνα με το ψήφισμα 817/93) ενταχθεί στα Ηνωμένα Έθνη δεν μπορούν να ερμηνευθούν ότι συμβάλουν στην επίτευξη του στόχου της διαρκούς σταθερότητας και ευημερίας στην περιοχή.

»Αυτή η απόφαση δικαιολογημένα θεωρείται από τον ελληνικό λαό ως λανθασμένη. Αγνοεί τις ελληνικές θέσεις και δεν θα συμβάλει τελικά στη σταθεροποίηση στην ευρύτερη περιοχή. Μία περιοχή ευαίσθητη, όπου η σύνεση και η ισότιμη συμμετοχή όλων των πλευρών είναι πολύ σημαντικές», τονίζει.

Ο πρόεδρος του ΠΑΣΟΚ αναφέρεται επίσης στις προ-

ΣΥΝΕΧΕΙΑ ΣΤΗ ΣΕΛ. 4





Εντονη αντιπαράθεση Παπανδρέου - Καραμανλή για το Σκοπιανό

Για αναστροφή του κλίματος

Με δικό του περίπτερο το Φαληράκι μετέχει στην Εκθεση Λονδίνου

ΑΝΟΙΓΕΙ ΤΗΝ ΕΡΧΟΜΕΝΗ ΔΕΥΤΕΡΑ

ΙΔΙΑΙΤΕΡΗ βαρύτητα, δίνει ο Δήμος Καλλιθέας, στην τουριστική έκθεση του Λονδίνου, ευελπιστώντας να αναστρέψει το αρνητικό κλίμα που επικρατεί στην βρετανική αγορά για την περιοχή του Φαληρακίου. Ο δήμαρχος



Γιάννης Ιατρίδης, εμφανίζεται αισιόδοξος και εκτιμά ότι το Φαληράκι, θα γίνει ξανά πρώτος προορισμός για τους Βρετανούς τουρίστες.

• Η έκθεση του Λονδίνου, ανοίγει τις πύλες της, την ερχόμενη Δευτέρα 8 Νοεμβρίου και θα διαρκέσει η λειτουργία της, μέχρι την ερχόμενη Παρασκευή

ΣΥΝΕΧΕΙΑ ΣΤΗ ΣΕΛ. 4

Σε επιχείρηση της Αστυνομίας

Μπλόκα στους δρόμους για έλεγχο των οδηγών

ΠΟΛΛΟΙ ΔΕΝ ΕΙΧΑΝ ΔΙΠΛΩΜΑ

ΧΩΡΙΣ διπλώματα οδήγησης μοτοποδηλάτων και αυτοκινήτων, είναι οι περισσότεροι αλλοδαποί, που βρίσκονται στο νησί μας. Ακόμα αρκετοί από αυτούς, διαθέτουν πλαστά ταξιδιωτικά έγγραφα μ' αποτέλεσμα να εμφανίζονται σαν νόμιμα διαμένοντες.

ΣΥΝΕΧΕΙΑ ΣΤΗ ΣΕΛ. 4

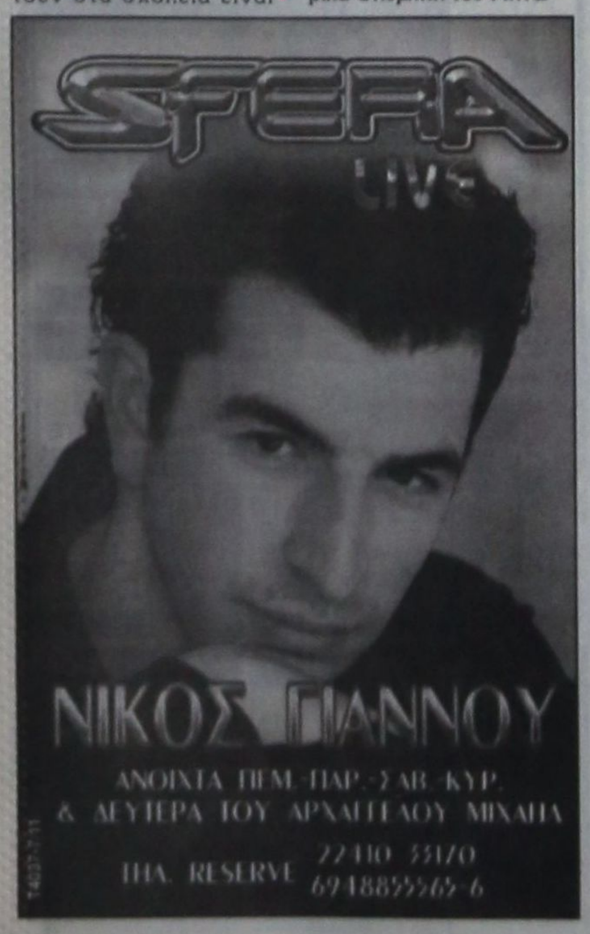



STUDIO
KOSTA BODA
ÍLLUM

ΑΝΑΚΟΙΝΩΣΗ

Δεδομένου ότι μεγάλος αριθμός προσκλήσεων, παρά την έγκαιρη αποστολή τους, δεν επιδόθηκε έως κι εχθές στους παραλήπτες τους, προσκαλούμε όσους αισθάνονται κοντά μας αλλά δεν έλαβαν την πρόσκλησή τους, να μας τιμήσουν με την παρουσία τους ***στα εγκαίνια του νέου μας καταστήματος σήμερα στις 17.30 στον πεζόδρομο της οδού Καρπάθου 9***

X32-6/11

Melody Palace
Κάθε βράδυ με ανανεωμένο πρόγραμμα
EVANS STORY





ΑΝΤΩΝΗΣ ΣΙΓΑΝΟΣ ΝΤΑΤΑΝΑ
ΣΟΥΖΑΝΑ ΛΟΥΒΑΡΗ
★ ΒΑΣΙΑ ★
ΜΗΝΑΣ ΚΑΣΤΕΛΛΟΡΙΖΙΟΣ ΑΝΤΩΝΗΣ



ΝΙΚΗΤΑΣ ΣΑΤΤΗΣ
Καλλιτεχνική διεύθυνση- μαέστρος: Ν. ΚΑΡΑΝΙΚΟΛΑΣ
Τηλ. 22410 94920, 95240
ΔΕΥΤΕΡΑ 8/11 εορτή του ΠΑΝΟΡΜΙΤΗ είμαστε ανοικτά
3482-6/11

ΚΑΘΗΜΕΡΙΝΑ ΤΑ ΝΕΑ ΤΗΣ ΔΩΔΕΚΑΝΗΣΟΥ ΣΤΟ INTERNET
www.proodosnews.gr
www.proodos.net



5/11/2004

Οι αντιδράσεις για την απόφαση των Ηνωμένων Πολιτειών να αναγνωρίσουν την ΠΓΔΜ ως "Δημοκρατία της Μακεδονίας", οι τουρκικές παραβιάσεις στο Αιγαίο και το έργο της Εξεταστικής Επιτροπής της Βουλής για τα εξοπλιστικά προγράμματα είναι από τα βασικά θέματα της ειδησεογραφίας του σημερινού αθηναϊκού Τύπου.

ΑΔΕΣΜΕΥΤΟΣ ΤΥΠΟΣ (Μάτσης): Σκόρπια πράκλιση από ΗΠΑ. Τον ασκό του Αιόλου άνοιξε ο Μπους. Επικίνδυνα παιχνίδια στα Βαλκάνια MADE IN USA.

ΑΔΕΣΜΕΥΤΟΣ ΤΥΠΟΣ (Ρίζος): Εμπρός για πανελλαδικό συλλαλητήριο... Ο "Αδέσμευτος" ρίχνει πρώτος το σύνθημα.

ΑΠΟΓΕΥΜΑΤΙΝΗ: Βέτο Καραμανλή για την ψευδο-Μακεδονία. Η Ελλάδα αντιδρά στην αφνιδιαστική αναγνώριση των Σκοπίων από τις ΗΠΑ.

Η ΑΠΟΦΑΣΗ: Απάτη Μπους σε Καραμανλή, ομογένεια. Κορόιδεψε τον πρωθυπουργό - "Έκλεψε" τις ψήφους των Ελληνοαμερικανών.

Η ΑΥΓΗ: Μακεδονικό Βατερλώ του εθνικιστικού λαϊκισμού. Οι ΗΠΑ αναγνώρισαν τη "Δημοκρατία της Μακεδονίας".

ΑΥΡΙΑΝΗ: Θανατηφόρα κρέατα και γάλατα στα σούπερ μάρκετ. Οι κερδοσκόποι εξακολουθούν να ταΐζουν τον κόσμο με επικίνδυνες αλλαντικές διοξίνες.

ΤΟ ΒΗΜΑ: Άφιλοι Αμερικανοί... Διπλωματική μαχαιριά στην Αθήνα. Αφνιδίως η Ουάσιγκτον αναγνωρίζει τα Σκόπια ως Μακεδονία.

Η ΒΡΑΔΥΝΗ: Βέτο εμείς και πλάτη η Ευρώπη κόντρα στον αμερικανικό δάκτυλο. Ο Μπους παραχωρεί προκλητικά τον τίτλο "Μακεδονία" στα Σκόπια.

ΕΘΝΟΣ: Μαχαιριά από Μπους. Κρύφτηκε ο Καραμανλής! Ητταν: Η κυβέρνηση αγνόησε τις κινήσεις που έδειχναν τη συνωμοσία Αμερικανών -Σκοπίων ώστε να "κλέψουν" το όνομα ΜΑΚΕΔΟΝΙΑ.

ΕΛΕΥΘΕΡΗ ΩΡΑ: Είχαν προσυμφωνήσει ότι όποιος κι αν εκλεγεί θ' ανακοινώσει μετά το όνομα των Σκοπίων ως "ΜΑΚΕΔΟΝΙΑ" και ....ΜΑΚΕ-ΔΟΝΕΙΤΑΙ η Ελλάδα από την απάτη Μπους-Κέρι.

ΕΛΕΥΘΕΡΟΣ: Πισώπλατη μαχαιριά από τους Αμερικανούς. Αναγνώρισαν επισήμως τα Σκόπια ως Μακεδονία.

ΕΛΕΥΘΕΡΟΣ ΤΥΠΟΣ: Ο "νονός" .....των Σκοπίων. Μπους: ΠΟλιτικός "βομβαρδισμός" της Ελλάδας μια ημέρα μετά την επανεκλογή του.

ΕΛΕΥΘΕΡΟΤΥΠΙΑ: Πιστολέρο "μακεδονομάχος". Ο Μπους περιφρόνησε ξανά τον ΟΗΕ και (μας) χτύπησε πρωί πρωί.

ΕΣΤΙΑ: Δημοκρατία της Μακεδονίας! Παταγώδης αποτυχία της εξωτερικής μας πολιτικής.

ESPRESSO: Δορυφόρος "χαφιές". Αόρατο μάτι μέσα από το κομπιούτερ μας. Ο καθένας μπορεί πλέον να παρακολουθεί όποιον θέλει.

Η ΚΑΘΗΜΕΡΙΝΗ: Πολιτικό ατόπημα ΗΠΑ Αγνοούν τον ΟΗΕ, αναγνωρίζουν "Μακεδονία" και προκαλούν οργή στην Αθήνα.

Ο ΛΟΓΟΣ: Αθλιότητα σε βάρος της Ελλάδας. Η Ελλάδα επισημαίνει τις αρνητικές επιπτώσεις που θα έχει η ενέργεια των ΗΠΑ.

ΤΑ ΝΕΑ: Κοιμήθηκαν αν και γνώριζαν! Κυβερνητικό στραπάτσο για το "Σκοπιανό".

Η ΝΙΚΗ: Ο μεγάλος ηγέτης. Παγκόσμια συγκίνηση για τον Γιασερ Αραφάτ. Προβληματισμός για την επόμενη μέρα στη Μ. Ανατολή.

ΡΙΖΟΣΠΑΣΤΗΣ: ΟΧΙ στους σχεδιασμούς των ιμπεριαλιστών και στον εθνικισμό. Συνεχίζεται η πολιτική του "Διαίρει και βασίλευε".

TRAFFIC NEWS: Η Στέλα πέρασε τη νύχτα στο κρατητήριο. Το παρασκήνιο από την περιπέτεια της Μπεζαντάκου.

Η ΧΩΡΑ: Πως το ΠΑΣΟΚ έθαψε το Μακεδονικό. 136 χώρες είχαν αναγνωρίσει τη FYROM ως "Μακεδονία" και ο Σημίτης επί σειρά ετών δεν ασχολιόταν με το θέμα.

Δρομολόγια Πλοίων

08.30 ΔΩΔΕΚΑΝΗΣΟΣ ΕΞΠΡΕΣπρος Λέρο
09.00 ΑΙΓΛΗ για Σύμη
12.00 ΙΕΡΑΠΕΤΡΑ για Μεγίστη
22.00 Β. ΚΟΡΝΑΡΟΣ προς Αλεξανδρούπολη

Προς Πειραιά: 10.00 BLUE STAR II
17.00 ΑΝΘΗ - MARINA

Αεροπορικά Δρομολόγια

ΟΛΥΜΠΙΑΚΗ ΑΕΡΟΠΟΡΙΑ
Από Ρόδο-**Αθήνα**: Καθημερινά 07.10, 13.40
Πέμπτη 20.10, 22.45
Καθημερινά πλην Πέμπτης 19.40, 22.25
Καθημερινά πλην Κυριακής 10.40
Από Ρόδο-**Θεσσαλονίκη**: Δευτέρα - Τετάρτη 09.45
Πέμπτη 10.45
Σάββατο 15.15
Δευτ.-Τετ.-Παρ.-Κυρ. 16.10
Από Ρόδο-**Ηράκλειο**: Δευτέρα - Παρασκευή-Κυριακή 17.45
Τρίτη - Πέμπτη 18.30
Τετάρτη - Σάββατο 19.20
Από Ρόδο-**Κάρπαθο**: Δευτ.-Πεμ.-Παρ.-Σάβ. 07.00, 10.40
Τετάρτη - Κυριακή 10.40, 14.20
Από Ρόδο -**Κάσο**: Δευτ.-Πεμ.-Παρ.-Σάβ. 07.00
Τετάρτη - Κυριακή 10.40
Από Ρόδο-**Καστελλόριζο**: Δευτ.-Τετ.-Παρ.-Σάβ.-Κυρ. 07.10
Από Ρόδο-**Χίο**: Τρίτη 10.40 Πέμπτη 10.45
Από Ρόδο-**Μυτιλήνη**: Δευτέρα-Τετάρτη 09.45
Τρίτη 10.40,
Πέμπτη 10.45
Σάββατο 15.15
Από Ρόδο-**Σάμος**: Τρίτη 10.40
Σάββατο 15.15
Από Ρόδο-**Λήμνος**: Δευτέρα-Τετάρτη 09.45 Τρίτη 10.40,
Πέμπτη 10.45 Σάββατο 15.15

AEGEAN AIRLINES
Από Ρόδο-**Αθήνα**: Καθημερινά 14.15, 16.30, 19.50, 22.40
Από Ρόδο-**Ηράκλειο**: Καθημερινά πτήση 763 - 14.30
Από Ρόδο-**Θεσσαλονίκη**: Καθημερινά 10.20



Δωδεκανησιακά 24ωρα

Στα πεταχτά

Πάλι τα ίδια!..

Πάλι τα ίδια είχαμε χτες στη Ρόδο! Κάποιος ανόητος τηλεφώνησε και είπε ότι είχε τοποθετηθεί βόμβα στο κτίριο του «Ζέφυρος»!.. Και φυσικά οι υπάλληλοι σηκώθηκαν και έφυγαν!

Αλλά, μέχρι πότε θα συνεχίζεται αυτή η αθλιότητα; Επιτέλους, δεν θα συλληφθεί ένας από τους δράστες για να πληρώσει για όλους αυτούς που επί χρόνια ταλαιπωρούν αδικαιολόγητα τόσο κόσμο με τα τηλεφωνήματα για βόμβα;

Επί της ουσίας

Είναι δυνατόν στη Ρόδο του 2004 να μην έχουμε ούτε ένα πλοίο. Χτες στο λιμάνι μας είχαμε ένα τεράστιο κρουαζιερόπλοιο, αλλά κανέαν πλοίο της γραμμής!..

Εκεί κατάντησαν τη Ρόδο, οι διάφοροι κατεργάρηδες με τα καμώματά τους και άφησαν το νησί μας από τις αρχές της άνοιξης χωρίς πλοία!..

Υπαινιγμός!..

Το σχόλιο ανήκει στο Εργατικό Κέντρο της Ρόδου και υπογραμμίζεται σε υπόμνημα προς τους αρμόδιους και αναφέρει τα εξής:

«Δεν είναι δυνατόν να περάσει απαρατήρητο και ασχολίαστο το γεγονός, ξενοδόχοι να ανανεώνουν με ευκολία τα πολυτελή τους αυτοκίνητα ή να αγοράζουν σκάφη αναψυχής σε συνθήκες οικονομικής κρίσης όπως προβάλλουν για τις επιχειρήσεις τους και ν' αφήνουν το προσωπικό τους απλήρωτο για πολλούς μήνες...»

Αν έτσι είναι τα πράγματα, το Εργατικό Κέντρο έχει δίκιο, αλλά σε τέτοιες περιπτώσεις καλό θα είναι ν' αναφέρονται και ονόματα!..

Ασφαλιστικά μέτρα

Η διοίκηση του Περιφερειακού Νοσοκομείου Ρόδου, προκειμένου να αποτρέψει τις κινητοποιήσεις των εργαζομένων, προσέφυγε στην Δικαιοσύνη και κατέθεσε αίτηση ασφαλιστικών μέτρων.

Δεν είναι λύση αυτή. Η λύση είναι να φροντίσει η διοίκηση να γίνουν προσλήψεις. Ομως, η προσφιλής τακτική των κυβερνήσεων της Δεξιάς στην αντιμετώπιση των κινητοποιήσεων είναι γνωστή. Ασφαλιστικά μέτρα. Εύκολη λύση.

Νωθροί και αδιάφοροι!..

Δυστυχώς, εμείς εδώ στη Ρόδο είμαστε νωθροί και αδιάφοροι. Ολοι γνωρίζουμε ότι πληρώνουμε πανάκριβα το πρόβλημα με το ακτοπλοϊκό, αλλά οι Ροδίτες είναι μόνο λόγια του αέρα!..

Πέρα από τις τυπικές διαμαρτυρίες (που είναι κυρίως έγγραφες) δεν είχαμε τίποτα άλλο!..

Αντίθετα σε άλλα νησιά είχαμε δυναμικές κινητοποιήσεις, όπως π.χ. στους Λειψούς, όπου οι πάντες πήραν μέρος στην διαδήλωση. Το ίδιο έγινε και στην Κάλυμνο!..

Πιθανόν όλοι εδώ να κρύβουν την ...όρεξή τους για να διαμαρτυρηθούν για την λειτουργία του ...Καταστήματος Αφορολόγητων στο εμπορικό λιμάνι!..

Μπαταχτσήδες και οι δήμοι

Με διακοπή της ηλεκτροδότησης απειλεί η ΔΕΗ τους μπαταχτσήδες δήμους.

Αν δεν φροντίσουν να εξοφλήσουν τα χρέη τους, μέσα στο εμπόμενο 20ήμερο, η επιχείρηση θα κατεβάσει τους διακόπτες και θα βυθιστούν στο σκοτάδι.

Δυστυχώς, υπάρχουν μπαταχτσήδες δήμοι και μάλιστα αρκετοί. Οχι μόνο στη ΔΕΗ χρωστούν αλλά και σε προμηθευτές και σε εργαζόμενους. Εχουν πέραση οι μπαταχτσήδες.

Κράτος - μπαταχτσής

Δικαστές και δικαστικοί υπάλληλοι μεταβαίνουν κατά καιρούς στην Κάρπαθο και τη Σύμη προς διεκπεραίωση δικαστικών υποθέσεων.

Οχι μόνον δεν εισπράττουν «εκτός έδρας», αλλά πληρώνουν κι από τις τσέπες τους τα έξοδα για τα ταξίδια, τη διαμονή, κλπ, τα οποία τους καταβάλλει εκ των υστέρων το κράτος.

Αυτό το κράτος έχει τώρα δύο χρόνια που δεν τους έχει εξοφλήσει τις δαπάνες στις οποίες υποβλήθηκαν οι άνθρωποι κατά το ίδιο διάστημα.

Είναι ή δεν είναι λοιπόν αυτό το κράτος «μπαταχτσής»;

Βαρύτητα στη διαφήμιση

Ιδιαίτερη βαρύτητα στη διαφήμιση του Φαληρακίου, δίνεται από το Δήμο Καλλιθέας.

Η έκθεση του Λονδίνου, αποτελεί «πιλότο» για την τουριστική περίοδο και ο Δήμος Καλλιθέας, προσπαθεί να αξιοποιήσει την ευκαιρία προβολής της περιοχής του Φαληρακίου, γι αυτό και φέτος θα εμφανιστεί πολύ οργανωμένος.

Εχει ετοιμάσει ένα ωραιότατο CD ROM, ενώ από το περίπτερό του θα διατίθενται χάρτης του νησιού, ημερολόγια γραφείου με φωτογραφίες από τοπία και αξιοθέατα της περιοχής, κ.α. Στο Δήμο Καλλιθέας, αισιοδοξούν ότι η τουριστική κίνηση το 2005 θα είναι καλύτερη.

Ξέρουν τη δουλειά τους

Δώρα αξίας και πολύ χρήσιμα πρόσφεραν στους Γερμανούς και Αυστριακούς πωλητές στην εκδήλωση της REWE TOURISTIK, την προηγούμενη εβδομάδα, οι ξενοδόχοι της Τουρκίας.

Ετσι κέρδισαν και πάλι τις εντυπώσεις έναντι των συναδέλφων τους από άλλους προορισμούς.

Οι Τούρκοι επιχειρηματίες ξέρουν καλά τη δουλειά τους και το δείχνουν σε κάθε ευκαιρία. Αλλά ας μην κάνουμε συγκρίσεις με τα καθ' ημάς...

ΣΥΝΑΛΛΑΓΜΑ

	Αγορά	Πώληση
ΔΟΛΛΑΡΙΟ Η.Π.Α	1,2959	1,2663
ΛΙΡΑ ΑΓΓΛΙΑΣ	0,70333	0,68728
ΚΟΡΩΝΑ ΔΑΝΙΑΣ	7,4929	7,3219
ΚΟΡΩΝΑ ΣΟΥΗΔΙΑΣ	9,1809	8,9714
ΓΙΕΝ ΙΑΠΩΝΙΑΣ	137,6	134,46
ΦΡΑΓΚΟ ΕΛΒΕΤΙΑΣ	1,5439	1,5086
ΚΟΡΩΝΑ ΝΟΡΒΗΓΙΑΣ	8,2444	8,0563
ΛΙΡΑ ΚΥΠΡΟΥ	0,58152	0,56825
ΔΟΛ. ΚΑΝΑΔΑ	1,5631	1,5274
ΔΟΛ. ΑΥΣΤΡΑΛΙΑΣ	1,7103	1,6712

Αυτοί δίνουν το παράδειγμα

Πρώτοι οι γονείς δίνουν το κακό παράδειγμα στα παιδιά τους με τη δική τους κυκλοφοριακή συμπεριφορά.

Το βλέπει κανείς καθημερινά στους δρόμους. Πατεράδες ή μανάδες πάνω σε δίκυκλα με το μικρό παιδί τους, μπροστά ή πίσω, αλλά και με δύο - ακόμη και τρία - παιδιά, όλοι χωρίς κράνος!

Τα ίδια αυτά παιδιά αργότερα, στα 12, 13 ή 14 τους, με δικές τους βέσπες ή μηχανάκια, χωρίς άδεια κυκλοφορίας και βεβαίως χωρίς κράνος, πηγαινοέρχονται από τα σχολεία, τα φροντιστήρια, κάνουν τις βόλτες τους και φυσικά τις ...σούζες τους. Εχουν μεγάλη ευθύνη οι γονείς, χωρίς φυσικά να απαλλάσσει αυτό την Τροχαία από την υποχρέωση να ασκεί συνεχείς και αυστηρούς ελέγχους.

Δεν πρόκειται να μειωθούν τα τροχαία δυστυχήματα στην Ελλάδα, αν δεν σταματήσει αυτή η επιπόλαιη νοοτροπία που στο τέλος κοστίζει ζωές.

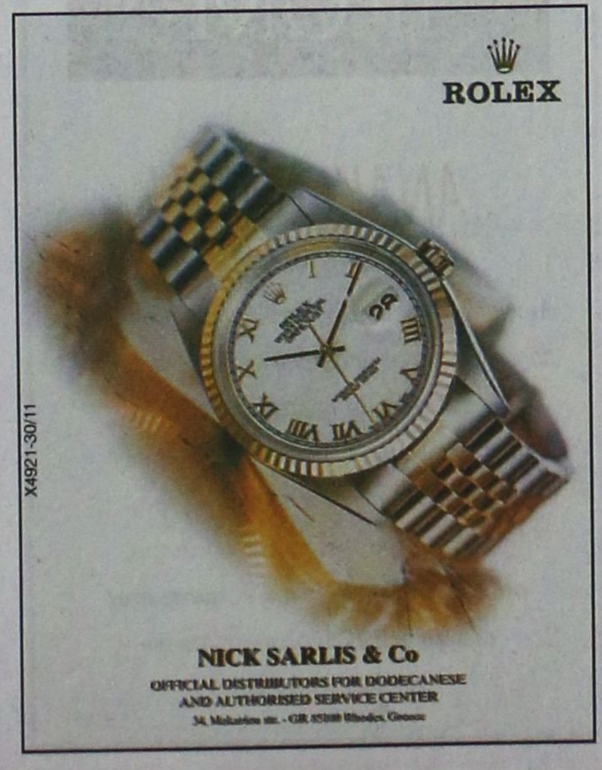

Ειδήσεις απο τα Παλιά

ΠΡΟΟΔΟΣ 30 ΜΑΙΟΥ 1971

121 ΤΣΑΡΤΕΡΣ ΤΟ ΠΡΩΤΟ 15ΗΜΕΡΟ ΤΟΥ ΙΟΥΝΙΟΥ

ΕΚΑΤΟΝ είκοσι ένα αεροπλάνα «τσάρτερς» δια των οποίων υπολογίζεται ότι θα αφιχθούν 19.000 ξένοι τουρίστες πολυημέρου παραμονής, θα προσγειωθούν εις τον Κρατικόν Αερολιμένα Ρόδου κατά το πρώτον δεκαπενθήμερον του προσεχούς Ιουνίου.

Το πρόγραμμα των ημερησίων πτήσεων ως και αι χώραι προελεύσεως των «τσάρτερς» έχουν ως ακολούθως:

1.6.71: Δύο από Μόναχον και ανά ένα από Λονδίνον, Ντύσελντορφ, Φραγκφούρτη, Κοπεγχάγη και Μάντσεστερ.

2.6.71: Ανά ένα από Βρυξέλλας, Γκατγουΐκ, Λούτον, Οσλο και Αμστερνταμ.

3.6.71: Ανά δύο από Βιέννη και Γκατγουΐκ και ανά ένα από Κόπεμπουργκ, Ελσίνκι και Μπρίμινχαμ.

4.6.71: Τρία από Γκατγουΐκ, ανά δύο από Φραγκφούρτη, Κοπεγχάγη και Ντύσσελντορφ και ανά ένα από Στοκκόλμη, Μόναχον και Δ. Βερολίνον.

5.6.71:Τρία από Κοπεγχάγη, δύο από Ζυρίχη και ανά ένα από Αρλάντα, Γενεύη, Μπίλλουντ, Ελσίνκι, Γκατγουΐκ και Στοκκόλμη.

6.6.71: Ανά δύο από Κοπεγχάγη, Αρλάντα, Ελσίνκι και Αμστερνταμ και ανά ένα από Λονδίνον, Λευκωσία, Βιέννη και Ντύσελντορφ.

7.6.71: Δύο από Αμστερνταμ και ανά ένα από το Γατγουΐκ και Κοπεγχάγη.

8.6.71:Ανά δύο από Μόναχονκαι Μάντσεστερ και ανά ένα από Λονδίνον, Ντύσελντορφ, Φραγκφούρτη και Κοπεγχάγη

9.6.71: Ανά ένα από Αμστερνταμ, Λούτον, Γκατγουΐκ και Οσλο.

10.6.71: Δύο από Βιέννη και ανά ένα από Κόπεμπουργκ, Γκοτγουΐκ και Λονδίνου.

11.6.71: Τρια από Γκατγουΐκ, ανά δύο από Φραγκφούρτη και Ντύσσελντορφ και ανά ένα από Μόναχον, στοκκόλμη και Κοπεγχάγη.

12.6.71: Τρία από Κοπεγχάγη, δύο από Ζυρίχη και ανά ένα από Αρλάντα, Γενεύη, Μπίλλουντ, Ελσίνκι, Γκατγουΐκ και Στοκκόλμη

13.6.71: Ανά δύο από Κοπεγχάγη, Αρλάντα, Ελσίνκι και Αμστερνταμ και ανά ένα από Λονδίνον, Δουβλίνον, Λευκωσία, Βιέννη, Ντύσσελντορφ και Γκατγουΐ

15.6.71: Δύο από Μόναχον και ανά ένα από Λονδίνον, Ντύσσελντορφ και Φραγκφούρτη.

ΠΡΟΟΔΟΣ
Ημερήσια Εφημερίδα της Ρόδου
Ετος ιδρύσεως 1949
ΓΡΑΦΕΙΑ ΣΥΝΤΑΞΗΣ - ΔΙΑΦΗΜΙΣΕΙΣ
Μ.Μαλλιαράκη 3 - Ρόδος - 85100
Τηλ.: 22410 27356/34101 Fax.: 20643
ΛΟΓΙΣΤΗΡΙΟ - ΔΙΑΦΗΜΙΣΕΙΣ
Νέα Αγορά 32 - Ρόδος - 85100
Τηλ.: 22410 24539 Fax.: 24539
e-mail:info@proodos.net & proodro@otenet.gr

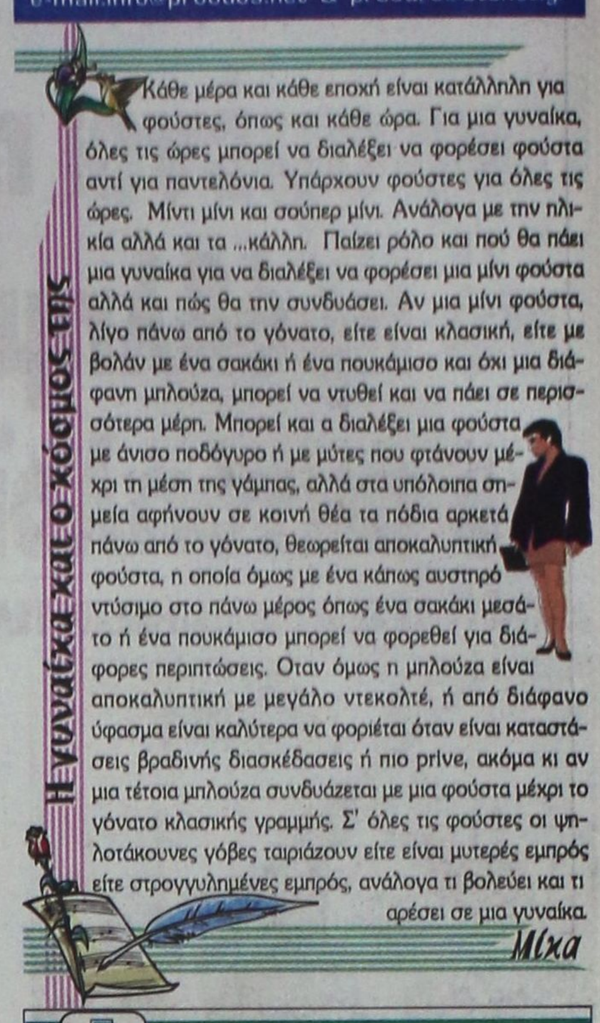

Κάθε μέρα και κάθε εποχή είναι κατάλληλη για φούστες, όπως και κάθε ώρα. Για μια γυναίκα, όλες τις ώρες μπορεί να διαλέξει να φορέσει φούστα αντί για παντελόνια. Υπάρχουν φούστες για όλες τις ώρες. Μίντι μίνι και σούπερ μίνι. Ανάλογα με την πλικία αλλά και τα ...κάλλη. Παίζει ρόλο και πού θα πάει μια γυναίκα για να διαλέξει να φορέσει μια μίνι φούστα αλλά και πώς θα την συνδυάσει. Αν μια μίνι φούστα, λίγο πάνω από το γόνατο, είτε είναι κλασική, είτε με βολάν με ένα σακάκι ή ένα πουκάμισο και όχι μια διάφανη μπλούζα, μπορεί να ντυθεί και να πάει σε περισσότερα μέρη. Μπορεί και α διαλέξει μια φούστα με άνισο ποδόγυρο ή με μύτες που φτάνουν μέχρι τη μέση της γάμπας, αλλά στα υπόλοιπα σημεία αφήνουν σε κοινή θέα τα πόδια αρκετά πάνω από το γόνατο, θεωρείται αποκαλυπτική φούστα, η οποία όμως με ένα κάπως αυστηρό ντύσιμο στο πάνω μέρος όπως ένα σακάκι μεσάτο ή ένα πουκάμισο μπορεί να φορεθεί για διάφορες περιπτώσεις. Οταν όμως η μπλούζα είναι αποκαλυπτική με μεγάλο ντεκολτέ, ή από διάφανο ύφασμα είναι καλύτερα να φοριέται όταν είναι καταστάσεις βραδινής διασκέδασεις ή πιο prive, ακόμα κι αν μια τέτοια μπλούζα συνδυάζεται με μια φούστα μέχρι το γόνατο κλασικής γραμμής. Σ' όλες τις φούστες οι ψηλοτάκουνες γόβες ταιριάζουν είτε είναι μυτερές εμπρός είτε στρογγυλεμένες εμπρός, ανάλογα τι βολεύει και τι αρέσει σε μια γυναίκα.

Μιχα

ΦΑΡΜΑΚΕΙΑ
ΔΙΗΜΕΡΕΥΕΙ: ΠΟΛΙΣΤΟΥ ΣΤΑΥΡΑ ΕΙΡ. Γράμμου & Βασ. Ηρακλείου Τηλ. 36291
ΔΙΑΝΥΚΤΕΡΕΥΕΙ: ΑΛΑΒΕΡΑ ΕΙΡΗΝΗ Καναδά 140 Τηλ. 39111

ΥΓΡΑ ΚΑΥΣΙΜΑ
ΔΙΑΝΥΚΤΕΡΕΥΟΥΝ
• ΓΚΙΝΑΚΗΣ ΑΠ. Πρατ. Shel, Αυστραλίας
• ΣΑΜΟΥΡΑΚΗΣ Α. Πρατ. JET OIL, Καλλιθέας

ΡΑΔΙΟ ΤΑΧΙ
ΤΗΛ: 22410 22410 / 64712 / 64790



ΚΙΝΗΜΑΤΟΓΡΑΦΟΙ

ΠΑΛΛΑΣ 5 CINEMAS CENTER
5/11/2004 - 11/11/2004
για κρατήσεις 22410 24475 / 70670
www.cinemapallas.gr

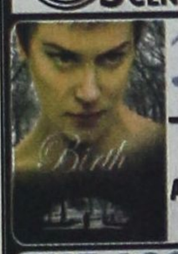

Birth
Η ΓΕΝΝΗΣΗ
ΣΕ 1η ΠΑΝΕΛΛΗΝΙΑ ΠΡΟΒΟΛΗ
Αίθουσα Body Guards 5 ώρες έναρξης // •16:00 •18:10 •20:20 •22:30
*Ειδικές εισιτήριες παράστασης μόνο Παρασκευή, Σαββάτο & Κυριακή

THE ASSASSINATION OF RICHARD NIXON
Η ΔΟΛΟΦΟΝΙΑ ΤΟΥ RICHARD NIXON
Αίθουσα expert 2 ώρες έναρξης // •16:15 •18:20 •20:25 •22:40
*Ειδικές εισιτήριες παράστασης μόνο Παρασκευή, Σαββάτο & Κυριακή

COLLATERAL
Η ΔΙΑΔΡΟΜΗ
Αίθουσα SFERA 1 ώρες έναρξης // •17:40 •20:10 •22:40

RESIDENT EVIL Apocalypse
Αίθουσα ΣΑΚΑΡ 4 ώρες έναρξης // •18:20 •20:25 •22:35

CELLULAR
ΤΕΛΕΥΤΑΙΑ ΚΛΗΣΗ
ΣΕ 1η ΠΑΝΕΛΛΗΝΙΑ ΠΡΟΒΟΛΗ
Αίθουσα MAK 3 ώρες έναρξης // •22:30

SHREK 2
Αίθουσα ΣΑΚΑΡ 4 ΕΛΛΗΝΙΚΑ •16:10
*Ειδικές εισιτήριες παράστασης μόνο Παρασκευή, Σαββάτο & Κυριακή
Αίθουσα MAK 3 ΕΛΛΗΝΙΚΑ •18:00
Αίθουσα MAK 3 ΑΓΓΛΙΚΑ •20:10

X4905-30/11

05/11/04
11/11/04
METROPOL
MULTI CINEMA ODEON
www.rodosvitrina.gr/metropol.htm

ΕΒΔΟΜΑΔΙΑΙΟ ΠΡΟΓΡΑΜΜΑ
weekly program

ΝΥΦΕΣ
Ο Μάρτιν Σκορτσέζε παρουσιάζει την ακριβότερη ελληνική παραγωγή που έγινε ποτέ.
Μια ταινία του Παντελή Βούλγαρη
700 νύφες στο ταξίδι της ζωής τους.
ΑΙΘΟΥΣΑ 1 ΩΡΕΣ ΕΝΑΡΞΗΣ 17:00 19:45 22:30

Εξορκιστής Exorcist: The Beginning
Ετοιμαστείτε να δείτε τον απόλυτο τρόμο απο την αρχή ...
ΑΙΘΟΥΣΑ 3 ΩΡΕΣ ΕΝΑΡΞΗΣ 20:15 22:40

Η ΕΜΜΟΝΗ THE FORGOTTEN
ΤΙ ΘΑ ΕΚΑΝΕΣ ΕΑΝ ΟΤΙ ΓΝΩΡΙΖΕΣ ΟΤΙ ΠΙΣΤΕΥΕΣ ΟΤΙ ΑΓΑΠΗΣΕΣ
ΔΕΝ ΥΠΗΡΞΕ ΠΟΤΕ
ΑΙΘΟΥΣΑ 2 ΩΡΕΣ ΕΝΑΡΞΗΣ 20:45 22:45

LADY KILLERS
Η ΣΥΜΜΟΡΙΑ ΤΩΝ ΠΕΝΤΕ
ΑΙΘΟΥΣΑ 3 ΩΡΑ ΕΝΑΡΞΗΣ 18:00

ΔΙΑ ΠΥΡΟΣ ΚΑΙ ΣΙΔΗΡΟΥ
Man On Fire
ΑΙΘΟΥΣΑ 2 ΩΡΑ ΕΝΑΡΞΗΣ 18:00

GARFIELD
Δε φέρει τα πάνω - κάτω αν σακωθεί απ' την καρέκλα του.
ΑΙΘΟΥΣΑ 3 ΩΡΑ ΕΝΑΡΞΗΣ 16:00
ΜΟΝΟ ΣΑΒΒΑΤΟ ΚΥΡΙΑΚΗ

ΜΙΑ ΤΡΕΛΗ ΤΡΕΛΗ ΦΑΡΜΑ
Η Walt Disney Pictures μας φέρνει στην Άγρια Δύση με ένα χαμογελαστό γουρούνι κτηνιατρικών ανησυχιών.
ΑΙΘΟΥΣΑ 2 ΩΡΑ ΕΝΑΡΞΗΣ 16:00
ΜΟΝΟ ΣΑΒΒΑΤΟ ΚΥΡΙΑΚΗ

INFORMATION - RESERVATIONS ΠΛΗΡΟΦΟΡΙΕΣ - ΚΡΑΤΗΣΕΙΣ
22410 28400

X4907-30/11

Εμείς πάμε
ΤΥΝΗΣΙΑ
Εσείς, θα έλθετε;
Από 9 έως 16 Νοεμβρίου με απευθείας πτήση από Ρόδο, για 8 παραμυθένιες μέρες και 7 νύχτες μαγικές.
ΤΥΝΗΣΙΑ RELAX
495 € * συν 57€ φόροι
Αεροπορικά εισιτήρια, μεταφορές, 2 ημερήσιες εκδρομές με ξεναγήσεις, ξενοδοχείο 4* και ημιδιατροφή.
ΤΥΝΗΣΙΑ ΓΥΡΟΣ ΟΑΣΕΩΝ
720 € *συν 57€ φόροι αεροδρομίων
Ολα πληρωμένα:
Αεροπορικά εισιτήρια, εκδρομές, ξεναγήσεις, εισόδους, διαμονή σε ξενοδοχεία 5* με πλήρη διατροφή.
6 άτοκες δόσεις με την πιστωτική σας κάρτα
OMIKRON TRAVEL
Παπάγου 23 Ρόδος Τηλ. 22410 20305 & 73334
X4865-7/11

ΙΑΤΡΙΚΗ ΑΝΑΚΟΙΝΩΣΗ
ΜΙΚΡΟΒΙΟΛΟΓΙΚΟ ΕΡΓΑΣΤΗΡΙΟ
ΤΣΑΜΠΙΚΟΣ
Κ. ΑΝΤΩΝΑΡΑΚΗΣ
ιατρός βιοπαθολόγος
Δέχεται: Δευτέρα - Παρασκευή 7.30-12.00 και 17.30-19.30
ΤΕΤΑΡΤΗ ΑΠΟΓΕΥΜΑ ΚΛΕΙΣΤΑ
ΙΑΤΡΕΙΟ: Στ. Καζούλη 18 - Ρόδος
Τηλ. 22410 77231 FAX 22410 77465
t3676-10/1/2005

Για την καλύτερη λειτουργία της

Αναδιάρθρωση θα γίνει στις υπηρεσίες της ΔΕΥΑΡ

ΣΥΖΗΤΗΣΗ ΓΙΑ ΣΥΜΒΙΒΑΣΜΟ ΜΕ ΤΗΝ ΕΡΤΕΚΑ

ΑΝΑΔΙΑΡΘΡΩΣΗ προσωπικού σε επίπεδο Προϊσταμένων και Διευθυντών επίκειται να γίνει σε πολύ σύντομο χρονικό διάστημα στη Δημοτική Επιχείρηση Υδρευσης και Αποχέτευσης.

Οι αλλαγές προσώπων θα γίνουν σε όλους τους τομείς της επιχείρησης, με απόφαση της διοίκησης της ΔΕΥΑΡ. Εκτιμάται ότι με τον τρόπο αυτό θα υπάρξει βελτίωση στη λειτουργία της Δημοτικής Επιχείρησης Υδρευσης και Αποχέτευσης. Τα ονόματα των νέων Προϊσταμένων και Διευθυντών δεν δόθηκαν ακόμα στη δημοσιότητα. Η απόφαση για τις αλλαγές προσώπων θα ληφθεί από το διοικητικό συμβούλιο της ΔΕΥΑΡ, που θα συνεδριάσει την ερχόμενη Πέμπτη στις 5.30 το απόγευμα.

Στην ημερήσια διάταξη της συνεδρίασης περιλαμβάνεται και το θέμα του εξώδικου συμβιβασμού με την εταιρία ΕΡΤΕΚΑ, στον οποίο προστίθεται να προχωρήσει η ΔΕΥΑΡ.

Οι αποφάσεις για τη χρήση του βιολογικού και των βοθρολυμάτων θα ληφθούν στην επόμενη συνεδρίαση του διοικητικού συμβουλίου της ΔΕΥΑΡ, που θα πραγματοποιηθεί την ερχόμενη Παρασκευή 12 Νοεμβρίου.

Η ημερήσια διάταξη της συνεδρίασης του διοικητικού συμβουλίου της ΔΕΥΑΡ, που θα πραγματοποιηθεί την προσεχή Τρίτη 9 Νοεμβρίου, έχει ως εξής:

1. Ενημέρωση Δ.Σ. από τον Πρόεδρο για την απόφαση του Ειδικού Δικαστηρίου, για το έργο Κ.Α.Α. - Λήψη απόφασης για εξώδικο συμβιβασμό ή όχι.

2. Δανεισμός Υπηρεσιών μισθωτού - Αίτημα κ. Ν. Ζαβόλα.

3. Αναδιάρθρωση Προϊσταμένων και Διευθυντών.

4. Τροποποίηση της υπ' αριθμ. 54/11-6-2004 απόφασης Δ.Σ., σχετική με το έργο: Κατασκευή δικτύων αποχέτευσης ομβρίων - ακαθάρτων οδού Παρθενόπης.

5. Εγκατάσταση ολοκληρωμένου πληροφοριακού συστήματος στη ΔΕΥΑΡ.

ΙΑΤΡΙΚΗ ΑΝΑΚΟΙΝΩΣΗ
Ο ιατρός
ΑΘΑΝΑΣΙΟΣ Σ. ΑΘΑΝΑΣΙΑΔΗΣ
ΜΙΚΡΟΒΙΟΛΟΓΟΣ - ΒΙΟΠΑΘΟΛΟΓΟΣ
Δέχεται καθημερινά:
πρωινές ώρες 7.30 - 12.30
Απόγευμα 5.30 - 7.30
πλην Τετάρτη απόγευμα.
Δ/νση: Λεμεσού 43 & Αννης Μαρίας γωνία - ΡΟΔΟΣ
Τηλ. 22410 70260, κιν. 6947 603615
9923-11/11

ΕΣΤΙΑΤΟΡΙΟ-ΤΑΒΕΡΝΑ
ΠΗΝΕΛΟΠΗ
στην πλατεία της ΚΑΤΤΑΒΙΑΣ
Δοκιμάστε σε ένα ήσυχο παραδοσιακό περιβάλλον μεζέδες, ψαρικά, κρεατικά ΟΛΑ ΣΤΑ ΚΑΡΒΟΥΝΑ με την εγγύηση των Αποστόλη και Σταμάτη Ζαγοριανού.
Ανοικτά κάθε μέρα
Τηλ. 6976 334686
10137-23/11

ΙΑΤΡΙΚΗ ΑΝΑΚΟΙΝΩΣΗ
Ο ιατρός
ΠΑΠΑΘΕΟΔΩΡΑΚΗΣ ΦΙΛΙΠΠΟΣ
ΠΛΑΣΤΙΚΟΣ ΧΕΙΡΟΥΡΓΟΣ
Δέχεται καθημερινά με ραντεβού
Δ/νση: Εθν. Αντιστάσεως (πρώην Αννης Μαρίας) & Λεμεσού 43 - ΡΟΔΟΣ
Τηλ. 22410 78147
ΚΙΝ.: 6944370011
T3950-31/1/05

sigma travel agency
ΜΟΝΑΔΙΚΗ
10ήμερη αεροπορική εκδρομή στην
ΙΣΠΑΝΙΑ
Από Ρόδο με τιμή έκπληξη
ΑΝΑΧΩΡΗΣΗ 10/11/2004
Ξενοδοχεία 4 αστέρων με πρωινό και ένα γεύμα καθημερινά. (ημιδιατροφή).
ΜΑΔΡΙΤΗ 3 μέρες - ΣΕΒΙΛΗ 2 μέρες
ΓΡΑΝΑΔΑ 1 μέρα - ΒΑΛΕΝΘΙΑ 1 μέρα
ΒΑΡΚΕΛΩΝΗ 2 μέρες.
Συνοδός: ΣΤΕΡΓΕΝΑΚΗΣ ΣΤΕΡΓΟΣ
Σούπερ πρόγραμμα με 860 €+ φόρος
Αυτή την εκδρομή μη τη χάσετε.
Τηλεφωνήστε μας για λεπτομέρειες
Επίσης ΚΑΘΕ ΠΑΡΑΣΚΕΥΗ εκδρομή μονοήμερη στο
ΜΑΡΜΑΡΙΣ - ΤΟΥΡΚΙΑ
με συνοδό - ξεναγό και πρωινό μπουφέ
μόνο με 38 € + φόρους 15 €
ΙΣΧΥΕΙ ΜΕΧΡΙ 10 ΝΟΕΜΒΡΙΟΥ
Εισιτήρια αεροπορικά και πλοίων με όλες τις εταιρίες
ΠΑΚΕΤΑ ΕΚΔΡΟΜΩΝ ΓΙΑ ΝΕΟΝΥΦΟΥΣ
ΚΑΙ ΠΟΛΛΕΣ ΠΡΟΣΦΟΡΕΣ
ΤΗΛ. 22410 90049 FAX 22410 96697
ΠΕΡΙΟΧΗ ΙΑΛΥΣΟΥ ΙΞΙΑ
Λ. Ηρακλειδών, Εμπ. Κέντρο RHODESLAND
(Μεταξύ AVRA BEACH ΚΑΙ MIRA MARE)
X.4927-7/11

Διαφάνειες και μεγενθύνσεις για μπαρ, εστιατόρια, fast food
Φ. & Ν. ΠΑΧΟΣ
Γ. Ευσταθίου 11
Τηλ. 26893

•BAZAAR• BAZAAR• BAZAAR• BAZAAR• BAZAAR•
γιορτή ημέρας!
Σάββατο 6 Νοεμβρίου
• Σε κάθε **γιορτή ημέρας** με τις αγορές σας στα **super market Bazaar** μπορείτε να κερδίσετε **super** δώρα!!!

& ½ κιλό φέτα δώρο με τις μικρές αγορές σας!
BAZAAR DISCOUNT · SUPER MARKET
διαφέρει " λόγω τιμής"
1ο κατάστημα: Εργάνης Αθηνάς 50 (συνοικισμό Δασκάλων), 2ο ΝΕΟ κατάστημα: Χατζηευαγγέλου 11-13 (τέρμα Κορδικτώνος), Ρόδος
X4880-6/11

ΜΝΗΜΟΣΥΝΑ



Τελούμε στις 7 Νοεμβρίου ημέρα Κυριακή και ώρα 8.30 π.μ. στον ιερό ναό Ταξιαρχών νεκροταφείου 9ήμερο μνημόσυνο υπέρ αναπαύσεως της ψυχής της λατρευτής μας μητέρας, γιαγιάς, προγιαγιάς και θείας

ΜΑΡΙΑΣ ΑΛΕΞΑΝΔΡΙΔΟΥ

Τα παιδιά Μενέλαος - Νίκη, Νίκος - Δέσποινα, Γιώργος - Ευαγγελία
Τα εγγόνια, το δισέγγονο, η κουνιάδα, τα ανίψια και οι λοιποί συγγενείς

3408-6/11

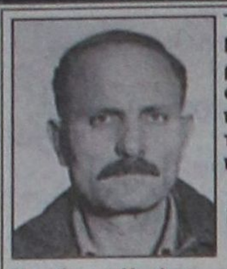

Τελούμε στις 7 Νοεμβρίου ημέρα Κυριακή και ώρα 8 π.μ. στον ιερό ναό Ταξιαρχών νεκροταφείου 9ήμερο μνημόσυνο υπέρ αναπαύσεως της ψυχής του λατρευτού μας συζύγου, πατέρα, παππού, αδελφού και θείου

ΓΕΩΡΓΙΟΥ ΦΙΛΑΚΟΥΡΗ
Ετών 67

Η σύζυγος Κατίνα
Τα παιδιά Ντίνα - Κώστας, Μαρούσα - Τσαμπίκος, Μιχάλης
Τα εγγόνια, τα αδέλφια, τα ανίψια και οι λοιποί συγγενείς

10134-6/11



Τελούμε στις 7 Νοεμβρίου ημέρα Σάββατο και ώρα 8 π.μ. στον ιερό ναό Γεννήσεως Θεοτόκου Ψίνθου ετήσιο μνημόσυνο υπέρ αναπαύσεως της ψυχής της λατρευτής μας συζύγου, μητέρας, κόρης και αδελφής

ΜΑΡΙΑΣ ΚΙΟΤΤΟΥ-ΚΗΠΟΥΛΑ

Ο σύζυγος Στέργος
Τα παιδιά Σάββας και Νίκος
Οι γονείς Νίκος - Μαρία και Ροδόπη
Τα αδέλφια και οι λοιποί συγγενείς

10132-6/11



Τελούμε στις 7 Νοεμβρίου ημέρα Κυριακή και ώρα 8.30 π.μ. στον ιερό ναό Ταξιαρχών νεκροταφείου 40ήμερο μνημόσυνο υπέρ αναπαύσεως της ψυχής της λατρευτής μας συζύγου, μητέρας, γιαγιάς, κόρης, αδελφής, θείας και εξαδέλφης

ΧΡΥΣΑΝΘΗΣ ΣΑΡΙΚΟΥ

Ο σύζυγος Κυριάκος
Τα παιδιά Γεώργιος, Θεόκλητος - Μαρία, Μιχαήλ
Η μητέρα Ευδοκία
Τα εγγόνια, η αδελφή, τα ανίψια, τα εξαδέλφια και οι λοιποί συγγενείς

3406-6/11

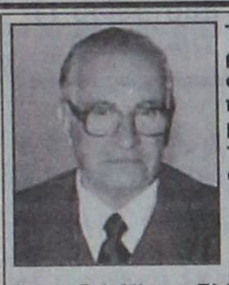

Τελούμε στις 7 Νοεμβρίου ημέρα Κυριακή και ώρα 9 π.μ. στον ιερό ναό Αγίου Δημητρίου παλαιού νεκροταφείου 3μηνο μνημόσυνο υπέρ αναπαύσεως της ψυχής του λατρευτού μας συζύγου, πατέρα και παππού

ΜΗΝΑ ΧΑΤΖΗΠΑΠΑ

Η σύζυγος Μαρία
Τα παιδιά Νίκος, Ελένη - Γιώργος
Τα εγγόνια και οι λοιποί συγγενείς

10129-6/11



Τελούμε στις 7 Νοεμβρίου ημέρα Κυριακή και ώρα 8.30 π.μ. στον ιερό ναό Ταξιαρχών νεκροταφείου 9ήμερο μνημόσυνο υπέρ αναπαύσεως της ψυχής της λατρευτής μας θείας

ΣΤΥΛΙΑΝΗΣ ΟΝΤΑΣΟΓΛΟΥ

Τα ανίψια και οι λοιποί συγγενείς

10138-6/11

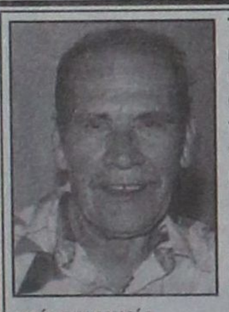

Τελούμε στις 9 Νοεμβρίου ημέρα Τρίτη και ώρα 8.30 π.μ. στον ιερό ναό Αγίων Αναργύρων 6μηνο μνημόσυνο υπέρ αναπαύσεως της ψυχής του λατρευτού μας συζύγου, πατέρα και παππού

ΑΝΤΩΝΙΟΥ ΒΑΖΑΚΑ

Η σύζυγος Μαρία
Τα παιδιά, τα εγγόνια και οι λοιποί συγγενείς

10148-7/11

Η έκδοση διαβατηρίων

ΣΥΝΕΧΕΙΑ ΑΠΟ ΤΗ ΣΕΛ. 1

σμα να αδυνατεί η υπηρεσία της Νομαρχίας να ικανοποιήσει το αίτημά τους!

• Σύμφωνα με όσα έγιναν γνωστά, την τελευταία εβδομάδα, εκατοντάδες συμπολίτες μας ζήτησαν την έκδοση διαβατηρίων, μ' αποτέλεσμα να επικρατεί συνωστισμός στο Νομαρχιακό Μέγαρο και παράλληλα να «μπλοκάρει» το σύστημα.

ΜΑΛΙΣΤΑ αρκετοί από τους συμπολίτες μας, ισχυρίζονται ότι επείγονται για την έκδοση και απευθύνονται ακόμα και σε βουλευτές, προκειμένου να τους χορηγηθούν αυθημερόν τα διαβατήρια. Οι περισσότεροι θα ταξιδέψουν στην Τουρκία, ενώ άλλοι κυρίως ξενοδοχοϋπάλληλοι θα κάνουν διακοπές σε ευρωπαϊκές χώρες.

• Θα πρέπει να σημειωθεί ότι τον τελευταίο καιρό, εκατοντάδες Ροδίτες επισκέπτονται την Τουρκία και κάνουν αγορές ειδών ρουχισμού αλλά και κοσμημάτων.

Η Νομαρχία παρακαλεί τους ενδιαφερόμενους για έκδοση διαβατηρίων, να μην πιέζουν και να μην χρησιμοποιούν πολιτικά μέσα, αλλά να αφήνουν ένα χρονικό περιθώριο τριών - τεσσάρων ημερών.

ΙΣΩΣ τις αμέσως επόμενες μέρες να αυξηθεί ακόμα περισσότερο το ενδιαφέρον για έκδοση διαβατηρίων, καθώς χιλιάδες Ροδίτες επισκέπτονται τα Μύρα της Τουρκίας για την εορτή του Αγίου Νικολάου.

Ο Καραμανλής δεν θέλει διαδηλώσεις

ΣΥΝΕΧΕΙΑ ΑΠΟ ΤΗ ΣΕΛ. 1

κλήσεις που αντιμετωπίζει ο κόσμος αυτή την ιστορική περίοδο, στις οποίες όπως αναφέρει, «μπορούμε να ανταποκριθούμε μόνο με συλλογική προσπάθεια». Αναφέρεται επίσης στον πολύ σημαντικό ρόλο της Ελλάδας, ως αξιόπιστου και εποικοδομητικού παράγοντα σταθερότητας και ευημερίας στην περιοχή.

Αναφερόμενος, ειδικότερα, στην περιοχή της ΝΑ Ευρώπης, της Μέσης Ανατολής και της Τουρκίας, τονίζει ότι η θέση του ότι πρέπει να εξελιχθεί σε περιβάλλον σταθερότητας και ευημερίας, ώστε να συμβάλει στην οικοδόμηση της διεθνούς ασφάλειας. Η επίτευξη αυτού του στόχου έχει ως απαραίτητη προϋπόθεση τη στενότατη συνεργασία μεταξύ όλων των υπεύθυνων και ενδιαφερόμενων πλευρών, τονίζει ο πρόεδρος του ΠΑΣΟΚ και προσθέτει ότι στη συγκεκριμένη περιοχή η ΕΕ έχει μείζονα και θετικό ρόλο.

Ο Γ.Παπανδρέου σήμερα στο Βουκουρέστι, προκειμένου να λάβει μέρος στη σύνοδο των σοσιαλιστικών κομμάτων των βαλκανικών χωρών, όπου θα συζητηθούν, μεταξύ άλλων, και οι εξελίξεις στην περιοχή και η συνεργασία μεταξύ των χωρών της Βαλκανικής.

Ο ΚΩΣΤΑΣ ΚΑΡΑΜΑΝΛΗΣ

Ενώ οι Σκοπιανοί πανηγυρίζουν για την απόφαση των Ην. Πολιτειών να αναγνωρίσουν το κράτος τους με το όνομα «Δημοκρατία της Μακεδονίας», ο πρωθυπουργός Κώστας Καραμανλής εδήλωσεν, ότι δεν πρέπει να γίνουν λαϊκές διαδηλώσεις για το Σκοπιανό.

Επιθυμία του κ. Καραμανλή προς τον ελληνικό λαό είναι: «Μην κατεβείτε στους δρόμους για διαμαρτυρίες εναντίον του προέδρου Μπους και των Σκοπίων».

Για βέτο στην ένταξη της ΠΓΔΜ σε ΕΕ και ΝΑΤΟ προειδοποίησε ο πρωθυπουργός. Ψυχραιμία και σύνεση στην αντιμετώπιση του ζητήματος της ΠΓΔΜ ζήτησε ο Κώστας Καραμανλής, ξεκαθαρίζοντας ότι δεν προτίθεται να μεταθέσει το θέμα στο μέλλον. Ο πρωθυπουργός επανέλαβε ότι η Αθήνα επιθυμεί κοινά αποδεκτή λύση, ενώ δεν απέκλεισε το ενδεχόμενο σύγκλησης του Συμβουλίου Πολιτικών Αρχηγών, εφόσον όμως οι εξελίξεις το επιβάλλουν.

Μιλώντας στους δημοσιογράφους στο περιθώριο της Συνόδου Κορυφής της ΕΕ στις Βρυξέλλες, ο πρωθυπουργός ξεκαθάρισε ότι θα αντιμετωπίσει το ζήτημα και δεν θα το μεταθέσει για το μέλλον. «Ό,τι κουκουλώνεται κάτω από το χαλί, το βρίσκεις μπροστά σου, όπως ακριβώς έγινε και με την οικονομία» είπε. Παράλληλα, ζήτησε υπομονή και ψυχραιμία, καθότι το θέμα είναι δύσκολο.

Επανέλαβε ότι η Αθήνα επιθυμεί κοινά αποδεκτή λύση με στόχο την εμπέδωση των σχέσεων καλής γειτονίας και την ικανοποίηση του περί δικαίου αίσθημα των Ελλήνων. Παράλληλα, επανέλαβε την πάγια θέση της ΕΕ ότι για να γίνει δεκτή η ΠΓΔΜ στους κόλπους της θα πρέπει να έχει επιλύσει το ζήτημα της ονομασίας.

Τέλος, σε ό,τι αφορά την επίκριση που δέχθηκε η κυβέρνηση από τα άλλα κόμματα για ανετοιμότητα κι αιφνιδιασμό, ο κ.Καραμανλής υπογράμμισε ότι ήδη τον Μάιο, κατά την επίσκεψή του στον Λευκό Οίκο, είχε επισημάνει στον αμερικανό Πρόεδρο την ελληνική «ευαισθησία» επί του θέματος, ενώ ανάλογες επισημάνσεις είχε κάνει και ο Πέτρος Μολυβιάτης στον Κόλιν Πάουελ.

Απάντηση του ΠΑΣΟΚ

Η κυβέρνηση επιδεικνύει καθημερινά ολιγωρία , σύγχυση και έλλειψη στρατηγικής στην εξωτερική πολιτική, δήλωσε ο εκπρόσωπος Τύπου του ΠΑΣΟΚ Νίκος Αθανασάκης σχολιάζοντας όσα δήλωσε ο πρωθυπουργός. Ανέφερε επίσης ότι η κυβέρνηση επιχειρεί πάντα να μεταθέτει τις ευθύνες σε άλλους και την κάλεσε να μην μείνει στη λογική ότι πάντα φταίει κάποιος άλλος και κατά προτίμηση το ΠΑΣΟΚ και ο πρόεδρός του.

Ο κ. Αθανασάκης αναφέρθηκε σε παλαιότερες δηλώσεις του κ. Παπανδρέου ο οποίος είχε αναφέρει ότι είναι πρόθυμος να στηρίξει οποιαδήποτε θετική πρωτοβουλία της κυβέρνησης στο πλαίσιο μιας συγκεκριμένης στρατηγικής, αλλά υπογράμμισε ότι τέτοια στρατηγική η κυβέρνηση δεν διαθέτει. Επίσης τόνισε ότι μέχρι σήμερα η κυβέρνηση δεν έχει επιδιώξει καμία συνεννόηση και συνεργασία ούτε στο Κυπριακό, ούτε στις ελληνοτουρκικές σχέσεις, ούτε στα Βαλκάνια ούτε στο ζήτημα των Σκοπίων.

Αναφερόμενος στις χθεσινές δηλώσεις Ρουσόπουλου, τόνισε ότι η συνεννόηση και η συνεργασία δεν επιτυγχάνονται με ψεύδη και προσπάθειες παραπλάνησης. Ο κ. Αθανασάκης αναφέρονταν στη δήλωση ότι 130 χώρες έχουν αναγνωρίσει τη γειτονική χώρα, ισχυρισμό τον οποίο διόρθωσε ο αναπληρωτής κυβερνητικός εκπρόσωπος Ευάγγελος Αντώναρος, λέγοντας ότι 60 εξ αυτών την αναγνώρισαν με το όνομα «Μακεδονία» και 70 με το όνομα ΠΓΔΜ.

Ο κ. Αθανασάκης υπενθύμισε επίσης ότι χθες ο κ. Ρουσόπουλος διόρθωσε το λάθος του για τη Ρωσία με νέο λάθος που αφορούσε την αναγνώριση των Σκοπίων από την Κίνα, ενώ σημείωσε ότι είτε πρόκειται για άγνοια, είτε για συνειδητή προσπάθεια παραπλάνησης δεν μπορεί να γίνει αποδεκτή.

Ο εκπρόσωπος του ΠΑΣΟΚ επιτέθηκε στον κ. Αντώναρο, ο οποίος δέχθηκε ως ακριβή μια λάθος διατυπωμένη ερώτηση σχετικά με όσα πρόβλεψε προχθές σε γεύμα με δημοσιογράφους ο κ. Παπανδρέου για το ενδεχόμενο αναγνώρισης των Σκοπίων από την πλευρά των Ηνωμένων Πολιτειών με τη συνταγματική τους ονομασία. Πρόκειται για στημένα παιχνίδια δήλωσε ο κ. Αθανασάκης υπενθυμίζοντας ότι στα κείμενα των εφημερίδων χρησιμοποιήθηκαν τα ρήματα «προβλέπω» και «διαβλέπω».

Σχετικά με την εκτίμηση που έκανε ο κ., Παπανδρέου ότι οι Ηνωμένες Πολιτείες μετά τις εκλογές ίσως αλλάξουν τη συμπεριφορά τους στην περιοχή, καθώς και ότι θα μπορούσαν αν ήθελαν να αναγνωρίσουν τα Σκόπια ως «Μακεδονία».

Απαντώντας εξάλλου στη δήλωση του πρωθυπουργού ότι στις 14 Σεπτεμβρίου έγινε δεκτή από την Ευρωπαϊκή Ένωση η θέση -όρος περί ένταξης των Σκοπίων μόνο εφόσον βρεθεί αμοιβαία αποδεκτή ονομασία, δήλωσε ότι η θέση αυτή έχει υιοθετηθεί από την Ευρωπαϊκή Ένωση από το 1992 στο Γκιμαράες και τη Λισαβόνα και τελευταία έγινε δεκτή και από τον ΟΗΕ. Χαρακτήρισε προφανή και αυτονόητη την αναφορά στη θέση αυτή της Ευρωπαϊκής Ένωσης η οποία όπως υπογράμμισε δεν μπορεί να αλλάξει χωρίς την θετική ψήφο της Ελλάδος.

Ο κ. Αθανασάκης επανέλαβε ότι το ΠΑΣΟΚ επιμένει στη συζήτηση προ Ημερησίας Διατάξεως στη Βουλή και όπως προέκυψε από τις δηλώσεις του μάλλον δεν προτίθεται να ζητήσει σύγκληση του Συμβουλίου Πολιτικών Αρχηγών. Σε ερώτηση αν το ΠΑΣΟΚ θα συμφωνούσε σε σύνθετη ονομασία της ΠΓΔΜ ο κ.Αθανασάκης απάντησε ότι όταν η χώρα διαπραγματεύεται κανείς δεν μπορεί να ανακοινώνει τέτοιες θέσεις.

Το πρόβλημα με το ακτοπλοϊκό

ΣΥΝΕΧΕΙΑ ΑΠΟ ΤΗ ΣΕΛ. 1

χαρακτηριστικά υπογραμμίστηκε) το σχέδιο Παυλίδη, που προβλέπει δρομολόγια στη γραμμή Δωδεκανήσου με τα πλοία «Μπλου Σταρ», «Ανθή Μαρίνα», «Μαρίνα» και «Μιλένα» για διάστημα μέχρι 31 Δεκεμβρίου 2004 όπως επίσης και επέκταση των δρομολογίων της Παροναξίας με προσέγγιση μία φορά την εβδομάδα στην Αστυπάλαια και την Κάλυμνο.

ΜΕΤΑ ΤΗΝ ημερομηνία αυτή θα πρέπει ο ακτοπλοϊκός χάρτης της Δωδεκανήσου ν' αλλάξει πλήρως και να δρομολογηθούν πλοία που το μίνιμουμ των προδιαγραφών τους θα είναι σαν το «Διαγόρας». Ο κ. Κεφαλογιάννης επεφυλάχθηκε ν' απαντήσει για το τι πρόκειται να γίνει μετά την 31 Δεκεμβρίου 2004!

• Στη χτεσινή σύσκεψη εκτός των δύο υπουργών, παρόντες ήταν οι βουλευτές Τ. Καραμάριος, Β. Χρύσης, Κ. Καΐσερλης και Γ. Παρασκευάς, ο νομάρχης Γ. Μαχαιρίδης, οι δήμαρχοι Ρόδου και Καλύμνου Γ. Γιαννόπουλος και Γ. Ρούσσος και οι εκπρόσωποι των φορέων Γ. Χατζημάρκος (ΕΒΕΔ) Γ. Γεωργιάδης (Ενωση Ξενοδόχων), Κ. Πράντης (ΤΕΕ) κ.α.

Η ΑΝΤΙΠΡΟΣΩΠΕΙΑ της Δωδεκανήσου κατέθεσε μια ολοκληρωμένη πρόταση για το ακτοπλοϊκό πρόβλημα της Δωδεκανήσου, που προβλέπει τα εξής:

1. Καθημερινό δρομολόγιο κορμού (από Πειραιά και Ρόδο)
2. Τρία δρομολόγια το καλοκαίρι και δύο το χειμώνα προς Αστυπάλαια από Πειραιά.
3. Δύο δρομολόγια το καλοκαίρι και ένα το χειμώνα από Πειραιά με προσεγγίσεις στα νησιά Λειψοί, Νίσυρο, Τήλος και Σύμη.
4. Δύο δρομολόγια το καλοκαίρι και ένα το χειμώνα για Θεσσαλονίκη.
5. Επιχορήγηση των εταιρειών που ανήκουν τα πλοία «Πανορμίτης», «Κάλυμνος», «Sea Star» και «Δωδεκάνησος Εξπρές» για την πραγματοποίηση ενδωδεκανησιακών δρομολογίων.

• Ο κ. Κεφαλογιάννης επεφυλάχθηκε ν' απαντήσει στις προτάσεις της αντιπροσωπείας της Δωδεκανήσου. Σημειώνεται ότι ο εκπρόσωπος του Επιμελητηρίου Γ. Χατζημάρκος πρότεινε όπως στην περίπτωση που καλυφθεί η γραμμή του λεγόμενου κορμού σε καθημερινή βάση, τότε να δρομολογηθεί και πλοίο στη γραμμή Ρόδου - Κω- Πειραιά.

ΟΙ ΑΝΤΙΠΡΟΣΩΠΟΙ της Δωδεκανήσου επέμειναν ιδιαίτερα στο θέμα της ποιότητας των πλοίων, δεδομένου αυτά που δρομολογούνται τώρα (πλην ενός) θεωρούνται απαράδεκτα.

• Πάντως, κατά τη χτεσινή συνάντηση δεν έγινε καμιά συζήτηση για τη ΔΑΝΕ, ενώ κλείνοντας τη συζήτηση οι αντιπρόσωποι της Δωδεκανήσου υπογράμμισαν ότι θα συνεχίσουν τον αγώνα για να δοθεί οριστική λύση στο ακτοπλοϊκό.

ΚΑΜΙΑ εξήγηση δεν δόθηκε για το παμπάλαιο «Μιλένα» που αντιμετωπίζει μηχανική βλάβη και για το εάν θα δρομολογηθεί σύντομα. Μετά τη συνάντηση ο κ. Κεφαλογιάννης είχε συνάντηση με τους ακτοπλόους.

Ο υπουργός Τουρισμού

ΣΥΝΕΧΕΙΑ ΑΠΟ ΤΗ ΣΕΛ. 1

με την πολυπληθή αντιπροσωπεία της Δωδεκανήσου που πλαισιώνει το περίπτερο του νομού στην έκθεση. Ο κ. Αβραμόπουλος δεσμεύθηκε ότι σύντομα θα ασχοληθεί με το θέμα του Γκολφ Αφάντου, με την υπόθεση της μαρίνας και άλλα τοπικά θέματα που είναι σε εκκρεμότητα. Αλλωστε επίκειται σύντομα επίσκεψη του κ. Δημήτρη Αβραμόπουλου στη Ρόδο.

• Ο υπουργός ανήγγειλε ότι «κηρύσσει πόλεμο» κατά της γραφειοκρατίας που έχει προκαλέσει σοβαρότατα προβλήματα σε πολλούς τομείς. Το πρόβλημα έχει πάρει τεράστιες διαστάσεις σε σημείο που σε αρκετούς τομείς φαίνεται να υπερτερούν οι γραφειοκράτες και όχι τα κυβερνητικά στελέχη. Η γραφειοκρατία άλλωστε είναι η αιτία της μεγάλης ταλαιπωρίας που υφίστανται οι επιχειρηματίες που ασχολούνται με τον τουρισμό όταν επιχειρούν να εκδόσουν τις άδειες για τα ξενοδοχεία. Βούληση της πολιτικής ηγεσίας του υπουργείου Τουρισμού είναι οι διαδικασίες αυτές να ενταχθούν σε ένα φορέα ώστε να σταματήσει η ταλαιπωρία των επιχειρηματιών του κλάδου. Δεσμεύσεις υπήρξαν και για την επίλυση των άλλων προβλημάτων που ταλανίζουν τον κλάδο. Παράλληλα ζητήθηκε η συνεργασία των τουριστικών φορέων για την προώθηση όλων των σημαντικών ζητημάτων του κλάδου.

Ο υπουργός Τουρισμού τόνισε ότι δεν βλέπει τον κλάδο από την απέναντι όχθη, αλλά από την ίδια και μίλησε και για την έκταση που θα έχει στο εξής και η διαφημιστική προβολή της χώρας.

Στη διάρκεια των χθεσινών συσκέψεων μίλησαν ακόμη ο υφυπουργός Τουρισμού Αναστ. Λιάσκος, ο πρόεδρος του ΕΟΤ Χ. Κοκκώσης και άλλα στελέχη του υπουργείου τουρισμού.

Υπέκυψε στο μοιραίο

ΣΥΝΕΧΕΙΑ ΑΠΟ ΤΗ ΣΕΛ. 1

εκτράπηκε της πορείας του και ανατράπηκε, στο 9ο χιλιόμετρο της επαρχιακής οδού Αεροδρομίου-Τσαΐρι. Ο τρυματισμός της 19χρονης ήταν πολύ σοβαρός και παρά τις προσπάθειες των γιατρών, χθες τα ξημερώματα υπέκυψε στα τραύματά της.

Η ΚΗΔΕΙΑ της άτυχης 19χρονης έγινε χθες το απόγευμα, μέσα σε γενικό πένθος, θλίψη και οδύνη.

Η Εκθεση του Λονδίου

ΣΥΝΕΧΕΙΑ ΑΠΟ ΤΗ ΣΕΛ. 1

12 του μηνός. Ο Δήμος Καλλιθέας μετέχει στην έκθεση με δικό του περίπτερο, διπλάσιας έκτασης από πέρυσι και με πλούσιο υλικό. Θα γίνεται προβολή ενός εντυπωσιακού CD ROM που θα αναπαραχθεί και θα δίδεται μέσω επιχειρηματιών της περιοχής του Δήμου, στους επισκέπτες τουρίστες.

ΕΠΙΣΗΣ από το περίπτερο της έκθεσης θα διατίθενται χάρτης της Ρόδου με έμφαση στις περιοχές του Δήμου Καλλιθέας και πληροφορίες για τα ξενοδοχεία και τα ενοικιαζόμενα δωμάτια, ημερολόγια γραφείου με τοπία και αξιοθέατα και τσάντα με το λογότυπο του Φαληρακίου και φωτογραφίες από περιοχές του Δήμου.

• Μιλώντας στην «Πρόοδο» ο δήμαρχος της Καλλιθέας Γιάννης Ιατρίδης, τόνισε την σημασία της τουριστικής έκθεσης του Λονδίου και τόνισε ότι το κλίμα είναι σαφώς, καλύτερο από πέρυσι, σύμφωνα με τις μέχρι τώρα κρατήσεις που έχουν γίνει. Ομως πιο καθαρή εικόνα θα υπάρξει αμέσως μετά την έκθεση του Λονδίνου, την ερχόμενη εβδομάδα και την επιτυχή παρουσία του Δήμου Καλλιθέας.

ΘΑ πρέπει να σημειωθεί ότι προχθές το βράδυ, στη συνεδρίαση του δημοτικού συμβουλίου, συζητήθηκε το θέμα της παρουσίας του Δήμου στην έκθεση του Λονδίνου και έγινε προβολή του CD ROM, το οποίο εντυπωσίασε τους δημοτικούς συμβούλους.

Οι αλλοδαποί μαθητές

ΣΥΝΕΧΕΙΑ ΑΠΟ ΤΗ ΣΕΛ. 1

ΑΝΑΛΥΤΙΚΟΤΕΡΑ στα δημοτικά σχολεία της περιοχής μας φοιτούν 14.422 μαθητές. Από αυτούς οι 1032 είναι αλλοδαποί, δηλαδή περίπου το 10% του μαθητικού πληθυσμού.

• Στα γυμνάσια και τα ενιαία λύκεια του Νοτίου Συγκροτήματος φοιτούν συνολικά 6278 μαθητές. Από αυτούς οι 532 είναι αλλοδαποί και παλινοστούντες. Στα γυμνάσια οι αλλοδαποί είναι 375 και στα ενιαία λύκεια 157.

ΣΤΑ ΤΕΧΝΙΚΑ Εκπαιδευτήρια της Δωδεκανήσου φοιτούν 2431 μαθητές και από αυτούς αλλοδαποί είναι οι 152.

• Συγκεκριμένα στο 3ο ΤΕΕ Ρόδου φοιτούν 20 αλλοδαποί, στο ΤΕΕ Παραδεισίου 8, στο ΤΕΕ Σύμης ένας, στο 1ο ΤΕΕ Ρόδου 55, στο ΤΕΕ Λέρου 5, στο ΤΕΕ Αρχαγγέλου 5, στο ΤΕΕ Κω 25, στο 2ο ΤΕΕ Κω 25, στο 2ο ΤΕΕ Ρόδου 25, στο ΤΕΕ Καρπάθου 8. Στα ΤΕΕ Πάτμου και Καλύμνου δεν υπάρχουν αλλοδαποί μαθητές.

Μπλόκα στους δρόμους

ΣΥΝΕΧΕΙΑ ΑΠΟ ΤΗ ΣΕΛ. 1

• Προχθές το βράδυ, με εντολή της Αστυνομικής Διεύθυνσης Δωδεκανήσου, στα πλαίσια της πρόληψης και της καταστολής κλοπών δικύκλων διενεργήθηκαν έλεγχοι σε Ρόδο και Κω. Ελέγχθηκαν 350 οδηγοί δίκυκλων και βεβαιώθηκαν 74 παραβάσεις του Κώδικα Οδικής Κυκλοφορίας, από τις οποίες 17 σε βαθμό Πλημμελήματος και 57 σε βαθμό πταίσματος.

ΕΠΙΣΗΣ 11 οδηγοί δεν κατείχαν άδειες οδήγησης, από τους οποίους οι 7 ήταν αλλοδαποί.

• Σύμφωνα με όσα έγιναν γνωστά, θα ακολουθήσουν επιχειρήσεις «αρετή» για τον εντοπισμό αλλοδαπών που παραμένουν παράνομα, στους Δήμους Αφάντου, Αρχαγγέλου, Λινδίων και Καλλιθέας.

ΑΠΩΛΕΙΑ

Απωλέσθησαν τρεις επιταγές του ΟΑΕΔ στο όνομα ΚΑΡΑΪΤΣΑΚΗ.
ΤΗΛ. 22410-35358.
ΕΥΣΤΡΑΤΙΑ

10119-5/11

KYDON TOURS

Ποιότητα - Φροντίδα - Επιτυχία

ΜΑΡΜΑΡΙΣ
RELAX WEEKEND
Τριήμερα - Διήμερα RELAX στο Μαρμαρίς.
Τετάρτη με Παρασκευή και Παρασκευή με Δευτέρα πρωί.
Εισιτήρια - Φόροι - Ξενοδοχείο 5 αστέρων, ημιδιατροφή , μπουφέ , 2 πισίνες πάνω στην θάλασσα, Sauna Tourkish Bath - Jacuzzi , μουσική oriental, μπαλέτο με παραδοσιακούς χορούς.
Τιμή καταπληκτική

ΤΥΝΗΣΙΑ
8 ημέρες - 7 νύχτες. Κατ'ευθείαν πτήση ΡΟΔΟ - ΤΥΝΙΔΑ
11/11 - 18/11/04 μεγάλος γύρος οάσεων
ΣΥΝΟΔΟΣ: ΕΛΕΝΗ ΨΥΛΛΑΚΗ

ΑΙΓΥΠΤΟΣ 20/11-28/11/04
Η ΕΚΔΡΟΜΗ ΜΑΣ!!!
Αεροπορικά εισιτήρια. 3 διαν. ΚΑΪΡΟ - ξενοδοχείο 5 αστέρων, HILTON πάνω στο Νείλο 5 αστέρων, ημιδιατροφή. Τετραήμερη κρουαζιέρα στο ΝΕΙΛΟ - ΛΟΥΞΟΡ - ΑΣΟΥΑΝ. Κρουαζιερόπλοιο 5 αστέρων φουλ διατροφή. Ξεναγήσεις - Μουσείο - Πυραμίδες - Αγορά του Αλ. Χαλίλη. Διασκέδαση.
ΣΥΝΟΔΟΣ: ΕΛΕΝΗ ΨΥΛΛΑΚΗ

ΜΥΡΑ - ΑΓ. ΝΙΚΟΛΑΟΣ - ΑΝΤΑΛΕΙΑ
5/12 - 8/12/04 ΜΑΡΜΑΡΙΣ - ΦΕΤΙΓΙΕ - ΛΥΒΙΣΙ - ΚΑΣ - ΜΥΡΑ - ΑΓΙΟ ΝΙΚΟΛΑΟ - ΦΟΙΝΙΚΑ - ΑΝΤΑΛΕΙΑ - ΠΕΡΓΗ - ΚΑΤΑΡΡΑΚΤΕΣ

ΜΥΡΑ - ΑΓ. ΝΙΚΟΛΑΟΣ - ΑΝΤΑΛΕΙΑ - ΚΩΝΣΤΑΝΤΙΝΟΥΠΟΛΗ
5/12 - 13/12/04 ΜΑΡΜΑΡΙΣ - ΦΕΤΙΓΙΕ - ΛΥΒΙΣΙ - ΚΑΣ – ΑΓΙΟ ΝΙΚΟΛΑΟ - ΜΥΡΑ - ΑΝΤΑΛΕΙΑ - ΚΩΝΣΤΑΝΤΙΝΟΥΠΟΛΗ (ξενάγηση όλης της Πόλης, Αγία Σοφία, Πατριαρχείο - Παναγιά Βλαχερνών - Μπαλουκλί - Παλάτια Ντολμά Μπαξέ και Τοπ Καπί - Πριγκιπόνησα - Σκεπαστή Αγορά - oriental)- ΣΜΥΡΝΗ - ΜΑΡΜΑΡΙΣ.
ΣΥΝΟΔΟΣ: ΕΛΕΝΗ ΨΥΛΛΑΚΗ

ΧΡΙΣΤΟΥΓΕΝΝΑ ΠΑΡΙΣΙ - EURODISNEY
22/12 - 28/12
3 διαν ΠΑΡΙΣΙ 3 διαν. DISNEY. Πλούσιο πρόγραμμα - ρεβεγιόν στο περίφημο CABARE LIDO.
ΣΥΝΟΔΟΣ: ΕΛΕΝΗ ΨΥΛΛΑΚΗ

ΠΡΩΤΟΧΡΟΝΙΑ ΙΣΠΑΝΙΑ - ΠΟΡΤΟΓΑΛΙΑ
ΣΥΝΟΔΟΣ: ΕΛΕΝΗ ΨΥΛΛΑΚΗ

ΝΕΟΝΥΜΦΟΙ οργανώνουμε το ταξίδι των ονείρων σας
ΟΔΙΚΕΣ ΚΑΙ ΑΕΡΟΠΟΡΙΚΕΣ ΕΚΔΡΟΜΕΣ ΣΕ ΟΛΟ ΤΟΝ ΚΟΣΜΟ
ΕΙΣΙΤΗΡΙΑ ΑΕΡΟΠΟΡΙΚΑ - ΑΚΤΟΠΛΟΪΚΑ με όλες τις εταιρίες
• Ξενοδοχεία με τις καλύτερες τιμές σε όλο τον κόσμο

• Γκρουπς ΙΣΠΑΝΙΑ - ΑΠΩ ΑΝΑΤΟΛΗ - ΣΙΓΚΑΠΟΥΡΗ - ΠΡΑΓΑ - ΒΟΥΔΑΠΕΣΤΗ - ΛΟΝΔΙΝΟ - ΒΙΕΝΝΗ - ΤΥΝΗΣΙΑ - ΜΑΡΟΚΟ - ΑΙΓΥΠΤΟ
• Πακέτα εκδρομών σε όλο τον κόσμο γκρουπς και μεμονωμένα
WESTERN UNION: αποστολή χρημάτων σε όλο τον κόσμο σε 10 λεπτά.
Η πείρα μας 30 ετών στη διάθεσή σας
ΠΡΑΚΤΟΡΕΙΟ KYDON ΙΑΤΑ
1974-2004
e-mail:kydon@otenet.gr
30 χρόνια σας ταξιδεύει με εγγύηση
Τηλ. 22410 23000, 27900, 27722
• ΕΘΕΛΟΝΤΩΝ ΔΩΔ/ΣΙΩΝ 14 • ΑΚΤΗ ΣΑΧΤΟΥΡΗ 8

X4915-30/11

CINEMA

ΙΑΤΡΙΚΟΣ & ΝΟΣΟΚΟΜΕΙΑΚΟΣ ΕΞΟΠΛΙΣΜΟΣ
17 ΧΡΟΝΙΑ ΕΜΠΕΙΡΙΑΣ από το 1988
ΕΙΜΑΣΤΕ ΟΙ ΜΕΓΑΛΥΤΕΡΟΙ ΠΡΟΜΗΘΕΥΤΕΣ
ΙΑΤΡΙΚΟΥ - ΟΡΘΟΠΕΔΙΚΟΥ ΚΑΙ ΝΟΣΟΚΟΜΕΙΑΚΟΥ
ΥΛΙΚΟΥ ΣΤΗ ΔΩΔΕΚΑΝΗΣΟ
ΕΜΠΙΣΤΕΥΘΕΙΤΕ ΜΑΣ!!!
ΛΕΜΕΣΣΟΥ 2 ΡΟΔΟΣ ΤΗΛ. 22410 32238 - FAX 22410 28484



ΑΝΑΠΗΡΙΚΑ ΚΑΡΟΤΣΙΑ - ΒΑΔΙΣΤΙΚΑ - ΟΡΘΟΠΕΔΙΚΑ ΕΙΔΗ - ΜΠΛΟΥΖΕΣ ΙΑΤΡΙΚΕΣ - ΚΑΛΤΣΕΣ ΦΛΕΒΙΠΔΑΣ - ΠΕΛΜΑΤΑ - ΟΡΘΟΠΕΔΙΚΑ ΜΑΞΙΛΑΡΙΑ - ΚΡΕΒΑΤΙΑ ΝΟΣΟΚΟΜΕΙΑΚΑ - ΙΑΤΡΙΚΟΣ ΕΞΟΠΛΙΣΜΟΣ ΚΑΙ ΑΝΑΛΩΣΙΜΑ - ΟΡΓΑΝΑ ΧΗΜΕΙΟΥ ΚΑΙ ΚΑΘΕ ΑΛΛΟ ΕΙΔΟΣ ΓΙΑ ΚΑΤ' ΟΙΚΟ ΝΟΣΗΛΕΙΑ

X29-30/11

ΧΑΛΚΙΝΟΙ ΗΛΙΑΚΟΙ "SONNE AXION" 50 ΧΡΟΝΙΑ ΕΓΓΥΗΣΗ



από 950 €

ΗΛΙΑΚΑ DURATHERM

από 700 €

ΞΥΛΟΣΟΜΠΕΣ ΤΖΑΚΙΑ ΜΑΤΕΜΕΝΙΑ



από 180 €

ΚΕΝΤΡΙΚΗ ΘΕΡΜΑΝΣΗ



από 1800 €

ΜΕ ΜΑΤΕΜΕΝΙΟ ΛΕΒΗΤΑ 30,000 KCL/H 5 ΣΩΜΑΤΑ ΠΑΝΕΛ 60Χ100 1 ΣΩΜΑ 45Χ45, ΚΑΥΣΤΗΡΑ ΚΥΚΛΟΦΟΡΗΤΗ, ΔΟΧΕΙΟ ΔΙΑΣΤΟΛΗΣ ΘΕΡΜΟΣΤΑΤΗ ΧΩΡΟΥ ΚΑΙ ΟΛΑ ΤΑ ΥΛΙΚΑ ΣΥΝΔΕΣΗΣ ΕΚΤΟΣ ΣΩΛΗΝΩΣΕΙΣ ΚΑΙ ΚΑΜΙΝΑΔΑ

- ΑΝΤΛΙΕΣ-ΠΙΕΣΤΙΚΑ
- ΘΕΡΜΟΠΟΜΠΟΙ
- ΑΝΤΑΛΛΑΚΤΙΚΑ ΚΑΥΣΤΗΡΩΝ

ΣΥΝΤΗΡΗΣΕΙΣ ΚΑΥΣΤΗΡΩΝ

ΔΙΑΚΟΛΑΜΠΡΙΑΝΟΣ ΗΛΙΑΣ
Κ. ΤΣΑΛΔΑΡΗ 14 ΡΟΔΟΣ
ΤΗΛ. 22410-39420, ΚΙΝ. 6932 852714

X30-30/11

Διαφάνειες και μεγενθύνσεις για μπαρ, εστιατόρια, fast food

Φ. & Ν.

ΠΑΧΟΣ

Γ. Ευσταθίου 11
Τηλ. 26893

NEO COROLLA
Επωφεληθείτε μέχρι και 1.300€ έως 30/11/2004
Ελάτε για ένα TEST DRIVE!



ΞΕΝΑΚΗΣ α.ε.β.ε.
Εξουσιοδοτημένος έμπορος και after sales
TOYOTA στα Δωδεκάνησα
Λεωφόρος Ρόδου - Λίνδου 220
Τηλ: 22410 62211

TOYOTA

X4817-30/11

Για κατασκευή ξενοδοχειακών μονάδων

Κινητικότητα για ξένες επενδύσεις στον τουρισμό

ΘΑ ΓΙΝΕΙ ΕΞΥΓΙΑΝΣΗ ΤΗΣ ΕΤΑ

Μεγάλη κινητικότητα για την πραγματοποίηση άμεσων ξένων επενδύσεων στον τουριστικό τομέα της χώρας μας καταγράφεται το τελευταίο διάστημα, με τους επιχειρηματίες της αλλοδαπής να "βολιδοσκοπούν" την ελληνική αγορά για την κατασκευή ξενοδοχειακών μονάδων, αλλά και για τη δημιουργία κέντρων θαλασσοθεραπείας, γηπέδων γκολφ και μαρινών.



Προκειμένου να εκμεταλλευτεί την επενδυτική "όρεξη" των αλλοδαπών επιχειρηματιών, το υπουργείο Τουριστικής Ανάπτυξης θα δρομολογήσει άμεσα δράσεις ενημέρωσης ξένων επενδυτικών σχημάτων και τραπεζών, όπως αποκάλυψε σήμερα, στη Θεσσαλονίκη, ο αρμόδιος υπουργός, Δημήτρης Αβραμόπουλος, στη διάρκεια συνέντευξης τύπου επ' ευκαιρία της 20ής PHILOXENIA.

Πάντως, ο κ.Αβραμόπουλος επεσήμανε ότι προκειμένου η Ελλάδα να εκμεταλλευτεί το ξένο επενδυτικό ενδιαφέρον, επιβάλλεται να αλλάξει άρδην το επενδυτικό περιβάλλον, σε ό, τι αφορά τη νομοθεσία. "Αν δεν δοθούν κίνητρα, τότε θα απογοητεύσουμε τους ξένους επενδυτές και θα χάσουμε την ευκαιρία", πρόσθεσε. Προς την κατεύθυνση αυτή, τόνισε, όπλα της πολιτικής του υπουργείου είναι ο νέος αναπτυξιακός νόμος, αλλά και η καταπολέμηση της γραφειοκρατίας.

"Καταβάλλονται συστηματικές προσπάθειες για την προώθηση της Ελλάδος ως επενδυτικού προορισμού, με την εξειδίκευση των κινήτρων του νέου αναπτυξιακού νόμου, τη διεύρυνση των επιχορηγούμενων επιχειρήσεων και δραστηριοτήτων και την απλοποίηση των διαδικασιών", υπογράμμισε ο κ.Αβραμόπουλος και πρόσθεσε: "Άμεσος στόχος είναι η αναβάθμιση των τουριστικών καταλυμάτων, η θέσπιση κινήτρων για την ενίσχυση του θεματικού τουρισμού. Επίσης, η επέκταση και ο εκσυγχρονισμός των εγκαταστάσεων ειδικής τουριστικής υποδομής, η διεύρυνση του κύκλου των τουριστικών επιχειρήσεων, που θα καλύπτονται από τον αναπτυξιακό νόμο, η αύξηση του ποσοστού επιδότησης των επενδύσεων εκσυγχρονισμού ολοκληρωμένης μορφής, η άρση των αντικινήτρων που αποθαρρύνουν τους επενδυτές και η ένταξη των μεγάλων τουριστικών γραφείων στον αναπτυξιακό νόμο".

Στο μεταξύ, όπως τόνισε στο ΜΠΕ ο πρόεδρος του ΕΟΤ, Χάρης Κοκκώσης, σε ό, τι αφορά την προσέγγιση των αλλοδαπών επενδυτών, η αρχή της διεθνούς ενημερωτικής εκστρατείας θα γίνει από την έκθεση World Travel Market, όπου από κοινού με το Ελληνοβρετανικό Επιμελητήριο, θα πραγματοποιηθεί εκδήλωση για τις επενδυτικές ευκαιρίες στον τουριστικό τομέα της Ελλάδας.

Εξάλλου, σε συνέχεια των τριών επιτυχημένων road shows, που πραγματοποιήθηκαν ήδη, σε συνεργασία με τη HELEXPO, οι παρουσιάσεις του ελληνικού τουριστικού τομέα θα επεκταθούν το 2005 και σε άλλες χώρες, μεταξύ των οποίων η Ρωσία και τα κράτη του Visengrad.

ΓΙΑ ΤΗΝ ΕΤΑ

Ερωτηθείς για τη μέχρι στιγμής πορεία της Εταιρίας Τουριστικής Ανάπτυξης (ΕΤΑ), ο κ.Αβραμόπουλος επεσήμανε ότι ούτε ο ίδιος είναι ευχαριστημένος από με όσα έχουν γίνει έως τώρα. "Προχωράμε όμως στην εξυγίανση της εταιρίας, η οποία είναι φορτωμένη με τις αμαρτίες του παρελθόντος", είπε ο υπουργός και πρόεθσε ότι αν οι προσπάθειες για την εξυγίανση δεν τελεσφορήσουν, μέχρι το τέλος του 2004 θα προβεί σε αλλαγές πολιτικής και κατεύθυνσης.

Ή ΕΤΑ δεν θα είναι πλέον ένα καλάθι στο οποίο θα βάζει ο καθένας το χέρι του, για να βελτιώσει τις τρύπες του προϋπολογισμού του", είπε χαρακτηριστικά ο υπουργός, ο οποίος δεν διευκρίνισε πάντως αν θα υπάρξουν και αλλαγές προσώπων.

ΑΥΞΗΣΗ ΕΣΟΔΩΝ-ΜΕΙΩΣΗ ΑΦΙΞΕΩΝ

Σχετικά με την πορεία που θα ακολουθήσει μέχρι το τέλος του έτους ο ελληνικός τουρισμός, ο κ. Αβραμόπουλος τόνισε ότι αναμένεται να διατηρηθεί η τάση του πρώτου εξαμήνου του έτους, στη διάρκεια του οποίου σημειώθηκε ελαφρά αύξηση των εσόδων, αλλά μικρή μείωση των αφίξεων.

Ο υπουργός υπενθύμισε ακόμη ότι πάνω από 30 εκατομμύρια ευρώ θα επενδυθούν άμεσα στη διαφήμιση και προβολή της Ελλάδος, "ένα ποσό τέσσερις φορές μεγαλύτερο από κάθε παλαιότερη κυβερνητική επένδυση πάνω στη διαφήμιση". Διαψεύδοντας τις περί του αντιθέτου φήμες, ο κ.Αβραμόπουλος διαβεβαίωσε ακόμη ότι η τουριστική καμπάνια θα ξεκινήσει κανονικά, ενώ ένα μέρος της θα καλύψει και την ευρύτερη περιοχή της Θεσσαλονίκης, με προβολή του πολιτιστικού τουρισμού, του θρησκευτικού τουρισμού κά.

Ο κ.Αβραμόπουλος πρόσθεσε ακόμη ότι η υποστήριξη του ελληνικού τουρισμού αποτελεί δεδηλωμένη πρόθεση της κυβέρνησης, στη βάση των κατευθύνσεων που έχει δώσει ο ίδιος ο πρωθυπουργός και όλα τα εμπλεκόμενα υπουργεία θα συνεργαστούν προς αυτή την κατεύθυνση και κανένα δεν πρόκειται να υπονομεύσει την τουριστική πολιτική.

"Όπου εμφανίζονται προβλήματα, όπως στα δρομολόγια των πλοίων προς τουριστικές περιοχές ή στην λειτουργία των αεροδρομίων τουριστικών περιοχών ολόκληρο το χρόνο, θα επιλύονται σε συνεργασία με τα συναρμόδια υπουργεία, με έκδοση κοινών αποφάσεων", πρόσθεσε.

Εξάλλου, επεσήμανε ότι θα ξεκινήσει μεγάλη προσπάθεια για την αξιοποίηση του μεταολυμπιακού περιβάλλοντος. Στο επίκεντρο θα είναι η επιμόρφωση όλων των εμπλεκομένων στον τομέα του τουρισμού, ώστε να αποκτήσουν και να καλλιεργήσουν τουριστική συνείδηση.

ΓΙΑ ΤΗ ΣΕΡΒΙΑ

Απαντώντας σε ερώτηση Σέρβου δημοσιογράφου, ο υπουργός Τουριστικής Ανάπτυξης επεσήμανε, τέλος, ότι η αγορά της Σερβίας είναι σημαντική και υπενθύμισε ότι πρόσφατα διοργανώθηκε ένα road show για τον ελληνικό τουρισμό στο Βελιγράδι. Μάλιστα, ο κ.Αβραμόπουλος ανακοίνωσε ότι θα επισκεφτεί σύντομα τη σερβική πρωτεύουσα, υπογραμμίζοντας ότι "απώτερος στόχος είναι η δημιουργία ενός πλαισίου συνεργασίας, που θα επισφραγιστεί με την υπογραφή συμφωνίας".

ΑΠΩΛΕΙΑ

Χάθηκε σκυλί ημίαιμο κουρτσαρχ με κοντή ουρά (λευκή στην άκρη) με μία γραμμή λευκή στη μέση του κεφαλιού, στην περιοχή Μαλώνα.

Παρακαλείται όποιος το βρει να επικοινωνήσει με το **22410-39083** και θα αμειφθεί.

Χ.4932-9/11

Πάντα κάποιοι ξεχωρίζουν...

Rodos Gold VOGIATZIS



Ιδιαίτερη αισθητική
Απαράμιλλη ποιότητα
πλούσιες επιλογές
για γάμους , βαπτίσεις ,
και ιδιαίτερες στιγμές
με μοναδική λάμψη .....
σε εξαιρετικές τιμές

Rodos Gold VOGIATZIS

Χρυσές δημιουργίες...
για πολύτιμες σχέσεις

10ο χιλ. Λεωφ. Ρόδου Λίνδου
Τηλ: 22410 86670 - 3

X4913-30/11

Blue Star Ferries

Νέα Δρομολόγια

ΑΠΟ ΡΟΔΟ

ΑΝΑΧΩΡΗΣΗ ΑΠΟ						ΑΦΙΞΗ
ΡΟΔΟ	ΚΩ	ΛΕΡΟ	ΠΑΤΜΟ	ΣΥΡΟ	ΑΜΟΡΓΟ ΚΑΛΥΨΟΥΛ	ΠΕΙΡΑΙΑ
ΤΡΙΤΗ 19:00	ΤΡΙΤΗ 22:00	--	--	ΤΕΤΑΡΤΗ 02:50	--	ΤΕΤΑΡΤΗ 06:10
ΠΕΜΠΤΗ 19:00	ΠΕΜΠΤΗ 22:00	--	--	ΠΑΡΑΣΚΕΥΗ 02:50	--	ΠΑΡΑΣΚΕΥΗ 06:10
ΣΑΒΒΑΤΟ 10:00	ΣΑΒΒΑΤΟ 12:45	--	--	--	ΣΑΒΒΑΤΟ 16:20	ΣΑΒΒΑΤΟ 21:30
ΚΥΡΙΑΚΗ 18:00	ΚΥΡΙΑΚΗ 21:00	ΚΥΡΙΑΚΗ 22:40	ΚΥΡΙΑΚΗ 23:50	ΔΕΥΤΕΡΑ 03:25	--	ΔΕΥΤΕΡΑ 06:45

ΠΡΟΣ ΡΟΔΟ

ΑΝΑΧΩΡΗΣΗ ΑΠΟ ΠΕΙΡΑΙΑ	ΑΦΙΞΗ					
	ΣΥΡΟ	ΑΜΟΡΓΟ ΚΑΛΥΨΟΥΛ	ΠΑΤΜΟ	ΛΕΡΟ	ΚΩ	ΡΟΔΟ
ΔΕΥΤΕΡΑ 19:30	ΔΕΥΤΕΡΑ 22:50	--	--	--	ΤΡΙΤΗ 04:00	ΤΡΙΤΗ 06:45
ΤΕΤΑΡΤΗ 19:30	ΤΕΤΑΡΤΗ 22:50	--	--	--	ΠΕΜΠΤΗ 04:00	ΠΕΜΠΤΗ 06:45
ΠΑΡΑΣΚΕΥΗ 19:30	ΠΑΡΑΣΚΕΥΗ 22:50	--	--	--	ΣΑΒΒΑΤΟ 04:00	ΣΑΒΒΑΤΟ 06:45
ΣΑΒΒΑΤΟ 23:30	--	ΚΥΡΙΑΚΗ 04:40	ΚΥΡΙΑΚΗ 07:00	ΚΥΡΙΑΚΗ 08:10	ΚΥΡΙΑΚΗ 09:50	ΚΥΡΙΑΚΗ 12:50

SKEVO'S TRAVEL AGENCY

ΚΑΝΤΕ ΚΡΑΤΗΣΗ ΤΩΡΑ!

ΠΛΗΡΟΦΟΡΙΕΣ ΚΑΙ ΚΡΑΤΗΣΕΙΣ ΘΕΣΕΩΝ ΣΤΟΝ ΤΑΞΙΔΙΩΤΙΚΟ ΣΑΣ ΠΡΑΚΤΟΡΑ Ή SKEVO'S TRAVEL AGENCY: ΑΜΕΡΙΚΗΣ 111, ΡΟΔΟΣ, ΤΗΛ. ΚΡΑΤΗΣΕΩΝ ΕΠΙΒΑΤΩΝ ΚΑΙ Ι.Χ.: 22410-22461, 22410-75655, 22410-75310, ΤΗΛ. ΚΡΑΤΗΣΕΩΝ ΦΟΡΤΗΓΩΝ: 22410-76600

X4899-30/11

ΕΚΔΡΟΜΕΣ
ΦΘΙΝΟΠΩΡΟ - ΧΕΙΜΩΝΑΣ 2004

ΔΥΤΙΚΗ - ΒΟΡΕΙΑ ΕΛΛΑΔΑ - ΘΕΣΣΑΛΟΝΙΚΗ
11-18/11
Ρίο - Αντίρριο, Μεσολόγγι, Ιωάννινα, Μέτσοβο, Καλαμπάκα, Μετέωρα, Θεσ/κη, Βεργίνα, Βέροια, Παναγιά Σουμελά, Εδεσσα (διασκέδαση, ψώνια στη Θεσ/κη).

*

ΠΑΡΙΣΙ - DISNEYLAND
Αναχωρήσεις - Κάθε Τρίτη 6ήμερες με ΟΛΥΜΠΙΑΚΗ
Τιμή από Ρόδο 735€ διαμονή Παρίσι
Τιμή από Ρόδο 870€ 3 ημέρες + 2 Disneyland

*

ΠΡΑΓΑ-ΒΙΕΝΝΗ 11-14/11
κατευθείαν από Ρόδο. ΜΟΝΟ 590€

*

ΑΙΓΥΠΤΟ - κρουαζιέρα ΝΕΙΛΟ
Αναχωρήσεις κάθε Δευτέρα και Πέμπτη
8 ημέρες από 745 ευρώ.

*

ΙΣΠΑΝΙΑ 12-19/11
ΜΑΔΡΙΤΗ - ΤΟΛΕΔΟ - ΚΟΡΔΟΒΑ - ΣΕΒΙΛΛΗ - ΚΟΣΤΑ ΝΤΕ ΣΟΛ - ΓΡΑΝΑΔΑ

*

ΚΟΥΒΑ 6/1 και 20/11

*

ΜΠΑΓΚΟΚ - ΣΙΓΚΑΠΟΥΡΗ - ΠΟΥΚΕΤ
15ήμερες κάθε Δευτέρα

*

ΚΙΝΑ (Δυναστεία ΜΙΝΓΚ - ΜΟΓΓΟΛΙΑ)
15 ημέρες 7/11 και 21/11

*

ΜΥΡΑ - ΑΓ. ΝΙΚΟΛΑΟ-ΑΝΤΑΛΕΙΑ
5/12-8/12
Νέα Μάκρη, Λιβίσι, Κας, Μύρα, Φοινίκι, Αντάλεια (καταρράκτες)

*

ΜΥΡΑ - ΑΓ. ΝΙΚΟΛΑΟ-ΑΝΤΑΛΕΙΑ - ΚΩΝΣΤΑΝΤΙΝΟΥΠΟΛΗ
5/12-13/12
Νέα Μάκρη, Λιβίσι, Αγ. Νικόλαος, Κας, Μύρα, Αντάλεια, Κωνσταντινούπολη, Πριγκιπονήσια, παλάτι Ντολμά Μπαξέ, Τοπ Καπί, Κλειστή Αγορά, Πατριαρχείο, διασκέδαση, Σμύρνη - Μαρμαρίς.

*

ΑΙΓΥΠΤΟ - κρουαζιέρα ΝΕΙΛΟ
ΧΡΙΣΤΟΥΓΕΝΝΑ
22/12-29/12 (αεροπλάνο)
κατευθείαν από Ρόδο
* Εισιτήρια ΡΟΔΟ - ΚΑΪΡΟ-ΡΟΔΟ - ΚΑΪΡΟ - ΑΣΟΥΑΝ-ΛΟΥΣΟΛ-ΑΛΕΞΑΝΔΡΕΙΑ
* 5* ξενοδοχείο με ημιδιατροφή, 5*κρουαζιερόπλοια για την 4ήμερη κρουαζιέρα στο ΛΟΥΣΟΤ -ΑΣΟΥΑΝ.
Εκδρομές πυραμίδες - Αγ. Γεώργιο Μουσείο Αλεξάνδρεια κλπ.

ΕΚΔΡΟΜΕΣ ΓΙΑ ΟΛΟ ΤΟΝ ΚΟΣΜΟ ΓΙΑ ΤΩΡΑ ΚΑΙ ΓΙΑ ΤΑ ΧΡΙΣΤΟΥΓΕΝΝΑ - ΠΡΩΤΟΧΡΟΝΙΑ

*** ΑΠΩ ΑΝΑΤΟΛΗ**
Μπαγκόκ-Σινγκαπούρη - Πούκετ -Μπαλί - Κίνα κλπ.

*** ΕΥΡΩΠΗ**
Παρίσι- Λονδίνο - Ισπανία - Ιταλία- Βιέννη, Βουδαπέστη, Πράγα, Αλπεις κλπ.

*** ΑΦΡΙΚΗ**
Μαρόκο - Τυνησία, Αίγυπτο - (Σαφάρι -Κένυα) και άλλες.

*** ΑΜΕΡΙΚΗ**
Νέα Υόρκη - Φλώριδα - Μπαχάμες (κρουαζιέρες), Κούβα και άλλες.

ΠΑΚΕΤΑ
* Για νεόνυμφους, για μεμονωμένους, για Ελλάδα και όλο τον κόσμο.
* Κρατήσεις ξενοδοχείων στην Ελλάδα και στο εξωτερικό
* Αεροπορικά εισιτήρια στην Ελλάδα στο εξωτερικό
* Ακτοπλοϊκά εισιτήρια στην Ελλάδα, και Ιταλία
* Οργάνωση εκδρομών για σύλλόγους, σωματεία, συνέδρια
* Ανανεώσεις και εκδόσεις αδειών οδήγησης
* Εκδόσεις και ανανεώσεις διαβατηρίων.

ΠΡΑΚΤΟΡΕΙΟ ΤΑΞΙΔΙΩΝ
ΣΑΒΒΑΣ ΣΑΗΣ
ΕΓΓΥΗΣΗ
Πληροφορίες - προγράμματα:
ΤΑΡΠΟΝ ΣΠΡΙΓΚΣ 42
δίπλα στην Πίστεως -
Τηλ. 22410 39781-3, 37711

X4910-30/11

VANIK TOURS

ΓΙΑΝΝΗΣ και ΣΕΒΑ ΒΑΛΣΑΜΙΔΗ

VANIK σημαίνει ΑΛΗΘΕΙΑ

ΑΚΤΗ ΚΑΝΑΡΗ 17, ΨΑΡΟΠΟΥΛΑ -

ΑΝΕΤΟ ΠΑΡΚΙΝΓΚ •Ανοικτά: ΔΕ-ΣΑ 08.30 - 14.00 & 16.30 - 20.30

Τηλ. 22410 35191, 37621 κινητό: 6945798148 , FAX 22410 29532

Το γραφείο μας πάντα πρώτο σε κρατήσεις ξενοδοχείων εξασφάλισε και σάς προσφέρει καταπληκτικές τιμές για τα παρακάτω ξενοδοχεία σε ΠΑΚΕΤΑ (έκδοση εισιτηρίων R/T) από 1/11/2004-31/3/2005

Απευθυνόμαστε σε σας που θέλετε και η κράτησή σας να είναι σωστή και το δωμάτιό σας να σας περιμένει

1ον HOTEL PRESIDENT Α΄ Κατηγορίας
Λεωφόρος Κηφισίας (ΟΛΑ ΑΝΑΚΑΙΝΙΣΜΕΝΑ)
Μονόκλινο € 60
Δίκλινο για μονόκλινο € 65
Δίκλινο € 70
Τρίκλινο € 90

2ον HOTEL ZAFOLIA Α΄ Κατηγορίας
Λεωφόρος Αλεξάνδρας
Μονόκλινο € 112
Δίκλινο € 125
Τρίκλινο € 150

3ον HOTEL ATHENS CYPRIA Α΄ Κατηγορίας
Σύνταγμα
Μονόκλινο € 60
Δίκλινο € 80
Τρίκλινο € 100

4ον HOTEL ASTOR Α΄ Κατηγορίας
Σύνταγμα
Μονόκλινο € 58
Δίκλινο για μονόκλινο € 65
Δίκλινο € 73
Τρίκλινο € 85

5ον HOTEL ELECTRA A΄ SUPERIOR
Ερμού Σύνταγμα
Μονόκλινο € 100
Δίκλινο € 120
Τρίκλινο € 140

6ον HOTEL ELLINIS Β΄ Κατηγορίας
Ωνάσειο, λεωφ. Συγγρού
Μονόκλινο € 60
Δίκλινο € 80
Τρίκλινο € 100

7ον HOTEL TPITON Β΄ Κατηγορίας
Κέντρο Πειραιά
Μονόκλινο € 60
Δίκλινο € 80
Τρίκλινο € 100

8ον HOTEL LILIA Β΄ Κατηγορίας
Πασαλιμάνι Πειραιάς
Μονόκλινο € 60
Δίκλινο € 75
Τρίκλινο € 100

9ον HOTEL EGNATIA Β΄ Κατηγορίας
Θεσσαλονίκη Κέντρο - ανακαινισμένο
Μονόκλινο € 70
Δίκλινο € 80
Τρίκλινο € 90

10ον HOTEL EGNATIA PALACE Α΄ Κατηγορίας
Θεσσαλονίκη Κέντρο - ολοκαίνουργιο
Μονόκλινο € 90
Δίκλινο € 100
Τρίκλινο € 125

* Τα παραπάνω ξενοδοχεία διαθέτουν T.V. σε όλα τα δωμάτια
* Στις παραπάνω τιμές συμπεριλαμβάνεται πρωινό σε μπουφέ
* Ακόμη σε μας θα βρείτε αεροπορικά και ατμοπλοϊκά εισιτήρια όλων των εταιρειών.

X4908-30/11

Όπως επισημαίνει το Εργατικό Κέντρο

Βουνό είναι τα προβλήματα των εργαζομένων στη Ρόδο

ΥΠΟΜΝΗΜΑ ΠΡΟΣ ΤΟΥΣ ΑΡΜΟΔΙΟΥΣ

Υπόμνημα με όλα τα προβλήματα που αντιμετωπίζουν οι εργαζόμενοι στην περιοχή μας, αναφέρονται σε μακροσκελές υπόμνημα του Εργατικού Κέντρου Ρόδου προς τους αρμοδίους. Στο υπόμνημα μεταξύ άλλων αναφέρονται και τα εξής:

«Η Διοίκηση του ΕΚΡ κωδικοποιώντας τα σημαντικότερα από τα προβλήματα που αντιμετωπίζουν οι εργαζόμενοι της περιοχής μας, η επίλυση των οποίων θα έχει ως αποτέλεσμα ένα καλύτερο επίπεδο απασχόλησης, κοινωνικοασφαλιστικής προστασίας και τη διαμόρφωση μιας ελπιδοφόρας προοπτικής για το μέλλον τους, καλεί όλους τους αποδέκτες τους υπομνήματος, από τη θέση που κατέχουν, να συμβάλουν στην κατεύθυνση αυτή.

1) Διεύρυνση της απασχόλησης με βελτίωση των εργασιακών σχέσεων και των εισοδηματικών απολαβών των εργαζομένων και συνταξιούχων:

Σταδιακή διεύρυνση του χρόνου εργασίας των εποχιακά εργαζομένων, με τη λήψη κατάλληλων μέτρων, με στόχο την πλήρη και σταθερή απασχόλησή τους όλο το χρόνο. Κρίσιμος παράγοντας ο επαναπροσδιορισμός του τουριστικού μοντέλου της περιοχής, που πρέπει να αποκτήσει ένα διαφορετικό προσανατολισμό για μια άλλου τύπου τουριστική ανάπτυξη, με κλιμακούμενες διαρθρωτικές αλλαγές, καθώς το σημερινό εξάντλησε τα όποια όριά του. Κεντρική επιδίωξη πρέπει να είναι ο τουρισμός από εποχιακή δραστηριότητα να γίνει ετήσιας διάρκειας. Αυτό προϋποθέτει ως βάση, μια ορισμένη πολιτική και κοινωνική συνεννόηση για την εφαρμογή εθνικής περιφερειακής και κλαδικής πολιτικής, με παράλληλες υποστηρικτικές δράσεις και με τον εργαζόμενο να έχει αναβαθμισμένη παρουσία και απολαβές. Μέτρα για την αντιμετώπιση της μερικής απασχόλησης, ιδιαίτερα της εποχιακής, που θα στοχεύουν στο δραστικό περιορισμό της, καθώς έχει επιφέρει τις σημαντικές αρνητικές παρενέργειες που βιώνουμε στην τοπική οικονομία και κοινωνία. Έτσι θα εξασφαλιστούν σημαντικοί πόροι στους φορείς κοινωνικοασφαλιστικής πολιτικής, για να διατεθούν σε νέες ανάγκες των εργαζομένων και των ανέργων, με διεύρυνση του περιεχομένου των αναγκών αυτών. Εκδημοκρατισμός των εργασιακών σχέσεων και σεβασμός του δικαιώματος στην εργασία όλων των πολιτικών χωρίς διακρίσεις. Σταμάτημα κάθε εργοδοτικής αυθαιρεσίας, ειδικά των απολύσεων και εφαρμογή των ΣΣΕ. Επιβολή άμεσων κυρώσεων (πρόστιμα) για κάθε παραβίαση της εργατικής νομοθεσίας. Εισοδηματικές απολαβές που θα ικανοποιούν τις σύγχρονες ανάγκες των εργατοϋπαλληλικών οικογενειών και των συνταξιούχων. Κατώτερος μισθός 1200 ευρώ και κατώτερη σύνταξη 960 ευρώ. Φορολογικές ελαφρύνσεις των μισθωτών με αφορολόγητο όριο 15.000 ευρώ. Εφαρμογή 5θημέρου - 7ώρου - 35ώρου χρόνου εβδομαδιαίας εργασίας.

2) Εργασιακή Προστασία - Κοινωνικοασφαλιστικές Υπηρεσίες - Υγεία - Παιδεία - Μετεργασιακή Μέριμνα & φροντίδα των εργαζομένων και συνταξιούχων.

Βελτίωση, ποσοτική και ποιοτική των κοινωνικοασφαλιστικών παροχών, ειδικά των ταμείων ΙΚΑ, ΤΑΞΥ. Στελέχωση και αναδιάταξη των υπηρεσιών τους και απόκτηση του απαραίτητου επιστημονικού υλικοτεχνικού εξοπλισμού για να προσφέρουν σύγχρονη περίθαλψη και φροντίδα στους ασφαλισμένους. Εγκατάστασή τους σε χώρους ικανούς να παρέχουν αναβαθμισμένες υπηρεσίες στους συναλλασσόμενους μαζί τους. Ο χώρος του παλιού Νοσοκομείου, στη πτέρυγα που υποδείχθηκε από το σύνολο των φορέων της περιοχής, με την απαραίτητη διαμόρφωσή του, είναι η πιο ενδεδειγμένη λύση για την εγκατάσταση όλων των υπηρεσιών του Περιφερειακού Καταστήματος ΙΚΑ Ρόδου. Σε παράπλευρο χώρο είναι δυνατόν να εγκατασταθεί το ΤΑΞΥ, μέχρι να αξιοποιήσει την οικοπεδική έκταση που διαθέτει για στέγαση των υπηρεσιών του. Ανάπτυξη υποστηρικτικών κοινωνικών δράσεων από το ΙΚΑ και άλλους φορείς, με συμβουλευτικά κέντρα ασφαλισμένων, συνταξιούχων, σταθμούς μητρότητας, προστασίας του παιδιού, αξιοποιώντας μετά τις απαραίτητες μετασκευές το κτίριο που στέγαζε παλιά τις υπηρεσίες του στη Ρόδο.

Άμεση λειτουργία, με πρόσληψη νέου προσωπικού, των τριών νέων παραρτημάτων του ΤΑΞΥ στους Δήμου Αρχαγγέλου, Αφάντου, Πεταλούδων. Αναβάθμιση των παραρτημάτων ΙΚΑ Αρχαγγέλου και Καρπάθου σε τοπικά καταστήματα, με πλήρες διοικητικές και υγειονομικές υπηρεσίες, καθώς μια σειρά λόγοι και μεγέθη το επιβάλλουν. Δημιουργία τοπικού καταστήματος ΙΚΑ στους όμορους δήμους Πεταλούδων, Καμείρου για την εξυπηρέτηση των χιλιάδων ασφαλισμένων στην περιοχή. Πλήρης παροχή ιατροφαρμακευτικής περίθαλψης στους ανέργους. Επιδότηση όλων των ανέργων από τη στιγμή που διαπιστωμένα δεν βρίσκουν δουλειά, με καταβολή επιδόματος στο ύψος του οριζόμενου από το νόμο (67% του βασικού ΗΑΕ) και να φτάσει αυτό σταδιακά στο 80%. Ο χρόνος ανεργίας να λογίζεται συντάξιμος από τη στιγμή που οι αρμόδιοι φορείς της Πολιτείας δεν εξασφαλίζουν δουλειά στον άνεργο. Στελέχωση όλων των Τοπικών Υπηρεσιών του ΟΑΕΔ στη Ρόδο και μεταφορά της μονάδας ΚΠΑ σε κατάλληλο χώρο, για να μπορεί να προσφέρει πραγματικές υπηρεσίες και διαχωρισμός της από εκείνες που προσφέρει ο Οργανισμός στους επιδοτούμενους και τους άλλους συναλλασσόμενους μαζί του.

Αναβάθμιση των παροχών υγείας που προσφέρει το Νοσοκομείο Ρόδου, μέσα από τη στελέχωσή του σε ειδικότητες γιατρών, τεχνικού, βοηθητικού προσωπικού και ιδιαίτερα νοσηλευτικού, σε ικανό αριθμό, έτσι ώστε να καλυφθούν οι μεγάλες ανάγκες που υπάρχουν. Εξοπλισμός του με όλα τα σύγχρονα επιστημονικά μέσα, για να προσφέρει στο σύνολό της τη δευτεροβάθμια περίθαλψη που είναι απαραίτητη για τους κατοίκους της περιοχής. Αντιμετώπιση των οικονομικών προβλημάτων που έχει, ούτως ώστε να μην μεταφέρονται αυτά στις πλάτες των εργαζομένων στο Νοσοκομείο, με ό,τι αρνητικό συνεπάγεται. Επιμένουμε στην καθολική και γενικευμένη εφαρμογή σύγχρονου δημόσιου συστήματος υγείας, με επαρκή κρατική χρηματοδότηση, ώστε να καλύπτονται όλες τις ανάγκες του ελληνικού λαού.

Απόκρουση της ιδιωτικής επιχειρηματικής δράσης στο χώρο, γιατί η υγεία δεν μπορεί να είναι εμπόρευμα. Επαναπροσδιορισμός του ρόλου των ιδρυμάτων προστασίας ευαίσθητων κοινωνικών ομάδων (γερόντων, ΑΜΕΑ, χρηστών εξαρτησιογόνων ουσιών κ.λ.π.) με σύγχρονη επιστημονική και κοινωνική αντίληψη, άρτια στελέχωσή τους για παροχή υπηρεσιών υψηλού επιπέδου, αποκλειστικά μέσα από το δημόσιο σύστημα υγείας και όχι από φορείς που λειτουργούν με βάση το κέρδος.

Στελέχωση του Τμήματος Κοινωνικής Επιθεώρησης Ρόδου με διπλασιασμό τουλάχιστον του υφιστάμενου προσωπικού και μετατροπή της σε Διεύθυνση, που θα καλύπτει όλο το Νομό. Σύσταση Τμημάτων Υγειονομικής και Τεχνικής Επιθεώρησης Εργασίας και στελέχωσή τους με το κατάλληλο επιστημονικό προσωπικό. Όλες αυτές οι υπηρεσίες να μπορούν να επιβάλλουν άμεσες και σημαντικές κυρώσεις, από τη στιγμή που διαπιστωθεί ότι εργοδότες παραβιάζουν την εργατική νομοθεσία και δεν εφαρμόζουν τις ΣΣΕ, ή δεν παίρνουν μέτρα υγιεινής και ασφάλειας της εργασίας.

Στελέχωση της Τοπικής Υπηρεσίας του Οργανισμού Εργατικής Κατοικίας για την Προώθηση προγραμμάτων που ικανοποιούν τις ανάγκες των εργαζομένων της περιοχής. Άμεση έναρξη της κατασκευής εργατικών κατοικιών σε οικόπεδο του Υπουργείου Υγείας και Πρόνοιας στους Αγίους Αποστόλους της Ρόδου. Προώθηση νέων, ειδικών προγραμμάτων του Οργανισμού στην Παλιά Πόλη της Ρόδου. Εκπόνηση προγραμμάτων ανέγερσης εργατικών κατοικιών, στους Δήμους Αρχαγγέλου, Αφάντου, Ιαλυσού, Καρπάθου σε πρώτη φάση και των άλλων στη συνέχεια. Χορήγηση των οριστικών παραχωρητηρίων από τον Οργανισμό στους δικαιούχους του πρώτου οικισμού στην περιοχή Ροδίνι της Ρόδου, διαδικασία που εκκρεμεί εδώ και τριάντα χρόνια. Βελτίωση των παροχών μετεργασιακής μέριμνας της Εργατικής Εστίας στους δικαιούχους εργαζόμενους με αναβάθμιση των προγραμμάτων της, ειδικά του Κοινωνικού Τουρισμού, στοχεύοντας στην παραπέρα ανάπτυξή του, για να συμβάλει εκτός των άλλων στην τόνωση της απασχόλησης στις περιοχές που τον υποδέχονται. Να προωθηθεί λειτουργία Βρεφονηπιακού Σταθμού του Οργανισμού στη Ρόδο και να στελεχωθεί με φροντίδα του, για να καλυφθούν ανάγκες εργατικών οικογενειών, ιδιαίτερα εκείνων που έχουν χαμηλότερα εισοδήματα.

Να ανακαινιστεί το κτιριακό συγκρότημα του ΟΕΕ, που φιλοξενεί τις συνδικαλιστικές οργανώσεις (ΕΚΡ, Σωματεία) και να εξοπλιστεί με σύγχρονα τεχνικά μέσα, για να προσφέρονται υπηρεσίες που είναι σημαντικές και απαραίτητες στους εργαζόμενους της περιοχής.

3) Ανάπτυξη - Υποδομές - Τοπικές - Λαϊκές Ανάγκες

Προώθηση έργων που αξιοποιούν πλεονέκτημα της περιοχής και δημιουργούν μόνιμες και πλήρους απασχόλησης θέσεις εργασίας στον αγροτικό τομέα της οικονομίας, στη μεταποίηση και στην βιοτεχνική, βιομηχανική παραγωγή. Η εκτέλεση τέτοιων έργων θα βοηθήσει στη δημιουργία σημαντικού αριθμού θέσεων εργασίας στους παραπάνω κλάδους και θα συμβάλουν στην ανάπτυξη του νομού. Ανάπτυξη στην οποία ο ΕΚΡ δίνει συγκεκριμένο περιεχόμενο με αναφορά τις ανάγκες και τους στόχους της εργατικής τάξης. Η δημιουργία παραγωγικών συνεταιρισμών, τόσο στον πρωτογενή όσο και στον δευτερογενή τομέα, με την κατάλληλη πολιτική και οικονομική βοήθεια μπορεί να συντελέσει στην προώθηση δραστηριοτήτων, που θα συνεισφέρουν στη δωδεκανησιακή οικονομία και την ισόρροπη ανάπτυξή της. Στην κατεύθυνση αυτή μπορούν να αξιοποιηθούν παραδοσιακοί κλάδοι, με μέτρα στήριξής τους, ιδιαίτερα εκείνοι που δραστηριοποιούνται στην κατασκευή, μεταποίηση, που έχουν σχέση με τον λαϊκό μας πολιτισμό και οι οποίοι δένουν με το τουριστικό μας προϊόν (κεραμικά, αγγειοπλαστεία, ταπητουργεία, ξυλογλυπτική, κατεργασία δερματίνων και ειδών ρουχισμού κ.λ.π.)

Σ' αυτό θα συμβάλει και η δημιουργία κατάλληλων υποδομών με χώρους ανάπτυξης των δραστηριοτήτων αυτών. Κρίσιμο και καθοριστικό ρόλο για την προώθηση των παραπάνω θα διαδραματίσει η θέσπιση ειδικών ρυθμίσεων και κινήτρων, στα πλαίσια της νησιωτικής πολιτικής, που εξαγγέλθηκε ότι θα εφαρμοστεί την επόμενη περίοδο και για την οποία θα πρέπει να υπάρξει ευρύτερη πολιτική και κοινωνική συνεννόηση.

Αμεση ολοκλήρωση των μεγάλων έργων που καθυστερούν, αναφορικά με τις υποδομές της περιοχής, (λιμάνια, μαρίνα, αεροδρόμιο, φράγματα, οδικοί άξονες, νέο εργοστάσιο ΔΕΗ κ.λ.π.).

Αξιοποίηση εναλλακτικών μορφών ενέργειας ήπιου χαρακτήρα.

Εκτέλεση έργων που πέραν των άλλων, θα δημιουργούν μόνιμες και σταθερές θέσεις εργασίας πλήρους απασχόλησης, ιδιαίτερα σε σύγχρονες καινοτόμες δράσεις.

Προστασία του περιβάλλοντος τόσο του φυσικού όσο και του δομημένου, ιδιαίτερα εκείνου που αφορά την πολιτιστική μας παράδοση και κληρονομιά, Λήψη πρόσθετων μέτρων προστασίας του αιγιαλού και των ελεύθερων χώρων.

Αξιοποίηση της δημόσιας περιουσίας της Δωδεκανήσου από την Τοπική Αυτοδιοίκηση του πρώτου και δευτέρου βαθμού με τη συμμετοχή κοινωνικών και επιστημονικών οργανώσεων και φορέων, με στόχο να συμβάλει στην ανάπτυξη της περιοχής και την τόνωση της απασχόλησης.

Στελέχωση όλων των Δημοσίων Υπηρεσιών, των Νομικών Προσώπων, των οργανισμών παροχής υπηρεσιών Κοινής Ωφέλειας, των εκπαιδευτικών ιδρυμάτων όλων των βαθμίδων με στόχο τη βελτίωση του επιπέδου των παροχών τους.

Ανωτατοποίηση της ΑΣΤΕΡ και ένταξή της στο Πανεπιστήμιο Αιγαίου με μέτρα αναβάθμισής του και δημιουργία νέων τμημάτων σ' αυτό. Ικανοποίηση των αναγκών για φοιτητική στέγη. Επιμένουμε για δημόσια δωρεάν παιδεία σ' όλες τις βαθμίδες της, για τη μόρφωση των παιδιών του ελληνικού λαού και απόκρουση της δράσης στο χώρο, της ιδιωτικής πρωτοβουλίας.

Βελτίωση των ακτοπλοϊκών συγκοινωνιών με ικανοποιητική καθημερινή διασύνδεση της Δωδεκανήσου με την υπόλοιπη χώρα, αλλά και μεταξύ των νησιών της με σύγχρονα πλοία, γρήγορα, ασφαλή και φθηνά δρομολόγια.

Ενίσχυση των προσπαθειών που γίνονται από την Τοπική Αυτοδιοίκηση για την αξιοποίηση χώρων τουριστικού ενδιαφέροντος (Παλιά Πόλη, Ιαματικά Νερά Καλλιθέας, Γκολφ Αφάντου, Προφήτης Ηλίας κ.λ.π).

Περαιτέρω μείωση των συντελεστών ΦΠΑ στην περιοχή.

Εξυγίανση και επαναπροσδιορισμός του ρόλου του αγροτοσυνεταιριστικού κινήματος στην περιοχή και στροφή του σε παραγωγικές δραστηριότητες που μπορούν να συμβάλουν, πέρα από την κάλυψη διατροφικών αναγκών και στην ανάπτυξη της τοπικής οικονομίας. Είναι δυνατόν να παραχθούν και να τυποποιηθούν προϊόντα με την κατάλληλη επιστημονική και τεχνική βοήθεια, αρκεί να υπάρξει συγκεκριμένη πολιτική στήριξη. Να διαγραφούν τα χρέη εκείνα της ΕΑΣΔ και ΚΑΙΡ προς ΑΤΕ ή άλλους δημόσιους οργανισμούς, που δημιουργήθηκαν από την άσκηση κοινωνικής πολιτικής και να μην εκποιηθούν περιουσιακά τους στοιχεία».

ΦΡΟΝΤΙΣΤΗΡΙΟ ΙΤΑΛΙΚΩΝ

ΣΤΑΘΗ ΜΙΧ. ΣΚΑΝΔΑΛΙΔΗ

Καθηγητή Ιταλικής Γλώσσας και Φιλολογίας (πτυχ. Α.Π.Θ.)
Καθηγητή Α.Σ.Τ.Ε.Ρ.

Χρ. Τσιγάντε 11

Τα αυστηρώς ολιγομελή τμήματά μας απευθύνονται, με **συστηματική και μαθοδική προσωπική διδασκαλία** σε μαθητές Δημοτικού, Γυμνασίου, Λυκείου και επαγγελματίες, καθώς και σε υποψήφιους φοιτητές ιταλικών Πανεπιστημίων σε αποκλειστική συνεργασία με το **Ιταλικό Κολλέγιο DON BOSCO** της Ιταλικής πόλης **L'AQUILA.**

Πληροφορίες: τηλ. 22410 29265
οικ. 22410 61872
κιν.: 693 2272902

X22-21/11

ΨΥΧΟΕΡΕΥΝΗΤΡΙΑ

ΚΡΗΤΙΚΟΥ ΒΑΣΙΛΕΙΑ

Προβλέψεις για το μέλλον ικανοποιητικές. Βοήθεια για κάθε θέμα που σας απασχολεί με κάθε εχεμύθεια



ΟΜΗΡΟΥ 65 Π. ΠΟΛΗ

Τηλ. 74440 - 67602, 0972157586,
8-1π.μ. — 4-8μ.μ.

T3942-22/11

ΑΡΧΩΝ ΣΑΜΑΡΤΖΗΣ ΑΕΤΕΒΕ

Από το 1980

24 ΧΡΟΝΙΑ ΜΟΝΩΣΕΙΣ



ΕΛΑΦΡΟΣΚΥΡΟΔΕΜΑ ΘΕΡΜΟΗΧΟΜΟΝΩΤΙΚΟ

Υπόστρωμα για γεμίσματα δαπέδων & δημιουργία ρήσεων



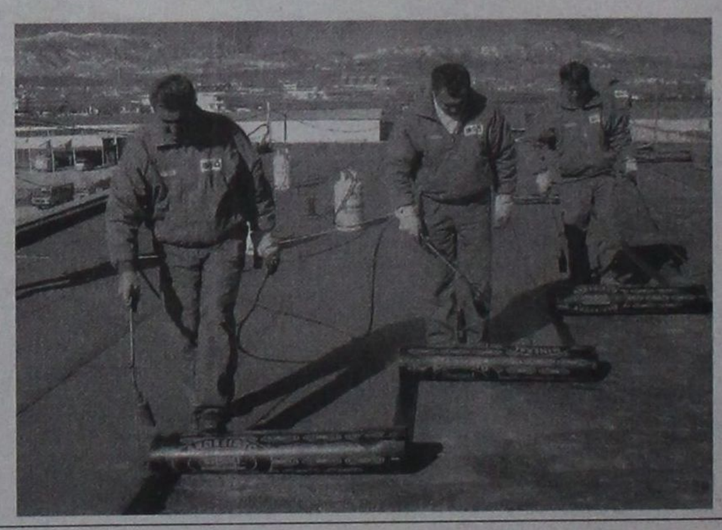

ΔΙΑΘΕΣΗ: **ΑΡΧΩΝ ΣΑΜΑΡΤΖΗΣ ΑΕΤΕΒΕ**

ΜΟΝΩΣΕΙΣ - ΣΤΕΓΑΝΩΣΕΙΣ

ΚΑΤΑΣΤΗΜΑΤΑ

1) Ικαρου & Λαοδικείας - Τηλ.: 22410 20021 Ρόδος 85100

2) Υποκατάστημα Ερυθρού Σταυρού 21 - Τηλ.: 22410 23030 Ρόδος 85100

ΚΙΝΗΤΟ: 6944 502033

X4899-30/11

¨ΔΩΔΕΚΑΝΗΣΟΣ ΝΑΥΤΙΛΙΑΚΗ Ν.Ε¨

ΑΥΣΤΡΑΛΙΑΣ 3, ΡΟΔΟΣ, Τ.Κ 85100

Τηλ: 2241070590, Φαξ: 2241070591

E-MAIL: info@12ne.gr

WEB: www.12ne.gr

X4923-7/11

ΕΚΤΑΚΤΑ ΔΡΟΜΟΛΟΓΙΑ ΠΡΟΣ ΙΕΡΑ ΜΟΝΗ ΠΑΝΟΡΜΙΤΗ ΣΥΜΗΣ



ΣΑΒΒΑΤΟ 06-11-2004	ΡΟΔΟΣ (08.30 αναχ) – ΠΑΝΟΡΜΙΤΗΣ (09.20-09.30) – ΚΩΣ (10.50-11.00) – ΚΑΛΥΜΝΟΣ (11.40-11.50) – ΛΕΡΟΣ (12.40 Δ/ΝΣΗ)
ΠΑΡΑΜΟΝΗ ΚΥΡΙΑΚΗ 07-11-2004	ΛΕΡΟΣ (07.00 αναχ) – ΚΑΛΥΜΝΟΣ (07.50-08.00) – ΚΩΣ (08.40-08.50) – ΠΑΝΟΡΜΙΤΗΣ (10.20-10.30) **Α΄ ΔΡΟΜΟΛΟΓΙΟ:** ΡΟΔΟΣ (11.20-11.30) – ΠΑΝΟΡΜΙΤΗΣ (12.20-12.30) **Β΄ ΔΡΟΜΟΛΟΓΙΟ:** ΡΟΔΟΣ (13.20-13.30) – ΠΑΝΟΡΜΙΤΗΣ (14.20-14.30) **Γ΄ ΔΡΟΜΟΛΟΓΙΟ:** ΡΟΔΟΣ (15.20-15.30) – ΠΑΝΟΡΜΙΤΗΣ (16.20-16.30) – ΡΟΔΟΣ 17.20 Δ/ΝΣΗ
ΑΝΗΜΕΡΑ ΔΕΥΤΕΡΑ 08-11-2004	**Α΄ ΔΡΟΜΟΛΟΓΙΟ:** ΡΟΔΟΣ (08.30 αναχ) – ΠΑΝΟΡΜΙΤΗΣ (09.20-09.30) **Β΄ ΔΡΟΜΟΛΟΓΙΟ:** ΡΟΔΟΣ (10.20-10.30) – ΠΑΝΟΡΜΙΤΗΣ (11.20-11.30) **Γ΄ ΔΡΟΜΟΛΟΓΙΟ:** ΡΟΔΟΣ (12.20-12.30) – ΠΑΝΟΡΜΙΤΗΣ (13.20-13.30) **Δ΄ ΔΡΟΜΟΛΟΓΙΟ:** ΡΟΔΟΣ (14.20-14.30) – ΠΑΝΟΡΜΙΤΗΣ (15.20-15.30) **Ε΄ ΔΡΟΜΟΛΟΓΙΟ:** ΡΟΔΟΣ (16.20-16.30) – ΠΑΝΟΡΜΙΤΗΣ (17.20-17.30) – ΚΩΣ (18.50-19.00) – ΚΑΛΥΜΝΟΣ (19.40-19.50) – ΛΕΡΟΣ (20.40 Δ/ΝΣΗ)
ΤΡΙΤΗ 09-11-2004	ΛΕΡΟΣ (08.30 αναχ) – ΚΑΛΥΜΝΟΣ (09.20-09.30) – ΚΩΣ (10.10-10.20) – ΠΑΝΟΡΜΙΤΗΣ (11.50-12.00) – ΡΟΔΟΣ (12.50 Δ/ΝΣΗ)

ΧΛ

ΑΔΕΛΦΟΤΗΤΑ ΚΡΗΤΩΝ ΡΟΔΟΥ

«Ο ΨΗΛΟΡΕΙΤΗΣ»

Πατρ. Αθηναγόρα 28-Τ.Θ. 328-85100 ΡΟΔΟΣ

Κ Α Λ Ε Σ Μ Α

Σας προσκαλούμε να τιμήσετε με την παρουσία σας τις εκδηλώσεις που η Αδελφότητα Κρητών Ρόδου «Ο ΨΗΛΟΡΕΙΤΗΣ» οργανώνει με την ευκαιρία της 138ης επετείου του ολοκαυτώματος του Αρκαδίου

Κυριακή 7 Νοεμβρίου 2004

Ιερός Ναός Ευαγγελισμού Ρόδου - Ωρα 09.30

- Επιμνημόσυνη δέηση χοροστατούντος του Σεβασμιότατου Μητροπολίτη κ. Κύριλλου.
- Πανηγυρικός της ημέρας από τον κ. Κύριλλο.
- Κατάθεση στεφάνου στο Βωμό της Πατρίδας
- Προσφορά καφέ και ρακής στη στέγη στης Αδελφότητας (Πατρ. Αθηναγόρα 28 Ρόδος).

Οι εκδηλώσεις συνεχίζονται το Σάββατο 13 Νοεμβρίου 2004 με το γνωστό λυράρη και τραγουδιστή Μιχάλη Αλεφαντινό στο Ξενοδοχείο ΦΑΛΗΡΑΚΙ ΜΠΙΤΣ.

Πληροφορίες: Γιάννης Νιωτάκης. Τηλ. 2241020638, Μαν. Καρυδάκης - Χρυσούλα Παπαδάκη τηλεφ: 22410-77000

Νικηφ. Στρατήγης τηλεφ.: 22410-88711

X.4935- 7/11

ΦΩΤΟΓΡΑΦΙΕΣ ΤΗΣ ΠΑΡΕΛΑΣΗΣ

Το φωτογραφείο «ΕΥΑ» ανακοινώνει ότι διαθέτει φωτογραφίες της παρέλασης, του εορτασμού της επετείου της 28ης Οκτωβρίου, όλων των σχολείων της πόλεως Ρόδου.

Πληροφορίες στο τηλέφωνο **22410 74046** ή στη διεύθυνση **Π.Π. Γερμανού 34,** έναντι «ΣΤΑΝΗ».

ΓΔ-7/11

ANEK FERRIES

ΤΑΞΙΔΕΨΤΕ ΜΕ ΤΟ ΝΕΟ ΜΑΣ ΠΛΟΙΟ

Ε/Γ - Ο/Γ ΑΝΘΗ ΜΑΡΙΝΑ

ΓΡΗΓΟΡΑ - ΑΝΕΤΑ - ΕΥΧΑΡΙΣΤΑ

ΜΟΝΟ ΣΕ 13 ΩΡΕΣ!!!

- **Από ΡΟΔΟ προς ΠΕΙΡΑΙΑ Κάθε ΤΡΙΤΗ - ΠΕΜΠΤΗ - ΣΑΒΒΑΤΟ**
- **Από ΠΕΙΡΑΙΑ προς Ρόδο Κάθε ΔΕΥΤΕΡΑ - ΤΕΤΑΡΤΗ - ΠΑΡΑΣΚΕΥΗ**
- Εκδόσεις εισιτηρίων σε όλα τα ταξιδιωτικά πρακτορεία

**** ΠΡΟΣΦΟΡΑ****
ΟΛΑ ΤΑ ΑΤΟΜΙΚΑ ΕΙΣΙΤΗΡΙΑ ΣΕ ΜΙΣΗ ΤΙΜΗ!
• ΕΠΙΒΑΤΗΣ: 17,50 ευρώ

Κεντρικό πρακτορείο
TSAGARIS TRAVEL
Ακτή Σαχτούρη 5
Τηλ. (22410) 36170, 28597, 35066, 30406
FAX: 22410 39839

X 4906-30/11

Για να πλευρίζει και το Blue Star

Μεγάλη προβλήτα στο λιμάνι της Καλύμνου

ΘΑ ΣΤΟΙΧΙΣΕΙ ΠΕΡΙΠΟΥ ΔΥΟ ΕΚΑΤ. ΕΥΡΩ

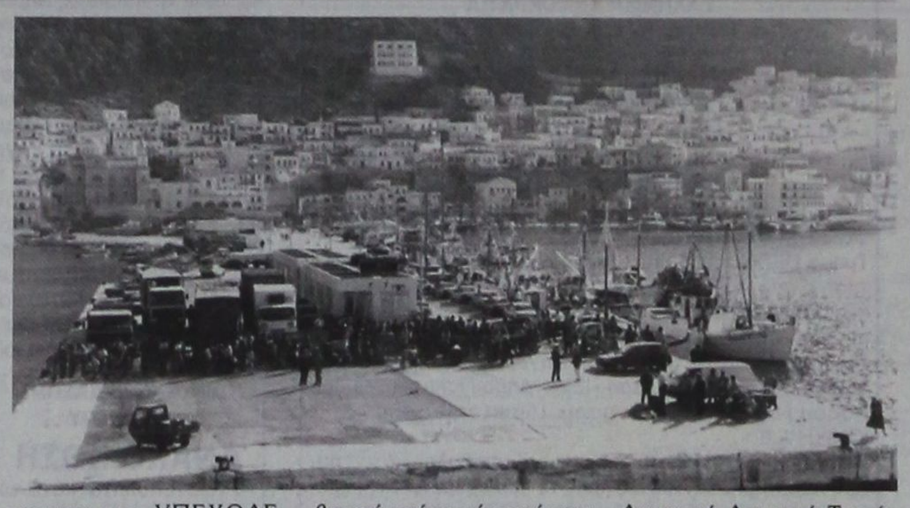

Η κατασκευή εξωτερικής προβλήτας, πλάτους 50 μέτρων, θεωρείται η πιο εφικτή λύση για να μπορεί να προσεγγίζει το Blue Star στο λιμάνι της Καλύμνου.

Τη λύση αυτήν προωθεί το Δημοτικό Λιμενικό Ταμείο Καλύμνου σε συνεργασία με τον λιμενολόγο κ. Γιώργο Διακογεωργίου.

Ο κ. Διακογεωργίου έχει πραγματοποιήσει επιτόπιες επισκέψεις, έχει καταγράψει τα τεχνικά στοιχεία και έχει συνεργαστεί για το θέμα αυτό με τον πλοίαρχο του Blue Star.

Εντός των ημερών αναμένεται να καταθέσει την τεκμηριωμένη πρότασή του στο Δημοτικό Λιμενικό Ταμείο Καλύμνου, όπως μας λέει ο πρόεδρός του κ. Μιχάλης Μπούκης. Η κατασκευή της εξωτερικής προβλήτας θα κοστίσει κατ' εκτίμηση περί τα 2 εκατ. ευρώ. Το έργο αυτό θα ζητηθεί να χρηματοδοτηθεί από κάποιο πρόγραμμα του ΥΠΕΧΩΔΕ. Σχετική κατ' αρχήν διαβεβαίωση έχει παράσχει ο υφυπουργός ΥΠΕΧΩΔΕ κ. Θεμ. Ξανθόπουλος.

Στο μεταξύ σύντομα αναμένεται να αποπερατωθεί το λιμάνι με το ξήλωμα των παλιών μόλων.

Σύμφωνα με τον κ. Μπούκη δημιουργείται μια λιμενολεκάνη διαμέτρου 400 μ. και βάθους 8 μ.μ., ικανή να εξυπηρετήσει επιβατηγά σκάφη μέχρι μήκους 150 μ.

Παράλληλα σχεδιάζεται η κατασκευή νέου λιμενικού μόλου στην Ψέριμο.

Η έλλειψη τακτικής ακτοπλοϊκής εξυπηρέτησης της Καλύμνου έχει, μεταξύ άλλων, ως αποτέλεσμα και τη στέρηση εσόδων από το Δημοτικό Λιμενικό Ταμείο της Καλύμνου.

Ο,τι εισπράττει σήμερα το Ταμείο αυτό προέρχεται από τα αλιευτικά σκάφη. Και είναι αυτονόητο, ότι με τους περιορισμένους πόρους που διαθέτει δεν μπορεί να προχωρήσει σε σημαντικά λιμενικά έργα.

Για να εξεταστούν διάφορα θέματα

Συνεδριάσεις των Τοπικών Συμβουλίων στη Νότια Ρόδο

ΤΟ ΠΡΟΓΡΑΜΜΑ ΤΩΝ ΣΥΝΕΔΡΙΑΣΕΩΝ

Ο Δήμος Νότιας Ρόδου κάνει κύκλο συνεδριάσεων των Τοπικών Συμβουλίων Δημοτικών του Διαμερισμάτων με την παρουσία πολιτών και φορέων και με θέματα την κατάρτιση του Τεχνικού Προγράμματος κάθε χωριού για το 2005, αλλά και άλλα κατά περίπτωση θέματα.

Αυτό το Σαββατοκύριακο θα πραγματοποιηθούν συνεδριάσεις:

1) Του Τοπικού Συμβουλίου Αρνίθας σήμερα Σάββατο 6 Νοεμβρίου και ώρα 12.00 στο Πνευματικό Κέντρο με θέματα ημερήσιας διάταξης:
α) Τεχνικό Πρόγραμμα έτους 2005
β) Συζήτηση με πολίτες και φορείς

2) Του Τοπικού Συμβουλίου Ιστρίου την Κυριακή 7 Νοεμβρίου και ώρα 10.00 στο Δημοτικό Σχολείο με θέματα ημερήσιας διάταξης:
α) Τεχνικό Πρόγραμμα έτους 2005
β) Πολιτιστικό Κέντρο
γ) Συζήτηση με πολίτες και φορείς

3) Του τοπικού Συμβουλίου Ασκληπιειού την Κυριακή 7 Νοεμβρίου και ώρα 18.00 στο Πολιτιστικό Κέντρο με μοναδικό θέμα ημερήσιας διάταξης: Τεχνικό Πρόγραμμα έτους 2005.

Σ' αυτές τις συνεδριάσεις καλούνται να παραστούν όλοι οι κάτοικοι και οι φορείς της Νότιας Ρόδου.

ΟΙΚΟΥΜΕΝΙΚΟ ΠΑΤΡΙΑΡΧΕΙΟ
ΙΕΡΑ ΜΗΤΡΟΠΟΛΗ ΡΟΔΟΥ
ΙΕΡΟΣ ΝΑΟΣ ΑΓΙΟΥ ΝΕΚΤΑΡΙΟΥ
ΦΑΛΗΡΑΚΙΟΥ ΔΗΜΟΥ ΚΑΛΛΙΘΕΑΣ

ΠΑΝΗΓΥΡΙΣ

Την 9η Νοεμβρίου ημέρα Τρίτη πανηγυρίζει ο ιερός ναός **Αγίου Νεκταρίου Φαληρακίου** του Δημοτικού Διαμερίσματος Καλυθιών του Δήμου Καλλιθέας.

Την παραμονή 8η Νοεμβρίου και ώρα 7 μ.μ. θα ψαλεί Μέγας Πανηγυρικός Εσπερινός χοροστατούντος του Σεβασμιοτάτου Μητροπολίτου Ρόδου κ.κ. Κυρίλλου.

Την επομένη θα τελεστεί Θεία Λειτουργία υπό του Πρωτοσυγκέλου της Ιεράς Μητρόπολης Ρόδου κ. Παΐσιου. Μετά το πέρας της Λειτουργίας θα γίνει περιφορά της εικόνας με τη συμμετοχή της φιλαρμονικής του Δήμου.

Ο πρόεδρος της Εκκλησ. Επιτροπής Πρωτ/ρος Βαγιανός Κακιός

Ο Δημαρχος Ιωάννης Ιατρίδης

10120-7/11

ΔΗΜΟΣ ΚΑΛΛΙΘΕΑΣ ΡΟΔΟΥ

ΕΛΛΗΝΙΚΗ ΔΗΜΟΚΡΑΤΙΑ
ΠΕΡΙΦΕΡΕΙΑ ΝΟΤΙΟΥ ΑΙΓΑΙΟΥ
ΝΟΜΟΣ ΔΩΔΕΚΑΝΗΣΟΥ
ΔΗΜΟΣ ΚΑΛΛΙΘΕΑΣ

Τεχνική Υπηρεσία
Ταχ. Δ/νση: Καλυθιές, 85105, Ρόδος
Τηλ. 22410 60782, Φαξ: 22410 60645
Ηλ. Ταχυδρομείο: tykallithea@ando.gr
Πληροφορίες: Κουπάδη Ειρήνη

Ημερομηνία: 2-11-2004
Αρ. πρωτ.: 2241

ΑΝΑΚΟΙΝΩΣΗ

Ο Δήμαρχος Καλλιθέας, ανακοινώνει ότι με το υπ' αρ. Πρωτ. ΧΟΠ 6525/25-10-2004 και ΧΟΠ 6226/25-10-2004 διαβιβάστηκαν τα διαγράμματα και οι πίνακες ιδιοκτητών στα πλαίσια της πολεοδομικής μελέτης οικισμού Καλυθιών νήσου Ρόδου.

Παρακαλούνται οι ενδιαφερόμενοι να λάβουν γνώση από τις 5-11-2004 ημέρα Παρασκευή έως και τις 19-11-2004 στα γραφεία του Δημοτικού Οργανισμού Αθλησης και Νεολαίας (ΔΟΑΝ) Δήμου Καλλιθέας στην πλατεία Καλυθιών.

Ο δήμαρχος
Ιωάννης Ιατρίδης

ΧΛ-7/11

PELLOS TRAVEL
ΠΟΙΟΤΗΤΑ -ΟΡΓΑΝΩΣΗ-ΕΓΓΥΗΣΗ

18/11-21/11
ΤΕΤΡΑΗΜΕΡΗ ΕΚΔΡΟΜΗ
ΠΑΝΑΓΙΑ ΤΗΣ ΤΗΝΟΥ-ΑΓΙΟΣ ΝΕΚΤΑΡΙΟΣ ΑΙΓΙΝΑΣ ΤΗΝΟΣ-ΣΥΡΟΣ-ΑΙΓΙΝΑ
ΑΝΑΧΩΡΗΣΗ 18/11 20:00 ΜΕ BLUE STAR
ΕΠΙΣΤΡΟΦΗ 21/11 12:45 ΜΕ BLUE STAR

25/11-2/12
8ΗΜΕΡΗ ΕΚΔΡΟΜΗ ΓΥΡΟΣ ΕΛΛΑΔΟΣ
ΚΕΝΤΡΙΚΗ-ΔΥΤΙΚΗ ΚΑΙ ΒΟΡΕΙΑ ΕΛΛΑΔΑ
ΡΟΔΟΣ-ΠΕΙΡΑΙΑΣ-ΠΑΤΡΑ-ΡΙΟ-ΑΝΤΙΡΙΟ-ΜΕΣΟΛΟΓΓΙ-ΑΓΡΙΝΙΟ-ΑΡΤΑ-ΙΩΑΝΝΙΝΑ-ΜΕΤΣΟΒΟ-ΚΑΛΑΜΠΑΚΑ-ΜΕΤΕΩΡΑ-ΛΑΡΙΣΣΑ-ΘΕΣΣΑΛΟΝΙΚΗ-ΝΑΟΥΣΑ-ΚΑΤΑΡΡΑΚΤΕΣ ΕΔΕΣΣΑΣ-ΒΕΡΟΙΑ-ΠΑΝΑΓΙΑ ΣΟΥΜΕΛΑ-ΒΕΡΓΙΝΑ-ΤΕΜΠΗ-ΠΕΙΡΑΙΑΣ-ΡΟΔΟΣ

17/11-24/11
8ΗΜΕΡΗ ΕΚΔΡΟΜΗ
ΚΕΦΑΛΟΝΙΑ- ΛΕΥΚΑΔΑ- ΗΓΟΥΜΕΝΙΤΣΑ –ΚΕΡΚΥΡΑ-ΠΑΡΓΑ- ΝΑΥΠΑΚΤΟΣ -ΡΙΟ ΑΝΤΙΡΡΙΟ- ΠΕΙΡΑΙΑΣ-ΡΟΔΟΣ

6ΗΜΕΡΗ ΕΚΔΡΟΜΗ -ΑΕΡΟΠΟΡΙΚΗ
ΡΩΜΗ-ΦΛΩΡΕΝΤΙΑ -ΠΙΖΑ-ΒΕΝΕΤΙΑ
ΑΕΡΟΠΟΡΙΚΗ ΕΚΔΡΟΜΗ ΜΟΝΟ ΜΕ 790 ΕΥΡΩ

18/11-25/11
8ΗΜΕΡΗ ΑΕΡΟΠΟΡΙΚΗ ΕΚΔΡΟΜΗ
ΤΥΝΗΣΙΑ

26/11-2/12
ΑΙΓΥΠΤΟΣ-ΑΕΡΟΠΟΡΙΚΗ (7ΗΜΕΡΗ ΕΚΔΡΟΜΗ)
ΑΛΕΞΑΝΔΡΕΙΑ- ΚΑΙΡΟ-ΚΡΟΥΑΖΙΕΡΑ ΝΕΙΛΟΥ

5/12-8/12 (ΤΕΤΡΑΗΜΕΡΗ)
ΜΥΡΑ-ΛΥΒΙΣΙ-ΑΓΙΟΣ ΝΙΚΟΛΑΟΣ-ΠΑΤΑΡΑ-ΚΑΣ-ΑΤΤΑΛΕΙΑ
1 ΔΙΑΝΥΚΤΕΡΕΥΣΗ ΚΑΣ ΞΕΝΟΔΟΧΕΙΟ 4 ΑΣΤΕΡΩΝ ΜΕ ΗΜΙΔΙΑΤΡΟΦΗ - 2 ΔΙΑΝΥΚΤΕΡΕΥΣΕΙΣ ΑΤΤΑΛΕΙΑ
ΣΕ ΞΕΝΟΔΟΧΕΙΟ 4 ΑΣΤΕΡΩΝ ΜΕ ΗΜΙΔΙΑΤΡΟΦΗ-ΕΚΔΡΟΜΕΣ-Φ.Π.Α

5/12-13/12(ΕΝΝΙΑΗΜΕΡΗ)
ΜΥΡΑ-ΛΥΒΙΣΙ-ΑΓΙΟΣ ΝΙΚΟΛΑΟΣ-ΑΤΤΑΛΕΙΑ-ΣΜΥΡΝΗ-ΥΑΛΟΒΑ-ΠΡΟΥΣΑ-ΚΩΝΣΤΑΝΤΙΝΟΥΠΟΛΗ-ΠΡΙΓΚΗΠΟΝΗΣΣΑ
Περιλαμβάνονται: 1 ΝΥΧΤΑ ΚΑΣ -2 ΝΥΧΤΕΣ ΑΤΤΑΛΕΙΑ-1ΝΥΧΤΑ ΣΜΥΡΝΗ-3 ΝΥΧΤΕΣ ΚΩΝΣΤΑΝΤΙΝΟΥΠΟΛΗ 1ΔΙΑΝΥΚΤΕΡΕΥΣΗ ΣΤΗ ΣΜΥΡΝΗ ΚΑΙ 1 ΜΑΡΜΑΡΙΣ ΕΙΣΙΤΗΡΙΑ ΡΟΔΟΣ-ΜΑΡΜΑΡΙΣ-ΡΟΔΟΣ, ΦΟΡΟΙ ΤΟΥΡΚΙΑΣ, ΞΕΝΑΓΗΣΕΙΣ, ΜΕΤΑΦΟΡΕΣ ΜΕ ΚΛΙΜΑΤΙΖΟΜΕΝΑ ΠΟΥΛΜΑΝ, ΞΕΝΟΔΟΧΕΙΑ 4**** ΑΣΤΕΡΩΝ ΜΕ ΠΡΩΙΝΟ ΚΑΙ ΦΑΓΗΤΟ-ΣΥΝΟΔΟΣ ΓΡΑΦΕΙΟΥ-ΤΑΞΙΔΙΩΤΙΚΗ ΑΣΦΑΛΕΙΑ-Φ.Π.Α
ΔΕΝ ΠΕΡΙΛΑΜΒΑΝΟΝΤΑΙ ΑΡΧΑΙΟΛΟΓΙΚΟΙ ΧΩΡΟΙ-ΕΙΣΙΤΗΡΙΑ ΠΛΟΙΩΝ ΥΑΛΟΒΑ-ΚΩΝΣΤΑΝΤΙΝΟΥΠΟΛΗ-ΒΑΝΤΙΡΜΑ. ΕΙΣΙΤΗΡΙΑ ΚΡΟΥΑΖΙΕΡΑΣ ΣΤΑ ΠΡΙΓΚΗΠΟΝΗΣΣΑ –ΔΙΑΣΚΕΔΑΣΗ

22/12-27/12
6ΗΜΕΡΗ ΑΕΡΟΠΟΡΙΚΗ ΕΚΔΡΟΜΗ
ΡΩΜΗ-ΦΛΩΡΕΝΤΙΑ -ΠΙΖΑ-ΒΕΝΕΤΙΑ
ΠΕΡΙΛΑΜΒΑΝΕΙ ΞΕΝΟΔΟΧΕΙΑ ΜΕ ΠΡΩΙΝΟ ΚΑΙ ΦΑΓΗΤΟ 4 ΑΣΤΕΡΩΝ ΜΕ ΑΠΕΥΘΕΙΑΣ ΠΤΗΣΗ ΑΠΟ ΡΟΔΟ

22/12-28/12-(ΕΠΤΑΗΜΕΡΗ ΕΚΔΡΟΜΗ)
ΧΡΙΣΤΟΥΓΕΝΝΑ ΣΤΗΝ ΚΩΝΣΤΑΝΤΙΝΟΥΠΟΛΗ
ΠΕΡΙΛΑΜΒΑΝΕΙ ΞΕΝΟΔΟΧΕΙΑ ΜΕ ΠΡΩΙΝΟ ΚΑΙ ΦΑΓΗΤΟ 4 ΑΣΤΕΡΩΝ ΤΙΜΗ 320 ΕΥΡΩ

23/12-30/12
8ΗΜΕΡΗ ΑΕΡΟΠΟΡΙΚΗ ΕΚΔΡΟΜΗ
ΤΥΝΗΣΙΑ
ΠΕΡΙΛΑΜΒΑΝΕΙ ΞΕΝΟΔΟΧΕΙΑ ΜΕ ΠΡΩΙΝΟ ΚΑΙ ΦΑΓΗΤΟ 5 ΑΣΤΕΡΩΝ-ΞΕΝΑΓΗΣΕΙΣ-Κ.Λ

23/12-28/12 ΧΡΙΣΤΟΥΓΕΝΝΑ ΣΤΟ ΠΗΛΙΟ
ΑΝΑΧΩΡΗΣΗ ΜΕ BLUE STAR FERRIES 23/12 20:00 ΤΟ ΒΡΑΔΥ
ΕΠΙΣΤΡΟΦΗ ΜΕ BLUE STAR FERRIES 28/12 07:00 ΤΟ ΠΡΩΙ

23/12-28/12 ΧΡΙΣΤΟΥΓΕΝΝΑ ΣΤΟ ΜΕΤΣΟΒΟ-ΜΕΤΕΩΡΑ
ΑΝΑΧΩΡΗΣΗ ΜΕ BLUE STAR FERRIES 23/12 20:00 ΤΟ ΒΡΑΔΥ
ΕΠΙΣΤΡΟΦΗ ΜΕ BLUE STAR FERRIES 28/12 07:00 ΤΟ ΠΡΩΙ

28/12/04-4/1/05 ΜΑΡΟΚΟ-ΑΥΤΟΚΡΑΤΟΡΙΚΟ
ΟΚΤΑΗΜΕΡΗ ΑΕΡΟΠΟΡΙΚΗ ΕΚΔΡΟΜΗ
ΠΕΡΙΛΑΜΒΑΝΕΙ ΞΕΝΟΔΟΧΕΙΑ ΜΕ ΠΡΩΙΝΟ ΚΑΙ ΦΑΓΗΤΟ 5 ΑΣΤΕΡΩΝ-ΞΕΝΑΓΗΣΕΙΣ-Κ.Λ

29/12/04-2/1/05 ΠΑΡΙΣΙ (DISNEYLAND)

ΕΙΣΙΤΗΡΙΑ ΜΕ ΟΑ, AEGEAN ΚΑΙ CHARTER ΓΙΑ ΟΛΟ ΤΟΝ ΚΟΣΜΟ
ΑΕΡΟΠΟΡΙΚΑ ΕΙΣΙΤΗΡΙΑ ΜΕ CHARTER ΓΙΑ UK (ΓΙΑ ΟΛΕΣ ΤΙΣ ΠΟΛΕΙΣ ΤΗΣ ΑΓΓΛΙΑΣ), GERMANY, AUSTRIA, SWEDEN, ITALY ... Από 60 ΕΥΡΩ
ΕΙΣΙΤΗΡΙΑ ΑΚΤΟΠΛΟΪΚΑ
ΕΙΔΙΚΑ ΠΑΚΕΤΑ ΓΙΑ ΜΕΜΟΝΩΜΕΝΟΥΣ, ΣΥΛΛΟΓΟΥΣ, ΝΕΟΝΥΜΦΟΥΣ
ΓΙΑ ΕΛΛΑΔΑ, ΕΥΡΩΠΗ ΚΑΙ ΓΙΑ ΟΛΟ ΤΟΝ ΚΟΣΜΟ
ΓΙΑ ΠΕΡΙΣΣΟΤΕΡΕΣ ΠΛΗΡΟΦΟΡΙΕΣ, ΚΡΑΤΗΣΕΙΣ ΚΑΙ ΑΝΑΛΥΤΙΚΑ ΠΡΟΓΡΑΜΜΑΤΑ ΣΤΟ ΠΡΑΚΤΟΡΕΙΟ ΓΕΝΙΚΟΥ ΤΟΥΡΙΣΜΟΥ:

Pellos travel
ΛΕΩΦΟΡΟΣ ΚΑΛΛΙΘΕΑΣ ΦΑΛΗΡΑΚΙ
ΤΗΛ 2241087615, 2241086298 • FAX 2241087616
e-mail pellosttravel@hellasnet.gr

10108-7/11

AVENSIS: Εμπειρία καθημερινής απόλαυσης
Ελάτε για ένα TEST DRIVE. Εκπτωση 2.000€ έως 30/11/2004.



ΞΕΝΑΚΗΣ α.ε.β.ε.
Εξουσιοδοτημένος έμπορος και after sales
TOYOTA στα Δωδεκάνησα
Λεωφόρος Ρόδου - Λίνδου 220
Τηλ: 22410 62211

TOYOTA

X4917-30/11

ΑΦΟΙ Ν. & Γ. ΜΑΧΛΗ Ο.Ε.

Πυροσβεστικά εκλιτοτέχνατα διαγραμμένα αέρια δωδ/κου διακοινήκη και εμπορική εταιρία

ΦΙΑΛΕΣ ΠΕΠΙΕΣΜΕΝΩΝ ΑΕΡΙΩΝ
ΓΙΑ ΙΑΤΡΙΚΗ ΚΑΙ ΒΙΟΜΗΧΑΝΙΚΗ ΧΡΗΣΗ
ΠΥΡΟΣΒΕΣΤΗΡΕΣ ■ ΜΗΧΑΝΕΣ ARGON ■ ΜΕΙΩΤΗΡΕΣ
ΕΡΓΑΛΕΙΑ ΚΟΠΗΣ & ΣΥΓΚΟΛΛΗΣΗΣ ■ ΗΛΕΚΤΡΟΔΙΑ
ΤΡΟΧΟΙ ΚΟΠΗΣ & ΛΕΙΑΝΣΗΣ ■ ΛΕΙΑΝΤΙΚΑ (INOX)

ΒΙΟΜΗΧΑΝΙΚΑ ΙΑΤΡΙΚΑ ΑΕΡΙΑ	ΑΕΡΙΑ ΣΥΓΚΟΛΛΗΣΕΩΝ ΑΕΡΙΑ ΚΟΠΗΣ ΜΕΤΑΛΛΩΝ	ΕΙΔΙΚΑ ΑΕΡΙΑ
ΟΞΥΓΟΝΟ	● ΑΡΓΚΟΝ	● ΑΡΓΚΟΝ ΥΨΗ. ΚΑΘ.
ΑΖΩΤΟ	● ΗΛΙΟΝ	● ΑΖΩΤΟ ΥΨΗ. ΚΑΘ.
ΑΡΓΚΟΝ	● ATAL (CORGON)	● ΟΞΥΓΟΝΟ ΥΨΗ. ΚΑΘ.
ΗΛΙΟΝ		● ΗΛΙΟ (BALONAL)
ΔΙΟΞΕΙΔΙΟ ΤΟΥ ΑΝΘΡΑΚΑ		● ΥΓΡΟΑΖΩΤΟ ΔΟΧΕΙΟ 25 LITR.
ΑΣΕΤΥΛΙΝΗ		● ALIGAL 12
ΠΕΠΙΕΣΜΕΝΟΣ ΑΕΡΑΣ		● ΜΕΙΓΜΑ ΑΖΩ/ΔΙΟΞΙΔΙΟ
ΠΡΩΤΟΞΕΙΔΙΟ ΤΟΥ ΑΖΩΤΟΥ		

Co2

ΣΕ ΦΙΑΛΕΣ 2m2-10m2

ΕΠΙΣΗΣ ΕΓΚΑΤΑΣΤΗΣΑΜΕ ΣΤΗ ΡΟΔΟ ΔΕΚΑΜΕΝΗ 10.000 Lit ΕΜΦΙΑΛΩΣΗΣ ΥΓΡΟΥ ΑΕΡΙΟΥ ΟΞΥΓΟΝΟΥ ΚΑΙ ΔΕΞΑΜΕΝΗ 20.00 κιλ.ΕΜΦΙΑΛΩΣΗΣ ΔΙΟΞΕΙΔΙΟΥ ΤΟΥ ΑΝΘΡΑΚΑ (Co2)



ΕΡΓΟΣΤΑΣΙΟ: ΠΕΡΙΟΧΗ ΤΣΑΙΡΙ
ΤΗΛ. 22410 63255, 65870, 65882, FAX 22410 61121
ΟΡΓΑΝΩΣΗ · ΠΕΙΡΑ · ΑΣΦΑΛΕΙΑ · ΑΜΕΣΗ ΕΞΥΠΗΡΕΤΗΣΗ
ΜΕ ΔΙΚΑ ΜΑΣ ΜΕΤΑΦΟΡΙΚΑ ΜΕΣΑ

X10083-30/11

Ναυτικά Πρακτορεία

TSAGARIS

GA FERRIES

Ε/Γ-Ο/Γ ΑΝΘΗ ΜΑΡΙΝΑ
Ε/Γ-Ο/Γ ΜΑΡΙΝΑ
Ε/Γ-Ο/Γ ΜΙΛΕΝΑ

ΡΟΔΟΣ - ΠΕΙΡΑΙΑΣ



ΠΑΡΑΣΚΕΥΗ 5/11
• ΜΑΡΙΝΑ 18.00 Κω - Λέρο - Πάτμο - Πειραιά

ΣΑΒΒΑΤΟ 6/11
• ΑΝΘΗ ΜΑΡΙΝΑ 17.00 Κω- Λέρο - Πάτμο - Πειραιά

ΚΥΡΙΑΚΗ 7/11
• ΜΙΛΕΝΑ 09.00 Σύμη - Τήλο - Νίσυρο - Κω - Κάλυμνο - Αστυπάλαια - Κατάπολα - Πειραιά



ΔΕΥΤΕΡΑ 8/11
• ΜΑΡΙΝΑ 15.00 Κω - Κάλυμνο -Λέρο - Πάτμο - Πειραιά

ΤΡΙΤΗ 9/11
• ΑΝΘΗ ΜΑΡΙΝΑ 17.00 Κω - Πειραιά

ΤΕΤΑΡΤΗ 10/11
• ΜΑΡΙΝΑ 15.00 Κω - Κάλυμνο - Λέρο - Πάτμο - Πειραιά

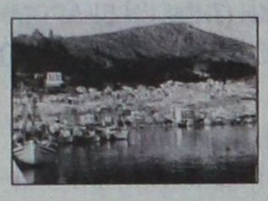

ΠΕΜΠΤΗ 11/11
• ΑΝΘΗ ΜΑΡΙΝΑ 17.00 Κω - Πειραιά

ΠΑΡΑΣΚΕΥΗ 12/11
• ΜΑΡΙΝΑ 18.00 Κω - Κάλυμνο-Λέρο - Πάτμο - Μύκονο - Σύρο - Πειραιά

ΣΑΒΒΑΤΟ 13/11
• ΑΝΘΗ ΜΑΡΙΝΑ 17.00 Κω- Λέρο - Πάτμο - Πειραιά

ΚΥΡΙΑΚΗ 14/11

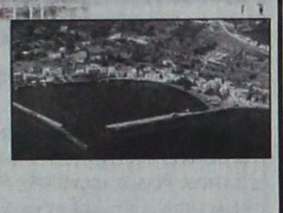

• ΜΙΛΕΝΑ 09.00 Σύμη - Τήλο - Νίσυρο - Κω - Κάλυμνο - Αστυπάλαια - Κατάπολα - Πειραιά

ΔΕΥΤΕΡΑ 15/11
• ΜΑΡΙΝΑ 15.00 Κω- Κάλυμνο-Λέρο - Πάτμο - Πειραιά

ΤΡΙΤΗ 16/11
• ΑΝΘΗ ΜΑΡΙΝΑ 17.00 Κω - Πειραιά



ΤΕΤΑΡΤΗ 17/11
• ΜΑΡΙΝΑ 15.00 Κω - Κάλυμνο - Λέρο - Πάτμο - Πειραιά

ΠΕΜΠΤΗ 18/11
• ΑΝΘΗ ΜΑΡΙΝΑ 17.00 Κω - Πειραιά

ΠΑΡΑΣΚΕΥΗ 19/11
• ΜΑΡΙΝΑ 18.00 Κω - Κάλυμνο - Λέρο - Πάτμο - Μύκονο - Σύρο - Πειραιά

ΣΑΒΒΑΤΟ 20/11
• ΑΝΘΗ ΜΑΡΙΝΑ 17.00 Κω- Λέρο - Πάτμο - Πειραιά

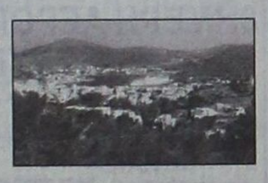

ΚΥΡΙΑΚΗ 21/11

ΔΕΥΤΕΡΑ 22/11
• ΜΑΡΙΝΑ 15.00 Σύμη - Τήλο - Νίσυρο - Κω - Κάλυμνο - Αστυπάλαια - Πειραιά

ΠΡΟΣΦΟΡΑ

Πακέτα εισιτηρίων άνω των 300,00 ευρώ μπορείτε να εξοφλήσετε σε 4 άτοκες μηνιαίες δόσεις με την πιστωτική σας κάρτα VISA ή MASTER!!!

Η εταιρία μας σας ενημερώνει ότι η έκπτωση 50% (πολύτεκνοι, στρατιωτικοί, ανάπηροι κ.λ.π.) ισχύει για όλες τις θέσεις

TSAGARIS TRAVEL
Σαχτούρη 5 (έναντι Τελωνείου)
Τηλ.: 22410 36170, 30406, 35066, 28597

X4906-30/11

ΣΥΓΧΑΡΗΤΗΡΙΟ

Τον αγαπητό μας **Ορέστη** γιο των Ευθυμίου και Κατίνας **ΜΠΟΝΗ** που πήρε το πτυχίο της Σχολής Χρηματοοικονομικών Εφαρμογών Κοζάνης θερμά συγχαίρουμε και του ευχόμαστε καλή σταδιοδρομία.

Οικογένεια
Γρηγόρη Παπανικολάου

110146-6/11

ΕΛΛΗΝΙΚΗ ΔΗΜΟΚΡΑΤΙΑ
ΠΕΡΙΦΕΡΕΙΑ ΝΟΤΙΟΥ ΑΙΓΑΙΟΥ
ΝΟΜΟΣ ΔΩΔΕΚΑΝΗΣΟΥ
ΝΟΜΑΡΧΙΑΚΗ ΑΥΤ/ΣΗ ΔΩΔ/ΣΟΥ
ΝΟΜΑΡΧΙΑΚΟ ΣΥΜΒΟΥΛΙΟ

Ρόδος 3/11/2004
Αρ. Πρωτ. Ν.Σ.557

ΑΝΑΚΟΙΝΩΣΗ

Με το υπ'αρ. πρωτ. 1313/2-11-2004 έγγραφο της Περιφέρειας Νοτίου Αιγαίου - Γενική Διεύθυνση Περιφέρειας - Τμήμα ΠΕ.ΧΩ. Δωδ/σου, μας διαβιβάστηκε για γνωμοδότηση η από Αύγουστος του 2004 Μελέτη Περιβαλλοντικών Επιπτώσεων (Μ.Π.Ε.) υφιστάμενης ξενοδοχειακής μονάδας με τον τίτλο «HILTON RODOS RESORT» ΑΑ' τάξης (5 αστέρων ως προς την κατηγοριοποίηση) δυναμικότητας 750 κλινών στη θέση «ΙΞΙΑ» Δήμου Ιαλυσού, Νήσου Ρόδου Νομού Δωδεκανήσου, ιδιοκτησίας της «Ξ.Ε. ΙΟΝΙΚΗ Α.Ε.».

Καλούμε κάθε ενδιαφερόμενο να υποβάλει τις έγγραφες παρατηρήσεις του ως προς το περιεχόμενο της μελέτης, μέσα σε προθεσμία δεκαπέντε (15) ημερών από την ημερομηνία δημοσίευσης της παρούσας στον ημερήσιο τοπικό τύπο.

Οι ενστάσεις θα υποβάλλονται:

1. Στη γραμματεία της Νομαρχιακής Επιτροπής της Ν.Α. Δωδ/σου.
2. Στην ανωτέρω αναφερομένη υπηρεσία

και θα κοινοποιούνται στο Τοπικό Γραφείο Περιβάλλοντος του Τ.Π. και Π.Ε. της Ν. Α. Δωδ/σου (υπόψη κ. Αρη Σκιαδόπουλο τηλ. 22410-30413), όπου βρίσκεται η πλήρης μελέτη και μπορεί κάθε ενδιαφερόμενος να λάβει γνώση αυτής.

Ο πρόεδρος του Ν.Σ. Δωδεκανήσου
Φώτης Χατζηδιάκος

ΧΛ-6/11

ΕΛΛΗΝΙΚΗ ΔΗΜΟΚΡΑΤΙΑ
ΝΟΜΟΣ ΔΩΔΕΚΑΝΗΣΟΥ
ΔΗΜΟΣ ΣΥΜΗΣ
Αριθμ. πρωτ.: 3957

ΠΡΟΣΚΛΗΣΗ ΕΚΔΗΛΩΣΗΣ ΕΝΔΙΑΦΕΡΟΝΤΟΣ

Ο Δήμαρχος Σύμης, Ελευθέριος Παπακαλοδούκας, έχοντας υπόψη τις διατάξεις του άρθρου 12 του νόμου 3074/2002, προσκαλεί τους εργολήπτες Δημοσίων Εργων Εταιρικής μορφής, ατομικές ή σε κοινοπραξία, ελληνικές ή αλλοδαπές από χώρες μέλη της Ε.Ε. και του ΕΟΧ εγγεγραμμένες στο ΜΕΕΠ για έργα κατηγορίας Οικοδομικών ή Οδοποιίας τάξης πτυχίου Α1, Α2 και 1η κατηγορία, καθώς επίσης και εμπειροτέχνες εγγεγραμμένους στα Νομαρχιακά Μητρώα, να εκδηλώσουν ενδιαφέρον μέχρι την 10η Νοεμβρίου ημέρα Τετάρτη του έτους 2004 και ώρα 11.00 με12.00 στο γραφείο του δημάρχου για την απευθείας ανάθεση βάσει των διατάξεων του αρ. 15 του Π.Δ. 171/87 όπως τροποποιήθηκε με το Π.Δ. 229/99 για το έργο **«Τσιμεντόστρωση δρόμου από Σ. Μαραβέλια - Ζούρδη»** προϋπολογισμού 6.600,00 ευρώ (με το ΦΠΑ). Τον ανάδοχο του έργου βαρύνουν όλες οι νόμιμες κρατήσεις υπέρ του Δημοσίου τρίτων, εισφορές ΙΚΑ κλπ. Ο ΦΠΑ βαρύνει το κύριο του έργου.Η δαπάνη δημοσίευσης της παρούσας περίληψης βαρύνει τον ανάδοχο του έργου.

Για περισσότερες πληροφορίες παρακαλούμε οι ενδιαφερόμενοι να απευθύνονται στο Δήμο Σύμης. - Τηλ. Πληροφοριών 22460-70121.

Ο Δήμαρχος
Ελ. Παπακαλοδούκας

ΧΛ 6/11

ΔΙΕΥΘΥΝΣΗ ΔΑΣΩΝ ΔΩΔ/ΝΗΣΟΥ

ΑΝΑΚΟΙΝΩΣΗ

Γνωστοποιείται κατά το άρθρο 14 του Ν.998/79, η αποστολή για δημοσίευση στο Δήμο Καλλιθέας η αριθμ. 2969/14-6-2000 πράξης χαρακτηρισμού έκτασης που εκδόθηκε από τον Δ/ντή Δασών Δωδ/σου.

Η ΚΜ 1020[Α] γαιών Κοσκινού χαρακτηρίζεται ως γεωργική έκταση

Ο Δ/ντής Δασών Δωδ/σου
Φίλιππος Κοντίτσης
Δασολόγος με βαθμό Δ/ντή

10140-6/11

ΔΙΕΥΘΥΝΣΗ ΔΑΣΩΝ ΔΩΔ/ΝΗΣΟΥ

ΑΝΑΚΟΙΝΩΣΗ

Γνωστοποιείται κατά το άρθρο 14 του Ν.998/79, η αποστολή για δημοσίευση στο Δήμο Καλλιθέας η αριθμ. 2970/14-6-2000 πράξης χαρακτηρισμού έκτασης που εκδόθηκε από τον Δ/ντή Δασών Δωδ/σου.

Η ΚΜ 1020[Β] γαιών Κοσκινού χαρακτηρίζεται ως γεωργική έκταση

Ο Δ/ντής Δασών Δωδ/σου
Φίλιππος Κοντίτσης
Δασολόγος με βαθμό Δ/ντή

10140-6/11

ΙΕΡΑ ΜΗΤΡΟΠΟΛΗ ΡΟΔΟΥ
ΙΕΡΟ ΠΑΡΕΚΚΛΗΣΙΟ
ΑΡΧΑΓΓΕΛΟΥ ΜΙΧΑΗΛ ΤΟΥ ΛΕΙΒΗΣΙΑΝΟΥ

ΑΝΑΚΟΙΝΩΣΗ

Φέρομεν εις γνώσιν του φιλοθρήσκου κοινού ότι την 6ην Νοεμβρίου ε.ε. ημέρα Σάββατο και ώρα 07.00 πρωϊνή, ο Σεβασμιότατος Μητροπολίτης Ρόδου κ. κ. ΚΥΡΙΛΛΟΣ θα εγκαινιάσει το ιερό παρεκκλήσιο του Αρχαγγέλου Μιχαήλ του Λειβησιανού που βρίσκεται στη λεωφόρο Καλλιθέας έναντι του ξενοδοχείου PALLADIUM.

Την 7ην Νοεμβρίου ημέρα Κυριακή και ώρα 17.00 μ.μ. θα τελεστεί πανηγυρικός εσπερινός, την δε πρωΐαν της Δευτέρας 8ης Νοεμβρίου και ώραν 07.00 π.μ. θεία λειτουργία.

Εκ της Εκκλησιαστικής Επιτροπής

Χ.Λ.7/11

ΤΗΛΟΣ 21ος ΑΙΩΝΑΣ

SEA STAR

ΠΛΗΡΟΦΟΡΙΕΣ
ΡΟΔΟΣ: ΤΑΡΠΟΝ ΣΠΡΙΝΓΚΣ 44
Τηλ. **22410 78052, 22410 78053**
FAX **22410 20272**
Κινητό: **6938244523**
ΤΗΛΟΣ: Τηλ. **22460 44000**
FAX **22460 44044**

Ανακοίνωση

Λόγω της εορτής του ΠΑΝΟΡΜΙΤΗ, το SEA STAR θα εκτελέσει το παρακάτω πρόγραμμα:

ΚΥΡΙΑΚΗ 7-11-2004

Λιμάνι	Αφιξη	Αναχώρηση
ΡΟΔΟΣ		**09.00**
ΠΑΝΟΡΜΙΤΗΣ	**09.50**	**10.00**
ΤΗΛΟΣ	**10.40**	**14.00**
ΠΑΝΟΡΜΙΤΗΣ	**14.40**	**15.00**
ΡΟΔΟΣ	**16.00**	**Δ.**

ΔΕΥΤΕΡΑ 8-11-2004

Λιμάνι	Αφιξη	Αναχώρηση
ΡΟΔΟΣ		**07.00**
ΠΑΝΟΡΜΙΤΗΣ	**07.50**	**12.00**
ΤΗΛΟΣ	**12.40**	**16.00**
ΠΑΝΟΡΜΙΤΗΣ	**16.40**	**16.50**
ΡΟΔΟΣ	**17.50**	**Δ.**

Χ. 4916-7/11

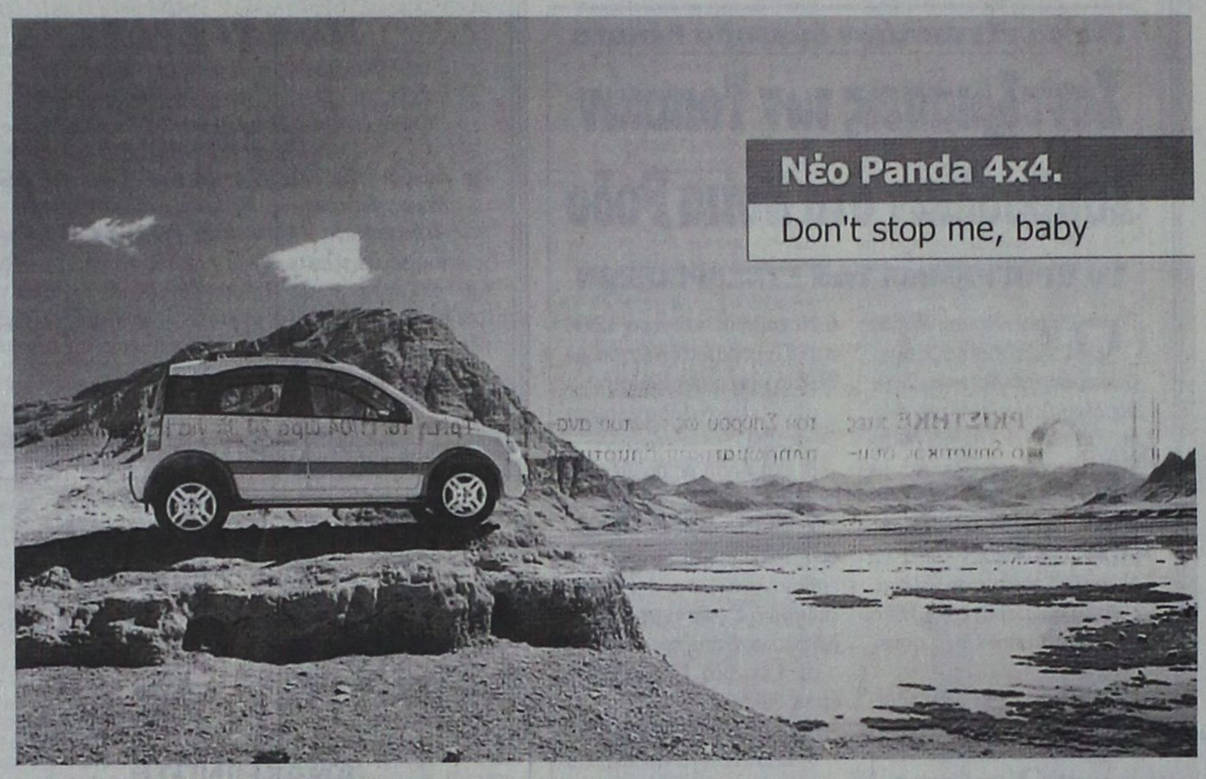

Auto Center Μανώλης Κωστάκης Α.Ε.Β.Ε.

Νέο FIAT PANDA
Νέο LANCIA MUSA
Νέο FIAT MULTIPLA

Από **Παρασκευή, 5 Νοεμβρίου 2004** σας περιμένουμε στο Ολοκληρωμένο Συγκρότημά μας για να γνωρίσετε από κοντά την **ιταλική πρόταση** για τη νέα εποχή στο χώρο της αυτοκίνησης.

Σας περιμένουμε

Auto Center Μανώλης Κωστάκης Α.Ε.Β.Ε.
ΟΛΟΚΛΗΡΩΜΕΝΟ ΣΥΓΚΡΟΤΗΜΑ FIAT - ALFA ROMEO - LANCIA
14ο χλμ. Ρόδου - Αεροδρομίου τηλ. 22410 82000





Auto Center Μανώλης Κωστάκης Α.Ε.Β.Ε.

X4938-7/11

ΠΡΑΚΤΟΡΕΙΟ ΤΑΞΙΔΙΩΝ
ΣΑΒΒΑΣ ΣΑΗΣ

Με την ευκαιρία της λειτουργίας του **νέου** μας πρακτορείου στην οδό ΤΑΡΠΟΝ ΣΠΡΙΓΚΣ 42 δίπλα στην Τράπεζα Πίστεως

ΠΡΟΣΦΕΡΟΥΜΕ
τα φθηνότερα αεροπορικά εισιτήρια για όλο τον κόσμο με όλες τις αεροπορικές πτήσεις

ΠΡΟΣΟΧΗ:
ΠΛΗΡΟΦΟΡΙΕΣ ΔΕΝ ΔΙΔΟΝΤΑΙ ΑΠΟ ΤΟ ΤΗΛΕΦΩΝΟ
ΜΟΝΟ ΠΡΟΣΩΠΙΚΗ ΠΑΡΟΥΣΙΑ ΣΑΣ

Ακόμη:
- ΒΙΖΑ επισκέπτου για ΑΥΣΤΡΑΛΙΑ σε μία μέρα
- Εκδοση διαβατηρίων
- Εκδοση αδειών αυτοκινήτων

ΞΕΝΟΔΟΧΕΙΑ ΣΤΗΝ ΑΘΗΝΑ

PRESIDENT Α' Κατηγορίας Λεωφόρος Κηφησίας

Μονόκλινο	Ε 70	έως 31/3/05
Δίκλινο για μονόκλινο	Ε 75	» »
Δίκλινο	Ε 80	» »
Τρίκλινο	Ε 105	» »

ROYAL OLYMPIC LUX κοντά στο Σύνταγμα

Μονόκλινο	Ε 75	έως 31/3/05
Δίκλινο	Ε 85	» »
Τρίκλινο	Ε 105	» »

OLYMPIC PLC Α' κατηγορίας Σύνταγμα

Μονόκλινο	Ε 55	έως 31/3/05
Δίκλινο	Ε 70	» »
Τρίκλινο	Ε 85	» »

ASTOR Σύνταγμα

Μονόκλινο	Ε 58	έως 31/3/05
Δίκλινο για μονόκλινο	Ε 65	» »
Δίκλινο	Ε 73	» »
Τρίκλινο	Ε 85	» »

POLIS GRAND HOTEL Β' Κατηγορίας Πατησίων

Μονόκλινο	Ε 60	έως 31/3/05
Δίκλινο	Ε 70	» »
Τρίκλινο	Ε 95	» »

HELLINIS Β' Κατηγορίας ΩΝΑΣΕΙΟ, Συγγρού

Μονόκλινο	Ε 60	έως 31/12/04	Ε 50	από 1/1 έως 31/3/05
Δίκλινο	Ε 70	» »	Ε 60	» »
Τρίκλινο	Ε 82	» »	Ε 70	» »

BEST WESTERN Ιλίσια

Μονόκλινο	Ε 68	έως 31/12/04	Ε 84	από 1/1 έως 31/3/05
Δίκλινο	Ε 83	» »	Ε 93	» » » »
Τρίκλινο	Ε 97	» »	Ε 110	» » » »

ARETOUSA Β' Κατηγορίας Μητροπόλεως Σύνταγμα

Μονόκλινο	έως 31/3/05
Δίκλινο	
Τρίκλινο	

VERGINA Β' Κατηγορίας ΘΕΣ/ΚΗ (κεντρικό)

Μονόκλινο	Ε55	έως 31/3/05
Δίκλινο	Ε 74	» »
Τρίκλινο	Ε 89	» »

ANEMONI Κεντρικό - Πειραιά

Μονόκλινο	Ε 55	έως 31/12/04	Ε 58	από 1/1 έως 10/5/05
Δίκλινο	Ε 66	» »	Ε 70	» » » »
Τρίκλινο	Ε 78	» »	Ε 84	» » » »

ΣΑΣ ΣΥΜΦΕΡΕΙ ΠΡΙΝ ΚΛΕΙΣΕΤΕ ΟΠΟΥΔΗΠΟΤΕ
ΝΑ ΜΑΣ ΕΠΙΣΚΕΦΘΕΙΤΕ

ΠΡΑΚΤΟΡΕΙΟ ΤΑΞΙΔΙΩΝ
ΣΑΒΒΑΣ ΣΑΗΣ
ΤΑΡΠΟΝ ΣΠΡΙΓΚΣ 42
δίπλα στην Τράπεζα Πίστεως
• Τηλ. 22410 39781-3

X.4910-30/11

Θα γίνει το Σάββατο 13 Νοεμβρίου

Ημερίδα στη Ρόδο για τη Νησιωτική Συμπολιτεία

ΤΑ ΘΕΜΑΤΑ ΠΟΥ ΘΑ ΣΥΖΗΤΗΘΟΥΝ

Η ΠΕΡΙΦΕΡΕΙΑ Νοτίου Αιγαίου οργανώνει ημερίδα παρουσίασης του έργου «Νησιωτική Συμπολιτεία - Ισότιμη Πρόσβαση», που υλοποιείται στο πλαίσιο της Κοινοτικής Πρωτοβουλίας Equal.

Η ημερίδα θα πραγματοποιηθεί το Σάββατο 13 Νοεμβρίου 2004 και ώρα 11.00 π.μ., στη Ρόδο, στη συνεδριακή αίθουσα «Ακταίον» του Δήμου Ροδίων.

Στόχος της ημερίδας είναι:

* Η ενημέρωση του κοινού και των φορέων της Περιφέρειας, σχετικά με το Πρόγραμμα, την πορεία του και τις δυνατότητες αξιοποίησής του από τους τοπικούς φορείς.

* Η ενημέρωση του κοινού για τις δυνατότητες αξιοποίησης των αναπτυξιακών κινήτρων στην Περιφέρεια Νοτίου Αιγαίου, μέσα από την παρουσίαση των μελετών που έχει αναλάβει και εκπονεί η Περιφέρεια, στο πλαίσιο του Προγράμματος.

* Παρουσίαση και διανομή του «Οδηγού Επιχειρηματικότητας».

Στην Ημερίδα θα παραστεί ο γενικός γραμματέας Διαχείρισης Κοινοτικών και άλλων Πόρων του υπουργείου Απασχόλησης & Κοινωνικής Προστασίας, κ. Σπύρος Βλιάμος.

Το πρόγραμμα της ημερίδας έχει ως εξής:

11.00 π.μ.: Χαιρετισμός γενικού γραμματέα Περιφέρειας Νοτίου Αιγαίου κ. Χαράλαμπου Κόκκινου.

11.15 π.μ.: Χαιρετισμός γενικού γραμματέα Διαχείρισης Κοινοτικών και άλλων Πόρων, κ. Σπύρου Βλιάμου, υπουργείο Απασχόλησης & Κοινωνικής Προστασίας.

11.30 π.μ.: Χαιρετισμός δημάρχου Ροδίων και προέδρου της Αναπτυξιακής Σύμπραξης Νησιωτικής Συμπολιτείας Νοτίου Αιγαίου, κ. Γεώργιου Γιαννόπουλου.

11.45 π.μ.: «Αναπτυξιακά κίνητρα στο Νότιο Αιγαίο - Συμβολή της Περιφέρειας Νοτίου Αιγαίου στο σχεδιασμό και τη διαχείριση».

Ομιλητής: Χάρης Ζεπάτος, Περιφέρεια Νοτίου Αιγαίου, επιστημονικός υπεύθυνος έργου.

12.00 μ.: «Συμπεράσματα μελέτης για τα αναπτυξιακά κίνητρα στην Περιφέρεια Νοτίου Αιγαίου»

Ομιλητής: Εμμανουήλ Χριστοφάκης, μελετητής - περιφερειολόγος, συνεργάτης Ινστιτούτου Περιφερειακής Ανάπτυξης Παντείου Πανεπιστημίου.

12.15 μ.μ.: «Οδηγός για την ανάπτυξη της Επιχειρηματικότητας».

«Πορεία της μελέτης για τη θεματική εξειδίκευση των δομών και συστημάτων στήριξης της επιχειρηματικότητας στην Περιφέρεια Νοτίου Αιγαίου».

Ομιλητές: Σπύρος Παπαγιαννάκης, οικονομολόγος, στέλεχος γραφείου συμβούλων ENVIPLAN

Χριστίνα Τσούτσου, αρχιτέκτων μηχανικός - χωροτάκτης, στέλεχος γραφείου συμβούλων ENVIPLAN

Ειρήνη Κλαμπατσέα, αρχιτέκτων μηχανικός - περιφερειολόγος - χωροτάκτης, στέλεχος γραφείου συμβούλων ENVIPLAN

Γιώργος Τσεκούρας, αρχιτέκτων μηχανικός - πολεοδόμος - χωροτάκτης, διευθύνων σύμβουλος γραφείου συμβούλων ENVIPLAN

12.45 μ.μ.: «Πορεία της Δημιουργίας Βάσης Δεδομένων συμβούλων και δομών στήριξης της επιχειρηματικότητας στην Περιφέρεια Νοτίου Αιγαίου».

Ομιλητής: Παναγιώτης Μπαλωμένος, αγρονόμος - τοπογράφος - μηχανικός Ε.Μ.Π., συνεργάτης Ινστιτούτου Περιφερειακής Ανάπτυξης Παντείου Πανεπιστημίου

13.00 μ.μ.: Συμπεράσματα - Συζήτηση με το κοινό - Λήξη εργασιών.

Ορκίστηκε ο δημοτικός σύμβουλος Βασ. Κουγιός

ΚΑΤΑΛΑΜΒΑΝΕΙ ΤΗ ΘΕΣΗ ΤΟΥ Γ. ΨΑΡΟΜΠΑ

ΟΡΚΙΣΤΗΚΕ χτες ο δημοτικός σύμβουλος κ. Βασίλειος Κουγιός, στη θέση του παραιτηθέντος κ. Γιώργου Ψαρομπά. Κατά την ορκωμοσία υπεγράφη το παρακάτω πρακτικό:

«Στη Ρόδο και στο Δημαρχιακό Κατάστημα, σήμερα 5 Νοεμβρίου 2004 και ώρα 14.00, ενώπιον του Δημαρχεύοντος αντιδημάρχου Ροδίων κ. Αντώνη Αλαβέρα, σύμφωνα: α) με την υπ' αρ. 947/3.11.2004 Απόφαση Δημάρχου Ροδίων, β) τις διατάξεις του άρθρου 117 του Π.Δ. 410/95 και γ) με την υπ' αριθ. 961/5.11.2004 Απόφασή μας περί αποδοχής παραίτησης του δημοτικού συμβούλου κ. Γεωργίου Ψαρομπά του Σακελλαρίου και κλήσης προς αναπλήρωση του κ. Βασιλείου Κουγιού του Σπύρου ως πρώτου αναπληρωματικού δημοτικού συμβούλου του επιλαχόντα συνδυασμού «Πρώτα η Ρόδος» στις δημοτικές εκλογές της 13/10/2002, παρουσιάστηκε ο κ. Βασίλειος Κουγιός του Σπύρου και έδωσε τον ακόλουθο όρκο ως δημοτικός σύμβουλος του Δήμου Ροδίων:

«Ορκίζομαι να είμαι πιστός στην Πατρίδα, να υπακούω στο Σύνταγμα και στους νόμους και να εκπληρώνω τίμια και ευσυνείδητα τα καθήκοντά μου».

Το Πρακτικό αυτό συντάχθηκε σε τρία (3) αντίτυπα και υπογράφεται ως ακολούθως:

Ο ορκισθείς
Βασίλειος Σ. Κουγιός
Ο Δημαρχεύων
αντιδήμαρχος Ροδίων
Αντώνης Αλαβέρας»

ΔΡΟΜΟΛΟΓΙΑ Α.Α.Ν.Ε.
ΜΕ ΣΥΝΕΠΕΙΑ ΕΚΕΙ ΠΟΥ ΟΙ ΜΕΓΑΛΟΙ ΔΕΝ ΧΩΡΟΥΝ
Από 11/11-02/12

Πέμπτη 11/11/04 ώρα 04.30 για Χάλκη - Διαφάνι - Πηγάδια - Κάσο - Σητεία - Αγ. Νικόλαο - Θήρα - Μήλο - Πειραιά

Σάββατο 13/11/04 ώρα 20.00 για Καστελλόριζο

Κυριακή 14/11/04 ώρα 04.30 για Χάλκη - Διαφάνι - Πηγάδια - Κάσο - Σητεία - Αγ. Νικόλαο - Μήλο - Πειραιά

Τρίτη 16/11/04 ώρα 20.00 για Καστελλόριζο

Τετάρτη 17/11/04 ώρα 07.00 για Χάλκη - Διαφάνι - Πηγάδια - Κάσο - Σητεία και επιστροφή στη Ρόδο

Πέμπτη 18/11/04 ώρα 04.30 για Χάλκη - Διαφάνι - Πηγάδια - Κάσο - Σητεία - Αγ. Νικόλαο - Θήρα - Μήλο - Πειραιά

Σε συνέχεια επανάληψη δρομολογίων ως έχουν από 11/11/2004

*Το δρομολόγιο για Αλεξανδρούπολη αναβάλλεται για ένα μήνα από **09/11***

ΑΕΡΟΠΟΡΙΚΑ ΕΙΣΙΤΗΡΙΑ
ΑΚΤΟΠΛΟΪΚΑ ΕΙΣΙΤΗΡΙΑ
ΚΡΑΤΗΣΕΙΣ ΞΕΝΟΔΟΧΕΙΩΝ
ΦΑΝΤΑΣΤΙΚΕΣ ΕΚΔΡΟΜΕΣ Σ' ΟΛΟ ΤΟΝ ΚΟΣΜΟ
Σας προσφέρουμε το καλύτερο στην καλύτερη τιμή!

Πληροφορίες: Πρακτορείο **STEFANAKIS**
Αλεξ. Διάκου 38, Ρόδος
Τηλ. 22410 20625, 22410 30054

X4936-30/11

ΠΡΑΚΤΟΡΕΙΟ ΤΑΞΙΔΙΩΝ
PEGASSOS TRAVEL

CLUB OF RHODES

Ταξιδέψτε επώνυμα
Ταξιδέψτε φθηνά
Ταξιδέψτε άνετα

Με ευχάριστη διαμονή σε ξενοδοχεία σε όλη την Ελλάδα

ΑΘΗΝΑ

❖ ROYAL OLYMPIC HOTEL
Αθ. Διάκου, κέντρο

Μονόκλινο	110 ευρώ
Δίκλινο	120 ευρώ
Τρίκλινο	142 ευρώ

❖ OLYMPIC PALACE HOTEL
Α' Κατηγορίας, Σύνταγμα

Μονόκλινο	85 ευρώ
Δίκλινο	105 ευρώ
Τρίκλινο	125 ευρώ

❖ PRESIDENT HOTEL
Α' Κατηγορίας, Λεωφ. Κηφησίας

Μονόκλινο	70 ευρώ
Δίκλινο για χρήση μονόκλινο	75 ευρώ
Δίκλινο	80 ευρώ
Τρίκλινο	105 ευρώ

❖ ELECTRA HOTEL
Α' Κατηγορίας, Ερμού Σύνταγμα

Μονόκλινο	132 ευρώ
Δίκλινο	155 ευρώ
Τρίκλινο	180 ευρώ

❖ ASTOR Α' Κατηγορίας
Α' Κατηγορίας, Σύνταγμα

Μονόκλινο	81 ευρώ
Δίκλινο για χρήση μονόκλινο	90 ευρώ
Δίκλινο	99 ευρώ
Τρίκλινο	119 ευρώ

❖ ARETHUSA HOTEL
Β' Κατηγορίας, Σύνταγμα

Μονόκλινο	65 ευρώ
Δίκλινο	90 ευρώ
Τρίκλινο	100 ευρώ

❖ GRAND HOTEL
Β' Κατηγορίας, Πατησίων

Μονόκλινο	65 ευρώ
Δίκλινο	75 ευρώ
Τρίκλινο	95 ευρώ

ΠΕΙΡΑΙΑΣ

❖ LILIA HOTEL
Β' Κατηγορίας στο Πασαλιμάνι, Πειραιάς

Μονόκλινο	60 ευρώ
Δίκλινο	75 ευρώ
Τρίκλινο	98 ευρώ

ΘΕΣΣΑΛΟΝΙΚΗ

❖ TELIONI HOTEL
Β' Κατηγορίας, Αγ. Δημητρίου

Μονόκλινο	60 ευρώ
Δίκλινο	75 ευρώ
Τρίκλινο	100 ευρώ

❖ MADRINO HOTEL
Β' Κατηγορίας, Εγνατίας

Μονόκλινο	55 ευρώ
Δίκλινο	65 ευρώ
Τρίκλινο	90 ευρώ

ΓΙΑ ΦΘΗΝΑ ΑΕΡΟΠΟΡΙΚΑ ΚΑΙ ΑΚΤΟΠΛΟΪΚΑ ΕΙΣΙΤΗΡΙΑ
ΕΠΙΣΚΕΦΘΗΤΕ ΜΑΣ
ΓΙΑ ΤΟ ΣΥΜΦΕΡΟΝ ΣΑΣ
Καρατζιάς Μιχάλης
Τηλ. 22410 73455, 76161, 75879
FAX. 22410 35504

X.4914-30/11

GR
☆☆☆☆☆

Grand Hotel



Ο τέλειος συνδυασμός ποιότητας και οικονομίας που τιμά και ανεβάζει τη Ρόδο







Αξέχαστες μελωδικές στιγμές δίπλα στο τζάκι μας, με τον πιανίστα ΤΑΚΗ ΤΣΩΝΗ, κάθε Παρασκευή, Σάββατο και Κυριακή



Αναλαμβάνουμε συνέδρια και κάθε κοινωνική σας εκδήλωση





X446-29/7

X.4696-30/11

ΠΡΟΟΔΟΣ μικρές αγγελίες μικρές αγγελίες ΠΡΟΟΔΟΣ

ενοικιάσεις

ΕΝΟΙΚΙΑΖΟΝΤΑΙ επιπλωμένες γκαρσονιέρες στη «Φωνή της Αμερικής» στ' Ασγούρου και στο Νιοχώρι. Ενοίκιο 200 ευρώ. Πληρ. τηλ. 33531
3570-17/11

ΕΝΟΙΚΙΑΖΟΝΤΑΙ στο Παραδείσι , επί της κεντρικής λεωφόρου, μικρά επιπλωμένα διαμερισματάκια (40.τμ.), πολυτελή - διαμπερή - με μεγάλες βεράντες - ηλιακούς - κήπο μεγάλο - πάρκινγκ - κιόσκι. Προτιμούνται στρατιωτικοί, δημ. υπάλληλοι. Τηλ. 22410/81175 και 6939194232
10031-7/11

ΕΝΟΙΚΙΑΖΕΤΑΙ μεζονέτα με 2 υπνοδωμάτια και σαλόνι, στην Παλιά Πόλη, κοντά το Ρολόι. Τηλ 63954-6944197753
3599-17/11

ΕΝΟΙΚΙΑΖΕΤΑΙ στην Ιξιά, διαμέρισμα τεσσάρι, με 3 υπνοδωμάτια, σαλόνι, κουζίνα, 2 WC. Πληρ. τηλ. 22410/37907
3403-12/11

ΕΝΟΙΚΙΑΖΕΤΑΙ διαμέρισμα τριών υπνοδωματίων, με κήπο, στην Ιαλυσό. Πληρ. τηλ. 22410/94629 και κιν. 6947850462
10093-6/11

ΕΝΟΙΚΙΑΖΕΤΑΙ διαμέρισμα 90τ.μ. επί της Πτολεμαίων 9 (Ανάληψη), ημιϊσόγειο, με κήπο, ανεξάρτητη είσοδο από πολυκατοικία, αποτελούμενο από δύο υπνοδωμάτια, κουζίνα, σαλόνι, τραπεζαρία, μπάνιο, αποθήκη. Πληροφορίες τηλ. 6932220397
X28-7/11

ΕΝΟΙΚΙΑΖΕΤΑΙ μεζονέτα επιπλωμένη, 100τ.μ. Ιαλυσός. Πληροφορίες τηλ. 22410/95212 και 6977781258
10124-30/11

ΕΝΟΙΚΙΑΖΟΝΤΑΙ 2 γκαρσονιερες επιπλωμένες , στην Ιαλυσό. Πληροφορίες τηλ. 22410/95212 και 6977781258
10124-30/11

ΕΝΟΙΚΙΑΖΕΤΑΙ διαμέρισμα τριάρι, οδός Μόσχας 11, Ροδίνι - Ρόδος. Τηλ. 22410/31798
10130-12/11

ΕΝΟΙΚΙΑΖΟΝΤΑΙ πολυτελή στούντιος, πλήρως επιπλωμένα (TV, αιρκοντίσιον), στη θάλασσα - Ιαλυσός.
ΤΟ LET luxurious, fully - furnished studios Sea - View (air conditioning - TV) tel. 6977770281
10136-12/11

ΕΝΟΙΚΙΑΖΕΤΑΙ Κορδιγκτώνος και Πατριάρχου Αθηναγόρα γωνία, διαμέρισμα με αυλή, υπερυψωμένο. Η είσοδός του είναι στην Κορδιγκτώνος αρ. 49. Εχει χώρο για πάρκινγκ και είναι συνδεδεμένο με το αποχετευτικό. Δεν έχει κοινόχρηστα. Είναι σαλόνι - κουζίνα - χωλ συνεχόμενα, δυο υπνοδωμάτια, με πολλές ντουλάπες, δύο μπάνια. Το μεγάλο μπάνιο έχει θέρμανση. Κατάλληλο για σπίτι ή για επαγγελματική στέγη. Συγκατοίκηση 2 φοιτήτριες, ακόμη κατοικία και επαγγελματικός χώρος. Πληρ. τηλ. 22410/29933
10131-12/11

ΕΝΟΙΚΙΑΖΕΤΑΙ στην Κοδριγκτώνος ένα τριάρι και ένα δυάρι. Πληρ. τηλ. 22410/32673, 9-12 π.μ. και 4-9μ.μ.
10143-13/11

ΕΝΟΙΚΙΑΖΟΝΤΑΙ: 1) Γκαρσονιέρα, 2) Επιπλωμένα δωμάτια, πλησίον Αγίου Δημητρίου. Πληρ. τηλ. 22410/26134
10141-13/11

ΕΝΟΙΚΙΑΖΕΤΑΙ αποθήκη με ράμπα, 200τ.μ., ύψος 4.30 μέτρα, Ακραμίτου 14, περιοχή Φανερωμένη. Πληρ. τηλ. 22440/51275
10139-13/11

ΕΝΟΙΚΙΑΖΕΤΑΙ καινούργιο κατάστημα, 61τ.μ., (χωρίς αέρα) επί της Κων/νου Παλαιολόγου, διασταύρωση με Μεγ. Κων/νου κάτω από το Βενετόκλειο Λύκειο (απέναντι από το COLLECTION). Πληρ. τηλ. 77944 - 6945256593
10147-13/11

ΕΝΟΙΚΙΑΖΟΝΤΑΙ
με 180 ευρώ, καινούργιες και επιπλωμένες γκαρσονιέρες στις Καλυθιές, για ένα ή δύο άτομα
Τηλ. 6974489018
ΓΔ-18/11

ΕΝΟΙΚΙΑΖΕΤΑΙ
διαμέρισμα 100τ.μ., επί της λεωφόρου Ιαλυσού 41, στον 1ο όροφο, ανακαινισμένο.
Πληροφορίες τηλ. 6978995382
X4925-7/11

ΕΝΟΙΚΙΑΖΕΤΑΙ
περιοχή σταδίου Διαγόρα, επιπλωμένο, ευρύχωρο διαμέρισμα και στούντιο για χειμερινή περίοδο ή και για λιγότερο διάστημα
Τηλ. 22410/31756
T3952-11/11

ΕΝΟΙΚΙΑΖΕΤΑΙ
διαμέρισμα 47τ.μ., κοντά στο Πανεπιστήμιο Αιγαίου, κατάλληλο για φοιτητές ή ζευγάρι, Καναδά και Κολοκοτρώνη γωνία
Τηλ. 22410/35342, 4μ.μ.
10068-7/11

ΕΝΟΙΚΙΑΖΟΝΤΑΙ δίχωρες γκαρσονιέρες με πλήρη εξοπλισμό, κλιματισμό, βεράντες και άνετο πάρκινγκ, στη λεωφόρο Καλλιθέας, μόλις 200 μέτρα από τη θάλασσα και το ξενοδοχείο Αλιντεμαρ (Paradise), κατάλληλες για διαμονή εκπαιδευτικών, στρατιωτικών και σπουδαστών. Η απόσταση από το κέντρο της πόλης 5 χιλιόμετρα. Πληροφορίες τηλ. 6946790515 και 6946680174
9977-11/11

ΕΝΟΙΚΙΑΖΟΝΤΑΙ: 1) Λουξ διαμερίσματα, γκαρσονιέρες και δυάρια, στην περιοχή Μητροπόλεως, επιπλωμένα, με ηλιακό, TV, πλυντήριο, αιρ κοντίσιον και όλα τα οικιακά σκεύη. 2) Λουξ διαμέρισμα τεσσάρι, 130τ.μ., με δύο τουαλέτες, με όλα τα οικιακά σκεύη, με TV, αιρ κοντίσιον, και πλυντήριο και έχει δικό του κήπο, κοντά στο Μουσικό Γυμνάσιο, στην περιοχή Σγουρού. Τηλ. 22410/29452 και 6977896444
9988-8/11

ΕΝΟΙΚΙΑΖΕΤΑΙ κατάστημα επί της οδού Ερμού , Φαληράκι. Πληροφορίες τηλ. 6944520387
3580-6/11

ΕΝΟΙΚΙΑΖΕΤΑΙ πολυτελές γραφείο 140τ.μ., με πλήρες σύστημα aircondition, ψύξη - θέρμανσης, μπάνιο, κλπ. Πληρ. τηλ. 6942010248. Πληρ. Εμμ. Κρανίδης, μεσίτης, τηλ. 27082 - 6944347405, 6942010248, Αμερικής 50, 2ος όροφος, Ρόδος
X4911-16/11

ΕΝΟΙΚΙΑΖΟΝΤΑΙ 1) Στούντιος και 2) Διαμερισματάκια επιπλωμένα, με θέρμανση, αιρκοντίσιον, μπαλκόνι και πολυκουζινάκι , λεωφόρου Ιαλυσού 33. Τιμή από 250-300 ευρώ. Ρεύμα και νερό μέσα στην τιμή. Πληροφορίες τηλ. 22410/90201
10096-6/11

ΕΝΟΙΚΙΑΖΕΤΑΙ επιπλωμένη, ισόγεια γκαρσονιέρα, χωρίς κοινόχρηστα, επί της οδού Αγίας Λαύρας 59, κοντά στο Πανεπιστήμιο. Πληρ. τηλ. 22410/34902 και 6942580848
10089-6/11

ΕΝΟΙΚΙΑΖΟΝΤΑΙ 2 μικρά διαμερίσματα, επιπλωμένα, σε νέα οικοδομή. Προτιμούνται εκπαιδευτικοί, φοιτητές ή στρατιωτικοί. Μ. Πετρίδη 50, έναντι 7ου Γυμνασίου. Πληροφορίες τηλ. 22410/25392 και 22410/26403
10098-7/11

ΕΝΟΙΚΙΑΖΕΤΑΙ διαμέρισμα απέναντι από το σχολείο με ειδικές ανάγκες, επί της οδού Βασιλέως Ηρακλείου 68. Αποτελείται από ένα υπνοδωμάτιο, σαλόνι, κουζίνα και μπάνιο. Πληροφορίες εντός
8128-11/11

ΕΝΟΙΚΙΑΖΕΤΑΙ στο Νιοχώρι, πολυτελές στούντιο, με πλήρη εξοπλισμό και αιρ κοντίσιον, κατάλληλο για φοιτητές και στρατιωτικούς. Πληροφορίες τηλ. 22410/22694
10105-9/11

ΕΝΟΙΚΙΑΖΟΝΤΑΙ επιπλωμένες γκαρσονιέρες, για απεριόριστο χρονικό διάστημα, επί της οδού Χρ. Θεοχάρη 11 β' (πίσω από το σχολείο της Ανάληψης). Πληροφορίες τηλ. 22410/63095
10104-9/11

ΕΝΟΙΚΙΑΖΟΝΤΑΙ δύο διαμερίσματα: 1) Επιπλωμένο επί της οδού Εθνικής Αντίστασης αρ. 84 (πρώην Αννης Μαρίας), αποτελούμενο από δύο υπνοδωμάτια, κουζίνα, χωλ και λουτροκαμπινέ, κατάλληλο για φοιτήτριες, φοιτητές και στρατιωτικους και 2) Διαμέρισμα επί της οδού Εθνικής Αντίστασης αρ. 84, πρώην Αννης Μαρίας, 1ος όροφος, με πρόσοψη επί της οδού, αποτελούμενο από δύο δωμάτια, μεγάλο σαλόνι, χωλ, κουζίνα, αποθήκη και λουτροκαμπινέ, με ντουλάπες και στα δύο υπνοδωμάτια, κατάλληλο για ιατρείο, γραφείο και για οικογένεια Πληροφορίες εντός , τηλ. 22410/23427 και 22410/22156
10103-9/11

ΕΝΟΙΚΙΑΖΕΤΑΙ σπίτι στο Φαληράκι, 100τ.μ., 3 υπνοδωμάτια, με κήπο και υπέροχη θέα. Πληρ. τηλ. 22410/87949
8144-12/11

ΕΝΟΙΚΙΑΖΕΤΑΙ δυάρι διαμέρισμα, λουξ κατασκευής, επιπλωμένο, ηλιακό, κλιματισμό και άνετο πάρκινγκ, επί της Ρόδου - Λίνδου, 20ό χλμ. Αφάντου. Τηλ.22410/21245 και 6946524270
8147-12/11

ΕΝΟΙΚΙΑΖΕΤΑΙ διαμέρισμα 3άρι, 80τ.μ., κοντά στο Καζίνο. Πληρ. τηλ. 6942010248
X4911-13/11

ΕΝΟΙΚΙΑΖΕΤΑΙ μονοκατοικία πίσω από το ΚΤΕΟ Ασγούρου. Πληροφορίες τηλ. 22410/33928 και 6946807313
10110-9/11

ΜΗΝΙΑΙΑ ΕΝΟΙΚΙΑΣΗ ΔΩΜΑΤΙΩΝ ΣΕ ΞΕΝΟΔΟΧΕΙΟ
Το ξενοδοχείο ΕΛΕΝΑ που βρίσκεται στο κέντρο της πόλεως Ρόδου, σε μικρή απόσταση από το λιμάνι και το Πανεπιστήμιο, επί της οδού Γρίβα 78, ενοικιάζει δωμάτια, ιδανικά για φοιτητές, στρατιωτικούς, κλπ. Το δωμάτιο διαθέτει:
Α) Ατομικό μπάνιο, Β) Τηλέφωνο, Γ) Ραδιόφωνο, Δ) Τηλεόραση, Ε) Ψυγείο, ΣΤ) Θέρμανση, Ζ) Ζεστό νερό, Η) Εβδομαδιαίος καθαρισμός δωματίου και Θ) Διάθεση ιματισμού (σεντόνια, κουβέρτες)
Πληροφορίες τηλ. 22410/24755 και 22410/93019
3405-30/11

ΕΝΟΙΚΙΑΖΕΤΑΙ διαμέρισμα 80τ.μ., στην πλατεία Μητροπόλεως, αποτελούμενο από δύο υπνοδωμάτια, χωλ, κουζίνα, μπάνιο και σαλοτραπεζαρία. Πληροφορίες στο παιδικό κατάστημα «ΑΝΤΙΓΟΝΗ» απέναντι από την εκκλησία της Μητρόπολης τις εργάσιμες ώρες. Πληρ. τηλ. 22410/31071
7922-14/11

ΕΝΟΙΚΙΑΖΕΤΑΙ - ΠΩΛΕΙΤΑΙ εστιατόριο, σε καλή και κεντρική θέση, εντός της πόλεως Ρόδου. Πληροφορίες Μεσίτης Ε μμ. Κρανίδης, τηλ. 27082 - 6944347405, 6942010248, Αμερικής 50, 2ος όροφος - Ρόδος
X4911-16/11

ΕΝΟΙΚΙΑΖΕΤΑΙ γραφείο πολυτελούς κατασκευής με αποκλειστικό χώρο στην Κωνσταντίνου Τσαλδάρη, με πάρκινγκ, κουζινάκι και τουαλέτα, 110τ..μ. Πληροφορίες τηλ. 6942010248
Πληροφορίες Μεσίτης Ε μμ. Κρανίδης, τηλ. 27082 - 6944347405, 6942010248, Αμερικής 50, 2ος όροφος - Ρόδος
X4911-16/11

ΕΝΟΙΚΙΑΖΕΤΑΙ μονοκατοικία στην περιοχή Ιξιάς, με τρία υπνοδωμάτια, μια αποθήκη, ένα σαλόνι, 2 μπάνια, κουζίνα και πάρκινγκ, ενός αυτοκινήτου. Οικογένεια με μικρά παιδιά και αλλοδαποί αποκλείονται. Τηλ. 22410/91676 και 22410/22001
10060-11/11

ΕΝΟΙΚΙΑΖΕΤΑΙ διαμέρισμα 80τ.μ. , διαμπερές, 2 υπνοδωμάτια, σαλόνι, κουζίνα, WC, στην Ιξιά. Πληρ. τηλ. 6944140059
X4910-30/11

ΕΝΟΙΚΙΑΖΕΤΑΙ διαμέρισμα 39τ.μ. (γκαρσονιέρα), σε άριστη κατάσταση. Η γκαρσονιέρα βρίσκεται στην περιοχή Μητρόπολη Ρόδου και είναι επιπλωμένη. Πληρ. 22410/33992, 22410/30439, 6942210685 και 6976059611
8104-9/11

ΕΝΟΙΚΙΑΖΟΝΤΑΙ επιπλωμένα στούντιο - διαμερίσματα στην περιοχή Ιαλυσού, με θέα τη θάλασσα, ή επί της οδού Ηρακλειδών Ιαλυσού, για χειμερινή περίοδο ή και λιγότερο διάστημα. Πληρ. κιν. 6977473192 και 6973368169
8099-10/11

ΕΝΟΙΚΙΑΖΕΤΑΙ διαμέρισμα στην Ανάληψη, 3 υπνοδωματίων, πλήρως επιπλωμένο. Πληροφορίες τηλ. 6944281284
10073-12/11

ΕΝΟΙΚΙΑΖΟΝΤΑΙ στούντιο επιπλωμένα, με ένα δωμάτιο και δύο δωμάτια, κλπ, στην περιοχή Ιξιά Ρόδου. Επίσης στούντιο επιπλωμένα, στην οδό Αθανασίου Διάκου (Μητρόπολη). Πληρ. τηλ. 22410/29552 και κιν. 6977216244
15031-7/11

ΕΝΟΙΚΙΑΖΕΤΑΙ διαμέρισμα 100τ.μ., σε άριστη κατάσταση, επί της οδού Φ. Φωτάρα 30. Πληροφορίες τηλ. 22410/26340
X4929-30/11

ΕΝΟΙΚΙΑΖΕΤΑΙ διαμέρισμα τριάρι, στους Δασκάλους, έναντι πάρκου. Πληροφορίες τηλ. 22410/26440
10100-9/11

ΕΝΟΙΚΙΑΖΕΤΑΙ διαμέρισμα 3άρι, επιπλωμένο, στα Κοσκινού. Πληροφορίες τηλ. 22410/64536
10107-9/11

ΕΝΟΙΚΙΑΖΟΝΤΑΙ γκαρσονιέρες επιπλωμένες στην Ανάληψη. Πληρ. τηλ. 6944145471
10106-9/11

ΕΝΟΙΚΙΑΖΕΤΑΙ διαμέρισμα επιπλωμένο, κατάλληλο για φοιτητές ή για οικογένεια, Β. Ηπείρου. Πληροφορίες τηλ. 22410/87615
10109-9/11

ΕΝΟΙΚΙΑΖΟΝΤΑΙ στούντιος στην οδό Τρίπολης και Πειραιώς, στο ισόγειο, με αυλή, κατάλληλα για στρατιωτικούς και εκπαιδευτικούς. Πληρ. τηλ. 22410/94120 και 6937379182
10111-9/11

ΕΝΟΙΚΙΑΖΕΤΑΙ επιπλωμένη γκαρσονιέρα στο Ροδίνι, 45τ.μ. Πληρ. τηλ. 22410/28371 και 6942406390
X4911-11/11

ΕΝΟΙΚΙΑΖΕΤΑΙ γκαρσονιέρα, Θεμ. Σοφούλη, πάροδος. Τηλ. 22410/28038 - 64382
10112-10/11

ΕΝΟΙΚΙΑΖΕΤΑΙ διαμέρισμα τριάρι, με ωραιότατη θέα, στην περιοχή Ροδίνι. Πληροφορίες τηλ. 22410/96247
15025-12/11

ΕΝΟΙΚΙΑΖΕΤΑΙ μικρό διαμέρισμα τριάρι, στην πάροδο Παναγιώτου Ροδίου 20, μόνο για ολιγομελή οικογένεια, όχι επιπλωμένο. Πληρ. τηλ. 31551
10128-14/11

ΕΝΟΙΚΙΑΖΟΝΤΑΙ επιπλωμένα διαμερίσματα, πλήρως εξοπλισμένα, επί της λεωφόρου Ιαλυσού. Τηλ. 22410/35283
10126-11/11

πωλήσεις

ΠΩΛΕΙΤΑΙ 4άρι διαμέρισμα 110τ.μ., 2ου ορόφου, με 3 υπνοδωμάτια, κοντά στον ηλεκτρόκοσμο Ξενάκη, 17 ετών, σε καλή κατάσταση. Τιμή 52.000.000 δρχ. ή 152.604 ευρώ. Πληρ. Εμμ. Κρανίδης, μεσίτης, τηλ. 27082 - 6944347405, 6942010248, Αμερικής 50, 2ος όροφος, Ρόδος
X4911-16/11

ΠΩΛΕΙΤΑΙ 4άρι διαμέρισμα, 107τ.μ., με ασανσέρ και κεντρική θέρμανση, επί της Θεμιστοκλέους Σοφούλη. Πληρ. Εμμ. Κρανίδης, μεσίτης, τηλ. 27082 - 6944347405, 6942010248, Αμερικής 50, 2ος όροφος, Ρόδος
X4911-16/11

ΠΩΛΕΙΤΑΙ 3άρι διαμέρισμα, πολυτελούς κατασκευής, με κεντρική θέρμανση και κλειστή θέση στάθμευσης, στη συνοικία των καθηγητών. Πληρ. Εμμ. Κρανίδης, μεσίτης, τηλ. 27082 - 6944347405, 6942010248, Αμερικής 50, 2ος όροφος, Ρόδος
X4911-16/11

ΠΩΛΕΙΤΑΙ στην Ανάληψη κατάστημα, 35τ.μ., γωνιακό, ελεύθερο μίσθωσης. Πληρ. Εμμ. Κρανίδης, μεσίτης, τηλ. 27082 - 6944347405, 6942010248, Αμερικής 50, 2ος όροφος, Ρόδος
X4911-16/11

ΠΩΛΕΙΤΑΙ 2όροφη μονοκατοικία στο Γεννάδι με 1000τ.μ. κήπο, επί της επαρχιακής οδού Γεννάδι - Βάτι. Πληρ. Εμμ. Κρανίδης, μεσίτης, τηλ. 27082 - 6944347405, 6942010248, Αμερικής 50, 2ος όροφος, Ρόδος
X4911-16/11

ΠΩΛΕΙΤΑΙ 1000 τ.μ. οικόπεδο με άδεια οικοδομής κοντά στο Γεννάδι. Πληρ. Εμμ. Κρανίδης, μεσίτης, τηλ. 27082 - 6944347405, 6942010248, Αμερικής 50, 2ος όροφος, Ρόδος
X4911-16/11

ΠΩΛΕΙΤΑΙ στο Γεννάδι αγρός 4000τ.μ., με πρόσωπο στον παλιό επαρχιακό δρόμο Γεννάδι - Λαχανιά, σε τιμή ευκαιρίας. Πληρ. Εμμ. Κρανίδης, μεσίτης, τηλ. 27082 - 6944347405, 6942010248, Αμερικής 50, 2ος όροφος, Ρόδος
X4911-16/11

ΠΩΛΕΙΤΑΙ στα Κοσκινού 2όροφη μονοκατοικία 138τ.μ., έτοιμη, με ωραία θέα. Τιμή 162.000 ευρώ. Πληρ. Εμμ. Κρανίδης, μεσίτης, τηλ. 27082 - 6944347405, 6942010248, Αμερικής 50, 2ος όροφος, Ρόδος
X4911-16/11

ΠΠΩΛΕΙΤΑΙ στο Παραδείσι αγρός 4 στρ. με άδεια οικοδομής Πληρ. Εμμ. Κρανίδης, μεσίτης, τηλ. 27082 - 6944347405, 6942010248, Αμερικής 50, 2ος όροφος, Ρόδος
X4911-16/11

ΠΩΛΕΙΤΑΙ
σε τιμή ευκαιρίας διαμέρισμα 3άρι, διαμπερές, σε άριστη κατάσταση, 1ος όροφος, 300μ. από το Πανεπιστήμιο επί της Αγίου Ιωάννου.
Πληροφορίες τηλ. 6942468338, 22410/87517 και 22410/25962
8002-5/12

ΕΝΟΙΚΙΑΖΟΝΤΑΙ
λουξ διαμερισματάκια, με φουλ εξοπλισμό, TV, θέρμανση και πάρκινγκ., με ωραία θέα, σε ήσυχη περιοχή. στ' Ασγούρου
Τηλ. 6947606922
10088-6/11

ΠΩΛΟΥΝΤΑΙ
από το ξενοδοχείο Μανούσος, μονά κρεβάτια, 20 ευρώ, κομοδίνα 15 ευρώ και διάφορα άλλα μικροέπιπλα
Τηλ. 22410/22741
X4928-7/11



X4902-30/11

ΠΩΛΕΙΤΑΙ - ΑΝΑΛΗΨΗ κατάστημα 33τ.μ., γωνιακό, ελεύθερο, με αυλή. Πληρ. Εμμ. Κρανίδης, μεσίτης, τηλ. 27082 - 6944347405, 6942010248, Αμερικής 50, 2ος όροφος, Ρόδος
X4911-16/11

ΠΩΛΕΙΤΑΙ - ΚΑΝΔΥΛΙ, 2όροφη μεζονέτα με υπόγειο, στα μπετά, επιφάνειας 240τ.μ., σε οικόπεδο 1500τ.μ. Πληρ. Εμμ. Κρανίδης, μεσίτης, τηλ. 27082 - 6944347405, 6942010248, Αμερικής 50, 2ος όροφος, Ρόδος
X4911-16/11

ΠΩΛΕΙΤΑΙ - ΠΑΡΑΔΕΙΣΙ αγρός 4.500τ.μ., με άδεια δύο διόροφων κτιρίων, 120τ.μ. το καθένα Πληρ. Εμμ. Κρανίδης, μεσίτης, τηλ. 27082 - 6944347405, 6942010248, Αμερικής 50, 2ος όροφος, Ρόδος
X4911-16/11

ΠΩΛΕΙΤΑΙ - ΑΣΓΟΥΡΟΥ 2άρι διαμέρισμα τελευταίου ορόφου, με μεγάλη βεράντα, 56τ.μ., και ωραία θέα. Πληρ. Εμμ. Κρανίδης, μεσίτης, τηλ. 27082 - 6944347405, 6942010248, Αμερικής 50, 2ος όροφος, Ρόδος
X4911-16/11

ΠΩΛΕΙΤΑΙ - ΣΤΗΝ ΙΞΙΑ, 2άρι διαμέρισμα 52τ.μ., 2ου ορόφου, με θέα το βουνό και τη θάλασσα. Πληρ. Εμμ. Κρανίδης, μεσίτης, τηλ. 27082 - 6944347405, 6942010248, Αμερικής 50, 2ος όροφος, Ρόδος
X4911-16/11

ΠΩΛΕΙΤΑΙ στην Ιξιά, τριάρι διαμέρισμα, 80τ.μ., με parkingκ καινούργιο και με κεντρική θέρμανση. Δεκτά δάνεια. Πληρ. Εμμ. Κρανίδης, μεσίτης, τηλ. 27082 - 6944347405, 6942010248, Αμερικής 50, 2ος όροφος, Ρόδος
X4911-16/11

ΠΩΛΕΙΤΑΙ 2όροφη μεζονέτα 260τ.μ., επί της Μιχαήλ Πετρίδη, διαθέτει υπόγειο 130τ.μ. και ένα μικρό διαμέρισμα. Σε τιμή ευκαιρίας. Πληρ. Εμμ. Κρανίδης, μεσίτης, τηλ. 27082 - 6944347405, 6942010248, Αμερικής 50, 2ος όροφος, Ρόδος
X4911-16/11

ΠΩΛΕΙΤΑΙ κατάστημα 38τ.μ., κοντά στο μεγάλο σούπερ μάρκετ του Σπανού - οδός Μεγ. Κωνσταντίνου. Πληρ. Εμμ. Κρανίδης, μεσίτης, τηλ. 27082 - 6944347405, 6942010248, Αμερικής 50, 2ος όροφος, Ρόδος
X4911-16/11

ΠΩΛΕΙΤΑΙ διαμέρισμα 120τ.μ. στην Ανάληψη, κοντά στην Γ. Παπανδρέου. Πληρ. Εμμ. Κρανίδης, μεσίτης, τηλ. 27082 - 6944347405, 6942010248, Αμερικής 50, 2ος όροφος, Ρόδος
X4911-16/11

ΠΩΛΟΥΝΤΑΙ αγροκτήματα 1200τ.μ. στο Κανδυλί, με πρόσωπο σε επαρχιακό ασφαλτοστρωμένο δρόμο και άδεια οικοδομής, σε τιμή ευκαιρίας. Πληρ. Εμμ. Κρανίδης, μεσίτης, τηλ. 27082 - 6944347405, 6942010248, Αμερικής 50, 2ος όροφος, Ρόδος
X4911-16/11

ΠΩΛΕΙΤΑΙ διαμέρισμα 1,5 ετών, 114τ.μ., με 3 υπνοδωμάτια, 2 WC, κουζίνα, καθιστικό και αποθήκη, με μεγάλες βεράντες, 46τ.μ., ψευδοροφές, τζάκι και ηλιακό, 2ου ορόφου, με θέα στο Ροδίνι. Τιμή 63.000.000 δρχ. ή 185.000 ευρώ. Πληρ. Σταμάτης Μανωλάκος. Τηλ. 2241023815 και 22410/78275
10133-12/10

ΠΩΛΕΙΤΑΙ στο Ανω Ροδίνι, 2όροφη μεζονέτα, 180 τ.μ., καινούργια, έτοιμη για κατοίκηση, με μεγάλο κήπο. Σε τιμή ευκαιρίας. Πληρ. Εμμ. Κρανίδης και συνεργάτες, τηλ. 27082 - 6944347405, 6942010248, Αμερικής 50, 2ος όροφος, Ρόδος
X4911-16/11

ΠΩΛΕΙΤΑΙ στην Αγία Βαρβάρα κοντά στο Μουσικό Γυμνάσιο, αγρός 2000τ.μ. για οικοδομική χρήση. Εχει ωραία θέα. Πληρ. Εμμ. Κρανίδης και συνεργάτες, τηλ. 27082 - 6944347405, 6942010248, Αμερικής 50, 2ος όροφος, Ρόδος
X4911-16/11

ΠΩΛΕΙΤΑΙ στη Λαχανιά, αγρός 3080τ.μ., κοντά στην παραλία. Πληρ. Εμμ. Κρανίδης και συνεργάτες, τηλ. 27082 - 6944347405, 6942010248, Αμερικής 50, 2ος όροφος, Ρόδος
X4911-16/11

ΠΩΛΕΙΤΑΙ στο Κανδυλί αγρός 4000τ.μ., με θέα τη Φιλέρημο. Πληρ. Εμμ. Κρανίδης και συνεργάτες, τηλ. 27082 - 6944347405, 6942010248, Αμερικής 50, 2ος όροφος, Ρόδος
X4911-16/11

ΠΩΛΕΙΤΑΙ στο Νιοχώρι, οικόπεδο 200τ.μ. Πληρ. Εμμ. Κρανίδης και συνεργάτες, τηλ. 27082 - 6944347405, 6942010248, Αμερικής 50, 2ος όροφος, Ρόδος
X4911-16/11

ΠΩΛΕΙΤΑΙ επιχείρηση cafe-bar, σε κεντρικότατο σημείο του Νιοχωριού, χωρητικότητας 90 καθισμάτων. Πλήρως εξοπλισμένο και με δυνατότητα λειτουργίας όλο το χρόνο. Συμβόλαιο για κάθε χρήση. Πληρ. τηλ. 6992358617
10144-13/11

ΠΩΛΕΙΤΑΙ από ιδιοκτήτη κατάστημα στην Ανάληψη, σε καλή τοποθεσία μπροστά στο δρόμο με πατάρι μεγάλο. Συνολικά 180τ.μ., σε πολύ καλή τιμή. Τηλ 22410/63040 (08.00-15.00) και 22410/67153 (17.00-20.00)
Τιμή 40 εκατομμύρια
10145-13/11

ΡΟΔΟΣ: ΠΩΛΕΙΤΑΙ
οικόπεδο, οδός Δημ. Αναστασιάδη 46, εμβαδόν 401,06 τ.μ., με συντελεστή δόμησης 1. Δίδεται και αντιπαροχή.
Τηλ. 6945994321
X4891-19/11

ΠΩΛΕΙΤΑΙ 4άρι διαμέρισμα 2ου ορόφου, με 3 υπνοδωμάτια , 15 ετών, με ωραία θέα, επί της Κωνσταντίνου Υδραίου. Τιμή 42.000.000 εκ. ή 123. 257 ευρώ. Πληρ. Εμμ. Κρανίδης, μεσίτης, τηλ. 27082 - 6944347405, 6942010248, Αμερικής 50, 2ος όροφος, Ρόδος
X4911-16/11

ΠΩΛΕΙΤΑΙ - ΠΑΡΑΔΕΙΣΙ αγρός 4.500τ.μ., με άδεια δύο διόροφων κτιρίων, 120τ.μ. το καθένα Πληρ. Εμμ. Κρανίδης, μεσίτης, τηλ. 27082 - 6944347405, 6942010248, Αμερικής 50, 2ος όροφος, Ρόδος
X4911-16/11

ΠΩΛΕΙΤΑΙ 4άρι διαμέρισμα κοντά στην Αποστόλου Παύλου. Πληρ. Εμμ. Κρανίδης, μεσίτης, τηλ. 27082 - 6944347405, 6942010248, Αμερικής 50, 2ος όροφος, Ρόδος
X4911-16/11

ΠΩΛΕΙΤΑΙ στην Ιαλυσό, επί της οδού Ιερού Λόχου, διαμέρισμα 67τ.μ., μόνο 22.000.000 δρχ. ή 65.000 ευρώ. Το διαμέρισμα αποτελείται από 2 στούντιο και πωλείται ως 1 ακίνητο ή το κάθε κομμάτι ξεχωριστά. Πληρ. Εμμ. Κρανίδης, μεσίτης, τηλ. 27082 - 6944347405, 6942010248, Αμερικής 50, 2ος όροφος, Ρόδος
X4911-16/11

ΠΩΛΕΙΤΑΙ γνωστή επιχείρηση μπαρ - εστιατόριο, με ετήσια λειτουργία, κήπο 400τ.μ., άδεια 200 καθισμάτων, πλήρως εξοπλισμένο, πρόσφατα ανακαινισμένο. Πληρ. τηλ. 22410/69817
3587-12/11

ΠΩΛΟΥΝΤΑΙ 4άρια και 3άρια διαμερίσματα στην περιοχή ΜΕΙΔΙΑ, με παλική κουζίνα, κεντρική θέρμανση, αποθήκη και κλειστό χώρο στάθμευσης. Πληρ. Εμμ. Κρανίδης, μεσίτης, τηλ. 27082 - 6944347405, 6942010248, Αμερικής 50, 2ος όροφος, Ρόδος
X4911-16/11

ΠΩΛΕΙΤΑΙ 4άρι διαμέρισμα 110τ.μ., με 3 υπνοδωμάτια, 12 ετών, σε καλή κατάσταση, στην Ανάληψη. Τιμή 47.000.000 εκ. ή 137, 931 ευρώ. Πληρ. Εμμ. Κρανίδης, μεσίτης, τηλ. 27082 - 6944347405, 6942010248, Αμερικής 50, 2ος όροφος, Ρόδος
X4911-16/11

ΠΩΛΕΙΤΑΙ επιχείρηση κάβας ποτών σε κεντρική θέση της πόλης της Ρόδου. Πληρ. Εμμ. Κρανίδης, μεσίτης, τηλ. 27082 - 6944347405, 6942010248, Αμερικής 50, 2ος όροφος, Ρόδος
X4911-16/11

Για τους φίλους της ιππασίας
ΠΩΛΟΥΝΤΑΙ
σε άριστη κατάσταση
1) Σέλλα ιππασίας, δερμάτινη κομπλέ (ζώνη αναβολής - υπόσαγμα, κάλυμμα δερματίνης)
2) Δύο τεμάχια χαλινάρια κομπλέ (το ένα δερμάτινο)
3) Κουβέρτα αλόγου χειμωνιάτικη
4) Κουβέρτα αλόγου πλεκτή, δικτυωτή
5) 4ημ. παντάζια (2 μπροστινά, 2 πισινά)
6) Ενα ζευγάρι παντάζια εμποδίων (καμπάνες)
7) Δύο ζευγάρια σπιρούνια
8) Ενα ζεύγος χειρόλουρα (μακριά) για εκπ/ση ντρεσάζ
9) Μαρτιγκάλα
10) Παρωπίδες
11) Εργαλειοθήκη ιππασίας (μεγάλη)
12) Εργαλεία καθαρισμού (βούρτσα, ξυστρί, 2 εργαλεία καθαρισμού νυχιών - χτένα, μαχαίρι ιδρώμα SWOWSHIN υγρό για γυάλισμα χαίτης και ουράς, ζώνη, αναβολείς
13) Κράνος ολοκαίνουργιο.
Ολα 500 ευρώ.
Πληροφορίες τηλ. 6944606601
10037-12/11

ΠΩΛΕΙΤΑΙ
λόγω άλλης απασχόλησης, ακίνητο, 140τ.μ., με 60τ.μ., ιδιόκτητη αυλή, στην παραλία Ιαλυσού.
Λειτουργεί σαν τουριστικό κατάστημα αλλά είναι κατάλληλο για κάθε χρήση, χειμώνα - καλοκαίρι.
Μεσίτες δεκτοί
Τηλ.22410/93797 και κιν. 6946244766

ΠΡΟΟΔΟΣ μικρές αγγελίες μικρές αγγελίες ΠΡΟΟΔΟΣ

διάφορα

ΤΟΛΜΗΣΤΕ ΓΙΑ ΤΗΝ ΥΓΕΙΑ ΣΑΣ: Τώρα μπορείτε να ελέγξετε το βάρος σας, χωρίς να πεινάτε. Για πληροφορίες τηλ. 6945915043
3549-7/11

ΜΟΝΩΣΕΙΣ 23 ΧΡΟΝΙΑ!
ΑΡΧΩΝ ΣΑΜΑΡΤΖΗΣ
Πληροφορίες τηλ. 23030-32054-20021
X4899-30/11

ΥΔΡΑΥΛΙΚΟΣ
ΑΝΑΛΑΜΒΑΝΟΥΜΕ πάσης φύσεως υδραυλικές εργασίες μικρές και μεγάλες **κ. ΔΗΜΗΤΡΗΣ**
- ΕΓΚΑΤΑΣΤΑΣΕΙΣ ΥΔΡΕΥΣΗΣ - ΘΕΡΜΑΝΣΗΣ
- ΚΑΛΟΡΙΦΕΡ - ΗΛΙΑΚΑ
- Σύνδεση με το αποχετευτικό της ΔΕΥΑΡ.
- ΑΠΟΦΡΑΞΕΙΣ με ηλεκτροκίνητο μηχάνημα.

ΣΑΟΥΝΑ ΦΙΝΛΑΝΔΙΑΣ
ΑΠΟ ΞΥΛΟ

Χειροποίητες υγιεινές
σε όλες τις διαστάσεις με τις σωστές προδιαγραφές από έμπειρο προσωπικό για βίλες - διαμερίσματα - ξενοδοχεία - γυμναστήρια

Τηλ. 2241090230 και κινητό 6944344911
10070-7/11

ΕΜΠΕΙΡΟΣ ΗΛΕΚΤΡΟΛΟΓΟΣ
ΑΝΑΛΑΜΒΑΝΕΙ
κάθε ηλεκτρική εγκατάσταση, συντήρηση, ανακαίνιση, εκδόσεις σχεδίων ΔΕΗ
Τιμές προσιτές, για το δικό σαν συμφέρον
ΣΙΓΟΥΡΗ ΕΞΥΠΗΡΕΤΗΣΗ
Τηλ.6932482660
22410/85395
8093-28/11

ΗΛΕΚΤΡΟΛΟΓΟΣ
διπλωματούχος
ΑΝΑΛΑΜΒΑΝΕΙ οποιαδήποτε βλάβη, αλλαγή ή συντήρηση στην ηλεκτρολογική σας εγκατάσταση.
Τηλ. 6944210262, 6944436839
κ. Μιχάλης
9958-17/11

μαθήματα

ΙΤΑΛΙΔΑ ΔΑΣΚΑΛΑ παραδίδει ιδιαίτερα μαθήματα ιταλικών στο σπίτι σας. IVADA NARDI. Πληροφορίες τηλ. 6974206843
8014-10/11

ΕΡΓΑΣΤΗΡΙΟ ΕΛΕΥΘΕΡΩΝ ΣΠΟΥΔΩΝ ΗΛΕΚΤΡΟΝΙΚΩΝ ΥΠΟΛΟΓΙΣΤΩΝ
Program PM
Ecdl Kids & Equal Skills
Για ΠΑΙΔΙΑ και ΕΝΗΛΙΚΕΣ
ΕΠΙΣΗΜΟ ΕΞΕΤΑΣΤΙΚΟ ΚΕΝΤΡΟ ΤΗΣ ECDL HELLAS
ΤΜΗΜΑΤΑ ΓΙΑ: Παιδιά, Ενήλικες, Αρχάριους, Επαγγελματίες
ΕΓΓΡΑΦΕΣ ΤΩΡΑ
Ecdl Diploma
Ανεύρεση Εργασίας
Αναδείξαμε 1ο μαθητή σε Ολυμπιάδα Πληροφορικής
Λουτσάκης Ι. Σοφοκλής
ΤΗΛ.(22410)31761
ΟΔΡΙΓΚΤΩΝΟΣ 91 - ΡΟΔΟΣ
X4894-30/11

GREEK LESSONS
for English & German speakers, given by native Greek University graduate.
Good rates.
Please phone
6977653927
10115-10/11

ΜΑΘΗΜΑΤΙΚΟΣ παραδίδει ιδιαίτερα μαθήματα σπίτι σας, για μαθητές Γυμνασίου - Λυκείου - ΤΕΕ. Σημειώσεις και πρότυπες ασκήσεις για καλύτερη απόδοση των μαθητών. Πληροφορίες τηλ. 22410/81765 και 6976436973
8025-13/11

ΟΙΚΟΔΙΔΑΣΚΑΛΕΙΟ: Ιδιαίτερα μαθήματα, ολιγομελή γκρουπ: Αρχαία, Λατινικά, Έκθεση, Ιστορία, Νεοελληνική Λογοτεχνία
Γυμνάσιο, Ενιαίο Λύκειο, ΤΕΕ (Β' κύκλος), τμήματα παιδιών με μαθησιακές δυσκολίες. ΚΑΘΟΛΙΚΗ ΜΑΝΩΛΙΑΚΗ, Κων/νου Τσαλδάρη 45, τηλ. 22410/34541 και 6936317628
10116-10/11

ζητήσεις

ΑΠΟ ΑΝΩΝΥΜΗ εμπορική εταιρία με έδρα την Αθήνα, ΖΗΤΟΥΝΤΑΙ άτομα δραστήρια και δυναμικά σε όλα τα Δωδεκάνησα. Προσφέρονται: ετήσια συνεργασία, δυνατότητα γρήγορης επαγγελματικής εξέλιξης και υψηλά εισοδήματα. Για ραντεβού τηλεφωνήστε καθημερινά στο 6977946940
3549-7/11

ΖΗΤΟΥΝΤΑΙ εμφανίσιμες κοπέλες μέχρι 35 ετών για να εργασθούν σε καφέ μπαρ. Πληρ. τηλ. 6937425354
8079-7/11

ΚΥΡΙΑ από Ρωσία, δασκάλα κατωτικής φυσικής αγωγής, κάνει θεραπευτικό, αθλητικό μασάζ, με αρωματοθεραπεία. Πληροφορίες τηλ. 6946443537
10094-6/11

ΖΗΤΟΥΝΤΑΙ ξυλουργοί - βοηθοί ξυλουργοί, λουστραδόροι για πλήρη απασχόληση, σε ξυλουργικό εργοστάσιο. Πληροφορίες τηλ. 22410/35283
10125-11/11

ΖΗΤΕΙΤΑΙ πιτσαδόρος, με γνώσεις κουζίνας για όλο το χρόνο. Πληρ. τηλ. 22410/90530, 6-12μμ
10135-12/11

ΚΥΡΙΑ
διπλωματούχος μασέρ, με άδεια εγκεκριμένη, κάνει θεραπευτικό, κλασικό, χαλαρωτικό, αισθητικό μασάζ με αρωματική θεραπεία, ρεϊκη, σιάτσιο, μασάζ αδυνατίσματος και σύσφιξη.
Τηλ. 22410/20833 6946437594 και 6932501924
1066-14/11

ΜΕΓΑΛΗ ΕΜΠΟΡΙΚΗ ΚΑΙ ΒΙΟΜΗΧΑΝΙΚΗ ΕΤΑΙΡΙΑ ΤΗΣ ΡΟΔΟΥ ΜΕ ΟΡΓΑΝΩΜΕΝΕΣ ΔΡΑΣΤΗΡΙΟΤΗΤΕΣ ΠΩΛΗΣΕΩΝ ΚΑΙ ΔΙΑΝΟΜΗΣ ΣΤΗ ΔΩΔΕΚΑΝΗΣΟ
ΖΗΤΑ
ΣΤΕΛΕΧΟΣ ΠΩΛΗΣΕΩΝ
Ο ιδανικός υποψήφιος πρέπει να διαθέτει:
- Πτυχίο οικονομικής ή άλλης σχολής (ΑΕΙ - ΤΕΙ)
- Να είναι Έλληνας πολίτης
- Εκπληρωμένες τις στρατιωτικές του υποχρεώσεις
- Προϋπηρεσία στο χώρο των πωλήσεων επιθυμητή
- Γνώση Η/Υ
- Δυναμική και ευχάριστη προσωπικότητα
- Οργανωτικές και ηγετικές ικανότητες
Προσφέρονται:
- Ικανοποιητικές αποδοχές βάσει προσόντων
- Εξέλιξη στην ιεραρχία της εταιρείας
- Αυτοκίνητο και κινητό της εταιρίας
- 12μηνη απασχόληση
Η εταιρία δεσμεύεται για τον διακριτικό και εκέμυθο χειρισμό των βιογραφικών σημειωμάτων των ενδιαφερομένων που θα αποσταλούν προς τη Διεύθυνση Προσωπικού, τ.θ. 441, 85100 Ρόδος
X.4894-30/11

ΑΠΟ ΤΗΝ ΕΤΑΙΡΙΑ ΕΜΠΟΡΙΑΣ ΟΙΝΟΠΝΕΥΜΑΤΩΔΩΝ ΠΟΤΩΝ ΔΗΜ. ΒΡΟΥΛΛΗΣ
ΖΗΤΟΥΝΤΑΙ
ΠΩΛΗΤΕΣ
για το νέο έτος 2005
Τηλ. 22410/62171 - 65171
X4926-31/10

ΤΑ ΖΑΧΑΡΟΠΛΑΣΤΕΙΑ ΣΤΑΝΗ
ΖΗΤΟΥΝ
1)ΠΩΛΗΤΡΙΕΣ
ΑΠΑΡΑΙΤΗΤΑ ΠΡΟΣΟΝΤΑ:
- Γνώση αγγλικής γλώσσας τουλάχιστον
- Τυπικές γνώσεις ηλεκτρονικού υπολογιστή
- Απόφοιτοι Λυκείου

2)ΒΟΗΘΟΥΣ ΖΑΧΑΡΟΠΛΑΣΤΕΣ
ΑΠΑΡΑΙΤΗΤΑ ΠΡΟΣΟΝΤΑ:
- Πτυχίο σχολής
ΑΙΤΗΣΕΙΣ: Αγίας Αναστασίας 28 (Εμπορ. Κέντρο Φώκιαλη) καθημερινά Δευτέρα - Παρασκευή
Πληροφορίες τηλέφωνα:
22410/32267 - 22410/31991
ώρες αιτήσεων/Πληροφοριών: 7.30π.μ. - 4μ.μ.
Απαραίτητη η φωτογραφία για τις αιτήσεις
X4936-21/11

FOR THE TOURIST SEASON 2005
WE ARE ASKING
for a bilingual (FRENCH - GERMAN) yougn woman or man, to work for a European Company represented by our office, aw a representative. The work iw for 7 months with 8 salaries plus a commission based on the sales of excursions. Previous experience on similar work will be appreciated.
Please send C.V. with your personal information
FOR MOR INFORMATION PLEASE CONTRACT:
P.O. BOX 252, TEL: 22410/21010,
Mr Kotsias or Mr. Tasos
X4920-24/11

ΣΑΣ ΕΝΔΙΑΦΕΡΕΙ!!!
ΠΩΛΕΙΤΑΙ Ή ΕΝΟΙΚΙΑΖΕΤΑΙ
(από ιδιοκτήτη)
Ισόγειος χώρος στεγασμένης επιφανείας 1.350τ.μ. και 500τ.μ. αυλή.
Είναι κατάλληλος για όλες τις χρήσεις (κυρίας χρήσεως και υγειονομικού ενδιαφέροντος) χωρίς κολώνες και ύψος 7 μέτρα με θέα τη θάλασσα.
Πρόσβαση για κάθε τύπου τροχοφόρο και απεριόριστο πάρκινγκ.
Βρίσκεται στο Εμπορικό Κέντρο Πανάγου επί της Γ. Σεφέρη 108, πλησίον του νέου νοσοκομείου
Πληροφορίες τηλ. 6932612032
10050-30/11

ΟΙΚΟΔΟΜΙΚΕΣ ΕΠΙΧΕΙΡΗΣΕΙΣ
ΔΙΑΚΟΓΕΩΡΓΙΟΥ ΚΑΛΛΙΣΤΟΣ
ΕΘΝ.ΑΝΤΙΣΤΑΣΕΩΣ 11
(πρώην Αννης Μαρίας)

ΠΩΛΗΣΕΙΣ ΔΙΑΜΕΡΙΣΜΑΤΩΝ - ΚΑΤΑΣΤΗΜΑΤΑ - ΑΠΟΘΗΚΕΣ - ΑΝΤΑΛΛΑΓΕΣ ΑΚΙΝΗΤΩΝ - ΑΓΟΡΕΣ ΟΙΚΟΠΕΔΩΝ ΑΝΑΛΑΜΒΑΝΟΥΜΕ ΑΝΤΙΠΑΡΟΧΕΣ
ΠΩΛΟΥΝΤΑΙ διαμερίσματα λουξ κατασκευής, με απεριόριστη θέα. Τα διαμερίσματα διαθέτουν θωρακισμένες πόρτες - εντοιχισμένες κουζίνες - ντουλάπες - εντοιχισμένο νιπτήρα με ντουλάπι - κεντρική θέρμανση αυτόνομη - ανοιγόμενα ανακλινόμενα κουφώματα με διπλά τζάμια, σίτες, ρολά - υδραυλικό ασανσέρ - τριφασικό ρεύμα.
Ολοι οι χώροι σπατουλαριστοί - εσωτερικές πόρτες MDF με σχέδιο
ΔΙΑΜΕΡΙΣΜΑΤΑ ΕΠΙ ΤΗΣ:
Χρ. Φέσσα (κάθετος Αποστ. Παύλου), 90τ.μ. τριάρια
Επίσης οροφοδιαμερίσματα των 90 τ.μ. (οικοδομή μόνο τριών διαμερισμάτων)
ΟΙΚΟΔΟΜΗ Πτολεμαίων και Χρ. Φέσσα των 117-125τ.μ.
ΟΙΚΟΔΟΜΗ υπό ανέγερση επί της οδού Ρήγα Φερραίου στο πάρκο
Διαμερίσματα τριάρια - τεσσάρια
ΟΙΚΟΔΟΜΗ υπό ανέγερση επί της οδού Κ. Παλαιολόγου και Θεοτοκοπούλου. Διαμερίσματα δυάρια - τριάρια - τεσσάρια- καταστήματα
Επί της οδού Β. Ηρακλείου οικοδομή τεσσάρων διαμερισμάτων οροφοδιαμερισμάτα των 133τ.μ. Η οικοδομή έχει πυλωτή για πάρκιγκ
ΓΡΑΦΕΙΑ - ΙΑΤΡΕΙΑ:
- Επί της οδού Μ. Κωνσταντίνου και Κων/νου Παλαιολόγου των 80τ.μ.
- Επί της οδού Κων/νου Παλαιολόγου και Θεοτοκόπουλου 60-80 τ.μ.
- Επί της οδού Ρήγα Φερραίου στο πάρκο, 60-80-100τ.μ.
ΚΑΤΑΣΤΗΜΑΤΑ
- Επί της οδού Κ. Παλαιολόγου και Θεοτοκοπούλου των 60-80-100τ.μ.
- Επί της οδού λεωφόρου Καλλιθέας (Καρεκόνερο) 90τ.μ.
ΑΠΟΘΗΚΕΣ
- Πλησίον Στέλιου Κωτιάδη των 130τ.μ.
- Στη λεωφόρο Καλλιθέας (Καρεκόνερο) των 80-300τ.μ.
Οι πωλήσεις μπορούν να γίνουν και με όλα τα δάνεια τραπεζών και οργανισμών/.
Αναλαμβάνουμε ΑΝΤΙΠΑΡΟΧΕΣ και ΑΓΟΡΕΣ ΟΙΚΟΠΕΔΩΝ
Δεχόμαστε ανταλλαγές ακινήτων

ΠΛΗΡΟΦΟΡΙΕΣ:
ΔΙΑΚΟΓΕΩΡΓΙΟΥ ΚΑΛΛΙΣΤΟΣ
Τηλ. 29318 - 34598- Τηλ. 78501 - 78502
X4900-30/11

ΑΠΟ ΤΟ ΥΠΟΠΡΑΚΤΟΡΕΙΟ ΕΦΗΜΕΡΙΔΩΝ ΑΘΗΝΑΪΚΟΥ ΤΥΠΟΥ ΑΡΓΟΣ - Π.Γ. ΙΩΑΝΝΙΔΗΣ
ΖΗΤΟΥΝΤΑΙ
ΟΔΗΓΟΙ ΓΙΑ 12ΜΗΝΗ ΕΡΓΑΣΙΑ
ΘΑ ΠΡΕΠΕΙ ΝΑ ΕΧΟΥΝΕ:
1. Δίπλωμα Γ' Κατηγορίας
2. Με προϋπηρεσία σαν οδηγοί
3. Επιθυμητή ηλικία έως 35 χρόνων
4. Χωρίς στρατιωτικές υποχρεώσεις
Για περισσότερες πληροφορίες
υπόψη κ. Ιωαννίδη
τηλ. 22410/24018
πρωινές ώρες
10049-16/11

Από τα ξενοδοχεία «PEFKI ISLANDS RESORT» και «LINDIA THALASSA» στους Πεύκους
ΖΗΤΕΙΤΑΙ
προσωπικό όλων των ειδικοτήτων για την περίοδο (01/05/2005 έως 31/10/2005) και από 15/06/2005 έως 15/09/2005).
Οι ενδιαφερόμενοι θα πρέπει να έχουν καλή γνώση της αγγλικής γλώσσας και προϋπηρεσία το λιγότερο 2 χρόνια
Για την συμπλήρωση των αιτήσεων, θα πρέπει ο/η ενδιαφερόμενος/η να έχει βιογραφικό και να απευθυνθεί στο ξενοδοχείο «LINDIA THALASSA» καθημερινά 09.00-14.00 ή με e-mail: pefkiislands@forthnet,gr ή ταχυδρομικώς: ΧΕΙΜΑΡΡΑΣ 70 Α - ΡΟΔΟΣ 85100
ΤΗΛ. 22440/29380 - 22440/48181 - ΦΑΞ: 22440/48416 - 22440/48184
9751-18/1/2005

ΠΩΛΟΥΝΤΑΙ
ΠΟΛΥΤΕΛΗ & ΗΛΙΟΛΟΥΣΤΑ ΟΡΟΦΟΔΙΑΜΕΡΙΣΜΑΤΑ
ΕΠΙΦΑΝΕΙΑΣ 138τ.μ. - 120τ.μ. - 100τ.μ. - 50τ.μ.
ΜΕ ΑΠΕΡΙΟΡΙΣΤΗ ΘΕΑ ΚΑΙ ΜΕΓΑΛΕΣ ΒΕΡΑΝΤΕΣ ΓΩΝΙΑ Κ. ΥΔΡΑΙΟΥ & Κ. ΤΣΑΛΔΑΡΗ ΔΑΝΕΙΑ ΔΕΚΤΑ
Πληροφορίες τηλ. 6977914567
(Πληροφορίες τιμών όχι από τηλέφωνο)
T3868-31/12

ΠΩΛΟΥΝΤΑΙ
- **ΔΙΑΜΕΡΙΣΜΑΤΑ** στην οδό Καραϊσκάκη (κοντά στο παλιό ΙΚΑ), σε μικρή οικοδομή, 81 και 72τ.μ.
- **ΔΙΑΜΕΡΙΣΜΑΤΑ** στην οδό Καστοριάς και Μιχ. Πετρίδη, 118τ.μ., 84τ.μ. και 72τ.μ
- **ΔΙΑΜΕΡΙΣΜΑ** 132τ.μ., 3ου ορόφου, στην οδό Κωνσταντινίδη.
Τα παραπάνω είναι πολυτελούς κατασκευής, με κεντρική θέρμανση, διαθέτουν αποκλειστική θέση στάθμευσης αυτοκινήτου και αποθήκες.
ΑΤΣΙΔΗΣ ΑΝΑΣΤΑΣΙΟΣ
Στ. Καζούλη 74 - Ρόδος
τηλ. (22410)67950
X4918-30/11

Από το Καζίνο της Ρόδου
ΖΗΤΟΥΝΤΑΙ
νέοι/ες που να ενδιαφέρονται για τη θέση του Κρουπιέ (Dealers) (μετά από εκπαίδευση στη νέα σχολή τον ερχόμενο Νοέμβριο διάρκειας 3 εβδομάδων).
Πληροφορίες - Αιτήσεις
ΚΑΖΙΝΟ ΡΟΔΟΥ Α.Ε.
Διεύθυνση προσωπικού, Παπανικολάου 4 - Ρόδος
τηλ. 97530 - 97535 (Δευτ.- Παρ. 08.00-16.00)
X4924-11/11

ΠΑΣΗΣ ΦΥΣΕΩΣ ΞΥΛΟΥΡΓΙΚΕΣ ΕΡΓΑΣΙΕΣ
Ο ΜΑΝΩΛΗΣ
- Κουζίνες
- Ντουλάπες
- Πόρτες
- Παράθυρα, κλπ
- Αμεση εξυπηρέτηση



Πληροφορίες τηλ. 60601 και 6973933733
9950-7/11

ΔΩΔΕΚΑΝΗΣΙΑΚΕΣ ΑΠΟΦΡΑΞΕΙΣ
«ΚΟΛΟΣΣΟΣ»
ΑΠΟΦΡΑΞΕΙΣ- ΚΑΘΑΡΙΣΜΟΙ ΑΠΟΧΕΤΕΥΣΕΩΝ & ΒΟΘΡΩΝ



Αναλαμβάνουμε πάσης φύσεως αποφράξεις οποιουδήποτε μήκους και πλάτους
Αναλαμβάνουμε καθαρισμούς αποχετευτικών αγωγών, δήμων, ξενοδοχείων, στρατιωτικών μονάδων, σπιτιών, πολυκατοικιών, καθώς και καθαρισμούς βιολογικών μονάδων με μηχάνημα υψηλής πιέσεως σε όλη τη Δωδεκάνησο.
Κ. ΠΗΔΙΑΚΗΣ - Π. ΚΑΣΕΡΗΣ
Πληρ. τηλ. 47915 - 91881
κινητό: 6944/325234 και 6977/717048
T3955-23/11

ΤΗΛΟΣ 21ος ΑΙΩΝΑΣ
ΝΑΥΤΙΚΗ ΕΤΑΙΡΙΑ
Τηλ. 22460 44000
FAX. 22460 44044
ΠΡΟΓΡΑΜΜΑ «SEA STAR»

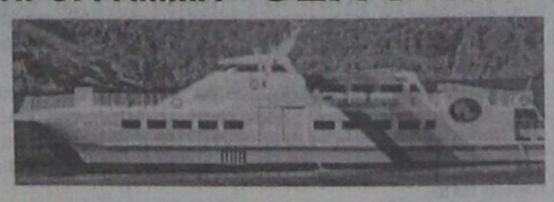

Δ Ε Υ Τ Ε Ρ Α 11/11		
Λιμάνι	Αφιξη	Αναχώρηση
ΡΟΔΟΣ		09.00
ΤΗΛΟΣ	10.20	17.00
ΡΟΔΟΣ	18.20	Δ.

Τ Ε Τ Α Ρ Τ Η 3/11		
Λιμάνι	Αφιξη	Αναχώρηση
ΡΟΔΟΣ		07.00
ΤΗΛΟΣ	08.20	08.30
ΡΟΔΟΣ	09.50	16.00
ΤΗΛΟΣ	17.20	17.30
ΡΟΔΟΣ	18.50	Δ.

Π Α Ρ Α Σ Κ Ε Υ Η 5/11		
Λιμάνι	Αφιξη	Αναχώρηση
ΡΟΔΟΣ		09.00
ΤΗΛΟΣ	10.20	17.00
ΡΟΔΟΣ	18.20	Δ.

ΠΛΗΡΟΦΟΡΙΕΣ
ΡΟΔΟΣ: ΤΑΡΠΟΝ ΣΠΡΙΝΓΚΣ 44
Τηλ. **22410 78052, 22410 78053**
ΦΑΞ: 22410/20272
Κινητό: **6938244523**
ΤΗΛΟΣ: 22460 44000
ΦΑΞ: 2248044044
X4916-30/11

ΜΕΝΤΙΟΥΜ-ΑΣΤΡΟΛΟΓΟΣ
ΝΙΚΟΣ
Ακριβείς προβλέψεις στον επαγγελματικό, αισθηματικό και οικονομικό τομέα.
Επαναφορά ατόμων
Ισχυρή υποβολή
Δέχεται μόνο με ραντεβού στα τηλέφωνα: 31405 και 39201
9999-21/11

ΕΝΟΙΚΙΑΖΟΝΤΑΙ
1) Ενοικιάζεται ή πωλείται εστιατόριο στα Κολύμπια, πλήρως εξοπλισμένο, με καλή πελατεία.
2) Οροφοδιαμέρισμα 130τ.μ., στο Δήμο Ιαλυσού, επιπλωμένο
3) Στα 100 μαγαζιά κατάστημα 36τ.μ. (επισκέψιμος χώρος) και 15τ.μ. πατάρι για σοβαρούς επιχειρηματίες
4) 1500τ.μ. κτίριο στο Φαληράκι με πισίνα, για εστιατόριο, νυχτερινό κέντρο, μπαρ
5) 3άρι διαμέρισμα - α' ορόφου, με τα ηλεκτρικά και έπιπλα της κουζίνας. Διαθέτει κλιματιστικό, τέντα στην βεράντα, και έχει συνδεθεί με το αποχετευτικό της πόλης. Βρίσκεται σε ήσυχη περιοχή και είναι επί της οδού Ναυπλίου.
6) 4άρι διαμέρισμα μερικώς επιπλωμένο, επί της οδού Σκ. Ζερβού, διαθέτει κεντρική θέρμανση
7) Ενοικιαζεται μονοκατοικία 3 υπν. με κήπο στην Παστίδα. Τιμή 800,00 ευρώ
8) Μονοκατοικία 3 υπνοδωματίων, με κήπο στην Παστίδα. Τιμή 800,00 ευρώ
9) Ενοικιάζεται κεντρική επιχείρηση - εστιατόριο στα 100 Μαγαζιά
10) Ενοικιάζεται επιχείρηση - εστιατόριο στο Φαληράκι πάνω στον δρόμο
11) Ενοικιάζεται κεντρικό εστιατόριο στη Ρόδο
12) Ενοικιάζεται κεντρικό κατάστημα 70τ.μ. με 40τ.μ. πατάρι επί της οδού Αλεξάνδρου Διάκου
κ. ΜΕΡΚΟΥΡΗΣ ΚΡΑΝΙΔΗΣ
ΤΗΛ. 6942010248
X4911-30/11

Εμμανουήλ Κρανίδης
ΠΩΛΟΥΝΤΑΙ
1) ΑΝΑΛΗΨΗ 4άρι διαμέρισμα 110τ.μ., λουξ κατασκευής με ωραία κουζίνα, κεντρική θέρμανση, θέση στάθμευσης. Τιμή 182.000 ευρώ
2) ΞΕΝΑΚΗ 3άρι διαμέρισμα, 85τ.μ. Τιμή 132.000 ευρώ
3) ΑΝΑΛΗΨΗ 2άρι διαμέρισμα, 50τ.μ. - ισόγειο α' όροφο. Τιμή 67.500 ευρώ
4) ΡΟΔΙΝΙ 4άρι διαμέρισμα 3 υπν., (2 wc) καινούργιο στον α' όροφο μόνο 162.000 ευρώ
5) ΙΑΛΥΣΟΣ διαμέρισμα μονόχωρο των 30τ.μ., κοντά στη θάλασσα μόνο 35.000 ευρώ
6) ΑΝΑΛΗΨΗ Κατάστημα 34τ.μ. γωνιακό - ελεύθερο μίσθωσης μόνο 20 εκ. ή 58694 ευρώ
7) ΙΑΛΥΣΟΣ Μεζονέτα 162τ.μ., με κήπο στα μπετά ή τελειωμένη κοντά στο Φυτώριο
8) ΑΦΑΝΤΟΥ μονοκατοικίες διώροφες των 100τ.μ., σε ύψωμα με ωραία θέα
9) ΚΟΛΥΜΠΙΑ στον δρόμο προς Αρχάπολη, αγρός 4000τ.μ., κοντά στις 7 Πηγές σε τιμή ευκαιρίας (φως - νερό - δρόμος)
10) ΑΝΑΛΗΨΗ 4άρι διαμέρισμα λουξ κατασκευής 1 έτους, τιμή 182.000 ευρώ
11) ΚΡΕΜΑΣΤΗ μονοκατοικία 80τ.μ., με αυλή. Τιμή 90.000 ευρώ
12) ΡΟΔΙΝΙ οικόπεδο 1000τ.μ. στο Σ.Δ. 0,40
13) ΠΑΣΤΙΔΑ, διώροφη μεζονέτα στα μπετά, αποτελείται από υπόγειο 100τ.μ. ισόγειο, διαθέτει 2,0000 τ.μ. Με κήπο και με ωραία θέα
14) ΡΟΔΟΣ κατάστημα 18τ.μ. με WC, και με πατάρι ελεύθερο μίσθωσης
15) ΡΟΔΟΣ Πωλείται ξενοδοχείο 700 κλινών
16) ΛΙΝΔΟΥ, οικόπεδο 1600τ.μ.με δυνατότητα οικοδόμησης 180μ.μ σε 2ορόφους με ωραία θέα
17) ΡΟΔΟΣ 3άρι διαμέρισμα 2 υπνοδωματίων, με κεντρική θέρμανση και χώρο στάθμευσης
18) ΡΟΔΟΣ - Κων. Υδραίου - 2άρι διαμέρισμα 55τ.μ., αξίας 96.845 ευρώ
19) ΡΟΔΟΣ διαμέρισμα 83τ.μ., κοντά Η/Κοσμο Ξενάκη
20) ΡΟΔΟΣ διαμέρισμα 83τ.μ. καινούργιο με ωραία θέα στους Δασκάλους
21) ΚΟΣΚΙΝΟΥ, μονοκατοικία 200τ.μ. με υπόγειο 100τ.μ. και κήπο 4.500 τ.μ. με ωραία έα
22) ΛΙΝΔΟΥ - 1400τ.μ. οικόπεδο έτοιμο διώροφο κτίριο σε 6000τ.μ. με πρόσοψη
23) ΠΑΡΑΔΕΙΣΙ - 4.500τ.μ. αγρός με άδειες δύο οικιών, διαθέτουν φως - νερό
24) ΙΑΛΥΣΟΣ - 164τ.μ. μεζονέτα έτοιμη με ωραίο κήπο 4 υπνοδωματίων και 3WC, με κεντρική θέρμανση
25) ΠΑΡΑΔΕΙΣΙ - οικόπεδο 540τ.μ. εντός σχεδίου πόλεως
Μεσίτης - Πληρ. Εμμ. Κρανίδης, τηλ.
2241027082 - 6944347405, 6942010248,
Αμερικής 50 - 2ος όροφος - Ρόδος
X4911-30/11

ΕΛΛΗΝΙΚΗ ΔΗΜΟΚΡΑΤΙΑ
ΠΕΡΙΦΕΡΕΙΑ ΝΟΤΙΟΥ ΑΙΓΑΙΟΥ
ΝΟΜΟΣ ΔΩΔΕΚΑΝΗΣΟΥ
ΝΟΜΑΡΧΙΑΚΗ ΑΥΤ/ΣΗ ΔΩΔ/ΣΟΥ
ΝΟΜΑΡΧΙΑΚΟ ΣΥΜΒΟΥΛΙΟ

Ρόδος 3/11/2004
Αρ. Πρωτ. Ν.Σ.551

ΑΝΑΚΟΙΝΩΣΗ

Με το υπ'αρ. πρωτ. 1291/26-10-2004 έγγραφο του ΥΠΕ.ΧΩ.ΔΕ - Γενική Διεύθυνση Περιφέρειας - Τμήμα ΠΕ.ΧΩ.Δωδ/σου, μας διαβιβάστηκε για γνωμοδότηση η από Μάιος του 2004 Μελέτη Περιβαλλοντικών Επιπτώσεων (Μ.Π.Ε.) του έργου «Τροποποίηση (προσθήκη έργου βοθρολυμάτων) εγκατάστασης επεξεργασίας καθαρισμού λυμάτων Δήμου Λέρου στην περιοχή «Πούντα» Νήσου Λέρου, Νομού Δωδεκανήσου».

Καλούμε κάθε ενδιαφερόμενο να υποβάλει τις έγγραφες παρατηρήσεις του ως προς το περιεχόμενο της μελέτης, μέσα σε προθεσμία δεκαπέντε (15) ημερών από την ημερομηνία δημοσίευσης της παρούσας στον ημερήσιο τοπικό τύπο.

Οι ενστάσεις θα υποβάλλονται:

1. Στη γραμματεία της Νομαρχιακής Επιτροπής της Ν.Α. Δωδ/σου.
2. Στην ανωτέρω αναφερομένη υπηρεσία

και θα κοινοποιούνται στο Τοπικό Γραφείο Περιβάλλοντος του Τ.Π. και Π.Ε. της Ν. Α. Δωδ/σου (υπόψη κ. Αρη Σκιαδόπουλο τηλ. 22410-30413), όπου βρίσκεται η πλήρης μελέτη και μπορεί κάθε ενδιαφερόμενος να λάβει γνώση αυτής.

Ο πρόεδρος του Ν.Σ. Δωδεκανήσου
Φώτης Χατζηδιάκος
ΧΛ-6/11

ΕΛΛΗΝΙΚΗ ΔΗΜΟΚΡΑΤΙΑ
ΠΕΡΙΦΕΡΕΙΑ ΝΟΤΙΟΥ ΑΙΓΑΙΟΥ
ΝΟΜΟΣ ΔΩΔΕΚΑΝΗΣΟΥ
ΝΟΜΑΡΧΙΑΚΗ ΑΥΤ/ΣΗ ΔΩΔ/ΣΟΥ
ΝΟΜΑΡΧΙΑΚΟ ΣΥΜΒΟΥΛΙΟ

Ρόδος 5/11/2004
Αρ. Πρωτ. Ν.Σ.561
(Σχετ. Ν.Σ. 560/04

ΑΝΑΚΟΙΝΩΣΗ

Με την παρούσα ανακοινώνουμε ότι στις 3-11-2004 παρελήφθησαν από το Γραφείο μας οι παρακάτω αποφάσεις της Περιφέρειας Νοτίου Αιγαίου - Γενική Δ/νση Περιφέρειας - Τμήμα ΠΕΧΩ Δωδ/σου:

Α) Η με αριθμό 1031/27-10-2004 απόφαση του Γενικού Γραμματέα Περιφέρειας Νοτίου Αιγαίου που αφορά «Εγκριση περιβαλλοντικών όρων ξενοδοχειακής μονάδας με τον τίτλο «ΚΟΡΑΛΙ ΚΩ» συνολικής δυναμικότητα 300 κλινών (υφιστάμενης δυναμικότητας 255 κλινών Β' τάξης και επέκτασης 45 κλινών) και αναβάθμισή της σε κατηγορία 4 αστέρων στη θέση «Τιγκάκι» Δήμου Δικαίου Νήσου Κω Νομού Δωδ/σου, ιδιοκτησίας της «ΚΟΡΑΛΙ ΚΩ .Α.Ε»

Β) Η με αριθμό 672/27-10-2004 απόφαση του Γενικού Γραμματέα Περιφέρειας Νοτίου Αιγαίου που αφορά «Εγκριση περιβαλλοντικών όρων ξενοδοχειακής μονάδας Α' τάξης με την επωνυμία «NEPTUNE HOTEL» συνολικής δυναμικότητας 700 κλινών (εκ των οποίων 615 υφιστάμενες και 85 νέες) στη θέση «ΜΑΣΤΙΧΑΡΙ» Δήμου Ηρακλειδών Νήσου Κω Νομού Δωδ/σου, ιδιοκτησίας της «ΟΛΥΜΠΙΑΚΕΣ ΔΙΑΚΟΠΕΣ Α.Ε.».

Καλούμε κάθε ενδιαφερόμενο προκειμένου να λάβει γνώση του περιεχομένου εκάστης των παραπάνω αποφάσεων, να αποταθεί στο Τοπικό Γραφείο Περιβάλλοντος του Τ.Π. και Π.Ε. της Ν.Α. Δωδ/σου (κ. Αρη Σκιαδόπουλο, τηλ. 22410-30413).

Οι προαναφερόμενες αποφάσεις θα αναρτηθούν για τις προσεχείς μέρες, στον πίνακα ανακοινώσεων της Νομαρχίας.

Ο πρόεδρος του Ν.Σ. Δωδεκανήσου
Φώτης Χατζηδιάκος
ΧΛ-6/11

ΠΡΑΚΤΟΡΕΙΟ ΤΑΞΙΔΙΩΝ

ΣΑΗΣ ΣΑΒΒΑΣ

Ε Κ Δ Ρ Ο Μ Ε Σ

1η ΕΚΔΡΟΜΗ ΣΤΑ ΜΥΡΑ ΤΟΥΡΚΙΑΣ

στην εορτή του Αγ. Νικολάου από 5 έως 8/12

επισκέψεις στη Νέα Μάκρη (Φετιγέ) στο Λιβίσι, την ελληνική πόλη φάντασμα την πόλη ΚΑΣ, τα ΜΥΡΑ, Φοινίκη, Αντάλεια, Καταρράκτες.
- Εισιτήρια με το ΚΑΤΑΜΑΡΑΝ, ξενοδοχεία 4* αστέρων με πρωϊνό και 1 γεύμα ημερησίως. 1 νύκτα στο ΚΑΣ, 2 νύκτες στην ΑΝΤΑΛΕΙΑ. Πολυτελή πούλμαν φόρους λιμανιών ΟΛΑ ΠΛΗΡΩΜΕΝΑ (ευκαιρία για διασκέδαση με ORIENTAL χορούς).
Συνοδός ο κ. ΣΑΒΒΑΣ ΣΑΗΣ.

2η ΕΚΔΡΟΜΗ ΜΥΡΑ - ΑΓ. ΝΙΚΟΛΑΟ- ΑΝΤΑΛΕΙΑ ΚΩΝ/ΠΟΛΗ - ΣΜΥΡΝΗ- ΜΑΡΜΑΡΙΣ

Από 5 έως 13/12

Μετά τα Μύρα και Αττάλεια για όσους δηλώσουν συμμετοχή συνεχίζουμε για Κων/πολη. 3 Διανυκτερεύσεις στην Κων/πολη όπου θα επισκεφθούμε το Πατριαρχείο, την Αγ. Σοφία, το Μπλέ τζαμί, τον ιππόδρομο, το Βυζαντινό υδραγωγείο, το παλάτι Ντολμά Μπαξέ και την περίφημη κλειστή Αγορά (καπαλί τσαρσί). Ακόμη θα έχουμε την ευκαιρία για μια αξέχαστη κρουαζιέρα στο Βόσπορο. Στη συνέχεια η νύκτα στην ΣΜΥΡΝΗ όπου θα επισκεφθούμε το Κορδελιό, το κατιφέ καλέ, και την αγορά για ψώνια και τέλος 1 νύκτα στο ΜΑΡΜΑΡΙΣ σε ξάστερο ξενοδοχείο. Ευκαιρία να γνωρίσουμε το Μαρμαρίς κάνοντας μια βόλτα με το πούλμαν, και την αγορά για ψώνια. Αναχώρηση την επομένη το πρωί για Ρόδο.
- Εισιτήρια με το ΚΑΤΑΜΑΡΑΝ, φόρους λιμανιού, ξενοδοχεία 4 και 5 αστέρων, με πρωϊνό και 1 γεύμα ημερησίως, πολυτελή πούλμαν, Ελληνόφωνες ξεναγήσεις. ΟΛΑ ΠΛΗΡΩΜΕΝΑ (ευκαιρία για διασκέδαση με ORIENTAL χορούς). ΣΥΝΟΔΟΣ ο κ. ΣΑΒΒΑΣ ΣΑΗΣ.
Λόγω της μεγάλης ζήτησης δηλώστε αμέσως συμμετοχή.

ΔΗΛΩΣΕΙΣ - ΠΡΟΓΡΑΜΜΑΤΑ

ΠΡΑΚΤΟΡΕΙΟ ΤΑΞΙΔΙΩΝ
ΣΑΒΒΑΣ ΣΑΗΣ
ΤΑΡΠΟΝ ΣΠΡΙΓΚΣ 42
(δίπλα στην Τράπεζα Πίστεως)
Τηλ. 22410 39781-3, 22410 37711

Μας προτιμάτε γιατί σεβόμαστε τον πελάτη μας, γιατί ό,τι λέμε το κάνουμε με το παραπάνω, γιατί ΔΕΝ ΣΑΣ παραπλανούμε, γιατί αποτελούμε ΕΓΓΥΗΣΗ - ΣΙΓΟΥΡΙΑ

Χ4910-30/11

ΕΛΛΗΝΙΚΗ ΔΗΜΟΚΡΑΤΙΑ
ΝΟΜΟΣ ΔΩΔΕΚΑΝΗΣΟΥ
ΔΗΜΟΣ ΣΥΜΗΣ
Τηλ. 22460 70120, 70112
Φαξ: 22460 71344, 71386

Σύμη 11 Οκτωβρίου 2004
Αρ. πρωτ. 3682

ΑΝΑΚΟΙΝΩΣΗ
ΟΡΘΗ ΕΠΑΝΑΛΗΨΗ

Πλήρωσης μιας (1) οργανικής θέσης με σύμβαση εργασίας ιδιωτικού δικαίου ορισμένου χρόνου του Δήμου Σύμης που εδρεύει στη νήσο Σύμη Νομού Δωδεκανήσου.

Εχοντας υπόψη:

1. Τις διατάξεις του άρθρου 21 του Ν. 2190/94, όπως ισχύει μετά τις τροποποιήσεις και συμπληρώσεις 2225/94, 2247/94, 2266/94, 2349/95, 2527/97, 2738/99, 3051/2002, 3146/2003, 3174/2003 και 3200/2003 και 3260/2004.
2. Την ΔΙΠΠ/Φ. εγκρ. 1 / 94/7617/11-5-2004 εγκριτική της πρόσληψης πράξη της τριμελούς εξ υπουργών επιτροπής της παρ. 1 του άρθρου 2 της υπ' αριθμ. 55/1998 Π.Υ.Σ. «Αναστολή διορισμών και προσλήψεων στο Δημόσιο τομέα» ΦΕΚ 252 Α/12.11.1998 / τ. Α') όπως ισχύει.
3. Την παρ. 6 της υπ'αρ. 55/1998 Π.Υ.Σ. όπως ισχύει (προκειμένου για επιχειρήσεις των ΟΤΑ, της παρ. 3 του άρθρου 1 του Ν. 2527/1997)
4. Την παρ. 2 του άρθρου 57 του Ν. 2218/1994 καθώς και την παρ. 3 της υπ'αριθ. 55/1998 Π.Υ.Σ. όπως συμπληρώθηκε με την παρ. 5 του άρθρου 6 του Ν. 3146/2003 (προκειμένου για κάλυψη αναγκών ανταποδοτικού χαρακτήρα υπηρεσιών των Ο.Τ.Α.).
5. Την αρ. 27640/25-5-04 απόφαση του υφυπουργού Εσωτ. Δημόσιας Διοίκησης και Αποκέντρωσης.
6. Τον Οργανισμό Εσωτερικής Υπηρεσίας του Δήμου Σύμης

ανακοινώνει

Την πρόσληψη προσωπικού με σύμβαση εργασίας ιδιωτικού δικαίου ορισμένου χρόνου, συνολικού αριθμού ενός (1) ατόμου για την κάλυψη των παροδικών αναγκών των διοικητικών υπηρεσιών του δήμου για τις εξής κατά αριθμό ατόμων ειδικότητες, με τα αντίστοιχα τυπικά προσόντα και την αντίστοιχη χρονική περίοδο.

Ειδικότητα: ΤΕ 17 Διοικητικού - Λογιστικού
Αριθμός ατόμων: 1
Ειδικά τυπικά προσόντα: Πτυχίο ή δίπλωμα όλων των τμημάτων της Σχολής Διοίκησης & Οικονομίας των ΤΕΙ περιλαμβανομένων και των πτυχίων ή διπλωμάτων των προγραμμάτων σπουδών επιλογής των ΤΕΙ (ΠΣΕ) ή το ομώνυμο ή αντίστοιχης ειδικότητας πτυχίο ή δίπλωμα ισότιμων τίτλων σχολών της ημεδαπής ή αλλοδαπής.
Χρονική διάρκεια: 8 μήνες

Οι υποψήφιοι πρέπει να έχουν ηλικία από 18 έως 65 ετών (παρ. 6 άρθρο 21 Ν. 2190/1994 και παρ. 5 άρθρο 9 του Ν. 3174/2003)

Η αίτηση με τα απαραίτητα δικαιολογητικά απευθύνεται στο δήμο Σύμης και υποβάλλεται στο Γραφείο Προσωπικού, Δημαρχείο Σύμης Τ.Κ. 85600. Η προθεσμία υποβολής των αιτήσεων είναι δέκα (10) ημερών και αρχίζει από την επόμενη της τελευταίας δημοσίευσης της περίληψης της παρούσας προκήρυξης στις εφημερίδες.

Για περισσότερες πληροφορίες μπορείτε να επικοινωνείτε στα γραφεία του Δήμου Σύμης (Γραφείο Προσωπικού) κατά τις εργάσιμες ημέρες και ώρες και στα τηλ. 22460 70112 / 70120.

Ο δήμαρχος
Ε. ΠΑΠΑΚΑΛΟΔΟΥΚΑΣ
ΧΛ-6/11

ΕΛΛΗΝΙΚΗ ΔΗΜΟΚΡΑΤΙΑ
ΝΟΜΟΣ ΔΩΔΕΚΑΝΗΣΟΥ
ΔΗΜΟΣ ΣΥΜΗΣ
Αριθμ. πρωτ.: 3958

ΠΡΟΣΚΛΗΣΗ ΕΚΔΗΛΩΣΗΣ ΕΝΔΙΑΦΕΡΟΝΤΟΣ

Ο Δήμαρχος Σύμης, Ελευθέριος Παπακαλοδούκας, έχοντας υπόψη τις διατάξεις του άρθρου 12 του νόμου 3074/2002, προσκαλεί τους εργολήπτες Δημοσίων Εργων Εταιρικής μορφής, ατομικές ή σε κοινοπραξία, ελληνικές ή αλλοδαπές από χώρες μέλη της Ε.Ε. και του ΕΟΧ εγγεγραμμένες στο ΜΕΕΠ για έργα κατηγορίας Οικοδομικών τάξης πτυχίου Α1, Α2 και 1η κατηγορία, καθώς επίσης και εμπειροτέχνες εγγεγραμμένους στα Νομαρχιακά Μητρώα, να εκδηλώσουν ενδιαφέρον μέχρι την 10η Νοεμβρίου ημέρα Τετάρτη του έτους 2004 και ώρα 11.00 με12.00 στο γραφείο του δημάρχου για την απευθείας ανάθεση βάσει των διατάξεων του αρ. 15 του Π.Δ. 171/87 όπως τροποποιήθηκε με το Π.Δ. 229/99 για το έργο **«Κατασκευή τεχνικού έργου για διευθέτηση των ομβρίων υδάτων πλησίον οικίας Σώστη Παπαδόπουλου στο Πέδι»** προϋπολογισμού 6.600,00 ευρώ (με το ΦΠΑ). Τον ανάδοχο του έργου βαρύνουν όλες οι νόμιμες κρατήσεις υπέρ του Δημοσίου τρίτων, εισφορές ΙΚΑ κλπ. Ο ΦΠΑ βαρύνει το κύριο του έργου. Η δαπάνη δημοσίευσης της παρούσας περίληψης βαρύνει τον ανάδοχο του έργου.

Για περισσότερες πληροφορίες παρακαλούμε οι ενδιαφερόμενοι να απευθύνονται στο Δήμο Σύμης. - Τηλ. Πληροφοριών 22460-70121.

Ο Δήμαρχος
Ελ. Παπακαλοδούκας
ΧΛ 6/11

ΣΥΛΛΟΓΟΣ ΤΗΛΙΩΝ ΡΟΔΟΥ
ΑΓΙΟΣ ΠΑΝΤΕΛΕΗΜΩΝ
ΟΔΟΣ: ΒΑΛΙΑ ΣΕΜΕΡΤΖΙΔΟΥ 8
ΤΗΛ.: 22410-21092-73373

ΕΥΧΑΡΙΣΤΗΡΙΟ

Ο Σύλλογος Τηλίων Ρόδου κ. Αγ. Παντελεήμων θεωρεί υποχρέωσή του να ευχαριστήσει δημόσια το Δ/ντή της Εμπορικής Τράπεζας της Παλιάς Πόλης Ρόδου, κ. Κώστα Στεφανάρα, που είχε την ευγενή καλοσύνη να μας διαθέσει δωρεά μηχανήματα γραφείου όπως COMPUTERS -εκτυπωτή - γραφομηχανή κλπ. για την οργάνωση του Γραφείου του Συλλόγου μας.

Για το Σύλλογο
ο Πρόεδρος
Νίκος Παπαεμμανουήλ
Χ.Λ. 6/11

ΕΛΛΗΝΙΚΗ ΔΗΜΟΚΡΑΤΙΑ
ΠΕΡΙΦΕΡΕΙΑ ΝΟΤΙΟΥ ΑΙΓΑΙΟΥ
ΝΟΜΟΣ ΔΩΔΕΚΑΝΗΣΟΥ
ΝΟΜΑΡΧΙΑΚΗ ΑΥΤ/ΣΗ ΔΩΔ/ΣΟΥ
ΝΟΜΑΡΧΙΑΚΟ ΣΥΜΒΟΥΛΙΟ

Ρόδος 3/11/2004
Αρ. Πρωτ. Ν.Σ.549

ΑΝΑΚΟΙΝΩΣΗ

Με την παρούσα ανακοινώνουμε ότι στις 2-11-2004 παρελήφθη από το γραφείο μας η με αρ. 653/19-10-04 Απόφαση της Περιφέρειας Νοτίου Αιγαίου - Γενική Διεύθυνση Περιφέρειας - Τμήμα ΠΕ.ΧΩ. Δωδ/σου που αφορά «Εγκριση περιβαλλοντικών όρων νέου λατομείου παραγωγής αδρανών υλικών σε έκταση 157.100 τ.μ. στη θέση «Βαθιά Λαγκάδια» Δήμου Λέρου Νομού Δωδεκανήσου».

Καλούμε κάθε ενδιαφερόμενο να λάβει γνώση του περιεχομένου της ανωτέρω απόφασης να αποταθεί στο Τοπικό Γραφείο Περιβάλλοντος του Τ.Π. ΚΑΙ Π.Ε. της Ν.Α. ΔΩΔ/ΣΟΥ (κ. Αρη Σκιαδόπουλο τηλ. 22410-30413)

Η προαναφερόμενη απόφαση θα αναρτηθεί για τις προσεχείς μέρες, στον πίνακα ανακοινώσεων της Νομαρχίας.

Ο πρόεδρος του Ν.Σ. Δωδεκανήσου
Φώτης Χατζηδιάκος
ΧΛ-6/11

ΕΛΛΗΝΙΚΗ ΔΗΜΟΚΡΑΤΙΑ
ΠΕΡΙΦΕΡΕΙΑ ΝΟΤΙΟΥ ΑΙΓΑΙΟΥ
ΝΟΜΟΣ ΔΩΔΕΚΑΝΗΣΟΥ
ΝΟΜΑΡΧΙΑΚΗ ΑΥΤ/ΣΗ ΔΩΔ/ΣΟΥ
ΝΟΜΑΡΧΙΑΚΟ ΣΥΜΒΟΥΛΙΟ

Ρόδος 5/11/2004
Αρ. Πρωτ. Ν.Σ.562

ΑΝΑΚΟΙΝΩΣΗ

Με την παρούσα ανακοινώνουμε ότι στις 3-11-2004 μας κοινοποιήθηκε για δημοσιοποίηση η με αρ. 1292/27-10-04 θετική γνωμοδότηση της Περιφέρειας Νοτίου Αιγαίου - Γενική Διεύθυνση Περιφέρειας - Τμήμα ΠΕ.ΧΩ. Δωδ/σου, η οποία αφορά «Προκαταρκτική περιβαλλοντική εκτίμηση και αξιολόγηση νέας τουριστικής μονάδας μικτού τύπου, 3 αστέρων, Β' τάξης και δυναμικότητας 150 κλινών, στη θέση «ΒΛΥΧΑ» Δήμου Λινδίων Νήσου Ρόδου Νομού Δωδ/σου, ιδιοκτησίας της «Ν. ΜΑΝΝΑΚΗΣ Α.Ε.».

Καλούμε κάθε ενδιαφερόμενο να λάβει γνώση του περιεχομένου της ανωτέρω γνωμοδότησης και της συνοδευτικής αυτής σχετικής μελέτης (Π.Π.Ε.), να αποταθεί στο Τοπικό Γραφείο Περιβάλλονος του Τ.Π. ΚΑΙ Π.Ε. της Ν.Α. ΔΩΔ/ΣΟΥ (κ. Αρη Σκιαδόπουλο τηλ. 22410-30413)

Η προαναφερόμενη γνωμοδότηση θα αναρτηθεί για τις προσεχείς μέρες, στον πίνακα ανακοινώσεων της Νομαρχίας.

Ο πρόεδρος του Ν.Σ. Δωδεκανήσου
Φώτης Χατζηδιάκος
ΧΛ-6/11

ΕΛΛΗΝΙΚΗ ΔΗΜΟΚΡΑΤΙΑ — **ΕΥΡΩΠΑΪΚΗ ΕΠΙΤΡΟΠΗ**
ΠΕΡΙΦΕΡΕΙΑ ΝΟΤΙΟΥ ΑΙΓΑΙΟΥ
Ειδική Υπηρεσία Διαχείρισης
Π.Ε.Π. Νότιου Αιγαίου 2000 - 2006

ΠΕΡΙΛΗΨΗ
ΠΡΟΣΚΛΗΣΗΣ ΓΙΑ ΥΠΟΒΟΛΗ ΠΡΟΤΑΣΕΩΝ ΣΤΟ Π.Ε.Π. ΝΟΤΙΟΥ ΑΙΓΑΙΟΥ 2000-2006
ΜΕΤΡΟ 3.2
«Δράσεις Ενίσχυσης Θαλάσσιου Τουρισμού με Συμμετοχή του Ιδιωτικού Τομέα»

Ο Γενικός Γραμματέας της Περιφέρειας Νότιου Αιγαίου καλεί τους φορείς που ανήκουν στην παρακάτω κατηγορία τελικών δικαιούχων:
- Περιφέρεια Νοτίου Αιγαίου,
- Νομαρχιακές Αυτοδιοικήσεις Δωδεκανήσου και Κυκλάδων,
- Δημοτικά Λιμενικά Ταμεία και
- Οργανισμούς Τοπικής Αυτοδιοίκησης Περιφέρειας Νότιου Αιγαίου.

να υποβάλουν προτάσεις έργων (πράξεων) προκειμένου να ενταχθούν και να χρηματοδοτηθούν στο πλαίσιο του παραπάνω Μέτρου. Οι προτάσεις θα πρέπει να εμπίπτουν στην ακόλουθη κατηγορία/ομάδα πράξεων του Μέτρου:
- Ολοκλήρωση υποδομής και εξοπλισμού τουριστικών λιμένων

και θα πρέπει να συμβάλλουν στην επίτευξη των στόχων του Μέτρου που συνοπτικά είναι η ποιοτική αναβάθμιση του τουριστικού προϊόντος, η επιμήκυνση της τουριστικής περιόδου, η βελτίωση των υποδομών κ.λπ.

Ο συνολικός προϋπολογισμός που διατίθεται για την ένταξη πράξεων με την παρούσα πρόσκληση ανέρχεται στα 1.900.000 Ευρώ με συγχρηματοδότηση 475.000 Ευρώ από εθνικούς πόρους και 1.425.000 Ευρώ από το Ευρωπαϊκό Ταμείο Περιφερειακής Ανάπτυξης (Ε.Τ.Π.Α.):
Οι προτάσεις υποβάλλονται (η υποβολή μπορεί να γίνει και ταχυδρομικώς ή μέσω εταιρείας ταχυμεταφορών) στην Ειδική Υπηρεσία Διαχείρισης Π.Ε.Π. Νοτίου Αιγαίου 2000-06 στη διεύθυνση: Ακτή Παπάγου 46, 841 00 Ερμούπολη, τις ώρες 08.00-16.00 όλες τις εργάσιμες ημέρες.

Η προθεσμία υποβολής των προτάσεων ξεκινά από τη δημοσιοποίηση της παρούσας στην ιστοσελίδα του ΠΕΠ (1-11-2004) και λήγει στις 30-11-2004. Οι πράξεις που θα προταθούν θα πρέπει να έχουν ολοκληρωθεί ως προς το φυσικό και οικονομικό τους αντικείμενο μέχρι τις 31/12/2008.

Για το πλήρες κείμενο της παρούσας πρόσκλησης, πληροφορίες για το Π.Ε.Π. Νότιου Αιγαίου 2000-2006 καθώς και άλλες ειδικές πληροφορίες, οι ενδιαφερόμενοι μπορούν να απευθύνονται:

1. Στην Ειδική Υπηρεσία Διαχείρισης Π.Ε.Π. Νοτίου Αιγαίου 2000-2006
Ακτή Παπάγου 46, 841 00, Ερμούπολη - Τηλ.: 2281079040 - Fax: 2281085400
Υπεύθυνοι η κα Μ. Φουρλή, οι κ. Κ. Ξένος και Χ. Ξυδιανός
- Γραφείο Νομού Δωδεκανήσου, Πλατεία Ελευθερίας, 851 00 Ρόδος - Τηλ.: 2241043450 - Fax: 2241030640
Υπεύθυνος ο κ. Νίκος Παπανικολάου

2. Στην ιστοσελίδα: **www.notioaigaio.gr** και στην ηλεκτρονική διεύθυνση **notioaigaio@mou.gr**.

ΠΕΡΙΦΕΡΕΙΑ ΝΟΤΙΟΥ ΑΙΓΑΙΟΥ

ΠΕΡΙΦΕΡΕΙΑΚΟ ΕΠΙΧΕΙΡΗΣΙΑΚΟ ΠΡΟΓΡΑΜΜΑ ΝΟΤΙΟΥ ΑΙΓΑΙΟΥ 2000-2006

ΧΛ-6/11

ΤΗΛΕΟΡΑΣΗ

ΕΤ1

07.00 Εκπαιδευτική τηλεόραση
10.00 Καραβέλα τ'ουρανού (ελληνική παιδική σειρά με μαριονέτες)
10.30 Μπουρμουλήθρες
11.00 Η Μιμή και ο κύριος Μόμπο (παιδική σειρά)
12.00 Γαία ελληνική ντοκιμαντέρ)
13.30 Με αρετή και τόλμη
14.00 Κοινοβούλιο αιχμής
15.00 Μεγάλες αθλητικές μονομαχίες «Τζιμ Ράιαν - Κιτ Κένο»
16.00 Η κερκίδα του Σαββάτου
18.15 Pregame
18.30 Μπάσκετ: «ΠΑΟΚ - Ολυμπιακός»
21.00 Ξένη ταινία «Η ωραία μυλωνού» (κωμωδία 1955)
23.00 Ειδήσεις - αθλητικά - καιρός
24.00 Μεγάλοι κιν/κοί δημιουργοί «Μια νύχτα με την Μονρ» (ερωτική)
0130 Ταξιδεύοντας «Σιγκαπούρη»
• Συνέχεια με επαναλήψεις

NET

08.00 Το υγρό στοιχείο «Λίμνη Μητρικού», «Δέλτα Αλιάκμονα»
09.00 Weekend (εκπομπή - μαγκαζίνο)
12.00 Ειδήσεις
12.30 Ταξιδεύοντας με το αύριο (επιστημονική σειρά)
13.00 Zoom στα πρόσωπα και τα γεγονότα
14.00 Σπορ ιστορίες (Ε)
15.00 Ειδήσεις
16.00 Υγεία για όλους (νέα εκπομπή)
17.00 Στην εντατική (Ε)
18.00 Ειδήσεις
18.30 Μαμά και γιος
19.15 Ελληνικη ταινία «Οι γαμπροί της Ευτυχίας»
21.00 Ειδήσεις
22.00 Στην υγεία μας (νέα εκπομπή)
24.00 Στα άκρα (νέος κύκλος εκπομπών)
01.00 Ειδήσεις
01.15 Ξένη ταινία «Τρόμος στο σταθμό του τρένου»
• Συνέχεια με επαναλήψεις εκπομπών και σειρών

ΕΤ1

07.30 Τα δελφινάκια και οι φίλοι τους
08.00 Μια φορά κι έναν καιρό ... οι εφευρέτες
08.30 Τα ρακούν
09.30 Μαθηματικά για την τεχνολογία
10.00 Ενεργειακό πεδίο
10.30 Αρχαολογική σκαπάνη (ντοκιματέρ)
11.00 Κερκίνη χρώματα της φύσης (ντοκιμαντέρ)
11.30 Ηλεκτρονικό σχέδιο
12.00 Θεσσαλονίκης εγκώμιο»
12.30 Το εξπρές της μουσικής «REM»
13.00 Ειδήσεις
13.30 Θάλασσα, ο υδάτινος κόσμος»
14.00 Σινεμανία (Ε)
15.00 Η τέχνη των βαλκανικών χωρών
15.30 Ελβις Πρίσλεϊ
18.00 Mixer: «ΜΜΕ και πόλεμος»
19.00 Ειδήσεις
20.00 Η φύση στην πόλη
20.30 Πολ Σάιμον
21.30 Δεξίωση
22.30 Η μικρή Ελλάδα στη Μόσχα - ελληνικό σχολείο
23.00 Αθλητικό σαββατόβραδο
24.00 Ειδήσεις
00.30 Ξένη ταινία «Δείπνο ηλιθίων» (κωμωδία)
• Συνέχεια με επαναλήψεις

ΙΡΙΔΑ

08.00 Μουσικές νότες
15.00 Αυτά και Β...άλλα με την Μαρία Βάλλα
17.00 Ελάτε να γίνουμε φίλοι με την Βάσω Αρφαρά
18.30 Ντοκιμαντέρ
21.30 Τοπικά γεγονότα με την Ελένη Γλεντή
22.00 Ξένη ταινία
24.00 Τοπικά γεγονότα

ΣΚΑΪ

06.00 Βεντέτα (Ε)
07.00 Mega Σαββατοκύριακο
10.00 Το παιδί μου κι εγώ
10.15 Δέκα λεπτά κήρυγμα (Ε)
11.30 Σαβατογεννημένες (Ε)
12.30 Δεν ξέρεις τι σου γίνεται (ξένη σειρά)
13.00 Mega Star
14.00 Ειδήσεις
14.50 Debate
15.50 Traction
16.30 Ελληνική σειρά (Ε)
17.55 Ματιές στα γεγονότα
18.00 Ελληνική ταινία «Είκοσι γυναίκες κι εγώ»
20.00 Ειδήσεις
21.00 Prive
22.00 Survivor II
23.10 Ελληνική ταινια «Σ'αγαπώ»
00.15 Ειδήσεις
00.30 Συνέχεια τιανίας
01.40 Ξένη ταινία «Σιλβεράντο» (γουέστερν)
03.30 Τυχερή έκδοση

ΑΝΤ1

06.00 Οικογένεια Μουσαμά (Ε)
06.50 Στούντιο με θέα
10.30 Κωνσταντίνου και Ελένης (Ε)
11.30 Ακρως οικογενειακόν (Ε)
12.20 Οι Μεν και οι Δεν (Ε)
12.55 Super game
13.00 Σούπερ Σάββατο
14.00 Ειδήσεις
14.40 Ελληνική ταινία
17.10 Ελληνική σειρά (Ε)
17.30 Τα νέα του ΑΝΤ1 - Ειδήσεις στη νοηματική
17.40 Ελληνική σειρά (Ε)
20.00 Ειδήσεις
21.00 Fame story
22.00 Θέατρο
24.00 Ειδήσεις
01.00 Ξένη ταινία «Τρελός για έρωτα» (κοινωνική)
03.00 Mobile fun

ΑΡΤ

06.00 Παιδικό πρόγραμμα
13.00 Ειδήσεις
13.30 Everwood: η μικρή πόλη (δραματική σειρά)
14.30 Τα φιλαράκια
15.30 California teens (κοινωνική σειρά)
16.30 Σούπερμαν, τα χρόνια της νιότης (σειρά)
17.30 Ξένη ταινία «Ντετέκτιβ «ζώων»»
19.30 Ειδήσεις
21.00 Ξένη ταινία «Μάβερικ» (γουέστερν 1994)
23.45 Ξένη ταινία «Κινγκ Κονγκ» (περιπέτεια 1997)
02.45 Ξένη ταινία «Θανάσιμη απειλή» (ράμα 1978)
05.00 Αστέρια στο πεντάγραμμο (βίντεοκλιπ)

ALPHA ΤΗΛΕΟΡΑΣΗ

05.40 Πρωινό κους-κους (Ε)
06.45 Πρωινές σελίδες
10.00 Αυτό μας έλειπε (ψυχαγωγικό μαγκαζίνο)
13.00 Πέρα από τον ορίζοντα
14.00 Ειδήσεις
14.30 Επαφές
15.30 Ξένη ταινία «Ο Ταρζάν και η χαμένη πόλη» (περιπέτεια 1998)
17.30 Ειδήσεις
18.00 Αγώνας ποδοσφαίρου για το πρωτάθλημα της Α' Εθνικής Κατηγορίας
20.00 Ειδήσεις
21.00 Σαμπρίνα (κωμική ξένη σειρά)
21.45 Ταινία κινουμένων σχεδίων
23.00 Οι πύλες του ανεξήγητου (ενημερωτική εκπομπή)
02.00 Aphrodisia
01.45 Ξένη ταινία αισθησιακή

ALTER

06.30 Alter kids (παιδικές σειρά κιν. σχεδίων)
11.30 Music box (μουσικη εκπομπή)
12.00 Οι περιπέτειες της Σίντνεϊ Φοξ (σειρά)
13.00 Στο κρεβάτι (Ε) (talk show)
14.00 Top secret weekent
16.15 Μήτσι - χώστα (Ε)
16.45 Τα παρατράγουδα
19.15 Ειδήσεις
20.15 Η φωνή του πολίτη
21.00 Σαμπρίνα (κωμική ξένη σειρά)
21.45 Ταινία κινουμένων σχεδίων
23.00 Οι πύλες του ανεξήγητου (ενημερωτική εκπομπή)
02.00 Aphrodisia
01.45 Ξένη ταινία αισθησιακή

ΠΡΟΟΔΟΣΠΟΡ

proosport@yahoo.gr

ΠΑΟ ΔΙΑΓΟΡΑΣ

«Εξαρτάται απο εμάς»

«Αν είμαστε σοβαροί δεν θα έχουμε πρόβλημα να νικήσουμε τον Κιθαιρώνα» δήλωσε χθες ο τεχνικός Ανδρέας Σταύρου



«Εξαρτάται απο εμάς. Αν παίζουμε καλά και σύμφωνα με τις πραγματικές μας δυνατότητες δεν έχουμε να φοβηθούμε κανέναν αντίπαλο της κατηγορίας μας».

Τα παραπάανω λόγια ανήκουν στον προπονητή του ΠΑΟ Διαγόρα Ανδρέα Σταύρου και έγιναν με αφορμή τον αυριανό εντός έδρας αγώνα της ομάδας του με αντίπαλο τον Κιθαιρώνα Καπαρελίου. Οι «κυανέρυθροι» μετά την ισοπαλία την προηγούμενη εβδομάδα στο «Οικονομίδειο» θα προσπαθήσουν να επανέλθουν βέβαια στις νίκες. Ο κ.Σταύρου πάντως σπεύδει να τονίσει:

«Δεν συνδέουμε τον αγώνα της προηγούμενης αγωνιστικής και το ποιό αποτέλεσμα φέραμε. Μας ενδιαφέρει κάθε παιχνίδι ξεχωριστά. Δεν υπάρχουν εύκολοι αντίπαλοι. Είναι στο δικό μας χέρι να εμφανιστούμε σοβαροί και πειθαρχημένοι όπως λέω πάντα για να φθάσουμε στην κατάκτηση των τριών βαθμών».

Αγωνιστικά

Στον αγωνιστικό τομέα, οι παίκτες της ομάδας της πόλης μας προπονήθηκαν και χθες στο κεντρικό γήπεδο του Δημοτικού Σταδίου της πόλης μας. Και πάλι ο μόνος που δεν συμμετείχε ήταν ο Μπαλογιάννης που ακολούθησε ατομικό πρόγραμμα και φυσικά θα απουσιάσει απο τον αυριανό αγώνα. Οι παίκτες του Διαγόρα θα κάνουν σήμερα το πρωί χαλάρωμα και θα ολοκληρώσουν την προετοιμασία τους. Αύριο στις 11π.μ θα γευματίσουν και εν συνεχεία θα μεταβούν όλοι μαζί στα αποδυτήρια όπου και θα τους ανακοινωθεί η δεκαοκτάδα.

Αριστο το κλίμα

Οι παίκτες της Ρόδου αγωνιούν να περάσει η αυριανή ημέρα και να επανέλθουν στις αγωνιστικές τους υποχρεώσεις. Με μια αγωνιστική τιμωρήθηκε ο Νταμιάνοβιτς και δεν παίζει στο Χαϊδάρι



Με την καλύτερη δυνατή ψυχολογία όπως όλα δείχνουν θα εμφανιστεί η Ρόδος την μεθεπόμενη εβδομάδα όταν θα αγωνιστεί στο Χαϊδάρι με την τοπική ομάδα στον επόμενό της επίσημο αγώνα. Το γεγονός ότι τα αγωνιστικά προβλήματα σιγά σιγά τείνουν να ξεπεραστούν αλλά και το ότι οι παίκτες έχουν συνειδητοποιήσει πως παρά το ότι δεν υπάρχει βάθος μπορούν να κάνουν μια πολύ καλή πορεία στο πρωτάθλημα, τους κάνει να νιώθουν πάρα πολύ δυνατοί για να συνεχίσουν κάνοντας απο τον αγώνα της μεθεπόμενης Κυριακής ένα ουσιαστικά καινούργιο ξεκίνημα.

Η χθεσινή προπόνηση

Η χθεσινή προπόνηση πραγματοποιήθηκε μέσα σε ένα πολύ ευχάριστο κλίμα στο κεντρικό γήπεδο του Δημοτικού Σταδίου της πόλης μας. Ο μόνος που απουσίαζε ήταν ο Πάρις Ζουμπούλης ο οποίος για προσωπικούς λόγους ζήτησε διήμερη άδεια για να μεταβεί στην ιδιαίτερή του πατρίδα στην Θεσσαλονίκη (την Δευτέρα θα δώσει και πάλι κανονικά το παρών στην προπόνηση). Χθές πήρε μέρος κανονικά και ο Γιώργος Τσουκαλίδης ο οποίος προχθές είχε κάποιες μικροενοχλήσεις στο πόδι που όμως δεν ήταν τίποτα το ανησυχητικό. Ο παίκτης έχει τεθεί και πάλι στην διάθεση του προπονητή του.

Σε δέκα ημέρες ο Μοσχής

Σε ό,τι έχει να κάνει με την κατάσταση του Χάρη Μοσχή, οι τελευταίες ειδήσεις λένε πως σε περίπου δέκα ημέρες θα μπορεί να υπολογίζεται για τους επίσημους αγώνες. Ο έμπειρος παίκτης ακολουθεί το τελευταίο διάστημα το κανονικό πρόγραμμα και δείχνει να είναι σε πάρα πολύ καλή κατάσταση ωστόσο το τεχνικό επιτελείο των «πρασίνων» δεν θέλει να ρισκάρει ακόμα την συμμετοχή του για να μην του δημιουργήσει μεγαλύτερο πρόβλημα. Σε λίγο καιρό όμως θα προσφέρει και πάλι τις πολύτιμες υπηρεσίες του δίνοντας ακόμα μια πολύ σημαντική λύση στον νευραλγικό χώρο του κέντρου όπου μπορεί να παίξει με ιδιαίτερη επιτυχία.

Κατά τα άλλα, οι παίκτες της Ρόδου θα προπονηθούν σήμερα το πρωί (10.30π.μ) και πάλι στον χώρο του Δημοτικού Σταδίου και αύριο θα πάρουν ρεπό για να ξεκουραστούν. Ο προπονητής τους Αντώνης Μανίκας θα ανακοινώσει σήμερα το βράδυ για την πρωτεύουσα ούτως ώστε να παραστεί αύριο στην τελετή βράβευσής του απο τον ΠΣΑΠ (για την προσφορά του στο ποδόσφαιρο) και θα επιστρέψει και πάλι στην Ρόδο την Δευτέρα.

• Με μία αγωνιστική τιμωρήθηκε ο Νταμιάνοβιτς για την αποβολή του (με δεύτερη κίτρινη κάρτα) στον αγώνα με τον Αχαρναϊκό την προηγούμενη αγωνιστική. Ο έμπειρος παίκτης δεν θα έχει δικαίωμα συμμετοχής στο παιχνίδι με το Χαϊδάρι.

• Σήμερα ανοίγει η αυλαία της 5ης αγωνιστικής της Γ' Εθνικής στον 1ο όμιλο. Το παιχνίδι που θα πραγματοποιηθεί είναι ανάμεσα στο Κερατσίνι και στο Χαϊδάρι (τον προσεχή αντίπαλο της Ρόδου) και θα ξεκινήσει στις 3μ.μ.

Η συνάντηση των γενικών γραμματέων των Ομοσπονδιών

Ολοκληρώθηκε χθες στην Ελβετία η συνάντηση των Γενικών Γραμματέων όλων των ομοσπονδιών-μελών της UEFA, στην οποία συμμετείχε, εκ μέρους της ΕΠΟ, ο κ. Γιάννης Οικονομίδης. Τα σημαντικότερα θέματα που συζητήθηκαν μεταξύ των συμμετεχόντων αφορούσαν στις εθνικές ομάδες, στο Licensing Program, καθώς επίσης στην ενίσχυση του ερασιτεχνικού ποδοσφαίρου και των τμημάτων υποδομής.

Για τις εθνικές ομάδες, συζητήθηκε ο χρόνος προετοιμασίας πριν από επίσημα τουρνουά (δύο εβδομάδες, ύστερα από 4 εβδομάδες αποχής των παικτών από αγωνιστικές υποχρεώσεις), ο χρόνος διεξαγωγής φιλικών τουρνουά (προκρίθηκε η λύση του Φεβρουαρίου), οι ημέρες διεξαγωγής αγώνων σε προκριματικές φάσεις διεθνών διοργανώσεων (Τετάρτη-Σάββατο, όπως ισχύει σήμερα, με ενδεχόμενη τη λύση της Παρασκευής και της Τρίτης), ενώ συμφωνήθηκε να μην αλλοιωθεί η εθνική ταυτότητα των αντιπροσωπευτικών συγκροτημάτων.

Σε ό,τι αφορά το Licensing Program, η ευθύνη εφαρμογής του διατηρείται στις ομοσπονδίες-μέλη της UEFA.

Σχετικά με τις συζητήσεις που έγιναν για την ανάπτυξη του ερασιτεχνικού ποδοσφαίρου, το κυρίαρχο συμπέρασμα ήταν η ανάγκη ενίσχυσης της συμμετοχής νεαρών ποδοσφαιριστών στις ερασιτεχνικές ομάδες και ταυτόχρονα η μείωση του αριθμού κοινοτικών παικτών, προκειμένου, μακροπρόθεσμα, να καρπωθούν οφέλη και οι εθνικές ομάδες. Εξάλλου, συζητήθηκε η πιθανότητα να επιτραπεί στις ομάδες όλων των κατηγοριών η χρήση συνθετικού χλοοτάπητα.

«Φάντομ» στο Σχηματάρι η Αθλητική Ενωση Κω

Με δεκαέξι παίκτες αναχωρεί απόψε στις 22.00 για την Αθήνα και από κει οδικώς για Θήβα η αποστολή της ΑΕ Κως, προκειμένου αύριο στις 3 μ.μ. να αγωνιστεί με την Αναγέννηση στο γήπεδο του Σχηματαρίου.

Οι παίκτες του Γιώργου Σταμάτη, με ανεβασμένη ψυχολογία θα τα δώσουν όλα για τη νίκη απέναντι σε μία ομάδα νεανική και ενισχυμένη με αρκετούς καλούς ποδοσφαιριστές (Τζούλης, Γκαράνης, Καραμπάς, Κεραμυδάς, Λάμπρου κ.α.).

Στη διαθεσή του ο προπονητής της ΑΕ Κως θα έχει τους: Λουτριώτη, Παπαδόπουλο, Γούλα, Γκουντελίτσα, Γ. και Μ. Μποϊλή, Δ. Μάμμη, Παπαστάμο, Αντωνόπουλο, Γλυκοκάλαμο, Στρατή, Ζερβό., Τάλαρο, Γουρλά, Κατσίρη και Χατζηφούντα.

Αρχισε το πανελλήνιο τουρνουά στο OASIS

Τα αποτελέσματα των πρώτων αγώνων του πανελληνίου τουρνουά 5x5 Wash & Go SuperSport που φιλοξενείται στις αθλητικές εγκαταστάσεις του OASIS στους Αγίους Αποστόλους, είναι τα ακόλουθα:

Α' Ομιλος

Ελκος Chicken Stories - Λατσιάλοι 5-1
Παρτιζάνοι - Πιράνχα Colorado 2-3
Mobitel Περίδης - Οβριακή 6-2
Γωνία - Μπέμπηδες 7-9
Βαζέλια - Ντιλάϊτ 4-5
Γιούβε - Ιππότες Σταυριάς 4-7

Β' Ομιλος

Συντρίμια - Zouzounάκια 10-1
Αστόρια - PRO 6-5
Τσιονάτοι - Πυρσός 4-2
Διαφάνι - Ρεμάλια 5-3
Φιλέρημος - Rock Style 4-1
Σκουπίδια - ROAL 5-1

Γ' Ομιλος

Ανακόντα - Control Cafe 6-3
Γωνία - Gallery 7-6
Ολυμπος - Φοίνικας 2-2
M Panda Σφυριά - Μπουκμέϊκερς 4-4

Με Τζαφέρη στην μάχη των Λεύκτρων

Ο παίκτης ξεπέρασε το πρόβλημα τραυματισμού του και τέθηκε στη διάθεση του προπονητή του. Αισιόδοξοι οι παίκτες του Ιάλυσου



Με την συμμετοχή του Αλέξανδρου Τζαφέρη θα «κατέβει» τελικά ο Ιάλυσος στο αυριανό εκτός έδρας παιχνίδι με τον Επαμεινώνδα Λεύκτρων. Ο παίκτης αποχώρησε πριν το τέλος της προχυθεσινής προπόνησης λόγω τραυματισμού, ξεπέρασε το πρόβλημά του και χθες συμμετείχε κανονικά. Έτσι έθεσε εαυτόν στην διάθεση του Θόδωρα Θεοδώρου. Αντίθετα εκτός δεκαοκτάδας έμεινε ο τραυματίας Μιχάλης Πολιάς και φυσικά ο τιμωρημένος Πολυδεύκης Γεωργαλλής. Οι παίκτες που επέλεξε ο κ.Θεοδώρου για να συμμετάσχουν στην αποστολή είναι οι ακόλουθοι:

Αλεξανδρίδης, Πεστλίκης, Κακλαμάνος, Γκορτζίλας, Χατζηκαλημέρης, Σταυρίδης, Καλημέρης, Κολιάδης, Μαυρής, Τζαφέρης, Ράιος, Μήτρου, Μαννάκης, Κουρζής, Παναγιώτου, Δελαπόρτας, Θοεδώρου και Γιαννόπουλος.

Η αποστολή θα αναχωρήσει σήμερα το απόγευμα για την πρωτεύουσα και απο εκεί θα μεταβεί οδικώς στα Λεύκτρα. Το κλίμα στην ομάδα είναι πάρα πολύ καλό μετά τις τελευταίες επιτυχίες και οι «ερυθροκίτρινοι» πιστεύουν ακράδαντα ότι μπορούν να τα καταφέρουν και αύριο παίρνοντας ακόμα ένα σπουδαίο αποτέλεσμα μακριά απο την έδρα τους. Είναι κάτι που πιστεύει και ο Θόδωρας Θεοδώρου ο οποίος πάντως προσπαθεί να κρατήσει τους τόνους χαμηλούς. Το μόνο που δήλωσε χθες είναι, «πάμε για ακόμα ένα θετικό αποτέλεσμα».

Πανέτοιμη η Μικτή Παίδων

Όχι μόνο για να κερδίσει σήμερα το αντίστοιχο συγκρότημα της Σάμου αλλά και για να κάνει μια καλή πορεία στο πρωτάθλημα των Ενώσεων

Έχοντας σαν στόχο της να ξεκινήσει τις υποχρεώσεις της στο πρωτάθλημα των Ενώσεων της χώρας με νίκη, η Μικτή ομάδα Παίδων της Ένωσης Ποδοσφαιρικών Σωματείων Δωδεκανήσου αντιμετωπίζει στις 5μ.μ στο γήπεδο Κοσκινού το αντίστοιχο συγκρότημα της Σάμου. Τα παιδιά έχουν προετοιμαστεί πάρα πολύ καλά υπό την επίβλεψη του Αντώνη Οικονόμου και είναι πανέτοιμα όχι μόνο για να πάρουν τους τρεις βαθμούς σήμερα αλλά και για να κάνουν μια πολύ καλή πορεία στο πρωτάθλημα. Πετυχαίνοντας νίκη σίγουρα θα είναι κάτι που θα τους βοηθήσει πολύ στον ψυχολογικό τομέα για να συνεχίσουν έτσι με άλλον αέρα στα επόμενα παιχνίδια που ενδεχομένως να είναι και πιο δύσκολα (θεωρητικά πάντα). Το γεγονός ότι η Σάμος παραδοσιακά δεν έχει δείξει τίποτα το ιδιαίτερο (τις περισσότερες φορές) δεν λέει απολύτως τίποτα για τον κ.Οικονόμου ο οποίος έχει πει στους παίκτες του να είναι προσεκτικοί και να μην υποτιμήσουν τους αντίπαλους τους.

Οι παίκτες που επιλέχθηκαν

Οι παίκτες που επιλέχθηκαν απο τον κ.Οικονόμου είναι οι ακόλουθοι:

Αξιώτης, Μπιλιάς (Φοίβου Κρεμαστής), Πλύγκος (Διγενή), Νικολής (ΑΕΡΑ), Σαρικάς (Κλεάνθη), Κοντουδιός, Ευγενικός, Πισσάς, Μέντος, Φασάκης, Νικολέτος (Διαγόρα), Μανιάς (Ερμή Καλυθιών), Πικιώνης (Ασκληπειού Κω), Μακαρούνας, Κυριαζάκος (Απόλλων), Διαμαντής (Ασπίδα Απολακκιάς), Κουτσάγιας (Ευαγόρα), Τριανταφύλλου, Συράκος (Ιάλυσου), Κ.Ζερβός (Ευκλή), Ν.Ζερβός (Νικαγόρα) και Π.Ζερβός (Ολυμπιακού Καλύμνου).

Διαιτησία

Τον αγώνα θα διευθύνει ο κ. Διαμαντέας και «βοηθοί» του θα είναι οι κ.Γουλάρας και Κόκκινος.

Η χειμερία νάρκη είναι για αρκούδες...



...αντί να κάθεστε ζεστά, αλλά βαρετά μέσα στο σπίτι, φορέστε αθλητικά ρούχα και παπούτσια και ανοίξτε την πόρτα.

ΡΟΔΟΣΠΟΡ
...πρώτο όνομα στα σπορ
Εθ. Δωδεκανησίων 15 ΡΟΔΟΣ
Τηλ. 22410 21442
e-mail: rospo@otenet.gr
www.rodosport.gr
ΓΔ30/11

proosport@yahoo.gr

Ο διάλογος αλλά και η επαφή μεταξύ των δημοσιογράφων και του αναγνωστικού κοινού μίας εφημερίδας είναι δύο στοιχεία που συνθέτουν την ύπαρξη καλών και αληθινών σχέσεων με κύριο γνώμονα τη βελτίωση όλων μας. Η «Π» έχει αποδείξει όλα αυτά τα χρόνια, ότι επιθυμεί το διάλογο αλλά και είναι ανοιχτή σε οποιαδήποτε παρατήρηση ή σχόλιο σας. Η ηλεκτρονική διεύθυνση του αθλητικού τμήματος στην οποία μπορείτε πλέον να απευθυνθείτε είναι: proosport@yahoo.gr

ΠΡΟΟΔΟΣΠΟΡ

Δεσπόζει το ντέρμπι των Καλυθιών

Συγκρούονται οι Απόλλωνες Καλυθιών - Απολλώνων



Το ντέρμπι των Καλυθιών, ανάμεσα στον τοπικό Απόλλωνα αι τον συνονόματο και πρωτοπόρο των Απολλώνων δεσπόζει στο σημερινό πρόγραμμα της Α΄ Κατηγορίας Δωδεκανήσου. Ένας παιχνίδι που στην κυριολεξία αναμένεται να πέσουν κορμιά, αφού η βαθμολογική του σημασία είναι τεράστια και για τις δύο ομάδες.

Στην Λίνδο ο Κλεόβουλος υποδέχεται τον ΑΕΡΑ Αφάντου, κάτω από ιδιαίτερα φορτισμένο κλίμα από το πρόβλημα υγείας που αντιμετωπίζει ο πρόεδρος των γηπεδούχων Μιχάλης Διακογεωργίου. Στον Αρχάγγελο συγκρούονται ο Αρης και ο Ηρακλής Μαριτσών, στη Μαλώνα ο Άγιος Γεώργιος αντιμετωπίζει τον Ανταγόρα, στα Κοσκινού ο Διγενής τον Διαγόρα Βατίου και στο Παραδείσι ο Κλεάνθης την Ασπίδα Απολακκιάς. Τέλος, στην Κατταβιά, η τοπική Αθλητική Ένωση υποδέχεται τον Φοίβο.

Πιο αναλυτικά:

Α΄ ΚΑΤΗΓΟΡΙΑ
(8η αγωνιστική)
Σήμερα

• **Κατταβιά** (15.00): ΑΕ Κατταβιάς - Φοίβος (Χουρδάς): Σιδηρόπουλος, Παπανικολάου, Ασημακόπουλος (Χατζημανώλης).

• **Στάδιο «Ανταγόρας» Κω** (15.00): Ασκληπιός - Αστέρας Μασάρων (Βραχνάς): Σάββενας, Κατέρης, Αργυρίου.

• **Καλυθιές** (15.00): Απόλλων Καλυθιών - Απόλλων Απολλώνων (Μανέγας): Τσαγκάρης, Πηδιάκης, Χατζηνικόλας (Καλαθενός).

• **Αρχάγγελος** (15.00): Αρης - Ηρακλής Μαριτσών (Παυλούς):Φραγκίνης, Μίχας, Κατταβενός (Χρυσανθής).

• **Λίνδος** (15.00): Κλεόβουλος - ΑΕΡΑ (Ν. Ντάκας): Παπαδόπουλος, Γιανούλης, Στεφανάκης (Σταματάκης).

• **Μαλώνα** (12.30): Αγιος Γεώργιος - Ανταγόρας (Στέλλας): Κατσιδώνης Ε., Λάμπρου, Πλακογιάννης (Στέργου).

• **Κοσκινού** (15.00): Διγενής - Διαγόρας Βατίου (Θ. Κυπραίος): Ζανετίδης, Διαμαντέας, Σταυριανός (Ερωτόκριτος).

• **Παραδείσι** (15.00): Κλεάνθης - Ασπίδα Απολακκιάς (Βεργίδης): Κόττορος, Κατσιδώνης Π., Ορφανός (Σακελλαρίδης).

Ξεχωρίζει η μάχη της Κω...

Το τοπικό ντέρμπι μεταξύ του Ιπποκράτη και της Α.Ε. Δικαίου είναι το σημαντικότερο στο πλαίσιο της 4ης αγωνιστικής για την Α' Κατηγορία! Ακλόνητα φαβορί Π.Α.Ο. Διαγόρας και Ηρακλής Λάρδου απέναντι σε Διγενή Κοσκινού και Δ.Α.Ν.Σ. Δωριεύς αντίστοιχα

Στο δημοτικό κλειστό γυμναστήριο της Κω πρόκειται να διεξαχθεί σήμερα το σημαντικότερο παιχνίδι στο πλαίσιο της 4ης αγωνιστικής για την Α' Κατηγορία Ανδρών. Ο Ιπποκράτης θα αντιμετωπίσει την Α.Ε. Δικαίου, αν και η πλάστιγγα γέρνει ελαφρώς προς το μέρος των τυπικά γηπεδούχων. Στα άλλα σημερινά ματς ο πρωτοπόρος Π.Α.Ο. Διαγόρας έχει τον πρώτο λόγο απέναντι στον Διγενή Κοσκινού και ο Ηρακλής Λάρδου λογικά θα κερδίσει τον Δ.Α.Ν.Σ. Δωριεύς.

ΔΙΓΕΝΗΣ ΚΟΣΚΙΝΟΥ- Π.Α.Ο. ΔΙΑΓΟΡΑΣ

Το πρώτο του παιχνίδι μακριά απ' την «τέντα» δίνει το απόγευμα στην Ιαλυσό ο πρωτοπόρος και αήττητος Π.Α.Ο. Διαγόρας. Οι «κυανέρυθροι» με κεκτημένη ταχύτητα θα αντιμετωπίσουν τον Διγενή Κοσκινού και λογικά δεν θα συναντήσουν δυσκολίες να πάρουν το poz φύλλο. Ο Σάκης Καλαμπόκας δεν θα έχει στη διάθεσή του τον Παντελή Κουγιό που βρίσκεται στην Αθήνα για επαγγελματικές υποχρεώσεις. Οι 12 εκλεκτοί του έμπειρου τεχνικού που νωρίτερα θα βρίσκεται στην Κρεμαστή για το παιχνίδι των παμπαίδων είναι οι εξής: Σκορδάλης, Πολυχρόνης, Χαλβατζής, Δούβαλης, Αβεκλούριος, Μαρουλλάκης, Τρίμμης, Μαρκάκης, Τσαλικίδης, Σπανουδάκης, Μορφωπός και Κατσαλίγκος.

Στην αντίπερα όχθη ο Βασίλης Φουντουραδάκης δεν θα βασιστεί στους, Τριανταφυλλίδη (μετακόμισε στη Θεσσαλονίκη), Κόλλια (άσκηση με το στρατό) και Ροδίτη (εγχείρηση κήλης), ενώ αμφίβολη είναι η συμμετοχή του Στέφανου Βασούκου λόγω πόνων στη μέση. Αντίθετα επιστρέφει ο Λευτέρης Καρπαθάκης και ο Άκης Πολυχρονίου που δεν είχαν ταξιδέψει στην Κω. Αυτοί που θα παλέψουν σήμερα το απόγευμα είναι οι εξής: Πολυχρονίου, Πατινιώτης, Πυράκης, Νικολής, Μαμάκας, Καντής, Μπαρμπούνης, Σταυριανάκης, Καρπαθάκης και ίσως ο Βασούκος.

Δ.Κ.Γ. Ιαλυσού (16:00): Διγενής Κοσκινού- Π.Α.Ο. Διαγόρας
(Αρνάς- Χατζηδάκης)

ΗΡΑΚΛΗΣ ΛΑΡΔΟΥ- Δ.Α.Ν.Σ. ΔΩΡΙΕΥΣ

Με μοναδικό στόχο την κατάκτηση της δεύτερης συνεχόμενης νίκης θα παραταχθεί ο Ηρακλής Λάρδου κόντρα στον Δ.Α.Ν.Σ. Δωριεύς. Ο τεχνικός των «ροπαλοφόρων» Κυριάκος Μάγος δεν θα έχει στο σημερινό ματς τον Μιχάλη Τσιγάρο (βρίσκεται εκτός Ρόδου) και τον Μιχάλη Φωτεινό ο οποίος θεωρείται παρελθόν απ' την ομάδα. Για πρώτη φορά αναμένεται να παίξει φέτος ο Νίκος Μόδιαλης. Οι αθλητές που θα βρίσκονται στην «τέντα» είναι οι εξής: Στάλας, Τρίτος, Κουτσούκος, Νικηφορίδης, Καλλιγάς, Καρανικόλας, Μόδιαλης, Καραβοκυρός, Τσιγάρος Σ. και Σακκής.

Στο αντίπαλο στρατόπεδο ο Δ.Α.Ν.Σ. Δωριεύς φέρεται αποφασισμένος να παλέψει για την έκπληξη. Το μοναδικό «αγκάθι» για τον Φίλιππο Φλαμουρτζόγλου ακούει στο όνομα του Αντωνόπουλου, ο οποίος είναι αμφίβολος. Στο σημερινό ματς θα παίξουν οι: Ροδίτης, Κρητικός, Κούκιαλι Λ., Μαυρονικόλας, Ράμμος, Γενναιόπουλος, Περράκης, Αγαπητάκης, Τσιάλτας, Αναπλιώτης και Βερέμης.

Κ.Γ. Διαγόρα (21:00): Ηρακλής Λάρδου- Δ.Α.Ν.Σ. Δωριεύς
(Βιτζηλαίος- Δημητρούλης)

ΙΠΠΟΚΡΑΤΗΣ ΚΩ- Α.Ε. ΔΙΚΑΙΟΥ

Το ντέρμπι της Κω συγκεντρώνει τους προβολείς της 4ης αγωνιστικής. Ο Ιπποκράτης θα παραταχθεί χωρίς τους Κουζούκα, Καραγκούνη και Τάμπα (πήρε μετάθεση εκτός Κω). Ο Γιώργος Χλαπάνης υπολογίζει στους: Αμανατίδη, Παρβαντώνη, Μαλλιούρα, Σάββα, Πλευράκη, Παμπρή, Σκούφη, Τσιλιγκίρη, Μαυρομάτη, Γιάννου, Λίτσιο και Μπότσαρη.

Στις τάξεις της Α.Ε. Δικαίου επανήλθε ο Μανώλης Σανδαλής στον οποίο ο Μιχάλης Καπλανίδης αποφάσισε να δώσει μία δεύτερη ευκαιρία. Μοναδικός απών θα είναι ο Τζέϊμς Χατζηχαραλάμπους που αντιμετωπίζει πρόβλημα στο γόνατο. Οι δώδεκα εκλεκτοί για την Α.Ε.Δ. είναι οι ακόλουθοι: Μαύρος, Τρύπας, Κρωτήρης, Πίτσης, Καλαμπόκας, Τσιαφίτσας, Κουλίλης, Χατζηφούντας, Αλεξανδρής, Αντωνόπουλος, Διακαναστάσης και Σανδαλής.

Δ.Κ.Γ. Κω (20:30): Ιπποκράτης Κω- Α.Ε. Δικαίου
(Ζαμάγιας- Στάλας)

Η ΒΑΘΜΟΛΟΓΙΑ/3η ΑΓΩΝΙΣΤΙΚΗ

1.Π.Α.Ο. Διαγόρας		6	3-0	286-150(+136)
2.Ιπποκράτης Κω	5	2-1		214-186(+28)
3.Α.Ε. Δικαίου	5	2-1		201-179(+22)
4.Γ.Α.Σ. Ιάλυσος	5	2-1		190-188(+2)
5.Ηρακλής Λάρδου	4	1-2		192-212(-20)
6.Διγενής Κοσκινού	4	1-2		164-208(-44)
7.Δ.Α.Ν.Σ. Δωριεύς	4	1-2		172-275(-103)
8.Ε.Α. Καλύμνου	3	0-3		216-237(-21)

Τέσσερα ματς στα νησιά



Τέσσερα παιχνίδια θα γίνουν σήμερα για τη Β΄ Κατηγορία, τρία για τον 1ο Όμιλο και ένα για τον 2ο, όλα στα νησιά.

Στην Αντιμάχεια θα παίξουν Αντίμαχος και Ερμής, στην Πάτμο οι Ξάνθος και Αναγέννηση Εμπωνα, στην Τήλο ο τοπικός Αθλητικό Σύλλογος και ο Νικαγόρας, ενώ για τον 2ο Όμιλο θα παίξουν οι Καλυμνιακός και Δόξα Ψίνθου στην Κάλυμνο.

Για την Γ΄ Κατηγορία θα γίνουν ακόμη τρία παιχνίδια. Πιο αναλυτικά:

Β΄ ΚΑΤΗΓΟΡΙΑ
(2η αγωνιστική)
1ος όμιλος

• **Αντιμάχεια** (12.00): Αντίμαχος - Ερμής Καλυθιών (Ράπανος): Κατέρης, Μουστάκας, Δοδούς.

• **Πάτμος** (15.00): Ξάνθος - Αναγέννηση Εμπωνα (Μελιανός): Ρουμάνης, Μαυρουδής, Μιχαλούδης.

• **Τήλος** (13.00): ΑΣ Τήλου - Νικαγόρας (Μ. Κυπραίος): Αλαχιώτης, Μαρμαρινός, Φραγκιουδάκης.

2ος όμιλος
2η αγωνιστική

• **Κάλυμνος** (15.00): Καλυμνιακός - Δόξα Ψίνθου Τρικοίλης): Μανέγας, Πανάτος, Πλάτσης.

Γ΄ ΚΑΤΗΓΟΡΙΑ
4η αγωνιστική
1ος Ομιλος

• **Αγιοι Απόστολοι** (15.00): Αναγέννηση Ν.Ρ. - Ταξιάρχης (Μπακαρής): Αντωνάς, Λιάπη, Ζανεττής.

2ος Ομιλος
4η αγωνιστική

• **Μεσαναγρός** (15.00): ΑΕ Μεσαναγρού - Δωριέας (Σαββίδης): Σαββιδάκης, Αργυρόπουλος, Σακελιάδης.

• **Κάρπαθος** (12.00): Ποσειδώνας - Πολύστρατος (Σπανός): Φουκάρας, Βασιλαράκης, Σακελιάδης.

Οξύ έμφραγμα μυοκαρδίου ο πρόεδρος του Κλεόβουλου

Αναρρώνει στην Μ.Ε.Θ. του Νοσοκομείου



Σοκ προκάλεσε χθες στο ποδοσφαιρικό κόσμο του νησιού η είδηση της ξαφνικής εισαγωγής στη Μονάδα Εντατικής Θεραπείας του Νοσοκομείου του νησιού μας, με οξύ έμφραγμα του μυοκαρδίου, του προέδρου του Κλεόβουλου Λίνδου Μιχάλη Διακογεωργίου.

Ο δυναμικός παράγοντας ένιωσε ξαφνικά αδιαθεσία την Πέμπτη το βράδυ, ενώ δειπνούσε σε εστιατόριο της Καλάθου και αμέσως μεταφέρθηκε στο Κέντρο Υγείας Αρχαγγέλου, όπου και διατάχθηκε η άμεση εισαγωγή του στο Νοσοκομείο. Μέχρι χθες το βράδυ η κατάσταση παρουσίαζε σταθερότητα και οι πρώτες ενδείξεις οδηγούν στη διαπίστωση ότι έχει ξεφύγει τον κίνδυνο, ωστόσο δεν προβλέπεται να εξέλθει νωρίτερα από την Δευτέρα, όπου και θα αποσαφνιστεί το μέγεθος της ζημιάς που πιθανόν να έχει υποστεί.

Το αθλητικό τμήμα της «ΠΡΟΟΔΟΥ» του εύχεται από βάθους καρδιάς σύντομη ανάρρωση και επάνοδο στα καθήκοντά του.

• Αποδεκατισμένος θα υποδεχθεί σήμερα, στο γήπεδο της Λίνδου ο Κλεόβουλος τον ΑΕΡΑ Αφάντου για την 8η αγωνιστική.

Απόντες θα είναι οι Χωρίτης (θα εγχειριστεί την Τρίτη στους χιαστούς), Πόλος (πρόβλημα στους προσαγωγούς), Οικονομάκης (τιμωρημένος) και Οίκουτας (αντιμετωπίζει σοβαρό οικογενειακό πρόβλημα).

Ιάλυσος '97 - Ομόνοια 1-0

Σε αγώνα που έγινε χθες στο Λύκειο Ιαλυσού, για τον 2ο Όμιλο της Γ΄ Κατηγορίας ο Ιάλυσος '97 νίκησε την Ομόνοια Γενναδίου.

• Διατήτευσε ο Στεφανάκης.

Κομπλέ στον Αρχάγγελο ο Ηρακλής Μαριτσών

Για πρώτη φορά φέτος ο Ηρακλής Μαριτσών θα κατέβει κομπλέ σε αγώνα πρωταθλήματος γεγονός που πονοκεφαλιάζει ευχάριστα τον Σπύρο Αγγελόπουλο. Έτσι σήμερα στον Αρχάγγελο με αντίπαλο τον Άρη, η ομάδα των Μαριτσών θα κυνηγήσει τους τρεις βαθμούς της νίκης με ανεβασμένη ψυχολογία και πεποίθηση ότι μπορεί να νικήσει μέσα σε μία καυτή έδρα.

Στη διάθεση μάλιστα των φιλάθλων θα βρίσκεται και πούλμαν το οποίο θ΄ αναχωρήσει από τα Μαριτσά στις 13.30.

- Αύριο το βράδυ, στο νυκτερινό κέντρο EXODOS στα Μαριτσά ο Ηρακλής διοργανώνει μουσική βραδιά με πλούσια λαχειογορά με την ευκαιρία της εορτής των πολιούχων του χωριού Αγίων Ταξιαρχών. Το παρών τους αναμένεται να δώσουν πολλοί φίλοι της ομάδας.

Τέλος αύριο, καιρού επιτρέποντος, θα ξεκινήσει η τοποθέτηση πλαστικών καθισμάτων στις εξέδρες του γηπέδου Μαριτσών.

Αεροπορική Εκδρομή στην ΙΣΠΑΝΙΑ

Μαδρίτη • Τολέδο • Κόρδοβα • Σεβίλλη • Κόστα ντελ Σολ • Γρανάδα

OLYMPIC AIRWAYS

8 ημέρες / 7 νύχτες
4 νύχτες Μαδρίτη, 2 νύχτες Σεβίλλη, 1 νύχτα Γρανάδα

Αναχώρηση Παρασκευή 12/11/2004, Επιστροφή Παρασκευή 19/11/2004

Περιλαμβάνει:
• Αεροπορικά Εισιτήρια Ρόδο - Αθήνα - Μαδρίτη - Αθήνα - Ρόδο με την ΟΛΥΜΠΙΑΚΗ
• Τέσσερις (4) διανυκτερεύσεις στη Μαδρίτη σε επιλεγμένο ξενοδοχείο 4* κεντρικό
• Δύο (2) διανυκτερεύσεις στη Σεβίλλη και μία (1) στη Γρανάδα σε επιλεγμένα ξενοδοχεία 4*
• Πρωινό μπουφέ καθημερινά και τρία (3) δείπνα (2 στη Σεβίλλη και 1 στη Γρανάδα)
• Πολυτελές κλιματιζόμενο πούλμαν σε όλη τη διάρκεια της εκδρομής
• Ξεναγήσεις / Περιηγήσεις όπως αναφέρονται στο πρόγραμμα • Εκδρομή στο Τολέδο
• Επαγγελματίας Ελληνόφωνος Ξεναγός • Συνοδός από το γραφείο μας
• Ασφάλιση Αστικής Ευθύνης σύμφωνα με την σχετική οδηγία της Ε.Ε.
• Ασφάλιση για αιφνίδια ακύρωση ή διακοπή ταξιδιού λόγω ασθενείας ή ατυχήματος συμμετέχοντος ή συγγενούς 1ου βαθμού
• Όλους τους φόρους (Αεροδρομίων, Διαν/σεων, Φ.Π.Α. Κλπ)

Τιμές κατ' άτομο:
Σε δίκλινο / τρίκλινο... 920€, Επιβάρυνση χρήσης μονόκλινου... 230€
Παιδιά 2 - 12 ετών που μοιράζονται το δωμάτιο με 2 ενηλίκες..... 750€

Δυνατότητα εξόφλησης σε τρείς άτοκες δόσεις με χρήση πιστωτικών καρτών !

Λόγω της αυξημένης ζήτησης της εκδρομής παρακαλούμε δηλώστε συμμετοχή το συντομότερο !!!
Για εγγυημένη κράτηση πρέπει να γίνει έγγραφη δήλωση συμμετοχής και να καταβληθεί προκαταβολή ύψους 300€ κατ' άτομο.
Η εξόφληση μπορεί να γίνει και με 3 άτοκες δόσεις με χρήση πιστωτικών καρτών.

Στις παραπάνω τιμές δεν περιλαμβάνονται:
• Εισοδοι σε αρχαιολογικούς χώρους, μουσεία, αξιοθέατα κλπ.
• Οι καταναλώσεις ποτών κατά την διάρκεια των γευμάτων/δείπνων

ΔΗΛΩΣΤΕ ΣΥΜΜΕΤΟΧΗ ΑΜΕΣΑ !!!

SAIS TRAVEL AND TOURISM AGENCY
Σάββας Σαής
Τάρπον Σπρίνκγς 42 • 851 00 Ρόδος
Τηλ. 22410 39781 - 3

IATA

Πρόγραμμα Εκδρομής

1η Ημέρα, Παρασκευή 12/11/2004 • Ρόδος - Αθήνα - Μαδρίτη
Συγκέντρωση στο αεροδρόμιο της Ρόδου στις 06.15. Πτήση για Αθήνα με ΟΛΥΜΠΙΑΚΕΣ ΑΕΡΟΓΡΑΜΜΕΣ στις 07.10. Στην συνέχεια αναχώρηση στις 09.30 για Μαδρίτη. Άφιξη στη Μαδρίτη στις 12.20 τοπική ώρα. Η Ισπανία είναι 1 ώρα πίσω από την Ελλάδα. Παραλαβή αποσκευών και επιβίβαση στο πούλμαν. Αναχώρηση για την πρωτεύουσα της Ισπανίας που είναι κτισμένη στο οροπέδιο της Μεσέτα, στο κέντρο της Ιβηρικής Χερσονήσου και της Καστίλης. Τακτοποίηση στο ξενοδοχείο και ελεύθερος χρόνος για μια πρώτη βόλτα στο μεγάλο εμπορικό δρόμο της πόλης, την Γκραν Βία.

2η Ημέρα, Σάββατο 13/11/2004 • Μαδρίτη - Κόρδοβα - Σεβίλλη
Μετά το πρωινό αναχώρηση για την Σεβίλλη. Στάση και ξενάγηση στην Κόρδοβα όπου θα πισκευθούμε το μεγάλο τζαμί Μεσκίτα, σιωπηλό τέμενος σήμερα, με 850 ασπροκόκκινες κολόνες και αψίδες από μάρμαρο και ψιλοδουλεμένο ξύλο. Μεγαλόπρεπο μνημείο, απομεινάρι του χαλιφάτου της Κόρδοβας. Άφιξη το απόγευμα στη Σεβίλλη. Τακτοποίηση στο ξενοδοχείο. Δείπνο. Διανυκτέρευση.

3η Ημέρα, Κυριακή 14/11/2004 • Σεβίλλη
Πρωινό και αναχώρηση για την ξενάγησή μας. Ο καθεδρικός ναός της πόλης, ο μεγαλύτερος γοτθικού ρυθμού στον κόσμο είναι φημισμένος για τα έργα τέχνης που φιλοξενεί, όπως έργα του Ελ Γκρέκο και του Ντιέγκο Βελάσκεθ. Εδω βρίσκεται και ο τάφος του Χριστόφορου Κολόμβου. Το αριστουργηματικό δαντελένιο καμπαναριό Χιράλντα είναι και το σύμβολο της πόλης. Στην συνέχεια θα επισκεφθούμε το Αλκαζάρ, το παλάτι – φρούριο, με τα πανέμορφα Πάτιος και τους καταπράσινους κήπους. Στην συνέχεια σειρά έχουν η γραφική συνοικία της Σάντα Κρουζ, η Πλατεία της Ισπανίας και η Πλατεία της Αμερικής. Επιστροφή στο ξενοδοχείο. Δείπνο. Διανυκτέρευση. Σήμερα το βράδι σας προτείνουμε να μας ακολουθήσετε για μια βραδιά Φλαμένγκο στην πατρίδα του.

4η Ημέρα, Δευτέρα 15/11/2004 • Σεβίλλη - Κόστα Ντελ Σολ - Γρανάδα
Μετα το πρωινό, επιβίβαση στο πούλμαν και αναχώρηση για την Γρανάδα. Καθώς θα κατευθυνόμαστε νότια θα προσεγγίσουμε τον βράχο του Γιβραλτάρ. Στα δεξιά μας διατρέχουμε τα θέρετρο της Κοστα Ντελ Σολ και το απόγευμα καταλήγουμε στη Γρανάδα. Τακτοποίηση στο ξενοδοχείο, δείπνο και διανυκτέρευση.

5η Ημέρα, Τρίτη 16/11/2004 • Γρανάδα - Μαδρίτη
Πρωινό και ξενάγηση της Γρανάδα όπου θα δούμε την ομορφιά της Αλάμπρας, τους κήπους του Χενεραλίφε κλπ. Στην συνέχεια αναχώρηση για Μαδρίτη. Άφιξη το απόγευμα και τακτοποίηση στο ξενοδοχείο.

6η Ημέρα, Τετάρτη 17/11/2004 • Μαδρίτη
Πρωινό και αναχώρηση για την ξενάγηση στη πόλη της τέχνης και της χλιδής. Η πρώτη μας επίσκεψη είναι στο μουσείο Πράδο. Έργα των Ελ Γκρέκο, Βελάσκεθ, Μουρίλιο και Γκόγια δεσπόζουν. Συνέχεια έχει το Βασιλικό Παλάτι το ξακουστό Παλάθιο Ρεάλ που θα μας εντυπωσιάσει με τα 2.000 δωμάτιά του. Απόγευμα ελεύθερο. Διανυκτέρευση.

7η Ημέρα, Πέμπτη 18/11/2004 • Μαδρίτη - Τολέδο
Πρωινό και αναχώρηση για το ιστορικό Τολέδο όπου έζησε και δημιούργησε ο Δομίνικος Θεοτοκόπουλος. Θα επισκεφθούμε την εκκλησία του Αγίου Θωμά όπου φυλάσσεται το μεγαλύτερο και ωραιότερο έργο του Ελ Γκρέκο «Η ταφή του Κόμητα Οργκάθ». Στην συνέχεια θα δούμε το σπίτι του Ελ Γκρέκο. Επιστροφή στη Μαδρίτη το μεσημέρι. Απόγευμα ελεύθερο. Διανυκτέρευση.

8η Ημέρα, Παρασκευή 19/11/2004 • Μαδρίτη - Αθήνα - Ρόδος
Πρωινό και λίγος ελεύθερος χρόνος. Επιβίβαση στο πούλμαν και αναχώρηση για το αεροδρόμιο. Πτήση ΟΛΥΜΠΙΑΚΩΝ ΑΕΡΟΓΡΑΜΜΩΝ στις 13.10 μ.μ. για Αθήνα. Άφιξη στην Αθήνα στις 17.45 και στην συνέχεια πτήση για Ρόδο στις 21.15.

Χ.Λ.5-7/11

Ανακοίνωση
Λόγω των πρόσφατων γεγονότων η εκδρομή που είχε προγραμματιστεί στις ίδιες ημερομηνίες για την ΑΙΓΥΠΤΟ ακυρώνεται.

Οι πτήσεις θα εκτελεστούν με OLYMPIC AIRWAYS

X.4878-31/10

AMCOR

No 1

ΚΑΤΑΣΚΕΥΑΖΟΝΤΑΙ & ΕΙΣΑΓΟΝΤΑΙ ΣΥΝΑΡΜΟΛΟΓΗΜΕΝΑ ΑΠΟ ΤΟ ΙΣΡΑΗΛ



X4901-30/11

ΠΡΟΔΙΑΓΡΑΦΕΣ ΕΟΚ CE MARK

Η AMCOR-ΙΣΡΑΗΛ Η ΜΕΓΑΛΥΤΕΡΗ ΒΙΟΜΗΧΑΝΙΑ ΗΛΙΑΚΩΝ ΣΥΣΤΗΜΑΤΩΝ ΣΤΟΝ ΚΟΣΜΟ,ΣΑΣ ΠΡΟΣΦΕΡΕΙ ΤΟΝ ΚΑΛΥΤΕΡΟ ΗΛΙΑΚΟ ΘΕΡΜΟΣΙΦΩΝΑ ΤΟΥ ΚΟΣΜΟΥ ΜΕ ΜΟΝΑΔΙΚΑ ΣΗΜΕΙΑ ΥΠΕΡΟΧΗΣ ΠΟΥ ΚΑΝΕΝΑΣ ΑΛΛΟΣ ΔΕΝ ΕΧΕΙ.ΠΡΩΤΗ Η AMCOR,ΠΡΙΝ 40 ΧΡΟΝΙΑ ΠΑΡΟΥΣΙΑΣΕ ΤΗΝ ΕΠΑΝΑΣΤΑΤΙΚΗ ΤΗΣ ΤΕΧΝΟΛΟΓΙΑ ΣΤΟΥΣ ΗΛΙΑΚΟΥΣ ΘΕΡΜ/ΝΕΣ. ΠΟΛΛΟΙ ΑΠΟ ΤΟΤΕ ΠΡΟΣΠΑΘΗΣΑΝ ΝΑ ΤΗΝ ΜΙΜΗΘΟΥΝ .ΤΑ ΑΠΟΤΕΛΕΣΜΑΤΑ ΤΟΥΣ ΕΙΝΑΙ ΓΝΩΣΤΑ.ΚΑΝΕΝΑΣ ΔΕΝ ΜΠΟΡΕΣΕ ΝΑ ΤΗ ΦΘΑΣΕΙ.ΣΗΜΕΡΑ Η AMCOR ΣΥΝΕΧΙΖΟΝΤΑΣ ΤΗΝ ΕΡΕΥΝΑ ΣΤΟΝ ΤΟΜΕΑ ΤΗΣ ΗΛΙΑΚΗΣ ΕΝΕΡΓΕΙΑΣ ΒΡΙΣΚΕΤΑΙ ΚΑΙ ΘΑ ΒΡΙΣΚΕΤΑΙ ΜΠΡΟΣΤΑ ΓΙΑΤΙ ΕΙΝΑΙ Η NO 1 ΣΤΟΝ ΚΟΣΜΟ.

ΕΙΝΑΙ Η AMCOR

ΠΡΟΟΔΟΣΠΟΡ

Στο Αιγάλεω ο Κολοσσός...

Για την πρώτη τους νίκη μακριά απ' τη Ρόδο θα παλέψουν σήμερα στις 17:00 στις...δυτικές συνοικίες της Αθήνας οι «θαλασσί». Πάνοπλη και αισιόδοξη για το ροζ φύλλο η ομάδα του Βασίλη Φραγκιά

Επικίνδυνη αποστολή No 2...Στις δυτικές συνοικίες της Αθήνας θα δοκιμαστεί σήμερα το απόγευμα ο Κολοσσός. Οι «θαλασσί» στο πλαίσιο της 4ης αγωνιστικής για το πρωτάθλημα της Α2 θα αντιμετωπίσουν το φιλόδοξο Αιγάλεω που προέρχεται από δύο συνεχόμενες ήττες και ως εκ τούτου θα διεκδικήσει με κάθε τρόπο την κατάκτηση των δύο βαθμών. Βέβαια το ίδιο θα κυνηγήσουν και οι Ροδίτες που θέλουν πάση θυσία το πρώτο ροζ φύλλο μακριά απ' το «Βενετόκλειο».

Ο Κολοσσός ολοκλήρωσε χθες το μεσημέρι την προετοιμασία του για τη σημερινή μάχη και στη συνέχεια η αποστολή των «θαλασσί» ταξίδεψε για την Αθήνα. Το ευχάριστο για τον Βασίλη Φραγκιά είναι ότι δεν αντιμετωπίζει προβλήματα τραυματισμών με τους παίκτες του, οι οποίοι θα τεθούν κανονικά στη διάθεσή του. Κατά τη διάρκεια της εβδομάδας όλα κύλησαν κατ' ευχήν και σήμερα στο Αιγάλεω ο Κολοσσός θα παρουσιαστεί αποφασισμένος για να πάρει τη σημαντική νίκη, απέναντι σε ένα διόλου ευκαταφρόνητο αντίπαλο. Οι Αθηναίοι δημιουργούν πάντα μία φανατική έδρα και σήμερα το κλειστό γυμναστήριο της περιοχής αναμένεται να είναι κατάμεστο από τους φιλάθλους της γηπεδούχου ομάδας που θα θελήσουν να σπρώξουν στη νίκη το Αιγάλεω.

Οι Ροδίτες σήμερα θα προσπαθήσουν να σταματήσουν τον γρήγορο ρυθμό που είναι πιθανό να θέλουν οι παίκτες του Αιγάλεω και φυσικά να κρατήσουν το παιχνίδι σε ένα αργό τέμπο. Κλειδί για την επικράτηση θα είναι η άμυνα. Αν ο Κολοσσός διορθώσει τα λάθη που έκανε ειδικά στο πρώτο ημίχρονο του παιχνιδιού με τον Α.Σ. Ξάνθης, τότε θα έχει πολλές πιθανότητες να πάρει τους δύο βαθμούς και να πλησιάσει ακόμα περισσότερο στην κορυφή. Η αλήθεια είναι ότι μέχρι στιγμής η ομάδα του Βασίλη Φραγκιά δεν έχει πιάσει την αναμενόμενη απόδοση, ωστόσο οι παίκτες φέρονται αποφασισμένοι να προσθέσουν ακόμα μία νίκη στο ενεργητικό του Κολοσσού. Οι δέκα παίκτες που θα πατήσουν το παρκέ του Αιγάλεω είναι οι εξής: Παναγιωτόπουλος, Περούλης, Παππάς, Παναγιωταράκος, Γκογκίδης, Παπαδάτος, Λιβιεράτος, Άλμπερτ, Γεωργίτσης και Μακρής.

Μάχες σώμα με σώμα...

Σπουδαία παιχνίδια περιλαμβάνει το πρόγραμμα της 4ης αγωνιστικής για την Α2! Στο ντέρμπι κορυφής η Νήαρ Ηστ υποδέχεται το Ηράκλειο/Ο.Φ.Η., ενώ δύσκολη αποστολή έχουν στην Αθήνα οι, Κολοσσός, Γ.Σ. Λάρισας και Α.Γ.Ε. Χαλκίδας

Το ντέρμπι κορυφής μεταξύ των δύο αήττητων ομάδων του πρωταθλήματος, της Νήαρ Ηστ και του Ηρακλείου/Ο.Φ.Η. ξεχωρίζει στο πρόγραμμα της 4ης αγωνιστικής.

Από κει και πέρα ο Κολοσσός θα έχει δύσκολη αποστολή στο Αιγάλεω απέναντι στην ομώνυμη ομάδα, ενώ η Α.Γ.Ε. Χαλκίδας δοκιμάζεται επίσης στα δυτικά προάστια απέναντι στο Περιστέρι.

Στη Ξάνθη η τοπική ομάδα θα επιδιώξει να επανέλθει στις επιτυχίες και θα φιλοξενήσει το «νεοφώτιστο» Σπόρτιγκ, ενώ ο Γ.Σ. Λάρισας θα έχει δύσκολη αποστολή στα Ιλίσια με αντίπαλο τον Ηλυσιακό. Τέλος στο ντέρμπι των ουραγών ο Κ.Α.Ο. Δράμας θα υποδεχθεί τον Δ.Α.Σ. Άνω Λιοσίων, με τις δύο ομάδες να ψάχνουν απεγνωσμένα το πρώτο ροζ φύλλο της χρονιάς.

ΤΟ ΠΡΟΓΡΑΜΜΑ ΤΗΣ 4ης ΑΓΩΝΙΣΤΙΚΗΣ

ΣΗΜΕΡΑ:

Δράμα (17:30): Κ.Α.Ο. Δράμας- Δ.Α.Σ. Άνω Λιοσίων (Σταματόπουλος- Μητσόπουλος)

Καισαριανή (17:00): Νήαρ Ηστ- Ηράκλειο/Ο.Φ.Η. (Γεωργιάδης- Φούφης)

Ξάνθη (17:00): Α.Σ. Ξάνθης- Α.Ο. Σπόρτιγκ (Διαμαντής- Παπαδόπουλος Ι.)

Αιγάλεω (17:00): Α.Ο. Αιγάλεω- Κολοσσός Ρόδου (Κουκουλίτσιος- Παφίλης)

Περιστέρι (17:30): Περιστέρι- Α.Γ.Ε. Χαλκίδας (Παπαπέτρου- Πολίτης)

Ιλίσια (17:30): Ηλυσιακός- Γ.Σ. Λάρισας (Μιχαλόπουλος- Γκούμας)

ΑΥΡΙΟ:

Γλυφάδα (17:30): Παλαιό Φάληρο- Α.Σ.Ε. Δούκα (Ντίνος- Μαλανδρής)

Η ΒΑΘΜΟΛΟΓΙΑ/3η ΑΓΩΝΙΣΤΙΚΗ

1.Ηράκλειο/Ο.Φ.Η.	6	3-0	238-201(+37)
2.Νήαρ Ηστ	6	3-0	228-219(+9)
3.Κολοσσός Ρόδου	5	2-1	259-212(+47)
4.Α.Ο. Σπόρτιγκ	5	2-1	229-199(+30)
5.Γ.Σ. Λάρισας	5	2-1	259-235(+24)
6.Ηλυσιακός	5	2-1	212-201(+11)
7.Α.Γ.Ε. Χαλκίδας	5	2-1	255-248(+7)
8.Περιστέρι	4	1-2	216-218(-2)
9.Α.Σ.Ε. Δούκα	4	1-2	239-245(-6)
10.Α.Ο. Αιγάλεω	4	1-2	230-238(-8)
11.Α.Σ. Ξάνθης	4	1-2	223-233(-10)
12.Παλαιό Φάληρο	4	1-2	210-237(-27
13.Δ.Α.Σ. Άνω Λιοσίων	3	0-3	199-246(-47)
14.Κ.Α.Ο. Δράμας	3	0-3	177-242(-65)

Παντού... ντέρμπι!

Μόνο ο Άτταλος αναμένεται να έχει εύκολο έργο απέναντι στον Κύδωνα Χανίων! Σούπερ-ματς Λαύριο- Ίκαρος Νέας Σμύρνης και Α.Ε. Ταύρου- Ιωνικός Λαμίας!

Σημαντικά παιχνίδια περιλαμβάνει το πρόγραμμα της 4ης αγωνιστικής για τον 2ο όμιλο νότου της Γ' Εθνικής κατηγορίας. Την φιλόδοξη Α.Ε. Ταύρου θα κληθεί να αντιμετωπίσει εκτός έδρας ο πρωτοπόρος Ιωνικός Λαμίας, ενώ δύσκολη έξοδο θα έχει στο Λαύριο ο «νεοφώτιστος» αλλά ισχυρός Ίκαρος Νέας Σμύρνης. Επικίνδυνη έξοδο θα έχει ο αήττητος επίσης Πανευρυθραϊκός που δοκιμάζεται στο Μετς Β' κόντρα στον Αρδηττό που θέλει να επανέλθει στα νικηφόρα αποτελέσματα. Αμφίρροπη αναμένεται η αναμέτρηση που πρόκειται να γίνει στην Καλλιθέα μεταξύ της Α.Ε.Κ. Τζιτζιφιών και της Αγίας Παρασκευής, ενώ στη Ρόδο ο Ιβίσκος θα κυνηγήσει τη δεύτερη του επιτυχία στο πρωτάθλημα απέναντι στον Κάδμο Θηβών. Τέλος στα Άνω Λιόσια ο Άτταλος θέλει να «σπάσει» το ρόδι, αφού θα υποδεχθεί τον αδύναμο Κύδωνα Χανίων. Το ρεπό της θα εκτίσει η Προοδευτική.

ΤΟ ΠΡΟΓΡΑΜΜΑ ΤΗΣ 4ης ΑΓΩΝΙΣΤΙΚΗΣ

- Καλλιθέα (18:00): Α.Ε.Κ. Τζιτζιφιών- Αγία Παρασκευή (Δημόπουλος Αθ.- Τσουκαλάς)
- Ταύρος (18:00): Α.Ε. Ταύρου- Ιωνικός Λαμίας (Λουκαράκης- Γιακουμάς)
- Λαύριο (18:00): Γ.Σ.Λαυρίου- Ίκαρος Νέας Σμύρνης (Ανδρικόπουλος- Αποστολίδης Β.)
- Ρόδος (18:00): Ιβίσκος Ρόδου- Κάδμος Θηβών (Τεφτίκης- Αντωνόπουλος)
- Μετς Β' (18:00): Αρδηττός- Πανευρυθραϊκός (Σαλαβός- Καραλής)
- 3ο Άνω Λιοσίων (12:00): Άτταλος- Κύδων Χανίων (Κιούρκας- Ζέππος)

Ρεπό έχει η Προοδευτική

Στο τζάμπολ οι παμπαίδες...

Σήμερα θα ξεκινήσει το πρωτάθλημα των παμπαίδων που διοργανώνει και φέτος η Τ.Ε. Ε.Ο.Κ. Δωδεκανήσου. Η διοργανώτρια αρχή όρισε τα παιχνίδια της 1ης αγωνιστικής για τον α' όμιλο τα οποία θα διεξαχθούν στο «Βενετόκλειο» και την Κρεμαστή.

Α' ΟΜΙΛΟΣ/1η ΑΓΩΝΙΣΤΙΚΗ

- Κ.Γ. Κρεμαστής(14:00): Σταυρός Καλυθιών- Π.Α.Ο. Διαγόρας Α' (Πετρίδης)
- Δ.Κ.Γ. Ρόδου (14:00): Κολοσσός Α'- Κλεόβουλος Λίνδου (Γαλανός)
- Δ.Κ.Γ. Ρόδου (16:00): Ηρακλής Λάρδου- Κολοσσός Β' (Γαλανός)

Ροδίτικη παρουσία...

Τρεις αξιολογημένοι διαιτητές του Σ.Δ.Κ.Δ. θα χρειαστεί να μεταβούν αύριο σε Πάτρα και Αθήνα προκειμένου να «σφυρίξουν» παιχνίδια Εθνικών κατηγοριών. Ο Γιώργος Ξανθός θα ταξιδέψει μαζί με τον Τσώνο Β.- στην Αχαϊκή πρωτεύουσα για το παιχνίδι της Β' Εθνικής ανάμεσα στην Ολυμπιάδα Πατρών και τον Ποσειδώνα Καλαμάτας (17:00).

Ο Ηλίας Κουνελλές θα διευθύνει (με τον Κοτσίμπο) τον αγώνα Αργοναύτης Ραφήνας- Κρόνος Ιωαννίνων (12:00) για τον 1ο όμιλο νότου της Γ' Εθνικής, ενώ ο Νίκος Κουνελλές (με τον Ζάκο) θα βρεθεί στου Ζωγράφου (12:30) για το ματς της Α2 γυναικών Φιλαθλητικός- Παγχιακός.

Κερδίζουν μόνο τα φαβορί...

Από δύο νίκες μετρούν τα τρία τελευταία χρόνια οι Π.Α.Ο. Διαγόρας, Ιπποκράτης Κω και Ηρακλής Λάρδου απέναντι στον Διγενή Κοσκινού, την Α.Ε. Δικαίου και τον Δ.Α.Ν.Σ. Δωριείς αντίστοιχα

Ο νόμος των φαβορί...Αυτό ισχύει τα τρία τελευταία χρόνια για τα ζευγάρια της 4ης αγωνιστικής στην Α' Κατηγορία Ανδρών. Ο Π.Α.Ο. Διαγόρας, ο Ιπποκράτης Κω και ο Ηρακλής Λάρδου κερδίζουν εύκολα κατά παράδοση τους αντιπάλους τους, ενώ αξίζει να σημειωθεί ότι δεν υπάρχει προϊστορία μεταξύ του Γ.Α.Σ. Ιάλυσος και της Ε.Α. Καλύμνου λόγω της παρουσίας των «ερυθροκίτρινων» στη Γ' Εθνική και της διεξαγωγής του πρωταθλήματος σε δύο ομίλους.



Φάση απ' το παιχνίδι Ηρακλής Λάρδου- Δ.Α.Ν.Σ. Δωριείς την περίοδο 2002-03

ΔΙΓΕΝΗΣ ΚΟΣΚΙΝΟΥ- Π.Α.Ο. ΔΙΑΓΟΡΑΣ

Με +38 και +42 αντίστοιχα έληξαν τα δύο παιχνίδια μεταξύ των ομάδων τα τελευταία χρόνια. Οι «κυανέρυθροι» αν...παίξουν σύμφωνα με την παράδοση δεν αναμένεται να συναντήσουν δυσκολίες. Την περίοδο 2002-03 ο Π.Α.Ο. Διαγόρας αγωνίστηκε στην Γ' Εθνική.

(2003-04): 39-77
(2001-02): 67-109

ΙΠΠΟΚΡΑΤΗΣ ΚΩ- Α.Ε. ΔΙΚΑΙΟΥ

Τον αέρα της Α.Ε. Δικαίου έχει πάρει ο Ιπποκράτης στο παιχνίδι μεταξύ των δύο κωακών ομάδων που συμμετέχουν στο πρωτάθλημα της Α' Κατηγορίας. Τη χρονιά που οι τυπικά γηπεδούχοι ανέβηκαν στην Γ' Εθνική επικράτησαν άνετα των αντιπάλων τους. Πριν από τρία χρόνια το πρωτάθλημα διεξήχθη σε δύο ομίλους.

(2002-03): 76-55
(2001-02): 69-61

ΗΡΑΚΛΗΣ ΛΑΡΔΟΥ- Δ.Α.Ν.Σ. ΔΩΡΙΕΥΣ

Με συνοπτικές διαδικασίες κερδίζει πάντα τον Δ.Α.Ν.Σ. Δωριείς, ο Ηρακλής Λάρδου. Οι «κυανόλευκοι» δεν συναντούν προβλήματα απέναντι στους «κιτρινόμαυρους». Πέρσι το ιστορικό σωματείο της Ρόδου έπαιξε στη Β' Κατηγορία.

(2002-03): 95-68
(2001-02): 83-45.

Τεστ στην Κάλυμνο...

Με την αναμέτρηση Ε.Α. Καλύμνου- Α.Ε. Δικαίου θα πέσει σήμερα το μεσημέρι η αυλαία της 3ης αγωνιστικής για τον γ' όμιλο του παιδικού πρωταθλήματος. Οι Κώοι μέχρι στιγμής παραμένουν αήττητοι και αποτελούν το φαβορί για την κατάκτηση της πρώτης θέσης την οποία θα διεκδικήσουν με τον Ιπποκράτη που χθες το βράδυ αντιμετώπισε τον Ηρακλή 2000. Στην αντίπερα όχθη οι γηπεδούχοι θα ψάξουν την έκπληξη καθώς υπάρχει μεγάλη διαφορά δυναμικότητας μεταξύ των δύο ομάδων. Τα τρία τελευταία χρόνια η Α.Ε. Δικαίου φεύγει πάντα νικήτρια απ' την Κάλυμνο με ή χωρίς αγώνα.

(2003-04): 49-68
(2002-03): 64-83
(2001-02): 0-20(α.α.)

Δ.Κ.Γ. Καλύμνου (12:00): Ε.Α. Καλύμνου- Α.Ε. Δικαίου (Ζαμάγιας- Στάλας)

Εύκολα στην Καρδάμαινα...

Για το πρωτάθλημα των κορασίδων ο Γ.Α.Σ. Ιάλυσος δεν αναμένεται να συναντήσει δυσκολίες με αντίπαλο τον Ηρακλή 2000

Εκδρομή...αναμένεται να θυμίσει περισσότερο το ταξίδι του Γ.Α.Σ. Ιάλυσος στην Κω και συγκεκριμένα στην Καρδάμαινα για την αναμέτρηση κόντρα στον Ηρακλή 2000. Η ομάδα του Γιώργου Χατζηκαλημέρη θα έχει εύκολο έργο απέναντι στην τοπική και νεοσύστατη ομάδα της περιοχής που δεν έχει γευθεί ακόμα τη χαρά της επιτυχίας. Αξίζει να σημειωθεί ότι οι δύο ομάδες θα τεθούν αντιμέτωπες για πρώτη φορά στην ιστορία τους.

Καρδάμαινα (17:00): Ηρακλής 2000- Γ.Α.Σ. Ιάλυσος (Στάλας-Ζαμάγιας)

*Αύριο στις 15:00 ο Α.Σ.Κ. Ιβίσκος θα υποδεχθεί την Α.Ε. Δικαίου και στις 16:00 ο Π.Α.Ο. Διαγόρας τον Ιπποκράτη Κω

Η ΒΑΘΜΟΛΟΓΙΑ/3η ΑΓΩΝΙΣΤΙΚΗ

1.Α.Σ.Κ. Ιβίσκος	6	3-0	199-74(+125)
2.Γ.Α.Σ. Ιάλυσος	6	3-0	201-129(+72)
3.Α.Ε. Δικαίου	5	2-1	170-99(+71)
4.Π.Α.Ο. Διαγόρας	4	1-2	120-166(-46)
5.Ιπποκράτης Κω	3	0-3	104-148(-44)
6.Ηρακλής 2000	3	0-3	48-226(-178)



Δύο οι συνδυασμοί στις εκλογές των ταξιτζήδων

ΠΡΟΣΕΡΧΟΝΤΑΙ ΣΗΜΕΡΑ ΣΤΙΣ ΚΑΛΠΕΣ



ΣΤΙΣ κάλπες προσέρχονται σήμερα οι ταξιτζήδες της Ρόδου για να εκλέξουν νέα διοίκηση στο Σύνδεσμό τους.

Οι εκλογές θα διεξαχθούν στην αίθουσα του Ροδινιού.

Οι κάλπες θα ανοίξουν στις 9 το πρωί και θα κλείσουν στις 4 το απόγευμα.

Μετά από αρκετά χρόνια στις εκλογές για την ανάδειξη νέου διοικητικού συμβουλίου στο Σύνδεσμο Ιδιοκτητών Ταξί, κατέρχονται δύο συνδυασμοί.

Στον ένα συνδυασμό ηγείται ο νυν πρόεδρος του Συνδέσμου Θανάσης Χατζηγεωργίου. Ο δεύτερος συνδυασμός φέρει την ονομασία «Δυναμική Ανανεωτική Πορεία» και οι μετέχοντες σε αυτόν είναι οι εξής:

Βάλλας Κωνσταντίνος
Βλαχίδης Νικόλαος
Βονάκης Εμμανουήλ
Διακοκωσταντής Γεώργιος
Ισκάς Ιωάννης
Κασταμούλας Σαράντης
Καστανίδης Θεοδόσιος
Μαλανδρής Στυλιανός
Μουστάκας Μηνάς-Γεωρ.
Νικολέτος Κυριάκος
Παλλάς Αλέξανδρος
Περαντινός Τσαμπίκος
Περγούλας Γεώργιος
Σακελλάρης Νικόλαος
Φελέκης Ιωάννης
Χατζηκωνσταντάκης Γεώργιος
Χατζηκώστας Δημήτριος
Χειμωνέτος Κων/νος

ΓΙΑ ΤΗΝ ΕΞΕΛΕΓΚΤΙΚΗ ΕΠΙΤΡΟΠΗ

Τσούλος Μιχαήλ
Χατζηχρυσός Γεώργιος

Ο συνδυασμός «Νέοι Ορίζοντες» αποτελείται από τους εξής:

ΥΠΟΨΗΦΙΟΙ ΓΙΑ ΤΟ ΔΙΟΙΚΗΤΙΚΟ ΣΥΜΒΟΥΛΙΟ

Αμβροσιάδης Αντώνιος
Γεωργαλλίδης Ιωάννης
Δοντάς Ιωάννης
Κωνσταντάκης Κυριάκος
Λαζαράκης Γεώργιος
Μανωλάς Τσαμπίκος
Μπαριανός Μιχαήλ
Ναθαναήλ Χρήστος
Παμπάκας Ιωάννης
Παπανικόλας Κων/νος
Πατσουράκης Μιχαήλ
Πιτροπάκης Μιχαήλ
Στατιού Βαγιανός
Ταντής Γεώργιος
Χατζηγεωργίου Αθανάσιος

ΥΠΟΨΗΦΙΟΙ ΕΞΕΛΕΓΚΤΙΚΗΣ ΕΠΙΤΡΟΠΗΣ

Αντάλης Νικόλαος
Μακρής Σάββας
Σαβέλλος Μιχαήλ

ΥΠΟΨΗΦΙΟΙ ΓΙΑ ΤΗΝ ΟΜΟΣΠΟΝΔΙΑ ΚΑΙ ΤΟ ΟΕΒΕΔ

Αμβροσιάδης Αντώνιος
Αντάλης Νικόλαος
Γεωργαλλίδης Ιωάννης
Δοντάς Ιωάννης
Κωνσταντάκης Κυριάκος
Λαζαράκης Γεώργιος
Μανωλάς Τσαμπίκος
Μπαριανός Μιχαήλ
Ναθαναήλ Χρήστος
Παμπάκας Ιωάννης
Παπανικόλας Κων/νος
Πατσουράκης Μιχαήλ
Πιτροπάκης Μιχαήλ
Στατιού Βαγιανός
Ταντής Γεώργιος
Χατζηγεωργίου Αθανάσιος

ΔΕΝ ΕΟΡΤΑΖΕΙ

✔ Ο κ. **Μιχάλης Λέργος** δεν εορτάζει

...Το Λογιστήριο της «ΠΡΟΟΔΟΥ», που μεταφέρθηκε στο κτίριό μας, το οποίο λειτουργεί παράλληλα με το λογιστήριο της Ν. Αγοράς, στην οδό Μάρκου Μαλιαράκη 3 λειτουργεί από την 8.30 πρωινή μέχρι την 2 μεταμεσημβρινή και δέχεται
ΔΙΑΦΗΜΙΣΕΙΣ - ΑΓΓΕΛΙΕΣ
και οποιαδήποτε άλλη ΔΗΜΟΣΙΕΥΣΗ
ΜΑΡΚΟΥ ΜΑΛΙΑΡΑΚΗ 3
ΤΗΛ. 22410 35322

AEGEAN SHIPPING COMPANY
ΝΑΥΤΙΚΗ ΕΤΑΙΡΙΑ ΑΙΓΑΙΟΥ
SEA DREAMS CRUISE
Προσκύνημα στον Πανορμίτη
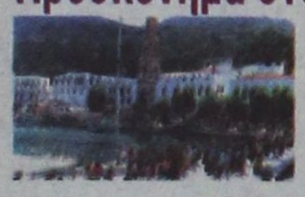
Με το κρουαζιερόπλοιο
«Καλλίστη»
(αναχώρηση από το ΕΜΠΟΡΙΚΟ ΛΙΜΑΝΙ)
ΜΟΝΟ 10 €
ΜΕ ΕΠΙΣΤΡΟΦΗ ΤΗΝ ΙΔΙΑ ΗΜΕΡΑ
Παρασκευή 5 Νοεμβρίου 2004
Σάββατο 6 Νοεμβρίου 2004
Κυριακή 7 Νοεμβρίου 2004
Δευτέρα 8 Νοεμβρίου 2004
Αναχώρηση 9:00 από το ΚΕΝΤΡΙΚΟ (ΕΜΠΟΡΙΚΟ) ΛΙΜΑΝΙ και επιστροφή στις 17:00
Τηλ. 22410 76535, 74235 - 6, 37769, 77760
Γρηγορίου Λαμπράκη 46 - 3ος όροφος - ΡΟΔΟΣ
Χ.4933-8/11

Θα συζητηθεί την ερχόμενη Πέμπτη

Το τεχνικό πρόγραμμα του Δήμου για το 2005

ΣΥΝΕΔΡΙΑΖΕΙ ΤΟ ΔΗΜΟΤΙΚΟ ΣΥΜΒΟΥΛΙΟ

ΤΟ ΘΕΜΑ του ΡΟΔΑ και το τεχνικό πρόγραμμα για το έτος 2005 θα συζητηθεί κατά τη συνεδρίαση του δημοτικού συμβουλίου, που θα γίνει την ερχόμενη Πέμπτη στις 11.30 το πρωί. Αναλυτικά τα θέματα της ημερήσιας διάταξης είναι τα εξής:

1. Ενημέρωση Δημάρχου και Δημοτικών Συμβούλων.
2. Ψήφιση Τεχνικού Προγράμματος Δήμου Ροδίων, έτους 2005.
3. Περί καταγγελιών της μειοψηφίας του Δημοτικού Συμβουλίου για την ΔΕΣ ΡΟΔΑ.
4. Λήψη απόφασης για την συμπληρωματική επιχορήγηση του ΔΟΠ. Τροποποίηση προϋ/σμού Δ.Ρ , οικ. έτους 2004.
5. Λήψη απόφασης για την διαγραφή βεβαιωθέντων ποσών.
6. Τροποποίηση προϋπολογισμού 2004 και διάθεση πίστωσης ποσού 212.100,00 ευρώ για τη Προγραμματική Σύμβαση μεταξύ Δήμου Ροδίων - ΔΕΥΑΡ - ΡΟΔΩΝ Α.Ε. και ΗΦΑΙΣΤΟΥ.
7. Έγκριση των κατωτέρω εκτάκτων μεταβάσεων στα πλαίσια της Κ.Π.EQUAL
   7.1. Της κ. Π. Φτακλάκη στις 1-3 /11/2004 στην Αθήνα.
   7.2. Της κ. Π. Φτακλάκη και της κ. Μ. Παπανικολάου στις 3-5/11/2004 στη Σύρο
   7.3. Της κ. Ε.Πλάτση στις 3-7/11/2004 στη Μυτιλήνη.

Από το ερχόμενο καλοκαίρι

Επισκέψιμη θα είναι η Ροτόντα της Καλλιθέας

ΙΣΩΣ ΛΕΙΤΟΥΡΓΗΣΟΥΝ ΚΑΤΑΣΤΗΜΑΤΑ

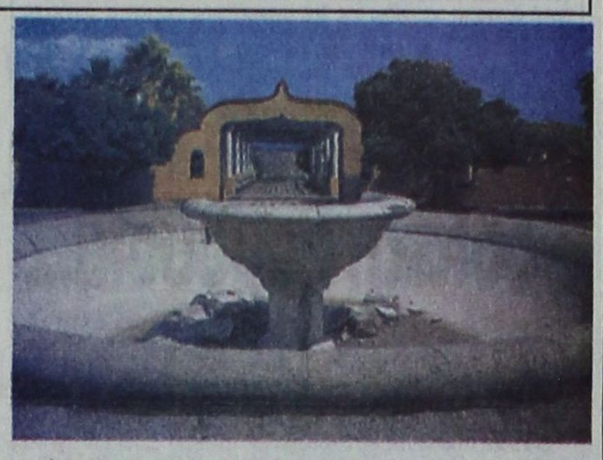

ΕΠΙΣΚΕΨΙΜΗ για το κοινό φαίνεται πως θα είναι η Ροτόντα της Καλλιθέας το 2005. Το έργο της αναστύλωσης της Ροτόντας θα έχει ολοκληρωθεί μέχρι το καλοκαίρι και ήδη ο Δήμος Καλλιθέας αναζητά τρόπους ώστε να διαχειριστεί με τον καλύτερο δυνατό τρόπο το ιστορικό μνημείο.

Δεν αποκλείεται ο Δήμος Καλλιθέας να καθιερώσει και εισιτήριο εισόδου στο μνημείο για τους επισκέπτες. Με τον τρόπο αυτό θα εξασφαλιστούν οι πόροι που χρειάζονται για τη συντήρηση του μνημείου και κυρίως των τμημάτων που έχουν αποκατασταθεί. Εξετάζεται ακόμα και το ενδεχόμενο να λειτουργήσουν και κάποια καταστήματα στο μνημείο αργότερα και αν είναι εφικτό βάση του νόμου.

Το θέμα της διαχείρισης της Καλλιθέας, μετά την ολοκλήρωση της Ροτόντας μέσα στο 2005, θα απασχολήσει την επόμενη συνεδρίαση του δημοτικού συμβουλίου. Οπως επισημαίνει ο δήμαρχος Καλλιθέας Γιάννης Ιατρίδης, το μνημείο πρέπει να φέρει έσοδα στο Δήμο, ενώ παράλληλα πρέπει να διασφαλιστεί η εύρυθμη λειτουργία της, ώστε να είναι επισκέψιμη από όλο και περισσότερο κόσμο.

Προσωπικό ασφαλείας στο νοσοκομείο Ρόδου

ΑΠΕΡΓΟΥΝ ΟΙ ΓΙΑΤΡΟΙ ΤΗΝ ΠΑΡΑΣΚΕΥΗ

Με προσωπικό ασφαλείας θα λειτουργήσει το Νοσοκομείο της Ρόδου την ερχόμενη Παρασκευή 12 Νοεμβρίου λόγω της 24ωρης απεργίας που θα πραγματοποιήσουν οι γιατροί του νοσηλευτικού ιδρύματος.

Η απεργία έχει πανελλαδικό χαρακτήρα και προκηρύχθηκε από την Πανελλήνια Ομοσπονδία Νοσοκομειακών Γιατρών Ελλάδος.

Οι γιατροί ζητούν από το υπουργείο Υγείας να δώσει οριστική λύση στο θέμα με τις εφημερίες και να καταβληθούν τα χρήματα που οφείλονται. Ακόμη ζητείται αύξηση των κονδυλίων για τις εφημερίες του 2005.

Στα αιτήματα του κλάδου όπως δήλωσε στην πρόοδο ο πρόεδρος του Συλλόγου των Νοσοκομειακών Γιατρών Σάββας Καραταπάνης περιλαμβάνεται και η καθιέρωση νέου ιατρικού μισθολογίου για το 2005.

Απλήρωτοι παραμένουν πολλοί ξενοδοχοϋπάλληλοι

ΚΑΤΑΓΓΕΛΙΕΣ ΣΤΟ ΕΡΓΑΤΙΚΟ ΚΕΝΤΡΟ



ΑΝΟΙΚΤΟΥΣ λογαριασμούς με τα τουριστικά καταλύματα στα οποία απασχολούνται έχουν ακόμη δεκάδες ξενοδοχοϋπάλληλοι παρά το γεγονός ότι έχουν απολυθεί.

Κάποια ξενοδοχεία όπως έγινε γνωστό δεν κατέβαλαν τη μισθοδοσία στους εργαζόμενους. Υπήρξε μάλιστα και ξενοδοχειακή μονάδα που έχει να πληρώσει τους εργαζόμενούς της από πέρσι. Αρκετά ξενοδοχεία δεν εφάρμοσαν και την Εθνική αλλά και την τοπική σύμβαση εργασίας.

Για την καταστρατήγηση των συμβάσεων έγιναν ήδη καταγγελίες στο Εργατικό Κέντρο και τα σωματεία από ξενοδοχοϋπαλλήλους που εργάζονταν σε τουριστικά καταλύματα του Φαληρακίου και της Κρεμαστής.

Μετά τις εξελίξεις αυτές θα γίνουν έλεγχοι στα ξενοδοχεία προκειμένου να δοθεί λύση στο πρόβλημα.

Εμπλοκή στο διαγωνισμό για στέγαση των φοιτητών

ΘΑ ΠΛΗΡΩΝΕΙ ΤΟ ΠΑΝΕΠΙΣΤΗΜΙΟ

ΕΜΠΛΟΚΗ σημειώθηκε στο διαγωνισμό που έγινε προσφάτως για την εκμίσθωση ξενοδοχείων που θα χρησιμοποιηθούν για τη στέγαση των φοιτητών του Πανεπιστημίου Αιγαίου. Την εμπλοκή προκάλεσε παρέμβαση που έγινε από το Ταμείο Ασφάλισης Ξενοδοχοϋπαλλήλων, επειδή οι ξενοδόχοι που μετείχαν στο διαγωνισμό και κατέθεσαν προσφορές δεν είχαν ασφαλιστική ενημερότητα από το ΤΑΞΥ!

Στο διαγωνισμό πήραν μέρος έξι ξενοδόχοι της Ρόδου. Η εμπλοκή θα προκαλέσει καθυστέρηση στη διαδικασία της στέγασης των φοιτητών. Για να αποφευχθούν τα χειρότερα το Πρυτανικό Συμβούλιο του Πανεπιστημίου Αιγαίου αποφάσισε να καλύψει τα έξοδα των φοιτητών που δικαιούνται στέγαση.

Το Πανεπιστήμιο Αιγαίου έχει ήδη συνάψει συμβάσεις με δύο ξενοδοχεία για τη φιλοξενία των φοιτητών.

Ιδιοκτήτης καφετέριας εξέδιδε 25χρονη σερβιτόρα

ΟΡΓΙΑΖΕΙ Η ΜΑΣΤΡΟΠΕΙΑ ΣΤΗΝ ΚΩ

ΕΝΑΣ 50χρονος ιδιοκτήτης καφετέριας στην Κω και μια 34χρονη Ρωσίδα υπεύθυνη λειτουργίας του καταστήματος εξέδιδαν 25χρονη σερβιτόρα από την Αιθιοπία, εκμεταλλευόμενοι την κακή της οικονομική κατάσταση. Παρά τους ελέγχους και τις συλλήψεις η μαστροπεία στην Κω έχει πάρει ανεξέλεγκτες διαστάσεις, δημιουργώντας οικογενειακά και κοινωνικά προβλήματα.

Σύμφωνα με την Αστυνομία, χθες στις 1.40 τα ξημερώματα συνελήφθησαν στην Κω ένας 50χρονος Κώος, ιδιοκτήτης καφετέριας και μια 34χρονη Ρωσίδα, υπεύθυνη λειτουργίας του καταστήματος, γιατί εκμεταλλευόμενοι την κακή οικονομική κατάσταση 25χρονης σερβιτόρας από την Αιθιοπία, με την υπόσχεση υψηλής αμοιβής, την εξέδωσαν, αντί χρηματικού ποσού 240 ευρώ. Ο πελάτης που πλήρωσε το ποσό των 240 ευρώ, ως αντίτιμο 10 ποτών, τα οποία όμως δεν κατανάλωσε, ήταν αστυνομικός. Συνάδελφοί του, που είχαν ενημερωθεί, εισέβαλαν στην καφετέρια και συνέλαβαν τον ιδιοκτήτη και την υπεύθυνη λειτουργίας, που εξέδιδαν την 25χρονη.

Σε βάρος των δύο συλληφθέντων σχηματίστηκε δικογραφία, προκειμένου να οδηγηθούν στον Εισαγγελέα για τα περαιτέρω.

6,1 εκ. ευρώ τα έσοδα του Δήμου Καλλιθέας

ΕΓΚΡΙΘΗΚΕ ΤΟ ΤΕΧΝΙΚΟ ΠΡΟΓΡΑΜΜΑ

Θετική είναι η εικόνα που παρουσιάζουν τα οικονομικά του Δήμου Καλλιθέας. Αυτό προκύπτει από τον ισολογισμό της χρήσεως του 2003 που εγκρίθηκε προχθές από το δημοτικό συμβούλιο Καλλιθέας. Σύμφωνα με τα στοιχεία που δόθηκαν στη δημοσιότητα τα έσοδα του Δήμου Καλλιθέας για τη χρήση του 2003 ανήλθαν στοποσό των 6.183.000 ευρώ ενώ οι υποχρεώσεις έφθασαν τα δύο εκατομύρια ευρώ. Υπάρχει όμως και ένα πλεόνασμα της τάξεως των 288.000 ευρώ.

Το δημοτικό συμβούλιο Καλλιθέας στην προχθεσινή του συνεδρίαση ενέκρινε ομόφωνα το Τεχνικό Πρόγραμμα του έτους 2005 που είναι συνολικού προϋπολογισμού 20.090.472 ευρώ εκ των οποίων τα 11.800.000 προέρχονται από επιδοτούμενα προγράμματα και τα 8.300.000 από ιδίους πόρους. Το Τεχνικό πρόγραμμα αφορά συνεχιζόμενα έργα και έργα προς παράδοση προϋπολογισμού 4 εκατομμυρίων ευρώ ενώ περιλαμβάνει και νέα που αφορούν το κάθε δημοτικό διαμέρισμα χωριστά αλλά και το Φαληράκι.

Χειροτονία πρεσβυτέρου

Εκ της Ιεράς Μητροπόλεως Ρόδου ανακοινώνεται ότι την Κυριακή 7η Νοεμβρίου ο σεβ. μητροπολίτης Ρόδου κ. Κύριλλος θα λειτουργήσει στον Ιερό Καθεδρικό Ναό Ευαγγελισμού της Θεοτόκου, όπου και θα χειροτονήσει σε πρεσβύτερο τον διάκονο Εμμανουήλ Σκλιβάκη.

Επιδότηση για αντικατάσταση αλιευτικών σκαφών

Λήγει την 31η Δεκεμβρίου η προθεσμία υποβολής προτάσεων για την ένταξη στο πρόγραμμα «επιδότηση για την αντικατάσταση αλιευτικών σκαφών» που χρηματοδοτείται από την Ευρωπαϊκή Ένωση.

Οι ενδιαφερόμενοι για περισσότερες πληροφορίες σχετικά με την διαδικασία ένταξης στο προαναφερόμενο πρόγραμμα μπορούν να απευθύνονται στο Αγροτικό ΚΕΠ του Δήμου Κω, με τηλέφωνο επικοινωνίας 22420 25670

Συμπαράσταση και από παροικιακά σωματεία μας

Η Ομοσπονδία Παροικιακών Συλλόγων Ρόδου, συμμετέχοντας στην πανδωδεκανησιακή κινητοποίηση για το ακτοπλοϊκό εκφράζει την βαθύτατη ανησυχία της για την επικρατούσα κατάσταση που εγκυμονεί σοβαρότατες συνέπειες για την ζωή των κατοίκων των νησιών μας, συντάσσεται με την αγωνιστική διάθεση του Δωδεκανησιακού Λαού και συμπαρίσταται στις προσπάθειες της Νομαρχιακής και Τοπικής Αυτοδιοίκησης για μόνιμη λύση του προβλήματος.

Η Ομοσπονδία, από την ίδια την υπόστασή της, έχει ιδιαίτερη ευαισθησία για το εν λόγω θέμα αφού τα μέλη των Σωματείων που την αποτελούν δραστηριοποιούνται οικονομικά και κοινωνικά τόσο στο νησί της Ρόδου όσο και στα νησιά της καταγωγής τους και η διασφάλιση συνεχούς και ασφαλούς ακτοπλοϊκής συγκοινωνίας αποτελεί απαραίτητη προϋπόθεση για την αναβάθμιση της καθημερινή τους ζωή.

ΣΥΛΛΟΓΟΣ ΕΝΟΙΚΙΑΣΤΩΝ ΔΗΜΟΤΙΚΩΝ ΚΑΤΑΣΤΗΜΑΤΩΝ ΝΕΑΣ ΑΓΟΡΑΣ - ΝΕΩΡΙΟΥ ΚΑΙ ΓΡΑΦΕΙΩΝ
ΕΚΤΑΚΤΗ ΓΕΝΙΚΗ ΣΥΝΕΛΕΥΣΗ
Με απόφαση του Διοικ. Συμβουλίου που έγινε την 1/11/04 ο Σύλλογός μας καλεί όλα τα μέλη του σε έκτακτη γενική συνέλευση που θα γίνει την **Τετάρτη 10-11-04 και ώρα 16.30 στο Νεώριο.**
Θέματα:
α) Ενημέρωση και συζήτηση για το μεγάλο πρόβλημα των ενοικίων.
β) Ενδεχόμενες ενέργειες και κινητοποιήσεις!
Εκ του Διοικ. Συμβουλίου
Ο πρόεδρος Κων/νος Λουιζίδης
Ο γραμματέας Νίκος Παπαβασιλείου
ΧΛ-8/11

Capricci
ΑΝΟΙΞΑΜΕ ΤΗΝ ΠΑΡΑΣΚΕΥΗ 5 ΝΟΕΜΒΡΗ
Ανανεωμένοι στο μενού, στο χώρο, με τιμές έκπληξη, πάντοτε με την άριστη ποιότητα που μας χαρακτηρίζει. Τώρα θα είμαστε ανοικτά και ΚΥΡΙΑΚΕΣ μεσημέρι και καθημερινά από τις 18.30 έως 24.00 εκτός Τετάρτης.
ΕΥΧΑΡΙΣΤΟΥΜΕ
ΙΤΑΛΙΚΟ ΕΣΤΙΑΤΟΡΙΟ CAPRICCI
Παρροδιακού Συλλόγου Αμερικής - Απόλλων 14
Τηλ. 22410 33395
14031-7/11

ΑΝΑΚΟΙΝΩΣΗ
Η Διεύθυνση της
ΨΑΡΟΤΑΒΕΡΝΑΣ - ΟΥΖΕΡΙ
ΚΑΛΥΜΝΟΣ
ενημερώνει την αξιότιμη πελατεία της ότι θα παραμείνει για λίγες μέρες κλειστή λόγω ανακαίνισης
8146-8/11