ΕΤΟΣ ΙΔΡΥΣΕΩΣ: 1915
ΙΔΡΥΤΗΣ: ΕΜΜ. ΚΑΛΑΜΠΙΧΗΣ
ΔΙΕΥΘΥΝΤΗΣ: ΑΘ. ΜΑΡΑΣΙΩΤΗΣ

Η ΡΟΔΙΑΚΗ

Μ. ΠΑΡΑΣΚΕΥΗ
13 ΑΠΡΙΛΙΟΥ 2001
ΑΡ. ΦΥΛΛΟΥ 16.769
ΤΙΜΗ 200 ΔΡΧ.
ΕΥΡΩ 0,59

ΗΜΕΡΗΣΙΑ ΠΡΩΙΝΗ ΕΦΗΜΕΡΙΔΑ ΤΗΣ ΡΟΔΟΥ

ΤΗΣ...ΛΩΞΑΝΤΡΑΣ!

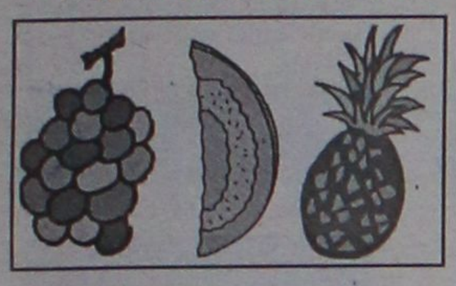

Πεπόνια από Γαλλία και σκόρδα από Ολλανδία!



Φέρνουμε και πατάτες από την Αίγυπτο-μονίμως! Και σταφύλια αμερικάνικα! Δηλαδή, όταν η τρέλα δεν πάει στα βουνά. ΣΕΛΙΔΑ 6

Μια απίστευτη...Ισκαριώτικη ιστορία στη Σύμη

ΣΤΑΥΡΟΣ μαρτυρίου το ΑΣΕΠ!

Πως ακυρώθηκε νόμιμη πρόσληψη μιας ντόπιας για να τοποθετηθεί στη θέση της μόνιμος κάτοικος Αθηνών!

Στην Αθήνα οι πάσης φύσεως αρμόδιοι χορεύουν στο δικό τους χαβά. Μετά τον γνωστό τραγέλαφο με τον τραπεζοϋπάλληλο στο Καστελλόριζο, νέο (και χειρότερης μορφής) κρούσμα σημειώθηκε στη Σύμη. Η αρτηριοσκλήρωση του ΑΣΕΠ προσλαμβάνει πλέον θρυλικές διαστάσεις...

ΣΕΛΙΔΑ 13

ΟΠΩΣ ΦΑΝΗΚΕ ΣΕ ΕΥΡΕΙΑ ΣΥΝΑΝΤΗΣΗ

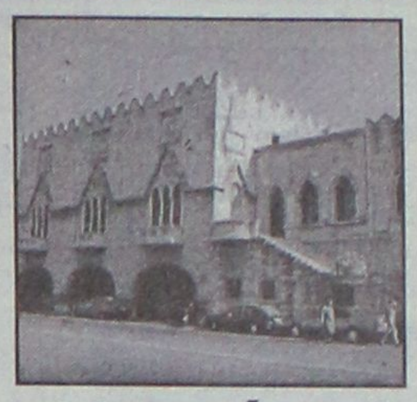

Μπατάρει η παράταξη Καραγιάννη!

Βγήκαν στην επιφάνεια διαφωνίες, διαφοροποιήσεις, πικρίες, ακόμη και προθέσεις αποστασιοποίησης. Ο νομάρχης έχει μπροστά του ένα δύσκολο πρόβλημα.

ΣΕΛΙΔΑ 5

4,9 ΡΙΧΤΕΡ ΠΑΛΙ ΑΝΟΙΧΤΑ ΤΗΣ ΛΙΝΔΟΥ

Αϋπνος εγκέλαδος!



Οι σεισμολόγοι πάντως εξακολουθούν να είναι καθησυχαστικοί, χαρακτηρίζοντας τη συνεχιζόμενη εδώ κι ένα μήνα σεισμική ακολουθία, ως φυσιολογικό φαινόμενο.

ΣΕΛΙΔΑ 3

ΛΟΓΩ ΤΗΣ ΣΥΝΘΗΚΗΣ ΣΕΝΓΚΕΝ

Πρόβλημα με τη βίζα



Ο Γιωργάκης συζήτησε με τον Τζέμ κατάργηση της βίζας και δεν γνώριζε το κώλυμα της συνθήκης Σένγκεν που τώρα επικαλείται το Υπουργείο Άμυνας;

ΣΕΛΙΔΑ 3

LA ROTISSERIE
GOURMET RESTAURANT



Μ. Σάββατο
μετά την Ανάσταση

Γιορτάστε μαζί μας στο ζεστό περιβάλλον του **Piano Restaurant "La Rotisserie"** και απολαύστε ένα υπέροχο **Αναστάσιμο Δείπνο** με παραδοσιακή μαγειρίτσα, αρνάκι στο φούρνο και Πασχαλινά αυγά, παράλληλα με τις άλλες γνωστές σπεσιαλιτέ. Τη μουσική ατμόσφαιρα δημιουργεί στο πιάνο **ο Γιάννης Βασιλαράκης.**

★★★★★
RODOS PALACE
Κρατήσεις: 25222, 26222

ΤΑ ΖΑΧΑΡΟΠΛΑΣΤΕΙΑ



Σας εύχονται
Καλή Ανάσταση και Καλό Πάσχα

ΠΑΣΧΑ 2001

Το ξενοδοχείο
SOFITEL CAPSIS
σας προτείνει

14-4-2001
ΤΟ ΕΟΡΤΑΣΤΙΚΟ ΤΡΑΠΕΖΙ ΤΗΣ ΑΝΑΣΤΑΣΗΣ
Τη νύχτα της Ανάστασης θα δειπνήσουμε μαζί!
Στην οικεία θαλπωρή του executive εστιατορίου μας
Oceanis
ένα επίσημο μενού με τα κλασσικά και νέα
δημιουργικά εδέσματα θα σας δελεάσει,
παρέα με την μοναδική φωνή του πιανίστα μας Δημήτρη Ταμπόση

15-4-2001
ΤΟ ΠΑΡΑΔΟΣΙΑΚΟ ΠΑΣΧΑΛΙΝΟ ΤΡΑΠΕΖΙ
Ανήμερα το Πάσχα θα σουβλισουμε τον οβελία.
Όλα τα Ελληνικά Πιάτα της Λαμπρής ετοιμάστηκαν με φροντίδα.
Χαρείτε τον ολάνθιστο κήπο μας,
συντροφιά με παραδοσιακή Ελληνική μουσική, μπαλέτο.

Στο ξενοδοχείο SOFITEL CAPSIS RHODES
γιορτάζουμε μεγαλόπρεπα κάθε επίσημη μέρα

Για πληροφορίες & κρατήσεις
Τηλ. 0241-25015

R
RODIAN
BEACH • RESORT
RHODES • GREECE
Managed by Amathus

Καλό Πάσχα

ΜΕΓΑΛΟ ΣΑΒΒΑΤΟ

Σας περιμένουμε μετά την Αναστάσιμη Ακολουθία, τον καλό λόγο και το φιλί της αγάπης να' ρθείτε και να απολαύσετε το παραδοσιακό Αναστάσιμο δείπνο που ο Σεφ μας και η ομάδα του ετοίμασαν για εσάς σ' ένα ζεστό περιβάλλον με την συνοδεία μουσικής.

ΜΕΝΟΥ
Παγωμένη Σούμα • Παραδοσιακή Μαγειρίτσα
Ποικιλία Εορτασιτικών Ορεκτικών • Αναστάσιμη Σαλάτα
Αρνάκι Γάλακτος • Πατάτες Φούρνου Λεμονάτες
Γαλακτομπούρεκο Ζεστό

Τιμή: 10.000δρχ. κατά άτομο, παιδιά έως 12 ετών, 5.000δρχ.

ΚΥΡΙΑΚΗ ΤΟΥ ΠΑΣΧΑ

Πάσχα σημαίνει ελληνική μουσική και γλέντι με παραδοσιακούς χορούς και τραγούδια στην εξοχή... Πάσχα σημαίνει ευχές, τσούγκρισμα κόκκινων αυγών, πατροπαράδοτο αρνί στην σούβλα και κρασί. Ελάτε για το "Χριστός Ανέστη" δίπλα στην πισίνα του 11ου ορόφου, στο Pool Deck Restaurant με την πανοραμική θέα του κόλπου της Ιξιάς. Ένας μεγάλος παραδοσιακός μπουφές και αρνιά της σούβλας σας περιμένουν, παραδοσιακοί χοροί και μουσική θα σας κρατήσουν συντροφιά.

Τιμή: **11.000δρχ.** κατά άτομο,
παιδιά έως 12 ετών, **5.500δρχ.**

Για κρατήσεις παρακαλούμε τηλεφωνήστε:

RODIAN BEACH RESORT
Λ. Ηρακλειδών 100, 85 101 Ιξιά, Τηλ: 89900

AM adv.

Romeo

Η διεύθυνση και το προσωπικό
του Romeo... σας εύχεται

ΚΑΛΗ ΑΝΑΣΤΑΣΗ

Πιστοί στο ραντεβού μας και φέτος, μετά την Ανάσταση, σας περιμένουμε να τσουγκρίσουμε τα αυγά της Λαμπρής.

Ο Σεφ έχει ετοιμάσει με πολύ μεράκι το Λαμπριάτικο μενού:
- Παραδοσιακή μαγειρίτσα
- Σαλάτα ανάμεικτη
- Αρνάκι στη σούβλα
- Γιαούρτι με μέλι

Από τον Λαμπριάτικο μπουφέ θα προσφερθούν αυγά, τσουρέκια, κουλούρια κ.ά.

Μαζί μας τραγουδούν κάθε βράδυ η Αφροδίτη, ο Γιώργος και ο Μιχάλης.

Romeo ΜΕΝΕΚΛΕΟΥΣ 7-9, ΠΑΛΙΑ ΠΟΛΗ, ΡΟΔΟΣ
ΤΗΛ.: 25186, 74402

ΗΜΕΡΟΛΟΓΙΟ

Μ. Παρασκευή 13 Απριλίου 2001
Μεγ. Παρασκευή, Τα Άγια Πάθη του Κυρίου
Ανατολή ηλίου: 5.53΄
Δύση ηλίου: 6.59΄
Σελήνη 20 ημερών

ΦΑΡΜΑΚΕΙΑ

Σήμερα διημερεύει το φαρμακείο της Γιαννούλη Ευανθ. στην οδό Δαμασκηνού 48 και διανυκτερεύει το φαρμακείο του Πανταζή Βικτ. στην οδό Αριστοτέλους 26 (Π. Πόλη).

ΒΕΝΖΙΝΑΔΙΚΑ

Σήμερα διανυκτερεύουν τα βενζινάδικα: Σταυριανάκης Αθ. (Ν. Αγορά), Χατζημανώλης Εμ. (Ασγούρου), Πίπος Σταμάτης (Ιξιά) και Παπαστέργου Ανδρ. (Κρεμαστή).

ΛΑΪΚΕΣ ΑΓΟΡΕΣ

Τετάρτη: στο Δημοτικό Νεκροταφείο
Πέμπτη: στην οδό Βύρωνος
Παρασκευή: στην οδό Πτολεμαίων (Ανάληψη)
Σάββατο: στο Δημοτικό Νεκροταφείο

ΔΡΟΜΟΛΟΓΙΑ ΠΛΟΙΩΝ

Σήμερα αναχωρεί το "ΠΑΤΜΟΣ" στις 08.30 για Κως-Σάμο-Θεσσαλονίκη.

ΑΕΡΟΠΟΡΙΚΑ ΔΡΟΜΟΛΟΓΙΑ

ΟΛΥΜΠΙΑΚΗ ΑΕΡΟΠΟΡΙΑ

ΑΠΟ ΡΟΔΟ-ΑΘΗΝΑ
- 07.00 (ΟΑ 701), 10.25 (ΟΑ 703), 17.20 (ΟΑ 711), 20.55 (ΟΑ 715), 23.40 (ΟΑ 717)*

** (μόνο για 5-4-2001)*

ΑΠΟ ΑΘΗΝΑ-ΡΟΔΟ
- Κάθε μέρα: 05.40, 09.00, 18.50, 21.10
- Τετάρτη: 12.30
- Δευτέρα-Τρίτη-Πέμπτη-Παρασκευή-Σάββατο-Κυριακή 12.45

ΑΠΟ ΡΟΔΟ-ΘΕΣΣΑΛΟΝΙΚΗ
- Δευτέρα-Τετάρτη-Παρασκευή-Κυριακή 18.40

ΑΠΟ ΘΕΣΣΑΛΟΝΙΚΗ-ΡΟΔΟ
- Δευτέρα-Τετάρτη-Παρασκευή-Κυριακή 13.50

ΑΠΟ ΡΟΔΟ-ΗΡΑΚΛΕΙΟ
- Δευτέρα-Τετάρτη-Παρασκευή-Κυριακή 16.10

ΑΠΟ ΗΡΑΚΛΕΙΟ-ΡΟΔΟ
- Δευτέρα-Τετάρτη-Παρασκευή-Κυριακή 17.25

ΑΠΟ ΡΟΔΟ-ΚΑΡΠΑΘΟ
- Κάθε μέρα 10.00
- Τρίτη-Πέμπτη 12.10

ΑΠΟ ΚΑΡΠΑΘΟ-ΡΟΔΟ
- Τρίτη-Τετάρτη-Πέμπτη-Σάββατο 11.00
- Δευτέρα-Παρασκευή-Κυριακή 12.10
Τρίτη-Πέμπτη 14.20

ΑΠΟ ΡΟΔΟ-ΚΑΣΟ
- Δευτέρα-Παρασκευή-Κυριακή 10.00
- Τρίτη-Πέμπτη 12.10

ΑΠΟ ΚΑΣΟ-ΡΟΔΟ
-Δευτέρα-Παρασκευή-Κυριακή 11.35
- Τρίτη-Πέμπτη 13.45

AEGEAN AIRLINES

ΑΠΟ ΡΟΔΟ-ΑΘΗΝΑ
13.10 (Α 3205), 14.10 (Α 3209), 18.20 (Α 3217), 21.20 (Α 3219),

** (μόνο για 5-4-2001)*

ΑΠΟ ΑΘΗΝΑ-ΡΟΔΟ
Κάθε μέρα 06.20, 12.30, 19.20
Κάθε Δευτέρα-Παρασκευή-Κυριακή στις 14.40.

ΑΠΟ ΡΟΔΟ-ΗΡΑΚΛΕΙΟ
15.20 (Α 3662) *

** (μόνο για 4-4-2001)*

ΑΠΟ ΗΡΑΚΛΕΙΟ-ΡΟΔΟ
Κάθε Δευτέρα, Παρασκευή, Κυριακή στις 18.00.

ΑΠΟ ΡΟΔΟ-ΘΕΣΣΑΛΟΝΙΚΗ
11.20 (Α 3621) *

** (μόνο για 3-4-2001)*

ΑΠΟ ΘΕΣΣΑΛΟΝΙΚΗ-ΡΟΔΟ
Κάθε Παρασκευή, Σαββάτο, Κυριακή στις 11.50.

CRONUS

ΑΠΟ ΡΟΔΟ-ΑΘΗΝΑ
- 08.00 (Χ5 381), 21.15 (Χ5383) *

** (μόνο για 4-4-2001)*

ΑΠΟ ΑΘΗΝΑ-ΡΟΔΟ
Κάθε μέρα 06.30, 19.30

Επώνυμον το ανώνυμον...

Τελευταία προσπάθεια με ανασχηματισμό

Όλα δείχνουν ότι ο πρωθυπουργός Κώστας Σημίτης ετοιμάζεται να παίξει το τελευταίο του χαρτί προκειμένου να αναστρέψει το βαρύ κλίμα που έχει δημιουργηθεί στην κοινωνία για το κυβερνών κόμμα. Το Πάσχα μαζί με τον οβελία... όλα δείχνουν ότι ψήνεται και... ανασχηματισμός. Οι τυπικές προϋποθέσεις έχουν εξασφαλισθεί:

• Δεν γίνεται θόρυβος και άρα ο κ. Σημίτης δεν νιώθει ότι ενεργεί υπό πίεση.

• Έχουν προγραμματιστεί για μετά το Πάσχα κυβερνητικές συσκέψεις για το "θόλωμα των νερών".

• Γίνονται συναντήσεις κορυφαίων στελεχών με τον κ. Σημίτη, κάτι που συνιστά πάγια συνήθεια του πρωθυπουργού.

Ουσιαστικές προϋποθέσεις όμως υπάρχουν; Κατά την άποψή μας ουδεμία. Ένας ανασχηματισμός συνιστά κίνηση απελπισίας και η μόνη στόχευση που μπορεί να έχει είναι η εσωκομματική. Το ξεκαθάρισμα των λογαριασμών με τους βαρόνους. Η κοινωνία δεν έχει να αναμένει τίποτα από ένα ανακάτεμα της τράπουλας.

Η αλήθεια είναι ότι ο πρωθυπουργός δεν έχει κάνει πολλούς ανασχηματισμούς από το1996. Όμως, η εικοσαετής παραμονή του ΠΑΣΟΚ στην εξουσία έχει κουράσει τους πολίτες. Και μαζί κούρασαν και τα πρόσωπα.

Η αλληλομετάθεση των αποκαλούμενων κορυφαίων ή η πρόσθεση μερικών νέων υφυπουργών στο νέο κυβερνητικό σχήμα, δεν συνιστά κάτι νέο. Είναι εμφανές πια ότι η κυβερνητική ομάδα δεν έχει όραμα, δεν έχει έμπνευση, δεν έχει διάθεση, έχει χάσει την επαφή της με τους πολίτες.

Στις πρόσφατες εκλογές, οι ρυτίδες με τη βοήθεια της διαπλοκής εξαφανίστηκαν. Το "λίφτινγκ" όμως δεν ήταν καλό. Ξαναφάνηκαν. Η κυβέρνηση Σημίτη "σέρνεται" κυριολεκτικά το τελευταίο έτος, ανήμπορη να διαμορφώσει τις εξελίξεις. Είναι ουραγός τους πλέον. Τρέχει πίσω τους, και ένας ανασχηματισμός όλα αυτά δεν μπορεί να τα κρύψει...

Έπονται τα ...πάθη του ασφαλιστικού...

Μετά την Εβδομάδα των Παθών επανέρχονται στο προσκήνιο τα ...πάθη του ασφαλιστικού συστήματος, με τη συνάντηση **Σημίτη-Γιαννίτση** να πυροδοτεί το νέο -και κατά τα φαινόμενα τελικό- γύρο της αντιπαράθεσης. Με τη δημόσια εικόνα που έχει τελευταία η κυβέρνηση δεν θα έπρεπε να νιώθει ιδιαίτερα αισιόδοξη, όμως στη δεδομένη κόντρα έχει έναν άσο στο μανίκι: Ο αντίπαλος έχει σχεδόν χειρότερη δημόσια εικόνα...

Σύμφωνα με δημοσκόπηση, τα συνδικάτα είναι ο μόνος θεσμός που συναγωνίζεται την κυβέρνηση σε αρνητική δημοτικότητα (68% δεν εμπιστεύονται τα συνδικάτα και 75% την κυβέρνηση). Τα αίτια είναι λίγο πολύ γνωστά -η κοινή γνώμη θεωρεί ότι οι περισσότεροι συνδικαλιστές ενδιαφέρονται για πολιτική καριέρα και όχι για τα προβλήματα του κλάδου τους (και υπάρχουν αρκετοί υπουργοί και βουλευτές για την απόδειξη του ανωτέρω σκεπτικού). Η απαξίωση του συνδικαλισμού στην Ελλάδα επήλθε σταδιακά, όμως κορυφώνεται στην πλέον κατάλληλη στιγμή για τους κυβερνώντες μας...



ΔΕΧΟΝΤΑΙ ΤΟ ΚΟΙΝΟ

Ο Νομάρχης δέχεται το κοινό κάθε Τρίτη και Πέμπτη από 11.00-13.00.
Ο αντινομάρχης Δωδεκανήσου κ. Νικόλαος Τατάκης δέχεται το κοινό κάθε Τρίτη και Πέμπτη από 10.00 π.μ.-12 μ.μ.

ΤΑΞΙ

ΡΑΔΙΟ ΤΑΞΙ: 64712-64790

ΧΡΗΣΙΜΑ ΤΗΛΕΦΩΝΑ

ΝΟΣΟΚΟΜΕΙΟ:	80000
ΠΥΡΟΣΒΕΣΤΙΚΗ:	23333
ΛΙΜΕΝΑΡΧΕΙΟ:	22220, 27695
ΒΛΑΒΕΣ Δ.Ε.Η.:	125
ΒΛΑΒΕΣ Ο.Τ.Ε.:	121
ΑΜΕΣΗ ΔΡΑΣΗ:	100
ΒΛΑΒΕΣ ΥΔΡΕΥΣΗΣ:	68750-68755
ΝΟΜΑΡΧΙΑ:	46502
ΠΕΡ/ΚΗ Δ/ΝΣΗ	38174
ΔΗΜΟΣ:	46200
ΔΗΜ. ΕΠΙΧ. ΚΑΘΑΡ.	77600
ΥΠΗΡ. ΑΠΟΚΟΜΙΔΗΣ	61057
ΤΡΟΧΑΙΑ:	26480
ΠΛΗΡΟΦ. Ο.Τ.Ε:	131
ΔΕΛΤΙΟ ΚΑΙΡΟΥ:	149
ΛΑΧΕΙΑ:	111
ΠΡΟΠΟ - ΛΟΤΤΟ:	111
ΡΟΔΑ:	27462
ΚΤΕΛ:	27706
Ο.Α.Ε.Δ.:	23265
Ι.Κ.Α.:	64912
ΤΑΞ.Υ.:	68701, 68702
ΟΛΥΜΠΙΑΚΗ:	24555
Δ.Α.Ν.Ε.:	43150
ΕΡΓΑΤ. ΚΕΝΤΡΟ:	24730
AIR GREECE	36095
CRONUS AIRLINES	25444
AEGEAN AIRLINES	98345

ΤΙΜΕΣ ΣΥΝΑΛΛΑΓΜΑΤΟΣ

ΔΟΛΛΑΡΙΟ Η.Π.Α	337,897	386,644
ΛΙΡΑ ΑΓΓΛΙΑΣ	545,287	557,644
ΚΟΡΩΝΑ ΔΑΝΙΑΣ	45,290	46,341
ΚΟΡΩΝΑ ΣΟΥΗΔΙΑΣ	37,272	38,136
ΓΙΕΝ ΙΑΠΩΝΙΑΣ	303,590	310,642
ΦΡΑΓΚΟ ΕΛΒΕΤΙΑΣ	221,295	226,427
ΚΟΡΩΝΑ ΝΟΡΒΗΓΙΑ	41,707	42,675
ΛΙΡΑ ΚΥΠΡΟΥ	584,006	597,545
ΔΟΛΛΑΡΙΟ ΚΑΝΑΔΑ	242,337	247,944
ΔΟΛΛΑΡΙΟ ΑΥΣΤΡΑΛΙΑΣ	187,132	191,475

Η ΡΟΔΙΑΚΗ

Ημερήσια Εφημερίδα της Ρόδου
Έτος Ιδρύσεως 1915
ΙΔΡΥΤΗΣ
ΕΜΜ. ΚΑΛΑΜΠΙΧΗΣ

ΙΔΙΟΚΤΗΣΙΑ – ΕΚΔΟΣΗ
ΥΙΟΙ Σ. ΤΣΟΠΑΝΑΚΗ
Η. ΚΩΤΙΑΔΗΣ Ο.Ε.

ΔΙΕΥΘΥΝΤΗΣ
ΑΘ. ΜΑΡΑΣΙΩΤΗΣ

ΣΥΝΤΑΞΗ
Σπύρος Παγκάς
Γρηγόριος Πελλός
Λουκάς Μαστής
Μιχάλης Μαστής
ΑΘΛΗΤΙΚΑ
Μανόλης Μπάτης,
Νικήτας Κουσκούσης
Τηλ.: 30831
ΓΡΑΦΕΙΑ ΣΥΝΤΑΞΗΣ
Μάρκου Μαλλιαράκη 9
Τηλ. 24610 - 30865 - 75640
Fax (0241) 75641
ΛΟΓΙΣΤΗΡΙΟ – ΔΙΑΦΗΜΙΣΕΙΣ
Νέα Αγορά 53
Τηλ. 22210 - 75230
Fax (0241) 22471

http://WWW.rodiaki.gr.
Email: tsopd@otenet.gr &
rodiaki@otenet.gr

Εδώ
η διασκέδαση
γράφει ιστορία...
ΚΑΙ ΤΟ ΠΑΣΧΑ!

Η διοίκηση και το προσωπικό του CASINO RODOS σας εύχεται Καλό Πάσχα και σας περιμένει **μια ώρα μετά την Ανάσταση,** για ένα ελληνικό παραδοσιακό, πασχαλινό δείπνο, με πολλές εκπλήξεις.

Ζήστε και εσείς μια συναρπαστική βραδιά στο **RODON CAFFE**, στον ιστορικό χώρο του Grande Albergo Delle Rose.

Για κρατήσεις καλέστε:
RODON CAFFE: 97500

CASINO RODOS

ΠΑΠΑΝΙΚΟΛΑΟΥ 1, 85100 ΡΟΔΟΣ, ΤΗΛ.: 97500 FAX: 97504

Δύο κορυφαία προϊόντα στην κορυφαία...



Οινοθήκη Emery, οινοποιία με παράδοση τριών γενεών, χάρις στο άρτια καταρτισμένο επιστημονικό και τεχνικό προσωπικό και στις τελειοποιημένες σύγχρονες εγκαταστάσεις της, κατορθώνει να παράγει μια πλούσια γκάμα προϊόντων υψηλής ποιότητας με διεθνή αναγνώριση. Τώρα, ένας νέος ξεχωριστός κόσμος σας ανοίγεται με την υπογραφή της Οινοθήκης Emery.

Για σας που η ποιότητα ζωής αφορά την κάθε στιγμή, η Οινοθήκη Emery έφερε δύο νέα προϊόντα: Τη μπύρα KROMBACHER και το μεταλλικό ανθρακούχο νερό APOLLINARIS.

***Η μπύρα KROMBACHER**, παράγεται από νερό που αναβλύζει στην περιοχή των εργοστασιακών εγκαταστάσεων, διαλεγμένους λυκίσκους από τις περιοχές που προέρχονται οι καλύτερες σχετικές φυτοκαλλιέργειες, κριθάρι ζυθοποιίας από θερινό καρπό με διπλό στάχυ καθώς επίσης και δυνατή φρέσκια μαγιά βιολογικής παραγωγής.*

***Το εμφιαλωμένο νερό APOLLINARIS,** είναι το πιο δημοφιλές ανθρακούχο μεταλλικό νερό στην Γερμανία.*

Μια νέα σελίδα ποιοτικής ζωής σας ανοίγεται με τα δύο κορυφαία προϊόντα στην κορυφαία Οινοθήκη Emery.

ΟΙΝΟΘΗΚΗ
EMERY

Αυστραλίας 28, 85100 Ρόδος,
Τηλ.: (0241) 29111, 22715, Fax: (0241) 22716

4,9 Ρίχτερ πάλι ανοιχτά στη θάλασσα της Λίνδου

Η "ανάσταση" του εγκέλαδου!

Σεισμική ακολουθία εδώ και ένα μήνα στην ίδια περιοχή, οι σεισμολόγοι είναι καθησυχαστικοί

Σεισμική δόνηση μεγέθους 4,9 βαθμών της κλίμακας Ρίχτερ, κατέγραψαν χθες τα ξημερώματα οι σεισμογράφοι του Γεωδυναμικού Ινστιτούτου του Αστεροσκοπείου Αθηνών, με επίκεντρο 60 περίπου χιλιόμετρα Νοτιοανατολικά της Ρόδου. Η νέα αυτή σεισμική δόνηση, που σημειώθηκε στις 2.07 τα ξημερώματα της Πέμπτης, δεν έγινε ιδιαίτερα αισθητή στην πόλη της Ρόδου, ήταν υποθαλάσσια, και προσδιορίζεται κοντά στο προηγούμενο επίκεντρο του σεισμού στις αρχές του περασμένου Μαρτίου, περίπου 30 χιλιόμετρα ανοιχτά της Λίνδου.

Όπως δήλωσε χθες στην «Ροδιακή» αρμόδιος εκπρόσωπος του Γεωδυναμικού Ινστιτούτου Αθηνών, ο σεισμός καταγράφτηκε στις 2 και 7 πρώτα λεπτά, χθες τα ξημερώματα σε απόσταση 480 χιλιόμετρα Νοτιοανατολικά των Αθηνών, και από τα πρώτα στοιχεία και τις εκτιμήσεις προκύπτει ότι προέρχεται από τον ίδιο σεισμικό υποθαλάσσιο χώρο ανοικτά της Λίνδου και του Αρχαγγέλου.

Οι σεισμολόγοι που παρακολουθούν το φαινόμενο πάντως, επισήμαναν ότι δεν υπάρχει ιδιαίτερος λόγος ανησυχίας, και ότι η εξέλιξή του είναι ομαλή και φυσιολογική.

Από την εκδήλωση του φαινομένου πάντως, έως και χθες αργά το απόγευμα δεν είχαν καταγραφεί άλλες μικρότερης έντασης σεισμικές δονήσεις.

Σημειώνεται ότι στον ίδιο περίπου χώρο, έχει εκδηλωθεί σεισμός της τάξης των 5 Ρίχτερ στις 2 παρά 10 το μεσημέρι στις 2 Μαρτίου του 2001 ο οποίος μάλιστα έγινε και αισθητός όχι μόνο στους κατοίκους των δήμων της ανατολικής πλευράς του νησιού μας, αλλά και στην πόλη της Ρόδου.

Λόγω της Συνθήκης Σένγκεν, όπως δηλώθηκε

Προβλήματα στην κατάργηση της βίζας!

Η Τουρκία θα πρέπει ν' αλλάξει πολλούς νόμους και άρθρα του Συντάγματός της!

Δεν φαίνεται να περπατά η υπόθεση με την κατάργηση της βίζας για τους τούρκους τουρίστες, θέμα που ενδιαφέρει άμεσα τους τουριστικούς παράγοντες της Δωδεκανήσου οι οποίοι κατ' επανάληψην έχουν θέσει το θέμα.

Η κατάργηση της βίζας σκοντάφτει σύμφωνα με πληροφορίες στο γεγονός ότι η Ευρωπαϊκή Ένωση δεν έχει εντάξει την Τουρκία στην ζώνη Σένγκεν, οπότε εκ των πραγμάτων δεν υπάρχει δυνατότητα.

Για το θέμα μάλιστα αυτό υπήρξε σχετική ανακοίνωση από το υπουργείο Εθνικής Άμυνας στην οποία επισημαίνονται τα εξής:

"Πολύ ευχαρίστως να καταργήσουμε τη βίζα για τους τούρκους τουρίστες. Το ίδιο άλλωστε κάναμε και για τους Βουλγάρους. Υπάρχει ωστόσο μια λεπτομέρεια: θα πρέπει η ΕΕ να εντάξει και την Τουρκία στη ζώνη Σένγκεν, όπως έκανε πρόσφατα και με τη Βουλγαρία. Για να γίνει όμως κάτι τέτοιο, θα πρέπει η Άγκυρα να αλλάξει πολλούς νόμους της και άρθρα του Συντάγματός της"!

Κατά την πρόσφατη επίσκεψη στην Τουρκία του υπουργού Εξωτερικών της Ελλάδος κ. Γ. Παπανδρέου **είχε όντως συζητηθεί το θέμα της κατάργησης της βίζας** και είχε δημιουργηθεί η εντύπωση ότι θα ρυθμιζόταν.

Εκ των πραγμάτων όμως, ύστερα από την ανακοίνωση του υπουργείου Εθνικής Άμυνας είναι σαφές ότι για το εγγύς μέλλον τέτοια ρύθμιση δεν πομβλέπεται, προς απογοήτευση μάλλον των τουριστικών παραγόντων της περιοχής μας, που υποστηρίζουν ότι η κατάργηση της βίζας θα αυξήσει σημαντικά την κίνηση τουριστών από την Τουρκία.



Το καταστημά μας σας εύχεται Καλό Πάσχα!

animale

Γρίβα 8, Ρόδος
Τηλ. & Fax: 0241/35982

ANIMALE FASHION HELLAS L.T.D.
ΑΠΟΚΛΕΙΣΤΙΚΟΙ ΕΙΣΑΓΩΓΕΙΣ
ΓΙΑ ΤΗΝ ΕΛΛΑΔΑ

ΞΕΝΑΚΗΣ
ΗΛΕΚΤΡΟΚΟΣΜΟΣ
Ενα βήμα μπροστά!!
ΚΑΘΕ ΕΒΔΟΜΑΔΑ
ΜΟΝΑΔΙΚΕΣ ΠΡΟΣΦΟΡΕΣ!!!
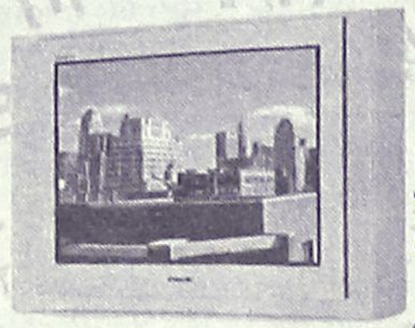
Τώρα
Με κάθε τηλεόραση 29" SONY KV29FX65
Δώρο!!
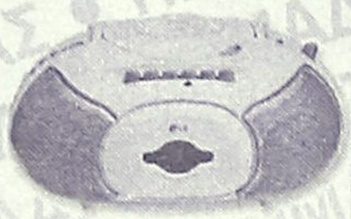
Φορητό ραδιοκασετόφωνο με CD αξίας 35.000 δρχ.
Επωφεληθείτε και κερδίστε διπλά!!
Στις καλύτερες τιμές της αγοράς
και πλούσια ΔΩΡΑ
ΞΕΝΑΚΗΣ ΗΛΕΚΤΡΟΚΟΣΜΟΣ
Ενα βήμα μπροστά ...στις μεγάλες προσφορές
Κ. ΥΔΡΑΙΟΥ 2, ΡΟΔΟΣ, ΤΗΛ: 26597 - 30274

Οξύτατη επίθεση, "πηγαίνετε αλλού", συστήνει

Η Ρόδος στο σταυρό από αυστραλιανή εφημερίδα

"Άσχημη αδελφή των Δωδ/σων", "ελληνική τραγωδία"

Ελληνική τραγωδία(!) άσχημη... αδελφή της Δωδεκανήσου(!) κακόφημη εξαιτίας της ποιότητας των τουριστών, και θύμα των μεθυσμένων που κυκλοφορούν στους δρόμους της(!) χαρακτηρίζει το νησί της Ρόδου, η μεγάλης κυκλοφορίας αυστραλιανή εφημερίδα "The Australian", σε ένα πρόσφατο αφιέρωμά της για τα νησιωτικά συμπλέγματα της υφηλίου, μεταξύ των οποίων περιλαμβάνει βέβαια και τα μικρά νησιά της χώρας μας!

Το συγκεκριμένο αυτό δημοσίευμα, που αναμένεται να προκαλέσει ποικίλες αντιδράσεις σε τοπικό επίπεδο μέσα στις αμέσως επόμενες μέρες, προκαλεί παράλληλα και προβληματισμό για τα όσα αναφέρει, καθώς κανείς δεν γνωρίζει ακόμα ποια είναι τα κίνητρα της κατασυκοφάντησης που δέχεται το νησί της Ρόδου, μέσα από αυτό το δημοσίευμα. **Σύμφωνα, όμως, με τη διαπίστωση της αυστραλιανής εφημερίδας "η Ρόδος είναι η άσχημη αδελφή των Δωδεκανήσων, ενώ, αντίθετα, η Χάλκη και η Σύμη είναι αυθεντικά, πανέμορφα ελληνικά νησιά".**

"Η Ρόδος", γράφει η εφημερίδα "The Australian", **"είναι μια ελληνική τραγωδία**. Το νησί αυτό, που κάποτε ήταν το πιο όμορφο της Μεσογείου τώρα **πλημμυρίζει από ορδές τουριστών που ψάχνουν για ήλιο, διασκέδαση και φτηνά ποτά**. Φτηνά ξενοδοχεία, κακόγουστα τουριστικά καταστήματα, μπαρ και μεθυσμένοι Βρετανοί. **Ακόμα και η Λίνδος έχει πέσει θύμα των τουριστών.**

Βάλλει και κατά της Λίνδου, εγκωμιάζει Σύμη και Χάλκη

Σε αντίθεση η Χάλκη και η Σύμη διατηρούν την αυθεντικότητα και την ομορφιά τους". Τα ίδια γράφει η αυστραλιανή εφημερίδα και για τη Σκιάθο, αναφερόμενη στις Σποράδες.

"Πηγαίνετε", συστήνει στους αναγνώστες της, "στη Σκόπελο και την Αλόννησο, αλλά αν θέλετε να αποφύγετε τη σύγχρονη μάστιγα που ακούει στο όνομα "τουρισμός" μην πάτε στη Σκιάθο. Το νησί ήταν κάποτε ένα υπέροχο μυστικό. Τώρα καταστρέφεται από τα τουριστικά πακέτα...".

Σχολιάζοντας χθες το δημοσίευμα αυτό, εκπρόσωποι τουριστικών φορέων του νησιού μας, επισήμαναν ότι «κανείς δεν μπορεί να δυσφημεί με τον τρόπο αυτό, ένα νησί όπως είναι η Ρόδος, **και επισήμαναν ότι μπορεί πράγματι τα τελευταία χρόνια, να υπάρχουν κάποια από τα προβλήματα που αναφέρονται, αλλά σε καμία περίπτωση έτσι όπως περιγράφονται δεν αποτελούν την κυρίαρχη εικόνα που επικρατεί στο νησί μας την διάρκεια της τουριστικής σεζόν».**

Το θέμα πάντως του άκρως σημαντικού αυτού δημοσιεύματος για το νησί της Ρόδου, αναμένεται να απασχολήσει και να προβληματίσει τους τοπικούς φορείς του νησιού μας, καθώς η αυστραλιανή εφημερίδα, συγκαταλέγεται ανάμεσα στις πρώτες σε ολόκληρη την χώρα, με την μεγαλύτερη κυκλοφορία.

o.k. SERVICES LTD
ΟΚΕΥ ΣΕΡΒΙΣΕΣ ΕΠΕ
Μπύρες...
για παραγγελίες
τηλ.: 64760, 65959

Μπουκάλι
Βαρέλι
Κουτί

Το Ιταλικό Εστιατόριο
Capricci

Capricci

Σας εύχεται
ΚΑΛΟ ΠΑΣΧΑ

και θα είμαστε πάλι μαζί σας, ανανεωμένοι, από την
ΠΕΜΠΤΗ 19.04.2001

ΠΑΡΡΟΔΙΑΚΟΥ ΣΥΛΛΟΓΟΥ ΑΜΕΡΙΚΗΣ
ΑΠΟΛΛΩΝ 14
ΤΗΛ. 33395

Best Western
Plaza Hotel
Rhodes - Greece

ΠΙΣΤΟΙ ΣΤΗΝ ΠΑΡΑΔΟΣΗ ΠΡΟΣΦΕΡΟΥΜΕ ΣΤΟ ΚΕΝΤΡΟ ΤΗΣ ΠΟΛΗΣ
(200 μέτρα από την εκκλησία του Ευαγγελισμού)

ΜΕΓΑΛΟ ΣΑΒΒΑΤΟ

Παραδοσιακό Αναστάσιμο Δείπνο με Μαγειρίτσα

ΚΥΡΙΑΚΗ ΤΟΥ ΠΑΣΧΑ

Πασχαλινό γλέντι με ζωντανή μουσική, ντόπια αρνιά στη σούβλα και αρνάκι στο φούρνο, γέμιση, μπουφέ με ελληνικούς μεζέδες, πλούσιες σαλάτες και παραδοσιακά γλυκά

Πληροφορίες & Κρατήσεις:
Τηλ. 22501
e-mail: plaza@otenet.gr
http://www.rhodes-plaza.com

Οπως φάνηκε στη συγκέντρωση των νομαρχιακών συμβούλων

Σε δυσχερή θέση ο κ. Καραγιάννης

Βγήκαν στην επιφάνεια έντονες διαφωνίες, πικρίες και παράπονα ●Πρόδηλες και οι διαθέσεις αποστασιοποίησης

Δεν ήταν ασορτί με το κλίμα των ημερών, η ατμόσφαιρα που επικράτησε στην συνάντηση που είχε προχθές το βράδυ με τους νομαρχιακούς συμβούλους της παράταξής του ο νομάρχης κ. Σάββας Καραγιάννης. Κατά κοινή ομολογία...μόνο κλίμα αγάπης και γαλήνης δεν επικράτησε στην συνάντηση αυτή.

Αντίθετα επιβεβαιώθηκε ότι υπάρχει κλίμα έντονης δυσαρέσκειας, προβληματισμού και ανησυχίας και κυρίως ότι η συνοχή της παράταξης βρίσκεται στο ναδίρ της, κάτι άλλωστε που είναι εμφανές. Αυτό το κλίμα επιχειρεί να ανατρέψει ο κ. Καραγιάννης, και προς την κατεύθυνση αυτή στόχευε η πρωτοβουλία του για την προχθεσινή συνάντηση με τους νομαρχιακούς συμβούλους της παράταξής του (από την επαρχία της Ρόδου). Κι επειδή η πολιτική κρίνεται εκ του αποτελέσματος, μάλλον δεν πρέπει να είναι ικανοποιημένος από το αποτέλεσμα της συνάντησης ο κ. Καραγιάννης.

Κάποιοι σύμβουλοι σκοπίμως δεν πήγαν στην συνάντηση, άλλοι άσκησαν κριτική για την πολιτική του, άλλοι εξέφρασαν την απογοήτευσή τους και άλλοι...τσακώθηκαν μεταξύ τους.

Αυτό ήταν σε γενικές γραμμές το κλίμα που επικράτησε, στην συνάντηση, γεγονός που είχε ως αποτέλεσμα να ενταθούν οι προβληματισμοί και οι ανησυχίες.

Απουσίαζαν από την συνάντηση οι κ.κ. Τσ. Τριομμάτης, Τσ. Πέττας και Π. Σάββενας, οι δύο τελευταίοι λόγω επαγγελματικών υποχρεώσεων.

● Για τον κ. Τριομμάτη, οι πληροφορίες λένε **ότι απουσίαζε σκοπίμως,** θέλοντας με τον τρόπο αυτό να δείξει την αποστασιοποίησή του.

Ο κ. νομάρχης, ήταν προφανές ότι επιχείρησε να εκτονώσει την κατάσταση και να τονώσει την συνοχή της παράταξή τους. Στα πλαίσια όμως της τοποθέτησής τους, **δεν έκρυψε την δυσαρέσκειά του** για το κλίμα που επικρατεί κάνοντας ιδιαίτερες αναφορές σε πρόσφατες δηλώσεις του κ. Τσ. Τριομμάτη, στην συ-



νέντευξη του κ. Ηλ. Καματερού αλλά και στον έπαρχο Κω κ. Ξυπολητά ο οποίος διαφώνησε ανοικτά με την απόφαση να δοθούν νέες άδειες ταξί.

Αναφέρθηκε βεβαίως και στο γενικότερο κλίμα και τα προβλήματα που αντιμετωπίζει η νομαρχία, ζητώντας την συνδρομή όλων για να δοθούν λύσεις.

Από τους παρισταμένους συμβούλους ειπώθηκαν πολλά και διάφορα, σε πνεύμα προβληματισμού.

● **Ο αντινομάρχης κ. Χ. Χατζηευθυμίου** παραδέχθηκε ότι δεν υπάρχει συνοχή στην παράταξη, επισημαίνοντας μάλιστα ότι αγνοήθηκαν και αγνοούνται άνθρωποι που ήταν υποψήφιοι ή βοήθησαν στις εκλογές.

● **Ο κ. Γ. Ψαρομπάς** άσκησε κριτική για την ανύπαρκτη επικοινωνιακή πολιτική της νομαρχίας, αφού ο κόσμος δεν μαθαίνει το έργο που γίνεται, ενώ στο ίδιο πλαίσιο ήταν και η τοποθέτηση του **κ. Μιχ. Μπαριανάκη** και άλλων συμβούλων.

Παράπονα εκφράστηκαν επίσης και από τον κ. **Στ. Μπονιάτη** ενώ δεν έλειψαν και τα παρατράγουδα αφού **ο κ. Μ. Καμπουρόπουλος τα έβαλε κάποια στιγμή με τον αντινομάρχη κ. Τατάκη,** επειδή διόρισε στο δ.σ. της νομαρχιακής εταιρείας "Φυτώριον Α.Ε." δικηγόρο που δεν υποστήριζε την παράταξη (αναφερόταν μάλλον στον κ. Ιωάννιδη Γ.).

> Μπάζει από πολλές πλευρές νερά το σκάφος της παράταξης του

Σ' αυτά τα πλαίσια εξελίχθηκε η συνάντηση και ως αποτέλεσμα θα μπορούσε να θεωρηθεί η απόφαση να υπάρξει **συνεδρίαση όλης της παράταξης** το συντομότερο δυνατόν, έτσι ώστε να συζητηθούν όλες οι εκκρεμότητες και διαφορές. Εκ των πραγμάτων, μια τέτοια συνάντηση προσδιορίζεται για τις αρχές Μαΐου. Είναι πάντως βέβαιο ότι ο κ. Καραγιάννης έχοντας στα υπέρ του μία μακρόχρονη πολιτική εμπειρία θα επιχειρήσει να προβεί σε διορθωτικές κινήσεις, τόσο σε προσωπικό όσο και σε κομματικό επίπεδο.

Δεν είναι άλλωστε τυχαίο ότι η συνοχή της παράταξης άρχισε να παορυσιάζει έντονα προβλήματα, όταν από δημοσιεύματα και δηλώσεις, διεφάνη ότι η ΝΔ κρατά αποστάσεις πλέον από την πολιτική του κ. Καραγιάννη.

Έγινε μάλιστα γνωστό, ότι ήδη ο κ. Καραγιάννης έχει ζητήσει από στελέχη της ΝΔ να ξεκαθαριστεί η στάση του κόμματος απέναντί του, πράγμα όμως που αντικειμενικά είναι δύσκολο να γίνει.

Πρωτοβουλίες επίσης πρόκειται να αναλάβει για να εκτονώσει την δυσαρέσκεια στις τάξεις των νομαρχιακών συμβούλων και κυρίως στις τάξεις των υποψηφίων νομαρχιακών συμβούλων, οι περισσότεροι εκ των οποίων είναι σφόδρα απογοητεύμενοι, θεωρώντας ότι έχουν παραγκωνιστεί. Το τι θα καταφέρει τελικά ο κ. Καραγιάννης, στο ομολογουμένως δύσκολο έργο του, θα φανεί εκ του αποτελέσματος. Τις δυσκολίες που τον περιμένουν τις κατάλαβε αρκετά καλά από το κλίμα που επικράτησε προχθές το βράδυ και γενικά το κλίμα των τελευταίων εβδομάδων.

LINDOS ROYAL VILLAGE
ΒΛΥΧΑ ΛΙΝΔΙΩΝ, ΡΟΔΟΥ

ΠΑΣΧΑΛΙΝΟ ΣΑΒΒΑΤΟΚΥΡΙΑΚΟ

Εκμεταλλευτείτε την Πασχαλινή μας προσφορά και απολαύσετε ένα παραδοσιακό Σαββατοκύριακο

- Διαμονή σε δωμάτια/Bungalows 4 αστέρων
- Αμερικάνικο πρωινό σε μπουφέ
- Δείπνο σε μπουφέ την Μεγάλη Παρασκευή στο οποίο θα περιλαμβάνεται μεγάλη ποικιλία από νηστίσιμα εδέσματα
- Αναστάσιμο δείπνο Μεγάλου Σαββάτου με μαγειρίτσα

Δρχ. 15.000 το δίκλινο/ημέρα με ημιδιατροφή
Δρχ. 10.000 το μονόκλινο/ημέρα με ημιδιατροφή
Παιδιά έως 12 ετών, δωρεάν

- Πασχαλινό τραπέζι γεμάτο παραδοσιακούς μεζέδες

Τιμή για ενήλικες 3.500 δρχ.
Τιμή για παιδιά 2.500 δρχ.

Για κρατήσεις κ. Μαστρίδης 0244-32000

HOTEL PEDI BEACH
ISLAND OF SYMI

Πιστοί στο Πασχαλιάτικο ραντεβού μας σας πληροφορούμε ότι το ξενοδοχείο μας θα ανοίξει για σας από την Μεγάλη Τετάρτη μέχρι την Τετάρτη του Πάσχα.
Η τιμή που σας προσφέρουμε είναι 5.000 δρχ. το άτομο σε δίκλινο δωμάτιο με πρωινό και το δείπνο της Λαμπρής δωρεάν
Σας περιμένουμε με την γνωστή ζεστή φιλοξενία μας.

Για κρατήσεις τηλ. (0246) 71981 ή 71870
και 0246-211340 ή 0246-308427

café chantant
20 ΧΡΟΝΙΑ
ελληνική μουσική
ΑΠΟ ΤΗΝ ΚΥΡΙΑΚΗ ΤΟΥ ΠΑΣΧΑ

Μαρία Φωτίου
Μαρκιανίδης
Νίκος Μοσχολιός
και η Αργυρώ Καπάρου

Μπουζούκι:
Γιώργος Πούλος

Πιάνο:
Στέφανος Ευθυμίου

ΔΗΜΟΚΡΙΤΟΥ 3 • ΠΑΛΙΑ ΠΟΛΗ • ΡΟΔΟΣ
ΤΗΛ. 0241 / 32277 - 75169

ΝΤΕΤΕΚΤΙΒΣ
30 ΧΡΟΝΙΑ ΜΟΝΙΜΑ ΚΑΙ ΣΤΗ ΡΟΔΟ
35354 - 28780
Π.Π. ΓΕΡΜΑΝΟΥ 6 (ΠΛ. ΦΩΚΙΑΛΗ)
Η ΛΥΣΗ!!! ΣΕ ΚΑΘΕ ΣΑΣ ΠΡΟΒΛΗΜΑ
EXPRESS SECURITY

G-THUNDER
ΜΠΑΤΑΡΙΕΣ ΙΑΠΩΝΙΚΩΝ ΠΡΟΔΙΑΓΡΑΦΩΝ
για αυτοκίνητα, φορτηγά, σκάφη
ΔΙΑΘΕΤΟΥΜΕ ΑΣΥΓΚΡΙΤΑ ΤΙΣ ΧΑΜΗΛΟΤΕΡΕΣ ΤΙΜΕΣ ΑΓΟΡΑΣ
ΓΙΑ ΤΟΥΣ ΕΠΑΓΓΕΛΜΑΤΙΕΣ ΑΣΥΝΑΓΩΝΙΣΤΕΣ ΠΡΟΣΦΟΡΕΣ
ΖΗΤΕΙΤΑΙ ΗΛΕΚΤΡΟΛΟΓΟΣ ΓΙΑ ΣΥΝΕΡΓΑΣΙΑ
ΤΗΛ. 0241-69837 • FAX: 0241-69836
Δ/ΝΣΗ: 3ο χλμ. Λεωφ. Καλλιθέας - Ρόδος (έναντι ΕΡΤ)

Τι κοινό έχουν...
Ο χώρος αναμονής ενός ιατρείου, το δωμάτιο σε ένα ξενοδοχείο, το γραφείο ενός δικηγόρου και το εστιατόριο-bar πολυτελείας;
Άψογη αισθητική, επιλεγμένη απο το
AFISORAMA ΑΦΙΣΑ-ΚΑΡΤΑ-ΚΟΡΝΙΖΑ ΑΝΤΙΓΡΑΦΑ-ΣΤΙΓΜΙΔΙΟ ΚΟΡΝΙΖΑΡΙΣΜΑ
Ιδανικές λύσεις για τη διακόσμηση κάθε χώρου, μέσα από μια ανεξάντλητη γκάμα: λιθογραφίες, μεταξοτυπίες, αντίγραφα έργων τέχνης, αφίσες.
Σε συνδυασμό με την άψογη *αισθητική* και *ποιότητα* σε κορνίζες, και με *εγγύηση* την τεχνογνωσία και την πείρα μας.
Διακοσμεί και ομορφαίνει τον χώρο σας!
ΑΜΕΡΙΚΗΣ 27, ΡΟΔΟΣ, Τηλ.73017
e-mail:mike@rho.forthnet.gr

Μαζί με πεπόνια Γαλλίας, σταφύλια αμερικάνικα και πατάτες Αιγύπτου!

Σκόρδα Ολλανδίας και δυό αβγά Τουρκίας!

Βελτιωμένη από χθες η κίνηση στην αγορά

Πεπόνια Γαλλίας, πατάτες Καΐρου, κρεμμύδια και σκόρδα Ολλανδίας, Ανανά Κένυας, μήλα και αχλάδια από την Ιταλία, θα περιλαμβάνει εφέτος το Πασχαλινό μας τραπέζι, σύμφωνα πάντα με τις εισαγωγές φρούτων και κηπευτικών που έγιναν στο νησί της Ρόδου την τελευταία εβδομάδα! Τα είδη αυτά, που πωλούνται και μάλιστα ευρέως στην αγορά του νησιού μας, κυμαίνονται σε αυξημένες σχετικά τιμές, αλλά αυτό δεν φαίνεται να αποτελεί ιδιαίτερο πρόβλημα καθώς, όπως επισημαίνουν οι καταστηματάρχες, προτιμούνται ιδιαίτερα αυτή την εποχή από τους καταναλωτές - κατοίκους του νησιού μας.

Τα τελευταία χρόνια, τα είδη αυτά, που εισάγονται κατά κύριο λόγο από την Ολλανδία, την Ιταλία, και την Γαλλία, αγοράζονται ολοένα και σε πιο μεγάλο βαθμό σε σχέση με παλαιότερα, και σιγά – σιγά αποτελούν αναπόσπαστο ίσως κομμάτι από τις καταναλωτικές μας προτιμήσεις. Χθες πάντως, η κίνηση στα καταστήματα τροφίμων και οπωρολαχανικών, ήταν σαφώς πιο αυξημένη σε σχέση με τις προηγούμενες μέρες της Μεγάλης Εβδομάδας, γεγονός που ικανοποίησε αντίστοιχα και τους εμπόρους του νησιού μας.

Οι τιμές, όπως προκύπτει και από τις δειγματοληψίες κινούνται φέτος σε πολύ χαμηλά επίπεδα σε σχέση με τα προηγούμενα χρόνια και μάλιστα ορισμένα είδη, πωλούνται σε τιμές χαμηλότερες ακόμα και από πέρσι.

Έτσι, οι τιμές στα βασικά είδη φρούτων, λαχανικών και κηπευτικών γενικότερα που ίσχυσαν χθες στην αγορά του νησιού μας είχαν ως εξής:

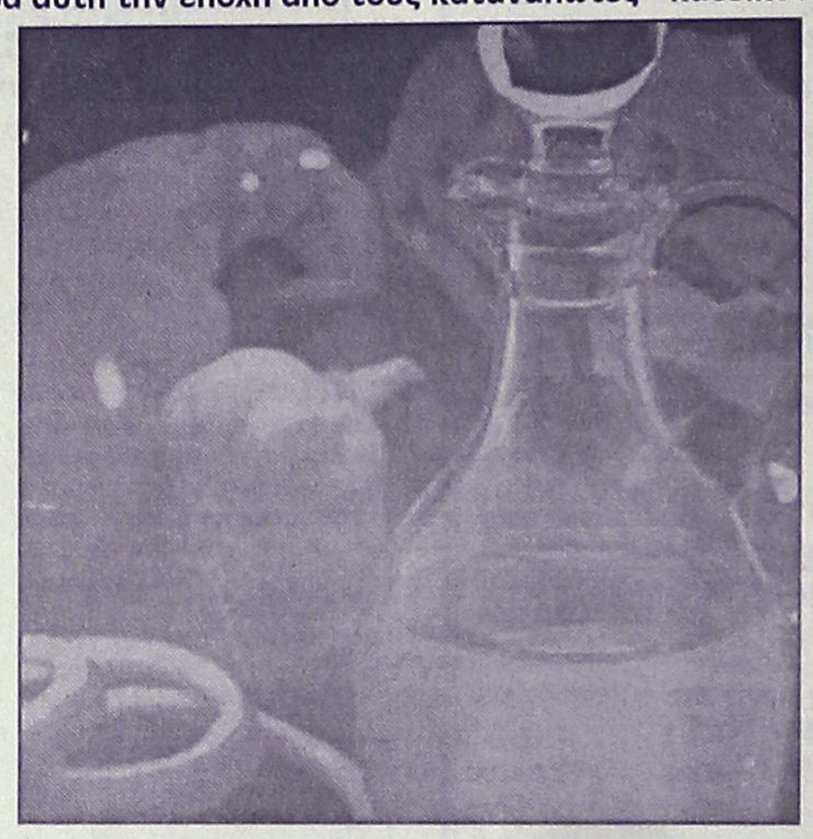

- Τομάτες 210 δραχμές
- Αγγούρια 130 δραχμές,
- Λάχανα 150 δραχμές,
- Λεμόνια 200 δραχμές,
- Μήλα (εισαγωγής 450 δραχμές)
- Φασολάκια 1.700 δραχμές
- Πιπεριές 930 δραχμές
- Μαρούλια 150 δραχμές
- Μπανάνες 580 δραχμές.
- Αγκινάρες 230 δραχμές και
- Πορτοκάλια 300 δραχμές.

Στα κρεοπωλεία του νησιού μας, επίσης, η κίνηση χθες ήταν ιδιαίτερα αυξημένη αλλά κανείς δεν γνωρίζει ακόμα μέχρι και το Μεγάλο Σάββατο που επιλέγουν πολλοί να κάνουν τις αγορές τους, αν και κατά πόσο θα εξελιχθεί ικανοποιητικά η κίνηση.

Σημειώνεται ότι η συντριπτική πλειοψηφία των κρεάτων (κατσίκι και αρνί) που πωλούνται στα κρεοπωλεία της Ρόδου είναι εγχώριας παραγωγής και ότι φέτος οι εισαγωγές που έγιναν ήταν ελάχιστες, σε σχέση πάντα με τα προηγούμενα χρόνια. Οι τιμές αντίστοιχα που κυριαρχούσαν χθες στην αγορά ήταν για το αρνάκι από 2.200 δραχμές έως και 3.100 δραχμές το κιλό, ενώ για το κατσικάκι αντίστοιχα οι τιμές ξεκινούσαν από τις 2.500 δραχμές και έφθαναν σε ορισμένα κρεοπωλεία ακόμα και τις 3.400 δραχμές το κιλό.

Μέχρι τους Λειψούς το Αγιο Φως

Για 14η φορά στην ιστορία της Ορθοδοξίας θα μεταφερθεί φέτος το Άγιο Φως από τον Πανάγιο Τάφο της Ιερουσαλήμ στην Αθήνα, και από εκεί σε ολόκληρη τη χώρα, για να μοιραστεί έτσι στα εκατομμύρια των πιστών. Το αεροσκάφος, της ΟΑ που θα εκτελέσει ειδική πτήση σήμερα το απόγευμα για το Τελ Αβίβ, θα αναχωρήσει το απόγευμα, ενώ θα μετέχουν ως εκπρόσωποι της κυβέρνησης ο υφυπουργός Μεταφορών και Επικοινωνιών κ. Αλέξανδρος Βούλγαρης καθώς επίσης και ο Γραμματέας του Υπουργικού Συμβουλίου κ. Σωκράτης Κοσμίδης.

Αντιπροσωπεία της Ιεράς Μητρόπολης Ρόδου, με επικεφαλής τον παπα Χρήστο Μαράζντα από την Πυλώνα, θα μεταβεί στην Αθήνα το μεσημέρι του Μεγάλου Σαββάτου, έτσι ώστε να μεταφέρει λίγο μετά τις 8.30 το βράδυ και στη Ρόδο, το Άγιο Φως.

Η μεταφορά θα γίνει φέτος όπως και τα προηγούμενα χρόνια, έγκαιρα, για να δοθεί έτσι αντίστοιχα το φως σε όλους τους ιερούς ναούς του νησιού μας. Το Άγιο Φως θα παραλάβει εκπρόσωπος της Ιεράς Μητρόπολης Ρόδου και **υπολογίζεται ότι μέσα σε μία περίπου ώρα, από την στιγμή της παραλαβής, όλοι οι ιεροί ναοί του νησιού μας, θα το έχουν λάβει,** ώστε στην συνέχεια να γίνει έγκαιρα η διανομή του προς τους χιλιάδες πιστούς, που θα περιμένουν την Ανάσταση του Κυρίου.

Αξίζει να σημειωθεί τέλος ότι ένα ελικόπτερο του Πολεμικού Ναυτικού, θα μεταφέρει επίσης το Άγιο Φως στην Πάτμο και στην συνέχεια στους Λειψούς, ενώ με πτήσεις της Ολυμπιακής ή δρομολόγια ταχύπλοων σκαφών το Άγιο Φως θα μεταφερθεί έγκαιρα και σε όλα τα υπόλοιπα σχεδόν νησιά του νομού μας.

ΝΤΥΝΟΥΜΕ ΤΟΝ ΕΠΑΓΓΕΛΜΑΤΙΚΟ ΣΑΣ ΧΩΡΟ



ΚΟΥΒΕΡΤΕΣ
Ολόμαλλες φλοκάτες και κουβέρτες σε άπειρα σχέδια και χρώματα για να επενδύσετε ζεστά και καλαίσθητα την επιχείρηση σας.
-Φλοκάτη 3.700 δρχ το κιλό
-Κουβέρτα 160x235 19.800 δρχ

ΜΟΚΕΤΕΣ
Μοκέτες ειδικών απαιτήσεων που κατασκευάζονται από οικολογικές πρώτες ύλες, τεχνητές ίνες ή 100% μαλλί με δυνατότητα παραγγελίας ειδικών σχεδίων.
Μοκέτα εισαγ. 3.800 δρχ τ.μ.

ΠΑΡΚΕΤΑ
Κλασικά παρκέτα καρφωτά και τα έτοιμα γαλλικά παρκέ BERRY FLOOR κατάλληλα για κατοικίες και επαγγελματικούς χώρους.
Κοστίζουν από 5.800 δρχ τ.μ.

ΠΕΡΣΙΔΕΣ
Για την εσωτερική επένδυση των παραθύρων του επαγγελματικού σας χώρου επιλέξτε περσίδες που συνδυάζουν την ποιότητα την τεχνολογική υπεροχή και την άψογη εμφάνιση!
Οριζ. περσίδα από 5.900 δρχ τ.μ.

Danezis
ΧΕΙΡΟΠΟΙΗΤΑ ΧΑΛΙΑ, ΧΑΛΙΑ ΜΗΧΑΝΗΣ
ΜΟΚΕΤΕΣ, ΠΕΡΣΙΔΕΣ, ΞΥΛΙΝΑ ΠΑΤΩΜΑΤΑ
Καρπάθου 21-23 (πεζόδρομος Μαντράκι)
Τηλ.30976

Φροντίδα από τον Δήμο Πεταλούδων σε φτωχούς δημότες

Μοιράσθηκαν 250 τροφοκάρτες

Επικοινωνία με τον Γενικό Διευθυντή Παραγωγής της ΔΕΗ στην Αθήνα κ. Πανέττα είχε χθες το πρωί ο Επίκουρος Δημάρχου του Δήμου Πεταλούδων κ. Δημήτρης Γρηγοριάδης, προκειμένου έτσι να ζητήσει διευκρινήσεις σε σχέση με τις προθέσεις της ΔΕΗ, αναφορικά με τις πληροφορίες που ήθελαν την εγκατάσταση και νέων μηχανών παραγωγής στο εργοστάσιο της Σορωνής.

Όπως ανακοίνωσε χθες ο Δήμος Πεταλούδων, ο κ. Πανέτας, διέψευσε με την σειρά του πληροφορίες που φέρουν τη διοίκηση της ΔΕΗ να εξετάζει το ενδεχόμενο εγκατάστασης νέας μονάδας παραγωγής ηλεκτρικού ρεύματος.

Από τον Δήμο Πεταλούδων επίσης, ανακοινώθηκε χθες ότι όπως κάθε χρόνο έτσι κι εφέτος θα εορταστούν με πατροπαράδοτο τρόπο οι ημέρες του Πάσχα. Συγκεκριμένα, το βράδυ του Σαββάτου σε όλα τα δημοτικά διαμερίσματα του Δήμου θα γίνει ρίψη βεγγαλικών, όπως έχει προγραμματίσει ο Πολιτιστικός Οργανισμός, ενώ στην έδρα του Δήμου, την Κρεμαστή, εκτός από τα βεγγαλικά, έχει προγραμματιστεί να προσφερθούν στους δημότες και τους επισκέπτες, κόκκινα αυγά, λαμπάδες και κουλούρια στο προαύλιο του Ιερού Ναού Κοιμήσεως της Θεοτόκου.

Τις μέρες αυτές επίσης, σε συνεργασία με τον Δημοτικό Οργανικό Κοινωνικής Μέριμνας ο Δήμος, μοίρασε σε 250 αναξιοπαθούντες κατοίκους του Δήμου, τροφοκάρτες των 15.000 δραχμών με τις οποίες μπορούν οι άνθρωποι αυτοί να προμηθευτούν είδη παντοπωλείου ή κρεοπωλείου από οποιαδήποτε κατάστημα της περιοχής.

Με την ευκαιρία των ημερών αυτών, ο Δήμαρχος Πεταλούδων κ. Μιχάλης Κορδίνας, εύχεται σε όλους το νόημα της Ανάστασης του κυρίου να περάσει στις καρδιές όλων, μηνύματα αγάπης, χαράς και αισιοδοξίας.

Στο απροχώρητο οι κάτοικοι Διμυλιάς και Πλατανίων

Κινητοποιήσεις για τον δρόμο-ντροπή!

Προς κατάληψη της Νομαρχίας και της Περιφέρειας

Τη Νομαρχία και την Περιφέρεια θα καταλάβουν οι κάτοικοι του δήμου Καμείρου, αν μέσα στις επόμενες μέρες δεν δεσμευθούν οι αρμόδιοι σε συγκεκριμένο χρονοδιάγραμμα για την ανακατασκευή και διαπλάτυνση του δρόμου από Σορωνή προς Διμυλιά-Ελεούσα -Πλατάνια.

Στην ομόφωνη αυτή απόφαση κατέληξε προχθές το βράδυ το δημοτικό συμβούλιο Καμείρου, που ασχολήθηκε με το θέμα, εκτιμώντας ότι πρέπει επιτέλους να σταματήσει ο εμπαιγμός και να δοθεί λύση. Οπως αποφασίστηκε στις 23 Απριλίου θα συνεδριάσει εκ νέου το δημοτικό συμβούλιο για να εκτιμήσει την κατάσταση.

Εφόσον διαπιστωθεί ότι δεν έχουν μέχρι τότε δρομολογηθεί λύσεις με συγκεκριμένο χρονοδιάγραμμα, τότε θα προχωρήσει η κατάληψη της νομαρχίας και των γραφείων της Περιφέρειας.

Οπως επισημάνθηκε στην προχθεσινή συνεδρίαση, οι κάτοικοι της περιοχής εστιάζουν το διεκδικητικό τους πλαίσιο σε δύο σημεία:

- Στο ότι μέχρι το τέλος του μήνα πρέπει να γίνουν οι εργασίες για την βελτίωση της βατότητας του δρόμου. Για τον σκοπό αυτό η νομαρχία αποφάσισε να διαθέσει κονδύλι 25.000.000 δραχμών.
- Στο ότι θα πρέπει να δωθεί άμεσα το πράσινο φως για την δημοπράτηση του έργου, με σύντμηση των απαιτούμενων διαδικασιών.

Ζητούνται συγκεκριμένες δεσμεύσεις για την προώθηση του έργου, αλλά και άλλων θεμάτων της Καμείρου

Για το θέμα αυτό θα γίνει μέσα στην επόμενη εβδομάδα συνάντηση με τον περιφερειάρχη κ. Σαλτούρο.

Εάν δεν υπάρξουν συγκεκριμένες δεσμεύσεις για το θέμα αυτό, με χρονοδιάγραμμα, τότε θα ξεκινήσουν "κινητοποιήσεις" σύμφωνα με την απόφαση του δημοτικού συμβουλίου.

Στη συνεδρίαση της 23ης Απριλίου, θα συζητηθεί επίσης θέμα που αφορά έργα της περιοχής τα περισσότερα εκ των οποίων έχουν καθυστερήσει. Τέτοια έργα είναι η γέφυρα των Φανών, η αρχαία Κάμειρος, το αλιευτικό καταφύγιο Φανών, ο δρόμος Διμυλιάς-Σαλάκου κ.ά.

Δώστε γεύσεις... πασχαλινές στη ζωή σας!



Τσουρέκια αμυγδάλου, τσουρέκια με φρέσκο βούτυρο και σμυρνέικα κουλουράκια σε 4 φανταστικές ποικιλίες περιμένουν να τα γευτείτε! Δώστε και στους φίλους σας αυτή τη χαρά μέσα από τα πασχαλινά καλάθια που εσείς μπορείτε να φτιάξετε στα Mike's! Γλυκές ευχές για ένα καλό Πάσχα!

Mike's

9 καταστήματα σ' όλη τη Ρόδο, ένα βρίσκεται κοντά σας! τηλ. 66510

ADD



ΟΙΝΟΘΗΚΗ EMERY
ΟΙΝΟΘΗΚΗ ΕΜΕΡΥ
ΠΑΣΧΑ 2001

*Η **ΕΜΕΡΥ** και φέτος ετοίμασε για σας και τους φίλους σας εορταστικές συσκευασίες που ομορφαίνουν τις γιορτές.*
Αρκεί ένα τηλεφώνημα και εμείς είμαστε κοντά σας. Επισκεφθείτε σήμερα το εκθετήριό μας και επιλέξτε το καλάθι που σας αρέσει.
Από 12/4/01 έως και 14/4/01
Από 9.00 έως και 17.00

Καλή Ανάσταση

Happy Kids
ΡΟΥΧΑ
ΒΡΕΦΙΚΑ - ΠΑΙΔΙΚΑ - ΕΦΗΒΙΚΑ

ΤΩΡΑ ΘΑ ΒΡΕΙΤΕ
ΤΗΝ **ΩΡΑΙΟΤΕΡΗ** ΣΥΛΛΟΓΗ
ΓΙΑ ΤΟ **ΠΑΣΧΑΛΙΝΟ**
ΝΤΥΣΙΜΟ ΤΩΝ ΠΑΙΔΙΩΝ
ΧΡΩΜΑΤΑ-ΜΟΔΑ-ΠΟΙΟΤΗΤΑ
ΑΣΥΓΚΡΙΤΕΣ ΤΙΜΕΣ
Νικ. Πλαστήρα 17, πεζόδρομος
έναντι ξενοδοχείου "ΣΠΑΡΤΑΛΗ" • Τηλ. 29040

Εχει συνολικό ύψος 207,7 δις δραχμές

Ποιοί είναι οι στόχοι του νέου ΠΕΠ Νοτίου Αιγαίου

Οι φορείς υλοποίησης θα πρέπει να καταβάλλουν ιδιαίτερη προσπάθεια για εξασφάλιση πόρων

Στην έγκριση του ΠΕΠ Νοτίου Αιγαίου που για το χρονικό διάστημα 2000-2001 θα έχει ύψος 207,7 δις δραχμές αλλά και στους στόχους του προγράμματος αυτού αναφέρεται το Δελτίο Τύπου που εξέδωσε χθες η Περιφέρεια.

Το πλήρες κείμενο της ανακοίνωσης που υπογράφεται από τον Γενικό Γραμματέα της Περιφέρειας Παν. Σαλτούρο, έχει ως εξής:

"Μετά την επιτυχή ολοκλήρωση των διαβουλεύσεων μεταξύ ελληνικού κράτους, Περιφέρειας Νοτίου Αιγαίου και των αρμοδίων διευθύνσεων της Ευρωπαϊκής Επιτροπής, υπεγράφη, από τον αρμόδιο Επίτροπο για την Περιφερειακή Πολιτική της Ε.Ε., την περασμένη Παρασκευή 6 Απριλίου 2001, το Περιφερειακό Επιχειρησιακό Πρόγραμμα Νοτίου Αιγαίου 2000-2006.

Οι συνολικοί πόροι του Π.Ε.Π. Νοτίου Αιγαίου 2000-2006 ανέρχονται σε 207,7 δις δρχ., εκ των οποίων η δημόσια δαπάνη ανέρχεται σε 169,1 δις δρχ. και η αναμενόμενη ιδιωτική συμμετοχή σε 38,6 δις δρχ.

Οι κυριότεροι στόχοι του Προγράμματος είναι:

• η αντιμετώπιση των προβλημάτων που απορρέουν από τον νησιωτικό χαρακτήρα με την υλοποίηση βασικών υποδομών.

• η προστασία του φυσικού και δομημένου περιβάλλοντος και βιώσιμη διαχείριση των φυσικών πόρων.

• ο έλεγχος και αναπροσανατολισμός της τουριστικής ανάπτυξης.

• η ενίσχυση και η αξιοποίηση των δυναμικών νησιωτικών κέντρων ανάπτυξης.

• η ανάπτυξη της υπαίθρου και η ενίσχυση των νησιών και των περιοχών χαμηλής οικονομικής ανάπτυξης.



Μέσα από το ΠΕΠ προβλέπεται να υλοποιηθούν έργα ιδιαίτερα σημαντικά για την ανάπτυξη της Περιφέρειάς μας, σε συνέχεια των όσων υλοποιήθηκαν στο πλαίσιο του Β' Κοινοτικού Πλαισίου Στήριξης. Θα χρηματοδοτηθούν έργα και δράσεις σε όλους τους τομείς: μεταφορές, εκπαίδευση, υγεία-πρόνοια, τουρισμός, πολιτισμός, περιβάλλον, γεωργία, μεταποίηση κ.λπ. Παράλληλα, σημαντικό ύψος κονδυλίων θα διατεθεί στις ολοκληρωμένες παρεμβάσεις αστικής ανάπτυξης, στην ανάπτυξη της υπαίθρου, στα νησιά και τις περιοχές χαμηλής οικονομικής ανάπτυξης, στην καινοτομία και τις δράσεις της "Κοινωνίας της Πληροφορίας".

Υπενθυμίζεται ότι έως σήμερα, με ευθύνη της ελληνικής πλευράς, έχει ξεκινήσει η υλοποίηση 42 έργων του Π.Ε.Π. Ν. Αιγαίου 2000-2006 (έργων "κλασικού" τύπου άμεσης προτεραιότητας και σαφούς επιλεξιμότητας), συνολικού προϋπολογισμού 25,3 δις δρχ. Επίσης έχουν υπογραφεί συμβάσεις για την εκπόνηση 20 μελετών συνολικού προϋπολογισμού 1,3 δις δρχ., για την προετοιμασία νέων έργων του Γ' Κ.Π.Σ., συνολικού προϋπολογισμού 25 δις δρχ. επιπλέον.

Η Ειδική Υπηρεσία Διαχείρισης του Π.Ε.Π. εργάζεται αυτή την περίοδο για την κατάρτιση του Συμπληρώματος Προγραμματισμού, δηλαδή του κειμένου που θα περιλαμβάνει λεπτομερέστερα στοιχεία για την υλοποίηση των δράσεων του Προγράμματος, όπως τα Τεχνικά Δελτία των Μέτρων του Προγράμματος, την εκ των προτέρων αξιολόγησή τους, τα κριτήρια ένταξης των έργων/ενεργειών στο Πρόγραμμα, το σχέδιο χρηματοδότησης για κάθε Μέτρο, το σχέδιο δράσεων πληροφόρησης, την περιγραφή των τρόπων ηλεκτρονικής ανταλλαγής δεδομένων ανάμεσα στην Ε.Ε., το κράτος και την Περιφέρεια.

- Το αμέσως επόμενο διάστημα, μετά την ολοκλήρωση της κατάρτισης του Συμπληρώματος Προγραμματισμού και την ολοκλήρωση της επεξεργασίας των κριτηρίων ένταξης των έργων/ενεργειών στο Πρόγραμμα, θα προγραμματιστεί η σύγκληση των αρμοδίων οργάνων για την έγκρισή τους και τη δρομολόγηση της επίσημης ένταξης των έργων που ήδη υλοποιούνται στο Π.Ε.Π. Ν. Αιγαίου 2000-2006.

Η Περιφέρεια συνεχίζει και εντείνει τις προσπάθειές της για υποστήριξη των φορέων που καλούνται να υλοποιήσουν τα έργα του Προγράμματος, για την έγκαιρη προετοιμασία των προτάσεών τους και την επιτυχή έκβαση της υλοποίησης των έργων. Παράλληλα έχει αναλάβει πρωτοβουλίες όπως:

- η δημιουργία "ομάδων κρούσης" για την ενίσχυση των φορέων υλοποίησης (πρόταση που ήδη έχει εγκριθεί από το υπουργείο Εθνικής Οικονομίας).
- η οργάνωση ενημερωτικών Σεμιναρίων για τις διαδικασίες υλοποίησης του Γ' Κ.Π.Σ.,
- η προετοιμασία μιας ευρείας σειράς δράσεων πληροφόρησης και δημοσιότητας".

TRAVEL TREK
Αλεξάνδρου Διάκου 46, 1ος ορ. 85 100 Ρόδος, Δωδεκάνησα
τηλ. 0241 75894/5 fax 0241 30383
e-mail:traveltrek@rho.forthnet.gr



ΤΥΝΗΣΙΑ από **159.000** δρχ/**466,618** EURO
ΑΙΓΥΠΤΟΣ από **119.000**δρχ/**349,230**EURO
ΚΩΝ/ΠΟΛΗ – ΠΡΙΓΚΙΠ. από **165.000** δρχ./ **484,226** EURO
ΠΡΑΓΑ από **140.000** δρχ./**484,226** EURO
ΛΟΝΔΙΝΟ από **117.000** δρχ./**343,360** EURO
ΠΑΡΙΣΙ από **83.500** δρχ./**245,048** EURO
ΠΑΡΙΣΙ–EURODISNEY από **200.600** δρχ./**588,701** EURO
ΜΑΛΤΑ από **119.000** δρχ./**349,230** EURO
ΜΑΔΡΙΤΗ–ΑΝΔΑΛΟΥΣΙΑ από **259.000** δρχ./**760,088** EURO
ΛΙΣΑΒΩΝΑ από **99.000** δρχ./**290,536** EURO
ΜΑΔΡΙΤΗ από **99.000**δρχ./**290,536** EURO
ΚΟΥΒΑ από **373.000** δρχ./**1.094,640** EURO
ΠΟΥΚΕΤ–ΜΠΑΝΓΚΟΚ από **327.000** δρχ./**959,648** EURO
ΜΠΑΛΙ–ΜΠΑΝΓΚΟΚ από **340.000** δρχ./**997,800** EURO
Κρατήσεις ξενοδοχείων - εισιτήρια αερ. & ακτ.
ενοικιάσεις αυτοκινήτων - διαβατήρια
παράδοση εισιτηρίων

Μικροεπιλογές Επίπλων



* Σεκρετέρ επίπλων
* Σιφονιέρες
* Παπουτσοθήκες
* Κρυσταλλιέρες
* Κονσόλες
* Πολυθρόνες κουνιστές
* Καρέκλες
* Τραπέζια
* Ετοιμόρες
* Μπαράκια φορητά
* Ανθοστήλες
* Εφημεροθήκες
* Επιπλα TV -PC
* Καλόγεροι
* Σκαμπό
* Καθρέπτες
* Πίνακες
* Επιπλα κήπου

(Εξοπλίζουμε και επαγγελματικούς χώρους)

Λεωφ. Ελευθερίας 20 Κρεμαστή Τηλ. 93364
Κων/νου Τσαλδάρη 36 Τηλ. 35706

Αυτό το Πάσχα γευτείτε ποιότητα με ένα ξεχωριστό κρασί



Σας περιμένουμε στον φιλόξενο Οινοχώρο μας, όπου με διακριτική βοήθεια θα δοκιμάσετε και θα επιλέξετε το κρασί που θα συνοδεύσει το Πασχαλινό τραπέζι σας!
Διαλέξτε επίσης από την ποικιλία ποτών και εορταστικών συσκευασιών μας, ένα πρωτότυπο και ξεχωριστό δώρο για τους φίλους και συνεργάτες σας που γιορτάζουν.

Οινοχώρος
marinos s.a.
First Class Spirits & Wines
28ης Οκτωβρίου 23-25, ΡΟΔΟΣ - Τηλ.: 22509, 76864 Fax:76864

ERGO PLAN
ΣΥΝΘΕΤΙΚΑ ΚΟΥΦΩΜΑΤΑ - PVC

6 ΣΗΜΕΙΑ ΥΠΕΡΟΧΗΣ
- ΔΙΑΧΡΟΝΙΚΗ ΑΙΣΘΗΤΙΚΗ
- ΜΕΓΑΛΗ ΔΙΑΡΚΕΙΑ ΖΩΗΣ
- ΔΕΝ ΧΡΕΙΑΖΟΝΤΑΙ ΣΥΝΤΗΡΗΣΗ
- ΕΙΝΑΙ ΘΕΡΜΟΗΧΟΜΟΝΟΤΙΚΑ
- ΠΑΡΕΧΟΥΝ ΑΣΦΑΛΕΙΑ & ΣΙΓΟΥΡΙΑ
- ΕΙΝΑΙ ΟΙΚΟΝΟΜΙΚΑ

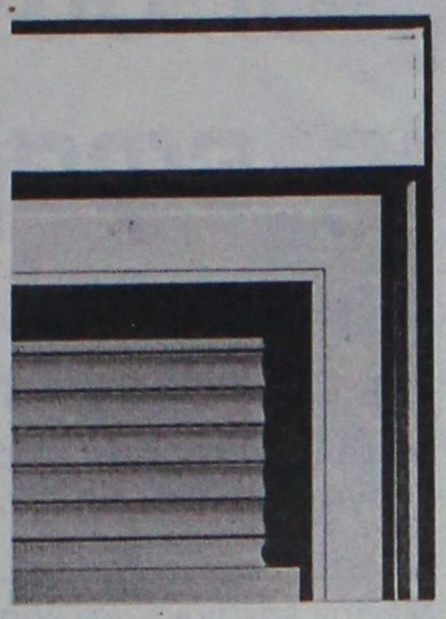

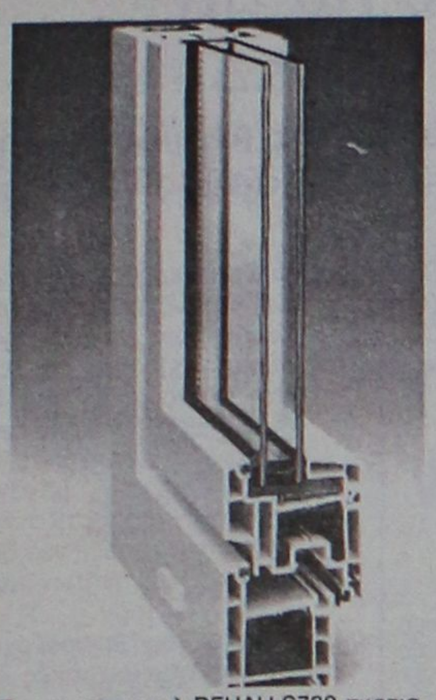

Συστημα προφιλ REHAU S730 σκοτια.

Αυτά είναι μερικά από τα πλεονεκτήματα που σας προσφέρει η ERGOPLAN με το συστημα ΓΕΡΜΑΝΙΚΩΝ συνθετικών κουφωμάτων S 730 της REHAU με τις πλέον αποδοτικές λύσεις της αγοράς.

Τα παράθυρα ομορφαίνουν το σπίτι

REHAU Αισθητική κουφωμάτων

ΓΙΑ ΣΑΣ ΠΟΥ ΖΗΤΑΤΕ τον τέλειο συνδυασμό ΠΟΙΟΤΗΤΑΣ – ΤΙΜΗΣ μια επίσκεψη ΣΤΟ ΕΡΓΟΣΤΑΣΙΟ ΜΑΣ είναι αρκετή για να δείτε ΠΟΥ & ΠΩΣ φτιάχνονται ΤΑ ΚΟΥΦΩΜΑΤΑ ΣΑΣ και να διαλέξετε ΤΟ ΧΡΩΜΑ που σας ταιριάζει

ΠΑΡ. Γ. ΣΕΦΕΡΗ 85100 ΡΟΔΟΣ ΤΗΛ. 0241-67180/37280 FAX:0241-67230

Με ένα σύγχρονο όχημα στις αρχές Μαΐου

Ενισχύεται ο στόλος της Πυροσβεστικής...

Φυλλάδιο με οδηγίες και τα μέτρα πρόληψης θα μοιράσει η Π.Υ. Ρόδου

Προσπάθειες για την ενίσχυση του "στόλου" της Πυροσβεστικής Υπηρεσίας Ρόδου με τρία ακόμα οχήματα καταβάλλει ο διοικητής της υπηρεσίας κ. Παναγιώτης Νίκας για την αντιμετώπιση των πυρκαγαίων.

Κατά τη μετάβασή του στην Αθήνα την περασμένη Δευτέρα ο κ. Νίκας είχε συνάντηση με τον αρχηγό του Πυροσβεστικού Σώματος στον οποίο έθεσε και το θέμα της ενίσχυσης της υπηρεσίας με νέα οχήματα και πέτυχε την αποστολή ενός, τελευταίου τύπου από αυτά που θα προμηθευτεί η Πυροσβεστική στις αρχές Μαΐου.

Το ολοκαίνουργιο όχημα αναμένεται να παραδοθεί στην Πυροσβεστική Υπηρεσία Ρόδου το δεύτερο δεκαπενθήμερο του Μαΐου ενώ αργότερα θα παραδοθούν και δύο μεταχειρισμένα.

● Στο μεταξύ σήμερα οι άνδρες της Πυροσβεστικής θα βγούν στους δρόμους για να ευχηθούν τους πολίτες και να τους μοιράσουν τα ειδικά φυλλάδια του Πυροσβεστικού Σώματος και περιέχει την υπ' αριθμό 9/2000 Πυροσβεστική διάταξη η οποία αφορά τον "κανονισμό ρύθμισης μέτρων για την πρόληψη και αντιμετώπιση πυρκαϊών σε δασικές και αγροτικές εκτάσεις".



Στο φυλλάδιο αναφέρονται οι γενικές απαγορεύσεις που ισχύουν, τα προληπτικά μέτρα που πρέπει να λαμβάνονται όταν ανάβουν φωτιές για να κάψουν ξερά χόρτα ή καλαμιές, το χρονικό διάστημα που επιτρέπονται οι παραπάνω καύσεις κ.λ.π.

εντυπωσιακές σοκολατένιες δημιουργίες Mike's..



...σε πολλά και πρωτότυπα σχέδια!
Φτιαγμένα όλα με γνήσια κουβερτούρα γάλακτος και σοκολάτα υγείας!
Αυτό το Πάσχα ένας ολόκληρος σοκολατένιος κόσμος σας περιμένει στου Mike's!

Mike's

9 καταστήματα σ' όλη τη Ρόδο, ένα βρίσκεται κοντά σας! τηλ. 66510

ADD

F.A.S.
Rhodos Pilots Academy



Σχολή χειριστών ιδιωτικών αεροπλάνων και... ειδικότητας πτήσεων IFR

Κάνε το όνειρο πραγματικότητα.
Πέταξε με τα δικά μας φτερά
και γίνε πιλότος αεροπλάνων.
Με οργανωμένο πρόγραμμα
και σύγχρονα μέσα!

Αλλάξτε τρόπο!
Μετακινηθείτε απλά γρήγορα
και με ασφάλεια
με το ιδιωτικό σας αεροπλάνο!

πληροφορίες / εγγραφές

Αεροδρόμιο Ρόδου
ΤΚ 85106 Παραδείσι
Τηλ: 81000, www.fas.gr

AM adv.

Η NOUVELLES FRONTIERES

σας προτείνει να περάσετε τη γιορτή του ΠΑΣΧΑ στο Παρίσι. Οργανώνουμε 2 γκρουπ 7-14 και 14-21 Απριλίου από 247.500 (726€)

Η εκδρομή έχει πολύ πλούσιο πρόγραμμα με επίσκεψη σε όλα τα βασικά αξιοθέατα Παρισιού (Λούβρο, Πύργο του Αϊφελ, Βερσαλίες, Παναγία Παρισίων, Βαστίλλη, Ηλίσια Πεδία, Οπερα, Disneyland κ.λπ.) Διαμονή στα κεντρικά ξενοδοχεία με πρωινό. Ελληνόφωνος συνοδός. Κάντε τις κρατήσεις σας το συντομότερο δυνατόν!

★ Η τιμή είναι κατ' άτομο σε δίκλινο, με αερ/κά εισιτήρια από Αθήνα και δεν περιλαμβάνει φόρους αεροδρομίων. Μπορείτε να πληρώσετε το ταξίδι σας με πιστωτική κάρτα σε άτοκες μηνιαίες δόσεις.

CHARTERS

Από 31/03 και κάθε Σάββατο τσάρτερ πτήση Αθήνα - Παρίσι - Αθήνα από 78.800 (231€) από 1 Μαΐου και κάθε Τρίτη τσάρτερ πτήση Ρόδο - Παρίσι - Ρόδο από 102.400 (300€).
Τιμές χωρίς φόρους αεροδρομίων.
Επίσης τσάρτερ πτήσεις από Αθήνα και Ηράκλειο για Μπορντώ, Τουλούζ, Μασαλία, Λιών, Λιλ, Μυλούζ, Ναντ, Στρασβούργο, Μετς. Και από Σαντορίνη και Μύκονο για Παρίσι.
Δεχόμαστε κρατήσεις από τώρα για όλη τη σαιζόν.

Επίσης έχουμε charter πτήση για Αγγλία σε πολύ χαμηλές τιμές

Για κρατήσεις/πληροφορίες στο γραφείο μας στην οδό Γρίβα 32, Ρόδος (πίσω από το GRAND HOTEL), τηλέφωνο (0241) 28128, καθημερινά πρωί-απόγευμα και Σάββατο πρωί.

Ο δήμαρχος Ροδίων για τις Διαδημοτικές

Καλές οι συνεργασίες αν όμως εφαρμοσθούν...

Εξέφρασε την ικανοποίησή του για την αποδοχή των προτάσεων της ΤΕΔΚΔ

Ικανοποιημένος από τις εξελίξεις που υπάρχουν στο θέμα της θεσμοθέτησης των διαδημοτικών συνεργασιών στα νησιά, δήλωσε χθες ο δήμαρχος Ρόδου κ. Γιαννόπουλος.

Οι προτάσεις του υπουργείου που τέθηκαν προς συζήτηση είναι προτάσεις της Τοπικής Ενωσης Δήμων και Κοινοτήτων διευκρίνισε ο κ. δήμαρχος.

Εξέφρασε την άποψη ότι θα πρέπει να υπάρξει καλή χρήση του νόμου, έτσι ώστε να εμπεδωθεί η συνεργασία μεταξύ των δήμων της περιοχής μας, σε θέματα όπως ο δημοτικός φόρος (που μάλλον θα γίνει ξεχωριστή υπηρεσία), στην αστυνόμευση, στην διαχείριση του νερού, στην πολεοδομία, στον χωροταξικό σχεδιασμό, σε θέματα νεολαίας και άθλησης, σε θέματα συγκοινωνιών κ.λπ.

Θα πρέπει όμως, επεσήμανε ο κ. Γιαννόπουλος, να ξεκαθαρίσει πώς θα λειτουργούν στην πράξη τα προβλεπόμενα όργανα και πώς θα συγκροτηθούν και θα δραστηριοποιηθούν οι διαδημοτικές υπηρεσίες.

Σύμφωνα με όσα έχουν γίνει γνωστά από το υπουργείο Εσωτερικών, η συγκρότηση των συνδέσμων συνεργασίας θα είναι υποχρεωτική για τα νησιά.

- Βάσει της προτεινόμενης ρύθμισης σύνδεσμο μπορούν να συστήσουν δύο ή περισσότεροι όμοροι δήμοι ή κοινότητες, με συνολικό πληθυσμό άνω των 10.000 κατοίκων. Η διάρκεια λειτουργίας του συνδέσμου θα είναι τουλάχιστον 8 χρόνια, με δυνατότητα παράτασης για μία ή περισσότερες τετραετίες. Κάθε σύνδεσμος θα λειτουργεί ως Νομικό Πρόσωπο Δημοσίου Δικαίου και θα διοικείται από τη συνέλευση, το διοικητικό συμβούλιο και την Εκτελεστική Επιτροπή, όργανα τα οποία θα απαρτίζονται από εκπροσώπους των δήμων και κοινοτήτων που τον συγκροτούν.

Οι πόροι τους θα προέρχονται από υποχρεωτικές εισφορές των μελών του, άμεση επιχορήγηση από τον κρατικό προϋπολογισμό και χρηματοδότηση από το πρόγραμμα δημοσίων Επενδύσεων.

Οπως δήλωσε η κ. Παπανδρέου, μέχρι το τέλος του 2001, προβλέπεται να συσταθούν 80 με 100 σύνδεσμοι, για την εύρυθμη λειτουργία των οποίων θα γίνουν 1.000 προσλήψεις επιστημονικού προσωπικού, ενώ παρέχεται η δυνατότητα μετάταξης ή απόσπασης δημοτικών υπαλλήλων στο σύνδεσμο, από τους δήμους και τις κοινότητες που τον συγκροτούν. Για δήμους ή κοινότητες με πληθυσμό μικρότερο των 5.000 κατοίκων, που για λόγους γεωγραφικών ιδιαιτεροτήτων δεν μπορούν να μετάσχουν σε σύνδεσμο διαδημοτικής συνεργασίας, προβλέπεται (με απόφαση του περιφερειάρχη) η υποχρεωτική υποστήριξή τους από τις τεχνικές, οικονομικές και τις υπηρεσίες της δημοτικής αστυνομίας του πλησιέστερου συνδέσμου.

Με την ευκαιρία των εορτών του Πάσχα

Ευχές και πρόσκληση του δημάρχου Ροδίων

Πασχαλινό γεύμα-γλέντι στο Ροδίνι

Την ευχή "να γίνει πραγματικότητα ένα κομμάτι από τα όνειρά τους" απηύθυνε στους κατοίκους της πόλης, με αφορμή τις ημέρες του Πάσχα ο δήμαρχος Ρόδου κ. Γιαννόπουλος, ευχόμενος επίσης να περάσουν αγαπημένα μέσα στα αγαπημένα τους πρόσωπα.

Κάνοντας μάλιστα λογοπαίγνιο με την ετυμολογία της λέξης Πάσχα που στα εβραϊκά σημαίνει πέρασμα εξέφρασε την ευχή ότι είναι επίκαιρη προσδοκία για όλους έτσι ώστε να αλλάξει η ζωή μας προς το καλύτερο.

Ολες αυτές οι προσδοκίες είναι υφέρπουσες εσωτερικές καταστάσεις για κάθε άνθρωπο, τόνισε επίσης ο κ. Γιαννόπουλος.

Ο κ. δήμαρχος αναφέρθηκε επίσης στην εκδήλωση που οργανώνει ο δήμος την Κυριακή του Πάσχα, στο Ροδίνι. Πρόκειται για το πασχαλινό γλέντι, που θα γίνει στις 1 το μεσημέρι και απευθύνεται "σε όσους νιώθουν πιο έντονη τη μοναξιά αυτές τις άγιες μέρες αλλά και σε όσους θα ήθελαν να ξαναζήσουν τα πασχαλινά ήθη και έθιμα που τείνουν να εκλείψουν".

Στις 21 Απριλίου στη Σάμο

Συνάντηση Νομαρχών με θέμα τα νησιά μας

Δεν αποκλείεται να συστήσουν Σύλλογο όπως και οι Δήμαρχοι

Με τα προβλήματα των νησιών και την ανάγκη να υπάρχουν ειδικές πολιτικές γι' αυτά, πρόκειται να ασχοληθούν οι νομάρχες όλης της χώρας, σε συνέδριό τους, που θα πραγματοποιηθεί υπό την αιγίδα της Ενωσης Νομαρχιακών Αυτοδιοικήσεων Ελλάδος (ΕΝΑΕ).

Το συνέδριο θα γίνει στην Σάμο στις 21 Απριλίου και μεταξύ των εισηγητών θα είναι ο νομάρχης Δωδεκανήσου κ. Σ. Καραγιάννης.

Μετά την συνταγματική κατοχύρωση της ανάγκης για ειδικές πολιτικές στα νησιά, η υπόθεση μπαίνει σε νέα διάσταση, επεσήμανε χαρακτηριστικά ο κ. νομάρχης.

Δεν απέκλεισε μάλιστα το ενδεχόμενο να συσταθεί και ένωση νησιωτικών νομαρχιακών αυτοδιοικήσεων, κατά το πρότυπο του συμβουλίου νησιωτικών δήμων πρόεδρος του οποίου είναι ο δήμαρχος Ρόδου κ. Γιαννόπουλος.

Ερωτηθείς μάλιστα για το θέμα αυτό ο δήμαρχος Ρόδου, τόνισε ότι είναι θετική η ενέργεια των νομαρχών αφού θα συμβάλει στην κατεύθυνση αποσαφήνισης των νησιωτικών πολιτικών.



R
RODIAN
BEACH • RESORT
RHODES · GREECE
Managed by Amathus

Καλό Πάσχα

ΜΕΓΑΛΟ ΣΑΒΒΑΤΟ

Σας περιμένουμε μετά την Αναστάσιμη Ακολουθία, τον καλό λόγο και το φιλί της αγάπης να' ρθείτε και να απολαύσετε το παραδοσιακό Αναστάσιμο δείπνο που ο Σεφ μας και η ομάδα του ετοίμασαν για εσάς σ' ένα ζεστό περιβάλλον με την συνοδεία μουσικής.

ΜΕΝΟΥ

Παγωμένη Σούμα
Παραδοσιακή Μαγειρίτσα
Ποικιλία Εορταστικών Ορεκτικών
Αναστάσιμη Σαλάτα
Αρνάκι Γάλακτος
Πατάτες Φούρνου Λεμονάτες
Γαλακτομπούρεκο Ζεστό

Τιμή: 10.000δρχ. κατά άτομο, παιδιά έως 12 ετών, 5.000δρχ.

ΚΥΡΙΑΚΗ ΤΟΥ ΠΑΣΧΑ

Πάσχα σημαίνει ελληνική μουσική και γλέντι με παραδοσιακούς χορούς και τραγούδια στην εξοχή... Πάσχα σημαίνει ευχές, τσούγκρισμα κόκκινων αυγών, πατροπαράδοτο αρνί στην σούβλα και κρασί. Ελάτε για το "Χριστός Ανέστη" δίπλα στην πισίνα του 11ου ορόφου, στο Pool Deck Restaurant με την πανοραμική θέα του κόλπου της Ιξιάς. Ένας μεγάλος παραδοσιακός μπουφές και αρνιά της σούβλας σας περιμένουν, παραδοσιακοί χοροί και μουσική θα σας κρατήσουν συντροφιά.

Τιμή: 11.000δρχ. κατά άτομο, παιδιά έως 12 ετών, 5.500δρχ.

Για κρατήσεις παρακαλούμε τηλεφωνήστε:

RODIAN BEACH RESORT
Λ. Ηρακλειδών 100, 85 101 Ιξιά, Τηλ: 89900

AM adv

45 αεροπλάνα έφεραν 10.000 επιβάτες

Μεγάλη κίνηση στο αεροδρόμιό μας...

Δεν παρατηρήθηκαν προβλήματα

Χωρίς ιδιαίτερα προβλήματα διακινήθηκαν χθες προς και από τη Ρόδο χιλιάδες επιβάτες που είχαν προγραμματίσει να ταξιδέψουν, ενώ μεγάλη ήταν επίσης και η κίνηση των ξένων τουριστών που αφίχθηκαν στη Ρόδο για να περάσουν τις ημέρες του Πάσχα και τις διακοπές τους.

Σύμφωνα με όσα δήλωσε χθες ο αερολιμενάρχης Ρόδου κ. Δημήτρης Σταυριανός, κατά την διάρκεια της χθεσινής μέρας, αφίχθηκαν στο αεροδρόμιο του νησιού μας **45 προγραμματισμένες πτήσεις αεροσκαφών,** τα οποία διακίνησαν συνολικά περισσότερους από 10.000 επιβάτες.

Οι 15 από τις πτήσεις αυτές, ήταν πτήσεις εσωτερικού και πραγματοποιήθηκαν με τα αεροσκάφη της Ολυμπιακής Αεροπορίας και των ιδιωτικών εταιριών Cronous και Aegean Airlines ενώ οι υπόλοιπες 30 πτήσεις ήταν αεροσκάφη ξένων αεροπορικών εταιριών (τσάρτερ) που μετέφεραν στη Ρόδο από την Ευρώπη και το Ισραήλ, μεγάλο αριθμό τουριστών.

Πιο συγκεκριμένα στη Ρόδο χθες αφίχθηκαν με τα αεροσκάφη αυτά, **Γερμανοί, Ισραηλινοί και Ολλανδοί κυρίως τουρίστες, το σύνολο των οποίων άγγιξε τις 7.000 περίπου**. Αντίστοιχα **σε 1.000 περίπου** υπολογίζονται οι τουρίστες που ολοκλήρωσαν τον κύκλο των διακοπών τους στη Ρόδο και αναχώρησαν ενώ **σε άλλους 2.000 περίπου οι επιβάτες εσωτερικού** που διακινήθηκαν προς και από το αεροδρόμιο «Διαγόρας».



Αυξημένη όμως ήταν και η κίνηση στο λιμάνι του νησιού μας καθώς με τα προγραμματισμένα δρομολόγια των πλοίων, υπολογίζεται ότι διακινήθηκαν περισσότεροι από 3.000 επιβάτες. Από χθες άρχισαν επίσης και οι μαζικές αναχωρήσεις των μαθητών εκδρομέων του νησιού μας, που θα ολοκληρωθούν αύριο.

Από την Λαμπρή Δευτέρα πάντως, έχει προγραμματισθεί η άφιξη επιπλέον αριθμού μαθητών – εκδρομέων, που έχουν προγραμματίσει να έρθουν στη Ρόδο μετά την Ανάσταση για να περάσουν τις διακοπές τους.

Εκδρομείς από Βόρεια Ελλάδα

Ο διευθύνωσα ύμβουλος της εταιρείας "Υ. SUPERIOR TRAVEL" κ. Μπίβολάρης Ευάγγελος ανακοίνωσε χθες την άφιξη της πρώτης πτήσης charter με Έλληνες πελάτες στην Ρόδο σήμερα Μεγάλη Παρασκευή. Η πτήση πραγματοποιείται με αεροσκάφος της CRONUS AIRLINES και διαθέτει 148 θέσεις.

Οι εκδρομείς θα επισκεφτούν το νησί της Ρόδου με την ευκαιρία του Πάσχα και θα διαμένουν σε ξενοδοχεία Α' και LUX κατηγορίας.

Επίσης θα πραγματοποιηθεί και άφιξη άλλων 30 εκδρομέων την ίδια μέρα με πτήση της AEGEAN AIRLINES.

Ανακοινώθηκε επίσης ότι για όλη τη διάρκεια της καλοκαιρινής περιόδου έχει εκπονηθεί πρόγραμμα πτήσεων charter αλλά και με πτήσεις γραμμής για τουλάχιστον 2.500 Έλληνες από την Βόρεια Ελλάδα.



ελκυστική
casaviva

μ' ένα ελκυστικό πρόγραμμα χρηματοδότησης

...που δύσκολα αντιστέκεσαι!

από 12 άτοκες
και έως 48 δόσεις

casaviva

Λεωφ.Ελευθερίας 2Α, 85104 Κρεμαστή Ρόδος Τηλ.95076, Fax.93775

COMPUTERS - ΑΞΕΣΟΥΑΡ - ΠΕΡΙΦΕΡΕΙΑΚΑ
ΓΙΑ ΕΠΑΓΓΕΛΜΑΤΙΕΣ & ΙΔΙΩΤΕΣ
Ολοκληρωμένα συστήματα Ηλεκρονικών Υπολογιστών

Multimedia Profi Line
1000Mhz 309.000 € 907
ή σε 36 δόσεις 11.900/μήνα
Miditower RAM 128MB/HDD20GB
VGA 32MB/52xCD/Modem 56Kbps
15" Monitor/Speakers/Mouse κ.α.

Multimedia Business Line
700Mhz 229.000 € 672
ή σε 36 δόσεις 8.900/μήνα
Miditower RAM 64MB/HDD10GB
VGA on board/52xCD/Modem56K
15" Monitor/Speakers/Mouse κ.α.



ΠΡΟΓΡΑΜΜΑΤΑ ΕΜΠΟΡΙΚΑ & ΤΑΜΕΙΑΚΗΣ ΑΠΟ 25.000 € 74

ΔΩΡΟ
1 ΜΗΝΑΣ INTERNET
ΜΕ OTENET

ΕΙΔΙΚΕΣ ΠΡΟΣΦΟΡΕΣ

CD-RW αντιγραφικά	από 41.900 € 123
DVD-ROM 12x/40x	από 29.900 € 88
20GB Σκληρός δίσκος ATA-100	39.900 € 117
Κάρτα TV με τηλεκοντρόλ	από 22.000 € 64

ΠΕΡΙΣΣΟΤΕΡΑ ΑΠΟ 150 ΔΙΑΦΟΡΕΤΙΚΑ ΣΥΣΤΗΜΑΤΑ COMPUTERS
Υπογράφουμε με την Τιμή μας!!
Οι τιμές της μετρητοίς δεν συμπεριλαμβάνουν ΦΠΑ.
ΟΙ ΤΙΜΕΣ ΤΩΝ ΔΟΣΕΩΝ ΣΥΜΠΕΡΙΛΑΜΒΑΝΟΥΝ ΦΠΑ

Information Systems
SYNCOM
Η ΑΛΛΗ ΔΙΑΣΤΑΣΗ ΤΗΣ ΤΕΧΝΟΛΟΓΙΑΣ

Κ. ΥΔΡΑΙΟΥ 28 ΡΟΔΟΣ
ΤΗΛ. 70160-1-2 FAX 70163



ΘΕΛΕΤΕ ΝΑ ΔΙΑΚΟΣΜΗΣΕΤΕ

Το ξενοδοχείο, το μαγαζί ή το σπίτι σας με κάτι ΞΕΧΩΡΙΣΤΟ και ΜΟΝΑΔΙΚΟ;

ΕΛΑΤΕ ΣΕ ΜΑΣ

Στην ΡΟΔΟΥΛΑ & στον ΑΡΤΑΝ

για

ΒΙΤΡΩ • ΠΙΝΑΚΕΣ ΖΩΓΡΑΦΙΚΗΣ • ΚΟΡΝΙΖΕΣ • ΚΑΘΡΕΠΤΕΣ ΖΩΓΡΑΦΙΣΤΟΥΣ & ΦΩΤΙΖΟΜΕΝΟΥΣ και ΑΝΑΓΛΥΦΑ

ΕΤΟΙΜΑ ΚΑΙ ΜΕ ΠΑΡΑΓΓΕΛΙΑ

Σεβόμενοι το γούστο και την οικονομία σας

Μιχ. Πετρίδη 96 κοντά στο ΜΗΔΕΙΑ
Τηλ. 62552 - 61483

G.A. FERRIES

KYDON TOURS

ΚΕΝΤΡΙΚΟ ΠΡΑΚΤΟΡΕΙΟ PORT AGENT

ΕΚΔΡΟΜΕΣ

ΠΑΣΧΑ 2001

Η G.A. FERRIES και το Πρακτορείο ΚΥΔΩΝ, σας προσφέρουν 2 υπέροχες Πασχαλινές εκδρομές!!!!

Α. ΠΑΣΧΑ στην ΠΑΝΕΜΟΡΦΗ ΑΣΤΥΠΑΛΑΙΑ F/B MARINA

-Αναχώρηση ΜΕΓΑΛΟ ΣΑΒΒΑΤΟ 14.00
- Αφιξη στο Νησί νωρίς 19.30
Παραμονή μέχρι την ΔΕΥΤΕΡΑ πρωί με ΔΙΑΜΟΝΗ στο πλοίο.
ΑΝΑΣΤΑΣΗ στην θαυματουργή εκκλησία της ΠΑΝΑΓΙΑΣ του ΚΑΣΤΡΟΥ της ΠΟΡΤΑΙΤΙΣΣΑΣ.
Δείπνο Πασχαλινό στο πλοίο και για τους γλεντζέδες ΓΛΕΝΤΙ στην DISCO του F/B MARINA.
Την Κυριακή του ΠΑΣΧΑ χαρείτε την ΑΣΤΥΠΑΛΑΙΑ που ζωντανεύει με τους επισκέπτες από ΑΘΗΝΑ και εμάς τους εκδρομείς από την Ρόδο, και γιατί όχι, ΠΑΡΑΔΟΣΙΑΚΟΙ ΧΟΡΟΙ που ευγενώς οργανώνει για μας ο ΔΗΜΑΡΧΟΣ του νησιού.
Τιμή κατ' άτομο:
Στην Δίκλινη καμπίνα 30.000
Στην τετράκλινη καμπίνα 25.000
Πασχαλινό δείπνο 2.000

Β. ΠΑΣΧΑ ΣΤΟ ΑΚΡΙΤΙΚΟ ΚΑΣΤΕΛΛΟΡΙΖΟ F/B ΔΗΜΗΤΡΟΥΛΑ

- Αναχώρηση ΜΕΓΑΛΟ ΣΑΒΒΑΤΟ 15.00. Άφιξη 19.00 Παραμονή στο Καστελλόριζο μέχρι Δευτέρα πρωί - ΔΙΑΜΟΝΗ στο πλοίο
Χαρείτε το Πανέμορφο νησί! Ανάσταση στον ΑΓΙΟ ΚΩΝΣΤΑΝΤΙΝΟ. Δείπνο ΠΑΣΧΑΛΙΝΟ στο πλοίο. Χαρείτε το ΚΑΣΤΕΛΛΟΡΙΖΟ την ημέρα του ΠΑΣΧΑ. Σας περιμένει!!
Τιμή κατ' άτομο:
Στην δίκλινη καμπίνα 20.000
Στη τετράκλινη καμπίνα 15.000
Πασχαλινό Δείπνο 2000

ΟΡΓΑΝΩΣΗ- Πληροφορίες κ. ΕΛΕΝΗ ΨΥΛΛΑΚΗ

ΠΡΑΚΤΟΡΕΙΟ ΚΥΔΩΝ
Εθ. Δωδεκανησίων 14 - Ακτή Σαχτούρη 8
Τηλ. 23000-27900-75268-24265-27722

Κατά τη χθεσινή συνεδρίαση στη Σοφοκλέους

Υψηλά κέρδη για πολλές μετοχές

Σημαντική άνοδος 2,35% του γενικού δείκτη • Μεγάλο ενδιαφέρον για τα χαρτιά τραπεζών και τηλεπικοινωνιών

Με πυξίδα και πρωταγωνιστές τις τράπεζες και τις τηλεπικοινωνίες,, για τις οποίες εκδηλώθηκε υψηλό ενδιφέρον από τους εγχώριους θεσμικούς επενδυτές, η χρηματιστηριακή αγορά έκλεισε χθες με υψηλά κέρδη και το γενικό δείκτη τιμών να ξεπερνά και το επίπεδο των 3.150 μονάδων μετά από 20 συνεδριάσεις.

Ο όγκος των συναλλαγών, αν και ελαφρώς υψηλότερος από χθες, παρέμεινε σε μέτρια επίπεδα, παρά τη σημαντική άνοδο των τιμών των μετοχών. Χρηματιστηριακοί παράγοντες εκφράζουν την άποψη ότι με αυτό τον όγκο συναλλαγών η αγορά ίσως παρουσιασθεί ευάλωτη σε μία εκδήλωση πωλήσεων για κατοχύρωση βραχυχρόνιων κερδών.

Το ενδιαφέρον για τις τραπεζικές μετοχές (Πειραιώς +6,23%, Εθνική +3,34%, Εμπορική +3,07%, Alpha Bank +4,28%) παρέσυρε σε άνοδο και τους υπόλοιπους δείκτες και ο γενικός δείκτης τιμών κατέγραψε ανώτερη τιμή λίγο πριν το κλείσιμο στις 3.176,60 μονάδες, όταν σημείωνε άνοδο έως και 2,90%.

Τελικώς ο Γενικός Δείκτης Τιμών έκλεισε στις 3.159,47 μονάδες έναντι 3.087,04 μονάδων της προηγουμένης μέρας, καταγράφοντας σημαντική άνοδο 72,43 μονάδων ή σε ποσοστό 2,35%.

Ο δείκτης FTSE/ASE 20 έκλεισε στις 1.840,38 μονάδες σημειώνοντας άνοδο 55,22 μονάδων ή σε ποσοστό 3,09%, ενώ ο δείκτης FTSE/ASE 40 έκλεισε στις 372,75 μονάδες με άνοδο 4,20 μονάδων ή σε ποσοστό 1,14%.

Συνολικά διακινήθηκαν 357 μετοχές, εκ των οποίων 235 κινήθηκαν ανοδικά, 87 καθοδικά, ενώ η τιμή 35 μετοχών παρέμεινε αμετάβλητη.

Τη μεγαλύτερη ποσοστιαία άνοδο σημείωσαν οι μετοχές των εταιρειών: Δούδος + 12,00%, Multirama + 8,99%, Δάϊος Πλαστικά + 6,85%, Πειραιώς Επενδυτική + 6,49%, ΒΙΣ (Πο)+ 6,44%, Πειραιώς + 6,23%, Φάνκο + 5,99%, Αττικές Εκδόσεις + 5,74%, Λυμπέρης + 5,71% και Τεξαπρέτ + 5,16%.

Αντιθέτως τις μεγαλύτερες απώλειες σημείωσαν οι μετοχές των εταιρειών: Χάλυψ (Πο) -8,81%, Μοχλός –5,12%, Βιοσώλ (Κο) –4,55%, Εικόνα-Ηχος –4,46%, Κτήμα Λαζαρίδη - 4,34%, Ελληνική Βιομηχανία Ζάχαρης –4,10%, Παρνασσός –3,83%, Ευρωπαϊκή Πίστη –3,37%, Μέτκα – 3,34% και Sex Form –3,33%.

Ο όγκος των συναλλαγών ανήλθε στα 149,67 εκατ. ευρώ ή 51 δισ. δρχ., εκ των οποίων τα 3,72 εκατ. ευρώ αφορούσαν προσυμφωνημένες συναλλαγές.

Τη μεγαλύτερη συναλλακτική δραστηριότητα σημείωσαν οι μετοχές των εταιρειών: Alpha Bank με 13,3 εκατ. ευρώ, Εθνική Τράπεζα με 12,1 εκατ. ευρώ, Τράπεζα Πειραιώς με 8,3 εκατ. ευρώ, Κλωστήρια Ναούσης με 7,9 εκατ. ευρώ και ΟΤΕ με 7,5 εκατ. ευρώ.

Οι μετοχές του δείκτη FTSE/ASE 20 έκλεισαν ως εξής:

ΕΘΝΙΚΗ:	41,56
ALPHA BANK:	31,24
ΕΜΠΟΡΙΚΗ:	53,12
ΕΓΝΑΤΙΑ (Κ):	5,58
EUROBANK:	17,98
ΠΕΙΡΑΙΩΣ:	14,28
ΔΟΛ:	13,80
ΑΛΤΕΣ:	7,04
ΙΝΤΡΑΣΟΦΤ:	12,00
ΕΛΛ.ΤΕΧΝΟΔΟΜΙΚΗ:	7,14
TITAN(κ):	38,68
ΟΤΕ:	15,18
PANAFON:	7,04
ΕΛΠΕ:	9,20
ΕΠ.ΑΤΤΙΚΗΣ:	8,44
ΙΝΤΡΑΚΟΜ:	21,00
ΜΥΤΙΛΗΝΑΙΟΣ:	8,28
ΜΙΝΩΙΚΕΣ:	4,88
ΒΙΟΧΑΛΚΟ:	10,78
COCA COLA:	15,94

Οι επιμέρους δείκτες έκλεισαν ως εξής:

Τραπεζικός:	6.836,91	+3,55%
Τηλεπικοινωνιών:	1.041,80	+1,88%
Ασφαλειών:	1.450,77	+0,68%
Επενδύσεων:	1.152,04	+2,75%
Κατασκευαστικών:	1.462,41	+0,31%
Βιομηχανιών:	1.906,33	+1,79%
Συμμετοχών:	3.615,86	+1,28%
Βασικών μετάλλων:	996,10	+1,69%
Μη μεταλλικών ορυκτών:	1.019,31	+1,40%
Εκδόσεων- εκτυπώσεων:	1.002,27	+0,93%
Κλωστοϋφαντουργίας:	1.183,00	+2,30%
Λιανικού εμπορίου:	1.134,22	+2,31%
Πληροφορικής:	1.069,83	+0,72%
Λύσεων πληροφορικής:	1.020,18	+1,05%
Χονδρικού Εμπορίου:	945,45	+1,21%
Τροφίμων & Ποτών:	891,32	+1,79%
Παράλληλη Αγορά:	326,31	+0,93%

ART & DECO

ΕΑΝ ΓΙΑ ΕΣΑΣ Η ΔΙΑΚΟΣΜΗΣΗ ΤΟΥ ΧΩΡΟΥ ΣΑΣ ΕΙΝΑΙ ΚΑΤΙ ΔΥΣΚΟΛΟ, ΓΙΑ ΕΜΑΣ ΕΙΝΑΙ Η ΔΟΥΛΕΙΑ ΜΑΣ

- ΔΙΑΚΟΣΜΗΣΗ ΕΣΩΤ. & ΕΞΩΤ. ΧΩΡΩΝ
- ΜΕΛΕΤΗ & ΑΝΑΛΥΣΗ ΑΡΧΙΤΕΚΤΟΝΙΚΩΝ ΣΧΕΔΙΩΝ
- ΜΕΛΕΤΗ & ΔΙΑΜΟΡΦΩΣΗ ΕΠΑΓΓΕΛΜΑΤΙΚΩΝ ΧΩΡΩΝ
- ΑΡΧΙΤΕΚΤΟΝΙΚΗ ΤΟΠΙΟΥ & ΔΙΑΜΟΡΦΩΣΗ ΚΗΠΩΝ
- ΔΙΑΚΟΣΜΗΣΗ ΒΙΤΡΙΝΑΣ
- ΜΕΛΕΤΗ & ΔΙΑΜΟΡΦΩΣΗ ΕΚΘΕΣΙΑΚΩΝ ΧΩΡΩΝ

ΜΕΛΟΣ ΤΟΥ ΠΑΝΕΛΛΗΝΙΟΥ ΣΥΛΛΟΓΟΥ ΔΙΑΚΟΣΜΗΤΩΝ & ΜΟΡΦΟΛΟΓΩΝ

ΓΙΑ ΣΑΣ Η ΑΝΕΣΗ ΕΙΝΑΙ ΣΚΟΠΟΣ, ΓΙΑ ΜΑΣ ΣΤΟΧΟΣ

ΔΗΜ. ΑΝΑΣΤΑΣΙΑΔΗ 41, 85100 ΡΟΔΟΣ
ΤΗΛ. 78900, 70099

Pellos Travel

ΗΜΕΡΗ ΕΚΔΡΟΜΗ ΣΤΗΝ ΚΩΝΣΤΑΝΤΙΝΟΥΠΟΛΗ

ΡΟΔΟΣ-ΜΑΡΜΑΡΙΣ-ΕΦΕΣΣΟΣ-ΣΜΥΡΝΗ-ΠΡΟΥΣΑ-ΚΩΝΣΤΑΝΤΙΝΟΥΠΟΛΗ-ΣΜΥΡΝΗ-ΜΑΡΜΑΡΙΣ-ΡΟΔΟ

από 14/05-20/05/01

- **Δευτέρα 14/05:** Αναχώρηση από Ρόδο για Μαρμαρίς. Άφιξη στο Μαρμαρίς. Επιβίβαση σε πούλμαν και αναχώρηση για Έφεσσο. Άφιξη στην Έφεσσο (σπίτι Παναγιάς-Αρχαιολογικοί χώροι). Αναχώρηση και άφιξη στη Σμύρνη. Τακτοποίηση στο Ξ/Δ. Δείπνο. Διαν/ση.
- **Τρίτη 15/05:** Πρωινό στο Ξ/Δ. Αναχώρηση για Προύσα. Άφιξη στην πόλη της Προύσας το μεσημέρι. Ψώνια στην αγορά της Προύσας που φημίζεται για τα μεταξωτά της. Το απόγευμα αναχώρηση για Κωνσταντινούπολη. Άφιξη στην Κωνσταντινούπολη το βράδυ. Τακτοποίηση σε Ξ/Δ. Δείπνο. Διαν/ση.
- **Τετάρτη 16/05:** Πρωινό στο Ξ/Δ. Επίσκεψη στην Αγία Σοφία-Τοπκαπί Palace-Μπλε τζαμί-Υδραγωγείο Ιουστινιανού-επίσκεψη (Ορθόδοξο Πατριαρχείο στο Φανάρι)-Παναγία Βλαχερνών-Παναγία Μπαλουκλή. Δείπνο στο Ξ/Δ. Βράδυ επιστροφή στο Ξ/Δ. Δείπνο. Διανυκτέρευση.
- **Πέμπτη 17/05:** Πρωινό στο Ξ/Δ. Ελεύθερη μέρα για ψώνια. Δείπνο.Βράδυ oriental show. Δείπνο. Διανυκτέρευση.
- **Παρασκευή 18/05:** Πρωινό στο Ξ/Δ. Πολυαρχιερατική Θεία Λειτουργία προεξάρχοντος του Σεβασμιότατου Μητροπολίτη Γέροντος Χαλκηδόνος κυρίου Ιωακείμ ώρα 09.00. Ιερός ναός του Ευαγγελισμού της Θεοτόκου περιοχή Προπόδων Κουρτουλού-Τάταυλα. Απόγευμα ελεύθερο για ψώνια. Βράδυ Δείπνο. Διανυκτέρευση.
- **Σάββατο 19/05:** Πρωινό στο Ξ/Δ. Αναχώρηση για Σμύρνη. Άφιξη στη Σμύρνη το απόγευμα. Επίσκεψη στην αγορά για ψώνια. Τακτοποίηση στο Ξ/Δ. Δείπνο. Διαν/ση.
- **Κυριακή 20/05:** Πρωινό στο Ξ/Δ. Επιβίβαση σε πούλμαν και αναχώρηση για Μαρμαρίς. Άφιξη στο Μαρμαρίς. Αναχώρηση για Ρόδο. Άφιξη στη Ρόδο. Τέλος εκδρομής.

Στην εκδρομή περιλαμβάνονται:
1. Εισιτήρια Ρόδος-Μαρμαρίς-Ρόδος.
2. Ξεναγήσεις-εκδρομές
3. Μεταφορές με κλιματιζόμενα πούλμαν.
4. Ξ/Δ με πρωινό-Φαγητό
5. Συνοδός γραφείου
8. Ταξιδιωτική ασφάλεια

Τιμή κατ' άτομο δρχ. 120.000

Δεν περιλαμβάνονται φόροι εισόδου-εξόδου-αρχαιολογικοί χώροι

Στην εκδρομή συμμετέχει ο Ιερός Ναός του Αγίου Παντελεήμονος Ρόδου (Παλιά Πόλη)

Για περισσότερες πληροφορίες και κρατήσεις:

Pellos Travel
L. KALITHEAS, FALIRAKI-RODOS
ΤΗΛ.: 0241 87615, 86298 • FAX: 0241 52276 87616
E-mail:www.pellostravel or www.ps-rhodes.com.

Εντονο το πρόβλημα λειψυδρίας

Το νερό... νεράκι στα μικρά νησιά

Ανακοινώσεις του υπουργού Γεωργίας Γιώργου Ανωμερίτη

Σε έξι περιοχές της χώρας υπάρχει έντονο πρόβλημα λειψυδρίας ενώ μεγάλο είναι το πρόβλημα σε νησιωτικές περιοχές (π.χ. η Χίος, η Ιος και οι Λειψοί) όπου σχεδόν δεν υπάρχει σταγόνα νερό.

Ο υπουργός Γεωργίας Γιώργος Ανωμερίτης, σε συνέντευξη Τύπου, ανέφερε ότι θα διατεθούν πέντε δισ.δρχ για 123 έργα άμεσης απόδοσης, κυρίως στην Κομοτηνή (η στάθμη των υπόγειων υδάτων έχει πέσει απελπιστικά), στη Λάρισα (αντίθετα, η Μαγνησία δεν έχει κανένα πρόβλημα), στην Αρτα, στην Κωπαΐδα (Βοιωτία) και στα νησιά.

Με βάση στοιχεία του υπουργείου Γεωργίας, η Κρήτη δεν έχει κανένα πρόβλημα, ενώ πολλά άλλα νησιά έχουν πρόβλημα ύδρευσης.

Ο υπουργός Γεωργίας ανέφερε ότι γενικά η κατάσταση δεν είναι ούτε τραγική, ούτε εύκολα. Μέχρι τέλους Μαΐου θα έχει ενεργοποιηθεί και ο νέος φορέας διαχείρισης υδάτινων πόρων την εποπτεία του οποίου ανέλαβε το ΥΠΕΧΩΔΕ.

Ο υφυπουργός Γεωργίας Φ.Χατζημιχάλης ανέφερε ότι καταβάλλονται προσπάθειες ώστε να μην υπάρξουν ζημιές στη φυτική παραγωγή. Πάντως, σε ετοιμότητα βρίσκεται ο ΕΛΓΑ για καταγραφή τυχόν ζημιών.

Σύμφωνα με όσα δήλωσε σε συνέντευξη Τύπου ο υπουργός Γεωργίας Γ.Ανωμερίτης,έχουν εξασφαλιστεί οι αναγκαίες πιστώσεις - γύρω στα πέντε δισ.δρχ - για:

- εκτέλεση μικρών έργων
- αποκατάσταση ζημιών δικτύων
- δημιουργία μικρών χωμάτινων αναχωμάτων
- παρεμβάσεις σε στραγγιστικά δίκτυα
- αντικατάσταση γεωτρήσεων, κλπ.

Παράλληλα, έχει κινηθεί ο μηχανισμός για την καταγραφή και αντιμετώπιση των ζημιών σε καλλιέργειες.

Η κατάσταση, επισήμανε ο κ.Ανωμερίτης, δεν είναι τραγική και μπορεί να αντιμετωπιστεί. Το πρόβλημα της λειψυδρίας είναι εντονότερο στα μικρά νησιά.

Παραλογισμοί από τους υπεύθυνους του ΑΣΕΠ

Απολύεται για να έρθει στη θέση της Αθηναίος!

Νεαρή Συμιακιά εκδιώχθηκε από τα ΕΛΤΑ επειδή δεν δήλωσε ότι θα παραμείνει στη Σύμη!

Σε μια νεαρή κοπέλα από την Σύμη, αποφάσισαν να εξαντλήσουν την αυστηρότητά τους για να αποδείξουν ότι δεν γίνονται παρατυπίες στις προσλήψεις οι κύριοι του ΑΣΕΠ!

Πρόκειται για ένα γεγονός που αγγίζει τα όρια του παραλογισμού και προκαλεί ευνόητους προβληματισμούς για την κακοδαιμονία της δημόσιας διοίκησης στη χώρα μας.

Θύμα αυτής της ιστορίας είναι νεαρή, η οποία προσελήφθη στο Ταχυδρομείο της Σύμης πριν μερικούς μήνες, στα πλαίσια διαγωνισμού του ΑΣΕΠ.

Η κοπέλα γεννήθηκε και ζει στη Σύμη αλλά... οι κύριοι του ΑΣΕΠ έχουν βαλθεί να μας τρελάνουν όλους.

Επειδή η κοπέλα μάλλον από λάθος δεν συμπλήρωσε υπεύθυνη δήλωση με την οποία να λέει ότι θα παραμείνει στο νησί για δέκα χρόνια όπως προβλεπόταν από τον διαγωνισμό, **την απέλυσαν!**

- Και την απέλυσαν, παρά το γεγονός ότι εκ των υστέρων η κοπέλα συμπλήρωσε την συγκεκριμένη δήλωση.

Κι ενώ ήταν αυτονόητο ότι η συγκεκριμένη υπάλληλος, γέννημα-θρέμμα της Σύμης θα έμενε στο νησί... **απελύθη και στην θέση της θα προσληφθεί άλλος από την Αθήνα ο οποίος... υποτίθεται ότι θα μείνει για 10 χρόνια στο νησί!**

Ηδη χθες τα ΕΛΤΑ έστειλαν με δικαστικό κλητήρα κατόπιν εντολής του ΑΣΕΠ την απόλυση στην κοπέλα, ως πασχαλινό δώρο.

Οπως έγινε γνωστό εργάζεται εδώ και τρεις μήνες και τώρα απολύεται.

Πρόκειται για κλασσική περίπτωση παραλογισμού της δημόσιας διοίκησης, αφού το ΑΣΕΠ κατά την λαϊκή παροιμία "βλέπει το δένδρο και χάνει το δάσος".

Και μόνο το γεγονός ότι διώχνεται μια κοπέλα που γεννήθηκε και κατοικεί στο νησί για να προσληφθεί στην θέση της ένας Αθηναίος, δείχνει το μέγεθος του παραλογισμού.

Και ουδόλως βέβαια μπορεί να αποκλείσει κανείς την υπόθεση ότι ίσως και να πρόκειται για μεθόδευση, με σκοπό να βολευτεί κάποιος ημέτερος.

Στην Ελλάδα ζούμε, όλα δυστυχώς είναι πιθανά!

ΧΩΡΙΣ ΤΗΛΕΦΩΝΑ Η ΣΥΜΗ

Χωρίς τηλέφωνα, έμεινε πασχαλιάτικα όλο το νησί της Σύμης, από χθες το πρωί.

Λόγω βλάβης όλα τα τηλέφωνα του νησιού βγήκαν εκτός με ευνόητα προβλήματα επικοινωνίας, ενώ και από προχθές είχαν παρουσιαστεί δυσλειτουργίες.

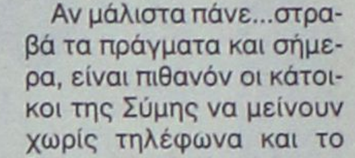

Στο νησί έσπευσαν τεχνικοί του ΟΤΕ που προσπαθούν να εντοπίσουν την βλάβη και να την επιδιορθώσουν.

Κάτι τέτοιο όμως δεν κατέστη δυνατόν να γίνει μέχρι χθες το βράδυ, γεγονός που δημιούργησε σοβαρά προβλήματα.

Αν μάλιστα πάνε...στραβά τα πράγματα και σήμερα, είναι πιθανόν οι κάτοικοι της Σύμης να μείνουν χωρίς τηλέφωνα και το Πάσχα.

Ευτυχώς πάντως που υπάρχουν και τα κινητά και έτσι υπάρχει η στοιχειώδης επικοινωνία!

Κουφώματα Κούνστοφ
ΚΑΙ... με δόσεις
ΠΑΙΞΤΕ ΟΠΩΣ ΣΑΣ ΒΟΛΕΥΕΙ!



Τώρα μπορείτε να συνδυάσετε ιδανικά την ασύγκριτη τεχνολογική υπεροχή Κούνστοφ με τους πιο ευέλικτους όρους εξόφλησης: 12 άτοκες ή -αν σας βολεύει- 24 ή και 48 μηνιαίες δόσεις με το χρηματοδοτικό πρόγραμμα Κούνστοφ. Έτσι μπορείτε να συνεχίσετε με άνεση το σπίτι που χτίζετε χωρίς να στριμωχτείτε με μετρητά.



Και μάλιστα με κουφώματα Κούνστοφ, που κατασκευάζονται με τις αυστηρότερες ποιοτικές προδιαγραφές και με **γερμανικά προφίλ REHAU.** Ρωτήστε λεπτομέρειες σε κάθε κατάστημα Κούνστοφ και «παίξτε» όπως ακριβώς σας βολεύει!



ΣΥΝΘΕΤΙΚΑ ΚΟΥΦΩΜΑΤΑ
ΕΠΙΠΛΑ ΚΟΥΖΙΝΑΣ
ΕΣΩΤΕΡΙΚΕΣ ΠΟΡΤΕΣ
ΘΩΡΑΚΙΣΜΕΝΕΣ ΠΟΡΤΕΣ

KUNST STOFF®
50 ΧΡΟΝΙΑ ΚΟΥΝΣΤΟΦ
www.kunststoff.gr

REHAU
Τοποθετώντας στο σπίτι σας κουφώματα Κούνστοφ και ενδοδαπέδια θέρμανση REHAU έχετε επιπλέον έκπτωση 5% στην ενδοδαπέδια θέρμανση
Επικοινωνήστε: REHAU ΕΠΕ
Τηλ.: 01/60.48.720,
www.rehau.com

casaviva
Λεωφ.Ελευθερίας 2Α, 85104 Κρεμαστή Ρόδος Τηλ. 95076, Fax.93775

Το Super Market Bazaar σας εύχεται για τις Άγιες Μέρες του Πάσχα
υγεία και αγάπη!



B BAZAAR
διαφέρει "λόγω τιμής"

ΕΡΓΑΝΗΣ ΑΘΗΝΑΣ 50.ΤΗΛ.0241-24653 FAX.0241-23169

ΤΙΜΕΣ ΑΛΑ ΚΑΡΤ

Λειτουργία στο καΐκι των Αγ. Ιωάννου κατά τη διάρκεια του σεισμού του 1481

RESTAURANT
ΙΠΠΟΤΙΚΟΝ

ΠΑΣΧΑ ΣΤΟ ΙΠΠΟΤΙΚΟΝ



Το Μεγάλο Σάββατο και την Κυριακή του Πάσχα, σας περιμένουμε να γιορτάσουμε μαζί τις Αγιες Μέρες.
Να απολαύσετε την παραδοσιακή μαγειρίτσα, το αυθεντικό βλάχικο κοκορέτσι και κοντοσούβλι, το φρέσκο αρνάκι στη σούβλα.



Ακόμη και τους γνωστούς μεζέδες της κουζίνας μας, έτσι όπως εσείς γνωρίζετε στο Ιπποτικόν.



Η διεύθυνση και το προσωπικό του ΙΠΠΟΤΙΚΟΝ σας ευχόμαστε

ΧΡΟΝΙΑ ΠΟΛΛΑ και ΚΑΛΗ ΑΝΑΣΤΑΣΗ

ΜΕΣΑΙΩΝΙΚΗ ΠΟΛΗ
Πλ. Εβραίων Μαρτύρων(μικρό συντριβάνι)
Ρεζερβέ τηλ. & fax: 25293

παλιούρης

Κ. ΠΑΛΙΟΥΡΗΣ & ΥΙΟΙ Ο.Ε.

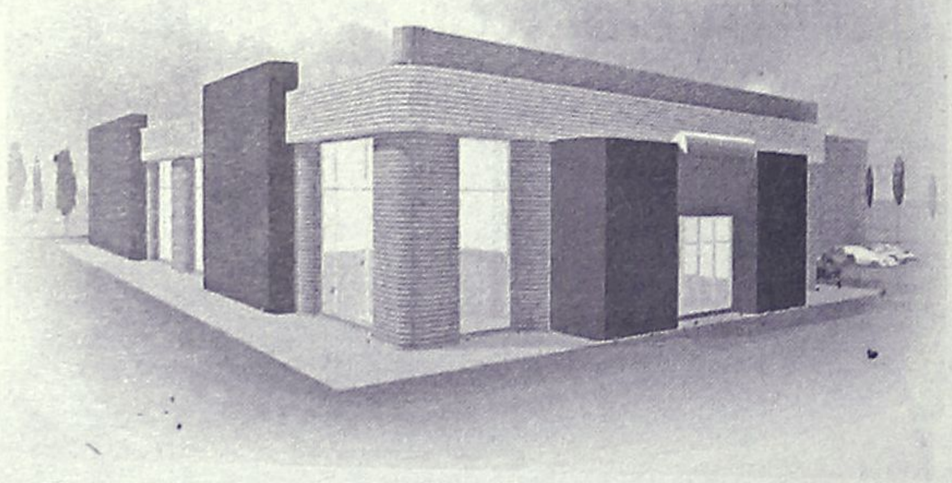

ΜΕΤΑΦΕΡΘΗΚΑΜΕ

Σε νέες, άνετες, λειτουργικές εγκαταστάσεις
με μεγάλη άνεση στο parking και
ένα προσωπικό έτοιμο να σας εξυπηρετήσει
όπως πάντα κατά τον καλλίτερο τρόπο.

Θα χαρούμε να σας υποδεχθούμε στη νέα μας διεύθυνση στο:

1ο χλμ. της Λεωφόρου Καλλιθέας
Νέα τηλ.: (0241) 69870 (6 γραμμές) Fax: (0241) 67250

Κ. ΠΑΛΙΟΥΡΗΣ & ΥΙΟΙ Ο.Ε.
Εξοπλίζει την επιτυχία σας

Το θέμα συζήτησης του 1ου φόρουμ Τουρισμού που γίνεται στις 23-24 Απριλίου

Η εικόνα της Δωδ/σου στους υποψήφιους τουρίστες

- Διοργανώνεται από το Σύλλογο Δ/ντών Ξενοδοχείων Ρόδου με τη στήριξη του ΔΟΤ
- Ομιλητές θα είναι δ/ντές ΕΟΤ ευρωπαϊκών χωρών, τουριστικά στελέχη και τοπικοί φορείς

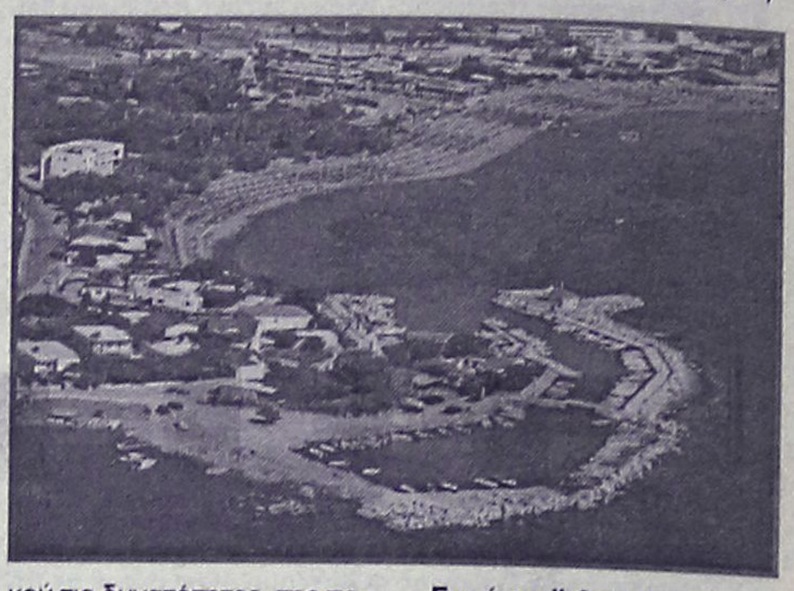

Ο Σύλλογος Διευθυντών Ξενοδοχείων Ρόδου με την υποστήριξη του Δωδεκανησιακού Οργανισμού Τουρισμού και της Ένωσης Ξενοδόχων Ρόδου, διοργανώνει την Δευτέρα 23 και την Τετάρτη 24 Απριλίου 2001, στο ξενοδοχείο Rodos Palladium, το 1ο Φόρουμ Τουρισμού με θέμα: "Η Ρόδος-τα Δωδεκάνησα προβάλλονται στις χώρες της Ευρώπης. Νέοι καιροί-νέες προκλήσεις".

Στόχος του συνεδρίου είναι ο προβληματισμός σχετικά με την εικόνα που παρουσιάζουν η **Ρόδος** και τα **Δωδεκάνησα** στους υποψήφιους ευρωπαίους τουρίστες και η εξαγωγή συμπερασμάτων ως προς την στρατηγική και τις μεθόδους προώθησης που θα πρέπει να ακολουθήσουμε με σκοπό να ενισχύσουμε την παρουσία μας στο εξωτερικό και να προβάλουμε τον πλούτο που διαθέτουμε σαν νησιωτικός προορισμός στους υποψήφιους πελάτες μας, μέσω νέων διαδικασιών και τεχνικών επικοινωνίας.

Είναι σαφές ότι σε τέτοιες περιπτώσεις δεν υπάρχουν έτοιμες απαντήσεις. Στόχος του Συνεδρίου είναι να παρουσιάσει **τις εμπειρίες εκείνων που έχουν ήδη αρχίσει να βιώνουν τα νέα δεδομένα** και να προβληματίσει τους υπόλοιπους.

ΟΙ ΕΝΟΤΗΤΕΣ

Τα θέματα του Συνεδρίου έχουν ενταχθεί σε 4 ενότητες:

Στην **πρώτη ενότητα (Δευτέρα 23 Απριλίου, 09.00-12.00)** οι Διευθυντές των γραφείων ΕΟΤ της **Γερμανίας,** της **Ιταλίας,** της **Ολλανδίας** και της **Β. Ευρώπης** θα αναλύσουν την εικόνα που παρουσιάζουν η Ρόδος και τα Δωδεκάνησα στους υποψήφιους τουρίστες στις χώρες τους, με αναφορά στις τάσεις που επικρατούν σχετικά με τις επιθυμίες και τα κριτήρια επιλογής του προορισμού διακοπών των τουριστών. Ειδική αναφορά θα γίνει στη μεθοδολογία που χρησιμοποιούν ανταγωνιστικοί προορισμοί για να επικοινωνήσουν και να προσελκύσουν το κοινό τους.

Στη **δεύτερη ενότητα (12.00-14.00)** εκπρόσωποι τοπικών φορέων θα αναλύσουν το ρόλο των τοπικών φορέων στην προώθηση του τουριστικού προϊόντος των νησιών μας.

Στην **Τρίτη ενότητα (Τρίτη 24 Απριλίου, 09.00-11.00)** στελέχη tour operateros και τεχνοκράτες θα παρουσιάσουν τις μεθόδους προώθησης που ακολουθούν/προτείνουν οι εταιρείες τους για να προβάλλουν τους ελληνικούς προορισμούς, καθώς και οι απόψεις τους για τις ενέργειες marketing τις οποίες πρέπει να ακολουθήσουν η **Ρόδος** & τα **Δωδεκάνησα** για την αποτελεσματική προσέγγιση των κοινών-στόχων.

Στην **τέταρτη ενότητα (11.30-14.00)** θα διεξαχθεί συζήτηση στρογγυλής τραπέζης όπου οι συμμετέχοντες τοπικοί φορείς θα συζητήσουν με τους Διευθυντές των γραφείων ΕΟΤ εξωτερικού τις δυνατότητες της περιοχής μας να ανταποκριθεί στις προκλήσεις των καιρών.

Στόχος του Συλλόγου Διευθυντών είναι η **καθιέρωση του φόρουμ σε ετήσια βάση, με τη συνεργασία των τοπικών φορέων, ώστε τα Δωδεκάνησα να βρίσκονται πάντα μπροστά από τις εξελίξεις.**

Η ΚΑΙΝΟΤΟΜΙΑ

Η καινοτομία του **1ου Φόρουμ Τουρισμού** είναι ότι δεν αφορά μόνο ένα συγκεκριμένο κοινό που εμπλέκεται άμεσα στον Τουρισμό. Ενδιαφέρει τους τουριστικούς επιχειρηματίες καθώς και όλα τα στελέχη ξενοδοχείων και τουριστικών γραφείων. Απευθύνεται στην Τοπική Αυτοδιοίκηση, τους εκπροσώπους της, στα στελέχη της, στα ΜΜΕ, και τον εμπορικό κόσμο. Ακόμη δε, σε όσους διαθέτουν ευαισθησία και έχουν απασχόληση έξω από τον Τουρισμό με την κλασσική έννοια του όρου. Η επιλογή των θεμάτων και των ομιλητών έγινε με στόχο να παρουσιασθούν απόψεις που αφορούν όλους εκείνους που αισθάνονται ότι οι εξελίξεις θα τους επιρρεάσουν, και ειδικότερα τους επιχειρηματίες και τα ανώτατα στελέχη των επιχειρήσεων τα οποία έχουν και την ευθύνη λήψης των στρατηγικών αποφάσεων. Επίσης την Τοπική Αυτοδιοίκηση για να εργαστεί με ζήλο στην εξασφάλιση της απαιτούμενης υποδομής για την προσδοκώμενη παρουσία του τόπου μας.

ΟΙ ΟΜΙΛΗΤΕΣ

Όπως έγινε γνωστό, στο συνέδριο και συγκεκριμένα στην πρώτη ενότητα που θα έχει τίτλο **"Η προβολή του Ελληνικού Τουριστικού προϊόντος στις χώρες της Ευρώπης"** θα μιλήσουν οι: **Χαράλαμπος Λιανέρης** δ/ντής ΕΟΤ Β. Ευρώπης, **Πλάτων Δαβάκης** δ/ντής ΕΟΤ Γερμανίας, **Πέτρος Κατσάβελος** δ/ντής ΕΟΤ Ιταλίας και **Αθανάσιος Ιωαννίδης** δ/ντής ΕΟΤ Ολλανδίας.

Το ρόλο των τοπικών φορέων στην προβολή του τουριστικού προϊόντος θέμα της δεύτερης ενότητας θα αναπτύξουν οι: **Γ. Μαχαιρίδης** γ. γρ. Υπ. Αιγαίου, **Μ. Καμπουρόπουλος** πρόεδρος του ΔΟΤ, **Γ. Γιαννόπουλος** δήμαρχος Ροδίων-πρόεδρος ΤΕΔΚ-πρόεδρος ΠΡΟΤΟΥΡ, **Στ. Καραβοκυρού** δ/ντρια ΕΟΤ Δωδ/σου, **Γ. Καραγιάννης** πρόεδρος Επιμελητηρίου Δωδ/σου, **Τσ. Μοσχάτος** πρόεδρος Ένωσης Τουριστικών Πρακτόρων και **Β. Μηναΐδης** πρόεδρος ΕΞΡ.

Στην τρίτη ενότητα, ομιλητές θα είναι οι: **Γρηγόρης Παπανίκος** από το αθηναικό Ινστιτούτο Εκπαίδευσης και Έρευνας, **Νίκος Παπαθανάσης** από την TUI Hellas, **Τάκης Φιλιππόπουλος** από το Apollo Resor, και **R. Husken** καθηγητής του "The Netherlands Institute of Tourism & Travel Studies. Το θέμα που θα αναπτυχθεί έχει τίτλο: "Νέα δεδομένα στη διεθνή τουριστική αγορά".

Τέλος η τέταρτη ενότητα θα περιλαμβάνει τη συζήτηση του θέματος "είμαστε έτοιμοι για τις προκλήσεις των καιρών;". Πρόκειται για συζήτηση στρογγυλής τραπέζης όπου οι συμμετέχοντες τοπικοί φορείς θα συζητήσουν με τους Διευθυντές των γραφείων ΕΟΤ εξωτερικού τις δυνατότητες της περιοχής μας να ανταποκριθεί στις προκλήσεις των καιρών.

Την συζήτηση θα συντονίσει ο Δρ. Οικονομικών Βασίλης Αθανασίου.



ΑΘΛΗΤΙΚΗ
Μ. ΠΑΡΑΣΚΕΥΗ
13 ΑΠΡΙΛΙΟΥ 2001

ΑΝΑΧΩΡΟΥΝ ΑΤΜΟΠΛΟΪΚΩΣ

✔ *Δεν βρέθηκαν αεροπορικά εισιτήρια και η Μικτή Παίδων θα ταξιδέψει με καράβι την Λαμπρή Δευτέρα. Οδικώς στην Λεπτοκαρυά.*

ΣΕΛ. 32



ΣΥΝΕΧΙΖΟΥΝ ΤΗ ΝΗΣΤΕΙΑ!

✓ *Στις υποσχέσεις έμειναν οι παίκτες του Απόλλωνα Καλυθιών που δεν πήραν τα λεφτά που τους είχαν υποσχεθεί. Εφυγαν αγανακτισμένοι από την συνάντηση με τον πρόεδρο. Θα σφραγίσουν την επιταγή.*

ΣΕΛ. 32





ΜΕΡΑ ΓΙΑ ΤΑ "ΓΕΡΟΝΤΑΚΙΑ" ΡΟΔΟΥ-ΔΙΑΓΟΡΑ

✔ *Στις 11.00 στο Εθνικό Στάδιο η καθιερωμένη συνάντηση.*

ΣΕΛ. 17

NatWest Island Games

Η ΡΟΔΙΑΚΗ

ΧΟΡΗΓΟΣ ΕΠΙΚΟΙΝΩΝΙΑΣ

Isle of Man 7–13 Ιουλίου

ΔΙΕΘΝΗΣ ΑΘΛΗΤΙΚΗ ΕΝΩΣΗ ΝΗΣΩΝ
ISLAND GAMES ASSOCIATION
ΟΡΓΑΝΙΣΜΟΣ ΝΗΣΟΥ ΡΟΔΟΥ
www.Islandgames.org.

ΤΟΠΙΚΟ ΠΟΔΟΣΦΑΙΡΟ

Δεν βρέθηκαν εισιτήρια

✓ *ΑΚΤΟΠΛΟΪΚΩΣ Η ΑΝΑΧΩΡΗΣΗ ΤΗΣ ΜΙΚΤΗΣ ΠΑΙΔΩΝ ΛΑΜΠΡΗ ΔΕΥΤΕΡΑ ΓΙΑ ΠΕΙΡΑΙΑ ΚΑΙ ΣΤΗ ΣΥΝΕΧΕΙΑ ΟΔΙΚΩΣ ΓΙΑ ΛΕΠΤΟΚΑΡΥΑ*

✓ *ΣΗΜΕΡΑ ΣΤΙΣ 10 Π.Μ. ΝΕΑ ΠΡΟΠΟΝΗΣΗ ΣΤΟ ΕΘΝΙΚΟ ΣΤΑΔΙΟ*



Μικτή Παίδων: Ταξιδεύουν με καράβι

Δεν βρέθηκαν αεροπορικά εισιτήρια ακόμη για να ταξιδέψει η αποστολή της μικτής ομάδας των Παίδων την Λαμπρή Τρίτη για Αθήνα και στη συνέχεια για τη Λεπτοκαρυά Κατερίνης που θα διεξαχθεί η τελική φάση του πρωταθλήματος των Ενώσεων.

Επομένως εάν μέχρι την τελευταία στιγμή δεν βρεθούν αεροπορικά εισιτήρια, η αποστολή θα ταξιδέψει ακτοπλοϊκώς για Πειραιά και στη συνέχεια οδικώς για Λεπτοκαρυά.

Εκεί θα δώσει τους τρείς αγώνες οι οποίοι έχουν προγραμματισθεί και είναι οι εξής:

Τετάρτη 18 Απριλίου (11.00): Δωδεκάνησα-Αθήνα

Πέμπτη 19 Απριλίου (11.00): Καβάλα-Δωδεκάνησα

Σάββατο 21 Απριλίου (11.00): Δωδεκάνησα-Αχαΐα

Η ομάδα μας εάν καταλάβει την 1η θέση στον όμιλό της θα προκριθεί στο μεγάλο τελικό που θα ορισθεί προσεχώς.

Επίσης χθες βγήκαν και οι διαιτητές των παραπάνω παιχνιδιών οι οποίοι είναι:

• Δωδεκάνησα-Αθήνα

Διαιτησία: *Γεωργόπουλος* (Αρκαδίας), *Ελευθεριάδης* και *Διαμαντόπουλος* (Θεσ/νίκης)

Παρ. διαιτησίας: *Γύλος Ι.* (Θεσ/νίκης)

• Καβάλα-Δωδεκάνησα

Διαιτησία: *Σπυρόπουλος* (Φθιώτιδας), *Ευθυμιάδης* (Κιλκίς), *Κεμεντζής* (Δράμα)

Παρ. διαιτησίας: *Τσιλογιάννης* (Ημαθίας)

• Δωδεκάνησα-Αχαΐα

Διαιτησία: *Βασιλείου* (Θεσσαλίας), *Ελευθεριάδης* (Θεσ/νίκης), *Ευθυμίου* (Κιλκίς)

Παρ. διαιτησίας: *Μήτας* (Θεσ/νίκης)

Προπόνηση σήμερα

Στο μεταξύ για σήμερα το πρωί στις 10 έχει προγραμματισθεί η επόμενη προπόνηση των ποδοσφαιριστών των Παίδων που θα γίνει στο Εθνικό Στάδιο πριν το αγώνα των παλαιμάχων.

Προχθές η ομάδα της Παίδων με την εισχώρηση ποδοσφαιριστών και από την μικτή Προπαίδων έπαιξε φιλικό παχνίδι με γυναικεία ποδοσφαιρική ομάδα από τη Σουηδία (α' κατηγορία) στο Οικονομίδειο κερδίζοντας την με 7-1.

Παιδικό πρωτάθλημα

✔ *Αύριο τα παιχνίδια της 2ης αγωνιστικής ενώ την Λαμπρή Τετάρτη η 3η αγωνιστική*

Συνεχίζεται αύριο Μεγάλο Σάββατο το παιδικό πρωτάθλημα που συνδιοργανώνουν ΕΠΣΔ και ΝΑΟΔ για παιδιά γεννηθέντα τα έτη 1989, '90 και '91, με το πρόγραμμα της 2ης αγωνιστικής το οποίο είναι το εξής:

• Αγ. Αποστόλων

(10.00): Νίκη Ρόδου-Ευαγόρας

(11.00): ΠΑΟ Διαγόρας-Διαγόρας Βατίου

(12.00): Ζευς-Νήσος Ρόδος

• Γήπεδο Σορωνής

(14.00): Ευκλής-Ηρακλής Μαρ.

(15.00): Ιάλυσος '97-Κλεάνθης

Ρεπό ο Φοίβος

• Γήπεδο Καλυθιών

(12.00): Σταυρός Καλ.-Ερμής Καλ.

(13.00): Ηλιος Ιαλ.-ΑΕΡΑ

Ρεπό ο Διγενής

Διαιτητές γηπέδων

• Γήπεδο Αγ. Αποστόλων: *Τσαούσης-Λιάπη*

• Γήπεδο Σορωνής: *Σαββάκης*

• Γήπεδο Καλυθιών: *Κυπραίος Ν.*

-ΑΛΛΑΓΗ ΓΗΠΕΔΟΥ-

Λόγω της μη παραχώρησης του Εθνικού Σταδίου της Ρόδου οι αγώνες του α' ομίλου του Παιδικού Πρωταθλήματος το Μεγάλο Σάββατο 14 Απριλίου και την Λαμπρή Τετάρτη 18 Απριλίου θα γίνουν στο γήπεδο των Αγίων Αποστόλων σύμφωνα με το ανακοινωθέν πρόγραμμα. Επίσης σύμφωνα με απόφαση του Δ.Σ. της ΕΠΣΔ οι ομάδες μπορούν να δηλώνουν στο Φ.Α. 15 ποδοσφαιριστές (αντί 12 που ήταν αρχικά) και να χρησιμοποιούνται όλοι σαν αλλαγή.

-ΑΓΩΝΕΣ ΚΑΙ ΤΗΝ ΛΑΜΠΡΗ ΤΕΤΑΡΤΗ-

Την ερχόμενη Λαμπρή Τετάρτη θα διεξαχθούν τα παιχνίδια της 3ης αγωνιστικής τα οποία έχουν ορισθεί και είναι τα εξής:

• Γήπεδο Αγ. Αποστόλων

(13.00): Νίκη Ρόδου-Ζευς

(14.00): ΠΑΟ Διαγόρας-Νήσος Ρόδος

(15.00): Ευαγόρας-Διαγόρας Βατίου

• Γήπεδο Σορωνής

(17.00): Ευκλής-Φοίβος

(18.00): Ηρακλής Μαρ.-Ιάλυσος '97

Ρεπό ο Κλεάνθης

• Γήπεδο Καλυθιών

(13.00): Σταυρός Καλ.-Διγενής

(14.00): Ερμής Καλ.-ΑΕΡΑ

Ρεπό ο Ηλιος Ιαλ.

Προπαίδες-Juniors

Προπόνηση Λαμπρή Τρίτη

Για την ερχόμενη Τρίτη (Λαμπρή) έχει προγραμματισθεί το επόμενο ραντεβού των ενωσιακών προπονητών με τους ποδοσφαιριστές της μικτής Προπαίδων και Juniors.

Τα οικεία πρωταθλήματα θα ξεκινήσουν στις 25 Απριλίου και ο χρόνος προετοιμασίας που απομένει είναι λίγος, γι' αυτό και θα γίνει προσπάθεια στις τελευταίες προπονήσεις να ξεκαθαρίσει ο "κορμός" των δύο ομάδων.

Το κάλεσμα της Τρίτης έχει ως εξής:

Καλούνται οι κάτωθι ποδ/στές της μικτής ομάδας τζούνιορ να βρίσκονται στο Εθνικό Στάδιο ημέρα Τρίτη 17-4-2001 και ώρα 15.00.

Λυβισιανός, Κουλούμπρης, Ζαχαρόπουλος, Καλιόζης, Χατζηαντωνίου, Παπαχριστοδούλου, Βλασόπουλος, Δημητρίου, Φασάκης, Θεοδώρου, Φράγκος, Λέκκας, Λουλουδάκης, Μανιάς, Κοκιαντώνης, Τσακισίρης, Πολυχρόνης, Κοντουδιός, Πλαγκέντης, Αξιώτης, Χριστάκης, Παπαμιχαήλ, Καραγιάννης, Λυκοπάντης, Καλημέρης, Γεωργαλλίδης, Μέντος, Σταθόπουλος, Ευγενικός, Μπερετούλης

Καλούνται οι κάτωθι ποδ/στές της Μικτής ομάδας Προπαίδων να βρίσκονται στο Εθνικό Στάδιο ημέρα Τρίτη 17-4-2001 και ώρα 16.00.

Αντωνιάδης, Ατσίδης, Γκάϊδας, Λαμπριανός, Κουφού, Χατζηβαλσάμης, Καρπαθάκης Φαν. Αναστασάκης, Νικολός, Πάττας, Κωστομοίρης, Τσοπανάκης Λούκας, Λαθούρης, Καστανίδης, Γαϊτάνος, Πλάτσης, Τσαγκάρης, Μπαρμπαντώνης, Σιάμπολης, Καππάκας, Γιουμζής, Δελαπόρτας, Παστρικός, Σιδέρης, Τηλιακός, Τσαγκαράκης, Πιζίμολας, Κριάρης, Βογιατζής, Φαρμακίδης, Τσακίρης.



Με τους ΑΦΟΥΣ ΘΕΟΔΟΣΙΟΥ

Η αγάπη σας μας δίνει τη δύναμη να συνεχίσουμε την μουσική μας παράδοση με μεράκι και φαντασία.

Αναλαμβάνουμε:

χοροεσπερίδες, δεξιώσεις γάμων, βαπτίσεων, γεννεθλίων, 160 θέσεις.

ΘΑ ΕΙΜΑΣΤΕ ΚΛΕΙΣΤΑ ΚΑΤΑ ΤΗ ΔΙΑΡΚΕΙΑ ΤΗΣ ΜΕΓΑΛΗΣ ΕΒΔΟΜΑΔΑΣ-ΚΟΝΤΑ ΣΑΣ ΠΑΛΙ ΑΠΟ ΤΗΝ ΛΑΜΠΡΗ ΔΕΥΤΕΡΑ

ΛΙΝΔΟΥ & ΒΡΥΞΕΛΛΩΝ 211

(πίσω από τη ΔΕΥΑΡ), στο Ροδίνι

ΤΗΛ. 67674 • Κιν. 0937-197602

ΣΧΟΛΗ ΕΚΠΑΙΔΕΥΣΗΣ ΣΚΥΛΩΝ

BEBA RODOSLAND

ΕΚΤΡΟΦΕΙΟ ΓΕΡΜΑΝΙΚΩΝ ΠΟΙΜΕΝΙΚΩΝ

ΕΤΟΣ ΙΔΡΥΣΕΩΣ 1992



Αναλαμβάνουμε μαθήματα βασικής υπακοής, άρνηση τροφής, φύλακας - σωματοφύλακας

Αγώνες εργασίας ΕΔΥ.ΒΗ.ΣΟhΗ 1,2,3 & Ολλανδικό ρίνγκ

Η πολυετής πείρα μας και οι διακρίσεις μας σε αγώνες εργασίας σας εγγυούνται για το αποτέλεσμα.

ΕΛΕΥΘΕΡΙΟΣ ΣΕΓΚΟΥΝΑΣ

Διπλ. Εκπαιδευτής Ρουμανικού Ομίλου Ολλανδικού Ινστιτούτου

Τηλ. 0977-965343, 0944-875762

Ασγούρου 176

ΤΟΠΙΚΟ ΠΟΔΟΣΦΑΙΡΟ

Οι αναμνήσεις ξαναγυρίζουνε...

✔ *ΣΗΜΕΡΑ ΣΤΙΣ 11 π.μ. ΣΤΟ ΕΘΝΙΚΟ ΣΤΑΔΙΟ Ο ΚΑΘΙΕΡΩΜΕΝΟΣ ΕΤΗΣΙΟΣ ΑΓΩΝΑΣ ΤΩΝ ΠΑΛΑΙΜΑΧΩΝ ΡΟΔΟΥ-ΔΙΑΓΟΡΑ*



Αλλη μια ευκαιρία θα έχουν και φέτος οι νεώτεροι για να απολαύσουν τα ποδοσφαιρικά "ιερά τέρατα" του παρελθόντος καθώς και παλαιοί να αναπολίσουν παλαιές καλές στιγμές.

Αυτή η ευκαιρία τους δίνεται σήμερα στις 11 π.μ. για να πάνε στο Εθνικό Στάδιο και να παρακολουθήσουν τον καθιερωμένο ετήσιο αγώνα των παλαιμάχων μεταξύ Ρόδου και Διαγόρα.

Πιστοί στην παράδοση οι Βετεράνοι των δύο ιστορικών σωματείων της πόλης μας έδωσαν και πάλι το ραντεβού για τη μεγάλη αυτή "σύγκρουση".

Το κάλεσμα των δύο ομάδων αφορά όλους τους παλαιμάχους και έχει δοθεί μία ώρα πριν τον αγώνα (10 π.μ.).

Στο τέλος του αγώνα θα δοθούν κύπελλα και στις δύο ομάδες τα οποία έχει αθλοθετήσει ο πρόεδρος του ΝΑΟΔ, **Μιχάλης Μπαριανάκης,** θέλοντας να τιμήσει τη ιστορία τους.

Αυτό πάντως που θα πρέπει να κάνουν οι φίλαθλοι, θα είναι να ενισχύσουν με την παρουσία τους την εκδήλωση από την οποία σίγουρα μόνο κερδισμένοι θα βγουν.

Επί τη ευκαιρία οι Βετεράνοι ποδοσφαιριστές Ρόδου και Διαγόρα εύχονται σ' όλη την αθλητική οικογένεια της Δωδ/νήσου.

Καλή Ανάσταση και καλό Πάσχα.

Την έκθεση της αστυνομίας...

✔ *Θα ζητήσει το Δ.Σ. της ΕΠΣΔ προκειμένου να εκδόσει απόφαση για το επεισοδιακό παιχνίδι Εθνικός-Απόλλων Απ., ενώ τιμώρησε με ένα μήνα τον Κ. Φλεβάρη (προπονητή Εθνικού)*

Δεν θέλησε να εκδόσει απόφαση το Δ.Σ. της ΕΠΣΔ κατά την προχθεσινή του συνεδρίαση, όσον αφορά τα επεισόδια που δημιουργήθηκαν στο παιχνίδι Εθνικός-Απόλλων Απ., προκειμένου πρώτα να λάβει και να μελετήσει την έκθεση της αστυνομίας.

Στο μεταξύ σε νέα απολογία καλείται και πάλι ο Κλεάνθης για τα επεισόδια των φιλάθλων του στο παιχνίδι Κλεάνθης-Ρόδος, ο οποίος κινδυνεύει να αυξήσει την μέχρι τώρα ποινή τριών αγωνιστικών της έδρας του.

Αναλυτικά οι αποφάσεις της ΕΠΣΔ όσον αφορά τις αποφάσεις απολογιών και τις νέες κλήσεις σε απολογία:

ΑΠΟΦΑΣΕΙΣ ΕΠΙ ΑΠΟΛΟΓΙΩΝ

1) Ορφέας-Κλεάνθης

Στο σωματείο Κλεάνθης στέρηση του δικαιώματος να αγωνίζεται στην έδρα του για μία (1) αγωνιστική.

2) Άρης Αρχ.-Φοίβος

α) Στο σωματείο ΑΡΗΣ την έγγραφη επίπληξη.

β) Στον πρόεδρό του **Παρδαλό Μιχ.** την έγγραφη επίπληξη.

γ) Στο σωματείο Φοίβος Κρ. την έγγραφη επίπληξη

δ) Στον προπονητή του **Δελαπόρτα Βασ.** απαγόρευση εισόδου στους αγωνιστικούς χώρους για δέκα (10) ημερολογιακές ημέρες συνοδευόμενη από 5.000 δρχ. πρόστιμο. Η ποινή λήγει την Παρασκευή 20 Απριλίου.

3) Κλεόβουλος-Ορφέας

Στο σωματείο Ορφέας και τον προπονητή του **Λούπη Παν.** την έγγραφη επίπληξη.

4) Ιάλυσος '97-ΑΕ Μεσαναγρού

α) Στον ποδοσφαιριστή της ΑΕ Μεσαναγρού **Κωνστίνου Περίανδρο** αποκλεισμό από επίσημους αγώνες ένα (1) μήνα. Η ποινή λήγει στις 10 Μαΐου.

β) Στο σωματείο ΑΕ Μεσαναγρού την έγγραφη επίπληξη.

5) Κλεάνθης-ΑΣ Ρόδος (Διακοπείς αγώνας)

Στο σωματείο Κλεάνθης την στέρηση του δικαιώματος να αγωνίζεται στη έδρα του για μία (1) αγωνιστική. Λόγω υποτροπής η ποινή αυτή διπλασιάζεται ήτοι δύο (2) αγωνιστικές. Από τις τρείς (3) συνολικά επιβληθείσες αγωνιστικές, τις δύο θα τις εκτίσει στην τρέχουσα αγωνιστική περίοδο (με Ευαγόρα και Ηρακλή Μαρ.) ενώ η τρίτη την προσεχή αγωνιστική περίοδο.

Διευκρινίζεται ότι ο κριθείς επαναληπτικός αγώνας Κλεάνθης-ΑΕ Λέρου κατ' εφαρμογή του άρθρου 22 του ΚΑΠ θα γίνει στο γήπεδο Παραδεισίου την Τετάρτη 2 Μαΐου.

6) Εθνικός Αρχ.-Απόλλων Απ.

Το Δ.Σ. αποφάσισε να ζητήσει και έκθεση της αστυνομίας προκειμένου να εκδόσει την προσεχή Τετάρτη απόφαση όσον αφορά τα κληθέντα σωματεία. Στον προπονητή του Εθνικού Αρχ. **Φλεβάρη Κων/νο** επεβλήθη η ποινή της στέρησης εισόδου στους αγωνιστικούς χώρους για ένα (1) μήνα συνοδευόμενη από 10.000 δρχ. πρόστιμο. Η ποινή λήγει στις 10 Μαΐου.

ΚΛΗΣΕΙΣ ΣΕ ΑΠΟΛΟΓΙΑ

Βάσει των πειθαρχικών άρθρων 29 και 30 του ΚΑΠ και σύμφωνα με τα οικεία ΦΑ και τις εκθέσεις των παρατηρητών καλούνται σε έγγραφη απολογία για την Τετάρτη 18 Απριλίου και ώρα 12.00 στα γραφεία της ΕΠΣΔ τα κάτωθι σωματεία και παράγοντες:

1. Θύελλα Πυλ.-Αρης Αρχ.

α) Το σωματείο Θύελλα Πυλώνας

β) Ο πρόεδρός του **Κουφός Φώτης**

2. Διαγόρας Βατίου-ΑΕΡΑ

α) Το σωματείο ΑΕΡΑ

Β) Ο παράγοντάς του **Νικολής Ν.**

3. Κλεάνθης-ΑΣ Ρόδος

Το σωματείο Κλεάνθης. Το εν λογω σωματείο καλείται εκτός από το οικείο ΦΑ και την έκθεση του παρατηρητή και με την έγγραφη καταγγελία του διαιτητού κ. **Τσαγγάρη Βασιλείου** που ευρίσκετο στον αγώνα.

4. Ευαγόρας-Θύελλα Πυλ.

α) Το σωματείο Θύελλα Πυλώνας

β) Ο ποδοσφαιριστής φίλαθλος **Κουφός Κυριάκος**

Επαναορισμός αγώνων

Η ΕΠΣΔ επαναόρισε δύο παιχνίδια τα οποία δεν διεξήχθησαν για οδικούς λόγους τα οποία είναι:

α) Κλεάνθης-ΑΕ Λέρου

Επαναορίζεται για την Τετάρτη 2 Μαΐου

β) Ακουσίλαος-ΠΑΟ Κω

Επαναορίζεται την Τρίτη 17.04.01 και ώρα 12.00 στο γήπεδο Φανών.

Σε περίπτωση που για συγκοινωνιακούς λόγους ή λόγω καιρικών συνθηκών δεν πραγματοποιηθεί την ανωτέρω ημερομηνία θα διεξαχθεί την αμέσως επόμενη ημέρα Τετάρτη 18.04.01 και την ίδια ώρα.

γ) ΑΟ Λειψοί-Ασκληπειός Κω

Καίτοι ορισθείς ο ανωτέρω αγώνας δεν διεξήχθη λόγω ευθύνης και των δύο σωματείων. Αφαιρούνται από την βαθμολογία κάθε ομάδας τρείς (3) βαθμοί.

Στην Κρεμαστή η α' φάση

✔ *Στις 5' και 6 Μαΐου το 4ο πρωτάθλημα Σάλας για τον όμιλο Σταυρού και Νίκης Ρ.*

Τελικά όπως αρχικά είχε προταθεί έτσι και έγινε. Το Σάββατο 5 Μαΐου και Κυριακή 6 Μαΐου θα γίνουν στο κλειστό γήπεδο της Κρεμαστής οι αγώνες της α' φάσης των ομίλων υπό μορφή τουρνουά του 4ου επίσημου πανελλήνιου πρωταθλήματος ποδοσφαίρου Σάλας, στο οποίο συμμετέχουν δύο ομάδες μας, ο Σταυρός και η Νίκη Ρ.

Οι κατηγορίες των αγώνων είναι δύο.

Οι παμπαίδες στην οποία συμμετέχουν μόνο ο Σταυρός και η Νίκη Ρόδου και οι Παίδες που συμμετέχουν τρείς ομάδες, Σταυρός, Νίκη Ρ. και Α.Ο. Αρίων Σητείας Κρήτης.

Το πρόγραμμα που έχει ανακοινωθεί είναι το εξής:

ΣΑΒΒΑΤΟ 5 ΜΑΪΟΥ

Κατηγορία Παμπαίδων

Ωρα 10.30: Σταυρός-Νίκη Ρ.

Κατηγορία Παίδων

Ωρα 13.00: Νίκη Ρ.-Αρίων Σητείας

Ωρα 20.00: Σταυρός-Νίκη Ρ.

ΚΥΡΙΑΚΗ 6 ΜΑΪΟΥ

Κατηγορία Παίδων

Ωρα 10.30: Αρίων Σητείας-Σταυρός

Και στις δύο κατηγορίες όποιες ομάδες τερματίσουν πρώτες θα προκριθούν στην τελική φάση των οχτώ.

ΠΟΙΝΕΣ

Οι "άτακτοι" ποδοσφαιριστές γι' αυτή την εβδομάδα είναι οι εξής:

7 αγων.: Φαρμάκαλης Β. (Αρης)

3 αγων.: Ιακωβίδης Κ. (Κλεόβουλος)

2 αγων.: Κυπριώτης Ι. (Κατταβιά), **Σαββάκης Στ.** (Θύελλα)

1 αγων.: Μουδάτσος Σπ. (Φοίβος), **Φώτης Π.** (Αντίμαχος), **Συμιζής Γ.** (Ροδιακός), **Τσουκαλάς Ε.** (Αναγέννηση Εμπ.), **Μπαρμπαντώνης Χ.** (Αρης), **Δημητρόπουλος Χ.** (Αρης), **Μοσχούς Π.** (Άρης), **Γιαννούρης Αν.,** (Θύελλα), **Κελέσογλου Σ.** (Ευαγόρας)

Zio Peppe PIZZA AL METRO per tutti i gusti
Εξαργυρώστε τους πόντους που έχετε συγκεντρώσει ως τώρα παίρνοντας δωρεάν πίτσα! Από 20 έως 30 Απριλίου
0800 30029 ΧΩΡΙΣ ΧΡΕΩΣΗ
0241 30823 ΑΠΟ ΚΙΝΗΤΟ

Με τη μπουκιά στο στόμα

ΕΦΗΒΙΚΟ ΠΡΩΤΑΘΛΗΜΑ

Αγωνιστική δράση για Λαμπρή Τετάρτη και Πέμπτη και για τις αναπληρωματικές ομάδες του α΄ ομίλου. Η 28η αγωνιστική:

ΛΑΜΠΡΗ ΤΕΤΑΡΤΗ

- **Έμπωνα (15.00):** Αναγέννηση Εμπ.-Απόλλων Κ. *(Σεβδαλάκης)*
- **Βάτι (15.00):** Διαγόρας Β.-Φοίβος *(Πάνος)*

ΛΑΜΠΡΗ ΠΕΜΠΤΗ

- **Παραδείσι (16.30):** Κλεάνθης-Ευαγόρας *(Λιάπη)*
- **Καρακόνερο (16.30):** Ρόδος-Άρης *(Γκιούντιτσε)*

Αύριο (εξ αναβολής)

- **Αφάντου (14.30):** ΑΕΡΑ-Αναγέννηση Εμπ. *(Μοσχούς)*

Αγώνας στην μνήμη Θ. Μαραβέλια

Μετά από πρόταση του προέδρου της ΕΠΣΔ Κλεόβουλου Χ"γεωργίου που έγινε ομόφωνα αποδεκτή από το Δ.Σ., το Σάββατο 12 Μαΐου θα διξαχθεί στη Λέρο με πρωτοβουλία της ΕΠΣΔ φιλικός αγώνας μεταξύ Μικτής ομάδας της Λέρου και του Ξάνθου Πάτμου. Ο αγώνας αυτός θα είναι αφιερωμένος στην μνήμη του αποθανότος πρόσφατα διαιτητού του Συνδέσμου μας Μαραβέλια Θεολόγου και τα έσοδα του θα διατεθούν στην οικογένειά του. Μετά το πέρας του αγώνα αυτού θα απονεμηθεί και το Κύπελλο στον Ξάνθο Πάτμου πρωταθλητή του ομίλου Νήσων της Γ΄ κατηγορίας.

Δύο αγώνες σε 19 ώρες

Δύο παιχνίδια σε λιγότερο από 24 ώρες, για την ακρίβεια μέσα σε 19 ώρες θα δώσει την ερχόμενη εβδομάδα ο ΑΕΡΑ.

Συγκεκριμένα τη Λαμπρή Πέμπτη θα ταξιδέψει για Κάλυμνο ώστε να δώσει το παιχνίδι της 28ης αγωνιστικής, με αντίπαλο τον Καλυμνιακό στις 5 μ.μ. ενώ την επόμενη ημέρα θα πάει Λέρο και στις 12.30 θα αγωνισθεί με την ΑΕΛ για το πρόγραμμα της 29ης αγωνιστικής.

Φυσικά ΑΕΡΑ και ΑΕΛ με σχετικό έγγραφο έχουν παραιτηθεί του 48ώρου που ορίζει ο ΚΑΠ.

✔ ΟΡΙΣΘΗΚΑΝ ΤΑ ΠΑΙΧΝΙΔΙΑ ΤΗΣ 28ΗΣ ΑΓΩΝΙΣΤΙΚΗΣ ΓΙΑ ΛΑΜΠΡΗ ΤΕΤΑΡΤΗ ΚΑΙ ΠΕΜΠΤΗ

Αγώνες α΄ κατηγορίας και για την επόμενη Τετάρτη (Λαμπρή) λέει το πρόγραμμα προκειμένου να ολοκληρωθεί όσο συντομότερα γίνεται το πρωτάθλημα, ώστε να δοθεί στην ΕΠΟ ο πρωταθλητής Δωδ/σου.

Η ΕΠΣΔ όρισε το διήμερο 18 και 19 Απριλίου τα παιχνίδια που είναι:

ΛΑΜΠΡΗ ΤΕΤΑΡΤΗ

- **Λίνδος (10.30):** Κλεόβουλος-ΑΕΛ

Διαιτησία: *Ταράλης-Τσαούσης-Κόκκινος*
Παρατηρητής: Εγγλέζος
Παρ. διαιτησίας: *Λουλουδάκης*

- **Αντιμάχεια (12.00):** Αντίμαχος-Διαγόρας

Διαιτησία: *Ξιάρχος-Φεσσάρας-Μαργιέλλος*
Παρατηρητής: *Ράπανος*

- **Αρχίπολη (17.00):** Κλεάνθης-Ευαγόρας

Διαιτησία: *Φραγκίνης-Κατσιδώνης Ε.- Γιαννούλης*
Παρατηρητής: *Κουράνος*
Παρ. διαιτησίας: *Καρίκης*

- **Αφάντου (17.00):** Ρόδος-Άρης

Διαιτησία: *Πηδιάκης - Μίχας-Μοντιάδης*
Παρατηρητής: *Κων/νου*
Παρ. διαιτησίας: *Κυπραίος Ν.*

- **Βάτι (17.00):** Διαγόρας Β.-Φοίβος

Διαιτησία: *Π"νικολάου-Συμιακός-Πάνος*
Παρατηρητής: *Χουρδάς*
Παρ. διαιτησίας: *Κάπρος*

- **Αγ. Απόστολοι (17.00):** Ορφέας-Ηρακλής

Διαιτησία: *Μαυρουδάκης-Σταυριανός-Λάμπρου*
Παρατηρητής: *Βεργίδης*
Παρ. διαιτησίας: Κων/νου

- **Έμπωνα (17.00):** Αναγέννηση-Θύελλα

Διαιτησία: *Ορφανός-Κατταβενός-Γιοβάνι*
Παρατηρητής: *Χ"μανώλης*
Παρ. διαιτησίας: Στέργου

ΠΕΜΠΤΗ 19/4

- **Κάλυμνος (17.00):** Καλυμνιακός-ΑΕΡΑ

Διαιτησία: *Μηνάς-Πανάτος-Κάκκιας*
Παρατηρητής: *Σιδέρης*
Παρ. διαιτησίας: *Φραγκίνης Στ.*

ΔΙΕΥΚΡΙΝΗΣΗ ΤΗΣ ΕΠΣΔ

Διευκρινίζεται στα σωματεία ότι σε περίπτωση που στους αγώνες την Τετάρτη 18 Απριλίου προκύψει δικαιολογημένη αναβολή για συγκοινωνιακούς λόγους ή ματαίωση ή διακοπή λόγω καιρικών συνθηκών τότε αυτός ή αυτοί ια γίνουν την επομένη ημέρα ήτοι Πέμπτη 19 Απριλίου την ίδια ώρα και στο ίδιο γήπεδο.

Την Τρίτη Ακουσίλαος-ΠΑΟ Κω

Για την Λαμπρή Τρίτη επαναορίσθηκε ο αγώνας του α΄ ομίλου της Β΄ κατηγορίας ανάμεσα στον Ακουσίλαο και τον ΠΑΟ Κω.

Το παιχνίδι θα γίνει στο γήπεδο Φανών και θα ξεκινήσει στις 12 το μεσημέρι.

Διαιτητές θα είναι οι **Χ"νικόλας, Τσαούσης, Ορφανός.** Παρατηρητής αγώνα ο **Γιάννης Κασέρης,** ενώ παρατηρητής διαιτησίας ο **Αντώνης Σαββάκης.**

Συμφώνησε με Τζιβόγλου

✔ Ο πρόεδρος της ΑΕΛ Γιάννης Σπανός συμφώνησε μαζί του για την επόμενη αγωνιστική σαιζόν

Ο Γιώργος Τζιβόγλου θα είναι και για την επόμενη αγωνιστική περίοδο ο προπονητής της ομάδας της ΑΕΛ, αφού ήταν θετικός στην πρόταση που του έκανε ο πρόεδρος της ομάδας Γιάννης Σπανός.

Άλλωστε αυτό ήταν κάτι το αναμενόμενο καθώς και οι δύο πλευρές είναι πολύ ευχαριστημένες από τη δουλειά που έγινε φέτος.

Σε επικοινωνία που είχαμε με τον Γιώργο Τζιβόγλου μας ανακοίνωσε επίσημα την ανανέωση της συνεργασίας του με την ΑΕΛ ενώ έκανε λόγο για τα νέα σχέδια της ομάδας για την ερχόμενη περίοδο, που έχουν σαν στόχο την ακόμη καλύτερη πορεία σε σχέση με φέτος.

Το έμψυχο υλικό σύμφωνα με τα λεγόμενα του θα ενισχυθεί με 3, 4 έμπειρους ποδοσφαιριστές που θα επιλέξει ο ίδιος.

Είναι απαραίτητο να σχολιασθεί πως είναι η πρώτη φορά στην ιστορία των ομάδων της Λέρου που μένουν στην α΄ τοπική κατηγορία σε περισσότερο από μια περίοδο. Όλες τις προηγούμενες χρονιές όποια ομάδα ανέβαινε στην α΄ κατηγορία, υποβιβαζόταν αμέσως στην Β'.

ΤΑΒΕΡΝΑ ΜΕΣΟΓΕΙΟΣ ΘΑΛΑΣΣΑ

Θαλασσινά - Μεζέδες

Σίγουρα, κάτι διαφορετικό!
Ανοίξαμε και σας περιμένουμε

Ιερού Λόχου 47
85101 Ιαλυσός-Ρόδος
Τηλ. (0241) 91365

ADVANCE
ΗΛΙΑΚΑ ΣΥΣΤΗΜΑΤΑ ΑΠΟ ΧΑΛΚΟ

ΜΕ ΜΙΑ ΡΑΦΗ ΣΥΓΚΟΛΛΗΣΗΣ

50 ΧΡΟΝΙΑ ΕΓΓΥΗΣΗ

Ο ΧΑΛΚΟΣ ΚΑΝΕΙ ΤΗ ΔΙΑΦΟΡΑ

ΠΛΗΡΟΦΟΡΙΕΣ: ΒΕΝΕΤΟΚΛΕΩΝ 71, τηλ. 32802

Η HELLAS SERVICE Ρόδου προσφέρει τις χαμηλότερες τιμές σε:

HELLAS SERVICE ΟΔΙΚΗ ΒΟΗΘΕΙΑ 1057

- Οδική εξυπηρέτηση σ' όλη την Ελλάδα, όλο το 24ωρο.
  3 service (αλλαγή πλατίνες, μπουζί λάδια φίλτρα, βαλβολίνες)
  2 ηλεκτρονικούς– ηλεκτρολογικούς ελέγχους
  2 ζυγοσταθμίσεις
  2 γενικούς οπτικούς ελέγχους
  1 ευθυγράμμιση
  Εκπτωτική κάρτα "Hellas card"
  Μόνο με 17.500 δρχ. ετησίως
- Συνεργεία – Φανοποιεία στις νέες υπερσύγχρονες εγκαταστάσεις, στην νέα βιομηχανική ζώνη (Τσαϊρι), με ειδικευμένο προσωπικό, για οποιαδήποτε μηχανική εργασία και φανοποιεία.
- Πρακτορείο ασφαλιστικών εταιρειών για τις ασφαλιστικές καλύψεις : Οχημάτων - σκάφων – ζωής – πυρός προσωπικών ατυχημάτων – δάνεια επενδυτικά προγράμματα.

Γραφεία: Στ.Καζούλη 82 (7Βαγιές) – Ρόδος
Τηλ. 1057, (0241) 74174 , 22490
Συνεργεία : Νέα επαρχιακή οδός Ρόδου – Αεροδρομίου (τσαϊρι). Τηλ. 0241 – 61911.
11322 Panafon,1057 Cosmote
* χωρίς χρέωση.

ΜΙΚΡΕΣ Αγγελίες



Για τις αγγελίες σας, απευθύνεσθε στα γραφεία μας ή στα τηλέφωνα: 22210, 75230

ΟΙ ΑΓΓΕΛΙΕΣ ΤΗΣ ΡΟΔΙΑΚΗΣ παρουσιάζονται και στο site www.anaggelies.gr



ΕΝΟΙΚΙΑΣΕΙΣ ΑΚΙΝΗΤΩΝ & ΕΠΙΧΕΙΡΗΣΕΩΝ

STUDIO επιπλωμένο στο Ροδίνι. Πληρ. τηλ. 0944361899. ΑΕ39015

ΚΑΤΑΣΤΗΜΑ ισόγειο 115 τ.μ. με δύο πατάρια πλησίον της νέας μαρίνας στην οδό Καποδιστρίου 59. Πληρ. τηλ. 66363 και κιν. 0974375937ΑΕ39016

ΕΝΟΙΚΙΑΖΕΤΑΙ στην παραλία Αφάντου απέναντι από τη θάλασσα, μονοκατοικία με έπιπλα, κουζίνα, ψυγείο, πλυντήριο και τηλέφωνο, για την καλοκαιρινή περίοδο σε φιλόζωη οικογένεια ή άτομο (λόγω υπάρξεως σκύλων σε ιδιαίτερο χώρο). Τιμή 250.000 δρχ. μηνιαίως. Πληρ. τηλ. 0944/960800 ή 92176 ή 24703 ΑΕ38992

ΔΙΑΜΕΡΙΣΜΑ 90 τ.μ. επί της οδού Γ. Παπανδρέου 9 στην Ανάληψη. Πληρ. τηλ. 39415 ΑΕ38993

ΓΚΑΡΣΟΝΙΕΡΑ επιπλωμένη, ανεξάρτητη με parking στο Καναμάτ, Λεωφόρος Καλλιθέας. Πληρ. τηλ. 61790 ΑΕ38996

ΔΙΑΜΕΡΙΣΜΑ 160 τ.μ., 3 υπν/τίων, 2 WC, χωλ, κουζίνα, σαλόνι, αποθήκη, επί της οδού Κοδριγκτώνος. Πληρ. τηλ. 26953 ΑΕ39000

ΔΙΑΜΕΡΙΣΜΑ δύο δωματίων στην οδό Αγ. Ιωάννου 160. Πληρ. τηλ. 20174 ΑΕ38995

ΓΚΑΡΣΟΝΙΕΡΑ επί της οδού Γαριβάλδη 20 (έναντι super market ΣΠΑΝΟΥ). Πληρ. τηλ. 0244/51463 ΑΕ38958

ΓΚΑΡΣΟΝΙΕΡΑ 40 τ.μ. πολυτελούς κατασκευής με αυτόνομη θέρμανση (καλοριφέρ) στον 4ο όροφο στην οδό Αθηνών 112. Πληρ. τηλ. 23690, 63737 κιν. 0937675409 ΑΕ38990

ΔΙΑΜΕΡΙΣΜΑ σε κεντρική θέση. Πληρ. τηλ. 29480, 23755, 0946048968 ΑΕ38976

ΔΙΑΜΕΡΙΣΜΑ στην οδό Πλαστήρα 15 επιφάνειας μ.τ. 80 (απέναντι από ξενοδοχείο Σπάρταλη) κατάλληλο και για επαγγελματική στέγη. Πληρ. τηλ. 75513-31901 ΑΕ38977

STUDIO ισόγειο επιπλωμένο επί της οδού Λίνδου 97. Πληρ. τηλ. 20719, 76127, 0938056567 ΑΕ38978

ΚΑΤΣΑΔΟΥΡΟΣ ΤΑΞΙΑΡΧΗΣ
ΠΟΛΙΤΙΚΟΣ ΜΗΧΑΝΙΚΟΣ
ΚΑΤΑΣΚΕΥΕΣ ΔΗΜΟΣΙΩΝ-ΙΔΙΩΤΙΚΩΝ ΕΡΓΩΝ
ΣΤΑΤΙΚΗ ΕΝΙΣΧΥΣΗ - ΑΝΤΙΣΕΙΣΜΙΚΗ ΠΡΟΣΤΑΣΙΑ
ΕΝΙΣΧΥΣΕΙΣ-ΕΠΙΣΚΕΥΕΣ-ΑΝΑΠΑΛΑΙΩΣΕΙΣ ΚΤΙΡΙΩΝ
GUNITE
ΕΚΤΟΞΕΥΟΜΕΝΟ ΣΚΥΡΟΔΕΜΑ
ΕΙΔΙΚΑ & ΓΕΝΙΚΑ ΤΕΧΝΙΚΑ ΕΡΓΑ
ΓΡΗΓ. ΛΑΜΠΡΑΚΗ 39 ΡΟΔΟΣ
ΤΗΛ. (0241) 22940 FAX: 22406 ΚΙΝ.: 093/2336258

ΚΤΗΜΑΤΟΜΕΣΙΤΙΚΟ ΓΡΑΦΕΙΟ - REAL ESTATE AGENCY

ΕΚΤΙΜΗΣΕΙΣ-ΑΓΟΡΕΣ-ΠΩΛΗΣΕΙΣ
ΚΑΤΑΣΤΗΜΑΤΑ
ΟΙΚΟΠΕΔΑ-ΧΩΡΑΦΙΑ
ΚΤΗΜΑΤΙΚΕΣ-ΣΥΜΒΟΥΛΕΣ
ΕΝΟΙΚΙΑΣΕΙΣ-ΔΙΑΧΕΙΡΙΣΕΙΣ
ΣΠΙΤΙΑ-ΔΙΑΜΕΡΙΣΜΑΤΑ

Vitzileos
ΜΑΡΙΟΣ Κ. ΒΙΤΖΗΛΑΙΟΣ
Μεσίτης Αστικών Συμβάσεων - Real Estate Agent

Εθν. Μακαρίου 45 - 3ος όροφος
Τηλ.: 0241-24900 25545.
Fax: 25544 Κιν.: 0932-704919

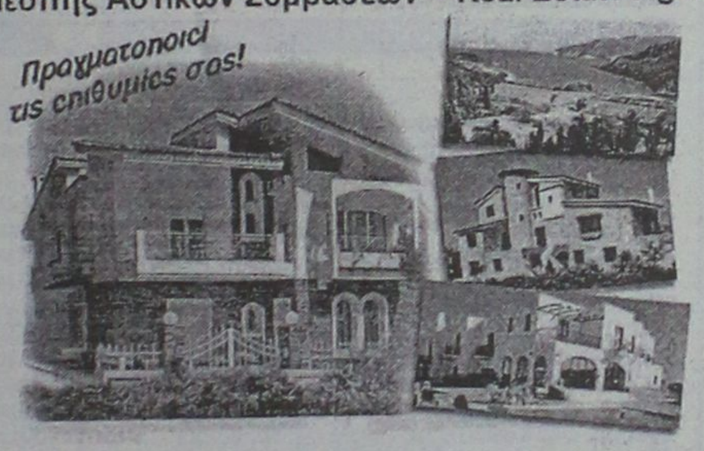

ΚΑΤΑΣΤΗΜΑΤΑ, ΓΡΑΦΕΙΑ, ΕΠΙΧΕΙΡΗΣΕΙΣ

20 τ.μ. μαγαζί στο Φαληράκι ..... 40.000.000 δρχ.
27 τ.μ. μαγαζί στο εμπορικό κέντρο ..... 11.000.000 δρχ.
50 τ.μ. μαγαζί κοντά στο Μαντράκι ..... 100.000.000 δρχ.
75 τ.μ. γραφείο στον 1ο όροφο στη Μανδηλαρά ..... 34.000.000 δρχ.
100 τ.μ. επιχείρηση στα 100 Μαγαζιά ..... 25.000.000 δρχ.
106 τ.μ. μαγαζί στην Αμαράντου ..... 40.000.000 δρχ.
115 τ.μ. ισόγ.+115 τ.μ. διόροφο εστιατόριο στην παλιά Πόλη ..... 60.000.000 δρχ.
120 τ.μ. ισόγειο+95 τ.μ. υπόγειο στην Αννης Μαρίας ενοικιάζεται ..... 500.000 δρχ/μήνα
140 τ.μ. εστιατόριο (ακίνητο)+140 τ.μ. κήπος με θέα εξοπλισμένα. Λίνδος ..... 45.000.000 δρχ.
140 τ.μ. μαγαζί+140 τ.μ. όροφος+130 τ.μ. 2ος όροφος Ορφανίδου ..... 75.000.000 δρχ.
168 τ.μ. κατάστημα στην περιοχή Πανάγου ..... 20.000.000 δρχ.
170 τ.μ. κατάστημα στην Παλιά Πόλη (ενοικιάζεται) πιο τουριστική οδός ..... 100.000.000 δρχ.
180 τ.μ. κατάστημα προς θάλασσα+500 τ.μ. αυλή ..... 50.000.000 δρχ.
185 τ.μ. αποθήκη super lux Ασγούρου ..... 24.000.000 δρχ.
220 τ.μ. ισ+150 τ.μ. υπ.+150 τ.μ. όρ. σε οικόπ. 1720 τ.μ. στο δρόμο Ρόδος-Κοσκ. 110.000.000 δρχ.
250 τ.μ. ακίνητο (σε γκαρσονιέρες 5Χ25 τ.μ.)+125 τ.μ. αποθήκη στη Μηδεια ..... 25.000.000 δρχ.
300 τ.μ. κατάστημα ετοιμοπαράδοτο σε 1000 τ.μ. οικόπεδο. Παστίδα ..... 50.000.000 δρχ.
300 τ.μ. ισ.+300 τ.μ.υπ.+300 τ.μ. όρ. σε οικόπ. 3170 τ.μ. εστιατόριο πλήρης εξοπλ. Κοσκινού ..... 250.000.000 δρχ.
400 τ.μ. εστιατόριο στην Παλιά Πόλη (ακίνητο και επιχείρηση) ..... 40.000.000 δρχ.
400 τ.μ. αποθήκη στη Σοφούλη. Ευκαιρία ..... 24.000.000 δρχ.
400 τ.μ. 9 studios-bar στην Παλιά Πόλη. Μισά μετρητά/μισά σε 4 χρόνια ..... 75.000.000 δρχ.
500 τ.μ. ισόγειο+500 τ.μ. όροφος στην Παλιά Πόλη ..... 50.000.000 δρχ.
661 τ.μ. apartments σε οικόπεδο 414 τ.μ., 26 δωμάτια, πλήρως εξοπλισμένα α' κατηγορία, κοντά στο λιμάνι ..... 160.000.000 δρχ.
771 τ.μ. ακίνητο στην Παλιά Πόλη στο τουριστικό δρόμο ..... 350.000.000 δρχ.
750 τ.μ. αποθήκη με ράμπα για μεγάλα φορτηγά ..... 80.000.000 δρχ.
856 τ.μ. ακίνητο+επιχείρηση+100 τ.μ. πάρκινγκ κοντά πανεπιστήμιο ..... 125.000.000 δρχ.
1155 τ.μ. ακίνητο σε οικόπεδο 817 τ.μ. στο κέντρο της Ρόδου ..... 360.000.000 δρχ.
3800 τ.μ. εργοστάσιο κτισμένο σε οικόπεδο 32000 τ.μ. ..... 115.000.000 δρχ.
Ξενοδ. Α' κατ. 120 κλίνες πάνω στο κύμα με οικοπ. 4725 τ.μ. Ιαλυσός ..... 2.200.000 δολλ. USA
Ξενοδοχείο Β' κατηγορίας, 72 κλίνες, διακοθήκη, στην πόλη ..... 250.000.000 δρχ.
Ξενοδ. Β' κατ., 190 κλίνες σε οικόπ. 1500 τ.μ., πισίνα, προς θάλασσα, Ρόδος ..1.600.000.000 δρχ.
300 τ.μ. ακίνητο στη Λέρο που αποτελείται από διόροφη μονοκατ. +2 γκαρσον.+μαγαζί 129 τ.μ. στο κύμα Αγ. Μαρίνα όλα μαζί ή μεμονωμένα σε τιμή ευκαιρία

ΔΙΑΜΕΡΙΣΜΑΤΑ

30 τ.μ. γκαρσονιέρα στα Τριάντα ..... 5.000.000 δρχ.
75 τ.μ. στα Τριάντα 2ος όροφος ..... 18.000.000 δρχ.
84 τ.μ. στην Ιξιά 2ος όροφος ..... 18.000.000 δρχ.
85 τ.μ. στη Σοφούλη ημιυπόγειο ..... 16.000.000 δρχ.
92 τ.μ. στη Ψαροπούλα ..... 17.000.000 δρχ.

100 τ.μ. στα Τριάντα ..... 20.000.000 δρχ.
114 τ.μ. παραδοσιακό διαμέρισμα απέναντι Καζίνο ..... 35.000.000 δρχ.
145 τ.μ. Χειμάρας, 3ος όροφος με θέα ..... 38.000.000 δρχ.
185 τ.μ. διαμέρισμα-ρετιρέ σε μπετά κοντά στο πανεπιστ. ..... 20.000.000 δρχ.
190 τ.μ. στη Σοφούλη ..... 40.000.000 δρχ.
210 τ.μ. στα Κοσκινού οροφοδιαμερ.. με 40 τ.μ. βεράντες, super lux ..... 63.000.000 δρχ.

ΜΕΖΟΝΕΤΕΣ-ΜΟΝΟΚΑΤΟΙΚΙΕΣ

60 τ.μ. διόροφη μονοκ. επιπλωμένη στην Παλιά Πόλη ..... 30.000.000 δρχ.
80 τ.μ. μεζονέτα στους Καστελοριζιούς με οικόπεδο ..... 20.000.000 δρχ.
90 τ.μ. διόροφη μονοκατ.+30 τ.μ. αυλή στην Παλιά Πόλη ..... 26.000.000 δρχ.
100 τ.μ. μονοκατ. σε οικόπεδο 270 τ.μ. στην Ηλιούπολη ..... 38.000.000 δρχ.
100 τ.μ.+100 τ.μ. δύο μονοκατοικίες στον Καλαμώνα σε οικοπ. 4310 τ.μ. ..... 70.000.000 δρχ.
104 τ.μ. μονοκατοικία-διόροφη 3α υπνοδωμάτια Αγ. Ιωάννης ..... 30.000.0000 δρχ.
115 τ.μ. μεζονέτα σε μπετά με οικόπεδο 1.200 τ.μ. στα Αφάντου ..... 16.000.000 δρχ.
116 τ.μ. μονοκατ. σε οικόπεδο 1.000 τ.μ στα Κοσκινού ..... 52.000.000 δρχ.
120 τ.μ. μεζονέτα super lux στην Ανάληψη με τζάκι ..... 42.000.000 δρχ.
135 τ.μ. μεζονέτα στα Κρητικά σε οικόπεδ. 700 τ.μ. ..... 46.000.000 δρχ.
150 τ.μ.+50 τ.μ. πάνω μονοκατ. με κήπο 100 τ.μ. Μητροπόλεως ..... 23.000.000 δρχ.
170 τ.μ. μονοκατοικία+αυλή στην Παλιά Πόλη ..... 23.000.000 δρχ.
200 τ.μ. βίλα σε οικόπεδο 5.725 τ.μ. στην Μηδεια ..... 160.000.000 δρχ.
200 τ.μ. μεζονέτα σε οικόπεδο 1.000 τ.μ. στα Κοσκινού σε μπετά ..... 26.000.000 δρχ.
200 τ.μ. μεζονέτα στα Καλαβάρδα σε οικόπεδο ..... 29.000.000 δρχ.
230 τ.μ. βίλα στην Λάρδο σε 7.700 τ.μ. οικόπεδο και γεώτρηση ..... 120.000.000 δρχ.
300 τ.μ. βίλα στις Καλυθιές σε οικόπεδο 4.000 τ.μ., γκαράζ ..... 120.000.000 δρχ.
320 τ.μ. βίλα με οικόπεδο 4.000 τ.μ. στα Τριάντα ..... 110.000.000 δρχ.
340 τ.μ. 5 διατηρητέα σπίτια σε οικοπ. 3.000 τ.μ. Μόντε Σμιθ ..... 160.000.000 δρχ.

ΟΙΚΟΠΕΔΑ

240 τ.μ. στην Ανάληψη Σ.Δ.-0,8 με άδεια για 200 τ.μ. οικία ..... 17.000.000 δρχ.
80 τ.μ. στο Καρακόνερο Σ.Δ.=0,4 ..... 25.000.0000 δρχ.
750 τ.μ. στο Γεννάδι, εντός σχεδίου ..... 7.000 δρχ./μέτρο
1.450 τ.μ. εντός οικισμού, έχει νερό, φως, στα Μαριτσά ..... 9.000.000 δρχ.

1.500 τ.μ. στην Μ. Πετρίδη Σ.Δ.-0,8 ..... 195.000.000 δρχ.
1.600 τ.μ. στην Αθηνών Σ.Δ.-0,8 ..... 125.000.000 δρχ.
2.100 τ.μ. στην Ιξιά ..... 45.000.000 δρχ.
2.120 τ.μ. στο Γεννάδι με άδεια για 200 τ.μ. οικία ..... 20.000.000 δρχ.
2.500 τ.μ. πάνω στο δρόμο Ελαιώνας-Φουρνάκι. Γεννάδι ..... 5.000.000 δρχ.
3.050 τ.μ. στα Καλαβάρδα με άδεια ..... 6.000.000 δρχ.
3.080 τ.μ. στο Πλημύρι ..... 8.000.000 δρχ.
4.000 τ.μ. πίσω από ΔΕΥΑΡ ..... 60.000.000 δρχ.
4.000 τ.μ. κοντά στο Βερόπουλο με φανταστική θέα ..... 50.000.000 δρχ.
4.250 τ.μ. στο Γεννάδι (διασταύρωση) ..... 30.000.000 δρχ.
4.400 τ.μ. στην Κρεμαστή ..... 26.000.000 δρχ.
5.000 τ.μ. στα Μαριτσά ..... 15.000.000 δρχ.
5.085 τ.μ. στα Κοσκινού ..... 35.000.000 δρχ.
5.500 τ.μ. στο Γεννάδι, κοντά στην θάλασσα ..... 40.000.000 δρχ.
5.600 τ.μ. στους Καστελοριζιούς με νερό και φως, μονοκατ. ..... 45.000.000 δρχ.
6.000 τ.μ. στην Παστίδα ..... 42.000.000 δρχ.
6.000 τ.μ. στην Παστίδα+αποθήκη ..... 49.000.000 δρχ.
6.100 τ.μ. στον Καλαμώνα ..... 14.000.000 δρχ.
6.500 τ.μ. στην Λεωφόρος Ρόδος-Κρεμαστή ..... 150.000.000 δρχ.
6.500 τ.μ. στο Φαληράκι κοντά στην θάλασσα, προνομιακό ..... 170.000.000 δρχ.
7.700 τ.μ. στην παραλία Αφάντου ..... 7.800 τ.μ. στην λεωφόρο Ρόδου-Λίνδου, προνομιακό ..... 200.000.000 δρχ.
8.000 τ.μ. στο Φαληράκι ..... 49.000.000 δρχ.
8.000 τ.μ. στο Πλημύρι στο κύμα ..... 40.000.000 δρχ.
8.500 τ.μ.+6.500 τ.μ. στην παραλία Αφάντου ..... 6.000 δρχ. το τ.μ.
8.600 τ.μ. στο Φαληράκι ..... 90.000.000 δρχ.
8.800 τ.μ. στα Κοσκινού ..... 50.000.000 δρχ.
9.345 τ.μ. στα Ασγούρου με θέα ..... 69.000.000 δρχ.
9.600 τ.μ. στα Μαριτσά, προνομιακό ..... 36.000.000 δρχ.
10.000 τ.μ. στα Κοσκινού, μεγάλη ευκαιρία ..... 20.000.000 δρχ.
12.000 τ.μ. στα Αφάντου, πάνω στο κύμα ..... 176.000.000 δρχ.
12.000 τ.μ. στο Λαδικό. Παραλιακά ..... 11.000.000 δρχ.
15.000 τ.μ. στα Ασγούρου ..... 45.000.000 δρχ.
15.000 τ.μ. στην Πάρο από την θάλασσα με θέα ..... 25.000.000 δρχ.
15.300 τ.μ. στο Πλημύρι ..... 60.000.000 δρχ.
16.000 τ.μ. στις Φάνες στην θάλασσα με άδεια για 170 κλιν. ..... 33.000.000 δρχ.
5.000 τ.μ. στα Καλαβάρδα ..... 100.000.000 δρχ.
30.000 τ.μ. στην παραλία Αφάντου ..... 360.000.000 δρχ.
32.000 τ.μ. στην Θολό, πάνω στο κύμα ..... 200.000.000 δρχ.
40.000 τ.μ. στο Γεννάδι, πάνω στο κύμα ..... 480.000.000 δρχ.
50.000 τ.μ. στο Τσαΐρι ..... 125.000.000 δρχ.
65.423 τ.μ. στα Κοσκινού ..... 650.000.000 δρχ.
115.000 τ.μ. στην Δαματριά. Αγροτεμ. με 2 πηγάδια ..... 65.000.000 δρχ.

ΖΗΤΟΥΝΤΑΙ:
ΚΑΤΑΣΤΗΜΑΤΑ ΟΙΚΟΠΕΔΑ ΔΙΑΜΕΡΙΣΜΑΤΑ
ΕΝΤΟΣ-ΕΚΤΟΣ ΠΟΛΕΩΣ ΚΑΘΩΣ ΚΑ!
ΟΙΚΟΠΕΔΑ ΓΙΑ ΑΝΤΙΠΑΡΟΧΗ
ΔΑΝΕΙΑ ΔΕΚΤΑ- ΕΥΚΟΛΙΕΣ ΠΛΗΡΩΜΗΣ

ενοικιασεις

συνέχεια από την προηγούμενη

ΔΥΑΡΙ 70 τ.μ. επιπλωμένο στην οδό Μεσολογγίου 13, Ρόδος. Πληρ. τηλ. 0241-29208 ΑΕ38972

ΑΠΟΘΗΚΗ με τριφασικό ρεύμα στην περιοχή Ασγούρου, κοντά στην Γενική Τεχνική, 330 τ.μ. Πληρ. τηλ. 0938/66496 2 ΑΕ38970

ΔΙΑΜΕΡΙΣΜΑ ΣΕ ΔΕΥΤΕΡΟ ΟΡΟΦΟ ΣΤΗΝ ΙΩΑΝΝΗ ΚΑΖΟΥΛΗ ΠΙΣΩ, ΑΠ' ΤΟ ΕΘΝΙΚΟ ΘΕΑΤΡΟ ΚΑΙ ΜΟΛΙΣ 200 ΜΕΤΡΑ ΑΠΟ ΤΗΝ ΠΑΡΑΛΙΑ ΚΑΙ ΤΟ ΚΑΖΙΝΟ ΡΟΔΟΥ. ΤΗΛΕΦΩΝΗΣΑΤΕ ΣΤΟ 0244-48259 ΓΙΑ ΠΕΡΙΣΣΟΤΕΡΕΣ ΠΛΗΡΟΦΟΡΙΕΣ ΟΛΗ ΜΕΡΑ ΠΕ38968

ΜΟΝΟΚΑΤΟΙΚΙΑ 180 τ.μ. στην Κορδιγκτώνος μόνο για επαγγελματική χρήση. Ενοίκιο 250.000. Πληρ. Κτηματομεσιτικό γραφείο "ΑΙΓΑΙΟΚΤΗΜΑΤΙΚΗ" Βαζούκου Ρένα, τηλ. 22943-28838 κιν. 0945466773 ΑΕ38957

ΚΑΤΑΣΤΗΜΑ 30 τ.μ. στην πλατεία Αγίου Ιωάννου 171 πλάι σε κατάστημα COMPUTERS. Πληρ. τηλ. 27863, 27196 ΑΕ38954

ΚΑΤΑΣΤΗΜΑ 136 τ.μ. επί της οδού Κολοκοτρώνη 36 έναντι συνεργείου Σωτηράκη. Πληρ. τηλ. 27863, 27196 ΑΕ38944

ΚΑΤΑΣΤΗΜΑ ΕΠΙ ΤΗΣ ΟΔΟΥ ΓΡΙΒΑ 22 -57 Τ.Μ. ΙΣΟΓΕΙΟ ΚΑΙ 57 Τ.Μ. ΥΠΟΓΕΙΟ. ΠΛΗΡ. ΤΗΛ. 90125, 25835, 0974484667 ΠΕ38881

ΜΕΖΟΝΕΤΑ 165 τ.μ. στην περιοχή της Ιαλυσού. Διαθέτει αυτόνομη κεντρική θέρμανση και ηλιακό θερμοσίφωνο. Μεγάλη αυλή για πάρκινγκ και κήπο. Πληρ. τηλ. 0945797780 ΑΕ38943

STUDIO απάρτμεντς με τον μήνα ή με την ημέρα επί της οδού Αποστόλου Παπαϊωάννου 18, περιοχή Αγίου Νικολάου. Πληρ. τηλ. 21172 ΑΕ38971

ΑΠΟΘΗΚΗ, 170 τ.μ. στην περιοχή της Ανάληψης κατάλληλη για οποιαδήποτε χρήση. Πληρ. τηλ. 94122 και 0932965494. ΑΕ38782

ΚΑΤΑΣΤΗΜΑ 180 τ.μ. επίσης και αποθήκη 180 τ.μ. στην οδό Αγίας Αναστασίας 136. Πληρ. τηλ. 33487, 32904 ΑΕ38857

ΚΑΤΑΣΤΗΜΑ επί της οδού Εθελοντών Δωδ/σίων 23, μέγαρο Κιοσόγλου. Πληρ. τηλ. 69450, 69451, κιν. 0945/754255 ΑΕ38845

ΣΤΗΝ ΚΩ, στα Δελφίνια στο λιμάνι, δύο συνεχόμενα καταστήματα με συνολικό εμβαδόν 120 τ.μ. και επιπλέον βοηθητικούς χώρους ενοικιάζονται έκαστο μόνο 150.000 δραχμές. Κατάλληλα για γραφεία και τουριστικές επιχειρήσεις. Ανεζούλας Πατάκου 3. Πληρ. τηλ. 01-8063286.

ΑΠΟΘΗΚΗ ΙΣΟΓΕΙΑ 400 Τ.Μ. ΣΤΟ 6ο ΧΛΜ. ΡΟΔΟΥ-ΚΑΛΛΙΘΕΑΣ ΜΕ ΕΥΚΟΛΗ ΠΡΟΣΒΑΣΗ ΑΠΟ ΤΗΝ ΛΕΩΦΟΡΟ

ΙΔΑΝΙΚΗ ΓΙΑ ΜΑΡΑΓΚΟ Ή ΑΛΟΥΜΙΝΑ. ΠΛΗΡ. ΤΗΛ. 22943-28838 ΩΡΕΣ 10-1 ΤΟ ΠΡΩΙ ΚΑΘΗΜΕΡΙΝΑ ΧΠΕ162

2 ΓΚΑΡΣΟΝΙΕΡΕΣ μαζί ή μεμονωμένα κατάλληλα για Φροντιστήριο (διατίθεται μαζί και η επίπλωση), ιατρείο, γραφείο ή άλλη επαγγελματική χρήση, στον α' όροφο στην οδό Κων/νου Παλαιολόγου 105, με πρόσοψη στο Πάρκο του Αγ. Ιωάννου. Πληρ. τηλ. 82400-81540 κ. Ευαγγελία. ΧΑΕ100

STUDIOS με το μήνα ή με την ημέρα πλήρως επιπλωμένα με πολυκουζινάκι, ψυγείο, ντους, WC, μπαλκόνι, ζεστό νερό επί 24ωρου βάσεως και εσωτερικό τηλέφωνο στην πιο ήσυχη περιοχή της πόλης της Ρόδου (περιοχή Δασκάλων), οδός Μανώλη Παπαμανώλη αριθμ. 12, κάθετος επί της Στέλιου Κωτιάδη. Πληρ. τηλ. 37244 ΧΠΕ110

πωλησεις ακινητων & επιχειρησεων

ΟΙΚΟΠΕΔΟ 500 τ.μ. ΜΕ Σ.Δ. 0,8 επί του παραλιακού δρόμου προς Βράχο (κοντά στην Εθνικό οδό) στην Ιαλυσό. ΚΤΗΜΑΤΟΜΕΣΙΤΙΚΟ ΓΡΑΦΕΙΟ ΑΙΓΑΙΟΚΤΗΜΑΤΙΚΗ Βαζούκου Ρένα. Πληρ. τηλ. 22943, 28838, 094/5466773. ΑΟ39007

ΕΠΙΧΕΙΡΗΣΗ με ή δίχως εμπόρευμα επί της οδού Απ. Παύλου (έναντι Δημ. Σχολείου). Πληρ. τηλ. 64585 ώρες 9.00-13.00 και 17.00-20.00 ΑΟ38911

ΕΥΡΩΚΤΗΜΑΤΙΚΗ Η ΑΚΙΝΗΤΗ ΑΞΙΑ ΣΑΣ

ΕΥΡΩΚΤΗΜΑΤΙΚΗ

ΚΤΗΜΑΤΟΜΕΣΙΤΕΣ ΣΥΜΒΟΥΛΟΙ ΕΚΤΙΜΗΤΕΣ

ΑΓΟΡΕΣ- ΠΩΛΗΣΕΙΣ- ΕΚΤΙΜΗΣΕΙΣ- ΕΠΑΓΓΕΛΜΑΤΙΚΕΣ ΜΙΣΘΩΣΕΙΣ - ΑΝΤΙΠΑΡΟΧΕΣ- ΣΤΕΓΑΣΤΙΚΑ ΔΑΝΕΙΑ- ΕΠΕΝΔΥΤΙΚΕΣ ΠΡΟΤΑΣΕΙΣ

ArchiGraph_des. 0977-229520

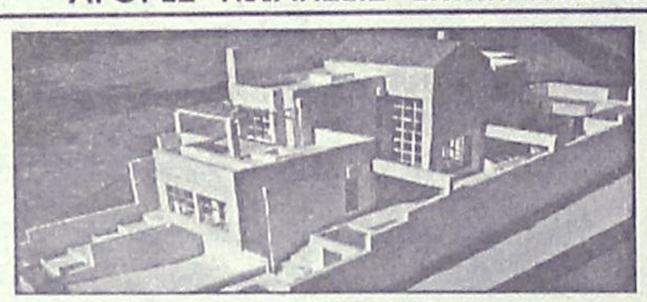

ΜΟΝΟΚΑΤΟΙΚΙΕΣ-ΜΑΙΖΟΝΕΤΕΣ

	ΔΡΑΧΜΕΣ	ΕΥΡΩ-€
110τ.μ.- Κιοτάρι σε 1000τ.μ. οικόπ.	26εκ.	76.293,3
117τ.μ.- Ιαλυσός σε 297τ.μ. οικόπ.	55εκ.	161.389,7
118τ.μ.- Ιαλυσός σε 238τ.μ. οικόπ.	58εκ.	170.192,7
119τ.μ.- Ιαλυσός σε 238τ.μ. οικόπ.	54εκ.	158.455,3
120τ.μ.- Ιαλυσός σε 300τ.μ. οικ.(ημιτελής)	35εκ.	102.702,5
130τ.μ.- Λαχανιά στο κύμα σε 1266τ.μ. οικ.	70εκ.	205.405,0
138τ.μ.- Κοσκινού σε 300τ.μ. οικ.(ημιτελής)	46εκ.	134.980,4
140τ.μ.- Κοσκινού σε 700τ.μ. οικ. (μπετά)	32εκ.	93.899,4
140τ.μ.- Κοσκινού σε 300τ.μ. (μπετά)	30εκ.	88.030,7
140τ.μ.- Κοσκινού σε 700τ.μ. οικ. (μπετά)	32εκ.	93.899,4
143τ.μ - Κοσκινού σε 228τ.μ. οικόπ.	59εκ.	173.127,1
149τ.μ - Κοσκινού σε 234τ.μ. οικόπ.	61εκ.	178.995,8
153τ.μ.- Κοσκινού σε 254τ.μ. οικόπ.	63εκ.	184.864,5
153τ.μ.- Ιαλυσός σε 377τ.μ. οικόπ.	75εκ.	220.076,8
157τ.μ,- Κοσκινού σε 263τ.μ.οικόπ.	65εκ.	190.733,2
160τ.μ.- παρ.Ιαλυσού σε 400τ.μ. οικ.(μπετά)	42εκ.	123.243,0
168τ.μ.- Μόντε Σμιθ σε 400τ.μ. οικόπ.	120εκ.	352.123,0
170τ.μ.- Κοσκινού σε 4000τ.μ. οικόπ.	170εκ.	498.840,9
171τ.μ - παρ. Ιαλυσού σε 400 τ.μ. οικόπ.	70εκ.	205.405,0
180τ.μ.- παρ. Ιαλυσού σε 300τ.μ. οικόπ.	63εκ.	184.864,5
180τ.μ.- Ανάληψη (ημιτελής)	42εκ.	123.243,0
180τ.μ.- Ιαλυσός σε 400τ.μ. οικ. (μπετά)	44εκ.	129.111,7
185τ.μ.- Μόντε Σμιθ σε 400τ.μ. οικόπ.	120εκ.	352.123,0
190τ.μ.- παρ. Ιαλυσού σε 400τ.μ. οικόπ.	67εκ.	196.602,0
190τ.μ.- Κοσκινού σε 1000τ.μ. οικόπ.	75εκ.	220.076,8
196τ.μ.- Ιαλυσός σε 1000τ.μ.οικόπ.	85εκ.	249.420,4
200τ.μ.- Ιαλυσός σε 1000τ.μ. οικόπ.	90εκ.	264.092,2
200τ.μ.- Κοσκινού σε 1000τ.μ. οικ.(μπετά)	35εκ.	102.702,5
200τ.μ.- Ιαλυσός σε 400τ.μ. οικόπ.	85εκ.	249.420,4
200τ.μ.- Ιαλυσός σε 1000τ.μ. οικόπ.	90εκ.	264.092,2
200τ.μ.- Ιαλυσός σε 500τ.μ. οικόπ.(μπετά)	52εκ.	152.586,6
200τ.μ.- Ιαλυσός σε 1000τ.μ. οικόπ.(μπετά)	36εκ.	105.636,9
200τ.μ.- Ιαλυσός σε 2000τ.μ. οικόπ.(μπετά)	45εκ.	132.046,1
200τ.μ.- Κοσκινού σε 2000τ.μ. οικόπ.	75εκ.	220.076,8
210τ.μ.- Ιξιά με αποκλ. χρήση αυλής	65εκ.	190.733,2
210τ.μ.- Ιαλυσός σε 320τ.μ. οικ.(μπετά)	35εκ.	102.702,5
220τ.μ.- Ιαλυσός σε 1000τ.μ. οικόπ.	95εκ.	278.764,0
300τ.μ.- παρ.Ιαλυσού σε 500τ.μ. οικόπ.	105εκ.	308.107,6
336τ.μ.- Μόντε Σμιθ σε 800τ.μ. οικόπ.	220εκ.	645.558,8



ΟΙΚΟΠΕΔΑ

	ΔΡΑΧΜΕΣ	ΕΥΡΩ-€
ΡΟΔΟΣ		
450τ.μ. στην Καραισκάκη (Σ.Δ.=1,2)	50εκ.	146.717,9
632τ.μ .στη Φιλερήμου (Σ.Δ.=0,8)	50εκ.	146.717,9
650τ.μ. στην Δωδώνης (Σ.Δ.=0,8)	50εκ.	146.717,9
720τ.μ. στην Απ. Παύλου (Σ.Δ.=0,8)	62εκ.	181.930,2
1127τ.μ.- προεκτ. Αν. Μαρίας (Σ.Δ.=0,8)	113εκ.	331.582,4
4000τ.μ. στο Μόντε Σμιθ	140εκ.	410.810,1
ΙΑΛΥΣΟΣ		
320τ.μ. στο κέντρο (Σ.Δ.=1)	17εκ.	49.884,0
500τ.μ. κοντά στο κέντρο (Σ.Δ.=1)	20εκ.	58.687,1
1713τ.μ. κοντά στην παραλία(Σ.Δ.=0,4)	70εκ.	205.405,0
2000τ.μ. με άδεια οικοδ. στο Λύκειο	35εκ.	102.702,5
4000τ.μ. στους πρόποδες Φιλερήμου	50εκ.	146.717,9
4000τ.μ. στο Κανδυλί με άδεια οικόδ.	40εκ.	117.374,3
4000τ.μ. κοντά στην Άνοιξη	50εκ.	146.717,9
4000τ.μ. στην προεκτ. οδού Ανοιξης	50εκ.	146.717,9
ΚΟΣΚΙΝΟΥ		
300τ.μ πανοραμικό με αδ. οικοδ.	16εκ.	46.949,7
1400τ.μ. στην επαρχ.οδό με αδ. οικοδ.	27εκ.	79.227,6
1500τ.μ. πανοραμικό με αδ.οικοδ.	17εκ.	49.884,0
2000τ.μ. αδ. οικοδ. πανοραμικό	27εκ.	79.227,6
2100τ.μ. στην Ρόδ.-Λίνδου με αδ. οικ.	60εκ.	176.061,5
2300τ.μ. με άδεια οικοδομής	30εκ.	88.030,7
2370τ.μ. στο Φυτώριο	19εκ.	55.752,8
2500τ.μ. στη Ρόδου-Λίνδου με αδ. οικ.	60εκ.	176.061,5
4000τ.μ. στη Ρόδου Λίνδου με αδ. οικ.	85εκ.	249.420,4
4000τ.μ. στη θέση Πέζουλας	40εκ.	117.374,3
4000τ.μ. κοντά στο Ραδιοφ. Σταθμό	26εκ.	76.293,3
4000τ.μ. Πανοραμικό	46εκ.	134.980,4
4000τ.μ. στο Φυτώριο	34εκ.	99.768,1
4000τ.μ. στο Φυτώριο	36εκ.	105.636,9
4000τ.μ. πανοραμικό	30εκ.	88.030,7
4150τ.μ. πανοραμικό	36εκ.	105.636,9
4245τ.μ. στο Τσαλρι	36εκ.	105.636,9
4615τ.μ. στη θέση Απάνεμος	46εκ.	134.980,4
4740τ.μ. κοντά στο Φυτώριο	38εκ.	111.505,6
4800τ.μ. στο Φυτώριο	34εκ.	99.768,1
5090τ.μ. στη θέση Πέζουλας	40εκ.	117.374,3
7450τ.μ. στη θέση Πέζουλας	60εκ.	176.061,5

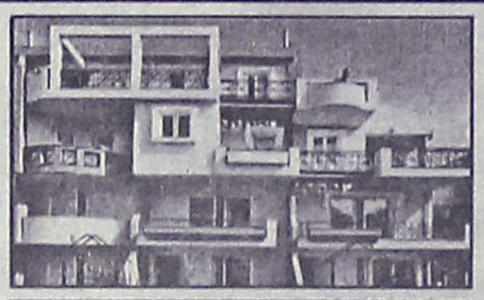

ΔΙΑΜΕΡΙΣΜΑΤΑ

	ΔΡΑΧΜΕΣ	ΕΥΡΩ-€
55τ.μ. στο κέντρο πόλεως.	33εκ.	96.833,8
58τ.μ. στην Ανάληψη	19εκ.	55.752,8
58ι.μ. στην Ανάληψη	21εκ.	61.621,5
70τ.μ. στην Ιξιά	15εκ.	44.015,3
80τ.μ. στην Ιξιά	37εκ.	108.571,2
88τ.μ. στην Ανάληψη	34εκ.	99.768,1
88τ.μ. στην Ανάληψη	26εκ.	76.293,3
90τ.μ. στην Ιξιά	39εκ.	114.439,9
92τ.μ. στους Δασκάλους	27εκ.	79.227,6
94τ.μ. στο Ροδίνι	35εκ.	102.702,5
96τ.μ. στο Αραπάκι	34εκ.	99.768,1
96τ.μ. στα Αφάντου	16εκ.	46.949,7
98τ.μ. στην Ανάληψη	38εκ.	111.505,6
100τ.μ.-Ανάληψη (ημιτελές)	30εκ.	88.030,7
100τ.μ. στους Δασκάλους	27εκ.	79.227,6
103τ.μ. στην Ανάληψη	36εκ.	105.636,9
105τ.μ. στο Ροδίνι	40εκ.	117.374,3
105τ.μ στο Ροδίνι	44εκ.	129.111,7
107τ.μ. στο Ροδίνι	33εκ.	96.833,8
114τ.μ.-Ανάληψη (ημιτελές)	35εκ.	102.702,5
114τ.μ. στους Δασκάλους	49εκ.	143.783,5
115τ.μ. στην Ιξιά	50εκ.	146.717,9
116τ.μ. στο Ροδίνι	45εκ.	132.046,1
116τ.μ. στην Ανάληψη	38εκ.	111.505,6
117τ.μ. στους Δασκάλους	46εκ.	134.980,4
117τ.μ. στην Ανάληψη	41εκ.	120.308,6
117τ.μ. στην Ανάληψη	43εκ.	126.177,4
118τ.μ. στους Δασκάλους	34εκ.	99.768,1
120τ.μ. στο Ροδίνι	44εκ.	129.111,7
120τ.μ. στους Δασκάλους	47εκ.	137.914,8
123τ.μ. στο Ροδίνι	46εκ.	134.980,4
123τ.μ. στην Ανάληψη	49εκ.	143.783,5
124τ.μ. στην Ανάληψη	44εκ.	129.111,7
125τ.μ. στους Δασκάλους	48εκ.	140.849,2
125τ.μ. στους Δασκάλους	50εκ.	146.717,9
130τ.μ. στο κέντρο πόλεως.	78εκ.	228.879,9
140τ.μ. στην Ανάληψη(ημιτ.)	35εκ.	102.702,5
150τ.μ. στο κέντρο πόλεως.	65εκ.	190.733,2
175τ.μ. στο νέο νοσοκομείο.	42εκ.	123.243,0



ΚΑΤΑΣΤΗΜΑΤΑ-ΓΡΑΦΕΙΑ

	ΔΡΑΧΜΕΣ	ΕΥΡΩ-€
20τ.μ.- Φαληράκι (εμπορ. κέντρο Έψιλον)	38εκ.	111.505,6
23τ.μ. στη Σωκράτους	140εκ.	410.810,1
27τ.μ.- παραλία Ιαλυσού.	25εκ.	73.358,9
30τ.μ. στο Φαληράκι	70εκ.	205.405,0
30τ.μ. στο Φαληράκι	35εκ.	102.702,5
30τ.μ. με 30τ.μ. υπόγειο - Στη Δενδρινού	21εκ.	61.621,5
33τ.μ. στην Αμερικής	85εκ.	249.420,4
37τ.μ.- παραλία Ιαλυσού	25εκ.	73.358,9
40τ.μ.- παραλία Ιαλυσού	24εκ.	70.424,6
48τ.μ.- Τάρπον Σπρινγς	100εκ.	293.435,8
50τ.μ. στην Αλεξ. Διάκου.	50εκ.	146.717,9
50τ.μ. στην Καρπάθου	65εκ.	190.733,2
60τ.μ. με 60τ.μ. υπόγειο - Δενδρινού	40εκ.	117.374,3
90τ.μ. με 90τ.μ. υπόγειο - Α. Δβύρου	50εκ.	146.717,9
97τ.μ. στη Ρόδου-Λίνδου	75εκ.	220.076,8
127τ.μ.-Σκεύου Ζερβού	35εκ.	102.702,5
140τ.μ. με 140τ.μ. υπόγειο στον Αγ. Ιωάννη.	60εκ.	176.061,5
ΓΡΑΦΕΙΑ		
50τ.μ.-εμπορικό κέντρο Φώκιαλη	18εκ.	52.818,4
97τ.μ.- 28ης Οκτωβρίου	37εκ.	108.571,2

ΖΗΤΟΥΝΤΑΙ ΔΙΑΜΕΡΙΣΜΑΤΑ, ΚΑΤΑΣΤΗΜΑΤΑ, ΟΙΚΟΠΕΔΑ ΕΝΤΟΣ Η ΕΚΤΟΣ ΠΟΛΕΩΣ, ΟΙΚΟΠΕΔΑ ΓΙΑ ΑΝΤΙΠΑΡΟΧΗ, ΔΑΝΕΙΑ ΔΕΚΤΑ, ΕΥΚΟΛΙΕΣ ΠΛΗΡΩΜΗΣ

ΙΩΑΝΝΗΣ & ΜΙΧΑΛΗΣ ΕΥΣΤΑΘΙΟΥ

Τηλ: (0241) 73819,74917 κιν: 0944/374546,0945/292030 FAX: 38641
Εθνικης Αντιστασης 48 (πρωην Αννης Μαριας)-ΡΟΔΟΣ
E-mail:info@euroktimatiki.gr

• Μεταφερόμαστε στα νέα μας γραφεία Εθνικής Αντίστασης 83 δίπλα στην ALPHA BANK

ΠΩΛΕΙΤΑΙ

επιχείρηση φωτιστικών Ηλεκτρολογικού υλικού σε τιμή ευκαιρίας.

Πληρ. τηλ. 66259-0946455451

ΠΩΛΟΥΝΤΑΙ

νεόκτιστα διαμερίσματα

Τρία των 2 υπνοδωματίων και τρία των 3 υπνοδωματίων σε γωνιακό οικόπεδο Τελχινών - Δαμάγητου (περιοχή Χαλκητών).

Πληρ. τηλ. 26803

ΠΩΛΕΙΤΑΙ

ταβέρνα-εστιατόριο στην Ιξιά για λόγους υγείας. Μόνο σοβαρές προτάσεις.

Πληρ. τηλ. 32116, 7-9 μ.μ.

ΚΩΝΣΤΑΝΤΙΝΟΣ Α. ΧΑΤΖΗΜΙΧΑΛΗΣ
ΔΟΜΙΚΟΣ-ΕΡΓΟΛΑΒΟΣ ΔΗΜΟΣΙΩΝ-ΙΔΙΩΤΙΚΩΝ ΕΡΓΩΝ

ΠΩΛΟΥΝΤΑΙ

ΔΙΑΜΕΡΙΣΜΑΤΑ ΗΜΙΤΕΛΗ Ή ΠΛΗΡΩΣ ΑΠΟΠΕΡΑΤΩΜΕΝΑ
των 90 τ.μ.-110 τ.μ.-130 τ.μ. και ΑΠΟΘΗΚΗ των 110 τ.μ. με πανοραμική θέα στα ΚΟΣΚΙΝΟΥ
ΕΥΚΟΛΙΕΣ ΠΛΗΡΩΜΗΣ-ΔΑΝΕΙΑ ΔΕΚΤΑ
Αναλαμβάνουμε οικόπεδα για αντιπαροχή και ιδιωτικά έργα πάσης φύσεως οικοδομικών εργασιών

Πληρ. τηλ. 0241-21834
κιν. 097/4198504-097/7747857

ΚΛΑΔΟΓΕΝΗΣ ΜΙΧΑΗΛ

Πολιτικός Μηχανικός ΕΜΠ
Αμερικής 3 - Ρόδος

ΠΩΛΟΥΝΤΑΙ

1. Διαμερίσματα πολυτελούς κατασκευής 125 τ.μ. με τρία υπνοδωμάτια επί της Ατταβύρου
2. Διαμερίσματα πολυτελούς κατασκευής σε οικόπεδο δις γωνιαίο επί της Ατταβύρου -Ηβης και Μεσογείου 90 τ.μ. με δύο υπνοδωμάτια και 125 τ.μ. με τρία υπνοδωμάτια.

Πληρ. τηλ. **22394**

ΡΟΔΙΑΚΗ ΚΤΗΜΑΤΙΚΗ

ΣΥΜΒΟΥΛΟΙ & ΕΚΤΙΜΗΤΕΣ ΑΚΙΝΗΤΩΝ — ΚΤΗΜΑΤΟΜΕΣΙΤΙΚΟ ΓΡΑΦΕΙΟ από το 1983

Η ΡΟΔΙΑΚΗ ΚΤΗΜΑΤΙΚΗ είναι ανεξάρτητο κτηματομεσιτικό γραφείο με έδρα την Ρόδο. Η διαμεσολάβηση (brokerage) για την πώληση, εκμετάλλευση ή και εκμίσθωση της ακίνητης περιουσίας αποτελεί τον σημαντικότερο τομέα δραστηριότητας της εταιρείας.
Η εξειδικευμένη προσέγγιση και η επιστημονική κατάρτιση σε συνδιασμό με την πολυετή εμπειρία είναι οι βασικοί συντελεστές της επιτυχημένης δεκαπενταετούς και πλέον πορειάς του γραφείου μας.



ΠΩΛΗΣΕΙΣ ΕΠΙΛΕΓΜΕΝΩΝ ΑΚΙΝΗΤΩΝ

Το γραφείο μας διαθέτει σε αποκλειστικότητα δεκάδες επιλεγμένα ακίνητα

- **Διαμερίσματα - Μονοκατοικίες - Μεζονέτες**
- **Οικόπεδα - Αγροτεμάχια**
- **Κεντρικά Καταστήματα - Γραφεία - Αυτοτελή Κτίρια**
- **Μισθωμένα ακίνητα εισοδήματος**
- **Ξενοδοχειακές Μονάδες**

Μεσώ του δικτύου συνεργαζόμενων μεσιτικών γραφείων αναλαμβάνουμε αγοραπωλησίες ακινήτων σε όλη την Ελλάδα.

ΕΚΤΙΜΗΣΕΙΣ ΑΚΙΝΗΤΩΝ

Σε συνεργασία με διεθνή γραφεία συμβούλων ακίνητης περιουσίας και με βάση τα αυστηρά πρότυπα και την μεθολογία του Βρετανικού Ινστιτούτου Ορκωτών Πραγματογνομόνων και Εκτιμητών **(Royal Institution of Chartered Surveyors)** αναλαμβάνουμε εκτίμησεις ακίνητης περιουσίας.Οι εν λόγω εκτιμήσεις μπορούν να χρησιμοποιηθούν σε τραπεζικούς και πιστωτικούς οργανισμούς ή σε δικαστικές πρακτικές τόσο στην Ελλάδα όσο και στο εξωτερικό.

RHODES REAL ESTATE - a world of choice

Rhodes Real Estate is an independent real estate agency founded in 1983 and based in Rhodes island. Since that time we have offered a world class, high quality service to our many and valued clients. Our diverse clientele appreciate our discretion, professionalism and market credibility.

Our company offers professional real estate services for

- **Residential Properties (Holiday homes, traditional hous**
- **Commercial Properties (shops, hotels, offices)**
- **Property Evaluation -Property Management**

THE NATIONAL ASSOCIATION OF NAEA ESTATE AGENTS OVERSEAS MEMBER



We are members of FIABCI (International Federation of Real Estate Agencies), CEI (EuropeanConfederation of Real Estate Agents), NAEA - Overseas Member (National Association of Real Estate Agents - Great Britain), ERES (European Real Estate Society).

For all your personal and professional real estate requirements please contact Mr. Savvas A. Savvaidis (BBA Bologna Un., MCEI, ANAEA) on 26281 or 35476

ΑΝΕΣΤΗΣ & ΣΑΒΒΑΣ ΣΑΒΒΑΪΔΗΣ

Μέγαρο Κιοσόγλου, 3ος όροφος
Εθελοντών Δωδεκανησίων 29
ΡΟΔΟΣ

F.I.A.B.C.I.

tel: 26281 & 35476 fax: 34663
cel: 0944-421015 & 0977-433427
e-mail: sawaidis@rho.forthnet.gr

ΡΟΔΙΑΚΗ ΚΤΗΜΑΤΙΚΗ

ΣΥΜΒΟΥΛΟΙ & ΕΚΤΙΜΗΤΕΣ ΑΚΙΝΗΤΩΝ — ΚΤΗΜΑΤΟΜΕΣΙΤΙΚΟ ΓΡΑΦΕΙΟ από το 1983

ΠΩΛΕΙΤΑΙ

ΜΟΝΟΚΑΤΟΙΚΙΑ 280 τ.μ. ΣΤΗΝ ΠΟΛΗ ΤΗΣ ΡΟΔΟΥ ΜΕ ΜΟΝΑΔΙΚΗ ΘΕΑ ΣΤΗ ΘΑΛΑΣΣΑ

ΑΠΟΚΛΕΙΣΤΙΚΗ ΔΙΑΘΕΣΗ

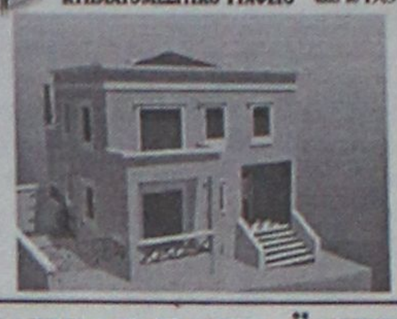

ΑΝΕΣΤΗΣ & ΣΑΒΒΑΣ ΣΑΒΒΑΪΔΗΣ
tel 26281 & 35476 cel 0944-421015 & 0977-433427

ΓΙΑΝΝΗΣ ΝΙΚΟΛΙΔΑΚΗΣ

ΜΗΧ/ΓΟΣ-ΜΗΧ/ΚΟΣ
ΓΑΛΛΙΑΣ 14 - ΡΟΔΟΣ

ΠΩΛΟΥΝΤΑΙ

— Επί της οδού Αναστασιάδη (περιοχή Δασκάλων) διαμ/τα πολυτελούς κατασκευής με υπόγειο χώρο στάθμευσης και αυτόνομη θέρμανση 67 τ.μ., 114 τ.μ., 88 τ.μ., 59.50 τ.μ., 90 τ.μ., 98 τ.μ., 117 τ.μ., 132 τ.μ..

Πληρ.τηλ. **22291-35103/094 391825**

ΑΣΦΑΛΕΙΟΚΤΗΜΑΤΙΚΗ

ΚΤΗΜΑΤΟΜΕΣΙΤΙΚΟ-ΑΜΟΙΒΑΙΑ ΚΕΦΑΛΑΙΑ
ΑΣΦΑΛΕΙΕΣ INTERNATIONAL LIFE

ΔΙΑΜΕΡΙΣΜΑΤΑ
45 τ.μ. 2άρι Ανάληψη
85 τ.μ. 3άρι Κέντρο
88 τ.μ. 3άρι Δασκάλους
90 τ.μ. 3άρι Ιαλυσός
90 τ.μ. 3άρι Κέντρο
100 τ.μ. 3άρι Κέντρο
115 τ.μ. 4άρι Ανάληψη
115 τ.μ. 4άρι Δασκάλους
125 τ.μ. 4άρι Αγ. Ιωάννης
126 τ.μ. 4άρι Αγ. Ιωάννης
130 τ.μ. 4άρι Μήδια
145 τ.μ. 4άρι Κέντρο

ΔΙΑΜΕΡΙΣΜΑΤΑ ΑΘΗΝΑ
Τρία 88 τ.μ. το καθένα
Λουξ κατασκευής
Μαραθώνος και Λαυρίου

ΟΙΚΟΠΕΔΑ
478 τ.μ. Ροδίνι (Σ.Δ. 0,4)
500 τ.μ. Ανάληψη (Σ.Δ. 0,8)
500 τ.μ. Παραδείσι
700 τ.μ. Ανάληψη (Σ.Δ. 0,8)
1060 τ.μ. Ροδίνι (Σ.Δ. 0,8)
1500 τ.μ. Μιχ. πετρίδη (Σ.Δ. 0,8)

ΑΓΡΟΤΕΜΑΧΙΑ
3,5 στρεμ. Ε.Ο. Ρόδου Λίνδου
4 στρεμ. εντός σχεδίου Μαριτσά
4 στρεμ. Καλαβάρδα
4 στρεμ. Δαματριά
4 στρεμ. Αφάντου
5 στρεμ. Παστίδα
5 στρεμ. Τσαΐρι
6 στρεμ. Παστίδα
11 στρεμ. Παστίδα
80 στρεμ. Κιοτάρι

ΜΕΖΟΝΕΤΕΣ-ΜΟΝΟΚΑΤΟΙΚΙΕΣ
120 τ.μ. Καρακόνερο
120 τ.μ. Μήδια
130 τ.μ. Μήδια
130 τ.μ. Παραδείσι
140 τ.μ. Μήδια
150 τ.μ. Μήδια
150 τ.μ. Ιαλυσός
150 τ.μ. Ιαλυσός
180 τ.μ. Ιαλυσός
180 τ.μ. Παλιά Πόλη
190 τ.μ. Αφάντου
300 τ.μ. Τρεις
450 τ.μ. Κοσκινού

ΚΑΤΑΣΤΗΜΑΤΑ
35 τ.μ. Φαληράκι
38 τ.μ. Φαληράκι
40 τ.μ. Τροφό
50 τ.μ. γραφείο Σοφ. Βενιζέλου
60 τ.μ. Ψαροπούλα
90 τ.μ. Βενιζέλου

ΔΙΑΘΕΤΟΥΜΕ ΠΕΡΙΣΣΟΤΕΡΑ ΑΚΙΝΗΤΑ ΠΡΟΣ ΠΩΛΗΣΗ ΕΚΤΟΣ ΑΠΟ ΤΑ ΑΝΑΓΡΑΦΟΜΕΝΑ

ΥΠΕΥΘΥΝΟΣ ΓΡΑΦΕΙΟΥ
ΚΑΡΑΝΙΚΗΣ ΛΟΥΚΑΣ
ΕΘΝ. ΜΑΚΑΡΙΟΥ 45 ΣΤΟΑ ΡΟΙΚΟΥ 2ος ΟΡΟΦΟΣ
ΤΗΛ. 21003 ΚΙΝ. 0945/759887

πωλησεις

συνέχεια από την προηγούμενη

ΜΕΖΟΝΕΤΑ ΤΡΙΟΡΟΦΗ 210 Τ.Μ. ΑΠΟΤΕΛΕΙΤΑΙ ΑΠΟ ΥΠΟΓΕΙΟ-ΙΣΟΓΕΙΟ-Α' ΟΡΟΦΟΣ ΣΕ ΜΠΕΤΑ ΜΕ 1.400 τ.μ. ΚΗΠΟ. ΤΙΜΗ 31.500.000. ΠΛΗΡ. ΤΗΛ. 0946-179869/0944-532822/67150 ΠΟ38930

ΕΥΚΑΙΡΙΑ - ΠΩΛΕΙΤΑΙ ετοιμοπαράδοτη μονοκατοικία στα Κοσκινού 86 τ.μ. σε 1500 τ.μ. οικόπεδο (μόνο για λίγες ημέρες). Τιμή 35.000.000 δρχ. Πληρ. Κτηματομεσιτικό Γραφείο "ΑΙΓΑΙΟΚΤΗΜΑΤΙΚΗ" Βαζούκου Ρένα τηλ. 22943-28838 κιν. 0945466773. ΑΟ38912

ΠΑΛΙΟ ΣΠΙΤΙ ΜΕΣΑ ΣΤΟ ΧΩ ΡΙΟ ΠΑΡΑΔΕΙΣΙ. ΠΛΗΡ. ΤΗΛ. 63570, 094/6282164. ΧΠΟ38121

PUB-ΚΑΦΕΤΕΡΙΑ στο τουριστικό κέντρο -πλησίον νέου Καζίνο. Πλήρως εξοπλισμένη ανακαινισμένη, η καλύτερη στο είδος της. Συμβόλαιο 12ετές. Πληροφορίες άλλες δεν θα δοθούν στο τηλέφωνο. Πληρ. τηλ. για συνεννόηση 78392, 27960, 093/7120440 μετά τις 12 το μεσημέρι ΑΟ38933

ΟΡΟΦΟΔΙΑΜΕΡΙΣΜΑ στην Ανάληψη διαμπερές 138 τ.μ. και 3 ΥΔ καθιστικό, σαλόνι, τζάκι, ηλιακό, νυχτερινό ρεύμα, τέντες. Πληρ. τηλ. 67979, 65585, 0932573620 ΑΟ38892

ΟΙΚΟΠΕΔΟ στην Δαματριά 2 στρεμμάτων στον κεντρικό δρόμο δίπλα απ' το σχολείο. Τιμή 8.000.000 δρχ. μετρητοίς. Πληρ. τηλ. 69450, 69451 κιν. 0945/754255 ΑΟ38849

SUPER MARKET στην οδό Σωτήρος (Ιξιά) λόγω κόπωσης, με εξασφαλισμένη πελατεία. Πληρ. τηλ. 90186, 28158 ΑΟ38460

ΠΩΛΟΥΝΤΑΙ διαμερίσματα: 1) Στα Κοσκινού οικοδομή αποτελούμενη από υπόγειο 110 τ.μ., ισόγειο 110 τ.μ. τελειωμένο και ρετιρέ 70 τ.μ. με οικόπεδο, 2) Ιαλυσός ισόγειο 140 τ.μ. με αυλή, όροφος δύο των 85 τ.μ. έτοιμα, 3) Ανάληψη μεταχειρισμένα: 128 τ.μ., 105 τ.μ. και 85 τ.μ., καινούργια διαφόρων διαστάσεων με 370.000 το τ.μ. Πληροφορίες: Κ.Ν. Ηρωνίας, Νέα Αγορά Α' όροφος αρ. 17 τηλ.: 31955 και 21602 ώρες γραφείου.

ΔΙΑΜΕΡΙΣΜΑΤΑ σε νέες οκοδομές, lux κατασκευής 83 τ.μ., 101 τ.μ., 112 τ.μ., 125 τ.μ. Πληρ. ΕΛΛΗΝΟΚΤΗΜΑΤΙΚΗ Πέτρος Πρεζεράκος, τηλ. 33866, 0932/468026, 0946/433922. ΑΟ38812

ΠΡΑΓΜΑΤΙΚΗ ΕΥΚΑΙΡΙΑ ΣΤΟ ΓΕΝΝΑΔΙ. ΟΙΚΟΠΕΔΟ 2.120 Μ. ΜΕ ΠΛΗΡΩΜΕΝΗ ΕΤΟΙΜΗ ΑΔΕΙΑ ΟΙΚΟΔΟΜΗΣ 212 ΜΕΤΡΑ, ΠΕΡΙΦΡΑΓΜΕΝΟ ΜΕ ΜΑΝΤΡΑ, ΕΓΚΑΤΑΣΤΑΣΗ ΦΩΣ, ΝΕΡΟ ΚΑΙ ΜΕ ΔΕΝΔΡΑ, ΜΕ ΥΠΑΡΧΟΝ ΚΤΙΣΜΑ ΑΠΟΘΗΚΗ 50 Μ. ΠΩΛΕΙΤΑΙ 20.000.000 ΜΕΤΡΗΤΑ. ΠΛΗΡ. ΤΗΛ. 31093, ΩΡΕΣ ΙΑΤΡΕΙΟΥ ΧΠΟ522

ΚΑΤΑΣΤΗΜΑΤΑ ετοιμοπαράδοτα στο μεγαλύτερο συγκρότημα καταστημάτων στην παραλιακή λεωφόρο Ιαλυσού απ' ευθείας από τον κατασκευαστή πολ. μηχανικό Στέλιο Μακέστα. Εξασφάλιση δανείου, ευκολίες πληρωμής. Από 10.350.000 δρχ. Πληρ. τηλ. 21347 ΧΠΟ205

ΠΩΛΕΙΤΑΙ

διαμέρισμα 20ετίας στη Ψαροπούλα από ιδιοκτήτη, ήσυχο λόγω θέσεως (3ος όροφος, τελευταίος) πολύ καλής κατασκευής, εις άριστη κατάσταση 117 τ.μ. Ανεξάρτητη θέρμανση, ασανσέρ, σαλοτραπεζαρία, κύριο υπνοδωμάτιο και 2 παιδικά, κύριο λουτρό, WC, βοηθητικό, κουζίνα με εντοιχισμένα. Για σοβαρώς ενδιαφερόμενους.

Πληρ. τηλ. 0944-582609

ΠΩΛΕΙΤΑΙ ΕΠΙΧΕΙΡΗΣΗ

Καφετέρια-Μπαρ (Summer Queen)

Μανδηλαρά και Δραγούμη γωνία

Πληρ. τηλ. 96256-26180

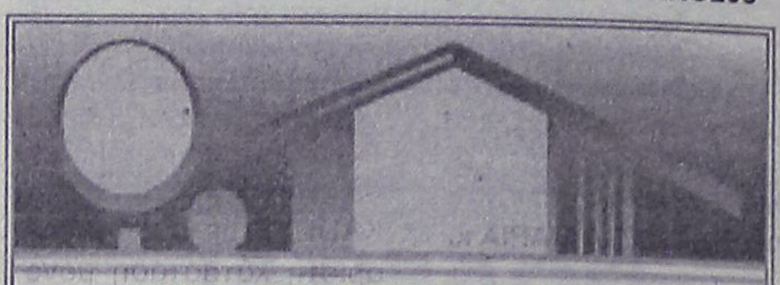

ΚΤΗΜΑΤΟΜΕΣΙΤΙΚΟ ΓΡΑΦΕΙΟ
ΑΙΓΑΙΟΚΤΗΜΑΤΙΚΗ
ΠΩΛΟΥΝΤΑΙ

- ΔΙΑΜΕΡΙΣΜΑΤΑ-ΜΟΝΟΚΑΤΟΙΚΙΕΣ
- ΔΔ=ΔΑΝΕΙΑ ΔΕΚΤΑ

- 35 τ.μ. Ψαροπούλα 12 εκ. - 35.216 €
- 40 τ.μ. καινούργιο Δασκάλους 16 εκ. - 16.955 € (ΔΔ)
- 55 τ.μ. καινούργιο α' όρ., Αγ. Ιωάννη 20 εκ. - 58.694 € (ΔΔ)
- 60 τ.μ. Ατταβύρου 15 εκ. - 44.020 € (ΔΔ)
- 60 τ.μ. καινούργιο 3ος όρφ. Ανάληψη 22,5 εκ. - 66.030 € (ΔΔ)
- 60 τ.μ. μονοκατοικία (κατ/λο για ιατρείο), Αλ. Διάκου 35 εκ. 102.714 €
- 60 τ.μ. καινούργιο Ροδίνι 23 εκ. - 67.498 € (ΔΔ)
- 61 τ.μ. ισ. με 180 αυλή Καρακόνερο 22 εκ. - 64.563 €
- 69 τ.μ. καινούργιο Ανάληψη 24,5 εκ. - 71.900 € (ΔΔ)
- 70 τ.μ. μον/κία, Κρεμαστή, 35 εκ. 102.714 € (παρ/κό).
- 70 τ.μ. (μπετά) α' ορ. Ιαλυσό 14 εκ. - 41.085 € (ΔΔ)
- 75 τ.μ. Ρόδου-Λίνδου (Ροδίνι) ισόγειο με αυλή 24 εκ.- 70.432 €
- 80 τ.μ. καινούργιο Δασκάλους 30 εκ. - 88.040 € (ΔΔ)
- 85 τ.μ. γ' ορ. (Εν/νο 125.000) Δημ. Αν/δη 26 εκ. - 76.302 € (ΔΔ)
- 85 τ.μ. στο Νιοχώρι 22 εκ. - 64.563 € (ΔΔ).
- 85 τ.μ. (ισ.) σε μπετά στην Ενόπλων Δυνάμεων 14 εκ. - 41. 085 € (ΔΔ)
- 93 τ.μ. Σωτήρος καινούργιο 31 εκ. - 90.275 € (ΔΔ)
- 94 τ.μ. καινούργιο Απ. Παύλου 35 εκ. - 102.714 € (ΔΔ)
- 105 τ.μ. (3 υπν.) καινούργιο Ατταβύρου 40 εκ. - 177.388 € (ΔΔ)
- 107 τ.μ. Σωτήρος καινούργιο 35 εκ. - 102.714 € (ΔΔ)
- 110 τ.μ. Δυώροφο διαμ. (στυλ μεζονέτας) Καναδά 35 εκ. - 102.714 € (ΔΔ) (4 υπν.)
- 112 τ.μ. (3 υπν.) καινούργιο στο Ροδίνι, 43 εκ. - 126.192 € (ΔΔ)
- 115 τ.μ. παλιά μον/κία μέσα σε 560 τ.μ. οικ/δο με εξτρά δόμηση άλλα 350 τ.μ. Αγ. Ανάργυροι 60 εκ. - 176.082 €(ΔΔ)
- 115 τ.μ. 4άρι Καλυθιές, 30 εκ. (ΔΔ)
- 116 τ.μ. (3 υπν.) καινούργιο θέρμανση Ανάληψη 43 εκ. - 126.192 €(ΔΔ)
- 117 τ.μ. (3 υπν.) α' ορ. Καλυθιές 32 εκ. - 93.910 € (ΔΔ)
- 120 τ.μ. Ανάληψη καινούργιο 46 εκ. - 134.996 €(ΔΔ)
- 120 τ.μ. μεζ/τα με έξτρα πατάρι σε σοβά Ιαλυσό 35 εκ. - 102.714 €(ΔΔ)
- 125 τ.μ. μον/κία σε 1,5 στρεμ. στη Θολό 70 εκ. - 205.429 €(ΔΔ)
- 127 τ.μ. (3 υπν.) καινούργιο Ατταβύρου 47 εκ - 137.931 € (ΔΔ)
- 128 τ.μ. μεζ/τα Ροδίνι 45 εκ. - 132.061 €(ΔΔ)
- 135 τ.μ. (μπετά) α' ορ. Ιαλυσό 28.000.000 - 82.171 € (ΔΔ)
- 138 τ.μ. (3 υπν.) ορ/σμα Μάρκου Κλαδάκη 38 εκ. - 111.518 € (ΔΔ).
- 140 τ.μ. διόρ. μον/κία Ομήρου Π. Πόλη 25 εκ. - 73.367 €
- 140 τ.μ. οροφ/σμα (α' ορ.) στην Πειραιώς σε σοβά 32 εκ. - 93.910 € (ΔΔ)
- 145 τ.μ. Στ. Ζήση 40 εκ.- 117.388 € (ΔΔ)
- 149 τ.μ. Αισχύνη (3 υπν.) ορ/σμα 47 εκ.- 137.930 € (ΔΔ)
- 155 τ.μ. μεζ/τα Αισχύνη 63 εκ. (ΔΔ)
- 204 τ.μ. μεζονέτα στην Ιξιά σε 1.000 τ.μ. οικ/δο, 85 εκ. - 249.449 €(ΔΔ)
- 270 τ.μ. μον/κία (η μισή μαρμ/βά) στα Κοσκινού 60 εκ. - 176.082 €(ΔΔ)

ΚΑΤΑΣΤΗΜΑΤΑ

- 30 τ.μ. κοντά Θεμ. Σοφούλη 18 εκ. - 52.824 € (ΔΔ)
- 31 τ.μ. Καμείρου 14 εκ. - 41.085 €(ΔΔ)
- 65 τ.μ. Στ. Ζήση
- 70 τ.μ. Αγ. Ιωάννη 30 εκ. - 88.041 €(ΔΔ)
- 70 τ.μ. Μάρκου Μαλλιαράκη, 25 εκ. - 73.367 € (ΔΔ)
- 90 τ.μ. Νιοχώρι, 63 εκ. - 184.886 €(ΔΔ)

ΔΙΑΘΕΤΟΥΜΕ ΜΕΓΑΛΗ ΠΟΙΚΙΛΙΑ ΟΙΚΟΠΕΔΩΝ ΣΕ ΟΛΟ ΤΟ ΝΗΣΙ ΤΗΣ ΡΟΔΟΥ

ΕΠΙΣΗΣ ΑΚΙΝΗΤΑ ΣΤΗΝ ΤΗΛΟ

ΒΑΖΟΥΚΟΥ ΡΕΝΑ
(ΜΕΣΙΤΗΣ ΑΣΤΙΚΩΝ ΣΥΜΒΑΣΕΩΝ)

ΔΙΕΥΘ. ΓΡΑΦΕΙΟΥ ΔΗΜ. ΘΕΟΔΩΡΑΚΗ 3
10-1 το πρωί καθημερινά και 6.30-9 Δευτ. και Πέμπτη απ/ματα

Τηλ. (0241) 22943-28838 FAX: 28838
email.vazoukou@yahoo.com
ΡΟΔΟΣ

ΠΩΛΗΣΕΙΣ ΑΚΙΝΗΤΩΝ

◆ ΔΙΑΜΕΡΙΣΜΑΤΑ
- Δενδρινού 140 τ.μ. 31.000.000 δρχ.
- Μητρόπολη 90 τ.μ. 15.000.000 δρχ.
- Ροδίνι 104 τ.μ. 35.000.000 καινούργιο
- Παλιά Πόλη 140 τ.μ. 20.000.000 δρχ.
- Ανάληψη 45 τ.μ. καινούργιο
- Ανάληψη 90 τ.μ. καινούργιο
- Καρακόνερο 90 τ.μ. καινούργιο
- Καρακόνερο 117 τ.μ. καινούργιο
- Ροδίνι 86 τ.μ. καινούργιο
- Ροδίνι 120 τ.μ. καινούργιο
- Διαμέρισμα 90 τ.μ. περιοχή Διαγοριδών, 28.000.000 δρχ.
- Ανάληψη 104 τ.μ. 30.000.000 δρχ.
- Ανάληψη 90 τ.μ. καινούργιο
- Ανάληψη 50 τ.μ. καινούργο
- Ροδίνι 85 τ.μ. λουξ με θέα τη θάλασσα
- Δασκάλους 45 τ.μ., 8.500.000 δρχ.
- Παραδείσι οικοδομή αποτελούμενη από 2 διαμερίσματα 110 τ.μ. ισόγειο σε μπετά και 110 τ.μ. α' όροφος τελειωμένο, 47.000.000 δρχ.
- Ατταβύρου 94 τ.μ. καινούργιο
- Ανάληψη 100 τ.μ.

◆ ΗΜΙΤΕΛΗ ΔΙΑΜΕΡΙΣΜΑΤΑ
- Πωλείται ρετιρέ στα Κοσκινού 145 τ.μ., σοβατισμένο με ηλεκτρικά, υδραυλικά περασμένα.
- Μητρόπολη 60 τ.μ. 6.000.000
- Ροδίνι 104 τ.μ., 20.000.000 δρχ.

◆ ΜΕΖΟΝΕΤΕΣ-ΜΟΝΟΚΑΤΟΙΚΙΕΣ
- ΣΥΜΗ:Διόροφη κατοικία 70 τ.μ. με στέρνα 50.000.000 δρχ.
- Μεζονέτα στο Ροδίνι, 130 τ.μ. 48.000.000 δρχ. θέση πάρκινγκ και κήπο
- Καντηλί 200 τ.μ. σε 1.300 μ. οικόπεδο μπετά
- Ιξιά 130 τ.μ. 32.000.000 δρχ.
- Πωλείται μεζονέτα επιπλωμένη ή μη και χωρίς τα έπιπλα 135 τ.μ., περιοχή Μιχαήλ Πετρίδη, τιμή 50.000.000 δρχ.
- Πωλείται μεζονέτα στα Κοσκινού 200 τ.μ. με θέα την θάλασσα και 300 τ.μ. αυλή. Τιμή 65.000.000 δρχ.
- Πωλείται μεζονέτα στην Αγ. Βαρβάρα 170 τ.μ. με 1 στρ. οικόπεδο. Τιμή 60.000.000 δρχ.

◆ ΟΙΚΟΠΕΔΑ
- Ιαλυσός, 1.330 μ. 50.000.000 δρχ.
- Ιαλυσός 130 τ.μ. 15.000.000 δρχ.
- Περιοχή Ιαλυσού 1 στρ. 35.000.000 δρχ.
- Περιοχή Ιαλυσού 800 μ. 30.000.000 δρχ.
- Κιοτάρι πάνω στο κύμα 5 στρ.
- Αφάντου 800 μ. οικόπεδο με άδεια οικοδομής τιμή 7.000.000 δρχ.
- Σορωνή 1850 τ.μ. οικοδομήσιμο 15.000.000 δρχ. επί της λεωφόρου
- Σορωνή 4000 τ.μ. 20.000.000 δρχ.
- Κατταβιά 650 τ.μ. 3.000.000 δρχ.
- Ροδίνι 460 τ.μ.
- Οικόπεδα εντός σχεδίου στο Γεννάδι από 2.500.000 δρχ.
- Γεννάδι 2.000 τ.μ. πάνω στο κύμα

◆ ΑΠΟΘΗΚΕΣ
- Πάροδος Χειμάρας 100 τ.μ.
- Τσαΐρι 100 τ.μ. 8.000.000 δρχ.

◆ ΚΑΤΑΣΤΗΜΑΤΑ
- Πωλείται μαγαζί στο Φαληράκι, 120 τ.μ. καθίσματα, 7.000.000 δρχ., ή ενοικιάζεται με 120.000 δρχ. το μήνα για 6 χρόνια.
- Πωλούνται μαγαζιά στα Κοσκινού 55 τ.μ. και 72 τ.μ. τελειωμένα.
- Επιχείρηση στην οδό Ηρώων Πολυτεχνείου
- Πωλείται επιχείρηση -αναψυκτήριο
- Καρακόνερο 50-200 τ.μ.
- Ρόδου-Λίνδου, 40 τ.μ., 25.000.000 δρχ.

◆ ΚΤΗΜΑΤΑ
- Περιοχή Καντηλί 2.600 μ. 30.000.000 δρχ.
- Καντηλί 5.200 μ. 27.000.000 δρχ.
- Βουνάρα 2 στρ. 25.000.000 δρχ.
- Βουνάρα 4 στρ. 45.000.000 δρχ.
- Πλημμύρι 1520 στρ. πάνω στην θάλασσα, τιμή 6.000.000 δρχ.
- Πλημμύρι 1.640τ.μ. 4.000.000 δρχ. οικοδομήσιμο
- Πλημμύρι 3.240τ.μ. 3.000.000 δρχ.
- Κανδυλί 2-4 στρ. με άδεια οικοδομής
- Κανδυλί 2.000 τ.μ. 15.000.000 δρχ.
- Αφάντου 4.000 τ.μ. 40.000.000 δρχ.
- Γεννάδι 2.000 τ.μ. 25.000.000 δρχ. με 40 μέτρα πρόσοψη
- Κοσκινού 4.000 τ.μ. 30.000.000 δρχ.
- Λαχανιά 3.700 τ.μ. 16.000.000 δρχ. οικοδομήσιμο
- 10 στρ. Κιοτάρι, νερό, ρεύμα 12.000.000 δρχ.
- Λαχανιά 100 στρ. πάνω στην θάλασσα
- Λαχανιά 45 στρ. 2500 δρχ./μέτρο
- Κατταβιά 2.500 τ.μ. πάνω στο δρόμο οικοδομήσιμο, 3.000.000 δρχ.
- Λάρδος 7 στρ. 12.000.000 δρχ.
- Κιοτάρι 4 στρ. 4.000.000 δρχ.
- Λαχανιά 750 τ.μ., 8.500.000 δρχ.
- Λαχανιά 5 στρ. 15.500.000 δρχ.
- Καλαμώνα 6.000 τ.μ. 14.000.000 δρχ. με ελιές
- Γεννάδι 20 στρ. ρεύμα-νερό 20.000.000 δρχ.
- Λάρδος 7 στρ. με ελιές
- Κιοτάρι 7 στρ. με νερό-ρεύμα 6.000.000 δρχ.
- Λαχανιά 4 στρ. 300 μέτρα από τη θάλασσα 8.000.000 δρχ.
- Γεννάδι 24 στρ. 24.000.000 δρχ.
- Γεννάδι 1.100 τ.μ. 1.500.000 δρχ.
- Κατταβιά 10 στρ. 14.000.000 δρχ.
- Πλημμυρι 12 στρ. με φως, νερό, 12.000.000 δρχ.
- Κατταβιά 4.000 τ.μ. 2.000.000 δρχ.
- Κιοτάρι 4.000 τ.μ. κοντά στο κεντρικό δρόμο 4.200.000 δρχ.
- Πλημμύρι 5.500 τ.μ. 6.500.000 δρχ.
- Πεύκους 200 στρ. προς 5.000 το τ.μ., παραθαλάσσιο
- Κατταβιά 700 τ.μ. προς 500 χιλ.
- Γεννάδι στη λεωφόρο 4.000 τ.μ., 12.000.000 δρχ.

➪ Πωλούνται αποθήκες και βιοτεχνικοί χώροι.

- **ΔΑΝΕΙΑ ΔΕΚΤΑ - ΕΥΚΟΛΙΕΣ ΠΛΗΡΩΜΗΣ**
- **ΖΗΤΟΥΝΤΑΙ ΟΙΚΟΠΕΔΑ ΠΡΟΣ ΑΓΟΡΑ - ΚΤΗΜΑΤΑ ΚΑΙ ΔΙΑΜΕΡΙΣΜΑΤΑ**

ΣΤΑΜΑΤΗΣ ΜΑΝΩΛΑΚΟΣ

ΩΡΕΣ ΓΡΑΦΕΙΟΥ 8.30-1.30 π.μ. και 5-8.30 μ.μ.

ΔΗΜ. ΑΝΑΣΤΑΣΙΑΔΗ 45 (παραπλεύρως ΥΠΕΡΑΓΟΡΑΣ ΠΑΠΑΚΥΡΙΑΚΟΥ-ΣΥΝΟΙΚΙΑ ΔΑΣΚΑΛΩΝ) Τηλέφωνα: 23815-78275

πωλήσεις

συνέχεια από την προηγούμενη

ΠΩΛΟΥΝΤΑΙ: α) Οικόπεδο 850 μέτρων (οικοδομήσιμο εντός οικισμού), β) Ελαιώνας 4 στρεμμάτων, γ) Αγρός 22 στρεμμάτων. Τα δύο ως άνω δεικνύονται για αγροτικούς ή βιοτεχνικούς σκοπούς. Πληρ. τηλ. 96384 από 3 μ.μ. ΧΠΟ200

ΟΙΚΟΔΟΜΙΚΕΣ ΕΠΙΧΕΙΡΗΣΕΙΣ ΤΖΟΓΙΑ ΜΑΡΙΑ κ.

ΥΙΟΙ. ΠΩΛΟΥΝΤΑΙ ΕΤΟΙΜΟΠΑΡΑΔΟΤΑ ΔΙΑΜΕΡΙΣΜΑΤΑ ΕΠΙ ΤΗΣ ΟΔΟΥ ΑΤΑΒΥΡΟΥ. ΠΛΗΡ. ΤΗΛ. 30069 ΧΠΟ200

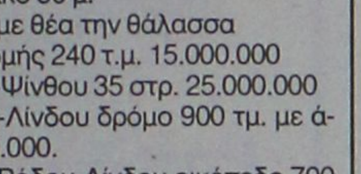

BMW 316i μοντέλο '96 υπεράριστη κατάσταση λόγω αναχώρησης στο εξωτερικό. Πληρ. τηλ. 0937536862 AA39008

ΑΥΤΟΚΙΝΗΤΟ OPEL KADETT με κινητήρα σε άριστη κατάσταση μόνο 400.000 δρχ. Πληρ. τηλ. 0946947347 AA39005

ΑΥΤΟΚΙΝΗΤΟ OPEL VECTRA καταλυτικό full extra 1600 cc 5θυρο. Τιμή 2.000.000 δρχ. Πληρ. τηλ. 01-8031449, 0932/328085 και 0241-32116 AA38973

JEEP LADA NIVA μεταχειρισμένο 600.000 δρχ. Πληρ. τηλ. 27801 AA38753

OPEL RECORD E 1700 σχολαστικά συντηρημένο, αχτύπητο, ατρακάριστο, περασμένο ΚΤΕΟ. Δεκτός κάθε έλεγχος. Πληρ. τηλ. 22845 AA38870

ΜΟΤΟΣΙΚΛΕΤΑ HONDA SHADOW 600 cc ΣΕ ΑΡΙΣΤΗ ΚΑΤΑΣΤΑΣΗ ΜΕ ΠΟΛΛΑ ΑΞΕΣΟΥΑΡ. ΕΥΚΟΛΙΕΣ ΠΛΗΡΩΜΗΣ. ΠΛΗΡ. ΤΗΛ. 0945/971932 ΧΠΑ3889

ALFA ROMEO 33 καταλυτικό '92, ηλεκτρικά παράθυρα-αυτόματο κλείσιμο πορτών-τηλεχειριστήριο-ραδιο-μαγνητόφωνο, συναγερμός χλμ. 77.000. Δεκτός κάθε έλεγχος και διακανονισμός. Πληρ. τηλ. 23509 AA38905

AUDI TT, 180 HP, ΜΕ FULL EXTRA, ΣΕ ΑΡΙΣΤΗ ΚΑΤΑΣΤΑΣΗ, ΦΥΛΑΞΗ ΣΕ ΓΚΑΡΑΖ. ΠΛΗΡ. ΤΗΛ. 0946/683029. ΠΑ38611

JEEP WRANGLER 2500 cc IX μοντέλο '96 με πολλά αξεσουάρ. Πληρ. τηλ. 0944/263164 ΚΑΙ 96377. AA38525

μαθήματα

ΚΑΘΗΓΗΤΡΙΑ ΦΙΛΟΛΟΓΟΣ απόφοιτος Α.Π. Θεσ/νίκης παραδίδει μαθήματα σε μαθητές Γυμνασίου. Πληρ. τηλ. 34362 κιν. 0946014111 AM38967

ΦΙΛΟΛΟΓΟΣ καθηγήτρια πτυχιούχος Αριστοτελείου Πανεπιστημίου Θεσσαλονίκης, παραδίδει ιδιαίτερα μαθήματα σε μαθητές γυμνασίου. Τιμές προσιτές, συστηματική ενημέρωση γονέων. Πληρ. τηλ. 22428 και 0937803323 (κινητό) ΧΑΜ291

ΑΠΟ ΕΜΠΕΙΡΗ ΚΑΘΗΓΗΤΡΙΑ με MASTER'S εξωτερικού παραδίδονται μαθήματα όλων των κατευθύνσεων και γενικής παιδείας (ενιαίου Λυκείου) για τις τάξεις Α, Β και Γ' Λυκείου, καθώς επίσης και όλων των τάξεων Γυμνασίου και των τάξεων των ΤΕΕ. Τιμές λογικές με συχνά τεστ αξιολόγησης με συστηματική παράδοση και δωρεάν σημειώσεις. Ειδικές τιμές σ' αδέλφια. Πληρ. τηλ. (0241) 70487 και 77031. ΧΠΜ300

ΕΥΚΑΙΡΙΑ
ΠΩΛΟΥΝΤΑΙ
ΔΙΑΜΕΡΙΣΜΑΤΑ

Στην λεωφόρο Ρόδου-Λίνδου ραδιοφωνικό σταθμό Οικόπεδο 10 στρ. με πρόσοψη στο κεντρικό 50 μ.
- Κοσκινού εντός σχεδίου 3 στρ. με θέα την θάλασσα
- Κοσκινού 1.700 με άδεια οικοδομής 240 τ.μ. 15.000.000
- Στον κεντρικό δρόμο Καλυθιών-Ψίνθου 35 στρ. 25.000.000
- Αφάντου στον κεντρικό Ρόδου-Λίνδου δρόμο 900 τμ. με άδεια οικοδομής 240 τ.μ. 15.000.000.
- Αφάντου στον κεντρικό δρόμο Ρόδου-Λίνδου οικόπεδο 700 τ.μ. με άδεια οικοδομής 140 τ.μ. 7.000.000.
- Κολύμπια 2 στρ. με άδεια οικοδομής 70 τ.μ. 15.000.000
- Κολύμπια 2 στρ. με άδεια 75 τ.μ. 15.000.000.
- Κολύμπια 14 στρεμ. 84.00.000 300 μ. από τη θάλασσα
- Τραπέζια με θέα την θάλασσα 62000 τ.μ. 14.000.000
- Σε κεντρικό δρόμο 1.380 τ.μ. οικοδομησ. 17.000.000
- Μιχαήλ Πετρίδη: μεζονέτα 195 τ.μ. 40 εκατομμύρι
- Ροδίνι: Διαμέρισμα ισόγειο 3άρι 85 τ.μ. 23.000.000
- Αναστασιάδη: 4άρι διαμέρισμα ισόγειο 3άρι 23 εκατομμύρια.

ΟΙΚΟΠΕΔΑ

- Ροδίνι: οδός Σμύρνης 400 τ.μ. 30.000.000
- Ασγούρου: 4 στρέμ. 16.000.000
- Τσαΐρι προς αεροδρόμιο 2 στρέμ. με άδεια οικοδομής 240 τ.μ. 9.500.000
- Αφάντου 5 στρέμ. 8.000.000
- Αφάντου: στον κεντρικό δρόμο 900 τ.μ. με άδεια οικοδομής 240 τ.μ. 15.000.000

Πληρ. τηλ. 26805-51024,
κιν. 0945-406562 fax: 51077

Γ.Ν. ΔΡΑΚΟΣ

ΠΩΛΟΥΝΤΑΙ
ΤΑ ΚΑΤΩΘΙ ΑΚΙΝΗΤΑ:

Α) ΑΓΡΟΚΤΗΜΑΤΑ:
- 2000 τ.μ. επί της Εθνικής οδού Ρόδου-Λίνδου
- 4000 τ.μ. πλησίον RODOS GOLD
- 4500 τ.μ. Ασγούρου για κατοικία
- 2000 τ.μ. στους πρόποδες του Φιλέρημου
- 6500 τ.μ. μόνον 13.000.000 στο Τσαΐρι

Β) ΚΑΤΟΙΚΙΕΣ ΕΝΤΟΣ ΤΗΣ ΜΕΣΑΙΩΝΙΚΗΣ ΠΟΛΗΣ:

100 τ.μ. έτοιμη, αξίας	29.000.000
80 τ.μ. έτοιμη, μόνον	16.000.000
150 τ.μ. αξίας	20.000.000
120 τ.μ. με αυλή 100 τ.μ. μόνον	55.000.000

Γ) ΔΙΑΜΕΡΙΣΜΑΤΑ:
- 2άρι 50 τ.μ. στο Ροδίνι 15.000.000
- 4άρι 106 τ.μ. καινούργιο στην Ανάληψη μόνον 36.000.000
- 4άρι 120 τ.μ. μόνον 35.000.000

Δ) ΚΑΤΑΣΤΗΜΑΤΑ:
- 37 τ.μ. επί της Καζούλη μόνον 20.000.000
- 65 τ.μ. πλησίον πλατεία Φώκιαλη
- 50 τ.μ. στην περιοχή Μήδεια 20.000.000
- 37 τ.μ. στο Φαληράκι μόνον 40.000.000
- 24 τ.μ. επί της Σωκράτους αξίας 130.000.000

Πληρ. Εμμανουήλ Κρανίδη
Τηλ. 27082, 26476, 0944-347405, Fax: 27101

TOP PROPERTIES

GEORGIOS S. PIPINOS
ΓΕΩΡΓΙΟΣ Σ. ΠΙΠΙΝΟΣ
ΣΥΜΒΟΥΛΟΙ ΚΑΙ ΕΚΤΙΜΗΤΕΣ ΑΚΙΝΗΤΩΝ
REAL ESTATE AGENCY

MEMBER OF F.I.A.B.C.I.-N.A.E.A.-C.E.I.-E.R.E.S-Σ.Ε.Κ.



Η "**TOP PROPERTIES**" είναι ατομική επιχείρηση και ανήκει εξ ολοκλήρου στον κ. Γεώργιο Πιπίνο, που από το 1971 ασχολείται αποκλειστικά και μόνο με επενδύσεις και REAL ESTATE, στο νησί της Ρόδου, καθώς και στην ευρύτερη περιοχή της Δωδεκανήσου.

ΑΠΕΥΘΥΝΟΜΑΣΤΕ: Στους **σοβαρούς, απαιτητικούς και επιλεκτικούς** επενδυτές-επιχειρηματίες-ελεύθερους επαγγελματίες, Ελληνες και ξένους, υψηλού εισοδηματικού επιπέδου, που ενδιαφέρονται να κάνουν μια σοβαρή επένδυση προβολής στο νησί της Ρόδου.

ΠΡΟΣΦΕΡΟΥΜΕ: Α) Υπηρεσίες και πληροφορίες που γίνονται σε προσωπικό επίπεδο με εχεμύθεια, διακριτικότητα και σοβαρότητα.
Β) μεγάλη γκάμα υψηλής ποιότητας, ακινήτων, όπως:1) Ξενοδοχεία Α' και Β' κατηγορίας των 600-500-350-300 κλινών, 2) Κεντρικά αστικά ακίνητα κατάλληλα για Τράπεζες-καταστήματα-γραφεία, 3) Παραλιακές εκτάσεις, κατάλληλες για τουριστικές επενδύσεις των 150.000-100.00-70.00-50.000-36.000 τ.μ. και 4) Διαμερίσματα και μεζονέτες προβολής.

ΣΤΟΧΟΣ ΜΑΣ ΕΙΝΑΙ: Να προσφέρουμε στο αγοραστικό μας κοινό υψηλής ποιότητας ακίνητα και ευκαιρίες στο νησί της Ρόδου. Ητριακονταετής και πλέον πείρα μας στον τομέα αυτό αποτελεί εγγύηση.

ΣΥΝΘΗΜΑ ΜΑΣ ΕΙΝΑΙ: Επενδύστε στη ΡΟΔΟ ΤΩΡΑ, σε ακίνητα που ΑΝΤΕΧΟΥΝ ΣΤΟ ΧΡΟΝΟ

Γεώργιος Σ. Πιπίνος
ΜΕΣΙΤΗΣ ΑΣΤΙΚΩΝ ΣΥΜΒΑΣΕΩΝ
Γιατί εμείς γνωρίζουμε καλύτερα!

TOP PROPERTIES is a private concern and Mr George S. Pipinos, its owner, has carved, over the years a reputation for integrity and excellence in the world of Real Estate in the Dodecanese.
AT TOP PROPERTIES we try hard to attract important and selective investors high calibre businessmen/women and discerning professional people, both Greek and foreign, who wish to acquire sabstantial and valuable property on Rhodes.
We offer our expertise and advice privately, discreetly and in strict confidence.
We keep a comprehensive list of real estate of the highest specifications
a. A' and B' class hotels (600, 500, 350, 300 beds capacity)
b. Centrally situated office buildings and other business premises.
c. Seaside land, ideal for development (hotels, holiday resorts, etc), of 150.000, 100.00, 70.000, 50.000, 36.000 sq.m.
d. Luxury apartments, maisonettes, detached, semi-detached and terraced houses.
Our aim is to give our clients the opportunity to Qcquire value for money, first class real estate on Rhodes. Our 30-year-old experience in Real Estate is our warranty.
Our motto is Invest in Rhodes, Invest in property, It stands the test of time.

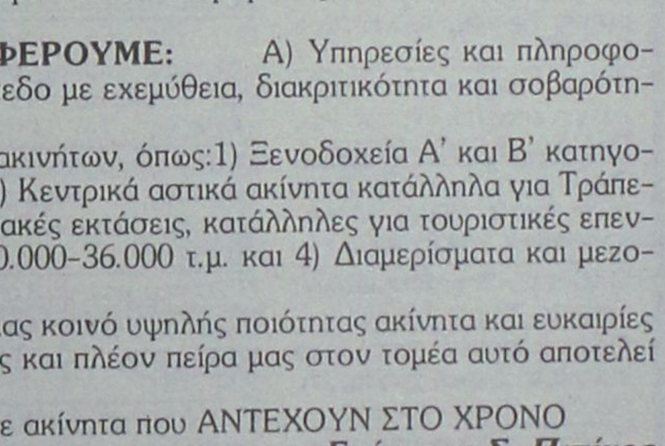

TOP PROPERTIES
and George Pipinos
Because we know best

ΚΕΝΝΕΝΤΥ 38, ΡΟΔΟΣ, 85 100, ΤΗΛ. (0241) 23895, 38243, κιν. (094)-4-676003 FAX: (0241) 20883
38 KENNEDY STR., RHODES, 85 100, TEL. (0241) 23895, 38243, mob. (094)-4-676003 FAX: (0241) 20883

ΠΩΛΗΣΕΙΣ ΔΙΑΜΕΡΙΣΜΑΤΩΝ



ΑΠΟ ΤΗΝ ΚΑΤΑΣΚΕΥΑΣΤΙΚΗ ΕΤΑΙΡΕΙΑ

Κ. ΣΠΑΝΟΣ & ΥΙΟΣ ΕΠΕ

ΠΩΛΟΥΝΤΑΙ ΕΤΟΙΜΟΠΑΡΑΔΟΤΑ ΔΙΑΜΕΡΙΣΜΑΤΑ

ΑΡΙΣΤΗΣ ΚΑΤΑΣΚΕΥΗΣ

ΜΕ ΔΥΟ Ή ΤΡΙΑ ΥΠΝΟΔΩΜΑΤΙΑ

ΠΛΗΡ. ΤΗΛ. 62550-62684-0944272159

κεφάλαιο

Κτηματομεσιτικο - Συμβουλευτικό Γραφείο

ΔΙΑΜΕΡΙΣΜΑΤΑ ΠΩΛΟΥΝΤΑΙ

❒ 56 τ.μ. 1ου, 1 υπν/τίου, Αγ. Ιωάννη, 20 εκ. - 58.694€

❒ 69 τ.μ. 1ου, 2 υπν/τίων καινούργιο Ανάληψη , 25 εκ. - 76.367€

❒ 75 τ.μ. ισόγειο, 2 υπν/τίων, Ροδίνι, 24 εκ. - 76.236 €

❒ 75 τ.μ. 2ου, 2 υπν/τίων πάροδος Πίνδου, 17, 5 εκ. - 51.357€

❒ 78 τ.μ. ισόγειο, κατάλληλο και για επαγ/τική χρήση, Απ. Παύλου, 15,5 εκ. - 45.487€

❒ 80 τ.μ.υπόγειο, 2 υπν/τίων αυλή εκατέρωθεν, Δασκάλους 18 εκ. - 52.824€

❒ 81 τ.μ., 2ου, 2 υπν/τίων, Τριάντα, 19 εκ. - 55,759€

❒ 81 τ.μ. ισόγειο, κατάλληλο και για επαγ/τική χρήση, Απ. Παύλου, 16 εκ. - 46,955€

❒ 90 τ.μ. ημ/γειο, με αυλή εμπρός και πίσω, μπετά, Τσαλδάρη, 13 εκ. - 38,151€

❒ 90 τ.μ. 4ου, 2 υπν/τίων, καινούργιο, Ανάληψη, 32,5 εκ. - 95,377€

❒ 94 τ.μ. 3ου, 2 υπν/τίων καινούργιο, Ανάληψη, 34 εκ. - 99,779€

❒ 95 τ.μ. 1ου, 2 υπν/τίων, Ατταβύρου, 34 εκ. - 99,779€

❒ 97 τ.μ. ισόγειο, 3 υπν/τίων, Πίνδου, 25 εκ.-73,367€

❒ 102 τ.μ. 1ου, μπετά Απ. Παύλου, 18 εκ. - 52,824€

❒ 124 τ.μ. 1ου, 3 υπν/τίων, Ατταβύρου, 46 εκ. - 134,996€

❒ 128 τ.μ. 1ου, 3 υπν/τίων, λουξ, πάρκινγκ, καινούργιο, Μήδια, 48,5 εκ. -142,333€

❒ 150 τ.μ. 3ου, ρετιρέ ορο-φοδιαμέρισμα, λουξ, 3 υπν/τίων, Αισχύνη, 47 εκ. - 137,931€

ΜΕΖΟΝΕΤΕΣ- ΜΟΝ/ΚΙΕΣ ΠΩΛΟΥΝΤΑΙ

❒ 116 τ.μ. μεζονέτα 2 υπν/τίων Παραδείσι, 17 εκ. - 49,889€

❒ 128 τ.μ. μεζονέτα, 3 υπν/τίων, τζάκι, καινούργια Ροδίνι, 45 εκ. -132,061€

❒ 134 τ.μ. μον/κια, 3 υπν/τίων, δόμηση συν 440 τ.μ. Κοσκινού, 55 εκ. - 161,408€

❒ 180 τ.μ. μεζονέτα μπετά συν 100 τ.μ. υπόγειο, εντός οικισμού, Κοσκινού, 24 εκ. - 70,432 €

❒ 200 τ.μ. μον/κία 3 υπν/τίων σε 1.000 τ.μ. οικόπεδο, λουξ, καινούργια, Ιξιά, 80 εκ. - 234,776 €

❒ 210 τ.μ. μεζονέτα, λουξ, 3 υπν/τίων, αυλή, πάρκινγκ, Ιξιά, 65 εκ. - 190,755€

ΟΙΚΟΠΕΔΑ ΠΩΛΟΥΝΤΑΙ

❒ 300 τ.μ., δόμηση 300 τ.μ. Παστίδα, 9 εκ. - 26,412€

❒ 460 τ.μ., δόμηση 550 τ.μ. Τριάντα 18 εκ. - 52,824€

❒ 500 τ.μ. βιοτ/κός χώρος, δόμηση 3Χ150 Κοσκινού, 9 εκ. - 26,412€

❒ 4.000 τ.μ., θέα, Κοσκινού, 24 εκ. - 70,432€

❒ 4.000 τ.μ., θέα, Παστίδα 26 εκ. - 76,302€

❒ 6.000 τ.μ., με αποθήκη Παστίδα 48 εκ. - 140,865€

❒ 15.000 τ.μ., Καντυλί 50 εκ.-146,735€

ΕΠΙΧΕΙΡΗΣΕΙΣ & ΕΠΑΓΓΕΛΜΑΤΙΚΟΙ ΧΩΡΟΙ

❒ Βιοτεχνικό κτίριο 150 τ.μ. με επιπλέον δόμηση 2Χ150 τ.μ. Κοσκινού, 23 εκ.-67,498€

❒ Αποθήκη 150 τ.μ. με γκαρσονιέρα, Δασκάλους 20 εκ.-58,694€

❒ Αποθήκη-κατάστημα 170 τ.μ. Ροδίνι, 23 εκ.-67,498€

❒ Κατάστημα 25 τ.μ. Ψαροπούλα 22 εκ.-64,563€

❒ Κατάστημα 30 τ.μ. Ανάληψη, 6 εκ.-17,608€

❒ Κατάστημα 40 τ.μ. συν 50 τ.μ. υπόγειο Ατταβύρου, 20 εκ.-58,694€

❒ Παλαιά οικία, κατάλληλη για κατάστημα 50 τ.μ. Ζέφυρος 16 εκ.-46,955€

❒ Κατάστημα 64 τ.μ. Μ. Πετρίδη, 29 εκ.- 85,106€

❒ Κατάστημα 90 τ.μ. 1ου με φαρδύ μπαλκόνι, Ιξιά 23 εκ. - 67,498€

❒ Κατάστημα 165 τ.μ. Τριάντα, 65 εκ. - 190,755€

Exclusive Properties

❒ Οικοδομικό συγκρότημα 4 οικιών 1 καταστήματος, Παλιά Πόλη, 277 τ.μ. 100 εκ.-293,470€

❒ Οικοδομικό συγκρότημα 1000 τ.μ. 2 ορόφων Ψαροπούλα 320 εκ. - 939,104€

❒ Επαυλη 380 τ.μ., σε 6 στρέμματα οικόπεδο, στο κύμα 190 εκ.-557,593€

ΖΗΤΟΥΝΤΑΙ ΚΑΤΟΙΚΙΕΣ & ΟΙΚΟΠΕΔΑ ΕΝΤΟΣ & ΕΚΤΟΣ ΠΟΛΕΩΣ

ΤΣΟΥΡΟΥΝΑΚΗΣ Ι. ΑΝΤΩΝΙΟΣ (B.Sc.-MKT)

ΤΗΛ.:60060 (3 γραμμές) FAX: 60062
ΚΙΝ.:0945 949882
e-mail: kefaleo@rho.forthnet.gr

Γ. Σεφέρη 12
(παραπλεύρως ΜΗΔΕΙΑ)
Ρόδος

εργασιες

ΧΕΙΡΙΣΤΗΣ για JCB και να έχει επαγγελματική άδεια

ΣΧΟΛΗ ΟΔΗΓΩΝ ΚΟΥΣΗ ΠΑΝΤΕΛΗ

- ΔΙΠΛΩΜΑΤΑ
- ΕΡΑΣΙΤΕΧΝΙΚΑ
- ΕΠΑΓΓΕΛΜΑΤΙΚΑ
- ΜΟΤΟΣΙΚΛΕΤΑΣ
- ΜΑΘΗΜΑΤΑ ΘΕΩΡΗΤΙΚΗΣ ΔΙΔΑΣΚΑΛΙΑΣ



-Επεκτάσεις όλων των κατηγοριών
-Αναθεωρήσεις ληγμένων αδειών
-Μετατροπές ξένων αδειών σε ελληνικές

Οδός Βαλαωρίτου 9
(έναντι HOTEL SEMIRAMIS ΠΙΣΩ ΑΠΟ ΤΟ ΠΑΛΑΙΟ ΝΟΣΟΚΟΜΕΙΟ
e-mail: koysisp@hol.gr
ΕΚΠΑΙΔΕΥΤΙΚΟ ΑΥΤΟΚΙΝΗΤΟ:
TOYOTA YARIS 1300 cc AIR CONDITIONED
(ΠΡΟΣΟΧΗ): ΜΑΘΗΜΑΤΑ
α. Μοτοσικλέτας μεγάλου κυβισμού από 125 cc έως ανεξαρτήτου
β. Μοτ/τας έως 125 cc
γ. Μοτοποδηλάτου 50 cc
Διαθέτουμε επίσης κι αυτόματες μοτοσικλέτες 125 cc
Πληρ. τηλ.
29157-73820-94777
ΚΑΙ ΑΝΑ ΠΑΣΑ ΣΤΙΓΜΗ ΣΤΑ ΚΙΝΗΤΑ τηλ.
0944/511313-0944/203343
Στην κατηγορία ανεξαρτήτου κυβισμού η εκπαίδευση γίνεται με μοτοσικλέτα 500 cc
Παραλαβή των μαθητών μας και από τις οικίες τους
"Η σωστή και μεθοδική εκπαίδευση στα σύγχρονα οχήματά μας, βάζει γερά θεμέλια για τη δημιουργία ενός καλού νέου οδηγού"

ΠΡΟΣΟΧΗ
Στη σχολή μας παραδίδονται και μαθήματα θεωρητικής διδασκαλίας

ΠΜ38660

ΜΑΘΗΜΑΤΑ Η/Υ για ενήλικες



Windows, Internet, Email, Word, Excel, Access

ΤΜΗΜΑΤΑ :

- Ταχύρυθμα 5 εβδομάδων
- Τρίμηνα - προετοιμασία για απόκτηση του ECDL
- Ειδικά για επιχειρήσεις

Στο εκπαιδευτικό κέντρο ANOSIS μπορείτε να αποκτήσετε το ECDL το δίπλωμα των υπολογιστών με διεθνή αναγνώριση που αποδεικνύει τις γνώσεις σας στους Η/Υ ...

ECDL
ΕΥΡΩΠΑΪΚΟ ΔΙΠΛΩΜΑ ΚΑΤΑΡΤΙΣΗΣ ΣΤΟΥΣ ΥΠΟΛΟΓΙΣΤΕΣ
ΠΙΣΤΟΠΟΙΗΜΕΝΟ ΕΞΕΤΑΣΤΙΚΟ ΚΕΝΤΡΟ
Anosis Computer Learning
Τηλ. 78924
Στ. Καπτάδη 64 Ανάληψη
Κώστας Χατζηδάκης
ΠΤΥΧ ΠΛΗΡΟΦΟΡΙΚΗΣ ΠΑΝ. ΑΘΗΝΩΝ

ΚΕΡΜΑΤΟΤΗΛΕΦΩΝΑ

ΑΠΟ 7.000 ΔΡΧ. ΤΟ ΜΗΝΑ



PayPHONE ΣΗΦΑΚΗΣ
ΤΗΛΕΠΙΚΟΙΝΩΝΙΕΣ
e-mail:sifakis@payphone.gr
http://www.payphone.gr

ΑΝΤΙΠΡΟΣΩΠΕΙΑ ΝΟΤΙΟΥ ΑΙΓΑΙΟΥ:
ΑΤΤΑΒΥΡΟΥ 46 ΡΟΔΟΣ
0241-37733

ΞΕΝΑΚΗΣ AUTOCARS

0% προκαταβολή και εξόφληση έως 60 μήνες

CAR EXPERTS

1. CITROEN XANTIA 1.600 c.c. μοντέλο 1995 με A/C-ABS-AIRBAG οδηγού-ηλ. παράθυρα-ηλ. καθρέπτες-ηχοσύστημα. Τιμή 3.100.000 δρχ.

2. RENAULT CLIO 1.200 c.c. μοντέλο 1996 με ηλ. παράθυρα-κεντρικό κλείδωμα-προβολείς ομίχλης. Τιμή 1.500.000 δρχ.

3. RENAULT MEGANE COUPE 1.600 c.c. μοντ. 1996 με υδρ. τιμόνι-ηλ. παράθυρα (4), κεντρικό κλείδωμα. Τιμή 3.200.000 δρχ.

4. KIA SEPHIA 1.600 c.c. μοντέλο 1996 με υδρ. τιμόνι-ηλ. παράθυρα-κεντρικό κλείδωμα-ραδιοκασετόφωνο. Τιμή 1.900.000 δρχ.

5. SUZUKI SWIFT 1.000 c.c. μοντέλο 1994. Τιμή 1.300.000 δρχ.

6. OPEL CORSA 1.200 c.c. μοντέλο 1995. Τιμή 1.500.000 δρχ.

7. OPEL CORSA 1.200 c.c. μοντέλο 1995. Τιμή 1.500.000 δρχ.

8. LANCIA δ' 1.400 c.c. μοντέλο 1995 με υδρ. τιμόνι-ηλ. παράθυρα-κεντρικό κλείδωμα. Τιμή 2.000.000 δρχ.

9. AUDI 80 1.800 c.c. μοντέλο 1989 με A/C-υδρ. τιμόνι. Τιμή 1.800.000 δρχ.

10. RENAULT 21 1.800 c.c. μοντέλο 1991. Τιμή 1.800.000 δρχ.

11. PEUGEOT 205, 1.4 μοντ. 1991. Τιμή 1.000.000 δρχ.

ΞΕΝΑΚΗΣ
ΕΠΙΣΗΜΟΣ ΣΥΝΕΡΓΑΤΗΣ KOSMOCAR
ΛΙΝΔΟΥ 238, ΤΗΛ: 61600

AZ39014

ΟΔΗΓΟΙ ΠΩΛΗΤΕΣ με δίπλωμα Γ' κατηγορίας και προϋπηρεσία. Μισθός ικανοποιητικός και ποσοστά. Πληρ. τηλ. 69441, 0944/732168. AZ39013

ικανότητος οδηγού φορτηγού αυτοκινήτου για μόνιμη εργασία και εφ' όσον στο 8ωρό του δεν απασχολείται με τα ως άνω μηχανήματα θα χρησιμοποιείται ως υπάλληλος επιχειρήσεως. Πληρ. τηλ. 85701 και 85103.

ΑΝΑΚΟΙΝΩΣΗ
ΜΑΘΗΜΑΤΑ
*** Computer ***
PROGRAM COMPUTER PM
ΕΓΓΡΑΦΕΣ
** ΤΩΡΑ **
Τμήματα για:
Παιδιά - Ενήλικες
Αρχάριους - Μαθητές
Επαγγελματίες
Ανεύρεση Εργασίας
ΠΑΡΕΧΕΤΑΙ ΒΕΒΑΙΩΣΗ
Διδάσκει πτυχιούχος Πανεπιστημίου Αμερικής
ΜΑΝΩΛΗΣ Ι. ΣΟΦΙΛΛΑΣ
Κοδριγκτώνος 91
Τηλ. (0241) 31761

ΣΧΟΛΗ ΟΔΗΓΩΝ
L

ΠΥΛΑΡΙΝΟΣ ΗΡΑΚΛΗΣ
Πτυχιούχος Εκπαιδευτής
Διπλώματα
✓ *Ερασιτεχνικά*
✓ *Επαγγελματικά*
✓ *Μοτοσικλέτας*
✓ *Επεκτάσεις - Αναθεωρήσεις*
Αγ. Αναστασίας 40 & Π.Π. Γερμανού
Εμπορικό Κέντρο Φώκιαλη, α' όροφος
Τηλ. 75270, 0942 445549
ΠΜ38735

ΣΧΟΛΗ ΟΔΗΓΩΝ
L
ΠΟΡΤΣΕΛΛΗΣ ΣΤΕΦΑΝΟΣ
Διπλ. εκπαιδευτής υποψηφίων οδηγών


• Διπλώματα αυτοκινήτου, μοτοσικλέτας,φορτηγού, λεωφορείου, νταλίκας
• Αναθεωρήσεις ληγμένων αδειών
• Θεωρητικά μαθήματα ΚΟΚ και Μηχανολογίας
• Μετατροπές ξένων διπλωμάτων σε ελληνικά
• Διπλώματα αυτόματου αυτοκινήτου
ΕΡΝΕΣΤ ΜΠΕΒΙΝ 6 - ΡΟΔΟΣ • ΤΗΛ. 34497, 0945-463635

ΣΧΟΛΗ ΟΔΗΓΩΝ
ΠΟΤΣΟΥ ΣΩΤΗΡΗ
ΔΙΠΛ. ΕΚΠΑΙΔΕΥΤΗΣ ΥΠΟΨΗΦΙΩΝ ΟΔΗΓΩΝ.
ΔΙΠΛΩΜΑΤΑ Α - Β - Γ - Δ - Ε
L

★ **Αναλαμβάνουμε την έκδοση αδειών οδήγησης όλων των κατηγοριών.**
★ **Αναθεωρήσεις Επαγ/κών αδειών.**
★ **Τα θεωρητικά μαθήματα όλων των κατηγοριών γίνονται στό σύγχρονο Κέντρο θεωρητικής Εκπαίδευσης Υποψηφίων Οδηγών της Ε.Σ.Ο.Ρ. Ο.Ε. Στην οποία μετέχουμε.**
★ **Διαθέτουμε καί Αυτόματο Επιβατηγό.**
Εθνάρχου Μακαρίου 31, 2ος όροφος, ΡΟΔΟΣ
(Ένανti Εθνικής Τράπεζας, πάνω από το κατ/μα "ΡΟΔΙ")
Τηλ. 78070 Κιν. 0945- 567404



εργασιες

συνέχεια από την προηγούμενη

ΚΟΠΕΛΕΣ και εργάτες οδηγοί με επαγγελματικό δίπλωμα για πλυντήρια ιματισμού. Πληρ. τηλ. 92743. AZ39012

ΣΕΡΒΙΤΟΡΟΙ ΕΜΠΕΙΡΟΙ ΑΠΟ ΝΥΧΤΕΡΙΝΟ ΜΑΓΑΖΙ. ΑΠΑΡΑΙΤΗΤΗ ΠΡΟΫΠΟΘΕΣΗ Η ΓΝΩΣΗ ΤΗΣ ΑΓΓΛΙΚΗΣ ΓΛΩΣΣΑΣ. ΕΠΙ ΠΛΕΟΝ ΓΝΩΣΗ ΣΚΑΝΔΙΝΑΒΙΚΗΣ ΓΛΩΣΣΑΣ ΘΑ ΘΕΩΡΗΘΕΙ ΠΛΕΟΝΕΚΤΗΜΑ. ΠΛΗΡ. ΤΗΛ. 22545 κ. ΣΤΕΛΙΟ ή κ. ΓΙΑΝΝΗ. ΠΖ39011

ΠΕΠΕΙΡΑΜΕΝΟΣ ΑΡΤΟΠΟΙΟΣ-ΖΑΧΑΡΟΠΛΑΣΤΗΣ ΖΗΤΑ ΑΝΑΛΟΓΗ ΕΡΓΑΣΙΑ. ΠΛΗΡ. ΤΗΛ. 61559 ΠΖ38994

ΣΕΡΒΙΤΟΡΑ και βοηθός σερβιτόρα από το CLEOS restaurant. Πληρ. τηλ. 23458 μετά τις 5 μ.μ. AZ38949

ΣΕΡΒΙΤΟΡΟΣ και γυναίκα για κουζίνα σε εστιατόριο στο Μαντράκι. Πληρ. τηλ. 26210, 24732 AZ39009

ΚΟΠΕΛΑ για να εργασθεί σε τουριστικό κατάστημα στο Φαληράκι. Μισθός 170.000 δρχ. Πληρ. τηλ. 69414 AZ39004

ΚΟΠΕΛΑ για απογευματινές ώρες στο VIDEO CLUB FANTASY. Πληρ. τηλ. 27801 AZ39001

ΖΗΤΟΥΝΤΑΙ μπάρμαν, μπαργούμαν, σερβιτόρες και σερβιτόροι για να εργαστούν σε γνωστό μπαρ της Παλιάς Πόλης. Οι ενδιαφερόμενοι πρέπει να είναι νέοι, εμφανίσιμοι και κοινωνικοί. Πληρ. Γιώργος τηλ. 0974757450 ώρες 11 π.μ.-3 μ.μ. και 8 μ.μ. -12 μ.μ. AZ39003

Από το PRESTIGE CAFE **ΖΗΤΕΙΤΑΙ** κοπέλα Ελληνίδα με γνώσεις bar και service, πρωινή εργασία, Ακτή Κανάρη 5. Πληρ. τηλ.77669 κα Γιαννά AZ39002

Εταιρεία καθαριστικών προϊόντων **ΖΗΤΑ** υπάλληλο (γυναίκα) με γνώσεις χειρισμού κομπιούτερ εμπορικού προγράμματος. Πληρ. τηλ. 34322 (Κανελλοπούλου 10 - πρώην προέκταση Αννης Μαρίας).Επίσης **ΖΗΤΕΙΤΑΙ** άτομο πεπειραμένο για καθαρισμό βιτρινών. Πληρ. τηλ. 34322. AZ38989

Από σχεδιαστή **ΖΗΤΕΙΤΑΙ** κοπέλα για την προώθηση διαφημιστικού υλικού, menu, καταλόγων κ.λπ. Πληρ. τηλ. 95915 AZ38980

ΕΣΩΤΕΡΙΚΗ για να προσέχει ηλικιωμένη κυρία. Πληρ. τηλ. 29208 AZ38975

ΝΕΟΣ έως 26 ετών για snack-bar στην Ιαλυσό, απογευματινές ώρες εργασίες. Απαραίτητα Αγγλικά. Πληρ. τηλ. 0945066767 κ. Νίκο AZ38981

SOKES
Dansk eller Svensk skoterska for Lakarmottagnign.
Tel. 29805

HALUTAAN
suomalainan sairaanhoitaja tai vastaaanottoapulainen laakarin vastaanotolle.
Puh. 29805

ΖΗΤΕΙΤΑΙ
δεσποινίς, βοηθός λογιστηρίου, με γνώσεις Αγγλικών και Η/Υ
Πληρ. τηλ. 29805 ώρες γραφείου

ΑΠΟ ΤΟ CITY HALL restaurant
ΖΗΤΟΥΝΤΑΙ
α) Μάγειρες.
β) Εμφανίσιμες νέες για service.
γ) Διανομείς.
Πληρ. τηλ. 70200

ΠΩΛΗΤΡΙΑ πεπειραμένη για κατάστημα ρούχων. Πληρ. τηλ. 36447 AZ38985

ΠΩΛΗΤΡΙΑ για κατάστημα στην Παλιά Πόλη, επί της Σωκράτους: Πληρ. τηλ. 20512 όλες τις ώρες και 0972328703AZ38983

ΑΝΩΝΥΜΗ ΤΕΧΝΙΚΗ ΕΤΑΙΡΕΙΑ ΖΗΤΑ ΤΕΧΝΟΛΟΓΟ ΜΗΧΑΝΙΚΟ ΓΙΑ ΕΡΓΑΣΙΑ ΓΡΑΦΕΙΟΥ. ΣΤΗ ΣΥΝΕΝΤΕΥΞΗ ΑΠΑΡΑΙΤΗΤΗ, Η ΠΡΟΣΚΟΜΙΣΗ ΒΙΟΓΡΑΦΙΚΟΥ. ΠΛΗΡ. ΤΗΛ. 25557, 35949 ΠΖ38984

Από εταιρεία ταχυμεταφορών εγγράφων και μικροδεμάτων courier **ΖΗΤΕΙΤΑΙ** άτομο έως 25 ετών με άδεια οδήγησης μηχανής και αυτοκινήτου για διανομές. Πληρ. τηλ. 65832-65142 AZ38982

ΖΗΤΕΙΤΑΙ λαντζιέρα, επίσης ζητούνται σερβιτόροι-βοηθοί ομιλούντες ξένες γλώσσες κατά προτίμηση Αγγλικά, Ολλανδικά ή Σκανδιναβικά. Ο μισθός είναι καλός και πάντοτε ανάλογα με τα προσόντα του καθενός. Πληρ. τηλ. 92382, 0937899268 AZ38986

ΥΠΑΛΛΗΛΟΣ κοπέλα για το λογιστήριο, και υπάλληλος για πρακτορείο τουρισμού. Πληρ. τηλ. 23000 AZ38979

ΚΑΘΑΡΙΣΤΡΙΑ ΓΙΑ ΟΙΚΟΓΕΝΕΙΑ ΣΤΟ ΦΑΛΗΡΑΚΙ. ΣΟΒΑΡΗ ΕΡΓΑΤΙΚΗ, 2 ΦΟΡΕΣ ΤΗΝ ΕΒΔΟΜΑΔΑ,9.30 Π.Μ.-1 Μ.Μ. ΠΛΗΡ. ΤΗΛ. 85708 ΠΖ38974

ΤΕΧΝΙΤΕΣ ΓΙΑ ΤΟΠΟΘΕΤΗΣΗ ΠΛΑΚΙΔΙΩΝ ΣΤΟΥΣ ΠΕΥΚΟΥΣ ΛΙΝΔΟΥ. ΤΗΛΕΦΩΝΗΣΑΤΕ ΣΤΟ 0244-48259 ΟΛΗ ΜΕΡΑ ΠΖ387969

ΚΟΠΕΛΑ με γνώσεις μαγειρικής για snack bar εντός πόλεως. Πληρ. τηλ. 32632 AZ38960

ΜΑΓΕΙΡΑΣ έμπειρος για εστιατόριο αλα καρτ, εντός πόλεως. Πληρ. τηλ. 30691 AZ38962

ΑΠΟ ΤΑ ΑΚΟΥΣΤΙΚΑ ΚΕΝΤΡΑ ΡΟΔΟΥ ΖΗΤΕΙΤΑΙ

ΚΟΠΕΛΑ ΓΙΑ ΥΠΑΛΛΗΛΟΣ ΓΡΑΦΕΙΟΥ ΑΝΩ ΤΩΝ 23 ΕΤΩΝ ΜΕ ΓΝΩΣΕΙΣ ΑΓΓΛΙΚΩΝ ΚΑΙ ΥΠΟΛΟΓΙΣΤΟΥ ΚΑΙ ΚΑΤΟΧΟΣ ΔΙΠΛΩΜΑΤΟΣ ΑΔΕΙΑΣ ΟΔΗΓΗΣΗΣ ΑΥΤΟΚΙΝΗΤΟΥ. ΠΛΗΡ. ΤΗΛ. 37900 κα ΞΕΠΑΠΑΔΑΚΗ ΠΖ38964

ΠΩΛΗΤΡΙΑ για κατάστημα ρούχων. Απαραίτητη γνώση των Αγγλικών. Μισθός ικανοποιητικός. Πληρ. τηλ. 30021 AZ38963

ΕΜΠΕΙΡΗ ΚΟΜΜΩΤΡΙΑ Ή ΚΟΜΜΩΤΗΣ ΓΙΑ ΝΑ ΛΕΙΤΟΥΡΓΗΣΕΙ ΚΑΤΑΣΤΗΜΑ ΣΤΟ ΝΙΟΧΩΡΙ. ΠΛΗΡ. ΤΗΛ. 96990, 74192 ΠΖ38961

ΑΝΔΡΟΓΥΝΟ ΓΙΑ ΝΑ ΕΡΓΑΣΘΕΙ ΣΤΟ ΕΣΤΙΑΤΟΡΙΟ ΤΟΥ ΠΑΝΟΡΜΙΤΗ ΣΤΗ ΣΥΜΗ. ΠΛΗΡ. ΤΗΛ. (0246) 71305, 72553 ΠΖ38950

ΟΔΗΓΟΣ-ΠΩΛΗΤΗΣ με δίπλωμα Γ' κατηγορίας και προϋπηρεσία. Πληρ. τηλ. 65400-67933. AZ38955

ΚΟΠΕΛΕΣ για να εργασθούν σε καφετέρια στη Ρόδο. Πληρ. τηλ. 31845 και 0946963858 (κ. Μανόλη) AZ38966

ΠΩΛΗΤΗΣ ή πωλήτρια σε μαγαζί με ασήμι, γνωρίζουσα ξένες γλώσσες και ή δυνατόν με προϋπηρεσία. Πληρ. τηλ. 21163 AZ38917

ΚΟΠΕΛΕΣ για πλυντήριο ιματισμού. Πληρ. τηλ. 92743, 68207 AZ38546

ΠΩΛΗΤΡΙΑ για να εργασθεί σε τουριστικό κατάστημα στην Παλιά Πόλη γνωρίζουσα την Αγγλική γλώσσα. Πληρ. τηλ. 3905. AZ38898

ΚΥΡΙΑ για ολιγόωρη εξωτερική απασχόληση σαν βοηθός σε είδη προικός, για πωλήσεις-εισπράξεις, μισθός και ποσοστά. Επίσης κυρίες για ντίλερ με ελεύθερο ωράριο εργασίας και υψηλή αμοιβή. Μεγάλη υποστήριξη από την εταιρία μας. Πληρ. τηλ. 38019 και 0946595500 AZ38770

εργασιες

συνέχεια από την προηγούμενη

ΑΠΟ ΤΟ ΞΕΝΟΔΟΧΕΙΟ ΛΟΥΤΑΝΗΣ ΣΤΑ ΚΟΛΥΜΠΙΑ ΖΗΤΕΙΤΑΙ ΠΡΟΣΩΠΙΚΟ: 1) ΣΕΡΒΙΤΟΡΟΙ Α' ΚΑΙ Β' 2) ΜΑΓΕΙΡΑΣ, 3) ΛΑΝΤΖΙΕΡΕΣ, 4) ΠΛΥΝΤΡΙΕΣ, 6) ΜΠΑΡΜΑΝ, 7) ΚΗΠΟΥΡΟΣ. ΑΙΤΗΣΕΙΣ ΠΡΟΣΩΠΙΚΑ ΣΤΟ ΞΕΝΟΔΟΧΕΙΟ ΑΠΟ 10.00 ΕΩΣ 14.00. ΠΛΗΡ. ΤΗΛ. 56312, 56338 ΠΖ38873

ΜΠΑΡΜΑΝ και σερβιτόροι-ες ζητούνται για καινούργια καφετέρια στο νέο εμπορικό κέντρο (WATER PARK) Φαληράκι που να γνωρίζουν Γερμανικά-Αγγλικά. Μισθός ικανοποιητικός και ποσοστά. Ωράριο απογευματινό (18.00-1.00). Τηλ. επικοινωνίας 29279 και 0972420041 κο Γιάννη. AZ38775

Η HELLAS SERVICE ΡΟΔΟΥ ΖΗΤΑ πωλητές-τριες για την προώθηση στον τομέα πώλησης συμβολαίου Οδικής Βοήθειας. Οι υποψήφιοι πρέπει να έχουν ευχέρεια λόγου, δυνατότητα στις δημόσιες σχέσεις, συγκροτημένη προσωπικότητα. Προσφέρουμε εκπαίδευση, άριστες συνθήκες εργασίας, προοπτικές εξέλιξης, ανταγωνιστικό πακέτο αμοιβών (μισθός, ποσοστά, bonus). Οι ενδιαφερόμενοι παρακαλούνται να επικοινωνήσουν με την εταιρεία στο τηλ. 22490 AZ38832

ΖΗΤΕΙΤΑΙ ΣΥΝΕΡΓΑΤΗΣ ΜΕ ΓΝΩΣΕΙΣ ΣΤΟΝ ΤΟΜΕΑ ΠΩΛΗΣΕΩΝ ΔΙΑΦΗΜΙΣΗΣ. ΠΛΗΡ. ΤΗΛ. 62758 ΩΡΕΣ ΓΡΑΦΕΙΟΥ ΠΖ38874

RAVEL EXCHANGE FALIRAKI: If you can read this, enjoy dealing with people and are looking for an interesting job, then we want to hear from you. We are looking for a person to staff our reception. The main requirements are fluency in both spoken and written English, a pleasant personality and the ability to use a computer would be an advantage. The hours are 9 am to 3 pm Monday to Friday and a split shift on Saturday. Please telephone Pauline on 0241-86189 between 9 am and 12 noon any day of the week for more details. AZ38877

Από εταιρεία Διανομών **ΖΗΤΕΙΤΑΙ** οδηγός πωλητής. Απαραίτητα προσόντα δίπλωμα Γ' κατηγορίας, ηλικία μέχρι 35 ετών. Πληρ. τηλ. 69442, 0944546074 AZ38792

ΝΕΑΡΕΣ κοπέλες για να εργασθούν σε Αναψυκτήριο-Σαντουϊτσάδικο στα "100 Μαγαζιά". Πληρ. τηλ. 22094 και 0932630451 κ. Δημήτρης. AZ38774

ΠΩΛΗΤΡΙΑ ΓΝΩΡΙΖΟΥΣΑ ΑΓΓΛΙΚΑ-ΓΕΡΜΑΝΙΚΑ ΓΙΑ ΤΟΥΡΙΣΤΙΚΟ ΚΑΤΑΣΤΗΜΑ ΣΤΟ ΦΑΛΗΡΑΚΙ. ΣΥΝΕΧΕΣ ΑΠΟΓΕΥΜΑΤΙΝΟ ΩΡΑΡΙΟ. ΜΙΣΘΟΣ ΙΚΑΝΟΠΟΙΗΤΙΚΟΣ. ΠΛΗΡ. ΤΗΛ. 0944/250825 κ. ΜΑΝΟ ΠΖ38754

ΚΟΠΤΗΣ-ΤΡΙΑ, με προϋπηρεσία, ζητείται, από βιοτεχνία τουριστικών ενδυμάτων. Πληρ. τηλ. 24811, 73075 AZ38622

ΑΠΟΓΕΙΩΘΕΙΤΕ οικονομικά με πρωτότυπη εργασία και αποκτείστε εντελώς δωρεάν μία εντυπωσιακή MERCEDES SLK SPORT CABRIO. Ισχύει και εκτός Ρόδου. Υπόψιν κου Χριστοδούλου. Πληρ. τηλ. 0932510468 AZ38735

ΝΤΗΛΕΡ ΖΗΤΟΥΝΤΑΙ ΠΑΝΕΛΛΑΔΙΚΑ ΓΙΑ ΕΙΔΗ ΠΡΟΙΚΟΣ. ΜΕΓΑΛΗ ΠΟΙΚΙΛΙΑ-ΕΥΚΟΛΙΕΣ ΠΛΗΡΩΜΗΣ. ΕΠΙΣΗΣ ΡΟΥΧΑ, ΕΣΩΡΟΥΧΑ, ΠΑΠΟΥΤΣΙΑ, ΤΣΑΝΤΕΣ, ΚΑΛΛΥΝΤΙΚΑ. ΔΩΡΕΑΝ ΟΙ ΚΑΛΥΤΕΡΟΙ ΚΑΤΑΛΟΓΟΙ, ΜΕΓΑΛΑ ΠΟΣΟΣΤΑ, ΔΩΡΑ, ΜΠΟΝΟΥΣ. ΠΛΗΡ. ΤΗΛ. (031) 275975, 9-3 ΚΑΙ 5-8 Μ.Μ. ΚΙΝ. 0945/066976 ΠΖ38599

ΥΠΑΛΛΗΛΟΙ ΝΑ ΕΡΓΑΣΘΟΥΝ ΕΠΟΧΙΑΚΑ ΓΙΑ ΤΗΝ ΚΑΛΟΚΑΙΡΙΝΗ ΠΕΡΙΟΔΟ ΣΕ SUPER MARKET-ΤΟΥΡΙΣΤΙΚΟ ΚΑΤΑΣΤΗΜΑ ΣΤΗΝ ΠΕΡΙΟΧΗ ΞΕΝΟΔ. BLUE BAY ΣΤΗΝ ΚΡΕΜΑΣΤΗ. ΑΠΑΡΑΙΤΗΤΗ ΤΟΥΛΑΧΙΣΤΟΝ Η ΓΝΩΣΗ ΤΗΣ ΑΓΓΛΙΚΗΣ. ΠΛΗΡ. ΤΗΛ. 90850, 0946/284882, κ. ΓΙΩΡΓΟΣ. ΠΖ38621

διαφορα

ΔΙΠΛΟ ΚΡΕΒΑΤΙ και δύο κομοδίνα σε μαύρη λάκα, άριστη κατάσταση. Τιμή 80.000 δρχ. Πληρ. τηλ. 65775 ΑΔ38997

ΣΥΝΘΕΤΟ 4 τεμαχίων και σαλόνι (2 πολυθρόνες, καναπές διθέσιος, τραπεζάκι) στην τιμή 250.000 δρχ. Πληρ. τηλ. 74998 και 0972431207 ΑΔ38988

ΠΙΕΣΤΗΡΙΟ OFFSET (29Χ42) AM MULTI. ΤΙΜΗ 1.500.000 ΔΡΧ. ΠΛΗΡ. ΤΗΛ. 0937756878 ΧΠΔ381

ΠΩΛΟΥΝΤΑΙ: α) Ψυγείο INDESIT, β) Πλυντήριο Candy, γ) Πολυκουζινάκι, δ) Καλοριφέρ λαδιού Delongi. Ολα ελαφρώς μεταχειρισμένα σε άριστη κατάσταση. Πληρ. τηλ. 0945017568 ΑΔ38965

ΣΑΛΟΝΙ (3θέσιος, 2θέσιος, 3 τραπεζάκια). Επίσης κουζινάκι, ψυγειάκι, έπιπλο τηλεόρασης και συρταριέρα. Ολα ελαφρώς μεταχειρισμένα Πληρ. τηλ. 0945552066 ΑΔ38991

ΚΑΡΕΚΛΕΣ μπαμπού σε άριστη κατάσταση. Πληρ. τηλ. 27772 ΑΔ38953

ΝΤΡΑΜΣ τύπου GRANITTE σε άριστη κατάσταση. Τιμή 100.000. Πληρ. τηλ. 0945073594 ώρες 3-10 μ.μ. ΑΔ38789

ΚΟΥΤΑΒΙΑ ράτσα Γκέκας (3) μηνών (καθαραόαιμα). Πληρ. τηλ. 61948, ώρες 6-11 μ.μ. ΑΔ38709

ΔΕΡΜΑΤΙΝΟ ΣΑΛΟΝΙ (τριθέσιος, διθέσιος), σε άριστη κατάσταση, και σε πολύ καλή τιμή. Πληρ. τηλ. 24811, 73075 κ. Αντώνη ΑΔ38623

ΜΙΚΡΟΕΠΙΠΛΑ ντουλάπες, TV, τραπέζια κουζίνας, σαλονιού, κρεβατοκάμαρες, καρέκλες, σύνθερα, κρυσταλιέρες, γραφεία, τιβάνια, ντουλάπες για βεράντες, έπιπλο computer, παπουτσοθήκες κ.ά. σε χαμηλές τιμές στο 5ο χλμ. Ρόδου-Λίνδου και στα τηλ. 65065-62037. (Πλάτης-ΡΟΔΟΧΡΩΜ) ΑΔ38394

rp
★★★★★
RODOS PALACE
Resort Hotel • Convention Center
Το Πιο Ολοκληρωμενο Θερετρο Διακοπων & Συνεδριων!

Το μεγαλύτερο Ξενοδοχειακό Συγκρότημα της Ρόδου, ζητεί το ακόλουθο προσωπικό:

- **Βοηθό Προσωπάρχη**
- **Νυχτερινό Receptionist**
- **Γυμνάστριες με γνώσεις Αεροβικής / Χορού / Μασάζ**
- **Hostess**
- **Σερβιτόρους**

Για πληροφορίες και συμπλήρωση αιτήσεων (απαιτείται πρόσφατη φωτογραφία) μπορείτε να απευθύνεστε προσωπικά, καθημερινά από 10.00-12.00, στη διεύθυνση:

Ξενοδοχείο Ρόδος Πάλας
Λεωφ. Ιαλυσού, Τ.Θ. 121, Ιξιά, Ρόδος
Τηλ. (0241) 25222, Fax: (0241)25350
Υπ' όψιν Κου Η. Ζάχου

Η ΕΤΑΙΡΕΙΑ ΑΤΛΑΝΤΙΚΑ ΕΛΛΑΣ Α.Ε.
ιδιοκτήτρια Ξεν/κής μονάδας ATLANTICA PRINCESS

ΖΗΤΕΙ

για το snack α' μάγειρα.
Για περισσότερες πληροφορίες στο τηλ. 94240
Δ/νση: (πρώην ξεν/χείο Elizabeth) Παραλία Ιαλυσού

GESUCHT

- Lieben Sie Rhodos?
- Arbeiten Sie gerne selbstaendig und abwechslungsreich?
- Sind sie aufgeschlossen gegenueber Menschen, besonders gegenueber Gaesten unserer insel?

Wenn Sie dann noch einen Fuehrerschein besitzen und fliessend Deutsch sprechen sind Sie moeglicherweise die richtige Person in unserem Team als REISELEITUNG zur Betreuung unserer deutschsprachigen Gaeste. Bitte richten Sie Ihre Bewerbung An: **RODOS EXPRESS TRAVEL SERVICE, zu Hd. Frau M. Wroblewsky, 45 Eth. Makariou Str, 85100 Rhodos, Tel. 31 331, Fax 31338**

ΡΟΔΙΑΚΗ ΚΤΗΜΑΤΙΚΗ
ΣΥΜΒΟΥΛΟΙ & ΕΚΤΙΜΗΤΕΣ ΑΚΙΝΗΤΩΝ
ΚΤΗΜΑΤΟΜΕΣΙΤΙΚΟ ΓΡΑΦΕΙΟ από το 1983

ΠΩΛΟΥΝΤΑΙ ΜΟΝΟΚΑΤΟΙΚΙΕΣ ΣΤΟΥΣ ΤΡΕΙΣ



ΣΕ ΜΠΕΤΑ ΑΠΟ 31.000.000 ΔΡΧ

ΑΝΕΣΤΗΣ & ΣΑΒΒΑΣ ΣΑΒΒΑΪΔΗΣ
tel: 26281 & 35476 cel: 0944-421015 & 0977-433427

ΑΠΟ ΤΟ ΞΕΝΟΔΟΧΕΙΟ BAYSIDE KATSARAS

ΖΗΤΟΥΝΤΑΙ

Α. Μια κοπέλα για ρεσεψιόν-πρωινά (πρωινό ωράριο)
Β. Μια κοπέλα για εστιατόριο-μπαρ (βραδυνό ωράριο)
Γ. Μια κοπέλα για ρεσεψιόν-εστιατόριο (απογευματινό ωράριο).

Αιτήσεις θα γίνουν δεκτές στο ξενοδοχείο την Πέμπτη 12 Απριλίου και Τρίτη 17 Απριλίου.

Πληρ. κ. Μάνο τηλ. 95004-95177
από 09.00-12.00

Η ΡΟΔΙΑΚΗ ΠΛΗΡΟΦΟΡΙΚΗ ΕΠΕ

ΖΗΤΑ

α) Τεχνικό Ηλεκτρονικών Υπολογιστών
β) Ηλεκτρονικό κατά προτίμηση απόφοιτους ΤΕΙ-ΑΕΙ

Πληρ. τηλ. 37979

ΖΗΤΕΙΤΑΙ

οδηγός
με επαγγελματικό δίπλωμα για μεταφορική εταιρεία

Πληρ. τηλ. 38296, 7

ΖΗΤΕΙΤΑΙ

προσωπικό για γεωργική εργασία.
Πληρ. τηλ. 0932475738

ΖΗΤΟΥΝΤΑΙ

από ξενοδοχείο Α' κατηγορίας
κηπουρός, γκρουμ και υπάλληλος super market
Πληρ. τηλ. 56225, 56247 πρωινά

QUICK CARWASH

Πρώτη πρότυπη μονάδα Πλυντηρίου Αυτοκινήτων

ΖΗΤΕΙΤΑΙ ΠΡΟΣΩΠΙΚΟ

Οι υποψήφιοι (άνδρες και γυναίκες) θα καλύψουν τις θέσεις προετοιμασίας αυτοκινήτων, εξυπηρέτησης πελατών, ταμείου (με γνώσεις computer) και snack bar - cafe

Οι ενδιαφερόμενοι μπορούν να προμηθεύονται αιτήσεις στις εγκαταστάσεις του πλυντηρίου, στην περιοχή Ασγούρου παραπλεύρως του super market "ΤΡΟΦΟ" καθημερινά 8.00 το πρωί έως 5.00 το απόγευμα.

Τηλέφωνο επικοινωνίας : 60 150

ΑΠΟ ΤΗΝ ΑΒΕΤΕ Κ. ΚΩΣΤΑΡΙΔΗΣ

ΖΗΤΕΙΤΑΙ

κυρία με γνώσεις κομπιούτερ και αγγλικής γλώσσας για το τμήμα πωλήσεων ηλεκτρικών συσκευών.

Πληρ. τηλ. 22325-20874

CASH AND CARRY METRO

Το Cash and Carry METRO
ΖΗΤΕΙ

ΕΡΓΑΤΕΣ

ηλικίας 22-40 ετών.
Παρακαλούνται οι ενδιαφερόμενοι να τηλεφωνήσουν στο: 62.327 ή 01/28.93.500

Από τα μεγάλα καταστήματα ΠΑΠΠΟΥ

ΖΗΤΟΥΝΤΑΙ

Κοπέλες για να εργαστούν ως πωλήτριες

ΠΑΠΠΟΥ

Αιτήσεις γίνονται δεκτές στο τμήμα προσωπικού (5ος όροφος) ώρες 08.30 έως 20.30

Πληροφορίες στα τηλ.: 78881 & 78882

Από το ξεν/χείο D' ANDREA MARE στην Ιαλυσό

ΖΗΤΟΥΝΤΑΙ

- Υπάλληλος Υποδοχής
- Νυχτερινός Υπάλληλος
- Υπάλληλος Λογιστηρίου
- Σερβιτόρα/ος
- Καμαριέρες

Πληρ. τηλ. 96086
Παρακαλούμε οι αιτήσεις να συνοδεύονται από φωτογραφία

ΕΥΡΩΚΤΗΜΑΤΙΚΗ

ΚΤΗΜΑΤΟΜΕΣΙΤΙΚΟ ΓΡΑΦΕΙΟ

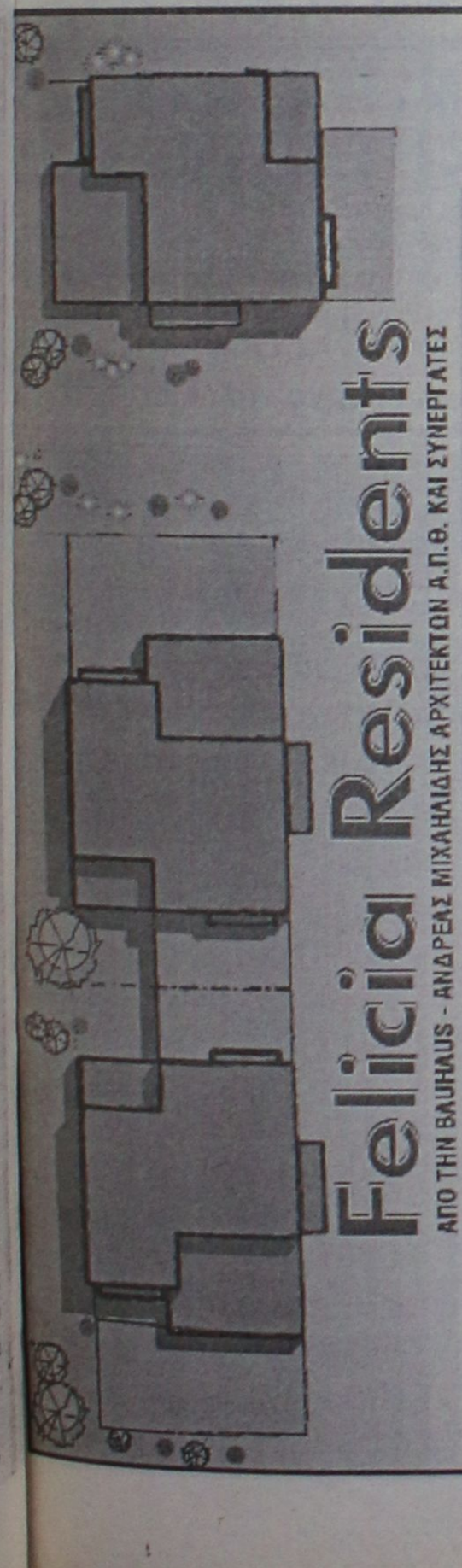

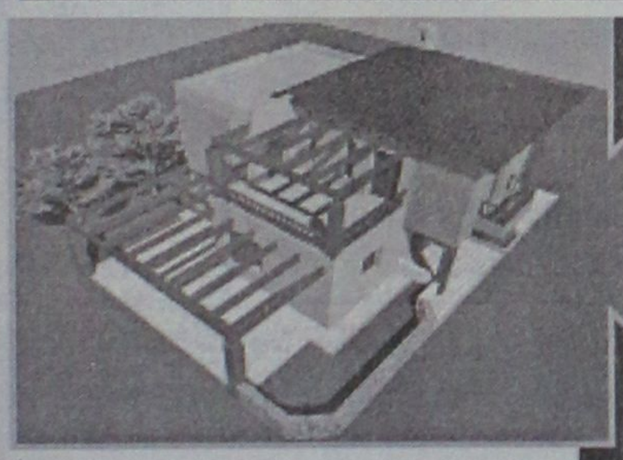

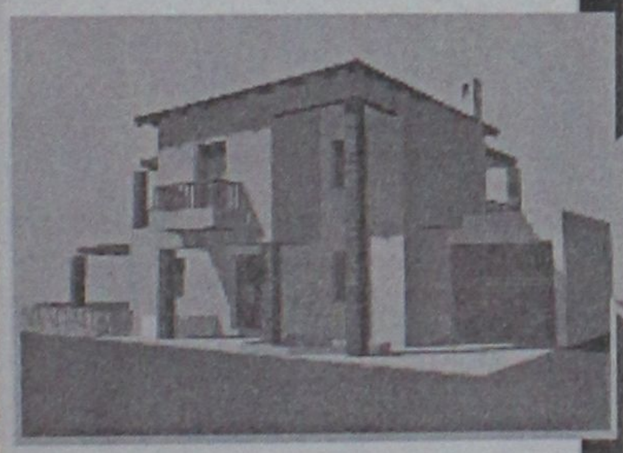



Η Ευρωκτηματική με τους συνεργάτες της, παρουσιάζει σε αποκλειστική διάθεση, μια πρόταση που υπογράφει ο αρχιτέκτονας Ανδρέας Μιχαηλίδης, η οποία μπορεί να ικανοποιήσει τις πιο δύσκολες απαιτήσεις στην αναζήτηση της κατοικίας σας: το νέο συγκρότημα μονοκατοικιών FELICIA RESIDENTS.

επιλέξτε

Στη μοναδική τοποθεσία του Μόντε Σμίθ, μέσα στην επώνυμη και ωραιότερη περιοχή κατοικίας της πόλης της Ρόδου, σχεδιάστηκε για σας, ένα συγκρότημα από οκτώ πολυτελείς μονοκατοικίες, ξεχωριστές για την κατασκευή, την οργάνωση και την αισθητική τους. Κάθε μονοκατοικία, πέρα από τους κύριους χώρους, καθιστικό, σαλόνι, κουζίνα, διαθέτει ξενώνα, τρία λουτρά, τρία υπνοδωμάτια, άνετους εξωτερικούς χώρους με πέργκολες και στάθμευση.

την μονοκατοικία

Ο σχεδιασμός των χώρων έγινε με βάση τις αρχές της βιοκλιματικής αρχιτεκτονικής, με αποτέλεσμα, για κάθε κέλυφος - κτίριο να έχουν επιλεχθεί οι καλύτερες λύσεις, για εξοικονόμηση ενέργειας και για άνετες εσωκλιματικές συνθήκες. Για το λόγο αυτό, χρησιμοποιούνται επιπλέον, υπερμπατικοί τοίχοι, θερμομονωτικά κουφώματα, διπλά τζάμια, θερμοδυναμικό τζάκι, ηλιακοί συλλέκτες. Κάθε κατοικία διαθέτει κήπο και εντάσσεται μέσα σε αποκλειστικής χρήσης περιοχή προσύνου.

των ονείρων σας

Η αρχιτεκτονική αγκοπλασία κάθε κτιρίου, ο πετυχημένος συνδυασμός υλικών και χρωμάτων, η ποικιλία και οι έξυπνες παραλλαγές κάθε τύπου κατοικίας, μέσα σε ένα άρτια οργανωμένο σύνολο, συνθέτουν ένα μοναδικό πολιτισμένο και καλαίσθητο περιβάλλον ικανό να καλύψει τα υψηλά standards ζωής, που εσείς απαιτείτε.

και αποκτήστε την!

Εκτιμήστε σωστά τις προδιαγραφές του συγκροτήματος FELICIA RESIDENTS και επισκευθείτε μας για να ανακαλύψετε ... την ELIT της κατοικίας!

ΙΩΑΝΝΗΣ & ΜΙΧΑΛΗΣ ΕΥΣΤΑΘΙΟΥ
ΕΘΝΙΚΗΣ ΑΝΤΙΣΤΑΣΗΣ 48, ΠΡΩΗΝ ΑΝΝΗΣ ΜΑΡΙΑΣ - 85100 ΡΟΔΟΣ
ΤΗΛ. (0241) 73819 - 74917 - FAX: 38641 ΚΙΝ. 0944/374546 & 0945/292030

MULTILINGUAL DANISH SPEAKING

Person required for an office job.

Please call for an interview

0945 203917

Η εταιρεία ενοικιάσεως αυτοκινήτων SIXT

ΖΗΤΕΙ ΝΑ ΠΡΟΣΛΑΒΕΙ

άτομα τα οποία να είναι κάτοχοι άδειας οδήγησης και να ομιλούν μια ξένη γλώσσα. **Ωράριο σπαστό.**

Πληρ. τηλ. 39335

ΖΗΤΟΥΝΤΑΙ

πωλήτριες για τουριστικό κατάστημα εντός πόλεως.
Μισθός 220.000 δρχ. Ωράριο συνεχές

Πληρ. τηλ. 25936

ΖΗΤΕΙΤΑΙ

άνδρας υπάλληλος για τουριστικό κατάστημα στο Φαληράκι για απογευματινό ωράριο. Χρειάζονται αγγλικά-γερμανικά.

Πληρ. τηλ. 85708 ώρες καταστημάτων

Από παιδικό σταθμό

ΖΗΤΕΙΤΑΙ

οδηγός με δίπλωμα Δ' κατηγορίας

Πληρ. τηλ. 24848

Η 3Τ ΑΕΒΕ

ΖΗΤΑ

άτομο για το Πλυντήριο Αυτοκινήτων με εκπληρωμένες τις στρατιωτικές υποχρεώσεις και Δίπλωμα αυτοκινήτου.

Πληροφορίες: κ. Καπετάν-Γεωργίου Παναγιώτη, τηλ.: 68000

Coca-Cola Τρία Έψιλον
Coca-Cola HBC s.a.
ΥΠΟΚΑΤΑΣΤΗΜΑ ΡΟΔΟΥ
Μαριτσά, 85106 Ρόδος

Η Coca Cola Ελληνική Εταιρεία Εμφιαλώσεως Α.Ε.
Υποκατάστημα Ρόδου
η μεγαλύτερη και δυναμικότερη εταιρεία
στον τομέα των αναψυκτικών στα Δωδεκάνησα
ενδιαφέρεται να προσλάβει για τις ανάγκες της,
ανθρώπους ικανούς και αξιόλογους

για τη Διεύθυνση
Ανάπτυξης Αγοράς Ρόδου

Για ραντεβού τηλεφωνείστε στο 84800
(ΔΕΥ. - ΠΑΡ. 08:00 - 15:00)

ΕΠΙΧΕΙΡΗΣΗ ΧΑΡΤΙΚΩΝ ΕΙΔΩΝ-ΓΡΑΦΕΙΟΥ

ΖΗΤΑ

Υπάλληλο

Οι ενδιαφερόμενοι θα πρέπει να είναι απόφοιτοι Λυκείου ή και ΙΕΚ με δίπλωμα οδήγησης μοτοποδηλάτου.

Πληρ. τηλ. 24682

EUROPE TRAVEL

is looking for a new tean member to join its Excursions Department with the following qualifications:

- Fluent English-knowledge of Greek or German a plus
- Computer literate
- Previous experience in Tourism
- Flexibility in working hours (split-shift)
- Ability to work under pressure and with a highly dedicated team
- Strong customer service orientation including a pleasant telephone manner

We offer good working conditions in a friendly environment

Please contact: MsValerie Prantis - Office hours
Tel No 68868, 68878 - Switchboard 68860

Το πρακτορείο γενικού τουρισμού
ELAFOS REISEN

ΖΗΤΕΙ

συνεργάτες για στελέχωση υποκαταστημάτων.
Απαραίτητη προϋπόθεση η άριστη γνώση γερμανικής και καλή γνώση αγγλικής γλώσσας.
Θα ληφθεί υπόψη η προϋπηρεσία σε ανάλογη εργασία.

Οι ενδιαφερόμενοι παρακαλούνται να επικοινωνήσουν στα 66543-66544-66545, ώρες γραφείου.
Υπεύθυνος κ. Παπαδόπουλος Παύλος

ΑΠΟ ΤΗΝ ΕΤΑΙΡΕΙΑ ΑΦΟΙ ΦΡΟΝΑ Α.Ε.

ΖΗΤΕΙΤΑΙ

Οδηγός για διανομές τροφίμων-χαρτικών με γνώση της αγοράς. Μισθός ικανοποιητικός.

Πληρ. τηλ. 33977-30451

HELLAS TOURIST SERVICES S.A.

ΖΗΤΑ

Προσωπικό με γνώση Ξένων Γλωσσών και με δίπλωμα οδήγησης για μόνιμη απασχόληση.

Πληρ. τηλ. 0241-38155,

Δευτέρα-Παρασκευή 09.00-21.00

ΞΕΝΟΔΟΧΕΙΟ Α' ΚΑΤΗΓΟΡΙΑΣ ΕΝΤΟΣ ΠΟΛΕΩΣ

ΖΗΤΑ

για τη θέση του μπουφέ, γυναίκα έως 40 ετών με προϋπηρεσία στη θέση αυτή.

Πληρ. τηλ. 89000

Από μεγάλη Ανώνυμη Εμπορική Επιχείρηση

ΖΗΤΕΙΤΑΙ

πτυχιούχος λογιστής/τρια για να αναλάβει μηχανογραφημένο λογιστήριο με πλήρη απασχόληση ωραρίου.
Προϋπηρεσία και Βιογραφικό σημείωμα απαραίτητα.
Θα τηρηθεί πλήρη εχεμύθεια.

Πληρ. κ. Γιώργο τηλ. 68014

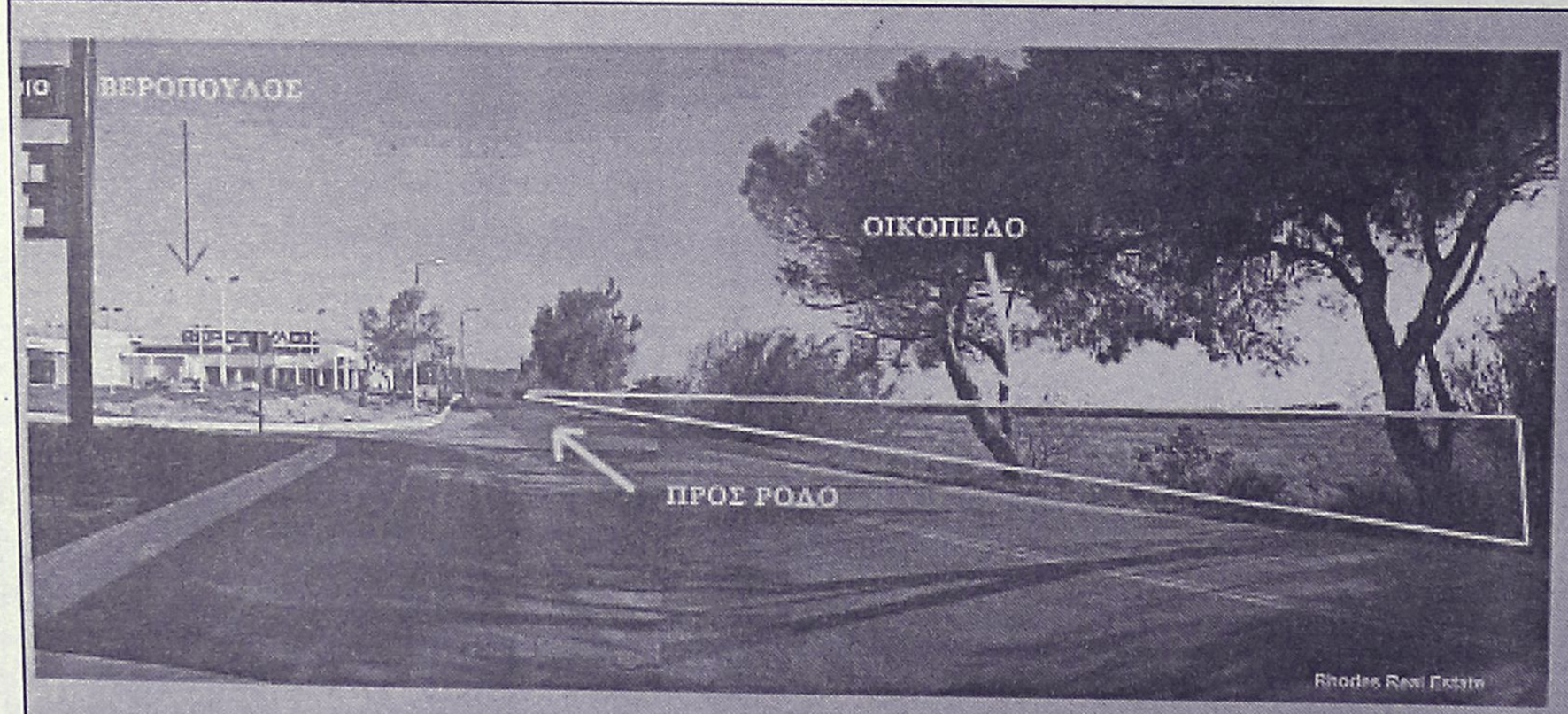

ΠΩΛΟΥΝΤΑΙ

ΟΙΚΟΠΕΔΑ

4.000 τ.μ.

ΕΠΙ ΤΗΣ

ΡΟΔΟΥ - ΚΑΛΛΙΘΕΑΣ

Πληροφορίες

ΑΝΕΣΤΗΣ & ΣΑΒΒΑΣ ΣΑΒΒΑΪΔΗΣ
τηλ: 0241-26281 & 35476
cel: 0944-421015

ΡΟΔΙΑΚΗ ΚΤΗΜΑΤΙΚΗ
ΣΥΜΒΟΥΛΟΙ & ΕΚΤΙΜΗΤΕΣ ΑΚΙΝΗΤΩΝ
ΚΤΗΜΑΤΟΜΕΣΙΤΙΚΟ ΓΡΑΦΕΙΟ από το 1983

διάφορα

συνέχεια από την προηγούμενη

ΞΥΛΑ ελιάς όμορφα τεμαχισμένα για σόμπα και για τζάκι. Αναλαμβάνουμε και κλαδέματα ελιών. Πληρ. τηλ. 47817, 0945/511769

ΧΑΔ873

προσφορες εργασιας

Αναλαμβάνουμε παντός

ΥΔΡΑΥΛΙΚΟΣ. Για κάθε βλάβη στα υδραυλικά του σπιτιού ή της επιχείρησής σας ή για προβλήματα στη θέρμανση έρχομαι αμέσως. Η πείρα και η συνέπειά μου σας εγγυάται τη λύση του προβλήματος σας. Πληρ. τηλ. 0946949223 και 38913 ΚΩΣΤΑΣ ΔΙΑΜΑΝΤΗΣ

ΑΡ38987

ΕΛΑΙΟΧΡΩΜΑΤΙΣΜΟΙ. Αναλαμβάνουμε παντός είδους ελαιοχρωματισμούς σε πολύ λογικές τιμές. Πληρ. τηλ1. 93677 κιν. 0972490292.

ΧΠΡ700

ΤΑΠΗΤΟΚΑΘΑΡΙΣΤΗΡΙΟ "Ο ΔΡΑΚΟΣ"

Αναλαμβάνουμε καθαρισμό
• Χαλιών
• Σαλονιών
• Αυτοκινήτων
• Πούλμαν
και φύλαξη χαλιών και μοκετών

Πληρ. τηλ. 26805, 51024, 0974-208020

ΟΡΓΑΝΟΠΟΙΕΙΟ ΒΑΣΙΛΗΣ ΠΑΥΛΑΚΗΣ

κατασκευές-επισκευές παντός τύπου εγχόρδων μουσικών οργάνων
Αθηνών 18, Ρόδος
Τηλ. 64306 και 0946/067096

Figma
Αντιπροσωπεύσεις Ασφαλιστικών Εταιρειών
Άννης Μαρίας και Καζαντζάκη 2
Τηλ. (0241) 31468 • FAX: (0241) 33644

ΑΠΟΦΡΑΞΕΙΣ

ΔΩΔΕΚΑΝΗΣΙΑΚΕΣ ΑΠΟΦΡΑΞΕΙΣ



"ΚΟΛΟΣΣΟΣ"
ΑΠΟΦΡΑΞΕΙΣ ΚΑΘΑΡΙΣΜΟΙ ΑΠΟΧΕΤΕΥΣΕΩΝ & ΒΟΘΡΩΝ



Αναλαμβάνουμε πάσης φύσεως αποφράξεις οποιουδήποτε μήκους και πλάτους
Αναλαμβάνουμε καθαρισμούς αποχετευτικών αγωγών ΔΗΜΩΝ, ΞΕΝ/ΧΕΙΩΝ στρατιωτικών μονάδων ΣΠΙΤΙΩΝ, ΠΟΛΥΚΑΤΟΙΚΙΩΝ καθώς και καθαρισμούς βιολογικών μονάδων με μηχάνημα υψηλής πιέσεως σε όλη την Δωδ/σο

Κ. ΠΗΔΙΑΚΗΣ - Π. ΚΑΣΕΡΗΣ
Πληρ. τηλ. 47915-91881, κιν. 0944/325234 και 0977/717048

ΥΔΡΑΥΛΙΚΟΣ
ΑΝΑΛΑΜΒΑΝΟΥΜΕ
ΥΔΡΑΥΛΙΚΕΣ ΕΓΚΑΤΑΣΤΑΣΕΙΣ, ΘΕΡΜΑΝΣΕΙΣ, ΞΕΒΟΥΛΩΜΑΤΑ, ΣΥΝΔΕΣΕΙΣ ΑΠΟΧΕΤΕΥΣΕΩΣ ΜΕ ΔΕΥΑΡ.

Πληρ. τηλ. 61761, 0938011515
στον κ. Γιώργο
ΠΡ38230

ΤΕΧΝΙΚΟ ΓΡΑΦΕΙΟ
Αναλαμβάνει
• Μελέτες για σύνδεση οικοδομών με το **αποχετευτικό δίκτυο Δ.Ε.Υ.Α.Ρ.**
• Αδειες λειτουργίας καταστημάτων
• Ηλεκτροδοτήσεις κτιρίων.
Υπεύθυνος:
Μιχάλης Μαυρομάγουλος
Αρχιτέκτονας Μηχανικός
Στεφάνου Καζούλη 14 Ρόδος
Τηλ. 0241-27040, κιν. 0932/290030
ΠΡ38148

ΟΙΚΟΔΟΜΙΚΕΣ ΕΡΓΑΣΙΕΣ ΕΡΓΟΛΑΒΙΕΣ (ΜΠΕΤΟΝ)

ΘΑΝΑΣΗΣ ΓΚΙΖΛΗΣ

Αναλαμβάνω παντός είδους εργασίες (μπετόν) μεγάλες και μικρές.
Βίλες, σπίτια, προσθήκες, διαμορφώσεις και περιτοιχίσεις αυλών, βεραντών, επιβλητικές πύλες, εξωτερικές σκάλες, ζαρντινιέρες και καλλιτεχνικά εμφανή.

Τηλεφωνήστε τώρα για μια επίσκεψη στο πρόβλημά σας χωρίς καμία δέσμευση στο 27418 απογευματινές ώρες.

"ΑΠΟΦΡΑΞΕΙΣ" "Η ΜΑΡΙΑ"



ΑΠΟΦΡΑΞΕΙΣ ΠΑΝΤΟΣ ΤΥΠΟΥ ΑΠΟΧΕΤΕΥΣΕΩΝ
ΞΕΝ/ΩΝ, ΕΣΤ/ΩΝ ΣΤΡΑΤΟΠΕΔΩΝ ΠΟΛ/ΚΙΩΝ ΟΙΚΙΩΝ ΜΕ ΜΗΧΑΝΗΜΑ ΥΨΗΛΗΣ ΠΙΕΣΕΩΣ ΥΔΡΟΒΟΛΗΣ ΑΜΕΣΗ ΕΞΥΠΗΡΕΤΗΣΗ ΟΛΟ ΤΟ 24ΩΡΟ

Πληρ. τηλ. 94750 και 0241-35555, 0977/257441.

ΑΠΟΦΡΑΞΕΙΣ-ΚΑΘΑΡΙΣΜΟΙ





ΑΠΟΦΡΑΞΕΙΣ ΚΑΘΑΡΙΣΜΟΙ ΣΥΝΤΗΡΗΣΕΙΣ ΑΠΟΧΕΤΕΥΣΕΩΝ-ΕΠΙΦΑΝΕΙΩΝ-ΚΤΙΡΙΩΝ-ΠΛΟΙΩΝ-ΒΙΟΛΟΓΙΚΩΝ

Αναλαμβάνουμε ξενοδοχεία, Δήμους, πολ/κίες κ.λπ. Αντληση πετρελαιοειδών από πλοία καθώς και λιποσυλλεκτών και βιολογικών. ΜΕ ΜΟΝΑΔΙΚΑ ΣΕ ΥΨΟΣ ΠΙΕΣΗΣ ΚΑΙ ΑΝΑΡΡΟΦΗΣΗΣ. ΥΠΕΡΣΥΓΧΡΟΝΑ ΜΗΧΑΝΗΜΑΤΑ ΥΔΡΟΒΟΛΗΣ ΣΕ ΟΛΗ ΤΗ ΔΩΔΕΚΑΝΗΣΟ

ΟΛΟ ΤΟ 24ωρο
ΒΑΡΔΕΛΛΗ Μ. -ΚΡΑΣΟΠΟΥΛΟΣ Δ. Ο.Ε.
Τηλ. 35555, Fax: 96516, Κιν. 0977/257441
e-mail:metropontikas@excite.com.
ΣΤΙΣ ΠΙΟ ΧΑΜΗΛΕΣ ΤΙΜΕΣ

ΕΡΓΟΛΑΒΟΣ ΜΑΣΤΟΡΑΣ ΚΩΝΣΤΑΝΤΙΝΟΣ

ΤΙΜΕΣ ΛΟΓΙΚΕΣ

αναλαμβάνω γενικές κατασκευές κτιρίων, αναπαλαιώσεις, σοβατίσματα, χτισίματα, γκρεμίσματα βαψίματα, μάρμαρα, γιαλίσματα, πλακάκια, περιφράξεις οικοπέδων, κατασκευές, μελέτες για σοφίτες, ξυλοκατασκευές, τοποθέτηση κεραμίδια.

ΓΙΑ ΟΛΗ ΤΗ ΔΩΔΕΚΑΝΗΣΟ
Πληρ. τηλ. 27255, 0944-823925
όλο το 24ωρο
ΠΡ38927

Εχετε πρόβλημα με τα παλιά σας αλουμίνια;
• **Τα επισκευάζω ή τα αντικαθιστώ με καινούργια**
ΚΑΤΑΣΚΕΥΕΣ ΑΛΟΥΜΙΝΙΟΥ ΚΑΙ ΣΙΔΗΡΟΥ
"Ο ΓΙΩΡΓΟΣ"
Πληρ. τηλ. 39747, 0944999655
ΠΡ38903

ΗΛΕΚΤΡΟΛΟΓΟΣ ΜΗΧΑΝΙΚΟΣ Τ.Ε.

ΑΝΑΛΑΜΒΑΝΕΙ
- **Νέες εγκαταστάσεις**
- **Επεκτάσεις, Μετατροπές**
- **Βλάβες**

Ξενοδοχείων-Καταστημάτων-Πολυκατοικιών-Διαμερισμάτων
Πληρ. τηλ. 68608, 0932/242625
ΠΡ38179

• **ΜΕΛΕΤΕΣ ΣΥΝΔΕΣΗΣ** με αποχ/κό δίκτυο **Δ.Ε.Υ.Α.Ρ.**
• **ΑΔΕΙΕΣ ΛΕΙΤΟΥΡΓΙΑΣ ΚΑΤΑΣΤΗΜΑΤΩΝ** (παντός είδους)
• **ΗΛΕΚΤΡΟΔΟΤΗΣΗ ΚΤΙΡΙΩΝ (Δ.Ε.Η.)**
(ΕΛΕΓΧΟΣ ΤΙΜΟΛΟΓΙΩΝ ΣΤΗΝ ΕΦΟΡΙΑ)

Αμεση εξυπηρέτηση
Λογικές τιμές

ΤΕΧΝΙΚΟ ΓΡΑΦΕΙΟ
Ι. ΧΑΤΖΗΙΩΑΝΝΙΔΗΣ
Στεφ. Καζούλη 14 - Ρόδος
Τηλ. /Fax: 73021-31390-κιν. 097/2373156
ΠΡ37626

ΥΔΡΑΥΛΙΚΑ-ΚΑΛΟΡΙΦΕΡ
Γιάννης -ο- Ατλάσης
ΕΓΚΑΤΑΣΤΑΣΕΙΣ ΑΤΟΜΙΚΕΣ & ΚΕΝΤΡΙΚΕΣ ΘΕΡΜΑΝΣΕΙΣ ΣΥΝΤΗΡΗΣΕΙΣ

Πληρ. τηλ. 29898-64972
ΠΡ37638

BRIGHT CLEANING

Αναλαμβάνουμε καθαρισμούς επί τόπου
• **Σαλονιών**
• **Μοκετών**
• **Χαλιών** (Με φύλαξη αν επιθυμείτε)
Επίσης
καθαρισμούς τζαμιών- βιτρινών καταστημάτων - οικιών
Καθώς και
καθαρισμούς γραφείων και κοινόχρηστων χώρων

ΜΑΣΛΙΝΟΣ ΒΑΣΙΛΗΣ
ΧΡ. ΘΕΟΧΑΡΗ 12

ΤΗΛ. 0241-69005, ΚΙΝ.: 0972/798972
ΠΡ38603

ΤΑΠΗΤΟΚΑΘΑΡΙΣΤΗΡΙΟ ART CLEAN EXPRESS

Αναλαμβάνουμε υπεύθυνα:
✓ Ξηρό καθαρισμό
✓ Πλύσιμο-απολύμανση
✓ Φύλαξη
✓ Επιδιόρθωση ταπήτων
✓ Αδιαβροχοποιήσεις
Ειδικός καθαρισμός μεταξωτών και χειροποίητων χαλιών
Παραλαβή-παράδοση κατ' οίκον
Εγγυημένη συνεργασία
Επί τόπου καθαρισμοί μοκετών-σαλονιών
Τηλ. 94815, κιν. 0944 350247, 0800400400
Τηλ. χωρίς χρέωση
Με την υπογραφή Αλαφάκης

ΑΓΟΡΑΖΩ
ΧΡΥΣΑΦΙΚΑ ΚΟΣΜΗΜΑΤΑ ΝΟΜΙΣΜΑΤΑ ΧΡΥΣΑ ΔΟΝΤΙΑ ΜΕΤΟΧΕΣ ΩΡΟΛΟΓΙΑ ΑΝΤΙΚΕΣ

Δάνεια επί ενεχύρω
«ΜΠΑΜΠΗΣ»
Δημ. Θεοδωράκη 15
(1ος όροφος)
ΡΟΔΟΣ
ΠΡ37428


Αριθμολογία
Οι αριθμοί δίνουν απάντηση στα ερωτήματά σας!
Η Νότα Κοτσίφη
και οι συνεργάτες της,
σας αποκαλύπτουν
τα μυστικά
για το παρόν και
το μέλλον!
090 255 493
*DATABANK • 67ΔΡΧ.(0,2€)/15"+Φ.Π.Α.


Η καλύτερη παρέα
σε περιμένει
Μη διστάζεις! Τηλεφώνησε τώρα
και γνώρισε νέους φίλους
που θα γίνουν για πάντα
δικοί σου.
Δώσε τέλος
στη μοναξιά σου!
090 255 491
*DATABANK • 67ΔΡΧ.(0,2€)/15"+Φ.Π.Α.


Αστρόραμα
Ανακαλύψτε τι κρύβουν
τα άστρα για το μέλλον σας!
24 ώρες το 24ωρο!
ΣΧΕΣΕΙΣ - ΧΡΗΜΑ
ΕΠΑΓΓΕΛΜΑΤΙΚΑ
Οι πιο διάσημοι αστρολόγοι
στη γραμμή σας!
090 255 421
*DATABANK • 67ΔΡΧ.(0,2€)/15"+Φ.Π.Α.


Ζωντανό
24 ώρες
Κάποτε η επικοινωνία
ήταν δύσκολη...
090 21 54 90
σήμερα πάνες κουβέντα μένα τηλεφώνημα...


ΑΛΗΘΙΝΕΣ
ΠΡΟΒΛΕΨΕΙΣ
ΑΠΟ ΜΟΝΑΔΙΚΟ
ΤΗΛΕΠΑΘΗΤΙΚΟ
ΜΕΝΤΙΟΥΜ
090 21 52 37


Πάρε με στο σπίτι
τώρα για μια
καυτή συνομιλία
Σοφία
00675 2066545
00675 2066546
Είμαι μόνη πρόσφατα
χωρισμένη
Τηλεφωνησε μου
00677 83580
Τηλεφώνησέ
μου για άγριες
κουβέντες
00675 2066547
Ζωντανή
καυτή
συνομιλία
με την
Άννα
Έλενα
& εγώ
Ένα
απίθανο
ντουέτο
00677 83581
College girls
μόνο για σένα
00677 83582
On line
ζωντάνα με
συζύγους
απελπιστικά
μόνες!
00677 83583


Αν στόχος σου είναι οι γνωριμίες
ΠΕΤΥΧΕΣ
ΔΙΑΝΑ
Γραμμή για γαντεδού
090 21 52 39
LEXITEL 66 δρχ./15" Τ.Θ. 31730


ΓΡΑΜΜΗ ΧΑΡΤΟΜΑΝΤΕΙΑΣ
ΠΑΡΕ ΤΟ ΜΕΛΛΟΝ
ΣΤΑ ΧΕΡΙΑ ΣΟΥ
ΣΥΓΚΛΟΝΙΣΤΙΚΕΣ
ΑΠΟΚΑΛΥΨΕΙΣ
ΜΕ ΤΗ ΣΙΓΟΥΡΙΑ ΤΗΣ
ΠΑΝΑΡΧΑΙΑΣ ΤΕΧΝΗΣ ΤΑΡΩ!
090 21 52 93


ΕΣΥ
Είσαι το μόνο κομμάτι
που λείπει από την παρέα μας!
090 21 52 40
ΜΙΛΑΣ ΜΕ ΟΛΟΥΣ ΚΑΙ ΔΙΑΛΕΓΕΙΣ
LEXITEL 66 δρχ./15" - Τ.Θ. 31730


ΙΣΩΣ...ΤΟ ΠΙΟ ΣΗΜΑΝΤΙΚΟ ΤΗΛΕΦΩΝΗΜΑ
ΤΗΣ ΖΩΗΣ ΣΑΣ!
ΜΑΤΙΑ ΣΤΟ ΜΕΛΛΟΝ !!
090 21 52 38
Μίλησε ζωντανά με τα πιο χαρισματικά
ΜΕΝΤΙΟΥΜ της Ελλάδας
LEXITEL 66 δρχ./15" - Τ.Θ. 31730 - ΩΡΑΡΙΟ: 10 ΠΡΩΙ-2 ΒΡΑΔΥ


ΧΡΗΜΑΤΙΣΤΗΡΙΟ ΑΘΗΝΩΝ
ON LINE ΤΙΜΕΣ ΜΕΤΟΧΩΝ
ΑΜΟΙΒΑΙΑ ΚΕΦΑΛΑΙΑ
ΕΠΙΧΕΙΡΗΜΑΤΙΚΑ ΝΕΑ
ΣΥΝΑΛΛΑΓΜΑ FIXING
ΑΜΕΣΗ ΕΝΗΜΕΡΩΣΗ ΑΠΟ ΕΙΔΙΚΟΥΣ !!
ΑΠΟ ΤΙΣ 10:30 ΜΕΧΡΙ ΤΙΣ 17:00
090 21 43 68


ΜΙΛΗΣΤΕ
Μ' ΕΝΑ ΑΛΗΘΙΝΟ
ΜΕΝΤΙΟΥΜ
ΚΑΙ ΞΕΚΛΕΙΔΩΣΤΕ
ΤΑ ΜΥΣΤΙΚΑ ΤΟΥ ΑΥΡΙΟ...
090 21 52 89
Τ.Θ. 31730

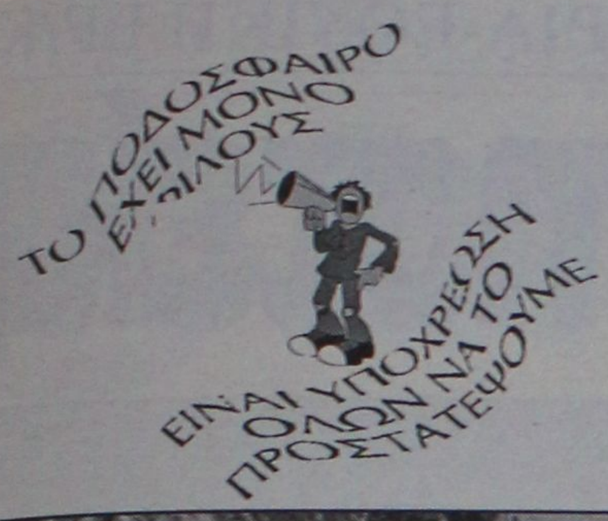

Χωρίς όρια...



ΝΑΙ στον αθλητισμό για να κοιμάμαι ήσυχος



Κάποιος έπρεπε να αξιοποιήσει τα περιβόητα πούρα για να μην χαλάσουν...

Ο ΑΟ ΕΥΑΓΟΡΑΣ ΡΟΔΟΥ ΕΥΧΕΤΑΙ

Σε όλο τον αθλητικό κόσμο της Δωδεκανήσου ευχόμαστε καλές γιορτές με ευτυχία και πάνω από όλα υγεία.

Χριστός Ανέστη

ΠΡΟΣΚΛΗΤΗΡΙΟ

Το Δ.Σ. του ΑΟ Ευαγόρα προσκαλεί όλους τους παλαίμαχους ποδοσφαιριστές του καθώς και όλους τους φίλους του συλλόγου όπως παρευρευθεύν την Μεγάλη Παρασκευή και ώρα 3.30 μ.μ. στο γήπεδο των Αγίων Αποστόλων για τον καθιερωμένο ετήσιο οικογενειακό αγώνα μας.

ΑΘΛΟΘΕΤΗΣΕ ΚΥΠΕΛΛΑ



Κύπελλο για το νικητή και τον ηττημένο του σημερινού αγώνα των παλαιμάχων Ρόδου Διαγόρα αθλοθέτησε ο Νομαρχιακός Αθλητικός Οργανισμός Δωδεκανήσου, ο οποίος θα εκπροσωπηθεί από τον πρόεδρο Μιχάλη Μπαριανάκη.

Ευχετήριο Ηρακλή Μ.

Η Αθλητική οικογένεια του Ηρακλή Μαριτσών εύχεται σε όλους τους εμπλεκόμενους φορείς του ποδοσφαίρου, χαρούμενες ευτυχισμένες γιορτές και καλό Πάσχα.

Η Ανάσταση του θεανθρώπου να φέρει την ανάσταση και αναβάθμιση του ποδοσφαίρου τόσον στον τόπο μας όσο και στην πατρίδα μας!

Χρόνια πολλά
Ο πρόεδρος
Γιώργος Παπαδημήτρης

ΕΥΧΕΣ ΤΟΥ ΔΟΝΑ

"Ο πρόεδρος του ΔΟΝΑ Ροδίων και Δημοτικός Σύμβουλος Διακογεωργίου Κάλλιστος, η Διοίκηση και το προσωπικό του Οργανισμού εύχονται σε όλους να έχουν καλό Πάσχα και καλή Ανάσταση.

Αυτές τις μέρες θέλουμε μέσα από τα βάθη της ψυχής μας να ευχηθούμε σε όλο τον κόσμο (παράγοντες-αθλητές-προπονητές-γυμναστές-Αεροπορία-Στρατό-Λιμενικό-Δημοτική Αστυνομία-Ελεγχόμενη Στάθμευση- στους δημοσιογράφους των ΜΜΕ- την θρησκευτική και πολιτική ηγεσία) να έχουν καλή Ανάσταση δύναμη και κουράγιο σ' αυτό που υπηρετεί ο καθένας, για το καλό του Αθλητισμού και της Νεολαίας μας.

Επίσης ευχόμαστε καλές γιορτές σε όλες τις Διοικήσεις των ΔΟΝΑ του νησιού μας και της Δωδ/σου στα μέλη της διοίκησης του ΝΑΟΔ και στις διοικήσεις των γηπέδων και των κλειστών Γυμναστηρίων".

Ευχετήριο της ΕΠΣΔ

Ο πρόεδρος και τα μέλη του Δ.Σ. εύχονται στις τοπικές αρχές στους παράγοντες των σωματείων, στους προπονητές, στους ποδοσφαιριστές, στους φιλάθλους, στους Διαιτητές στους παρατηρητές αγώνων στα όργανα της τάξης και στους Αθλητικογράφους καλή Ανάσταση και χαρούμενο Πάσχα.

ΠΑΝΑΘΗΝΑΪΚΟΣ -ΑΛΜΠΑ

Την Τρίτη 17 Απριλίου στις 21.00 ζωντανά από το ΟΑΚΑ θα μεταδοθεί από το ΤΕΜΠΟ ο αγώνας Παναθηναϊκού-ΑΛΜΠΑ Βερολίνου. Οι πράσινοι φιλοδοξούν να ξεπεράσουν το τελευταίο εμπόδιο για το Final Four της Σουπρολίγκα και να ταξιδέψουν στο Παρίσι. Στην περιγραφή του αγώνα Κώστας Μπάτης



Πριν τρία χρόνια περίπου είχα θάλει άγριο χέρι στον Παοκιάϊ. Στη συνέχεια του αναγνώρισα το έργο που προσέφερε στο στάδιο. Η αλήθεια να γράφετε. Τώρα έπεσε σε χοντρή γκέλα. Έδωσε το γήπεδο στους εφοριακούς, το χάλασαν και τώρα έκλεισε το γήπεδο. Το κακό είναι ότι δεν θα γίνει το παιδικό πρωτάθλημα εκεί, όπως είχε προγραμματιστεί. Μέρες που είναι δεν θέλω να του γράψω περισσότερα για να μην τον στεναχωρήσω. Απλά είναι αδικαιολόγητος, γιατί έχει πλέον την εμπειρία. Αν ήταν άλλη ομάδα θα τους είχε ειδοποιήσει να μην παίξουν, όπως έχει κάνει με τις μικτές...

Πλάκα έχει με τις φημολογούμενες εκλογές. Ακόμα άλλοι δύο λένε ότι δεν θα είναι υποψήφιοι. Ο Γιάννος με τον Δραμουντάνη. Το έχουν ξαναπεί κι άλλη φορά, αλλά δεν το έκαναν. Ο δεύτερος έλεγε ότι είναι η τελευταία του θητεία αλλά του χάλασε τον προγραμματισμό το παπαδοπαίδι. Αν θα κατέβει θα είναι αντίπαλός του. Έτσι λέει.

Δηλαδή αν μετρήσω από το εντεκαμελές ποιοί θα είναι υποψήφιοι, θγάζω δεν θγάζω τέσσερις. Ακόμα και ο Διακόφτης θα κρεμάσει τα...ποδοσφαιρικά του παπούτσια.

Κρουαζιέρα πάει το μικτές τουρς. Δεν βρήκαν εισιτήρια στον αέρα και την κάνουν από θάλασσα. Αυτή τη φορά εκτός από τους μόνιμους, κανένας δεν ήθελε να κάνει το ταξίδι...

Τι στεναχωριούνται οι παίκτες στις Καλυθιές. Επειδή δεν πληρώθηκαν; Ο βρεγμένος την βροχή την φοβάται; Για να σοβαρευτούμε λίγο. Αυτές οι καταστάσεις είναι ίδιες μ' αυτές που είδαμε πριν χρόνια με Ρόδο, Διαγόρα και πρόσφατα με τον Ιάλυσο.

Να σας αφήσω, για να πάω να ανάψω κανένα κεράκι...





ΑΝΕΚΔΟΤΟ

Τρεις μεγάλοι φονιάδες καταδικάζονται σε ισόβια! Λίγο πριν τους κλείσουν μέσα στο κελί τους λένε ότι μπορούν να τους πραγματοποιήσουν από μια επιθυμία!! - "Εγώ θέλω να μου γεμίσετε το κελί μου γυναίκες από όλο τον κόσμο. Ελληνίδες, Αγγλίδες, Γερμανίδες, Σουηδέζες κλπ.", λέει ο πρώτος. - "Εγώ θέλω να μου γεμίσετε το κελί μου φαγητά από όλες τις ποικιλίες.Χαμπουργκερ,πίτσες, μακαρονια, σουβλακια,γιαουρτια,ψαρια κλπ.", λέει ο δεύτερος. - "Εγώ θέλω να μου γεμίσετε το κελί μου τσιγάρα από όλες τις μάρκες!!! Μαρλπορο, κάμελ, άσσος, Καρελία, κενή, Νταβιτοφ, κλπ!!", λέει ο τρίτος. Έτσι κι έγινε! Γέμισαν ασφυκτικά τα κελιά τους με αυτά που ζήτησαν! Μετά από 30 χρόνια είπαν να δουν τι κάνουν!! Ανοίγουν το πρώτο.... εξαντλημένες γυναίκες, γυναίκες ξεσκισμένες, γενικά χαμός!!! Ανοίγουν το δεύτερο.....κόκαλα απ εδώ κι από εκεί, είχε γίνει 500 κιλά απ το φαγητό, μύγες από εδώ κι από εκεί...χαμός!!! Ανοίγουν και του τρίτου το κελί και αμέσως ξεπετάγεται έξω και φωνάζει: - ΑΝΑΠΤΗΡΑ,ΑΝΑΠΤΗΡΑ ΡΕ ΠΑΙΔΙΑ!!!



Β' ΚΑΤΗΓΟΡΙΑ-ΕΘΝΙΚΗ ΕΡ/ΚΗ

Συνεχίζουν τη ...νηστεία!

✔ *ΟΙ ΑΠΟΛΛΩΝΙΣΤΕΣ ΔΕΝ ΔΕΧΘΗΚΑΝ ΧΡΗΜΑΤΑ ΑΠΟ ΤΟΝ ΠΡΟΕΔΡΟ, ΕΠΕΙΔΗ ΔΕΝ ΤΗΡΟΥΣΕ ΠΛΗΡΩΣ -ΚΑΙ ΓΙΑ ΤΡΙΤΗ ΦΟΡΑ- ΤΗΝ ΣΥΜΦΩΝΙΑ ΤΩΝ ΠΛΗΡΩΜΩΝ*



Οι Απολλωνιστές περιμένουν τον Γιώργο Καραγιάννη να κρατήσει την υπόσχεσή του (ΒΙΚΤΩΡ-ΦΩΤΟ ΜΑΡΚΕΤ-ΙΑΛΥΣΟΣ)

ΚΑΛΥΘΙΕΣ

Ο Απόλλωνας Καλυθιών μπορεί νάχει αγκαλιάσει εδώ και πολύ καιρό την παραμονή στην Εθνική Ερασιτεχνική Κατηγορία αλλά... οι παίκτες του θα συνεχίσουν τη νηστεία και μετά την Ανάσταση και το τετραήμερο ρεπό.

Σοβαροί οικονομικοί λόγοι έχουν φέρει ρήξη στις σχέσεις Διοίκησης και ποδοσφαιριστών οι οποίοι ζητούν από τον πρόεδρο **Γιώργο Καραγιάννη** εδώ και πολύ καιρό τα οφειλόμενα χωρίς όμως ανταπόκριση. Οι παίκτες έκαναν απ' το ξεκίνημα της σαιζόν μια συμφωνία με τη Διοίκηση και περίμεναν να τηρηθεί. Μόλις, όμως, πέρασε ο Ιανουάριος του 2001 η μια υπόσχεση αθετεί την άλλη. Πιο συγκεκριμένα:

- Οι ποδοσφαιριστές δικαιούνται -βάσει συμφωνίας- να εισπράξουν από την Διοίκηση **Καραγιάννη** κάποια πριμ από τις επιτυχίες στο πρωτάθλημα, το κύπελλο Δωδεκανήσου αλλά και το κύπελλο ερασιτεχνών. Η Διοίκηση της ομάδας (που έχει κι αυτή αντικειμενικές δυσκολίες αύξησης των εσόδων της) παρέδωσε στους παίκτες επιταγή η οποία έληξε στις 31 Μαρτίου. Οι Απολλωνιστές ενέδωσαν στην περίπτωση αυτή, επισκέφθηκαν τον πρόεδρο **Γιώργο Καραγιάννη,** παρέδωσαν την παλιά επιταγή και πήραν άλλη δέκα ημερών.

Οι δέκα ημέρες, όμως, πέρασαν. Και οι ποδοσφαιριστές της ομάδας "ενόχλησαν" ξανά τον πρόεδρο του Απόλλωνα από τον οποίο πήραν την υπόσχεση πως την Μ. Πέμπτη (χθες δηλαδή) λίγο πριν πάρουν το ρεπό τους θα έπαιρναν 100 χιλιάδες έκαστος έναντι των οφειλομένων για να κάνουν ...καλές γιορτές. Ο πρόεδρος, όμως, δεν είχε τις 100 χιλ. για τον καθένα. Είχε τις 70 χιλ. τις οποίες δεν δέχθηκαν οι παίκτες συναισθανόμενοι την "κοροϊδία". Οι ποδοσφαιριστές του Απόλλωνα κράτησαν την επιταγή και αν μέχρι την Λαμπρή Δευτέρα δεν βρεθεί το αναγραφόμενο ποσό τότε θα προχωρήσουν στο "σφράγισμά" της με όλα όσα ακολουθούν μια τέτοια πράξη. Σύμφωνα με εγκυρότατες πληροφορίες, υπάρχει ποδοσφαιριστής στην ομάδα που έχοντας κάνει αυτή τη συμφωνία, με τη Διοίκηση έχει πάρει την τελευταία φορά 30 χιλ. στις 15 Ιανουαρίου.

Η ουσία λοιπόν είναι μία: Οι Απολλωνιστές μπορεί νάχουν τετραήμερο ρεπό, αλλά φαίνεται πως συνεχίζουν τη νηστεία! Η ρήξη είναι δεδομένη. Θα πρέπει, όμως, ενώ ο στόχος έχει επιτευχθεί και η διοίκηση και δη ο πρόεδρος να τηρεί τις υποσχέσεις του, ούτως ώστε ν' αποφεύγονται οι ρήξεις. Υπάρχουν πολλά "δυστυχώς" για να πει κανείς και για τον πρόεδρο αλλά και γι' αυτούς που τον άφησαν μόνο του. Εάν αδυνατεί κανείς εκ των παραγόντων να τηρήσει την οποιαδήποτε υπόσχεση προς ποδοσφαιριστή καλύτερα να μην ασχολείται.

Οταν υπάρχουν συμφωνίες στον ποδοσφαιρικό χώρο, τότε η σχέση προέδρου - ποδοσφαιριστή είναι παράλληλα και σχέση εργοδότη - υπαλλήλου. Κι όταν ο υπάλληλος διεκδικεί δεδουλευμένα ή υποσχεθέντα και δεν τα παίρνει τότε σημαίνει πως ...η "επιχείρηση" και στην προκειμένη περίπτωση η ομάδα, δεν περπατάει καλά όταν ακούγονται "σφραγίσματα" επιταγών. Η Μεγάλη Εβδομάδα λοιπόν για τον Απόλλωνα, τον πρόεδρό του και τους παίκτες του, μάλλον θα συνεχισθεί...

Σταυρός - ΑΙΚ Στοκχόλμης

✔ *Σήμερα σε ενδιαφέρον φιλικό παιχνίδι στις 9.30 το πρωί στο Εθνικό Στάδιο λίγο πριν το ματς των Παλαιμάχων*

Σπουδαία ποδοσφαιρική συνάντηση θα διεξαχθεί σήμερα στις 9.30 το πρωί στο Εθνικό Στάδιο της πόλης μας, λίγο πριν τον αγώνα των παλαιμάχων. Ενα ματς που προσφέρεται για θέαμα καθώς αφορά το γυναικείο ποδόσφαιρο. Αφορά τις ομάδες του Σταυρού και της ΑΙΚ Στοκχόλμης. Σημειωτέον πως η σουηδική γυναικεία ομάδα διαθέτει αυτή τη στιγμή σαράντα γυναικείες ομάδες, αφού καλλιεργεί το γυναικείο ποδόσφαιρο πάρα πολλά χρόνια τώρα. Στις τάξεις της μάλιστα έχει και μια ροδίτισσα παίκτρια η οποία έχοντας πάρει την σουηδική υπηκοότητα παίζει και στην εθνική ομάδα των Ελπίδων της Σουηδίας. Η ΑΙΚ Στοκχόλμης βρίσκεται για μια εβδομάδα προετοιμασίας στη Ρόδο. Η αποστολή διαμένει στο ξενοδοχείο "ΕΛΕΝΑ" στην Ιαλυσό.

Ο Σταυρός θα χρησιμοποιήσει όλες τις παίκτριές του και θα προσπαθήσει να "κοντράρει" όσο γίνεται την ΑΙΚ. Σημειωτέον πως το σουηδικό γυναικείο ποδόσφαιρο είναι από τα κορυφαία στον κόσμο. Η ΑΙΚ, όμως, είναι σε προετοιμασία και ο Σταυρός σε πλήρη αγωνιστική δραστηριότητα.

Ο ΠΣΑΤ διαμαρτύρεται

Ανακοίνωση με την οποία εκφράζει την έντονη διαμαρτυρία του για τα όσα συνέβησαν σε βάρος των αθλητικών συντακτών, διαπιστευμένων στην ΕΠΑΕ, οι οποίοι απομακρύνθηκαν βιαίως από το χώρο του ρεπορτάζ με μια πρωτοφανή στα χρονικά απόφαση της ΕΠΑΕ, εξέδωσε το διοικητικό συμβούλιο του Πανελληνίου Συνδέσμου Αθλητικού Τύπου.

"Το Δ.Σ. καταγγέλλει αυτή την συμπεριφορά και ζητά να μην επαναληφθούν παρόμοια φαινόμενα. Δηλώνει δε προς κάθε κατεύθυνση ότι το νόμιμο δικαίωμα των εκπροσώπων του αθλητικού Τύπου να προσέρχονται ανεμπόδιστα σε δημόσιους χώρους για την εκτέλεση της δημοσιογραφικής τους αποστολής, δεν είναι διαπραγματεύσιμο", αναφέρει χαρακτηριστικά η ανακοίνωση του ΠΣΑΤ.

Ο ΣΥΛΛΟΓΟΣ ΜΗΧΑΝΟΚΙΝΗΤΩΝ

ΑΣΜΙΑ ΙΚΑΡΟΣ

διοργανώνει

Αγώνα MOTO-CROSS

στις **21-22 Απριλίου 2001**

Για δελτία συμμετοχής μπορείτε να απευθυνθείτε στο

FM PROMOTION

Τηλ.: (0241) 87888 (καθημερινές), εκτός Κυριακής από τις 10.00 ως τις 15.00
FAX: (0241) 87888

e-mail: evge@rodosnet.gr

ΤΑ ΑΠΟΤΕΛΕΣΜΑΤΑ ΚΑΙ ΕΙΚΟΝΕΣ ΘΑ ΕΙΝΑΙ ON-LINE ΣΤΟ:

www.falirakimirror.gr

ΕΞΟΧΙΚΗ ΤΑΒΕΡΝΑ

«Η ΚΑΘΟΛΙΚΗ»

Με τις εγκάρδιες ευχές μας για

ΚΑΛΟ ΠΑΣΧΑ

σας ενημερώνουμε ότι θα είμαστε ανοικτά από την Δευτέρα του Πάσχα καθημερινά τα βράδυα.

Κυριακές και Αργίες ανοικτά από το μεσημέρι.

ΚΑΘΟΛΙΚΗ

στην παραλία Αφάντου

Τηλ. 52066

ΤΖΑΚΙΑ ΤΑΣΟΣ ΤΖΟΤΖΟΛΗΣ

ΦΟΥΡΝΑΚΙΑ, ΜΠΑΡΜΠΕΚΙΟΥ, ΔΙΑΚΟΣΜΗΤΙΚΑ ΕΙΔΗ

ΨΗΣΤΑΡΙΕΣ

10 διαφορετικά μοντέλα και διαστάσεις

ΦΟΥΡΝΑΚΙΑ

σε 4 μεγέθη διάμετρο από -0,60 cm-1,20 μ.

ΦΟΥΡΝΟΙ ΕΠΑΓΓΕΛΜΑΤΙΚΟΙ

χειροποίητοι από 1,20 μ.-3,00 μ.

ΤΖΑΚΙΑ

Αερόθερμα: Μαντεμένια: Με πυρότουβλα: Με καλοριφέρ

ΚΟΛΥΜΠΙΑ, ΕΝΑΝΤΙ ΚΑΙ ΠΑΡΑΠΛΕΥΡΩΣ ΙΔΡΥΜΑΤΟΣ

ΚΥΡΙΑΚΕΣ ΑΝΟΙΚΤΑ 10–4

Τηλέφωνο (0241) 56275, 56140, κιν. 0942/255848, τηλ. Fax: 56317, 85103 Κολύμπια, Ρόδος

ΤΟΠΙΚΟ ΠΟΔΟΣΦΑΙΡΟ



Συνεχίστηκε η παράδοση

✓ *ΤΑ ΠΑΝΤΑ ΞΕΚΑΘΑΡΙΣΑΝ ΣΤΗΝ Α' ΚΑΤΗΓΟΡΙΑ. ΟΜΩΣ ΣΤΑ ΠΑΙΧΝΙΔΙΑ ΤΗΣ 27ΗΣ ΑΓΩΝΙΣΤΙΚΗΣ ΤΗΣ Α' ΚΑΤΗΓΟΡΙΑΣ Η ΠΑΡΑΔΟΣΗ ΕΠΑΙΞΕ ΠΡΩΤΕΥΟΝΤΑ ΡΟΛΟ.*

Σε έξι ματς όπου υπήρχε η σχετική προϊστορία συνεχίστηκε. Διαβάστε:

ΑΕΛ - ΚΑΛΥΜΝΙΑΚΟΣ

Συναντήθηκαν για μοναδική φορά στο νησί της Αρτεμης την χρονιά 98-99 και οι σφουγγαράδες έκαναν ένα υγιεινό περίπατο με τελικό σκορ 0-6, με τον **Γεράσιμο Μποϊλή** εκείνη την ημέρα να σημειώνει τα πέντε γκολ και τ' άλλα ο **Καβουκλής**. Προχθές αναδείχθηκαν ισόπαλοι 1-1.

ΑΕΡΑ - ΑΝΤΙΜΑΧΟΣ

Και σ' αυτή την αναμέτρηση η προϊστορία είναι πλέον με τον ΑΕΡΑ. Την περασμένη σαιζόν στ' Αφάντου το τοπικό συγκρότημα κέρδισε 3-1. Σκόρερς οι **Κάβαλος, Σπανός, Μιχόπουλος, Τριτσάρης.** Στο ουδέτερο του Κοσκινού λόγω της τιμωρίας του στην δεύτερη αναμέτρηση τους ο ΑΕΡΑ κέρδισε με 3-0.

ΔΙΑΓΟΡΑΣ - ΔΙΑΓΟΡΑΣ Β.

Δεύτερη νίκη για τον Διαγόρα της Ρόδου σε ισάριθμες αναμετρήσεις. Στον αγώνα που έγινε πέρυσι αυτός της Ρόδου κέρδισε τον συνώνυμο του Βατίου με σκορ 2-0, με γκολ των **Κουφομανώλη, Σακκά,** ενώ φέτος με 1-0 με γκολ του **Πιτσουρδάκη.**

ΦΟΙΒΟΣ - ΑΝΑΓΕΝΝΗΣΗ

Δύο νίκες πλέον μετράνε οι γηπεδούχοι στα τρία παιχνίδια που έγιναν τα τελευταία χρόνια και μία οι φιλοξενούμενοι.

ΠΕΡ. 97-98: 4-3

με τους **Κλαδάκη 2, Μαΐλη, Πότσο - Κωνσταντάκη 2, Ξύπα (πεν.)**

Περ. 99-00: 2-3

με τους **Δελαπόρτα, Κοσμά - Ξύπα 2, Αθανασίου.**

Περ. 00-01: 1-0

με σκόρερ τον **Χαρικιόπουλο.**

ΚΛΕΟΒΟΥΛΟΣ - ΚΛΕΑΝΘΗΣ

Τρία ματς πρωταθλήματος και ένα των play-off είναι ο αριθμός των αναμετρήσεων τους στην Λίνδο με την τοπική ομάδα να διατηρεί το αήττητο της όταν υποδέχεται αυτή του Παραδεισίου, που τον κέρδισε για τρίτη φορά (2-1).

Περ. 96-97: 5-0

με τους **Εγγλέζο 2, Ζούνη 2, Χατζηθεοδωράκη (αυτ.)**

Περ. 98-98 (Ρ.): 4-3 (παράταση)

Η κανονική περίοδος του αγώνα τελείωσε με σκορ 3-2 με γκολ των **Εγγλέζου 2, Κορνάρου - Φαρμακίδη, Καραγιάννη.** Στην παράταση οι ομάδες σημείωσαν από ένα τέρμα με τους **Χανό - Οικονόμου** κι' έτσι στα πέναλτι η γηπεδούχος πήρε την νίκη με 5-4.

Περ. 98-99: 1-1

με τους **Κορνάρο - Διακοφιλιππή.**

ΑΡΗΣ - ΟΡΦΕΑΣ

Μόνο στα "χαρτιά" είχε μία νίκη ο Ορφέας στις πέντε αναμετρήσεις του την τελευταία δεκαεία μέσα στον Αρχάγγελο, αλλά προχθές στο ουδέτερο γήπεδο της Αρχίπολης κέρδισε τον Αρη για πρώτη φορά (5-1) και ουσιαστικά τον έστειλε στην β' κατηγορία.

Περ. 90-91: 1-1

με τους **Χατζόπουλο - Σταμ. Μαθιό**

Περ. 91-92: 0-0

Περ. 92-93: 3-0

με τους **Ράδο, Γ. Πατσάη, Φαρμακαλή.**

Περ. 94-95: 3-0

με τους **Παπαγρηγορίου, Ζαχαρία, Σιδεράτο**

Περ. 98-99: 0-2 (α.α)

ΔΙΑΦΟΡΑ ΕΝΔΙΑΦΕΡΟΝΤΑ

Ο Διαγόρας Β. έχει ένα σερί δέκα συναντήσεων που δέχεται ένα γκολ σε κάθε αγώνα.

Ο γκολκήπερ του Ηρακλή **Γιώργος Σαββιδάκης** απέκρουσε στο ματς με τον Φοίβο το δεύτερο κτύπημα πέναλτι αντιπάλου. Η πρώτη ήταν στο παιχνίδι με την ΑΕΛ.

Ο **Κουρδουνάκης** με την σειρά του αστόχησε φέτος για δεύτερη φορά. Η πρώτη ήταν στην συνάντηση της ομάδας του με το Βάτι.

Ο **Π. Γεωργαλλής** της Ρόδου δεν σκόραρε αυτή την αγωνιστική μετά από πέντε σερί αγώνες.

Ο **Τσαμπίκος Νικολέττος** του Ορφέα μετά το άστοχο πέναλτι που εκτέλεσε την 3η αγωνιστική κόντρα στον ΑΕΡΑ μετράει τέσσερα συνεχόμενα εύστοχα.

Ο Ηρακλής συνεχίζει να είναι η μοναδική ομάδα που ακόμα παίκτης του δεν έχει στήσει την μπάλα στην βούλα από τα 11 βήματα.

Ο **Χρισ. Δημητρόπουλος** του Αρη από τα συνολικά δεκατέσσερα τέρματα που έχει σημειώσει στον β' γύρο η ομάδα του, τα μισά χρεώνεται αυτός.

Ο **Μποσγανάς** του ΑΕΡΑ και ο **Ανδριγιαννάκης** του Ευαγόρα είναι οι μόνοι γκολκήπερ που έχουν σηκώσει όλο το βάρος κάτω από την εστία της ομάδας τους.

ΟΙ ΔΙΑΙΤΗΤΕΣ

ΔΗΜ. ΜΗΝΑΣ: (ΑΕΛ - Καλυμνιακός):

Τρία παιχνίδια σφύριξε και τα τρία ήταν με την ομάδα της Λέρου (ΑΕΛ - Ηρακλής 1-1, ΑΕΛ - Βάτι 1-2, ΑΕΛ - Καλυμνιακός 1-1).

ΚΥΡ. ΣΥΜΙΑΚΟΣ (Κλεόβουλος - Κλεάνθης): Φέτος έχει σφυρίξει τρεις φορές στην Α' με τους γηπεδούχους τις δύο και την φιλοξενούμενη στην άλλη να παίρνουν το ροζ φύλλο αγώνα.

ΣΠΥΡ. ΚΟΚΚΙΝΟΣ (ΑΕΡΑ - Αντίμαχος): Τέσσερα ματς έπαιξε και ισάριθμες φορές ήρθε ο "άσος".

ΖΗΣΟ ΓΙΟΒΑΝΙ (Ευαγόρας - Ρόδος): Εχει εφτά αγώνες στην α'. Μία απ' αυτές ήταν το Ευαγόρας - ΑΕΡΑ 3-0.

Τα σημεία των αγώνων του είναι:

1=4, Χ=2, 2=1.

Ο αριθμός των πέναλτι τρία, των αποβολών εφτά.

ΚΩΝΣΤ. ΖΑΝΝΕΤΤΙΔΗΣ (Διαγόρας - Βάτι): Επαιξε και τις δύο για δεύτερη φορά (Διαγόρας - Κλεάνθης 2-3, Βάτι - Λέρος 3-2). Συνολικά έχει έντεκα διαιτησίες με τις γηπεδούχες να κερδίζουν οκτώ φορές.

Κατελόγισε επτά πέναλτι και έβγαλε από το τσεπάκι του έξι κόκκινες κάρτες.

ΓΙΑΝ. ΧΑΛΑΝΤΑΣ (Αρης - Ορφέας): Είχε σφυρίξει τους γηπεδούχους στον εκτός έδρας αγώνα τους με την Αναγέννηση 5-2. Φέτος έχει στην α' εφτά παρουσίες με τα εξής σημεία:

1=3, Χ=2, 2=2

Εδειξε τα σημεία της εσχάτης των ποινών τέσσερις φορές ενώ έδειξε το δρόμο για τα αποδυτήρια σε άτακτους δέκα φορές.

ΣΤΑΥΡ. ΓΙΑΝΝΟΥΛΗΣ (Φοίβος - Αναγέννηση): Φέτος σφύριξε στην κατηγορία για δεύτερη φορά.

ΧΡΗΣΤΟΣ ΤΣΑΟΥΣΗΣ (Ηρακλής - Θύελλα: Σφύριξε την φιλοξενούμενη για τρίτη φορά (Θύελλα - Καλυμνιακός: 3-0, Αρης - Θύελλα 4-2). Εχει συνολικά δέκα διατησίες (1=5, Χ=2, 2=3).

Κατελόγισε ένα πέναλτι και απέβαλε δύο παίκτες.

ΡΑΣΗΤ ΜΑΡΑΣΛΗΣ

Απάντηση ενός τέως...

✓ *Ο Λευτέρης Φωτάρας απαντά στις καταγγελίες του έκπτωτου προέδρου του Ορφέα*

Οι καταγγελίες του έκπτωτου προέδρου κ. **Βουτσή** κατά των **Κουκιαΐνη, Θεοδοσίου,** όπως αναμενόταν, οδήγησαν ακόμα μία επιστολή στις στήλες της "Α.Ρ.". Αυτή τη φορά απαντά στον έκπτωτο πρόεδρο, ο τέως πρόεδρος του Ορφέα, **Λευτέρης Φωτάρας**. Συγκεκριμένα αναφέρει:

«Αναγκάζομαι να απαντήσω στην καταγγελία που έκανε ο έκπτωτος πρόεδρος κ. **Βουτσής** εις βάρος του προέδρου κ. **Κουκιαΐνη** και το μέλος της ΕΠΣΔ κ. **Θεοδοσίου** και το ότι γράφτηκε το όνομά μου στην εφημερίδα σας. Λέγομαι **Φωτάρας Ελευθέριος** και έχω διατελέσει πρόεδρος στην ομάδα του Ορφέα στην περίοδο που η ομάδα αγωνιζόταν στην β' κατηγορία όπου την είχε ρίξει από την α' στη β' ο κ. **Βουτσής** και ξέρει ο καθένας από εσάς για να επανέλθει στην α' τί θυσίες κόπους και μεταγραφές χρειάστηκαν να γίνουν. Ο μόνος που δεν επιτρέπεται να μιλά και να βγαίνει στις εφημερίδες είναι ο κ. **Βουτσής.** Μας λέει ότι είναι ο ιδρυτής του Ορφέα, αέρα κοπανιστό, είναι ιδρυτής στα συμφέροντά του. Οσον αφορά το ότι δεν επιτρέπει στον κ. **Κουκιαΐνη** να μην διαχειρίζεται τα χρήματά του, όπως αναφέρει. Και ρωτώ τον κ. **Βουτσή και Σία** πως επιτρεπόταν μέχρι σήμερα να διαχειρίζονταν δικές μου δραστηριότητες; Ο νόμος ο δικός του είναι να μην διαχειρίζεται ένας νέος πρόεδρος όπως είναι αυτή τη στιγμή ο κ. **Κουκιαΐνης** τα οικονομικά συμφέροντα της ομάδας; Με ανάγκασαν να φύγω από την ομάδα αηδιασμένος και προβληματισμένος. Γιατί η άμοιρη ομάδα που λέγεται Ορφέας να είναι έρμαιο στα χέρια ανεύθυνων παραγόντων; Θα αναφερθώ στον κ. **Θεοδοσίου** έναν άνθρωπο ακούραστο και πάνω απ' όλα πολύ πιο γνώστης του ποδοσφαίρου από αυτούς που διοικήσανε και διοικούνε τώρα. Τον υποχρέωσα εγώ προσωπικά να εγκαταλείψει την διαιτησία που τόσο πολύ αγάπησε και να έρθει να προσφέρει πολύτιμη βοήθεια στην ομάδα της γειτονιάς του. Είχα την τιμή να τον έχω σαν γενικό αρχηγό στην ομάδα όπου με τις συμβουλές του και τις γνώσεις του η ομάδα είχε την καλύτερη πορεία από τον καιρό της ίδρυσής του. Θλίβομαι γι' αυτό που έγραψε ο έκπτωτος πρόεδρος **Βουτσής**, για έναν άνθρωπο που έχει προσφέρει τα πάντα στο χώρο του αθλητισμού και αυτός είναι ο κ. **Θεοδοσίου.** Αίσχος και ντροπή κύριε **Βουτσή** αυτή είναι η επιβράβευση αυτού του ανθρώπου; Κάποτε τον θαυμάζατε και του βγάζατε το καπέλο, τί συμβαίνει τώρα και τον κατηγορείτε; Μήπως σαν μέλος εξελεγκτικής επιτροπής μαζί με **Δασκουλίδη, Καραντάνη** έθιξε κάποιους παράγοντες; Ερώτηση με κεφαλαία. κ. **Βουτσή** οι ενέργειές σας αυτές τόσο εσένα όσο και κάποιων άλλων παραγόντων που κρύβονται , έχουν βλάψει ανεπανόρθωτα την ομάδα του Ορφέα και να τα αποτελέσματα. Σταματήστε τις πυγμαχίες στα γήπεδα! Προσέξτε λοιπόν και κτυπώ το καμπανάκι μια φορά έριξες την ομάδα στην β' κατηγορία και να μην επαναληφθεί γιατί θα έρθει η στιγμή που θα λογοδοτήσεις στο φίλαθλο κόσμο. Εχω πάρα πολλά να γράψω που δεν φτάνει ένα βιβλίο ολόκληρο. Απομακρύνσου και άφησε την ομάδα ήσυχη, δεν σας χρειάζεται άλλο ο Ορφέας μόνο κακό του έχετε κάνει. Είναι ντροπή για όλους να ξεχνάμε το τι έχει προσφέρει στην ομάδα ο κ. **Θεοδοσίου**. Θα πρέπει να ντρέπεστε και να φοράτε παντελόνια και να προσέχετε όταν χρησιμοποιείτε το όνομά του να είναι πλυμένο το στόμα σας με κλίβανο αλλά ποιά είναι η ιστορία σας και τι να πει κανείς για σας. Τελειώνοντας θέλω να σου πω, ανέλαβε ένας νέος άνθρωπος και υγιής παράγοντας, ο κ. **Κουκιαΐνης** όπου και προεδρεύει αυτή την στιγμή. Και αν σωθεί η ομάδα θα οφείλεται ένα μεγάλο ποσοστό στον κ. **Κουκιαΐνη**. Πιστεύω ότι είναι σε θέση να μαζέψει αυτά τα συντρίμμια που αφήσατε πίσω σας τόσο εσύ όσο και οι προηγούμενοι από εσάς. Τελειώνοντας θέλω να συγχαρώ την ΕΠΣΔ για την απόφασή της να σου επιβάλει αυτή την ποινή διότι αν παραμένατε πρόεδρος θα αποτελειώνατε το έργο που είχαν ξεκινήσει οι προηγούμενοι από εσάς (περίοδος μεταγραφών). Δεν θα επανέλθω, επιφυλάσσομαι κάθε νόμιμου δικαιώματός μου. Εύχομαι σε όλο τον κόσμο Καλό Πάσχα και Χριστός Ανέστη. Ευχαριστώ για τη φιλοξενία.

Μετά τιμής

Φωτάρας Ελευθέριος».



ΡΕΠΟΡΤΑΖ

Νέα επιτυχία Χ"μιχάλη...

Στη Ρόδο Παν/μιο της Βυρητού

✔ Πως έχει το πρόγραμμα της παραμονής και των αγώνων

Στα πλαίσια του προγράμματος για την ανάπτυξη και προώθηση του αθλητικού τουρισμού στο νησί μας ο ΔΟΝΑ Ροδίων προσκάλεσε αποστολή του Αμερικανικού Πανεπιστημίου της Βηρυτού.

Η αποστολή θα φθάσει στη Ρόδο στις 14 Απριλίου με πτήση τσάρτερ και θα παραμείνει στο νησί μας έως και τις 20 Απριλίου.

Η αποστολή είναι κατ' εξοχήν αθλητική αφού την απαρτίζουν ομάδες ποδοσφαίρου, μπάσκετ, στίβου, βόλλεϋ, handball και τένις.

Σημαντική βοήθεια στην όλη διοργάνωση θα προσφέρουν ο κύριος **Δημήτρης Σαλαχούρης**, οι υπεύθυνοι του κάθε αγωνίσματος (**Ν. Κιόττος**-ποδόσφαιρο γυναικών, **Δ. Δοξάκης**-Handball, **Π. Μαρκουλής**-υπεύθυνος κλειστού γυμναστηρίου Διαγόρα, **Γ. Στράτος**-ποδόσφαιρο, **Μ. Σπανακαράς**-τένις, **Μ. Παυλούς**-στίβος, **Π. Βακόνδιος**-βόλλεϊ, **Δ. Κουνελλές**-Σύνδεσμος διαιτητών καλαθόσφαιρας Δωδ/σου, **Δ. Κάπρος**-Σύνδεσμος διαιτητών ποδοσφαίρου Δωδ/σου, **Δ. Ζησίμου**-Σύνδεσμος διαιτητών πετοσφαίρισης Δωδ/σου, **Λη Μηναΐδη**-προϊσταμένη γραφείου Δημ. Σχέσεων του Δήμου Ροδίων Δημ. Σύμβουλος). Την όλη προσπάθεια στηρίζουν ο ΝΑΟΔ με τον πρόεδρό του **Μιχ. Μπαριανάκη**, ο **Πασχάλης Γκογκίδης** που είναι και ο επικεφαλής της διοργάνωσης καθώς και τα υπόλοιπα μέλη της διοίκησης του ΔΟΝΑ Ροδίων.

Σκοπός των διοργανωτών είναι η καλύτερη φιλοξενία ούτως ώστε η αποστολή του **Λιβάνου** να γίνει πρεσβευτής της Ρόδου στη χώρα τους.

Η αποστολή θα καταλύσει στο ξενοδοχείο Ιβίσκος και θα ενημερωθεί για το πρόγραμμα φιλοξενίας καθώς και για το αγωνιστικό.

ΤΟ ΠΡΟΓΡΑΜΜΑ ΤΩΝ ΑΓΩΝΩΝ

Τρίτη 17/04/01

15.00: Τέννις (2 αγόρια, 2 κορίτσια), Ρ.Ο.Α. Καρακόνερο.

15.30: Ποδόσφαιρο (με μικτή) Εθνικό Στάδιο Ρόδου "ο Διαγόρας"

17.00: Μπάσκετ Κοριτσιών (με μικτές)-Κλειστό Γυμναστήριο Ρόδου

19.00: Μπάσκετ Αγοριών (με μικτές)-Κλειστό Γυμναστήριο Ρόδου.

18.00: Στίβος-προπόνηση.

ΤΕΤΑΡΤΗ 18/04/01

15.00: Τέννις-Ρ.Ο.Α. Καρακόνερο.

14.30: Ποδόσφαιρο Κοριτσιών-Γήπεδο Καλυθιών

18.00: Handball αγοριών (ομάδα Ηλίου)-Κλειστό Γυμναστήριο Κρεμαστής

20.00: Μπάσκετ Αγοριών-Κλειστό Γυμναστήριο "Διαγόρας"

21.30: Μπάσκετ Κοριτσιών-Κλειστό Γυμναστήριο "Διαγόρας"

ΠΕΜΠΤΗ 19/04/01

15.30: Ποδόσφαιρο Αγοριών (με ομάδα παλαιμάχων)-Γήπεδο Αγ. Αποστόλων.

17.00: Βόλλεϋ Κοριτσιών-Κλειστό Γυμναστήριο "ο Διαγόρας"

19.00: Βόλλεϋ Αγοριών-Κλειστό Γυμναστήριο "Διαγόρας"

17.00: Στίβος-προπόνηση.

Ανάσταση στο

TZAKI

Ανοίξαμε και σας περιμένουμε να κάνουμε Ανάσταση μαζί. Το μενού περιλαμβάνει όμορφες λιχουδιές, παραδοσιακή μαγειρίτσα, κόκκινα αυγά, τσουρέκια, κουλούρια και αρνί σούβλας, φούρνου ή γεμιστό. Θα μας συνοδεύει η όμορφη ζωντανή μουσική.

Τιμή μενού 6.000 δρχ.

ΚΥΡΙΑΚΗ και ΔΕΥΤΕΡΑ του ΠΑΣΧΑ ΑΝΟΙΚΤΑ

ΛΕΩΦ. ΙΑΛΥΣΟΥ 80, ΙΞΙΑ • ΡΕΖΕΡΒΕ: (0241) 90604 ΚΙΝ. 0945 944155

✔ ΠΗΡΕ ΤΗΝ ΠΡΩΤΗ ΘΕΣΗ ΣΤΟ ΤΡΙΤΟ ΠΑΝΕΛΛΑΔΙΚΟ ΤΟΥΡΝΟΥΑ ΣΤΗΝ ΚΑΤΗΓΟΡΙΑ ΤΩΝ 16 ΕΤΩΝ ΠΟΥ ΕΓΙΝΕ ΣΤΟ ΟΑΚΑ

Δικαιώθηκαν και δικαιώνονται όσοι πίστεψαν στο πηγαίο ταλέντό του. Ο νεαρός αποτελεί σίγουρα το μέλλον του Ροδίτικου τένις και δικαιούνται να χαμογελάει αφού τη δεύτερη χρονιά στη νέα του κατηγορία μετά το τρίτο βαθμολογούμενο τουρνουά εδραιώνεται στην 1η ή την 2η θέση στη γενική βαθμολογία της κατηγορίας των 16 ετών.

ο λόγος για τον νεαρό διεθνή Ροδίτη τενίστα **Σταύρο Χ"μιχάλη** που κατέκτησε την πρώτη θέση στο 3ο Πανελλαδικό βαθμολογούμενο τουρνουά, αφού πρώτα κυριάρχησε απέναντι σε πέντε αντιπάλους του.

ΣΤΟΥΣ ΠΡΟΚΡΙΜΑΤΙΚΟΥΣ ο **Σταύρος Χ"μιχάλης** που κατά τον **Βασίλη Παπαγεωργίου** θα είναι στην ομάδα των ISLAND GAMES που θα ταξιδεύσει το καλοκαίρι στο ISLE OF MAN- δεν άφησε περιθώρια αντίδρασης στους αντιπάλους του. Απέκλεισε κατά σειρά:

— Τον **Παπαδόπουλο** του ΟΑ Γλυφάδας με 6-0, 6-0

— Τον **Μαντιούφα** του Ιωλκού Βόλου με 6-0, 6-1 και

— Τον **Τσίρκα** του Ο.Α. Αρτας με 6-0, 6-3.

Με τρεις νίκες ο νεαρός τενίστας πέρασε στους τέσσερις.

ΣΤΑ ΗΜΙΤΕΛΙΚΑ έγινε "μεγάλο" ματς ιδιαίτερα στο α' σετ. Ο **Κολώνιας** από τον Βόλο τον δυσκόλεψε αρκετά αλλά γρήγορα ο **Χατζημιχάλης** κατάλαβε πώς όλοι οι αντίπαλοι στην οποιαδήποτε ημιτελική φάση είναι δυνατοί. "Φόρτσαρε" και κέρδισε το α' σετ με 7-6 και πήρε άνετα το β' με 6-1.

Ο ΤΕΛΙΚΟΣ κράτησε σχεδόν τρισήμιση ώρες. Ο Ροδίτης πρωταθλητής επικράτησε στο α' σετ του **Μπαλογιάννη** με 6-3. Ο αθλητής του ΟΑ Γλυφάδας ισοφάρισε σε 1-1 τα σετ επικρατώντας στο β' του **Χ"μιχάλη** με 6-7. Ο Ρόδιος πρωταθλητής όμως ακμαιότατος επικράτησε στο γ' σετ με 6-3 παίρνοντας το χρυσό μετάλλιο και κατακτώντας την πρώτη θέση.

Είναι μία επιτυχία που πρέπει να τύχει ιδιαίτερης προσοχής απ' όλους τους αρμόδιους φορείς και όχι μόνο...

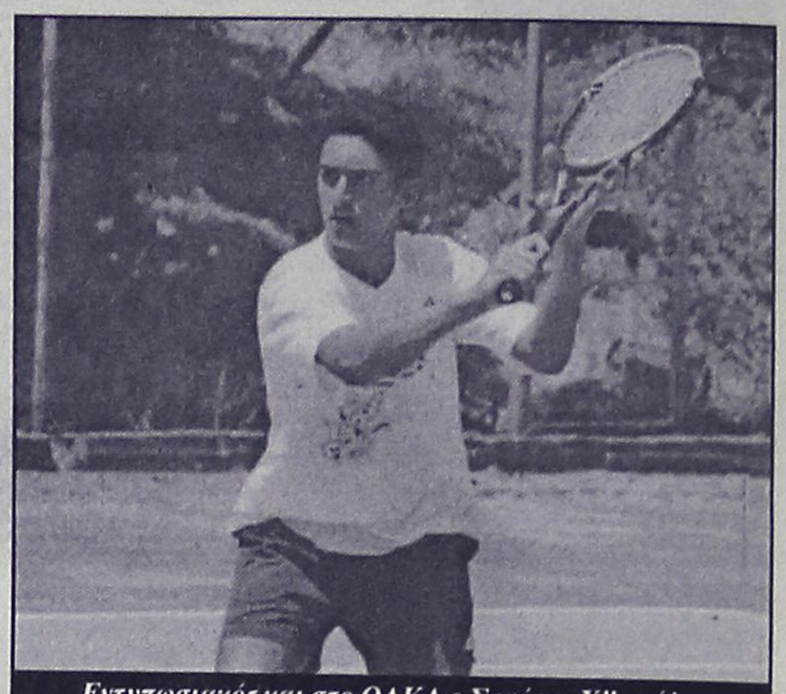

Εντυπωσιακός και στο ΟΑΚΑ ο Σταύρος Χ"μιχάλης

Στο Λιτόχωρο ο ΠΑΠ

✔ Ο παίκτης του Ηρακλή 2000 είναι από τα βασικά στελέχη της Εθνικής παίδων

Αλλη μια πρόσκληση για τον νεαρό μπασκετμπωλίστα **Ν. Παπανικολάου** από τον Ηρακλή Κω, για την Εθνική Παίδων που είναι γεμάτη υποχρεώσεις μέσα στο καλοκαίρι.

Στις 13 με 22 Ιουλίου δεκατέσσερα παιδιά που έχουν γεννηθεί από το 1985 και μετά θα εκπροσωπήσουν τη χώρα μας στο Ευρωπαϊκό παίδων, το οποίο θα διεξαχθεί στη Ρίγα της Λετονίας. Συγκεκριμένα, για να παρουσιαστούν στην πρώτη συγκέντρωση που θα γίνει την επόμενη Τετάρτη στο Λιτόχωρο κλήθηκαν οι **Μόρφης** (Πανελλήνιος), **Πρίντεζης** (Ολυμπιακός), **Χούμας, Βλαχόπουλος** (Πανιώνιος), **Μαυροειδής** (Περιστέρι), **Βοϊβατόπουλος** (Ξάνθη), **Μαγκούνης** (Θεμιστοκλής), **Παπανικολάου Ν.** (Ηρακλής Κω), **Μανούσος** (ΠΑΟΚ), **Σχορτσανίτης** (Ηρακλής), **Παπανικολάου Χρ.** (Αρης), **Σφέικος** (Καρδίτσα), **Γιαννακόπουλος** (Ποσειδών Καλαμάτας), **Βαθής** (Σταυρούπολη).

Βάσει της κλήρωσης η Εθνική θα διαγωνιστεί με τη Γαλλία, τη Ρωσία, την Κροατία, το Ισραήλ και τους οικοδεσπότες, στο δεύτερο όμιλο της διοργάνωσης. Στην επόμενη φάση θα προκριθούν οι ομάδες που θα πιάσουν μία από τις τέσσερις πρώτες θέσεις της βαθμολογίας.

Φρενήρεις ρυθμοί στον Υ.Σ.Ρ.

✔ Διαρκείς ετοιμασίες σε πόλο, κολύμβηση και τρίαθλο

Σε φρενήρεις ρυθμούς έχει ανέβει το επίπεδο προετοιμασίας των ομάδων του "Υγρού στίβου Ρόδου" που εκμεταλλεύεται στο έπακρο τις σχολικές διακοπές και τις άριστες συνθήκες προπόνητης που απλόχερα προσφέρονται. Η ομάδα πόλο Κορασίδων, που στις 27 Απριλίου αρχίζει την προκριματική φάση του Πρωταθλήματος με αντίπαλο τη Γλυφάδα, εκτός του ότι έχει στόχο την πρόκριση στα τελικά, αυτούσια με την προσθήκη των τεσσάρων άνω των 18 κοριτσιών, θα αντιμετωπίσει στις 4 Μαΐου στην πρεμιέρα της Α2 τον ΠΑΟΚ εκτός έδρας, βέβαια μια και το κολυμβητήριο της Ρόδου θα είναι έτοιμο το 2000... ποτέ!

Η ομάδα πόλο των Ανδρών με νέα πρόσωπα θα κάνει προετοιμασία και φιλικά παιχνίδια στις 27-29 Απριλίου στην Αθήνα και δοκιμάζει συστήματα και τακτικές, τρεις μήνες πριν προσπαθήσει να ανέβει στην Β' Εθνική.

ΚΟΛΥΜΒΗΣΗ

Στο κολύμπι, με βαριά προετοιμασία γυμναστικής και πολλών χιλιομέτρων ετοιμάζονται τα παιδιά για τους αγώνες επιλογής της Εθνικής ομάδας στις αρχές Μαΐου.

ΤΡΙΑΘΛΟ

Και στο τρίαθλο, ο ιδρώτας ρέει ποτάμι. Πέντε έως οχτώ ώρες καθημερινής προπόνησης με μικροτραυματισμούς και ανυπομονησία για τους αγώνες που πλησιάζουν με πρώτο το Διεθνή στην Ανάβυσσο στις 9 Ιουνίου, ενώ η οργάνωση του καμπ της Εθνικής ομάδας και του Κυπέλλου Παίδων στη Ρόδο έχει ολοκληρωθεί.

PIAGGIO ΚΩΣΤΑΡΙΔΗΣ

RUNNER 125-180

ΝΕΟΣ ΤΕΤΡΑΧΡΟΝΟΣ ΚΙΝΗΤΗΡΑΣ 125-180cc

ΔΙΠΛΟ ΑΜΟΡΤΙΣΕΡ - ΔΥΝΑΤΟ - ΟΙΚΟΝΟΜΙΚΟ



ΧΩΡΙΣ ΠΡΟΚΑΤΑΒΟΛΗ

από 36.000

Καναδά 12 • ΤΗΛ. 22325

INTERNET MEDIA GROUP
NETWORK & BUSINESS SOLUTIONS
ΛΙΝΔΟΥ 80 - ΡΟΔΟΣ Τηλ 0241 20303 ΔΙΠΛΑ ΑΠΟ ΤΗΝ ΑΡΜΑΟΣ
ΦΑΛΗΡΑΚΙ - ΡΟΔΟΣ Τηλ 0241 87900 ΠΛΑΤΕΙΑ ΦΑΛΗΡΑΚΙΟΥ
ΟΙ ΤΑΜΕΙΑΚΕΣ ΜΗΧΑΝΕΣ National ΚΑΝΟΥΝ ΤΟΥΣ ΛΟΓΑΡΙΑΣΜΟΥΣ ΣΑΣ ΜΕ ΕΥΚΟΛΙΑ, ΤΑΧΥΤΗΤΑ, ΑΣΦΑΛΕΙΑ ΚΑΙ ΜΕ ΠΡΟΗΓΜΕΝΗ ΤΕΧΝΟΛΟΓΙΑ
National Opale IF
Δύο ταχύτατοι εκτυπωτές (seiko)
Ταχύτητα εκτύπωσης 20 γραμμές / δευτερόλεπτο
Ένδειξη ώρας, ημερομηνίας, έτους στην οθόνη
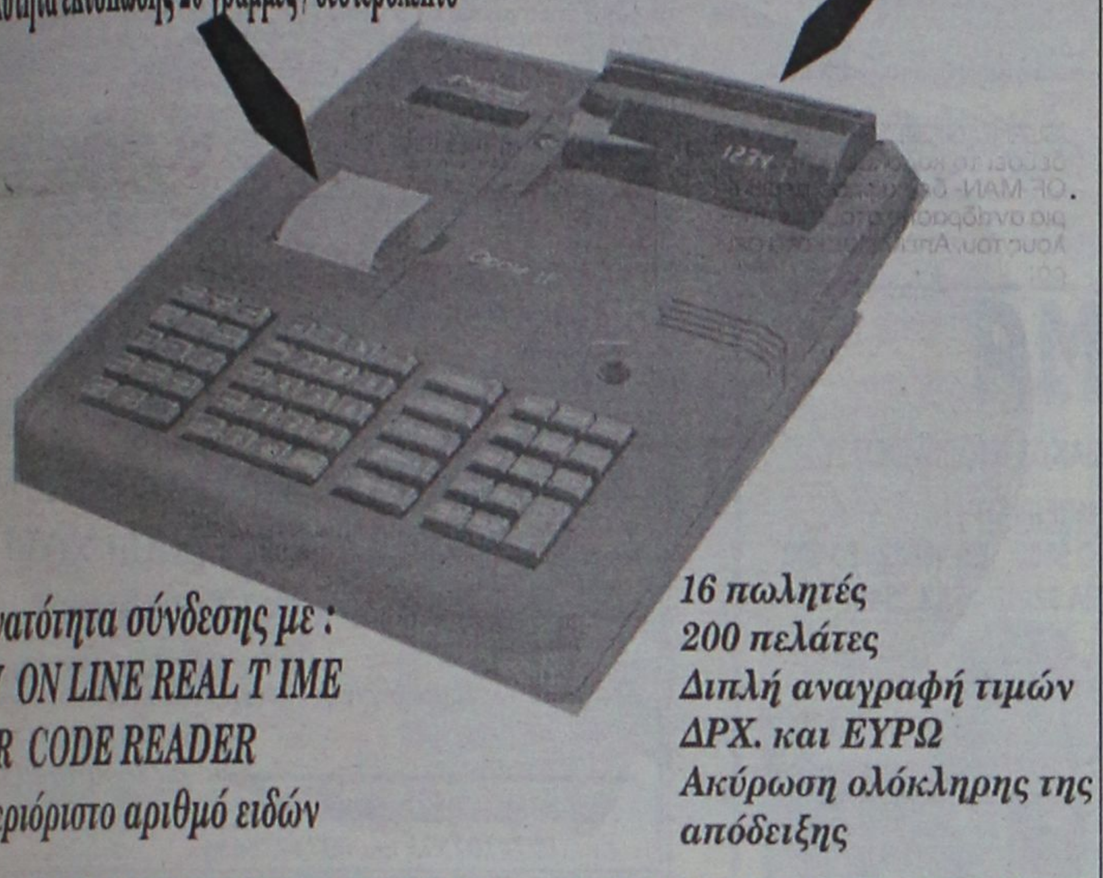
Δυνατότητα σύνδεσης με : H/Y ON LINE REAL T IME BAR CODE READER Απεριόριστο αριθμό ειδών
16 πωλητές
200 πελάτες
Διπλή αναγραφή τιμών ΔΡΧ. και ΕΥΡΩ
Ακύρωση ολόκληρης της απόδειξης
ΥΠΕΥΘΥΝΟΣ ΠΩΛΗΣΕΩΝ : ΤΣΑΜΠΙΚΟΣ ΚΑΣΙΩΤΗΣ

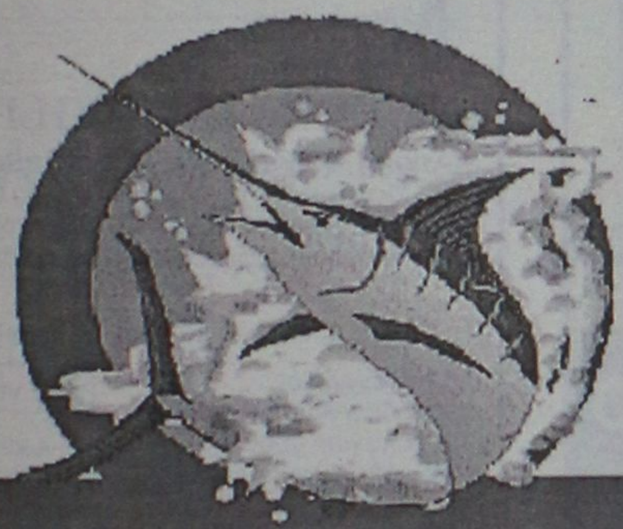
Rodos Fishing Club
Είδη αλιείας & Κατάδυσης
Προσφορά μόνο για αυτή την εβδομάδα στα ζωντανά δολώματα
Αμερικάνικο
Μονοδάλια
Ακροβάτης
Φωσφορούχο
Μαύρο
Κόκκινο
KARTELIAS
SIMRAD
D·A·M
BEUCHAT
Lanara
technisub
Θεμ. Σοφούλη 162 Τηλ. 75300 rfc@mailbox.gr
Τώρα και με άτοκες δόσεις με την πιστωτική σας κάρτα

Για να μην δημιουργούνται συνεχώς προβλήματα

Προσλήψεις στα νησιά με μόρια εντοπιότητας

Διαμαρτυρία του δημάρχου Σύμης για την απομάκρυνση του προϊσταμένου της Εθνικής

Για την απομάκρυνση του προϊσταμένου του υποκαστήματος της Εθνικής Τράπεζας, διαμαρτύρεται με ανακοίνωσή του ο δήμαρχος Σύμης κ. Μιλτιάδης Σαρρής, κάνοντας λόγο για στενόμυαλους που δεν κατανοούν τις ανάγκες των νησιωτών.

Αναφέρει χαρακτηριστικά τα εξής: "Πάει καιρός που μέσω καλοπροαίρετων ανταποκριτών καταφέραμε να εκτελούμε τις τραπεζικές μας συναλλαγές σαν ναυτικοί και απλοί κάτοικοι ενός οποιουδήποτε νησιού έστω και στην πρώτη γραμμή.

Ανασκουμπωθήκαμε και πετύχαμε κάνοντας μέχρι και οικονομοτεχνική μελέτη σαν ΠΑΝΑΕ να πείσουμε τους "αρμόδιους" και να ανοίξει το υποκατάστημα της Ιονικής, που "άνοιξε" νέους σύγχρονους ορίζοντες, εξυπηρέτησε άψογα τους ασυνήθιστους για τα δεδομένα μας κατοίκους και "έφερε" το υποκατάστημα της Εθνικής, αφού ήταν πλέον ορατός ο κίνδυνος να ειπράξει η Ιονική όλο το θετικό της μετεξέλιξης.

Τα χρόνια πέρασαν και μαζί με τους χιλιάδες τουρίστες μας προέκυψαν και νέα δεδομένα-τραπεζικά που αποτέλεσμα είχαν την αύξηση του προσωπικού των εδώ υποκαταστημάτων, ώστε να μην έχουμε και στη Σύμη ουρές (συνηθισμένες στις μεγαλουπόλεις).

Χειροκροτήσαμε αυθόρ-



μητα όλοι μας, όταν πληροφορηθήκαμε για δύο επιπλέον προσλήψεις ντόπιων παιδιών στην ALFA Τράπεζα, όπως πλέον έχει ονομαστεί η πρώην Ιονική, αλλά προσγειωθήκαμε, όταν μάθαμε ότι για λόγους που μόνο τα στενά μυαλά των όσων διοικούν την Εθνική μας Τράπεζα μπορούν να διανοηθούν-απομακρύνεται ο εδώ προϊστάμενος του υποκαταστήματος μετακινούμενος αλλού...

Λέω τακτικά ότι είμαστε τραγικοί σε χώρα τραγωδιών, όπως πάλι τολμώ να ξαναγράψω, ότι η όποιας μορφής νομοθεσία έχει κοπεί και έχει ραφτεί στα μέτρα των Αθηναίων, χωρίς να λαμβάνεται καμία πρόνοια για την ιδιαιτερότητα των νησιών.

Οι Τράπεζες που τόσα δισεκατομμύρια εισπράττουν, καλό θα είναι να έχουν ευαισθησία.

Όταν πρόκειται για μικρονήσια, να προσλαμβάνεται μόνιμο προσωπικό με υψηλά μόρια εντοπιότητας στους τόπους μας και εμείς να αισθανθούμε μέσω της ανθρώπινης διαχρονικής μας σχέσης με το προσωπικό τους, αυτό που αυτονόητα χρειάζεται".

Η ΒΑΚΑΡ
σταματά τα Δώρα...
και επιστρέφει χρήματα!
PEUGEOT Motocycles
ΑΓΟΡΑΖΟΝΤΑΣ ΤΟ ΝΕΟ TREKKER, ΣΑΣ ΕΠΙΣΤΡΕΦΟΥΜΕ 60.000* ΔΡΧ!
Αποκτείστε το Τώρα με την χαμηλότερη δόση της αγοράς!
Η ΒΑΚΑΡ Πρωτοπορεί και Απλοποιεί τις Διαδικασίες
ΧΩΡΙΣ προκαταβολή
ΧΩΡΙΣ συμβόλαια
ΧΩΡΙΣ Φ.Π.Α. τόκων
ΧΩΡΙΣ Συναλλαγματικές

ΝΕΟ
PEUGEOT
TREKKER Urban Black
Τώρα
Η ΒΑΚΑΡ.. μπορεί !!!
ΚΑΙ ΟΛΑ ΤΑ ΜΟΝΤΕΛΑ ΤΗΣ ΑΓΟΡΑΣ ΕΤΟΙΜΟΠΑΡΑΔΟΤΑ
0% ΠΡΟΚΑΤΑΒΟΛΗ & ΕΞΟΦΛΗΣΗ ΕΩΣ 48 ΜΗΝΕΣ
ΒΑΚΑΡ Α.Ε. ΕΞΟΠΛΙΣΜΟΣ ΜΟΤΟ
* Με Δωροεπιταγή που μπορείτε να εξαργυρώσετε στο τμήμα Αξεσουάρ ΜΟΤΟ MARKET
Σεβασμός στον Αναβάτη!
Η ΒΑΚΑΡ συνιστά: MOTUL
ΒΑΚΑΡ Α.Ε. 3ο χλμ. Λεωφ. Ρόδου Λίνδου - ΡΟΔΟΣ Τηλ.: (0241) 69000

Πάντα με υγείαν...

ΙΑΤΡΙΚΗ ΑΝΑΚΟΙΝΩΣΗ
Το διαγνωστικό κέντρο Ακτινοδιάγνωσης και Υπερήχων του
ΕΜΜΑΝΟΥΗΛ. ΕΛΕΥΘ. ΣΩΤΗΡΑΚΗ
Θα παραμείνει κλειστό από την:
Τετάρτη 11-4-01 και μέχρι και την Δευτέρα 16-4-01
Θα λειτουργήσει κανονικά την Τρίτη 17-4-01
Π. ΜΕΛΑ 52, 85100 ΡΟΔΟΣ
ΤΗΛ./FAX Γραφείου 20462

ΙΑΤΡΙΚΗ ΑΝΑΚΟΙΝΩΣΗ
Ο ιατρός
ΑΝΤΩΝΙΟΣ Γ. ΚΛΑΔΟΓΕΝΗΣ
ΠΝΕΥΜΟΝΟΛΟΓΟΣ
Δέχεται καθημερινά 9-1 π.μ. και 5.30-8.30 μ.μ.
Τετάρτη απόγευμα και Σάββατο πρωί
κατόπιν ραντεβού
Λεμεσού 43
Τηλ. 31540, 0945/901430

ΙΑΤΡΙΚΗ ΑΝΑΚΟΙΝΩΣΗ
Ο ιατρός
ΣΤΑΜΑΤΗΣ Γ. ΠΕΡΙΔΗΣ *BDS (London)*
ΧΕΙΡΟΥΡΓΟΣ-ΟΔΟΝΤΙΑΤΡΟΣ
Πτυχιούχος Πανεπιστημίου *UMDS* Λονδίνου
τέως μέλος Βρετανικού Οδοντιατρικού Συλλόγου *BDA*

Δέχεται: Δευτέρα-Παρασκευή:	9.00-13.30	17.00-20.30
Σάββατο:	9.00-14.00	

Εθν. Αντίστασης 44 (πρώην Βασ. Αννης Μαρίας), 2ος όροφος
Τηλ. & Fax: (0241) 70888

ΚΡΙΤΩ ΙΑΤΡΙΚΗ ΜΕΡΙΜΝΑ ΡΟΔΟΥ
ΙΑΤΡΙΚΗ ΑΝΑΚΟΙΝΩΣΗ
Η ιατρός
ΕΛΕΝΗ ΕΥΜΟΙΡΙΔΟΥ-ΚΑΡΑΒΟΛΙΑ
ΜΑΙΕΥΤΗΡΑΣ-ΧΕΙΡΟΥΡΓΟΣ-ΓΥΝΑΙΚΟΛΟΓΟΣ
Δέχεται: Δευτέρα-Παρασκευή
9.00-13.00 και 17.30-20.30
ΣΥΜΒΑΣΗ ΜΕ ΤΑΜΕΙΑ: ΔΗΜΟΣΙΟ-ΤΥΔΚΥ-ΟΓΑ
Διεύθυνση: Ι. Μεταξά 3
Τηλ. 30020, 38008, 26790 • Κιν.: 0932-284170 • Fax: 73861

ΙΑΤΡΙΚΗ ΑΝΑΚΟΙΝΩΣΗ
Η ιατρός
ΑΝΑΣΤΑΣΙΑ Π. ΧΑΜΟΥΖΑ-ΤΣΕΛΕΠΗ
Μικροβιολόγος-Βιοπαθολόγος
Δέχεται στο ιατρείο της
ΔΕΥΤΕΡΑ έως ΠΑΡΑΣΚΕΥΗ 7.30-12.30 πρωί και
6.00-8.00 το απόγευμα
ΣΑΒΒΑΤΟ 8.00-12.00 πρωί
ΣΤΕΛΙΟΥ ΚΩΤΙΑΔΗ 5 και ΕΡΓΑΝΗΣ ΑΘΗΝΑΣ
Τηλ.: 74034

ΙΑΤΡΙΚΗ ΑΝΑΚΟΙΝΩΣΗ
Ο ιατρός
ΧΡΗΣΤΟΣ Π. ΙΩΑΝΝΙΔΗΣ
Μικροβιολόγος-Βιοπαθολόγος
Δέχεται: Δευτέρα-Παρασκευή:
7.30-13.00
17.00-20.30
Σάββατο: 7.30-13.00
Λεμεσού 43
Τηλ.: 70260-70269

Συμβουλές για να τους αποφύγετε

Οι 5 μεγάλοι εχθροί των γυναικών

Γ' ΜΕΡΟΣ (ΤΕΛΕΥΤΑΙΟ)

Η ασθένεια προσβάλλει έναν στους πέντε καπνιστές, γεγονός που σημαίνει ότι οι πάσχουσες - εν προκειμένω - στη χώρα μας είναι μερικές δεκάδες χιλιάδες, αν όχι εκατοντάδες χιλιάδες.

Η χρόνια αποφρακτική πνευμονοπάθεια εκδηλώνεται μέσα σε 15 έως 20 χρόνια, από τη στιγμή που αρχίζει κανείς να καπνίζει καθημερινά περισσότερα από 20 τσιγάρα, καθώς οι βλάβες που προκαλεί το τσιγάρο στους βρόγχους και στους πνεύμονες είναι μη αναστρέψιμες.

Η χρόνια αποφρακτική πνευμονοπάθεια αποτελεί ήδη την τρίτη αιτία θανάτου στη χώρα μας (μετά τις καρδιαγγειακές παθήσεις και τους καρκίνους), και ο μόνος τρόπος προλήψεώς της είναι η αποφυγή του καπνίσματος.

5. Δυστυχήματα. Τα δυστυχήματα, και δη τα τροχαία, αποτελούν την κύρια αιτία θανάτου στους νεαρούς ενηλίκους. Τα υπάρχοντα στοιχεία δείχνουν πως βρίσκονται στην τέταρτη θέση του καταλόγου με όλες τις αιτίες θανάτου της τελευταίας δεκαετίας, ευθυνόμενο για το 4,5% των θανάτων. Η κατανάλωση οινοπνευματωδών ποτών θεωρείται από τους βασικότερους αιτιολογικούς παράγοντες στην πρόκληση θανατηφόρων τροχαίων ατυχημάτων. Ωστόσο, η χώρα μας έχει την υψηλότερη κατανάλωση οινοπνευματωδών ποτών με υψηλή συγκέντρωση αλκοόλης στην Ευρώπη ενώ η κατανάλωση αλκοόλ είναι μια συνήθεια που αποκτούμε από τα μικρά χρόνια μας. Μελέτες έχουν δείξει πως 8% έως 10% των μαθητριών πίνει αλκοόλ τουλάχιστον 10 φορές τον μήνα!

Για να προστατευθείτε από τα τροχαία, λοιπόν μην οδηγείτε ποτέ υπό την επήρεια αλκοόλ - και μην επιβαίνετε σε αυτοκίνητα που οδηγούν άνθρωποι που έχουν πιει. Και μην ξεχνάτε τη ζώνη ασφαλείας...

INEMA
ΙΑΤΡΙΚΟΣ & ΝΟΣΟΚΟΜΕΙΑΚΟΣ ΕΞΟΠΛΙΣΜΟΣ
13 ΧΡΟΝΙΑ ΕΜΠΕΙΡΙΑΣ
***ΠΙΣΤΟΠΟΙΗΣΗ ΠΟΙΟΤΗΤΑΣ* ISO 9002 EN 46002 E3/833**
ΛΕΜΕΣΣΟΥ 2 ΡΟΔΟΣ ΤΗΛ.32238 – FAX 28484

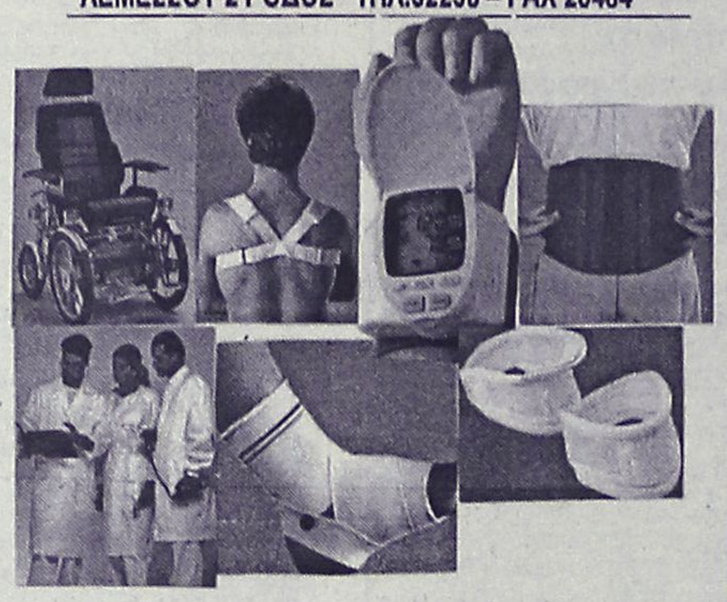

ΑΝΑΠΗΡΙΚΑ ΚΑΡΟΤΣΙΑ – ΒΑΔΙΣΤΙΚΑ ΒΟΗΘΗΜΑΤΑ – ΟΡΘΟΠΕΔΙΚΑ ΕΙΔΗ – ΜΠΛΟΥΖΕΣ ΙΑΤΡΙΚΕΣ – ΚΑΛΤΣΕΣ ΦΛΕΒΙΤΙΔΑΣ – ΠΕΛΜΑΤΑ – ΟΡΘΟΠΕΔΙΚΑ ΜΑΞΙΛΑΡΙΑ – ΚΡΕΒΑΤΙΑ ΝΟΣΟΚΟΜΕΙΑΚΑ – ΙΑΤΡΙΚΟΣ ΕΞΟΠΛΙΣΜΟΣ ΚΑΙ ΑΝΑΛΩΣΙΜΑ – ΟΡΓΑΝΑ ΧΗΜΕΙΟΥ ΚΑΙ ΚΑΘΕ ΑΛΛΟ ΕΙΔΟΣ ΓΙΑ ΚΑΤ ΟΙΚΟ ΝΟΣΗΛΕΙΑ.

ΟΡΘΟΠΕΔΙΚΟ ΚΕΝΤΡΟ
Σταμάτης Χαρίτος
ΕΛΕΥΘ. ΒΕΝΙΖΕΛΟΥ 6 85100 ΡΟΔΟΣ
(Δίπλα στη Ροδιακή Έπαυλη)
ΤΗΛ. 0241-24112 - 75969
E-mail: orken@rho.forthnet.gr



ΝΙΓΔΕΛΗ Σ.- ΖΙΩΓΑΣ Ν. ΟΕ
Food Quality & Hygiene
Μελέτες HACCP
ΑΝΑΛΥΣΗ ΕΠΙΚΙΝΔΥΝΟΤΗΤΑΣ στα ΚΡΙΣΙΜΑ ΣΗΜΕΙΑ ΕΛΕΓΧΟΥ
σε Επιχειρήσεις Τροφίμων
Από
Πτυχιούχους Κτηνιατρικής Αριστοτελείου Πανεπιστημίου
με έδρα τη ΡΟΔΟ
Τηλ. & Fax: 0241-39000
Κιν.:0974107593 και 0974475686

Εργαστήριο Κλινικής Ψυχολογίας
ΧΡΙΣΤΙΝΑ ΣΑΒΒΑΚΗ-ΓΚΡΑΝΖΑΝ
Κλινική Ψυχολόγος-Ψυχοπαθολόγος (DESS)
- Πτυχιούχος του Πανεπιστημίου Nancy Γαλλίας
- Μεταπτυχιακή ειδίκευση (DESS) στην Κλινική Ψυχολογία Ενηλίκου, Εφήβου και Παιδιού στο Πανεπιστήμιο Reims Γαλλίας

Για τον ενήλικο
- Ψυχοδιαγνωστική
- Ψυχολογική υποστήριξη
- Ατομική και οικογενειακή συνέντευξη
- Ψυχοθεραπεία αναλυτικής εμπνεύσεως

Για το παιδί
- Αξιολόγηση προσωπικότητας (τεστ νοημοσύνης, προβολής)
- Διάγνωση μαθησιακών δυσκολιών και συμπεριφορικών διαταραχών
- Συμβουλευτική επαγγελματικού προσανατολισμού
- Ψυχοθεραπεία μέσω παιχνιδιού και εικαστικών

Δέχεται με ραντεβού
Παύλου Μελά 40-Ρόδος
Τηλ.: 77350-Κιν. 0937684251

ΝΤΟΡΑ ΚΩΝΣΤΑΝΤΙΝΟΠΟΥΛΟΥ
ΨΥΧΟΛΟΓΟΣ
Πτυχιούχος του Πανεπιστημίου της Καλιφόρνιας-Λος Αντζελες (UCLA)-Μεταπτυχιακές σπουδές στο Pepperdine University-Malibu California.
➤ Αμεση ψυχολογική υποστήριξη και επαγγελματική φροντίδα από έμπειρη Ψυχολόγο και Οικογενειακή Σύμβουλο.
➤ Η σωστή θεραπευτική σχέση μπορεί να επιφέρει ρεαλιστικές λύσεις για πραγματικά προβλήματα σε θέματα: μοναξιάς, μελαγχολίας, στρες, ανυπομονησίας, φοβίας, εθισμού, οικογενειακών σχέσεων, διαζυγίου, κακομεταχείρισης, συναισθηματικών δυσκολιών, αυτοπεποίθησης, ανασφάλειες, μεταβατικά στάδια ζωής, βουλιμίας, ανορεξίας, απώλειας, πένθους.
Τηλεφωνείστε στα τηλέφωνα:
35163 και 0944/980550
για ραντεβού και άμεση εξυπηρέτηση.
Διεύθυνση: Καρίας 1
Περιοχή Ροδίνι - Ρόδος

ΔΗΜΗΤΡΗΣ Κ. ΧΑΝΤΖΙΑΡΑΣ
ΕΞΟΠΛΙΣΜΟΙ ΚΑΤΑΣΤΗΜΑΤΩΝ
ΔΙΑΘΕΤΟΥΜΕ ΠΡΟΪΟΝΤΑ,
ΑΠΟ ΜΙΑ ΜΕΓΑΛΗ ΓΚΑΜΑ ΕΤΑΙΡΙΩΝ ΓΙΑ:
SUPER MARKET
ΚΡΕΟΠΩΛΕΙΑ
ΟΒΕΛΙΣΤΗΡΙΑ
ΕΣΤΙΑΤΟΡΙΑ
ΜΠΑΡ
ΚΑΦΕΤΕΡΙΕΣ
Δίνουμε λύση στους πιο απαιτητικούς της ψύξης
με τα φημισμένα Ιταλικά ψυγεία
COSTAN
ΨΥΓΕΙΑ
ΖΑΜΠΟΝΟΜΗΧΑΝΕΣ
ΑΝΟΞΕΙΔΩΤΑ
ΦΟΥΡΝΟΙ
ΙΔΑΤΟΜΗΧΑΝΕΣ
ΠΛΥΝΤΗΡΙΑ ΠΙΑΤΩΝ
ΚΡΕΑΤΟΜΗΧΑΝΕΣ
ΛΥΟΜΕΝΟΙ ΨΥΚΤ. ΘΑΛΑΜΟΙ
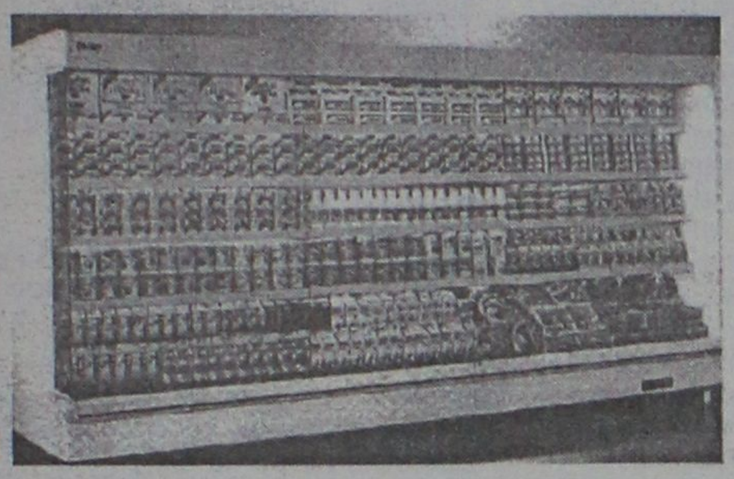
ΕΘΝ. ΑΝΤΙΣΤΑΣΗΣ 69 (ΠΡΩΗΝ ΑΝΝΗΣ ΜΑΡΙΑΣ)
ΤΗΛ. & FAX: 0241-75155

Audi
Λένε πως τότε μόνο φτάνεις στο απόλυτο...
Όταν επιτυγχάνεις την αρμονία.

Το αυτοκίνητο ολοκληρώθηκε.
Νέο Audi A4.
Λένε πως για να κατασκευάσεις χρειάζεσαι νοημοσύνη. Για να δημιουργήσεις όμως χρειάζεσαι συναίσθημα. Ένα αυτοκίνητο δεν μπορεί να είναι ολοκληρωμένο, αν έχει μόνο ορθολογικό σχεδιασμό. Γιατί τότε είναι μόνο αυτοκίνητο. Αν προσθέσεις και πάθος τότε γίνεται απόλυτο. Αυτό το απόλυτο ζητάς από τα 1.600 μέχρι τα 3.000 κυβικά. Η αρμονία ή φτάνει στην ολοκλήρωση ή δεν υπάρχει καθόλου.
Στο βασικό εξοπλισμό επίσης συμπεριλαμβάνονται:
• Ηλεκτρονικό πρόγραμμα ευστάθειας ESP • Διαφορικό προοδευτικής εμπλοκής EDL • Αερόσακος οδηγού / συνοδηγού
• Πλευρικοί αερόσακοι εμπρός • Αερόσακοι οροφής Sideguard • Αυτόματος κλιματισμός Klimatronic • Κεντρικό κλείδωμα
• Ηλεκτρικά παράθυρα εμπρός-πίσω • Ηχοσύστημα Audi με 10 ηχεία • Ζάντες αλουμινίου • Προβολείς ομίχλης
ΞΕΝΑΚΗΣ Α.Ε.
ΕΞΟΥΣΙΟΔΟΤΗΜΕΝΟΣ ΕΜΠΟΡΟΣ KOSMOCAR Α.Ε.
Λίνδου 60, 851 00 Ρόδος - Τηλ.: 0241 61600, Fax: 0241 68898
Vorsprung durch Technik www.audi-a4.com

Μόνιμοι στο Δημόσιο 50.000 συμβασιούχοι

Γνωμοδότηση - βόμβα με την οποία μονιμοποιούνται χιλιάδες εποχικοί συμβασιούχοι, ακόμη και εκείνοι που εργάστηκαν στο Δημόσιο επί πρωθυπουργίας Κωνσταντίνου Μητσοτάκη, εξέδωσε η Ολομέλεια του Νομικού Συμβουλίου του Κράτους.

Τα μέλη του Συμβουλίου απαντώντας σε σχετικό ερώτημα του ΥΠΕΧΩΔΕ αποφάνθηκαν ότι συμβασιούχοι οι οποίοι:

1. Εργάστηκαν οποτεδήποτε στο παρελθόν στο Δημόσιο με οκτάμηνες ή τετράμηνες συμβάσεις,
2. Για χρονικό διάστημα εικοσιτεσσάρων μηνών
3) με δίμηνες (το πολύ) διακοπές, και
4) εργάστηκαν εκ νέου ως συμβασιούχοι μεταξύ 1.8.99 και 31.3.2000, μονιμοποιούνται! Και τούτο, εξαιτίας ενός κακού υπολογισμού του νομοθέτη...

Η ψήφιση της ρύθμισης αυτής είχε αναβληθεί δύο φορές στο Κοινοβούλιο, εξαιτίας των διαφωνιών των κομμάτων, τη σύμφωνη γνώμη των οποίων είχε ζητήσει δύο φορές η υπουργός Εσωτερικών. Η πρώτη αναβολή είχε σημειωθεί την 1η Αυγούστου 1999 (στο Γ' θερινό τμήμα) και η δεύτερη στις 10 Μαρτίου 2000, ένα μήνα πριν τις εκλογές, λίγο προτού διαλυθεί η Βουλή. Η υπουργός έδωσε εντολή για λόγους δικαιοσύνης να μονιμοποιηθούν και οι συμβασιούχοι που υπηρέτησαν στο Δημόσιο μεταξύ 1.8.99 και 10.3.2000 (έστω κι αν κατά τη δημοσίευση του νόμου δεν εργάζονταν πια στο Δημόσιο) υπό την προϋπόθεση βεβαίως ότι είχαν συμπληρώσει την απαιτούμενη προϋπηρεσία. Ουσιαστικώς η κ. Παπανδρέου, σε χοντρές γραμμές επιθυμούσε:

α) Τη μονιμοποίηση των συμβασιούχων έργου που υπηρέτησαν μετά την 1.1.95 επί 24μηνο (ασχέτως διακοπών).

β) Τη μονιμοποίηση των συμβασιούχων ορισμένου χρόνου που άρχισαν να εργάζονται από τις 31/4/97 και μετά με σύμβαση και συμπλήρωσαν 24μηνο τουλάχιστον μέχρι 31.8.99 και έπειτα.

Ο νομοθέτης όμως από καθαρή ...αβλεψία στη δεύτερη περίπτωση δεν έθεσε ως προϋπόθεση το 24μηνο να έχει διανυθεί μετά τις 31/4/97. Αντιθέτως, προνόησε να θέσει ως προϋπόθεση για τους συμβασιούχους έργου να έχει συμπληρωθεί το 24μηνο μετά την 1.1.95 (άρα τυχόν προϋπηρεσία πριν την 1.1.95 δεν προσμετράται).

Ετσι ψηφίστηκε η εξής διάταξη:

"1. Προσωπικό το οποίο υπηρετεί κατά την έναρξη ισχύος του παρόντος νόμου, ή υπηρέτησε, μέσα στο χρονικό διάστημα από 1.8.1999 μέχρι 31.3.2000, στο Δημόσιο, στους ΟΤΑ α' και β' βαθμίδας και στα Νομικά Πρόσωπα Δημοσίου Δικαίου, με σύμβαση εργασίας ιδιωτικού δικαίου ορισμένου χρόνου πλήρους απασχόλησης ή με σύμβαση μίσθωσης έργου, κατατάσσεται σε οργανικές θέσεις με σύμβαση εργασίας ιδιωτικού δικαίου αορίστου χρόνου του φορέα τελευταίας απασχόλησης, εφόσον κατά την 31.3.2000:

α) Είχε συνολική παροχή υπηρεσίας στο φορέα, με συμβάσεις εργασίας ιδιωτικού δικαίου ορισμένου χρόνου ή με συμβάσεις μίσθωσης έργου, τουλάχιστον είκοσι τέσσερις (24) μήνες.

β) Δεν είχε μεσολαβήσει, προκειμένου για προσωπικό που απασχολήθηκε με περισσότερες της μιας συμβάσεις εργασίας ιδιωτικού δικαίου ορισμένου χρόνου, χρονικό διάστημα διακοπής μεταξύ των συμβάσεων, μεγαλύτερο των δύο (2) μηνών.

γ) Η απαιτούμενη κατά το εδάφιο α' συνολική παροχή υπηρεσίας, προκειμένου για προσωπικό που απασχολήθηκε με συμβάσεις μίσθωσης έργου, έχει παρασχεθεί από 1.1.1995 και εφεξής.

δ) Κατά την πρόσληψη ή την κατάρτιση των συμβάσεων δεν παραβιάσθηκαν οι διατάξεις της κείμενης νομοθεσίας που διέπει την πρόσληψη ή την κατάρτιση της συμβάσεως, των ΠΥΣ 236/94 (ΦΕΚ 115Α') και 55/98 (ΦΕΚ 292 Α') καθώς και οι διατάξεις του άρθρου 21 του Ν. 2190/1994 (ΦΕΚ 28 Α') και του άρθρου 6 του Ν. 2527/1997 (ΦΕΚ 206 Α').

ε) Πρόκειται εφεξής να καλύψει πάγιες και διαρκείς ανάγκες του φορέα, σε θέσεις του οποίου κατατάσσεται.

Το ερμηνευτικό ζήτημα που προέκυψε και έχει γενικότερη σημασία καθώς αφορούσε χιλιάδες συμβασιούχους, συζητήθηκε κατά τη συνεδρίαση της ολομέλειας του ΝΣΚ. Ο εισηγητής Πασχάλης Κισσούδης με ένα πολυσέλιδο κείμενο, εισηγήθηκε να δοθεί αρνητική απάντηση. Αναγνώρισε μεν ότι η παράλειψη του νομοθέτη να ορίσει χρονικό όριο για την έναρξη της μέτρησης της προϋπηρεσίας των συμβασιούχων ορισμένου χρόνου δημιουργούσε πρόβλημα, απέρριψε όμως με νομικά επιχειρήματα ότι η βούλησή του ήταν να περιληφθούν όλοι οι 24μηνίτες συμβασιούχοι, ανεξαρτήτως ημερομηνίας και έτους απασχόλησης. Τα μέλη του Νομικού Συμβουλίου όμως δέχτηκαν ότι η βούληση του νομοθέτη ήταν να περιληφθούν όλοι οι 24μηνίτες, καθώς σε αντίθεση με τους συμβασιούχους έργου δεν έταξε χρονικό περιορισμό.

Μετά την εξέλιξη αυτή χιλιάδες συμβασιούχοι που εργάστηκαν στο παρελθόν επί 24μηνο (λ.χ. το '90, το '91, το '92) και εργάστηκαν ως εποχικοί μεταξύ 1.8.99 και 31.3.2000 αποκτούν δικαίωμα μονιμοποίησης. Επισημαίνεται μάλιστα ότι πριν από το Μάρτιο του 1994 που δεν ίσχυε ο Ν. 2190/94 χιλιάδες εποχικοί εργάζονταν με συνεχόμενες συμβάσεις, χωρίς την τετράμηνη διακοπή που προβλέπει η τωρινή νομοθεσία. Κι αυτοί αν σύναψαν σύμβαση με το Δημόσιο ή δήμους μεταξύ 1.8.99 και 31.3.2000 αποκτούν δικαίωμα μονιμοποίησης.

YUASA-TASHIMA
MADE IN JAPAN-ISO 9001
ΜΠΑΤΑΡΙΕΣ
ΜΟΤΟΠΟΔΗΛΑΤΩΝ
ΕΙΔΙΚΕΣ ΠΡΟΣΦΟΡΕΣ
ΓΙΑ ΕΠΑΓΓΕΛΜΑΤΙΕΣ
ΚΕΝΤΡΟ ΜΠΑΤΑΡΙΑΣ ΔΩΔ/ΣΟΥ
ΚΑΠΟΔΙΣΤΡΙΟΥ 74 ΡΟΔΟΣ-ΤΗΛ. 0241-21507



Ρω. Το κάστρο από αεροφωτογραφία

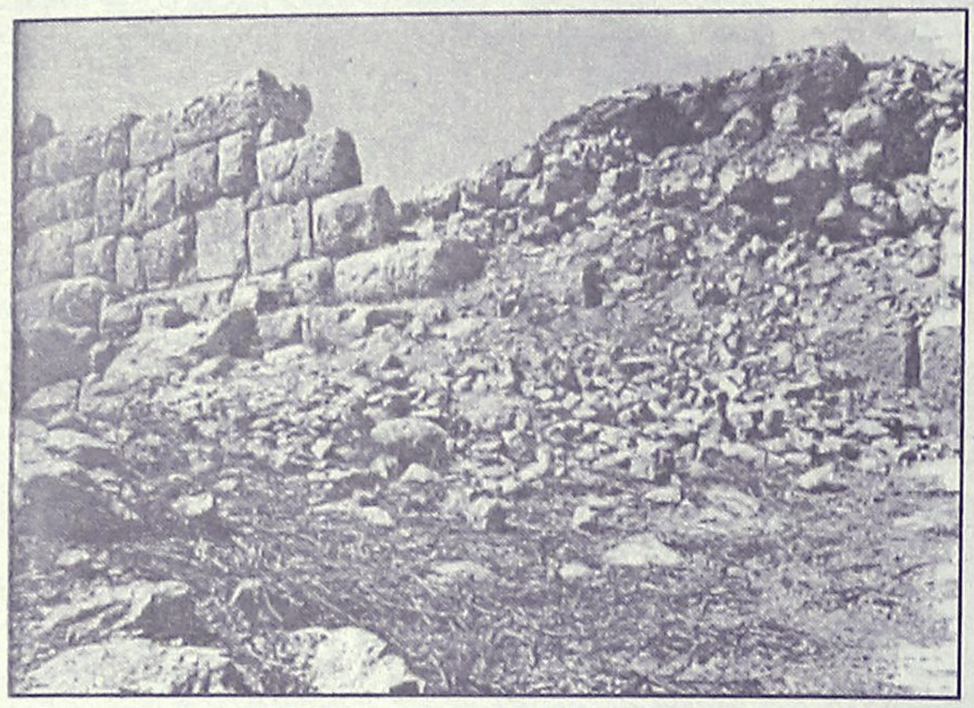

Ρω. Η ΒΑ γωνία του εσωτερικού τείχους (πύργου) μετά την κατάρρευσή της (1998)

Πολλά φωτίζει η αρχαιολογική έρευνα και σκαπάνη

Ρω, το ορμητήριο του Λάμπρου Κατσώνη

Ενδιαφέροντα στοιχεία από την αρχαιολόγο κ. Κ. Μπαϊράμη

Το Καστελλόριζο, το ανατολικότερο νησί των Δωδεκανήσων αποτελούσε τμήμα του ροδιακού κράτους. Επιγραφές μαρτυρούν την αποστολή στρατιωτικών αξιωματούχων (επιστατών), στο νησί από τη Ρόδο, ενώ στις γραπτές πηγές αναφέρεται η παραμονή του ροδιακού στόλου στο φυσικό λιμάνι της αρχαίας Μεγίστης.

Σε φυσικά οχυρή θέση, σε χαμηλό λόφο ΝΔ του οικισμού, σώζεται η αρχαία ακρόπολη του νησιού, της ελληνιστικής περιόδου. Εξωτερικός περίβολος περικλείει κεντρικό πυρήνα με πύργο, χτισμένα με το ιδόσομο σύστημα ενώ η είσοδος -ενισχυμένη με τρεις πύργους- βρίσκεται στη νότια πλευρά. Στην είσοδο έχουν εντοιχιστεί δύο αναθηματικές επιγραφές επιστατών του 2ου αι. π.Χ. Στο εσωτερικό της ακρόπολης δεξαμενές λαξευτές στο βράχο εξασφάλιζαν το απαραίτητο νερό. Μεταγενέστερες επισκευές και προσθήκες της βυζαντινής περιόδου μαρτυρούν τη συνεχή χρήση του χώρου. Θεμέλια μεσαιωνικής εκκλησίας, με σπαράγματα τοιχογραφιών, σώζονται στη δυτική πλευρά, ενώ οι νεότερες εκκλησίες και τα σπίτια που καλύπτουν τον υπόλοιπο χώρο χρονολογούνται στον 19ο αιώνα. Η ακρόπολη δεν έχει αποτυπωθεί ούτε έχει πλήρως μελετηθεί. Αν και αποτελεί τον κύριο επισκέψιμο αρχαιολογικό χώρο του νησιού, δεν έχει προβλεφθεί -έως τώρα- καμία εργασία στερέωσης, καθαρισμού ή ανάδειξης του μνημείου, παρά τα στατικά προβλήματα που αντιμετωπίζει -όπως ρωγμές σε διάφορα σημεία της τοιχοδρομίας.

Στη γειτονική νησίδα Ρω, σε χαμηλό λόφο, δεσπόζει μικρός ισόδομος πύργος αποτελούμενος από κεντρικό πυρήνα και εξωτερικό περίβολο, ελληνιστικής περιόδου. Στο εσωτερικό, μικρή δεξαμενή χρησίμευε για την παροχή του νερού. Το κτίσμα σώζεται σε ύψος επτά δομών. Ο πύργος χρησιμοποιήθηκε με νεότερες προσθήκες από το Λάμπρο Κατσώνη ως ορμητήριο για την κατάληψη του Καστελλορίζου. Πρόσφατα, ο πύργος αντιμετώπισε σοβαρά στατικά προβλήματα -συγκεκριμένα κατέρρευσε η ανατολική γωνία, ενώ ρωγμές απειλούν και τις υπόλοιπες πλευρές- με κίνδυνο την άμεση κατάρρευσή του. Η σοβαρότητα της κατάστασης χρήζει άμεσης χρηματοδότησης για την εκπόνηση μελέτης αποκατάστασης, ενώ απαραίτητη είναι η μερική αντιστήριξη του κτιρίου έως την ολοκλήρωση των γραφειοκρατικών διαδικασιών.

Το 2000 -μετά από αίτημα της ΚΒ' ΕΠΚΑ- το Υπουργείο Αιγαίου χρηματοδότησε με 4.000.000 δρχ. τα παραπάνω μνημεία. Με το ποσό αυτό καλύπτεται μόνο η τοπογραφική αποτύπωσή τους, ενώ εκκρεμούν η αρχιτεκτονική αποτύπωση και η μελέτη αποκατάστασης, που θα αποτελέσουν τα πρώτα στάδια μελλοντικής ανάδειξης των δύο παραμεθόριων αρχαιολογικών χώρων.

** Εισήγηση της αρχαιολόγου **κ. Καλλιόπης Μπαϊράμη** στο συνέδριο που οργανώθηκε την περασμένη εβδομάδα στην Αθήνα με θέμα "η συμβολή του Υπουργείου Αιγαίου στην έρευνα και ανάδειξη του πολιτισμού του Αρχιπελάγους".*

Zorpidis Stefanaki

L.A.N.E.

ΠΑΣΧΑ ΣΤΗΝ ΤΗΛΟ



Εργάζεστε και δεν μπορείτε να φύγετε νωρίτερα!

Οργανώσαμε για εσάς τριήμερο για το ΠΑΣΧΑ στην ΤΗΛΟ.

Περιλαμβάνει:

Εισιτήρια με το Δελφίνι

(Σάββατο απόγευμα)

Ξενοδοχείο με πρωινό

Περιήγηση στο νησί

και πολλές - πολλές εκπλήξεις.

ΑΛΕΞ. ΔΙΑΚΟΥ 38 • τηλ.: 20625, 30054

Kyros group

Γ. ΜΑΡΙΕΤΤΟΣ

KYROS SHOPS

Η ΟΛΟΚΛΗΡΩΜΕΝΗ ΛΥΣΗ ΓΙΑ ΤΟΝ ΕΠΑΓΓΕΛΜΑΤΙΚΟ ΣΑΣ ΧΩΡΟ

ΜΟΚΕΤΕΣ-ΧΑΛΙΑ-ΔΑΠΕΔΑ-ΕΠΙΠΛΑ-ΥΦΑΣΜΑΤΑ-ΕΠΙΠΛΩΣΕΙΣ-ΣΤΡΩΜΑΤΑ-ΚΟΥΡΤΙΝΕΣ-ΤΑΠΕΤΣΑΡΙΕΣ ΤΟΙΧΟΥ-ΛΕΥΚΑ ΕΙΔΗ-ΣΤΟΡ



Z2



S124







P95A

T100

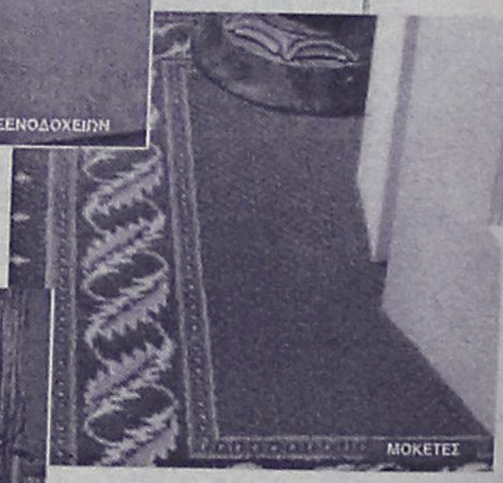

0% ΠΡΟΚΑΤΑΒΟΛΗ ΕΩΣ ΚΑΙ 36 ΔΟΣΕΙΣ!

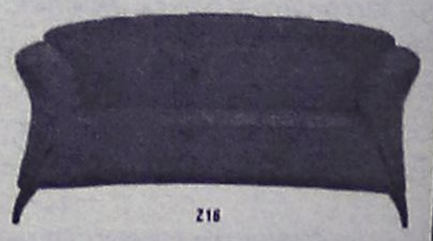

Z16

ΕΠΑΓΓΕΛΜΑΤΙΚΟΣ ΕΞΟΠΛΙΣΜΟΣ

ΞΕΝΟΔΟΧΕΙΑ-ΕΣΤΙΑΤΟΡΙΑ-ΚΑΤΑΣΤΗΜΑΤΑ-ΓΗΠΕΔΑ-ΚΑΤΑΣΚΕΥΑΣΤΙΚΕΣ ΕΤΑΙΡΙΕΣ-ΔΗΜΟΣΙΟΙ ΧΩΡΟΙ

ΚΕΝΤΡΙΚΟ: Μ. ΚΩΝ/ΝΟΥ 27 ΡΟΔΟΣ 85100-ΤΗΛ. 30090, 26590, FAX: 30079 ΥΠΟΚ/ΜΑ: 4ο χλμ. ΡΟΔΟΥ-ΛΙΝΔΟΥ ΤΗΛ. 68838



VISA
TRAVEL CLUB
RHODES LEADING TRAVEL AGENCY

THE CHARTERS ARE HERE!

TO AND FROM UNITED KINGDOM
- MANCHESTER
- LONDON (GATWICK, HEATHROW, AND STANSTEAD)
- BIRMINGHAM
- BRISTOL
- CARDIFF
- DUBLIN
- EAST MIDLAND
- GLASGOW
- NEWCASTLE
- TEESIDE

Prices from GRD 29.000 (EUR 85) OW

SOON!
TO AND FROM
GERMANY - HOLLAND - SCANDINAVIA (NORWAY, SWEDEN, DENMARK, FINLAND) - FRANCE - CZECH - BELGIUM - POLAND etc.

ΓΙΑ ΟΛΟΥΣ ΤΟΥΣ ΠΑΡΑΠΑΝΩ ΠΡΟΟΡΙΣΜΟΥΣ ΠΑΝΤΑ ΣΤΙΣ ΚΑΛΥΤΕΡΕΣ ΤΙΜΕΣ ΚΑΙ ΠΑΝΤΑ ΜΕ ΤΟ
VISA TRAVEL CLUB
ΓΙΑ ΟΠΟΙΑΔΗΠΟΤΕ ΠΛΗΡΟΦΟΡΙΑ Ή ΚΡΑΤΗΣΗ ΘΑ ΧΑΡΟΥΜΕ ΝΑ ΣΑΣ ΕΞΥΠΗΡΕΤΗΣΟΥΜΕ

AM adv.

(Πλ. Ακαδημίας) Γρ. Λαμπράκη 54,
Τηλ: 33282, 25737, 30304
www.visatravelclub.gr

TRAVEL EMMANUEL

ΘΕΛΕΤΕ ΟΙ ΔΙΑΚΟΠΕΣ ΣΑΣ ΝΑ ΣΥΝΔΥΑΣΘΟΥΝ ΦΘΗΝΑ ΚΑΙ ΠΟΙΟΤΙΚΑ:
EMMANUEL TRAVEL

ΘΕΛΕΤΕ ΝΑ ΤΑΞΙΔΕΨΕΤΕ ΜΕ ΑΣΦΑΛΕΙΑ ΚΑΙ ΦΘΗΝΑ...
EMMANUEL TRAVEL
ΕΙΜΑΣΤΕ ΠΑΝΤΑ ΣΤΗΝ ΔΙΑΘΕΣΗ ΣΑΣ ΓΙΑ ΤΗΝ ΚΑΛΥΤΕΡΗ ΕΞΥΠΗΡΕΤΗΣΗ ΣΑΣ.
ΦΘΗΝΕΣ ΤΙΜΕΣ ΓΙΑ ΕΥΡΩΠΗ ΣΕ ΣΥΝΕΡΓΑΣΙΑ ΜΕ ΤΙΣ ΚΑΛΥΤΕΡΕΣ ΑΕΡΟΠΟΡΙΚΕΣ ΤΣΑΡΤΕΡ ΕΤΑΙΡΕΙΕΣ

ΕΙΣΙΤΗΡΙΑ ΠΛΟΙΩΝ 20% ΕΚΠΤΩΣΗ ΓΙΑ ΕΙΣΙΤΗΡΙΑ ΜΕΤ' ΕΠΙΣΤΡΟΦΗΣ

ΕΙΣΙΤΗΡΙΑ ΟΛΥΜΠΙΑΚΗΣ-ΕΙΔΙΚΕΣ ΤΙΜΕΣ ΓΙΑ ΝΕΟΥΣ ΚΑΙ ΥΠΕΡΗΛΙΚΕΣ-ΟΙΚΟΓΕΝΕΙΑΚΕΣ ΠΡΟΣΦΟΡΕΣ

ΚΡΑΤΗΣΕΙΣ ΞΕΝΟΔΟΧΕΙΩΝ
ΕΚΔΟΣΕΙΣ ΔΙΑΒΑΤΗΡΙΩΝ
ΕΚΔΡΟΜΕΣ ΓΙΑ ΟΛΟ ΤΟΝ ΚΟΣΜΟ

ΠΑΝΤΑ ΚΟΝΤΑ ΣΑΣ ΓΙΑ ΤΗΝ ΚΑΛΥΤΕΡΗ ΕΞΥΠΗΡΕΤΗΣΗ ΣΑΣ

ΠΛΗΡΟΦΟΡΙΕΣ
ΤΗΛ: 93630-93625-94385
FAX: 91748
ΙΕΡΟΥ ΛΟΧΟΥ 1 ΙΑΛΥΣΟΣ ΡΟΔΟΣ
ΥΠΕΥΘΥΝΟΣ: ΜΑΝΩΛΗΣ ΜΑΧΑΙΡΑΚΗΣ

Ασκόπως δεν σταυρώθηκε

Πανανθρώπινο και ανεξίτηλο το νόημα του Μαρτυρίου

Η σταύρωση του Ιησού δεν ήταν ένα απλό ιστορικό συμβάν, κατά τη διδασκαλία της Εκκλησίας, αφού ουσιαστικώς αφορά το ίδιο το σχέδιο του Θεού για τη σωτηρία του ανθρώπινου γένους, όσο και την υπερβολικά επιβαρυμένη από αμαρτωλές καταστάσεις και φορτία βαριά και δυσβάστακτα ανθρωπότητα. Θα μπορούσε να πει κανείς πως ο θάνατος του Χριστού υπήρξε ένα μανιφέστο για το πνευματικό και ηθικό θάνατο όλης της ανθρωπότητας. Αυτό, ενώ από τη μια πλευρά είναι ό,τι πιο τραγικό κατάντημα για την ανθρωπότητα μπορούσε να υπάρξει, κατά τη διδασκαλία του χριστιανικού Ευαγγελίου η αγάπη του Θεού για την ανθρωπότητα το μετατρέπει σε Ανάσταση και Δόξα του ανθρώπου! Ο Σταυρός γίνεται από σύμβολο καταισχύνης σύμβολο δόξας. Πίσω από την αλλαγή αυτή προϋποτίθεται ένα είδος εκρηκτικής θείας αγάπης για τον άνθρωπο και τις αδυναμίες του. Σε τελική ανάλυση, παρουσιάζεται ο ίδιος ο Θεός να θυσιάζεται, να γίνεται αντιπρόσωπος όλων των κατάδικων του κόσμου, για να επαναφέρει τη δυνατότητα μιας νέας ζωής και κοινωνίας μεταξύ των ανθρώπων. Ο θάνατος και η ανάσταση του Ιησού φέρνει σε άμεση σχέση Θεό και άνθρωπο· ένα περίπου κατατρεμένο από αποτυχίες και αμαρτίες παρόν εμβολιάζει με τη δυνατότητα δημιουργίας ενός νέου κόσμου αλήθειας και αγάπης. Έτσι δένεται ο Σταυρός του Χριστού με την Ανάσταση, το βαρύ κόστος του με τον ερχομό της Βασιλείας του Θεού στην ανθρωπότητα, η αντικατάσταση του πνευματικού θανάτου από μιαν αληθινή ζωή.

Ούτε ο Ιησούς ούτε ο Παύλος θεώρησαν σαν κάτι απλό ένα τέτοιο τόλμημα της πίστης, αφού η πίστη αυτή δεν νοείται ως κάτι που μπορεί να συμβεί εφ' έπαξ στη ζωή του ανθρώπου αλλά είναι κάτι που συνεχώς επαναλαμβάνεται. Όπως παρατηρεί κάποιος νεώτερος Γερμανός θεολόγος: Την πίστη αυτή έχει κανείς μόνο στο βαθμό που τη θέτει διαρκώς σε δοκιμασία· ή καλύτερα στο βαθμό που διαρκώς δοκιμάζεται; Δεν έχει κανείς μια φιλία ή έναν έρωτα παρά μόνο σαν κάτι που είναι κάθε μέρα καινούργιο. Αυτό το "έχειν" είναι αρκετά διαφορετικό πράγμα από το να έχει χρήματα και αγαθά ή να έχεις πεποιθήσεις και αισθήματα.

Θα αναφερθούν στη συνέχεια κάποιες απαντήσεις που δόθηκαν κατά την ιστορία του χριστιανισμού στο ερώτημα γιατί σταυρώθηκε ο Χριστός. Μέσα από τις απαντήσεις αυτές μπορούν οι αναγνώστες του παρόντος να βγάλουν ευρύτερα συμπεράσματα σχετικώς με την ποικιλία του αποδιδόμενου στο γεγονός νοήματος από διάφορες Εκκλησίες ή χριστιανικές ομάδες μέχρι σήμερα.

Πρώτη η Δύση επιχείρησε κάποιους τύπους ερμηνείας του θείου πάθους. Μέσα στα νέα ευρωπαϊκά έθνη, μετά τον 100 μ.Χ. αιώνα, μέσα στην ατμόσφαιρα ενός φαουδαρχισμού, ιπποτικής τιμής, πληθώρας νέων αστικών κέντρων και Πανεπιστημίων που δημιούργησε μια νέα, από βορρά, αυτή τη φορά, πολιτιστική εξόρμηση, δεν εκπλήσσεται κανείς ότι οι έννοιες "αμαρτία" και "εξιλέωση" απόκτησαν ιδιαίτερη σημασία παράλληλα προς ενίσχυση της Εκκλησίας ως ανεξάρτητης δύναμης. Υπό τις συνθήκες αυτές δεν είναι καθόλου παράξενο ότι ο αρχιεπίσκοπος της Καντουαρίας Ανσελμος διατύπωσε μια κάπως νομική και δικαϊϊκή θεωρία περί της έννοιας του σταυρού του Ιησού Χριστού. Ο Ανσελμος πιστεύει πως η θεία δικαιοσύνη πληγώθηκε τόσο βαθιά από την αναισχυντία της ανπρώπινης αμαρτωλότητας, που η μόνη ικανοποίησή της ήταν ο επώδυνος θάνατος του Υιού του Θεού, όχι κάποιου άλλου παρακάτω. Η άποψη αυτή, ενώ παίρνει πολύ σοβαρά τη σχέση του ανθρώπου απέναντι στον Θεό, καταλήγει σε μια πολύ νομική λύση του προβλήματος που γεννάται. Αντίθεται, στα Ευαγγέλια ο Θεός διά του Ιησού δείχνει ιδιαίτερη, θα λέγαμε, συμπάθεια και κατανόηση προς εξαιρετικά αμαρτωλούς ανθρώπους που αποφάσιζαν να αλλάξουν ζωή.

Πιο κοντά στην αλήθεια εμφανίσθηκε, περί τον 11ο μ.Χ. η περί του θανάτου του Ιησού θεωρία του Αβελάρδου, ο οποίος στον θάνατο του Ιησού είδε πόσο ο Θεός πονάει για τα ανθρώπινα δεινά και την ανθρώπινη περιπέτεια· γι' αυτό, από αγάπη, προσφέρει ό,τι πιο πολύτιμο έχει για να τον σώσει, τον ίδιο τον Υιο του.

Στην Ανατολική Εκκλησία δεν τονίζεται ιδιαίτερα ο θάνατος του Ιησού και η σημασία του αλλά η εκ νεκρών Ανάστασή του, η οποία ανοίγει σε όλους τον δρόμο από τον θάνατο στην Ανάσταση και την αιώνια ζωή. Στην Ανατολή, ενώ η ανάσταση βιώνεται πολύ έντονα, η σταυρική θυσία του Ιησού βιώνεται μάλον συναισθηματικά, το Πάσχα εορτάζεται όχι τόσο σαν απαλλαγή από την τυραννία της αμαρτίας όσο ως απελευθέρωση από τα δεσμά του θανάτου και της φθοράς.

Ο αναγνώστης αντιλαμβάνεται πως υπάρχουν και ποικίλες άλλες θεολογικές θεωρίες στην προσπάθεια εξήγησης του θανάτου του Χριστού. Το σύντομο αυτό άρθρο θα κλείσει με αναφορά σε μιαν απ' αυτές, με σαφή κοινωνιολογικό χαρακτήρα. Ο Αμερικανός θεολόγος Rauschenbush γράφει, π.χ., σχετικώς: "Εφ' όσον επαναλαμβάνουμε τις ίδιες αμαρτίες που έγιναν αιτία της σταύρωσης του Χριστού, είμαστε κι εμείς ένοχοι του θανάτου του. Κατά τι, όμως ο θάνατος του Χριστού άλλαξε τη σχέση του Θεού με την ανθρωπότητα; Την άλλαξε με την έννοια της αντίστασης και της πάλης προς το κακό αλλά και με την έννοια της αγάπης. Η αντίσταση αυτή δεν καταθέτει ποτέ τα όπλα, ενώ πάντοτε υπομένει. Ο θάνατος του Χριστού δεν έδειξε μόνο τη δύναμη της αμαρτίας στις ανθρώπινες σχέσεις, αποκάλυψε συγχρόνως και την αγάπη του Θεού για τον άνθρωπο και το πάθος του για τη δημιουργία ανθρώπινης κοινωνίας με βάση όχι τούτες ή εκείνες τις υπεροψίες αλλά ένα βαθύ αίσθημα ευθύνης για το παρόν και το μέλλον και μια διάθεση προσφοράς του εαυτού μας υπέρ των πολλών".



Σταύρωση, εικόνα του 1672

Κλίμα αισιοδοξίας στη Ν.Δ.

ΑΘΗΝΑ: Διάχυτο είναι το κλίμα αισιοδοξίας στη Νέα Δημοκρατία μετά το συνέδριο, από το οποίο το κόμμα βγήκε ενισχυμένο και με έντονη τη διάθεση για ενωτικές πρωτοβουλίες. Γεγονός είναι, πάντως, ότι η ηγεσία της ΝΔ δείχνει διατεθειμένη να συνεχίσει τα ανοίγματα προς αποστασιοποιημένα στελέχη εντός και εκτός παράταξης. Ο Κώστας Καραμανλής δηλώνει ότι επιθυμεί να έχει στενότερη συνεργασία με το κόμμα των Φιλελευθέρων, κάτι που αντιμετωπίζεται θετικά και από τον Στέφανο Μάνο, αλλά και να κινηθεί στην κατεύθυνση της επαναδραστηριοποίησης του Ανδρέα Ανδριανόπουλου.

Η Ρηγίλλης θα επιχειρήσει να διαμορφώσει μια νέα ηγετική ομάδα στην κατεύθυνση του συνθήματος που προβάλλει το τελευταίο διάστημα: «Κ.Καραμανλής - Δύναμη που ενώνει». Σύμφωνα πάντως με κύκλους της ΝΔ, όταν ολοκληρωθούν οι διαδικασίες για την εκλογή του Πολιτικού Συμβουλίου και του γραμματέα της Κεντρικής Επιτροπής, και με αφορμή την αναδιοργάνωση του κομματικού μηχανισμού με βάση τις αποφάσεις του συνεδρίου, δεν αποκλείεται ο κ. Καραμανλής να προχωρήσει σε ανασχηματισμό και των τομεαρχών.

Σε κάθε περίπτωση, η ηγεσία της ΝΔ δείχνει αποφασισμένη να κάνει ανοίγματα, με φόντο όχι μόνο τις δημοτικές εκλογές, και στους ψηφοφόρους των άλλων κομμάτων, προκειμένου να διευρύνει τα ερείσματά της στην κοινή γνώμη.

Η Ρηγίλλης σε αυτήν τη φάση δεν φαίνεται να ανησυχεί για το κόμμα Αβραμόπουλου, το οποίο - όπως εκτιμάται- έχει περιορισμένες και πεπερασμένες δυνατότητες. Στελέχη της ΝΔ αναφέρουν χαρακτηριστικά ότι το Κίνημα Ελεύθερων Πολιτών, όπως δείχνουν οι δημοσκοπήσεις, έχει πτωτική πορεία, ενώ η βάση των ψηφοφόρων του δεν είναι συνεκτική, καθώς μόνο το 55% από όσους δηλώνουν ότι θα ψηφίσουν το κόμμα του κ. Αβραμόπουλου (↑2,7%) αναφέρει ότι είναι βέβαιο ή μάλλον βέβαιο για την επιλογή του.

Τονίζουν, όμως, ότι το κόμμα δεν πρέπει να εφησυχάζει, αφού θα πρέπει να διεκδικήσει όχι μόνο τους δυσαρεστημένους ψηφοφόρους του ΠΑΣΟΚ που κατευθύνονται προς το ΚΕΠ αλλά και τους δικούς του ψηφοφόρους.

Εν τω μεταξύ την απόφασή του να μην θέσει υποψηφιότητα για τη θέση του γραμματέα της ΚΕ της ΝΔ ανακοίνωσε χθες, με γραπτή δήλωσή του, ο βουλευτής κ. Βασίλης Μιχαλολιάκος.

Ο κ. Μιχαλολιάκος σημειώνει ότι δέχθηκε να είναι υποψήφιος ανταποκρινόμενος στις προτάσεις της πλειοψηφίας των στελεχών που απαρτίζουν τη νεοεκλεγμένη και νεοδιευρυμένη ΚΕ, με μοναδικό κίνητρο την συνεισφορά σε ένα επιτυχημένο οργανωτικό σχήμα.

Δημοσίευμα των "Τάιμς" για το Ελληνικό Πάσχα

Οι εφημερίδες της Νέας Υόρκης καλούν το αναγνωστικό τους κοινό να δοκιμάσει τη γοητεία, τις ιδιομορφίες και τα γαστρονομικά "ατού" του ελληνικού Πάσχα, που, φέτος, όπως συμβαίνει κάθε τέσσερα χρόνια, συμπίπτει με το Πάσχα των Καθολικών και των Διαμαρτυρόμενων.

Οι "Τάιμς" διαλέγουν για οδηγό σε ένα νοσταλγικό ταξίδι στις παραδόσεις, τα ήθη και τα έθιμα του "πλημυρισμένου με τα αρώματα του θυμαριού, της ρίγανης και του μελιού" νησιού της Ικαρίας, τη διάσημη στις ΗΠΑ συγγραφέα του "Glorious Foods of Greece" Diane Kochilas, ενώ με τίτλο "Ωπα, είναι Πάσχα, ας το γιορτάσουμε με ένα ελληνικό τουιστ", η "Daily News" προτείνει ένα καθαρά νησιωτικό ελληνικό Πάσχα, όπως το περιγράφει η Aglaia Kremezi σε ένα άλλο μπεστ σέλερ της ελληνικής μαγειρικής τέχνης το "The Foods of the Greek Islands".

Τέλος, η "Nwesday" επιχειρεί ένα οδοιπορικό στην καρδιά της γνήσιας ελληνικής πασχαλιάτικης γιορτής, τα μαγαζιά και τα εστιατόρια της Αστόριας, όπου μπορεί να γευθεί κανείς, παρέα με την ομογένεια, το σουβλιστό αρνί και την πατροπαράδοτη μαγειρίτσα, αλλά και διάφορους "αλλιώτικους" γαργαλιστικούς μεζέδες και εδέσματα, που ονομαστά εστιατόρια σαν το "Καρυάτις" και το "Μόλυβος" δανείζονται από το μενού των ετήσιων φεστιβάλ του Αγίου Δημητρίου και των άλλων ελληνορθόδοξων εκκλησιών.

ΝΕΕΣ ΤΙΜΕΣ ΦΑΡΜΑΚΩΝ

Νέες τιμές θα ισχύσουν από την Τρίτη μετά το Πάσχα για 270 φάρμακα και σκευάσματα. Σύμφωνα με απόφαση του υπουργείου Ανάπτυξης, στο νέο δελτίο τιμών υπάρχουν φάρμακα -που ήδη κυκλοφορούν στην αγορά- και στα οποία οι τιμές τους αυξάνονται έως και 109% ενώ για άλλα επτά φάρμακα υπάρχουν μειώσεις τιμών έως και 24,5%.

Από το σύνολο των φαρμάκων τα 229 είναι νέα, εκ των οποίων τα 105 αντίγραφα, ενώ σε ότι αφορά τα ήδη κυκλοφορούντα φάρμακα στα οποία επιβλήθηκαν αυξήσεις από τον ΕΟΦ, πρόκειται για μικρής κυκλοφορίας σκευάσματα με εξαίρεση ένα εμβόλιο του οποίου η τιμή ανεβαίνει κατά 68,2%.

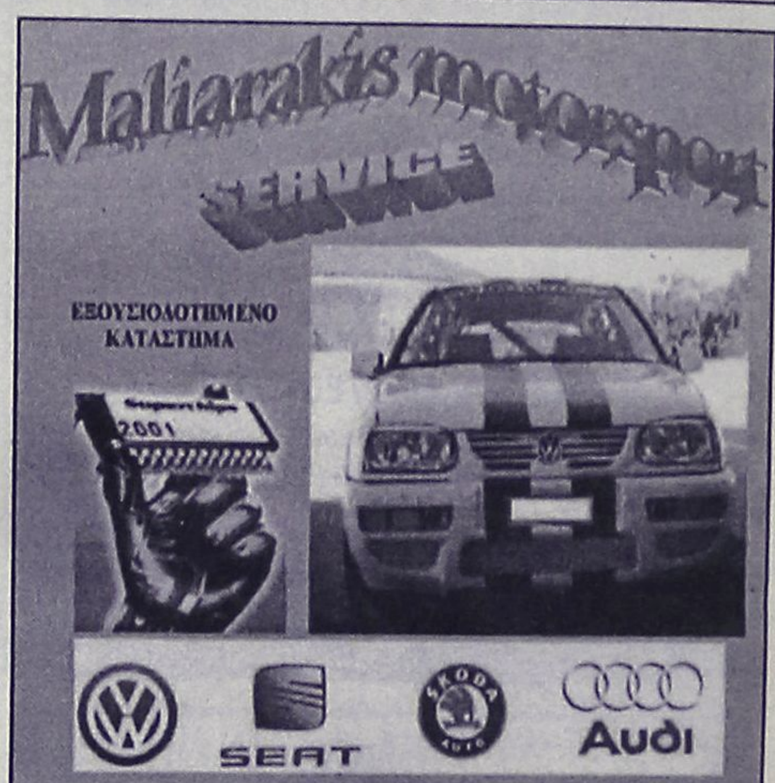

ΒΕΛΤΙΩΣΕΙΣ ΣΕ ΟΛΑ ΤΑ ΜΟΝΤΕΛΑ

ΑΝΤΑΛΛΑΚΤΙΚΑ-SERVICE- ΑΞΕΣΟΥΑΡ
12 ΜΗΝΕΣ ΕΓΓΥΗΣΗ

0 % ΠΡΟΚΑΤΑΒΟΛΗ
ΕΩΣ 36 ΜΗΝΕΣ ΕΞΟΦΛΗΣΗ

3ον ΧΙΛ ΡΟΔΟΥ ΚΑΛΛΙΘΕΑΣ
ΤΗΛ 65290 FAX 65295

ΔΩΔΕΚΑΝΗΣΟΣ ΝΑΥΤΙΛΙΑΚΗ Ν.Ε.

Κρατήσεις on line:

• "ΔΩΔΕΚΑΝΗΣΟΣ ΝΑΥΤΙΛΙΑΚΗ"
Αυστραλίας 3 Ρόδος 85100 Τηλ. 0241-70590, Fax: 70591
και
στον ταξιδιωτικό σας πράκτορα

ΔΡΟΜΟΛΟΓΙΑ ΤΟΥ ΤΑΧΥΠΛΟΟΥ ΚΑΤΑΜΑΡΑΝ "DODEKANISOS EXPRESS"
ΑΠΟ 12/04-22/04

Αναχωρήσεις από ΡΟΔΟ (Κεντρικό λιμάνι-Κολώνα)	
Μ. ΠΕΜΠΤΗ 12/04	1ο δρομολόγιο: 09.00 από ΡΟΔΟ για ΚΑΣΤΕΛΛΟΡΙΖΟ και επιστροφή 2ο δρομολόγιο: 14.30 από ΡΟΔΟ για ΣΥΜΗ-ΤΗΛΟ-ΝΙΣΥΡΟ-ΚΩ-ΣΥΜΗ-ΡΟΔΟ
Μ. ΠΑΡΑΣΚΕΥΗ 13/04	08.30 από ΡΟΔΟ για ΚΩ-ΚΑΛΥΜΝΟ-ΛΕΡΟ-ΛΕΙΨΟΙ-ΠΑΤΜΟ-ΛΕΙΨΟΙ-ΛΕΡΟ-ΚΑΛΥΜΝΟ-ΚΩ-ΣΥΜΗ-ΡΟΔΟ
Μ. ΣΑΒΒΑΤΟ 14/04	08.30 από ΡΟΔΟ για ΤΗΛΟ-ΝΙΣΥΡΟ-ΚΩ-ΚΑΛΥΜΝΟ-ΛΕΡΟ-ΛΕΙΨΟΙ-ΠΑΤΜΟ (διανυκτέρευση)
ΚΥΡΙΑΚΗ ΤΟΥ ΠΑΣΧΑ 15/04	ΑΝΕΚΤΕΛΕΣΤΟ
ΛΑΜΠΡΗ ΔΕΥΤΕΡΑ 16/04	14.00 από ΠΑΤΜΟ για ΛΕΙΨΟΙ-ΛΕΡΟ-ΚΑΛΥΜΝΟ-ΚΩ-ΝΙΣΥΡΟ-ΤΗΛΟ-ΡΟΔΟ 20.30 ΡΟΔΟ-ΚΑΣΤΕΛΛΟΡΙΖΟ-ΡΟΔΟ
ΛΑΜΠΡΗ ΤΡΙΤΗ 17/04	08.30 από ΡΟΔΟ για ΣΥΜΗ-ΤΗΛΟ-ΝΙΣΥΡΟ-ΚΩ-ΚΑΛΥΜΝΟ-ΑΣΤΥΠΑΛΑΙΑ-ΚΑΛΥΜΝΟ-ΛΕΡΟ (διανυκτέρευση)
ΛΑΜΠΡΗ ΤΕΤΑΡΤΗ 18/04	07.30 από ΛΕΡΟ για ΛΕΙΨΟΙ-ΠΑΤΜΟ-ΑΡΚΙΟΙ-ΑΓΑΘΟΝΗΣΙ-ΠΥΘΑΓΟΡΕΙΟ-ΑΓΑΘΟΝΗΣΙ-ΑΡΚΙΟΙ-ΠΑΤΜΟ-ΛΕΙΨΟΙ-ΛΕΡΟ-ΚΑΛΥΜΝΟ-ΚΩ-ΝΙΣΥΡΟ-ΤΗΛΟ-ΣΥΜΗ-ΡΟΔΟ
ΛΑΜΠΡΗ ΠΕΜΠΤΗ 19/04	09.00 από ΡΟΔΟ για ΚΑΣΤΕΛΛΟΡΙΖΟ 16.30 από ΚΑΣΤΕΛΛΟΡΙΖΟ για ΡΟΔΟ
ΛΑΜΠΡΗ ΠΑΡΑΣΚΕΥΗ 20/04	08.30 από ΡΟΔΟ για ΚΩ-ΚΑΛΥΜΝΟ-ΛΕΡΟ-ΛΕΙΨΟΙ-ΠΑΤΜΟ-ΛΕΡΟ-ΚΑΛΥΜΝΟ-ΚΩ-ΡΟΔΟ
ΣΑΒΒΑΤΟ 21/04	08.30 από ΡΟΔΟ για ΤΗΛΟ-ΝΙΣΥΡΟ-ΚΩ-ΚΑΛΥΜΝΟ-ΚΩ-ΝΙΣΥΡΟ-ΤΗΛΟ-ΡΟΔΟ
ΚΥΡΙΑΚΗ 22/04	08.30 από ΡΟΔΟ για ΚΩ-ΚΑΛΥΜΝΟ-ΛΕΡΟ-ΛΕΙΨΟΙ-ΠΑΤΜΟ-ΛΕΙΨΟΙ-ΛΕΡΟ-ΚΑΛΥΜΝΟ-ΚΩ-ΣΥΜΗ-ΡΟΔΟ

ΜΕΡΙΚΕΣ ΦΟΡΕΣ ΓΙΑ ΝΑ ΑΡΕΣΕΙΣ ΠΡΕΠΕΙ ΝΑ ΦΤΑΣΕΙΣ ΣΤΑ ....ΑΚΡΑ!!



- ΠΡΟΣΘΕΤΙΚΗ ΝΥΧΙΩΝ ΜΕΤΑΞΙ-ΑΚΡΥΛΙΚΟ
- ΜΑΝΙΚΙΟΥΡ-ΠΕΝΤΙΚΙΟΥΡ ΑΝΑΝΕΩΣΗΣ
- ΟΡΘΟΝΥΧΙΑ (ΠΟΝΕΜΕΝΑ ΓΥΡΤΑ ΝΥΧΙΑ)
- ΣΚΛΗΡΥΝΣΗ ΦΥΣΙΚΩΝ ΝΥΧΙΩΝ
- ΛΕΥΚΑΝΣΗ ΝΥΧΙΩΝ (ΧΕΡΙΑ-ΠΟΔΙΑ)
- ΦΡΥΔΙΑ - ΒΛΕΦΑΡΙΔΕΣ
- ΜΟΝΙΜΟ ΓΑΛΛΙΚΟ
- MONIMA DESIGNS
- ΑΠΟΤΡΙΧΩΣΗ

BEAUTY NAILS BN RHODES

ΑΝ ΤΟ ΖΗΤΟΥΜΕΝΟ ΣΑΣ ΕΙΝΑΙ Η ΑΚΡΑ ...ΠΟΛΥΤΕΛΕΙΑ

BEAUTY NAILS - STUDIO ΑΙΣΘΗΤΙΚΗΣ ΝΥΧΙΩΝ
ΕΜΠΟΡΙΚΟ ΚΕΝΤΡΟ ΦΩΚΙΑΛΗ-ΑΓ. ΑΝΑΣΤΑΣΙΑΣ 40-ΤΗΛ. 70660-ΚΙΝ. 0944 520887

ΚΡΕΟΠΩΛΕΙΟ



"ΤΟ ΝΙΟΧΩΡΙ"



Ντόπια αμνοερίφια από τα ωραιότερα νησιά της Δωδεκανήσου

ΚΑΡΠΑΘΟΣ • ΝΙΣΥΡΟΣ • ΤΗΛΟΣ • ΚΑΣΟΣ

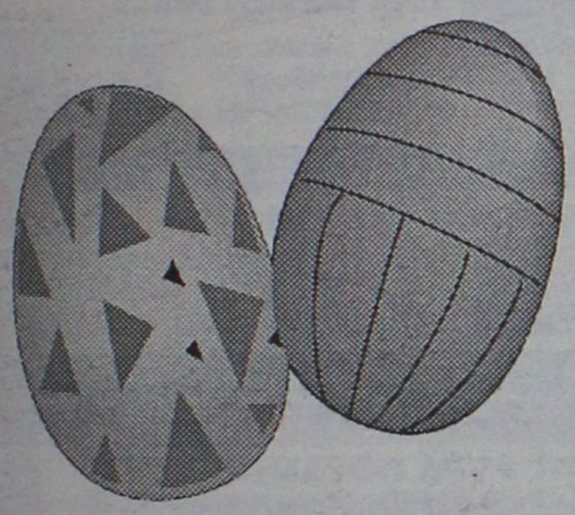

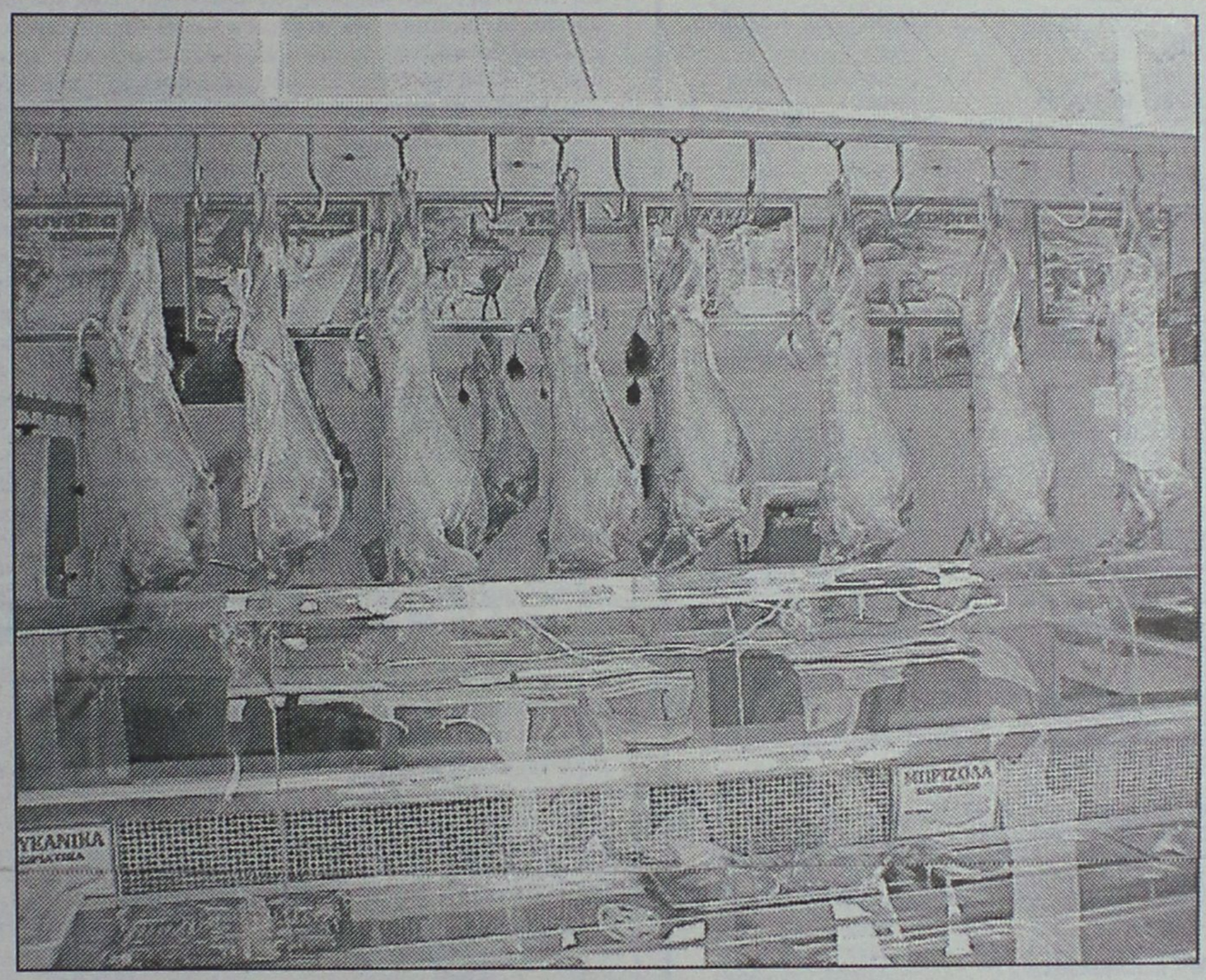

Το κρεοπωλείο μας, εύχεται στην αξιότιμη πελατεία του Καλό Πάσχα με...

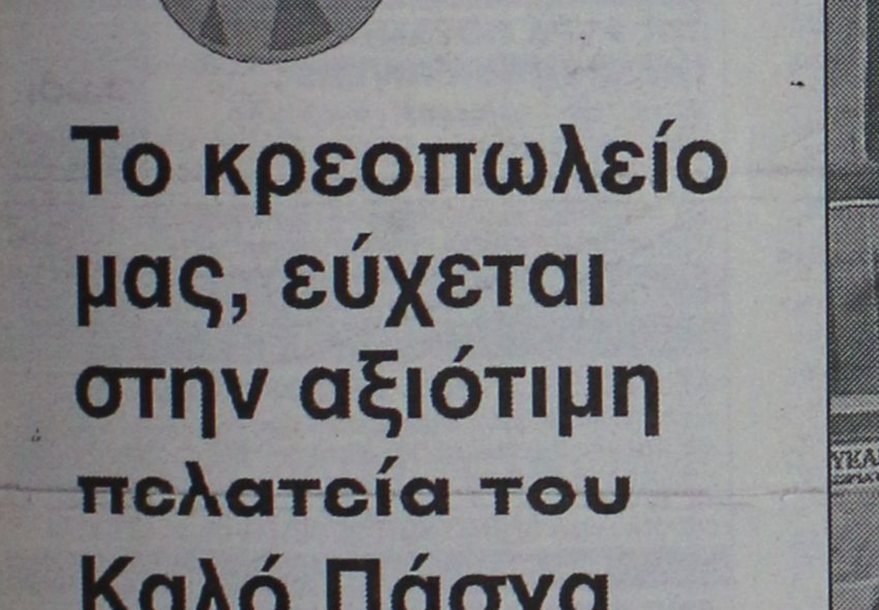

ΑΡΝΑΚΙ ΓΑΛΑΚΤΟΣ: 2.200

ΚΑΤΣΙΚΑΚΙ ΓΑΛΑΚΤΟΣ: 2.500

ΚΡΕΟΠΩΛΕΙΟ "ΤΟ ΝΙΟΧΩΡΙ" • Τσουρουνάκης Δημήτρης
• Ι. ΚΑΖΟΥΛΗ 20 (πλησίον Σάντα Μαρία), ΡΟΔΟΣ, ΤΗΛ: 22923

G.A. FERRIES
KYDON TOURS
ΚΕΝΤΡΙΚΟ ΠΡΑΚΤΟΡΕΙΟ
PORT AGENT

ΔΡΟΜΟΛΟΓΙΑ
G.A. FERRIES

ΑΠΟ ΡΟΔΟ ΓΙΑ ΠΕΙΡΑΙΑ

ΜΕΓΑΛΗ ΠΑΡΑΣΚΕΥΗ 13/4/2001
● ΡΟΔΑΝΘΗ 16.00 – Για Κω, Κάλυμνο, Λέρο, Πάτμο, Πειραιά

ΔΕΥΤΕΡΑ ΠΑΣΧΑ 16/4/2001
● ΔΗΜΗΤΡΟΥΛΑ 12.00 – Για Σύμη, Τήλο, Νίσυρο, Κω, Κάλυμνο, Λέρο, Πάτμο, Πειραιά
● ΜΑΡΙΝΑ 16.00 – Για Κω, Κάλυμνο, Λέρο, Πάτμο, Πειραιά

ΤΡΙΤΗ 17/4/2001
● ΡΟΔΑΝΘΗ 16.00 – Για Νίσυρο, Κω, Κάλυμνο, Πειραιά

ΤΕΤΑΡΤΗ 18/4/2001
● ΜΑΡΙΝΑ 16.00 – Για Κω, Κάλυμνο, Πειραιά

ΠΕΜΠΤΗ 19/4/2001
● ΔΗΜΗΤΡΟΥΛΑ 13.00 – Για Κω, Κάλυμνο, Λέρο, Πάτμο, Πειραιά
● ΡΟΔΑΝΘΗ 16.00 – Για Κω, Κάλυμνο, Πειραιά

ΠΑΡΑΣΚΕΥΗ 20/4/2001
● ΜΑΡΙΝΑ 16.00 – Για Κω, Κάλυμνο, Αστυπάλαια, Πειραιά

ΣΑΒΒΑΤΟ 21/4/2001
● ΡΟΔΑΝΘΗ 16.00 – Για Κω, Κάλυμνο, Λέρο, Πάτμο, Πειραιά

ΚΥΡΙΑΚΗ 22/4/2001
● ΔΗΜΗΤΡΟΥΛΑ 13.00 – Για Σύμη, Κω, Κάλυμνο, Λέρο, Πάτμο, Πειραιά
● ΜΑΡΙΝΑ 16.00 – Για Κω, Κάλυμνο, Λέρο Πάτμο, Πειραιά

ΔΕΥΤΕΡΑ 23/4/2001
● ΡΟΔΑΝΘΗ 16.00 – Για Σύμη, Κω, Κάλυμνο, Λέρο, Πάτμο, Πειραιά

ΤΡΙΤΗ 24/4/2001
● ΔΗΜΗΤΡΟΥΛΑ 13.00 – Για Κω, Κάλυμνο, Λέρο, Πάτμο, Πειραιά
● ΜΑΡΙΝΑ 16.00 – Για Νίσυρο, Κω, Κάλυμνο, Πειραιά

ΤΕΤΑΡΤΗ 25/4/2001
● ΡΟΔΑΝΘΗ 16.00 – Για Κω, Κάλυμνο, Πειραιά

ΠΕΜΠΤΗ 26/4/2001
● ΜΑΡΙΝΑ 16.00 – Για Κω, Κάλυμνο, Λέρο, Πάτμο, Πειραιά

ΠΑΡΑΣΚΕΥΗ 27/4/2001
● ΡΟΔΑΝΘΗ 16.00 – Για Κω, Κάλυμνο, Αστυπάλαια, Πειραιά

ΣΑΒΒΑΤΟ 28/4/2001
● ΜΑΡΙΝΑ 16.00 – Για Κω, Κάλυμνο, Λέρο, Πάτμο, Πειραιά

ΚΥΡΙΑΚΗ 29/4/2001
● ΔΗΜΗΤΡΟΥΛΑ 14.30 – Για Σύμη, Κω, Κάλυμνο, Λέρο, Πάτμο, Πειραιά
● ΡΟΔΑΝΘΗ 16.00 – Για Κω, Κάλυμνο, Λέρο, Πάτμο, Πειραιά

ΔΕΥΤΕΡΑ 30/4/2001
● ΜΑΡΙΝΑ 16.00 – Για Σύμη, Κω, Κάλυμνο, Λέρο, Πάτμο, Πειραιά

ΚΑΛΟ ΠΑΣΧΑ
ΚΑΛΑ ΤΑΞΙΔΙΑ

ΚΕΝΤΡΙΚΟ ΠΡΑΚΤΟΡΕΙΟ
ΚΥΔΩΝ
Τηλ. 23000-27900

Cinemania

ΕΠΙΜΕΛΕΙΑ: *Κυριακή Πετρίδου*

CINENEWS

Η είδηση ότι η γαλλίδα ηθοποιός Φανύ Αρντάν πρόκειται να ενσαρκώσει στη μεγάλη οθόνη την Ελληνίδα ντίβα Μαρία Κάλλας είναι γνωστή.

Ενδιαφέρουσα είναι, όμως, τα όσα λέει ο Ιταλός σκηνοθέτης Φράνκο Τζεφιρέλι που πρόκειται να γυρίσει την ταινία με τίτλο "Callas Forever".

Την επίσημη ανακοίνωση έκανε ο ίδιος ο Τζεφιρέλι στη Ρώμη και τα γυρίσματα θα ξεκινήσουν τον ερχόμενο Ιούλιο στο Παρίσι, στη Γρανάδα, στην Κόρντοβα και τη Ρουμανία.

Το κόστος αναμένεται να φθάσει στα 15 εκατομμύρια δολάρια ενώ ο Τζέρεμι Αιρονς θα είναι ο συμπρωταγωνιστής της Αρντάν. Σύμφωνα με τον σκηνοθέτη, στο καστ θα προστεθούν κι άλλοι διάσημοι ηθοποιοί.

"Επιτέλους, εξομολογείται ο Τζεφιρέλι, που υπήρξε και προσωπικός φίλος της Κάλλας, "θα αρχίσουμε τα γυρίσματα. **Ενα έργο που διαρκώς αναβαλλόνταν εδώ και μια 20ετία.** Οι προτάσεις για να γυρίσω το φιλμ έγιναν αμέσως μετά τον θάνατό της, πρώτα η Κολούμπια, έπειτα η Παραμάουντ. Αλλά δεν ήμουν έτοιμος, κάθε σενάριο που έβλεπα μου φαίνοντας πλαστό, ψεύτικο".

Ενα άλλο ερωτηματικό ήταν για την ηθοποιό που θα την ενσάρκωνε. Ποιά θα μπορούσε να αντέξει στην σύγκριση. Στην αρχή σκέφθηκε να δώσει τον ρόλο στην σοπράνο **Τερέζα Στράτος** που έπαιξε και στην "Τραβιάτα". Πράγματι στην αρχή το είχα σκεφθεί γιατί εκτός από τραγουδίστρια της λυρικής ήταν και Ελληνίδα. **Αυτή τη φορά όμως δεν πρόκειται να μεταφέρω στην οθόνη ένα έργο, αλλά μια προσωπικότητα.** Μια αληθινή γυναίκα, ένα μύθο που ακόμη είναι ζωντανός. Η Στράτος δεν το ένιωσε, φοβήθηκε και εγώ την κατανόησα. Χρειαζόταν μια μεγάλη ηθοποιός, ικανή όχι μόνο να ερμηνεύσει ένα τόσο πολυσύνθετο ρόλο, αλλά να είναι προικισμένη και με μια σχετική μουσική κουλτούρα, απαραίτητη για να μιμηθεί σωστά μια τραγουδίστρια, όπου θα ακούγεται η αληθινή φωνή της Μαρίας. Τότε θυμήθηκα ότι πριν από ορισμένα χρόνια η Αρντάν ερμήνευσε στο Παρίσι ένα αφιέρωμα στην Κάλλας το **"Master Class". Η Αρντάν παρ' ότι το κείμενο δεν μου άρεσε, ήταν καταπληκτική. Είναι υψηλή, κομψή με στυλ, αυστηρή και σεξουαλική.**

Το φιλμ ξεκινά από ένα **"πραγματικό επεισόδιο"** όπως αποκαλύπτει ο Τζεφιρέλι. "Εχω ακόμη τύψεις που δεν κατόρθωσα να αποτρέψω το τραγικό τέλος της Μαρίας. Μετά την ρήξη με τον Ωνάση και τον γάμο με την Τζάκι, η Μαρία είχε αποσυρθεί στο Παρίσι, φυλακισμένη του ένδοξου παρελθόντος και των φαντασμάτων του. Προκειμένου να την βγάλω από την απομόνωση και τα άδεια θλιβερά απογεύματα [illegible] της, πρότεινα να επιστρέψει ακόμη μια φορά στην σκηνή.



Καλές, δραματικές ως επί το πλείστον, ταινίες έχουν προγραμματίσει για σήμερα, Μεγάλη Παρασκευή, τα κανάλια. Ξεχωρίζουμε:

"Η ωραιότερη ιστορία του κόσμου"
ANT1/12.15'
Το α' μέρος της σειράς τους δις βραβευμένου με Οσκαρ Τζορτζ Στίβενς με θέμα τη ζωή του Ιησού Χριστού. Πρωταγωνιστούν πλειάδα γνωστών ηθοποιών όπως ο Τσάρλτον Ιστον, ο Μαξ Φον Σίντοφ, ο Σίντνεϊ Πουατιέ, ο Τέλι Σαβάλας κ.α.

"Τα παιδιά ενός κατώτρου θεού"
ANT1/00.45/112'
Δραματική ταινία (1986) της Ράντα Χέινς με τους Γουίλιαμ Χαρτ και Μάρλι Μάτλιν. Ενας καθηγητής κωφαλάλων ερωτεύεται μία γοητευτική μαθήτρια...

ΚΑΤΙ ΑΛΛΟ...

"Πελέ, ο κατακτητής"
ALPHA/23.00/144'
Επική δραματική ταινία εποχής (1988) του Μπιλ Ογκαστ με τον Μαξ φον Σίντοφ. Αναφέρεται στη σχέση πατέρα και γιου που προσπαθούν να επιβιώσουν στη Δανία, αρχές του 2ου αιώνα...

ΠΑΛΛΑΣ 5 CINEMAS CENTER
ΠΡΟΓΡΑΜΜΑ ΕΒΔΟΜΑΔΑΣ
14/04/2001 έως 19/04/2001
www.cinemapallas.gr

ΑΙΘΟΥΣΑ 5

ΜΙΣ ΜΕ ΤΟ ΖΟΡΙ
MISS CONGENIALITY
Αχτένιστη, Άβαφτη, Απεριποίητη και... Άκρως επικίνδυνη!
Σε πρώτη Πανελλήνια Προβολή
ΠΡΩΤΑΓΩΝΙΣΤΟΥΝ: SANDRA BULLOCK, MICHAEL CAINE, BENJAMIN BRATT
Κάθε ημέρα / Ώρες Έναρξης: 18:10, 20:30, 22:50

ΑΙΘΟΥΣΑ 4
E-MAIL

Μια παρέα νέων παιδιών μάς ταξιδεύει, μέσα από τα μονοπάτια του κυβερνοχώρου, στον αντιφατικό κόσμο του σήμερα. ΠΡΩΤΑΓΩΝΙΣΤΟΥΝ: Κ. ΚΑΠΠΑΣ, Α. ΣΗΜΙΤΗ, Φ. ΣΠΥΡΟΣ, Μ. ΤΖΟΜΠΑΝΑΚΗ
Κάθε ημέρα / Ώρες Έναρξης: 18:15, 20:30, 22:45

ΑΙΘΟΥΣΑ 3

ΦΥΛΑΞΕ ΜΟΥ ΤΟΝ ΤΕΛΕΥΤΑΙΟ ΧΟΡΟ
SAVE THE LAST DANCE
Ο μόνος άνθρωπος στον οποίο πρέπει να μοιάσεις είναι ο εαυτός σου!
ΠΡΩΤΑΓΩΝΙΣΤΟΥΝ: JULIA STILES, SEAN PATRICK THOMAS
Κάθε ημέρα / Ώρες Έναρξης: 17:30, 22:40


Ο ΜΟΝΟΜΑΧΟΣ / GLADIATOR
Η επική υπερπαραγωγή που σάρωσε τα φετινά Όσκαρ και αξίζει να δείτε και.... να ξαναδείτε!
ΠΡΩΤΑΓΩΝΙΣΤΟΥΝ: RUSSELL CROWE, JOAQUIN PHOENIX
Κάθε ημέρα / Ώρες Έναρξης: 19:50

ΑΙΘΟΥΣΑ 2
ΠΟΡΦΥΡΑ ΠΟΤΑΜΙΑ
THE CRIMSON RIVERS

Δύο αστυνομικοί επιθεωρητές οδηγούνται στα χνάρια ενός δολοφόνου που δεν πρόκειται να σταματήσει τους φόνους, εάν δεν διαγράψει από το παρελθόν την ύπαρξη ενός... νεκρού κοριτσιού!
ΠΡΩΤΑΓΩΝΙΣΤΟΥΝ: JEAN RENNAU, VENSAN CASEL
Κάθε ημέρα / Ώρες Έναρξης: 17:40, 20:00, 22:20

ΑΙΘΟΥΣΑ 1
ΑΠΟΔΕΙΞΗ ΖΩΗΣ / PROOF OF LIFE

Βρίσκεται παγιδευμένη ανάμεσα στη διάσωση του άνδρα της και την προσωπική της σωτηρία! Μία φοβερή περιπέτεια με τον R. Crow στην πρώτη του κινηματογραφική εμφάνιση μετά την πολυβραβευμένη ερμηνεία του στον Μονομάχο! ΠΡΩΤΑΓΩΝΙΣΤΟΥΝ: RUSSEL CROW, MEG RYAN
Κάθε ημέρα / Ώρες Έναρξης: 17:10, 22:40

ΕΡΙΝ ΜΠΡΟΚΟΒΙΤΣ / ERIN BROCKOVICH

Κατάφερε να κάνει μια μικρή πόλη να σταθεί στα πόδια της, και μια μεγάλη εταιρία να γονατίσει! Μία αληθινή ιστορία που χάρισε στην Τζούλια Ρόμπερτς το πρώτο της Όσκαρ.
ΠΡΩΤΑΓΩΝΙΣΤΟΥΝ: JULIA ROBERTS, ALBERT FINNEY.
Κάθε ημέρα / Ώρες Έναρξης: 19:50

ΑΙΘΟΥΣΑ 1 Kids Club • Παιδική Ζώνη

μεταγλωττισμένο στα ελληνικά
102 ΣΚΥΛΑΚΙΑ ΔΑΛΜΑΤΙΑΣ
Κάθε ημέρα / Ώρες Έναρξης: 16:00
Κυριακή του Πάσχα / Ώρες Έναρξης: 19:40

• Μεγάλη Παρασκευή ο κινηματογράφος αργεί.
• Ανοιχτά το Μεγάλο Σάββατο εκτός των βραδινών τελευταίων παραστάσεων (που δεν θα πραγματοποιηθούν)
• Ανοιχτά Κυριακή του Πάσχα (από 19:00 και έπειτα)

ΧΟΡΗΓΟΙ:
Lancelot CAFE
ΕΥΡΩΓΝΩΣΗ
Rodos Air
άνθη Narkissos
MUSSES
ΣΠΑΝΟΣ
ΚΟΥΚΟΣ
Sala da bagno
BERLONI
Health Club HILTON
Romeca

Για κρατήσεις θέσεων 24475 και 70670 (15:00 - 20:00)
Dimokratias 13, 85100 Rhodes

Άρτος (;) & Θεάματα (;)...

... Και τηλεόραση (όπως λέμε τηλοψία...)

STAR

06.25 **Παιδικό πρόγραμμα**
12.30 **Ξένη ταινία.** «Χάουαρντ ο αχτύπητος». Κωμωδία. Παίζουν: Εντ Γκέιλ, Τσιπ Ζιεν, Λίο Τόμσον, Τζέφρι Τζόουνς
13.00 **Ειδήσεις**
13.15 **Ξένη ταινία.** (Σ)
14.40 **Ξένη ταινία.** «Ενας απίθανος παίκτης». Κωμωδία. Παίζουν: Ρίτσαρντ Τόμας, Ρόμπερτ Μπερκ, Ντόνελι Ρόουντς, Γκρέγκορι Θέρλογουέϊ
16.20 **Ξένη ταινία.** «Τρομερά παιδιά». Κωμωδία. Παίζουν: Ιθαν Εμπρι, Ρίτσαρντ Γκίλιλαντ, Ελεν Μπλέιν
18.00 **Ειδήσεις**
19.30 **Οι πεταλούδες ελεύθερες πετούν.** Νεανική σειρά. Παίζουν: Τόμας Φόνζι, Μαρσέλα Κούστερμπερ, Ντολόρες Φόνζι.
20.00 **Στη λεωφόρο του Μέλροουζ**
20.55 **Περιφορά Επιταφίου**
21.15 **Ξένη ταινία.** «Η κιβωτός του Νώε». Επική περιπέτεια. Παίζουν: Γιον Βόιτ, Μέρι Στίνμπεργκεν, Μάρεϊ Ειμπραχαμ, Τζέιμς Κόμπερν.
00.15 **Ειδήσεις.**
00.30 **Ξένη ταινία.** «Η άλλη γυναίκα». Δραματική. Παίζουν: Τζιλ Εϊκενμπέρι, Λόιντ Μπρίτζες, Τζέιμς Ριντ
02.15 **Ξένη ταινία.** «Ο δράκος». Δραματική. Παίζουν: Τζον Μάλκοβιτς, Φόλκερ Σπένγκλερ, Αρμίν Μίλερ Σταλ
04.15 **Χάρι, ο απίθανος**
05.00 **Αστέρια στο πεντάγραμμο.**

ALTER 5

06.00 **Η Alter μουσική τηλεακρόαση**
07.00 **Αποδράσεις** (Ε)
08.00 **Ελληνική ταινία**
10.00 **Ειδήσεις**
10.05 **Ντοκιμαντέρ στο Alter**
11.00 **Ελληνική ταινία**
14.30 **Ειδήσεις**
15.30 **Ντοκιμαντέρ στο Alter**
16.00 **Hackers.** Εκπομπή για τη σύγχρονη τεχνολογία.
18.00 **Ειδήσεις**
18.05 **Στον αφρό του υποκόσμου**
19.00 **Ελληνική ταινία**
20.30 **Ειδήσεις**
21.15 **Ελληνική ταινία**
23.30 **Ξένη ταινία**
24.00 **Ειδήσεις**
00.30 **Ξένη ταινία** (Σ)
02.00 **Hackers**
04.00 **Ειδήσεις** (Ε)
05.00 **Η Alter μουσική τηλεακρόαση**


Delta

ΔΙΑΜΑΝΤΕ ΕΡΓΑΛΕΙΑ
ΚΟΦΤΗ ΧΕΙΡΟΣ
6ο χλμ.Ρόδου Λίνδου
Συγκρότημα Μανουσέλη
ΔΙΑΤΡΗΤΙΚΑ
ΔΙΑΜΑΝΤΟΤΡΥΠΟΤΕΧΝΙΚΗ ΡΟΔΟΥ
ΔΙΑΜΑΝΤΟΦΟΡΟΙ ΔΙΣΚΟΙ ΚΟΠΗΣ ΓΙΑ ΓΡΑΝΙΤΗ, ΜΑΡΜΑΡΟ ΤΟΥΒΛΟ κ.τ.λ.


ΑΡΜΟΚΟΦΤΕΣ
ΤΡΥΠΑΜΕ
ΚΟΒΟΥΜΕ
ΣΠΑΜΕ

ΧΩΡΙΣ ΣΚΟΝΕΣ
ΡΩΓΜΕΣ
ΜΕΡΕΜΕΤΙΑ
ΠΩΛΗΣΕΙΣ
&
ΕΚΤΕΛΕΣΕΙΣ ΕΡΓΑΣΙΩΝ
Η ΠΟΛΥΧΡΟΝΗ ΜΑΣ ΠΕΙΡΑ ΣΤΟ ΕΞΩΤΕΡΙΚΟ ΜΑΣ ΔΙΝΕΙ ΤΗ ΔΥΝΑΤΟΤΗΤΑ ΝΑ ΒΡΙΣΚΟΥΜΕ ΛΥΣΗ ΕΚΕΙ ΠΟΥ ΟΙ ΑΛΛΟΙ ΣΗΚΩΝΟΥΝ ΤΑ ΧΕΡΙΑ ΨΗΛΑ!
ΤΗΛΕΦΩΝΗΣΤΕ ΜΑΣ
(0241) 69022 - 77986
ΚΙΝΗΤΟ: 0944 380562
ΥΠΕΥΘΥΝΟΣ
Μαρκος Τσεσμετζής

ΕΤ-1

06.00 **Οπως μας αρέσει.** Με τη Δήμητρα Γκουντούνα.
07.30 **Παντός καιρού.** Πολιτιστική εκπομπή.
08.00 **Ακολουθία των Μεγάλων Ωρών.** Από τον Καθεδρικό Ιερό Ναό Αθηνών
12.45 **Θρήνοι της Παναγίας και μοιρολόγια του κάτω κόσμου.** Ντοκιμαντέρ.
13.15 **Χαίρε Σιών, Μεγάλη Μήτηρ των εκκλησιών**
13.50 **Ειδήσεις**
14.00 **Ακολουθία της Αποκαθήλωσης.** Από τον Καθεδρικό Ιερό Ναό Αθηνών
16.45 **Μονή Κρήτης**
17.00 **Ειδήσεις**
17.15 **Ο ήχος της ορθοδοξίας**
19.00 **Ακολουθία του Επιταφίου.** Από τον Καθεδρικό Ιερό Ναό Αθηνών
22.30 **Υμνοι και τροπάρια με την Ελένη Βιτάλη**
23.00 **Ειδήσεις**
23.35 **Κβο Βάντις.** Ιστορική σειρά.
01.30 **Οπως μας αρέσει** (Ε)
03.00 **Αλλη μια μέρα... Φωτεινή** (Ε)
04.00 **Μουσικό πρόγραμμα**

NET

07.30 **Κλασική μουσική**
09.15 **Τα δάκρυα της Μαγδαληνής**
09.45 **Βυζαντινοί λόγιοι και καλλιτέχνες στην Αναγέννηση**
10.30 **Ρωμανός ο Μελωδός**
11.00 **Ακολουθία των Μεγάλων Ωρών**
13.00 **"Ρέκβιεμ" του Τζιουζέπε Βέρντι**
15.00 **Ειδήσεις**
15.15 **Βενετία, ένα άλλο Βυζάντιο**
16.15 **Μιχαήλ Δαμασκηνός**
17.00 **Τα πάθη στην ελληνική μουσική παράδοση**
17.45 **Παρασκήνιο**
18.15 **Τα Πάθη στην παγκόσμια μουσική παράδοση**
19.00 **Ειδήσεις**
19.15 **Η Ελλη Λαμπέτη διαβάζει αποσπάσματα των ιερών Ευαγγελίων για τη Μεγάλη Εβδομάδα**
19.30 **Παθών διάταξις**
20.00 **Δομήνικος Θεοτοκόπουλος, Κρης εποίει**
20.30 **Οι Παναγίες του Πάθους**
21.00 **Ειδήσεις**
22.00 **Ρωμανός ο Μελωδός και το Θείο Δράμα**
23.30 **Ω! γλυκύ μου έαρ**
00.30 **Ειδήσεις**
01.00 **Λόρδου Βύρωνος "Μάνφρεντ"**

ΕΤ-3

08.01 **Εκ των προτέρων ή εκ των υστέρων** (Ε)
08.30 **Η Ακολουθία της Αποκαθήλωσης**
10.30 **Πρωινό δρομολόγιο**
12.00 **Θαύματα της επιστήμης και της τεχνολογίας**
12.30 **Ντοκιμαντέρ**
13.00 **Μέρα μεσημέρι**
14.30 **Rock TV**
15.00 **Ειδήσεις**
15.30 **Με μια τρίτη ματιά**
17.00 **Ταράτσα**
18.30 **Αθλητικό ημίωρο**
19.00 **Ειδήσεις**
19.30 **Η Ακολουθία του Επιταφίου**
22.00 **Ανιχνεύσεις**
23.30 **Ειδήσεις**
00.30 **Ξένη ταινία.**

FILMNET

05.45 **Ξένη ταινία.** «36 ώρες για να πεθάνεις». Θρίλερ.
07.20 **Ξένη ταινία.** «Αναζητώντας το όνειρο»
09.05 **Ξένη ταινία.** «Ακολουθώντας την καρδιά»
11.10 **Ξένη ταινία.** «Πέντε εύκολα κομμάτια». Δράμα.
12.55 **Ξένη ταινία.** «Το άγγιγμα της ελπίδας»
14.30 **Ξένη ταινία.** «Αληθινός εφιάλτης»
16.05 **Ξένη ταινία.** «Οριακές διαπραγματεύσεις». Περιπέτεια.
18.35 **Ξένη ταινία.** «The straight story»
20.30 **Διασκέδαση τώρα**
21.00 **The movie show**
21.30 **Ξένη ταινία.** «Λίγο πριν το χάος»
23.20 **Ξένη ταινία.** «Διπλή παγίδα»
01.15 **Ξένη ταινία.** «Η παράσταση αρχίζει»
03.25 **Ξένη ταινία.** «Εφεδρικοί δολοφόνοι»

SUPER SPORT

17.00 **Γκολφ**
18.00 **Λίγο πριν την αγωνιστική.** Αθλητική εκπομπή.
18.30 **Αγγλικό ποδόσφαιρο**
20.30 **Αγώνες αυτοκινήτου**
21.45 **Γαλλικό ποδόσφαιρο**
23.45 **Σνόουκρος**
00.45 **NHL**
01.15 **Ελληνικό ποδόσφαιρο**

TEMPO

07.00 **Πρωινές εικόνες**
09.00 **Ρακούνς**
12.30 **Ξένη ταινία.** «Σκιπίων ο Αφρικανός»
14.35 **Ειδήσεις**
15.30 **Ελληνική ταινία.**
19.00 **Ειδήσεις**
19.40 **Ο κόσμος σήμερα**
20.00 **Tempo sports**
20.30 **V.I.P. news**
20.45 **Οικονομία**
21.00 **Ειδήσεις**
21.45 **Ελληνική ταινία**
23.45 **Ξένη ταινία**
24.00 **Ειδήσεις**
00.15 **Ξένη ταινία.** (Σ)
01.45 **Μουσικές επιλογές**

MEGA

06.00 **Σταμάτης Σπανουδάκης: Βυζαντινή Εσπερία** (Ε)
06.45 **Ο Πέτρος Γαϊτάνος τραγουδά τα Αγια Πάθη** (Ε)
07.30 **Γλυκερία: Ω γλυκύ μου Εαρ** (Ε)
08.00 **Ξένη ταινία.** «Σιλβέστερ». Κοινωνική. Παίζουν: Ρίτσαρντ Φόρνγουορθ, Μελίσα Γκίλμπερτ, Μάικλ Σέφλιγκ.
09.45 **Ξένη ταινία.** «Η γέφυρα του ποταμού Κβάι». Πολεμική περιπέτεια. Παίζουν: Γουίλιαμ Χόλντεν, Αλεκ Γκίνες, Τζακ Χόκινς.
12.30 **Ελληνική ταινία.** «Ορφανή σε ξένα χέρια». Κοινωνικό δράμα. Παίζουν: Μάρθα Βούρτση, Γιώργος Καμπανέλλης, Χρήστος Τσαγανέας
14.00 **Ειδήσεις**
15.00 **Τα πουλιά πεθαίνουν τραγουδώντας** (Ε) Δραματική-αισθηματική σειρά. Παίζουν: Ρίτσαρντ Τσάμπερλεν, Ρέιτσελ Γουόρντ, Τζιν Σίμονς, Κεν Χάουαρντ.
16.00 **Βεντέτα** (Ε) Κοινωνική-δραματική σειρά. Παίζουν: Γιάννης Φέρτης, Κοραλία Καράντη
17.00 **Ματιές στα γεγονότα**
17.15 **Ξένη ταινία.** «Σαμψών και Δαλιδά». Θρησκευτική.
19.30 **Κεντρικό δελτίο ειδήσεων**
22.00 **Ξένη ταινία.** «Ο βασιλέας των βασιλέων». Θρησκευτική. Παίζουν: Τζέφρι Χάντερ, Σαϊομπαν ΜακΚίνα, Χαρντ Χάιφιλντ
00.15 **Τελευταία γεγονότα**
00.30 **Ξένη ταινία.** (Σ)
01.00 **Ξένη ταινία.** «Τζέκινς Χαν, ο πρίγκιπας των κατακτητών». Περιπέτεια εποχής. Παίζουν: Ομάρ Σαρίφ, Στέφεν Μπόιντ, Τζέιμς Μέισον.
03.30 **Ξένη ταινία.** «Το ποτάμι των κεραυνών». Περιπέτεια. Παίζουν: Τσάρλτον Ιστον, Μπράιαν Κιθ, Βικτόρια Ρότσιμο
05.30 **Παράλληλοι δρόμοι** (Ε)

ANT-1

06.00 **Τα νέα του ANT1 Satellite**
06.20 **Ειδήσεις του CBS**
06.50 **Το Ευαγγέλιο της Μεγάλης Παρασκευής**
07.00 **Ω! Γλυκύ μου Εαρ**
08.15 **Παιδικό πρόγραμμα**
09.45 **Ξένη ταινία.** «Ο Σολομών και η βασίλισσα του Σαβά». Ιστορική περιπέτεια.
12.10 **Super game**
12.15 **Η ωραιότερη ιστορία του κόσμου.** Θρησκευτική-δραματική σειρά.
14.00 **Τα νέα του ANT-1**
14.15 **Ξένη ταινία.** «Το έπος του κύριου Χόλαντ». Κοινωνική. Παίζουν: Ρίτσαρντ Ντρέιφους, Γκλεν Χέντλι, Ολυμπία Δουκάκη.
16.50 **Μήνυμα ελήφθη.** Τοκ σόου με τον Ανδρέα Μικρούτσικο.
17.55 **Τα νέα του ANT-1 σε 5'**
18.00 **Καλημέρα ζωή.** Κοινωνική σειρά.
18.50 **Η λάμψη.** Κοινωνική σειρά.
19.30 **Τα νέα του ANT-1**
21.05 **Επιτάφιος.** Απευθείας μετάδοση από Ιερό Ναό απ' όπου θα παρακολουθήσουμε την περιφορά του Επιταφίου.
21.30 **Ελληνική ταινία.** «Εγωισμός». Κοινωνικό δράμα.
23.30 **Ο Ιησούς από τη Ναζαρέτ.**
00.30 **Τα νέα του ANT1 σε 1'**
00.45 **Ξένη ταινία.** «Τα παιδια ένός κατώτερου Θεού». Δραματική. Παίζουν: Γουίλιαμ Χαρτ, Μάρλι Ματλιν
03.00 **Ξένη ταινία.** «Οι αντάρτες του Ειρηνικού». Περιπέτεια. Παίζουν: Μαρκ Στίβενς, Αντζελα Λάνσμπερι
04.30 **Ξένη ταινία.** «Ρώμη ανοχύρωτη πόλη». Κοινωνική περιπέτεια.

ALPHA

06.00 **Πρώτη ενημέρωση.** Ενημερωτική εκπομπή με τον Γιώργο Γαβαλά και τη Ρένα Γκούμα
08.00 **Το μαγκαζίνο του Alpha.** Ενημερωτική εκπομπή με τον Θανάση Αθανασιάδη.
10.00 **Αλόντρα** (Ε) Κοινωνική σειρά.
10.30 **Ολα για την αγάπη.** Κοινωνική σειρά.
11.00 **Καντέλα.** Κοινωνική σειρά.
11.45 **Ειδήσεις**
12.15 **Ελληνική ταινία.** «Η ζωή μου ανήκει σε σένα». Δραματική-κοινωνική περιπέτεια.
14.00 **Ειδήσεις**
14.45 **Ελληνική ταινία.** «Η μοίρα γράφει την ιστορία». Κοινωνικό δράμα.
17.15 **Υπαστυνόμος Ρεξ.** Αστυνομική σειρά.
18.15 **Ο λαβύρινθος του πάθους.** Αστυνομική σειρά
19.30 **Ειδήσεις**
21.00 **Βίβλος: Ιησούς.** Επική ιστορική σειρά.
23.00 **Ξένη ταινία.** «Πελέ ο κατακτητής». Κοινωνικό δράμα. Παίζουν: Μαξ Φον Σίντοφ, Πέλε Ιβενγκαρντ
01.00 **Ειδήσεις**
01.15 **Ξένη ταινία.** (Σ)
03.15 **Τρεις γυναίκες.** Αισθηματική σειρά.
04.15 **Ντανιέλα** (Ε) Αισθηματική σειρά.
05.00 **Μοιραίο πάθος** (Ε) Κοινωνική σειρά.

ΠΟΛΙΤΙΣΤΙΚΟΣ ΟΡΓΑΝΙΣΜΟΣ ΔΗΜΟΥ ΡΟΔΙΩΝ
ΕΤΑΙΡΕΙΑ ΦΙΛΩΝ ΧΟΡΩΔΙΑΚΗΣ ΜΟΥΣΙΚΗΣ
"ΑΘΗΝΑΪΚΗ ΠΟΛΥΦΩΝΙΑ"

3ο Διεθνές Μουσικό Φεστιβάλ Ρόδου
3ος Διεθνής Διαγωνισμός Χορωδιών
3ος Διεθνές Διαγωνισμός σολίστ λυρικού τραγουδιού

ΕΘΝΙΚΟ ΘΕΑΤΡΟ ΡΟΔΟΥ

1. Τετάρτη 18/4/01 Επίσημη τελετή έναρξης, ώρα 20.30. Συμμετέχουν εκτός διαγωνισμού χορωδίες από Ρόδο, Αυστρία, Ουγγαρία, Γεωργία, Ρουμανία, Σουηδία, Γερμανία και Φιλιππίνες.

2. Πέμπτη 19/4/01, ώρα 18.00
α) Διεθνής Διαγωνισμός Χορωδιών (Ανδρικές-Γυναικείες)
β) Βραδινή Συναυλία, ώρα 20.30 συμμετέχουν εκτός διαγωνισμού χορωδίες από Ελλάδα, Ουγγαρία, Ισραήλ, Ιρλανδία, Ισπανία, Ελβετία και Ιταλία.

3. Παρασκευή 20/4/01, ώρα 18.00
α) Διεθνής Διαγωνισμός Χορωδιών (Χορωδίες δωματίου)
β) Διεθνής Διαγωνισμός Χορωδιών (Μικτές χορωδίες) ώρα 20.00

4. Σάββατο 21/4/01
α) Διεθνής Διαγωνισμός Χορωδιών (παιδικές χορωδίες), ώρα 10.00
β) Διεθνής Διαγωνισμός Χορωδιών (χορωδίες, Φολκλόρ), ώρα 17.00
γ) Τελετή απονομής βραβείων και διαγωνισμός για την ανάδειξη της καλύτερης Ελληνικής χορωδίας και της κορυφαίας χορωδίας του Φεστιβάλ (Grand prix της πόλης της Ρόδου).
Χορωδιακά από NABUCCO του G. VERDI και ALLELUIA του G.F. HANDEL, ώρα 20.00

5. Κυριακή 22/4/01, ώρα 20.00
α) Μεγάλη Μουσική Βραδιά και επίσημη τελετή λήξης των εκδηλώσεων. Συμμετέχουν: SOLIST της Κρατικής Ορχήστρας, χορευτικό Νέλλης Δημόγλου. Χορευτικό και χορωδία Φιλιππίνων και η Πειραματική Χορωδία δήμου Ροδίων η οποία και θα κλείσει τις εκδηλώσεις του 3ου Διεθνές Μουσικού Φεστιβάλ Ρόδου.

ΜΝΗΜΟΣΥΝΑ



Την 16η μηνός Απριλίου ημέρα Δευτέρα και ώρα 11.30 π.μ. εις τη "Συναγωγή" στη πλατεία Εβραίων Μαρτύρων (μικρό συντριβάνι-Π. Πόλη), τελούμεν 2ετές μνημόσυνο υπέρ αναπαύσεως της ψυχής του λατρευτού μας συζύγου, και πατέρα

ΜΑΤΑΘΙΑ ΣΑΚΚΗ

Η σύζυγος: Φούλα
Τα παιδιά: Εστερ, Ευτυχία, Ιζης
Και οι λοιποί συγγενείς

ΔΕΥΑΚ
Δημοτική Επιχείρηση Υδρευσης Αποχέτευσης Κω

ΠΕΡΙΛΗΨΗ ΑΝΑΚΟΙΝΩΣΗΣ

(Πρόσληψης προσωπικού μέσω Α.Σ.Ε.Π.)

Ύστερα από την υπ' αριθμ. 78/00 απόφαση του Διοικητικού Συμβουλίου η οποία νομιμοποιήθηκε με το υπ' αριθ. 1911/01 της Περιφέρειας Νοτίου Αιγαίου (Δ/νσης Τοπ. Αυτοδ/σης & Δ/σης Δωδ/σου), και τις διατάξεις του άρθρου 21 του Ν. 2190/94 μετά τις τροποποιήσεις και συμπληρώσεις των Ν. 2225/94, 2247/94, 2266/94, 2349/95 και 2527/97 ανακοινώνουμε ότι η ΔΕΥΑ Κω θα προσλάβει για τις Τεχνικές Υπηρεσίες της οκτώ (8) άτομα (2 χειριστές φορτωτή-εκσκαφέα, 2 υδραυλικούς, 2 οδηγούς χειριστές ανυψωτικού μηχανήματος και 2 εργάτες) ηλικίας από 18 ετών έως 40 ετών για οκτώ μήνες.
Οι ενδιαφερόμενοι μπορούν να υποβάλλουν αίτηση μαζί με τα απαιτούμενα δικαιολογητικά στα γραφεία της υπηρεσίας μας (οδός Σκεύου Ζερβού 40) και ειδικότερα στην υπηρεσία προσωπικού, αρμόδιος υπάλληλος κα. Κοτζαταπάνη Ουρανία εντός προθεσμίας 10 ημερών, που αρχίζει από την επόμενη ημέρα της τελευταίας δημοσίευσης της παρούσας σε τοπικές εφημερίδες.

Ο διευθυντής
Μ. Μπούκης

ΕΛΛΗΝΙΚΗ ΔΗΜΟΚΡΑΤΙΑ
ΝΟΜΑΡΧΙΑΚΗ ΑΥΤΟΔΙΟΙΚΗΣΗ
ΔΩΔΕΚΑΝΗΣΟΥ

ΠΕΡΙΛΗΨΗ ΔΙΑΚΗΡΥΞΗΣ ΜΕΙΟΔΟΤΙΚΟΥ ΔΙΑΓΩΝΙΣΜΟΥ

Ο Νομάρχης Δωδεκανήσου προκηρύσσει Δημόσιο Ανοικτό Μειοδοτικό Διαγωνισμό, με το σύστημα δημοπρασίας "προσφορά με συμπλήρωση τιμολογίου και έλεγχο ομαλότητας", για την ανάδειξη αναδόχου εκτέλεσης του έργου: **"Κατασκευή γηπέδου μπάσκετ-βόλεϋ-τέννις Κοινότητας Απολλώνων Ρόδου"**, προϋπ. 33.000.000 δρχ., (συμπεριλαμβανομένου του Φ.Π.Α.) σύμφωνα με το άρθρο 9 του Π.Δ. 609/85 περί "Κατασκευής Δημοσίων Έργων", όπως αυτό τροποποιήθηκε με το άρθρο 5 του Π.Δ. 218/99 (ΦΕΚ 187 Α'/16-9-1999), εκτελεστικού του Ν. 1418/84 "Δημόσια Έργα και ρυθμίσεις συναφών θεμάτων" όπως αυτός τροποποιήθηκε και συμπληρώθηκε με τις διατάξεις του Ν. 2229/94 κ.λπ. και ισχύει σήμερα, και σύμφωνα με τον Ν. 2576/98 (Φ.Ε.Κ. 25Α'/9-2-98), τις αποφάσεις: α) Δ17α/08/16/Φ.Ν. 402/10-2-98 (Φ.Ε.Κ. 116 Β'/12-2-98) και τις εγκυκλίους: α) Ε27/1998 Υ.ΠΕ.ΧΩ.Δ.Ε.-Γ.Γ.Δ.Ε./Δ/νση Νομοθετικού Συντονισμού & Κωδικοποίησης, με αρ. πρωτ. Δ17α/03/71/Φ.Ν. 402/28-8-1998 και Ε16/1999 Υ.ΠΕ.ΧΩ.Δ.Ε.-Γ.Γ.Δ.Ε./Δ/νση Νομοθετικού Συντονισμού & Κωδικοποίησης, με αρ. πρωτ. Δ17α/05/35/Φ.Ν. 402/26-4-1999, σύμφωνα με την οποία καθορίζεται η ρύθμιση, προσέγγισης σε χιλιοστά των οικονομικών προσφορών και οι τιμές του τιμολογίου και του προϋπολογισμού προσφοράς θα προσφέρονται σε ακέραιο αριθμό δραχνών και β) Ε-23/Δ17 Α'/05/42/ΦΝ402/2-8-2000 (ΦΕΚ 887/Β'/2000) "περί καθορισμού όρων και προϋποθέσεων για ορθή εφαρμογή των διατάξεων του άρθρου 2 του Ν. 2576/98.

1. Η χρηματοδότηση του έργου θα γίνει από την ΚΕΔ.

2. Ο Διαγωνισμός θα διεξαχθεί την 7-5-2001 ημέρα Δευτέρα και ώρα 10η πρωινή (λήξη επίδοσης προσφορών) στα γραφεία της Δ.Υ.Τ.Ε. στη Ρόδο-Νομαρχιακό Μέγαρο.

3. Το έργο ανήκει στην κατηγορία (α) σύμφωνα με την απόφαση Δ17α/10/65/Φ.Ν. 402/98 (ΦΕΚ 835Β'/12-8-98).

Στη Δημοπρασία γίνονται δεκτές εργοληπτικές επιχειρήσεις δημοσίων έργων, εταιρικής μορφής ή ατομικές σε κοινοπραξία εγγεγραμμένες στο Μ.Ε.Ε.Π. στην Β' τάξη και άνω για έργα κατηγορίας οδοποιΐας ή κοινοπραξίας 2Α' κατηγορίας οδοποιΐας σύμφωνα με την παράγρ. 7 του άρθρου 2 του Π.Δ. 609/85, όπως αντικαταστάθηκε από την παραγρ. 1 του άρθρου 1 του Π.Δ. 285/97 και από την παράγραφο 2 του άρθρου 1 του Π.Δ. 218/99 και συμπληρώθηκε με την παρ. 3 του άρθρου 1 με τους νόμιμους περιορισμούς (κατώτατα όρια) καθώς και τις εργοληπτικές επιχειρήσεις που είναι εγγεγραμμένες στα Νομαρχιακά Μητρώα.

4. Η εγγύηση συμμετοχής ορίζεται στο 2% (δύο επί τοις εκατό) του ανωτέρω προϋπολογισμού, ήτοι 660.000 (εξακοσίων εξήντα χιλιάδων) δρχ. και θα απευθύνεται προς τη "Νομαρχιακή Αυτοδιοίκηση Δωδεκανήσου-Διεύθυνση Υποδομών και Τεχνικών Έργων".

5. Οι διαγωνιζόμενοι υποχρεούνται να συμμορφωθούν με το άρθρο 5 της απόφασης ΕΔ/2Α/01/Φ.Ν. 294/18-3-85 (Φ.Ε.Κ. 170 Β').

6. Τα τεύχη μειοδοτικού διαγωνισμού χορηγούνται όλες τις εργάσιμες ημέρες και ώρες στα γραφεία της Δ.Υ. & Τ.Ε. Δωδεκανήσου, μέχρι την 4-5-2001 μετά την προσκόμιση τριπλότυπης απόδειξης της Ταμειακής Υπηρεσίας της ΝΑ Δωδεκανήσου, ποσού 5.000 δρχ. πληρ. κ. Μιχάλη Περνάρη τηλ: 0241-46581/46583

Ρόδος 28/3/2001
Με εντολή νομάρχη
Χατζής Χατζηευθυμίου.

ΕΥΡΩΠΑΪΚΑ ΤΑΞΙΔΙΑ Α.Ε.

ΙΣΟΛΟΓΙΣΜΟΣ 31ης ΔΕΚΕΜΒΡΙΟΥ 2000 - ΕΤΑΙΡΙΚΗ ΧΡΗΣΗ (1 ΙΑΝΟΥΑΡΙΟΥ - 31 ΔΕΚΕΜΒΡΙΟΥ 2000)

ΕΝΕΡΓΗΤΙΚΟ	Ποσά κλειομένης χρήσεως 2000 Αξία Κτήσ.	Αποσβέσ.	Αναπ. Αξία	Ποσά προηγουμ. χρήσεως 1999 Αξία Κτήσ.	Αποσβέσ.	Αναπ. Αξία
Β. ΕΞΟΔΑ ΕΓΚΑΤΑΣΤΑΣΕΩΣ						
4. Λοιπά έξοδα εγκαταστάσεως	39.004.113	39.004.113	---------	29.769.052	29.769.052	---------
Γ. ΠΑΓΙΟ ΕΝΕΡΓΗΤΙΚΟ						
II. Ενσώματες ακινητοποιήσεις:						
3. κτίρια και τεχνικά έργα	73.029.818	---------	73.029.818	73.029.818	---------	73.029.818
4. Μηχανήματα - Τεχν. εγκαταστ.	5.058.739	2.231.565	2.827.174	4.092.739	1.634.176	2.458.563
5. Μεταφορικά μέσα	6.901.965	1.784.724	5.117.241	2.640.833	855.972	1.784.861
6. Επιπλα & λοιπός Εξοπλισμός	102.924.742	52.351.230	50.573.512	70.398.275	30.944.512	39.453.763
Σύνολο Ακινητοποιήσεων	187.915.264	56.367.519	131.547.745	150.161.665	33.434.660	116.727.005
III. Συμ. και άλλες μακρ/σμες χρημ/κές απαιτήσεις:						
2. Συμ/χές σε λοιπές επιχειρήσεις			10.610.000			10.610.000
7. Λοιπές μακροπρ. απαιτήσεις			2.633.542			2.393.000
			13.243.542			13.003.000
Σύνολο Παγίου Ενεργητικού (ΓΙΙ+ΓΙΙΙ)			144.791.287			129.730.005
Δ. ΚΥΚΛΟΦΟΡΟΥΝ ΕΝΕΡΓΗΤΙΚΟ						
II. Απαιτήσεις:						
1. Πελάτες			132.581.096			192.751.658
7. Απαιτήσεις κατά οργάνων διοικήσεως			45.031.678			34.123.409
10. Επισφαλείς - Επίδικοι πελάτες και χρεώστες			39.359.591			41.213.406
11. Χρεώστες Διάφοροι			16.530.901			26.756.264
12. Λογαρ. Διαχειρίσεως προκαταβ. και πιστώσεων			100.000.			100.000.
13. Ελληνικό δημόσιο - Φ.Π.Α.			15.383.342			---------
14. Προκαταβολές			1.236.892.315			1.133.181.811
III. Χρεώγραφα						
1. Μετοχές			89.006.751			151.752.495
IV. Διαθέσιμα						
1. Ταμείο			51.985.740			2.939.781
3. Καταθέσεις όψεως και προθεσμίας			63.117.112			41.827.776
Σύνολο Κυκλοφορούντος Ενεργητικού			1.689.988.526			1.624.646.600
Ε. ΜΕΤΑΒΑΤΙΚΟΙ ΛΟΓ. ΕΝΕΡΓΗΤΙΚΟΥ						
1. Εξοδα επομένων χρήσεων			43.775.850			---------
Γενικό Σύνολο Ενεργητικού (Β+Γ+Δ)			1.878.555.663			1.754.376.605
ΛΟΓΑΡΙΑΣΜΟΙ ΤΑΞΕΩΣ ΧΡΕΩΣΤΙΚΟΙ						
2. Χρεωστικοί λογαριασμοί εγγυήσεων και εμπράγματων ασφαλειών			462.585.060			421.507.182

ΠΑΘΗΤΙΚΟ	Ποσά κλειομ. χρήσ. 2000	Ποσά προηγ. χρήσ. 1999
Α. ΙΔΙΑ ΚΕΦΑΛΑΙΑ		
I. Κεφάλαιο Μετοχικό (5.000 μετοχές των 10.000 δρχ.)		
1. Καταβεβλημένο	50.000.000	50.000.000
IV. Αποθεματικά κεφάλαια:		
3. Ειδικά αποθεματικά	17.566.229	18.066.229
Σύνολο ιδίων κεφαλαίων	67.566.229	68.066.229
Β. ΠΡΟΒΛΕΨΕΙΣ ΓΙΑ ΚΙΝΔΥΝΟΥΣ ΚΑΙ ΕΞΟΔΑ		
2. Λοιπές προβλέψεις	4.060.000	4.060.000
Γ. ΥΠΟΧΡΕΩΣΕΙΣ		
II. Βραχ/θεσμες Υποχρεώσεις:		
1. Προμηθευτές	7.155.873	552.428
3. Τράπεζες λ/βραχυπρ. υποχρ.	85.866	55.023.603
4. Προκαταβολές πελατών	1.403.302.323	1.154.551.341
5. Υποχρ. από φόρους - τέλη	10.240.631	29.690.721
6. Ασφαλιστικοί Οργανισμοί	28.307.018	14.284.420
10. Μερίσματα πληρωτέα	28.239.737	41.111.978
11. Πιστωτές διάφοροι	329.597.986	385.222.424
Σύνολο Υποχρεώσεων (ΓΙΙ)	1.806.929.434	1.680.436.915
Δ. ΜΕΤΑΒΑΤΙΚΟΙ ΛΟΓ. ΠΑΘΗΤΙΚΟΥ		
2. Εξοδα χρήσεως δουλευμένα	---------	1.813.461
Γενικό Σύνολο Παθητικού (Α+Β+Γ+Δ)	1.878.555.663	1.754.376.605
ΛΟΓΑΡΙΑΣΜΟΙ ΤΑΞΕΩΣ ΠΙΣΤΩΤΙΚΟΙ		
2. Πιστωτικοί λογαριασμοί εγγυήσεων και εμπράγματων ασφαλειών	462.585.060	421.507.182

ΚΑΤΑΣΤΑΣΗ ΛΟΓΑΡΙΑΣΜΟΥ ΑΠΟΤΕΛΕΣΜΑΤΩΝ ΧΡΗΣΕΩΣ
31ης ΔΕΚΕΜΒΡΙΟΥ 2000 (1 ΙΑΝΟΥΑΡΙΟΥ - 31 ΔΕΚΕΜΒΡΙΟΥ 2000)

		Ποσά κλειομ. χρήσ. 2000			Ποσά προηγ. χρήσ. 1999	
Ι. ΑΠΟΤΕΛΕΣΜΑΤΑ ΕΚΜΕΤΑΛΛΕΥΣΕΩΣ						
Κύκλος εργασιών (πωλήσεις)			1.229.584.765			809.089.372
Μείον: Κόστος πωλήσεων			1.096.176.556			740.916.065
Μικτά Αποτελέσματα (κέρδη) Εκμεταλλεύσεως			133.408.209			68.173.307
Πλέον: Αλλα έσοδα εκμεταλλεύσεως			3.237.105			---------
Σύνολο			136.645.314			68.173.307
Μείον: 1. Εξοδα διοικητικής λειτουργίας	18.231.069			15.600.779		
3. Εξοδα λειτουργίας διαθέσεως	16.604.227	34.835.296		29.302.852	44.903.631	
Μερικά αποτελέσματα (κέρδη) Εκμεταλλεύσεως		101.810.018			23.269.676	
Πλέον: Εσοδα συμμετοχών	1.699.083			904.926		
Πλέον: Κέρδη πωλήσεως Συμμ. και Χρεωγρ.	2.161.955			78.093.175		
Πλέον: 4. Πιστωτικοί τόκοι και συναφή έσοδα	8.670.827	12.531.865		8.363.826	87.361.927	
Μείον: Εξοδα και ζημίες συμμ. και χρεωγρ.	21.887.924			1.896.536		
Μείον: 3. Χρεωστικοί τόκοι και συναφή έξοδα	12.990.658	(34.878.582)		7.554.637	(9.451.173)	
Ολικά αποτελέσματα (Κέρδη) εκμεταλλεύσεως		79.463.301			101.180.430	
ΙΙ. Μείον: Εκτακτα αποτελέσματα						
1.Εκτακτα και ανόργανα έξοδα	280.466			2.184.817		
2. Εξοδα προηγ. χρήσεων	6.861.960	7.142.426		---------	2.184.817	
Οργανικά και έκτακτα αποτελέσματα (κέρδη)		72.320.875			98.995.613	
Μείον: Σύνολο αποσβέσεων παγίων στοιχείων		32.167.920			41.958.289	
ΚΑΘΑΡΑ ΑΠΟΤΕΛΕΣΜΑΤΑ (κέρδη) ΧΡΗΣΕΩΣ		40.152.955			57.037.324	

ΠΙΝΑΚΑΣ ΔΙΑΘΕΣΕΩΣ ΑΠΟΤΕΛΕΣΜΑΤΩΝ

	Ποσά κλειομ. χρήσ. 2000	Ποσά προηγ. χρήσ. 1999
Καθαρά αποτελ/τα (κέρδη) χρήσεως	40.152.955	57.037.324
Κέρδη εις νέο / Ζημίες εις νέο	40.152.955	57.037.324
Μείον: 1. Φόρος εισοδήματος	11.913.218	19.316.474
	28.239.737	37.720.850
Η διάθεση κερδών γίνεται ως εξής:		
2. Μερίσματα πληρωτέα	28.239.737	37.720.850
	28.239.737	37.720.850

Ο Πρόεδρος του Δ.Σ. και Διευθύνων Σύμβουλος
ΗΛΙΑΣ ΚΩΤΙΑΔΗΣ

Ο Προϊστάμενος του Λογιστηρίου
ΝΙΚΗΤΑΣ ΜΑΧΛΗΣ

Ηλεκτρονική Στοιχειοθεσία & Δημοσιεύσεις Ισολογισμών «Η ΔΡΑΣΙΣ», Τηλ. 63.790 - 64.393 - 64.200 κ. Μαριά

ΔΩΡΕΑ ΕΙΣ ΜΝΗΜΗΝ

Εις το φιλόπτωχον Ταμείον του Ιερού Μητροπολιτικού ναού, Εισόδια της Θεοτόκου, κατέθεσαν οι κ. Γιώργος και Μαρία Καμπουρόπουλου το ποσό των είκοσι χιλ. δρχ. (20.000) εις μνήμην Παναγιώτη Π. Σάββενα αντί στεφάνου. Η επιτροπή τους ευχαριστεί θερμά

ΙΕΡΑ ΜΗΤΡΟΠΟΛΙΣ ΡΟΔΟΥ ΙΕΡΟΣ ΝΑΟΣ ΑΓΙΩΝ ΡΑΦΑΗΛ ΝΙΚΟΛΑΟΥ ΚΑΙ ΕΙΡΗΝΗΣ ΕΝΟΡΙΑΣ ΑΓΙΟΥ ΓΕΩΡΓΙΟΥ (ΑΝΩ)

ΠΑΝΗΓΥΡΗΣ

Φέρεται εις γνώσιν του φιλοθρήσκου κοινού ότι την Λαμπρή Τρίτη πανηγυρίζει ο Ιερός Ναός Αγίων Ραφαήλ Νικολάου και Ειρήνης ενορίας αγίου Γεωργίου (Ανω).
Αφ' εσπέρας θα ψαλλεί Μέγας Πανηγυρικός εσπερινός την δε πρωΐα Πανηγυρικό Ιερατικό Συλλειτουργό με αρτοκλασία.
Στην συνέχεια η περιφορά της θαυματουργού εικόνας των αγίων τη συμμετοχή της Φιλαρμονικής του Δήμου Ρόδου, και πασχαλινό πρωινό στο Πνευματικό Κέντρο.

Εκ της Εκκλησιαστικής Επιτροπής
Αγ. Γεωργίου (Ανω)

ΣΩΜΑΤΕΙΟ ΟΜΠΡΕΛΑΔΩΝ ΡΟΔΟΥ "ΑΠΟΛΛΩΝ"

ΠΡΟΣΚΛΗΣΗ

Καλούνται όλα τα μέλη του σωματείου μας σε Γενική Συνέλευση την Λαμπρή Τετάρτη 18 Απριλίου 2001 και ώρα 6 μ.μ στη αίθουσα του Εργατικού Κέντρου με θέματα γενικού ενδιαφέροντος

Εκ του Δ.Σ.

ΕΛΛΗΝΙΚΗ ΔΗΜΟΚΡΑΤΙΑ
ΔΗΜΟΣ ΡΟΔΟΥ
ΕΠΑΡΧΙΑ ΡΟΔΟΥ
ΝΟΜΟΣ ΔΩΔΕΚΑΝΗΣΟΥ

ΓΝΩΣΤΟΠΟΙΗΣΗ ΓΑΜΟΥ

Γνωστοποιείται, σύμφωνα με το άρθρο 1369 του Αστικού Κώδικα, όπως τροποποιήθηκε με το Ν. 1250/1982, ότι: ο **Νικόλαος Βαρδάκος** του Αναστασίου και της Χρυσούλας που γεννήθηκε στην Ρόδο και κατοικεί στην Ρόδο του Νομού Δ/σου επαγγέλματος οικοδόμος και η Αναστασία Σκιαθίτη του Ηλία και της Αργυρής που γεννήθηκε στην Ρόδο του Νομού Δωδ/σου και κατοικεί στην Ρόδο επαγγέλματος Ιδιωτική Υπάλληλος πρόκειται να παντρευθούν στο Δημαρχείο του Δήμου Ροδίων

Ρόδος 12/4/2001
Ο Δήμαρχος
Γεώργιος Γιαννόπουλος

ΠΟΛΕΜΙΚΗ ΑΕΡΟΠΟΡΙΑ
Α.Α. ΡΟΔΟΥ
ΤΜΗΜΑ ΟΙΚΟΝΟΜΙΚΟΥ

ΔΙΑΚΗΡΥΞΗ ΥΠ' ΑΡΙΘΜΟΝ 1/01 ΔΗΜΟΣΙΟΥ ΜΕΙΟΔΟΤΙΚΟΥ ΔΙΑΓΩΝΙΣΜΟΥ

Το Α.Α. Ρόδου ανακοινώνει ότι διενεργεί Δημόσιο Μειοδοτικό Διαγωνισμό για την προμήθεια άρτου με σφραγισμένες προσφορές και με σταθερές τιμές. Μετά την αποσφράγιση των προσφορών ο διαγωνισμός θα συνεχιστεί με προφορικές προσφορές. Ο διαγωνισμός θα διεξαχθεί στις 30-4-2001, ημέρα Δευτέρα και ώρα 12.00, στο Γραφείο του Τμήματος Οικονομικού του Α.Α. Ρόδου ενώπιον τριμελούς επιτροπής. Πληροφορίες στα τηλέφωνα 32565 & 27660.
Τους όρους συμμετοχής οι ενδιαφερόμενοι μπορούν να τους λάβουν από το Τμήμα Οικονομικού της Μονάδος.

Σμχος (Ι) Ι. Συκάς
Διοικητής

ΠΟΛΕΜΙΚΗ ΑΕΡΟΠΟΡΙΑ
Α.Α. ΡΟΔΟΥ
ΤΜΗΜΑ ΟΙΚΟΝΟΜΙΚΟΥ

ΔΙΑΚΗΡΥΞΗ ΥΠ' ΑΡΙΘΜΟΝ 1/01 ΔΗΜΟΣΙΟΥ ΜΕΙΟΔΟΤΙΚΟΥ ΔΙΑΓΩΝΙΣΜΟΥ

Το Α.Α. Ρόδου ανακοινώνει ότι διενεργεί Δημόσιο Μειοδοτικό Διαγωνισμό για την προμήθεια κρεάτων με σφραγισμένες προσφορές και με σταθερές τιμές. Μετά την αποσφράγιση των προσφορών ο διαγωνισμός θα συνεχιστεί με προφορικές προσφορές.
Ο διαγωνισμός θα διεξαχθεί στις 30-4-2001, ημέρα Δευτέρα και ώρα 10.00, στο Γραφείο του Τμήματος Οικονομικού του Α.Α. Ρόδου ενώπιον τριμελούς επιτροπής.
Πληροφορίες στα τηλέφωνα 32565 & 27660.
Τους όρους συμμετοχής οι ενδιαφερόμενοι μπορούν να τους λάβουν από το Τμήμα Οικονομικού της Μονάδος.

Σμχος (Ι) Ι. Συκάς
Διοικητής

ΕΛΛΗΝΙΚΗ ΔΗΜΟΚΡΑΤΙΑ
ΑΝΩΤΑΤΟ ΣΥΜΒΟΥΛΙΟ
ΕΠΙΛΟΓΗΣ ΠΡΟΣΩΠΙΚΟΥ

ΑΝΑΚΟΙΝΩΣΗ
ΕΚΔΟΣΗ ΠΡΟΚΗΡΥΞΕΩΝ ΓΙΑ ΕΚΠΑΙΔΕΥΤΙΚΟΥΣ

Γνωστοποιείται ότι εκδίδονται
1. Η 9/1Π/2001 Προκήρυξη του Α.Σ.Ε.Π. που αφορά διεξαγωγή διαγωνισμού για την πλήρωση 1422 θέσεων εκπαιδευτικών των κλάδων ΠΕ 12, ΠΕ 14, ΠΕ17 και ΠΕ 18 της Δημόσιας Δευτεροβάθμιας Εκπαίδευσης κατά τα σχολικά έτη 2001-2002 και 2002-2003.
Ειδικότερα:

ΔΕΥΤΕΡΟΒΑΘΜΙΑ ΕΚΠΑΙΔΕΥΣΗ	ΚΩΔΙΚΟΣ ΘΕΣΗΣ	ΘΕΣΕΙΣ
Κλάδος ΠΕ 12 Μηχανικών		
Α) Ενοποιημένη ειδικότητα: Πολιτικών Μηχανικών, Αρχιτεκτόνων & Τοπογράφων	ΠΕ 1201	68
β) Ενοποιημένη ειδικότητα: Μηχανολόγων, Ναυπηγών & Μηχ. Παραγωγής-Διοίκησης	ΠΕ 1204	97
γ) Ειδικότητα: Ηλεκτρολόγων	ΠΕ 1205	77
δ) Ενοποιημένη ειδικότητα: Ηλεκτρονικών Μηχανικών & Φυσικών Ραδιογλ/ων	ΠΕ 1206	38
ε) Ειδικότητα: Χημικών Μηχανικών-Μεταλλειολόγων	ΠΕ 1208	16
ΚΛΑΔΟΣ ΠΕ 14 ΠΤΥΧΙΟΥΧΩΝ ΙΑΤΡΙΚΗΣ, ΟΔΟΝΤΙΑΤΡΙΚΗΣ ΦΑΡΜΑΚΕΥΤΙΚΗΣ, ΓΕΩΠΟΝΙΑΣ, ΔΑΣΟΛΟΓΙΑΣ & ΦΥΣΙΚΟΥ ΠΕΡΙΒΑΛΛΟΝΤΟΣ ΚΑΙ ΝΟΣΗΛΕΥΤΙΚΗΣ		
α) Ενοποιημένη ειδικότητα: Ιατρών, Οδοντιάτρων, Φαρμακοποιών & Νοσηλευτικής	ΠΕ 1401	65
β) Ενοποιημένη ειδικότητα: Γεωπόνων και Δασολογίας & Φυσ. Περιβάλλοντος	ΠΕ1404	45
ΚΛΑΔΟΣ ΠΕ 17 ΤΕΧΝΟΛΟΓΩΝ		
α) Ενοποιημένη ειδικότητα: Πολιτικών & Τοπογράφων	ΠΕ 1701	71
β) Ενοποιημένη ειδικότητα: Μηχανολόγων & Τεχνολόγων Ενεργειακής Τεχνικής	ΠΕ1702	271
γ) Ειδικότητα Ηλεκτρολόγων	ΠΕ1703	170
δ) Ενοποιημένη Ειδικότητα: Ηλεκτρονικών & Τεχνολόγων Ιατρικών Οργάνων	ΠΕ1704	121
ΚΛΑΔΟΣ ΠΕ 18 ΠΤΥΧΙΟΥΧΩΝ ΛΟΙΠΩΝ ΤΜΗΜΑΤΩΝ ΤΕΙ		
α) Ενοποιημένη ειδικότητα: Γραφικών Τεχνών, Γραφιστικής Διακοσμητικής & Συντήρησης Αρχαιοτήτων και Έργων Τέχνης	ΠΕ 1801	32
β) Ενοποιημένη ειδικότητα: Διοίκησης Επιχειρήσεων, Λογιστικής & Τουριστικών Επιχειρήσεων	ΠΕ 1802	60
γ) Ειδικότητα Αισθητικής	ΠΕ 1804	26
δ) Ειδικότητα: Ιατρικών Εργαστηρίων	ΠΕ 1807	12
ε) Ειδικότητα: Οδοντοτεχνικής	ΠΕ 1808	8
στ) Ενοποιημένη ειδικότητα: Νοσηλευτικής & Μαιευτικής	ΠΕ 1810	74
ζ) Ενοποιημένη ειδικότητα: Φυτικής Παραγωγής, Ζωικής Παραγωγής, Ιχθυοκομίας-Αλιείας, Γεωργικών Μηχανών & Αρδεύσεων, Δασοπονίας, Διοίκησης Γεωργ. Εκμεταλλεύσεων & Θερμοκηπιακών Καλλιεργειών και Ανθοκομίας	ΠΕ 1812	36
η) Ειδικότητα: Οχημάτων ΤΕΙ	ΠΕ 1818	30
θ) Ειδικότητα: Ραδιολογίας-Ακτινολογίας	ΠΕ 1821	5
ι) Ειδικότητα: Ναυτικών Μαθημάτων (Πλοίαρχοι, Ραδιοτηλ.)	ΠΕ 1823	6
κ) Ενοποιημένη ειδικότητα: Εργασιοθεραπείας & φυσικοθεραπείας	ΠΕ 1824	20
λ) Ειδικότητα: Μηχανικών Εμπορικού Ναυτικού	ΠΕ 1831	6
μ) Ειδκότητα: Βρεφονηπιοκόμων	ΠΕ 1833	57
ν) Ειδικότητα: Τεχνολόγων Τροφίμων-Διατροφής	ΠΕ 1836	11
	ΣΥΝΟΛΟ	1422

2. Η 10/2Π/2001 Προκήρυξη του Α.Σ.Ε.Π. που αφορά διεξαγωγή διαγωνισμού για την πλήρωση 646 θέσεων εκπαιδευτικών των κλάδων ΠΕ Μουσικής της Δημόσιας Πρωτοβάθμιας και Δευτεροβάθμιας Εκπαίδευσης κατά τα σχολικά έτη 2001-2002 και 2002-2003:

ΒΑΘΜΙΔΕΣ	ΚΩΔΙΚΟΣ ΘΕΣΗΣ	ΘΕΣΕΙΣ
ΠΡΩΤΟΒΑΘΜΙΑ ΕΚΠΑΙΔΕΥΣΗ		
Κλάδος ΠΕ 16 Μουσικής	ΠΕ 1600	
α) Ειδίκευση Γενικής Παιδείας	ΠΕ 1601	350
ΔΕΥΤΕΡΟΒΑΘΜΙΑΣ ΕΚΠΑΙΔΕΥΣΗΣ		
Κλάδος ΠΕ 16 Μουσικής	ΠΕ 1600	
α) Ειδίκευση Γενικής Παιδείας	ΠΕ 1601	217
β) Ειδίκευση Μουσικών Δεξιοτήτων	ΠΕ 1602	124
	ΣΥΝΟΛΟ	**646**

Ο διαγωνισμός θα γίνει την 26η Μαΐου 2001 για τους κλάδους ΠΕ 12, ΠΕ 14, ΠΕ 17 και ΠΕ 18 και θα αρχίσει την 27η Μαΐου 2001 για τον κλάδο των ΠΕ Μουσικών.
Η 15θήμερη αποκλειστική προθεσμία υποβολής των αιτήσεων αρχίζει την 18η Απριλίου ημέρα Τετάρτη και λήγει την 2α Μαΐου 2001 ημέρα Τετάρτη.
Το πρόγραμμα του διαγωνισμού καθώς και τα εξεταστικά κέντρα θα ανακοινωθούν εγκαίρως.
Οι αιτήσεις υποβάλλονται στο ΑΣΕΠ μόνο ταχυδρομικώς, με συστημένη επιστολή στην ακόλουθη διεύθυνση:

Α.Σ.Ε.Π.
Ταχυδρομική Θυρίδα: 30033
Ταχυδρομικό γραφείο Μητροπόλεως
ΑΘΗΝΑ: Τ.Κ. 10033
Από το Α.Σ.Ε.Π. Αθήνα 10 Απριλίου 2001

ΜΙΑ ΝΕΑ ΜΕΓΑΛΗ ΠΡΟΣΦΟΡΑ ΤΗΣ "ΡΟΔΙΑΚΗΣ"

ΕΛΛΑΔΑ
ΙΣΤΟΡΙΑ και ΠΟΛΙΤΙΣΜΟΣ
ΑΠΟ ΤΟ ΠΡΩΤΟ ΞΕΚΙΝΗΜΑ ΕΩΣ ΣΗΜΕΡΑ

ΤΩΡΑ, ΜΙΑ ΟΛΟΚΛΗΡΩΜΕΝΗ ΠΑΡΟΥΣΙΑΣΗ ΤΗΣ ΕΛΛΗΝΙΚΗΣ ΙΣΤΟΡΙΑΣ ΚΑΙ ΤΟΥ ΠΟΛΙΤΙΣΜΟΥ, ΑΠΟ ΚΟΡΥΦΑΙΟΥΣ ΕΛΛΗΝΕΣ ΕΠΙΣΤΗΜΟΝΕΣ

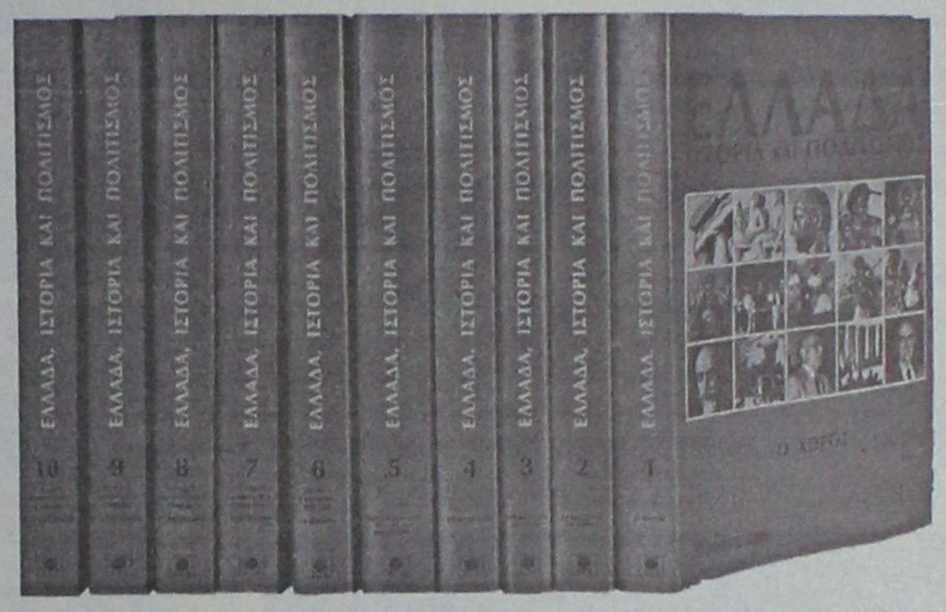

Οι λαοί που ξεχνούν την ιστορία τους χάνονται!

- Τιμή αγοράς: **150.000 οι 10 τόμοι**
- Προσφορά: **4.900 δρχ. ο τόμος - Ενας κάθε εβδομάδα με 5 κουπόνια**

Η ολοκληρωμένη παρουσίαση της ελληνικής ιστορίας και του πολιτισμού, ειδικότερα, από την αρχαιότητα ως τις μέρες μας.
Είναι το έργο για το οποίο έδωσε το "παρόν" το σύνολο της νεότερης πνευματικής ηγεσίας του τόπου.
Το έργο "ΕΛΛΑΔΑ, ΙΣΤΟΡΙΑ ΚΑΙ ΠΟΛΙΤΙΣΜΟΣ" δεν είναι απλά μια ιστορία. Είναι ένα σύνολο ιστοριών, φτιαγμένο απο την ιδιαίτερη πορεία κάθε τομέα του ιστορικού και πολιτιστικού "γίγνεσθαι" του τόπου μας.

ΑΠΟ ΤΟ ΠΡΩΤΟ ΞΕΚΙΝΗΜΑ ΩΣ ΣΗΜΕΡΑ εμπεριστατωμένη κι αναλυτική εξιστόρηση όλων των περιόδων κι όλων των γεγονότων που τις συνθέτουν:

- **Η αρχαιότητα**
- **Το Βυζάντιο**
- **Η τουρκοκρατία**
- **Η επανάσταση**
- **Το νέο ελληνικό κράτος**
  ο μακεδονικός αγώνας
  οι βαλκανικοί πόλεμοι
  οι ελληνοϊταλικοί πόλεμοι
  η γερμανική κατοχή
  η εθνική αντίσταση
  ο εμφύλιος πόλεμος
  η δικτατορία της 21ης Απριλίου
  τα γεγονότα του Πολυτεχνείου
  το πραξικόπημα και η εισβολή στην Κύπρο
  η μεταπολίτευση

κι ακόμη:

- **Η ιστορία της τέχνης**
- **Η ιστορία των επιστημών**
- **Η ιστορία της λογοτεχνίας**
- **Η ιστορία της μουσικής**
- **Η ιστορία του θεάτρου**
- **Η ιστορία του κινηματογράφου**
- **Η ιστορία των μέσων μαζικής επικοινωνίας**
- **Η ιστορία των πνευματικών ιδρυμάτων**
- **Η ιστορία των πολιτικών κομμάτων**
- **Η ιστορία της οικονομίας**
- **Η ιστορία του αθλητισμού**

Κι ακόμη, μια σειρά από γνωστά και άγνωστα γεγονότα, που, όλα μαζί, σε αρμονικό δέσιμο με τα παραπάνω, συνθέτουν το ιστορικό και πολιτιστικό πανόραμα της Ελλάδας.
Κι ακόμη, η ιστορία και ο πολιτισμός της Κύπρου.

Η επιστημονική θεμελίωση των κειμένων, η αυθεντικότητα των πληροφοριών, η σαφήνεια και η ειδική διάταξη της ύλης, καθιστούν το έργο ένα πολύτιμο όργανο γνώσης και ενημέρωσης, απαραίτητο για τον καθένα, ιδιαίτερα στη σύγχρονη εποχή.

ΕΛΛΑΔΑ: ΙΣΤΟΡΙΑ ΚΑΙ ΠΟΛΙΤΙΣΜΟΣ

ΚΟΥΠΟΝΙ No 26

Παραλαβή: Βιβλιοεμπορική Χρ. Σύψας - Στ. Καζούλη 25 Τηλ. 24306

ΠΟΤΑΓΟΡΑ
CASH & CARRY
ΠΩΛΗΣΗ ΧΟΝΔΡΙΚΗ-ΛΙΑΝΙΚΗ
Χύμα, Εκλεκτά, Παραδοσιακά Κρασιά
Χύμα Ούζο-Σούμα-Ρακί Επώνυμα
Οινοθήκη Εκλεκτά Εμφιαλωμένα
Οινοπνευματώδη-Μπύρες-Αναψυκτικά
ΚΑΡΒΟΥΝΑ Α' ΠΟΙΟΤΗΤΑΣ
ΣΤΙΣ ΧΑΜΗΛΟΤΕΡΕΣ ΤΙΜΕΣ
ΤΗΣ ΑΓΟΡΑΣ
Λεωφ. Ελευθερίας 23 Α, Κρεμαστή
(δίπλα στο Melody Palace)
Τηλ. 94166

Ρόδος: *ειπή και ως έτυχε...*

...Τα ελαφάκια της Ρόδου

"...Ανατολή έρχονται συνήθως τα καράβια από τον Πειραιά στη Ρόδο. Εκείνην την ώρα ο ήλιος που χρυσώνει και τα δύο γλυπτά, τον ελαφο και την ελαφίνα, που είναι στημένα πάνω σε κολόνες στην είσοδο του αρχαίου λιμανιού (το σημερινό Μαντράκι) και αποτελούν το σύμβολο του νησιού..."

(Από τους τουριστικούς οδηγούς)

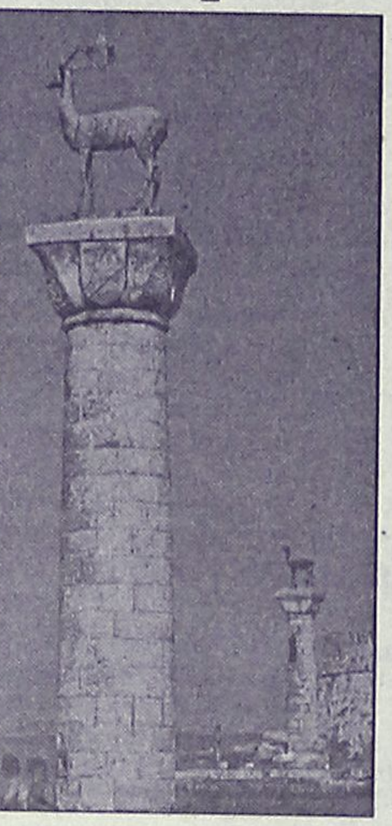



Εδώ και μερικές μέρες, η ελαφίνα έχει χάσει το ταίρι της. ...Το αρσενικό ελαφάκι έχει εξαφανισθεί και τη θέση του έχει πάρει μια σκαλωσιά!



Όχι, το ελαφάκι της Ρόδου δεν πήρε των ομματιών του, μην αντέχοντας να αντικρύζει καθημερινά τα "πένια" μας, ούτε μάλωσε με την καλή του ελαφίνα και εγκατάλειψε την συζυγική στέγη.

Πιο πεζά, τα σίδερα της κολόνας είχαν διαβρωθεί, ήταν έτοιμη να πέσει και κρίθηκε απαραίτητο να την διαλύσουν για να φτιάξουν καινούργια.

Το ίδιο προβλέπεται να κάνουν και για την άλλη κολόνα που στηρίζει την ελαφίνα αφού και αυτή είναι στην ίδια κατάσταση.

••• Πλάθοντας τα κουλούρια της Λαμπρής



Και του χρόνου!

Μελέτη Κατασκευή Συντήρηση
Κήπων & Πάρκων
- Λειτουργική & αισθητική οργάνωση εξωτερικών χώρων
- Εργασίες διαμόρφωσης
- Εγκατάσταση συστημάτων αυτόματου ποτίσματος
- Φύτευση, εγκατάσταση χλοοτάπητα
- Μεταφυτεύσεις μεγάλων φοινικόδεντρων
- Συντήρηση κήπων

ΚΗΠΟΤΕΧΝΙΑ
ΑΡΧΙΤΕΚΤΟΝΙΚΗ ΚΗΠΩΝ
Απολλωνίων 27 Ρόδος, τηλ & fax: (0241)73.332
κιν: 0945 85.19.97, 0977 50.97.29, www.kipotexnia.gr

Το ΕΜΠΟΡΟΡΑΦΕΙΟ ΥΠΟΚΑΜΙΣΩΝ
«ΧΑΤΖΗΓΕΩΡΓΑΛΛΗ»
μεταφέρθηκε από την Παλιά Πόλη και λειτουργεί στη νέα διεύθυνση:
ΔΑΜΑΣΚΗΝΟΥ 4
δίπλα από την Εκκλησία της Μητρόπολης
Τηλ. **22118**
Ειδικές τιμές σε ξενοδοχεία και υποκάμισα Αστυνομίας

MALTEZOS
Ο ΗΛΙΑΚΟΣ ΘΕΡΜΟΣΙΦΩΝΑΣ
που τιμά ΔΙΕΘΝΩΣ την ΕΛΛΑΔΑ,
από πραγματικά ανοξείδωτο ατσάλι
(με πιστοποίηση ISO 9002 & CE)
ΧΩΡΙΣ ΠΡΟΚΑΤΑΒΟΛΗ
ΑΠΟ 17.500 δρχ. ΤΟΝ ΜΗΝΑ
Πληρ. Βενετοκλέων 71 • Τηλ. 32802

ΚΟΜΜΩΤΗΡΙΟ UNISEX
Natural Beauty

Χτενίσματα αέρινα, φίνα...
Χτενίσματα με άποψη. Νέες κουπ
με στυλ και προσθετική μαλλιών
με τη γνωστή υπογραφή της ***Μαρίας***
& κατόπιν ραντεβού
ανοικτά από τις 9.00 έως 17.00
Επίσης για τα μικρά παιδιά ένα ευχάριστο κούρεμα μέσα στο παιδικό αυτοκινητάκι
Παφιάκη Μαρία
Στη νέα διεύθυνση: Ακραμίτου 16, Ρόδος • Τηλ. 32161
(παλιά διεύθυνση: προέκταση Αννης Μαρίας)

ΝΤΕΤΕΚΤΙΒΣ
Συνταξιούχος Αστυνομικός
Αναλαμβάνουμε
υποθέσεις ανηλίκων,
οικογενειακές, προσωπικές κ.τ.λ.
Με απόλυτη εχεμύθεια.
ΔΙΑΘΕΤΟΥΜΕ ΤΑ ΠΛΕΟΝ
ΣΥΓΧΡΟΝΑ ΟΠΤΙΚΟΑΚΟΥΣΤΙΚΑ
ΣΥΣΤΗΜΑΤΑ
0946 997967
100% εχεμύθεια 100% εχεμύθεια

(εκ) πολιτισμικά παίγνια

Γράφει ο Κωστής Νικολάκης

Το μοιρολόγι της Παναγίας

Εδώ και 25 χρόνια, στο 1976, είδε το φως της δημοσιότητας μια εργασία από τις ανθεκτικότερες και συνθετικότερες στα λαογραφικά θέματά μας, για το επίκαιρο αυτές τις μέρες και πανελλήνιο **"Μοιρολόγι"** ή **"Καταλόγι της Παναγίας"**, το γνωστό εξωεκκλησιαστικό τραγούδημα των **παθών του Χριστού**, όπως έζησε μισοτελετουργικά και ζει ακόμη σαν προσευχή ή καλάντισμα στην λαϊκή μας παράδοση.

Πρόκειται για το βιβλίο του **Bertand Bouvier: "Le Miralogue de la Yierge. La chanson populaire du Vendredi Saint. Geneve 1976".**

Η έρευνα αυτή είναι η διδακτορική διατριβή του κ. **Μπουβιέ**, περιλαμβάνει μουσική μελέτη του θέματος από τον αείμνηστο **Samuel Baud-Bovy** και είναι ένα έργο 25 χρόνων έρευνας που δυστυχώς παραμένει ακόμη αμετάφραστη στη γλώσσα μας. Και είναι ευτύχημα που ο καθηγητής της Λαογραφίας **Δημήτριος Λουκάτος** μας το παρουσιάζει συνοπτικά στο βιβλίο του **"Πασχαλινά και της Ανοιξης"**.



Γυναίκες τραγουδούν το μοιρολόι της Παναγίας μπροστά στον Εσταυρωμένο.

*«Πρόκειται γενικότερα για το **"Τραγούδι της Μεγάλης Παρασκευής»**, που παρακολουθώντας τις αφηγήσεις των Ευαγγελίων, θρηνεί έμμεσα την ανθρώπινη τύχη του Χριστού, από τη σύλληψή του και τους βασανισμούς του ως τον σταυρικό θάνατο, αλλά συμπαραστέκεται και συμπονεί την τραγική Μητέρα του, την Παναγιά που, αιώνια εκπρόσωπη όλων των μητέρων της Γης, (ιδιαίτερα όσων είδαν τα παιδιά τους να φυλακίζονται, να βασανίζονται ή να σέρνονται στον θάνατο), περνά τις πιο κρίσιμες ώρες αγωνίας και πόνου, από την αρχική πληροφόρηση για τη σύλληψη του Γιου της, ως τον τελευταίο λόγο του από τον Σταυρό.*

«Η Παναγιά η Δέσποινα καθόταν μοναχή της,
την προσευχή της έκανε για τον μονογενή της.
Ακούει αστραπές, ακούει βροντές και ταραχή μεγάλη,
βγαίνει να δει στην πόρτα της, να δει στη γειτονιά της
θωρεί τον Γιάννη κι έρχονταν κλαμένος, λυπημένος.
- Τι έχεις, Γιάννη μου, και κλαις; Μη ψευδομαρτυράς μου.
- Δεν έχω στόμα να σου πω, χείλη να σου μιλήσω,
μηδέ και δυνατή καρδιά, να σου τα μολοήσω.
Βλέπεις εκείνον το γυμνό και τον ανεμαλλιάρη,
που του φορούν στην κεφαλί αγκάθινο στεφάνι;
Εκείνος είν' ο γιόκας σου και μένα ο δάσκαλός μου.
Σαν τ' άκουσεν η Δέσποινα ευρέθη λιγωμένη
σταμνιά νερό την περεχούν, τρία κανιά το μόσκο,
τέσσερα το ροδόσταμο, ώσπου να συνεφέρει...»

Αργότερα μπροστά στον Σταυρό, το δράμα της απελπισμένης Μητέρας είναι φοβερότερο:

«Αλλοι την εκλοτσούσανε κι άλλοι την εσκουντούσαν,
και άλλοι την εφτούσανε κι άλλοι τη δεκατούσαν.
- Γιέ μου, και πώς δε μου μιλείς, της μάνας της θλιμμένης,
της ξένης και της ορφανής και της απερπισμένης;
- Τότες παράγειρε ο Σταυρός πάνω στα γόνατά της:
- Αντε, μάνα, στο σπίτι μας και διάφορο δεν έχεις...»

Σε άλλες παραλλαγές, την αρχική πληροφορία τη δίνουν στην Παναγία, είτε οι τρεις Μυροφόρες:

«η Μάρθα κι η Μαγδαληνή και του Λαζάρου η μάννα»

είτε (από την Κύπρο, συγκινητικά για τις σημερινές συνθήκες τους), οι άλλες μητέρες:

- «Μητέρες, κουβεντιάστε με, πέστε μου που ν' ο γιός μου».

Είπαν της - «Κοίταξε ψηλά, δέ τονε σταυρωμένο,
γυμνόν και δίχως λύπηση, στο ξύλο καρφωμένον...».

*Είναι πολλά τα κείμενα κι οι παραλλαγές του αφηγηματικού αυτού **Μοιρολογιού των Παθών**, που όπως διαπιστώνει ο Μπουβιέ, τα πρωτοβρίσκουμε σε χειρόγραφα από τον 14ον αιώνα, κι ύστερα τυπωμένα σε συλλογές, από τα μέσα του 19ου αιώνα...».*

«ΡΟΔΙΑΚΗ» ΑΠΟ ΤΟ 1915

ΦΛΑΣ ΣΤΟ ΠΑΡΕΛΘΟΝ


ΡΟΔΙΑΚΗ

PERIODICO SETTIMANALE

ΡΟΔΙΑΚΗ, 3 ΟΚΤΩΒΡΙΟΥ 1919
ΑΡ. ΦΥΛΛΟΥ 203

ΔΗΜΑΡΧΙΑΚΑ

Το δημαρχείον διέθηκε προς πώλησιν ποσότητα τινά σάκκων Ιαπωνικού νήματος χρησίμων δια οικιακάς χρήσεις. Είναι δυνατόν να αγορασθώσιν μέχρι 5 σάκκων εν τω δημαρχιακώ καταστήματι κατόπιν παρουσιάσεως του σχετικού δελτίου με τιμήν 0,60 λίρας κατά σάκκον.

ΜΑΛΩΝΑ

Προεχειρίσθη εις πρεσβύτερον εν Λίνδω ο πρότινος χειροτονηθείς εις ιεροδιάκονον συνεγχώριός μας κ. Γεώργιος ΠαπαΠαύλου μετονομασθείς εις Γεννάδιον, από της παρελθούσας δε εβδομάδος ανέλαβεν τα καθήκοντά του ως τακτικού εφημερίου της κοινότητάς μας.

Τα συγχαρητήρια επί τη προαγωγή του ευχόμενοι ευδοκίμησιν εν τω νέω σταδίω του.

ΦΙΛΟΠΤΩΧΟΣ ΑΔΕΛΦΟΤΗΤΑ ΡΟΔΟΥ

Προσέφερον εις την Φιλόπτωχον Αδελφότητα Ρόδου οι κ.κ. Νικόλαος και Μαρία Καραγιάννη και η οικογένεια Καραγιάννη φράγκα 300 εις μνήμην του μακαρίτου Διονυσίου Κεφαλληνού.

Η κ. Μαρία Δρακίδου φράγκα 20 εις μνήμην της μακαρίτιδος Παρασκευής Τρύφωνος και ο κ. Ι. Πουλλής εκ Μονολίθου φράγκα 10 εις μνήμην της μακαρίτιδος αδελφής του Αναστασίας.

Η αδελφότητα ευχαριστεί θερμώς
(Εκ του προεδρείου).

ΑΡΡΑΒΩΝΕΣ

Την παρελθούσαν εβδομάδαν εν Φάναις ετελέσθησαν οι αρραβώνες του προσφιλούς μας Μιχαήλ Χατζητσαμπίκου μετά της δίδος Αναστ. Ι. Μαργεττή. Συγχαίρων αυτοίς εγκαρδίως εύχομαι τον αρραβώνα αρραγή και ταχείαν την στέψιν.

Εν Ρόδω τη 1η Οκτωβρίου 1919
Μιχ. Παναγιωτάκης

(Σ.Σ. Η Ροδιακή εκδιδόταν τότε υπό καθεστώς ιταλικής λογοκρισίας. Διατηρείται επίσης η γλώσσα και τα τοπωνύμια που υπήρχαν στις αρχές του αιώνα).

ΓΕΩΤΕΧΝΙΚΗ

Προσοχή κυκλοφορούν Φούσκες!!!

Για limit up στον κήπο σας, γρήγορα στην ΓΕΩΤΕΧΝΙΚΗ!!!

- Αν σας κούρασαν οι αλλοδαποί κηπουροί
- Αν σας ταλαιπωρούν οι εμπειροτεχνίτες
- Αν δε θέλετε να βλέπετε τον κήπο σας να αργοπεθαίνει,

τότε γρήγορα στη **ΓΕΩΤΕΧΝΙΚΗ,** τη μόνη επιστημονική και σίγουρη λύση γιατί το: "δις εξαμαρτείν....."

Συντήρηση Κήπων
Κατασκευή Γκαζόν
Αυτόματα Αρδευτικά Συστήματα

Λαρίσης 2, Ανάληψη • Τηλ: (0241) 64188 • Κιν: 0972 092213
E-mail: k@rho.forthnet.gr

ΡΟΔΟΤΡΥΠΟΚΟΠΤΙΚΗ Ο.Ε.
ΚΟΥΛΙΑΝΟΣ ΔΗΜΗΤΡΙΟΣ & ΣΙΑ Ο.Ε.
ΚΟΛΟΚΟΤΡΩΝΗ 66 ΡΟΔΟΣ ΤΗΛ. & FAX: 0241/77257 ΚΙΝ.: 0932/732331

ΤΡΥΠΑΜΕ - ΚΟΒΟΥΜΕ - ΣΠΑΜΕ



ΜΠΕΤΑ - ΤΟΥΒΛΑ - ΤΣΙΜΕΝΤΟΛΙΘΟΥΣ - ΠΑΤΩΜΑΤΑ, ΠΕΤΡΕΣ
ΧΩΡΙΣ ΟΡΙΟ ΠΑΧΟΥΣ

ΧΩΡΙΣ ΔΟΝΗΣΕΙΣ - ΡΩΓΜΕΣ - ΣΚΟΝΕΣ



ΕΡΓΑΣΙΕΣ:
ΑΝΟΙΓΟΥΜΕ ΠΟΡΤΕΣ - ΠΑΡΑΘΥΡΑ
ΚΑΝΑΛΙΑ ΣΕ ΠΑΤΩΜΑΤΑ ΓΙΑ
ΥΔΡΑΥΛΙΚΟΥΣ & ΗΛΕΚΤΡΟΛΟΓΟΥΣ
ΤΡΥΠΕΣ ΔΙΑΦΟΡΩΝ ΜΕΓΕΘΩΝ
& ΚΥΚΛΙΚΑ ΑΝΟΙΓΜΑΤΑ ΓΙΑ ΣΚΑΛΕΣ
ΕΠΙΣΗΣ ΓΙΝΟΝΤΑΙ ΚΟΠΕΣ ΣΕ
ΤΟΙΧΟΥΣ ΑΠΟ ΠΕΤΡΑ & ΑΝΑΣΤΗΛΩΣΕΙΣ
ΜΕ ΜΠΕΤΟ Η ΣΙΔΗΡΟΚΑΤΑΣΚΕΥΗ



ΣΤΙΣ ΕΡΓΑΣΙΕΣ ΜΑΣ ΣΥΜΠΕΡΙΛΑΜΒΑΝΕΤΑΙ Η ΜΕΤΑΦΟΡΑ ΜΠΑΖΩΝ

Ολες οι εργασίες είναι με την σύγχρονη μέθοδο έγχυσης νερού προς αποφυγή σκόνης

Αντίλαλοι

πολιτικοί και άλλοι...

ΤΙ ΣΥΜΒΑΙΝΕΙ

Πού τα βρήκαν όλα αυτά τα στοιχεία για τους γιατρούς του Νοσοκομείου της Ρόδου **δεν μπορούμε ακόμα να καταλάβουμε.** Αφού για μια στιγμή μπερδευτήκαμε τόσο, που νομίσαμε ότι **εμείς κατοικούμε σε... άλλο νησί!**

Τουλάχιστον ας πει στον κόσμο και τους κατοίκους της Ρόδου κάποιος αρμόδιος **τί πραγματικά συμβαίνει!** Διότι σε διαφορετική περίπτωση, όχι μέσα, αλλά **ούτε απέξω** δεν πρέπει να περνάμε!

Μιχ. Μ.

ΑΝ ΕΙΝΑΙ ΔΥΝΑΤΟΝ

Ιδού λοιπόν τι... μπορεί να περιλαμβάνει το ...Πασχαλινό τραπέζι μας φέτος, **με βάση τις εισαγωγές φρούτων** και κηπευτικών που έγιναν στην αγορά της Ρόδου:

Πεπόνια Γαλλίας, Πατάτες Καΐρου, Κρεμμύδια Ολλανδίας, Ανανά Κένυας, Μάγκο και Αβοκάντο από τρίτες χώρες και ...σκόρδα, μήλα και αχλάδια από την Ιταλία!

Από τις... ΗΠΑ δεν έχουμε τίποτα εισαγώμενο δηλαδή; Έτσι θα την βγάλουμε φέτος;

Μιχ. Μ.

ΤΟ ΚΛΙΜΑ

Μέρες αγάπης είναι και προφανώς είχε την ελπίδα ο νομάρχης κ. Καραγιάννης **ότι σ' αυτό το κλίμα** θα εξελισσόταν η συνάντηση με τους συμβούλους της παράταξής του προχθές το βράδυ.

Ατύχησε πάντως, σύμφωνα τουλάχιστον με τα όσα έγιναν γνωστά.

Άλλοι δεν πήγαν, άλλοι πήγαν και "ξεσπάθωσαν" εναντίον του, άλλοι τα έβαλαν με συναδέλφους τους, γενικά... μόνο κλίμα αγάπης **δεν επικράτησε.**

Μήπως θα ήταν καλύτερα να περίμενε πρώτα την Ανάσταση και μετά να κάνει την συνάντηση ο κ. νομάρχης;

Λ.Μ.

Ο ταχυδρόμος πέρασε...



● **κ. ταχ. αναγνωστι:** Χρόνια πολλά. Καλή Ανάσταση...

γενικώς.

❖❖❖

● **Προς ταξιδιώτη φίλο:** Με προσοχή και χωρίς "εξάρσεις" στους δρόμους φίλε μου. Μη ξεχνάς ότι αυτή η έξοδος ονομάζεται -όχι άδικα- έξοδος των παθών.

❖❖❖

● **Προς Θεοφοβούμενο αναγνώστη:** Εγώ τι να πω. Δεν μου πέφτει λόγος. Αποφάσισαν να εντείνουν τις κόντρες Εκκλησίας-Πατριαρχείου Μεγαλοβδομαδιάτικα. Έχουν την ιμπτική τους τα θεία πάθη.

❖❖❖

● **Προς ταλαιπωρημένο οδηγό:** Εσύ τον δικό σου Γολγοθά στους δρόμους του νησιού. Που θα πάει όμως. Θα τελειώσουν τα φράγκα, θα σταματήσουν τα έργα και θάρθει η Ανάσταση.

Ταβέρνα-Ψησταριά "Μανόλης Μπάκης"
στην Εμπωνα
Η γνωστή ποιότητα
του **ΜΠΑΚΗ** στην είσοδο του χωριού
- *ΦΡΕΣΚΑ ΚΡΕΑΤΑ ΨΗΜΕΝΑ ΣΤΑ ΚΑΡΒΟΥΝΑ*
- *ΠΟΙΚΙΛΙΑ ΜΕΖΕΔΩΝ*
- *ΠΟΙΚΙΛΙΑ ΣΟΥΒΛΑΣ*

Για ρεζερβέ
τηλ. 0246-41442, 0246-41242
κινητό 0945/335636

ΤΑΒΕΡΝΑ ΑΝΤΩΝΗΣ
Η γνωστή σας ταβέρνα **ΑΝΤΩΝΗΣ** σας εύχεται **ΚΑΛΟ ΠΑΣΧΑ** και σας περιμένει μετά την Ανάσταση να γευτείτε την παραδοσιακή όπως κάθε χρόνο μαγειρίτσα με το κατσικάκι φούρνου, το κοκορέτσι και το αρνάκι στη σούβλα που θα είναι ψημένα στα κάρβουνα, καθώς επίσης μπορείτε να δοκιμάσετε όλους τους εκλεκτούς μας μεζέδες.
Τιμές ALA CARTE
Τηλέφωνο για κρατήσεις στο 93735, 92536, 0942-272724

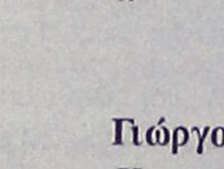

Ταβέρνα ΑΝΤΩΝΗΣ

ΜΟΥΣΙΚΗ ΣΚΗΝΗ
ΡΕΣΑΛΤΟ
Σε έντεχνα λαϊκά και ρεμπέτικα
ΑΝΟΙΧΤΑ Μ. ΣΑΒΒΑΤΟ ΚΑΙ ΚΥΡΙΑΚΗ ΤΟΥ ΠΑΣΧΑ
Πλάτωνος 16
Παλιά Πόλη
Τηλ. 20520, 32463

ΤΟΥ ΣΩΤΗΡΗ ΤΟ ΚΟΥΤΟΥΚΙ
στην Πυλώνα
Σας περιμένουμε για να περάσουμε μαζί μια αξέχαστη βραδιά την ημέρα του Πάσχα 15 του μήνα.
Με την ορχήστρα του ***Μανώλη Καλαμπίχη*** *και τους νεοφώτιστους καλλιτέχνες τραγουδιστές.*
Σας ευχόμαστε
ΧΡΟΝΙΑ ΠΟΛΛΑ
και ΚΑΛΗ ΑΝΑΣΤΑΣΗ
Για ρεζερβέ στα τηλέφωνα:0944-342880/0241-56231

Το Ρωμαίικο
Κάθε **ΠΑΡΑΣΚΕΥΗ & ΣΑΒΒΑΤΟ**
για ξεχωριστές χειμωνιάτικες νύχτες
Ανακαινισμένο περιβάλλον
Ανανεωμένο πρόγραμμα
Διασκέδαση μέχρι το πρωί,
με έντεχνα λαϊκά και ρεμπέτικα τραγούδια
Τραγουδούν:
Γιώργος ΚΑΡΑΓΙΑΝΝΗΣ
Χριστίνα Χατζηαντώνη
Γιώργος ΚΑΣΙΩΤΗΣ - Ελενα Τερζή
Πλ. Κουντουριώτη 6
(παραλία ΕΛΛΗ)
Κρατήσεις στο τηλ. 22545

SHOW CENTER
palace





Κυριακή του Πάσχα 15 Απριλίου
και Δευτέρα 16 Απριλίου
ο **ΣΤΕΛΙΟΣ ΔΙΟΝΥΣΙΟΥ**
και ο **ΤΡΙΑΝΤΑΦΥΛΛΟΣ**
θα τραγουδήσουν για σας.
Μαζί τους ένα αθηναϊκό υπερ-πρόγραμμα
Τηλ. ρεζερβέ 39100

Rodos Park
SUITES HOTEL
Το Rodos Park πιστό στη παράδοση μέσα στη πασχαλινή ατμόσφαιρα έχει ετοιμάσει για σας ΑΜΕΣΩΣ μετά την Ανάσταση ένα πλούσιο Αναστάσιμο Δείπνο.
Αναστάσιμο Δείπνο
Ποικιλία Ελληνικών ορεκτικών
Ταρτάκια Αγιορίτικα, σεφταλιές, μπουρεκάκια αγγινάρας, αρχαίο Ελληνικό καταΐφι, ρολλάκια από προσούτο γεμιστά
****
Παραδοσιακή Μαγειρίτσα
****
Σαλάτα Ανοιξιάτικη
****
Αρνάκι γεμιστό με γραβιέρα, λιαστές ντομάτες& αρωματικά βότανα τυλιχτό σε αμπελόφυλλα
****
Κορμός από πορτοκάλι & σοκολάτα αρωματισμένη με Grant Marnier
Στο πιάνο η ΒΑΛΙΑ ΖΟΠΠΑ
Για Κρατήσεις:
Τηλ. 89700 ή 24612

ΚΑΣΜΙΡ
Ποιοτητα στην διασκεδαση
με εντεχνο λαϊκο και ρεμπετικο
Τραγουδουν:
Κασιωτης Γιωργος, Καραγιαννη Αφροδιτη
Κουρκουλης Λακης, Τονια Γιωργου
Μπουζουκι: Κατσελης Στυφος
ΒΡΑΔΙΕΣ ΟΡΙΕΝΤΑΛ
Ποδηδώρου 4 ΟΠΑΛΙΑ ΠΟΛΗ
Τηλ. 23129-22540