ΕΤΟΣ ΙΔΡΥΣΗΣ 1949
ΙΔΙΟΚΤΗΣΙΑ
Γ. ΔΙΑΜΑΝΤΙΔΗΣ
ΓΡΑΦΙΚΕΣ ΤΕΧΝΕΣ Α.Ε.
Γραφεία - Τυπογραφεία:
Μάρκου Μαλλιαράκη 3 (ΚΟΒΑ)
Λογιστήριο: Νέα Αγορά
Τηλ.: Σύνταξης: 22410 27356-34101, FAX: 22410 20643
Λογιστηρίου: 22410 24539, FAX: 22410 24539
e-mail: info@proodos.net & proodro@otenet.gr

ΠΡΟΟΔΟΣ

Ανεξάρτητη καθημερινή πρωινή εφημερίδα

SATO
OFFICE SYSTEMS
ΜΠΟΝΗΣ Ε.Π.Ε. ΤΗΛ. 22410 75533

ΑΡΙΘΜΟΣ ΦΥΛΛΟΥ 16.770 • ΤΙΜΗ 0,70 ευρώ

ΠΕΜΠΤΗ 11 ΝΟΕΜΒΡΙΟΥ 2004

Μετά τις αθρόες διαμαρτυρίες νοσηλευομένων

Εισαγγελική επέμβαση για την κακή λειτουργία του Νοσοκομείου μας

Ο Κ. ΟΙΚΟΝΟΜΟΥ ΖΗΤΗΣΕ ΠΛΗΡΗ ΕΝΗΜΕΡΩΣΗ ΓΙΑ ΤΑ ΕΠΕΙΣΟΔΙΑ



ΣΟΒΑΡΑ παράπονα διατυπώνουν οι νοσηλευόμενοι, αλλά και οι συγγενείς τους, για την κατάσταση που έχει δημιουργηθεί τον τελευταίο καιρό στο Περιφερειακό Νοσοκομείο Ρόδου. Μάλιστα έφθασαν στο σημείο να έρθουν ακόμα και στα χέρια γιατροί του Ιδρύματος, μπροστά στα μάτια των ασθενών, γεγονός που προκαλεί έντονη ανησυχία.

* Χθες το απόγευμα υπήρξε και εισαγγελική

ΣΥΝΕΧΕΙΑ ΣΤΗ ΣΕΛ. 4

Βουλιάζει η οργάνωση

Κραυγή αγωνίας από τους εργαζόμενους στην Αγροτοένωση!..

ΠΝΙΓΕΤΑΙ ΣΤΑ ΧΡΕΗ!..

ΚΡΑΥΓΗ αγωνίας για την τύχη της Αγροτοένωσης και της ΚΑΙΡ από τους εργαζόμενους τόσο στην συνεταιριστική οργάνωση, όσο και στην επιχείρηση. Και οι δύο αντιμετωπίζουν

ΣΥΝΕΧΕΙΑ ΣΤΗ ΣΕΛ. 4



Κραυγή αγωνίας από τους εργαζόμενους στην Αγροτοένωση

Οι φορείς της Δωδεκανήσου

Ζητούν συνάντηση με τον πρωθυπουργό για το ακτοπλοϊκό!..

ΑΠΕΤΥΧΑΝ ΟΛΕΣ ΟΙ ΣΥΣΚΕΨΕΙΣ

Η ΑΠΟΤΥΧΙΑ των συσκέψεων, των παραστάσεων, των διαβημάτων, να δοθεί λύση στο ακτοπλοϊκό αναγκάζει την Επιτροπή που συγκροτήθηκε για το σκοπό αυτό, να ζητήσει την παρέμβαση του πρωθυπουργού Κώστα Καραμανλή. Η πολυδιαφημισμένη σύσκεψη, υπό τον υπουργό Εμπορικής Ναυτιλίας κ. Μανώλη Κεφαλογιάννη, δεν έδωσε λύση στο σοβαρό αυτό πρόβλημα, αφήνοντας μόνο αόριστες υποσχέσεις.

• Στην επιστολή που κοινοποιήθηκε χθες στον πρωθυπουργό, αναφέρεται ότι δεν υπήρξε από το αρμόδιο υπουργείο Εμπορικής Ναυτιλίας η προσδοκώμενη ανταπόκριση και δικαιώθηκαν οι επιφυλάξεις και οι φόβοι, ότι οι λύσεις που θα προκριθούν θα έχουν προσωρινό χαρακτήρα. Παράλληλα με την επιστολή, μεταφέρουν την αγωνία του δωδεκανησιακού λαού, λόγω του αδιεξόδου, στο οποίο έχουν περιέλθει τα νησιά μας, από την έλλειψη επαρκούς ακτοπλοϊκής σύνδεσής τους.

Η ΕΠΙΣΤΟΛΗ προς τον πρωθυπουργό, έχει ως εξής:

ΣΥΝΕΧΕΙΑ ΣΤΗ ΣΕΛ. 4



Το ακτοπλοϊκό εξακολουθεί να παραμένει αγκάθι για τη Δωδεκάνησο

Με δικαστική απόφαση

Απορρίφθηκε η αίτηση δύο γιατρών για άρση απαγόρευσης εξόδου!..

ΕΜΠΛΕΚΟΝΤΑΙ ΣΤΗΝ ΥΠΟΘΕΣΗ ΜΕ ΤΑ «ΤΣΙΡΟΤΑ»

ΑΠΟΡΡΙΦΘΗΚΕ η αίτηση, δύο γιατρών του Νοσοκομείου, που εμπλέκονται στην υπόθεση των θανατηφόρων τσιρότων «Durogesic» για άρση της απαγόρευσης εξόδου από τη χώρα που τους έχει επιβληθεί, μετά την απολογία τους, στην ανακρίτρια, με σύμφωνη γνώμη και του εισαγγελέα.

• Οι δύο γιατροί του Νοσοκομείου μας, κατέθεσαν αίτηση αναστολής της απαγόρευσης εξόδου από τη χώρα μας, υποστηρίζοντας ότι πρέπει να πάρουν μέρος σε διεθνή συνέδρια που διεξάγονται στο εξωτερικό και να παρακολουθήσουν επιμορφωτικά σεμινάρια. Η αίτηση των δύο γιατρών, απορρίφθηκε με ομόφωνη γνώμη ανακρίτριας και εισαγγελέα και έτσι δεν μπορούν να μεταβούν στο εξωτερικό.

ΟΠΩΣ είναι γνωστό, οι δύο γιατροί μαζί με άλλους 14 συναδέλφους τους και

ΣΥΝΕΧΕΙΑ ΣΤΗ ΣΕΛ. 4

Σεισμός 3,4 Ρίχτερ στη Ρόδο

Ελαφρά σεισμική δόνηση εντάσεως 3,4 Ρίχτερ σημειώθηκε χτες στις 6.45 το απόγευμα. Η δόνηση έγινε αισθητή κυρίως στην πόλη της Ρόδου.

Σύμφωνα με τους σεισμολόγους του Αστεροσκοπείου Αθηνών, το επίκεντρο της δόνηση ς βρισκόταν στην πόλη της Ρόδου και θεωρείται «τοπικός σεισμός» που δεν εμπνέει καμία ανησυχία.

Εάν δεν δοθεί λύση με τα ενοίκια

Κατάληψη θα κάνουν οι καταστηματάρχες στο δημαρχείο!..

ΠΡΟΘΕΣΜΙΑ ΜΕΧΡΙ 30 ΝΟΕΜΒΡΙΟΥ

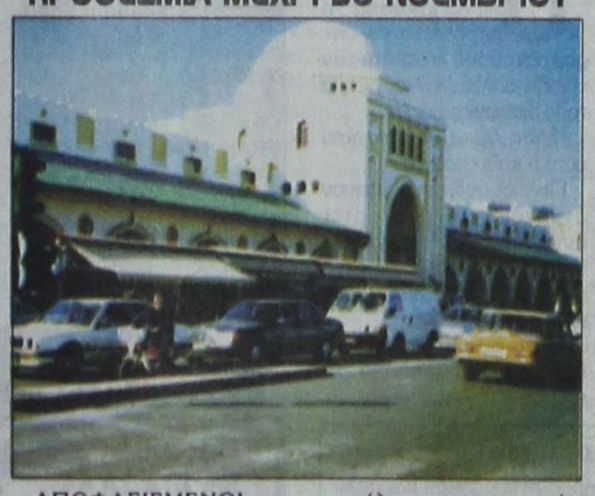

ΑΠΟΦΑΣΙΣΜΕΝΟΙ να κατέλθουν σε δυναμικές κινητοποιήσεις είναι οι ενοικιαστές των δημοτικών καταστημάτων αν μέχρι τις 30 Νοεμβρίου δεν δοθεί οριστικά λύση στο πρόβλημα που έχει δημιουργηθεί με τα μισθώματα.

Συγκεκριμένα οι καταστηματάρχες είναι αποφασισμένοι να προχωρήσουν στο κλείσιμο των καταστημάτων τους, στον αποκλεισμό του κέντρου της πόλεως και στην κατάληψη ακόμα και του δημαρχείου Ρόδου αν παραμείνει η κατάσταση ως έχει.

Η ΑΠΟΦΑΣΗ για την κάθοδο σε κινητοποιήσεις ελήφθη στη διάρκεια της έκτακτης γενικής συνέλευσης του Συλλόγου των καταστηματαρχών της Νέας Αγοράς που πραγματοποιήθηκε χθες το απόγευμα.

Στη διάρκεια της συνέ-

ΣΥΝΕΧΕΙΑ ΣΤΗ ΣΕΛ. 4

Δεν μπορούν να τα βρουν μεταξύ τους

Πλήρης κυβερνητική ασυνεννοησία για τη μεταστέγαση του ΙΚΑ!..

ΤΙ ΛΕΕΙ ΕΝΑΣ ΥΦΥΠΟΥΡΓΟΣ

ΤΑ ΚΥΒΕΡΝΗΤΙΚΑ στελέχη δεν μπορούν να συνεννοηθούν μεταξύ τους! Γιατί, άλλα λέει το ένα και άλλο το άλλο! Χαρακτηριστικό παράδειγμα αποτελεί η υπόθεση της μεταστέγασης του ΙΚΑ στη Ρόδο, που υπάρχει πλήρης δυσαρμονία απόψεων μεταξύ των κυβερνητικών αξιωματούχων.

• Ειδικότερα, ενώ την περασμένη εβδομάδα ο διοικητής του ΙΚΑ κ. Βαρθολομαίος σε συνάντηση που είχε με το νομάρχη Δωδεκανήσου Γ. Μαχαιρίδη τον είχε διαβεβαιώσει ότι η μεταστέγαση θα γίνει στο παλιό νοσοκομείο και τώρα έρχεται ο υφυπουργός Απασχόλησης και Κοινωνικής Ασφαλίσεως Νίκος Αγγελόπουλος και με έγγραφό του στη Βουλή υποστηρίζει ότι για να μεταστεγαστεί το ΙΚΑ πρέπει να ρυθμιστεί το θέμα του ιδιοκτησιακού καθεστώτος, ενώ ακόμη υποστηρίζει ότι υπάρχει θέμα επάρκειας χώρων!..

ΟΥΣΙΑΣΤΙΚΑ και ο υφυπουργός θέτει εξ αρχής το θέμα της μεταστέγασης στο παλιό νοσοκομείο που αποδεικνύει την πλήρη ασυνεννοησία στην κυβέρνηση, η οποία δεν μπορεί να καταλήξει σε μια οριστική απόφαση.

• Το έγγραφο του υφυπουργού Νικ. Αγγελοπούλου στη Βουλή έχει ως εξής:

ΣΥΝΕΧΕΙΑ ΣΤΗ ΣΕΛ. 4

Εάν επιτύχει επιδότηση

Θα αγοράσει νέο πλοίο η ναυτιλιακή της Σύμης

ΘΑ ΕΚΤΕΛΕΙ ΔΡΟΜΟΛΟΓΙΑ ΣΕ ΟΛΑ ΤΑ ΝΗΣΙΑ ΜΑΣ

Η ΝΑΥΤΙΛΙΑΚΗ εταιρία ΑΝΕΣ της Σύμης, διεξάγει, σύμφωνα με δημοσιογραφικές πληροφορίες, διαπραγματεύσεις αυτή την περίοδο με σκοπό την αγορά νέου πλοίου. Πρόκειται για σκάφος 80 περίπου μέτρων με πρωτόκολλο 1.000 επιβατών και δυνατότητα μεταφοράς 50 Ι.Χ. ή 15 περίπου φορτηγών.

• Η έμφαση δίδεται στη δυνατότητα της εμπορευματικής και όχι της επιβατικής αξιοποίησης του πλοίου, χωρίς βέβαια να αποκλείεται και το δεύτερο.

ΕΑΝ ΟΙ διεξαγόμενες διαπραγματεύσεις ευοδωθούν τότε η αγορά του παραπάνω πλοίου θα έχει πραγματοποιηθεί ως το τέλος του επόμενου Γενάρη.

• Παράλληλα με την κίνηση αυτή, ο Δήμος της Σύμης προωθεί και την πρότασή του προς τα υπουργεία Εμπορικής Ναυτιλίας και Νησιωτικής Πολιτικής για την επιδότηση πλοίου προς εξυπηρέτηση των νησιών του βορείου συγκροτήματος Δωδεκανήσου. Το συγκεκριμένο πλοίο θα δρομολογηθεί από την ΑΝΕΣ με λιμάνι εκκίνηση την Κω και εκτέλεση δρομολογίων ανταπόκρισης με τα άλλα νησιά της περιοχής.

ΠΡΟΫΠΟΘΕΣΗ για την προμήθεια και τη δρομολόγηση του πλοίου αυτού είναι ότι τα δρομολόγιά του θα επιδοτηθούν.

Σε νεαρή κοπέλα

Εστησαν «παγίδα» και την φωτογράφισαν!..

ΤΗΝ ΕΒΓΑΛΑΝ ΣΤΟ ΙΝΤΕΡΝΕΤ

ΔΙΑΣΤΑΣΕΙΣ έχει πάρει η υπόθεση με τη νεαρή κοπέλα από τη Ρόδο, που βγήκε και χθες στην τηλεόραση και κατήγγειλε ότι κάποιοι της έστησαν παγίδα και έβγαλαν στο ίντερνετ τις ερωτικές περιπτύξεις της με το φίλο της σε παραλία του νησιού μας!

• Η ίδια, μετά τις προχθεσινές καταγγελίες της, επανήλθε και χθες και με κάθε λεπτομέρειες περιέγραψε στο κανάλι Alter «τι συνέβη εκείνο το βράδυ με το φίλο της και πώς βγήκαν οι φωτογραφίες στο ίντερνετ», αλλά η ίδια αποκάλυψε ότι δεν έχει δει τις φωτογραφίες, αλλά τις είδαν γνωστοί της και της το είπαν!..

ΣΥΝΕΧΕΙΑ ΣΤΗ ΣΕΛ. 4

Τοποθετούνται τώρα

Οι περισσότεροι νέοι αστυφύλακες στην Κω!

ΜΟΝΟ ΔΕΚΑ ΣΤΗ ΡΟΔΟ

ΜΕ 34 νέους αστυφύλακες, που αποφοίτησαν πρόσφατα από τις σχολές της Ελληνικής Αστυνομίας, ενισχύθηκε η Αστυνομική Διεύθυνση Δωδεκανήσου, για να καλυφθούν, άμεσες ανάγκες. Βέβαια ο αριθμός είναι πολύ μικρός για να δοθεί λύση στο πρόβλημα αστυνόμευσης που υπάρχει σ' ολόκληρο το νομό μας.



• Η Κως και η Κάρπαθος, είναι τα δύο νησιά που θα ενισχυθούν, αφού από τους 34 αστυφύλακες, οι 20 θα τοποθετηθούν στις αστυνομικές υπηρεσίες των περιοχών αυτών. Οι υπόλοιποι 14, θα τοποθετηθούν στις υπηρεσίες των υπόλοιπων 12 νησιών μας.

ΣΥΜΦΩΝΑ με όσα έγιναν γνωστά από την Αστυνομική Διεύθυνση Δωδεκανήσου, από τους 34 νέους αστυφύλακες, 13 τοποθετούνται στις αστυνομικές υπηρεσίες Κω, μόνο 10 στις αστυνομικές υπηρεσίε της Ρόδου, 7 στο αστυνομικό τμήμα Καρπάθου, 2 στον αστυνομικό σταθμό των Λειψών, 1 στο αστυνομικό τμήμα Καλύμνου και 1 στο αστυνομικό τμήμα Πάτμου.

• Θα πρέπει να σημειωθεί ότι αστυνομικοί σταθμοί στη Ρόδο δεν μπορούν, με την υπάρχουσα δύναμη να καλύψουν ούτε τις σκοπιές.

Melody Palace
Κάθε βράδυ με ανανεωμένο πρόγραμμα

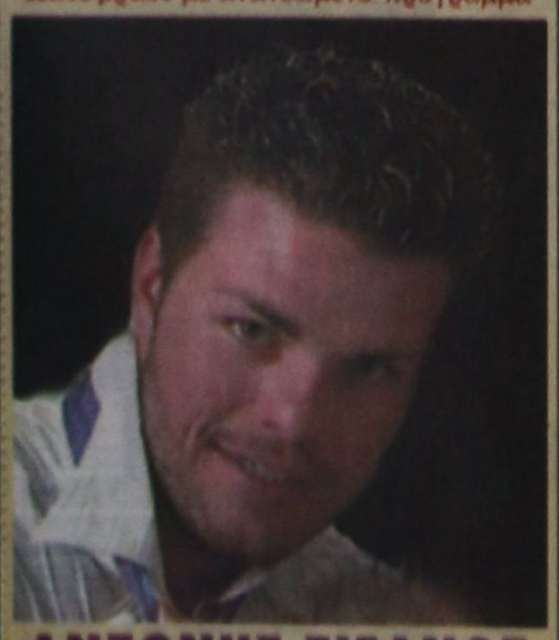

ΑΝΤΩΝΗΣ ΣΙΓΑΝΟΣ
Καλλιτεχνική διεύθυνση- μαέστρος:
Ν. ΚΑΡΑΝΙΚΟΛΑΣ
Τηλ. 22410 94920, 95240
ΔΕΥΤΕΡΑ - ΤΡΙΤΗ ΚΛΕΙΣΤΑ
3811-13/11

ΝΕΑ ΔΗΜΟΚΡΑΤΙΑ
Νομαρχιακή Διοικούσα Επιτροπή Δωδεκανήσου

ΠΡΟΣΚΛΗΣΗ

Η Νομαρχιακή Διοικούσα Επιτροπή Δωδεκανήσου προσκαλεί φίλους και μέλη του κόμματος, στην επετειακή εκδήλωση για τα τριάντα χρόνια από την ίδρυση της Νέας Δημοκρατίας, το Σάββατο 13 Νοεμβρίου στο Εθνικό Θέατρο Ρόδου στις 6 το απόγευμα.

Είσοδος ελεύθερη

ΧΛ-13/11

ΚΑΘΗΜΕΡΙΝΑ ΤΑ ΝΕΑ ΤΟΥ ΔΩΔΕΚΑΝΗΣΟΥ ΣΤΟ INTERNET
www.prooposnews.gr
www.proodos.net

Δωδεκανησιακά 24ωρα



ΣΤΟΝ ΑΘΗΝΑΪΚΟ ΤΥΠΟ

10/11/2004

Οι εξελίξεις με το θέμα της ονομασίας της ΠΓΔΜ και την επίσκεψη του κοινοτικού επιτρόπου Χαβιέ Σολάνα, οι αλλαγές στο ασφαλιστικό, οι θέσεις της κυβέρνησης και του ΠΑΣΟΚ για την Παιδεία, η κατάσταση της υγείας του Γιασερ Αραφάτ, τα ελληνοτουρκικά και το Κυπριακό, είναι από τα βασικά θέματα της ειδησεογραφίας του σημερινού αθηναϊκού Τύπου.

ΑΔΕΣΜΕΥΤΟΣ ΤΥΠΟΣ (Μάτσης): 7 αλλαγές στο ασφαλιστικό από 1/1/2005. Πως και πότε θεμελιώνουν συνταξιοδοτικό δικαίωμα χιλιάδες ασφαλισμένοι.

ΑΔΕΣΜΕΥΤΟΣ ΤΥΠΟΣ (Ρίζος): Συντάξεις: 7 αλλαγές σε δημόσιο και ιδιωτικό τομέα. Νέος τρόπος υπολογισμού, ποιες οι ρυθμίσεις για όρια ηλικίας κλπ.

ΑΠΟΓΕΥΜΑΤΙΝΗ: Φάουλ Σολάνα για το όνομα των Σκοπίων. Ερωτηματικά για τη στάση της Ευρώπης μετά το χθεσινό ταξίδι του καρυφαίου αξιωματούχου.

Η ΑΠΟΦΑΣΗ: 7+1 αλλαγές στις συντάξεις. Τι θα ισχύσει από 1.1.2005.

Η ΑΥΓΗ: Ανησυχία και αντιδράσεις για την ιδιωτικοποίηση της Παιδείας. Μετά τη συμφωνία ΝΔ-ΠΑΣΟΚ στη Βουλή.

ΑΥΡΙΑΝΗ: Τέλος στις αρπαχτές των εργολάβων. Νέο ηχηρό "όχι" στον Μπόμπολα από το ΕΣΡ. Με τολμηρές πρωτοβουλίες ο Σουφλιάς αλλάζει ριζικά το τοπίο στα δημόσια έργα.

ΤΟ ΒΗΜΑ: Ο θησαυρός του Αραφάτ. Η σύζυγος και η PLO διεκδικούν 1 δισ. δολ. Αντιφατικές οι πληροφορίες για την πορεία της υγείας του παλαιστίνιου ηγέτη.

Η ΒΡΑΔΥΝΗ: Νομιμοποιούνται 300.000 αυθαίρετα. Ποιες περιοχές εντάσσονται στο σχέδιο πόλης.

ΕΘΝΟΣ: Νέα όρια ηλικίας για συνταξιοδότηση. Ποιες αλλαγές έχονται το 2005 σε 20 Ταμεία.

ΕΛΕΥΘΕΡΗ ΩΡΑ: Τα κόμματα έδωσαν γραμμή στους οπαδούς τους να μην διαμαρτυρηθούν για την "Μακεδονία" και κατάφεραν να μην ακουστεί φωνή γιατί...Μας πέρασαν καπίστρι και φίμωτρο.

ΕΛΕΥΘΕΡΟΣ: Επτά αλλαγές στο Ασφαλιστικό. Αφορούν εργαζόμενους σε Δημόσιο και ιδιωτικό τομέα, αγρότες και ελευθέρους επαγγελματίες.

ΕΛΕΥΘΕΡΟΣ ΤΥΠΟΣ: Συντάξεις: Τι αλλάζει σε 20 Ταμεία. Ασφαλιστικό: Οι ρυθμίσεις που θα ισχύσουν από 1ης Ιανουαρίου.

ΕΛΕΥΘΕΡΟΤΥΠΙΑ: Αγωνία για Μέση Ανατολή. Με το τέλος του Αραφάτ.

ΕΣΤΙΑ: Ριζικές αλλαγές στα ελληνικά πανεπιστήμια. Δρομολογείται η προσαρμογή τους στα ευρωπαϊκά δεδομένα.

ESPRESSO: Βρήκαν φάρμακο για τον καρκίνο με το δηλητήριο του "Κίτρινου Σκορπιού". Μετά το σάλο του "μπλε σκορπιού". Έρευνα από τους Αμερικανούς στο Πανεπιστήμιο της Αλαμπάμα.

Η ΚΑΘΗΜΕΡΙΝΗ: Αγώνας δρόμου για να σωθούν 100 εκατ. ευρώ από Βρυξέλλες. Κονδύλια του Γ΄ΚΠΣ που δεν απορροφήθηκαν στο παρελθόν.

Ο ΛΟΓΟΣ: Διαφάνεια και ποιότητα στα δημόσια έργα. Εγκρίθηκε από την Κυβερνητική Επιτροπή το νομοσχέδιο για τις μελέτες.

ΤΑ ΝΕΑ: Κόκκινη κάρτα (και) από Κομισιόν! Εισηγείται κυρώσεις σε βάρος της Ελλάδας.

Η ΝΙΚΗ: "Μακεδονία" και ο Σολάνα. Μετά τις ΗΠΑ και η Ευρωπαϊκή Ένωση...

ΡΙΖΟΣΠΑΣΤΗΣ: Ναυπηγεία Σκαραμαγκά-"Τισεν κρουπ": Προπομπός απολύσεων η ποινικοποίηση αγώνων.

TRAFFIC NEWS: Έκλεψαν 100 εκατ. Από την Χριστίνα Παππά. Της τα πήραν όλα στο αεροδρόμιο του Μιλάνου. 4 μέρες είναι κλεισμένη στο σπίτι και κλαίει.

Η ΧΩΡΑ: Στο σχέδιο πόλης όλα τα αυθαίρετα. Σε δύο μήνες υλοποιείται το θεσμικό πλαίσιο για τις εντάξεις.



08.30 ΔΩΔΕΚΑΝΗΣΟΣ ΕΞΠΡΕΣ προς Λέρο
15.00 ΣΥΜΗ ΙΙ για Σύμη

Προς Πειραιά: 04.30 ΙΕΡΑΠΕΤΡΑ
17.00 ΑΝΘΗ - ΜΑΡΙΝΑ
19.00 BLUE STAR II

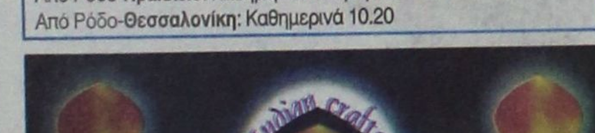

ΟΛΥΜΠΙΑΚΗ ΑΕΡΟΠΟΡΙΑ
Από Ρόδο-**Αθήνα**: Καθημερινά 07.10, 13.40
Πέμπτη 20.10, 22.45
Καθημερινά πλην Πέμπτης 19.40, 22.25
Καθημερινά πλην Κυριακής 10.40
Από Ρόδο-**Θεσσαλονίκη**: Δευτέρα - Τετάρτη 09.45
Πέμπτη 10.45
Σάββατο 15.15
Δευτ.-Τετ.-Παρ.-Κυρ. 16.10
Από Ρόδο-**Ηράκλειο**: Δευτέρα - Παρασκευή-Κυριακή 17.45
Τρίτη - Πέμπτη 18.30
Τετάρτη - Σάββατο 19.20
Από Ρόδο-**Κάρπαθο**: Δευτ.-Πεμ.-Παρ.-Σάβ. 07.00, 10.40
Τετάρτη - Κυριακή 10.40, 14.20
Από Ρόδο -**Κάσο**: Δευτ.-Πεμ.-Παρ.-Σάβ. 07.00
Τετάρτη - Κυριακή 10.40
Από Ρόδο-**Καστελλόριζο**: Δευτ.-Τετ.-Παρ.-Σάβ. -Κυρ. 07.10
Από Ρόδο-**Χίο**: Τρίτη 10.40 Πέμπτη 10.45
Από Ρόδο-**Μυτιλήνη**: Δευτέρα-Τετάρτη 09.45
Τρίτη 10.40,
Πέμπτη 10.45
Σάββατο 15.15
Από Ρόδο-**Σάμος**: Τρίτη 10.40
Σάββατο 15.15
Από Ρόδο-**Λήμνος**: Δευτέρα-Τετάρτη 09.45 Τρίτη 10.40,
Πέμπτη 10.45 Σάββατο 15.15

AEGEAN AIRLINES
Από Ρόδο-**Αθήνα**: Καθημερινά 14.15, 16.30, 19.50, 22.40
Από Ρόδο-**Ηράκλειο**: Καθημερινά πτήση 763 - 14.30
Από Ρόδο-**Θεσσαλονίκη**: Καθημερινά 10.20

Στα πεταχτά

Μόνο για τις φωτογραφίες

Οταν έγινε η ενθρόνιση του Μητροπολίτη Σύμης κ. Χρυσοστόμου, έσπευσαν οι βουλευτές μας να φωτογραφηθούν πλάϊ του, στην εκδήλωση και να παρακολουθήσουν την τελετή, προσδοκώντας την προβολή τους και παράλληλα να πάρουν και κανένα ψηφουλάκι, σε προσεχείς εκλογές. Ομως η Μητρόπολη παραμένει στον αέρα, καθώς , η απόφαση για τη δημιουργία της δεν δημοσιεύτηκε στο ΦΕΚ.

Τι κάνουν όλοι αυτοί που σπεύδουν μόνο σε φιέστες και για φωτογραφίες;

Ανούσιες συνεδριάσεις

Οι περισσότερες συνεδριάσεις αλλά και συσκέψεις που γίνονται είναι ανούσιες και μόνο την προβολή κάποιων παραγόντων εξυπηρετούν, αφού κανένα πρόβλημα δεν λύνουν.

Χθες συνεδρίασε στην πόλη μας η Επιτροπή Παρακολούθησης του Περιφερειακού Επιχειρησιακού Προγράμματος Νοτίου Αιγαίου, για να κάνει τι; Μόνο διαπιστώσεις γίνονται και τίποτα άλλο. Κινδυνεύουν λέει να βρεθούν εκτός του ΠΕΠ πολλά έργα στην περιοχή μας. Κάτι τρέχει στα γύφτικα. Εδώ όλα τα μεγάλα έργα κόλλησαν και κανείς δεν νοιάζεται. Ολα για το θεαθήναι γίνονται κύριοι.

Σκοπιμότητες ή χαβαλές;

Πολλά ερωτηματικά προκαλεί η ενέργεια ομάδας μαθητών του βιοκλιματικού λυκείου Ιαλυσού, να προχωρήσουν σε αποχή από τα μαθήματά τους, γιατί ο δήμος χρησιμοποιεί χώρους του σχολείου.

Το ερώτημα είναι, αν από την χρησιμοποίηση των χώρων αυτών επηρεάζεται η εύρυθμη λειτουργία του λυκείου. Αν δεν επηρεάζεται τότε η αποχή γίνεται για λόγους σκοπιμότητας ή για χαβαλέ.

Αν όμως επηρεάζεται τότε ο Δήμος οφείλει να αναθεωρήσει τις θέσεις του.

Αθλιες εγκαταστάσεις

Αντί ο κ. Κάλλιστος Διακογεωργίου (αρμόδιος για τα αθλητικά θέματα στην πόλη) να κάνει δημόσιες σχέσεις, θα ήταν φρόνιμο να κοιτάξει και τις αθλητικές εγκαταστάσεις που χρησιμοποιούν τα παιδιά στις γειτονιές.

Διότι, έχουμε υπόψη μας τα μαύρα χάλια που έχουν τα γηπεδάκια στην πλατεία Μητροπόλεως. Και δεν είναι μόνο η πλήρης εγκατάλειψή τους, είναι και τα σκουπίδια που υπάρχουν εκεί που κάποιος θα πρέπει να φροντίζει για τον καθαρισμό τους!..

Το πρωτεύον είναι να γίνει μια στοιχειώδης συντήρηση στα γηπεδάκια, για να μπορούν ταπαιδιά να παίξουν!..

Δεν έγινε εκσυγχρονισμός

Το κεντρικό κατάστημα των ΕΛ.ΤΑ στην πόλη μας ανακαινίστηκε και διαρρυθμίστηκε εκ νέου.

Καλώς έγιναν όλα αυτά, αλλά η παραπάνω υπηρεσία δεν εκσυγχρονίστηκε.

Γιατί, όταν στις πέντε θυρίδες οι τρεις παραμένουν κλειστές και όταν ο κόσμος χάνει χρόνο στην ουρά, αυτό δεν είναι εκσυγχρονισμός. Η σωστή και γρήγορη εξυπηρέτηση δεν υπάρχει ακόμη στα ΕΛ.ΤΑ της Ρόδου.

Πόσο θα κρατήσει η καθυστέρηση;

Ολα τα έργα που είχαν ξεκινήσει ή επρόκειτο να δημοπρατηθούν σταμάτησαν επειδή άλλαξε ο νόμος για τους διαγωνισμούς.

Πόσο όμως θα κρατήσει αυτή η καθυστέρηση;

Πολλοί άνθρωποι έμειναν άνεργοι, οι εργολήπτες αντιμετωπίζουν οικονομικά προβλήματα, ενώ οι συνέπειες αγγίζουν εμμέσως το κοινωνικό σύνολο.

Τόσο δύσκολο είναι να δοθεί τέλος σ' αυτή την εκκρεμότητα;

Υποανάπτυκτοι

Μόνον άνθρωποι χαμηλού πνευματικού και πολιτιστικού επιπέδου μπορούν να καταλύουν νόμους και να γράφουν στα παλιά τους τα παπούτσια τα δικαιώματα των συνανθρώπων τους. Τι άλλο είναι δηλαδή όλοι αυτοί οι πατέρες και οι μητέρες που σταματούν την κυκλοφορία μπροστά από τα σχολεία, πρωί και μεσημέρι, για την μεταφορά και την παραλαβή των ...βλαστών τους;

Καταργούν αυθαίρετα τον Κ.Ο.Κ. παρκάροντας σε διπλές και τριπλές σειρές, καταργώντας ουσιαστικά το δικαίωμα των άλλων οδηγών να χρησιμοποιούν τον δρόμο.

Αυτό δεν είναι παρακώλυση συγκοινωνιών κ. αστυνομικέ διευθυντά, την οποίαν επιβάλλουν οι υποανάπτυκτοι και άξεστοι συμπολίτες;

Κάποια αρχή δεν πρέπει να τους υποδείξει, ότι δεν έχουν δικαίωμα... απαλλοτρίωσης των δρόμων, επειδή βαριούνται να πάρουν τα πόδια τους;

Τι έγινε με το εργοστάσιο της ΔΕΗ;

Μπορεί να μας εξηγήσει κάποιος από τους αρμόδιους, τι γίνεται με το νέο εργοστάσιο της ΔΕΗ στη Ρόδο; Υπάρχει η γνωστή εκκρεμότητα με το Δασαρχείο, αλλά γιατί μέχρι τώρα δεν έχει αναληφθεί πρωτοβουλία για να ξεκαθαρίσει η υπόθεση από τα Δικαστήρια;

Μήπως η υπόθεση σκόπιμα καθυστερεί;

Αλλιώς δεν εξηγείται η συμπεριφορά των αρμοδίων πάνω στο σοβαρό αυτό...

Σάμπως όμως, προχωρά τίποτα άλλο στον τόπο μας; Τα πάντα έχουν τελματώσει!..

Οι λακκούβες

Οι τελευταίες βροχοπτώσεις στη Ρόδο προκάλεσαν -όπως ήταν φυσικό - και προβλήματα στο οδικό δίκτυο. Και τα προβλήματα αυτά είναι ιδιαιτέρως έντονα στην πόλη, όπου έχουν εντοπιστεί πολλές λακκούβες, ειδικά εκεί που έγιναν πλακοστρώσεις.

Κατά συνέπεια, πρώτη δουλειά του Δήμου Είναι - μόλις βελτιωθεί ο καιρός - να γίνονται αμέσως οι αποκαταστάσεις, γιατί σε διαφορετική περίπτωση, θα ξηλωθούν σιγά - σιγά όλες οι πλακοστρώσεις!.. Και τότε θα είναι πολύ αργά!..

Ολοι κάνουν την πάπια!..

Προ διμήνου είχαμε ασχοληθεί με τις περίφημες κεραίες που είχαν στηθεί παράνομα δίπλα από το μνημείο των Γιώργου Κωσταρίδη και Μιχάλη Βρούχου.

Ζητήσαμε από αρμόδιους (Πολεοδομία, Αρχαιολογία κλπ) να πάρουν θέση και να μας εξηγήσουν πώς συνέβη αυτό το ανοσιούργημα!.. Ολοι έκαναν - ως συνήθως την... πάπια!..

Αντίθετα η Αρχαιολογία με την πρώτη ευκαιρία κάνει το «χτύπημά» της... Οπως π.χ. με την περιμετρική οδό που έκρινε ότι πρέπει να σταματήσει το έργο επειδή υπάρχουν, λέει, κάπου κάποια αρχαία!..

ΣΥΝΑΛΛΑΓΜΑ

	Αγορά	Πώληση
ΔΟΛΛΑΡΙΟ Η.ΠΑ	1,3081	1,2782
ΛΙΡΑ ΑΓΓΛΙΑΣ	0,70429	0,68822
ΚΟΡΩΝΑ ΔΑΝΙΑΣ	7,4904	7,3195
ΚΟΡΩΝΑ ΣΟΥΗΔΙΑΣ	9,139	8,9305
ΓΙΕΝ ΙΑΠΩΝΙΑΣ	138,54	135,38
ΦΡΑΓΚΟ ΕΛΒΕΤΙΑΣ	1,5344	1,4994
ΚΟΡΩΝΑ ΝΟΡΒΗΓΙΑΣ	8,2434	8,0553
ΛΙΡΑ ΚΥΠΡΟΥ	0,58212	0,56884
ΔΟΛ. ΚΑΝΑΔΑ	1,5613	1,5257
ΔΟΛ. ΑΥΣΤΡΑΛΙΑΣ	1,7141	1,675

Εικόνες από τα Παλιά

ΠΡΟΟΔΟΣ
4 ΙΟΥΝΙΟΥ 1971

ΠΟΤΕ Η ΡΟΔΟΣ ΘΑ ΑΠΟΚΤΗΣΕΙ ΤΗΛΕΟΡΑΣΗ;

Η ΑΔΙΚΑΙΟΛΟΓΗΤΟΣ καθυστέρησις που παρατηρείται στο θέμα της λειτουργίας του τηλεοπτικού σταθμού του Προφήτη Ηλία, που θα χαρίσει στους κατοίκους του νησιού μας την μαγεία της μικράς οθόνης - δώρο της επιστήμης που έχουν και αυτοί ακόμη οι..ζουλού της Αφρικής έχει προκαλέσει την αγανάκτησιν του Δωδεκανησιακού λαού.

Αι κατά καιρούς εκτοξευόμεναι καθησυχαστικαί ειδήσεις περί «πειραμάτων και επικείμενης τηλεοπτικής καλύψεως της Ρόδου» εδημιούργησαν την εντύπωσιν εις την κοινή γνώμη, ότι οι αρμόδιοι του ΕΙΡΤ ουδόλως ενδιαφέρονται πραγματικά δια την ικανοποίησιν του καθολικού αιτήματος των Δωδεκανησίων και αφήνουν την προώθησιν του θέματος στους γραφειοκράτες της υπηρεσίας. Δεν νομίζουν όμως οι κ.κ. αρμόδιοι ότι το ποτήρι της υπομονής και καρτερίας ξεχείλισε;

Τα παράπονα των ροδίων είναι πέρα για πέρα δίκαια. Δεν είναι δυνατόν και αυτό ακόμη το Σουφλί να «έχει» τηλεόραση, ενώ η Ρόδος με τις 20.000 των ξένων της να καταφεύγει σις βουνοκορφές με την ελπίδα ότι ενδέχεται να δει μερικές φάσεις του αγώνος Παναθηναϊκού - Αγιαξ που τον απήλαυσαν εκατομμύρια ανθρώπων. Η εγκατάλειψις της Ρόδου από τους παράγοντας του ΕΙΡΤ είναι απαράδεκτος. Και ας πληροφορήσουν υπεύθυνα τη Δωδεκανησιακή κοινή γνώμη, πότε επιτέλους, η Ρόδος θα αποκτήσει τηλεόραση. Και εάν το πείραμα με την Θήρα έχει πιθανότητες επιτυχίας. Μια τέλος πάντων, επίσημο ανακοίνωσις στο καυτό αυτό θέμα πρέπει οπωσδήποτε να γίνει.

Η έλλειψις τηλεοράσεως έγινε αισθητή και από τους ξένους τουρίστες μας και ιδίως τους Ολλανδούς, που θέλουν να παρακολουθήσουν τον αγώνα. Και όταν επληροφορήθηκαν ότι ναι μεν η Ρόδος διαθέτει χιλιάδες συσκευές, αλλά δεν μπορούν να «δουλέψουν», διότι δεν υπάρχει σταθμός, εξέφρασαν και οι άνθρωποι αυτοί την απορία: Είναι δυνατόν; Και όμως είναι, χάρις στον. ΕΙΡΤ.

ΠΡΟΟΔΟΣ
Ημερήσια Εφημερίδα της Ρόδου
Ετος ιδρύσεως 1949
ΓΡΑΦΕΙΑ ΣΥΝΤΑΞΗΣ - ΔΙΑΦΗΜΙΣΕΙΣ
Μ.Μαλλιαράκη 3 - Ρόδος - 85100
Τηλ.: 22410 27356/34101 Fax: 20843
ΔΟΓΙΣΤΗΡΙΟ - ΔΙΑΦΗΜΙΣΕΙΣ
Νέα Αγορά 32 - Ρόδος - 85100
Τηλ.: 22410 24539 Fax: 24539
e-mail:info@proodos.net & proodos@otenet.gr

Η γυναίκα και ο χρόνος της

Στη σύγχρονη απαιτητική εποχή, ο χρόνος μιας εργαζόμενης είναι περιορισμένος, για αυτό μια νοικοκυρά θέλει εύκολα, γρήγορα και νόστιμα φαγητά. Τα μπαχαρικά, τα διάφορα αρωματικά φυτά, φρέσκα ή αποξηραμένα κάνουν τη διαφορά. Βέβαια στην εποχή μας δεν είναι ανάγκη να αποξηράνει μια νοικοκυρά το δυόσμο, τη ρίγανη και τόσα άλλα. Μπορεί να τα βρει στα καταστήματα τροφίμων σε ειδικά φακελάκια ή βαζάκια γυάλινα ή πλαστικά με ειδικό διάτρητο καπάκι για περισσότερη διευκόλυνση στον έλεγχο της ροής. Ομως μια νοικοκυρά μπορεί να χρησιμοποιήσει και φρέσκα τέτοια αρωματικά φυτά σε ματσάκια ή κουρέβοντάς τα σε μικρά κομμάτια με το ψαλίδι. Κόβονται και με ένα μαχαιράκι σε ξύλινο πλαίσιο πάνω ή στον ειδικό πάγκο της κουζίνας. Βέβαια μπορεί να τα κόψει και πάνω από την κατσαρόλα απευθείας με αντίσταση τον αντίχειρά αλλά χρειάζεται προσοχή στη χρήση του μαχαιριού με αυτόν τον τρόπο για μικροατυχήματα. Επειτα το σκόρδο και το κρεμμύδι δίνουν άρωμα και ξεχωριστή γεύση στα φαγητά. Και αυτά κόβονται παραδοσιακά και απλά αλλά η χρήση πολυμίξερ ή ειδικά εργαλεία πολτοποίησης βοηθούν. Επειτα και το πλύσιμο στο πλυντήριο διευκολύνει τη νοικοκυρά και την απαλλάσσει από τις δυσάρεστες οσμές στα χέρια. Και τα μπαχαρικά είναι απαραίτητα και χρησιμοποιούνται και αυτά σύμφωνα με τις προτιμήσεις στις γεύσεις. Υπάρχουν διάφορες συνταγές εύκολες και γρήγορες για φαγητά που ετοιμάζονται στο σπίτι και όσο μπορεί μια γυναίκα να το διατηρήσει αυτό, παρόλο που στην εποχή μας υπάρχουν πολλές λύσεις για φαγητά στο σπίτι όπως τα τυποποιημένα.

Μίχα

ΦΑΡΜΑΚΕΙΑ
ΔΙΗΜΕΡΕΥΕΙ: ΒΑΣΙΛΑΡΟΣ ΕΥΣΤΡΑΤΙΟΣ
Μαραθώνος 11, Ροδίνι
Τηλ. 74050
ΔΙΑΝΥΚΤΕΡΕΥΕΙ: ΠΟΛΑΛΑΣ ΘΕΟΔΩΡΟΣ
Ηρώων Πολυτεχνείου 1 Γ
Τηλ. 28858

ΥΓΡΑ ΚΑΥΣΙΜΑ
ΔΙΑΝΥΚΤΕΡΕΥΟΥΝ
• ΣΤΑΥΡΙΑΝΑΚΗΣ Π. Πρατ. Shel, Ψαροπούλα
• ΤΖΩΡΤΖΗΣ Γ. Πρατήριο ΒΡ, Ροδίνι

ΡΑΔΙΟ ΤΑΧΙ
ΤΗΛ: 22410 22410 / 64712 / 64790



ΚΙΝΗΜΑΤΟΓΡΑΦΟΙ

ΠΑΛΛΑΣ 5 CINEMAS CENTER
5/11/2004 - 11/11/2004
για κρατήσεις 22410 24475 / 70670
www.cinemapallas.gr

Birth
Η ΓΕΝΝΗΣΗ
ΣΕ 1η ΠΑΝΕΛΛΗΝΙΑ ΠΡΟΒΟΛΗ
Αίθουσα 5 ώρες έναρξης // •16:00 •18:10 •20:20 •22:30
*Εάδικη επιλέον παράσταση μόνο Παρασκευή, Σάββατο & Κυριακή

THE ASSASSINATION OF RICHARD NIXON
Η ΔΟΛΟΦΟΝΙΑ ΤΟΥ RICHARD NIXON
Αίθουσα expert 2 ώρες έναρξης // •16:15 •18:20 •20:25 •22:40
*Εάδικη επιλέον παράσταση μόνο Παρασκευή, Σάββατο & Κυριακή

COLLATERAL
Η ΔΙΑΔΡΟΜΗ
Αίθουσα SFERA 1 ώρες έναρξης // •17:40 •20:10 •22:40

RESIDENT EVIL 3 Apocalypse
Αίθουσα 4 ώρες έναρξης // •18:20 •20:25 •22:35

CELLULAR
ΤΕΛΕΥΤΑΙΑ ΚΛΗΣΗ
ΣΕ 1η ΠΑΝΕΛΛΗΝΙΑ ΠΡΟΒΟΛΗ
Αίθουσα 3 ώρες έναρξης // •22:30

SHREK 2
Αίθουσα 4 ΕΛΛΗΝΙΚΑ •16:10
*Επιπλέον παράσταση μόνο Παρασκευή, Σάββατο & Κυριακή
Αίθουσα 3 ΕΛΛΗΝΙΚΑ •18:00
Αίθουσα 3 ΑΓΓΛΙΚΑ •20:10

X4907-30/11

05/11/04
11/11/04

METROPOL MULTICINEMA ODEON
www.rodosvitrina.gr/metropol.htm

ΕΒΔΟΜΑΔΙΑΙΟ ΠΡΟΓΡΑΜΜΑ
weekly program

ΝΥΦΕΣ
Ο Μάρτιν Σκορτσέζε παρουσιάζει την ακριβότερη ελληνική παραγωγή που έγινε ποτέ.
Μια ταινία του Παντελή Βούλγαρη
700 νύφες στο ταξίδι της ζωής τους.
ΑΙΘΟΥΣΑ 1 ΩΡΕΣ ΕΝΑΡΞΗΣ 17:00 19:45 22:30

Εξορκιστής Exorcist: The Beginning
Ετοιμαστείτε να δείτε τον απόλυτο τρόμο απο την αρχή ...
ΑΙΘΟΥΣΑ 3 ΩΡΕΣ ΕΝΑΡΞΗΣ 20:15 22:40

Η ΕΜΜΟΝΗ THE FORGOTTEN
ΤΙ ΘΑ ΕΚΑΝΕΣ ΕΑΝ ΟΤΙ ΓΝΩΡΙΣΕΣ ΟΤΙ ΠΙΣΤΕΥΕΣ ΟΤΙ ΑΓΑΠΗΣΕΣ ΔΕΝ ΥΠΗΡΞΕ ΠΟΤΕ
ΑΙΘΟΥΣΑ 2 ΩΡΕΣ ΕΝΑΡΞΗΣ 20:45 22:45

LADY KILLERS
Η ΣΥΜΜΟΡΙΑ ΤΩΝ ΠΕΝΤΕ
ΑΙΘΟΥΣΑ 3 ΩΡΑ ΕΝΑΡΞΗΣ 18:00

ΔΙΑ ΠΥΡΟΣ ΚΑΙ ΣΙΔΗΡΟΥ
Man On Fire
ΑΙΘΟΥΣΑ 2 ΩΡΑ ΕΝΑΡΞΗΣ 18:00

GARFIELD
Θα φερει τα πανω - κατω αν σκιωθει απ' την κοπελιτσα του.
ΑΙΘΟΥΣΑ 3 ΩΡΑ ΕΝΑΡΞΗΣ 16:00
ΜΟΝΟ ΣΑΒΒΑΤΟ - ΚΥΡΙΑΚΗ

ΜΙΑ ΤΡΕΛΗ ΤΡΕΛΗ ΦΑΡΜΑ
Η Walt Disney Pictures μας οδηγεί στην Άγρια Δύση με ένα καταγραφικό γουρούνι κουαρέλων ανάστημα.
ΑΙΘΟΥΣΑ 2 ΩΡΑ ΕΝΑΡΞΗΣ 16:00
ΜΟΝΟ ΣΑΒΒΑΤΟ - ΚΥΡΙΑΚΗ

INFORMATION - RESERVATIONS ΠΛΗΡΟΦΟΡΙΕΣ - ΚΡΑΤΗΣΕΙΣ
22410 28400

X4905-30/11

X4921-30/11

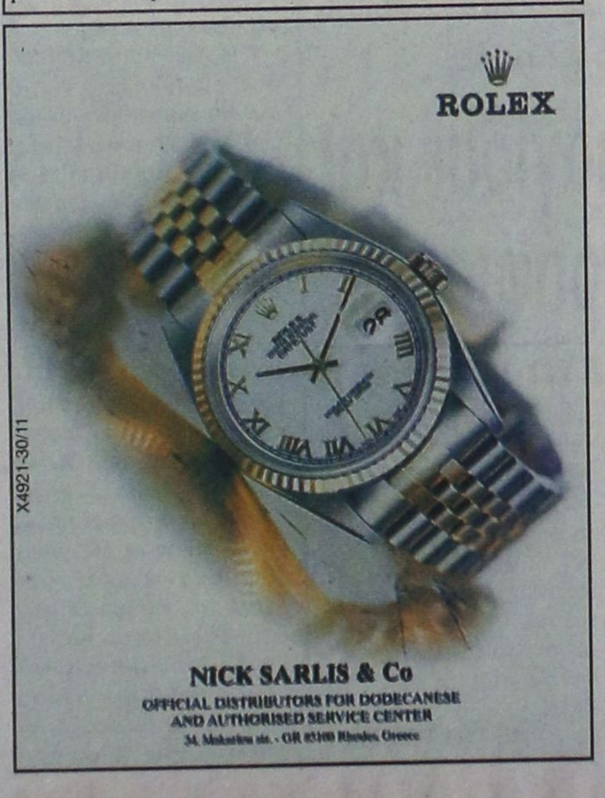

ΔΡΟΜΟΛΟΓΙΑ Α.Α.Ν.Ε.

ΜΕ ΣΥΝΕΠΕΙΑ ΕΚΕΙ ΠΟΥ ΟΙ ΜΕΓΑΛΟΙ ΔΕΝ ΧΩΡΟΥΝ

Από 11/11-02/12

Πέμπτη 11/11/04 ώρα 04.30 για Χάλκη - Διαφάνι - Πηγάδια - Κάσο - Σητεία - Αγ. Νικόλαο - Θήρα - Μήλο - Πειραιά

Σάββατο 13/11/04 ώρα 20.00για Καστελλόριζο

Κυριακή 14/11/04 ώρα 04.30 για Χάλκη - Διαφάνι - Πηγάδια - Κάσο - Σητεία - Αγ. Νικόλαο - Μήλο - Πειραιά

Τρίτη 16/11/04 ώρα 20.00 για Καστελλόριζο

Τετάρτη 17/11/04 ώρα 07.00 για Χάλκη - Διαφάνι - Πηγάδια - Κάσο - Σητεία και επιστροφή στη Ρόδο

Πέμπτη 18/11/04 ώρα 04.30 για Χάλκη - Διαφάνι - Πηγάδια - Κάσο - Σητεία - Αγ. Νικόλαο - Θήρα - Μήλο - Πειραιά

Σε συνέχεια επανάληψη δρομολογίων ως έχουν από 11/11/2004

Το δρομολόγιο για Αλεξανδρούπολη αναβάλλεται για ένα μήνα από 09/11

ΑΕΡΟΠΟΡΙΚΑ ΕΙΣΙΤΗΡΙΑ
ΑΚΤΟΠΛΟΪΚΑ ΕΙΣΙΤΗΡΙΑ
ΚΡΑΤΗΣΕΙΣ ΞΕΝΟΔΟΧΕΙΩΝ
ΦΑΝΤΑΣΤΙΚΕΣ ΕΚΔΡΟΜΕΣ Σ' ΟΛΟ ΤΟΝ ΚΟΣΜΟ
Σας προσφέρουμε το καλύτερο στην καλύτερη τιμή!

Πληροφορίες: Πρακτορείο **STEFANAKIS**
Αλεξ. Διάκου 38, Ρόδος
Τηλ. 22410 20625, 22410 30054

X4936-30/11

Pellos Travel

ΕΚΔΡΟΜΕΣ

ΜΑΣ ΓΝΩΡΙΖΕΤΕ ΚΑΙ ΜΑΣ ΠΡΟΤΙΜΑΤΕ ΓΙΑΤΙ ΦΡΟΝΤΙΖΟΥΜΕ ΚΑΙ ΣΑΣ ΣΕΒΟΜΑΣΤΕ ΓΙΑΤΙ ΜΑΖΥ ΜΑΣ ΛΟΓΩ ΤΗΣ ΜΕΓΑΛΗΣ ΠΕΙΡΑΣ ΜΑΣ ΣΤΙΣ ΕΚΔΡΟΜΕΣ ΣΤΗ ΤΟΥΡΚΙΑ ΑΠΟΤΕΛΟΥΜΕ ΕΓΓΥΗΣΗ ΚΑΙ ΑΣΦΑΛΕΙΑ ΓΙΑ ΕΣΑΣ.

ΕΚΔΡΟΜΕΣ ΤΟΥΡΚΙΑΣ-ΔΕΚΕΜΒΡΙΟΣ 2004

1η ΕΚΔΡΟΜΗ
ΤΕΤΡΑΗΜΕΡΗ ΕΚΔΡΟΜΗ ΣΤΑ **ΜΥΡΑ**
ΣΤΗ ΕΟΡΤΗ ΤΟΥ ΑΓΙΟΥ ΝΙΚΟΛΑΟΥ
ΑΠΟ 5/12-8/12
ΜΑΡΜΑΡΙΣ-ΛΙΒΙΣΙ-ΚΑΣ-ΜΥΡΑ-ΑΝΤΑΛΕΙΑ-ΦΕΤΙΥΕ-ΜΑΡΜΑΡΙΣ

ΞΕΝΟΔΟΧΕΙΑ 4 ΚΑΙ 5 ΑΣΤΕΡΩΝ ΜΕ ΠΛΟΥΣΙΟ ΜΠΟΥΦΕ ΜΕ ΠΡΩΙΝΟ ΚΑΙ 1 ΓΕΥΜΑ ΗΜΕΡΗΣΙΩΣ 1 ΔΙΝΥΚΤΕΡΕΥΣΗ ΣΤΟ ΚΑΣ ΚΑΙ 2 ΔΙΑΝΥΚΤΕΡΕΥΣΕΙΣ ΣΤΗ ΑΝΤΑΛΕΙΑ
ΦΟΡΟΙ ΕΙΣΟΔΟΥ ΕΞΟΔΟΥ-ΠΛΟΥΣΙΟ ΠΡΟΓΡΑΜΜΑ-ΞΕΝΑΓΗΣΕΙΣ-ΤΑΞΙΔΙΩΤΙΚΗ ΑΣΦΑΛΕΙΑ ΠΟΛΥΤΕΛΗ ΠΟΥΛΜΑΝ -ΨΥΧΑΓΩΓΙΑ-ΔΙΑΣΚΕΔΑΣΗ
ΕΠΙΣΚΕΨΗ ΣΤΟΥΣΛΟΞΕΥΤΟΥΣ ΤΑΦΟΥΣ- ΛΙΒΙΣΙ-ΦΙΝΙΚΑΣ-ΑΝΤΑΛΕΙΑ
ΠΕΡΙΗΓΗΣΗ ΣΤΙΣ ΠΟΛΕΙΣ-ΦΕΤΙΓΙΕ-ΚΑΣ-ΜΥΡΑ-ΑΝΤΑΛΕΙΑ
ΟΛΑ ΠΛΗΡΩΜΕΝΑ
ΣΥΝΟΔΟΣ ΓΡΑΦΕΙΟΥ Α.ΠΑΠΑΣΑΒΒΑΣ

2η ΕΚΔΡΟΜΗ
ΜΥΡΑ -ΑΝΤΑΛΕΙΑ-ΚΩΝΣΤΑΝΤΙΝΟΥΠΟΛΗ-ΚΟΥΣΑΝΤΑΣΙ-ΣΜΥΡΝΗ-ΠΡΟΥΣΑ-ΚΩΝΣΤΑΝΤΙΝΟΥΠΟΛΗ-ΠΡΙΓΚΗΠΟΝΗΣΣΑ-ΒΑΝΤΙΡΜΑ-ΣΜΥΡΝΗ -ΑΥΔΙΝ-ΜΑΡΜΑΡΙΣ
ΑΠΟ 5/12-13/12
ΜΕΤΑ ΤΑ ΜΥΡΑ ΓΙΑ ΟΣΟΥΣ ΘΕΛΟΥΝ ΝΑ ΔΗΛΩΣΟΥΝ ΣΥΝΕΧΙΖΟΥΜΕ ΓΙΑ ΤΗΝ **ΚΩΝΣΤΑΝΤΙΝΟΥΠΟΛΗ** .
3 ΔΙΑΝΥΚΤΕΡΕΥΣΕΙΣ ΣΤΗ ΚΩΝΣΤΑΝΤΙΝΟΥΠΟΛΗ-ΞΕΝΟΔΟΧΕΙΟ 4 ΑΣΤΕΡΩΝ
1 ΣΜΥΡΝΗ ΞΕΝΟΔΟΧΕΙΟ 4 ΑΣΤΕΡΩΝ ΚΑΙ
1 ΜΑΡΜΑΡΙΣ ΣΕ ΞΕΝΟΔΟΧΕΙΟ 5 ΑΣΤΕΡΩΝ ΜΕ ΗΜΙΔΙΑΤΡΟΦΗ
ΚΑΤΑΜΑΡΑΝ ΑΠΟ ΡΟΔΟ-ΜΑΡΜΑΡΙΣ-ΡΟΔΟ ΦΟΡΟΙ ΕΙΣΟΔΟΥ ΕΞΟΔΟΥ-ΠΛΟΥΣΙΟ ΠΡΟΓΡΑΜΜΑ-ΞΕΝΑΓΗΣΕΙΣ-ΤΑΞΙΔΙΩΤΙΚΗ ΑΣΦΑΛΕΙΑ ΠΟΛΥΤΕΛΗ ΠΟΥΛΜΑΝ
ΕΠΙΣΚΕΨΗ ΑΓΙΑ ΣΟΦΙΑ-ΜΠΛΕ ΤΖΑΜΙ- ΠΑΤΡΙΑΡΧΕΙΟ-ΠΑΝΑΓΙΑ ΒΛΑΧΕΡΝΩΝ-ΠΑΝΑΓΙΑ ΜΠΑΛΟΥΚΛΗ-ΚΡΟΥΑΖΙΕΡΑ ΣΤΑ ΠΡΙΓΚΗΠΟΝΝΗΣΑ-ΥΔΡΑΓΩΓΕΙΟ ΙΟΥΣΤΙΝΙΑΝΟΥ ΝΤΟΛΜΑ ΜΠΑΞΕ-ΚΛΕΙΣΤΗ ΑΓΟΡΑ ΠΡΟΥΣΑΣ-ΚΩΝΣΤΑΝΤΙΝΟΥΠΟΛΙΣ-ΜΑΡΜΑΡΙΣ-ΑΝΤΑΛΕΙΑ ΑΓΟΡΑΜΥΡΑ
ΞΕΝΟΔΟΧΕΙΑ 4 ΚΑΙ 5 ΑΣΤΕΡΩΝ ΜΕ ΠΛΟΥΣΙΟ ΜΠΟΥΦΕ ΜΕ ΚΑΙ 1 ΓΕΥΜΑΗΜΕΡΗΣΙΩΣ .
ΔΕΝ ΠΕΡΙΛΑΜΒΑΝΟΝΤΑΙ: αρχαιολογικοί χώροι, διασκέδαση.

Η ΠΕΙΡΑ ΜΑΣ ΣΤΗ ΤΟΥΡΚΙΑ ΣΑΣ ΕΓΓΥΑΤΑΙ ΑΣΦΑΛΕΙΑ-ΚΑΙ ΕΥΧΑΡΙΣΤΟ ΤΑΞΙΔΙ .
ΕΠΙΣΗΣ ΛΟΓΩ ΤΩΝ ΠΟΛΛΩΝ ΤΑΞΙΔΙΩΝ ΜΑΣ ΣΤΗΝ ΤΟΥΡΚΙΑ ΓΝΩΡΙΖΟΥΜΕ ΟΛΕΣ ΤΙΣ ΠΟΛΕΙΣ ΚΑΙ ΤΙΣ ΔΙΑΔΡΟΜΕΣ ΟΣΟ ΚΑΝΕΝΑ ΑΛΛΟ ΤΑΞΙΔΙΩΤΙΚΟ ΓΡΑΦΕΙΟ ΣΤΗ ΡΟΔΟ ΩΣΤΕ ΝΑ ΥΠΑΡΧΗ ΑΠΟΛΥΣΗ ΣΤΟ ΤΑΞΙΔΙ ΣΑΣ ΚΑΙ ΑΡΚΕΤΟΣ ΧΡΟΝΟΣ ΓΙΑ ΤΑ ΨΩΝΙΑ ΣΑΣ

ΛΟΓΩ ΤΗΣ ΜΕΓΑΛΗΣ ΖΗΤΗΣΗΣ ΔΗΛΩΣΤΕ ΑΜΕΣΩΣ ΣΥΜΜΕΤΟΧΗ
PELLOS TRAVEL
Λεωφόρος Καλλιθέας, Φαληράκι,Ροδος
ΤΗΛ.2241087615, 2241051307

10172-17/11

Λόγω της πολιτικής της ΑΤΕ

Στο έλεος του Θεού αφέθηκε η Αγροτοένωση Δωδεκανήσου

ΚΑΤΑΤΕΘΗΚΕ ΕΡΩΤΗΣΗ ΣΤΗ ΒΟΥΛΗ

ΣΤΟ ΕΛΕΟΣ του Θεού άφησε η Αγροτική Τράπεζα την Ενωση Γεωργικών Συνεταιρισμών Δωδεκανήσου και τώρα εκμεταλλεύεται την περιουσία της. Σχετική ερώτηση κατέθεσε στη Βουλή ο βουλευτής Κώστας Καΐσερλης, στην οποία αναφέρονται τα εξής:



«Η κατάσταση που επικρατεί στην Γεωργική Ενωση της Δωδεκανήσου και στους χιλιάδες αγρότες, που με θυσίες στηρίζει, είναι απελπιστική.

Η "στυγνή τραπεζική πολιτική" που επιχειρεί να εφαρμόσει σε βάρος των αγροτικών συμφερόντων η Αγροτική Τράπεζα, κρίνεται από το σύνολο των φορέων της Δωδεκανήσου εκδικητική, όταν με πρωτοφανή απάθεια παρακολουθεί τις αγωγές που έχουν ξεκινήσει σε βάρος στελεχών της Ενωσης Γεωργικών Συνεταιρισμών Δωδεκανήσου, προμηθευτές της, χωρίς να αντιδρά και να στηρίζει με κάθε τρόπο την εξυγίανσή της.

Η Αγροτική Τράπεζα, που ενώ θα έπρεπε να ήταν ο σύμβουλος και το στήριγμα της Γεωργικής Ενωσης Δωδεκανήσου, έχει μετατραπεί τα τελευταία χρόνια σε αδίστακτο εκμεταλλευτή της κινητής και ακίνητης περιουσίας της.

Η Αγροτική Τράπεζα, που σε άλλες περιπτώσεις αυτοδιαφημίζεται για τις χαριστικές πολιτικές της σε χιλιάδες μικροοφειλέτες της.

Η Αγροτική Τράπεζα, που με επιλεκτικές ευεργετικές ρυθμίσεις αντιμετώπισε δεκάδες άλλες Ενώσεις.

Στην περίπτωση της Ε.Α.Σ.Δωδεκανήσου λειτουργεί και συμπεριφέρεται με στόχο τη διάλυσή της, ώστε να καρπωθεί τη μεγάλη ακίνητη περιουσία της.

Επειδή υπάρχει έντονος προβληματισμός στην κοινή γνώμη της Δωδεκανήσου στο κατά πόσον οι πρακτικές της Αγροτικής Τράπεζας εναντίον της Γεωργοένωσης είναι σε γνώση της Κυβέρνησης.

Επειδή η κυβερνητική μέριμνα για την επιβίωση και τη συνέχιση των δραστηριοτήτων της Ενωσης είναι επιτακτική και αναγκαία.

Ερωτάται ο κ. Υπουργός:

1. Εάν είναι σε γνώση του ο οικονομικός πόλεμος που έχει κηρύξει η Αγροτική Τράπεζα σε βάρος της Ε.Α.Σ.Δωδεκανήσου.

2. Εάν προτίθεται να παρέμβει ακόμα και με νομοθετικές ρυθμίσεις για την οικονομική εξυγίανσή της.

4. Ποιά άμεσα μέτρα θα λάβει για την απρόσκοπτη συνέχιση των εργασιών της και την οικονομική υποστήριξή της».

Ανοίγει από τώρα το «παιχνίδι»

Ο γιατρός Μιχ. Σοκορέλος πιθανόν υποψήφιος στο Δήμο Πεταλούδων

ΤΙ ΔΗΛΩΣΕ ΣΕ ΡΑΔΙΟΦΩΝΙΚΟ ΣΤΑΘΜΟ

Το ενδεχόμενο να είναι υποψήφιος δήμαρχος Πεταλούδων στις εκλογές του 2006, έκανε γνωστό στο ραδιοφωνικό σταθμό «SUPER STAR», ο γιατρός κ. Μιχάλης Σοκορέλος.

Συγκεκριμένα, απαντώντας σ' ερώτηση «αν όλα όσα ακούγονται περί ανάμειξής του στις επόμενες δημοτικές εκλογές ανταποκρίνονται στην πραγματικότητα», και φυσικά αν αυτά τα διαψεύδει ή τα επιβεβαιώνει, ο ορθοπεδικός γιατρός του νησιού μας, απάντησε, ότι:

«Πράγματι, το τελευταίο διάστημα, και ύστερα από τις συνεχείς και επίμονες προτροπές του κόσμου, βρίσκομαι στο στάδιο της διερεύνησης ενός τέτοιου ενδεχομένου, και δεν αποκλείεται μέχρι τα μέσα του επόμενου μήνα να έχω πάρει και τις οριστικές μου αποφάσεις»!

Αποφάσεις οι οποίες - σύμφωνα πάντα με τον κ. Σοκορέλο - θα εξαρτηθούν κατά ένα πολύ μεγάλο ποσοστό και από τ' αποτελέσματα των προσωπικών επαφών που έχει ήδη ξεκινήσει με γνωστά και ικανά άτομα του Δήμου Πεταλούδων, «τα οποία θα μπορούσαν να προσφέρουν σημαντικές υπηρεσίες στα κοινά του τόπου»!

Παράλληλα, όπως ανέφερε, εξετάζει και όλες εκείνες τις αναμενόμενες «παρενέργειες» που θα προκύψουν στη δουλειά του, καθώς η μέχρι τώρα επιστημονική προσφορά του στο χώρο της υγείας, μοιραία, θα περάσει σε δεύτερη μοίρα, στην περίπτωση ανάμειξής του με τα δημοτικά πράγματα!

«Είναι, ομολογουμένως, μια πολύ δύσκολη απόφαση, που πρέπει να πάρω», επεσήμανε ο κ. Σοκορέλος. Και συνέχισε, λέγοντας, πως «από τη μια υπάρχει διάθεση, αλλά και η φιλοδοξία να προσφέρω στα κοινά του τόπου μας, κι από την άλλη το πώς θα ξεπεράσω τα οποιαδήποτε προβλήματα που θα προκύψουν με την εργασία μου! Πιστεύω, πάντως, ότι όλα θα έχουν ξεκαθαρίσει σύντομα και θα είμαι σε θέση ν' ανακοινώσω τις τελικές μου αποφάσεις το αργότερο σ' ένα μήνα»!

Σ' ερώτηση, αν είναι γνώστης των προβλημάτων και των ζητημάτων που απασχολούν το Δήμο Πεταλούδων, ο κ. Σοκορέλος απάντησε πως «πάντα παρακολουθούσα τα δρώμενα της περιοχής» και ότι «το ενδεχόμενο να είμαι τελικά υποψήφιος δήμαρχος, αποσκοπεί ακριβώς στο να μπορέσω να βοηθήσω με όλες μου τις δυνάμεις να επιλυθούν τα προβλήματα που απασχολούν τους κατοίκους»!

Εκείνο, πάντως, που έκανε ιδιαίτερη εντύπωση, είναι η αποκάλυψη του κ. Σοκορέλλου, σύμφωνα με την οποία πριν λίγες μέρες έχει έλθει ήδη σ' επαφή με το δήμαρχο κ. Μιχάλη Κορδίνα (με τον οποίο, σημειωτέον, τους συνδέει μια μακρόχρονη φιλία από τα σχολικά τους χρόνια) και του γνωστοποίησε την πρόθεσή του να είναι υποψήφιος στις δημοτικές εκλογές του 2006! Στη συνάντηση αυτή ο κ. Κορδίνας, ανάμεσα στ' άλλα, ευχήθηκε στον κ. Σοκορέλο καλή επιτυχία, αν και εφόσον φυσικά η πρόθεσή του να είναι υποψήφιος δήμαρχος θα είναι τελεσίδικη».

Για το Δήμο Αρχαγγέλου

Χρηματοδότηση για έργα αντιπλημμυρικής προστασίας

ΔΙΑΒΗΜΑ ΤΟΥ ΝΟΜΑΡΧΗ ΣΤΟ ΥΠΕΧΩΔΕ

Την παρέμβαση του υπουργού ΠΕΧΩΔΕ κ. Γεωργίου Σουφλιά για χρηματοδότηση του έργου αντιπλημμυρικής προστασίας του Δήμου Αρχαγγέλου, ζήτησε, με επιστολή του, ο νομάρχης Γιάννης Μαχαιρίδης. Μάλιστα στην επιστολή αναφέρεται ότι μια ενδεχόμενη πλημμύρα θα μπορούσε να επιφέρει καταστροφές, όχι μόνο στα ημιτελή αυτά έργα, αλλά και στις παρακείμενες ιδιοκτησίες.

Η επιστολή έχει ως εξής:

«Κύριε Υπουργέ

Στην περιοχή του Δήμου Αρχαγγέλου ευρίσκεται σε εξέλιξη η κατασκευή αντιπλημμυρικού έργου, που αποτελεί την πρώτη φάση γενικότερης παρέμβασης, απαραίτητης για την προστασία του οικισμού Αρχαγγέλου, ο οποίος πλήττεται επανειλημμένα από πλημμύρες.

Το έργο είναι ενταγμένο σε γενικό έργο του Υ.ΠΕ.ΧΩ.Δ.Ε., με τίτλο "Αντιπλημμυρική προστασία οικισμών Δωδεκανήσου" (αριθμός 1995ΣΕ07210033-ΣΑΕ 072/1) και έχει προϋπολογισμό 1.487.239,56 ευρώ.

Περιλαμβάνει κατασκευή τάφρων εκτροπής, διεύρυνση της κοίτης χειμάρρων και κατασκευή γεφυρών.

Μέχρι σήμερα έχουν πληρωθεί 137.833,04 ευρώ για τον 1ο και 2ο λογαριασμό.

Το έργο έχει διακοπεί από 17-09-04, λόγω διακοπής της χρηματοδότησης.

Συγκεκριμένα, εκκρεμεί η πληρωμή τεσσάρων λογαριασμών (3ου, 4ου, 5ου και 6ου) συνολικού ποσού 454.637,10 ευρώ.

Με τη διακοπή έχουν μείνει ημιτελή τα εκτελούμενα έργα, ήτοι τα τοιχώματα διαμόρφωσης της κοίτης του ποταμού και μια γέφυρα.

Δεδομένου ότι μια ενδεχόμενη πλημμύρα θα μπορούσε να επιφέρει καταστροφές στα ημιτελή αυτά έργα, αλλά και στις επικείμενες ιδιοκτησίες, απευθύναμε προς το Υ.ΠΕ.ΧΩ.ΔΕ. το παραπάνω σχετικό έγγραφο για τη συνέχιση της χρηματοδότησης.

Επειδή, παρ' όλα αυτά, δεν έχει δοθεί λύση, απευθυνόμαστε προσωπικά σε σας, με την παράκληση να μεριμνήσετε για τη συνέχιση της χρηματοδότησης, ώστε να ολοκληρωθεί και να λειτουργήσει ασφαλώς η φάση αυτή του αντιπλημμυρικού έργου Αρχαγγέλου.

Ο νομάρχης Δωδεκανήσου Γιάννης Μαχαιρίδης»

ΑΔΕΛΦΟΤΗΤΑ ΚΡΗΤΩΝ ΡΟΔΟΥ «Ο ΨΗΛΟΡΕΙΤΗΣ»
Πατρ. Αθηναγόρα 28 - Τ.Θ. 328 - 85100 ΡΟΔΟΣ

ΚΑΛΕΣΜΑ

Σας προσκαλούμε σε μια μοναδική κρητική και νησιωτική βραδιά με το γνωστό λυράρη και τραγουδιστή **Μιχάλη Αλεφαντινό** και τους συνεργάτες του
Σάββατο 13 Νοεμβρίου 2004 - Ωρα 21.00
Ξενοδοχείο ΦΑΛΗΡΑΚΙ ΜΠΗΤΣ

Τιμή μενού: 25 ευρώ - παιδιά 15 ευρώ
(μενού παραδοσιακό κρητικό - περιλαμβάνονται η ρακή και τα ποτά)
Κρατήσεις στο τηλέφωνο: 22410 85301
(Οι κρατήσει γίνονται με ευθύνη του ξενοδοχείου)

ΠΡΟΣΟΧΗ: Είναι απαραίτητη η δήλωση συμμετοχής το αργότερο μέχρι το βράδυ της Παρασκευής 12-11-2004.

Προμηθευτείτε εγκαίρως προσκλήσεις από:
- Τις Ασφάλειες ΚΑΡΥΔΑΚΗ, Κ. Τσαλδάρη 1 Ρόδος
- Καταστήματα ΚΕΣΙΣΟΓΛΟΥ, Εθ. Δωδ/σίων 31 και Καναδά 15 Ρόδος
- ΒΟΥΤΥΡΑΚΗ Ι.Χ. ΕΠΕ Δωδ/κής Νεολαίας 16 Ρόδος

Πληροφορίες:
Γιάννης Νιωτάκης τηλ. 22410 20638
Μαν. Καρυδάκης - Χρυσούλα Παπαδάκη τηλ. 22410 77000
Νικηφ. Στρατήγης τηλ. 22410 88711

X4935-13/11

ΕΣΤΙΑΤΟΡΙΟ-ΤΑΒΕΡΝΑ

ΠΗΝΕΛΟΠΗ

στην πλατεία της ΚΑΤΤΑΒΙΑΣ

Δοκιμάστε σε ένα ήσυχο παραδοσιακό περιβάλλον μεζέδες, ψαρικά, κρεατικά ΟΛΑ ΣΤΑ ΚΑΡΒΟΥΝΑ με την εγγύηση των Αποστόλη και Σταμάτη Ζαγοριανού.

Ανοικτά κάθε μέρα

Τηλ. 6976 334684

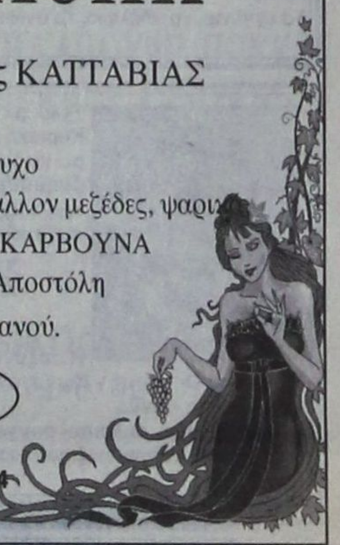

10137-23/11

ΙΑΤΡΙΚΗ ΑΝΑΚΟΙΝΩΣΗ

Ο ιατρός
ΑΘΑΝΑΣΙΟΣ Σ. ΑΘΑΝΑΣΙΑΔΗΣ

ΜΙΚΡΟΒΙΟΛΟΓΟΣ - ΒΙΟΠΑΘΟΛΟΓΟΣ

Δέχεται καθημερινά:
πρωινές ώρες 7.30 - 12.30
Απόγευμα 5.30 - 7.30
πλην Τετάρτη απόγευμα.

Δ/νση: Λεμεσού 43 & Αννης Μαρίας γωνία - ΡΟΔΟΣ
Τηλ. 22410 70260, κιν. 6947 603615

9923-11/11

ΙΑΤΡΙΚΗ ΑΝΑΚΟΙΝΩΣΗ

Ο ιατρός
ΠΑΠΑΘΕΟΔΩΡΑΚΗΣ ΦΙΛΙΠΠΟΣ

ΠΛΑΣΤΙΚΟΣ ΧΕΙΡΟΥΡΓΟΣ

Δέχεται καθημερινά με ραντεβού

Δ/νση: Εθν. Αντιστάσεως (πρώην Αννης Μαρίας) & Λεμεσού 43 - ΡΟΔΟΣ
Τηλ. 22410 78147
ΚΙΝ.: 6944370011

T3950-31/1/05

ΙΑΤΡΙΚΗ ΑΝΑΚΟΙΝΩΣΗ

ΜΙΚΡΟΒΙΟΛΟΓΙΚΟ ΕΡΓΑΣΤΗΡΙΟ
ΤΣΑΜΠΙΚΟΣ Κ. ΑΝΤΩΝΑΡΑΚΗΣ
ιατρός βιοπαθολόγος

Δέχεται: Δευτέρα - Παρασκευή 7.30-12.00 και 17.30-19.30
ΤΕΤΑΡΤΗ ΑΠΟΓΕΥΜΑ ΚΛΕΙΣΤΑ

ΙΑΤΡΕΙΟ: Στ. Καζούλη 18 - Ρόδος
Τηλ. 22410 77231 FAX 22410 77465

t3676-10/1/2005

ΜΝΗΜΟΣΥΝΑ



Τελούμε στις 14 Νοεμβρίου ημέρα Κυριακή και ώρα 8 π.μ. στον ιερό ναό Αγίου Λουκά Σορωνής 3μηνο μνημόσυνο υπέρ αναπαύσεως της ψυχής του λατρευτού μας υιού, αδελφού, εγγονού και θείου

ΦΩΤΗ Γ. ΑΝΤΩΝΑ

Οι γονείς Γιώργος - Σμαράγδα
Τα αδέλφια Λουκάς - Βαρβάρα, Παναγιώτης
Οι παππούδες, τα ανίψια και οι λοιποί συγγενείς

8227-13/11



Τελούμε στις 14 Νοεμβρίου ημέρα Κυριακή και ώρα 8.30 π.μ. στον ιερό ναό Αγ. Παντελεήμονα Σιανών, 6μηνο μνημόσυνο υπέρ αναπαύσεως της ψυχής της λατρευτής μας μητέρας, αδελφής και θείας

ΜΑΡΙΑΣ ΔΙΜΕΛΛΗ

Τα παιδιά Σταυρούλα-Παντελής, Ιορδάνης
Η αδελφή Παρασκευή
Τα ανίψια και οι λοιποί συγγενείς

8226-13/11



Τελούμε στις 13 Νοεμβρίου ημέρα Σάββατο και ώρα 8 π.μ. εις τον ιερό ναό Αγίου Ιωάννου πόλεως Ρόδου ετήσιο μνημόσυνο υπέρ αναπαύσεως της ψυχής του λατρευτού μας πατέρα, παππού, αδελφού και θείου

ΙΩΑΝΝΟΥ ΞΑΝΘΗ

Τα παιδιά Αγαπητός - Μαρί Ξάνθη, Ελένη - Κυριάκος Χονδρού
Τα εγγόνια, τα αδέλφια, τα ανίψια και οι λοιποί συγγενείς

10174-12/11



Τελούμε στις 14 Νοεμβρίου ημέρα Κυριακή και ώρα 8 π.μ. εις τον ιερό ναό Αγίου Νικολάου διετές μνημόσυνο υπέρ αναπαύσεως της ψυχής του λατρευτού μας συζύγου, πατέρα και παππού

ΕΜΜΑΝΟΥΗΛ ΜΠΕΛΛΟΥ

Η σύζυγος Ευαγγελία
Τα παιδιά Θανάσης - Κωνσταντίνα, Ιωάννης - Σουζάνα, Ιωάννης - Αννα
Τα εγγόνια και οι λοιποί συγγενείς
Οικογένεια Αντωνίου Δημητρούλη

10164-13/11

Στη χτεσινή συζήτηση στη Βουλή

Αιχμηρή παρέμβαση Σημίτη για τα εξωτερικά θέματα

ΥΠΕΡΑΜΥΝΘΗΚΕ ΤΗΣ ΠΟΛΙΤΙΚΗΣ ΤΩΝ ΚΥΒΕΡΝΗΣΕΩΝ ΤΟΥ

Έντονη κριτική για στροφή στην εξωτερική πολιτική της χώρας άσκησε ο τέως πρωθυπουργός Κώστας Σημίτης, μιλώντας την Τετάρτη στην Επιτροπή Εξωτερικών και Αμυνας της Βουλής, την οποία ο υπουργός Πέτρος Μολυβιάτης ενημέρωσε για όλες τις τελευταίες εξελίξεις.

Ο κ. Σημίτης υπεραμύνθηκε της πολιτικής των κυβερνήσεών του και ζήτησε διευκρινήσεις σχετικά με το εάν η σημερινή κυβέρνηση απορρίπτει ή όχι το Ελσίνκι, εάν προτίθεται να κάνει χρήση του βέτο το Δεκέμβριο σε περίπτωση που η Αγκυρα δεν αναγνωρίσει την Κυπριακή Δημοκρατία, καθώς και ποια είναι η στρατηγική της για την επίλυση του Κυπριακού.

Ο τέως πρωθυπουργός τόνισε ότι τώρα είναι η κατάλληλη στιγμή προκειμένου να τεθεί η Τ κία προ των ευθυνών της, σε ό,τι αφορά τις σχέσεις με την Ελλάδα και την Κύπρο, και όχι όταν θα βρίσκονται σε εξέλιξη οι ενταξιακές διαπραγματεύσεις. Επίσης, δήλωσε ότι αντιλαμβάνεται στροφή της χώρας προς τον ατλαντισμό και απομάκρυνση από τους Ευρωπαίους εταίρους.

Σε ό,τι αφορά το θέμα της ΠΓΔΜ και την αναγνώρισή της από τις Ηνωμένες Πολιτείες με το όνομα «Μακεδονία» τόνισε ότι «η κυβέρνηση δείχνει μεγάλη εμπιστοσύνη στους αυτόματους πιλότους και στους από μηχανής θεούς», ενώ, κλείνοντας δήλωσε ότι η συναίνεση υπάρχει ως πρόθεση από την πλευρά της αξιωματικής αντιπολίτευσης, αλλά θα πρέπει προηγουμένως να τεθούν οι στόχοι και οι πολιτικές από την κυβέρνηση.

Απαντώντας, ο Π.Μολυβιάτης δήλωσε ότι «αν και εμείς αναγνωρίζουμε ως μόνη ελληνοτουρκική διαφορά την οριοθέτηση της υφαλοκρηπίδας, στα συμπεράσματα του Ελσίνκι αναφέρονται και άλλα θέματα». Σε ό,τι αφορά το Κυπριακό, για το οποίο ο Κ.Σημίτης είπε ότι παραδόθηκε στα πρόθυρα της λύσης, ο υπουργός Εξωτερικών δήλωσε ότι «τα χέρια της κυβέρνησης ήταν δεμένα από τη συμφωνία της Νέας Υόρκης».

Αναφερόμενος στην εξωτερική πολιτική σε σχέση με το Κυπριακό και την ενταξιακή πορεία της Τουρκίας, ο κ. Μολυβιάτης επανέλαβε ότι αυτή παραμένει προσηλωμένη στην προσπάθεια για επανένωση της Κύπρου στην βάση του σχεδίου Αναν και δήλωσε ότι εξακολουθούμε να στηρίζουμε τον ευρωπαϊκό προσανατολισμό της Τουρκίας, με προϋπόθεση την προσαρμογή της χώρας στα ευρωπαϊκά δεδομένα.

«Τίποτε δεν αποσυνδέεται από την ευρωπαϊκή πορεία της Τουρκίας. Η Αγκυρα έχει να εκπληρώσει κάποιες υποχρεώσεις και θα κρίνεται διαρκώς γι΄ αυτές. Ό,τι είχε συμφωνηθεί στο Ελσίνκι παραμένει», τόνισε. Επίσης, σημείωσε ότι τίποτε δεν τελειώνει το Δεκέμβριο, εάν τελικώς η γειτονική χώρα αποσπάσει ημερομηνία έναρξης των ενταξιακών διαπραγματεύσεων, και ότι «θα κρίνεται διαρκώς».

Σχετικά δε με τις πρόσφατες ενέργειες των ΗΠΑ, να πραγματοποιούνται πτήσεις αμερικανικών αεροπορικών εταιριών προς το αεροδρόμιο της Τύμπου στα κατεχόμενα, ο υπουργός Εξωτερικών δήλωσε ότι ήδη γίνονται από ελληνικής πλευράς οι απαραίτητες ενέργειες στο διεθνή Οργανισμό Πολιτικής Αεροπορίας.

Σε ό,τι αφορά το θέμα των Σκοπίων ο κ. Μολυβιάτης επανέλαβε ότι η μόνη εκκρεμότητα είναι το όνομα και απέδωσε στην άλλη πλευρά την ευθύνη για την αναποτελεσματικότητα των προσπαθειών μέχρι σήμερα. Προέβλεψε δε ότι η πρόσφατη αναγνώριση από την Ουάσινγκτον θα ενισχύσει την άκαμπτη στάση των Σκοπίων, ενώ διευκρίνισε ότι «δεν αντιμετωπίζεται ενδεχόμενο ολοκλήρωσης της πορείας της ΠΓΔΜ προς την ΕΕ χωρίς προηγούμενη διευθέτηση της διαφοράς του ονόματος».

Από την πλευρά του ΠΑΣΟΚ, η Αννα Διαμαντοπούλου έκανε λόγο για «κενό πολιτικής» εν όψει του Ευρωπαϊκού Συμβουλίου του Δεκεμβρίου και δήλωσε ότι στη διάρκεια των τελευταίων οκτώ μηνών η χώρα έχει δεχθεί σημαντικά πλήγματα στο κύρος της. Αναφερόμενη στον χειρισμό της πρόσφατης εξέλιξης στο Σκοπιανό η κ. Διαμαντοπούλου μίλησε για «θέματα που αποκαλύπτονται και για ύποπτη διακίνηση εγγράφων».

«Σήμερα τα ελληνοτουρκικά βασίζονται στις καλές προσωπικές σχέσεις και στον παράγοντα χρόνο», δήλωσε η κ. Διαμαντοπούλου και ζήτησε στα συμπεράσματα του Συμβουλίου του Δεκεμβρίου να συμπεριληφθεί επίκληση της ανάγκης για επίλυση της διαφοράς της Τουρκίας με ένα κράτος-μέλος με παρακολούθηση του Συμβουλίου και έθεσε το ερώτημα εάν μπορεί η Ελλάδα να συναινέσει σε αποφάσεις χωρίς αναγνώριση της Κυπριακής Δημοκρατίας από την Τουρκία και χωρίς αναφορά σε αποχώρηση των τουρκικών στρατευμάτων από την Κύπρο.

Στο Κάιρο η νεκρώσιμη ακολουθία και στη Ραμάλα θα γίνει η ταφή του Παλαιστίνιου ηγέτη

Ο παλαιστίνιος πρόεδρος Γιάσερ Αραφάτ εξακολουθεί να είναι "ζωντανός και σε βαθύ κώμα", δήλωσε χτες η εκπρόσωπος της Παλαιστινιακής Αρχής στο Παρίσι Λέιλα Σαχίντ.

Δηλώσεις έκανε στους δημοσιογράφους η Σαχίντ λίγο μετά τις 14:00 (τοπική ώρα) έξω από το στρατιωτικό νοσοκομείο Περσί του Κλαμάρ (στα περίχωρα του Παρισιού) όπου νοσηλεύεται ο Αραφάτ από τις 29 Οκτωβρίου.

Η ίδια ευχαρίστησε αυτούς που υποστηρίζουν την παλαιστινιακή υπόθεση και βρίσκονται συγκεντρωμένοι εδώ και αρκετές ημέρες έξω από το νοσοκομείο.

Στην Ραμάλα, όπου το αρχηγείο του Αραφάτ, ο Σαλάχ Ραφάτ, μέλος της εκτελεστικής επιτροπής της Οργάνωσης για την Απελευθέρωση της Παλαιαστίνης, ανακοίνωσε ότι η Παλαιστινιακή Αρχή δεν θα ανακοινώσει τον θάνατο του παλαιστίνιου ηγέτη πριν ενημερωθεί γι' αυτό επίσημα από τις γαλλικές αρχές.

"Δεν θα υπάρξει καμία δήλωση από παλαιστινιακής πλευράς στην Ραμάλα πριν ενημερωθούμε από τις γαλλικές αρχές για τον θάνατο του Γιάσερ Αραφάτ", δήλωσε στο Γαλλικό Πρακτορείο ο Ραφάτ.

Ο αιγύπτιος πρόεδρος Χόσνι Μουμπάρακ πρότεινε στη διάρκεια της νύχτας στην παλαιστινιακή ηγεσία να πραγματοποιηθεί στο Κάιρο η επίσημη νεκρώσιμη ακολουθεία για τον Γιάσερ Αραφάτ,δήλωσε στο Γαλλικό Πρακτορείο ανώτατος παλαιστίνιος αξιωματούχος.

Ο πρόεδρος Μουμπάρακ προσφέρθηκε "όταν γίνει το θέλημα του Θεού,η επίσημη νεκρώσιμη ακολουθεία στην οποία θα μετάσχουν οι ξένοι ηγέτες να διεξαχθεί στο Κάιρο,και στη συνέχεια η σορός του Αραφάτ να μεταφερθεί στη Ραμάλα για να ενταφιαστεί" τόνισε ο παλαιστίνιος αξιωματούχος που ζήτησε να μην κατονομαστεί.

"Ο κ.Μουμπάρακ διατύπωσε την πρόταση αυτή στα μέλη της Κεντρικής Επιτροπής της Φατάχ κατά τη συνεδρίασή της στη Ραμάλα" τόνισε ο παλαιστίνιος αξιωματούχος.

Η μεταστέγαση του ΙΚΑ

ΣΥΝΕΧΕΙΑ ΑΠΟ ΤΗ ΣΕΛ. 1

«Σε απάντηση της υπ' αριθμ. 3966/11-10-2004 ερώτησης του βουλευτή κ. Κωνσταντίνου Καϊσερλη σχετικά με την μεταστέγαση των Υπηρεσιών ΙΚΑ Ρόδου, σας γνωρίζουμε ότι το ΙΚΑ ΕΤΑΜ εξετάζει όλες τις εναλλακτικές λύσεις που υπάρχουν για τη βελτίωση των στεγαστικών συνθηκών των υπηρεσιών του, με εύλογο οικονομικό τίμημα και παράλληλα αξιοποίηση του ιδιόκτητου κτιρίου του στη Ρόδο.

Για τη μεταστέγαση των Υπηρεσιών του στο κτίριο του παλιού Νοσοκομείου, το ΙΚΑ-ΕΤΑΜ θεωρεί απαραίτητη προϋπόθεση την επίλυση τόσο του ιδιοκτησιακού προβλήματος (τους όρους της παραχώρησης) όσο και της επάρκειας των χώρων, επειδή για τις διαρρυθμίσεις του κτιρίου θα απαιτηθεί μεγάλη δαπάνη, που θα καταβληθεί από το ίδρυμα.

Το ίδρυμα είναι σε συνεργασία με το υπουργείο Υγείας και Κοινωνικής Αλληλεγγύης, που έχει την ιδιοκτησία του κτιρίου, για την επίλυση των παραπάνω θεμάτων».

Απορρίφθηκε αίτηση

ΣΥΝΕΧΕΙΑ ΑΠΟ ΤΗ ΣΕΛ. 1

φαρμακοποιούς, κατηγορούνται για την πολύκροτη υπόθεση της συνταγογράφησης και διάθεσης των διαδερμικών τσιρότων σε εξαρτημένα άτομα. Η υπόθεση που απασχολεί την Δικαιοσύνη από το 2002, περιλαμβάνεται μεταξύ των υποθέσεων διαφθοράς στο δημόσιο και βρίσκεται στο τελευταίο στάδιο πριν την παραπομπή στο ακροατήριο των κατηγορουμένων.

Εισαγγελική επέμβαση στο Νοσοκομείο

ΣΥΝΕΧΕΙΑ ΑΠΟ ΤΗ ΣΕΛ. 1

παρέμβαση, μετά τα όσα διαδραματίστηκαν τις τελευταίες ημέρες στο Νοσοκομείο μας.

ΣΥΜΦΩΝΑ με όσα έγιναν γνωστά, ο εισαγγελέας Πρωτοδικών Ρόδου κ. Γιώργος Οικονόμου ζήτησε από το διοικητή του Νοσοκομείου κ. Γιάννη Κεφάλα πλήρη ενημέρωση για όσα συνέβησαν στο Νοσοκομείο. Αν έχει διαταχθεί Ενορκη Διοικητική Εξέταση και αν έχει διαταραχθεί η ομαλή λειτουργία του Ιδρύματος και η νοσηλεία των ασθενών, καθώς και αν υπήρξε πειθαρχική δίωξη.

* Επίσης ο κ. Οικονόμου ζητά να του κοινοποιηθεί, όταν ολοκληρωθεί η ΕΔΕ, το πόρισμά της.

ΘΑ ΠΡΕΠΕΙ να σημειωθεί ότι υπάρχουν σοβαρά προβλήματα στη λειτουργία του Νοσοκομείου, από την έλλειψη ιατρικού και νοσηλευτικού προσωπικού. Μάλιστα η έλλειψη προσωπικού είναι τόσο μεγάλη, που ίσως να έχει επιπτώσεις στην περίθαλψη των ασθενών, γι' αυτό δεν αποκλείεται να υπάρξει και αντικείμενο εισαγγελικής έρευνας.

Εστησαν «παγίδα»

ΣΥΝΕΧΕΙΑ ΑΠΟ ΤΗ ΣΕΛ. 1

Η ΥΠΟΘΕΣΗ αυτή έχει πάρει τη δικαστική οδό γιατί η εν λόγω κοπέλα έχει κάνει καταγγελία και στον εισαγγελέα Πρωτοδικών κ. Γ. Οικονόμου, ο οποίος διέταξε την διένεργεια προκαταρκτικής εξέτασης.

• Αρχικά η προκαταρκτική ανατέθηκε στην Ασφάλεια, αλλά αργότερα αποσύρθηκε και ανατάθηκε στην πταισματοδίκη, η οποία εντός των ημερών πρόκειται να καλέσει την κοπέλα για να δώσει κατάθεση.

ΕΠΙΣΗΣ πρόκειται να κληθούν να καταθέσουν και όσοι εμπλέκονται στην υπόθεση αυτή, δεδομένου ότι η κοπέλα κατονομάζει πρόσωπα που της έστησαν την «παγίδα» και έβαλαν τολμηρές σκηνές με το φίλο της στο ίντερνετ.

• Σημειώνεται ότι η κοπέλα έχει γεννηθεί στην Αυστραλία και εγκαταστάθηκε σε χωριό της Ρόδου πριν από δύο χρόνια.

Κατάληψη στο Δημαρχείο

ΣΥΝΕΧΕΙΑ ΑΠΟ ΤΗ ΣΕΛ. 1

λευσης αποτυπώθηκε η κατάσταση και παρουσιάστηκε το πρόβλημα που πήρε τεράστιες διαστάσεις μετά την αύξηση των αντικειμενικών αξιών. Ως γνωστόν τα μισθώματα καθορίζονται με βάση το 10% των αντικειμενικών αξιών. Και η αύξηση που έγινε ανέβασε σε δυσθεώρατα ύψη τα ενοίκια.

ΣΤΟ ΚΕΝΟ έπεσαν και οι προσπάθειες για τη μείωση των συντελεστών εμπορικότητας, αφού η τροπολογία που κατατέθηκε στη Βουλή δεν έγινε δεκτή. Οι καταστηματάρχες της Νέας Αγοράς αποφάσισαν να συγκροτήσουν επταμελή επιτροπή, που θα χειριστεί το θέμα και θα κάνει παρεμβάσεις στα αρμόδια υπουργεία για να δοθεί επιτέλους λύση.

Παράλληλα οι καταστηματάρχες θα μαζέψουν υπογραφές από τις επιχειρήσεις της Νέας Αγοράς και του Νεωρίου και θα τις υποβάλουν μαζί με υπόμνημα στο υπουργείο Οικονομικών.

Παράλληλα οι πληρεξούσιοι δικηγόροι των καταστηματαρχών θα είναι σε πλήρη ετοιμότητα για να αντιμετωπίσουν την κατάσταση όταν ξεκινήσει η κατάθεση των αγωγών έξωσης από το Δήμο Ροδίων.

Κραυγή αγωνίας από την Αγροτοένωση

ΣΥΝΕΧΕΙΑ ΑΠΟ ΤΗ ΣΕΛ. 1

φοβερά οικονομικά προβλήματα, δεδομένου ότι η περιουσία τους βρίσκεται αποθηκευμένη στην Αγροτική Τράπεζα έναντι οφειλών μικρότερης αξίας.

• Το Σωματείο των Εργαζομένων στην Ενωση με χθεσινό υπόμνημά του στον πρωθυπουργό Κ. Καραμανλή ζητά την παρέμβασή του για να δοθεί λύση στο πρόβλημά τους. Το κείμενο του υπομνήματος έχει ως εξής:

«Κύριε Πρωθυπουργέ,

Απευθυνόμαστε σε εσάς προσωπικά, γιατί έχουμε πλέον πεισθεί ότι έχουμε εξαντλήσει κάθε ενδιάμεσο κλιμάκιο. Είμαστε βέβαιοι ότι το περιεχόμενο της επιστολής μας θα το λάβετε σοβαρά υπόψη σας.

Σας ευχαριστούμε εκ των προτέρων, γιατί εν μέσω των σοβαρότατων εθνικών και διεθνών θεμάτων που σας απασχολούν, βρήκατε το χρόνο να ακούσετε και τη δική μας φωνή.

Είμαστε το Σωματείο Εργαζομένων στην Ενωση Αγροτικών Συνεταιρισμών Δωδεκανήσου και θα θέλαμε να σας ενημερώσουμε για το πρόβλημα που μας απασχολεί. Εδώ και περίπου δώδεκα (12) μήνες, η Ενωσή μας αντιμετωπίζει σοβαρό πρόβλημα ρευστότητας και βρίσκεται σε συνεχή επαφή με την Αγροτική Τράπεζα της Ελλάδος, προκειμένου να βρεθεί λύση για τη χρηματοδότηση των εμπορικών δραστηριοτήτων μας.

Είναι γεγονός ότι την τελευταία πενταετία, προσπαθήσαμε με τις δικές μας δυνάμεις, χωρίς δάνεια από ΑΤΕ να ορθοποδήσουμε, ρυθμίσαμε τα χρέη μας και είμαστε συνεπείς στις ετήσιες δόσεις μέχρι και το έτος 2000.

Παρ' όλα αυτά, έχουμε μία ληξιπρόθεσμη οφειλή στην ΑΤΕ, ύψους 1,2 εκατ. ευρώ (ένα εκατομμύριο διακόσιες χιλιάδες ευρώ) και μη ληξιπρόθεσμες οφειλές ύψους 1,9 εκατ. ευρώ (ένα εκατομμύριο εννιακόσιες χιλιάδες ευρώ).

Η ακίνητη περιουσία της Ενωσης, ανέρχεται στο ποσό των 20,6 εκατ. ευρώ (είκοσι εκατομμύρια εξακόσιες χιλιάδες ευρώ), σύμφωνα με την εκτίμηση της ίδιας της ΑΤΕ, εκτός από το κατά 97% ποσοστό ιδιοκτησίας της οινοποιητικής βιομηχανίας ΚΑΙΡ ΑΕ. Ολόκληρη η περιουσία μας είναι υποθηκευμένη στην Αγροτική Τράπεζα, έναντι οφειλών μικρότερης αξίας.

Σε πρόσφατη γενική συνέλευση, εγκρίθηκε η πώληση μέρους της ακίνητης περιουσίας μας ύψους 1,2 εκατ. ευρώ (ένα εκατομμύριο διακόσιες χιλιάδες ευρώ).

Εστι, καταλήγουμε στο σημερινό μας αίτημα. Ζητάμε από την ΑΤΕ, αφού πρώτα εξοφλήσουμε όλες τις ληξιπρόθεσμες οφειλές 1,2 εκατ. ευρώ (ένα εκατομμύριο διακόσιες χιλιάδες ευρώ), να μας χρηματοδοτήσει με ποσό ικανό να καλύψουμε ένα μέρος των οφειλών μας προς τους ιδιώτες, προμηθευτές μας και προς στα ασφαλιστικά ταμεία, έτσι ώστε να επαναλειτουργήσουν οι εμπορικές μας δραστηριότητες, αφού το τελευταίο δωδεκάμηνο η Ενωση βρίσκεται στο σύστημα Τειρεσίας. Στο σημείο αυτό θα θέλαμε να τονίσουμε ότι σε ομαλές συνθήκες, ο ετήσιος τζίρος των δραστηριοτήτων μας, ανέρχεται στο ποσό των 13,5 εκατ. ευρώ (δεκατρία εκατομμύρια πεντακόσιες χιλιάδες ευρώ).

Καθημερινά η κατάσταση χειροτερεύει και οι αγωγές για πλειστηριασμούς ακινήτων αρχίζουν και γίνονται όλο και πιο συχνές.

Η Οργάνωσή μας έχει ήδη χαράξει πολιτική εξυγίανσης, με μείωση του προσωπικού με πρόωρες συνταξιοδοτήσεις, αναδιοργάνωση και διακοπή των ζημιογόνων δραστηριοτήτων της. Ομως αυτή τη στιγμή δεν υπάρχει η δυνατότητα ούτε καν να αποζημιώσουμε τις ήδη υφιστάμενες και επικείμενες αποχωρήσεις των εργαζομένων καθώς επίσης και τις τρέχουσες μισθοδοσίες του προσωπικού.

Σήμερα η Οργάνωση απασχολεί 87 άτομα και δραστηριοποιείται στη Ρόδο, στην Κω και στα ξεχασμένα μικρά νησιά της Δωδεκανήσου, από Λειψούς μέχρι Καστελλόριζο στους τομείς των γεωργικών εφοδίων, των ζωοτροφών και των επιδοτήσεων. Επίσης, διατηρούμε εργοστάσιο Πυρηνελαιουργείο για την επεξεργασία του ελαιοπυρήνα, λειτουργούμε την Κεντρική Λαχαναγορά Ρόδου και καλύπτουμε το νομό Δωδεκανήσου στον τομέα των επιδοτήσεων εξυπηρετώντας 17000 (δεκαπετά χιλιάδες) παραγωγούς.

Παράλληλα λειτουργεί και τρεία σούπερ μάρκετ, δύο στη Ρόδο και ένα στην Κω, ενοικιάζει σε ιδιώτες ακίνητα με ετήσιες εισπράξεις 700.000 ευρώ (επτακόσιες χιλιάδες ευρώ), και είναι κύριος μέτοχος (όπως έχουμε ήδη προαναφέρει) κατά 97% της Βιομηχανίας ΚΑΙΡ ΑΕ, που επεξεργάζεται το σταφύλι της Ρόδου, στηρίζοντας το εισόδημα των σταφυλοπαραγωγών του νησιού.

Πιστεύουμε ότι η μέχρι τώρα εφαρμοζόμενη πολιτική της ΑΤΕ θα οδηγήσει την Οργάνωσή μας σε κλείσιμο (συμπαρασύροντας και την ΚΑΙΡ ΑΕ), με αποτέλεσμα ο αγροτικός κόσμος της Δωδεκανήσου να χάσει το σημαντικότερο εργαλείο που έχει στα χέρια του για την προάσπιση των συμφερόντων του και θα γίνει έρμαιο των ιδιωτικών συμφερόντων. Ταυτόχρονα 190 οικογένειες (εργαζόμενοι ΕΑΣΔ, εργαζόμενοι ΚΑΙΡ ΑΕ) θα βρεθούν στο δρόμο βιώνοντας τον εφιάλτη της ανεργίας σε μια εποχή που η πολιτεία καταβάλλει μεγάλες προσπάθειες για την μείωσή της.

Κύριε Πρωθυπουργέ, η έκκλησή μας είναι μία κραυγή αγωνίας, γιατί πιστεύουμε ότι και οι δύο εταιρίες είναι το τελευταίο οχυρό για τη στήριξη του πρωτογενή τομέα στο νομό μας. Σε ένα νομό που παρόλο χαρακτηρίζεται τουριστικός, υπάρχουν και οι αγροτικές δραστηριότητες που πρέπει να στηριχθούν και να ενθαρρυνθούν για να αποτελέσουν δικλείδα ασφαλείας του συνολικού εισοδήματος, λαμβάνοντας σοβαρά υπόψη σας τα ήδη υπαρκτά και μεγάλα προβλήματα που αντιμετωπίζουν όλες οι τουριστικές επιχειρήσεις.

Τελειώνοντας την επιστολή μας σας μεταφέρουμε τον χαιρετισμό όλου του αγροτικού κόσμου του νομού Δωδεκανήσου και ευελπιστούμε στην διορατικότητά σας για τα δίκαια αιτήματά μας.

Με τιμή
Σωματείο Εργαζομένων
Ενωση Αγροτικών
Συνεταιρισμών Δωδεκανήσου
Ο πρόεδρος
Παλαιολόγου Μιχάλης»

Ζητούν συνάντηση με τον πρωθυπουργό

ΣΥΝΕΧΕΙΑ ΑΠΟ ΤΗ ΣΕΛ. 1

«Αξιότιμε κύριε Πρωθυπουργέ,

Με την επιστολή μας αυτή σας μεταφέρουμε την αγωνία σύσσωμου του δωδεκανησιακού λαού, λόγω του αδιεξόδου στο οποίο έχουν περιέλθει τα νησιά μας από την έλλειψη επαρκούς ακτοπλοϊκής σύνδεσής τους και μη διαφαινόμενης μόνιμης λύσης στο πρόβλημα. Βρεθήκαμε λοιπόν στη δυσάρεστη θέση να επιλέξουμε, όπως ίσως έχετε ενημερωθεί, το έσχατο μέσο πίεσης, αυτό των κλιμακούμενων κινητοποιήσεων.

Και αυτό διότι προηγήθηκαν επιστολές, συσκέψεις, παραστάσεις και αλλεπάλληλα διαβήματα, χωρίς δυστυχώς να υπάρξει από το αρμόδιο Υπουργείο Εμπορικής Ναυτιλίας η προσδοκώμενη ανταπόκριση.

Κάτι που ευελπιστούσαμε να συμβεί κατά τη διάρκεια της ευρείας σύσκεψης που πραγματοποιήθηκε υπό τον κ. Μανόλη Κεφαλογιάννη την προηγούμενη εβδομάδα, με πρωτοβουλία του υπουργού Αιγαίου και Νησιωτικής Πολιτικής Αριστοτέλη Παυλίδη, υπό το βάρος των κινητοποιήσεων και των πιέσεων που ασκήθηκαν προς το ΥΕΝ.

Δυστυχώς δικαιώθηκαν οι επιφυλάξεις και οι φόβοι μας, ότι οι λύσεις που θα προκριθούν θα έχουν προσωρινό χαρακτήρα. Κάτι που απέχει πολύ από το πάγιο και καθολικό αίτημα των κατοίκων της Δωδεκανήσου για δρομολόγηση πλοίων που να πληρούν βασικές προϋποθέσεις, όπως η τακτικότητα, η ταχύτητα και η ποιότητα στις παρεχόμενες υπηρεσίες προς τους επιβάτες τους.

Κύριε Πρωθυπουργέ,

Σειρά ατυχών συγκυριών, μεταξύ των οποίων και η απόσυρση των πλοίων της Δωδεκανησιακής Ανώνυμης Ναυτιλιακής Εταιρείας (ΔΑΝΕ), εξ αιτίας ανυπέρβλητων οικονομικών και διοικητικών της προβλημάτων, έχουν οδηγήσει τους τελευταίους μήνες τα νησιά του νομού μας σε απομόνωση και οικονομική καθίζηση.

Γεγονός που αποτελεί κοινή διαπίστωση και διεφάνη με τρόπο τραγικά αποκαλυπτικό κατά τη διάρκεια του καλοκαιριού, όταν σύμφωνα με τις πλέον μετριοπαθείς εκτιμήσεις των τουριστικών παραγόντων της Δωδεκανήσου, το σύνολο των νησιών μας - αιμοδότες της Εθνικής Οικονομίας - είχαν απώλειες σε αφίξεις Ελλήνων (και όχι μόνο) επισκεπτών που ξεπερνούν τις 100.000.

Αντιλαμβάνεστε το μέγεθος των οικονομικών παρενεργειών για την τοπική μας οικονομία και την ποιότητα της καθημερινότητας των νησιωτών, που βιώνοντας ένα περιβάλλον ανασφάλειας οδηγούνται ακόμα και στη μετανάστευση. Και επ' αυτού υπάρχουν στοιχεία και μαρτυρίες που μας ανησυχούν ιδιαιτέρως.

Μπροστά στο φάσμα ενός νέου κύματος μετανάστευσης και ερήμωσης, λόγω του αδιεξόδου και του αισθήματος αβεβαιότητας των κατοίκων των μικρών μας νησιών, θα μας επιτρέψετε να σας επισημάνουμε τις επιπτώσεις μιας τέτοιας εξέλιξης, που δεν μπορεί να αποτελεί αντικείμενο αποκλειστικά και μόνο μιας κοινωνιολογικής ή οικονομικής προσέγγισης, αλλά αφορμή και για ένα βαθύ προβληματισμό με δεδομένη την αναγκαιότητα συνεχούς ανάπτυξης σε μια εθνικά ευαίσθητη ακριτική περιοχή, στην οποία επιλέξατε, με προφανή συμβολική σημασία, να εκτεθείτε ως υποψήφιος βουλευτής, ξέροντας και αναγνωρίζοντας όλα τα παραπάνω.

Κύριε Πρωθυπουργέ,

Η επιστολή αυτή έχει το χαρακτήρα της κατεπείγουσας έκκλησης και παράκλησης να παρέμβετε προσωπικά στο θέμα, μεταφέροντάς σας το κοινό αίτημα της Επιτροπής που έχει συγκροτηθεί για το σκοπό αυτό, αποτελούμενη από εκπροσώπους της Νομαρχιακής Αυτοδιοίκησης, της ΤΕΔΚ Δωδεκανήσου, των Επιμελητηρίων, των Εργατικών Κέντρων, των Ενώσεων Ξενοδόχων και όλων των άλλων κοινωνικών εταίρων για μια συνάντηση μαζί σας, το συντομότερο δυνατόν, ώστε να σας αναλύσουμε όλες τις πτυχές του ακτοπλοϊκού προβλήματος που αντιμετωπίζει το νησιωτικό μας σύμπλεγμα.

Με τη βαθιά πεποίθηση ότι η προσωπική σας ευαισθησία και το ενδιαφέρον για τον ακριτικό μας νομό θα λειτουργήσει καθοριστικά στην ανεύρεση μόνιμης και βιώσιμης λύσης, ελπίζουμε στην άμεση ανταπόκρισή σας και στην ικανοποίηση του αιτήματός μας.

Για την Επιτροπή
Με εκτίμηση
Ο Νομάρχης Δωδεκανήσου
Γιάννης Μαχαιρίδης»

ΙΝΕΜΑ

ΙΑΤΡΙΚΟΣ & ΝΟΣΟΚΟΜΕΙΑΚΟΣ ΕΞΟΠΛΙΣΜΟΣ
17 ΧΡΟΝΙΑ ΕΜΠΕΙΡΙΑΣ από το 1988
ΕΙΜΑΣΤΕ ΟΙ ΜΕΓΑΛΥΤΕΡΟΙ ΠΡΟΜΗΘΕΥΤΕΣ ΙΑΤΡΙΚΟΥ - ΟΡΘΟΠΕΔΙΚΟΥ ΚΑΙ ΝΟΣΟΚΟΜΕΙΑΚΟΥ ΥΛΙΚΟΥ ΣΤΗ ΔΩΔΕΚΑΝΗΣΟ
ΕΜΠΙΣΤΕΥΘΕΙΤΕ ΜΑΣ!!!
ΛΕΜΕΣΣΟΥ 2 ΡΟΔΟΣ ΤΗΛ. 22410 32238 - FAX 22410 28484



ΑΝΑΠΗΡΙΚΑ ΚΑΡΟΤΣΙΑ - ΒΑΔΙΣΤΙΚΑ - ΟΡΘΟΠΕΔΙΚΑ ΕΙΔΗ - ΜΠΛΟΥΖΕΣ ΙΑΤΡΙΚΕΣ - ΚΑΛΤΣΕΣ ΦΛΕΒΙΤΙΔΑΣ - ΠΕΛΜΑΤΑ - ΟΡΘΟΠΕΔΙΚΑ ΜΑΞΙΛΑΡΙΑ - ΚΡΕΒΑΤΙΑ ΝΟΣΟΚΟΜΕΙΑΚΑ - ΙΑΤΡΙΚΟΣ ΕΞΟΠΛΙΣΜΟΣ ΚΑΙ ΑΝΑΛΩΣΙΜΑ - ΟΡΓΑΝΑ ΧΗΜΕΙΟΥ ΚΑΙ ΚΑΘΕ ΑΛΛΟ ΕΙΔΟΣ ΓΙΑ ΚΑΤ' ΟΙΚΟ ΝΟΣΗΛΕΙΑ

X29-30/11

ΧΑΛΚΙΝΟΙ ΗΛΙΑΚΟΙ "ΣΟΝΝΕ ΑΞΙΟΝ"
50 ΧΡΟΝΙΑ ΕΓΓΥΗΣΗ



από 950 €
ΗΛΙΑΚΑ DURATHERM
από 700 €
ΞΥΛΟΣΟΜΠΕΣ ΤΖΑΚΙΑ ΜΑΤΕΜΕΝΙΑ



από 180 €

ΚΕΝΤΡΙΚΗ ΘΕΡΜΑΝΣΗ



από 1800 €

ΜΕ ΜΑΤΕΜΕΝΙΟ ΛΕΒΗΤΑ 30,000 KCL/H 5 ΣΩΜΑΤΑ ΠΑΝΕΛ 60X100 1 ΣΩΜΑ 45X45, ΚΑΥΣΤΗΡΑ ΚΥΚΛΟΦΟΡΗΤΗ, ΔΟΧΕΙΟ ΔΙΑΣΤΟΛΗΣ ΘΕΡΜΟΣΤΑΤΗ ΧΩΡΟΥ ΚΑΙ ΟΛΑ ΤΑ ΥΛΙΚΑ ΣΥΝΔΕΣΗΣ ΕΚΤΟΣ ΣΩΛΗΝΩΣΕΙΣ ΚΑΙ ΚΑΜΙΝΑΔΑ

- ΑΝΤΛΙΕΣ-ΠΙΕΣΤΙΚΑ
- ΘΕΡΜΟΠΟΜΠΟΙ
- ΑΝΤΑΛΛΑΚΤΙΚΑ ΚΑΥΣΤΗΡΩΝ

ΣΥΝΤΗΡΗΣΕΙΣ ΚΑΥΣΤΗΡΩΝ

ΔΙΑΚΟΛΑΜΠΡΙΑΝΟΣ ΗΛΙΑΣ
Κ. ΤΣΑΛΔΑΡΗ 14 ΡΟΔΟΣ
ΤΗΛ. 22410-39420, ΚΙΝ. 6932 852714

X30-30/11

Διαφάνειες και μεγενθύνσεις για μπαρ, εστιατόρια, fast food

Φ. & Ν.



ΠΑΧΟΣ
Γ. Ευσταθίου 11
Τηλ. 26893

NEO COROLLA
Επωφεληθείτε μέχρι και 1.300€ έως 30/11/2004
Ελάτε για ένα TEST DRIVE!



ΞΕΝΑΚΗΣ α.ε.β.ε.
Εξουσιοδοτημένος έμπορος και after sales
TOYOTA στα Δωδεκάνησα
Λεωφόρος Ρόδου - Λίνδου 220
Τηλ: 22410 62211
TOYOTA

X4917-30/11

Από τη λειτουργία της χωματερής στην Κω

Μολύνονται τα υπόγεια ύδατα από την καύση των σκουπιδιών

ΒΟΣΚΟΥΝ ΚΑΙ ΑΙΓΟΠΡΟΒΑΤΑ

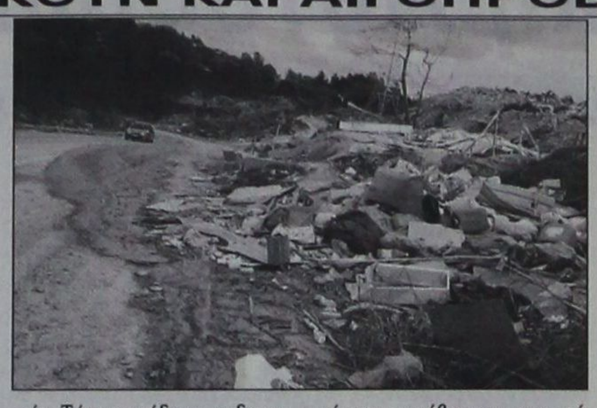

ΤΟ θέμα της δημόσιας υγείας προβάλλουν έντονα αυτές τις μέρες τα τοπικά μέσα ενημέρωσης της Κω. Ιδιαίτερη έμφαση δίδουν στη λειτουργία της «Χωματερής» του Δήμου Κω από την οποία μολύνονται τα υπόγεια ύδατα αλλά και ο αέρας από την καύση των σκουπιδιών.

• Η «χωματερή» αυτή δεν φυλάσσεται, με συνέπεια να βόσκουν εκεί κατά καιρούς αιγοπρόβατα και να υφίστανται αυτονόητα διατροφικοί κίνδυνοι. Η δημιουργία οργανωμένου χώρου Υγειονομικής Ταφής Απορριμμάτων (ΧΥΤΑ) είναι ένα θέμα που παραμένει σε εκκρεμότητα εδώ και μια δεκαετία. Τώρα σπεύδουν οι δημοτικές αρχές του νησιού να προλάβουν και να εντάξουν το έργο αυτό σε κάποιο χρηματοδοτικό πρόγραμμα.

ΣΤΟ ΜΕΤΑΞΥ, δεν έλαβε ευρεία δημοσιότητα περιστατικό που συνέβη τον προηγούμενο Αύγουστο και παρολίγο να κοστίσει τη ζωή δύο ανθρώπων στην Κω.

Πρόκειται για δύο εργαζόμενους στο διαδημοτικό λατομείο του νησιού, οι οποίοι είχαν προσβληθεί από λεπτοσπείρωση, μια νόσο που προέρχεται από ποντίκια και εμφανίζει υψηλό ποσοστό θνητότητας, το οποίο φθάνει το 15%.

Οι δύο εργαζόμενοι νοσηλεύτηκαν και ξεπέρασαν τον κίνδυνο στο Νοσοκομείο της Κω.

Το παραπάνω περιστατικό έκαμε γνωστό σε συνεδρίαση του Δημοτικού Συμβουλίου Κω, ο επικεφαλής της δημοτικής μειοψηφίας κ. Γιώργος Κυρίτσης, ο οποίος άσκησε σφοδρή κριτική στη δημοτική αρχή για παραλείψεις σε θέματα προστασίας της δημόσιας υγείας.

Για το θέμα της συστέγασης

Διαμαρτυρία μαθητών κατά του δημάρχου της Ιαλυσού

ΤΟΝ ΚΑΤΗΓΟΡΟΥΝ ΓΙΑ ΠΟΛΙΤΙΚΟ ΕΚΦΟΒΙΣΜΟ

ΔΙΑΜΑΡΤΥΡΟΝΤΑΙ οι μαθητές του Λυκείου Ιαλυσού για τις θέσεις που πήρε ο δήμαρχος Στέργος Στάγκας στο θέμα της συστέγασης δημοτικών οργανισμών στο κτίριο του σχολείου. Σε σχετική ανακοίνωσή τους οι μαθητές αναφέρουν τα εξής:

«Εμείς οι μαθητές του Ενιαίου Λυκείου Ιαλυσού θεωρούμε αναγκαίο να ενημερώσουμε την κοινή γνώμη για την άποψή μας σχετικά με την κατάσταση που δημιουργήθηκε στο Λύκειο Ιαλυσού.

Το Λύκειο Ιαλυσού για 5 χρόνια στεγάστηκε με πρόχειρο τρόπο (συστέγαση με Γυμνάσιο Ιαλυσού - διδασκαλία σε προκάτ) ελπίζοντας ότι θα λυθεί οριστικά το πρόβλημα της κτιριακής εγκαταστάσης. Μετά από πολλές αναβολές αποκτήσαμε δική μας στέγη, τη φετινή χρονιά, σε ένα κτίριο σύγχρονο με άνετους χώρους και με ελπίδες ότι μπορεί να αξιοποιηθείμε τον καλύτερο τρόπο από το Λύκειο.

Ο δήμος Ιαλυσού υποστήριξε με κάθε τρόπο την ολοκλήρωση της κατασκευής του κτιρίου. Από τις πρώτες μέρες λειτουργίας του διεκδίκησε μέρος του κτιρίου για τις ανάγκες των δημοτικών οργανισμών. Παρά την αντίρρηση της σχολικής μονάδας (μαθητές, καθηγητές, γονείς) ο δήμος προχώρησε στη διαμόρφωση χώρων για τη λειτουργία δημοτικών οργανισμών όπως είναι τα ΜΕΚΤΟ, ΔΟΑΝ, ΔΟΠΙ.

Θεωρούμε πως το σχολικό κτίριο πρέπει να χρησιμοποιείται μόνο για εκπαιδευτικούς σκοπούς και με προτεραιότητα τη λειτουργία του Λυκείου. Συμφωνούμε στην προσωρινή παράλληλη χρήση του σχολικού κτιρίου όταν αυτή δεν παρεμποδίζει την εύρυθμη λειτουργία του. Για αυτόν τον λόγο ακριβώς δεν αντιδράσαμε όταν έγινε γνωστό ότι θα στεγαστεί ο χορευτικός σύλλογος του δήμου. Είμαστε αντίθετοι με τη διχοτόμηση του σχολείου και τις αυθαίρετες παρεμβάσεις όπως είναι η καταστροφή της αίθουσας τεχνολογίας, η κατασκευή θυρών-χωρισμάτων, ο περιορισμός του γυμναστηρίου.

Ο δήμαρχος κ. Στέργος εμφανίστηκε 9 Νοεμβρίου στα ΜΜΕ και έστειλε ανακοίνωση διαστρεβλώνοντας τις απόψεις μας. Παρουσίασε το σύνολο των μαθητών ως επιθυμούντες αποχή προκειμένου να χάσουν μάθημα, υπονοώντας ότι δεν υπάρχει πρόβλημα με την κτιριακή μονάδα.

Θεωρούμε ότι είναι καθήκον του δήμου και κάθε δήμου να εξασφαλίζει τις ιδανικότερες συνθήκες για τη λειτουργία των εκπαιδευτικών ιδρυμάτων της περιοχής του. Είναι υποχρέωση λοιπόν του δήμου και όχι παραχώρηση η λειτουργία του Λυκείου Ιαλυσού στο σύγχρονο αυτό κτίριο. Ο δήμαρχος είναι υποχρεωμένος να προασπίζεται με βάση το νόμο τη σωστή λειτουργία του. Σε αυτό το σημείο πρέπει να αναφέρουμε ότι θεωρούμε απαράδεκτο να απειλεί ο κ. Στάγκας με διακοπή της χρηματοδότησης των λειτουργιών του σχολείου όσο και τους ίδιους τους μαθητές με τιμωρία - άρνηση χρηματοδότησης της 5ήμερης εκδρομής.

Ως δημότες και πολίτες της Ιαλυσού ελπίζουμε σε λύση γιατί θεωρούμε απαραίτητη τη συνεργασία της σχολικής κοινότητας με το δήμαρχο. Χαιρόμαστε κάθε θετική δραστηριότητα του δήμου και υπερασπίζουμε κάθε δραστηριότητά του η οποία έχει στόχο την ανάπτυξη του πολιτιστικού επιπέδου του δήμου. Ζητάμε ως μαθητές αυτές οι δραστηριότητες να διευρυνθούν αλλά όχι σε βάρος της λειτουργίας του σχολείου. Γι' αυτό αρνηθήκαμε τη λειτουργία της δημοτικής βιβλιοθήκης στο χώρο του σχολείου - όχι γιατί θεωρούμε περιττή τη βιβλιοθήκη, αλλά γιατί θεωρούμε ότι είναι απαραίτητο να διασφαλιστεί ο χώρος του σχολείου από διάφορους εξωσχολικούς παράγοντες.

Λυπούμαστε που ο δήμαρχος σε επίσημη ανακοίνωσή του χρεώνει σε μας μικροπολιτικά συμφέροντα και περνά σε δημόσια διαπόμπευση των μαθητών ονομαστικά. Η μόνη πολιτική θέση που έχουμε είναι το συμφέρον του σχολείου μας. Περιμέναμε από έναν πολιτικό όπως ο κ. Στάγκας μαθήματα πολιτικού διαλόγου και όχι μαθήματα πολιτικού εκφοβισμού.

Η επταμελής επιτροπή του Λυκείου

Λυμπέρης Στέφανος - Σταύρος
Μανιά Μαριάνθη
Παρασκευά Μαρία
Συκόφυλλος Παντελής
Ταβερνάρη Κατερίνα
Παπαχατζής Γεώργιος
Λεπτοκαρίδης Στέλιος»

Blue Star Ferries

Νέα Δρομολόγια

ΑΠΟ ΡΟΔΟ

ΑΝΑΧΩΡΗΣΗ ΑΠΟ						ΑΦΙΞΗ
ΡΟΔΟ	ΚΩ	ΛΕΡΟ	ΠΑΤΜΟ	ΣΥΡΟ	ΑΜΟΡΓΟ-ΚΑΛΑΜΟΣ	ΠΕΙΡΑΙΑ
ΤΡΙΤΗ 19:00	ΤΡΙΤΗ 22:00	--	--	ΤΕΤΑΡΤΗ 02:50	--	ΤΕΤΑΡΤΗ 06:10
ΠΕΜΠΤΗ 19:00	ΠΕΜΠΤΗ 22:00	--	--	ΠΑΡΑΣΚΕΥΗ 02:50	--	ΠΑΡΑΣΚΕΥΗ 06:10
ΣΑΒΒΑΤΟ 10:00	ΣΑΒΒΑΤΟ 12:45	--	--	--	ΣΑΒΒΑΤΟ 16:20	ΣΑΒΒΑΤΟ 21:30
ΚΥΡΙΑΚΗ 18:00	ΚΥΡΙΑΚΗ 21:00	ΚΥΡΙΑΚΗ 22:40	ΚΥΡΙΑΚΗ 23:50	ΔΕΥΤΕΡΑ 03:25	--	ΔΕΥΤΕΡΑ 06:45

ΠΡΟΣ ΡΟΔΟ

ΑΝΑΧΩΡΗΣΗ ΑΠΟ ΠΕΙΡΑΙΑ	ΑΦΙΞΗ					
	ΣΥΡΟ	ΑΜΟΡΓΟ-ΚΑΛΑΜΟΣ	ΠΑΤΜΟ	ΛΕΡΟ	ΚΩ	ΡΟΔΟ
ΔΕΥΤΕΡΑ 19:30	ΔΕΥΤΕΡΑ 22:50	--	--	--	ΤΡΙΤΗ 04:00	ΤΡΙΤΗ 06:45
ΤΕΤΑΡΤΗ 19:30	ΤΕΤΑΡΤΗ 22:50	--	--	--	ΠΕΜΠΤΗ 04:00	ΠΕΜΠΤΗ 06:45
ΠΑΡΑΣΚΕΥΗ 19:30	ΠΑΡΑΣΚΕΥΗ 22:50	--	--	--	ΣΑΒΒΑΤΟ 04:00	ΣΑΒΒΑΤΟ 06:45
ΣΑΒΒΑΤΟ 22:30	--	ΚΥΡΙΑΚΗ 04:40	ΚΥΡΙΑΚΗ 07:00	ΚΥΡΙΑΚΗ 08:10	ΚΥΡΙΑΚΗ 09:50	ΚΥΡΙΑΚΗ 12:50

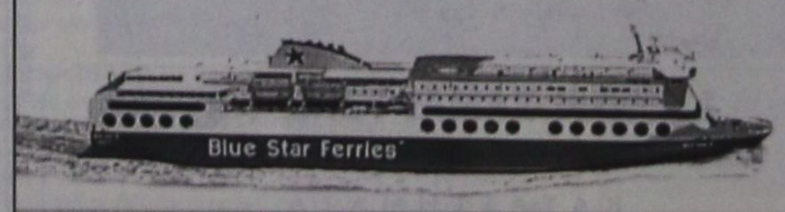

SKEVO'S TRAVEL AGENCY
ΚΑΝΤΕ ΚΡΑΤΗΣΗ ΤΩΡΑ!
ΠΛΗΡΟΦΟΡΙΕΣ ΚΑΙ ΚΡΑΤΗΣΕΙΣ ΘΕΣΕΩΝ ΣΤΟΝ ΤΑΞΙΔΙΩΤΙΚΟ ΣΑΣ ΠΡΑΚΤΟΡΑ Ή SKEVO'S TRAVEL AGENCY: ΑΜΕΡΙΚΗΣ 111, ΡΟΔΟΣ, ΤΗΛ. ΚΡΑΤΗΣΕΩΝ ΕΠΙΒΑΤΩΝ ΚΑΙ Ι.Χ.: 22410-22461, 22410-75655, 22410-75310, ΤΗΛ. ΚΡΑΤΗΣΕΩΝ ΦΟΡΤΗΓΩΝ: 22410-76600

X30899-30/11

ΕΚΔΡΟΜΕΣ
ΦΘΙΝΟΠΩΡΟ - ΧΕΙΜΩΝΑΣ 2004

ΔΥΤΙΚΗ - ΒΟΡΕΙΑ ΕΛΛΑΔΑ - ΘΕΣΣΑΛΟΝΙΚΗ
11-18/11
Ρίο - Αντίρριο, Μεσολόγγι, Ιωάννινα, Μέτσοβο, Καλαμπάκα, Μετέωρα, Θεσ/κη, Βεργίνα, Βέροια, Παναγιά Σουμελά, Εδεσσα (διασκέδαση, ψώνια στη Θεσ/κη).

*

ΠΑΡΙΣΙ - DISNEYLAND
Αναχωρήσεις - Κάθε Τρίτη
6ήμερες με ΟΛΥΜΠΙΑΚΗ
Τιμή από Ρόδο 735€ διαμονή Παρίσι
Τιμή από Ρόδο 870€ 3 ημέρες + 2 Disneyland

*

ΠΡΑΓΑ-ΒΙΕΝΝΗ 11-14/11
κατευθείαν από Ρόδο. ΜΟΝΟ 590€

*

ΑΙΓΥΠΤΟ - κρουαζιέρα ΝΕΙΛΟ
Αναχωρήσεις κάθε Δευτέρα και Πέμπτη
8 ημέρες από 745 ευρώ.

*

ΙΣΠΑΝΙΑ 12-19/11
ΜΑΔΡΙΤΗ - ΤΟΛΕΔΟ - ΚΟΡΔΟΒΑ - ΣΕΒΙΛΛΗ - ΚΟΣΤΑ ΝΤΕ ΣΟΛ - ΓΡΑΝΑΔΑ

*

ΚΟΥΒΑ 6/1 και 20/11

*

ΜΠΑΓΚΟΚ - ΣΙΓΚΑΠΟΥΡΗ - ΠΟΥΚΕΤ
15ήμερες κάθε Δευτέρα

*

ΚΙΝΑ (Δυναστεία ΜΙΝΓΚ - ΜΟΓΓΟΛΙΑ)
15 ημέρες 7/11 και 21/11

*

ΜΥΡΑ - ΑΓ. ΝΙΚΟΛΑΟ-ΑΝΤΑΛΕΙΑ
5/12-8/12
Νέα Μάκρη, Λιβίσι, Κας, Μύρα, Φοινίκι, Αντάλεια (καταρράκτες)

*

ΜΥΡΑ - ΑΓ. ΝΙΚΟΛΑΟ-ΑΝΤΑΛΕΙΑ - ΚΩΝΣΤΑΝΤΙΝΟΥΠΟΛΗ
5/12-13/12
Νέα Μάκρη, Λιβίσι, Αγ. Νικόλαος, Κας, Μύρα, Αντάλεια, Κωνσταντινούπολη, Πριγκιπονήσια, παλάτι Ντολμά Μπαξέ, Τοπ Καπί, Κλειστή Αγορά, Πατριαρχείο, διασκέδαση, Σμύρνη - Μαρμαρίς.

*

ΑΙΓΥΠΤΟ - κρουαζιέρα ΝΕΙΛΟ
ΧΡΙΣΤΟΥΓΕΝΝΑ
22/12-29/12 (αεροπλάνο)
κατευθείαν από Ρόδο
* Εισιτήρια ΡΟΔΟ - ΚΑΪΡΟ-ΡΟΔΟ - ΚΑΪΡΟ - ΑΣΟΥΑΝ-ΛΟΥΣΟΛ-ΑΛΕΞΑΝΔΡΕΙΑ
* 5* ξενοδοχείο με ημιδιατροφή, 5*κρουαζιερόπλοια για την 4ήμερη κρουαζιέρα στο ΛΟΥΣΟΤ -ΑΣΟΥΑΝ.
Εκδρομές πυραμίδες - Αγ. Γεώργιο Μουσείο Αλεξάνδρεια κλπ.

ΕΚΔΡΟΜΕΣ ΓΙΑ ΟΛΟ ΤΟΝ ΚΟΣΜΟ ΓΙΑ ΤΩΡΑ ΚΑΙ ΓΙΑ ΤΑ ΧΡΙΣΤΟΥΓΕΝΝΑ - ΠΡΩΤΟΧΡΟΝΙΑ

*** ΑΠΩ ΑΝΑΤΟΛΗ**
Μπαγκόκ-Σινγκαπούρη - Πούκετ -Μπαλί - Κίνα κλπ.

*** ΕΥΡΩΠΗ**
Παρίσι- Λονδίνο - Ισπανία - Ιταλία- Βιέννη, Βουδαπέστη, Πράγα, Αλπεις κλπ.

*** ΑΦΡΙΚΗ**
Μαρόκο - Τυνησία, Αίγυπτο - (Σαφάρι -Κένυα) και άλλες.

*** ΑΜΕΡΙΚΗ**
Νέα Υόρκη - Φλώριδα - Μπαχάμες (κρουαζιέρες), Κούβα και άλλες.

ΠΑΚΕΤΑ
* Για νεόνυμφους, για μεμονομένους, για Ελλάδα και όλο τον κόσμο.
* Κρατήσεις ξενοδοχείων στην Ελλάδα και στο εξωτερικό
* Αεροπορικά εισιτήρια στην Ελλάδα στο εξωτερικό
* Ακτοπλοϊκά εισιτήρια στην Ελλάδα, και Ιταλία
* Οργάνωση εκδρομών για συλλόγους, σωματεία, συνέδρια
* Ανανεώσεις και εκδόσεις αδειών οδήγησης
* Εκδόσεις και ανανεώσεις διαβατηρίων.

ΠΡΑΚΤΟΡΕΙΟ ΤΑΞΙΔΙΩΝ
ΣΑΒΒΑΣ ΣΑΗΣ
ΕΓΓΥΗΣΗ
Πληροφορίες - προγράμματα:
ΤΑΡΠΟΝ ΣΠΡΙΓΚΣ 42
δίπλα στην Πίστεως -
Τηλ. 22410 39781-3, 37711

X4910-30/11

ΤΗΛΟΣ 21ος ΑΙΩΝΑΣ
ΝΑΥΤΙΚΗ ΕΤΑΙΡΙΑ
Τηλ. 22460 44000
FAX. 22460 44044

ΠΡΟΓΡΑΜΜΑ «SEA STAR»



ΤΕΤΑΡΤΗ 10/11

Λιμάνι	Αφιξη	Αναχώρηση
ΡΟΔΟΣ		07.00
ΤΗΛΟΣ	08.20	08.30
ΡΟΔΟΣ	09.50	16.00
ΤΗΛΟΣ	17.20	17.30
ΡΟΔΟΣ	18.50	Δ.

ΠΑΡΑΣΚΕΥΗ 12/11

Λιμάνι	Αφιξη	Αναχώρηση
ΡΟΔΟΣ		09.00
ΤΗΛΟΣ	10.20	16.00
ΡΟΔΟΣ	17.20	Δ.

ΠΛΗΡΟΦΟΡΙΕΣ

ΡΟΔΟΣ: ΤΑΡΠΟΝ ΣΠΡΙΝΓΚΣ 44
Τηλ. **22410 78052, 22410 78053**
ΦΑΞ: 22410/20272
Κινητό: **6938244523**
ΤΗΛΟΣ: 22460 44000
ΦΑΞ: 2248044044

X4916-30/11

ΠΡΑΚΤΟΡΕΙΟ ΤΑΞΙΔΙΩΝ

ΣΑΗΣ ΣΑΒΒΑΣ

Ε Κ Δ Ρ Ο Μ Ε Σ

Μας προτιμάτε γιατί σεβόμαστε τον πελάτη μας, γιατί ό,τι λέμε το κάνουμε με το παραπάνω, γιατί ΔΕΝ ΣΑΣ παραπλανούμε, γιατί αποτελούμε ΕΓΓΥΗΣΗ - ΣΙΓΟΥΡΙΑ

1η ΕΚΔΡΟΜΗ ΣΤΑ ΜΥΡΑ ΤΟΥΡΚΙΑΣ

στην εορτή του Αγ. Νικολάου
από 5 έως 8/12

Επισκέψεις στη Νέα Μάκρη (Φετιγέ) στο Λιβίσι, την ελληνική πόλη φάντασμα την πόλη ΚΑΣ, τα ΜΥΡΑ, Φοινίκη, Αντάλεια, Καταρράκτες.
- Εισιτήρια με το ΚΑΤΑΜΑΡΑΝ, ξενοδοχεία 4* αστέρων με πρωϊνό και 1 γεύμα ημερησίως. 1 νύκτα στο ΚΑΣ, 2 νύκτες στην ΑΝΤΑΛΕΙΑ. Πολυτελή πούλμαν φόρους λιμανιών ΟΛΑ ΠΛΗΡΩΜΕΝΑ (ευκαιρία για διασκέδαση με ORIENTAL χορούς). Συνοδός ο κ. ΣΑΒΒΑΣ ΣΑΗΣ.

2η ΕΚΔΡΟΜΗ ΜΥΡΑ - ΑΓ. ΝΙΚΟΛΑΟ- ΑΝΤΑΛΕΙΑ ΚΩΝ/ΠΟΛΗ - ΣΜΥΡΝΗ- ΜΑΡΜΑΡΙΣ

Από 5 έως 13/12

Μετά τα Μύρα και Αττάλεια για όσους δηλώσουν συμμετοχή συνεχίζουμε για Κων/πολη. 3 Διανυκτερεύσεις στην Κων/πολη όπου θα επισκεφθούμε το Πατριαρχείο, την Αγ. Σοφία, το Μπλέ τζαμί, τον ιππόδρομο, το Βυζαντινό υδραγωγείο, το παλάτι Ντολμά Μπαξέ και την περίφημη κλειστή Αγορά (καπαλί τσαρσί). Ακόμη θα έχουμε την ευκαιρία για μια αξέχαστη κρουαζιέρα στο Βόσπορο. Στη συνέχεια 1 νύχτα στην ΣΜΥΡΝΗ όπου θα επισκεφθούμε το Κορδελιό, το κατιφέ καλέ, και την αγορά για ψώνια και τέλος 1 νύκτα στο ΜΑΡΜΑΡΙΣ σε 5 αστέρων ξενοδοχείο. Ευκαιρία να γνωρίσουμε το Μαρμαρίς κάνοντας μια βόλτα με το πούλμαν, και την αγορά για ψώνια. Αναχώρηση την επομένη το πρωί για Ρόδο.
- Εισιτήρια με το ΚΑΤΑΜΑΡΑΝ, φόρους λιμανιού, ξενοδοχεία 4 και 5 αστέρων, με πρωϊνό και 1 γεύμα ημερησίως, πολυτελή πούλμαν, Ελληνόφωνες ξεναγήσεις. ΟΛΑ ΠΛΗΡΩΜΕΝΑ (ευκαιρία για διασκέδαση με ORIENTAL χορούς). ΣΥΝΟΔΟΣ ο κ. ΣΑΒΒΑΣ ΣΑΗΣ.
Λόγω της μεγάλης ζήτησης δηλώστε αμέσως συμμετοχή.

ΔΗΛΩΣΕΙΣ - ΠΡΟΓΡΑΜΜΑΤΑ

ΠΡΑΚΤΟΡΕΙΟ ΤΑΞΙΔΙΩΝ
ΣΑΒΒΑΣ ΣΑΗΣ
ΤΑΡΠΟΝ ΣΠΡΙΓΚΣ 42 (δίπλα στην Τράπεζα Πίστεως)
Τηλ. 22410 39781-3, 22410 37711

X4910-30/11

Το θέμα της φτώχειας

Κοινωνική πολιτική και Τοπική Αυτοδιοίκηση

Ο ΡΟΛΟΣ ΤΗΣ ΕΥΡΩΠΑΪΚΗΣ ΕΝΩΣΗΣ

Γράφει ο Κυριάκος Μ. Χονδρός

Η Τοπική Αυτοδιοίκηση, εκτός από όλα τ΄ άλλα θέματα που την απασχολούν, αντιμετωπίζει και το θέμα της φτώχειας, όπου στις μέρες μας καθημερινά διογκώνεται.

Πρόκειται για ένα αριθμό δημοτών, που δεν έχει απασχόληση ή σύνταξη και καταφεύγει στο Δήμο για να ζητήσει οικονομική βοήθεια. Παρά τις βελτιώσεις της ποιότητας ζωής, τις καινοτομίες και τις αλλαγές, ο τόπος μας εξακολουθεί να έχει συμπολίτες μας, που τους μαστίζει η φτώχεια.

Η Τοπική Αυτοδιοίκηση, έχει αποδείξει εδώ και δεκάδες χρόνια, πως προσπαθεί - στο μέτρο και στο βαθμό που της επιτρέπεται - να ανακουφίζει τους οικονομικά αδύναμους συνανθρώπους μας. Ομως το θέμα των πόρων - θέμα ζωτικής σημασίας για τον τοπικό οργανισμό - στηρίζεται κυρίως στην Κεντρική Διοίκηση.

Στα προηγούμενα χρόνια η χορηγία από την Αθήνα στην περιφέρεια ήταν προαιρετική, τώρα υπάρχει νομοθετικά πλέον η επιταγή που δεσμεύει την Κυβέρνηση για να διασφαλίσει πόρους. Αλλά και πάλι η εκταμίευση είναι μια δύσκολη υπόθεση...

Η ΧΡΗΜΑΤΟΔΟΤΗΣΗ ΤΩΝ Ο.Τ.Α.

Με την τελευταία Συνταγματική Αναθεώρηση, για πρώτη φορά ορίζεται ρητά η οικονομική αυτοτέλεια της Αυτοδιοίκησης, η οποία είναι δεσμευτική για την Κυβέρνηση. Το ερώτημα είναι σε ποιο βαθμό το Κράτος, ικανοποιεί την εξασφάλιση πόρων της Τοπικής Αυτοδιοίκησης; Και μάλιστα όταν μεταφέρονται αρμοδιότητες, από την Κεντρική Διοίκησης στην Αποκέντρωση, θα πρέπει να μεταφέρονται και αντίστοιχοι πόροι.

Αρκετά βήματα προς την κατεύθυνση αυτή έχουν γίνει και ένα μέρος των πόρων διαχειρίζεται η Αυτοδιοίκηση για να μπορεί να αντιμετωπίζει μέρος των τεράστιων αναγκών της. Παρ΄ όλα αυτά, τα οικονομικά των Ο.Τ.Α., είναι ένα από τα άλυτα προβλήματα. Κυρίαρχο θέμα λοιπόν, είναι η χρηματοδότηση διαφόρων δραστηριοτήτων, (όπως θα μιλήσουμε στη συνέχεια), και θα πρέπει οπωσδήποτε να δοθούν επαρκείς πόροι για να μπορεί η Τοπική Αυτοδιοίκηση να αντεπεξέλθει στις ανάγκες των δημοτών της.

ΣΤΙΣ ΑΛΛΕΣ ΕΥΡΩΠΑΪΚΕΣ ΧΩΡΕΣ

Αν η ίδια η Τοπική Αυτοδιοίκηση, δεν μπορεί να λύσει το οικονομικό της πρόβλημα, πώς είναι δυνατόν να επιλύει προβλήματα πολιτών και μάλιστα αυτών που αντιμετωπίζουν το φάσμα της πείνας;

Στο σημείο αυτό αξίζει να σημειώσουμε πως στις περισσότερες Ευρωπαϊκές χώρες, οι τοπικές αυτοδιοικήσεις, στο μεγαλύτερο ποσοστό δραστηριοτήτων έχουν στον τομέα της Πρόνοιας και ακολουθεί η Υγεία, η Εκπαίδευση και ένα πολύ μικρό ποσοστό οι γενικές υπηρεσίες.

ΙΣΤΟΡΙΚΗ ΔΙΑΔΡΟΜΗ

Κατά τους χρόνους της Οθωμανικής Αυτοκρατορίας, λειτουργούσε στη δική μας περιφέρεια αλλά και αλλού, ένα σύστημα τοπικής αυτοδιοίκησης: ο θεσμός της Δημογεροντίας. Οι Δημογέροντες διαχειριζόντουσαν τους πόρους και ικανοποιούσαν σ΄ ένα βαθμό τους φτωχούς και τους άπορους, κυρίως από δωρεές ευεργετών και μεγάλων δωρητών.

Το υπουργείο Εσωτερικών στα 1848, κατέγραψε και εξέδωσε μια «Συλλογή Οδηγιών και Διατάξεων» των ετών 1845 - 48 στην οποία περιλαμβάνονται σχετικά κεφάλαια με το θέμα μας.

Το 1929 και το 1935, εξεδόθη Δημοτικός και Κοινοτικός Κώδικας, στον οποίο το άρθρο 157 αναφέρεται στην άσκηση Κοινωνικής Πολιτικής.

Μετά τα χρόνια του εμφύλιου πολέμου, και συγκεκριμένα στη δεκαετία του ΄50 - ΄60 η άσκηση της Κοινωνικής Πολιτικής των Δήμων και Κοινοτήτων, ήταν αν όχι ακατόρθωτη, τουλάχιστον πολύ δύσκολη. Και τούτο γιατί επιτρεπόταν η δωρεά χρημάτων μόνον προς τα νομικά πρόσωπα δημοσίου ή ιδιωτικού δικαίου, ενώ οι «απ΄ ευθείας εις ενδείς» οι Δήμοι και οι Κοινότητες δύνανται να παρέχουν μόνον περίθαλψιν (...)».

Στα ελεύθερα χρόνια οι Δήμοι και οι Κοινότητες στηριζόντουσαν στις κρατικές επιχορηγήσεις και στα τελευταία χρόνια και στις δημοτικές επιχειρήσεις. Κοντά σ΄ αυτά θα πρέπει να προσθέσουμε μια άλλη πηγή που λέγεται «χρηματοδοτικό προϊόν» και δεν είναι τίποτα άλλο από τον δανεισμό.

«ΕΝΔΕΕΙΣ, ΑΠΟΡΟΙ ΚΑΙ ΠΤΩΧΟΙ...»

Ο εκάστοτε δήμαρχος ή κοινοτάρχης, γνώριζε πως στην περιφέρειά του υπάρχουν κάτοικοι «ενδεείς, άποροι, υπερήλικες και ασθενείς ανίκανοι προς πάσαν εργασίαν και γενικότερον αναξιοπαθούντες». Και το γνώριζε αυτό, όχι γιατί πήγαινε στις γειτονιές για να τους καταγράψει, αλλά γιατί αυτοί που είχαν ανάγκη πήγαιναν στο γραφείο του. Η κοινωνία από την άλλη πλευρά, απαιτεί από τους Δήμους να έρχονται αρωγοί και βοηθοί και ενισχυτές σ΄ αυτούς που έχουν ανάγκη. Άλλο όμως τα λόγια και άλλο όμως οι πράξεις...

Δήμοι και κοινότητες, οι οποίοι είχαν μετανάστες της πρώτης και δεύτερης γενιάς, εισέπρατταν διάφορα ποσά τα οποία ο δήμαρχος διαχειριζόταν, κατανέμοντας τα ποσά αυτά, ανάλογα με τα μέλη της οικογένειας, την ανεργία και άλλες καταστάσεις. Στο σημείο αυτό, θα πρέπει να τονίσουμε την σπουδαία αυτή προσφορά των ξενιτεμένων μας, οι οποίοι με την αποστολή διαφόρων χρημάτων στη γενέθλια γη, απέδειξαν και αποδεικνύουν ότι δεν ξεχνούν το χώμα τους το πατρογονικό και αρκετοί συμπολίτες μας, δε δύσκολους για τη πατρίδα και το θεσμό της τοπικής αυτοδιοίκησης, ενισχύθηκαν οικονομικά.

ΤΙ ΙΣΧΥΕΙ ΣΗΜΕΡΑ

Βάσει του Άρθρου 261 Π.Δ. 410/1995, «σε εξαιρετικές περιπτώσεις και για την αντιμετώπιση έκτακτης και σοβαρής ανάγκης, επιτρέπεται να χορηγούνται στους οικονομικά αδύνατους κατοίκους είδη διαβιώσεως ή περιθάλψεως με απόφαση του δημοτικού ή κοινοτικού συμβουλίου. Με τους ίδιους όρους επιτρέπεται να χορηγούνται χρηματικά βοηθήματα».

«...δει, δη χρημάτων και άνευ ουδέν δύναται γενέσθαι».

Οι κοινωνικές - οικονομικές εξελίξεις των τελευταίων ετών, ωθούν στην άσκηση των δημοσίων πολιτικών σε όργανα και δομές ευρισκόμενες εγγύτερα στα πεδία εφαρμογής των πολιτικών αυτών. Συγχρόνως οι ΟΤΑ θα πρέπει να έχουν βασικές πηγές χρηματοδότησης για να αντιμετωπίσουν μέρος των δαπανών τους ώστε να έχουν την οικονομική ανεξαρτησία και οικονομική αυτοτέλεια.

Για να ασκηθεί λοιπόν, η Κοινωνική Πολιτική, χρειάζεται έρευνα και καταγραφή, (Εκείνων που μπορούν να χαρακτηριστούν φτωχοί και ανίκανοι να εργασθούν) από κλιμάκιο του Δήμου με κοινωνικό λειτουργό, κοινωνιολόγο, στελέχη των γραφείων πρόνοιας και καταναλωτή. Η έρευνα πρέπει να αποδείξει τόσο την ανάγκη ενίσχυσης των απόρων όσο και στην άμεση αντιμετώπιση του τρόπου ανακούφισης και ενδυνάμωσής τους.

Η διεύρυνση της Ευρωπαϊκής Ένωσης αποτελεί μια πραγματικότητα, με την οποία πρέπει να προσαρμοστεί η Τοπική Αυτοδιοίκηση και να αποκτήσει μια σημαντική θέση και ένα πρωταγωνιστικό ρόλο. Παραμένει ωστόσο ανοιχτή η ψαλίδα μεταξύ πλούσιων και φτωχών περιφερειών, ενώ οι αποκλίσεις στο εσωτερικό των κρατών μελών αυξάνονται.

Σύμφωνα με στοιχεία που αποτυπώνονται στις εκθέσεις προόδου της Ευρωπαϊκής Ένωσης, στη διευρυμένη Ευρώπη των 25, μία στις τέσσερις περιφέρειες έχει ΑΕΠ κατώτερο από το μέσο κοινοτικό ΑΕΠ. «Η άμβλυνση των ανισοτήτων και η σύγκλιση είναι σαφές και διαπιστωμένο ότι περνά μέσα από την ενίσχυση της Περιφερειακής πολιτικής της Ε.Ε. και την ανάπτυξη των τοπικών κοινωνιών».

Οι Δήμοι επομένως καλούνται να αναλάβουν νέους αυξημένους ρόλους και αρμοδιότητες με βάση την πολιτική και οικονομική διαπεριφερειακή συνεργασία.

Είναι επιτακτική ανάγκη να επαναπροσδιοριστεί ο ρόλος των τοπικών αρχών και να κατοχυρωθεί θεσμικά και οικονομικά η νέα θέση που κατέχουν σήμερα οι Οργανισμοί Τοπικής Αυτοδιοίκησης, στο θέμα της σύγκλισης. Το νέο Ευρωπαϊκό Σύνταγμα που ήδη έχει υπογραφεί από τους αρχηγούς των κρατών αναμένεται να δώσει ουσιαστικό ρόλο στις τοπικές και περιφερειακές αρχές. Να ενισχυθούν δηλαδή οι Δήμοι με πόρους, ώστε να αναπτυχθεί γρήγορα και να μην φτάσουν στην απομόνωση και περιθωριοποίηση.

Πώς όμως μπορούν οι Δήμοι, να στηρίξουν τους οικονομικά αδύνατους συμπολίτες μας και να καταπολεμήσουν τη μάστιγα της φτώχειας όταν δεν έχουν ενίσχυση των τακτικών εσόδων από τον Κρατικό Προϋπολογισμό και τη διασφάλιση της οικονομικής τους αυτοτέλειας και βιωσιμότητας; Πότε και πώς θα γίνει σύγκλιση με την ευρωπαϊκή θεσμική και ευρωπαϊκή πραγματικότητα. Και πότε θα αρχίσει η ενίσχυση της οικονομικής βάσης του Ν. 1828/89;

Υπάρχουν σοβαρές αμφιβολίες πως με τη σημερινή κυβέρνηση θα βελτιωθούν τα οικονομικά των Δήμων.

Όλοι αναγνωρίζουν ότι η Τοπική Αυτοδιοίκηση διαδραματίζει ουσιαστικό ρόλο και πρέπει να αναλαμβάνει ευρύτερους ρόλους, αλλά τα εθνικά και υπερεθνικά όργανα δεν φαίνονται να την στηρίζουν έμπρακτα.

ΑΡΧΩΝ ΣΑΜΑΡΤΖΗΣ ΑΕΤΕΒΕ

Από το 1980

24 ΧΡΟΝΙΑ ΜΟΝΩΣΕΙΣ



ΕΛΑΦΡΟΣΚΥΡΟΔΕΜΑ ΘΕΡΜΟΗΧΟΜΟΝΩΤΙΚΟ

Υπόστρωμα για γεμίσματα δαπέδων & δημιουργία ρήσεων



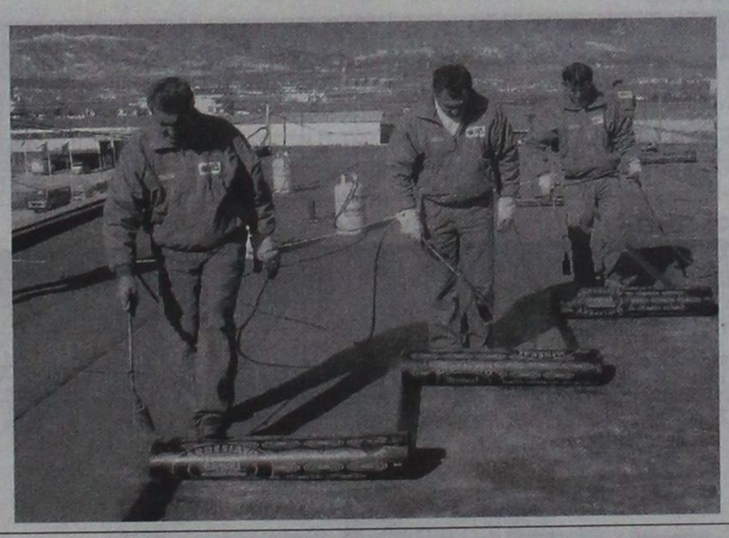

ΔΙΑΘΕΣΗ: **ΑΡΧΩΝ ΣΑΜΑΡΤΖΗΣ ΑΕΤΕΒΕ**
ΜΟΝΩΣΕΙΣ - ΣΤΕΓΑΝΩΣΕΙΣ

ΚΑΤΑΣΤΗΜΑΤΑ

1) Ικαρου & Λαοδικείας - Τηλ.: 22410 20021 Ρόδος 85100
2) Υποκατάστημα Ερυθρού Σταυρού 21 - Τηλ.: 22410 23030 Ρόδος 85100
ΚΙΝΗΤΟ: 6944 502033

X4899-30/11

ΦΡΟΝΤΙΣΤΗΡΙΟ ΙΤΑΛΙΚΩΝ

ΣΤΑΘΗ ΜΙΧ. ΣΚΑΝΔΑΛΙΔΗ

Καθηγητή Ιταλικής Γλώσσας και Φιλολογίας (πτυχ. Α.Π.Θ.)
Καθηγητή Α.Σ.Τ.Ε.Ρ.

Χρ. Τσιγάντε 11

Τα αυστηρώς ολιγομελή τμήματά μας απευθύνονται, με **συστηματική και μαθοδική προσωπική διδασκαλία** σε μαθητές Δημοτικού, Γυμνασίου, Λυκείου και επαγγελματίες, καθώς και σε υποψήφιους φοιτητές ιταλικών Πανεπιστημίων σε αποκλειστική συνεργασία με το **Ιταλικό Κολλέγιο DON BOSCO** της Ιταλικής πόλης **L'AQUILA.**

Πληροφορίες: τηλ. 22410 29265
οικ. 22410 61872
κιν.: 693 2272902

X22-21/11

VANIK TOURS

ΓΙΑΝΝΗΣ και ΣΕΒΑ ΒΑΛΣΑΜΙΔΗ
VANIK σημαίνει ΑΛΗΘΕΙΑ
ΑΚΤΗ ΚΑΝΑΡΗ 17, ΨΑΡΟΠΟΥΛΑ -
ΑΝΕΤΟ ΠΑΡΚΙΝΓΚ •Ανοικτά: ΔΕ-ΣΑ 08.30 - 14.00 & 16.30 - 20.30
Τηλ. 22410 35191, 37621 κινητό: 6945798148 , FAX 22410 29532

Το γραφείο μας πάντα πρώτο σε κρατήσεις ξενοδοχείων εξασφάλισε και σας προσφέρει καταπληκτικές τιμές για τα παρακάτω ξενοδοχεία σε ΠΑΚΕΤΑ (έκδοση εισιτηρίων R/T) από 1/11/2004-31/3/2005

Απευθυνόμαστε σε σας που θέλετε και η κράτησή σας να είναι σωστή και το δωμάτιό σας να σας περιμένει

1ον HOTEL PRESIDENT Α΄ Κατηγορίας
Λεωφόρος Κηφισίας (ΟΛΑ ΑΝΑΚΑΙΝΙΣΜΕΝΑ)

Μονόκλινο	€ 60
Δίκλινο για μονόκλινο	€ 65
Δίκλινο	€ 70
Τρίκλινο	€ 90

2ον HOTEL ZAFOLIA Α΄ Κατηγορίας
Λεωφόρος Αλεξάνδρας

Μονόκλινο	€ 112
Δίκλινο	€ 125
Τρίκλινο	€ 150

3ον HOTEL ATHENS CYPRIA Α΄ Κατηγορίας
Σύνταγμα

Μονόκλινο	€ 60
Δίκλινο	€ 80
Τρίκλινο	€ 100

4ον HOTEL ASTOR Α΄ Κατηγορίας
Σύνταγμα

Μονόκλινο	€ 58
Δίκλινο για μονόκλινο	€ 65
Δίκλινο	€ 73
Τρίκλινο	€ 85

5ον HOTEL ELECTRA Α΄ SUPERIOR
Ερμού Σύνταγμα

Μονόκλινο	€ 100
Δίκλινο	€ 120
Τρίκλινο	€ 140

6ον HOTEL ELLINIS Β΄ Κατηγορίας
Ωνάσειο, λεωφ. Συγγρού

Μονόκλινο	€ 60
Δίκλινο	€ 80
Τρίκλινο	€ 100

7ον HOTEL TPITON Β΄ Κατηγορίας
Κέντρο Πειραιά

Μονόκλινο	€ 60
Δίκλινο	€ 80
Τρίκλινο	€ 100

8ον HOTEL LILIA Β΄ Κατηγορίας
Πασαλιμάνι Πειραιάς

Μονόκλινο	€ 60
Δίκλινο	€ 75
Τρίκλινο	€ 100

9ον HOTEL EGNATIA Β΄ Κατηγορίας
Θεσσαλονίκη Κέντρο - ανακαινισμένο

Μονόκλινο	€ 70
Δίκλινο	€ 80
Τρίκλινο	€ 90

10ον HOTEL EGNATIA PALACE Α΄ Κατηγορίας
Θεσσαλονίκη Κέντρο - ολοκαίνουργιο

Μονόκλινο	€ 90
Δίκλινο	€ 100
Τρίκλινο	€ 125

* Τα παραπάνω ξενοδοχεία διαθέτουν T.V. σε όλα τα δωμάτια
* Στις παραπάνω τιμές συμπεριλαμβάνεται πρωινό σε μπουφέ
* Ακόμη σε μας θα βρείτε αεροπορικά και ατμοπλοϊκά εισιτήρια όλων των εταιρειών.

X4908-30/11

ΨΥΧΟΕΡΕΥΝΗΤΡΙΑ

ΚΡΗΤΙΚΟΥ ΒΑΣΙΛΕΙΑ

Προβλέψεις για το μέλλον ικανοποιητικές.
Βοήθεια για κάθε θέμα που σας απασχολεί με κάθε εχεμύθεια



ΟΜΗΡΟΥ 65 Π. ΠΟΛΗ
Τηλ. 74440 - 67602,
6972157586,
8-1π.μ. — 4-8μ.μ.

T3942-22/11

Πάντα κάποιοι ξεχωρίζουν...
Rodos Gold VOGIATZIS
Ιδιαίτερη αισθητική
Απαράμιλλη ποιότητα
πλούσιες επιλογές
για γάμους , βαπτίσεις ,
και ιδιαίτερες στιγμές
με μοναδική λάμψη .....
σε εξαιρετικές τιμές
Rodos Gold VOGIATZIS
Χρυσές δημιουργίες...
για πολύτιμες σχέσεις
10ο χιλ. Λεωφ. Ρόδου Λίνδου
Τηλ: 22410 86670 - 3
X4913-30/11

ANEK FERRIES
ΤΑΞΙΔΕΨΤΕ ΜΕ
ΤΟ ΝΕΟ ΜΑΣ ΠΛΟΙΟ
Ε/Γ - Ο/Γ ΑΝΘΗ
ΜΑΡΙΝΑ
ΓΡΗΓΟΡΑ - ΑΝΕΤΑ - ΕΥΧΑΡΙΣΤΑ
ΜΟΝΟ ΣΕ 13 ΩΡΕΣ!!!
• Από ΡΟΔΟ προς ΠΕΙΡΑΙΑ
Κάθε ΤΡΙΤΗ - ΠΕΜΠΤΗ - ΣΑΒΒΑΤΟ
• Από ΠΕΙΡΑΙΑ προς Ρόδο
Κάθε ΔΕΥΤΕΡΑ - ΤΕΤΑΡΤΗ - ΠΑΡΑΣΚΕΥΗ
• Εκδόσεις εισιτηρίων σε όλα τα ταξιδιωτικά πρακτορεία
** ΠΡΟΣΦΟΡΑ**
ΟΛΑ ΤΑ ΑΤΟΜΙΚΑ ΕΙΣΙΤΗΡΙΑ
ΣΕ ΜΙΣΗ ΤΙΜΗ!
• ΕΠΙΒΑΤΗΣ: 17,50 ευρώ
Κεντρικό πρακτορείο
TSAGARIS TRAVEL
Ακτή Σαχτούρη 5
Τηλ. (22410) 36170, 28597, 35066, 30406
FAX: 22410 39839
X4906-30/11

Θα γίνουν στην πόλη Βιτόρια

Ο δήμαρχος Ρόδου στην Ισπανία για τις γιορτές της Δημοκρατίας

ΘΑ ΜΙΛΗΣΕΙ ΓΙΑ ΤΟΝ ΣΧΕΔΙΑΣΜΟ ΤΩΝ ΠΟΛΕΩΝ

Μια μεγάλη γιορτή της Αυτοδιοίκησης γίνεται αυτό τον καιρό στην Ισπανία, με αφορμή τη συμπλήρωση 25 χρόνων δημοκρατικά εκλεγμένων δημοτικών συμβουλίων στη μετά Φράνκο εποχή. Η FEMP - το αντίστοιχο της ΚΕΔΚΕ σχήμα της Ισπανίας - διοργανώνει στην πόλη Βιτόρια από τις 8 έως τις 26 Νοεμβρίου μια σειρά εκδηλώσεων υψηλής ποιότητας που αγκαλιάζουν τον πολιτισμό, τις τέχνες, αλλά και τον πολιτικό και θεσμικό προβληματισμό, καθώς και τη διερεύνηση των δυνατοτήτων που έχει η Αυτοδιοίκηση στη σύγχρονη εποχή της παγκοσμιοποίησης.

Στις εκδηλώσεις αυτές, που έχουν κληθεί να συμμετάσχουν κορυφαίες προσωπικότητες της Αυτοδιοίκησης από όλο τον κόσμο, έχει προσκληθεί και ο Δήμαρχος Ροδίων κ. Γιώργος Γιαννόπουλος,

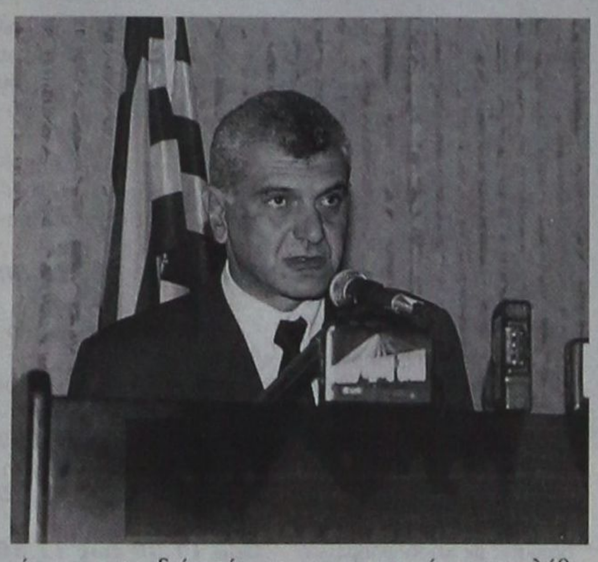

τόσο με την ιδιότητά του ως Δημάρχου, όσο και ως Πρόεδρος του Οργανισμού Πόλεων Παγκόσμιας Κληρονομιάς και ως Αντιπρόεδρος του Συμβουλίου Δήμων και Περιφερειών της Ευρώπης, αλλά και ως αρχιτέκτονας, για να καταθέσει τις απόψεις του γύρω από το στρατηγικό σχεδιασμό μιας πόλης, όπως επισημαίνεται στην επιστολή με την οποία προσεκλήθη, το κείμενο της οποίας έχει ως εξής:

Όπως ίσως θα γνωρίζετε ήδη από την επιστολή του Προέδρου μας, στην οποία έδωσε μια γενική εισαγωγή για τις εορταστικές εκδηλώσεις της 25ης επετείου από την ίδρυση των πρώτων δημοκρατικών δημοτικών συμβουλίων στην Ισπανία, η σπουδαιότητα αυτού του γεγονότος υπερβαίνει τον απλό εορτασμό κάποιας ημερομηνίας: πρόκειται για ένα παράθυρο που άνοιξε για να εστιάσει στις προκλήσεις των τοπικών κοινωνιών για τα επόμενα 25 επίσης δημοκρατικά χρόνια. Ως εκ τούτου, το γεγονός αυτό απαιτεί τη συμμετοχή αντιπροσώπων κεντρικών και περιφερειακών κυβερνήσεων και εκπροσώπων πόλεων στο υψηλότερο δυνατό επίπεδο.

Σ' αυτή την επισκόπηση του μέλλοντος, θεωρούμε απαραίτητη την παρουσία, την μαρτυρία και το όραμα ενός προσώπου όπως εσείς, το οποίο κατέχει ηγετική θέση και γνώσεις γύρω από την Τοπική Αυτοδιοίκηση. Θα θέλαμε να μεταφέρουμε στους Ισπανούς δημάρχους που θα παρακολουθήσουν αυτό το γεγονός από τις 8 έως τις 26 Νοεμβρίου, με διαφορετική θεματολογία σχετικά με τις πόλεις κάθε ημέρα, το γενικό περίγραμμα των προκλήσεων που θα αντιμετωπίζουν όταν θα επιτελούν τα καθημερινά τους καθήκοντα μαζί με τους συμπολίτες τους.

Συνεπώς, συνυπολογίζοντας και την εμπειρία σας στο πλαίσιο του οράματος που έχετε τόσο ως άνθρωπος της Τοπικής Αυτοδιοίκησης όσο και ως αρχιτέκτονας και πολεοδόμος, λαμβάνουμε την τιμή να σας προσκαλέσουμε να μεταδώσετε τις απόψεις σας ως πολιτικού υπευθύνου για τον στρατηγικό σχεδιασμό μιας πόλης, για την επίτευξη και τη σημασία των βελτιωτικών και ρυθμιστικών παραγόντων. Θα σας δοθεί αυτή η ευκαιρία μέσα στο πλαίσιο του Συμποσίου Πόλεων στις 24 Νοεμβρίου, στο Διεθνές Στρογγυλό Τραπέζι με θέμα συζήτησης «Τέχνη και Πολιτισμός».

Παρουσιάστηκαν στο Λονδίνο

Οι νέες προοπτικές του τουρισμού μας

ΕΚΣΥΓΧΡΟΝΙΖΕΤΑΙ ΤΟ ΠΡΟΪΟΝ ΜΑΣ

Τη στρατηγική ανάπτυξης του ελληνικού τουρισμού, με 10ετή ορίζοντα, παρουσίασε, στο Λονδίνο, ο υπουργός Τουριστικής Ανάπτυξης, κ. Δημήτρης Αβραμόπουλος, κατά τη διάρκεια της Διεθνούς Τουριστικής Έκθεσης `World Travel Market`, στην οποία η Ελλάδα συμμετέχει ως τιμώμενη χώρα.

Ο κ. Αβραμόπουλος, μιλώντας στα εγκαίνια της έκθεσης την Δευτέρα, αναφέρθηκε στα "νέα μέτρα και τις πολιτικές, που εφαρμόζονται στον τουριστικό τομέα στην Ελλάδα και στα θετικά αποτελέσματα, που έχουν ήδη αρχίσει να φαίνονται".

Τόνισε, δε, ότι "η αξιοποίηση των πλεονεκτημάτων από την επιτυχή διοργάνωση των Ολυμπιακών Αγώνων αποτελεί άμεση προτεραιότητα". "Το τουριστικό προϊόν της Ελλάδας εκσυγχρονίζεται και αναβαθμίζεται", πρόσθεσε ο κ. Αβραμόπουλος "και περιλαμβάνει μεγαλύτερες ομάδες και κατηγορίες τουριστών, με ειδικά ενδιαφέροντα".

Τις θέσεις αυτές ανέπτυξε ο Υπουργός και σε συνεντεύξεις που παραχώρησε στα τηλεοπτικά κανάλια CNN, CNBC, Travel Channel, Pedigree Media κ.ά.

Μετά την επίσημη τελετή των εγκαινίων έγινε παρουσίαση για τις νέες προοπτικές του ελληνικού τουρισμού, ενώ ο κ. Αβραμόπουλος επισκέφθηκε τα ελληνικά περίπτερα, που έχουν οργανωθεί υπό την εποπτεία του υπουργείου Τουριστικής Ανάπτυξης και του ΕΟΤ.

Σημειώνεται ότι προχθές, Τρίτη, ο κ. Αβραμόπουλος μίλησε σε εκδήλωση του προεδρείου του Συνδέσμου Βρετανών Τουριστικών Πρακτόρων (ABTA) και συναντήθηκε με τους επικεφαλής των μεγαλύτερων ταξιδιωτικών οργανισμών της Μ. Βρετανίας, που διακινούν μαζικά τουρίστες προς την Ελλάδα. Ενώ χτες το βράδυ ήταν κύριος ομιλητής σε επίσημο δείπνο, που πραγματοποιήθηκε, με την ευκαιρία του εορτασμού των 25 χρόνων της `World Travel Market`, στο οποίο παρευρέθηκαν 45 ιδιοκτήτες και αρχισυντάκτες διεθνών ΜΜΕ.

Τουρκικοί ισχυρισμοί για τις προκλήσεις στο Αιγαίο

ΡΙΧΝΟΥΝ ΕΥΘΥΝΕΣ ΣΤΗΝ ...ΕΛΛΑΔΑ

Τέσσερα ελληνικά μαχητικά αεροσκάφη παρενόχλησαν χτες δύο τουρκικά αεροσκάφη που εκτελούσαν πτήση στο διεθνή εναέριο χώρο του Αιγαίο, βόρεια της Λήμνου, στο πλαίσιο της άσκησης Ανατολική Μεσόγειος 04 που εξελίσσεται υπό την εποπτεία του ΝΑΤΟ, με αποτέλεσμα τα ελληνικά αεροσκάφη να προειδοποιηθούν από πλευράς ΝΑΤΟ και να αποχωρήσουν από την περιοχή. Αυτά υποστηρίζει σε γραπτή του ανακοίνωση ο τούρκος υπουργός εξωτερικών Αμπντουλάχ Γκιουλ, ο οποίος υπογραμμίζει ότι «η Τουρκία επιθυμεί με ειλικρίνεια να επιλυθούν οι διαφορές αντιλήψεων σχετικά με τα προβλήματα του Αιγαίου, με τρόπο που οι διαφορές αυτές να μην γίνονται αιτία εντάσεων».

Στην ανακοίνωσή του, ο τούρκος υπουργός υποστήριξε ότι στις 11.04 χτες το πρωί, δύο ελληνικά μαχητικά αεροσκάφη τύπου F 4 που σηκώθηκαν από τη Λήμνο, πλησίασαν τα εν λόγω τουρκικά αεροσκάφη σε απόσταση 500 ποδιών, ενώ το ίδιο έκαναν, αλλά δύο ελληνικά F 16 στις 11.12 που σηκώθηκαν από την Αγχίαλο και «πλησίασαν πολύ επικίνδυνα»

Σύμφωνα με τον Γκιουλ, οι τουρκικές αρχές ειδοποίησαν αμέσως τα αεροσκάφη AWACS του ΝΑΤΟ, τα οποία και προειδοποίησαν τα ελληνικά αεροσκάφη. Στην ανακοίνωση του Γκιουλ αναφέρεται ότι «τα τουρκικά αεροσκάφη συνέχισαν την πτήση τους, αφού αποχώρησαν τα ελληνικά αεροσκάφη».

Ο τούρκος υπουργός υπογραμμίζει μάλιστα στην ανακοίνωσή του ότι «το νησί της Λήμνου από όπου σηκώθηκαν τα δύο ελληνικά αεροσκάφη, τελεί υπό καθεστώς αποστρατιωτικοποίησης».

Ο Γκιουλ, στην ανακοίνωση σημειώνει τα περί επιθυμίας της Τουρκίας για επίλυση του ζητήματος της «διαφοράς αντιλήψεων» και υπογραμμίζει: «Στην ευαίσθητη αυτή περίοδο, περιμένουμε και οι έλληνες φίλοι μας να ανταποκριθούν θετικά και να ληφθούν τα αναγκαία μέτρα για να μην συμβαίνουν αυτοί γεγονότα».

Τέλος, σύμφωνα με τηλεγράφημα του τουρκικού πρακτορείου ειδήσεων «Ανατολή», ο τούρκος υπουργός, είχε τηλεφωνική συνομιλία με τον έλληνα ομόλογό του Πέτρο Μολυβιάτη.

KYDON TOURS
Α' ΠΡΟΓΡΑΜΜΑ
ΜΥΡΑ - ΑΓ. ΝΙΚΟΛΑΟΣ - ΑΝΤΑΛΕΙΑ
5/12 - 8/12/04
Ελάτε να γιορτάσουμε τον ΑΓΙΟ ΝΙΚΟΛΑΟ στον τόπο που έζησε σαν αρχιεπίσκοπος Μύρων.
5/12 Καταμαράν ΡΟΔΟ - ΜΑΡΜΑΡΙΣ 08.00. Περιήγηση Μαρμαρίς - Φετιγιέ. Επίσκεψη στο Λιβίσι και Παναγιά - Κας. Διανυκτέρευση.
6/12 ΜΥΡΑ - ΑΓΙΟ ΝΙΚΟΛΑΟ συμμετοχή στον εορτασμό και λειτουργία στον ναό. Επίσκεψη στους λαξευτούς τάφους - Φοίνικας - Αντάλεια, η Ριβιέρα της Τουρκίας.
2 διανυκτερεύσεις σε ξενοδοχείο 5 αστέρων υπερπολυτελείας με φανταστικά πλούσιο μπουφέ, ορχήστρα, χαμάμ - spa - περιήγηση Αττάλειας και περίπατος στην παλιά παραδοσιακή πόλη ΠΕΡΓΗ Καταρράκτες - Διασκέδαση στο περίφημο CECEBAR. Ολα πληρωμένα.
ΣΥΝΟΔΟΣ: ΕΛΕΝΗ ΨΥΛΛΑΚΗ
Β' ΠΡΟΓΡΑΜΜΑ
ΜΥΡΑ - ΑΓ. ΝΙΚΟΛΑΟΣ - ΑΝΤΑΛΕΙΑ - ΚΩΝΣΤΑΝΤΙΝΟΥΠΟΛΗ - ΣΜΥΡΝΗ - ΕΦΕΣΟΣ - ΚΟΥΣΑΝΤΑΣΙ - ΜΑΡΜΑΡΙΣ
5/12 - 13/12/04
Από την ΑΝΤΑΛΕΙΑ συνεχίζουμε για την πεντάμορφη ΚΩΝΣΤΑΝΤΙΝΟΥΠΟΛΗ, τη βασίλισσα των πόλεων.
3 διανυκτερεύσεις , κεντρικό 4 αστέρων ξενοδοχείο στην Πλατεία Taksim. Ξεναγήσεις, περιηγήσεις όλης της Πόλης με την Ελληνίδα ξεναγό μας. ΑΓΙΑ ΣΟΦΙΑ - ΠΑΤΡΙΑΡΧΕΙΟ - ΠΑΝΑΓΙΑ ΒΛΑΧΕΡΝΩΝ - ΜΠΑΛΟΥΚΛΙ - ΜΟΝΗ ΤΗΣ ΧΩΡΑΣ - ΠΑΛΑΤΙΑ - ΠΕΡΑΝ - κρουαζιέρα ΒΟΣΠΟΡΟ. Ψώνια στο ΚΑΠΑΛΙ ΤΣΑΡΣΙ με τα 4000 μαγαζιά. Διασκέψαση ORIENTAL. Ολα πληρωμένα.
• ΚΩΝΣΤΑΝΤΙΝΟΥΠΟΛΗ - ΣΜΥΡΝΗ - διανυκτέρευση - ξενάγηση της Σμύρνης. Περιήγηση Κορδελιό - Κατιφέ Καλέ - Κονάκι Αγορά Ασανσέρ - Κορδόνι, ξενάγηση στην Εφεσο και Παναγιά, περιήγηση στο Κουσάνταση - Μαρμαρίς. Διανυκτέρευση - ξενοδοχείο υπερπολυτελείας 5 αστέρων. Πλούσιο πρόγραμμα. Ολα πληρωμένα.
ΣΥΝΟΔΟΣ: ΕΛΕΝΗ ΨΥΛΛΑΚΗ
Η πείρα μας 30 ετών και η προσωπική μας φροντίδα κάνει το ταξίδι αξέχαστο. ευχάριστο και προ πάντων ΑΣΦΑΛΕΣ!!!
ΠΡΑΚΤΟΡΕΙΟ ΚΥΔΩΝ
e-mail:kydon@otenet.gr
Τηλ. 22410 23000, 27900, 27722
• ΕΘΕΛΟΝΤΩΝ ΔΩΔ/ΣΙΩΝ 14 • ΑΚΤΗ ΣΑΧΤΟΥΡΗ 8
X4915-30/11

ΑΦΟΙ Ν. & Γ. ΜΑΧΛΗ Ο.Ε.
ΦΙΑΛΕΣ ΠΕΠΙΕΣΜΕΝΩΝ ΑΕΡΙΩΝ
ΓΙΑ ΙΑΤΡΙΚΗ ΚΑΙ ΒΙΟΜΗΧΑΝΙΚΗ ΧΡΗΣΗ
ΠΥΡΟΣΒΕΣΤΗΡΕΣ ■ ΜΗΧΑΝΕΣ ARGON ■ ΜΕΙΩΤΗΡΕΣ
ΕΡΓΑΛΕΙΑ ΚΟΠΗΣ & ΣΥΓΚΟΛΛΗΣΗΣ ■ ΗΛΕΚΤΡΟΔΙΑ
ΤΡΟΧΟΙ ΚΟΠΗΣ & ΛΕΙΑΝΣΗΣ ■ ΛΕΙΑΝΤΙΚΑ (INOX)
ΒΙΟΜΗΧΑΝΙΚΑ ΙΑΤΡΙΚΑ ΑΕΡΙΑ: ΟΞΥΓΟΝΟ, ΑΖΩΤΟ, ΑΡΓΚΟΝ, ΗΛΙΟΝ, ΔΙΟΞΕΙΔΙΟ ΤΟΥ ΑΝΘΡΑΚΑ, ΑΣΕΤΥΛΙΝΗ, ΠΕΠΙΕΣΜΕΝΟΣ ΑΕΡΑΣ, ΠΡΩΤΟΞΕΙΔΙΟ ΤΟΥ ΑΖΩΤΟΥ
ΑΕΡΙΑ ΣΥΓΚΟΛΛΗΣΕΩΝ ΑΕΡΙΑ ΚΟΠΗΣ ΜΕΤΑΛΛΩΝ: ● ΑΡΓΚΟΝ ● ΗΛΙΟΝ ● ATAL (CORGON)
ΕΙΔΙΚΑ ΑΕΡΙΑ: ● ΑΡΓΚΟΝ ΥΨΗ. ΚΑΘ. ● ΑΖΩΤΟ ΥΨΗ. ΚΑΘ. ● ΟΞΥΓΟΝΟ ΥΨΗ. ΚΑΘ. ● ΗΛΙΟ (BALONAL) ● ΥΓΡΟΑΖΩΤΟ ΔΟΧΕΙΟ 25 LITR. ● ALIGAL 12 ● ΜΕΙΓΜΑ ΑΖΩ/ΔΙΟΞΙΔΙΟ
Co2
ΣΕ ΦΙΑΛΕΣ 2m2-10m2
ΕΠΙΣΗΣ ΕΓΚΑΤΑΣΤΗΣΑΜΕ ΣΤΗ ΡΟΔΟ ΔΕΚΑΜΕΝΗ 10.000 Lit ΕΜΦΙΑΛΩΣΗΣ ΥΓΡΟΥ ΑΕΡΙΟΥ ΟΞΥΓΟΝΟΥ ΚΑΙ ΔΕΞΑΜΕΝΗ 20.00 κιλ.ΕΜΦΙΑΛΩΣΗΣ ΔΙΟΞΕΙΔΙΟΥ ΤΟΥ ΑΝΘΡΑΚΑ (Co2)
ΕΡΓΟΣΤΑΣΙΟ: ΠΕΡΙΟΧΗ ΤΣΑΪΡΙ
ΤΗΛ. 22410 63255, 65870, 65882, FAX 22410 61121
ΟΡΓΑΝΩΣΗ · ΠΕΙΡΑ · ΑΣΦΑΛΕΙΑ · ΑΜΕΣΗ ΕΞΥΠΗΡΕΤΗΣΗ
ΜΕ ΔΙΚΑ ΜΑΣ ΜΕΤΑΦΟΡΙΚΑ ΜΕΣΑ
X10263-30/11

YARIS: Ξεχωριστή προσωπικότητα... αναγνωρισμένη παντού
Επωφεληθείτε έως 800€ μέχρι και 30-11-04


ΞΕΝΑΚΗΣ α.ε.β.ε.
Εξουσιοδοτημένος έμπορος και after sales
TOYOTA στα Δωδεκάνησα
Λεωφόρος Ρόδου - Λίνδου 220
Τηλ: 22410 62211
TOYOTA
X4917-30/11

Ναυτικό Πρακτορείο
TSAGARIS
GA FERRIES
Ε/Γ-Ο/Γ ΑΝΘΗ ΜΑΡΙΝΑ
Ε/Γ-Ο/Γ ΜΑΡΙΝΑ
Ε/Γ-Ο/Γ ΜΙΛΕΝΑ
ΡΟΔΟΣ - ΠΕΙΡΑΙΑΣ



ΠΑΡΑΣΚΕΥΗ 5/11
• ΜΑΡΙΝΑ 18.00 Κω - Λέρο - Πάτμο - Πειραιά

ΣΑΒΒΑΤΟ 6/11
• ΑΝΘΗ ΜΑΡΙΝΑ 17.00 Κω- Λέρο - Πάτμο - Πειραιά

ΚΥΡΙΑΚΗ 7/11
• ΜΙΛΕΝΑ 09.00 Σύμη - Τήλο - Νίσυρο - Κω - Κάλυμνο - Αστυπάλαια - Κατάπολα - Πειραιά



ΔΕΥΤΕΡΑ 8/11
• ΜΑΡΙΝΑ 15.00 Κω - Κάλυμνο -Λέρο - Πάτμο - Πειραιά

ΤΡΙΤΗ 9/11
• ΑΝΘΗ ΜΑΡΙΝΑ 17.00 Κω - Πειραιά

ΤΕΤΑΡΤΗ 10/11
• ΜΑΡΙΝΑ 15.00 Κω - Κάλυμνο - Λέρο - Πάτμο - Πειραιά

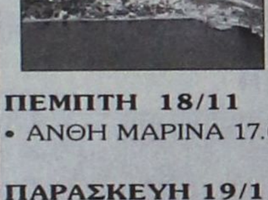

ΠΕΜΠΤΗ 11/11
• ΑΝΘΗ ΜΑΡΙΝΑ 17.00 Κω - Πειραιά

ΠΑΡΑΣΚΕΥΗ 12/11
• ΜΑΡΙΝΑ 18.00 Κω - Κάλυμνο-Λέρο - Πάτμο - Μύκονο - Σύρο - Πειραιά

ΣΑΒΒΑΤΟ 13/11
• ΑΝΘΗ ΜΑΡΙΝΑ 17.00 Κω- Λέρο - Πάτμο - Πειραιά

ΚΥΡΙΑΚΗ 14/11
• ΜΙΛΕΝΑ 09.00 Σύμη - Τήλο - Νίσυρο - Κω - Κάλυμνο - Αστυπάλαια - Κατάπολα - Πειραιά



ΔΕΥΤΕΡΑ 15/11
• ΜΑΡΙΝΑ 15.00 Κω- Κάλυμνο-Λέρο - Πάτμο - Πειραιά

ΤΡΙΤΗ 16/11
• ΑΝΘΗ ΜΑΡΙΝΑ 17.00 Κω - Πειραιά



ΤΕΤΑΡΤΗ 17/11
• ΜΑΡΙΝΑ 15.00 Κω - Κάλυμνο - Λέρο - Πάτμο - Πειραιά

ΠΕΜΠΤΗ 18/11
• ΑΝΘΗ ΜΑΡΙΝΑ 17.00 Κω - Πειραιά

ΠΑΡΑΣΚΕΥΗ 19/11
• ΜΑΡΙΝΑ 18.00 Κω - Κάλυμνο - Λέρο - Πάτμο - Μύκονο - Σύρο - Πειραιά

ΣΑΒΒΑΤΟ 20/11
• ΑΝΘΗ ΜΑΡΙΝΑ 17.00 Κω- Λέρο - Πάτμο - Πειραιά

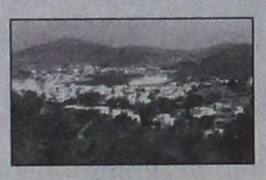

ΚΥΡΙΑΚΗ 21/11

ΔΕΥΤΕΡΑ 22/11
• ΜΑΡΙΝΑ 15.00 Σύμη - Τήλο - Νίσυρο - Κω - Κάλυμνο - Αστυπάλαια - Πειραιά

ΠΡΟΣΦΟΡΑ
Πακέτα εισιτηρίων άνω των 300,00 ευρώ μπορείτε να εξοφλήσετε σε 4 άτοκες μηνιαίες δόσεις με την πιστωτική σας κάρτα
VISA ή MASTER!!!

Η εταιρία μας σας ενημερώνει
ότι η έκπτωση 50% (πολύτεκνοι, στρατιωτικοί, ανάπηροι κ.λ.π.) ισχύει για όλες τις θέσεις

TSAGARIS TRAVEL
Σαχτούρη 5 (έναντι Τελωνείου)
Τηλ.: 22410 36170, 30406, 35066, 28597
X4906-30/11

Θα γίνει αύριο και μεθαύριο

Συνέδριο για τους τσιγγάνους που διαμένουν στο νησί μας

ΠΟΙΑ ΘΕΜΑΤΑ ΘΑ ΣΥΖΗΤΗΘΟΥΝ

Συνέδριο με θέμα τους τσιγγάνους θα γίνει την ερχόμενη Παρασκευή και το Σάββατο στη Ρόδο. Το συνέδριο έχει θέμα «ΡΟΜΑ: Οι γνωστοί μας άγνωστοι-Οι τσιγγάνοι στη διευρυμένη Ευρώπη» και οργανώνεται από τη νομαρχία Δωδεκανήσου, το πανεπιστήμιο Αιγαίου και το «Σπίτι της Ευρώπης» και θα διεξαχθεί στην αίθουσα πολλαπλών χρήσεων του πανεπιστημίου Αιγαίου. Το πρόγραμμα έχει ως εξής:

Παρασκευή 11 Νοεμβρίου 2004
Α' Συνεδρίαση

Επίσημη έναρξη στην αίθουσα πολλαπλών χρήσεων του πανεπιστημίου Αιγαίου

Ωρα 17.30 έως 18.00

Προσέλευση επισήμων - εγγραφή συνέδρων

Ωρα 18.00 έως 18.10

Χαιρετισμός της προέδρου του «Σπιτιού της Ευρώπης» κ. Μαριλένας Σωκιανού

Ωρα 18.10 έως 18.45

Χαιρετισμοί επισήμων

Χαιρετισμός του προέδρου των τσιγγάνων Ρόδου κ. Κώστα Βασιλείου

Ωρα 18.45 έως 19.15

Κήρυξη της έναρξης των εργασιών του Συνεδρίου από το νομάρχη Δωδεκανήσου κ. Μαχαιρίδη

Εισήγηση του αντινομάρχη κ. Νίκου Ζωΐδη

Θέμα: «Τσιγγάνοι και Νομαρχιακή Αυτοδιοίκηση»

Εισήγηση του κ. Σαντορινιού Νεκτάριου

Από το Γραφείο Προγραμματισμού του Δήμου Ροδίων

Θέμα: «Πρωτοβάθμια Τοπική Αυτοδιοίκηση και Τσιγγάνοι»

Ωρα 19.15

Προβολή του ρεπορτάζ της δημοσιογράφου κ. Ελισάβετ Φιλιππούλη «Τσιγγάνοι της Αθήνας»

Εισήγηση της κ. Ε. Φιλιππούλη

Θέμα: «Οι Ρομ, τόσο μακριά, τόσο κοντά μας»

Ωρα 20.00

Κλείσιμο της Α' Συνεδρίασης με χορό φλαμένκο των τσιγγάνων της Ανδαλουσίας «Caracoles: con data de cola y manton»

Χορογραφία Ματούλας Γιασιράνη ιδιοκτήτριας σχολής χορού Ro-Flamenco

Σάββατο 13 Νοεμβρίου 2004 πρωΐ
Β' Συνεδρίαση

Ωρα 9.30 έως 9.50

Μπεσίλα-Βήκα Ευριδίκη Καθηγήτρια Παντείου Πανεπιστημίου - Τμήμα Δημόσιας Διοίκησης

Θέμα: «Η προσπάθεια ένταξης των τσιγγάνων στον αστικό τρόπο ζωής»

Ωρα 9.50-10.00

Γεωργίου Ιωάννης - Κοινωνιολόγος

Θέμα: «Τι σημαίνει να είσαι Ελληνας τσιγγάνος»

Ωρα 10.10 έως 10.30

Ντίνα Μαχαιρίδου Διδάκτωρ Πανεπιστημίου Αθηνών, παιδίατρος, αναπληρώτρια διευθύντρια της Παιδιατρικής Κλινικής του Γενικού Νοσοκομείου Ρόδου

Θέμα: «Προστασία υγείας τσιγγανοπαίδων. Κοινωνικό-δημογραφικά χαρακτηριστικά των Ρομ»

Ωρα 10.30 έως 10.50

Βούης Γεώργιος Συγγραφέας - δημοσιογράφος

Θέμα: «Οι Ρομ και η Ευρωπαϊκή Ενωση»

Ωρα 10.50 έως 11.00

Ερωτήσεις και συζήτηση

Ωρα 11.00 έως 11.30

Διάλειμμα

Ωρα 11.30 έως 11.50

Αθανασοπούλου Ιωάννα Ιστορικός ερευνήτρια Συνεργάτης του Πανεπιστημίου Ιωαννίνων και του Ιονίου Πανεπιστημίου

Θέμα: «Οι τσιγγάνοι στην Κέρκυρα 13ος - 19ος αιώνας»

Ωρα 11.50 έως 12.10

Δημητρίου Μαρία Επιμελήτρια Κοινωνικής Πρόνοιας

Θέμα: «Ηθη και έθιμα, μύθοι και στερεότυπα»

Ωρα 12.10 έως 12.30

Ερωτήσεις και συζήτηση

Σάββατο 13 Νοεμβρίου 2004 απόγευμα
Γ' Συνεδρίαση

Ωρα 18.00 έως 18.20

Σιάπκας Κωνσταντίνος MSC στις επιστήμες της Αγωγής, υποψήφιος διδάκτωρ του Τμήματος Φιλοσοφίας Παιδαγωγικής και Ψυχολογίας του Πανεπιστημίου Ιωαννίνων, επιστημονικός συνεργάτης του προγράμματος «Ενταξη τσιγγανοπαίδων στο σχολείο»

Θέμα: «Οι παιδαγωγικές παράμετροι στην ένταξη των τσιγγανοπαίδων στο σχολείο»

Ωρα 18.20 έως 18.30

Σεΐτης Βασίλης Μαθητικός - τοπικός σύνδεσμος για το πρόγραμμα «Ενταξη τσιγγανοπαίδων στο σχολείο»

Θέμα: «Κατάθεση εμπειρίας από την επαφή με τα τσιγγανόπαιδα στο σχολείο»

Ωρα 18.30 έως 18.50

Σταθοπούλου Χαρά Μαθηματικός διδάσκουσα στο ΤΕΠΑΕΣ Πανεπιστημίου Αιγαίου

Θέμα: «Τσιγγάνοι μαθητές στην κοινότητα, στον σχολικό χώρο και στην σχολική τάξη»

Ωρα 18.50 έως 19.10

Δρ. Πολίτου Ευανθία Διδάκτωρ Φιλοσοφικής Αθηνών, εκπαιδευτικός στο Γυμνάσιο Σαππών

Θέμα: «Μουσουλμάνοι "τσιγγάνοι" στη Θράκη»

Ωρα 19.30 έως 19.50

Ράντης Μανώλης Διευθυντής του Δικτύου Ρομ Ελλάδος

Θέμα: «Τσιγγάνοι, κοινωνικός αποκλεισμός και Τοπική Αυτοδιοίκηση»

Ωρα 19.50 έως 20.30

Ερωτήσεις, συζήτηση και συμπεράσματα

Λήξη των εργασιών του Συνεδρίου.

Νοέμβριος 1522: Οι Οθωμανοί απειλούν τη Ρόδο

Οι δυνάμεις και οι θέσεις των αντιπάλων στα τείχη

Γράφει ο Θεοφάνης Μπογιάννος

Ηταν και τότε στα 1522, όπως και τώρα, μήνας Νοέμβριος. Πάνω από 200.000 (διακόσιες χιλιάδες) στρατιώτες της Ανατολής και του σουλτάνου Σουλεϊμάν, απειλούν τους Ελληνες Ρόδιους και τους ιππότες. Οι ιππότες, αδίστακτοι και πολεμοχαρείς, κατάκτησαν την ελληνική Ρόδο, ήδη από το 1309. Τώρα, ο Σουλεϊμάν, απειλεί να εξοντώσει σε όλους τους Ελληνες και τους ιππότες, κυρίως τους ιππότες που τους αποκαλεί: Απιστα σκυλιά του Φραγκιστάν.

Μέσα στη Ρόδο οι Ελληνες και οι ιππότες, μισθοφόροι και δυτικοί σύμμαχοι, δεν ξεπερνούσαν τις 6.000 με 7.000 αμυνόμενους στρατιώτες. Τα τείχη της Ρόδου είναι άπαρτα, αλλά οι ιππότες ελάχιστοι, ούτε εξακόσια άτομα.

Ο σουλτάνος βιάζεται να φύγει γιατί πλησιάζει ο χειμώνας. Προδοσίες από τα δύο μέρη, τρέχουν κρυφά στον αντίπαλο και του αναφέρουν τις θέσεις και τις δυνάμεις του εχθρού. Μέσα στη Ρόδο, τώρα Νοέμβριος του 1522, δεν υπάρχουν τρόφιμα και φάρμακα, ούτε πυρίτιδα και όπλα διαθέσιμα, αλλά κανείς ιππότης δεν σκέπτεται παράδοση και ήττα.

Η σκηνή, κόκκινη και μεγαλοπρεπής του σουλτάνου, στήνεται τώρα πιο κοντά στην πόλη της Ρόδου, στην περιοχή Κιζίλ Τεπέ, εκεί που είναι σήμερα η Ανάληψη Ρόδου.

Ο σουλτάνος Σουλεϊμάν ορκίζεται το θάνατο όλων των σκυλιών της Ευρώπης και διαιρεί τα στρατεύματά του. Το ίδιο κάνει και ο μεγάλος μάγιστρος Βιλιέρ Ντε Λιλ Αντάμ. Ο μάγιστρος στέλνει 300 ιππότες και μισθοφόρους στο φρούριο του Αγίου Νικολάου που είναι από τα βασικά μέσα αμύνης της Ρόδου.

Ο βεζύρης και φίλος του σουλτάνου, Μεχμέτ Πασάς πήρε θέση με τους στρατιώτες του ανάμεσα στην Ακαντιά και της πύλης του Αγίου Ιωάννου. Ο Κασίμ Πασάς και ο Μουσταφά Πασάς στην πύλη Ντα-μπουάζ. Στην περιοχή γύρω από το παλάτι και στα τείχη, τοποθετήθηκαν οι μεγάλοι βεζύρηδες Αχμέτ Πασά, Ηλία Πασά, και ο Αγάς των Γενιτσάρων, Βαλή Αγάς. Σε όλους αυτούς τους αρχηγούς των Οθωμανών, ο σουλτάνος έδωσε κανόνια, τρόφιμα και όπλα, ώστε να μην διαμαρτύρονται ότι δεν έχουν τα αναγκαία για πόλεμο εναντίον των απίστων σκυλιών του Φραγκιστάν.

Αλλά και οι ιππότες με τους μισθοφόρους κάνουν τις ίδιες κινήσεις, παίρνουν θέσεις και ετοιμάζουν τις δυνάμεις τους.



Τα τείχη της Ρόδου

Στο προπύργιο της Ιταλίας ανθίσταται ο μέγας ιππότης Ζεντίλ. Στο προπύργιο της Προβηγγίας ο Ριχάρδος, στη θέση της Αγγλίας ο Νικόλαος Χούτζι. Στο προπύργιο της Ισπανίας ο Ντεκαριέρ, στο προπύργιο της Ωβέρνης ο ιππότης Ροζέρ. Ολοι είχαν κανόνια, περίπου 900, πολύ περισσότερα από τους εχθρούς...

Τα τείχη της Ρόδου σε πολλά μέρη έχουν πέσει και οι Ρόδιοι με τους ιππότες προσπαθούν να κλείσουν τα ρήγματα και να επισκευάσουν τις στοές, την τάφρο, τα προπύργια, τις επάλξεις, τις κανονιοθυρίδες και τις τοξοθυρίδες...

Χιλιάδες αντίπαλοι και από τα δύο στρατόπεδα - ιπποτών και οθωμανών- έχουν σκοτωθεί έξω από τα τείχη και πάνω στα τείχη της Ρόδου. Ο σουλτάνος δεν υπολογίζει καθόλου τους στρατιώτες του. Τους φανατίζει και τους υπόσχεται μπαξίσια και τάματα, αν αρπάξουν το άπαρτο κάστρο της Ρόδου.

Πολλές φορές σε μία μόνο μάχη, έχουν σκοτωθεί πάνω από 3.000 ανατολίτες στρατιώτες, αλλά και οι ιππότες έχουν χάσει τους καλύτερους και περισσότερους στρατιώτες τους.

Τελικά, στο τέλος του χρόνου, ο μεγάλος μάγιστρος Ντε Λιλαντάμα, πηγαίνει στην κόκκινη σκηνή του σουλτάνου Σουλεϊμάν και ζητά το: Αμάν.

Ο σουλτάνος παίρνει 50 ομήρους και δίνει στους ιππότες διορία δώδεκα ημερών να φύγουν από το νησί μας.

Στο τέλος του χρόνου οι ιππότες αποχωρούν παίρνοντας μαζί τους και 5.000 Ρόδιους Ελληνες ορθοδόξους που δεν ήθελαν καμία συνεργασία με το νέο δυνάστη της Ρόδου τον Σουλεϊμάν τον μεγαλοπρεπή...



PELLOS TRAVEL
ΠΟΙΟΤΗΤΑ -ΟΡΓΑΝΩΣΗ-ΕΓΓΥΗΣΗ

18/11-21/11
ΤΕΤΡΑΗΜΕΡΗ ΕΚΔΡΟΜΗ
ΠΑΝΑΓΙΑ ΤΗΣ ΤΗΝΟΥ-ΑΓΙΟΣ ΝΕΚΤΑΡΙΟΣ ΑΙΓΙΝΑΣ ΤΗΝΟΣ-ΣΥΡΟΣ-ΑΙΓΙΝΑ
ΑΝΑΧΩΡΗΣΗ 18/11 20:00 ΜΕ BLUE STAR
ΕΠΙΣΤΡΟΦΗ 21/11 12:45 ΜΕ BLUE STAR

25/11-2/12
8ΗΜΕΡΗ ΕΚΔΡΟΜΗ ΓΥΡΟΣ ΕΛΛΑΔΟΣ
ΚΕΝΤΡΙΚΗ-ΔΥΤΙΚΗ ΚΑΙ ΒΟΡΕΙΑ ΕΛΛΑΔΑ
ΡΟΔΟΣ-ΠΕΙΡΑΙΑΣ-ΠΑΤΡΑ-ΡΙΟ-ΑΝΤΙΡΙΟ-ΜΕΣΟΛΟΓΓΙ-ΑΓΡΙΝΙΟ-ΑΡΤΑ-ΙΩΑΝΝΙΝΑ-ΜΕΤΣΟΒΟ-ΚΑΛΑΜΠΑΚΑ-ΜΕΤΕΩΡΑ-ΛΑΡΙΣΣΑ-ΘΕΣΣΑΛΟΝΙΚΗ-ΝΑΟΥΣΑ-ΚΑΤΑΡΡΑΚΤΕΣ ΕΔΕΣΣΑΣ-ΒΕΡΟΙΑ-ΠΑΝΑΓΙΑ ΣΟΥΜΕΛΑ-ΒΕΡΓΙΝΑ-ΤΕΜΠΗ-ΠΕΙΡΑΙΑΣ-ΡΟΔΟΣ

17/11-24/11
8ΗΜΕΡΗ ΕΚΔΡΟΜΗ
ΚΕΦΑΛΟΝΙΑ- ΛΕΥΚΑΔΑ- ΗΓΟΥΜΕΝΙΤΣΑ –ΚΕΡΚΥΡΑ-ΠΑΡΓΑ- ΝΑΥΠΑΚΤΟΣ -ΡΙΟ ΑΝΤΙΡΡΙΟ- ΠΕΙΡΑΙΑΣ-ΡΟΔΟΣ

6ΗΜΕΡΗ ΕΚΔΡΟΜΗ -ΑΕΡΟΠΟΡΙΚΗ
ΡΩΜΗ-ΦΛΩΡΕΝΤΙΑ -ΠΙΖΑ-ΒΕΝΕΤΙΑ
ΑΕΡΟΠΟΡΙΚΗ ΕΚΔΡΟΜΗ ΜΟΝΟ ΜΕ 790 ΕΥΡΩ

18/11-25/11
8ΗΜΕΡΗ ΑΕΡΟΠΟΡΙΚΗ ΕΚΔΡΟΜΗ
ΤΥΝΗΣΙΑ

26/11-2/12
ΑΙΓΥΠΤΟΣ-ΑΕΡΟΠΟΡΙΚΗ (7ΗΜΕΡΗ ΕΚΔΡΟΜΗ)
ΑΛΕΞΑΝΔΡΕΙΑ- ΚΑΙΡΟ-ΚΡΟΥΑΖΙΕΡΑ ΝΕΙΛΟΥ

5/12-8/12 (ΤΕΤΡΑΗΜΕΡΗ)
ΜΥΡΑ-ΛΥΒΙΣΙ-ΑΓΙΟΣ ΝΙΚΟΛΑΟΣ-ΠΑΤΑΡΑ-ΚΑΣ-ΑΤΤΑΛΕΙΑ
1 ΔΙΑΝΥΚΤΕΡΕΥΣΗ ΚΑΣ ΞΕΝΟΔΟΧΕΙΟ 4 ΑΣΤΕΡΩΝ ΜΕ ΗΜΙΔΙΑΤΡΟΦΗ - 2 ΔΙΑΝΥΚΤΕΡΕΥΣΕΙΣ ΑΤΤΑΛΕΙΑ
ΣΕ ΞΕΝΟΔΟΧΕΙΟ 4 ΑΣΤΕΡΩΝ ΜΕ ΗΜΙΔΙΑΤΡΟΦΗ-ΕΚΔΡΟΜΕΣ-Φ.Π.Α

5/12-13/12(ΕΝΝΙΑΗΜΕΡΗ)
ΜΥΡΑ-ΛΥΒΙΣΙ-ΑΓΙΟΣ ΝΙΚΟΛΑΟΣ-ΑΤΤΑΛΕΙΑ-ΣΜΥΡΝΗ-ΥΑΛΟΒΑ-ΠΡΟΥΣΑ-ΚΩΝΣΤΑΝΤΙΝΟΥΠΟΛΗ-ΠΡΙΓΚΗΠΟΝΗΣΣΑ
Περιλαμβάνονται: 1 ΝΥΧΤΑ ΚΑΣ -2 ΝΥΧΤΕΣ ΑΤΤΑΛΕΙΑ-1ΝΥΧΤΑ ΣΜΥΡΝΗ-3 ΝΥΧΤΕΣ ΚΩΝΣΤΑΝΤΙΝΟΥΠΟΛΗ
1ΔΙΑΝΥΚΤΕΡΕΥΣΗ ΣΤΗ ΣΜΥΡΝΗ ΚΑΙ 1 ΜΑΡΜΑΡΙΣ
ΕΙΣΙΤΗΡΙΑ ΡΟΔΟΣ-ΜΑΡΜΑΡΙΣ-ΡΟΔΟΣ, ΦΟΡΟΙ ΤΟΥΡΚΙΑΣ, ΞΕΝΑΓΗΣΕΙΣ, ΜΕΤΑΦΟΡΕΣ ΜΕ ΚΛΙΜΑΤΙΖΟΜΕΝΑ ΠΟΥΛΜΑΝ, ΞΕΝΟΔΟΧΕΙΑ 4**** ΑΣΤΕΡΩΝ ΜΕ ΠΡΩΙΝΟ ΚΑΙ ΦΑΓΗΤΟ-ΣΥΝΟΔΟΣ ΓΡΑΦΕΙΟΥ-ΤΑΞΙΔΙΩΤΙΚΗ ΑΣΦΑΛΕΙΑ-Φ.Π.Α
ΔΕΝ ΠΕΡΙΛΑΜΒΑΝΟΝΤΑΙ ΑΡΧΑΙΟΛΟΓΙΚΟΙ ΧΩΡΟΙ-ΕΙΣΙΤΗΡΙΑ ΠΛΟΙΩΝ ΥΑΛΟΒΑ-ΚΩΝΣΤΑΝΤΙΝΟΥΠΟΛΗ-ΒΑΝΤΙΡΜΑ. ΕΙΣΙΤΗΡΙΑ ΚΡΟΥΑΖΙΕΡΑΣ ΣΤΑ ΠΡΙΓΚΗΠΟΝΗΣΣΑ –ΔΙΑΣΚΕΔΑΣΗ

22/12-27/12
6ΗΜΕΡΗ ΑΕΡΟΠΟΡΙΚΗ ΕΚΔΡΟΜΗ
ΡΩΜΗ-ΦΛΩΡΕΝΤΙΑ -ΠΙΖΑ-ΒΕΝΕΤΙΑ
ΠΕΡΙΛΑΜΒΑΝΕΙ ΞΕΝΟΔΟΧΕΙΑ ΜΕ ΠΡΩΙΝΟ ΚΑΙ ΦΑΓΗΤΟ 4 ΑΣΤΕΡΩΝ ΜΕ ΑΠΕΥΘΕΙΑΣ ΠΤΗΣΗ ΑΠΟ ΡΟΔΟ

22/12-28/12-(ΕΠΤΑΗΜΕΡΗ ΕΚΔΡΟΜΗ)
ΧΡΙΣΤΟΥΓΕΝΝΑ ΣΤΗΝ ΚΩΝΣΤΑΝΤΙΝΟΥΠΟΛΗ
ΠΕΡΙΛΑΜΒΑΝΕΙ ΞΕΝΟΔΟΧΕΙΑ ΜΕ ΠΡΩΙΝΟ ΚΑΙ ΦΑΓΗΤΟ 4 ΑΣΤΕΡΩΝ
ΤΙΜΗ 320 ΕΥΡΩ

23/12-30/12
8ΗΜΕΡΗ ΑΕΡΟΠΟΡΙΚΗ ΕΚΔΡΟΜΗ
ΤΥΝΗΣΙΑ
ΠΕΡΙΛΑΜΒΑΝΕΙ ΞΕΝΟΔΟΧΕΙΑ ΜΕ ΠΡΩΙΝΟ ΚΑΙ ΦΑΓΗΤΟ 5 ΑΣΤΕΡΩΝ-ΞΕΝΑΓΗΣΕΙΣ-Κ.Λ

23/12-28/12 ΧΡΙΣΤΟΥΓΕΝΝΑ ΣΤΟ ΠΗΛΙΟ
ΑΝΑΧΩΡΗΣΗ ΜΕ BLUE STAR FERRIES 23/12 20:00 ΤΟ ΒΡΑΔΥ
ΕΠΙΣΤΡΟΦΗ ΜΕ BLUE STAR FERRIES 28/12 07:00 ΤΟ ΠΡΩΙ

23/12-28/12 ΧΡΙΣΤΟΥΓΕΝΝΑ ΣΤΟ ΜΕΤΣΟΒΟ-ΜΕΤΕΩΡΑ
ΑΝΑΧΩΡΗΣΗ ΜΕ BLUE STAR FERRIES 23/12 20:00 ΤΟ ΒΡΑΔΥ
ΕΠΙΣΤΡΟΦΗ ΜΕ BLUE STAR FERRIES 28/12 07:00 ΤΟ ΠΡΩΙ

28/12/04-4/1/05 ΜΑΡΟΚΟ-ΑΥΤΟΚΡΑΤΟΡΙΚΟ
ΟΚΤΑΗΜΕΡΗ ΑΕΡΟΠΟΡΙΚΗ ΕΚΔΡΟΜΗ
ΠΕΡΙΛΑΜΒΑΝΕΙ ΞΕΝΟΔΟΧΕΙΑ ΜΕ ΠΡΩΙΝΟ ΚΑΙ ΦΑΓΗΤΟ 5 ΑΣΤΕΡΩΝ-ΞΕΝΑΓΗΣΕΙΣ-Κ.Λ

29/12/04-2/1/05 ΠΑΡΙΣΙ (DISNEYLAND)

ΕΙΣΙΤΗΡΙΑ ΜΕ ΟΑ, AEGEAN ΚΑΙ CHARTER ΓΙΑ ΟΛΟ ΤΟΝ ΚΟΣΜΟ
ΑΕΡΟΠΟΡΙΚΑ ΕΙΣΙΤΗΡΙΑ ΜΕ CHARTER ΓΙΑ UK (ΓΙΑ ΟΛΕΣ ΤΙΣ ΠΟΛΕΙΣ ΤΗΣ ΑΓΓΛΙΑΣ), GERMANY, AUSTRIA, SWEDEN, ITALY ... Από 60 ΕΥΡΩ
ΕΙΣΙΤΗΡΙΑ ΑΚΤΟΠΛΟΪΚΑ
ΕΙΔΙΚΑ ΠΑΚΕΤΑ ΓΙΑ ΜΕΜΟΝΩΜΕΝΟΥΣ, ΣΥΛΛΟΓΟΥΣ, ΝΕΟΝΥΜΦΟΥΣ ΓΙΑ ΕΛΛΑΔΑ, ΕΥΡΩΠΗ ΚΑΙ ΓΙΑ ΟΛΟ ΤΟΝ ΚΟΣΜΟ
ΓΙΑ ΠΕΡΙΣΣΟΤΕΡΕΣ ΠΛΗΡΟΦΟΡΙΕΣ, ΚΡΑΤΗΣΕΙΣ ΚΑΙ ΑΝΑΛΥΤΙΚΑ ΠΡΟΓΡΑΜΜΑΤΑ ΣΤΟ ΠΡΑΚΤΟΡΕΙΟ ΓΕΝΙΚΟΥ ΤΟΥΡΙΣΜΟΥ:

Pellos travel
ΛΕΩΦΟΡΟΣ ΚΑΛΛΙΘΕΑΣ ΦΑΛΗΡΑΚΙ
ΤΗΛ 2241087615, 2241086298 • FAX 2241087616
e-mail pellostravel@hellasnet.gr
10157-1/12

ΠΡΑΚΤΟΡΕΙΟ ΤΑΞΙΔΙΩΝ

ΣΑΒΒΑΣ ΣΑΗΣ

Με την ευκαιρία της λειτουργίας του **νέου** μας πρακτορείου στην οδό ΤΑΡΠΟΝ ΣΠΡΙΓΚΣ 42 δίπλα στην Τράπεζα Πίστεως

ΠΡΟΣΦΕΡΟΥΜΕ

τα φθηνότερα αεροπορικά εισιτήρια για όλο τον κόσμο με όλες τις αεροπορικές πτήσεις

ΠΡΟΣΟΧΗ:

ΠΛΗΡΟΦΟΡΙΕΣ ΔΕΝ ΔΙΔΟΝΤΑΙ ΑΠΟ ΤΟ ΤΗΛΕΦΩΝΟ

ΜΟΝΟ ΠΡΟΣΩΠΙΚΗ ΠΑΡΟΥΣΙΑ ΣΑΣ

Ακόμη:

- ΒΙΖΑ επισκέπτου για ΑΥΣΤΡΑΛΙΑ σε μία μέρα
- Εκδοση διαβατηρίων
- Εκδοση αδειών αυτοκινήτων

ΞΕΝΟΔΟΧΕΙΑ ΣΤΗΝ ΑΘΗΝΑ

PRESIDENT Α' Κατηγορίας Λεωφόρος Κηφισίας		
Μονόκλινο	Ε 60	έως 31/3/05
Δίκλινο για μονόκλινο	Ε 65	» »
Δίκλινο	Ε 70	» »
Τρίκλινο	Ε 90	» »
ROYAL OLYMPIC LUX κοντά στο Σύνταγμα		
Μονόκλινο	Ε 75	έως 31/3/05
Δίκλινο	Ε 85	» »
Τρίκλινο	Ε 105	» »
OLYMPIC PLC Α' κατηγορίας Σύνταγμα		
Μονόκλινο	Ε 55	έως 31/3/05
Δίκλινο	Ε 70	» »
Τρίκλινο	Ε 85	» »
ASTOR Σύνταγμα		
Μονόκλινο	Ε 58	έως 31/3/05
Δίκλινο για μονόκλινο	Ε 65	» »
Δίκλινο	Ε 73	» »
Τρίκλινο	Ε 85	» »
POLIS GRAND HOTEL Β' Κατηγορίας Πατησίων		
Μονόκλινο	Ε 60	έως 31/3/05
Δίκλινο	Ε 70	» »
Τρίκλινο	Ε 95	» »

HELLINIS Β' Κατηγορίας ΩΝΑΣΕΙΟ, Συγγρού				
Μονόκλινο	Ε 60	έως 31/12/04	Ε 50	από 1/1 έως 31/3/05
Δίκλινο	Ε 70	» »	Ε 60	» »
Τρίκλινο	Ε 82	» »	Ε 70	» »
BEST WESTERN Ιλίσια				
Μονόκλινο	Ε 68	έως 31/12/04	Ε 84	από 1/1 έως 31/3/05
Δίκλινο	Ε 83	» »	Ε 93	» » » »
Τρίκλινο	Ε 97	» »	Ε 110	» » » »
ARETOUSA Β' Κατηγορίας Μητροπόλεως Σύνταγμα				
Μονόκλινο				έως 31/3/05
Δίκλινο				
Τρίκλινο				
VERGINA Β' Κατηγορίας ΘΕΣ/ΚΗ (κεντρικό)				
Μονόκλινο		Ε55	έως 31/3/05	
Δίκλινο		Ε 74	» »	
Τρίκλινο		Ε 89	» »	
ANEMONI Κεντρικό - Πειραιά				
Μονόκλινο	Ε 55	έως 31/12/04	Ε 58	από 1/1 έως 10/5/05
Δίκλινο	Ε 66	» »	Ε 70	» » » »
Τρίκλινο	Ε 78	» »	Ε 84	» » » »

ΣΑΣ ΣΥΜΦΕΡΕΙ ΠΡΙΝ ΚΛΕΙΣΕΤΕ ΟΠΟΥΔΗΠΟΤΕ ΝΑ ΜΑΣ ΕΠΙΣΚΕΦΘΕΙΤΕ

ΠΡΑΚΤΟΡΕΙΟ ΤΑΞΙΔΙΩΝ

ΣΑΒΒΑΣ ΣΑΗΣ

ΤΑΡΠΟΝ ΣΠΡΙΓΚΣ 42

δίπλα στην Τράπεζα Πίστεως

• Τηλ. 22410 39781-3

X.4910-30/11

Από το Θέατρο Νοτίου Αιγαίου

«Φιάκας» και στα σχολεία!

ΠΑΡΑΣΤΑΣΕΙΣ ΣΕ ΩΡΕΣ ΜΑΘΗΜΑΤΩΝ



ΣΕΙΡΑ παραστάσεων με τον «Φιάκα» του Μισιτζή δίνει αυτές τις μέρες σε σχολεία της Ρόδου, στην πόλη και τα χωριά, το Θέατρο Νοτίου Αιγαίου, του συμπολίτη μας Ζαχαρία Αγγελάκου.

Οι παραστάσεις αυτές, που έχουν εγκριθεί από αρμόδια επιτροπή του υπουργείου Παιδείας, δίδονται σε ώρα μαθήματος και έχουν παιδευτικό χαρακτήρα.

Το Θέατρο Νοτίου Αιγαίου, μετά τη Ρόδο, θα μεταφέρει τις παραστάσεις του στα σχολεία της Κω και άλλων νησιών του νομού μας.

Στο τελευταίο τεύχος του το περιοδικό «Ραδιοτηλεόραση» δημοσιεύει κολακευτική κριτική για την παρουσίαση του «Φιάκα» από το θέατρο του Ζαχαρία Αγγελάκου. Λέει συγκεκριμένα:

«Παράσταση εξαιρετική. Η επιλογή του έργου αξιέπαινη. Οφείλουμε να μαθαίνουμε στα παιδιά του σχολείου αυτή την παραμελημένη, αλλά τόσο σημαντική περίοδο της νεοελληνικής δραματολογίας, που είναι και μια μαρτυρία ηθών, χαρακτήρων και εικόνων της κοινωνίας του δεύτερου μισού του 19ου αιώνα. Πολύ περισσότερο που ο Φιάκας και ο υπηρέτης του, τύποι αντιγραμμένοι από την κλασική κωμωδία, μεταφυτεύθηκαν στο περιβάλλον της Κωνσταντινούπολης, της εποχής εκείνης. Το αισθητικό επίπεδο της δουλειάς του Αγγελάκου σε υψηλή στάθμη. Σκηνοθεσία και υποκριτική, κίνηση και εικαστικό μέρος καλύτερα από πολλά των παραγωγών του κέντρου».

Επαινετικές είναι οι κρίσεις της «Ραδιοτηλεόρασης» και για τους ηθοποιούς της παράστασης, Σταμάτη Τζελέπη, Φίλιππο Γκιώνη, Κωνσταντίνα Γκόρου, Κώστα Μπακάλη και Μαίρη Λαμπίρη.

Πολιτιστικές εκδηλώσεις στη Ροδιακή Επαυλη

ΖΩΓΡΑΦΙΚΗ ΚΑΙ ΜΟΥΣΙΚΗ

Το «Κέντρο Ανάπτυξης Πολιτιστικής Απασχόλησης» και η «Λέσχη Πολιτιστικής Απασχόλησης» Ρόδου του Έργου «Καλλιτέχνες σε Δράση» της Κοινοτικής Πρωτοβουλίας Equal συνεχίζοντας τις πολιτιστικές τους δραστηριότητες διοργανώνουν δύο νέες εκδηλώσεις στο πλαίσιο του 3ου κύκλου εναλλασσόμενων εκθέσεων.

Πρόκειται για δυο παράλληλες πολιτιστικές δράσεις που θα πραγματοποιηθούν την Παρασκευή 12 Νοεμβρίου και ώρα 20:00 στην Ροδιακή Έπαυλη.

Ο Εικαστικός Alan Parrott θα εκθέσει για πρώτη φορά σε ατομικό επίπεδο έργα του. Όπως λέει ο ίδιος ο καλλιτέχνης ..... «σπουδάζοντας Τέχνη στο Κολέγιο του Hornsey οι περιστάσεις το έφεραν έτσι να διαλέξω ένα διαφορετικό μονοπάτι. Μόνο όταν μετακόμισα από το Λονδίνο και εγκαταστάθηκα στη Ρόδο αποφάσισα να βάλω πάνω στον καμβά ιδέες που είχαν αποθηκευτεί στο μυαλό μου για πολλά χρόνια.

Ο σκοπός μου σαν ζωγράφος είναι να προσπαθήσω να αποδώσω ένα διαφορετικό αποτέλεσμα, να δοκιμάσω νέες ιδέες και να χρησιμοποιήσω συνηθισμένα υλικά μετατρέποντάς τα σε ενδιαφέροντες και καινούριους τρόπους. Ελπίζω να διεγείρω την σκέψη σε κάθε επισκέπτη και μερικές φορές να τον διασκεδάσω ή να δημιουργήσω μια διαφορετική πραγματικότητα αλλά το σημαντικότερο να ευχαριστηθώ την δουλειά που παράγω....»

Την ημέρα των εγκαινίων θα ακολουθήσει παράλληλη μουσική εκδήλωση με τον Roberto Carpentiere στο σαξόφωνο.

Η έκθεση ζωγραφικής θα διαρκέσει έως το Σάββατο 20 Νοεμβρίου.

Ώρες λειτουργίας Δευτέρα έως Παρασκευή 12:00-14:00 και 18:00-20:00

Σάββατο 18:00 – 21:00

Πληροφορίες,

Κέντρο Ανάπτυξης Πολιτιστικής Απασχόλησης Ρόδου

Τηλ: 2241031470/31495,

Email: lparo@otenet.gr,

Νέο ωράριο για το Γραφείο Αλλοδαπών στο Δήμο Κω

ΘΑ ΙΣΧΥΣΕΙ ΑΠΟ ΤΗ ΔΕΥΤΕΡΑ

Με νέο ωράριο, από τις 08.00 το πρωί έως την 01.00 το μεσημέρι, θα λειτουργεί από την προσεχή Δευτέρα 15 Νοεμβρίου το Γραφείο Αλλοδαπών του Δήμου Κω, που στεγάζεται στο κτίριο της πρώην Alexander Fashion.

Το γραφείο θα λειτουργεί από Δευτέρα έως Πέμπτη και σύμφωνα με το πρόγραμμα εργασίας :

Δευτέρα : θα παρέχονται μόνο πληροφορίες, θα παραδίδονται οι άδειες παραμονής (κατόπιν τηλεφωνικής πρόσκλησης της υπαλλήλου του γραφείου προς τον ενδιαφερόμενο) και θα γίνονται δεκτά συμπληρωματικά δικαιολογητικά.

Τρίτη – Τετάρτη και Πέμπτη : θα κατατίθενται τα αναγκαία δικαιολογητικά για την συγκρότηση του φακέλου προς έκδοση άδειας παραμονής.

Οι ενδιαφερόμενοι για πληροφορίες μπορούν να απευθύνονται τηλεφωνικά στον αριθμό 22420 22119, από Δευτέρα έως Πέμπτη, 01.00 με 02.00 το μεσημέρι.

ΠΡΑΚΤΟΡΕΙΟ ΤΑΞΙΔΙΩΝ

PEGASSOS TRAVEL

CLUB OF RHODES

Ταξιδέψτε επώνυμα
Ταξιδέψτε φθηνά
Ταξιδέψτε άνετα

Με ευχάριστη διαμονή σε ξενοδοχεία σε όλη την Ελλάδα

ΑΘΗΝΑ

❖ ROYAL OLYMPIC HOTEL Αθ. Διάκου, κέντρο	
Μονόκλινο	110 ευρώ
Δίκλινο	120 ευρώ
Τρίκλινο	142 ευρώ
❖ OLYMPIC PALACE HOTEL Α' Κατηγορίας, Σύνταγμα	
Μονόκλινο	85 ευρώ
Δίκλινο	105 ευρώ
Τρίκλινο	125 ευρώ
❖ PRESIDENT HOTEL Α' Κατηγορίας, Λεωφ. Κηφησίας	
Μονόκλινο	70 ευρώ
Δίκλινο για χρήση μονόκλινο	75 ευρώ
Δίκλινο	80 ευρώ
Τρίκλινο	105 ευρώ
❖ ELECTRA HOTEL Α' Κατηγορίας, Ερμού Σύνταγμα	
Μονόκλινο	132 ευρώ
Δίκλινο	155 ευρώ
Τρίκλινο	180 ευρώ
❖ ASTOR Α' Κατηγορίας Α' Κατηγορίας, Σύνταγμα	
Μονόκλινο	81 ευρώ
Δίκλινο για χρήση μονόκλινο	90 ευρώ
Δίκλινο	99 ευρώ
Τρίκλινο	119 ευρώ
❖ ARETHUSA HOTEL Β' Κατηγορίας, Σύνταγμα	
Μονόκλινο	65 ευρώ
Δίκλινο	90 ευρώ
Τρίκλινο	100 ευρώ
❖ GRAND HOTEL Β' Κατηγορίας, Πατησίων	
Μονόκλινο	65 ευρώ
Δίκλινο	75 ευρώ
Τρίκλινο	95 ευρώ

ΠΕΙΡΑΙΑΣ

❖ LILIA HOTEL Β' Κατηγορίας στο Πασαλιμάνι, Πειραιάς	
Μονόκλινο	60 ευρώ
Δίκλινο	75 ευρώ
Τρίκλινο	98 ευρώ

ΘΕΣΣΑΛΟΝΙΚΗ

❖ TELIONI HOTEL Β' Κατηγορίας, Αγ. Δημητρίου	
Μονόκλινο	60 ευρώ
Δίκλινο	75 ευρώ
Τρίκλινο	100 ευρώ
❖ MADRINO HOTEL Β' Κατηγορίας, Εγνατίας	
Μονόκλινο	55 ευρώ
Δίκλινο	65 ευρώ
Τρίκλινο	90 ευρώ

ΓΙΑ ΦΘΗΝΑ ΑΕΡΟΠΟΡΙΚΑ ΚΑΙ ΑΚΤΟΠΛΟΪΚΑ ΕΙΣΙΤΗΡΙΑ

ΕΠΙΣΚΕΦΘΗΤΕ ΜΑΣ

ΓΙΑ ΤΟ ΣΥΜΦΕΡΟΝ ΣΑΣ

Καρατζιάς Μιχάλης

Τηλ. 22410 73455, 76161, 75879

FAX. 22410 35504

X.4914-30/11

GR

☆☆☆☆☆

Grand Hotel

X.4898-30/11



Ο τέλειος συνδυασμός ποιότητας και οικονομίας που τιμά και ανεβάζει τη Ρόδο







Αξέχαστες μελωδικές στιγμές δίπλα στο τζάκι μας, με τον πιανίστα ΤΑΚΗ ΤΣΩΝΗ, κάθε Παρασκευή, Σάββατο και Κυριακή



Αναλαμβάνουμε συνέδρια και κάθε κοινωνική σας εκδήλωση





ΠΡΟΟΔΟΣ μικρές αγγελίες μικρές αγγελίες ΠΡΟΟΔΟΣ

ενοικιάσεις

ΕΝΟΙΚΙΑΖΟΝΤΑΙ επιπλωμένες γκαρσονιέρες στη «Φωνή της Αμερικής» στ' Ασγούρου και στο Νιοχώρι. Ενοίκιο 200 ευρώ. Πληρ. τηλ. 33531 3570-17/11

ΕΝΟΙΚΙΑΖΕΤΑΙ μεζονέτα με 2 υπνοδωμάτια και σαλόνι, στην Παλιά Πόλη, κοντά το Ρολόι. Τηλ. 63954-6944197753 3599-17/11

ΕΝΟΙΚΙΑΖΕΤΑΙ στην Ιξιά, διαμέρισμα τεσσάρι, με 3 υπνοδωμάτια, σαλόνι, κουζίνα, 2 WC. Πληρ. τηλ. 22410/37907 3403-12/11

ΕΝΟΙΚΙΑΖΕΤΑΙ μεζονέτα επιπλωμένη, 100τ.μ. Ιαλυσός. Πληροφορίες τηλ. 22410/95212 και 6977781258 10124-30/11

ΕΝΟΙΚΙΑΖΟΝΤΑΙ 2 γκαρσονιερες επιπλωμένες , στην Ιαλυσό. Πληροφορίες τηλ. 22410/95212 και 6977781258 10124-30/11

ΕΝΟΙΚΙΑΖΕΤΑΙ διαμέρισμα τριάρι, οδός Μόσχας 11, Ροδίνι - Ρόδος. Τηλ. 22410/31798 10130-12/11

ΕΝΟΙΚΙΑΖΟΝΤΑΙ πολυτελή στούντιος, πλήρως επιπλωμένα (TV, αιρκοντίσιον), στη θάλασσα - Ιαλυσός.
TO LET luxurious, fully - furnished studios Sea - View (air conditioning - TV) tel. 6977770281 10136-12/11

ΕΝΟΙΚΙΑΖΕΤΑΙ Κορδιγκτώνος και Πατριάρχου Αθηναγόρα γωνία, διαμέρισμα με αυλή, υπερυψωμένο. Η είσοδός του είναι στην Κορδιγκτώνος αρ. 49. Εχει χώρο για πάρκινγκ και είναι συνδεδεμένο με το αποχετευτικό. Δεν έχει κοινόχρηστα. Είναι σαλόνι - κουζίνα - χωλ συνεχόμενα, δυο υπνοδωμάτια, με πολλές ντουλάπες, δύο μπάνια. Το μεγάλο μπάνιο έχει θέρμανση. Κατάλληλο για σπίτι ή για επαγγελματική στέγη. Συγκατοίκηση 2 φοιτήτριες, ακόμη κατοικία και επαγγελματικός χώρος. Πληρ. τηλ. 22410/29933 10131-12/11

ΕΝΟΙΚΙΑΖΕΤΑΙ στην Κοδριγκτώνος ένα τριάρι και ένα δυάρι. Πληρ. τηλ. 22410/32673, 9-12 π.μ. και 4-9μ.μ. 10143-13/11

ΕΝΟΙΚΙΑΖΟΝΤΑΙ: 1) Γκαρσονιέρα, 2) Επιπλωμένα δωμάτια, πλησίον Αγίου Δημητρίου. Πληρ. τηλ. 22410/26134 10141-13/11

ΕΝΟΙΚΙΑΖΕΤΑΙ αποθήκη με ράμπα, 200τ.μ., ύψος 4.30 μέτρα, Ακραμίτου 14, περιοχή Φανερωμένη. Πληρ. τηλ. 22440/51275 10139-13/11

ΕΝΟΙΚΙΑΖΕΤΑΙ καινούργιο κατάστημα, 61τ.μ., (χωρίς αέρα) επί της Κων/νου Παλαιολόγου, διασταύρωση με Μεγ. Κων/νου κάτω από το Βενετόκλειο Λύκειο (απέναντι από το COLLECTION). Πληρ. τηλ. 77944 - 6945256593 10147-13/11

ΕΝΟΙΚΙΑΖΟΝΤΑΙ δωμάτια επιπλωμένα με ψυγείο TV, A/C, με ατομική τουαλέτα. Οδός Ιπποδάμου Π. Πόλη 6977017107 - 6973927168. 10163-25/11

ΕΝΟΙΚΙΑΖΟΝΤΑΙ
με 180 ευρώ, καινούργιες και επιπλωμένες γκαρσονιέρες στις Καλυθιές, για ένα ή δύο άτομα
Τηλ. 6974489018
ΓΔ-18/11

ΕΝΟΙΚΙΑΖΕΤΑΙ
περιοχή σταδίου Διαγόρα, επιπλωμένο, ευρύχωρο διαμέρισμα και στούντιο για χειμερινή περίοδο ή και για λιγότερο διάστημα
Τηλ. 22410/31756
Τ3952-11/11

ΕΝΟΙΚΙΑΖΕΤΑΙ
διαμέρισμα 47τ.μ., κοντά στο Πανεπιστήμιο Αιγαίου, κατάλληλο για φοιτητές ή ζευγάρι, Καναδά και Κολοκοτρώνη γωνία
Τηλ. 22410/35342
Από 9π.μ.
10161-26/11

ΕΝΟΙΚΙΑΖΟΝΤΑΙ δίχωρες γκαρσονιέρες με πλήρη εξοπλισμό, κλιματισμό, βεράντες και άνετο πάρκινγκ, στη λεωφόρο Καλλιθέας, μόλις 200 μέτρα από τη θάλασσα και το ξενοδοχείο Αλντεμαρ (Paradise), κατάλληλες για διαμονή εκπαιδευτικών, στρατιωτικών και σπουδαστών. Η απόσταση από το κέντρο της πόλης 5 χιλιόμετρα. Πληροφορίες τηλ. 6946790515 και 6946680174 9977-11/11

ΕΝΟΙΚΙΑΖΕΤΑΙ πολυτελές γραφείο 140τ.μ., με πλήρες σύστημα aircondition, ψύξη - θέρμανσης, μπάνιο, κλη. Πληρ. τηλ. 6942010248. Πληρ. Εμμ. Κρανίδης, μεσίτης, τηλ. 27082 - 6944347405, 6942010248, Αμερικής 50, 2ος όροφος, Ρόδος. X4911-16/11

ΕΝΟΙΚΙΑΖΕΤΑΙ διαμέρισμα απέναντι από το σχολείο με ειδικές ανάγκες, επί της οδού Βασιλέως Ηρακλείου 68. Αποτελείται από ένα υπνοδωμάτιο, σαλόνι, κουζίνα και μπάνιο. Πληροφορίες εντός 8128-11/11

ΕΝΟΙΚΙΑΖΕΤΑΙ σπίτι στο Φαληράκι, 100τ.μ., 3 υπνοδωμάτια, με κήπο και υπέροχη θέα. Πληρ. τηλ. 22410/87949 8144-12/11

ΕΝΟΙΚΙΑΖΕΤΑΙ δυάρι διαμέρισμα, λουξ κατασκευής, επιπλωμένο, ηλιακό, κλιματισμό και άνετο πάρκινγκ, επί της Ρόδου - Λίνδου, 20ό χλμ. Αφάντου. Τηλ.22410/21245 και 6946524270 8147-12/11

ΕΝΟΙΚΙΑΖΕΤΑΙ διαμέρισμα 3άρι, 80τ.μ., κοντά στο Καζίνο. Πληρ. τηλ. 6942010248 X4911-13/11

ΕΝΟΙΚΙΑΖΟΝΤΑΙ studios και γκαρσονιέρα επιπλωμένα με κεντρική θέρμανση και aircodition κοντά στο πανεπιστήμιο.
Θεμ. Σοφούλη 86-888
ΤΗΛ.: 22410-30170
22410-75229
6947122434
10166-17/11

ΕΝΟΙΚΙΑΖΕΤΑΙ διαμέρισμα 105 τ.μ. καινούργιο επί της Λειβαδιάς 22 και Γ. Παπανδρέου με αυτόνομη θέρμανση καλής κατασκευής. τιμή 500 ευρώ.
Τηλ. 22410-62276- 22410-67552
10175-18/11

ΕΝΟΙΚΙΑΖΕΤΑΙ πλήρως επιπλωμένο δωμάτιο (στούντιος) με μπάνιο και μπαλκόνι. Πέντε λεπτά από το Στάδιο του ΔΙΑΓΟΡΑ πληροφ. Τηλ. 22410 95148-22410 91617
Κινητό 6973375415
3412-19/11

ΕΝΟΙΚΙΑΖΕΤΑΙ Διαμέρισμα δίπλα στο Avra Beach (ΙΞΙΑ) 65 τ.μ. - Υπνοδ. (ντουλάπα) - Καθιστικό (μεγάλη βιβλιοθήκη) - Κουζίνα (μετά ηλεκτρ. συσκευών) - μπάνιο (με πλ. πλυντήριο). Τηλ. 6944434398 8225-20/11

ΕΝΟΙΚΙΑΖΕΤΑΙ πλήρως επιπλωμένο διαμέρισμα 39 τμ, αποτελούμενο από ένα υπνοδωμάτιο, χωλ, κουζίνα, WC με μπανιέρα, σε άριστη κατάσταση σε όροφο πολυκατοικίας, ευάερο και ευήλιο. Διετίθεται για μακροχρόνια μίσθωση με ευνοϊκούς όρους.
Πληρ. τηλ. 22410-33992
6942210685 και 22410-77987
Χ.10170-17/11

ΜΗΝΙΑΙΑ ΕΝΟΙΚΙΑΣΗ ΔΩΜΑΤΙΩΝ ΣΕ ΞΕΝΟΔΟΧΕΙΟ
Το ξενοδοχείο ΕΛΕΝΑ που βρίσκεται στο κέντρο της πόλεως Ρόδου, σε μικρή απόσταση από το λιμάνι και το Πανεπιστήμιο, επί της οδού Γρίβα 78, ενοικιάζει δωμάτια, ιδανικά για φοιτητές, στρατιωτικούς, κλπ. Το δωμάτιο διαθέτει: Α) Ατομικό μπάνιο, Β) Τηλέφωνο, Γ) Ραδιόφωνο, Δ) Τηλεόραση, Ε) Ψυγείο, ΣΤ) Θέρμανση, Ζ) Ζεστό νερό, Η) Εβδομαδιαίος καθαρισμός δωματίου και Θ) Διάθεση ιματισμού (σεντόνια, κουβέρτες)
Πληροφορίες τηλ. 22410/24755 και 22410/93019
3405-30/11

ΕΝΟΙΚΙΑΖΕΤΑΙ διαμέρισμα 80τ.μ., στην πλατεία Μητροπόλεως, αποτελούμενο από δύο υπνοδωμάτια, χωλ, κουζίνα, μπάνιο και σαλοτραπεζαρία. Πληροφορίες στο παιδικό κατάστημα «ΑΝΤΙΓΟΝΗ» απέναντι από την εκκλησία της Μητρόπολης τις εργάσιμες ώρες. Πληρ. τηλ. 22410/31071 7922-14/11

ΕΝΟΙΚΙΑΖΕΤΑΙ - ΠΩΛΕΙΤΑΙ εστιατόριο, σε καλή και κεντρική θέση, εντός της πόλεως Ρόδου. Πληροφορίες Μεσίτης Ε μμ. Κρανίδης, τηλ. 27082 - 6944347405, 6942010248, Αμερικής 50, 2ος όροφος - Ρόδος X4911-16/11

ΕΝΟΙΚΙΑΖΕΤΑΙ γραφείο πολυτελούς κατασκευής με αποκλειστικό χώρο στην Κωνσταντίνου Τσαλδάρη, με πάρκινγκ, κουζινάκι και τουαλέτα, 110τ..μ. Πληροφορίες τηλ. 6942010248
Πληροφορίες Μεσίτης Ε μμ. Κρανίδης, τηλ. 27082 - 6944347405, 6942010248, Αμερικής 50, 2ος όροφος - Ρόδος
X4911-16/11

ΕΝΟΙΚΙΑΖΕΤΑΙ μονοκατοικία στην περιοχή Ιξιάς, με τρία υπνοδωμάτια, μια αποθήκη, ένα σαλόνι, 2 μπάνια, κουζίνα και πάρκινγκ, ενός αυτοκινήτου. Οικογένεια με μικρά παιδιά και αλλοδαποί αποκλείονται. Τηλ. 22410/91676 και 22410/22001 10060-11/11

ΕΝΟΙΚΙΑΖΕΤΑΙ διαμέρισμα στην Ανάληψη, 3 υπνοδωματίων, πλήρως επιπλωμένο. Πληροφορίες τηλ. 6944281284 10073-12/11

ΕΝΟΙΚΙΑΖΕΤΑΙ διαμέρισμα 100τ.μ., σε άριστη κατάσταση, επί της οδού Φ. Φωτάρα 30. Πληροφορίες τηλ. 22410/26340 X4929-30/11

ΕΝΟΙΚΙΑΖΕΤΑΙ επιπλωμένη γκαρσονιέρα στο Ροδίνι, 45τ.μ. Πληρ. τηλ. 22410/28371 και 6942406390 X4911-11/11

ΕΝΟΙΚΙΑΖΕΤΑΙ διαμέρισμα επιπλωμένο (κουζίνα, χωλ, δύο δωμάτια και λουτροκαμπινέ. Πληροφορίες τηλ. 22410/33798 και 9614713383 10551-14/11

ΕΝΟΙΚΙΑΖΕΤΑΙ διαμέρισμα 87τ.μ., με δύο υπνοδωμάτια, σαλόνι, κουζίνα, W.C., αυτόνομη θέρμανση, στον 1ο όροφο. Πληροφορίες τηλ. 22410/63646 και 22410/69634 10149-14/11

ΕΝΟΙΚΙΑΖΕΤΑΙ επιπλωμένο διαμέρισμα με δύο υπνοδωμάτια, σαλόνι, κουζίνα, WC, κατάλληλο και για φοιτητές, στρατιωτικούς. Νέα Ηλιούπολη, πλησίον «Τζάμπο». Τηλ. 67239 μετά τις 5μ.μ. και 6939075376 3410-17/11

ΕΝΟΙΚΙΑΖΕΤΑΙ γκαρσονιέρα 46 τ.μ. επίτης οδού Βασιλείου Βουλγαροκτόνου 15 κατάλληλη για φοιτήτριες - φοιτητές πλησίον του Παν/μίου Αιγαίου. Πληροφορίες κ. Καλούδης τηλ. 22410-52351 10173-21/11

ΕΝΟΙΚΙΑΖΟΝΤΑΙ
λουξ διαμερισματάκια, με φουλ εξοπλισμό, TV, θέρμανση και πάρκινγκ, με ωραία θέα, σε ήσυχη περιοχή στ' Ασγούρου.
Τηλ. 6947606922
10158-16/11

ΕΝΟΙΚΙΑΖΕΤΑΙ
διαμέρισμα επιπλωμένο επί της οδού Αγίου Γεωργίου Ανω 15.
Τηλ. 22410-32583
8207-18/11

ΕΝΟΙΚΙΑΖΕΤΑΙ
διαμέρισμα 90 τ.μ. επί της οδού Πτολεμαίων 9 (ΑΝΑΛΗΨΗ) ημιιπόγειο με κήπο ανεξάρτητη είσοδο από πολυκατοικία, αποτελούμενο από δύο υπονοδωμάτια,κουζίνα σαλόνι, τραπεζαρία, μπάνιο αποθήκη.
Πληροφορίες:
Τηλ. 6932220397
8206-30/11

ΕΝΟΙΚΙΑΖΕΤΑΙ διαμέρισμα τριάρι, με ωραιότατη θέα, στην περιοχή Ροδίνι. Πληροφορίες τηλ. 22410/96247 15025-12/11

ΕΝΟΙΚΙΑΖΕΤΑΙ μικρό διαμέρισμα τριάρι, στην πάροδο Παναγιώτου Ροδίου 20, μόνο για ολιγομελή οικογένεια, όχι επιπλωμένο. Πληρ. τηλ. 31551 10128-14/11

ΕΝΟΙΚΙΑΖΟΝΤΑΙ επιπλωμένα διαμερίσματα, πλήρως εξοπλισμένα, επί της λεωφόρου Ιαλυσού. Τηλ. 22410/35283 10126-11/11

ΕΝΟΙΚΙΑΖΕΤΑΙ διαμέρισμα 75 τ.μ.
Αλικαρνασσού 23 Ροδίνι.
Τηλ. 2244-0-23629
10160-19/11

ΕΝΟΙΚΙΑΖΕΤΑΙ διαμέρισμα επί της Ενόπλων Δυνάμεων Αριθ. 1 στον 2ον όροφο με 2 υπνοδ., σαλόνι, κουζίνα, μπάνιο με κεντρική θέρμανση. Τηλ.: 22410-26826
10159-16/11

πωλήσεις

ΠΩΛΕΙΤΑΙ 4άρι διαμέρισμα 110τ.μ., 2ου ορόφου, με 3 υπνοδωμάτια, κοντά στον ηλεκτρόκοσμο Ξενάκη, 17 ετών, σε καλή κατάσταση. Τιμή 52.000.000 δρχ. ή 152.604 ευρώ. Πληρ. Εμμ. Κρανίδης, μεσίτης, τηλ. 27082 - 6944347405, 6942010248, Αμερικής 50, 2ος όροφος, Ρόδος X4911-16/11

ΠΩΛΕΙΤΑΙ 4άρι διαμέρισμα, 107τ.μ., με ασανσέρ και κεντρική θέρμανση, επί της Θεμιστοκλέους Σοφούλη. Πληρ. Εμμ. Κρανίδης, μεσίτης, τηλ. 27082 - 6944347405, 6942010248, Αμερικής 50, 2ος όροφος, Ρόδος X4911-16/11

ΠΩΛΕΙΤΑΙ 3άρι διαμέρισμα, πολυτελούς κατασκευής, με κεντρική θέρμανση και κλειστή θέση στάθμευσης, στη συνοικία των καθηγητών. Πληρ. Εμμ. Κρανίδης, μεσίτης, τηλ. 27082 - 6944347405, 6942010248, Αμερικής 50, 2ος όροφος, Ρόδος X4911-16/11

ΠΩΛΕΙΤΑΙ στην Ανάληψη κατάστημα, 35τ.μ., γωνιακό, ελεύθερο μίσθωσης. Πληρ. Εμμ. Κρανίδης, μεσίτης, τηλ. 27082 - 6944347405, 6942010248, Αμερικής 50, 2ος όροφος, Ρόδος X4911-16/11

ΠΩΛΕΙΤΑΙ 2όροφη μονοκατοικία στο Γεννάδι με 1000τ.μ. κήπο, επί της επαρχιακής οδού Γεννάδι - Βάτι. Πληρ. Εμμ. Κρανίδης, μεσίτης, τηλ. 27082 - 6944347405, 6942010248, Αμερικής 50, 2ος όροφος, Ρόδος X4911-16/11

ΠΩΛΕΙΤΑΙ 1000 τ.μ. οικόπεδο με άδεια οικοδομής κοντά στο Γεννάδι. Πληρ. Εμμ. Κρανίδης, μεσίτης, τηλ. 27082 - 6944347405, 6942010248, Αμερικής 50, 2ος όροφος, Ρόδος X4911-16/11

Για τους φίλους της ιππασίας
ΠΩΛΟΥΝΤΑΙ
σε άριστη κατάσταση
1) Σέλλα ιππασίας, δερμάτινη κομπλέ (ζώνη αναβολής - υπόσαγμα, κάλυμμα δερμάτινης)
2) Δύο τεμάχια χαλινάρια κομπλέ (το ένα δερμάτινο)
3) Κουβέρτα αλόγου χειμωνιάτικη
4) Κουβέρτα αλόγου πλεκτή, δικτυωτή
5) 4ημ. παντάζια (2 μπροστινά, 2 πισινά)
6) Ενα ζευγάρι παντάζια εμποδίων (καμπάνες)
7) Δύο ζευγάρια σπρούνια
8) Ενα ζεύγος χειρόλουρα (μακριά) για εκπ/ση ντρεσάζ
9) Μαρτιγκάλα
10) Παρωπίδες
11) Εργαλειοθήκη ιππασίας (μεγάλη)
12) Εργαλεία καθαρισμού (βούρτσα, ξυστρί, 2 εργαλεία καθαρισμού νυχιών - χτένα, μαχαίρι ιδρώμα SWOWSHIN υγρό για γυάλισμα χαίτης και ουράς, ζώνη, αναβολείς
13) Κράνος ολοκαίνουργιο.
Ολα 500 ευρώ.
Πληροφορίες τηλ. 6944606601
10037-12/11

ΠΩΛΕΙΤΑΙ
σε τιμή ευκαιρίας διαμέρισμα 3άρι, διαμπερές, σε άριστη κατάσταση, 1ος όροφος, 300μ. από το Πανεπιστήμιο επί της Αγίου Ιωάννου.
Πληροφορίες τηλ. 6942468338, 22410/87517 και 22410/25962
8002-5/12

ΠΩΛΕΙΤΑΙ - ΑΝΑΛΗΨΗ κατάστημα 33τ.μ., γωνιακό, ελεύθερο, με αυλή. Πληρ. Εμμ. Κρανίδης, μεσίτης, τηλ. 27082 - 6944347405, 6942010248, Αμερικής 50, 2ος όροφος, Ρόδος X4911-16/11

ΠΩΛΕΙΤΑΙ - ΚΑΝΔΥΛΙ, 2όροφη μεζονέτα με υπόγειο, στα μπετά, επιφάνειας 240τ.μ., σε οικόπεδο 1500τ.μ. Πληρ. Εμμ. Κρανίδης, μεσίτης, τηλ. 27082 - 6944347405, 6942010248, Αμερικής 50, 2ος όροφος, Ρόδος X4911-16/11

ΠΩΛΕΙΤΑΙ - ΑΣΓΟΥΡΟΥ 2άρι διαμέρισμα τελευταίου ορόφου, με μεγάλη βεράντα, 56τ.μ., και ωραία θέα. Πληρ. Εμμ. Κρανίδης, μεσίτης, τηλ. 27082 - 6944347405, 6942010248, Αμερικής 50, 2ος όροφος, Ρόδος X4911-16/11

ΠΩΛΕΙΤΑΙ - ΣΤΗΝ ΙΞΙΑ, 2άρι διαμέρισμα 52τ.μ., 2ου ορόφου, με θέα το βουνό και τη θάλασσα. Πληρ. Εμμ. Κρανίδης, μεσίτης, τηλ. 27082 - 6944347405, 6942010248, Αμερικής 50, 2ος όροφος, Ρόδος X4911-16/11

ΠΩΛΕΙΤΑΙ στην Ιξιά, τριάρι διαμέρισμα, 80τ.μ., με parkingk καινούργιο και με κεντρική θέρμανση. Δεκτά δάνεια. Πληρ. Εμμ. Κρανίδης, μεσίτης, τηλ. 27082 - 6944347405, 6942010248, Αμερικής 50, 2ος όροφος, Ρόδος X4911-16/11

ΠΩΛΕΙΤΑΙ 2όροφη μεζονέτα 260τ.μ., επί της Μιχαήλ Πετρίδη, διαθέτει υπόγειο 130τ.μ. και ένα μικρό διαμέρισμα. Σε τιμή ευκαιρίας. Πληρ. Εμμ. Κρανίδης, μεσίτης, τηλ. 27082 - 6944347405, 6942010248, Αμερικής 50, 2ος όροφος, Ρόδος X4911-16/11

ΠΩΛΕΙΤΑΙ κατάστημα 38τ.μ., κοντά στο μεγάλο σούπερ μάρκετ του Σπανού - οδός Μεγ. Κωνσταντίνου. Πληρ. Εμμ. Κρανίδης, μεσίτης, τηλ. 27082 - 6944347405, 6942010248, Αμερικής 50, 2ος όροφος, Ρόδος X4911-16/11

ΠΩΛΕΙΤΑΙ διαμέρισμα 120τ.μ. στην Ανάληψη, κοντά στην Γ. Παπανδρέου. Πληρ. Εμμ. Κρανίδης, μεσίτης, τηλ. 27082 - 6944347405, 6942010248, Αμερικής 50, 2ος όροφος, Ρόδος X4911-16/11

ΠΩΛΟΥΝΤΑΙ αγροκτήματα 1200τ.μ. στο Κανδυλί, με πρόσωπο σε επαρχιακό ασφαλτοστρωμένο δρόμο και άδεια οικοδομής, σε τιμή ευκαιρίας. Πληρ. Εμμ. Κρανίδης, μεσίτης, τηλ. 27082 - 6944347405, 6942010248, Αμερικής 50, 2ος όροφος, Ρόδος X4911-16/11

ΠΩΛΕΙΤΑΙ διαμέρισμα 1,5 ετών, 114τ.μ., με 3 υπνοδωμάτια, 2 WC, κουζίνα, καθιστικό και αποθήκη, με μεγάλες βεράντες, 46τ.μ., ψευδοροφές, τζάκι και ηλιακό, 2ου ορόφου, με θέα στο Ροδίνι. Τιμή 63.000.000 δρχ. ή 185.000 ευρώ. Πληρ. Σταμάτης Μανωλάκος. Τηλ. 2241023815 και 22410/78275 10133-12/10

ΠΩΛΕΙΤΑΙ στο Ανω Ροδίνι, 2όροφη μεζονέτα, 180 τ.μ., καινούργια, έτοιμη για κατοίκηση, με μεγάλο κήπο. Σε τιμή ευκαιρίας. Πληρ. Εμμ. Κρανίδης και συνεργάτες, τηλ. 27082 - 6944347405, 6942010248, Αμερικής 50, 2ος όροφος, Ρόδος X4911-16/11

ΠΩΛΕΙΤΑΙ στην Αγία Βαρβάρα κοντά στο Μουσικό Γυμνάσιο, αγρός 2000τ.μ. για οικοδομική χρήση. Εχει ωραία θέα. Πληρ. Εμμ. Κρανίδης και συνεργάτες, τηλ. 27082 - 6944347405, 6942010248, Αμερικής 50, 2ος όροφος, Ρόδος X4911-16/11

ΠΩΛΕΙΤΑΙ στη Λαχανιά, αγρός 3080τ.μ., κοντά στην παραλία. Πληρ. Εμμ. Κρανίδης και συνεργάτες, τηλ. 27082 - 6944347405, 6942010248, Αμερικής 50, 2ος όροφος, Ρόδος X4911-16/11

ΠΩΛΕΙΤΑΙ στο Κανδυλί αγρός 4000τ.μ., με θέα τη Φιλέρημο. Πληρ. Εμμ. Κρανίδης και συνεργάτες, τηλ. 27082 - 6944347405, 6942010248, Αμερικής 50, 2ος όροφος, Ρόδος X4911-16/11

ΠΩΛΕΙΤΑΙ στο Νιοχώρι, οικόπεδο 200τ.μ. Πληρ. Εμμ. Κρανίδης και συνεργάτες, τηλ. 27082 - 6944347405, 6942010248, Αμερικής 50, 2ος όροφος, Ρόδος X4911-16/11

ΡΟΔΟΣ:
ΠΩΛΕΙΤΑΙ
οικόπεδο, οδός Δημ. Αναστασιάδη 46, εμβαδόν 401,06 τ.μ., με συντελεστή δόμησης 1. Δίδεται και αντιπαροχή.
Τηλ. 6945994321
X4891-19/11

ΠΩΛΕΙΤΑΙ 4άρι διαμέρισμα 2ου ορόφου, με 3 υπνοδωμάτια, 15 ετών, με ωραία θέα, επί της Κωνσταντίνου Υδραίου. Τιμή 42.000.000 εκ. ή 123. 257 ευρώ. Πληρ. Εμμ. Κρανίδης, μεσίτης, τηλ. 27082 - 6944347405, 6942010248, Αμερικής 50, 2ος όροφος, Ρόδος X4911-16/11

ΠΩΛΕΙΤΑΙ - ΠΑΡΑΔΕΙΣΙ αγρός 4.500τ.μ., με άδεια δύο διόροφων κτιρίων, 120τ.μ. το καθένα. Πληρ. Εμμ. Κρανίδης, μεσίτης, τηλ. 27082 - 6944347405, 6942010248, Αμερικής 50, 2ος όροφος, Ρόδος X4911-16/11

ΠΩΛΕΙΤΑΙ 4άρι διαμέρισμα κοντά στην Αποστόλου Παύλου. Πληρ. Εμμ. Κρανίδης, μεσίτης, τηλ. 27082 - 6944347405, 6942010248, Αμερικής 50, 2ος όροφος, Ρόδος X4911-16/11

ΠΩΛΕΙΤΑΙ στην Ιαλυσό, επί της οδού Ιερού Λόχου, διαμέρισμα 67τ.μ., μόνο 22.000.000 δρχ. ή 65.000 ευρώ. Το διαμέρισμα αποτελείται από 2 στούντιο και πωλείται ως 1 ακίνητο ή το κάθε κομμάτι ξεχωριστά. Πληρ. Εμμ. Κρανίδης, μεσίτης, τηλ. 27082 - 6944347405, 6942010248, Αμερικής 50, 2ος όροφος, Ρόδος X4911-16/11

ΠΩΛΕΙΤΑΙ γνωστή επιχείρηση μπαρ - εστιατόριο, με ετήσια λειτουργία, κήπο 400τ.μ., άδεια 200 καθισμάτων, πλήρως εξοπλισμένο, πρόσφατα ανακαινισμένο. Πληρ. τηλ. 22410/69817 3587-12/11

ΠΩΛΟΥΝΤΑΙ 4άρια και 3άρια διαμερίσματα στην περιοχή ΜΕΙΔΙΑ, με παλική κουζίνα, κεντρική θέρμανση, αποθήκη και κλειστό χώρο στάθμευσης. Πληρ. Εμμ. Κρανίδης, μεσίτης, τηλ. 27082 - 6944347405, 6942010248, Αμερικής 50, 2ος όροφος, Ρόδος X4911-16/11

ΠΩΛΕΙΤΑΙ 4άρι διαμέρισμα 110τ.μ., με 3 υπνοδωμάτια, 12 ετών, σε καλή κατάσταση, στην Ανάληψη. Τιμή 47.000.000 εκ. ή 137, 931 ευρώ. Πληρ. Εμμ. Κρανίδης, μεσίτης, τηλ. 27082 - 6944347405, 6942010248, Αμερικής 50, 2ος όροφος, Ρόδος X4911-16/11

ΠΩΛΕΙΤΑΙ επιχείρηση κάβας ποτών σε κεντρική θέση της πόλης της Ρόδου. Πληρ. Εμμ. Κρανίδης, μεσίτης, τηλ. 27082 - 6944347405, 6942010248, Αμερικής 50, 2ος όροφος, Ρόδος X4911-16/11

ΠΩΛΕΙΤΑΙ οικόπεδο οικοδομήσιμο στην Ελεούσα
Τηλ.. 6977985450
10168-17/11

ΠΩΛΕΙΤΑΙ επιχείρηση cafebar, σε κεντρικότατο σημείο του Νιοχωριού, χωρητικότητας 90 καθισμάτων. Πλήρως εξοπλισμένο και με δυνατότητα λειτουργίας όλο το χρόνο. Συμβόλαιο για κάθε χρήση. Πληρ. τηλ. 6992358617 10144-13/11

ΠΩΛΕΙΤΑΙ από ιδιοκτήτη κατάστημα στην Ανάληψη, σε καλή τοποθεσία μπροστά στο δρόμο με πατάρι μεγάλο. Συνολικά 180τ.μ., σε πολύ καλή τιμή. Τηλ. 22410/63040 (08.00-15.00) και 22410/67153 (17.00-20.00)
Τιμή 40 εκατομμύρια
10145-13/11

ΠΩΛΕΙΤΑΙ
Διαμέρισμα στο Ροδίνι 92 τ.μ. τελευταίου ορόφου που αποτελείται από 2 υπονοδωμάτια και σαλοτραπεζαρία. Μπαλκόνια γύρω - γύρω με θέα. αποκλείονται μεσίτες.
Τηλ. 6973348757 & 6977999878
X.4941- 17/11

ΠΩΛΕΙΤΑΙ
λόγω άλλης απασχόλησης, ακίνητο, 140τ.μ., με 60τ.μ. ιδιόκτητη αυλή, στην παραλία Ιαλυσού.
Λειτουργεί σαν τουριστικό κατάστημα αλλά είναι κατάλληλο για κάθε χρήση, χειμώνα - καλοκαίρι.
Μεσίτες δεκτοί
Τηλ.22410/93797
και κιν. 6946244766
X4883-12/11

Φ. & Ν. ΠΑΧΟΣ
Γ. Ευσταθίου 11
Τηλ. 26893
Διαφάνειες και μεγενθύνσεις για μπαρ, εστιατόρια, fast food
X4902-30/11

αυτοκίνητα

ΠΩΛΕΙΤΑΙ ALFA ROMEO 75, μοντ. '92, με ράδιο CD, πλ. παράθυρα, 1600 c.c., σε πολύ καλή κατάσταση. Πληροφορίες τηλ. 6932022523, κ. Νίκο
10129-18/11

ΠΩΛΕΙΤΑΙ
Φορτηγό PENAULT με ασανσέρ 12 τόνους 170 PS. ΤΙΜΗ: 13.000 ευρώ
ΤΗΛ.: 6945910505
8205-28/11

ΑΠΟ ΤΗΝ ΕΤΑΙΡΙΑ «BUTTERFLY»
ΕΝΟΙΚΙΑΣΕΙΣ ΑΥΤ/ΤΩΝ ΚΑΙ ΜΟΤ/ΤΩΝ
ΠΩΛΟΥΝΤΑ τα κάτωθι:
FIAT CINQUECENTO
FIAT SEICENTO
HYUNDAI ATOS
GILERA RUNNER 50c.c.
PIAGGIO NRG 50 c.c.
PIAGGIO VESPA 125 c.c.
SUZUKI DR 200 c.c. (eduro)
MOTOCROSS HONDA CR 125 c.c.μοντ. '99 (καθαρόαιμο)
Πληροφορίες τηλ. 22410/21330 και κινητό 6974123843
10156-18/11

Η ΕΤΑΙΡΕΙΑ DRIVE RENT A CAR ΠΩΛΕΙ
αυτοκίνητα μεταχειρισμένα σε άριστη κατάσταση, μοντέλα 2001 και 2002 με ένα χρόνο εγγύηση και έως 36 δόσεις
FIAT SEICENTO- FIAT PUNTO - HYUDAI ATOS - HYUDAI ACCEND, SUZUKI JIMNY FIAT DOBLO, FIAT MULTIPLA, FIAT SCUDO, MERCEDES A CLAS
5 οχλμ Ρόδου-Λίνδου Ρόδος
τηλ. 22410/68243
X.4937-23/11

ΠΩΛΕΙΤΑΙ
επιχείρηση μπουτίκ εν λειτουργία στη Ρόδο. Εξασφαλισμένη πελατεία.
Τιμή ευκαιρίας, λόγω συνταξιοδότησης!
Πληρ. τηλ. 6942253021 και 22410/86040
X4913-30/11

ΠΩΛΕΙΤΑΙ
επιχείρηση εν λειτουργία στο Εμπορικό Κέντρο «Βογιατζής - Κιοτάρι» με δερμάτινα είδη, ρούχα και τουριστικά.
Τιμή ευκαιρίας, λόγω συνταξιοδότησης!
Πληρ. τηλ. 6942253021 και 22410/86040
X4913-30/11

ΠΩΛΕΙΤΑΙ
ΕΤΑΙΡΙΑ Ταχυμεταφορών (courier) 5ετούς λειτουργίας με μεγάλο πελατολόγιο κομπλέ (αυτ/το, μηχανάκια, πλήρης εξοπλισμός γραφείου, Η/Υ, σύνδεση internet).
Δεκτή παρακολούθηση.
Διακανονισμός συζητήσιμος.
Μόνο σοβαρές προτάσεις.
Τηλ. επικοινωνίας 6947/440965
από 18.00- 21.00 καθημερινά
X4937-23/11

ΕΝΟΙΚΙΑΖΕΤΑΙ
ΙΔΑΝΙΚΟΣ ΧΩΡΟΣ
για ΣΥΝΕΡΓΕΙΟ ΑΥΤΟΚΙΝΗΤΩΝ
ή οποιαδήποτε άλλη χρήση
500 τ.μ. ενιαίος χώρος
χωρίς κολόνες με μεγάλη επισκεψιμότητα στο χώρο βενζινάδικου.
Λεωφ. Καλλιθέας - Ρόδος
Τηλ. 6937 292713
Τ4029-17/11

ΝΤΕΤΕΚΤΙΒΣ
30 ΧΡΟΝΙΑ ΜΟΝΙΜΑ ΚΑΙ ΣΤΗ ΡΟΔΟ
35354
ΠΛΑΤΕΙΑ ΑΓΙΟΥ ΙΩΑΝΝΟΥ
Η ΛΥΣΗ!!! ΣΕ ΚΑΘΕ ΣΑΣ ΠΡΟΒΛΗΜΑ
EXPRESS SECURITY
X4902-30/11

ΠΡΟΟΔΟΣ μικρές αγγελίες μικρές αγγελίες ΠΡΟΟΔΟΣ

διάφορα

ΜΟΝΩΣΕΙΣ
23 ΧΡΟΝΙΑ!
ΑΡΧΩΝ ΣΑΜΑΡΤΖΗΣ
Πληροφορίες τηλ.
23030-32054-20021
X4899-30/11

ΥΔΡΑΥΛΙΚΟΣ
ΑΝΑΛΑΜΒΑΝΟΥΜΕ πάσης φύσεως υδραυλικές εργασίες μικρές και μεγάλες κ.
ΔΗΜΗΤΡΗΣ
- ΕΓΚΑΤΑΣΤΑΣΕΙΣ ΥΔΡΕΥΣΗΣ - ΘΕΡΜΑΝΣΗΣ
- ΚΑΛΟΡΙΦΕΡ - ΗΛΙΑΚΑ
- Σύνδεση με το αποχετευτικό της ΔΕΥΑΡ.
- ΑΠΟΦΡΑΞΕΙΣ με ηλεκτροκίνητο μηχάνημα.

ΣΑΟΥΝΑ ΦΙΝΛΑΝΔΙΑΣ
ΑΠΟ ΞΥΛΟ

Χειροποίητες υγιεινές
σε όλες τις διαστάσεις με τις σωστές προδιαγραφές από έμπειρο προσωπικό για βίλες - διαμερίσματα - ξενοδοχεία - γυμναστήρια

Τηλ. 2241090230
και κινητό
6944344911
10070-12/11

ΕΜΠΕΙΡΟΣ ΗΛΕΚΤΡΟΛΟΓΟΣ
ΑΝΑΛΑΜΒΑΝΕΙ
κάθε ηλεκτρική εγκατάσταση, συντήρηση, ανακαίνιση, εκδόσεις σχεδίων ΔΕΗ
Τιμές προσιτές, για το δικό σαν συμφέρον
ΣΙΓΟΥΡΗ ΕΞΥΠΗΡΕΤΗΣΗ
Τηλ.6932482660
22410/85395
8093-28/11

ΗΛΕΚΤΡΟΛΟΓΟΣ
διπλωματούχος
ΑΝΑΛΑΜΒΑΝΕΙ οποιαδήποτε βλάβη, αλλαγή ή συντήρηση στην ηλεκτρολογική σας εγκατάσταση.
Τηλ. 6944210262, 6944436839
κ. Μιχάλης
9958-17/11

μαθήματα

ΠΤΥΧΙΟΥΧΟΣ νηπιαγωγός του Πανεπιστημίου Αιγαίου παραδίδει μαθήματα σε παιδιά Δημοτικού και αναλαμβάνει τη δημιουργική απασχόληση παιδιών. Τιμές προσιτές. Τηλ. 6972617120.
10176-18/11

ΜΑΘΗΜΑΤΙΚΟΣ παραδίδει ιδιαίτερα μαθήματα σπίτι σας, για μαθητές Γυμνασίου - Λυκείου - ΤΕΕ. Σημειώσεις και πρότυπες ασκήσεις για καλύτερη απόδοση των μαθητών. Πληροφορίες τηλ. 22410/81765 και 6976436973
8025-13/11

ΕΡΓΑΣΤΗΡΙΟ ΕΛΕΥΘΕΡΩΝ ΣΠΟΥΔΩΝ ΗΛΕΚΤΡΟΝΙΚΩΝ ΥΠΟΛΟΓΙΣΤΩΝ
Program
Ecdl Kids & Equal Skills
Για ΠΑΙΔΙΑ και ΕΝΗΛΙΚΕΣ
ΕΠΙΣΗΜΟ ΕΞΕΤΑΣΤΙΚΟ ΚΕΝΤΡΟ ΤΗΣ ECDL HELLAS
ΤΜΗΜΑΤΑ ΓΙΑ: Παιδιά, Ενήλικες, Αρχάριους, Επαγγελματίες
Υπεύθυνη Εκπαίδευση
ΔΙΔΑΣΚΟΝΤΑ: MS-OFFICE - ΠΡΟΓΡΑΜΜΑΤΙΣΜΟΣ, ΑΡΧΙΤΕΚΤΟΝΙΚΗ ΕΚΔΟΣΗ - ΜΑΚΕΤΑ, ΕΜΠΟΡΙΚΑ - ΛΟΓΙΣΤΙΚΑ ΠΡΟΓΡΑΜΜΑΤΑ, ΔΑΚΤΥΛΟΓΡΑΦΗΣΗ - ΣΧΕΔΙΑΣΜΟΣ ΙΣΤΟΣΕΛΙΔΩΝ
ECDL Diploma
Ανεύρεση Εργασίας
Αναδείξαμε 1ο μαθητή σε ολυμπιάδα Πληροφορικής
Μανώλης Ι. Σοφίλας
Τηλ.(2241)031761
ΟΔΡΙΓΚΤΟΝΟΣ 41 - ΡΟΔΟΣ
X4904-30/11

ζητήσεις

ΖΗΤΟΥΝΤΑΙ ξυλουργοί - βοηθοί ξυλουργοί, λουστραδόροι για πλήρη απασχόληση, σε ξυλουργικό εργοστάσιο. Πληροφορίες τηλ. 22410/35283
10125-11/11

ΖΗΤΕΙΤΑΙ πιτσαδόρος, με γνώσεις κουζίνας για όλο το χρόνο. Πληρ. τηλ. 22410/90530, 6-12μμ
10135-12/11

ΚΥΡΙΑ
διπλωματούχος μασέρ, με άδεια εγκεκριμένη, κάνει θεραπευτικό, κλασικό, χαλαρωτικό, αισθητικό μασάζ με αρωματική θεραπεία, ρεϊκη, σιάτσιο, μασάζ αδυνατίσματος και σύσφιξη.
Τηλ. 22410/20833
6946437594 και
6932501924
1066-14/11

ΜΕΓΑΛΗ ΕΜΠΟΡΙΚΗ ΚΑΙ ΒΙΟΜΗΧΑΝΙΚΗ ΕΤΑΙΡΙΑ ΤΗΣ ΡΟΔΟΥ ΜΕ ΟΡΓΑΝΩΜΕΝΕΣ ΔΡΑΣΤΗΡΙΟΤΗΤΕΣ ΠΩΛΗΣΕΩΝ ΚΑΙ ΔΙΑΝΟΜΗΣ ΣΤΗ ΔΩΔΕΚΑΝΗΣΟ
ΖΗΤΑ
ΣΤΕΛΕΧΟΣ ΠΩΛΗΣΕΩΝ
Ο ιδανικός υποψήφιος πρέπει να διαθέτει:
- Πτυχίο οικονομικής ή άλλης σχολής (ΑΕΙ - ΤΕΙ)
- Να είναι Ελληνας πολίτης
- Εκπληρωμένες τις στρατιωτικές του υποχρεώσεις
- Προϋπηρεσία στο χώρο των πωλήσεων επιθυμητή
- Γνώση Η/Υ
- Δυναμική και ευχάριστη προσωπικότητα
- Οργανωτικές και ηγετικές ικανότητες

Προσφέρονται:
- Ικανοποιητικές αποδοχές βάσει προσόντων
- Εξέλιξη στην ιεραρχία της εταιρείας
- Αυτοκίνητο και κινητό της εταιρίας
- 12μηνη απασχόληση

Η εταιρία δεσμεύεται για τον διακριτικό και εχέμυθο χειρισμό των βιογραφικών σημειωμάτων των ενδιαφερομένων που θα αποστα\λούν προς τη Διεύθυνση Προσωπικού, τ.θ. 441, 85100 Ρόδος
X.4894-30/11

ΑΠΟ ΤΗΝ ΕΤΑΙΡΙΑ ΕΜΠΟΡΙΑΣ ΟΙΝΟΠΝΕΥΜΑΤΩΔΩΝ ΠΟΤΩΝ ΔΗΜ. ΒΡΟΥΛΛΗΣ
ΖΗΤΟΥΝΤΑΙ
ΠΩΛΗΤΕΣ
για το νέο έτος 2005
Τηλ. 22410/62171 - 65171
X4926-31/10

ΓΙΑ ΤΗΝ ΤΟΥΡΙΣΤΙΚΗ ΣΑΙΖΟΝ 2005
ΖΗΤΑΜΕ
κάποιον κύριο ή κυρία δίγλωσσο/η (γαλλικά - γερμανικά) για να εργαστεί για ένα ευρωπαϊκό οργανισμό που εκπροσωπείται από εμάς.
Η δουλειά είναι για 7 μήνες με 8 μισθούς και προμήθεια βασισμένη στις πωλήσεις εκδρομών.
Προηγούμενη εμπειρία σε παρόμοια επαγγέλματα θα ήταν χρήσιμη.
Παρακαλώ στείλτε βιογραφικά και πληροφορίες στα γραφεία μας
Για περισσότερες πληροφορίες παρακαλώ επικοινωνήστε με: Τ.Θ. 252, τηλ. 22410/21010 κ. Κώτσιας είτε κος Τάσος
X4920-24/11

ΤΑ ΖΑΧΑΡΟΠΛΑΣΤΕΙΑ ΣΤΑΝΗ
ΖΗΤΟΥΝ
1)ΠΩΛΗΤΡΙΕΣ
ΑΠΑΡΑΙΤΗΤΑ ΠΡΟΣΟΝΤΑ:
- Γνώση αγγλικής γλώσσας τουλάχιστον
- Τυπικές γνώσεις ηλεκτρονικού υπολογιστή
- Απόφοιτοι Λυκείου

2)ΒΟΗΘΟΥΣ ΖΑΧΑΡΟΠΛΑΣΤΕΣ
ΑΠΑΡΑΙΤΗΤΑ ΠΡΟΣΟΝΤΑ:
- Πτυχίο σχολής

ΑΙΤΗΣΕΙΣ: Αγίας Αναστασίας 28 (Εμπορ. Κέντρο Φώκιαλη) καθημερινά Δευτέρα - Παρασκευή
Πληροφορίες τηλέφωνα:
22410/32267 - 22410/31991
ώρες αιτήσεων/Πληροφοριών: 7.30π.μ. - 4μ.μ.
Απαραίτητη η φωτογραφία για τις αιτήσεις
X4939-21/11

FOR THE TOURIST SEASON 2005
WE ARE ASKING
for a bilingual (FRENCH - GERMAN) yougn woman or man, to work for a European Company represented by our office, aw a representative. The work iw for 7 months with 8 salaries plus a commission based on the sales of excursions. Previous experience on similar work will be appreciated.
Please send C.V. with your personal information
FOR MOR INFORMATION PLEASE CONTRACT:
P.O. BOX 252, TEL: 22410/21010,
Mr Kotsias or Mr. Tasos
X4920-24/11

ΣΑΣ ΕΝΔΙΑΦΕΡΕΙ!!!
ΠΩΛΕΙΤΑΙ Ή ΕΝΟΙΚΙΑΖΕΤΑΙ
(από ιδιοκτήτη)
Ισόγειος χώρος στεγασμένης επιφανείας 1.350τ.μ. και 500τ.μ. αυλή.
Είναι κατάλληλος για όλες τις χρήσεις (κυρίας χρήσεως και υγειονομικού ενδιαφέροντος) χωρίς κολώνες και ύψος 7 μέτρα με θέα τη θάλασσα.
Πρόσβαση για κάθε τύπου τροχοφόρο και απεριόριστο πάρκινγκ.
Βρίσκεται στο Εμπορικό Κέντρο Πανάγου επί της Γ. Σεφέρη 108, πλησίον του νέου νοσοκομείου
Πληροφορίες τηλ. 6932612032
10050-30/11

ΟΙΚΟΔΟΜΙΚΕΣ ΕΠΙΧΕΙΡΗΣΕΙΣ
ΔΙΑΚΟΓΕΩΡΓΙΟΥ ΚΑΛΛΙΣΤΟΣ
ΕΘΝ.ΑΝΤΙΣΤΑΣΕΩΣ 11
(πρώην Αννης Μαρίας)

ΠΩΛΗΣΕΙΣ ΔΙΑΜΕΡΙΣΜΑΤΩΝ - ΚΑΤΑΣΤΗΜΑΤΑ - ΑΠΟΘΗΚΕΣ - ΑΝΤΑΛΛΑΓΕΣ ΑΚΙΝΗΤΩΝ - ΑΓΟΡΕΣ ΟΙΚΟΠΕΔΩΝ
ΑΝΑΛΑΜΒΑΝΟΥΜΕ ΑΝΤΙΠΑΡΟΧΕΣ
ΠΩΛΟΥΝΤΑΙ διαμερίσματα λουξ κατασκευής, με απεριόριστη θέα. Τα διαμερίσματα διαθέτουν θωρακισμένες πόρτες - εντοιχισμένες κουζίνες - ντουλάπες - εντοιχισμένο νιπτήρα με ντουλάπι - κεντρική θέρμανση αυτόνομη - ανοιγόμενα ανακλινόμενα κουφώματα με διπλά τζάμια, σίτες, ρολά - υδραυλικό ασανσέρ - τριφασικό ρεύμα.
Ολοι οι χώροι σπατουλαριστοί - εσωτερικές πόρτες MDF με σχέδιο
ΔΙΑΜΕΡΙΣΜΑΤΑ ΕΠΙ ΤΗΣ:
Χρ. Φέσσα (κάθετος Αποστ. Παύλου), 90τ.μ. τριάρια
Επίσης οροφοδιαμερίσματα των 90 τ.μ. (οικοδομή μόνο τριών διαμερισμάτων)
ΟΙΚΟΔΟΜΗ Πτολεμαίων και Χρ. Φέσσα των 117-125τ.μ.
ΟΙΚΟΔΟΜΗ υπό ανέγερση επί της οδού Ρήγα Φερραίου στο πάρκο
Διαμερίσματα τριάρια - τεσσάρια
ΟΙΚΟΔΟΜΗ υπό ανέγερση επί της οδού Κ. Παλαιολόγου και Θεοτοκοπούλου. Διαμερίσματα δυάρια - τριάρια - τεσσάρια- καταστήματα
Επί της οδού Β. Ηρακλείου οικοδομή τεσσάρων διαμερισμάτων οροφοδιαμερισμάτα των 133τ.μ. Η οικοδομή έχει πυλωτή για πάρκιγκ
ΓΡΑΦΕΙΑ - ΙΑΤΡΕΙΑ:
- Επί της οδού Μ. Κωνσταντίνου και Κων/νου Παλαιολόγου των 80τ.μ.
- Επί της οδού Κων/νου Παλαιολόγου και Θεοτοκόπουλου 60-80 τ.μ.
- Επί της οδού Ρήγα Φερραίου στο πάρκο, 60-80-100τ.μ.

ΚΑΤΑΣΤΗΜΑΤΑ
- Επί της οδού Κ. Παλαιολόγου και Θεοτοκοπούλου των 60-80-100τ.μ.
- Επί της οδού λεωφόρου Καλλιθέας (Καρακόνερο) 90τ.μ.

ΑΠΟΘΗΚΕΣ
- Πλησίον Στέλιου Κωτιάδη των 130τ.μ.
- Στη λεωφόρο Καλλιθέας (Καρακόνερο) των 80-300τ.μ.

Οι πωλήσεις μπορούν να γίνουν και με όλα τα δάνεια τραπεζών και οργανισμών/.
Αναλαμβάνουμε ΑΝΤΙΠΑΡΟΧΕΣ και ΑΓΟΡΕΣ ΟΙΚΟΠΕΔΩΝ
Δεχόμαστε ανταλλαγές ακινήτων
ΠΛΗΡΟΦΟΡΙΕΣ:
ΔΙΑΚΟΓΕΩΡΓΙΟΥ ΚΑΛΛΙΣΤΟΣ
Τηλ. 29318 - 34598- Τηλ. 78501 - 78502
X4900-30/11

ΑΠΟ ΤΟ ΥΠΟΠΡΑΚΤΟΡΕΙΟ ΕΦΗΜΕΡΙΔΩΝ ΑΘΗΝΑΪΚΟΥ ΤΥΠΟΥ ΑΡΓΟΣ - Π.Γ. ΙΩΑΝΝΙΔΗΣ
ΖΗΤΟΥΝΤΑΙ
ΟΔΗΓΟΙ ΓΙΑ 12ΜΗΝΗ ΕΡΓΑΣΙΑ
ΘΑ ΠΡΕΠΕΙ ΝΑ ΕΧΟΥΝΕ:
1. Δίπλωμα Γ' Κατηγορίας
2. Με προϋπηρεσία σαν οδηγοί
3. Επιθυμητή ηλικία έως 35 χρόνων
4. Χωρίς στρατιωτικές υποχρεώσεις

Για περισσότερες πληροφορίες
υπόψη κ. Ιωαννίδη
τηλ. 22410/24018
πρωινές ώρες
10049-16/11

Από τα ξενοδοχεία «PEFKI ISLANDS RESORT» και «LINDIA THALASSA» στους Πεύκους
ΖΗΤΕΙΤΑΙ
προσωπικό όλων των ειδικοτήτων για την περίοδο (01/05/2005 έως 31/10/2005) και από 15/06/2005 έως 15/09/2005).
Οι ενδιαφερόμενοι θα πρέπει να έχουν καλή γνώση της αγγλικής γλώσσας και προϋπηρεσία το λιγότερο 2 χρόνια
Για την συμπλήρωση των αιτήσεων, θα πρέπει ο/η ενδιαφερόμενος/η να έχει βιογραφικό και να απευθυνθεί στο ξενοδοχείο «LINDIA THALASSA» καθημερινά 09.00-14.00 ή με e-mail: pefkiislands@forthnet,gr ή ταχυδρομικώς: ΧΕΙΜΑΡΡΑΣ 70 Α - ΡΟΔΟΣ 85100
ΤΗΛ. 22440/29380 - 22440/48181 - ΦΑΞ: 22440/48416 - 22440/48184
9751-18/1/2005

ΠΩΛΟΥΝΤΑΙ
ΠΟΛΥΤΕΛΗ & ΗΛΙΟΛΟΥΣΤΑ ΟΡΟΦΟΔΙΑΜΕΡΙΣΜΑΤΑ
ΕΠΙΦΑΝΕΙΑΣ 138τ.μ. - 120τ.μ. - 100τ.μ. - 50τ.μ.
ΜΕ ΑΠΕΡΙΟΡΙΣΤΗ ΘΕΑ ΚΑΙ ΜΕΓΑΛΕΣ ΒΕΡΑΝΤΕΣ ΓΩΝΙΑ Κ. ΥΔΡΑΙΟΥ & Κ. ΤΣΑΛΔΑΡΗ ΔΑΝΕΙΑ ΔΕΚΤΑ
Πληροφορίες τηλ. 6977914567
(Πληροφορίες τιμών όχι από τηλέφωνο)
T3868-31/12

ΠΩΛΟΥΝΤΑΙ
- **ΔΙΑΜΕΡΙΣΜΑΤΑ** στην οδό Καραϊσκάκη (κοντά στο παλιό ΙΚΑ), σε μικρή οικοδομή, 81 και 72τ.μ.
- **ΔΙΑΜΕΡΙΣΜΑΤΑ** στην οδό Καστοριάς και Μιχ. Πετρίδη, 118τ.μ., 84τ.μ. και 72τ.μ
- **ΔΙΑΜΕΡΙΣΜΑ** 132τ.μ., 3ου ορόφου, στην οδό Κωνσταντινίδη.

Τα παραπάνω είναι πολυτελούς κατασκευής, με κεντρική θέρμανση, διαθέτουν αποκλειστική θέση στάθμευσης αυτοκινήτου και αποθήκες.
ΑΤΣΙΔΗΣ ΑΝΑΣΤΑΣΙΟΣ
Στ. Καζούλη 74 - Ρόδος
τηλ. (22410)67950
X4918-30/11

Από το Καζίνο της Ρόδου
ΖΗΤΟΥΝΤΑΙ
νέοι/ες που να ενδιαφέρονται για τη θέση του Κρουπιέ (Dealers) (μετά από εκπαίδευση στη νέα σχολή τον ερχόμενο Νοέμβριο διάρκειας 3 εβδομάδων).
Πληροφορίες - Αιτήσεις
ΚΑΖΙΝΟ ΡΟΔΟΥ Α.Ε.
Διεύθυνση προσωπικού, Παπανικολάου 4 - Ρόδος
τηλ. 97530 - 97535 (Δευτ.- Παρ. 08.00-16.00)
X4924-11/11

ΠΑΣΗΣ ΦΥΣΕΩΣ ΞΥΛΟΥΡΓΙΚΕΣ ΕΡΓΑΣΙΕΣ
Ο ΜΑΝΩΛΗΣ
- Κουζίνες
- Ντουλάπες
- Πόρτες
- Παράθυρα, κλπ
- Αμεση εξυπηρέτηση



Πληροφορίες τηλ. 60601 και 6973933733
10169-5/12

ΔΩΔΕΚΑΝΗΣΙΑΚΕΣ ΑΠΟΦΡΑΞΕΙΣ
«ΚΟΛΟΣΣΟΣ»
ΑΠΟΦΡΑΞΕΙΣ- ΚΑΘΑΡΙΣΜΟΙ ΑΠΟΧΕΤΕΥΣΕΩΝ & ΒΟΘΡΩΝ



Αναλαμβάνουμε πάσης φύσεως αποφράξεις οποιουδήποτε μήκους και πλάτους
Αναλαμβάνουμε καθαρισμούς αποχετευτικών αγωγών, δήμων, ξενοδοχείων, στρατιωτικών μονάδων, σπιτιών, πολυκατοικιών, καθώς και καθαρισμούς βιολογικών μονάδων με μηχάνημα υψηλής πιέσεως σε όλη τη Δωδεκάνησο.
Κ. ΠΗΔΙΑΚΗΣ - Π. ΚΑΣΕΡΗΣ
Πληρ. τηλ.. 47915 - 91881
κινητό: 6944/325234 και 6977/717048
T3955-23/11

ΠΩΛΟΥΝΤΑΙ
ΜΟΝΟ ΑΠΟ ΤΟ ΓΡΑΦΕΙΟ ΜΑΣ
• Σας παρακαλούμε να συγκρίνετε τις δικές μας τιμές με όλες τις άλλες
1) Διαμερίσματα 4άρι (καινούργιο) απέναντι από τη θάλασσα, με φανταστική θέα, εντός πόλεως. Καλή τιμή
2) Διαμέρισμα 140τ.μ. σε 2όροφη κατοικία, 1ος όροφος, με σπουδαία αρχιτεκτονική πρόσοψη, με μεγάλες βεράντες. Καταπληκτική περίπτωση, πολύ καλή τιμή
3) Διαμέρισμα ετοιμοπαράδοτο , 120τ.μ., πλησίον πλ. Αγίου Νικολάου, με τεράστιες βεράντες
4) Μονοκατοικία 130τ.μ., με κήπο, 220τ.μ.
5) Διαμέρισμα 3άρι, απέναντι από τη θάλασσα, καταπληκτική θέα
6) Μεζονέτα 150τ.μ., εντός πόλεως. Καλή τιμή
7) Διαμέρισμα 4άρι επί της οδού Κοδριγκτώνος, σε 2όροφη κατοικία. Καταπληκτική τιμή
8) Διαμερίσματα 4άρια ετοιμοπαράδοτα, στην Ανάληψη. Πολύ καλή τιμή
9) Οικόπεδο 200τ.μ., με συντελεστή, 1,2, πλησίον Μητροπόλεως. Τιμή πολύ καλή
10) Γκαρσονιέρες περιοχή Ροδίνι. Πολύ καλή τιμή
11) Οικία, ισόγεια, με αυλή, στην περιοχή Λαϊκών, πλησίον οδ. Καναδά. Καλή τιμή
12) Διαμερίσματα 2άρια, 3άρια, 4άρια σε όλες τις περιοχές της πόλεως και στην Ιαλυσό
13) Μεζονέτες σε γιαπί ή έτοιμες στην περιοχή Ιαλυσού
14) Κτήματα παραθαλάσσια και σε διάφορες περιοχές
Γ. ΝΕΟΦΥΤΟΥ
ΞΑΝΘΟΥ 15 Α - ΤΗΛ. 21434
X4903-30/11

ΕΝΟΙΚΙΑΖΟΝΤΑΙ
1) Ενοικιάζεται ή πωλείται εστιατόριο στα Κολύμπια, πλήως εξοπλισμένο, με καλή πελατεία.
2) Οροφοδιαμέρισμα 130τ.μ., στο Δήμο Ιαλυσού, επιπλωμένο
3) Στα 100 μαγαζιά κατάστημα 36τ.μ. (επισκέψιμος χώρος) και 15τ.μ. πατάρι για σοβαρούς επιχειρηματίες
4) 1500τ.μ. κτίριο στο Φαληράκι με πισίνα, για εστιατόριο, νυχτερινό κέντρο, μπαρ
5) 3άρι διαμέρισμα - α' ορόφου, με τα ηλεκτρικά και έπιπλα της κουζίνας. Διαθέτει κλιματιστικό, τέντα στην βεράντα, και έχει συνδεθεί με το αποχετευτικό της πόλης. Βρίσκεται σε ήσυχη περιοχή και είναι επί της οδού Ναυπλίου.
6) 4άρι διαμέρισμα μερικώς επιπλωμένο, επί της οδού Σκ. Ζερβού, διαθέτει κεντρική θέρμανση
7) Ενοικιάζεται μονοκατοικία 3 υπν. με κήπο στην Παστίδα. Τιμή 800,00 ευρώ
8) Μονοκατοικία 3 υπνοδωματίων, με κήπο στην Παστίδα. Τιμή 800,00 ευρώ
9) Ενοικιάζεται κεντρική επιχείρηση - εστιατόριο στα 100 Μαγαζιά
10) Ενοικιάζεται επιχείρηση - εστιατόριο στο Φαληράκι πάνω στον δρόμο
11) Ενοικιάζεται κεντρικό εστιατόριο στη Ρόδο
12) Ενοικιάζεται κεντρικό κατάστημα 70τ.μ. με 40τ.μ. πατάρι επί της οδού Αλεξάνδρου Διάκου
κ. ΜΕΡΚΟΥΡΗΣ ΚΡΑΝΙΔΗΣ
ΤΗΛ. 6942010248
X4911-30/11

Εμμανουήλ Κρανίδης
ΠΩΛΟΥΝΤΑΙ
1) ΑΝΑΛΗΨΗ 4άρι διαμέρισμα 110τ.μ., λουξ κατασκευής με ωραία κουζίνα, κεντρική θέρμανση, θέση στάθμευσης. Τιμή 182.000 ευρώ
2) ΞΕΝΑΚΗ 3άρι διαμέρισμα, 85τ.μ. Τιμή 132.000 ευρώ
3) ΑΝΑΛΗΨΗ 2άρι διαμέρισμα, 50τ.μ. - ισόγειο α' όροφο. Τιμή 67.500 ευρώ
4) ΡΟΔΙΝΙ 4άρι διαμέρισμα 3 υπν., (2 wc) καινούργιο στον α' όροφο μόνο 162.000 ευρώ
5) ΙΑΛΥΣΟΣ διαμέρισμα μονόχωρο των 30τ.μ., κοντά στη θάλασσα, μόνο 35.000 ευρώ
6) ΑΝΑΛΗΨΗ Κατάστημα 34τ.μ. γωνιακό - ελεύθερο μίσθωσης μόνο 20 εκ. ή 58694 ευρώ
7) ΙΑΛΥΣΟΣ Μεζονέτα 162τ.μ., με κήπο στα μπετά ή τελειωμένη κοντά στο Φυτώριο
8) ΑΦΑΝΤΟΥ μονοκατοικίες διώροφες των 100τ.μ., σε ύψωμα με ωραία θέα
9) ΚΟΛΥΜΠΙΑ στον δρόμο προς Αρχίπολη, αγρός 4000τ.μ., κοντά στις 7 Πηγές σε τιμή ευκαιρίας (φως - νερό - δρόμος)
10) ΑΝΑΛΗΨΗ 4άρι διαμέρισμα λουξ κατασκευής 1 έτους, τιμή 182.000 ευρώ
11) ΚΡΕΜΑΣΤΗ μονοκατοικία 80τ.μ., με αυλή. Τιμή 90.000 ευρώ
12) ΡΟΔΙΝΙ οικόπεδο 1000τ.μ στο Σ.Δ 0,40
13) ΠΑΣΤΙΔΑ, διώροφη μεζονέτα στα μπετά, αποτελείται από υπόγειο 1000τ.μ. ισόγειο, διαθέτει 2,0000 τ.μ. Με κήπο και με ωραία θέα
14) ΡΟΔΟΣ κατάστημα 18τ.μ. με WC, και με πατάρι ελεύθερο μίσθωσης
15) ΡΟΔΟΣ. Πωλείται ξενοδοχείο 700 κλινών
16) ΛΙΝΔΟΥ, οικόπεδο 1600τ.μ.με δυνατότητα οικοδόμησης 180τμ. σε 2ορόφους με ωραία θέα
17) ΡΟΔΟΣ 3άρι διαμέρισμα 2 υπνοδωματίων, με κεντρική θέρμανση και χώρο στάθμευσης
18) ΡΟΔΟΣ - Κων. Υδραίου - 2άρι διαμέρισμα 55τ.μ., αξίας 96.845 ευρώ
19) ΡΟΔΟΣ διαμέρισμα 83τ.μ., κοντά Η/Κοσμο Ξενάκη
20) ΡΟΔΟΣ διαμέρισμα 83τ.μ. καινούργιο με ωραία θέα στους Δασκάλους
21) ΚΟΣΚΙΝΟΥ, μονοκατοικία 200τ.μ. με υπόγειο 100τ.μ. και κήπο 4.500 τ.μ. με ωραία εα
22) ΛΙΝΔΟΥ - 1400τ.μ. οικόπεδο έτοιμο διώροφο κτίριο σε 6000τ.μ. με πρόσωπο
23) ΠΑΡΑΔΕΙΣΙ - 4.500τ.μ. αγρός με άδειες δύο οικιών, διαθέτουν φως - νερό
24) ΙΑΛΥΣΟΣ - 164τ.μ. μεζονέτα έτοιμη με ωραίο κήπο 4 υπνοδωματίων και 3WC, με κεντρική θέρμανση
25) ΠΑΡΑΔΕΙΣΙ - οικόπεδο 540τ.μ. εντός σχεδίου πόλεως
Μεσίτης - Πληρ. Εμμ. Κρανίδης, τηλ. 2241027082 - 6944347405, 6942010248, Αμερικής 50 - 2ος όροφος - Ρόδος
X4911-30/11

ΜΕΝΤΙΟΥΜ-ΑΣΤΡΟΛΟΓΟΣ
ΝΙΚΟΣ
Ακριβείς προβλέψεις στον επαγγελματικό, αισθηματικό και οικονομικό τομέα.
Επαναφορά ατόμων
Ισχυρή υποβολή
Δέχεται μόνο με ραντεβού στα τηλέφωνα: 31405 και 39201
9999-21/11

ΕΛΛΗΝΙΚΗ ΔΗΜΟΚΡΑΤΙΑ
ΔΗΜΟΣ ΡΟΔΟΥ
ΕΠΑΡΧΙΑ ΡΟΔΟΥ
ΝΟΜΟΣ ΔΩΔΕΚΑΝΗΣΟΥ

ΓΝΩΣΤΟΠΟΙΗΣΗ ΓΑΜΟΥ

Γνωστοποιείται, σύμφωνα με το άρθρο 1369 του Αστικού Κώδικα, όπως τροποποιήθηκε με το Ν. 1250/1982, ότι:

Ο **Μιχαήλ Καστρουνής** του Σταματίου και της Βαλασίας που γεννήθηκε στη Ρόδο του νομού Δωδεκανήσου και κατοικεί στη Ρόδο του νομού Δωδεκανήσου, επαγγέλματος ιδιωτικός υπάλληλος και η **Μαρία Αχιολά** του Γεωργίου και της Σίρπα - Καταρϊίνα που γεννήθηκε στο Ελσίνκι Φινλανδίας και κατοικεί στη Ρόδο επαγγέλματος ιδιωτική υπάλληλος πρόκειται να παντρευθούν στο Δημαρχείο του Δήμου Ρόδου.

Ρόδος 10-11-2004
Ο δημαρχεύων
Αντώνιος Αλαβέρας

8229-11/11

KYDON TOURS

Ποιότητα - Φροντίδα - Επιτυχία

ΜΑΡΜΑΡΙΣ
RELAX WEEKEND
Τριήμερα - Διήμερα RELAX στο Μαρμαρίς.
Τετάρτη με Παρασκευή και Παρασκευή με Δευτέρα πρωί.
Εισιτήρια - Φόροι - Ξενοδοχείο 5 αστέρων, ημιδιατροφή, μπουφέ, 2 πισίνες πάνω στην θάλασσα, Sauna Tourkish Bath - Jacuzzi, μουσική oriental, μπαλέτο με παραδοσιακούς χορούς.
Τιμή καταπληκτική

ΤΥΝΗΣΙΑ
8 ημέρες - 7 νύχτες. Κατ'ευθείαν πτήση ΡΟΔΟ - ΤΥΝΙΔΑ
11/11 - 18/11/04 μεγάλος γύρος οάσεων
ΣΥΝΟΔΟΣ: ΕΛΕΝΗ ΨΥΛΛΑΚΗ

ΑΙΓΥΠΤΟΣ 20/11-28/11/04
Η ΕΚΔΡΟΜΗ ΜΑΣ!!!
Αεροπορικά εισιτήρια. 3 διαν. ΚΑΪΡΟ - ξενοδοχείο 5 αστέρων, HILTON πάνω στο Νείλο 5 αστέρων, ημιδιατροφή. Τετραήμερη κρουαζιέρα στο ΝΕΙΛΟ - ΛΟΥΞΟΡ - ΑΣΟΥΑΝ. Κρουαζιερόπλοιο 5 αστέρων φουλ διατροφή. Ξεναγήσεις - Μουσείο - Πυραμίδες - Αγορά του Αλ Χαλίλη. Διασκέδαση.
ΣΥΝΟΔΟΣ: ΕΛΕΝΗ ΨΥΛΛΑΚΗ

ΜΥΡΑ - ΑΓ. ΝΙΚΟΛΑΟΣ - ΑΝΤΑΛΕΙΑ
5/12 - 8/12/04 ΜΑΡΜΑΡΙΣ - ΦΕΤΙΓΙΕ - ΛΥΒΙΣΙ - ΚΑΣ - ΜΥΡΑ - ΑΓΙΟ ΝΙΚΟΛΑΟ - ΦΟΙΝΙΚΑ - ΑΝΤΑΛΕΙΑ - ΠΕΡΓΗ - ΚΑΤΑΡΡΑΚΤΕΣ

ΜΥΡΑ - ΑΓ. ΝΙΚΟΛΑΟΣ - ΑΝΤΑΛΕΙΑ - ΚΩΝΣΤΑΝΤΙΝΟΥΠΟΛΗ
5/12 - 13/12/04 ΜΑΡΜΑΡΙΣ - ΦΕΤΙΓΙΕ - ΛΥΒΙΣΙ - ΚΑΣ – ΑΓΙΟ ΝΙΚΟΛΑΟ - ΜΥΡΑ - ΑΝΤΑΛΕΙΑ - ΚΩΝΣΤΑΝΤΙΝΟΥΠΟΛΗ (ξενάγηση όλης της Πόλης, Αγία Σοφία, Πατριαρχείο - Παναγιά Βλαχερνών - Μπαλουκλί - Παλάτια Ντολμά Μπαξέ και Τοπ Καπί - Πριγκιπόνησα - Σκεπαστή Αγορά - oriental)- ΣΜΥΡΝΗ - ΜΑΡΜΑΡΙΣ.
ΣΥΝΟΔΟΣ: ΕΛΕΝΗ ΨΥΛΛΑΚΗ

ΧΡΙΣΤΟΥΓΕΝΝΑ ΠΑΡΙΣΙ - EURODISNEY
22/12 - 28/12
3 διαν ΠΑΡΙΣΙ 3 διαν. DISNEY. Πλούσιο πρόγραμμα - ρεβεγιόν στο περίφημο CABARE LIDO.
ΣΥΝΟΔΟΣ: ΕΛΕΝΗ ΨΥΛΛΑΚΗ

ΠΡΩΤΟΧΡΟΝΙΑ ΙΣΠΑΝΙΑ - ΠΟΡΤΟΓΑΛΙΑ
ΣΥΝΟΔΟΣ: ΕΛΕΝΗ ΨΥΛΛΑΚΗ

ΝΕΟΝΥΜΦΟΙ οργανώνουμε το ταξίδι των ονείρων σας
ΟΔΙΚΕΣ ΚΑΙ ΑΕΡΟΠΟΡΙΚΕΣ ΕΚΔΡΟΜΕΣ ΣΕ ΟΛΟ ΤΟΝ ΚΟΣΜΟ
ΕΙΣΙΤΗΡΙΑ ΑΕΡΟΠΟΡΙΚΑ - ΑΚΤΟΠΛΟΪΚΑ με όλες τις εταιρίες
• Ξενοδοχεία με τις καλύτερες τιμές σε όλο τον κόσμο

• Γκρουπς ΙΣΠΑΝΙΑ - ΑΠΩ ΑΝΑΤΟΛΗ - ΣΙΓΚΑΠΟΥΡΗ - ΠΡΑΓΑ - ΒΟΥΔΑΠΕΣΤΗ - ΛΟΝΔΙΝΟ - ΒΙΕΝΝΗ - ΤΥΝΗΣΙΑ - ΜΑΡΟΚΟ - ΑΙΓΥΠΤΟ
• Πακέτα εκδρομών σε όλο τον κόσμο γκρουπς και μεμονωμένα
WESTERN UNION: αποστολή χρημάτων σε όλο τον κόσμο σε 10 λεπτά.
Η πείρα μας 30 ετών στη διάθεσή σας
ΠΡΑΚΤΟΡΕΙΟ KYDON ΙΑΤΑ
1974-2004
e-mail:kydon@otenet.gr
30 χρόνια σας ταξιδεύει με εγγύηση
Τηλ. 22410 23000, 27900, 27722
• ΕΘΕΛΟΝΤΩΝ ΔΩΔ/ΣΙΩΝ 14 • ΑΚΤΗ ΣΑΧΤΟΥΡΗ 8

X4915-30/11

Με την κατασκευάστρια εταιρία

Εξωδικαστική συμφωνία για το χρέος της ΔΕΥΑΡ

ΑΦΟΡΑ ΤΟ ΑΠΟΧΕΤΕΥΤΙΚΟ ΕΡΓΟ

Εξωδικαστικά και υπό όρους θα πάρει τέλος η διένεξη που υπάρχει, μεταξύ της Δημοτικής Επιχείρησης Υδρευσης και Αποχέτευσης Ρόδου και της εταιρίας ΕΡΤΕΚΑ. Η διένεξη αφορά έργο αποχέτευσης για το οποίο υπάρει οικονομική διαφορά, ενώ η υπόθεση έφθασε τα δικαστήρια. Με την πρόσφατη προσφυγή της στο ειδικό δικαστήριο η ΕΡΤΕΚΑ δικαιώθηκε.

Το θέμα απασχόλησε το διοικητικό συμβούλιο της ΔΕΥΑΡ στη συνεδρίαση που πραγματοποιήθηκε προχθές το απόγευμα. Το διοικητικό συμβούλιο της ΔΕΥΑΡ αποφάσισε να προχωρήσει σε εξωδικαστικό συμβιβασμό με την εταιρία ΕΡΤΕΚΑ με τον όρο να γίνουν οι σχετκοί έλεγχοι και η παραλαβή του έργου. Αν ο όρος αυτός γίνει δεκτός από την εταιρία θα της καταβληθεί ποσό της τάξεως των 968.00 ευρώ και η υπόθεση θα κλείσει. Για τους όρους της ΔΕΥΑΡ όμως υπάρχουν αντιδράσεις από την ΕΡΤΕΚΑ. Αν ο εξωδικαστικός συμβιβασμός δεν προχωρήσει, τότε η ΔΕΥΑΡ πρέπει να καταβάλει στην ΕΡΤΕΚΑ ποσό της τάξεως του 1.400.00 ευρώ.

Στην προχθεσινή συνεδρίαση έγινε επίσης συζήτηση και για την αναδιάρθρωση του προσωπικού που επίκειται να γίνει σε επίπεδο προϊσταμένων και διευθυντών. Παρά το γεγονός ότι η συζήτηση του συγκεκριμένου θέματος δήρκεσε δυόμιση ώρες δεν υπήρξε αποτέλεσμα. Το στοιχείο που προέκυψε είναι ότι η διοίκηση της επιχείρησης προτίθεται να προχωρήσει στη σύσταση πέντε διευρύνσεων στην επιχείρηση.

Οι οριστικές αποφάσεις για την αναδιάρθωση θα ληφθούν στην επόμενη συνεδρίαση του διοικητικού συμβουλίου της ΔΕΥΑΡ που θα πραγματοποιηθεί αύριο Παρασκευή στις 11 το πρωί. Στην προχθεσινή συνεδρίαση δόθηκε το πράσινο φως για την τοποθέτηση του κ. Ι. Ζαβόλα στη θέση του προϊσταμένου της δημοτικής επιχείρησης συγκοινωνιών ΡΟΔΑ.

Αναλυτικά η ημερήσια διάταξη της αυριανής συνεδρίασης του διοικητικού συμβουλίου της ΔΕΥΑΡ έχει ως εξής:

1. Ορθή επανάληψη της υπ'αριθμ. 99/16-9-2004 απόφασης του Δ.Σ. σχετική με τη δημιουργία γραφείου κινησης, συντήρησης και επισκευής οχημάτων μηχανημάτων - εργαλείων.
2. Η επάνδρωση γραφείου κίνησης.
3. Επάνδρωση υπηρεσίας καταγραφής - καταμέτρησης και εξυπηρέτησης πελατών.
4. Υποβολή πρακτικών διεξαγωγής διαγωνισμού και αξιολόγησης για την προμήθεια χειμερινών - θερινών ειδών ένδυσης - υπόδησης προσωπικού ΔΕΥΑΡ έτους 2004 - ένσταση.
5. Υποβολή πρακτικού αξιολόγησης προμήθειας σωλήνων αγωγού Σαλάκου.
6. Εγκριση διαγωνισμού έργου: Δοκιμαστικές αντλήσεις ερευνητικών γεωτρήσεων περιοχής Ψίνθου.
7. Ενσταση Π. Κοντέλλη επί του πρακτικού αξιολόγησης προμήθειας φορτηγού αυτοκινήτου 4 ΤΝ.
8. Συμβόλαιο συντήρησης συστήματος αυτοματισμού του βιολογικού με εταιρία ΑΚΑΤΤ Α.Ε.
9. Εγγραφο προϊσταμένου βιολογικού με θέμα ερωτήματα προς το Δ.Σ. της ΔΕΥΑΡ.
10. Εργολαβία Νισύριου Μιχαήλ για τη λειτουργία του βιολογικού
11. Κεντρικό Λιμεναρχείο - Διαγραφή απόδειξης παροχής Υπηρεσιών
12. Ταμείο αλληλοβοήθειας
13. Θέματα προσωπικού (Αίτημα Κας Β. Ξανθού - έγκριση εξόδων - απώλεια κινητού τηλεφώνου ΔΕΥΑΡ - χρηματική διευκόλυνση).
14. Εκπτώσεις τιμολογίων.

ΕΛΛΗΝΙΚΗ ΔΗΜΟΚΡΑΤΙΑ
ΔΗΜΟΣ ΙΑΛΥΣΟΥ
ΕΠΑΡΧΙΑ ΡΟΔΟΥ
ΝΟΜΟΣ ΔΩΔΕΚΑΝΗΣΟΥ

ΓΝΩΣΤΟΠΟΙΗΣΗ ΓΑΜΟΥ

Γνωστοποιείται, σύμφωνα με το άρθρο 1369 του Αστικού Κώδικα, όπως τροποποιήθηκε με το Ν. 1250/1982, ότι:

Ο **Κεμάλ Εμιραλή** του Χαλήλ και της Πεμπέ που γεννήθηκε στη Ρόδο του νομού Δωδεκανήσου και κατοικεί στην Ιαλυσό του νομού Δωδεκανήσου, επαγγέλματος μηχανικός αυτοκινήτων και η **Δέσποινα Φεσάκη** του Παναγιώτη και της Ολυμπίας που γεννήθηκε στο Οφφενμπαχ Δυτ. Γερμανίας και κατοικεί στην Παστίδα επαγγέλματος ξενοδοχοϋπάλληλος πρόκειται να παντρευθούν στο Δημαρχείο του Δ.ημ Διαμερίσματος Κρεμαστής Δήμου Πεταλούδων.

Ιαλυσός 9-11-2004
Ο δήμαρχος
κ.α.
Στέργου Ε. Εμμανουήλ
Αντιδήμαρχος Ιαλυσού

10171-11/11

ΕΛΛΗΝΙΚΗ ΔΗΜΟΚΡΑΤΙΑ
ΝΟΜΟΣ ΔΩΔΕΚΑΝΗΣΟΥ
ΔΗΜΟΣ ΣΥΜΗΣ

Σύμη 10/11/2004
Αρ. Πρωτ. 4023

ΠΡΟΣΚΛΗΣΗ ΕΚΔΗΛΩΣΗΣ ΕΝΔΙΑΦΕΡΟΝΤΟΣ

Ο Δήμαρχος Σύμης, Ελευθέριος Παπακαλοδούκας, έχοντας υπόψη τις διατάξεις του άρθρου 12 του Νόμου 3074/02, προσκαλεί τους εργολήπτες Δημοσίων Έργων Εταιρικής μορφής, ατομικές ή σε κοινοπραξία, ελληνικές ή αλλοδαπές από χώρες μέλη της Ε.Ε. και του Ε.Ο.Χ. εγγεγραμμένες στο Μ.Ε.Ε.Π., για έργα κατηγορίας **Χωματουργικά** τάξης πτυχίου Α1, Α2 και 1η κατηγορία καθώς επίσης και εμπειροτέχνες εγγεγραμμένοι στα Νομαρχιακά Μητρώα, να εκδηλώσουν ενδιαφέρον μέχρι την 15 Νοεμβρίου ημέρα Δευτέρα του έτους 2004 και ώρα 11.00 - 12.00 στο γραφείο του Δημάρχου, για την απ' ευθείας ανάθεση βάσει των διατάξεων του άρ. 15 του Π.Δ. 171/87 όπως τροποποιήθηκε με το Π.Δ. 229/99 για το έργο: **«Μεταφορά απορριμμάτων και φερτών υλών από το γήπεδο στο Πέδι»**, προϋπολογισμού 6.000,00 ευρώ (με το ΦΠΑ). Τον ανάδοχο του έργου θα βαρύνουν όλες οι νόμιμες κρατήσεις υπέρ του Δημοσίου, τρίτων, εισφορές ΙΚΑ κ.λ.π. Ο Φ.Π.Α. βαρύνει τον κύριο του έργου. Οι δαπάνες δημοσίευσης της παρούσας περίληψης βαρύνουν τον ανάδοχο του έργου.

Για περισσότερες πληροφορίες παρακαλούμε οι ενδιαφερόμενοι να απευθύνονται στο Δήμο Σύμης - τηλ. πληροφοριών: 22460 70121.

Ο δήμαρχος
ΕΛ. ΠΑΠΑΚΑΛΟΔΟΥΚΑΣ

ΧΛ-11/11

ΕΛΛΗΝΙΚΗ ΔΗΜΟΚΡΑΤΙΑ
ΠΕΡΙΦΕΡΕΙΑ ΝΟΤΙΟΥ ΑΙΓΑΙΟΥ
ΝΟΜΟΣ ΔΩΔΕΚΑΝΗΣΟΥ
ΔΗΜΟΣ ΛΙΝΔΙΩΝ

Λίνδος 9-11-2004
Αρ.Πρωτ. 8039

ΠΡΟΣΚΛΗΣΗ ΕΚΔΗΛΩΣΗΣ ΕΝΔΙΑΦΕΡΟΝΤΟΣ

Ο δήμαρχος Λινδίων, Γεώργιο Ν. ΘΑΡΡΕΝΟΣ, διακηρύσσει ότι:

Εκτίθεται σε μειοδοτική φανερή και προφορική δημοπρασία η μίσθωση ενός ακινήτου για την στέγαση Αγροτικού Ιατρείου, πλήρως επιπλωμένο, το οποίο πρέπει να βρίσκεται σε κεντρικό σημείο του Δ.Δ. Λάρδου, ώστε να υπάρχει πρόσβαση από τους κατοίκους με δυνατότητα στάθμευσης έμπροσθεν αυτού και να διαθέτει ένα προθάλαμο τουλάχιστον 13 τ.μ., χώρο για ιατρείο περίπου 18 τ.μ. και χώρο για διανυκτέρευση ιατρού και W.C. τουλάχιστον 10 τ.μ.

Η δημοπρασία θα γίνει στο Δημοτικό Κατάστημα την 29-11-2004 ημέρα Δευτέρα και ώρα 10 π.μ. έως 11 π.μ., ενώπιον της αρμόδιας επιτροπής.

Για να γίνει κάποιος δεκτός στη δημοπρασία, πρέπει να καταθέσει στην επιτροπή διενέργειας δημοπρασίας ως εγγύηση, γραμμάτιο Ταμείου Παρακαταθηκών και Δανείων ή εγγυητική επιστολή αναγνωρισμένης τράπεζας ποσού 10% επί της προσφοράς.

Οι όροι της σχετικής διακήρυξης βρίσκονται στα γραφεία του Δήμου, των οποίων οι ενδιαφερόμενοι μπορούν να λάβουν γνώση κατά τις εργάσιμες ημέρες και ώρες.

Τηλέφωνα πληροφοριών:
Δήμος Λινδίων: 22440 31221, 22440 31101, 22410 31129

Ο Δήμαρχος
Γεώργιος Θαρρενός

ΧΛ-11/11

ΕΛΛΗΝΙΚΗ ΔΗΜΟΚΡΑΤΙΑ
ΠΕΡΙΦΕΡΕΙΑ ΝΟΤΙΟΥ ΑΙΓΑΙΟΥ
ΔΗΜΟΤΙΚΟΣ ΠΑΙΔΙΚΟΣ ΣΤΑΘΜΟΣ ΚΑΡΠΑΘΟΥ
Τηλ. - FAX: 22450 23614
Πληροφορίες: ΘΑΝΟΥ ΜΑΡΙΑ

Κάρπαθος 5-11-2004
Αρ. πρωτ. 225

ΑΝΑΚΟΙΝΩΣΗ

Πρόσληψης μίας (1) θέσεως με σύμβαση εργασίας ιδιωτικού δικαίου ορισμένου χρόνου του Δημοτικού Παιδικού Σταθμού Καρπάθου, που εδρεύει στην Κάρπαθο.

Εχοντας υπόψη:

1. Τις διατάξεις του άρθρου 21 του Ν. 2190/94, όπως ισχύει μετά τις τροποποιήσεις και συμπληρώσεις 2225/94, 2247/94, 2266/94, 2349/95, 2527/97, 2738/99, 3051/2002, 3146/2003, 3174/2003, 3200/2003 και 3260/2004.
2. Την 49892/15-10-2004 εγκριτική της πρόσληψης πράξη της τριμελούς εξ υπουργών επιτροπής της § 1 του άρθρου 2 της υπ' αριθμ. 55/1998 Π.Υ.Σ. «Αναστολή διορισμών και προσλήψεων στο Δημόσιο τομέα» ΦΕΚ 252 Α/12.11.1998 / τ. Α') όπως ισχύει.
3. Την αρ. 18/2004 απόφαση του Δημοτικού Παιδικού Σταθμού Καρπάθου, σχετικά με την πρόσληψη ενός (1) ετόμου, κλάδου ΔΕ8 βρεφονηπιοκόμων με σχέση εργασίας ορισμένου χρόνου (8μηνη σύμβαση) για το έτος 2004.
6. Τον Οργανισμό Εσωτερικής Υπηρεσίας του Δημοτικού Παιδικού Σταθμού Καρπάθου που εγκρίθηκε με το αριθ. 9996/17-9-2004.

ανακοινώνει

Την πρόσληψη προσωπικού με σύμβαση εργασίας ιδιωτικού δικαίου ορισμένου χρόνου, συνολικού αριθμού ενός (1) ατόμου για την κάλυψη των παροδικών αναγκών των υπηρεσιών του Δημοτικού Παιδικού Σταθμού Καρπάθου για τις εξής κατά αριθμό ατόμων ειδικότητες, με τα αντίστοιχα τυπικά προσόντα και την αντίστοιχη χρονική περίοδο.

Ειδικότητα: ΔΕ8 βοηθών - βρεφονηπιοκόμων
Αριθμός : 1
Ειδικά τυπικά προσόντα: Ως κατωτέρω περιγράφονται
Χρονική διάρκεια: 8 μήνες

• **ΚΥΡΙΑ ΠΡΟΣΟΝΤΑ ΔΕ8ΒΟΗΘΩΝ ΒΡΕΦΟΝΗΠΙΟΚΟΜΩΝ**
- Δίπλωμα Ι.Ε.Κ. αντίστοιχης ειδικότητας
- Πτυχίο Α' ή Β' κύκλου σπουδών Τεχνικού ή Επαγγελματικού Εκπαιδευτηρίου αντίστοιχης ειδικότητας ή
- Απολυτήριος τίτλος ειδικότητας βοηθού βρεφονηπιοκόμου - παιδοκόμου
- Ενιαίου Πολυκλαδικού Λυκείου ή Τεχνικού Επαγγελματικού Λυκείου ή
- Τεχνικής Επαγγελματικής Σχολής δευτεροβάθμιας εκπαίδευσης ή
- Σχολής μαθητείας του ΟΑΕΔ του Ν. 1346/83 ή

Αλλος ισότιμος τίτλος σχολικής μονάδας της ημεδαπής ή αλλοδαπής αντίστοιχης ειδικότητας.

• **ΓΕΝΙΚΑ ΠΡΟΣΟΝΤΑ ΠΡΟΣΛΗΨΗΣ**
1. Οι υποψήφιοι πρέπει να έχουν ηλικία από 18 έως 65 ετών (παρ. 6 άρθρο 21 Ν. 2190/1994 και παρ. 5 άρθρο 9 του Ν. 3174/28-8-2003)
2. Να έχουν την υγεία και τη φυσική καταλληλότητα που τους επιτρέπει την εκτέλεση των καθηκόντων της θέσεως που επιλέγουν.
3. Να μην έχουν κώλυμα κατά το άρθρο 8 του Υπαλληλικού Κώδικα (καταδίκη, υποδικία, δικαστική συμπαράσταση) με επιφύλαξη της επόμενης εξαίρεσης.

Εξαίρεση: Οι υποψήφιοι για θέσεις βοηθητικού ή ανειδίκευτου προσωπικού υπό την προϋπόθεση ότι έχουν εκτίσει την ποινή ή τα μέτρα ασφαλείας που τους έχουν επιβληθεί έχουν αρθεί ή έχουν απολυθεί υπό όρο (Ν. 2207/1994 άρθρο 4 παρ. 6).

• **ΠΡΟΘΕΣΜΙΑ ΥΠΟΒΟΛΗΣ ΑΙΤΗΣΕΩΝ**
Οι ενδιαφερόμενοι μπορούν να υποβάλουν αίτηση στα γραφεία του Δημοτικού Παιδικού Σταθμού Καρπάθου και στην αρμόδια υπάλληλο Κα Θάνου - Λάμπρου Μαρία, εντός προθεσμίας δέκα (10) ημερών, που αρχίζει από την επόμενη ημέρα της τελευταίας δημοσίευσης της παρούσας σε τοπικές εφημερίδες ή της ανάρτησής της στο κατάστημα της υπηρεσίας και στο χώρο ανακοινώσεων του δημοτικού ή κοινοτικού καταστήματος, εφόσον η ανάρτησή της είναι τυχόν μεταγενέστερη της δημοσίευσης στις εφημερίδες (§ 10 άρθρο 21 Ν. 2190/1994).

Ο πρόεδρος
ΝΙΚΟΛΑΟΣ ΑΝΔΡΕΟΥ

ΧΛ-11/11

ΤΗΛΕΟΡΑΣΗ

ΕΤ1

07.00 Παιδικό πρόγραμμα
07.30 Τα διδυμάκια (παιδική σειρά με κούκλες)
08.00 Φραπαιδιά και μαρμελλάδα
• History chanel
10.10 Βιογραφίες: (Ε)
11.10 Ιστορία: Η ιστορία της ιατρικής«Μεταμοσχεύσεις» (Ε)
12.00 Οδοιπορικό γαστρονομίας (Ε) «ΝΜαρόκο»
13.00 Παρασκήνιο (Ε)
14.00 Ουράνιο Τόξο
14.30 Τακάτ Τακ (παιδική εκπομπή)
15.00 Τσικιτίτας (σειρά)
16.00 Εχει γούστο
18.00 Ο έρωτας του Οδυσσέα (ελληνική σειρά)
19.00 Η άλλη μεριά του φεγγαριού (Ε)
20.00 Οδοιπορικό γαστρονομίας «Μεξικό
• History chanel
21.00 Βιογραφίες «Εβίτα»
22.00 Ιστορία: Η ιστορία της ιατρικής: Ο εγκέφαλος
22.45 Σαν σήμερα
23.00 Ειδήσεις - χρηματιστήριο-αθλητικά-καιρός
24.00 Αφιέρωμα στην Χέντι Χόνιγκμαν «Crazy» (ντοκιμαντέρ ολλανδικής παραγωγής)
• Συνέχεια με επαναλήψεις

NET

05.45 Πρώτη γραμμή
10.00 Ειδήσεις
10.10 Καθημερινά
12.00 Ειδήσεις
13.00 P-R (καθημερινό μαγκαζίνο)
15.00 Ειδήσεις
16.00 Ατίθασα νιάτα
17.00 Μέρες αγάπης (σειρά)
18.00 Ειδήσεις - δελτίο στη νοηματική - δελτίο αγροτών
18.30 Τα χρώμαα της ίριδας (μαγκαζίνο)
19.15 Ελληνική ταινία «Ναύτης του Αιγαίου» (αισθηματικό δράμα)
21.00 Ειδήσεις
22.00 Τα παιδιά της Νιόβης
23.00 Ξένη ταινία «Χορεύοντας με τους λύκους»
01.00 Ειδήσεις
01.15 Ταινία συνέχεια
• Συνέχεια με επαναλήψεις

ΕΤ3

07.30 Τα δελφινάκια και οι φίλοι τους
08.00 Μια φορά κι έναν καιρόι... οι εφευρέτες
08.30 Ζω στην Ευρώπη
09.00 Πρωινό πανόραμα
11.00 Μάμα μία (εκπομπή)
13.00 Ειδήσεις
14.30 Με μια τρίτη ματιά
16.00 Ειδήσεις στη νοηματική
16.30 Ζ και Κ (καθημερινή νεανική εκπομπή)
18.00 Ο κόσμος των σπορ
19.00 Ειδήσεις
19.50 Καιρός
20.00 Μαντάμ Δέσποινα και στην Πόλη (ντοκιμαντέρ)_
21.00 Mixer «Το φαινόμενο Μπερλουσκόνι - Μια ιταλική ιστορία»
22.00 Αληθινά σενάρια
23.00 Σινεμανία
24.00 Ειδήσεις
00.30 Χρυσή οθόνη «Το ποτάμι του έρωτα» (ψυχολογικό, ρομαντικό δράμα)
• Συνέχεια με επαναλήψεις εκπομπών και ντοκιμαντέρ

ΙΡΙΔΑ

08.00 Μουσικές νότες
15.00 Κινούμενα σχέδια
17.00 Ελάτε να γίνουμε φίλοι με την Βάσω Αραφά
18.30 Style (μόδα)
19.30 Ντοκιμαντέρ
20.00 Τοπικά γεγονότα με την Ελένη Γλεντή
22.00 Ολυμπιακος (Ε)
24.00 Τοπικά γεγονότα

ΜΕΓΑ

05.45 Πρωινό MEGA
08.00 Κοινωνία ώρα 8.00
10.00 Τα μυστικά της Βέφας
11.00 Ομορφος κόσμος το πρωί
14.00 Ειδήσεις
15.00 Δύο ξένοι (Ε)
16.00 Φτωχή μου Αναστασία
17.30 Ειδήσεις-δελτίο στη νοηματική
17.40 Απαγορευμένη αγάπη
18.30 Φιλοδοξίες
19.00 Βέρα στο δεξί
20.30 Ειδήσεις
21.00 Η ώρα η καλή
22.00 Κανείς δε λέει σ'αγαπώ
22.50 Στο φως του φεγγαριού
23.50 I love TV
01.00 Ειδήσεις
01.15 Survivor II (Ε)
03.00 Τυχερή έκδοση
04.00 Τηλεμάρκετινγκ

ANT1

06.00 Καλημέρα με τον ANT1
06.50 Καλημέρα Ελλάδα
10.00 Πρωινος καφές
13.00 Ειδήσεις
14.00 Αποκάλυψη...τώρα
16.25 Super game
16.30 Κωνσταντίνου και Ελένης (Ε)
17.30 Ειδήσεις-δελτίο στη νοηματική
17.00 Ακρως οικογενειακόν (Ε)
18.10 Super game
18.15 Καλημέρα ζωή
19.15 Η λάμψη
20.00 Ειδήσεις
21.00 Ας πρόσεχες
22.00 Τα μαχαιρώματα
23.00 Fame story
24.00 Ειδήσεις
00.30 Ξένη ταινία «Ο νόμος του Μέρφι» (περιπέτεια)
02.30 Mobile fun
03.00 Τηλεμάρκετινγκ

STAR

06.45 Κάθε μέρα, καλημέρα
10.00 Ολε
13.00 Ειδήσεις
14.00 Super star
16.15 Ειδήσεις στη νοηματική
16.30 Λουίζα, η κόρη του κηπουρού
17.30 Ιερό πάθος
18.30 Μονομάχος
19.30 Ειδήσεις
21.00 Ελληνική ταινία «Η 6η μέρα» (περιπέτεια φαντασίας)
23.30 Ξένη ταινία «Ληστεία στα σύνορα»
01.45 Ειδήσεις
02.00 Ξένη ταινία «Για ποιον χτυπά η καμπάνα» (δραματική περιπέτεια)
05.00 Αστέρια στο πεντάγραμμο (βίντεοκλίπ)

ALPHA ΤΗΛΕΟΡΑΣΗ

05.40 Καινούργια ημέρα
06.50 Καλημέρα σας
10.00 Πρωινό κους-κους
13.00 Εσμεράλντα (Ε)
14.00 Ειδήσεις
14.50 Μιράντα
15.50 Αγάπη μου, αμαρτία μου
16.40 Ειδήσεις στη νοηματική
17.00 Αυτό που θέλουν οι γυναίκες (ριάλιτι σόου)
18.00 Η δική σου ευκαιρία
19.00 Διπλό παιχνίδι
20.00 Ειδήσεις
21.00 Ο υποψήφιος
22.00 Ξένη ταινία «Knock off» (περιπέτεια 1998)
23,.50 Ξένη ταινία «Το κτήνος» (θρίλερ 2002)
01.00 Ειδήσεις
01.15 Συνέχεια ταινιας
02.15 Ξένη ταινία «Η απαγωγή ενός μωρού» (θρίλερ)
04.15 Τηλεαγορές

ALTER

06.00 Alter kids
09.25 Τα μυστικά της υγείας
09.30 Ειδήσεις
10.00 Καθαρές κουβέντες
12.30 Ειδήσεις
13.45 Top secret
16.30 Ειδήσεις
16.35 Ελληνική ταινία «Πρόβα γάμου» (κωμωδία)
18.15 Top secret - Τελευταία έκδοση
19.15 Ειδήσεις
20.15 Η φωνή του πολίτη
21.00 Μήτσι - χώστα
22.15 Στο κρεβάτι (talk show)
23.00 Ζούγκλα
01.30 Sex and the city
02.00 Aphrodisia
02.15 Ξένη ταινία αισθησιακή

ΠΡΟΟΔΟΣΠΟΡ

proosport@yahoo.gr

Με δύο απουσίες

Έγινε η χθεσινή προπόνηση του ΠΑΟ Διαγόρα. Πολύ καλό είναι το κλίμα στην ομάδα



Με δυο απουσίες πραγματοποιήθηκε χθες το απόγευμα στο Φυτώριο η προπόνηση των παικτών του ΠΑΟ Διαγόρα ενόψει του εκτός έδρας αγώνα της Κυριακής με τον Αίαντα Σαλαμίνας στο πλαίσιο του πρωταθλήματος. Πιο συγκεκριμένα, δεν μπόρεσε να συμμετάσχει για μια ακόμα φορά ο Γιώργος Καστρουνής καθώς επίσης και ο Παναγιώτης Αγγελόπουλος. Ο πρώτος αντιμετωπίζει πρόβλημα τραυματισμού (για το οποίο γράψαμε και χθες) και ακολουθεί ειδική θεραπευτική αγωγή και ο δεύτερος ένιωσε κάποιες ενοχλήσεις και κρίθηκε σκόπιμο πως για προληπτικούς λόγους θα ήταν καλύτερο να μην ακολουθήσει το πρόγραμμα. Δεν είναι πάντως κάτι το ανησυχητικό και σήμερα όπως όλα δείχνουν θα γυμναστεί με τους υπόλοιπους συμπαίκτες του. Σημειώνεται πως χθες το πρωί οι «κυανέρυθροι» έκαναν και βάρη στο γυμναστήριο. Το κλίμα στην ομάδα είναι πάρα πολύ καλό και όλοι οι παίκτες ανυπομονούν για το ματς της Κυριακής απο το οποίο υπολογίζουν να πάρουν ακόμα ένα θετικό αποτέλεσμα δικαιολογώντας για μια ακόμα φορά τον χαρακτηρισμό φαβορί που έχουν για το φετινό πρωτάθλημα.

Θετικές εντυπώσεις...

Άφησε στις προπονήσεις της Ρόδου ο Στόιος. Είναι ακόμα νωρίς πάντως για να βγουν οριστικά συμπεράσματα. Γίνονται επαφές για να ακολουθήσουν και άλλες δοκιμές απο Ρόδιους και μή



Θετική είναι η πρώτη εντύπωση που βγήκε απο τον Χρήστο Στόιο, τον παίκτη που απο προχθές «δοκιμάζεται» απο την ομάδα της Ρόδου και δεν αποκλείεται να αποτελέσει και έναν απο τους μεταγραφικούς στόχους του Ιανουαρίου.

Ο αμυντικός που ανήκει στον Εδεσσαϊκό πρόκειται βέβαια να συμμετάσχει και στις επόμενες προπονήσεις του συλλόγου καθώς και στα οικογενειακά διπλά που θα γίνουν (ενδεχομένως και σε κάποια φιλικά αν κλειστούν) πριν ο τεχνικός Αντώνης Μανίκας αποκρυσταλλώσει οριστική άποψη και ανάψει (ή όχι φυσικά) το πράσινο φως για την απόκτησή του.

Αξίζει πάντως να σημειωθεί ότι ο Στόιος που είναι αστυνομικός στο επάγγελμα, εξασφάλισε οριστικά την μετάθεσή του στην υπηρεσία της Ρόδου (αρχικά υπήρχε ο φόβος του να αποσπαστεί σε άλλο νησί) και ως εκ τούτου απο υπηρεσιακής άποψης δεν πρόκειται να υπάρξει πρόβλημα σε περίπτωση που η Ρόδος θελήσει τελικά να τον αποκτήσει.

Ο Τριπολίτης

Στην χθεσινή προπόνηση η οποία έγινε στο βοηθητικό γήπεδο του Δημοτικού Σταδίου της πόλης μας συμμετείχε για δεύτερη συνεχόμενη ημέρα και ο Ίκαρος Τριπολίτης χωρίς ωστόσο να έχει ξεκαθαρίσει ακόμα αν και αυτός θα αποτελέσει μεταγραφικό στόχο.

Όλα αυτά είναι ζητήματα που όπως όλα δείχνουν θα ξεκαθαρίσουν λίγο πριν την επίσημη έναρξη της μεταγραφικής περιόδου. Και αυτό διότι αφενός η ομάδα της πόλης μας σε καμία περίπτωση δεν θέλει να βιαστεί πριν την οποιαδήποτε επιλογή της (θα περάσει όλους τους παίκτες απο ...κόσκινο) και αφετέρου επειδή θεωρείται δεδομένο ότι θα δοκιμαστούν και άλλοι μέχρι τον Ιανουάριο. Στην φιλοσοφία του κ.Μανίκα είναι να δοθούν ευκαιρίες και σε άλλους ντόπιους παίκτες που εκτιμάται ότι μπορούν να σταθούν στην κατηγορία. Φυσικά επαφές γίνονται και θα γίνουν και με μη ρόδιους παίκτες που μπορούν να κάνουν την διαφορά.

Και πάλι στα Κοσκινού

Στον καθαρά αγωνιστικό τομέα τώρα, η Ρόδος θα συνεχίσει και σήμερα την προετοιμασία της για το παιχνίδι της Κυριακής με το Χαϊδάρι με προπόνηση που για μια ακόμα φορά θα φιλοξενηθεί στο γήπεδο Κοσκινού. Αυτό γίνεται βέβαια σε μια προσπάθεια να συνηθίσουν οι παίκτες τον συνθετικό χλοοτάπητα τέταρτης γενιάς στον οποίο θα αγωνιστούν την Κυριακή. Χθες έκαναν όλοι προπόνηση (στο βοηθητικό όπως γράψαμε και πιο πάνω) με μοναδική εξαίρεση τον Κώστα Πάττα και τον Γιώργο Σαλαμαστράκη. Ο πρώτος είχε ενοχλήσεις στην μέση του και ο δεύτερος άργησε να βγει απο το στρατόπεδο που υπηρετεί την θητεία του. Ακολούθησε πάντως ατομικό πρόγραμμα.

Επιτακτική η νίκη με Σχηματάρι

Αυτό είναι το σύνθημα που κυριαρχεί στις τάξεις των παικτών του Ιάλυσου ενόψει του εντός έδρας αγώνα της Κυριακής με την Αναγέννηση

Επιτακτική ανάγκη χαρακτήρισε ο τεχνικός του Ιάλυσου Θόδωρας Θεοδώρου την νίκη της ομάδας του στο εντός έδρας παιχνίδι της Κυριακής με αντίπαλο την Αναγέννηση Σχηματαρίου. Κάνοντας δηλώσεις χθες προς την «Π» τόνισε τα ακόλουθα:

«Πρέπει να κερδίσουμε οπωσδήποτε. Παίζουμε στο γήπεδό μας το οποίο και θα πρέπει να αξιοποιήσουμε στο έπακρο. Ειδικά όταν αντιμετωπίζουμε ομάδες που έχουν τον ίδιο στόχο με εμάς, δηλαδή την παραμονή στην κατηγορία. Τα παιδιά έχουν συνειδητοποιήσει την σοβαρότητα του παιχνιδιού και βλέπω πως είναι αποφασισμένα να τα δώσουν όλα για να φθάσουν στη νίκη».

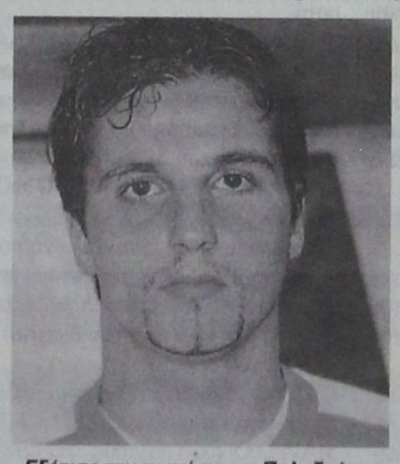

Εξέτισε την ποινή του ο Πολυδεύκης Γεωργαλλής και έχει δικαίωμα συμμετοχής στον αγώνα της Κυριακής

Στον αγωνιστικό τομέα, οι «ερυθροκίτρινοι» δεν προπονήθηκαν χθες καθώς πήραν ρεπό για να ξεκουραστούν. Σήμερα θα επανέλθουν στις προπονήσεις και αύριο το απόγευμα θα ολοκληρώσουν την προετοιμασία τους. Το ευχάριστο για τον τεχνικό Θόδωρα Θεοδώρου είναι ότι επανέρχεται ο Πολυδεύκης Γεωργαλλής ο οποίος εξέτισε την ποινή που του είχε επιβληθεί. Αντίθετα όπως όλα δείχνουν δεν θα προλάβει να αποθεραπευτεί ο Μιχάλης Πολιάς (εκτός απροόπτου) και αυτό θα είναι και πάλι ένα σημαντικό πλήγμα για τον Κύπριο τεχνικό.

Εκτός κυπέλλου έμεινε η ΑΕ Κως!

Ηττήθηκε χθες από τον Νικαγόρα στην Κέφαλο

Κέφαλος

Με έκπληξη ξεκίνησε η Β' φάση του κυπέλλου Δωδεκανήσου σύνηθες φαινόμενο στη διοργάνωση. Στην Κέφαλο ο τοπικός Νικαγόρας νίκησε 2-0 την Αθλητική Ενωση Κως και προκρίθηκε πανηγυρικά στη γ' φάση.

Οι γηπεδούχοι αντιμετώπισαν σαν ίσος προς ίσο τον μεγάλο συγγενή και με αντεπιθέσεις διαρκείας κατάφεραν να εμβολίσουν δύο φορές την εστία του Γιάννη Παπαδόπουλου. Η ΑΕ Κως, πάντως, όπως είχαμε προαναγγείλει, κατέβηκε με πολλούς νεαρούς παίκτες που δεν έχουν συμμετοχή στο πρωτάθλημα και λογικό είναι η συνολική της απόδοση να μην έχει ούτε διάρκεια ούτε βάθος και ποιότητα.

Το 1-0 έκανε στο 30' ο Φούσκας με πέναλτι και ο ίδιος παίκτης το 2-0 στο 76' με ατομική προσπάθεια.

Διαιτήτευσε ο Γρηγόρης Μουστάκας (Μαρμαρινός, Φραγκιαδάκης)

ΝΙΚΑΓΟΡΑΣ: Διακοδημητρίου, Δρόσος Α., Δημητρακιού Χ. (46' Σκευφύλαξ), Κοκκαλάκης Ν., Διακογιάννης Λ., Σακέλλης Γ., Σπυράτος Χ., Κοκκαλάκης Θ., Δημητρακιού Ν., Καρούτσος Γ. (46' Σάζαλης), Φούσκας

ΑΕ ΚΩΣ: Παπαδόπουλος Ι., Στρατής, Ζερβός Γ., Μποϊλής Ζ., Ζήκας Κ., (Τάλαρος (46' Κουβαράς), Πιπέρης, Γλυκοκάλαμος Ι., Μποϊλής Γ., Κατσίρης Γ., (60' Σπίνος), Μάμμης Μ.

Για τον Αρη Θεσσαλονίκης

Θετική απόφαση για την υπαγωγή στο άρθρο 44

Με απόφαση του Εφετείου Θεσσαλονίκης, που ελήφθη χθες το μεσημέρι, γίνεται δεκτή η αίτηση υπαγωγής της ΠΑΕ Αρης στο άρθρο 44 και η σημαντική αυτή απόφαση αλλάζει πλέον σελίδα στην πρόσφατη ιστορία του συλλόγου. Σύμφωνα με τις εκτιμήσεις, η απόφαση αυτή είναι δυνατόν να απαλλάξει τον Αρη από ποσά της τάξεως των 7 εκατομμυρίων ευρώ και ο σύλλογος της Θεσσαλονίκης να μειώσει τις οφειλές του προς τρίτους, πιστωτές, αλλά και πρώην ποδοσφαιριστές από τα εννέα εκατομμύρια ευρώ, περίπου στα δύο. Μετά την εξέλιξη αυτή, στους κόλπους του Αρη κυριαρχεί ενθουσιασμός, αφού η ομάδα έχει πλέον την προοπτική να δει τον ορίζοντα στην συνέχεια της διαδρομής της, και ήδη στο γήπεδο «Κλεάνθης Βικελίδης» στο Χαριλάου συγκεντρώθηκαν αρκετοί φίλαθλοι της ομάδας, για να γιορτάσουν το γεγονός. Το ίδιο εορταστική αναμένεται να είναι η εικόνα αργότερα το απόγευμα στο γήπεδο Νέου Ρυσίου, κατά την διάρκεια της προπόνησης της ομάδας, όπου θα συγκεντρωθούν παράγοντες και φίλαθλοι.

Ορφανίδης: «Είμαι ικανοποιημένος»

Δηλώσεις του Ενωσιακού τεχνικού για το προχθεσινό παιχνίδι με την Σάμο

Πολύ ικανοποιημένος απο την εμφάνιση της ομάδας του στο προχθεσινό παιχνίδι με την Μικτή ομάδα Νέων της Σάμου έμεινε ο Ενωσιακός τεχνικός της Δωδεκανήσου Σάββας Ορφανίδης. Αυτό επεσήμανε με χθεσινές του δηλώσεις τονίζοντας πάντως πως «θα πρέπει να είμαστε πολύ προσγειωμένοι διότι δεν ξέρουμε τις δυναμικότητες των υπολοίπων ομάδων».

Ο κ.Ορφανίδης παραδέχθηκε πως στον προχθεσινό αγώνα, «δεν υπήρχε και πολύ πίεση απο τους αντιπάλους, ωστόσο η ομάδα μας είναι αρκετά καλή. Δεν είναι τυχαίο το ότι στα φιλικά παιχνίδια που έχουμε δώσει τα παιδιά μπορούσαν να κοντράρουν και ομάδες της Α' Κατηγορίας ακόμα. Αυτό σίγουρα είναι πάρα πολύ σημαντικό».

Την άλλη Τρίτη η νέα σχολή του ΣΔΠΔ

Ο Σύνδεσμος Διαιτητών Ποδοσφαίρου Δωδεκανήσου ανακοινώνει μετά από απόφαση του δ.σ. ότι τα μαθήματα της νέας σχολής Διαιτησίας θα αρχίσουν την Τρίτη 16 Νοεμβρίου 2004 και ώρα 19.00.

Οι ενδιαφερόμενοι που επιθυμούν να φοιτήσουν στην σχολή μπορούν να απευθύνονται στη γραμματεία του Συνδέσμου (Ζαχ. Παπαζαχαρίου 4 Συν. Δασκάλων) ή στο τηλέφωνο 22410 20200 όλες τις εργάσιμες ημέρες από 18.00-20.00.

Οι υποψήφιοι θα πρέπει να είναι τουλάχιστον απόφοιτοι Γυμνασίου ή αναγνωρισμένης ισότιμης σχολής, ηλικίας άνω των 16 ετών έως και 30.

Η προθεσμία υποβολής αιτήσεων λήγει στις 15 Νοεμβρίου 2004.

Συγχαίρουν από Κάρπαθο

Ο έπαρχος Καρπάθου-Κάσου κ. Μιχάλης Ερωτόκριτος και ο πρόεδρος της Αθλητικής Επαρχιακής Επιτροπής κ. Νίκος Σπανός έστειλαν ευχαριστήριο στον κ. Αντωνίου Χρήστο για την προσφορά του στον κλασικό αθλητισμό της επαρχίας, επίσης συνεχάρησαν τις πρωταθλήτριες Δωδεκανήσου: Γιαλουράκη Σταματίνα για την εισαγωγή της στην Ιατρική Σχολή του Πανεπιστημίου Αθηνών και Χουβαρδά Αννα για την εισαγωγή της στην Διοίκηση Επιχειρήσεων του ΤΕΙ Ιονίων Νήσων.

Στο Νο 17 της παγκόσμιας κατάταξης η Εθνική Ελλάδος

Πτώση μιας θέσεως στην κατάταξη της FIFA σημείωσε η Εθνική ποδοσφαίρου. Μετά την ισοπαλία με το αντίστοιχο της Ουκρανίας, το αντιπροσωπευτικό μας συγκρότημα βρίσκεται πλέον στην 17η θέση της παγκόσμιας κατάταξης, ενώ ο Οκτώβριος είχε βρει την πρωταθλήτρια Ευρώπης στο Νο 16 της σχετικής λίστας.

Υπενθυμίζεται ότι η κατάταξη της παγκόσμιας ποδοσφαιρικής ομοσπονδίας βασίζεται στη στατιστική ανάλυση των αποτελεσμάτων των Εθνικών ομάδων των χωρών τα τελευταία οκτώ χρόνια, τα οποία «βαραίνουν» ανάλογα με το πόσο πρόσφατα έγιναν οι αγώνες, τη δύναμη των αντιπάλων και τη σημασία κάθε αγώνα.

Οι 20 πρώτες ομάδες στην κατάταξη της FIFA (σε παρένθεση η θέση στην κατάταξη του προηγούμενου μήνα) έχουν ως εξής:

1.	(1)	Βραζιλία	847
2.	(2)	Γαλλία	802
3.	(3)	Αργεντινή	784
4.	(4)	Ισπανία	775
5.	(6)	Τσεχία	768
6.	(5)	Ολλανδία	758
7.	(7)	Αγγλία	752
8=	(10)	Μεξικό	743
8=	(8=)	Πορτογαλία	743
10.	(8=)	Ιταλία	736
11.	(11)	Ηνωμένες Πολιτείες	728
12.	(12)	Τουρκία	721
13.	(15)	Δανία	715
14.	(14)	Ιρλανδία	713
15.	(22)	Σουηδία	710
16.	(13)	Γερμανία	706
17=	(16)	Ελλάδα	703
17=	(19)	Ιαπωνία	703
19.	(17)	Ουρουγουάη	699
20.	(20)	Ιράν	694

Η χειμερία νάρκη είναι για αρκούδες...



...αντί να κάθεστε ζεστά, αλλά βαρετά μέσα στο σπίτι, φορέστε αθλητικά ρούχα και παπούτσια και ανοίξτε την πόρτα.

ΡΟΔΟΣΠΟΡ
...πρώτο όνομα στα σπορ
Εθ. Δωδεκανησίων 15 ΡΟΔΟΣ
Τηλ. 22410 21442
e-mail: rospo@otenet.gr
www.rodosport.gr

ΓΔ30/11

ΠΡΟΟΔΟΣΠΟΡ

Εξάσφαιρος ο Πετρώνας!

Συνέτριψε χθες 6–1 τον ΑΟ Σύμης

ΑΡΧΑΓΓΕΛΟΣ.- Εντυπωσιακός ο Πετρώνας συνέτριψε χθες 6-1 τον Α.Ο. Σύμης, στο γήπεδο Αρχαγγέλου, παρουσία λιγοστού κόσμου και αυτό γιατί το παιχνίδι ξεκίνησε στις 11 το πρωί, για να διευκολυνθεί συγκοινωνιακά η Σύμη.

Πρόσωπο του αγώνα της 4ης «ημέρας» του Α΄ Ομίλου της Γ΄ Κατηγορίας στο βροχερό τερέν του γηπέδου, ήταν ο Κωνστάντουρας, ο οποίος πέτυχε τα πρώτα τρία γκολ των γηπεδούχων. Μάλιστα το δεύτερο τέρμα, το πέτυχε με πέναλτι που κέρδισε ο ίδιος.

Πριν καλά καλά τελειώσει το πρώτο ημίχρονο, ο Πετρώνας πέτυχε και τέταρτο γκολ με τον Κασιώτη.

Στη συνέχεια το 5-0 έκανε ο νεαρός Κατσούλης και η Σύμη πέτυχε το γκολ της τιμής με τον Γιώργο Καφή. Το σκορ έκλεισε (6-1) ο Δημητρόπουλος.

•• Πολύ καλός ο διαιτητής Ρουμάνης (Πλακογιάννης-Κουρδουκλάς).

ΠΕΤΡΩΝΑΣ: Φαρμακαλής, Γιωργάς, Δημητρόπουλος, Κόκας, Αργυρός, Κωνστάντουρας (46΄ Κατσούλης), Κασιώτης (52΄ Χατζηνικολού), Μαυριός Κ., Πομπού, Παπαοικονόμου, Πάγκας (60΄ Μαυριός Ν.).

Α.Ο. ΣΥΜΗΣ: Γιωργάς, Κυπριώτης, Κουρδουμπάς, Καψής Γ., Μεγαλούδης, Στεφάνου Χ., Μαυρικάκης (63΄ Ζουρούδης), Καραβαΐλης, Στεφάνου Α., Καψής Δ., Τσαβαρής (76΄ Χατζηιωάννου).

Η ΒΑΘΜΟΛΟΓΙΑ

1. Πετρώνας	12	4	14-5	4	0	0
2. Ευκλής	10	4	9-3	3	1	0
3. Αναγέννηση Ν.Ρ.	9	4	11-3	3	0	1
4. Εθνικός Αρχίπολης	7	4	11-8	2	1	1
5. Δαμάγητος	7	4	6-3	2	1	1
6. Ατρόμητος Διμυλιάς	6	4	5-2	1	3	0
7. Ηρακλής Λάρδου	6	4	6-4	2	1	1
8. Ήλιος Ιαλυσού	4	4	5-6	1	1	2
9. Εθνικός Πειραιώς	2	4	2-6	1	0	3
10. Ταξιάρχης	0	4	5-13	0	0	4
11. Δήμητρα	-2	4	2-6	1	0	3
12. ΑΟ Σύμης	-3	4	2-14	0	0	4

• Η Δήμητρα ξεκίνησε με -5 βαθμούς. Ο ΑΟ Σύμης με -3 και ο Ταξιάρχης με -1.

Η ΕΠΟΜΕΝΗ ΑΓΩΝΙΣΤΙΚΗ

Ταξιάρχης - Πετρώνας Αρχαγγέλου
Αναγέννηση Ν.Ρ. - Δαμάγητος
Α.Ο. Σύμης - Ο.Φ. Ιστρίου
Ηρακλής Λάρδου - Ευκλής
Ατρόμητος Διμυλιάς - Δήμητρα
Ηλιος Ιαλυσού - Εθνικός Αρχίπολης

Ένα... «ΜΟΥΣΜΟΥΛΟ» αναστάτωσε τον αθλητικό Τύπο της Τουρκίας!

Εντυπωσίασαν τα σκάφη του ΑΣΙΑΘ στο Μαρμαρίς!

Μεγάλη επιτυχία σημείωσε ο Αθλητικός Σύλλογος Ιστιοπλόων Ανοικτής Θάλασσας Ρόδου, στη 15η διεθνή ιστιοπλοϊκή εβδομάδα του Μαρμαρίς.

Τα τρία του σκάφη που πήραν μέρος σε διεθνή ιστιοπλοϊκό αγώνα, μαζί με άλλα 92 σκάφη από διάφορα μέρη του κόσμου, διακρίθηκαν ιδιαίτερα κάνοντας κάτι παραπάνω από αισθητή την παρουσία τους.

Το σκάφος «ΜΟΥΣΜΟΥΛΟ» με κυβερνήτη τον Νίκο Κουμνάκη πήρε τρεις νίκες και μια δεύτερη θέση στις πέντε ιστιοδρομίες. Το σκάφος «ΚΑΙΚΙΑΣ» με κυβερνήτη τον Μιχάλη Παπαγαπτό ήρθε πέμπτο στην κατηγορία του και το «STRATUS» τερμάτισε ένατο.

Οι επιτυχίες των σκαφών του ΑΣΙΑΘ Ρόδου έγιναν πρώτο θέμα στα αθλητικά δελτία και στα έντυπα μέσα των ΜΜΕ της γείτονας χώρας μιας και ο αγώνας είναι ο κορυφαίος που διεξάγεται κάθε χρόνο στην Τουρκία. Ενδιαφέρον με εικόνες και συνεντεύξεις έδειξε και το γνωστό ιστιοπλοϊκό κανάλι «Σέϊλιγκ Τσάνελ».



Τα πληρώματα των σκαφών του ΑΣΙΑΘ, ήταν τα εξής:

• **ΜΟΥΣΜΟΥΛΟ** : Νίκος Κουμνάκης (κυβερνήτης), Δημήτρης Θέμελης, Χρήστος Παπαβασιλείου, Μαρία Χεππάκη, Μαρία Κοκκίνη, Καλυψώ Βλάχου.

• **ΚΑΙΚΙΑΣ** : Μιχάλης Παπαγαπτός (κυβερνήτης), Σοφία Μητρεπόδη, Γιώργος Γουμαράς, Δημήτρης Σταμάτας, Αντώνης Καλαντζίδης, Κώστας Καστρουνής.

• **«STRATUS»**: Μιχάλης Αντωνιάδης (κυβερνήτης), Κώστας Ισμιρίδης, Αλέξανδρος Παρασκευόπουλος.

Φοίβος-Ασπίδα Απολακκιάς σε ουδέτερο γήπεδο

Μια αγωνιστική «εξορία» στην ομάδα της Κρεμαστής

Από την Πειθαρχική Επιτροπή της ΕΠΣΔ τιμωρήθηκαν οι παρακάτω παίκτες:

• **Με 11 αγωνιστικές**: Ν. Ζάγκος (Δωριέα)

• **Με 4 αγωνιστικές** : Ν. Καβουκλής (ΑΣ Ζευς), Σ., Ζαμάγιας (Ασκληπιού Κω).

• **Με 3 αγωνιστικές** : Σ. Κορνάρος (Κλεόβουλου), Α. Τσάμπρας (ΑΕΡΑ), Α. Γεωργαλλής (Απόλλωνα Απολλώνων), Μ. Μαχαιρίδης (Απόλλωνα Καλυθιών).

• **Με μία αγωνιστική** : Κ. Αυγουστάκης (ΟΦ Ιστρίου), Ι. Οικονόμος (Ποσειδώνα Καρπάθου), Ν. Κεφάλας (Ροδιακού), Π. Μενίκος (Ευαγόρα), Κ. Μαλλιάκας (Θύελλας Πυλώνας), Α. Χατζηγεωργίου (Πήγασου), Γ. Κότσος (Διγενή), Ε. Μαυρομούστακος (Αγίου Γεωργίου), Α. Καβουσανάκης (Ηρακλή Μαριτσών), Σ. Διακοναστάσης (Απόλλωνα Απολλώνων), Ι. Κουμπιού (ΑΕ Κατταβιάς).

Μετά την κλήση σε απολογία βάσει των Πειθαρχικών άρθρων 29 και 30 του ΚΑΠ επέβαλε τις ακόλουθες ποινές:

• **Ερμής Καλυθιών - ΑΣ Τήλου:**

Στο σωματείο Ερμής Καλυθιών τη στέρηση του δικαιώματος να αγωνίζεται στην έδρα του για μια αγωνιστική. Η ποινή αυτή θα εκτιθεί τη μεθεπόμενη αγωνιστική που ο Ερμής θα είναι γηπεδούχος.

• **Φοίβος - Κλεάνθης**

α) Στο σωματείο Φοίβος Κρεμαστής τη στέρηση του δικαιώματος να αγωνίζεται στην έδρα του για μια αγωνιστική. Η ποινή αυτή θα εκτιθεί τη μεθεπόμενη αγωνιστική που ο Ερμής θα είναι γηπεδούχος. Επίσης, στο σωματείο Φοίβος επιβάλλεται και χρηματικό πρόστιμο πενήντα (50) ευρώ.

β) Στον παράγοντά του Φρατζή Γ. την απαγόρευση εισόδου στους αγωνιστικούς χώρους για τρεις μήνες συνοδευόμενη από χρηματικό πρόστιμο τριάντα ευρώ. (Άρθρ. 30 § 4 περ. ΙΙΙ εδάφ. γ).

γ) Στον ποδοσφαιριστή Μάτση Δ. τον αποκλεισμό του από αγώνες επίσημους για έξι (6) μήνες.(Άρθρ. 30 § 4 περ. IV εδάφ. γ).

•• Παραπέμπεται στο Πειθαρχικό τμήμα της ΤΕΔ ο διαιτητής του αγώνα Ασκληπιός Κω - Αστέρας Μασάρων κ. Σάββενας για μη εφαρμογή του άρθρου 12 του ΚΑΠ.

Από την «Πειθαρχική» της ΕΠΣΔ

Σωματεία και παράγοντες καλούνται σε απολογία

Βάσει των πειθαρχικών άρθρων 29 και 30 του ΚΑΠ και σύμφωνα με τα οικεία ΦΑ και τις εκθέσεις των παρατηρητών, καλούνται σε έγγραφη απολογία μέχρι την Τετάρτη 17-11-2004 και ώρα 14.00 από την Πειθαρχική Επιτροπή της ΕΠΣΔ τα κάτωθι σωματεία και παράγοντες:

- ΑΠΟΛΛΩΝ ΚΑΛΥΘΙΩΝ - ΑΠΟΛΛΩΝ ΑΠΟΛΛΩΝΩΝ

Το σωματείο Απόλλων Καλυθιών σχετικά με τα αναφερόμενα στην έκθεση του παρατηρητή, καθώς και ο παράγοντάς του Γρηγορίου Στέφανος.

- ΑΓ. ΓΕΩΡΓΙΟΣ - ΑΝΤΑΓΟΡΑΣ ΚΩ

Το σωματεία Αγιο Γεώργιος και ο παράγοντας του Φραγκίνης Ερρίκος, σχετικά με τα αναγραφόμενα στο ΦΑ από τον διαιτητή και την έκθεση του παρατηρητή.

- ΕΥΑΓΟΡΑΣ - ΑΣΠΙΔΑ ΣΑΛΑΚΟΥ

Το Σωματείο Ευαγόρας και ο αναγραφόμενος στο ΦΑ ως βοηθός προπονητή Σαρρής Γρ., σχετικά με τα αναγραφόμενα στο ΦΑ από τον διαιτητή.

- ΙΑΛΥΣΟΣ - ΟΜΟΝΟΙΑ ΓΕΝΝΑΔΙΟΥ

Το Σωματείο Ομόνοια Γενναδίου και ο αναφερόμενος ως εκπρόσωπος στο ΦΑ Δημητριάδης Αλ. σχετικά με τα αναγραφόμενα στο ΦΑ από τον διαιτητή και την έκθεση του παρατηρητή.

Τέλος, ζητήθηκε πρόσθετη έκθεση του παρατηρητή του αγώνα ΑΡΗ - ΗΡΑΚΛΗ ΜΑΡΙΤΣΩΝ κ. Παυλούς, για όσα κατήγγειλε ο Ηρακλής Μαριτσών με σχετικό έγγραφό του προς την ΕΠΣΔ.

Ο Άγιος Ισίδωρος ευχαριστεί

Ο Α.Π.Ο. Αγίου Ισιδώρου ευχαριστεί ιδιαίτερα τους παρακάτω χορηγούς της ανδρικής και παιδικής του ομάδος για την προσφορά τους σε υλικό για τη φετινή ποδοσφαιρική περίοδο:

ΠΑΠΠΟΥ ΙΩΑΝΝΗ, Μεγάλα Καταστήματα, Ιαλυσός

ΚΑΛΛΙΓΕΡΟ ΜΙΧΑΗΛ, Προμάτ - Αθλητική - Πυροπροστασία, Καμείρου 1.

GONDOLA, Πιτσαρία, Βενετοκλέων 44 & Δωδεκανησιακής Νεολαίας

GRAVITY, Café, Μανδηλαρά 4-8

ΚΟΥΚΟS, Καφενές, Μανδηλαρά 20-26

VERDI, Café Απ. Παύλου 29.

Μαρκέτος Α.Ε. Είδη Υγιεινής Λίνδου 107

Λυριστής Αναστάσιος, Πρακτορείο ΠΡΟΠΟ, Στ. Κωτιάδη 64.

ΣΟΥΓΙΟΛΤΖΟΥ ΑΛΗ, Θέρμανση - Ψύξη - Κλιματισμός, Κανελλοπούλου 3

Επίσης ευχαριστεί για την πολυετή προσφορά τους στο σύλλογό τους:

ΚΥΡΙΑΚΟΥΛΗ ΦΙΛΙΠΠΟ, Εμφιαλωμένα νερά - Αναψυκτικά, Ασγούρου

ΑΦΟΙ ΠΑΠΠΟΥ, Μεγάλα Καταστήματα, 25ης Μαρτίου 7

ΠΑΝΑΓΡΟΤΙΚΗ ΡΟΔΟΥ ΟΕ, Γεωργικά φάρμακα - Μηχανήματα, Σορωνή - Ασγούρου.

ΑΛΑΦΑΚΗ ΓΕΩΡΓΙΟ, Φαρμακείο, Κων. Παλαιολόγου 15.

ΚΑΛΑΕΝΤΖΗ ΣΤΑΥΡΟ, Ηλεκτρικά Είδη, Κ. Παλαμά 37

ΓΕΩΡΓΑΛΛΗ ΕΜΜΑΝΟΥΗΛ, Ελαιοχρωματιστή, Αθηνών 118.

Τέλος, αισθάνεται την υποχρέωση να ευχαριστήσει ιδιαιτέρως τον Συνεπίκουρο Δημάρχου κ. Διακογεωργίου Κάλλιστο, τον Προϊστάμενο Αθλ. Εγκαταστάσεων κ. Τσαταλιό Λεωνίδα, καθώς και τον φροντιστή του γηπέδου Αγίων Αποστόλων κ. Τσόπελα Τρύφωνα, για τις διευκολύνσεις και την άψογη φιλοξενία της ομάδος μας στο ανωτέρο γήπεδο.

AMCOR

No 1

ΚΑΤΑΣΚΕΥΑΖΟΝΤΑΙ & ΕΙΣΑΓΟΝΤΑΙ ΣΥΝΑΡΜΟΛΟΓΗΜΕΝΑ ΑΠΟ ΤΟ ΙΣΡΑΗΛ



ΠΡΟΔΙΑΓΡΑΦΕΣ ΕΟΚ CE MARK

Η AMCOR-ΙΣΡΑΗΛ Η ΜΕΓΑΛΥΤΕΡΗ ΒΙΟΜΗΧΑΝΙΑ ΗΛΙΑΚΩΝ ΣΥΣΤΗΜΑΤΩΝ ΣΤΟΝ ΚΟΣΜΟ,ΣΑΣ ΠΡΟΣΦΕΡΕΙ ΤΟΝ ΚΑΛΥΤΕΡΟ ΗΛΙΑΚΟ ΘΕΡΜΟΣΙΦΩΝΑ ΤΟΥ ΚΟΣΜΟΥ ΜΕ ΜΟΝΑΔΙΚΑ ΣΗΜΕΙΑ ΥΠΕΡΟΧΗΣ ΠΟΥ ΚΑΝΕΝΑΣ ΑΛΛΟΣ ΔΕΝ ΕΧΕΙ.ΠΡΩΤΗ Η AMCOR,ΠΡΙΝ 40 ΧΡΟΝΙΑ ΠΑΡΟΥΣΙΑΣΕ ΤΗΝ ΕΠΑΝΑΣΤΑΤΙΚΗ ΤΗΣ ΤΕΧΝΟΛΟΓΙΑ ΣΤΟΥΣ ΗΛΙΑΚΟΥΣ ΘΕΡΜ/ΝΕΣ. ΠΟΛΛΟΙ ΑΠΟ ΤΟΤΕ ΠΡΟΣΠΑΘΗΣΑΝ ΝΑ ΤΗΝ ΜΙΜΗΘΟΥΝ .ΤΑ ΑΠΟΤΕΛΕΣΜΑΤΑ ΤΟΥΣ ΕΙΝΑΙ ΓΝΩΣΤΑ.ΚΑΝΕΝΑΣ ΔΕΝ ΜΠΟΡΕΣΕ ΝΑ ΤΗ ΦΘΑΣΕΙ.ΣΗΜΕΡΑ Η AMCOR ΣΥΝΕΧΙΖΟΝΤΑΣ ΤΗΝ ΕΡΕΥΝΑ ΣΤΟΝ ΤΟΜΕΑ ΤΗΣ ΗΛΙΑΚΗΣ ΕΝΕΡΓΕΙΑΣ ΒΡΙΣΚΕΤΑΙ ΚΑΙ ΘΑ ΒΡΙΣΚΕΤΑΙ ΜΠΡΟΣΤΑ ΓΙΑΤΙ ΕΙΝΑΙ Η No 1 ΣΤΟΝ ΚΟΣΜΟ.

ΕΙΝΑΙ Η AMCOR

X4901-30/11

Χωρίς τον τιμωρημένο Καβουσανάκη ο Ηρακλής κόντρα στον Κλεόβουλο

Χωρίς τον τιμωρημένο Τάσο Καβουσανάκη (αποβλήθηκε με 2η κίτρινη κάρτα στον Αρχάγγελο) θα υποδεχτεί τον Κλεόβουλο το Σάββατο στο γήπεδο των Μαριτσών ο Ηρακλής.

Σήμερα θα γίνει η τελευταία προπόνηση της εβδομάδας, ωστόσο το αν θα διεξαχθεί στα Μαριτσά ή την Δαματριά θα εξαρτηθεί από τις κρατούσες καιρικές συνθήκες.

Άλλο πρόβλημα δεν αντιμετωπίζει ο Σπύρος Αγγελόπουλος και όλοι στο στρατόπεδο της ομάδας αισιοδοξούν ότι η ομάδα θα επιστρέψει το Σάββατο στο δρόμο των επιτυχιών.

Εν τω μεταξύ την ικανοποίησή της εξέφρασε χθες, με σχετική ανακοίνωση η διοίκηση του Ηρακλή για την τοποθέτηση του παρατηρητή του αγώνα με τον Αρη, στον Αρχάγγελο, Σάββα Παυλού όσον αφορά τη φάση του ΄60, όπου αντί για φερ πλέι προήλθε το πρώτο γκολ του Άρη. «Οι διαμαρτυρίες μας αποδείχτηκαν βάσιμες όμως κατανοούμε το ανθρώπινο λάθος του διαιτητή Φραγκίνη. Αλλωστε πάντοτε περιβάλλαμε τη διαιτησία με απεριόριστη εμπιστοσύνη».

Η διοίκηση του Ηρακλή ευχαριστεί θερμά και δημόσια τον επιχειρηματία Γιάννη Σπανό για την προσφορά στην ομάδα καλαίσθητων μπουφάν για τις ανάγκες των ποδοσφαιριστών:

«Για μία ακόμη φορά το επίτιμο μέλος του συλλόγου μας κ. Γιάννης Σπανός έδειξε την αγάπη του για τον Ηρακλή και τον αθλητισμό, όπως κάνει επί σειρά ετών τώρα. Του ευχόμαστε υγεία και επιχειρηματικές επιτυχίες» καταλήγει η σχετική ανακοίνωση του συλλόγου.

Κλείνοντας να αναφέρουμε ότι αύριο το βράδυ, στις 22.00 στο τοπικό κανάλι ΙΡΙΔΑ θα γίνει εκτενής παρουσίαση των αθλητικών εγκαταστάσεων Μαριτσών, θα υπάρχουν δηλώσεις παραγόντων, ενώ ο πρόεδρος του Ηρακλή, ζωντανά στο στούντιο θα είναι στη διάθεση των τηλεθεατών απαντώντας σε ερωτήσεις και απορίες τους.

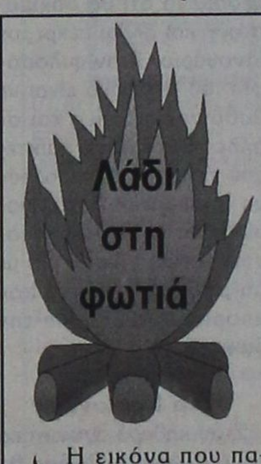

Η εικόνα που παρουσίαζαν την περασμένη Κυριακή οι εξέδρες του γηπέδου Αρχαγγέλου, στον αγώνα του Εφηβικού πρωταθλήματος Άρης - Ηρακλής (5-4) σίγουρα δεν τιμούν κανέναν.

Στην κυριολεξία δεν υπήρχε στις εξέδρες ούτε ένας φίλαθλος προκαλώντας τα ανάλογα συναισθήματα στους νεαρούς ποδοσφαιριστές, οι οποίοι παρά την απογοήτευσή τους μάγεψαν με την απόδοσή τους, σημειώνοντας εννιά υπέροχα τέρματα, δίνοντας την καλύτερη απάντηση σε όλους όσους τους σνόμπαραν.

Θεσμός των εκπλήξεων είναι αυτός του Κυπέλλου και μας το θύμισε χθες η Αθλητική Ενωση Κως, η οποία αποκλείστηκε από τον Νικαγόρα. Σε όλα τα παραπάνω ματς η ανωτερότητα των γηπεδούχων ήταν εμφανής, ωστόσο η ομάδα της Κρεμαστής δεν μπόρεσε να εκμεταλλευτεί τη σωματική υπεροχή της και τα πλάτη του πλανήτη, στις διοργανώσεις του Κυπέλλου συμβαίνει αυτό και βλέπουμε ομάδες μικρού σχετικά βεληνεκούς να στέλνουν στα σπίτια τους ...μεγαθήρια!

Ένα ομολογουμένως πρωτότυπο τρόπο βρήκαν οι παράγοντες και οι Δημοτικοί Σύμβουλοι Ηρακλειδών να παρακινήσουν τις νεαρές αθλήτριες του Ηρακλή 2000 στον αγώνα τους με τον ΓΑΣ Ιάλυσο. Κάθε φορά που οι μπασκετμπολίστριες του συλλόγου της Καρδάμαινας έβγαιναν στην επίθεση τους φώναζαν: «Αν το βάλετε έχετε τρία ευρώ». Δεδομένου του σκορ 19-67, λογικά θα πρέπει να έβγαλαν 27.5 ευρώ, ποσό όχι και τόσο σημαντικό, αφού έπεσαν σε δύσκολο αντίπαλο. Ισως σε κάποιο άλλο ευκολότερο παιχνίδι η μπάζα να είναι πιο αξιόλογη!



ΠΡΟΟΔΟΣΠΟΡ

Με τα φτερά του Περιστερίου...

Μία επιτυχία κόντρα στους «πρίγκηπες της δυτικής όχθης» θα πετάξει ψηλά τον Κολοσσό στη βαθμολογία της Α2! Με ποινή τριών αγωνιστικών τιμωρήθηκαν οι Αθηναίοι για τα επεισόδια στο ματς με το Αιγάλεω και με μία αγωνιστική ο Σπόρτιγκ για το ματς με τη Νήαρ Ηστ



Αύριο ολοκληρώνεται η προετοιμασία του Κολοσσού για το ματς με το Περιστέρι

Χωρίς προβλήματα συνεχίζεται η προετοιμασία του Κολοσσού για το παιχνίδι του Σαββάτου (16:45) κόντρα στο Περιστέρι, στο πλαίσιο της 5ης αγωνιστικής για το πρωτάθλημα της Α2. Με ανεβασμένη ψυχολογία και πίστη για την τρίτη διαδοχική νίκη στο πρωτάθλημα, οι «θαλασσί» προπονήθηκαν στο «Βενετόκλειο» και παρουσιάζονται πανέτοιμοι να συνεχίσουν το νικηφόρο τους σερί, το οποίο ξεκίνησε στην εντός έδρας αναμέτρηση κόντρα στη Ξάνθη. Με σκεπτικό να μην δημιουργηθούν ανάλογα επεισόδια καρδιακού χαρακτήρα, όπως στα δύο τελευταία μας, οι Ροδίτες φέρονται αποφασισμένοι να μην αφήσουν περιθώρια αντίδρασης στους αντίπαλούς τους. Για το λόγο αυτό ο Κολοσσός ζητάει τη συμπαράσταση όλων των φιλάθλων του, ώστε να βοηθήσουν την ομάδα να κατακτήσει ακόμη ένα πολύτιμο δίποντο με το οποίο θα παραμείνει στα υψηλότερα σκαλοπάτια του βαθμολογικού πίνακα.

Μπορεί το παιχνίδι εκ πρώτης όψεως να φαίνεται εύκολο, αν αναλογιστεί κανείς την πορεία του Περιστερίου, ωστόσο τα πράγματα δεν θα είναι απλά μεθαύριο στο «Βενετόκλειο». Οι «πρίγκηπες της δυτικής όχθης» βελτιώνονται μέρα με τη μέρα και για το λόγο αυτό ο Βασίλης Φραγκιάς προσπαθεί να περάσει την ίδια φιλοσοφία στους αθλητές του. Το ευχάριστο για τον Αθηναίο τεχνικό είναι ότι δεν αντιμετωπίζει προβλήματα τραυματισμών με τους παίκτες του. Και χθες οι «θαλασσί» έδωσαν βροντερό «παρών» στο «Βενετόκλειο», κάνοντας τον Βασίλη Φραγκιά να τρίβει τα χέρια του από ικανοποίηση.

Η προετοιμασία των Ροδιτών θα συνεχιστεί σήμερα και αύριο με διπλές προπονήσεις, ενώ πριν την τελευταία συνάντηση οι «θαλασσί» θα παρακολουθήσουν σε βίντεο αποσπάσματα απ' το παιχνίδι του Περιστερίου κόντρα στην Α.Γ.Ε. Χαλκίδας. Το συγκεκριμένο ματς δεν αποτελεί κριτήριο, γιατί οι δυνατότητες της ομάδας του Νίκου Καραγιάννη είναι μεγαλύτερες απ' όσες έχει δείξει μέχρι στιγμής. Στο μεταξύ ο αθλητικός δικαστής τιμώρησε με τρεις αγωνιστικές κεκλεισμένων των θυρών το Περιστέρι για τα επεισόδια που έγιναν απ' τους φιλάθλους του στο παιχνίδι με το Αιγάλεω, ενώ με μία αγωνιστική τιμωρήθηκε ο Σπόρτιγκ για τα όσα συνέβησαν στο παιχνίδι με τη Νήαρ Ηστ.

Μπήκαν χρήματα στο ταμείο του Κολοσσού...

Το πρώτο μισό (44 χιλιάδες ευρώ) της περσινής επιχορήγησης από την Γ.Γ.Α. πήραν χθες οι «θαλασσί» που περιμένουν το ίδιο ποσό τις τελευταίες μέρες του Νοεμβρίου



Το πρώτο μισό της περσινής επιχορήγησης βρίσκεται στο ταμείο του Κολοσσού

Μία πολύ καλή μέρα περίμενε από το πρωί χθες τη διοίκηση του Κολοσσού ...Κι αυτό γιατί στο ταμείο των Ροδιτών μπήκε ένα ποσό της τάξεως των 44 χιλιάδων ευρώ, που αντιστοιχεί στο πρώτο μισό της περσινής ετήσιας επιχορήγησης από τη Γενική Γραμματεία Αθλητισμού. Το άλλο...μισό θα δοθεί στους «θαλασσί» αλλά και στα υπόλοιπα σωματεία της Α2, στις 20 Νοεμβρίου και μέχρι το τέλος του μήνα.

Σίγουρα τα χρήματα αυτά ήρθαν σαν...μάννα εξ ουρανού με δεδομένο ότι οι εποχές είναι δύσκολες και βέβαια υπάρχουν πολλές υποχρεώσεις για κάθε σωματείο που αγωνίζεται σε εθνικές κατηγορίες. Σύμφωνα τουλάχιστον με τα όσα ανακοίνωσε η Ε.Ο.Κ. σε συνεργασία με την Γ.Γ.Α., τα χρήματα της φετινής επιχορήγησης θα δοθούν σε δύο δόσεις. Η πρώτη τις τελευταίες μέρες του χρόνου και η δεύτερη το πρώτο δίμηνο του 2005.

ΤΡΕΧΕΙ ΜΕ PIAGGIO ΚΟΝΤΡΑ ΣΤΟ ΠΕΡΙΣΤΕΡΙ...

Η αρχή έγινε στην αναμέτρηση με το Αιγάλεω...Τότε διαφημίστηκε στο μπροστινό μέρος της φανέλας η εταιρεία Piaggio που θεωρείται πλέον ο χρυσός χορηγός της ομάδας μετά τη συμφωνία που επιτεύχθηκε μεταξύ των δύο πλευρών. Για πρώτη φορά οι φίλαθλοι του Κολοσσού θα δουν από κοντά τη νέα διαφήμιση στην αναμέτρηση του Σαββάτου κόντρα στο Περιστέρι

*Η Ε.Ο.Κ. δεν έκανε δεκτό το αίτημα του Παλαιού Φαλήρου για την απόκτηση ενός αθλητή μετά τους τραυματισμούς των Τσιγκουνάκη-Βλαχόπουλου.

Βρέθηκε...λύση!

Η Kappa Soft αντικαθιστά την Galanis Sports Data στην στατιστική κάλυψη των αγώνων της Α2 Ανδρών και Α1 Γυναικών

Η ζωή μας είναι κοινή διαπίστωση ότι συνεχίζεται πλέον με αριθμούς... Εξαίρεση στον κανόνα δεν θα μπορούσε να αποτελέσει ο αθλητισμός, αφού τα στατιστικά στοιχεία αποτελούν πλέον ρουτίνα και συνήθεια. Κάτι τέτοιο ισχύει και για το μπάσκετ. Μέχρι και την προηγούμενη αγωνιστική περίοδο οι προπονητές, οι συνεργάτες τους αλλά και οι παίκτες είχαν την ευκαιρία να παρακολουθούν μέσω της στατιστικής υπηρεσίας Galanis Sports Data, τα επιτεύγματα των αντιπάλων τους. Η φετινή αποχή των πρώτων αγωνιστικών τόσο στο πρωτάθλημα της Α2 όσο και τη διοργάνωση της Α1 Γυναικών, προκάλεσε αναστάτωση στους μπασκετικούς κύκλους, με δεδομένο ότι τα τελευταία χρόνια τα εν λόγω πρωταθλήματα καλύπτονταν στατιστικά. Η μεγάλη διαφορά όμως στον οικονομικό τομέα μεταξύ της συγκεκριμένης εταιρείας και της Ε.Ο.Κ. είχε ως αποτέλεσμα, οι δύο πλευρές να λύσουν τη συνεργασία τους.

Ευτυχώς όμως έστω και καθυστερημένα βρέθηκε λύση. Η Ελληνική Ομοσπονδία έδωσε τα χέρια με την Kappa Soft η οποία θα αντικαταστήσει την Galanis Sports Data. Η ανακοίνωση της Ε.Ο.Κ. αναφέρει χαρακτηριστικά. «Σε συμφωνία με την εταιρεία Kappa Soft προχώρησε το διοικητικό συμβούλιο της Ε.Ο.Κ. για τη στατιστική κάλυψη των αγώνων της Α2 Κατηγορίας ανδρών και της Α1 κατηγορίας γυναικών. Η συνεργασία με την Kappa Soft το ανθρώπινο δυναμικό της οποίας είχε αναλάβει μέρος της στατιστικής κάλυψης των Ολυμπιακών Αγώνων θα έχει πολλές πρωτοτυπίες οι οποίες θα ανακοινωθούν μετά την υπογραφή της συμφωνίας τις επόμενες μέρες».

Μάχη πρωτοπόρων στην Καρδάμαινα...

Ο Ηρακλής 2000 θα κοντραριστεί με τον Ζέφυρο στο ντέρμπι των δύο αήττητων ομάδων στη Β' Κατηγορία! Στη Λίνδο ή τη Λάρδο το παιχνίδι Κλεόβουλος- Α.Ο. Σύμης



Στην Καρδάμαινα θα δοκιμαστεί το Σάββατο ο Ζέφυρος

Στην Καρδάμαινα χτυπάει η καρδιά της 3ης αγωνιστικής για το πρωτάθλημα της Β' Κατηγορίας Ανδρών. Στο ανοιχτό γήπεδο της περιοχής ο Ηρακλής 2000 θα φιλοξενήσει τον Ζέφυρο, στα ντέρμπι πρωτοπόρων μεταξύ των δύο ομάδων που μέχρι στιγμής έχουν διατηρήσει το αήττητο τους στην κατηγορία. Βέβαια οι γηπεδούχοι βγήκαν αλώβητοι από τα δύο μεγάλα ντέρμπι κόντρα στον Σταυρό Καλυθιών και τον Α.Ο. Σύμης, ενώ οι «πράσινοι» είχαν σαφώς πιο εύκολο έργο απέναντι στην Ελπίδα Πεταλούδων και τον Ήλιο Ιαλυσού.

Από κει και πέρα η Τ.Ε. Ε.Ο.Κ. Δωδεκανήσου δεν έκανε δεκτό το αίτημα του Κλεόβουλου Λίνδου για την αναβολή του αγώνα κόντρα στον Α.Ο. Σύμης. Οι Λινδιακοί ζήτησαν να μην γίνει το συγκεκριμένο ματς, καθώς στο γήπεδο της περιοχής ξεκίνησαν οι διαδικασίες για την ασφαλτόστρωση του. Σε περίπτωση που δεν κατέστη δυνατόν να διεξαχθεί το ματς στη Λίνδο, τότε η αναμέτρηση του Σαββάτου θα πραγματοποιηθεί στο ανοιχτό γήπεδο της Λάρδου, καιρού φυσικά επιτρέποντος.

Η αυλαία πάντως της 3ης αγωνιστικής άνοιξε χθες το βράδυ στην Ιαλυσό με το παιχνίδι Ήλιος- Ελπίδα Πεταλούδων, ενώ το ρεπό του θα εκτίσει ο Σταυρός Καλυθιών.

ΤΟ ΠΡΟΓΡΑΜΜΑ ΤΗΣ 3ης ΑΓΩΝΙΣΤΙΚΗΣ

ΣΑΒΒΑΤΟ(13/11):
Λίνδος (11:30): Κλεόβουλος Λίνδου- Α.Ο. Σύμης
Καρδάμαινα (16:00): Ηρακλής 2000- Ζέφυρος
Ρεπό έχει ο Σταυρός Καλυθιών

Η ΒΑΘΜΟΛΟΓΙΑ

1.Ζέφυρος	4	2-0	147-101(+46)
2.Ηρακλής 2000	4	2-0	133-115(+18)
3.Α.Ο. Σύμης	3	1-1	133-99(+34)
4.Σταυρός Καλυθιών	3	1-1	135-102(+33)
5.Ελπίδα Πεταλούδων	1	0-1	54-86(-32)
6.Κλεόβουλος Λίνδου	1	0-1	32-81(-49)
7.Ήλιος Ιαλυσού	1	0-2	83-133(-50)

*Ο Ήλιος Ιαλυσού έχει ένα μηδενισμό
*Η Ελπίδα Πεταλούδων και ο Κλεόβουλος Λίνδου έχουν εκτίσει το ρεπό τους
*Δεν υπολογίζεται το χθεσινό παιχνίδι Ήλιος Ιαλυσού- Ελπίδα Πεταλούδων

Πρόωρος τελικός...

Ο Α.Σ.Κ. Ιβίσκος φιλοξενεί τον Ιπποκράτη Κω, στο ντέρμπι του γυναικείου πρωταθλήματος! Οριστικοποιήθηκε η αναμέτρηση Γ.Α.Σ. Ιάλυσος- Ελπίδα Πεταλούδων, αν και οι «ερυθροκίτρινοι» θα πάρουν το ματς στα χαρτιά

Η πρώτη απ' τις τέσσερις πιθανότατα μονομαχίες μεταξύ των δύο ομάδων θα διεξαχθεί το επόμενο Σάββατο στο «Βενετόκλειο» για το γυναικείο πρωτάθλημα. Ο Α.Σ.Κ. Ιβίσκος θα φιλοξενήσει τον Ιπποκράτη Κω, σ' ένα παιχνίδι που θυμίζει έντονα τον περσινό ουσιαστικά τελικό που διεξήχθη στο ίδιο γήπεδο.

Οι δύο ομάδες εκτός συγκλονιστικού απροόπτου θα διεκδικήσουν τον τίτλο στα Δωδεκάνησα και θα έχουν την ευκαιρία να διαστερώσουν για πρώτη φορά τα ξίφη τους. Η αναμέτρηση θα γίνει μεθαύριο έπειτα από αίτημα των γηπεδούχων, καθώς ο προπονητής της γυναικείας ομάδας Χρήστος Μπίλιας την επόμενη μέρα έχει υποχρεώσεις με το ανδρικό τμήμα του συλλόγου.

Στο μεταξύ, όπως ανακοινώθηκε, οριστικοποιήθηκε η αναμέτρηση μεταξύ του Γ.Α.Σ. Ιάλυσος και της Ελπίδας Πεταλούδων. Μπορεί στην απολογία του ο τεχνικός της τελευταίας Νίκος Κανέλλης να ανέφερε ότι η ομάδα του δεν θα κατέβει ξανά σε παιχνίδι των γυναικών, ωστόσο απ' τη στιγμή που η Τ.Ε. Ε.Ο.Κ. Δωδεκανήσου δεν είχε επίσημο έγγραφο του συλλόγου για αποχώρηση προγραμμάτισε κανονικά το παιχνίδι.

ΤΟ ΠΡΟΓΡΑΜΜΑ ΤΗΣ 2ης ΑΓΩΝΙΣΤΙΚΗΣ

ΣΑΒΒΑΤΟ(13/11):
Δ.Κ.Γ. Ρόδου (19:00): Α.Σ.Κ. Ιβίσκος- Ιπποκράτης Κω
Δ.Κ.Γ. Ιαλυσού (19:00): Γ.Α.Σ. Ιάλυσος- Ελπίδα Πεταλούδων

Η ΒΑΘΜΟΛΟΓΙΑ

1.Α.Σ.Κ. Ιβίσκος	2	1-0	79-19(+60)
2.Γ.Α.Σ. Ιάλυσος	2	1-0	54-32(+22)
3.Ιπποκράτης Κω	1	0-1	32-54(-22)
4.Ελπίδα Πεταλούδων	1	0-1	19-79(-60)

Ταεκβοντό-ΕΛΟΤ- Αποφάσεις του διοικητικού συμβουλίου

Έντονη αγωνιστική δραστηριότητα θα έχει το ταεκβοντό ως το τέλος της χρονιάς. Σύμφωνα με απόφαση του Διοικητικού Συμβουλίου της ΕΛΟΤ, εγκρίθηκε η συμμετοχή της Ελληνικής εθνικής ομάδας, η οποία θα αποτελείται από 4 άνδρες και 4 γυναίκες στους διεθνείς αγώνες, οι οποίοι θα διεξαχθούν στην Λευκωσία στις 18 Δεκεμβρίου.

Επίσης αποφασίστηκε η μεγάλη διοργάνωση της Ομοσπονδίας όλων των ηλικιών και κατηγοριών, όπως είναι το Κύπελλο Ελλάδος, να γίνει στο πρώτο δεκαπενθήμερο του Δεκεμβρίου σε πόλη που θα ανακοινωθεί τις επόμενες ημέρες. Η ΕΛΟΤ ενέκρινε για τις 4 και 5 Δεκεμβρίου στην Χαλκίδα την διοργάνωση των αγώνων της Ένωσης Ταεκβοντό Αττικής και Νοτίου Ελλάδος Ανδρών, Γυναικών, Εφήβων και Νεανίδων μαύρων και έγχρωμων ζωνών.

Για το τέλος του Νοεμβρίου έχει προγραμματιστεί στη Ρόδο (27-28/11) διεθνές πρωτάθλημα ανδρών, γυναικών, εφήβων και νεανίδων με διοργανωτή τον Α.Σ. «Κέφαλος»

Τις ίδιες ημέρες (27 και 28/11) στο Λαγονήσι θα γίνει το Πρωτάθλημα της Ένωσης Ταεκβοντό Αττικής παίδων - κορασίδων κατόχων έγχρωμων και μαύρων ζωνών. Τέλος η ΕΛΟΤ ενέκρινε και τους φιλικούς αγώνες, που θα διοργανώσει η Σύρος για τις 20 και 21 Νοεμβρίου.

Πρεμιέρα στον β' όμιλο...

Τρία παιχνίδια για τους παμπαίδες όρισε η Τ.Ε. Ε.Ο.Κ. Δωδεκανήσου. Ο Α.Σ.Κ. Ιβίσκος πήρε τη θέση του Δ.Ο.Π.Α. Καμείρου

Το πρώτο τζάμπολ για τον β' όμιλο των παμπαίδων όρισε η Τ.Ε. Ε.Ο.Κ. Δωδεκανήσου την ερχόμενη Κυριακή. Έτσι προγραμματίστηκαν στο «Βενετόκλειο» και την «τέντα» οι αγώνες της πρώτης αγωνιστικής. Αξίζει να σημειωθεί ότι ο Α.Σ.Κ. Ιβίσκος πήρε τη θέση του Δ.Ο.Π.Α. Καμείρου.

Β' ΟΜΙΛΟΣ

ΤΟ ΠΡΟΓΡΑΜΜΑ ΤΗΣ 1ης ΑΓΩΝΙΣΤΙΚΗΣ

ΚΥΡΙΑΚΗ(14/11):
Δ.Κ.Γ. Ρόδου (17:00): Ζέφυρος- Διγενής Κοσκινού
Δ.Κ.Γ. Ρόδου (19:00): Α.Σ.Κ. Ιβίσκος- Ήλιος Ιαλυσού
Κ.Γ. Διαγόρα (19:00): Π.Α.Ο. Διαγόρας- Ελπίδα Πεταλούδων

Παράπονα των Συμιακών...

Ο τεχνικός του Α.Ο.Σ. Μερκούρης Μοσχόβης υποστηρίζει ότι πριν γίνει το φάουλ στο τέλος ο Παπουλάκος του Ηρακλή 2000 έκανε βήματα, ενώ διαμαρτύρεται γιατί δεν δόθηκε καθαρό επιθετικό του Χατζηπαναγιώτη στον Τσαβαρή! Ο ίδιος υποστηρίζει ότι δεν έβρισε τον Άρη Φάκαρο αλλά έναν παίκτη του



Ο Μερκούρης Μοσχόβης έχει παράπονα απ' τη διαιτησία του αγώνα με τον Ηρακλή 2000

Πολλά παράπονα απ' τη διαιτησία των Φάκαρου-Μυροφόρου έχουν στις τάξεις του Α.Ο. Σύμης μετά την ήττα της προηγούμενης Κυριακής απ' τον Ηρακλή 2000. Ο τεχνικός της ομάδας Μερκούρης Μοσχόβης είπε χθες στην «Π». «Πριν γίνει το τελευταίο φάουλ στον Παπουλάκο του Ηρακλή 2000 (σ.σ. ευστόχησε και στις δύο βολές) έγιναν βήματα απ' τον ίδιο παίκτη που δεν δόθηκαν. Εξάλλου νωρίτερα ο Χατζηπαναγιώτης είχε κάνει καθαρό επιθετικό φάουλ πάνω στον Τσαβαρή, που επίσης δεν το είδαν οι διαιτητές. Τα τελευταία χρόνια έχουμε ξεκινήσει μία καλή προσπάθεια και είναι κρίμα να γίνονται τέτοια πράγματα».

Αξίζει να σημειωθεί ότι μετά το τέλος του αγώνα ο προπονητής του Α.Ο. Σύμης εξύβρισε τον διαιτητή Άρη Φάκαρο, ο οποίος το έγραψε στο φύλλο αγώνα, ενώ παρέδωσε και την αναφορά του στα μέλη της Τ.Ε. Ε.Ο.Κ. Δωδεκανήσου. Ο Μερκούρης Μοσχόβης είπε χθες χαρακτηριστικά. «Δεν έβρισα τον διαιτητή, αλλά πάνω στα νεύρα μου έναν παίκτη της ομάδας που ήταν δίπλα του». Στο μεταξύ για χθες το βράδυ είχε προγραμματιστεί προπόνηση στο ανοιχτό γήπεδο της Σύμης. Η τοπική ομάδα το επόμενο Σάββατο αγωνίζεται στη Λίνδο ή τη Λάρδο κόντρα στον Κλεόβουλο και θέλει οπωσδήποτε τους δύο βαθμούς για να παραμείνει στο κόλπο της ανόδου. «Συνεχίζουμε την προσπάθεια. Μας πείραξε το γεγονός ότι χάσαμε μ' αυτόν τον τρόπο και πλέον κοιτάζουμε το επόμενο παιχνίδι με τον Κλεόβουλο».

Ντέρμπι στο «Βενετόκλειο»...

Την ερχόμενη Δευτέρα για το εφηβικό πρωτάθλημα (όμιλος Ρόδου) ο Ζέφυρος θα αντιμετωπίσει τον Α.Σ.Κ. Ιβίσκος με στόχο μία θέση στη δυάδα! Απόλυτο φαβορί ο Κολοσσός με Ελπίδα Πεταλούδων, για την πρώτη νίκη Γ.Α.Σ. Ιάλυσος και Π.Α.Ο. Διαγόρας

Στο «Βενετόκλειο» πρόκειται να διεξαχθεί το σημαντικότερο παιχνίδι της 4ης αγωνιστικής για τον όμιλο Ρόδου στο εφηβικό πρωτάθλημα. Ο τυπικά γηπεδούχος Ζέφυρος θα υποδεχθεί τον Α.Σ.Κ. Ιβίσκος με...θέα μία θέση μέσα στην πρώτη δυάδα που οδηγεί απευθείας στο φάιναλ-φορ του θεσμού. Οι νικητές θα αποκτήσουν σημαντικό προβάδισμα για να πετύχουν τον στόχο τους, καθώς είναι πολύ πιθανό να μείνουν μόνοι στη δεύτερη θέση του βαθμολογικού πίνακα. Εξάλλου ο πρωτοπόρος Κολοσσός θα μεταβεί στην Κρεμαστή για να αντιμετωπίσει την υπολογίσιμη Ελπίδα Πεταλούδων, ενώ στο ντέρμπι των ουραγών ο Γ.Α.Σ. Ιάλυσος θα κοντραριστεί με τον Π.Α.Ο. Διαγόρας. Οι δύο ομάδες δεν έχουν κερδίσει ακόμη στο πρωτάθλημα και θα αναζητήσουν το πρώτο τους ροζ φύλλο στη διοργάνωση.

ΤΟ ΠΡΟΓΡΑΜΜΑ ΤΗΣ 4ης ΑΓΩΝΙΣΤΙΚΗΣ

ΚΥΡΙΑΚΗ(14/11):
Κ.Γ. Κρεμαστής (15:00): Ελπίδα Πεταλούδων- Κολοσσός Ρόδου
Δ.Κ.Γ. Ιαλυσού (19:00): Γ.Α.Σ. Ιάλυσος- Π.Α.Ο. Διαγόρας
ΔΕΥΤΕΡΑ(15/11):
Δ.Κ.Γ. Ρόδου (21:00): Ζέφυρος- Α.Σ.Κ. Ιβίσκος

Η ΒΑΘΜΟΛΟΓΙΑ

1.Κολοσσός Ρόδου	6	3-0	256-112(+144)
2.Ελπίδα Πεταλούδων(3β)	5	2-1	157-176(-19)
3.Α.Σ.Κ. Ιβίσκος(2β)	5	2-1	225-161(+64)
4.Ζέφυρος(1β)	5	2-1	154-146(+8)
5.Γ.Α.Σ. Ιάλυσος	3	0-3	101-188(-87)
6.Π.Α.Ο. Διαγόρας	3	0-3	142-252(-110)

Συνέχεια στις νεανίδες...

Ο Γ.Α.Σ. Ιάλυσος θα υποδεχθεί τον Π.Α.Ο. Διαγόρας και ο Α.Σ.Κ. Ιβίσκος τον Ιπποκράτη στο πλαίσιο της 2ης αγωνιστικής του πρωταθλήματος των νεανίδων

Με τα παιχνίδια της 2ης αγωνιστικής θα συνεχιστεί το πρωτάθλημα των νεανίδων. Ο πρωτοπόρος Γ.Α.Σ. Ιάλυσος θα διασταυρώσει τα ξίφη του με τον Π.Α.Ο. Διαγόρας, ο οποίος δεν παρουσιάστηκε στην πρεμιέρα της διοργάνωσης κόντρα στον Α.Σ.Κ. Ιβίσκος. Εξάλλου η ομάδα της Ανάληψης θα φιλοξενήσει τον Ιπποκράτη Κω και θέλει να συνδυάσει την παρουσία της στο «Βενετόκλειο» με το πρώτο ροζ φύλλο εντός παιδειάς.

ΤΟ ΠΡΟΓΡΑΜΜΑ ΤΗΣ 2ης ΑΓΩΝΙΣΤΙΚΗΣ

ΚΥΡΙΑΚΗ(14/11):
Δ.Κ.Γ. Ρόδου (15:00): Α.Σ.Κ. Ιβίσκος- Ιπποκράτης Κω
Δ.Κ.Γ. Ιαλυσού (17:00): Γ.Α.Σ. Ιάλυσος- Π.Α.Ο. Διαγόρας

Η ΒΑΘΜΟΛΟΓΙΑ

1.Γ.Α.Σ. Ιάλυσος	2	1-0	65-42(+23)
2.Α.Σ.Κ. Ιβίσκος	2	1-0	20-0(+20)
3.Ιπποκράτης Κω	1	0-1	42-65(-23)
4.Π.Α.Ο. Διαγόρας	0	0-1	0-20(-20)

*Ο Π.Α.Ο. Διαγόρας έχει ένα μηδενισμό

Ματς με φαβορί...

Η Α.Ε. Δικαίου και ο Ιπποκράτης Κω έχουν τον πρώτο λόγο απέναντι στον Ηρακλή 2000 και την Ε.Α. Καλύμνου αντίστοιχα για την 3η αγωνιστική στον όμιλο βορά του εφηβικού πρωταθλήματος

Την ερχόμενη Κυριακή θα πραγματοποιηθεί η 3η αγωνιστική με την οποία ολοκληρώνεται ο πρώτος γύρος για τον βόρειο όμιλο του εφηβικού πρωταθλήματος. Η Α.Ε. Δικαίου που είναι η μοναδική αήττητη ομάδα δοκιμάζεται στην Καρδάμαινα με τον Ηρακλή 2000, ενώ αμέσως μετά ο Ιπποκράτης θα υποδεχθεί την Ε.Α. Καλύμνου και έχει τον πρώτο λόγο για την κατάκτηση των δύο βαθμών. Αξίζει να σημειωθεί ότι η ομάδα που θα κόψει πρώτη το νήμα θα πάρει απευθείας το εισιτήριο για το φάιναλ-φορ, ενώ η δεύτερη θα παίξει δι-πλούς αγώνες μπαράζ με την τρίτη του ομίλου Ρόδου.



Την Ε.Α. Καλύμνου θα υποδεχθούν οι έφηβοι του Ιπποκράτη Κω

ΤΟ ΠΡΟΓΡΑΜΜΑ ΤΗΣ 3ης ΑΓΩΝΙΣΤΙΚΗΣ

ΚΥΡΙΑΚΗ(14/11):
Καρδάμαινα (15:00): Ηρακλής 2000- Α.Ε. Δικαίου
Δ.Κ.Γ. Κω (17:30): Ιπποκράτης Κω- Ε.Α. Καλύμνου

Η ΒΑΘΜΟΛΟΓΙΑ

1.Ιπποκράτης Κω(2β)	3	1-1	134-118(+16)
2.Ηρακλής 2000(1β)	3	1-1	105-121(-16)
3.Α.Ε. Δικαίου	2	1-0	68-63(+5)
4.Ε.Α. Καλύμνου	1	0-1	50-55(-5)

*Η Ε.Α. Καλύμνου και η Α.Ε. Δικαίου έχουν από ένα παιχνίδι λιγότερο

Σύμφωνα με τις εκτιμήσεις

Περισσότεροι τουρίστες από τη Δυτική Ευρώπη

ΘΑ ΜΑΣ ΕΛΘΟΥΝ ΤΟ 2005

Οι αγορές της Ιταλίας, της Γερμανίας, της Μ. Βρετανίας και της Γαλλίας παρέχουν ενδείξεις, ότι το 2005 θα είναι η σεζόν καλύτερη από φέτος.

Η εκτίμηση αυτή εκφράζεται από τουριστικές πηγές της Ρόδου και βασίζεται στα ακόλουθα δεδομένα:

Από την Ιταλία διαπιστώνεται εντονώτερο ενδιαφέρον για τη Ρόδο από όλο και πιο πολλούς τουριστικούς οργανισμούς.

Αρκετοί απ' αυτούς έχουν υπογράψει ήδη συμβόλαια αποκλειστικής χρήσης με πάνω από 10 ξενοδοχειακές μονάδες των 3 και 4 αστέρων στο νησί μας.

Από τη Γερμανία διαφαίνεται μία προσεκτικά ελεγχόμενη αύξηση. Αυτό προκύπτει από το γεγονός, ότι οι γερμανικοί Τ.Ο. διατηρούν τον ίδιο αριθμό πτήσεων και θέσεων για τη Ρόδο. Εάν μετά την παρουσίαση των ταξιδιωτικών καταλόγων τους, από 8 έως 10 Νοεμβρίου, καταγράψουν μεταλύτερο αριθμό προκρατήσεων από φέτος, τότε θα αυξήσουν και τις αεροπορικές θέσεις τους προς το νησί μας.

Αξιόπιστα στοιχεία επ' αυτού θα υπάρχουν ως το τέλος Φεβρουαρίου.

Η βρετανική αγορά, παρά την πτώχευση του γραφείου Golden Sun, εμφανίζεται σημαντικά βελτιωμένη σε σχέση με την εφετινή σεζόν.

Η γαλλική αγορά, τέλος, αρχίζει να εμφανίζει σημάδια σταθερής παρουσίας στη Ρόδο με τη δημιουργία των πρώτων γαλλικών «κλαμπ».

Με συντονισμένες μάλιστα προσπάθειες, με την απαραίτητη διαφημιστική προβολή στη χώρα αυτή, μπορεί να αυξήσει περισσότερο το τουριστικό ρεύμα των Γάλλων προς τη Ρόδο.

Η εκτίμηση είναι επίσης, ότι μόνον η Τουρκία αποτελεί ισχυρό ανταγωνιστή μας στην περιοχή, όχι η Κροατία και η Βουλγαρία που δεν διαθέτουν ακόμη τις απαιτούμενες τουριστικές υποδομές.

Θα μειωθούν οι επιδοτήσεις που λαμβάνουν οι αγρότες μας

ΑΛΛΑΖΕΙ Η ΑΓΡΟΤΙΚΗ ΠΟΛΙΤΙΚΗ

ΔΡΑΣΤΙΚΑ θα μειωθούν οι επιδοτήσεις που λαμβάνουν οι αγρότες και στην περιοχή μας, για τα γεωργικά προϊόντα που παράγουν. Αυτό ανακοίνωσε χθες, στη διάρκεια της συνεδρίασης της Επιτροπής Παρακολούθησης του Περιφερειακού Επιχειρησιακού Προγράμματος Νοτίου Αιγαίου, ο εκπρόσωπος της Γενικής Διεύθυνσης Γεωργίας της Ευρωπαϊκής Επιτροπής Γιώργος Μαθιουδάκης.

Η μείωση των επιδοτήσεων, όπως διευκρίνισε ο κ. Μαθιουδάκης, αφορά και προϊόντα που παράγονται στην περιοχή μας, όπως το λάδι και τα εσπεριδοειδή και θα γίνει σταδιακά από το 2005 έως το 2013. Η μείωση των επιδοτήσεων για το 2005 θα είναι της τάξεως του 3% και έπεται η συνέχεια τα επόμενα χρόνια. Το ποσοστό της περικοπής μέχρι το 2013 θα είναι πολύ μεγαλύτερο. Οι περικοπές των επιδοτήσεων, όπως είπε ο κ. Μαθιουδάκης, αποφασίστηκαν στο πλαίσιο μεταρρύθμισης της κοινής αγροτικής πολιτικής.

Οι άμεσες πληρωμές θα δίνονται πλέον υπό τη μορφή ενισχύσεων για προγράμματα αγροτικής ανάπτυξης.

Τα χρήματα θα δίνονται υπό νέες προϋποθέσεις, που έχουν σχέση με την ποιότητα πλέον. Στόχος των κινήσεων είναι να αντιμετωπιστεί ο ανταγωνισμός που υπάρχει μεταξύ των χωρών της Μεσογείου.

Μείωση των επιδοτήσεων θα υπάρχει και για τα κτηνοτροφικά προϊόντα.

Ανασυγκρότηση των υπηρεσιών της Νομαρχιακής Επιτροπής

ΔΕΝ ΘΑ ΕΝΟΠΟΙΗΘΕΙ Η ΠΕΡΙΦΕΡΕΙΑ

ΣΤΗΝ ανασυγκρότηση υπηρεσιών των Νομαρχιακών Αυτοδιοικήσεων και των υπηρεσιών του ευρύτερου δημόσιου τομέα, προχωράει η Κυβέρνηση.

Η σχετική εξαγγελία έγινε χθες, στη διάρκεια της συνεδρίασης της Επιτροπής Παρακολούθησης του Περιφερειακού Επιχειρησιακού Προγράμματος Νοτίου Αιγαίου. Διευκρινίστηκε πως η ανασυγκρότηση δεν έχει να κάνει με ενοποίηση των Περιφερειών του Νοτίου και Βορείου Αιγαίου. Οι αλλαγές αφορούν τις υπηρεσίες των Νομαρχιακών Αυτοδιοικήσεων, που θα ανασυγκροτηθούν, όπως επισημάνθηκε.

Υπάρχουν δηλαδή υπηρεσίες που εκτιμάται πως δεν είναι χρήσιμες. Έτσι θα καταργηθούν και θα δημιουργηθούν νέες που θα έχουν τη δυνατότητα να παρακολουθούν την πορεία των έργων και την υλοποίηση του Τέταρτου Κοινοτικού Πλαισίου Στήριξης.

Η ενοποίηση των Περιφερειών του Βορείου και Νοτίου Αιγαίου θα γίνει μόνο στατιστικά και με στόχο να μην απενταχθεί η περιοχή από το στόχο 1 του Τετάρτου Κοινοτικού Πλαισίου Στήριξης.

ΑΝΑΚΟΙΝΩΣΗ

Η Διεύθυνση της

ΨΑΡΟΤΑΒΕΡΝΑΣ - ΟΥΖΕΡΙ

ΚΑΛΥΜΝΟΣ

ενημερώνει την αξιότιμη πελατεία της ότι την **Παρασκευή 12 Νοεμβρίου**

ανοίγει

στον ανακαινισμένο της χώρο.

Πστή στην παράδοση, την ποιότητα και τις τιμές της.

8228-13/11

Στην Περιφέρεια Νοτίου Αιγαίου

Τρέχουν για να προλάβουν και να μην χαθούν πόροι!..

ΣΥΝΕΔΡΙΑΣΕ Η ΕΠΙΤΡΟΠΗ ΠΑΡΑΚΟΛΟΥΘΗΣΗΣ

ΣΤΙΣ απορροφήσεις πόρων για την υλοποίηση των έργων χωλαίνει το Περιφερειακό Επιχειρησιακό Πρόγραμμα Νοτίου Αιγαίου 2000-2006, που είναι σε εξέλιξη. Τα χρήματα υπάρχουν βέβαια, αλλά θα πρέπει οι φορείς υλοποίησης των έργων, δηλαδή οι Δήμοι και η Νομαρχιακή Αυτοδιοίκηση Δωδεκανήσου, να επιταχύνουν τους ρυθμούς τους και να καταφέρουν να απορροφήσουν τους πόρους που αναλογούν στα έργα που έχουν ενταχθεί.



Στιγμιότυπο από τη χτεσινή συνεδρίαση του Περιφερειακού Συμβουλίου

Χαρακτηριστικό είναι πως οι αναπορρόφητες πιστώσεις σε όλο το Αιγαίο φθάνουν τα 300 δισεκατομμύρια δραχμές. Συγκεκριμένα η απορρόφηση το Νοέμβριο έφθασε το 19%. Μένει σε 50 ημέρες, που κλείνει το έτος, να απορροφηθούν το 81% των πιστώσεων που αναλογούν φέτος, κάτι που είναι φοβερά δύσκολο.

Αυτό διεφάνη από τη χθεσινή συνεδρίαση της Επιτροπής Παρακολούθησης του Περιφερειακού Επιχειρησιακού Προγράμματος Νοτίου Αιγαίου, που ήταν η τέταρτη κατά σειρά και πραγματοποιήθηκε στο ξενοδοχείο «Ρόδος Παλάς», παρουσία των Δημάρχων και των Νομαρχών της Δωδεκανήσου και των Κυκλάδων, στελεχών της Περιφέρειας, των αρμοδίων Υπουργείων και εκπροσώπων υπηρεσιών της Ευρωπαϊκής Ενωσης.

Οπως επισημάνθηκε, όλοι οι φορείς υλοποίησης πρέπει να καταβάλουν προσπάθειες, ώστε να επιτευχθούν οι απορροφήσεις και να μη χαθούν πολύτιμοι πόροι. Αναγκαίο είναι να μην κληροδοτηθούν στο Τέταρτο Κοινοτικό Πλαίσιο Στήριξης οι γνωστές «ουρές» και «γέφυρες» των έργων, όπως έγινε στα προηγούμενα προγράμματα.

Μέχρι τώρα στο ΠΕΠ Νοτίου Αιγαίου έχουν ενταχθεί 308 έργα, με συνολικό προϋπολογισμό 360,3 εκατομμύρια ευρώ. Από τον περασμένο Μάρτιο μέχρι σήμερα εντάχθηκαν στο ΠΕΠ 55 έργα, με συνολικό προϋπολογισμό 39,2 εκατομμύρια ευρώ. Δημοπρατήθηκαν 38 έργα.

Χθες επισημάνθηκε ότι είναι καιρός να ληφθούν αποφάσεις για να απενταχθούν τα έργα που δεν είναι ώριμα και έχουν δεσμεύσει πόρους, ώστε να προωθηθούν άλλα που έχουν τις προϋποθέσεις.

Από την πλευρά τους ο δήμαρχος Ροδίων Γιώργος Γιαννόπουλος και ο νομάρχης Δωδεκανήσου Γιάννης Μαχαιρίδης, στις τοποθετήσεις τους, στάθηκαν ιδιαίτερα στους αυστηρούς μηχανισμούς ελέγχου, που έχουν γίνει ανασταλτικοί παράγοντες στην υλοποίηση των έργων, με συνέπεια να παρατηρούνται μεγάλες καθυστερήσεις. Ιδιαίτερα επικριτικός ήταν ο νομάρχης Κυκλάδων κ. Ι. Μπάιλας, ο οποίος αναφέρθηκε στον τρόπο με τον οποίο κρίνονται οι μελέτες και τα έργα σε όλη τη χώρα και στα νησιά, όπου δεν λαμβάνονται υπόψη οι ιδιαιτερότητες που υπάρχουν στην περιοχή του Αιγαίου.

Ο κ. Μπάιλας επέκρινε και τη στάση που τηρούν οι υπουργοί, τονίζοντας πως καθήκον έχουν να διευκολύνουν την κατάσταση και όχι να διευκολύνουν την αξία της καρέκλας τους.

Προβληματισμοί εκφράστηκαν και για το Τέταρτο Κοινοτικό Πλαίσιο Στήριξης και τις χρηματοδοτήσεις που θα υπάρξουν για την περιοχή μας.

Ανεπαρκή ήταν φέτος τα μέτρα

Σε ιδιωτική εταιρία θα ανατεθεί η φύλαξη της Μεσαιωνικής Πόλης

ΘΑ ΓΙΝΕΙ ΕΓΚΑΙΡΑ Ο ΔΙΑΓΩΝΙΣΜΟΣ

ΘΑ επανέλθει ο Δήμος Ροδίων στην πρότασή του για την ανάθεση του έργου της φύλαξης της Μεσαιωνικής Πόλης σε εταιρία σεκιούριτι. Η πρόταση επιχειρήθηκε να εφαρμοστεί φέτος, αλλά μπλοκάρισε λόγω των ενστάσεων που έγιναν για το διαγωνισμό που διενεργήθηκε για να αναδειχθεί η εταιρία που θα αναλάμβανε τη φύλαξη.



Τελικά το έργο της φύλαξης ανέλαβαν 16 φύλακες που προσελήφθησαν μέσω του ΑΣΕΠ. Παρόλα αυτά όμως, τα μέτρα της απαγόρευσης της κυκλοφορίας και στάθμευσης των αυτοκινήτων στη Μεσαιωνική Πόλη ήταν ανεπαρκή. Αυτός είναι και ο λόγος που η δημοτική αρχή θα επανέλθει στην αρχική πρότασή της. Αυτή τη φορά όμως οι διαδικασίες θα ξεκινήσουν νωρίτερα. Πολύ πριν την έναρξη της θερινής σεζόν του 2005 θα γίνει και ο διαγωνισμός για την ανάδειξη της εταιρίας που θα αναλάβει τη φύλαξη, όπως δήλωσε ο αρμόδιος αντιδήμαρχος Ροδίων Αντώνης Αλαβέρας.

Αξιοσημείωτο είναι πως το κόστος για τη φύλαξη της Μεσαιωνικής Πόλης ανέρχεται ετησίως στο ποσό των 70 εκατομμυρίων δραχμών.

Πρόγραμμα για πρόωρη συνταξιοδότηση

Σε πρόγραμμα πρόωρης συνταξιοδότησης μπορούν να ενταχθούν οι επαγγελματίες αλιείς, υπό την προϋπόθεση να έχουν συμπληρώσει το 55ο έτος της ηλικίας τους και να είναι επαγγελματίες αλιείς την τελευταία δεκαετία.

Η προβλεπόμενη σύνταξη είναι 4.380 ευρώ ετησίως.

Οι ενδιαφερόμενοι για περισσότερες πληροφορίες, σχετικά με την διαδικασία ένταξης στο προαναφερόμενο πρόγραμμα, μπορούν να απευθύνονται στο Αγροτικό ΚΕΠ του Δήμου Κω και στο τηλέφωνο 22420 25670.

ΚΗΔΕΙΑ

Το λατρευτό μας σύζυγο, πατέρα, παππού, αδελφό και θείο

ΙΩΑΝΝΗ ΨΑΡΡΗ

(Ετών 71)

θανόντα κηδεύουμε σήμερα Πέμπτη 11 Νοεμβρίου 2004 και ώρα 11 π.μ. από τον Ιερό Ναό Ταξιαρχών Νεκροταφείου Ρόδου.
Η σύζυγος Ελένη.
Τα παιδιά Γιώτα-Κάρολος Βούλγαρης, Λίζα, Χρήστος.
Η εγγονή Ελένη.
Τα αδέλφια, τα ανίψια και οι λοιποί συγγενείς.

ΘΕΜ.-11/11

ΚΗΔΕΙΑ

Το λατρευτό μας αδελφό και θείο

ΙΩΑΝΝΗ ΜΑΜΑΛΙΓΚΑ

(Ετών 85)

θανόντα κηδεύουμε σήμερα Πέμπτη 11 Νοεμβρίου 2004 και ώρα 12η μεσημβρινή από τον Ιερό Ναό Αγ. Αναργύρων Ρόδου.

(Η ταφή θα γίνει στο παλιό Νεκροταφείο)

Η αδελφή σου Αννα Γιαννεσκή-Μαμαλίγκα.
Τα ανίψια σου Ζωζώ-Στέργος Μαυρίδη και οι λοιποί συγγενείς.

ΘΕΜ.-11/11



ΚΗΔΕΙΑ

Το λατρευτό μας σύζυγο, πατέρα, παππού, αδελφό και θείο

ΔΗΜΟΣΘΕΝΗ ΠΑΓΚΑ

(Ετών 63)

θανόντα κηδεύουμε σήμερα Πέμπτη 11 Νοεμβρίου 2004 και ώρα 3 μ.μ. από τον Ιερό Ναό των Ταξιαρχών Νεκροταφείου Ρόδου.
Η σύζυγος Αγγελική.
Τα παιδιά Χρήστος-Αννα, Χαρούλα-Βασίλης, Μανώλης, Κωνσταντίνος.
Τα εγγόνια, τα αδέλφια, τα ανίψια και οι λοιποί συγγενείς.

3413-11/11

Διαμαρτυρία της ΚΕΔΚΕ για το κονδύλι της ΣΑΤΑ

Ομόφωνα η Οικονομική Επιτροπή της ΚΕΔΚΕ αποφάσισε χθες να εκφράσει τη διαφωνία της για τον τρόπο που έγινε η κατανομή και το ύψος του κονδυλίου της ΣΑΤΑ.

Η πρόταση της Οικονομικής Επιτροπής προς τη Δ.Ε. της ΚΕΔΚΕ θα είναι να γίνει διάβημα διαμαρτυρίας προς την κυβέρνηση για το θέμα αυτό.

Σύσκεψη για τα δίκτυα στην Παλιά Πόλη

Η εκτέλεση του έργου των υπογείων δικτύων της Μεσαιωνικής Πόλης είναι το αντικείμενο της σύσκεψης που έχει προγραμματιστεί να γίνει σήμερα στο Δήμο Ροδίων.

Στη σύσκεψη έχουν κληθεί να παραστούν οι φορείς υλοποίησης του έργου, εκπρόσωποι του υπουργείου Πολιτισμού, της ΔΕΠΟΣ, της ΔΕΥΑΡ και του Δήμου Ροδίων.

Το έργο έχει προγραμματιστεί να ξεκινήσει ξανά στις 20 Νοεμβρίου, αφού τα προβλήματα που είχαν παρουσιαστεί με τους ελέγχους των συμβάσεων που αφορούσαν προμήθεια κλπ ξεπεράστηκαν.

Οι παρεμβάσεις για την κατασκευή του πρώτου τμήματος της δεύτερης φάσης του έργου των υπογείων δικτύων θα ξεκινήσουν από την οδό Σωκράτους και θα επεκταθούν και σε άλλους δρόμους.

Πέρσι, λόγω των προβλημάτων που είχαν παρουσιαστεί δεν έγιναν εργασίες για την κατασκευή των υπογείων δικτύων.

Την Κυριακή γιορτάζει ο πολιούχος της Ρόδου

ΤΟ ΠΡΟΓΡΑΜΜΑ ΤΩΝ ΕΚΔΗΛΩΣΕΩΝ

ΜΕ κάθε λαμπρότητα και επισημότητα θα τιμηθεί την προσεχή Κυριακή 14 Νοεμβρίου η μνήμη του πολιούχου της πόλεως Ρόδου Κωνσταντίνου του Υδραίου. Την παραμονή της γιορτής θα τελεστεί στον Ιερό Ναό των Εισοδίων της Θεοτόκου στο Νιοχώρι Πανηγυρικός Αρχιερατικός Εσπερινός, όπως ανακοινώθηκε από την Ιερά Μητρόπολη Ρόδου.

Το πρωί της Κυριακής θα τελεστεί πολυαρχιερατική Θεία Λειτουργία.

Μετά το πέρας της λειτουργίας, δηλαδή στις 11 το πρωί, θα γίνει η λιτάνευση των τιμίων λειψάνων και της ιερής εικόνας του Αγίου, με κάθε επισημότητα και τη συμμετοχή του Ιερού Κλήρου, των αρχών της πόλεως και των πιστών.

Η πομπή θα περάσει από τις οδούς Δραγούμη, 28ης Οκτωβρίου, Πλατεία Ακαδημίας, Λαμπράκη, Πλατεία Κύπρου, Γαλλίας, Λεωφ. Μανδρακίου, Πλατεία Δημαρχείου, Γ. Ευσταθίου, Μανδηλαρά.

Κατανομή θέσεων στους γιατρούς της Ν. Δημοκρατίας

ΘΑ ΚΑΝΟΥΝ ΠΑΡΕΜΒΑΣΕΙΣ

ΑΠΟ την οργάνωση Υγείας Δωδεκανήσου της Νέας Δημοκρατίας, εκδόθηκε η παρακάτω ανακοίνωση:

«Την 8/11/2004 έγινε η τακτική συνεδρίαση του συμβουλίου της Ε.Κ.Ο. Υγείας Δωδεκανήσου. Κατά τη συνεδρίαση αυτή έγινε ο καταμερισμός ευθυνών, όσον αφορά τους τομείς, ως εξής:

Τομέας Γυναικών: Η Καββάδα Αικατερίνη

Τομέας Συνδικαλισμού: Ο κ. Χριστοφής Χρήστος

Τομέας Οικονομικών: Ο κ. Μπακίρης Παύλος

Τομέας Ενημέρωσης, Δημοσίων σχέσεων και Οδοντιάτρων: Ο κ. Μανδραγός Μιχάλης

Τομέας Φαρμακοποιών: Ο κ. Μαλλιαράκης Μιχάλης

Απεφασίσθη επίσης, μετά την εισήγηση του Γραμματέα, και στα πλαίσια της μελέτης και αντιμετώπισης των προβλημάτων Υγείας, η συνάντηση της εκτελεστικής γραμματείας με όλους τους φορείς που άπτονται του συγκεκριμένου χώρου.

Η Ε.Κ.Ο. Υγείας Δωδεκανήσου με συνέπεια, σοβαρότητα και υπευθυνότητα, δηλώνει ότι θα είναι παρούσα στα προβλήματα υγείας, με συνεχείς παρεμβάσεις και κινητοποιήσεις».

Οδηγούσε μεθυσμένος φορτηγό αυτοκίνητο!..

ΕΙΧΕ ΚΑΙ ΣΤΗΝ ΤΣΕΠΗ ΤΟΥ ΧΑΣΙΣ

ΟΔΗΓΟΥΣΕ Ι.Χ. φορτηγό αυτοκίνητο, χωρίς δίπλωμα, υπό την επίδραση οινοπνεύματος και είχε στην κατοχή του και χασίς, ένας 32χρονος Καλύμνιος. Μαζί με τον 32χρονο συνελήφθη και ένας 26χρονος φίλος του, που επέβαινε στο φορτηγό αυτοκίνητο και κατείχαν από κοινού τα ναρκωτικά.

Σύμφωνα με την Αστυνομική Διεύθυνση, προχθές, στις 10.40 το βράδυ, σε γενόμενο τροχονομικό έλεγχο, συνελήφθη στην Κάλυμνο ένας 32χρονος, γιατί οδηγούσε Ι.Χ. φορτηγό αυτοκίνητο, χωρίς δίπλωμα και σε κατάσταση μέθης. Επίσης βρέθηκε εντός του φορτηγού ποσότητα 6,3 γραμμαρίων χασίς, που είχε από κοινού με ένα 26χρονο φίλο του.

Σε βάρος των δύο Καλυμνίων σχηματίστηκε δικογραφία, προκειμένου να οδηγηθούν στον Εισαγγελέα.

Μέχρι τα μέσα Νοεμβρίου η κατάθεση δικαιολογητικών για το επίδομα ανεργίας

ΣΤΑ ΜΕΣΑ Νοεμβρίου θα ολοκληρωθεί η διαδικασία της κατάθεσης των δικαιολογητικών από τους ξενοδοχοϋπαλλήλους για τη χορήγηση των επιδομάτων ανεργίας από τον Ο.Α.Ε.Δ. Υπολογίζεται ότι μέχρι τις 15 Νοεμβρίου θα έχουν καταθέσει τα δικαιολογητικά τους 12.000 ξενοδοχοϋπάλληλοι. Μέχρι τώρα υπολογίζεται ότι πέρασαν από τον Ο.Α.Ε.Δ. 7.000 άτομα.

Η κατάθεση των δικαιολογητικών γίνεται με σειρά προτεραιότητας, ώστε να μην δημιουργείται καθημερινά συνωστισμός και κατά συνέπεια προβλήματα και ένταση μεταξύ των δικαιούχων, όπως τις πρώτες ημέρες.

Αρκετοί πάντως ήταν οι ξενοδοχοϋπάλληλοι που δεν συγκέντρωσαν τα απαραίτητα δικαιολογητικά που απαιτούνται για τη χορήγηση του επιδόματος και ταλαιπωρήθηκαν.

...Το Λογιστήριο της **«ΠΡΟΟΔΟΥ»**, που μεταφέρθηκε στο κτιριό μας, το οποίο λειτουργεί παράλληλα με το λογιστήριο της Ν. Αγοράς, στην οδό **Μάρκου Μαλιαράκη 3** λειτουργεί από την 8.30 πρωινή μέχρι την 2 μεταμεσημβρινή και δέχεται

ΔΙΑΦΗΜΙΣΕΙΣ - ΑΓΓΕΛΙΕΣ

και οποιαδήποτε άλλη ΔΗΜΟΣΙΕΥΣΗ

ΜΑΡΚΟΥ ΜΑΛΙΑΡΑΚΗ 3

ΤΗΛ. 22410 35322