ΕΤΟΣ ΙΔΡΥΣΕΩΣ: 1915
ΙΔΡΥΤΗΣ: ΕΜΜ. ΚΑΛΑΜΠΙΧΗΣ
ΔΙΕΥΘΥΝΤΗΣ: ΑΘ. ΜΑΡΑΣΙΩΤΗΣ

Η ΡΟΔΙΑΚΗ

Μ. ΣΑΒΒΑΤΟ
14 ΑΠΡΙΛΙΟΥ 2001
ΑΡ. ΦΥΛΛΟΥ 16.770
ΤΙΜΗ 200·ΔΡΧ.
ΕΥΡΩ 0,59

ΗΜΕΡΗΣΙΑ ΠΡΩΙΝΗ ΕΦΗΜΕΡΙΔΑ ΤΗΣ ΡΟΔΟΥ

ΚΑΛΗ ΑΝΑΣΤΑΣΗ
εύχεται η "ΡΟΔΙΑΚΗ"
σ' όλους τους Ροδίτες
και τους άλλους
Δωδεκανήσιους



Μαζί και πάλι την Τετάρτη. Αύριο Κυριακή του Πάσχα θα κυκλοφορήσει η "ΓΝΩΜΗ".

Πού βρίσκεται η στάθμη σε φράγματα και λιμνοδεξαμενές

ΚΟΚΚΙΝΗ γραμμή στα νερά

Το πρόβλημα είναι μεγάλο, σοβαροί προβληματισμοί για το καλοκαίρι

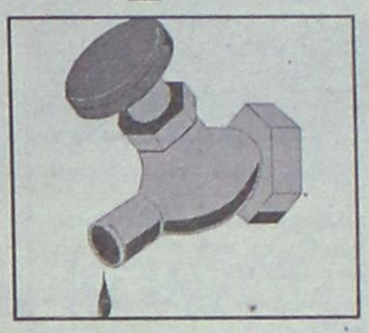

Η μείωση στα αποθέματα φθάνει και το 40%, δηλωτική (κατά τους αρμόδιους) και της κατάστασης που έχει διαμορφωθεί στους υπόγειους υδροφόρους ορίζοντες. Είναι βέβαιο ότι το καλοκαίρι θα υπάρξουν δυσκολίες και κατ' ανάγκην θα γίνουν περικοπές σε διάφορους άλλους τομείς (όπως άρδευση) για να διασφαλισθεί η ύδρευση.

ΣΕΛΙΔΑ 4

ΜΑΖΙ ΚΑΙ ΤΑ ΚΑΤΣΙΚΙΑ – ΟΛΑ ΝΤΟΠΙΑ

10.000 αρνιά στα τσιγκέλια



Καλύφθηκαν όλες οι ανάγκες μαζί με τα..."γιωταχί" αμνοερίφια. Αλλά η σκέψη όλων είναι στραμμένη στον καιρό

ΣΕΛΙΔΑ 4

ΤΩΡΑ... ΣΥΜΒΑΛΛΟΥΝ ΚΑΙ ΤΑ ΑΝΘΟΠΩΛΕΙΑ!

Ωραίοι Επιτάφιοι

ΕΝΑ ΑΠΟ ΤΑ ΤΕΛΕΤΟΥΡΓΙΚΑ ΠΟΥ ΠΟΤΕ ΔΕΝ ΠΡΟΚΕΙΤΑΙ ΝΑ ΣΒΗΣΕΙ

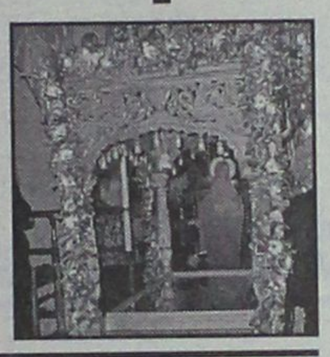

Ποιές κυρίες, δεσποινίδες, αλλά και κύριοι επιμελήθηκαν το στόλισμα των Επιταφίων στις εκκλησίες της Ρόδου

ΣΕΛΙΔΑ 6

Θ' ΑΝΑΨΕΙ ΦΩΤΙΕΣ ΧΘΕΣΙΝΗ ΔΗΛΩΣΗ ΤΟΥ

Κροτίδα Μπαλάνου

- *Αιχμές κατά του προηγούμενου διοικητικού συμβουλίου*

ΣΕΛΙΔΑ 8

LA ROTISSERIE
GOURMET RESTAURANT

Μ. Σάββατο
μετά την Ανάσταση

Γιορτάστε μαζί μας στο ζεστό περιβάλλον του ***Piano Restaurant "La Rotisserie"*** *και απολαύστε ένα υπέροχο* ***Αναστάσιμο Δείπνο*** *με παραδοσιακή μαγειρίτσα, αρνάκι στο φούρνο και Πασχαλινά αυγά, παράλληλα με τις άλλες γνωστές σπεσιαλιτέ. Τη μουσική ατμόσφαιρα δημιουργεί στο πιάνο* ***ο Γιάννης Βασιλαράκης.***

★★★★★
RODOS PALACE
Κρατήσεις: 25222, 26222

ΤΑ ΖΑΧΑΡΟΠΛΑΣΤΕΙΑ

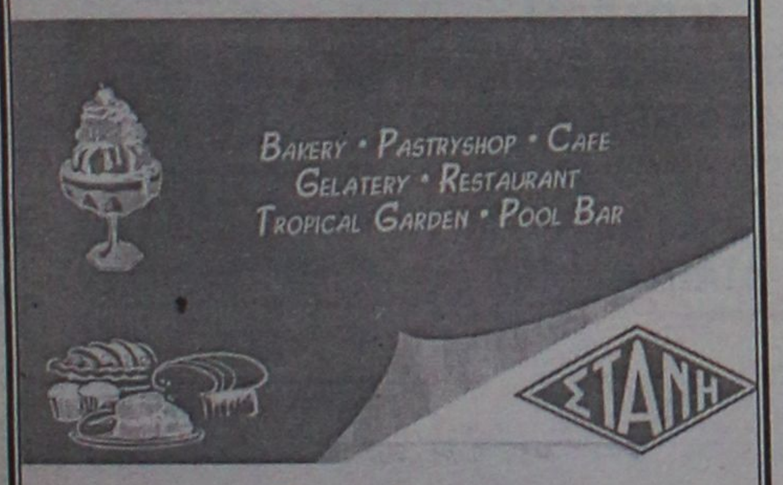

Σας εύχονται
Καλή Ανάσταση και Καλό Πάσχα

ΠΑΣΧΑ 2001

Το ξενοδοχείο
SOFITEL CAPSIS
σας προτείνει

14-4-2001
ΤΟ ΕΟΡΤΑΣΤΙΚΟ ΤΡΑΠΕΖΙ ΤΗΣ ΑΝΑΣΤΑΣΗΣ
Τη νύχτα της Ανάστασης θα δειπνήσουμε μαζί!
Στην οικεία θαλπωρή του executive εστιατορίου μας
Oceanis
ένα επίσημο μενού με τα κλασσικά και νέα
δημιουργικά εδέσματα θα σας δελεάσει,
παρέα με την μοναδική φωνή του πιανίστα μας Δημήτρη Ταμπύση

15-4-2001
ΤΟ ΠΑΡΑΔΟΣΙΑΚΟ ΠΑΣΧΑΛΙΝΟ ΤΡΑΠΕΖΙ
Ανήμερα το Πάσχα θα σουβλίσουμε τον οβελία.
Όλα τα Ελληνικά Πιάτα της Λαμπρής ετοιμάστηκαν με φροντίδα.
Χαρείτε τον ολάνθιστο κήπο μας,
συντροφιά με παραδοσιακή Ελληνική μουσική, μπαλέτο

Στο ξενοδοχείο SOFITEL CAPSIS RHODES
γιορτάζουμε μεγαλόπρεπα κάθε επίσημη μέρα

Για πληροφορίες & κρατήσεις
Τηλ. 0241-25015

SHOW CENTER
palace





Κυριακή του Πάσχα 15 Απριλίου
και Δευτέρα 16 Απριλίου
ο **ΣΤΕΛΙΟΣ ΔΙΟΝΥΣΙΟΥ**
και ο **ΤΡΙΑΝΤΑΦΥΛΛΟΣ**
θα τραγουδήσουν για σας.
Μαζί τους ένα αθηναϊκό υπερ-πρόγραμμα
Τηλ. ρεζερβέ 39100

Romeo
Η διεύθυνση και το προσωπικό του Romeo... σας εύχεται
ΚΑΛΗ ΑΝΑΣΤΑΣΗ
Πιστοί στο ραντεβού μας και φέτος, μετά την Ανάσταση, σας περιμένουμε να τσουγκρίσουμε τα αυγά της Λαμπρής.
Ο Σεφ έχει ετοιμάσει με πολύ μεράκι το Λαμπριάτικο μενού:
- Παραδοσιακή μαγειρίτσα
- Σαλάτα ανάμεικτη
- Αρνάκι στη σούβλα
- Γιαούρτι με μέλι

Από τον Λαμπριάτικο μπουφέ θα προσφερθούν αυγά, τσουρέκια, κουλούρια κ.ά.
Μαζί μας τραγουδούν κάθε βράδυ η Αφροδίτη, ο Γιώργος και ο Μιχάλης.
Romeo ΜΕΝΕΚΛΕΟΥΣ 7-9, ΠΑΛΙΑ ΠΟΛΗ, ΡΟΔΟΣ
ΤΗΛ.: 25186, 74402

ΗΜΕΡΟΛΟΓΙΟ

Μ. Σάββατο 14 Απριλίου 2001
Μεγά λο Σάββατο
Η εις Αδου κάθοδος του Κυρίου
Ανατολή ηλίου: 5.51΄
Δύση ηλίου: 19.00΄
Σελήνη 21 ημερών

ΦΑΡΜΑΚΕΙΑ

Σήμερα διημερεύει το φαρμακείο του κ. Μαγκάκη Εμμ. επί της Αμερικής και διανυκτερεύει το φαρμακείο του κ. Χατζηκώστα επί της Γρίβα.

ΒΕΝΖΙΝΑΔΙΚΑ

Σήμερα διανυκτερεύουν τα βενζινάδικα: Γκικάνης Αλ. (Αυστραλίας), Σαμουράκης Α. (Λ. Καλλιθέας), Τζωρτζής Ιωάννης (Ιαλυσός) και Κεφάλας Στέργος (Κρεμαστή).

ΛΑΪΚΕΣ ΑΓΟΡΕΣ

Τετάρτη : στο Δημοτικό Νεκροταφείο,
Πέμπτη: στην οδό Βύρωνος
Παρασκευή: στην οδό Πτολεμαίων (Ανάληψη)
Σάββατο: στο Δημοτικό Νεκροταφείο

ΔΡΟΜΟΛΟΓΙΑ ΠΛΟΙΩΝ

Σήμερα δεν αναχωρεί κανένα πλοίο της ΔΑΝΕ για νήσους-Πειραιά.

ΑΕΡΟΠΟΡΙΚΑ ΔΡΟΜΟΛΟΓΙΑ

ΟΛΥΜΠΙΑΚΗ ΑΕΡΟΠΟΡΙΑ

ΑΠΟ ΡΟΔΟ-ΑΘΗΝΑ
- 07.00 (ΟΑ 701), 10.25 (ΟΑ 703), 17.20 (ΟΑ 711), 20.55 (ΟΑ 715), 23.40 (ΟΑ 717)*
(μόνο για 5-4-2001)

ΑΠΟ ΑΘΗΝΑ-ΡΟΔΟ
- Κάθε μέρα: 05.40, 09.00, 18.50, 21.10
- Τετάρτη: 12.30
- Δευτέρα-Τρίτη-Πέμπτη-Παρασκευή-Σάββατο-Κυριακή 12.45

ΑΠΟ ΡΟΔΟ-ΘΕΣΣΑΛΟΝΙΚΗ
- Δευτέρα-Τετάρτη-Παρασκευή-Κυριακή 18.40*

ΑΠΟ ΘΕΣΣΑΛΟΝΙΚΗ-ΡΟΔΟ
- Δευτέρα-Τετάρτη-Παρασκευή-Κυριακή 13.50

ΑΠΟ ΡΟΔΟ-ΗΡΑΚΛΕΙΟ
- Δευτέρα-Τετάρτη-Παρασκευή-Κυριακή 16.10

ΑΠΟ ΗΡΑΚΛΕΙΟ-ΡΟΔΟ
- Δευτέρα-Τετάρτη-Παρασκευή-Κυριακή 17.25

ΑΠΟ ΡΟΔΟ-ΚΑΡΠΑΘΟ
- Κάθε μέρα 10.00
- Τρίτη-Πέμπτη 12.10

ΑΠΟ ΚΑΡΠΑΘΟ-ΡΟΔΟ
- Τρίτη-Τετάρτη-Πέμπτη-Σάββατο 11.00
- Δευτέρα-Παρασκευή-Κυριακή 12.10
Τρίτη-Πέμπτη 14.20

ΑΠΟ ΡΟΔΟ-ΚΑΣΟ
- Δευτέρα-Παρασκευή-Κυριακή 10.00
- Τρίτη-Πέμπτη 12.10

ΑΠΟ ΚΑΣΟ-ΡΟΔΟ
-Δευτέρα-Παρασκευή-Κυριακή 11.35
- Τρίτη-Πέμπτη 13.45

AEGEAN AIRLINES

ΑΠΟ ΡΟΔΟ-ΑΘΗΝΑ
13.10 (Α 3205), 14.10 (Α 3209), 18.20 (Α 3217), 21.20 (Α 3219),
(μόνο για 5-4-2001)

ΑΠΟ ΑΘΗΝΑ-ΡΟΔΟ
Κάθε μέρα 06.20, 12.30, 19.20
Κάθε Δευτέρα-Παρασκευή-Κυριακή στις 14.40.

ΑΠΟ ΡΟΔΟ-ΗΡΑΚΛΕΙΟ
15.20 (Α 3662) *
(μόνο για 4-4-2001)

ΑΠΟ ΗΡΑΚΛΕΙΟ-ΡΟΔΟ
Κάθε Δευτέρα, Παρασκευή, Κυριακή στις 18.00.

ΑΠΟ ΡΟΔΟ-ΘΕΣΣΑΛΟΝΙΚΗ
11.20 (Α 3621) *
(μόνο για 3-4-2001)

ΑΠΟ ΘΕΣΣΑΛΟΝΙΚΗ-ΡΟΔΟ
Κάθε Παρασκευή, Σαββάτο, Κυριακή στις 11.50.

CRONUS

ΑΠΟ ΡΟΔΟ-ΑΘΗΝΑ
- 08.00 (X5 381), 21.15 (X5383) *
(μόνο για 4-4-2001)

ΑΠΟ ΑΘΗΝΑ-ΡΟΔΟ
Κάθε μέρα 06.30, 19.30

Επώνυμον το ανώνυμον...

Οι χριστιανοί δοξάζουν το θαύμα της ζωής

Ανάστασιν Χριστού θεασάμενοι. Οι απανταχού της Γης Χριστιανοί θα γιορτάζουν την Θείαν του Σωτήρος Ανάστασιν, θα τιμήσουν την επιβολή του καλού επί του κακού, θα δοξάσουν το θαύμα της ζωής...

Ανάστασιν Χριστού θεασάμενοι. Εμείς οι Ελληνες - λαός από τη φύση του που τιμά τα ιερά και όσια - γιορτάζουμε όσο ουδείς άλλος στον κόσμο την Ανάσταση του Κυρίου. Συρρέουμε στις εκκλησίες και σιγοψιθυρίζουμε τις θείες ψαλμωδίες, έχοντας στα βάθη της ψυχής μας την ελπίδα ότι θα αναστηθούν οι προσδοκίες μας.

Προσδοκίες προσωπικές, προσδοκίες και για κάθε τι το εθνικώς ωφέλιμο. Ολοι ελπίζουμε σε ανάσταση των επιθυμιών μας και στην ανάταση των εθνικών μας οραμάτων.

Ελπίζουμε ότι αυτός ο ευλογημένος τόπος θα ξεπεράσει την κάθε είδους κρίση και θα βρει το δρόμο του. Ολοι προσευχόμαστε η Ελλάδα να ολοκληρώσει, επιτέλους, τη μαρτυρική της πορεία προς το Γολγοθά της και να ευτυχήσει να ζήσει την ανάστασή της.

Η γιορτή του Πάσχα είναι άρρηκτα δεμένη με τη Ρωμιοσύνη. Και μας παραπέμπει στην Ανάσταση της Φυλής, στην Εθνική Παλιγγενεσία. Το Πάσχα - όπως και η του Χριστού Θεία Γέννηση - "μιλάει" στην ψυχή του Ελληνα. Γιατί στο βαθύτερο νόημα της κορυφαίας γιορτής της Χριστιανοσύνης, ο λαός μας πιστεύει και παίρνει θάρρος από αυτό.

Για τον Ελληνα η Ανάσταση είναι συνυφασμένη απόλυτα με τη ζωή και με την προαγωγή των εθνικών στόχων. Γι' αυτό και όλοι προσβλέπουμε στην πραγμάτωση όλων των εθνικών πόθων.

Ανάστασιν Χριστού θεασάμενοι. Ο ελληνικός λαός εύχεται όπως μαζί με το Χριστός Ανέστη ψάλει και το Ελλάς Ανέστη. Αλλωστε αυτός ο τόπος το δικαιούται με συνθήκες καλύτερες και ωριμότερες.

Ανάστασιν Χριστού - και μακάρι και Ελλάδος - θεασάμενοι...

Σκεπτικισμός μετά τον πρώτο ενθουσιασμό

Τον κούκο, αηδόνι (ή - αν προτιμάτε - το ανεμόπτερο, τζάμπο τζετ) στοιχίζει το νέο αεροδρόμιο, όπως ανακαλύπτουμε σιγά- σιγά τώρα που άρχισε να περνάει ο... ενθουσιασμός των εγκαινίων. Τα τέλη χρήσης του αεροδρομίου δυσθεώρητα, αυξάνονται έως και 960% (!) σε σύγκριση με τα αντίστοιχα τέλη του Ελληνικού, και τα χειρότερα δεν τα έχουμε δει ακόμα.

Οι άμεσα θιγόμενες είναι οι αεροπορικές εταιρείες, όμως, τελικά εμείς οι επιβάτες θα πληρώσουμε τη νύφη. Οι αεροπορικές συγκοινωνίες θα γίνουν είδος πολυτελείας - αν και υπάρχει πάντα λύση να γίνει άλλο ένα αεροδρόμιο στην Αττική - ή έστω στη Βοιωτία. Να είναι... minimal (όρος που είναι και της μόδας), να έχει δηλαδή, μόνο τις απολύτως απαραίτητες εγκαταστάσεις και αντίστοιχα τέλη χρήσης. Για τις πτήσεις εσωτερικού θα είναι ιδανικό, θα κάνει τάχιστα απόσβεση το νέο αεροδρόμιο - και αν χρειάζεται να παίρνουμε τις αποσκευές στο χέρι από το αεροσκάφος, μικρό το κακό. Μας συμβαίνει και στα Σπάτα.



ΔΕΧΟΝΤΑΙ ΤΟ ΚΟΙΝΟ

Ο Νομάρχης δέχεται το κοινό κάθε Τρίτη και Πέμπτη από 11.00-13.00.
Ο ανανομάρχης Δωδεκανήσου κ. Νικόλαος Τατάκης δέχεται το κοινό κάθε Τρίτη και Πέμπτη από 10.00 π.μ.-12 μ.μ.

ΤΑΞΙ

ΡΑΔΙΟ ΤΑΞΙ: 64712-64790

ΧΡΗΣΙΜΑ ΤΗΛΕΦΩΝΑ

ΝΟΣΟΚΟΜΕΙΟ:	80000
ΠΥΡΟΣΒΕΣΤΙΚΗ:	23333
ΛΙΜΕΝΑΡΧΕΙΟ:	22220, 27695
ΒΛΑΒΕΣ Δ.Ε.Η.:	125
ΒΛΑΒΕΣ Ο.Τ.Ε.:	121
ΑΜΕΣΗ ΔΡΑΣΗ:	100
ΒΛΑΒΕΣ ΥΔΡΕΥΣΗΣ:	68750-68755
ΝΟΜΑΡΧΙΑ:	46502
ΠΕΡ/ΚΗ Δ/ΝΣΗ	38174
ΔΗΜΟΣ:	46200
ΔΗΜ. ΕΠΙΧ. ΚΑΘΑΡ.	77600
ΥΠΗΡ. ΑΠΟΚΟΜΙΔΗΣ	61057
ΤΡΟΧΑΙΑ:	26480
ΠΛΗΡΟΦ. Ο.Τ.Ε.:	131
ΔΕΛΤΙΟ ΚΑΙΡΟΥ:	149
ΛΑΧΕΙΑ:	111
ΠΡΟΠΟ - ΛΟΤΤΟ:	111
ΡΟΔΑ:	27462
ΚΤΕΛ:	27706
Ο.Α.Ε.Δ.:	23265
Ι.Κ.Α.:	64912
ΤΑΞ.Υ.:	68701, 68702
ΟΛΥΜΠΙΑΚΗ:	24555
Δ.Α.Ν.Ε.:	43150
ΕΡΓΑΤ. ΚΕΝΤΡΟ:	24730
AIR GREECE	36095
CRONUS AIRLINES	25444
AEGEAN AIRLINES	98345

ΤΙΜΕΣ ΣΥΝΑΛΛΑΓΜΑΤΟΣ

ΔΟΛΛΑΡΙΟ Η.Π.Α	337,897	386,644
ΛΙΡΑ ΑΓΓΛΙΑΣ	545,287	557,644
ΚΟΡΩΝΑ ΔΑΝΙΑΣ	45,290	46,341
ΚΟΡΩΝΑ ΣΟΥΗΔΙΑΣ	37,272	38,136
ΓΙΕΝ ΙΑΠΩΝΙΑΣ	303,590	310,642
ΦΡΑΓΚΟ ΕΛΒΕΤΙΑΣ	221,295	226,427
ΚΟΡΩΝΑ ΝΟΡΒΗΓΙΑ	41,707	42,675
ΛΙΡΑ ΚΥΠΡΟΥ	584,006	597,545
ΔΟΛΛΑΡΙΟ ΚΑΝΑΔΑ	242,337	247,944
ΔΟΛΛΑΡΙΟ ΑΥΣΤΡΑΛΙΑΣ	187,132	191,475

Η ΡΟΔΙΑΚΗ

Ημερήσια Εφημερίδα της Ρόδου
Ετος Ιδρύσεως 1915
ΙΔΡΥΤΗΣ
ΕΜΜ. ΚΑΛΑΜΠΙΧΗΣ

ΙΔΙΟΚΤΗΣΙΑ – ΕΚΔΟΣΗ
ΥΙΟΙ Σ. ΤΣΟΠΑΝΑΚΗ
Η. ΚΩΤΙΑΔΗΣ Ο.Ε.

ΔΙΕΥΘΥΝΤΗΣ
ΑΘ. ΜΑΡΑΣΙΩΤΗΣ

ΣΥΝΤΑΞΗ
Σπύρος Παγκάς
Γρηγόριος Πελλός
Λουκάς Μαστής
Μιχάλης Μαστής
ΑΘΛΗΤΙΚΑ
Μανόλης Μπάτης,
Νικήτας Κουσκούσης
Τηλ.: 30831
ΓΡΑΦΕΙΑ ΣΥΝΤΑΞΗΣ
Μάρκου Μαλλιαράκη 9
Τηλ. 24610 - 30865 - 75640
Fax (0241) 75641
ΛΟΓΙΣΤΗΡΙΟ – ΔΙΑΦΗΜΙΣΕΙΣ
Νέα Αγορά 53
Τηλ. 22210 - 75230
Fax (0241) 22471

http://WWW.rodiaki.gr.
Email: tsopd@otenet.gr &
rodiaki@otenet.gr

Εδώ
η διασκέδαση γράφει ιστορία...
ΚΑΙ ΤΟ ΠΑΣΧΑ!

Η διοίκηση και το προσωπικό του CASINO RODOS σας εύχεται Καλό Πάσχα και σας περιμένει **μια ώρα μετά την Ανάσταση,** για ένα ελληνικό παραδοσιακό, πασχαλινό δείπνο, με πολλές εκπλήξεις.

Ζήστε και εσείς μια συναρπαστική βραδιά στο **RODON CAFFE**, στον ιστορικό χώρο του Grande Albergo Delle Rose.

Για κρατήσεις καλέστε:
RODON CAFFE: 97500

CASINO RODOS

ΠΑΠΑΝΙΚΟΛΑΟΥ 1, 85100 ΡΟΔΟΣ, ΤΗΛ.: 97500 FAX: 97504

Δύο κορυφαία προϊόντα στην κορυφαία...



Οινοθήκη Emery, οινοποιία με παράδοση τριών γενεών, χάρις στο άρτια καταρτισμένο επιστημονικό και τεχνικό προσωπικό και στις τελειοποιημένες σύγχρονες εγκαταστάσεις της, κατορθώνει να παράγει μια πλούσια γκάμα προϊόντων υψηλής ποιότητας με διεθνή αναγνώριση. Τώρα, ένας νέος ξεχωριστός κόσμος σας ανοίγεται με την υπογραφή της Οινοθήκης Emery.

Για σας που η ποιότητα ζωής αφορά την κάθε στιγμή, η Οινοθήκη Emery έφερε δύο νέα προϊόντα: Τη μπύρα KROMBACHER και το μεταλλικό ανθρακούχο νερό APOLLINARIS.

***Η μπύρα KROMBACHER**, παράγεται από νερό που αναβλύζει στην περιοχή των εργοστασιακών εγκαταστάσεων, διαλεγμένους λυκίσκους από τις περιοχές που προέρχονται οι καλύτερες σχετικές φυτοκαλλιέργειες, κριθάρι ζυθοποιίας από θερινό καρπό με διπλό στάχυ καθώς επίσης και δυνατή φρέσκια μαγιά βιολογικής παραγωγής.*

***Το εμφιαλωμένο νερό APOLLINARIS,** είναι το πιο δημοφιλές ανθρακούχο μεταλλικό νερό στην Γερμανία.*

Μια νέα σελίδα ποιοτικής ζωής σας ανοίγεται με τα δύο κορυφαία προϊόντα στην κορυφαία Οινοθήκη Emery.

ΟΙΝΟΘΗΚΗ EMERY

Αυστραλίας 28, 85100 Ρόδος,
Τηλ.: (0241) 29111, 22715, Fax: (0241) 22716

Σύμφωνα με τα στοιχεία των σφαγείων

10.000 αμνοερίφια στα τσιγκέλια!

Μεγάλος και ο αριθμός των ... "γιωταχί"!

Πιστοί στα διατροφικά έθιμα του Πάσχα, εξακολουθούν να είναι οι ροδίτες, προτιμώντας τα κατσικάκια και τ' αρνάκια για το πασχαλινό τους τραπέζι. Και φέτος οι κάτοικοι της Ρόδου κινούνται σ' αυτήν την λογική με αποτέλεσμα οι κρεοπώλες να τρίβουν τα χέρια τους, αφού η κίνηση έχει ανέβει κατακόρυφα.



Σύμφωνα με υπολογισμούς, αυτές τις μέρες σφάχτηκαν στο νησί της Ρόδου 10.000 περίπου κατσικάκια και αρνάκια. Τα στοιχεία αυτά υπήρχαν μέχρι χθες το μεσημέρι και πιθανόν ο αριθμός να αυξηθεί, ανάλογα με την κίνηση που θα παρουσιαστεί σήμερα, αφού είθισται την τελευταία μέρα να σπεύδουν πολλοί για ψώνια.

Όπως συγκεκριμένα έγινε γνωστό, μέχρι χθες το μεσημέρι είχαν σφαχτεί και είχαν διατεθεί στην αγορά 3.500 αρνάκια (11-13 κιλών το καθένα) και 5.500 με 6.000 κατσικάκια (7-11 κιλών το καθένα).

Σχεδόν όλα ήταν από τις μάντρες της Ρόδου πλην 700 περίπου που ήρθαν από το νησί της Λέρου, ενώ σφαγμένα ήρθαν και από την Τήλο και άλλα νησιά.

Σε σύγκριση με πέρσι η κίνηση ήταν η ίδια αφού τόσα είχαν σφαγεί και την περασμένη χρονιά,

Αποτέλεσμα ήταν να υπάρχει επάρκεια στην αγορά του νησιού ενώ σε ό,τι αφορά τις τιμές κι αυτές κυμάνθηκαν σε αναμενόμενα επίπεδα περίπου ίδια με πέρσι.

Στα σφαγεία στο Φυτώριο εσφάγησαν συνολικά 2000 ζώα, στα σφαγεία της Εμπωνας περίπου 2500 και στα σφαγεία της Σορωνής 800 περίπου. Τα υπόλοιπα σφάχτηκαν...κάτω από τις ελιές όπως δηλώθηκε χαρακτηριστικά!

Το συμπέρασμα πάντως που προκύπτει είναι ότι οι κάτοικοι της Ρόδου, σε ό,τι αφορά την διατροφή τους τηρούν τα έθιμα του Πάσχα, όπως βεβαίως τα τηρούν και στα υπόλοιπα νησιά του νομού.

Αξιοσημείωτο είναι ότι και φέτος οι περισσότεροι κάτοικοι της πόλης θα κάνουν Πάσχα στα χωριά, όπου τηρούνται και τα πατροπαράδοτα έθιμα.

Ήδη από προχθές η πόλη έχει αδειάσει, και έτσι θα είναι και σήμερα και αύριο.

Οι προβλέψεις πάντως για τις καιρικές συνθήκες που θα επικρατήσουν δεν ευνοούν όσους σκοπεύουν να στήσουν οβελίες, αφού ο καιρός θα είναι κακός.

Τα πασχαλινά οικογενειακά γλέντια όμως, έστω και σε στεγασμένους χώρους θα γίνουν κανονικά.

...Φυσικά, καιρού επιτρέποντος!

Ήλιο με... δόντια και αυξημένους ανέμους, προβλέπει τελικά για την Λαμπρή Δευτέρα η ΕΜΥ, για τη Ρόδο και τις περισσότερες από τις περιοχές της Δωδεκανήσου, γεγονός που κατά πάσα πιθανότητα θα επιτρέψει τελικά το σούβλισμα του παραδοσιακού οβελία στην εξοχή.

Για σήμερα, Μεγάλο Σάββατο θα υπάρξει πρόσκαιρη βελτίωση των καιρικών φαινομένων, και οι θερμοκρασίες αναμένεται να κινηθούν μεταξύ από 10 έως 16 βαθμούς Κελσίου.

Αύριο όμως αναμένεται να εκδηλωθούν βροχές και καταιγίδες τοπικά, που θα επηρεάσουν τη Ρόδο και τα περισσότερα από τα νησιά του νομού μας. Η θερμοκρασία επίσης αναμένεται να σημειώσει πτώση, και το θερμόμετρο να κατέβει κάτω από τους 10 βαθμούς Κελσίου.

Χαμηλές αντίστοιχα θα είναι οι θερμοκρασίες και για την Λαμπρή Δευτέρα, και σύμφωνα με την πρόβλεψη των αρμοδίων θα φθάσει ακόμη και τους 7 βαθμούς Κελσίου, τις πρώτες πρωινές ώρες, χωρίς όμως να υπάρχει αυξημένη πιθανότητα βροχοπτώσεων.

Με έκτακτη ανακοίνωσή του χθες το ΥΕΝ προειδοποιεί πάντως ότι βαρομετρικό χαμηλό με συνοδευόμενο από ψυχρό μέτωπο, κινείται ανατολικά και συνδυαζόμενο με τις υψηλές πιέσεις επηρεάζει το Ανατολικό-Αιγαίο, τη θάλασσα Ρόδου, το Καρπάθιο και το Κεντρικό Αιγαίο, δημιουργώντας έτσι νότιους νοτιοανατολικούς ανέμους, σχεδόν θυελλώδεις με ένταση που θα κυμαίνεται τοπικά μεταξύ 7 έως και 8 μποφόρ.

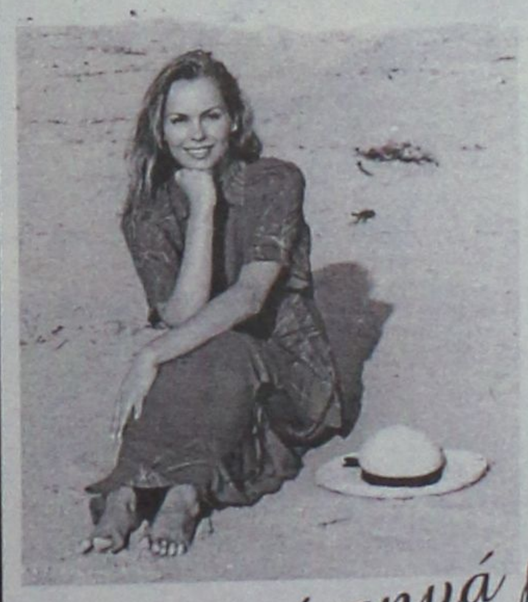

Το καταστημά μας σας εύχεται Καλό Πάσχα!

animale

Γρίβα 8, Ρόδος
Τηλ.. & Fax: 0241/35982

ANIMALE FASHION HELLAS L.T.D.
ΑΠΟΚΛΕΙΣΤΙΚΟΙ ΕΙΣΑΓΩΓΕΙΣ
ΓΙΑ ΤΗΝ ΕΛΛΑΔΑ

ΞΕΝΑΚΗΣ
ΗΛΕΚΤΡΟΚΟΣΜΟΣ
Ενα βήμα μπροστά!!
ΚΑΘΕ ΕΒΔΟΜΑΔΑ
ΜΟΝΑΔΙΚΕΣ ΠΡΟΣΦΟΡΕΣ!!!
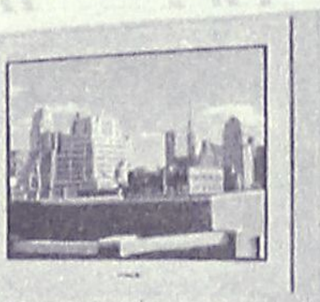
Τώρα
Με κάθε τηλεόραση 29" SONY KV29FX65
Δώρο!!
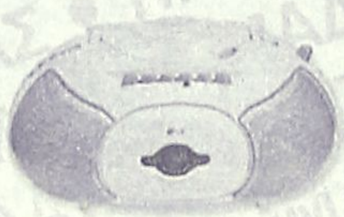
Φορητό ραδιοκασετόφωνο με CD αξίας 35.000 δρχ.
Επωφεληθείτε και κερδίστε διπλά!!
Στις καλύτερες τιμές της αγοράς
και πλούσια ΔΩΡΑ
ΞΕΝΑΚΗΣ ΗΛΕΚΤΡΟΚΟΣΜΟΣ
Ενα βήμα μπροστά ...στις μεγάλες προσφορές
Κ. ΥΔΡΑΙΟΥ 2, ΡΟΔΟΣ, ΤΗΛ: 26597 - 30274

Η στάθμη στα φράγματα και τις λιμνοδεξαμενές

Στην κόκκινη γραμμή τα αποθέματα νερού

Σοβαροί προβληματισμοί για το καλοκαίρι

Μπορεί οι βροχές των τελευταίων ημερών να ήταν ιδιαίτερα ευεργετικές σε τοπικό επίπεδο, σε καμμιά όμως περίπτωση δεν έλυσαν το πρόβλημα ανομβρίας που υπάρχει στα νησιά του νομού και που προκαλεί σοβαρούς προβληματισμούς στους αρμόδιους.

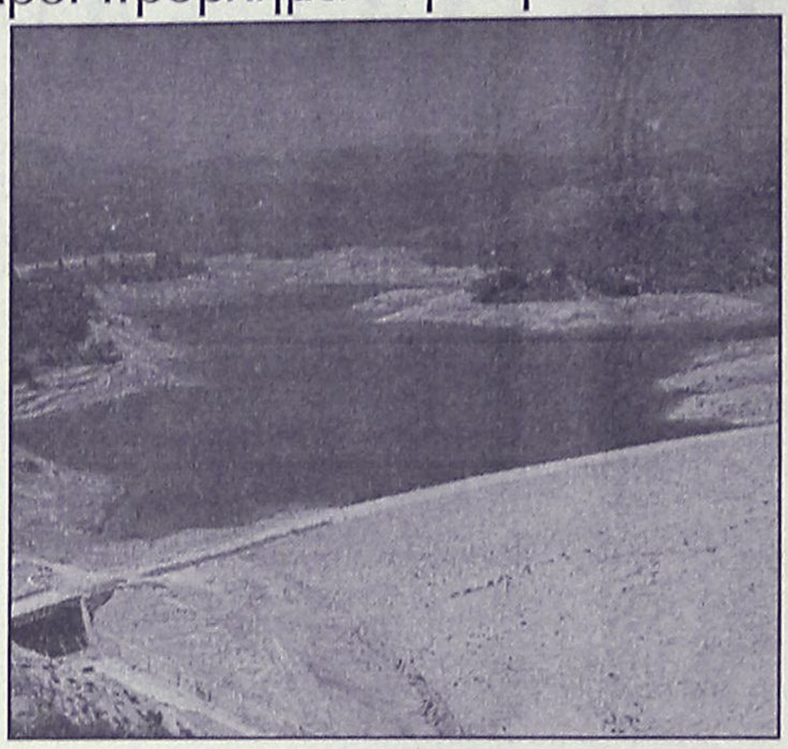

Ενδεικτικό της κατάστασης που επικρατεί είναι ότι οι λιμνοδεξαμενές που υπάρχουν σε διάφορα νησιά είναι μισογεμάτες έως και άδειες, γεγονός που δείχνει το μέγεθος του προβλήματος.

Άλλες χρονιές η κατάσταση ήταν σαφώς καλύτερη πράγμα που προκύπτει και από την πληρότητα των λιμνοδεξαμενών.

Συγκεκριμένα, σύμφωνα με τα επίσημα στοιχεία των αρμόδιων υπηρεσιών η κατάσταση παρουσιάζεται ως εξής:

- **Στο φράγμα Απολακκιάς,** ούτε στο 50% δεν φθάνει η πληρότητά του σε νερό. Υπολογίζεται συγκεκριμένα ότι υπάρχουν αυτή την στιγμή 4.000.000 κυβικά νερού στο φράγμα, η χωρητικότητα του οποίου φθάνει τα 8.100.000 κυβικά.

- **Στο φράγμα του Σκολωνίτη στο Γεννάδι** τα πράγματα είναι σαφώς καλύτερα. Υπολογίζεται ότι υπάρχουν 280.000 κυβικά νερού, όταν η χωρητικότητά του είναι 300.000 κυβικά συνολικά.

- Απελπιστική είναι η κατάσταση **στο φράγμα της Μεσσαριάς στην Κω.** Οι αρμόδιοι εκτιμούν ότι υπάρχουν 40.000 κυβικά νερού, όταν οι δυνατότητές του είναι για 215.000 κυβικά νερού, πράγμα που δείχνει και το μέγεθος του προβλήματου.

- **Στο Λειβάδι της Αστυπάλαιας** υπάρχουν 400.000 κυβικά νερού, όταν η χωρητικότητα του φράγματος είναι 1.000.000 κυβικά.

- **Στο φράγμα της Παναγίας των Λειψών** λόγω ανομβρίας δεν υπάρχει ούτε ένα κυβικό νερού. Οι δυνατότητές του είναι να συγκεντρώσει 36.000 κυβικά, αλλά ούτε ένα δεν υπάρχει.

Ευνόητα είναι τα προβλήματα και στους υδροφόρους ορίζοντες, αφού η παρατεταμένη ανομβρία σε συνδυασμό με την υπερκατανάλωση έχει δημιουργήσει δυσάρεστες καταστάσεις.

O.K. SERVICES LTD
ΟΚΕΥ ΣΕΡΒΙΣΕΣ ΕΠΕ
Μπύρες...
για παραγγελίες
τηλ.: 64760, 65959


ΟΙΝΟΘΗΚΗ EMERY

ΟΙΝΟΘΗΚΗ ΕΜΕΡΥ
ΠΑΣΧΑ 2001

*Η **ΕΜΕΡΥ** και φέτος ετοίμασε για σας και τους φίλους σας εορταστικές συσκευασίες που ομορφαίνουν τις γιορτές.*
Αρκεί ένα τηλεφώνημα και εμείς είμαστε κοντά σας. Επισκεφθείτε σήμερα το εκθετήριό μας και επιλέξτε το καλάθι που σας αρέσει.
Από 12/4/01 έως και 14/4/01
Από 9.00 έως και 17.00

Καλή Ανάσταση

Ο πρόεδρος του ΕΟΤ για το άρθρο της αυστραλιανής εφημερίδας

Δεν χρειάζεται καν διάψευση

Η Ρόδος έχει δώσει εξετάσεις και πήρε άριστα...

«Η Ρόδος, έχει δώσει εξετάσεις και κατάφερε να πάρει άριστα, στα θέματα του τουρισμού, κρατώντας την πρωτιά στον τουρισμό εδώ και πολλές δεκαετίες» δήλωσε χθες από τη Ρόδο όπου βρίσκεται ο πρόεδρος του ΕΟΤ κ. Γιάννης Στεφανίδης, αντιδρώντας έτσι στα όσα απαράδεκτα και συκοφαντικά ανέφερε για το νησί μας σε πρόσφατο δημοσίευμά της η μεγάλης κυκλοφορίας αυστραλιανή εφημερίδα.

Ο κ. Στεφανίδης, επισήμανε ότι τα όσα αναφέρονται στο περίεργο αυτό δημοσίευμα, είναι λανθασμένα και ανακριβέστατα αφού η Ρόδος αποτελεί ως τουριστικό προορισμό ένα άριστο παράδειγμα για ολόκληρη την Ευρώπη.

Ο ίδιος τόνισε μάλιστα ότι το νησί μας, μπορεί να προσφέρει πακέτα διακοπών για κάθε ενδιαφερόμενο και εξαρτάται πάντα, τι είδους ποιοτικές διακοπές αναζητά ο ίδιος ο τουρίστας που επιλέγει τη Ρόδο για να έρθει.

«Η ποιότητα του τουριστικού προϊόντος για τη Ρόδο είναι άριστη, καθώς η Ρόδος, τα ξενοδοχειακά συγκροτήματα που έχουν αναβαθμιστεί και οι επιλογές που μπορεί να κάνει κάποιος τουρίστας ανταποκρίνονται πλήρως από τα πιο φτηνά πακέτα μέχρι και τους VIP'S!» - κατέληξε ο πρόεδρος του ΕΟΤ κ. Γιάννης Στεφανίδης.

Ο ίδιος πρόσθεσε επίσης, ότι από το υπουργείο Ανάπτυξης καταβάλλονται σοβαρές προσπάθειες για άνοιγμα σε νέες τουριστικές αγορές όπως είναι η Κίνα και Ιαπωνία, ενώ καταγράφοντας τις εκτιμήσεις του σε σχέση με την φετινή τουριστική περίοδο, υποστήριξε ότι θα πρέπει να είμαστε αισιόδοξοι, καθώς η τουριστική κίνηση θα κινηθεί φέτος στα ίδια (ικανοποιητικά) επίπεδα με πέρσι, παρά τον ισχυρό ανταγωνισμό που θα έχουμε φέτος από την γείτονα χώρα Τουρκία.

Στα ίδια επίπεδα η κίνηση στο Καζίνο Ρόδου

Σταθερό σε...αποδόσεις

Στα 6,7 δισ. ο τζίρος το Α' τρίμηνο του 2001

Σε σταθερά επίπεδα σε σχέση με πέρσι, εξελίχθηκε η κίνηση στο καζίνο της Ρόδου, κατά το πρώτο τρίμηνο του 2001.

Για την ακρίβεια μάλιστα, υπάρχει μικρή πτώση σε όλα τα μεγέθη, όπως τουλάχιστον προκύπτει από τα επίσημα στοιχεία.

Ειδικότερα, όπως έγινε γνωστό στην διάρκεια του πρώτου τριμήνου του έτους **το σύνολο των στοιχημάτων στο καζίνο έφθασε τα 6,7 δισεκατομμύρια δραχμές** έναντι 6,8 το πρώτο τρίμηνο του 2001.

Ο κύκλος εργασιών κυμάνθηκε στα ίδια επίπεδα, φθάνοντας το 1,8 δισεκατομμύρια όπως και πέρσι.

Συνολικά κόπηκαν 28.078 εισιτήρια φέτος, έναντι 30.958 που είχαν κοπεί το αντίστοιχο τρίμηνο του 2000.

Ελαφρώς μειωμένα ήταν ως εκ τούτου τα έσοδα του ελληνικού δημοσίου, τα οποία εισέπραξε 600.0000.000 δρχ. το 2001, έναντι 700.000.000 δρχ. το 2000.

Σε επίπεδο μεγέθους, βάση, των οικονομικών στοιχείων το καζίνο της Ρόδου, κατέχει την 5η θέση, αφού μεγαλύτερα είναι τα καζίνα Λουτρακίου, Θεσσαλονίκης,



Πάρνηθας και Πάτρας ενώ ακολουθούν τα καζίνα Ξάνθης, Χαλκιδικής, Σύρου και Κέρκυρας.

ΕΛΕΓΧΟΣ ΑΠΟ ΙΔΙΩΤΕΣ

Το τελευταίο χρονικό διάστημα μια διάταξη την οποία κατέθεσε αιφνιδιαστικά στο Σχέδιο Νόμου για την έρευνα και την τεχνολογία ο υπουργός Ανάπτυξης Νικ. Χριστοδουλακης, σύμφωνα με την οποία δίνεται η δυνατότητα σε φορείς του ιδιωτικού τομέα να διενεργούν τον κρατικό έλεγχο στο καζίνο έχει προκαλέσει την έντονη αντίδραση του Πανελλήνιου Συλλόγου Εργαζομένων στον Έλεγχο των Καζίνο. Ο Σύλλογος αναφέρει ότι η συγκεκριμένη διάταξη είναι αντισυνταγματική, επισημαίνοντας ότι και στο θέμα σχετικά με τα παρκόμετρα, είχε κριθεί από το Συμβούλιο της Επικρατείας ότι οι αρμοδιότητες κρατικού ελέγχου δεν επιτρέπεται να ασκούνται από ιδιωτικούς φορείς. Σύμφωνα με τους ελεγκτές, η ανάθεση του ελεγκτικού έργου των καζίνο σε ιδιωτικούς φορείς δεν γίνεται σε καμία άλλη χώρα στον κόσμο, καθώς αποτελεί κρατική αρμοδιότητα.

Το συγκεκριμένο θέμα θα απασχολήσει την Κοινοβουλευτική Επιτροπή Παραγωγής και Εμπορίου μετά τις γιορτές του Πάσχα και στη συνέχεια θα συζητηθεί στην ολομέλεια της Βουλής.



LINDOS ROYAL VILLAGE
ΒΑΥΧΑ ΛΙΝΔΙΩΝ, ΡΟΔΟΥ

ΠΑΣΧΑΛΙΝΟ ΣΑΒΒΑΤΟΚΥΡΙΑΚΟ

Εκμεταλλευτείτε την Πασχαλινή μας προσφορά και απολαύσετε ένα παραδοσιακό Σαββατοκύριακο

- Διαμονή σε δωμάτια/Bungalows 4 αστέρων
- Αμερικάνικο πρωινό σε μπουφέ
- Δείπνο σε μπουφέ την Μεγάλη Παρασκευή στο οποίο θα περιλαμβάνεται μεγάλη ποικιλία από νηστίσιμα εδέσματα
- Αναστάσιμο δείπνο Μεγάλου Σαββάτου με μαγειρίτσα

Δρχ. 15.000 το δίκλινο/ημέρα με ημιδιατροφή
Δρχ. 10.000 το μονόκλινο/ημέρα με ημιδιατροφή
Παιδιά έως 12 ετών, δωρεάν

- Πασχαλινό τραπέζι γεμάτο παραδοσιακούς μεζέδες

Τιμή για ενήλικες 3.500 δρχ.
Τιμή για παιδιά 2.500 δρχ.

Για κρατήσεις κ. Μαστρίδης 0244-32000

HOTEL PEDI BEACH
ISLAND OF SYMI



Πιστοί στο Πασχαλιάτικο ραντεβού μας σας πληροφορούμε ότι το ξενοδοχείο μας θα ανοίξει για σας από την Μεγάλη Τετάρτη μέχρι την Τετάρτη του Πάσχα.
Η τιμή που σας προσφέρουμε είναι 5.000 δρχ. το άτομο σε δίκλινο δωμάτιο με πρωινό και το δείπνο της Λαμπρής δωρεάν
Σας περιμένουμε με την γνωστή ζεστή φιλοξενία μας.

Για κρατήσεις τηλ. (0246) 71981 ή 71870
και 0946-211344 ή 0946-308427

cafe chantant
20 ΧΡΟΝΙΑ
ελληνική μουσική
ΑΠΟ ΤΗΝ ΚΥΡΙΑΚΗ ΤΟΥ ΠΑΣΧΑ



Μαρία Φωτίου
Μαρκιανίδης
Νίκος Μοσχολιός
και η Αργυρώ Καπάρου

Μπουζούκι:
Γιώργος Πούλος

Πιάνο:
Στέφανος Ευθυμίου

ΔΗΜΟΚΡΙΤΟΥ 3 • ΠΑΛΙΑ ΠΟΛΗ • ΡΟΔΟΣ
ΤΗΛ. 0241 / 32277 - 75169

Cleo's

Ιταλικό Εστιατόριο

ΑΝΟΙΓΟΥΜΕ

Σάββατο

21

Απριλίου

2001

από τις 7 μ.μ.

έως 12 μ.μ.

Ρεζερβέ τηλ. 28415
Αγ. Φανουρίου 17
Παλιά Πόλη

Τι κοινό έχουν...
Ο χώρος αναμονής ενός ιατρείου, το δωμάτιο σε ένα ξενοδοχείο, το γραφείο ενός δικηγόρου και το εστιατόριο-bar πολυτελείας;
Άψογη αισθητική, επιλεγμένη απο το

AFISORAMA
ΑΦΙΣΑ · ΚΑΡΤΑ · ΓΟΡΤΙΝΑ
ΑΝΤΙΓΡΑΦΑ · ΣΤΙΓΜΙΑΙΟ ΚΟΡΝΙΖΑΡΙΣΜΑ

Ιδανικές λύσεις για τη διακόσμηση κάθε χώρου, μέσα από μια ανεξάντλητη γκάμα: λιθογραφίες, μεταξοτυπίες, αντίγραφα έργων τέχνης, αφίσες.
Σε συνδυασμό με την άψογη *αισθητική* και *ποιότητα* σε κορνίζες, και με *εγγύηση* την τεχνογνωσία και την πείρα μας.

Διακοσμεί και ομορφαίνει τον χώρο σας!

ΑΜΕΡΙΚΗΣ 27, ΡΟΔΟΣ, Τηλ.73017
e-mail:mike@rho.forthnet.gr

Το έθιμο τηρείται, αλλά... συμβάλλουν και τα ανθοπωλεία

Ωραίοι Επιτάφιοι

Ποιές και ποιοί επιμελήθηκαν το στόλισμά τους

Προς κατάργηση οδεύει και το έθιμο του στολίσματος των κουβουκλίων των Επιταφίων από τις κυρίες και δεσποινίδες των ενοριών και τούτο γιατί κάθε χρόνο όλο και περισσότερα ανθοπωλεία αναλαμβάνουν το στόλισμα εκτοπίζοντας τις ενορίτισσες.

Πάντως και εφέτος με πολύ γούστο και μεράκι μέσα σε θρησκευτική κατάνυξη οι κυρίες και δεσποινίδες των ενοριών στόλισαν τα κουβούκλια των Επιταφίων χρησιμοποιώντας τριαντάφυλλα, μαργαρίτες, πασχαλιές, ορτανσίες και πρασινάδα.

Στο στόλισμα των κουβουκλίων έβαλαν την τέχνη και το μεράκι τους οι παρακάτω:

Ιερός Ναός Ανάληψης

Οπως κάθε χρόνο έτσι και εφέτος το κουβούκλιο στόλισαν οι αδελφοί Κούτελου με τριαντάφυλλα, μαργαρίτες και πρασινάδα.

Ι. Ν. Αγίου Ιωάννου

Ζωή Ξεπαπαδάκη
Μαρία Σεβδαλή
Μιχάλης Νέσκης
Τασούλα Σεβδαλή
και άλλες ενορίτισσες.

Ι. Ν. Αγίων Αναργύρων

Το ανθοπωλείο "Γαρδένια" φρόντισε για το στόλισμα και μετείχαν οι:
Ατζελα Καραβέλα
Βικτωρία Φαρμακίδη
Μαρία Σαντιμπαντάκη
Μαρία Κορκίδα
Μαρία Μπάτη

Ι.Ν. Αγίου Δημητρίου
(Ροδίνι)

Αδελφές Λουκατάρη
Ευστράτιος Λουκατάρης
Μισέλ Λουκατάρης
και το ανθοπωλείο του Σταύρου Νικηταρά.

Ι.Ν. Αγίας Αναστασίας

Δέσποινα Σαρρή
Αναστασία Στασινάκη
Μαρία Κοντουδιού
Μαρίτσα Πλάτση
Φρόσω Αλέξη
Κοκόνα Κακά
Μαίρη Σαββάκη
Ελένη Κυριαζή

Ι.Ν. Μητροπόλεως

Για το στόλισμα φρόντισε το ανθοπωλείο "BLOEMELAND" της Μαριάννας Κολώνα και ο Δημήτριος Ιωαννίδης.

Ι.Ν. Αγίου Νικολάου

Το στόλισμα επιμελήθηκε το ανθοπωλείο "Εντελβάϊς"



Ι.Ν. Αγίου Δημητρίου
(Κοιμητήριο)

Εμμανουήλ Κοζάς
Ειρήνη Κοζά
Χρυσούλα Κοζά
Υπακοή Κοζά
Δέσποινα Μπαρμπαλή
Λουκία Μπαρμπαλή

Ι.Ν. Ταξιαρχών
(Κοιμητήριο)

Μαρία Πάχου
Ειρήνη Ριζοπούλου
Ειρήνη Κάλλα
Τσαμπίκα Κεράτση
Θεοδώρα Χριστινάκη
Μαίρη Μαλώτρα
Χαρούλα Μαργαρίτη
Θέτις Γιαννοπούλου - Δημητριάδη
Καθολική Νικολιδάκη
Αναστασία Μαχραμά
Πόπη Μάλτα
Μαίρη Νομικού

Ι.Ν. Αγίου Νικολάου

Το στόλισμα επιμελήθηκε το ανθοπωλείο "Εντελβάϊς" του Μιχάλη Πιλάτου.

Ι.Ν. Αγίου Γεωργίου Ανω

Θεόδωρος Σταυλάς
Στέλλα Σταυλά
Μαρία Παπαδιού
Αικατερίνη Καρπαθάκη
Φλωρεντία Ευθυμίου
Ειρήνη Φουτούλη
Ευδοκία Αμπελά
Δημήτρης Καστρουνής

Ι.Ν. Αγίου Παντελεήμονα

Το ανθοπωλείο "Διακουράκη" φρόντισε για το στόλισμα του κουβουκλίου του Επιταφίου.

Ι.Ν. Αγίου Φανουρίου

Μαρία Κοντού
Στέλλα Βλαχάκη
Ιλιάνα Κοντού
Κατίνα Φεσάκη
Δικαία Χατζηπέτρου
Κόμισσα Γεωργουδιού
Χαριτωμένη Κοφκιού
Εμμανουήλ Μαυρουδής
και η Ανδριάνα

Ι.Ν. Ευαγγελισμού

Οι κυρίες και δεσποινίδες
- Μόσχου
- Ιωαννίδου
- Τσουκάτου
- Πάλμου
- Βασιλάκη
- Φώκιαλη
- Αντωνιάδη
- Λουιζίδου

Ι.Ν. Εισοδίων

Γεώργιος Χατζηχρυσάφης
Ειρήνη Χατζηχρυσάφη
Μαρία Καραγιάννη
Ερριέττα Κωστοπούλου - Σάμιτα
Ελένη Ρούσσου
Μαρία Ντελάκη
Μαρία Κοντού

Ι.Ν. Αγίων Αποστόλων

Οι ενορίτισσες φρόντισαν για το στόλισμα του κουβουκλίου του Επιταφίου της εκκλησίας τους.

Ι.Ν. Αγίας Ειρήνης
(Πανεπιστήμιο)

Ο Επιτάφιος στολισμένος από άσπρα γαρύφαλλα, σπαράγγι και μοβ ορχιδέες. Το στόλισμά του φρόντισαν οι:
Μαργαρίτα Παναγή - Μανέττα
Ευαγγελία Γεωργά
Κάπου Κλεοπάτρα,
Κάκου Αντωνία
Κάπου Παρασκευή
Βασιλάκη Μαριάννα
Ατσαλάκη Ελένη
Ρίζος Μιχάλης
Δημήτρης Φτερούγας
Παυλουδάκη Μαριάνα
Μπαρμπούσα Μαίρη.

Ι. Ν. Αγίου Ιωάννου
(Ασγούρου)

Τον Επιτάφιο στόλισαν οι:
Ευαγγελία και Μαρίτσα Κουφού
Κων/νος Κουφός
Σοφία Κουτσάγια

ΝΤΥΝΟΥΜΕ ΤΟΝ ΕΠΑΓΓΕΛΜΑΤΙΚΟ ΣΑΣ ΧΩΡΟ



ΚΟΥΒΕΡΤΕΣ
Ολόμαλλες φλοκάτες και κουβέρτες σε άπειρα σχέδια και χρώματα για να επενδύσετε ζεστά και καλαίσθητα την επιχείρηση σας.
-Φλοκάτη 3.700 δρχ το κιλό
-Κουβέρτα 160x235 19.800 δρχ

ΜΟΚΕΤΕΣ
Μοκέτες ειδικών απαιτήσεων που κατασκευάζονται από οικολογικές πρώτες ύλες, τεχνητές ίνες ή 100% μαλλί με δυνατότητα παραγγελίας ειδικών σχεδίων.
Μοκέτα εισαγ. 3.800 δρχ τ.μ.

ΠΑΡΚΕΤΑ
Κλασικά παρκέτα καρφωτά και τα έτοιμα γαλλικά παρκέ BERRY FLOOR κατάλληλα για κατοικίες και επαγγελματικούς χώρους.
Κοστίζουν από 5.800 δρχ τ.μ.

ΠΕΡΣΙΔΕΣ
Για την εσωτερική επένδυση των παραθύρων του επαγγελματικού σας χώρου επιλέξτε περσίδες που συνδυάζουν την ποιότητα την τεχνολογική υπεροχή και την άψογη εμφάνιση!
Οριζ. περσίδα από 5.900 δρχ τ.μ.

Danezis
ΧΕΙΡΟΠΟΙΗΤΑ ΧΑΛΙΑ, ΧΑΛΙΑ ΜΗΧΑΝΗΣ
ΜΟΚΕΤΕΣ, ΠΕΡΣΙΔΕΣ, ΞΥΛΙΝΑ ΠΑΤΩΜΑΤΑ
Καρπάθου 21-23 (πεζόδρομος Μαντράκι)
Τηλ. 30976

Κατά τις ημέρες του Πάσχα αλλά και την Λαμπροβδομάδα

Σε ύψη ρεκόρ η ζήτηση των αεροπορικών εισιτηρίων

• Η πληρότητα των αεροπλάνων ξεπερνά το 90%
• Ανάλογα αυξημένη η κίνηση και στο λιμάνι της Ρόδου

Σε ύψη ρεκόρ έφθασε φέτος για τη Ρόδο, η μεγάλη ζήτηση σε αεροπορικά εισιτήρια που παρατηρήθηκε τόσο με την Ολυμπιακή Αεροπορία όσο και με τις υπόλοιπες ιδιωτικές εταιρίες, όπως προκύπτει από τις λίστες αναμονής στις οποίες υποχρεώθηκαν να μπουν εκατοντάδες υποψήφιοι επιβάτες!



Σύμφωνα με όσα έγιναν γνωστά, η μεγαλύτερη ζήτηση εισιτηρίων για τις μέρες του Πάσχα, παρατηρήθηκε στην γραμμή από Αθήνα για Ρόδο, και Αθήνα-Κέρκυρα αντίστοιχα.

Πιο συγκεκριμένα, η ζήτηση σε εισιτήρια και ο αριθμός των υποψηφίων επιβατών από την Μεγάλη Τετάρτη έως και το Μεγάλο Σάββατο (σήμερα) αντίστοιχα, έφθασε τα 600 άτομα μόνο για τον προορισμό της Ρόδου.

● Οι αρμόδιοι της ΟΑ από την πλευρά τους, αλλά και οι ιδιωτικές αεροπορικές εταιρίες, αναμένεται σήμερα στην περίπτωση που κάποιοι από τους επιβάτες δεν μπορέσουν να εξασφαλίσουν εισιτήρια για την αεροπορική τους μετάβαση προς τα νησιά μας, να προχωρήσουν στην δρομολόγηση έκτακτων πτήσεων ή να δρομολογήσουν αντίστοιχα μεγαλύτερης χωρητικότητας αεροσκάφη προς και από τη Ρόδο.

Σε μέσο όρο πάντως και σύμφωνα με τα στοιχεία της ΟΑ, η πληρότητα των αεροσκαφών της κατά την διάρκεια της Μεγάλης Εβδομάδας, ξεπέρασε το 90% γεγονός που δείχνει σε μεγάλο βαθμό και την σημαντική αύξηση της επιβατικής κίνησης φέτος κατά την διάρκεια των εορτών του Πάσχα.

Εκτός από τη Ρόδο, αντίστοιχα αυξημένη κίνηση παρατηρείται επίσης φέτος και στα δρομολόγια από Αθήνα για Κέρκυρα, για Ηράκλειο, για Σαντορίνη για Μύκονο και τη Λήμνο, όπου οι λίστες αναμονής βρίσκονται σε αντίστοιχα υψηλά επίπεδα.

Αυξημένη επιβατική κίνηση αναμένεται να παρατηρηθεί επίσης και από την ερχόμενη Λαμπρή Τετάρτη έως και την Κυριακή 22 Απριλίου, όπου αντίστοιχα έχει προγραμματιστεί η αναχώρηση εκατοντάδων επιβατών από το αεροδρόμιο της Ρόδου (επισκεπτών, φοιτητών κλπ).

Εκτός από το αεροδρόμιο αξίζει να σημειωθεί ότι και στο λιμάνι της Ρόδου επίσης, η κίνηση διατηρήθηκε χθες σε υψηλά επίπεδα, αφού σύμφωνα με τους αρμόδιους του Λιμεναρχείου της Ρόδου υπολογίζεται ότι το τελευταίο διήμερο διακινήθηκαν περισσότεροι από 4.500 επιβάτες με τα προγραμματισμένα δρομολόγια των πλοίων, προς και από τη Ρόδο.

Προβλήματα πάντως, σε ό,τι αφορά την εκτέλεση πτήσεων και ακτοπλοϊκών δρομολογίων δεν παρατηρήθηκαν, ενώ ομαλή χαρακτηρίζεται για το τελευταίο τριήμερο τουλάχιστον και αντίστοιχα η διακίνηση των επιβατών.

Από την Αθήνα με ειδική πτήση

ΤΟ ΑΓΙΟ ΦΩΣ ΘΑ ΜΕΤΑΦΕΡΘΕΙ ΣΗΜΕΡΑ ΚΑΙ ΣΤΟ ΝΗΣΙ ΜΑΣ

Στο αεροδρόμιο θα φτάσει στις 9 μ.μ. και από εκεί θα διανεμηθεί στους Ναούς

Με τη δέουσα κατάνυξη και την τελετουργία που αρμόζει, θα μεταφερθεί σήμερα από την Αθήνα στη Ρόδο, το Άγιο Φως, προκειμένου έτσι να μοιραστεί στην συνέχεια σε όλους του ιερούς ναούς, που θα το διανείμουν στους χιλιάδες πιστούς το βράδυ της Ανάστασης Του Κυρίου.

Το Άγιο Φως υπολογίζεται ότι θα βρίσκεται στη Ρόδο λίγο μετά τις 9 το βράδυ, όταν δηλαδή θα προσγειωθεί στο αεροδρόμιο η πτήση από Αθήνα της «Aegean Airlines» και η αντιπροσωπεία της Ιεράς Μητρόπολης Ρόδου με επικεφαλής τον ιερέα της Ιεράς Μονής Πυλώνας, παπα Χρήστο Μαράζντα.

Το Άγιο Φως, θα μεταφερθεί αρχικά στην Αθήνα (για 14η συνεχή χρονιά στην ιστορία της ελληνικής ορθοδοξίας) από τον Πανάγιο Τάφο της Ιερουσαλήμ, ενώ εκτός από τη Ρόδο, θα φθάσει επίσης στην Πάτμο, και τους Λειψούς με ελικόπτερο της Πολεμικής Αεροπορίας, καί ακτοπλοϊκώς στα υπόλοιπα νησιά του νομού μας.

Το Άγιο Φως, υπολογίζεται ότι μέσα σε μία περίπου ώρα, από την στιγμή της παραλαβής, , θα το έχουν λάβει όλοι οι ιεροί ναοί, ώστε στην συνέχεια να γίνει έγκαιρα η διανομή του προς τους χιλιάδες πιστούς, που θα περιμένουν την Ανάσταση του Κυρίου.



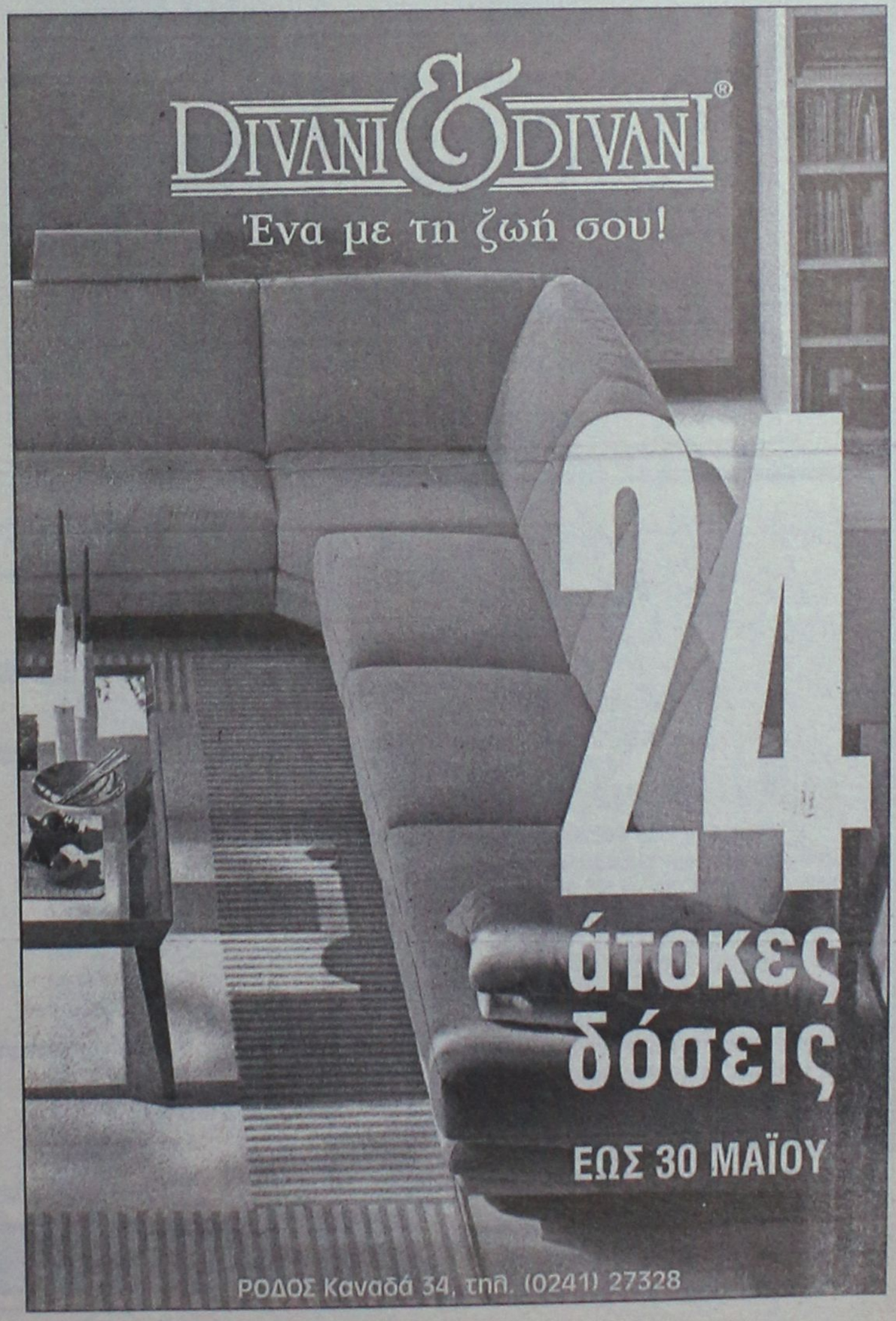

G-THUNDER

ΜΠΑΤΑΡΙΕΣ ΙΑΠΩΝΙΚΩΝ ΠΡΟΔΙΑΓΡΑΦΩΝ

για αυτοκίνητα, φορτηγά, σκάφη

ΔΙΑΘΕΤΟΥΜΕ ΑΣΥΓΚΡΙΤΑ ΤΙΣ ΧΑΜΗΛΟΤΕΡΕΣ ΤΙΜΕΣ ΑΓΟΡΑΣ

ΓΙΑ ΤΟΥΣ ΕΠΑΓΓΕΛΜΑΤΙΕΣ ΑΣΥΝΑΓΩΝΙΣΤΕΣ ΠΡΟΣΦΟΡΕΣ

ΖΗΤΕΙΤΑΙ ΗΛΕΚΤΡΟΛΟΓΟΣ ΓΙΑ ΣΥΝΕΡΓΑΣΙΑ

ΤΗΛ. 0241-69837 • FAX: 0241-69836
Δ/ΝΣΗ: 3ο χλμ. Λεωφ. Καλλιθέας - Ρόδος (έναντι ΕΡΤ)

Happy Kids

ΡΟΥΧΑ
ΒΡΕΦΙΚΑ - ΠΑΙΔΙΚΑ - ΕΦΗΒΙΚΑ

ΤΩΡΑ ΘΑ ΒΡΕΙΤΕ ΤΗΝ ΩΡΑΙΟΤΕΡΗ ΣΥΛΛΟΓΗ ΓΙΑ ΤΟ ΠΑΣΧΑΛΙΝΟ ΝΤΥΣΙΜΟ ΤΩΝ ΠΑΙΔΙΩΝ

ΧΡΩΜΑΤΑ-ΜΟΔΑ-ΠΟΙΟΤΗΤΑ

ΑΣΥΓΚΡΙΤΕΣ ΤΙΜΕΣ

Νικ. Πλαστήρα 17, πεζόδρομος
έναντι ξενοδοχείου "ΣΠΑΡΤΑΛΗ" • Τηλ. 29040

TRAVEL TREK

Αλεξάνδρου Διάκου 46, 1ος ορ. 85 100 Ρόδος, Δωδεκάνησα
τηλ. 0241 75894/5 fax 0241 30383
e-mail:traveltrek@rho.forthnet.gr

ΤΥΝΗΣΙΑ από 159.000 δρχ/466,618 EURO
ΑΙΓΥΠΤΟΣ από 119.000δρχ/349,230EURO
ΚΩΝ/ΠΟΛΗ – ΠΡΙΓΚΙΠ. από 165.000 δρχ./ 484,226 EURO
ΠΡΑΓΑ από 140.000 δρχ./484,226 EURO
ΛΟΝΔΙΝΟ από 117.000 δρχ./343,360 EURO
ΠΑΡΙΣΙ από 83.500 δρχ./245,048 EURO
ΠΑΡΙΣΙ–EURODISNEY από 200.600 δρχ./588,701 EURO
ΜΑΛΤΑ από 119.000 δρχ./349,230 EURO
ΜΑΔΡΙΤΗ–ΑΝΔΑΛΟΥΣΙΑ από 259.000 δρχ./760,088 EURO
ΛΙΣΑΒΩΝΑ από 99.000 δρχ./290,536 EURO
ΜΑΔΡΙΤΗ από 99.000δρχ./290,536 EURO
ΚΟΥΒΑ από 373.000 δρχ./1.094,640 EURO
ΠΟΥΚΕΤ–ΜΠΑΝΓΚΟΚ από 327.000 δρχ./959,648 EURO
ΜΠΑΛΙ–ΜΠΑΝΓΚΟΚ από 340.000 δρχ./997,800 EURO

Κρατήσεις ξενοδοχείων - εισιτήρια αερ. & ακτ.
ενοικιάσεις αυτοκινήτων - διαβατήρια

παράδοση εισιτηρίων

Στα δημοσιεύματα περί κατηγοριών εναντίον γιατρών

Εντονη αντίδραση από τον πρόεδρο του νοσοκομείου

Παραπέμπει στο προηγούμενο διοικητικό συμβούλιο...

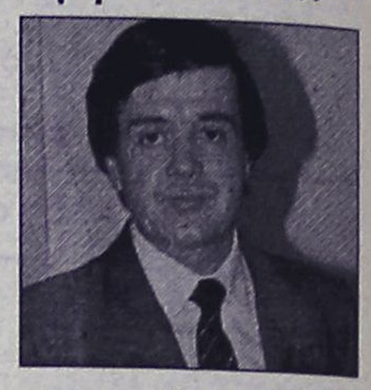

Την έντονη αντίδραση του προέδρου του Περιφερειακού Γενικού Νοσοκομείου της Ρόδου κ. Μιχάλη Μπαλάνου, αλλά και των νοσοκομειακών γιατρών του νοσοκομείου μας, προκάλεσαν τα δημοσιεύματα αθηναϊκών εφημερίδων και όχι μόνο σε σχέση με τους γιατρούς από τη Ρόδο, που... διώκονται ποινικά και ενδέχεται να απομακρυνθούν ακόμα και από τις θέσεις τους!

Με δηλώσεις που έκανε χθες ο πρόεδρος του διοικητικού συμβουλίου του Νοσοκομείου της Ρόδου μιλώντας στην «Ροδιακή» επισήμανε ότι σε καμία περίπτωση δεν ευσταθούν τα όσα αναφέρονται στο συγκεκριμένο δημοσίευμα (για το 5% των γιατρών του νοσοκομείου μας που είναι υπόδικοι για σοβαρότατα αδικήματα) ενώ χαρακτήρισε παράλληλα, ως απαράδεκτα και καταστροφικά από κάθε άποψη δημοσιεύματα τοπικής εφημερίδας, που για μια ακόμα φορά επιχείρησε με τον τρόπο αυτό να εκμεταλλευτεί την περίπτωση για να δημιουργήσει έτσι άδικες εντυπώσεις σε βάρος του νοσηλευτικού μας ιδρύματος, της διοίκησης και του ιατρικού προσωπικού που υπηρετεί σε αυτό.

Υπογράμμισε συγκεκριμένα στις δηλώσεις που έκανε χθες προς την «Ροδιακή» ο πρόεδρος του Νοσοκομείου της Ρόδου κ. Μιχάλης Μπαλάνος:

«Οφείλω να δηλώσω , ότι κατά την διάρκεια της θητείας του παρόντος διοικητικού συμβουλίου, **ουδείς γιατρός του νοσοκομείου μας, παραπέμφθηκε για αμέλεια στην εκτέλεση του καθήκοντός του,** και επομένως ουδείς διώκεται, ή απειλείται με απόλυση από το ΕΣΥ.

Αντιθέτως διευκρινίζω ότι, **καμία από τις ΕΔΕ που κατά καιρούς και για διάφορους λόγους διενεργήθηκαν, δεν καταλόγισε ευθύνη ούτε σε γιατρό αλλά ούτε και σε νοσηλευτή μας.** Εάν λοιπόν κάποιες περιπτώσεις εκκρεμούν σε βάρος γιατρών του νοσοκομείου, αυτές προφανώς αφορούν **το προηγούμενο διοικητικό συμβούλιο, και επί του προκειμένου, αρμόδιος για περισσότερες πληροφορίες, είναι ο ίδιος ο εκδότης της «Προόδου» ως μέλους εκείνου του διοικητικού συμβουλίου.**

Σε αυτόν απομένει να καταδείξει τους «υπόδικους» στα πλαίσια της άδικης και καταστροφικής για το ίδρυμα τακτικής, που ακολουθεί επί 4 τώρα χρόνια».

● Έντονη αντίδραση για το ίδιο θέμα, αναμένεται επίσης να εκδηλωθεί και από τον Σύλλογο των Νοσοκομειακών Γιατρών της Ρόδου και δεν αποκλείεται αντίστοιχα και από τον Ιατρικό Σύλλογο της Ρόδου που θα συνεδριάσουν μέσα στην επόμενη εβδομάδα, έτσι ώστε να ασχοληθούν ουσιαστικά με το θέμα αυτό.

Πάντως, η μία και μοναδική περίπτωση για την οποία φαίνεται ότι στηρίχθηκε το μεγαλύτερο μέρος του δημοσιεύματος της αθηναϊκής εφημερίδας, εκτιμάται ότι είναι το περιστατικό του θανάτου του 16χρονου νεαρού από το νησί της Λέρου, που το καλοκαίρι του 1996 μεταφέρθηκε σε κρίσιμη κατάσταση (από τροχαίο ατύχημα) στο νοσοκομείο του νησιού μας, και δεν χειρουργήθηκε έγκαιρα με αποτέλεσμα να καταλήξει μία μέρα αργότερα.

Το γεγονός είχε προκαλέσει τότε την αντίδραση των γονέων, **οι οποίοι είχαν ζητήσει μέσω τις δικαστικής οδού, εξηγήσεις και καταλογισμό ευθυνών αντίστοιχα** σε όσους είχαν την ευθύνη. Έτσι, στην δικαιοσύνη είχε παραπεμφθεί τότε ένας από τους γιατρούς του νοσοκομείου της Ρόδου, με βαρύτατες κατηγορίες. Μέχρι σήμερα όμως η υπόθεση δεν έχει ξεκαθαρίσει σε δικαστικό επίπεδο.

Μικρά οχήματα για την Παλιά Πόλη

Ηλεκτροκίνητα οχήματα, σαν μοτοποδήλατα ειδικά διαμορφωμένα, είναι πιθανόν να προμηθευτεί ο δήμος της Ρόδου, για να μπορέσουν να γνωρίσουν τις ομορφιές της Παλιάς Πόλης, οι επισκέπτες που είναι άτομα με ειδικές ανάγκες και εκ των πραγμάτων δεν μπορούν να περπατήσουν.

Το θέμα αυτό συζητήθηκε σε συνάντηση που είχε ο δήμαρχος κ. Γ. Γιαννόπουλος με τον πρόεδρο του συλλόγου Ατόμων με Ειδικές Ανάγκες κ. Μ. Ζηδιανάκη και τον δημοτικό σύμβουλο κ. Αριστ. Ηρακλείδη.

Μέχρι τώρα πολλοί εκ των τουριστών που επισκέπτονται την Ρόδο είτε δεν περιηγούνται στην Παλιά Πόλη είτε μπαίνουν μέσα με αυτοκίνητο, που δεν είναι όμως και η κατάλληλη λύση, αφού ισχύει και η απαγόρευση της κυκλοφορίας.

Ετσι εξετάζεται το ενδεχόμενο να αγοράσει ειδικά οχήματα ηλεκτρονικά ο δήμος που θα τα διαθέτει ή θα τα ενοικιάζει στους τουρίστες που έχουν τέτοια προβλήματα.

Η υπόθεση πάντως βρίσκεται στο αρχικό στάδιο διερεύνησης και θα τεθεί επί τάπητος στην συνέχεια. Σαν ιδέα πάντως είναι ενδιαφέρουσα, πόσο μάλλον που το επίπεδο πολιτισμού ενός τόπου καθορίζεται και από το ενδιαφέρον που υπάρχει για την εξυπηρέτηση των ανθρώπων με ειδικές ανάγκες.

Μικροεπιπλοχές Επίπλων

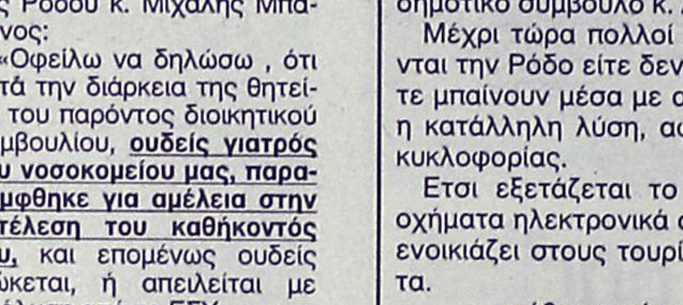

* Σκρετέρ επίπλων
* Σιφονιέρες
* Ποπουτσοθήκες
* Κρυσταλλιέρες
* Κονσόλες
* Πολυθρόνες κουνιστές
* Καρέκλες
* Τραπέζια
* Ετοζέρες
* Μποράκια φορητά
* Ανθοστήλες
* Εφημεροθήκες
* Επιπλο TV -PC
* Καλόχερους
* Σκαμπό
* Καθρέπτες
* Πίνακες
* Επιπλα κήπου

(Εξοπλίζουμε και επαγγελματικούς χώρους)

Λεωφ. Ελευθερίας 20 Κρεμαστή Ind. 93364
Κων/νου Τσαλδάρη 36 Ind. 35706

Αυτό το Πάσχα γευτείτε ποιότητα με ένα ξεχωριστό κρασί



Σας περιμένουμε στον φιλόξενο Οινοχώρο μας, όπου με διακριτική βοήθεια θα δοκιμάσετε και θα επιλέξετε το κρασί που θα συνοδεύσει το Πασχαλινό τραπέζι σας!

Διαλέξτε επίσης από την ποικιλία ποτών και εορταστικών συσκευασιών μας, ένα πρωτότυπο και ξεχωριστό δώρο για τους φίλους και συνεργάτες σας που γιορτάζουν.

Οινοχώρος

marinos s.a.
First Class Spirits & Wines
28ης Οκτωβρίου 23-25, ΡΟΔΟΣ - Τηλ.: 22509, 76864 Fax:76864

ERGO PLAN
ΣΥΝΘΕΤΙΚΑ ΚΟΥΦΩΜΑΤΑ - PVC

6 ΣΗΜΕΙΑ ΥΠΕΡΟΧΗΣ
- ΔΙΑΧΡΟΝΙΚΗ ΑΙΣΘΗΤΙΚΗ
- ΜΕΓΑΛΗ ΔΙΑΡΚΕΙΑ ΖΩΗΣ
- ΔΕΝ ΧΡΕΙΑΖΟΝΤΑΙ ΣΥΝΤΗΡΗΣΗ
- ΕΙΝΑΙ ΘΕΡΜΟΗΧΟΜΟΝΟΤΙΚΑ
- ΠΑΡΕΧΟΥΝ ΑΣΦΑΛΕΙΑ & ΣΙΓΟΥΡΙΑ
- ΕΙΝΑΙ ΟΙΚΟΝΟΜΙΚΑ



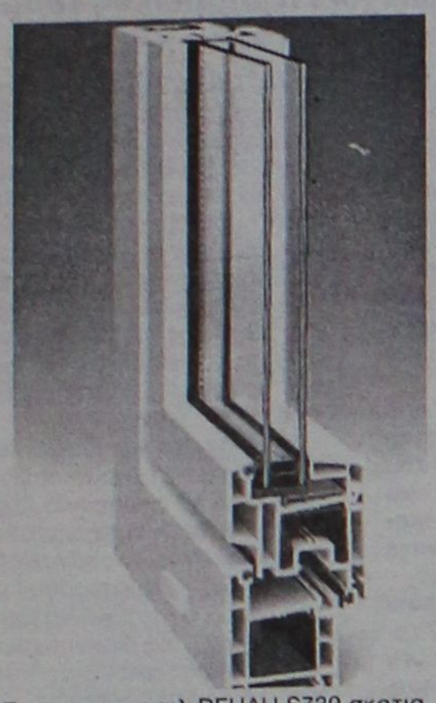

Συστημα προφιλ REHAU S730 σκοτια.

Αυτά είναι μερικά από τα πλεονεκτήματα που σας προσφέρει η ERGOPLAN με το συστημα ΓΕΡΜΑΝΙΚΩΝ συνθετικών κουφωμάτων S 730 της REHAU με τις πλέον αποδοτικές λύσεις της αγοράς.

Τα παράθυρα ομορφαίνουν το σπίτι

REHAU Αισθητική κουφωμάτων

ΓΙΑ ΣΑΣ ΠΟΥ ΖΗΤΑΤΕ ΠΟΙΟΤΗΤΑΣ – ΤΙΜΗΣ
τον τέλειο συνδυασμό
μια επίσκεψη ΣΤΟ ΕΡΓΟΣΤΑΣΙΟ ΜΑΣ
είναι αρκετή για να δείτε ΠΟΥ & ΠΩΣ
φτιάχνονται ΤΑ ΚΟΥΦΩΜΑΤΑ ΣΑΣ
και να διαλέξετε ΤΟ ΧΡΩΜΑ
που σας ταιριάζει

ΠΑΡ. Γ. ΣΕΦΕΡΗ 85100 ΡΟΔΟΣ ΤΗΛ. 0241-67180/37280 FAX:0241-67230

Από φορείς και Συλλόγους της Καλύμνου

Αντιδράσεις για την επίσκεψη του Πάπα!

Εστειλαν επιστολή στον Αρχιεπίσκοπο Αθηνών και Πάσης Ελλάδος κ. Χριστόδουλο

Την αντίθεσή τους για την προγραμματιζόμενη επίσκεψη του Πάπα στην Ελλάδα (στις 4 Μαΐου) εκφράζουν παράγοντες της Καλύμνου, στα πλαίσια των αντιδράσεων που υπάρχουν από αρκετές περιοχές της χώρας.

Οπως έγινε γνωστό το Χριστιανικό βιβλιοπωλείο "Αλήθεια", ιερές μονές της Καλύμνου καθώς και ο Σύλλογος Πολυτέκνων, απηύθυνε επιστολή στον Αρχιεπίσκοπο Χριστόδουλο, καλώντας τον να μην παραστεί ούτε ο ίδιος ούτε εκπρόσωπό του στην υποδοχή ή σε άλλη τιμητική εκδήλωση προς τιμήν του Πάπα.

"Δεν θα υποπτευόμασταν δολιότητα εις την επίσκεψίν του εάν προηγουμένως διέλυε τον θεσμόν της Ουνίας" αναφέρουν χαρακτηριστικά στην επιστολή τους οι παράγοντες της Καλύμνου, που εκφράζουν φόβους για διάσπαση της Εκκλησίας.

Ειδικότερα αναφέρονται στην επιστολή τα εξής:

"Ο μαρτυρικός λαός της Καλύμνου αγωνιά δια την επικείμενη επίσκεψιν του αιρετικού και σχισματικού Πάπα. Δικαίως αγωνιά και αντιδρά ότι εδειναπάθησεν επί Ιταλοκρατίας. Δηλαδή επιέσθη με εξορίες, φυλακίσεις, δολίους και υποκριτικούς τρόπους, επιβολής της Ιταλικής γλώσσης, της Ρωμαιοκαθολικής Θρησκείας και γενικά του φασιστικού πνεύματος σε νήπια, παιδιά, εφήβους και ενηλίκους. Είμαστε πληγωμένα πουλιά από τη μπότα του Ιταλού. Εχομε φόβους και δυσπιστίες. Γνωρίζομε πολύ καλά τις ύπουλες πτυχές της Ιταλικής κυριαρχίας και ρίγη μας καταλαμβάνουν. Δεν θα υποπτευόμασταν δολιότητα εις την επίσκεψίν του εάν προηγουμένως διέλυε το θεσμόν της επάρατης Ουνίας.

Η τιμή η οποία θα αποδοθή στον Πάπα, αφ' ενός θα διασαλεύση την πίστιν πολλών μη καταρτισμένων Ορθοδόξων και αφ' ετέρου θα προκαλέση σοβαρή διάσπαση εις τους κόλπους της Εκκλησίας μας.

Με σεβασμό και δέος όλος ο κόσμος ατενίζει εις την χαρισματικήν προσωπικότητά σας. Εμπνέεται, τροφοδοτείται από την αγιοπατερική διδασκαλία και θα είναι μεγάλο έγκλημα να κλονισθούν και να διαιρεθούν τόσες ψυχές εάν συμμετάσχετε εσείς ή αντιπρόσωπός σας σε υποδοχή ή άλλες τιμητικές εκδηλώσεις προς τον ανεπιθύμητον Ποντίφικα. Σας στήνουν μια έντεχνη παγίδα, δια να χάσετε το κύρος σας και την εμπιστοσύνη του λαού.

Σας παρακαλούμε αυτή την αγωνία μας να μην την εκλάβετε ως θράσος ή ασέβεια. Είναι η εσωτερική κραυγή παιδιών προς γνήσιον Ορθόδοξον Πατέρα. Οι δύσκολοι καιροί απαιτούν να σας δουν ένα δεύτερον Μάρκον Ευγενικόν".

εντυπωσιακές
σοκολατένιες δημιουργίες Mike's..



...σε πολλά και πρωτότυπα σχέδια!
Φτιαγμένα όλα με γνήσια κουβερτούρα γάλακτος και σοκολάτα υγείας!
Αυτό το Πάσχα ένας ολόκληρος σοκολατένιος κόσμος σας περιμένει στου Mike's!

Mike's

9 καταστήματα σ' όλη τη Ρόδο, ένα βρίσκεται κοντά σας! τηλ. 66510

ADC

F.A.S.
Rhodos Pilots Academy

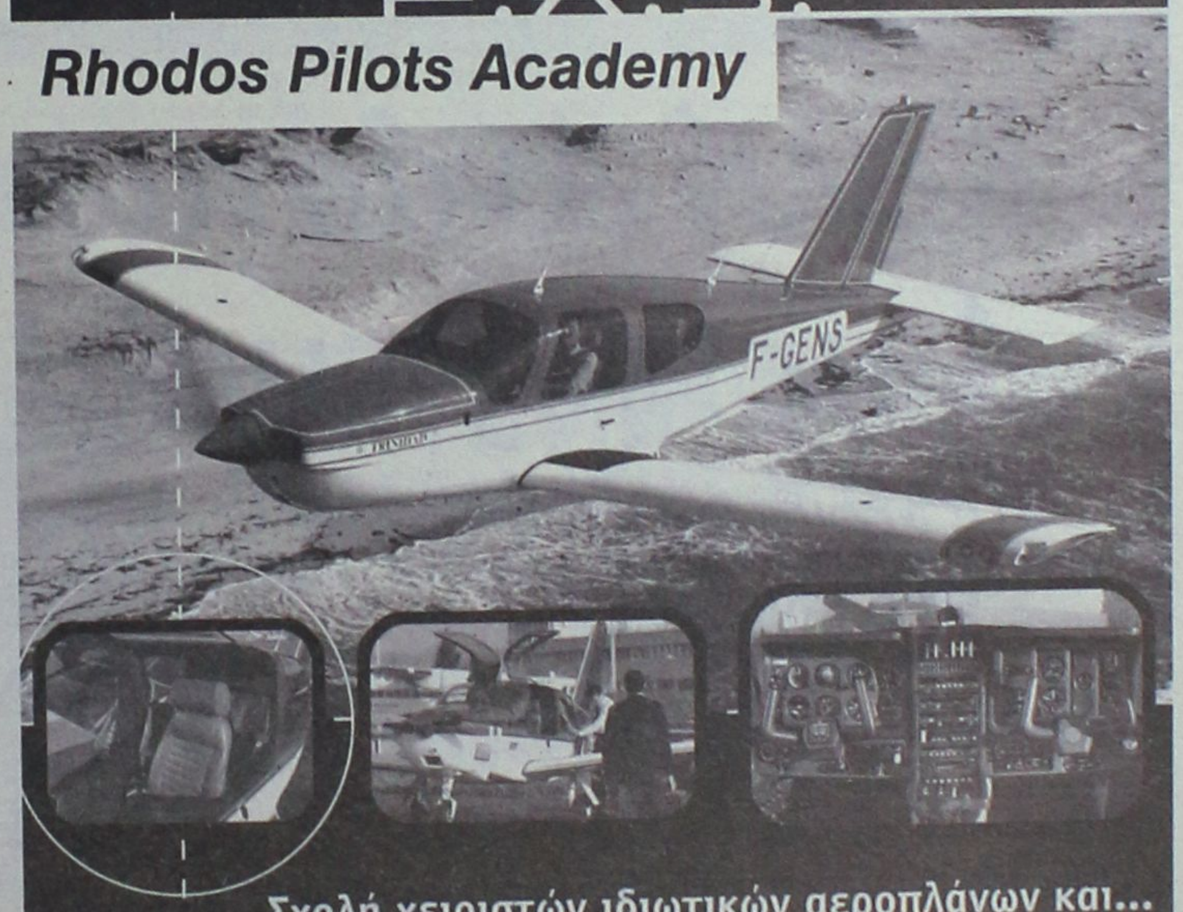

Σχολή χειριστών ιδιωτικών αεροπλάνων και... ειδικότητας πτήσεων IFR

Κάνε το όνειρο πραγματικότητα.
Πέταξε με τα δικά μας φτερά
και γίνε πιλότος αεροπλάνων.
Με οργανωμένο πρόγραμμα
και σύγχρονα μέσα!

Αλλάξτε τρόπο!
Μετακινηθείτε απλά γρήγορα
και με ασφάλεια
με το ιδιωτικό σας αεροπλάνο!

πληροφορίες / εγγραφές

Αεροδρόμιο Ρόδου
ΤΚ 85106 Παραδείσι
Τηλ: 81000, www.fas.gr

AM adv.

Η **NOUVELLES FRONTIERES**

σας προτείνει να περάσετε τη γιορτή του ΠΑΣΧΑ στο Παρίσι. Οργανώνουμε 2 γκρουπ 7-14 και 14-21 Απριλίου από 247.500 (726€)

Η εκδρομή έχει πολύ πλούσιο πρόγραμμα με επίσκεψη σε όλα τα βασικά αξιοθέατα Παρισιού (Λούβρο, Πύργο του Αϊφελ, Βερσαλίες, Παναγία Παρισίων, Βαστίλλη, Ηλίσια Πεδία, Οπερα, Disneyland κ.λπ.) Διαμονή στα κεντρικά ξενοδοχεία με πρωινό. Ελληνόφωνος συνοδός. Κάντε τις κρατήσεις σας το συντομότερο δυνατόν!

★ Η τιμή είναι κατ' άτομο σε δίκλινο, με αερ/κά εισιτήρια από Αθήνα και δεν περιλαμβάνει φόρους αεροδρομίων. Μπορείτε να πληρώσετε το ταξίδι σας με πιστωτική κάρτα σε άτοκες μηνιαίες δόσεις.

CHARTERS

Από 31/03 και κάθε Σάββατο τσάρτερ πτήση Αθήνα - Παρίσι - Αθήνα από 78.800 (231€) από 1 Μαΐου και κάθε Τρίτη τσάρτερ πτήση Ρόδο - Παρίσι - Ρόδο από 102.400 (300€).

Τιμές χωρίς φόρους αεροδρομίων.

Επίσης τσάρτερ πτήσεις από Αθήνα και Ηράκλειο για Μπορντώ, Τουλούζ, Μασαλία, Λιών, Λιλ, Μυλούζ, Ναντ, Στρασβούργο, Μετς. Και από Σαντορίνη και Μύκονο για Παρίσι.

Δεχόμαστε κρατήσεις από τώρα για όλη τη σαιζόν.

Επίσης έχουμε charter πτήση για Αγγλία σε πολύ χαμηλές τιμές

*Για κρατήσεις/πληροφορίες στο γραφείο μας στην οδό **Γρίβα 32**, Ρόδος (πίσω από το GRAND HOTEL), τηλέφωνο (0241) 28128, καθημερινά πρωί-απόγευμα και Σάββατο πρωί.*

Για πρώτη φορά η χώρα μας δεύτερη σε προτιμήσεις

Οι Γερμανοί τουρίστες επιλέγουν την Τουρκία

Τί υποστηρίζουν Β. Μηναΐδης και Ν. Παπαθανάσης

Η υποτίμηση της τουρκικής λίρας, έχει ως αποτέλεσμα να αναδειχθεί ο τουρκικός τουρισμός ως ιδιαίτερα ανταγωνιστικός για τον ελληνικό, με ό,τι αυτό συνεπάγεται.

Για πρώτη φορά μάλιστα, σύμφωνα με στοιχεία έρευνας στην γερμανική αγορά οι γερμανοί τουρίστες επιλέγουν την Τουρκία σε ποσοστά υψηλότερα από τα ποσοστά προτίμησης για την Ελλάδα, ενώ πρόβλημα σε μικρότερο βαθμό υπάρχει και με τους γερμανούς τουρίστες.

Για το θέμα αυτό, που επηρεάζει άμεσα την τουριστική κίνηση στα Δωδεκάνησα, δημοσιεύθηκαν χθες στην εφημερίδα "Βήμα" ενδιαφέρουσες δηλώσεις δύο κορυφαίων τουριστικών παραγόντων της Δωδεκανήσου.

Του κ. Ν. Παπαθανάση διευθύνοντα συμβούλου της TUI Ελλάδας (και Ισπανίας) και του κ. Β. Μηναΐδη προέδρου της Πανελλήνιας Ομοσπονδίας Ξενοδόχων.

Αναφέρονται συγκεκριμένα στο δημοσίευμα τα εξής:

Σύμφωνα με στοιχεία πρόσφατης έρευνας που έγινε σε μία από τις μεγαλύτερες αγορές της Γηραιάς Ηπείρου -τη γερμανική- οι ερωτηθέντες έδωσαν (για πρώτη φορά!) στην τουρκική επιλογή υψηλότερα ποσοστά σε σχέση με την Ελλάδα. Το γεγονός αυτό επιβεβαίωσε ο κ. Ν. Παπαθανάσης, διευθύνων σύμβουλος της TUI Ελλάδος (και Ισπανίας) -μητρικής εταιρείας του ισχυρότερου ταξιδιωτικού οργανισμού της Ευρώπης- ο οποίος είπε ότι τον Δεκέμβριο του 2000 το ποσοστό μείωσης στις προκρατήσεις ήταν διψήφιο (!) για να πέσει στο 9% στη διάρκεια της ITB (Διεθνής Εκθεση Τουρισμού στο Βερολίνο τον Μάρτιο) και να φτάσει σήμερα στο 6%-7%.

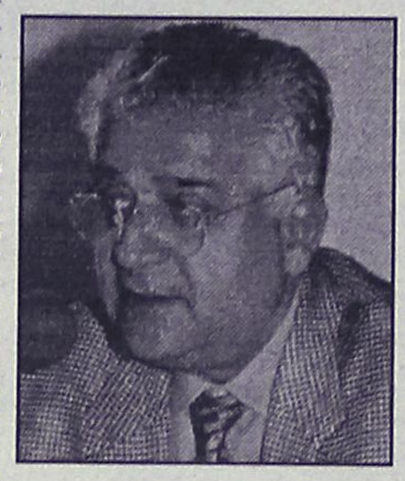

Η εικόνα εμφανίζει ελαφρά βελτίωση τις ημέρες αυτές, ωστόσο οι απώλειες δεν έχουν μειωθεί αισθητά. Οι Γερμανοί προτιμούν τις εκτός ζώνης του ευρώ περιοχές, κάτι που δεν είναι τόσο έντονο στους βρετανούς τουρίστες. Η πασχαλινή τουριστική αγορά -τουλάχιστον σε ό,τι αφορά τον εισερχόμενο τουρισμό- φαίνεται να έχει κάποιες πρόσθετες δυσκολίες, που ασφαλώς δεν ευνοούν το τουριστικό κύκλωμα. Χαρακτηριστικά είναι τα λόγια του κ. Β. Μηναΐδη, ξενοδόχου της Ρόδου: **"Μια σειρά προβλημάτων που έχουν σχέση με τα μέσα μεταφοράς εμπόδισαν τους επιχειρηματίες του κλάδου να έχουν τα καλύτερα δυνατά αποτελέσματα. Τα πλοία μεγάλων ταχυτήτων δεν έχουν τεθεί ακόμη σε κίνηση, ενώ το νέο αεροδρόμιο των Σπάτων δεν λειτούργησε στον καλύτερο δυνατό βαθμό. Πιστεύουμε ότι αν τα προβλήματα αυτά είχαν λυθεί ίσως η εικόνα να ήταν καλύτερη. Πάντως, το μεγάλο πρόβλημα είναι η μείωση του αριθμού ευρωπαίων τουριστών -κυρίως Γερμανών- προς την Ελλάδα".**

Το τελευταίο αυτό στοιχείο "χτύπησε καμπανάκι" στο επιτελείο του Ελληνικού Οργανισμού Τουρισμού, το οποίο ενίσχυσε τις προσπάθειές του για προβολή της χώρας μας στις ευρωπαϊκές αγορές. Σύμφωνα με τα τελευταία στοιχεία η Ελλάδα κερδίζει πόντους αν και ορισμένα γεγονότα -μεταξύ αυτών και η υποτίμηση της τουρκικής λίρας- δεν της αφήνουν πολύ μεγάλα περιθώρια ελιγμών.

Ας δούμε, όμως, ορισμένα από τα συμπεράσματα της έρευνας, που είναι ενδεικτικά της όλης κατάστασης. Σύμφωνα με τα στοιχεία της έρευνας, στην οποία συμμετείχαν οι έξι σημαντικότεροι τουρ οπερέιτορ της Γερμανίας, προκύπτει ότι:

• Το 2001 συγκρινόμενο με το 2000 δεν αναμένεται να εμφανίσει όσον αφορά τη χώρα μας ιδιαίτερες επιδόσεις. Αντιθέτως, για την Τουρκία εμφανίζεται μια εκπληκτική άνοδος προκρατήσεων και κρατήσεων.

• Η ανωτέρω έρευνα κατέδειξε ότι σε μεγάλους τουρ οπερέιτορ υφίσταται μια μονοψήφια μείωση κρατήσεων για την Ελλάδα σε σχέση με το 2000 και οπωσδήποτε ασυνήθιστη διαφοροποίηση από προορισμό σε προορισμό. Για παράδειγμα, μεγάλοι και παραδοσιακοί προορισμοί, όπως η Κρήτη και η Ρόδος, εμφανίζουν μείωση κρατήσεων ενώ μικρότερη μείωση ή και αύξηση εμφανίζουν προορισμοί όπως η Κως, η Χαλκιδική και η Κέρκυρα. Η αύξηση, όμως, αυτή δεν είναι σε θέση να υπερκαλύψει τις απώλειες.

• Ορισμένοι μεγάλοι τουρ οπερέιτορ εμφάνιζαν στο τέλος Φεβρουαρίου τρέχοντος έτους μειώσεις στις κρατήσεις τους για την Ελλάδα περίπου 5%-9% σε σχέση με το ίδιο χρονικό διάστημα του 2000 ενώ άλλοι αυξήσεις από 3%-5%. Ταυτοχρόνως τουρ οπερέιτορ μικρομεσαίου μεγέθους εμφάνιζαν αυξήσεις ως και 18%. Αξίζει να σημειωθεί ότι όλα τα παραπάνω στοιχεία οδηγούσαν στο συμπέρασμα ότι το τελικό αποτέλεσμα για τη χώρα μας θα ήταν μια μείωση του 3% για το σύνολο της γερμανικής αγοράς.

Ποιοί, όμως, είναι οι λόγοι -ή έστω ορισμένοι εξ αυτών- που οδηγούν στην πρόβλεψη για πιθανή μείωση του αριθμού των γερμανών τουριστών στη χώρα μας και αντιστοίχως αύξηση του αριθμού των ξένων επισκεπτών της Τουρκίας;

Πρώτον, το κλείδωμα της δραχμής με το ευρώ και επομένως με το γερμανικό μάρκο, με αποτέλεσμα την αδυναμία πλέον των τουρ οπερέιτορ να διαπραγματευθούν με "φθηνές δραχμές" και να ωφεληθούν από τις διακυμάνσεις της δραχμής υπέρ του μάρκου, όπως στο παρελθόν.

Δεύτερον, η συνεχής υποτίμηση της τουρκικής λίρας και η εξ αυτής μεγάλη μείωση των τιμών του τουριστικού πακέτου για την Τουρκία σχεδόν στο μισό δημιούργησαν ένα επιπλέον κίνητρο για τους τουρ οπερέιτορ να προωθούν την Τουρκία αντί για άλλους προορισμούς, συμπεριλαμβανομένης και της Ελλάδας.

Τρίτον, στο όλο κλίμα υπάρχει και μια θετική εξέλιξη. Αν εξαντληθούν τα περιθώρια της Τουρκίας, με δεδομένο το ισχυρό ενδιαφέρον των τουρ οπερέιτορ για την ευρύτερη περιοχή της Ανατολικής Μεσογείου, μεγάλο τμήμα ευρωπαίων τουριστών θα στραφεί στην Ελλάδα.

Τέταρτον, θετικό είναι επίσης το στοιχείο ότι οι εταιρείες των μεγάλων φέρι μπόουτ, που μεταφέρουν το 10% των γερμανών τουριστών από την Ιταλία προς τη χώρα μας, εμφανίζονται αισιόδοξες. Αναμένεται δε να παρουσιάσουν το 2001 μια αύξηση 5% ως 15% σε σχέση με το 2000.

ΑΛΛΑΖΟΥΝ ΟΙ ΣΤΟΧΟΙ

Το πως θα εξελιχθούν τα πράγματα στον ελληνικό τουρισμό εξαρτάται άμεσα από τους συσχετισμούς δυνάμεων των μεγάλων τουρ οπερέιτορ της Ευρώπης. Είναι δε χαρακτηριστικό ότι πολύ πρόσφατα έγιναν συνεχείς συγχωνεύσεις μεγάλων τουρ οπερέιτορ της Ευρώπης με πρωταγωνιστές τους Γερμανούς. Οι συγχωνεύσεις αυτές οδηγούν σε σημαντικές αλλαγές κυρίως σε ό,τι αφορά τους προορισμούς που "κατευθύνουν" τους τουρίστες.

Ιδιαίτερη εντύπωση προκάλεσαν τα τελευταία γεγονότα:

1. Η συγχώνευση (εξαγορά) του μεγαλύτερου τουρ οπερέιτορ της Βρετανίας Thomson Travel από τη γερμανική εταιρεία holding της TUI, Preussag.

2. Η εξαγορά του γερμανού τουρ οπερέιτορ και της εταιρείας τσάρτερ LTU από τον τρίτο κατά σειρά τουρ οπερέιτορ - ITS. Μετά την εξαγορά ο ITS βρέθηκε στη δεύτερη θέση μετά την TUI. Στην τρίτη θέση αυτή τη στιγμή βρίσκεται η C&N.

3. Η σοβαρή μετατόπιση του ενδιαφέροντος των τουρ οπερέιτορ από τη δυτική Μεσόγειο (ειδικότερα την Ισπανία) στην ανατολική Μεσόγειο και συγκεκριμένα την Τουρκία.



RODIAN
BEACH • RESORT
RHODES · GREECE
Managed by Amathus

Καλό Πάσχα

ΜΕΓΑΛΟ ΣΑΒΒΑΤΟ

Σας περιμένουμε μετά την Αναστάσιμη Ακολουθία, τον καλό λόγο και το φιλί της αγάπης να' ρθείτε και να απολαύσετε το παραδοσιακό Αναστάσιμο δείπνο που ο Σεφ μας και η ομάδα του ετοίμασαν για εσάς σ' ένα ζεστό περιβάλλον με την συνοδεία μουσικής.

ΜΕΝΟΥ
Παγωμένη Σούμα
Παραδοσιακή Μαγειρίτσα
Ποικιλία Εορταστικών Ορεκτικών
Αναστάσιμη Σαλάτα
Αρνάκι Γάλακτος
Πατάτες Φούρνου Λεμονάτες
Γαλακτομπούρεκο Ζεστό

Τιμή: 10.000δρχ. κατά άτομο, παιδιά έως 12 ετών, 5.000δρχ.

ΚΥΡΙΑΚΗ ΤΟΥ ΠΑΣΧΑ

Πάσχα σημαίνει ελληνική μουσική και γλέντι με παραδοσιακούς χορούς και τραγούδια στην εξοχή... Πάσχα σημαίνει ευχές, τσούγκρισμα κόκκινων αυγών, πατροπαράδοτο αρνί στην σούβλα και κρασί. Ελάτε για το "Χριστός Ανέστη" δίπλα στην πισίνα του 11ου ορόφου, στο Pool Deck Restaurant με την πανοραμική θέα του κόλπου της Ιξιάς. Ένας μεγάλος παραδοσιακός μπουφές και αρνιά της σούβλας σας περιμένουν, παραδοσιακοί χοροί και μουσική θα σας κρατήσουν συντροφιά.

Τιμή: 11.000δρχ. κατά άτομο, παιδιά έως 12 ετών, 5.500δρχ.

Για κρατήσεις παρακαλούμε τηλεφωνήστε:

RODIAN BEACH RESORT
Λ. Ηρακλειδών 100, 85 101 Ιξιά, Τηλ: 89900

AM adv.

Με απόφαση του υπουργείου Εθνικής Αμυνας

Αναγνωρίσθηκαν ως αντιστασιακοί 37 ακόμη Δωδεκανήσιοι

Οι 33 είναι άνδρες και οι 4 μόνο γυναίκες • Τα ονόματα των αναγνωρισθέντων

Τριανταεπτά ακόμη Δωδεκανήσιοι (33 άνδρες και 4 γυναίκες) ανακηρύχθηκαν ως αγωνιστές της Εθνικής Αντίστασης, της περιόδου 1941-1944.

Η ανακήρυξή τους έγινε από την αρμόδια επιτροπή του υπουργείου Εθνικής Αμυνας και ήδη οι σχετικοί πίνακες έχουν διαβιβαστεί στην νομαρχία Δωδεκανήσου.

Πρόκειται συγκεκριμένα για τους εξής αγωνιστές:

— Δραμουντάνη Μιχαήλ του Ιωάννη μέλος μεμονωμένο.
— Κυπρίλλη Διαμαντή του Στέργου μέλος μεμονωμένο.
— Πετράντη Νικόλαο του Ηλία μέλος μεμονωμένο.
— Ζαρίφη Δημήτριο του Δημητρίου μέλος μεμονωμένο.
— Γεωργόπουλο Ιωάννη του Νικολάου μέλος μεμονωμένο.
— Πεταλά Χρήστο του Μιχαήλ μέλος μεμονωμένο.
— Κουλιά Στέφανο του Μιχαήλ μέλος μεμονωμένο.
— Κούρο Σταμάτιο του Βαρνάβα μέλος μεμονωμένο.
— Κίκα Γεώργιο του Ιωάννου μέλος μεμονωμένο.
— Λυλουργά Μιχαήλ του Αντωνίου μέλος μεμονωμένο.
— Μπιλληράκη Νικόλαο του Μιχαήλ μέλος μεμονωμένο.
— Ξυδιάρη Μηνά του Ηλία μέλος μεμονωμένο.
— Λάμπρο Εμμανουήλ του Κωνσταντίνου μέλος μεμονωμένο.
— Μηνατσή Γεώργιο του Ιωάννου μέλος μεμονωμένο.
— Γιαννόπουλο Νικόλαο του Γεωργίου μέλος μεμονωμένο.
— Χαρτοφύλακα Νικία του Νικολάου μέλος μεμονωμένο-Μέση Ανατολή.
— Μηνέττο Δημήτριο του Ιωάννου μέλος μεμονωμένο.
— Χρηστίδη Νικόλαο του Ιωάννου μέλος μεμονωμένο.
— Κλεούδη Νικήτα του Πέτρου αγωνιστής στη Μέση Ανατολή.
— Ζερβό Κλεάνθη του Γερασίμου αγωνιστής στη Μέση Ανατολή.
— Λάμπρο Νικόλαο του Μιχαήλ αγωνιστής στη Μέση Ανατολή.
— Σαρούκο Θεοδόσιο του Ιωάννου αγωνιστής στη Μέση Ανατολή.
— Κάτρη Νικόλαο του Νικήτα αγωνιστής στη Μέση Ανατολή.
— Πρωτόπαππα Νικόλαο του Βασιλείου αγωνιστής στη Μέση Ανατολή.
— Γεωργιάδη Γεώργιο του Παχούλη μέλος ΕΑΜ-ΕΛΑΣ
— Μαρή Ηλία του Κωνσταντίνου μέλος ΕΑΜ-ΕΛΑΣ
— Σαμάρκο Γεώργιο του Ιωάννου μέλος μεμονωμένο.
— Νικολή Σταμάτιο του Αντωνίου μέλος μεμονωμένο.
— Μενεάκη Εμμανουήλ του Γεωργίου μέλος ΕΑΜ-ΕΛΑΣ
— Καμμά Ηλία του Ιωάννου μέλος μεμονωμένο.
— Καμμά Γεώργιο του Ιωάννου μέλος μεμονωμένο.
— Αναγνώστου Αντώνιο του Ιωάννου μέλος μεμονωμένο.
— Κορδώνη Μαρία του Βασιλείου μέλος μεμονωμένο.
— Κυρχατζή Ελένη του Νικολάου μέλος μεμονωμένο.
— Τσίκκη Ελευθερία του Μιχαήλ μέλος μεμονωμένο.
— Βασιλειάδου-Αντιμισιάρη Μαρία του Μιχαήλ μέλος μεμονωμένο.

Τα διπλώματα θα απονεμηθούν σε ειδική τελετή



ελκυστική
casaviva

μ' ένα ελκυστικό πρόγραμμα χρηματοδότησης

...που δύσκολα αντιστέκεσαι!

από 12 άτοκες
και έως 48 δόσεις

casaviva

Λεωφ.Ελευθερίας 2Α, 85104 Κρεμαστή Ρόδος Τηλ.95076, Fax.93775

COMPUTERS - ΑΞΕΣΟΥΑΡ - ΠΕΡΙΦΕΡΕΙΑΚΑ
ΓΙΑ ΕΠΑΓΓΕΛΜΑΤΙΕΣ & ΙΔΙΩΤΕΣ
Ολοκληρωμένα συστήματα Ηλεκρονικών Υπολογιστών

Multimedia Profi Line
1000Mhz 309.000 € 907
ή σε 36 δόσεις 11.900/μήνα
Miditower RAM 128MB/HDD20GB
VGA 32MB/52xCD/Modem 56Kbps
15" Monitor/Speakers/Mouse κ.α.

Multimedia Business Line
700Mhz 229.000 € 672
ή σε 36 δόσεις 8.900/μήνα
Miditower RAM 64MB/HDD10GB
VGA on board/52xCD/Modem56K
15" Monitor/Speakers/Mouse κ.α.

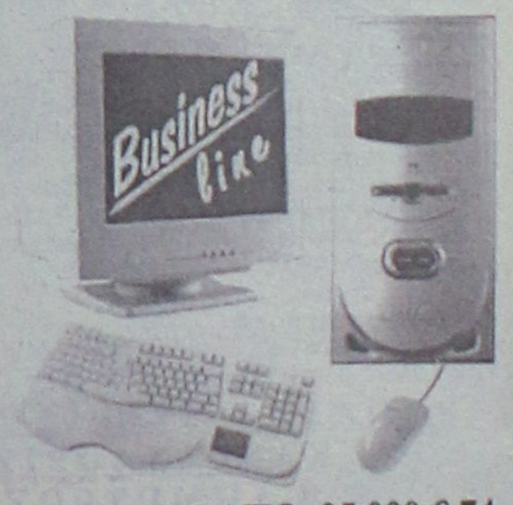

ΠΡΟΓΡΑΜΜΑΤΑ ΕΜΠΟΡΙΚΑ & ΤΑΜΕΙΑΚΗΣ ΑΠΟ 25.000 € 74

ΔΩΡΟ
1 ΜΗΝΑΣ ΙΝΤΕΡΝΕΤ
ΜΕ ΟΤΕΝΕΤ

ΕΙΔΙΚΕΣ ΠΡΟΣΦΟΡΕΣ

CD-RW αντιγραφικά	από 41.900 € 123
DVD-ROM 12x/40x	από 29.900 € 88
20GB Σκληρός δίσκος ATA-100	39.900 € 117
Κάρτα TV με τηλεκοντρόλ	από 22.000 € 64

ΠΕΡΙΣΣΟΤΕΡΑ ΑΠΟ 150 ΔΙΑΦΟΡΕΤΙΚΑ ΣΥΣΤΗΜΑΤΑ COMPUTERS
Υπογράφουμε με την Τιμή μας!!
Οι τιμές τις μετρητοίς δεν συμπεριλαμβάνουν ΦΠΑ.
ΟΙ ΤΙΜΕΣ ΤΩΝ ΔΟΣΕΩΝ ΣΥΜΠΕΡΙΛΑΜΒΑΝΟΥΝ ΦΠΑ

Information Systems
SYNCOM
Η ΑΛΛΗ ΔΙΑΣΤΑΣΗ ΤΗΣ ΤΕΧΝΟΛΟΓΙΑΣ

Κ. ΥΔΡΑΙΟΥ 28 ΡΟΔΟΣ
ΤΗΛ. 70160-1-2 FAX 70163



ΘΕΛΕΤΕ ΝΑ ΔΙΑΚΟΣΜΗΣΕΤΕ

Το ξενοδοχείο, το μαγαζί ή το σπίτι σας με κάτι ΞΕΧΩΡΙΣΤΟ και ΜΟΝΑΔΙΚΟ;

ΕΛΑΤΕ ΣΕ ΜΑΣ

Στην **ΡΟΔΟΥΛΑ** & στον **ΑΡΤΑΝ**

για

ΒΙΤΡΩ . ΠΙΝΑΚΕΣ ΖΩΓΡΑΦΙΚΗΣ . ΚΟΡΝΙΖΕΣ . ΚΑΘΡΕΠΤΕΣ ΖΩΓΡΑΦΙΣΤΟΥΣ & ΦΩΤΙΖΟΜΕΝΟΥΣ και ΑΝΑΓΛΥΦΑ

ΕΤΟΙΜΑ ΚΑΙ ΜΕ ΠΑΡΑΓΓΕΛΙΑ

Σεβόμενοι το γούστο και την οικονομία σας

Μιχ. Πετρίδη 96 κοντά στο ΜΗΔΕΙΑ
Τηλ. 62552 - 61483

G.A. FERRIES

KYDON TOURS

ΚΕΝΤΡΙΚΟ ΠΡΑΚΤΟΡΕΙΟ PORT AGENT

ΕΚΔΡΟΜΕΣ

ΠΑΣΧΑ 2001

Η G.A. FERRIES και το Πρακτορείο ΚΥΔΩΝ, σας προσφέρουν 2 υπέροχες Πασχαλινές εκδρομές!!!!

Α. ΠΑΣΧΑ στην ΠΑΝΕΜΟΡΦΗ ΑΣΤΥΠΑΛΑΙΑ F/B MARINA

-Αναχώρηση ΜΕΓΑΛΟ ΣΑΒΒΑΤΟ 14.00
- Αφιξη στο Νησί νωρίς 19.30
Παραμονή μέχρι την ΔΕΥΤΕΡΑ πρωί με ΔΙΑΜΟΝΗ στο πλοίο.
ΑΝΑΣΤΑΣΗ στην θαυματουργή εκκλησία της ΠΑΝΑΓΙΑΣ του ΚΑΣΤΡΟΥ της ΠΟΡΤΑΪΤΙΣΣΑΣ.
Δείπνο Πασχαλινό στο πλοίο και για τους γλεντζέδες ΓΛΕΝΤΙ στην DISCO του F/B MARINA.
Την Κυριακή του ΠΑΣΧΑ χαρείτε την ΑΣΤΥΠΑΛΑΙΑ που ζωντανεύει με τους επισκέπτες από ΑΘΗΝΑ και εμάς τους εκδρομείς από την Ρόδο, και γιατί όχι, ΠΑΡΑΔΟΣΙΑΚΟΙ ΧΟΡΟΙ που ευγενώς οργανώνει για μας ο ΔΗΜΑΡΧΟΣ του νησιού.

Τιμή κατ' άτομο:
Στην Δίκλινη καμπίνα 30.000
Στην τετράκλινη καμπίνα 25.000
Πασχαλινό δείπνο 2.000

Β. ΠΑΣΧΑ ΣΤΟ ΑΚΡΙΤΙΚΟ ΚΑΣΤΕΛΛΟΡΙΖΟ F/B ΔΗΜΗΤΡΟΥΛΑ

- Αναχώρηση ΜΕΓΑΛΟ ΣΑΒΒΑΤΟ 15.00. Άφιξη 19.00 Παραμονή στο Καστελλόριζο μέχρι Δευτέρα πρωί - ΔΙΑΜΟΝΗ στο πλοίο
Χαρείτε το Πανέμορφο νησί! Ανάσταση στον ΑΓΙΟ ΚΩΝΣΤΑΝΤΙΝΟ. Δείπνο ΠΑΣΧΑΛΙΝΟ στο πλοίο. Χαρείτε το ΚΑΣΤΕΛΛΟΡΙΖΟ την ημέρα του ΠΑΣΧΑ. Σας περιμένει!!

Τιμή κατ' άτομο:
Στην δίκλινη καμπίνα 20.000
Στη τετράκλινη καμπίνα 15.000
Πασχαλινό Δείπνο 2000

ΟΡΓΑΝΩΣΗ-,Πληροφορίες κ. ΕΛΕΝΗ ΨΥΛΛΑΚΗ

ΠΡΑΚΤΟΡΕΙΟ ΚΥΔΩΝ
Εθ. Δωδεκανησίων 14 - Ακτή Σαχτούρη 8
Τηλ. 23000-27900-75268-24265-27722

Ο γενικός δείκτης έκλεισε με σημαντικά κέρδη

"Εορταστικές" μέρες στο ΧΑΑ

Επενδυτικό ενδιαφέρον για μετοχές υψηλής κεφαλαιοποίησης, τράπεζες αλλά και τηλεπικοινωνίες

Με σημαντικά κέρδη έκλεισε ο γενικός δείκτης τιμών την εβδομάδα αυτή και με μοχλό το επενδυτικό ενδιαφέρον που εκδηλώθηκε για μετοχές υψηλής κεφαλαιοποίησης, τράπεζες και τηλεπικοινωνίες. Ενδιαφέρον που "ξύπνησε" λόγω της ανακοίνωσης του νέου δείκτη της Morgan Stanley για την Ελλάδα, στον οποίο ενισχύθηκε η εκπροσώπηση τόσο του τραπεζικού όσο και του τηλεπικοινωνιακού κλάδου, με την είσοδο της Τράπεζας Πειραιώς και της Panafon.

Σε αντίθεση με το δείκτη υψηλής κεφαλαιοποίησης FTSE/ASE 20, ο δείκτης μεσαίας κεφαλαιοποίησης FTSE/ASE 40 παρουσίασε μικρή άνοδο, λόγω κυρίως του γεγονότος ότι πολλές εταιρείες του κλάδου βρέθηκαν τελικώς εκτός του νέου δείκτη. Σύμφωνα με την τεχνική ανάλυση ο δείκτης FTSE ASE 20, που υπήρξε ο πρωταγωνιστής της ανοδικής κίνησης της αγοράς, αντιμετωπίζει το πεδίο αντίστασης στην περιοχή των 1.885 -1.915 μονάδων (έκλεισε την Πέμπτη στις 1.840,38 μονάδες).

Μόνο η πειστική ανοδική διάσπαση, τουλάχιστον επί δύο συνεχείς συνεδριάσεις και με παράλληλη αύξηση του καθαρού όγκου συναλλαγών, θα σηματοδοτήσει μια δραστική αλλαγή στα δεδομένα της ελληνικής χρηματιστηριακής αγοράς και την απαρχή της αντιστροφής της πτωτικής τάσης που επικρατεί στην αγορά από τον Σεπτέμβριο του 1999.

Ως εκ τούτου, σύμφωνα με την τεχνική ανάλυση, θα απαιτηθεί μια ανοδική κίνηση του Γενικού Δείκτη πάνω από τις 3.240 - 3.385 μονάδες, με αντίστοιχη αύξηση του καθαρού όγκου συναλλαγών, για να πιστοποιηθεί η αναστροφή της τάσης της αγοράς.

- Σε ιδιαίτερα υποτονικό κλίμα διεξήχθησαν οι συναλλαγές τη Δευτέρα καθώς η πλειοψηφία των επενδυτών έμεινε στο περιθώριο των συναλλαγών. Ελλείψει επενδυτικού ενδιαφέροντος ο γενικός δείκτης έκλεισε μειωμένος σε ποσοστό 0,80% στις 3.030,16 μονάδες και με την αξία των συναλλαγών να φθάνει μόλις τα 79,320 εκατ. ευρώ.

Με επίκεντρο τη ζήτηση για μετοχές της υψηλής κεφαλαιοποίησης και τις "υποψήφιες" μετοχές του δείκτη MSCI, στη συνεδρίαση της Τρίτης ο Γενικός Δείκτης έκλεισε στις 3.073,88 μονάδες με άνοδο 1,44%, ενώ η αξία των συναλλαγών ανήλθε στα 113,297 εκατ. ευρώ.

Στη συνεδρίαση της Τετάρτης, παρά το αρχικό "πάγωμα" από τη νέα σύνθεση του δείκτη της Morgan Stanley, καθώς ήταν κατώτερη των αρχικών προσδοκιών και παρά τα τεχνικά προβλήματα στο ΟΑΣΗΣ, ο γενικός δείκτης έκλεισε στις 3.087,04 μονάδες, με μικρή άνοδο 0,43% και την αξία των συναλλαγών να ανέρχεται στα 119,987 εκατ. ευρώ.

Στη συνεδρίαση της Πέμπτης, με μοχλό το αγοραστικό ενδιαφέρον για μετοχές του τραπεζικού τομέα, ο γενικός δείκτης έκλεισε πάνω από τα επίπεδα των 3.150 μονάδων (3.159,47) με άνοδο 2,35%, ενώ η αξία των συναλλαγών ανήλθε στα 149,670 εκατ. ευρώ.

Το ΧΑΑ σε αριθμούς αυτή την εβδομάδα

Σε εβδομαδιαία βάση ο Γενικός Δείκτης Τιμών έκλεισε στις 3.159,47 μονάδες έναντι 3.054,64 μονάδων της περασμένης Παρασκευής, καταγράφοντας εβδομαδιαία άνοδο 104,83 μονάδων ή σε ποσοστό 3,43%.

Ο δείκτης FTSE/ASE 20 σημείωσε εβδομαδιαία άνοδο σε ποσοστό 4,32%, ενώ ο δείκτης FTSE/ASE 40 έκλεισε με άνοδο 0,53%.

Οι επιμέρους δείκτες έκλεισαν ως εξής: Τραπεζικός: άνοδος 4,88%, Ασφαλειών: άνοδος 1,60%, Επενδύσεων: άνοδος 0,87%, Βιομηχανιών: άνοδος 1,58%, Κατασκευών: πτώση 0,75%, Συμμετοχών: άνοδος 2,08%, Μη Μεταλλικών Ορυκτών: άνοδος 2,23%, Εκδόσεων-Εκτυπώσεων: πτώση 1,14%, Είδη Λύσεων Πληροφορικής: πτώση 0,25%, Κλωστούφαντουργίας: άνοδος 1,59%, Λιανικού Εμπορίου: άνοδος 3,90%, Βασικών μετάλλων: άνοδος 0,87%, Πληροφορικής: πτώση 0,78%, Τηλεπικοινωνιών: άνοδος 5,25%, Τροφίμων & Ποτών: άνοδος 2,61%, Χονδρικού Εμπορίου: πτώση 0,44%, Παράλληλη: πτώση 0,41%.

Ο συνολικός όγκος των συναλλαγών στις τέσσερις συνεδριάσεις της εβδομάδας ανήλθε στα 462,274 εκατ. ευρώ, ενώ η μέση αξία των συναλλαγών ανά συνεδρίαση διαμορφώθηκε στα 115,569 εκατ. ευρώ έναντι 147,397 εκατ. ευρώ την προηγουμένη εβδομάδα.

ART & DECO

ΕΑΝ ΓΙΑ ΕΣΑΣ Η ΔΙΑΚΟΣΜΗΣΗ ΤΟΥ ΧΩΡΟΥ ΣΑΣ ΕΙΝΑΙ ΚΑΤΙ ΔΥΣΚΟΛΟ, ΓΙΑ ΕΜΑΣ ΕΙΝΑΙ Η ΔΟΥΛΕΙΑ ΜΑΣ

- ΔΙΑΚΟΣΜΗΣΗ ΕΣΩΤ. & ΕΞΩΤ. ΧΩΡΩΝ
- ΜΕΛΕΤΗ & ΑΝΑΛΥΣΗ ΑΡΧΙΤΕΚΤΟΝΙΚΩΝ ΣΧΕΔΙΩΝ
- ΜΕΛΕΤΗ & ΔΙΑΜΟΡΦΩΣΗ ΕΠΑΓΓΕΛΜΑΤΙΚΩΝ ΧΩΡΩΝ
- ΑΡΧΙΤΕΚΤΟΝΙΚΗ ΤΟΠΙΟΥ & ΔΙΑΜΟΡΦΩΣΗ ΚΗΠΩΝ
- ΔΙΑΚΟΣΜΗΣΗ ΒΙΤΡΙΝΑΣ
- ΜΕΛΕΤΗ & ΔΙΑΜΟΡΦΩΣΗ ΕΚΘΕΣΙΑΚΩΝ ΧΩΡΩΝ

ΜΕΛΟΣ ΤΟΥ ΠΑΝΕΛΛΗΝΙΟΥ ΣΥΛΛΟΓΟΥ ΔΙΑΚΟΣΜΗΤΩΝ & ΜΟΡΦΟΛΟΓΩΝ

ΓΙΑ ΣΑΣ Η ΑΝΕΣΗ ΕΙΝΑΙ ΣΚΟΠΟΣ, ΓΙΑ ΜΑΣ ΣΤΟΧΟΣ

ΔΗΜ. ΑΝΑΣΤΑΣΙΑΔΗ 41, 85100 ΡΟΔΟΣ
ΤΗΛ. 78900, 70099

Pellos Travel

7ΗΜΕΡΗ ΕΚΔΡΟΜΗ ΣΤΗΝ ΚΩΝΣΤΑΝΤΙΝΟΥΠΟΛΗ

ΡΟΔΟΣ-ΜΑΡΜΑΡΙΣ-ΕΦΕΣΣΟΣ-ΣΜΥΡΝΗ-ΠΡΟΥΣΑ-ΚΩΝΣΤΑΝΤΙΝΟΥΠΟΛΗ-ΣΜΥΡΝΗ-ΜΑΡΜΑΡΙΣ-ΡΟΔΟ

από 14/05-20/05/01

- **Δευτέρα 14/05:** Αναχώρηση από Ρόδο για Μαρμαρίς. Άφιξη στο Μαρμαρίς. Επιβίβαση σε πούλμαν και αναχώρηση για Έφεσσο. Άφιξη στην Έφεσσο (σπίτι Παναγιάς-Αρχαιολογικοί χώροι). Αναχώρηση και άφιξη στη Σμύρνη. Τακτοποίηση στο Ξ/Δ. Δείπνο. Διαν/ση.
- **Τρίτη 15/05:** Πρωινό στο Ξ/Δ. Αναχώρηση για Προύσα. Άφιξη στην πόλη της Προύσας το μεσημέρι. Ψώνια στην αγορά της Προύσας που φημίζεται για τα μεταξωτά της. Το απόγευμα αναχώρηση για Κωνσταντινούπολη. Άφιξη στην Κωνσταντινούπολη το βράδυ. Τακτοποίηση σε Ξ/Δ. Δείπνο. Διαν/ση.
- **Τετάρτη 16/05:** Πρωινό στο Ξ/Δ. Επίσκεψη στην Αγία Σοφία-Τοπκαπί Palace-Μπλε τζαμί-Υδραγωγείο Ιουστινιανού-επίσκεψη (Ορθόδοξο Πατριαρχείο στο Φανάρι)-Παναγία Βλαχερνών-Παναγία Μπαλουκλή. Δείπνο στο Ξ/Δ. Βράδυ επιστροφή στο Ξ/Δ. Δείπνο. Διανυκτέρευση.
- **Πέμπτη 17/05:** Πρωινό στο Ξ/Δ. Ελεύθερη μέρα για ψώνια. Δείπνο.Βράδυ oriental show. Δείπνο. Διανυκτέρευση.
- **Παρασκευή 18/05:** Πρωινό στο Ξ/Δ. Πολυαρχιερατική Θεία Λειτουργία προεξάρχοντος του Σεβασμιότατου Μητροπολίτη Γέροντος Χαλκηδόνος κυρίου Ιωακείμ ώρα 09.00. Ιερός ναός του Ευαγγελισμού της Θεοτόκου περιοχή Προπόδων Κουρτουλού-Τάταυλα. Απόγευμα ελεύθερο για ψώνια. Βράδυ Δείπνο. Διανυκτέρευση.
- **Σάββατο 19/05:** Πρωινό στο Ξ/Δ. Αναχώρηση για Σμύρνη. Άφιξη στη Σμύρνη το απόγευμα. Επίσκεψη στην αγορά για ψώνια. Τακτοποίηση στο Ξ/Δ. Δείπνο. Διαν/ση.
- **Κυριακή 20/05:** Πρωινό στο Ξ/Δ. Επιβίβαση σε πούλμαν και αναχώρηση για Μαρμαρίς. Άφιξη στο Μαρμαρίς. Αναχώρηση για Ρόδο. Άφιξη στη Ρόδο. Τέλος εκδρομής.

Στην εκδρομή περιλαμβάνονται:
1. Εισιτήρια Ρόδος-Μαρμαρίς-Ρόδος.
2. Ξεναγήσεις-εκδρομές
3. Μεταφορές με κλιματιζόμενα πούλμαν.
4. Ξ/Δ με πρωινό-Φαγητό
5. Συνοδός γραφείου
8. Ταξιδιωτική ασφάλεια

Τιμή κατ' άτομο δρχ. 120.000

Δεν περιλαμβάνονται φόροι εισόδου-εξόδου-αρχαιολογικοί χώροι

Στην εκδρομή συμμετέχει ο Ιερός Ναός του Αγίου Παντελεήμονος Ρόδου (Παλιά Πόλη)

Για περισσότερες πληροφορίες και κρατήσεις:

Pellos Travel
L. KALITHEAS, FALIRAKI-RODOS
ΤΗΛ.: 0241 87615, 86298 • FAX: 0241 52276 87616
E-mail:www.pellostravel or www.ps-rhodes.com.

Για να καλύψουν μαύρες τρύπες του προϋπολογισμού

Αναζητούν τώρα τα ληξιπρόθεσμα χρέη

Στο στόχαστρο της Εφορίας όσες εταιρίες και ιδιώτες οφείλουν χρήματα στο Δημόσιο

Νέες πηγές εσόδων αναζητεί το οικονομικό επιτελείο της κυβέρνησης, καθώς διαπιστώνει ότι ο φετινός κρατικός προϋπολογισμός βρίσκεται σε αδιέξοδο. Τα στοιχεία για την πορεία των δημοσίων εσόδων του Μαρτίου όσο και του Φεβρουαρίου αποκάλυψαν ότι τελείωσε η περίοδος των "παχέων αγελάδων" και η αύξηση των φορολογικών εσόδων με ρυθμούς άνω του 10% ετησίως.

Επίσης, έκλεισε και ο κύκλος των υπερεσόδων και των πλεονασμάτων, που κάλυπταν τις μαύρες τρύπες των δημοσίων δαπανών.

Εκείνο που ανησυχεί το υπουργείο Οικονομικών και τον υπουργό Εθνικής Οικονομίας και Οικονομικών Γιάννο Παπαντωνίου, ο οποίος μόλις τώρα άρχισε να ασχολείται με το δημοσιονομικό πρόβλημα της χώρας, είναι η υστέρηση των εσόδων από το ΦΠΑ, για δεύτερο συνεχόμενο μήνα. Μόλις κατά 2,7% αυξήθηκαν το Φεβρουάριο και 6,5% το Μάρτιο, ενώ ο ετήσιος στόχος είναι η αύξησή τους κατά 10,4%.

Η μείωση του ΦΠΑ αντανακλά την ύφεση στην ελληνική οικονομία, αλλά και στο πλήγμα που δέχτηκε από τη δραματική μείωση των τιμών των μετοχών του Χρηματιστηρίου, η οποία μείωσε αισθητά τις αποταμιεύσεις και το διαθέσιμο εισόδημα των καταναλωτών, αλλά και τα έσοδα των επιχειρήσεων.

Το αδιέξοδο, στο οποίο βρίσκεται ο κρατικός προϋπολογισμός, επιβεβαιώθηκε στη διάρκεια σύσκεψης, που πραγματοποιήθηκε την περασμένη Τρίτη στο Γενικό Λογιστήριο του Κράτους, στην οποία συμμετείχαν ο κ. Παπαντωνίου, ο υφυπουργός Οικονομικών Γιώργος Δρυς, ο πρόεδρος του Συμβουλίου Οικονομικών Εμπειρογνωμόνων Βασ. Ράπανος και τα αρμόδια στελέχη των υπουργείων Εθνικής Οικονομίας και Οικονομικών. Αρχικά επιχειρήθηκε να υποβαθμιστεί η σημασία της σύσκεψης και να προβληθεί ό,τι αφορούσε τις διαδικασίες κατάρτισης του προϋπολογισμού του 2002, πλην όμως η συζήτηση που πραγματοποιήθηκε αφορούσε τον τρέχοντα προϋπολογισμό και τις δυσκολίες για την εκτέλεσή του.

Το πρόβλημα εστιάστηκε στην κακή πορεία των δημόσιων εσόδων και αναφέρθηκε ότι μόνη λύση είναι η κινητοποίηση των εφοριών για την είσπραξη των ληξιπρόθεσμων οφειλών προς το δημόσιο σε ποσό μεγαλύτερο από το κονδύλι που έχει εγγραφεί στον προϋπολογισμό.

Ειδικότερα, ο προϋπολογισμός προβλέπει την είσπραξη 310 δισ. δραχμών από φόρο προηγουμένων οικονομικών ετών και, όπως αναφέρθηκε, μπορούν να εισπραχθούν περισσότερα. Για το θέμα αυτό πραγματοποιεί διαρκώς συσκέψεις με τους εφόρους ο υφυπουργός Οικονομικών Απ. Φωτιάδης. Σύμφωνα με τα στοιχεία των αρμόδιων υπηρεσιών του υπουργείου Οικονομικών, το σύνολο των ληξιπρόθεσμων χρεών προς το δημόσιο ανέρχεται σε 3,2 τρισ. δραχμές. Από το ποσό αυτό, ένα σημαντικό τμήμα ύψους 1,3 τρισ. δραχμών θεωρείται ότι δεν είναι εφικτή η είσπραξή του, αφού προέρχεται από προβληματικές, υπερχρεωμένες και πτωχευμένες επιχειρήσεις του Δημοσίου, αλλά και προβληματικές επιχειρήσεις του ιδιωτικού τομέα που είχαν ενταχθεί στον Οργανισμό Ανασυγκρότησης Επιχειρήσεων στη δεκαετία του 1980. Απομένει ένα ποσό ύψους 1,9 τρισ. δραχμών, το οποίο προέρχεται από ιδιωτικές επιχειρήσεις, οι περισσότερες των οποίων έχουν κηρύξει πτώχευση, με αποτέλεσμα εφικτή να θεωρείται η είσπραξη μόνο 300-400 δισ. δραχμών. Αλλωστε, εάν ήταν απλή διαδικασία η είσπραξή τους θα είχε ολοκληρωθεί, χωρίς πιέσεις και παρεμβάσεις.

Για την είσπραξη των ληξιπρόθεσμων οφειλών θα χρησιμοποιηθεί και το αρχείο του taxis,από το οποίο θα αντλούνται στοιχεία σχετικά με τη δυνατότητα των οφειλετών να εξοφλήσουν τα χρέη τους, με βάση τα στοιχεία που υπάρχουν καταχωρισμένα και συνθέτουν το "προφίλ" των φορολογουμένων. Η ηλεκτρονική έρευνα έδειξε ότι 1.100 μεγαλοοφειλέτες, οφείλουν στο Δημόσιο ποσά άνω των 100 εκατ. δραχμών ο καθένας.

Κοινωνικός τουρισμός και για τους αγρότες

Η συμμετοχή των αγροτών στα προγράμματα κοινωνικού τουρισμού της Εργατικής Εστίας αποφασίσθηκε σε ευρεία σύσκεψη που πραγματοποιήθηκε στο υπουργείο Γεωργίας. Στη σύσκεψη συμμετείχαν ο υπουργός Γεωργίας Γ. Ανωμερίτης, ο υφυπουργός Οικονομικών Γ. Δρυς, ο υφυπουργός Εργασίας και Κοινωνικών Ασφαλίσεων Χρήστος Πρωτόπαπας, ο διοικητής του ΟΓΑ Γ. Μουτσόπουλος και η πρόεδρος της Εργατικής Εστίας Δ. Σπηλιοπούλου και εξετάστηκαν τα οικονομικά δεδομένα της εφαρμογής ενός πακέτου κοινωνικού τουρισμού για 1.800.000 αγρότες που είναι άμεσα ή έμμεσα ασφαλισμένοι του ΟΓΑ. Υπενθυμίζεται ότι στις μέχρι τώρα αντίστοιχες δράσεις του Οργανισμού Εργατικής Εστίας συμμετείχαν υπάλληλοι, συνταξιούχοι και εργάτες που ήταν ασφαλισμένοι στο ΙΚΑ.

Κουφώματα Κούνστοφ
ΚΑΙ... με δόσεις
ΠΑΙΞΤΕ ΟΠΩΣ ΣΑΣ ΒΟΛΕΥΕΙ!



Τώρα μπορείτε να συνδυάσετε ιδανικά την ασύγκριτη τεχνολογική υπεροχή Κούνστοφ με τους πιο ευέλικτους όρους εξόφλησης: 12 άτοκες ή -αν σας βολεύει- 24 ή και 48 μηνιαίες δόσεις με το χρηματοδοτικό πρόγραμμα Κούνστοφ. Έτσι μπορείτε να συνεχίσετε με άνεση το σπίτι που χτίζετε χωρίς να στριμωχτείτε με μετρητά. Και μάλιστα με κουφώματα Κούνστοφ, που κατασκευάζονται με τις αυστηρότερες ποιοτικές προδιαγραφές και με γερμανικά προφίλ REHAU. Ρωτήστε λεπτομέρειες σε κάθε κατάστημα Κούνστοφ και «παίξτε» όπως ακριβώς σας βολεύει!

ΣΥΝΘΕΤΙΚΑ ΚΟΥΦΩΜΑΤΑ
ΕΠΙΠΛΑ ΚΟΥΖΙΝΑΣ
ΕΣΩΤΕΡΙΚΕΣ ΠΟΡΤΕΣ
ΘΩΡΑΚΙΣΜΕΝΕΣ ΠΟΡΤΕΣ

KUNST STOFF®
50 χρόνια κουφώματα
www.kunststoff.gr

Γνήσια Θερμομονωτικά REHAU
Τοποθετώντας στο σπίτι σας κουφώματα Κούνστοφ και ενδοδαπέδια θέρμανση REHAU έχετε επιπλέον έκπτωση 5%
στην ενδοδαπέδια θέρμανση
Επικοινωνήστε: REHAU ΕΠΕ
Τηλ.: 01/60.48.720,
www.rehau.com

casaviva
Λεωφ.Ελευθερίας 2Α, 8510ί Κρεμαστή Ρόδος Τηλ. 95076, Fax.93775

Το Super Market Bazaar σας εύχεται
για τις Άγιες Μέρες του Πάσχα
υγεία και αγάπη!



B BAZAAR
διαφέρει "λόγω τιμής"

ΕΡΓΑΝΗΣ ΑΘΗΝΑΣ 50.ΤΗΛ.0241-24653 FAX.0241-23169



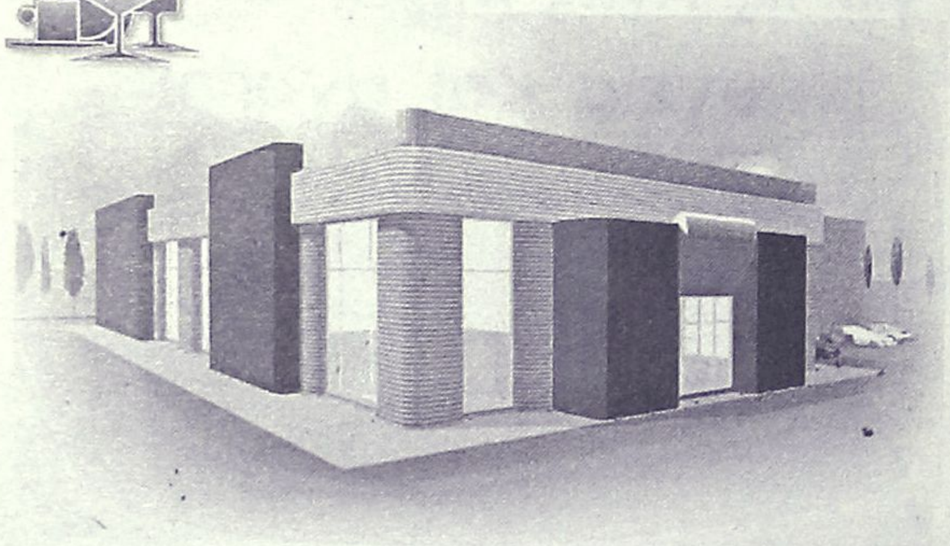

Τη Λαμπρή Τρίτη περιμένει τους πρώτους επισκέπτες στην Κοιλάδα Πεταλούδων

Ξεκινά η λειτουργία του Μουσείου Φυσικής Ιστορίας

Στεγάζεται στα πρώην ιταλικά κτίρια, τα οποία διαμορφώθηκαν και περιλαμβάνουν χώρους εκθεμάτων, πανίδας, οικοτόπων, εκκολαπτήριο, θερμοκήπιο και βιβλιοθήκη

Τη Λαμπρή Τρίτη 17 Απριλίου περιμένει τους πρώτους του επισκέπτες το Μουσείο Φυσικής Ιστορίας στο δήμο Πεταλούδων.

Πρόκειται για ένα έργο που θα συμβάλει ενεργά στην οικοτουριστική ανάπτυξη της περιοχής, θα αποτελέσει κέντρο περιβαλλοντικής εκπαίδευσης, ενημέρωσης, έρευνας, μελέτης και ανάπτυξης επιστημονικών δραστηριοτήτων με σκοπό τη διαχείριση και προστασία της **Κοιλάδας των Πεταλούδων.**

ΤΟ ΜΟΥΣΕΙΟ

Η σχεδίαση του μουσείου έγινε με τέτοιο τρόπο ώστε να λειτουργεί ο χώρος ως ένα κλασικό



Μουσείο Φυσικής Ιστορίας και να περιλάβει όλα εκείνα τα σύγχρονα στοιχεία που θα διεγείρουν την περιέργεια των μαθητών και των επισκεπτών και θα προάγουν τη μάθηση μέσω της ενεργούς συμμετοχής τους.

Με την οργάνωση και λειτουργία του θα:

- επεκταθεί η οικοτουριστική περίοδος για μεγαλύτερο χρονικό διάστημα, σε περιόδους νεκρές τουριστικά, ή με μειωμένη τουριστική κίνηση.
- αναβαθμιστεί ποιοτικά ο οικοτουρισμός της περιοχής,
- αυξηθούν τα έσοδα του Δήμου.
- υπάρξει σύνδεση με την εκπαιδευτική κοινότητα.
- απασχοληθεί περισσότερο εργατικό δυναμικό.
- διασωθεί και θα αναδειχθεί κάθε ενδημικό και σπάνιο στοιχείο της πανίδας-χλωρίδας του νησιού και των βιοτόπων του.

ΟΙ ΧΩΡΟΙ

Το Μουσείο στεγάζεται στα **ιταλικά κτίσματα** που υπάρχουν στην κοιλάδα και τα οποία διαμορφώθηκαν κατάλληλα. Περιλαμβάνει **χώρο εκθεμάτων πανίδας-οικοτόπων-χλωρίδας-γεωλογίας.**

Εκεί υπάρχουν εκθέματα χλωρίδας-πανίδας και ορυκτών-πετρωμάτων, τοποθετημένα σε ειδικές προθήκες, έτσι ώστε να προσομοιάζουν το φυσικό τους περιβάλλον. Τα εκθέματα αυτά αφορούν ενδημικά και σπάνια είδη της ευρύτερης περιοχής της Κοιλάδας των Πεταλούδων και του νησιού της **Ρόδου.**

Στο χώρο αυτό υπάρχει και το **Εκκολαπτήριο-Εκθετήριο Πεταλούδων** που εφοδιάζεται με ζωντανό υλικό από το θερμοκήπιο που λειτουργεί στον εξωτερικό χώρο του Μουσείου. Ο χώρος αυτός θα αποτελεί μια μικρογραφία της Κοιλάδας, έχει ζωντανές πεταλούδες, και οι κλιματολογικές συνθήκες που επικρατούν σ' αυτόν είναι όμοιες μ' αυτές της Κοιλάδας. Ο επισκέπτες θα μπορεί να δει το εκκολαπτήριο μέσα από ειδικό τζάμι, αλλά δεν θα έχει άμεση πρόσβαση σε αυτό.

Συγκεκριμένα, το θερμοκήπιο είναι τμήμα του εκκολαπτηρίου που θα εφοδιάζει με ζωντανό υλικό το εκθετήριο-εκκολαπτήριο μέσα στο Μουσείο. Γύρω στα μέσα **Σεπτεμβρίου** θα μεταφέρονται στο θερμοκήπιο συζευγμένες πεταλούδες για να ωοτοκήσουν, πρώτο για να διατηρείται ένας πληθυσμός ασφαλείας και δεύτερο για να εφοδιάζεται το εκκολαπτήριο με νύμφες ή ενήλικες πεταλούδες. Στο θερμοκήπιο υπάρχουν δύο επωαστικοί θάλαμοι με ρυθμιζόμενες-ελεγχόμενες συνθήκες, όπου στον ένα οι συνθήκες είναι ιδανικές (optimum) για την ανάπτυξη της πεταλούδας και στον δεύτερο υπάρχει η δυνατότητα αλλαγής των συνθηκών αυτών για την επιβράδυνση ή επιτάχυνση της ανάπτυξης της πεταλούδας.

Οσο για **τις κάμερες του κυκλώματος παρακολούθησης** της κοιλάδας, εκτός από το ρόλο της προστασίας που αναλαμβάνουν, θα χρησιμοποιούνται και

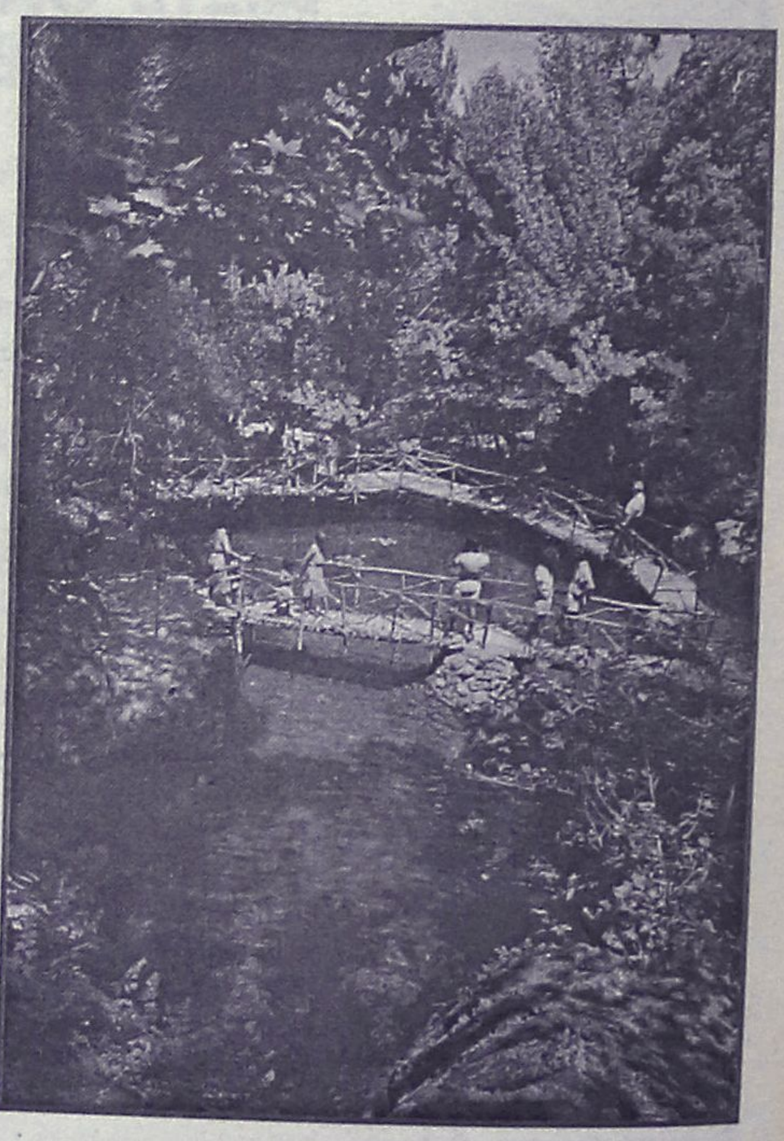

για το πρόγραμμα παρακολούθησης και καταγραφής του πληθυσμού της πεταλούδας (biomonitorig), καθώς και των άλλων οικολογικών παραμέτρων που τον επηρεάζουν άμεσα (χλωρίδα, πανίδα, φυσικοί και χημικοί παράγοντες νερών, εδάφους κ.λπ.). Ετσι θα υπάρχει ένα αρχείο δεδομένων για το πώς αλλάζει το οικοσύστημα και πόσο γρήγορα, το οποίο θα μελετάται από εξειδικευμένο επιστημονικό προσωπικό και θα λαμβάνονται έγκαιρα τα όποια μέτρα, κρίνονται απαραίτητα. Μέσω του κυκλώματος παρακολούθησης θα δίνεται μέσω του διαδικτύου (Internet) real time picture της Κοιλάδας και θα μπορεί ο καθένας από οποιοδήποτε μέρος του κόσμου να έχει πραγματική εικόνα της Κοιλάδας.

Η ΚΟΙΛΑΔΑ

Σύμφωνα με την παράδοση επί Τουρκοκρατίας η βλάστηση μέσα στην κοιλάδα ήταν τόσο πυκνή που ήταν αδύνατο να τη διασχίσεις. Μέσα έμπαιναν μόνο ορισμένοι ξυλοκόποι και έκαναν ξυλοκάρβουνα. Το **1928** μια ιταλική εταιρία εγκαταστάθηκε στον οικισμό που υπάρχει παρακάτω και που ονομάζεται **Καλαμώνας.** Να σημειωθεί ότι ο Ιταλός διοικητής **Mario Lango** μετονόμασε τον οικισμό σε **Beveragno** επειδή η γυναίκα του ήταν από ένα χωριό που λεγόταν έτσι. Η εταιρία αυτή λοιπόν αξιοποίησε την κοιλάδα. Εφτιαξαν δύο δεξαμενές και αντικατέστησαν τον παλαιού τύπου αλευρόμυλο με καινούργιο για να αλέθουν τα σιτηρά τους. Τα έργα συνεχίστηκαν για δέκα χρόνια. Φτιάχτηκε το μονοπάτι, τα παγκάκια και ένας σωλήνας ύδρευσης του οικισμού. Εκείνη την εποχή, γύρω στα **1930**, φάνηκαν οι πρώτες πεταλούδες. Μερικοί ισχυρίζονται ότι τις έφεραν οι **Ιταλοί**. Οι μεγαλύτεροι σε ηλικία όμως από τους κατοίκους που εργάσθηκαν στην κοιλάδα λένε ότι οι πεταλούδες υπήρχαν και ότι απλώς ανακαλύφθηκαν την εποχή εκείνη.

Ωστόσο οι πεταλούδες άρχισαν να γίνονται γνωστές στον κόσμο μετά το **1957.** Από τότε την κοιλάδα των Πεταλούδων την επισκέπτονται ολοένα και περισσότεροι επισκέπτες. Ενας Γερμανός μελετητής, ο **Peter Elger,** λέγεται ότι έπιασε κάποτε 100 πεταλούδες τις οποίες και σημάδεψε. Τις μετέφερε κατόπιν σ' άλλες περιοχές της **Ρόδου** αλλά αυτές επέστρεψαν στην **Κοιλάδα.**

ΑΘΛΗΤΙΚΗ
Μ. ΣΑΒΒΑΤΟ
14 ΑΠΡΙΛΙΟΥ 2001

ΤΕΛΕΣΙΓΡΑΦΟ ΠΑΙΚΤΩΝ

✔ *Αν δεν εξαργυρωθεί η επιταγή μέχρι την Λαμπρή Τρίτη, οι Απολλωνιστές θα την σφραγίσουν*

ΣΕΛ. 32



ΚΟΛΟΣΣΟΣ: ΑΠΟ ΑΠΡΙΛΗ...ΚΑΛΟΚΑΙΡΙ

ΣΕΛ. 33

Η ΑΝΑΣΤΑΣΗ ΔΕΝ ΕΓΙΝΕ



✓ *Το οικοδόμημα της Ρόδου οδηγείται σε γκρέμισμα; Οι υποσχέσεις της διοίκησης δεν υλοποιήθηκαν και προπονητής-παίκτες έφυγαν από το γήπεδο χωρίς να προπονηθούν*

ΣΕΛ. 18

ΝΙΚΗ ΤΟΥ ΔΙΑΓΟΡΑ



Με γκόλ του Φτάκλα κέρδισε τη Ρόδο στη συνάντηση των παλαιμάχων

ΣΕΛ. 17

ΤΟ ΠΑΙΔΙΚΟ ΠΡΩΤΑΘΛΗΜΑ

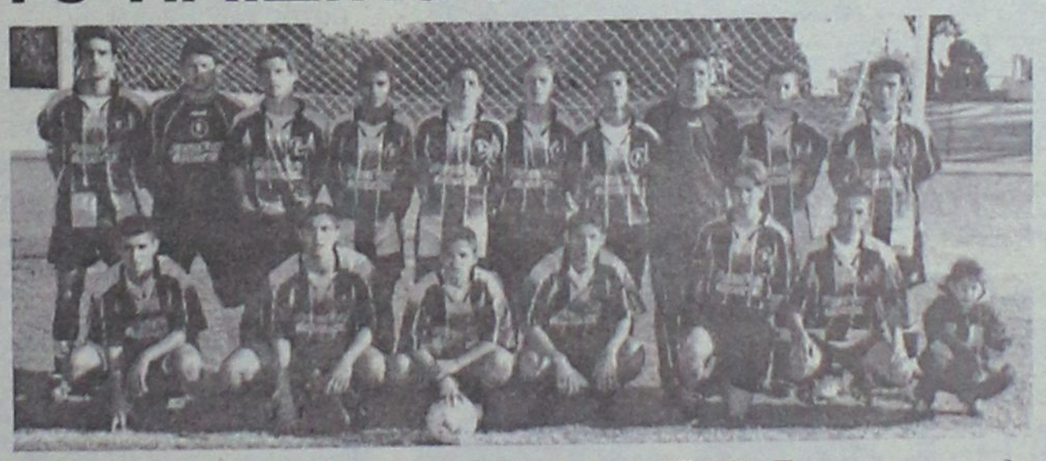

ΔΙΕΞΑΓΕΤΑΙ ΣΗΜΕΡΑ

ΣΕΛ. 16

NatWest Island Games

Η ΡΟΔΙΑΚΗ
ΧΟΡΗΓΟΣ ΕΠΙΚΟΙΝΩΝΙΑΣ
Isle of Man 7–13 Ιουλίου

ΔΙΕΘΝΗΣ ΑΘΛΗΤΙΚΗ ΕΝΩΣΗ ΝΗΣΩΝ
ISLAND GAMES ASSOCIATION
ΟΡΓΑΝΙΣΜΟΣ ΝΗΣΟΥ ΡΟΔΟΥ
www.Islandgames.org.

ΤΟΠΙΚΟ ΠΟΔΟΣΦΑΙΡΟ

Ραντεβού στο ...λιμάνι

✓ *ΑΝΑΧΩΡΕΙ ΤΗ ΔΕΥΤΕΡΑ ΣΤΙΣ 2 μ.μ. Η ΑΠΟΣΤΟΛΗ ΤΗΣ ΜΙΚΤΗΣ ΠΑΙΔΩΝ ΓΙΑ ΠΕΙΡΑΙΑ ΚΑΙ ΣΤΗ ΣΥΝΕΧΕΙΑ ΟΔΙΚΩΣ ΓΙΑ ΛΕΠΤΟΚΑΡΥΑ.*
✓ *ΔΕΚΑΕΝΝΕΑ ΠΟΔΟΣΦΑΙΡΙΣΤΕΣ ΠΑΙΡΝΕΙ ΜΑΖΙ ΤΟΥ Ο ΜΙΧΑΛΗΣ ΔΡΑΚΟΣ*

Την Λαμπρή Δευτέρα στις 2 μ.μ. αναχωρεί η αποστολή της μικτής ομάδας των Παίδων, η οποία οριστικά θα ταξιδέψει με πλοίο για Πειραιά, αφού δεν κατορθώθηκε να βρεθούν αεροπορικά εισιτήρια. Στη συνέχεια το αντιπροσωπευτικό μας συγκρότημα οδικώς θα κινηθεί για τη Λεπτοκαρυά όπου την Λαμπρή Τετάρτη θα ξεκινήσει το πρόγραμμα της τελικής φάσης του πρωταθλήματος των Ενώσεων.



Αναχωρεί την Δευτέρα για Λεπτοκαρυά

Χθες το πρωί ο **Μιχάλης Δράκος** και οι συνεργάτες του προπονητή σαν για τελευταία φορά πριν το ταξίδι την ομάδα και μετά το τέλος ανακοίνωσε τους ποδοσφαιριστές που θα συμμετάσχουν στην αποστολή οι οποίοι είναι 19 στον αριθμό.

Το ραντεβού με τους παίκτες δόθηκε για τη Δευτέρα στις 1 μ.μ. στο λιμάνι και τα ονόματα των 19 ποδοσφαιριστών είναι τα εξής:

Μιαούδης, Κεφάλας, Διακίδης, Κατσιδώνης, Νικολός, Βαρκάδος, Μαριάς, Πέρος, Φωτεινής, Χωρίτης, Μήτρου, Στεργαλάς, Φελεγκάκης, Βούης, Κολιός, Αγγελάκης, Κοσμάς, Μακρυδημήτρης, Σταμούλης.

Την αποστολή θα συνοδεύσουν, ο προπονητής **Μιχάλης Δράκος,** τα μέλη της ΕΣΠΔ **Γιάννης Κάτρης** και **Σπύρος Τιβριντίδης,** ο **Θεοδόσης Κυπραίος** και ο φροντιστής **Κώστας Σταυριανός.**

ΤΟ ΠΡΟΓΡΑΜΜΑ ΤΩΝ ΑΓΩΝΩΝ

Την Λαμπρή Τετάρτη θα δοθεί ο πρώτος αγώνας των Παίδων μας με αντίπαλο την ομάδα της Αθήνας.

Το πρόγραμμα του 1ου ομίλου έχει ως εξής:

18 ΑΠΡΙΛΙΟΥ
(1η αγωνιστική)
• Ώρα 11.00: Αθήνα-Δωδ/νησα.
• Ώρα 11.00: Αχαΐα-Καβάλα.

19 ΑΠΡΙΛΙΟΥ
(2η αγωνιστική)
• Ώρα 11.00: Αθήνα-Αχαΐα
• Ώρα 11.00: Καβάλα-Δωδ/νησα.

21 ΑΠΡΙΛΙΟΥ
(3η αγωνιστική)
• Ώρα 11.00: Δωδ/νησα-Αχαΐα
• Ώρα 11.00: Καβάλα-Αθήνα.

Οι διαιτητές των αγώνων της ομάδας μας:

• Δωδεκάνησα-Αθήνα.
Διατησία: *Γεωργόπουλος* (Αρκαδίας), *Ελευθεριάδης και Διαμαντόπουλος* (Θεσ/νίκης).
Παρ. διαιτησίας: *Γύλος Ι. (Θεσ/νίκης).*

• Καβάλα-Δωδεκάνησα
Διαιτησία: *Σπυρόπουλος* (Φθιώτιδας), *Ευθυμιάδης* (Κιλκίς), *Κεμεντζής* (Δράμα).
Παρ. διαιτησίας: *Τσιλογιάννης* (Ημαθίας).

• Δωδεκάνησα-Αχαΐα
Διαιτησία: *Βασιλείου* (Θεσσαλίας), *Ελευθεριάδης* (Θεσ/νίκης), *Ευθυμίου* (Κιλκίς).
Παρ. διαιτησίας: *Μήτας* (Θεσ/νίκης).

Παιδικό πρωτάθλημα

✓ *Σήμερα η συνέχεια με τα παιχνίδια της 2ης αγωνιστικής, σε Αγίους Αποστόλους, Καλυθιές και Σορωνή*



Αγωνιστική δράση έχουμε σήμερα για τους μπόμπιρες των ομάδων που συμμετέχουν στο παιδικό πρωτάθλημα, που συνδιοργανώνουν αυτή την περίοδο ΕΠΣΔ και ΝΑΟΔ.

Σήμερα θα διεξαχθούν τα παιχνίδια της 2ης αγωνιστικής τα οποία θα γίνουν σε τρία γήπεδα. Στους Αγίους Αποστόλους (το Εθνικό έκλεισε), στις Καλυθιές και στη Σορωνή.

Το πρόγραμμα της 2ης αγωνιστικής έχει ως εξής:

• Αγ. Απροστόλων
(10.00): Νίκη Ρόδου-Ευαγόρας
(11.00): ΠΑΟ Διαγόρας-Διαγόρας Βατίου
(12.00): Ζευς-Νήσος Ρόδος
• Γήπεδο Σορωνής
(14.00): Ευκλής-Ηρακλής Μαρ.
(15.00): Ιάλυσος '97-Κλεάνθης Ρεπό ο Φοίβος
• Γήπεδο Καλυθιών
(12.00): Σταυρός Καλ.-Ερμής Καλ.
(13.00): Ηλιος Ιαλ.-ΑΕΡΑ Ρεπό ο Διγενής

Διαιτητές γηπέδων
• Γήπεδο Αγ. Αποστόλων: *Τσαούσης-Λιάπη*
• Γήπεδο Σορωνής: *Σαββάκης*
• Γήπεδο Καλυθιών: *Κυπραίος Ν.*

Η 3η αγωνιστική

Την ερχόμενη Λαμπρή Τετάρτη θα διεξαχθούν τα παιχνίδια της 3ης αγωνιστικής τα οποία έχουν ορισθεί και είναι τα εξής:

• Γήπεδο Αγ. Αποστόλων
(13.00): Νίκη Ρόδου-Ζευς
(14.00): ΠΑΟ Διαγόρας-Νήσος Ρόδος
(15.00): Ευαγόρας-Διαγόρας Βατίου
• Γήπεδο Σορωνής
(17.00): Ευκλής-Φοίβος
(18.00): Ηρακλής Μαρ.-Ιάλυσος '97 Ρεπό ο Κλεάνθης
• Γήπεδο Καλυθιών
(13.00): Σταυρός Καλ.-Διγενής
(14.00): Ερμής Καλ.-ΑΕΡΑ Ρεπό ο Ηλιος Ιαλ.



Με τους Αφους ΘΕΟΔΟΣΙΟΥ

Η αγάπη σας μας δίνει τη δύναμη να συνεχίσουμε την μουσική μας παράδοση με μεράκι και φαντασία.
Αναλαμβάνουμε:
χοροεσπερίδες, δεξιώσεις γάμων, βαπτίσεων, γενεθλίων, 160 θέσεις.
ΘΑ ΕΙΜΑΣΤΕ ΚΛΕΙΣΤΑ ΚΑΤΑ ΤΗ ΔΙΑΡΚΕΙΑ ΤΗΣ ΜΕΓΑΛΗΣ ΕΒΔΟΜΑΔΑΣ
ΚΟΝΤΑ ΣΑΣ ΠΑΛΙ ΑΠΟ ΤΗΝ ΛΑΜΠΡΗ ΔΕΥΤΕΡΑ

ΛΙΝΔΟΥ & ΒΡΥΞΕΛΛΩΝ 211
(πίσω από τη ΔΕΥΑΡ), στο Ροδίνι
ΤΗΛ. 67674 • Κιν. 0937-197602

ΣΧΟΛΗ ΕΚΠΑΙΔΕΥΣΗΣ ΣΚΥΛΩΝ
BEBA RODOSLAND
ΕΚΤΡΟΦΕΙΟ ΓΕΡΜΑΝΙΚΩΝ ΠΟΙΜΕΝΙΚΩΝ
ΕΤΟΣ ΙΔΡΥΣΕΩΣ 1992



Αναλαμβάνουμε μαθήματα βασικής υπακοής, άρνηση τροφής, φύλακας - σωματοφύλακας
Αγώνες εργασίας ΕΔΥ.ΒΗ.SCΗΗ 1,2,3 & Ολλανδικό ρίνγκ

Η πολυετής πείρα μας και οι διακρίσεις μας σε αγώνες εργασίας σας εγγυούνται για το αποτέλεσμα.

ΕΛΕΥΘΕΡΙΟΣ ΣΕΓΚΟΥΝΑΣ
Διπλ. Εκπαιδευτής Ρουμανικού Ομίλου Ολλανδικού Ινστιτούτου
Τηλ. 0977-965343, 0944-875762
Ασγούρου 176

ΤΟΠΙΚΟ ΠΟΔΟΣΦΑΙΡΟ

Ο Διαγόρας 1–0 τη Ρόδο

✔ *ΣΤΟΝ ΚΑΘΙΕΡΩΜΕΝΟ ΑΓΩΝΑ ΠΑΛΑΙΜΑΧΩΝ ΤΗΣ ΜΕΓΑΛΗΣ ΠΑΡΑΣΚΕΥΗΣ*

✔ *ΤΟ ΜΟΝΑΔΙΚΟ ΓΚΟΛ ΤΗΣ ΣΥΝΑΝΤΗΣΗΣ ΣΤΟ 57' Ο ΚΩΣΤΑΣ ΦΤΑΚΛΑΣ*

Καλό ποδόσφαιρο παίχθηκε γι' άλλη μιά χρονιά στο Εθνικό Στάδιο στον καθιερωμένο αγώνα των παλαιμάχων. Η "Α.Ρ." είναι υποχρεωμένη όμως να διατυπώσει ένα παράπονο όχι μονο δικό της, αλλά και του περισσότερου κόσμου που ασχολείται με τα κοινά:

Κάθε χρόνο τέτοια μέρα ακούγονται ΜΕΓΑΛΑ ΛΟΓΙΑ πέρα από τις καθιερωμένες ευχές.

Κουβέντες για καλύτερη οργάνωση, απονομή τιμών, καθιέρωση του αγώνα ούτως ώστε να γίνει θεσμός, προσκλήσεις σε επισήμους και πολλά άλλα που δυστυχώς χρόνια τώρα, μένουν...λόγια χωρίς πράξη και υλοποίηση.

Αυτοί που αγωνίσθηκαν αλλά κι αυτοί που δεν προσήλθαν στο Εθνικό Στάδιο να παίξουν αξίζουν καλύτερης τιμής. Ελπίζεται πάντως πως οι αρμόδιοι που ήσαν στο γήπεδο θα φροντίσουν για τα όσα αναφέρονται κάθε φορά... να γίνουν πράξη την επόμενη Μεγάλη Παρασκευή.

Στις εξέδρες του Εθνικού Σταδίου βρέθηκαν χθες

- Ο τέως βουλευτής της Ν.Δ. **Τάσος Καραμάριος**
- Ο πρόεδρος του ΝΑΟΔ **Μιχάλης Μπαριανάκης** και ο Νομαρχιακός Σύμβουλος **Μανώλης Καμπουρόπολος.**
- Ο πρόεδρος του ΔΟΝΑ **Κάλλιστος Διακογεωργίου** και
- Ο αρχηγός της ελάσσονος μειοψηφίας **Νίκος Χαραλάμπης.**

Ο ΑΓΩΝΑΣ

Στο καθιερωμένο πια παιχνίδι μεταξύ των παλαιμάχων της Ρόδου και του Διαγόρα οι "κυανέρυθροι" συνεχίζουν το σερί που τους θέλει να νικούς για τρίτη χρονιά τους "πράσινους" με 1-0.

Χάρηκαν όντως ποδόσφαιρο οι λιγοστοί φίλαθλοι στην εξέδρα του Εθνικού Σταδίου.

Το μοναδικό γκολ που έκρινε τον αγώνα πέτυχε στο 57΄ ο Φτάκλας με κοντινό πλασσέ ύστερα από ωραία κάθετη μπαλιά του **Μπακαρή** (1-0). Το τελευταίο ημίωρο η Ρόδος πίεσε για να ισοφαρίσει αλλά η άμυνα του Διαγόρα κι ο **Τσακμακίδης** δεν απειλήθηκαν ουσιαστικά.



Ο Κώστας Φτάκλας (14) πέτυχε το μοναδικό γκολ της συνάντησης

Διαιτήτευσαν οι **Ορφανός, Γκιούντιτσε, Κόκκινος.**

Οι ομάδες:

ΔΙΑΓΟΡΑΣ: *Τσακμακίδης, Μπακαρής, Τσοπανάκης, Δουρδουνάς, Νικηταράς, Παπαδιός, Χ"δημητρίου, Τσολάκος, Σωτηρόπουλος, Μαυρουδής, Τάλλιας.*

Έπαιξαν ακόμη οι **Ξυπολητάς, Φτάκλας, Γ. Ράδος, Κουγκράς, Αντώνογλου, Λαγκάνης, Κοντουδιός**

ΡΟΔΟΣ: *Κουμπιός, Σταυρής, Ταχραμάνης, Τανίδης, Λεπτοκαρίδης, Καραντάνης, Πανουργάς, Παπαοικονόμου, Δράκος, Κυπριώτης, Ξύπας.*

Αγωνίσθηκαν επίσης και οι **Γ. Αθανασίου, Βασιλαράς, Οικονόμου, Α. Πανάγος, Ορφανίδης, Φαλτσέτας, Καλαϊτζίδης, Σαββίδης.**

Το ρεπορτάζ ξεκίνησε με παράπονα αλλά θα κλείσει με ευχές. Καλή Ανάσταση σε όλους...

Ηταν μεγάλη η διαφορά...

✔ *Η AIK Στοκχόλμης συνέτριψε χθες το πρωί στο Εθνικό Στάδιο τον Σταυρό με σκορ 9-0*

Ήταν μεγάλη η διαφορά κλάσης ανάμεσα στις δύο ομάδες και φυσικά φαινόταν το τι δουλειά γίνεται στη μιά πλευρά και το τί στην άλλη.

Στη μιά πλευρά AIK Στοκχόλμης. Ομάδα με παράδοση στον γυναικείο ποδοσφαιρικό χώρο με Ελληνίδα παίκτρια στην Εθνική Ελπίδων της Σουηδίας (την Μουστακάκη), με Ελληνα τεχνικό Σύμβουλο (τον Αντώνη Μουστακάκη) και όχι μόνο.

Σημειώστε:

- Η αποστολή της AIK Στοκχόλμης ήρθε στη Ρόδο. Με την προπονήτριά της Λίλυ Πέρσου και τις βοηθούς της Κατερίνα Ουλσου, Νταμούντεν και Ουντέν ενώ την αποστολή συνόδευσαν δύο (!) προπονήτριες τερματοφυλάκων. Η Λίζα Λέβγκρεν και η Μόνικα Κάρσλον.

Στην άλλη πλευρά δεκατρείς παίκτριες του Σταυρού Καλυθιών έκαναν ό,τι μπορούσαν για ν' αποδείξουν στους ελάχιστους παρευρισκόμενους πως υπάρχει γυναικείο ποδόσφαιρο και στη Ρόδο.

Η διαφορά όμως ήταν μεγάλη. Και η AIK Στοκχόλμης νίκησε τον Σταυρό με το βαρύ 9-0.

Το ματς δεν αντέχει σε κριτική. Τα γκολ:

Στο 8΄ η Ακερλουντ το 1-0

Το 2-0 στο 20΄ η Στρέμ.

Στο 25΄ η Χίντχουντ το 3-0 για να κάνει το 4-0 η Χέντκβιστ στο 26΄

Το 5-0 πέτυχε πάλι η Χίντχουντ στο 37 και η Γκούτκε στο 39΄ το 6-0.

Τα τρία τελευταία γκολ της AIK Στοκχόλμης πέτυχε η Οζέριους στο 41΄, το 43΄ και το 45΄.

Τον αγώνα διαιτήτευασαν οι Κόκκινος, Ορφανός, Λιάπη.

Οι ομάδες:

AIK ΣΤΟΚΧΟΛΜΗΣ: *Μπέργκη, Σόντεμπεργκ, Κουινς, Αντερσόν, Οκμαρ, Χίνχουντ, Μουστακάκη, Αχμέντ, Γκούτκε, Ντουρούχοβιτς, Νίλσον. Έπαιξαν επίσης και οι Στρεμ, Μπιόργκβικ, Χέντκβιστ, Γιόχανσον, Ακερλεντ, Οζέριους, Φάλκστρομ, Μπούχβαλελ.*

ΣΤΑΥΡΟΣ ΚΑΛΥΘΙΩΝ: *Βασιλειάδου, Ιακωβίδου, Γιαννίκου, Κιούρτ, Ζωίδου, Κτενά, Κατταβενού, Μελάκη, Βαγιανού, Γαϊτάνου, Σιέχ. Έπαιξαν ακόμα οι Προκόπη (είναι της Αίγινας) και η Μπεκίρογλου.*

* Αναμνηστικά φανελάκια και λαβαράκια του ΔΟΝΑ απένειμε σ' ολόκληρη την Σουηδική αποστολή για λογιαριασμό του Οργανισμού ο Γιώργος Ευγενικός.

ΕΦΗΒΙΚΟ ΠΡΩΤΑΘΛΗΜΑ

Ένα εξ αναβολής παιχνίδι του α΄ ομίλου είναι προγραμματισμένο να γίνει σήμερα στις 14.00 στο γήπεδο Αφάντου.

Εκεί ο ΑΕΡΑ θα φιλοξενήσει την Αναγέννηση Έμπωνας με διαιτητή τον Μοσχού.

Pellos Travel

ΕΚΔΡΟΜΗ
ΓΥΡΟΣ ΕΛΛΑΔΑΣ



ΡΟΔΟΣ–ΑΘΗΝΑ–ΠΑΤΡΑ–ΡΙΟ–ΑΝΤΙΡΙΟ–ΜΕΣΟΛΟΓΓΙ–ΑΜΦΙΛΟΧΙΑ–ΛΕΥΚΑΔΑ–ΑΡΤΑ–ΙΩΑΝΝΙΝΑ–ΜΕΤΣΟΒΟ–ΜΕΤΕΩΡΑ–ΚΑΛΑΜΠΑΚΑ–ΤΡΙΚΑΛΑ–ΛΑΡΙΣΑ–ΤΕΜΠΗ–ΘΕΣΣΑΛΟΝΙΚΗ–ΚΑΤΑΡΡΑΚΤΕΣ ΕΔΕΣΣΑΣ–ΓΥΡΟΣ ΘΕΣΣΑΛΟΝΙΚΗΣ–ΧΑΛΚΙΔΙΚΗ (Σπήλαιο Πετραλώνων)–ΒΟΛΟΣ–ΠΗΛΙΟ–ΑΓΙΟΣ ΙΩΑΝΝΗΣ Ο ΡΩΣΣΟΣ–(Εύβοια)–ΘΗΒΑ–ΠΕΙΡΑΙΑΣ–ΡΟΔΟΣ

ΑΠΟ 04/05-13/05

- **Παρασκευή 04/05:** Αναχώρηση από Ρόδο για Αθήνα με πλοίο F/B
- **Σάββατο 05/05:** Αφιξη στην Αθήνα. Επιβίβαση σε πούλμαν. Αναχώρηση για Πάτρα. Αφιξη στην Πάτρα. Φαγητό. Διαν/ση.
- **Κυριακή 06/05:** Πρωινό στο Ξ/Δ. Αναχώρηση και διέλευση με το πλοίο μέσω Ρίου – Αντίρριου. Μεσολόγγι – Αγρίνιο – Αρτα – Λευκάδα – Ιωάννινα. Φαγητό. Διαν/ση.
- **Δευτέρα 07/05:** Πρωινό στο Ξ/Δ. Αναχώρηση Σταλακτίτες Ιωαννίνων – Λίμνη Ιωαννίνων – Μέτσοβο – Καλαμπάκα. Φαγητό. Διαν/ση.
- **Τρίτη 08/05:** Πρωινό στο Ξ/Δ. Ανάβαση στα Μετέωρα. Αναχώρηση μέσω Τρικάλων – Λάρισα – Κατερίνη. Αφιξη Θεσσαλονίκη. Φαγητό. Διαν/ση.
- **Τετάρτη 09/05:** Πρωινό στο Ξ/Δ. Επίσκεψη στο Μουσείο της πόλης. Εκδρομή στο Σπήλαιο Πετραλώνων Χαλκιδικής. Επιστροφή στο Ξ/Δ στη Θεσσαλονίκη. Φαγητό. Διαν/ση.
- **Πέμπτη 10/05:** Πρωινό στο Ξ/Δ. Εκδρομή Καταρράκτες Εδέσσης – Βεργίνα – Παναγιά Σουμελά. Επιστροφή στο Ξ/Δ στη Θεσσαλονίκη. Φαγητό. Διαν/ση.
- **Παρασκευή 11/05:** πρωινό στο Ξ/Δ. Αναχώρηση μέσω Λάρισας. Αφιξη στο Βόλο. Φαγητό. Διαν/ση.
- **Σάββατο 12/05:** Πρωινό στο Ξ/Δ. Ανάβαση στο Πήλιο. Επιστροφή μέσω Χαλκίδας – Προσκύνημα στον Αγιο Ιωάννη τον Ρώσο – Αγιος Εφρέμ – Πειραιάς. Αναχώρηση για Ρόδο.
- **Κυριακή 13/05:** Αφιξη στη Ρόδο. Τέλος εκδρομής.

Στην εκδρομή ΠΕΡΙΛΑΜΒΑΝΟΝΤΑΙ:

1. Εισιτήρια πλοίου Β' θέσης • 2. Ξεναγήσεις - εκδρομές • 3. Μεταφορές με κλιματιζόμενα πούλμαν • 4. Ξ/Δ Β' και Α' κατηγορίας με ΗΒ (πρωινό και φαγητό)

ΔΕΝ ΠΕΡΙΛΑΜΒΑΝΟΝΤΑΙ: *Είσοδοι σε αρχαιολογικούς χώρους*

ΓΙΑ ΠΛΗΡΟΦΟΡΙΕΣ ΚΑΙ ΚΡΑΤΗΣΕΙΣ ΣΤΟ ΠΡΑΚΤΟΡΕΙΟ

Pellos Travel

ΤΗΛ.: 0241 87615, 86298 • FAX: 0241 87616
E-mail:pellostravel@hellasnet.gr

Προπαίδες-Juniors

Προπόνηση Λαμπρή Τρίτη

Για την ερχόμενη Τρίτη (Λαμπρή) έχει προγραμματισθεί το επόμενο ραντεβού των ενωσιακών προπονητών με τους ποδοσφαιριστές της μικτής Προπαίδων και Juniors.

Τα οικεία πρωταθλήματα θα ξεκινήσουν στις 25 Απριλίου και ο χρόνος προετοιμασίας που απομένει είναι λίγος, γι' αυτό και θα γίνει προσπάθεια στις τελευταίες προπονήσεις να ξεκαθαρίσει ο "κορμός" των δύο ομάδων.

Το κάλεσμα της Τρίτης έχει ως εξής:

Καλούνται οι κάτωθι ποδ/στές της μικτής ομάδας τζούνιορ να βρίσκονται στο Εθνικό Στάδιο ημέρα Τρίτη 17-4-2001 και ώρα 15.00.

Λυθισιανός, Κουλούμπρης, Ζαχαρόπουλος, Καλιόζης, Χατζηαντωνίου, Παπαχριστοδούλου, Βλασόπουλος, Δημητρίου, Φασάκης, Θεοδώρου, Φράγκος, Λέκκας, Λουλουδάκης, Μανιάς, Κοκιαντώνης, Τσακισίρης, Πολυχρόνης, Κοντουδιός, Πλαγκέντης, Αξιώτης, Χριστάκης, Παπαμιχαήλ, Καραγιάννης, Λυκοπάντης, Καλημέρης, Γεωργαλλίδης, Μέντος, Σταθόπουλος, Ευγενικός, Μπερετούλης

Καλούνται οι κάτωθι ποδ/στές της Μικτής ομάδας Προπαίδων να βρίσκονται στο Εθνικό Στάδιο ημέρα Τρίτη 17-4-2001 και ώρα 16.00.

Αντωνιάδης, Ατσίδης, Γκάϊδας, Λαμπριανός, Κουφού, Χατζηβαλσάμης, Καρπαθάκης Φαν. Αναστασάκης, Νικολός, Πάττας, Κωστομοίρης, Τσοπανάκης Λούκας, Λαθούρης, Καστανίδης, Γαϊτάνος, Πλάτσης, Τσαγκάρης, Μπαρμπαντώνης, Σιάμπολης, Καππάκας, Γιουμζής, Δελαπόρτας, Παστρικός, Σιδέρης, Τηλιακός, Τσαγκαράκης, Πιζίμολας, Κριάρης, Βογιατζής, Φαρμακίδης, Τσακίρης.

Το ΕΜΠΟΡΟΡΑΦΕΙΟ ΥΠΟΚΑΜΙΣΩΝ
«ΧΑΤΖΗΓΕΩΡΓΑΛΛΗ»

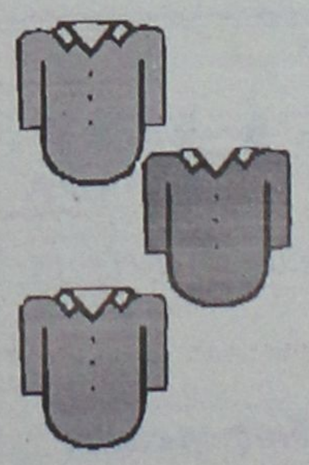

μεταφέρθηκε από την Παλιά Πόλη και λειτουργεί στη νέα διεύθυνση:
ΔΑΜΑΣΚΗΝΟΥ 4
δίπλα από την Εκκλησία της Μητρόπολης
Τηλ. ***22118***

Ειδικές τιμές σε ξενοδοχεία και υποκάμισα Αστυνομίας

Zio Peppe PIZZA AL METRO

Εξαργυρώστε τους πόντους που έχετε συγκεντρώσει ως τώρα παίρνοντας δωρεάν πίτσα! Από 20 έως 30 Απριλίου

0800 30029 ΧΩΡΙΣ ΧΡΕΩΣΗ
0241 30823 ΑΠΟ ΚΙΝΗΤΟ

ΤΟΠΙΚΟ ΠΟΔΟΣΦΑΙΡΟ

Γκρεμίζεται το "οικοδόμημα";

✔ *ΣΕ "ΦΙΑΣΚΟ" ΤΕΙΝΕΙ ΝΑ ΕΞΕΛΙΧΘΕΙ Η ΙΔΕΑ ΤΗΣ ΔΗΜΙΟΥΡΓΙΑΣ ΤΗΣ "ΜΕΓΑΛΗΣ" ΡΟΔΟΥ*

✔ *ΧΘΕΣ ΠΟΔΟΣΦΑΙΡΙΣΤΕΣ ΚΑΙ ΠΡΟΠΟΝΗΤΗΣ ΕΦΥΓΑΝ ΑΠΟ ΤΗΝ ΠΡΟΠΟΝΗΣΗ, ΚΑΘΩΣ ΟΙ ΥΠΟΣΧΕΣΕΙΣ ΓΙΑ ΤΑΚΤΟΠΟΙΗΣΗ ΤΩΝ ΟΙΚΟΝΟΜΙΚΩΝ ΕΚΚΡΕΜΟΤΗΤΩΝ ΕΞΕΛΙΧΘΗΚΑΝ ΣΕ ΛΟΓΙΑ ΤΟΥ "ΑΕΡΑ"*



Ξεκίνησαν με χαμόγελο...

Όλα ξεκίνησαν με την ιδέα της δημιουργίας της "μεγάλης" ομάδας της Ρόδου.

Το περασμένο καλοκαίρι όλες οι κινήσεις του προέδρου **Γιώργου Π"οικονόμου** και των συνεργατών του, αυτό προμήνυαν. Με μπροστάρη τον πρόεδρο λοιπόν, αποκτήθηκε η "αφρόκρεμα" του τοπικού ποδοσφαίρου, μπήκαν στη διοίκηση άτομα με κοινωνική και οικονομική επιφάνεια και όλα έδειχναν ωραία και καλά.

Η συνέχεια όμως απ' ό,τι δείχνουν τ' αποτελέσματα, το όλο δημιούργημα τείνει να εξελιχθεί σε "φιάσκο".

Τα προβλήματα ξεκίνησαν με το "καλημέρα", πρώτα από την διοίκηση, όπου οι προσωπικές διαμάχες ακολουθούσαν η μία την άλλη.

Αγωνιστικά η ομάδα δεν προσφέρει να αναμενόμενα και οι γκρίνιες όλο και αυξανόντουσαν.

Κέρδιζε η ομάδα, το κλίμα στο ποδοσφαιρικό τμήμα που επικρατούσε ήταν σαν να είχε χάσει, στραβοπατούσε, αμέσως γεννιόταν θέμα προπονητή.

Αυτό το κλίμα διατηρήθηκε ενώ τα διοικητικά προβλήματα άρχισαν να φτάνουν στο απροχώρητο.

Οπως ήταν φυσιολογικό όλα τα παραπάνω είχε σαν συνέπεια να προκύψει και οικονομικό πρόβλημα, το οποίο είναι και το κυριότερο σε μια ομάδα με φιλοδοξίες.

Τον τελευταίο μήνα οι υποσχέσεις του προέδρου για μερική εξόφληση των ποδοσφαιριστών έμειναν υποσχέσεις.

Σ' αυτή την κατάσταση που δημιουργήθηκε, ο προπονητής έθεσε θέμα παραίτησης, προκειμένου μέχρι μια εβδομάδα πριν το ΠΑΣΧΑ να τακτοποιηθούν οι ποδοσφαιριστές στους οποίους οφείλονταν τα περισσότερα χρήματα.

Ορισμένοι παίκτες δεν θέλησαν να συμμετέχουν σ' αυτή την κοροϊδία και εγκατέλειψαν μη συμμετέχοντας ούτε στις προπονήσεις.

Οι υπόλοιποι αποφάσισαν να περιμένουν ακόμη λίγο, όμως το ποτήρι "ξεχείλισε" με αποκορύφωμα τη χθεσινή ημέρα.

Ενώ είχαν δοθεί προσωπικές εγγυήσεις από τη διοίκηση ότι μέχρι χθες θα δινόντουσαν κάποια χρήματα (έναντι πάντα) σε ορισμένους παίκτες, δεν έγινε κάτι τέτοιο, με αποτέλεσμα προπονητής και ποδοσφαιριστές να μην προπονηθούν, αφού πρώτα συζήτησαν και πήραν την παραπάνω απόφαση.

Για σήμερα έχει προγραμματισθεί νέα προπόνηση στις 3 μ.μ. στο γήπεδο του Καρακόνερου αλλά είναι άγνωστο το πόσοι ποδοσφαιριστές θα δώσουν το παρόν.

Το δυσάρεστο της υπόθεσης είναι ότι ενώ η ομάδα θα έπρεπε να σκέφτεται και να προετοιμάζεται αυτή τη στιγμή για τους αγώνες μπαράζ, μόνο μ' αυτό το πράγμα τελικά δεν ασχολείται.

Εάν συνεχιστεί να υφίσταται αυτό το πρόβλημα, είναι μαθηματικά σίγουρο ότι η Ρόδος δεν θα έχει καμμιά τύχη για άνοδο στην Εθνική ερασιτεχνική κατηγορία, αφού ένα μήνα πριν την έναρξη των αγώνων υπολειτουργεί...

Ωστόσο είναι ακόμη νωρίς να αποφασίσουν οι άνθρωποί της εάν θέλουν την άνοδο ή όχι. Απομένουν τρεις αγωνιστικές μέχρι τη λήξη του πρωταθλήματος της α' κατηγορίας και εάν θέλουν μπορούν να δώσουν την ευκαιρία σε άλλη ομάδα να προσπαθήσει για το "άλμα".

Club

NIKE ● ADIDAS ● FILA ●
REEBOK ● UMBRO ●
ADMIRAL ● CHAMPION

Οτι καλύτερο στο αθλητικό ρούχο και παπούτσι.
Το δικό σας Club στη Ρόδο

25ης Μαρτίου 6-8
Τηλ. και Fax: 27114

ΤΑΒΕΡΝΑ
ΜΕΣΟΓΕΙΟΣ
ΘΑΛΑΣΣΑ

Θαλασσινά - Μεζέδες

Σίγουρα, κάτι διαφορετικό!
Ανοίξαμε και σας περιμένουμε

Ιερού Λόχου 47
85101 Ιαλυσός-Ρόδος
Τηλ. (0241) 91365

ADVANCE
ΗΛΙΑΚΑ ΣΥΣΤΗΜΑΤΑ ΑΠΟ ΧΑΛΚΟ

ΜΕ ΜΙΑ ΡΑΦΗ ΣΥΓΚΟΛΛΗΣΗΣ

50 ΧΡΟΝΙΑ
ΕΓΓΥΗΣΗ

Ο ΧΑΛΚΟΣ
ΚΑΝΕΙ ΤΗ ΔΙΑΦΟΡΑ

ΠΛΗΡΟΦΟΡΙΕΣ: ΒΕΝΕΤΟΚΛΕΩΝ 71, τηλ. 32802

Η HELLAS SERVICE Ρόδου
προσφέρει
τις χαμηλότερες τιμές σε:

HELLAS SERVICE
ΟΔΙΚΗ ΒΟΗΘΕΙΑ
1057

- Οδική εξυπηρέτηση σ' όλη την Ελλάδα, όλο το 24ωρο.
  3 service (αλλαγή πλατίνες, μπουζί λάδια φίλτρα, βαλβολίνες)
  2 ηλεκτρονικούς– ηλεκτρολογικούς ελέγχους
  2 ζυγοσταθμίσεις
  2 γενικούς οπτικούς ελέγχους
  1 ευθυγράμμιση
  Εκπτωτική κάρτα "Hellas card"
  Μόνο με 17.500 δρχ. ετησίως
- Συνεργεία – Φανοποιεία στις νέες υπερσύγχρονες εγκαταστάσεις, στην νέα βιομηχανική ζώνη (Τσαίρι), με ειδικευμένο προσωπικό, για οποιαδήποτε μηχανική εργασία και φανοποιεία.
- Πρακτορείο ασφαλιστικών εταιρειών
  για τις ασφαλιστικές καλύψεις :
  Οχημάτων - σκάφων – ζωής – πυρός προσωπικών ατυχημάτων – δάνεια επενδυτικά προγράμματα.

Γραφεία: Στ.Καζούλη 82 (7Βαγιές) – Ρόδος
Τηλ. 1057, (0241) 74174 , 22490
Συνεργεία : Νέα επαρχιακή οδός Ρόδου – Αεροδρομίου (τσαίρι). Τηλ. 0241 – 61911.
11322 Panafon,1057 Cosmote
* χωρίς χρέωση.

ΜΙΚΡΕΣ Αγγελίες

Για τις αγγελίες σας, απευθύνεσθε στα γραφεία μας ή στα τηλέφωνα: 22210, 75230

ΟΙ ΑΓΓΕΛΙΕΣ ΤΗΣ ΡΟΔΙΑΚΗΣ παρουσιάζονται και στο site www.anaggelies.gr

Μ. ΣΑΒΒΑΤΟ 14 ΑΠΡΙΛΙΟΥ 2001 — Η ΡΟΔΙΑΚΗ

ενοικιάσεις ακινήτων & επιχειρήσεων

ΔΙΑΜΕΡΙΣΜΑ στα Κοσκινού, δυάρι, επιπλωμένο, με air-condition. Πληρ. τηλ. 29660 AE39018

STUDIO επιπλωμένο στο Ροδίνι. Πληρ. τηλ. 0944361899. AE39015

ΚΑΤΑΣΤΗΜΑ ισόγειο 115 τ.μ. με δύο πατάρια πλησίον της νέας μαρίνας στην οδό Καποδιστρίου 59. Πληρ. τηλ. 66363 και κιν. 0974375937AE39016

ΕΝΟΙΚΙΑΖΕΤΑΙ στην παραλία Αφάντου απέναντι από τη θάλασσα, μονοκατοικία με έπιπλα, κουζίνα, ψυγείο, πλυντήριο και τηλέφωνο, για την καλοκαιρινή περίοδο σε φιλόζωη οικογένεια ή άτομο (λόγω υπάρξεως σκύλων σε ιδιαίτερο χώρο). Τιμή 250.000 δρχ. μηνιαίως. Πληρ. τηλ. 0944/960800 ή 92176 ή 24703 AE38992

ΔΙΑΜΕΡΙΣΜΑ 90 τ.μ. επί της οδού Γ. Παπανδρέου 9 στην Ανάληψη. Πληρ. τηλ. 39415 AE38993

ΓΚΑΡΣΟΝΙΕΡΑ επιπλωμένη, ανεξάρτητη με parking στο Καναμάτ, Λεωφόρος Καλλιθέας. Πληρ. τηλ. 61790 AE38996

ΔΙΑΜΕΡΙΣΜΑ 160 τ.μ., 3 υπν/τίων, 2 WC, χωλ, κουζίνα, σαλόνι, αποθήκη, επί της οδού Κοδρικτώνος. Πληρ. τηλ. 26953 AE39000

ΔΙΑΜΕΡΙΣΜΑ δύο δωματίων στην οδό Αγ. Ιωάννου 160. Πληρ. τηλ. 20174 AE38995

ΓΚΑΡΣΟΝΙΕΡΑ επί της οδού Γαριβάλδη 20 (έναντι super market ΣΠΑΝΟΥ). Πληρ. τηλ. 0244/51463 AE38958

ΓΚΑΡΣΟΝΙΕΡΑ 40 τ.μ. πολυτελούς κατασκευής με αυτόνομη θέρμανση (καλοριφέρ) στον 4ο όροφο στην οδό Αθηνών 112. Πληρ. τηλ. 23690, 63737 κιν. 0937675409 AE38990

ΔΙΑΜΕΡΙΣΜΑ στην οδό Πλαστήρα 15 επιφάνειας μ.τ. 80 (απέναντι από ξενοδοχείο Σπάρταλη) κατάλληλο και για επαγγελματική στέγη. Πληρ. τηλ. 75513-31901 AE38977

ΚΑΤΣΑΔΟΥΡΟΣ ΤΑΞΙΑΡΧΗΣ
ΠΟΛΙΤΙΚΟΣ ΜΗΧΑΝΙΚΟΣ
ΚΑΤΑΣΚΕΥΕΣ ΔΗΜΟΣΙΩΝ-ΙΔΙΩΤΙΚΩΝ ΕΡΓΩΝ
ΣΤΑΤΙΚΗ ΕΝΙΣΧΥΣΗ - ΑΝΤΙΣΕΙΣΜΙΚΗ ΠΡΟΣΤΑΣΙΑ
ΕΝΙΣΧΥΣΕΙΣ-ΕΠΙΣΚΕΥΕΣ-ΑΝΑΠΑΛΑΙΩΣΕΙΣ ΚΤΙΡΙΩΝ
GUNITE
ΕΚΤΟΞΕΥΟΜΕΝΟ ΣΚΥΡΟΔΕΜΑ
ΕΙΔΙΚΑ & ΓΕΝΙΚΑ ΤΕΧΝΙΚΑ ΕΡΓΑ
ΓΡΗΓ. ΛΑΜΠΡΑΚΗ 39 ΡΟΔΟΣ
ΤΗΛ. (0241) 22940 FAX: 22406 ΚΙΝ.: 093/2336258

ΚΤΗΜΑΤΟΜΕΣΙΤΙΚΟ ΓΡΑΦΕΙΟ - REAL ESTATE AGENCY

ΕΚΤΙΜΗΣΕΙΣ-ΑΓΟΡΕΣ-ΠΩΛΗΣΕΙΣ
ΚΑΤΑΣΤΗΜΑΤΑ
ΟΙΚΟΠΕΔΑ-ΧΩΡΑΦΙΑ
ΚΤΗΜΑΤΙΚΕΣ-ΣΥΜΒΟΥΛΕΣ
ΕΝΟΙΚΙΑΣΕΙΣ-ΔΙΑΧΕΙΡΙΣΕΙΣ
ΣΠΙΤΙΑ-ΔΙΑΜΕΡΙΣΜΑΤΑ

Vitzileos
ΜΑΡΙΟΣ Κ. ΒΙΤΖΗΛΑΙΟΣ
Μεσίτης Αστικών Συμβάσεων - Real Estate Agent



Εθν. Μακαρίου 45 - 3ος όροφος
Τηλ.: 0241-24900 25545.
Fax: 25544 Κιν.: 0932-704919

ΚΑΤΑΣΤΗΜΑΤΑ, ΓΡΑΦΕΙΑ, ΕΠΙΧΕΙΡΗΣΕΙΣ

20 τ.μ. μαγαζί στο Φαληράκι ..... 40.000.000 δρχ
27 τ.μ. μαγαζί στο εμπορικό κέντρο ..... 11.000.000 δρχ.
50 τ.μ. μαγαζί κοντά στο Μαντράκι ..... 100.000.000 δρχ.
75 τ.μ. γραφείο στον 1ο όροφο στη Μανδηλαρά ..... 34.000.000 δρχ.
100 τ.μ. επιχείρηση στα 100 Μαγαζιά ..... 25.000.000 δρχ.
106 τ.μ. μαγαζί στην Αμαράντου ..... 40.000.000 δρχ.
115 τ.μ. ισόγ.+115 τ.μ. διόροφο εστιατόριο στην παλιά Πόλη ..... 60.000.000 δρχ.
120 τ.μ. ισόγειο+95 τ.μ. υπόγειο στην Αννης Μαρίας ενοικιάζεται ..... 500.000 δρχ/μήνα
140 τ.μ. εστιατόριο (ακίνητο)+140 τ.μ. κήπος με θέα εξοπλισμένα. Λίνδος ..... 45.000.000 δρχ.
140 τ.μ. μαγαζί+140 τ.μ. όροφος+130 τ.μ. 2ος όροφος Ορφανίδου ..... 75.000.000 δρχ.
168 τ.μ. κατάστημα στην περιοχή Πανάγου ..... 20.000.000 δρχ.
170 τ.μ. κατάστημα στην Παλιά Πόλη (ενοικιάζεται) πιο τουριστική οδός ..... 100.000.000 δρχ.
180 τ.μ. κατάστημα προς θάλασσα+500 τ.μ. αυλή ..... 50.000.000 δρχ.
185 τ.μ. αποθήκη super lux Ασγούρου ..... 24.000.000 δρχ.
220 τ.μ. ισ+150 τ.μ. υπ.+150 τ.μ. όρ. σε οικόπ. 1720 τ.μ. στο δρόμο Ρόδος-Κοσκ. 110.000.000 δρχ.
250 τ.μ. ακίνητο (σε γκαρσονιέρες 5Χ25 τ.μ.)+125 τ.μ. αποθήκη στη Μηδεια ..... 25.000.000 δρχ.
300 τ.μ. κατάστημα ετοιμοπαράδοτο σε 1000 τ.μ. οικόπεδο. Παστίδα ..... 50.000.000 δρχ.
300 τ.μ. ισ.+300 τ.μ.υπ.+300 τ.μ. όρ. σε οικόπ. 3170 τ.μ. εστιατόριο πλήρης εξοπλ. Κοσκινού ..... 250.000.000 δρχ.
400 τ.μ. εστιατόριο στην Παλιά Πόλη (ακίνητο και επιχείρηση) ..... 40.000.000 δρχ.
400 τ.μ. αποθήκη στη Σοφούλη. Ευκαιρία ..... 24.000.000 δρχ.
400 τ.μ. 9 studios-bar στην Παλιά Πόλη. Μισά μετρητά/μισά σε 4 χρόνια ..... 75.000.000 δρχ.
500 τ.μ. ισόγειο+500 τ.μ. όροφος στην Παλιά Πόλη ..... 50.000.000 δρχ.
661 τ.μ. apartments σε οικόπεδο 414 τ.μ., 26 δωμάτια, πλήρως εξοπλισμένα α' κατηγορία, κοντά στο λιμάνι ..... 160.000.000 δρχ.
771 τ.μ. ακίνητο στην Παλιά Πόλη στο τουριστικό δρόμο ..... 350.000.000 δρχ.
750 τ.μ. αποθήκη με ράμπα για μεγάλα φορτηγά ..... 80.000.000 δρχ.
856 τ.μ. ακίνητο+επιχείρηση+100 τ.μ. πάρκινγκ κοντά πανεπιστήμιο ..... 125.000.000 δρχ.
1155 τ.μ. ακίνητο σε οικόπεδο 817 τ.μ. στο κέντρο της Ρόδου ..... 360.000.000 δρχ.
3800 τ.μ. εργοστάσιο κτισμένο σε οικόπεδο 32000 τ.μ. ..... 115.000.000 δρχ.
Ξενοδ. Α' κατ. 120 κλίνες πάνω στο κύμα με οικοπ. 4725 τ.μ. Ιαλυσός ..... 2.200.000 δολλ. USA
Ξενοδοχείο Β' κατηγορίας, 72 κλίνες, διοικοθήκη, στην πόλη ..... 250.000.000 δρχ.
Ξενοδ. Β' κατ., 190 κλίνες σε οικόπ. 1500 τ.μ., πισίνα, προς θάλασσα, Ρόδος ..1.600.000.000 δρχ.
300 τ.μ. ακίνητο στη Λέρο που αποτελείται από διόροφη μονοκατ. +2 γκαρσον.+μαγαζί 129 τ.μ. στο κύμα Αγ. Μαρίνα όλα μαζί ή μεμονωμένα σε τιμή ευκαιρία

ΔΙΑΜΕΡΙΣΜΑΤΑ

30 τ.μ. γκαρσονιέρα στα Τριάντα ..... 5.000.000 δρχ.
75 τ.μ. στα Τριάντα 2ος όροφος ..... 18.000.000 δρχ.
84 τ.μ. στην Ιξιά 2ος όροφος ..... 18.000.000 δρχ.
85 τ.μ. στη Σοφούλη ημιυπόγειο ..... 16.000.000 δρχ.
92 τ.μ. στη Ψαροπούλα ..... 17.000.000 δρχ.

100 τ.μ. στα Τριάντα ..... 20.000.000 δρχ.
114 τ.μ. παραδοσιακό διαμέρισμα απέναντι Καζίνο ..... 35.000.000 δρχ.
145 τ.μ. Χειμάρας, 3ος όροφος με θέα ..... 38.000.000 δρχ.
185 τ.μ. διαμέρισμα-ρετιρέ σε μπετά κοντά στο πανεπιστ. ..... 20.000.000 δρχ.
190 τ.μ. στη Σοφούλη ..... 40.000.000 δρχ.
210 τ.μ. στα Κοσκινού οροφοδιαμερ., με 40 τ.μ. βεράντες, super lux ..... 63.000.000 δρχ.

ΜΕΖΟΝΕΤΕΣ-ΜΟΝΟΚΑΤΟΙΚΙΕΣ

60 τ.μ. διόροφη μονοκ. επιπλωμένη στην Παλιά Πόλη ..... 30.000.000 δρχ.
80 τ.μ. μεζονέτα στους Καστελοριζιούς με οικόπεδο ..... 20.000.000 δρχ.
90 τ.μ. διόροφη μονοκατ.+30 τ.μ. αυλή στην Παλιά Πόλη ..... 26.000.000 δρχ.
100 τ.μ. μονοκατ. σε οικόπεδο 270 τ.μ. στην Ηλιούπολη ..... 38.000.000 δρχ.
100 τ.μ.+100 τ.μ. δύο μονοκατοικίες στον Καλαμώνα σε οικοπ. 4310 τ.μ. ..... 70.000.000 δρχ.
104 τ.μ. μονοκατοικία-διόροφη 3α υπνοδωμάτια Αγ. Ιωάννης ..... 30.000.0000 δρχ.
115 τ.μ. μεζονέτα σε μπετά με οικόπεδο 1.200 τ.μ. στα Αφάντου ..... 16.000.000 δρχ.
116 τ.μ. μονοκατ. σε οικόπεδο 1.000 τ.μ στα Κοσκινού ..... 52.000.000 δρχ.
120 τ.μ. μεζονέτα super lux στην Ανάληψη με τζάκι ..... 42.000.000 δρχ.
135 τ.μ. μεζονέτα στα Κρητικά σε οικόπεδ. 700 τ.μ. ..... 46.000.000 δρχ.
150 τ.μ.+50 τ.μ. πάνω μονοκατ. με κήπο 100 τ.μ. Μητροπόλεως ..... 23.000.000 δρχ.
170 τ.μ. μονοκατοικία+αυλή στην Παλιά Πόλη ..... 23.000.000 δρχ.
200 τ.μ. βίλα σε οικόπεδο 5.725 τ.μ. στην Μηδεια ..... 160.000.000 δρχ.
200 τ.μ. μεζονέτα σε οικόπεδο 1.000 τ.μ. στα Κοσκινού σε μπετά ..... 26.000.000 δρχ.
200 τ.μ. μεζονέτα στα Καλαβάρδα σε οικόπεδο ..... 29.000.000 δρχ.
230 τ.μ. βίλα στην Λάρδο σε 7.700 τ.μ. οικόπεδο και γεώτρηση ..... 120.000.000 δρχ.
300 τ.μ. βίλα στις Καλυθιές σε οικόπεδο 4.000 τ.μ., γκαράζ ..... 120.000.000 δρχ.
320 τ.μ. βίλα με οικόπεδο 4.000 τ.μ. στα Τριάντα ..... 110.000.000 δρχ.
340 τ.μ. 5 διατηρητέα σπίτια σε οικοπ. 3.000 τ.μ. Μόντε Σμιθ ..... 160.000.000 δρχ.

ΟΙΚΟΠΕΔΑ

240 τ.μ. στην Ανάληψη Σ.Δ.-0,8 με άδεια για 200 τ.μ. οικία ..... 17.000.000 δρχ.
80 τ.μ. στο Καρακόνερο Σ.Δ.=0,4 ..... 25.000.0000 δρχ.
750 τ.μ. στο Γεννάδι, εντός σχεδίου ..... 7.000 δρχ./μέτρο
1.450 τ.μ. εντός οικισμού, έχει νερό, φως, στά Μαριτσά ..... 9.000.000 δρχ.

1.500 τ.μ. στην Μ. Πετρίδη Σ.Δ.-0,8 ..... 195.000.000 δρχ.
1.600 τ.μ. στην Αθηνών Σ.Δ.-0,8 ..... 125.000.000 δρχ.
2.100 τ.μ. στην Ιξιά ..... 45.000.000 δρχ.
2.120 τ.μ. στο Γεννάδι με άδεια για 200 τ.μ. οικία ..... 20.000.000 δρχ.
2.500 τ.μ. πάνω στο δρόμο Ελαιώνας-Φουρνάκι. Γεννάδι ..... 5.000.000 δρχ.
3.050 τ.μ. στα Καλαβάρδα με άδεια ..... 6.000.000 δρχ.
3.080 τ.μ. στο Πλημύρι ..... 8.000.000 δρχ.
4.000 τ.μ. πίσω από ΔΕΥΑΡ ..... 60.000.000 δρχ.
4.000 τ.μ. κοντά στο Βερόπουλο με φανταστική θέα ..... 50.000.000 δρχ.
4.250 τ.μ. στο Γεννάδι (διασταύρωση) ..... 30.000.000 δρχ.
4.400 τ.μ. στην Κρεμαστή ..... 26.000.000 δρχ.
5.000 τ.μ. στα Μαριτσά ..... 15.000.000 δρχ.
5.085 τ.μ. στα Κοσκινού ..... 35.000.000 δρχ.
5.500 τ.μ. στο Γεννάδι, κοντά στην θάλασσα ..... 40.000.000 δρχ.
5.600 τ.μ. στους Καστελοριζιούς με νερό και φως, μονοκατ. ..... 45.000.000 δρχ.
6.000 τ.μ. στην Παστίδα ..... 42.000.000 δρχ.
6.000 τ.μ. στην Παστίδα+αποθήκη ..... 49.000.000 δρχ.
6.100 τ.μ. στον Καλαμώνα ..... 14.000.000 δρχ.
6.500 τ.μ. στην Λεωφόρος Ρόδος-Κρεμαστή ..... 150.000.000 δρχ.
6.500 τ.μ. στο Φαληράκι κοντά στην θάλασσα, προνομιακό ..... 170.000.000 δρχ.
7.700 τ.μ. στην παραλία Αφάντου .....
7.800 τ.μ. στην λεωφόρο Ρόδου-Λίνδου, προνομιακό ..... 200.000.000 δρχ.
8.000 τ.μ. στο Φαληράκι ..... 49.000.000 δρχ.
8.000 τ.μ. στο Πλημύρι στο κύμα ..... 40.000.000 δρχ.
8.500 τ.μ.+6.500 τ.μ. στην παραλία Αφάντου ..... 6.000 δρχ. το τ.μ.
8.600 τ.μ. στο Φαληράκι ..... 90.000.000 δρχ.
8.800 τ.μ. στα Κοσκινού ..... 50.000.000 δρχ.
9.345 τ.μ. στα Ασγούρου με θέα ..... 69.000.000 δρχ.
9.600 τ.μ. στα Μαριτσά, προνομιακό ..... 36.000.000 δρχ.
10.000 τ.μ. στα Κοσκινού, μεγάλη ευκαιρία ..... 20.000.000 δρχ.
12.000 τ.μ. στα Αφάντου, πάνω στο κύμα ..... 176.000.000 δρχ.
12.000 τ.μ. στο Λαδικό. Παραλιακά ..... 11.000.000 δρχ.
15.000 τ.μ. στα Ασγούρου ..... 45.000.000 δρχ.
15.000 τ.μ. στην Πάρο από την θάλασσα με θέα ..... 25.000.000 δρχ.
15.300 τ.μ. στο Πλημύρι ..... 60.000.000 δρχ.
16.000 τ.μ. στις Φάνες στην θάλασσα με άδεια για 170 κλιν. ..... 33.000.000 δρχ.
5.000 τ.μ. στα Καλαβάρδα ..... 100.000.000 δρχ.
30.000 τ.μ. στην παραλία Αφάντου ..... 360.000.000 δρχ.
32.000 τ.μ. στην Θολό, πάνω στο κύμα ..... 200.000.000 δρχ.
40.000 τ.μ. στο Γεννάδι, πάνω στο κύμα ..... 480.000.000 δρχ.
50.000 τ.μ. στο Τσαΐρι ..... 125.000.000 δρχ.
65.423 τ.μ. στα Κοσκινού ..... 650.000.000 δρχ.
115.000 τ.μ. στην Δαματριά. Αγροτεμ. με 2 πηγάδια ..... 65.000.000 δρχ.

ΖΗΤΟΥΝΤΑΙ:
ΚΑΤΑΣΤΗΜΑΤΑ ΟΙΚΟΠΕΔΑ ΔΙΑΜΕΡΙΣΜΑΤΑ
ΕΝΤΟΣ-ΕΚΤΟΣ ΠΟΛΕΩΣ ΚΑΘΩΣ ΚΑΙ
ΟΙΚΟΠΕΔΑ ΓΙΑ ΑΝΤΙΠΑΡΟΧΗ
ΔΑΝΕΙΑ ΔΕΚΤΑ- ΕΥΚΟΛΙΕΣ ΠΛΗΡΩΜΗΣ

ενοικιασεις

συνέχεια από την προηγούμενη

STUDIO ισόγειο επιπλωμένο επί της οδού Λίνδου 97. Πληρ. τηλ. 20719, 76127, 0938056567 AE38978

ΔΥΑΡΙ 70 τ.μ. επιπλωμένο στην οδό Μεσολογγίου 13, Ρόδος. Πληρ. τηλ. 0241-29208 AE38972

ΔΙΑΜΕΡΙΣΜΑ σε κεντρική θέση. Πληρ. τηλ. 29480, 23755, 0946048968 AE38976

ΑΠΟΘΗΚΗ με τριφασικό ρεύμα στην περιοχή Ασγούρου, κοντά στην Γενική Τεχνική, 330 τ.μ. Πληρ. τηλ. 0938/66496 2 AE38970

ΔΙΑΜΕΡΙΣΜΑ ΣΕ ΔΕΥΤΕΡΟ ΟΡΟΦΟ ΣΤΗΝ ΙΩΑΝΝΗ ΚΑΖΟΥΛΗ ΠΙΣΩ, ΑΠ' ΤΟ ΕΘΝΙΚΟ ΘΕΑΤΡΟ ΚΑΙ ΜΟΛΙΣ 200 ΜΕΤΡΑ ΑΠΟ ΤΗΝ ΠΑΡΑΛΙΑ ΚΑΙ ΤΟ ΚΑΖΙΝΟ ΡΟΔΟΥ. ΤΗΛΕΦΩΝΗΣΑΤΕ ΣΤΟ 0244-48259 ΓΙΑ ΠΕΡΙΣΣΟΤΕΡΕΣ ΠΛΗΡΟΦΟΡΙΕΣ ΟΛΗ ΜΕΡΑ ΠΕ38968

ΜΟΝΟΚΑΤΟΙΚΙΑ 180 τ.μ. στην Κορδιγκτώνος μόνο για επαγγελματική χρήση. Ενοίκιο 250.000. Πληρ. Κτηματομεσιτικό γραφείο "ΑΙΓΑΙΟΚΤΗΜΑΤΙΚΗ" Βαζούκου Ρένα, τηλ. 22943-28838 κιν. 0945466773 AE38957

ΚΑΤΑΣΤΗΜΑ 30 τ.μ. στην πλατεία Αγίου Ιωάννου 171 πλάι σε κατάστημα COMPUTERS. Πληρ. τηλ. 27863, 27196 AE38954

ΚΑΤΑΣΤΗΜΑ 136 τ.μ. επί της οδού Κολοκοτρώνη 36 έναντι συνεργείου Σωτηράκη. Πληρ. τηλ. 27863, 27196 AE38944

ΚΑΤΑΣΤΗΜΑ ΕΠΙ ΤΗΣ ΟΔΟΥ ΓΡΙΒΑ 22 -57 Τ.Μ. ΙΣΟΓΕΙΟ ΚΑΙ 57 Τ.Μ. ΥΠΟΓΕΙΟ. ΠΛΗΡ. ΤΗΛ. 90125, 25835, 0974484667 ΠΕ38881

ΜΕΖΟΝΕΤΑ 165 τ.μ. στην περιοχή της Ιαλυσού. Διαθέτει αυτόνομη κεντρική θέρμανση και ηλιακό θερμοσίφωνο. Μεγάλη αυλή για πάρκινγκ και κήπο. Πληρ. τηλ. 0945797780 AE38943

STUDIO απάρτμεντς με τον μήνα ή με την ημέρα επί της οδού Αποστόλου Παπαϊωάννου 18, περιοχή Αγίου Νικολάου. Πληρ. τηλ. 21172 AE38971

ΑΠΟΘΗΚΗ, 170 τ.μ. στην περιοχή της Ανάληψης κατάλληλη για οποιαδήποτε χρήση. Πληρ. τηλ. 94122 και 0932965494. AE38782

ΚΑΤΑΣΤΗΜΑ 180 τ.μ. επίσης και αποθήκη 180 τ.μ. στην οδό Αγίας Αναστασίας 136. Πληρ. τηλ. 33487, 32904 AE38857

ΣΤΗΝ ΚΩ, στα Δελφίνια στο λιμάνι, δύο συνεχόμενα καταστήματα με συνολικό εμβαδόν 120 τ.μ. και επιπλέον βοηθητικούς χώρους ενοικιάζονται έκαστο μόνο 150.000 δραχμές. Κατάλληλα για γραφεία και τουριστικές επιχειρήσεις. Ανεζούλας Πατάκου 3. Πληρ. τηλ. 01-8063286.

ΑΠΟΘΗΚΗ ΙΣΟΓΕΙΑ 400 Τ.Μ. ΣΤΟ 6ο ΧΛΜ. ΡΟΔΟΥ-ΚΑΛΛΙΘΕΑΣ ΜΕ ΕΥΚΟΛΗ ΠΡΟΣΒΑΣΗ ΑΠΟ ΤΗΝ ΛΕΩΦΟΡΟ ΙΔΑΝΙΚΗ ΓΙΑ ΜΑΡΑΓΚΟ Ή ΑΛΟΥΜΙΝΑ. ΠΛΗΡ. ΤΗΛ. 22943-28838 ΩΡΕΣ

10-1 ΤΟ ΠΡΩΙ ΚΑΘΗΜΕΡΙΝΑ ΧΠΕ162

2 ΓΚΑΡΣΟΝΙΕΡΕΣ μαζί ή μεμονωμένα κατάλληλα για Φροντιστήριο (διατίθεται μαζί και η επίπλωση), ιατρείο, γραφείο ή άλλη επαγγελματική χρήση, στον α' όροφο στην οδό Κων/νου Παλαιολόγου 105, με πρόσοψη στο Πάρκο του Αγ. Ιωάννου. Πληρ. τηλ. 82400-81540 κ. Ευαγγελία. ΧΑΕ100

ΠΩΛΕΙΤΑΙ

ταβέρνα-εστιατόριο στην Ιξιά
για λόγους υγείας.
Μόνο σοβαρές προτάσεις.

Πληρ. τηλ. 32116, 7-9 μ.μ.

ΕΥΡΩΚΤΗΜΑΤΙΚΗ Η ΑΚΙΝΗΤΗ ΑΞΙΑ ΣΑΣ

ΕΥΡΩΚΤΗΜΑΤΙΚΗ

ΚΤΗΜΑΤΟΜΕΣΙΤΕΣ ΣΥΜΒΟΥΛΟΙ ΕΚΤΙΜΗΤΕΣ

ΑΓΟΡΕΣ- ΠΩΛΗΣΕΙΣ- ΕΚΤΙΜΗΣΕΙΣ- ΕΠΑΓΓΕΛΜΑΤΙΚΕΣ ΜΙΣΘΩΣΕΙΣ - ΑΝΤΙΠΑΡΟΧΕΣ- ΣΤΕΓΑΣΤΙΚΑ ΔΑΝΕΙΑ- ΕΠΕΝΔΥΤΙΚΕΣ ΠΡΟΤΑΣΕΙΣ

ArchiGraph_des. 0977-229520

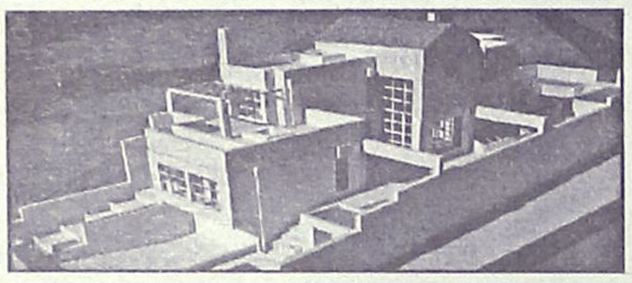

ΜΟΝΟΚΑΤΟΙΚΙΕΣ-ΜΑΙΖΟΝΕΤΕΣ

	ΔΡΑΧΜΕΣ	ΕΥΡΩ-€
110τ.μ.- Κιοτάρι σε 1000τ.μ. οικόπ.	26εκ.	76.293,3
117τ.μ.- Ιαλυσός σε 297τ.μ. οικόπ.	55εκ.	161.389,7
118τ.μ.- Ιαλυσός σε 238τ.μ. οικόπ.	58εκ.	170.192,7
119τ.μ.- Ιαλυσός σε 238τ.μ. οικόπ.	54εκ.	158.455,3
120τ.μ.- Ιαλυσός σε 300τ.μ. οικ.(ημιτελής)	35εκ.	102.702,5
130τ.μ.- Λαχανιά στο κύμα σε 1266τ.μ. οικ.	70εκ.	205.405,0
138τ.μ.- Κοσκινού σε 300τ.μ. οικ.(ημιτελής)	46εκ.	134.980,4
140τ.μ.- Κοσκινού σε 700τ.μ. οικ. (μπετά)	32εκ.	93.899,4
140τ.μ.- Κοσκινού σε 300τ.μ. (μπετά)	30εκ.	88.030,7
140τ.μ.- Κοσκινού σε 700τ.μ. οικ. (μπετά)	32εκ.	93.899,4
143τ.μ - Κοσκινού σε 228τ.μ. οικόπ.	59εκ.	173.127,1
149τ.μ - Κοσκινού σε 234τ.μ. οικόπ.	61εκ.	178.995,8
153τ.μ.- Κοσκινού σε 254τ.μ. οικόπ.	63εκ.	184.864,5
153τ.μ.- Ιαλυσός σε 377τ.μ. οικόπ.	75εκ.	220.076,8
157τ.μ.- Κοσκινού σε 263τ.μ.οικόπ.	65εκ.	190.733,2
160τ.μ.- παρ.Ιαλυσού σε 400τ.μ. οικ.(μπετά)	42εκ.	123.243,0
168τ.μ.- Μόντε Σμιθ σε 400τ.μ. οικόπ.	120εκ.	352.123,0
170τ.μ.- Κοσκινού σε 4000τ.μ. οικόπ.	170εκ.	498.840,9
171τ.μ - παρ. Ιαλυσού σε 400 τ.μ. οικόπ.	70εκ.	205.405,0
180τ.μ.- παρ. Ιαλυσού σε 300τ.μ. οικόπ.	63εκ.	184.864,5
180τ.μ.- Ανάληψη (ημιτελής)	42εκ.	123.243,0
180τ.μ.- Ιαλυσός σε 400τ.μ. οικ. (μπετά)	44εκ.	129.111,7
185τ.μ.- Μόντε Σμιθ σε 400τ.μ. οικόπ.	120εκ.	352.123,0
190τ.μ.- παρ. Ιαλυσού σε 400τ.μ. οικόπ.	67εκ.	196.602,0
190τ.μ.- Κοσκινού σε 1000τ.μ. οικόπ.	75εκ.	220.076,8
196τ.μ.- Ιαλυσός σε 1000τ.μ.οικόπ.	85εκ.	249.420,4
200τ.μ.- Ιαλυσός σε 1000τ.μ. οικόπ.	90εκ.	264.092,2
200τ.μ.- Κοσκινού σε 1000τ.μ. οικ.(μπετά)	35εκ.	102.702,5
200τ.μ.- Ιαλυσός σε 400τ.μ. οικόπ.	85εκ.	249.420,4
200τ.μ.- Ιαλυσός σε 1000τ.μ. οικόπ.	90εκ.	264.092,2
200τ.μ.- Ιαλυσός σε 500τ.μ. οικόπ.(μπετά)	52εκ.	152.586,6
200τ.μ.- Ιαλυσός σε 1000τ.μ. οικόπ.(μπετά)	36εκ.	105.636,9
200τ.μ.- Ιαλυσός σε 2000τ.μ. οικόπ.(μπετά)	45εκ.	132.046,1
200τ.μ.- Κοσκινού σε 2000τ.μ. οικόπ.	75εκ.	220.076,8
210τ.μ.- Ιξιά με αποκλ. χρήση αυλής	65εκ.	190.733,2
210τ.μ.- Ιαλυσός σε 320τ.μ. οικ.(μπετά)	35εκ.	102.702,5
220τ.μ.- Ιαλυσός σε 1000τ.μ. οικόπ.	95εκ.	278.764,0
300τ.μ.- παρ.Ιαλυσού σε 500τ.μ. οικόπ.	105εκ.	308.107,6
336τ.μ.- Μόντε Σμιθ σε 800τ.μ. οικόπ.	220εκ.	645.558,8

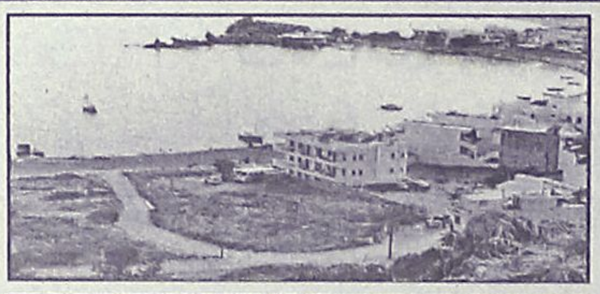

ΟΙΚΟΠΕΔΑ

	ΔΡΑΧΜΕΣ	ΕΥΡΩ-€
ΡΟΔΟΣ		
450τ.μ. στην Καραισκάκη (Σ.Δ.=1,2)	50εκ.	146.717,9
632τ.μ .στη Φιλερήμου (Σ.Δ.=0,8)	50εκ.	146.717,9
650τ.μ. στην Δωδώνης (Σ.Δ.=0,8)	50εκ.	146.717,9
720τ.μ. στην Απ. Παύλου (Σ.Δ.=0,8)	62εκ.	181.930,2
1127τ.μ.- προεκτ. Αν. Μαρίας (Σ.Δ.=0,8)	113εκ.	331.582,4
4000τ.μ. στο Μόντε Σμιθ	140εκ.	410.810,1
ΙΑΛΥΣΟΣ		
320τ.μ. στο κέντρο (Σ.Δ.=1)	17εκ.	49.884,0
500τ.μ. κοντά στο κέντρο (Σ.Δ.=1)	20εκ.	58.687,1
1713τ.μ. κοντά στην παραλία(Σ.Δ.=0,4)	70εκ.	205.405,0
2000τ.μ. με άδεια οικοδ. στο Λύκειο.	35εκ.	102.702,5
4000τ.μ. στους πρόποδες Φιλερήμου.	50εκ.	146.717,9
4000τ.μ. στο Κανδυλί με άδεια οικοδ.	40εκ.	117.374,3
4000τ.μ. κοντά στην Άνοιξη	50εκ.	146.717,9
4000τ.μ. στην προέκτ. οδού Ανοιξης	50εκ.	146.717,9
ΚΟΣΚΙΝΟΥ		
300τ.μ πανοραμικό με αδ. οικοδ.	16εκ.	46.949,7
1400τ.μ. στην επαρχ.οδό με αδ. οικοδ.	27εκ.	79.227,6
1500τ.μ. πανοραμικό με αδ.οικοδ.	17εκ.	49.884,0
2000τ.μ. αδ. οικοδ. πανοραμικό	27εκ.	79.227,6
2100τ.μ. στην Ρόδ.-Λίνδου με αδ. οικ.	60εκ.	176.061,5
2300τ.μ. με άδεια οικοδομής	30εκ.	88.030,7
2370τ.μ. στο Φυτώριο	19εκ.	55.752,8
2500τ.μ. στη Ρόδου-Λίνδου με αδ. οικ.	60εκ.	176.061,5
4000τ.μ. στη Ρόδου Λίνδου με αδ. οικ.	85εκ.	249.420,4
4000τ.μ. στη θέση Πέζουλας	40εκ.	117.374,3
4000τ.μ. κοντά στο Ραδιοφ. Σταθμό	26εκ.	76.293,3
4000τ.μ. Πανοραμικό	46εκ.	134.980,4
4000τ.μ. στο Φυτώριο	34εκ.	99.768,1
4000τ.μ. στο Φυτώριο	36εκ.	105.636,9
4000τ.μ. πανοραμικό	30εκ.	88.030,7
4150τ.μ. πανοραμικό	36εκ.	105.636,9
4245τ.μ. στο Τσαϊρι	36εκ.	105.636,9
4615τ.μ. στη θέση Απάνεμος	46εκ.	134.980,4
4740τ.μ. κοντά στο Φυτώριο	38εκ.	111.505,6
4800τ.μ. στο Φυτώριο	34εκ.	99.768,1
5090τ.μ. στη θέση Πέζουλας	40εκ.	117.374,3
7450τ.μ. στη θέση Πέζουλας	60εκ.	176.061,5

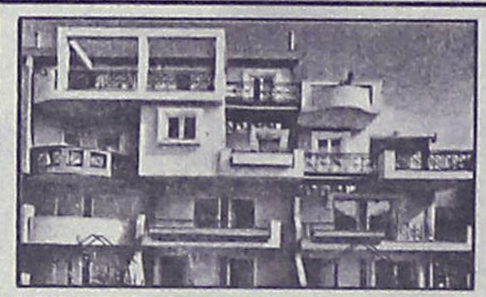

ΔΙΑΜΕΡΙΣΜΑΤΑ

	ΔΡΑΧΜΕΣ	ΕΥΡΩ-€
55τ.μ. στο κέντρο πόλεως	33εκ.	96.833,8
58τ.μ. στην Ανάληψη	19εκ.	55.752,8
58ι.μ. στην Ανάληψη	21εκ.	61.621,5
70τ.μ. στην Ιξιά	15εκ.	44.015,3
80τ.μ. στην Ιξιά	37εκ.	108.571,2
88τ.μ. στην Ανάληψη	34εκ.	99.768,1
88τ.μ. στην Ανάληψη	26εκ.	76.293,3
90τ.μ. στην Ιξιά	39εκ.	114.439,9
92τ.μ. στους Δασκάλους	27εκ.	79.227,6
94τ.μ. στο Ροδίνι	35εκ.	102.702,5
96τ.μ. στο Αραπάκι	34εκ.	99.768,1
96τ.μ. στα Αφάντου	16εκ.	46.949,7
98τ.μ. στην Ανάληψη	38εκ.	111.505,6
100τ.μ.-Ανάληψη (ημιτελές)	30εκ.	88.030,7
100τ.μ. στους Δασκάλους	27εκ.	79.227,6
103τ.μ. στην Ανάληψη	36εκ.	105.636,9
105τ.μ. στο Ροδίνι	40εκ.	117.374,3
105τ.μ στο Ροδίνι	44εκ.	129.111,7
107τ.μ. στο Ροδίνι	33εκ.	96.833,8
114τ.μ.-Ανάληψη (ημιτελές)	35εκ.	102.702,5
114τ.μ. στους Δασκάλους	49εκ.	143.783,5
115τ.μ. στην Ιξιά	50εκ.	146.717,9
116τ.μ. στο Ροδίνι	45εκ.	132.046,1
116τ.μ. στην Ανάληψη	38εκ.	111.505,6
117τ.μ. στους Δασκάλους	46εκ.	134.980,4
117τ.μ. στην Ανάληψη	41εκ.	120.308,6
117τ.μ. στην Ανάληψη	43εκ.	126.177,4
118τ.μ. στους Δασκάλους	34εκ.	99.768,1
120τ.μ. στο Ροδίνι	44εκ.	129.111,7
120τ.μ. στους Δασκάλους	47εκ.	137.914,8
123τ.μ. στο Ροδίνι	46εκ.	134.980,4
123τ.μ. στην Ανάληψη	49εκ.	143.783,5
124τ.μ. στην Ανάληψη	44εκ.	129.111,7
125τ.μ. στους Δασκάλους	48εκ.	140.849,2
125τ.μ. στους Δασκάλους	50εκ.	146.717,9
130τ.μ. στο κέντρο πόλεως	78εκ.	228.879,9
140τ.μ. στην Ανάληψη(ημιτ.)	35εκ.	102.702,5
150τ.μ. στο κέντρο πόλεως	65εκ.	190.733,2
175τ.μ. στο νέο νοσοκομείο	42εκ.	123.243,0



ΚΑΤΑΣΤΗΜΑΤΑ-ΓΡΑΦΕΙΑ

	ΔΡΑΧΜΕΣ	ΕΥΡΩ-€
20τ.μ.- Φαληράκι (εμπορ. κέντρο Έψιλον)	38εκ.	111.505,6
23τ.μ. στη Σωκράτους	140εκ.	410.810,1
27τ.μ.- παραλία Ιαλυσού.	25εκ.	73.358,9
30τ.μ. στο Φαληράκι	70εκ.	205.405,0
30τ.μ. στο Φαληράκι	35εκ.	102.702,5
30τ.μ. με 30τ.μ. υπόγειο - Στη Δενδρινού	21εκ.	61.621,5
33τ.μ. στην Αμερικής	85εκ.	249.420,4
37τ.μ.- παραλία Ιαλυσού	25εκ.	73.358,9
40τ.μ.- παραλία Ιαλυσού	24εκ.	70.424,6
48τ.μ.- Τάρπον Σπρινγς	100εκ.	293.435,8
50τ.μ. στην Αλεξ. Διάκου.	50εκ.	146.717,9
50τ.μ. στην Καρπάθου	65εκ.	190.733,2
60τ.μ. με 60τ.μ. υπόγειο - Δενδρινού	40εκ.	117.374,3
90τ.μ. με 90τ.μ. υπόγειο - Α. Αβύρου	50εκ.	146.717,9
97τ.μ. στη Ρόδου-Λίνδου	75εκ.	220.076,8
127τ.μ.-Σκεύου Ζερβού	35εκ.	102.702,5
140τ.μ. με 140τ.μ. υπόγειο στον Αγ. Ιωάννη.	60εκ.	176.061,5
ΓΡΑΦΕΙΑ		
50τ.μ.-εμπορικό κέντρο Φώκιαλη	18εκ.	52.818,4
97τ.μ.- 28ης Οκτωβρίου	37εκ.	108.571,2

ΖΗΤΟΥΝΤΑΙ ΔΙΑΜΕΡΙΣΜΑΤΑ, ΚΑΤΑΣΤΗΜΑΤΑ, ΟΙΚΟΠΕΔΑ ΕΝΤΟΣ Η ΕΚΤΟΣ ΠΟΛΕΩΣ, ΟΙΚΟΠΕΔΑ ΓΙΑ ΑΝΤΙΠΑΡΟΧΗ, ΔΑΝΕΙΑ ΔΕΚΤΑ, ΕΥΚΟΛΙΕΣ ΠΛΗΡΩΜΗΣ

ΙΩΑΝΝΗΣ & ΜΙΧΑΛΗΣ ΕΥΣΤΑΘΙΟΥ

Τηλ: (0241) 73819,74917 κιν: 0944/374546,0945/292030 FAX: 38641
Εθνικης Αντιστασης 48 (πρωην Αννης Μαριας)-ΡΟΔΟΣ
E-mail:info@euroktimatiki.gr

• Μεταφερόμαστε στα νέα μας γραφεία Εθνικής Αντιστασης 83 δίπλα στην ALPHA BANK

ΠΩΛΕΙΤΑΙ

επιχείρηση φωτιστικών Ηλεκτρολογικού υλικού σε τιμή ευκαιρίας.

Πληρ. τηλ. 66259-0946455451

ΠΩΛΕΙΤΑΙ

διαμέρισμα 20ετίας στη Ψαροπούλα από ιδιοκτήτη, ήσυχο λόγω θέσεως (3ος όροφος, τελευταίος) πολύ καλής κατασκευής, εις άριστη κατάσταση 117 τ.μ. Ανεξάρτητη θέρμανση, ασανσέρ, σαλοτραπεζαρία, κύριο υπνοδωμάτιο και 2 παιδικά, κύριο λουτρό, WC, βοηθητικό, κουζίνα με εντοιχισμένα. Για σοβαρώς ενδιαφερόμενους.

Πληρ. τηλ. 0944-582609

ΚΩΝΣΤΑΝΤΙΝΟΣ Α. ΧΑΤΖΗΜΙΧΑΛΗΣ
ΔΟΜΙΚΟΣ-ΕΡΓΟΛΑΒΟΣ ΔΗΜΟΣΙΩΝ-ΙΔΙΩΤΙΚΩΝ ΕΡΓΩΝ

ΠΩΛΟΥΝΤΑΙ

ΔΙΑΜΕΡΙΣΜΑΤΑ ΗΜΙΤΕΛΗ Ή ΠΛΗΡΩΣ ΑΠΟΠΕΡΑΤΩΜΕΝΑ
των 90 τ.μ.-110 τ.μ.-130 τ.μ. και ΑΠΟΘΗΚΗ των 110 τ.μ. με πανοραμική θέα στα ΚΟΣΚΙΝΟΥ
ΕΥΚΟΛΙΕΣ ΠΛΗΡΩΜΗΣ-ΔΑΝΕΙΑ ΔΕΚΤΑ
Αναλαμβάνουμε οικόπεδα για αντιπαροχή και ιδιωτικά έργα πάσης φύσεως οικοδομικών εργασιών

Πληρ. τηλ. 0241-21834
κιν. 097/4198504-097/7747857

ΚΛΑΔΟΓΕΝΗΣ ΜΙΧΑΗΛ

Πολιτικός Μηχανικός ΕΜΠ
Αμερικής 3 - Ρόδος

ΠΩΛΟΥΝΤΑΙ

1. Διαμερίσματα πολυτελούς κατασκευής 125 τ.μ. με τρία υπνοδωμάτια επί της Ατταβύρου
2. Διαμερίσματα πολυτελούς κατασκευής σε οικόπεδο δις γωνιαίο επί της Ατταβύρου -Ηβης και Μεσογείου 90 τ.μ. με δύο υπνοδωμάτια και 125 τ.μ. με τρία υπνοδωμάτια.

Πληρ. τηλ. **22394**

ΡΟΔΙΑΚΗ ΚΤΗΜΑΤΙΚΗ
ΣΥΜΒΟΥΛΟΙ & ΕΚΤΙΜΗΤΕΣ ΑΚΙΝΗΤΩΝ — ΚΤΗΜΑΤΟΜΕΣΙΤΙΚΟ ΓΡΑΦΕΙΟ από το 1983

Η ΡΟΔΙΑΚΗ ΚΤΗΜΑΤΙΚΗ είναι ανεξάρτητο κτηματομεσιτικό γραφείο με έδρα την Ρόδο. Η διαμεσολάβηση (brokerage) για την πώληση, εκμετάλλευση ή και εκμίσθωση της ακίνητης περιουσίας αποτελεί τον σημαντικότερο τομέα δραστηριότητας της εταιρείας.
Η εξειδικευμένη προσέγγιση και η επιστημονική κατάρτιση σε συνδιασμό με την πολυετή εμπειρία είναι οι βασικοί συντελεστές της επιτυχημένης δεκαπενταετούς και πλέον πορειάς του γραφείου μας.



ΠΩΛΗΣΕΙΣ ΕΠΙΛΕΓΜΕΝΩΝ ΑΚΙΝΗΤΩΝ

Το γραφείο μας διαθέτει σε αποκλειστικότητα δεκάδες επιλεγμένα ακίνητα

- **Διαμερίσματα - Μονοκατοικίες - Μεζονέτες**
- **Οικόπεδα - Αγροτεμάχια**
- **Κεντρικά Καταστήματα - Γραφεία - Αυτοτελή Κτίρια**
- **Μισθωμένα ακίνητα εισοδήματος**
- **Ξενοδοχειακές Μονάδες**

Μεσω του δικτύου συνεργαζόμενων μεσιτικών γραφείων αναλαμβάνουμε αγοραπωλησίες ακινήτων σε όλη την Ελλάδα.

ΕΚΤΙΜΗΣΕΙΣ ΑΚΙΝΗΤΩΝ

Σε συνεργασία με διεθνή γραφεία συμβούλων ακίνητης περιουσίας και με βάση τα αυστηρά πρότυπα και την μεθολογία του Βρετανικού Ινστιτούτου Ορκωτών Πραγματογνομόνων και Εκτιμητών **(Royal Institution of Chartered Surveyors)** αναλαμβάνουμε εκτίμησεις ακίνητης περιουσίας.Οι εν λόγω εκτιμήσεις μπορούν να χρησιμοποιηθούν σε τραπεζικούς και πιστωτικούς οργανισμούς ή σε δικαστικές πρακτικές τόσο στην Ελλάδα όσο και στο εξωτερικό.

RHODES REAL ESTATE - a world of choice

Rhodes Real Estate is an independent real estate agency founded in 1983 and based in Rhodes island. Since that time we have offered a world class, high quality service to our many and valued clients. Our diverse clientele appreciate our discretion, professionalism and market credibility.

Our company offers professional real estate services for

- **Residential Properties (Holiday homes, traditional hous**
- **Commercial Properties (shops, hotels, offices)**
- **Property Evaluation -Property Management**

THE NATIONAL ASSOCIATION OF NAEA ESTATE AGENTS OVERSEAS MEMBER



We are members of FIABCI (International Federation of Real Estate Agencies), CEI (EuropeanConfederation of Real Estate Agents), NAEA - Overseas Member (National Association of Real Estate Agents - Great Britain), ERES (European Real Estate Society).

For all your personal and professional real estate requirements please contact Mr. Savvas A. Savvaidis (BBA Bologna Un., MCEI, ANAEA) on 26281 or 35476

ΑΝΕΣΤΗΣ & ΣΑΒΒΑΣ ΣΑΒΒΑΪΔΗΣ

Μέγαρο Κιοσόγλου, 3ος όροφος
Εθελοντών Δωδεκανησίων 29
ΡΟΔΟΣ

tel: 26281 & 35476 fax: 34663
cel: 0944-421015 & 0977-433427
e-mail: savvaidis@rho.forthnet.gr

F.I.A.B.C.I.

ΡΟΔΙΑΚΗ ΚΤΗΜΑΤΙΚΗ
ΣΥΜΒΟΥΛΟΙ & ΕΚΤΙΜΗΤΕΣ ΑΚΙΝΗΤΩΝ — ΚΤΗΜΑΤΟΜΕΣΙΤΙΚΟ ΓΡΑΦΕΙΟ από το 1983

ΠΩΛΕΙΤΑΙ

ΜΟΝΟΚΑΤΟΙΚΙΑ 280 τ.μ. ΣΤΗΝ ΠΟΛΗ ΤΗΣ ΡΟΔΟΥ ΜΕ ΜΟΝΑΔΙΚΗ ΘΕΑ ΣΤΗ ΘΑΛΑΣΣΑ

ΑΠΟΚΛΕΙΣΤΙΚΗ ΔΙΑΘΕΣΗ



ΑΝΕΣΤΗΣ & ΣΑΒΒΑΣ ΣΑΒΒΑΪΔΗΣ
tel 26281 & 35476 cel 0944-421015 & 0977-433427

ΓΙΑΝΝΗΣ ΝΙΚΟΛΙΔΑΚΗΣ

ΜΗΧ/ΓΟΣ-ΜΗΧ/ΚΟΣ
ΓΑΛΛΙΑΣ 14 - ΡΟΔΟΣ

ΠΩΛΟΥΝΤΑΙ

— Επί της οδού Αναστασιάδη (περιοχή Δασκάλων) διαμ/τα πολυτελούς κατασκευής με υπόγειο χώρο στάθμευσης και αυτόνομη θέρμανση 67 τ.μ., 114 τ.μ., 88 τ.μ., 59.50 τ.μ., 90 τ.μ., 98 τ.μ., 117 τ.μ., 132 τ.μ..

Πληρ.τηλ. **22291-35103/094 391825**

ΑΣΦΑΛΕΙΟΚΤΗΜΑΤΙΚΗ
ΚΤΗΜΑΤΟΜΕΣΙΤΙΚΟ-ΑΜΟΙΒΑΙΑ ΚΕΦΑΛΑΙΑ

ΑΣΦΑΛΕΙΕΣ INTERNATIONAL LIFE

ΔΙΑΜΕΡΙΣΜΑΤΑ
45 τ.μ. 2άρι Ανάληψη
85 τ.μ. 3άρι Κέντρο
88 τ.μ. 3άρι Δασκάλους
90 τ.μ. 3άρι Ιαλυσός
90 τ.μ. 3άρι Κέντρο
100 τ.μ. 3άρι Κέντρο
115 τ.μ. 4άρι Ανάληψη
115 τ.μ. 4άρι Δασκάλους
125 τ.μ. 4άρι Αγ. Ιωάννης
126 τ.μ. 4άρι Αγ. Ιωάννης
130 τ.μ. 4άρι Μήδια
145 τ.μ. 4άρι Κέντρο

ΔΙΑΜΕΡΙΣΜΑΤΑ ΑΘΗΝΑ
Τρία 88 τ.μ. το καθένα
Λουξ κατασκευής
Μαραθώνος και Λαυρίου

ΟΙΚΟΠΕΔΑ
478 τ.μ. Ροδίνι (Σ.Δ. 0,4)
500 τ.μ. Ανάληψη (Σ.Δ. 0,8)
500 τ.μ. Παραδείσι
700 τ.μ. Ανάληψη (Σ.Δ. 0,8)
1060 τ.μ. Ροδίνι (Σ.Δ. 0,8)
1500 τ.μ. Μιχ. πετρίδη (Σ.Δ. 0,8)

ΑΓΡΟΤΕΜΑΧΙΑ
3,5 στρεμ. Ε.Ο. Ρόδου Λίνδου
4 στρεμ. εντός σχεδίου Μαριτσά
4 στρεμ. Καλαβάρδα
4 στρεμ. Δαματριά
4 στρεμ. Αφάντου
5 στρεμ. Παστίδα
5 στρεμ. Τσαΐρι
6 στρεμ. Παστίδα
11 στρεμ. Παστίδα
80 στρεμ. Κωτάρι

ΜΕΖΟΝΕΤΕΣ-ΜΟΝΟΚΑΤΟΙΚΙΕΣ
120 τ.μ. Καρακόνερο
120 τ.μ. Μήδια
130 τ.μ. Μήδια
130 τ.μ. Παραδείσι
140 τ.μ. Μήδια
150 τ.μ. Μήδια
150 τ.μ. Ιαλυσός
150 τ.μ. Ιαλυσός
180 τ.μ. Ιαλυσός
180 τ.μ. Παλιά Πόλη
190 τ.μ. Αφάντου
300 τ.μ. Τρεις
450 τ.μ. Κοσκινού

ΚΑΤΑΣΤΗΜΑΤΑ
35 τ.μ. Φαληράκι
38 τ.μ. Φαληράκι
40 τ.μ. Τροφό
50 τ.μ. γραφείο Σοφ. Βενιζέλου
60 τ.μ. Ψαροπούλα
90 τ.μ. Βενιζέλου

ΔΙΑΘΕΤΟΥΜΕ ΠΕΡΙΣΣΟΤΕΡΑ ΑΚΙΝΗΤΑ ΠΡΟΣ ΠΩΛΗΣΗ ΕΚΤΟΣ ΑΠΟ ΤΑ ΑΝΑΓΡΑΦΟΜΕΝΑ

ΥΠΕΥΘΥΝΟΣ ΓΡΑΦΕΙΟΥ
ΚΑΡΑΝΙΚΗΣ ΛΟΥΚΑΣ
ΕΘΝ. ΜΑΚΑΡΙΟΥ 45 ΣΤΟΑ ΡΟΙΚΟΥ 2ος ΟΡΟΦΟΣ
ΤΗΛ. 21003 ΚΙΝ. 0945/759887

ΕΝΟΙΚΙΑΣΕΙΣ

συνέχεια από την προηγούμενη

STUDIOS με το μήνα ή με την ημέρα πλήρως επιπλωμένα με πολυκουζινάκι, ψυγείο, ντους, WC, μπαλκόνι, ζεστό νερό επί 24ωρου βάσεως και εσωτερικό τηλέφωνο στην πιο ήσυχη περιοχή της πόλης της Ρόδου (περιοχή Δασκάλων), οδός Μανώλη Παπαμανώλη αριθμ. 12, κάθετος επί της Στέλιου Κωτιάδη. Πληρ. τηλ. 37244 ΧΠΕ110

πωλήσεις ακινήτων & επιχειρήσεων

ΟΙΚΟΠΕΔΟ 500 τ.μ. ΜΕ Σ.Δ. 0,8 επί του παραλιακού δρόμου προς Βράχο (κοντά στην Εθνικό οδό) στην Ιαλυσό. ΚΤΗΜΑΤΟΜΕΣΙΤΙΚΟ ΓΡΑΦΕΙΟ ΑΙΓΑΙΟΚΤΗΜΑΤΙΚΗ Βαζούκου Ρένα. Πληρ. τηλ. 22943, 28838, 094/5466773. ΑΟ39007

ΕΠΙΧΕΙΡΗΣΗ με ή δίχως εμπόρευμα επί της οδού Απ. Παύλου (έναντι Δημ. Σχολείου). Πληρ. τηλ. 64585 ώρες 9.00-13.00 και 17.00-20.00 ΑΟ38911

ΜΕΖΟΝΕΤΑ ΤΡΙΟΡΟΦΗ 210 Τ.Μ. ΑΠΟΤΕΛΕΙΤΑΙ ΑΠΟ ΥΠΟΓΕΙΟ-ΙΣΟΓΕΙΟ-Α' ΟΡΟΦΟΣ ΣΕ ΜΠΕΤΑ ΜΕ 1.400 τ.μ. ΚΗΠΟ. ΤΙΜΗ 31.500.000. ΠΛΗΡ. ΤΗΛ. 0946-179869/0944-532822/67150 ΠΟ38930

ΕΥΚΑΙΡΙΑ - ΠΩΛΕΙΤΑΙ ετοιμοπαράδοτη μονοκατοικία στα Κοσκινού 86 τ.μ. σε 1500 τ.μ. οικόπεδο (μόνο για λίγες ημέρες). Τιμή 35.000.000 δρχ. Πληρ. Κτηματομεσιτικό Γραφείο "ΑΙΓΑΙΟΚΤΗΜΑΤΙΚΗ" Βαζούκου Ρένα τηλ. 22943-28838 κίν. 0945466773. ΑΟ38912

ΠΑΛΙΟ ΣΠΙΤΙ ΜΕΣΑ ΣΤΟ ΧΩΡΙΟ ΠΑΡΑΔΕΙΣΙ. ΠΛΗΡ. ΤΗΛ. 63570, 094/6282164. ΧΠΟ38121

PUB-ΚΑΦΕΤΕΡΙΑ στο τουριστικό κέντρο -πλησίον νέου Καζίνο. Πλήρως εξοπλισμένη ανακαινισμένη, η καλύτερη στο είδος της. Συμβόλαιο 12ετές. Πληροφορίες άλλες δεν θα δοθούν στο τηλέφωνο. Πληρ. τηλ. για συνεννόηση 78392, 27960, 093/7120440 μετά τις 12 το μεσημέρι ΑΟ38933

ΟΡΟΦΟΔΙΑΜΕΡΙΣΜΑ στην Ανάληψη διαμπερές 138 τ.μ. και 3 ΥΔ καθιστικό, σαλόνι, τζάκι, ηλιακό, νυχτερινό ρεύμα, τέντες. Πληρ. τηλ. 67979, 65585, 0932573620 ΑΟ38892

SUPER MARKET στην οδό Σωτήρος (Ιξιά) λόγω κόπωσης, με εξασφαλισμένη πελατεία. Πληρ. τηλ. 90186, 28158 ΑΟ38460

ΠΩΛΟΥΝΤΑΙ διαμερίσματα: 1) Στα Κοσκινού οικοδομή αποτελούμενη από υπόγειο 110 τ.μ., ισόγειο 110 τ.μ. τελειωμένο και ρετιρέ 70 τ.μ. με οικόπεδο, 2) Ιαλυσός ισόγειο 140 τ.μ. με αυλή, όροφος δύο των 85 τ.μ. έτοιμα, 3) Ανάληψη μεταχειρισμένα: 128 τ.μ., 105 τ.μ. και 85 τ.μ., καινούργια διαφόρων διαστάσεων με 370.000 το τ.μ. Πληροφορίες: Κ.Ν. Ηρωνίας, Νέα Αγορά Α' όροφος αρ. 17 τηλ.: 31955 και 21602 ώρες γραφείου.

ΠΩΛΕΙΤΑΙ ΕΠΙΧΕΙΡΗΣΗ

Καφετέρια-Μπαρ (Summer Queen)

Μανδηλαρά και Δραγούμη γωνία

Πληρ. τηλ. 96256-26180

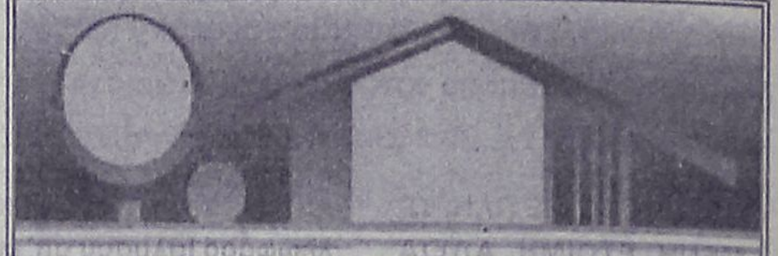

ΚΤΗΜΑΤΟΜΕΣΙΤΙΚΟ ΓΡΑΦΕΙΟ
ΑΙΓΑΙΟΚΤΗΜΑΤΙΚΗ
ΠΩΛΟΥΝΤΑΙ

- ΔΙΑΜΕΡΙΣΜΑΤΑ-ΜΟΝΟΚΑΤΟΙΚΙΕΣ
- ΔΔ=ΔΑΝΕΙΑ ΔΕΚΤΑ

- 35 τ.μ. Ψαροπούλα 12 εκ. - 35.216 €
- 40 τ.μ. καινούργιο Δασκάλους 16 εκ. - 16.955 € (ΔΔ)
- 55 τ.μ. καινούργιο α' όρ., Αγ. Ιωάννη 20 εκ. - 58.694 € (ΔΔ)
- 60 τ.μ. Ατταβύρου 15 εκ. - 44.020 € (ΔΔ)
- 60 τ.μ. καινούργιο 3ος όρφ. Ανάληψη 22,5 εκ. - 66.030 € (ΔΔ)
- 60 τ.μ. μονοκατοικία (κατ/λο για ιατρείο), Αλ. Διάκου 35 εκ. 102.714 €
- 60 τ.μ. καινούργιο Ροδίνι 23 εκ. - 67.498 € (ΔΔ)
- 61 τ.μ. ισ. με 180 αυλή Καρακόνερο 22 εκ. - 64.563 €
- 69 τ.μ. καινούργιο Ανάληψη 24,5 εκ. - 71.900 € (ΔΔ)
- 70 τ.μ. μον/κία, Κρεμαστή, 35 εκ. 102.714 € (παρ/κό).
- 70 τ.μ. (μπετά) α' ορ. Ιαλυσό 14 εκ.- 41.085 € (ΔΔ)
- 75 τ.μ. Ρόδου-Λίνδου (Ροδίνι) ισόγειο με αυλή 24 εκ.- 70.432 €
- 80 τ.μ. καινούργιο Δασκάλους 30 εκ. - 88.040 € (ΔΔ)
- 85 τ.μ. γ' ορ. (Εν/νο 125.000) Δημ. Αν/δη 26 εκ. - 76.302 € (ΔΔ)
- 85 τ.μ. στο Νιοχώρι 22 εκ. - 64.563 € (ΔΔ).
- 85 τ.μ. (ισ.) σε μπετά στην Ενόπλων Δυνάμεων 14 εκ. - 41. 085 € (ΔΔ)
- 93 τ.μ. Σωτήρος καινούργιο 31 εκ. - 90.275 € (ΔΔ)
- 94 τ.μ. καινούργιο Απ. Παύλου 35 εκ. - 102.714 € (ΔΔ)
- 105 τ.μ. (3 υπν.) καινούργιο Ατταβύρου 40 εκ. - 177.388 € (ΔΔ)
- 107 τ.μ. Σωτήρος καινούργιο 35 εκ. - 102.714 € (ΔΔ)
- 110 τ.μ. Δυώροφο διαμ. (στυλ μεζονέτας) Καναδά 35 εκ. - 102.714 € (ΔΔ) (4 υπν.)
- 112 τ.μ. (3 υπν.) καινούργιο στο Ροδίνι, 43 εκ. - 126.192 € (ΔΔ)
- 115 τ.μ. παλιά μον/κία μέσα σε 560 τ.μ. οικ/δο με εξτρά δόμηση άλλα 350 τ.μ. Αγ. Ανάργυροι 60 εκ. - 176.082 € (ΔΔ)
- 115 τ.μ. 4άρι Καλυθιές, 30 εκ. (ΔΔ)
- 116 τ.μ. (3 υπν.) καινούργιο θέρμανση Ανάληψη 43 εκ. - 126.192 € (ΔΔ)
- 117 τ.μ. (3 υπν.) α' ορ. Καλυθιές 32 εκ. - 93.910 € (ΔΔ)
- 120 τ.μ. Ανάληψη καινούργιο 46 εκ. - 134.996 € (ΔΔ)
- 120 τ.μ. μεζ/τα με έξτρα πατάρι σε σοβά Ιαλυσό 35 εκ. - 102.714 € (ΔΔ)
- 125 τ.μ. μον/κία σε 1,5 στρεμ. στη Θολό 70 εκ. - 205.429 € (ΔΔ)
- 127 τ.μ. (3 υπν.) καινούργιο Ατταβύρου 47 εκ - 137.931 € (ΔΔ)
- 128 τ.μ. μεζ/τα Ροδίνι 45 εκ. - 132.061 € (ΔΔ)
- 135 τ.μ. (μπετά) α' ορ. Ιαλυσό 28.000.000 - 82.171 € (ΔΔ)
- 138 τ.μ. (3 υπν.) ορ/σμα Μάρκου Κλαδάκη 38 εκ. - 111.518 € (ΔΔ).
- 140 τ.μ. διόρ. μον/κία Ομήρου Π. Πόλη 25 εκ. - 73.367 €
- 140 τ.μ. οροφ/σμα (α' ορ.) στην Πειραιώς σε σοβά 32 εκ. - 93.910 € (ΔΔ)
- 145 τ.μ. Στ. Ζήση 40 εκ.- 117.388 € (ΔΔ)
- 149 τ.μ. Αισχύνη (3 υπν.) ορ/σμα 47 εκ.- 137.930 € (ΔΔ)
- 155 τ.μ. μεζ/τα Αισχύνη 63 εκ. (ΔΔ)
- 204 τ.μ. μεζονέτα στην Ιξιά σε 1.000 τ.μ. οικ/δο, 85 εκ. - 249.449 € (ΔΔ)
- 270 τ.μ. μον/κία (η μισή μαρμ/βά) στα Κοσκινού 60 εκ. - 176.082 € (ΔΔ)

ΚΑΤΑΣΤΗΜΑΤΑ

- 30 τ.μ. κοντά Θεμ. Σοφούλη 18 εκ. - 52.824 € (ΔΔ)
- 31 τ.μ. Καμείρου 14 εκ. - 41.085 € (ΔΔ)
- 65 τ.μ. Στ. Ζήση
- 70 τ.μ. Αγ. Ιωάννη 30 εκ. - 88.041 € (ΔΔ)
- 70 τ.μ. Μάρκου Μαλλιαράκη, 25 εκ. - 73.367 € (ΔΔ)
- 90 τ.μ. Νιοχώρι, 63 εκ. - 184.886 € (ΔΔ)

ΔΙΑΘΕΤΟΥΜΕ ΜΕΓΑΛΗ ΠΟΙΚΙΛΙΑ ΟΙΚΟΠΕΔΩΝ ΣΕ ΟΛΟ ΤΟ ΝΗΣΙ ΤΗΣ ΡΟΔΟΥ

ΕΠΙΣΗΣ ΑΚΙΝΗΤΑ ΣΤΗΝ ΤΗΛΟ

ΒΑΖΟΥΚΟΥ ΡΕΝΑ
(ΜΕΣΙΤΗΣ ΑΣΤΙΚΩΝ ΣΥΜΒΑΣΕΩΝ)

ΔΙΕΥΘ. ΓΡΑΦΕΙΟΥ ΔΗΜ. ΘΕΟΔΩΡΑΚΗ 3
10-1 το πρωί καθημερινά και 6.30-9
Δευτ. και Πέμπτη απ/ματα

Τηλ. (0241) 22943-28838 FAX: 28838
email.vazoukou@yahoo.com
ΡΟΔΟΣ

ΠΩΛΗΣΕΙΣ ΑΚΙΝΗΤΩΝ

◆ **ΔΙΑΜΕΡΙΣΜΑΤΑ**
- Δενδρινού 140 τ.μ. 31.000.000 δρχ.
- Μητρόπολη 90 τ.μ. 15.000.000 δρχ.
- Ροδίνι 104 τ.μ. 35.000.000 καινούργιο
- Παλιά Πόλη 140 τ.μ. 20.000.000 δρχ.
- Ανάληψη 45 τ.μ. καινούργιο
- Ανάληψη 90 τ.μ. καινούργιο
- Καρακόνερο 90 τ.μ. καινούργιο
- Καρακόνερο 117 τ.μ. καινούργιο
- Ροδίνι 86 τ.μ. καινούργιο
- Ροδίνι 120 τ.μ. καινούργιο
- Διαμέρισμα 90 τ.μ. περιοχή Διαγοριδών, 28.000.000 δρχ.
- Ανάληψη 104 τ.μ. 30.000.000 δρχ.
- Ανάληψη 90 τ.μ. καινούργιο
- Ανάληψη 50 τ.μ. καινούργο
- Ροδίνι 85 τ.μ. λουξ με θέα τη θάλασσα
- Δασκάλους 45 τ.μ., 8.500.000 δρχ.
- Παραδείσι οικοδομή αποτελούμενη από 2 διαμερίσματα 110 τ.μ. ισόγειο σε μπετά και 110 τ.μ. α' όροφος τελειωμένο, 47.000.000 δρχ.
- Ατταβύρου 94 τ.μ. καινούργιο
- Ανάληψη 100 τ.μ.

◆ **ΗΜΙΤΕΛΗ ΔΙΑΜΕΡΙΣΜΑΤΑ**
- Πωλείται ρετιρέ στα Κοσκινού 145 τ.μ., σοβατισμένο με ηλεκτρικά, υδραυλικά περασμένα.
- Μητρόπολη 60 τ.μ. 6.000.000
- Ροδίνι 104 τ.μ., 20.000.000 δρχ.

◆ **ΜΕΖΟΝΕΤΕΣ-ΜΟΝΟΚΑΤΟΙΚΙΕΣ**
- ΣΥΜΗ:Διόροφη κατοικία 70 τ.μ. με στέρνα 50.000.000 δρχ.
- Μεζονέτα στο Ροδίνι, 130 τ.μ. 48.000.000 δρχ. θέση πάρκινγκ και κήπο
- Καντηλί 200 τ.μ. σε 1.300 μ. οικόπεδο μπετά
- Ιξιά 130 τ.μ. 32.000.000 δρχ.
- Πωλείται μεζονέτα επιπλωμένη ή μη και χωρίς τα έπιπλα 135 τ.μ., περιοχή Μιχαήλ Πετρίδη, τιμή 50.000.000 δρχ.
- Πωλείται μεζονέτα στα Κοσκινού 200 τ.μ. με θέα την θάλασσα και 300 τ.μ. αυλή. Τιμή 65.000.000 δρχ.
- Πωλείται μεζονέτα στην Αγ. Βαρβάρα 170 τ.μ. με 1 στρ. οικόπεδο. Τιμή 60.000.000 δρχ.

◆ **ΟΙΚΟΠΕΔΑ**
- Ιαλυσός, 1.330 μ. 50.000.000 δρχ.
- Ιαλυσός 130 τ.μ. 15.000.000 δρχ.
- Περιοχή Ιαλυσού 1 στρ. 35.000.000 δρχ.
- Περιοχή Ιαλυσού 800 μ. 30.000.000 δρχ.
- Κιοτάρι πάνω στο κύμα 5 στρ.
- Αφάντου 800 μ. οικόπεδο με άδεια οικοδομής τιμή 7.000.000 δρχ.
- Σορωνή 1850 τ.μ. οικοδομήσιμο 15.000.000 δρχ. επί της λεωφόρου
- Σορωνή 4000 τ.μ. 20.000.000 δρχ.
- Κατταβιά 650 τ.μ. 3.000.000 δρχ.
- Ροδίνι 460 τ.μ.
- Οικόπεδα εντός σχεδίου στο Γεννάδι από 2.500.000 δρχ.
- Γεννάδι 2.000 τ.μ. πάνω στο κύμα

◆ **ΑΠΟΘΗΚΕΣ**
- Πάροδος Χειμάρας 100 τ.μ.
- Τσαΐρι 100 τ.μ. 8.000.000 δρχ.

◆ **ΚΑΤΑΣΤΗΜΑΤΑ**
- Πωλείται μαγαζί στο Φαληράκι, 120 τ.μ. καθίσματα, 7.000.000 δρχ., ή ενοικιάζεται με 120.000 δρχ. το μήνα για 6 χρόνια.
- Πωλούνται μαγαζιά στα Κοσκινού 55 τ.μ. και 72 τ.μ. τελειωμένα.
- Επιχείρηση στην οδό Ηρώων Πολυτεχνείου
- Πωλείται επιχείρηση -αναψυκτήριο
- Καρακόνερο 50-200 τ.μ.
- Ρόδου-Λίνδου, 40 τ.μ., 25.000.000 δρχ.

◆ **ΚΤΗΜΑΤΑ**
- Περιοχή Καντηλί 2.600 μ. 30.000.000 δρχ.
- Καντηλί 5.200 μ. 27.000.000 δρχ.
- Βουνάρα 2 στρ. 25.000.000 δρχ.
- Βουνάρα 4 στρ. 45.000.000 δρχ.
- Πλημμύρι 1520 στρ. πάνω στην θάλασσα, τιμή 6.000.000 δρχ.
- Πλημμύρι 1.640τ.μ. 4.000.000 δρχ. οικοδομήσιμο
- Πλημμύρι 3.240τ.μ. 3.000.000 δρχ.
- Κανδυλί 2-4 στρ. με άδεια οικοδομής
- Κανδυλί 2.000 τ.μ. 15.000.000 δρχ.
- Αφάντου 4.000 τ.μ. 40.000.000 δρχ.
- Γεννάδι 2.000 τ.μ. 25.000.000 δρχ. με 40 μέτρα πρόσοψη
- Κοσκινού 4.000 τ.μ. 30.000.000 δρχ.
- Λαχανιά 3.700 τ.μ. 16.000.000 δρχ. οικοδομήσιμο
- 10 στρ. Κιοτάρι, νερό, ρεύμα 12.000.000 δρχ.
- Λαχανιά 100 στρ. πάνω στην θάλασσα
- Λαχανιά 45 στρ. 2500 δρχ./μέτρο
- Κατταβιά 2.500 τ.μ. πάνω στο δρόμο οικοδομήσιμο, 3.000.000 δρχ.
- Λάρδος 7 στρ. 12.000.000 δρχ.
- Κιοτάρι 4 στρ. 4.000.000 δρχ.
- Λαχανιά 750 τ.μ., 8.500.000 δρχ.
- Λαχανιά 5 στρ. 15.500.000 δρχ.
- Καλαμώνα 6.000 τ.μ. 14.000.000 δρχ. με ελιές
- Γεννάδι 20 στρ. ρεύμα-νερό 20.000.000 δρχ.
- Λάρδος 7 στρ. με ελιές
- Κιοτάρι 7 στρ. με νερό-ρεύμα 6.000.000 δρχ.
- Λαχανιά 4 στρ. 300 μέτρα από τη θάλασσα 8.000.000 δρχ.
- Γεννάδι 24 στρ. 24.000.000 δρχ.
- Γεννάδι 1.100 τ.μ. 1.500.000 δρχ.
- Κατταβιά 10 στρ. 14.000.000 δρχ.
- Πλημμυρι 12 στρ. με φως, νερό, 12.000.000 δρχ.
- Κατταβιά 4.000 τ.μ. 2.000.000 δρχ.
- Κιοτάρι 4.000 τ.μ. κοντά στο κεντρικό δρόμο 4.200.000 δρχ.
- Πλημμύρι 5.500 τ.μ. 6.500.000 δρχ.
- Πεύκους 200 στρ. προς 5.000 το τ.μ., παραθαλάσσιο
- Κατταβιά 700 τ.μ. προς 500 χιλ.
- Γεννάδι στη λεωφόρο 4.000 τ.μ., 12.000.000 δρχ.

➪ Πωλούνται αποθήκες και βιοτεχνικοί χώροι.

● **ΔΑΝΕΙΑ ΔΕΚΤΑ - ΕΥΚΟΛΙΕΣ ΠΛΗΡΩΜΗΣ**
● **ΖΗΤΟΥΝΤΑΙ ΟΙΚΟΠΕΔΑ ΠΡΟΣ ΑΓΟΡΑ - ΚΤΗΜΑΤΑ ΚΑΙ ΔΙΑΜΕΡΙΣΜΑΤΑ**

ΣΤΑΜΑΤΗΣ ΜΑΝΩΛΑΚΟΣ

ΩΡΕΣ ΓΡΑΦΕΙΟΥ 8.30-1.30 π.μ. και 5-8.30 μ.μ.
ΔΗΜ. ΑΝΑΣΤΑΣΙΑΔΗ 45 (παραπλεύρως ΥΠΕΡΑΓΟΡΑΣ ΠΑΠΑΚΥΡΙΑΚΟΥ-ΣΥΝΟΙΚΙΑ ΔΑΣΚΑΛΩΝ) Τηλέφωνα: 23815-78275

πωλησεις

συνέχεια από την προηγούμενη

ΔΙΑΜΕΡΙΣΜΑΤΑ σε νέες οκοδομές, lux κατασκευής 83 τ.μ., 101 τ.μ., 112 τ.μ., 125 τ.μ. Πληρ. ΕΛΛΗΝΟΚΤΗΜΑΤΙΚΗ Πέτρος Πρεζεράκος, τηλ. 33866, 0932/468026, 0946/433922. ΑΟ38812

ΠΡΑΓΜΑΤΙΚΗ ΕΥΚΑΙΡΙΑ ΣΤΟ ΓΕΝΝΑΔΙ. ΟΙΚΟΠΕΔΟ 2.120 Μ. ΜΕ ΠΛΗΡΩΜΕΝΗ ΕΤΟΙΜΗ ΑΔΕΙΑ ΟΙΚΟΔΟΜΗΣ 212 ΜΕΤΡΑ, ΠΕΡΙΦΡΑΓΜΕΝΟ ΜΕ ΜΑΝΤΡΑ, ΕΓΚΑΤΑΣΤΑΣΗ ΦΩΣ, ΝΕΡΟ ΚΑΙ ΜΕ ΔΕΝΔΡΑ, ΜΕ ΥΠΑΡΧΟΝ ΚΤΙΣΜΑ ΑΠΟΘΗΚΗ 50 Μ. ΠΩΛΕΙΤΑΙ 20.000.000 ΜΕΤΡΗΤΑ. ΠΛΗΡ. ΤΗΛ. 31093, ΩΡΕΣ ΙΑΤΡΕΙΟΥ ΧΠΟ522

ΚΑΤΑΣΤΗΜΑΤΑ ετοιμοπαράδοτα στο μεγαλύτερο συγκρότημα καταστημάτων στην παραλιακή λεωφόρο Ιαλυσού απ' ευθείας από τον κατασκευαστή πολ. μηχανικό Στέλιο Μακέστα. Εξασφάλιση δανείου, ευκολίες πληρωμής. Από 10.350.000 δρχ. Πληρ. τηλ. 21347 ΧΠΟ205

ΠΩΛΟΥΝΤΑΙ: α) Οικόπεδο 850 μέτρων (οικοδομήσιμο εντός οικισμού), β) Ελαιώνας 4 στρεμμάτων, γ) Αγρός 22 στρεμμάτων. Τα δύο ως άνω δεικνύονται για αγροτικούς ή βιοτεχνικούς σκοπούς. Πληρ. τηλ. 96384 από 3 μ.μ. ΧΠΟ200

ΟΙΚΟΔΟΜΙΚΕΣ ΕΠΙΧΕΙΡΗΣΕΙΣ ΤΖΟΓΙΑ ΜΑΡΙΑ κ. ΥΙΟΙ. ΠΩΛΟΥΝΤΑΙ ΕΤΟΙΜΟΠΑΡΑΔΟΤΑ ΔΙΑΜΕΡΙΣΜΑΤΑ ΕΠΙ ΤΗΣ ΟΔΟΥ ΑΤΑΒΥΡΟΥ. ΠΛΗΡ. ΤΗΛ. 30069 ΧΠΟ200

πωλησεις αυτοκινητων & μοτοσικλετων

BMW 316i μοντέλο '96 υπεράριστη κατάσταση λόγω αναχώρησης στο εξωτερικό. Πληρ. τηλ. 0937536862 ΑΑ39008

ΑΥΤΟΚΙΝΗΤΟ OPEL KADETT με κινητήρα σε άριστη κατάσταση μόνο 400.000 δρχ. Πληρ. τηλ. 0946947347 ΑΑ39005

ΑΥΤΟΚΙΝΗΤΟ OPEL VECTRA καταλυτικό full extra 1600 cc 5θυρο. Τιμή 2.000.000 δρχ. Πληρ. τηλ. 01-8031449, 0932/328085 και 0241-32116 ΑΑ38973

JEEP LADA NIVA μεταχειρισμένο 600.000 δρχ. Πληρ. τηλ. 27801 ΑΑ38753

ΜΟΤΟΣΙΚΛΕΤΑ HONDA SHADOW 600 cc ΣΕ ΑΡΙΣΤΗ ΚΑΤΑΣΤΑΣΗ ΜΕ ΠΟΛΛΑ ΑΞΕΣΟΥΑΡ. ΕΥΚΟΛΙΕΣ ΠΛΗΡΩΜΗΣ. ΠΛΗΡ. ΤΗΛ. 0945/97193 ΧΠΑ3889

OPEL RECORD E 1700 σχολαστικά συντηρημένο, αχτύπητο, ατρακάρίστο, περασμένο ΚΤΕΟ. Δεκτός κάθε έλεγχος. Πληρ. τηλ. 22845 ΑΑ38870

AUDI TT, 180 HP, ΜΕ FULL EXTRA, ΣΕ ΑΡΙΣΤΗ ΚΑΤΑΣΤΑΣΗ, ΦΥΛΑΞΗ ΣΕ ΓΚΑΡΑΖ. ΠΛΗΡ. ΤΗΛ. 0946/683029. ΠΑ38611

JEEP WRANGLER 2500 cc IX μοντέλο '96 με πολλά αξεσουάρ. Πληρ. τηλ. 0944/263164 ΚΑΙ 96377. ΑΑ38525

ΕΥΚΑΙΡΙΑ
ΠΩΛΟΥΝΤΑΙ
ΔΙΑΜΕΡΙΣΜΑΤΑ

Στην λεωφόρο Ρόδου-Λίνδου ραδιοφωνικό σταθμό Οικόπεδο 10 στρ. με πρόσοψη στο κεντρικό 50 μ.
- Κοσκινού εντός σχεδίου 3 στρ. με θέα την θάλασσα
- Κοσκινού 1.700 με άδεια οικοδομής 240 τ.μ. 15.000.000
- Στον κεντρικό δρόμο Καλυθιών-Ψίνθου 35 στρ. 25.000.000
- Αφάντου στον κεντρικό Ρόδου-Λίνδου δρόμο 900 τμ. με άδεια οικοδομής 240 τ.μ. 15.000.000.
- Αφάντου στον κεντρικό δρόμο Ρόδου-Λίνδου οικόπεδο 700 τ.μ. με άδεια οικοδομής 140 τ.μ. 7.000.000.
- Κολύμπια 2 στρ. με άδεια οικοδομής 70 τ.μ. 15.000.000
- Κολύμπια 2 στρ. με άδεια 75 τ.μ. 15.000.000.
- Κολύμπια 14 στρεμ. 84.00.000 300 μ. από τη θάλασσα
- Τραπέζια με θέα την θάλασσα 62000 τ.μ. 14.000.000
- Σε κεντρικό δρόμο 1.380 τ.μ. οικοδομησ. 17.000.000
- Μιχαήλ Πετρίδη: μεζονέτα 195 τ.μ. 40 εκατομμύρι
- Ροδίνι: Διαμέρισμα ισόγειο 3άρι 85 τ.μ. 23.000.000
- Αναστασιάδη: 4άρι διαμέρισμα ισόγειο 3άρι 23 εκατομμύρια.

ΟΙΚΟΠΕΔΑ

- Ροδίνι: οδός Σμύρνης 400 τ.μ. 30.000.000
- Ασγούρου: 4 στρέμ. 16.000.000
- Τσαΐρι προς αεροδρόμιο 2 στρέμ. με άδεια οικοδομής 240 τ.μ. 9.500.000
- Αφάντου 5 στρέμ. 8.000.000
- Αφάντου: στον κεντρικό δρόμο 900 τ.μ. με άδεια οικοδομής 240 τ.μ. 15.000.000

Πληρ. τηλ. 26805-51024,
κιν. 0945-406562 fax: 51077

Γ.Ν. ΔΡΑΚΟΣ

ΠΩΛΟΥΝΤΑΙ
ΤΑ ΚΑΤΩΘΙ ΑΚΙΝΗΤΑ:

Α) ΑΓΡΟΚΤΗΜΑΤΑ:
2000 τ.μ. επί της Εθνικής οδού Ρόδου-Λίνδου
4000 τ.μ. πλησίον RODOS GOLD
4500 τ.μ. Ασγούρου για κατοικία
2000 τ.μ. στους πρόποδες του Φιλέρημου
6500 τ.μ. μόνον 13.000.000 στο Τσαΐρι

Β) ΚΑΤΟΙΚΙΕΣ ΕΝΤΟΣ ΤΗΣ ΜΕΣΑΙΩΝΙΚΗΣ ΠΟΛΗΣ:

100 τ.μ. έτοιμη, αξίας	29.000.000
80 τ.μ. έτοιμη, μόνον	16.000.000
150 τ.μ. αξίας	20.000.000
120 τ.μ. με αυλή 100 τ.μ. μόνον	55.000.000

Γ) ΔΙΑΜΕΡΙΣΜΑΤΑ:
2άρι 50 τ.μ. στο Ροδίνι 15.000.000
4άρι 106 τ.μ. καινούργιο στην Ανάληψη μόνον 36.000.000
4άρι 120 τ.μ. μόνον 35.000.000

Δ) ΚΑΤΑΣΤΗΜΑΤΑ:
37 τ.μ. επί της Καζούλη μόνον 20.000.000
65 τ.μ. πλησίον πλατεία Φώκιαλη
50 τ.μ. στην περιοχή Μήδεια 20.000.000
37 τ.μ. στο Φαληράκι μόνον 40.000.000
24 τ.μ. επί της Σωκράτους αξίας 130.000.000

Πληρ. Εμμανουήλ Κρανίδη
Τηλ. 27082, 26476, 0944-347405, Fax: 27101

TOP PROPERTIES

GEORGIOS S. PIPINOS
ΓΕΩΡΓΙΟΣ Σ. ΠΙΠΙΝΟΣ
ΣΥΜΒΟΥΛΟΙ ΚΑΙ ΕΚΤΙΜΗΤΕΣ ΑΚΙΝΗΤΩΝ
REAL ESTATE AGENCY

MEMBER OF F.I.A.B.C.I.-N.A.E.A.-C.E.I.-E.R.E.S-Σ.Ε.Κ.



Η "**TOP PROPERTIES**" είναι ατομική επιχείρηση και ανήκει εξ ολοκλήρου στον κ. Γεώργιο Πιπίνο, που από το 1971 ασχολείται αποκλειστικά και μόνο με επενδύσεις και REAL ESTATE, στο νησί της Ρόδου, καθώς και στην ευρύτερη περιοχή της Δωδεκανήσου.

ΑΠΕΥΘΥΝΟΜΑΣΤΕ: Στους **σοβαρούς, απαιτητικούς και επιλεκτικούς** επενδυτές-επιχειρηματίες-ελεύθερους επαγγελματίες, Ελληνες και ξένους, υψηλού εισοδηματικού επιπέδου, που ενδιαφέρονται να κάνουν μια σοβαρή επένδυση προβολής στο νησί της Ρόδου.

ΠΡΟΣΦΕΡΟΥΜΕ: Α) Υπηρεσίες και πληροφορίες που γίνονται σε προσωπικό επίπεδο με εχεμύθεια, διακριτικότητα και σοβαρότητα.
Β) μεγάλη γκάμα υψηλής ποιότητας, ακινήτων, όπως:1) Ξενοδοχεία Α' και Β' κατηγορίας των 600-500-350-300 κλινών, 2) Κεντρικά αστικά ακίνητα κατάλληλα για Τράπεζες-καταστήματα-γραφεία, 3) Παραλιακές εκτάσεις, κατάλληλες για τουριστικές επενδύσεις των 150.000-100.00-70.00-50.000-36.000 τ.μ. και 4) Διαμερίσματα και μεζονέτες προβολής.

ΣΤΟΧΟΣ ΜΑΣ ΕΙΝΑΙ: Να προσφέρουμε στο αγοραστικό μας κοινό υψηλής ποιότητας ακίνητα και ευκαιρίες στο νησί της Ρόδου. Ητριακονταετής και πλέον πείρα μας στον τομέα αυτό αποτελεί εγγύηση.

ΣΥΝΘΗΜΑ ΜΑΣ ΕΙΝΑΙ: Επενδύστε στη ΡΟΔΟ ΤΩΡΑ, σε ακίνητα που ΑΝΤΕΧΟΥΝ ΣΤΟ ΧΡΟΝΟ

Γεώργιος Σ. Πιπίνος
ΜΕΣΙΤΗΣ ΑΣΤΙΚΩΝ ΣΥΜΒΑΣΕΩΝ
Γιατί εμείς γνωρίζουμε καλύτερα!

TOP PROPERTIES is a private concern and Mr George S. Pipinos, its owner, has carved, over the years a reputation for integrity and excellence in the world of Real Estate in the Dodecanese.
AT TOP PROPERTIES we try hard to attract important and selective investors high calibre businessmen/women and discerning professional people, both Greek and foreign, who wish to acquire sabstantial and valuable property on Rhodes.
We offer our expertise and advice privately, discreetly and in strict confidence.
We keep a comprehensive list of real estate of the highest specifications
a. A' and B' class hotels (600, 500, 350, 300 beds capacity)
b. Centrally situated office buildings and other business premises.
c. Seaside land, ideal for development (hotels, holiday resorts, etc), of 150.000, 100.00, 70.000, 50.000, 36.000 sq.m.
d. Luxury apartments, maisonettes, detached, semi-detached and terraced houses.

Our aim is to give our clients the opportunity to Qcquire value for money, first class real estate on Rhodes. Our 30-year-old experience in Real Estate is our warranty.
Our motto is Invest in Rhodes, Invest in property,.It stands the test of time.



TOP PROPERTIES
and George Pipinos
Because we know best

ΚΕΝΝΕΝΤΥ 38, ΡΟΔΟΣ, 85 100, ΤΗΛ. (0241) 23895, 38243, κιν. (094)-4-676003 FAX: (0241) 20883
38 KENNEDY STR., RHODES, 85 100, TEL. (0241) 23895, 38243, mob. (094)-4-676003 FAX: (0241) 20883

ΠΩΛΗΣΕΙΣ ΔΙΑΜΕΡΙΣΜΑΤΩΝ



ΑΠΟ ΤΗΝ ΚΑΤΑΣΚΕΥΑΣΤΙΚΗ ΕΤΑΙΡΕΙΑ

Κ. ΣΠΑΝΟΣ & ΥΙΟΣ ΕΠΕ

ΠΩΛΟΥΝΤΑΙ ΕΤΟΙΜΟΠΑΡΑΔΟΤΑ ΔΙΑΜΕΡΙΣΜΑΤΑ

ΑΡΙΣΤΗΣ ΚΑΤΑΣΚΕΥΗΣ

ΜΕ ΔΥΟ Ή ΤΡΙΑ ΥΠΝΟΔΩΜΑΤΙΑ

ΠΛΗΡ. ΤΗΛ. 62550-62684-0944272159

κεφάλαιο

Κτηματομεσιτικο - Συμβουλευτικό Γραφειο

ΔΙΑΜΕΡΙΣΜΑΤΑ ΠΩΛΟΥΝΤΑΙ

❒ 56 τ.μ. 1ου, 1 υπν/τίου, Αγ. Ιωάννη, 20 εκ. - 58.694€

❒ 69 τ.μ. 1ου, 2 υπν/τίων καινούργιο Ανάληψη , 25 εκ. - 76.367€

❒ 75 τ.μ. ισόγειο, 2 υπν/τίων, Ροδίνι, 24 εκ. - 76.236 €

❒ 75 τ.μ. 2ου, 2 υπν/τίων πάροδος Πίνδου, 17, 5 εκ. - 51.357€

❒ 78 τ.μ. ισόγειο, κατάλληλο και για επαγ/τική χρήση, Απ. Παύλου, 15,5 εκ. - 45.487€

❒ 80 τ.μ.υπόγειο, 2 υπν/τίων αυλή εκατέρωθεν, Δασκάλους 18 εκ. - 52.824€

❒ 81 τ.μ., 2ου, 2 υπν/τίων, Τριάντα, 19 εκ. - 55,759€

❒ 81 τ.μ. ισόγειο, κατάλληλο και για επαγ/τική χρήση, Απ. Παύλου, 16 εκ. - 46,955€

❒ 90 τ.μ. ημ/γειο, με αυλή εμπρός και πίσω, μπετά, Τσαλδάρη, 13 εκ. - 38,151€

❒ 90 τ.μ. 4ου, 2 υπν/τίων, καινούργιο, Ανάληψη, 32,5 εκ. - 95,377€

❒ 94 τ.μ. 3ου, 2 υπν/τίων καινούργιο, Ανάληψη, 34 εκ. - 99,779€

❒ 95 τ.μ. 1ου, 2 υπν/τίων, Ατταβύρου, 34 εκ. - 99,779€

❒ 97 τ.μ. ισόγειο, 3 υπν/τίων, Πίνδου, 25 εκ.-73,367€

❒ 102 τ.μ. 1ου, μπετά Απ. Παύλου, 18 εκ. - 52,824€

❒ 124 τ.μ. 1ου, 3 υπν/τίων, Ατταβύρου, 46 εκ. - 134,996€

❒ 128 τ.μ. 1ου, 3 υπν/τίων, λουξ, πάρκινγκ, καινούργιο, Μήδια, 48,5 εκ. -142,333€

❒ 150 τ.μ. 3ου, ρετιρέ οροφοδιαμέρισμα, λουξ, 3 υπν/τίων, Αισχύνη, 47 εκ. - 137,931€

ΜΕΖΟΝΕΤΕΣ- ΜΟΝ/ΚΙΕΣ ΠΩΛΟΥΝΤΑΙ

❒ 116 τ.μ. μεζονέτα 2 υπν/τίων Παραδείσι, 17 εκ. - 49,889€

❒ 128 τ.μ. μεζονέτα, 3 υπν/τίων, τζάκι, καινούργια Ροδίνι, 45 εκ. -132,061€

❒ 134 τ.μ. μον/κια, 3 υπν/τίων, δόμηση συν 440 τ.μ. Κοσκινού, 55 εκ. - 161,408€

❒ 180 τ.μ. μεζονέτα μπετά συν 100 τ.μ. υπόγειο, εντός οικισμού, Κοσκινού, 24 εκ. - 70,432 €

❒ 200 τ.μ. μον/κία 3 υπν/τίων σε 1.000 τ.μ. οικόπεδο, λουξ, καινούργια, Ιξιά, 80 εκ. - 234,776 €

❒ 210 τ.μ. μεζονέτα, λουξ, 3 υπν/τίων, αυλή, πάρκινγκ, Ιξιά, 65 εκ. - 190,755€

ΟΙΚΟΠΕΔΑ ΠΩΛΟΥΝΤΑΙ

❒ 300 τ.μ., δόμηση 300 τ.μ. Παστίδα, 9 εκ. - 26,412€

❒ 460 τ.μ., δόμηση 550 τ.μ. Τριάντα 18 εκ. - 52,824€

❒ 500 τ.μ. βιοτ/κός χώρος, δόμηση 3Χ150 Κοσκινού, 9 εκ. - 26,412€

❒ 4.000 τ.μ., θέα, Κοσκινού, 24 εκ. - 70,432€

❒ 4.000 τ.μ., θέα, Παστίδα 26 εκ. - 76,302€

❒ 6.000 τ.μ., με αποθήκη Παστίδα 48 εκ. - 140,865€

❒ 15.000 τ.μ., Καντυλί 50 εκ.-146,735€

ΕΠΙΧΕΙΡΗΣΕΙΣ & ΕΠΑΓΓΕΛΜΑΤΙΚΟΙ ΧΩΡΟΙ

❒ Βιοτεχνικό κτίριο 150 τ.μ. με επιπλέον δόμηση 2Χ150 τ.μ. Κοσκινού, 23 εκ.-67,498€

❒ Αποθήκη 150 τ.μ. με γκαρσονιέρα, Δασκάλους 20 εκ.-58,694€

❒ Αποθήκη-κατάστημα 170 τ.μ. Ροδίνι, 23 εκ.-67,498€

❒ Κατάστημα 25 τ.μ. Ψαροπούλα 22 εκ.-64,563€

❒ Κατάστημα 30 τ.μ. Ανάληψη, 6 εκ.-17,608€

❒ Κατάστημα 40 τ.μ. συν 50 τ.μ. υπόγειο Ατταβύρου, 20 εκ.-58,694€

❒ Παλαιά οικία, κατάλληλη για κατάστημα 50 τ.μ. Ζέφυρος 16 εκ.-46,955€

❒ Κατάστημα 64 τ.μ. Μ. Πετρίδη, 29 εκ.- 85,106€

❒ Κατάστημα 90 τ.μ. 1ου με φαρδύ μπαλκόνι, Ιξιά 23 εκ. - 67,498€

❒ Κατάστημα 165 τ.μ. Τριάντα, 65 εκ. - 190,755€

Exclusive Properties

❒ Οικοδομικό συγκρότημα 4 οικιών 1 καταστήματος, Παλιά Πόλη, 277 τ.μ. 100 εκ.-293,470€

❒ Οικοδομικό συγκρότημα 1000 τ.μ. 2 ορόφων Ψαροπούλα 320 εκ. - 939,104€

❒ Επαυλη 380 τ.μ., σε 6 στρέμματα οικόπεδο, στο κύμα 190 εκ.-557,593€

ΖΗΤΟΥΝΤΑΙ ΚΑΤΟΙΚΙΕΣ & ΟΙΚΟΠΕΔΑ ΕΝΤΟΣ & ΕΚΤΟΣ ΠΟΛΕΩΣ

ΤΣΟΥΡΟΥΝΑΚΗΣ Ι. ΑΝΤΩΝΙΟΣ (B.Sc.-MKT)

ΤΗΛ.:60060 (3 γραμμές) FAX: 60062
ΚΙΝ.:0945 949882
e-mail: kefaleo@rho.forthnet.gr

Γ. Σεφέρη 12
(παραπλεύρως ΜΗΔΕΙΑ)
Ρόδος

μαθήματα

ΚΑΘΗΓΗΤΡΙΑ ΦΙΛΟΛΟΓΟΣ απόφοιτος Α.Π. Θεσ/νίκης παραδίδει μαθήματα σε μαθητές Γυμνασίου. Πληρ. τηλ. 34362 κιν. 0946014111
ΑΜ38967

ΦΙΛΟΛΟΓΟΣ καθηγήτρια πτυχιούχος Αριστοτελείου Πανεπιστημίου Θεσσαλονίκης, παραδίδει ιδιαίτερα μαθήματα σε μαθητές γυμνασίου. Τιμές προσιτές, συστηματική ενημέρωση γονέων. Πληρ. τηλ. 22428 και 0937803323 (κινητό)
ΧΑΜ291

ΣΧΟΛΗ ΟΔΗΓΩΝ ΛΚΟΥΣΗ ΠΑΝΤΕΛΗ

- ΔΙΠΛΩΜΑΤΑ
- ΕΡΑΣΙΤΕΧΝΙΚΑ
- ΕΠΑΓΓΕΛΜΑΤΙΚΑ
- ΜΟΤΟΣΙΚΛΕΤΑΣ
- ΜΑΘΗΜΑΤΑ ΘΕΩΡΗΤΙΚΗΣ ΔΙΔΑΣΚΑΛΙΑΣ



-Επεκτάσεις όλων των κατηγοριών
-Αναθεωρήσεις ληγμένων αδειών
-Μετατροπές ξένων αδειών σε ελληνικές

Οδός Βαλαωρίτου 9
(έναντι HOTEL SEMIRAMIS ΠΙΣΩ ΑΠΟ ΤΟ ΠΑΛΑΙΟ ΝΟΣΟΚΟΜΕΙΟ
e-mail: koysisp@hol.gr
ΕΚΠΑΙΔΕΥΤΙΚΟ ΑΥΤΟΚΙΝΗΤΟ:
TOYOTA YARIS 1300 cc AIR CONDITIONED
(ΠΡΟΣΟΧΗ): ΜΑΘΗΜΑΤΑ
α. Μοτοσικλέτας μεγάλου κυβισμού από 125 cc έως ανεξαρτήτου
β. Μοτ/τας έως 125 cc
γ. Μοτοποδηλάτου 50 cc
Διαθέτουμε επίσης κι αυτόματες μοτοσικλέτες 125 cc
Πληρ. τηλ.
29157-73820-94777
ΚΑΙ ΑΝΑ ΠΑΣΑ ΣΤΙΓΜΗ ΣΤΑ ΚΙΝΗΤΑ τηλ.
0944/511313-0944/203343
Στην κατηγορία ανεξαρτήτου κυβισμού η εκπαίδευση γίνεται με μοτοσικλέτα 500 cc
Παραλαβή των μαθητών μας και από τις οικίες τους
"Η σωστή και μεθοδική εκπαίδευση στα σύγχρονα οχήματά μας, βάζει γερά θεμέλια για τη δημιουργία ενός καλού νέου οδηγού"

ΠΡΟΣΟΧΗ
Στη σχολή μας παραδίδονται και μαθήματα θεωρητικής διδασκαλίας

ΠΜ38660

ΜΑΘΗΜΑΤΑ Η/Υ για ενήλικες



Windows, Internet, Email, Word, Excel, Access

ΤΜΗΜΑΤΑ :

- Ταχύρυθμα 5 εβδομάδων
- Τρίμηνα - προετοιμασία για απόκτηση του ECDL
- Ειδικά για επιχειρήσεις

Στο εκπαιδευτικό κέντρο ANOSIS μπορείτε να αποκτήσετε το ECDL το δίπλωμα των υπολογιστών με διεθνή αναγνώριση που αποδεικνύει τις γνώσεις σας στους Η/Υ ...

ECDL
ΕΥΡΩΠΑΪΚΟ ΔΙΠΛΩΜΑ ΚΑΤΑΡΤΙΣΗΣ ΣΤΟΥΣ ΥΠΟΛΟΓΙΣΤΕΣ
ΠΙΣΤΟΠΟΙΗΜΕΝΟ ΕΞΕΤΑΣΤΙΚΟ ΚΕΝΤΡΟ

Anosis Computer Learning
Τηλ. 78924
Στ. Κωτιάδη 64 Ανάληψη

Κώστας Χατζηδάκης
ΠΤΥΧ. ΠΛΗΡΟΦΟΡΙΚΗΣ ΠΑΝ. ΑΘΗΝΩΝ

ΚΕΡΜΑΤΟΤΗΛΕΦΩΝΑ



e-mail:sifakis@payphone.gr
http://www.payphone.gr

ΑΝΤΙΠΡΟΣΩΠΕΙΑ ΝΟΤΙΟΥ ΑΙΓΑΙΟΥ:
ΑΤΤΑΒΥΡΟΥ 46 ΡΟΔΟΣ
☎ **0241-37733**

ΕΝΑΚΗΣ ΑΥΤΟΚΙΝΗΤΑ

0% προκαταβολή και εξόφληση έως 60 μήνες

CAREXPERTS

1. CITROEN XANTIA 1.600 c.c. μοντέλο 1995 με A/C-ABS-AIRBAG οδηγού-ηλ. παράθυρα-ηλ. καθρέπτες-ηχοσύστημα. Τιμή 3.100.000 δρχ.

2. RENAULT CLIO 1.200 c.c. μοντέλο 1996 με ηλ. παράθυρα-κεντρικό κλείδωμα-προβολείς ομίχλης. Τιμή 1.500.000 δρχ.

3. RENAULT MEGANE COUPE 1.600 c.c. μοντ. 1996 με υδρ. τιμόνι-ηλ. παράθυρα (4), κεντρικό κλείδωμα. Τιμή 3.200.000 δρχ.

4. KIA SEPHIA 1.600 c.c. μοντέλο 1996 με υδρ. τιμόνι-ηλ. παράθυρα-κεντρικό κλείδωμα-ραδιοκασετόφωνο. Τιμή 1.900.000 δρχ.

5. SUZUKI SWIFT 1.000 c.c. μοντέλο 1994. Τιμή 1.300.000 δρχ.

6. OPEL CORSA 1.200 c.c. μοντέλο 1995. Τιμή 1.500.000 δρχ.

7. OPEL CORSA 1.200 c.c. μοντέλο 1995. Τιμή 1.500.000 δρχ.

8. LANCIA δ' 1.400 c.c. μοντέλο 1995 με υδρ. τιμόνι-ηλ. παράθυρα-κεντρικό κλείδωμα. Τιμή 2.000.000 δρχ.

9. AUDI 80 1.800 c.c. μοντέλο 1989 με A/C-υδρ. τιμόνι. Τιμή 1.800.000 δρχ.

10. RENAULT 21 1.800 c.c. μοντέλο 1991. Τιμή 1.800.000 δρχ.

11. PEUGEOT 205, 1.4 μοντ. 1991. Τιμή 1.000.000 δρχ.

ΞΕΝΑΚΗΣ
ΕΠΙΣΗΜΟΣ ΣΥΝΕΡΓΑΤΗΣ KOSMOCAR
ΛΙΝΔΟΥ 238, ΤΗΛ: 61600

ΑΝΑΚΟΙΝΩΣΗ
ΜΑΘΗΜΑΤΑ
*** Computer ***
PROGRAM COMPUTER PM
ΕΓΓΡΑΦΕΣ
** ΤΩΡΑ **
Τμήματα για:
Παιδιά - Ενήλικες
Αρχάριους - Μαθητές
Επαγγελματίες
Ανεύρεση Εργασίας
ΠΑΡΕΧΕΤΑΙ ΒΕΒΑΙΩΣΗ
Διδάσκει πτυχιούχος Πανεπιστημίου Αμερικής
ΜΑΝΩΛΗΣ Ι. ΣΟΦΙΛΛΑΣ
Κοδριγκτώνος 91
Τηλ. (0241) 31761

ΣΧΟΛΗ ΟΔΗΓΩΝ
L
ΠΥΛΑΡΙΝΟΣ
ΗΡΑΚΛΗΣ
Πτυχιούχος Εκπαιδευτής
Διπλώματα
✓ Ερασιτεχνικά
✓ Επαγγελματικά
✓ Μοτοσικλέτας
✓ Επεκτάσεις - Αναθεωρήσεις
Αγ. Αναστασίας 40 & Π.Π. Γερμανού
Εμπορικό Κέντρο Φώκιαλη, α' όροφος
Τηλ. 75270, 0942 445549
ΠΜ38735

ΣΧΟΛΗ ΟΔΗΓΩΝ
L
ΠΟΡΤΣΕΛΛΗΣ ΣΤΕΦΑΝΟΣ
Διπλ. εκπαιδευτής υποψηφίων οδηγών
ΕΙΝΑΙ ΘΕΜΑ ΕΠΙΛΟΓΗΣ
• Διπλώματα αυτοκινήτου, μοτοσικλέτας,φορτηγού, λεωφορείου, νταλίκας
• Αναθεωρήσεις ληγμένων αδειών
• Θεωρητικά μαθήματα ΚΟΚ και Μηχανολογίας
• Μετατροπές ξένων διπλωμάτων σε ελληνικά
• Διπλώματα αυτόματου αυτοκινήτου
ΕΡΝΕΣΤ ΜΠΕΒΙΝ 6 - ΡΟΔΟΣ • ΤΗΛ. 34497, 0945-463635

ΣΧΟΛΗ ΟΔΗΓΩΝ
ΠΟΤΣΟΥ ΣΩΤΗΡΗ
ΔΙΠΛ. ΕΚΠΑΙΔΕΥΤΗΣ ΥΠΟΨΗΦΙΩΝ ΟΔΗΓΩΝ.
ΔΙΠΛΩΜΑΤΑ Α - Β - Γ - Δ - Ε
★ Αναλαμβάνουμε την έκδοση αδειών οδήγησης όλων των κατηγοριών.
★ Αναθεώρησεις Επαγ/κών αδειών.
★ Τα θεωρητικά μαθήματα όλων των κατηγοριών γίνονται στό σύγχρονο Κέντρο θεωρητικής Εκπαίδευσης Υποψηφίων Οδηγών της Ε.Σ.Ο.Ρ. Ο.Ε. Στην οποία μετέχουμε.
★ Διαθέτουμε καί Αυτόματο Επιβατηγό.
Εθνάρχου Μακαρίου 31, 2ος όροφος, ΡΟΔΟΣ
(Έναντι Εθνικής Τράπεζας, πάνω από το κατ/μα "ΡΟΔΙ")
Τηλ. 78070 Κιν. 0945- 567404

ΜΕΛΕΤΗ
ΚΑΤΑΣΚΕΥΗ
Τηλ. 0241-90005
Κινητό 0945 200430
ΗΛΙΑΚΑ
ΘΕΡΜΑΝΣΗ
ΥΔΡΑΥΛΙΚΑ
ΡΟΔΟΘΕΡΜ

μαθήματα

συνέχεια από την προηγούμενη

ΑΠΟ ΕΜΠΕΙΡΗ ΚΑΘΗΓΗΤΡΙΑ με MASTER'S εξωτερικού παραδίδονται μαθήματα όλων των κατευθύνσεων και γενικής παιδείας (ενιαίου Λυκείου) για τις τάξεις Α, Β και Γ' Λυκείου, καθώς επίσης και όλων των τάξεων Γυμνασίου και των τάξεων των ΤΕΕ. Τιμές λογικές με συχνά τεστ αξιολόγησης με συστηματική παράδοση και δωρεάν σημειώσεις. Ειδικές τιμές σ' αδέλφια. Πληρ. τηλ. (0241) 70487 και 77031.
ΧΠΜ300

εργασιες

ΟΔΗΓΟΙ ΠΩΛΗΤΕΣ με δίπλωμα Γ' κατηγορίας και προϋπηρεσία. Μισθός ικανοποιητικός και ποσοστά. Πληρ. τηλ. 69441, 0944/732168. AZ39013

ΚΟΠΕΛΕΣ και εργάτες οδηγοί με επαγγελματικό δίπλωμα για πλυντήρια ιματισμού. Πληρ. τηλ. 92743. AZ39012

ΖΗΤΟΥΝΤΑΙ μπάρμαν, μπαργούμαν, σερβιτόρες και σερβιτόροι για να εργαστούν σε γνωστό μπαρ της Παλιάς Πόλης. Οι ενδιαφερόμενοι πρέπει να είναι νέοι, εμφανίσιμοι και κοινωνικοί. Πληρ. Γιώργος τηλ. 0974757450 ώρες 11 π.μ.-3 μ.μ. και 8 μ.μ. -12 μ.μ. AZ39003

ΣΕΡΒΙΤΟΡΟΙ ΕΜΠΕΙΡΟΙ ΑΠΟ ΝΥΧΤΕΡΙΝΟ ΜΑΓΑΖΙ. ΑΠΑΡΑΙΤΗΤΗ ΠΡΟΫΠΟΘΕΣΗ Η ΓΝΩΣΗ ΤΗΣ ΑΓΓΛΙΚΗΣ ΓΛΩΣΣΑΣ. ΕΠΙ ΠΛΕΟΝ ΓΝΩΣΗ ΣΚΑΝΔΙΝΑΒΙΚΗΣ ΓΛΩΣΣΑΣ ΘΑ ΘΕΩΡΗΘΕΙ ΠΛΕΟΝΕΚΤΗΜΑ. ΠΛΗΡ. ΤΗΛ. 22545 κ. ΣΤΕΛΙΟ ή κ. ΓΙΑΝΝΗ. ΠΖ39011

ΠΕΠΕΙΡΑΜΕΝΟΣ ΑΡΤΟΠΟΙΟΣ-ΖΑΧΑΡΟΠΛΑΣΤΗΣ ΖΗΤΑ ΑΝΑΛΟΓΗ ΕΡΓΑΣΙΑ. ΠΛΗΡ. ΤΗΛ. 61559 ΠΖ38994

ΣΕΡΒΙΤΟΡΑ και βοηθός σερβιτόρα από το CLEOS restaurant. Πληρ. τηλ. 23458 μετά τις 5 μ.μ. AZ39017

ΣΕΡΒΙΤΟΡΟΣ και γυναίκα για κουζίνα σε εστιατόριο στο Μαντράκι. Πληρ. τηλ. 26210, 24732 AZ39009

ΚΟΠΕΛΑ για να εργασθεί σε τουριστικό κατάστημα στο Φαληράκι. Μισθός 170.000 δρχ. Πληρ. τηλ. 69414 AZ39004

Από το PRESTIGE CAFE **ΖΗΤΕΙΤΑΙ** κοπέλα Ελληνίδα με γνώσεις bar και service, πρωινή εργασία, Ακτή Κανάρη 5. Πληρ. τηλ.77669 κα Γιαννά AZ39002

SOKES
Dansk eller Svensk skoterska for Lakarmottagnign.
Tel. 29805

HALUTAAN
suomalainan sairaanhoitaja tai vastaaanottoapulainen laakarin vastaanotolle.
Puh. 29805

ΖΗΤΕΙΤΑΙ
δεσποινίς, βοηθός λογιστηρίου, με γνώσεις Αγγλικών και Η/Υ
Πληρ. τηλ. 29805 ώρες γραφείου

ΑΠΟ ΤΟ CITY HALL restaurant
ΖΗΤΟΥΝΤΑΙ
α) Μάγειρες.
β) Εμφανίσιμες νέες για service.
γ) Διανομείς.
Πληρ. τηλ. 70200

ΚΟΠΕΛΑ για απογευματινές ώρες στο VIDEO CLUB FANTASY. Πληρ. τηλ. 27801 AZ39001

Εταιρεία καθαριστικών προϊόντων **ΖΗΤΑ** υπάλληλο (γυναίκα) με γνώσεις χειρισμού κομπιούτερ εμπορικού προγράμματος. Πληρ. τηλ. 34322 (Κανελλοπούλου 10 - πρώην προέκταση Αννης Μαρίας).Επίσης **ΖΗΤΕΙΤΑΙ** άτομο πεπειραμένο για καθαρισμό βιτρινών. Πληρ. τηλ. 34322. AZ38989

Από σχεδιαστή **ΖΗΤΕΙΤΑΙ** κοπέλα για την προώθηση διαφημιστικού υλικού, menu, καταλόγων κ.λπ. Πληρ. τηλ. 95915 AZ38980

ΕΣΩΤΕΡΙΚΗ για να προσέχει ηλικιωμένη κυρία. Πληρ. τηλ. 29208 AZ38975

ΝΕΟΣ έως 26 ετών για snack-bar στην Ιαλυσό, απογευματινές ώρες εργασίες. Απαραίτητα Αγγλικά. Πληρ. τηλ. 0945066767 κ. Νίκο AZ38981

ΠΩΛΗΤΡΙΑ πεπειραμένη για κατάστημα ρούχων. Πληρ. τηλ. 36447 AZ38985

ΠΩΛΗΤΡΙΑ για κατάστημα στην Παλιά Πόλη, επί της Σωκράτους. Πληρ. τηλ. 20512 όλες τις ώρες και 0972328703AZ38983

ΑΝΩΝΥΜΗ ΤΕΧΝΙΚΗ ΕΤΑΙΡΕΙΑ ΖΗΤΑ ΤΕΧΝΟΛΟΓΟ ΜΗΧΑΝΙΚΟ ΓΙΑ ΕΡΓΑΣΙΑ ΓΡΑΦΕΙΟΥ. ΣΤΗ ΣΥΝΕΝΤΕΥΞΗ ΑΠΑΡΑΙΤΗΤΗ, Η ΠΡΟΣΚΟΜΙΣΗ ΒΙΟΓΡΑΦΙΚΟΥ. ΠΛΗΡ. ΤΗΛ. 25557, 35949 ΠΖ38984

Από εταιρεία ταχυμεταφορών εγγράφων και μικροδεμάτων courier **ΖΗΤΕΙΤΑΙ** άτομο έως 25 ετών με άδεια οδήγησης μηχανής και αυτοκινήτου για διανομές. Πληρ. τηλ. 65832-65142 AZ38982

ΖΗΤΕΙΤΑΙ λαντζιέρα, επίσης ζητούνται σερβιτόροι-βοηθοί ομιλούντες ξένες γλώσσες κατά προτίμηση Αγγλικά, Ολλανδικά ή Σκανδιναβικά. Ο μισθός είναι καλός και πάντοτε ανάλογα με τα προσόντα του καθενός. Πληρ. τηλ. 92382, 0937899268 AZ38986

ΥΠΑΛΛΗΛΟΣ κοπέλα για το λογιστήριο, και υπάλληλος για πρακτορείο τουρισμού. Πληρ. τηλ. 23000 AZ38979

ΚΑΘΑΡΙΣΤΡΙΑ ΓΙΑ ΟΙΚΟΓΕΝΕΙΑ ΣΤΟ ΦΑΛΗΡΑΚΙ. ΣΟΒΑΡΗ ΕΡΓΑΤΙΚΗ, 2 ΦΟΡΕΣ ΤΗΝ ΕΒΔΟΜΑΔΑ,9.30 Π.Μ.-1 Μ.Μ. ΠΛΗΡ. ΤΗΛ. 85708 ΠΖ38974

ΤΕΧΝΙΤΕΣ ΓΙΑ ΤΟΠΟΘΕΤΗΣΗ ΠΛΑΚΙΔΙΩΝ ΣΤΟΥΣ ΠΕΥΚΟΥΣ ΛΙΝΔΟΥ. ΤΗΛΕΦΩΝΗΣΑΤΕ ΣΤΟ 0244-48259 ΟΛΗ ΜΕΡΑ ΠΖ387969

ΚΟΠΕΛΑ με γνώσεις μαγειρικής για snack bar εντός πόλεως. Πληρ. τηλ. 32632 AZ38960

ΜΑΓΕΙΡΑΣ έμπειρος για εστιατόριο αλα καρτ, εντός πόλεως. Πληρ. τηλ. 30691 AZ38962

ΕΜΠΕΙΡΗ ΚΟΜΜΩΤΡΙΑ Ή ΚΟΜΜΩΤΗΣ ΓΙΑ ΝΑ ΛΕΙΤΟΥΡΓΗΣΕΙ ΚΑΤΑΣΤΗΜΑ ΣΤΟ ΝΙΟΧΩΡΙ. ΠΛΗΡ. ΤΗΛ. 96990, 74192 ΠΖ38961

ΑΝΔΡΟΓΥΝΟ ΓΙΑ ΝΑ ΕΡΓΑΣΘΕΙ ΣΤΟ ΕΣΤΙΑΤΟΡΙΟ ΤΟΥ ΠΑΝΟΡΜΙΤΗ ΣΤΗ ΣΥΜΗ. ΠΛΗΡ. ΤΗΛ. (0246) 71305, 72553 ΠΖ38950

ΠΩΛΗΤΗΣ ή πωλήτρια σε μαγαζί με ασήμι, γνωρίζουσα ξένες γλώσσες και ή δυνατόν με προϋπηρεσία. Πληρ. τηλ. 21163 AZ38917

ΚΟΠΕΛΕΣ για πλυντήριο ιματισμού. Πληρ. τηλ. 92743, 68207 AZ38546

ΠΩΛΗΤΡΙΑ για να εργασθεί σε τουριστικό κατάστημα και ενδυμάτων στην Παλιά Πόλη γνωρίζουσα την Αγγλική γλώσσα. Πληρ. τηλ. 39050. AZ38898

εργασίες

συνέχεια από την προηγούμενη

ΚΥΡΙΑ για ολιγόωρη εξωτερική απασχόληση σαν βοηθός σε είδη προικός, για πωλήσεις-εισπράξεις, μισθός και ποσοστά. Επίσης κυρίες για ντίλερ με ελεύθερο ωράριο εργασίας και υψηλή αμοιβή. Μεγάλη υποστήριξη από την εταιρία μας. Πληρ. τηλ. 38019 και 0946595500 AZ38770

ΑΠΟ ΤΟ ΞΕΝΟΔΟΧΕΙΟ ΛΟΥΤΑΝΗΣ ΣΤΑ ΚΟΛΥΜΠΙΑ ΖΗΤΕΙΤΑΙ ΠΡΟΣΩΠΙΚΟ: 1) ΣΕΡΒΙΤΟΡΟΙ Α' ΚΑΙ Β' 2) ΜΑΓΕΙΡΑΣ, 3) ΛΑΝΤΖΙΕΡΕΣ, 4) ΠΛΥΝΤΡΙΕΣ, 6) ΜΠΑΡΜΑΝ, 7) ΚΗΠΟΥΡΟΣ. ΑΙΤΗΣΕΙΣ ΠΡΟΣΩΠΙΚΑ ΣΤΟ ΞΕΝΟΔΟΧΕΙΟ ΑΠΟ 10.00 ΕΩΣ 14.00. ΠΛΗΡ. ΤΗΛ. 56312, 56338 ΠΖ38873

ΜΠΑΡΜΑΝ και σερβιτόροι-ες ζητούνται για καινούργια καφετέρια στο νέο εμπορικό κέντρο (WATER PARK) Φαληράκι που να γνωρίζουν Γερμανικά-Αγγλικά. Μισθός ικανοποιητικός και ποσοστά. Ωράριο απογευματινό (18.00-1.00). Τηλ. επικοινωνίας 29279 και 0972420041 κο Γιάννη. AZ38775

Η HELLAS SERVICE ΡΟΔΟΥ ΖΗΤΑ πωλητές-τριες για την προώθηση στον τομέα πώλησης συμβολαίου Οδικής Βοήθειας. Οι υποψήφιοι πρέπει να έχουν ευχέρεια λόγου, δυνατότητα στις δημόσιες σχέσεις, συγκροτημένη προσωπικότητα. Προσφέρουμε εκπαίδευση, άριστες συνθήκες εργασίας, προοπτικές εξέλιξης, ανταγωνιστικό πακέτο αμοιβών (μισθός, ποσοστά, bonus). Οι ενδιαφερόμενοι παρακαλούνται να επικοινωνήσουν με την εταιρεία στο τηλ. 22490 AZ38832

ΖΗΤΕΙΤΑΙ ΣΥΝΕΡΓΑΤΗΣ ΜΕ ΓΝΩΣΕΙΣ ΣΤΟΝ ΤΟΜΕΑ ΠΩΛΗΣΕΩΝ ΔΙΑΦΗΜΙΣΗΣ. ΠΛΗΡ. ΤΗΛ. 62758 ΩΡΕΣ ΓΡΑΦΕΙΟΥ ΠΖ38874

Από εταιρεία Διανομών **ΖΗΤΕΙΤΑΙ** οδηγός πωλητής. Απαραίτητα προσόντα δίπλωμα Γ' κατηγορίας, ηλικία μέχρι 35 ετών. Πληρ. τηλ. 69442, 0944546074 AZ38792

ΝΕΑΡΕΣ κοπέλες για να εργασθούν σε Αναψυκτήριο-Σαντουϊτσάδικο στα "100 Μαγαζιά". Πληρ. τηλ. 22094 και 0932630451 κ. Δημήτρης. AZ38774

ΠΩΛΗΤΡΙΑ ΓΝΩΡΙΖΟΥΣΑ ΑΓΓΛΙΚΑ-ΓΕΡΜΑΝΙΚΑ ΓΙΑ ΤΟΥΡΙΣΤΙΚΟ ΚΑΤΑΣΤΗΜΑ ΣΤΟ ΦΑΛΗΡΑΚΙ. ΣΥΝΕΧΕΣ ΑΠΟΓΕΥΜΑΤΙΝΟ ΩΡΑΡΙΟ. ΜΙΣΘΟΣ ΙΚΑΝΟΠΟΙΗΤΙΚΟΣ. ΠΛΗΡ. ΤΗΛ. 0944/250825 κ. ΜΑΝΟ ΠΖ38754

ΚΟΠΤΗΣ-ΤΡΙΑ, με προϋπηρεσία, ζητείται, από βιοτεχνία τουριστικών ενδυμάτων. Πληρ. τηλ. 24811, 73075 AZ38622

ΑΠΟΓΕΙΩΘΕΙΤΕ οικονομικά με πρωτότυπη εργασία και αποκτείστε εντελώς δωρεάν μία εντυπωσιακή MERCEDES SLK SPORT CABRIO. Ισχύει και εκτός Ρόδου. Υπόψιν κου Χριστοδούλου. Πληρ. τηλ. 0932510468 AZ38735

ΝΤΗΛΕΡ ΖΗΤΟΥΝΤΑΙ ΠΑΝΕΛΛΑΔΙΚΑ ΓΙΑ ΕΙΔΗ ΠΡΟΙΚΟΣ. ΜΕΓΑΛΗ ΠΟΙΚΙΛΙΑ-ΕΥΚΟΛΙΕΣ ΠΛΗΡΩΜΗΣ. ΕΠΙΣΗΣ ΡΟΥΧΑ, ΕΣΩΡΟΥΧΑ, ΠΑΠΟΥΤΣΙΑ, ΤΣΑΝΤΕΣ, ΚΑΛΛΥΝΤΙΚΑ. ΔΩΡΕΑΝ ΟΙ ΚΑΛΥΤΕΡΟΙ ΚΑΤΑΛΟΓΟΙ, ΜΕΓΑΛΑ ΠΟΣΟΣΤΑ, ΔΩΡΑ, ΜΠΟΝΟΥΣ. ΠΛΗΡ. ΤΗΛ. (031) 275975, 9-3 ΚΑΙ 5-8 Μ.Μ. ΚΙΝ. 0945/066976 ΠΖ38599

ΥΠΑΛΛΗΛΟΙ ΝΑ ΕΡΓΑΣΘΟΥΝ ΕΠΟΧΙΑΚΑ ΓΙΑ ΤΗΝ ΚΑΛΟΚΑΙΡΙΝΗ ΠΕΡΙΟΔΟ ΣΕ SUPER MARKET-ΤΟΥΡΙΣΤΙΚΟ ΚΑΤΑΣΤΗΜΑ ΣΤΗΝ ΠΕΡΙΟΧΗ ΞΕΝΟΔ. BLUE BAY ΣΤΗΝ ΚΡΕΜΑΣΤΗ. ΑΠΑΡΑΙΤΗΤΗ ΤΟΥΛΑΧΙΣΤΟΝ Η ΓΝΩΣΗ ΤΗΣ ΑΓΓΛΙΚΗΣ. ΠΛΗΡ. ΤΗΛ. 90850, 0946/284882, κ. ΓΙΩΡΓΟΣ. ΠΖ38621

διαφορα

ΔΙΠΛΟ ΚΡΕΒΑΤΙ και δύο κομοδίνα σε μαύρη λάκα, άριστη κατάσταση. Τιμή 80.000 δρχ. Πληρ. τηλ. 65775 ΑΔ38997

ΣΥΝΘΕΤΟ 4 τεμαχίων και σαλόνι (2 πολυθρόνες, καναπές διθέσιος, τραπεζάκι) στην τιμή 250.000 δρχ. Πληρ. τηλ. 74998 και 0972431207 ΑΔ38988

ΠΙΕΣΤΗΡΙΟ OFFSET (29Χ42) AM MULTI. ΤΙΜΗ 1.500.000 ΔΡΧ. ΠΛΗΡ. ΤΗΛ. 0937756878 ΧΠΔ381

ΠΩΛΟΥΝΤΑΙ: α) Ψυγείο INDESIT, β) Πλυντήριο Candy, γ) Πολυκουζινάκι, δ) Καλοριφέρ λαδιού Delongi. Ολα ελαφρώς μεταχειρισμένα σε άριστη κατάσταση. Πληρ. τηλ. 0945017568 ΑΔ38965

ΣΑΛΟΝΙ (3θέσιος, 2θέσιος, 3 τραπεζάκια). Επίσης κουζινάκι, ψυγειάκι, έπιπλο τηλεόρασης και συρταριέρα. Ολα ελαφρώς μεταχειρισμένα Πληρ. τηλ. 0945552066 ΑΔ38991

ΝΤΡΑΜΣ τύπου GRANITTE σε άριστη κατάσταση. Τιμή 100.000. Πληρ. τηλ. 0945073594 ώρες 3-10 μ.μ. ΑΔ38789

ΚΟΥΤΑΒΙΑ ράτσα Γκέκας (3) μηνών (καθαραίμα). Πληρ. τηλ. 61948, ώρες 6-11 μ.μ. ΑΔ38709

ΔΕΡΜΑΤΙΝΟ ΣΑΛΟΝΙ (τριθέσιος, διθέσιος), σε άριστη κατάσταση, και σε πολύ καλή τιμή. Πληρ. τηλ. 24811, 73075 κ. Αντώνη ΑΔ38623

ΖΗΤΕΙΤΑΙ

χειριστής για JCB και να έχει επαγγελματική άδεια ικανότητας οδηγού φορτηγού αυτοκινήτου για μόνιμη εργασία και εφ' όσον στο 8ωρο του δεν απασχολείται με τα ως άνω μηχανήματα θα χρησιμοποιείται ως υπάλληλος επιχειρήσεως.

Πληρ. τηλ. 85701 και **85103**

★★★★★
RODOS PALACE
Resort Hotel • Convention Center
Το Πιο Ολοκληρωμενο Θερετρο Διακοπων & Συνεδριων!

Το μεγαλύτερο Ξενοδοχειακό Συγκρότημα της Ρόδου, ζητεί το ακόλουθο προσωπικό:

- **Βοηθό Προσωπάρχη**
- **Νυχτερινό Receptionist**
- **Γυμνάστριες με γνώσεις Αεροβικής / Χορού / Μασάζ**
- **Hostess**
- **Σερβιτόρους**

Για πληροφορίες και συμπλήρωση αιτήσεων (απαιτείται πρόσφατη φωτογραφία) μπορείτε να απευθύνεστε προσωπικά, καθημερινά από 10.00-12.00, στη διεύθυνση:

Ξενοδοχείο Ρόδος Πάλας
Λεωφ. Ιαλυσού, Τ.Θ. 121, Ιξιά, Ρόδος
Τηλ. (0241) 25222, Fax: (0241)25350
Υπ' όψιν Κου Η. Ζάχου

Από την εταιρεία ΝΙΚΑΣ

ΖΗΤΟΥΝΤΑΙ

οδηγοί με δίπλωμα Γ' επαγγελματικής κατηγορίας.

Πληρ. τηλ. 87650 ώρες γραφείου,
ΦΑΞ 87654

Η ΕΤΑΙΡΕΙΑ ΑΤΛΑΝΤΙΚΑ ΕΛΛΑΣ Α.Ε.
ιδιοκτήτρια Ξεν/κής μονάδας ATLANTICA PRINCESS

ΖΗΤΕΙ

για το snack α' μάγειρα.

Για περισσότερες πληροφορίες στο τηλ. 94240
Δ/νση: (πρώην ξεν/χείο Elizabeth) Παραλία Ιαλυσού

GESUCHT

- Lieben Sie Rhodos?
- Arbeiten Sie gerne selbstaendig und abwechslungsreich?
- Sind sie aufgeschlossen gegenueber Menschen, besonders gegenueber Gaesten unserer insel?

Wenn Sie dann noch einen Fuehrerschein besitzen und fliessend Deutsch sprechen sind Sie moeglicherweise die richtige Person in unserem Team als REISELEITUNG zur Betreuung unserer deutschsprachigen Gaeste. Bitte richten Sie Ihre Bewerbung An: **RODOS EXPRESS TRAVEL SERVICE, zu Hd. Frau M. Wroblewsky, 45 Eth. Makariou Str, 85100 Rhodos, Tel. 31 331, Fax 31338**

ΡΟΔΙΑΚΗ ΚΤΗΜΑΤΙΚΗ
ΣΥΜΒΟΥΛΟΙ & ΕΚΤΙΜΗΤΕΣ ΑΚΙΝΗΤΩΝ — ΚΤΗΜΑΤΟΜΕΣΙΤΙΚΟ ΓΡΑΦΕΙΟ από το 1983

ΠΩΛΟΥΝΤΑΙ ΜΟΝΟΚΑΤΟΙΚΙΕΣ ΣΤΟΥΣ ΤΡΕΙΣ



ΑΝΕΣΤΗΣ & ΣΑΒΒΑΣ ΣΑΒΒΑΪΔΗΣ
tel: 26281 & 35476 cel: 0944-421015 & 0977-433427

ΑΠΟ ΤΟ ΞΕΝΟΔΟΧΕΙΟ BAYSIDE KATSARAS

ΖΗΤΟΥΝΤΑΙ

Α. Μια κοπέλα για ρεσεψιόν-πρωινά (πρωινό ωράριο)
Β. Μια κοπέλα για εστιατόριο-μπαρ (βραδυνό ωράριο)
Γ. Μια κοπέλα για ρεσεψιόν-εστιατόριο (απογευματινό ωράριο).

Αιτήσεις θα γίνουν δεκτές στο ξενοδοχείο την Πέμπτη 12 Απριλίου και Τρίτη 17 Απριλίου.

Πληρ. κ. Μάνο τηλ. 95004-95177
από 09.00-12.00

QUICK CARWASH

Από πρότυπη μονάδα Πλυντηρίου Αυτοκινήτων

ΖΗΤΕΙΤΑΙ ΠΡΟΣΩΠΙΚΟ

Οι υποψήφιοι (άνδρες και γυναίκες) θα καλύψουν τις θέσεις προετοιμασίας αυτοκινήτων, εξυπηρέτησης πελατών, ταμείου (με γνώσεις computer) και snack bar - cafe

Οι ενδιαφερόμενοι μπορούν να προμηθεύονται αιτήσεις στις εγκαταστάσεις του πλυντηρίου, στην περιοχή Ασγούρου παραπλεύρως του super market "ΤΡΟΦΟ" καθημερινά 8.00 το πρωί έως 5.00 το απόγευμα.

Τηλέφωνο επικοινωνίας : 60 150

Η ΡΟΔΙΑΚΗ ΠΛΗΡΟΦΟΡΙΚΗ ΕΠΕ

ΖΗΤΑ

α) Τεχνικό Ηλεκτρονικών Υπολογιστών
β) Ηλεκτρονικό κατά προτίμηση απόφοιτους ΤΕΙ-ΑΕΙ

Πληρ. τηλ. 37979

ΖΗΤΕΙΤΑΙ

οδηγός
με επαγγελματικό δίπλωμα για μεταφορική εταιρεία

Πληρ. τηλ. 38296, 7

ΑΠΟ ΤΗΝ ΑΒΕΤΕ Κ. ΚΩΣΤΑΡΙΔΗΣ

ΖΗΤΕΙΤΑΙ

κυρία με γνώσεις κομπιούτερ και αγγλικής γλώσσας για το τμήμα πωλήσεων ηλεκτρικών συσκευών.

Πληρ. τηλ. 22325-20874

Από τα μεγάλα καταστήματα ΠΑΠΠΟΥ

ΖΗΤΟΥΝΤΑΙ

Κοπέλες για να εργαστούν ως πωλήτριες

ΠΑΠΠΟΥ

Αιτήσεις γίνονται δεκτές στο τμήμα προσωπικού (5ος όροφος) ώρες 08.30 έως 20.30

Πληροφορίες στα τηλ.: 78881 & 78882

ΖΗΤΕΙΤΑΙ

προσωπικό για γεωργική εργασία.

Πληρ. τηλ. 0932475738

ΖΗΤΟΥΝΤΑΙ

από ξενοδοχείο Α' κατηγορίας
κηπουρός, γκρουμ και υπάλληλος super market

Πληρ. τηλ. 56225, 56247 πρωινά

CASH AND CARRY
METRO

To Cash and Carry METRO
ΖΗΤΕΙ

ΕΡΓΑΤΕΣ

ηλικίας 22-40 ετών.
Παρακαλούνται οι ενδιαφερόμενοι να τηλεφωνήσουν στο: 62.327 ή 01/28.93.500

Από το ξεν/χείο D' ANDREA MARE στην Ιαλυσό

ΖΗΤΟΥΝΤΑΙ

- Υπάλληλος Υποδοχής
- Νυχτερινός Υπάλληλος
- Υπάλληλος Λογιστηρίου
- Σερβιτόρα/ος
- Καμαριέρες

Πληρ. τηλ. 96086
Παρακαλούμε οι αιτήσεις να συνοδεύονται από φωτογραφία

ΕΥΡΩΚΤΗΜΑΤΙΚΗ

ΚΤΗΜΑΤΟΜΕΣΙΤΙΚΟ ΓΡΑΦΕΙΟ

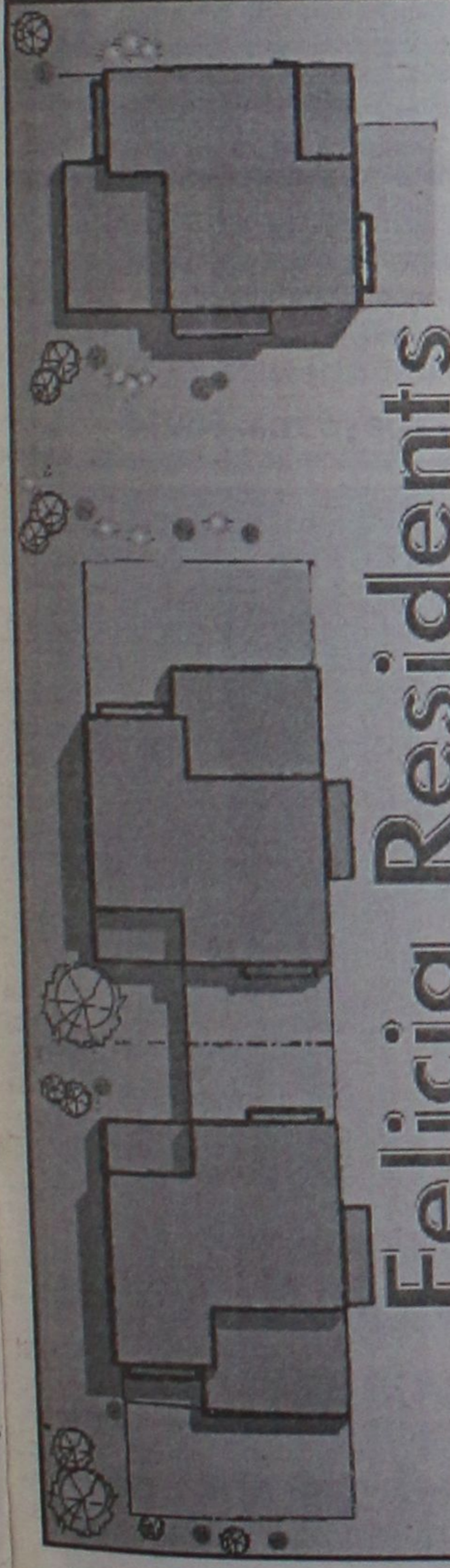

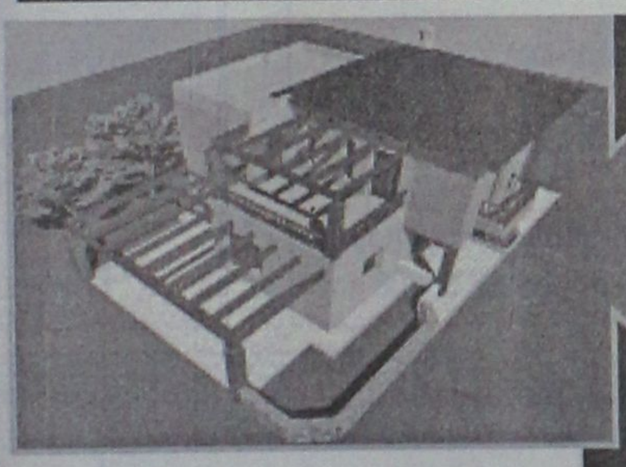

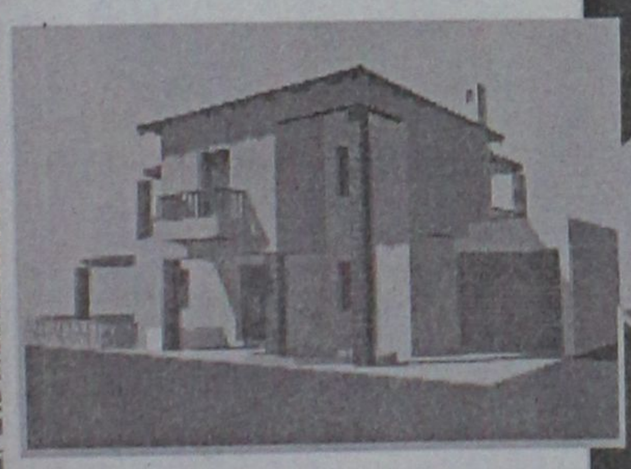

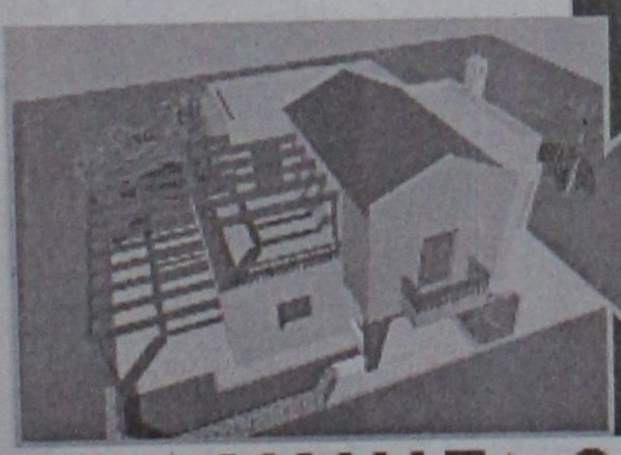

Η Ευρωκτηματική με τους συνεργάτες της, παρουσιάζει σε αποκλειστική διάθεση, μια πρόταση που υπογράφει ο αρχιτέκτονας Ανδρέας Μιχαηλίδης, η οποία μπορεί να ικανοποιήσει τις πιο δύσκολες απαιτήσεις στην αναζήτηση της κατοικίας σας: το νέο συγκρότημα μονοκατοικιών FELICIA RESIDENTS.

επιλέξτε

Στη μοναδική τοποθεσία του Μόντε Σμίθ, μέσα στην επώνυμη και ωραιότερη περιοχή κατοικίας της πόλης της Ρόδου, σχεδιάστηκε για σας, ένα συγκρότημα από οκτώ πολυτελείς μονοκατοικίες, ξεχωριστές για την κατασκευή, την οργάνωση και την αισθητική τους. Κάθε μονοκατοικία, πέρα από τους κύριους χώρους, καθιστικό, σαλόνι, κουζίνα, διαθέτει ξενώνα, τρία λουτρά, τρία υπνοδωμάτια, άνετους εξωτερικούς χώρους με πέργκολες και στάθμευση.

την μονοκατοικία

Ο σχεδιασμός των χώρων έγινε με βάση τις αρχές της βιοκλιματικής αρχιτεκτονικής, με αποτέλεσμα, για κάθε κέλυφος - κτίριο να έχουν επιλεχθεί οι καλύτερες λύσεις, για εξοικονόμηση ενέργειας και για άνετες εσωκλιματικές συνθήκες. Για το λόγο αυτό, χρησιμοποιούνται επιπλέον, υπερμπατικοί τοίχοι, θερμομονωτικά κουφώματα, διπλά τζάμια, θερμοδυναμικό τζάκι, ηλιακοί συλλέκτες. Κάθε κατοικία διαθέτει κήπο και εντάσσεται μέσα σε αποκλειστικής χρήσης περιοχή πρασίνου.

των ονείρων σας

Η αρχιτεκτονική αγκοπλασία κάθε κτιρίου, ο πετυχημένος συνδυασμός υλικών και χρωμάτων, η ποικιλία και οι έξυπνες παραλλαγές κάθε τύπου κατοικίας, μέσα σε ένα άρτια οργανωμένο σύνολο, συνθέτουν ένα μοναδικό πολιτισμένο και καλαίσθητο περιβάλλον ικανό να καλύψει τα υψηλά standards ζωής, που εσείς απαιτείτε.

και αποκτήστε την!

Εκτιμήστε σωστά τις προδιαγραφές του συγκροτήματος FELICIA RESIDENTS και επισκευθείτε μας για να ανακαλύψετε ... την ELIT της κατοικίας!

ΙΩΑΝΝΗΣ & ΜΙΧΑΛΗΣ ΕΥΣΤΑΘΙΟΥ
ΕΘΝΙΚΗΣ ΑΝΤΙΣΤΑΣΗΣ 48, ΠΡΩΗΝ ΑΝΝΗΣ ΜΑΡΙΑΣ - 85100 ΡΟΔΟΣ
ΤΗΛ. (0241) 73819 - 74917 - FAX: 38641 ΚΙΝ. 0944/374546 & 0945/292030

MULTILINGUAL DANISH SPEAKING

Person required for an office job.

Please call for an interview

0945 203917

Η εταιρεία ενοικιάσεως αυτοκινήτων SIXT

ΖΗΤΕΙ ΝΑ ΠΡΟΣΛΑΒΕΙ

άτομα τα οποία να είναι κάτοχοι άδειας οδήγησης και να ομιλούν μια ξένη γλώσσα. **Ωράριο σπαστό.**

Πληρ. τηλ. 39335

ΖΗΤΟΥΝΤΑΙ

πωλήτριες για τουριστικό κατάστημα εντός πόλεως. Μισθός 220.000 δρχ. Ωράριο συνεχές

Πληρ. τηλ. 25936

ΖΗΤΕΙΤΑΙ

άνδρας υπάλληλος για τουριστικό κατάστημα στο Φαληράκι για απογευματινό ωράριο. Χρειάζονται αγγλικά-γερμανικά.

Πληρ. τηλ. 85708 ώρες καταστημάτων

Από παιδικό σταθμό

ΖΗΤΕΙΤΑΙ

οδηγός με δίπλωμα Δ' κατηγορίας

Πληρ. τηλ. 24848

Η 3Τ ΑΕΒΕ

ΖΗΤΑ

άτομο για το Πλυντήριο Αυτοκινήτων με εκπληρωμένες τις στρατιωτικές υποχρεώσεις και Δίπλωμα αυτοκινήτου.

Πληροφορίες: κ. Καπετάν-Γεωργίου Παναγιώτη, τηλ.: 68000

Coca-Cola Τρία Έψιλον
Coca-Cola HBC s.a.

ΥΠΟΚΑΤΑΣΤΗΜΑ ΡΟΔΟΥ
Μαριτσά, 85106 Ρόδος

Η Coca Cola Ελληνική Εταιρεία Εμφιαλώσεως Α.Ε.
Υποκατάστημα Ρόδου
η μεγαλύτερη και δυναμικότερη εταιρεία
στον τομέα των αναψυκτικών στα Δωδεκάνησα
ενδιαφέρεται να προσλάβει για τις ανάγκες της,
ανθρώπους ικανούς και αξιόλογους

για τη Διεύθυνση
Ανάπτυξης Αγοράς Ρόδου

Για ραντεβού τηλεφωνείστε στο 84800
(ΔΕΥ. - ΠΑΡ. 08:00 - 15:00)

ΕΠΙΧΕΙΡΗΣΗ ΧΑΡΤΙΚΩΝ ΕΙΔΩΝ-ΓΡΑΦΕΙΟΥ

ΖΗΤΑ

Υπάλληλο

Οι ενδιαφερόμενοι θα πρέπει να είναι απόφοιτοι Λυκείου ή και ΙΕΚ με δίπλωμα οδήγησης μοτοποδηλάτου.

Πληρ. τηλ. 24682

EUROPE TRAVEL

is looking for a new tean member to join its Excursions Department with the following qualifications:

- Fluent English-knowledge of Greek or German a plus
- Computer literate
- Previous experience in Tourism
- Flexibility in working hours (split-shift)
- Ability to work under pressure and with a highly dedicated team
- Strong customer service orientation including a pleasant telephone manner

We offer good working conditions in a friendly environment

Please contact: MsValerie Prantis - Office hours
Tel No 68868, 68878 - Switchboard 68860

Το πρακτορείο γενικού τουρισμού
ELAFOS REISEN

ΖΗΤΕΙ

συνεργάτες για στελέχωση υποκαταστημάτων.
Απαραίτητη προϋπόθεση η άριστη γνώση γερμανικής και καλή γνώση αγγλικής γλώσσας.
Θα ληφθεί υπόψη η προϋπηρεσία σε ανάλογη εργασία.

Οι ενδιαφερόμενοι παρακαλούνται να επικοινωνήσουν στα 66543-66544-66545, ώρες γραφείου. Υπεύθυνος κ. Παπαδόπουλος Παύλος

ΑΠΟ ΤΗΝ ΕΤΑΙΡΕΙΑ ΑΦΟΙ ΦΡΟΝΑ Α.Ε.

ΖΗΤΕΙΤΑΙ

Οδηγός για διανομές τροφίμων-χαρτικών με γνώση της αγοράς. Μισθός ικανοποιητικός.

Πληρ. τηλ. 33977-30451

HELLAS TOURIST SERVICES S.A.

ΖΗΤΑ

Προσωπικό με γνώση Ξένων Γλωσσών και με δίπλωμα οδήγησης για μόνιμη απασχόληση.

Πληρ. τηλ. 0241-38155,

Δευτέρα-Παρασκευή 09.00-21.00

ΞΕΝΟΔΟΧΕΙΟ Α' ΚΑΤΗΓΟΡΙΑΣ ΕΝΤΟΣ ΠΟΛΕΩΣ

ΖΗΤΑ

για τη θέση του μπουφέ, γυναίκα έως 40 ετών με προϋπηρεσία στη θέση αυτή.

Πληρ. τηλ. 89000

Από μεγάλη Ανώνυμη Εμπορική Επιχείρηση

ΖΗΤΕΙΤΑΙ

πτυχιούχος λογιστής/τρια για να αναλάβει μηχανογραφημένο λογιστήριο με πλήρη απασχόληση ωραρίου.
Προϋπηρεσία και Βιογραφικό σημείωμα απαραίτητα.
Θα τηρηθεί πλήρη εχεμύθεια.

Πληρ. κ. Γιώργο τηλ. 68014



ΠΩΛΟΥΝΤΑΙ

ΟΙΚΟΠΕΔΑ

4.000 τ.μ.

ΕΠΙ ΤΗΣ

ΡΟΔΟΥ - ΚΑΛΛΙΘΕΑΣ

Πληροφορίες

ΑΝΕΣΤΗΣ & ΣΑΒΒΑΣ ΣΑΒΒΑΪΔΗΣ
τηλ: 0241-26281 & 35476
cel: 0944-421015

ΡΟΔΙΑΚΗ ΚΤΗΜΑΤΙΚΗ
ΣΥΜΒΟΥΛΟΙ & ΕΚΤΙΜΗΤΕΣ ΑΚΙΝΗΤΩΝ
ΚΤΗΜΑΤΟΜΕΣΙΤΙΚΟ ΓΡΑΦΕΙΟ από το 1983

διάφορα

συνέχεια από την προηγούμενη

ΜΙΚΡΟΕΠΙΠΛΑ ντουλάπες, TV, τραπέζια κουζίνας, σαλονιού, κρεβατοκάμαρες, καρέκλες, σύνθερα, κρυσταλιέρες, γραφεία, τιβάνια, ντουλάπες για βεράντες, έπιπλο computer, παπουτσοθήκες κ.ά. σε χαμηλές τιμές στο 5ο χλμ. Ρόδου-Λίνδου και στα τηλ. 65065-62037. (Πλάτης-ΡΟΔΟ-ΧΡΩΜ) ΑΔ38394

ΞΥΛΑ ελιάς όμορφα τεμαχισμένα για σόμπα και για τζάκι. Αναλαμβάνουμε και κλαδέματα ελιών. Πληρ. τηλ. 47817, 0945/511769 ΧΑΔ873

προσφορές εργασιας

ΥΔΡΑΥΛΙΚΟΣ. Για κάθε βλάβη στα υδραυλικά του σπιτιού ή της επιχείρησής σας ή για προβλήματα στη θέρμανση έρχομαι αμέσως. Η πείρα και η συνέπειά μου σας εγγυάται τη λύση του προβλήματος σας. Πληρ. τηλ. 0946949223 και 38913 ΚΩΣΤΑΣ ΔΙΑΜΑΝΤΗΣ ΑΡ38987

ΕΛΑΙΟΧΡΩΜΑΤΙΣΜΟΙ. Αναλαμβάνουμε παντός είδους ελαιοχρωματισμούς σε πολύ λογικές τιμές. Πληρ. τηλ1. 93677 κιν. 0972490292.
ΧΠΡ700

ΟΙΚΟΔΟΜΙΚΕΣ ΕΡΓΑΣΙΕΣ ΕΡΓΟΛΑΒΙΕΣ (ΜΠΕΤΟΝ)

ΘΑΝΑΣΗΣ ΓΚΙΖΛΗΣ

Αναλαμβάνω παντός είδους εργασίες (μπετόν) μεγάλες και μικρές.
Βίλες, σπίτια, προσθήκες, διαμορφώσεις και περιτοιχίσεις αυλών, βεραντών, επιβλητικές πύλες, εξωτερικές σκάλες, ζαρντινιέρες και καλλιτεχνικά εμφανή.

Τηλεφωνήστε τώρα για μια επίσκεψη στο πρόβλημά σας χωρίς καμία δέσμευση στο 27418 απογευματινές ώρες.

ΕΡΓΟΛΑΒΟΣ ΜΑΣΤΟΡΑΣ ΚΩΝΣΤΑΝΤΙΝΟΣ

ΤΙΜΕΣ ΛΟΓΙΚΕΣ

αναλαμβάνω γενικές κατασκευές κτιρίων, αναπαλαιώσεις, σοβατίσματα, χτισίματα, γκρεμίσματα βαψίματα, μάρμαρα, γιαλίσματα, πλακάκια, περιφράξεις οικοπέδων, κατασκευές, μελέτες για σοφίτες, ξυλοκατασκευές, τοποθέτηση κεραμίδια.

ΓΙΑ ΟΛΗ ΤΗ ΔΩΔΕΚΑΝΗΣΟ
Πληρ. τηλ. 27255, 0944-823925
όλο το 24ωρο
ΠΡ38927

ΥΔΡΑΥΛΙΚΑ-ΚΑΛΟΡΙΦΕΡ
Γιάννης -ο- Ατλάσης
ΕΓΚΑΤΑΣΤΑΣΕΙΣ ΑΤΟΜΙΚΕΣ & ΚΕΝΤΡΙΚΕΣ ΘΕΡΜΑΝΣΕΙΣ ΣΥΝΤΗΡΗΣΕΙΣ
Πληρ. τηλ. 29898-64972
ΠΡ37638

ΤΑΠΗΤΟΚΑΘΑΡΙΣΤΗΡΙΟ "Ο ΔΡΑΚΟΣ"
Αναλαμβάνουμε καθαρισμό
• Χαλιών
• Σαλονιών
• Αυτοκινήτων
• Πούλμαν
και φύλαξη χαλιών και μοκετών
Πληρ. τηλ. 26805, 51024, 0974-208020

ΥΔΡΑΥΛΙΚΟΣ
ΑΝΑΛΑΜΒΑΝΟΥΜΕ
ΥΔΡΑΥΛΙΚΕΣ ΕΓΚΑΤΑΣΤΑΣΕΙΣ, ΘΕΡΜΑΝΣΕΙΣ, ΞΕΒΟΥΛΩΜΑΤΑ, ΣΥΝΔΕΣΕΙΣ ΑΠΟΧΕΤΕΥΣΕΩΣ ΜΕ ΔΕΥΑΡ.
Πληρ. τηλ. 61761, 0938011515
στον κ. Γιώργο
ΠΡ38230

"ΑΠΟΦΡΑΞΕΙΣ" "Η ΜΑΡΙΑ"



ΑΠΟΦΡΑΞΕΙΣ ΠΑΝΤΟΣ ΤΥΠΟΥ ΑΠΟΧΕΤΕΥΣΕΩΝ
ΞΕΝ/ΩΝ, ΕΣΤ/ΩΝ ΣΤΡΑΤΟΠΕΔΩΝ ΠΟΛ/ΚΙΩΝ ΟΙΚΙΩΝ ΜΕ ΜΗΧΑΝΗΜΑ ΥΨΗΛΗΣ ΠΙΕΣΕΩΣ ΥΔΡΟΒΟΛΗΣ ΑΜΕΣΗ ΕΞΥΠΗΡΕΤΗΣΗ ΟΛΟ ΤΟ 24ΩΡΟ
Πληρ. τηλ. 94750 και 0241-35555, 0977/257441.

Εχετε πρόβλημα με τα παλιά σας αλουμίνια;
• Τα επισκευάζω ή τα αντικαθιστώ με καινούργια
ΚΑΤΑΣΚΕΥΕΣ ΑΛΟΥΜΙΝΙΟΥ ΚΑΙ ΣΙΔΗΡΟΥ
"Ο ΓΙΩΡΓΟΣ"
Πληρ. τηλ. 39747, 0944999655
ΠΡ38903

BRIGHT CLEANING
Αναλαμβάνουμε καθαρισμούς επί τόπου
• **Σαλονιών**
• **Μοκετών**
• **Χαλιών** (Με φύλαξη αν επιθυμείτε)
Επίσης
καθαρισμούς τζαμιών- βιτρινών καταστημάτων - οικιών
Καθώς και
καθαρισμούς γραφείων και κοινόχρηστων χώρων
ΜΑΣΛΙΝΟΣ ΒΑΣΙΛΗΣ
ΧΡ. ΘΕΟΧΑΡΗ 12
ΤΗΛ. 0241-69005, ΚΙΝ.: 0972/798972
ΠΡ38603

ΤΕΧΝΙΚΟ ΓΡΑΦΕΙΟ
Αναλαμβάνει
• Μελέτες για σύνδεση οικοδομών με το **αποχετευτικό δίκτυο**
Δ.Ε.Υ.Α.Ρ.
• Αδειες λειτουργίας καταστημάτων
• Ηλεκτροδοτήσεις κτιρίων.
Υπεύθυνος:
Μιχάλης Μαυρομάγουλος
Αρχιτέκτονας Μηχανικός
Στεφάνου Καζούλη 14
Ρόδος
Τηλ. 0241-27040, κιν. 0932/290030
ΠΡ38148

ΗΛΕΚΤΡΟΛΟΓΟΣ ΜΗΧΑΝΙΚΟΣ Τ.Ε.
ΑΝΑΛΑΜΒΑΝΕΙ
- Νέες εγκαταστάσεις
- Επεκτάσεις, Μετατροπές
- Βλάβες
Ξενοδοχείων-Καταστημάτων-Πολυκατοικιών-Διαμερισμάτων
Πληρ. τηλ. 68608, 0932/242625
ΠΡ38179

ΟΡΓΑΝΟΠΟΙΕΙΟ ΒΑΣΙΛΗΣ ΠΑΥΛΑΚΗΣ
κατασκευές-επισκευές παντός τύπου εγχόρδων μουσικών οργάνων
Αθηνών 18, Ρόδος
Τηλ. 64306 και 0946/067096

ΤΑΠΗΤΟΚΑΘΑΡΙΣΤΗΡΙΟ ART CLEAN EXPRESS
Αναλαμβάνουμε υπεύθυνα:
✓ Ξηρό καθαρισμό
✓ Πλύσιμο-απολύμανση
✓ Φύλαξη
✓ Επιδιόρθωση ταπήτων
✓ Αδιαβροχοποιήσεις
Ειδικός καθαρισμός μεταξωτών και χειροποίητων χαλιών
Παραλαβή-παράδοση κατ' οίκον
Εγγυημένη συνεργασία
Επί τόπου καθαρισμοί μοκετών-σαλονιών
Τηλ. 94815, κιν. 0944 350247, 0800400400
Τηλ. χωρίς χρέωση
Με την υπογραφή Αλαφάκης

Figma
Αντιπροσωπεύσεις Ασφαλιστικών Εταιρειών
Άννης Μαρίας και Καζαντζάκη 2
Τηλ. (0241) 31468 • FAX: (0241) 33644

ΑΠΟΦΡΑΞΕΙΣ-ΚΑΘΑΡΙΣΜΟΙ





ΑΠΟΦΡΑΞΕΙΣ ΚΑΘΑΡΙΣΜΟΙ ΣΥΝΤΗΡΗΣΕΙΣ ΑΠΟΧΕΤΕΥΣΕΩΝ-ΕΠΙΦΑΝΕΙΩΝ-ΚΤΙΡΙΩΝ-ΠΛΟΙΩΝ-ΒΙΟΛΟΓΙΚΩΝ

Αναλαμβάνουμε ξενοδοχεία, Δήμους, πολ/κίες κ.λπ. Αντληση πετρελαιοειδών από πλοία καθώς και λιποσυλλεκτών και βιολογικών. ΜΕ ΜΟΝΑΔΙΚΑ ΣΕ ΥΨΟΣ ΠΙΕΣΗΣ ΚΑΙ ΑΝΑΡΡΟΦΗΣΗΣ. ΥΠΕΡΣΥΓΧΡΟΝΑ ΜΗΧΑΝΗΜΑΤΑ ΥΔΡΟΒΟΛΗΣ ΣΕ ΟΛΗ ΤΗ ΔΩΔΕΚΑΝΗΣΟ

ΟΛΟ ΤΟ 24ωρο
ΒΑΡΔΕΛΛΗ Μ. -ΚΡΑΣΟΠΟΥΛΟΣ Δ. Ο.Ε.
Τηλ. 35555, Fax: 96516, Κιν. 0977/257441
e-mail:metropontikas@excite.com.
ΣΤΙΣ ΠΙΟ ΧΑΜΗΛΕΣ ΤΙΜΕΣ

ΑΠΟΦΡΑΞΕΙΣ

ΔΩΔΕΚΑΝΗΣΙΑΚΕΣ ΑΠΟΦΡΑΞΕΙΣ



"ΚΟΛΟΣΣΟΣ"
ΑΠΟΦΡΑΞΕΙΣ ΚΑΘΑΡΙΣΜΟΙ ΑΠΟΧΕΤΕΥΣΕΩΝ & ΒΟΘΡΩΝ

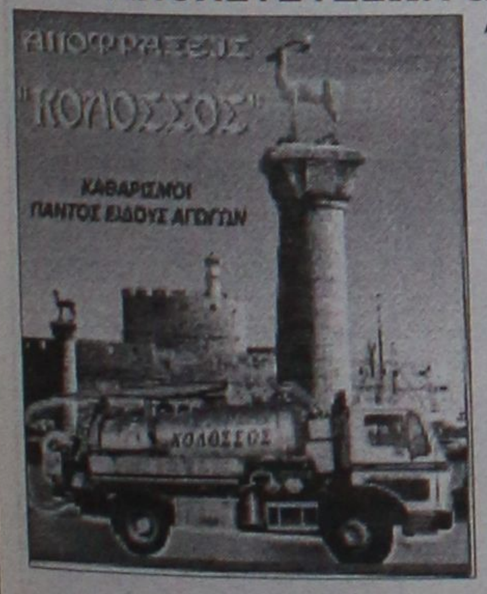

Αναλαμβάνουμε πάσης φύσεως αποφράξεις οποιουδήποτε μήκους και πλάτους
Αναλαμβάνουμε καθαρισμούς αποχετευτικών αγωγών ΔΗΜΩΝ, ΞΕΝ/ΧΕΙΩΝ στρατιωτικών μονάδων ΣΠΙΤΙΩΝ, ΠΟΛΥΚΑΤΟΙΚΙΩΝ καθώς
και καθαρισμούς βιολογικών μονάδων με μηχάνημα υψηλής πιέσεως σε όλη την Δωδ/σο
Κ. ΠΗΔΙΑΚΗΣ - Π. ΚΑΣΕΡΗΣ
Πληρ. τηλ. 47915-91881, κιν. 0944/325234 και 0977/717048

• **ΜΕΛΕΤΕΣ ΣΥΝΔΕΣΗΣ** με αποχ/κό δίκτυο
Δ.Ε.Υ.Α.Ρ.
• **ΑΔΕΙΕΣ ΛΕΙΤΟΥΡΓΙΑΣ ΚΑΤΑΣΤΗΜΑΤΩΝ** (παντός είδους)
• **ΗΛΕΚΤΡΟΔΟΤΗΣΗ ΚΤΙΡΙΩΝ (Δ.Ε.Η.)**
(ΕΛΕΓΧΟΣ ΤΙΜΟΛΟΓΙΩΝ ΣΤΗΝ ΕΦΟΡΙΑ)
Αμεση εξυπηρέτηση
Λογικές τιμές
ΤΕΧΝΙΚΟ ΓΡΑΦΕΙΟ
Ι. ΧΑΤΖΗΙΩΑΝΝΙΔΗΣ
Στεφ. Καζούλη 14 - Ρόδος
Τηλ. /Fax: 73021-31390-κιν. 097/2373156
ΠΡ37626

ΑΓΟΡΑΖΩ
ΧΡΥΣΑΦΙΚΑ ΚΟΣΜΗΜΑΤΑ ΝΟΜΙΣΜΑΤΑ ΧΡΥΣΑ ΔΟΝΤΙΑ ΜΕΤΟΧΕΣ ΩΡΟΛΟΓΙΑ ΑΝΤΙΚΕΣ
Δάνεια επί ενεχύρω
«ΜΠΑΜΠΗΣ»
Δημ. Θεοδωράκη 15
(1ος όροφος)
ΡΟΔΟΣ
ΠΡ37428


Αριθμολογία
Οι αριθμοί δίνουν απάντηση στα ερωτήματά σας!
Η Νότα Κοτσίφη
και οι συνεργάτες της,
σας αποκαλύπτουν
τα μυστικά
για το παρόν και
το μέλλον!
090 255 493
DATABANK • 67ΔΡΧ.(0,2€)/15"+Φ.Π.Α.


Η καλύτερη παρέα
σε περιμένει
Μη διστάζεις! Τηλεφώνησε τώρα
και γνώρισε νέους φίλους
που θα γίνουν για πάντα
δικοί σου.
Δώσε τέλος
στη μοναξιά σου!
090 255 491
DATABANK • 67ΔΡΧ.(0,2€)/15"+Φ.Π.Α.


Αστρόραμα
Ανακαλύψτε τι κρύβουν
τα άστρα για το μέλλον σας!
24ώρες το 24ωρο!
ΣΧΕΣΕΙΣ - ΧΡΗΜΑ
ΕΠΑΓΓΕΛΜΑΤΙΚΑ
Οι πιο διάσημοι αστρολόγοι
στη γραμμή σας!
090 255 421
DATABANK • 67ΔΡΧ.(0,2€)/15"+Φ.Π.Α.


Ζωντανό
24 ώρες
Κάποτε η επικοινωνία
ήταν δύσκολη...
090 21 54 90
σήμερα πιάνεις κουβέντα μ'ένα τηλεφώνημα...


ΑΛΛΗΘΑΣΤΕΣ
ΠΡΟΒΛΕΨΕΙΣ
ΑΠΟ ΜΟΝΑΔΙΚΟ
ΤΗΛΕΠΑΘΗΤΙΚΟ
ΜΕΝΤΙΟΥΜ
090 21 52 37


Πάρε με στο σπίτι
τώρα για μια
καυτή συνομιλία
Σοφία
00675 2066545
00675 2066546
Είμαι μόνη προσφατα
χωρισμένη
Τηλεφωνησε μου
00677 83580
Τηλεφώνησέ
μου για άγριες
κουβέντες
00675 2066547
Ζωντανή
καυτή
συνομιλία
με την
Άννα
Έλενα
& εγώ
Ένα
απίθανο
ντουέτο
00677 83581
College girls
μόνο για σένα
00677 83582
On line
ζωντάνα με
συζύγους
απελπιστικά
μόνες!
00677 83583


Αν στόχος σου είναι οι γνωριμίες
ΠΕΤΥΧΕΣ
ΔΙΑΝΑ
Γραμμή
για ραντεβού
090 21 52 39
LEXITEL 66 δρχ./15" Τ.Θ. 31730


ΓΡΑΜΜΗ ΧΑΡΤΟΜΑΝΤΕΙΑΣ
ΠΑΡΕ ΤΟ ΜΕΛΛΟΝ
ΣΤΑ ΧΕΡΙΑ ΣΟΥ
ΣΥΓΚΛΟΝΙΣΤΙΚΕΣ
ΑΠΟΚΑΛΥΨΕΙΣ
ΜΕ ΤΗ ΣΙΓΟΥΡΙΑ ΤΗΣ
ΠΑΝΑΡΧΑΙΑΣ ΤΕΧΝΗΣ ΤΑΡΩ !
090 21 52 93
LEXITEL 66 δρχ./15"+Φ.Π.Α. Τ.Θ. 31730


ΕΣΥ
Είσαι το μόνο κομμάτι
που λείπει απο την παρέα μας!
090 21 52 40
ΜΙΛΑΣ ΜΕ ΟΛΟΥΣ ΚΑΙ ΔΙΑΛΕΓΕΙΣ
LEXITEL 66 δρχ./15" - Τ.Θ. 31730


ΙΣΩΣ...ΤΟ ΠΙΟ ΣΗΜΑΝΤΙΚΟ ΤΗΛΕΦΩΝΗΜΑ
ΤΗΣ ΖΩΗΣ ΣΑΣ!
ΜΑΤΙΑ ΣΤΟ ΜΕΛΛΟΝ !!
090 21 52 38
Μίλησε ζωντανά με τα πιο χαρισματικά
ΜΕΝΤΙΟΥΜ της Ελλάδας
LEXITEL 66 δρχ./15" - Τ.Θ. 31730 - ΩΡΑΡΙΟ: 10 ΠΡΩΙ-2 ΒΡΑΔΥ


ΧΡΗΜΑΤΙΣΤΗΡΙΟ ΑΘΗΝΩΝ
ON LINE ΤΙΜΕΣ ΜΕΤΟΧΩΝ
ΑΜΟΙΒΑΙΑ ΚΕΦΑΛΑΙΑ
ΕΠΙΧΕΙΡΗΜΑΤΙΚΑ ΝΕΑ
ΣΥΝΑΛΛΑΓΜΑ FIXING
ΑΜΕΣΗ ΕΝΗΜΕΡΩΣΗ ΑΠΟ ΕΙΔΙΚΟΥΣ !!
ΑΠΟ ΤΙΣ 10:30 ΜΕΧΡΙ ΤΙΣ 17:00
090 21 43 68


ΜΙΛΗΣΤΕ
Μ' ΕΝΑ ΑΛΗΘΙΝΟ
ΜΕΝΤΙΟΥΜ
ΚΑΙ ΞΕΚΛΕΙΔΩΣΤΕ
ΤΑ ΜΥΣΤΙΚΑ ΤΟΥ ΑΥΡΙΟ...
090 21 52 89
Τ.Θ. 31730



Σε φιάσκο εξελίσσεται η ιδέα της δημιουργίας της μεγάλης Ρόδου

Χωρίς όρια...

Τροποποιήσεις στο NBA

Αφού δεν πάει ο Μωάμεθ στο βουνό πάει το βουνό στο Μωάμεθ. Οι ιδιοκτήτες του NBA αποφάσισαν το καλύτερο πρωτάθλημα του κόσμου από τη νέα περίοδο να θυμίζει κάτι από Ευρώπη. Ετσι εγκρίνοντας ένα "πακέτο" τεσσάρων τροποποιήσεων στους κανονισμούς ψάχνουν για το καλύτερο και το εντυπωσιακότερο προϊόν. Τι έγινε τη Μεγάλη Παρασκευή στο NBA. Οι αλλαγές αυτές είναι:

- Δεν υπάρχει πλέον "αντικανονική άμυνα" και κατά συνέπεια καταργούνται όλες οι οδηγίες σχετικά με το τι επιτρέπεται και τι όχι όταν αμύνεται μία ομάδα. Επ' αυτού ήλθε η ώρα της ζώνης και στο NBA.

- Εφαρμόζεται ο κανονισμός των τριών δυετερολέπτων, μέγιστος χρόνος για τον οποίον επιτρέπεται ένας αμυντικός να "στήνεται" στη γραμμή της ρακέτας όταν δεν μαρκάρει αντίπαλο.

- Μειώνεται από τα δέκα στα οκτώ δευτερόλεπτα ο χρόνος μέσα στον οποίον κάθε ομάδα πρέπει να "κατεβάσει" την μπάλα στο άλλο μισό του γηπέδου.

- Επιτρέπεται, πλέον, η σωματική επαφή μεταξύ των παικτών, εφόσον ο αμυνόμενος δεν παρεμποδίζει την κίνηση του επιτιθέμενου που έχει κατοχή της μπάλας.

Για την έγκριση των παραπάνω τροποποιήσεων, απαιτήθηκε πλειοψηφία 2/3 στο συμβούλιο του NBA, δηλαδή τουλάχιστον 20 από τις 29 ομάδες τάχθηκαν υπέρ. Πάντως, δεν ανακοινώθηκε το ακριβές αποτέλεσμα της ψηφοφορίας.

«Είναι μία γενναία κίνηση εκ μέρους του NBA να αλλάξει τους κανονισμούς και να επιτρέψει την άμυνα ζώνης», δήλωσε ο ιδιοκτήτης των Φοίνιξ Σανς, Τζέρι Κολάντζελο, ο οποίος προσέθεσε: "Ισως είναι μία από τις πιο σημαντεκές αλλαγές αφότου επιβλήθηκε ο κανονσιμός της επίθεης στα 24 δευτερόλεπτα».

Οι αλλαγές αυτές θα δοκιμαστούν στα παιχνίδια του καλοκαιριού, πριν ισχύσουν επίσημα την επόμενη περίοδο, ενώ και ο Κολάντζελο επισήμανε ότι η λίγκα είναι πρόθυμη να προχωρήσει σε βελτιώσεις των νέων κανονισμών αφού εφαρμοστούν, εάν είναι απαραίτητο.

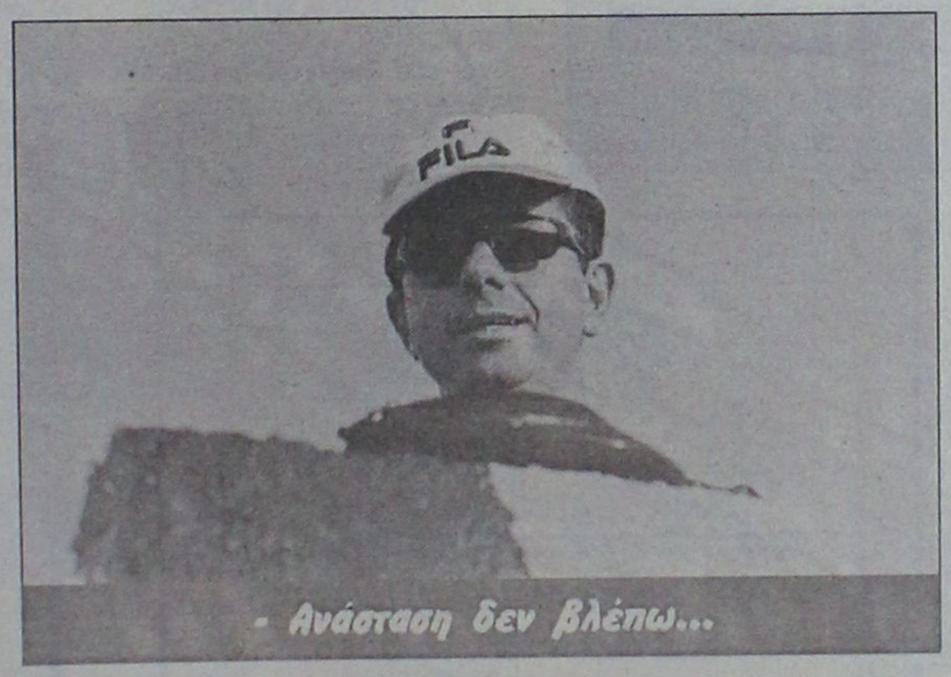

- Ανάσταση δεν βλέπω...

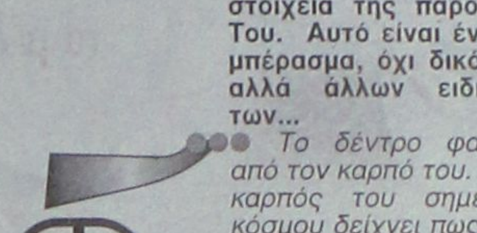

ΝΑΙ στον αθλητισμό για να κοιμάμαι ήσυχος

Ακαθ

●●● **Ανάσταση του Θεανθρώπου, σήμερα. Αραγε πόσα μας έχει διδάξει η παρουσία του στη γη. Η εξέλιξη της ανθρωπότητας μειώνει τα θετικά στοιχεία της παρουσίας Του. Αυτό είναι ένα συμπέρασμα, όχι δικό μου, αλλά άλλων ειδικοτήτων...**

●●● *Το δέντρο φαίνεται από τον καρπό του. Και ο καρπός του σημερινού κόσμου δείχνει πως η ανθρωπότητα χρόνο με τον χρόνο είναι πιο σάπια.*

●●● **Αν πάρουμε τη δική μας κοινωνία θα το διαπιστώσουμε έυκολα. Στην υποδιαίρεση της κοινωνίας μας, βρισκόμαστε στο χώρο μας. Πόσο έντοιμα αντιμετωπίζουμε το ποδόσφαιρο και όλους αυτούς που ασχολούνται;**

●●● *Αν γίνει αυτοκριτική, θα δείτε πόσα τρωτά σημεία έχουμε όλοι μας απέναντι στην ηθική. Δεν υπάρχει αναμάρτητος σ' αυτό τον χώρο. Και ο πιο σωστός κάποια παγαποντιά έχει κάνει...*

●●● **Δεν θέλω να σας εξομολογήσω. Απλά να σας ευχηθώ να περάσετε Καλό Πάσχα. Ραντεβού την Λαμπρή Τετάρτη.**



Το αθλητικό τμήμα της "Ρ" σας εύχεται Καλό Πάσχα.

ΑΝΕΚΔΟΤΟ

Είναι μαζεμένες ένα κοπάδι πεινασμένες νυχτερίδες μέσα σε μια σπηλιά και συζητάνε για τι άλλο, για το επίμαχο θέμα της τροφής. Ξαφνικά μπαίνει μια νέα νυχτερίδα στη σπηλιά και είναι όλο το μουσούδι της πασαλειμμένο με φρέσκο αίμα. Κοιτάει ψηλά στο ταβάνι της σπηλιάς, βρίσκει μια άδεια θέση να παρκάρει, κρεμιέται και ετοιμάζεται για ύπνο. Δεν αργούν όμως να την πάρουν χαμπάρι οι άλλες που η γαργαλιστική μυρουδιά του αίματος τους έχει σπάσει τη μύτη. - Πού το βρήκες βρε συ το αίμα; την πιέζουνε να τους πει. Η τυχερή - άτυχη νυχτερίδα προσπαθεί με κάθε τρόπο να τις πείσει να την αφήσουν ήσυχη να κοιμηθεί, αλλά που αυτές: "Πες μας" και "Πες μας" οι πεινασμένες νυχτερίδες την φέρνουνε στο αμήν. - Ακολουθείστε με!, τους λέει στο τέλος και αναγκάζεται να ξεβολευτεί και να βγει από τη σπηλιά. Από πίσω της ακολουθούν εκατοντάδες. Ολος αυτός ο πεινασμένος συρφετός περνάει μια μεγάλη πεδιάδα, ένα ποτάμι και φτάνει σε ένα μεγάλο και πυκνό δάσος. Εδώ η πρώτη νυχτερίδα κόβει ταχύτητα και αμέσως την περιτριγιρίζουνε όλες οι φίλες της οι οποίες κυριολεκτικά κρέμονται απ' το στόμα της. - Λοιπόν, λοιπόν, λοιπόν; τη ρωτάνε με ανυπομονησία. - Βλέπετε εκείνο το μεγάλο μαύρο δέντρο στη μέση; τους ρωτάει αυτή δείχνοντας μια τεράστια γέρικη βελανιδιά. - Ναι, ναι, ναι, φωνάζουνε οι άλλες χωρωδιακα. - Ε λοιπον εγώ ΔΕΝ ΤΟ ΕΙΔΑ!!!







ΕΘΝΙΚΗ ΕΡ/ΚΗ

Τελεσίγραφο...

✓ *Η ΔΙΟΙΚΗΣΗ ΤΟΥ ΑΠΟΛΛΩΝΑ ΚΑΛ. ΠΡΕΠΕΙ ΝΑ ΚΑΤΑΒΑΛΛΕΙ 3 ΕΚΑΤ. ΜΕΧΡΙ ΤΗΝ ΤΡΙΤΗ ΤΟ ΠΡΩΙ, ΔΙΑΦΟΡΕΤΙΚΑ ΘΑ ΣΦΡΑΓΙΣΘΕΙ Η ΕΠΙΤΑΓΗ ΑΠΟ ΤΟΥΣ ΠΟΔΟΣΦΑΙΡΙΣΤΕΣ*



Ακόμα δεν πήραν το πριμ Κυπέλλου οι Απολλωνιστές. (ΒΙΚΤΩΡ-ΦΩΤΟ ΜΑΡΚΕΤ-ΙΑΛΥΣΟΣ)

Η φαίστειο έτοιμο να εκραγεί είναι ο Απόλλωνας Καλυθιών. Αιτία βέβαια τα όσα είδαν το φως της δημοσιότητας στην "Α.Ρ." για τα όσα (δυστυχώς) "χωρίζουν" Διοίκηση και ποδοσφαιριστές.

Στη Διοίκηση της ομάδας τυπικά ανήκουν πολλοί. Ουσιαστικά όμως την υπόθεση χειρίζεται μόνο ένας κι αυτός είναι που "τρώει την μπόρα" αφού μ' αυτόν έχουν να κάνουν οι παίκτες. Οι κυανοκίτρινοι του **Γιώργου Τανίδη** "βάλλουν" κατά του **Γιώργου Καραγιάννη** γιατί αυτός σηκώνει τον "οικονομικό Σταυρό του μαρτυρίου". Δυστυχώς γι' αυτόν... είναι μόνος του. Από την άλλη πλευρά οι παίκτες έχουν κάνει μία συμφωνία και θέλουν να τηρηθεί. Η προχθεσινή "σύγκρουση" στη φάση και αντίφαση ή αν προτιμάτε στην τρίτη κατά σειρά ανακολουθία του **Γιώργου Καραγιάννη** έφερε στην επιφάνεια ένα τελεσίγραφο:

— "Βρείτε τα 3 εκατομμύρια της επιταγής και καταθέστε τα μέχρι την Τρίτη το πρωί. Διαφορετικά θα σφραγήσουμε την επιταγή. Είμαστε κι εμείς άνθρωποι..." διεμήνυσαν οριστικά και αμετάκλητα στον πρόεδρο του Απόλλωνα οι παίκτες της ομάδας που ανεξάρτητα από την έκβαση αυτής της υπόθεσης είναι αποφασισμένοι πέρα απ' το ότι θα "τραβήξουν το σχοινί" να ξαναρχίσουν προπονήσεις συνεχίζοντας να κρατάνε τον λόγο τους.

Στους παίκτες του Απόλλωνα πρέπει να σημειωθεί πώς οφείλονται:

— Το υποσχεθέν πριμ της κατάκτησης του Κυπέλλου Δωδεκανήσου, αλλά

— Και δύο πριμ αγώνων νικηφόρων για τον Απόλλωνα. Με τον Αίαντα Σαλαμίνας και το Κερατσίνι. Ολα αυτά αντιστοιχούν στο ποσό των 170 χιλ. δρχ. χρήματα με τα οποία πολλοί απ' τους παίκτες της ομάδας των Καλυθιών θα περνούσαν καλά αυτές τις μέρες. Ο **Γιώργος Καραγιάννης** έχει άλλη άποψη... κι επειδή αρκετοί ίσως να πουν "προς τι τα σχόλια και οι κριτικές" υπάρχει απάντηση:

— Ας μην έδινε τις υποσχέσεις!!!

Ιταλικό στύλ στο μπάνιο σας!

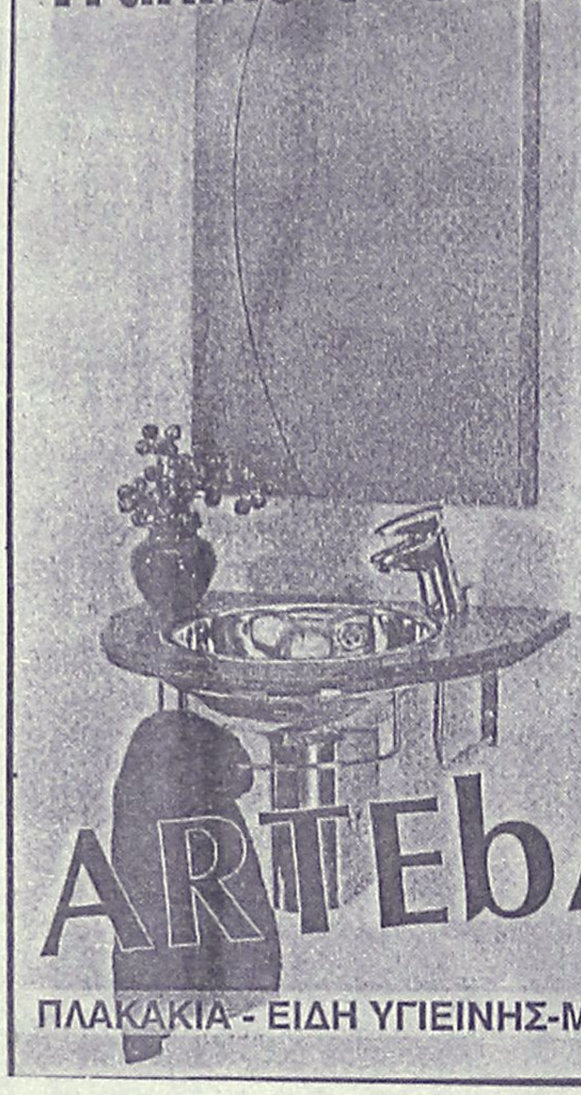

Η νέα σειρά νιπτήρων του Artebagno σε μοντέρνα Ιταλικά σχέδια, θα δώσει νέο στύλ στο μπάνιο και την καθημερινότητα σας.

Η υψηλή τους ποιότητα, η εξαιρετική αισθητική σε συνδυασμό με τις προσιτές τιμές τους δεν αφήνουν περιθώρια δεύτερης σκέψης...

ARTEbAGNO

ΦΙΛΟΤΕΧΝΕΙ ΤΟ ΜΠΑΝΙΟ ΣΑΣ!

ΠΛΑΚΑΚΙΑ - ΕΙΔΗ ΥΓΙΕΙΝΗΣ-ΜΠΑΤΑΡΙΕΣ-ΕΠΙΠΛΑ ΜΠΑΝΙΟΥ

ΣΤΕΦΑΝΟΥ ΚΑΖΟΥΛΗ 7 - ΤΗΛ. 22230

Ο ΣΥΛΛΟΓΟΣ ΜΗΧΑΝΟΚΙΝΗΤΩΝ

ΑΣΜΑ ΙΚΑΡΟΣ

διοργανώνει

Αγώνα MOTO-CROSS

στις **21-22 Απριλίου 2001**

Για δελτία συμμετοχής μπορείτε να απευθυνθείτε στο

FM PROMOTION

Τηλ.: (0241) 87888 (καθημερινές), εκτός Κυριακής από τις 10.00 ως τις 15.00

FAX: (0241) 87888

e-mail: evge@rodosnet.gr

ΤΑ ΑΠΟΤΕΛΕΣΜΑΤΑ ΚΑΙ ΕΙΚΟΝΕΣ ΘΑ ΕΙΝΑΙ ON-LINE ΣΤΟ:

www.falirakimirror.gr

ΤΖΑΚΙΑ ΤΑΣΟΣ ΤΖΟΤΖΟΛΗΣ

ΦΟΥΡΝΑΚΙΑ, ΜΠΑΡΜΠΕΚΙΟΥ, ΔΙΑΚΟΣΜΗΤΙΚΑ ΕΙΔΗ

ΨΗΣΤΑΡΙΕΣ

10 διαφορετικά μοντέλα και διαστάσεις

ΦΟΥΡΝΑΚΙΑ

σε 4 μεγέθη διάμετρο από -0,60 cm-1,20 μ.

ΦΟΥΡΝΟΙ ΕΠΑΓΓΕΛΜΑΤΙΚΟΙ

χειροποίητοι από 1,20 μ.-3,00 μ.

ΤΖΑΚΙΑ

Αερόθερμα: Μαντεμένια: Με πυρότουβλα: Με.καλοριφέρ

ΚΟΛΥΜΠΙΑ, ΕΝΑΝΤΙ ΚΑΙ ΠΑΡΑΠΛΕΥΡΩΣ ΙΔΡΥΜΑΤΟΣ

ΚΥΡΙΑΚΕΣ ΑΝΟΙΚΤΑ 10–4

Τηλέφωνο (0241) 56275, 56140, κιν. 0942/255848, τηλ. Fax: 56317, 85103 Κολύμπια, Ρόδος

ΕΞΟΧΙΚΗ ΤΑΒΕΡΝΑ

«Η ΚΑΘΟΛΙΚΗ»

Με τις εγκάρδιες ευχές μας για

ΚΑΛΟ ΠΑΣΧΑ

σας ενημερώνουμε ότι θα είμαστε ανοικτά από την Δευτέρα του Πάσχα καθημερινά τα βράδυα.

Κυριακές και Αργίες ανοικτά από το μεσημέρι.

ΚΑΘΟΛΙΚΗ

στην παραλία Αφάντου

Τηλ. 52066

ΜΠΑΣΚΕΤ

Από Απρίλιο... καλοκαίρι

✔ *"ΥΠΑΡΧΟΥΝ ΑΡΚΕΤΟΙ ΜΕΤΑΓΡΑΦΙΚΟΙ ΣΤΟΧΟΙ ΕΝΩ ΕΧΟΥΝ ΓΙΝΕΙ ΚΑΙ ΟΙ ΠΡΩΤΕΣ ΕΠΑΦΕΣ" ΑΠΟΚΑΛΥΠΤΕΙ Ο ΧΑΡΗΣ ΠΑΠΑΖΟΓΛΟΥ*

✔ *ΕΝΤΟΣ ΤΟΥ ΕΠΟΜΕΝΟΥ ΜΗΝΑ ΘΑ ΞΕΚΑΘΑΡΙΣΕΙ ΤΟ ΤΟΠΙΟ ΣΧΕΤΙΚΑ ΜΕ ΤΟΥΣ ΝΥΝ ΠΑΙΚΤΕΣ ΤΟΥ ΚΟΛΟΣΣΟΥ, ΚΑΘΩΣ ΔΙΟΙΚΗΣΗ ΚΑΙ ΠΡΟΠΟΝΗΤΗΣ ΕΙΝΑΙ ΑΠΟΦΑΣΙΣΜΕΝΟΙ ΝΑ ΤΕΛΕΙΩΝΟΥΝ ΝΩΡΙΣ ΜΕ ΤΟ ΧΤΙΣΙΜΟ ΤΗΣ ΝΕΑΣ ΟΜΑΔΑΣ*



Ο Χάρης Παπάζογλου κάνει επαφές για παίκτες

Ο περίοδος... ιεράς εξέτασης θα περάσουν κατά την διάρκεια του επόμενου μήνα οι παίκτες που έχει στις τάξεις του ο Κολοσσός, καθώς ο **Χάρης Παπάζογλου** δηλώνει αποφασισμένος να ξεκαθαρίσει σύντομα το τοπίο σχετικά με το ποιοί θα παραμείνουν στην ομάδα ή θα φύγουν.

Ο έμπειρος προπονητής επιθυμεί να σχηματίσει έναν υγιή κορμό που θα έχει την διάθεση αλλά και τις δυνατότητες να ανταποκριθεί στις υψηλές απαιτήσεις της επόμενης αγωνιστικής περιόδου. Ετσι, οι προπονήσεις και φυσικά οι αγώνες που απομένουν έως την λήξη του πρωταθλήματος αποκτούν καθοριστική σημασία. Καθώς εκεί είναι που θα κριθεί το ποιοί αθλητές θα συνεχίσουν να φορούν την "θαλασσί" φανέλα.

Από τις επιλογές του **Χάρη Παπάζογλου** θα εξαρτηθεί ο αριθμός καθώς και η μορφή των μεταγραφών που σίγουρα θα γίνουν από την στιγμή που είναι πασιφανές πως υπάρχουν κενά τα οποία δεν είναι δυνατόν να καλυφθούν εκ των έσω.

Σε αντίθεση με τις... "καλοκαιρινές συνήθειες" του παρελθόντος, προπονητής και διοίκηση άρχισαν να διερευνούν από τώρα το μεταγραφικό πεδίο ώστε να αποκτήσουν τόσο το μεγαλύτερο δυνατό εύρος επιλογών, όσο και τον απαραίτητο χρόνο "δράσης", που θα τους δώσει την δυνατότητα να λειτουργήσουν με ψυχραιμία, άνεση, σιγουριά και αποτελεσματικότητα.

"Οι μεταγραφικοί στόχοι είναι αρκετοί, ενώ έχουν γίνει και οι πρώτες επαφές, αποκάλυψε ο **Χάρης Παπάζογλου,** ο οποίος θέλει να δουλέψει το καλοκαίρι με ένα πλήρη, σοβαρό και φιλόδοξο σύνολο.

Αλλωστε, η ίδια η διοίκηση ξεκαθάρισε πως δεν θα διστάσει να βάλει βαθιά το χέρι στο ταμείο προκειμένου να αποκτήσει ο **Χάρης Παπάζογλου** το έμψυχο υλικό που χρειάζεται.

Επιπλέον, ο προπονητής των "θαλασσί" επανέλαβε και χθες πως στο παρκέ του Εθνικού Κλειστού Γυμναστηρίου της Ρόδου θα συνεχίσουν να δοκιμάζονται παίκτες από τον τοπικό χώρο, με την προοπτική της απόκτησης εκείνων που θα ξεχωρίσουν.

Ετοιμοι οι χώροι...

✔ *Παραδίδονται από τον Δήμο Ρόδου στον Κολοσσό η πλατεία Βρούχου και στον Ιβίσκο η πλατεία Αγίου Ορους*

Σημαντική παρέμβαση στον χώρο του αθλητισμού θεωρείται η παράδοση ακόμη τριών γηπέδων, από τον Δήμο της Ρόδου, στην αθλούμενη νεολαία της πόλης μας. Πριν ένα μήνα περίπου ξεκίνησε το κλειστό γήπεδο μπάσκετ στον ΠΑΟ Διαγόρα, ο οποίος είναι υπεύθυνος για την λειτουργία του, αφού εκεί γίνονται οι προπονήσεις των αθλητών του σωματείου και οι αγώνες του πρωταθλήματος. Πρόσφατα το παραπάνω γήπεδο χρησιμοποιήθηκε για την φιλοξενία αγώνων του Πανελληνίου Πρωταθλήματος μπάσκετ Λυκείων σε αγόρια και κορίτσια. Ο Δήμος Ρόδου συνεχίζοντας την προσφορά του στην νεολαία και τα σωματεία, προγραμματίζει μέσα στην επόμενη εβδομάδα την διάθεση και χρήση ακόμη δύο γηπέδων μπάσκετ-βόλλεϊ.

Το γήπεδο που βρίσκεται στην πλατεία Βρούχου (απέναντι από την Εκκλησία της Μητρόπολης) έχει ολοκληρωθεί περιλαμβάνοντας δύο αγωνιστικούς χώρους, μπάσκετ-βόλλεϊ, όπως και αποδυτήρια, γραφεία, αίθουσα συνεδριάσεων.

Την πλήρη ευθύνη του χώρου, θα την έχει το σωματείο του Κολοσσού που θα εγκατασταθεί εκεί χρησιμοποιώντας τις γηπεδικές εγκαταστάσεις για προπονήσεις και αγώνες.



Το γήπεδο της πλατείας Βρούχου



Το γήπεδο της πλατείας Αγίου Ορους στην Ανάληψη

Επίσης στο ίδιο χρονικό διάστημα θα παραδοθεί και το γήπεδο που βρίσκεται στην συνοικία της Ανάληψης και συγκεκριμένα στην πλατεία Αγίου Ορους.

Ο παραπάνω χώρος θα δοθεί για χρήση στην νεολαία της περιοχής και στο σωματείο "Ιβίσκος" που θα έχει πλέον τα γραφεία του εκεί, αλλά και το γήπεδο για τις προπονήσεις των αθλητών του σε μπάσκετ και βόλλεϊ.

Η άριστη συνεργασία του Δημάρχου Ρόδου κ. **Γιαννόπουλου** με τον πρόεδρο του ΔΟΝΑ Ρόδου κ. **Διακογεωργίου** και την διοίκηση έφερε το ποθητό αποτέλεσμα, για την κατασκευή των παραπάνω χώρων άθλησης, δείχνοντας έτσι το αμέριστο ενδιαφέρον τους για την νεολαία και τα σωματεία της πόλης μας.

Ευχής έργο είναι να παραδοθεί σύντομα και το γήπεδο, που βρίσκεται στην οδό Δημοκρατίας (πρώην Σχολή Χωροφυλακής), στις ποδοσφαιρικές ομάδες για τις προπονήσεις των παιδικών τους τμημάτων. Βέβαια αξίζει να τονισθεί ιδιαίτερα η μεγάλη συμβολή των Τεχνικών Υπηρεσιών του Δήμου Ρόδου, για την ολοκλήρωση της κατασκευής των παραπάνω έργων.



ΣΤΙΒΟΣ

Σημαντικοί αγώνες στην Κω

Κράτησε τα σκήπτρα ο "ΥΓΕΙΑ"...

✔ Μεγάλη έκπληξη των αγώνων ο Μιχάλης Μαρκόπουλος

Το Σάββατο που πέρασε διεξήχθη στην Κω το κορυφαίο διασυλλογικό πρωτάθλημα στίβου, της περιοχής μας. Σ' αυτό το πρωτάθλημα ο "ΥΓΕΙΑ" κράτησε για μία ακόμη φορά τα σκήπτρα. Στην γενική κατάταξη ήρθε πρώτος, με 205 βαθμούς έναντι 107 του δεύτερου και 105 του τρίτου. Κυριολεκτικά σάρωσε τα μετάλια αφού με 24 συμμετοχές πήρε 25 μετάλλια, 23 χρυσά, 7 αργυρά και 5 χάλκινα. Την καλύτερη επίδοση σ' αυτούς τους αγώνες έκανε ο αθλητής **Μιχάλης Μαρκόπουλος** που αν και έλαβε για πρώτη φορά μέρος στα 400 μ. εμπόδια στερήθηκε την πρόκριση για το παγκόσμιο πρωτάθλημα παίδων για 2 δευτερόλεπτα. Αξίζει να σημειωθεί ότι ο **Μαρκόπουλος** έτρεχε με μοναδικό αντίπαλο το χρονόμετρο.

Τα αποτελέσματα:

Φιλίππου Ιωάννης 100 μ.: 1ος 12,24, μήκος: 5ος 5,74μ.

Καταβενός Κων/νος 100 μ.: 3ος 12,48 • 200 μ.: 4ος 24,61

Παναγιάς Σταμάτης 200 .: 2ος 24,29

Μαρκόπουλος Μιχάλης 400 μ.: 1ος 50,27 • 400 μ. εμπ.: 1ος 54,14

Ντίκμεν Ιχσάν 200 μ.: 5ος 24,95 • μήκος: 6,08μ.

Τσόκος Δημήτρης 400 μ.: 9ος 58,67

Καραοσμάν Τζεμ 400 μ.: 10ος 1'00.23

Σωτηρίου Κυριάκος 400 μ.: 11ος 1'00,63 • ακόντιο: 3ος 42,20μ.

Μαούνης Γεώργιος 110 εμπ.: 1ος 15,60 • μήκος: 1ος 6,76μ.

Κοντός Γεώργιος μήκος: 2ος 6,59 μ. • τριπλούν: 1ος 14,25μ.

Παπαφιλίππου Νίκος τριπλούν: 3ος 12,20 μ.

Ορφανός Θανάσης τριπλούν: 5ος 11,10 μ.

Ξεπαπαδάκης Γεώργιος σφαίρα: 1ος 14,76 μ. • δίσκος: 2ος 37,22μ.

Οικονομίδης Μιχάλης σφαίρα: 2ος 14,54 μ. • δίσκος: 4ος 33,59 μ.

Τσάτσος Πέτρος ακόντιο: 2ος 43,75μ.

Σκυταλοδρομία 4Χ100: 1η **Καραοσμάν, Παπαφιλίππου, Παναγιάς, Τσόκος**

Κατσιδώνη Γεωργία 100 μ.: 2η 13,62 • 200 μ.: 4η 28,27

Πυτιροπούλου Αναστασία 100 μ. : 7η 14,46

Δράπανου Ελευθερία 100 μ.: 8η 14,92

Ντεμίρ Αριφέ 200 μ.: 8η 29,88

Παρδαλού Ειρήνη 400 μ.: 2η 1'03"76

Παρδαλού Μαρία 800μ.: 1η 2'23"80 • 1.500 μ.: 1η 4'57"62

Μακεντούδη Αγάπη μήκος: 4η 4,94 μ. • τριπλούν: 1η 11,12 μ.

Φουρζαδάκη Φίλις δίσκος: 1η 35,27 μ. • σφύρα: 1η 36,62 μ.

Καρακατσάνη Αναστ. ακόντιο: 3η 26,75 μ.

Συγχαρητήρια πολλά στους αθλητές - τριες και προπονητές και ευχές γι ένα χαρούμενο

✔ ΤΟΝ ΑΥΓΟΥΣΤΟ Ο ΔΙΕΘΝΗΣ "ΙΠΠΟΚΡΑΤΕΙΟΣ ΔΡΟΜΟΣ"
✔ ΤΟ ΠΑΝΕΛΛΗΝΙΟ ΠΡΩΤΑΘΛΗΜΑ ΣΤΙΒΟΥ ΕΝΟΠΛΩΝ ΔΥΝΑΜΕΩΝ ΚΑΙ ΣΩΜΑΤΩΝ ΑΣΦΑΛΕΙΑΣ ΣΤΗΝ ΚΩ 19 ΚΑΙ 20 ΜΑΪΟΥ

Μετά τη σημαντική επιτυχία της διοργάνωσης του 1ου Ιπποκράτειου δρόμου 54 σταδίων στο νησί της Κω πέρυσι τον Αύγουστο, ο Α.Σ. Ιπποκράτης Κω, υπό την αιγίδα του Δημοτικού Οργανισμού Αθλητισμού του δήμου Κω και τη συμπαράσταση του ΣΕΒΑΣ Κω, διοργανώνει το 2ο Διεθνή Ιπποκράτειο Δρόμο, με αφετηρία το Ασκληπιείο και τερματισμό την πλατεία 7ης Μαρτίου.

Στον αγώνα αναμένεται να λάβουν μέρος αθλητές και αθλήτριες απ' όλα τα διαμερίσματα της επικράτειας, καθώς και αρκετοί ξένοι αθλητές - τριες, που προγραμματίζουν τις διακοπές τους στο νησί εκείνες τις ημέρες.

Στον αγώνα θα υπάρξουν κατηγορίες αθλητών - τριών ανάλογα με το έτος γέννησής τους, ως ακολούθως:

- Κατηγ. ανδρών: 18-29 ετών
- Κατηγ. ανδρών: 30-34 ετών
- Κατηγ. ανδρών: 35-39 ετών
- Κατηγ. ανδρών: 40-44 ετών
- Κατηγ. ανδρών: 45-49 ετών
- Κατηγ. ανδρών: 50-54 ετών
- Κατηγ. ανδρών: 55 ετών και άνω
- Κατηγ. γυναικών 18-29 ετών
- Κατηγ. γυναικών: 30-39 ετών
- Κατηγ. γυναικών: 40 ετών και άνω.

Στους τρεις πρώτους νικητές κάθε κατηγορίας θα απονεμηθούν βαρύτιμα έπαθλα (άγαλμα του Ιπποκράτη, μετάλλια, διπλώματα). Παράλληλα, όλους όσους τερμάτισαν θα δοθούν αναμνηστικά μετάλλια και διπλώματα.

Ο Α.Σ. Ιπποκράτης στοχεύοντας στην μεγάλη επιτυχία του Ιπποκράτειου Δρόμου έχει θεσπίσει κίνητρα δελεαστικά γι' αυτούς ου θα εκδηλώσουν ενδιαφέρον να συμμετάσχουν.

α) Για τους αθλητές-τριες εκτός νομού Δωδ/σου θα καλύψει τα έξοδα, μέχρι και δύο (2) διανυκτερεύσεων.

β) Για τους αθλητές-τριες του νομού Δωδ/σου θα καλύψει τα έξοδα μίας (1) διανυκτέρευσης.

Τέλος, έχει φροντίσει για τη χορήγηση έκπτωσης στα πλοία που εξυπηρετούν τα νησιά της Δωδ/σου της τάξης του 50%. Η ΕΑΣ ΣΕΓΑΣ Δωδ/σου θα εκπροσωπηθεί από τον πρόεδρο κ. **Σπ. Καραγιάννη** και τον Τ.Σ. κ. **Μιχ. Παυλούς.**

ΤΟ ΠΑΝΕΛΛΗΝΙΟ ΠΡΩΤ/ΜΑ ΣΤΙΒΟΥ ΕΝΟΠΛΩΝ ΔΥΝΑΜΕΩΝ ΚΑΙ ΣΩΜΑΤΩΝ ΑΣΦΑΛΕΙΑΣ ΣΤΗΝ ΚΩ (Δ. Στάδιο "Ανταγόρας" στις 19 και 20 Μαΐου 2001)

Ενα μεγάλο αθλητικό γεγονός για την περιοχή μας θα λάβει χώρα στο νησί του Ιπποκράτη στις 19-20/5/2001. Πρόκειται για το Πανελλήνιο Πρωτ/μα Στίβου Ενόπλων Δυνάμεων και Σωμάτων Ασφαλείας, που θα διεξαχθεί στην Κω, στο Δημ. στάδιο "ΑΝΤΑΓΟΡΑΣ"

Συνδιοργανωτές του πρωταθλήματος αυτού θα είναι το ΓΕΣ, ο Δήμος Κω (ΔΟΑ Κω) και η ΕΑΣ ΣΕΓΑΣ Δωδ/σου. Στη σύσκεψη που πραγματοποιήθηκε πρόσφατα στην Κω, εξετάσθηκαν όλες οι λεπτομέρειες γύρω απ' αυτή τη σπουδαία εκδήλωση.

Για τους φιλάθλους της Κω και όχι μόνον θα είναι μεγάλη ευκαιρία να δουν από κοντά τους μεγάλους Ελληνες - Ελληνίδες Ολυμπιονίκες, που θα αγωνισθούν με τα χρώματα των Ενόπλων Δυνάμεων και Σωμάτων Ασφαλείας.

Ανάμεσά τους συγκαταλέγονται ο **Γκατσιούδης, η Αναστ. Κελεσίδου, η Βούλα Πατουλίδου, η Κατερ. Θάνου, ο Κώστας Κεντέρης, η Νίκη Ξάνθου** και άλλοι.

Η οργανωτική επιτροπή θα δώσει τη δυνατότητα της συμμετοχής και σε ορισμένους Δωδ/σιους αθλητές και αθλήτριες, αφού σε αρκετά αγωνίσματα θα γίνουν δύο τελικές σειρές (π.χ. **Γ. Θρήσκος, Σμ. Χατζηνικολάου, Χρ. Κων/νου, Ιμπρ. Φαναρτζή** κ.λπ.). Η σχετική προκήρυξη έχει ήδη κοινοποιηθεί στις αρχές του τόπου (Ν.Α. Δωδ/σου, Δήμο Κω, ΕΑΣ ΣΕΓΑΣ κ.λπ.).

TV

Μ. ΣΑΒΒΑΤΟ
LIVE

13.45 Alpha: Δοκιμαστικά γκραν πρι Σαν Μαρίνο
14.00 Supersport 2: Αγγλικό πρωτάθλημα: Μάντσεστερ Γ. - Κόβεντρι
16.00 Polis TV: Ιταλικό πρωτάθλημα: Ρόμα Περούτζια και Ρετζίνα - Λάτσιο
16.30 Supersport 2: Γερμανικό πρωτάθλημα: Μπάγερν Μ. - Σάλκε
17.00 Supersport: Αγγλικό πρωτάθλημα: Αρσεναλ - Μίντλεσμπρο
21.00 Supersport 2: Πορτογαλικό πρωτάθλημα: Σαλγκέιρος - Πόρτο
21.30 Polis TV: Ιταλικό πρωτάθλημα: Γιουβέντους - Ιντερ
22.00 Supersport: Ισπανικό πρωτάθλημα: Βαλένθια - Αλαβές

ΚΟΝΣΕΡΒΑ

15.00 Supersport: Αγγλικό πρωτάθλημα: Μάντσεστερ Γ. - Κόβεντρι
19.00 Supersport: Γερμανικό πρωτάθλημα Μπάγερν Μ. - Σάλκε
01.00 Supersport 2: Ισπανικό πρωτάθλημα: Βαλένθια - Αλαβές

ΕΚΠΟΜΠΕΣ

13.00 ANT1

Ανάσταση στο
TZAKI
Ανοίξαμε και σας περιμένουμε να κάνουμε Ανάσταση μαζί.
Το μενού περιλαμβάνει όμορφες λιχουδιές, παραδοσιακή μαγειρίτσα, κόκκινα αυγά, τσουρέκια, κουλούρια και αρνί σούβλας, φούρνου ή γεμιστό.
Θα μας συνοδεύει η όμορφη ζωντανή μουσική.
Τιμή μενού 6.000 δρχ.
ΚΥΡΙΑΚΗ και ΔΕΥΤΕΡΑ του ΠΑΣΧΑ ΑΝΟΙΚΤΑ
ΛΕΩΦ. ΙΑΛΥΣΟΥ 80, ΙΞΙΑ • ΡΕΖΕΡΒΕ: (0241) 90604
ΚΙΝ. 0945 944155

PIAGGIO ΚΩΣΤΑΡΙΔΗΣ
RUNNER 125-180
ΝΕΟΣ ΤΕΤΡΑΧΡΟΝΟΣ ΚΙΝΗΤΗΡΑΣ 125-180cc
ΔΙΠΛΟ ΑΜΟΡΤΙΣΕΡ - ΔΥΝΑΤΟ - ΟΙΚΟΝΟΜΙΚΟ
ΧΩΡΙΣ ΠΡΟΚΑΤΑΒΟΛΗ
από 36.000
RUNNER VXR 4T 20 ΙΠΠΟΙ
Καναδά 12 • ΤΗΛ. 22325

INTERNET MEDIA GROUP
NETWORK & BUSINESS SOLUTIONS
ΛΙΝΔΟΥ 80 - ΡΟΔΟΣ Τηλ 0241 20303 ΔΙΠΛΑ ΑΠΟ ΤΗΝ ΑΡΜΑΟΣ
ΦΑΛΗΡΑΚΙ - ΡΟΔΟΣ Τηλ 0241 87900 ΠΛΑΤΕΙΑ ΦΑΛΗΡΑΚΙΟΥ

ΟΙ ΤΑΜΕΙΑΚΕΣ ΜΗΧΑΝΕΣ National ΚΑΝΟΥΝ ΤΟΥΣ ΛΟΓΑΡΙΑΣΜΟΥΣ ΣΑΣ ΜΕ ΕΥΚΟΛΙΑ, ΤΑΧΥΤΗΤΑ, ΑΣΦΑΛΕΙΑ ΚΑΙ ΜΕ ΠΡΟΗΓΜΕΝΗ ΤΕΧΝΟΛΟΓΙΑ

National Opale IF
Δύο ταχύτατοι εκτυπωτές (seiko)
Ταχύτητα εκτύπωσης 20 γραμμές / δευτερόλεπτο

Ένδειξη ώρας, ημερομηνίας, έτους στην οθόνη

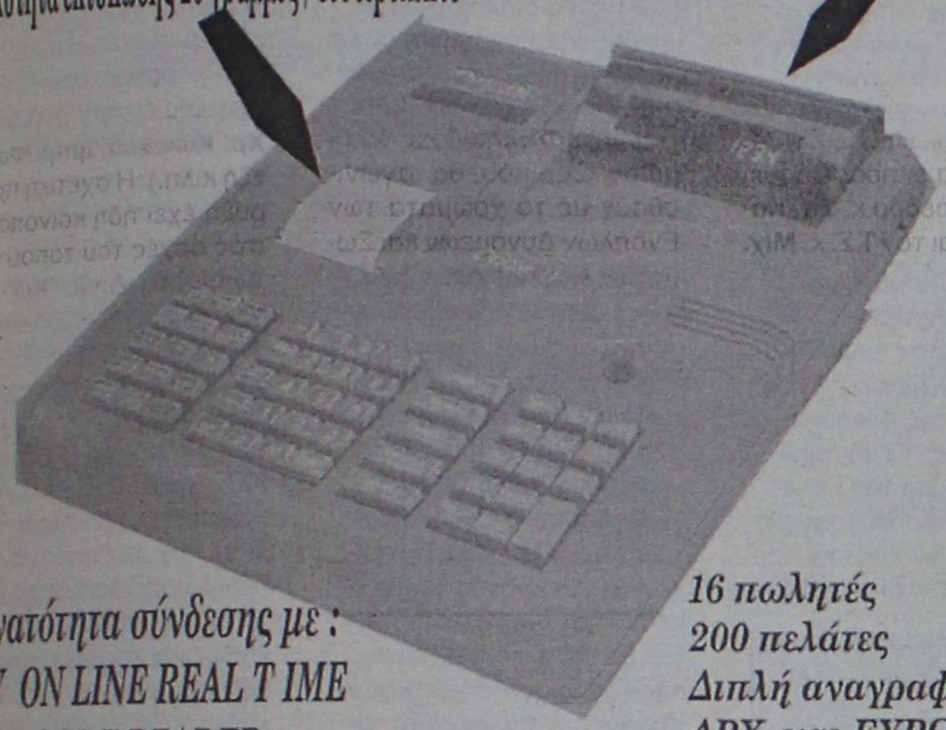

Δυνατότητα σύνδεσης με :
H/Y ON LINE REAL T IME
BAR CODE READER
Απεριόριστο αριθμό ειδών

16 πωλητές
200 πελάτες
Διπλή αναγραφή τιμών ΔΡΧ. και ΕΥΡΩ
Ακύρωση ολόκληρης της απόδειξης

ΥΠΕΥΘΥΝΟΣ ΠΩΛΗΣΕΩΝ : ΤΣΑΜΠΙΚΟΣ ΚΑΣΙΩΤΗΣ

Μέχρι και 108,7% πάνω τα φάρμακα

Αύξηση–φαρμάκι!

Νέα λίστα εξέδωσε το υπουργείο Ανάπτυξης

Αυξήσεις που φτάνουν μέχρι και το 108,7% στις τιμές 34 φαρμάκων περιλαμβάνονται στη νέα λίστα φαρμάκων που εξέδωσε χθες η αρμόδια υπηρεσία του υπουργείου Ανάπτυξης, και τίθεται σε ισχύ από 17/4/2001.

Ειδικότερα, το νέο δελτίο περιλαμβάνει συνολικά τις τιμές 270 φαρμάκων, και από αυτά 229 είναι νέα εκ των οποίων 105 είναι αντίγραφα. Από το σύνολο των νέων φαρμάκων τα 134 είναι έτοιμα εισαγόμενα, τα 82 παρασκευάζονται στη χώρα μας και τα 13 συσκευάζονται στην Ελλάδα.

Στο δελτίο περιλαμβάνονται, κατ' εξαίρεση, αυξήσεις τιμών σε 22 φάρμακα τα οποία ο ΕΟΦ χαρακτηρίζει ως απολύτως απαραίτητα για την ανθρώπινη υγεία, ενώ αυξήσεις υπάρχουν και σε άλλα 12 που περιλαμβάνονται στο δελτίο ως διορθώσεις τιμών, τα οποία με βάση νεώτερα στοιχεία έπρεπε να λάβουν διαφορετικές τιμές από τις εγκριθείσες. Οι αυξήσεις ξεκινούν για τα εν λόγω συνολικά 34, φάρμακα από 1,4% και φτάνουν, όπως προαναφέρθηκε, μέχρι και το 108,7%. Στην κατηγορία αυτή περιλαμβάνονται κυρίως φάρμακα για νοσοκομειακή χρήση, και είναι αντιπηκτικά αίματος, κυτταροστατικά, αντιυπερτασικά φάρμακα για καρδιακές παθήσεις, ορμονικά κ.λπ.



Επίσης, στη νέα λίστα συγκαταλέγονται μειώσεις τιμών σε 4 φάρμακα, μετά από αίτηση των εταιριών για να συμπεριληφθούν στη λίστα και σε άλλα 3 φάρμακα, λόγω μείωσης του αντίστοιχου CO-MARKETING, οι οποίες φτάνουν μέχρι και σε ποσοστό 24,5%.

Στις περιοχές που ισχύουν μειωμένοι συντελεστές ΦΠΑ τα φάρμακα θα πωλούνται σε λιανικές τιμές μειωμένες κατά 1,85%.

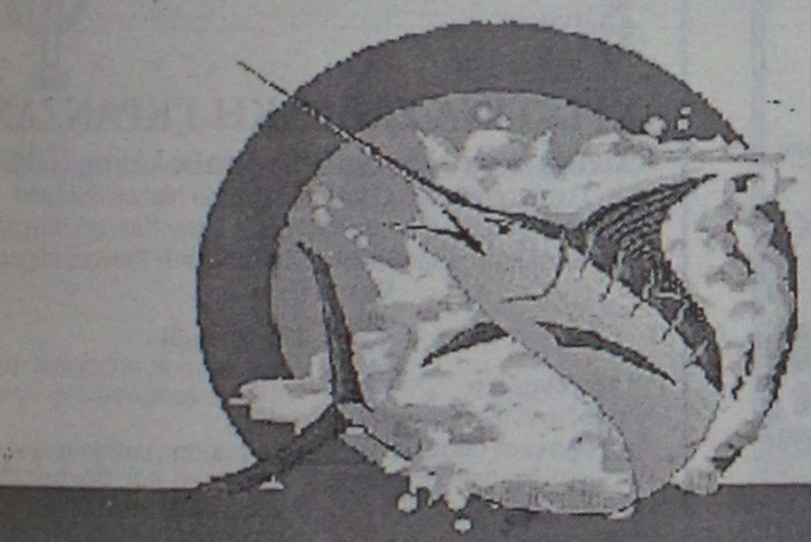

Rodos Fishing Club

Είδη αλιείας & Κατάδυσης

Προσφορά μόνο για αυτή την εβδομάδα στα ζωντανά δολώματα
Αμερικάνικο Μονοδόλια
Ακροβάτης
Φωσφορούχο
Μαύρο
Κόκκινο

KARTELIAS
SIMRAD
D·A·M
BEUCHAT
Lanara
technisub

Θεμ. Σοφούλη 162 Τηλ.75300 rfc@mailbox.gr
Τώρα και με άτοκες δόσεις με την πιστωτική σας κάρτα

Η ΒΑΚΑΡ
PEUGEOT Motocycles
σταματά τα Δώρα...
και επιστρέφει χρήματα!
ΑΓΟΡΑΖΟΝΤΑΣ ΤΟ ΝΕΟ TREKKER, ΣΑΣ ΕΠΙΣΤΡΕΦΟΥΜΕ 60.000* ΔΡΧ!
Αποκτείστε το Τώρα με την χαμηλότερη δόση της αγοράς!
Η ΒΑΚΑΡ Πρωτοπορεί και Απλοποιεί τις Διαδικασίες
✔ ΧΩΡΙΣ προκαταβολή
✔ ΧΩΡΙΣ συμβόλαια
✔ ΧΩΡΙΣ Φ.Π.Α. τόκων
✔ ΧΩΡΙΣ Συναλλαγματικές



ΝΕΟ
PEUGEOT
TREKKER Urban Black
ΚΑΙ ΟΛΑ ΤΑ ΜΟΝΤΕΛΑ ΤΗΣ ΑΓΟΡΑΣ ΕΤΟΙΜΟΠΑΡΑΔΟΤΑ
Τώρα Η ΒΑΚΑΡ.. μπορεί !!!
0% ΠΡΟΚΑΤΑΒΟΛΗ & ΕΞΟΦΛΗΣΗ ΕΩΣ 48 ΜΗΝΕΣ
ΒΑΚΑΡ Α.Ε. ΕΞΟΠΛΙΣΜΟΣ ΜΟΤΟ
* Με Δυροκλιτογή που μπορείτε να ιξαργυρώσετε στο τμήμα Αξεσουάρ ΜΟΤΟ MARKET
Σεβασμός στον Αναβάτη!
ΒΑΚΑΡ Α.Ε. 3ο χλμ. Λεωφ. Ρόδου Λίνδου - ΡΟΔΟΣ Τηλ.: (0241) 69000
Η ΒΑΚΑΡ συνιστά: MOTUL

Πάντα με υγείαν...

ΙΑΤΡΙΚΗ ΑΝΑΚΟΙΝΩΣΗ
Το διαγνωστικό κέντρο Ακτινοδιάγνωσης και Υπερήχων του
ΕΜΜΑΝΟΥΗΛ. ΕΛΕΥΘ. ΣΩΤΗΡΑΚΗ
Θα παραμείνει κλειστό από την:
Τετάρτη 11-4-01 και μέχρι και την Δευτέρα 16-4-01
Θα λειτουργήσει κανονικά την Τρίτη 17-4-01
Π. ΜΕΛΑ 52, 85100 ΡΟΔΟΣ
ΤΗΛ./FAX Γραφείου 20462

ΙΑΤΡΙΚΗ ΑΝΑΚΟΙΝΩΣΗ
Ο ιατρός
ΑΝΤΩΝΙΟΣ Γ. ΚΛΑΔΟΓΕΝΗΣ
ΠΝΕΥΜΟΝΟΛΟΓΟΣ
Δέχεται καθημερινά 9-1 π.μ. και 5.30-8.30 μ.μ.
Τετάρτη απόγευμα και Σάββατο πρωί
κατόπιν ραντεβού
Λεμεσού 43
Τηλ. 31540, 0945/901430

ΙΑΤΡΙΚΗ ΑΝΑΚΟΙΝΩΣΗ
Ο ιατρός
ΣΤΑΜΑΤΗΣ Γ. ΠΕΡΙΔΗΣ *BDS (London)*
ΧΕΙΡΟΥΡΓΟΣ-ΟΔΟΝΤΙΑΤΡΟΣ
Πτυχιούχος Πανεπιστημίου *UMDS* Λονδίνου
τέως μέλος Βρετανικού Οδοντιατρικού Συλλόγου *BDA*
Δέχεται: Δευτέρα-Παρασκευή: 9.00-13.30 17.00-20.30
Σάββατο: 9.00-14.00
Εθν. Αντίστασης 44 (πρώην Βασ. Αννης Μαρίας), 2ος όροφος
Τηλ. & Fax: (0241) 70888

ΚΡΙΤΩ ΙΑΤΡΙΚΗ ΜΕΡΙΜΝΑ ΡΟΔΟΥ
ΙΑΤΡΙΚΗ ΑΝΑΚΟΙΝΩΣΗ
Η ιατρός
ΕΛΕΝΗ ΕΥΜΟΙΡΙΔΟΥ-ΚΑΡΑΒΟΛΙΑ
ΜΑΙΕΥΤΗΡΑΣ-ΧΕΙΡΟΥΡΓΟΣ-ΓΥΝΑΙΚΟΛΟΓΟΣ
Δέχεται: Δευτέρα-Παρασκευή
9.00-13.00 και 17.30-20.30
ΣΥΜΒΑΣΗ ΜΕ ΤΑΜΕΙΑ: ΔΗΜΟΣΙΟ-ΤΥΔΚΥ-ΟΓΑ
Διεύθυνση: Ι. Μεταξά 3
Τηλ. 30020, 38008, 26790 • Κιν.: 0932-284170 • Fax: 73861

ΙΑΤΡΙΚΗ ΑΝΑΚΟΙΝΩΣΗ
Η ιατρός
ΑΝΑΣΤΑΣΙΑ Π. ΧΑΜΟΥΖΑ-ΤΣΕΛΕΠΗ
Μικροβιολόγος-Βιοπαθολόγος
Δέχεται στο ιατρείο της
ΔΕΥΤΕΡΑ έως ΠΑΡΑΣΚΕΥΗ 7.30-12.30 πρωί και
6.00-8.00 το απόγευμα
ΣΑΒΒΑΤΟ 8.00-12.00 πρωί
ΣΤΕΛΙΟΥ ΚΩΤΙΑΔΗ 5 και ΕΡΓΑΝΗΣ ΑΘΗΝΑΣ
Τηλ.: 74034

ΙΑΤΡΙΚΗ ΑΝΑΚΟΙΝΩΣΗ
Ο ιατρός
ΧΡΗΣΤΟΣ Π. ΙΩΑΝΝΙΔΗΣ
Μικροβιολόγος-Βιοπαθολόγος
Δέχεται: Δευτέρα-Παρασκευή:
7.30-13.00
17.00-20.30
Σάββατο: 7.30-13.00
Λεμεσού 43
Τηλ.: 70260-70269

Ατοπική δερματίτιδα

Εγκαιρη αντιμετώπιση=πρόληψη εκδήλωσης άσθματος

Αυξημένη αύξηση των αλλεργικών παθήσεων σημειώθηκε και στην Ελλάδα την τελευταία πενταετία σύμφωνα με επιδημιολογικά στοιχεία που παρουσιάστηκαν στο πρόσφατο Πανελλήνιο Συνέδριο Αλλεργιολογίας όπως ανέφερε ο πρόεδρος της Αλλεργιολογικής Εταιρείας κος Χρ. Γρηγορέας. Ιδιαίτερη έμφαση δόθηκε από τους ειδικούς αλλεργιολόγους στη σύνδεση μεταξύ αλλεργικών παθήσεων και άσθματος σε βρέφη και παιδιά, αφού όπως τονίστηκε από την συντονίστρια του συμποσίου αναπλ. Καθηγήτρια Παιδιατρικής κα Φ. Σαξώνη, το ποσοστό άσθματος, έχει υπερδιπλασιαστεί την τελευταία δεκαετία, ιδιαίτερα στα παιδιά προσχολικής ηλικίας και σήμερα επηρεάζει το 10% του πληθυσμού. Η συνηθέστερη βρεφική αλλεργία είναι η Ατοπική Δερματίτιδα, μια φλεγμονώδης πάθηση του δέρματος που εκδηλώνεται με έντονο κνησμό. Η ύπαρξη αυξημένων τιμών ανοσοφαιρίνης Ε στον ομφάλιο λώρο αποτελεί παράγοντα πρόβλεψης της Ατοπικής Δερματίτιδας. Τα επιδημιολογικά στοιχεία της μελέτης ETAC τεκμηρίωσαν ότι το 40-50% των παιδιών που πάσχουν από Ατοπική Δερματίτιδα θα αναπτύξουν άσθμα σε περίοδο ενός έως δύο ετών. Τα νεώτερα επιστημονικά δεδομένα δείχνουν ότι ο διπλός στόχος της θεραπευτικής παρέμβασης είναι αφενός να σταματήσει την εξέλιξη της Ατοπικής Δερματίτιδας σε Ασθμα και αφετέρου να επιβραδύνει τις φλεγμονώδεις διεργασίες κατά τη διάρκεια της κρίσιμης παιδικής περιόδου που αναπτύσσονται οι πνεύμονες. Η χορήγηση ισχυρών ανταγωνιστών Η1 υποδοχέων, όπως η σετιριζίνη, με αντιαλλεργική αλλά και αντιφλεγμονώδη δράση ανταποκρίνεται πλήρως στο διπλό στόχο της σύγχρονης θεραπευτικής προσέγγισης. Ο Επ. Καθηγητής Παιδιατρικής-Πνευμονολογίας κος Χ. Κατσαρδής ανέφερε ότι οι παράγοντες κινδύνου των παιδιών με Ατοπική Δερματίτιδα για να αναπτύξουν Ασθμα στη συνέχεια είναι το θετικό οικογενειακό ιστορικό άσθματος, το άρρεν φύλο, η έκθεση σε καπνό, το βαρύ έκζεμα, η νεαρή ηλικία έναρξης της Ατοπικής Δερματίτιδας καθώς και η παρουσία δεικτών αλλεργικής ευαισθητοποίησης. Η ευαισθησία στο αυγό κατά τον πρώτο χρόνο της ζωής του παιδιού συνδέεται ισχυρά όχι μόνο με έκζεμα, αλλά και αργότερα με ευαισθητοποίηση στα εισπνεόμενα αλλεργιογόνα, όπως το άκαρι της οικιακής σκόνης και έμεσα με εμφάνιση άσθματος. Ο ειδικός Αλλεργιολόγος κος Ι. Αναγνωστάκης πρόσθεσε ότι επίσης ισχυροί παράγοντες εκδήλωσης άσθματος είναι τα αλλεργιογόνα της γάτας καθώς και η γύρη αγρωστωδών που έχει υψηλές πυκνότητες αεροαλλεργιογόνων καταλήγοντας στην ανάγκη έγκαιρης λήψης μέτρων παρέμβασης.

ΝΙΓΔΕΛΗ Σ.- ΖΙΩΓΑΣ Ν. ΟΕ
Food Quality & Hygiene
Μελέτες HACCP
ΑΝΑΛΥΣΗ ΕΠΙΚΙΝΔΥΝΟΤΗΤΑΣ στα ΚΡΙΣΙΜΑ ΣΗΜΕΙΑ ΕΛΕΓΧΟΥ
σε Επιχειρήσεις Τροφίμων
Από
Πτυχιούχους Κτηνιατρικής Αριστοτελείου Πανεπιστημίου
με έδρα τη ΡΟΔΟ
Τηλ. & Fax: 0241-39000
Κιν.:0974107593 και 0974475686

ΟΡΘΟΠΕΔΙΚΟ ΚΕΝΤΡΟ
Σταμάτης Χαρίτος
ΕΛΕΥΘ. ΒΕΝΙΖΕΛΟΥ 6 85100 ΡΟΔΟΣ
(Δίπλα στη Ροδιακή Έπαυλη)
ΤΗΛ. 0241-24112 - 75969
E-mail: orken@rho.forthnet.gr


Εργαστήριο Κλινικής Ψυχολογίας
ΧΡΙΣΤΙΝΑ ΣΑΒΒΑΚΗ-ΓΚΡΑΝΖΑΝ
Κλινική Ψυχολόγος-Ψυχοπαθολόγος (DESS)
- Πτυχιούχος του Πανεπιστημίου Nancy Γαλλίας
- Μεταπτυχιακή ειδίκευση (DESS) στην Κλινική Ψυχολογία Ενηλίκου, Εφήβου και Παιδιού στο Πανεπιστήμιο Reims Γαλλίας

Για τον ενήλικο
- Ψυχοδιαγνωστική
- Ψυχολογική υποστήριξη
- Ατομική και οικογενειακή συνέντευξη
- Ψυχοθεραπεία αναλυτικής εμπνεύσεως

Για το παιδί
- Αξιολόγηση προσωπικότητας (τεστ νοημοσύνης, προβολής)
- Διάγνωση μαθησιακών δυσκολιών και συμπεριφορικών διαταραχών
- Συμβουλευτική επαγγελματικού προσανατολισμού
- Ψυχοθεραπεία μέσω παιχνιδιού και εικαστικών

Δέχεται με ραντεβού
Παύλου Μελά 40-Ρόδος
Τηλ.: 77350-Κιν. 0937684251

ΝΤΟΡΑ ΚΩΝΣΤΑΝΤΙΝΟΠΟΥΛΟΥ
ΨΥΧΟΛΟΓΟΣ
Πτυχιούχος του Πανεπιστημίου της Καλιφόρνιας-Λος Αντζελες (UCLA)-Μεταπτυχιακές σπουδές στο Pepperdine University-Malibu California.
➤ Αμεση ψυχολογική υποστήριξη και επαγγελματική φροντίδα από έμπειρη Ψυχολόγο και Οικογενειακή Σύμβουλο.
➤ Η σωστή θεραπευτική σχέση μπορεί να επιφέρει ρεαλιστικές λύσεις για πραγματικά προβλήματα σε θέματα: μοναξιάς, μελαγχολίας, στρες, ανυπομονησίας, φοβίας, εθισμού, οικογενειακών σχέσεων, διαζυγίου, κακομεταχείρισης, συναισθηματικών δυσκολιών, αυτοπεποίθησης, ανασφάλειες, μεταβατικά στάδια ζωής, βουλιμίας, ανορεξίας, απώλειας, πένθους.
Τηλεφωνείστε στα τηλέφωνα:
35163 και 0944/980550
για ραντεβού και άμεση εξυπηρέτηση.
Διεύθυνση: Καρίας 1
Περιοχή Ροδίνι - Ρόδος

ΔΗΜΗΤΡΗΣ Κ. ΧΑΝΤΖΙΑΡΑΣ
ΕΞΟΠΛΙΣΜΟΙ ΚΑΤΑΣΤΗΜΑΤΩΝ
ΔΙΑΘΕΤΟΥΜΕ ΠΡΟΪΟΝΤΑ,
ΑΠΟ ΜΙΑ ΜΕΓΑΛΗ ΓΚΑΜΑ ΕΤΑΙΡΙΩΝ ΓΙΑ:
SUPER MARKET
ΚΡΕΟΠΩΛΕΙΑ
ΟΒΕΛΙΣΤΗΡΙΑ
ΕΣΤΙΑΤΟΡΙΑ
ΜΠΑΡ
ΚΑΦΕΤΕΡΙΕΣ
Δίνουμε λύση στους πιο απαιτητικούς της ψύξης
με τα φημισμένα Ιταλικά ψυγεία
COSTAN
ΨΥΓΕΙΑ
ΖΑΜΠΟΝΟΜΗΧΑΝΕΣ
ΑΝΟΞΕΙΔΩΤΑ
ΦΟΥΡΝΟΙ
ΙΙΑΓΟΜΗΧΑΝΕΣ
ΠΛΥΝΤΗΡΙΑ ΠΙΑΤΩΝ
ΚΡΕΑΤΟΜΗΧΑΝΕΣ
ΛΥΟΜΕΝΟΙ ΨΥΚΤ. ΘΑΛΑΜΟΙ
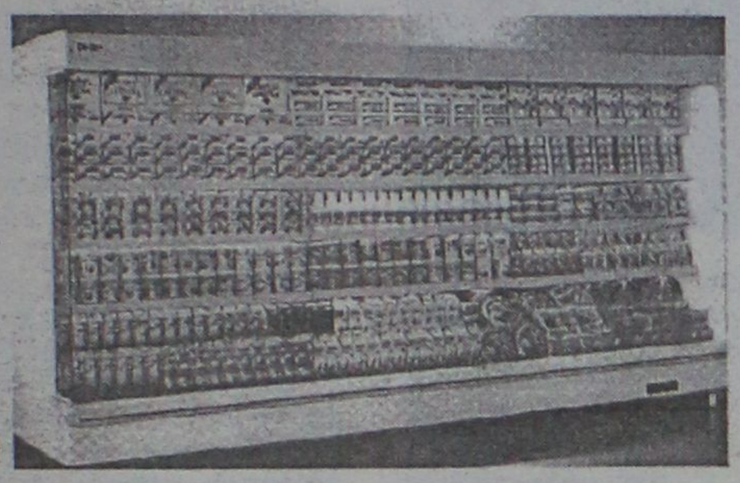
ΕΘΝ. ΑΝΤΙΣΤΑΣΗΣ 69 (ΠΡΩΗΝ ΑΝΝΗΣ ΜΑΡΙΑΣ)
ΤΗΛ. & FAX: 0241-75155

ΕΘΙΜΑ ΤΗΣ ΡΟΔΟΥ ΑΠΟ ΤΑ ΠΑΛΙΑ ΧΡΟΝΙΑ

Ανάστα ο Θεός...

Η προσμονή της Ανάστασης ήταν έντονα διάχυτη τη μέρα του Μεγάλου Σαββάτου. Στην εκκλησία τις πένθιμες ψαλμωδίες των παθών διαδέχουνταν οι δοξαστικοί ύμνοι των "τριών παίδων εν καμίνω" που ψαλλε όλο το εκκλησίασμα μαζί με "τον Κύριον υμνείτε και υπερυψούτε". Ολοι νιώθαν της αναστάσιμης χαράς το ξέσπασμα να τους συνεπαίρνει μόλις ανάγγελλε ο παπάς στην Ωραία Πύλη "Ανάστα ο Θεός" κι έβλεπες ακόμα και τους τρεμοχέρηδες γέρους που λαγοκοιμούνταν στα θρονιά τους να ξανανιώνουν ξαφνικά, να γίνουνται ζωηρά παιδιά και να χτυπούν με πείσμα τα στασίδια ν' αναστήσουν τον Χριστό και να πατήσουν τον θάνατο που τους παραμόνευε κι αυτούς. Οι μυρτιές στρωμένες μέσα κι έξω στην εκκλησιά μύριζαν βουνίσιο αέρα, ενώ ψηλά στο κοντάρι δίπλα στο καμπαναριό ανέμιζε κι όλας το λάβαρο της Ανάστασης. Η μεγάλη όμως προετοιμασία γινόταν στα πυρομαχικά. Γιατί η Λαμπρή με τον συμβολισμό της Ανάστασης έδινε την ευκαιρία, στα χρόνια της σκλαβιάς, μιας πρωτότυπης δυναμικής παρουσίας του λαού με τον παραδοσιακό τρόπο του ξεφαντώματος, με πυροβολισμούς κι εκρήξεις την ώρα του "Χριστός Ανέστη". Αδικα ο καταχτητής με διατάγματα και φοβέρες απαγόρευε τους "βαρβαρισμούς" του Πάσχα. Ολοι μικροί μεγάλοι εφοδιάζουνταν με τα πιο περίεργα αυτοσχέδια εκρηκτικά σύνεργα. Επιστρατεύουνταν παλιές δοξασμένες κουμπούρες, λάμνες, μεγάλα θηλυκά κλειδιά, μπαρούτι, βαρελότα, δυναμίτες και όλων των ειδών και επινοήσεων οι κροτίδες, από τρίγωνα μέχρι ρουκέτες και αστράκια που σπιθήριζαν και στρακαστρούκες που χοροπηδούσαν.

Το βράδυ της Ανάστασης καταλαμβάνουνταν το καμπαναριό και οι τρούλλοι της εκκλησιάς και γίνουνταν πόστα για τάπιες και μετερίζια. Το Χριστός Ανέστη μόλις μπρόφταινε να βγει από το στόμα των παπάδων λαμπροντυμένων με τα γαλανόλευκα άμφια πάνω στη μυρτιοστολισμένη εξέδρα στην αυλή γεμάτη λαμπαδοφόρο πλήθος έδινε το σύνθημα του ξεσπάσματος ενός παράξενου συναγερμού. Τις ξέφρενες κωδωνοκρουσίες από το καμπαναριό συναγωνίζουνταν οι τρομακτικοί κρότοι κι οι λάμψεις των παλιών επιστρατευμένων πυροβόλων. Κι ήταν τέτοιο το ξέσπασμα που η όψη της εκκλησιάς, ασπρισμένης από τον ταλαίπωρο Χαράλαμπο, άλλαζε σε λίγη ώρα από τα βαρελότα που σκάζαν στους τοίχους της κι έμοιαζε μπαρουτοκαπνισμένο οχυρό. Ωστόσο δεν έλειπαν κι οι τραυματισμοί, όπως τότε που ο Δημήτρης Μαντικός γυιός του Παπά Παντιερά, έκοψε τα δάκτυλα του από την έκρηξη μεγάλου κλειδιού γεμάτου δυναμίτη και τον τρέχανε στο γιατρό τον Παχωπό να του τα ράψει. Εδεινε όμως και την ευκαιρία το ξέσπασμα του "Χριστός Ανέστη" στην ατίθαση νεολαία να χαρεί το πιο φαιδρό θέαμα της αναστάσιμης βραδιάς.

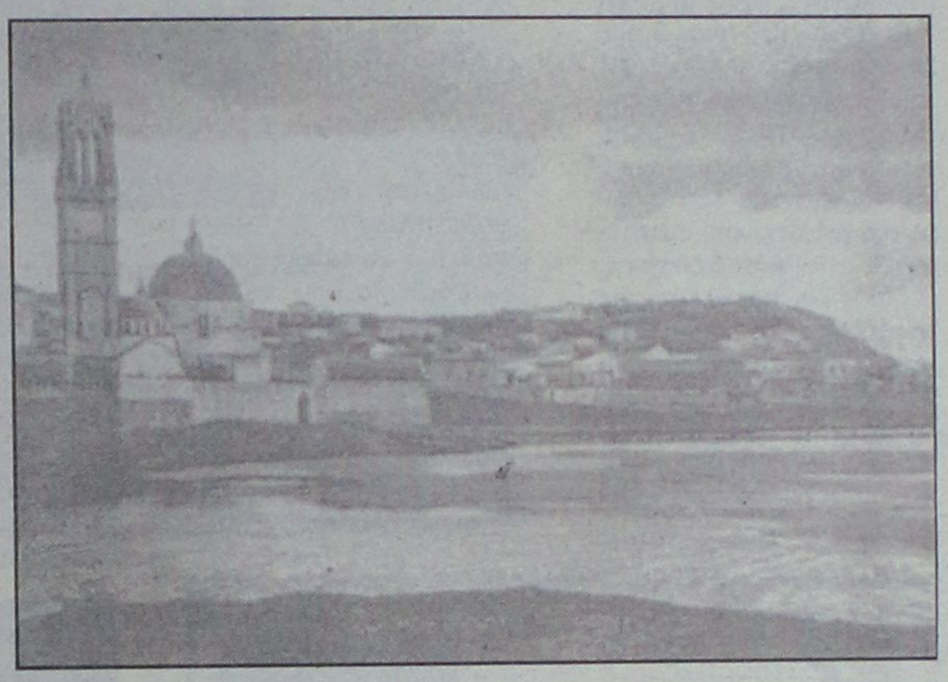

Οι καραμπινιέρηδες που παραβρίσκουνταν δήθεν για την τάξη, ενώ στην πραγματικότητα η παρουσία τους ήταν συνέπεια των δραματικών γεγονότων από τα συλλαλητήρια του ματωμένου Πάσχα του 1919, γινόντουσαν ο στόχος των βαρελότων που σκάζαν μπροστά τους κάμνοντάς τους να χοροπηδούν και να το βάζουν στα πόδια. Τότε άρχιζε και το κυνηγητό των πυρπολητών κρυμμένων ψηλά στο καμπαναριό κι ανάμεσα στους θόλους. Και δεν ήταν λίγοι οι νέοι που καταλήγαν για αρκετές ώρες στα κρατητήρια των καραμπινιέρων. Ηταν κι αυτό μια επίδειξη ανυπακοής και πρόκληση στον καταχτητή από το λαό που ποτέ δεν έπαψε να ελπίζει με ανεξάρτητη καρτερία και στη δική του ανάσταση.

(Από το βιβλίο «ΝΙΟΧΩΡΙΤΙΚΑ» του Αντώνη Βρατσάλη)

Audi
Λένε πως τότε μόνο φτάνεις στο απόλυτο...
Όταν επιτυγχάνεις την αρμονία.

Το αυτοκίνητο ολοκληρώθηκε.
Νέο Audi A4.
Λένε πως για να κατασκευάσεις χρειάζεσαι νοημοσύνη. Για να δημιουργήσεις όμως χρειάζεσαι συναίσθημα. Ένα αυτοκίνητο δεν μπορεί να είναι ολοκληρωμένο, αν έχει μόνο ορθολογικό σχεδιασμό. Γιατί τότε είναι μόνο αυτοκίνητο. Αν προσθέσεις και πάθος τότε γίνεται απόλυτο. Αυτό το απόλυτο ζητάς από τα 1.600 μέχρι τα 3.000 κυβικά. Η αρμονία ή φτάνει στην ολοκλήρωση ή δεν υπάρχει καθόλου.
Στο βασικό εξοπλισμό επίσης συμπεριλαμβάνονται:
• Ηλεκτρονικό πρόγραμμα ευστάθειας ESP • Διαφορικό προοδευτικής εμπλοκής EDL • Αερόσακος οδηγού / συνοδηγού
• Πλευρικοί αερόσακοι εμπρός • Αερόσακοι οροφής Sideguard • Αυτόματος κλιματισμός Klimatronic • Κεντρικό κλείδωμα
• Ηλεκτρικά παράθυρα εμπρός-πίσω • Ηχοσύστημα Audi με 10 ηχεία • Ζάντες αλουμινίου • Προβολείς ομίχλης
ΞΕΝΑΚΗΣ Α.Ε.
ΕΞΟΥΣΙΟΔΟΤΗΜΕΝΟΣ ΕΜΠΟΡΟΣ KOSMOCAR Α.Ε.
Λίνδου 60, 851 00 Ρόδος - Τηλ.: 0241 61600, Fax: 0241 68898
Vorsprung durch Technik www.audi-a4.com

YUASA-TASHIMA
MADE IN JAPAN-ISO 9001
ΜΠΑΤΑΡΙΕΣ
ΜΟΤΟΠΟΔΗΛΑΤΩΝ
ΕΙΔΙΚΕΣ ΠΡΟΣΦΟΡΕΣ
ΓΙΑ ΕΠΑΓΓΕΛΜΑΤΙΕΣ
ΚΕΝΤΡΟ ΜΠΑΤΑΡΙΑΣ ΔΩΔ/ΣΟΥ
ΚΑΠΟΔΙΣΤΡΙΟΥ 74 ΡΟΔΟΣ-ΤΗΛ. 0241-21507

ΜΕ ΤΙΣ ΑΛΛΑΓΕΣ ΠΟΥ ΨΗΦΙΣΤΗΚΑΝ ΣΤΟ ΣΥΝΤΑΓΜΑ

Ανοιξε "παράθυρο" για τοπικές φορολογίες!

Ανοίγει κατά πάντα το ενδεχόμενο κατάργησης των Νομαρχιών • Γεγονός οι Διαδημοτικοί Σύνδεσμοι

"Παράθυρο" για την εκχώρηση τοπικής "φορολογικής εξουσίας" στους Οργανισμούς Τοπικής Αυτοδιοίκησης ανοίγει το νέο Σύνταγμα με τις νέες διατυπώσεις που ψηφίστηκαν στη Βουλή.

Συγκεκριμένα, η δυνατότητα επιβολής τοπικής φορολογίας εισάγεται με το άρθρ. 102 παρ. 5, σύμφωνα με το οποίο: "Νόμος ορίζει τα σχετικά με τον καθορισμό και την είσπραξη τοπικών εσόδων απευθείας από τους οργανισμούς τοπικής αυτοδιοίκησης".

Πάντως, παρά τη ρητή αναφορά σε "διοικητική και οικονομική αυτοτέλεια" των ΟΤΑ (αρθρ. 102 παρ. 2), κυρίαρχο παραμένει το μοντέλο που θέλει να είναι το κράτος αυτό που έχει τον πρώτο ρόλο στην άσκηση φορολογικής εξουσίας.

Το άρθρ. 102 παρ. 5 ορίζει πως το Κράτο είναι αυτό που "λαμβάνει τα νομοθετικά, κανονιστικά και δημοσιονομικά μέτρα που απαιτούνται για την εξασφάλιση της οικονομικής αυτοτέλειας" της αυτοδιοίκησης. Παράλληλα προβλέποντας ότι η άσκηση αποστολής από το Κράτος "συνίσταται αποκλειστικά σε έλεγχο νομιμότητας" (άρθρ. 102 παρ. 4), καθιερώνεται συνταγματική αρχή πως "κάθε μεταβίβαση αρμοδιοτήτων από κεντρικά ή περιφερειακά όργανα του Κράτους προς την Τοπική Αυτοδιοίκηση συνεπάγεται και τη μεταφορά των αντίστοιχων πόρων" (άρθρ. 102 παρ. 5).

- Με τις διατάξεις που ψηφίστηκαν αντιμετωπίζεται ένα χρόνιο πρόβλημα που αντιμετώπιζε η αυτοδιοίηση: την αφαίρεση αρμοδιοτήτων που της είχαν εκχωρηθεί με νόμο, κατόπιν αποφάσεων του Συμβουλίου της Επικρατείας, το οποίο γνωμοδοτούσε πως κάποιες αρμοδιότητες (π.χ. Πολεοδομικές) δεν ήταν τοπικού χαρακτήρα, αλλά κρατικές αρμοδιότητες που δεν μπορούσαν να μεταβιβαστούν.

Εφεξής, βάσει του άρθρ. 102 παρ. 1 ισχύει πως "με νόμο μπορεί να ανατίθεται στους Οργανισμούς Τοπικής Αυτοδιοίκησης η άσκηση αρμοδιοτήτων που συνιστούν αποστολή του Κράτους". Στην ίδια παράγραφο διευκρινίζεται επίσης ότι "υπέρ των Οργανισμών Τοπικής Αυτοδιοίκησης συντρέχει τεκμήριο αρμοδιότητας για τη διοίκηση των τοπικών υποθέσεων" και ότι "νόμος καθορίζει το εύρος και τις κατηγορίες των τοπικών υποθέσεων, καθώς και την κατανομή τους στους επιμέρους βαθμούς".



Με το άρθρο 102 ο νόμος ορίζει τα σχετικά με τον καθορισμό και την είσπραξη τοπικών εσόδων απευθείας από τους ΟΤΑ

Οσον αφορά το θέμα των βαθμών αυτοδιοίκησης, ο συνταγματικός νομοθέτης αρκέστηκε (στο άρθρ. 102 παρ. 1) στην αναφορά δύο βαθμών, "πρώτου και δεύτερου", τους οποίους δεν ονοματίζει. Το γεγονός ότι στο άρθρ. 101 παρ. 3 γίνεται λόγος για "περιφερειακά όργανα του κράτους", τα οποία "έχουν γενική αποφασιστική αρμοδιότητα για τις υποθέσεις της περιφέρειάς τους", προϊδεάζει ότι δεν συντρέχουν σκέψεις για αιρετή αυτοδιοίκηση σε επίπεδο Περιφέρειας, χωρίς όμως και να μπορεί να αποκλειστεί παντελώς μια τέτοια προοπτική, αφού στην προηγούμενη παράγραφο ορίζεται πως "η διοικητική διαίρεση της χώρας διαμορφώνεται με βάση τις γεωοικονομικές, κοινωνικές και συγκοινωνιακές συνθήκες".

Παράλληλα, στο αρθρ. 102 παρ. 3 ορίζεται πως "με νόμο μπορεί να προβλέπονται για την εκτέλεση έργων ή την παροχή υπηρεσιών ή την άσκηση αρμοδιοτήτων των οργανισμών τοπικής αυτοδιοίκησης αναγκαστικοί ή εκούσιοι σύνδεσμοι τοπικής αυτοδιοίκησης που διοικούνται από αιρετά όργανα".

Η διάταξη έτυχε εφαρμογής αμέσως μετά την ψήφιση του Συντάγματος, καθώς το υπουργείο Εσωτερικών παρουσίασε νομοθετική πρόταση για τη σύσταση διαδημοτικών συνδέσμων (υποχρεωτικών στις νησιωτικές περιοχές).

Παράλληλα, δημιουργεί το συνταγματικό υπόστρωμα για ρυθμίσεις αναφορικά με την μορφή Μητροπολιτικής οργάνωσης (αλλά και διοίκησης, εφόσον αποφασιστεί) των μεγάλων αστικών κέντρων. Τέλος, δεν αποκλείει τη δυνατότητα "συνένωσης" νομών με την δημιουργία, λ.χ. περισσότερων διευρυμένων νομαρχιακών αυτοδιοικήσεων όπως προβλέπει ένα από τα σχετικά σενάρια.

Zorpidis Stefanaki
L.A.N.E.
ΠΑΣΧΑ ΣΤΗΝ ΤΗΛΟ
Εργάζεστε και δεν μπορείτε να φύγετε νωρίτερα!
Οργανώσαμε για εσάς τριήμερο για το ΠΑΣΧΑ στην ΤΗΛΟ.
Περιλαμβάνει:
Εισιτήρια με το Δελφίνι
(Σάββατο απόγευμα)
Ξενοδοχείο με πρωινό
Περιήγηση στο νησί
και πολλές - πολλές εκπλήξεις.
ΑΛΕΞ. ΔΙΑΚΟΥ 38 • τηλ.: 20625, 30054

Kyros group
Γ. ΜΑΡΙΕΤΤΟΣ
KYROS SHOPS
Η ΟΛΟΚΛΗΡΩΜΕΝΗ ΛΥΣΗ ΓΙΑ ΤΟΝ ΕΠΑΓΓΕΛΜΑΤΙΚΟ ΣΑΣ ΧΩΡΟ
ΜΟΚΕΤΕΣ-ΧΑΛΙΑ-ΔΑΠΕΔΑ-ΕΠΙΠΛΑ-ΥΦΑΣΜΑΤΑ-ΕΠΙΠΛΩΣΕΙΣ-ΣΤΡΩΜΑΤΑ-ΚΟΥΡΤΙΝΕΣ-ΤΑΠΕΤΣΑΡΙΕΣ ΤΟΙΧΟΥ-ΛΕΥΚΑ ΕΙΔΗ-ΣΤΟΡ
ΚΛΙΝΟΣΚΕΠΑΣΜΑΤΑ
ΕΞΟΠΛΙΣΜΟΣ ΔΩΜΑΤΙΩΝ ΞΕΝΟΔΟΧΕΙΩΝ
ΜΟΚΕΤΕΣ
ΥΦΑΣΜΑΤΑ
0% ΠΡΟΚΑΤΑΒΟΛΗ ΕΩΣ ΚΑΙ 36 ΔΟΣΕΙΣ!
ΕΠΑΓΓΕΛΜΑΤΙΚΟΣ ΕΞΟΠΛΙΣΜΟΣ
ΞΕΝΟΔΟΧΕΙΑ-ΕΣΤΙΑΤΟΡΙΑ-ΚΑΤΑΣΤΗΜΑΤΑ-ΓΗΠΕΔΑ-ΚΑΤΑΣΚΕΥΑΣΤΙΚΕΣ ΕΤΑΙΡΙΕΣ-ΔΗΜΟΣΙΟΙ ΧΩΡΟΙ
ΚΕΝΤΡΙΚΟ: Μ. ΚΩΝ/ΝΟΥ 27 ΡΟΔΟΣ 85100-ΤΗΛ. 30090, 26590, FAX: 30079 ΥΠΟΚ/ΜΑ: 4ο χλμ. ΡΟΔΟΥ-ΛΙΝΔΟΥ ΤΗΛ. 68838



VISA
TRAVEL CLUB
RHODES LEADING TRAVEL AGENCY

THE CHARTERS ARE HERE!

TO AND FROM UNITED KINGDOM
- MANCHESTER
- LONDON (GATWICK, HEATHROW, AND STANSTEAD)
- BIRMINGHAM
- BRISTOL
- CARDIFF
- DUBLIN
- EAST MIDLAND
- GLASGOW
- NEWCASTLE
- TEESIDE

Prices from GRD **29.000** (EUR 85) OW

SOON!
TO AND FROM
GERMANY - HOLLAND - SCANDINAVIA (NORWAY, SWEDEN, DENMARK, FINLAND) - FRANCE - CZECH - BELGIUM - POLAND etc.

ΓΙΑ ΟΛΟΥΣ ΤΟΥΣ ΠΑΡΑΠΑΝΩ ΠΡΟΟΡΙΣΜΟΥΣ ΠΑΝΤΑ ΣΤΙΣ ΚΑΛΥΤΕΡΕΣ ΤΙΜΕΣ ΚΑΙ ΠΑΝΤΑ ΜΕ ΤΟ
VISA TRAVEL CLUB
ΓΙΑ ΟΠΟΙΑΔΗΠΟΤΕ ΠΛΗΡΟΦΟΡΙΑ Ή ΚΡΑΤΗΣΗ ΘΑ ΧΑΡΟΥΜΕ ΝΑ ΣΑΣ ΕΞΥΠΗΡΕΤΗΣΟΥΜΕ

(Πλ. Ακαδημίας) Γρ. Λαμπράκη 54,
Τηλ: 33282, 25737, 30304
www.visatravelclub.gr

AM adv.

TRAVEL
EMMANUEL

ΘΕΛΕΤΕ ΟΙ ΔΙΑΚΟΠΕΣ ΣΑΣ ΝΑ ΣΥΝΔΥΑΣΘΟΥΝ ΦΘΗΝΑ ΚΑΙ ΠΟΙΟΤΙΚΑ:
EMMANUEL TRAVEL

ΘΕΛΕΤΕ ΝΑ ΤΑΞΙΔΕΨΕΤΕ ΜΕ ΑΣΦΑΛΕΙΑ ΚΑΙ ΦΘΗΝΑ...
EMMANUEL TRAVEL
ΕΙΜΑΣΤΕ ΠΑΝΤΑ ΣΤΗΝ ΔΙΑΘΕΣΗ ΣΑΣ ΓΙΑ ΤΗΝ ΚΑΛΥΤΕΡΗ ΕΞΥΠΗΡΕΤΗΣΗ ΣΑΣ.
ΦΘΗΝΕΣ ΤΙΜΕΣ ΓΙΑ ΕΥΡΩΠΗ ΣΕ ΣΥΝΕΡΓΑΣΙΑ ΜΕ ΤΙΣ ΚΑΛΥΤΕΡΕΣ ΑΕΡΟΠΟΡΙΚΕΣ ΤΣΑΡΤΕΡ ΕΤΑΙΡΕΙΕΣ

ΕΙΣΙΤΗΡΙΑ ΠΛΟΙΩΝ 20% ΕΚΠΤΩΣΗ ΓΙΑ ΕΙΣΙΤΗΡΙΑ ΜΕΤ' ΕΠΙΣΤΡΟΦΗΣ

ΕΙΣΙΤΗΡΙΑ ΟΛΥΜΠΙΑΚΗΣ-ΕΙΔΙΚΕΣ ΤΙΜΕΣ ΓΙΑ ΝΕΟΥΣ ΚΑΙ ΥΠΕΡΗΛΙΚΕΣ-ΟΙΚΟΓΕΝΕΙΑΚΕΣ ΠΡΟΣΦΟΡΕΣ

ΚΡΑΤΗΣΕΙΣ ΞΕΝΟΔΟΧΕΙΩΝ
ΕΚΔΟΣΕΙΣ ΔΙΑΒΑΤΗΡΙΩΝ
ΕΚΔΡΟΜΕΣ ΓΙΑ ΟΛΟ ΤΟΝ ΚΟΣΜΟ

ΠΑΝΤΑ ΚΟΝΤΑ ΣΑΣ ΓΙΑ ΤΗΝ ΚΑΛΥΤΕΡΗ ΕΞΥΠΗΡΕΤΗΣΗ ΣΑΣ

ΠΛΗΡΟΦΟΡΙΕΣ
ΤΗΛ: 93630-93625-94385
FAX: 91748
ΙΕΡΟΥ ΛΟΧΟΥ 1 ΙΑΛΥΣΟΣ ΡΟΔΟΣ
ΥΠΕΥΘΥΝΟΣ: ΜΑΝΩΛΗΣ ΜΑΧΑΙΡΑΚΗΣ

ΑΓΙΟΝ ΠΑΣΧΑ

Η μεγαλύτερη γιορτή της Χριστιανοσύνης

Το Πάσχα θεωρείται η μεγαλύτερη γιορτή της Χριστιανοσύνης, αν και οι λαοί της Δυτικής Ευρώπης δεν τη γιορτάζουν με τόση λαμπρότητα όση τα Χριστούγεννα.

Ολόκληρη η Μεγάλη Εβδομάδα πάντως, αποτελεί περίοδο περισυλλογικής και την Κυριακή του Πάσχα όλα τα δόγματα καλούν τους πιστούς τους σε εκκλησιασμό και θεία μετάληψη.

Το Πάσχα είναι γιορτή της Ανοιξης, αφού σύμφωνα με την παράδοση ο Χριστός γεννήθηκε το χειμώνα και σταυρώθηκε μετά την εαρινή ισημερία. Ο χρόνος προσδιορισμού του σχετίζεται με τη Σελήνη και έχει προκαλέσει δεκάδες αντιπαραθέσεις μεταξύ των Εκκλησιών. Ωστόσο, στη Δύση επικράτησε τελικά η άποψη του Βατικανού, που θέλει το Πάσχα να ορίζεται μεταξύ της 22ης Μαρτίου και της 25ης Απριλίου.

Οι Καθολικοί πρέπει να έχουν κάνει το "Πασχαλινό καθήκον" τους, δηλαδή μια καλή πράξη έως την Κυριακή του Πάσχα.

Η παράδοση θέλει τους πιστούς να φορούν ανοιχτόχρωμα και καινούργια ρούχα στην αναστάσιμη λειτουργία. Η συνήθεια αυτή έχει τις καταβολές της στα καινούργια ρούχα, που φορούν όσοι βαπτίζονται, καθώς οι πρώτοι Χριστιανοί συνήθιζαν να βαπτίζονται κατά τη διάρκεια του Πάσχα.

Συνήθως, οι εικόνες που έχουμε από το Πάσχα άλλων λαών προέρχονται από τις Φιλιππίνες, όπου γίνεται αναπαράσταση της Σταύρωσης. Αναπαραστάσεις όλων των πράξεων του Θείου Δράματος γίνονται, όμως, και στο Μεξικό, όπου οι εορτασμοί διαρκούν δύο εβδομάδες. Πιο διάσημη είναι η αναπαράσταση της δίκης του Ιησού, όπου οι συμμετέχοντες ντυμένοι με κοστούμια εποχής δραματοποιούν την παρουσίαση του Θεανρώπου ενώπιον του Πόντιου Πιλάτου.



Η αναπαράσταση της Δίκης του Ιησού στο Μεξικό

ΤΑΡΤΕΣ ΚΑΙ... ΠΟΔΟΣΦΑΙΡΟ

Ημέρες του Πάσχα:

• **ΚΥΡΙΑΚΗ ΤΩΝ ΒΑΪΩΝ:** Τα περισσότερα δυτικά δόγματα αρχίζουν τους εορτασμούς της Μεγάλης Εβδομάδας από την Κυριακή των Βαΐων. Σε μερικά μέρη της Αγγλίας φέρει το όνομα Κυριακή της Συκιάς, κι αυτό γιατί εκείνη την ημέρα άνθρωποι τρώνε τάρτες από σύκα ή πουτίγκες. Στην Ουαλία ονομάζεται Ανθισμένη Κυριακή.

Στην Ελλάδα για εκείνη την ημέρα προβλέπεται ψάρι, ενώ σε αρκετές γερμανικές χώρες οι άνθρωποι στολίζουν τους πασάλους με κλαδιά ιτιάς ή λάβαρα. Οι χριστιανοί στο Λίβανο συνηθίζουν να φορούν καινούργια ρούχα, ενώ στην Ιταλία θεωρείται η μέρα του καβγά.

• **Μ. ΤΡΙΤΗ:** Στην Ευρώπη οι χριστιανοί μονάρχες συνήθιζαν να πλένουν τα πόδια των φτωχών, όπως ακριβώς έκανε ο Ιησούς.

• **Μ. ΠΑΡΑΣΚΕΥΗ:** Σε μερικές χώρες οι καμπάνες χτυπούν πένθιμα, ενώ σε άλλες σιωπούν μέχρι την Κυριακή. Ενα άλλο έθιμο έχει να κάνει με το τσουρέκι σε σχήμα σταυρού, το οποίο θεωρείται ένα είδος φυλαχτού κατά του κακού.

• **Μ. ΣΑΒΒΑΤΟ:** Για τους χριστιανούς σε πολλές χώρες, όπως στην Ελλάδα, τη Βουλγαρία, τη Πολωνία, η ημέρα αυτή θεωρείται μέρα αφιερωμένη στο μαγείρεμα, μέρος της προετοιμασίας για την Κυριακή του Πάσχα.

• **ΚΥΡΙΑΚΗ ΤΟΥ ΠΑΣΧΑ:** Είναι η μέρα της Ανάστασης του Θεανθρώπου και τα αυγά, μέσα από τα οποία γεννιέται το κοτοπουλάκι, συμβολίζουν το γεγονός αυτό.

Στη Βρετανία συνηθίζουν να ανεβαίνουν στους λόφους για να δουν την ανατολή του ήλιου. Στην Αμερική και συγκεκριμένα στο Χόλιγουντ, τα υπαίθρια θεάματα παραμένουν ανοιχτά μέχρι το ξημέρωμα.

Επίσης, φορούν καινούργια ρούχα, ενώ κάθε χώρα έχει και το παραδοσιακό τοπικό της φαγητό ή γλύκισμα: τσουρέκια στην Αυστραλία, πασχαλινά κέικ στη Φινλανδία και την Ιταλία, γαλοπούλα ή κοτόπουλο στο Λίβανο κ.ά.

• **ΔΕΥΤΕΡΑ ΤΟΥ ΠΑΣΧΑ:** Θεωρείται μέρα ελεύθερη για αθλοπαιδιές. Στη Βρετανία παίζουν ποδόσφαιρο ή ρίχνουν αυγά ο ένας στον άλλο. Στην Ελλάδα γίνεται η λειτουργία της Αγάπης, λειτουργία-αφορμή για συμφιλίωση με τους εχθρούς.

ΠΟΙΚΙΛΙΑ ΣΥΜΒΟΛΩΝ

Τα σύμβολα του Πάσχα ποικίλουν ανάλογα με τον τόπο, και το λαό.

Καμπάνες: Χτυπούν στη Γαλλία και την Ιταλία κατά τη διάρκεια του χρόνου εκτός από την Μ. Πέμπτη και τη Μ. Παρασκευή. Παραμένουν σιωπηλές πενθώντας για το θάνατο του Χριστού. Επειτα, ηχούν και πάλι την Κυριακή του Πάσχα, θέλοντας να σημάνουν ότι ο Ιησούς είναι και πάλι ζωντανός.

Σταυρός: Είναι το πραγματικό σύμβολο της χριστιανικής θρησκείας, καθώς ο Χριστός σταυρώθηκε πάνω στο σταυρό, αλλά μετά αναστήθηκε.

Κρίνος: Συμβολίζει την επιστροφή του Χριστού στη ζωή.

Πασχαλινά λουλούδια: όπως ο ασφόδελος, ο νάρκισσος και η τουλίπα. Σύμβολο του αέρα, καθώς ανθίζουν την άνοιξη.

Αρνί: οι άνθρωποι πίστευαν ότι ο Ιησούς ήταν ο Καλός Ποιμένας που θα τους προστάτευε.

Λαγός: συμβολίζει τη νέα ζωή και την άνοιξη.

Αυγά: συμβολίζουν το Πάσχα και την άνοιξη.

Κοτοπουλάκια: γεννιούνται μέσα από τα αβγά και συμβολίζουν το Πάσχα και την άνοιξη.

Παγκόσμιο έθιμο τα κόκκινα αυγά

Τα αυγά αποτελούν ένα από τα παραδοσιακότερα και σημαντικότερα σύμβολα του Πάσχα. Το αυγό είναι σύμβολο δημιουργίας, γονιμότητας, ανανεωμένης ζωής και της Ανάστασης.

Σε όλες τις χώρες όπου επικρατεί η παράδοση της Ορθόδοξης Εκκλησίας, οι πιστοί βάφουν αυγά τη Μεγάλη Πέμπτη. Για όσους δεν προλάβουν, το βάψιμο των αυγών μπορεί να γίνει και το πρωί του Μεγάλου Σαββάτου, αλλά όχι τη Μεγάλη Παρασκευή, αφού είναι ημέρα πένθους.

Στη Ρωσία, τη Βουλγαρία, τη Ρουμανία αλλά και σε χώρες όπως η Γερμανία το βάψιμο των αυγών αποτελεί τελετουργία. Στη Γερμανία ανταλλάσσουν αυγά οι φίλοι. Σε ορισμένες περιοχές, μάλιστα, από γενιά σε γενιά έχουν περάσει συγκεκριμένες παραστάσεις, με τα οποία οι νοικοκυρές τα στολίζουν.

Στη Ρουμανία, η παράδοση θέλει τα κορίτσια να δίνουν κόκκινο αυγό στον καλό τους. Αν δεν καταφέρουν να τα έχουν έτοιμα, η παράδοση θέλει τους αγαπημένους τους, να κυνηγούν τις επίδοξες νύφες με



Αυγά βαμμένα από τη Ρουμανία. Η ζωγραφική στα πασχαλινά αυγά της χώρας υπακούει σε ειδικούς κανόνες και σύμβολα

ραβδιά. Στη Βουλγαρία, το πρώτο αυγό σπάει στον τοίχο της Εκκλησίας και είναι το πρώτο που τρώγεται από την οικογένεια.

Κατά τη λαική παράδοση, όταν ανακοίνωσαν την ανάσταση του Χριστού κανένας δεν το πίστεψε. Μια γυναίκα που κρατούσε ένα καλάθι με αυγά φώναξε: "Μπορεί τα αυγά αυτά να γίνουν κόκκινα;". Και, σαν από θαύμα, τα αυγά κοκκίνισαν.

Σύμφωνα με μια άλλη εκδοχή, τα αυγά βάφονται κόκκινα συμβολίζοντας το αίμα του Χριστού.

Το τσούγκρισμα των κόκκινων αυγών γίνεται μετά το άκουσμα του "Χριστός Ανέστη". Το έθιμο είναι χαιρετιστήριο, αλλά κρύβει ένα μικρό ανταγωνισμό, αφού ο νικητής του τσουγκρίσματος είναι μεταφορικά και ο πιο γερός.

Στην Ελλάδα, συνηθίζεται από τις παλιές νοικοκυρές το στόλισμα των αυγών με φύλλα από κρεμμύδια και λουλούδια.

Αδειάζει από χθες η Αθήνα

Αυξημένη κίνηση επικρατεί από το πρωί της Μ.Παρασκευής και στα δύο εθνικά οδικά δίκτυα της χώρας, καθώς οι κάτοικοι της πρωτεύουσας εγκαταλείπουν με κάθε τρόπο το κλεινόν άστυ. Παρόμοια εικόνα παρατηρείται και στο λιμάνι του Πειραιά, αλλά και στο αεροδρόμιο «Ελευθέριος Βενιζέλος», καθώς η έξοδος αναμένεται να κορυφωθεί έως το βράδυ. Σύμφωνα με την Τροχαία Αττικής, ιδιαίτερα αυξημένη είναι η κίνηση στην εθνική Αθηνών - Κορίνθου, όμως προβλήματα παρουσιάζονται μόνο στην Κακιά Σκάλα, όπου λόγω έργων στενεύει ο δρόμος, με αποτέλεσμα να σχηματίζονται ουρές αυτοκινήτων σε μήκος περίπου τριών χιλιομέτρων.

Πάντως, λίγο πριν από τις 12 το μεσημέρι η κυκλοφορία άρχισε να διεξάγεται πιο ομαλά και σε αυτό το σημείο, παρά τις άσχημες καιρικές συνθήκες που επικρατούν από το πρωί. Σύμφωνα με ανακοίνωση της Τροχαίας, από την Κυριακή των Βαΐων, οπότε εκτιμάται ότι άρχισε σταδιακά η έξοδος για το Πάσχα, έχουν περάσει συνολικά από τα δύο εθνικά οδικά δίκτυα 523.900 αυτοκίνητα. Από τα διόδια της Ελευσίνας διακινήθηκαν 300.900 και 223.000 από τα διόδια Αθηνών στην εθνική οδό Αθηνών - Λαμίας.

ΑΥΞΗΜΕΝΗ ΚΙΝΗΣΗ ΣΕ ΛΙΜΑΝΙΑ, ΚΤΕΛ ΚΑΙ ΑΕΡΟΔΡΟΜΙΟ

Ίδια εικόνα εμφανίζει και το λιμάνι του Πειραιά, όπου έως τις 10 το πρωί της Μ.Παρασκευής είχαν απoπλεύσει προς τα νησιά του Αιγαίου και την Κρήτη δέκα επιβατηγά πλοία και έως το βράδυ αναμένεται να αναχωρήσουν ακόμα 14 πλοία.

Στο αεροδρόμιο «Ελευθέριος Βενιζέλος» επικρατεί αυξημένη κίνηση, καθώς έχουν εξαντληθεί τα εισιτήρια για όλες τις πτήσεις εσωτερικού. Τα δρομολόγια εκτελούνται κανονικά, αλλά οι αρμόδιοι κάνουν έκκληση σε όσους δεν έχουν εισιτήρια να μην πηγαίνουν στο αεροδρόμιο, καθώς δεν θα μπορέσουν να εξυπηρετηθούν.

Ιδιαίτερα αυξημένη είναι η κίνηση στους σταθμούς υπεραστικών λεωφορείων και τρένων. Στους δύο κεντρικούς σταθμούς των ΚΤΕΛ έχουν προγραμματιστεί έκτακτα δρομολόγια προς όλες τις εσωτερικές κατευθύνσεις για τη Μ.Παρασκευή και το Μ.Σάββατο.

Η Τροχαία βρίσκεται σε επιφυλακή και έχει λάβει έκτακτα μέτρα για την αποφυγή δυστυχημάτων. Από νωρίς το πρωί της Μ.Παρασκευής τροχονόμοι έχουν τοποθετηθεί σε κομβικά σημεία στις εξόδους της πρωτεύουσας, προκειμένου να διευκολύνουν την κυκλοφορία των οχημάτων, ενώ επίσημη ανακοίνωση της Τροχαίας καλεί τους οδηγούς να είναι προσεκτικοί, λόγω της ολισθηρότητας των δρόμων από τις βροχοπτώσεις.

Για όσους μείνουν στην Αθήνα και δεν χρησιμοποιήσουν αυτοκίνητο, ο ΟΑΣΘ ανακοίνωσε ότι το βράδυ του Μ.Σαββάτου το επιβατικό κοινό θα εξυπηρετείται μόνο με υπηρεσιακά λεωφορεία και έως τις 22:00, οπότε θα ξεκινήσουν τα τελευταία δρομολόγια προς κάθε κατεύθυνση.

Στο μεταξύ κλειστή παραμένει από τις 2:00 το μεσημέρι της Μ.Πέμπτης η διώρυγα της Κορίνθου λόγω αποχής των εργαζομένων. Σύμφωνα με δηλώσεις του προέδρου του σωματείου των εργαζομένων, Κώστα Δήμου, η επίσχεση εργασίας θα διαρκέσει μέχρι τη Δευτέρα του Πάσχα, εκτός κι εάν η διοίκηση ικανοποιήσει τα αιτήματα του Σωματείου.

Αίσιο τέλος απαγωγής

Αίσιο τέλος είχε η περίεργη απαγωγή της 22χρονης Αθίγγανης Ειρήνης Χασάνογλου και του τρίχρονου γιου της, Γιώργου, προχθές τα ξημερώματα στον Εύοσμο Θεσσαλονίκης. Την 22χρονη και το γιό της είχαν απαγάγει πέντε ομόφυλοί τους, αλβανικής καταγωγής, δύο εκ των οποίων συνελήφθησαν.

Ως δράστες, συνελήφθησαν ο 24χρονος Μπλεντάρ Ιλίτζα και ο 23χρονος Τζεντιάν Μπεκτάζι, στο σπίτι του οποίου κρατήθηκαν τα θύματα. Ως συνεργοί στην απαγωγή φέρονται ο 30χρονος Αρτούρ Μπάμε, κάποιος 26χρονος ονόματι Φρέντι και κάποιος 23χρονος Μόντι - και οι δύο αγνώστων λοιπών στοιχείων - οι οποίοι αναζητούνται.

Σύμφωνα με την Αστυνομία, αφορμή της απαγωγής στάθηκε η σύλληψη της 29χρονης Αλβανίδας Αθίγγανης, Ντουράτα Γκόρα και του συνομήλικου συνεργάτη της Νικόλαου Χασάνογλου, αδερφού του θύματος της απαγωγής. Η Γκόρα και ο Χασάνογλου είχαν συλληφθεί προχθές το απόγευμα από αστυνομικούς της Διεύθυνσης Ασφάλειας Θεσσαλονίκης για εμπορία ναρκωτικών και στην κατοχή τους είχαν βρεθεί 255 γραμμάρια ηρωίνης και 104 γραμμάρια κοκαΐνης.

Όταν οι δράστες της απαγωγής, που είναι φίλοι της Γκόρα, έμαθαν την εξαφάνισή της δεν σκέφτηκαν ότι είχε συλληφθεί, αλλά πίστεψαν ότι την είχε απαγάγει ο Χασάνογλου μαζί με τον 21χρονο Θωμά Μπότη, ο οποίος συζούσε με την Ειρήνη Χασάνογλου, στον Εύοσμο Θεσσαλονίκης.

Έτσι, χθες τα ξημερώματα, οι τέσσερις απ' αυτούς, εκτός του Μπεκτάζι, πήγαν στο σπίτι του Μπότη, στην οδό Μαιάνδρου 96 και με την απειλή πιστολιού απήγαγαν την Ειρήνη Χασάνογλου και τον 3χρονο γιο της. Στη συνέχεια την οδήγησαν μαζί με το παιδί της στο σπίτι του Μπεκτάζι, απ' όπου τηλεφώνησαν στον Μπότη ζητώντας να? απελευθερώσει την Γκόρα για να απελευθερώσουν και αυτοί με τη σειρά τους τη Χασάνογλου και το παιδί.

ΕΥΚΤΗΡΙΟΙ ΟΙΚΟΙ

Λόγω μείζονος σπουδαιότητας, το Ποινικό Τμήμα του Αρείου Πάγου παρέπεμψε στην Ολομέλεια του Ανωτάτου Πολιτικού Δικαστηρίου ζήτημα το οποίο άπτεται άμεσα των συνθηκών και των προϋποθέσεων του δικαιώματος λατρείας των αλλοθρήσκων στη χώρα μας, σε σχέση με την τήρηση των διεθνών κανόνων και των συνταγματικών επιταγών στο θέμα αυτό.

Ειδικότερα, τον ΑΠ απασχόλησε αίτηση αναίρεσης που άσκησε βουδίστρια κατά αποφάσεως Εφετείου με την οποία καταδικάστηκε σε δίμηνη φυλάκιση, με τριετή αναστολή, επειδή στην περιοχή της Χαλκιδικής έθεσε σε λειτουργία ευκτήριο οίκο της θρησκείας της, χωρίς την προηγούμενη άδεια του υπουργού Παιδείας, όπως προβλέπει ο αναγκαστικός νόμος 1363/1938. Δηλαδή λειτούργησε το θρησκευτικό ναό (ευκτήριο οίκο) παράνομα.



ΒΕΛΤΙΩΣΕΙΣ ΣΕ ΟΛΑ ΤΑ ΜΟΝΤΕΛΑ

ΑΝΤΑΛΛΑΚΤΙΚΑ-SERVICE- ΑΞΕΣΟΥΑΡ
12 ΜΗΝΕΣ ΕΓΓΥΗΣΗ

Ο % ΠΡΟΚΑΤΑΒΟΛΗ
ΕΩΣ 36 ΜΗΝΕΣ ΕΞΟΦΛΗΣΗ

3ον ΧΙΛ ΡΟΔΟΥ ΚΑΛΛΙΘΕΑΣ
ΤΗΛ 65290 FAX 65295

ΔΩΔΕΚΑΝΗΣΟΣ ΝΑΥΤΙΛΙΑΚΗ Ν.Ε.

Κρατήσεις on line:
• "ΔΩΔΕΚΑΝΗΣΟΣ ΝΑΥΤΙΛΙΑΚΗ"
Αυστραλίας 3 Ρόδος 85100 Τηλ. 0241-70590, Fax: 70591
και
στον ταξιδιωτικό σας πράκτορα

ΔΡΟΜΟΛΟΓΙΑ ΤΟΥ ΤΑΧΥΠΛΟΟΥ ΚΑΤΑΜΑΡΑΝ "DODEKANISOS EXPRESS"
ΑΠΟ 12/04-22/04

Αναχωρήσεις από ΡΟΔΟ (Κεντρικό λιμάνι-Κολώνα)	
Μ. ΠΕΜΠΤΗ 12/04	1ο δρομολόγιο: 09.00 από ΡΟΔΟ για ΚΑΣΤΕΛΛΟΡΙΖΟ και επιστροφή 2ο δρομολόγιο: 14.30 από ΡΟΔΟ για ΣΥΜΗ-ΤΗΛΟ-ΝΙΣΥΡΟ-ΚΩ-ΣΥΜΗ-ΡΟΔΟ
Μ. ΠΑΡΑΣΚΕΥΗ 13/04	08.30 από ΡΟΔΟ για ΚΩ-ΚΑΛΥΜΝΟ-ΛΕΡΟ-ΛΕΙΨΟΙ-ΠΑΤΜΟ-ΛΕΙΨΟΙ-ΛΕΡΟ-ΚΑΛΥΜΝΟ-ΚΩ-ΣΥΜΗ-ΡΟΔΟ
Μ. ΣΑΒΒΑΤΟ 14/04	08.30 από ΡΟΔΟ για ΤΗΛΟ-ΝΙΣΥΡΟ-ΚΩ-ΚΑΛΥΜΝΟ-ΛΕΡΟ-ΛΕΙΨΟΙ-ΠΑΤΜΟ (διανυκτέρευση)
ΚΥΡΙΑΚΗ ΤΟΥ ΠΑΣΧΑ 15/04	ΑΝΕΚΤΕΛΕΣΤΟ
ΛΑΜΠΡΗ ΔΕΥΤΕΡΑ 16/04	14.00 από ΠΑΤΜΟ για ΛΕΙΨΟΙ-ΛΕΡΟ-ΚΑΛΥΜΝΟ-ΚΩ-ΝΙΣΥΡΟ-ΤΗΛΟ-ΡΟΔΟ 20.30 ΡΟΔΟ-ΚΑΣΤΕΛΛΟΡΙΖΟ-ΡΟΔΟ
ΛΑΜΠΡΗ ΤΡΙΤΗ 17/04	08.30 από ΡΟΔΟ για ΣΥΜΗ-ΤΗΛΟ-ΝΙΣΥΡΟ-ΚΩ-ΚΑΛΥΜΝΟ-ΑΣΤΥΠΑΛΑΙΑ-ΚΑΛΥΜΝΟ-ΛΕΡΟ (διανυκτέρευση)
ΛΑΜΠΡΗ ΤΕΤΑΡΤΗ 18/04	07.30 από ΛΕΡΟ για ΛΕΙΨΟΙ-ΠΑΤΜΟ-ΑΡΚΙΟΙ-ΑΓΑΘΟΝΗΣΙ-ΠΥΘΑΓΟΡΕΙΟ-ΑΓΑΘΟΝΗΣΙ-ΑΡΚΙΟΙ-ΠΑΤΜΟ-ΛΕΙΨΟΙ-ΛΕΡΟ-ΚΑΛΥΜΝΟ-ΚΩ-ΝΙΣΥΡΟ-ΤΗΛΟ-ΣΥΜΗ-ΡΟΔΟ
ΛΑΜΠΡΗ ΠΕΜΠΤΗ 19/04	09.00 από ΡΟΔΟ για ΚΑΣΤΕΛΛΟΡΙΖΟ 16.30 από ΚΑΣΤΕΛΛΟΡΙΖΟ για ΡΟΔΟ
ΛΑΜΠΡΗ ΠΑΡΑΣΚΕΥΗ 20/04	08.30 από ΡΟΔΟ για ΚΩ-ΚΑΛΥΜΝΟ-ΛΕΡΟ-ΛΕΙΨΟΙ-ΠΑΤΜΟ-ΛΕΡΟ-ΚΑΛΥΜΝΟ-ΚΩ-ΡΟΔΟ
ΣΑΒΒΑΤΟ 21/04	08.30 από ΡΟΔΟ για ΤΗΛΟ-ΝΙΣΥΡΟ-ΚΩ-ΚΑΛΥΜΝΟ-ΚΩ-ΝΙΣΥΡΟ-ΤΗΛΟ-ΡΟΔΟ
ΚΥΡΙΑΚΗ 22/04	08.30 από ΡΟΔΟ για ΚΩ-ΚΑΛΥΜΝΟ-ΛΕΡΟ-ΛΕΙΨΟΙ-ΠΑΤΜΟ-ΛΕΙΨΟΙ-ΛΕΡΟ-ΚΑΛΥΜΝΟ-ΚΩ-ΣΥΜΗ-ΡΟΔΟ

ΜΕΡΙΚΕΣ ΦΟΡΕΣ ΓΙΑ ΝΑ ΑΡΕΣΕΙΣ ΠΡΕΠΕΙ ΝΑ ΦΤΑΣΕΙΣ ΣΤΑ ....ΆΚΡΑ!!



- ΠΡΟΣΘΕΤΙΚΗ ΝΥΧΙΩΝ ΜΕΤΑΞΙ-ΑΚΡΥΛΙΚΟ
- ΜΑΝΙΚΙΟΥΡ-ΠΕΝΤΙΚΙΟΥΡ ΑΝΑΝΕΩΣΗΣ
- ΟΡΘΟΝΥΧΙΑ (ΠΟΝΕΜΕΝΑ ΓΥΡΤΑ ΝΥΧΙΑ)
- ΣΚΛΗΡΥΝΣΗ ΦΥΣΙΚΩΝ ΝΥΧΙΩΝ
- ΛΕΥΚΑΝΣΗ ΝΥΧΙΩΝ (ΧΕΡΙΑ-ΠΟΔΙΑ)
- ΦΡΥΔΙΑ - ΒΛΕΦΑΡΙΔΕΣ
- ΜΟΝΙΜΟ ΓΑΛΛΙΚΟ
- MONIMA DESIGNS
- ΑΠΟΤΡΙΧΩΣΗ

BEAUTY NAILS BN RHODES

ΑΝ ΤΟ ΖΗΤΟΥΜΕΝΟ ΣΑΣ ΕΙΝΑΙ Η ΑΚΡΑ ...ΠΟΛΥΤΕΛΕΙΑ

BEAUTY NAILS - STUDIO ΑΙΣΘΗΤΙΚΗΣ ΝΥΧΙΩΝ
ΕΜΠΟΡΙΚΟ ΚΕΝΤΡΟ ΦΩΚΙΑΛΗ-ΑΓ. ΑΝΑΣΤΑΣΙΑΣ 40-ΤΗΛ. 70660-ΚΙΝ. 0944 520887

Κύμα διαδηλώσεων πλήττει την Τουρκία

Στους δρόμους απειλούν ότι θα κατέβουν και πάλι τα εργατικά συνδικάτα της Τουρκίας, αξιώνοντας την παραίτηση της κυβέρνησης, μία ημέρα μετά τις βίαιες διαδηλώσεις στην Αγκυρα που είχαν ως συνέπεια να τραυματισθούν περίπου 200 άνθρωποι.

Η κυβέρνηση όμως απαγόρευσε τις διαδηλώσεις που προγραμματίζονταν σε 11 πόλεις, όπως μετέδωσε ο ιδιωτικός τηλεοπτικός σταθμός NTV, καθώς εντείνεται η αναταραχή εξαιτίας της παρατεινόμενης οικονομικής κρίσης.

Η κυβέρνηση Ετσεβίτ δέχεται πιέσεις από τους εργαζόμενους, αλλά και τους επιχειρηματίες. Είναι χαρακτηριστικό ότι χθες η πανίσχυρη Ενωση Βιομηχάνων και Επιχειρηματιών (TUSIAD) ζήτησε κυβερνητικό ανασχηματισμό και μεταρρυθμίσεις στο πολιτικό σύστημα. Είναι η δεύτερη φορά την τελευταία εβδομάδα που η Ενωση Βιομηχάνων και Επιχειρηματιών διατυπώνει το αίτημα για πολιτικές μεταρρυθμίσεις. Η TUSIAD διευκρίνισε μάλιστα ότι ακόμη κι αν στηρίξει το αναμενόμενο πρόγραμμα οικονομικών μεταρρυθμίσεων της κυβέρνησης, θα εξακολουθήσει να ζητά πολιτικές μεταρρυθμίσεις.

Την ίδια ώρα η οργάνωση "Emek Platformu", που εκπροσωπεί 15 εργατικά συνδικάτα με ένα εκατομμύριο μέλη, προειδοποιούσε ότι οι διαδηλώσεις θα συνεχισθούν σ' όλη τη χώρα, παρότι το Υπουργείο Εσωτερικών απαγόρευσε τις εκδηλώσεις διαμαρτυρίας στην Αγκυρα και σε άλλες 10 πόλεις της Τουρκίας.

"Δυστυχώς η κυβέρνηση αρνείται να κατανοήσει τα προβλήματα του κόσμου", δήλωσε ο Καγιά Γκιουβέντς, εκπρόσωπος της οργάνωσης "Emek Platformu".

Και δέκατος τούρκος κρατούμενος που πραγματοποιούσε απεργία πείνας διαμαρτυρόμενος για τις μεταρρυθμίσεις των φυλακών, πέθανε χθες σε νοσοκομείο της Αγκυρας, ανακοίνωσε η τουρκική Ενωση Ανθρωπίνων Δικαιωμάτων.

Ο Ερόλ Εβτσίλ κρατείτο για συμμετοχή σε ένοπλη ακροαριστερή οργάνωση.

Την απεργία πείνας άρχισαν τον Οκτώβριο περίπου 800 κρατούμενοι, σε ένδειξη διαμαρτυρίας για τη λειτουργία νέων φυλακών με κελλιά για τρία άτομα το ανώτερο αντί για τους σημερινούς θαλάμους χωρητικότητας ως και 60 ατόμων.

Νεκρός Παλαιστίνιος έφηβος κοντά στη Χεβρώνα

Ενας Παλαιστίνιος έφηβος σκοτώθηκε κοντά τη Χεβρώνα και η παλαιστινιακή αστυνομία στη Ραμάλα εξουδετέρωσε παγιδευμένο -από Ισραηλινούς- αυτοκίνητο, μετά τις άκαρπες συνομιλίες μεταξύ των δύο πλευρών που είχαν στόχο τον τερματισμό της βίας στην περιοχή.

Το τελευταίο 24ωρο οι Παλαιστίνιοι δεν εκτόξευσαν ρουκέτες εναντίον εβραϊκών οικισμών, αλλά τα βίαια επεισόδια δεν έλειψαν.

Ισραηλινοί στρατιώτες πυροβόλησαν και σκότωσαν έναν 14χρονο Παλαιστίνιο σε κεντρικό δρόμο της Δυτικής Οχθης, στο χωριό Μπεϊτ Ουμάρ, βορείως της Χεβρώνας. Οι Παλαιστίνιοι υποστηρίζουν ότι στην περιοχή δεν προηγήθηκαν ταραχές, αλλά ο ισραηλινός στρατός ανακοίνωσε ότι οι στρατιώτες άνοιξαν πυρ όταν εντόπισαν κάποιον που προσπάθησε να ρίξει εμπρηστική βόμβα σε λεωφορείο.

Στη Ραμάλα, άνδρες των παλαιστινιακών δυνάμεων ασφαλείας εξουδετέρωσαν παγιδευμένο αυτοκίνητο, που είχε στόχο τον ηγέτη παραστρατιωτικής οργάνωσης στον προσφυγικό καταυλισμό Αμάρι. Ο Νάσερ Αμπού Χουμέιντ, αρχηγός της οργάνωσης "Τανζίμ", δήλωσε ότι δύο άνδρες τον πλησίασαν και προσποιούμενοι τον φίλο τού πρόσφεραν ένα αυτοκίνητο.

Ομως εκείνος υποψιάσθηκε ότι τού έστηναν παγίδα, ενημέρωσε την αστυνομία και διαπιστώθηκε ότι το αυτοκίνητο ήταν παγιδευμένο.

Επικρατούν στην πόλη του Σινσινάτι στο Οχάιο

Φυλετικές ταραχές

Απαγόρευση της κυκλοφορίας τη νύχτα

Σε κατάσταση έκτακτης ανάγκης κηρύχθηκε η πόλη του Σινσινάτι στο Οχάιο, όπου απαγορεύθηκε η κυκλοφορία στη διάρκεια της νύχτας, εξαιτίας των φυλετικών ταραχών, που ήταν οι χειρότερες μετά τα επεισόδια που είχαν προκληθεί από τη δολοφονία του Μάρτιν Λούθερ Κινγκ, το 1968.

Στους δρόμους της πόλης κυκλοφορούν πάνοπλοι αστυνομικοί για να αποτρέψουν νέες ταραχές, ύστερα από τρεις ημέρες βίαιων επεισοδίων, τα οποία πυροδότησε η δολοφονία ενός άοπλου μαύρου από κάποιον λευκό αστυνομικό.

Η ένταση που επικρατεί στην περιοχή υποχρέωσε τη Ρωμαιοκαθολική εκκλησία να αναβάλει τις προσευχές που γίνονται κάθε Μεγάλη Παρασκευή σε ανοικτούς χώρους, κάτι που αποτελεί παράδοση για το Σινσινάτι από τα μέσα του 19ου αιώνα.

"Οι πολίτες έχουν κουραστεί. Οι μαύροι πολίτες φοβούνται ακόμα και μέσα στα σπίτια τους. Οι λευκοί πολίτες φοβούνται ότι θα δεχθούν επίθεση ακόμα και όταν βρίσκονται στα αυτοκίνητά τους. Νομίζω ότι οφείλουμε να λάβουμε μέτρα, που πριν από μία εβδομάδα ήταν αδιανόητα, για να προστατεύσουμε τους πολίτες και τους αστυνομικούς", δήλωσε ο δήμαρχος του Σινσινάτι Τσαρλς Λούκεν, ανακοινώνοντας την επιβολή απαγόρευσης κυκλοφορίας.

"Ακούγονταν πυροβολισμοί όπως στη Βηρυτό. Είναι επικίνδυνη κατάσταση και επιδεινώνεται... αυτό πρέπει να σταματήσει", δήλωσε ο δήμαρχος του Σινσινάτι.

Μάλιστα πρόσθεσε ότι ίσως χρειασθεί να κληθούν σε υπηρεσία οι στρατιώτες της Εθνοφρουράς για να μπορέσουν να αποσυρθούν από τους δρόμους οι άνδρες της αστυνομίας, ύστερα από τις πολυήμερες ταραχές.

Οι Ηνωμένες Πολιτείες έχουν ζήσει πολλές φορές τα τελευταία χρόνια σκηνές ρατσιστικής βίας, όπου επαναλαμβάνεται το ερώτημα εάν οι μαύροι πολίτες βρίσκονται αδίκως στο στόχαστρο της αστυνομίας.

NEO HONDA CIVIC
ΗΡΘΕ Η ΛΙΜΟΥΖΙΝΑ ΣΑΣ!



1400κ.εκ.: 5.557.000 δρχ. • 1600κ.εκ.: 5.990.000 δρχ.

Ηρθε το νέο HONDA CIVIC με επιδόσεις και χώρους που θα σας συναρπάσουν. Τελική ταχύτητα 185χλμ./ω από 90 ίππους στα 1400κυβ. εκ., και 195χλμ./ω με 110 ίππους στα 1600κ.εκ. Νέας γενιάς κινητήρες με άμεση αλλά και βελούδινη απόκριση, πολύ οικονομικοί στην κατανάλωση και πολύ φιλικοί στο περιβάλλον. Με πλούσιο στάνταρ εξοπλισμό και μεγάλες καινοτομίες στο σχεδιασμό των εσωτερικών χώρων με στόχο την υποδειγματική άνεση, όπως π.χ. το τελείως επίπεδο πίσω δάπεδο. Ηρθε το νέο HONDA CIVIC. Ηρθε η λιμουζίνα σας!

HONDA The Power of Dreams

Θ. και Ι. ΚΑΛΛΙΓΑΣ ΑΕΒΕ
Λεωφ. Λίνδου 138
Τηλ. 67440-41 • FAX: 68462
email: kaligcar@otenet.gr

1° ΧΡΗΜΑΤΟΔΟΤΙΚΟ ΠΡΟΓΡΑΜΜΑ: 0,58% σταθερό μηνιαίο επιτόκιο, 0% προκαταβολή, 72 δόσεις
2° ΧΡΗΜΑΤΟΔΟΤΙΚΟ ΠΡΟΓΡΑΜΜΑ: 0,75% σταθερό μηνιαίο επιτόκιο, 0% προκαταβολή, 1η δόση σε 12 μήνες ΑΤΟΚΑ, 72 δόσεις

ATHENS ADVERTISING

ΤΡΟΥΛΗΣ ΝΙΚΟΛΑΟΣ

Εξ/σμός ξεν/χείων, εστιατορίων, μπαρ, καταστημάτων

Επιλεγμένα είδη
Αριστο service
Συμφέρουσες τιμές

ANKA ΑΕΒΕ Πολυκουζίνες, μίνι μπαρ
ALUMINOX ΑΕΒΕ Ανοξείδωτες κατασκευές, μηχανήματα κουζίνας αερίου και ρεύματος
DIVERSEY LEVER Χημικά προϊόντα καθαρισμού
ALLIBERT Πλαστικά έπιπλα, ξαπλώστρες
AIRDRI Αυτόματοι στεγνωτήρες χεριών Αγγλίας
SAVEN Διακόπτες οικονομίας ρεύματος
Πλυντήρια ρούχων, παγομηχανές, ψυκτικοί θάλαμοι και όλα τα είδη ξενοδοχειακού εξοπλισμού.

Κατάστημα: Σεφέρη 80
Εμπορικό Κέντρο ΜΗ-ΔΙΑ
Τηλ. 66382-Fax. 67382

G.A. FERRIES
KYDON TOURS
ΚΕΝΤΡΙΚΟ ΠΡΑΚΤΟΡΕΙΟ PORT AGENT

ΔΡΟΜΟΛΟΓΙΑ G.A. FERRIES

ΑΠΟ ΡΟΔΟ ΓΙΑ ΠΕΙΡΑΙΑ

ΔΕΥΤΕΡΑ ΠΑΣΧΑ 16/4/2001
● ΔΗΜΗΤΡΟΥΛΑ 12.00 – Για Σύμη, Τήλο, Νίσυρο, Κω, Κάλυμνο, Λέρο, Πάτμο, Πειραιά
● ΜΑΡΙΝΑ 16.00 – Για Κω, Κάλυμνο, Λέρο, Πάτμο, Πειραιά

ΤΡΙΤΗ 17/4/2001
● ΡΟΔΑΝΘΗ 16.00 – Για Νίσυρο, Κω, Κάλυμνο, Πειραιά

ΤΕΤΑΡΤΗ 18/4/2001
● ΜΑΡΙΝΑ 16.00 – Για Κω, Κάλυμνο, Πειραιά

ΠΕΜΠΤΗ 19/4/2001
● ΔΗΜΗΤΡΟΥΛΑ 13.00 – Για Κω, Κάλυμνο, Λέρο, Πάτμο, Πειραιά
● ΡΟΔΑΝΘΗ 16.00 – Για Κω, Κάλυμνο, Πειραιά

ΠΑΡΑΣΚΕΥΗ 20/4/2001
● ΜΑΡΙΝΑ 16.00 – Για Κω, Κάλυμνο, Αστυπάλαια, Πειραιά

ΣΑΒΒΑΤΟ 21/4/2001
● ΡΟΔΑΝΘΗ 16.00 – Για Κω, Κάλυμνο, Λέρο, Πάτμο, Πειραιά

ΚΥΡΙΑΚΗ 22/4/2001
● ΔΗΜΗΤΡΟΥΛΑ 13.00 – Για Σύμη, Κω, Κάλυμνο, Λέρο, Πάτμο, Πειραιά
● ΜΑΡΙΝΑ 16.00 – Για Κω, Κάλυμνο, Λέρο Πάτμο, Πειραιά

ΔΕΥΤΕΡΑ 23/4/2001
● ΡΟΔΑΝΘΗ 16.00 – Για Σύμη, Κω, Κάλυμνο, Λέρο, Πάτμο, Πειραιά

ΤΡΙΤΗ 24/4/2001
● ΔΗΜΗΤΡΟΥΛΑ 13.00 – Για Κω, Κάλυμνο, Λέρο, Πάτμο, Πειραιά
● ΜΑΡΙΝΑ 16.00 – Για Νίσυρο, Κω, Κάλυμνο, Πειραιά

ΤΕΤΑΡΤΗ 25/4/2001
● ΡΟΔΑΝΘΗ 16.00 – Για Κω, Κάλυμνο, Πειραιά

ΠΕΜΠΤΗ 26/4/2001
● ΜΑΡΙΝΑ 16.00 – Για Κω, Κάλυμνο, Λέρο, Πάτμο, Πειραιά

ΠΑΡΑΣΚΕΥΗ 27/4/2001
● ΡΟΔΑΝΘΗ 16.00 – Για Κω, Κάλυμνο, Αστυπάλαια, Πειραιά

ΣΑΒΒΑΤΟ 28/4/2001
● ΜΑΡΙΝΑ 16.00 – Για Κω, Κάλυμνο, Λέρο, Πάτμο, Πειραιά

ΚΥΡΙΑΚΗ 29/4/2001
● ΔΗΜΗΤΡΟΥΛΑ 14.30 – Για Σύμη, Κω, Κάλυμνο, Λέρο, Πάτμο, Πειραιά
● ΡΟΔΑΝΘΗ 16.00 – Για Κω, Κάλυμνο, Λέρο, Πάτμο, Πειραιά

ΔΕΥΤΕΡΑ 30/4/2001
● ΜΑΡΙΝΑ 16.00 – Για Σύμη, Κω, Κάλυμνο, Λέρο, Πάτμο, Πειραιά

ΚΑΛΟ ΠΑΣΧΑ
ΚΑΛΑ ΤΑΞΙΔΙΑ

ΚΕΝΤΡΙΚΟ ΠΡΑΚΤΟΡΕΙΟ
ΚΥΔΩΝ
Τηλ. 23000-27900

Cinemania

ΕΠΙΜΕΛΕΙΑ: *Κυριακή Πετρίδου*

Οπως είναι γνωστό αυτή την εβδομάδα οι καινούριες ταινίες δεν έκαναν πρεμιέρα κανονικά, δηλαδή Παρασκευή, αλλά θα κάνουν σήμερα.

Ετσι λοιπόν, σήμερα Μεγάλο Σάββατο, ο κινηματογράφος της Ρόδου θα είναι ανοικτά αλλά δεν θα πραγματοποιηθούν οι τελευταίες παρστάσεις, ενώ την Κυριακή του Πάσχα οι προβολές των ταινιών θα γίνονται από τις 19.00 και μετά.

Για όσους επιλέξουν το εορταστικό τριήμερο να περάσουν ένα ψυχαγωγικό δίωρο στο σινεμά προτείνουμε:

• Μις με το ζόρι (Miss Congeniality)



Η Σάντρα Μπούλοκ επιστρέφει... δριμύτερη στη μεγάλη οθόνη αυτή τη φορά ως μία πράκτορας του FBI που από αγοροκόριτσο πρέπει να μεταμορφωθεί σε ...υποψήφια διαγωνισμού ομορφιάς για να συλλάβει έναν σίριαλ κίλερ. Παίζουν ακόμη οι Μπέντζαμιν Μπρατ (σ.σ. γνωστός μας από την πολύ καλή τηλεοπτική σειρά "Νόμος και Τάξη" αλλά και ως ...ο αγαπημένος της Τζούλια Ρόμπερτς), ο Μάικλ Κέιν κ.ά.

• Απόδειξη ζωής (Proof of life)

Με τον συνδυασμό περιπέτειας και ερωτικού δράματος η ταινία αυτή αποτελεί μία πολύ καλή πρόταση. Ο Ράσελ Κρόου υποδύεται έναν επαγγελματία διαπραγματευτή τον οποίο καλεί η Μεγκ Ράιαν να σώσει τον σύζυγό της που τον έχουν απαγάγει. Η μεταξύ τους ερωτική έλξη θα περιπλέξει τα πράγματα...

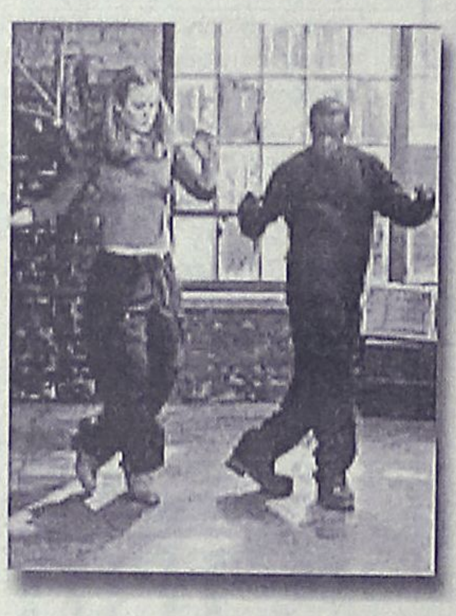

• Φύλαξέ μου τον τελευταίο χορό

Νεανική ταινία που θέλει να περάσει διάφορα μηνύματα κατά των ναρκωτικών, του ρατσισμού και διάφορα άλλα που απασχολούν την αμερικανική νεολαία. Οσο για την υπόθεση: Μία 15χρονη με κλίση στο χορό χάνει τη μητέρα της σε αυτοκινητιστικό δυστύχημα και τα όνειρά της καταρρέουν. Μετακομίζει με τον πατέρα της σε μία υποβαθμισμένη γειτονιά, ενώ στο σχολείο που πάει φοιτούν μόνο μαύροι. Η μικρή θα ερωτευθεί έναν συμμαθητή της...

(Σ.Σ. στις νέες ταινίες θα αναφερθούμε εκτενέστερα).

tVictim

Εορταστικά προγράμματα και κλασικές ταινίες έχουν εντάξει στο πρόγραμμά τους, για σήμερα, τα κανάλια. Ξεχωρίζουμε:

"Τα χελιδόνια της βροχής"
MEGA/23.50'
Μουσικό πρόγραμμα με την Ορχήστρα Νυκτών Εγχόρδων του Δήμου Πατρέων. Τα τραγούδια ερμηνεύουν η Ελένη Τσαλιγοπούλου, η Τάνια Τσανακλίδου, ο Μάριος Φραγκούλης, ο Δημήτρης Μπάσης κ.ά.

"Δόκτωρ Ζιβάγκο"
MEGA/15.50/180'
Διάσημη κοινωνική ταινία (1981) του Ντέιβιντ Λιν με τους Ομάρ Σαρίφ, Τζεραλντίν Τσάπλιν, Τζούλι Κρίστι κ.ά.

ΚΑΤΙ ΑΛΛΟ...

"ΟΙοι λένε σ' αγαπώ"
STAR/00.30/97'
Κωμωδία (1996) του Γούντι Αλεν με τον ίδιο και μια πλειάδα γνωστών ηθοποιών στους πρωταγωνιστικούς ρόλους...

ΠΑΛΛΑΣ 5 CINEMAS CENTER

ΠΡΟΓΡΑΜΜΑ ΕΒΔΟΜΑΔΑΣ
14/04/2001 έως 19/04/2001
www.cinemapallas.gr

ΑΙΘΟΥΣΑ 5



ΜΙΣ ΜΕ ΤΟ ΖΟΡΙ
MISS CONGENIALITY
Αχτένιστη, Άβαφτη, Απεριποίητη και... Άκρως επικίνδυνη!
Σε πρώτη Πανελλήνια Προβολή
ΠΡΩΤΑΓΩΝΙΣΤΟΥΝ: SANDRA BULLOCK, MICHAEL CAINE, BENJAMIN BRATT
Κάθε ημέρα / Ώρες Έναρξης: 18:10, 20:30, 22:50

ΑΙΘΟΥΣΑ 4

E-MAIL
Μία παρέα νέων παιδιών μάς ταξιδεύει, μέσα από τα μονοπάτια του κυβερνοχώρου, στον αντιφατικό κόσμο του σήμερα. ΠΡΩΤΑΓΩΝΙΣΤΟΥΝ: Κ. ΚΑΠΠΑΣ, Α. ΣΗΜΙΤΗ, Φ. ΣΠΥΡΟΣ, Μ. ΤΖΟΜΠΑΝΑΚΗ



Κάθε ημέρα / Ώρες Έναρξης: 18:15, 20:30, 22:45

ΑΙΘΟΥΣΑ 3



ΦΥΛΑΞΕ ΜΟΥ ΤΟΝ ΤΕΛΕΥΤΑΙΟ ΧΟΡΟ
SAVE THE LAST DANCE
Ο μόνος άνθρωπος στον οποίο πρέπει να μοιάσεις είναι ο εαυτός σου!
ΠΡΩΤΑΓΩΝΙΣΤΟΥΝ: JULIA STILES, SEAN PATRICK THOMAS
Κάθε ημέρα / Ώρες Έναρξης: 17:30, 22:40



Ο ΜΟΝΟΜΑΧΟΣ / GLADIATOR
Η επική υπερπαραγωγή που σάρωσε τα φετινά Όσκαρ και αξίζει να δείτε και... να ξαναδείτε!
ΠΡΩΤΑΓΩΝΙΣΤΟΥΝ: RUSSELL CROWE, JOAQUIN PHOENIX
Κάθε ημέρα / Ώρες Έναρξης: 19:50

ΑΙΘΟΥΣΑ 2

ΠΟΡΦΥΡΑ ΠΟΤΑΜΙΑ
THE CRIMSON RIVERS
Δύο αστυνομικοί επιθεωρητές οδηγούνται στα χνάρια ενός δολοφόνου που δεν πρόκειται να σταματήσει τους φόνους, εάν δεν διαγράψει από το παρελθόν την ύπαρξη ενός... νεκρού κοριτσιού!
ΠΡΩΤΑΓΩΝΙΣΤΟΥΝ: JEAN RENNAU, VENSAN CASEL



Κάθε ημέρα / Ώρες Έναρξης: 17:40, 20:00, 22:20

ΑΙΘΟΥΣΑ 1

ΑΠΟΔΕΙΞΗ ΖΩΗΣ / PROOF OF LIFE
Βρίσκεται παγιδευμένη ανάμεσα στη διάσωση του άνδρα της και την προσωπική της σωτηρία! Μία φοβερή περιπέτεια με τον R. Crow στην πρώτη του κινηματογραφική εμφάνιση μετά την πολυβραβευμένη ερμηνεία του στον Μονομάχο! ΠΡΩΤΑΓΩΝΙΣΤΟΥΝ: RUSSEL CROW, MEG RYAN



Κάθε ημέρα / Ώρες Έναρξης: 17:10, 22:40

ΕΡΙΝ ΜΠΡΟΚΟΒΙΤΣ / ERIN BROCKOVICH
Κατάφερε να κάνει μία μικρή πόλη να σταθεί στα πόδια της, και μία μεγάλη εταιρία να γονατίσει! Μία αληθινή ιστορία που χάρισε στην Τζούλια Ρόμπερτς το πρώτο της Όσκαρ.
ΠΡΩΤΑΓΩΝΙΣΤΟΥΝ: JULIA ROBERTS, ALBERT FINNEY.



Κάθε ημέρα / Ώρες Έναρξης: 19:50

ΑΙΘΟΥΣΑ 1 Kids Club • Παιδική Ζώνη



μεταγλωττισμένο στα ελληνικά
102 ΣΚΥΛΑΚΙΑ ΔΑΛΜΑΤΙΑΣ
Κάθε ημέρα / Ώρες Έναρξης: 16:00
Κυριακή του Πάσχα / Ώρες Έναρξης: 19:40

• Μεγάλη Παρασκευή ο κινηματογράφος αργεί.
• Ανοιχτά το Μεγάλο Σάββατο εκτός των βραδινών τελευταίων παραστάσεων (που δεν θα πραγματοποιηθούν)
• Ανοιχτά Κυριακή του Πάσχα (από 19:00 και έπειτα)

ΧΟΡΗΓΟΙ:
Lancelot CAFE · ΕΥΡΩΓΝΩΣΗ · Rodos Air
ανθη Narkissos · MUSSES · ΣΠΑΝΟΣ · KOUKOS
AXION · Sala da bagno · BERLONI
Health Club HILTON · Romesa

Για κρατήσεις θέσεων **24475** και **70670** (15:00 - 20:00)
Dimokratias 13, 85100 Rhodes

Άρτος (;) & Θεάματα (;)...

... Και τηλεόραση (όπως λέμε τηλοψία...)

STAR

06.25 **Παιδικό πρόγραμμα.**
13.30 **Σουίτ Βάλεϊ Χάι.** Νεανική σειρά.
14.00 **Σκαραμούς.** Περιπέτεια σε σκηνοθεσία Τζορτζ Σίντνεϊ.
16.15 **Έντι, ο θρύλος του ΝΒΑ.** Κωμωδία σε σκηνοθεσία Στιβ Ρας. Παίζουν: Γούπι Γκόλντμπεργκ, Φρανκ Λαγκέλα, Ντένις Φαρίνα
18.00 **Ειδήσεις**
19.30 **Τα φιλαράκια**
20.00 **Μικρές αμαρτίες** (Ε) Κωμική σειρά. Παίζουν: Αννα Παναγιωτοπούλου, Κατιάνα Μπαλανίκα, Ντίνος Αυγουστίδης, Ζωή Παπαδοπούλου, Λορέντζος Φραγκούλης.
21.00 **Πέτρος και Παύλος.**
23.55 **Ακολουθία Αναστάσεως.**
00.10 **Ειδήσεις**
00.30 **Ξένη ταινία.** «Όλοι λένε σ' αγαπώ». Κωμωδία (1996) σε σκηνοθεσία Γούντι Άλεν. Παίζουν: Γούντι Άλεν, Άλαν Άλντα, Γκόλντι Χόουν, Ντρου Μπάριμορ, Τζούλια Ρόμπερτς, Τιμ Ροθ, Έντουαρτ Νόρτον
02.30 **Ξένη ταινία.** «Φατμέ».Δραματική ταινία (1997) σε σκηνοθεσία Φαμπρίτσιο Κόστα. Παίζουν: Γιοακίν Ντε Ελμερέιντα, Ομερο Αντονούτι, Βανέσα Αντούνες, Βανέσα Στες (105').
04.30 **Ξένη σειρά.** «Χάρι, ο απίθανος.
05.00 **Αστέρια στο πεντάγραμμο.**

ALTER 5

06.00 **Η Alter μουσική τηλεακρόαση**
08.00 **Αποδράσεις**
09.00 **Οι περιπέτειες του Πίτερ Παν**
09.30 **Τομάτες δολοφόνοι**
10.00 **Πριγκίπισσα του Νείλου**
10.30 **Περιπέτειες στην ονειχώρα**
11.00 **Woof**
11.30 **Thunderstones**
11.00 **Αυστηρώς αθλητικό**
12.05 **Turbo**
13.00 **Ντοκιμαντέρ: Κρίστι, η ιστορία μιας υπέρβασης.**
14.00 **Ντοκιμαντέρ: Ο Μπερνάρντ και η παρέα του.**
14.30 **Ειδήσεις**
15.00 **Δον Κιχώτης**
16.45 **View master.**
18.00 **Ειδήσεις**
18.05 **Πρώτη θέση: Λαμία**
18.30 **Ελληνική ταινία.** «Σάντα Τσικίτα».
20.30 **Ειδήσεις**
21.45 **Ξένη ταινία.** «Όλοι οι χειμώνες που ζήσαμε».
23.45 **Ειδήσεις**
00.10 **Ξένη ταινία.** «Συμβατική σχέση»
02.00 **Ειδήσεις**
03.00 **Η Alter μουσική τηλεακρόαση.**


Delta
ΔΙΑΜΑΝΤΕ ΕΡΓΑΛΕΙΑ
ΚΟΦΤΗ ΧΕΙΡΟΣ
6ο χλμ.Ρόδου Λίνδου
Συγκρότημα Μανουσέλη

ΔΙΑΤΡΗΤΙΚΑ
ΔΙΑΜΑΝΤΟΤΡΥΠΟΤΕΧΝΙΚΗ ΡΟΔΟΥ
ΑΔΑΜΑΝΤΟΦΟΡΟΙ ΔΙΣΚΟΙ ΚΟΠΗΣ ΓΙΑ ΓΡΑΝΙΤΗ, ΜΑΡΜΑΡΟ ΤΟΥΒΛΟ κ.τ.λ.


ΑΡΜΟΚΟΦΤΕΣ
ΤΡΥΠΑΜΕ
ΚΟΒΟΥΜΕ
ΣΠΑΜΕ

ΧΩΡΙΣ ΣΚΟΝΕΣ
ΡΩΓΜΕΣ
ΜΕΡΕΜΕΤΙΑ
ΠΩΛΗΣΕΙΣ
&
ΕΚΤΕΛΕΣΕΙΣ ΕΡΓΑΣΙΩΝ
Η ΠΟΛΥΧΡΟΝΗ ΜΑΣ ΠΕΙΡΑ ΣΤΟ ΕΞΩΤΕΡΙΚΟ ΜΑΣ ΔΙΝΕΙ ΤΗ ΔΥΝΑΤΟΤΗΤΑ ΝΑ ΒΡΙΣΚΟΥΜΕ ΛΥΣΗ ΕΚΕΙ ΠΟΥ ΟΙ ΑΛΛΟΙ ΣΗΚΩΝΟΥΝ ΤΑ ΧΕΡΙΑ ΨΗΛΑ!
ΤΗΛΕΦΩΝΗΣΤΕ ΜΑΣ
(0241) 69022 - 77986
ΚΙΝΗΤΟ: 0944 380562
ΥΠΕΥΘΥΝΟΣ
Μαρκος Τσεσμετζής

ΕΤ 1

06.15 **Γλυκιά ζωή** (Ε) Εκπομπή με την Ρίκα Βαγιάνη.
08.00 **Ακολουθία του Εσπερινού.**
12.00 **Ο κατακλυσμός του Νώε.**
13.00 **Χαίρε Σιών, Αγία Μήτηρ των εκκλησιών.**
13.50 **Ειδήσεις.**
14.00 **Ελληνική ταινία.** «Ο Μπάρμπα Γιάννης κανατάς». Κοινωνική ηθογραφία.
15.20 **Θέατρο.** «Το μυστικό της κοντέσσας Βαλέραινας». Θεατρική παράσταση.
17.10 **Ο γάμος του Καραχμέτη.**
18.00 **Στη χρυσή λίμνη.**
2010 **Κλήρωση ΛΟΤΤΟ-ΠΡΟΤΟ**
20.30 **Επίδεξη τέχνης**
21.00 **Φώτα πορείας.** Εκπομπή με την Ελενα Ακρίτα.
23.00 **Ακολουθία της Αναστάσεως.**
00.30 **Εορταστικό πρόγραμμα.**
02.30 **Ελληνομανία**
03.30 **Μουσικό πρόγραμμα**

NET

08.00 **Εκπαιδευτική τηλεόραση**
11.00 **Βιζαντινοί λόγιοι και καλλιτέχνες στην Αναγέννηση.**
11.45 **Η χριστιανική τέχνη της Άνδρου**
12.45 **Στροφάδες**
13.30 **Με αρετή και τόλμη**
14.00 **Σταύρωση και Ανάσταση.**
15.00 **Ειδήσεις**
15.15 **Ξένη ταινία.** «Λούκι Λουκ, το τραγούδι των Ντάλτον».
16.45 **Χονδρός-Λιγνός**
18.00 **Σπορ στον κόσμο**
18.30 **Ο φωτογράφος, ο άνθρωπος κι ο τόπος του.**
19.00 **Ειδήσεις**
19.15 **Μυρίζει Πάσκα.**
20.30 **Η Έλλη Λαμπέτη διαβάζει κείμενα και Ευαγγέλια της Μεγάλης Εβδομάδας.**
21.00 **Ειδήσεις**
£2.00 **Ξένη ταινία.** «Η μικρή Πονέτ». Δραματική.
23.30 **Ακολουθία της Αναστάσεως**
00.15 **Παίζοντας με δύο ορχήστρες.**
01.45 **Ερρίκος ο 5ος**

ΕΤ 3

08.01 **Τα αριστουργήματα του Μουσείου Ερμιτάζ**
08.30 **Ο εγκέφαλος**
09.30 **Ιστορίες από την Καινή Διαθήκη.** Κινούμενα σχέδια.
10.00 **Ονειροδρόμιο**
11.00 **Στη γη της ευφορίας**
12.00 **Η ζωντανή θάλασσα**
12.30 **E-Life** (Ε)
13.30 **Ανιχνεύσεις**
15.00 **Ειδήσεις**
15.30 **Νόστος**
17.00 **Ντοκιμαντέρ**
18.30 **Design x-treme**
19.00 **Ειδήσεις**
20.00 **Η υγεία σήμερα**
20.30 **Οι εξερευνήσεις του Ροντ Μακνάλι**
21.30 **Εκ των προτέρων ή εκ των υστέρων;**
22.00 **Αθλητικό Σαββατόβραδο**
23.30 **Ειδήσεις**
24.00 **Εορταστικό πρόγραμμα.**

FILMNET

05.00 **Ξένη ταινία.** «Κακές προθέσεις». Κοινωνική.
07.00 **Ξένη ταινία.** «Μαφία»
09.00 **Ξένη ταινία.** «Δέκα χρόνια μετά»
10.55 **Ξένη ταινία.** « Η αδελφή μου κι εγώ»
13.10 **Ξένη ταινία.** «Η τιμή των Γουίνσλοου»
15.00 **Ξένη ταινία.** «Johnny Tsunami»
16.35 **Ξένη ταινία.** «Ο ταλαντούχος κύριος Ριπλέι»
19.00 **Ξένη ταινία.** «Ο αντικαταστάτης 3: ο νικητής τα παίρνει όλα». Περιπέτεια (1999) σε σκηνοθεσία Ρόμπερτ Ράντλερ.
20.30 **Mad on Filmnet**
21.00 **Ξένη ταινία.** «Κατά λάθος μπαμπάς».
23.00 **Ξένη ταινία.** «Η ζωή σε δύο πράξεις»
01.10 **Ξένη ταινία.** «διχασμένη προσωπικότητα»
02.45 **Ξένη ταινία.** «Existenz». Θρίλερ (1999).
04.25 **Αβραάμ Λίνκολν**

SUPER SPORT

15.00 **Αγγλικό ποδόσφαιρο**
17.00 **Αγγλικό ποδόσφαιρο**
19.00 **Γερμανικό ποδόσφαιρο.** Μεταδίδεται αγώνας της 25ης αγωνιστικής.
21.00 **Αγώνες μοτοσικλέτας**
22.00 **Ισπανικό ποδόσφαιρο**
24.00 **Αγγλικό ποδόσφαιρο**
02.00 **Αγώνες αυτοκινήτου**

TEMPO

07.00 **Μουσικές επιλογές.**
09.30 **Ρακούνς**
10.00 **Ταξίδι στην άγρια φύση.**
13.30 **Panos goes to Hollywood**
14.30 **Ειδήσεις**
15.00 **Ξένη ταινία.** «Κραυγή στη σιωπή»
17.00 **Ειδήσεις**
17.10 **Ξένη ταινία.** «Φωτιά στο σκοτάδι».
19.00 **Ειδήσεις**
19.40 **Ο κόσμος σήμερα.**
20.00 **Tempo sports**
20.30 **V.I.P. news**
21.00 **Κεντρικό δελτίο ειδήσεων**
21.45 **Χαμένος παράδεισος.**
24.00 **Ακολουθία της Αναστάσεως.**
00.15 **Coctail με νότες.**
02.30 **Μουσικές επιλογές.**

MEGA

06.00 **Ενοχη αγάπη** (Ε)
07.00 **Ο επισκέπτης της ομίχλης** (Ε)
08.00 **Τα επτά κακά της μοίρας μου** (Ε)
08.30 **Το υπέροχο Πάσχα του Φανιμπάνι.**
09.00 **Οι περιπέτειες του Ηρακλή.** Κινούμενα σχέδια
09.30 **Ντίσνεϊ κλαμπ.** Παιδικό μαγκαζίνο με τους Μιχάλη Γλυνιαδάκη, Ελευθερία Καραμπάτου, Χρήστο Ζαν Μπατίστ.
11.00 **Ξένη ταινία.** «Η μικρή πριγκίπισσα». Περιπέτεια (1995) σε σκηνοθεσία Αλφόνσο Κουαρόν.
13.00 **Mega star.** Μουσική εκπομπή με τη Ναταλία Γερμανού.
14.00 **Δελτίο ειδήσεων**
14.10 **Μαζί.** Ενημερωτική εκπομπή με τον Αιμίλιο Λιάτσο
15.15 **Traction**
15.50 **Ξένη ταινία.** «Δόκτωρ Ζιβάγκο».
19.30 **Κεντρικό δελτίο ειδήσεων**
21.00 **Ελληνική ταινία.** «Μοντέρνα σταχτοπούτα». Αισθηματική κομεντί (1965) σε σκηνοθεσία Αλέκου Σακελλάριου.
23.15 **Τα χελιδόνια της βροχής.**
23.50 **Ανάσταση**
00.10 **Η Άννα Βίσση στο Mega.**
01.10 **Άντζελα Δημητρίου** (Ε). Μουσικό πρόγραμμα
01.45 **Ο Αντώνης Ρέμος στη Ρώμη.**
02.30 **Στέλιος Ρόκκος.** Μουσικό αφιέρωμα.
03.00 **Καίτη Γαρμπή (Ε).** Μουσικό αφιέρωμα.
04.15 **Ταξιδεύωντας στην Τενερίφη:** Μουτσάτσου-Σκιαδαρέση.
05.30 **Δημήτρης Κόκοτας** (Ε). Μουσικό αφιέρωμα.

ANT-1

06.20 **Οι ειδήσεις του CBS**
06.45 **Τηλεμάρκετινγκ-Τηλεαγορά.**
07.00 **Extreme dinosaurs**
07.20 **Ο Ροζ πάνθηρας**
07.45 **Έμιλι και Αλεξάνδρος**
08.10 **Τομ και Τζέρι.**
08.40 **Ο Μπαγκς Μπάνι και η παρέα του.** Κινούμενα σχέδια.
09.05 **Ντράγκονμπολ**
09.30 **Μαρία, η μητέρα του Θεανθρώπου.**
12.55 **Super game**
13.00 **Σούπερ Σάββατο.** Τηλεπαιχνίδι που παρουσιάζει η Ελίνα Κέφη.
14.00 **Τα νέα του ANT-1**
14.15 **Η ωραιότητερη ιστορία του κόσμου.** Θρησκευτικό δράμα (1965) σε σκηνοθεσία Τζορτζ Στίβενς. Παίζουν: Μαξ Φον Σίντοφ, Τσάρλτον Ιστον, Σίντνεϊ Πουατιέ (93').
16.10 **Έρωτας κλέφτης.**
17.20 **Ελληνική ταινία.** «Ο παράς και ο φουκαράς». Κωμωδία (1964) σε σκηνοθεσία Κώστα Καραγιάννη. Παίζουν: Κώστας Χατζηχρήστος, Βασίλης Αυλωνίτης ('85).
18.00 **Τα νέα του ANT-1 σε 5'**
18.05 **Ελληνική ταινία** (Σ)
19.30 **Τα νέα του ANT-1**
21.05 **Ελληνική ταινία.** «Η κυρά μας η μαμή». Κωμωδία σε σκηνοθεσία Αλέκου Σακελλάριου. Παίζουν: Ορέστης Μακρής, Γεωργία Βασιλειάδου, Δημήτρης Παπαμιχαήλ.
22.40 **Ο Ιησούς από την Ναζαρέτ.** Θρησκευτικό δράμα (1977) σε σκηνοθεσία Φράνκο Τζεφιρέλι.
23.40 **Ανάσταση.**
00.30 **"Απόλλων Παλλάς": Αντώνης Ρέμος.**
02.45 **Αστυνόμος Θανάσης Παπαθανάσης.**
04.15 **Οικογένεια Μουσαμά.**
04.45 **Ξένη ταινία.** «Νέρων και Ποππαία»

ALPHA

06.00 **Χρόνια σιωπής.**
07.00 **Πέρα από τον ορίζοντα.** Διεθνή θέματα με την Ντέμη Καραγιάννη και τον Πέτρο Γκάτζια
08.00 **Πανόραμα.** Ενημερωτικό μαγκαζίνο με τον Γιώργο Οικονομέα.
11.00 **Η δούκισσα της Πλακεντίας.**
13.00 **Ειδήσεις**
14.00 **Φόρμουλα 1.** Απευθείας μετάδοση των δοκιμαστικών του γκραν πρι από την πίστα του Σαν Μαρίνο.
15.00 **Νικίτα.** Περιπετειώδης σειρά. Παίζουν: Πέτα Ουίλσον, Ρόι Ντιπούι, Τζον Φρανγκς.
16.00 **Ξεριζωμένη γενιά.** Κοινωνική περιπέτεια (1968) σε σκηνοθεσία Απόστολου Τεγόπουλου. Παίζουν: Νίκος Ξανθόπουλος, Βασιλάκης Καΐλας.
19.25 **Ειδήσεις.**
21.00 **Βίβλος: Ιησούς.**
23.45 **Λειτουργία της Αναστάσεως.**
00.15 **Μια θραδιά στο "Γκάζι".** Μουσικό πρόγραμμα με τον Λευτέρη Πανταζή, την Άντζελα Δημητρίου και τον Διονύση Σχοινά.
03.00 **Ξένη ταινία.** «Σκάσε και κολύμπα». Κωμωδία (1997) σε σκηνοθεσία Γκάρι Ρόζεν. Παίζουν: Στίβεν Ρία, Τζον Ρίτερ, Ιλεάνα Ντάγκλας, Ντέιβ Φόλεϊ, Τομ Άρνολντ.
05.00 **Πέρα από τον ορίζοντα** (Ε)

ΚΗΔΕΙΑ

Τον λατρευτό μας σύζυγο, πατέρα, πάππου, αδελφό και θείο

ΜΙΧΑΗΛ ΜΙΧΑΛΑΚΗ

ετών 90

κηδεύουμε σήμερα Μεγ. Σάββατο 14 Απριλίου 2001 και ώρα 12η μεσημβρινή από τον Ιερό Ναό Εισοδίων Θεοτόκου Νεοχωρίου.

Η σύζυγος: Ευτυχία
Τα παιδιά: Αικατερίνη-Γιώργος, Κική
Τα εγγόνια τα ανήψια και οι λοιποί συγγενείς

Τον λατρευτό μας σύζυγο, πατέρα, υιό, αδελφό και θείο

ΚΩΝΣΤΑΝΤΙΝΟ ΚΑΒΟΥΡΑΚΗ

ετών 58

θανόντα κηδεύουμε σήμερα Μ. Σάββατο και ώρα 5 μ.μ. εις τον Ιερό Ναό Αγ. Αναργύρων Ρόδου

Η σύζυγος: Μαρία
Η κόρη: Χρυσοβαλάντη
Η μητέρα: Βασιλεία
Τα αδέλφια, τα ανήψια και οι λοιποί συγγενείς

ΜΝΗΜΟΣΥΝΑ



Την 16η μηνός Απριλίου ημέρα Δευτέρα και ώρα 11.30 π.μ. εις τη "Συναγωγή" στη πλατεία Εβραίων Μαρτύρων (μικρό συντριβάνι-Π. Πόλη), τελούμεν 2ετές μνημόσυνο υπέρ αναπαύσεως της ψυχής του λατρευτού μας συζύγου, και πατέρα

ΜΑΤΑΘΙΑ ΣΑΚΚΗ

Η σύζυγος: Φούλα
Τα παιδιά: Εστερ, Ευτυχία, Ιζης
Και οι λοιποί συγγενείς

ΕΥΧΑΡΙΣΤΗΡΙΟ ΠΕΝΘΟΥΣ

Ευχαριστούμε θερμά όσους μας συμπαραστάθηκαν με οποιονδήποτε τρόπο στο βαρύτατο μας πένθος για τον χαμό της αγαπημένης μας

ΔΙΟΝΥΣΙΑΣ ΣΙΦΩΝΙΟΥ- ΣΤΑΥΡΙΑΝΑΚΗ
Οι οικογένειες
ΣΙΦΩΝΙΟΥ-ΣΤΑΥΡΙΑΝΑΚΗ

ΠΟΛΙΤΙΣΤΙΚΟΣ ΟΡΓΑΝΙΣΜΟΣ ΔΗΜΟΥ ΡΟΔΙΩΝ
ΕΤΑΙΡΕΙΑ ΦΙΛΩΝ ΧΟΡΩΔΙΑΚΗΣ ΜΟΥΣΙΚΗΣ
"ΑΘΗΝΑΪΚΗ ΠΟΛΥΦΩΝΙΑ"

3ο Διεθνές Μουσικό Φεστιβάλ Ρόδου
3ος Διεθνής Διαγωνισμός Χορωδιών
3ος Διεθνές Διαγωνισμός σολίστ λυρικού τραγουδιού

ΕΘΝΙΚΟ ΘΕΑΤΡΟ ΡΟΔΟΥ

1. Τετάρτη 18/4/01 Επίσημη τελετή έναρξης, ώρα 20.30. Συμμετέχουν εκτός διαγωνισμού χορωδίες από Ρόδο, Αυστρία, Ουγγαρία, Γεωργία, Ρουμανία, Σουηδία, Γερμανία και Φιλιππίνες.

2. Πέμπτη 19/4/01, ώρα 18.00

α) Διεθνής Διαγωνισμός Χορωδιών (Ανδρικές-Γυναικείες)

β) Βραδινή Συναυλία, ώρα 20.30 συμμετέχουν εκτός διαγωνισμού χορωδίες από Ελλάδα, Ουγγαρία, Ισραήλ, Ιρλανδία, Ισπανία, Ελβετία και Ιταλία.

3. Παρασκευή 20/4/01, ώρα 18.00

α) Διεθνής Διαγωνισμός Χορωδιών (Χορωδίες δωματίου)

β) Διεθνής Διαγωνισμός Χορωδιών (Μικτές χορωδίες) ώρα 20.00

4. Σάββατο 21/4/01

α) Διεθνής Διαγωνισμός Χορωδιών (παιδικές χορωδίες), ώρα 10.00

β) Διεθνής Διαγωνισμός Χορωδιών (χορωδίες, Φολκλόρ), ώρα 17.00

γ) Τελετή απονομής βραβείων και διαγωνισμός για την ανάδειξη της καλύτερης Ελληνικής χορωδίας και της κορυφαίας χορωδίας του Φεστιβάλ (Grand prix της πόλης της Ρόδου).

Χορωδιακά από NABUCCO του G. VERDI και ALLELUIA του G.F. HANDEL, ώρα 20.00

5. Κυριακή 22/4/01, ώρα 20.00

α) Μεγάλη Μουσική Βραδιά και επίσημη τελετή λήξης των εκδηλώσεων. Συμμετέχουν: SOLIST της Κρατικής Ορχήστρας, χορευτικό Νέλλης Δημόγλου. Χορευτικό και χορωδία Φιλιππίνων και η Πειραματική Χορωδία δήμου Ροδίων η οποία και θα κλείσει τις εκδηλώσεις του 3ου Διεθνές Μουσικού Φεστιβάλ Ρόδου.

ΜΗΝΥΜΑΤΑ ΤΟΥ ΙΗΣΟΥ ΧΡΙΣΤΟΥ ΓΙΑ ΟΛΟ ΤΟΝ ΚΟΣΜΟ

Η ΑΛΗΘΙΝΗ ΕΝ ΘΕΩ ΖΩΗ

Ο έβδομος τόμος έχει εκδοθεί και είναι διαθέσιμος στα βιβλιοπωλεία

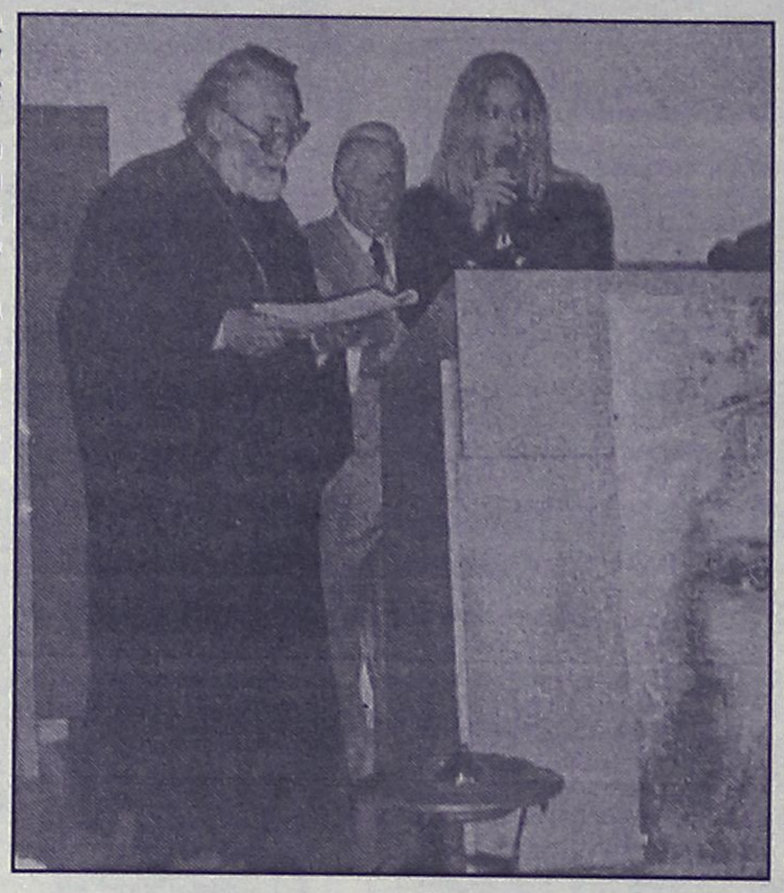

Η Βασούλα συνοδεύεται στις ομιλίες της από τον Ορθόδοξο πνευματικό της Π. Θεόφιλο.

Εις απάντησιν του άρθρου του Πατέρα Νεκταρίου Κάνια "Οι αιρέσεις στη Ρόδο" στην εφημερίδα "Πρόοδος" στις 29-3-2001 θέλουμε άλλη μια φορά να επιβεβαιώσουμε ότι η **κ. Βασούλα είναι πάντα εντός** της Ορθόδοξης Εκκλησίας με πνευματικό Πατέρα τον Π. Θεόφιλο του Οικουμενικού Πατριαρχείου Κωνστ/πόλεως στην Ιερά Μητρ. Βελγίου.

Πήγαμε προσωπικά και συναντήσαμε τον π. Κυριάκο Τσούρο, γραμματέα της επιτροπής της Ιεράς Συνόδου επί των Αιρέσεων, προκειμένου να διαπιστώσουμε εάν, όπως γράφει ο π. Κάνιας έχει εκδοθεί εγκύκλιος εναντίον της κ. Βασούλας.

Ο π. Τσούρος μας επιβεβαίωσε **ότι καμιά εγκύκλιος δεν έχει εκδοθεί** από την Ιερά Σύνοδο όπως ψευδώς ισχυρίζεται ο π. Κάνιας. Όμως επειδή είναι η δεύτερη φορά που συκοφαντεί τη κ. Βασούλα δημοσίως, επιβάλλεται να δημοσιεύσουμε τα παρακάτω:

ΜΗΝΥΜΑ ΤΟΥ ΙΗΣΟΥ ΧΡΙΣΤΟΥ ΓΙΑ ΤΟΥΣ ΕΛΛΗΝΕΣ ΙΕΡΕΙΣ:

Πες στους ιερείς σου, ότι αν υπάρχουν ακόμη μερικοί ανάμεσά τους ζωντανοί, αυτό οφείλεται στα Δάκρυά Μου. Ποτίζω την πίστη τους με τα Δάκρυά Μου, κλαίω αγωνιώντας να κρατήσω αυτό το υπόλοιπο ζωντανό. Η Εκκλησία Μου καταρρέει σαν σάπιο ξύλο και το μόνο που ακούω απ' αυτούς είναι:

"Υπάρχει ξηρασία;"

Αψηφούν την ευσέβεια, απαριθμούν δριμείς κατηγορίες κατά των Έργων του Αγίου Μου Πνεύματος και επιτρέπουν στο στόμα τους να τους καταδικάζει! Η ώρα του σκότους εκμηδένισε την Ώρα της Λατρείας. Ακόμη χειρότερα, έχουν καθιερώση ένα μονοπώλιο επίδειξης και έπαρσης. Εγώ ο Κύριός τους, στέκομαι μπροστά τους και τους ρωτώ: "Γιατί περιφρονείτε την παρηγοριά που δίνω στα παιδιά Μου μέσω της μικρότερης μερίδας της Εκκλήσιας Μου;" Οι Ουρανοί σύντομα θα εξαφανιστούν κι εσείς είστε ακόμη σε άγνοια και σε βαθύ ύπνο.

Θα σας έρθω ξαφνικά όπως ο κλέφτης και δεν θα ξέρετε ποιά ώρα θα έρθω. Σας ρωτώ τώρα με δάκρυα στα Μάτια, πέστε Μου: Τι έγινε το ποίμνιό Μου; Πού είναι οι αιώνιες βοσκές Μου; Γιατί είναι αιχμάλωτοι οι γιοί και οι κόρες Μου; Πού είναι τα σημερινά νιάτα; Γιατί η ευωδία που σας έδωσα μετατράπηκε σε δυσωδία; Κλαίω για σας, κλαίω για την υπερβολική σας έπαρση...Η υπερβολική σας έπαρση έκανε την Εκκλησία Μου να μοιάζει με ανοιχτό τάφο. Αλλά κι εσείς θα υποταχθείτε. Η Φωτιά Μου πλησιάζει τώρα, θα σας κατεβάσω από τη δόξα σας και όταν ρωτήσετε: "Τι έγινε;" θα σας πω: "Θα σας αφαιρέσω το προνόμιο να είστε ο λαός της βασιλείας Μου και θα το δώσω σ' ένα λαό που θα παράγει τους καρπούς της βασιλείας". Το Πνεύμα είναι ζωοδότης. Έχετε αρκετό σεβασμό στο Άγιο Πνεύμα Μου, γιατί λοιπόν προσβάλλετε το Άγιο Πνεύμα Μου διώκοντάς Το; Κρίνετε μόνοι σας αυτά που σας λέω. Γιατί οι νέοι σας αποχωρίζονται από την Μητέρα Εκκλησία για να ακολουθήσουν μια μέτρια φιλοσοφία; Πράξατε ορθά με το να θυμάστε τόσο σταθερά το Άγιο Πνεύμα Μου και να διατηρείτε τις παραδόσεις όπως ακριβώς σας τις παρέδωσα, ωστόσο μιλάτε χωρίς αγάπη και είστε **τυφλωμένοι** από το ζήλο σας! Χάσατε τη βαθιά γνώση των Μυστηρίων Μου εξαιτίας του ζήλου σας! Δεν διαβάσατε:

"Υπάρχει ένα υπόλοιπο που διάλεξε η χάρη του Θεού, τους διάλεξε με τη χάρη Του, **και όχι με κριτήριο τα έργα τους,** γιατί αλλιώς δεν θα μπορούσαμε να μιλάμε για χάρη". Σας αγαπώ όλους αλλά συγχρόνως πονώ, γιατί εναντιώνεστε στα δώρα του Αγίου Μου Πνεύματος. Δεν εναντιώνεστε σε μια ανθρώπινη εξουσία, **αλλά σε Μένα, το Θεό σας.** Σας υπενθυμίζω ένα τελευταίο πράγμα: μια μέρα θα Με αντικρίσετε πρόσωπο με πρόσωπο και θα σας ζητήσω να Μου δώσετε λόγο για τον τρόπο που φροντίσατε τις ψυχές που σας εμπιστεύθηκα. Σήμερα ακόμη Με βγάζετε ψεύτη, γιατί δεν πιστεύετε πια στην μαρτυρία που έδωσα σε όλους σας για την Υπενθύμιση του Λόγου Μου!

Το Άγιο Πνεύμα Μου.

Καθαρίστε τις καρδιές σας και οι Ουρανοί θα λάμψουν επάνω σας. Σε παρατηρώ από ψηλά, πόλη της Παράδοσης. Έχεις εφαρμόσει την ακριβή τήρηση του Νόμου της Πρώτης Μου Εκκλησίας, σήμερα όμως είναι τυφλωμένη από την επίδειξη και δίνεις λίγη ή καμιά σημασία στις σπουδαιότερες εντολές του Νόμου Μου: την Ευσπλαχνία! Την Αγάπη! την Ταπεινοφροσύνη! και ένα πνεύμα Συγνώμης.

Η θλίψη Μου είναι μεγάλη και στενάζω ενδόμυχα, καθώς προσμένω να ζητήσετε τα μεγαλύτερα δώρα του Πνεύματός Μου. Κουράστηκα να σας βλέπω να μιλάτε για πνευματικά πράγματα χωρίς πνεύμα. Αν σήμερα είχαν καταλάβει τα βάθη του Πνεύματος Μου κι αυτά που βαραίνουν περισσότερο, θα είχαν επίσης δεχθεί και τα δώρα του Πνεύματος Μου. Αλλά η υπερηφάνεια που διατηρείτε μέσα σας Με πληγώνει ακατάπαυστα. Σας εμπιστεύτηκα χιλιάδες ψυχές να τις διδάξετε και να τις βοηθήσετε **με ήπιο τρόπο,** προσελκύοντας τες στην Καρδιά Μου, θυμίζοντάς τους την Τρυφερότητά Μου, την **Αγάπη Μου** και τη μεγάλη δίψα Μου γι' αυτές, εσείς όμως τις κρίνετε βιαστικά και τις φορτώνετε με φορτία βαριά που δύσκολα σηκώνονται, ενώ εσείς οι ίδιοι δεν θέλετε ούτε με το δάκτυλό σας να τα κινήσετε! Στην εποχή Μου ήμουν η πέτρα του σκανδάλου και σήμερα το Άγιο Πνεύμα Μου είναι πάλι η πέτρα του σκανδάλου για πολλές ιερατικές Μου ψυχές.

Τα Μάτια του Κυρίου, σας βεβαιώνω ότι δεν είναι στραμμένα μόνο στους δίκαιους και τους ενάρετους, τα Μάτια Μου στρέφονται επίσης και στους άθλιους και σ' αυτούς που ονομάζετε ανάξιους. Τα αστέρια από τον ουρανό θα πέσουν σύντομα στη γη και οι δυνάμεις τ' ουρανού θα σειστούν και εσείς **ακόμη** θα έχετε άγνοια. Τούτη η γη σε λίγο θα εξαφανιστεί και οι νέοι ουρανοί και η νέα γη θα είναι επάνω σας και εσείς θα φεύγετε **ακόμη** μακριά από το Πνεύμα Μου.

Ωστόσο, αν ακόμη και σήμερα ταπεινώσετε τους εαυτούς σας και **ειλικρινά** παραδεχθείτε ότι είστε αμαρτωλοί και ανάξιοι, θα αφαιρέσω το πνεύμα του λήθαργου που πλανιέται πάνω από την χώρα σας! Ονομάζετε τους εαυτούς σας πλούσιους, δείξτε Μου τότε τα πλούτη σας. "Πείνα" είναι η μόνη λέξη που ακούω από τη χώρα σας. "Πείνα" είναι γραμμένο επάνω σας. Αν ονομάζετε τους εαυτούς σας πλούσιους, πού είναι τότε οι ένδοξες βοσκές σας; Γιατί σκοντάφτω πάνω σε νεκρά σώματα που φθίνουν; Πώς γίνεται και δεν ακούω κανένα ήχο να βγαίνει από εσάς; Το άγιο Πνεύμα Μου μέσα στην Απέραντη Ευσπλαχνία Του κατεβαίνει τώρα να σας θρέψει όλους και να σας γεμίσει το πνεύμα σας με το Ουράνιο Μάννα Μου. Σας Ποιμένας θα φροντίσω τα πρόβατά Μου που σκόρπισαν, με αιώνια Αγάπη θα επιδέσω τις πληγές τους, θα στηρίξω τα αδύνατα και τα κουρασμένα κι αυτά που δεν ποιμαίνετε πια.

Θα παρηγορήσω τα παιδιά Μου. Γι' αυτό μη Με παρεμποδίζετε και μη γίνεστε εμπόδιο, σ' αυτό τον καιρό του Ελέους. **Μην αντιφάσκετε με αυτά που διδάσκετε για το Πνεύμα Μου.** Σας τα είπα τώρα όλα αυτά πριν έρθει η Ημέρα Μου. Θα ακούσω άραγε: "Θεέ, να'μαι! Έρχομαι να μετανοήσω! Θα πάψω να προσβάλλω το Πνεύμα της Χάριτος, γιατί ξέρω πως αν το κάνω, θα τιμωρηθώ αυστηρά". Αν μιλώ, είναι για τη σωτηρία σας και αν σας επιπλήττω είναι εξαιτίας του μεγαλείου της Αγάπης Μου για σας.

ΙΧΘΥΣ

Βασούλα, προσευχήσου οι ιερείς σου να διδαχθούν από Εμένα την Αληθινή ταπεινοφροσύνη.

[47] Αποκαλ. 3:3
[48] Ματθ. 21:43
[49] Ρωμ. 11:5-6

ΟΡΘΟΔΟΞΟΣ ΣΥΛΛΟΓΟΣ ΕΙΡΗΝΗΣ ΚΑΙ ΑΓΑΠΗΣ
ΑΙΟΛΟΥ 10-Τ.Κ. 17561 Π. ΦΑΛΗΡΟ-ΑΘΗΝΑ, ΤΗΛ. 01-9939604

Η ΚΡΑΥΓΗ ΤΩΝ ΑΓΓΕΛΩΝ ΟΡΘΟΔΟΞΟ ΚΕΙΜΕΝΟ

Η ΥΠΟΓΡΑΦΗ ΜΑΣ!

Του συνεργάτη μας Κώστα Σαρδελή

Φωνή λαού: Όλοι παρόντες στη συλλογή υπογραφών για ένα μεγάλο ΝΑΙ στην αναγραφή του θρησκεύματος στις ταυτότητες. Οι σφυγμομετρήσεις σοβαρών εταιρειών είναι ενθουσιαστικές, ορμητικό ποτάμι, που παρασύρει τους άθεους και τους αδίστακτους θεομπαίκτες, που θέλουν να μας κάμουν άθρησκο κράτος, χωρίς ρίζες και χωρίς παράδοση.

Οκτώ στους δέκα Έλληνες είναι υπέρ της αναγραφής του θρησκεύματος.

Η αντιεκκλησιαστική προπαγάνδα του ΠΑΣΟΚ οργιάζει με τους εγκάθετους και τις υποσχέσεις νέων διορισμών. Η συντριπτική πλειοψηφία του λαού όμως γίνεται προμαχώνας κατά της λαίλαπας, που πλήττει τη χώρα.

Και ο Συνασπισμός της...μη προόδου και του σκοταδισμού όπως και το ΚΚΕ έχουν εξαπολύσει τις κομματικές τους δυνάμεις να εμποδίσουν την προσέλευση του λαού.

Αναφέρουμε αυτά τα κόμματα, γιατί αυτά εκδηλώνονται κατά της αναγραφής του θρησκεύματος και η αποθρησκειοποίηση του κράτους είναι θεσμικός τους στόχος και σκοπός, είναι μέσα στο πρόγραμμά τους. Ενώ η "Νέα Δημοκρατία" επίσημα έχει δηλώσει διά του αρχηγού της, ότι είναι υπέρ της προαιρετικής εγγραφής όπως είναι και η Εκκλησία.

Οι οπαδοί τους όμως, όλων των κομμάτων, στην συντριπτική τους πλειοψηφία είναι υπέρ της αναγραφής του θρησκεύματος στις ταυτότητες. Και του ΚΚΕ και του Συνασπισμού και της...μη προόδου και των εκτός της Βουλής κομμάτων. Οι οπαδοί, ως πιστοί, συγκροτούν τη μεγάλη εκείνη δύναμη, που θα παρασύρη τους θεομπαίκτες και θα δώση στην Εκκλησία την πνευματική πρωτοπορία και ένα γερό μάθημα ότι ο Καίσαρ δεν μπορεί να κάνει ό,τι θέλει υπακούοντας σε ξένα κέντρα αποφάσεων, που χρόνια τώρα επιδιώκουν να διαλύσουν τη χώρα αφαιρώντας της τα πνευματικά της στηρίγματα: Την Ορθοδοξία της και την Παράδοσή της.

Η συλλογή υπογραφών είναι αγώνας για την πνευματική μας ύπαρξη, για την πνευματική μας επιβίωση ως ορθοδόξων ελλήνων. Όποιος δεν ψηφίσει, είναι προδότης! Προδίδει τους προγόνους του, προδίδει τους νεκρούς του, προδίδει την ελληνορθόδοξη Ελλάδα, προδίδει τις αξίες του Γένους, γίνεται πολέμιος της μάνας του και του πατέρα του, των προγόνων μας, όπως είπα, αποκόπτεται από τις ρίζες του και γίνεται έρμαιο των ξένων προπαγανδών, που αλωνίζουν τη χώρα. Προδίδει τον Καραϊσκάκη και τον Κολοκοτρώνη, τον Μακρυγιάννη και τον Ανδρούτσο, το Διάκο και τον Γρηγόριο τον Ε΄, το Μιαούλη και τους Κουντουργιωταίους, προδίδει το αθάνατο Μεσολόγγι, την Έξοδο, τον Παπαφλέσσα, όλους τους εθνομάρτυρες και ιερομάρτυρες, τους Νεομάρτυρες, το ΄21. Όλοι αυτοί βγήκαν, ζωντάνεψαν, βγήκαν από τα κιβούρια του "θανάτω θάνατον πατήσαντες" και μας καλούν όλους, μα όλους στο χρέος. Γιατί και αυτοί είχαν ταυτότητα, την ελληνορθόδοξη, τη ρωμαϊκή ταυτότητα όχι σ' ένα χαρτί τότε, γιατί ήταν άλλη εποχή, αλλά τώρα το "χαρτί" αυτό παίρνει τις διαστάσεις συμβόλου, είναι η ίδια μας η ύπαρξη, διότι πίσω από την κατάργηση του από τους θεομπαίκτες κρύβεται όλος ο οχετός, ο ιδεοληπτικός οχετός εκείνων, που απεργάζονται χρόνια τώρα το ξεθεμέλιωμα της Παράδοσής μας. Άρχισαν με τη γλώσσα, το πρώτο οχυρό και προχωρούν με την πάτρια πίστη και θα ακολουθήση μετά η λατινική γραφή κ.λπ. ώσπου να μην αφήσουν τίποτε όρθιο. Και αν ο Κομμουνισμός κατέρρευσε, αφού εξαθλίωσε τους λαούς της ανατολικής Ευρώπης τώρα μέσα από άλλες μεθόδους επανεμφανίζεται, για να επιτύχη ό,τι δεν πέτυχε όταν κυριαρχούσε. Στις πνευματικές αυτές επιδιώξεις, Ορθοδοξία και Γλώσσα, ταυτίζεται απόλυτα, μα απόλυτα με τον Καπιταλισμό και τη Δύση, την προαιώνια αυτή λύμη της ελληνορθοδοξίας.

Όλοι, λοιπόν, στους ναούς για τις υπογραφές.

Η ταυτότητα δεν είναι ένα χαρτί, δεν είναι ένα κρατικό έγγραφο, είναι σύμβολο όλων των αξιών του Γένους μας ομολογία πίστεως, και σαν τέτοιο πρέπει να το

ΙΕΡΑ ΜΗΤΡΟΠΟΛΙΣ ΡΟΔΟΥ ΙΕΡΟΣ ΝΑΟΣ ΑΓΙΩΝ ΡΑΦΑΗΛ ΝΙΚΟΛΑΟΥ ΚΑΙ ΕΙΡΗΝΗΣ ΕΝΟΡΙΑΣ ΑΓΙΟΥ ΓΕΩΡΓΙΟΥ (ΑΝΩ)

ΠΑΝΗΓΥΡΗΣ

Φέρεται εις γνώσιν του φιλοθρήσκου κοινού ότι την Λαμπρή Τρίτη πανηγυρίζει ο Ιερός Ναός Αγίων Ραφαήλ Νικολάου και Ειρήνης ενορίας αγίου Γεωργίου (Ανω).

Αφ' εσπέρας θα ψαλλεί Μέγας Πανηγυρικός εσπερινός την δε πρωΐα Πανηγυρικό Ιερατικό Συλλειτουργό με αρτοκλασία.

Στην συνέχεια η περιφορά της θαυματουργού εικόνας των αγίων τη συμμετοχή της Φιλαρμονικής του Δήμου Ρόδου, και πασχαλινό πρωινό στο Πνευματικό Κέντρο.

Εκ της Εκκλησιαστικής Επιτροπής Αγ. Γεωργίου (Ανω)

ΔΕΝ ΕΟΡΤΑΖΕΙ

—Ο κ. **Τάσος Καραμάριος** δεν εορτάζει λόγω απουσίας

ΣΩΜΑΤΕΙΟ ΟΜΠΡΕΛΑΔΩΝ ΡΟΔΟΥ "ΑΠΟΛΛΩΝ"

ΠΡΟΣΚΛΗΣΗ

Καλούνται όλα τα μέλη του σωματείου μας σε Γενική Συνέλευση την Λαμπρή Τετάρτη 18 Απριλίου 2001 και ώρα 6 μ.μ στη αίθουσα του Εργατικού Κέντρου με θέματα γενικού ενδιαφέροντος

Εκ του Δ.Σ.

ΟΜΙΛΟΣ ΑΘΛΗΤΙΚΟΥ ΜΠΡΙΤΖ ΡΟΔΟΥ (ΟΑΜΡ)

ΠΡΟΣΚΛΗΣΗ

Καλούνται τα μέλη του ομίλου μας σε Γενική Συνέλευση και εκλογές την Κυριακή 22 Απριλίου 2001 και ώρα 7.30 μ.μ. στην αίθουσα Ακταίον.

Εκ του Δ.Σ.

ΕΥΧΕΤΗΡΙΟ

Το Δ.Σ. του Δωδεκανησιακού Συλλόγου Ελλήνων του Κογκό εύχεται στα μέλη του Καλή Ανάσταση.

Ο πρόεδρος **Η γ.γ.**

Ζωάννου Μέντος **Ειρήνη Φτακλάκη**

ΕΥΧΑΡΙΣΤΗΡΙΟ

Θεωρούμε υποχρέωσή μας να ευχαριστήσουμε και δημόσια το ιατρικό και νοσηλευτικό προσωπικό της Νευρολογικής Κλινικής του Νοσοκομείου της Ρόδου για τις προσπάθειες που κατέβαλαν κατά τη νοσηλεία της αγαπημένης μας

ΔΙΟΝΥΣΙΑΣ ΣΙΦΩΝΙΟΥ- ΣΤΑΥΡΙΑΝΑΚΗ

Τέτοιες προσπάθειες ανεβάζουν στην συνείδηση των Ροδίων το Νοσοκομείο μας.

Οι οικογένειες

ΣΙΦΩΝΙΟΥ-ΣΤΑΥΡΙΑΝΑΚΗ

ΝΤΕΤΕΚΤΙΒΣ

30 ΧΡΟΝΙΑ ΜΟΝΙΜΑ ΚΑΙ ΣΤΗ ΡΟΔΟ

35354 - 28780

Π.Π. ΓΕΡΜΑΝΟΥ 6 (ΠΛ. ΦΩΚΙΑΛΗ)

Η ΛΥΣΗ!!! ΣΕ ΚΑΘΕ ΣΑΣ ΠΡΟΒΛΗΜΑ

EXPRESS SECURITY

ΜΙΑ ΝΕΑ ΜΕΓΑΛΗ ΠΡΟΣΦΟΡΑ ΤΗΣ "ΡΟΔΙΑΚΗΣ"

ΕΛΛΑΔΑ

ΙΣΤΟΡΙΑ ΚΑΙ ΠΟΛΙΤΙΣΜΟΣ

ΑΠΟ ΤΟ ΠΡΩΤΟ ΞΕΚΙΝΗΜΑ ΕΩΣ ΣΗΜΕΡΑ

ΤΩΡΑ, ΜΙΑ ΟΛΟΚΛΗΡΩΜΕΝΗ ΠΑΡΟΥΣΙΑΣΗ ΤΗΣ ΕΛΛΗΝΙΚΗΣ ΙΣΤΟΡΙΑΣ ΚΑΙ ΤΟΥ ΠΟΛΙΤΙΣΜΟΥ, ΑΠΟ ΚΟΡΥΦΑΙΟΥΣ ΕΛΛΗΝΕΣ ΕΠΙΣΤΗΜΟΝΕΣ

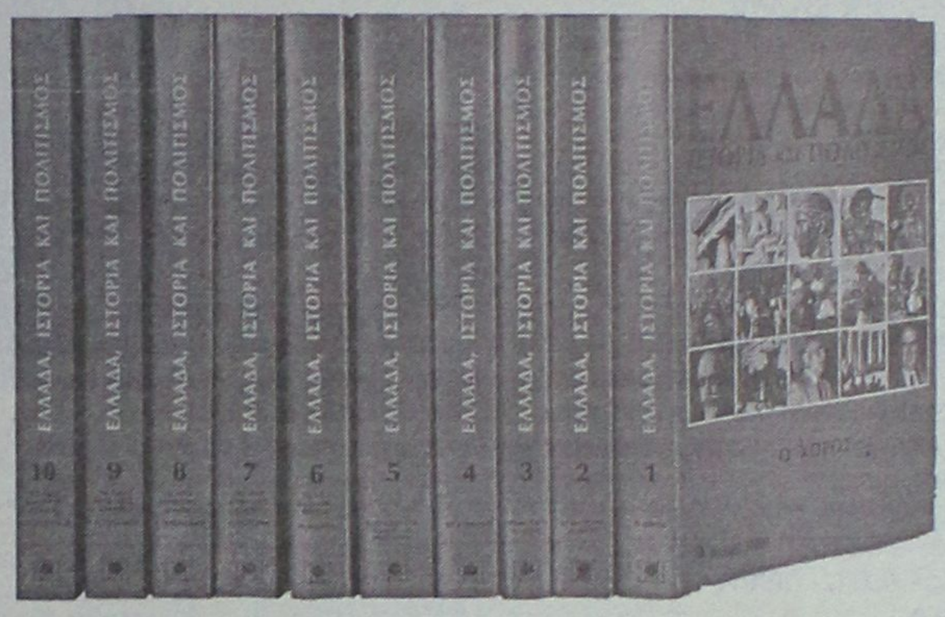

Οι λαοί που ξεχνούν την ιστορία τους χάνονται!

- Τιμή αγοράς: **150.000 οι 10 τόμοι**
- Προσφορά: **4.900 δρχ. ο τόμος - Ενας κάθε εβδομάδα με 5 κουπόνια**

Η ολοκληρωμένη παρουσίαση της ελληνικής ιστορίας και του πολιτισμού, ειδικότερα, από την αρχαιότητα ως τις μέρες μας.
Είναι το έργο για το οποίο έδωσε το "παρόν" το σύνολο της νεότερης πνευματικής ηγεσίας του τόπου.
Το έργο "ΕΛΛΑΔΑ, ΙΣΤΟΡΙΑ ΚΑΙ ΠΟΛΙΤΙΣΜΟΣ" δεν είναι απλά μια ιστορία. Είναι ένα σύνολο ιστοριών, φτιαγμένο απο την ιδιαίτερη πορεία κάθε τομέα του ιστορικού και πολιτιστικού "γίγνεσθαι" του τόπου μας.

ΑΠΟ ΤΟ ΠΡΩΤΟ ΞΕΚΙΝΗΜΑ ΩΣ ΣΗΜΕΡΑ εμπεριστατωμένη κι αναλυτική εξιστόρηση όλων των περιόδων κι όλων των γεγονότων που τις συνθέτουν:

- **Η αρχαιότητα**
- **Το Βυζάντιο**
- **Η τουρκοκρατία**
- **Η επανάσταση**
- **Το νέο ελληνικό κράτος**
  ο μακεδονικός αγώνας
  οι βαλκανικοί πόλεμοι
  οι ελληνοϊταλικοί πόλεμοι
  η γερμανική κατοχή
  η εθνική αντίσταση
  ο εμφύλιος πόλεμος
  η δικτατορία της 21ης Απριλίου
  τα γεγονότα του Πολυτεχνείου
  το πραξικόπημα και η εισβολή στην Κύπρο
  η μεταπολίτευση

κι ακόμη:

- **Η ιστορία της τέχνης**
- **Η ιστορία των επιστημών**
- **Η ιστορία της λογοτεχνίας**
- **Η ιστορία της μουσικής**
- **Η ιστορία του θεάτρου**
- **Η ιστορία του κινηματογράφου**
- **Η ιστορία των μέσων μαζικής επικοινωνίας**
- **Η ιστορία των πνευματικών ιδρυμάτων**
- **Η ιστορία των πολιτικών κομμάτων**
- **Η ιστορία της οικονομίας**
- **Η ιστορία του αθλητισμού**

Κι ακόμη, μια σειρά από γνωστά και άγνωστα γεγονότα, που, όλα μαζί, σε αρμονικό δέσιμο με τα παραπάνω, συνθέτουν το ιστορικό και πολιτιστικό πανόραμα της Ελλάδας.
Κι ακόμη, η ιστορία και ο πολιτισμός της Κύπρου.

Η επιστημονική θεμελίωση των κειμένων, η αυθεντικότητα των πληροφοριών, η σαφήνεια και η ειδική διάταξη της ύλης, καθιστούν το έργο ένα πολύτιμο όργανο γνώσης και ενημέρωσης, απαραίτητο για τον καθένα, ιδιαίτερα στη σύγχρονη εποχή.

ΕΛΛΑΔΑ: ΙΣΤΟΡΙΑ ΚΑΙ ΠΟΛΙΤΙΣΜΟΣ

ΚΟΥΠΟΝΙ No 27

Παραλαβή: Βιβλιοεμπορική Χρ. Σύψας - Στ. Καζούλη 25 Τηλ. 24306

Zorpidis L.A.N.E.
ΤΟΥΡΙΣΤΙΚΟΣ ΟΡΓΑΝΙΣΜΟΣ
ΑΛΕΞ. ΔΙΑΚΟΥ & ΛΟΧΑΓΟΥ ΦΑΝΟΥΡΑΚΗ 38
Τηλ.: (0241) 20625, 30054, 33603, 33607-Fax: 26745

Ταξίδια ...στα μέτρα σας!

ΑΕΡΟΠΟΡΙΚΕΣ εκδρομές εξωτερικού

ΟΔΙΚΕΣ εκδρομές εξωτερικού

Εκδρομές στην ΕΛΛΑΔΑ



ΑΕΡΟΠΟΡΙΚΑ ΕΙΣΙΤΗΡΙΑ στην Ελλάδα και στο εξωτερικό



ΕΙΣΙΤΗΡΙΑ ΠΛΟΙΩΝ για όπου θέλετε με όποια εταιρεία θέλετε

ΚΡΑΤΗΣΕΙΣ ΞΕΝΟΔΟΧΕΙΩΝ όλων των κατηγοριών και των ανέσεων

ΠΑΡΙΣΙ	4-5-6	μέρες
ΠΑΡΙΣΙ -DISNEYLAND	6	"
DISNEYLAND	4	"
ΡΩΜΗ	5	"
ΚΛΑΣΙΚΗ ΙΤΑΛΙΑ	6-7	"
ΛΟΝΔΙΝΟ	5	"
ΑΓΓΛΙΑ - ΣΚΩΤΙΑ	7	"
ΜΑΔΡΙΤΗ - ΑΝΔΑΛΟΥΣΙΑ	8	"
ΓΥΡΟΣ ΙΣΠΑΝΙΑΣ	10	"
ΙΣΠΑΝΙΑ - ΠΟΡΤΟΓΑΛΙΑ	10	"
ΛΙΣΣΑΒΩΝΑ	6	"
ΛΙΣΣΑΒΩΝΑ - ΜΑΔΕΡΑ	8	"
ΠΑΝΟΡΑΜΑ ΠΟΡΤΟΓΑΛΙΑΣ	8	"
ΜΑΔΡΙΤΗ	5	"
ΒΟΥΔΑΠΕΣΤΗ	4-5-6-7-8	"
ΒΙΕΝΝΗ	4-5-6-7-8	"
ΚΕΝΤΡΙΚΗ ΕΥΡΩΠΗ	8	"
ΓΥΡΟΣ ΕΛΒΕΤΙΑΣ	8	"
ΒΟΥΔΑΠΕΣΤΗ - ΠΡΑΓΑ	7	"
ΠΡΑΓΑ	4	"
ΒΕΡΟΛΙΝΟ	4	"
ΣΑΛΤΣΜΠΟΥΡΓΚ-ΑΥΣΤΡΙΑΚΕΣ ΛΙΜΝΕΣ	7	"
ΤΥΝΗΣΙΑ - ΓΥΡΟΣ ΟΑΣΕΩΝ	8	"
ΣΑΦΑΡΙ ΣΤΗ ΣΑΧΑΡΑ	8	"
ΑΙΓΥΠΤΟΣ-ΚΑΪΡΟ-ΚΡΟΥΑΖΙΕΡΑ ΝΕΙΛΟΥ	8	"
ΣΙΓΚΑΠΟΥΡΗ - ΜΠΑΝΓΚΟΚ - ΜΠΑΛΙ	15	"
ΜΠΑΝΓΚΟΚ - ΣΙΓΚΑΠΟΥΡΗ - ΠΟΥΚΕΤ	15	"
ΑΒΑΝΑ-ΤΡΙΝΙΔΑΔ-ΒΑΡΑΔΕΡΟ	9	"
ΜΕΞΙΚΟ ΣΙΤΥ - ΤΑΣΚΟ - ΑΚΑΠΟΥΛΚΟ	10	"

καθώς και πολλές οδικές

Μεμονωμένα πακέτα στα μέτρα σας

Αεροπορικά εισιτήρια εσωτερικού - εξωτερικού
Κρατήσεις ξενοδοχείων σε όλο τον κόσμο
Ειδικά πακέτα για νεόνυμφους

Σας προσφέρει το καλύτερο στην καλύτερη τιμή!!!

ΔΡΟΜΟΛΟΓΙΑ Φ/Β ΚΟΡΝΑΡΟΣ
- Κάθε Τετάρτη και Κυριακή πρωί 04.30 για ΧΑΛΚΗ - ΔΙΑΦΑΝΙ - ΠΗΓΑΔΙΑ - ΚΑΣΟ - ΣΗΤΕΙΑ - ΑΓ. ΝΙΚΟΛΑΟ - ΜΗΛΟ - ΠΕΙΡΑΙΑ

Ρόδος: *ειχή και ως έτυχε...*

••• Οδοσημάνσεις (α)



Δεν λέμε καλή η προσπάθεια για τη διευθέτηση της κυκλοφορίας των πούλμαν που μετέφεραν τους εκδρομείς μαθητές στην πόλη μας.

...Ελπίζουμε, του χρόνου να' ναι πιο καλαίσθητες αυτές οι σημάνσεις. Ούτως ή άλλως το ίδιο πρόβλημα έχουμε κάθε φορά και η υλοποίηση μιας καλύτερης αισθητικά κατασκευής, στην κυριολεξία, "θα 'πιανε τόπο"!

••• Οδοσημάνσεις (β)



Κάπου στα τείχη γύρω από την Ακαντιά.

Η ταμπέλα με το STOP και την απαγόρευση της κυκλοφορίας στα δεξιά αναπαύεται εν τόπω χλοερώ, ανάμεσα στα χορτάρια και τα τις μαργαρίτες.

...Και καλά εμείς οι ιθαγενείς, ξέρουμε τα κατατόπια και παίρνουμε τα μέτρα μας.

Όσο για τους "άλλους", υπάρχει και η θεία πρόνοια!

••• Καλή τους χώνεψη



Η Κύπρος βρίσκεται σε πλήρη προεκλογική περιόδο, οι βουλευτικές εκλογές πλησιάζουν και όλα τα κόμματα και οι υποψήφιοι δίνουν το υπέρ πάντων ψηφοθηρικό αγώνα.

Και η πιο ωραία αφίσα που εντοπίσαμε:

"Εμείς πάντως, δεν φάγαμε!"

Το υποστηρίζει ένθερμα το **"Κίνημα Σοσιαλδημοκρατών"** που τονίζει ότι δεν έχουν σχέση με σκάνδαλα, ατασθαλίες, μίζες, παρατυπίες, χαλαρώσεις και διαπλοκές με διάφορα συμφέροντα.

...Εμείς τώρα τί να ευχηθούμε από την Ρόδο; Καλή επιτυχία στους "αδιάφθορους" και "κακοχωνεψιά" στους φαγάνες!

••• Παραγιοί



Κως: Παπουτσής με τους παραγιούς του
(Από το "Βήμα της Κω")

Την γνωστή ρήση *"μάθε τέχνη κι άστηνε"* κανείς δεν την αμφισβητούσε, τουλάχιστον μισόν αιώνα πριν.

Ετσι οι γονείς μας, φρονίμως ποιούντες, έβαζαν όλα τα παιδιά, ειδικά τα καλοκαίρια, σε κάποιο μαγαζί ως *"παραγιούς"* όχι μόνον για να μάθουμε την τέχνη αλλά γιατί-πρωτίστως-θα έπρεπε να καταλάβουμε πως βγαίνει το μεροκάματο.

Τα χρόνια εκείνα πέρασαν και το μόνον που απομένει να μας μας τα θυμίζει είναι οι παλιές, ξεθωριασμένες φωτογραφίες με τον παπουτσή και τους παραγιούς τους, πενήντα χρόνια πριν στην Κω!

MALTEZOS

Ο ΗΛΙΑΚΟΣ ΘΕΡΜΟΣΙΦΩΝΑΣ
που τιμά ΔΙΕΘΝΩΣ την ΕΛΛΑΔΑ,
από πραγματικά ανοξείδωτο ατσάλι
(με πιστοποίηση ISO 9002 & CE)

ΧΩΡΙΣ ΠΡΟΚΑΤΑΒΟΛΗ

Απο **17.500** δρχ. **ΤΟΝ ΜΗΝΑ**

Πληρ. Βενετοκλέων 71 • Τηλ. 32802

ΚΟΜΜΩΤΗΡΙΟ UNISEX
Natural Beauty



Χτενίσματα αέρινα, φίνα...
Χτενίσματα με άποψη. Νέες κουπ με στυλ και προσθετική μαλλιών με τη γνωστή υπογραφή της Μαρίας

& κατόπιν ραντεβού
ανοικτά από τις 9.00 έως 17.00

Επίσης για τα μικρά παιδιά ένα ευχάριστο κούρεμα μέσα στο παιδικό αυτοκινητάκι

Παφιάκη Μαρία

Στη νέα διεύθυνση: Ακραμίτου 16, Ρόδος Τηλ. 32161
(παλιά διεύθυνση: προέκταση Αννης Μαρίας)

ΝΤΕΤΕΚΤΙΒΣ
Συνταξιούχος Αστυνομικός
Αναλαμβάνουμε
υποθέσεις ανηλίκων,
οικογενειακές, προσωπικές κ.τ.λ.
Με απόλυτη εχεμύθεια.
ΔΙΑΘΕΤΟΥΜΕ ΤΑ ΠΛΕΟΝ ΣΥΓΧΡΟΝΑ ΟΠΤΙΚΟΑΚΟΥΣΤΙΚΑ ΣΥΣΤΗΜΑΤΑ
✆ 0946 997967
100% εχεμύθεια 100% εχεμύθεια

(εκ) πολιτισμικά παίγνια

Γράφει ο Κωστής Νικολάκης

Οι κούνιες της Λαμπρής στη Ρόδο

Η **Αλκη Κυριακίδου-Νέστορος**, καθηγήτρια της λαογραφίας στη Φιλοσοφική σχολή του Πανεπιστημίου Θεσσαλονίκης, στο βιβλίο της **"Οι 12 μήνες του χρόνου-Τα Λαογραφικά"*** μας θυμίζει ένα παλιό **Λαμπριάτικο έθιμο της Ρόδου** τις **κούνιες του Πάσχα.** Και όσοι ενδιαφέρονται να βρουν περισσότερες πληροφορίες για το έθιμο αυτό, που δυστυχώς έχει σβήσει στο πέρασμα του χρόνου, μπορεί να ανατρέξει στα **"Σύμμεικτα", Λαογραφικά 2 (1910-1911), σελ. 455 κ.ε.**

• "Κουνιέται και το μάλαμα, κουνιέται και τ' ασήμι"

"Μέσα σ' αυτό το δογματικό, θά 'λεγε κανείς, περιεχόμενο της μείζονος περιόδου του Πάσχα, έχουν ενταχθεί, ως λαϊκά πια έθιμα, πολλές από τις προχριστιανικές, τις παγανιστικές, λατρευτικές συνήθειες που συνδέονται με το φυσικό περιεχόμενο αυτής της εποχής. Συνδέονται, δηλαδή, με τη βλάστηση και με τους κινδύνους που την απειλούν. Επομένως, τα έθιμα αυτά έχουν χαρακτήρα από τη μια μεριά **γονιμικό,** *όπως λέμε (προσπαθούν, δηλαδή, με μαγικό τρόπο να ενισχύσουν τη γονιμότητα της γης και να εξασφαλίσουν την καλή σοδειά), και από την άλλη μεριά έχουν* **αποτρεπτικό** *χαρακτήρα (προσπαθούν, δηλαδή, με μαγικό τρόπο να διώξουν το κακό και τους κινδύνους που απειλούν την βλάστηση αυτή την εποχή).*

Ενα έθιμο κατεξοχήν ανοιξιάτικο και χαρούμενο είναι οι **κούνιες που γίνονται το Πάσχα.** *Εχει αρχαία ελληνική καταγωγή. Αποτελούσε τελετουργικό στοιχείο της δεύτερης μέρας των* **Ανθεστηρίων**, *που ήταν η ανοιξιάτικη γιορτή των αρχαίων Αθηναίων. Οι κούνιες έχουν και χαρακτήρα* **γονιμικό**- *"κουνιόμαστε για να γίνουν τα στάχυα" λένε- αλλά και αποτρεπτικό- "για να φύγουν τα φίδια", λένε.*

Η κούνια είναι ένα είδος **καθαρμού**, *καθαρμού με τον αέρα: με το πέρα δώθε δημιουργείται ένα ρεύμα αέρα, και αυτός ο αέρας πιστεύουν πως ενεργεί καθαρτικά πάνω στο κορμί- "κουνιόμαστε για την καλή υγεία", λένε. Φυσικά, το έθιμο της κούνιας, εκτός από τη γονιμική και την καθαρτική- του σημασία, που δεν είναι ίσως και τόσο συνειδητή στο λαό, είναι, κυρίως,* **ένα έθιμο κοινωνικό.** *Μόνο τα κορίτσια κουνιούνται και σε πολλά μέρη τα κουνούν τα αγόρια, που ανταλάσσουν εκείνη την ώρα μαζί-τους στιχάκια και τραγούδια.*



Αττικός μελανόμορφος αμφορέας με παράσταση αιώρας. Περίπου 530-520 π.Χ. Μουσείο του Λούβρου

"Την κοπελιά δεν την κουνούν οι άντρες που την πλαισιώνουν ευθυτενείς, αλλά το εναρκτήριο σπρώξιμο το δίνει ένα μικρό αγόρι".

Τραγουδάει στη **Ρόδο** *το αγόρι που κουνά το κορίτσι πάνω στην κούνια και λέει:*

"Κούνια- μου, κούνησέ-μου-τη, για να βραδιάσει η μέρα,
να ξημερώσει, να τη δω, να πάρει ο νους-μου αγέρα".
Ή:
"Κουνιέται ένα χρυσό κορμί και πως να το κουνήσω
να πιάσω διαμαντόπετρα να το πετροβολήσω".
Ή:
"Χριστός ανέστη, μάτια-μου, έλα να φιληθούμε,
και βάστα και στο χέρι-σου κλήμα να βλογηθούμε"
(παλιότερα τα στεφάνια του γάμου τα κάναμε με κλήμα)
Ή:
"Κουνιέται και το μάλαμα, κουνιέται και τ' ασήμι,
κουνιέται κι η αγάπη-μου μ' ολόχρυσο σιτζίμι".
(σχοινί)
Ή:
"Θιέ-μου, να κόπιν το σκοινί, να διάσυρεν ο κλώνος,
να 'συρεν να με πέταξεν στου κρίνου-μου το θρόνο.
Θιέ-μου, να κόπιν το σκοινί, ν' απόσυρε σαν άστρον
να 'συρεν να με πέταξε στου κρίνου-μου το κάστρο".
Κι η κοπέλα απαντάει:
"Που να χαρείς τα χέρια-σου, τα μαργαριταρένια
που κούνησαν κι άλλες πολλές, τώρα κουνάν και μένα".

*Αλκη Κυριακίδου-Νέστορας: "Οι 12 μήνες. Τα Λαογραφικά, ζωγραφιές Χρόνη Μπότσογλου, εκδόσεις "Μάλλιαρης-Παιδεία", σελ. 159, Θεσσαλονίκη χ.χ.ε.

«ΡΟΔΙΑΚΗ» ΑΠΟ ΤΟ 1915

ΦΛΑΣ ΣΤΟ ΠΑΡΕΛΘΟΝ


ΡΟΔΙΑΚΗ
ΠΕΡΙΟΔΙΟΣ ΣΕΤΤΙΜΑΝΑΙΣ

ΡΟΔΙΑΚΗ, 17 ΟΚΤΩΒΡΙΟΥ 1919
ΑΡ. ΦΥΛΛΟΥ 205

ΔΗΜΑΡΧΙΑΚΗ ΔΙΑΤΑΞΙΣ

Όλα τα μέτρα χωρητικότητας δια τα δημαρχιακά και τα υγρά παντός είδους από της 14 μέχρι της 18 τρέχοντος δέον να εξελεγθώσιν εν τω Δημαρχιακώ καταστήματι και να εφοδιασθώσιν, εάν είνε κανονικά δι' ιδιαιτέρου σήματος.

Πέραν της προθεσμίας ταύτης τα μη εφωδιασμένα δια τοιούτου σήματος μέτρα θα κατάσχωνται, εις δε τους παραβάτας θα επιβάλληται πρόστιμον μέχρι 30 φράγκα εκτός των άλλων ποινών των οριζομένων υπό του Ιταλικού ποινικού κώδικος.

ΣΠΟΓΓΑΛΙΕΥΤΙΚΑ

Διορισθείς υπό του φίλου και συνεργάτου μου κ. Γ. Γεωργά αντιπρόσωπος αυτού ανά την Δωδεκάνησον προς διάδοσιν του ευφυεστάτου αναπνευστικού οργάνου Φερνέζ, μεταξύ των σπογγαλιέων Σύμης, Καλύμνου, Χάλκης και Καστελλορίζου ειδοποιώ ότι ωρίσθησαν αι τιμαί ολοκλήρου του οργάνου και τμημάτων αυτού εις φράγκα χρυσά, από Πειραιώς ως εξής:

1) Ολόκληρο το μηχάνημα, συγείμενον εκ μιας αεραντλίας συστήματος Φερνέζ, δύο αναπνευστικών οργάνων, 60 μέτρων σωλήνων μετά των διαφόρων παραρτημάτων φράγκα χρυσά 3 χιλιάδες.

2) αεραντλία μόνη φράγκα χρυσά 1800

3) έκαστον αναπνευστικόν όργανον φράγκα χρυσά 400

4) Σωλήνες τα 10 μέτρα φράγκα χρυσά 65

Το πρώτο πλοιάριον, το εφοδιασθέν δια του οργάνου Φερνέζ επέστρεψεν εις Πειραιά μετά δίμηνον επιτυχή εργασίαν ανά το Αιγαίον επανέκαμψαν δε εις την Σύμην οι εκ του πληρώματος αυτού δύται Νικ. Κατσουράκης και Ευστάθ. Καρακατσάνης με την εντολήν του κ. Γεωργά να σχηματίσει πληρώματα δια 4 λέμβους προς σπογγαλιείαν εις τας ακτάς της Κυρηναϊκής.

Δια τα περαιτέρω απευθυντέον εις εμέ υπό την διεύθυνσιν εις Ρόδον, προξενείον της Ρωσσίας

Κ. Φλέγελ.

(Σ.Σ. Η Ροδιακή εκδιδόταν τότε υπό καθεστώς ιταλικής λογοκρισίας. Διατηρείται επίσης η γλώσσα και τα τοπωνύμια που υπάρχαν στις αρχές του αιώνα).

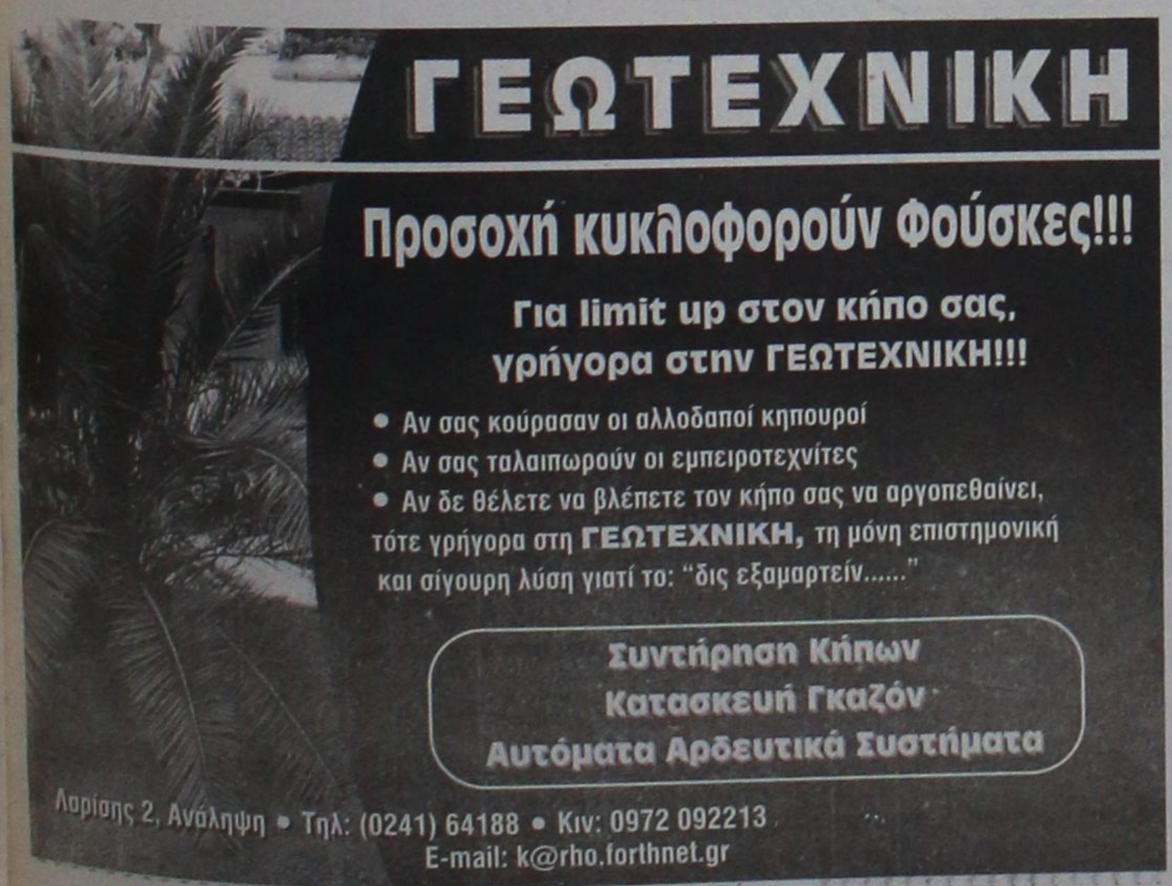



Αντίλαλοι

πολιτικοί και άλλοι...

Ανόητοι

Μόνο χριστιανικά δεν μας αφήνουν να συμπεριφερθούμε μέρες που είναι **οι μανδαρίνοι και οι καρεκλοκένταυροι** του αθηνοκεντρικού κράτους.

Ερχονται παραμονές Πάσχα και απολύουν από το ταχυδρομείο της Σύμης μία κοπέλα **και προσλαμβάνουν στην θέση της έναν Αθηναίο** με το σκεπτικό ότι ο δεύτερος... δεσμεύεται να μείνει στην Σύμη για 10 χρόνια!

Ενώ η κοπέλα που γεννήθηκε, μεγάλωσε και ζει στην Σύμη **... θα έφευγε!**

Και η ανοησία έχει τα όριά της κύριοι αρμόδιοι!

Λ.Μ.

Δύσκολη περίοδος



Δύσκολη η περίοδος μέχρι τις επόμενες εκλογές θα είναι **για τον κ. Σ. Καραγιάννη.** Από την μια θα πρέπει να τα δώσει όλα για να ολοκληρώσει το έργο του που βρίσκεται σε εξέλιξη (η αλήθεια μάλιστα είναι **ότι έχει ανοίξει πολλά μέτωπα**) και από την άλλη θα πρέπει να γεφυρώσει τις αγεφύρωτες αντιθέσεις που εκδηλώνονται **στο εσωτερικό της παράταξής του.**

Εύκολο είναι;

Λ.Μ.

Ξεκίνησε η σπατάλη!

Το ότι έβρεξε αρκετά τις τελευταίες μέρες δε σημαίνει ότι αυξήθηκαν τόσο πολύ τα **αποθέματα σε νερό**, για να ... συνεχίσουμε να σπαταλάμε το αγαθό που σε λίγα χρόνια θα είναι το **πολυτιμότερο** της γης. Γι' αυτό και οι εργάτες που εκτελούν αυτό το διάστημα εργασίες **καθαρισμού** σε ξενοδοχεία, μονάδες, καταστήματα κ.λπ. καλό θα είναι να σταματήσουν να ξοδεύουν το νερό, πλένοντας ακόμα και τους ... **δρόμους.** Τα σκουπίδια μαζεύονται και με σκούπα χωρίς να είναι αναγκαία η χρήση δεκάδων κυβικών **νερού!**

Β.Μ.

Η στήλη εύχεται σε όλους τους αναγνώστες της "Ροδιακής" Καλό Πάσχα προσωπική και οικογενειακή ευτυχία για τον καθένα

Ο ταχυδρόμος πέρασε...



● **κ. τακτ. αναγνωστ:** Κτύπα με κέφι το θρονί σου σήμερα. Τήρησε το έθιμο που σε θέλει να πανηγυρίζεις την Ανάσταση του Χριστού. Και μην χάνεις την ελπίδα σου για την άλλη Ανάσταση που έρχεται...

❖❖❖

● **Προς ξαφνιασμένο φίλο:** Τι είναι το Μάγκο, ή το Αβοκάντο οπισθοδρομικέ; Το Αβοκάντο είναι το κύριο συστατικό της Πασχαλινής σαλάτας στην οποία προσθέτουμε και λίγα καρύδια Κούβας, ενώ το Μάγκο χρησιμοποιείται στην γέμιση του αρνιού, μαζί με κάστανα Τσεχίας και Ανανάς Κένυας.

❖❖❖

● **Ομοίως:** Τι θα φάω εγώ; Μα Μαγειρίτσα φίλε μου. Με εντεράκια και όλα αυτά που λέει η παράδοση και που τραβά ο οργανισμός μου. Σοβαροί νάμαστε.

❖❖❖

● **Ευχή** Καλή Ανάσταση σε όλους. Και γλυκόζωους και παραδοσιακούς και προσοχή στα βαρελότα.

Ταβέρνα-Ψησταριά «Μανόλης Μπάκης» στην Εμπωνα
Η γνωστή ποιότητα του **ΜΠΑΚΗ** στην είσοδο του χωριού
- ΦΡΕΣΚΑ ΚΡΕΑΤΑ ΨΗΜΕΝΑ ΣΤΑ ΚΑΡΒΟΥΝΑ
- ΠΟΙΚΙΛΙΑ ΜΕΖΕΔΩΝ
- ΠΟΙΚΙΛΙΑ ΣΟΥΒΛΑΣ
Για ρεζερβέ
τηλ. 0246-41442, 0246-41242
κινητό 0945/335636

ΤΑΒΕΡΝΑ ΑΝΤΩΝΗΣ
Η γνωστή σας ταβέρνα **ΑΝΤΩΝΗΣ** σας εύχεται **ΚΑΛΟ ΠΑΣΧΑ** και σας περιμένει μετά την Ανάσταση να γευτείτε την παραδοσιακή όπως κάθε χρόνο μαγειρίτσα με το κατσικάκι φούρνου, το κοκορέτσι και το αρνάκι στη σούβλα που θα είναι ψημένα στα κάρβουνα, καθώς επίσης μπορείτε να δοκιμάσετε όλους τους εκλεκτούς μας μεζέδες.
Τιμές ALA CARTE
Τηλέφωνο για κρατήσεις στο 93735, 92536, 0942-272724
Ταβέρνα ΑΝΤΩΝΗΣ

Το Ρωμαίικο
Κάθε **ΠΑΡΑΣΚΕΥΗ & ΣΑΒΒΑΤΟ**
για ξεχωριστές χειμωνιάτικες νύχτες
Ανακαινισμένο περιβάλλον
Ανανεωμένο πρόγραμμα
Διασκέδαση μέχρι το πρωί,
με έντεχνα λαϊκά και ρεμπέτικα τραγούδια
Τραγουδούν:
Γιώργος ΚΑΡΑΓΙΑΝΝΗΣ
Χριστίνα Χατζηαντώνη
Γιώργος ΚΑΣΙΩΤΗΣ - Ελενα Τερζή
Πλ. Κουντουριώτη 6
(παραλία ΕΛΛΗ)
Κρατήσεις στο τηλ. 22545

ΜΟΥΣΙΚΗ ΣΚΗΝΗ ΡΕΣΑΛΤΟ
Σε έντεχνα λαϊκά και ρεμπέτικα
ΑΝΟΙΚΤΑ ΚΑΘΗΜΕΡΙΝΑ
Πλάτωνος 16 Παλιά Πόλη
Τηλ. 20520, 32463

ΤΟΥ ΣΩΤΗΡΗ ΤΟ ΚΟΥΤΟΥΚΙ στην Πυλώνα
Σας περιμένουμε για να περάσουμε μαζί μια αξέχαστη βραδιά την ημέρα του Πάσχα 15 του μήνα.
*Με την ορχήστρα του **Μανώλη Καλαμπίχη** και τους νεοφώτιστους καλλιτέχνες τραγουδιστές.*
Σας ευχόμαστε
ΧΡΟΝΙΑ ΠΟΛΛΑ
και ΚΑΛΗ ΔΙΑΣΚΕΔΑΣΗ
Για ρεζερβέ στα τηλέφωνα:0944-342880/0241-56231

Capricci
Το Ιταλικό Εστιατόριο Capricci
Σας εύχεται
ΚΑΛΟ ΠΑΣΧΑ
και θα είμαστε πάλι μαζί σας, ανανεωμένοι, από την
ΠΕΜΠΤΗ 19.04.2001
ΠΑΡΡΟΔΙΑΚΟΥ ΣΥΛΛΟΓΟΥ ΑΜΕΡΙΚΗΣ
ΑΠΟΛΛΩΝ 14
ΤΗΛ. 33395

Best Western Plaza Hotel Rhodes - Greece
ΠΙΣΤΟΙ ΣΤΗΝ ΠΑΡΑΔΟΣΗ ΠΡΟΣΦΕΡΟΥΜΕ ΣΤΟ ΚΕΝΤΡΟ ΤΗΣ ΠΟΛΗΣ
(200 μέτρα από την εκκλησία του Ευαγγελισμού)
ΜΕΓΑΛΟ ΣΑΒΒΑΤΟ
Παραδοσιακό Αναστάσιμο Δείπνο με Μαγειρίτσα
ΚΥΡΙΑΚΗ ΤΟΥ ΠΑΣΧΑ
Πασχαλινό γλέντι με ξωντανή μουσική, ντόπια αρνιά στη σούβλα και αρνάκι στο φούρνο, γέμιση, μπουφέ με ελληνικούς μεζέδες, πλούσιες σαλάτες και παραδοσιακά γλυκά
Πληροφορίες & Κρατήσεις:
Τηλ. 22501
e-mail: plaza@otenet.gr
http://www.rhodes-plaza.com

ΚΑΣΜΙΡ
Ποιοτητα στην διασκεδαση
με εντεχνο λαϊκο και ρεμπετικο
Τραγουδουν:
Κασιωτης Γιωργος, Καραγιαννη Αφροδιτη
Κουρκουλης Λακης, Τόνια Γώγου
Μπουζουκι: Κατσελης Στυρος
ΑΝΟΙΚΤΑ ΚΥΡΙΑΚΗ του ΠΑΣΧΑ
Πολυδώρου 40 ΠΑΛΙΑ ΠΟΛΗ
Τηλ. 23129-22540