ΕΤΟΣ ΙΔΡΥΣΗΣ 1949
ΙΔΙΟΚΤΗΣΙΑ
Γ. ΔΙΑΜΑΝΤΙΔΗΣ
ΓΡΑΦΙΚΕΣ ΤΕΧΝΕΣ Α.Ε.
Γραφεία - Τυπογραφεία:
Μάρκου Μαλλιαράκη 3 (ΚΟΒΑ)
Λογιστήριο: Νέα Αγορά
Τηλ.: Σύνταξης: 22410 27356-34101, FAX: 22410 20643
Λογιστηρίου: 22410 24539, FAX: 22410 24539
e-mail: info@proodos.net & proodro@otenet.gr

ΠΡΟΟΔΟΣ

Ανεξάρτητη καθημερινή πρωινή εφημερίδα

ΠΛΗΡΩΜΕΝΟ ΤΕΛΟΣ Ταχ. Γραφείο Κ. ΡΟΔΟΥ Αριθμός αδείας 2
ΕΛΤΑ Hellenic Post
SATO OFFICE SYSTEMS
ΜΠΟΝΗΣ Ε.Π.Ε. ΤΗΛ. 22410 75533

ΑΡΙΘΜΟΣ ΦΥΛΛΟΥ 16.773 • ΤΙΜΗ 0,70 ευρώ

ΤΡΙΤΗ 16 ΝΟΕΜΒΡΙΟΥ 2004

Στις 24 Νοεμβρίου

Νεκρώνει όλο το Αιγαίο για το ακτοπλοϊκό

15 ΔΕΚΕΜΒΡΙΟΥ Η ΣΥΓΚΕΝΤΡΩΣΗ ΣΤΟΝ ΠΕΙΡΑΙΑ



ΝΕΚΡΩΝΕΙ ολόκληρο το Αιγαίο στις 24 Νοεμβρίου, σε ένδειξη διαμαρτυρίας για το ακτοπλοϊκό πρόβλημα, που παρά τα όσα εξαγγέλλονται, παραμένει άλυτο.

* Στις 24 του τρέχοντα μήνα θα κλείσουν οι Δήμοι, οι Νομαρχίες, τα σχολεία και τα καταστήματα σε ολόκληρο το Αιγαίο, στα πλαίσια της κλιμάκωσης των κινητοποιήσεων, που γίνονται για να ξεκαθαρίσει επιτέλους το τοπίο για τα δρομολόγια του 2005. Στα πλαίσια της κλιμάκωσης του αγώνα θα πραγματοποιηθεί στον Πειραιά συγκέντρωση διαμαρτυρίας, στις 15 Δεκεμβρίου. Στη συγκέντρωση θα πάρουν μέρος οι νησιώτες που ζουν στον Πειραιά. Δεν αποκλείεται στη συγκέντρωση διαμαρτυρίας, που στόχο έχει να ασκηθούν πιέσεις στο υπουργείο Εμπορικής Ναυτιλίας για να δώσει λύση στο πρόβλημα, να μετάσχουν και εκπρόσωποι Δήμων της Δωδεκανήσου.

ΣΤΙΣ ΑΠΟΦΑΣΕΙΣ αυτές κατέληξε η Αιγαιακή Επιτροπή Αγώνα. Οι αποφάσεις ανακοινώθηκαν στη διάρκεια της συνέντευξης που παραχώρησαν τα μέλη της επιτροπής αγώνα, στα γραφεία της

ΣΥΝΕΧΕΙΑ ΣΤΗ ΣΕΛ. 4

Για να πέσει η τιμή

Θα χτυπηθεί στον τρίτο πλειστηριασμό το «Διαγόρας»!..

ΠΟΛΛΟΙ ΕΝΔΙΑΦΕΡΟΜΕΝΟΙ



ΟΣΟ πάει και αυξάνεται το ενδιαφέρον των ακτοπλοϊκών εταιριών για την απόκτηση του πλοίου «Διαγόρας» της ΔΑΝΕ που βγαίνει στο σφυρί την 1η Δεκεμβρίου. Η τιμή εκκίνησης του δεύτερου πλειστηριασμού είναι τα 11,5 εκατομμύρια ευρώ. Η διαδικασία κινείται από πιστωτές και εργαζόμενους της εταιρίας στους οποίους η ΔΑΝΕ οφείλει 145.000 ευρώ. Και σε αυτή την περίπτωση ο πλειστηριασμός θα γίνει στην αίθουσα συνεδριάσεων του δημοτικού συμβουλίου Δραπετσώνας.

• Στον πρώτο πλειστηριασμό που έγινε στις 13 Οκτωβρίου δεν υπήρξε ενδιαφέρον. Πληροφορίες αναφέρουν ότι και στο δεύτερο πλειστηριασμό δεν θα υπάρξει ενδιαφέρον

ΣΥΝΕΧΕΙΑ ΣΤΗ ΣΕΛ. 4

Πριν τις κινητοποιήσεις

Λύση «εδώ και τώρα» για τα δημοτικά μαγαζιά

ΣΥΝΑΝΤΗΣΗ ΜΕ ΤΟΥΣ ΒΟΥΛΕΥΤΕΣ



ΕΠΙΣΠΕΥΣΗ των διαδικασιών για την επίλυση του προβλήματος που έχει προκύψει με τα μισθώματα των δημοτικών ακινήτων, ζητούν οι καταστηματάρχες της Νέας Αγοράς.

* Το τελεσίγραφο που έχουν δώσει στους αρμοδίους οι καταστηματάρχες λήγει στις 30 Νοεμβρίου. Αν δεν υπάρξει λύση τον πρώτο λόγο θα έχουν οι δυναμικές κινητοποιήσεις, ο αποκλεισμός του εμπορικού κέντρου και το κλείσιμο των καταστημάτων της Νέας Αγοράς.

ΕΠΙΔΙΩΞΗ των καταστηματαρχών είναι να δοθεί από τα αρμόδια υπουργεία λύση στο θέμα των μισθωμάτων, είτε με τη μείωση των συντελεστών εμπορικότητας ή με τη μείωση των αντικειμενικών αξιών. Σημειώνεται ότι σύμφωνα με τις δεσμεύσεις που είχαν δοθεί από τους αρμόδιους, η λύση στο πρόβλημα θα δινόταν μέσω του φορολογικού νομοσχεδίου που προωθείται προς ψήφιση στη Βουλή.

ΣΥΝΕΧΕΙΑ ΣΤΗ ΣΕΛ. 4

Εκδηλώθηκαν χτες

Δύο ύποπτες πυρκαγιές σε βιοτεχνία και αυτοκίνητο

ΠΟΝΟΚΕΦΑΛΟΣ ΣΤΙΣ ΑΡΧΕΣ

ΔΥΟ ΠΥΡΚΑΓΙΕΣ, που εκδηλώθηκαν χθες το πρωί, σε βιοτεχνία ενδυμάτων στη Σορωνή και σε αγροτικό αυτοκίνητο στην Κρεμαστή, θεωρούνται ύποπτες και «πονοκεφαλιάζουν» τις αρμόδιες υπηρεσίες. Οι ζημιές που έχουν προκληθεί δεν έχουν εκτιμηθεί ακόμα, αλλά είναι αρκετά σοβαρές, καθώς καταστράφηκαν ολοσχερώς, τόσο η βιοτεχνία, όσο και το αγροτικό

ΣΥΝΕΧΕΙΑ ΣΤΗ ΣΕΛ. 4

Λόγω των ισχυρών ανέμων και της βροχής

Σοβαρά προβλήματα στη Ρόδο από τη σφοδρή κακοκαιρία!..

ΣΥΧΝΕΣ ΔΙΑΚΟΠΕΣ ΡΕΥΜΑΤΟΣ

ΠΡΟΒΛΗΜΑΤΑ προκάλεσε η χτεσινή κακοκαιρία στην περιοχή μας. Τα περισσότερα προξένησε ο δυνατός αέρας και λιγότερα η βροχή. Οι θυελλώδεις άνεμοι έριξαν δέντρα, δια-

ΣΥΝΕΧΕΙΑ ΣΤΗ ΣΕΛ. 4



Βρίσκεται στα σχέδια των ΕΤΑ

Και νέος διεθνής διαγωνισμός για το Γκολφ Αφάντου

ΤΡΙΑΝΤΑ ΧΡΟΝΙΑ ΥΠΟΣΧΕΣΕΩΝ!..



ΝΕΟΣ διεθνής διαγωνισμός πρόκειται να γίνει για το Γκολφ Αφάντου! Αυτό προβλέπεται από τους σχεδιασμούς της νέας διοίκησης των Ελληνικών Τουριστικών Ακινήτων (ΕΤΑ), που προβλέπει τη μακρόχρονη εκμίσθωση του ακινήτου, σύμφωνα με το αναλυτικό σχέδιο αξιοποίησης που έχει ήδη εκπονηθεί από το χρηματοοικονομικό σύμβουλο και έχει εγκριθεί!..

ΣΥΝΕΧΕΙΑ ΣΤΗ ΣΕΛ. 4

Με εκδηλώσεις το σαββατοκύριακο στη Ρόδο

Τιμήθηκε η μνήμη του Πολιούχου

ΠΟΛΛΟΙ ΜΗΤΡΟΠΟΛΙΤΕΣ ΚΑΙ ΕΠΙΣΗΜΟΙ

Με ιδιαίτερη λαμπρότητα γιορτάστηκε και φέτος ο Πολιούχος Αγιος Κωνσταντίνος ο Υδραίος. Το βράδυ του Σαββάτου έγινε ο Μέγας Εσπερινός στην εκκλησία των Εισοδίων του Νιοχωρού και την επόμενη ημέρα η πανηγυρική Θεία Λειτουργία.

Στις εκδηλώσεις παρέστησαν οι μητροπολίτες Ρόδου κ. Κύριλλος, Καρπάθου κ. Αμβρόσιος, Καλύμνου - Λέρου κ. Νεκτάριος, Μιλήτου κ. Απόστολος, Ρεθύμνης κ. Ανθιμος, ο ηγούμενος της Μονής Πάτμου κ. Αντύπας και άλλοι.

Μετά τη λειτουργία ακολούθησε περιφορά των ιερών λειψάνων και της εικόνας του Πολιούχου από τους κεντρικούς δρόμους της πόλης στην οποία παρέστησαν ο περιφερειάρχης Χ. Κόκκινος, οι βουλευτές Α. Καραμάριος, Β. Χρύσης και Γ. Παρασκευάς, ο νομάρχης Γ. Μαχαιρίδης, ο δήμαρχος Γ. Γιαννόπουλος και όλες οι τοπικές αρχές.

Μπροστά από το Δημαρχείο εψάλη δέηση, αργότερα δε ο δήμαρχος Γ. Γιαννόπουλος παρεχώρησε γεύμα προς τιμήν των επισήμων στο ξενοδοχείο «Πλάζα»



Στιγμιότυπο από την περιφορά της εικόνας (ΦΩΤΟ: Α. ΠΑΧΟΣ)

Μια επιστολή του φίλου μας Γιάννη Παρασκευά

Εχουν στερεό υπόβαθρο οι πολιτικές αξιολογήσεις της «ΠΡΟΟΔΟΥ»

Ο βουλευτής Γιάννης Παρασκευάς έστειλε στο διευθυντή μας Γιώργο Διαμαντίδη την ακόλουθη επιστολή:

«Φίλε Γιώργο,

Δεν μπορώ παρά να σε ευχαριστήσω ολόθερμα για την πολλή αγάπη που μου δείχνεις κάθε φορά που σου δίνεται η ευκαιρία.

Επίσης, διερμηνεύοντας τα αισθήματα των μελών του ΠΑΣΟΚ θα ήθελα να εκφράσω την ευγνωμοσύνη τους για την στήριξη που δίνεις με την εφημερίδα σου στο ΠΑΣΟΚ, στις αρχές του και στην πολιτική του.

Τέλος, φίλε Γιώργο, (νομίζω ότι μου επιτρέπεις να σε αποκαλώ φίλο) οι πολιτικές αξιολογήσεις για να έχουν στέρεο υπόβαθρο έχω την αίσθηση ότι δεν πρέπει να εδράζονται στη θυμική λειτουργία, αλλά να κρίνουν γεγονότα, πράξεις και παραλείψεις.

Οι διαδικασίες ανασυγκρότησης του ΠΑΣΟΚ στο νομό Δωδεκανήσου μπορώ να σε διαβεβαίωσω ότι προχωρούν καλύτερα από άλλες περιοχές της χώρας.

Τέλος, η ανασυγκρότηση δενν είναι ευθύνη ενός ή δύο προσώπων αλλά του συνόλου των μελών και φίλων του ΠΑΣΟΚ και σε αυτό το σημείο θα μου επιτρέψεις να θυμίσω ότι κάποιοι έχουν περίσσευμα

ΣΥΝΕΧΕΙΑ ΣΤΗ ΣΕΛ. 4



Τα «κλειστά μάτια» κάνει ο Τιμόθεος Παρασκευάς στη Νέα Δημοκρατία για να μη στενοχωρήσει τον φίλο του πρόεδρο της Νομαρχιακής Τ. Μαρτίνη

Σχετικά με το επίδομα

Για εμπαιγμό φωνάζουν και οι αστυνομικοί!..

ΞΕΚΙΝΟΥΝ ΚΙΝΗΤΟΠΟΙΗΣΕΙΣ

ΓΙΑ ΕΜΠΑΙΓΜΟ και αναξιοπιστία κατηγορούν την κυβέρνηση της Νέας Δημοκρατίας και τον υπουργό Εθνικής Οικονομίας οι αστυνομικοί, οι οποίοι ξεκινούν κινητοποιήσεις, διεκδικώντας την ικανοποίηση αιτημάτων τους. Στην ανακοίνωση που εκδόθηκε από την Ένωση Αστυνομικών Υπαλλήλων Δωδεκανήσου, εκφράζουν την έντονη δυσαρέσκειά τους γιατί δεν τήρησε τις προεκλογικές δεσμεύσεις της η Κυβέρνηση και μετέχουν στις κινητοποιήσεις της Ομοσπονδίας.

Η ανακοίνωση της Ενωσης Αστυνομικών Υπαλλήλων Δωδεκανήσου έχει ως εξής:

«Παρά τις προεκλογικές δεσμεύσεις της Κυβέρνησης για άμεση αναγνώριση του επαγγέλματός μας ως επικίνδυνου και ανθυγιεινού και τις διαβεβαιώσεις του υπουργού της Εθνικής Οικονομίας κ. ΓΕΩΡΓΙΟΥ ΑΛΟΓΟΣΚΟΥΦΗ την 08-11-2004 και την 12-11-2004 είμαστε υποχρεωμένοι να εκφράσουμε δημόσια την έντονη δυσαρέσκεια και αγανάκτηση των

ΣΥΝΕΧΕΙΑ ΣΤΗ ΣΕΛ. 4

Ξεκίνησαν οι διαδικασίες

Σύντομα εγκατάσταση του αεροστρόβιλου στο εργοστάσιο Σορωνής

ΘΑ ΕΙΝΑΙ ΙΣΧΥΟΣ 29,75 ΜΕΓΑΒΑΤ



ΣΕ ΕΞΕΛΙΞΗ βρίσκονται από τη ΔΕΗ οι διαδικασίες για την εγκατάσταση του νέου αεροστροβίλου ισχύος 29,75 μεγαβάτ στο εργοστάσιο παραγωγής ηλεκτρικής ενέργειας στη Σορωνή.

• Μέσα στις επόμενες ημέρες θα υποβληθεί όπως έγινε γνωστό η αίτηση για τη χορήγηση άδειας για την εγκατάσταση του αεροστροβίλου στη Ρυθμιστική Αρχή Ενέργειας. Την αίτηση θα συνοδεύουν στοιχεία για τις προδιαγραφές της καινούργιας μηχανής που είναι νέας τεχνολογίας και δεν θα επιβαρύνει πολύ το περιβάλλον. Επιπρόσθετα όταν θα τεθεί σε λειτουργία η νέα μηχανή θα λειτουργούν

ΣΥΝΕΧΕΙΑ ΣΤΗ ΣΕΛ. 4

Στη Σύμη ο πρέσβης της Κίνας

Τη Σύμη επισκέφθηκε το προηγούμενο Σάββατο, μαζί με τα μέλη της οικογένειάς του, ο πρέσβης της Κίνας στην Αθήνα κ. Ταγκ Ζέγκι.

Ο κ. Ζέγκι συναντήθηκε με το δήμαρχο και τον μητροπολίτη του νησιού, ενώ επισκέφθηκε οικογενειακώς και την Μονή του Πανορμίτη.

Ο πρέσβης της Κίνας ενθουσιάστηκε από την ομορφιά και τα αξιοθέατα του νησιού.

ΚΑΘΗΜΕΡΙΝΑ ΤΑ ΝΕΑ ΤΗΣ ΔΩΔΕΚΑΝΗΣΟΥ ΣΤΟ INTERNET
www.proodosnews.gr
www.proodos.net



15/11/2004

Οι ελληνοτουρκικές σχέσεις και το Κυπριακό σε σχέση με την ευρωπαϊκή προοπτική της Τουρκίας, το θέμα της ονομασίας της ΠΓΔΜ, η ομιλία του πρωθυπουργού σε εκδήλωση της ΟΝΝΕΔ και η παρουσία σε αυτήν του προέδρου του ΣΥΝ, Νίκου Κωνσταντόπουλου, τα προβλήματα από την κακοκαιρία και η κριτική του Γ. Παπανδρέου στην κυβέρνηση στη συνδιάσκεψη του κόμματός του είναι από τα βασικά θέματα της ειδησεογραφίας του σημερινού αθηναϊκού Τύπου.

ΑΔΕΣΜΕΥΤΟΣ ΤΥΠΟΣ (Μάτσης): Ασφαλιστική προστασία για ανέργους. Οδηγός για επιδόματα-περίθαλψη.

ΑΔΕΣΜΕΥΤΟΣ ΤΥΠΟΣ (Ρίζος): Στο έλεος θεομηνίας η Ελλάδα. Καταιγίδες με πλημμύρες, χιονοθύελλες, πτώση θερμοκρασίας.

ΑΠΟΓΕΥΜΑΤΙΝΗ: Πτυχία από ΑΕΙ σε τρία χρόνια. Συνέντευξη της υπουργού Παιδείας Μαριέττας Γιαννάκου στην "Α".

Η ΑΠΟΦΑΣΗ: Τα χρυσά κουτάλια της Πολιτιστικής Ολυμπιάδας 2001-2004. Ποιοι πήραν τα 49,8 δισ. για "εκδηλώσεις μιας νύχτας".

ΑΥΡΙΑΝΗ: Αποφασισμένος ο Καραμανλής να τσακίσει τους νταβατζήδες της διαπλοκής. Οριστικό τέλος στα παιχνίδια χειραγώγησης της πολιτικής ζωής.

Η ΒΡΑΔΥΝΗ: Λύση τώρα για τους επιλαχόντες του '98. Με νομοθετική ρύθμιση που κατατίθεται εντός της εβδομάδας.

ΕΘΝΟΣ: Πόλεμος γιατρών με θύματα παιδιά. Προσωπικές διαμάχες μπλοκάρουν τις μεταμοσχεύσεις καρδιάς.

ΕΛΕΥΘΕΡΗ ΩΡΑ: Του άνοιξαν παράθυρο για την προεδρία. Με προσωπική πρόσκληση ο Νίκος Κωνσταντόπουλος παραβρέθηκε και μίλησε σε εκδήλωση της ΟΝΝΕΔ.

ΕΛΕΥΘΕΡΟΣ: Τρέμει τον Σημίτη. Ανεβάζει τους τόνους της αντιπολίτευσης.

ΕΛΕΥΘΕΡΟΣ ΤΥΠΟΣ: Μειώσεις έως 20% στις τιμές φαρμάκων. Αποκλειστικό: Οι νέες ρυθμίσεις του υπ. Ανάπτυξης για ασφαλισμένους και εταιρίες.

ΕΛΕΥΘΕΡΟΤΥΠΙΑ: Νεύμα στον Νίκο. Με πρόσκληση Καραμανλή ο Κωνσταντόπουλος στη γιορτή ΟΝΝΕΔ.

ΕΣΤΙΑ: Ολιγομελής Κυβέρνησις. Επιβάλλεται μείωσις του αριθμού των υφυπουργών.

ESPRESSO: Οι γιατροί έκλεψαν το παιδί μου από το μαιευτήριο και το πούλησαν! Η συγκλονιστική ιστορία μιας μάνας που έβαλε ντεντέκτιβ για να αποκαλύψει το κύκλωμα.

ΤΑ ΝΕΑ: Τα 18 πτυχία που εξασφαλίζουν δουλειά. Οι επαγγελματικές προοπτικές για 52 Σχολές.

TRAFFIC NEWS: Τρόμος από το βιαστή με το κατσαβίδι. Δεκάδες υποθέσεις μέσα σε ένα χρόνο.

Η ΧΩΡΑ: Τι αλλάζει στα πρόστιμα της εφορίας. Πιο αντικειμενικές διαδικασίες για φορο-παραβάσεις.

City Press: Σενάριο τώρα με Κωνσταντόπουλο. Κοινή εμφάνιση με τον Καραμανλή σε εκδήλωση της ΟΝΝΕΔ ενίσχυσε τα σενάρια προεδροποίησής του.

Δρομολόγια Πλοίων



09.00 & 15.00 ΑΙΓΛΗ για Σύμη
15.00 ΣΥΜΗ ΙΙ για Σύμη
21.30 ΙΕΡΑΠΕΤΡΑ για Μεγίστη

Προς Πειραιά: 17.00 ΑΝΘΗ - ΜΑΡΙΝΑ
19.00 BLUE STAR II

Αεροπορικά Δρομολόγια

ΟΛΥΜΠΙΑΚΗ ΑΕΡΟΠΟΡΙΑ
Από Ρόδο-**Αθήνα**: Καθημερινά 07.10, 13.40
Πέμπτη 20.10, 22.45
Καθημερινά πλην Πέμπτης 19.40, 22.25
Καθημερινά πλην Κυριακής 10.40
Από Ρόδο-**Θεσσαλονίκη**: Δευτέρα - Τετάρτη 09.45
Πέμπτη 10.45
Σάββατο 15.15
Δευτ.-Τετ.-Παρ.-Κυρ. 16.10
Από Ρόδο-**Ηράκλειο**: Δευτέρα - Παρασκευή-Κυριακή 17.45
Τρίτη - Πέμπτη 18.30
Τετάρτη - Σάββατο 19.20
Από Ρόδο-**Κάρπαθο**: Δευτ.-Πεμ.-Παρ.-Σάβ. 07.00, 10.40
Τετάρτη - Κυριακή 10.40, 14.20
Από Ρόδο -**Κάσο**: Δευτ.-Πεμ.-Παρ.-Σάβ. 07.00
Τετάρτη - Κυριακή 10.40
Από Ρόδο-**Καστελλόριζο**: Δευτ.-Τετ.-Παρ.-Σάβ.-Κυρ. 07.10
Από Ρόδο-**Χίο**: Τρίτη 10.40 Πέμπτη 10.45
Από Ρόδο-**Μυτιλήνη**: Δευτέρα-Τετάρτη 09.45
Τρίτη 10.40,
Πέμπτη 10.45
Σάββατο 15.15
Από Ρόδο-**Σάμος**: Τρίτη 10.40
Σάββατο 15.15
Από Ρόδο-**Λήμνος**: Δευτέρα-Τετάρτη 09.45 Τρίτη 10.40,
Πέμπτη 10.45 Σάββατο 15.15

AEGEAN AIRLINES
Από Ρόδο-**Αθήνα**: Καθημερινά 14.15, 16.30, 19.50, 22.40
Από Ρόδο-**Ηράκλειο**: Καθημερινά πτήση 763 - 14.30
Από Ρόδο-**Θεσσαλονίκη**: Καθημερινά 10.20



Δωδεκανησιακά 24ωρα

Στα πεταχτά

Σε τρεις γιορτές

Σε δύο γιορτές παραβρέθηκε την περασμένη Κυριακή ο περιφερειάρχης Νοτίου Αιγαίου Χαρ. Κόκκινος, εκπροσωπώντας φυσικά την κυβέρνηση.

Νωρίς το πρωί παραβρέθηκε στη γιορτή του Ραμαζανιού που έγινε στη Μουσουλμανική Βιβλιοθήκη της Ρόδου και αργότερα στις εκδηλώσεις για τον πολιούχο της Ρόδου, τον Αγιο Κωνσταντίνο τον Υδραίο, που έγιναν στην εκκλησία του Νιοχωριού.

Προηγήθηκε βέβαια η εκδήλωση της Νέας Δημοκρατίας το βράδυ του Σαββάτου που ολοκληρώθηκε σε νυχτερινό κέντρο!

Με την ευκαιρία σημειώνεται ότι τις ημέρες αυτές βρίσκονται στο νησί μας πολλοί Τούρκοι που ήρθαν να γιορτάσουν το Ραμαζάνι!..

Βασιλικότεροι του βασιλέως!..

Με την ευκαιρία της συμπλήρωσης 30 χρόνων από την ίδρυση της Νέας Δημοκρατίας βγήκαν πολλοί και διάφοροι (ακόμη και σε τοπικό επίπεδο) και μίλησαν για την ιστορική διαδρομή του κόμματος!..

Τα είπαν «ωραία και καλά» και εμφανίστηκαν σε πολλές περιπτώσεις και «βασιλικότεροι του βασιλέως»... Δικαίωμά τους, αφού δημοκρατία έχουμε και μπορούμε να λέμε ό,τι θέλουμε.

Μόνο που δεν πρέπει να ξεχνάμε κιόλας... Διότι, σήμερα κάποιοι απ'άυτούς είχαν μεταπηδήσει σε κόμμα που γεννήθηκε από τη Νέα Δημοκρατία, αλλά επέστρεψαν αργότερα στη «μητέρα γη» και σήμερα πλέον εμφανίζονται ως ...τιμητές των πάντων!..

Καμικάζι

Αμετανόητοι εμφανίζονται οι νεαροί καμικάζι, παρά τα σοβαρά τροχαία ατυχήματα που συμβαίνουν και πολλές φορές στοιχίζουν ακόμα και τη ζωή τους.

Σχεδόν κάθε βράδυ, συγκεντρώνονται στον επαρχιακό δρόμο Αεροδρόμιο - Τσαΐρι και κάνουν κόντρες προκαλώντας τρόμο και ανησυχία, στους άλλους οδηγούς που την ώρα εκείνη, κινούνται στην περιοχή, ενώ παράλληλα κινδυνεύουν να γίνουν θύματα τροχαίου δυστυχήματος.

Μήπως η Τροχαία μπορεί να προγραμματίσει νυχτερινούς ελέγχους στον επαρχιακό δρόμο Αεροδρόμιο - Τσαΐρι;

Περικοπές

Μόνον περικοπές στα οικονομικά του έχει ο Δήμος της Σύμης το τελευταίο οκτάμηνο.

Προφανώς δεν πρόκειται για εξαίρεση, αφού το νοικοκύρεμα των οικονομικών και στους ΟΤΑ αποτελεί στόχο της νέας διακυβέρνησης.

Με αυτό το πνεύμα οικονομίας παγώνουν τα μεγάλα και τα μικρά έργα. Στο τέλος δεν θα κουνιέται φύλλο...

Δεν πειθαρχούν!..

Δυστυχώς, πολλοί οδηγοί στη Ρόδο δεν πειθαρχούν στις απαγορεύσεις και τις συστάσεις. Θέλετε παράδειγμα; Από την Παρασκευή είχαν βγει ανακοινώσεις που συνιστούσαν στους οδηγούς να μην παρκάρουν τα αυτοκίνητά τους στη λεωφόρο του Μαντρακιού γιατί την Κυριακή θα περνούσε η πομπή με τα λείψανα του πολιούχου Αγίου Κωνσταντίνου του Υδραίου.

Δυστυχώς, κανένας δεν απομάκρυνε το αυτοκίνητό του την Κυριακή από το Μαντράκι. Μάλιστα για να περάσει η πομπή χρειάστηκε να χρησιμοποιηθεί και γερανός για να σηκώσει ορισμένα αυτοκίνητα!..

Η Μεσαιωνική Πόλη

Δεν μπορούμε να καταλάβουμε γιατί θα πρέπει η κυκλοφορία των αυτοκινήτων να είναι ελεύθερη κατά τους χειμερινούς μήνες στη Μεσαιωνική Πόλη...

Γιατί, δηλαδή τα βράδια θα πρέπει οι νεαροί να παρκάρουν μέσα στη Μεσαιωνική Πόλη τα αυτοκίνητά τους για να πάνε να διασκεδάσουν στα κέντρα της περιοχής;

Ανετα θα μπορούσαν να τ' αφήσουν απ' έξω!.. Κατά καιρούς το δημοτικό συμβούλιο έχει πάρει αποφάσεις για απαγόρευση της κυκλοφορίας και κατά τους χειμερινούς μήνες... Αλλά, ποτέ δεν εφαρμόζεται!

Θα μας πείτε τώρα: σάμπως οι αποφάσεις εφαρμόζονται το καλοκαίρι;

6,5+1,5+3+9+3+7

Η Ν.Δ. γιορτάζει τα 30 χρόνια από την ίδρυσή της.

Στο διάστημα αυτό είχε έξι αρχηγούς με διάρκεια θητείας: Ο ιδρυτής και πρώτος αρχηγός της, Κωνσταντίνος Καραμανλής 6,5 χρόνια, ο Γεώργιος Ράλλης 1,5 χρόνο, ο Ευάγγελος Αβέρωφ 3 χρόνια, ο Κωνσταντίνος Μητσοτάκης 9 χρόνια, ο Μιλτιάδης Εβερτ 3 χρόνια και ο τωρινός αρχηγός της και πρωθυπουργός Κώστας Καραμανλής 7 χρόνια.

Ο εκ μεταγραφής κ. Μητσοτάκης είναι μέχρι στιγμής ο αρχηγός με την μεγαλύτερη σε διάρκεια θητεία. Ηταν 9 χρόνια αρχηγός του κόμματος. Γι αυτό και δεν σταματά να εκφράζει δημόσια την ...ευγνωμοσύνη του προς το κόμμα που τον κράτησε πολιτικά ζωντανό. Οι κατά καιρούς δηλώσεις του είναι μέγας έπαινος για τη Ν.Δ.!

Δεν υπάρχει Νομαρχιακή

Αγανακτισμένοι εμφανίζονται οι ΠΑΣΟΚτζήδες στο νησί μας από την ανυπαρξία της Νομαρχιακής Επιτροπής του ΠΑΣΟΚ.

Δυστυχώς στο νησί μας, το ΠΑΣΟΚ πάει από το κακό στο χειρότερο και την ευθύνη φέρει η Νομαρχιακή Επιτροπή, που νοιάζεται μόνο για την προσωπική προβολή των μελών της.

Η μόνη ελπίδα να ζωντανέψει το ΠΑΣΟΚ στην περιοχή μας είναι η νέα επιτροπή προσυνεδριακού διαλόγου, υπό τον τέως υπουργό Δημήτρη Κρεμαστινό που δέχθηκε να είναι επικεφαλής, λόγω της αγάπης του προς την πατρίδα του.

Μας άλλαξε τα φώτα

Η ανεμοθύελλα που χθες το πρωί έπληξε το νησί μας, μπορεί να μην προκάλεσε πλημμύρες, όμως μας άλλαξε τα φώτα. Το δίκτυο μεταφοράς του ηλεκτρικού ρεύματος, υπέστη πολλές ζημιές, μ' αποτέλεσμα να υπάρξουν πολλές διακοπές και να βυθιστούν στο σκοτάδι περιοχές της Ρόδου.

Οι τεχνικοί της ΔΕΗ, βρέθηκαν χθες το πρωί στο πόδι για να αποκαταστήσουν τις ζημιές και μέχρι ένα σημείο τα κατάφεραν, αλλά οι βλάβες ήταν πολλές. Μάλιστα, χρειάστηκε να ανακληθούν ακόμα και οι άδειες των τεχνικών, για να βοηθήσουν.

Και τότε και τώρα

Μούσκεμα τα είχαν κάνει και πριν από 15 χρόνια με τα οικονομικά και με την εξωτερική πολιτική της χώρας.

Η συγκυβέρνηση και ο Μητσοτάκης πήραν τον πληθωρισμό από το 6% και τον ανέβασαν στο 14%. Και επέβαλαν άγρια λιτότητα.

Με ανεύθυνο τρόπο χειρίστηκαν και την εξωτερική πολιτική της Ελλάδας. Μην πει κάποιος, ότι δεν υπάρχουν ομοιότητες με την σημερινή νέα διακυβέρνηση.

Κυβερνούν έτσι που θα κάνουν τους Ελληνες πιο φτωχούς και ανυπόληπτους.

Προ πάντων τα ...λεφτά

Μετά από κάθε πολύνεκρο τροχαίο δυστύχημα αναμορφώνεται επί το αυστηρότερο ο Κώδικας Οδικής Κυκλοφρίας.

Αυτή η αναμόρφωση είναι κατά κύριο λόγο εισπρακτικού χαρακτήρα.

Ο τριπλασιασμός των προστίμων, σύμφωνα με πρόσφατα δημοσιεύματα, συμπτίπτει με την δυσπραγία των δημόσιων οικονομικών.

Οι τροχονομικές παραβάσεις δεν πρόκειται, παρά τον νέο Κ.Ο.Κ., να μειωθούν.

Το πρόβλημα είναι ο μηχανισμός των τροχονομικών ελέγχων. Αυτός πάσχει.

Στην Ελλάδα έχουμε ήδη τα υψηλότερα πρόστιμα για τροχονομικές παραβάσεις στην Ευρώπη.

Αυτό που χρειαζόμαστε είναι ο συστηματικός, συνεχής και συνεπής έλεγχος της Τροχαίας, χωρίς εξαιρέσεις, χωρίς τη διαγραφή προστίμων και χωρίς τις ...αναγγελλόμενες εξορμήσεις.



Ειδήσεις απο τα Παλιά

ΠΡΟΟΔΟΣ
6 ΙΟΥΝΙΟΥ 1971

ΔΙΠΛΑΣΙΕΣ ΦΕΤΟΣ ΟΙ ΔΙΑΝΥΚΤΕΡΕΥΣΕΙΣ

Εδιπλασιάσθησαν σχεδόν αι διανυτκερεύσεις ξένων τουριστών εις την Ρόδον κατά το α' τετράμηνον του 1971, εν συγκρίσει προς το αντίστοιχον τετράμηνον του παρελθόντος έτους. Η αυτή διαπίστωσις γίνεται και όσον αφορά τας αφίξεις τουριστών, συμφώνως προς επίσημα στατιστικά στοιχεία, ανακοινωθέντα παρά της Διοικήσεως Χωροφυλακής Ρόδου. Ειδικώτερον, κατά το τετράμηνον Ιανουαρίου μέχρι και Απριλίου 1971, επραγματοποιήθησαν εις την Ρόδον 32.,967 αφίξεις αλλοδαπώς τουριστών και 229.335 διανυκτερεύσεις έναντι αντιστοίχως κατά το 1970 17.163 αφίξεων και 131.082 διανυκτερεύσεων.

Βάσει των ιδίων στοιχείων, οι ημεδαποί επραγματοποίησαν κατά το τετράμηνον 11.278 αφίξεις έναντι 9396 του 1970 και 49.546 διανυκτερεύσεις έναντι 43.819 του 1970.

Το σύνολο των αφίξεων και διανυκτερεύσεων ημεδαπών και αλλοδαπών κατά τα δύο αντίστοιχα τετράμηνα έχει ως εξής:

1971: αφίξεις 44.245 και διανυτκερεύσεις 278.881.
1970: αφίξεις 26.559 και διανυκτερεύσεις 174.901.

Δέον να σημειωθεί ότι ανεξαρτήτως των ανωτέρω αριθμών οι οποίοι αφορούν εις την κίνησιν τουριστών πολυημέρου παραμονής, επραγματοποιήθησαν κατά το α' τετράμηνον του 1971 και 16.724 αφίξεις τουριστών «της μιας ημέρας» δια των κατάπλων διαφόρων τουριστικών σκαφών.

ΣΥΝΑΛΛΑΓΜΑ

	Αγορά	Πώληση
ΔΟΛΛΑΡΙΟ Η.Π.Α	1,3059	1,2761
ΛΙΡΑ ΑΓΓΛΙΑΣ	0,70449	0,68842
ΚΟΡΩΝΑ ΔΑΝΙΑΣ	7,4913	7,3203
ΚΟΡΩΝΑ ΣΟΥΗΔΙΑΣ	9,033	8,8269
ΓΙΕΝ ΙΑΠΩΝΙΑΣ	137,57	134,43
ΦΡΑΓΚΟ ΕΛΒΕΤΙΑΣ	1,5363	1,5012
ΚΟΡΩΝΑ ΝΟΡΒΗΓΙΑΣ	8,1477	7,9618
ΛΙΡΑ ΚΥΠΡΟΥ	0,58232	0,56903
ΔΟΛ. ΚΑΝΑΔΑ	1,5614	1,5258
ΔΟΛ. ΑΥΣΤΡΑΛΙΑΣ	1,6901	1,6515

ΠΡΟΟΔΟΣ
Ημερήσια Εφημερίδα της Ρόδου
Έτος ιδρύσεως 1949
ΓΡΑΦΕΙΑ ΣΥΝΤΑΞΗΣ - ΔΙΑΦΗΜΙΣΕΙΣ
Μ.Μαλλιαράκη 3 - Ρόδος - 85100
Τηλ.: 22410 27356/34101 Fax.: 20643
ΛΟΓΙΣΤΗΡΙΟ - ΔΙΑΦΗΜΙΣΕΙΣ
Νέα Αγορά 32 - Ρόδος - 85100
Τηλ.: 22410 24539 Fax.: 24539
e-mail:info@proodos.net & proodro@otenet.gr

Η γυναίκα χόμπι της

Κράτησε ο ζεστός καιρός αρκετά. Αλλάζει όμως η εποχή και οι βροχές θέλουν ένα διαφορετικό ντύσιμο για μεγάλους και μικρούς. Οσες δεν έκαναν τα ψώνια της εποχής, τα πρωινά ή τα απογεύματα που δεν βρέχει, είναι κατάλληλη ώρα για ψώνια ανάλογα με τις ώρες εργασίες της κάθε γυναίκας. Οι μητέρες παίρνουν στα ψώνια και τα μικρά τους παιδιά, διότι μπορεί όταν ο καιρός δεν είναι καλός, τα παιδιά προσχολικής ηλικίας να περιορίζονται στο σπίτι, όμως χρειάζονται και αυτά ανάλογο ντύσιμο όχι μόνο για μέσα στο σπίτι (από παντοφλάκια μέχρι πιτζαμούλες και ρουχαλάκια καθημερινής χρήσης) αλλά και ρούχα, έτσι ώστε οι γονείς τα πηγαίνουν βόλτα. Τα παιδιά του δημοτικού θα πρέπει κι αυτά κάθε μέρα να ντύνονται σύμφωνα με την εποχή για να μην κρυώσουν. Ούτε μπορούν οι μαμάδες να τα ντύσουν με τα μάλλινα γιατί θα ιδρώσουν και όταν ένα παιδί έχει ενέργεια και συνεχώς βρίσκεται σε κίνηση, με χοντρά παιχνίδια στα διαλείμματα και είναι εύκολο να κρυώσει είτε φοράει πολύ λεπτά ρούχα είτε πολύ χοντρά. Ανάλογα την εποχή όλοι λοιπόν χρειάζονται το κατάλληλο ντύσιμο. Βεβαίως και οι μεγάλοι σκέφτονται ανάλογες αγορές. Είναι μια εποχή που για πολλούς είναι περίοδος εξόδων. Σε ένα μήνα περίπου θα πρέπει να υπολογίσει κανείς και τα έξοδα των αγορών για τα Χριστούγεννα και την Πρωτοχρονιά. Μα και τότε πάλι, σίγουρα ο καιρός θα είναι καθαρά χειμωνιάτικος, όσοι έχουν ελλείψεις σε ρούχα για το χειμώνα θα πρέπει να συμπληρώσουν και έτσι πάλι οι αγορές ρούχων θα απασχολήσουν πολλούς, αλλά είναι και μια ευχάριστη ασχολία, προπάντων για τις γυναίκες όλων των ηλικιών.

Μίχα

ΦΑΡΜΑΚΕΙΑ

ΔΙΗΜΕΡΕΥΕΙ:	ΔΙΑΝΥΚΤΕΡΕΥΕΙ:
ΜΑΓΚΑΚΗΣ ΕΜΜ.	ΠΑΠΑΛΑΖΑΡΟΥ ΚΥΡ.
Αμερικής 34	Καναδά 80
Τηλ. 32770	Τηλ. 74260

ΥΓΡΑ ΚΑΥΣΙΜΑ ΔΙΑΝΥΚΤΕΡΕΥΟΥΝ
• ΜΙΧΑΗΛΟΥ ΠΑΝ. Πρατ. ΕΚΟ - Χρ. Τσιγάντε
• ΝΤΑΝΟΒΑΣΙΛΗΣ-ΑΥΓΕΝΙΚΟΣ Πρατ. ΕΚΟ - Γ. Σεφέρη

ΡΑΔΙΟ ΤΑΧΙ
ΤΗΛ: 22410 22410 / 64712 / 64790

Kodak Fotos · Kodak Picture Maker · ΣΕ ΜΙΑ ΩΡΑ ΕΜΦΑΝΙΣΗ ΦΙΛΜ
1 hour photo
Lappas FOTO Express
Ηρώων Πολυτεχνείου 3
Τηλ. 22410 30243
FAX 22410 73640
Kodak

ΚΙΝΗΜΑΤΟΓΡΑΦΟΙ

ΠΑΛΛΑΣ 5 CINEMAS CENTER
12/11/2004 - 18/11/2004
για κρατήσεις 22410 24475 / 70670
www.cinemapallas.gr

ΑΛΗΘΙΝΗ ΖΩΗ — Αίθουσα 5 — ώρες έναρξης // •17:40 •20:00 •22:20

Birth — Η ΓΕΝΝΗΣΗ — ΣΕ 1η ΠΑΝΕΛΛΗΝΙΑ ΠΡΟΒΟΛΗ — Αίθουσα SFERA 1 — •16:00 •18:10 •20:20 •22:30
*Τοπίλεον παρατεταμένο μόνο Σάββατο & Κυριακή

COLLATERAL — Η ΔΙΑΔΡΟΜΗ — Αίθουσα expert 2 — •17:40 •20:10 •22:40

RESIDENT EVIL 3 Apocalypse — Αίθουσα MAK 3 •18:20 — Αίθουσα ΣΑΚΚΑΡ 4 •22:30

CELLULAR — ΤΕΛΕΥΤΑΙΑ ΚΛΗΣΗ — ΣΕ 1η ΠΑΝΕΛΛΗΝΙΑ ΠΡΟΒΟΛΗ — Αίθουσα MAK 3 ώρες έναρξης // •22:35

THE ASSASSINATION OF RICHARD NIXON — Η ΔΟΛΟΦΟΝΙΑ ΤΟΥ RICHARD NIXON — Αίθουσα MAK 3 ώρες έναρξης // •20:15
X4905-30/11

SHREK 2 — Αίθουσα MAK 3 ΕΛΛΗΝΙΚΑ •16:10 *Τοπίλεον παρατεταμένο μόνο Σάββατο & Κυριακή — Αίθουσα ΣΑΚΚΑΡ 4 ΕΛΛΗΝΙΚΑ •18:00 ΑΓΓΛΙΚΑ •20:10

12/11/04
18/11/04
METROPOL
MULTICINEMA ODEON
www.rodosvitrina.gr/metropol.htm
ΕΒΔΟΜΑΔΙΑΙΟ ΠΡΟΓΡΑΜΜΑ

Alien Vs. Predator — ΑΛΙΕΝ ΕΝΑΝΤΙΟΝ ΚΥΝΗΓΟΥ — ΟΠΟΙΟΣ ΚΙ'ΑΝ ΝΙΚΗΣΕΙ ... ΕΜΕΙΣ ΧΑΝΟΥΜΕ — ΑΙΘΟΥΣΑ 1 ΩΡΕΣ ΕΝΑΡΞΗΣ 17:30 20:15 22:30
ΕΡΧΟΝΤΑΙ ΤΗΝ ΠΑΡΑΣΚΕΥΗ

ΝΥΦΕΣ — ο Μάρτιν Σκορτσέζε παρουσιάζει την ακριβότερη ελληνική παραγωγή που έγινε ποτέ. Μια ταινία του Παντελή Βούλγαρη — 700 νύφες στο ταξίδι της ζωής τους. — ΑΙΘΟΥΣΑ 3 ΩΡΕΣ ΕΝΑΡΞΗΣ 17:00 19:45 22:30
SHALL WE DANCE? ΧΟΡΕΥΕΤΕ? ΡΙΤΣΑΡΝΤ ΓΚΕΡ ΤΖΕΝΙΦΕΡ ΛΟΠΕΣ ΣΟΥΖΑΝ ΣΑΡΑΝΤΟΝ — μια ασυνήθιστη ρομαντική κομεντί.

Εξορκιστής Exorcist: The Beginning — Ετοιμαστείτε να δείτε τον απόλυτο τρόμο απο την αρχή ... — ΑΙΘΟΥΣΑ 2 ΩΡΑ ΕΝΑΡΞΗΣ 22:40

X4907-30/11
EMMONH THE FORGOTTEN — Η χαρισματική πρωταγωνίστρια Τζούλιαν Μουρ (Οι Ωρες, Το Τέλος μιας Σχεσης, Χαλιμπού), σε 4 υποψηφιότητες για Οσκαρ στο ενεργητικό της αντιμετωπίζει άγνωστες μυστηριώδες δυνάμεις σε ένα ερημητικό δάσος. — ΘΡΙΛΕΡ. — ΑΙΘΟΥΣΑ 2 ΩΡΕΣ ΕΝΑΡΞΗΣ 18:00 20:15
Ο ΓΥΡΟΣ ΤΟΥ ΚΟΣΜΟΥ ΣΕ 80 ΜΕΡΕΣ — Τζάκι Τσαν — Αρνόλντ Σβαρτσενέγκερ — Μια προκλητική και τολμηρή αποστολή. Ασε την φαντασία σου να πετάξει ...

GARFIELD — ΑΙΘΟΥΣΑ 1 ΩΡΑ ΕΝΑΡΞΗΣ 16:00 — ΜΟΝΟ ΣΑΒΒΑΤΟ - ΚΥΡΙΑΚΗ
ΜΙΑ ΤΡΕΛΗ ΤΡΕΛΗ ΦΑΡΜΑ — ΑΙΘΟΥΣΑ 2 ΩΡΑ ΕΝΑΡΞΗΣ 16:00 — ΜΟΝΟ ΣΑΒΒΑΤΟ - ΚΥΡΙΑΚΗ

INFORMATION - RESERVATIONS ΠΛΗΡΟΦΟΡΙΕΣ - ΚΡΑΤΗΣΕΙΣ
22410 28400

ΔΡΟΜΟΛΟΓΙΑ Λ.Α.Ν.Ε.

ΜΕ ΣΥΝΕΠΕΙΑ ΕΚΕΙ ΠΟΥ ΟΙ ΜΕΓΑΛΟΙ ΔΕΝ ΧΩΡΟΥΝ

Από 11/11-02/12

Πέμπτη 11/11/04 ώρα 04.30 για Χάλκη - Διαφάνι - Πηγάδια - Κάσο - Σητεία - Αγ. Νικόλαο - Θήρα - Μήλο - Πειραιά

Σάββατο 13/11/04 ώρα 20.00για Καστελλόριζο

Κυριακή 14/11/04 ώρα 04.30 για Χάλκη - Διαφάνι - Πηγάδια - Κάσο - Σητεία - Αγ. Νικόλαο - Μήλο - Πειραιά

Τρίτη 16/11/04 ώρα 20.00 για Καστελλόριζο

Τετάρτη 17/11/04 ώρα 07.00 για Χάλκη - Διαφάνι - Πηγάδια - Κάσο - Σητεία και επιστροφή στη Ρόδο

Πέμπτη 18/11/04 ώρα 04.30 για Χάλκη - Διαφάνι - Πηγάδια - Κάσο - Σητεία - Αγ. Νικόλαο - Θήρα - Μήλο - Πειραιά

Σε συνέχεια επανάληψη δρομολογίων ως έχουν από 11/11/2004

Το δρομολόγιο για Αλεξανδρούπολη αναβάλλεται για ένα μήνα από 09/11

ΑΕΡΟΠΟΡΙΚΑ ΕΙΣΙΤΗΡΙΑ
ΑΚΤΟΠΛΟΪΚΑ ΕΙΣΙΤΗΡΙΑ
ΚΡΑΤΗΣΕΙΣ ΞΕΝΟΔΟΧΕΙΩΝ
ΦΑΝΤΑΣΤΙΚΕΣ ΕΚΔΡΟΜΕΣ Σ' ΟΛΟ ΤΟΝ ΚΟΣΜΟ
Σας προσφέρουμε το καλύτερο στην καλύτερη τιμή!

Πληροφορίες: Πρακτορείο **STEFANAKIS**
Αλεξ. Διάκου 38, Ρόδος
Τηλ. 22410 20625, 22410 30054

X4936-30/11

Pellos Travel

ΕΚΔΡΟΜΕΣ

ΜΑΣ ΓΝΩΡΙΖΕΤΕ ΚΑΙ ΜΑΣ ΠΡΟΤΙΜΑΤΕ ΓΙΑΤΙ ΦΡΟΝΤΙΖΟΥΜΕ ΚΑΙ ΣΑΣ ΣΕΒΟΜΑΣΤΕ ΓΙΑΤΙ ΜΑΖΥ ΜΑΣ ΛΟΓΩ ΤΗΣ ΜΕΓΑΛΗΣ ΠΕΙΡΑΣ ΜΑΣ ΣΤΙΣ ΕΚΔΡΟΜΕΣ ΣΤΗ ΤΟΥΡΚΙΑ ΑΠΟΤΕΛΟΥΜΕ ΕΓΓΥΗΣΗ ΚΑΙ ΑΣΦΑΛΕΙΑ ΓΙΑ ΕΣΑΣ.

ΕΚΔΡΟΜΕΣ ΤΟΥΡΚΙΑΣ-ΔΕΚΕΜΒΡΙΟΣ 2004

1η ΕΚΔΡΟΜΗ

ΤΕΤΡΑΗΜΕΡΗ ΕΚΔΡΟΜΗ ΣΤΑ **ΜΥΡΑ**
ΣΤΗ ΕΟΡΤΗ ΤΟΥ ΑΓΙΟΥ ΝΙΚΟΛΑΟΥ
ΑΠΟ 5/12-8/12
ΜΑΡΜΑΡΙΣ-ΛΙΒΙΣΙ-ΚΑΣ-ΜΥΡΑ-ΑΝΤΑΛΕΙΑ-ΦΕΤΙΥΕ-ΜΑΡΜΑΡΙΣ

ΞΕΝΟΔΟΧΕΙΑ 4 ΚΑΙ 5 ΑΣΤΕΡΩΝ ΜΕ ΠΛΟΥΣΙΟ ΜΠΟΥΦΕ ΜΕ ΠΡΩΙΝΟ ΚΑΙ 1 ΓΕΥΜΑ ΗΜΕΡΗΣΙΩΣ 1 ΔΙΝΥΚΤΕΡΕΥΣΗ ΣΤΟ ΚΑΣ ΚΑΙ 2 ΔΙΑΝΥΚΤΕΡΕΥΣΕΙΣ ΣΤΗ ΑΝΤΑΛΕΙΑ
ΦΟΡΟΙ ΕΙΣΟΔΟΥ ΕΞΟΔΟΥ-ΠΛΟΥΣΙΟ ΠΡΟΓΡΑΜΜΑ-ΞΕΝΑΓΗΣΕΙΣ-ΤΑΞΙΔΙΩΤΙΚΗ ΑΣΦΑΛΕΙΑ ΠΟΛΥΤΕΛΗ ΠΟΥΛΜΑ -ΨΥΧΑΓΩΓΙΑ-ΔΙΑΣΚΕΔΑΣΗ
ΕΠΙΣΚΕΨΗ ΣΤΟΥΣΛΟΞΕΥΤΟΥΣ ΤΑΦΟΥΣ- ΛΙΒΙΣΙ-ΦΙΝΙΚΑΣ-ΑΝΤΑΛΕΙΑ
ΠΕΡΙΗΓΗΣΗ ΣΤΙΣ ΠΟΛΕΙΣ-ΦΕΤΙΓΙΕ-ΚΑΣ-ΜΥΡΑ-ΑΝΤΑΛΕΙΑ
ΟΛΑ ΠΛΗΡΩΜΕΝΑ
ΣΥΝΟΔΟΣ ΓΡΑΦΕΙΟΥ Α.ΠΑΠΑΣΑΒΒΑΣ

2η ΕΚΔΡΟΜΗ
ΜΥΡΑ -ΑΝΤΑΛΕΙΑ-ΚΩΝΣΤΑΝΤΙΝΟΥΠΟΛΗ-ΚΟΥΣΑΝΤΑΣΙ-ΣΜΥΡΝΗ-ΠΡΟΥΣΑ-ΚΩΝΣΤΑΝΤΙΝΟΥΠΟΛΗ-ΠΡΙΓΚΗΠΟΝΗΣΣΑ-ΒΑΝΤΙΡΜΑ-ΣΜΥΡΝΗ - ΑΥΔΙΝ-ΜΑΡΜΑΡΙΣ
ΑΠΟ 5/12-13/12
ΜΕΤΑ ΤΑ ΜΥΡΑ ΓΙΑ ΟΣΟΥΣ ΘΕΛΟΥΝ ΝΑ ΔΗΛΩΣΟΥΝ ΣΥΝΕΧΙΖΟΥΜΕ ΓΙΑ ΤΗΝ **ΚΩΝΣΤΑΝΤΙΝΟΥΠΟΛΗ**.
3 ΔΙΑΝΥΚΤΕΡΕΥΣΕΙΣ ΣΤΗ ΚΩΝΣΤΑΝΤΙΝΟΥΠΟΛΗ-ΞΕΝΟΔΟΧΕΙΟ 4 ΑΣΤΕΡΩΝ
1 ΣΜΥΡΝΗ ΞΕΝΟΔΟΧΕΙΟ 4 ΑΣΤΕΡΩΝ ΚΑΙ
1 ΜΑΡΜΑΡΙΣ ΣΕ ΞΕΝΟΔΟΧΕΙΟ 5 ΑΣΤΕΡΩΝ ΜΕ ΗΜΙΔΙΑΤΡΟΦΗ
ΚΑΤΑΜΑΡΑΝ ΑΠΟ ΡΟΔΟ-ΜΑΡΜΑΡΙΣ-ΡΟΔΟ ΦΟΡΟΙ ΕΙΣΟΔΟΥ ΕΞΟΔΟΥ-ΠΛΟΥΣΙΟ ΠΡΟΓΡΑΜΜΑ-ΞΕΝΑΓΗΣΕΙΣ-ΤΑΞΙΔΙΩΤΙΚΗ ΑΣΦΑΛΕΙΑ ΠΟΛΥΤΕΛΗ ΠΟΥΛΜΑΝ
ΕΠΙΣΚΕΨΗ ΑΓΙΑ ΣΟΦΙΑ-ΜΠΛΕ ΤΖΑΜΙ- ΠΑΤΡΙΑΡΧΕΙΟ-ΠΑΝΑΓΙΑ ΒΛΑΧΕΡΝΩΝ-ΠΑΝΑΓΙΑ ΜΠΑΛΟΥΚΛΗ-ΚΡΟΥΑΖΙΕΡΑ ΣΤΑ ΠΡΙΓΚΗΠΟΝΝΗΣΑ-ΥΔΡΑΓΩΓΕΙΟ ΙΟΥΣΤΙΝΙΑΝΟΥ ΝΤΟΛΜΑ ΜΠΑΞΕ-ΚΛΕΙΣΤΗ ΑΓΟΡΑ ΠΡΟΥΣΑΣ-ΚΩΝΣΤΑΝΤΙΝΟΥΠΟΛΙΣ-ΜΑΡΜΑΡΙΣ-ΑΝΤΑΛΕΙΑ ΑΓΟΡΑΜΥΡΑ
ΞΕΝΟΔΟΧΕΙΑ 4 ΚΑΙ 5 ΑΣΤΕΡΩΝ ΜΕ ΠΛΟΥΣΙΟ ΜΠΟΥΦΕ ΜΕ ΚΑΙ 1 ΓΕΥΜΑΗΜΕΡΗΣΙΩΣ .
ΔΕΝ ΠΕΡΙΛΑΜΒΑΝΟΝΤΑΙ: αρχαιολογικοί χώροι, διασκέδαση.

Η ΠΕΙΡΑ ΜΑΣ ΣΤΗ ΤΟΥΡΚΙΑ ΣΑΣ ΕΓΓΥΑΤΑΙ ΑΣΦΑΛΕΙΑ-ΚΑΙ ΕΥΧΑΡΙΣΤΟ ΤΑΞΙΔΙ .
ΕΠΙΣΗΣ ΛΟΓΩ ΤΩΝ ΠΟΛΛΩΝ ΤΑΞΙΔΙΩΝ ΜΑΣ ΣΤΗΝ ΤΟΥΡΚΙΑ ΓΝΩΡΙΖΟΥΜΕ ΟΛΕΣ ΤΙΣ ΠΟΛΕΙΣ ΚΑΙ ΤΙΣ ΔΙΑΔΡΟΜΕΣ ΟΣΟ ΚΑΝΕΝΑ ΑΛΛΟ ΤΑΞΙΔΙΩΤΙΚΟ ΓΡΑΦΕΙΟ ΣΤΗ ΡΟΔΟ ΩΣΤΕ ΝΑ ΥΠΑΡΧΗ ΑΠΟΛΑΥΣΗ ΣΤΟ ΤΑΞΙΔΙ ΣΑΣ ΚΑΙ ΑΡΚΕΤΟΣ ΧΡΟΝΟΣ ΓΙΑ ΤΑ ΨΩΝΙΑ ΣΑΣ

ΛΟΓΩ ΤΗΣ ΜΕΓΑΛΗΣ ΖΗΤΗΣΗΣ ΔΗΛΩΣΤΕ ΑΜΕΣΩΣ ΣΥΜΜΕΤΟΧΗ

PELLOS TRAVEL
Λεωφόρος Καλλιθέας, Φαληράκι,Ρόδος
ΤΗΛ.2241087615, 2241051307

10172-17/11

Αίτημα της Νομαρχίας Δωδεκανήσου

Οι νησιωτικές περιοχές στο νέο αναπτυξιακό νόμο

Η ΚΥΒΕΡΝΗΣΗ ΡΙΧΝΕΙ ΤΟ ΜΠΑΛΑΚΙ ΣΤΗΝ Ε.Ε.

ΣΤΗΝ ΕΥΡΩΠΑΪΚΗ Ενωση ρίχνει το μπαλάκι ο υπουργός Οικονομικών Γ. Αλογοσκούφης, το αίτημα της Νομαρχίας Δωδεκανήσου για ευνοϊκότερη αντιμετώπιση των νησιωτικών περιοχών. Σε σχετική επιστολή του ο γενικός γραμματέας του υπουργείου Οικονομικών Γεώργιος Μέργος αναφέρει τα εξής:

«Αγαπητέ κ. Νομάρχα,

Σε απάντηση της με αριθμ. 9553/19.9.2004 επιστολή σας προς τον υπουργό Οικονομίας και Οικονομικών κ. Γ. Αλογοσκούφη, σχετικά με τις ιδιαιτερότητες των νησιωτικών περιοχών της χώρας και το κατά πόσο θα ληφθούν υπόψη στο νέο αναπτυξιακό νόμο, θα θέλαμε να σας γνωρίσουμε ότι η διαφοροποίηση των νησιωτικών περιοχών σε σχέση με τις υφιστάμενες ζώνες κινήτρων του αναπτυξιακού νόμου, προϋποθέτει την έγκριση της Ευρωπαϊκής Ενωσης.

Ομως, στο πλαίσιο των κοινοτικών κανονισμών εξετάζεται η δυνατότητα να υπάρξει ευνοϊκότερη αντιμετώπιση σε ποσοστά ενίσχυσης για συγκεκριμένες κατηγορίες επιχειρηματικών φορέων

Γεώργιος Μέργος».

Η ΕΠΙΣΤΟΛΗ ΜΑΧΑΙΡΙΔΗ

Στην επιστολή που έστειλε ο κ. Μαχαιρίδης στον υπουργό Οικονομικών αναφέρει τα εξής:

«Κύριε Υπουργέ,

Στο πλαίσιο του ευρύ διαλόγου, εν όψει της ψήφισης του νέου αναπτυξιακού νόμου, είμαστε υποχρεωμένοι να επανέλθουμε στις πάγιες θέσεις μας, απόρροια της έντονης ανησυχίας που υπάρχει για το κατά πόσον οι ιδιαιτερότητες των νησιωτικών περιοχών της χώρας θα ληφθούν σοβαρά υπ' όψιν και θα βαρύνουν καθοριστικά στην τελική διαμόρφωση του σχετικού νομοθετικού πλαισίου.

Ανησυχίες και θέσεις που είχαμε την πρόνοια να εκθέσουμε και στην προηγούμενη πολιτική ηγεσία του υπουργείου Οικονομίας, με τη Νομαρχιακή Αυτοδιοίκηση Δωδεκανήσου να είναι εκείνη που ανέλαβε τότε την πρωτοβουλία, την οποία προσυπέγραψαν οι Νομάρχες όλων των νησιωτικών περιοχών της Ελλάδας.

Με υπόμνημα που υποβάλαμε από κοινού στις 25 Σεπτεμβρίου του 2003 προς τον προκάτοχό σας υπουργό Νίκο Χριστοδουλάκη, επισημαίναμε την πρόδηλη ανάγκη σεβασμού και τήρησης της ευεργετικής συνταγματικής ρύθμισης για τις νησιωτικές περιοχές. Και τονίζαμε, μεταξύ άλλων:

"Παρά την αναγνώριση από την Ευρωπαϊκή Ενωση της ιδιαιτερότητας του νησιωτικού χώρου και κατοχύρωσής της από τον Συνταγματικό Χάρτη της χώρας μας, που ρητά αναφέρει "Ο κοινός νομοθέτης και η διοίκηση όταν δρα κανονιστικά έχουν υποχρέωση να λαμβάνουν υπόψη τις ιδιαίτερες συνθήκες των νησιωτικών περιοχών" (Αρθρο 101, ερμηνευτική δήλωση), διαπιστώνουμε πως μέχρι σήμερα ελάχιστα μέτρα έχουν ληφθεί, εκτός αυτών που αφορούν τα νησιά κάτω των 3.300 κατοίκων.

Θέλουμε να καταστήσουμε σαφές πως ο αγώνας που ξεκινάμε είναι αγώνες για την επιβίωση του νησιωτικού χώρου.

Διακηρύσσουμε, για μια ακόμα φορά, πως η νησιωτικότητα με τις ιδιαιτερότητές της, είναι αυτή που διαφοροποιεί και διακρίνει το νησιωτικό χώρο από άλλες μη προνομιούχες περιοχές της χώρας, όπως οι ορεινές, οι αγροτικές, κλπ.

Είναι ανάγκη να θεσμοθετηθούν και να τεθούν άμεσα σε λειτουργία οι μηχανισμοί εκείνοι, που με εξειδικευμένες πολιτικές, θα προστατεύσουν και θα ενδυναμώσουν τις εύθραυστες νησιωτικές οικονομίες.

Θεωρούμε ότι δεν πρέπει να χαθεί άλλος πολύτιμος χρόνος και ζητάμε στον νέο αναπτυξιακό νόμο να θεσπιστούν ειδικές ρυθμίσεις, δράσεις και πολιτικές υπέρ του νησιωτικού χώρου.

Κάνουμε, κύριε Υπουργέ, επίκληση της συνταγματικής κατοχύρωσης της διαφορετικότητας του νησιωτικού χώρου.

Κύριε υπουργέ,

Ολα τα παραπάνω, μεταξύ άλλων, θέταμε υπ' όψιν της πρώην κυβέρνησης και παραμένουμε με συνέπεια αμετακίνητοι στις παραπάνω θέσεις μας. Θέσεις που μόλις πρόσφατα επιβεβαίωσε ομόφωνα και το Νομαρχιακό Συμβούλιο Δωδεκανήσου, απηχώντας τους προβληματισμούς των παραγωγικών μας τάξεων.

Προσωπικά, αλλά και συνολικά, σαν νομαρχιακή αρχή, έχουμε την πεποίθηση πως η αγάπη και το ενδιαφέρον σας για τα νησιά μας θα αποτελέσουν το γνώμονα για τη σύνταξη και ψήφιση ενός νέου αναπτυξιακού νόμου, που θα διέπεται από ευαισθησία και πρόνοια για τις νησιωτικές και δη ακριτικές περιοχές της χώρας.

Θα αποτελούσε ξεχωριστή χαρά και τιμή να ανταποκριθούμε σε μία πρόσκληση εκ μέρους σας για ανταλλαγή απόψεων και προτάσεων, με μόνο πολιτικό κίνητρο και αφετηρία την αναπτυξιακή πορεία της Δωδεκανήσου και συνολικά των νησιωτικών περιοχών.

Με εκτίμηση
Ο νομάρχης Δωδεκανήσου
Γιάννης Μαχαιρίδης»

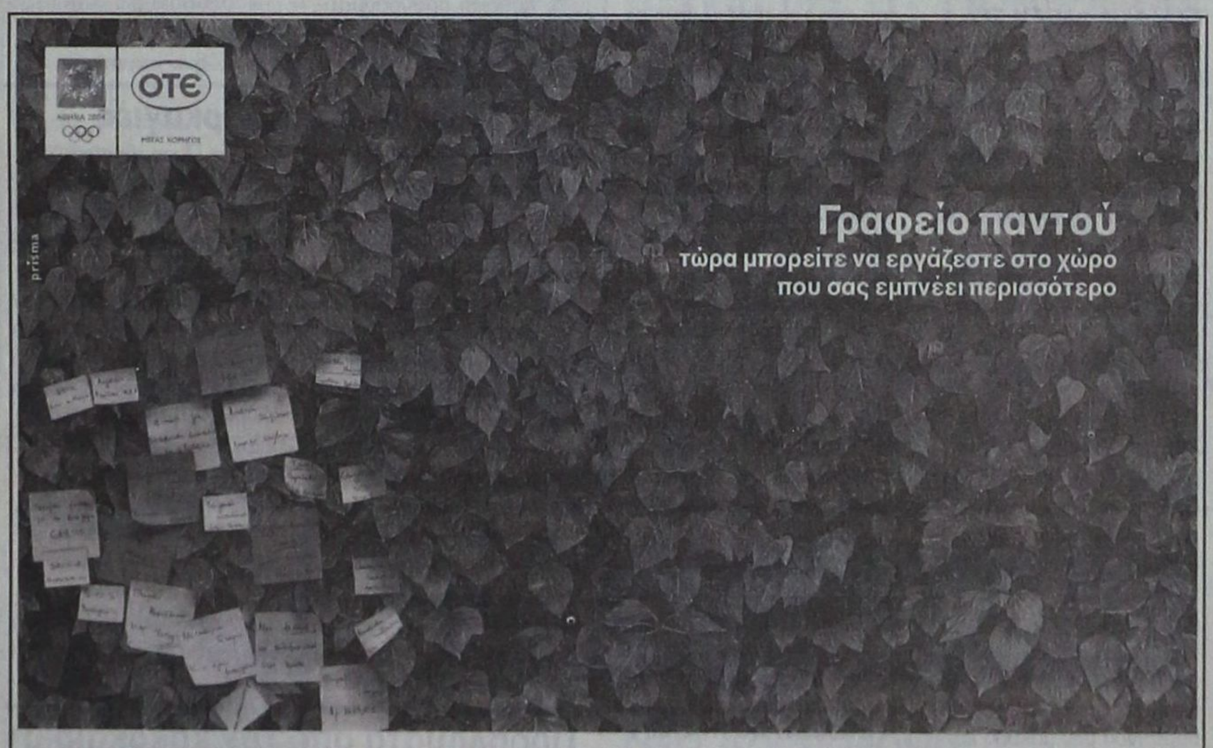

Professional Tool
ΑΣΥΡΜΑΤΟ ΓΡΑΦΕΙΟ

ΠΑΚΕΤΟ ΠΡΟΗΓΜΕΝΩΝ ΤΗΛΕΠΙΚΟΙΝΩΝΙΑΚΩΝ ΕΦΑΡΜΟΓΩΝ ΓΙΑ ΕΠΙΧΕΙΡΗΣΕΙΣ ΚΑΙ ΕΛΕΥΘΕΡΟΥΣ ΕΠΑΓΓΕΛΜΑΤΙΕΣ

- ΣΥΝΔΕΣΗ ISDN
- ΣΥΣΚΕΥΗ ISDN BLUETOOTH
- ΟΙΚΟΝΟΜΙΚΟ ΠΡΟΓΡΑΜΜΑ ΟΤΕΠΙΧΕΙΡΩ

Ένα νέο, πρωτοποριακό πακέτο προηγμένων τηλεπικοινωνιακών εφαρμογών για επιχειρήσεις και ελεύθερους επαγγελματίες, δημιουργήθηκε από το OTEbusiness. Το Professional Tool ΑΣΥΡΜΑΤΟ ΓΡΑΦΕΙΟ, συνδυάζει όλα τα οφέλη της σταθερής τηλεφωνίας και του Internet, **χωρίς κόστη καλωδίωσης** και με **χαμηλές χρεώσεις**. Αποκτήστε **απόλυτη ελευθερία κινήσεων** με το Professional Tool ΑΣΥΡΜΑΤΟ ΓΡΑΦΕΙΟ που περιλαμβάνει:

ISDN Τηλεφωνική Σύνδεση
- Δύο γραμμές ταυτόχρονης επικοινωνίας
- Δυνατότητα σύνδεσης μικρού τηλεφωνικού κέντρου
- Δυνατότητα οπτικής επικοινωνίας με την προϋπόθεση ύπαρξης κατάλληλου εξοπλισμού ή λογισμικού.

Συσκευή ISDN Bluetooth
- Ασύρματη πρόσβαση στην ISDN γραμμή σας με εμβέλεια έως και 100 μέτρα και ταχύτητα μετάδοσης έως 733 Kbps
- Δυνατότητα σύνδεσης έως 7 τερματικών συσκευών με τεχνολογία Bluetooth (υπολογιστές, laptops, εκτυπωτές κ.λπ.), για τη δημιουργία του προσωπικού σας δικτύου στο γραφείο
- Ασύρματη πρόσβαση στο Internet, αποστολή και λήψη fax, τηλεφωνία μέσω του υπολογιστή σας
- Εύκολη και γρήγορη εγκατάσταση του λογισμικού.

Οικονομικό Πρόγραμμα ΟΤΕΠΙΧΕΙΡΩ
- Μείωση έως 6% για όλες τις αστικές κλήσεις
- Μείωση έως 8% για όλες τις υπεραστικές κλήσεις
- Μείωση έως 35% για διεθνείς κλήσεις προς 1-3 χώρες της επιλογής σας (κλήσεις σε σταθερό τηλέφωνο).

Οι μειώσεις αφορούν τις ήδη μειωμένες τιμές του ΟΤΕ.

ΕΓΓΡΑΦΕΙΤΕ ΣΗΜΕΡΑ:
ΤΗΛΕΠΙΚΟΙΝΩΝΙΑΚΟΣ ΣΥΜΒΟΥΛΟΣ ΟΤΕ
Δίκτυο Καταστημάτων ΟΤΕ SHOP
www.otebusiness.gr
Καλέστε στο 134

ΟΛΟΚΛΗΡΩΜΕΝΕΣ ΛΥΣΕΙΣ ΓΙΑ ΕΠΙΧΕΙΡΗΣΕΙΣ
OTEbusiness το "έταιρον" ήμεν

X 4942-19/11

KYDON TOURS

Ποιότητα - Φροντίδα - Επιτυχία

RELAX προγράμματα

Τριήμερα - Τετραήμερα επιλογής σας
ΤΡΙΤΗ - ΠΑΡΑΣΚΕΥΗ

ΜΑΡΜΑΡΙΣ - ΣΜΥΡΝΗ - ΠΑΜΟΥΚΑΛΕ
και όποια πόλη επιθυμείτε

Ξενοδοχείο 5, 4 και 3 αστέρων επιλογής.
Πακέτο εισιτήρια ξενοδοχεία - φόροι

ΜΥΡΑ - ΑΓ. ΝΙΚΟΛΑΟΣ - ΑΝΤΑΛΕΙΑ
5/12 - 8/12/04

ΜΥΡΑ - ΑΓ. ΝΙΚΟΛΑΟΣ - ΑΝΤΑΛΕΙΑ - ΚΩΝΣΤΑΝΤΙΝΟΥΠΟΛΗ - ΣΜΥΡΝΗ - ΕΦΕΣΟ - ΚΟΥΣΑΝΤΑΣΙ - ΜΑΡΜΑΡΙΣ
5/12 - 13/12/04

ΧΡΙΣΤΟΥΓΕΝΝΑ ΠΑΡΙΣΙ - EURODISNEY
22/12 - 28/12
3 διαν ΠΑΡΙΣΙ 3 διαν. DISNEY. Πλούσιο πρόγραμμα, με βεγγόν στο περίφημο CABARE LIDO.
ΣΥΝΟΔΟΣ: ΕΛΕΝΗ ΨΥΛΛΑΚΗ

ΠΑΡΙΣΙ - EURODISNEY
Β' γκρουπ από Ρόδο
3/1 - 8/1/05
3 διαν. DISNEY. 2 διαν. Παρίσι. Πλούσιο πρόγραμμα CABARE LIDO.

ΠΑΡΙΣΙ - EURODISNEY
Αλλες αναχωρήσεις: **23/12-28/12**
• 24/12-29/12 • 28/12-2/1
και 29/12-3/1

ΠΡΩΤΟΧΡΟΝΙΑ ΠΑΝΡΑΜΑ ΠΟΡΤΟΓΑΛΙΑΣ
29/12 - 5/1/05
ΣΥΝΟΔΟΣ: ΕΛΕΝΗ ΨΥΛΛΑΚΗ

ΝΕΟΝΥΜΦΟΙ οργανώνουμε το ταξίδι των ονείρων σας

ΟΔΙΚΕΣ ΚΑΙ ΑΕΡΟΠΟΡΙΚΕΣ ΕΚΔΡΟΜΕΣ ΣΕ ΟΛΟ ΤΟΝ ΚΟΣΜΟ

ΕΙΣΙΤΗΡΙΑ ΑΕΡΟΠΟΡΙΚΑ - ΑΚΤΟΠΛΟΪΚΑ με όλες τις εταιρίες
• Ξενοδοχεία με τις καλύτερες τιμές σε όλο τον κόσμο

• Γκρουπς ΙΣΠΑΝΙΑ - ΑΠΩ ΑΝΑΤΟΛΗ - ΣΙΓΚΑΠΟΥΡΗ - ΠΡΑΓΑ - ΒΟΥΔΑΠΕΣΤΗ - ΛΟΝΔΙΝΟ - ΒΙΕΝΝΗ - ΤΥΝΗΣΙΑ - ΜΑΡΟΚΟ - ΑΙΓΥΠΤΟ

• Πακέτα εκδρομών σε όλο τον κόσμο γκρουπς και μεμονωμένα

WESTERN UNION: αποστολή χρημάτων σε όλο τον κόσμο σε 10 λεπτά.

Η πείρα μας 30 ετών στη διάθεσή σας

ΠΡΑΚΤΟΡΕΙΟ KYDON ΙΑΤΑ
1974-2004
e-mail:kydon@otenet.gr
30 χρόνια σας ταξιδεύει με εγγύηση
Τηλ. 22410 23000, 27900, 27722
• ΕΘΕΛΟΝΤΩΝ ΔΩΔ/ΣΙΩΝ 14 • ΑΚΤΗ ΣΑΧΤΟΥΡΗ 8

X4915-30/12

ΜΝΗΜΟΣΥΝΑ



Τελούμε στις 18 Νοεμβρίου ημέρα Πέμπτη και ώρα 8 π.μ. στον ιερό ναό Ταξιαρχών Ρόδου 40ήμερο μνημόσυνο υπέρ αναπαύσεως της ψυχής της λατρευτής μας μητέρας και γιαγιάς

ΦΛΩΡΑΣ ΧΑΤΖΗΜΑΝΩΛΗ

Τα παιδιά, τα εγγόνια και οι λοιποί συγγενείς

8267-17/11

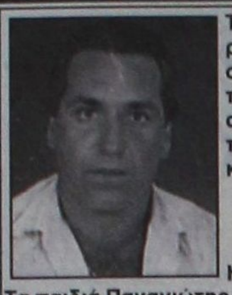

Τελούμε στις 19 Νοεμβρίου ημέρα Παρασκευή και ώρα 8 π.μ. στον ιερό ναό Ταξιαρχών Νεκροταφείου 9μηνο μνημόσυνο υπέρ αναπαύσεως της ψυχής του λατρευτού μας συζύγου, πατέρα και αδελφού

ΒΑΣΙΛΕΙΟΥ ΜΑΘΙΟΥ

Η σύζυγος Ευαγγελία
Τα παιδιά Παναγιώτης και Μάρκος
Τα αδέλφια και οι λοιποί συγγενείς

10184-18/11



Τελούμε στις 18 Νοεμβρίου ημέρα Πέμπτη και ώρα 8 π.μ. στον ιερό ναό Ταξιαρχών Ρόδου 9ήμερο μνημόσυνο υπέρ αναπαύσεως της ψυχής του λατρευτού μας συζύγου, πατέρα, παππού, αδελφού και θείου

ΔΗΜΟΣΘΕΝΗ ΠΑΓΚΑ

Η σύζυγος Αγγελική
Τα παιδιά Χρήστος - Αννα, Χαρούλα - Βασίλης, Μανώλης - Γιάννα, Κωνσταντίνος
Τα αδέλφια, τα εγγόνια, τα ανίψια και οι λοιποί συγγενείς

3424-17/11

ΕΥΧΑΡΙΣΤΗΡΙΟ ΠΕΝΘΟΥΣ

Η οικογένεια **ΔΗΜ. ΠΑΓΚΑ** ευχαριστεί από βάθους καρδιάς τον Διοικητή ΔΑΝ Τήλου κ. Εμμανουήλ Μαυραντωνάκη, τον δήμαρχο Τήλου κ. Αναστάσιο Αλιφέρη, καθώς και τον αντιδήμαρχο κ. Κων/νο Σακελλάρη , τον πρόεδρο του Δ.Σ. κ. Γρηγόρη Καμμά και τον δήμαρχο Αρχαγγέλου κ. Αλ. Παπουρά. Επίσης όλους τους φίλους και συγγενείς για τη συμπαράσταση στη θλίψη μας στη δύσκολη αυτή στιγμή.

Οικογένεια
ΔΗΜΟΣΘΕΝΗ ΠΑΓΚΑ

3424-17/11

Το Γκολφ Αφάντου

ΣΥΝΕΧΕΙΑ ΑΠΟ ΤΗ ΣΕΛ. 1

* Θα πρέπει να σημειωθεί ότι δεν έχει προσδιοριστεί ακόμη η ακριβής ημερομηνία της επίσκεψης στη Ρόδο του υπουργού Τουρισμού Δημ. Αβραμόπουλου, για να συζητήσει κυρίως το θέμα του Γκολφ Αφάντου. Οπως είναι γνωστό, προ μηνός είχε προαγγελθεί επίσκεψη στη Ρόδο του κ. Αβραμόπουλου, αλλά - κατόπιν παρεμβάσεων, όπως λέγεται - αναβλήθηκε το ταξίδι για αργότερα.

ΟΣΟΝ ΑΦΟΡΑ το Γκολφ Αφάντου, η εν λόγω μονάδα εντάσσεται στις ειδικές τουριστικές υποδομές, λόγω ύπαρξης εγκαταστάσεων γκολφ 19 οπών, παραμένει όμως ανεκμετάλλευτη έκταση, καθώς είναι αναξιοποίητη (εδώ και 30 χρόνια) και δεν έχει βασικές τουριστικές υποδομές φιλοξενίας και υποστήριξης του γκολφ, χωρίς τις οποίες δεν μπορεί να καταστεί βιώσιμη.

* Επισημαίνεται ότι το Γκολφ Αφάντου λειτουργεί τώρα ως υποκατάστημα με παθητικά αποτελέσματα.

ΣΥΜΦΩΝΑ με τις δημοσιογραφικές πληροφορίες, το προβλεπόμενο ύψος επένδυσης για την ανάπτυξη της έκτασης, συμπεριλαμβανομένης της αναβάθμισης του υφιστάμενου γηπέδου γκολφ, εκτιμάται συντηρητικά σε 90 εκατ. ευρώ. Ο ΕΟΤ έχει διενεργήσει μέχρι τώρα δύο άγονους διαγωνισμούς για την εκμίσθωση του ακινήτου.

* Υπενθυμίζεται ότι στ' Αφάντου επικρατεί οργή για την εξέλιξη της υπόθεσης του Γκολφ, που παραμένει στάσιμη, παρά τις κατά καιρούς υποσχέσεις των αρμοδίων.

Το εργοστάσιο Σορωνής

ΣΥΝΕΧΕΙΑ ΑΠΟ ΤΗ ΣΕΛ. 1

λιγότερο οι παλαιοί ανεμοστρόβιλοι και αυτό σημαίνει επίσης λιγότερη περιβαλλοντική επιβάρυνση.

ΣΤΗ Ρυθμιστική Αρχή Ενέργειας θα σταλούν και στοιχεία που αφορούν τις ανάγκες που έχει η περιοχή μας σε ηλεκτρική ενέργεια και οι οποίες πρέπει να καλυφθούν μέχρι να ολοκληρωθεί η κατασκευή του νέου εργοστασίου της ΔΕΗ στη Νότια Ρόδο.

• Η εγκατάσταση του νέου αεροστροβίλου είναι όπως φαίνεται ο μόνος τρόπος για να καλυφθούν οι ανάγκες σε ηλεκτρική ενέργεια για τα επόμενα πέντε χρόνια που θα χρειαστούν για να ολοκληρωθεί η διαδικασία της κατασκευής της νέας μονάδας. Πιο σημαντικός παράγοντας στην υπόθεση αυτή βέβαια είναι ο αποχαρακτηρισμός της έκτασης που προορίζεται για την ανέγερση του νέου εργοστασίου και η οποία θεωρείται δασική.

ΟΛΟΚΛΗΡΟΣ ο φάκελος της υπόθεσης πάντως θα υποβληθεί και στο υπουργείο Ανάπτυξης η πολιτική ηγεσία του οποίου θα κληθεί να δώσει λύση στο ενεργειακό πρόβλημα της περιοχής και στην παρούσα φάση να αποφανθεί και για την εγκατάσταση του νέου αεροστροβίλου στο εργοστάσιο της ΔΕΗ στη Σορωνή.

Τιμώμενη περιοχή η Ρόδος στο αεροδρόμιο του Σάλζμπουργκ

ΑΡΧΙΣΕ ΠΡΟΓΡΑΜΜΑ ΠΡΟΒΟΛΗΣ

Ένα πρωτοποριακό πρόγραμμα για την προβολή της Ελλάδας και του τουρισμού ξεκίνησε χτες στο Διεθνές Αεροδρόμιο Σάλζμπουργκ της Αυστρίας.

Οι Κινητές Εκθέσεις Τουρισμού ξεκίνησε χτες την περιοδεία τους στο Διεθνές Αεροδρόμιο του Σάλζμπουργκ, για την περίοδο 15/11/2004 - 30/11/2004, με παρουσίαση στο Welcome Desk στον χώρο αφίξεων, Arrivals Gate, Terminal 1. Αποτελεί την πρώτη ιδιωτική πρωτοβουλία προώθησης του ελληνικού τουρισμού σε διεθνές αεροδρόμιο της Αυστρίας.

Το ελληνικό Welcome Desk θα παρουσιάσει ως τιμώμενες περιοχές, το Ρέθυμνο, το Λασίθι, την Ρόδο - Δωδεκάνησα. Από το ελληνικό Welcome Desk θα διανέμεται δωρεάν ο ελληνικός τουριστικός οδηγός "Choose Greece" ενώ παράλληλα το προσωπικό θα ενημερώνει τους προσερχόμενους επισκέπτες με χρήσιμες πληροφορίες για την Ελλάδα.

Η διοργάνωση των Κινητών Εκθέσεων Τουρισμού ανήκει στην εταιρία `Choose Media` και πραγματοποιούνται για δεύτερη συνεχή χρονιά μέσω του Project `Choose Greece`. Το πρόγραμμα 2005 περιλαμβάνει 8 πόλεις / σιδηροδρομικούς σταθμούς της Γερμανίας, και 2 επιπλέον διεθνή αεροδρόμια της Αυστρίας και Ελβετίας, σε μία περιοδεία 200 συνολικά ημερών.

Ο πλειστηριασμός του «Διαγόρας»

ΣΥΝΕΧΕΙΑ ΑΠΟ ΤΗ ΣΕΛ. 1

γιατί το τίμημα θεωρείται ότι είναι υψηλό.

ΤΗΝ ΥΠΟΘΕΣΗ παρακολουθούν στενά δύο ακτοπλοϊκές εταιρίες που περιμένουν να μειωθεί το τίμημα -κάτι που θα γίνει στον τρίτ πλειστηριασμόστα 7,5 εκατομμύρια ευρώ. Για την αγορά του πλοίου «Διαγόρας» ενδιαφέρεται η εταιρία Blue Star Ferries. Πληροφορίες ωστόσο ανέφεραν ότι το πλοίο ενδιαφέρει και τις εταιρίες Minoan Flying Dolhpins και GA Ferries. Καλά γνωρίζοντες την υπόθεση υποστηρίζουν ότι το πλοίο θα διεκδικήσουν τελικά στον τρίτο πλειστηριασμό δύο ακτοπλοϊκές εταιρίες. Ομως κυκλοφόρησε ήδη ότι η μία από τις δύο εταιρίες θα υποχωρήσει. Ετσι η μια εταιρία που θα μείνει θα πάρει το πλοίο με κάποιο ποσό λίγο μεγαλύτερο από την τιμή πρώτης προσφοράς.

• Αν προστεθούν στο ποσό αυτό και 2,5-3,5 εκατομμύρια ευρώ για τα χρέη που βαρύνουν το πλοίο εύκολα καταλαβαίνει κανείς πως το «Διαγόρας» θα αλλάξει χέρια με ένα τίμημα που δεν θα ξεπεράσει τα 11-12 εκατομμύρια ευρώ, ενώ η πραγματική του αξία είναι κατά πολύ μεγαλύτερη.

ΤΟ ΠΛΟΙΟ «Διαγόρας» περιλαμβάνεται στον κατάλογο των περιουσιακών στοιχείων της ΔΑΝΕ που προορίζονται να εκποιηθούν για να πληρωθούν χρέη της εταιρίας όπως αποφασίστηκε στην τελευταία γενική συνέλευση που έγινε στις 4 Σεπτεμβρίου. Την απόφαση για εκποίηση των περιουσιακών στοιχείων προώθησε προς ψήφιση η ΑΝΕΚ που είναι ο στρατηγικός επενδυτής της ΔΑΝΕ.

Φωνάζουν για εμπαιγμό

ΣΥΝΕΧΕΙΑ ΑΠΟ ΤΗ ΣΕΛ. 1

εργαζομένων στον κλάδο μας για την υπαναχώρηση για δεύτερη φορά της Κυβέρνησης στο φλέγον ζήτημα.

Το Διοικητικό Συμβούλιο της Ένωσης σε έκτακτη συνεδρίαση αποφάσισε να συμμετάσχει στις εξαγγελθείσες από την πανελλήνια Ομοσπονδία κινητοποιήσεις δώδεκα (12) τον αριθμό, προς διεκδίκηση του αυτονόητου.

Η Κυβέρνηση νόμισε ότι σκοπός μας ήταν η τσέπη μας και αγνόησε ότι οι άνδρες και οι γυναίκες των Σωμάτων Ασφαλείας υπηρετούν ιδανικά και έχουν ορκιστεί να υπηρετούν την πατρίδα και την τιμή τους.

Η μνήμη των συναδέλφων που χάσαμε είναι αδιαπραγμάτευτη, ο ιδρώτας του καθημερινού μας μόχθου και η απώλεια ζωών συναδέλφων την ώρα του καθήκοντος σε ένα ΜΗ Επικίνδυνο και Ανθυγιεινό κατά την Κυβέρνηση επάγγελμα δεν είναι τόσο φθηνά, δεν έχουν τιμή γιατί είναι η ίδια η τιμή μας.

Δεν μπορούμε και δεν έχουμε δικαίωμα να απεμπολήσουμε τα δίκαια αιτήματά μας.

Συνεχίζουμε δυναμικά και αγωνιστικά στην διεκδίκησή τους.

Συνάδελφοι προχωράμε στον δίκαιο αγώνα μας και ας αφήσουμε το αίσχος της ντροπής και την ανευθυνότητα σ΄ αυτούς που επέλεξαν ως τακτική.

Σε μας μένει ο σκληρός δρόμος του αγώνα μέχρι τελικής δικαίωσης.

ΤΟ ΔΙΟΙΚΗΤΙΚΟ ΣΥΜΒΟΥΛΙΟ»

Λύση «εδώ και τώρα»

ΣΥΝΕΧΕΙΑ ΑΠΟ ΤΗ ΣΕΛ. 1

* Για να ξεκαθαρίσει το τοπίο, η επιτροπή που προσφάτως συγκρότησαν οι καταστηματάρχες της Νέας Αγοράς θα έχει σήμερα συνάντηση με τους βουλευτές του κυβερνώντος κόμματος.

Νεκρώνει το Αιγαίο

ΣΥΝΕΧΕΙΑ ΑΠΟ ΤΗ ΣΕΛ. 1

Πανελλήνιας Ενωσης Μηχανικών Εμπορικού Ναυτικού.

* Στα αιτήματα της επιτροπής περιλαμβάνονται:

* Η αναβάθμιση των ακτοπλοϊκών συγκοινωνιών

* Η δρομολόγηση περισσοτέρων πλοίων στο Αιγαίο

* Μείωση των τιμών των εισιτηρίων.

Η ΚΛΙΜΑΚΩΣΗ των κινητοποιήσεων σε τρεις φάσεις για το ακτοπλοϊκό πρόβλημα είχε αποφασιστεί και στη σύσκεψη που είχε γίνει στη Νομαρχία, πρόσφατα.

* Στο μεταξύ, ικανοποιημένοι έφυγαν από το υπουργείο Εμπορικής Ναυτιλίας οι εκπρόσωποι των φορέων των Κυκλάδων, που είχαν επαφές με την πολιτική ηγεσία του ΥΕΝ. Οπως ανακοινώθηκε από το γενικό γραμματέα του ΥΕΝ Γιάννη Τζοάνο, σύντομα οι Κυκλάδες θα εξυπηρετούνται από πλοίο της Ναυτιλιακής Εταιρίας Λέσβου, που θα εκτελεί το δρομολόγιο Πειραιά-Σύρο-Τήνο-Μύκονο.

Για την προσέλκυση πελατών

Οδηγός επιβίωσης για τις τουριστικές επιχειρήσεις

ΑΠΛΕΣ ΚΑΙ ΚΑΤΑΝΟΗΤΕΣ ΚΑΤΕΥΘΥΝΣΕΙΣ

Οι βρετανικές αρχές τουρισμού, VisitBritain, εξέδωσαν έναν νέο οδηγό αγοράς για τις βρετανικές τουριστικές επιχειρήσεις, ώστε να τις βοηθήσουν με μεθόδους μικρού κόστους να προσελκύσουν τους μεμονωμένους Βρετανούς τουρίστες και τους διεθνείς επισκέπτες.

Ειδικότερα ο οδηγός απευθύνεται σε μικρομεσαίες τουριστικές επιχειρήσεις, που έχουν περιορισμένο πελατολόγιο, δίνοντας τους απλές και κατανοητές κατευθύνσεις στρατηγικής ανάπτυξης, ώστε να ενταχθούν και αυτές στον επιχειρηματικό τουριστικό χάρτη της χώρας.

Η κ. Louise Bryce, διευθύντρια Δημοσίων Σχέσεων των βρετανικών αρχών τουρισμού (VisitBritain) δήλωσε σχετικά ότι "είναι δύσκολο να πηγαίνεις από πόρτα σε πόρτα για να βρεις νέους πελάτες, πράγμα που γίνεται ακόμη πιο δύσκολο με την ύπαρξη τόσων πολλών ανταγωνιστριών εταιριών. Η VisitBritain είναι μία υπηρεσία, που ιδρύθηκε από την Κυβέρνηση, με σκοπό να βοηθήσει τις βρετανικές τουριστικές επιχειρήσεις να προσεγγίσουν τους επισκέπτες της χώρας. Χιλιάδες επιχειρήσεις, τόσο μεγάλες όσο και μικρές, ήδη συνεργάζονται μαζί μας, αλλά γνωρίζουμε ότι υπάρχουν και άλλες πολλές αφανείς επιχειρήσεις που δικαιούνται να συμπεριληφθούν στον επιχειρηματικό τουριστικό χάρτη της Βρετανίας".

Οι βρετανικές αρχές τουρισμού ξοδεύουν ετησίως περισσότερα από 50 εκατ. δολάρια σε ενέργειες προώθησης της Βρετανίας σε όλο τον υπόλοιπο κόσμο. Τα φυλλάδια της, οι στρατηγικές ανάπτυξης της, οι ανακοινώσεις στον τύπο και η επίσημη ιστοσελίδα της, τις φέρνουν ακόμη πιο κοντά με χιλιάδες μελλοντικούς επισκέπτες, ενώ παράλληλα συνεργάζονται με εκατοντάδες τουριστικά γραφεία, tour operators και ταξιδιωτικά πρακτορεία ειδήσεων σε όλο τον κόσμο, με μοναδικό σκοπό να φέρνουν όλο και περισσότερα άτομα στην Βρετανία.

Τέλος, η κ. Louise Bryce επισημαίνει ότι "επειδή είναι πολύ δύσκολο να έρθουμε σε απευθείας επικοινωνία με κάθε μία χωριστά τουριστική επιχείρηση, αυτός ο νέος οδηγός προτείνει σε κάθε επιχείρηση, είτε μικρή είτε μεσαία, είτε μεγάλη, κάποια βασικά και απλά πράγματα, που κάθε επιχείρηση οφείλει να κάνει ώστε να βεβαιωθεί ότι οι πληροφορίες για το εκάστοτε προϊόν της (που αφορούν είτε στην διαμονή, είτε στα αξιοθέατα, είτε σε κάποιες εκδηλώσεις) φτάνουν τελικώς στα αυτιά και τα χέρια των μεμονωμένων επισκεπτών".

Συνεδριάζει την Παρασκευή το δημοτικό συμβούλιο Κω

ΤΑ ΘΕΜΑΤΑ ΠΟΥ ΘΑ ΕΞΕΤΑΣΕΙ

Το Δημοτικό Συμβούλιο Κω συνεδριάζει την ερχόμενη Παρασκευή 19 Νοεμβρίου, στις 20.00, με τα παρακάτω θέματα στην ημερήσια διάταξη :

1. Αναπροσαρμογή τελών καθαριότητας και φωτισμού για το έτος 2005.

2. Εφαρμογή διατάξεων του π.δ/τος 164/2004 για το προσωπικό του Δήμου Κω και των Επιχειρήσεών του.

3. Κυκλοφοριακή ρύθμιση για την διέλευση φορτηγών αυτοκινήτων κάτω από την γέφυρα του Κάστρου της Νεραντζιάς.

4.. Εγκριση αποφάσεων Επιτροπής Φορολογικών Διαφορών και Αμφισβητήσεων Δήμου Κω.

5. Σύναψη προγραμματικής Σύμβασης με τους Δήμους Ηρακλειδών και Δικαίου για την ίδρυση και λειτουργία νέου σφαγείων.

6. Εγκριση της υπ'αριθμ. 43/2004 μελέτης και ψήφιση πίστωσης του έργου: «Απορροή ομβρίων περιοχής Ψαλιδίου».

7. Αναμόρφωση προϋπολογισμού Δήμου Κω οικον. έτους 2004.

8. Εκτακτη επιχορήγηση για την κάλυψη λειτουργικών υποχρεώσεων του Πνευματικού Κέντρου Δήμου Κω.

9. Λήψη απόφασης για την οικονομική ενίσχυση απόρου συνδημότη και ψήφιση πίστωσης.

10. Εγκριση:

• δαπανών που πληρώθηκαν από την πάγια προκαταβολή

• γενόμενων δαπανών Δήμου

• εξόδων κίνησης.

Δύο ύποπτες πυρκαγιές

ΣΥΝΕΧΕΙΑ ΑΠΟ ΤΗ ΣΕΛ. 1

αυτοκίνητο, καθώς και ένα άλλο ΙΧ επιβατικό που ήταν σταθμευμένο πλάι του. Αναλυτικά:

Στις 6.14 το πρωΐ ενημερώθηκε η Πυροσβεστικό Υπηρεσία ότι εκδηλώθηκε πυρκαγιά στη βιοτεχνία ετοίμων ενδυμάτων «Καμπελ ΑΕ» στη Σορωνή. Αμέσως έσπευσαν στην περιοχή πυροσβεστικά οχήματα, αλλά η πυρκαγιά είχε πάρει διαστάσεις λόγω των εύφλεκτων υλικών και κατέστρεφε τα πάντα.

ΑΝΑΚΡΙΣΕΙΣ - έρευνες για τα αίτια της πυρκαγιάς κάνει η Πυροσβεστική Υπηρεσία Ρόδου.

Στις 5.24 το πρωΐ, εκδηλώθηκε πυρκαγιά στο αγροτικό αυτοκίνητο του Αθανασίου Θεοδώρου, που ήταν σταθμευμένο σε οικόπεδο στην Κρεμαστή. Η φωτιά επεκτάθηκε σε παρακείμενο ΙΧ επιβατικό αυτοκίνητο, ιδιοκτησίας αλλοδαπού, μ΄ αποτέλεσμα να καταστραφούν ολοσχερώς και τα δύο.

ΥΠΑΡΧΟΥΝ ισχυρές ενδείξεις ότι πρόκειται για εμπρησμό από πρόθεση.

Ανακρίσεων επελήφθη η Πυροσβεστική Υπηρεσία Ρόδου.

Προβλήματα από την κακοκαιρία

ΣΥΝΕΧΕΙΑ ΑΠΟ ΤΗ ΣΕΛ. 1

φημιστικές πινακίδες και έκοψαν καλώδια της ΔΕΗ, βυθίζοντας στο σκοτάδι περιοχές του νησιού μας και δημιουργώντας προβλήματα στην κυκλοφορία των οχημάτων, στους δρόμους της πόλης, αλλά και στο επαρχιακό δίκτυο.

* Επίσης οι ισχυροί νοτιάδες εμπόδισαν την ομαλή διεξαγωγή των δρομολογίων σε πλοία και αεροπλάνα, ταλαιπωρώντας χιλιάδες επιβάτες που είχαν προγραμματίσει να ταξιδέψουν από τα νησιά μας προς την Αθήνα και αντιστρόφως.

ΑΠΟ ΤΑ ξημερώματα άρχισαν να πνέουν στην περιοχή μας άνεμοι νότιοι, ισχυροί έως και θυελλώδεις, που έφταναν, συνοδευόμενοι από ισχυρή βροχόπτωση, και τα 9 μποφόρ. Δέντρα, κλαδιά, διαφημιστικές πινακίδες, τέντες, κεραίες τηλεοράσεων, ακόμα και ηλιακοί θερμοσίφωνες παρασύρθηκαν από τους ισχυρούς ανέμους, ενώ σε πολλές περιοχές κόπηκαν καλώδια της ΔΕΗ, μ' αποτέλεσμα να καούν ασφάλειες σε υποσταθμούς και να μείνουν χωρίς ρεύμα πολλές περιοχές.

* Στις οδούς Στρατηγού Ζήση και Στέλιου Κωτιάδη υπήρξαν βλάβες στους υποσταθμούς από καλώδια που κόπηκαν, καθώς και στην επαρχιακή οδό Ρόδου - Καλλιθέας, στην εθνική οδό Ρόδου - Λίνδου, στ' Αφάντου, στις Καλυθιές, αλλά και στη Λάρδο, μ' αποτέλεσμα να υπάρξει διακοπή ρεύματος.

Η ΔΕΗ ζήτησε από τους αδειούχους τεχνικούς της να ανακαλέσουν τις άδειές τους για δύο-τρεις μέρες, προκειμένου να βοηθήσουν στην αποκατάσταση των ζημιών. Πάντως, θα πρέπει να επισημάνουμε, την ετοιμότητα που είχαν τα συνεργεία της ΔΕΗ και ανταποκρίθηκαν άμεσα στην αποκατάσταση των ζημιών.

* Η Πυροσβεστική Υπηρεσία δέχθηκε δύο κλήσεις από την περιοχή της Κρεμαστής στο Δήμο Πεταλούδων, για άντληση νερού, αλλά δεν χρειάστηκε να επέμβει γιατί η πλημμύρα είχε συμβεί σε εξωτερικούς χώρους ξενοδοχείου και σπιτιού. Παρά την ισχυρή βροχόπτωση, που δίηρκησε περίπου ένα δίωρο, δεν υπήρξε σοβαρό πρόβλημα πλημμυρών, εκτός από τα κυκλοφοριακά στα γνωστά σημεία του οδικού δικτύου και κυρίως στο δρόμο Ρόδου - Καμείρου.

ΣΤΙΣ 6 το πρωί το Λιμεναρχείο επέτρεψε τον απόπλου των σκαφών και το «BLUE STAR», που βρισκόταν δεμένο στο λιμάνι μας, σάλπαρε για τον Πειραιά. Αργά το απόγευμα απέπλευσε και το «ΜΙΛΕΝΑ».

* Λόγω της ανεμοθύελλας στην περιοχή του αεροδρομίου μας ματαιώθηκαν οι πρωινές πτήσεις της «Ολυμπιακής» και της «Εντζιαν» Αθήνα - Ρόδος - Αθήνα, καθώς και η πτήση Ρόδος - Κάρπαθος - Κάσος - Ρόδος.

ΓΙΑ ΣΗΜΕΡΑ η Εθνική Μετεωρολογική Υπηρεσία προβλέπει βροχές και καταιγίδες στην περιοχή μας. Οι άνεμοι θα στραφούν βαθμιαία σε βόρειους, με πτώση της θερμοκρασίας.

Υποχρεωτική η δεύτερη ξένη γλώσσα και στην Πρωτοβάθμια Εκπαίδευση

Η υπουργός Παιδείας Μαριέττα Γιαννάκου ενημέρωσε χτες τους Ευρωπαίους ομολόγους της ότι πρόκειται να ξεκινήσει στην Ελλάδα η εφαρμογή της υποχρεωτικής δεύτερης γλώσσας και στην Πρωτοβάθμια Εκπαίδευση, όπως είχε τεθεί στους στόχους της Βαρκελώνης.

Στη Σύνοδο των υπουργών Παιδείας η κ. Γιαννάκου μίλησε σχετικά με τη δια βίου εκπαίδευση, επισημαίνοντας την ανάγκη να είναι θεσμοθετημένη, προκειμένου να προωθηθούν οι αναγκαίοι μετασχηματισμοί στα εκπαιδευτικά συστήματα των χωρών-μελών.

Παράλληλα, κατέθεσε την ελληνική πρόταση που αφορά στην ανάληψη νέων πρωτοβουλιών από την πλευρά της Ευρωπαϊκής Επιτροπής, όπως έκδοση βιβλίου για την ενημέρωση μαθητών και καθηγητών, σε σχέση με το ευρωπϊκό οικοδόμημα στο πλαίσιο της αγωγής του πολίτη και της κοινωνικής αγωγής.

Εξάλλου, στο θέμα της κινητικότητας φοιτητών, σπουδαστών, καθηγητών και ερευνητών, εντός του ευρωπαϊκού χώρου, η Ελλάδα συμφωνεί με τις προβλέψεις, όπως αυτές αναφέρονται στον ευρωπαϊκό χάρτη κινητικότητας.

Οι αξιολογήσεις της «Προόδου»

ΣΥΝΕΧΕΙΑ ΑΠΟ ΤΗ ΣΕΛ. 1

ευθύνης γιατί οδήγησαν το ΠΑΣΟΚ στην αντιπολίτευση και τον τόπο τον άφησαν χωρίς σαφές διεκδικητικό πλαίσιο.

Ευχαριστώ και πάλι για την ολόθερμη αγάπη, στήριξη και συμπαράσταση.

Με αγάπη
Παρασκευάς Γιάννης
Βουλευτής Δωδ/σου - ΠΑΣΟΚ»

ΣΗΜ. ΣΥΝΤΑΞΗΣ: Για την παραπάνω επιστολή του Γιάννη Παρασκευά παρατηρούμε τα εξής:

1. Ευχαριστούμε θερμά τον φίλτατό μας Γιάννη που αναγνωρίζει και αυτός την πασίγνωστη στήριξη και μεγάλη αγάπη των οπαδών του ΠΑΣΟΚ προς την εφημερίδα τους την «Πρόοδο».

2. Οι πολιτικές αξιολογήσεις της «Προόδου» έχουν **στέρεο υπόβαθρο,** γιατί κρίνουν γεγονότα, πράξεις και παραλήψεις. Για παράδειγμα:

Η Νέα Δημοκρατία μόλις έγινε κυβέρνηση, αντί να εργασθεί σκληρά και να αγωνισθεί για την επίλυση των εσωτερικών και εξωτερικών προβλημάτων που πνίγουν τη χώρα μας, προσπαθεί να κατασκευάσει και να φορτώσει στο ΠΑΣΟΚ διάφορες κατηγορίες για δήθεν σκάνδαλα και απάτες.

Η τακτική της αυτή αποβλέπει στο να μπορέσει να αθετήσει τις ψεύτικες προεκλογικές της υποσχέσεις.

Και ενώ σε όλη τη χώρα μας οι οργανώσεις του ΠΑΣΟΚ με υπεύθυνες ανακοινώσεις τους ξεσκεπάζουν τη Νεοδημοκρατική απόπειρα παραπλάνησης του λαού μας, στην Περιφέρειά μας το ΠΑΣΟΚ του έτερου φίλτατού μας Τιμόθεου Παρασκευά «κάνει την πάπια». Ούτε μια αντίκρουση των ψεύτικων κατηγοριών εναντίον του ΠΑΣΟΚ έκανε ο εκπρόσωπος του ΠΑΣΟΚ στην περιφέρειά μας Τιμόθεος Παρασκευάς. Πολλοί λένε ότι εσιώπησε και σιωπά γιατί δεν θέλει να δυσαρεστήσει τους ντόπιους Νεοδημοκράτες, αφού σε λίγο ελπίζει να είναι υποψήφιος δήμαρχος Ρόδου.

Η «Πρόοδος» δεν πιστεύει σ' αυτές τις διαδόσεις, αλλά δεν είναι δυνατόν να μη σχολιάσει ένα γεγονός αναμφισβήτητο: Οτι ο γραμματέας του ΠΑΣΟΚ στην περιοχή μας αποφεύγει να υπερασπισθεί το κόμμα του.

Αδελφότητα Ηπειρωτών Ρόδου
«Το Σούλι»
Καζαντζάκη 29 - Ρόδος

ΑΝΑΚΟΙΝΩΣΗ

Πληροφορούμε τους Ηπειρώτες της Ρόδου, ότι το παιδικό χορευτικό Τμήμα της Αδελφότητας Ηπειρωτών Ρόδου «Το Σούλι» θα αρχίσει να λειτουργεί εντός των προσεχών ημερών. Οσοι γονείς επιθυμούν να γράψουν τα παιδιά τους μπορούν να έρθουν το Σάββατο, 20 Νοεμβρίου και ώρα 13.00 στην αίθουσά μας στην οδό Καζαντζάκη 29, για να κάνουν την εγγραφή και να συζητήσουν με το δάσκαλο του χορού, ποιές μέρες και ώρες θα βολεύουν τα παιδιά, για την εκμάθηση των παραδοσιακών χορών. Για περισσότερες πληροφορίες στο τηλέφωνο **6945 970181.**

Το Δ.Σ.

8266-18/11

CINEMA
ΙΑΤΡΙΚΟΣ & ΝΟΣΟΚΟΜΕΙΑΚΟΣ ΕΞΟΠΛΙΣΜΟΣ
17 ΧΡΟΝΙΑ ΕΜΠΕΙΡΙΑΣ από το 1988
ΕΙΜΑΣΤΕ ΟΙ ΜΕΓΑΛΥΤΕΡΟΙ ΠΡΟΜΗΘΕΥΤΕΣ ΙΑΤΡΙΚΟΥ - ΟΡΘΟΠΕΔΙΚΟΥ ΚΑΙ ΝΟΣΟΚΟΜΕΙΑΚΟΥ ΥΛΙΚΟΥ ΣΤΗ ΔΩΔΕΚΑΝΗΣΟ
ΕΜΠΙΣΤΕΥΘΕΙΤΕ ΜΑΣ!!!
ΛΕΜΕΣΣΟΥ 2 ΡΟΔΟΣ ΤΗΛ. 22410 32238 - FAX 22410 28484



ΑΝΑΠΗΡΙΚΑ ΚΑΡΟΤΣΙΑ - ΒΑΔΙΣΤΙΚΑ - ΟΡΘΟΠΕΔΙΚΑ ΕΙΔΗ - ΜΠΛΟΥΖΕΣ ΙΑΤΡΙΚΕΣ - ΚΑΛΤΣΕΣ ΦΛΕΒΙΤΙΔΑΣ - ΠΕΛΜΑΤΑ - ΟΡΘΟΠΕΔΙΚΑ ΜΑΞΙΛΑΡΙΑ - ΚΡΕΒΑΤΙΑ ΝΟΣΟΚΟΜΕΙΑΚΑ - ΙΑΤΡΙΚΟΣ ΕΞΟΠΛΙΣΜΟΣ ΚΑΙ ΑΝΑΛΩΣΙΜΑ - ΟΡΓΑΝΑ ΧΗΜΕΙΟΥ ΚΑΙ ΚΑΘΕ ΑΛΛΟ ΕΙΔΟΣ ΓΙΑ ΚΑΤ' ΟΙΚΟ ΝΟΣΗΛΕΙΑ
X29-30/11

ΧΑΛΚΙΝΟΙ ΗΛΙΑΚΟΙ "ΣΟΝΝΕ ΑΞΙΟΝ" 50 ΧΡΟΝΙΑ ΕΓΓΥΗΣΗ



από 950 €
ΗΛΙΑΚΑ DURATHERM
από 700 €
ΞΥΛΟΣΟΜΠΕΣ ΤΖΑΚΙΑ ΜΑΤΕΜΕΝΙΑ



από 180 €

ΚΕΝΤΡΙΚΗ ΘΕΡΜΑΝΣΗ



από 1800 €
ΜΕ ΜΑΤΕΜΕΝΙΟ ΛΕΒΗΤΑ 30,000 KCL/H 5 ΣΩΜΑΤΑ ΠΑΝΕΛ 60X100 1 ΣΩΜΑ 45X45, ΚΑΥΣΤΗΡΑ ΚΥΚΛΟΦΟΡΗΤΗ, ΔΟΧΕΙΟ ΔΙΑΣΤΟΛΗΣ ΘΕΡΜΟΣΤΑΤΗ ΧΩΡΟΥ ΚΑΙ ΟΛΑ ΤΑ ΥΛΙΚΑ ΣΥΝΔΕΣΗΣ ΕΚΤΟΣ ΣΩΛΗΝΩΣΕΙΣ ΚΑΙ ΚΑΜΙΝΑΔΑ
• ΑΝΤΛΙΕΣ-ΠΙΕΣΤΙΚΑ
• ΘΕΡΜΟΠΟΜΠΟΙ
• ΑΝΤΑΛΛΑΚΤΙΚΑ ΚΑΥΣΤΗΡΩΝ
ΣΥΝΤΗΡΗΣΕΙΣ ΚΑΥΣΤΗΡΩΝ
ΔΙΑΚΟΛΑΜΠΡΙΑΝΟΣ ΗΛΙΑΣ
Κ. ΤΣΑΛΔΑΡΗ 14 ΡΟΔΟΣ
ΤΗΛ. 22410-39420, ΚΙΝ. 6932 852714
X30-30/11

Διαφάνειες και μεγενθύνσεις για μπαρ, εστιατόρια, fast food
Φ. & Ν.
ΠΑΧΟΣ
Γ. Ευσταθίου 11
Τηλ. 26893

NEO COROLLA
Επωφεληθείτε μέχρι και 1.300€ έως 30/11/2004
Ελάτε για ένα TEST DRIVE!



ΞΕΝΑΚΗΣ α.ε.β.ε.
Εξουσιοδοτημένος έμπορος και after sales
TOYOTA στα Δωδεκάνησα
Λεωφόρος Ρόδου - Λίνδου 220
Τηλ: 22410 62211
TOYOTA
X4917-30/11

Στο κτίριο του παλιού «Ναυαρχείου»

Προστασία του Ιστορικού Αρχείου της Δωδεκανήσου

ΠΕΡΙΛΑΜΒΑΝΕΙ ΣΗΜΑΝΤΙΚΑ ΕΓΓΡΑΦΑ

Σε καταλληλότερους χώρους θα στεγαστεί το Ιστορικό Αρχείο Δωδεκανήσου όταν μεταφερθεί στο κτίριο του παλιού «Ναυαρχείου», το οποίο επισκευάζεται γι' αυτό τον σκοπό.

Στη νέα του στέγη το αρχειακό υλικό θα διαφυλάσσεται και θα συντηρείται καλύτερα. Θα έχει στη διάθεσή του επίσης εργαστήριο συντήρησης, αναγνωστήριο με ηλεκτρονικό εξοπλισμό και άλλες διευκολύνσεις. Το Ιστορικό Αρχείο Δωδεκανήσου, το οποίο μετονομάστηκε σε «Αρχεία Νομού Δωδεκανήσου», υπάγεται στα Γενικά Αρχεία του Κράτους και είναι περιφερειακή υπηρεσία του υπουργείου Παιδείας.

Ιδρύθηκε το 1947 και πέρασε διαδοχικά από τη δικαιοδοσία των υπουργείων Προεδρίας και Πολιτισμού.

Η υπηρεσία αυτή διαθέτει αρχειακό υλικό από το 1870 περίπου με οθωμανική , ελληνική, ιταλική από το 1912, βρετανική και περιορισμένης έκτασης γερμανική προέλευση.

Τα Αρχεία Νομού Δωδεκανήσου έχουν επίσης μερικά οθωμανικά, εβραϊκά, ιταλικά και ελληνικά λειτουργικά βιβλία στην κατοχή τους. Μερικά απ΄ αυτά είναι πολύ παλιά. Εχουν ακόμη και δύο δικές τους εκδόσεις.

Το πώς λειτουργεί και ποιά η χρησιμότητα της υπηρεσίας αυτής είναι ζητήματα μάλλον άγνωστα στο ευρύ κοινό.

Ζητήσαμε γι΄ αυτό τον λόγο να μας μιλήσει σχετικά ο υπεύθυνος αρχειονόμος των Αρχείων Νομού Δωδεκανήσου κ. Σταύρος Κουρεμένος. Να τί είπε στην «Πρόοδο» ο κ. Κουρεμένος:

ΕΡ.: Ποιά είναι κατ' αρχήν η έννοια του αρχείου κ. Κουρεμένε;

ΑΠ.: Στη δική μας περίπτωση είναι συγκροτημένες ομάδες εγγράφων με δημοτική διοικητική, δικαστική εκκλησιαστική, επιχειρηματική, ιδιωτική, εκπαιδευτική και άλλη προέλευση.

ΕΡ.: Η υπηρεσία σας πώς λειτουργεί;

ΑΠ.: Εμείς συγκεντρώνουμε αρχειακό υλικό από Φορείς του Δημοσίου, τα ταξινομούμε και τα ετοιμάζουμε προς δημοσίευση.

ΕΡ.: Δυνατότητα πρόσβασης σ΄ αυτό το υλικό ποιός έχει; Μπορεί ο καθένας ή μόνον εκείνοι που έχουν ειδικό ενδιαφέρον;

ΑΠ.: Δικαίωμα πρόσβασης έχει κατ΄ αρχήν ο οιοσδήποτε πολίτης. Απο κει και πέρα υπάρχουν κατηγορίες ερευνητών με ειδικό ενδιαφέρον για ληξιαρχική ή γενεαλογική, για ιστορική, διπλωματική ή άλλου είδους έρευνα.

ΕΡ.: Από οργανωτική άποψη πού βρίσκεται αυτή τη στιγμή η υπηρεσία σας;

ΑΠ.: Εάν εννοείτε τη στελέχωση, στην υπηρεσία μας προβλέπονται 14 οργανικές θέσεις, αλλά λειτουργούμε με τρεις μόνιμους υπαλλήλους, μία αρχειονόμο, μία ταξινόμο, μία διοικητική υπάλληλο και εμένα που είμαι αποσπασμένος από τη μέση εκπαίδευση.

ΕΡ.: Προσδοκάτε κάτι καλύτερο από τη μεταστέγαση των Αρχείων Νομού Δωδεκανήσου στους χώρους του παλιού «Ναυαρχείου»;

ΑΠ.:Πρώτα - πρώτα θα έχουμε καλύτερη διαφύλαξη, και συντήρηση του αρχειακού υλικού. Θα έχουμε καταλληλότερους χώρους, εργαστήριο συντήρησης, αναγνωστήριο με ηλεκτρονικό εξοπλισμό και άλλες διευκολύνσεις.

ΕΡ.: Σχεδιάζετε να προχωρήσετε σε ψηφιοποίηση του αρχειακού υλικού;

ΑΠ.: Είναι απώτερος στόχος μας αυτό και μπορεί να γίνει σε μία δεύτερη φάση.

ΕΡ.: Αλλους στόχους έχετε;

ΑΠ.: Βασικός μας στόχος είναι να κάνουμε όσο γίνεται πιο γνωστό το υλικό του Αρχείου στο κοινό της Δωδεκανήσου.

Επιδιώκουμε επίσης να ευαισθητοποιήσουμε τις δημόσιες υπηρεσίες ώστε να μας τροφοδοτούν, όσο γίνεται πιο οργανωμένα, με το υλικό που έχει αρχειακή αξία.

ΕΡ.: Ποιές δυσκολίες πρέπει να υπερβείτε στην προσπάθειά σας αυτήν;

ΑΠ.: Η πιο σημαντική δυσκολία μας προέρχεται από τη γεωγραφική κατάτμηση του νομού λόγω του νησιωτικού του χαρακτήρα, πράγμα που εν μέρει εξηγεί κάποιαν απροθυμία φορέων από ορισμένα νησιά να «αποξενωθούν» από το ιστορικό αρχειακό υλικό τους.

Ομως, μόνο η συγκέντρωση του υλικού στην αρμόδια υπηρεσία μπορεί να το αξιοποιήσει ώστε να αναδειχθεί καλύτερα η δωδεκανησιακή ταυτότητα.

BELLISSIMO
ΖΑΧΑΡΟΠΛΑΣΤΕΙΟ
"ΓΙΑ ΤΟΝ ΓΑΜΟ ΣΑΣ, ΓΙΑ ΤΑ ΒΑΠΤΙΣΙΑ ΣΑΣ, ΚΑΙ ΓΙΑ ΤΙΣ ΓΙΟΡΤΕΣ ΣΑΣ"
ΦΤΙΑΧΝΟΥΜΕ ΠΑΡΑΔΟΣΙΑΚΑ ΜΟΥΧΟΠΟΥΓΚΙΑ, ΑΧΛΑΔΑΚΙΑ, ΔΙΠΛΕΣ κ.α.
ΑΠΟ ΑΓΝΑ ΥΛΙΚΑ ΑΠΟ ΤΟ ΕΡΓΑΣΤΗΡΙΟ ΜΑΣ ΜΟΝΟ ΜΕ ΠΑΡΑΓΓΕΛΙΑ.
ΚΑΦΕΖΑΧΑΡΟΠΛΑΣΤΕΙΟ & ΕΡΓΑΣΤΗΡΙΟ ΖΑΧΑΡΟΠΛΑΣΤΙΚΗΣ
Ταξιαρχίας Ρίμινι 21 Ιαλυσσός . Παραλία Ιαλυσσου - Ρόδος.
Τηλ: 22410,92551 / Κιν: 6942424804 T3922-16/11

Blue Star Ferries®
Νέα Δρομολόγια
ΑΠΟ ΡΟΔΟ

ΑΝΑΧΩΡΗΣΗ ΑΠΟ						ΑΦΙΞΗ
ΡΟΔΟ	ΚΩ	ΛΕΡΟ	ΠΑΤΜΟ	ΣΥΡΟ	ΑΜΟΡΓΟ/ΚΑΛΑΤΡΑΒΑ	ΠΕΙΡΑΙΑ
ΤΡΙΤΗ 19:00	ΤΡΙΤΗ 22:00	–	–	ΤΕΤΑΡΤΗ 02:50	–	ΤΕΤΑΡΤΗ 06:10
ΠΕΜΠΤΗ 19:00	ΠΕΜΠΤΗ 22:00	–	–	ΠΑΡΑΣΚΕΥΗ 02:50	–	ΠΑΡΑΣΚΕΥΗ 06:10
ΣΑΒΒΑΤΟ 10:00	ΣΑΒΒΑΤΟ 12:45	–	–	–	ΣΑΒΒΑΤΟ 16:20	ΣΑΒΒΑΤΟ 21:30
ΚΥΡΙΑΚΗ 18:00	ΚΥΡΙΑΚΗ 21:00	ΚΥΡΙΑΚΗ 22:40	ΚΥΡΙΑΚΗ 23:50	ΔΕΥΤΕΡΑ 03:25	–	ΔΕΥΤΕΡΑ 06:45

ΠΡΟΣ ΡΟΔΟ

ΑΝΑΧΩΡΗΣΗ ΑΠΟ ΠΕΙΡΑΙΑ	ΑΦΙΞΗ					
	ΣΥΡΟ	ΑΜΟΡΓΟ/ΚΑΛΑΤΡΑΒΑ	ΠΑΤΜΟ	ΛΕΡΟ	ΚΩ	ΡΟΔΟ
ΔΕΥΤΕΡΑ 19:30	ΔΕΥΤΕΡΑ 22:50	–	–	–	ΤΡΙΤΗ 04:00	ΤΡΙΤΗ 06:45
ΤΕΤΑΡΤΗ 19:30	ΤΕΤΑΡΤΗ 22:50	–	–	–	ΠΕΜΠΤΗ 04:00	ΠΕΜΠΤΗ 06:45
ΠΑΡΑΣΚΕΥΗ 19:30	ΠΑΡΑΣΚΕΥΗ 22:50	–	–	–	ΣΑΒΒΑΤΟ 04:00	ΣΑΒΒΑΤΟ 06:45
ΣΑΒΒΑΤΟ 23:30	–	ΚΥΡΙΑΚΗ 04:40	ΚΥΡΙΑΚΗ 07:00	ΚΥΡΙΑΚΗ 08:10	ΚΥΡΙΑΚΗ 09:50	ΚΥΡΙΑΚΗ 12:50

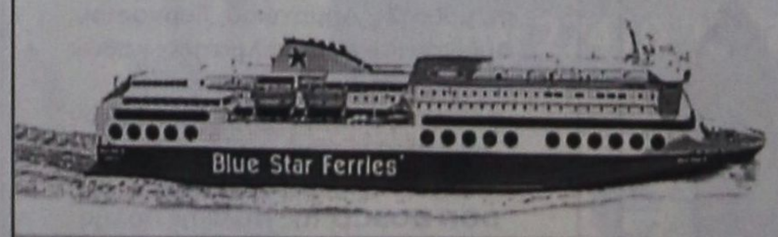

SKEVO'S TRAVEL AGENCY
ΚΑΝΤΕ ΚΡΑΤΗΣΗ ΤΩΡΑ!
ΠΛΗΡΟΦΟΡΙΕΣ ΚΑΙ ΚΡΑΤΗΣΕΙΣ ΘΕΣΕΩΝ ΣΤΟΝ ΤΑΞΙΔΙΩΤΙΚΟ ΣΑΣ ΠΡΑΚΤΟΡΑ Ή SKEVO'S TRAVEL AGENCY: ΑΜΕΡΙΚΗΣ 111, ΡΟΔΟΣ, ΤΗΛ. ΚΡΑΤΗΣΕΩΝ ΕΠΙΒΑΤΩΝ ΚΑΙ Ι.Χ.: 22410-22461, 22410-75655, 22410-75310, ΤΗΛ. ΚΡΑΤΗΣΕΩΝ ΦΟΡΤΗΓΩΝ: 22410-76600
X4899-30/11

ΕΚΔΡΟΜΕΣ
ΘΕΟΝΟΠΩΡΟ - ΧΕΙΜΩΝΑΣ 2004

ΠΑΡΙΣΙ - DISNEYLAND
Αναχωρήσεις - Κάθε Τρίτη
6ήμερες με ΟΛΥΜΠΙΑΚΗ
Τιμή από Ρόδο 735€ διαμονή Παρίσι
Τιμή από Ρόδο 870€ 3 ημέρες + 2 Disneyland

*

ΑΙΓΥΠΤΟ - κρουαζιέρα ΝΕΙΛΟ
Αναχωρήσεις κάθε Δευτέρα και Πέμπτη
8 ημέρες από 745 ευρώ.

*

ΙΣΠΑΝΙΑ 12-19/11
ΜΑΔΡΙΤΗ - ΤΟΛΕΔΟ - ΚΟΡΔΟΒΑ - ΣΕΒΙΛΛΗ - ΚΟΣΤΑ ΝΤΕ ΣΟΛ - ΓΡΑΝΑΔΑ

*

ΚΟΥΒΑ 6/1 και 20/11

*

ΜΠΑΓΚΟΚ - ΣΙΓΚΑΠΟΥΡΗ - ΠΟΥΚΕΤ
15ήμερες κάθε Δευτέρα

*

ΜΥΡΑ - ΑΓ. ΝΙΚΟΛΑΟ - ΑΝΤΑΛΕΙΑ
5/12-8/12
Νέα Μάκρη, Λιβίσι, Κας, Μύρα, Φοινίκι, Αντάλεια (καταρράκτες)

*

ΜΥΡΑ - ΑΓ. ΝΙΚΟΛΑΟ - ΑΝΤΑΛΕΙΑ - ΚΩΝΣΤΑΝΤΙΝΟΥΠΟΛΗ
5/12-13/12
Νέα Μάκρη, Λιβίσι, Αγ. Νικόλαος, Κας, Μύρα, Αντάλεια, Κωνσταντινούπολη, Πριγκιπονήσια, παλάτι Ντολμά Μπαξέ, Τοπ Καπί, Κλειστή Αγορά, Πατριαρχείο, διασκέδαση, Σμύρνη - Μαρμαρίς.

*

ΑΙΓΥΠΤΟ - κρουαζιέρα ΝΕΙΛΟ
ΧΡΙΣΤΟΥΓΕΝΝΑ
22/12-29/12 (αεροπλάνο)
κατευθείαν από Ρόδο

* Εισιτήρια ΡΟΔΟ - ΚΑΪΡΟ-ΡΟΔΟ - ΚΑΪΡΟ - ΑΣΟΥΑΝ-ΛΟΥΣΟΛ-ΑΛΕΞΑΝΔΡΕΙΑ
* 5* ξενοδοχείο με ημιδιατροφή, 5*κρουαζιερόπλοια για την 4ήμερη κρουαζιέρα στο ΛΟΥΣΟΤ -ΑΣΟΥΑΝ.
Εκδρομές πυραμίδες - Αγ. Γεώργιο Μουσείο Αλεξάνδρεια κλπ.

ΕΚΔΡΟΜΕΣ ΓΙΑ ΟΛΟ ΤΟΝ ΚΟΣΜΟ ΓΙΑ ΤΩΡΑ ΚΑΙ ΓΙΑ ΤΑ ΧΡΙΣΤΟΥΓΕΝΝΑ - ΠΡΩΤΟΧΡΟΝΙΑ

* ΑΠΩ ΑΝΑΤΟΛΗ
Μπαγκόκ-Σινγκαπούρη - Πούκετ -Μπαλί - Κίνα κλπ.

* ΕΥΡΩΠΗ
Παρίσι- Λονδίνο - Ισπανία - Ιταλία- Βιέννη, Βουδαπέστη, Πράγα, Αλπεις κλπ.

* ΑΦΡΙΚΗ
Μαρόκο - Τυνησία, Αίγυπτο - (Σαφάρι -Κένυα) και άλλες.

* ΑΜΕΡΙΚΗ
Νέα Υόρκη - Φλώριδα - Μπαχάμες (κρουαζιέρες), Κούβα και άλλες.

ΠΑΚΕΤΑ
* Για νεόνυμφους, για μεμονωμένους, για Ελλάδα και όλο τον κόσμο.
* Κρατήσεις ξενοδοχείων στην Ελλάδα και στο εξωτερικό
* Αεροπορικά εισιτήρια στην Ελλάδα στο εξωτερικό
* Ακτοπλοϊκά εισιτήρια στην Ελλάδα, και Ιταλία
* Οργάνωση εκδρομών για συλλόγους, σωματεία, συνέδρια
* Ανανεώσεις και εκδόσεις αδειών οδήγησης
* Εκδόσεις και ανανεώσεις διαβατηρίων.

ΠΡΑΚΤΟΡΕΙΟ ΤΑΞΙΔΙΩΝ
ΣΑΒΒΑΣ ΣΑΗΣ
ΕΓΓΥΗΣΗ
Πληροφορίες - προγράμματα:
ΤΑΡΠΟΝ ΣΠΡΙΓΚΣ 42
δίπλα στην Πίστεως -
Τηλ. 22410 39781-3, 37711
X4910-30/11

VANIK TOURS

ΓΙΑΝΝΗΣ και ΣΕΒΑ ΒΑΛΣΑΜΙΔΗ

VANIK σημαίνει ΑΛΗΘΕΙΑ

ΑΚΤΗ ΚΑΝΑΡΗ 17, ΨΑΡΟΠΟΥΛΑ -
ΑΝΕΤΟ ΠΑΡΚΙΝΓΚ •Ανοικτά: ΔΕ-ΣΑ 08.30 - 14.00 & 16.30 - 20.30
Τηλ. 22410 35191, 37621 κινητό: 6945798148 , FAX 22410 29532

Το γραφείο μας πάντα πρώτο σε κρατήσεις ξενοδοχείων εξασφάλισε και σας προσφέρει καταπληκτικές τιμές για τα παρακάτω ξενοδοχεία σε ΠΑΚΕΤΑ (έκδοση εισιτηρίων R/T) από 1/11/2004-31/3/2005

Απευθυνόμαστε σε σας που θέλετε και η κράτησή σας να είναι σωστή και το δωμάτιό σας να σας περιμένει

1ον HOTEL PRESIDENT Α΄ Κατηγορίας
Λεωφόρος Κηφισίας (ΟΛΑ ΑΝΑΚΑΙΝΙΣΜΕΝΑ)
Μονόκλινο € 60
Δίκλινο για μονόκλινο € 65
Δίκλινο € 70
Τρίκλινο € 90

2ον HOTEL ZAFOLIA Α΄ Κατηγορίας
Λεωφόρος Αλεξάνδρας
Μονόκλινο € 112
Δίκλινο € 125
Τρίκλινο € 150

3ον HOTEL ATHENS CYPRIA Α΄ Κατηγορίας
Σύνταγμα
Μονόκλινο € 60
Δίκλινο € 80
Τρίκλινο € 100

4ον HOTEL ASTOR Α΄ Κατηγορίας
Σύνταγμα
Μονόκλινο € 58
Δίκλινο για μονόκλινο € 65
Δίκλινο € 73
Τρίκλινο € 85

5ον HOTEL ELECTRA Α΄ SUPERIOR
Ερμού Σύνταγμα
Μονόκλινο € 100
Δίκλινο € 120
Τρίκλινο € 140

6ον HOTEL ELLINIS Β΄ Κατηγορίας
Ωνάσειο, λεωφ. Συγγρού
Μονόκλινο € 60
Δίκλινο € 80
Τρίκλινο € 100

7ον HOTEL TPITON Β΄ Κατηγορίας
Κέντρο Πειραιά
Μονόκλινο € 60
Δίκλινο € 80
Τρίκλινο € 100

8ον HOTEL LILIA Β΄ Κατηγορίας
Πασαλιμάνι Πειραιάς
Μονόκλινο € 60
Δίκλινο € 75
Τρίκλινο € 100

9ον HOTEL EGNATIA Β΄ Κατηγορίας
Θεσσαλονίκη Κέντρο - ανακαινισμένο
Μονόκλινο € 70
Δίκλινο € 80
Τρίκλινο € 90

10ον HOTEL EGNATIA PALACE Α΄ Κατηγορίας
Θεσσαλονίκη Κέντρο - ολοκαίνουργιο
Μονόκλινο € 90
Δίκλινο € 100
Τρίκλινο € 125

* Τα παραπάνω ξενοδοχεία διαθέτουν T.V. σε όλα τα δωμάτια
* Στις παραπάνω τιμές συμπεριλαμβάνεται πρωινό σε μπουφέ
* Ακόμη σε μας θα βρείτε αεροπορικά και ατμοπλοϊκά εισιτήρια όλων των εταιρειών.

X4908-30/11

Κατά το πλεύρισμα των πλοίων

Τι συνέβη στο λιμάνι του Πανορμίτη Σύμης

ΑΠΑΝΤΗΣΗ ΑΠΟ ΤΟ ΛΙΜΕΝΑΡΧΕΙΟ ΤΗΣ ΣΥΜΗΣ



Το Λιμεναρχείο της Σύμης με επιστολή του προς τον κ. Μιχάλη - Σωτήριο Δρακιού, γενικό γραμματέα του Εργατικού Κέντρου σχετικά με ένα περιστατικό στο λιμάνι του Πανορμίτη αναφέρει τα εξής:

«Σε απάντηση της από 08-11-2004 επιστολής σας που δημοσιεύθηκε στον τοπικό τύπο σας γνωρίζουμε, ότι η Υπηρεσίας μας καταβάλλει κάθε δυνατή προσπάθεια προκειμένου να επιτελέσει το έργο της, στο πλαίσιο των υφισταμένων δυνατοτήτων της, με τις υφιστάμενες λιμενικές εγκαταστάσεις και υποδομές του λιμένα του Πανορμίτη και τις εκάστοτε αντικειμενικές φυσικές και τεχνικές δυσκολίες, που ανακύπτουν κατά περίπτωση, με πρωταρχικό γνώμονα στην ασφαλή εξυπηρέτηση του Πολίτη.

Οσον αφορά τα συγκεκριμένα ερωτήματα που θέτετε στην επιστολή σας, με χρονολογική σειρά:

1. Το Υ/Γ «ΑΙΓΛΗ», που εκτελούσε το από το Υπουργείο Αιγαίου και Νησιωτικής Πολιτικής εγκεκριμένο δρομολόγιο Ρόδο - Πανορμίτη (Σύμης) - Ρόδο, είχε άφιξη στον Πανορμίτη την 15.25 και αναχώρηση την 16.00 σε αντίθεση με το Ε/Γ «ΣΗ ΣΤΑΡ», το οποίο εκτελούσε περιηγητικό πλου. Κατά συνέπεια το Υ/Γ «ΑΙΓΛΗ» είχε προτεραιότητα στη σειρά κατάπλου, σύμφωνα με το άρθρο 11 παρ. 6 του Γενικού Κανονισμού Λιμένα Σύμης (ΦΕΚ 362 Β΄ 19-02-04). Ανεξάρτητα από τη σειρά προτεραιότητας το Υ/Γ παρέβαλε στο βόρειο ακρομόλιο, θέση που χρησιμοποιείται αποκλειστικά από υδροπτέρυγα, δεδομένου του μικρού βάθους των υδάτων που είναι απαγορευτικό για οποιοδήποτε άλλο τύπο πλοίου και για το Ε/Γ «ΣΗ ΣΤΑΡ».

2. Μετά τον απόπλου του περιηγητικού Ε/Γ/ «ΚΑΛΛΙΣΤΗ», η Υπηρεσία μας έχοντας συνεχή ραδιοτηλεφωνική επαφή με τον Πλοίαρχο του περιηγητικού Ε/Γ «ΣΗ ΣΤΑΡ» έδωσε την άδεια προσέγγισής του στο δυτικό τμήμα του προβλήτα, αφού προηγουμένως έλαβε τη διαβεβαίωση από τον Πλοίαρχο ότι δύναται να παραβάλει το σκάφος του στη συγκεκριμένη θέση. Ο Πλοίαρχος του Ε/Γ «ΣΗ ΣΤΑΡ», μετά την ανεπιτυχή προσπάθειά του, ένεκα των επικρατούντων δυσμενών καιρικών συνθηκών, με γνώμονα την ασφάλεια του πλοίου του και την ασφαλή επιβίβαση των επιβατών, λόγω και με δεδομένο ότι το μοναδικό σημείο ασφαλούς πρόσδεσής του ήταν η θέση παραβολής των Υ/Γ «ΦΛΑΪΝΓΚ ΝΤΟΛΦΙΝ ΧΧ» και Υ/Γ «ΠΕΤΡΟΣ Λ.», στα οποία η διαδικασία επιβίβασης βρισκόταν σε εξέλιξη, ανέμεινε μέχρι τον απόπλου των δύο παραπάνω υδροπτέρυγων.

3. Η Υπηρεσία μας λαμβάνοντας υπόψη της την παντελή έλλειψη υπόστεγων τόσο στον προβλήτα όσο και στον παρακείμενο χώρο, τη διαβεβαίωση του Πλοιάρχου ότι δύναται να παραβάλει το σκάφος του στο δυτικό τμήμα του προβλήτα, επέτρεψε την είσοδο των επιβατών του περιηγητικού Ε/Γ «ΣΗ ΣΤΑΡ» στον προβλήτα και σε ασφαλή απόσταση από τα σημεία πρόσδεσης, προκειμένου να μειωθεί ο χρόνος παραμονής και συνεπώς η ταλαιπωρία των επιβατών από την καταρρακτώδη βροχή.

4. Τα Λιμενικά όργανα ευρισκόμενα σε διατεταγμένη υπηρεσία, κάτω από τις ίδιες δυσμενείς καιρικές συνθήκες με τους επιβάτες, ένστολα, χωρίς προστατευτικά μέσα, ενεργούσαν για την ασφαλή επιβίβαση των επιβατών, στόχος ο οποίος επιτεύχθηκε σε όλα τα δρομολόγια του τριημέρου. Άρα το σχόλιο ότι τα Λιμενικά Όργανα έμειναν για ένα μεγάλο χρονικό διάστημα εντελώς απαθή δίνοντας την εντύπωση ότι διασκέδαζαν με την ταλαιπωρία των επιβατών κρίνεται τουλάχιστον υποκειμενικό.

5. Επίσης, πρέπει να ληφθούν υπόψη το μικρό μέγεθος του προβλήτα, τα σε μικρή απόσταση από αυτόν αβαθή ύδατα, οι διαφορετικές διαστάσεις (μήκος, πλάτος, βύθισμα) των πλοίων αλλά και ο τρόπος πρόσδεσής τους (παραβολή, πρυμνοδέτηση), τα οποία αποτελούν παράγοντες που περιορίζουν τον αριθμό των πλοίων που δύνανται να προσεγγίσουν ασφαλώς τον προβλήτα κάθε φορά και επιβάλλουν την δια των κανονισμών ορθολογική χρήση του.

Τέλος, θα θέλαμε να τονίσουμε για άλλη μια φορά ότι όλες οι ανωτέρω ενέργειες των Λιμενικών Οργάνων είχαν ως κριτήριο την ασφάλεια των επιβατών, ιδιαίτερα στις συγκεκριμένες δυσμενείς καιρικές συνθήκες, που επικρατούσαν σε όλη τη διάρκεια του τριήμερου εορτασμού της Ιεράς Μονής Πανορμίτη.

Ο Λιμενάρχης
Ανθυποπλοίαρχος ΛΣ
ΜΗΤΣΙΑΚΗΣ Σ.»

ΤΟ ΛΙΜΕΝΑΡΧΕΙΟ ΡΟΔΟΥ

Για το ίδιο θέμα ο λιμενάρχης Δωδεκανήσου μας έστειλε την παρακάτω επιστολή:

«Κύριε Διευθυντά

Απαντώντας στο από 09/11/2004 δημοσίευμα της έγκρισης εφημερίδας σας με τίτλο «Λόγω των πολλών προσκυνητών και της κακοκαιρίας, αλαλούμ επεκράτησε στο λιμάνι του Πανορμίτη!..» και με υπότιτλο «Έντονες διαμαρτυρίες επιβατών», έχω την ευκαιρία να επικοινωνήσω για πρώτη φορά μαζί σας, λίγες ημέρες μετά την ανάληψη των καθηκόντων μου και να σας ευχηθώ καλή επιτυχία, στο σημαντικό έργο της ενημέρωσης που επιτελείτε. Επίσης να επικοινωνήσω, μέσω της εφημερίδας, με τους αναγνώστες σας και να τους ενημερώσω για το θέμα που θίγετε με το δημοσίευμά σας.

Είναι γενικά γνωστό, ότι από της ιδρύσεώς του το έτος 1947 το Κεντρικό Λιμεναρχείο Ρόδου, περιελάμβανε στην περιοχή δικαιοδοσίας του, μεταξύ των άλλων και το Λιμενικό Σταθμό Σύμης. Από πέρυσι όμως, σε εκτέλεση του προεδρικού Διατάγματος με αριθμό 73/2003, το οποίο δημοσιεύθηκε στην Εφημερίδα της Κυβέρνησης την 28/3/03 (ΦΕΚ 74Α) ο λιμενικός σταθμός Σύμης αναβαθμίστηκε την 17/11/2003 σε Υπολιμεναρχείο, υπαγόμενος πλέον απευθείας στο Υπουργείο Εμπορικής Ναυτιλίας και εκάστοτε λειτουργεί ως αυτόνομη Λιμενική Αρχή. Κατά συνέπεια από την ημερομηνία αυτή, το Κεντρικό Λιμεναρχείο Ρόδου δεν έχει αρμοδιότητα και στον Πανορμίτη της Σύμης.

Η Υπηρεσία μας από τότε, περιλαμβάνει στην περιοχή δικαιοδοσίας της, εκτός της νήσου Ρόδου και τα νησιά Τήλο, Χάλκη και Μεγίστη και τις μικρονησίδες της ευρύτερης περιοχής, η οποία σημειωτέον παραμένει μία από τις μεγαλύτερες στην Πατρίδα μας.

Λόγω ακριβώς της προαναφερθείσας αρμοδιότητας του Υπολιμεναρχείου Σύμης στον Πανορμίτη, η Υπηρεσία μας ενημέρωσε εγγράφως την 11 Νοεμβρίου 2004 τον Γενικό Γραμματέα του Εργατικού Κέντρου Ρόδου κ. Σωτήριο Μιχαήλ ΔΡΑΚΙΟΥ και διεβίβασε την επιστολή του στο Υπολιμεναρχείο Σύμης, προκειμένου να απαντήσει επί της ουσίας του θιγόμενου θέματος.-

Με εκτίμηση,
Πλοίαρχος Λ.Σ. ΜΩΡΑΚΗΣ
Κωνσταντίνος
Κεντρικός Λιμενάρχης
Ρόδου»

ΨΥΧΟΕΡΕΥΝΗΤΡΙΑ
ΚΡΗΤΙΚΟΥ ΒΑΣΙΛΕΙΑ

Προβλέψεις για το μέλλον ικανοποιητικές. Βοήθεια για κάθε θέμα που σας απασχολεί με κάθε εχεμύθεια



ΟΜΗΡΟΥ 65 Π. ΠΟΛΗ
Τηλ. 74440 - 67602, 6972157586,
8-1π.μ. — 4-8μ.μ.

T3942-22/11

ΤΗΛΟΣ 21ος ΑΙΩΝΑΣ
ΝΑΥΤΙΚΗ ΕΤΑΙΡΙΑ
Τηλ. 22460 44000
FAX. 22460 44044

ΠΡΟΓΡΑΜΜΑ «SEA STAR»



ΤΕΤΑΡΤΗ 10/11

Λιμάνι	Αφιξη	Αναχώρηση
ΡΟΔΟΣ		07.00
ΤΗΛΟΣ	08.20	08.30
ΡΟΔΟΣ	09.50	16.00
ΤΗΛΟΣ	17.20	17.30
ΡΟΔΟΣ	18.50	Δ.

ΠΑΡΑΣΚΕΥΗ 12/11

Λιμάνι	Αφιξη	Αναχώρηση
ΡΟΔΟΣ		09.00
ΤΗΛΟΣ	10.20	16.00
ΡΟΔΟΣ	17.20	Δ.

ΠΛΗΡΟΦΟΡΙΕΣ

ΡΟΔΟΣ: ΤΑΡΠΟΝ ΣΠΡΙΝΓΚΣ 44
Τηλ. **22410 78052, 22410 78053**
ΦΑΞ: 22410/20272
Κινητό: **6938244523**
ΤΗΛΟΣ: 22460 44000
ΦΑΞ: 2248044044

X4916-30/11

ΑΡΧΩΝ ΣΑΜΑΡΤΖΗΣ ΑΕΤΕΒΕ

Από το 1980

24 ΧΡΟΝΙΑ ΜΟΝΩΣΕΙΣ



ΕΛΑΦΡΟΣΚΥΡΟΔΕΜΑ ΘΕΡΜΟΗΧΟΜΟΝΩΤΙΚΟ

Υπόστρωμα για γεμίσματα δαπέδων & δημιουργία ρήσεων





ΔΙΑΘΕΣΗ: **ΑΡΧΩΝ ΣΑΜΑΡΤΖΗΣ ΑΕΤΕΒΕ**
ΜΟΝΩΣΕΙΣ - ΣΤΕΓΑΝΩΣΕΙΣ

ΚΑΤΑΣΤΗΜΑΤΑ

1) Ικαρου & Λαοδικείας - Τηλ.: 22410 20021 Ρόδος 85100
2) Υποκατάστημα Ερυθρού Σταυρού 21 - Τηλ.: 22410 23030 Ρόδος 85100
ΚΙΝΗΤΟ: 6944 502033

X4899-30/11

ΑΦΟΙ Ν. & Γ. ΜΑΧΛΗ Ο.Ε.

Πυροσβεστικά εκχιονιστήρια διοξειδίου άνθρακα & ξηράς κονεώδη και υγρικής εταιρία

ΦΙΑΛΕΣ ΠΕΠΙΕΣΜΕΝΩΝ ΑΕΡΙΩΝ
ΓΙΑ ΙΑΤΡΙΚΗ ΚΑΙ ΒΙΟΜΗΧΑΝΙΚΗ ΧΡΗΣΗ
ΠΥΡΟΣΒΕΣΤΗΡΕΣ ■ ΜΗΧΑΝΕΣ ARGON ■ ΜΕΙΩΤΗΡΕΣ
ΕΡΓΑΛΕΙΑ ΚΟΠΗΣ & ΣΥΓΚΟΛΛΗΣΗΣ ■ ΗΛΕΚΤΡΟΔΙΑ
ΤΡΟΧΟΙ ΚΟΠΗΣ & ΛΕΙΑΝΣΗΣ ■ ΛΕΙΑΝΤΙΚΑ (INOX)



ΒΙΟΜΗΧΑΝΙΚΑ ΙΑΤΡΙΚΑ ΑΕΡΙΑ	ΑΕΡΙΑ ΣΥΓΚΟΛΛΗΣΕΩΝ ΑΕΡΙΑ ΚΟΠΗΣ ΜΕΤΑΛΛΩΝ	ΕΙΔΙΚΑ ΑΕΡΙΑ
ΟΞΥΓΟΝΟ	● ΑΡΓΚΟΝ	● ΑΡΓΚΟΝ ΥΨΗ. ΚΑΘ.
ΑΖΩΤΟ	● ΗΛΙΟΝ	● ΑΖΩΤΟ ΥΨΗ. ΚΑΘ.
ΑΡΓΚΟΝ	● ATAL (CORGON)	● ΟΞΥΓΟΝΟ ΥΨΗ. ΚΑΘ.
ΗΛΙΟΝ		● ΗΛΙΟ (BALONAL)
ΔΙΟΞΕΙΔΙΟ ΤΟΥ ΑΝΘΡΑΚΑ		● ΥΓΡΟΑΖΩΤΟ ΔΟΧΕΙΟ 25 LITR.
ΑΣΕΤΥΛΙΝΗ		● ALIGAL 12
ΠΕΠΙΕΣΜΕΝΟΣ ΑΕΡΑΣ		● ΜΕΙΓΜΑ ΑΖΩ/ΔΙΟΞΙΔΙΟ
ΠΡΩΤΟΞΕΙΔΙΟ ΤΟΥ ΑΖΩΤΟΥ		

Co2

ΣΕ ΦΙΑΛΕΣ 2m2-10m2

ΕΠΙΣΗΣ ΕΓΚΑΤΑΣΤΗΣΑΜΕ ΣΤΗ ΡΟΔΟ ΔΕΚΑΜΕΝΗ 10.000 Lit ΕΜΦΙΑΛΩΣΗΣ ΥΓΡΟΥ ΑΕΡΙΟΥ ΟΞΥΓΟΝΟΥ ΚΑΙ ΔΕΞΑΜΕΝΗ 20.00 κιλ.ΕΜΦΙΑΛΩΣΗΣ ΔΙΟΞΕΙΔΙΟΥ ΤΟΥ ΑΝΘΡΑΚΑ (Co2)



ΕΡΓΟΣΤΑΣΙΟ: ΠΕΡΙΟΧΗ ΤΣΑΪΡΙ
ΤΗΛ. 22410 63255, 65870, 65882, FAX 22410 61121
ΟΡΓΑΝΩΣΗ - ΠΕΙΡΑ - ΑΣΦΑΛΕΙΑ - ΑΜΕΣΗ ΕΞΥΠΗΡΕΤΗΣΗ
ΜΕ ΔΙΚΑ ΜΑΣ ΜΕΤΑΦΟΡΙΚΑ ΜΕΣΑ

X10083-30/11

ΦΡΟΝΤΙΣΤΗΡΙΟ ΙΤΑΛΙΚΩΝ
ΣΤΑΘΗ ΜΙΧ. ΣΚΑΝΔΑΛΙΔΗ

Καθηγητή Ιταλικής Γλώσσας και Φιλολογίας (πτυχ. Α.Π.Θ.)
Καθηγητή Α.Σ.Τ.Ε.Ρ.

Χρ. Τσιγάντε 11

Τα αυστηρώς ολιγομελή τμήματά μας απευθύνονται, με **συστηματική και μαθοδική προσωπική διδασκαλία** σε μαθητές Δημοτικού, Γυμνασίου, Λυκείου και επαγγελματίες, καθώς και σε υποψήφιους φοιτητές ιταλικών Πανεπιστημίων σε αποκλειστική συνεργασία με το **Ιταλικό Κολλέγιο DON BOSCO** της Ιταλικής πόλης **L'AQUILA.**

Πληροφορίες: τηλ. 22410 29265
οικ. 22410 61872
κιν.: 693 2272902

X22-21/11

ΕΣΤΙΑΤΟΡΙΟ-ΤΑΒΕΡΝΑ

ΠΗΝΕΛΟΠΗ

στην πλατεία της ΚΑΤΤΑΒΙΑΣ

Δοκιμάστε σε ένα ήσυχο παραδοσιακό περιβάλλον μεζέδες, ψαρικά, κρεατικά ΟΛΑ ΣΤΑ ΚΑΡΒΟΥΝΑ με την εγγύηση των Αποστόλη και Σταμάτη Ζαγοριανού.

Ανοικτά κάθε μέρα

Τηλ. 6976 334684

10137-23/11

ANA FERRIES

ΤΑΞΙΔΕΨΤΕ ΜΕ ΤΟ ΝΕΟ ΜΑΣ ΠΛΟΙΟ

Ε/Γ - Ο/Γ ΑΝΘΗ ΜΑΡΙΝΑ

ΓΡΗΓΟΡΑ - ΑΝΕΤΑ - ΕΥΧΑΡΙΣΤΑ

ΜΟΝΟ ΣΕ 13 ΩΡΕΣ!!!

• Από ΡΟΔΟ προς ΠΕΙΡΑΙΑ
Κάθε ΤΡΙΤΗ - ΠΕΜΠΤΗ - ΣΑΒΒΑΤΟ

• Από ΠΕΙΡΑΙΑ προς Ρόδο
Κάθε ΔΕΥΤΕΡΑ - ΤΕΤΑΡΤΗ - ΠΑΡΑΣΚΕΥΗ

• Εκδόσεις εισιτηρίων σε όλα τα ταξιδιωτικά πρακτορεία

** ΠΡΟΣΦΟΡΑ**
ΟΛΑ ΤΑ ΑΤΟΜΙΚΑ ΕΙΣΙΤΗΡΙΑ ΣΕ ΜΙΣΗ ΤΙΜΗ!
• ΕΠΙΒΑΤΗΣ: 17,50 ευρώ

Κεντρικό πρακτορείο
TSAGARIS TRAVEL
Ακτή Σαχτούρη 5
Τηλ.. (22410) 36170, 28597, 35066, 30406
FAX: 22410 39839

X.4906-30/11

Με τη συμμετοχή σε εκθέσεις

Προβολή της Κω και Νισύρου στην Ελλάδα και το εξωτερικό

ΑΙΣΙΟΔΟΞΙΑ ΓΙΑ ΤΗΝ ΠΡΟΣΕΧΗ ΣΕΖΟΝ

Με τις Διεθνείς Εκθέσεις Τουρισμού "Philoxenia" και "World Travel Market", ξεκίνησε την περιοδεία του στις αγορές της Ελλάδας και του εξωτερικού, ο Ενιαίος Φορέας Τουρισμού Κω - Νισύρου.



PHILOXENIA 2004

Η Philoxenia, η οποία διεξήχθη 4 με 7 Νοεμβρίου στην Θεσσαλονίκη, συγκέντρωσε στις εγκαταστάσεις της, έκτασης 9000 τ.μ., συνολικά 671 εκθέτες με διεθνείς συμμετοχές από 26 χώρες του κόσμου. Επίσημες κρατικές αποστολές υπήρξαν από την Κύπρο, την Ιταλία, την Σερβία, την Βουλγαρία, την Αίγυπτο, την Τυνησία, την Τουρκία, την Ιορδανία, την Ταϊλάνδη και την Κούβα. Η Κως και η Νίσυρος συμμετείχαν για άλλη μια φορά ως συνεκθέτες, στο περίπτερο που διοργάνωσε ο Δωδεκανησιακός Οργανισμός Τουρισμού σε δεσπόζουσα θέση.

Την ποιοτική αναβάθμιση έθεσε ως πρωταρχικό εθνικό στόχο ο Υπουργός Τουρισμού κ. Δ. Αβραμόπουλος, κατά την ομιλία του στα εγκαίνια της έκθεσης, δίνοντας παράλληλα έμφαση στις προσπάθειες που πρέπει να γίνουν για την επίτευξη της πολυπόθητης επιμήκυνσης της τουριστικής περιόδου. Ο Υπουργός επεσήμανε την ανάγκη ανάπτυξης εναλλακτικών μορφών τουρισμού, κυρίως επαγγελματικών, όπως είναι ο συνεδριακός και εκθεσιακός τουρισμός. Επίσης, υπογράμμισε το ρόλο στρατηγείου του τουρισμού, που αναλαμβάνει το υπουργείο, τονίζοντας ιδιαίτερα τον τετραπλασιασμό των κονδυλίων, που φέτος θα αγγίξουν τα 31 εκατομμύρια ΕΥΡΩ, για την προβολή της Ελλάδας στο εξωτερικό.



WORLD TRAVEL MARKET 2004

Τιμώμενη χώρα η Ελλάδα στην φετινή World Travel Market, που πραγματοποιήθηκε στο Λονδίνο 8 με 11 Νοεμβρίου και ο τουριστικός μας προορισμός δεν θα μπορούσε να απουσιάζει από ένα τόσο σημαντικό γεγονός. Περισσότεροι από 5000 εκθέτες από 190 χώρες του κόσμου συναντήθηκαν φέτος στο EXCEL, καταλαμβάνοντας σχεδόν 40000 τ.μ. εκθεσιακού χώρου. Πρόκειται για μια καθαρά επαγγελματική (Business to Business) έκθεση, που παράλληλα όμως κρατάει ενήμερους εκθέτες και επισκέπτες για τις νέες εξελίξεις και καινοτομίες στην τουριστική βιομηχανία.

Στόχος της Ελλάδας ήταν η παρουσίαση της ποικιλίας του τουριστικού της προϊόντος, δίνοντας καταρχήν έμφαση στην προώθηση του συνεδριακού και άλλων θεματικών μορφών τουρισμού, που αφενός βασίζεται στο θετικό κλίμα που επικρατεί ακόμη λόγω Ολυμπιακών Αγώνων και αφετέρου αποσκοπεί στην αξιοποίηση των ολυμπιακών υποδομών (εγκαταστάσεις και υπηρεσίες) που έγιναν στην Αθήνα και τις υπόλοιπες ολυμπιακές πόλεις.

Η Κως συμμετείχε για τρίτη φορά ανεξάρτητα, εκτός περιπτέρου Ε.Ο.Τ., το ίδιο η Ρόδος και η Χαλκιδική. Ο Ενιαίος Φορέας Τουρισμού εκπροσωπήθηκε από τον Διευθυντή του, κ. Νίκο Σοφό, τον Αντιπρόεδρο της Ένωσης Ξενοδόχων κ. Μηνά Χατζημιχαήλ και τον Πρόεδρο της Εκτελεστικής Επιτροπής κ. Μιχάλη Κώστογλου, ο οποίος συναντήθηκε με επιχειρηματίες του κλάδου, επισκέφθηκε περίπτερα ανταγωνιστικών προορισμών και ενημερώθηκε για τις νέες τεχνολογίες και μεθόδους προβολής που εισάγονται στις Διεθνείς Εκθέσεις Τουρισμού.

Το περίπτερο της Κω, το οποίο αναπαράσταινε τη Γέφυρα του Κάστρου στη Λεωφόρο των Φοινίκων, εκτός από σημείο συνάντησης για πολλούς επιχειρηματίες του κλάδου, αποτέλεσε θέμα φωτογράφησης από πολλούς δημοσιογράφους και έχει πλέον χαρακτηριστεί σήμα κατατεθέν του τουριστικού μας προορισμού. Ιδιαίτερη προβολή δόθηκε στην ελληνική ταυτότητα, τη φιλοξενία, το χαμόγελο και την παράδοση των νησιών μας, μέσα από την παρουσίαση παραδοσιακών χορών με την τοπική μας ενδυμασία, καθώς και την αγιογραφική τέχνη, από τον συμπατριώτη μας αγιογράφο κ. Κώστα Καρανάσιο.

Νέα προϊόντα και υπηρεσίες παρουσιάστηκαν από τους επιχειρηματίες του νησιού μας και φάνηκε να ανταποκρίνεται θετικά τόσο η Βρετανική αγορά, όσο και εκπρόσωποι από νέες αγορές που επισκέφθηκαν το περίπτερο της Κω. Λαμβάνοντας υπόψη τον πρωτοφανή αριθμό επαγγελματιών που φιλοξενήθηκαν στο περίπτερο, διαφαίνεται αφενός ένα ιδιαίτερα ενισχυμένο ενδιαφέρον για τη Βρετανική αγορά, αφετέρου προσέγγιση της αγοράς με μεθοδικότητα και επαγγελματισμό από τους Κώους επιχειρηματίες.

Ο Ενιαίος Φορέας Τουρισμού ευχαριστεί τους συνεκθέτες Aeolos Travel, Seagull's Bay Hotel και Shape Fun Park, για την στήριξη και συνεργασία, καθώς και το χορευτικό συγκρότημα DiR La DA που κάλυψε τα έξοδα αποστολής τριών χορευτών, εμπλουτίζοντας την παρουσία μας στην έκθεση με δημοφιλείς φολκλορικούς και παραδοσιακούς χορούς από τα νησιά μας.

ΠΡΑΚΤΟΡΕΙΟ ΤΑΞΙΔΙΩΝ

ΣΑΗΣ ΣΑΒΒΑΣ

ΕΚΔΡΟΜΕΣ

Μας προτιμάτε γιατί σεβόμαστε τον πελάτη μας, γιατί ό,τι λέμε το κάνουμε με το παραπάνω, γιατί ΔΕΝ ΣΑΣ παραπλανούμε, γιατί αποτελούμε ΕΓΓΥΗΣΗ - ΣΙΓΟΥΡΙΑ

1η ΕΚΔΡΟΜΗ
ΣΤΑ ΜΥΡΑ ΤΟΥΡΚΙΑΣ
στην εορτή του Αγ. Νικολάου
από 5 έως 8/12

Επισκέψεις στη Νέα Μάκρη (Φετιγέ) στο Λιβίσι, την ελληνική πόλη φάντασμα την πόλη ΚΑΣ, τα ΜΥΡΑ, Φοινίκη, Αντάλεια, Καταρράκτες.
- Εισιτήρια με το ΚΑΤΑΜΑΡΑΝ, ξενοδοχεία 4* αστέρων με πρωϊνό και 1 γεύμα ημερησίως. 1 νύκτα στο ΚΑΣ, 2 νύκτες στην ΑΝΤΑΛΕΙΑ. Πολυτελή πούλμαν φόρους λιμανιών ΟΛΑ ΠΛΗΡΩΜΕΝΑ (ευκαιρία για διασκέδαση με ORIENTAL χορούς). Συνοδός ο κ. ΣΑΒΒΑΣ ΣΑΗΣ.

2η ΕΚΔΡΟΜΗ
ΜΥΡΑ - ΑΓ. ΝΙΚΟΛΑΟ-ΑΝΤΑΛΕΙΑ ΚΩΝ/ΠΟΛΗ - ΣΜΥΡΝΗ- ΜΑΡΜΑΡΙΣ
Από 5 έως 13/12

Μετά τα Μύρα και Αττάλεια για όσους δηλώσουν συμμετοχή συνεχίζουμε για Κων/πολη. 3 Διανυκτερεύσεις στην Κων/πολη όπου θα επισκεφθούμε το Πατριαρχείο, την Αγ. Σοφία, το Μπλέ τζαμί, τον ιππόδρομο, το Βυζαντινό υδραγωγείο, το παλάτι Ντολμά Μπαξέ και την περίφημη κλειστή Αγορά (καπαλί τσαρσί). Ακόμη θα έχουμε την ευκαιρία για μια αξέχαστη κρουαζιέρα στο Βόσπορο. Στη συνέχεια 1 νύχτα στην ΣΜΥΡΝΗ όπου θα επισκεφθούμε το Κορδελιό, το κατιφέ καλέ, και την αγορά για ψώνια και τέλος 1 νύκτα στο ΜΑΡΜΑΡΙΣ σε 5 αστέρων ξενοδοχείο. Ευκαιρία να γνωρίσουμε το Μαρμαρίς κάνοντας μια βόλτα με το πούλμαν, και την αγορά για ψώνια. Αναχώρηση την επομένη το πρωί για Ρόδο.
- Εισιτήρια με το ΚΑΤΑΜΑΡΑΝ, φόρους λιμανιού, ξενοδοχεία 4 και 5 αστέρων, με πρωϊνό και 1 γεύμα ημερησίως, πολυτελή πούλμαν, Ελληνόφωνες ξεναγήσεις. ΟΛΑ ΠΛΗΡΩΜΕΝΑ (ευκαιρία για διασκέδαση με ORIENTAL χορούς). ΣΥΝΟΔΟΣ ο κ. ΣΑΒΒΑΣ ΣΑΗΣ.
Λόγω της μεγάλης ζήτησης δηλώστε αμέσως συμμετοχή.

ΔΗΛΩΣΕΙΣ - ΠΡΟΓΡΑΜΜΑΤΑ

ΠΡΑΚΤΟΡΕΙΟ ΤΑΞΙΔΙΩΝ
ΣΑΒΒΑΣ ΣΑΗΣ

ΤΑΡΠΟΝ ΣΠΡΙΓΚΣ 42 (δίπλα στην Τράπεζα Πίστεως)
Τηλ. 22410 39781-3, 22410 37711

X4910-30/11



THOMSON 42WB02S
• Τηλεόραση Plasma • Contrast: 1000: 1
• Φωτεινότητα : 1000 cd/m2 • Διπλό tuner PIP/PAP



SONY DSC-P73
• Ψηφιακή φωτογραφική μηχανή Cyber-shot με 4,1 εκατομμύρια ενεργά pixel • Οπτικό zoom 3x • Έξυπνο zoom έως 10x • Ψηφιακό zoom ακριβείας 6x • Σύνδεση USB 2.0 υψηλής ταχύτητας μεταφοράς • Περιλαμβάνονται επαναφορτιζόμενες μπαταρίες και φορτιστής



PHILIPS DVD-R75
• DVD Εγγραφής DVD+R, DVD+RW
• Αναπαραγωγή: DVD+R /+RW, DVD-VIDEO, SuperVCD, VideoCD, AudioCD, CD-R /-RW, MP3 CD



SUNSTECH DVP-S105
• DVD Player με LCD Display
• Αναπαραγωγή DVD, CD, CD-R/RW, MP3, JPEG • Έξοδος Progressive Scan Video



PHILIPS FC 8394
• Ηλεκτρική σκούπα ισχύος 1600W
• Διαθέτει απλό πέλμα για όλες τις χρήσεις
• Ρυθμιζόμενη ισχύ αναρρόφησης • Σύστημα φιλτραρίσματος 5 στρωμάτων • Μεγάλα πεντάλ ελέγχου για εύκολη χρήση

Την Πέμπτη 18 Νοεμβρίου βάψτε τα ...πορτοκαλί!

πορτο...καλή πέμπτη



BOSCH WFL 2470
• Πλυντήριο ρούχων 1200 στροφών • Ηλεκτρονική λειτουργία με fuzzy logic • Ειδικό πρόγραμμα "πλύσιμο στο χέρι"
• Απόδοση πλύσης A • Κατηγορία ενέργειας A



WHIRLPOOL FL 5053
• Πλυντήριο ρούχων χωρητικότητας 5kg • Ταχύτητα στυψίματος 500 στροφές • Ανοξείδωτο τύμπανο
• Δυνατότητα διακοπής ξεβγάλματος • 11 προγράμματα

Καναδά 12
Τηλ: 22410 20874

με απίστευτες προσφορές στη Ρόδο!

expert
Οι ειδικοί

Η ΜΕΓΑΛΥΤΕΡΗ ΑΛΥΣΙΔΑ ΗΛΕΚΤΡΙΚΩΝ ΤΟΥ ΚΟΣΜΟΥ

X4943-18/11

Ναυτικά Πρακτορεία
TSAGARIS
GA FERRIES
Ε/Γ-Ο/Γ ΑΝΘΗ ΜΑΡΙΝΑ
Ε/Γ-Ο/Γ ΜΑΡΙΝΑ
Ε/Γ-Ο/Γ ΜΙΛΕΝΑ
ΡΟΔΟΣ - ΠΕΙΡΑΙΑΣ



ΠΑΡΑΣΚΕΥΗ 12/11
• ΜΑΡΙΝΑ 18.00 Κω - Κάλυμνο-Λέρο - Πάτμο - Μύκονο - Σύρο - Πειραιά

ΣΑΒΒΑΤΟ 13/11
• ΑΝΘΗ ΜΑΡΙΝΑ 17.00 Κω- Λέρο - Πάτμο - Πειραιά



ΚΥΡΙΑΚΗ 14/11
• ΜΙΛΕΝΑ 09.00 Σύμη - Τήλο - Νίσυρο - Κω - Κάλυμνο - Αστυπάλαια - Κατάπολα - Πειραιά

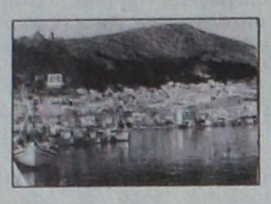

ΔΕΥΤΕΡΑ 15/11
• ΜΑΡΙΝΑ 15.00 Κω- Κάλυμνο-Λέρο - Πάτμο - Πειραιά

ΤΡΙΤΗ 16/11
• ΑΝΘΗ ΜΑΡΙΝΑ 17.00 Κω - Πειραιά



ΤΕΤΑΡΤΗ 17/11
• ΜΑΡΙΝΑ 15.00 Κω - Κάλυμνο - Λέρο - Πάτμο - Πειραιά

ΠΕΜΠΤΗ 18/11
• ΑΝΘΗ ΜΑΡΙΝΑ 17.00 Κω - Πειραιά

ΠΑΡΑΣΚΕΥΗ 19/11
• ΜΑΡΙΝΑ 18.00 Κω - Κάλυμνο - Λέρο - Πάτμο - Μύκονο - Σύρο - Πειραιά

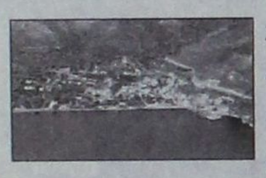

ΣΑΒΒΑΤΟ 20/11
• ΑΝΘΗ ΜΑΡΙΝΑ 17.00 Κω- Λέρο - Πάτμο - Πειραιά

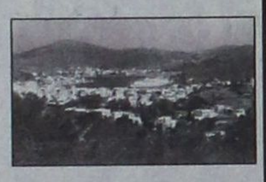

ΚΥΡΙΑΚΗ 21/11

ΔΕΥΤΕΡΑ 22/11
• ΜΑΡΙΝΑ 15.00 Κω - Κάλυμνο - Λέρο- Πάτμο - Πειραιά

ΠΡΟΣΦΟΡΑ
Πακέτα εισιτηρίων άνω των 300,00 ευρώ μπορείτε να εξοφλήσετε σε 4 άτοκες μηνιαίες δόσεις με την πιστωτική σας κάρτα
VISA ή MASTER!!!

Η εταιρία μας σας ενημερώνει ότι η έκπτωση 50% (πολύτεκνοι, στρατιωτικοί, ανάπηροι κ.λ.π.) ισχύει για όλες τις θέσεις

TSAGARIS TRAVEL
Σαχτούρη 5 (έναντι Τελωνείου)
Τηλ.: 22410 36170, 30406, 35066, 28597
X4906-30/11

Ενα θαυμάσιο βιβλίο των μαθητών και δασκάλων του χωριού Ψίνθος

Ιστορία, θρύλοι, λαογραφία, γεωγραφία και αρχαιολογία

Γράφει ο Θεοφάνης Μπογιάννος

Γράφει ο Πυθαγόρας για την μόρφωση και την αγωγή των νέων και γενικά των ανθρώπων:

«Ωσπερ γάλακτι η γυνή, γνώσει η παιδεία τρέφει τον άνθρωπον...» Ναι, η παιδεία από καλούς δασκάλους μοιάζει να τρέφει τους μαθητές, τόσο καλά και σωστά, όπως τρέφει το βρέφος το γάλα της μητέρας του...

Οι αρχαίοι Ρόδιοι, όπως όλοι οι Ελληνες, είχαν σε μεγάλη υπόληψη την παιδεία και τιμούσαν πολύ τους σωστούς δασκάλους των παιδιών τους και της κοινωνίας.

Στο σμαραγδένιο νησάκι μας, την ελαφούσα και ηλιούσα Ρόδο μας, υπάρχουν πολλά δραστήρια σχολεία και πολλοί συνειδητοί και αξιόλογοι δάσκαλοι. Αυτό όμως που έγινε στο χωριό Ψίνθος ξεπέρασε κάθε προσδοκία και απόσπασε το εύγε, τον αίνο και το χειροκρότημα όλων των μαθητών, όλων των δασκάλων και όλων των Ροδίων του νησιού μας.

Οι μαθητές του σχολείου, με την εξαίρετη υπόδειξη και σοφή συμβουλή των δασκάλων τους εξέδωσαν ένα θαυμάσιο βιβλίο, μεγάλο και ωραίο, πολύχρωμο και καταπληκτικό, σπουδαίο και σημαντικό σαν την καρδιά την αγνή και σαν τα λουλούδια του χωριού τους, Ψίνθος. Η διευθύντρια αυτού του δραστήριου σχολείου κ. Σπίνου Χρυσή και οι δύο ιδανικές δασκάλες: Βράντση Θωμαή και Βράντση Αγάπη, με την ενεργό και ολόψυχη συνδρομή του σχολικού συμβούλου μας, κ. Νικολάου Σταυριανού, εξέδωσαν σε ένα βιβλίο 160 σελίδων πολλά από τα ιστορικά, λαογραφικά, γεωγραφικά και εκκλησιαστικά αξιοθέατα και μνημεία του ιστορικού χωριού μας. Μας παρέδωσαν φωτογραφικό υλικό για το χωριό τους, χάρτες οικισμών, πολλά τοπωνύμια, αξιοθέατα, διοίκηση, υπηρεσίες, συνεταιρισμούς, κοινωνία, πολυτισμό, μύθοι, ήθη, έθιμα, οικονομία, εκπαίδευση, στοιχεία ιστορίας, λαογραφίας, γεωγραφίας και τοπογραφίας του συναρπαστικού χωριού μας.

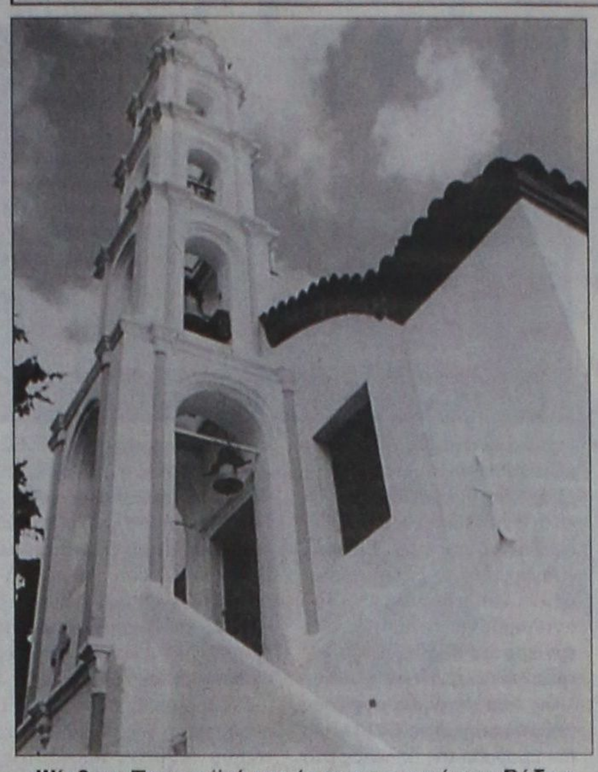

Ψίνθος: Το ηρωϊκό και όμορφο χωριό της Ρόδου

Οι μαθητές του σχολείου που δημιούργησαν αυτή την όμορφη ομάδα βιβλίου, σε εργασία ευέλικτης ζώνης του υπουργείου Παιδείας, είναι οι εξής: Αρβανιτάκης Σταύρος, Γιαννούχος Νίκος, Ευθυμίου Ιωάννης, Καρίκη Μαριάνθη, Φωταρά Αννα, Γεωργούλλης Δημήτρης, Καρίκη Μιχαέλα, Μαρία Βαλάντω, Ορφανός Βασίλης, Χαλαντάς Φώτης, Καλόψυχου Φένια, Κήπουλας Νίκος, Μάρκου Ελευθέριος, Τσούλλος Γεώργιος, Χριστοφόρου Τασούλα.

Επίσης τα όμορφα και έξυπνα παιδιά: Αντωναρά Νίτσα, Κήπουλα Σοφία, Παπαγεωργίου Αλέξανδρος, Χαλαντά Μαρία, Πετρά Χρυσούλα, Τσερκέζης Μάριος και Μπορρομέο Χαρούλα, όλοι και όλες εξαίρετοι μαθητές και ευγενέστατες μαθήτριες.

Οι μαθητές έκαναν μεγάλη και σωστή εργασία. Εκαναν μάλιστα και ξεναγήσεις στη Ρόδο με Ρόδιο συγγραφέα, για να γνωρίσουν καλύτερα την πόλη μας και το νησί μας. Το βιβλίο είναι αφιερωμένο στα δύο χωριά: Ψίνθος και Νίκη Φλώρινας, από όπου κατάγονται και οι δύο υπέροχες δασκάλες τους.

Το βιβλίο τυπώθηκε με την ενεργό συμμετοχή και αγάπη της ΤΕΔΚ Δωδεκανήσου στην οποία οφείλονται ευχαριστίες και χάριτες.

Συγχαρητήρια και πάλι σε γονείς, μαθητές, κηδεμόνες, δασκάλες, διευθύντρια και σε όλους τους χωρικούς του όμορφου και συναρπαστικού χωριού Ψίνθος Ρόδου για την όμορφη και νέα γενιά των σημερινών μαθητών.

Εργα ανάπλασης στην ιχθυόσκαλα Καλύμνου

ΧΡΗΜΑΤΟΔΟΤΗΣΗ ΑΛΙΕΥΤΙΚΟΥ ΚΑΤΑΦΥΓΙΟΥ

Σχετικά με τα έργα ανάπλασης στην ιχθυόσκαλα της Καλύμνου, ο κ. Δρόσος Ταυλάριος μας έστειλε την παρακάτω ανακοίνωση:

«Άναψε το πράσινο φως για το μεγάλο έργο της ανάπλασης της περιοχής Δημαρχείου-Ιχθυόσκαλας Καλύμνου

Με μεγάλη επιτυχία έγινε στην Κάλυμνο την Παρασκευή 12-11-04 η συνεδρίαση της Επιτροπής Παρακολούθησης του Γ' ΚΠΣ που εξέτασε την πορεία του Επιχειρησιακού Προγράμματος Αλιείας (ΕΠΑΛ) υπό την προεδρία του ειδικού γραμματέα του υπουργείου Γεωργικής Ανάπτυξης Δημήτρη Παπαγιαννίδη.

Στο πλαίσιο της εξέτασης της πορείας των έργων που γίνονται στο χώρο της αλιείας, άναψε το πράσινο φως για τη χρηματοδότηση της κατασκευής αλιευτικού καταφυγίου στο λιμένα της Καλύμνου με ανάπλαση της περιοχής από το Δημαρχείο ως την Ιχθυόσκαλα προϋπολογισμού 2.260.000 ευρώ, έργο που θα αναβαθμίσει την παραδοσιακή ψαράδικη περιοχή του Αγίου Στεφάνου και θα δώσει τεράστια ώθηση στην παραγωγική, τουριστική και γενικότερη οικονομική ανάπτυξη του νησιού.

Η επιτυχής για την Κάλυμνο εξέλιξη ήταν αποτέλεσμα συντονισμού ενεργειών του διευθύνοντα συμβούλου της Εταιρείας Ανάπτυξης Αλιείας Δρόσου Ταυλάριου, ο οποίος ενέταξε το έργο στο πρόγραμμα της ΕΤΑΝΑΛ και το πρότεινε στο ΕΠΑΛ, του προέδρου της Συνομοσπονδίας Αλιέων Νοτίου Αιγαίου Γιώργου Κατσοτούρχη που είναι μέλος της Επιτροπής Παρακολούθησης και του Δημάρχου Καλυμνίων και του Λιμενικού Ταμείου Καλύμνου που έχουν αναλάβει τη σχετική μελέτη.

Μετά το πέρας των εργασιών ο δήμαρχος Καλυμνίων Γιώργος Ρούσσος, ευχαρίστησε τον ειδικό γραμματέα του Υπουργείου Δημήτρη Παπαγιαννίδη και τον διευθύνοντα σύμβουλο της ΕΤΑΝΑΛ Δρόσο Ταυλάριο για τη θετική για το νησί εξέλιξη στο μεγάλο αίτημα των ψαράδων και όλων των κατοίκων της Καλύμνου».

Πάντα κάποιοι ξεχωρίζουν...
Rodos Gold VOGIATZIS
Ιδιαίτερη αισθητική
Απαράμιλλη ποιότητα
πλούσιες επιλογές
για γάμους, βαπτίσεις,
και ιδιαίτερες στιγμές
με μοναδική λάμψη .....
σε εξαιρετικές τιμές
Rodos Gold VOGIATZIS
Χρυσές δημιουργίες...
για πολύτιμες σχέσεις
10ο χιλ. Λεωφ. Ρόδου Λίνδου
Τηλ: 22410 86670 - 3
X4913-30/11

YARIS: Ξεχωριστή προσωπικότητα... αναγνωρισμένη παντού
Επωφεληθείτε έως 800€ μέχρι και 30-11-04

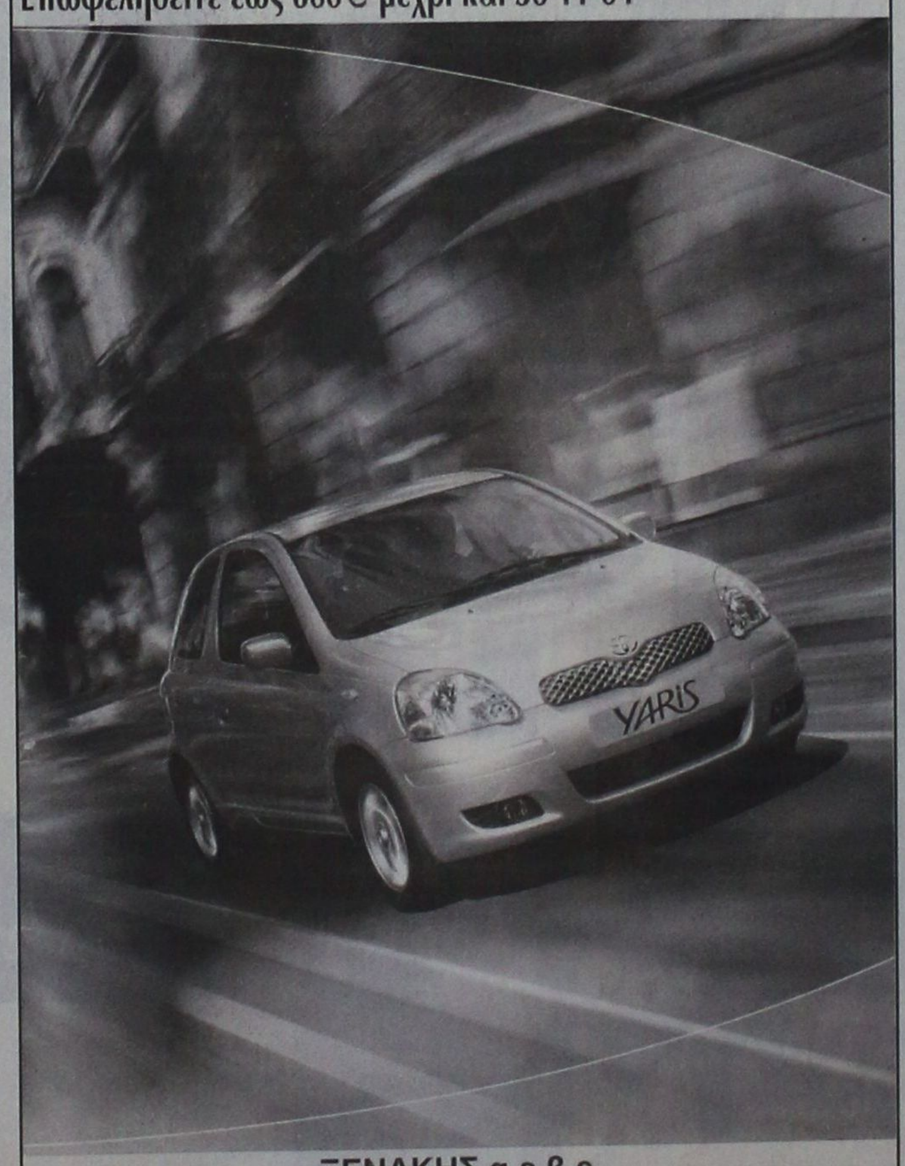

ΞΕΝΑΚΗΣ α.ε.β.ε.
Εξουσιοδοτημένος έμπορος και after sales
TOYOTA στα Δωδεκάνησα
Λεωφόρος Ρόδου - Λίνδου 220
Τηλ: 22410 62211
TOYOTA
X4917-30/11



PELLOS TRAVEL
ΠΟΙΟΤΗΤΑ -ΟΡΓΑΝΩΣΗ-ΕΓΓΥΗΣΗ

18/11-21/11
ΤΕΤΡΑΗΜΕΡΗ ΕΚΔΡΟΜΗ
ΠΑΝΑΓΙΑ ΤΗΣ ΤΗΝΟΥ-ΑΓΙΟΣ ΝΕΚΤΑΡΙΟΣ ΑΙΓΙΝΑΣ
ΤΗΝΟΣ-ΣΥΡΟΣ-ΑΙΓΙΝΑ
ΑΝΑΧΩΡΗΣΗ 18/11 20:00 ΜΕ BLUE STAR
ΕΠΙΣΤΡΟΦΗ 21/11 12:45 ΜΕ BLUE STAR

25/11-2/12
8ΗΜΕΡΗ ΕΚΔΡΟΜΗ ΓΥΡΟΣ ΕΛΛΑΔΟΣ
ΚΕΝΤΡΙΚΗ-ΔΥΤΙΚΗ ΚΑΙ ΒΟΡΕΙΑ ΕΛΛΑΔΑ
ΡΟΔΟΣ-ΠΕΙΡΑΙΑΣ-ΠΑΤΡΑ-ΡΙΟ-ΑΝΤΙΡΙΟ-ΜΕΣΟΛΟΓΓΙ-ΑΓΡΙΝΙΟ-ΑΡΤΑ-ΙΩΑΝΝΙΝΑ-ΜΕΤΣΟΒΟ-ΚΑΛΑΜΠΑΚΑ-ΜΕΤΕΩΡΑ-ΛΑΡΙΣΣΑ-ΘΕΣΣΑΛΟΝΙΚΗ-ΝΑΟΥΣΑ-ΚΑΤΑΡΡΑΚΤΕΣ ΕΔΕΣΣΑΣ-ΒΕΡΟΙΑ-ΠΑΝΑΓΙΑ ΣΟΥΜΕΛΑ-ΒΕΡΓΙΝΑ-ΤΕΜΠΗ-ΠΕΙΡΑΙΑΣ-ΡΟΔΟΣ

17/11-24/11
8ΗΜΕΡΗ ΕΚΔΡΟΜΗ
ΚΕΦΑΛΟΝΙΑ- ΛΕΥΚΑΔΑ- ΗΓΟΥΜΕΝΙΤΣΑ –ΚΕΡΚΥΡΑ-ΠΑΡΓΑ- ΝΑΥΠΑΚΤΟΣ -ΡΙΟ ΑΝΤΙΡΡΙΟ- ΠΕΙΡΑΙΑΣ-ΡΟΔΟΣ

6ΗΜΕΡΗ ΕΚΔΡΟΜΗ -ΑΕΡΟΠΟΡΙΚΗ
ΡΩΜΗ-ΦΛΩΡΕΝΤΙΑ -ΠΙΖΑ-ΒΕΝΕΤΙΑ
ΑΕΡΟΠΟΡΙΚΗ ΕΚΔΡΟΜΗ ΜΟΝΟ ΜΕ 790 ΕΥΡΩ

18/11-25/11
8ΗΜΕΡΗ ΑΕΡΟΠΟΡΙΚΗ ΕΚΔΡΟΜΗ
ΤΥΝΗΣΙΑ

26/11-2/12
ΑΙΓΥΠΤΟΣ-ΑΕΡΟΠΟΡΙΚΗ (7ΗΜΕΡΗ ΕΚΔΡΟΜΗ)
ΑΛΕΞΑΝΔΡΕΙΑ- ΚΑΙΡΟ-ΚΡΟΥΑΖΙΕΡΑ ΝΕΙΛΟΥ

5/12-8/12 (ΤΕΤΡΑΗΜΕΡΗ)
ΜΥΡΑ-ΛΥΒΙΣΙ-ΑΓΙΟΣ ΝΙΚΟΛΑΟΣ-ΠΑΤΑΡΑ-ΚΑΣ-ΑΤΤΑΛΕΙΑ
1 ΔΙΑΝΥΚΤΕΡΕΥΣΗ ΚΑΣ ΞΕΝΟΔΟΧΕΙΟ 4 ΑΣΤΕΡΩΝ ΜΕ ΗΜΙΔΙΑΤΡΟΦΗ - 2 ΔΙΑΝΥΚΤΕΡΕΥΣΕΙΣ ΑΤΤΑΛΕΙΑ
ΣΕ ΞΕΝΟΔΟΧΕΙ0 4 ΑΣΤΕΡΩΝ ΜΕ ΗΜΙΔΙΑΤΡΟΦΗ-ΕΚΔΡΟΜΕΣ-Φ.Π.Α

5/12-13/12(ΕΝΝΙΑΗΜΕΡΗ)
ΜΥΡΑ-ΛΥΒΙΣΙ-ΑΓΙΟΣ ΝΙΚΟΛΑΟΣ-ΑΤΤΑΛΕΙΑ-ΣΜΥΡΝΗ-ΥΑΛΟΒΑ-ΠΡΟΥΣΑ-ΚΩΝΣΤΑΝΤΙΝΟΥΠΟΛΗ-ΠΡΙΓΚΗΠΟΝΗΣΣΑ
Περιλαμβάνονται: 1 ΝΥΧΤΑ ΚΑΣ -2 ΝΥΧΤΕΣ ΑΤΤΑΛΕΙΑ-1ΝΥΧΤΑ ΣΜΥΡΝΗ-3 ΝΥΧΤΕΣ ΚΩΝΣΤΑΝΤΙΝΟΥΠΟΛΗ
1ΔΙΑΝΥΚΤΕΡΕΥΣΗ ΣΤΗ ΣΜΥΡΝΗ ΚΑΙ 1 ΜΑΡΜΑΡΙΣ
ΕΙΣΙΤΗΡΙΑ ΡΟΔΟΣ-ΜΑΡΜΑΡΙΣ-ΡΟΔΟΣ, ΦΟΡΟΙ ΤΟΥΡΚΙΑΣ, ΞΕΝΑΓΗΣΕΙΣ, ΜΕΤΑΦΟΡΕΣ ΜΕ ΚΛΙΜΑΤΙΖΟΜΕΝΑ ΠΟΥΛΜΑΝ, ΞΕΝΟΔΟΧΕΙΑ 4**** ΑΣΤΕΡΩΝ ΜΕ ΠΡΩΙΝΟ ΚΑΙ ΦΑΓΗΤΟ-ΣΥΝΟΔΟΣ ΓΡΑΦΕΙΟΥ-ΤΑΞΙΔΙΩΤΙΚΗ ΑΣΦΑΛΕΙΑ-Φ.Π.Α
ΔΕΝ ΠΕΡΙΛΑΜΒΑΝΟΝΤΑΙ ΑΡΧΑΙΟΛΟΓΙΚΟΙ ΧΩΡΟΙ-ΕΙΣΙΤΗΡΙΑ ΠΛΟΙΩΝ ΥΑΛΟΒΑ-ΚΩΝΣΤΑΝΤΙΝΟΥΠΟΛΗ-ΒΑΝΤΙΡΜΑ. ΕΙΣΙΤΗΡΙΑ ΚΡΟΥΑΖΙΕΡΑΣ ΣΤΑ ΠΡΙΓΚΗΠΟΝΗΣΣΑ –ΔΙΑΣΚΕΔΑΣΗ

22/12-27/12
6ΗΜΕΡΗ ΑΕΡΟΠΟΡΙΚΗ ΕΚΔΡΟΜΗ
ΡΩΜΗ-ΦΛΩΡΕΝΤΙΑ -ΠΙΖΑ-ΒΕΝΕΤΙΑ
ΠΕΡΙΛΑΜΒΑΝΕΙ ΞΕΝΟΔΟΧΕΙΑ ΜΕ ΠΡΩΙΝΟ ΚΑΙ ΦΑΓΗΤΟ 4 ΑΣΤΕΡΩΝ ΜΕ ΑΠΕΥΘΕΙΑΣ ΠΤΗΣΗ ΑΠΟ ΡΟΔΟ

22/12-28/12-(ΕΠΤΑΗΜΕΡΗ ΕΚΔΡΟΜΗ)
ΧΡΙΣΤΟΥΓΕΝΝΑ ΣΤΗΝ ΚΩΝΣΤΑΝΤΙΝΟΥΠΟΛΗ
ΠΕΡΙΛΑΜΒΑΝΕΙ ΞΕΝΟΔΟΧΕΙΑ ΜΕ ΠΡΩΙΝΟ ΚΑΙ ΦΑΓΗΤΟ 4 ΑΣΤΕΡΩΝ
ΤΙΜΗ 320 ΕΥΡΩ

23/12-30/12
8ΗΜΕΡΗ ΑΕΡΟΠΟΡΙΚΗ ΕΚΔΡΟΜΗ
ΤΥΝΗΣΙΑ
ΠΕΡΙΛΑΜΒΑΝΕΙ ΞΕΝΟΔΟΧΕΙΑ ΜΕ ΠΡΩΙΝΟ ΚΑΙ ΦΑΓΗΤΟ 5 ΑΣΤΕΡΩΝ-ΞΕΝΑΓΗΣΕΙΣ-Κ.Λ

23/12-28/12 ΧΡΙΣΤΟΥΓΕΝΝΑ ΣΤΟ ΠΗΛΙΟ
ΑΝΑΧΩΡΗΣΗ ΜΕ BLUE STAR FERRIES 23/12 20:00 ΤΟ ΒΡΑΔΥ
ΕΠΙΣΤΡΟΦΗ ΜΕ BLUE STAR FERRIES 28/12 07:00 ΤΟ ΠΡΩΙ

23/12-28/12 ΧΡΙΣΤΟΥΓΕΝΝΑ ΣΤΟ ΜΕΤΣΟΒΟ-ΜΕΤΕΩΡΑ
ΑΝΑΧΩΡΗΣΗ ΜΕ BLUE STAR FERRIES 23/12 20:00 ΤΟ ΒΡΑΔΥ
ΕΠΙΣΤΡΟΦΗ ΜΕ BLUE STAR FERRIES 28/12 07:00 ΤΟ ΠΡΩΙ

28/12/04-4/1/05 ΜΑΡΟΚΟ-ΑΥΤΟΚΡΑΤΟΡΙΚΟ
ΟΚΤΑΗΜΕΡΗ ΑΕΡΟΠΟΡΙΚΗ ΕΚΔΡΟΜΗ
ΠΕΡΙΛΑΜΒΑΝΕΙ ΞΕΝΟΔΟΧΕΙΑ ΜΕ ΠΡΩΙΝΟ ΚΑΙ ΦΑΓΗΤΟ 5 ΑΣΤΕΡΩΝ-ΞΕΝΑΓΗΣΕΙΣ-Κ.Λ

29/12/04-2/1/05 ΠΑΡΙΣΙ (DISNEYLAND)

ΕΙΣΙΤΗΡΙΑ ΜΕ ΟΑ, AEGEAN ΚΑΙ CHARTER ΠΑ ΟΛΟ ΤΟΝ ΚΟΣΜΟ
ΑΕΡΟΠΟΡΙΚΑ ΕΙΣΙΤΗΡΙΑ ΜΕ CHARTER ΠΑ UK (ΠΑ ΟΛΕΣ ΤΙΣ ΠΟΛΕΙΣ ΤΗΣ ΑΓΓΛΙΑΣ), GERMANY, AUSTRIA, SWEDEN, ITALY ... Από 60 ΕΥΡΩ
ΕΙΣΙΤΗΡΙΑ ΑΚΤΟΠΛΟΪΚΑ
ΕΙΔΙΚΑ ΠΑΚΕΤΑ ΠΑ ΜΕΜΟΝΩΜΕΝΟΥΣ, ΣΥΛΛΟΓΟΥΣ, ΝΕΟΝΥΜΦΟΥΣ
ΠΑ ΕΛΛΑΔΑ, ΕΥΡΩΠΗ ΚΑΙ ΠΑ ΟΛΟ ΤΟΝ ΚΟΣΜΟ
ΠΑ ΠΕΡΙΣΣΟΤΕΡΕΣ ΠΛΗΡΟΦΟΡΙΕΣ, ΚΡΑΤΗΣΕΙΣ ΚΑΙ ΑΝΑΛΥΤΙΚΑ ΠΡΟΓΡΑΜΜΑΤΑ ΣΤΟ ΠΡΑΚΤΟΡΕΙΟ ΓΕΝΙΚΟΥ ΤΟΥΡΙΣΜΟΥ:

Pellos travel
ΛΕΩΦΟΡΟΣ ΚΑΛΛΙΘΕΑΣ ΦΑΛΗΡΑΚΙ
ΤΗΛ 2241087615, 2241086298 • FAX 2241087616
e-mail pellostravel@hellasnet.gr
10157-1/12

ΠΡΑΚΤΟΡΕΙΟ ΤΑΞΙΔΙΩΝ

ΣΑΒΒΑΣ ΣΑΗΣ

Με την ευκαιρία της λειτουργίας του **νέου** μας πρακτορείου στην οδό ΤΑΡΠΟΝ ΣΠΡΙΓΚΣ 42 δίπλα στην Τράπεζα Πίστεως

ΠΡΟΣΦΕΡΟΥΜΕ

τα φθηνότερα αεροπορικά εισιτήρια για όλο τον κόσμο με όλες τις αεροπορικές πτήσεις

ΠΡΟΣΟΧΗ:

ΠΛΗΡΟΦΟΡΙΕΣ ΔΕΝ ΔΙΔΟΝΤΑΙ ΑΠΟ ΤΟ ΤΗΛΕΦΩΝΟ

ΜΟΝΟ ΠΡΟΣΩΠΙΚΗ ΠΑΡΟΥΣΙΑ ΣΑΣ

Ακόμη:

- ΒΙΖΑ επισκέπτου για ΑΥΣΤΡΑΛΙΑ σε μία μέρα
- Εκδοση διαβατηρίων
- Εκδοση αδειών αυτοκινήτων

ΞΕΝΟΔΟΧΕΙΑ ΣΤΗΝ ΑΘΗΝΑ

PRESIDENT Α' Κατηγορίας Λεωφόρος Κηφισίας

Μονόκλινο	Ε 60	έως 31/3/05
Δίκλινο για μονόκλινο	Ε 65	» »
Δίκλινο	Ε 70	» »
Τρίκλινο	Ε 90	» »

ROYAL OLYMPIC LUX κοντά στο Σύνταγμα

Μονόκλινο	Ε 75	έως 31/3/05
Δίκλινο	Ε 85	» »
Τρίκλινο	Ε 105	» »

OLYMPIC PLC Α' κατηγορίας Σύνταγμα

Μονόκλινο	Ε 55	έως 31/3/05
Δίκλινο	Ε 70	» »
Τρίκλινο	Ε 85	» »

ASTOR Σύνταγμα

Μονόκλινο	Ε 58	έως 31/3/05
Δίκλινο για μονόκλινο	Ε 65	» »
Δίκλινο	Ε 73	» »
Τρίκλινο	Ε 85	» »

POLIS GRAND HOTEL Β' Κατηγορίας Πατησίων

Μονόκλινο	Ε 60	έως 31/3/05
Δίκλινο	Ε 70	» »
Τρίκλινο	Ε 95	» »

HELLINIS Β' Κατηγορίας ΩΝΑΣΕΙΟ, Συγγρού

Μονόκλινο	Ε 60	έως 31/12/04	Ε 50	από 1/1 έως 31/3/05
Δίκλινο	Ε 70	» »	Ε 60	» »
Τρίκλινο	Ε 82	» »	Ε 70	» »

BEST WESTERN Ιλίσια

Μονόκλινο	Ε 68	έως 31/12/04	Ε 84	από 1/1 έως 31/3/05
Δίκλινο	Ε 83	» »	Ε 93	» » » »
Τρίκλινο	Ε 97	» »	Ε 110	» » » »

ARETOUSA Β' Κατηγορίας Μητροπόλεως Σύνταγμα

Μονόκλινο	έως 31/3/05
Δίκλινο	
Τρίκλινο	

VERGINA Β' Κατηγορίας ΘΕΣ/ΚΗ (κεντρικό)

Μονόκλινο	Ε55	έως 31/3/05
Δίκλινο	Ε 74	» »
Τρίκλινο	Ε 89	» »

ANEMONI Κεντρικό - Πειραιά

Μονόκλινο	Ε 55	έως 31/12/04	Ε 58	από 1/1 έως 10/5/05
Δίκλινο	Ε 66	» »	Ε 70	» » » »
Τρίκλινο	Ε 78	» »	Ε 84	» » » »

ΣΑΣ ΣΥΜΦΕΡΕΙ ΠΡΙΝ ΚΛΕΙΣΕΤΕ ΟΠΟΥΔΗΠΟΤΕ ΝΑ ΜΑΣ ΕΠΙΣΚΕΦΘΕΙΤΕ

ΠΡΑΚΤΟΡΕΙΟ ΤΑΞΙΔΙΩΝ

ΣΑΒΒΑΣ ΣΑΗΣ

ΤΑΡΠΟΝ ΣΠΡΙΓΚΣ 42
δίπλα στην Τράπεζα Πίστεως

• Τηλ. 22410 39781-3

X.4910-30/11

Από το Γραφείο του Δήμου Ρόδου

Συμβουλές σε καταναλωτές

ΠΡΕΠΕΙ ΝΑ ΠΡΟΣΕΧΟΥΝ ΤΙΣ ΠΑΓΙΔΕΣ ΤΩΝ ΣΥΜΒΟΛΑΙΩΝ

Καταναλωτής ασφάλισε, σε μεγάλη, γνωστή ασφαλιστική εταιρία, το καινούργιο του σπίτι. Η ασφάλεια κάλυπτε, μεταξύ άλλων και κινδύνους από θύελλα, καταιγίδα, πλημμύρα, παγετό, διάρρηξη ή υπερχείλιση δεξαμενών και σωληνώσεων κεντρικής θέρμανσης και/ ή ύδρευσης και/ ή αποχέτευσης. Δύο χρόνια αργότερα, το υπόγειο του σπιτιού πλημμύρισε, έπειτα από μια καταρρακτώδη βροχή, ένα ακραίο καιρικό φαινόμενο, μια «καταιγίδα».

Ο Καταναλωτής κάλεσε μηχανικό, ο οποίος εξέτασε τη ζημιά, εκτίμησε το κόστος της, συνέστησε τον τρόπο αποκατάστασης και γνωμάτευσε ότι η ζημιά οφειλόταν στην καταιγίδα. Ο Καταναλωτής, με την εκτίμηση του μηχανικού, ζήτησε, από την ασφαλιστική εταιρεία, να καλύψει το κόστος της ζημιάς. Η ασφαλιστική έστειλε έναν πραγματογνώμονα να εξετάσει το πρόβλημα. Ο πραγματογνώμονας συμφώνησε, με την εκτίμηση του μηχανικού, ως προς το σκέλος της ζημιάς, αλλά αποφάνθηκε ότι αιτία της ζημιάς ήταν οι κατασκευαστικές κακοτεχνίες της οικοδομής και όχι η θεομηνία. Με βάση λοιπόν, την έκθεση του πραγματογνώμονα, η ασφαλιστική αρνήθηκε να αποζημιώσει τον Καταναλωτή.

Ο Καταναλωτής προσέφυγε στο Γ.Ε.Κ. Γραφείο Ενημέρωσης Καταναλωτή. Διαβάζοντας το συμβόλαιο της ασφάλισης, ανακαλύψαμε τους εξής όρους:

1. Η παρούσα ασφάλιση δεν καλύπτει ζημιές:

Σε αντικείμενα, από διείσδυση υδάτων, μέσω μη κατάλληλα προστατευμένων ανοιγμάτων της οροφής, συμπεριλαμβανομένων των ζημιών που οφείλονται στην εκ της χρήσεως φθορά, στην γήρανση των υλικών, σε κακοτεχνίες και σε ζημιές κατά τη διάρκεια επισκευών, ανακατασκευών και εργασιών συντήρησης της οροφής.

2. Η παρούσα ασφάλιση δεν καλύπτει ζημιές:

Οφειλόμενες στην εκ της χρήσεως φθορά ή στην γήρανση των υλικών ή σε κακοτεχνίες.

Και βέβαια, αναρωτιέται κανείς:

- Ποια πλημμύρα, τελικά, καλύπτει η ασφαλιστική εταιρεία; Οι όροι της ασφάλισης ακυρώνονται μεταξύ τους. Εκτός αν καλύπτει τη ζημιά που μπορεί να προκαλέσει ένα παλιρροϊκό κύμα, φαινόμενο άγνωστο στην Ελλάδα.
- Γιατί η ασφαλιστική εταιρεία δεν έστειλε έναν πραγματογνώμονα, στο σπίτι του Καταναλωτή, πριν την υπογραφή του συμβολαίου, ώστε να διαπιστωθούν τυχόν κατασκευαστικές κακοτεχνίες και να εξαιρεθούν αυτές και μόνον αυτές, από τις καλύψεις.
- Γιατί η ίδια η ασφαλιστική, για να ασφαλίσει κάποιους, στον τομέα της υγείας, τους αναγκάζει να καταθέσουν ένα σωρό ιατρικές εξετάσεις και, σε περίπτωση, που πάσχουν, από κάποια ασθένεια, αρνείται την ασφάλιση;

Με αφορμή αυτό το γεγονός, το ΓΕΚ. συμβουλεύει τους Καταναλωτές:

- Πριν υπογράψουμε οποιοδήποτε συμβόλαιο, το διαβάζουμε, προσεχτικά
- Πριν αποδεχτούμε τους όρους οποιουδήποτε συμβολαίου, συμβουλευόμαστε έναν ειδικό, για να αποφύγουμε τέτοιες παγίδες.
- Απαιτούμε, από την ασφαλιστική εταιρεία, να μας δώσει την αίτηση υπανακώρησης την οποία υποβάλουμε, στην εταιρεία, σε περίπτωση που έχουμε την παραμικρή αμφιβολία.

Για περισσότερες πληροφορίες και για καταγγελίες, απευθυνθείτε στο ΓΕΚ, τηλ: (22410) 39770 - 35971

Από συλλόγους για επισκέψεις

Ενδιαφέρον για ορειβατικό τουρισμό στην Κάρπαθο!..

ΣΥΜΜΕΤΟΧΗ ΣΤΗΝ ΕΚΘΕΣΗ «ΦΙΛΟΞΕΝΙΑ»

Με ιδιαίτερη επιτυχία συμμετείχε και φέτος ο Δημοτικός Οργανισμός Τουρισμού Καρπάθου, στην 60η Εκθεση «PHILOXENIA 2004», στο Διεθνές Εκθεσιακό Κέντρο «HELEXPO» της Θεσσαλονίκη (4-7.11.04).

«Το περίπτερό μας, το κοινό περίπτερο Καρπάθου - Κάσου, προσέλκυσε χιλιάδες επισκέπτες. Μας εντυπωσίασε το γεγονός ότι πάρα πολλοί ήταν οι επισκέπτες εκείνοι που είχαν ήδη επισκεφθεί την Κάρπαθο και βρέθηκαν στο περίπτερό μας για να μας εκφράσουν τα θετικά τους σχόλια και την επιθυμία τους να ξαναρθούν στο νησί μας» δήλωσε η πρόεδρος του ΔΟΤ Καρπάθου κ. Καλλιόπη Νικολαΐδου, με την επιστροφή της από την Θεσσαλονίκη. Την Κάρπαθο εκπροσώπησαν επίσης και τα μέλη του ΔΟΤ Πόπη Ρεΐση και Γιώργος Φιλιππίδης.

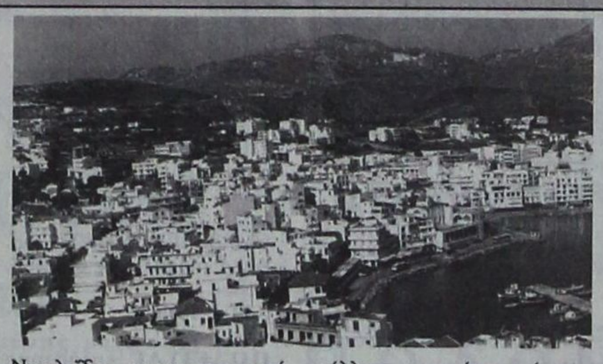

«Είχαμε τη χαρά να εκδηλώσουν ενδιαφέρον για το νησί μας και αρκετοί ορειβατικοί σύλλογοι, που ζήτησαν έντυπο υλικό για να πραγματοποιήσουν τις εκδρομές τους. Η συνεργασία μας με την Κάσο ήταν άψογη και η κοινή μας παράδοση, με την προσφορά καρπάθικων και κασιώτικων εδεσμάτων και γλυκών, αλλά και η ζωντανή μουσική, με την παρουσία των Κασιωτών καλλιτεχνών Γιώργου και Καίσαρα Κίκη, έκαναν το περίπτερό μας πόλο έλξης σε όλο το εκθεσιακό τετράγωνο του Νομού μας», συμπληρώνει η Πρόεδρος του ΔΟΤ και καταλήγει τα συμπεράσματά της από την «PHILOXENIA»: «Δεν θα πρέπει να παραλείψω τη συνέντευξη Τύπου που διοργάνωσε η Περιφέρεια Νοτίου Αιγαίου και τη σημαντική τοποθέτηση του περιφερειάρχη κ. Κόκκινου για τις εναλλακτικές μορφές τουρισμού, κ. Αβραμόπουλου, στο περίπτερό μας. Ο κ. Υπουργός αναφέρθηκε με κολακευτικά σχόλια στην παραλία των Αρμαθιών, που είχε επισκεφθεί και ανακοίνωσε ότι σύντομα θα ξαναέλθει στην επαρχία μας».

ΙΑΤΡΙΚΗ ΑΝΑΚΟΙΝΩΣΗ

ΜΙΚΡΟΒΙΟΛΟΓΙΚΟ ΕΡΓΑΣΤΗΡΙΟ

ΤΣΑΜΠΙΚΟΣ
Κ. ΑΝΤΩΝΑΡΑΚΗΣ

ιατρός βιοπαθολόγος

Δέχεται: Δευτέρα - Παρασκευή 7.30-12.00 και 17.30-19.30

ΤΕΤΑΡΤΗ ΑΠΟΓΕΥΜΑ ΚΛΕΙΣΤΑ

ΙΑΤΡΕΙΟ: Στ. Καζούλη 18 - Ρόδος

Τηλ. 22410 77231 FAX 22410 77465

t3676-10/1/2005

ΙΑΤΡΙΚΗ ΑΝΑΚΟΙΝΩΣΗ

Ο ιατρός

ΠΑΠΑΘΕΟΔΩΡΑΚΗΣ ΦΙΛΙΠΠΟΣ

ΠΛΑΣΤΙΚΟΣ ΧΕΙΡΟΥΡΓΟΣ

Δέχεται καθημερινά με ραντεβού

Δ/νση: Εθν. Αντιστάσεως (πρώην Αννης Μαρίας)

& Λεμεσού 43 - ΡΟΔΟΣ

Τηλ. 22410 78147

ΚΙΝ.: 6944370011

T3950-31/1/05

ΠΡΑΚΤΟΡΕΙΟ ΤΑΞΙΔΙΩΝ

PEGASSOS TRAVEL

CLUB OF RHODES

Ταξιδέψτε επώνυμα
Ταξιδέψτε φθηνά
Ταξιδέψτε άνετα

Με ευχάριστη διαμονή σε ξενοδοχεία σε όλη την Ελλάδα

ΑΘΗΝΑ

❖ **ROYAL OLYMPIC HOTEL**
Αθ. Διάκου, κέντρο

Μονόκλινο	110 ευρώ
Δίκλινο	120 ευρώ
Τρίκλινο	142 ευρώ

❖ **OLYMPIC PALACE HOTEL**
Α' Κατηγορίας, Σύνταγμα

Μονόκλινο	85 ευρώ
Δίκλινο	105 ευρώ
Τρίκλινο	125 ευρώ

❖ **PRESIDENT HOTEL**
Α' Κατηγορίας, Λεωφ. Κηφησίας

Μονόκλινο	70 ευρώ
Δίκλινο για χρήση μονόκλινο	75 ευρώ
Δίκλινο	80 ευρώ
Τρίκλινο	105 ευρώ

❖ **ELECTRA HOTEL**
Α' Κατηγορίας, Ερμού Σύνταγμα

Μονόκλινο	132 ευρώ
Δίκλινο	155 ευρώ
Τρίκλινο	180 ευρώ

❖ **ASTOR** Α' Κατηγορίας
Α' Κατηγορίας, Σύνταγμα

Μονόκλινο	81 ευρώ
Δίκλινο για χρήση μονόκλινο	90 ευρώ
Δίκλινο	99 ευρώ
Τρίκλινο	119 ευρώ

❖ **ARETHUSA HOTEL**
Β' Κατηγορίας, Σύνταγμα

Μονόκλινο	65 ευρώ
Δίκλινο	90 ευρώ
Τρίκλινο	100 ευρώ

❖ **GRAND HOTEL**
Β' Κατηγορίας, Πατησίων

Μονόκλινο	65 ευρώ
Δίκλινο	75 ευρώ
Τρίκλινο	95 ευρώ

ΠΕΙΡΑΙΑΣ

❖ **LILIA HOTEL**
Β' Κατηγορίας στο Πασαλιμάνι, Πειραιάς

Μονόκλινο	60 ευρώ
Δίκλινο	75 ευρώ
Τρίκλινο	98 ευρώ

ΘΕΣΣΑΛΟΝΙΚΗ

❖ **TELIONI HOTEL**
Β' Κατηγορίας, Αγ. Δημητρίου

Μονόκλινο	60 ευρώ
Δίκλινο	75 ευρώ
Τρίκλινο	100 ευρώ

❖ **MADRINO HOTEL**
Β' Κατηγορίας, Εγνατίας

Μονόκλινο	55 ευρώ
Δίκλινο	65 ευρώ
Τρίκλινο	90 ευρώ

ΓΙΑ ΦΘΗΝΑ ΑΕΡΟΠΟΡΙΚΑ ΚΑΙ ΑΚΤΟΠΛΟΪΚΑ ΕΙΣΙΤΗΡΙΑ

ΕΠΙΣΚΕΦΘΗΤΕ ΜΑΣ

ΓΙΑ ΤΟ ΣΥΜΦΕΡΟΝ ΣΑΣ

Καρατζιάς Μιχάλης

Τηλ. 22410 73455, 76161, 75879
FAX. 22410 35504

X.4914-30/11

GR

☆☆☆☆☆

Grand Hotel

X.4898-30/11



Ο τέλειος συνδυασμός ποιότητας και οικονομίας που τιμά και ανεβάζει τη Ρόδο







Αξέχαστες μελωδικές στιγμές δίπλα στο τζάκι μας, με τον πιανίστα ΤΑΚΗ ΤΣΩΝΗ, κάθε Παρασκευή, Σάββατο και Κυριακή



Αναλαμβάνουμε συνέδρια και κάθε κοινωνική σας εκδήλωση





ΠΡΟΟΔΟΣ μικρές αγγελίες μικρές αγγελίες ΠΡΟΟΔΟΣ

ΕΝΟΙΚΙΑΣΕΙΣ

ΕΝΟΙΚΙΑΖΟΝΤΑΙ επιπλωμένες γκαρσονιέρες στη «Φωνή της Αμερικής» στ' Ασγούρου και στο Νιοχώρι. Ενοίκιο 200 ευρώ. Πληρ. τηλ. 33531
3570-17/11

ΕΝΟΙΚΙΑΖΕΤΑΙ μεζονέτα με 2 υπνοδωμάτια και σαλόνι, στην Παλιά Πόλη, κοντά το Ρολόι. Τηλ. 63954-6944197753
3599-17/11

ΕΝΟΙΚΙΑΖΕΤΑΙ μεζονέτα επιπλωμένη, 100τ.μ. Ιαλυσός. Πληροφορίες τηλ. 22410/95212 και 6977781258
10124-30/11

ΕΝΟΙΚΙΑΖΟΝΤΑΙ 2 γκαρσονιερες επιπλωμένες , στην Ιαλυσό. Πληροφορίες τηλ. 22410/95212 και 6977781258
10124-30/11

ΕΝΟΙΚΙΑΖΟΝΤΑΙ δωμάτια επιπλωμένα με ψυγείο TV, A/C, με ατομική τουαλέτα.
Οδός Ιπποδάμου Π. Πόλη
6977017107 - 6973927168.
10163-25/11

ΕΝΟΙΚΙΑΖΕΤΑΙ διαμέρισμα 91τ.μ., 1ου ορόφου, 28ης Οκτωβρίου 50, για επαγγελματική στέγη. Πληροφορίες τηλ. 6947444099
ΓΔ-30/1110185-30/11

ΕΝΟΙΚΙΑΖΕΤΑΙ μικρή βίλλα, 60τ.μ., πλήρως εξοπλισμένη, εντός μεγάλου κήπου, στην περιοχή EDEN ROCK. Πληροφορίες τηλ. 22410/85512
3419-21/11

ΕΝΟΙΚΙΑΖΕΤΑΙ διαμέρισμα τριών υπνοδωματίων με κήπο στην Ιαλυσό. Πληροφορίες τηλ. 22410/94629 και κινητό: 6947850462
10190-20/11

ΕΝΟΙΚΙΑΖΟΝΤΑΙ δίχωρες γκαρσονιέρες με πλήρη εξοπλισμό, κλιματισμό, βεράντες και άνετο πάρκινγκ, στη λεωφόρο Καλλιθέας, μόλις 200 μέτρα από τη θάλασσα και το ξενοδοχείο Αλντεμαρ (Paradise), κατάλληλες για διαμονή εκπαιδευτικών, στρατιωτικών και σπουδαστών. Η απόσταση από το κέντρο της πόλης 5 χιλιόμετρα. Πληροφορίες τηλ. 6946790515 και 6946680174
10187-30/11

ΕΝΟΙΚΙΑΖΟΝΤΑΙ επιπλωμένες γκαρσονιέρες στην Ιξιά. Πληροφορίες τηλ. 22410/24752
10192-21/11

ΕΝΟΙΚΙΑΖΕΤΑΙ επιπλωμένο διαμέρισμα (καθιστικό με πολυκουζινάκι, υπνοδωμάτιο, μπάνιο, μπαλκόνι), επί της οδού Φιλερήμου 15 στο Καρακόνερο. Πληροφορίες τηλ. 22410/78640
10207-23/11

ΕΝΟΙΚΙΑΖΕΤΑΙ πολυτελές γραφείο 140τ.μ., με πλήρες σύστημα aircondition, ψύξη - θέρμανσης, μπάνιο, κλπ. Πληρ. τηλ. 6942010248. Πληρ. Εμμ. Κρανίδης, μεσίτης, τηλ. 27082 - 6944347405, 6942010248, Αμερικής 50, 2ος όροφος, Ρόδος.
Χ4911-16/11

ΕΝΟΙΚΙΑΖΟΝΤΑΙ studios και γκαρσονιέρα επιπλωμένα με κεντρική θέρμανση και aircodition κοντά στο πανεπιστήμιο.
Θεμ. Σοφούλη 86-888
ΤΗΛ.: 22410-30170
22410-75229
6947122434
10166-17/11

ΕΝΟΙΚΙΑΖΕΤΑΙ διαμέρισμα 105 τ.μ. καινούργιο επί της Λειβαδιάς 22 και Γ. Παπανδρέου με αυτόνομη θέρμανση καλής κατασκευής. τιμή 500 ευρώ.
Τηλ. 22410-62276- 22410-67552
10175-18/11

ΕΝΟΙΚΙΑΖΕΤΑΙ πλήρως επιπλωμένο δωμάτιο (στούντιος) με μπάνιο και μπαλκόνι. Πέντε λεπτά από το Στάδιο του ΔΙΑΓΟΡΑ πληροφ. Τηλ. 22410 95148-22410 91617
Κινητό 6973375415
3412-19/11

ΕΝΟΙΚΙΑΖΕΤΑΙ Διαμέρισμα δίπλα στο Avra Beach (ΙΞΙΑ) 65 τ.μ. - Υπνοδ. (ντουλάπα) - Καθιστικό (μεγάλη βιβλιοθήκη) - Κουζίνα (μετά ηλεκτρ. συσκευών) - μπάνιο (με πλ. πλυντήριο). Τηλ. 6944434398
8225-20/11

ΕΝΟΙΚΙΑΖΕΤΑΙ διαμέρισμα ισόγειο 100τ.μ., επιπλωμένο ή μη στην Αγ. Αναστασία. Πληροφορίες τηλ. 6944833943
10182-20/11

ΕΝΟΙΚΙΑΖΕΤΑΙ διαμέρισμα , Ανταγόρα 13 στο Καρακόνερο. Πληροφορίες τηλ. 6944304121
10204-23/11

ΕΝΟΙΚΙΑΖΕΤΑΙ γκαρσονιέρα επιπλωμένη, χωρίς κοινόχρηστα, κοντά στο Πανεπιστήμιο, επί της οδού Αγ. Λαύρας 59. Πληροφορίες τηλ. 22410/34902 και 6942580848
10196-23/11

ΕΝΟΙΚΙΑΖΕΤΑΙ γκαρσονιέρα επιπλωμένη, Υψηλάντου 33, στον Αγιο Νικόλαο. Πληροφορίες τηλ. 22410/21150
10198-23/11

ΕΝΟΙΚΙΑΖΟΝΤΑΙ: 1) Γκαρσονιέρα ισόγεια και 2) Επιπλωμένα δωμάτια, πλησίον Αγ. Δημητρίου. Πληροφορίες τηλ. 22410/26134
10201-23/11

ΕΝΟΙΚΙΑΖΕΤΑΙ διαμέρισμα 2αράκι, στον 2ο όροφο, πάροδος Μιχ. Πετρίδη. Πληροφορίες τηλ. 6997081459
10200-23/11

ΕΝΟΙΚΙΑΖΕΤΑΙ γραφείο πολυτελούς κατασκευής με αποκλειστικό χώρο στην Κωνσταντίνου Τσαλδάρη, με πάρκινγκ, κουζινάκι και τουαλέτα, 110τ..μ. Πληροφορίες τηλ. 6942010248
Πληροφορίες Μεσίτης Ε μμ. Κρανίδης, τηλ. 27082 - 6944347405, 6942010248, Αμερικής 50, 2ος όροφος - Ρόδος
Χ4911-16/11

ΕΝΟΙΚΙΑΖΕΤΑΙ διαμέρισμα 100τ.μ., σε άριστη κατάσταση, επί της οδού Φ. Φωτάρα 30. Πληροφορίες τηλ. 22410/26340
Χ4929-30/11

ΕΝΟΙΚΙΑΖΕΤΑΙ επιπλωμένο διαμέρισμα με δύο υπνοδωμάτια, σαλόνι, κουζίνα, WC, κατάλληλο και για φοιτητές, στρατιωτικούς. Νέα Ηλιούπολη, πλησίιον «Τζάμπο». Τηλ. 67239 μετά τις 5μ.μ. και 6939075376
3410-17/11

ΕΝΟΙΚΙΑΖΕΤΑΙ γκαρσονιέρα 46 τ.μ. επίτης οδού Βασιλείου Βουλγαροκτόνου 15 κατάλληλη για φοιτήτριες - φοιτητές πλησίον του Παν/μίου Αιγαίου. Πληροφορίες τηλ. 22410-52351
10173-21/11

ΕΝΟΙΚΙΑΖΕΤΑΙ διαμέρισμα 75 τ.μ.
Αληκαρνασού 23 Ροδίνι.
Τηλ. 2244-0-23629
10160-19/11

ΕΝΟΙΚΙΑΖΕΤΑΙ διαμέρισμα επί της Ενόπλων Δυνάμεων Αριθ. 1 στον 2ον όροφο με 2 υπνοδ., σαλόνι, κουζίνα, μπάνιο με κεντρική θέρμανση.
Τηλ.: 22410-26826
10159-16/11

ΕΝΟΙΚΙΑΖΕΤΑΙ στα Κοσκινού, δυάρι ισόγειο διαμέρισμα, πλήρες επιπλωμένο, 50τ.μ., με μεγάλο κήπο, πανοραμική θέα, ιδιωτικό πάρκινγκ.
Τηλ. 22410/64998
3416-20/11

ΕΝΟΙΚΙΑΖΕΤΑΙ
διαμέρισμα 100 τ.μ, επί της Αλεξανδρουπόλεως 3 - Ανάληψη
Πληροφορίες τηλ. 22410/63452, 22410/91410 και κινητό: 6976563510
8208-30/11

ΜΗΝΙΑΙΑ ΕΝΟΙΚΙΑΣΗ ΔΩΜΑΤΙΩΝ ΣΕ ΞΕΝΟΔΟΧΕΙΟ
Το ξενοδοχείο ΕΛΕΝΑ που βρίσκεται στο κέντρο της πόλεως Ρόδου, σε μικρή απόσταση από το λιμάνι και το Πανεπιστήμιο, επί της οδού Γρίβα 78, ενοικιάζει δωμάτια, ιδανικά για φοιτητές, στρατιωτικούς, κλπ. Το δωμάτιο διαθέτει:
Α) Ατομικό μπάνιο
Β) Τηλέφωνο
Γ) Ραδιόφωνο
Δ) Τηλεόραση,
Ε) Ψυγείο
ΣΤ) Θέρμανση
Ζ) Ζεστό νερό
Η) Εβδομαδιαίος καθαρισμός δωματίου και
Θ) Διάθεση ιματισμού (σεντόνια, κουβέρτες)
Πληροφορίες τηλ. 22410/24755 και 22410/93019
3405-30/11

ΕΝΟΙΚΙΑΖΕΤΑΙ
διαμέρισμα επιπλωμένο επί της οδού Αγίου Γεωργίου Ανω 15.
Πληροφορίες τηλ. 22410-32583
8207-18/11

ΠΛΗΡΟΦΟΡΙΕΣ ΕΥΡΩΚΤΗΜΑΤΙΚΗ
ΠΩΛΕΙΤΑΙ
διαμέρισμα 90 τ.μ. επί της οδού Πτολεμαίων 9 (ΑΝΑΛΗΨΗ) ημιυπόγειο με κήπο ανεξάρτητη είσοδο από πολυκατοικία, αποτελούμενο από δύο υπονοδωμάτια, κουζίνα σαλόνι, τραπεζαρία, μπάνιο αποθήκη.
Πληροφορίες ΕΥΣΤΑΘΙΟΥ ΜΙΧΑΛΗΣ τηλ. 73819- 74917 & κιν. 6944374546
8206-30/11

ΕΝΟΙΚΙΑΖΕΤΑΙ - ΠΩΛΕΙΤΑΙ εστιατόριο, σε καλή και κεντρική θέση, εντός της πόλεως Ρόδου. Πληροφορίες Μεσίτης Ε μμ. Κρανίδης, τηλ. 27082 - 6944347405, 6942010248, Αμερικής 50, 2ος όροφος - Ρόδος
Χ4911-16/11

ΕΝΟΙΚΙΑΖΟΝΤΑΙ
λουξ διαμερισματάκια, με φουλ εξοπλισμό, TV, θέρμανση και πάρκινγκ, με ωραία θέα, σε ήσυχη περιοχή στ' Ασγούρου.
Τηλ. 6947606922
10158-16/11

ΕΝΟΙΚΙΑΖΕΤΑΙ
πλήρως επιπλωμένο διαμέρισμα 39 τμ, αποτελούμενο από ένα υπνοδωμάτιο, χωλ, κουζίνα, WC με μπανιέρα, σε άριστη κατάσταση σε όροφο πολυκατοικίας, ευάερο και ευήλιο.
Διετίθεται για μακροχρόνια μίσθωση με ευνοϊκούς όρους.
Πληρ. τηλ. 22410-33992 6942210685 και 22410-77987
Χ.10170-17/11

ΕΝΟΙΚΙΑΖΟΝΤΑΙ
με 180 ευρώ, καινούργιες και επιπλωμένες γκαρσονιέρες στις Καλυθιές, για ένα ή δύο άτομα
Τηλ. 6974489018
ΓΔ-18/11

ΕΝΟΙΚΙΑΖΕΤΑΙ
διαμέρισμα 47τ.μ., κοντά στο Πανεπιστήμιο Αιγαίου, κατάλληλο για φοιτητές ή ζευγάρι, Καναδά και Κολοκοτρώνη γωνία
Τηλ. 22410/35342
Από 9π.μ.
10161-26/11

πωλήσεις

ΠΩΛΕΙΤΑΙ 4άρι διαμέρισμα 110τ.μ., 2ου ορόφου, με 3 υπνοδωμάτια, κοντά στον ηλεκτρόκοσμο Ξενάκη, 17 ετών, σε καλή κατάσταση. Τιμή 52.000.000 δρχ. ή 152.604 ευρώ. Πληρ. Εμμ. Κρανίδης, μεσίτης, τηλ. 27082 - 6944347405, 6942010248, Αμερικής 50, 2ος όροφος, Ρόδος.
Χ4911-16/11

ΠΩΛΕΙΤΑΙ 4άρι διαμέρισμα, 107τ.μ., με ασανσέρ και κεντρική θέρμανση, επί της Θεμιστοκλέους Σοφούλη. Πληρ. Εμμ. Κρανίδης, μεσίτης, τηλ. 27082 - 6944347405, 6942010248, Αμερικής 50, 2ος όροφος, Ρόδος.
Χ4911-16/11

ΠΩΛΕΙΤΑΙ στην Ανάληψη κατάστημα, 35τ.μ., γωνιακό, ελεύθερο μίσθωσης. Πληρ. Εμμ. Κρανίδης, μεσίτης, τηλ. 27082 - 6944347405, 6942010248, Αμερικής 50, 2ος όροφος, Ρόδος.
Χ4911-16/11

ΠΩΛΕΙΤΑΙ 2όροφη μονοκατοικία στο Γεννάδι με 1000τ.μ. κήπο, επί της επαρχιακής οδού Γεννάδι - Βάτι. Πληρ. Εμμ. Κρανίδης, μεσίτης, τηλ. 27082 - 6944347405, 6942010248, Αμερικής 50, 2ος όροφος, Ρόδος.
Χ4911-16/11

ΠΩΛΕΙΤΑΙ επιχείρηση cafe-bar, σε κεντρικότατο σημείο του Νιοχωριού, χωρητικότητας 90 καθισμάτων. Πλήρως εξοπλισμένο και με δυνατότητα λειτουργίας όλο το χρόνο. Συμβόλαιο για κάθε χρήση. Πληρ. τηλ. 6992358617
10144-14/11

ΠΩΛΕΙΤΑΙ
σε τιμή ευκαιρίας διαμέρισμα 3άρι, διαμπερές, σε άριστη κατάσταση, 1ος όροφος, 300μ. από το Πανεπιστήμιο επί της Αγίου Ιωάννου.
Πληροφορίες τηλ. 6942468338, 22410/87517 και 22410/25962
8002-5/12

ΠΩΛΕΙΤΑΙ - ΑΝΑΛΗΨΗ κατάστημα 33τ.μ., γωνιακό, ελεύθερο, με αυλή. Πληρ. Εμμ. Κρανίδης, μεσίτης, τηλ. 27082 - 6944347405, 6942010248, Αμερικής 50, 2ος όροφος, Ρόδος.
Χ4911-16/11

ΠΩΛΕΙΤΑΙ - ΚΑΝΔΥΛΙ, 2όροφη μεζονέτα με υπόγειο, στα μπετά, επιφάνειας 240τ.μ., σε οικόπεδο 1500τ.μ. Πληρ. Εμμ. Κρανίδης, μεσίτης, τηλ. 27082 - 6944347405, 6942010248, Αμερικής 50, 2ος όροφος, Ρόδος.
Χ4911-16/11

ΠΩΛΕΙΤΑΙ - ΑΣΓΟΥΡΟΥ 2άρι διαμέρισμα τελευταίου ορόφου, με μεγάλη βεράντα, 56τ.μ., και ωραία θέα. Πληρ. Εμμ. Κρανίδης, μεσίτης, τηλ. 27082 - 6944347405, 6942010248, Αμερικής 50, 2ος όροφος, Ρόδος.
Χ4911-16/11

ΠΩΛΕΙΤΑΙ - ΣΤΗΝ ΙΞΙΑ, 2άρι διαμέρισμα 52τ.μ., 2ου ορόφου, με θέα το βουνό και τη θάλασσα. Πληρ. Εμμ. Κρανίδης, μεσίτης, τηλ. 27082 - 6944347405, 6942010248, Αμερικής 50, 2ος όροφος, Ρόδος.
Χ4911-16/11

ΠΩΛΕΙΤΑΙ στην Ιξιά, τριάρι διαμέρισμα, 80τ.μ., με parkingk καινούργιο και με κεντρική θέρμανση. Δεκτά δάνεια. Πληρ. Εμμ. Κρανίδης, μεσίτης, τηλ. 27082 - 6944347405, 6942010248, Αμερικής 50, 2ος όροφος, Ρόδος.
Χ4911-16/11

ΠΩΛΕΙΤΑΙ 2όροφη μεζονέτα 260τ.μ., επί της Μιχαήλ Πετρίδη, διαθέτει υπόγειο 130τ.μ. και ένα μικρό διαμέρισμα. Σε τιμή ευκαιρίας. Πληρ. Εμμ. Κρανίδης, μεσίτης, τηλ. 27082 - 6944347405, 6942010248, Αμερικής 50, 2ος όροφος, Ρόδος.
Χ4911-16/11

ΠΩΛΕΙΤΑΙ κατάστημα 38τ.μ., κοντά στο μεγάλο σούπερ μάρκετ του Σπανού - οδός Μεγ. Κωνσταντίνου. Πληρ. Εμμ. Κρανίδης, μεσίτης, τηλ. 27082 - 6944347405, 6942010248, Αμερικής 50, 2ος όροφος, Ρόδος.
Χ4911-16/11

ΠΩΛΕΙΤΑΙ διαμέρισμα 120τ.μ. στην Ανάληψη, κοντά στην Γ. Παπανδρέου. Πληρ. Εμμ. Κρανίδης, μεσίτης, τηλ. 27082 - 6944347405, 6942010248, Αμερικής 50, 2ος όροφος, Ρόδος.
Χ4911-16/11

ΠΩΛΟΥΝΤΑΙ αγροκτήματα 1200τ.μ. στο Κανδυλί, με πρόσωπο σε επαρχιακό ασφαλτοστρωμένο δρόμο και άδεια οικοδομής, σε τιμή ευκαιρίας. Πληρ. Εμμ. Κρανίδης, μεσίτης, τηλ. 27082 - 6944347405, 6942010248, Αμερικής 50, 2ος όροφος, Ρόδος.
Χ4911-16/11

ΠΩΛΕΙΤΑΙ στο Ανω Ροδίνι, 2όροφη μεζονέτα, 180 τ.μ., καινούργια, έτοιμη για κατοίκηση, με μεγάλο κήπο. Σε τιμή ευκαιρίας. Πληρ. Εμμ. Κρανίδης και συνεργάτες, τηλ. 27082 - 6944347405, 6942010248, Αμερικής 50, 2ος όροφος, Ρόδος.
Χ4911-16/11

ΠΩΛΕΙΤΑΙ στην Αγία Βαρβάρα κοντά στο Μουσικό Γυμνάσιο, αγρός 2000τ.μ. για οικοδομική χρήση. Εχει ωραία θέα. Πληρ. Εμμ. Κρανίδης και συνεργάτες, τηλ. 27082 - 6944347405, 6942010248, Αμερικής 50, 2ος όροφος, Ρόδος.
Χ4911-16/11

ΠΩΛΕΙΤΑΙ στη Λαχανιά, αγρός 3080τ.μ., κοντά στην παραλία. Πληρ. Εμμ. Κρανίδης και συνεργάτες, τηλ. 27082 - 6944347405, 6942010248, Αμερικής 50, 2ος όροφος, Ρόδος.
Χ4911-16/11

ΠΩΛΕΙΤΑΙ στο Κανδυλί αγρός 4000τ.μ., με θέα τη Φιλέρημο. Πληρ. Εμμ. Κρανίδης και συνεργάτες, τηλ. 27082 - 6944347405, 6942010248, Αμερικής 50, 2ος όροφος, Ρόδος.
Χ4911-16/11

ΡΟΔΟΣ: ΠΩΛΕΙΤΑΙ
οικόπεδο, οδός Δημ. Αναστασιάδη 46, εμβαδόν 401,06 τ.μ, με συντελεστή δόμησης 1. Δίδεται και αντιπαροχή.
Τηλ. 6945994321
Χ4891-19/11

ΠΩΛΕΙΤΑΙ 4άρι διαμέρισμα 2ου ορόφου, με 3 υπνοδωμάτια , 15 ετών, με ωραία θέα, επί της Κωνσταντίνου Υδραίου. Τιμή 42.000.000 εκ. ή 123. 257 ευρώ. Πληρ. Εμμ. Κρανίδης, μεσίτης, τηλ. 27082 - 6944347405, 6942010248, Αμερικής 50, 2ος όροφος, Ρόδος.
Χ4911-16/11

ΠΩΛΕΙΤΑΙ - ΠΑΡΑΔΕΙΣΙ αγρός 4.500τ.μ., με άδεια δύο διόροφων κτιρίων, 120τ.μ. το καθένα. Πληρ. Εμμ. Κρανίδης, μεσίτης, τηλ. 27082 - 6944347405, 6942010248, Αμερικής 50, 2ος όροφος, Ρόδος.
Χ4911-16/11

ΠΩΛΕΙΤΑΙ 4άρι διαμέρισμα κοντά στην Αποστόλου Παύλου. Πληρ. Εμμ. Κρανίδης, μεσίτης, τηλ. 27082 - 6944347405, 6942010248, Αμερικής 50, 2ος όροφος, Ρόδος.
Χ4911-16/11

ΠΩΛΕΙΤΑΙ στην Ιαλυσό, επί της οδού Ιερού Λόχου, διαμέρισμα 67τ.μ., μόνο 22.000.000 δρχ. ή 65.000 ευρώ. Το διαμέρισμα αποτελείται από 2 στούντιο και πωλείται ως 1 ακίνητο ή το κάθε κομμάτι ξεχωριστά. Πληρ. Εμμ. Κρανίδης, μεσίτης, τηλ. 27082 - 6944347405, 6942010248, Αμερικής 50, 2ος όροφος, Ρόδος.
Χ4911-16/11

ΠΩΛΟΥΝΤΑΙ 4άρια και 3άρια διαμερίσματα στην περιοχή ΜΕΙΔΙΑ, με ιταλική κουζίνα, κεντρική θέρμανση, αποθήκη και κλειστό χώρο στάθμευσης. Πληρ. Εμμ. Κρανίδης, μεσίτης, τηλ. 27082 - 6944347405, 6942010248, Αμερικής 50, 2ος όροφος, Ρόδος.
Χ4911-16/11

ΠΩΛΕΙΤΑΙ 4άρι διαμέρισμα 110τ.μ., με 3 υπνοδωμάτια, 12 ετών, σε καλή κατάσταση, στην Ανάληψη. Τιμή 47.000.000 εκ. ή 137, 931 ευρώ. Πληρ. Εμμ. Κρανίδης, μεσίτης, τηλ. 27082 - 6944347405, 6942010248, Αμερικής 50, 2ος όροφος, Ρόδος.
Χ4911-16/11

ΠΩΛΕΙΤΑΙ επιχείρηση κάβας ποτών σε κεντρική θέση της πόλης της Ρόδου. Πληρ. Εμμ. Κρανίδης, μεσίτης, τηλ. 27082 - 6944347405, 6942010248, Αμερικής 50, 2ος όροφος, Ρόδος.
Χ4911-16/11

ΠΩΛΕΙΤΑΙ ημιυπόγειο 60τ.μ., σε μπετά, κατοικήσιμο και 100τ.μ. υπόγειο από κάτω. Τιμή 17.000 ευρώ. Πληροφορίες τηλ. 6944807951 στα Κοσκινού
10203-2/12

ΠΩΛΕΙΤΑΙ 1000 τ.μ. οικόπεδο με άδεια οικοδομής κοντά στο Γεννάδι. Πληρ. Εμμ. Κρανίδης, μεσίτης, τηλ. 27082 - 6944347405, 6942010248, Αμερικής 50, 2ος όροφος, Ρόδος.
Χ4911-16/11

ΠΩΛΕΙΤΑΙ
περιφραγμένο οικοδομήσιμο οικόπεδο στην Ελεούσα, με νερό, ελιές, ξυνόδεντρα και φανταστική θέα στη θάλασσα.
Πληροφορίες τηλ. 6977985450
10206-25/11

ΠΩΛΕΙΤΑΙ
Διαμέρισμα στο Ροδίνι 92 τ.μ. τελευταίου ορόφου που αποτελείται από 2 υπονοδωμάτια και σαλοτραπεζαρία. Μπαλκόνια γύρω - γύρω με θέα.
αποκλείονται μεσίτες.
Τηλ. 6973348757 & 6977999878
Χ.4941- 17/11

Φ. & Ν. ΠΑΧΟΣ
Γ. Ευσταθίου 11
Τηλ. 26893
Διαφάνειες και μεγενθύνσεις για μπαρ, εστιατόρια, fast food

αυτοκίνητα

ΠΩΛΕΙΤΑΙ ALFA ROMEO 75, μοντ. '92, με ράδιο CD, πλ. παράθυρα, 1600 c.c., σε πολύ καλή κατάσταση. Πληροφορίες τηλ. 6932022523, κ. Νίκο
10129-18/11

ΠΩΛΕΙΤΑΙ
Φορτηγό PENAULT με ασανσέρ 12 τόνους 170 PS. ΤΙΜΗ: 13.000 ευρώ.
ΤΗΛ.: 6945910505
8205-28/11

ΑΠΟ ΤΗΝ ΕΤΑΙΡΙΑ «BUTTERFLY»
ΕΝΟΙΚΙΑΣΕΙΣ ΑΥΤ/ΤΩΝ ΚΑΙ ΜΟΤ/ΤΩΝ
ΠΩΛΟΥΝΤΑ τα κάτωθι:
FIAT CINQUECENTO
FIAT SEICENTO
HYUNDAI ATOS
GILERA RUNNER 50c.c.
PIAGGIO NRG 50 c.c.
PIAGGIO VESPA 125 c.c.
SUZUKI DR 200 c.c. (eduro)
MOTOCROSS HONDA CR 125 c.c.μοντ. '99 (καθαρόαιμο)
Πληροφορίες τηλ. 22410/21330 και κινητό 6974123843
10156-18/11

Η ΕΤΑΙΡΕΙΑ DRIVE RENT A CAR ΠΩΛΕΙ
αυτοκίνητα μεταχειρισμένα σε άριστη κατάσταση, μοντέλα 2001 και 2002 με ένα χρόνο εγγύηση και έως 36 δόσεις.
FIAT SEICENTO- FIAT PUNTO - HYUDAI ATOS - HYUDAI ACCEND, SUZUKI JIMNY FIAT DOBLO, FIAT MULTIPLA, FIAT SCUDO , MERCEDES A CLAS
5 οχλμ Ρόδου-Λίνδου Ρόδος
τηλ. 22410/68243
Χ.4937-23/11

ΠΩΛΕΙΤΑΙ
επιχείρηση μπουτίκ εν λειτουργία στη Ρόδο. Εξασφαλισμένη πελατεία.
Τιμή ευκαιρίας, λόγω συνταξιοδότησης!
Πληρ. τηλ. 6942253021 και 22410/86040
Χ4913-30/11

ΠΩΛΕΙΤΑΙ οικόπεδο 10 στρεμμάτων στο Θεολόγο, απέναντι από το ξενοδοχείο SUMMER DREAM. Πληρ. τηλ. 6976765990
7855-31/10

ΠΩΛΕΙΤΑΙ στο Γεννάδι αγρός 4000τ.μ., με πρόσωπο στον παλιό επαρχιακό δρόμο Γεννάδι - Λαχανιά, σε τιμή ευκαιρίας. Πληρ. Εμμ. Κρανίδης, μεσίτης, τηλ. 27082 - 6944347405, 6942010248, Αμερικής 50, 2ος όροφος, Ρόδος.
Χ4911-16/11

ΠΩΛΕΙΤΑΙ στα Κοσκινού 2όροφη μονοκατοικία 138τ.μ., έτοιμη, με ωραία θέα. Τιμή 162.000 ευρώ. Πληρ. Εμμ. Κρανίδης, μεσίτης, τηλ. 27082 - 6944347405, 6942010248, Αμερικής 50, 2ος όροφος, Ρόδος.
Χ4911-16/11

ΠΩΛΕΙΤΑΙ στο Παραδείσι αγρός 4 στρ. με άδεια οικοδομής. Πληρ. Εμμ. Κρανίδης, μεσίτης, τηλ. 27082 - 6944347405, 6942010248, Αμερικής 50, 2ος όροφος, Ρόδος.
Χ4911-16/11

ΠΩΛΟΥΝΤΑΙ σε τιμή μεγάλης ευκαιρίας, λόγω πρόωρης συνταξιοδότησης, επιχείρηση τουριστικό κατάστημα, με το εμπόρευμά του έτοιμο για λειτουργία, οδός Γρίβα, κεντρικό σημείο. Τιμή μετρητοίς 13.000 ευρώ. Επίσης επιχείρηση καφετέρια στην Ιξιά, 200τ.μ., πλήρως εξοπλισμένη σε άριστη κατάσταση, έτοιμη για λειτουργία. Τιμή μετρητοίς 23.000 ευρώ. Πληροφορίες τηλ. 6945692630-6945883335
10186-20/11

ΠΩΛΕΙΤΑΙ 3άρι διαμέρισμα, πολυτελούς κατασκευής, με κεντρική θέρμανση και κλειστή θέση στάθμευσης, στη συνοικία των καθηγητών. Πληρ. Εμμ. Κρανίδης, μεσίτης, τηλ. 27082 - 6944347405, 6942010248, Αμερικής 50, 2ος όροφος, Ρόδος.
Χ4911-16/11

ΠΩΛΕΙΤΑΙ
ακίνητο 140τ.μ., περίπου, με 60τ.μ., ιδιόκτητη αυλή, στην παραλία Ιαλυσού.
Αποτελείται από τρία συνεχόμενα καταστήματα 50 και 38τ..μ. το καθένα και πωλείται ολόκληρο ή το καθένα χωριστά. Είναι κατάλληλο για κάθε χρήση όλο το χρόνο.
Μεσίτες δεκτοί.
Πληροφορίες τηλ. 22410/91241 - 92001 και κιν. 6946244766
10181-30/11

ΕΝΟΙΚΙΑΖΕΤΑΙ

ΙΔΑΝΙΚΟΣ ΧΩΡΟΣ
για ΣΥΝΕΡΓΕΙΟ ΑΥΤΟΚΙΝΗΤΩΝ
ή οποιαδήποτε άλλη χρήση
500 τ.μ. ενιαίος χώρος
χωρίς κολόνες με μεγάλη επισκεψιμότητα στο χώρο βενζινάδικου.
Λεωφ. Καλλιθέας - Ρόδος
Τηλ. 6937 292713
Τ4029-17/11

ΝΤΕΤΕΚΤΙΒΣ
30 ΧΡΟΝΙΑ ΜΟΝΙΜΑ ΚΑΙ ΣΤΗ ΡΟΔΟ
35354
ΠΛΑΤΕΙΑ ΑΓΙΟΥ ΙΩΑΝΝΟΥ
Η ΛΥΣΗ!!! ΣΕ ΚΑΘΕ ΣΑΣ ΠΡΟΒΛΗΜΑ
EXPRESS SECURITY
Χ4902-30/11

ΠΩΛΟΥΝΤΑΙ
ΜΟΝΟ ΑΠΟ ΤΟ ΓΡΑΦΕΙΟ ΜΑΣ

• Σας παρακαλούμε να συγκρίνετε τις δικές μας τιμές με όλες τις άλλες

1) Μαγαζί 40τ.μ. στο Μαντράκι
2) Διαμέρισμα 130τ.μ. στον 1ο όροφο, επί της οδού Ηρώων Πολυτεχνείου, κατάλληλο και για γραφείο
3) Διαμέρισμα ετοιμοπαράδοτο , 120τ.μ., πλησίον πλ. Αγίου Νικολάου, με τεράστιες βεράντες
4) Μονοκατοικία 130τ.μ., με κήπο, 220τ.μ.
5) Διαμέρισμα 3άρι, απέναντι από τη θάλασσα, καταπληκτική θέα
6) Μεζονέτα 150τ.μ., εντός πόλεως. Καλή τιμή
7) Διαμέρισμα 4άρι επί της οδού Κοδριγκτώνος, σε 2όροφη κατοικία. Καταπληκτική τιμή
8) Διαμερίσματα 4άρια ετοιμοπαράδοτα, στην Ανάληψη. Πολύ καλή τιμή
9) Οικόπεδο 200τ.μ., με συντελεστή, 1,2, πλησίον Μητροπόλεως. Τιμή πολύ καλή
10) Γκαρσονιέρες περιοχή Ροδίνι. Πολύ καλή τιμή
11) Οικία, ισόγεια, με αυλή, στην περιοχή Λαϊκών, πλησίον οδ. Καναδά. Καλή τιμή
12) Διαμερίσματα 2άρια, 3άρια, 4άρια σε όλες τις περιοχές της πόλεως και στην Ιαλυσό
13) Μεζονέτες σε γιαπί ή έτοιμες στην περιοχή Ιαλυσού
14) Κτήματα παραθαλάσσια και σε διάφορες περιοχές

Γ. ΝΕΟΦΥΤΟΥ
ΞΑΝΘΟΥ 15 Α - ΤΗΛ. 21434
Χ4903-30/11

ΠΡΟΟΔΟΣ μικρές αγγελίες μικρές αγγελίες ΠΡΟΟΔΟΣ

διάφορα

ΜΟΝΩΣΕΙΣ
23 ΧΡΟΝΙΑ!
ΑΡΧΩΝ ΣΑΜΑΡΤΖΗΣ
Πληροφορίες τηλ.
23030-32054-20021
X4899-30/11

ΥΔΡΑΥΛΙΚΟΣ
ΑΝΑΛΑΜΒΑΝΟΥΜΕ πάσης φύσεως υδραυλικές εργασίες μικρές και μεγάλες **κ. ΔΗΜΗΤΡΗΣ**
- **ΕΓΚΑΤΑΣΤΑΣΕΙΣ ΥΔΡΕΥΣΗΣ - ΘΕΡΜΑΝΣΗΣ**
- **ΚΑΛΟΡΙΦΕΡ - ΗΛΙΑΚΑ**
- Σύνδεση με το αποχετευτικό της ΔΕΥΑΡ.
- ΑΠΟΦΡΑΞΕΙΣ με ηλεκτροκίνητο μηχάνημα.

ΣΑΟΥΝΑ ΦΙΝΛΑΝΔΙΑΣ
ΑΠΟ ΞΥΛΟ

Χειροποίητες υγιεινές
σε όλες τις διαστάσεις με τις σωστές προδιαγραφές από έμπειρο προσωπικό για βίλες - διαμερίσματα - ξενοδοχεία - γυμναστήρια

Τηλ. 2241090230
και κινητό
6944344911
10191-30/11

ΥΔΡΑΥΛΙΚΑ ΚΑΛΟΡΙΦΕΡ
ΓΙΑΝΝΗΣ ο ΑΤΛΑΣΗΣ
- ΕΓΚΑΤΑΣΤΑΣΕΙΣ
- ΑΝΑΚΑΙΝΙΣΕΙΣ
- ΣΥΝΤΗΡΗΣΕΙΣ

Τηλ. 22410/29898
και 6973610779
10189-15/12

ΗΛΕΚΤΡΟΛΟΓΟΣ
διπλωματούχος
ΑΝΑΛΑΜΒΑΝΕΙ οποιαδήποτε βλάβη, αλλαγή ή συντήρηση στην ηλεκτρολογική σας εγκατάσταση.

Τηλ. 6944210262,
6944436839
κ. Μιχάλης
9958-17/11

ΕΜΠΕΙΡΟΣ ΗΛΕΚΤΡΟΛΟΓΟΣ
ΑΝΑΛΑΜΒΑΝΕΙ
κάθε ηλεκτρική εγκατάσταση, συντήρηση, ανακαίνιση, εκδόσεις σχεδίων ΔΕΗ
Τιμές προσιτές, για το δικό σαν συμφέρον
ΣΙΓΟΥΡΗ ΕΞΥΠΗΡΕΤΗΣΗ
Τηλ.6932482660
22410/85395
8093-28/11

ζητήσεις

ΠΑΙΔΑΓΩΓΟΣ απόφοιτη ιδιωτικής σχολής ΙΚΕ Αθηνών, ζητά εργασία για φύλαξη παιδιού, ηλικίας μέχρι 6 χρονών εντός ή εκτός της οικίας του. Πληροφορίες τηλ. 22410/25119 ή 6973906215
10205-23/11

ΖΗΤΕΙΤΑΙ καθηγητής/τρια αγγλικής γλώσσης για κατ' οίκον μαθήματα. Πληροφορίες τηλ. 22410/85512, πρωινές ώρες
3419-21/11

ΖΗΤΕΙΤΑΙ δεσποινίς, απόφοιτος λυκείου, να γνωρίζει απταίστως κομπιούτερ (τυφλό σύστημα) για να εργαστεί ως γραμματέας.
Πληροφορίες τηλ. 6947770230, 12π.μ. έως 1μ.μ. και 7-8μ.μ.
10209-21/11

ΖΗΤΕΙΤΑΙ οδηγός με δίπλωμα γ' κατηγορίας, για να εργαστεί σε μεταφορική εταιρεία.
Πληροφοριες τηλ. 22410/60345
X4944-21/11

ΑΠΟ ΤΟ ΥΠΟΠΡΑΚΤΟΡΕΙΟ ΕΦΗΜΕΡΙΔΩΝ ΑΘΗΝΑΪΚΟΥ ΤΥΠΟΥ ΑΡΓΟΣ - Π.Γ. ΙΩΑΝΝΙΔΗΣ
ΖΗΤΟΥΝΤΑΙ
ΟΔΗΓΟΙ ΓΙΑ 12ΜΗΝΗ ΕΡΓΑΣΙΑ

ΘΑ ΠΡΕΠΕΙ ΝΑ ΕΧΟΥΝΕ:
1. Δίπλωμα Γ' Κατηγορίας
2. Με προϋπηρεσία σαν οδηγοί
3. Επιθυμητή ηλικία έως 35 χρόνων
4. Χωρίς στρατιωτικές υποχρεώσεις

Για περισσότερες πληροφορίες
υπόψη κ. Ιωαννίδη
τηλ. 22410/24018
πρωινές ώρες
10049-16/11

ΜΕΓΑΛΗ ΕΜΠΟΡΙΚΗ ΚΑΙ ΒΙΟΜΗΧΑΝΙΚΗ ΕΤΑΙΡΙΑ ΤΗΣ ΡΟΔΟΥ ΜΕ ΟΡΓΑΝΩΜΕΝΕΣ ΔΡΑΣΤΗΡΙΟΤΗΤΕΣ ΠΩΛΗΣΕΩΝ ΚΑΙ ΔΙΑΝΟΜΗΣ ΣΤΗ ΔΩΔΕΚΑΝΗΣΟ
ΖΗΤΑ
ΣΤΕΛΕΧΟΣ ΠΩΛΗΣΕΩΝ
Ο ιδανικός υποψήφιος πρέπει να διαθέτει:
- Πτυχίο οικονομικής ή άλλης σχολής (ΑΕΙ - ΤΕΙ)
- Να είναι Ελληνος πολίτης
- Εκπληρωμένες τις στρατιωτικές του υποχρεώσεις
- Προϋπηρεσία στο χώρο των πωλήσεων επιθυμητή
- Γνώση Η/Υ
- Δυναμική και ευχάριστη προσωπικότητα
- Οργανωτικές και ηγετικές ικανότητες

Προσφέρονται:
- Ικανοποιητικές αποδοχές βάσει προσόντων
- Εξέλιξη στην ιεραρχία της εταιρείας
- Αυτοκίνητο και κινητό της εταιρίας
- 12μηνη απασχόληση

Η εταιρία δεσμεύεται για τον διακριτικό και εχέμυθο χειρισμό των βιογραφικών σημειωμάτων των ενδιαφερομένων που θα αποσταλούν προς τη Διεύθυνση Προσωπικού, τ.θ. 441, 85100 Ρόδος
X-4894-30/11

ΑΠΟ ΤΗΝ ΕΤΑΙΡΙΑ ΕΜΠΟΡΙΑΣ ΟΙΝΟΠΝΕΥΜΑΤΩΔΩΝ ΠΟΤΩΝ ΔΗΜ. ΒΡΟΥΛΛΗΣ
ΖΗΤΟΥΝΤΑΙ
ΠΩΛΗΤΕΣ
για το νέο έτος 2005
Τηλ. 22410/62171 - 65171
X4926-31/10

ΓΙΑ ΤΗΝ ΤΟΥΡΙΣΤΙΚΗ ΣΑΙΖΟΝ 2005
ΖΗΤΑΜΕ
κάποιον κύριο ή κυρία δίγλωσσο/η (γαλλικά - γερμανικά) για να εργαστεί για ένα ευρωπαϊκό οργανισμό που εκπροσωπείται από εμάς.
Η δουλειά είναι για 7 μήνες με 8 μισθούς και προμήθεια βασισμένη στις πωλήσεις εκδρομών.
Προηγούμενη εμπειρία σε παρόμοια επαγγέλματα θα ήταν χρήσιμη.
Παρακαλώ στείλτε βιογραφικά και πληροφορίες στα γραφεία μας
Για περισσότερες πληροφορίες παρακαλώ επικοινωνήστε με: Τ.Θ. 252, τηλ. 22410/21010 κ. Κώτσιας είτε κος Τάσος
X4920-24/11

ΤΑ ΖΑΧΑΡΟΠΛΑΣΤΕΙΑ ΣΤΑΝΗ
ΖΗΤΟΥΝ
1)ΠΩΛΗΤΡΙΕΣ
ΑΠΑΡΑΙΤΗΤΑ ΠΡΟΣΟΝΤΑ:
- Γνώση αγγλικής γλώσσας τουλάχιστον
- Τυπικές γνώσεις ηλεκτρονικού υπολογιστή
- Απόφοιτοι Λυκείου

2)ΒΟΗΘΟΥΣ ΖΑΧΑΡΟΠΛΑΣΤΕΣ
ΑΠΑΡΑΙΤΗΤΑ ΠΡΟΣΟΝΤΑ:
- Πτυχίο σχολής

ΑΙΤΗΣΕΙΣ: Αγίας Αναστασίας 28 (Εμπορ. Κέντρο Φώκιαλη) καθημερινά Δευτέρα - Παρασκευή
Πληροφορίες τηλέφωνα:
22410/32267 - 22410/31991
ώρες αιτήσεων/Πληροφοριών: 7.30π.μ. - 4μ.μ.
Απαραίτητη η φωτογραφία για τις αιτήσεις
X4939-21/11

FOR THE TOURIST SEASON 2005
WE ARE ASKING
for a bilingual (FRENCH - GERMAN) yougn woman or man, to work for a European Company represented by our office, aw a representative. The work iw for 7 months with 8 salaries plus a commission based on the sales of excursions. Previous experience on similar work will be appreciated.
Please send C.V. with your personal information
FOR MOR INFORMATION PLEASE CONTRACT:
P.O. BOX 252, TEL: 22410/21010,
Mr Kotsias or Mr. Tasos
X4920-24/11

ΣΑΣ ΕΝΔΙΑΦΕΡΕΙ!!!
ΠΩΛΕΙΤΑΙ Ή ΕΝΟΙΚΙΑΖΕΤΑΙ
(από ιδιοκτήτη)
Ισόγειος χώρος στεγασμένης επιφανείας 1.350τ.μ. και 500τ.μ. αυλή.
Είναι κατάλληλος για όλες τις χρήσεις (κυρίας χρήσεως και υγειονομικού ενδιαφέροντος) χωρίς κολώνες και ύψος 7 μέτρα με θέα τη θάλασσα.
Πρόσβαση για κάθε τύπου τροχοφόρο και απεριόριστο πάρκινγκ.
Βρίσκεται στο Εμπορικό Κέντρο Πανάγου επί της Γ. Σεφέρη 108, πλησίον του νέου νοσοκομείου
Πληροφορίες τηλ. 6932612032
10050-30/11

ΟΙΚΟΔΟΜΙΚΕΣ ΕΠΙΧΕΙΡΗΣΕΙΣ
ΔΙΑΚΟΓΕΩΡΓΙΟΥ ΚΑΛΛΙΣΤΟΣ
ΕΘΝ.ΑΝΤΙΣΤΑΣΕΩΣ 11
(πρώην Αννης Μαρίας)

ΠΩΛΗΣΕΙΣ ΔΙΑΜΕΡΙΣΜΑΤΩΝ - ΚΑΤΑΣΤΗΜΑΤΑ - ΑΠΟΘΗΚΕΣ - ΑΝΤΑΛΛΑΓΕΣ ΑΚΙΝΗΤΩΝ - ΑΓΟΡΕΣ ΟΙΚΟΠΕΔΩΝ
ΑΝΑΛΑΜΒΑΝΟΥΜΕ ΑΝΤΙΠΑΡΟΧΕΣ

ΠΩΛΟΥΝΤΑΙ διαμερίσματα λουξ κατασκευής, με απεριόριστη θέα. Τα διαμερίσματα διαθέτουν θωρακισμένες πόρτες - εντοιχισμένες κουζίνες - ντουλάπες - εντοιχισμένο νιπτήρα με ντουλάπι - κεντρική θέρμανση αυτόνομη - ανοιγόμενα ανακλινόμενα κουφώματα με διπλά τζάμια, σίτες, ρολά - υδραυλικό ασανσέρ - τριφασικό ρεύμα.

Ολοι οι χώροι σπατουλαριστοί - εσωτερικές πόρτες MDF με σχέδιο

ΔΙΑΜΕΡΙΣΜΑΤΑ ΕΠΙ ΤΗΣ:
Χρ. Φέσσα (κάθετος Αποστ. Παύλου), 90τ.μ. τριάρια
Επίσης οροφοδιαμερίσματα των 90 τ.μ. (οικοδομή μόνο τριών διαμερισμάτων)
ΟΙΚΟΔΟΜΗ Πτολεμαίων και Χρ. Φέσσα των 117-125τ.μ.
ΟΙΚΟΔΟΜΗ υπό ανέγερση επί της οδού Ρήγα Φερραίου στο πάρκο
Διαμερίσματα τριάρια - τεσσάρια
ΟΙΚΟΔΟΜΗ υπό ανέγερση επί της οδού Κ. Παλαιολόγου και Θεοτοκοπούλου. Διαμερίσματα δυάρια - τριάρια - τεσσάρια- καταστήματα
Επί της οδού Β. Ηρακλείου οικοδομή τεσσάρων διαμερισμάτων οροφοδιαμερισμάτα των 133τ.μ. Η οικοδομή έχει πυλωτή για πάρκιγκ
ΓΡΑΦΕΙΑ - ΙΑΤΡΕΙΑ:
- Επί της οδού Μ. Κωνσταντίνου και Κων/νου Παλαιολόγου των 80τ.μ
- Επί της οδού Κων/νου Παλαιολόγου και Θεοτοκόπουλου 60-80 τ.μ.
- Επί της οδού Ρήγα Φερραίου στο πάρκο, 60-80-100τ.μ.

ΚΑΤΑΣΤΗΜΑΤΑ
- Επί της οδού Κ. Παλαιολόγου και Θεοτοκοπούλου των 60-80-100τ.μ.
- Επί της οδού λεωφόρου Καλλιθέας (Καρακόντερο) 90τ.μ.

ΑΠΟΘΗΚΕΣ
- Πλησίον Στέλιου Κωτιάδη των 130τ.μ.
- Στη λεωφόρο Καλλιθέας (Καρακόντερο) των 80-300τ.μ.

Οι πωλήσεις μπορούν να γίνουν και με όλα τα δάνεια τραπεζών και οργανισμών/.
Αναλαμβάνουμε ΑΝΤΙΠΑΡΟΧΕΣ και ΑΓΟΡΕΣ ΟΙΚΟΠΕΔΩΝ
Δεχόμαστε ανταλλαγές οικιών

ΠΛΗΡΟΦΟΡΙΕΣ:
ΔΙΑΚΟΓΕΩΡΓΙΟΥ ΚΑΛΛΙΣΤΟΣ
Τηλ.. 29318 - 34598- Τηλ.. 78501 - 78502
X4930-30/11

Από τα ξενοδοχεία «PEFKI ISLANDS RESORT» και «LINDIA THALASSA» στους Πεύκους
ΖΗΤΕΙΤΑΙ
προσωπικό όλων των ειδικοτήτων για την περίοδο (01/05/2005 έως 31/10/2005) και από 15/06/2005 έως 15/09/2005).

Οι ενδιαφερόμενοι θα πρέπει να έχουν καλή γνώση της αγγλικής γλώσσας και προϋπηρεσία το λιγότερο 2 χρόνια
Για την συμπλήρωση των αιτήσεων, θα πρέπει ο/η ενδιαφερόμενος/η να έχει βιογραφικό και να απευθυνθεί στο ξενοδοχείο «LINDIA THALASSA» καθημερινά 09.00-14.00 ή με e-mail: pefkiislands@forthnet,gr ή ταχυδρομικώς: ΧΕΙΜΑΡΡΑΣ 70 Α - ΡΟΔΟΣ 85100
ΤΗΛ. 22440/29380 - 22440/48181 - ΦΑΞ: 22440/48416 - 22440/48184
9751-18/1/2005

ΠΩΛΟΥΝΤΑΙ
ΠΟΛΥΤΕΛΗ & ΗΛΙΟΛΟΥΣΤΑ ΟΡΟΦΟΔΙΑΜΕΡΙΣΜΑΤΑ
ΕΠΙΦΑΝΕΙΑΣ 138τ.μ. - 120τ.μ. - 100τ.μ. - 50τ.μ.
ΜΕ ΑΠΕΡΙΟΡΙΣΤΗ ΘΕΑ ΚΑΙ ΜΕΓΑΛΕΣ ΒΕΡΑΝΤΕΣ ΓΩΝΙΑ Κ. ΥΔΡΑΙΟΥ & Κ. ΤΣΑΛΔΑΡΗ ΔΑΝΕΙΑ ΔΕΚΤΑ
Πληροφορίες τηλ. 6977914567
(Πληροφορίες τιμών όχι από τηλέφωνο)
T3868-31/12

ΠΩΛΟΥΝΤΑΙ
- **ΔΙΑΜΕΡΙΣΜΑΤΑ** στην οδό Καραϊσκάκη (κοντά στο παλιό ΙΚΑ), σε μικρή οικοδομή, 81 και 72τ.μ.
- **ΔΙΑΜΕΡΙΣΜΑΤΑ** στην οδό Καστοριάς και Μιχ. Πετρίδη, 118τ.μ., 84τ.μ. και 72τ.μ
- **ΔΙΑΜΕΡΙΣΜΑ** 132τ.μ., 3ου ορόφου, στην οδό Κωνσταντινίδη.

Τα παραπάνω είναι πολυτελούς κατασκευής, με κεντρική θέρμανση, διαθέτουν αποκλειστική θέση στάθμευσης αυτοκινήτου και αποθήκες.
ΑΤΣΙΔΗΣ ΑΝΑΣΤΑΣΙΟΣ
Στ. Καζούλη 74 - Ρόδος
τηλ. (22410)67950
X4918-30/11

ΠΑΣΗΣ ΦΥΣΕΩΣ ΞΥΛΟΥΡΓΙΚΕΣ ΕΡΓΑΣΙΕΣ
Ο ΜΑΝΩΛΗΣ
- Κουζίνες
- Ντουλάπες
- Πόρτες
- Παράθυρα, κλπ
- Αμεση εξυπηρέτηση



Πληροφορίες τηλ. 60601 και 6973933733
10169-5/12

ΔΩΔΕΚΑΝΗΣΙΑΚΕΣ ΑΠΟΦΡΑΞΕΙΣ
«ΚΟΛΟΣΣΟΣ»
ΑΠΟΦΡΑΞΕΙΣ- ΚΑΘΑΡΙΣΜΟΙ ΑΠΟΧΕΤΕΥΣΕΩΝ & ΒΟΘΡΩΝ



Αναλαμβάνουμε πάσης φύσεως αποφράξεις οποιουδήποτε μήκους και πλάτους
Αναλαμβάνουμε καθαρισμούς αποχετευτικών αγωγών, δήμων, ξενοδοχείων, στρατιωτικών μονάδων, σπιτιών, πολυκατοικιών, καθώς και καθαρισμούς βιολογικών μονάδων με μηχάνημα υψηλής πιέσεως σε όλη τη Δωδεκάνησο.
Κ. ΠΗΔΙΑΚΗΣ - Π. ΚΑΣΕΡΗΣ
Πληρ. τηλ. 47915 - 91881
κινητό: 6944/325234 και 6977/717048
T3955-23/11

μαθήματα

ΠΤΥΧΙΟΥΧΟΣ νηπιαγωγός του Πανεπιστημίου Αιγαίου παραδίδει μαθήματα σε παιδιά Δημοτικού και αναλαμβάνει τη δημιουργική απασχόληση παιδιών.
Τιμές προσιτές. Τηλ. 6972617120.
10176-18/11

ΕΡΓΑΣΤΗΡΙΟ ΕΛΕΥΘΕΡΩΝ ΣΠΟΥΔΩΝ ΗΛΕΚΤΡΟΝΙΚΩΝ ΥΠΟΛΟΓΙΣΤΩΝ
Program PM
Ecdl Kids & Equal Skills
Για ΠΑΙΔΙΑ και ΕΝΗΛΙΚΕΣ
ΕΠΙΣΗΜΟ ΕΞΕΤΑΣΤΙΚΟ ΚΕΝΤΡΟ ΤΗΣ ECDL HELLAS
ΤΜΗΜΑΤΑ ΓΙΑ:
Παιδιά
Ενήλικες
Αρχάριους
Επαγγελματίες
ΕΓΓΡΑΦΕΣ ΤΩΡΑ
Νεύδυνη Εκπαίδευση
ΔΙΔΑΣΚΟΝΤΑ:
MS-OFFICE - ΠΡΟΓΡΑΜΜΑΤΙΣΜΟΣ
ΑΡΧΙΤΕΚΤΟΝΙΚΗ ΣΧΕΔΙΑΣΗ - ΜΑΚΕΤΑ
ΕΜΠΟΡΙΚΑ - ΛΟΓΙΣΤΙΚΑ ΠΡΟΓΡΑΜΜΑΤΑ
ΔΑΚΤΥΛΟΓΡΑΦΗΣΗ - ΣΧΕΔΙΑΣΜΟΣ ΙΣΤΟΣΕΛΙΔΩΝ
ECDL Diploma
Ανεύρεση Εργασίας
Αναδείξαμε 1ο μαθητή σε ολυμπιάδα πληροφορικής
Μανώλης Ι. Σοφίλλας
Τηλ.(22410)31761
ΚΟΔΡΙΓΚΤΩΝΟΣ 91 - ΡΟΔΟΣ
X4904-30/11

ΕΝΟΙΚΙΑΖΟΝΤΑΙ

1) Ενοικιάζεται ή πωλείται εστιατόριο στα Κολύμπια, πλήρως εξοπλισμένο, με καλή πελατεία.
2) Οροφοδιαμέρισμα 130τ.μ., στο Δήμο Ιαλυσού, επιπλωμένο
3) Στα 100 μαγαζιά κατάστημα 36τ.μ. (επισκέψιμος χώρος) και 15τ.μ. πατάρι για σοβαρούς επιχειρηματίες
4) 1500τ.μ. κτίριο στο Φαληράκι με πισίνα, για εστιατόριο, νυχτερινό κέντρο, μπαρ
5) 3άρι διαμέρισμα - α' ορόφου, με τα ηλεκτρικά και έπιπλα της κουζίνας. Διαθέτει κλιματιστικό, τέντα στην βεράντα, και έχει συνδεθεί με το αποχετευτικό της πόλης. Βρίσκεται σε ήσυχη περιοχή και είναι επί της οδού Ναυπλίου.
6) 4άρι διαμέρισμα μερικώς επιπλωμένο, επί της οδού Σκ. Ζερβού, διαθέτει κεντρική θέρμανση
7) Ενοικιαζεται μονοκατοικία 3 υπν. με κήπο στην Παστίδα. Τιμή 800,00 ευρώ
8) Μονοκατοικία 3 υπνοδωματίων, με κήπο στην Παστίδα. Τιμή 800,00 ευρώ
9) Ενοικιάζεται κεντρική επιχείρηση - εστιατόριο στα 100 Μαγαζιά
10) Ενοικιάζεται επιχείρηση - εστιατόριο στο Φαληράκι πάνω στον δρόμο
11) Ενοικιάζεται κεντρικό εστιατόριο στη Ρόδο
12) Ενοικιάζεται κεντρικό κατάστημα 70τ.μ. με 40τ.μ. πατάρι επί της οδού Αλεξάνδρου Διάκου

κ. ΜΕΡΚΟΥΡΗΣ ΚΡΑΝΙΔΗΣ
ΤΗΛ. 6942010248
X4911-30/11

ΜΕΝΤΙΟΥΜ-ΑΣΤΡΟΛΟΓΟΣ
ΝΙΚΟΣ
Ακριβείς προβλέψεις στον επαγγελματικό, αισθηματικό και οικονομικό τομέα.
Επαναφορά ατόμων
Ισχυρή υποβολή
Δέχεται μόνο με ραντεβού
στα τηλέφωνα: 31405 και 39201
9999-21/11

Εμμανουήλ Κρανίδης
ΠΩΛΟΥΝΤΑΙ
1) ΑΝΑΛΗΨΗ 4άρι διαμέρισμα 110τ.μ., λουξ κατασκευής με ωραία κουζίνα, κεντρική θέρμανση, θέση στάθμευσης. Τιμή 182,000 ευρώ
2) ΞΕΝΑΚΗ 3άρι διαμέρισμα, 85τ.μ. Τιμή 132,000 ευρώ
3) ΑΝΑΛΗΨΗ 2άρι διαμέρισμα, 50τ.μ. - ισόγειο α' όροφο. Τιμή 67,500 ευρώ
4) ΡΟΔΙΝΙ 4άρι διαμέρισμα 3 υπν., (2 wc) καινούργιο στον α' όροφο μόνο 162,000 ευρώ
5) ΙΑΛΥΣΟΣ διαμέρισμα μονόχωρο των 30τ.μ., κοντά στη θάλασσα, μόνο 35,000 ευρώ
6) ΑΝΑΛΗΨΗ Κατάστημα 34τ.μ. γωνιακό - ελεύθερο μίσθωσης μόνο 20 εκ. ή 58694 ευρώ
7) ΙΑΛΥΣΟΣ Μεζονέτα 162τ.μ., με κήπο στα μπετά ή τελειωμένη κοντά στο Φυτώριο
8) ΑΦΑΝΤΟΥ μονοκατοικίες διώροφες των 100τ.μ., σε ύψωμα με ωραία θέα
9) ΚΟΛΥΜΠΙΑ στον δρόμο προς Αρχίπολη, αγρός 4000τ.μ., κοντά στις 7 Πηγές σε τιμή ευκαιρίας (φως - νερό - δρόμος)
10) ΑΝΑΛΗΨΗ 4άρι διαμέρισμα λουξ κατασκευής 1 έτους, τιμή 182,000 ευρώ
11) ΚΡΕΜΑΣΤΗ μονοκατοικία 80τ.μ., με αυλή. Τιμή 90.000 ευρώ
12) ΡΟΔΙΝΙ οικόπεδο 1000τ.μ. στο Σ.Δ. 0,40
13) ΠΑΣΤΙΔΑ, διώροφη μεζονέτα στα μπετά, αποτελείται από υπόγειο 1000τ.μ. ισόγειο, διαθέτει 2,0000 τ.μ. Με κήπο και με ωραία θέα
14) ΡΟΔΟΣ κατάστημα 18τ.μ. με WC, και με πατάρι ελεύθερο μίσθωσης
15) ΡΟΔΟΣ. Πωλείται ξενοδοχείο 700 κλινών
16) ΛΙΝΔΟΥ, οικόπεδο 1600τ.μ.με δυνατότητα οικοδόμησης 180τμ. σε 2ορόφους με ωραία θέα
17) ΡΟΔΟΣ 3άρι διαμέρισμα 2 υπνοδωματίων, με κεντρική θέρμανση και χώρο στάθμευσης
18) ΡΟΔΟΣ - Κων. Υδραίου - 2άρι διαμέρισμα 55τ.μ., αξίας 96.845 ευρώ
19) ΡΟΔΟΣ διαμέρισμα 83τ.μ., κοντά Η/Κοσμο Ξενάκη
20) ΡΟΔΟΣ διαμέρισμα 83τ.μ. καινούργιο με ωραία θέα στους Δασκάλους
21) ΚΟΣΚΙΝΟΥ, μονοκατοικία 200τ.μ. με υπόγειο 100τ.μ. και κήπο 4,500 τ.μ. με ωραία έα.
22) ΛΙΝΔΟΥ - 1400τ.μ. οικόπεδο έτοιμο διώροφο κτίριο σε 6000τ.μ. με πρόσωπο
23) ΠΑΡΑΔΕΙΣΙ - 4.500τ.μ. αγρός με άδειες δύο οικιών, διαθέτουν φως - νερό
24) ΙΑΛΥΣΟΣ - 164τ.μ. μεζονέτα έτοιμη με ωραίο κήπο 4 υπνοδωματίων και 3WC, με κεντρική θέρμανση
25) ΠΑΡΑΔΕΙΣΙ - οικόπεδο 540τ.μ. εντός σχεδίου πόλεως
Μεσίτης - Πληρ. Εμμ. Κρανίδης, τηλ. 2241027082 - 6944347405, 6942010248, Αμερικής 50 - 2ος όροφος - Ρόδος
X4911-30/11

KYDON TOURS

Α' ΠΡΟΓΡΑΜΜΑ

ΜΥΡΑ - ΑΓ. ΝΙΚΟΛΑΟΣ - ΑΝΤΑΛΕΙΑ

5/12 - 8/12/04

Ελάτε να γιορτάσουμε τον ΑΓΙΟ ΝΙΚΟΛΑΟ στον τόπο που έζησε σαν αρχιεπίσκοπος Μύρων.
5/12 Καταμαράν ΡΟΔΟ - ΜΑΡΜΑΡΙΣ 08.00. Περιήγηση Μαρμαρίς - Φετιγιέ. Επίσκεψη στο Λιβίσι και Παναγιά - Κας. Διανυκτέρευση.
6/12 ΜΥΡΑ - ΑΓΙΟ ΝΙΚΟΛΑΟ συμμετοχή στον εορτασμό και λειτουργία στον ναό. Επίσκεψη στους λαξευτούς τάφους - Φοίνικας - Αντάλεια, η Ριβιέρα της Τουρκίας.
2 διανυκτερεύσεις σε ξενοδοχείο 5 αστέρων υπερπολυτελείας με φανταστικά πλούσιο μπουφέ, ορχήστρα, χαμάμ - spa - περιήγηση Αττάλειας και περίπατος στην παλιά παραδοσιακή πόλη ΠΕΡΓΗ Καταρράκτες - Διασκέδαση στο περίφημο CECEBAR. Ολα πληρωμένα.

ΣΥΝΟΔΟΣ: ΕΛΕΝΗ ΨΥΛΛΑΚΗ

Β' ΠΡΟΓΡΑΜΜΑ

ΜΥΡΑ - ΑΓ. ΝΙΚΟΛΑΟΣ - ΑΝΤΑΛΕΙΑ - ΚΩΝΣΤΑΝΤΙΝΟΥΠΟΛΗ - ΣΜΥΡΝΗ - ΕΦΕΣΟΣ - ΚΟΥΣΑΝΤΑΣΙ - ΜΑΡΜΑΡΙΣ

5/12 - 13/12/04

Από την ΑΝΤΑΛΕΙΑ συνεχίζουμε για την πεντάμορφη ΚΩΝΣΤΑΝΤΙΝΟΥΠΟΛΗ, τη βασίλισσα των πόλεων.
3 διανυκτερεύσεις , κεντρικό 4 αστέρων ξενοδοχείο στην Πλατεία Taksim. Ξεναγήσεις, περιηγήσεις όλης της Πόλης με την Ελληνίδα ξεναγό μας. ΑΓΙΑ ΣΟΦΙΑ - ΠΑΤΡΙΑΡΧΕΙΟ - ΠΑΝΑΓΙΑ ΒΛΑΧΕΡΝΩΝ - ΜΠΑΛΟΥΚΛΙ - ΜΟΝΗ ΤΗΣ ΧΩΡΑΣ - ΠΑΛΑΤΙΑ - ΠΕΡΑΝ - κρουαζιέρα ΒΟΣΠΟΡΟ. Ψώνια στο ΚΑΠΑΛΙ ΤΣΑΡΣΙ με τα 4000 μαγαζιά. Διασκέψαση ORIENTAL. Ολα πληρωμένα.

• ΚΩΝΣΤΑΝΤΙΝΟΥΠΟΛΗ - ΣΜΥΡΝΗ - διανυκτέρευση - ξενάγηση της Σμύρνης. Περιήγηση Κορδελιό - Κατιφέ Καλέ - Κονάκι Αγορά Ασανσέρ - Κορδώνι, ξενάγηση στην Εφεσο και Παναγιά, περιήγηση στο Κουσάνταση - Μαρμαρίς. Διανυκτέρευση - ξενοδοχείο υπερπολυτελείας 5 αστέρων. Πλούσιο πρόγραμμα. Ολα πληρωμένα.

ΣΥΝΟΔΟΣ: ΕΛΕΝΗ ΨΥΛΛΑΚΗ

Η πείρα μας 30 ετών και η προσωπική μας φροντίδα κάνει το ταξίδι αξέχαστο, ευχάριστο και προ πάντων ΑΣΦΑΛΕΣ!!!

ΠΡΑΚΤΟΡΕΙΟ ΚΥΔΩΝ

e-mail:kydon@otenet.gr
Τηλ. 22410 23000, 27900, 27722
• ΕΘΕΛΟΝΤΩΝ ΔΩΔ/ΣΙΩΝ 14 • ΑΚΤΗ ΣΑΧΤΟΥΡΗ 8

X4915-30/11

ΕΛΛΗΝΙΚΗ ΔΗΜΟΚΡΑΤΙΑ
ΥΠΟΥΡΓΕΙΟ ΜΕΤΑΦΟΡΩΝ ΚΑΙ ΕΠΙΚΟΙΝΩΝΙΩΝ
ΥΠΗΡΕΣΙΑ ΠΟΛΙΤΙΚΗΣ ΑΕΡΟΠΟΡΙΑΣ
ΚΡΑΤΙΚΟΣ ΑΕΡΟΛΙΜΕΝΑΣ ΡΟΔΟΥ «ΔΙΑΓΟΡΑΣ»
ΤΜΗΜΑ: ΔΙΟΙΚΗΤΙΚΟΥ-ΟΙΚΟΝΟΜΙΚΟΥ

Ρόδος 15 Νοεμβρίου 2004

ΠΕΡΙΛΗΨΗ ΔΙΑΚΗΡΥΞΗΣ

Ο Κρατικός Αερολιμένας Ρόδου «Διαγόρας» ανακοινώνει ότι στις 30 Νοεμβρίου 2004, ημέρα Τρίτη και ώρα 11.00 έως 12.000 π.μ. θα διενεργηθεί στα γραφεία του Δημόσιος Πλειοδοτικός Διαγωνισμός με σφραγισμένες προσφορές για την εκμίσθωση χώρου προς άσκηση και εκμετάλλευση του δικαιώματος λειτουργίας **γραφείου ενοικίασης Ι.Χ αυτοκινήτων χωρίς οδηγό,** στον Κρατικό Αερολιμένα Ρόδου «Διαγόρας» για τρία (3) χρόνια.

Πληροφορίες: Νικηφ. Στρατήγης

Τηλέφωνο: 22410 88711.

Ο Αερολιμενάρχης
Δημ. Σταυριανός

ΧΛ-16/11

ΕΛΛΗΝΙΚΗ ΔΗΜΟΚΡΑΤΙΑ
ΔΗΜΟΣ ΡΟΔΟΥ
ΕΠΑΡΧΙΑ ΡΟΔΟΥ
ΝΟΜΟΣ ΔΩΔΕΚΑΝΗΣΟΥ

ΓΝΩΣΤΟΠΟΙΗΣΗ ΓΑΜΟΥ

Γνωστοποιείται, σύμφωνα με το άρθρο 1369 του Αστικού Κώδικα, όπως τροποποιήθηκε με το Ν. 1250/1982, ότι:

Η **Ελένη Δραγόζη** του Αλεξάνδρου και της Μαριγούλας που γεννήθηκε στην Καβάλα του νομού Καβάλας και κατοικεί στη Ρόδο του νομού Δωδεκανήσου, επαγγέλματος σπουδάστρια και ο **Ματθαίος Φραγκάκης** του Σάββα και της Καλλιόπης που γεννήθηκε στο Ηράκλειο του νομού Ηρακλείου και κατοικεί στη Ρόδο επαγγέλματος στρατιωτικός πρόκειται να παντρευθούν στο Δημαρχείο του Δήμου Αφάντου.

Ρόδος 15- 11-2004

Ο δήμαρχος
Γεώργιος Γιαννόπουλος

10202-16/11

ΔΙΕΥΘΥΝΣΗ ΔΑΣΩΝ ΔΩΔ/ΝΗΣΟΥ

ΑΝΑΚΟΙΝΩΣΗ

Γνωστοποιείται κατά το άρθρο 14 του Ν.998/79, η αποστολή για δημοσίευση στο Δήμο Πεταλούδων της υπ'αριθμ. 4905/1-11-2004 πράξης χαρακτηρισμού έκτασης που εκδόθηκε από τον Δ/ντή Δασών Δωδ/σου. Η ΚΜ 1537 γαιών Κρεμαστής εμβαδού 18080 τ.μ. , χαρακτηρίζεται ως γεωργική έκταση.

Ο Δ/ντής Δασών Δωδ/σου
Φίλιππος Κοντίτσης
Δασολόγος με βαθμό Δ/ντή

8265-16/11

ΕΛΛΗΝΙΚΗ ΔΗΜΟΚΡΑΤΙΑ
ΥΠΟΥΡΓΕΙΟ ΥΓΕΙΑΣ & ΚΟΙΝΩΝΙΚΗΣ ΑΛΛΗΛΕΓΓΥΗΣ
Β' Πε.Σ.Υ.Π. ΝΟΤΙΟΥ ΑΙΓΑΙΟΥ

ΚΕΝΤΡΟ ΑΠΟΘΕΡΑΠΕΙΑΣ ΦΥΣΙΚΗΣ ΚΑΙ ΚΟΙΝΩΝΙΚΗΣ ΑΠΟΚΑΤΑΣΤΑΣΗΣ ΡΟΔΟΥ

Κολύμπια 15-11-2004

ΔΙΑΚΗΡΥΞΗ

Το Κέντρο Αποθεραπείας Φυσικής και Κοινωνικής Αποκατάστασης Ρόδου, έχοντας υπόψη τις διατάξεις:

1. Του Π.Δ. 1797/1988 «Περί καθορισμού του τρόπου διενέργειας των προμηθειών του Δημόσιου Τομέα».
2. Των Π.Δ. 173/1990, 137/1991 και 2286/1995.
3. Την αριθμ. 15/12-11-2004 απόφαση της Διοικούσας Επιτροπής

ΠΡΟΚΗΡΥΣΣΕΙ

Τακτικό Δημόσιο Μειοδοτικό Διαγωνισμό με σφραγισμένες προσφορές, για την ανάδειξη χορηγητών, ειδών παντοπωλείου, κατεψυγμένων ψαρών, κοτόπουλων και λαχανικών για το οικονομικό έτος 2004-2005.

Ο διαγωνισμός θα γίνει την 22-12-2004 ημέρα Τρίτη και ώρα 10-10.30 π.μ. στα Γραφεία του Κέντρου, ενώπιον επιτροπής, όπου θα καταθέσουν οι ενδιαφερόμενοι τις προσφορές τους, για κάθε κατηγορία χωριστά.

Τα υπό προμήθεια είδη είναι τα παρακάτω:

1. Είδη παντοπωλείου προϋπολογισμού 38.000,00 ευρώ
2. Κατεψυγμένα κοτόπουλα προϋπολογισμού 8.000,00 ευρώ
3. Κατεψυγμένα ψάρια προϋπολογισμού 5.000,00 ευρώ
3. Κατεψυγμένα λαχανικά προϋπολογισμού 4.500,00 ευρώ

Οι προσφορές των μειοδοτών θα έχουν κατατεθεί απαραιτήτως κατά την ώρα του διαγωνισμού.

Περισσότερες πληροφορίες και διακηρύξεις δίδονται στα Γραφεία του Ιδρύματος κατά τις εργάσιμες ημέρες και ώρες στα τηλ. 22410 56221 και 22410 56500.

Ο πρόεδρος
της Διοικούσας Επιτροπής
Αναστάσιος Σπανός

ΧΛ-16/11

ΠΕΡΙΛΗΨΗ ΑΓΩΓΗΣ

Κατετέθη ενώπιον του Ειρηνοδικείου Ρόδου με αύξοντα αριθμό κατάθεσης 871/2004 αγωγή χρησικτησίας της Δέσποινας συζ. Ιωάννη Πατούνα το γένος Στέφανου Αντωναράκη, κατοίκου Ρόδου κατά του Σταματίου Γιωργά του Αυγουστίνου αγνώστου διαμονής. Δικάσιμος ορίσθηκε η 15-11-2005 με αριθμό πινακίου 1.

Η αγωγή αφορά τη χρησικτησία του τμήματος 167,50 τ.μ. μείζονος αγρού στη θέση «μούτσι», της κτηματικής περιφέρειας Λαέρμων, υπό κτηματολογικά στοιχεία: τόμος γαιών Λαέρμων 19, φύλλο 31, μερίς 4212, φάκελος 2012.

Επίσης αφορά τη δια χρησικτησίας σύσταση δουλείας διαβάσεως δια τμήματος του ίδιου ως άνω μείζονος ακινήτου εκτάσεως 26,75 υ.μ.

Ρόδος 15-11-2004

Ο πληρεξούσιος δικηγόρος
ΠΕΤΡΟΣ ΕΛΕΥΘΕΡΙΟΣ Γ. ΤΣΟΥΛΛΟΣ

10197-16/11

ΓΚΑΛΕΡΙ ΠΙΤΙΝΗ

ΠΡΟΣΟΧΗ

*Η ΓΚΑΛΕΡΙ Εβελιν και Γιώργου ΠΙΤΙΝΗ σας γνωρίζει ότι μεγάλωσε και ομόρφηνε και γι'αυτό χρειάσθηκε να μεταφερθεί πιό κοντά στην καφετέρια ΣΤΑΝΗ. Στο εμπορικό κέντρο **RHODOLAND** μεταξύ **MIRA - MARE** και **ΑΥΡΑ ΜΠΗΤΣ** (λίγο πιο μέσα από το πρώτο μας μαγαζί).*

Με την ευκαιρία αυτή θέλουμε να ευχαριστήσουμε τους πελάτες μας για την αγάπη τους και την εμπιστοσύνη τους γιατί χάρη σ'αυτούς μπορέσαμε να φτάξουμε ένα μοναδικό στολίδι στο είδος του για την πόλη της Ρόδου.
Επιπλα εποχής - Verni Marten - Boulle Napoleon - Grante - Louis Kevz - λάμπες Galle - Tiffany - Murano - Συντριβάνια - σερβίτσια - σαλόνια - βιτρίνες - πίνακες και πολλά άλλα είδη πάντα σε τιμές δώρου.

ΣΑΒΒΑΤΟ - ΚΥΡΙΑΚΗ ΠΡΟΣΦΟΡΕΣ

Με αγάπη
Εβελιν και Γιώργος ΠΙΤΙΝΗΣ
Τηλ. 90883-78389

Ανοικτά όλες τις ημέρες

10208-28/11

Herzliche Einladung!

ΕΛΑΤΕ ΣΤΟ «BAZAR» ΜΑΣ
Σάββατο 20/11/2004 από 16.00
στο «Οικουμενικό Κέντρο»
στην Παπαλουκά 27

Καφές και γλυκά σε χαμηλές τιμές!
Σας περιμένουμε

BESUCHEN SIE UNSEREN «BAZAR» AM
Samstag 20/11/04 ab 16.00
im «Ökumenischen Begegnumgs-sentrum»
in der Papalouka 27
Mit preiswerter Kaffee - und Kucheutheke!
Wir freuen uns auf Sie!

BAZAR

X4945-20/11

INTERACTIVE LEARNING
INFOTECH EDUCATION CENTERS

Στ. Κωτιάδη 37
85100 ΡΟΔΟΣ
Τηλ.: 22410-70611
Fax: 22410-76705
www.interactive.gr
e-mail: rodos@interactive.gr

ΣΕΜΙΝΑΡΙΟ ΓΙΑ ΤΟ ΔΗΜΟΣΙΟ ΔΙΑΓΩΝΙΣΜΟ ΤΗΣ ΕΘΝΙΚΗΣ ΤΡΑΠΕΖΑΣ

Η **Εθνική Τράπεζα της Ελλάδας** προκηρύσσει δημόσιο διαγωνισμό για την πρόσληψη 11 ατόμων του κλάδου κύριου προσωπικού για την κάλυψη αναγκών των μονάδων της στο νομό Δωδεκανήσου.

Το **Interactive Learning Ρόδου** έχοντας υπόψη την πιο πάνω προκήρυξη, διοργανώνει σεμινάριο προετοιμασίας για τους υποψήφιους του διαγωνισμού αυτού στα εξεταζόμενα μαθήματα:

1. **Πρακτική αριθμητική**
2. **Νεοελληνική γλώσσα**

Το σεμινάριο θα είναι αυτοχρηματοδοτούμενο και θα γίνει προετοιμασία από εξειδικευμένους καθηγητές στο πνεύμα των θεμάτων του διαγωνισμού (multiple choise).

Έναρξη μαθημάτων: Πέμπτη 18 Νοεμβρίου.

Τα μαθήματα θα υλοποιηθούν σε ένα κύκλο (Πρωϊνό), στο χώρο του Interactive Learning (Στέλιου Κωτιάδη 37).

Πληροφορίες – Εγγραφές: Τηλ. 22410-70611
Καθημερινά: 10.00-21.00

10195-21/11

Α. & Κ. ΚΡΥΣΤΑΛΛΗΣ Ο.Ε.Ε.
"ΘΕΡΜΟΠΥΛΕΣ"
ΕΞΑΓΩΓΕΣ - ΕΜΠΟΡΙΟ - ΣΥΚΕΥΑΣΙΑ ΕΛΑΙΩΝ - ΕΛΑΙΟΥ - ΞΗΡΩΝ ΚΑΡΠΩΝ
ΕΡΓΟΣΤΑΣΙΟ: 195 χλμ. ΝΕΟ ΑΘΗΝΑΣ - ΛΑΜΙΑΣ ΜΩΛΟΣ
Τηλ. 22350 51274, 22350 51546
FAX: 22350 51886

"ΑΝΑΚΟΙΝΩΣΗ ΓΙΑ ΤΟΥΣ ΡΟΔΙΤΕΣ ΠΑΡΑΓΩΓΟΥΣ ΕΛΙΑΣ & ΕΛΑΙΟΛΑΔΟΥ".

Ανοίξαμε στα ΜΑΣΣΑΡΗ ΡΟΔΟΥ δύο αποθήκες, η μία παραλαβή ελιάς και η δεύτερη παραλαβή ελαιολάδου.Οι ελιές σας θα ταξιδέψουν στο εργοστάσιο μας στην Λαμία, θα μεταποιηθούν και θα προσφερθούν σ΄όλα τα μέρη της γης σαν ποικιλία "ΕΛΛΗΝΙΚΗ ΕΛΙΑ ΝΤΟΠΙΑ ΡΟΔΟΥ". Εμείς τολμάμε να αγοράσουμε να μεταποιήσουμε και να εξαγάγουμε την ελιά σας η οποία δεν ειναι γνωστή σαν ποικιλία και θα κάνουμε κάθε προσπάθεια να αξιοποιήσουμε αυτή την πηγή πλούτου του νησιού σας.

Εσείς οι Ροδίτες πρέπει να μας βοηθήσετε πουλώντας την ελιά σας και να έλθετε σε επαφή μαζί μας και να γνωριστούμε και να σας ενημερώσουμε σχετικά με την συλλογή ελιάς και τον τρόπο τον οποίο θα κερδίσετε.

Βρισκόμαστε στα ΜΑΣΣΑΡΗ ΡΟΔΟΥ αγοράζουμε ελιές ΜΑΥΡΕΣ ΝΤΟΠΙΕΣ ΡΟΔΟΥ - ΒΟΛΟΥ - ΑΜΦΙΣΣΗΣ - ΚΑΛΑΜΩΝ & ΑΓΙΟΡΙΤΙΚΕΣ **ΜΕΤΡΗΤΟΙΣ !!!**

ΟΙ ΕΛΙΕΣ ΣΑΣ ΕΠΙΔΟΤΟΥΝΤΑΙ
ΚΑΙ ΕΚΔΙΔΟΥΜΕ ΒΕΒΑΙΩΣΕΙΣ ΕΠΙΔΟΤΗΣΗΣ.

Ωρες λειτουργείας αποθήκης:
απο 3:00μ.μ έως 9:00μ.μ Καθημερινά και Κυριακές

Τηλέφωνα επικοινωνίας: ΣΑΣ ΠΕΡΙΜΕΝΟΥΜΕ
22440 52031
6932 449850 κος Ρωμάιος Ηλίας
6947 942536 κος Κοκολογιάννης Βασίλειος

ΤΗΛΕΟΡΑΣΗ

ΕΤ1

07.00 Παιδικό πρόγραμμα
10.00 Οι περιπέτειες των ζώων
• History chanel
10.15 Βιογραφίες: Κλασικό Χόλιγουντ (Ε)
11.10 Ιστορία: Ντετέκτιβ του βυθού «Μυστικές υποβρύχιες σπηλιές» (Ε)
12.00 Οδοιπορικό γαστρονομίας (Ε) «Καραϊβική
13.00 Παρασκήνιο (Ε)
14.00 Ουράνιο Τόξο
14.30 Τακάτ Τακ (παιδική εκπομπή)
15.00 Τσικιτίτας (σειρά)
16.00 Εχει γούστο
18.00 Ο Λούσιας (μίνι σειρά)
19.00 Κλήρωση Λαϊκού Λαχείου
19.10 Η άλλη μεριά του φεγγαριού (Ε) «Δημήτρης Χριστοδούλου» (β' μέρος)
20.00 Οδοιπορικό γαστρονομίας «Γερμανία»
• History chanel
21.00 Βιογραφίες: Σύγχρονο Χόλιγουντ «Μπέτι Μίντλερ»
22.00 Ιστορία: Ντετέκτιβ του βυθού «Κυνήγι θησαυρού: Αναζητώντας το Ατότσα»
22.50 Σαν σήμερα
23.00 Ειδήσεις -αθλητικά-χρηματιστήριο-καιρός
24.00 Σύγχρονος ελληνικός κινηματογράφος
• Συνέχεια με επαναλήψεις

NET

05.45 Πρώτη γραμμή
10.00 Ειδήσεις
10.10 Καθημερινά
12.00 Ειδήσεις
13.00 P-R (καθημερινό μαγκαζίνο)
15.00 Ειδήσεις
16.00 Ατίθασα νιάτα
17.00 Μέρες αγάπης (ξένη σειρά)
18.00 Ειδήσεις
- δελτίο στη νοηματική - δελτίο αγροτών
19.00 Τα χαϊδεμένα παιδιά (κοινωνική σάτιρα)
19.30 Ελληνική ταινία «Ο Βαφτιστικός»
21.00 Ειδήσεις
22.00 Ενημερωτική εκπομπή
23.00 Ξένη ταινία «Απαγορευμένη έλξη» (αστυνομικό θρίλερ)
01.00 Ειδήσεις
01.15 Το μπαράκι (σειρά)
01.45 Μάτλοκ (ξένη σειρά)
• Συνέχεια με επαναλήψεις

ΕΤ1

07.30 Τα δελφινάκια και οι φίλοι τους
08.00 Μια φορά κι έναν καιρό... οι εφευρέτες
08.30 Τα ρακούν (σειρά κιν. σχεδίων)
09.00 Πρωινό πανόραμα
11.00 Μάμα μία (εκπομπή)
13.00 Ειδήσεις
14.30 Με μια τρίτη ματιά
16.00 Ειδήσεις στη νοηματική
16.30 Ζ και Κ (καθημερινή νεανική εκπομπή)
18.00 Ο κόσμος των σπορ
19.00 Ειδήσεις
19.50 Καιρός
20.00 Η οδός των υδάτων
21.00 Το κοινό των Ελλήνων
22.00 Ξένη ταινία «Ο μικρός Μεγαλοπόδαρος» (οικογενειακή περιπέτεια)
24.00 Ειδήσεις
00.30 Σύγχρονος κόσμος
• Συνέχεια με επαναλήψεις εκπομπών και ντοκιμαντέρ

ΙΡΙΔΑ

08.00 Μουσικές νότες
15.00 Κινούμενα σχέδια
17.30 Αθλητικη βραδιά (Ε) με τον Γιώργο Αθανασίου
19.00 Εκπαιδευτική τηλεόραση
19.30 Ντοκιμαντέρ
20.00 Τοπικά γεγονότα με την Ελένη Γλεντή
21.45 Πετροβολήματα με τον Πέτρο Καλιβούρη
24.00 Τοπικά γεγονότα

ΜΕΓΑ

05.45 Πρωινό MEGA
08.00 Κοινωνία ώρα 8.00
10.00 Τα μυστικά της Βέφας
11.00 Ομορφος κόσμος το πρωί
14.00 Ειδήσεις
15.00 Δύο ξένοι (Ε)
16.15 Προκριματικά Ευρωπαϊκού Πρωταθλήματος Ελπίδων «Ελλάδα - Καζακστάν»
18.10 Ειδήσεις-δελτίο στη νοηματική
18.30 Φιλοδοξίες
19.00 Βέρα στο δεξί
20.30 Ειδήσεις
21.00 Η νταντά
21.40 Επτά θανάσιμες πεθερές
22.40 Μετρώ στιγμές
23.40 Οι φάκελοι
00.15 Ειδήσεις
01.30 Μουσικό αφιέρωμα «Ελευθερία Αρβανιτάκη» (Ε)
02.30 Survivor II (Ε)

ΑΝΤ1

06.00 Καλημέρα με τον ΑΝΤ1
06.50 Καλημέρα Ελλάδα
10.00 Πρωινος καφές
13.00 Ειδήσεις
14.00 Αποκάλυψη...τώρα
15.25 Super game
16.00 Κωνσταντίνου και Ελένης (Ε)
17.00 Ακρως οικογενειακόν (Ε)
18.00 Ειδήσεις-δελτίο στη νοηματική
18.10 Super game
18.15 Καλημέρα ζωή
19.15 Η λάμψη
20.30 Ειδήσεις
21.00 Σόλο καριέρα
22.00 Fame story
23.00 Ξένη ταινία «Επισκέπτης από την Κόλαση»
00.30 Ειδήσεις
00.30 Ξένη ταινία συνέχεια
01.50 Στα σύνορα της φαντασίας

STAR

06.45 Κάθε μέρα, καλημέρα
10.00 Ολε
13.00 Ειδήσεις
14.00 Super star
16.15 Ειδήσεις στη νοηματική
16.30 Λουΐζα, η κόρη του κηπουρού
17.30 Ιερό πάθος
18.30 Οι κληρονόμοι (τηλεπαιχνίδι)
19.30 Ειδήσεις
21.00 Ξένη ταινία «Daylight» (περιπέτεια)
23.15 Πρωταγωνιστές
00.15 Ξένη ταινία «Γλυκιά Ηβη» (θρίλερ)
02.00 Ειδήσεις
02.15 Ξένη ταινία «Θύμα βιασμού»
04.15 Αστέρια στο πεντάγραμμο

ALPHA ΤΗΛΕΟΡΑΣΗ

05.40 Καινούργια ημέρα
06.50 Καλημέρα σας
10.00 Πρωινό κους-κους
13.00 Εσμεράλντα (Ε)
14.00 Ειδήσεις
14.50 Μιράντα
15.50 Αγάπη μου, αμαρτία μου
16.40 Ειδήσεις στη νοηματική
17.00 Αυτό που θέλουν οι γυναίκες (ριάλιτι σόου)
18.00 Ελληνική σειρά (Ε)
19.00 Διπλό παιχνίδι
20.00 Ειδήσεις
21.00 Αλ τσαντίρι νιους (με τον Λάκη Λαζόπουλο)
21.45 Ο υποψήφιος
22.45 10η εντολή
23.50 Πρόσωπα
01.00 Ειδήσεις
01.15 Eurogoal
01.45The Lazarus man
02.45 Ξένη ταινία «αποδείξεις αγάπης» (δράμα)

ALTER

06.00 Alter kids
09.30 Ειδήσεις
09.55 Τα μυστικά της υγείας
09.30 Ειδήσεις
10.00 Καθαρές κουβέντες
12.30 Ειδήσεις
13.45 Top secret
16.15 Ειδήσεις
16.20 Ελληνική ταινία «Οταν λείπει η γάτα»
18.15 Top secret - Τελευταία έκδοση
18.45 Το πρώτο θέμα
19.00 Ειδήσεις
20.00 Η φωνή του πολίτη
20.55 Auto alter
21.00 Μαρία Παπαπέτρος (live talk show)
23.00 Αθέατος κόσμος
01.30 Sex and the city
02.00 Aphrodisia

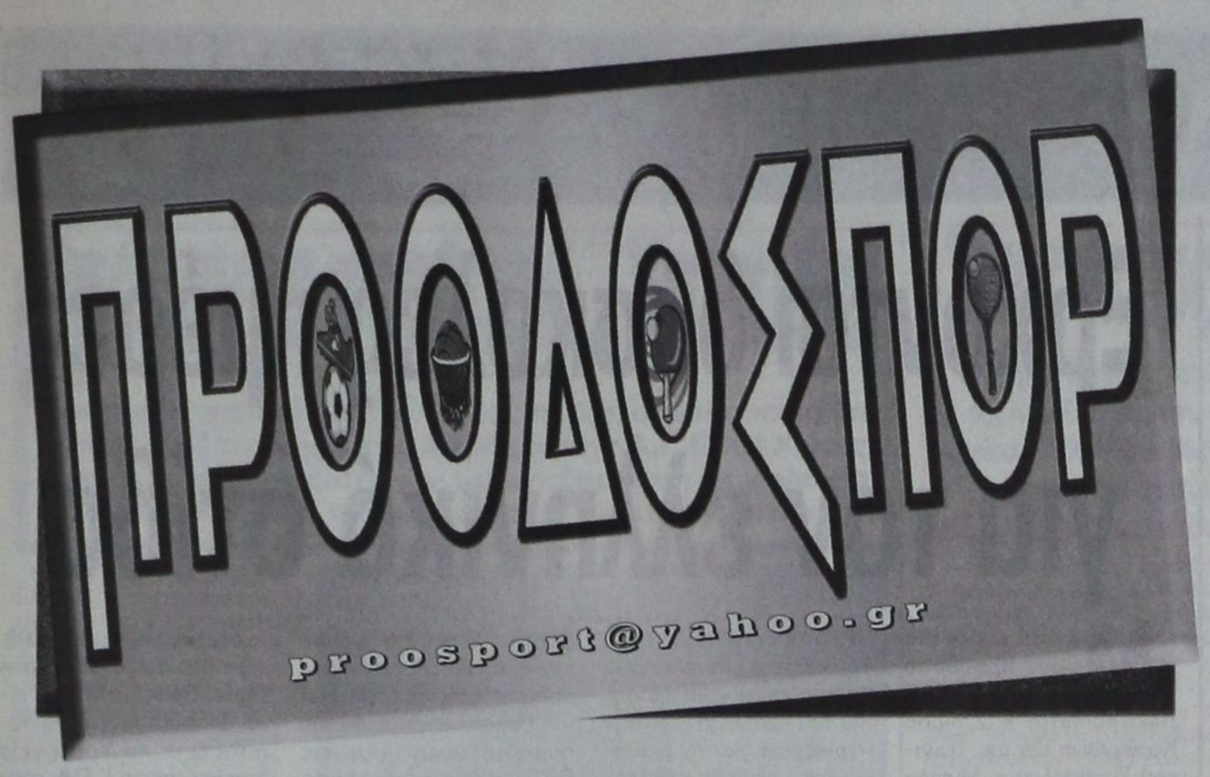

ΜΙΚΤΕΣ ΟΜΑΔΕΣ

Αλλαξε η έδρα των αγώνων

Αντί στην Μαγούλα θα αγωνιστούν στην Ελευσίνα

Άλλαξε η έδρα διεξαγωγής των αυριανών αγώνων των Μικτών ομάδων της ΕΠΣΔ κόντρα στα αντίστοιχα συγκροτήματα της Δυτικής Αττικής στο πλαίσιο της 2ης αγωνιστικής του πρωταθλήματος των Ενώσεων της χώρας. Αντί στο γήπεδο Μαγούλας, τα παιχνίδια θα φιλοξενηθούν σε αυτό της Ελευσίνας καθώς οι τελευταίες βροχοπτώσεις έχουν δημιουργήσει σημαντικά προβλήματα στον αγωνιστικό χώρο.

Κατά τα άλλα οι Μικτές μας ομάδες ολοκλήρωσαν χθες το απόγευμα την προετοιμασία τους χωρίς να υπάρχει κανένα απολύτως αγωνιστικό πρόβλημα. Οι παίκτες που επιλέχθηκαν να ακολουθήσουν την αποστολή, είναι οι ακόλουθοι:

ΠΑΙΔΕΣ: Αξιώτης, Μπιλιάς, Νικολής, Χατζηδιάκος, Σαρικάς, Συράκος, Τριανταφύλλου, Κοντουδιός, Ευγενικός, Πισσάς, Μέντος, Φασάκης, Κ.Ζερβός, Μακαρούνας, Π.Ζερβός, Ν.Ζερβός, Πικιώνης και Λαμπρόπουλος

ΝΕΟΙ: Αναστασάς, Χατζηβασίλης, Χρήστος και Μανώλης Χατζηφούντας, Πλατέλας, Ζαμάγιας, Μαρίνος, Κεφαλιανός, Κιλασίν, Μαννάκης, Τσοπανάκης, Λαμπριανός, Πιζήμολας, Στρατής, Κουμπιός, Γαϊτάνος, Σταυλάς, Καρπαθάκης, και Ζερβός

Οι αποστολές θα αναχωρήσουν σήμερα το απόγευμα και θα επιστρέψουν στην βάση τους αύριο το βράδι μετά τον αγώνα.



Στιγμιότυπο απο την χθεσινή τελευταία προπόνηση της Μικτής Νέων στο γήπεδο Κοσκινού

Σταύρου: «Ηττηθήκαμε δίκαια»

«Ο αντίπαλός μας ήταν πιο δυνατός και αποφασιστικός απο εμάς. Έχω παράπονα απο την φιλοξενία των γηπεδούχων που ήταν απαράδεκτη, δήλωσε ο τεχνικός του Διαγόρα



Δίκαιη χαρακτήρισε την νίκη του Αίντα Σαλαμίνας, ο προπονητής του ΠΑΟ Διαγόρα Ανδρέας Σταύρου. Με δηλώσεις που έκανε χθες προς την «Π» τόνισε χαρακτηριστικά τα ακόλουθα:

«Πιστεύω ότι ο Αίαντας κέρδισε δίκαια καθώς έκανε τα λιγότερα λάθη απο εμάς σε ένα μέτριο ποιοτικά παιχνίδι. Ο αντίπαλός μας έπαιξε πιο δυνατά και πιο αποφασιστικά και εκμεταλλεύτηκε τα λάθη που κάναμε. Στο ποδόσφαιρο όλα μπορούν να γίνουν. Πρέπει να καταλάβουμε ότι δεν έχουμε μεγάλες διαφορές απο τους άλλους. Δεν έχουμε την πολυτέλεια να μπαίνουμε στο γήπεδο αντιμετωπίζοντας υπεροπτικά τους αντιπάλους. Ο στόχος είναι τέτοιος που θα πρέπει ο καθένας να αναλάβει τις ευθύνες του. Ξεπερνάμε την ήττα, άλλωστε και αυτή είναι μέσα στο πρόγραμμα και κοιτάμε μπροστά».

Σε ερώτηση για το αν έχει άποψη για το γκολ που πέτυχε η ομάδα του στις καθυστερήσεις, απάντησε ως εξής:

«Έχω άποψη διότι έγινε στην πλευρά που ήταν ο πάγκος μας. Ήταν καθαρό γκολ αλλά ο διαιτητής το είδε σαν επιθετικό φάουλ λκαι σφύριξε. Δεν γυρίζει πίσω τώρα και δεν βγαίνει τίποτα με το να διαμαρτυρηθούμε. Δεν έχω παράπονα απο την φάση αυτή αλλά απο την φιλοξενία των γηπεδούχων που ήταν απαράδεκτη. Μετά το παιχνίδι χτυπήθηκαν παίκτες μας όπως και ο διαιτητής. Δεν μπορώ να καταλάβω τί θα γινόταν αν δεν κέρδιζε ο Αίαντας».

• Τέσσερις κίτρινες κάρτες συμπλήρωσε ο Πέτρος Ρουτζιέρης και είναι τιμωρημένος με μία αγωνιστική. Θα εκτίσει την ποινή του στο αυριανό παιχνίδι κυπέλλου με τον Κλεάνθη και θα δώσει κανονικά το παρών στον νέο εκτός έδρας αγώνα της ερχόμενης Κυριακής κόντρα στην Θήβα.

Παραλειπόμενα από την Σαλαμίνα

• Σύμφωνα με μαρτυρίες των ποδοσφαιριστών του Διαγόρα, αυτοί που ξεκίνησαν τα επεισόδια στην «αρένα» της Σαλαμίνας, ήταν ο προπονητής του Αίαντα Ηλίας Φυντάνης και οι ποδοσφαιριστές Σπάθας και ο Αλβανός Μπουσάτι. Μάλιστα ο ποδοσφαιριστής από την Αλβανία, είχε δημιουργήσει τα περσινά επεισόδια στον αγώνα του Α.Ο. Μάνης απέναντι στον Διαγόρα στο Στάδιο! Ποιος ξέρει, μπορεί να έχει κόμπλεξ ο παίκτης του Αίαντα με τον Διαγόρα...

• Την ώρα των επεισοδίων, όταν φίλαθλος της γηπεδούχου ομάδας πήδηξε τα κάγκελα και μπήκε στον αγωνιστικό χώρο και χτύπησε τον διαιτητή στο αυτί, ο πρόεδρος του Αίαντα είπε τα παρακάτω πράγματα στον συμπαθέστατο Μέο Καμπουράκη: «Ο φίλαθλος αυτός με το κοστούμι δεν είναι δικός μας, είναι του Διαγόρα. Τους Ροδίτες να τιμωρήσετε!!!» Τα σχόλια δικά σας...

• Συνοδεία περιπολικού αποχώρησε από το νησί της Σαλαμίνας η αποστολή του Διαγόρα! Συγκεκριμένα ένα περιπολικό-τζιπ γεμάτο αστυνομικούς, συνόδευσε το πούλμαν της αποστολής του Διαγόρα, μέχρι το λιμάνι του νησιού! Εκεί πάντως δεν ήρθαν και τα καλύτερα νέα! Για την ακρίβεια τα νέα ήταν πολύ άσχημα! Μόλις το πούλμαν έφτασε στο λιμάνι, έκπληκτοι είδαμε όλοι κυκλοφοριακό κομφούζιο! Όπως πληροφορηθήκαμε, το λιμεναρχείο Περάματος, απαγόρευσε την κυκλοφορία των Ferry-boat, λόγω ομίχλης!!! Ευτυχώς όμως αυτό το απαγορευτικό έληξε μετά από 15 λεπτά...

• Σύμφωνα με τον ΚΑΠ, ο προπονητής του Αίαντα Ηλίας Φυντάνης, θα ξανα...πατήσει σε γήπεδο σε έξι μήνες, λόγω της επίθεσης σε αντίπαλο ποδοσφαιριστή! Όσον αφορά την ομάδα Αίαντα, θα παίξει κεκλεισμένων των θυρών για κάποια παιχνίδια και θα πληρώσει ένα ιδιαίτερα τσουχτερό πρόστιμο, κυρίως βέβαια επειδή οπαδός της γηπεδούχου χτύπησε με γροθιά τον διαιτητή...

• Στο γήπεδο βρέθηκε ο πρώην διαιτητής Ψυχομάνης, που ως γνωστών είναι τώρα μέλος στην ΚΕΔ. Μόλις όμως τελείωσαν τα επεισόδια, ο πρώην διαιτητής έτρεξε συντετριμμένος στα αποδυτήρια των διαιτητών για να δει αν είναι καλά! Υπάρχει πάντως και η μικρή αμφιβολία από τους Διαγοριδείς (και όχι μόνο) πως αν ο Ψυχομάνης δεν έμπαινε στα αποδυτήρια των διαιτητών για να τους μιλήσει, τότε οι Σαμιώτες δεν θα σημείωναν ό,τι έγινε στο φύλλο αγώνα...

• Το αεροπλάνο των χαμένων... Δυστυχώς αυτός είναι ο τίτλος που θα μπορούσαμε να δώσουμε στο ...αεροπλάνο που μετέφερε την αποστολή πίσω στη Ρόδο! Αυτό το λέμε γιατί στην ίδια πτήση βρέθηκε η ποδοσφαιρική ομάδα του Διαγόρα που ττήθηκε 2-1 στην Σαλαμίνα, η ΠΑΕ Ρόδος που ττήθηκε 3-1 στο Χαϊδάρι και η ομάδα μπάσκετ του Ιβίσκου που ττήθηκε με 19 πόντους διαφορά από τον Ίκαρο στην Νέα Σμύρνη...

Νέο ξεκίνημα την Κυριακή

Αυτό στοχεύει πλέον η ομάδα της Ρόδου η οποία δεν μπόρεσε να τα καταφέρει στο Χαϊδάρι. Καθοριστική ήταν η αποβολή του Σάκη Ναλμπάντη

Προβληματισμό αλλά όχι και ιδιαίτερα μεγάλη στεναχώρια έχει δημιουργήσει στο «στρατόπεδο» της Ρόδου η εκτός έδρας ήττα απο το Χαϊδάρι. Και αυτό διότι ναι μεν η ομάδα ακόμα δεν έχει γευτεί την χαρά της νίκης αλλά απο την προσεχή Κυριακή που επιστρέφει στο Δημοτικό Στάδιο είναι μέσα στις δυνατότητές της να κάνει ένα καινούργιο ουσιαστικά ξεκίνημα. Αυτός στην ουσία είναι και ο πολύ μεγάλος στόχος πλέον των «πρασίνων» οι οποίοι είναι αποφασισμένοι να δώσουν τον καλύτερό τους εαυτό.

Καθοριστική η αποβολή

Σε ό,τι έχει να κάνει με τον αγώνα του Χαϊδαρίου, η εντύπωση που κυριαρχεί στην ομάδα της πόλης μας είναι ότι ήταν πολύ καθοριστική η φάση της αποβολής του Ναλμπάντη στο 19'. Απο εκεί και πέρα, οι γηπεδούχοι απέκτησαν αριθμητική υπεροχή και σε συνδυασμό με το ότι ήταν σαφώς περισσότερο εξοικειωμένοι με τον αγωνιστικό χώρο (συνθετικός χλοοτάπητας τέταρτης γενιάς) κατάφεραν να επικρατήσουν σχεδόν άνετα.

Αγωνιστικά

Στον αγωνιστικό τομέα, το νέο μεγάλο πρόβλημα που δημιουργήθηκε ακούει στο όνομα του Σάκη Ναλμπάντη ο οποίος αντίκρυσε την κόκκινη κάρτα και θα απουσιάσει απο τον αγώνα της επόμενης αγωνιστικής. Αντίθετα το πολύ ευχάριστο είναι ότι ο Χάρις Μοσχής έδειξε να βρίσκεται σε πολύ καλό δρόμο παίζοντας για ένα ημίχρονο και πολύ σύντομα θα είναι και πάλι απόλυτα έτοιμος για προσφέρει τις υπηρεσίες του. Κατά τα άλλα η χθεσινή προπόνηση πραγματοποίηθηκε χωρίς τον Αντώνη Μανίκα ο οποίος επιστρέφει σήμερα απο την Αθήνα. Αυτοί που αγωνίστηκαν προχθές έκαναν απλά χαλάρωμα και οι υπόλοιποι γυμνάστηκαν κανονικά.

ΑΘΛΗΤΙΚΗ ΕΝΩΣΗ ΚΩΣ

Γκρίνια Σταμάτη για την εμφάνιση με Μοσχάτο

Σε βαρύ κλίμα διεξήχθη η χθεσινή προπόνηση των παικτών της ΑΕ Κως, από τη νέα αποτυχία με τον ΑΟ Μοσχάτου, στην Αθήνα, ήττα που θέτει ευθέως σε κίνδυνο τον σχεδιασμό της ομάδας. Βέβαια ακόμη δεν έχει χαθεί τίποτα, αφού υπολείπονται πέντε αγωνιστικές μέχρι να ολοκληρωθεί ο πρώτος γύρος και αν κερδιθούν τα δύο εντός έδρας παιχνίδια, τότε η βαθμολογική συγκομιδή θα μπορεί αν θεωρηθεί η αναμενόμενη.

Σε αυτό το κομβικό σημείο επικεντρώθηκε η χθεσινή ομιλία του Γιώργου Σταμάτη και του Ανδρέα Καΐσερλη, οι οποίοι ωστόσο δεν παρέλειψαν να εκφράσουν την απογοήτευσή τους για την απόδοση κάποιων βασικών παικτών απ' τους οποίους περίμεναν σαφώς περισσότερη προσφορά στο Μοσχάτο. Χωρίς υπερβολή στο πρώτο ημίχρονο στον αγώνα «υπήρχαν» μόνο οι Γκουντελίτσας, Ζ. Μποϊλής, Γούλας και Αθανασίου, οι οποίοι πάσχιζαν απεγνωσμένα να περισώσουν το γόητρο της ομάδας. Στην επανάληψη βέβαια ανέβηκμαν οι Παπαστάμος-Αντωνόπουλος, αλλά ήταν αργά για να γυρίσει το παιχνίδι.

Εκπλήξεις στον χορό του Συνδέσμου Διαιτητών

Με πυρετώδεις ρυθμούς συνεχίζονται οι προετοιμασίες για την χοροεσπερίδα του Συνδέσμου Διαιτητών Ποδοσφαίρου Δωδεκανήσου που θα γίνει το προσεχές Σάββατο 20 Νοεμβρίου, στο ξενοδοχείο Esperos Village, στις 20.30.

Παρ' ότι δεν διαρρέουν πολλά γύρω απ' την εκδήλωση, που τα τελευταία χρόνια αποτελεί το γεγονός της χρονιάς, εν τούτοις καλά ενημερωμένες πηγές κάνουν λόγο για σπουδαία πράγματα με ιδιαίτερα πλούσια λαχειαγορά, φαγητό και ποτό εξαιρετικής ποιότητας, κέφι και χορό μέχρι πρωίας, ενώ δεν θα πρέπει να αποκλειστεί η περίπτωση να μετακληθεί γνωστό πρόσωπο της σόουζ μπιζ, από το κέντρο το οποίο και θα αποτελέσει το κλου της βραδιάς!

Η διοίκηση του Συνδέσμου προσκαλεί για τον σκοπό αυτό όλους τους φίλους του, εκπροσώπους σωματείων, ενώ έχουν προσκληθεί και πολλοί επίσημοι. Εξυπακούεται ότι η επιτυχία ή μη της εκδήλωσης θα καθορίσει και τον προορισμό ετήσιας εκδρομής των διαιτητών μας.

Κλεάνθης-ΠΑΟ Διαγόρας αύριο για το κύπελλο

Στα πλαίσια της β' φάσης του Κυπέλλου Δωδεκανήσου θα αναμετρηθούν αύριο, στο γήπεδο του Παραδεισίου ο Κλεάνθης και ο ΠΑΟ Διαγόρας.

Σχετικό αίτημα είχε υποβάλει στην Ενωση Ποδοσφαιρικών Σωματείων Δωδεκανήσου η διοίκηση του «γηραιού», το οποίο έγινε αποδεκτό απ' τη διοργανώτρια αρχή.

Ο αγώνας θα ξεκινήσει στις 14.30, με παρατηρητή τον Κώστα Κατσουράκη.

Πέρασαν με επιτυχία τα τεστ κούπερ

Οκτώ Δωδεκανήσιοι διαιτητές

Με επιτυχία πέρασαν το πρωί, στο γήπεδο της Βάρης, τα τεστ κούπερ, οκτώ Δωδεκανήσιοι διαιτητές. Πρόκειται για τους Μιχάλη Φραγκίνη, Κώστα Ζανεττίδη, Βαγγέλη Κατσιδώνη, Νίκο Φεσσάρα, Τάσο Σιδηρόπουλο, Γιώργο Κόττορο, Δημήτρη Κετσέ και Νίκο Διαμαντέα, οι οποίοι για μία ακόμη φορά πιστοποίησαν την εξαιρετική τους φόρμα και τις τεράστιες δυνατότητες ανέλιξης. Παρούσα ήταν και η νέα Κεντρική Επιτροπή Διαιτησίας της ΕΠΟ, πλην του Παντελή Αργυρίου, ο οποίος λόγω της κακοκαιρίας δεν μπόρεσε να ταξιδέψει στην Αθήνα, κάτι που έκανε χθες, αργά το απόγευμα.

Η ΕΠΣΔ συγχαίρει τον Παντελή Αργυρίου

Με χθεσινή της ανακοίνωση η διοίκηση της Ενωσης Ποδοσφαιρικών Σωματείων Δωδεκανήσου συγχαίρει τον Παντελή Αργυρίου για την τοποθέτησή του στην Κεντρική Επιτροπή Διαιτησίας της ΕΠΟ, και του εύχεται καλή επιτυχία στο δύσκολο έργο του.

Παράλληλα τον ευχαριστεί για την άφογη μέχρι σήμερα, μεταξύ τους, συνεργασία, ως προέδρου της Τοπικής Επιτροπής Διαιτησίας.

proosport@yahoo.gr

Ο διάλογος αλλά και η επαφή μεταξύ των δημοσιογράφων και του αναγνωστικού κοινού μίας εφημερίδας είναι δύο στοιχεία που συνθέτουν την ύπαρξη καλών και αληθινών σχέσεων με κύριο γνώμονα τη βελτίωση όλων μας. Η «Π» έχει αποδείξει όλα αυτά τα χρόνια, ότι επιθυμεί το διάλογο αλλά και είναι ανοιχτή σε οποιαδήποτε παρατήρηση ή σχόλιο σας. Η ηλεκτρονική διεύθυνση του αθλητικού τμήματος στην οποία μπορείτε πλέον να απευθυνθείτε είναι: proosport@yahoo.gr

Η χειμερία νάρκη είναι για αρκούδες...



...αντί να κάθεστε ζεστά, αλλά βαρετά μέσα στο σπίτι, φορέστε αθλητικά ρούχα και παπούτσια και ανοίξτε την πόρτα.

ΡΟΔΟΣΠΟΡ
...πρώτο όνομα στα σπορ
Εθ. Δωδεκανησίων 15 ΡΟΔΟΣ
Τηλ. 22410 21442
e-mail: rospo@otenet.gr
www.rodosport.gr

ΓΔ30/11

ΠΡΟΟΔΟΣΠΟΡ

Ο Καζώνης Καλύμνου πρώτευσε στην αξιολόγηση σωματείων του 2004

Τρίτος στα Δωδεκάνησα και πρώτος στη Ρόδο, ο ΓΑΣ «Η Υγεία»

Στο συνέδριο του ΣΕΓΑΣ στο Βόλο, μοιράσθηκε και η ετήσια αξιολόγηση των σωματείων στίβου για την περίοδο του 2004. Για μία ακόμη χρονιά τα σωματεία της Δωδεκανήσου αναρριχήθηκαν ψηλότερα στην Πανελλήνια κατάταξη, με παράλληλη αύξηση του συνολικού αριθμού συμβολαίων για τους σωματειακούς προπονητές.

• **Ο ΑΣ ΚΑΖΩΝΗΣ ΚΑΛΥΜΝΟΥ** ανεδείχθη πρώτο σωματείο για την Δωδεκάνησο καταλαμβάνοντας της 25η θέση της Πανελλήνιας κατάταξης και πριμοδοτείται με τρία (3) συμβόλαια σωματειακών προπονητών.

• **Ο ΑΣ ΙΠΠΟΚΡΑΤΗΣ ΚΩ** κατετάγη δεύτερο σωματείο στη Δωδεκάνησο, καταλαμβάνοντας την 52η θέση και παίρνει δύο (2) συμβόλαια Σ.Π.

• **Ο ΓΑΣ «Η ΥΓΕΙΑ» ΡΟΔΟΥ** είναι ο τρίτος στη Δωδεκάνησο και στην 56η θέση της Πανελλήνιας κατάταξης και παίρνει δύο (2) συμβόλαια.

• **Ο ΑΣ ΚΑΛΥΜΝΟΣ 2000** τέταρτος στη Δωδεκάνησο και στην 77η Πανελληνίως και παίρνει 1 1/2 συμβόλαια Σ.Π.

• **Ο ΠΑΟ ΔΙΑΓΟΡΑΣ ΡΟΔΟΥ** πέμπτος για τη Δωδεκάνησο και 81ος Πανελληνίως με ένα συμβόλαιο Σ.Π.

• **Ο Α.Σ. «Η ΝΙΚΗ της ΡΟΔΟΥ»** 6ο σωματείο για τη Δωδεκάνησο και 93ο Πανελληνίως με ένα συμβόλαιο.

• **Ο Γ.Σ. ΝΕΩΝ ΛΕΡΟΥ** 7ο Σωματείο Δωδεκανήσου και 96ο στην πανελλήνια κατάταξη και παίρνει ένα συμβόλαιο Σ.Π.

• **Ο ΑΕ ΗΡΑΚΛΗΣ ΛΑΡΔΟΥ** 8ος για τη Δωδεκάνησο και στην 172η θέση πανελληνίως παίρνει 1/2 συμβόλαιο Σ.Π.

• **Ο ΑΟ ΣΥΜΗΣ**, 9ος στη Δωδεκάνησο και 198ος παίρνει 1/2 συμβόλαιο Σ.Π.

• **Ο ΑΟ ΚΑΡΠΑΘΟΥ** 10ο σωματείο για τη Δωδεκάνησο, πήρε την 209 θέση της πανελλήνιας κατάταξης και ο ΑΟ ΑΡΧΑΓΓΕΛΟΣ δεν κατετάγη λόγω μη συμμετοχής σε αγώνες.

Έρχονται δύσκολες ημέρες για τον ελληνικό στίβο

Με την παρουσία του προέδρου της ΕΑΣ ΣΕΓΑΣ Δωδεκανήσου κ. Σπύρου Καραγιάννη και του Τεχνικού Συμβούλου κ. Μιχάλη Παυλούς, από πλευράς Δωδεκανήσου πραγματοποιήθηκαν οι εργασίες του Συνεδρίου του ΣΕΓΑΣ στο Βόλο το Σαββατοκύριακο που μας πέρασε (13-14/11).

Η γενική διαπίστωση από όσα ειπώθηκαν είναι ότι υπάρχει μια ανησυχία και στο επίπεδο διοίκησης του ΣΕΓΑΣ, αλλά και στην Περιφέρεια για την μεταολυμπιακή περίοδο στον ελληνικό αθλητισμό. Γι΄ αυτό και οι διάφορες εισηγήσεις κινήθηκαν προς την κατεύθυνση της κατά το δυνατόν περιστολής των δαπανών, ακόμα κι αυτών που χαρακτηρίζονται ανελαστικές.

Ο πρόεδρος του ΣΕΓΑΣ Βασίλης Σεβαστής άκουσε προσεκτικά τις διάφορες απόψεις που κατατέθηκαν για θέματα αποκέντρωσης αρμοδιοτήτων προς τις ΕΑΣ, για τον νέο τρόπο αξιολόγησης των σωματείων, για το θεσμό των σωματειακών προπονητών και των Τεχνικών Συμβούλων, καθώς και τις προτάσεις για το νέο σχεδιασμό στον υψηλό αθλητισμό.

Υπήρξαν ενδιαφέρουσες προτάσεις προς την κατεύθυνση της ανάπτυξης του στίβου, με εκδηλώσεις και ενέργειες που θα φέρουν κοντά στο στίβο νέους αθλητές και φιλάθλους (αγώνες βάδην στις πόλεις - γύροι πόλεων - Ενωσιακά πρωταθλήματα - Αγώνες στα Δημοτικά σχολεία - Αγώνες στους Παιδότοπους κ.ά.).

Στο περιθώριο του συνεδρίου πραγματοποιήθηκε σύσκεψη των εκπροσώπων του Αιγαίου για το μέλλον των Αιγαιοπελαγίτικων αγώνων στίβου και των «ΑΚΡΙΤΕΙΩΝ», με την παρουσία του προέδρου του ΣΕΓΑΣ.

Σε ό,τι αφορά τους Αιγαιοπελαγίτικους του 2005, αυτοί θα διεξαχθούν στη Σάμο. Όμως, ο ΣΕΓΑΣ είναι αποφασισμένος να συζητήσει με το Υπουργείο Αιγαίου και τη Γ.Γ.Α., ένα πλαίσιο συνεργασίας και να καθορισθεί ο ρόλος και η συμμετοχή των τριών μερών, καθώς και του εκάστοτε Δήμου, στον οποίο θα διεξάγονται κάθε χρόνο οι αγώνες.

Τέλος, σε ό,τι αφορά το θεσμό των «ΑΚΡΙΤΕΙΩΝ», λόγω της αδυναμίας συμμετοχής της Κύπρου, προτάθηκε η συμμετοχή της Αν. Μακεδονίας, για τη συμπλήρωση της τετραμερούς συμμετοχής Περιφερειών (Αιγαίο - Κρήτη - Θράκη - Ανατολική Μακεδονία).

Στις 11 Δεκεμβρίου θα πραγματοποιηθεί έκτακτη γ.σ. του ΣΕΓΑΣ, με θέμα την προσαρμογή του καταστατικού του στις τροποποιήσεις του Αθλητικού Νόμου.

Εκεί θα οριστικοποιηθούν και οι αποφάσεις, με βάση τις εισηγήσεις του προχθεσινού συνεδρίου, για τη νέα περίοδο (2005).

Ποσειδών Καρπάθου: Δεν είμαστε πειραματόζωα!

Από τον Ποσειδώνα Καρπάθου πήραμε χθες την παρακάτω διαμαρτυρία:

«Αυτά που συνέβησαν το Σάββατο το μεσημέρι στο γήπεδο της Παστίδας, όχι απλώς πρέπει να είναι παράδειγμα προς αποφυγή, αλλά να διαγραφούν και από την μνήμη μας.

Ο σύλλογός μας την φετινή περίοδο, ξεκίνησε μια καινούργια προσπάθεια μεταδίδοντας στους νεαρούς ποδοσφαιριστές του τα αθλητικά ιδεώδη που εκλείπουν από τους αγωνιστικούς χώρους των ελληνικών γηπέδων. Έχοντας στο ρόστερ του ο Ποσειδώνας Καρπάθου ποσοσφαιριστές ηλικίας μεταξύ 14 και 18 ετών σε ποσοστό 90% και με πρωταρχικό στόχο να οδηγεί αυτά τα παιδιά στον αθλητισμό, αποτρέποντάς τα από ο,τιδήποτε άλλο αντίθετο με την ηλικία τους και τα ιδανικά της ελληνικής οικογένειας, δεν μπορούμε να δεχθούμε πώς τα μετατρέψαμε ξαφνικά σε πειραματόζωα.

Πώς μπορεί κάποιος να ορίσει έναν εντελώς άπειρο διαιτητή με εμφανή σημάδια άγνοιας κανονισμών και με το άγχος σχηματισμένο στο φοβισμένο πρόσωπό του. Έναν διαιτητή που άλλα συμβαίνουν στον αγωνιστικό χώρο και άλλα αναγράφει στο φύλλο αγώνος.

Ναι! Ο διαιτητής είναι και αυτός άνθρωπος και σε καμία περίπτωση δεν ισχυριζόμαστε ότι ο κύριος Σαββιδάκης έκανε κάτι με δόλο.

Σας υπενθυμίζουμε ότι ο σύλλογός μας για κάθε εκτός έδρας παιχνίδια στη Ρόδο ξοδεύει 1.500 ευρώ. Το σημαντικό όμως δεν είναι μόνο αυτό. Οι νεαροί ποδοσφαιριστές μας δεν είναι πειραματόζωα για το αν ένας νέος διαιτητής είναι ικανός ή όχι. Δεν θα επιτρέψουμε σε κανένα να απογοητεύσει αυτά τα παιδιά σε τόσο μικρή ηλικία και να τα αποτρέψει από αυτό που αγαπούν, το ποδόσφαιρο.

Ο Ποσειδώνας Καρπάθου δεν θέλει την εύνοια κανενός διαιτητή. Αυτό που χρειάζεται είναι δίκαιη αντιμετώπιση, έτσι ώστε η νέα αυτή γενιά που κερδίσαμε φέρνοντάς την στο γήπεδο, να πεισθεί πως το ποδόσφαιρο δεν είναι αυτό το άδικο, βάρβαρο άθλημα που γνωρίσαμε τα τελευταία χρόνια στα ελληνικά γήπεδα.

Τέλος, πρέπει να αναφέρουμε, πως δεν έχουμε το παραμικρό παράπονο από την γηπεδούχο ομάδα της Παστίδας και πως οι ποδοσφαιριστές των δύο ομάδων, αγωνίσθηκαν στα πλαίσια του ευ αγωνίζεσθαι.

Επίσης, πρέπει να ευχαριστήσουμε τον γιατρό του γηπέδου, για το ενδιαφέρον που έδειξε ασκώντας το λειτούργημά του, σε μια άτυχη στιγμή για την υγεία ενός ποδοσφαιριστή μας, καθώς και το Νοσοκομείο Ρόδου για την άμεση κινητοποίησή του, στέλνοντας αμέσως ασθενοφόρο στο γήπεδο της Παστίδας.

Ο ΝΑΟΔ συγχαίρει

Η πρόεδρος του Νομαρχιακού Αθλητικού Οργανισμού Δωδεκανήσου κ. Μπαφίτη Ανδριάνα, νομαρχιακή σύμβουλος, ο διευθυντής του Γραφείου κ. Νίκος Παπαεμμανουήλ και τα μέλη του δ.σ., συγχαίρουν τον κ. Παντελή Αργυρίου για την επιλογή του στο ανώτατο όργανο της Διαιτησίας στην ΚΕΔ/ΕΠΟ και του εύχονται καλή επιτυχία στο δύσκολο έργο του.

Αποτελεί δε τιμή για τη δωδεκανησιακή διαιτησία η συμμετοχή ενός ανθρώπου με πλούσια πείρα και πάνω απ΄ όλα με ήθος και χαρακτήρα στη νευραλγική αυτή θέση.

Πιστεύουμε ότι θα ανοίξει ένα νέο κεφάλαιο για τη διαιτησία και θα συμβάλει στην άνοδο του δωδεκανησιακού ποδοσφαίρου.

Στο Πανελλήνιο πρωτάθλημα μότο·κρος

Τρίτος τερμάτισε ο Σταμάτης Λυρίου

Εναν ακόμη τίτλο πρόσθεσε στην πλούσια γκάμα του ο Σταμάτης Λυρίου!

Ο Ροδίτης οδηγός, με πολύχρονη παρουσία στις πίστες μότο κρος της χώρας και άλλων χωρών των Βαλκανίων, κατετάγη τρίτος στο Πανελλήνιο πρωτάθλημα περιόδου 2004 - 2005, στην κατηγορία 250cc 450 cc.

Στον τελευταίο αγώνα του πρωταθλήματος που έγινε την Κυριακή στη Νέα Καλικράτεια Χαλκιδικής, ο Λυρίου τερμάτισε πρώτος στο Α΄ σκέλος και δεύτερος στο Β΄ σκέλος, που έγινε κάτω από καταρρακτώδη βροχή και κάτω από δύσκολες συνθήκες.



Η Λέσχη Μοτοσικλέτας Ικαρος Καλλιθέας συγχαίρει τον Σταμάτη Λυρίου για τη νέα του πανελλήνια επιτυχία.

Τέσσερα μετάλλια πήρε η «Φλόγα» στην Αργυρούπολη

Επέστρεψε δυναμικά η Φλόγα στα Πανελλήνια πρωταθλήματα του τζούντο.

Στους πρώτους αγώνες μετά τους Ολυμπιακούς της Αθήνας, που διεξήχθησαν στην Ελλάδα, η ομάδα της Ρόδου πλησίασε το τέλειο.

Στο πρωτάθλημα Νοτίου Ελλάδος Παίδων - Κορασίδων Β΄ που έγινε στην Αργυρούπολη το προηγούμενο Σαββατοκύριακο 13-14 Νοεμβρίου οι αθλητές - αθλήτριες της Φλόγας διακρίθηκαν ιδιαίτερα με τρία χρυσά μετάλλια και ένα ασημένιο, με συμμετοχή πέντε αθλητών.

• Χρυσό μετάλλιο κατέκτησε η Παναγιά Στέλλα στα -45 κιλά. Πέρσι είχε κατακτήσει το ασημένιο, αλλά φέτος μπαίνοντας ορμητικά σε όλους τους αγώνες της (4) δεν άφησε περιθώρια στις αντιπάλους της να αντιδράσουν και παίρνοντας την ρεβάνς από την αθλήτρια που της πήρε το χρυσό πέρσι, φέτος την νίκησε εύκολα.

• Χρυσό μετάλλιο κατέκτησε η Τριανταφύλλου Ελένη στα -30 κιλά. Και η Τριανταφύλλου πέρσι είχε κατακτήσει ασημένιο μετάλλιο, αλλά φέτος η βελτίωσή της και η διαφορά της από τις άλλες αθλήτριες της κατηγορίας της ήταν τέτοια που καμία αντίπαλός της (4) δεν μπορούσε να τη συναγωνιστεί.

• Χρυσό μετάλλιο κατέκτησε η Σεβαστίδου Αλέξια στα -33 κιλά. Για τη Σεβαστίδου ήταν η πρώτη συμμετοχή της σε αγώνες τζούντο, αλλά έδειξε ότι ήταν έτοιμη κι αυτό που της άξιζε (η πρώτη θέση), νίκησε τις αντιπάλους της (3) παρότι δεν είχε εμπειρία αγώνων.

• Μαζί με τα τρία χρυσά κορίτσια ένα αγόρι, ο Βασίλης Χατζηνικολάου, έφερε ένα ασημένιο μετάλλιο για τη Ρόδο. Παίζοντας εντυπωσιακά (στα -51) νίκησε τρεις αγώνες και του άξιζε ακόμα και το χρυσό, καθώς στον τελικό έχασε στην ολοκλήρωση του αγώνα με την ελάχιστη διαφορά που θα μπορούσε να χάσει.

Με την αγωνιστικότητά του έκανε δύο φορές περήφανο του προπονητή και πατέρα του που ήταν μαζί με την ομάδα σαν συνοδός, τον Μιχάλη Χατζηνικολάου.

Μαζί με τους τέσσερις μεταλλιούχους αθλητές αγωνίστηκε η Μανδάκη Αναστασία στα -42 κιλά. Παρότι νίκησε τον πρώτο αγώνα και μπορούσε να πάρει και το δεύτερο έχασε, όπως και τον τρίτο της αγώνα. Σίγουρα έχει παρουσιάσει βελτίωση και με λίγο περισσότερη συγκέντρωση στις προπονήσεις της, μπορεί να είναι στα μετάλλια του χρόνου.

Φοβερά παράπονα από την αντιμετώπιση της Ομοσπονδίας έχουν τα σωματεία τζούντο της Ρόδου. Να αναφέρουμε απλά ότι Ζυγός και Κολοσσός, δεν αγωνίστηκαν στους συγκεκριμένους αγώνες. Η Ελληνική Ομοσπονδία του τζούντο από πέρσι έχει υποβαθμίσει τα πρωτάθλημα των μικρών κάνοντάς τα από πανελλήνια σε Βορείου και Νοτίου Ελλάδας με σκοπό να τα κάνει οικονομικότερα. Όμως για τα σωματεία της Ρόδου ή σε Πανελλήνιο πρωτάθλημα αγωνίζονται ή σε Νοτίου Ελλάδας τα έξοδα είναι τα ίδια.

Φέτος, η Ομοσπονδία τέντωσε το σχοινί στα όριά του κάνοντας ένα πρωτάθλημα όπου δεν πληρώνει κανένα έξοδο, ούτε μετακίνησης, ούτε διαμονής, ούτε διατροφής για πρώτη φορά στην ιστορία του ελληνικού τζούντο!!!

Αν συνυπολογίσουμε ότι η Γενική Γραμματεία Αθλητισμού έχει να πληρώσει τα σωματεία από τα 2001 μπορεί ο καθένας να καταλάβει πόσο δύσκολα είναι τα πράγματα για να κάνεις πρωταθλητισμό στη Ρόδο.

Είναι ευχής έργο το ότι στις δύσκολες στιγμές του Ροδιακού αθλητισμού, οι τοπικοί φορείς, συνεργάζονται άψογα με τα σωματεία που παράγουν ουσιαστικό αθλητισμό.

Η Φλόγα, οι αθλητές, οι γονείς των αθλητών ευχαριστούν ιδιαίτερα τον συνεπίκουρο Δημάρχου σε αθλητικά θέματα Κάλλιστο Διακογεωργίου, γιατί αυτή τη φορά ήταν η σειρά του να συνεισφέρει στην επιτυχία των μικρών αθλητών της Ρόδου.



Για άλλη μια φορά, ο κ. Διακογεωργίου κάλυψε τα έξοδα μετακίνησης της αποστολής της Φλόγας στην Αθήνα με συνέπεια οι αθλητές να αγωνιστούν δίχως άγχος φτάνοντας στις νίκες και στα μετάλλια. Θα ήταν άδικο αν κάποιο από αυτά τα παιδιά δεν μπορούσε να αγωνιστεί λόγω οικονομικής στενότητας».

Την επόμενη εβδομάδα ο νέος «Αρχιδιαιτητής»

Αναβλήθηκε η Σχολή Διαιτησίας

Η μετακίνηση του Παντελή Αργυρίου στην Αθήνα έφερε στο προσκήνιο το θέμα της πρόσληψης νέου Αρχιδιαιτητή και ήδη έχουν ξεκινήσει οι σχετικές διεργασίες και επαφές με παλαιούς διαιτητές που θα επιθυμούσαν να προσφέρουν από τη θέση του προέδρου της Τοπικής Επιτροπής Διαιτησίας.

Παρόλο που γύρω από το θέμα, για ευνόητους λόγους, επικρατεί πέπλο σιγής εν τούτοις οι πληροφορίες μας αναφέρουν ότι προαλείφεται πρόσωπο κοινής αποδοχής, με γνώση και ικανότητα, που διαθέτει όλα τα εχέγγυα για να ανταπεξέλθει στα δύσκολα καθήκοντά του.

Αναβλήθηκε η λειτουργία της σχολής διαιτησίας

Εν τω μεταξύ αναβλήθηκε για την επόμενη Τρίτη 23 Νοεμβρίου η λειτουργία της σχολής διαιτησίας, η οποία ήταν προγραμματισμένη για σήμερα.

Ο λόγος έχει να κάνει με τη χοροεσπερίδα του Σαββάτου, αφού ούτε χρόνος υπάρχει, ούτε διαθέσιμοι διαιτητές. Ως ώρα έναρξης έχει οριστεί η 8η πρωϊνή.

AMCOR

No 1

ΚΑΤΑΣΚΕΥΑΖΟΝΤΑΙ & ΕΙΣΑΓΟΝΤΑΙ ΣΥΝΑΡΜΟΛΟΓΗΜΕΝΑ ΑΠΟ ΤΟ ΙΣΡΑΗΛ



ΠΡΟΔΙΑΓΡΑΦΕΣ ΕΟΚ CE MARK

Η AMCOR-ΙΣΡΑΗΛ Η ΜΕΓΑΛΥΤΕΡΗ ΒΙΟΜΗΧΑΝΙΑ ΗΛΙΑΚΩΝ ΣΥΣΤΗΜΑΤΩΝ ΣΤΟΝ ΚΟΣΜΟ,ΣΑΣ ΠΡΟΣΦΕΡΕΙ ΤΟΝ ΚΑΛΥΤΕΡΟ ΗΛΙΑΚΟ ΘΕΡΜΟΣΙΦΩΝΑ ΤΟΥ ΚΟΣΜΟΥ ΜΕ ΜΟΝΑΔΙΚΑ ΣΗΜΕΙΑ ΥΠΕΡΟΧΗΣ ΠΟΥ ΚΑΝΕΝΑΣ ΑΛΛΟΣ ΔΕΝ ΕΧΕΙ.ΠΡΩΤΗ Η AMCOR,ΠΡΙΝ 40 ΧΡΟΝΙΑ ΠΑΡΟΥΣΙΑΣΕ ΤΗΝ ΕΠΑΝΑΣΤΑΤΙΚΗ ΤΗΣ ΤΕΧΝΟΛΟΓΙΑ ΣΤΟΥΣ ΗΛΙΑΚΟΥΣ ΘΕΡΜ/ΝΕΣ. ΠΟΛΛΟΙ ΑΠΟ ΤΟΤΕ ΠΡΟΣΠΑΘΗΣΑΝ ΝΑ ΤΗΝ ΜΙΜΗΘΟΥΝ .ΤΑ ΑΠΟΤΕΛΕΣΜΑΤΑ ΤΟΥΣ ΕΙΝΑΙ ΓΝΩΣΤΑ.ΚΑΝΕΝΑΣ ΔΕΝ ΜΠΟΡΕΣΕ ΝΑ ΤΗ ΘΑΣΕΙ.ΣΗΜΕΡΑ Η AMCOR ΣΥΝΕΧΙΖΟΝΤΑΣ ΤΗΝ ΕΡΕΥΝΑ ΣΤΟΝ ΤΟΜΕΑ ΤΗΣ ΗΛΙΑΚΗΣ ΕΝΕΡΓΕΙΑΣ ΒΡΙΣΚΕΤΑΙ ΚΑΙ ΘΑ ΒΡΙΣΚΕΤΑΙ ΜΠΡΟΣΤΑΓΙΑΤΙ ΕΙΝΑΙ Η NO 1 ΣΤΟΝ ΚΟΣΜΟ.

ΕΙΝΑΙ Η AMCOR

X4901-30/11

ΔΗΜΟΣ ΙΑΛΥΣΟΥ

ΣΥΓΧΑΡΗΤΗΡΙΟ

Ο δήμαρχος κ. Στέργος Στάγκας, το διοικητικό συμβούλιο του Δημοτικού Οργανισμού Αθλησης και Νεολαίας και το δημοτικό συμβούλιο Ιαλυσού, συγχαίρουν θερμά τον παλαίμαχο ποδοσφαιριστή του «Ιάλυσου», πρώην διαιτητή της ΦΙΦΑ και λαϊκό μέλος του ΔΟΑΝ κ. ΠΑΝΤΕΛΗ ΑΡΓΥΡΙΟΥ για την εκλογή του ως μέλος της κεντρικής επιτροπής διαιτησίας.

Ο δήμαρχος Ιαλυσού
και πρόεδρος του ΔΟΑΝ
Στέργος Σ. Στάγκας

ΧΛ-16/11

ΠΡΟΟΔΟΣΠΟΡ

Επόμενος σταθμός...Χαλκίδα!

Με αμυντική συνταγή αλά Περιστέρι, ο Κολοσσός θα υποδεχθεί το ερχόμενο Σάββατο την Α.Γ.Ε.Χ.! Χωρίς ιδιαίτερα προβλήματα και με ανεβασμένη ψυχολογία ξεκίνησε χθες η προετοιμασία των «θαλασσί»



Ακόμη μία νίκη πρόσθεσε στο ενεργητικό του ο Κολοσσός

Η πολύ καλή παρουσία του Κολοσσού στον αμυντικό τομέα στην αναμέτρηση του προηγούμενου Σαββάτου με το Περιστέρι (72-54) θα αποτελέσει οδηγό για τους «θαλασσί» στην προσπάθεια που θα συνεχίσουν να παραμείνουν στις πρώτες θέσεις του βαθμολογικού πίνακα. Με σκεπτικό ότι...η καλύτερη επίθεση είναι η άμυνα, οι Ροδίτες ξεκίνησαν χθες την προετοιμασία τους για την αναμέτρηση της 6ης αγωνιστικής κόντρα στην Α.Γ.Ε. Χαλκίδας. Αρχικά ο Βασίλης Φραγκιάς αφού μάζεψε τους παίκτες του, αναφέρθηκε στα λάθη που έγιναν στο παιχνίδι με τους...«πρίγκηπες της δυτικής όχθης» και φυσικά έδωσε το σύνθημα για σκληρή δουλειά κατά τη διάρκεια της εβδομάδας, ενόψει της αναμέτρησης με τους Ευβοιώτες. Ένα παιχνίδι ιδιαίτερα δύσκολο αν αναλογιστεί κανείς, ότι το συγκρότημα του Κώστα Μίσσα φέτος παρουσιάζεται ιδιαίτερα δυνατό και θέτει ως στόχο μία καλή πορεία στο πρωτάθλημα της Α2.

Η τρίτη συνεχόμενη νίκη του Κολοσσού, αυτή τη φορά κόντρα στο Περιστέρι, σκόρπισε ενθουσιασμό και έκανε ακόμα καλύτερο το κλίμα στις τάξεις της ομάδας. Βέβαια κανείς δεν...ονειροβατεί και οι «θαλασσί» φέρονται ιδιαίτερα προσγειωμένοι στην πραγματικότητα, η οποία αναφέρει με κεφαλαία γράμματα το όνομα της Α.Γ.Ε. Χαλκίδας. Μπορεί η παρουσία της ομάδας του Βασίλη Φραγκιά επιθετικά να μην ήταν και η καλύτερη στον κόσμο, ωστόσο με το πάθος και το ψυχισμό που έδειξαν οι «θαλασσί» κατάφεραν να κρατήσουν σε χαμηλές πτήσεις τα ατού του Περιστερίου.

Το γεγονός που έκανε πάντως ιδιαίτερη εντύπωση τόσο στον Αθηναίο τεχνικό όσο και στους παίκτες του Κολοσσού ήταν η συγκλονιστική παρουσία των Ρόδιων φιλάθλων στο «Βενετόκλειο». Για πρώτη φορά απ' το ξεκίνημα της φετινής περιόδου, ο κόσμος αποτέλεσε τον έκτο παίκτη στην προσπάθεια της ομάδας να διατηρήσει το αήττητο της στο «Βενετόκλειο» και φυσικά αποκτά μεγάλο μερίδιο στην κατάκτηση του τέταρτου ροζ φύλλου της χρονιάς. Αξίζει να σημειωθεί ότι η προετοιμασία του Κολοσσού ξεκίνησε χθες χωρίς ιδιαίτερα αγωνιστικά προβλήματα, καθώς όλοι οι παίκτες τέθηκαν κανονικά στη διάθεσή του Βασίλη Φραγκιά.

ΠΟΛΥΦΩΝΙΑ ΣΤΟ ΣΚΟΡΑΡΙΣΜΑ

Η έννοια της πραγματικής ομάδας...βρίσκει απόλυτη εφαρμογή στις τάξεις του Κολοσσού. Για δεύτερη χρονιά στο πρωτάθλημα της Α2, το συγκρότημα του Βασίλη Φραγκιά παρουσιάζει πολυφωνία στο σκοράρισμα, αφού απουσιάζει απ' τους Ροδίτες ο παίκτης πάνω στον οποίο θα στηριχθεί αποκλειστικά η ομάδα. Αυτό φυσικά μόνο καλό μπορεί να θεωρηθεί. Ο 43χρονος κόουτς έχει στη διάθεσή του πέντε αθλητές με διψήφιο μέσο όρο πόντων (Άλμπερτ, Παναγιωταράκος, Παπαδάτος, Παναγιωτόπουλος, Γεωργίτσης) και τρίβει τα χέρια του βλέποντας αρκετές φορές κι άλλους παίκτες (Γκογκίδης, Μακρής, Παππάς) να τραβούν το κουπί στο σκοράρισμα.

ΚΟΛΟΣΣΟΣ ΡΟΔΟΥ

ΟΝΟΜΑ	ΠΟΝΤΟΙ	ΣΥΜΜ.	Μ.Ο.
ΠΑΝΑΓΙΩΤΟΠΟΥΛΟΣ	63	5	12.6
ΠΕΡΟΥΛΗΣ	5	3	1.66
ΠΑΠΠΑΣ	27	5	5.4
ΠΑΠΑΔΑΤΟΣ	63	5	12.6
ΓΚΟΓΚΙΔΗΣ	42	5	8.4
ΠΑΝΑΓΙΩΤΑΡΑΚΟΣ	67	5	13.4
ΧΑΡΑΛΑΜΠΟΠΟΥΛΟΣ	2	2	1
ΛΙΒΙΕΡΑΤΟΣ	2	4	0.5
ΑΛΜΠΕΡΤ	72	5	14.4
ΓΕΩΡΓΙΤΣΗΣ	55	5	11
ΜΑΚΡΗΣ	43	5	8.6
ΜΠΕΛΛΟΣ	0	2	0

Ένας στους δύο χάνει...

Ο νικητής του επόμενου ντέρμπι Α.Ο. Σύμης- Σταυρός Καλυθιών θα μείνει ζωντανός στο κυνήγι του Ηρακλή 2000, ενώ αντίθετα ο ηττημένος θα βγει ουσιαστικά νοκ-άουτ απ' την υπόθεση τίτλος!

Ασταμάτητος είναι ο Ηρακλής 2000 ο οποίος ξεπέρασε και το εμπόδιο του Ζέφυρου και κατά τα φαινόμενα θα τερματίσει αήττητος τον πρώτο γύρο στο πρωτάθλημα της Β' Κατηγορίας. Η ομάδα της Καρδάμαινας μετά τις νίκες επί του Σταυρού Καλυθιών και του Α.Ο. Σύμης (εκτός έδρας) λύγισε και την αντίσταση του Ζέφυρου (66-50) πετυχαίνοντας την τρίτη της νίκη σε ισάριθμα ντέρμπι. Από δω και πέρα το συγκρότημα του Δημήτρη Τζομάκα θα αντιμετωπίσει την Ελπίδα Πεταλούδων(στην Κρεμαστή), τον Ήλιο Ιαλυσού και τον Κλεόβουλο στη Λίνδο και εκτός απροόπτου δεν θα κάνει κάποια «γκέλα» μέχρι το τέλος του πρώτου μισού της διοργάνωσης.

Όπως έχει διαμορφωθεί πλέον η κατάσταση η επόμενη αγωνιστική θεωρείται πολύ κρίσιμη στην υπόθεση-τίτλος. Με βάση τα σημερινά δεδομένα ο Ηρακλής 2000 έχει τον πρώτο λόγο, ωστόσο στη Σύμη θα διασταυρώσουν τα ξίφη τους ο τοπικός Α.Ο.Σ. και ο Σταυρός Καλυθιών που είναι οι βασικοί διεκδικητές για την κατάκτηση της πρώτης θέσης. Με δεδομένο ότι οι γηπεδούχοι είχαν χάσει στην έδρα τους με 63-61 απ' τους «ροπαλοφόρους» και η ομάδα του Κώστα Τρίτου ηττήθηκε στην πρεμιέρα με 70-54 στην Καρδάμαινα, το μεταξύ τους παιχνίδι αναμένεται με ενδιαφέρον. Δεν θα ήταν υπερβολικό να αναφερθεί ότι η ομάδα που θα χάσει στις 27 Νοεμβρίου στη Σύμη θα πει πρόωρο αντίο στη διεκδίκηση του τίτλου, ενώ η νικήτρια θα συνεχίσει το κυνήγι του Ηρακλή 2000.



Δεν τα κατάφερε στην Καρδάμαινα ο Ζέφυρος

Όπως είναι γνωστό το πρωτάθλημα θα διακοπεί τν επόμενη εβδομάδα και η αυλαία της 4ης αγωνιστικής θα ανοίξει την Τετάρτη 24 Νοεμβρίου με την αναμέτρηση μεταξύ του Ζέφυρου και του Κλεόβουλου Λίνδου.

ΤΟ ΠΡΟΓΡΑΜΜΑ ΤΗΣ 4ης ΑΓΩΝΙΣΤΙΚΗΣ

ΤΕΤΑΡΤΗ (27/11):

Δ.Κ.Γ. Ρόδου: Ζέφυρος- Κλεόβουλος Λίνδου

ΣΑΒΒΑΤΟ(30/11):

Σύμη: Α.Ο. Σύμης- Σταυρός Καλυθιών

Κ.Γ. Κρεμαστής: Ελπίδα Πεταλούδων- Ηρακλής 2000

• Ρεπό είχε ο Ήλιος Ιαλυσού

92 ΑΘΛΗΤΕΣ ΣΤΗ Β' ΚΑΤΗΓΟΡΙΑ

Μετά το τέλος της 3ης αγωνιστικής οι επτά ομάδες της Β' Κατηγορίας έχουν χρησιμοποιήσει συνολικά 92 αθλητές. Τους περισσότερους έριξε στη μάχη ο τεχνικός του Α.Ο. Σύμης Μερκούρης Μοσχόβης (15) και τους λιγότερους ο Γιάννης Τσακίρης (Ζέφυρος), Γιώργος Καρπάθιος (Κλεόβουλος Λίνδου) και Κώστας Τρίτος (Σταυρός Καλυθιών) από 12.

Απ' τους 92 παίκτες δεν έχουν σκοράρει οι 15. Τη μεγαλύτερη πολυφωνία στην επίθεση έχει ο Α.Ο. Σύμης με οκτώ παίκτες να έχουν πετύχει διψήφιο αριθμό πόντων μέχρι στιγμής στο πρωτάθλημα.

Αβεβαιότητα για «2»...

Η απουσία των στρατευμένων Πάλλη και Κοντογιάννη προβληματίζει τον Α.Σ.Κ. Ιβίσκος για τη συνέχεια στο πρωτάθλημα στον 2ο όμιλο νότου της Γ' Εθνικής! Τετ α τετ χθες το βράδυ με τους δύο αθλητές, χωρίς Παπακώστα με Ιωνικό Λαμίας (12:00)



Ο Κώστας Πάλλης είναι αμφίβολο αν θα συνεχίσει να παίζει με τη φανέλα του Ιβίσκου

Το ίδιο σκηνικό που διαδραματίστηκε στο «Βενετόκλειο» στην αναμέτρηση με τον Κάδμο Θηβών έγινε και στο ματς της Νέας Σμύρνης κόντρα στον Ίκαρο. Ο Α.Σ.Κ. Ιβίσκος αν και κοίταξε στα μάτια τους ισχυρούς αντιπάλους τους, στο τέλος δεν κατάφερε να κάνει την υπέρβαση και μάλιστα έχασε με 19 πόντους διαφορά (70-51). Η ήττα στην Αθήνα βέβαια ήταν εντός προγράμματος και το μεγαλύτερο πρόβλημα είχε να κάνει με την απουσία των δύο στρατευμένων Κώστα Πάλλη και Βασίλη Κοντογιάννη, που είναι αμφίβολο αν θα συνεχίσουν την καριέρα τους στην ομάδα της Ανάληψης. Αμφότεροι αν και βρίσκονταν στην πρωτεύουσα δεν πήγαν στη Νέα Σμύρνη και χθες το βράδυ είχαν συνάντηση τετ α τετ με τον προπονητή του Ιβίσκου.

Πλέον οι Ροδίτες θα ξεκινήσουν από σήμερα την προετοιμασία τους για το εντός έδρας ματς (12:00) κόντρα στον πρωτοπόρο και αήττητο Ιωνικό Λαμίας . Όλοι γνωρίζουν τις δυσκολίες που κρύβει ο συγκεκριμένος αγώνας, ωστόσο οι γηπεδούχοι θα παρουσιαστούν χωρίς άγχος, καθώς οι Λαμιώτες είναι το αδιαφιλονίκητο φαβορί για την κατάκτηση των δύο βαθμών. Στο συγκεκριμένο παιχνίδι δεν θα παίξει για μία ακόμη φορά ο Παναγιώτης Παπακώστας ο οποίος δεν έχει ξεπεράσει ακόμη το πρόβλημα στο δικέφαλο του. Όπως έχει διαμορφωθεί η κατάσταση ο Κύδων Χανίων δύσκολα θα μπορέσει να αποφύγει τον υποβιβασμό, καθώς δεν έχει γευθεί ακόμη τη χαρά της επιτυχίας.

Ο Ιβίσκος μετά το παιχνίδι με τον Ιωνικό θα ταξιδέψει στην Αθήνα για να αντιμετωπίσει την Αγία Παρασκευή και στη συνέχεια θα φιλοξενήσει τον αδύναμο Κύδωνα Χανίων.

Η ΒΑΘΜΟΛΟΓΙΑ/5η ΑΓΩΝΙΣΤΙΚΗ

1.Ιωνικός Λαμίας	10	5-0	377-314(+63)
2.Ίκαρος Νέας Σμύρνης	9	4-1	347-335(+12)
3.Γ.Σ. Λαυρίου	8	3-2	338-281(+57)
4.Α.Ε. Ταύρου	8	3-2	339-329(+10)
5.Α.Ε.Κ. Τζιτζιφιών	8	3-2	331-330(+1)
6.Πανερυθραϊκός	7	3-1	282-274(+8)
7.Αγία Παρασκευή	7	2-3	384-368(+16)
8.Προοδευτική(2β)	6	2-2	291-296(-5)
9.Αρδηττός(1β)	6	2-2	266-274(-8)
10.Άτταλος	6	1-4	399-403(-4)
11.Κάδμος Θηβών(2β)	5	1-3	258-273(-15)
12.Ιβίσκος Ρόδου(1β)	5	1-3	271-322(-51)
13.Κύδων Χανίων	5	0-5	317-401(-84)

*Ο Ιβίσκος Ρόδου, ο Πανερυθραϊκός, ο Αρδηττός, η Προοδευτική και ο Κάδμος Θηβών έχουν εκτίσει το ρεπό τους

Φιλικά στη Θεσσαλονίκη...

Το παιδικό τμήμα του Ιπποκράτη θα μεταβεί από 26-29 Δεκεμβρίου στη συμπρωτεύουσα για να παίξει με Άρη, Ηρακλή, Αίαντα Ευόσμου και έναν εκ των Π.Α.Ο.Κ. ή Χ.Α.Ν.Θ.

Στη Θεσσαλονίκη πρόκειται να μεταβεί την περίοδο των Χριστουγέννων το παιδικό τμήμα του Ιπποκράτη. Συγκεκριμένα από 26-29 Δεκεμβρίου οι Κώοι θα ταξιδέψουν στη συμπρωτεύουσα ώστε να δώσουν μία σειρά δυνατών φιλικών παιχνιδιών, στο πλαίσιο της καλύτερης δυνατής προετοιμασίας τους για το πρωτάθλημα Δωδεκανήσου.

Ήδη ο τεχνικός της ομάδας Δημήτρης Δρόσος έχει συμφωνήσει με τις καλύτερες ομάδες της Θεσσαλονίκης. Έτσι ο Ιπποκράτης στις 26 Δεκεμβρίου θα αντιμετωπίσει τον Άρη, την επόμενη μέρα τον Αίαντα Ευόσμου, στις 28 του μήνα τον Ηρακλή στο Ιβανώφειο και στις 28 τον Π.Α.Ο.Κ. ή την Χ.Α.Ν.Θ. Τις τελευταίες μέρες ο 25χρονος προπονητής βρίσκεται σε διαρκείς επαφές με τους ιθύνοντες των παραπάνω ομάδων προκειμένου να καθοριστούν οι ώρες διεξαγωγής των αγώνων, ενώ κατά τη διάρκεια της εβδομάδας θα γίνει γνωστό ποιον θα αντιμετωπίσει τστις 28 Δεκεμβρίου το παιδικό τμήμα του Ιπποκράτη.

Τα φιλικά παιχνίδια που θα δώσουν οι Κώοι στη Θεσσαλονίκη αποτελούν την καλύτερη διαφήμιση του μπάσκετ στο νησί, κι αυτό γιατί οι νεαροί αθλητές θα δοκιμάσουν τις δυνάμεις τους απέναντι σε ορισμένες απ' τις καλύτερες ομάδες της Ελλάδας.

Αξίζει να σημειωθεί ότι το κωακό σωματείο έχει ξεκινήσει ήδη διαπραγματεύσεις με διάφορους χορηγούς που θα καλύψουν ένα μέρος των εξόδων του ταξιδιού στη Θεσσαλονίκη. Σύμφωνα με τα όσα έγιναν γνωστά στην αποστολή του Ιπποκράτη δεν θα βρίσκονται μόνο οι αθλητές της ομάδας αλλά και αρκετοί γονείς που θα έχουν τη δυνατότητα να παρακολουθήσουν τα παιδιά τους απέναντι σε δύσκολους αντιπάλους. Πρόκειται για μία πάρα πολύ καλή πρωτοβουλία η οποία μακάρι να βρει μιμητές και από άλλες ομάδες στα Δωδεκάνησα.

Νέο γήπεδο στο Παλαιό Φάληρο...

Ακόμα και οι συνοικίες της Αθήνας και του Πειραιά αποκτούν δικό τους χώρο στο πρωτάθλημα της Α2! Οι εγκαταστάσεις περιλαμβάνουν το κλειστό γυμναστήριο, δύο ανοικτά και τέσσερα γήπεδα τένις σε χώρο 33 στρεμμάτων

Όλα τριγύρω αλλάζουνε και στη Ρόδο τα ίδια μένουν...Το Παλαιό Φάληρο, μία ομάδα δηλαδή με τεράστια οικονομικά προβλήματα, σε λίγο καιρό θα μπορέσει να στεγάσει τα όνειρα της, καθώς ο δήμαρχος ανακοίνωσε την παραχώρηση μεγάλου χώρου για την κατασκευή σύγχρονων εγκαταστάσεων για μπάσκετ και τέννις.

Μία πολύ ευχάριστη είδηση έφτασε στα γραφεία του Παλαιού Φαλήρου. Ο δήμαρχος Διονύσης Χατζηδάκης ανακοίνωσε ότι διατέθηκαν 33 στρέμματα στον χώρο, που βρίσκεται πίσω από το κολυμβητήριο του συλλόγου κι εκεί θα ανεγερθεί το νέο κλειστό του συλλόγου, μαζί με δύο ανοικτά γήπεδα μπάσκετ και τέσσερα γήπεδα τένις. «Είναι μία σημαντική στιγμή για τον σύλλογο και θα θέλαμε να ευχαριστήσουμε, όλοι στο Παλαιό Φάληρο, τον δήμαρχο Διονύση Χατζηδάκη για τις ενέργειές του και τη βοήθειά του στο θέμα. Ελπίζουμε μέχρι τις αρχές του καλοκαιριού, το νέο κλειστό του Φαλήρου να είναι στην διάθεσή μας και από αυτό το σημείο τίθενται οι βάσεις για ένα καλύτερο μέλλον.

Το άλλο σημαντικό στοιχείο είναι πως όλες οι εγκαταστάσεις του συλλόγου θα βρίσκονται στην ίδια περιοχή», δήλωσε ο πρόεδρος Αλέκος Ζαδές. Αναφορικά στο αγωνιστικό σκέλος, ο Παναγιώτης Ζωντός μίλησε για πολύ ώρα στους παίκτες τονίζοντας τα λάθη τους αλλά υπερτόνισε τις δυνατότητες της ομάδας. Χθες το βράδυ εξάλλου θα γινόταν η εκτίμηση στον τραυματισμό του Χάρη Χαραλαμπίδη στη μέση.

*Ο Βαγγέλης Αλεξανδρής είναι ο διάδοχος του Παρασκευά Μουρατίδη στην τεχνική ηγεσία της Ολύμπιας Λάρισας

*Ο Μαρκ Πέρι του Ολυμπιακού βαφτίστηκε Κύπριος (Μάρκος Περρής) και έτσι οι «ερυθρόλευκοι απέκτησαν τον 25χρονο ύψος 2.13 Έρνεστ Μπράουν

Σκορ και θέαμα στην «τέντα»...

Π.Α.Ο. Διαγόρας και Ελπίδα Πεταλούδων (93-69) κέρδισαν τις εντυπώσεις στην πρεμιέρα του 6' ομίλου του πρωταθλήματος των παμπαίδων



Την προηγούμενη Κυριακή έγινε η πρεμιέρα στον 6' όμιλο των παμπαίδων

Οι 162 πόντοι που σημειώθηκαν στο προχθεσινό παιχνίδι των παμπαίδων ίσως και να αποτελούν ρεκόρ για το πρωτάθλημα που διοργανώνει η Τ.Ε. Ε.Ο.Κ. Δωδεκανήσου. Ο Π.Α.Ο. Διαγόρας Β' και η Ελπίδα Πεταλούδων έπαιξαν θαυμάσιο μπάσκετ και τελικά οι «κυανέρυθροι» κέρδισαν με 93-69 στην πρεμιέρα του β' ομίλου. Με το δεξί ξεκίνησε τις υποχρεώσεις του και ο Α.Σ.Κ. Ιβίσκος κόντρα στον Ήλιο Ιαλυσού, ενώ ο Διγενής Κοσκινού δεν παρουσιάστηκε στην αναμέτρηση με τον Ζέφυρο.

Αξίζει να σημειωθεί ότι το θέμα του Διγενή θα συζητηθεί στη σημερινή συνεδρίαση της Τ.Ε. Ε.Ο.Κ. Δωδεκανήσου, καθώς σε περίπτωση που οι Κοσκινιάτες δεν παρουσιαστούν και σε δεύτερο παιχνίδι της διοργάνωσης, με βάση την προκήρυξη θα αποβληθεί απ' το πρωτάθλημα το ανδρικό τμήμα του συλλόγου.

Β' ΟΜΙΛΟΣ
1η ΑΓΩΝΙΣΤΙΚΗ

Ζέφυρος- Διγενής Κοσκινού	20-0(α.α.)
Α.Σ.Κ. Ιβίσκος- Ήλιος Ιαλυσού	43-32
Π.Α.Ο. Διαγόρας Β'- Ελπίδα Πεταλούδων	93-69

Η ΒΑΘΜΟΛΟΓΙΑ

1.Π.Α.Ο. Διαγόρας Β'	2	1-0	93-69(+24)
2.Ζέφυρος	2	1-0	20-0(+20)
3.Α.Σ.Κ. Ιβίσκος	2	1-0	43-32(+11)
4.Ήλιος Ιαλυσού	1	0-1	32-43(-11)
5.Ελπίδα Πεταλούδων	1	0-1	69-93(-24)
6.Διγενής Κοσκινού	0	0-1	0-20(-20)

*Ο Διγενής Κοσκινού έχει ένα μπδενισμό

Η ΕΠΟΜΕΝΗ ΑΓΩΝΙΣΤΙΚΗ

Ελπίδα Πεταλούδων- Α.Σ.Κ. Ιβίσκος

Διγενής Κοσκινού- Π.Α.Ο. Διαγόρας Β'

Ήλιος Ιαλυσού- Ζέφυρος

Το νέο πρόγραμμα της Τ.Ε. Ε.Ο.Κ...

Παιχνίδια για την Α' Κατηγορία Ανδρών, τους παίδες, τις κορασίδες και τους παμπαίδες θα προγραμματιστούν από τη διοργανώτρια αρχή

Αρκετά πλούσιο είναι το νέο πρόγραμμα της Τ.Ε. Ε.Ο.Κ. Δωδεκανήσου με βάση το αρχικό χρονοδιάγραμμα που έγινε γνωστό στο ξεκίνημα της περιόδου. Μετά από διακοπή μίας εβδομάδας οι ομάδες της Α' Κατηγορίας θα επιστρέψουν στα παρκέ, ενώ το πρόγραμμα της 5ης αγωνιστικής περιλαμβάνει αρκετά σημαντικά παιχνίδια. Ο πρωτοπόρος και αήττητος Π.Α.Ο. Διαγόρας θα φιλοξενήσει το μεσημέρι της Κυριακής τον υπολογίσιμο Ιπποκράτη, ενώ τα υπόλοιπα ματς θα γίνουν μία μέρα νωρίτερα. Στην Κω η Α.Ε. Δικαίου θα υποδεχθεί τον Ηρακλή Λάρδου και η νικήτρια ομάδα θα κάνει ένα σημαντικό βήμα για την τετράδα. Στην Κάλυμνο η τοπική Ε.Α.ΚΑ. με νίκη κόντρα στον Διγενή θα κάνει σημαντικό βήμα για την παραμονή της στην κατηγορία, ενώ ο Γ.Α.Σ. Ιάλυσος έχει τον πρώτο λόγο απέναντι στον Δ.Α.Ν.Σ. Δωριείς.

Στο μεταξύ η διοργανώτρια αρχή θα ορίσει παιχνίδια για τους τρεις ομίλους του παιδικού πρωταθλήματος καθώς και την 5η αγωνιστική με την οποία θα ολοκληρωθεί ο πρώτος γύρος των κορασίδων.

Εξάλλου αναμένεται να προγραμματιστούν και αγώνες για το πρωτάθλημα των παμπαίδων. Όπως είναι κατανοητό δεν θα υπάρξουν αγώνες για τις γυναίκες, τους έφηβους και τις νεανίδες.

Επέστρεψε ο Αβεκλούριος..

Ο 27χρονος γκαρντ του Π.Α.Ο. Διαγόρας ξεπέρασε την ίωση και τέθηκε εκ νέου στη διάθεση του Σάκη Καλαμπόκα για το ματς της Κυριακής με τον Ιπποκράτη. Χωρίς Κουζούκα οι Κώοι

Στις προπονήσεις επέστρεψαν χθες το βράδυ οι παίκτες του Π.Α.Ο. Διαγόρας μετά το διήμερο ρεπό που χάρισε στους «κυανέρυθρους» ο Σάκης Καλαμπόκας προκειμένου να ξεκουραστούν.

Η προετοιμασία των πρωτοπόρων μπήκε από χθες στην τελική της ευθεία ενόψει της αναμέτρησης της ερχόμενης Κυριακής κόντρα στον Ιπποκράτη Κω. Ο «γηραιός» θέλει να συνεχίσει το νικηφόρο του σερί και φυσικά να παραμείνει μόνος στην κορυφή του βαθμολογικού πίνακα. Μάλιστα από χθες επέστρεψε στις προπονήσεις και ο Χρήστος Αβεκλούριος, ο οποίος είχε χάσει σημαντικό μέρος της προετοιμασίας λόγω μίας ίωσης που τον ταλαιπώρησε. Ο 27χρονος γκαρντ όμως ξεπέρασε το πρόβλημα και προπονήθηκε στην «τέντα».

ΧΩΡΙΣ ΚΟΥΖΟΥΚΑ Ο ΙΠΠΟΚΡΑΤΗΣ

Χωρίς τον Κώστα Κουζούκα που βρίσκεται στην Αθήνα θα παρουσιαστεί την ερχόμενη Κυριακή στην «τέντα» ο Ιπποκράτης Κω, στο πλαίσιο της 5ης αγωνιστικής για το πρωτάθλημα της Α' Κατηγορίας. Στην αποστολή της ομάδας εξάλλου θα συμπεριληφθούν και τρεις νεαροί αθλητές. Συγκεκριμένα οι Σκούφης, Παρβαντώνης και Λίτσιος, ενώ δεδομένη θεωρείται η επιστροφή του Καραγκούνη που ξεπέρασε το πρόβλημα τραυματισμού που αντιμετώπιζε. Η προετοιμασία του Ιπποκράτη ουσιαστικά ξεκίνησε χθες για την αναμέτρηση με τους «κυανέρυθρους». Οι Κώοι θα παρουσιαστούν χωρίς άγχος και με στόκο μία καλή εμφάνιση και ότι προκύψει...

Στα χέρια του νόμου...

Σήμερα θα εισηγηθεί στο Δ.Σ. τις αποφάσεις της η πειθαρχική επιτροπή της Τ.Ε. Ε.Ο.Κ. Δωδεκανήσου για τον Κώστα Τρίτο και τον Μερκούρη Μοσχόβη μετά τις συμπληρωματικές αναφορές των διαιτητών

Στο υπόλοιπο διοικητικό συμβούλιο της Τ.Ε. Ε.Ο.Κ. Δωδεκανήσου θα εισηγηθεί τις αποφάσεις της σήμερα το μεσημέρι η πειθαρχική επιτροπή σχετικά με την τύχη δύο προπονητών, έπειτα από τις αναφορές που έκαναν οι διαιτητές Γιάννης Στάλας και Άρης Φάκαρος.



Ο απολογισμός των αγώνων θα γίνει σήμερα απ' την Τ.Ε. Ε.Ο.Κ. Δωδεκανήσου. Στη φωτό φάση απ' το παιχνίδι των νεανίδων μεταξύ του Α.Σ.Κ. Ιβίσκος και του Ιπποκράτη Κω

Πρόκειται για τον τεχνικό του Σταυρού Καλυθιών Κώστα Τρίτο και τον ομόλογό του στον Α.Ο. Σύμης Μερκούρη Μοσχόβη. Ο πρώτος διαμαρτυρήθηκε με έντονο τρόπο στον διαιτητή Γιάννη Στάλα, στην πρεμιέρα της Β' Κατηγορίας μεταξύ του Ηρακλή 2000 και της ομάδας του. Ο Γιάννης Στάλας έκανε αναφορά στον 36χρονο προπονητή και η πειθαρχική επιτροπή θα αποφασίσει σήμερα αν το παράπτωμα του χρήζει ή όχι τιμωρίας. Όσον αφορά τον Μερκούρη Μοσχόβη, σύμφωνα με τα όσα αναγράφηκαν στο φύλλο αγώνα της αναμέτρησης Α.Ο. Σύμης- Ηρακλής 2000 εξύβρισε το διαιτητή Άρη Φάκαρο, ο οποίος στη συνέχεια του έκανε αναφορά και κινδυνεύει με τιμωρία.

Εξάλλου στη σημερινή συνεδρίαση θα γίνει ο απολογισμός των αγώνων που ορίστηκαν το προηγούμενο Σαββατοκύριακο. Το συγκεκριμένο διήμερο δεν υπήρξαν ιδιαίτερα προβλήματα και όλα κύλησαν ομαλά σε γενικές γραμμές.

Ο Γ.Α.Σ. Ιάλυσος συγχαίρει...

Ο προπονητής καλαθοσφαίρισης Ιαλυσού κ. Γιώργος Χατζηκαλημέρης, οι συνεργάτες του και οι αθλητές καλαθοσφαίρισης συγχαίρουν θερμά τον Παντελή Αργυρίου για την εκλογή του ως μέλος της Κεντρικής Επιτροπής Διαιτησίας (Κ.Ε.Δ.) και του εύχεται καλή επιτυχία στο έργο του

Μηχανοργάνωση και στο λιμάνι του Μανδρακίου

ΝΕΟΣ ΚΑΝΟΝΙΣΜΟΣ ΛΕΙΤΟΥΡΓΙΑΣ



ΜΕ ΝΕΟ κανονισμό και πλήρη μηχανοργάνωση θα λειτουργεί από την 1η Ιανουαρίου του 2005 το λιμάνι του Μανδρακίου. Εκτιμάται ότι μέχρι τον Ιανουάριο θα έχει δοθεί το πράσινο φως από το αρμόδιο Υπουργείο, για τη μετατροπή του λιμένα σε πολυτελή μαρίνα, η οποία θα δώσει άλλες προοπτικές στο κέντρο της πόλεως.

Ολες οι διαδικασίες που αφορούν τη μετατροπή ολοκληρώθηκαν από το Δημοτικό Λιμενικό Ταμείο Νότιας Δωδεκανήσου και εστάλη προς έγκριση και η σχετική μελέτη.

Η μετατροπή του λιμένα του Μανδρακίου σε πολυτελή μαρίνα θα συνοδευθεί και από αύξηση των τελών, που θα καταβάλλονται από τους ιδιοκτήτες των σκαφών που θα προσεγγίζουν. Θα ακολουθήσει η μεταφορά των ημεροπλοίων από το Μανδράκι στην Κολόνα και στους υπόλοιπους χώρους που θα χρησιμοποιούνται για τη φιλοξενία των σκαφών.

Η δημαρχιακή επιτροπή θ' ασχοληθεί αύριο με το χριστουγεννάτικο διάκοσμο



ΣΥΝΕΔΡΙΑΖΕΙ αύριο, στις 10 το πρωί, η δημαρχιακή επιτροπή, με τρία θέματα στην ημερήσια διάταξή της. Στη συνεδρίαση θα γίνει συζήτηση για χορηγήσεις αδειών ίδρυσης και λειτουργίας καταστημάτων υγειονομικού ενδιαφέροντος και μουσικής. Η δημαρχιακή επιτροπή θα ασχοληθεί και με το διαγωνισμό που έγινε για την προμήθεια υλικών για το χριστουγεννιάτικο διάκοσμο της πόλεως. Παράλληλα θα εξεταστεί και η ένσταση που έγινε από εταιρία η οποία πήρε μέρος στο διαγωνισμό.

Αναλυτικά στην ημερήσια διάταξη της συνεδρίασης περιλαμβάνονται τα εξής θέματα:

1. Χορηγήσεις αδειών ίδρυσης και λειτουργίας καταστημάτων υγειονομικού ενδιαφέροντος.
2. Χορηγήσεις αδειών μουσικής.
3. Εγκριση πρακτικού Τεχνικοοικονομικής Αξιολόγησης για την προμήθεια υλικού για το έργο: «Χριστουγεννιάτικος και εορταστικός διάκοσμος της πόλης», εξέταση ενστάσεων της SEASONS DECORATIONS κατά της οικονομικής προσφοράς της εταιρίας «ΦΩΤΟΔΙΑΣΤΑΣΗ ΑΒΕΕ» και ανακοίνωση αποτελέσματος του διαγωνισμού.

Σε δέκα ημέρες η νέα διοίκηση των φαρμακοποιών

ΠΡΟΕΔΡΟΣ Ο ΣΩΤ. ΠΑΜΠΑΚΑΣ

ΣΕ ΔΕΚΑ ημέρες περίπου θα γίνει η συγκρότηση σε σώμα του νέου διοικητικού συμβουλίου του Φαρμακευτικού Συλλόγου, που προέκυψε από τις πρόσφατες εκλογές.

Πρόεδρος του Συλλόγου θα είναι ο κ. Σωτήρης Παμπάκας, που διαδέχθηκε τον κ. Γιάννη Αρφαρά και θα ενημερωθεί σύντομα για όλα τα θέματα που είναι σε εκκρεμότητα και αφορούν τον κλάδο.

«Θα μας απασχολήσει και το θέμα των φαρμακείων που υπάρχουν ή δεν λειτουργούν στα νησιά», δήλωσε ο κ. Παμπάκας, τονίζοντας ότι μέλημα του κλάδου πρέπει να είναι η ίδρυση φαρμακείων στις περιοχές όπου δεν υπάρχουν, ώστε να σταματήσουν και τα προβλήματα που προκλήθηκαν.

...Το Λογιστήριο της «ΠΡΟΟΔΟΥ», που μεταφέρθηκε στο κτίριό μας, το οποίο λειτουργεί παράλληλα με το λογιστήριο της Ν. Αγοράς, στην οδό Μάρκου Μαλιαράκη 3 λειτουργεί από την 8.30 πρωινή μέχρι την 2 μεταμεσημβρινή και δέχεται
ΔΙΑΦΗΜΙΣΕΙΣ - ΑΓΓΕΛΙΕΣ
και οποιαδήποτε άλλη ΔΗΜΟΣΙΕΥΣΗ
ΜΑΡΚΟΥ ΜΑΛΙΑΡΑΚΗ 3
ΤΗΛ. 22410 35322

Καθώς επεκτείνεται στο νησί μας

Ο τουρισμός με τα βραχιολάκια καταστρέφει την ποιότητα!..

ΤΙ ΛΕΕΙ ΕΣΤΙΑΤΟΡΑΣ ΤΗΣ ΡΟΔΟΥ

Ο ΤΟΥΡΙΣΜΟΣ με τα βραχιολάκια καταστρέφει τον ποιοτικό τουρισμό της Ρόδου. Αυτό αναφέρει, με επιστολή του στην «ΠΡΟΟΔΟ» ο κ. Χρυσόστομος Μητσινιώτης, πρώην πρόεδρος Εστιατόρων, με την ευκαιρία της εκμετάλλευσης του ξενοδοχείου «GOLDEN BEACH» από την TUI. Ειδικότερα, η επιστολή αναφέρει τα εξής:

«Κύριε Διευθυντά

Στο φύλο της Παρασκευής 12/11/04 και στην πρώτη σελίδα, διαβάζουμε όλοι ότι η TUI ανέλαβε την εκμετάλλευση και του GOLDEN BEACH. Υπό άλλες συνθήκες θα χαιρόμασταν όλοι που ένας μεγάλος τουριστικός οργανισμός και μάλιστα βραβευμένος από τους τοπικούς φορείς, ανέλαβε την εκμετάλλευση κάποιου ξενοδοχείου της Ρόδου. Ρωτάω όμως: Εμείς οι εστιάτορες γιατί να χαρούμε αφού θα δουλεύει με το σύστημα του ALL INCLUSIVE; Τα μπαρ, οι καφετέριες και άλλοι επαγγελματίες, γιατί να χαρούνε, αφού κανένας από τους πελάτες του ALL INCLUSIVE δεν θα επισκέπτεται τα μαγαζιά αυτά;

Η έρευνα του Επιμελητηρίου τον Σεπτέμβριο έδειξε ότι



το σύστημα αυτό είχε μια μείωση της τάξεως του 29%, αν δεν κάνω λάθος. Αυτό και μόνο δείχνει ότι οι τουρίστες της Ρόδου άρχισαν να απορρίπτουν το σύστημα ALL INCLUSIVE.

Γιατί λοιπόν η TUI επιμένει σε αυτό το σύστημα; και μάλιστα, αν θυμάμαι καλά, προ καιρού διαβάζαμε στις εφημερίδες ότι αυτός ο τουριστικός οργανισμός δεν πήγαινε καλά.

Μήπως θα έπρεπε οι ίδιοι οι διευθύνοντες της TUI να αλλάξουν πρόγραμμα και να αφήσουν τον κόσμο να επιλέγει πού θα τρώει και πού θα διασκεδάζει, ώστε να τονωθεί και η αγορά; Ετσι θα κερδίσει και τη συμπάθεια και των ροδίτικων επιχειρήσεων, αφού και η αγορά θα ανασάνει με την επέκταση της TUI.

Γιατί επιμένει σε αυτό το σύστημα του ALL INCLUSIVE, αφού με το να έχει κλεισμένους τους τουρίστες που φέρνει στο ξενοδοχείο, εμάς δεν μας ενδιαφέρει όσους κι αν φέρει;

Η μήπως δεν γνωρίζει η TUI ότι με το σύστημα αυτό καταστρέφεται ο ποιοτικός τουρισμός της Ρόδου;

Θα συμφωνούσα απόλυτα αν εφάρμοζε το σύστημα αυτό μόνο στις πολυμελείς οικογένειες, που αντιμετωπίζουν μεγαλύτερα έξοδα.

Σε καμία περίπτωση, όμως, δεν συμφωνούμε μαζί της όταν το εφαρμόζει σε τουρίστες επιπέδου, που υπηρετούμε επί χρόνια στα εστιατόριά μας, να ξανάρχονται στη Ρόδο με ALL INCLUSIVE και εμείς να τους βλέπουμε μόνο για το καλωσόρισμα και για το κέρασμα που θα τους προσφέρουμε;

Επί τη ευκαιρία θέλω να παρακαλέσω τον κύριο δήμαρχο να προβεί στην κατάργηση του 2% για τα εστιατόρια τους χειμερινούς μήνες Νοέμβριο - Μάρτιο, ώστε να μειωθούν τα λειτουργικά έξοδα του εστιάτορα. Ετσι θα παρασύρει περισσότερους συναδέλφους να παραμείνουν ανοικτοί τη χειμερινή περίοδο, δίνοντας ζωή στη Ρόδο.

Ευχαριστώ για τη φιλοξενία
Μητσινιώτης Χρυσόστομος
Πρώην πρόεδρος Εστιατόρων "Η ΠΡΩΤΟΠΟΡΙΑ"»

Είκοσι έργα εκτελούνται στην επαρχία Καρπάθου-Κάσου

Περίπου 20 έργα οδοποιΐας, σχολικής στέγης κ.α. εκτελούνται αυτή την περίοδο στην επαρχία Καρπάθου-Κάσου.

Πρόκειται αναλυτικά για τα ακόλουθα έργα:

ΚΑΡΠΑΘΟΣ

1. Βελτίωση οδικού άξονα Αρκάσα - Αεροδρόμιο Ν. Καρπάθου (Νομαρχίας Ρόδου ΑΤΟ ΕΤΕ).
2. Τοποθέτηση προστατευτικών στηθαίων ασφαλείας στην επαρχιακή οδό Απέρι-Σπόα (Τ. Τσακίρη-Θ. Καμπαστάνας).
3. Συντήρηση οδού Αμμοπής-Αρδανίου (Β. Παπαχειμώνας).
4. Συντήρηση οδικού δικτύου Ν. Καρπάθου (Τ. Τσακίρης).
5. Συντήρηση βασικού οδικού δικτύου Δ.Δ. Μεσοχωρίου (Β. Παπαχειμώνας).
6. Συντήρηση οδών Καρπάθου (Προγραμματική σύμβαση με Δήμο Καρπάθου).
7. Βελτίωση βατότητας οδών Μεσοχωρίου (Π. Χατζημανώλης).
8. Επισκευές στο δημοτικό σχολείο Μεσοχωρίου (Β. Παπαχειμώνας).
9. Μελέτη - επέκταση Κέντρου Υείας Καρπάθου (Πρ. σύμβαση ΔΕΠΟΣ).
10. Μελέτη οδού Απέρι-Σπόα (επικίνδυνα σημεία) (Ε. Γοβδελά Γιανακάκη - Ψαροπούλου).
11. Κατασκευή καταθλιπτικού αγωγού υδρευτικής γεώτρησης στη θέση Σταματουλίτσα Δ.Δ. Μενετών (Στ. Λινάρδος).
12. Συντήρηση παρακαμπτηρίου δρόμου πόλης Καρπάθου-Βουρτσάς (Θ. Καμπαστάνας).

ΚΑΣΟΣ

1. Ασφαλτόστρωση δρόμου Αγιος Νικόλαος μέσα χωριού προς Αρβανιτοχώρι (Κυριακάκης).
2. Εκσυγχρονισμός ηλεκτροφωτισμού οδού Εμπορειού-Φρυ (Πρόγρ. Σύμβαση με Δήμο Κασίων).
3. Γήπεδο ποδοσφαίρου 5x5 (διαδικασία δημοπράτησης).
4. Ασφαλτόστρωση τμημάτων οδικού δικτύου (Κυριακάκης).
5. Συντήρηση επαρχ. οδού Αγίου Κωνστίνου-Αμμούας-Αντιπεράτου και βασ. οδ. δικτύου ν. Κάσου (Κάκνης Αρ.).
6. Συντήρηση βασικού οδικού δικτύου (τμήμα οδού προς Αγίας Κυριακή) (Κυριακάκης).

ΟΛΥΜΠΟΣ

1. Συντήρηση δύο αιθουσών διδασκαλίας στο Δ.Σ. Ολύμπου (Σάββας Μακρής).

Μέχρι 30 Νοεμβρίου να γίνουν οι δηλώσεις ελαιοκαλλιεργητών για τις κοινοτικές επιδοτήσεις

Οι μισοί ελαιοκαλλιεργητές της Καλύμνου και της Καρπάθου κινδυνεύουν να αποκλειστούν από την είσπραξη των κοινοτικών επιδοτήσεων, αφού παρέλειψαν να εγγραφούν στο Ελαιοκομικό Κτηματολόγιο.

Για να μην συμβεί αυτό πρέπει να σπεύσουν να υποβάλουν τις αιτήσεις τους στη Γεωργοένωση ή στους κατά τόπους συναιτερισμούς μέχρι τις 30 Νοεμβρίου.

Η ίδια προθεσμία ισχύει και για τους λίγους ελαιοκαλλιεργητές της Ρόδου, οι οποίοι επίσης δεν έχουν υποβάλει αιτήσεις εγγραφής.

Μέχρι τις 30 Νοεμβρίου οφείλουν επίσης να υποβάλουν αιτήσεις όλοι οι ενδιαφερόμενοι για την διόρθωση λαθών που έγιναν εις βάρος τους κατά την πρώτη εγγραφή στο Ελαιοκομικό Κτηματολόγιο.

Καταρτίστηκε σε σώμα το νέο συμβούλιο των ταξιτζήδων

ΠΡΟΕΔΡΟΣ Ο ΑΘ. ΧΑΤΖΗΓΕΩΡΓΙΟΥ



Καταρτίστηκε σε σώμα το νέο διοικητικό συμβούλιο του Συνδέσμου Ιδιοκτητών Αυτοκινήτων Ταξί Ρόδου. Το νέο συμβούλιο αποτελούν οι παρακάτω:

1) Χατζηγεωργίου Αθανάσιος, πρόεδρος
2) Γεωργαλλίδης Ιωάννης, αντιπρόεδρος Α'
3) Λαζαράκης Γεώργιος, αντιπρόεδρος Β'
4) Αμβροσιάδης Αντώνης, γραμματέας
5) Μπαριανός Μιχαήλ, ταμίας
6) Βλαχίδης Νικόλαος, μέλος
7) Καστανίδης Θεοδόσης, μέλος
8) Χατζηκώστας Δημήτριος, μέλος
9) Χειμωνέτος Κων/νος, μέλος

Η εκπροσώπηση του Συνδέσμου, ο οποίος κατά το νόμο είναι ο μόνος φορέας που εκπροσωπεί όλους τους ιδιοκτήτες Αυτοκινήτων ΤΑΞΙ ΡΟΔΟΥ (ΕΔΧ), προς κάθε Δημόσια Υπηρεσία ή άλλο φορέα, θα γίνεται από τον πρόεδρο κ. Χατζηγεωργίου Αθανάσιο, όπως ορίζει το Καταστατικό και ο Νόμος.

Ο Σύνδεσμος Ιδιοκτητών Αυτοκινήτων Ταξί Ρόδου είναι συνδικαλιστική οργάνωση των ιδιοκτητών ταξί και γενικά ο φορέας ο οποίος εκπροσωπεί τα μέλη του στις Νομαρχιακές Επιτροπές, που προβλέπονται από τον Ν.1437/84 και Ν.3109/03.

Η Ενωση Ραδιοταξί, στην οποία εντάσσονται Ε.Δ.Χ. αυτοκίνητα του παραπάνω Συνδέσμου, έχει σαν μοναδικό στόχο:

i. Την καλύτερη εξυπηρέτηση του επιβατικού κοινού.

ii. Τη βελτίωση της οδικής κυκλοφορίας, των όρων εκμετάλλευσης του ταξί και τις ασφαλέστερες συνθήκες εργασίας.

Αφαίρεση αδείας για πέντε χρόνια σε μεθυσμένο οδηγό!..



ΑΦΑΙΡΕΣΗ της άδειας οδήγησης για πέντε χρόνια επέβαλε η Τροχαία Ρόδου σε αλλοδαπό οδηγό, που συνελήφθη υπό την επήρεια αλκοόλ.

Η πρωτόγνωρη για τα τοπικά χρονικά διοικητική ποινή που επέβαλε η Τροχαία Ρόδου, δημιουργεί νέες καταστάσεις και ίσως συνετίσει τους αμετανόητους οδηγούς, που τα «τσούζουν» πριν κάτσουν στο τιμόνι ή ίσως σώσει κάποιες ζωές που χάνονται λόγω αλκοόλ.

Ο οδηγός αυτός έχει το δικαίωμα να προσφύγει κατά της απόφασης για την αφαίρεση της άδειας οδήγησής του για πέντε χρόνια, αλλά κανείς δεν μπορεί να εκτιμήσει αν θα μειωθεί.

Στο μεταξύ, την περασμένη εβδομάδα και συγκεκριμένα το χρονικό διάστημα από 8 μέχρι 14 Νοεμβρίου, κατά τη διάρκεια ελέγχων της Τροχαίας Ρόδου, υποβλήθηκαν σε αλκοτέστ 311 οδηγοί και βεβαιώθηκαν 12 παραβάσεις μέθης. Δύο από τους 12 οδηγούς που βρέθηκαν υπό την επήρεια αλκοόλ συνελήφθησαν και οδηγήθηκαν στο Αυτόφωρο, γιατί τα είχαν παρατσούξει.

Από την Τροχαία Ρόδου οι έλεγχοι για αλκοτέστ θα ενταθούν.

Υφάσματα Επιπλώσεων
Κουρτίνες
Λευκά Είδη
Ζαλιά (χειροποίητα & μηχανής)
Στρώματα
Μοκέτες
Ταπετσαρίες
Ξύλινα Δάπεδα
Περσίδες
Υπνοσύνολα
ideal strom ΓΕΩΡΓΙΟΣ Ν. ΜΑΡΙΕΤΤΟΣ
KYROS SHOPS
ΚΕΝΤΡΙΚΟ: Μ. ΚΩΝ/ΝΟΥ 27 ΡΟΔΟΣ 85100 - ΤΗΛ. : 22410 30090, 22410 26590, FAX : 22410 30078 - ΥΠΟΚ/ΜΑ : 4ο χλμ. ΡΟΔΟΥ ΛΙΝΔΟΥ - ΤΗΛ. : 22410 68838
aslanis home
carperts collection
Τα καλύτερα κοσμήματα στα πόδια σας...
life starts from home...
η ζωή αρχίζει από το σπίτι...
Altai
Χειροποίητα. Αυθεντικά. Διαχρονικά.
Ανατολία
NAF NAF MAISON
Sound Bleu
με χρηματοδότηση και άτοκες δόσεις...
Μέλανα Δίπατο
Χ.Λ.8/12
RE PROMOTION - 22410 69888

ΕΝΟΙΚΙΑΖΟΝΤΑΙ ΚΑΤΑΣΤΗΜΑΤΑ
ΠΕΥΚΟΙ - ΛΙΝΔΟΣ
ΕΜΠΟΡΙΚΟ ΚΕΝΤΡΟ «ΚΟΥΡΟΣ»
Στην πιο τουριστική περιοχή της Ρόδου (που και το 2005 είναι πλήρης από τουρίστες). Ανάμεσα στους τρεις κεντρικούς δρόμους που οδηγούν στη μοναδική παραλία των Πεύκων και στο μεγαλύτερο εμπορικό κέντρο του νησιού, που αποπερατώθηκε, ΕΝΟΙΚΙΑΖΟΝΤΑΙ, για όλες τις χρήσεις μεγάλα διαμπερή καταστήματα, με δύο αυλές και υπόγεια, καθώς μεγάλο night-club, πισίνα, mini-golf και roof-gardens.
ΕΥΚΑΙΡΙΑ ΕΠΕΝΔΥΣΗΣ
Πληροφορίες κ. Γιάννη Κούρο
Τηλ. 22440 29300, 22440 48170,
κινητό 6944 436963
Χ.Λ.-23/11

Διάλεξη του «Συνδέσμου Αγάπης» της Ρόδου

Ο σύλλογος «Σύνδεσμος Αγάπης» της Ρόδου οργανώνει αύριο Τετάρτη στις 17.30, στο Δημοτικό Θέατρο της πόλης μας, διάλεξη με θέμα «Οι χριστιανικές αρετές: Αγάπη και Ελεημοσύνη κατά τη βιβλική θεώρηση».

Το θέμα θα αναπτύξει ο μητροπολίτης Ρόδου κ. Κύριλλος. Η εκδήλωση θα πλαισιωθεί με εκκλησιαστικούς ύμνους που θα ερμηνεύσει η Βυζαντινή Χορωδία του Συλλόγου Ιεροψαλτών Ρόδου.