ΕΤΟΣ ΙΔΡΥΣΗΣ 1949
ΙΔΙΟΚΤΗΣΙΑ
Γ. ΔΙΑΜΑΝΤΙΔΗΣ
ΓΡΑΦΙΚΕΣ ΤΕΧΝΕΣ Α.Ε.
Γραφεία - Τυπογραφεία:
Μάρκου Μαλλιαράκη 3 (ΚΟΒΑ)
Λογιστήριο: Νέα Αγορά
Τηλ.: Σύνταξης: 22410 27356-34101, FAX: 22410 20643
Λογιστηρίου: 22410 24539, FAX: 22410 24539
e-mail: info@proodos.net & proodro@otenet.gr

ΠΡΟΟΔΟΣ

Ανεξάρτητη καθημερινή πρωινή εφημερίδα

ΠΛΗΡΩΜΕΝΟ ΤΕΛΟΣ Τ.Γ. Κ. ΡΟΔΟΥ Αριθμός αδείας 2
ΕΛΤΑ Hellenic Post
SATO OFFICE SYSTEMS
ΜΠΟΝΗΣ Ε.Π.Ε. ΤΗΛ. 22410 75533

ΑΡΙΘΜΟΣ ΦΥΛΛΟΥ 16.777 • ΤΙΜΗ 0,70 ευρώ

ΠΑΡΑΣΚΕΥΗ 19 ΝΟΕΜΒΡΙΟΥ 2004

Συνέντευξη του ΚΩΣΤΑ ΣΚΑΝΔΑΛΙΔΗ

Φύκια για μεταξωτές κορδέλες οι υποσχέσεις του Κ. Καραμανλή

ΤΟ ΠΑ.ΣΟ.Κ. ΘΑ ΞΑΝΑΖΩΝΤΑΝΕΨΕΙ ΜΕ ΤΟ ΣΥΝΕΔΡΙΟ ΤΟΥ

«ΤΟ ΣΥΝΕΔΡΙΟ του ΠΑ.ΣΟ.Κ., τον ερχόμενο Γενάρη, θα βγει με ένα σαφές ιδεολογικό και πολιτικό στίγμα, με ένα σαφές σχέδιο για τη νέα προοδευτική διακυβέρνηση της χώρας, το οποίο θα περιέχει τα εγερτήρια μηνύματα που θα επιτρέψουν και πάλι την ενεργοποίηση της κοινωνίας, την ενεργοποίηση όλων μας».

* Αυτό τονίζει, μεταξύ άλλων, ο πρώην υπουργός Εσωτερικών κ. Κώστας Σκανδαλίδης, σε συνέντευξή του στην «ΠΡΟΟΔΟ».

Ο κ. ΣΚΑΝΔΑΛΙΔΗΣ απαντά σε μια σειρά θεμάτων που του έθεσε η εφημερίδα μας, αναφορικά με τη λειτουργία του κόμματός του και το είδος της αντιπολίτευσης που ασκεί το ΠΑ.ΣΟ.Κ.

* Συγχρόνως καλείται να αξιολογήσει και τη διακυβέρνηση της χώρας από τη Ν.Δ.

Η ΑΠΟΨΗ του, σε μια φράση είναι, ότι «σε εννιά μήνες διακυβέρνησης της χώρας από τη Ν.Δ., κινδυνεύουμε να βρεθούμε εννιά χρόνια πίσω στους τομείς της αξιοπιστίας, της διεθνούς θέσεις της χώρας, στην οικονομία».

* Ολόκληρη η συνέντευξη του Κώστα Σκανδαλίδη έχει ως εξής:

ΕΡ.: Ο προσυνεδριακός διάλογος του ΠΑ.ΣΟ.Κ. στην περιοχή μας είναι ουσιαστικά ένας μονόλογος, που δεν φαίνεται να συγκινεί ιδιαίτερα τους οπαδούς του κόμματός σας. Ως Δωδεκανήσιο πολιτικό δεν σας συγκινεί αυτό;

Απ.: Οπως γνωρίζετε, έχω αναλάβει την εκπόνηση των πολιτικών θέσεων και τη διεξαγωγή των τεσσάρων Πανελλήνιων Συνδιασκέψεων, άρα ξέρω από πρώτο χέρι τα προβλήματα. Εχω πει πολλές φορές ότι η περίοδος αυτή είναι για μας ιδιαίτερα δύσκολη. Χρειάζεται δουλειά μυρμηγκιού, δουλειά βάθους και όχι δημοσίων σχέσεων και επιφάνειας. Στα πρώτα βήματα του διαλόγου συναντούσαμε κλειστά αυτιά. Αυτό δεν ισχύει πια. Το δυναμικό του ΠΑ.ΣΟ.Κ. συσπειρώνεται, ο γίγαντας αρχίζει να ξυπνά. Οι αρχικοί μονόλογοι γίνονται εσωκομματικοί διάλογοι και αύριο ανοιχτός κοινωνικός διάλογος. Η Δωδεκάνησος δεν αποτελεί εξαίρεση. Εξάλλου στα νησιά μας το ΠΑ.ΣΟ.Κ. έχει τόση δύναμη, που όταν θα γίνει αισθητή θα ανατρέψει τις εντυπώσεις σας.

ΕΡ.: Η τοποθέτηση του κ. Κρεμαστινού ως επικεφαλής της επιτροπής του προσυνεδριακού διαλόγου θα αλλάξει και πόσο θα πράγματα κατά τη γνώμη σας;

ΑΠ.: Νομίζω ότι ο Δημήτρης είναι ένα καταξιωμένο κοινωνικό και πολιτικό στέλεχος, με μεγάλη προσφορά στον τόπο μας. Ασφαλώς με το κύρος και



την παρουσία του θα επιταχύνει τη διαδικασία που σας περιέγραψα. Θα δώσει πνοή στις προσυνεδριακές διαδικασίες.

ΕΡ.: Και στην περιοχή μας ο κόσμος προσπαθεί να καταλάβει τι είδους αντιπολίτευση

ΣΥΝΕΧΕΙΑ ΣΤΗ ΣΕΛ. 4

Δηλώσεις του προέδρου ΕΟΤ από τη Ρόδο

Θετικές προοπτικές για την τουριστική κίνηση του 2005!

ΒΓΗΚΕ Η ΠΡΟΚΗΡΥΞΗ ΓΙΑ ΤΟ ΓΚΟΛΦ ΑΦΑΝΤΟΥ

ΘΕΤΙΚΕΣ είναι οι προοπτικές για την τουριστική σεζόν του 2005, η οποία εκτιμάται πως θα είναι καλύτερη, καθώς υπάρχουν βάσιμες ελπίδες για την αναστροφή του αρνητικού κλίματος που υπήρξε φέτος.

Στην εκτίμηση αυτή προέβη χθες με δηλώσεις του στο περιθώριο της συνεδρίασης της υπο-Επιτροπής Τουρισμού του Συμβουλίου της Ευρώπης, ο πρόεδρος του Ελληνικού Οργανισμού Τουρισμού Χάρης Κοκκώσης, ο οποίος ωστόσο δεν αναφέρθηκε στο ποσοστό της αύξησης που θα παρουσιάσουν οι αφίξεις των αλλοδαπών τη σεζόν του 2005. Οι προκρατήσεις που έχουν γίνει από τις μεγάλες τουριστικές αγορές της Ευρώπης δείχνουν ότι η κατάσταση στον τουρισμό θα είναι καλύτερη του χρόνου. Άλλωστε, όπως είπε ο πρόεδρος του ΕΟΤ, η Ελλάδα έχει διαμορφώσει θετική εικόνα μετά την επιτυχή οργάνωση των Ολυμπιακών Αγώνων. Δεν υπάρχει πλέον "η Ελλάδα του Ζορμπά», αλλά μια πιο σύγχρονη χώρα που δυναμικά διεκδικεί καλύτερο μερίδιο από την πίτα του τουρισμού. Ομως χρειάζεται να γίνουν ακόμα πολλά για την αναβάθμιση του τουριστικού προϊόντος και τη βελτίωση των παρεχομένων υπηρεσιών, που η χώρα μας μειονεκτεί.



ΣΤΑ ΠΛΑΙΣΙΑ της αναστροφής του αρνητικού

ΣΥΝΕΧΕΙΑ ΣΤΗ ΣΕΛ. 4

Διαμάχη διοικητή - εργαζομένων

Καζάνι που βράζει παραμένει πάντα το Νοσοκομείο μας!..

ΚΑΙ ΝΕΕΣ ΚΑΤΑΓΓΕΛΙΕΣ



ΚΑΖΑΝΙ που βράζει, εξακολουθεί να παραμένει η κατάσταση στο Νοσοκομείο μας. Οι εργαζόμενοι στο ίδρυμα, καταγγέλλουν τη διοίκηση για αντιδημοκρατική, αντεργατική, αυταρχική και παράνομη άσκηση εξουσίας σε βάρος τους, με σκληρή ανακοίνωση που εξέδωσαν.

• Επίσης η Πανελλήνια Ομοσπονδία Εργαζομένων Δημόσιων Νοσοκομείων με επιστολή προς τον υπουργό Υγείας κ. Νικήτα Κακλαμάνη και διοικητή του Νοσοκομείου Ρόδου κ. Γιάννη Κεφαλά, απαιτεί την άμεση συμμόρφωση στις θεμελιώδεις αρχές ισονομίας και ισοπολιτείας και καταγγέλλει για βίαιες ενέργειες τον τελευταίο.

ΣΤΗΝ ανακοίνωση των

ΣΥΝΕΧΕΙΑ ΣΤΗ ΣΕΛ. 8

Στις 2 Δεκεμβρίου

Εκδικάζεται η προσφυγή της ΚΕΔ για το εργοστάσιο της ΔΕΗ στη Νότια Ρόδο

ΖΗΤΑ ΑΠΟΧΑΡΑΚΤΗΡΙΣΜΟ ΤΗΣ ΕΚΤΑΣΗΣ



ΣΤΙΣ 2 ΔΕΚΕΜΒΡΙΟΥ εκδικάζεται στο Πρωτοδικείο της Ρόδου η προσφυγή που έγινε από την Κτηματική Εταιρία του Δημοσίου, για τον αποχαρακτηρισμό της έκτασης που προορίζεται για την ανέγερση του νέου εργοστασίου της ΔΕΗ στο νησί και η οποία θεωρείται δασική.

* Η απόφαση του δικαστηρίου είναι κρίσιμη και καθοριστική για την υπόθεση της κατασκευής της νέας μονάδας παραγωγής ηλεκτρικής ενέργειας στην περιοχή της Νότιας Ρόδου και κατά συνέπεια για την επίλυση του ενεργειακού προβλήματος του νησιού.

ΑΝ ΓΙΝΕΙ ΔΕΚΤΟ το αίτημα της Κτηματικής Εταιρίας του Δημοσίου και επιτευχθεί ο αποχαρακτηρισμός της έκτασης, τότε ανοίγει ο δρόμος για την κατασκευή του νέου εργοστασίου της ΔΕΗ, αφού από την επιχείρηση έχουν γίνει όλες οι προετοιμασίες που απαιτούνται για τη διεξαγωγή σχετικού διαγωνισμού.

* Αν απορριφθεί η προσφυγή της ΚΕΔ τότε θα υπάρξει σοβαρότατη εμπλοκή στην υπόθεση της κατασκευής της μονάδας παραγωγής ενέργειας,

ΣΥΝΕΧΕΙΑ ΣΤΗ ΣΕΛ. 4

Από την ερχόμενη Δευτέρα

Μεγάλα κυκλοφοριακά προβλήματα στο δρόμο Ρόδου-Αεροδρομίου!

ΚΛΕΙΝΕΙ ΑΠΟ ΤΟ ΜΙΡΑ ΜΑΡΕ ΜΕΧΡΙ ΤΟ ΑΥΡΑ ΜΠΙΤΣ

ΜΕΓΑΛΑ κυκλοφοριακά προβλήματα αναμένεται να προκληθούν από την ερχόμενη Δευτέρα στο δρόμο Ρόδου-Αεροδρομίου, λόγω των εκτελούμενων έργων για το αποχετευτικό του Δήμου Ιαλυσού. Συγκεκριμένα, θα κλείσει (και



για διάστημα μέχρι 13 Δεκεμβρίου) ο δρόμος από το ξενοδοχείο «Μίρα Μάρε» μέχρι το ξενοδοχείο «Αύρα Μπιτς».

• Ετσι, η κυκλοφορία από την πόλη προς το αεροδρόμιο θα γίνεται από την περιοχή Ασγούρου και από το αεροδρόμιο προς την πόλη θα γίνεται από

ΣΥΝΕΧΕΙΑ ΣΤΗ ΣΕΛ. 4

Φύλακας στις κατασκηνώσεις

Κατέρρευσε η στέγη και βρήκε το θάνατο!..

ΕΠΕΣΕ ΑΠΟ ΥΨΟΣ ΤΡΙΩΝ ΜΕΤΡΩΝ

ΕΧΑΣΕ τη ζωή του, σε εργατικό ατύχημα, ένας 44χρονος από τ' Απόλλωνα, όταν κατέρρευσε η στέγη των δημοτικών κατασκηνώσεων στην περιοχή «Προφήτης Ηλίας». Ο άτυχος Απολλωνιάτης που εργαζόταν σαν φύλακας στις κατασκηνώσεις, προσπάθησε μαζί με άλλο άτομο να επισκευάσουν την στέγη που έσταζε, αλλά αυτή

ΣΥΝΕΧΕΙΑ ΣΤΗ ΣΕΛ. 4

Για τους χιλιάδες ασφαλισμένους

Το ΤΑΞΥ ιδρύει πολυϊατρείο στο παλιό Νοσοκομείο

ΘΑ ΕΙΝΑΙ ΠΛΗΡΩΣ ΣΤΕΛΕΧΩΜΕΝΟ

ΣΤΗΝ ΙΔΡΥΣΗ πολυϊατρείου στους χώρους του παλιού Νοσοκομείου προτίθεται να προχωρήσει το Ταμείο Ασφάλισης Ξενο-

ΣΥΝΕΧΕΙΑ ΣΤΗ ΣΕΛ. 4





ΟΙΚΟΝΟΜΙΚΟ ΕΠΙΜΕΛΗΤΗΡΙΟ ΕΛΛΑΔΟΣ
12ο ΠΕΡΙΦΕΡΕΙΑΚΟ ΤΜΗΜΑ ΔΩΔ/ΣΟΥ

ΠΡΟΣΚΛΗΣΗ

Η Διοίκηση του ΟΙΚΟΝΟΜΙΚΟΥ ΕΠΙΜΕΛΗΤΗΡΙΟΥ ΕΛΛΑΔΑΣ στο ΠΕΡΙΦΕΡΕΙΑΚΟ ΤΜΗΜΑ ΔΩΔΕΚΑΝΗΣΟΥ
σας καλεί στην
ΗΜΕΡΙΔΑ ΜΕ ΘΕΜΑ:
ΝΕΟ ΦΟΡΟΛΟΓΙΚΟ ΣΥΣΤΗΜΑ

ΕΙΣΗΓΗΤΗΣ: **ΓΙΩΡΓΟΣ ΚΟΡΟΜΗΛΑΣ**
Εισηγητής φορολογικών σεμιναρίων - συγγραφέας φορολογικών βιβλίων - σύμβουλος επιχειρήσεων.

Το **Σάββατο 20 Νοεμβρίου 2004**, στην αίθουσα του Δικηγορικού Συλλόγου (25ης Μαρτίου 9-11) και ώρες: **09.00 - 14.30**

Η ημερίδα θα επαναληφθεί στην ΚΩ, Κυριακή 21/11/2004, στο ξενοδοχείο ΚΩΣ και ώρες 09.30 - 15.00 σε συνεργασία με τους ΣΥΛΛΟΓΟΥΣ ΕΛΕΥΘΕΡΩΝ ΕΠΑΓΓ/ΤΙΩΝ ΛΟΓΙΣΤΩΝ - ΦΟΡΟΤ/ΚΩΝ της ΚΩ και της ΚΑΛΥΜΝΟΥ

ΓΕΝΙΚΗ ΕΙΣΟΔΟΣ: 25 ευρώ

Για τη διοίκηση του Π.Τ. Δωδ/σου Ο.Ε.Ε.
Ο πρόεδρος Βασίλης Κ. Τσαμπανάκης
Η γεν. γραμματέας Ευαγγελία Παπατσή
ΧΑ-19/11

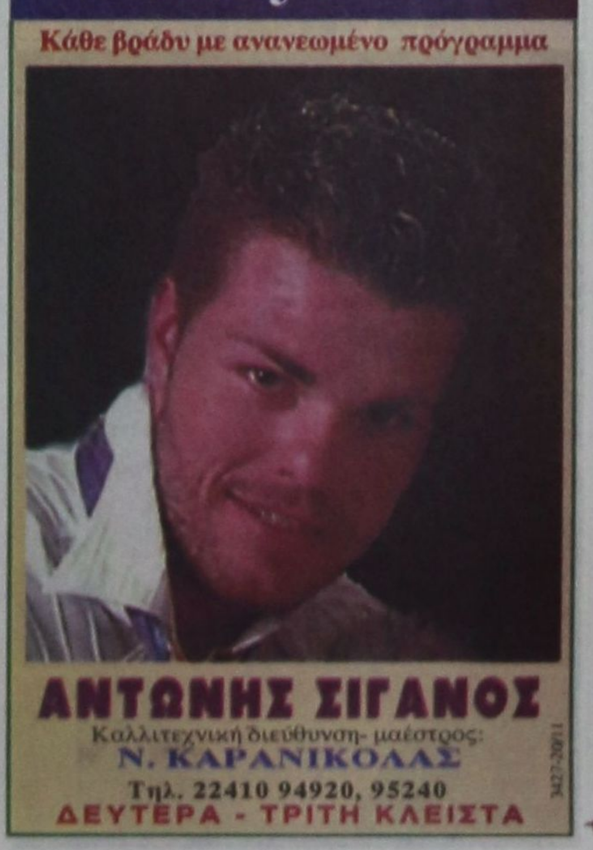

ΚΑΘΗΜΕΡΙΝΑ ΤΑ ΝΕΑ ΤΗΣ ΔΩΔΕΚΑΝΗΣΟΥ ΣΤΟ INTERNET
www.proodosnews.gr
www.proodos.net

Δωδεκανησιακά 24ωρα

ΣΤΟΝ ΑΘΗΝΑΪΚΟ ΤΥΠΟ

17/11/2004

Η χθεσινή πορεία για την επέτειο του Πολυτεχνείου, η πορεία της ελληνικής οικονομίας και η απόφαση της εταιρίας Standard and Poor´s, ο προϋπολογισμός και το ασφαλιστικό είναι από τα βασικά θέματα της ειδησεογραφίας του σημερινού αθηναϊκού Τύπου.

ΑΔΕΣΜΕΥΤΟΣ ΤΥΠΟΣ (Μήτσης): Προνόμια στη θητεία για τα παιδιά αναπήρων. Μέσα στο Νοέμβριο το νομοσχέδιο στη Βουλή.

ΑΔΕΣΜΕΥΤΟΣ ΤΥΠΟΣ (Ρίζος): Μισθοί- Συντάξεις. Αυξήσεις πάνω από τον πληθωρισμό. Προϋπολογισμός 2005. Φρένο στην κρατική σπατάλη. Περιθώριο δύο χρόνια για μείωση του ελλείμματος.

ΑΠΟΓΕΥΜΑΤΙΝΗ: Ο Αλογοσκούφης "κάντυνε" τον Σημίτη. Η Ελλάδα καθάρισε στις Βρυξέλλες από τα πλαστά στοιχεία του ΠΑΣΟΚ χωρίς απώλειες.

Η ΑΠΟΦΑΣΗ: Ανατροπή στο Ασφαλιστικό. Στο ΙΚΑ μετατάσσονται όλοι οι τραπεζοϋπάλληλοι. Συμφωνία κυβέρνησης-τραπεζών.

Η ΑΥΓΗ: Νέο κύμα ανεργίας σε κατασκευές, τουρισμό, βιομηχανία. ΙΟΒΕ: Αρνητικές οι προβλέψεις των επιχειρηματιών.

ΑΥΡΙΑΝΗ: Μας περνάνε για ....μαλάκες οι τσιμεντοβιομήχανοι! Ληστεύουν τον κόσμο οι τσιμεντάδες...

ΤΟ ΒΗΜΑ: Θύελλα στις τράπεζες. Το Ασφαλιστικό ξεσηκώνει τους υπαλλήλους. Αντιδράσεις της ΟΤΟΕ για το σχέδιο μετάταξης στο ΙΚΑ.

Η ΒΡΑΔΥΝΗ: Τι θα αλλάξει στο συνταξιοδοτικό των τραπεζοϋπαλλήλων. Τι ζητούν οι τράπεζες- Τι θέλει η κυβέρνηση.

ΕΘΝΟΣ: Υποβάθμιση ράπισμα για την οικονομία μας. Απογραφή: Η πρώτη σοβαρή συνέπεια ήρθε από το εξωτερικό.

ΕΛΕΥΘΕΡΗ ΩΡΑ: Περισσότεροι αστυνομικοί απ' τους διαδηλωτές. Χλωμές και άτονες οι εκδηλώσεις για το Πολυτεχνείο και στη πορεία. Πανταχού παρόντες οι γνωστοί μασκοφόροι.

ΕΛΕΥΘΕΡΟΣ: Εφιάλτης η πτώση του δολαρίου για τους υπουργούς Οικονομίας της Ε. Ένωσης. Θέτει σε κίνδυνο την ευρωπαϊκή οικονομία αφού υπονομεύει τις εξαγωγές.

ΕΛΕΥΘΕΡΟΣ ΤΥΠΟΣ: Συντάξεις-εξπρές από ειδική ομάδα. Υπ. Απασχόλησης: Σώμα 900 υπαλλήλων του ΙΚΑ παίρνει την κατάσταση στα χέρια του.

ΕΛΕΥΘΕΡΟΤΥΠΙΑ: Το γήπεδο "ζει". 31 χρόνια μετά στα γήπεδα η Ελλάδα ξανά αναστενάζει.

ΕΣΤΙΑ: Τα ψέματα και η αλήθεια. Η πραγματική κατάστασης της ελληνικής οικονομίας.

ESPRESSO: Στημένη παγίδα στο Τζαμί! Το βρόμικο παιχνίδι των φανατικών Μουσουλμάνων στην Ξάνθη. Πώς ξεσηκώθηκε ο όχλος κατά των πρωταγωνιστών του σήριαλ "Αρχιπέλαγος".

Η ΚΑΘΗΜΕΡΙΝΗ: Το Δημόσιο πωλεί γη. Τίτλοι για 90.000 καταπατημένα. Παραχωρούνται στους "κατόχους" τους έναντι 310 ευρώ το στρέμμα κατά μέσον όρο.

Ο ΛΟΓΟΣ: Ειρηνική και υποτονική η πορεία ....για την Επέτειο του Πολυτεχνείου. Τριάντα ένα χρόνια μετά.

ΤΑ ΝΕΑ: Πήραμε την κάτω βόλτα.... Κορυφαίος, οίκος υποβάθμισε την οικονομία.

Η ΝΙΚΗ: Επιχείρηση "σκούπα". Μπαράζ ελέγχων από την εφορία για έσοδα. Οξύτατες αντιδράσεις για το φορολογικό νομοσχέδιο απ' όλη την αντιπολίτευση, ΓΣΕΕ, ΑΔΕΔΥ και ΣΕΒ.

ΡΙΖΟΣΠΑΣΤΗΣ: Επεμβάσεις -φακέλωμα ανθρωποκυνηγητό-προπαγάνδα. Αντιλαϊκά μέτρα αποφάσισε το Ευρωπαϊκό Συμβούλιο.

TRAFFIC NEWS: "Πήγαν να με βιάσουν". Σοκαρισμένη η σύζυγος του Γιώργου Βογιατζή, καταγγέλλει. Απέσυρε τις μηνύσεις ο ιμάμης. Επιμένουν στη δική τους εκδοχή οι μουσουλμάνοι.

Η ΧΩΡΑ: Τι γίνεται με το ασφαλιστικό των τραπεζών. Αυξήσεις σε μισθούς, συντάξεις και όρια ηλικίας. Όλο το σχέδιο για την λύση στα προβλήματα των τραπεζοϋπαλλήλων.

City Press: Ασφαλιστικός λαβύρινθος. Ο υπουργός Οικονομίας κ. Αλογοσκούφης διαβεβαιώνει ότι δεν ανοίγει το ασφαλιστικό.

Στα πεταχτά

Πότε δουλεύουν;

Υπάρχουν κάποιοι στη Ρόδο που κατέχουν διάφορες θέσεις και αντί ν' ασχολούνται με τη δουλειά τους, από το πρωί μέχρι το βράδυ κάνουν ...δηλώσεις!.. Εάν από το πρωί κάνετε μια «βόλτα» θα τους βρείτε σε όλα τα κανάλια για να δώσουν - δήθεν - εξηγήσεις!..

Δυστυχώς, συμβαίνει το αντίθετο!.. Η κοινωνία τους απορρίπτει και μάλλον για ...καραγκιόζηδες τους θεωρεί!.. Και όλοι αυτοί καθημερινώς πληθαίνουν!..

Ο φωτισμός

Για το φωτισμό στο τζαμί της Παλιάς Πόλης αναγνώστρια της «Προόδου» έκανε την παρακάτω παρατήρηση:

«Αντιαισθητικό το ψυχρό χρώμα στα φώτα που τοποθετήθηκαν γύρω από το τζαμί στην Παλιά Πόλη. Ερχεται σε αντίθεση με το γλυκό, χαμηλότονο φως που ταιριάζει στην περιοχή. Ας το φροντίσει η αρμόδια Υπηρεσία».

Το Κράτος-τέρας

Η εφημερίδα «Το Βήμα» δημοσιεύει από την περασμένη Κυριακή μια έρευνα που έχει σχέση με το Κράτος - τέρας. Ετσι, πολλοί γράφουν την περιπέτειά τους (ή τα καμώματα του Κράτους) για διάφορα θέματα. Ενα από τα θέματα που ασχολήθηκε χτες ήταν και το Γκολφ Αφάντου. Ιδού τι γράφει «Το Βήμα»:

«Από το 1968 οι κάτοικοι της περιοχής Αφάντου στη Ρόδο ακούν για αναγκαστική απαλλοτρίωση 1.820 στρεμμάτων «για παραγωγικούς σκοπούς»... και απαλλοτρίωση δεν βλέπουν. Αυτό καταγγέλλει ο 56χρονος γιατρός κ. Αντώνης Πετρίδης λέγοντας χαρακτηριστικά: «Ακόμη δεν έχει γίνει τίποτε, παρά μόνο μερικά μικρά γιαπιά. Κάθε πέντε- έξι χρόνια γίνεται νέα προκήρυξη διαγωνισμού και μετά πάλι ...τίποτε. Η περιοχή έχει ερημώσει, κανένας νέος επενδυτής δεν θέλει να «μπλεχτεί» και πολίτες όπως εγώ που έχουν επενδύσει κεφάλαια σε όμορη γη με την εν λόγω περιοχή κοντεύουν να καταστραφούν. Πόσα χρόνια ακόμη πρέπει να περιμένουμε;».

Δεν αξίζει τον κόπο

Δεν αξίζει πλέον τον κόπο να μαζεύει κανείς έναν από τους πανάρχαιους καρπούς της ελληνικής γης, την ελιά.

Η τιμή του προϊόντος αυτού είναι εξευτελιστική, αν σκεφτεί κανείς ότι ένα λίτρο λάδι έχει περίπου την ίδια αξία μ' ένα φλυντζάνι καφέ.

Το μόνο κίνητρο που υπάρχει ακόμη για το μάζεμα της ελιάς, είναι ότι για ορισμένους ανθρώπους αποτελεί συμπλήρωμα του εισοδήματός τους. Τίποτε άλλο.

Κούφια λόγια

Οι τουριστικοί επιχειρηματίες όχι μόνον στη Ρόδο αλλά παντού στην Ελλάδα, άρχισαν να απογοητεύονται.

Την αρχική τους ικανοποίηση για την ίδρυση υπουργείου Τουρισμού, ακολουθεί πλέον η περίσκεψη και η αβεβαιότητα.

Εχουν περάσει εννέα μήνες και ο αρμόδιος υπουργός δεν έχει διατυπώσει ακόμη δημόσια μια συγκεκριμένη τουριστική πολιτική. Αναλίσκεται σε λόγια, τα οποία είχαν πει και οι προκάτοχοί του. Ενα σχέδιο για την αντιμετώπιση της κατάστασης στον τουρισμό δεν έχει ανακοινώσει.

Ολοι περιμένουν να δουν ποιό είναι το καινούργιο που κομίζει στον τομέα του οποίου προΐσταται ο κ. Αβραμόπουλος και δεν το βλέπουν.

Ο ανταγωνισμός, εν τω μεταξύ, αλωνίζει στις τουριστικές αγορές. Πολλοί φοβούνται ότι ο κ. Αβραμόπουλος θα είναι στον τουρισμό τόσο αποτελεσματικός όσο και ως δήμαρχος της Αθήνας. Στα λόγια πάντα...

Το παλιό Νοσοκομείο

Μπορεί να μας εξηγήσει κάποιος αρμόδιος τι γίνεται με το παλιό Νοσοκομείο; Διότι, πολλοί και διάφοροι το λεπλατούν καθημερινά και ουδείς συγκινείται!.. Ολοι αδιαφορούν και στο τέλος θα μείνει μόνο ο σκελετός του!

Είχε παρθεί μια απόφαση για να μεταφερθούν διάφορες υπηρεσίες, οργανισμοί, κλπ.

Τίποτα δεν έγινε! Τα πάντα έμειναν στα χαρτιά και στα λόγια, όπως όλα τα άλλα πράγματα στον τόπο μας!..

ΑΜΕΑ

Δυστυχώς σ' αυτόν τον τόπο υπάρχει η τάση να μηδενίζονται τα πάντα. Είναι όμως άδικο, για μερικούς που πρόσφεραν να έρχονται κάποιοι και να μηδενίζουν τα πάντα.

Χωρίς να θέλουμε να γίνουμε συνήγοροι κανενός, θα το γράψουμε έστω και αν δυσαρεστήσουμε κάποιους. Στους συλλόγους των ΑΜΕΑ, υπάρχουν άνθρωποι που πρόσφεραν και προσφέρουν πολλά.

Η κοινή γνώμη γνωρίζει και όσο και αν προσπαθούν κάποιοι δοτοί, δεν θα καταφέρουν να μηδενίσουν το έργο των ανθρώπων αυτών.

Καταγγελίες αναγνωστών

Αναγνώστες μας τηλεφώνησαν και κατήγγειλαν ότι σε πολλά σημεία του οδικού δικτύου του νησιού μας υπάρχουν φερτά υλικά από τις βροχοπτώσεις. Ο κίνδυνος πρόκλησης ατυχημάτων είναι υπαρκτός, αλλά δυστυχώς κανείς δεν νοιάζεται.

Η περιβόητη εταιρεία «ΦΥΤΩΡΙΟ Α.Ε.» που κατά το δοκούν ασχολείται με τέτοιες περιπτώσεις τι κάνει; Περί άλλων τυρβάζει;

Δυσεξήγητες αποκλίσεις

Στο κέντρο της πόλης μας, σε ακτίνα το πολύ 200 μέτρων, σε τρία διαφορετικά καταστήματα, ένα φλυντζάνι νεσκαφές κοστίζει στο ένα 1,20 στο άλλο 2,00 και στο τρίτο 2,30 ευρώ.

Δεν υπάρχουν προφανείς λόγοι που να αιτιολογούν αυτές τις αποκλίσεις στην τιμή του καφέ.

Απλώς επιβεβαιώνουν ότι μερικοί τιμολογούν αυτό το είδος ευρείας κατανάλωσης με πολλή κερδοσκοπική ...έφεση.

Πώς να μην τρομάζουν οι τουρίστες από κάτι τέτοια;

Ντροπή

Στο κτίριο του Παλαιού Νοσοκομείου, στεγάστηκε πριν από τρεις μήνες, το παράρτημα του ΟΚΑΝΑ. Μάλιστα έγιναν επίσημα εγκαίνια, με την παρουσία υπουργών και Μέσων Ενημέρωσης.

Ομως, ποτέ δεν λειτούργησε το παράρτημα, γιατί δεν έγιναν προσλήψεις προσωπικού και το κτίριο, για το οποίο ξοδεύτηκαν μερικά εκατομμύρια, ρημάζει.

Είναι ντροπή για όλους αυτούς που εμφανίστηκαν μόνο στα εγκαίνια και έκτοτε χάθηκαν τα ίχνη τους.

Ειδήσεις απο τα Παλιά

ΠΡΟΟΔΟΣ
8 ΙΟΥΝΙΟΥ 1971

Ο ΕΟΤ ΑΝΑΛΑΜΒΑΝΕΙ ΤΟ «ΡΟΔΙΝΙ» ΚΑΙ ΤΗ ΓΙΟΡΤΗ ΚΡΑΣΙΟΥ

Ο γόρδιος δεσμός, ο οποίος εδημιουργήθη εις την υπόθεσιν της εκμεταλλεύσεων του κέντρου «Ροδίνι», λόγω της δημιουργηθείσης αντιδικίας μεταξύ του Δήμου και του εκμισθωτού του κέντρου, η ύπαρξις της οποίας έθετε εν κινδύνω την «Γιορτή του κρασιού», ελύθη με το «σπαθί» του Γενικού Γραμματέα του ΕΟΤ κ. Μπαλοπούλου.

Η «χρυσή τομή» του ανακύψαντος θέματος ευρέθη και υιοθετήθη κατά την διάρκειαν ειδικής συσκέψεως των αρμοδίων υπηρεσιακών παραγόντων της Ρόδου και του ΕΟΤ που συνίσταται:

• Εις την οικειοθελή παραίτησιν της χρήσεως του μισθίου υπό του νυν ενοικιαστού του κέντρου και

• Εις την ανάληψιν της λειτουργίας του Ροδινίου υπό αυτού τούτου του ΕΟΤ δι' αυτεπιστασίας.

Η ΛΥΣΙΣ αυτή ενεκρίθη και υπό του συνελθόντος εκτάκτως την πρωίαν της Κυριακής Δημοτικού Συμβουλίου, το οποίον και απεφάσισεν όπως:

Λύση την σύμβασιν με τον ενοικιαστήν του κέντρου και εκμισθώση τούτο επί μίαν δεκαετίαν και υπό τους αυτούς όρους εις τον ΕΟΤ, προκειμένου ο δεύτερος να προχωρήση αμέσως εις την οργάνωσιν της «Γιορτής του κρασιού».

Σημειωτέον, ότι ο ΕΟΤ ανέλαβε απάσας τις υποχρεώσεις του ενοικιαστού του κέντρου, ενώ παραλλήλως θα αγοράση και όλον τον εξοπλισμόν τούτου αποζημιώνων τον ενοικιαστήν κ. Ιωάννην Πανάγον με επτακοσίας χιλιάδας δραχμάς.

ΣΥΝΑΛΛΑΓΜΑ

	Αγορά	Πώληση
ΔΟΛΛΑΡΙΟ Η.ΠΑ	1,3128	1,2829
ΛΙΡΑ ΑΓΓΛΙΑΣ	0,70812	0,69196
ΚΟΡΩΝΑ ΔΑΝΙΑΣ	7,4908	7,3198
ΚΟΡΩΝΑ ΣΟΥΗΔΙΑΣ	9,0362	8,83
ΓΙΕΝ ΙΑΠΩΝΙΑΣ	136,62	133,51
ΦΡΑΓΚΟ ΕΛΒΕΤΙΑΣ	1,5292	1,4943
ΚΟΡΩΝΑ ΝΟΡΒΗΓΙΑΣ	8,1915	8,0046
ΛΙΡΑ ΚΥΠΡΟΥ	0,58262	0,56933
ΔΟΛ. ΚΑΝΑΔΑ	1,5776	1,5416
ΔΟΛ. ΑΥΣΤΡΑΛΙΑΣ	1,6818	1,6435

ΠΡΟΟΔΟΣ
Ημερήσια Εφημερίδα της Ρόδου
Ετος ιδρύσεως 1949
ΓΡΑΦΕΙΑ ΣΥΝΤΑΞΗΣ - ΔΙΑΦΗΜΙΣΕΙΣ
Μ.Μαλλιαράκη 3 - Ρόδος - 85100
Τηλ.: 22410 27356/34101 Fax.: 20643
ΛΟΓΙΣΤΗΡΙΟ - ΔΙΑΦΗΜΙΣΕΙΣ
Νέα Αγορά 32 - Ρόδος - 85100
Τηλ.: 22410 24539 Fax.: 24539
e-mail:info@proodos.net & proodro@otenet.gr

Η γυναίκα και ο χρόνος της

Πολλά ρούχα, όπως και τσάντες και παπούτσια είναι απλά. Πολλές γυναίκες τα προτιμούν. Ομως αρκετά από αυτά είναι στολισμένα με παγιέτες, κορδόνια, βολάν, κάντρες που τα κάνουν διαφορετικά. Βέβαια πολλά υφάσματα είναι εντυπωσιακά και δε χρειάζονται κανένα στόλισμα όπως τα γυαλιστερά, τα εμπριμέ αλλά και οι δαντέλες. Παρόλα αυτά όμως κάποια ρούχα είναι στολισμένα με φιόγκους και άλλα με κουμπιά και μάλιστα φιλντισένια, όπως προτιμούν κάποιοι μαιτρ της μόδας.

Φιόγκους ραμένους σε διάφορα μεγέθη στα ρούχα θα συναντήσουμε από σατέν, βελούδο, μεταξωτούς, ταφταδένιους και στολίζουν μπούστα, μπλούζες είτε στο πλάι είτε στο κέντρο στο ντεκολτέ, αλλά και σε φούστες στο πλάι στο ζωνάρι ή πιο κάτω κάνοντας διαφορετική μια μίντι ή μίνι είτε είναι απλές είτε με βολάν και πιέτες από τις άλλες. Επίσης και σε φούστες και φορέματα από δαντέλα ένας φιόγκος κάνει τα ρούχα αυτά πιο ρομαντικά. Μπορούν να συνδυαστούν και με τσάντες επίσης με φιόγκο στο κουμπωμά τους, κυρίως όταν είναι τύπου φακέλου και βραδινοί αλλά και σε γόβες ψηλοτάκουνες ή μπαλαρίνες.

Τα φιλντισένια κουμπιά στολίζουν οπωσδήποτε κάθε ρούχο είτε ράβονται για να κουμπώνουν είτε μόνο για να διακοσμούν. Αλλά αυτή την ιδιότητα τη συναντούμε και σε τσάντες και σε παπούτσια που στολίζονται με μια μια σειρά από τέτοιου είδους κουμπιά.

Μίχα

ΦΑΡΜΑΚΕΙΑ
ΔΙΗΜΕΡΕΥΕΙ: ΕΥΣΤΑΘΙΟΥ ΡΟΥΣΑ, Στεφ. Καζούλη 22, Τηλ. 22229
ΔΙΑΝΥΚΤΕΡΕΥΕΙ: ΓΡΕΒΕΝΙΩΤΟΥ ΒΑΣΙΛΙΚΗ, Ηρώων Πολυτεχνείου 21, Τηλ. 70300

ΥΓΡΑ ΚΑΥΣΙΜΑ
ΔΙΑΝΥΚΤΕΡΕΥΟΥΝ
• ΣΤΑΥΡΙΑΝΑΚΗΣ Π. Πρατ. Shel, Ψαροπούλα
• ΤΖΩΡΤΖΗΣ Γ. Πρατήριο BP, Ροδίνι

ΡΑΔΙΟ ΤΑΞΙ
ΤΗΛ: 22410 22410 / 64712 / 64790

Kodak Fotos ΣΕ ΜΙΑ ΩΡΑ ΕΜΦΑΝΙΣΗ ΦΙΛΜ
Kodak Picture Maker
1 hour photo
Lappas FOTO Express
Ηρώων Πολυτεχνείου 3
Τηλ. 22410 30243
FAX 22410 73640
Kodak

ΚΙΝΗΜΑΤΟΓΡΑΦΟΙ
ΠΑΛΛΑΣ 5 CINEMAS CENTER
19/11/2004 - 25/11/2004
για προσφορές 22410 24475 / 70670
www.cinemapallas.gr

AFTER THE SUNSET
ΤΟ ΤΕΛΕΥΤΑΙΟ ΚΟΛΠΟ
Αίθουσα 5 • 16:05 • 18:15 • 20:25 • 22:35 *μόνο Σαββάτο & Κυριακή

THE CHRONICLES OF RIDDICK
ΧΡΟΝΙΚΑ ΤΟΥ ΣΚΟΤΟΥΣ
Αίθουσα expert 2 • 17:30 • 20:00 • 22:30

Before Sunset
ΠΡΙΝ ΤΟ ΗΛΙΟΒΑΣΙΛΕΜΑ
Αίθουσα SFERA 1 ώρες έναρξης // • 16:15 • 18:30 *Σταλίων παράστασεων μόνο Σάββατο & Κυριακή • 20:20 • 22:10

COLLATERAL
Η ΔΙΑΔΡΟΜΗ
Αίθουσα ΣΑΚΑΡ 4 ώρες έναρξης // • 20:10 • 22:40

Η ΓΕΝΝΗΣΗ
Birth
ΣΕ 1η ΠΑΝΕΛΛΗΝΙΑ ΠΡΟΒΟΛΗ
Αίθουσα ΣΑΚΑΡ 4 ώρες έναρξης // • 18:0 μόνο Σαββάτο & Κυριακή
Αίθουσα MAK 3 • 18:20 • 20:30 • 22:

SHREK 2
Αίθουσα MAK 3 ΕΛΛΗΝΙΚΑ • 16:10 *Σταλίων παράστασεων μόνο Σάββατο & Κυριακή
Αίθουσα ΣΑΚΑΡ 4 ΕΛΛΗΝΙΚΑ • 18:00

19/11/04 - 25/11/04
METROPOL
MULTI CINEMA ODEON
www.rodosvitrina.gr/metropol.htm
ΕΒΔΟΜΑΔΙΑΙΟ ΠΡΟΓΡΑΜΜΑ

Shall We Dance? Χορεύετε;
ΡΙΤΖΑΡΝΤ ΓΚΙΡ, ΤΖΕΝΙΦΕΡ ΛΟΠΕΣ, ΣΟΥΖΑΝ ΣΑΡΑΝΤΟΝ
σε μια ασυνήθιστη ρομαντική κομεντί.
ΑΙΘΟΥΣΑ 1 ΩΡΕΣ ΕΝΑΡΞΗΣ 18:00 20:15 22:30

Ο ΓΥΡΟΣ ΤΟΥ ΚΟΣΜΟΥ ΣΕ 80 ΜΕΡΕΣ
Μια προκλητική και τολμηρή αποστολή. Ασε την φαντασία σου να πετάξει...
ΤΖΑΚΙ ΤΣΑΝ ΑΡΝΟΛΝΤ ΣΒΑΡΤΣΕΝΕΓΚΕΡ
ΑΙΘΟΥΣΑ 2 ΩΡΕΣ ΕΝΑΡΞΗΣ 17:30 20:00 22:30

ΝΥΦΕΣ
Η ακριβότερη ελληνική παραγωγή που έγινε ποτέ. Μια ταινία του Παντελή Βούλγαρη 700 νύφες στο ταξίδι της ζωής τους.
ΑΙΘΟΥΣΑ 3 ΩΡΑ ΕΝΑΡΞΗΣ 19:50

ALIEN VS. PREDATOR ΑΛΙΕΝ ΕΝΑΝΤΙΟΝ ΚΥΝΗΓΟΥ
ΟΠΟΙΟΣ ΚΙΑΝ ΝΙΚΗΣΕΙ ... ΕΜΕΙΣ ΧΑΝΟΥΜΕ.
Μια υπερπαραγωγή που δεν πρέπει να χάσει κανείς.
ΑΙΘΟΥΣΑ 3 ΩΡΕΣ ΕΝΑΡΞΗΣ 17:40 22:40
X4907-30/11

GARFIELD
Θα φέρει τα πάνω - κάτω εν σπειρώσει απ' την καρέκλα του.
ΑΙΘΟΥΣΑ 1 ΩΡΑ ΕΝΑΡΞΗΣ 16:00 ΜΟΝΟ ΣΑΒΒΑΤΟ - ΚΥΡΙΑΚΗ

ΜΙΑ ΤΡΕΛΗ ΤΡΕΛΗ ΦΑΡΜΑ
Η Walt Disney Pictures μας οδηγεί στην Αγρια Δύση με ένα χαρτογραφικό γουέστερν κουαρτιών σταθλισμού!
ΑΙΘΟΥΣΑ 2 ΩΡΑ ΕΝΑΡΞΗΣ 16:00 ΜΟΝΟ ΣΑΒΒΑΤΟ - ΚΥΡΙΑΚΗ

ΕΡΧΟΝΤΑΙ ΤΗΝ ΠΑΡΑΣΚΕΥΗ

ΜΙΑ ΣΟΥΠΕΡ - ΚΩΜΩΔΙΑ που θα σας κάνει να τα παίξετε.
Μπέν Στίλερ
Βίνς Βον

Disney
Τα απίθανα γίνονται πιθανά.

INFORMATION - RESERVATIONS ΠΛΗΡΟΦΟΡΙΕΣ - ΚΡΑΤΗΣΕΙΣ
22410 28400

Δρομολόγια Πλοίων
16.30 ΑΙΓΛΗ για Σύμη
Προς Πειραιά: 18.00 ΜΑΡΙΝΑ

Αεροπορικά Δρομολόγια
ΟΛΥΜΠΙΑΚΗ ΑΕΡΟΠΟΡΙΑ
Από Ρόδο-Αθήνα: Καθημερινά 07.10, 13.40
Πέμπτη 20.10, 22.45
Καθημερινά πλην Πέμπτης 19.40, 22.25
Καθημερινά πλην Κυριακής 10.40
Από Ρόδο-Θεσσαλονίκη: Δευτέρα - Τετάρτη 09.45
Πέμπτη 10.45
Σάββατο 15.15
Δευτ.-Τετ.-Παρ.-Κυρ. 16.10
Από Ρόδο-Ηράκλειο: Δευτέρα - Παρασκευή-Κυριακή 17.45
Τρίτη - Πέμπτη 18.30
Τετάρτη - Σάββατο 19.20
Από Ρόδο-Κάρπαθο: Δευτ.-Πεμ.-Παρ.-Σάβ. 07.00, 10.40
Τετάρτη - Κυριακή 10.40, 14.20
Από Ρόδο-Κάσο: Δευτ.-Πεμ.-Παρ.-Σάβ. 07.00
Τετάρτη - Κυριακή 10.40
Από Ρόδο-Καστελλόριζο: Δευτ.-Τετ.-Παρ.-Σάβ.-Κυρ. 07.10
Από Ρόδο-Χίο: Τρίτη 10.40 Πέμπτη 10.45
Από Ρόδο-Μυτιλήνη: Δευτέρα-Τετάρτη 09.45
Τρίτη 10.40,
Πέμπτη 10.45
Σάββατο 15.15
Από Ρόδο-Σάμος: Τρίτη 10.40
Σάββατο 15.15
Από Ρόδο-Λήμνος: Δευτέρα-Τετάρτη 09.45 Τρίτη 10.40,
Πέμπτη 10.45 Σάββατο 15.15
AEGEAN AIRLINES
Από Ρόδο-Αθήνα: Καθημερινά 14.15, 16.30, 19.50, 22.40
Από Ρόδο-Ηράκλειο: Καθημερινά πτήση 763 - 14.30
Από Ρόδο-Θεσσαλονίκη: Καθημερινά 10.20

Indian crafts shvizaar
ΙΝΔΙΚΑ ΔΩΡΑ
ΔΙΑΚΟΣΜΗΣΗ & ΕΠΙΠΛΑ
Το μυστήριο και την ομορφιά των χρωμάτων της Ινδίας θα ανακαλύψετε... Όλος ο κόσμος χαρισμά σας!
Π. ΚΑΝΕΛΛΟΠΟΥΛΟΥ 5
85100 ΡΟΔΟΣ
ΤΗΛ - FAX: 22410 - 74503
9617-31/12

ROLEX
NICK SARLIS & Co
OFFICIAL DISTRIBUTORS FOR DODECANESE AND AUTHORISED SERVICE CENTER
34, Makariou str. - GR 85100 Rhodes, Greece
X4921-30/11

Pellos Travel

ΕΚΔΡΟΜΕΣ ΔΕΚΕΜΒΡΙΟΥ

1η.ΕΚΔΡΟΜΗ 5/12-8/12-ΤΕΤΡΑΗΜΕΡΗ

ΜΥΡΑ-ΑΓΙΟΣ ΝΙΚΟΛΑΟΣ-ΛΙΒΙΣΙ-ΚΑΣ-ΑΤΤΑΛΕΙΑ-ΜΑΡΜΑΡΙΣ

1 ΔΙΑΝΥΚΤΕΡΕΥΣΗ ΚΑΣ-(ΑΝΤΙΦΙΛΟΣ)Ξ/Δ 4****
2 ΔΙΑΝΥΚΤΕΡΕΥΣΕΙΣ ΑΤΤΑΛΕΙΑ Ξ/Δ 5*****
ΜΕ ΗΜΙΔΙΑΤΡΟΦΗ-ΠΟΛΥΤΕΛΗ ΠΟΥΛΜΑΝ - ΕΚΔΡΟΜΕΣ-Φ.Π.Α

2η.ΕΚΔΡΟΜΗ 5/12-8/12-ΕΝΝΙΑΗΜΕΡΗ

ΜΥΡΑ-ΑΓΙΟΣ ΝΙΚΟΛΑΟΣ-ΛΙΒΙΣΙ-ΚΑΣ-ΑΤΤΑΛΕΙΑ-ΜΑΡΜΑΡΙΣ-ΣΜΥΡΝΗ-ΠΡΟΥΣΑ-ΚΩΝΣΤΑΝΤΙΝΟΥΠΟΛΗ-ΜΑΡΜΑΡΙΣ-ΡΟΔΟ

Περιλαμβάνονται:
1 ΝΥΧΤΑ ΚΑΣ 4**** -2 ΝΥΧΤΕΣ ΑΤΤΑΛΕΙΑ 5***** ΑΣΤΕΡΩΝ -1ΝΥΧΤΑ ΣΜΥΡΝΗ-4**** 3 ΝΥΧΤΕΣ ΚΩΝΣΤΑΝΤΙΝΟΥΠΟΛΗ 4****1 ΔΙΑΝΥΚΤΕΡΕΥΣΗ ΜΑΡΜΑΡΙΣ Ξ/Δ 5 ΑΣΤΕΡΩΝ
ΕΙΣΙΤΗΡΙΑ ΡΟΔΟΣ-ΜΑΡΜΑΡΙΣ-ΡΟΔΟΣ, ΦΟΡΟΙ ΤΟΥΡΚΙΑΣ, ΞΕΝΑΓΗΣΕΙΣ, ΜΕΤΑΦΟΡΕΣ ΜΕ ΚΛΙΜΑΤΙΖΟΜΕΝΑ ΠΟΥΛΜΑΝ, ΞΕΝΟΔΟΧΕΙΑ 4****ΚΑΙ 5***** ΑΣΤΕΡΩΝ ΜΕ ΠΡΩΙΝΟ ΚΑΙ ΦΑΓΗΤΟ-ΣΥΝΟΔΟΣ ΓΡΑΦΕΙΟΥ-ΤΑΞΙΔΙΩΤΙΚΗ ΑΣΦΑΛΕΙΑ-Φ.Π.Α
ΔΕΝ ΠΕΡΙΛΑΜΒΑΝΟΝΤΑΙ. ΑΡΧΑΙΟΛΟΓΙΚΟΙ ΧΩΡΟΙ-ΔΙΑΣΚΕΔΑΣΗ
ΣΗΜΕΙΩΣΗ. Η ΠΕΙΡΑ ΜΑΣ ΣΤΗ ΤΟΥΡΚΙΑ ΣΑΣ ΕΓΓΥΑΤΑΙ ΑΣΦΑΛΕΙΑ-ΚΑΙ ΕΥΧΑΡΙΣΤΟ ΤΑΞΙΔΙ .ΕΠΙΣΗΣ ΜΑΖΙ ΜΑΣ ΘΑ ΕΧΕΤΕ ΣΤΗ ΔΙΑΘΕΣΗ ΣΑΣ ΑΡΚΕΤΟ ΧΡΟΝΟ ΓΙΑ ΤΑ ΨΩΝΙΑ ΣΑΣ ΣΤΗΝ ΤΟΥΡΚΙΑ ΔΙΟΤΙ ΛΟΓΩ ΤΩΝ ΠΟΛΛΩΝ ΤΑΞΙΔΙΩΝ ΜΑΣ ΓΝΩΡΙΖΟΥΜΕ ΟΛΕΣ ΤΙΣ ΠΟΛΕΙΣ ΚΑΙ ΤΙΣ ΔΙΑΔΡΟΜΕΣ ΟΣΟ ΚΑΝΕΝΑ ΑΛΛΟ ΤΑΞΙΔΙΩΤΙΚΟ ΓΡΑΦΕΙΟ ΣΤΗ ΡΟΔΟ. ΛΟΓΩ ΤΗΣ ΜΕΓΑΛΗΣ ΖΗΤΗΣΗΣ ΔΗΛΩΣΤΕ ΑΜΕΣΩΣ ΣΥΜΜΕΤΟΧΗ

3η.ΕΚΔΡΟΜΗ 5/12-16/12(ΔΩΔΕΚΑΗΜΕΡΗ)

ΜΙΚΡΑ ΑΣΙΑ-ΕΛΛΑΔΑ

ΣΕ ΣΥΝΕΡΓΑΣΙΑ ΜΕ ΤΟ ΣΥΛΛΟΓΟ ΚΥΚΛΟΣ ΚΥΡΙΩΝ ΕΡΟΥ ΝΑΟΥ ΑΓΙΟΥ ΓΕΩΡΓΙΟΥ ΑΝΩ

ΜΥΡΑ-ΛΙΒΙΣΙ-ΑΓΙΟΣ ΝΙΚΟΛΑΟΣ-ΦΕΤΙΕ-ΑΤΤΑΛΕΙΑ-ΣΜΥΡΝΗ-ΥΑΛΟΒΑ-ΠΡΟΥΣΑ-ΚΩΝΣΤΑΝΤΙΝΟΥΠΟΛΗ-ΠΡΙΓΚΙΠΟΝΗΣΣΑ-ΡΑΙΔΕΣΤΟΣ-ΚΗΠΟΙ-ΑΛΕΞΑΝΔΡΟΥΠΟΛΗ-ΚΟΜΟΤΗΝΗ-ΞΑΝΘΗ-ΚΑΒΑΛΑ-ΘΕΣΣΑΛΟΝΙΚΗ-ΤΕΜΠΗ-ΛΑΡΙΣΣΑ -ΚΑΜΕΝΑ ΒΟΥΡΛΑ-ΠΕΙΡΑΙΑΣ-ΡΟΔΟΣ

Η ΠΕΙΡΑ ΜΑΣ ΣΤΗ ΤΟΥΡΚΙΑ ΣΑΣ ΕΓΓΥΑΤΑΙ ΑΣΦΑΛΕΙΑ-ΚΑΙ ΕΥΧΑΡΙΣΤΟ ΤΑΞΙΔΙ .ΕΠΙΣΗΣ ΜΑΖΙ ΜΑΣ ΘΑ ΕΧΕΤΕ ΣΤΗ ΔΙΑΘΕΣΗ ΣΑΣ ΑΡΚΕΤΟ ΧΡΟΝΟ ΓΙΑ ΤΑ ΨΩΝΙΑ ΣΑΣ ΣΤΗΝ ΤΟΥΡΚΙΑ ΔΙΟΤΙ ΛΟΓΩ ΤΩΝ ΠΟΛΛΩΝ ΤΑΞΙΔΙΩΝ ΜΑΣ ΓΝΩΡΙΖΟΥΜΕ ΟΛΕΣ ΤΙΣ ΠΟΛΕΙΣ ΚΑΙ ΤΙΣ ΔΙΑΔΡΟΜΕΣ ΟΣΟ ΚΑΝΕΝΑ ΑΛΛΟ ΤΑΞΙΔΙΩΤΙΚΟ ΓΡΑΦΕΙΟ ΣΤΗ ΡΟΔΟ. ΛΟΓΩ ΤΗΣ ΜΕΓΑΛΗΣ ΖΗΤΗΣΗΣ ΔΗΛΩΣΤΕ ΑΜΕΣΩΣ ΣΥΜΜΕΤΟΧΗ

22/12-27/12 6ΗΜΕΡΗ ΑΕΡΟΠΟΡΙΚΗ ΕΚΔΡΟΜΗ

ΡΩΜΗ-ΦΛΩΡΕΝΤΙΑ - ΠΙΖΑ-ΒΕΝΕΤΙΑ

ΠΕΡΙΛΑΜΒΑΝΕΙ ΞΕΝΟΔΟΧΕΙΑ ΜΕ ΠΡΩΙΝΟ ΚΑΙ ΦΑΓΗΤΟ 4 ΑΣΤΕΡΩΝ
ΜΕ ΑΠΕΥΘΕΙΑΣ ΠΤΗΣΗ ΑΠΟ ΡΟΔΟ

23/12-28/12

ΧΡΙΣΤΟΥΓΕΝΝΑ ΣΤΟ ΠΗΛΙΟ

ΕΞΑΗΜΕΡΗ ΕΚΔΡΟΜΗ (ΟΔΙΚΗ) ΧΑΝΙΑ-ΠΟΡΤΑΡΙΑ-ΜΑΚΡΥΝΙΤΣΑ
3 ΔΙΑΝΥΚΤΕΡΕΥΣΕΙΣ ΣΕ Ξ/ΔΜΕ ΠΡΩΙΝΟ-ΜΕΤΑΦΟΡΕΣ-ΞΕΝΑΓΗΣΕΙΣ Φ.Π.Α
ΕΙΣΙΤΗΡΙΑ ΠΛΟΙΟΥ ΡΟΔΟ-ΠΕΙΡΑΙΑ-ΡΟΔΟ ΣΕ Γ.ΘΕΣΗ
ΜΟΝΟ ΜΕ 275 ΕΥΡΟ ΤΟ ΑΤΟΜΟ
ΑΝΑΧΩΡΗΣΗ ΑΠΟ ΡΟΔΟ ΜΕ BLUE STAR FERRIES 23/12 19:00 ΤΟ ΒΡΑΔΥ
ΕΠΙΣΤΡΟΦΗ ΑΠΟ ΠΕΙΡΑΙΑ ΜΕ BLUE STAR FERRIES 28/12 07:00 ΤΟ ΠΡΩΙ

23/12-28/12

ΧΡΙΣΤΟΥΓΕΝΝΑ ΣΤΟ ΜΕΤΣΟΒΟ-ΜΕΤΕΩΡΑ

ΕΞΑΗΜΕΡΗ ΕΚΔΡΟΜΗ (ΟΔΙΚΗ)
3 ΔΙΑΝΥΚΤΕΡΕΥΣΕΙΣ ΣΕ Ξ/Δ ΜΕ ΠΡΩΙΝΟ-ΜΕΤΑΦΟΡΕΣ-ΞΕΝΑΓΗΣΕΙΣΦ.Π.Α
ΕΙΣΙΤΗΡΙΑ ΠΛΟΙΟΥ ΡΟΔΟ-ΠΕΙΡΑΙΑ-ΡΟΔΟ ΣΕ Γ.ΘΕΣΗ
ΑΝΑΧΩΡΗΣΗ ΑΠΟ ΡΟΔΟ ΜΕ BLUE STAR FERRIES 23/12 20:00 ΤΟ ΒΡΑΔΥ
ΕΠΙΣΤΡΟΦΗ ΑΠΟ ΠΕΙΡΑΙΑ ΜΕ BLUE STAR FERRIES 28/12 07:00 ΤΟ ΠΡΩΙ
ΜΟΝΟ ΜΕ 295 ΕΥΡΟ ΤΟ ΑΤΟΜΟ

29/12/04-2/1/05

ΠΑΡΙΣΙ (DISNEYLAND)

30/12-04/1/2005 ΠΡΩΤΟΧΡΟΝΙΑ ΣΤΟ ΠΗΛΙΟ

ΕΞΑΗΜΕΡΗ ΕΚΔΡΟΜΗ (ΟΔΙΚΗ) ΧΑΝΙΑ-ΠΟΡΤΑΡΙΑ-ΜΑΚΡΥΝΙΤΣΑ
3 ΔΙΑΝΥΚΤΕΡΕΥΣΕΙΣ ΣΕ Ξ/ΔΜΕ ΠΡΩΙΝΟ-ΜΕΤΑΦΟΡΕΣ-ΞΕΝΑΓΗΣΕΙΣ Φ.Π.Α
ΕΙΣΙΤΗΡΙΑ ΠΛΟΙΟΥ ΡΟΔΟ-ΠΕΙΡΑΙΑ-ΡΟΔΟ ΣΕ Γ.ΘΕΣΗ
ΜΟΝΟ ΜΕ 275 ΕΥΡΟ ΤΟ ΑΤΟΜΟ
ΑΝΑΧΩΡΗΣΗ ΑΠΟ ΡΟΔΟ ΜΕ BLUE STAR FERRIES 30/12/05 19:00 ΤΟ ΒΡΑΔΥ
ΕΠΙΣΤΡΟΦΗ ΑΠΟ ΠΕΙΡΑΙΑ ΜΕ BLUE STAR FERRIES 04/1/05 07:00 ΤΟ ΠΡΩΙ

ΕΚΔΡΟΜΕΣ ΧΡΙΣΤΟΥΓΕΝΝΑ-ΠΡΩΤΟΧΡΟΝΙΑ ΜΕ ΟΡΓΑΝΩΜΕΝΑ ΓΚΡΟΥΠ)
ΕΥΡΩΠΗ(ΙΤΑΛΙΑ-ΠΑΡΙΣΙ-ΙΣΠΑΝΙΑ-ΒΟΥΔΑΠΕΣΤΗ-ΠΡΑΓΑ-ΛΟΝΔΙΝΟ-ΒΙΕΝΝΗ)
ΑΠΩ ΑΝΑΤΟΛΗ-ΤΑΥΛΑΝΔΗ-ΚΙΝΑ-ΜΠΑΓΚΟΗ-ΠΟΥΚΕΤ-ΜΠΑΛΙ
ΑΦΡΙΚΗ-ΑΙΓΥΠΤΟΣ-ΤΥΝΗΣΙΑ-ΑΥΤΟΚΡΑΤΟΡΙΚΟ ΜΑΡΟΚΟ
ΑΜΕΡΙΚΗ-ΚΑΝΑΔΑ-ΑΥΣΤΡΑΛΙΑ
ΕΙΣΙΤΗΡΙΑ ΜΕ ΟΑ, AEGEAN ΚΑΙ CHARTER ΓΙΑ ΟΛΟ ΤΟΝ ΚΟΣΜΟ ΑΕΡΟΠΟΡΙΚΑ ΕΙΣΙΤΗΡΙΑ ΜΕ CHARTER ΓΙΑ UK (ΓΙΑ ΟΛΕΣ ΤΙΣ ΠΟΛΕΙΣ ΤΗΣ ΑΓΓΛΙΑΣ), GERMANY, AUSTRIA, SWEDEN, ITALY ... Από 60 ΕΥΡΩ
ΕΙΣΙΤΗΡΙΑ ΑΚΤΟΠΛΟΪΚΑ ΕΙΔΙΚΑ ΠΑΚΕΤΑ ΓΙΑ ΜΕΜΟΝΩΜΕΝΟΥΣ, ΣΥΛΛΟΓΟΥΣ, ΝΕΟΝΥΜΦΟΥΣ ΓΙΑ ΕΛΛΑΔΑ, ΕΥΡΩΠΗ ΚΑΙ ΓΙΑ ΟΛΟ ΤΟΝ ΚΟΣΜΟ ΓΙΑ ΠΕΡΙΣΣΟΤΕΡΕΣ ΠΛΗΡΟΦΟΡΙΕΣ, ΚΡΑΤΗΣΕΙΣ ΚΑΙ ΑΝΑΛΥΤΙΚΑ ΠΡΟΓΡΑΜΜΑΤΑ ΣΤΟ ΠΡΑΚΤΟΡΕΙΟ ΓΕΝΙΚΟΥ ΤΟΥΡΙΣΜΟΥ.

PELLOS TRAVEL
Λεωφόρος Καλλιθέας, Φαληράκι,Ροδος
ΤΗΛ.2241087615 ΤΗΛ.2241052276
ΦΑΧ.2241087616e-mail pellostravel@hellasnet.gr
Χ.Λ

Ημερίδα το Σάββατο στην Αρνίθα

Αγροτουρισμός: μια πρόκληση ανάπτυξης για τη Νότια Ρόδο

ΑΝΑΔΕΙΞΗ ΤΗΣ ΤΟΠΙΚΗΣ ΙΔΙΑΙΤΕΡΟΤΗΤΑΣ

ΜΕ ΑΦΟΡΜΗ την «Ευρωπαϊκή Εβδομάδα Ποιότητας 2004» και σε συνεργασία με την Ελληνική Ετιαρία Διοικήσεως Επιχειρήσεων, ο Δήμος της Νότιας Ρόδου διοργανώνει, το Σάββατο 20 Νοεμβρίου, στο Πνευματικό Κέντρο Αρνίθας, ημερίδα με θέμα: «Αγροτουρισμός: μια πρόκληση ανάπτυξης για τη Νότια Ρόδο».

Τα τελευταία χρόνια έχει γίνει αισθητή στην ελληνική οικονομία η ανάπτυξη ενός νέου κλάδου στον τουρισμό, του αγροτουρισμού. Σχεδόν στο σύνολο των νομών της χώρας έχουν αναπτυχθεί επιχειρήσεις με διαφορετική φυσιογνωμία, όπως καταλύματα σε αναπαλαιωμένα κτίσματα, παραγωγή παραδοσιακών τροφίμων και χειροτεχνημάτων, αναψυχή μέσα από τον οικοτουρισμό, κ.α.

Αυτός ο διαφορετικής κατεύθυνσης τουρισμός, ο αγροτουρισμός, δίνει τη δυνατότητα στον κάτοικο της πόλης να βιώσει το περιβάλλον του χωριού, της αγροτικής ζωής, να αισθανθεί την περίοδο των διακοπών του μοναδικά.

Στο πλαίσιο της ευρύτερης τουριστικής ανάπτυξης, αλλά και του οικονομικού ανταγωνισμού, η πολιτική του Δήμου Νότιας Ρόδου είναι να υποστηρίξει με κάθε τρόπο τη δημιουργία ενός μοντέλου ανάπτυξης της περιοχής μας, με έμφαση στην ανάδειξη της τοπικής ιδιαιτερότητας.

Είναι λοιπόν δυνατόν να αναπτυχθούν στη Νότια Ρόδο, επιχειρήσεις προς την κατεύθυνση του ήπιου τουρισμού, κρατώντας την αυθεντικότητα των χωριών, αναδεικνύοντας τα πολιτιστικά, περιβαλλοντικά, λαογραφικά, αρχιτεκτονικά, θρησκευτικά, γαστρονομικά στοιχεία της περιοχής;

Μπορεί ο αγρότης ή μια ομάδα γυναικών στο χωριό να συμπληρώσουν το εισόδημά τους με παράλληλες δραστηριότητες, που σχετίζονται με την παροχή φιλοξενίας ή την παραγωγή τοπικών προϊόντων;

Στην εκδήλωση που διοργανώνει ο Δήμος, ο κάθε ενδιαφερόμενος θα έχει την ευκαιρία να πληροφορηθεί τι είναι ο Αγροτουρισμός, ποιά παραδείγματα καλής πρακτικής έχουν εφαρμοστεί σε διάφορες περιοχές της Ελλάδας, αλλά και της Κύπρου και τέλος ποιές είναι οι δυνατότητες χρηματοδότησης αγροτουριστικών δραστηριοτήτων.

Ολα τα παραπάνω θα παρουσιαστούν και θα συζητηθούν στην ημερίδα αυτή, που ελπίζουμε να είναι το ξεκίνημα για τη δημιουργία πρωτοβουλιών που θα αναδείξουν ένα τοπικό μοντέλο Αγροτουρισμού στη Νότια Ρόδο.

Το πρόγραμμα της ημερίδας είναι το ακόλουθο:

Σάββατο 20 Νοεμβρίου – Πνευματικό Κέντρο Αρνίθας

Ωρα έναρξης 10.30 π.μ.

1. Αγροτουρισμός, μια προοπτική ανάπτυξης της υπαίθρου. Εισηγήτρια: Κατερίνα Γιατρά, σύμβουλος Ανάπτυξης

2. Παραδείγματα καλής πρακτικής

* Το παράδειγμα της Μηλιάς Χανίων - 1ο διεθνές βραβείο οικολογικού τουρισμού 2003. Εισηγητής: Τάσος Γούργουρας

* Το παράδειγμα της Αράχωβας
Εισηγήτρια: Σοφία Πατσαντάρα, πρόεδρος Αναπτυξιακής Εταιρίας Δήμου Αράχωβας

* Μυτιλήνη - ανάπτυξη τυποποίησης τοπικών προϊόντων
Εισηγητής: Γιάννης Χατζηνικολάου, σύμβουλος του Lesvos shop

* Αγροτουρισμός στην Κύπρο
Εισηγήτρια: Μάρω Καζέπη, τουριστικός σύμβουλος

* Πρόγραμμα «εθίμων - παραδόσεων, μια βιωματική εμπειρία»
Εισηγήτρια, Αντα Καραγιάννη, Mcs Μάρκετινγκ & Επικοινωνία με νέες τεχνολογίες

3. Δυνατότητες χρηματοδοτήσεων Αγροτουριστικών δραστηριοτήτων
Εισηγητής: Στέλιος Κούτρης, διευθυντής ΑΝ.ΔΩ. Α.Ε.

4. Βράβευση παραδοσιακού αρτοποιείου Γενναδίου για την παραγωγή παραδοσιακού ψωμιού.



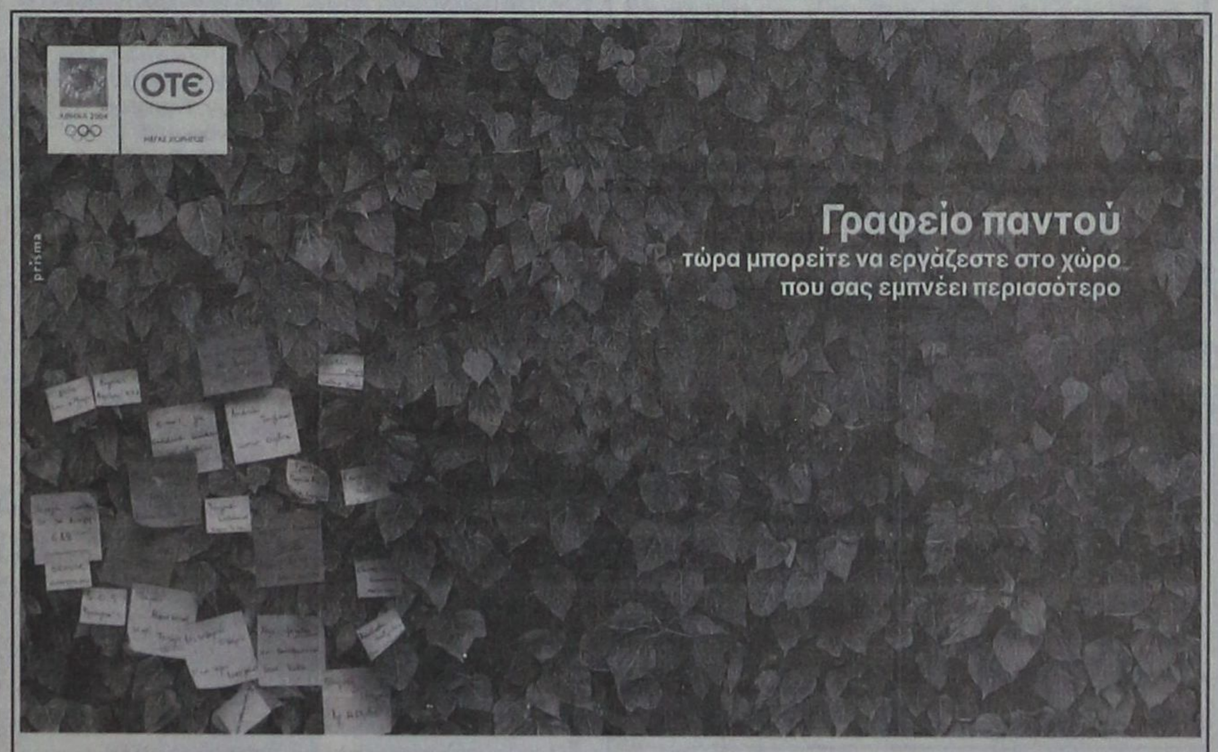

Professional Tool
ΑΣΥΡΜΑΤΟ ΓΡΑΦΕΙΟ

ΠΑΚΕΤΟ ΠΡΟΗΓΜΕΝΩΝ ΤΗΛΕΠΙΚΟΙΝΩΝΙΑΚΩΝ ΕΦΑΡΜΟΓΩΝ ΓΙΑ ΕΠΙΧΕΙΡΗΣΕΙΣ ΚΑΙ ΕΛΕΥΘΕΡΟΥΣ ΕΠΑΓΓΕΛΜΑΤΙΕΣ

- ΣΥΝΔΕΣΗ ISDN
- ΣΥΣΚΕΥΗ ISDN BLUETOOTH
- ΟΙΚΟΝΟΜΙΚΟ ΠΡΟΓΡΑΜΜΑ ΟΤΕΠΙΧΕΙΡΩ

Ένα νέο, πρωτοποριακό πακέτο προηγμένων τηλεπικοινωνιακών εφαρμογών για επιχειρήσεις και ελεύθερους επαγγελματίες, δημιουργήθηκε από το OTEbusiness. Το Professional Tool ΑΣΥΡΜΑΤΟ ΓΡΑΦΕΙΟ, συνδυάζει όλα τα οφέλη της σταθερής τηλεφωνίας και του Internet, **χωρίς κόστη καλωδίωσης** και με **χαμηλές χρεώσεις**. Αποκτήστε **απόλυτη ελευθερία κινήσεων** με το Professional Tool ΑΣΥΡΜΑΤΟ ΓΡΑΦΕΙΟ που περιλαμβάνει:

ISDN Τηλεφωνική Σύνδεση
- Δύο γραμμές ταυτόχρονης επικοινωνίας
- Δυνατότητα σύνδεσης μικρού τηλεφωνικού κέντρου
- Δυνατότητα οπτικής επικοινωνίας με την προϋπόθεση ύπαρξης κατάλληλου εξοπλισμού ή λογισμικού.

Συσκευή ISDN Bluetooth
- Ασύρματη πρόσβαση στην ISDN γραμμή σας με εμβέλεια έως και 100 μέτρα και ταχύτητα μετάδοσης έως 733 Kbps
- Δυνατότητα σύνδεσης έως 7 τερματικών συσκευών με τεχνολογία Bluetooth (υπολογιστές, laptops, εκτυπωτές κ.λπ.), για τη δημιουργία του προσωπικού σας δικτύου στο γραφείο
- Ασύρματη πρόσβαση στο Internet, αποστολή και λήψη fax, τηλεφωνία μέσω του υπολογιστή σας
- Εύκολη και γρήγορη εγκατάσταση του λογισμικού.

Οικονομικό Πρόγραμμα ΟΤΕΠΙΧΕΙΡΩ
- Μείωση έως 6% για όλες τις αστικές κλήσεις
- Μείωση έως 8% για όλες τις υπεραστικές κλήσεις
- Μείωση έως 35% για διεθνείς κλήσεις προς 1-3 χώρες της επιλογής σας (κλήσεις σε σταθερό τηλέφωνο).

Οι μειώσεις αφορούν τις ήδη μειωμένες τιμές του ΟΤΕ.

X 4942 - 19/11

ΕΓΓΡΑΦΕΙΤΕ ΣΗΜΕΡΑ:
ΤΗΛΕΠΙΚΟΙΝΩΝΙΑΚΟΣ ΣΥΜΒΟΥΛΟΣ ΟΤΕ
Δίκτυο Καταστημάτων ΟΤΕ SHOP
www.otebusiness.gr
Καλέστε στο 134

ΟΛΟΚΛΗΡΩΜΕΝΕΣ ΑΥΞΕΙΣ ΓΙΑ ΕΠΙΧΕΙΡΗΣΕΙΣ
OTE business
το "έταιρον" ήμιυ

KYDON TOURS

Ποιότητα - Φροντίδα - Επιτυχία

RELAX προγράμματα

Τριήμερα - Τετραήμερα επιλογής σας

ΤΡΙΤΗ - ΠΑΡΑΣΚΕΥΗ

ΜΑΡΜΑΡΙΣ - ΣΜΥΡΝΗ - ΠΑΜΟΥΚΑΛΕ

και όποια πόλη επιθυμείτε

Ξενοδοχείο 5, 4 και 3 αστέρων επιλογής.

Πακέτο εισιτήρια ξενοδοχεία - φόροι

ΜΥΡΑ - ΑΓ. ΝΙΚΟΛΑΟΣ - ΑΝΤΑΛΕΙΑ

5/12 - 8/12/04

ΜΥΡΑ - ΑΓ. ΝΙΚΟΛΑΟΣ - ΑΝΤΑΛΕΙΑ - ΚΩΝΣΤΑΝΤΙΝΟΥΠΟΛΗ - ΣΜΥΡΝΗ - ΕΦΕΣΟ - ΚΟΥΣΑΝΤΑΣΙ - ΜΑΡΜΑΡΙΣ

5/12 - 13/12/04

ΧΡΙΣΤΟΥΓΕΝΝΑ

ΠΑΡΙΣΙ - EURODISNEY

22/12 - 28/12

3 διαν ΠΑΡΙΣΙ 3 διαν. DISNEY. Πλούσιο πρόγραμμα, σε βεγιόν στο περίφημο CABARE LIDO.

ΣΥΝΟΔΟΣ: ΕΛΕΝΗ ΨΥΛΛΑΚΗ

ΠΑΡΙΣΙ - EURODISNEY

Β' γκρουπ από Ρόδο

3/1 - 8/1/05

3 διαν. DISNEY. 2 διαν. Παρίσι. Πλούσιο πρόγραμμα CABARE LIDO.

ΠΑΡΙΣΙ - EURODISNEY

Αλλες αναχωρήσεις: **23/12-28/12 • 24/12-29/12 • 28/12-2/1 και 29/12-3/1**

ΠΡΩΤΟΧΡΟΝΙΑ

29/12 - 5/1/05

ΠΑΝΡΑΜΑ ΠΟΡΤΟΓΑΛΙΑΣ

ΣΥΝΟΔΟΣ: ΕΛΕΝΗ ΨΥΛΛΑΚΗ

ΝΕΟΝΥΜΦΟΙ οργανώνουμε το ταξίδι των ονείρων σας

ΟΔΙΚΕΣ ΚΑΙ ΑΕΡΟΠΟΡΙΚΕΣ ΕΚΔΡΟΜΕΣ ΣΕ ΟΛΟ ΤΟΝ ΚΟΣΜΟ

ΕΙΣΙΤΗΡΙΑ ΑΕΡΟΠΟΡΙΚΑ - ΑΚΤΟΠΛΟΙΚΑ με όλες τις εταιρίες
• Ξενοδοχεία με τις καλύτερες τιμές σε όλο τον κόσμο

• Γκρουπς ΙΣΠΑΝΙΑ - ΑΠΩ ΑΝΑΤΟΛΗ - ΣΙΓΚΑΠΟΥΡΗ - ΠΡΑΓΑ - ΒΟΥΔΑΠΕΣΤΗ - ΛΟΝΔΙΝΟ - ΒΙΕΝΝΗ - ΤΥΝΗΣΙΑ - ΜΑΡΟΚΟ - ΑΙΓΥΠΤΟ

• Πακέτα εκδρομών σε όλο τον κόσμο γκρουπς και ρεπονωμένα

WESTERN UNION: αποστολή χρημάτων σε όλο τον κόσμο σε 10 λεπτά.

Η πείρα μας 30 ετών στη διάθεσή σας

ΠΡΑΚΤΟΡΕΙΟ KYDON ΙΑΤΑ

1974-2004

e-mail:kydon@otenet.gr

30 χρόνια σας ταξιδεύει με εγγύηση

Τηλ. 22410 23000, 27900, 27722

• ΕΘΕΛΟΝΤΩΝ ΔΩΔ/ΣΙΩΝ 14 • ΑΚΤΗ ΣΑΧΤΟΥΡΗ 8

X4915-30/12

ΜΝΗΜΟΣΥΝΑ



Τελούμε στις 20 Νοεμβρίου ημέρα Σάββατο και ώρα 8.π.μ. στον ιερό ναό Ταξιαρχών νεκροταφείου 9ήμερο μνημόσυνο υπέρ αναπαύσεως της ψυχής του λατρευτού μας συζύγου, πατέρα, υιού, αδελφού και θείου

ΕΜΜΑΝΟΥΗΛ ΚΩΤΗ (ΛΟΛΗ)

Η σύζυγος Αγγελική
Η κόρη Ειρήνη
Η μητέρα Ειρήνη
Τα αδέλφια, τα ανίψια και οι λοιποί συγγενείς

10235-19/11



Τελούμε στις 21 Νοεμβρίου ημέρα Κυριακή και ώρα 8.30.π.μ. στον ιερό ναό Αγίου Νεκταρίου Φαληράκι 9ήμερο μνημόσυνο υπέρ αναπαύσεως της ψυχής του λατρευτού μας πατέρα, παππού, αδελφού και θείου

ΚΩΝ/ΝΟΥ ΦΩΤΙΟΥ του ΑΝΑΣΤΑΣΙΟΥ

Τα παιδιά Αναστάσιος - Μαριέττα Φώτη, Δέσποινα - Χρήστος Καπόττου, Χρυσάνθη - Δημήτρης Καλιουδάκη
Τα εγγόνια και οι λοιποί συγγενείς

8313-20/11

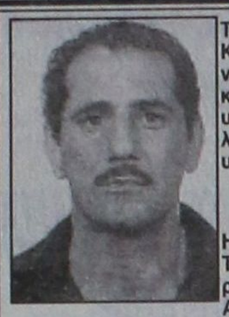

Τελούμε στις 21 Νοεμβρίου ημέρα Κυριακή και ώρα 8 π.μ. στον ιερό ναό Αγίου Δημητρίου παλαιού νεκροταφείου διετές μνημόσυνο υπέρ αναπαύσεως της ψυχής του λατρευτού μας συζύγου, πατέρα, υιού, παππού και αδελφού

ΓΕΩΡΓΙΟΥ ΠΑΠΑΛΟΥ

Η σύζυγος Καλλιόπη
Τα παιδιά Ευτυχία - Μιχάλης, Χαράλαμπος - Αικατερίνη, Σεβαστή - Αθανάσιος
Η μητέρα Ευτυχία
Τα εγγόνια, τα αδέλφια και οι λοιποί συγγενείς

8311-20/11



Τελούμε στις 23 Νοεμβρίου ημέρα Τρίτη και ώρα 8.30 π.μ. στον ιερό ναό Αγίου Σεργίου νέου κοιμητηρίου Ιαλυσού 3μηνο μνημόσυνο υπέρ αναπαύσεως της ψυχής του λατρευτού μας συζύγου, πατέρα, παππού, αδελφού και θείου

ΕΛΕΥΘΕΡΙΟΥ ΣΤ. ΠΑΡΑΣΚΕΥΑ

Η σύζυγος Αικατερίνη
Τα παιδιά Στέργος - Σταματία, Παντελής, Αγγελική - Διαμαντής , Δημήτρης - Μαρία
Τα εγγόνια, τα αδέλφια και οι λοιποί συγγενείς

8312-21/11



Τελούμε στις 20 Νοεμβρίου ημέρα Σάββατο και ώρα 8.30 π.μ. στον ιερό ναό Ταξιαρχών Νεκροταφείου ετήσιο μνημόσυνο υπέρ αναπαύσεως της ψυχής του λατρευτού μου συζύγου και αδελφού

ΝΙΚΟΛΑΟΥ ΔΙΑΚΑΝΘΟΥ

Η σύζυγος Κατίνα
Ο γιος Φραγκίσκος Σωίζης
Οι αδελφές και οι λοιποί συγγενείς

10199/19-11



Τελούμε στις 21 Νοεμβρίου ημέρα Κυριακή και ώρα 8.π.μ. στον ιερό ναό Ταξιαρχών νεκροταφείου διετές μνημόσυνο υπέρ αναπαύσεως της ψυχής του λατρευτού μας συζύγου, πατέρα, υιού, παππού, αδελφού και θείου

ΓΕΩΡΓΙΟΥ ΚΥΠΡΙΩΤΗ

Η σύζυγος Σεβαστή
Τα παιδιά Μιχάλης - Riitta, Νικόλαος - Κωνσταντίνα, Αναστασία - Αθανάσιος
Τα εγγόνια, τα αδέλφια, τα ανίψια και οι λοιποί συγγενείς

10213-20/11



Τελούμε στις 21 Νοεμβρίου ημέρα Κυριακή και ώρα 8 π.μ. στον ιερό ναό Ταξιαρχών Ρόδου 40ήμερο μνημόσυνο υπέρ αναπαύσεως της ψυχής της λατρευτής μας μητέρα, γιαγιάς, αδελφής και θείας

ΜΑΡΙΑΣ ΚΛΑΔΑΚΗ

Τα παιδιά Βασίλης - Δήμητρα, Γιώργος - Λίτσα, Σταύρος - Κούλα
Τα εγγόνια, τα αδέλφια, τα ανίψια και οι λοιποί συγγενείς

10217-20/11



Τελούμε στις 21 Νοεμβρίου ημέρα Κυριακή και ώρα 8 π.μ. στον ιερό ναό Ταξιαρχών νεκροταφείου 40ήμερο μνημόσυνο υπέρ αναπαύσεως της ψυχής του λατρευτού μας συζύγου, υιού, πατέρα, αδελφού και θείου

ΝΙΚΟΛΑΟΥ ΜΑΥΡΑΚΗ

Η σύζυγος Ελπίδα
Η μητέρα Δωροθέα
Η κόρη Τσαμπίκα
Τα πεθερικά Βασίλειος - Τσαμπίκα
τα αδέλφια Αργυρή - Μιχάλης, Ηλίας - Δέσποινα, Ηρόδοτος - Ποθητή, Τούλα - Κώστας, Στέλλα - Βασίλης, Θανάσης - Βίκη
Τα ανίψια και οι λοιποί συγγενείς

8305-20/11

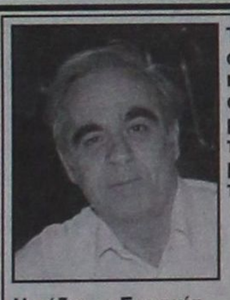

Τελούμε το Σάββατο 20 Νοεμβρίου 2004 και ώρα 8.15 π.μ. από τον ιερό ναό Αγίου Δημητρίου παλαιού Νεκροταφείου Ρόδου, ετήσιο μνημόσυνο υπέρ αναπαύσεως της ψυχής του πολυαγαπημένου μας και αξέχαστου συζύγου, πατέρα, υιού, παππού και αδελφού

ΠΕΡΙΚΛΗ ΜΑΝΟΥΣΑΚΗ

Η σύζυγος Ευφημία
Η μητέρα Ευτυχία
Τα παιδιά Αντώνης - Δέσποινα, Ευτυχία - Μιχάλης, Δέσποινα - Κλεάνθης
Τα εγγόνια, τα αδέλφια και οι λοιποί συγγενείς

3430-19/11

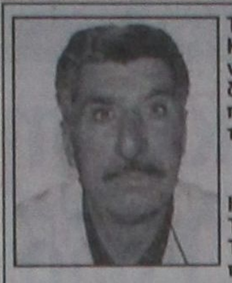

Τελούμε στις 21 Νοεμβρίου ημέρα Κυριακή και ώρα 8π.μ. στον ιερό ναό Ταξιαρχών νεκροταφείου Ρόδου 3μηνο μνημόσυνο υπέρ αναπαύσεως της ψυχής του λατρευτού μας συζύγου και πατέρα

ΙΩΑΝΝΗ ΓΙΑΝΝΟΥ

Η σύζυγος Φωτεινή
Τα παιδιά Νικόλαος, Δήμητρα
Τα αδέλφια, τα ανίψια, και οι λοιποί συγγενείς

Τρεις μήνες επεράσανε μπαμπάκα μου στο χώμα,
κι εγώ η Δημητρούλα σου σε περιμένω ακόμα
να 'ρθεις μέσα στο σπίτι μας μπαμπά μου να σε δούμε
και όχι μέσα στα όνειρά που τόσο λαχταρούμε.
Στα όνειρα σε βλέπουμε και χαίρεται η καρδιά μας
ξυπνούμε και σε χάνουμε και σβήνει η χαρά μας.
Η κόρη σου

3429-20/11

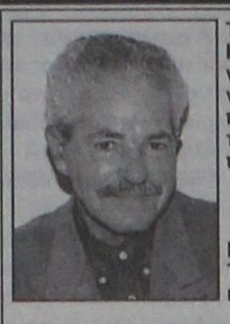

Τελούμε στις 21 Νοεμβρίου ημέρα Κυριακή και ώρα 8 π .μ. στον ιερό ναό Κοιμήσεως Θεοτόκου Αφάντου 6μηνο μνημόσυνο υπέρ αναπαύσεως της ψυχής του λατρευτού μας συζύγου, πατέρα, παππού και αδελφού

ΚΩΝ/ΝΟΥ ΓΟΜΠΟΥ

Η σύζυγος Βασιλεία
Τα παιδιά, τα εγγόνια, τα αδέλφια και οι λοιποί συγγενείς

10236-20/11



Τελούμε στις 21 Νοεμβρίου ημέρα Κυριακή και ώρα 8.30 π.μ. στον ιερό ναό Αγίου Γερασίμου Πυλώνας 6μηνο μνημόσυνο υπέρ αναπαύσεως της ψυχής της λατρευτής μας συζύγου, μητέρας, γιαγιάς και προγιαγιάς

ΕΛΕΝΗΣ ΒΑΣΙΛΑΚΗ

Ο σύζυγος Ευστάθιος
Τα παιδιά, τα εγγόνια, τα δισέγγονα και οι λοιποί συγγενείς

10230-20/11



Τελούμε στις 21 Νοεμβρίου ημέρα Κυριακή και ώρα 8.30 π.μ. στον ιερό ναό Ταξιαρχών Μαριτσών ετήσιο μνημόσυνο υπέρ αναπαύσεως της ψυχής του λατρευτού μας πατέρα, παππού και θείου

ΕΛΕΥΘΕΡΙΟΥ ΜΠΑΚΑΡΗ

Τα παιδιά Γιώργος - Χάιντυ, Μιχάλης - Ευαγγελία, Τάσος, Σμάρω - Τάσος
Τα εγγόνια, τα ανίψια και οι λοιποί συγγενείς

10225-20/11

Φίλε Γιώργο,
- Μέρες τώρα, σου στέλνουμε μηνύματα.
Μέρες τώρα, περιμένουμε απά ντηση
Και 'γω και οι άλλοι της παρέας.
Ο ένας ρωτά τον άλλο˙ τι νέα από το Γώργο;
Και χθες, το λάβαμε το μήνυμά σου.
- Ησυχάσετε φίλοι μου, ησυχάστε
Φεύγω είπες. Φεύγω έχοντας εσάς μεσ' την καρδιά μου, τη μάνα, τον πατέρα τις αδελφές μου, τους συγγενείς μου. Δεν θέλω να σας δω να κλαίτε.
- Μάταια κοιτάζεις τα μάτια μας φίλε. Μέσα μας κλαίμε.
Γιατί στην καρδιά και στη σκέψη μας θα'σαι πάντα.
- Μη χτυπάτε καμπάνες. Οχι μη χτυπάτε πένθιμα.
Δεν του ταριάζει.
Αυτός που αποχαιρετούμε δεν είναι ένα τραγούδι που τελείωσε. Ενας αετός λεβέντης είναι, που άνοιξε τα φτέρα του και πέταξε ψηλά στους ουρανούς.
Οχι άλλα λόγια. Οχι άλλα δάκρυα. Σωπάστε.
Σωπάστε να κοιμηθεί ο αετός που ήταν στη σειρά μας.
Καλό ταξίδι φίλε μας.

Μη λυπάστε για μένα δεν έχω χαθεί όσο θα παραμείνετε στη γη. Εγώ θα σας περιμένω στον προορισμό και αν έχω φύγει από το σπίτι σας η αγάπη μου είνα πάντα κοντά σας. Θα συνεχίσω να σας αγαπώ από τον ουρανο όπως σας αγαπούσα στη γη.
Οταν η νύχτα κοιτάζετε τον ουρανό και νομίζετε ότι τα αστέρια σας χαμογελάνε ανταποδώστε το χαμόγελο γιατί μέσα σε ένα από αυτά κατοικώ εγώ γιατί μέσα σε ένα από αυτά σας χαμογελώ εγώ. Μόνο εσείς μπορείτε να βλέπετε τα αστέρια που χαμογελάνε. Και όταν περάσει η μεγάλη θλίψη θα είσαστε ευτυχισμένοι που ήμουν δικό σας.



Τελούμε στις 20 Νοεμβρίου ημέρα Σάββατο και ώρα 8.30 π.μ. στον ιερό ναό Φανερωμένης Ιξιάς 3ετές μνημόσυνο υπερ αναπαύσεως της ψυχής του λατρευτού μας υιού και αδελφού

ΓΕΩΡΓΙΟΥ ΓΙΩΡΓΑΡΕΛΛΗ

Οι γονείς Βασιλεία - Ιωάννης
Τα αδέλφια Ειρήνη και Ασημίνα
Οι λοιποί συγγενείς

8315-19/11

Το πολυϊατρείο του ΤΑΞΥ

ΣΥΝΕΧΕΙΑ ΑΠΟ ΤΗ ΣΕΛ. 1

δοχοϋπαλλήλων και μάλιστα σύντομα. Αυτό εξήγγειλε χθες στη Ρόδο ο πρόεδρος του ΤΑΞΥ Νίκος Τσουράκης, ο οποίος θα έχει σήμερα συνάντηση για το θέμα αυτό με το νομάρχη Δωδεκανήσου Γιάννη Μαχαιρίδη, προκειμένου να επιτευχθεί η παραχώρηση του χώρου που θα στεγάσει το πολυϊατρείο στο παλιό νοσοκομείο. Δεν αποκλείεται η ίδρυση του πολυϊατρείου που θα είναι πλήρως στελεχωμένο με γιατρούς όλων των ειδικοτήτων να οδηγήσει και στη μεταφορά και των υπόλοιπων υπηρεσιών του ΤΑΞΥ στο παλαιό Νοσοκομείο.

Ο κ. Τσουράκης προχθές το βράδυ είχε συνάντηση με τη διοίκηση του Εργατικού Κέντρου και τους Προέδρους των σωματείων των ξενοδοχοϋπαλλήλων. Στη διάρκεια της συνάντησης έγινε συζήτηση για τα προβλήματα που παρουσιάζει το υποκατάστημα του ΤΑΞΥ στη Ρόδο.

ΧΘΕΣ το πρωΐ ο πρόεδρος του ΤΑΞΥ προήδρευσε σύσκεψης που έγινε στα γραφεία του ταμείου. Στη διάρκεια της σύσκεψης τέθηκαν επί τάπητος όλα τα ζητήματα που εκκρεμούν και εμποδίζουν την ομαλή λειτουργία του ταμείου και είναι η έλλειψη γιατρών - που πήρε διαστάσεις μετά τη διακοπή των συμβάσεων των οφθαλμιάτρων - και προσωπικού.

Για να δοθεί λύση στο πρόβλημα της έλλειψης γιατρών, ο πρόεδρος του ΤΑΞΥ είχε συνάντηση χθες το μεσημέρι με τον πρόεδρο του Ιατρικού Συλλόγου κ. Νίκο Φρόνα. «Υπάρχει πρόθεση να δοθεί λύση στο πρόβλημα», δήλωσε ο κ. Τσουράκης, ο οποίος θα έχει συνάντηση με τους οφθαλμίατρους που ήταν συμβεβλημένοι με το ΤΑΞΥ σε μια προσπάθεια να βρεθεί η λύση.

Ο πρόεδρος του ΤΑΞΥ μετέβη χθες και στους δήμους Αφάντου και Πεταλούδων όπου επισκέφθηκε τους χώρους που προορίζονται για τη στέγαση των παραρτημάτων του ταμείου. Για το παράρτημα στο Δήμο Αρχαγγέλου θα γίνει νέος διαγωνισμός για την εξεύρεση του κατάλληλου χώρου.

ΟΠΩΣ τόνισε ο κ. Τσουράκης τα τρία παραρτήματα του Ταμείου θα τεθούν σε λειτουργία το αργότερο μέχρι το τέλος του έτους.

ΣΥΝΕΧΕΙΑ ΑΠΟ ΤΗ ΣΕΛ. 1

ασκεί το ΠΑ.ΣΟ.Κ. Μπορείτε εσείς να δώσετε κάποια κατανοητή εξήγηση επ' αυτού;

ΑΠ.: Είναι αλήθεια ότι ο αντιπολιτευτικός μας βηματισμός, άργησε να βρει ρυθμό. Αυτό είναι ως ένα βαθμό λογικό, για ένα κόμμα που μετά από πολύχρονη παραμονή στην κυβέρνηση, υπέστη διαδοχικές ήττες, ενώ την ίδια στιγμή η κυβέρνηση απολάμβανε την επίσης λογική περίοδο χάριτος που της έδιναν οι πολίτες.

Η περίοδος αυτή έληξε. Το ΠΑ.ΣΟ.Κ. ασκεί ήδη μια δημιουργική και υπεύθυνη αντιπολίτευση, η οποία θα κλιμακώνεται και λόγω της αμφισβήτησης πλέον ανεπάρκειας της κυβέρνησης να αντιμετωπίσει τα προβλήματα της χώρας.

Να σημειώσω όμως ότι σε καμία περίπτωση το ΠΑ.ΣΟ.Κ. δεν πρόκειται να κάνει την ανέξοδη και λαϊκιστική αντιπολίτευση της Ν.Δ., που μηδένιζε τα πάντα, έβλεπε τα πάντα γκρίζα και στάθηκε απέναντι σε κάθε προσπάθεια εκσυγχρονισμού της χώρας.

ΕΡ.: Τι καινούργιο θα πρέπει να περιμένει ο ελληνικός λαός από το συνέδριο του ΠΑ.ΣΟ.Κ.; Θέλετε να μας το περιγράφετε;

ΑΠ.: Το συνέδριο του Ιανουαρίου θα μας βρει, μετά από πολλά χρόνια, στην αντιπολίτευση. Θα μας βρει επί της ουσίας στο τέλος μιας πορείας, που άλλαξε τη χώρα. Το διάστημα αυτό αλλάξαμε και εμείς. Οι δομές μας πάλιωσαν. Η παρουσία μας στην κοινωνία, ατόνησε. Η φρεσκάδα των ιδεών και του λόγου μας, αμφισβητήθηκε.

Οφείλουμε, λοιπόν, να βγούμε από το συνέδριο, με ξεκαθαρισμένη γραμμή πλεύσης. Για το πώς θα πρέπει να οργανωθούμε, πώς θα επιτύχουμε και πάλι τη συμμετοχή του πολίτη στη διαμόρφωση της πολιτικής μας, και το κυριότερο: Με ένα σαφές ιδεολογικό και πολιτικό στίγμα, με ένα σαφές σχέδιο για τη νέα προοδευτική διακυβέρνηση της χώρας, που θα περιέχει τα εγερτήρια μηνύματα που θα επιτρέψουν και πάλι την ενεργοποίηση της κοινωνίας, την ενεργοποίηση όλων μας.

ΕΡ.: Ολα τα μεγάλα έργα στα Δωδεκάνησα έχουν παγώσει. Εν τούτοις ελάχιστα προβάλλουν το θέμα οι τοπικοί βουλευτές του ΠΑ.ΣΟ.Κ. Ποιά είναι η προσωπική σας θέση σε αυτό το ζήτημα;

ΑΠ.: Δεν έχουν παγώσει μόνο τα έργα στα Δωδεκάνησα. Εχουν παγώσει τα έργα σε όλη τη χώρα. Θα σας πω κάτι. Από την προεκλογική περίοδο η Ν.Δ. τόνιζε ότι έχει έλθει η ώρα της περιφέρειας. Ε, λοιπόν μέχρι στιγμής δεν είναι σε θέση να ανακοινώσει την έναρξη ούτε ενός μεγάλου έργου πνοής. Αντιθέτως, δεν είναι σε θέση να ολοκληρώσει ούτε τα έργα που έχει ξεκινήσει το ΠΑ.ΣΟ.Κ., ενώ άλλα που έχουν ενταχθεί τα απεντάσσει. Φύκια για μεταξωτές κορδέλες οι υποσχέσεις της. Οσον αφορά τη στάση των βουλευτών του ΠΑ.ΣΟ.Κ., ομολογώ ότι δεν έχω πλήρη εικόνα της δραστηριότητάς τους, άρα δεν μπορώ ούτε να υιοθετήσω την παρατήρησή σας, ούτε να έχω άποψη για το θέμα. Πάντως και οι δύο είναι σημαντικά και δοκιμασμένα στελέχη.

ΕΡ.: Το οργανωμένο ΠΑ.ΣΟ.Κ. στην περιοχή μας σπανιότατα αντιδρά στην προσπάθεια των τοπικών παραγόντων της Ν.Δ. να απαξιώσουν το έργο των κυβερνήσεων του ΠΑ.ΣΟ.Κ. Ποιός τελικά θα υπερασπιστεί αυτό το έργο;

Συνέντευξη Σκανδαλίδη

ΑΠ.: Μην βιάζεστε. Αυτοί που απαξιώνουν το έργο μας, είναι εκ των πραγμάτων υποχρεωμένοι να παρουσιάσουν το δικό τους. Η σύγκριση θα είναι αναπόφευκτη. Η ανάπτυξη των νησιών μας, την περίοδο διακυβέρνησης της χώρας από το ΠΑ.ΣΟ.Κ., είναι αναμφισβήτητη. Αναμφισβήτητα είναι και τα προβλήματα που υπάρχουν, όπως και το γεγονός ότι δεν μπορέσαμε να αντιμετωπίσουμε τα πάντα. Αλλά το ότι τα τελευταία είκοσι χρόνια τα νησιά μας άλλαξαν όψη, είναι ένα γεγονός, που μπορεί να αμφισβητήσει κανείς, δεν μπορεί να απαξιώσει. Νομίζω ότι όλοι οφείλουμε να υπερασπιστούμε αυτό το μεγάλο έργο από τους βουλευτές, τη Ν.Ε., μέχρι και το τελευταίο στέλεχος του Κινήματος στην περιοχή.

ΕΡ.: Σε προηγούμενη συνέντευξή σας προτρέπατε την κυβέρνηση του Κ. Καραμανλή να αρχίσει να κυβερνά. Συμβαίνει αυτό εν τω μεταξύ;

ΑΠ.: Συμβαίνει το ακριβώς αντίθετο. Η κυβέρνηση Καραμανλή όχι μόνο δεν κυβερνά αλλά αντιλαμβανόμενη το βάρος της ευθύνης της διακυβέρνησης της χώρας, έχει σχεδόν ακινητοποιηθεί. Δεν μπορώ, όσο και αν προσπαθώ να βρω, μετά την τέλεση των Ολυμπιακών Αγώνων, που είχε δρομολογήσει το ΠΑΣΟΚ μια πρωτοβουλία της, που να είναι άξια λόγου, παρά μόνο προσπάθειες αντιπερισπασμού και δημιουργίας «γεγονότων». Η χώρα, όμως δεν μπορεί να κυβερνάται με συνθήματα και αγώνες που ξεκινούν από σουβλατζίδικα για να καταλήξουν στο πουθενά. Ούτε με εξεταστικές επιτροπές, με παρωδίες απογραφής, με πλήρη ακινησία όταν διακυβεύονται σημαντικά εθνικά θέματα.

Δυστυχώς, δεν μπορώ να καλέσω την κυβέρνηση Καραμανλή να αρχίσει να κυβερνά, διότι πλέον αρχίζω να βεβαιώνομαι ότι δεν μπορεί να το κάνει.

ΕΡ.: Εχει το ΠΑΣΟΚ αξιόπιστη πρόταση για την αντιμετώπιση των δύσκολων ζητημάτων της χώρας μας αυτή τη στιγμή;

ΑΠ.: Το ΠΑΣΟΚ άσκησε και θα ασκήσει και στο μέλλον μια αξιόπιστη διακυβέρνηση. Με σχέδιο, που παρά τα λάθη και τις παραλείψεις του, οδηγούσε τη χώρα, πάντα ένα βήμα μπροστά. Ακόμα και αυτό, είναι πάρα πολύ σημαντικό, όταν σε εννιά μήνες διακυβέρνησης της χώρας, από τη ΝΔ, κινδυνεύουμε να βρεθούμε εννιά χρόνια πίσω, στους τομείς της αξιοπιστίας, της διεθνούς θέσης της χώρας, στην οικονομία.

Από πρωταγωνιστές κινδυνεύουμε να γίνουμε κομπάρσοι. Πολύ φοβάμαι ότι τα χειρότερα έρχονται. Κι εμείς δεν έχουμε χρόνο για χάσιμο. Το απαιτεί το συμφέρον του τόπου να σηκώσουμε τα μανίκια, να ανασκουμπωθούμε, να διαμορφώσουμε τη νέα εναλλακτική μιας πρότασης.

ΕΡ.: Πολλοί εκτιμούν ότι ΠΑΣΟΚ και ΝΔ ακολουθούν την ίδια πάνω-κάτω συνταγή στη διαχείριση των δημόσιων πραγμάτων. Τί απαντάτε σε αυτό;

ΑΠ.: Απαντώ, ότι δεν συγκρίνεται η πρωτοβουλία με την ακινησία, ούτε η πολιτική που βασίζεται σε σχέδιο με την πολιτική του βλέποντας και κάνοντας. Θα σας πω μόνο κάτι. Οτι την ώρα που δίνω αυτή τη συνέντευξη πληροφορούμαι ότι η Βουλή «κλείνει» για ένα τριήμερο. Ο λόγος; Δεν υπάρχει σε εξέλιξη καμιά νομοθετική πρωτοβουλία της κυβέρνησης. Κατά τα άλλα η ΝΔ ισχυριζόταν ότι ήταν έτοιμη να κυβερνήσει.

Προβλήματα στο δρόμο

ΣΥΝΕΧΕΙΑ ΑΠΟ ΤΗ ΣΕΛ. 1

την οδό Σωτήρος με είσοδο από τη διασταύρωση προς τους Τρεις.

ΕΚΤΙΜΑΤΑΙ ότι θα ταλαιπωρηθούν σημαντικά όλοι οι οδηγοί αυτοκινήτων και δικύκλων, δεδομένου ότι λόγω των έργων για την κατασκευή του κεντρικού αποχετευτικού αγωγού, δεν θα είναι δυνατόν να διέρχεται κανένα όχημα από το Μίρα Μάρε μέχρι το Αύρα Μπιτς.

• Για τις κυκλοφοριακές αλλαγές από το Δήμο Ιαλυσού εξεδόθη η παρακάτω ανακοίνωση:

«Σε συνέχεια των ανακοινώσεων για την ενημέρωση των πολιτών για τις αλλαγές στις κυκλοφοριακές ρυθμίσεις, λόγω της κατασκευής του αποχετευτικού δικτύου, ο Δήμος Ιαλυσού ανακοινώνει:

Το έργο συνεχίζεται στην περιοχή Mira Mare Wonderland, από τη **Δευτέρα 22 Νοεμβρίου 2004** και συγκεκριμένα από τη διασταύρωση της οδού Σωτήρος με τη λεωφόρο Ηρακλειδών στο ύψος του ξενοδοχείου Mira Mare και επί ης επαρχιακής οδού Ρόδου - Αεροδρομίου με κατεύθυνση προς την Ιαλυσό, μέχρι τη διασταύρωση των οδών Ελευθερίου Βενιζέλου και Ηρακλειδών στο ύψος του ξενοδοχείου Avra Beach (παράκαμψη προς παραλία Ιαλυσού).

Για το λόγο αυτό η επαρχιακή οδός θα κλείσει στο ύψος του ξενοδοχείου Mira Mare Wonderland μέχρι το ξενοδοχείου Avra Beach.

Η διάρκεια των έργων προβλέπεται να είναι από τις **22 Νοεμβρίου 2004** έως και **13 Δεκεμβρίου του 2004 ημέρα Δευτέρα.**

Επειδή παράλληλα με τις εργασίες κατασκευής του κεντρικού αποχετευτικού αγωγού θα τοποθετούνται οι αναμονές συνδέσεων των ξενοδοχείων, καταστημάτων, επιχειρήσεων και οικιών, ο δρόμος δεν θα είναι προσπελάσιμος από κανένα τροχοφόρο, οι δε πεζοί πρέπει να είναι ιδιαίτερα προσεκτικοί, γιατί και επί των πεζοδρομίων θα εκτελούνται εργασίες.

Οι κατοικοι της περιοχής των έργων να είναι ιδιαίτερα προσεκτικοί και για τις μετακινήσεις τους θα επιλέγουν τις οδούς **Σωτήρος** και **Ταξιαρχών.**

Η οδός Σωτήρος θα είναι μονόδρομος με κατεύθυνση τη Ρόδο στο ύψος της διασταύρωσης με την οδό Ταξιαρχών και έξοδος στο ξενοδοχείο SOLEMAR.

Επί της οδού Σωτήρος θα επιτρέπεται το parking **MONO** στην αριστερή πλευρά της οδού με κατεύθυνση προς Ρόδο.

Για μετακινήσεις από τους **Δυτικούς Δήμους** (Πεταλούδων, Καμείρου, Ατταβύρου) ενδείκνυται:

• Η **έξοδος 1** από κόμβο Αεροδρομίου προς Νέα Εθνική οδό - Τσαΐρι - Παλαιά Εθνική οδό - Ρόδο

• Η **έξοδος 2**, από πλατεία Κρεμαστής προς ίδια κατεύθυνση με έξοδο 1 ή μέσω Παστίδας - Τρεις - Αγιοι Απόστολοι - Ρόδος.

Για τους κατοίκους του **Δήμου Ιαλυσού** ενδείκνυεται:

• Η **έξοδος 3,** από οδό Ιαλυσού (Πλατεία Ιαλυσού - Α.Τ. Ιαλυσού) προς Φιλέρημο - Στρατόπεδο 299 - οδός προς παλιό σκουπιδότοπο - Εθνική οδός - Ρόδος ή μέσω Τρεις - Αγίους Αποστόλους - Ρόδο.

• Η **έξοδος 4,** μέσω της οδού Ταξιαρχών - Σωτήρος - Λεωφ. Ηρακλειδών - Ρόδος ή Τξαιαρχών - Τρεις - Αγιοι Απόστολοι - Ρόδος.

Αντίστοιχα θα γίνεται η πρόσβαση προς το αεροδρόμιο και τους δυτικούς Δήμους του νησιού και τον Δήμο Ιαλυσού.

Ο δακτύλιος από την οδό Ηλιάδων - Φανερωμένη - Λεωφόρος Ηρακλειδών - Κρητικά - Ρόδος θα λειτουργεί κανονικά.

Παρακαλύμε για την ασφαλή σας μετακίνηση και για να αποφεύγεται η κυκλοφοριακή συμφόρηση, να επιλέγετε τις εξόδους που είναι πλησιέστεροι στον τόπο διαμονής σας, ώστε η κίνηση προς Ρόδο να γίνεται συμμετρικά και για να μην δημιουργήσουμε μεγάλο πρόβλημα στην πόλη της Ρόδου.

Οι διερχόμενοι να επιδεικνύουν την πρέπουσα προσοχή ώστε να αποφεύγονται ατυχήματα και να υπακούουν στις σηματοδοτήσεις και υποδείξεις της Τροχαίας - Δημοτικής Αστυνομίας Ιαλυσού και προσωπικού ασφαλείας.

Για πιθανές άλλες αλλαγές στην κυκλοφορία των οχημάτων, θα ανακοινωθεί εγκαίρως από το Δήμο Ιαλυσού.

Ευχαριστούμε εκ των προτέρων για κατανόησή σας και ευελπιστούμε στην συμπαράστασή σας».

Θετικές προοπτικές για τον τουρισμό

ΣΥΝΕΧΕΙΑ ΑΠΟ ΤΗ ΣΕΛ. 1

κλίματος θα γίνει άνοιγμα σε νέες τουριστικές αγορές στις χώρες της Βαλτικής, στη Ρωσία, αλλά και την Κίνα. Ιδιαίτερα η Κίνα, είπε ο κ. Κοκκώσης, είναι μια τουριστική δύναμη που αναπτύσσεται. Το υπουργείο, αλλά και ο ΕΟΤ προωθούν τέσσερα είδη θεματικού τουρισμού. Πρόκειται για το θαλάσσιο, τον πολιτιστικό, τον συνεδριακό - εκθεσιακό και τον οικοτουρισμό, που μπορούν να αναπτυχθούν και να δώσουν περισσότερες αφίξεις.

Αναφορικά με τον εσωτερικό τουρισμό ο πρόεδρος του ΕΟΤ εξήγγειλε την έναρξη του προγράμματος «Πάμε Ελλάδα». Αφορά τριήμερες ή διήμερες αποδράσεις των Ελλήνων τουριστών ανά την Ελλάδα. Το πρόγραμμα αυτό μπορεί να τύχει εφαρμογής και στα Δωδεκάνησα.

Ο ΠΡΟΕΔΡΟΣ του ΕΟΤ είπε πως το κόστος της διαφημιστικής εκστρατείας για την προβολή της χώρας θα φθάσει τα 31,8 εκατομμύρια ευρώ. Ο κ. Κοκκώσης αναφέρθηκε και στο σύστημα ALL INCLUSIVE που σε πέντε χρόνια δεν θα εφαρμόζεται σε τόση μεγάλη έκταση. Αυτό θα γίνει γιατί οι τουρίστες έρχονται συνεχώς στον προορισμό της επιλογής τους. Αυτό σημαίνει ότι δεν θα μένουν συνεχώς κλεισμένοι στα ξενοδοχεία δέσμιοι του συστήματος. Η τάση τους για εξερεύνηση των προορισμών που επισκέπτονται θα τους απεγκλωβίσει από το σύστημα η εφαρμογή του οποίου ενοχλεί άλλους επιχειρηματίες.

Ερωτηθείς για την αξιοποίηση του Γκολφ Αφάντου ο πρόεδρος του ΕΟΤ είπε πως βγήκε η προκήρυξη για τη διεξαγωγή νέου διαγωνισμού. Υπάρχει πάντως επενδυτικό ενδιαφέρον και η ηγεσία του υπουργείου Τουρισμού προσπαθεί να απλοποιήσει τις διαδικασίες για τέτοιου είδους επενδύσεις.

Σε καινούργιες βάσεις θα μπει και ο ιαματικός τουρισμός με το νέο νομοσχέδιο που επεξεργάζεται το υπουργείο Τουρισμού.

Ο ΤΟΥΡΙΣΜΟΣ ως παράγων βιώσιμης ανάπτυξης στα νησιά ήταν το θέμα που απασχόλησε την υπό επιτροπή τουρισμού του Συμβουλίου της Ευρώπης στη συνεδρίαση που διεξήχθη χθες στο ξενοδοχείο Mediteranean, παρουσία του υπουργού Αιγαίου Αριστοτέλη Παυλίδη, του προέδορου του ΕΟΤ Χάρη Κοκκώση, του νομάρχη Δωδεκανήσου Γιάννη Μαχαιρίδη, του δημάρχου Ροδίων Γιώργου Γιαννόπουλου, βουλευτών και φορέων του τουρισμού.

Κατέρρευσε η στέγη

ΣΥΝΕΧΕΙΑ ΑΠΟ ΤΗ ΣΕΛ. 1

κατέρρευσε, μ' αποτέλεσμα να βρεθεί στο έδαφος από ύψος 3 μέτρων και να τραυματιστεί σοβαρά, για να υποκύψει 24 ώρες αργότερα στα τραύματά του.

• Συγκεκριμένα, ο 44χρονος Κώστας Πανάγος τραυματίστηκε στις 10.30 προχθές το πρωΐ, στις κατασκηνώσεις του Δήμου στον Προφήτη Ηλία του δημοτικού διαμερίσματος Σαλάκου, όταν βρέθηκε στο έδαφος από χαμηλό σχετικά ύψος, μετά την κατάρρευση της στέγης. Στο Νοσοκομείο, όπου μεταφέρθηκε, οι γιατροί διαπίστωσαν τη σοβαρότητα της κατάστασής του και έδωσαν μάχη για να τον κρατήσουν στη ζωή, χωρίς να τα καταφέρουν.

ΧΘΕΣ το πρωΐ, ο άτυχος 44χρονος, υπέκυψε στα τραύματά του, στο Νοσοκομείο Ρόδου, όπου νοσηλευόταν και σήμερα θα γίνει η κηδεία του. Ανακρίσεων επελήφθη το Αστυνομικό Τμήμα Ιαλυσού.

Το εργοστάσιο της ΔΕΗ

ΣΥΝΕΧΕΙΑ ΑΠΟ ΤΗ ΣΕΛ. 1

αφού δεν θα είναι δυνατή η ανέγερσή της σε έκταση που θεωρείται δασική.

ΣΤΗΝ ΕΞΕΤΑΣΗ της προσφυγής της ΚΕΔ από το δικαστήριο στις 2 Δεκεμβρίου αναφέρθηκε στη διάρκεια της συνέντευξης που παραχώρησε ο δήμαρχος Νότιας Ρόδου Μανώλης Σαββής.

* Ο δήμαρχος Νότιας Ρόδου αναφέρθηκε στις θέσεις που έχουν εκφράσει στελέχη της ΔΕΗ για την υπόθεση, τα οποία υποστηρίζουν ότι το εργοστάσιο θα γίνει μόνο αν ξεκαθαρίσει το ιδιοκτησιακό καθεστώς. Και ο κ. Σαββής, όμως, τόνισε χθες πως ο Δήμος Νότιας Ρόδου δεν θα επιτρέψει την έναρξη των διαδικασ

ΗΝΕΜΑ

ΙΑΤΡΙΚΟΣ & ΝΟΣΟΚΟΜΕΙΑΚΟΣ ΕΞΟΠΛΙΣΜΟΣ
17 ΧΡΟΝΙΑ ΕΜΠΕΙΡΙΑΣ από το 1988
ΕΙΜΑΣΤΕ ΟΙ ΜΕΓΑΛΥΤΕΡΟΙ ΠΡΟΜΗΘΕΥΤΕΣ
ΙΑΤΡΙΚΟΥ - ΟΡΘΟΠΕΔΙΚΟΥ ΚΑΙ ΝΟΣΟΚΟΜΕΙΑΚΟΥ
ΥΛΙΚΟΥ ΣΤΗ ΔΩΔΕΚΑΝΗΣΟ
ΕΜΠΙΣΤΕΥΘΕΙΤΕ ΜΑΣ!!!
ΛΕΜΕΣΣΟΥ 2 ΡΟΔΟΣ ΤΗΛ. 22410 32238 - FAX 22410 28484



ΑΝΑΠΗΡΙΚΑ ΚΑΡΟΤΣΙΑ - ΒΑΔΙΣΤΙΚΑ - ΟΡΘΟΠΕΔΙΚΑ ΕΙΔΗ - ΜΠΛΟΥΖΕΣ ΙΑΤΡΙΚΕΣ - ΚΑΛΤΣΕΣ ΦΛΕΒΙΤΙΔΑΣ - ΠΕΛΜΑΤΑ - ΟΡΘΟΠΕΔΙΚΑ ΜΑΞΙΛΑΡΙΑ - ΚΡΕΒΑΤΙΑ ΝΟΣΟΚΟΜΕΙΑΚΑ - ΙΑΤΡΙΚΟΣ ΕΞΟΠΛΙΣΜΟΣ ΚΑΙ ΑΝΑΛΩΣΙΜΑ - ΟΡΓΑΝΑ ΧΗΜΕΙΟΥ ΚΑΙ ΚΑΘΕ ΑΛΛΟ ΕΙΔΟΣ ΓΙΑ ΚΑΤ' ΟΙΚΟ ΝΟΣΗΛΕΙΑ

X29-30/11

ΧΑΛΚΙΝΟΙ ΗΛΙΑΚΟΙ
"ΣΟΝΝΕ ΑΞΙΟΝ"
50 ΧΡΟΝΙΑ ΕΓΓΥΗΣΗ



από 950 €

ΗΛΙΑΚΑ DURATHERM

από 700 €

ΞΥΛΟΣΟΜΠΕΣ ΤΖΑΚΙΑ ΜΑΤΕΜΕΝΙΑ



από 180 €

ΚΕΝΤΡΙΚΗ ΘΕΡΜΑΝΣΗ



από 1800 €

ΜΕ ΜΑΤΕΜΕΝΙΟ ΛΕΒΗΤΑ 30,000 KCL/H 5 ΣΩΜΑΤΑ ΠΑΝΕΛ 60Χ100 1 ΣΩΜΑ 45Χ45, ΚΑΥΣΤΗΡΑ ΚΥΚΛΟΦΟΡΗΤΗ, ΔΟΧΕΙΟ ΔΙΑΣΤΟΛΗΣ ΘΕΡΜΟΣΤΑΤΗ ΧΩΡΟΥ ΚΑΙ ΟΛΑ ΤΑ ΥΛΙΚΑ ΣΥΝΔΕΣΗΣ ΕΚΤΟΣ ΣΩΛΗΝΩΣΕΙΣ ΚΑΙ ΚΑΜΙΝΑΔΑ

- **ΑΝΤΛΙΕΣ-ΠΙΕΣΤΙΚΑ**
- **ΘΕΡΜΟΠΟΜΠΟΙ**
- **ΑΝΤΑΛΛΑΚΤΙΚΑ ΚΑΥΣΤΗΡΩΝ**

ΣΥΝΤΗΡΗΣΕΙΣ ΚΑΥΣΤΗΡΩΝ

ΔΙΑΚΟΛΑΜΠΡΙΑΝΟΣ ΗΛΙΑΣ
Κ. ΤΣΑΛΔΑΡΗ 14 ΡΟΔΟΣ
ΤΗΛ. 22410-39420, ΚΙΝ. 6932 852714

X30-30/11

Αφιερωμένη στον ελληνικό τουρισμό

Ευρωπαϊκή Εβδομάδα Ποιότητας

ΟΙ ΕΚΔΗΛΩΣΕΙΣ ΣΤΗ ΡΟΔΟ ΚΑΙ ΤΗΝ ΚΩ

Η ΕΕΔΕ (Ελληνική Εταιρία Διοικήσεως Επιχειρήσεων) ως εκπρόσωπος τους EOQ (European Organization for Quality) και National Partner organization (NPO) του EFQ (European Foundation for Quality Management) έχει αναλάβει για 10η συνεχή χρονιά το συντονισμό των δραστηριοτήτων που θα λάβουν χώρα στην Ελλάδα κατά τη διάρκεια της Ευρωπαϊκής Εβδομάδας Ποιότητας. Το κεντρικό θέμα της Ευρωπαϊκής Εβδομάδας Ποιότητας 2004 είναι:Quality through Diversity

«Ποιότητα μέσα από την διαφορετικότητα»

Η Ευρωπαϊκή Εβδομάδα Ποιότητας πλαισιώνεται από μια σειρά εκδηλώσεων, ομιλιών, διαλέξεων, workshops που πραγματοποιούνται στην Αθήνα και στην περιφέρεια.

Η ΕΕΔΕ αφιερώνει το φετεινό θέμα στον Ελληνικό Τουρισμό που βγαίνει ταλαιπωρημένος μέσα από το 2004 αλλά με πολλές ελπίδες και προοπτικές για το μέλλον με την δημιουργία για πρώτη φορά του Υπουργείου Τουριστικής Ανάπτυξης σε συνδυασμό με την λαμπρή Ολυμπιάδα της Αθήνας.

Στόχος της εκδήλωσης είναι να παρουσιάσει ιδέες, δράσεις, εμπειρία, στρατηγικές που να αναφέρονται στο σημαντικό και το διαφορετικό που παρουσιάζει ο τόπος μας σαν μοναδικός τουριστικός προορισμός. Ολα αυτά θα τα επικοινωνήσουμε στρατηγικά στα κοινά στόχους και βαδίζοντας σε σχέδιο δράσης θα χτίσουμε την πλατφόρμα όπου θα σταθεί και θα αναπτυχθεί ο Ελληνικός τουρισμός, στην μετά την Ολυμπιάδα εποχή.

Υπεύθυνη: Αντα Καραγιάννη, τηλ: 697-4353017, e-mail: andairen@otenet.gr

Οι εκδηλώσεις και δράσεις στα πλαίσια της Ευρωπαϊκής Εβδομάδας ποιότητας 2004 στη Ρόδο και Κω είναι οι εξής:

ΦΟΡΕΑΣ:	ΣΚΩΛ Ρόδου/ Σύλλογος Διευθυντών Ξενοδοχείων Ρόδου/ΑΣΤΕΡ/ΕΕΔΕ
ΕΚΔΗΛΩΣΗ:	Ομιλία
ΗΜΕΡΟΜΗΝΙΑ	24 Νοεμβρίου 2004, ώρα: 18.00, χώρος ΑΣΤΕΡ
ΘΕΜΑ	Ανάπτυξη Αθλητικού Τουρισμού σε Τουριστικό Προορισμό
ΠΕΡΙΓΡΑΦΗ	Παρουσίαση και μελέτη από καθηγητές της εφαρμογής μοντέλου αθλητικού τουρισμού. Αναφορά στα Iland Games που διεξάγονται στη Ρόδο το 2007 σε εγκαταστάσεις και υποδομές ολυμπιακών προδιαγραφών για τα αθλήματα.
ΕΠΙΚΟΙΝΩΝΙΑ	Παπαθανάση Μαρίνα, Παπαθανάση Λίτσα: τηλ: 22410-89340, 89300

ΦΟΡΕΑΣ:	SUNWING RESORT ΡΟΔΟΥ/ALDEMAR PARADISE ROYAL MARE/ ATRIUM PALACE/ IRENE PALACE
ΕΚΔΗΛΩΣΗ:	Εσπερίδα
ΗΜΕΡΟΜΗΝΙΑ	26 Νοεμβρίου 2004, ώρα:18.00, χώρος: ΑΣΤΕΡ
ΘΕΜΑ	Περιβαλλοντική δραστηριοποίηση- πιστοποίηση euro-flower/ Κοινωνική ευθύνη/ Wellness-SPA/ Πρόγραμμα εθίμων-παραδόσεων
ΠΕΡΙΓΡΑΦΗ	Εφαρμογές διαφοροποίησης
ΕΠΙΚΟΙΝΩΝΙΑ	Ιων Γκώνος: 2241088100, Πατσούρη Χριστίνα: 2241054472, Ματσίγκος Γιώργος: 2244031601/Αντα Καραγιάννη: 2241026962

ΦΟΡΕΑΣ:	Επιστημονική Ομάδα Τουρισμού Επιμελητηρίου Δωδεκανήσου/ΑΣΤΕΡ/ΕΕΔΕ
ΕΚΔΗΛΩΣΗ:	Work shop με τους τριτοετείς σπουδαστές ΑΣΤΕΡ
ΗΜΕΡΟΜΗΝΙΑ	30 νοεμβρίου 2004, ώρα 10.00, χώρος:ΑΣΤΕΡ
ΘΕΜΑ	Diversity as a tool for quality iomprovement
ΠΕΡΙΓΡΑΦΗ	Hotel case study/project
ΕΠΙΚΟΙΝΩΝΙΑ	Αριστέα Αλεξίου: 2241070171-2 e-mail:aalexiou@exelixis.net.gr, Ευαγγελία Κακά:2241030661-3 e-mail: ekak@keta-notioaigaio.gr
	Εργαστήρι για την αναβάθμιση και βελτίωση των παρεχόμενων ποιοτικών υπηρεσιών εξετάζοντας την ποικιλομορφία και διαφοροποίηση του προϊόντος τους στηρίζοντας την ανταγωνιστικότητά τους στο διεθνή τουριστικό κλάδο

ΦΟΡΕΑΣ:	ΕΠΑΡΧΕΙΟ ΚΩ / ΕΕΔΕ
ΕΚΔΗΛΩΣΗ:	Εσπερίδα
ΗΜΕΡΟΜΗΝΙΑ	Δεκεμβριος 2004, ώρα: 18.00
ΘΕΜΑ	Τουρισμός. Ποιότητα και διαφοροποίηση, ανταγωνιστικά πλεονεκτήματα του προορισμού
ΠΕΡΙΓΡΑΦΗ	Πάνελ ομιλητών
ΕΠΙΚΟΙΝΩΝΙΑ	Κυπραίου Μαρία, έπαρχος Κω, τηλ: 22420-21014

ΦΟΡΕΑΣ:	ΝΟΜΑΡΧΙΑ ΔΩΔΕΚΑΝΗΣΟΥ
ΘΕΜΑ	Σειρά αφισών με θέμα την ΠΟΙΟΤΗΤΑ στις ΥΠΗΡΕΣΙΕΣ ΤΟΥΡΙΣΜΟΥ στα ΔΩΔΕΚΑΝΗΣΑ
ΠΕΡΙΓΡΑΦΗ	Παρουσίαση από τον Νομάρχη Δωδεκανήσου

Herzliche Einladung!

ΕΛΑΤΕ ΣΤΟ «BAZAP» ΜΑΣ
Σάββατο 20/11/2004 από 16.00
στο «Οικουμενικό Κέντρο»
στην Παπαλουκά 27

Καφές και γλυκά σε χαμηλές τιμές!
Σας περιμένουμε

BESUCHEN SIE UNSEREN «BAZAR» AM
Samstag 20/11/04 ab 16.00
im «Ökumenischen Begegnumgssentrum»
in der Papalouka 27
Mit preiswerter Kaffee - und Kucheutheke!
Wir freuen uns auf Sie!



X4945-20/11

BELLISSIMO



ΑΕΡΟΠΛΑΣΤΕΙΟ

"ΓΙΑ ΤΟΝ ΓΑΜΟ ΣΑΣ,
ΓΙΑ ΤΑ ΒΑΠΤΙΣΙΑ ΣΑΣ,
ΚΑΙ ΓΙΑ ΤΙΣ ΓΙΟΡΤΕΣ ΣΑΣ"
ΦΤΙΑΧΝΟΥΜΕ ΠΑΡΑΔΟΣΙΑΚΑ ΜΟΟΧΟΠΟΥΣΚΙΑ,
ΑΧΛΑΔΑΚΙΑ, ΔΙΠΛΕΣ κ.α.
ΑΠΟ ΑΓΝΑ ΥΛΙΚΑ ΑΠΟ ΤΟ ΕΡΓΑΣΤΗΡΙΟ ΜΑΣ
ΜΟΝΟ ΜΕ ΠΑΡΑΓΓΕΛΙΑ.

ΚΑΦΕΖΑΧΑΡΟΠΛΑΣΤΕΙΟ & ΕΡΓΑΣΤΗΡΙΟ ΖΑΧΑΡΟΠΛΑΣΤΙΚΗΣ
Ταξιαρχίας Ρίμινι 21 Ιαλυσσός . Παραλία Ιαλυσσου - Ρόδος.
Τηλ: 22410,92551 / Κιν: 6942424804 T3922-21/11

NEO COROLLA
Επωφεληθείτε μέχρι και 1.300€ έως 30/11/2004
Ελάτε για ένα TEST DRIVE!

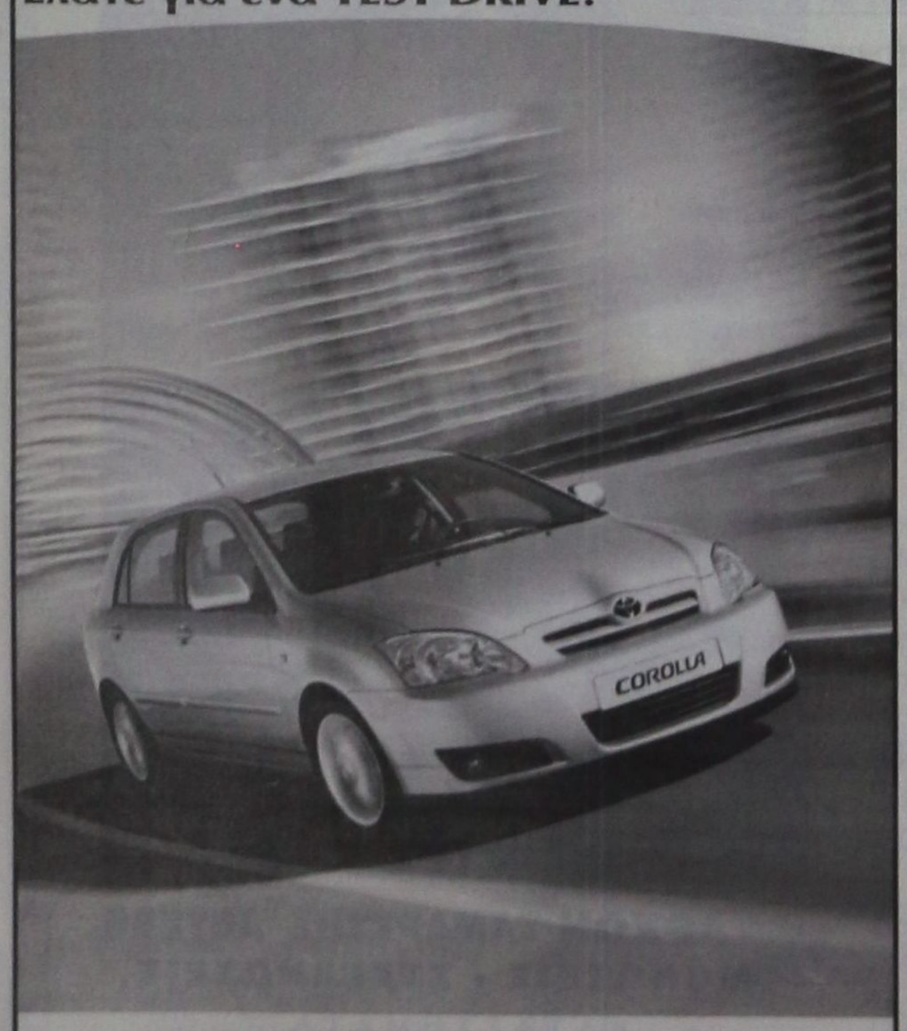

ΞΕΝΑΚΗΣ α.ε.β.ε.
Εξουσιοδοτημένος έμπορος και after sales
TOYOTA στα Δωδεκάνησα
Λεωφόρος Ρόδου - Λίνδου 220
Τηλ: 22410 62211

TOYOTA

X4917-30/11



Κοπιημένος με την μπάλα;
Κοπιημένος με τα κέρδη!

ΟΠΑΠ
ΜΕΓΑΣ ΧΟΡΗΓΟΣ ΤΗΣ Ε.Π.Ο. 2002-2007

ΠΡΟ-ΠΟ
Παίξε μπάλα!

ΕΚΔΡΟΜΕΣ
ΘΕΙΝΟΠΩΡΟ - ΧΕΙΜΩΝΑΣ 2004

ΠΑΡΙΣΙ - DISNEYLAND
Αναχωρήσεις - Κάθε Τρίτη
6ήμερες με ΟΛΥΜΠΙΑΚΗ
Τιμή από Ρόδο 735€ διαμονή Παρίσι
Τιμή από Ρόδο 870€ 3 ημέρες + 2 Disneyland

*

ΑΙΓΥΠΤΟ - κρουαζιέρα ΝΕΙΛΟ
Αναχωρήσεις κάθε Δευτέρα και Πέμπτη
8 ημέρες από 745 ευρώ.

*

ΙΣΠΑΝΙΑ 12-19/11
ΜΑΔΡΙΤΗ - ΤΟΛΕΔΟ - ΚΟΡΔΟΒΑ - ΣΕΒΙΛΛΗ - ΚΟΣΤΑ ΝΤΕ ΣΟΛ - ΓΡΑΝΑΔΑ

*

ΚΟΥΒΑ 6/1 και 20/11

*

ΜΠΑΓΚΟΚ - ΣΙΓΚΑΠΟΥΡΗ - ΠΟΥΚΕΤ
15ήμερες κάθε Δευτέρα

*

ΜΥΡΑ - ΑΓ. ΝΙΚΟΛΑΟ-ΑΝΤΑΛΕΙΑ
5/12-8/12
Νέα Μάκρη, Λιβίσι, Κας, Μύρα, Φοινίκι, Αντάλεια (καταρράκτες)

*

ΜΥΡΑ - ΑΓ. ΝΙΚΟΛΑΟ-ΑΝΤΑΛΕΙΑ - ΚΩΝΣΤΑΝΤΙΝΟΥΠΟΛΗ
5/12-13/12
Νέα Μάκρη, Λιβίσι, Αγ. Νικόλαος, Κας, Μύρα, Αντάλεια, Κωνσταντινούπολη, Πριγκιποννήσια, παλάτι Ντολμά Μπαξέ, Τοπ Καπί, Κλειστή Αγορά, Πατριαρχείο, διασκέδαση, Σμύρνη - Μαρμαρίς.

*

ΑΙΓΥΠΤΟ - κρουαζιέρα ΝΕΙΛΟ
ΧΡΙΣΤΟΥΓΕΝΝΑ
22/12-29/12 (αεροπλάνο)
κατευθείαν από Ρόδο

* Εισιτήρια ΡΟΔΟ - ΚΑΪΡΟ-ΡΟΔΟ - ΚΑΪΡΟ - ΑΣΟΥΑΝ-ΛΟΥΣΟΛ-ΑΛΕΞΑΝΔΡΕΙΑ
* 5* ξενοδοχείο με ημιδιατροφή, 5*κρουαζιερόπλοια για την 4ήμερη κρουαζιέρα στο ΛΟΥΣΟΤ -ΑΣΟΥΑΝ.
Εκδρομές πυραμίδες - Αγ. Γεώργιο Μουσείο Αλεξάνδρεια κλπ.

ΕΚΔΡΟΜΕΣ ΓΙΑ ΟΛΟ ΤΟΝ ΚΟΣΜΟ ΓΙΑ ΤΩΡΑ ΚΑΙ ΓΙΑ ΤΑ ΧΡΙΣΤΟΥΓΕΝΝΑ - ΠΡΩΤΟΧΡΟΝΙΑ

*** ΑΠΩ ΑΝΑΤΟΛΗ**
Μπαγκόκ-Σινγκαπούρη - Πούκετ -Μπαλί - Κίνα κλπ.

*** ΕΥΡΩΠΗ**
Παρίσι- Λονδίνο - Ισπανία - Ιταλία- Βιέννη, Βουδαπέστη, Πράγα, Αλπεις κλπ.

*** ΑΦΡΙΚΗ**
Μαρόκο - Τυνησία, Αίγυπτο - (Σαφάρι -Κένυα) και άλλες.

*** ΑΜΕΡΙΚΗ**
Νέα Υόρκη - Φλώριδα - Μπαχάμες (κρουαζιέρες), Κούβα και άλλες.

ΠΑΚΕΤΑ
* Για νεόνυμφους, για μεμονωμένους, για Ελλάδα και όλο τον κόσμο.
* Κρατήσεις ξενοδοχείων στην Ελλάδα και στο εξωτερικό
* Αεροπορικά εισιτήρια στην Ελλάδα στο εξωτερικό
* Ακταπλοϊκά εισιτήρια στην Ελλάδα, και Ιταλία
* Οργάνωση εκδρομών για σύλλόγους, σωματεία, συνέδρια
* Ανανεώσεις και εκδόσεις αδειών οδήγησης
* Εκδόσεις και ανανεώσεις διαβατηρίων.

ΠΡΑΚΤΟΡΕΙΟ ΤΑΞΙΔΙΩΝ

ΣΑΒΒΑΣ ΣΑΗΣ
ΕΓΓΥΗΣΗ
Πληροφορίες - προγράμματα:
ΤΑΡΠΟΝ ΣΠΡΙΓΚΣ 42
δίπλα στην Πίστεως -
Τηλ. 22410 39781-3, 37711

X4910-30/11

VANIK TOURS

ΓΙΑΝΝΗΣ και ΣΕΒΑ ΒΑΛΣΑΜΙΔΗ

VANIK σημαίνει ΑΛΗΘΕΙΑ

ΑΚΤΗ ΚΑΝΑΡΗ 17, ΨΑΡΟΠΟΥΛΑ - ΑΝΕΤΟ ΠΑΡΚΙΝΓΚ •Ανοικτά: ΔΕ-ΣΑ 08.30 - 14.00 & 16.30 - 20.30

Τηλ. 22410 35191, 37621 κινητό: 6945798148 , FAX 22410 29532

Το γραφείο μας πάντα πρώτο σε κρατήσεις ξενοδοχείων εξασφάλισε και σας προσφέρει καταπληκτικές τιμές για τα παρακάτω ξενοδοχεία σε ΠΑΚΕΤΑ (έκδοση εισιτηρίων R/T) από 1/11/2004-31/3/2005

Απευθυνόμαστε σε σας που θέλετε και η κράτησή σας να είναι σωστή και το δωμάτιό σας να σας περιμένει

1ον HOTEL PRESIDENT Α΄ Κατηγορίας
Λεωφόρος Κηφισίας (ΟΛΑ ΑΝΑΚΑΙΝΙΣΜΕΝΑ)
Μονόκλινο € 60
Δίκλινο για μονόκλινο € 65
Δίκλινο € 70
Τρίκλινο € 90

2ον HOTEL ZAFOLIA Α΄ Κατηγορίας
Λεωφόρος Αλεξάνδρας
Μονόκλινο € 112
Δίκλινο € 125
Τρίκλινο € 150

3ον HOTEL ATHENS CYPRIA Α΄ Κατηγορίας
Σύνταγμα
Μονόκλινο € 60
Δίκλινο € 80
Τρίκλινο € 100

4ον HOTEL ASTOR Α΄ Κατηγορίας
Σύνταγμα
Μονόκλινο € 58
Δίκλινο για μονόκλινο € 65
Δίκλινο € 73
Τρίκλινο € 85

5ον HOTEL ELECTRA Α΄ SUPERIOR
Ερμού Σύνταγμα
Μονόκλινο € 100
Δίκλινο € 120
Τρίκλινο € 140

6ον HOTEL ELLINIS Β΄ Κατηγορίας
Ωνάσειο, λεωφ. Συγγρού
Μονόκλινο € 60
Δίκλινο € 80
Τρίκλινο € 100

7ον HOTEL TRITON Β΄ Κατηγορίας
Κέντρο Πειραιά
Μονόκλινο € 60
Δίκλινο € 80
Τρίκλινο € 100

8ον HOTEL LILIA Β΄ Κατηγορίας
Πασαλιμάνι Πειραιάς
Μονόκλινο € 60
Δίκλινο € 75
Τρίκλινο € 100

9ον HOTEL EGNATIA Β΄ Κατηγορίας
Θεσσαλονίκη Κέντρο - ανακαινισμένο
Μονόκλινο € 70
Δίκλινο € 80
Τρίκλινο € 90

10ον HOTEL EGNATIA PALACE Α΄ Κατηγορίας
Θεσσαλονίκη Κέντρο - ολοκαίνουργιο
Μονόκλινο € 90
Δίκλινο € 100
Τρίκλινο € 125

* Τα παραπάνω ξενοδοχεία διαθέτουν T.V. σε όλα τα δωμάτια
* Στις παραπάνω τιμές συμπεριλαμβάνεται πρωινό σε μπουφέ
* Ακόμη σε μας θα βρείτε αεροπορικά και ατμοπλοϊκά εισιτήρια όλων των εταιρειών.

X4908-30/11

Οι νέοι δεν ενδιαφέρονται για τη συγκομιδή

Θα ρουμανέψουν τα λιοχώραφα!...

ΕΦΥΓΑΝ ΟΙ ΠΑΛΙΕΣ ΚΑΛΕΣ ΕΠΟΧΕΣ

Γράφει ο κτηνίατρος ΧΡ. ΚΟΥΤΣΟΥΡΗΣ

Με πονοκεφαλιάζει φίλε μου, που αργά ή γρήγορα θα μπούμε στο λιομάζεμα. Πίστεψέ με, με πιάνει από τώρα σύγκρυο όταν το σκέφτομαι. Κακά τα ψέματα γεράσαμε πια και πρέπει να το πάρουμε απόφαση.

- Έχεις χίλια δίκια Δημητρό μου. Βλέπεις, κάθε χρόνος που περνά στοιβάζεται στους ώμους μας. Αν πεις για τα παιδιά μας πέρα βρέχει. Δεν τους μέλλει το τόσο δα και δεν θέλουν ούτε ν΄ ακούσουν για τις ελιές. Όπως σε βλέπω και με βλέπεις αργά ή γρήγορα, όλα αυτά που χρόνια και χρόνια αγωνιζόμασταν και χύσαμε το αίμα της καρδιάς μας, θα γίνουν μαντάρα.

- Εκείνο που με νοιάζει φίλε μου, είναι το τώρα. Όσο έχω ανοιχτά τα μάτια, θέλω να τα βλέπω περιποιημένα και να τα φροντίζω. Όταν κλείσω τα μάτια μου, ας βουρλίζουνται όλα. Ας πάνε στ΄ ανάθεμα. Προχθές πήγα στην κελάρα για να βρω τα κονταρίδια και προπαντός την τέμπλα. Κι ενώ σκάλιζα τα καταπαλίκια, βλέπω καταχωνιασμένο σε μια γωνιά, τον τρίποδα του παππού μου. Περισσότερο από περιέργεια τον έβγαλα έξω κι αφού τον ξεσκόνισα, σαν να μου φάνηκε ολοκαίνουργιος. Μάλιστα, σκέφτομαι να τον πάρω μαζί μου στο λιομάζεμα, μια και η σκάλα που ΄χω έσπασε και δεν με βολεύει πια.

- Α... τις προάλλες γύρισα τα λιοχώραφα. Πίστεψέ με, ανακουφίστηκα όταν είδα στο Μισοκάμπι και στ΄ Αεφανιά να μην έχουν κούνα. Άθελα, ξεφώνισα δόξα σοι ο Θεός κι έκανα τον σταυρό μου. Μα την αλήθεια, σκέφτεσαι τους πατεράδες και τους παππούδες μας να ξεστομίζουν τέτοιες βαριές κουβέντες;

- Όχι, όχι... Τότε το λάδι και το σιτάρι ήτο όλη τους η ζωή. Θυμάσαι ένα μήνα πριν το λιομάζεμα που καθαρίζανε τα κολορίζια και τσαπίζανε γύρω - γύρω από τις ελιές για να φύγουνε οι αγκάθες και τα λιόπυρα; Περιμένανε πώς και πώς να βρέξει για να μπούνε στο λιομάζεμα.

- Ευτυχώς, σήμερα, έχουμε τους Αλβανούς και μας κάνουνε όλες τις δουλειές. Αλίμονο αν δεν τους είχαμε! Θ΄ αγοράζαμε το λάδι και τι λάδι... Βλέπεις οι νέοι μας δεν έχουν καμιά όρεξη. Θέλουνε να καλοπερνάνε χωρίς να κοπιάζουνε.

- Σαν να βλέπω τη μάνα μου να βγάζει στην αυλή τα πιθάρια και τις ντραμιζάνες για να τα καθαρίσει με χοχλαστό νερό από τη μούρκα...Εγώ πιτσιρικάς τότε βοηθούσα τη μάνα μου στο καθάρισμα. Όμως έλαχε από αβλεψία μου να τουμπάρω μια ντραμεζάνα και να την σπάσω. Η μάνα μου τραβούσε τα μαλλιά της και σε έξαλλη κατάσταση να με κυνηγά, για να μου τις βρέξει... Εγώ προσπαθούσα να κατσιρδίσω, για να γλιτώσω από τα χέρια της. Όμως δεν τα κατάφερα κι έφαγα το ξύλο της χρονιάς μου.

- Έπρεπε όλη η οικογένεια να βοηθήσει στο λιομάζεμα. Με τα μικρά μας καλαθάκια στο χέρι, μαζεύαμε όλη μέρα σκυφτοί και η χαρά μας ήτο μεγάλη, αν το γεμίζαμε πρώτοι... Όμως πάνω στην προσπάθειά μας να το γεμίσουμε, πατούσαμε στο διάβα μας ένα σωρό ελιές. Όλες τις ελιές μετά τις αδειάζαμε στην αυλή κι αν θυμάμαι καλά, η μάνα μου τις ανακάτευε καθημερινά κι έριχνε μπόλικο αλάτι από τις αλυκές και νερό.

- Αλήθεια, θυμάσαι που φρύανε τις ελιές στο φούρνο για να κάνουν δήθεν πιο νόστιμο λάδι; Μάλιστα τα παλιά μάγγανα είχανε φούρνους γι΄ αυτό το σκοπό. Ευτυχώς αυτή η κακιά συνήθεια κόπηκε ενωρίς.

- Με τη βοήθεια δύο μουλαριών, τις αλέθανε στο σπαστήρα μέχρι να γίνει ζύμη. Γεμίζανε τους τουβράδες κι αφού τους δένανε γερά για να μην μπλάσει η ζύμη και χαθεί, τους στοιβάζανε στο πιεστήριο. Γεροδεμένα παλικάρια με τη βοήθεια της μαγγανοχέρας σφίγγανε μέχρι να γίνουν οι τουβράδες πίτα για να βγει όλο το λάδι.

- Μέσα στους άλλους θορύβους, άκουες τη βροντερή φωνή του μαγγανάρη να φωνάζει μάινα και τότε μονομιάς αφήνανε την μαγγανοχέρα να ξεσφίγγει και να γυρίζει ανάποδα!

- Το λάδι μαζευότανε σε μια μακρόστενη χαβούζα κι ο μαγγανάρης προσεχτικά το άδειαζε στο δοχείο των παραγωγών. Εμείς πιτσιρικάδες τρέχαμε με μια φέλα σιταρένιο ψωμί στα κούμελα, για να την κάνουμε περικάφτα και ντουγρού να βουτήσουμε το λάδι. Αχ! Τι νοστιμιά είχανε οι περικάφτες τότε! Κανένας μα κανένας δεν βαρυγκομούσε που βουτούσαμε... Εξαίρεση μόνο η στριμμένη και τσιγγούνα το Πιναρί που όταν λάχαινε να βγάλει λάδι, μας έδιωχνε και μας βλαστημούσε.

- Μια φορά μάλιστα, για να την εκδικηθεί ο φίλος μας ο Γιάννης βούτηξε κρυφά το χέρι του στη χαβούζα κι έβγαλε την τάπα. Όλο το λάδι χύθηκε στ΄ απόνερα και το Πιναρί από το κακό της άφριζε και τραβούσε τα μαλλιά της!

- Σήμερα δυστυχώς δεν υπάρχουν νιάτα, που να ενδιαφέρονται παρ΄ όλο που η καλλιέργεια της ελιάς και η συγκομιδή είναι εύκολα. Φοβάμαι πως σε λίγα χρόνια τα λιοχώραφά μας θα ρουμανέψουν... Ευτυχώς δεν θα ζούμε για να τα δούμε...

ΤΗΛΟΣ 21ος ΑΙΩΝΑΣ
ΝΑΥΤΙΚΗ ΕΤΑΙΡΙΑ
Τηλ. 22460 44000
FAX. 22460 44044

ΠΡΟΓΡΑΜΜΑ «SEA STAR»

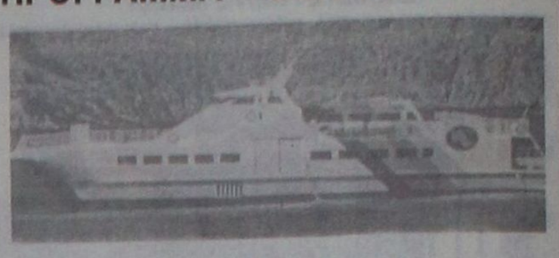

ΤΕΤΑΡΤΗ 10/11

Λιμάνι	Αφιξη	Αναχώρηση
ΡΟΔΟΣ		07.00
ΤΗΛΟΣ	08.20	08.30
ΡΟΔΟΣ	09.50	16.00
ΤΗΛΟΣ	17.20	17.30
ΡΟΔΟΣ	18.50	Δ.

ΠΑΡΑΣΚΕΥΗ 12/11

Λιμάνι	Αφιξη	Αναχώρηση
ΡΟΔΟΣ		09.00
ΤΗΛΟΣ	10.20	16.00
ΡΟΔΟΣ	17.20	Δ.

ΠΛΗΡΟΦΟΡΙΕΣ

ΡΟΔΟΣ: ΤΑΡΠΟΝ ΣΠΡΙΝΓΚΣ 44
Τηλ. **22410 78052, 22410 78053**
ΦΑΞ: 22410/20272
Κινητό: **6938244523**
ΤΗΛΟΣ: 22460 44000
ΦΑΞ: 2248044044

X4916-30/11

ΨΥΧΟΕΡΕΥΝΗΤΡΙΑ
ΚΡΗΤΙΚΟΥ ΒΑΣΙΛΕΙΑ

Προβλέψεις για το μέλλον ικανοποιητικές. Βοήθεια για κάθε θέμα που σας απασχολεί με κάθε εχεμύθεια



ΟΜΗΡΟΥ 65 Π. ΠΟΛΗ
Τηλ.. 74440 - 67602,
6972157586,
8-1π.μ. — 4-8μ.μ.

T3942-22/11

Με την ανάδειξη των αρχαιολογικών χώρων

Προστασία της πολιτιστικής κληρονομιάς της Καρπάθου

ΑΙΤΗΜΑΤΑ ΤΟΥ ΔΗΜΟΥ ΤΟΥ ΝΗΣΙΟΥ

Για την προστασία της πολιτιστικής κληρονομιάς της Καρπάθου ο δήμαρχος του νησιού Μιχάλης Ιωαννίδης, έστειλε στον υφυπουργό Πολιτισμού Πέτρο Τατούλη την παρακάτω επιστολή:

«Κύριε Υπουργέ,

Με την επιστολή μου αυτή θα ήθελα να σας ευχαριστήσω για μία ακόμη φορά για το ενδιαφέρον σας σχετικά με τα θέματα πολιτιστικής κληρονομιάς της Καρπάθου.

Η προστασία και η ανάδειξη των αρχαιολογικών χώρων της Καρπάθου θεωρούμε ότι είναι θέματα με σημασία εθνική, αφού σχετίζονται με την πανάρχαια ιστορία της ελληνικότητας της ακριτικής μας νήσου.

Σας υπενθυμίζουμε τα αιτήματά μας:

- Προστασία βελτίωση και ανάδειξη των αρχαιολογικών χώρων, αρχής γενομένης από τον αρχαιολογικό χώρο της Αγίας Σοφίας της Αρκάσας.

- Επιχορήγηση του Πνευματικού Κέντρου του Δήμου Καρπάθου για την ενίσχυση της προσπάθειας που καταβάλλει για την διατήρηση και διάδοση της πολιτιστικής μας παράδοσης.

- Την σύναψη Προγραμματικής Σύμβασης μεταξύ του Δήμου και του Υπουργείου Πολιτισμού ποσού 30.000 ευρώ για την καθαριότητα, σήμανση κλπ. αρχαιολογικών χώρων.

- Συμπαράσταση Υπουργείου Πολιτισμού για την πραγματοποίηση του Γ΄ Συνεδρίου Λαογραφίας στην Κάρπαθο τον Μάρτιο του 2006.

- Επιτάχυνση διαδικασιών απαλλοτριώσεων προκειμένου να μην παραμένουν δεσμευμένες οι περιουσίες των κατοίκων του νησιού μας.

Για τους λόγους αυτούς, κύριε Υπουργέ, αναμένουμε εναγωνίως την υλοποίηση των δεσμεύσεων, τις οποίες ανακοινώσατε κατά την πρόσφατη επίσκεψη στο νησί μας, σχετικά με τα ανωτέρω θέματα.

Με εκτίμηση
Ο Δήμαρχος Καρπάθου
Μιχάλης Γ. Ιωαννίδης»

ΑΡΧΩΝ ΣΑΜΑΡΤΖΗΣ ΑΕΤΕΒΕ

Από το 1980

24 ΧΡΟΝΙΑ ΜΟΝΩΣΕΙΣ



ΕΛΑΦΡΟΣΚΥΡΟΔΕΜΑ ΘΕΡΜΟΗΧΟΜΟΝΩΤΙΚΟ

Υπόστρωμα για γεμίσματα δαπέδων & δημιουργία ρήσεων



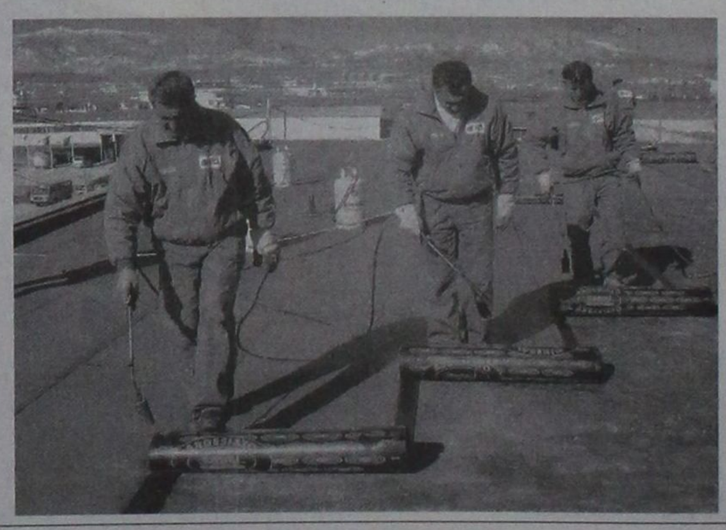

ΔΙΑΘΕΣΗ: **ΑΡΧΩΝ ΣΑΜΑΡΤΖΗΣ ΑΕΤΕΒΕ**
ΜΟΝΩΣΕΙΣ - ΣΤΕΓΑΝΩΣΕΙΣ
ΚΑΤΑΣΤΗΜΑΤΑ
1) Ικαρου & Λαοδικείας - Τηλ.: 22410 20021 Ρόδος 85100
2) Υποκατάστημα Ερυθρού Σταυρού 21 - Τηλ.: 22410 23030 Ρόδος 85100
ΚΙΝΗΤΟ: 6944 502033

X4899-30/11

ΑΦΟΙ Ν. & Γ. ΜΑΧΛΗ Ο.Ε.

Πυροσβεστικά εκρηκτήματα βιομηχανικά αέρια Δ.Δ/σεων διακινητική και εμπορική εταιρία

ΦΙΑΛΕΣ ΠΕΠΙΕΣΜΕΝΩΝ ΑΕΡΙΩΝ
ΓΙΑ ΙΑΤΡΙΚΗ ΚΑΙ ΒΙΟΜΗΧΑΝΙΚΗ ΧΡΗΣΗ
ΠΥΡΟΣΒΕΣΤΗΡΕΣ ■ ΜΗΧΑΝΕΣ ARGON ■ ΜΕΙΩΤΗΡΕΣ
ΕΡΓΑΛΕΙΑ ΚΟΠΗΣ & ΣΥΓΚΟΛΛΗΣΗΣ ■ ΗΛΕΚΤΡΟΔΙΑ
ΤΡΟΧΟΙ ΚΟΠΗΣ & ΛΕΙΑΝΣΗΣ ■ ΛΕΙΑΝΤΙΚΑ (INOX)



ΒΙΟΜΗΧΑΝΙΚΑ ΙΑΤΡΙΚΑ ΑΕΡΙΑ	ΑΕΡΙΑ ΣΥΓΚΟΛΛΗΣΕΩΝ ΑΕΡΙΑ ΚΟΠΗΣ ΜΕΤΑΛΛΩΝ	ΕΙΔΙΚΑ ΑΕΡΙΑ
ΟΞΥΓΟΝΟ	● ΑΡΓΚΟΝ	● ΑΡΓΚΟΝ ΥΨΗ. ΚΑΘ.
ΑΖΩΤΟ	● ΗΛΙΟΝ	● ΑΖΩΤΟ ΥΨΗ. ΚΑΘ.
ΑΡΓΚΟΝ	● ATAL (CORGON)	● ΟΞΥΓΟΝΟ ΥΨΗ. ΚΑΘ.
ΗΛΙΟΝ		● ΗΛΙΟ (BALONAL)
ΔΙΟΞΕΙΔΙΟ ΤΟΥ ΑΝΘΡΑΚΑ		● ΥΓΡΟΑΖΩΤΟ ΔΟΧΕΙΟ 25 LITR.
ΑΣΕΤΥΛΙΝΗ		● ALIGAL 12
ΠΕΠΙΕΣΜΕΝΟΣ ΑΕΡΑΣ		● ΜΕΙΓΜΑ ΑΖΩ/ΔΙΟΞΙΔΙΟ
ΠΡΩΤΟΞΕΙΔΙΟ ΤΟΥ ΑΖΩΤΟΥ		Co2

ΣΕ ΦΙΑΛΕΣ 2m2-10m2

ΕΠΙΣΗΣ ΕΓΚΑΤΑΣΤΗΣΑΜΕ ΣΤΗ ΡΟΔΟ ΔΕΚΑΜΕΝΗ 10.000 Lit ΕΜΦΙΑΛΩΣΗΣ ΥΓΡΟΥ ΑΕΡΙΟΥ ΟΞΥΓΟΝΟΥ ΚΑΙ ΔΕΞΑΜΕΝΗ 20.00 κιλ.ΕΜΦΙΑΛΩΣΗΣ ΔΙΟΞΕΙΔΙΟΥ ΤΟΥ ΑΝΘΡΑΚΑ (Co2)

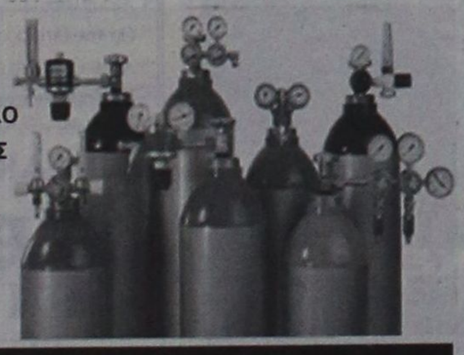

ΕΡΓΟΣΤΑΣΙΟ: ΠΕΡΙΟΧΗ ΤΣΑΪΡΙ
ΤΗΛ. 22410 63255, 65870, 65882, FAX 22410 61121
ΟΡΓΑΝΩΣΗ - ΠΕΙΡΑ - ΑΣΦΑΛΕΙΑ - ΑΜΕΣΗ ΕΞΥΠΗΡΕΤΗΣΗ
ΜΕ ΔΙΚΑ ΜΑΣ ΜΕΤΑΦΟΡΙΚΑ ΜΕΣΑ

X10083-30/11

ΦΡΟΝΤΙΣΤΗΡΙΟ ΙΤΑΛΙΚΩΝ
ΣΤΑΘΗ ΜΙΧ. ΣΚΑΝΔΑΛΙΔΗ

Καθηγητή Ιταλικής Γλώσσας και Φιλολογίας (πτυχ. Α.Π.Θ.)
Καθηγητή Α.Σ.Τ.Ε.Ρ.

Χρ. Τσιγάντε 11

Τα αυστηρώς ολιγομελή τμήματά μας απευθύνονται, με **συστηματική και μαθοδική προσωπική διδασκαλία** σε μαθητές Δημοτικού, Γυμνασίου, Λυκείου και επαγγελματίες, καθώς και σε υποψήφιους φοιτητές ιταλικών Πανεπιστημίων σε αποκλειστική συνεργασία με το **Ιταλικό Κολλέγιο DON BOSCO** της Ιταλικής πόλης **L'AQUILA.**

Πληροφορίες: τηλ. 22410 29265
οικ. 22410 61872
κιν.: 693 2272902

X22-21/11

Πάντα κάποιοι ξεχωρίζουν...
Rodos Gold VOGIATZIS
Ιδιαίτερη αισθητική
Απαράμειλη ποιότητα
πλούσιες επιλογές
για γάμους, βαπτίσεις,
και ιδιαίτερες στιγμές
με μοναδική λάμψη .....
σε εξαιρετικές τιμές
Rodos Gold VOGIATZIS
Χρυσές δημιουργίες...
για πολύτιμες σχέσεις
10ο χιλ. Λεωφ. Ρόδου Λίνδου
Τηλ: 22410 86670 - 3
X4913-30/11

ANEK LINES FERRIES
ΤΑΞΙΔΕΨΤΕ ΜΕ
ΤΟ ΝΕΟ ΜΑΣ ΠΛΟΙΟ
Ε/Γ - Ο/Γ ΑΝΘΗ ΜΑΡΙΝΑ
ΓΡΗΓΟΡΑ - ΑΝΕΤΑ - ΕΥΧΑΡΙΣΤΑ
ΜΟΝΟ ΣΕ 13 ΩΡΕΣ!!!
• Από ΡΟΔΟ προς ΠΕΙΡΑΙΑ
Κάθε ΤΡΙΤΗ - ΠΕΜΠΤΗ - ΣΑΒΒΑΤΟ
• Από ΠΕΙΡΑΙΑ προς Ρόδο
Κάθε ΔΕΥΤΕΡΑ - ΤΕΤΑΡΤΗ - ΠΑΡΑΣΚΕΥΗ
• Εκδόσεις εισιτηρίων σε όλα τα ταξιδιωτικά πρακτορεία
** ΠΡΟΣΦΟΡΑ**
ΟΛΑ ΤΑ ΑΤΟΜΙΚΑ ΕΙΣΙΤΗΡΙΑ
ΣΕ ΜΙΣΗ ΤΙΜΗ!
• ΕΠΙΒΑΤΗΣ: 17,50 ευρώ
Κεντρικό πρακτορείο
TSAGARIS TRAVEL
Ακτή Σαχτούρη 5
Τηλ. (22410) 36170, 28597, 35066, 30406
FAX: 22410 39839
X.4906-30/11

ΓΚΑΛΕΡΙ ΠΙΤΙΝΗ
ΠΡΟΣΟΧΗ
Η ΓΚΑΛΕΡΙ Εβελιν και Γιώργου ΠΙΤΙΝΗ σας γνωρίζει ότι μεγάλωσε και ομόρφηνε και γι'αυτό χρειάσθηκε να μεταφερθεί πιό κοντά στην καφετέρια ΣΤΑΝΗ.
Στο εμπορικό κέντρο RHODOLAND μεταξύ MIRA - MARE και ΑΥΡΑ ΜΠΗΤΣ (λίγο πιο μέσα από το πρώτο μας μαγαζί).
Με την ευκαιρία αυτή θέλουμε να ευχαριστήσουμε τους πελάτες μας για την αγάπη τους και την εμπιστοσύνη τους γιατί χάρη σ'αυτούς μπορέσαμε να φτάξουμε ένα μοναδικό στολίδι στο είδος του για την πόλη της Ρόδου.
Επιπλα εποχής - Verni Marten - Boulle Napoleon - Grante - Louis Kevz - λάμπες Galle - Tiffany - Murano - Συντριβάνια - σερβίτσια - σαλόνια - βιτρίνες - πίνακες και πολλά άλλα είδη πάντα σε τιμές δώρου.
ΣΑΒΒΑΤΟ - ΚΥΡΙΑΚΗ ΠΡΟΣΦΟΡΕΣ
Με αγάπη
Εβελιν και Γιώργος ΠΙΤΙΝΗΣ
Τηλ. 90883-78389
Ανοιχτά όλες τις ημέρες
10208-28/11

Ασυνείδητοι ρίχνουν κουτιά και μπουκάλα

Σκουπιδότοπος το Μόντε Σμίθ

ΤΙ ΜΑΣ ΠΕΡΙΓΡΑΦΕΙ ΕΝΑΣ ΣΥΜΠΟΛΙΤΗΣ ΜΑΣ



Απαράδεκτη είναι η κατάσταση που επικρατεί στην περιοχή του Μόντε Σμιθ από τα σκουπίδια. Σχετική επιστολή του κ. Νίκου Μπιλιά προς το υπουργείο Περιβάλλοντος και το Δήμο Ροδίων αναφέρει τα εξής:

«Περπατούσα πρόσφατα στο Μόντε Σμιθ ένα από αυτά τα ρομαντικά βραδάκια που μας συνήθισε ο Νοέμβρης. Μπροστά μου απλώνονταν, καταγάλανη θάλασσα, απέραντη ποιητική... Πού και πού καφετιές κηλίδες άλλαζαν το χρώμα της, διαμορφώνοντας έτσι μια Picasso ακουαρέλα.

Στο βάθος του ορίζοντα τα γυάλινα βουνά της Τουρκίας έγλυφαν το Αιγαίο.

Με μάγεψε η εικόνα και κάθισα σε ένα παγκάκι από αυτά που φρόντισε να τοποθετήσει ο Δήμος για τους ρομαντικούς περιπατητές.

Ομως το βλέμμα μου έπεσε κάποια στιγμή στον γύρω χώρο και αντίκρισα μια πολύ δυσάρεστη εικόνα. Ενα χαρμάνι από μεταλλικά κουτιά και μπουκάλια απλώνονταν στο χώμα τραυματίζοντας έτσι την ομορφιά του χώρου.

Πάγωσα κυριολεκτικά από την έλλειψη ευαισθησίας που κατέχει πολλούς συνανθρώπους μας, που όχι μόνο στερούν την χαρά στο να απολαύσεις το τοπίο, αλλά δηλητηριάζουν το περιβάλλον και τη φύση.

Η κάκιστη συνήθειά μας να πετάμε όπου και όπως μιας βολεύει τα σκουπίδια και τα μπάζα μας έχει σαν αποτέλεσμα να γεμίσουν τα βουνά τα ποτάμια και οι παραλίες μας από κάθε είδους μέταλλα, γυαλιά και πλαστικά.

Είναι θλιβερή η εικόνα βλέποντας δίπλα στους καταπράσινους θάμνους ή τα αγριολούλουδα να ποζάρουν και οι πλαστικές σακούλες ή τα κουτάκια της Amstel.

Πρέπει να συνειδητοποιήσουμε ότι ο σεβασμός προς το περιβάλλον δείχνει το μέγεθος της πολιτισμικής ανάπτυξης και της κουλτούρας του τόπου μας.

Επίσης ότι ζούμε σε ένα τουριστικό μέρος που η πλειοψηφία των επισκεπτών μας έχουν ευαισθησία και σεβασμό στη φύση και στο περιβάλλον.

Η διαφήμιση του ωραίου μας νησιού δεν γίνεται μόνο με τηλεοπτικά σποτ αλλά και από τις καλές εντυπώσεις που θα μεταφέρει κάθε τουρίστας στην πατρίδα του.

Νίκος Μπιλιάς
Ιαλυσός»

Συνεδριάζει το δημοτικό συμβούλιο Αρχαγγέλου

ΤΑ ΘΕΜΑΤΑ ΠΟΥ ΘΑ ΕΞΕΤΑΣΕΙ

Την ερχόμενη Δευτέρα πρόκειται να συνεδριάσει το δημοτικό συμβούλιο Αρχαγγέλου για να εξετάσει τα παρακάτω θέματα ημερήσιας διάταξης:

1. Ανάθεση εδαφοτεχνικής μελέτης-έρευνας του οικοπέδου για το έργο: «Κατασκευή παιδικού σταθμού στην έδρα του Δήμου».
2. Ανάθεση μελέτης και καθορισμός τρόπου εκτέλεσης του έργου: «Τσιμεντοστρώσεις δημοτικών οδών στην έδρα του Δήμου Αρχαγγέλου».
4. Εγκριση μελέτης και καθορισμός όρων δημοπράτησης του έργου: «Αποκατάσταση ζημιών σε υποδομές του Δήμου απο θεομηνίες».
5. Ψήφιση πίστωσης καταβολής συμμετοχής στη ΔΕΗ Ρόδου για την ηλεκτροδότηση δεξαμενής Νο 3 στη Μαλώνα.
6. Ψήφιση πίστωσης για αμοιβή ορκωτού ελεγκτή λογιστή για έλεγχο οικ. καταστάσεων έτους 2003 και ανάθεση ελέγχου οικ. καταστάσεων 2004 στα πλαίσια εφαρμογής του διπλογραφικού λογιστικού συστήματος.
7. Αποδοχές-ψήφιση πιστώσεων-τροποποίηση προϋπολογισμού.
8. Ψήφιση πιστώσεων επιχορήγησης της επιχείρησης ΔΕΑ και ΑΣ «Πετρώνας».
9. Εξουσιοδότηση δημάρχου για δικαστικούς συμβιβασμούς με ιδιώτες.
10. Λήξη απόφασης για έγκριση των όρων δημοπράτησης με ανοικτό διεθνή διαγωνισμό για την παροχή υπηρεσιών: «Αποκομιδή απορριμμάτων-οδοκαθρισμοί. και ορισμός επιτροπής αξιολόγησης προσφορών.
11. Επανεξέταση της απόφασης 212/2004 του δ.σ. σχετικά με την απόθεση υγρών αποβλήτων των ελαιοτριβείων του Δήμου.
12. Τροποποίηση του καταστατικού της ΔΕΥΑΑ.

ΕΣΤΙΑΤΟΡΙΟ-ΤΑΒΕΡΝΑ
ΠΗΝΕΛΟΠΗ
στην πλατεία της ΚΑΤΤΑΒΙΑΣ
Δοκιμάστε σε ένα ήσυχο παραδοσιακό περιβάλλον μεζέδες, ψαρικά, κρεατικά ΟΛΑ ΣΤΑ ΚΑΡΒΟΥΝΑ με την εγγύηση των Αποστόλη και Σταμάτη Ζαγοριανού.
Ανοικτά κάθε μέρα
Τηλ. 6976 334684
10137-23/11

Α. & Κ. ΚΡΥΣΤΑΛΛΗΣ Ο.Ε.Ε.
"ΘΕΡΜΟΠΥΛΕΣ"
ΕΞΑΓΩΓΕΣ - ΕΜΠΟΡΙΟ - ΣΥΚΕΥΑΣΙΑ ΕΛΑΙΩΝ - ΕΛΑΙΟΥ - ΞΗΡΩΝ ΚΑΡΠΩΝ
ΕΡΓΟΣΤΑΣΙΟ: 195 χλμ. ΝΕΟ ΑΘΗΝΑΣ - ΛΑΜΙΑΣ ΜΩΛΟΣ
Τηλ. 22350 51274, 22350 51546
FAX: 22350 51886
"ΑΝΑΚΟΙΝΩΣΗ ΓΙΑ ΤΟΥΣ ΡΟΔΙΤΕΣ ΠΑΡΑΓΩΓΟΥΣ ΕΛΙΑΣ & ΕΛΑΙΟΛΑΔΟΥ".
Ανοίξαμε στα ΜΑΣΣΑΡΗ ΡΟΔΟΥ δύο αποθήκες, η μία παραλαβή ελιάς και η δεύτερη παραλαβή ελαιολάδου.Οι ελιές σας θα ταξιδέψουν στο εργοστάσιο μας στην Λαμία, θα μεταποιηθούν και θα προσφερθούν σ'όλα τα μέρη της γης σαν ποικιλία "ΕΛΛΗΝΙΚΗ ΕΛΙΑ ΝΤΟΠΙΑ ΡΟΔΟΥ". Εμείς τολμάμε να αγοράσουμε να μεταποιήσουμε και να εξαγάγουμε την ελιά σας η οποία δεν ειναι γνωστή σαν ποικιλία και θα κάνουμε κάθε προσπάθεια να αξιοποιήσουμε αυτή την πηγή πλούτου του νησιού σας.
Εσείς οι Ροδίτες πρέπει να μας βοηθήσετε πουλώντας την ελιά σας και να έλθετε σε επαφή μαζί μας και να γνωριστούμε και να σας ενημερώσουμε σχετικά με την συλλογή ελιάς και τον τρόπο τον οποίο θα κερδίσετε.
Βρισκόμαστε στα ΜΑΣΣΑΡΗ ΡΟΔΟΥ αγοράζουμε ελιές ΜΑΥΡΕΣ ΝΤΟΠΙΕΣ ΡΟΔΟΥ - ΒΟΛΟΥ - ΑΜΦΙΣΣΗΣ - ΚΑΛΑΜΩΝ & ΑΓΙΟΡΙΤΙΚΕΣ ΜΕΤΡΗΤΟΙΣ !!!
ΟΙ ΕΛΙΕΣ ΣΑΣ ΕΠΙΔΟΤΟΥΝΤΑΙ
ΚΑΙ ΕΚΔΙΔΟΥΜΕ ΒΕΒΑΙΩΣΕΙΣ ΕΠΙΔΟΤΗΣΗΣ.
Ωρες λειτουργείας αποθήκης:
απο 3:00μ.μ έως 9:00μ.μ Καθημερινά και Κυριακές
Τηλέφωνα επικοινωνίας: ΣΑΣ ΠΕΡΙΜΕΝΟΥΜΕ
22440 52031
6932 449850 κος Ρωμάιος Ηλίας
6947 942536 κος Κοκολογιάννης Βασίλειος
T4086-19/11

ΠΡΑΚΤΟΡΕΙΟ ΤΑΞΙΔΙΩΝ
ΣΑΗΣ ΣΑΒΒΑΣ
ΕΚΔΡΟΜΕΣ
Μας προτιμάτε γιατί σεβόμαστε τον πελάτη μας, γιατί ό,τι λέμε το κάνουμε με το παραπάνω, γιατί ΔΕΝ ΣΑΣ παραπλανούμε, γιατί αποτελούμε ΕΓΓΥΗΣΗ - ΣΙΓΟΥΡΙΑ
1η ΕΚΔΡΟΜΗ
ΣΤΑ ΜΥΡΑ ΤΟΥΡΚΙΑΣ
στην εορτή του Αγ. Νικολάου
από 5 έως 8/12
Επισκέψεις στη Νέα Μάκρη (Φετιγέ) στο Λιβίσι, την ελληνική πόλη φάντασμα την πόλη ΚΑΣ, τα ΜΥΡΑ, Φοινίκη, Αντάλεια, Καταρράκτες.
- Εισιτήρια με το ΚΑΤΑΜΑΡΑΝ, ξενοδοχεία 4* αστέρων με πρωϊνό και 1 γεύμα ημερησίως. 1 νύκτα στο ΚΑΣ, 2 νύκτες στην ΑΝΤΑΛΕΙΑ. Πολυτελή πούλμαν φόρους λιμανιών ΟΛΑ ΠΛΗΡΩΜΕΝΑ (ευκαιρία για διασκέδαση με ORIENTAL χορούς).
Συνοδός ο κ. ΣΑΒΒΑΣ ΣΑΗΣ.
2η ΕΚΔΡΟΜΗ
ΜΥΡΑ - ΑΓ. ΝΙΚΟΛΑΟ-ΑΝΤΑΛΕΙΑ ΚΩΝ/ΠΟΛΗ - ΣΜΥΡΝΗ- ΜΑΡΜΑΡΙΣ
Από 5 έως 13/12
Μετά τα Μύρα και Αττάλεια για όσους δηλώσουν συμμετοχή συνεχίζουμε για Κων/πολη. 3 Διανυκτερεύσεις στην Κων/πολη όπου θα επισκεφθούμε το Πατριαρχείο, την Αγ. Σοφία, το Μπλέ τζαμί, τον ιππόδρομο, το Βυζαντινό υδραγωγείο, το παλάτι Ντολμά Μπαξέ και την περίφημη κλειστή Αγορά (καπαλί τσαρσί). Ακόμη θα έχουμε την ευκαιρία για μια αξέχαστη κρουαζιέρα στο Βόσπορο. Στη συνέχεια 1 νύχτα στην ΣΜΥΡΝΗ όπου θα επισκεφθούμε το Κορδελιό, το κατιφέ καλέ, και την αγορά για ψώνια και τέλος 1 νύκτα στο ΜΑΡΜΑΡΙΣ σε 5 αστέρων ξενοδοχείο. Ευκαιρία να γνωρίσουμε το Μαρμαρίς κάνοντας μια βόλτα με το πούλμαν, και την αγορά για ψώνια. Αναχώρηση την επομένη το πρωί για Ρόδο.
- Εισιτήρια με το ΚΑΤΑΜΑΡΑΝ, φόρους λιμανιού, ξενοδοχεία 4 και 5 αστέρων, με πρωϊνό και 1 γεύμα ημερησίως, πολυτελή πούλμαν, Ελληνόφωνες ξεναγήσεις. ΟΛΑ ΠΛΗΡΩΜΕΝΑ (ευκαιρία για διασκέδαση με ORIENTAL χορούς). ΣΥΝΟΔΟΣ ο κ. ΣΑΒΒΑΣ ΣΑΗΣ.
Λόγω της μεγάλης ζήτησης δηλώστε αμέσως συμμετοχή.
ΔΗΛΩΣΕΙΣ - ΠΡΟΓΡΑΜΜΑΤΑ
ΠΡΑΚΤΟΡΕΙΟ ΤΑΞΙΔΙΩΝ
ΣΑΒΒΑΣ ΣΑΗΣ
ΤΑΡΠΟΝ ΣΠΡΙΓΚΣ 42 (δίπλα στην Τράπεζα Πίστεως)
Τηλ. 22410 39781-3, 22410 37711
X4910-30/11

INTERACTIVE LEARNING
INFOTECH EDUCATION CENTERS
Στ. Κωτιάδη 37
85100 ΡΟΔΟΣ
Τηλ.: 22410-70611
Fax: 22410-76705
www.interactive.gr
e-mail: rodos@interactive.gr
ΣΕΜΙΝΑΡΙΟ
ΓΙΑ ΤΟ ΔΗΜΟΣΙΟ ΔΙΑΓΩΝΙΣΜΟ
ΤΗΣ ΕΘΝΙΚΗΣ ΤΡΑΠΕΖΑΣ
Η **Εθνική Τράπεζα της Ελλάδας** προκηρύσσει δημόσιο διαγωνισμό για την πρόσληψη 11 ατόμων του κλάδου κύριου προσωπικού για την κάλυψη αναγκών των μονάδων της στο νομό Δωδεκανήσου.
Το **Interactive Learning Ρόδου** έχοντας υπόψη την πιο πάνω προκήρυξη, διοργανώνει σεμινάριο προετοιμασίας για τους υποψήφιους του διαγωνισμού αυτού στα εξεταζόμενα μαθήματα:
1. **Πρακτική αριθμητική**
2. **Νεοελληνική γλώσσα**
Το σεμινάριο θα είναι αυτοχρηματοδοτούμενο και θα γίνει προετοιμασία από εξειδικευμένους καθηγητές στο πνεύμα των θεμάτων του διαγωνισμού (multiple choise).
Έναρξη μαθημάτων: Πέμπτη 18 Νοεμβρίου.
Τα μαθήματα θα υλοποιηθούν σε ένα κύκλο (Πρωϊνό), στο χώρο του Interactive Learning (Στέλιου Κωτιάδη 37).
Πληροφορίες – Εγγραφές: Τηλ. 22410-70611
Καθημερινά: 10.00-21.00
10195-21/11

Ναυτικό Πρακτορείο
TSAGARIS
GA FERRIES
Ε/Γ-Ο/Γ ΑΝΘΗ ΜΑΡΙΝΑ
Ε/Γ-Ο/Γ ΜΑΡΙΝΑ
Ε/Γ-Ο/Γ ΜΙΛΕΝΑ

ΡΟΔΟΣ - ΠΕΙΡΑΙΑΣ



ΠΕΜΠΤΗ 18/11
• ΑΝΘΗ ΜΑΡΙΝΑ 17.00 Κω - Πειραιά

ΠΑΡΑΣΚΕΥΗ 19/11
• ΜΑΡΙΝΑ 18.00 Κω - Κάλυμνο - Λέρο - Πάτμο - Μύκονο - Σύρο - Πειραιά

ΣΑΒΒΑΤΟ 20/11
• ΑΝΘΗ ΜΑΡΙΝΑ 17.00 Κω - Λέρο - Πάτμο - Πειραιά



ΚΥΡΙΑΚΗ 21/11

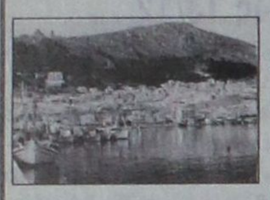

• ΜΙΛΕΝΑ 09.00 Σύμη - Τήλο - Νίσυρο - Κω - Κάλυμνο - Αστυπάλαια - Κατάπολα - Πειραιά

ΔΕΥΤΕΡΑ 22/11
• ΜΑΡΙΝΑ 15.00 Κω - Κάλυμνο - Λέρο - Πάτμο - Πειραιά





ΤΡΙΤΗ 23/11
• ΑΝΘΗ - ΜΑΡΙΝΑ 17.00 Κω - Πειραιά

ΤΕΤΑΡΤΗ 24/11
• ΜΑΡΙΝΑ 15.00 Κω - Κάλυμνο - Λέρο - Πάτμο - Πειραιά

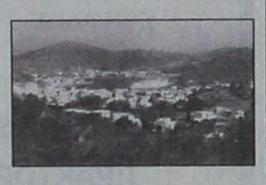

ΠΕΜΠΤΗ 25/11
• ΑΝΘΗ ΜΑΡΙΝΑ 17.00 Κω - Πειραιά

ΠΡΟΣΦΟΡΑ

Πακέτα εισιτηρίων άνω των 300,00 ευρώ μπορείτε να εξοφλήσετε σε 4 άτοκες μηνιαίες δόσεις με την πιστωτική σας κάρτα VISA ή MASTER!!!

Η εταιρία μας σας ενημερώνει ότι η έκπτωση 50% (πολύτεκνοι, στρατιωτικοί, ανάπηροι κ.λ.π.) ισχύει για όλες τις θέσεις

TSAGARIS TRAVEL
Σαχτούρη 5 (έναντι Τελωνείου)
Τηλ.: 22410 36170, 30406, 35066, 28597

X4906-30/11

Βραβεύτηκε Ροδίτισσα σε λογοτεχνικό διαγωνισμό

ΠΗΡΕ ΤΟ ΔΕΥΤΕΡΟ ΒΡΑΒΕΙΟ

Στα πλαίσια των εκδηλώσεων της 5ης Πολιτιστικής Ολυμπιάδας, η Διεθνής Εταιρία Ελλήνων Λογοτεχνών (ΔΕΕΛ) με έδρα την Αθήνα, τίμησε και βράβευσε την συμπολίτισσά μας Ελένη Χατζηπέτρου Πολεμικού, με το Β' Βραβείο Λογοτεχνίας και Ποίησης Παναθήναια 2004, της οποίας μετράνε 1.800 συμμετοχές από την Ελλάδα και το εξωτερικό, δηλώνοντας για άλλη μια φορά πως ο Διεθνής Πολιτισμός έχει τις ρίζες του απλωμένες βαθιά στα ελληνικά χώματα.

Η Ροδίτισσα Ελένη Χατζηπέτρου Πολεμικού, ασχολείται με την Λογοτεχνία και την Τέχνη γενικότερα. Η ενασχόλησή της αυτής, έχει αποδώσει ποιητικές συλλογές, πεζά αλλά και ιδιαίτερες διακρίσεις σε Πανελλαδικούς και Διεθνείς διαγωνισμούς.

Συμμετείχε στη Διεθνή Εκθεση της Φρανκφούρτης, όπου τιμώμενη χώρα ήταν η Ελλάδα και είναι επίσημο μέλος της ΔΕΕΛ.



Η κυρία Ελένη Χατζηπέτρου-Πολεμικού

Την εκδήλωση τίμησαν με την παρουσία τους διεθνείς προσωπικότητες καλλιτεχνικών και λογοτεχνικών ενώσεων, καθώς και πολιτικά τιμώμενα πρόσωπα ως προς την αμέριστη συμβολή και υποστήριξή τους.

Ο θεσμός της 5ης Πολιτιστικής Ολυμπιάδας, επαναλαμβάνεται κάθε 4 χρόνια, συμπληρώνοντας με το δικό της χρώμα και ύφος, τους Ολυμπιακούς Αγώνες πολιτισμού.

Σκοπό έχει να προάγει σε παγκόσμιο επίπεδο το ακούραστο και δημιουργικό ελληνικό πνεύμα.

Η απτή πραγματικότητα δηλώνει με βεβαιότητα ότι ο προσωπικός αγώνας των πνευματικών ανθρώπων, αποδεικνύει πως η εκφυλιστική πορεία του κόσμου, μπορεί να ανατραπεί εάν πραγματικά το επιθυμούμε, τοποθετώντας στην κορυφή της πυραμίδας των αξιών, τον εθελοντισμό και την κοινωνικοποίηση των πολιτών, οι οποίοι υπερβαίνοντας τον εαυτό τους, μας χαρίζουν ευφυείς δημιουργούς και ακούραστους δασκάλους των γραμμάτων και των τεχνών, εμφυσώντας στον άνθρωπο την αξία του κοινού αγώνα και της ομόνοιας.

Η ενδιαφέρουσα αυτή έκδοση της Λογοτεχνικής Ανθολογίας, διατίθεται από τα γραφεία της ΔΕΕΛ, δ/νση: Ζερβουδάκη 17 Αθήνα.

Καζάνι που βράζει το Νοσοκομείο

ΣΥΝΕΧΕΙΑ ΑΠΟ ΤΗ ΣΕΛ. 1

εργαζομένων γίνεται λόγος για «κολαούζους» που πίσω από τη μάσκα της «ενημέρωσης» προσπαθούν να υπονομεύσουν τους δίκαιους εργασιακούς αγώνες και κατάγγειλλαν τη χυδαία επίθεση που εξαπολύθηκε από μερίδα των ΜΜΕ κατά της προέδρου του Συλλόγου Εργαζομένων.

• Το διοικητικό συμβούλιο των εργαζομένων που συνεδρίασε με αφορμή τις ενέργειες, του διοικητή αποφάσισε τα παρακάτω:

Το Δ.Σ. του Συλλόγου Εργαζομένων με απόφασή του στη συνεδρίασή της 16/11/2004.

1) Καταγγέλλει τη διοίκηση του Νοσοκομείου για αντιδημοκρατική - αντεργατική - αυταρχική και παράνομη άσκηση εξουσίας εις βάρος των εργαζομένων του Νοσοκομείου και του Συλλόγου τους.

Η πρόκληση που δέχθηκαν τα μέλη του συλλόγου με την απαγόρευση της διοίκησης να πραγματοποιήσουν τις γενικές τους συνελεύσεις στρέφεται ενάντια στις δημοκρατικές συνδικαλιστικές τους ελευθερίες, οι οποίες κατακτήθηκαν με αιματηρούς ταξικούς αγώνες. Για πρώτη φορά τέθηκε υπό αμφισβήτηση ανοιχτά και με τον πιο «ωμό» τρόπο το αναφαίρετο δικαίωμά τους να ασκούν τις συλλογικές τους εκδηλώσεις.

Στόχος της πράξης αυτής και σαφής πρόθεση είναι η εκμηδένιση και ο αφοπλισμός του συνδικαλιστικού κινήματος των εργαζομένων, η εξουδετέρωση του μοναδικού στηρίγματος που οι εργαζόμενοι διαθέτουν, του Σωματείου τους και της συλλογικής διεκδίκησης των δίκαιων αιτημάτων τους.

Εκτίμηση του Δ.Σ. του συλλόγου είναι πως η στάση αυτή της διοίκησης υποκινείται από την κυβερνητική πολιτική και από τα κέντρα εξουσίας που θέλουν το λαό και τους εργαζόμενους στο περιθώριο. Πρόκειται για συνέχιση της ίδιας πολιτικής που εδώ και δεκαετίες επιδιώκει την απονεύρωση και τον αφοπλισμό του εργαζόμενου λαού από κάθε μορφής συλλογικότητα στην πάλη του. Στην κατεύθυνση της απομαζικοποίησης των συλλογικών δραστηριοτήτων και του χτυπήματος και κατασυκοφάντησης των αγώνων των εργαζομένων που κινήθηκαν και οι προηγούμενες κυβερνήσεις, έρχεται με συνέπεια να κινηθεί και η σημερινή κυβέρνηση δια των εντεταλμένων της.

2) Σ' αυτή την κατεύθυνση με αγαστό ζήλο κινούνται και οι κάθε λογής «κολαούζοι», που πίσω από τη μάσκα της «ενημέρωσης» προσπαθούν να υπονομεύσουν τους δίκαιους εργασιακούς αγώνες, κατασυκοφαντώντας τους στην κοινή γνώμη και προσπαθώντας να κάμψουν το ηθικό τους.

Το Δ.Σ. του Συλλόγου Εργαζομένων καταδικάζει παρόμοιες πρακτικές οι οποίες εκπορεύονται και υποκινούνται από τα ίδια κέντρα που θεωρούν τον εργαζόμενο λαό αντίπαλο και τους εργαζόμενους συνδικαλιστές εχθρούς.

3) Το τελευταίο διάστημα γίναμε θιασώτες μιας συντονισμένης προσπάθειας κατασυκοφάντησης των αγώνων των εργαζομένων μέσα από τη χυδαία επίθεση που εξαπολύθηκε από μερίδα των ΜΜΕ κατά της προέδρου του Συλλόγου Εργαζομένων.

Οι εργαζόμενοι δηλώνουν σε όλους αυτούς που κακοπροαίρετα και υστερόβουλα επιδιώκουν να πλήξουν το κύρος και το ήθος της εργαζόμενης συνδικαλίστριας και μέσω αυτής του θεσμού που αντιπροσωπεύει, ότι η μεγαλύτερη διάψευση των όσων στρεβλά παρατάσσουν στην επίθεση στο πρόσωπό της προκύπτει μέσα από την καθημερινή, συνεπή και αταλάντευτη προσήλωση του Συλλόγου Εργαζομένων, του διοικητικού συμβουλίου του και της προέδρου του πιο ειδικά στη διεκδίκηση των δικαίων αιτημάτων μας.

4) Τέλος, για όσους διερωτώνται αν υπάρχουν υποκινητές στους αγώνες των εργαζομένων, απαντούμε πως ναι - υποκινητές μας είναι τα παιδιά μας που δικαιούνται να μοιράζονται τις στιγμές τους μαζί μας και όμως μας στερούνται. Υποκινητές μας είναι οι οικογένειές μας που δεν μας επιτρέπουν να σταματήσουμε να αγωνιζόμαστε για ανθρώπινες - αξιοπρεπείς εργασιακές συνθήκες.

Υποκινητές μας είναι ο ροδιακός λαός που αφειδώς όλο αυτό το διάστημα εκδηλώνει τη συμπαράστασή του στο δίκαιο αγώνα μας για στελέχωση επιτέλους του Νοσοκομείου με μόνιμο προσωπικό.

Υποκινητές μας τέλος είναι οι εργαζόμενοι σε όλους τους χώρους που καθημερινά έρχονται αντιμέτωποι με την καταπάτηση κάθε εργασιακού και συνδικαλιστικού δικαιώματός τους.

Σ' αυτούς τους τελευταίους στηριζόμαστε και στην απαίτηση όλης της κοινωνίας για ποιοτική αναβάθμιση των υπηρεσιών υγείας, την αξίωση για προσλήψεις μόνιμου προσωπικού».

Η επιστολή της Πανελλήνιας Ομοσπονδίας Εργαζομένων Δημόσιων Νοσοκομείων προς τον υπουργό Υγείας και του διοικητού Νοσοκομείου, έχει ως εξής:

«Κύριε Διοικητά,

Μετά από τις βίαιες ενέργειές σας που αφορούσαν στη διακοπή και ματαίωση Γ.Σ. των εργαζομένων του Νοσοκομείου που έχετε την ευθύνη διοικητικά προέκυψαν εύλογα ερωτήματα.

Πότε θεωρείται εκτός ωραρίου ένα Νοσοκομείο που λειτουργεί σε 24ωρη βάση;

Προς τι η ανάσυρση εγκυκλίου από το 1990 τη στιγμή που υφίσταται και συνεχίζει να ισχύει ο Ν. 1264;

Η Γενική Συνέλευση των εργαζομένων αποτελεί το κυρίαρχο αποφασιστικό όργανο των εργαζομένων και η οποιαδήποτε παρέμβαση στο συνδικαλιστικό κίνημα συνολικά είναι ανεπίτρεπτη.

Περισσεύει η αλαζονεία και ο φαρισαϊσμός όταν εάν και εφόσον γίνεται επίκληση δήθεν λειτουργίας του Νοσοκομείου προκειμένου να μην πραγματοποιηθεί η Γενική Συνέλευση. Δεδομένου ότι το Νοσοκομείο που διοικείτε έχει πληθώρα προβλημάτων που αντικειμενικά δημιουργούν σοβαρά εμπόδια στην ανάπτυξη και λειτουργία του.

ΚΑΤΑΓΓΕΛΛΟΥΜΕ

Δραστηριότητες έξω και πέρα από τις αντιλήψεις μας, τις θέσεις και τις αρχές μας που έχουν να κάνουν με καταστρατήγηση των θεσμών.

ΑΠΑΙΤΟΥΜΕ

Αμεση συμμόρφωση στις θεμελιώδεις αρχές ισονομίας και ισοπολιτείας

ΕΠΙΦΥΛΑΣΣΟΜΑΣΤΕ

Κάθε νόμιμου δικαιώματός μας που κατακτήσαμε και δεν χαρίστηκε. Οφείλουμε να περιφρουρήσουμε και να διαφυλάξουμε τα κεκτημένα μας που δεν είναι διαπραγματεύσιμα και δεν τελούν υπό την αίρεση κανενός ιθύνοντος νου.

ΓΙΑ ΤΗΝ Ε.Ε. ΤΗΣ ΠΟΕΔΗΝ
Ο ΠΡΟΕΔΡΟΣ ΣΤΑΥΡΟΣ ΚΟΥΤΣΙΟΥΜΠΕΛΗΣ
Ο ΓΕΝ. ΓΡΑΜΜΑΤΕΑΣ ΕΡΜΗΣ ΚΑΣΣΕΣ»

Ο Αλέξανδρος και η Μαρία Χώχου
σας προσκαλούν
στα εγκαίνια της έκθεσης
του Γιώργου Σταθόπουλου

την 19 Νοεμβρίου 2004 και ώρα 9 μ.μ
παρουσία του καλλιτέχνη

ΚΕΝΤΡΟ ΤΕΧΝΗΣ
ΑΛΕΞΑΝΔΡΟΣ ΧΩΧΟΣ
ΠΛΑΤΕΙΑ ΜΟΥΣΕΙΟΥ 15, ΠΑΛΙΑ ΠΟΛΗ, ΡΟΔΟΣ
Πληρ. Τηλ. 22410 75070, 22410 36009

3418-19/11



PELLOS TRAVEL
ΠΟΙΟΤΗΤΑ -ΟΡΓΑΝΩΣΗ-ΕΓΓΥΗΣΗ

Εκδρομές Δεκεμβρίου

1η ΕΚΔΡΟΜΗ 5/12-8/12-ΤΕΤΡΑΗΜΕΡΗ
ΜΥΡΑ-ΑΓΙΟΣ ΝΙΚΟΛΑΟΣ-ΛΙΒΙΣΙ-ΚΑΣ-ΑΤΤΑΛΕΙΑ-ΜΑΡΜΑΡΙΣ
1 ΔΙΑΝΥΚΤΕΡΕΥΣΗ ΚΑΣ(ΑΝΤΙΦΙΛΟΣ)Ξ/Δ 4****
2 ΔΙΑΝΥΚΤΕΡΕΥΣΕΙΣ ΑΤΤΑΛΕΙΑ Ξ/Δ 5*****
ΜΕ ΗΜΙΔΙΑΤΡΟΦΗ-ΠΟΛΥΤΕΛΗ ΠΟΥΛΜΑΝ -ΕΚΔΡΟΜΕΣ-Φ.Π.Α

2η ΕΚΔΡΟΜΗ 5/12-13/12-ΕΝΝΙΑΗΜΕΡΗ
ΜΥΡΑ-ΑΓΙΟΣ ΝΙΚΟΛΑΟΣ-ΛΙΒΙΣΙ-ΚΑΣ-ΑΤΤΑΛΕΙΑ-ΜΑΡΜΑΡΙΣ-ΣΜΥΡΝΗ-ΠΡΟΥΣΑ-ΚΩΝΣΤΑΝΤΙΝΟΥΠΟΛΗ-ΜΑΡΜΑΡΙΣ-ΡΟΔΟΣ
Περιλαμβάνονται:
1 ΝΥΧΤΑ ΚΑΣ 4**** -2 ΝΥΧΤΕΣ ΑΤΤΑΛΕΙΑ 5***** ΑΣΤΕΡΩΝ - 1ΝΥΧΤΑ ΣΜΥΡΝΗ 4**** - 3 ΝΥΧΤΕΣ ΚΩΝΣΤΑΝΤΙΝΟΥΠΟΛΗ 4**** -1 ΔΙΑΝΥΚΤΕΡΕΥΣΗ ΜΑΡΜΑΡΙΣ Ξ/Δ 5 *****
ΕΙΣΙΤΗΡΙΑ ΡΟΔΟΣ-ΜΑΡΜΑΡΙΣ-ΡΟΔΟΣ, ΦΟΡΟΙ ΤΟΥΡΚΙΑΣ, ΞΕΝΑΓΗΣΕΙΣ, ΜΕΤΑΦΟΡΕΣ ΜΕ ΚΛΙΜΑΤΙΖΟΜΕΝΑ ΠΟΥΛΜΑΝ, ΞΕΝΟΔΟΧΕΙΑ 4****ΚΑΙ 5***** ΑΣΤΕΡΩΝ ΜΕ ΠΡΩΙΝΟ ΚΑΙ ΦΑΓΗΤΟ-ΣΥΝΟΔΟΣ ΓΡΑΦΕΙΟΥ-ΤΑΞΙΔΙΩΤΙΚΗ ΑΣΦΑΛΕΙΑ-Φ.Π.Α
ΔΕΝ ΠΕΡΙΛΑΜΒΑΝΟΝΤΑΙ. ΑΡΧΑΙΟΛΟΓΙΚΟΙ ΧΩΡΟΙ-ΔΙΑΣΚΕΔΑΣΗ
Σημείωση. Η πείρα μας στη Τουρκία σας εγγυάται ασφάλεια και ευχάριστο ταξίδι. Επίσης μαζί μας θα έχετε στη διάθεση σας αρκετό χρόνο για τα ψώνια σας στην Τουρκία διότι λόγω των πολλών ταξιδιών μας γνωρίζουμε όλες τις πόλεις και τις διαδρομές άσο κανένα άλλο ταξιδιωτικά γραφείο στη Ρόδο. Λόγω της μεγάλης ζήτησης δηλώστε αμέσως συμμετοχή

3η ΕΚΔΡΟΜΗ 5/12-16/12(ΔΩΔΕΚΑΗΜΕΡΗ)
ΜΙΚΡΑ ΑΣΙΑ-ΕΛΛΑΔΑ
ΣΕ ΣΥΝΕΡΓΑΣΙΑ ΜΕ ΤΟ ΣΥΛΛΟΓΟ ΚΥΚΛΟΣ ΚΥΡΙΩΝ ΙΕΡΟΥ ΝΑΟΥ ΑΓΙΟΥ ΓΕΩΡΓΙΟΥ ΑΝΩ
ΜΥΡΑ-ΛΙΒΙΣΙ-ΑΓΙΟΣ ΝΙΚΟΛΑΟΣ-ΦΕΤΙΓΙΕ-ΑΤΤΑΛΕΙΑ-ΣΜΥΡΝΗ-ΥΑΛΟΒΑ-ΠΡΟΥΣΑ-ΚΩΝΣΤΑΝΤΙΝΟΥΠΟΛΗ-ΠΡΙΓΚΗΠΟΝΗΣΣΑ-ΡΑΙΔΕΣΤΟΣ-ΚΗΠΟΙ-ΑΛΕΞΑΝΔΡΟΥΠΟΛΗ-ΚΟΜΟΤΗΝΗ-ΞΑΝΘΗ-ΚΑΒΑΛΑ-ΘΕΣΣΑΛΟΝΙΚΗ-ΤΕΜΠΗ-ΛΑΡΙΣΣΑ -ΚΑΜΕΝΑ ΒΟΥΡΛΑ-ΠΕΙΡΑΙΑΣ-ΡΟΔΟΣ
Σημείωση. Η πείρα μας στη Τουρκία σας εγγυάται ασφάλεια και ευχάριστο ταξίδι. Επίσης μαζί μας θα έχετε στη διάθεση σας αρκετό χρόνο για τα ψώνια σας στην Τουρκία διότι λόγω των πολλών ταξιδιών μας γνωρίζουμε όλες τις πόλεις και τις διαδρομές άσο κανένα άλλο ταξιδιωτικά γραφείο στη Ρόδο. Λόγω της μεγάλης ζήτησης δηλώστε αμέσως συμμετοχή

ΧΡΙΣΤΟΥΓΕΝΝΑ 2004
22/12-27/12
6ΗΜΕΡΗ ΑΕΡΟΠΟΡΙΚΗ ΕΚΔΡΟΜΗ
ΡΩΜΗ-ΦΛΩΡΕΝΤΙΑ -ΠΙΖΑ-ΒΕΝΕΤΙΑ
ΠΕΡΙΛΑΜΒΑΝΕΙ ΞΕΝΟΔΟΧΕΙΑ ΜΕ ΠΡΩΙΝΟ ΚΑΙ ΦΑΓΗΤΟ 4 ΑΣΤΕΡΩΝ ΜΕ ΑΠΕΥΘΕΙΑΣ ΠΤΗΣΗ ΑΠΟ ΡΟΔΟ

22/12-28/12-(ΕΠΤΑΗΜΕΡΗ ΕΚΔΡΟΜΗ)
ΧΡΙΣΤΟΥΓΕΝΝΑ ΣΤΗΝ ΚΩΝΣΤΑΝΤΙΝΟΥΠΟΛΗ
ΠΕΡΙΛΑΜΒΑΝΕΙ ΞΕΝΟΔΟΧΕΙΑ ΜΕ ΠΡΩΙΝΟ ΚΑΙ ΦΑΓΗΤΟ 4 ΑΣΤΕΡΩΝ
ΤΙΜΗ 320 ΕΥΡΩ

23/12-28/12 ΧΡΙΣΤΟΥΓΕΝΝΑ ΣΤΟ ΠΗΛΙΟ
ΕΞΑΗΜΕΡΗ ΕΚΔΡΟΜΗ (ΟΔΙΚΗ)
ΧΑΝΙΑ-ΠΟΡΤΑΡΙΑ-ΜΑΚΡΥΝΙΤΣΑ
3 ΔΙΑΝΥΚΤΕΡΕΥΣΕΙΣ ΣΕ Ξ/ΔΜΕ ΠΡΩΙΝΟ-ΜΕΤΑΦΟΡΕΣ-ΞΕΝΑΓΗΣΕΙΣ Φ.Π.Α
ΕΙΣΙΤΗΡΙΑ ΠΛΟΙΟΥ ΡΟΔΟ-ΠΕΙΡΑΙΑ-ΡΟΔΟ ΣΕ Γ.ΘΕΣΗ
ΜΟΝΟ ΜΕ 275 ΕΥΡΩ ΤΟ ΑΤΟΜΟ
ΑΝΑΧΩΡΗΣΗ ΑΠΟ ΡΟΔΟ ΜΕ BLUE STAR FERRIES 23/12 19:00 ΤΟ ΒΡΑΔΥ
ΕΠΙΣΤΡΟΦΗ ΑΠΟ ΠΕΙΡΑΙΑ ΜΕ BLUE STAR FERRIES 28/12 07:00 ΤΟ ΠΡΩΙ

23/12-28/12 ΕΞΑΗΜΕΡΗ ΕΚΔΡΟΜΗ (ΟΔΙΚΗ)
ΧΡΙΣΤΟΥΓΕΝΝΑ ΣΤΟ ΜΕΤΣΟΒΟ-ΜΕΤΕΩΡΑ
3 ΔΙΑΝΥΚΤΕΡΕΥΣΕΙΣ ΣΕ Ξ/Δ ΜΕ ΠΡΩΙΝΟ-ΜΕΤΑΦΟΡΕΣ-ΞΕΝΑΓΗΣΕΙΣΦ.Π.Α
ΕΙΣΙΤΗΡΙΑ ΠΛΟΙΟΥ ΡΟΔΟ-ΠΕΙΡΑΙΑ-ΡΟΔΟ ΣΕ Γ.ΘΕΣΗ
ΑΝΑΧΩΡΗΣΗ ΑΠΟ ΡΟΔΟ ΜΕ BLUE STAR FERRIES 23/12 20:00 ΤΟ ΒΡΑΔΥ
ΕΠΙΣΤΡΟΦΗ ΑΠΟ ΠΕΙΡΑΙΑ ΜΕ BLUE STAR FERRIES 28/12 07:00 ΤΟ ΠΡΩΙ
ΜΟΝΟ ΜΕ 295 ΕΥΡΩ ΤΟ ΑΤΟΜΟ

29/12/04-2/1/05 ΠΑΡΙΣΙ (DISNEYLAND)
30/12-04/1/2005 ΠΡΩΤΟΧΡΟΝΙΑ ΣΤΟ ΠΗΛΙΟ
ΕΞΑΗΜΕΡΗ ΕΚΔΡΟΜΗ (ΟΔΙΚΗ)
ΧΑΝΙΑ-ΠΟΡΤΑΡΙΑ-ΜΑΚΡΥΝΙΤΣΑ
3 ΔΙΑΝΥΚΤΕΡΕΥΣΕΙΣ ΣΕ Ξ/ΔΜΕ ΠΡΩΙΝΟ-ΜΕΤΑΦΟΡΕΣ-ΞΕΝΑΓΗΣΕΙΣ Φ.Π.Α
ΕΙΣΙΤΗΡΙΑ ΠΛΟΙΟΥ ΡΟΔΟ-ΠΕΙΡΑΙΑ-ΡΟΔΟ ΣΕ Γ.ΘΕΣΗ
ΜΟΝΟ ΜΕ 275 ΕΥΡΟ ΤΟ ΑΤΟΜΟ
ΑΝΑΧΩΡΗΣΗ ΑΠΟ ΡΟΔΟ ΜΕ BLUE STAR FERRIES 30/12/05 19:00 ΤΟ ΒΡΑΔΥ
ΕΠΙΣΤΡΟΦΗ ΑΠΟ ΠΕΙΡΑΙΑ ΜΕ BLUE STAR FERRIES 04/1/05 07:00 ΤΟ ΠΡΩΙ

ΕΚΔΡΟΜΕΣ ΧΡΙΣΤΟΥΓΕΝΝΑ-ΠΡΩΤΟΧΡΟΝΙΑ ΜΕ ΟΡΓΑΝΩΜΕΝΑ ΓΚΡΟΥΠ
ΕΥΡΩΠΗ(ΙΤΑΛΙΑ-ΠΑΡΙΣΙ-ΙΣΠΑΝΙΑ-ΒΟΥΔΑΠΕΣΤΗ-ΠΡΑΓΑ-ΛΟΝΔΙΝΟ-ΒΙΕΝΝΗ)
ΕΚΔΡΟΜΗ ΛΑΠΩΝΙΑ ΓΙΑ ΧΡΙΣΤΟΥΓΕΝΝΑ ΚΑΙ ΠΡΩΤΟΧΡΟΝΙΑ
ΑΠΩ ΑΝΑΤΟΛΗ-ΤΑΥΛΑΝΔΗ-ΚΙΝΑ-ΜΠΑΓΚΟΗ-ΠΟΥΚΕΤ-ΜΠΑΛΙ
ΑΦΡΙΚΗ-ΑΙΓΥΠΤΟΣ-ΤΥΝΗΣΙΑ-ΑΥΤΟΚΡΑΤΟΡΙΚΟ ΜΑΡΟΚΟ
ΑΜΕΡΙΚΗ-ΚΑΝΑΔΑ-ΑΥΣΤΡΑΛΙΑ.

ΕΙΣΙΤΗΡΙΑ ΜΕ ΟΑ, AEGEAN ΚΑΙ CHARTER ΓΙΑ ΟΛΟ ΤΟΝ ΚΟΣΜΟ
ΑΕΡΟΠΟΡΙΚΑ ΕΙΣΙΤΗΡΙΑ ΜΕ CHARTER ΓΙΑ UK (ΓΙΑ ΟΛΕΣ ΤΙΣ ΠΟΛΕΙΣ ΤΗΣ ΑΓΓΛΙΑΣ), GERMANY, AUSTRIA, SWEDEN, ITALY ... Από 60 ΕΥΡΩ
ΕΙΣΙΤΗΡΙΑ ΑΚΤΟΠΛΟΪΚΑ
ΕΙΔΙΚΑ ΠΑΚΕΤΑ ΓΙΑ ΜΕΜΟΝΩΜΕΝΟΥΣ, ΣΥΛΛΟΓΟΥΣ, ΝΕΟΝΥΜΦΟΥΣ
ΓΙΑ ΕΛΛΑΔΑ, ΕΥΡΩΠΗ ΚΑΙ ΓΙΑ ΟΛΟ ΤΟΝ ΚΟΣΜΟ
ΓΙΑ ΠΕΡΙΣΣΟΤΕΡΕΣ ΠΛΗΡΟΦΟΡΙΕΣ, ΚΡΑΤΗΣΕΙΣ ΚΑΙ ΑΝΑΛΥΤΙΚΑ ΠΡΟΓΡΑΜΜΑΤΑ ΣΤΟ ΠΡΑΚΤΟΡΕΙΟ ΓΕΝΙΚΟΥ ΤΟΥΡΙΣΜΟΥ:

Pellos travel
ΛΕΩΦΟΡΟΣ ΚΑΛΛΙΘΕΑΣ ΦΑΛΗΡΑΚΙ
ΤΗΛ 2241087615, 2241086298 • FAX 2241087616
e-mail pellostravel@hellasnet.gr

10157-1/12

ΠΡΑΚΤΟΡΕΙΟ ΤΑΞΙΔΙΩΝ
ΣΑΒΒΑΣ ΣΑΗΣ

Με την ευκαιρία της λειτουργίας του **νέου** μας πρακτορείου στην οδό ΤΑΡΠΟΝ ΣΠΡΙΓΚΣ 42 δίπλα στην Τράπεζα Πίστεως

ΠΡΟΣΦΕΡΟΥΜΕ
τα φθηνότερα αεροπορικά εισιτήρια για όλο τον κόσμο με όλες τις αεροπορικές πτήσεις

ΠΡΟΣΟΧΗ:
ΠΛΗΡΟΦΟΡΙΕΣ ΔΕΝ ΔΙΔΟΝΤΑΙ ΑΠΟ ΤΟ ΤΗΛΕΦΩΝΟ
ΜΟΝΟ ΠΡΟΣΩΠΙΚΗ ΠΑΡΟΥΣΙΑ ΣΑΣ

Ακόμη:
- ΒΙΖΑ επισκέπτου για ΑΥΣΤΡΑΛΙΑ σε μία μέρα
- Εκδοση διαβατηρίων
- Εκδοση αδειών αυτοκινήτων

ΞΕΝΟΔΟΧΕΙΑ ΣΤΗΝ ΑΘΗΝΑ

PRESIDENT Α' Κατηγορίας Λεωφόρος Κηφησίας
Μονόκλινο Ε 60 έως 31/3/05
Δίκλινο για μονόκλινο Ε 65 » »
Δίκλινο Ε 70 » »
Τρίκλινο Ε 90 » »

ROYAL OLYMPIC LUX κοντά στο Σύνταγμα
Μονόκλινο Ε 75 έως 31/3/05
Δίκλινο Ε 85 » »
Τρίκλινο Ε 105 » »

OLYMPIC PLC Α' κατηγορίας Σύνταγμα
Μονόκλινο Ε 55 έως 31/3/05
Δίκλινο Ε 70 » »
Τρίκλινο Ε 85 » »

ASTOR Σύνταγμα
Μονόκλινο Ε 58 έως 31/3/05
Δίκλινο για μονόκλινο Ε 65 » »
Δίκλινο Ε 73 » »
Τρίκλινο Ε 85 » »

POLIS GRAND HOTEL Β' Κατηγορίας Πατησίων
Μονόκλινο Ε 60 έως 31/3/05
Δίκλινο Ε 70 » »
Τρίκλινο Ε 95 » »

HELLINIS Β' Κατηγορίας ΩΝΑΣΕΙΟ, Συγγρού
Μονόκλινο Ε 60 έως 31/12/04 Ε 50 από 1/1 έως 31/3/05
Δίκλινο Ε 70 » » Ε 60 » »
Τρίκλινο Ε 82 » » Ε 70 » »

BEST WESTERN Ιλίσια
Μονόκλινο Ε 68 έως 31/12/04 Ε 84 από 1/1 έως 31/3/05
Δίκλινο Ε 83 » » Ε 93 » » » »
Τρίκλινο Ε 97 » » Ε 110 » » » »

ARETOUSA Β' Κατηγορίας Μητροπόλεως Σύνταγμα
Μονόκλινο έως 31/3/05
Δίκλινο
Τρίκλινο

VERGINA Β' Κατηγορίας ΘΕΣ/ΚΗ (κεντρικό)
Μονόκλινο Ε55 έως 31/3/05
Δίκλινο Ε 74 » »
Τρίκλινο Ε 89 » »

ANEMONI Κεντρικό - Πειραιά
Μονόκλινο Ε 55 έως 31/12/04 Ε 58 από 1/1 έως 10/5/05
Δίκλινο Ε 66 » » Ε 70 » » » »
Τρίκλινο Ε 78 » » Ε 84 » » » »

ΣΑΣ ΣΥΜΦΕΡΕΙ ΠΡΙΝ ΚΛΕΙΣΕΤΕ ΟΠΟΥΔΗΠΟΤΕ ΝΑ ΜΑΣ ΕΠΙΣΚΕΦΘΕΙΤΕ

ΠΡΑΚΤΟΡΕΙΟ ΤΑΞΙΔΙΩΝ
ΣΑΒΒΑΣ ΣΑΗΣ
ΤΑΡΠΟΝ ΣΠΡΙΓΚΣ 42
δίπλα στην Τράπεζα Πίστεως
• Τηλ. 22410 39781-3
Χ.4910-30/11

Με τα χαρακτικά έργα του

Εκθεση Γράββαλου στην Πινακοθήκη

ΣΥΝΕΝΤΕΥΞΗ ΜΕ ΤΗΝ κ. ΜΑΡΙΝΑ ΜΠΟΝΗ

ΤΙΜΗΤΙΚΗ έκθεση, με χαρακτικά έργα του, ετοιμάζει για το γνωστό ζωγράφο και χαράκτη Παναγιώτη Γράββαλο το Μουσείο Νεοελληνικής Τέχνης στη Ρόδο.

Η έκθεση με 148 χαρακτικά, τα οποία ο κ. Γράββαλος έχει δωρίσει στο Μουσείο Νεοελληνικής Τέχνης, θα φιλοξενηθεί στους χώρους της Παλιάς Πινακοθήκης, στην Πλατεία Σύμης, στα τέλη του προσεχούς Ιανουαρίου.

Η πρόεδρος του Δ.Σ. του παραπάνω ιδρύματος, κ. Μαρίνα Μπόνη, λέει για το εικαστικό αυτό γεγονός στην «ΠΡΟΟΔΟ»:

«Ο Παναγιώτης Γράββαλος, απ' όλους τους δωρητές, έχει δωρίσει στο Μουσείο μας τα περισσότερα έργα. Μας έδωσε 148 χαρακτικά του συνολικά.

Η έκθεση που ετοιμάζουμε είναι μια οφειλόμενη τιμή προς το πρόσωπό του, όχι μόνον για τη μεγάλη του δωρεά, αλλά και για την πολύπλευρη προσφορά του στο Μουσείο μας, ως μέλους της καλλιτεχνικής επιτροπής επί 21 συνεχή χρόνια.

Σε συνδυασμό με την έκθεση των έργων του θα εισηγηθούμε στο Δήμο Ροδίων την απονομή από μέρους του τιμητικής διάκρισης στον κ. Γράββαλο».

Λίγο μετά την παραπάνω έκθεση θ' ακολουθήσει η παρουσίαση του εκπαιδευτικού προγράμματος του Μουσείου Νεοελληνικής Τέχνης για το 2005.

Η παρουσίαση του προγράμματος θα γίνει από τη ζωγράφο Χαρίκλεια Μυταρά στο Νεστορίδειο Μέλαθρο.

Το εκπαιδευτικό πρόγραμμα μπαίνει στο τέταρτο έτος εφαρμογής του και είναι από τις πιο σημαντικές δραστηριότητες του Μουσείου Νεοελληνικής Τέχνης στην πόλη μας.

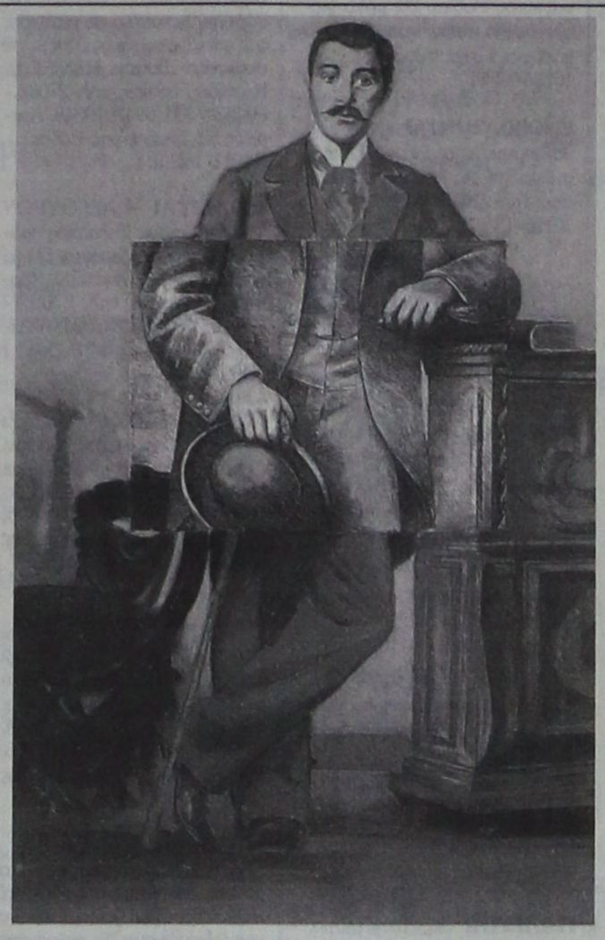

Παναγιώτης Γράββαλος
(1933)
Πορτρέτο του Κ. Καβάφη, 1986 - 87
Λάδι και μολύβια σε μουσαμά, 150x90 εκ

Σ' αυτό συμμετέχουν 1.000 μαθητές και των τριών βαθμίδων της εκπαίδευσης, κάθε χρόνο, από τη Ρόδο και άλλα νησιά, όπως και ελληνόπουλα του εξωτερικού.

Πέραν όλων των προαναφερθέντων υπάρχει και το πρόγραμμα των εικαστικών εκδηλώσεων που θα καλύψουν την περίοδο μέχρι τον Σεπτέμβρη του 2005.

Τέτοιες είναι, σύμφωνα με την κ. Μπόνη, οι εκθέσεις ζωγραφικής των γυναικών ζωγράφων Εύας Κεφάλα και Ελένης Μηλάκη, των υπαίθριων ζωγράφων του σωματείου «Απελλής», έκθεση με έργα ντόπιων ζωγράφων, μία έκθεση έργων του Κωνσταντίνου Ξενάκη, σε συνεργασία με τα Παιδαγωγικά Τμήματα του Πανεπιστημίου Αιγαίου και μία έκθεση προς τιμήν του Φαίδωνα Αναστασιάδη, ο οποίος δεν βρίσκεται εν ζωή. Δύο έργα του τελευταίου δωρίστηκαν από τους γονείς του στη συλλογή του Μουσείου Νεοελληνικής Τέχνης.

Οι ημερομηνίες και οι χώροι όπου θα φιλοξενηθούν οι παραπάνω εκθέσεις θα ανακοινωθούν εν καιρώ.

Πολύ αξιόλογη είναι και η εκδοτική δραστηριότητα του Μουσείου Νεοελληνικής Τέχνης.

Πρόκειται για 30 βιβλία, πολλά από τα οποία είναι εκπαιδευτικού περιεχομένου, εξαιρετικά καλαίσθητα και διατίθενται προς πώληση.

Πολύ πρόσφατα ζητήθηκαν να αγοραστούν από το υπουργείο Παιδείας της Κύπρου 70 βιβλία για τον Θεόφιλο, 70 βιβλία για τον Κόντογλου και 70 βιβλία για τα έργα της Πινακοθήκης.

Τελευταία κυκλοφόρησε και το πρώτο CD με εκπαιδευτικό περιεχόμενο, το οποίο θα παρουσιαστεί με το σύνολο του εκπαιδευτικού προγράμματος του Μουσείου προς τα τέλη του Γενάρη ή αρχές του Φλεβάρη.

Τις συλλογές και τις εκθέσεις του Μουσείου Νεοελληνικής Τέχνης στη Ρόδο επισκέφθηκαν πέρυσι περί τα 10.000 άτομα.

Αξίζει, τέλος, να σημειωθεί, ότι για τη φύλαξη των συλλογών, για τις διοικητικές, τις εκδοτικές και τις άλλες δραστηριότητες του Μουσείου Νεοελληνικής Τέχνης στη Ρόδο, εργάζονται συνολικά μόνον 5 μόνιμοι υπάλληλοι, οι οποίοι το καλοκαίρι ενισχύονται από 10 εποχιακούς συναδέλφους τους.

ΙΑΤΡΙΚΗ ΑΝΑΚΟΙΝΩΣΗ
ΜΙΚΡΟΒΙΟΛΟΓΙΚΟ ΕΡΓΑΣΤΗΡΙΟ
ΤΣΑΜΠΙΚΟΣ
Κ. ΑΝΤΩΝΑΡΑΚΗΣ
ιατρός βιοπαθολόγος
Δέχεται: Δευτέρα - Παρασκευή 7.30-12.00 και 17.30-19.30
ΤΕΤΑΡΤΗ ΑΠΟΓΕΥΜΑ ΚΛΕΙΣΤΑ
ΙΑΤΡΕΙΟ: Στ. Καζούλη 18 - Ρόδος
Τηλ. 22410 77231 FAX 22410 77465
t3676-10/1/2005

ΙΑΤΡΙΚΗ ΑΝΑΚΟΙΝΩΣΗ
Ο ιατρός
ΠΑΠΑΘΕΟΔΩΡΑΚΗΣ ΦΙΛΙΠΠΟΣ
ΠΛΑΣΤΙΚΟΣ ΧΕΙΡΟΥΡΓΟΣ
Δέχεται καθημερινά με ραντεβού
Δ/νση: Εθν. Αντιστάσεως (πρώην Αννης Μαρίας)
& Λεμεσού 43 - ΡΟΔΟΣ
Τηλ. 22410 78147
ΚΙΝ.: 6944370011
T3950-31/1/05

ΠΡΑΚΤΟΡΕΙΟ ΤΑΞΙΔΙΩΝ
PEGASSOS TRAVEL
CLUB OF RHODES
Ταξιδέψτε επώνυμα
Ταξιδέψτε φθηνά
Ταξιδέψτε άνετα
Με ευχάριστη διαμονή σε ξενοδοχεία σε όλη την Ελλάδα

ΑΘΗΝΑ

❖ **ROYAL OLYMPIC HOTEL**
Αθ. Διάκου, κέντρο
Μονόκλινο 110 ευρώ
Δίκλινο 120 ευρώ
Τρίκλινο 142 ευρώ

❖ **OLYMPIC PALACE HOTEL**
Α' Κατηγορίας, Σύνταγμα
Μονόκλινο 85 ευρώ
Δίκλινο 105 ευρώ
Τρίκλινο 125 ευρώ

❖ **PRESIDENT HOTEL**
Α' Κατηγορίας, Λεωφ. Κηφησίας
Μονόκλινο 70 ευρώ
Δίκλινο για χρήση μονόκλινο 75 ευρώ
Δίκλινο 80 ευρώ
Τρίκλινο 105 ευρώ

❖ **ELECTRA HOTEL**
Α' Κατηγορίας, Ερμού Σύνταγμα
Μονόκλινο 132 ευρώ
Δίκλινο 155 ευρώ
Τρίκλινο 180 ευρώ

❖ **ASTOR** Α' Κατηγορίας
Α' Κατηγορίας, Σύνταγμα
Μονόκλινο 81 ευρώ
Δίκλινο για χρήση μονόκλινο 90 ευρώ
Δίκλινο 99 ευρώ
Τρίκλινο 119 ευρώ

❖ **ARETHUSA HOTEL**
Β' Κατηγορίας, Σύνταγμα
Μονόκλινο 65 ευρώ
Δίκλινο 90 ευρώ
Τρίκλινο 100 ευρώ

❖ **GRAND HOTEL**
Β' Κατηγορίας, Πατησίων
Μονόκλινο 65 ευρώ
Δίκλινο 75 ευρώ
Τρίκλινο 95 ευρώ

ΠΕΙΡΑΙΑΣ

❖ **LILIA HOTEL**
Β' Κατηγορίας στο Πασαλιμάνι, Πειραιάς
Μονόκλινο 60 ευρώ
Δίκλινο 75 ευρώ
Τρίκλινο 98 ευρώ

ΘΕΣΣΑΛΟΝΙΚΗ

❖ **TELIONI HOTEL**
Β' Κατηγορίας, Αγ. Δημητρίου
Μονόκλινο 60 ευρώ
Δίκλινο 75 ευρώ
Τρίκλινο 100 ευρώ

❖ **MADRINO HOTEL**
Β' Κατηγορίας, Εγνατίας
Μονόκλινο 55 ευρώ
Δίκλινο 65 ευρώ
Τρίκλινο 90 ευρώ

ΓΙΑ ΦΘΗΝΑ ΑΕΡΟΠΟΡΙΚΑ ΚΑΙ ΑΚΤΟΠΛΟΪΚΑ ΕΙΣΙΤΗΡΙΑ
ΕΠΙΣΚΕΦΘΗΤΕ ΜΑΣ
ΓΙΑ ΤΟ ΣΥΜΦΕΡΟΝ ΣΑΣ
Καρατζιάς Μιχάλης
Τηλ. 22410 73455, 76161, 75879
FAX. 22410 35504
Χ.4914-30/11

GR
Grand Hotel
Χ.4898-30/11



Ο τέλειος συνδυασμός ποιότητας και οικονομίας που τιμά και ανεβάζει τη Ρόδο







Αξέχαστες μελωδικές στιγμές δίπλα στο τζάκι μας, με τον πιανίστα ΤΑΚΗ ΤΣΩΝΗ, κάθε Παρασκευή, Σάββατο και Κυριακή



Αναλαμβάνουμε συνέδρια και κάθε κοινωνική σας εκδήλωση





ΠΡΟΟΔΟΣ μικρές αγγελίες μικρές αγγελίες ΠΡΟΟΔΟΣ

ενοικιάσεις

ΕΝΟΙΚΙΑΖΟΝΤΑΙ επιπλωμένες γκαρσονιέρες στη «Φωνή της Αμερικής» στ' Ασγούρου και στο Νιοχώρι. Ενοίκιο 200 ευρώ. Πληρ. τηλ. 33531
3570-17/11

ΕΝΟΙΚΙΑΖΕΤΑΙ μεζονέτα με 2 υπνοδωμάτια και σαλόνι, στην Παλιά Πόλη, κοντά το Ρολόι. Τηλ. 63954-6944197753
3599-17/11

ΕΝΟΙΚΙΑΖΕΤΑΙ στην Ιξιά, διαμέρισμα τεσσάρι, με 3 υπνοδωμάτια, σαλόνι, κουζίνα, 2 WC. Πληρ. τηλ. 22410/37907
3403-12/11

ΕΝΟΙΚΙΑΖΕΤΑΙ μεζονέτα επιπλωμένη, 100τ.μ. Ιαλυσός. Πληροφορίες τηλ. 22410/95212 και 6977781258
10124-30/11

ΕΝΟΙΚΙΑΖΟΝΤΑΙ 2 γκαρσονιερες επιπλωμένες , στην Ιαλυσό. Πληροφορίες τηλ. 22410/95212 και 6977781258
10124-30/11

ΕΝΟΙΚΙΑΖΕΤΑΙ διαμέρισμα τριάρι, οδός Μόσχας 11, Ροδίνι - Ρόδος. Τηλ. 22410/31798
10130-12/11

ΕΝΟΙΚΙΑΖΟΝΤΑΙ πολυτελή στούντιος, πλήρως επιπλωμένα (TV, αιρκοντίσιον), στη θάλασσα - Ιαλυσός.
TO LET luxurious, fully - furnished studios Sea - View (air conditioning - TV) tel. 6977770281
10136-12/11

ΕΝΟΙΚΙΑΖΕΤΑΙ Κορδιγκτώνος και Πατριάρχου Αθηναγόρα γωνία, διαμέρισμα με αυλή, υπερυψωμένο. Η είσοδός του είναι στην Κορδιγκτώνος αρ. 49. Εχει χώρο για πάρκινγκ και είναι συνδεδεμένο με το αποχετευτικό. Δεν έχει κοινόχρηστα. Είναι σαλόνι - κουζίνα - χωλ συνεχόμενα, δυο υπνοδωμάτια, με πολλές ντουλάπες, δύο μπάνια. Το μεγάλο μπάνιο έχει θέρμανση. Κατάλληλο για σπίτι ή για επαγγελματική στέγη. Συγκατοίκηση 2 φοιτήτριες, ακόμη κατοικία και επαγγελματικός χώρος. Πληρ. τηλ. 22410/29933
10131-12/11

ΕΝΟΙΚΙΑΖΕΤΑΙ στην Κοδριγκτώνος ένα τριάρι και ένα δυάρι. Πληρ. τηλ. 22410/32673, 9-12 π.μ. και 4-9μ.μ.
10143-13/11

ΕΝΟΙΚΙΑΖΟΝΤΑΙ: 1) Γκαρσονιέρα, 2) Επιπλωμένα δωμάτια, πλησίον Αγίου Δημητρίου. Πληρ. τηλ. 22410/26134
10141-13/11

ΕΝΟΙΚΙΑΖΕΤΑΙ αποθήκη με ράμπα, 200τ.μ., ύψος 4.30 μέτρα, Ακραμίτου 14, περιοχή Φανερωμένη. Πληρ. τηλ. 22440/51275
10139-13/11

ΕΝΟΙΚΙΑΖΕΤΑΙ καινούργιο κατάστημα, 61τ.μ., (χωρίς αέρα) επί της Κων/νου Παλαιολόγου, διασταύρωση με Μεγ. Κων/νου κάτω από το Βενετόκλειο Λύκειο (απέναντι από το COLLECTION). Πληρ. τηλ. 77944 - 6945256593
10147-13/11

ΕΝΟΙΚΙΑΖΟΝΤΑΙ δωμάτια επιπλωμένα με ψυγείο TV, A/C, με ατομική τουαλέτα.
Οδός Ιπποδάμου Π. Πόλη
6977017107 - 6973927168.
10163-25/11

ΕΝΟΙΚΙΑΖΕΥΑΙ διαμέρισμα 91τ.μ., 1ου ορόφου, 28ης Οκτωβρίου 50, για επαγγελματική στέγη. Πληροφορίες τηλ. 6947444099
ΓΔ-30/11

ΕΝΟΙΚΙΑΖΟΝΤΑΙ
με 180 ευρώ, καινούργιες και επιπλωμένες γκαρσονιέρες στις Καλυθιές, για ένα ή δύο άτομα
Τηλ. 6974489018
ΓΔ-18/11

ΕΝΟΙΚΙΑΖΕΤΑΙ
διαμέρισμα 47τ.μ., κοντά στο Πανεπιστήμιο Αιγαίου, κατάλληλο για φοιτητές ή ζευγάρι, Καναδά και Κολοκοτρώνη γωνία
Τηλ. 22410/35342
Από 9π.μ.
10161-26/11

ΕΝΟΙΚΙΑΖΕΤΑΙ πολυτελές γραφείο 140τ.μ., με πλήρες σύστημα aircondition, ψύξη - θέρμανσης, μπάνιο, κλπ. Πληρ. τηλ. 6942010248. Πληρ. Εμμ. Κρανίδης, μεσίτης, τηλ. 27082 - 6944347405, 6942010248, Αμερικής 50, 2ος όροφος, Ρόδος.
Χ4911-16/11

ΕΝΟΙΚΙΑΖΕΤΑΙ διαμέρισμα απέναντι από το σχολείο με ειδικές ανάγκες, επί της οδού Βασιλέως Ηρακλείου 68. Αποτελείται από ένα υπνοδωμάτιο, σαλόνι, κουζίνα και μπάνιο. Πληροφορίες εντός
8128-12/11

ΕΝΟΙΚΙΑΖΕΤΑΙ σπίτι στο Φαληράκι, 100τ.μ., 3 υπνοδωμάτια, με κήπο και υπέροχη θέα. Πληρ. τηλ. 22410/87949
8144-12/11

ΕΝΟΙΚΙΑΖΕΤΑΙ δυάρι διαμέρισμα, λουξ κατασκευής, επιπλωμένο, ηλιακό, κλιματισμό και άνετο πάρκινγκ, επί της Ρόδου - Λίνδου, 20ό χλμ. Αφάντου. Τηλ.22410/21245 και 6946524270
8147-12/11

ΕΝΟΙΚΙΑΖΕΤΑΙ διαμέρισμα 3άρι, 80τ.μ., κοντά στο Καζίνο. Πληρ. τηλ. 6942010248
Χ4911-13/11

ΕΝΟΙΚΙΑΖΟΝΤΑΙ studios και γκαρσονιέρα επιπλωμένα με κεντρική θέρμανση και aircodition κοντά στο πανεπιστήμιο.
Θεμ. Σοφούλη 86-888
ΤΗΛ.: 22410-30170
22410-75229
6947122434
10166-17/11

ΕΝΟΙΚΙΑΖΕΤΑΙ διαμέρισμα 105 τ.μ. καινούργιο επί της Λειβαδιάς 22 και Γ. Παπανδρέου με αυτόνομη θέρμανση καλής κατασκευής. τιμή 500 ευρώ.
Τηλ. 22410-62276- 22410-67552
10175-18/11

ΕΝΟΙΚΙΑΖΕΤΑΙ πλήρως επιπλωμένο δωμάτιο (στούντιος) με μπάνιο και μπαλκόνι. Πέντε λεπτά από το Στάδιο του ΔΙΑΓΟΡΑ πληροφ. Τηλ. 22410 95148-22410 91617
Κινητό 6973375415
3412-19/11

ΕΝΟΙΚΙΑΖΕΤΑΙ Διαμέρισμα δίπλα στο Avra Beach (ΙΞΙΑ) 65 τ.μ. - Υπνοδ. (ντουλάπα) - Καθιστικό (μεγάλη βιβλιοθήκη) - Κουζίνα (μετά ηλεκτρ. συσκευών) - μπάνιο (με νλ. πλυντήριο). Τηλ. 6944434398
8225-20/11

ΕΝΟΙΚΙΑΖΕΤΑΙ διαμέρισμα ισόγειο 100τ.μ., επιπλωμένο ή μη στην Αγ. Αναστασία. Πληροφορίες τηλ. 6944833943
10182-20/11

ΕΝΟΙΚΙΑΖΕΤΑΙ
πλήρως επιπλωμένο διαμέρισμα 39 τμ, αποτελούμενο από ένα υπνοδωμάτιο, χωλ, κουζίνα, WC με μπανιέρα, σε άριστη κατάσταση σε όροφο πολυκατοικίας, ευάερο και ευήλιο.
Διετίθεται για μακροχρόνια μίσθωση με ευνοϊκούς όρους.
Πληρ. τηλ.
22410-33992
6942210685 και
22410-77987
Χ.10170-17/11

ΜΗΝΙΑΙΑ ΕΝΟΙΚΙΑΣΗ ΔΩΜΑΤΙΩΝ ΣΕ ΞΕΝΟΔΟΧΕΙΟ
Το ξενοδοχείο ΕΛΕΝΑ που βρίσκεται στο κέντρο της πόλεως Ρόδου, σε μικρή απόσταση από το λιμάνι και το Πανεπιστήμιο, επί της οδού Γρίβα 78, ενοικιάζει δωμάτια, ιδανικά για φοιτητές, στρατιωτικούς, κλπ. Το δωμάτιο διαθέτει:
Α) Ατομικό μπάνιο
Β) Τηλέφωνο
Γ) Ραδιόφωνο
Δ) Τηλεόραση,
Ε) Ψυγείο
ΣΤ) Θέρμανση
Ζ) Ζεστό νερό
Η) Εβδομαδιαίος καθαρισμός δωματίου και
Θ) Διάθεση ιματισμού (σεντόνια, κουβέρτες)
Πληροφορίες τηλ.
22410/24755 και
22410/93019
3405-30/11

ΕΝΟΙΚΙΑΖΕΤΑΙ διαμέρισμα 80τ.μ., στην πλατεία Μητροπόλεως, αποτελούμενο από δύο υπνοδωμάτια, χωλ, κουζίνα, μπάνιο και σαλοτραπεζαρία. Πληροφορίες στο παιδικό κατάστημα «ΑΝΤΙΓΟΝΗ» απέναντι από την εκκλησία της Μητρόπολης τις εργάσιμες ώρες. Πληρ. τηλ. 22410/31071
7922-14/11

ΕΝΟΙΚΙΑΖΕΤΑΙ - ΠΩΛΕΙΤΑΙ εστιατόριο, σε καλή και κεντρική θέση, εντός της πόλεως Ρόδου. Πληροφορίες Μεσίτης Ε μμ. Κρανίδης, τηλ. 27082 - 6944347405, 6942010248, Αμερικής 50, 2ος όροφος - Ρόδος
Χ4911-16/11

ΕΝΟΙΚΙΑΖΕΤΑΙ γραφείο πολυτελούς κατασκευής με αποκλειστικό χώρο στην Κωνσταντίνου Τσαλδάρη, με πάρκινγκ, κουζινάκι και τουαλέτα, 110τ..μ. Πληροφορίες τηλ. 6942010248
Πληροφορίες Μεσίτης Ε μμ. Κρανίδης, τηλ. 27082 - 6944347405, 6942010248, Αμερικής 50, 2ος όροφος - Ρόδος
Χ4911-16/11

ΕΝΟΙΚΙΑΖΕΤΑΙ διαμέρισμα στην Ανάληψη, 3 υπνοδωματίων, πλήρως επιπλωμένο. Πληροφορίες τηλ. 6944281284
10073-12/11

ΕΝΟΙΚΙΑΖΕΤΑΙ διαμέρισμα 100τ.μ., σε άριστη κατάσταση, επί της οδού Φ. Φωτάρα 30. Πληροφορίες τηλ. 22410/26340
Χ4929-30/11

ΕΝΟΙΚΙΑΖΕΤΑΙ επιπλωμένη γκαρσονιέρα στο Ροδίνι, 45τ.μ. Πληρ. τηλ. 22410/28371 και 6942406390
Χ4911-11/11

ΕΝΟΙΚΙΑΖΕΤΑΙ διαμέρισμα επιπλωμένο (κουζίνα, χωλ, δύο δωμάτια και λουτροκαμπινέ. Πληροφορίες τηλ. 22410/33798 και 9614713383
10551-14/11

ΕΝΟΙΚΙΑΖΕΤΑΙ διαμέρισμα 87τ.μ., με δύο υπνοδωμάτια, σαλόνι, κουζίνα, W.C., αυτόνομη θέρμανση, στον 1ο όροφο. Πληροφορίες τηλ. 22410/63646 και 22410/69634
10149-14/11

ΕΝΟΙΚΙΑΖΕΤΑΙ επιπλωμένο διαμέρισμα με δύο υπνοδωμάτια, σαλόνι, κουζίνα, WC, κατάλληλο και για φοιτητές, στρατιωτικούς. Νέα Ηλιούπολη, πλησίιον «Τζάμπο». Τηλ. 67239 μετά τις 5μ.μ. και 6939075376
3410-17/11

ΕΝΟΙΚΙΑΖΕΤΑΙ γκαρσονιέρα 46 τ.μ. επίτης οδού Βασιλείου Βουλγαροκτόνου 15 κατάλληλη για φοιτήτριες - φοιτητές πλησίον του Παν/μίου Αιγαίου. Πληροφορίες τηλ. 22410-52351
10173-21/11

ΕΝΟΙΚΙΑΖΕΤΑΙ διαμέρισμα 75 τ.μ.
Αλικαρνασού 23 Ροδίνι
Τηλ. 2244-0-23629
10160-19/11

ΕΝΟΙΚΙΑΖΕΤΑΙ διαμέρισμα επί της Ενόπλων Δυνάμεων Αριθ. 1 στον 2ον όροφο με 2 υπνοδ., σαλόνι, κουζίνα, μπάνιο με κεντρική θέρμανση. Τηλ.: 22410-26826
10159-16/11

ΕΝΟΙΚΙΑΖΟΝΤΑΙ
λουξ διαμερισματάκια, με φουλ εξοπλισμό, TV, θέρμανση και πάρκινγκ, με ωραία θέα, σε ήσυχη περιοχή στ' Ασγούρου.
Τηλ. 6947606922
10158-16/11

ΕΝΟΙΚΙΑΖΕΤΑΙ
διαμέρισμα επιπλωμένο επί της οδού Αγίου Γεωργίου Ανω 15.
Τηλ. 22410-32583
8207-18/11

ΕΝΟΙΚΙΑΖΕΤΑΙ
διαμέρισμα 90 τ.μ. επί της οδού Πτολεμαίων 9 (ΑΝΑΛΗΨΗ) ημιιπόγειο με κήπο ανεξάρτητη είσοδο από πολυκατοικία, αποτελούμενο από δύο υπονοδωμάτια, κουζίνα σαλόνι, τραπεζαρία, μπάνιο αποθήκη.
Πληροφορίες:
Τηλ. 6932220397
8206-30/11

ΕΝΟΙΚΙΑΖΕΤΑΙ διαμέρισμα τριάρι, με ωραιότατη θέα, στην περιοχή Ροδίνι. Πληροφορίες τηλ. 22410/96247
15025-12/11

ΕΝΟΙΚΙΑΖΕΤΑΙ μικρό διαμέρισμα τριάρι, στην πάροδο Παναγιώτου Ροδίου 20, μόνο για ολιγομελή οικογένεια, όχι επιπλωμένο. Πληρ. τηλ. 31551
10128-14/11

ΕΝΟΙΚΙΑΖΟΝΤΑΙ επιπλωμένα διαμερίσματα, πλήρως εξοπλισμένα, επί της λεωφόρου Ιαλυσού. Τηλ. 22410/35283
10126-13/11

πωλήσεις

ΠΩΛΕΙΤΑΙ 4άρι διαμέρισμα 110τ.μ., 2ου ορόφου, με 3 υπνοδωμάτια, κοντά στον ηλεκτρόκοσμο Ξενάκη, 17 ετών, σε καλή κατάσταση. Τιμή 52.000.000 δρχ. ή 152.604 ευρώ. Πληρ. Εμμ. Κρανίδης, μεσίτης, τηλ. 27082 - 6944347405, 6942010248, Αμερικής 50, 2ος όροφος, Ρόδος
Χ4911-16/11

ΠΩΛΕΙΤΑΙ 4άρι διαμέρισμα, 107τ.μ., με ασανσέρ και κεντρική θέρμανση, επί της Θεμιστοκλέους Σοφούλη. Πληρ. Εμμ. Κρανίδης, μεσίτης, τηλ. 27082 - 6944347405, 6942010248, Αμερικής 50, 2ος όροφος, Ρόδος
Χ4911-16/11

ΠΩΛΕΙΤΑΙ 3άρι διαμέρισμα, πολυτελούς κατασκευής, με κεντρική θέρμανση και κλειστή θέση στάθμευσης, στη συνοικία των καθηγητών. Πληρ. Εμμ. Κρανίδης, μεσίτης, τηλ. 27082 - 6944347405, 6942010248, Αμερικής 50, 2ος όροφος, Ρόδος
Χ4911-16/11

ΠΩΛΕΙΤΑΙ στην Ανάληψη κατάστημα, 35τ.μ., γωνιακό, ελεύθερο μίσθωσης. Πληρ. Εμμ. Κρανίδης, μεσίτης, τηλ. 27082 - 6944347405, 6942010248, Αμερικής 50, 2ος όροφος, Ρόδος
Χ4911-16/11

ΠΩΛΕΙΤΑΙ 2όροφη μονοκατοικία στο Γεννάδι με 1000τ.μ. κήπο, επί της επαρχιακής οδού Γεννάδι - Βάτι. Πληρ. Εμμ. Κρανίδης, μεσίτης, τηλ. 27082 - 6944347405, 6942010248, Αμερικής 50, 2ος όροφος, Ρόδος
Χ4911-16/11

ΠΩΛΕΙΤΑΙ 1000 τ.μ. οικόπεδο με άδεια οικοδομής κοντά στο Γεννάδι. Πληρ. Εμμ. Κρανίδης, μεσίτης, τηλ. 27082 - 6944347405, 6942010248, Αμερικής 50, 2ος όροφος, Ρόδος
Χ4911-16/11

ΠΩΛΕΙΤΑΙ επιχείρηση cafe-bar, σε κεντρικότατο σημείο του Νιοχωριού, χωρητικότητας 90 καθισμάτων. Πλήρως εξοπλισμένο και με δυνατότητα λειτουργίας όλο το χρόνο. Συμβόλαιο για κάθε χρήση. Πληρ. τηλ. 6992358617
10144-13/11

Για τους φίλους της ιππασίας
ΠΩΛΟΥΝΤΑΙ
σε άριστη κατάσταση
1) Σέλλα ιππασίας, δερμάτινη κομπλέ (ζώνη αναβολής - υπόσαγμα, κάλυμα δερματίνης)
2) Δύο τεμάχια χαλινάρια κομπλέ (το ένα δερμάτινο)
3) Κουβέρτα αλόγου χειμωνιάτικη
4) Κουβέρτα αλόγου πλεκτή, δικτυωτή
5) 4ημ. παντάζια (2 μπροστινά, 2 πισινά)
6) Ενα ζευγάρι παντάζια εμποδίων (καμπάνες)
7) Δύο ζευγάρια σπιρούνια
8) Ενα ζεύγος χειρόλουρα (μακριά) για εκπ/ση ντρεσάζ
9) Μαρτιγκάλα
10) Παρωπίδες
11) Εργαλειοθήκη ιππασίας (μεγάλη)
12) Εργαλεία καθαρισμού (βούρτσα, ξυστρί, 2 εργαλεία καθαρισμού νυχιών - χτένα, μαχαίρι ιδρώμα SWOWSHIN υγρό για γυάλισμα χαίτης και ουράς, ζώνη, αναβολείς
13) Κράνος ολοκαίνουργιο.
Ολα 500 ευρώ.
Πληροφορίες τηλ.
6944606601
10037-12/11

ΠΩΛΕΙΤΑΙ
σε τιμή ευκαιρίας διαμέρισμα 3άρι, διαμπερές, σε άριστη κατάσταση, 1ος όροφος, 300μ. από το Πανεπιστήμιο επί της Αγίου Ιωάννου.
Πληροφορίες τηλ.
6942468338,
22410/87517 και
22410/25962
8002-5/12

ΠΩΛΕΙΤΑΙ - ΑΝΑΛΗΨΗ κατάστημα 33τ.μ., γωνιακό, ελεύθερο, με αυλή. Πληρ. Εμμ. Κρανίδης, μεσίτης, τηλ. 27082 - 6944347405, 6942010248, Αμερικής 50, 2ος όροφος, Ρόδος
Χ4911-16/11

ΠΩΛΕΙΤΑΙ - ΚΑΝΔΥΛΙ, 2όροφη μεζονέτα με υπόγειο, στα μπετά, επιφάνειας 240τ.μ., σε οικόπεδο 1500τ.μ. Πληρ. Εμμ. Κρανίδης, μεσίτης, τηλ. 27082 - 6944347405, 6942010248, Αμερικής 50, 2ος όροφος, Ρόδος
Χ4911-16/11

ΠΩΛΕΙΤΑΙ - ΠΑΡΑΔΕΙΣΙ αγρός 4.500τ.μ., με άδεια δύο διόροφων κτιρίων, 120τ.μ. το καθένα. Πληρ. Εμμ. Κρανίδης, μεσίτης, τηλ. 27082 - 6944347405, 6942010248, Αμερικής 50, 2ος όροφος, Ρόδος
Χ4911-16/11

ΠΩΛΕΙΤΑΙ - ΑΣΓΟΥΡΟΥ 2άρι διαμέρισμα τελευταίου ορόφου, με μεγάλη βεράντα, 56τ.μ., και ωραία θέα. Πληρ. Εμμ. Κρανίδης, μεσίτης, τηλ. 27082 - 6944347405, 6942010248, Αμερικής 50, 2ος όροφος, Ρόδος
Χ4911-16/11

ΠΩΛΕΙΤΑΙ - ΣΤΗΝ ΙΞΙΑ, 2άρι διαμέρισμα 52τ.μ., 2ου ορόφου, με θέα το βουνό και τη θάλασσα. Πληρ. Εμμ. Κρανίδης, μεσίτης, τηλ. 27082 - 6944347405, 6942010248, Αμερικής 50, 2ος όροφος, Ρόδος
Χ4911-16/11

ΠΩΛΕΙΤΑΙ στην Ιξιά, τριάρι διαμέρισμα, 80τ.μ., με parkingk καινούργιο και με κεντρική θέρμανση. Δεκτά δάνεια. Πληρ. Εμμ. Κρανίδης, μεσίτης, τηλ. 27082 - 6944347405, 6942010248, Αμερικής 50, 2ος όροφος, Ρόδος
Χ4911-16/11

ΠΩΛΕΙΤΑΙ 2όροφη μεζονέτα 260τ.μ., επί της Μιχαήλ Πετρίδη, διαθέτει υπόγειο 130τ.μ. και ένα μικρό διαμέρισμα. Σε τιμή ευκαιρίας. Πληρ. Εμμ. Κρανίδης, μεσίτης, τηλ. 27082 - 6944347405, 6942010248, Αμερικής 50, 2ος όροφος, Ρόδος
Χ4911-16/11

ΠΩΛΕΙΤΑΙ κατάστημα 38τ.μ., κοντά στο μεγάλο σούπερ μάρκετ του Σπανού - οδός Μεγ. Κωνσταντίνου. Πληρ. Εμμ. Κρανίδης, μεσίτης, τηλ. 27082 - 6944347405, 6942010248, Αμερικής 50, 2ος όροφος, Ρόδος
Χ4911-16/11

ΠΩΛΕΙΤΑΙ διαμέρισμα 120τ.μ. στην Ανάληψη, κοντά στην Γ. Παπανδρέου. Πληρ. Εμμ. Κρανίδης, μεσίτης, τηλ. 27082 - 6944347405, 6942010248, Αμερικής 50, 2ος όροφος, Ρόδος
Χ4911-16/11

ΠΩΛΟΥΝΤΑΙ αγροκτήματα 1200τ.μ. στο Κανδυλί, με πρόσωπο σε επαρχιακό ασφαλτοστρωμένο δρόμο και άδεια οικοδομής, σε τιμή ευκαιρίας. Πληρ. Εμμ. Κρανίδης, μεσίτης, τηλ. 27082 - 6944347405, 6942010248, Αμερικής 50, 2ος όροφος, Ρόδος
Χ4911-16/11

ΠΩΛΕΙΤΑΙ διαμέρισμα 1,5 ετών, 114τ.μ., με 3 υπνοδωμάτια, 2 WC, κουζίνα, καθιστικό και αποθήκη, με μεγάλες βεράντες, 46τ.μ., ψευδοροφές, τζάκι και ηλιακό, 2ου ορόφου, με θέα στο Ροδίνι. Τιμή 63.000.000 δρχ. ή 185.000 ευρώ. Πληρ. Σταμάτης Μανωλάκος. Τηλ. 2241023815 και 22410/78275
10133-12/10

ΠΩΛΕΙΤΑΙ στο Ανω Ροδίνι, 2όροφη μεζονέτα, 180 τ.μ., καινούργια, έτοιμη για κατοίκηση, με μεγάλο κήπο. Σε τιμή ευκαιρίας. Πληρ. Εμμ. Κρανίδης και συνεργάτες, τηλ. 27082 - 6944347405, 6942010248, Αμερικής 50, 2ος όροφος, Ρόδος
Χ4911-16/11

ΠΩΛΕΙΤΑΙ στην Αγία Βαρβάρα κοντά στο Μουσικό Γυμνάσιο, αγρός 2000τ.μ. για οικοδομική χρήση. Εχει ωραία θέα. Πληρ. Εμμ. Κρανίδης και συνεργάτες, τηλ. 27082 - 6944347405, 6942010248, Αμερικής 50, 2ος όροφος, Ρόδος
Χ4911-16/11

ΠΩΛΕΙΤΑΙ στη Λαχανιά, αγρός 3080τ.μ., κοντά στην παραλία. Πληρ. Εμμ. Κρανίδης και συνεργάτες, τηλ. 27082 - 6944347405, 6942010248, Αμερικής 50, 2ος όροφος, Ρόδος
Χ4911-16/11

ΠΩΛΕΙΤΑΙ στο Κανδυλί αγρός 4000τ.μ., με θέα τη Φιλέρημο. Πληρ. Εμμ. Κρανίδης και συνεργάτες, τηλ. 27082 - 6944347405, 6942010248, Αμερικής 50, 2ος όροφος, Ρόδος
Χ4911-16/11

ΠΩΛΕΙΤΑΙ στο Νιοχώρι, οικόπεδο 200τ.μ. Πληρ. Εμμ. Κρανίδης και συνεργάτες, τηλ. 27082 - 6944347405, 6942010248, Αμερικής 50, 2ος όροφος, Ρόδος
Χ4911-16/11

ΡΟΔΟΣ: ΠΩΛΕΙΤΑΙ
οικόπεδο, οδός Δημ. Αναστασιάδη 46, εμβαδόν 401,06 τ.μ., με συντελεστή δόμησης 1. Δίδεται και αντιπαροχή.
Τηλ. 6945994321
Χ4891-19/11

ΠΩΛΕΙΤΑΙ 4άρι διαμέρισμα 2ου ορόφου, με 3 υπνοδωμάτια, 15 ετών, με ωραία θέα, επί της Κωνσταντίνου Υδραίου. Τιμή 42.000.000 εκ. ή 123. 257 ευρώ. Πληρ. Εμμ. Κρανίδης, μεσίτης, τηλ. 27082 - 6944347405, 6942010248, Αμερικής 50, 2ος όροφος, Ρόδος
Χ4911-16/11

ΠΩΛΕΙΤΑΙ γνωστή επιχείρηση μπαρ - εστιατόριο, με ετήσια λειτουργία, κήπο 400τ.μ., άδεια 200 καθισμάτων, πλήρως εξοπλισμένο, πρόσφατα ανακαινισμένο. Πληρ. τηλ. 22410/69817
3587-12/11

ΠΩΛΟΥΝΤΑΙ 4άρια και 3άρια διαμερίσματα στην περιοχή ΜΕΙΔΙΑ, με ιταλική κουζίνα, κεντρική θέρμανση, αποθήκη και κλειστό χώρο στάθμευσης. Πληρ. Εμμ. Κρανίδης, μεσίτης, τηλ. 27082 - 6944347405, 6942010248, Αμερικής 50, 2ος όροφος, Ρόδος
Χ4911-16/11

ΠΩΛΕΙΤΑΙ 4άρι διαμέρισμα 110τ.μ., με 3 υπνοδωμάτια, 12 ετών, σε καλή κατάσταση, στην Ανάληψη. Τιμή 47.000.000 εκ. ή 137, 931 ευρώ. Πληρ. Εμμ. Κρανίδης, μεσίτης, τηλ. 27082 - 6944347405, 6942010248, Αμερικής 50, 2ος όροφος, Ρόδος
Χ4911-16/11

ΠΩΛΕΙΤΑΙ επιχείρηση κάβας ποτών σε κεντρική θέση της πόλης της Ρόδου. Πληρ. Εμμ. Κρανίδης, μεσίτης, τηλ. 27082 - 6944347405, 6942010248, Αμερικής 50, 2ος όροφος, Ρόδος
Χ4911-16/11

ΠΩΛΕΙΤΑΙ οικόπεδο οικοδομήσιμο στην Ελεούσα
Τηλ.. 6977985450
10168-17/11

ΠΩΛΕΙΤΑΙ από ιδιοκτήτη κατάστημα στην Ανάληψη, σε καλή τοποθεσία μπροστά στο δρόμο με πατάρι μεγάλο. Συνολικά 180τ.μ., σε πολύ καλή τιμή. Τηλ. 22410/63040 (08.00-15.00) και 22410/67153 (17.00-20.00)
Τιμή 40 εκατομμύρια
10145-13/11

ΠΩΛΕΙΤΑΙ
Διαμέρισμα στο Ροδίνι 92 τ.μ. τελευταίου ορόφου που αποτελείται από 2 υπονοδωμάτια και σαλοτραπεζαρία. Μπαλκόνια γύρω - γύρω με θέα. αποκλείονται μεσίτες.
Τηλ. 6973348757
& 6977999878
Χ.4941- 17/11

ΠΩΛΕΙΤΑΙ
λόγω άλλης απασχόλησης, ακίνητο, 140τ.μ., με 60τ.μ., ιδιόκτητη αυλή, στην παραλία Ιαλυσού.
Λειτουργεί σαν τουριστικό κατάστημα αλλά είναι κατάλληλο για κάθε χρήση, χειμώνα - καλοκαίρι.
Μεσίτες δεκτοί
Τηλ.22410/93797
και κιν. 6946244766
Χ4883-12/11

Φ. & Ν. ΠΑΧΟΣ
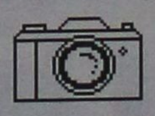
Γ. Ευσταθίου 11
Τηλ. 26893
Διαφάνειες και μεγενθύνσεις για μπαρ, εστιατόρια, fast food

ΠΩΛΕΙΤΑΙ οικόπεδο 10 στρεμμάτων στο Θεολόγο, απέναντι από το ξενοδοχείο SUMMER DREAM. Πληρ. τηλ. 6976765990
7855-31/10

ΠΩΛΕΙΤΑΙ διαμέρισμα 86τ.μ., με δύο υπνοδωμάτια, κουζίνα, σαλόνι, λουτρό, 1ου ορόφου, σε καλή κατάσταση στην περιοχή του Αγ. Ιωάννου, Τιμή 30.000.000 δρχ. ή 88.000 ευρώ. Πληρ. Σταμάτης Μανωλάκος, τηλ. 22410/23815-22410/78275
10133-12/12

ΠΩΛΕΙΤΑΙ στο Γεννάδι αγρός 4000τ.μ., με πρόσωπο στον παλιό επαρχιακό δρόμο Γεννάδι - Λαχανιά, σε τιμή ευκαιρίας. Πληρ. Εμμ. Κρανίδης, μεσίτης, τηλ. 27082 - 6944347405, 6942010248, Αμερικής 50, 2ος όροφος, Ρόδος
Χ4911-16/11

ΠΩΛΕΙΤΑΙ στα Κοσκινού 2όροφη μονοκατοικία 138τ.μ., έτοιμη, με ωραία θέα. Τιμή 162.000 ευρώ. Πληρ. Εμμ. Κρανίδης, μεσίτης, τηλ. 27082 - 6944347405, 6942010248, Αμερικής 50, 2ος όροφος, Ρόδος
Χ4911-16/11

ΠΩΛΕΙΤΑΙ στο Παραδείσι αγρός 4 στρ. με άδεια οικοδομής. Πληρ. Εμμ. Κρανίδης, μεσίτης, τηλ. 27082 - 6944347405, 6942010248, Αμερικής 50, 2ος όροφος, Ρόδος
Χ4911-16/11

ΠΩΛΕΙΤΑΙ
ακίνητο 140τ.μ., περίπου, με 60τ.μ., ιδιόκτητη αυλή, στην παραλία Ιαλυσού.
Αποτελείται από τρία συνεχόμενα καταστήματα 50 και 38τ..μ. το καθένα και πωλείται ολόκληρο ή το καθένα χωριστά. Είναι κατάλληλο για κάθε χρήση όλο το χρόνο.
Μεσίτες δεκτοί.
Πληροφορίες τηλ.
22410/91241 - 92001
και κιν. 6946244766
10181-30/11

ΠΩΛΕΙΤΑΙ
επιχείρηση εν λειτουργία στο Εμπορικό Κέντρο «Βογιατζής - Κιοτάρι» με δερμάτινα είδη, ρούχα και τουριστικά.
Τιμή ευκαιρίας, λόγω συνταξιοδότησης!
Πληρ. τηλ. 6942253021
και 22410/86040
Χ4913-30/11

αυτοκίνητα

ΠΩΛΕΙΤΑΙ ALFA ROMEO 75, μοντ. '92, με ράδιο CD, ηλ. παράθυρα, 1600 c.c., σε πολύ καλή κατάσταση. Πληροφορίες τηλ. 6932022523, κ. Νίκο
10129-18/11

ΠΩΛΕΙΤΑΙ
Φορτηγό PENAULT με ασανσέρ 12 τόνους 170 PS. ΤΙΜΗ: 13.000 ευρώ
ΤΗΛ.: 6945910505
8205-28/11

ΑΠΟ ΤΗΝ ΕΤΑΙΡΙΑ «BUTTERFLY»
ΕΝΟΙΚΙΑΣΕΙΣ ΑΥΤ/ΤΩΝ ΚΑΙ ΜΟΤ/ΤΩΝ
ΠΩΛΟΥΝΤΑ τα κάτωθι:
FIAT CINQUECENTO
FIAT SEICENTO
HYUNDAI ATOS
GILERA RUNNER 50c.c.
PIAGGIO NRG 50 c.c.
PIAGGIO VESPA 125 c.c.
SUZUKI DR 200 c.c. (eduro)
MOTOCROSS HONDA CR 125 c.c.μοντ. '99 (καθαρόαιμο)
Πληροφορίες τηλ.
22410/21330 και κινητό
6974123843
10156-18/11

Η ΕΤΑΙΡΕΙΑ DRIVE RENT A CAR ΠΩΛΕΙ
αυτοκίνητα μεταχειρισμένα σε άριστη κατάσταση, μοντέλα 2001 και 2002 με ένα χρόνο εγγύηση και έως 36 δόσεις
FIAT SEICENTO- FIAT PUNTO - HYUDAI ATOS - HYUDAI ACCEND, SUZUKI JIMNY FIAT DOBLO, FIAT MULTIPLA, FIAT SCUDO , MERCEDES A CLAS
5 οχλμ Ρόδου-Λίνδου Ρόδος
τηλ. 22410/68243
Χ.4937-23/11

ΠΩΛΕΙΤΑΙ
επιχείρηση μπουτίκ εν λειτουργία στη Ρόδο. Εξασφαλισμένη πελατεία.
Τιμή ευκαιρίας, λόγω συνταξιοδότησης!
Πληρ. τηλ. 6942253021
και 22410/86040
Χ4913-30/11

ΕΝΟΙΚΙΑΖΕΤΑΙ
ΙΔΑΝΙΚΟΣ ΧΩΡΟΣ
για ΣΥΝΕΡΓΕΙΟ ΑΥΤΟΚΙΝΗΤΩΝ
ή οποιαδήποτε άλλη χρήση
500 τ.μ. ενιαίος χώρος
χωρίς κολόνες με μεγάλη επισκεψιμότητα στο χώρο βενζινάδικου.
Λεωφ. Καλλιθέας - Ρόδος
Τηλ. 6937 292713
T4029-17/11

ΝΤΕΤΕΚΤΙΒΣ
30 ΧΡΟΝΙΑ ΜΟΝΙΜΑ ΚΑΙ ΣΤΗ ΡΟΔΟ
35354
ΠΛΑΤΕΙΑ ΑΓΙΟΥ ΙΩΑΝΝΟΥ
Η ΛΥΣΗ!!! ΣΕ ΚΑΘΕ ΣΑΣ ΠΡΟΒΛΗΜΑ
EXPRESS SECURITY
X4902-30/11

ΠΡΟΟΔΟΣ μικρές αγγελίες μικρές αγγελίες ΠΡΟΟΔΟΣ

διάφορα

ΥΔΡΑΥΛΙΚΟΣ

ΑΝΑΛΑΜΒΑΝΟΥΜΕ πάσης φύσεως υδραυλικές εργασίες μικρές και μεγάλες **κ. ΔΗΜΗΤΡΗΣ**

- **ΕΓΚΑΤΑΣΤΑΣΕΙΣ ΥΔΡΕΥΣΗΣ - ΘΕΡΜΑΝΣΗΣ**
- **ΚΑΛΟΡΙΦΕΡ - ΗΛΙΑΚΑ**
- Σύνδεση με το αποχετευτικό της ΔΕΥΑΡ.
- ΑΠΟΦΡΑΞΕΙΣ με ηλεκτροκίνητο μηχάνημα.

ΣΑΟΥΝΑ ΦΙΝΛΑΝΔΙΑΣ
ΑΠΟ ΞΥΛΟ

Χειροποίητες υγιεινές

σε όλες τις διαστάσεις με τις σωστές προδιαγραφές από έμπειρο προσωπικό για βίλες - διαμερίσματα - ξενοδοχεία - γυμναστήρια

Τηλ. 2241090230 και κινητό 6944344911

10191-30/11

ΥΔΡΑΥΛΙΚΑ ΚΑΛΟΡΙΦΕΡ ΓΙΑΝΝΗΣ ο ΑΤΛΑΣΗΣ

- ΕΓΚΑΤΑΣΤΑΣΕΙΣ
- ΑΝΑΚΑΙΝΙΣΕΙΣ
- ΣΥΝΤΗΡΗΣΕΙΣ

Τηλ. 22410/29898 και 6973610779

10189-15/12

ΣΚΑΛΩΣΙΕΣ ΕΥΡΩΣΚΑΛ

Από τις μεγαλύτερες εταιρίες της Ευρώπης, ενοικιάσεις - πωλήσεις - τοποθετήσεις σε όλη την Ελλάδα. Για μπετά, σοβάδες - βαψίματα

Τηλέφωνα Αθηνών: 210/6032508 - 210/6032509, κινητά: 6932/201139 - 6032/370132
Αντ/πος Ρόδου: Ζαννής Γεώργιος, Θεοφιλίσκου 2 - Ρόδος

Τηλέφωνα: 22410/27193 - 62400 και κινητό: 6947-721241

X4948-5/12

ΕΜΠΕΙΡΟΣ ΗΛΕΚΤΡΟΛΟΓΟΣ ΑΝΑΛΑΜΒΑΝΕΙ

κάθε ηλεκτρική εγκατάσταση, συντήρηση, ανακαίνιση, εκδόσεις σχεδίων ΔΕΗ

Τιμές προσιτές, για το δικό σαν συμφέρον

ΣΙΓΟΥΡΗ ΕΞΥΠΗΡΕΤΗΣΗ

Τηλ.6932482660 22410/85395

8093-28/11

ΜΟΝΩΣΕΙΣ 23 ΧΡΟΝΙΑ! ΑΡΧΩΝ ΣΑΜΑΡΤΖΗΣ

Πληροφορίες τηλ. 23030-32054-20021

X4899-30/11

ζητήσεις

ΠΑΙΔΑΓΩΓΟΣ απόφοιτη ιδιωτικής σχολής ΙΚΕ Αθηνών, ζητά εργασία για φύλαξη παιδιού, ηλικίας μέχρι 6 χρονών εντός ή εκτός της οικίας του. Πληροφορίες τηλ. 22410/25119 ή 6973906215
10205-23/11

ΖΗΤΕΙΤΑΙ καθηγητής/τρια αγγλικής γλώσσης για κατ' οίκον μαθήματα. Πληροφορίες τηλ. 22410/85512, πρωινές ώρες
3419-21/11

ΖΗΤΕΙΤΑΙ δεσποινίς, απόφοιτος λυκείου, να γνωρίζει απταίστως κομπιούτερ (τυφλό σύστημα) και γραφομηχανή για να εργαστεί ως γραμματέας. Πληροφορίες τηλ. 6947770230, 3-5μ.μ.
10209-21/11

ΖΗΤΕΙΤΑΙ οδηγός με δίπλωμα γ' κατηγορίας, για να εργαστεί σε μεταφορική εταιρεία. Πληροφορίες τηλ. 22410/60345
X4944-21/11

ΖΗΤΕΙΤΑΙ έμπειρος πωλητής για κατεψυγμένα σφολιατοειδή να κατέχει δίπλωμα οδηγήσεως. Πληροφορίες τηλ. 6937350709 κ. Κυριάκος
10224-24/1

ΜΕΓΑΛΗ ΕΜΠΟΡΙΚΗ ΚΑΙ ΒΙΟΜΗΧΑΝΙΚΗ ΕΤΑΙΡΙΑ ΤΗΣ ΡΟΔΟΥ ΜΕ ΟΡΓΑΝΩΜΕΝΕΣ ΔΡΑΣΤΗΡΙΟΤΗΤΕΣ ΠΩΛΗΣΕΩΝ ΚΑΙ ΔΙΑΝΟΜΗΣ ΣΤΗ ΔΩΔΕΚΑΝΗΣΟ

ΖΗΤΑ ΣΤΕΛΕΧΟΣ ΠΩΛΗΣΕΩΝ

Ο ιδανικός υποψήφιος πρέπει να διαθέτει:
- Πτυχίο οικονομικής ή άλλης σχολής (ΑΕΙ - ΤΕΙ)
- Να είναι Έλληνας πολίτης
- Εκπληρωμένες τις στρατιωτικές του υποχρεώσεις
- Προϋπηρεσία στο χώρο των πωλήσεων επιθυμητή
- Γνώση Η/Υ
- Δυναμική και ευχάριστη προσωπικότητα
- Οργανωτικές και ηγετικές ικανότητες

Προσφέρονται:
- Ικανοποιητικές αποδοχές βάσει προσόντων
- Εξέλιξη στην ιεραρχία της εταιρείας
- Αυτοκίνητο και κινητό της εταιρίας
- 12μηνη απασχόληση

Η εταιρία δεσμεύεται για τον διακριτικό και εχέμυθο χειρισμό των βιογραφικών σημειωμάτων των ενδιαφερομένων που θα αποσταλούν προς τη Διεύθυνση Προσωπικού, τ.θ. 441, 85100 Ρόδος

X 4894-30/11

ΑΠΟ ΤΗΝ ΕΤΑΙΡΙΑ ΕΜΠΟΡΙΑΣ ΟΙΝΟΠΝΕΥΜΑΤΩΔΩΝ ΠΟΤΩΝ ΔΗΜ. ΒΡΟΥΛΛΗΣ

ΖΗΤΟΥΝΤΑΙ ΠΩΛΗΤΕΣ

για το νέο έτος 2005

Τηλ. 22410/62171 - 65171

X4926-31/10

ΓΙΑ ΤΗΝ ΤΟΥΡΙΣΤΙΚΗ ΣΑΙΖΟΝ 2005

ΖΗΤΑΜΕ

κάποιον κύριο ή κυρία δίγλωσσο/η (γαλλικά - γερμανικά) για να εργαστεί για ένα ευρωπαϊκό οργανισμό που εκπροσωπείται από εμάς.

Η δουλειά είναι για 7 μήνες με 8 μισθούς και προμήθεια βασισμένη στις πωλήσεις εκδρομών.

Προηγούμενη εμπειρία σε παρόμοια επαγγέλματα θα ήταν χρήσιμη.

Παρακαλώ στείλτε βιογραφικά και πληροφορίες στα γραφεία μας

Για περισσότερες πληροφορίες παρακαλώ επικοινωνήστε με: Τ.Θ. 252, τηλ. 22410/21010 κ. Κώτσιας είτε κος Τάσος

X4920-24/11

ΤΑ ΖΑΧΑΡΟΠΛΑΣΤΕΙΑ ΣΤΑΝΗ ΖΗΤΟΥΝ

1)ΠΩΛΗΤΡΙΕΣ

ΑΠΑΡΑΙΤΗΤΑ ΠΡΟΣΟΝΤΑ:
- Γνώση αγγλικής γλώσσας τουλάχιστον
- Τυπικές γνώσεις ηλεκτρονικού υπολογιστή
- Απόφοιτοι Λυκείου

2)ΒΟΗΘΟΥΣ ΖΑΧΑΡΟΠΛΑΣΤΕΣ

ΑΠΑΡΑΙΤΗΤΑ ΠΡΟΣΟΝΤΑ:
- Πτυχίο σχολής

ΑΙΤΗΣΕΙΣ: Αγίας Αναστασίας 28 (Εμπορ. Κέντρο Φώκιαλη) καθημερινά Δευτέρα - Παρασκευή

Πληροφορίες τηλέφωνα: 22410/32267 - 22410/31991

ώρες αιτήσεων/Πληροφοριών: 7.30π.μ. - 4μ.μ.

Απαραίτητη η φωτογραφία για τις αιτήσεις

X4939-21/11

FOR THE TOURIST SEASON 2005

WE ARE ASKING

for a bilingual (FRENCH - GERMAN) yougn woman or man, to work for a European Company represented by our office, aw a representative. The work iw for 7 months with 8 salaries plus a commission based on the sales of excursions. Previous experience on similar work will be appreciated.

Please send C.V. with your personal information

FOR MOR INFORMATION PLEASE CONTRACT:
P.O. BOX 252, TEL: 22410/21010, Mr Kotsias or Mr. Tasos

X4920-24/11

ΣΑΣ ΕΝΔΙΑΦΕΡΕΙ!!!

ΠΩΛΕΙΤΑΙ Ή ΕΝΟΙΚΙΑΖΕΤΑΙ (από ιδιοκτήτη)

Ισόγειος χώρος στεγασμένης επιφανείας 1.350τ.μ. και 500τ.μ. αυλή.
Είναι κατάλληλος για όλες τις χρήσεις (κυρίας χρήσεως και υγειονομικού ενδιαφέροντος) χωρίς κολώνες και ύψος 7 μέτρα με θέα τη θάλασσα.
Πρόσβαση για κάθε τύπου τροχοφόρο και απεριόριστο πάρκινγκ.
Βρίσκεται στο Εμπορικό Κέντρο Πανάγου επί της Γ. Σεφέρη 108, πλησίον του νέου νοσοκομείου

Πληροφορίες τηλ. 6932612032

10050-30/11

ΟΙΚΟΔΟΜΙΚΕΣ ΕΠΙΧΕΙΡΗΣΕΙΣ ΔΙΑΚΟΓΕΩΡΓΙΟΥ ΚΑΛΛΙΣΤΟΣ

ΕΘΝ.ΑΝΤΙΣΤΑΣΕΩΣ 11

(πρώην Αννης Μαρίας)

ΠΩΛΗΣΕΙΣ ΔΙΑΜΕΡΙΣΜΑΤΩΝ - ΚΑΤΑΣΤΗΜΑΤΑ - ΑΠΟΘΗΚΕΣ - ΑΝΤΑΛΛΑΓΕΣ ΑΚΙΝΗΤΩΝ - ΑΓΟΡΕΣ ΟΙΚΟΠΕΔΩΝ ΑΝΑΛΑΜΒΑΝΟΥΜΕ ΑΝΤΙΠΑΡΟΧΕΣ

ΠΩΛΟΥΝΤΑΙ διαμερίσματα λουξ κατασκευής, με απεριόριστη θέα. Τα διαμερίσματα διαθέτουν θωρακισμένες πόρτες - εντοιχισμένες κουζίνες - ντουλάπες - εντοιχισμένο νιπτήρα με ντουλάπι - κεντρική θέρμανση αυτόνομη - ανοιγόμενα ανακλινόμενα κουφώματα με διπλά τζάμια, σίτες, ρολά - υδραυλικό ασανσέρ - τριφασικό ρεύμα.

Όλοι οι χώροι σπατουλαριστοί - εσωτερικές πόρτες MDF με σχέδιο

ΔΙΑΜΕΡΙΣΜΑΤΑ ΕΠΙ ΤΗΣ:
Χρ. Φέσσα (κάθετος Αποστ. Παύλου), 90τ.μ. τριάρια
Επίσης οροφοδιαμερίσματα των 90 τ.μ. (οικοδομή μόνο τριών διαμερισμάτων)
ΟΙΚΟΔΟΜΗ Πτολεμαίων και Χρ. Φέσσα των 117-125τ.μ.
ΟΙΚΟΔΟΜΗ υπό ανέγερση επί της οδού Ρήγα Φερραίου στο πάρκο
Διαμερίσματα τριάρια - τεσσάρια
ΟΙΚΟΔΟΜΗ υπό ανέγερση επί της οδού Κ. Παλαιολόγου και Θεοτοκοπούλου. Διαμερίσματα δυάρια - τριάρια - τεσσάρια- καταστήματα
Επί της οδού Β. Ηρακλείου οικοδομή τεσσάρων διαμερισμάτων οροφοδιαμερισμάτα των 133τ.μ. Η οικοδομή έχει πυλωτή για πάρκιγκ

ΓΡΑΦΕΙΑ - ΙΑΤΡΕΙΑ:
- Επί της οδού Μ. Κωνσταντίνου και Κων/νου Παλαιολόγου των 80τ.μ.
- Επί της οδού Κων/νου Παλαιολόγου και Θεοτοκόπουλου 60-80 τ.μ.
- Επί της οδού Ρήγα Φερραίου στο πάρκο, 60-80-100τ.μ.

ΚΑΤΑΣΤΗΜΑΤΑ
- Επί της οδού Κ. Παλαιολόγου και Θεοτοκοπούλου των 60-80-100τ.μ.
- Επί της οδού λεωφόρου Καλλιθέας (Καρακόνερο) 90τ.μ.

ΑΠΟΘΗΚΕΣ
- Πλησίον Στέλιου Κυπριάδη των 130τ.μ.
- Στη λεωφόρο Καλλιθέας (Καρακόνερο) των 80-300τ.μ.

Οι πωλήσεις μπορούν να γίνουν και με όλα τα δάνεια τραπεζών και οργανισμών/.
Αναλαμβάνουμε ΑΝΤΙΠΑΡΟΧΕΣ και ΑΓΟΡΕΣ ΟΙΚΟΠΕΔΩΝ
Δεχόμαστε ανταλλαγές σαινήτων

ΠΛΗΡΟΦΟΡΙΕΣ:

ΔΙΑΚΟΓΕΩΡΓΙΟΥ ΚΑΛΛΙΣΤΟΣ

Τηλ.. 29318 - 34598- Τηλ. 78501 - 78502

X4900-30/11

Από τα ξενοδοχεία «PEFKI ISLANDS RESORT» και «LINDIA THALASSA» στους Πεύκους

ΖΗΤΕΙΤΑΙ

προσωπικό όλων των ειδικοτήτων για την περίοδο (01/05/2005 έως 31/10/2005) και από 15/06/2005 έως 15/09/2005).

Οι ενδιαφερόμενοι θα πρέπει να έχουν καλή γνώση της αγγλικής γλώσσας και προϋπηρεσία το λιγότερο 2 χρόνια

Για την συμπλήρωση των αιτήσεων, θα πρέπει ο/η ενδιαφερόμενος/η να έχει βιογραφικό και να απευθυνθεί στο ξενοδοχείο «LINDIA THALASSA» καθημερινά 09.00-14.00 ή με e-mail: pefkiislands@forthnet,gr ή ταχυδρομικώς: ΧΕΙΜΑΡΡΑΣ 70 Α - ΡΟΔΟΣ 85100

ΤΗΛ. 22440/29380 - 22440/48181 - ΦΑΞ: 22440/48416 - 22440/48184

9751-18/1/2005

ΠΩΛΟΥΝΤΑΙ

ΠΟΛΥΤΕΛΗ & ΗΛΙΟΛΟΥΣΤΑ ΟΡΟΦΟΔΙΑΜΕΡΙΣΜΑΤΑ

ΕΠΙΦΑΝΕΙΑΣ 138τ.μ. - 120τ.μ. - 100τ.μ. - 50τ.μ.
ΜΕ ΑΠΕΡΙΟΡΙΣΤΗ ΘΕΑ ΚΑΙ ΜΕΓΑΛΕΣ ΒΕΡΑΝΤΕΣ ΓΩΝΙΑ Κ. ΥΔΡΑΙΟΥ & Κ. ΤΣΑΛΔΑΡΗ ΔΑΝΕΙΑ ΔΕΚΤΑ

Πληροφορίες τηλ. 6977914567

(Πληροφορίες τιμών όχι από τηλέφωνο)

T3868-31/12

ΠΩΛΟΥΝΤΑΙ

- **ΔΙΑΜΕΡΙΣΜΑΤΑ** στην οδό Καραϊσκάκη (κοντά στο παλιό ΙΚΑ), σε μικρή οικοδομή, 81 και 72τ.μ.
- **ΔΙΑΜΕΡΙΣΜΑΤΑ** στην οδό Καστοριάς και Μιχ. Πετρίδη, 118τ.μ., 84τ.μ. και 72τ.μ
- **ΔΙΑΜΕΡΙΣΜΑ** 132τ.μ., 3ου ορόφου, στην οδό Κωνσταντινίδη.

Τα παραπάνω είναι πολυτελούς κατασκευής, με κεντρική θέρμανση, διαθέτουν αποκλειστική θέση στάθμευσης αυτοκινήτου και αποθήκες.

ΑΤΣΙΔΗΣ ΑΝΑΣΤΑΣΙΟΣ
Στ. Καζούλη 74 - Ρόδος
τηλ. (22410)67950

X4918-30/11

ΠΑΣΗΣ ΦΥΣΕΩΣ ΞΥΛΟΥΡΓΙΚΕΣ ΕΡΓΑΣΙΕΣ Ο ΜΑΝΩΛΗΣ

- Κουζίνες
- Ντουλάπες
- Πόρτες
- Παράθυρα, κλπ
- Αμεση εξυπηρέτηση



Πληροφορίες τηλ. 60601 και 6973933733

10169-5/12

ΔΩΔΕΚΑΝΗΣΙΑΚΕΣ ΑΠΟΦΡΑΞΕΙΣ

«ΚΟΛΟΣΣΟΣ»

ΑΠΟΦΡΑΞΕΙΣ- ΚΑΘΑΡΙΣΜΟΙ ΑΠΟΧΕΤΕΥΣΕΩΝ & ΒΟΘΡΩΝ



Αναλαμβάνουμε πάσης φύσεως αποφράξεις οποιουδήποτε μήκους και πλάτους
Αναλαμβάνουμε καθαρισμούς αποχετευτικών αγωγών, δήμων, ξενοδοχείων, στρατιωτικών μονάδων, σπιτιών, πολυκατοικιών, καθώς και καθαρισμούς βιολογικών μονάδων με μηχάνημα υψηλής πιέσεως σε όλη τη Δωδεκάνησο.

Κ. ΠΗΔΙΑΚΗΣ - Π. ΚΑΣΕΡΗΣ
Πληρ. τηλ. 47915 - 91881
κινητό: 6944/325234 και 6977/717048

T3955-23/11

μαθήματα

ΚΑΘΗΓΗΤΡΙΑ ΑΓΓΛΙΚΩΝ

με bachelor του Παν/μιου Τέξας, της Αμερικής, παραδίδει ιδιαίτερα μαθήματα κατ' οίκον ή και στο χώρο σας. Σε σας που ασχολείστε με τουριστικά επαγγέλματα και θέλετε να αξιοποιήσετε τους χειμερινούς μήνες ώστε να είστε άριστα καταρτισμένοι με το άνοιγμα της σεζόν. Ειδικές προσφορές σε μικρούς μαθητές. Τιμή έκπληξη στ' αδέλφια

Πληροφορίες τηλ. 22410/38350

10241-5/12

ΕΡΓΑΣΤΗΡΙΟ ΕΛΕΥΘΕΡΩΝ ΣΠΟΥΔΩΝ ΗΛΕΚΤΡΟΝΙΚΩΝ ΥΠΟΛΟΓΙΣΤΩΝ

Program PM

Ecdl Kids & Equal Skills

Για ΠΑΙΔΙΑ και ΕΝΗΛΙΚΕΣ
ΕΓΚΡΙΣΙΜΟ ΕΞΕΤΑΣΤΙΚΟ ΚΕΝΤΡΟ ΤΗΣ ECDL HELLAS

ΤΜΗΜΑΤΑ ΓΙΑ:
Παιδιά
Ενήλικες
Αρχάριους
Επαγγελματίες

ΕΓΓΡΑΦΕΣ ΤΩΡΑ

Υπεύθυνη Εκπαίδευση

ECDL Diploma

Ανεύρεση Εργασίας

Αναδείξαμε 1ο μαθητή σε ολυμπιάδα Πληροφορικής

Μανώλης Ι. Σοφίλας

Τηλ.(22410)31761
ΚΟΔΡΙΓΚΤΩΝΟΣ 91 - ΡΟΔΟΣ

X4904-30/11

ΕΝΟΙΚΙΑΖΟΝΤΑΙ

1) Ενοικιάζεται ή πωλείται εστιατόριο στα Κολύμπια, πλήρως εξοπλισμένο, με καλή πελατεία.

2) Οροφοδιαμέρισμα 130τ.μ., στο Δήμο Ιαλυσού, επιπλωμένο

3) Στα 100 μαγαζιά κατάστημα 36τ.μ. (επισκέψιμος χώρος) και 15τ.μ. πατάρι για σοβαρούς επιχειρηματίες

4) 1500τ.μ. κτίριο στο Φαληράκι με πισίνα, για εστιατόριο, νυχτερινό κέντρο, μπαρ

5) 3άρι διαμέρισμα - α' ορόφου, με τα ηλεκτρικά και έπιπλα της κουζίνας. Διαθέτει κλιματιστικό, τέντα στην βεράντα, και έχει συνδεθεί με το αποχετευτικό της πόλης. Βρίσκεται σε ήσυχη περιοχή και είναι επί της οδού Ναυπλίου.

6) 4άρι διαμέρισμα μερικώς επιπλωμένο, επί της οδού Σκ. Ζερβού, διαθέτει κεντρική θέρμανση

7) Ενοικιαζεται μονοκατοικία 3 υπν. με κήπο στην Παστίδα. Τιμή 800,00 ευρώ

8) Μονοκατοικία 3 υπνοδωματίων, με κήπο στην Παστίδα. Τιμή 800,00 ευρώ

9) Ενοικιάζεται κεντρική επιχείρηση - εστιατόριο στα 100 Μαγαζιά

10) Ενοικιάζεται επιχείρηση - εστιατόριο στο Φαληράκι πάνω στον δρόμο

11) Ενοικιάζεται κεντρικό εστιατόριο στη Ρόδο

12) Ενοικιάζεται κεντρικό κατάστημα 70τ.μ. με 40τ.μ. πατάρι επί της οδού Αλεξάνδρου Διάκου

κ. ΜΕΡΚΟΥΡΗΣ ΚΡΑΝΙΔΗΣ
ΤΗΛ. 6942010248

X4911-30/11

ΜΕΝΤΙΟΥΜ-ΑΣΤΡΟΛΟΓΟΣ ΝΙΚΟΣ

Ακριβείς προβλέψεις στον επαγγελματικό, αισθηματικό και οικονομικό τομέα.

Επαναφορά ατόμων
Ισχυρή υποβολή

Δέχεται μόνο με ραντεβού στα τηλέφωνα: 31405 και 39201

9999-21/11

Εμμανουήλ Κρανίδης ΠΩΛΟΥΝΤΑΙ

1) ΑΝΑΛΗΨΗ 4άρι διαμέρισμα 110τ.μ., λουξ κατασκευής με ωραία κουζίνα, κεντρική θέρμανση, θέση στάθμευσης. Τιμή 182,000 ευρώ

2) ΞΕΝΑΚΗ 3άρι διαμέρισμα, 85τ.μ. Τιμή 132,000 ευρώ

3) ΑΝΑΛΗΨΗ 2άρι διαμέρισμα, 50τ.μ. - ισόγειο α' όροφο. Τιμή 67,500 ευρώ

4) ΡΟΔΙΝΙ 4άρι διαμέρισμα 3 υπν., (2 wc) καινούργιο στον α' όροφο μόνο 162,000 ευρώ

5) ΙΑΛΥΣΟΣ διαμέρισμα μονόχωρο των 30τ.μ., κοντά στη θάλασσα, μόνο 35,000 ευρώ

6) ΑΝΑΛΗΨΗ Κατάστημα 34τ.μ. γωνιακό - ελεύθερο μίσθωσης μόνο 20 εκ. ή 58694 ευρώ

7) ΙΑΛΥΣΟΣ Μεζονέτα 162τ.μ., με κήπο στα μπετά ή τελειωμένη κοντά στο Φυτώριο

8) ΑΦΑΝΤΟΥ μονοκατοικίες διώροφες των 100τ.μ., σε ύψωμα με ωραία θέα

9) ΚΟΛΥΜΠΙΑ στον δρόμο προς Αρχίπολη, αγρός 4000τ.μ., κοντά στις 7 Πηγές σε τιμή ευκαιρίας (φως - νερό - δρόμος)

10) ΑΝΑΛΗΨΗ 4άρι διαμέρισμα λουξ κατασκευής 1 έτους, τιμή 182,000 ευρώ

11) ΚΡΕΜΑΣΤΗ μονοκατοικία 80τ.μ., με αυλή. Τιμή 90.000 ευρώ

12) ΡΟΔΙΝΙ οικόπεδο 1000τ.μ. στο Σ.Δ. 0,40

13) ΠΑΣΤΙΔΑ, διώροφη μεζονέτα στα μπετά, αποτελείται από υπόγειο 1000τ.μ. ισόγειο, διαθέτει 2,0000 τ.μ. Με κήπο και με ωραία θέα

14) ΡΟΔΟΣ κατάστημα 18τ.μ. με WC, και με πατάρι ελεύθερο μίσθωσης

15) ΡΟΔΟΣ. Πωλείται ξενοδοχείο 700 κλινών

16) ΛΙΝΔΟΥ, οικόπεδο 1600τ.μ.με δυνατότητα οικοδόμησης 180τμ. σε 2ορόφους με ωραία θέα

17) ΡΟΔΟΣ 3άρι διαμέρισμα 2 υπνοδωματίων, με κεντρική θέρμανση και χώρο στάθμευσης

18) ΡΟΔΟΣ - Κων. Υδραίου - 2άρι διαμέρισμα 55τ.μ., αξίας 96.845 ευρώ

19) ΡΟΔΟΣ διαμέρισμα 83τ.μ., κοντά Η/Κοσμο Ξενάκη

20) ΡΟΔΟΣ διαμέρισμα 83τ.μ. καινούργιο με ωραία θέα στους Δασκάλους

21) ΚΟΣΚΙΝΟΥ, μονοκατοικία 200τ.μ. με υπόγειο 100τ.μ. και κήπο 4,500 τ.μ. με ωραία έα.

22) ΛΙΝΔΟΥ - 1400τ.μ. οικόπεδο έτοιμο διώροφο κτίριο σε 6000τ.μ. με πρόσωπο

23) ΠΑΡΑΔΕΙΣΙ - 4.500τ.μ. αγρός με άδειες δύο οικιών, διαθέτουν φως - νερό

24) ΙΑΛΥΣΟΣ - 164τ.μ. μεζονέτα έτοιμη με ωραίο κήπο 4 υπνοδωματίων και 3WC, με κεντρική θέρμανση

25) ΠΑΡΑΔΕΙΣΙ - οικόπεδο 540τ.μ. εντός σχεδίου πόλεως

Μεσίτης - Πληρ. Εμμ. Κρανίδης, τηλ. 2241027082 - 6944347405, 6942010248, Αμερικής 50 - 2ος όροφος - Ρόδος

X4911-30/11

ΕΛΛΗΝΙΚΗ ΔΗΜΟΚΡΑΤΙΑ
ΝΟΜΟΣ ΔΩΔΕΚΑΝΗΣΟΥ
ΔΗΜΟΣ ΙΑΛΥΣΟΥ
Δ/ΝΣΗ ΤΕΧΝΙΚΩΝ ΥΠΗΡΕΣΙΩΝ ΡΟΔΟΣ

ΑΝΑΚΟΙΝΩΣΗ

ΘΕΜΑ: **«Ενημέρωση για εργασίες αποχετευτικού δικτύου Ιαλυσού επί επαρχιακής οδού»**

Σε συνέχεια των ανακοινώσεων για την ενημέρωση των πολιτών για τις αλλαγές στις κυκλοφοριακές ρυθμίσεις, λόγω της κατασκευής του αποχετευτικού δικτύου, ο Δήμος Ιαλυσού ανακοινώνει:

Το έργο συνεχίζεται στην περιοχή Mira Mare Wonderland, από τη **Δευτέρα 22 Νοεμβρίου 2004** και συγκεκριμένα από τη διασταύρωση της οδού Σωτήρος με τη λεωφόρο Ηρακλειδών στο ύψος του ξενοδοχείου Mira Mare και επί ης επαρχιακής οδού Ρόδου – Αεροδρομίου με κατεύθυνση προς την Ιαλυσό, μέχρι τη διασταύρωση των οδών Ελευθερίου Βενιζέλου και Ηρακλειδών στο ύψος του ξενοδοχείου Avra Beach (παράκαμψη προς παραλία Ιαλυσού).

Για το λόγο αυτό η επαρχιακή οδός θα κλείσει στο ύψος του ξενοδοχείου Mira Mare Wonderland μέχρι το ξενοδοχείου Avra Beach.

Η διάρκεια των έργων προβλέπεται να είναι από τις **22 Νοεμβρίου 2004** έως και **13 Δεκεμβρίου του 2004 ημέρα Δευτέρα.**

Επειδή παράλληλα με τις εργασίες κατασκευής του κεντρικού αποχετευτικού αγωγού θα τοποθετούνται οι αναμονές συνδέσεων των ξενοδοχείων, καταστημάτων, επιχειρήσεων και οικιών, ο δρόμος δεν θα είναι προσπελάσιμος από κανένα τροχοφόρο, οι δε πεζοί πρέπει να είναι ιδιαίτερα προσεκτικοί, γιατί και επί των πεζοδρομίων θα εκτελούνται εργασίες.

Οι κατοικοι της περιοχής των έργων να είναι ιδιαίτερα προσεκτικοί και για τις μετακινήσεις τους θα επιλέγουν τις οδούς **Σωτήρος** και **Ταξιαρχών.**

Η οδός Σωτήρος θα είναι μονόδρομος με κατεύθυνση τη Ρόδο στο ύψος της διασταύρωσης με την οδό Ταξιαρχών και έξοδος στο ξενοδοχείο SOLEMAR.

Επί της οδού Σωτήρος θα επιτρέπεται το parking **ΜΟΝΟ** στην αριστερή πλευρά της οδού με κατεύθυνση προς Ρόδο.

Για μετακινήσεις από τους **Δυτικούς Δήμους** (Πεταλούδων, Καμείρου, Ατταβύρου) ενδείκνυται:

- Η **έξοδος 1** από κόμβο Αεροδρομίου προς Νέα Εθνική οδό – Τσαΐρι – Παλαιά Εθνική οδό – Ρόδο
- Η **έξοδος 2**, από πλατεία Κρεμαστής προς ίδια κατεύθυνση με έξοδο 1 ή μέσω Παστίδας – Τρεις – Αγιοι Απόστολοι – Ρόδος.

Για τους κατοίκους του **Δήμου Ιαλυσού** ενδείκνυται:

- Η **έξοδος 3,** από οδό Ιαλυσού (Πλατεία Ιαλυσού - Α.Τ. Ιαλυσού) προς Φιλέρημο – Στρατόπεδο 299 – οδός προς παλιό σκουπιδότοπο – Εθνική οδός – Ρόδος ή μέσω Τρεις – Αγίους Αποστόλους – Ρόδο.
- Η **έξοδος 4,** μέσω της οδού Ταξιαρχών – Σωτήρος – Λεωφ. Ηρακλειδών – Ρόδος ή Τξαιαρχών – Τρεις – Αγιοι Απόστολοι – Ρόδος.

Αντίστοιχα θα γίνεται η πρόσβαση προς το αεροδρόμιο και τους δυτικούς Δήμους του νησιού και τον Δήμο Ιαλυσού.

Ο δακτύλιος από την οδό Ηλιάδων – Φανερωμένη – Λεωφόρος Ηρακλειδών – Κρητικά – Ρόδος θα λειτουργεί κανονικά.

Παρακαλύμε για την ασφαλή σας μετακίνηση και για να αποφεύγεται η κυκλοφοριακή συμφόρηση, να επιλέγετε τις εξόδους που είναι πλησιέστεροι στον τόπο διαμονής σας, ώστε η κίνηση προς Ρόδο να γίνεται συμμετρικά και για να μην δημιουργήσουμε μεγάλο πρόβλημα στην πόλη της Ρόδου.

Οι διερχόμενοι να επιδεικνύουν την πρέπουσα προσοχή ώστε να αποφεύγονται ατυχήματα και να υπακούουν στις σηματοδοτήσεις και υποδείξεις της Τροχαίας – Δημοτικής Αστυνομίας Ιαλυσού και προσωπικού ασφαλείας.

Για πιθανές άλλες αλλαγές στην κυκλοφορία των οχημάτων, θα ανακοινωθεί εγκαίρως από το Δήμο Ιαλυσού.

Ευχαριστούμε εκ των προτέρων για κατανόησή σας και ευελπιστούμε στην συμπαράστασή σας.

Εναρξη εργασιών: **Δευτέρα 22 Νοεμβρίου 2004**

ΧΛ-5/12

ΔΡΟΜΟΛΟΓΙΑ Λ.Α.Ν.Ε.

ΜΕ ΣΥΝΕΠΕΙΑ ΕΚΕΙ ΠΟΥ ΟΙ ΜΕΓΑΛΟΙ ΔΕΝ ΧΩΡΟΥΝ

Από 11/11-02/12

Πέμπτη 11/11/04 ώρα 04.30 για Χάλκη - Διαφάνι - Πηγάδια - Κάσο - Σητεία - Αγ. Νικόλαο - Θήρα - Μήλο - Πειραιά

Σάββατο 13/11/04 ώρα 20.00για Καστελλόριζο

Κυριακή 14/11/04 ώρα 04.30 για Χάλκη - Διαφάνι - Πηγάδια - Κάσο - Σητεία - Αγ. Νικόλαο - Μήλο - Πειραιά

Τρίτη 16/11/04 ώρα 20.00 για Καστελλόριζο

Τετάρτη 17/11/04 ώρα 07.00 για Χάλκη - Διαφάνι - Πηγάδια - Κάσο - Σητεία και επιστροφή στη Ρόδο

Πέμπτη 18/11/04 ώρα 04.30 για Χάλκη - Διαφάνι - Πηγάδια - Κάσο - Σητεία - Αγ. Νικόλαο - Θήρα - Μήλο - Πειραιά

Σε συνέχεια επανάληψη δρομολογίων ως έχουν από 11/11/2004

Το δρομολόγιο για Αλεξανδρούπολη αναβάλλεται για ένα μήνα από 09/11

ΑΕΡΟΠΟΡΙΚΑ ΕΙΣΙΤΗΡΙΑ
ΑΚΤΟΠΛΟΪΚΑ ΕΙΣΙΤΗΡΙΑ
ΚΡΑΤΗΣΕΙΣ ΞΕΝΟΔΟΧΕΙΩΝ
ΦΑΝΤΑΣΤΙΚΕΣ ΕΚΔΡΟΜΕΣ Σ' ΟΛΟ ΤΟΝ ΚΟΣΜΟ
Σας προσφέρουμε το καλύτερο στην καλύτερη τιμή!

Πληροφορίες: Πρακτορείο **STEFANAKIS**
Αλεξ. Διάκου 38, Ρόδος
Τηλ. 22410 20625, 22410 30054

X4936-30/11

Συγχαρητήριο

Την αγαπημένη μας **Βίκυ Μαυρονικόλα** κόρη των φίλων μας Γιάνη και Μαίρης Μαυρονικόλα συγχαίρουμε για την απόκτηση του πτυχίου της Νομικής Θεσ/κης και ευχόμαστε πολλές επιτυχίες στην ζωή της και καλή αρχή στην άσκησή της.

Οικογένειες
Νίκου - Εφης Μοσχή
Μιχάλη - Βούλας Κασσανή
Ηρακλή - Αθηνάς Τσιάρτα

10232-19/11

Κέντρο Εξυπηρέτησης Πολιτών

ΑΝΑΚΟΙΝΩΣΗ

Επειδή τον τελευταίο καιρό παρατηρείται συνωστισμός σε ορισμένα από τα ΚΕΠ που λειτουργεί ο Δήμος Ροδίων, με αποτέλεσμα η ταλαιπωρία των πολιτών που προσφεύγουν σε αυτά, ενώ σε άλλα δεν παρουσιάζονται τέτοια προβλήματα, ενημερώνουμε τους κατοίκους της Ρόδου ότι στην πόλη λειτουργούν:

1. Το ΚΕΠ Αγίων Αποστόλων - Πλατεία Αγίων Αποστόλων, τηλ. 22410 65657
2. Το ΚΕΠ Μητρόπολης - Ερνεστ Μπέβιν 2Γ, τηλ. 22410 70655
3. Το ΚΕΠ Παλιάς Πόλης - Συμμίου 12, τηλ. 22410 43707
4. Το ΚΕΠ Ροδινιού - Σοκχόλμης 13, τηλ. 22410 60995.

Παρακαλούνται οι πολίτες που επιθυμούν την εξυπηρέτησή τους από τα Κέντρα Εξυπηρέτησης Πολιτών να απευθύνονται στα ΚΕΠ της περιοχής κατοικίας τους (από Δευτέρα έως και Παρασκευή και από τις 8 το πρωί μέχρι τις 8 το βράδυ), ούτως ώστε να εξυπηρετούνται καλύτερα και αμεσότερα.

Ο αντιδήμαρχος
Αντ. Αλαβέρας

ΧΛ-19/11

KYDON TOURS

Α' ΠΡΟΓΡΑΜΜΑ

ΜΥΡΑ - ΑΓ. ΝΙΚΟΛΑΟΣ - ΑΝΤΑΛΕΙΑ

5/12 - 8/12/04

Ελάτε να γιορτάσουμε τον ΑΓΙΟ ΝΙΚΟΛΑΟ στον τόπο που έζησε σαν αρχιεπίσκοπος Μύρων.
5/12 Καταμαράν ΡΟΔΟ - ΜΑΡΜΑΡΙΣ 08.00. Περιήγηση Μαρμαρίς - Φετιγιέ. Επίσκεψη στο Λυβίσι και Παναγιά - Κας. Διανυκτέρευση.
6/12 ΜΥΡΑ - ΑΓΙΟ ΝΙΚΟΛΑΟ συμμετοχή στον εορτασμό και λειτουργία στον ναό. Επίσκεψη στους λαξευτούς τάφους - Φοίνικας - Αντάλεια, η Ριβιέρα της Τουρκίας.
2 διανυκτερεύσεις σε ξενοδοχείο 5 αστέρων υπερπολυτελείας με φανταστικά πλούσιο μπουφέ, ορχήστρα, χαμάμ - spa - περιήγηση Αττάλειας και περίπατος στην παλιά παραδοσιακή πόλη ΠΕΡΓΗ Καταρράκτες - Διασκέδαση στο περίφημο CECEBAR. Ολα πληρωμένα.

ΣΥΝΟΔΟΣ: ΕΛΕΝΗ ΨΥΛΛΑΚΗ

Β' ΠΡΟΓΡΑΜΜΑ

ΜΥΡΑ - ΑΓ. ΝΙΚΟΛΑΟΣ - ΑΝΤΑΛΕΙΑ - ΚΩΝΣΤΑΝΤΙΝΟΥΠΟΛΗ - ΣΜΥΡΝΗ - ΕΦΕΣΟΣ - ΚΟΥΣΑΝΤΑΣΙ - ΜΑΡΜΑΡΙΣ

5/12 - 13/12/04

Από την ΑΝΤΑΛΕΙΑ συνεχίζουμε για την πεντάμορφη ΚΩΝΣΤΑΝΤΙΝΟΥΠΟΛΗ, τη βασίλισσα των πόλεων.
3 διανυκτερεύσεις , κεντρικό 4 αστέρων ξενοδοχείο στην Πλατεία Taksim. Ξεναγήσεις, περιηγήσεις όλης της Πόλης με την Ελληνίδα ξεναγό μας. ΑΓΙΑ ΣΟΦΙΑ - ΠΑΤΡΙΑΡΧΕΙΟ - ΠΑΝΑΓΙΑ ΒΛΑΧΕΡΝΩΝ - ΜΠΑΛΟΥΚΛΙ - ΜΟΝΗ ΤΗΣ ΧΩΡΑΣ - ΠΑΛΑΤΙΑ - ΠΕΡΑΝ - κρουαζιέρα ΒΟΣΠΟΡΟ. Ψώνια στο ΚΑΠΑΛΙ ΤΣΑΡΣΙ με τα 4000 μαγαζιά. Διασκέψαση ORIENTAL. Ολα πληρωμένα.

- ΚΩΝΣΤΑΝΤΙΝΟΥΠΟΛΗ - ΣΜΥΡΝΗ - διανυκτέρευση - ξενάγηση της Σμύρνης. Περιήγηση Κορδελιό - Κατιφέ Καλέ - Κονάκι Αγορά Ασανσέρ - Κορδώνι, ξενάγηση στην Εφεσο και Παναγιά, περιήγηση στο Κουσάνταση - Μαρμαρίς. Διανυκτέρευση - ξενοδοχείο υπερπολυτελείας 5 αστέρων. Πλούσιο πρόγραμμα. Ολα πληρωμένα.

ΣΥΝΟΔΟΣ: ΕΛΕΝΗ ΨΥΛΛΑΚΗ

Η πείρα μας 30 ετών και η προσωπική μας φροντίδα κάνει το ταξίδι αξέχαστο. ευχάριστο και προ πάντων ΑΣΦΑΛΕΣ!!!

ΠΡΑΚΤΟΡΕΙΟ ΚΥΔΩΝ
e-mail:kydon@otenet.gr
Τηλ. 22410 23000, 27900, 27722
• ΕΘΕΛΟΝΤΩΝ ΔΩΔ/ΣΙΩΝ 14 • ΑΚΤΗ ΣΑΧΤΟΥΡΗ 8

X4915-30/11

ΕΛΛΗΝΙΚΗ ΔΗΜΟΚΡΑΤΙΑ
ΝΟΜΟΣ ΔΩΔΕΚΑΝΗΣΟΥ
ΕΠΑΡΧΙΑ ΡΟΔΟΥ - ΔΗΜΟΣ ΠΕΤΑΛΟΥΔΩΝ

ΓΝΩΣΤΟΠΟΙΗΣΗ ΓΑΜΟΥ

Γνωστοποιείται, σύμφωνα με το άρθρο 1369 του Αστικού Κώδικα, όπως τροποποιήθηκε με το Ν. 1250/1982, ότι:

Ο **Καλοΐδης Εμμανουήλ** του Παναγιώτη και της Δικαίας το γένος Μοσκιού που γεννήθηκε στη Ρόδο του νομού Δωδεκανήσου και κατοικεί στο Δημοτικό Διαμέρισμα Παραδεισίου του Δήμου Πεταλούδων του νομού Δωδεκανήσου, επαγγέλματος ιδιωτικός υπάλληλος και η **Φοντένε Αν** του Πολ και της Μαντελέν που γεννήθηκε στο Βέλγιο επαγγέλματος νοσοκόμα πρόκειται να παντρευτούν στο Δημαρχείο του Σερλοτά Βελγίου.

Κρεμαστή 16 Νοεμβρίου 2004
Ο δήμαρχος
Μιχάλης Κορδίνας

3431-19/11

ΙΕΡΟΣ ΜΗΤΡΟΠΟΛΙΤΙΚΟΣ ΝΑΟΣ ΡΟΔΟΥ
«ΕΙΣΟΔΙΩΝ ΤΗΣ ΘΕΟΤΟΚΟΥ»
ΔΑΜΑΣΚΗΝΟΥ 2 - Τηλ. & FAX 22410 21447

ΠΑΝΗΓΥΡΙΣ

Το εκκλησιαστικο συμβούλιο του Ιερού Μητροπολιτικού Ναού Ρόδου «ΕΙΣΟΔΙΩΝ ΤΗΣ ΘΕΟΤΟΚΟΥ» σας προσκαλεί να προσέλθετε στην πανήγυριν του ναού συμφώνως με το ακόλουθον προγραμμα:

ΣΑΒΒΑΤΟ 20 Νοεμβρίου:
Ωρα **6 μ.μ.** Μέγας Παντηγυρικός Εσπερινός χοροστατούντος του σεβασμιωτάτου Μητροπολίτου Ρόδου κ.κ. Κυρίλλου.
ΚΥΡΙΑΚΗ 21 Νοεμβρίου: Ωρα **7 π.μ.** έναρξις όρθρου
Ωρα **8.30 π.μ.** Πανηγυρική Θεία Λειτουργία ιερουργούντος του σεβασμιωτάτου Μητροπολίτου Ρόδου κ.κ. Κυρίλλου
Ωρα **10.45 π.μ.** Δοξολογία Ενόπλων Δυνάμεων
Ωρα **11 π.μ.** ομιλία από αξιωματικό των Ενόπλων Δυνάμεων και εν συνεχεία περιφορά της εικόνος.

Με αγάπη Χριστού
Για το Εκκλησιαστικό Συμβούλιον
Ο πρόεδρος
Ιερεύς π. Ισίδωρος Παφιάκης

10226-20/11

ΕΛΛΗΝΙΚΗ ΔΗΜΟΚΡΑΤΙΑ
ΠΕΡΙΦΕΡΕΙΑ ΝΟΤΙΟΥ ΑΙΓΑΙΟΥ
ΔΗΜΟΣ ΝΟΤΙΑΣ ΡΟΔΟΥ

ΨΗΦΙΣΜΑ

Το Δημοτικό Συμβούλιο του Δήμου Νότιας Ρόδου, στο ακουσμα του θανάτου του συμπατριώτη μας

ΙΩΑΝΝΗ ΚΟΥΡΤΗ
91 ετών

εξαίρετου Νοτιοροδίτη, δασκάλου επί σειρά ετών στο αγαπημένο του χωριό Ασκληπειό και επιθεωρητή δημοτικής εκπαίδευσης συνήλθε εκτάκτως και αποφάσισε ομόφωνα τα παρακάτω:

- Να εκφράσει τα ειλικρινή και βαθύτατα συλλυπητήρια στην οικογένειά του.
- Να παραστεί αντιπρόσωπος του Δημοτικού Συμβουλίου ο δήμαρχος κ. Σαββής Μανώλης στη νεκρώσιμη ακολουθία που θα τελεστεί την Πέμπτη 18 Νοεμβρίου και ώρα 3.30 μμ. στον ιερό ναό Κοιμήσεως της Θεοτόκου στο Ασκληπειό.
- Να καταθέσει στεφάνι και συμβολικά το ποσό των 300 ευρώ στον Παιδικό Σταθμό Ασκληπειού.
- Να δημοσιεύσει το παρόν στον Τοπικό Τύπο.

Για το Δημοτικό Συμβούλιο Νότιας Ρόδου
ο πρόεδρος
Γιώργος Πόκκιας

ΧΛ-19/11

ΕΝΩΣΗ ΕΛΛΗΝΩΝ ΧΗΜΙΚΩΝ
ΝΟΜΙΚΟ ΠΡΟΣΩΠΟ ΔΗΜΟΣΙΟΥ ΔΙΚΑΙΟΥ Ν. 1804/1988
ΠΕΡΙΦ. ΤΜΗΜΑ ΝΟΤΙΟΥ ΑΙΓΑΙΟΥ
ΚΛΑΥΔΙΟΥ ΠΕΠΕΡ 1 - 85100 ΡΟΔΟΣ
ΤΗΛ. 22410 37522 - ΤΟΤ (fax) 22410 37522

ΠΡΟΣΚΛΗΣΗ

*Το Περιφερειακό Τμήμα Νοτίου Αιγαίου της Ενωσης Ελλήνων Χημικών, σας προσκαλεί στην εκδήλωση που πραγματοποιείται το **Σάββατο 20 Νοεμβρίου 2004 στις 19.00**, στην αίθουσα εκδηλώσεων του Ε.Β.Ε. Δωδεκανήσου, Γρ. Λαμπράκη 8 στη Ρόδο.*

ΘΕΜΑ: ***«Γενετικά τροποποιημένα τρόφιμα»***

*Ομιλητής: **Δρ. Νίκος Κατσαρός,** πρόεδρος Ενιαίου Φορέα Ελέγχου Τροφίμων*

Ο πρόεδρος *Η γεν. γραμματέας*
ΔΗΜΗΤΡΗΣ Ιω. ΟΙΚΟΝΟΜΙΔΗΣ *ΣΤΕΛΛΑ ΚΟΥΠΑΔΗ*

ΧΛ-20/11

ΣΥΝΕΤΑΙΡΙΣΤΙΚΗ ΤΡΑΠΕΖΑ ΔΩΔΕΚΑΝΗΣΟΥ

ΠΡΟΚΗΡΥΞΗ ΔΙΑΓΩΝΙΣΜΟΥ ΓΙΑ ΜΙΣΘΩΣΗ ΑΚΙΝΗΤΟΥ

Η **ΣΥΝΕΤΑΙΡΙΣΤΙΚΉ ΤΡΆΠΕΖΑ ΔΩΔΕΚΑΝΉΣΟΥ** προκειμένου να εγκαταστήσει και να λειτουργήσει το καινούριο της Κατάστημα στη Λέρο, καλεί κάθε ενδιαφερόμενο να προσφέρει προς εκμίσθωση ακίνητο με τους παρακάτω ειδικότερους όρους:

1. Το κατάστημα να ευρίσκεται κατά κύριο λόγο σε ισόγειο χώρο.
2. Η επιφάνεια του καταστήματος να καλύπτει τουλάχιστον τα 70 τετραγωνικά μέτρα
3. Το ακίνητο να ευρίσκεται σε κεντρική οδό στις περιοχές Λακκί ή Πλάτανος.
4. Η μίσθωση θα είναι εμπορική και θα διέπεται από τις διατάξεις του ΠΔ 34/1995 «περί εμπορικών μισθώσεων» όπως ισχύει σήμερα.
5. Η τράπεζα δεν προτίθεται να καταβάλει κανένα ποσό για αγορά «φήμης και πελατείας» του ακινήτου.
6. Κάθε ενδιαφερόμενος εκμισθωτής μπορεί να υποβάλει το αργότερο μέχρι την Παρασκευή 10 Δεκεμβρίου 2004 και ώρα 14.00, στα γραφεία της Τράπεζας στη Ρόδο (Εθνικής Αντιστάσεως 51, 85100 Ρόδος, τηλ. 22410 80550, fax 22410 - 80555) τα παρακάτω στοιχεία:

α) Εγγραφη προσφορά για το ύψος του μισθώματος.
β) Τοπογραφικό διάγραμμα του προσφερόμενου ακινήτου (κατόψεις)
γ) Αντίγραφο τίτλου ιδιοκτησίας
δ) Φωτογραφίες του ακινήτου

Για οποιαδήποτε πρόσθετη πληροφορία μπορείτε ν'απευθύνεστε στον κ. Μπονιάτη (τηλ. 22410 80516).

Από το Δ.Σ.

ΧΛ-10/11

ΤΗΛΕΟΡΑΣΗ

ΕΤ1

07.00 Παιδικό πρόγραμμα
07.30 Τα διδυμάκια (παιδική σειρά με κούκλες)
08.00 Φραπαιδιά και μαρμελλάδα
• History chanel
10.10 Βιογραφίες: «Οικογένεια Χουσεΐν» (Ε)
11.10 Ιστορία: Ντετέκτιβ του βυθού «το χαμένο πλοίο - θησαυρός» (Ε)
12.00 Οδοιπορικό γαστρονομίας (Ε) «Ιταλία»
13.00 Παρασκήνιο (Ε)
14.00 Ουράνιο Τόξο
14.30 Τακάτ Τακ (παιδική εκπομπή)
15.00 Τσικιτίτας (σειρά)
16.00 Εχει γούστο
18.00 Ο Λούσιας (μίνι σειρά)
19.00 Η άλλη μεριά του φεγγαριού (Ε)
20.00 Οδοιπορικό γαστρονομίας «Ταϋλάνδη»
• History chanel
21.00 Βιογραφίες «Γουάιατ Ερπ»
22.00 Ιστορία: Ντετέκτιβ του βυθού «Το γιαπωνέζικο υποβρύχιο στο Περλ Χάρμπορ»
22.45 Σαν σήμερα
23.00 Ειδήσεις - χρηματιστήριο-αθλητικά-καιρός
24.00 Κινηματογραφική Λέσχη «Ο μικρός Λίαμ» (κοινωνικό δράμα)
• Συνέχεια με επαναλήψεις

NET

05.45 Πρώτη γραμμή
10.00 Ειδήσεις
10.10 Καθημερινά
12.00 Ειδήσεις
13.00 P-R (καθημερινό μαγκαζίνο)
15.00 Ειδήσεις
16.00 Ατίθασα νιάτα
17.00 Μέρες αγάπης (σειρά)
18.00 Ειδήσεις
- δελτίο στη νοηματική - δελτίο αγροτών
19.00 Τα χαϊδεμένα παιδιά (κοινωνική σάτιρα)
19.30 Ελληνική ταινία «Στο δάσκαλό μας με αγάπη» (κοινωνικό δράμα)
21.00 Ειδήσεις
22.00 Μια μέρα
23.00 Ελληνική ταινία «Κρίμα το μπόι σου» (κωμωδία 1970)
01.00 Ειδήσεις
01.15 Μάτλοκ (ξένη σειρά)
• Συνέχεια με επαναλήψεις εκπομπών και σειρών

ΕΤ3

07.30 Τα δελφινάκια και οι φίλοι τους
08.00 Μια φορά κι έναν καιρόι... οι εφευρέτες
08.30 Τα ρακούν (σειρά κιν. σχεδίων)
09.00 Πρωινό πανόραμα
11.00 Μάμα μία (εκπομπή)
13.00 Ειδήσεις
14.30 Με μια τρίτη ματιά
16.00 Ειδήσεις στη νοηματική
16.30 Ζ και Κ (καθημερινή νεανική εκπομπή)
18.00 Ο κόσμος των σπορ
19.00 Ειδήσεις
19.50 Καιρός
20.00 Αγώνας ποδοσφαίρου Β' εθνικής κατηγορίας
21.30 Δεξίωση
22.30 Ανιχνεύσεις
24.00 Ειδήσεις
00.30 Ρισάρ Γκαλιανό (συναυλία μαγνητοσκοπημένη στο πλαίσιο των «Δημητρίων»
02.30 Επαναλήψεις εκπομπών

ΙΡΙΔΑ

08.00 Μουσικές νότες
15.00 Κινούμενα σχέδια
17.00 Ελάτε να γίνουμε φίλοι με την Βάσω Αρφαρά
18.30 Style (μόδα)
19.30 Ντοκιμαντέρ
20.00 Τοπικά γεγονότα με την Ελένη Γλεντή
22.00 Ολυμπιακος (Ε)
24.00 Τοπικά γεγονότα

ANT1

05.45 Πρωινό MEGA
08.00 Κοινωνία ώρα 8.00
10.00 Τα μυστικά της Βέφας
11.00 Ομορφος κόσμος το πρωί
14.00 Ειδήσεις
15.00 Δύο ξένοι (Ε)
16.00 Φτωχή μου Αναστασία
17.30 Ειδήσεις-δελτίο στη νοηματική
17.40 Απαγορευμένη αγάπη
18.30 Φιλοδοξίες
19.00 Βέρα στο δεξί
20.30 Ειδήσεις
21:00 Τηλεμπόρα (νέα σειρά)
22.00 Survivor II
23.10 Ξένη ταινία «Το γυάλινο σπίτι» (Θρίλερ)
00.15 Ειδήσεις
00.30 Συνέχεια ταινίας
01.40 Ξένη ταινία «Κάποιος να με προσέχει» (αστυνομικό θρίλερ)

ΑΝΤ1

06.00 Καλημέρα με τον ΑΝΤ1
06.50 Καλημέρα Ελλάδα
10.00 Πρωινος καφές
13.00 Ειδήσεις
14.00 Αποκάλυψη...τώρα
16.25 Super game
16.30 Κωνσταντίνου και Ελένης (Ε)
17.30 Ειδήσεις-δελτίο στη νοηματική
17.00 Ακρως οικογενειακόν (Ε)
18.10 Super game
18.15 Καλημέρα ζωή
19.15 Η λάμψη
20.00 Ειδήσεις
21.00 Ελλάς το μεγαλείο σου
22.00 Μη μου λες αντίο
23.00 Fame story
24.00 Ειδήσεις
00.30 Fame story unplugged
01.15Ξένη ταινία «Captain America» (περιπέτεια)
03.15 Mobile fun

STAR

06.45 Κάθε μέρα, καλημέρα
10.00 Ολε
13.00 Ειδήσεις
14.00 Super star
16.15 Ειδήσεις στη νοηματική
16.30 Λουίζα, η κόρη του κηπουρού
17.30 Ιερό πάθος
18.30 Οι κληρονόμοι (τηλεπαιχνίδι)
19.30 Ειδήσεις
21.00 Ξένη ταινία «Δασκαλος για γέλια και για κλ.αματα»
23.15 Μαζί (ενημερωτική)
00.30 Η ζώνη του λυκόφωτος
01.30 Ειδήσεις
01.45 Ξένη ταινία «Διεθνής τρομοκρατία»
03.45 Ξένη ταινία «Βαμπίρ»

ALPHA ΤΗΛΕΟΡΑΣΗ

05.40 Καινούργια ημέρα
06.50 Καλημέρα σας
10.00 Πρωινό κους-κους
13.00 Εσμεράλντα (Ε)
14.00 Ειδήσεις
14.50 Μιράντα
15.30 Αγάπη μου, αμαρτία μου
16.20 Ειδήσεις στη νοηματική
17.00 Αυτό που θέλουν οι γυναίκες (ριάλιτι σόου)
18.00 Ελληνική σερά (Ε)
19.00 Διπλό παιχνίδι
20.00 Ειδήσεις
21.00 Βελούδο από μετάξι
22.,00 Ακροβατώντας
23.00 Babalou
24.00 Στην εντατική
01.00 Ειδήσεις
01.15 Supergoal
01.45 The Lazarus man
01.45 Ξένη ταινία δράμα «Οι μαζορέτες από την κόλαση» (θρίλερ)
04.45 Τηλεαγορές

ALTER

06.00 Alter kids
09.30 Ειδήσεις
09.55 Ο κόσμος του παιδιού
10.00 Καθαρές κουβέντες
12.30 Ειδήσεις
13.45 Top secret
16.30 Ειδήσεις
16.35 Ελληνική ταινία «Εταιρία θανμάτων»
18.15 Top secret - Τελευταία έκδοση
19.15 Ειδήσεις
20.15 Η φωνή του πολίτη
20.55 Auto alter
21.00 Ρεξ (ξένη σειρά)
23.00 Φως στο τούνελ
01.30 Sex and the city
02.00 Aphrodisia
02.15 Ξένη ταινία αισθησιακή «Η μαγεία του έρωτα»

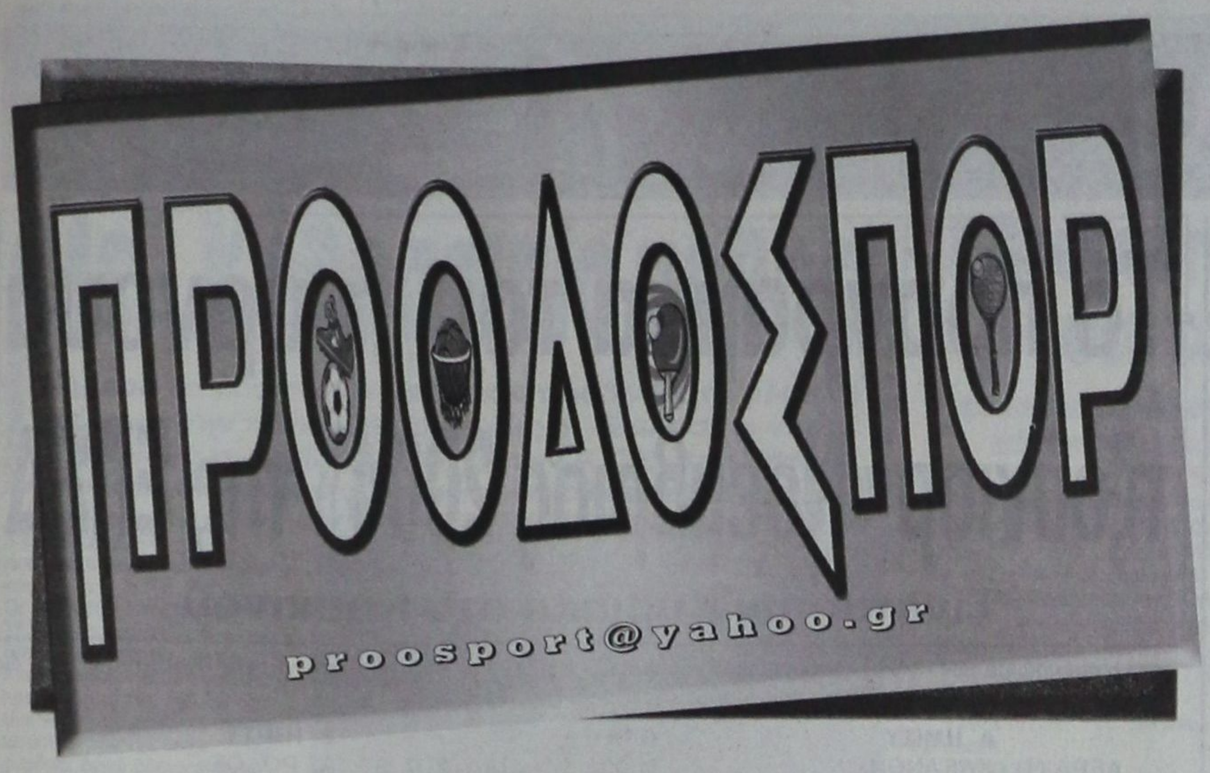

Αιχμές κατά του Διαγόρα...

Αφήνει με χθεσινή του ανακοίνωση ο Αίαντας. Κάνει λόγο για «κόσμια συμπεριφορά των φιλάθλων του» την στιγμή που ο διαιτητής γράφει στο φύλλο αγώνα πως χτυπήθηκε με γροθιά!

Αιχμές κατά του Διαγόρα (εμμέσως πλήν σαφώς) και το πώς κερδίζει τα παιχνίδια, αφήνει ο Αίαντας Σαλαμίνας με χθεσινή του ανακοίνωση. Κάνει λόγο για «απαρέδεκτη διαιτησία του κ.Αράπου στο μεταξύ τους παιχνίδι» αλλά και το ότι «οι φίλαθλοι μας φέρθηκαν κόσμια παρά την εχθρική διαιτησία». Η ειρωνεία βέβαια είναι ότι ο διαιτητής στο φύλλο αγώνα αναφέρει πως χτυπήθηκε με γροθιά στο αυτί απο φίλαθλο του Αίαντα! Πιο συγκεκριμένα, το κείμενο της αποστολής είναι το ακόλουθο:

«Το διοικητικού συμβούλιο του Αίαντα εκφράζει την αγανάκτησή του για την απαράδεκτη διαιτησία του διαιτητή Αράπου. Ο διαιτητής δεν ήταν αντικειμενικός και κατάφερε με τα σφυρίγματά του να ξεσηκώσει θύελλα διαμαρτυριών. Τώρα καταλάβαμε πως οι ομάδες του ομίλου μας καταφέρνουν να κερδίζουν συνεχώς τους αγώνες τους στο 94'. Για τα επεισόδια που αναφέρουν οι του Διαγόρα, δηλώνουμε ότι συνεπλάκησαν 2-3 ποδοσφαιριστές των δυο ομάδων, χάρη όμως στην επέμβαση των μελών του διοικητικού συμβουλίου του Αίαντα αποφεύχθηκαν τα χειρότερα. Απορούμε για τα λεγόμενα του Διαγόρα, καθώς οι φίλαθλοι φέρθηκαν κόσμια παρά την εχθρική διαιτησία».

Ο Διαγόρας

Στο μεταξύ, στο «στρατόπεδο» του Διαγόρα επικρατεί πρεμία ενόψει του νέου εκτός έδρας αγώνα της Κυριακής, αυτή την φορά κόντρα στην Θήβα. Η χθεσινή προπόνηση πραγματοποιήθηκε στον μισό αγωνιστικό χώρο του Δημοτικού Σταδίου της πόλης μας και συμμετείχαν όλοι οι παίκτες με εξαίρεση τον Γιώργο Καστρουνή ο οποίος ακολουθεί ειδική θεραπευτική αγωγή. Οι «κυανέρυθροι» θα ολοκληρώσουν σήμερα την προετοιμασία τους και αμέσως μετά θα γίνει γνωστή η δεκαοκτάδα.

Ευκαιρία για ψυχολογική τόνωση

Βλέπει ο Αντώνης Μανίκας τον αγώνα της Κυριακής κόντρα στην Θύελλα Πατρών

Μια πολύτιμη ευκαιρία για την βελτίωση της ψυχολογιάς των παικτών, αποτελεί για την Ρόδο το εντός έδρας παιχνίδι της προσεχούς Κυριακής κόντρα στην Θύελλα Πατρών στο Δημοτικό Στάδιο της πόλης μας. Έτσι αντιμετωπίζει την συγκεκριμένη αναμέτρηση ο προπονητής των «πρασίνων» Αντώνης Μανίκας ο οποίος είναι ξεκάθαρο πως θεωρεί τον αγώνα πάρα πολύ σημαντικό για την περαιτέρω πορεία της ομάδας του. Μιλώντας σχετικά χθες προς την «Π» μας είπε τα ακόλουθα:

«Πρέπει να τα καταφέρουμε και να φθάσουμε στη νίκη. Είναι κρίσιμα όλα τα παιχνίδια αλλά ειδικά τώρα έχουμε την ευκαιρία να πάρουμε τους τρεις βαθμούς και να βελτιωθεί και η ψυχολογία των παικτών. Το μόνο θετικό είναι ότι έχουμε βγάλει ένα πολύ δύσκολο πρόγραμμα το οποίο θα βρούμε μπροστά μας στην συνέχεια, ωστόσο πετυχαίνοντας και μια νίκη θα είναι διαφορετικά τα πράγματα. Το χρειαζόμαστε λοιπόν αυτό το παιχνίδι».

Η χθεσινή προπόνηση

Στο Δημοτικό Στάδιο της πόλης μας, πραγματοποιήθηκε η χθεσινή προπόνηση των παικτών της Ρόδου. Δεν μπόρεσαν πάρουν μέρος οι τερματοφύλακες Ροδανάκης και Καραγιάννης λόγω ελαφρών προβλημάτων τραυματισμού που αντιμετωπίζουν (δεν φαίνεται να είναι κάτι το ιδιαίτερο ανησηχητικό, καθώς επίσης και ο Μαΐλης που θα μπορεί να επιστρέψει στον κανονικό ρυθμό των προπονήσεων σε τρεις περίπου εβδομάδες. Εξάλλου δεν συμμετείχε απο την αρχή και ο Γιώργος Σαλαμαστράκης λόγω του ότι δεν μπόρεσε να εξασφαλίσει νωρίτερα έξοδο απο την στρατιωτική μονάδα που υπηρετεί την θητεία του.

Νίκησε ο Θρασύβουλος

Σε αγώνα που έγινε χθες στο γήπεδο της Φυλής και άνοιξε την αυλαία της 7ης αγωνιστικής του πρωταθλήματος, ο Θρασύβουλος κέρδισε με 3 - 1 τον Πάμισσο Μεσσήνης και πλησίασε και άλλο την πρώτη θέση του βαθμολογικού πίνακα του ομίλου. Το μόνο μελανό σημείο του παιχιδιού ήταν ο τραυματισμός του παίκτην



των φιλοξενουμένων Δημήτρη Κομιώνη ο οποίος χτύπησε στον αγκώνα και τον ώμο. Στο γήπεδο δεν υπήρχε ασθενοφόρο και έτσι αναγκάστηκε να μεταφερθεί στο ασθενοφόρο με ιδιωτικό αυτοκίνητο!

Μετά απο το χθεσινό παιχνίδι, η βαθμολογία έχει διαμορφωθεί όπως φαίνεται στον παρακάτω πίνακα:

Γ' ΕΘΝΙΚΗ

1.Αχαρναικός	(6)	10 – 4	16
2.Θρασύβουλος	(7)	12 – 3	15
3.Εθνικός	(6)	11 – 6	12
4.Χαϊδάρι	(5)	11 – 3	12
5.Αγιος Δημήτριος	(6)	9 – 4	11
6.Θύελλα Πατρών	(5)	7 – 6	10
7.Πάμισος	(6)	3 – 5	10
8.Πάμισος	(6)	3 – 5	10
8.Ατσαλένιος	(5)	3 – 2	8
9.Αχαική	(5)	6 – 6	8
10.Μάλλια	(6)	6 – 8	8
11.Λήλας Βασιλικού	(6)	6 – 7	7
12.Μαρκό	(6)	5 – 8	6
13.Αθηναϊδα	(6)	7 – 10	4
14.Ρόδος	(5)	3 – 8	3
15.Βύζας Μεγάρων	(6)	2 – 7	3
16.Κερατσίνι	(5)	3 – 8	1
17.Ηρόδοτος	(5)	2 – 10	0

ΜΙΚΤΕΣ ΟΜΑΔΕΣ

Παραλειπόμενα από την Ελευσίνα

Επιεικώς απαράδεκτο ήταν το γήπεδο του Πανελευσινιακού το οποίο φιλοξένησε τα προχθεσινά παιχνίδια των Μικτών ομάδων της ΕΠΣΔ με τα αντίστοιχα συγκροτήματα της Δυτικής Αττικής στο πλαίσιο της 2ης αγωνιστικής του πρωταθλήματος των Ενώσεων της χώρας μας. Τόσο απο άποψη αγωνιστικού χώρου όσο και από κτιριακών εγκαταστασεων και υποδομών γενικότερα, είχε τα μάυρα του τα χάλια χωρίς καμία δόση υπερβολής. Ουκ ολίγες φορές, οι Ενωσιακοί τεχνικοί και οι παράγοντες της ΕΠΣΔ έλεγαν ότι κάποια στιγμή η ΕΠΟ θα πρέπει να ορίζει τα παιχνίδια των Μικτών σε καλύτερα γήπεδα.

• Πολικό ψύχος επικρατούσε στην Ελευσίνα κατά την διάρκεια των αγώνων και αυτό ήταν κάτι που δεν το περίμενε κανένα απο τα μέλη της αποστολής. Το ίδιο ισχύει και για τους γηπεδούχους οι οποίοι χαρακτηριστικά έλεγαν πως ο καιρός άλλαξε την ημέρα του αγώνα

• Με την παρουσία του προέδρου της Δυτικής Αττικής έγιναν και οι δυο προχθεσινοί αγώνες. Μάλιστα είχε την ευκαιρία να συνομιλήσει για αρκετή ώρα με τους παράγοντες της ΕΠΣΔ για διάφορα θέματα κοινού ενδιαφέροντος

• Στο Στάδιο Καραϊσκάκη βρέθηκαν το βράδυ της Τετάρτης μερικοί απο τους συνοδούς της αποστολής οι οποίοι έμειναν μια παραπάνω ημέρα στην πρωτεύουσα. Ειχαν την ευκαιρία να θαυμάσουν από κοντά το νεόκτιστο γήπεδο και να χειροκροτήσουν τις προσπάθειες των παιδιών της Εθνικής μας ομάδας κόντρα στο Καζακστάν.

• Τύπος και υπογραμμός ήταν όλα τα παιδιά της Μικτής που συμμετείχαν στην αποστολή. Δεν δημιουργήθηκε κανένα σοβαρό πρόβλημα και όλα τα παιδιά έδειξαν ότι έχουν συνειδητοποιήσει την σπουδαιότητα του να φοράνε την φανέλα της Μικτής ομάδας. Το μόνο αρνητικό θα έλεγε κανείς πως ήταν ότι κατά την αναχώρηση απο την Ρόδο δεν ήταν ομοιόμορφα ντυμένα.

• Σε ξενοδοχείο της Γλυφάδας κατέλυσαν οι Μικτές μας ομάδες. Στο ίδιο είχαν μείνει και πέρσι όταν και πάλι έπαιζαν με την Δυτική Αττική.

Σταμάτης: «Κομβικό το παιχνίδι με τον ΑΟ Μυκόνου»

Ιδιαίτερα σημαντικό, «κομβικό» το χαρακτήρισε ο προπονητής της, είναι το παιχνίδι αυτό της προσεχούς Κυριακής για την ΑΕ Κως, με αντίπαλο τον ΑΟ Μυκόνου αφού μόνο με νίκη δεν θα υπάρξει παρέκκλιση απ' την πορεία που τέθηκε εξ αρχής για να παραμείνει ο σύλλογος στην κατηγορία.

Ολη την εβδομάδα το τεχνικό τιμή των κ.κ. Καΐσερλη-Σταμάτη έχουν επιδοθεί σε έναν αγώνα δρόμου να αποκαταστήσουν κλίμα πρεμίας και αυτοσυγκέντρωσης και όλες οι ενδείξεις δείχνουν θα έχουν αποτέλεσμα οι προσπάθειές τους. Εξάλλου οι δηλώσεις τους μετά τον αγώνα με το Μοσχάτο είναι απόλυτα προσαρμοσμένες με την κατάσταση που επικρατεί στο εσωτερικό της ομάδας:

«Συνεχίζουμε κοιτώντας μπροστά. Το παν είναι να κερδίζουμε τα παιχνίδια στην έδρα μας, αρχής γενομένης από το κυριακάτικο με τη Μύκονο. Για τα εκτός έδρας βλέπουμε. Στόχος μας είναι η παραμονή στην κατηγορία και το «χτίσιμο» μιας ομάδας που θα πρωταγωνιστεί τα επόμενα χρόνια. Για να πετύχουμε αυτό, θα πρέπει να την ενισχύσουμε με νεαρούς παίκτες. Κάτι τέτοιο θα συζητηθεί τον επόμενο μήνα και ίσως προχωρήσουμε στην απόκτηση κάποιων νεαρών παικτών».

Κατά τα λοιπά προβλήματα ιδιαίτερα δεν αντιμετωπίζει το τεχνικό τιμ της ομάδας πλην της απουσίας του Δαυίδ Μάμμη ο οποίος την Κυριακή θα εκτίσει την τελευταία, από τις τρεις, αγωνιστική της ποινής του. Φυσικά από την χθεσινή προπόνηση απουσίασαν οι Χατζηφούντας-Ζερβός που συμμετείχαν στις αποστολές των Μικτών ομάδων της ΕΠΣΔ.

Για τη νίκη ο Α.Ο. Μυκόνου στην Κω

Με σκοπό να επιστρέψει στις νίκες θα παραταχθεί αυτή την Κυριακή, η Μύκονος στο γήπεδο, στον εκτός έδρας αγώνα με την ΑΕ Κως. Το συγκρότημα των Κυκλάδων, άφησε πίσω του πολύτιμο έδαφος, την περασμένη Κυριακή στον εντός έδρας αγώνα με τον Ερμή Κορυδαλλού και όλοι στις τάξεις της ομάδας δεν βλέπουν άλλο αποτέλεσμα εκτός από τη νίκη. Ωστόσο τα πράγματα δεν θα είναι εύκολα, αφού και ο αντίπαλος προέρχεται από ήττα και κανείς στις τάξεις της δεν θα θέλει να συνεχίσει με άλλη μία. Πάντως στη Μύκονο εκφράζουν την αισιοδοξία τους, ότι μπορούν να φύγουν με το νικηφόρο αποτέλεσμα. Οσον αφορά τον αγωνιστικό τομέα, ο προπονητής, Στέλιος Λεβογιάννης, θα έχει κανονικά στη διάθεσή του τους Σκούταρη και Μποτσίβη, οι οποίοι εξέτισαν την τιμωρία τους και επιστρέφουν. Αντίθετα θα απουσιάσει ο Ηλιάδης, που είναι τιμωρημένος.

Η χειμερία νάρκη είναι για αρκούδες...



...αντί να κάθεστε ζεστά, αλλά βαρετά μέσα στο σπίτι, φορέστε αθλητικά ρούχα και παπούτσια και ανοίξτε την πόρτα.

ΡΟΔΟΣΠΟΡ
...πρώτο όνομα στα σπορ
Εθ. Δωδεκανησίων 15 ΡΟΔΟΣ
Τηλ. 22410 21442
e-mail: rospo@otenet.gr
www.rodosport.gr
ΓΔ30/11

Απαντες παρόντες στον Ιάλυσο

Ευχάριστος «πονοκέφαλος» για τον Θεόδωρο Θεοδώρου

Με λευκό απουσιολόγιο ολοκληρώνεται σήμερα η προετοιμασία του Ιάλυσου, εν' όψει του κυριακάτικου αγώνα με το Μοσχάτο (15.00). Ετσι το τεχνικό τιμ των «ερυθροκίτρινων» για πρώτη ίσως φορά φέτος θα έχει ευχάριστο πονοκέφαλο όσον αφορά την επιλογή της ενδεκάδας, αφού ακόμη και ο Πολιάς βρίσκεται σε πολύ καλή κατάσταση και θα τεθεί στη διάθεση του Θόδωρου Θεοδώρου κανονικά την Κυριακή.

Ακόμη και χθες, πριν την προπόνηση ο Κύπριος τεχνικός έκανε ντόπα ηθικού στους παίκτες, τονίζοντάς τους ότι η νίκη αποτελεί μονόδρομο με το Μοσχάτο, προκειμένου η ομάδα να μην εκτροχιαστεί από τους στόχους της, λίγο πριν την στροφή του πρώτου γύρου.

Απ' την πλευρά τους οι ποδοσφαιριστές έδωσαν την υπόσχεση να δώσουν τον καλύτερο εαυτό τους για τη νίκη που θα τους χαρίσει βαθιά βαθμολογική ανάσα και τεράστια αποθέματα ηθικού και αυτοπεποίθησης.

Το Σαββατοκύριακο

Δύο «φιλικά» στους Αγίους Αποστόλους

Δύο ενδιαφέροντες φιλικοί αγώνες θα διεξαχθούν το Σαββατοκύριακο στο γήπεδο των Αγίων Αποστόλων, μοναδικό επιχειρησιακό γήπεδο της πόλης της Ρόδου!

Αύριο Σάββατο, στις 15.00 θα παίξουν οι ΑΣ Ζεύς και Αναγέννηση Νήσου Ρόδου, ενώ την Κυριακή, την ίδια ώρα θα αναμετρηθούν οι Ορφέας και Πήγασος, σε μία προσπάθεια των τεχνικών τους ηγεσιών να διατηρήσουν το αξιόμαχο των παικτών τους, ύστερα από την αναβολή της αγωνιστικής, λόγω του χορού των διαιτητών.

Η γιορτή του ΠΣΑΤ για τους «κορυφαίους

Η μεγάλη γιορτή βράβευσης των κορυφαίων αθλητών, αθλητριών και ομάδων, που διοργανώνει εδώ και πενήντα χρόνια ο Πανελλήνιος Σύνδεσμος Αθλητικών Συντακτών (ΠΣΑΤ) θα γίνει την Τρίτη, 21 Δεκεμβρίου και ώρα 18.30 στο ΣΕΦ (Αμφιθέατρο «Μελίνα Μερκούρη»). Οι διαδικασίες για την ανάδειξη των κορυφαίων του ελληνικού αθλητισμού έχουν ήδη αρχίσει και εντός της εβδομάδας θα αποσταλούν σε όλα τα μέλη τα ψηφοδέλτια και το ενημερωτικό υλικό, προκειμένου να ψηφίσουν τους καλύτερους της χρονιάς.

Η ημερομηνία λήξης της ψηφοφορίας είναι η Τρίτη, 7 Δεκεμβρίου και ώρα 21.00. Για πρώτη φορά φέτος η καθιερωμένη ψηφοφορία θα γίνει και για δύο νέες κατηγορίες βραβείων. Αυτή του κορυφαίου αθλητή-αθλήτριας με αναπηρία και του καλύτερου προπονητή ομαδικού ή ατομικού αθλήματος.

Σύσκεψη για την τοξοβολία στην αίθουσα του ΔΟΝΑ

Ενημερωτική σύσκεψη, με την συμμετοχή όλων των εμπλεκομένων στο άθλημα της τοξοβολίας θα πραγματοποιηθεί σήμερα Παρασκευή 19/11 και ώρα 21:00 στην αίθουσα του ΔΟΝΑ Ροδίων.

Με όλα τα ζητήματα που αφορούν την ανάπτυξη, την καλλιέργεια, της προοπτικές, την συμμετοχή για πρώτη φορά στον αγώνα του Πρωταθλήματος Περιφέρειας και του 2005 στο Σέτλαντ όπως και την διοργάνωση του 2007, θα απασχολήσει όλους τους εμπλεκόμενους προκειμένου να αναλυθούν οι δυνατότητες και οι υποχρεώσεις για το επόμενο διάστημα. Θα αναληθεί η διαδικασία βελτίωσης, εντατικοποίησης των προπονήσεων και της πρόκρισης για τους Αγώνες του 2005 όπως και οι ανάγκες προμήθειας νέου εξοπλισμού.

Θα ακολουθήσει προβολή βίντεο της προετοιμασίας της Ολυμπιακής ομάδας του Ταϊβάν στο νησί μας και στιγμιότυπα από Ολυμπιάδα και Παραολυμπιάδα. Κάθε ενδιαφερόμενος για το άθλημα της τοξοβολίας είναι ευπρόσδεκτος.

Να σημειώσουμε ότι η τοξοβολία είναι στο πρόγραμμα των Αγώνων του 2007 και το τελευταίο διάστημα παρατηρείται αλματώδης ανάπτυξη του αθλήματος και σ'αυτό συμβάλλουν ο ΝΑΟΔ, Δήμος Καλλιθέας, ΔΟΝΑ Ροδίων, ΑΣ Φλόγα, και Ροδιακός Οργανισμός Αγώνων Νήσων (Island Games).

ΠΡΟΟΔΟΣΠΟΡ

Με...Κολοσσιαίο πάθος!

Σήμερα το απόγευμα και χωρίς προβλήματα ολοκληρώνουν την προετοιμασία τους οι «θαλασσί» για το αυριανό παιχνίδι (17:30) με την Α.Γ.Ε. Χαλκίδας!

«Καρέ του...ροz»... Αυτός είναι ο απώτερος σκοπός του Κολοσσού στο αυριανό κρίσιμο ματς κόντρα στην Α.Γ.Ε. Χαλκίδας. Οι «θαλασσί» υποδέχονται στις 17:30 την ομάδα της Εύβοιας και θέλουν να πετύχουν την τέταρτη διαδοχική επιτυχία τους στο πρωτάθλημα της Α2. Μπορεί στις τάξεις της ροδίτικης ομάδας να μην αναφέρεται ακόμη η λέξη άνοδος, όμως όλοι γνωρίζουν πολύ καλά ότι για να επιτευχθεί κάτι τέτοιο, θα πρέπει να παραμείνει απόρθητο κάστρο το «Βενετόκλειο». Η διατήρηση του αήττητου της έδρας του Κολοσσού είναι ένας απ' τους βασικούς στόχους για την ομάδα του Βασίλη Φραγκιά. Το έργο των «θαλασσί» αύριο δεν θα είναι σε καμία περίπτωση εύκολο. Το συγκρότημα του Κώστα Μίσσα είναι ιδιαίτερα ισχυρό φέτος και έχει θέσει ακριβώς τους ίδιους στόχους με τον Κολοσσό. Για να λυγίσουν, λοιπόν, οι Ροδίτες την αντίσταση της Α.Γ.Ε.Χ., θα χρειαστεί πάθος, ψυχή και κόσμος.



Σήμερα ολοκληρώνεται η προετοιμασία του Κολοσσού για το αυριανό παιχνίδι με την Α.Γ.Ε. Χαλκίδας

Τα πολύτιμα δίποντα με την Ξάνθη, το Αιγάλεω και το Περιστέρι έχουν φτιάξει ένα πολύ καλό κλίμα στο στρατόπεδο της ομάδας και άπαντες περιμένουν το αυριανό ματς προκειμένου ο Κολοσσός να ξεπεράσει ακόμη ένα εμπόδιο, απ' τα δυσκολότερα της φετινής περιόδου. Θεωρείται βέβαιο ότι η αναμέτρηση με τους Χαλκιδαίους είναι η δυσκολότερη μετά από εκείνη της Καισαριανής απέναντι στη Νήαρ Ηστ. Τα δύο παιχνίδια βέβαια δεν έχουν καμία σχέση μεταξύ τους και οι γηπεδούχοι αύριο πρέπει να αποδείξουν ότι θέλουν και μπορούν. Έχοντας την αμέριστη συμπαράσταση των φιλάθλων τους, που αναμένεται ότι θα γεμίσουν το «Βενετόκλειο», οι παίκτες του Κολοσσού φέρονται αποφασισμένοι να οδηγήσουν σε μία ακόμη επιτυχία την ομάδα και να την κρατήσουν στα υψηλότερα σκαλοπάτια του βαθμολογικού πίνακα.

Η προετοιμασία των «θαλασσί» θα ολοκληρωθεί σήμερα το απόγευμα, κι αφού νωρίτερα οι Ροδίτες προβούν σε μαθήματα «βιντεοκατασκοπίας» παρακολουθώντας αποσπάσματα του παιχνιδιού της Α.Γ.Ε. Χαλκίδας απέναντι στο Περιστέρι. Ο Βασίλης Φραγκιάς βρίσκεται στην ευκάριστη θέση να μην αντιμετωπίζει προβλήματα τραυματισμών με τους παίκτες του. Σήμερα στις 16:30 ο Αθηναίος τεχνικός θα αναφερθεί στην αυριανή αναμέτρηση με την Α.Γ.Ε. Χαλκίδας, στην καθιερωμένη συνέντευξη τύπου που θα δοθεί στο «Βενετόκλειο».

Τέλος το βράδυ θα αφιχθεί στη Ρόδο η αποστολή των Ευβοιωτών. Ο Κώστας Μίσσας θα έχει όλους τους αθλητές του ετοιμοπόλεμους, ενώ στις τάξεις της ομάδας επικρατεί αισιοδοξία για την έκβαση του αγώνα κόντρα στον Κολοσσό.

Πλούσιο πρόγραμμα στο τοπικό...

Ορίστηκαν οι διαιτητές των αγώνων που προγραμμάτισε η Τ.Ε. Ε.Ο.Κ. Δωδεκανήσου από σήμερα μέχρι και την ερχόμενη Τετάρτη

Ανακοινώθηκαν χθες απ' τον Σ.Δ.Κ.Δ. οι διαιτητές των αγώνων που όρισε η Τ.Ε. Ε.Ο.Κ. Δωδεκανήσου. Την ερχόμενη Κυριακή στην «τέντα», στο παιχνίδι Π.Α.Ο. Διαγόρας- Ιπποκράτης Κω θα βρεθεί το αξιολογημένο δίδυμο Ξανθός- Φάκαρος, ενώ το ντέρμπι παραμονής της Καλύμνου μεταξύ της Ε.Α.ΚΑ. και του Διγενή Κοσκινού θα «σφυρίξουν» οι Κουνελλές Ν. και Στάλας.

ΤΟ ΠΡΟΓΡΑΜΜΑ ΤΗΣ Τ.Ε. Ε.Ο.Κ. ΚΑΙ ΟΙ ΔΙΑΙΤΗΤΕΣ

ΣΗΜΕΡΑ:

• Πυλί (17:00): Α.Ε. Δικαίου- Ιπποκράτης Κω (Π), (Ζαμάγιας- Στάλας)

ΑΥΡΙΟ (20/11):

• Δ.Κ.Γ. Καλύμνου (10:00): Ε.Α. Καλύμνου- Διγενής Κοσκινού (Α) (Κουνελλές Ν.- Στάλας)

• Δ.Κ.Γ. Ρόδου (11:00): Δ.Α.Ν.Σ. Δωριεύς- Α.Ο. Σύμης (Π) (Μυροφόρος- Γαλανός)

• Δ.Κ.Γ. Καλύμνου (12:00): Ε.Α. Καλύμνου- Ηρακλής 2000 (Π), (Κουνελλές Ν.- Στάλας)

• Δ.Κ.Γ. Ιαλυσού(15:00): Γ.Α.Σ. Ιάλυσος- Α.Σ.Κ. Ιβίσκος(Κ) (Ξανθός- Φάκαρος)

• Δ.Κ.Γ. Κω (18:30): Α.Ε. Δικαίου- Ηρακλής Λάρδου(Α) (Βιτζηλαίος- Ζαμάγιας)

• Δ.Κ.Γ. Ρόδου (19:30): Δ.Α.Ν.Σ. Δωριεύς- Γ.Α.Σ. Ιάλυσος (Α), (Αρνάς- Χατζηδάκης)

ΚΥΡΙΑΚΗ (21/11):

• Δ.Κ.Γ. Ρόδου (14:00): Κολοσσός Ρόδου- Ζέφυρος(Ε)



Στη φωτό φάση απ' την αναμέτρηση μεταξύ του Δ.Α.Ν.Σ. Δωριεύς και της Ε.Α. Καλύμνου

(Αρνάς- Χατζηδάκης)

• Κ.Γ. Διαγόρα (15:00): Π.Α.Ο. Διαγόρας- Ιπποκράτης Κω(Α) (Ξανθός- Φάκαρος)

• Δ.Κ.Γ. Κω (16:00): Ιπποκράτης Κω- Ηρακλής 2000(Κ) (Ζαμάγιας- Στάλας)

ΔΕΥΤΕΡΑ (22/11):

• Δ.Κ.Γ. Ρόδου (21:00): Α.Σ.Κ. Ιβίσκος- Κολοσσός Ρόδου (Π), (Κουνελλές Ηλ.- Χατζηδάκης)

• Κ.Γ. Διαγόρα (21:00): Π.Α.Ο. Διαγόρας- Ζέφυρος (Π), (Κουνελλές Ν.- Αρνάς)

• Δ.Κ.Γ. Ιαλυσού(21:00): Γ.Α.Σ. Ιάλυσος- Ελπίδα Πεταλούδων (Π), (Βιτζηλαίος- Φάκαρος)

ΤΕΤΑΡΤΗ (24/11):

• Δ.Κ.Γ. Ρόδου (15:00): Ζέφυρος- Κλεόβουλος Λίνδου(Α) (Ξανθός- Κουνελλές Ηλ.)

ΠΑΜΠΑΙΔΕΣ

ΚΥΡΙΑΚΗ (21/11):

• Δ.Κ.Γ. Ρόδου (16:00): Κολοσσός Β'- Σταυρός Καλυθιών (Γαλανός)

• Κ.Γ. Κρεμαστής (16:00): Κλεόβουλος Λίνδου- Ηρακλής Λάρδου, (Δημητρούλης)

• Κ.Γ. Κρεμαστής (18:00): Π.Α.Ο. Διαγόρας Α'- Κολοσσός Α', (Δημητρούλης)

Τα ταλέντα του νομού...

Ποιοι θα είναι οι αθλητές και οι αθλήτριες της Κω που θα πάρουν μέρος στις προπονήσεις υπό τις οδηγίες του Κυριάκου Μάγου και του συνεργάτη του Δημήτρη Τζομάκα! Τα παιδιά που παίρνουν μέρος στην προετοιμασία για την επιλογή της μικτής

Στην Κω πρόκειται να μεταβεί το Σαββατοκύριακο 20-21 Νοεμβρίου ο τοπικός προπονητής Κυριάκος Μάγος όπου μαζί με τον άμεσο συνεργάτη του Δημήτρη Τζομάκα θα προπονήσουν τους νεαρούς αθλητές και αθλήτριες που ενδεχομένως θα στελεχώσουν τις μικτές ομάδες παίδων και κορασίδων της Δωδεκανήσου. Συγκεκριμένα τα αγόρια των τριών σωματείων της Κω που πρόκειται να προπονηθούν είναι τα εξής: Παντελής Τριτσάρης, Φάνης Χατζηβασίλης, Γιώργος Πυλιώτης, Δημήτρης Παπούλης, Ανδρέας Δεπασκουάλ (Α.Ε. Δικαίου), Νίκος Γιαλλούσης, Βίκτωρ Θειακός, Γιώργος Λιοδάκης, Αντώνης Χρύσης, Μανώλης Χατζηνικολάου, Γιώργος Τρικοίλης και Γιώργος Ζαγγελίδης (Ιπποκράτης Κω),Τάσος Κοντίτσης (Ηρακλής 2000).



Φωτό απ' την περσινή προπόνηση της μικτής παίδων υπό τις οδηγίες του Αντώνη Χρηστέα

Τα κορίτσια που πρόκειται να πάρουν μέρος στις προπονήσεις είναι τα εξής: Μαρία Κούσιαντα, Σταματία Μαρκόγλου, Σταματία Στάκκου, Κοκώνα Καστελοριζιού και Βαλαντούλα Σκούφη (Ιπποκράτης Κω), Ανθούλα Αγγελή, Μαρία Ρίσκου, Κρυσταλλένια Δρόσου, Τριανταφυλλιά Κρωτήρη, Αθηνά Μοσχοπούλου, Ανθή Χατζηγιακουμή και Μάγδα Παγώνη (Α.Ε. Δικαίου). Σήμερα θα ξεκεθαριστεί ποιες αθλήτριες του Ηρακλή 2000 θα συμμετάσχουν στις προπονήσεις που πρόκειται να γίνουν στο κλειστό γυμναστήριο της Κω.

ΤΑ ΠΑΙΔΙΑ ΤΗΣ ΡΟΔΟΥ

Μόνο οι αθλητές του Κολοσσού αποδεικνύονται συνεπείς στις τέσσερις προπονήσεις που έχουν διεξαχθεί για τη μικτή ομάδα των παίδων της Ρόδου.

Αξίζει να σημειωθεί ότι μέχρι στιγμής έχουν προπονηθεί οι παρακάτω αθλητές: Σπύρος Καλαποδάκης, Παντελής Κωσταρίδης, Παναγιώτης Μέντος, Σπύρος Αρφαράς, Σελτσούκ Ζαμαντάκη, Γιώργος Δανάς και Δημήτρης Λυπημένος (Κολοσσός Ρόδου), Μιχάλης Μαμαλίγκας (Ζέφυρος), Παναγιώτης Σελλάς και Μιχάλης Ράδος (Π.Α.Ο. Διαγόρας), Γιώργος Μιχαήλ, Νίκος Μπάτης και Μανώλης Παπαδόπουλος (Ελπίδα Πεταλούδων).

Αξίζει να σημειωθεί ότι ο Κυριάκος Μάγος έχει μπροστά του αρκετή δουλειά μέχρι να αποφασίσει για τη στελέχωση των μικτών ομάδων. Όσον αφορά τα κορίτσια της Ρόδου, έχει γίνει μία πρώτη συνάντηση ωστόσο υπάρχει μεγάλο πρόβλημα με την έλλειψη γηπέδου για τις προπονήσεις. Το θέμα αυτό πρόκειται να συζητηθεί στην επόμενη συνεδριάση της Τ.Ε. Ε.Ο.Κ. Δωδεκανήσου.

Με προβλήματα στην Κάλυμνο...

Χωρίς τον Στέφανο Βασούκο και τον Λευτέρη Καρπαθάκη θα παρουσιαστεί ο Διγενής στην αναμέτρηση με την Ε.Α.ΚΑ.! Νέο πρόσωπο στους Κοσκινιάτες ο Σταύρος Χούλης, ενώ επιστρέφει και ο Λάμπρος Ροδίτης

Με δύο σημαντικές απουσίες θα παραταχθεί στην Κάλυμνο ο Διγενής...Στη διάθεσή του Βασίλη Φουντουραδάκη δεν θα τεθούν οι Στέφανος Βασούκος και Λευτέρης Καρπαθάκης.

Ο πρώτος πρέπει να παραμείνει στη Ρόδο εξαιτίας ενός οικογενειακού ζητήματος, ενώ ο δεύτερος έχει αυξημένες επαγγελματικές υποχρεώσεις και δεν μπορεί να ταξιδέψει στο νησί των «σφουγγαράδων». Το ευχάριστο για τον τεχνικό του Διγενή είναι ότι θα έχει και πάλι μαζί του τον Λάμπρο Ροδίτη που πριν από αρκετό καιρό υποβλήθηκε σε εγχείρηση κήλης. Εξάλλου αμφίβολη θεωρείται η παρουσία του Νίκου Μαμάκα, η οποία θα αποφασιστεί σήμερα το πρωί.

Στο μεταξύ την πρώτη του φετινή εμφάνιση με τη φανέλα της ομάδας αναμένεται να κάνει ο Σταύρος Χούλης, που είναι το νέο μεταγραφικό απόκτημα του Διγενή. Πρόκειται για αθλητή ο οποίος παλαιότερα αγωνίστηκε στον Ζέφυρο,



Σήμερα θα αναχωρήσει για την Κάλυμνο η αποστολή του Διγενή Κοσκινού

ωστόσο τα τελευταία χρόνια απέχει απ' την ενεργό δράση. Το δελτίο του ετοιμάστηκε κατά τη διάρκεια της εβδομάδας και έτσι θα τεθεί στη διάθεση του Βασίλη Φουντουραδάκη. Στην αποστολή του Διγενή θα συμμετάσχουν σίγουρα οκτώ παίκτες.

Ο λόγος για τους: Ροδίτη, Πατινιώτη, Πσλυχρονίου, Χούλη, Καντή, Νικολή, Σταυριανάκη και Πυράκη, ενώ αμφίβολος είναι ο Μαμάκας. Οι Κοσκινιάτες θα ταξιδέψουν σήμερα το απόγευμα για την Κάλυμνο, όπου και θα διανυκτερεύσουν, ενώ αμέσως μετά το τέλος του παιχνιδιού θα πάρουν το δρόμο της επιστροφής.

Το παιχνίδι με την Ε.Α.ΚΑ. ενδέχεται να ξεκινήσει στις 09:30 και όχι στις 10:00, ώστε οι φιλοξενούμενοι να προλάβουν το πλοίο που θα τους μεταφέρει στη Ρόδο.

Τέλος το απόγευμα της Τετάρτης ο Διγενής αντιμετώπισε σε φιλικό παιχνίδι διάρκειας πέντε δεκαλέπτων τον Γ.Α.Σ. Ιάλυσος απ' τον οποίο και ηττήθηκε με 94-86.

Ουσιαστικά η συγκεκριμένη αναμέτρηση αποτέλεσε πρόβα τζενεράλε ενόψει του αυριανού αγώνα με την Ε.Α. Καλύμνου. Όσον αφορά το ματς της 5ης αγωνιστικής ο Βασίλης Φουντουραδάκης αρκέστηκε να πει «Πάμε για να κερδίσουμε και θα τα δώσουμε όλα για την επιτυχία».

Αλλαγή στην Κω...

Στις 18:30 και όχι στις 20:00 θα ξεκινήσει το παιχνίδι μεταξύ της Α.Ε. Δικαίου και του Ηρακλή Λάρδου!

Στις 18:30 και όχι στις 20:00 θα ξεκινήσει τελικά αύριο η αναμέτρηση της 5ης αγωνιστικής για την Α' Κατηγορία μεταξύ της Α.Ε. Δικαίου και του Ηρακλή Λάρδου. Αυτό θα γίνει προκειμένου να επιστρέψει έγκαιρα στη Ρόδο ο διαιτητής Στέλιος Βιτζηλαίος, αφού είναι γνωστό ότι πλέον υπάρχουν προβλήματα στα δρομολόγια των πλοίων. Στο μεταξύ και οι δύο ομάδες συνεχίζουν την προετοιμασία τους για το παιχνίδι το οποίο παρουσιάζει μεγάλο βαθμολογικό ενδιαφέρον. Οι αυριανοί αντίπαλοι θέλουν τη νίκη προκειμένου να κάνουν ένα ακόμη βήμα για την τετράδα με δεδομένο ότι μετρούν δύο επιτυχίες και ισάριθμες αποτυχίες μέχρι στιγμής στο πρωτάθλημα.

Οι «ροπαλοφόροι» εκτός απροόπτου θα παραταχθούν και πάλι χωρίς τον Νίκο Μόδιαλη που δεν έχει φορέσει ακόμη φέτος τη φανέλα της ομάδας, ενώ σήμερα θα ξεκεθαρίσει οριστικά το τοπίο σχετικά με την παρουσία των αθλητών στην Κω. Όσον αφορά την Α.Ε. Δικαίου, ο Μιχάλης Καπλανίδης δεν θα έχει στη διάθεσή του τον τραυματίας Τζέϊμς Χατζηχαραλάμπους, ενώ οι υπόλοιποι παίκτες θα παίξουν κανονικά.

Φιλική νίκη του Ιάλυσου...

Οι «ερυθροκίτρινοι» κέρδισαν χθες τον Σταυρό Καλυθιών με 73-41 και έδειξαν έτοιμοι για το αυριανό ματς με τον Δ.Α.Ν.Σ. Δωριεύς

Φιλική νίκη με 73-41 κόντρα στον Σταυρό Καλυθιών πέτυχε χθες το απόγευμα στην Ιαλυσό ο τοπικός Γ.Α.Σ. στο πλαίσιο της καλύτερης δυνατής προετοιμασίας του ενόψει της αυριανής αναμέτρησης κόντρα στον Δ.Α.Ν.Σ. Δωριεύς. Ο Γιώργος Χατζηκαλημέρης δεν είχε στη διάθεσή του τρεις αθλητές. Ο λόγος για τον Σταμάτη Γρηγορά, τον Ηλία Μάγγο και τον Γιώργο Λάκουρα που δεν μπόρεσαν να αγωνιστούν για διαφορετικούς λόγους. Και οι τρεις πάντως παίκτες θα τεθούν κανονικά στη διάθεσή του προπονητή τους για το παιχνίδι με τους «κιτρινόμαυρους».



Ο Γιώργος Χατζηκαλημέρης

Για τον Ιάλυσο η νίκη στο αυριανό παιχνίδι είναι μονόδρομος, καθώς ενδέχεται να παραμείνει μόνος στη δεύτερη θέση. Άλλωστε το πρόγραμμα μέχρι το τέλος του πρώτου γύρου περιλαμβάνει δύο ντέρμπι, με τον Ηρακλή Λάρδου στην Ιαλυσό και την Α.Ε. Δικαίου στην Κω.

Παραδοσιακά νικητές...

Η Ε.Α. Καλύμνου και η Α.Ε. Δικαίου κερδίζουν πάντα τον Διγενή Κοσκινού και τον Ηρακλή Λάρδου αντίστοιχα! Την περίοδο 2001-02 ο Π.Α.Ο. Διαγόρας κέρδισε δύο φορές στην «τέντα» τον Ιπποκράτη και πήρε τον τίτλο

Μόνο νίκες μετρούν οι γηπεδούχοι τα τελευταία τρία χρόνια, στα ζευγάρια της Α' Κατηγορίας, στο πλαίσιο της 5ης αγωνιστικής. Η παράδοση είναι καθαρά με τους οικοδεσπότες αφού μετρούν επιτυχίες, σε αντίθεση με τους φιλοξενούμενους που θα πρέπει να αντιμετωπίσουν συν τοις άλλοις και την κακή παράδοση. Είναι χαρακτηριστικό ότι η Ε.Α. Καλύμνου κερδίζει πάντα τον Διγενή Κοσκινού στο νησί των «σφουγγαράδων», ενώ ο Ηρακλής Λάρδου γνωρίζει μόνο ήττες στο νησί του Ιπποκράτη απ' την Α.Ε. Δικαίου.

Ε.Α. ΚΑΛΥΜΝΟΥ- ΔΙΓΕΝΗΣ ΚΟΣΚΙΝΟΥ

Δύο καθοριστικές νίκες έχει πετύχει την τελευταία διετία στην Κάλυμνο η τοπική Ε.Α.ΚΑ. απέναντι στον Διγενή Κοσκινού. Οι γηπεδούχοι κερδίζουν συνήθως δύσκολα την ομάδα του Βασίλη Φουντουραδάκη και κάνουν πάντα ένα σημαντικό βήμα για την παραμονή τους στην κατηγορία.

(2003-04): 64-56
(2002-03): 61-48

Α.Ε. ΔΙΚΑΙΟΥ- ΗΡΑΚΛΗΣ ΛΑΡΔΟΥ

Είτε παίζει στο Πυλί είτε στο κλειστό γυμναστήριο της Κω, η Α.Ε. Δικαίου μετράει μόνο νίκες απέναντι στον Ηρακλή Λάρδου. Την πρώτη φορά που συναντήθηκαν οι δύο ομάδες, το παιχνίδι έγινε στο ανοιχτό γήπεδο του Πυλίου με...πολικές συνθήκες και οι γηπεδούχοι πήραν τη νίκη, καθώς λίγα δευτερόλεπτα πριν το τέλος ο Γιάννης Κουτσούκος είχε αστοχήσει σε δύο ελεύθερες βολές. Πέρσι οι «ροπαλοφόροι» ταξίδεψαν στο νησί του Ιπποκράτη χωρίς τον προπονητή τους Κυριάκο Μάγο. Και τα δύο χρόνια πάντως ο Ηρακλής αφήνει εκτός τετράδας την Α.Ε. Δικαίου.

(2003-04): 82-68
(2002-03): 74-71

Π.Α.Ο. ΔΙΑΓΟΡΑΣ- ΙΠΠΟΚΡΑΤΗΣ ΚΩ

Την περίοδο 2001-02 που το πρωτάθλημα γινόταν σε δύο ομίλους οι ομάδες συναντήθηκαν στον μεγάλο τελικό. Και στα δύο ματς οι «κυανέρυθροι» κέρδισαν εύκολα, ενώ ενδιάμεσα ηττήθηκαν στην Κω.

Τελικά οι Ροδίτες κατέκτησαν τον τίτλο και ανέβηκαν στη Γ' Εθνική. Αξίζει να σημειωθεί ότι στους ημιτελικούς ο Π.Α.Ο. Διαγόρας απέκλεισε με 2-0 την Α.Ε. Δικαίου και ο Ιπποκράτης Κω τον Α.Σ.Κ. Ιβίσκος.

*Λόγω της παρουσίας του Γ.Α.Σ. Ιάλυσος στην Γ' Εθνική οι «ερυθροκίτρινοι» και ο Δ.Α.Ν.Σ. Δωριεύς δεν έχουν συναντηθεί τις τρεις τελευταίες αγωνιστικές περιόδους.



Φάση απ' τον μεγάλο τελικό της περιόδου 2001-02 μεταξύ του Π.Α.Ο. Διαγόρας και του Ιπποκράτη Κω

Οι αξιολογημένοι στην Αθήνα...

Ο Στέλιος Βιτζηλαίος και ο Ηλίας Κουνελλές θα «σφυρίξουν» παιχνίδια Εθνικών Κατηγοριών

Δύο μέλη του Σ.Δ.Κ.Δ. θα διευθύνουν παιχνίδια Εθνικών Κατηγοριών την ερχόμενη Κυριακή. Αμφότεροι θα βρεθούν στην Αθήνα για να «σφυρίξουν» αγώνες γυναικείων πρωταθλημάτων.

Ο Στέλιος Βιτζηλαίος (μαζί με τον Μάνο) θα βρεθεί στη Νέα Σμύρνη (18:00) για το ματς της Α1 Γυναικών μεταξύ του Πανιωνίου και του Σπόρτιγκ. Εξάλλου ο Νίκος Κουνελλές (με τον Πλάγο) θα δώσει το «παρών» στου Ζωγράφου (12:30) για το ματς της Α2 Γυναικών ανάμεσα στον Φιλαθλητικό και τον Αρη Θήβας.

ΚΥΡΙΑΚΗ(21/11):

Νέα Σμύρνη(18:00): Πανιώνιος- Σπόρτιγκ (Μάνος- Βιτζηλαίος)

Ζωγράφου(12:30): Φιλαθλητικός- Άρης Θήβας (Κουνελλές Ηλ.- Πλάγος)

Ανοίγει η αυλαία...

Μεγάλο ντέρμπι αναμένεται να γίνει σήμερα στο Πυλί (17:00) μεταξύ της Α.Ε. Δικαίου και του Ιπποκράτη Κω στο πλαίσιο της 4ης αγωνιστικής για τον γ' όμιλο του παιδικού πρωταθλήματος

Σήμερα το απόγευμα ανοίγει η αυλαία του τοπικού μπάσκετ, με βάση τα παιχνίδια που προγραμμάτισε η Τ.Ε. Ε.Ο.Κ. Δωδεκανήσου.

Στο ανοιχτό γήπεδο του Πυλίου η Α.Ε. Δικαίου θα φιλοξενήσει τον Ιπποκράτη στο μεγάλο ντέρμπι του ομίλου με το οποίο θα κριθεί και η πρώτη θέση του γ' ομίλου.

Η ομάδα του Δημήτρη Τζομάκα κέρδισε στο κλειστό της Κω με 69-56 στο παιχνίδι του α' γύρου και ως εκ τούτου θεωρείται το φαβορί για να συνεχίσει στα...ροz φύλλα. Αξίζει να σημειωθεί ότι η Α.Ε.Δ. έχει πάρει τον αέρα των αντιπάλων της τα τελευταία χρόνια, όπου μετράει δύο νίκες και μία ήττα στο Πυλί.

(2003-04): 71-34
(2002-03): 69-55
(2001-02): 63-84

Πυλί (17:00): Α.Ε. Δικαίου- Ιπποκράτης Κω (Ζαμάγιας- Στάλας)

*Αύριο στην Κάλυμνο (12:00) η Ε.Α.ΚΑ. θα φιλοξενήσει τον Ηρακλή 2000

Γ' ΟΜΙΛΟΣ/3η ΑΓΩΝΙΣΤΙΚΗ

1.Α.Ε. Δικαίου	6	3-0	205-140(+65)
2.Ιπποκράτης Κω	5	2-1	224-148(+76)
3.Ηρακλής 2000	4	1-2	147-200(-53)
4.Ε.Α. Καλύμνου	3	0-3	119-207(-88)



ΠΡΟΟΔΟΣΠΟΡ

Με...Κολοσσιαίο πάθος!

Σήμερα το απόγευμα και χωρίς προβλήματα ολοκληρώνουν την προετοιμασία τους οι «θαλασσί» για το αυριανό παιχνίδι (17:30) με την Α.Γ.Ε. Χαλκίδας!

«Καρέ του...ροz»... Αυτός είναι ο απώτερος σκοπός του Κολοσσού στο αυριανό κρίσιμο ματς κόντρα στην Α.Γ.Ε. Χαλκίδας. Οι «θαλασσί» υποδέχονται στις 17:30 την ομάδα της Εύβοιας και θέλουν να πετύχουν την τέταρτη διαδοχική επιτυχία τους στο πρωτάθλημα της Α2. Μπορεί στις τάξεις της ροδίτικης ομάδας να μην αναφέρεται ακόμη η λέξη άνοδος, όμως όλοι γνωρίζουν πολύ καλά ότι για να επιτευχθεί κάτι τέτοιο, θα πρέπει να παραμείνει απόρθητο κάστρο το «Βενετόκλειο». Η διατήρηση του αήττητου της έδρας του Κολοσσού είναι ένας απ' τους βασικούς στόχους για την ομάδα του Βασίλη Φραγκιά. Το έργο των «θαλασσί» αύριο δεν θα είναι σε καμία περίπτωση εύκολο. Το συγκρότημα του Κώστα Μίσσα είναι ιδιαίτερα ισχυρό φέτος και έχει θέσει ακριβώς τους ίδιους στόχους με τον Κολοσσό. Για να λυγίσουν, λοιπόν, οι Ροδίτες την αντίσταση της Α.Γ.Ε.Χ., θα χρειαστεί πάθος, ψυχή και κόσμος.



Σήμερα ολοκληρώνεται η προετοιμασία του Κολοσσού για το αυριανό παιχνίδι με την Α.Γ.Ε. Χαλκίδας

Τα πολύτιμα δίποντα με την Ξάνθη, το Αιγάλεω και το Περιστέρι έχουν φτιάξει ένα πολύ καλό κλίμα στο στρατόπεδο της ομάδας και άπαντες περιμένουν το αυριανό ματς προκειμένου ο Κολοσσός να ξεπεράσει ακόμη ένα εμπόδιο, απ' τα δυσκολότερα της φετινής περιόδου. Θεωρείται βέβαιο ότι η αναμέτρηση με τους Χαλκιδαίους είναι η δυσκολότερη μετά από εκείνη της Καισαριανής απέναντι στη Νήαρ Ηστ. Τα δύο παιχνίδια βέβαια δεν έχουν καμία σχέση μεταξύ τους και οι γηπεδούχοι αύριο πρέπει να αποδείξουν ότι θέλουν και μπορούν. Έχοντας την αμέριστη συμπαράσταση των φιλάθλων τους, που αναμένεται ότι θα γεμίσουν το «Βενετόκλειο», οι παίκτες του Κολοσσού φέρονται αποφασισμένοι να οδηγήσουν σε μία ακόμη επιτυχία την ομάδα και να την κρατήσουν στα υψηλότερα σκαλοπάτια του βαθμολογικού πίνακα.

Η προετοιμασία των «θαλασσί» θα ολοκληρωθεί σήμερα το απόγευμα, κι αφού νωρίτερα οι Ροδίτες προβούν σε μαθήματα «βιντεοκατασκοπίας» παρακολουθώντας αποσπάσματα του παιχνιδιού της Α.Γ.Ε. Χαλκίδας απέναντι στο Περιστέρι. Ο Βασίλης Φραγκιάς βρίσκεται στην ευκάριστη θέση να μην αντιμετωπίζει προβλήματα τραυματισμών με τους παίκτες του. Σήμερα στις 16:30 ο Αθηναίος τεχνικός θα αναφερθεί στην αυριανή αναμέτρηση με την Α.Γ.Ε. Χαλκίδας, στην καθιερωμένη συνέντευξη τύπου που θα δοθεί στο «Βενετόκλειο».

Τέλος το βράδυ θα αφιχθεί στη Ρόδο η αποστολή των Ευβοιωτών. Ο Κώστας Μίσσας θα έχει όλους τους αθλητές του ετοιμοπόλεμους, ενώ στις τάξεις της ομάδας επικρατεί αισιοδοξία για την έκβαση του αγώνα κόντρα στον Κολοσσό.

Πλούσιο πρόγραμμα στο τοπικό...

Ορίστηκαν οι διαιτητές των αγώνων που προγραμμάτισε η Τ.Ε. Ε.Ο.Κ. Δωδεκανήσου από σήμερα μέχρι και την ερχόμενη Τετάρτη

Ανακοινώθηκαν χθες απ' τον Σ.Δ.Κ.Δ. οι διαιτητές των αγώνων που όρισε η Τ.Ε. Ε.Ο.Κ. Δωδεκανήσου. Την ερχόμενη Κυριακή στην «τέντα», στο παιχνίδι Π.Α.Ο. Διαγόρας- Ιπποκράτης Κω θα βρεθεί το αξιολογημένο δίδυμο Ξανθός- Φάκαρος, ενώ το ντέρμπι παραμονής της Καλύμνου μεταξύ της Ε.Α.ΚΑ. και του Διγενή Κοσκινού θα «σφυρίξουν» οι Κουνελλές Ν. και Στάλας.

ΤΟ ΠΡΟΓΡΑΜΜΑ ΤΗΣ Τ.Ε. Ε.Ο.Κ. ΚΑΙ ΟΙ ΔΙΑΙΤΗΤΕΣ

ΣΗΜΕΡΑ:

• Πυλί (17:00): Α.Ε. Δικαίου- Ιπποκράτης Κω (Π), (Ζαμάγιας- Στάλας)

ΑΥΡΙΟ (20/11):

• Δ.Κ.Γ. Καλύμνου (10:00): Ε.Α. Καλύμνου- Διγενής Κοσκινού (Α) (Κουνελλές Ν.- Στάλας)

• Δ.Κ.Γ. Ρόδου (11:00): Δ.Α.Ν.Σ. Δωριεύς- Α.Ο. Σύμης (Π) (Μυροφόρος- Γαλανός)

• Δ.Κ.Γ. Καλύμνου (12:00): Ε.Α. Καλύμνου- Ηρακλής 2000 (Π), (Κουνελλές Ν.- Στάλας)

• Δ.Κ.Γ. Ιαλυσού(15:00): Γ.Α.Σ. Ιάλυσος- Α.Σ.Κ. Ιβίσκος(Κ) (Ξανθός- Φάκαρος)

• Δ.Κ.Γ. Κω (18:30): Α.Ε. Δικαίου- Ηρακλής Λάρδου(Α) (Βιτζηλαίος- Ζαμάγιας)

• Δ.Κ.Γ. Ρόδου (19:30): Δ.Α.Ν.Σ. Δωριεύς- Γ.Α.Σ. Ιάλυσος (Α), (Αρνάς- Χατζηδάκης)

ΚΥΡΙΑΚΗ (21/11):

• Δ.Κ.Γ. Ρόδου (14:00): Κολοσσός Ρόδου- Ζέφυρος(Ε)



Στη φωτό φάση απ' την αναμέτρηση μεταξύ του Δ.Α.Ν.Σ. Δωριεύς και της Ε.Α. Καλύμνου

(Αρνάς- Χατζηδάκης)

• Κ.Γ. Διαγόρα (15:00): Π.Α.Ο. Διαγόρας- Ιπποκράτης Κω(Α) (Ξανθός- Φάκαρος)

• Δ.Κ.Γ. Κω (16:00): Ιπποκράτης Κω- Ηρακλής 2000(Κ) (Ζαμάγιας- Στάλας)

ΔΕΥΤΕΡΑ (22/11):

• Δ.Κ.Γ. Ρόδου (21:00): Α.Σ.Κ. Ιβίσκος- Κολοσσός Ρόδου (Π), (Κουνελλές Ηλ.- Χατζηδάκης)

• Κ.Γ. Διαγόρα (21:00): Π.Α.Ο. Διαγόρας- Ζέφυρος (Π), (Κουνελλές Ν.- Αρνάς)

• Δ.Κ.Γ. Ιαλυσού(21:00): Γ.Α.Σ. Ιάλυσος- Ελπίδα Πεταλούδων (Π), (Βιτζηλαίος- Φάκαρος)

ΤΕΤΑΡΤΗ (24/11):

• Δ.Κ.Γ. Ρόδου (15:00): Ζέφυρος- Κλεόβουλος Λίνδου(Α) (Ξανθός- Κουνελλές Ηλ.)

ΠΑΜΠΑΙΔΕΣ

ΚΥΡΙΑΚΗ (21/11):

• Δ.Κ.Γ. Ρόδου (16:00): Κολοσσός Β'- Σταυρός Καλυθιών (Γαλανός)

• Κ.Γ. Κρεμαστής (16:00): Κλεόβουλος Λίνδου- Ηρακλής Λάρδου, (Δημητρούλης)

• Κ.Γ. Κρεμαστής (18:00): Π.Α.Ο. Διαγόρας Α'- Κολοσσός Α', (Δημητρούλης)

Τα ταλέντα του νομού...

Ποιοι θα είναι οι αθλητές και οι αθλήτριες της Κω που θα πάρουν μέρος στις προπονήσεις υπό τις οδηγίες του Κυριάκου Μάγου και του συνεργάτη του Δημήτρη Τζομάκα! Τα παιδιά που παίρνουν μέρος στην προετοιμασία για την επιλογή της μικτής

Στην Κω πρόκειται να μεταβεί το Σαββατοκύριακο 20-21 Νοεμβρίου ο τοπικός προπονητής Κυριάκος Μάγος όπου μαζί με τον άμεσο συνεργάτη του Δημήτρη Τζομάκα θα προπονήσουν τους νεαρούς αθλητές και αθλήτριες που ενδεχομένως θα στελεχώσουν τις μικτές ομάδες παίδων και κορασίδων της Δωδεκανήσου. Συγκεκριμένα τα αγόρια των τριών σωματείων της Κω που πρόκειται να προπονηθούν είναι τα εξής: Παντελής Τριτσάρης, Φάνης Χατζηβασίλης, Γιώργος Πυλιώτης, Δημήτρης Παπούλης, Ανδρέας Δεπασκουάλ (Α.Ε. Δικαίου), Νίκος Γιαλλούσης, Βίκτωρ Θειακός, Γιώργος Λιοδάκης, Αντώνης Χρύσης, Μανώλης Χατζηνικολάου, Γιώργος Τρικοίλης και Γιώργος Ζαγγελίδης (Ιπποκράτης Κω),Τάσος Κοντίτσης (Ηρακλής 2000).



Φωτό απ' την περσινή προπόνηση της μικτής παίδων υπό τις οδηγίες του Αντώνη Χρηστέα

Τα κορίτσια που πρόκειται να πάρουν μέρος στις προπονήσεις είναι τα εξής: Μαρία Κούσιαντα, Σταματία Μαρκόγλου, Σταματία Στάκκου, Κοκώνα Καστελοριζιού και Βαλαντούλα Σκούφη (Ιπποκράτης Κω), Ανθούλα Αγγελή, Μαρία Ρίσκου, Κρυσταλλένια Δρόσου, Τριανταφυλλιά Κρωτήρη, Αθηνά Μοσχοπούλου, Ανθή Χατζηγιακουμή και Μάγδα Παγώνη (Α.Ε. Δικαίου). Σήμερα θα ξεκεθαριστεί ποιες αθλήτριες του Ηρακλή 2000 θα συμμετάσχουν στις προπονήσεις που πρόκειται να γίνουν στο κλειστό γυμναστήριο της Κω.

ΤΑ ΠΑΙΔΙΑ ΤΗΣ ΡΟΔΟΥ

Μόνο οι αθλητές του Κολοσσού αποδεικνύονται συνεπείς στις τέσσερις προπονήσεις που έχουν διεξαχθεί για τη μικτή ομάδα των παίδων της Ρόδου.

Αξίζει να σημειωθεί ότι μέχρι στιγμής έχουν προπονηθεί οι παρακάτω αθλητές: Σπύρος Καλαποδάκης, Παντελής Κωσταρίδης, Παναγιώτης Μέντος, Σπύρος Αρφαράς, Σελτσούκ Ζαμαντάκη, Γιώργος Δανάς και Δημήτρης Λυπημένος (Κολοσσός Ρόδου), Μιχάλης Μαμαλίγκας (Ζέφυρος), Παναγιώτης Σελλάς και Μιχάλης Ράδος (Π.Α.Ο. Διαγόρας), Γιώργος Μιχαήλ, Νίκος Μπάτης και Μανώλης Παπαδόπουλος (Ελπίδα Πεταλούδων).

Αξίζει να σημειωθεί ότι ο Κυριάκος Μάγος έχει μπροστά του αρκετή δουλειά μέχρι να αποφασίσει για τη στελέχωση των μικτών ομάδων. Όσον αφορά τα κορίτσια της Ρόδου, έχει γίνει μία πρώτη συνάντηση ωστόσο υπάρχει μεγάλο πρόβλημα με την έλλειψη γηπέδου για τις προπονήσεις. Το θέμα αυτό πρόκειται να συζητηθεί στην επόμενη συνεδριάση της Τ.Ε. Ε.Ο.Κ. Δωδεκανήσου.

Με προβλήματα στην Κάλυμνο...

Χωρίς τον Στέφανο Βασούκο και τον Λευτέρη Καρπαθάκη θα παρουσιαστεί ο Διγενής στην αναμέτρηση με την Ε.Α.ΚΑ.! Νέο πρόσωπο στους Κοσκινιάτες ο Σταύρος Χούλης, ενώ επιστρέφει και ο Λάμπρος Ροδίτης

Με δύο σημαντικές απουσίες θα παραταχθεί στην Κάλυμνο ο Διγενής...Στη διάθεσή του Βασίλη Φουντουραδάκη δεν θα τεθούν οι Στέφανος Βασούκος και Λευτέρης Καρπαθάκης.

Ο πρώτος πρέπει να παραμείνει στη Ρόδο εξαιτίας ενός οικογενειακού ζητήματος, ενώ ο δεύτερος έχει αυξημένες επαγγελματικές υποχρεώσεις και δεν μπορεί να ταξιδέψει στο νησί των «σφουγγαράδων». Το ευχάριστο για τον τεχνικό του Διγενή είναι ότι θα έχει και πάλι μαζί του τον Λάμπρο Ροδίτη που πριν από αρκετό καιρό υποβλήθηκε σε εγχείρηση κήλης. Εξάλλου αμφίβολη θεωρείται η παρουσία του Νίκου Μαμάκα, η οποία θα αποφασιστεί σήμερα το πρωί.

Στο μεταξύ την πρώτη του φετινή εμφάνιση με τη φανέλα της ομάδας αναμένεται να κάνει ο Σταύρος Χούλης, που είναι το νέο μεταγραφικό απόκτημα του Διγενή. Πρόκειται για αθλητή ο οποίος παλαιότερα αγωνίστηκε στον Ζέφυρο,



Σήμερα θα αναχωρήσει για την Κάλυμνο η αποστολή του Διγενή Κοσκινού

ωστόσο τα τελευταία χρόνια απέχει απ' την ενεργό δράση. Το δελτίο του ετοιμάστηκε κατά τη διάρκεια της εβδομάδας και έτσι θα τεθεί στη διάθεση του Βασίλη Φουντουραδάκη. Στην αποστολή του Διγενή θα συμμετάσχουν σίγουρα οκτώ παίκτες.

Ο λόγος για τους: Ροδίτη, Πατινιώτη, Πσλυχρονίου, Χούλη, Καντή, Νικολή, Σταυριανάκη και Πυράκη, ενώ αμφίβολος είναι ο Μαμάκας. Οι Κοσκινιάτες θα ταξιδέψουν σήμερα το απόγευμα για την Κάλυμνο, όπου και θα διανυκτερεύσουν, ενώ αμέσως μετά το τέλος του παιχνιδιού θα πάρουν το δρόμο της επιστροφής.

Το παιχνίδι με την Ε.Α.ΚΑ. ενδέχεται να ξεκινήσει στις 09:30 και όχι στις 10:00, ώστε οι φιλοξενούμενοι να προλάβουν το πλοίο που θα τους μεταφέρει στη Ρόδο.

Τέλος το απόγευμα της Τετάρτης ο Διγενής αντιμετώπισε σε φιλικό παιχνίδι διάρκειας πέντε δεκαλέπτων τον Γ.Α.Σ. Ιάλυσος απ' τον οποίο και ηττήθηκε με 94-86.

Ουσιαστικά η συγκεκριμένη αναμέτρηση αποτέλεσε πρόβα τζενεράλε ενόψει του αυριανού αγώνα με την Ε.Α. Καλύμνου. Όσον αφορά το ματς της 5ης αγωνιστικής ο Βασίλης Φουντουραδάκης αρκέστηκε να πει «Πάμε για να κερδίσουμε και θα τα δώσουμε όλα για την επιτυχία».

Αλλαγή στην Κω...

Στις 18:30 και όχι στις 20:00 θα ξεκινήσει το παιχνίδι μεταξύ της Α.Ε. Δικαίου και του Ηρακλή Λάρδου!

Στις 18:30 και όχι στις 20:00 θα ξεκινήσει τελικά αύριο η αναμέτρηση της 5ης αγωνιστικής για την Α' Κατηγορία μεταξύ της Α.Ε. Δικαίου και του Ηρακλή Λάρδου. Αυτό θα γίνει προκειμένου να επιστρέψει έγκαιρα στη Ρόδο ο διαιτητής Στέλιος Βιτζηλαίος, αφού είναι γνωστό ότι πλέον υπάρχουν προβλήματα στα δρομολόγια των πλοίων. Στο μεταξύ και οι δύο ομάδες συνεχίζουν την προετοιμασία τους για το παιχνίδι το οποίο παρουσιάζει μεγάλο βαθμολογικό ενδιαφέρον. Οι αυριανοί αντίπαλοι θέλουν τη νίκη προκειμένου να κάνουν ένα ακόμη βήμα για την τετράδα με δεδομένο ότι μετρούν δύο επιτυχίες και ισάριθμες αποτυχίες μέχρι στιγμής στο πρωτάθλημα.

Οι «ροπαλοφόροι» εκτός απροόπτου θα παραταχθούν και πάλι χωρίς τον Νίκο Μόδιαλη που δεν έχει φορέσει ακόμη φέτος τη φανέλα της ομάδας, ενώ σήμερα θα ξεκεθαρίσει οριστικά το τοπίο σχετικά με την παρουσία των αθλητών στην Κω. Όσον αφορά την Α.Ε. Δικαίου, ο Μιχάλης Καπλανίδης δεν θα έχει στη διάθεσή του τον τραυματίας Τζέϊμς Χατζηχαραλάμπους, ενώ οι υπόλοιποι παίκτες θα παίξουν κανονικά.

Φιλική νίκη του Ιάλυσου...

Οι «ερυθροκίτρινοι» κέρδισαν χθες τον Σταυρό Καλυθιών με 73-41 και έδειξαν έτοιμοι για το αυριανό ματς με τον Δ.Α.Ν.Σ. Δωριεύς

Φιλική νίκη με 73-41 κόντρα στον Σταυρό Καλυθιών πέτυχε χθες το απόγευμα στην Ιαλυσό ο τοπικός Γ.Α.Σ. στο πλαίσιο της καλύτερης δυνατής προετοιμασίας του ενόψει της αυριανής αναμέτρησης κόντρα στον Δ.Α.Ν.Σ. Δωριεύς. Ο Γιώργος Χατζηκαλημέρης δεν είχε στη διάθεσή του τρεις αθλητές. Ο λόγος για τον Σταμάτη Γρηγορά, τον Ηλία Μάγγο και τον Γιώργο Λάκουρα που δεν μπόρεσαν να αγωνιστούν για διαφορετικούς λόγους. Και οι τρεις πάντως παίκτες θα τεθούν κανονικά στη διάθεσή του προπονητή τους για το παιχνίδι με τους «κιτρινόμαυρους».



Ο Γιώργος Χατζηκαλημέρης

Για τον Ιάλυσο η νίκη στο αυριανό παιχνίδι είναι μονόδρομος, καθώς ενδέχεται να παραμείνει μόνος στη δεύτερη θέση. Άλλωστε το πρόγραμμα μέχρι το τέλος του πρώτου γύρου περιλαμβάνει δύο ντέρμπι, με τον Ηρακλή Λάρδου στην Ιαλυσό και την Α.Ε. Δικαίου στην Κω.

Παραδοσιακά νικητές...

Η Ε.Α. Καλύμνου και η Α.Ε. Δικαίου κερδίζουν πάντα τον Διγενή Κοσκινού και τον Ηρακλή Λάρδου αντίστοιχα! Την περίοδο 2001-02 ο Π.Α.Ο. Διαγόρας κέρδισε δύο φορές στην «τέντα» τον Ιπποκράτη και πήρε τον τίτλο

Μόνο νίκες μετρούν οι γηπεδούχοι τα τελευταία τρία χρόνια, στα ζευγάρια της Α' Κατηγορίας, στο πλαίσιο της 5ης αγωνιστικής. Η παράδοση είναι καθαρά με τους οικοδεσπότες αφού μετρούν επιτυχίες, σε αντίθεση με τους φιλοξενούμενους που θα πρέπει να αντιμετωπίσουν συν τοις άλλοις και την κακή παράδοση. Είναι χαρακτηριστικό ότι η Ε.Α. Καλύμνου κερδίζει πάντα τον Διγενή Κοσκινού στο νησί των «σφουγγαράδων», ενώ ο Ηρακλής Λάρδου γνωρίζει μόνο ήττες στο νησί του Ιπποκράτη απ' την Α.Ε. Δικαίου.

Ε.Α. ΚΑΛΥΜΝΟΥ- ΔΙΓΕΝΗΣ ΚΟΣΚΙΝΟΥ

Δύο καθοριστικές νίκες έχει πετύχει την τελευταία διετία στην Κάλυμνο η τοπική Ε.Α.ΚΑ. απέναντι στον Διγενή Κοσκινού. Οι γηπεδούχοι κερδίζουν συνήθως δύσκολα την ομάδα του Βασίλη Φουντουραδάκη και κάνουν πάντα ένα σημαντικό βήμα για την παραμονή τους στην κατηγορία.

(2003-04): 64-56
(2002-03): 61-48

Α.Ε. ΔΙΚΑΙΟΥ- ΗΡΑΚΛΗΣ ΛΑΡΔΟΥ

Είτε παίζει στο Πυλί είτε στο κλειστό γυμναστήριο της Κω, η Α.Ε. Δικαίου μετράει μόνο νίκες απέναντι στον Ηρακλή Λάρδου. Την πρώτη φορά που συναντήθηκαν οι δύο ομάδες, το παιχνίδι έγινε στο ανοιχτό γήπεδο του Πυλίου με...πολικές συνθήκες και οι γηπεδούχοι πήραν τη νίκη, καθώς λίγα δευτερόλεπτα πριν το τέλος ο Γιάννης Κουτσούκος είχε αστοχήσει σε δύο ελεύθερες βολές. Πέρσι οι «ροπαλοφόροι» ταξίδεψαν στο νησί του Ιπποκράτη χωρίς τον προπονητή τους Κυριάκο Μάγο. Και τα δύο χρόνια πάντως ο Ηρακλής αφήνει εκτός τετράδας την Α.Ε. Δικαίου.

(2003-04): 82-68
(2002-03): 74-71

Π.Α.Ο. ΔΙΑΓΟΡΑΣ- ΙΠΠΟΚΡΑΤΗΣ ΚΩ

Την περίοδο 2001-02 που το πρωτάθλημα γινόταν σε δύο ομίλους οι ομάδες συναντήθηκαν στον μεγάλο τελικό. Και στα δύο ματς οι «κυανέρυθροι» κέρδισαν εύκολα, ενώ ενδιάμεσα ηττήθηκαν στην Κω.

Τελικά οι Ροδίτες κατέκτησαν τον τίτλο και ανέβηκαν στη Γ' Εθνική. Αξίζει να σημειωθεί ότι στους ημιτελικούς ο Π.Α.Ο. Διαγόρας απέκλεισε με 2-0 την Α.Ε. Δικαίου και ο Ιπποκράτης Κω τον Α.Σ.Κ. Ιβίσκος.

*Λόγω της παρουσίας του Γ.Α.Σ. Ιάλυσος στην Γ' Εθνική οι «ερυθροκίτρινοι» και ο Δ.Α.Ν.Σ. Δωριεύς δεν έχουν συναντηθεί τις τρεις τελευταίες αγωνιστικές περιόδους.



Φάση απ' τον μεγάλο τελικό της περιόδου 2001-02 μεταξύ του Π.Α.Ο. Διαγόρας και του Ιπποκράτη Κω

Οι αξιολογημένοι στην Αθήνα...

Ο Στέλιος Βιτζηλαίος και ο Ηλίας Κουνελλές θα «σφυρίξουν» παιχνίδια Εθνικών Κατηγοριών

Δύο μέλη του Σ.Δ.Κ.Δ. θα διευθύνουν παιχνίδια Εθνικών Κατηγοριών την ερχόμενη Κυριακή. Αμφότεροι θα βρεθούν στην Αθήνα για να «σφυρίξουν» αγώνες γυναικείων πρωταθλημάτων.

Ο Στέλιος Βιτζηλαίος (μαζί με τον Μάνο) θα βρεθεί στη Νέα Σμύρνη (18:00) για το ματς της Α1 Γυναικών μεταξύ του Πανιωνίου και του Σπόρτιγκ. Εξάλλου ο Νίκος Κουνελλές (με τον Πλάγο) θα δώσει το «παρών» στου Ζωγράφου (12:30) για το ματς της Α2 Γυναικών ανάμεσα στον Φιλαθλητικό και τον Αρη Θήβας.

ΚΥΡΙΑΚΗ(21/11):

Νέα Σμύρνη(18:00): Πανιώνιος- Σπόρτιγκ (Μάνος- Βιτζηλαίος)

Ζωγράφου(12:30): Φιλαθλητικός- Άρης Θήβας (Κουνελλές Ηλ.- Πλάγος)

Ανοίγει η αυλαία...

Μεγάλο ντέρμπι αναμένεται να γίνει σήμερα στο Πυλί (17:00) μεταξύ της Α.Ε. Δικαίου και του Ιπποκράτη Κω στο πλαίσιο της 4ης αγωνιστικής για τον γ' όμιλο του παιδικού πρωταθλήματος

Σήμερα το απόγευμα ανοίγει η αυλαία του τοπικού μπάσκετ, με βάση τα παιχνίδια που προγραμμάτισε η Τ.Ε. Ε.Ο.Κ. Δωδεκανήσου.

Στο ανοιχτό γήπεδο του Πυλίου η Α.Ε. Δικαίου θα φιλοξενήσει τον Ιπποκράτη στο μεγάλο ντέρμπι του ομίλου με το οποίο θα κριθεί και η πρώτη θέση του γ' ομίλου.

Η ομάδα του Δημήτρη Τζομάκα κέρδισε στο κλειστό της Κω με 69-56 στο παιχνίδι του α' γύρου και ως εκ τούτου θεωρείται το φαβορί για να συνεχίσει στα...ροz φύλλα. Αξίζει να σημειωθεί ότι η Α.Ε.Δ. έχει πάρει τον αέρα των αντιπάλων της τα τελευταία χρόνια, όπου μετράει δύο νίκες και μία ήττα στο Πυλί.

(2003-04): 71-34
(2002-03): 69-55
(2001-02): 63-84

Πυλί (17:00): Α.Ε. Δικαίου- Ιπποκράτης Κω (Ζαμάγιας- Στάλας)

*Αύριο στην Κάλυμνο (12:00) η Ε.Α.ΚΑ. θα φιλοξενήσει τον Ηρακλή 2000

Γ' ΟΜΙΛΟΣ/3η ΑΓΩΝΙΣΤΙΚΗ

1.Α.Ε. Δικαίου	6	3-0	205-140(+65)
2.Ιπποκράτης Κω	5	2-1	224-148(+76)
3.Ηρακλής 2000	4	1-2	147-200(-53)
4.Ε.Α. Καλύμνου	3	0-3	119-207(-88)



Βραδιά γευσιγνωσίας από το Γαλλικό Σπίτι της Ρόδου

Η ΑΦΙΞΗ ΤΟΥ ΚΡΑΣΙΟΥ «ΜΠΟΖΟΛΕ»

ΕΚΔΗΛΩΣΗ οργανώνει «Το Σπίτι της Γαλλίας» στη Ρόδο, για την άφιξη του κρασιού «Μποζολέ Νουβώ». Σχετική ανακοίνωση αναφέρει τα εξής:

«Σε πολλά μέρη στον κόσμο, γιορτάζεται ταυτόχρονα μια γαλλική παράδοση την τρίτη εβδομάδα του Νοεμβρίου: η άφιξη του κρασιού 'Beaujolais Nouveau'.

Φέτος πάλι, για τρίτη φορά, το Γαλλικό Σπίτι της Ρόδου, σύλλογος των γαλλόφωνων της Δωδεκανήσου και των φίλων τους) διοργανώνει για όλους τους Ροδίτες μια βραδιά γευσιγνωσίας γύρω από την παράδοση αυτή. Λιχουδιές από τη γαλλική κουζίνα θα συνοδεύουν το φετινό κρασί beaujolais.

Ελάτε να το δοκιμάσουμε μαζί

Σάββατο 20 Νοεμβρίου 2004 από τις 5.00 μμ και για όλη τη νύχτα.

Στο εστιατόριο L'Auberge Bistrot στην Παλιά Πόλη, Πραξιτέλους 21.

Το κρασί μεταφέρεται μέχρι τη Ρόδο χάρη στην εξαιρετική φροντίδα του «Οινοχώρου» της Μαρίνος Α.Ε. οδός 28ης Οκτωβρίου 23-25, Ρόδος.

Τιμή εισόδου για τη βραδιά: 5 ευρώ κατ' άτομο (περιλαμβάνει 2 ποτήρια)».

Ανοιγμα στην τουριστική αγορά της Αμερικής

ΕΝΙΣΧΥΣΗ ΤΗΣ ΠΡΟΒΟΛΗΣ

Το υπουργείο Τουριστικής Ανάπτυξης επιδιώκει ένα νέο άνοιγμα στην αγορά της Αμερικής και προσανατολίζεται πλέον στην εύρεση νέων τακτικών διείσδυσης στην εκεί αγορά. Έτσι, σύμφωνα με τις ανακοινώσεις του, προχωρά στην ενίσχυση των διαφημιστικών κονδυλίων για το 2005 και την επαναλειτουργία των τουριστικών υπηρεσιών του σε πόλεις των ΗΠΑ.

Μάλιστα, την επόμενη εβδομάδα ο υπουργός Τουριστικής Ανάπτυξης κ. Δημήτρης Αβραμόπουλος, στα πλαίσια υλοποίησης αυτής της προσπάθειας του υπουργείου, θα επισκεφθεί τις ΗΠΑ (Δυτικές περιοχές - Λος Αντζελες) και τον Καναδά, όπου θα πραγματοποιήσει επαφές με κυβερνητικούς και τουριστικούς παράγοντες των χωρών με στόχο την σύσφιξη των τουριστικών σχέσεων με την Ελλάδα.

Αξίζει να σημειωθεί ότι η τουριστική κίνηση από τις ΗΠΑ προς την Ελλάδα σχεδόν τη τελευταία 20ετία κινείται σε πολύ χαμηλά ποσοστά, καθώς με ελάχιστες εξαιρέσεις δεν είχε πραγματοποιηθεί καμία ουσιαστική κίνηση για την προσέλκυση των Αμερικανών τουριστών. Από την άλλη, με σχετική ανακοίνωσή του το Ελληνοαμερικανικό Τουριστικό Επιμελητήριο επιδοκιμάζει την απόφαση της πολιτικής ηγεσίας του υπουργείου Τουριστικής Ανάπτυξης για ενίσχυση της διαφημιστικής παρουσίας της Ελλάδας στην αμερικανική αγορά, όπως επίσης και την ανάγκη επανίδρυσης γραφείων στο Λος Αντζελες προκειμένου να δοθεί έμφαση και στις πολύ σημαντικές για τον τουρισμό Δυτικές Ακτές των ΗΠΑ.

Τέλος, αξίζει να αναφερθεί ότι μόνο η Πολιτεία της Καλιφόρνια αποτελεί την πέμπτη οικονομία στον κόσμο απ` όπου προέρχεται και το μεγαλύτερο ποσοστό κρουαζιέρας (35% - 40%) του αμερικανικού τουρισμού στην Ελλάδα.

Το επίδομα στα Σώματα Ασφαλείας

Ικανοποιείται το αίτημα των όσων υπηρετούν στα Σώματα Ασφαλείας για χορήγηση επιδόματος επικίνδυνης εργασίας. Σε ανακοίνωση του υπουργείου Δημόσιας Τάξης αναφέρεται ότι χορηγείται από 1ης Ιανουαρίου 2005 και για τέσσερα έτη επίδομα 2% κατά έτος στο βασικό μισθό.

Στην ανακοίνωση του υπουργείου αναφέρονται τα εξής: «Η κυβέρνηση υλοποιεί την εξαγγελία της και αναγνωρίζει την επικίνδυνη φύση του επαγγέλματος του ένστολου προσωπικού των Σωμάτων Ασφαλείας, ικανοποιώντας πάγιο αίτημά του.

» Χορηγεί από 1-9-2005 και για 4 έτη, 2% κατά έτος στο βασικό μισθό του ανθυπολοχαγού πλέον της εισοδηματικής πολιτικής.

Πέραν αυτού επεκτείνει την υφιστάμενη συντάξιμη 5ετία σε όλο το προσωπικό ανεξαρτήτως του χρόνου κατάταξής του.»

Προωθείται από την κυβέρνηση

Σύγχυση προκαλεί ο νέος δασικός νόμος στη Ρόδο!..

ΠΡΟΒΛΗΜΑΤΑ ΣΕ ΑΝΑΠΤΥΞΙΑΚΕΣ ΠΡΩΤΟΒΟΥΛΙΕΣ

ΣΥΓΧΥΣΗ και ανασφάλεια φαίνεται πως έχει προκαλέσει και στην περιοχή μας ο νέος δασικός νόμος που προωθείται από την κυβέρνηση. Στα προβλήματα που ενδέχεται να προκληθούν από το νέο νόμο αναφέρθηκε στη διάρκεια της συνέντευξης που παραχώρησε χθες ο δήμαρχος Νότιας Ρόδου Μανώλης Σαββής.



Η σύγχυση που προκαλείται με το νέο νόμο, όπως είπε ο κ. Σαββής, έχει να κάνει με το ιδιοκτησιακό καθεστώς της δημόσιας γης. Αρκετές εκτάσεις δημόσιες με το ίδιο δασικό νόμο φαίνεται πως θα περιέλθουν στη Διεύθυνση Γεωργίας και στη Διεύθυνση Δασών.

«Εύχομαι σύντομα να λυθεί το θεσμικό θέμα που έχει προκύψει, γιατί μπορούν να δημιουργηθούν προβλήματα σε όλες τις αναπτυξιακές πρωτοβουλίες», τόνισε ο δήμαρχος Νότιας Ρόδου.

Αναπτυξιακές πρωτοβουλίες μπορεί να μπλοκάρουν να συνεχιστεί η σύγχυση, υπάρχουν αρκετές στη Νότια Ρόδο και είναι η παρέμβαση στο Πρασονήσι, οι δράσεις για το αυτοκινητοδρόμιο, για τα περιπατητικά μονοπάτια, για το φράγμα της Απολακκιάς και πολλά άλλα, που έχουν προγραμματιστεί από το Δήμο Νότιας Ρόδου.

Αντιπαράθεση στη Βουλή για τον προϋπολογισμό

ΠΑΠΑΝΔΡΕΟΥ: ΦΙΑΣΚΟ Η ΑΠΟΓΡΑΦΗ

Με μια σύντομη αντιπαράθεση του υπουργού Οικονομίας Γ. Αλογοσκούφη και του προέδρου του ΠΑΣΟΚ Γ. Παπανδρέου συνοδεύτηκε η κατάθεση του κρατικού προϋπολογισμού οικονομικού έτους 2005 στη Βουλή, την οποία παρακολούθησαν ο πρωθυπουργός Κ. Καραμανλής και μεγάλος αριθμός υπουργών και βουλευτών. Στη δήλωση του αρχηγού της αξιωματικής αντιπολίτευσης ότι ο προϋπολογισμός κατατίθεται υπό το βάρος μιας απογραφής-φιάσκο, η οποία «έπληξε το κύρος της χώρας», ο κ. Αλογοσκούφης είπε ότι θα περίμενε μεγαλύτερη σεμνότητα και αυτοκριτική από το κόμμα που παρέδωσε την ελληνική οικονομία σε κακό χάλι.

Στην εκτός κανονισμού παρέμβασή του - όπως επισήμανε η πρόεδρος της Βουλής Ά. Μπενάκη-Ψαρούδα - ο κ. Παπανδρέου αναρωτήθηκε προς τι ο ενθουσιασμός για την κατάρτιση αυτού του προϋπολογισμού, «όταν έχουμε ήδη ένα χαμένο χρόνο και όταν προβλέπεται ότι θα έχουμε άλλα δύο χαμένα χρόνια». Ο προϋπολογισμός «έχει το βάρος μιας απογραφής-φιάσκου, και που κατά τα λεγόμενα του κ. Αλογοσκούφη είναι απλώς μια αλλαγή μεθοδολογίας, είπε ο κ. Παπανδρέου και πρόσθεσε: Η διαδικασία της απογραφής προκάλεσε τεράστια δυσφήμιση στη χώρα και έπληξε την αξιοπιστία της, που αμφισβητείται πλέον από τους διεθνείς οίκους, φέροντας ως παράδειγμα τη μείωση της πιστοληπτικής ικανότητας από την Στάνταρτ & Πουρς. «Φοβάμαι τα χειρότερα», είπε ο κ. Παπανδρέου, που έκλεισε την παρέμβασή του, λέγοντας ότι «δεν μπορούμε να έχουμε εμπιστοσύνη στον προϋπολογισμό και στην ελληνική κυβέρνηση για την οικονομία».

Απαντώντας ο κ. Αλογοσκούφης, είπε ότι θα περίμενε πολύ μεγαλύτερη σεμνότητα, αυτοκριτική και προσωπική ευθύνη από τον εκπρόσωπο και αρχηγό του κόμματος, που παρέδωσε την ελληνική οικονομία, «όχι μόνο σε κακό δημοσιονομικό χάλι, αλλά και σε μια κατάσταση που δεν αποτυπωνόταν η πραγματικότητα». Εμείς αποκατεστήσαμε τη διαφάνεια των λογαριασμών του δημοσίου, ενώ εσείς ζούσατε επί χρόνια σε μια εικονική πραγματικότητα, υπογράμμισε ο κ. Αλογοσκούφης.

Επανέλαβε, δε, ότι «η κυβέρνηση αποκαθιστά την αξιοπιστία της χώρας και με την πολιτική της ήπιας προσαρμογής θα φέρει τα πράγματα σε πέρας»

Τέλος, υποσχέθηκε ότι «θα μειώσουμε τα ελλείμματα από τα δυσθεώρητα ύψη που τα αφήσατε, σε ύψη που μας επιτρέπουν να είμαστε συνεπείς και με τις ευρωπαϊκές υποχρεώσεις μας και απέναντι στον ελληνικό λαό».

Όπως ανακοίνωσε η πρόεδρος της Βουλής, ο κρατικός προϋπολογισμός θα εισαχθεί προς συζήτηση στην Ολομέλεια ,το Σάββατο ,18 Δεκεμβρίου, και θα ολοκληρωθεί μετά από πέντε συνεχείς συνεδριάσεις, τα μεσάνυχτα της Τετάρτης ,22 Δεκεμβρίου. Θα προηγηθεί η επεξεργασία του κρατικού προϋπολογισμού από τη διαρκή Επιτροπή Οικονομικών της Βουλής, οι εργασίες της οποίας θα αρχίσουν την Πέμπτη ,25 Νοεμβρίου.

Παρίστανε τον λαθρομετανάστη ο Τούρκος δουλέμπορος!..

ΘΑ ΔΙΚΑΣΤΕΙ ΣΗΜΕΡΑ

ΠΑΡΙΣΤΑΝΕ τον λαθρομετανάστη ο Τούρκος δουλέμπορος, που συνόδευε τους Ιρακινούς στο ξύλινο σκάφος που έμεινε ακυβέρνητο ανοικτά της Κάσου, το πρωί της περασμένης Τρίτης. Προχθές οι 61 Ιρακινοί λαθρομετανάστες «κάρφωσαν» στους λιμενικούς τον Τούρκο δουλέμπορο, που για να αποφύγει τις συνέπειες παρίστανε τον κακομοίρη.

Σύμφωνα με όσα έγιναν γνωστά, ανάμεσα στους 62 που επέβαιναν στο ξύλινο σκάφος, το οποίο είχε μείνει ακυβέρνητο, βρισκόταν και ο Τούρκος δουλέμπορος, ο οποίος εμφανιζόταν σαν Ιρακινός λαθρομετανάστης. Οι Ιρακινοί υπέδειξαν στους λιμενικούς τον δουλέμπορο, που τον συνέλαβαν και αφού σχηματίστηκε σε βάρος του δικογραφία, τον μετέφεραν στη Ρόδο και τον οδήγησαν στον Εισαγγελέα για τα περαιτέρω.

Ο Εισαγγελέας άσκησε σε βάρος του ποινική δίωξη και τον παρέπεμψε να δικαστεί σήμερα το μεσημέρι στο Αυτόφωρο.

Οι λαθρομετανάστες, με τη φροντίδα των τοπικών αρχών Επαρχείου, Δήμου και Ιεράς Μητρόπολης Καρπάθου φιλοξενούνται στο νησί.

Εντός των ημερών θα κινηθούν οι διαδικασίες για τη χορήγηση ασύλου στους λαθρομετανάστες, καθώς δεν μπορεί να απελαθούν, αφού η χώρα τους βρίσκεται σε εμπόλεμη κατάσταση.

Θα επισκεφθεί το Δήμο Αρχαγγέλου η ΝΟΔΕ της Ν.Δ.

Στα πλαίσια των επισκέψεων της Νομαρχιακής Διοικούσας Επιτροπής Δωδεκανήσου στις Τοπικές Οργανώσεις των Δήμων μας, κλιμάκιο της ΝΟΔΕ θα επισκεφθεί το Σάββατο 20 Νοεμβρίου, στις 7 το απόγευμα, την τοπική οργάνωση του Δήμου Αρχαγγέλου.

Προβολή ταινίας στο Δημοτικό

Η κινηματογραφική εταιρία Ρόδου «ΘΕΑΣΗ» θα προβάλει την Παρασκευή 19-11-04, την ταινία του P.B. Φασμπίντερ «Ο φόβος τρώει τα σωθικά». Η προβολή θα γίνει στο Δημοτικό Θέατρο, στις 9.30.

Ο Περιφερειάρχης στον Αρχάγγελο

Ο γενικός γραμματέας Χαρ. Κόκκινος, θα πραγματοποιήσει σήμερα συνάντηση στο Δήμο Αρχαγγέλου με το δήμαρχο κ. Αλέξανδρο Παπουρά, τα μέλη του Δημοτικού Συμβουλίου και τοπικούς φορείς και το απόγευμα της ίδιας ημέρας θα παραστεί στη συνεδρίαση της ΤΕΔΚ Νομού Δωδεκανήσου.

Εκλογές σε οργάνωση της Ν.Δ.

Την Κυριακή, 21 Νοεμβρίου 2004, από τις 10.00 μέχρι τις 17.00, στα γραφεία της Νομαρχιακής Επιτροπής, θα διεξαχθούν εκλογές για την ανάδειξη ενδεκαμελούς Γραμματείας της Ειδικής Κομματικής Οργάνωσης Εργαζομένων στη ΔΕΗ.

Ομιλία για τον Παύλο Μελά στις 27 Νοεμβρίου

Εκδήλωση για τον Παύλο Μελά, που πρωταγωνίστησε στον αγώνα για την απελευθέρωση της Μακεδονίας, διοργανώνει το ερχόμενο Σάββατο 27 Νοεμβρίου, στις 6.30 το απόγευμα, στο «Ακταίον», η Εταιρία Ροδιακών Μελετών.

Η εκδήλωση διοργανώνεται με την ευκαιρία της συμπλήρωσης εκατό ετών από το θάνατο του Παύλου Μελά.

Θα μιλήσει ο εκπαιδευτικός Βασίλης Ζαχαρίου, με θέμα «Παύλος Μελάς: ο άνθρωπος, ο αγωνιστής, ο ήρωας».

ΔΕΝ ΕΟΡΤΑΖΟΥΝ

✔Η κ. **Μαίρη Βασ. Δημητριάδη** δεν θα δεχθεί επισκέψεις για την ονομαστική της εορτή.

✔Η κ. **Μαρία Περ. Φραράκη** δεν θα δεχθεί επισκέψεις για την ονομαστική της εορτή.

Η «Δωδεκανησιακή Εστία» εγκαινιάζεται στον Πειραιά

ΘΑ ΣΤΕΓΑΣΕΙ ΤΟΥΣ ΣΥΜΠΑΤΡΙΩΤΕΣ ΜΑΣ

ΕΝΑ όνειρο δεκαετιών και γενεών συμπατριωτών μας παίρνει σάρκα και οστά με τα εγκαίνια της «Δωδεκανησιακής Εστίας» στον Πειραιά, που θα πραγματοποιηθούν την Κυριακή 19 Δεκεμβρίου (στις 10:30 το πρωί) από τον Νομάρχη Δωδεκανήσου Γιάννη Μαχαιρίδη, σε συνεργασία με την Ομοσπονδία Δωδεκανησιακών Σωματείων Αθηνών - Πειραιώς.

Η «Δωδεκανησιακή Εστία» μετά από πολλά χρόνια είναι πλέον πραγματικότητα, καθώς η Νομαρχιακή Αυτοδιοίκηση Δωδεκανήσου ανέλαβε με απόφασή της το 2003 το κόστος αγοράς του ακινήτου που στο εξής θα στεγάζεται, «σαν ένα σημείο αναφοράς των συμπατριωτών μας που διαμένουν μόνιμα στο λεκανόπεδιο και κάνουν ό,τι είναι δυνατόν για να διατηρήσουν άρρηκτους τους δεσμούς τους με την πατρίδα», όπως τονίζεται από τον κ. Γιάννη Μαχαιρίδη.

Ο Νομάρχης συγχαίρει την Ομοσπονδία Δωδεκανησιακών Σωματείων Αθηνών - Πειραιώς για τις συνεχείς και διαχρονικές προσπάθειες του Προέδρου κ. Φίλιππου Καλούδη και των μελών του Διοικητικού Συμβουλίου της, με σκοπό πάντα τη διαφύλαξη και προαγωγή των παραδόσεων του τόπου μας.

ΑΝΑΛΟΓΗ πρωτοβουλία, δημιουργίας «Εστίας», αναλαμβάνεται από τη νομαρχιακή αρχή και στη Θεσσαλονίκη, για τους Δωδεκανησίους που διαμένουν μόνιμα στη συμπρωτεύουσα και στην ευρύτερη περιοχή, και ήδη έχει προκηρυχθεί από τη Νομαρχιακή Αυτοδιοίκηση Δωδεκανήσου η αγορά ακινήτου.

Παρουσίαση προγράμματος της παράταξης ΔΗ.ΚΙ.Ο για τους οικονομολόγους

Η «Δημοκρατική Κίνηση Οικονομολόγων» (ΔΗ.ΚΙ.Ο) καλεί τα μέλη του Οικονομικού Επιμελητηρίου Δωδεκανήσου στην εκδήλωση, που διοργανώνει στο «Ακταίον», στις 27/11/2004, ημέρα Σάββατο και ώρα 11 π.μ., για την παρουσίαση και δημοσιοποίηση των βασικών θέσεων και κατευθύνσεων του προγράμματός της, ενόψει των εκλογών που θα διεξαχθούν την Κυριακή 5.12.2004.

Τα μέλη της «Δημοτικής Κίνησης Οικονομολόγων»:

Για το Διοικητικό Συμβούλιο (Δ.Σ.)

1. Κασέκας Λάζαρος του Κωνσταντίνου
2. Καλογερόπουλος Νικόλαος του Αγγελου
3. Μαχραμάς Μιχαήλ του Γεωργίου
4. Παυλούς Γεώργιος του Δημητρίου
5. Σωτηράκης Βασίλειος του Εμμανουήλ
6. Κώστας Κωνσταντίνος του Βασιλείου
7. Μαντικού Ειρήνη του Μιχαήλ
8. Βδουκάκης Γεώργιος του Δημητρίου
9. Παπαντωνίου Ιωάννης του Σταματίου
10. Ιατρίδη Τσαμπίκα του Ιωάννη

Για τη συνέλευση των αντιπροσώπων (Σ.Τ.Α.)

1. Πράντης Κωνσταντίνος του Παναγιώτη
2. Στεργενάκης Μιχαήλ του Δημητρίου

ΚΗΔΕΙΑ

Το λατρευτό μας υιό, αδελφό και θείο

ΚΩΝΣΤΑΝΤΙΝΟ ΠΑΝΑΓΟ

(Ετών 44)

θανόντα κηδεύουμε σήμερα Παρασκευή 19 Νοεμβρίου 2004 και ώρα 3 μ.μ. από τον ιερό ναό Τιμίου Σταυρού Απολλώνων.
Οι γονείς, τα αδέλφια, τα ανίψια και οι λοιποί συγγενείς.

ΘΕΜ.-19/11

...Το Λογιστήριο της «ΠΡΟΟΔΟΥ», που μεταφέρθηκε στο κτίριό μας, το οποίο λειτουργεί παράλληλα με το λογιστήριο της Ν. Αγοράς, στην οδό Μάρκου Μαλιαράκη 3 λειτουργεί από την 8.30 πρωινή μέχρι την 2 μεταμεσημβρινή και δέχεται ΔΙΑΦΗΜΙΣΕΙΣ - ΑΓΓΕΛΙΕΣ και οποιαδήποτε άλλη ΔΗΜΟΣΙΕΥΣΗ
ΜΑΡΚΟΥ ΜΑΛΙΑΡΑΚΗ 3
ΤΗΛ. 22410 35322

ΕΝΟΙΚΙΑΖΟΝΤΑΙ ΚΑΤΑΣΤΗΜΑΤΑ
ΠΕΥΚΟΙ - ΛΙΝΔΟΣ
ΕΜΠΟΡΙΚΟ ΚΕΝΤΡΟ «ΚΟΥΡΟΣ»
Στην πιο τουριστική περιοχή της Ρόδου (που και το 2005 είναι πλήρης από τουρίστες), ανάμεσα στους τρεις κεντρικούς δρόμους που οδηγούν στη μοναδική παραλία των Πεύκων και στο μεγαλύτερο εμπορικό κέντρο του νησιού, που αποπερατώθηκε, ΕΝΟΙΚΙΑΖΟΝΤΑΙ, για όλες τις χρήσεις μεγάλα διαμπερή καταστήματα, με δύο αυλές και υπόγεια, καθώς μεγάλο night-club, πισίνα, mini-golf και roof-gardens.
ΕΥΚΑΙΡΙΑ ΕΠΕΝΔΥΣΗΣ
Πληροφορίες κ. Γιάννη Κούρο
Τηλ. 22440 29300, 22440 48170,
κινητό 6944 436963
Χ.4946-23/11

SANTA LUCIA
ΕΣΤΙΑΤΟΡΙΟ
Μεζεδοπωλείο
Η γεύση δεν είναι παρά ένα αίνιγμα.
Η ποιοτική μουσική εγγύηση για την καλή σας διάθεση.
Φιλικό περιβάλλον, άψογο σέρβις.
Από ΠΑΡΑΣΚΕΥΗ 19 ΝΟΕΜΒΡΙΟΥ
Παίζουν και τραγουδούν:
ΣΤΑΥΡΟΣ ΧΑΡΤΟΦΥΛΗΣ
ΝΙΚΟΣ ΜΑΣΤΟΡΟΥ
Στο πιάνο ο
ΓΙΩΡΓΟΣ ΧΑΤΖΗΑΝΤΩΝΗΣ
Νικολάου Σάββα 3, δίπλα στο ΤΕΝΙΣ CLUB. Τηλ. 32755
Χ34-21/11