ΕΤΟΣ ΙΔΡΥΣΕΩΣ: 1915
ΙΔΡΥΤΗΣ: ΕΜΜ. ΚΑΛΑΜΠΙΧΗΣ
ΔΙΕΥΘΥΝΤΗΣ: ΑΘ. ΜΑΡΑΣΙΩΤΗΣ

Η ΡΟΔΙΑΚΗ

ΠΕΜΠΤΗ
3 ΜΑΪΟΥ 2001
ΑΡ. ΦΥΛΛΟΥ 16.782
ΤΙΜΗ 200 ΔΡΧ.
ΕΥΡΩ 0,59

ΗΜΕΡΗΣΙΑ ΠΡΩΙΝΗ ΕΦΗΜΕΡΙΔΑ ΤΗΣ ΡΟΔΟΥ

ΣΥΣΚΕΨΗ ΧΘΕΣ ΣΤΟ ΔΗΜΟ

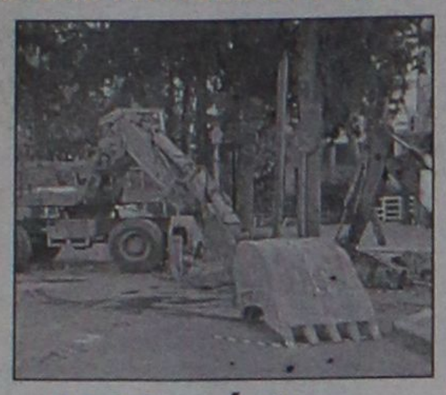

"Αλλαγές" στα έργα κεντρικών δρόμων στην πόλη

Δεν ανοίγονται άλλα "μέτωπα". Θα συνεχισθούν όμως σε παράπλευρες αρτηρίες και ταυτόχρονα θα κλείσουν τα ανοιχτά οδοστρώματα.

ΣΕΛΙΔΑ 9

ΕΡΓΑ ΓΙΑ ΤΑ ΑΤΟΜΑ ΕΙΔΙΚΩΝ ΙΚΑΝΟΤΗΤΩΝ

Ξεχάσθηκαν τα πρώτης ανάγκης!

Στα χαρτιά όλα είναι καλά, αλλά στην πράξη δεν έγινε απολύτως τίποτα.

ΣΕΛ. 14

ΧΑΘΗΚΑΝ ΠΡΟΧΘΕΣ ΤΗΝ ΠΡΩΤΟΜΑΓΙΑ ΣΤΟ ΔΑΣΟΣ ΤΟΥ ΑΓΙΟΥ ΣΟΥΛΑ

Εσπασαν καρδιές για τέσσερα παιδιά

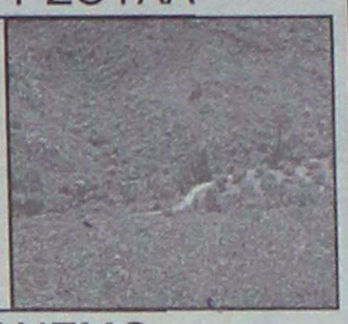

ΕΝΤΟΠΙΣΘΗΚΑΝ ΑΠΟ ΕΛΙΚΟΠΤΕΡΟ ΚΑΙ ΑΝΑΣΥΡΘΗΚΑΝ ΜΕ ΑΝΕΜΟΣΚΑΛΑ ΛΙΓΟ ΠΡΙΝ ΔΥΣΕΙ Ο ΗΛΙΟΣ ΚΑΙ ΠΕΣΕΙ ΤΟ ΣΚΟΤΑΔΙ!

Ευτύχημα ήταν και το γεγονός ότι είχαν μαζί τους κινητό τηλέφωνο. Παρ' όλα αυτά δεν μπορούσαν να δώσουν το ακριβές στίγμα τους, καθώς είχαν χάσει παντελώς τον προσανατολισμό τους. Μεγάλη κινητοποίηση για πολλές ώρες, αλλά σωτήρια υπήρξε η απογείωση του "Αουγκόστα".

ΣΕΛΙΔΑ 5

Αναβιώνει φάμπρικα με πρωτοφανείς μεθοδεύσεις που εκθέτουν τη Ρόδο

ΥΠΟ ΟΜΗΡΙΑ κραχτών ξένοι τουρίστες

Επικίνδυνοι κομπογιαννίτες τους παρασύρουν σε γραφεία και τους αφήνουν μόνο αν υπογράψουν!

ΒΓΗΚΕ ΠΡΩΙ ΤΗΣ ΠΡΩΤΟΜΑΓΙΑΣ ΜΕ 5,2 R. ΑΠΟ ΤΗ ΘΑΛΑΣΣΑ

Και ο εγκέλαδος έκανε στεφάνι!



Ανάμεσα στη Ρόδο και την Κάρπαθο το επίκεντρο. Εγινε αισθητός και στα δύο νησιά. Δεν ανησυχούν οι σεισμολόγοι, θεωρούν τη διέγερση εκτονωτική και επομένως θετική.

ΣΕΛΙΔΑ 7

ΑΠΟΚΑΛΥΠΤΗΡΙΑ ΑΠΟ ΕΞΩΔΙΚΟ ΔΙΚΗΓΟΡΟΥ ΤΟΥΣ

Δικαιοσύνη, ΕΟΤ και Τουριστική Αστυνομία πρέπει να δραστηριοποιηθούν αμέσως, καθώς είναι ορατός ο κίνδυνος μεγάλης δυσφήμησης της Ρόδου. Με το ζόρι εγκλωβίζονται και δεν αφήνονται ελεύθεροι εάν δεν αγοράσουν διακοπές σε διάφορες περιοχές της χώρας και φυσικά εάν δεν δώσουν γενναία προκαταβολή.

ΣΕΛΙΔΑ 6

ΒΡΕΘΗΚΕ ΜΕΣΗ ΛΥΣΗ ΓΙΑ ΤΗΝ ΚΟΛΟΝΙΑΛΕ

Πέφτουν τα τείχη!

Συμφώνησαν και υπέγραψαν Δήμος Ρόδου και Αγροτική. Θα γίνουν πάρκα, σχολεία και καταστήματα από την Τράπεζα. Θ' αλλάξει όψη η περιοχή.

ΣΕΛΙΔΑ 9

ΣΕ ΛΙΓΕΣ ΜΕΡΕΣ



Βαθειά ανάσα στον τουρισμό της Ρόδου

Σήμερα αναμένεται να πραγματοποιηθούν 70 πτήσεις τσάρτερς. Αυξημένοι ρυθμοί στις αφίξεις θα συνεχίσουν και τις επόμενες μέρες.

ΣΕΛ. 4

SUPER ΠΡΟΣΦΟΡΕΣ

Το κατάστημα επίπλων
DESIGN GALLERY
σας δίνει τώρα την δυνατότητα
ν' αποκτήσετε τα έπιπλα των ονείρων σας,
σε 12 άτοκες μηνιαίες δόσεις
ή με 30% έκπτωση μετρητοίς
σ' όλα τα ετοιμοπαράδοτα είδη.

DESIGN GALLERY
Αυστραλίας 48, Ρόδος • Τηλ.. 39332

CAPPUCCINO
BOUTIQUE
ΟΛΑ 3.500 ΕΩΣ 5.000
Γ. ΠΑΠΑΝΙΚΟΛΑΟΥ 18–20
Σας καλωσορίζουμε με μεγάλη μας χαρά
και σας προσκαλούμε να επισκεφθείτε
τους ορόφους του καταστήματός μας.
Ελπίζουμε να απολαύσετε το ποτό
που σας προσφέρουμε.

AKIS MOTO SHOW
BMW TEST RIDE
ΕΛΑΤΕ ΝΑ ΟΔΗΓΗΣΕΤΕ ΤΙΣ ΚΑΤΑΠΛΗΚΤΙΚΕΣ
F 650 GS
F 650GS-DAKAR
R 1150 GS
R 1150 RT
R 1150 R
C 1200 C
ΔΗΛΩΣΕΙΣ ΣΥΜΜΕΤΟΧΗΣ
ΤΗΛ. 27827, 76076

ΗΜΕΡΟΛΟΓΙΟ

Πέμπτη 3 Μαΐου 2001
Τιμοθέου και Μαύρας, Πέτρου επισκ. Άργους
Ανατολή ηλίου: 5.27΄
Δύση ηλίου: 7.18΄
Σελήνη 10 ημερών

ΦΑΡΜΑΚΕΙΑ

Σήμερα διημερεύει το φαρμακείο του Πανταζή Βικτ. στην οδό Αριστοτέλους 26 (Π. Πόλη) και διανυκτερεύει το φαρμακείο της Γιαννούλη Ευανθ. στην οδό Δαμασκηνού 48.

ΒΕΝΖΙΝΑΔΙΚΑ

Σήμερα διανυκτερεύουν τα βενζινάδικα: Ακρίτας ΕΠΕ (Γ. Σεφέρη), Τσαγκαράκης - Σαλαμαστράκης (Λ. Καλλιθέας), Τοδουλάκης Γεώργιος (Ιαλυσός), Κοντομανώλης Εμμ. (Κρεμαστή) και Παπαδικονόμου Μ. (Αφάντου).

ΛΑΪΚΕΣ ΑΓΟΡΕΣ

Τετάρτη: στο Δημοτικό Νεκροταφείο
Πέμπτη: στην οδό Βύρωνος
Παρασκευή: στην οδό Πτολεμαίων (Ανάληψη)
Σάββατο: στο Δημοτικό Νεκροταφείο

ΔΡΟΜΟΛΟΓΙΑ ΠΛΟΙΩΝ

Σήμερα αναχωρεί το "ΡΟΔΟΣ" στις 17.00 για Σύμη-Κω-Πειραιά.

ΑΕΡΟΠΟΡΙΚΑ ΔΡΟΜΟΛΟΓΙΑ

ΟΛΥΜΠΙΑΚΗ ΑΕΡΟΠΟΡΙΑ

ΑΠΟ ΡΟΔΟ-ΑΘΗΝΑ
- 07.00 (ΟΑ 701), 10.25 (ΟΑ 703), 17.20 (ΟΑ 711), 20.55 (ΟΑ 715), 23.40 (ΟΑ 717)*
* *(μόνο για 5-4-2001)*

ΑΠΟ ΑΘΗΝΑ-ΡΟΔΟ
- Κάθε μέρα: 05.40, 09.00, 18.50, 21.10
- Τετάρτη: 12.30
- Δευτέρα-Τρίτη-Πέμπτη-Παρασκευή-Σάββατο-Κυριακή 12.45

ΑΠΟ ΡΟΔΟ-ΘΕΣΣΑΛΟΝΙΚΗ
- Δευτέρα-Τετάρτη-Παρασκευή-Κυριακή 18.40

ΑΠΟ ΘΕΣΣΑΛΟΝΙΚΗ-ΡΟΔΟ
- Δευτέρα-Τετάρτη-Παρασκευή-Κυριακή 13.50

ΑΠΟ ΡΟΔΟ-ΗΡΑΚΛΕΙΟ
- Δευτέρα-Τετάρτη-Παρασκευή-Κυριακή 16.10

ΑΠΟ ΗΡΑΚΛΕΙΟ-ΡΟΔΟ
- Δευτέρα-Τετάρτη-Παρασκευή-Κυριακή 17.25

ΑΠΟ ΡΟΔΟ-ΚΑΡΠΑΘΟ
- Κάθε μέρα 10.00
- Τρίτη-Πέμπτη 12.10

ΑΠΟ ΚΑΡΠΑΘΟ-ΡΟΔΟ
- Τρίτη-Τετάρτη-Πέμπτη-Σάββατο 11.00
- Δευτέρα-Παρασκευή-Κυριακή 12.10
Τρίτη-Πέμπτη 14.20

ΑΠΟ ΡΟΔΟ-ΚΑΣΟ
- Δευτέρα-Παρασκευή-Κυριακή 10.00
- Τρίτη-Πέμπτη 12.10

ΑΠΟ ΚΑΣΟ-ΡΟΔΟ
-Δευτέρα-Παρασκευή-Κυριακή 11.35
- Τρίτη-Πέμπτη 13.45

AEGEAN AIRLINES

ΑΠΟ ΡΟΔΟ-ΑΘΗΝΑ
13.10 (Α 3205), 14.10 (Α 3209), 18.20 (Α 3217), 21.20 (Α 3219),
* *(μόνο για 5-4-2001)*

ΑΠΟ ΑΘΗΝΑ-ΡΟΔΟ
Κάθε μέρα 06.20, 12.30, 19.20
Κάθε Δευτέρα-Παρασκευή-Κυριακή σας 14.40.

ΑΠΟ ΡΟΔΟ-ΗΡΑΚΛΕΙΟ
15.20 (Α 3662) *
* *(μόνο για 4-4-2001)*

ΑΠΟ ΗΡΑΚΛΕΙΟ-ΡΟΔΟ
Κάθε Δευτέρα, Παρασκευή, Κυριακή σας 18.00.

ΑΠΟ ΡΟΔΟ-ΘΕΣΣΑΛΟΝΙΚΗ
11.20 (Α 3621) *
* *(μόνο για 3-4-2001)*

ΑΠΟ ΘΕΣΣΑΛΟΝΙΚΗ-ΡΟΔΟ
Κάθε Παρασκευή, Σαββάτο, Κυριακή σας 11.50.

CRONUS

ΑΠΟ ΡΟΔΟ-ΑΘΗΝΑ
- 08.00 (Χ5 381), 21.15 (Χ5383) *
* *(μόνο για 4-4-2001)*

ΑΠΟ ΑΘΗΝΑ-ΡΟΔΟ
Κάθε μέρα 06.30, 19.30

Επώνυμον το ανώνυμον...

Σε πήλινα πόδια η ελληνική οικονομία

Κρύος ιδρώτας έχει λούσει την κυβέρνηση Σημίτη, καθώς μέρα με τη μέρα τα πήλινα πόδια της οικονομικής πολιτικής της τρίζουν επικίνδυνα, αποδεικνύοντας τη σαθρότητα των θριαμβολογικών επιχειρημάτων της, σχετικά με τα δήθεν επιτεύγματά της στα θέματα αυτά.

Ολες οι εκθέσεις των διεθνών οικονομικών φορέων (ΔΝΤ, ΟΟΣΑ, Κομισιόν), αλλά και η έκθεση του διοικητή της Τράπεζας της Ελλάδος, επισημαίνουν τους κινδύνους μπροστά στους οποίους βρίσκεται η ελληνική οικονομία και κατ' επέκταση και το πρόγραμμα σταθερότητας, το οποίο στην κυριολεξία βρίσκεται στην κόψη του ξυραφιού.

Ο πληθωρισμός καλπάζει. Ο ρυθμός ανάπτυξης κινείται σε πολύ χαμηλότερα επίπεδα από τα προσδοκώμενα. Οι διαρθρωτικές αλλαγές μπήκαν κι αυτές στο...ψυγείο, μετά το..."πάγωμα" του ασφαλιστικού. Οι ιδιωτικοποιήσεις λιμνάζουν στο τέλμα της κυβερνητικής απραξίας. Οι "μαύρες τρύπες" πολιορκούν τον προϋπολογισμό. Τα δημόσια έσοδα πάνε από το κακό στο χειρότερο. Η λιτότητα κοντεύει να γίνει..."αειφόρος" για μισθωτούς και συνταξιούχους, αγρότες και εργαζόμενους. Η ανταγωνιστικότητα της οικονομίας είναι εκτός εποχής. Το δημόσιο χρέος τρέχει με ταχύτητα πυραύλου. Η ακρίβεια και το κόστος ζωής είναι ανεξέλεγκτα και τα τιμολόγια των ΔΕΚΟ τραβούν και πάλι την ανηφόρα.

Χαρακτηριστικές είναι και οι διαπιστώσεις που κάνει το ευρωβαρόμετρο για την Ελλάδα. Μόνο τρείς στους δέκα Ελληνες πιστεύουν ότι η οικονομική κατάσταση θα βελτιωθεί μέσα στο 2001 και μόλις ένας στους τέσσερις βλέπει θετικές εξελίξεις στον τομέα της απασχόλησης. Πλήρης απογοήτευση, με άλλα λόγια, του λαού σε μια κρίσιμη καμπή για τη πορεία της χώρας προς το αύριο.

Στο δια ταύτα η κυβέρνηση Σημίτη απέτυχε παταγωδώς, και πολιτικά και οικονομικά, ακόμη και σ' αυτό που τη χαρακτήριζε, δηλαδή, στη διαχείριση της λογιστικής αλχημείας στους δείκτες και τα μεγέθη. Τίποτα δεν τη σώζει, πλέον, στη συνείδηση του μοναδικού κριτή των πάντων, του ελληνικού λαού.

Αλλα στο προσκήνιο άλλα στο παρασκήνιο

Ψέματα...ψέματα...ψέματα! Ενα ένα αποκαλύπτονται τα ψέματα της κυβέρνησης για να κατευνάσει τη οργή του λαού για το ασφαλιστικό, για να δώσει άλλοθι υποχώρησης στους συνδικαλιστές της, για ν' αναδιοργανωθεί και να επιτεθεί πάλι... Μας "φλόμωσε" στο παραμύθι. "Παγώνει" τα μέτρα, "καθαρίζει το τραπέζι", "είναι έτοιμη για διάλογο από το μηδέν"!.

Και βγήκε το μέλος της Κ.Ε. του ΠΑΣΟΚ, η κ. Φραγκιαδάκη, και κατήγγειλε ότι τους μάζεψαν και επί 7 ώρες τους έκαναν φροντιστήριο πως να περάσουν στο λαό αυτά τα ίδια μέτρα. Τα...κατεψυγμένα.

Και βγήκε ο Θ. Πάγκαλος (MEGA) και κατήγγειλε ότι η κυβέρνηση έχει νοοτροπία ολοκληρωτικών καθεστώτων, ότι αρνείται να δώσει στοιχεία στη ΓΣΕΕ. Οσο γίνεται διάλογος στα ολοκληρωτικά καθεστώτα, άλλο τόσο θα γίνει κι εδώ...

Τί περιμένει λοιπόν, κανείς από μια κυβέρνηση που ό,τι υποστηρίζει ο ένας υπουργός (Γιαννίτσης), το απορρίπτει ο άλλος (Παπαντωνίου); Πώς να την εμπιστευθεί όταν άλλα λέει στο προσκήνιο και άλλα πράττει στο παρασκήνιο; Κάτι, πράγματι, θέλει να...καθαρίσει η κυβέρνηση. Τους ασφαλισμένους, τις συντάξεις,.το εφάπαξ τους. Το...τραπέζι, όμως, ποτέ. Είναι, άλλωστε, πάντα στρωμένο για τα δείπνα τους...



ΔΕΧΟΝΤΑΙ ΤΟ ΚΟΙΝΟ

Ο Νομάρχης δέχεται το κοινό κάθε Τρίτη και Πέμπτη από 11.00-13.00.
Ο αντινομάρχης Δωδεκανήσου κ. Νικόλαος Τατάκης δέχεται το κοινό κάθε Τρίτη και Πέμπτη από 10.00 π.μ.-12 μ.μ.

ΤΑΞΙ

ΡΑΔΙΟ ΤΑΞΙ: 64712-64790

ΧΡΗΣΙΜΑ ΤΗΛΕΦΩΝΑ

ΝΟΣΟΚΟΜΕΙΟ:	80000
ΠΥΡΟΣΒΕΣΤΙΚΗ:	23333
ΛΙΜΕΝΑΡΧΕΙΟ:	22220, 27695
ΒΛΑΒΕΣ Δ.Ε.Η.:	125
ΒΛΑΒΕΣ Ο.Τ.Ε.:	121
ΑΜΕΣΗ ΔΡΑΣΗ:	100
ΒΛΑΒΕΣ ΥΔΡΕΥΣΗΣ:	68750-68755
ΝΟΜΑΡΧΙΑ:	46502
ΠΕΡ/ΚΗ Δ/ΝΣΗ	38174
ΔΗΜΟΣ:	46200
ΔΗΜ. ΕΠΙΧ. ΚΑΘΑΡ.	77600
ΥΠΗΡ. ΑΠΟΚΟΜΙΔΗΣ	61057
ΤΡΟΧΑΙΑ:	26480
ΠΛΗΡΟΦ. Ο.Τ.Ε:	131
ΔΕΛΤΙΟ ΚΑΙΡΟΥ:	149
ΛΑΧΕΙΑ:	111
ΠΡΟΠΟ - ΛΟΤΤΟ:	111
ΡΟΔΑ:	27462
ΚΤΕΛ:	27706
Ο.Α.Ε.Δ.:	23265
Ι.Κ.Α.:	64912
ΤΑΞ.Υ.:	68701, 68702
ΟΛΥΜΠΙΑΚΗ:	24555
Δ.Α.Ν.Ε.:	43150
ΕΡΓΑΤ. ΚΕΝΤΡΟ:	24730
AIR GREECE	36095
CRONUS AIRLINES	25444
AEGEAN AIRLINES	98345

ΤΙΜΕΣ ΣΥΝΑΛΛΑΓΜΑΤΟΣ

ΔΟΛΑΡΙΟ Η.Π.Α.	379,496	388,319
ΛΙΡΑ ΑΓΓΛΙΑΣ	543,010	555,600
ΚΟΡΩΝΑ ΔΑΝΙΑΣ	45,284	46,334
ΚΟΡΩΝΑ ΣΟΥΗΔΙΑΣ	36,951	37,808
ΓΙΕΝ ΙΑΠΩΝ.ΠΑ 100 ΜΟΝ.	310,648	317,863
ΦΡΑΓΚΟ ΕΛΒΕΤΙΑΣ	219,272	224,354
ΚΟΡΩΝΑ ΝΟΡΒΗΓΙΑΣ	41,716	42,682
ΛΙΡΑ ΚΥΠΡΟΥ	584,306	597,859
ΔΟΛΑΡΙΟ ΚΑΝΑΔΑ	247,800	253,553
ΔΟΛΑΡΙΟ ΑΥΣΤΡΑΛΙΑΣ	197,010	201,579

Η ΡΟΔΙΑΚΗ

Ημερήσια Εφημερίδα της Ρόδου
Ετος Ιδρύσεως 1915
ΙΔΡΥΤΗΣ
ΕΜΜ. ΚΑΛΑΜΠΙΧΗΣ

ΙΔΙΟΚΤΗΣΙΑ – ΕΚΔΟΣΗ
ΥΙΟΙ Σ. ΤΣΟΠΑΝΑΚΗ
Η. ΚΩΤΙΑΔΗΣ Ο.Ε.

ΔΙΕΥΘΥΝΤΗΣ
ΑΘ. ΜΑΡΑΣΙΩΤΗΣ

ΣΥΝΤΑΞΗ
Σπύρος Παγκάς
Γρηγόριος Πελλός
Λουκάς Μαστής
Μιχάλης Μαστής
ΑΘΛΗΤΙΚΑ
Μανόλης Μπάτης,
Νικήτας Κουσκούσης
Τηλ.: 30831
ΓΡΑΦΕΙΑ ΣΥΝΤΑΞΗΣ
Μάρκου Μαλλιαράκη 9
Τηλ. 24610 - 30865 - 75640
Fax (0241) 75641
ΛΟΓΙΣΤΗΡΙΟ – ΔΙΑΦΗΜΙΣΕΙΣ
Νέα Αγορά 53
Τηλ. 22210 - 75230
Fax (0241) 22471

http://WWW.rodiaki.gr.
Email: tsopd@otenet.gr & rodiaki@otenet.gr

Οίνος Ευγενικής Καταγωγής





Ρόδος,
Το νησί του Αιγαίου που πρώτο καλλιέργησε την Τέχνη της αμπελουργίας και του κρασιού στην αρχαιότητα.
Αθήρι, Μοσχάτο, Αμοριακό...
Υπέροχες ποικιλίες της ροδίτικης γης, ζυμωμένες στο ήπιο μικροκλίμα των ορεινών περιοχών του νησιού. Ιδανικές για την παραγωγή οίνων με χαρακτήρα και ποιότητα.
Όσο τ' ακριβά μυστικά οινοποιίας των ιπποτών της Ρόδου μπερδεύονται χιλιά με τη θέρμη της Μεσογείου και την αλμύρα της, η Οινοθήκη Emery παραδίδει αξίες αναλλοίωτες στο χρόνο.



Villaré
ΟΝΟΜΑΣΙΑ ΠΡΟΕΛΕΥΣΗΣ
ΑΝΩΤΕΡΑΣ ΠΟΙΟΤΗΤΑΣ

ΟΙΝΟΘΗΚΗ
EMERY

ΒΗΜΑΤΑ ΓΙΑ ΕΝΟΠΟΙΗΣΗ ΤΩΝ ΣΩΜΑΤΕΙΩΝ ΞΕΝΟΔ/ΛΩΝ

Η αντίστροφη μέτρηση για την διάλυση των δύο σωματείων (σερβιτόρων και μαγείρων) και ενοποίησή τους σε ένα και μοναδικό σωματείο ξενοδοχοϋπαλλήλων της Ρόδου, ξεκίνησε ήδη από χθες και αναμένεται να ολοκληρωθεί μέσα στους επόμενους μήνες. Σύμφωνα με όσα έγιναν γνωστά, ο πρόεδρος του σωματείου των σερβιτόρων κ. Γιώργος Ορφανός, παραιτήθηκε χθες από την θέση που κατείχε επί σειρά ετών, και αναμένεται σήμερα να υποβάλλει τα απαραίτητα δικαιολογητικά στο σωματείο των ξενοδοχοϋπαλλήλων για να εγγραφεί αρχικά μέλος και στην συνέχεια να είναι υποψήφιος στις επικείμενες εκλογές.

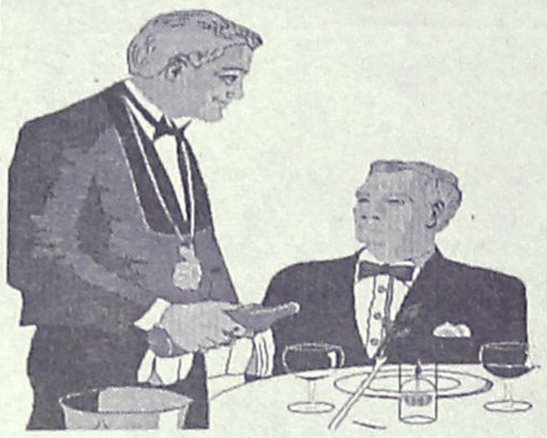

Μαζί του παραιτήθηκε επίσης και από την διοίκηση του σωματείου και το στέλεχος της ΔΑΚΕ κ. Σταμούλης, ο οποίος θα ακολουθήσει την ίδια διαδικασία που έχει συμφωνηθεί από κοινού. Την ίδια διαδικασία θα ακολουθήσουν επίσης και τα μέλη του σωματείου των μαγείρων μέσα στις επόμενες εβδομάδες κι έτσι αφού ολοκληρωθεί η προβλεπόμενη διαδικασία που ήδη έχει συμφωνηθεί, θα ξεκινήσει και τυπικά πλέον η ενοποίηση των σωματείων των ξενοδοχοϋπαλλήλων του νησιού μας.

Μέχρι το τέλος της εβδομάδας, όπως εκτιμά η Υπ. Πολιτικής Αεροπορίας

Απότομη αύξηση στην τουριστική κίνηση

70 τσάρτερς αναμένονται σήμερα στο αεροδρόμιό μας

Στα ύψη θα βρίσκεται μέχρι το τέλος της εβδομάδας η τουριστική κίνηση για το νησί της Ρόδου, αφού σύμφωνα με τις εκτιμήσεις της ΥΠΑ και των εκπροσώπων τουριστικών παραγόντων του νησιού μας, από σήμερα μέχρι το τέλος της εβδομάδας, στο νησί μας θα έρθουν για να περάσουν τις διακοπές τους άλλοι 18.000 τουρίστες κυρίως από τη Γερμανία και την Βρετανία.

Κατά την διάρκεια της χθεσινής μέρας, στο αεροδρόμιο της Ρόδου προσγειώθηκαν **τουλάχιστον 30 αεροσκάφη τσάρτερ** που μετέφεραν περισσότερους από 5.000 βρετανούς τουρίστες, ενώ για σήμερα, **αναμένεται πραγματικός συνωστισμός αφίξεων στο αεροδρόμιο της Ρόδου**, αφού υπολογίζεται ότι θα προσγειωθούν περισσότερα από 70 αεροσκάφη που εκτελούν πτήσεις τσάρτερ από το εξωτερικό(!) για τη Ρόδο. Με τα αεροσκάφη αυτά θα έρθουν στη Ρόδο περίπου 10.000 επιβάτες – τουρίστες αριθμός που θα είναι ο σημαντικότερος της φετινής τουριστικής σεζόν!

Αν μάλιστα υπολογιστούν και τα άλλα αεροσκάφη από τη Γερμανία, την Ολλανδία, το Ισραήλ και τη Σκανδιναβία που θα προσγειωθούν στη Ρόδο από την Παρασκευή έως και την Κυριακή, τότε το σύνολο των τουριστών εκτινάσσεται στα ύψη, δημιουργώντας έτσι λίγο έως πολύ, ημέρες... Αυγούστου για το νησί μας.

Οι εκτιμήσεις που υπάρχουν είναι ότι οι όποιες απώλειες σε αριθμό τουριστών και διανυκτερεύσεων παρουσιάστηκαν τον μήνα Απρίλιο, θα καλυφθούν και μάλιστα με τον καλύτερο τρόπο μέσα στον Μάιο.

Ειδικότερα τα ξενοδοχειακά συγκροτήματα στο Φαληράκι αλλά και τα ενοικιαζόμενα δωμάτια παρουσιάζουν σημαντική πληρότητα, που υπολογίζεται ότι από την αρχή της επόμενης εβδομάδας θα ξεπερνά ακόμα και το 50% για ορισμένες μονάδες.

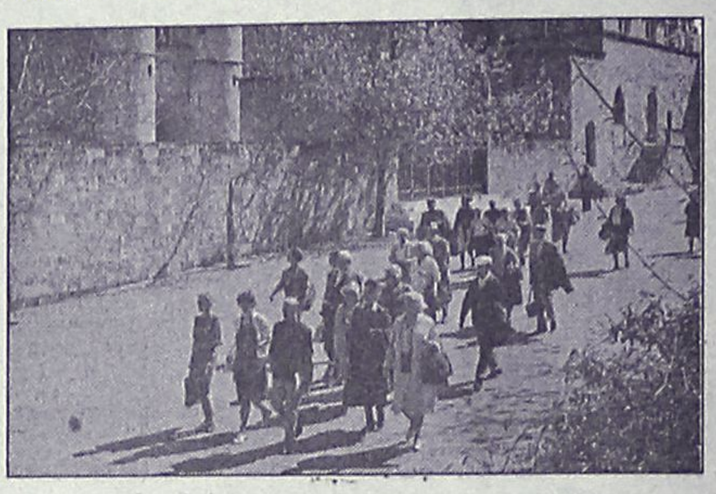

Η Λίνδος αντίστοιχα, καταγράφει φέτος αυτές τις μέρες πληρότητα που θα αγγίξει ακόμη και το 80%(!) ενώ σε πολύ καλά επίπεδα κυμαίνεται ο αριθμός των τουριστών που φιλοξενούνται αντίστοιχα στην Ιαλυσό, την Ιξιά, τ' Αφάντου και την πόλη της Ρόδου. **Δεν θεωρείται πάντως καθόλου τυχαίο ότι τα τουριστικά πρακτορεία, ζήτησαν από την προηγούμενη Δευτέρα έξτρα δωμάτια από αυτά που είχαν προγραμματίσει, για την τρέχουσα εβδομάδα, εξαιτίας της αντίστοιχης αύξησης των τουριστών που παρατηρείται αυτή την εποχή.**

Στο πλαίσιο αυτό, αναμένονται με ιδιαίτερο ενδιαφέρον τα στοιχεία της ΥΠΑ που θα δοθούν στην δημοσιότητα το αργότερο μέχρι την επόμενη Δευτέρα, και τα οποία θα δείχνουν την εξέλιξη που είχαν οι αφίξεις των ξένων τουριστών κατά την διάρκεια του Απριλίου, καθώς επίσης και τα στοιχεία που προκύπτουν από την ενδεικτική μέτρηση του ΕΟΤ για τους τουρίστες που φιλοξενούνται αυτή την εποχή στο νησί μας.



ΣΥΖΗΤΗΣΗ ΕΦ' ΟΛΗΣ ΤΗΣ ΥΛΗΣ

Συνάντηση Καΐσερλη με τη Γραμματεία του ΠΑΣΟΚ

Θα συναντηθεί και με τη Νομαρχιακή Επιτροπή

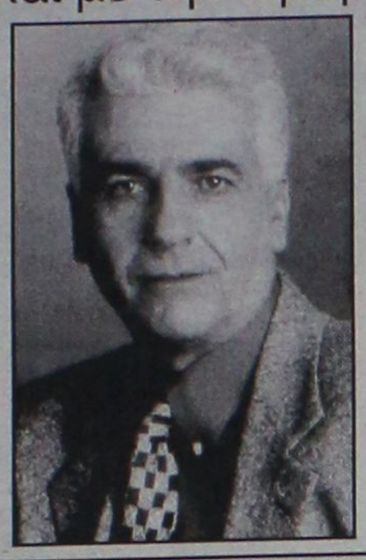

Και με τα τεκταινόμενα στο ΠΑΣΟΚ ασχολήθηκε κατά την πρόσφατη επίσκεψή του στην Ρόδο ο υφυπουργός Εσωτερικών κ. Κ. Καΐσερλης. Όπως έγινε γνωστό την Δευτέρα μεσημέρι, ο κ. Καΐσερλης συναντήθηκε με την Πενταμελή Γραμματεία της Νομαρχιακής Επιτροπής του ΠΑΣΟΚ νοτίου συγκροτήματος.

Στην συνάντηση αυτή, όπως και επισήμως ανακοινώθηκε αναπτύχθηκαν σοβαροί προβληματισμοί και αποφασίσθηκε η επόμενη συνάντηση να γίνει στα γραφεία του ΠΑΣΟΚ με την Νομαρχιακή Επιτροπή. Η νέα αυτή συνάντηση θα έχει ουσιαστικό περιεχόμενο και θα περιλαμβάνει τα θέματα αποκέντρωσης και ενδυνάμωσης της Τοπικής Αυτοδιοίκησης, τις πολιτικές αρχές που διέπουν το ΠΑΣΟΚ και τις συγκεκριμένες αποφάσεις και δράσεις της κυβέρνησης ενόψει των Δημοτικών και Νομαρχιακών εκλογών.

Θρίλερ την Πρωτομαγιά στο δάσος του Αγίου Σουλά

"Εσπασαν" καρδιές μέχρι να βρεθούν τέσσερα παιδιά!

Εντοπίσθηκαν και ανασύρθηκαν από ελικόπτερο νωρίς το βράδυ, πριν πέσει το σκοτάδι

Για έναν περίπατο – εξερεύνηση στο δάσος ξεκίνησαν προχθές το πρωί 4 φίλοι από την Σορωνή ηλικίας από 13 έως και 15 ετών, αλλά πολύ γρήγορα, έχασαν αρχικά τον προσανατολισμό και στην συνέχεια και την ψυχραιμία τους, με αποτέλεσμα να μην μπορούν να επιστρέψουν στο μέρος όπου ξεκίνησαν.

Η παρέα των νεαρών, για καλή τους τύχη, είχαν μαζί τους κινητό τηλέφωνο με το οποίο και επικοινώνησαν με τους γονείς τους ζητώντας έτσι βοήθεια, χωρίς ωστόσο να μπορούν να προσδιορίσουν το σημείο όπου βρίσκονταν για να τους εντοπίσουν. Πρόκειται για τους μαθητές Στέργο Παπαστεργή, Λουκά Θωμάτο, Δημήτρη Λαμπρόπουλο και Μανώλη Μπονιάτη, οι οποίοι έζησαν μια πραγματική περιπέτεια ανήμερα της Πρωτομαγιάς, η οποία ευτυχώς είχε αίσιο τέλος για όλους. Φοβούμενοι οι γονείς τον κίνδυνο να μην προλάβουν να τους εντοπίσουν πριν να πέσει το σκοτάδι, επικοινώνησαν αμέσως με την Πυροσβεστική Υπηρεσία της Ρόδου, και ζήτησαν από τους αρμόδιους αξιωματικούς την συνδρομή τους για τον εντοπισμό των νεαρών και την χρησιμοποίηση ελικοπτέρου για τον πιο εύκολο εντοπισμό τους, μια και όπως εκτιμήθηκε αρχικά ήταν πολύ δύσκολο να γίνει κάτι τέτοιο από τις επίγειες δυνάμεις.

Αμέσως, **ο αναπληρωτής διοικητής κ. Γεώργιος Γιαννακόπουλος, έδωσε εντολή για να τεθεί σε πλήρη εφαρμογή σχέδιο που προβλέπεται σε αυτές τις περιπτώσεις, ενώ ζητήθηκε επίσης και ειδική άδεια από το Υπουργείο Εθνικής Άμυνας για την απογείωση του ελικοπτέρου τύπου Agusta Bell το οποίο εδρεύει στο νησί της Ρόδου.**

● Πράγματι, λίγα λεπτά αργότερα, το ελικόπτερο είχε απογειωθεί από το στρατιωτικό αεροδρόμιο των Μαριτσών Ρόδου, επιβαίνοντας σε αυτό ο ίδιος ο υποδιοικητής της Πυροσβεστικής Υπηρεσίας Ρόδου, ο οποίος και συντόνισε την όλη επιχείρηση. Τελικά το ελικόπτερο, εντόπισε τους 4 νεαρούς σε δασώδη δύσβατη περιοχή του Άνω Καλαμώνα και αμέσως τέθηκε σε εφαρμογή το σχέδιο διάσωσής τους.

Το ελικόπτερο δεν μπορούσε να προσγειωθεί κι **έτσι επιλέχθηκε η διαδικασία της αγκύστρωσής τους και ανέλκυσής τους με συρματόσχοινο μέσα στο ελικόπτερο**. Η όλη διαδικασία εξελίχθηκε με απόλυτη ακρίβεια και ασφάλεια, κι έτσι 25 λεπτά αργότερα τα 4 παιδιά βρίσκονταν στο αεροδρόμιο των Μαριτσών όπου τους μετέφερε το ελικόπτερο για να παραληφθούν έτσι αργότερα από τους γονείς τους.

Αξίζει να σημειωθεί ότι για προληπτικούς λόγους, ζητήθηκε η συνδρομή του σώματος Εθελοντών Σαμαρειτών του Ερυθρού Σταυρού, οι οποίοι πήραν μέρος στην αποστολή «Έρευνας και Διάσωσης» όταν τους ζητήθηκε να προσφέρουν τις υπηρεσίες τους από την Πυροσβεστική Υπηρεσία της Ρόδου.

Η ομάδα των Εθελοντών, κατόπιν εντολών του αναπληρωτή διοικητή της ΠΥΡ κινήθηκε στην περιοχή με την παράλληλη συνδρομή 3 οχημάτων της Τοπικής Ένωσης Δήμων και Κοινοτήτων Δωδεκανήσου, καθώς επίσης κι ενός CBR. Τελικά, τέλος καλό όλα καλά αφού η όλη επιχείρηση ολοκληρώθηκε σε χρονικό διάστημα 2 περίπου ωρών από την έναρξή της, χωρίς να υπάρξει κανένα απολύτως πρόβλημα.

ΝΕΑ ΕΠΑΓΓΕΛΜΑΤΙΚΑ FIAT

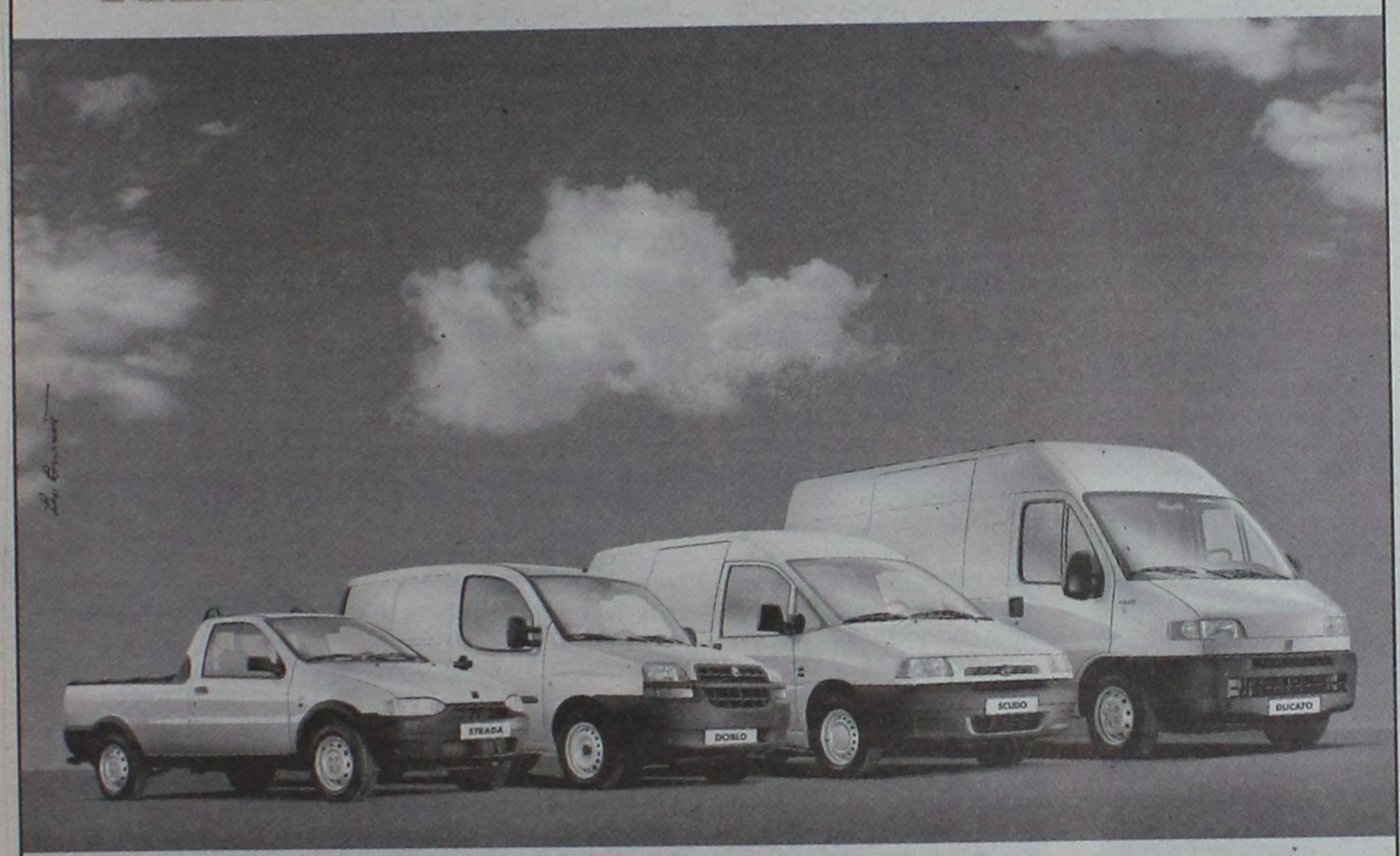

ΘΕΣΕΙΣ ΕΡΓΑΣΙΑΣ ΓΙΑ ΤΟΥΣ ΕΠΑΓΓΕΛΜΑΤΙΕΣ ΤΟΥ ΜΕΛΛΟΝΤΟΣ

Η FIAT παρουσιάζει την πιο ανανεωμένη και πλήρη σειρά επαγγελματικών αυτοκινήτων. Τέσσερα μοντέλα, 22 βασικές εκδόσεις με νέους κινητήρες αντιρρυπαντικής τεχνολογίας και κορυφαίους χώρους φόρτωσης, θα γίνουν σίγουρα η καλύτερη θέση εργασίας σας.

STRADA Το πιο όμορφο, άνετο και λειτουργικό pick-up. Διαθέτει νέους κινητήρες, κορυφαίο ωφέλιμο φορτίο στην κατηγορία του (705Kgr) και την άνεση και εξοπλισμό επιβατικού αυτοκινήτου.

DOBLÒ CARGO Ό,τι επάγγελμα και αν κάνετε σκεφτείτε πόσα μπορείτε να κάνετε με το νέο FIAT DOBLÒ CARGO, το πιο πλούσιο σε καινοτομίες επαγγελματικό. Οι χώροι (3,2m³ ωφέλιμος όγκος), η πρακτικότητα, η άνεση και η ασφάλεια βρίσκονται στην κορυφή της κατηγορίας του.

SCUDO Μοναδική άνεση, ευελιξία και ασφάλεια. Με νέο 2λιτρο κινητήρα 136hp και πλούσιο standard εξοπλισμό. Διατίθεται σε επαγγελματική έκδοση (με ωφέλιμο φορτίο 800Kgr) αλλά και σε επιβατική (ιδανικό για μεταφορά έως και 9 ατόμων).

DUCATO 4 διαφορετικοί τύποι (κλειστό, pick-up, chassis, minibus) -15 διαφορετικές εκδόσεις -3 μεταξόνια (2.850/3.200/3.700mm) -3 ύψη, είναι η απόλυτη λύση για όλες τις ανάγκες μεταφοράς φορτίων ή προσώπων. Οι εκδόσεις με κινητήρα 2.8 TD είναι πλέον τεχνολογίας Common Rail με Intercooler. Επιλέγοντας από την ευρεία γκάμα του είναι σίγουρο πως θα βρείτε τον πιο αποδοτικό υπάλληλό σας. **Αποκτήστε λοιπόν, το δικό σας επαγγελματικό FIAT και αποφασίστε τον τρόπο πληρωμής του.**

Ανάλογα με το μοντέλο επιλέξτε:

0% επιτόκιο και εξόφληση έως 20 μήνες
0% προκαταβολή και εξόφληση έως 60 μήνες
ή με ανταλλαγή του παλιού σας αυτοκινήτου.

Fiat Credit Hellas

ΕΠΑΓΓΕΛΜΑΤΙΚΑ FIAT. ΔΟΥΛΕΥΟΥΝ ΜΑΖΙ ΣΑΣ. FIAT

AUTO CENTER A.E.

14ο χλμ. Ρόδου Αεροδρομίου, 851 00 Ρόδος, Τηλ.: 0241-82000-3, Fax: 0241-82004



Μελέτη Κατασκευή Συντήρηση

Κήπων & Πάρκων

- Λειτουργική & αισθητική οργάνωση εξωτερικών χώρων
- Εργασίες διαμόρφωσης
- Εγκατάσταση συστημάτων αυτόματου ποτίσματος
- Φύτευση, εγκατάσταση χλοοτάπητα
- Μεταφυτεύσεις μεγάλων φοινικόδεντρων
- Συντήρηση κήπων

ΚΗΠΟΤΕΧΝΙΑ
ΑΡΧΙΤΕΚΤΟΝΙΚΗ ΚΗΠΩΝ

Απολλωνίων 27 Ρόδος, τηλ & fax: (0241)73.332
κιν: 0945 85.19.97, 0977 50.97.29, www.kipotexnia.gr

Pellos Travel

7ΗΜΕΡΗ ΕΚΔΡΟΜΗ ΣΤΗΝ ΚΩΝΣΤΑΝΤΙΝΟΥΠΟΛΗ

ΡΟΔΟΣ - ΜΑΡΜΑΡΙΣ - ΕΦΕΣΣΟΣ - ΣΜΥΡΝΗ - ΠΡΟΥΣΑ-ΚΩΝΣΤΑΝΤΙΝΟΥΠΟΛΗ - ΣΜΥΡΝΗ - ΜΑΡΜΑΡΙΣ - ΡΟΔΟΣ
από 14/05-20/05/01

- **Δευτέρα 14/05:** Αναχώρηση από Ρόδο για Μαρμαρίς. Άφιξη στο Μαρμαρίς. Επιβίβαση σε πούλμαν και αναχώρηση για Εφεσσο. Άφιξη στην Εφεσσο (Σπίτι Παναγίας - Αρχαιολογικοί χώροι). Αναχώρηση και άφιξη στη Σμύρνη. Τακτοποίηση στο Ξ/Δ. Δείπνο. Διαν/ση.
- **Τρίτη 15/05:** Πρωινό στο Ξ/Δ. Αναχώρηση για Προύσα. Άφιξη στην πόλη της Προύσας το μεσημέρι. Ψώνια στην αγορά της Προύσας, που φημίζεται για τα μεταξωτά της. Το απόγευμα αναχώρηση για Κωνσταντινούπολη. Άφιξη στην Κωνσταντινούπολη το βράδυ. Τακτοποίηση σε Ξ/Δ. Δείπνο. Διαν/ση.
- **Τετάρτη 16/05:** Πρωινό στο Ξ/Δ. Επίσκεψη στην Αγία Σοφία - Τοπκαπή Palace - Μπλε Τζαμί - Υδραγωγείο Ιουστινιανού - επίσκεψη (Ορθόδοξο Πατριαρχείο στο Φανάρι) - Παναγία Βλαχερνών - Παναγία Μπαλουκλή. Δείπνο στο Ξ/Δ. Βράδυ επιστροφή στο Ξ/Δ. Δείπνο. Διανυκτέρευση.
- **Πέμπτη 17/05:** Πρωινό στο Ξ/Δ. Ελεύθερη μέρα για ψώνια. Δείπνο. Βράδυ oriental show. Δείπνο - Διανυκτέρευση.
- **Παρασκευή 18/05:** Πρωινό στο Ξ/Δ. Πολυαρχιερατική Θεία Λειτουργία προεξάρχοντος του Σεβασμιοτάτου Μητροπολίτη Γέροντος Χαλκηδόνος κυρίου Ιωακείμ, ώρα 09.00 Ιερός Ναός του Ευαγγελισμού της Θεοτόκου, περιοχή Προπόδων Κουρτουλού - Τάταυλα. Απόγευμα ελεύθερο για ψώνια. Βράδυ. Δείπνο. Διανυκτέρευση.
- **Σάββατο 19/05:** Πρωινό στο Ξ/Δ. Αναχώρηση για Σμύρνη. Άφιξη στη Σμύρνη το απόγευμα - Επίσκεψη στην αγορά για ψώνια. Τακτοποίηση στο Ξ/Δ. Δείπνο. Διαν/ση.
- **Κυριακή 20/05:** Πρωινό στο Ξ/Δ. Επιβίβαση σε πούλμαν και αναχώρηση για Μαρμαρίς. Άφιξη στο Μαρμαρίς. Αναχώρηση για Ρόδο. Άφιξη στη Ρόδο. Τέλος εκδρομής.

ΤΙΜΗ κατ' άτομο 120.000 δρχ.

Στην εκδρομή περιλαμβάνονται:
1. Εισιτήρια Ρόδος-Μαρμαρίς-Ρόδος
2. Ξεναγήσεις- εκδρομές
3. Μεταφορές με κλιματιζόμενα πούλμαν
4. Ξ/Δ με πρωινό - φαγητό
5. Συνοδός γραφείου
6. Ταξιδιωτική ασφάλεια

Δεν περιλαμβάνονται: *Φόροι Εισόδου - Εξόδου - Αρχαιολογικοί Χώροι*

Στην εκδρομή συμμετέχει ο Ιερός Ναός του Αγίου Παντελεήμονος Ρόδου (Παλιά Πόλη)

Για περισσότερες πληροφορίες και κρατήσεις :

Pellos Travel

ΛΕΩΦΟΡΟΣ ΚΑΛΛΙΘΕΑΣ 125, ΦΑΛΗΡΑΚΙ, ΡΟΔΟΣ
ΤΗΛ.: 0241 87615, 86298 • FAX: 0241 52276, 87616
Website: www.pellostravel.gr & www.ps-rhodes.com

ΤΑΒΕΡΝΑ - ΕΣΤΙΑΤΟΡΙΟ

Το ΤΖΑΚΙ

Συνεχίζει τη λειτουργία του με τον ***ΑΝΔΡΕΑ*** *στην κουζίνα. Συντροφιά με ποικιλία εκλεκτών μεζέδων και κρέατα μόνο ΝΤΟΠΙΑ στα κάρβουνα, σε περιβάλλον οικογενειακό με ζωντανή μουσική για αξέχαστα βράδια.*

Η αίθουσα διατίθεται για αρραβώνες - γάμους - βαπτίσεις

ΛΕΩΦ. ΙΑΛΥΣΟΥ 80, ΙΞΙΑ • ΡΕΖΕΡΒΕ: (0241) 90604
κιν. 0945 944155

ΚΑΘΗΜΕΡΙΝΑ ΟΛΑ ΤΑ ΝΕΑ ΤΗΣ ΔΩΔΕΚΑΝΗΣΟΥ ΣΤΟ INTERNET

www.rodiaki.gr

Για να κάνουν διακοπές σε διάφορες χώρες της Ευρώπης!..

Τουρίστες όμηροι μέχρι να βάλουν υπογραφή!

Χρησιμοποιούν απίθανες απατηλές υποσχέσεις για να εισπράξουν την προκαταβολή και τα ποσοστά τους!

Την περιπέτεια που έζησαν δύο τουρίστες που έπεσαν στην παγίδα των "δώρων" που κάποιοι νεαροί προσφέρουν στους δρόμους της Ρόδου, περιγράφει με εξώδικο καταγγελία του ο δικηγόρος κ. Εμμανουήλ Βλάχος.

Ταυτόχρονα με το ίδιο εξώδικο ζητείται η άμεση επιστροφή των χρημάτων που οι δύο ξένοι κατέθεσαν κάτω από πίεση-όπως καταγγέλλεται- για διακοπές κάπου στην Ευρώπη!

Παθόντες βάσει της καταγγελίας, το ζεύγος Jostein και Vage Ellen Fossetud από την Νορβηγία, που έπεσαν στην "παγίδα" που τους έστησε υπάλληλος της Εταιρείας "Magic Holidays", που εδρεύει στην Ιαλυσό.

Το τί συνέβη με τους δύο Νορβηγούς τουρίστες ή καλύτερα το πως δουλεύουν όλοι αυτοί που περιφέρονται καθημερινά στο κέντρο της πόλης και πουλούν εκδρομές περιγράφεται λεπτομερώς στην εξώδικη πρόσκληση κατά της "Magic Holidays" που έχει ως εξής:

"Στις 23 Απριλίου του έτους 2001 και περί ώρα 11.30 π.μ. οι ως άνω δύο εντολείς μου, στα πλαίσια των διακοπών τους στην νήσο Ρόδου, έκαναν περίπατο στην θέση "Μαντράκι" του Δήμου Ρόδου, όταν τους πλησίασε κάποιος νεαρός άνδρας και τους έδωσε ένα κουπόνι, αναφέροντάς τους ότι έπρεπε να το ξύσουν. Οι εντολείς μου καλόπιστα το έκαναν και αμέσως ο ως άνω άνδρας τους είπε πως κέρδισαν μια φωτογραφική κάμερα και δύο μπλουζάκια και μάλιστα τους τα έδωσε. Παράλληλα όμως τους παρακάλεσε, με σκοπό να τους πείσει, να μεταβούν στην έδρα της εταιρείας σας, στην οδό Φερενίκης αρ. 8 στην Ιαλυσό Ρόδου, μέσα σε εξήντα λεπτά, αλλιώς θα έχανε ο ίδιος πενήντα λίρες Αγγλίας!!!

Κατόπιν και ενώ τους παρέδωσε την κάμερα και τα μπλουζάκια, τους είπε πως για να τα αποκτήσουν θα έπρεπε να παρακολουθήσουν στην έδρα της εταιρείας σας και να παραμείνουν εκεί δύο ώρες!!!, πείθοντας τους έτσι δολίως να έρθουν τελικά στην εταιρεία σας, παρά την θέλησή τους, βάζοντας τους μάλιστα σε ένα ταξί.

Η περιπέτεια όμως των δύο εντολέων μου άρχισε όταν κατέφθασαν στην έδρα της εταιρείας σας, περί τις 12.00 μ.μ., όπου κυριολεκτικά εν ομηρία, οι υπάλληλοι και προστηθέντες σας, τους ανάγκασαν να καθίσουν μέσα σε ένα δωμάτιο μέχρι τις 18.30 μ.μ., ήτοι για έξι και πλέον ώρες και δεν ήταν διατεθειμένοι να τους αφήσουν να φύγουν αν δεν πετύχαιναν τον σκοπό τους, ήτοι η υπογραφή συμβολαίου για μελλοντικές διακοπές των εντολέων μου σε διάφορα μέρη της Ευρώπης.

Μετά λοιπόν από έξι ολόκληρες ώρες που οι εντολείς μου ευρίσκοντο κυριολεκτικά δέσμιοι των υπαλλήλων σας και άκουγαν όλες αυτές τις ώρες διάφορες προσφορές διακοπών, προκειμένου να απαλλαγούν από την πολύωρη αυτή ταλαιπωρία τους αναγκάστηκαν να υπογράψουν το υπ' αριθμ. 0123040/23-04-01 Συμβόλαιο, το οποίο πάσχει από προφανή ακυρότητα, διότι πέρα του ότι είναι προϊόν πλάνης, απάτης και απειλής αλλά και προϊόν εκμετάλλευσης της ανάγκης που είχαν οι εντολείς μου, ώστε να απαλλαγούν από την πολύωρη ομηρία τους, στα γραφεία της εταιρείας σας, αναφέρει μέσα το συμβόλαιό σας πως δεν μπορούν να ζητήσουν, κατά παράβαση των Ελληνικών Νόμων και των Νόμων που ισχύουν στην Ενωμένη Ευρώπη, την προκαταβολή που κατέβαλλαν, αξίας δραχμών 334.720 καθώς και να καταγγείλουν την ούτως ή άλλως άκυρη αυτή σύμβαση.

Τα θύματα προσφεύγουν στη Δικαιοσύνη και ζητούν να τους επιστραφούν οι 334.720 δρχ. που κατέβαλαν

Επειδή σύμφωνα με τον Νόμο, η Εταιρεία σας έχει έδρα στην Ελλάδα και ΑΦΜ από την ΔΟΥ Ρόδου καθώς και η σύμβαση συνήφθη στην Ρόδο, ισχύει το Ελληνικό και το Ευρωπαϊκό Δίκαιο, σύμφωνα με το οποίο κάθε συμβαλλόμενος έχει επτά ημέρες από την υπογραφή του συμβολαίου, να υπαναχωρήσει νόμιμα από αυτή και να αξιώσει την καταβαλλόμενη προκαταβολή.

Επειδή λοιπόν οι εντολείς μου, εμπρόθεσμα σας δηλώνουν πως επιθυμούν να υπαναχωρήσουν από την ως άνω σύμβαση που υπέγραψαν, διότι η δήλωσή τους δεν ανταποκρινόταν στην βούλησή τους, αλλά ήταν προϊόν τις πολύωρης ομηρίας τους.

Για τους παραπάνω λογους

Καλώ την εταιρεία σας να επιστρέψει στους εντολείς μου το ποσό των δραχμών 334.720, εντός αποσβεστικής προθεσμίας εικοσιτεσσάρων ωρών από την παραλαβή της παρούσας, καταβάλλοντάς το, στο Γραφείο μου που βρίσκεται στην οδό Αμερικής 43 α' όροφος, ενημερώνοντάς σας πως η παρούσα επέχει θέσει εμπρόθεσμης καταγγελίας οποιασδήποτε σύμβασης και εγγράφου που εσύναψαν οι εντολείς μου με την εταιρεία Σας, στις 23-04-2001, δηλώνοντάς σας συνάμα ότι με την πάροδο της ως άνω προθεσμίας θα προσφύγω-με βάση τα αποδεικτικά στοιχεία που κατέχω-στα Ποινικά και στα Πολιτικά Δικαστήρια αλλά και στον ΕΟΤ, επιφυλάσσοντας ταυτόχρονα για λογαριασμό των εντολέων μου κάθε δικαίωμα και ευχέρεια που τους παρέχει ο Νόμος και το Σύνταγμα.

Με την ρητή επιφύλαξη κάθε δικαιώματος και ευχέρειας που παρέχει ο Νόμος στους εντολείς μου, παρακαλείται ο αρμόδιος Δικαστικός επιμελητής ή η αρμόδια Δικαστική Αρχή να επιδώσει την παρούσαν προς τον Νόμιμο Εκπρόσωπο της ως άνω εταιρείας, προς την οποία και απευθύνεται για να λάβει γνώση και να επέλθουν οι νόμιμες συνέπειες, αντιγράφοντάς την ολόκληρη στην σχετική περί επίδοσης έκθεσή του"

ντυνουμε τον επαγγελματικό σας χώρο



κουβέρτες

Ολόμαλλες φλοκάτες και κουβέρτες σε άπειρα σχέδια και χρώματα για να επενδύσετε ζεστά και καλαίσθητα την επιχείρηση σας.
-Φλοκάτη 3.700 δρχ το κιλό
-Κουβέρτα 160x235 19.800 δρχ

μοκέτες

Μοκέτες ειδικών απαιτήσεων που κατασκευάζονται από οικολογικές πρώτες ύλες, τεχνητές ίνες ή 100% μαλλί με δυνατότητα παραγγελίας ειδικών σχεδίων.
Μοκέτα εισαγ. 3.800 δρχ τ.μ.

παρκέτα

Κλασικά παρκέτα καρφωτά και τα έτοιμα γαλλικά παρκέ BERRY FLOOR κατάλληλα για κατοικίες και επαγγελματικούς χώρους.
Κοστίζουν από 5.800 δρχ τ.μ.

περσίδες

Για την εσωτερική επένδυση των παραθύρων του επαγγελματικού σας χώρου επιλέξτε περσίδες που συνδυάζουν την ποιότητα την τεχνολογική υπεροχή και την άψογη εμφάνιση!
Οριζ. περσίδα από 5.900 δρχ τ.μ.

Danezis

ΧΕΙΡΟΠΟΙΗΤΑ ΧΑΛΙΑ, ΧΑΛΙΑ ΜΗΧΑΝΗΣ
ΜΟΚΕΤΕΣ, ΠΕΡΣΙΔΕΣ, ΞΥΛΙΝΑ ΠΑΤΩΜΑΤΑ

Καρπάθου 21-23 (πεζόδρομος Μαντράκι)
Τηλ. 30976



Ξεχωριστή παρουσία στο "Πανόραμα"

Την ικανοποίησή του για την παρουσία της Δωδεκανήσου στην τουριστική έκθεση "Πανόραμα 2001" που πραγματοποιήθηκε στην Αθήνα στο χρονικό διάστημα 25-29 Απριλίου, εξέφρασε χθες με δηλώσεις του ο πρόεδρος του Δωδεκανησιακού Οργανισμού Τουρισμού κ. Μαν. Καμπουρόπουλος.

Η Δωδεκάνησος κατείχε στην έκθεση, έκταση 140 τετραγωνικών μέτρων, στην οποία συμμετείχαν με ξεχωριστά περίπτερα όλα σχεδόν τα νησιά της Δωδεκανήσου.

Οι ερωτήσεις που δεχόμασταν από τους επισκέπτες αφορούσαν κυρίως τις συγκοινωνίες προς τα νησιά μας, επεσήμανε ο κ. Καμπουρόπουλος, εκφράζοντας φόβους μήπως και η έλλειψη συγκοινωνιών αποτελέσει ανασταλτικό παράγοντα για την τουριστική κίνηση προς τα μικρότερα νησιά (οι παρευρισκόμενοι πάντως στην έκθεση εκπρόσωποι της ΔΑΝΕ και της εταιρείας του κ. Αγούδημου διένειμαν πρόγραμμα δρομολογίων της θερινής περιόδου).

Ο πρόεδρος του Δωδεκανησιακού Οργανισμού Τουρισμού ανακοίνωσε επίσης ότι το "Πανόραμα 2002" θα είναι αφιερωμένο στα Δωδεκάνησα, πράγμα που σημαίνει ότι πρέπει να ξεκινήσει από τώρα η προετοιμασία για να υπάρχει μία δυναμική παρουσία του νομού.

Ανήμερα την Πρωτομαγιά με... λικνίσματα 5,2 ρίχτερ

Και ο εγκέλαδος βγήκε μ' εμπρός βήμα ταχύ!..

Εκτονωτική η σεισμική διέγερση, εκτιμούν οι σεισμολόγοι

Με μια ισχυρή σεισμική δόνηση της τάξεως των 5,2 βαθμών της κλίμακας Ρίχτερ, ο... εγκέλαδος έκανε και πάλι αισθητή την παρουσία του στην περιοχή μας, λίγο μετά τις 9 προχθές το πρωί. Σύμφωνα με το Γεωδυναμικό Ινστιτούτο του Αστεροσκοπείου Αθηνών, η σεισμική αυτή δόνηση είχε επίκεντρο την θαλάσσια περιοχή ανάμεσα στη Ρόδο και την Κάρπαθο και έγινε αισθητός σε πολλούς κατοίκους και των δύο νησιών, χωρίς -ευτυχώς- να αναφερθούν και υλικές ζημιές.

Ο εστιακός αυτός χώρος, που **υπολογίζεται σε 50 περίπου χιλιόμετρα, νοτιοδυτικά της Ρόδου, έχει δώσει και στο παρελθόν πολλές σεισμικές δονήσεις**, και μάλιστα με ένταση μεγαλύτερη από αυτήν που καταγράφτηκε ανήμερα της Πρωτομαγιάς. Από τις πρώτες εκτιμήσεις των σεισμολόγων οι οποίοι ανέλυσαν όλα τα δεδομένα της σεισμικής αυτής δόνησης, προκύπτει **ότι ο σεισμός των 5,2 βαθμών της κλίμακας Ρίχτερ, ήταν ο κύριος σεισμός κάι ότι τις επόμενες μέρες καταγράφτηκε μικρότερη σεισμική δραστηριότητα της τάξης των 3 έως και 3,5 βαθμών της κλίμακας Ρίχτερ,** στοιχείο που φανερώνει την φυσιολογική εξέλιξη του φαινομένου.

Όπως δήλωσε χθες **ο καθηγητής Γεωλογίας του Πανεπιστημίου Αθηνών κ. Ευθύμιος Λέκκας**, η ευρύτερη αυτή περιοχή ανάμεσα σε Ρόδο και Κάρπαθο, είναι ένας χώρος, όπου τα τελευταία χρόνια έχουν καταγραφεί δεκάδες μικρές και μεγάλες σεισμικές δονήσεις.

- **Η πιο σημαντική από αυτές, σημειώθηκε τον Ιούνιο του 1997 η οποία έδωσε σεισμό της τάξης των 6,6 βαθμών της κλίμακας Ρίχτερ(!) χωρίς ευτυχώς να προκαλέσει ζημιές στο νησί της Καρπάθου και της Ρόδου όπου έγινε ιδιαίτερα αισθητός.** Σημαντικό και καθοριστικό στοιχείο της υποθαλάσσιας αυτής σεισμικής δόνησης που παρουσιάστηκε, είναι ότι στο συγκεκριμένο σημείο, ανάμεσα σε Ρόδο και Κάρπαθο δηλαδή, υπάρχει μεγάλο βάθος και κατά συνέπεια αντίστοιχα μεγάλο είναι και το εστιακό βάθος της σεισμικής δόνησης, με αποτέλεσμα να μην γίνεται ιδιαίτερα αισθητός ο σεισμός αυτός στους κατοίκους των νησιών μας.

Η εκτόνωση αυτή της συσσωρευμένης ενέργειας - σεισμικότητας που γίνεται κατά καιρούς στην ευρύτερη περιοχή, χαρακτηρίζεται πάντως ως ιδιαίτερα θετικό γεγονός, από τους αρμόδιους επιστήμονες που παρακολουθούν την εξέλιξη των σεισμικών φαινομένων στην ευρύτερη περιοχή της Δωδεκανήσου.

Αξίζει να σημειωθεί ότι οι σεισμικές δονήσεις ανάμεσα σε Ρόδο και Κάρπαθο που καταγράφτηκαν από το 1997 (Ιούνιο) μέχρι και σήμερα, υπολογίζεται ότι ξεπερνούν τις 50 τουλάχιστον, με ένταση μεγαλύτερη από 3,5 βαθμούς της κλίμακας Ρίχτερ, στοιχείο που θεωρείται ως απόλυτα ικανοποιητικό, στο πλαίσιο της εκτόνωσης της συσσωρευμένης ενέργειας που γίνεται. Πάντως, οι αρμόδιοι σεισμολόγοι, δεν συνδέουν σε αυτή τη φάση τουλάχιστον την προχθεσινή **σεισμική δόνηση ανάμεσα σε Ρόδο και Κάρπαθο με αυτήν που σημειώθηκε τη Μεγάλη Πέμπτη 12 Απριλίου, ανατολικά της Ρόδου (ανοιχτά της Λίνδου) και είχε ένταση 4,9 βαθμών** της κλίμακας Ρίχτερ, εκτιμώντας ότι πρόκειται για εντελώς διαφορετικά γεγονότα.

SERVIER

Η ΦΑΡΜΑΚΕΥΤΙΚΗ ΕΤΑΙΡΕΙΑ
SERVIER HELLAS
Είναι θυγατρική στην Ελλάδα, του Ομώνυμου Γαλλικού Φαρμακευτικού Ομίλου Έρευνας

Στο πλαίσιο ανάπτυξης νέων θέσεων εργασίας στο Τμήμα Πωλήσεων ενδιαφέρεται να προσλάβει:

ΙΑΤΡΙΚΟΥΣ ΕΠΙΣΚΕΠΤΕΣ

για την περιοχή: **Ρόδου**

Τα απαραίτητα προσόντα των κατάλληλων υποψηφίων είναι:

- Πτυχίο Ανωτάτης Σχολής (Φαρμακευτικής, Βιολογίας, Βιοχημείας, Κτηνιατρικής)
- Ανεπτυγμένη ικανότητα στην επικοινωνία για την ενημέρωση των Ιατρών
- Δυναμική / ευχάριστη προσωπικότητα - Πειθώ
- Άνεση στον προφορικό / γραπτό λόγο, με πολύ καλή χρήση της Ελληνικής γλώσσας
- Ευελιξία και ομαδικό πνεύμα συνεργασίας
- Προηγούμενη εμπειρία στις πωλήσεις
- Ηλικία έως 30 ετών

Η Εταιρεία προσφέρει:

- Προοπτικές επαγγελματικής εξέλιξης
- Ανταγωνιστικό πακέτο αποδοχών (Μηνιαίος μισθός, bonus πωλήσεων)
- Ενδοεπιχειρησιακά εκπαιδευτικά προγράμματα - εξειδικευμένα σεμινάρια τεχνικών πωλήσεων
- Αυτοκίνητο
- Πρόσθετη Ιατροφαρμακευτική περίθαλψη
- Ιδιωτικά προγράμματα ασφάλειας ζωής και συνταξιοδότησης
- Σύγχρονο περιβάλλον εργασίας προσανατολισμένο στον ανθρώπινο παράγοντα

Παρακαλούμε αποστείλατε βιογραφικό σημείωμα στην διεύθυνση:

SERVIER HELLAS
Α. ΣΗΤΩΝ 181, 171 21 Ν. ΣΜΥΡΝΗ



Με πρωτοβουλία του Δήμου Ρόδου

Εκθετήριο τοπικών προϊόντων στη Ρόδο

Με επιστολή του ο αντιδήμαρχος Μ. Σαββής ζητεί τη συνδρομή ΕΒΕΔ-Εμπορικού Συλλόγου

Πρωτοβουλία για την δημιουργία εκθετηρίου τοπικών προϊόντων αναλαμβάνει ο δήμος της Ρόδου και προς την κατεύθυνση αυτή ζητείται η συνδρομή του ΕΒΕΔ και του Εμπορικού συλλόγου Ρόδου.

Το θέμα πράγματι απασχόλησε την δημαρχιακή επιτροπή σε συνεδρίαση που έγινε την περασμένη εβδομάδα και αποφασίστηκε να αναληφθούν σχετικές πρωτοβουλίες.

Στο πλαίσιο αυτό ο αντιδήμαρχος κ. Μαν. Σαββής, απηύθυνε επιστολή προς το ΕΒΕΔ και τον Εμπορικό σύλλογο, αναφέροντας σ' αυτήν τα εξής:

"Σε πρόσφατη συνεδρίαση της Δημαρχιακής Επιτροπής Ρόδου, της οποίας έχω την τιμή να είμαι πρόεδρος, συζητήθηκε το θέμα της προώθησης και προβολής των τοπικών προϊόντων, θέμα που απασχολεί όλους τους τοπικούς φορείς και εσάς ιδιαίτερα.

Η ροδιακή χειροτεχνία, βιοτεχνία και βιομηχανία έχει να επιδείξει αρκετά ποιοτικά προϊόντα, δυνάμει ελκυστικά και ανταγωνιστικά, τα οποία όμως, κυρίως από άγνοια, παραγνωρίζονται. Είναι γνωστό ότι υπάρχουν μικροπωλητές -που εκ του ρόλου τους θα έπρεπε να προωθούν τα τοπικά προϊόντα- οι οποίοι, ελκόμενοι από το χαμηλό κόστος των εισαγομένων και με πλημμελή ενημέρωση για τα αντίστοιχα τοπικά, κινούνται και προωθούν είδη εισαγωγής (ως επί το πλείστον από την Άπω Ανατολή).

● Έχοντας αυτό υπόψη μας, τα μέλη της Δημαρχιακής Επιτροπής εκτιμήσαμε ότι θα πρέπει να υπάρχει στην πόλη μας ένα μόνιμο εκθετήριο τοπικών προϊόντων, το οποίο, με τη στήριξη όλων των φορέων που ενδιαφέρονται και πρωτίστως τη δική σας, θα αποτελεί πόλο έλξης για τους επιχειρηματίες και βιοτέχνες που θέλουν να προβάλουν τα προϊόντα τους και πηγή ενημέρωσης για τους μεταπωλητές που θέλουν να βρουν ανταγωνιστικά εμπορεύσιμα προϊόντα.

Πιστεύουμε ότι η απόφασή μας αυτή κινείται προς την σωστή κατεύθυνση και ότι θα τύχει και της δικής σας στήριξης, αφού ο προβληματισμός είναι κοινός και αφού γνωρίζω ότι είναι και δική σας πεποίθηση ότι τα προβλήματα λύνονται μέσα από την αρμονική συνεργασία όλων των εμπλεκομένων.

Με εκτίμηση
Ο αντιδήμαρχος Ροδίων
Μανώλης Σαββής"

Με τα ίδια θέματα της συνεδρίασης που δεν έγινε

Αύριο το πρωί συνεδριάζει το Νομαρχιακό Συμβούλιο...

Ελπίζεται ότι θα επιτευχθεί απαρτία

Αύριο το πρωί (Παρασκευή) θα συνεδριάσει τελικά το νομαρχιακό συμβούλιο Δωδεκανήσου, η συνεδρίαση του οποίου είχε πέσει θύμα της επίσκεψης του κυβερνητικού κλιμακίου που ...δεν έγινε.

Η ημερήσια διάταξη της συνεδρίασης περιλαμβάνει τα ίδια θέματα και συγκεκριμένα τα εξής:

- Ενημέρωση.
- Έγκριση καταστατικού και οικονομοτεχνικής μελέτης για τη σύσταση αναπτυξιακής Α. Ε. της Ν.Α. Δωδ/σου, σύμφωνα με τα άρθρα 75 και επόμενα του κώδικα Ν.Α. (από αναβολή).
- Λήψη απόφασης για τις επιδοτούμενες αεροπορικές γραμμές Δωδ/σου (από αναβολή).
- Έγκριση υπογραφής προκαταρκτικής σύμβασης ανάμεσα στο Πανεπιστήμιο Αιγαίου και το Πανεπιστήμιο της Φλωρεντίας για την διάσωση της κοινής αρχιτεκτονικής κληρονομιάς.
- Οικονομικός απολογισμός οικονομικού έτους 2000 της αστικής μη κερδοσκοπικής εταιρείας Γαληνός.
- Παράταση σύμβασης μίσθωσης ακινήτου για την στέγαση του κέντρου συμβουλευτικής και προσανατολισμού.
- Εξαίρεση των μικρών ξενοδοχειακών επιχειρήσεων του Ανατολικού Αιγαίου από την ρύθμιση για τα πανωτόκια, σύμφωνα με τον πρόσφατα ψηφισθέντα από τη Βουλή Νόμο ο οποίος τροποποιεί και συμπληρώνει τον ισχύοντα Νόμο 2789/2000 άρθρο 30.
- Έγκριση συγκρότησης συμβουλίων αρμοδιότητας ΥΠΕΧΩΔΕ στο Νομό Δωδ/σου-ΣΧΟΠ & ΕΠΑΕ.
- Έγκριση μετακίνησης του κ. Νομάρχη στις Βρυξέλλες.

Βλάβη σε αεροπλάνο της Ολυμπιακής...

Στο αεροδρόμιο της Ρόδου υποχρεώθηκε να προσγειώσει το αεροσκάφος του ο κυβερνήτης της Ο.Α. που θα εκτελούσε το δρομολόγιο από Ρόδο για Αθήνα προχθές στις 9 το βράδυ, όταν 10 λεπτά μετά την απογείωσή του, διαπίστωσε βλάβη στον ένα από τους 2 κινητήρες.

Το αεροπλάνο με 110 επιβάτες, επέστρεψε και προσγειώθηκε με ασφάλεια στο αεροδρόμιο "Διαγόρας" και οι επιβάτες μεταφέρθηκαν λίγο μετά τις 2 τα ξημερώματα με άλλο αεροσκάφος της Ολυμπιακής στο αεροδρόμιο της Αθήνας.

Χθες το πρωί οι αρμόδιοι τεχνικοί αποκατέστησαν τη βλάβη, η οποία πάντως δεν ήταν ιδιαίτερα σημαντική, κι έτσι το αεροσκάφος απογειώθηκε κανονικά από τη Ρόδο λίγο μετά το μεσημέρι, με προορισμό την Αθήνα.

Τουρκικές προκλήσεις στο FIR Αθηνών προχθές

Σύμφωνα με δημοσιογραφικές πληροφορίες προχθές η τουρκική Πολεμική Αεροπορία προχώρησε σε νέες παραβάσεις των κανόνων εναέριας κυκλοφορίας στο FIR Αθηνών που εξελίχθηκαν σε παραβιάσεις του εθνικού εναέριου χώρου.

Συγκεκριμένα, μια τετράδα και ένα ζευγάρι τουρκικών F16, προέβησαν σε δύο παραβάσεις των κανόνων εναέριας κυκλοφορίας στο FIR Αθηνών οι οποίες εξελίχθηκαν σε πέντε παραβιάσεις του εθνικού εναέριου χώρου νοτίως της Λέσβου και στην περιοχή του Καστελλόριζου. Σε όλες τις περιπτώσεις τα τουρκικά αεροσκάφη αναγνωρίστηκαν και αναχαιτίστηκαν άμεσα από ελληνικά μαχητικά.

Τη Δευτέρα θα μοιρασθεί λάδι στους πολύτεκνους

Χιλιάδες λίτρα λαδιού πρόκειται να διανεμηθούν από την ερχόμενη Δευτέρα στις πολύτεκνες οικογένειες της περιοχής μας.

Πρόκειται συγκεκριμένα να δοθούν 5.535 δοχεία (των 5 λίτρων το καθένα) ποσότητα που χορηγείται από την Ευρωπαϊκή Ένωση.

Η διανομή θα γίνεται στις εγκαταστάσεις του πρώην Ορφανοτροφείου Αρρένων (στον Αη Νικόλα) με ευθύνη της νομαρχίας Δωδεκανήσου, η οποία σε χθεσινή ανακοίνωσή της αναφέρει τα εξής:

"Συνεχίζεται η ενίσχυση των Πολυτέκνων της Δωδ/σου με διανομή διαφόρων προϊόντων από την Ε.Ε.

Συγκεκριμένα, 5.535 5λίτρα δοχεία ελαιολάδου-ελληνικής προέλευσης-παρέλαβε η Νομαρχιακή Αυτοδιοίκηση Δωδ/σου από την Ευρωπαϊκή Ένωση, που διαθέτει στους πολύτεκνους της περιοχής μας.

Η διάθεση θα γίνει, όπως και με τα άλλα προϊόντα της Ευρωπαϊκής Ένωσης, από επιτροπή που ορίστηκε με απόφαση του Νομάρχη Δρ Σάββα Καραγιάννη και από τα Γραφεία του Συνδέσμου Αγάπης, στις εγκαταστάσεις του πρώην Ορφανοτροφείου Αρρένων.

Η διανομή θα ξεκινήσει από την ερχόμενη Δευτέρα 7-5-2001 και θα γίνεται καθημερινά, εκτός Σαββάτου και Κυριακής, από τις 10.00 έως 13.00 και από τις 18.00 έως 20.00.

Υπενθυμίζεται ότι, για την διευκόλυνση του έργου της επιτροπής, οι δικαιούχοι πολύτεκνοι πρέπει απαραίτητα να έχουν μαζί τους το Βιβλιάριο Πολυτέκνων και την Αστυνομική τους Ταυτότητα".







ΘΕΛΕΤΕ ΝΑ ΔΙΑΚΟΣΜΗΣΕΤΕ

Το ξενοδοχείο, το μαγαζί ή το σπίτι σας με κάτι ΞΕΧΩΡΙΣΤΟ και ΜΟΝΑΔΙΚΟ;

ΕΛΑΤΕ ΣΕ ΜΑΣ

Στην ΡΟΔΟΥΛΑ & στον ΑΡΤΑΝ

για

ΒΙΤΡΩ • ΠΙΝΑΚΕΣ ΖΩΓΡΑΦΙΚΗΣ • ΚΟΡΝΙΖΕΣ • ΚΑΘΡΕΠΤΕΣ ΖΩΓΡΑΦΙΣΤΟΥΣ & ΦΩΤΙΖΟΜΕΝΟΥΣ και ΑΝΑΓΛΥΦΑ

ΕΤΟΙΜΑ ΚΑΙ ΜΕ ΠΑΡΑΓΓΕΛΙΑ

Σεβόμενοι το γούστο και την οικονομία σας

Μιχ. Πετρίδη 96 κοντά στο ΜΗΔΕΙΑ

Τηλ. 62552 - 61483

Μικροεπιλογές Επίπλων

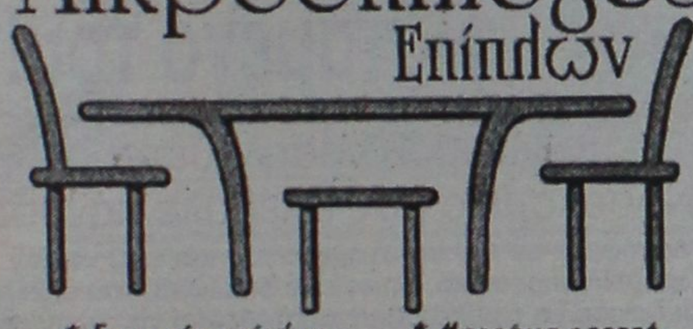

* Σεκρετέρ επίπλων
* Σιφονιέρες
* Ποπουτσοθήκες
* Κρυσταλλιέρες
* Κονσόλες
* Πολυθρόνες κουνιστές
* Καρέκλες
* Τραπέζια
* Εταζέρες
* Μπαράκια φορητά
* Ανθοστήλες
* Εφημεροθήκες
* Επιπλα TV -PC
* Καλόχερουλι
* Σκαμπό
* Καθρέπτες
* Πίνακες
* Επιπλα κήπου

(Εξοπλίζουμε και επαγγελματικούς χώρους)

Λεωφ. Ελευθερίας 20 Κρεμαστή Τηλ. 93364
Κων/νου Ισαηλίδη 36 Τηλ. 35706

ΣΧΟΛΗ ΕΚΠΑΙΔΕΥΣΗΣ ΣΚΥΛΩΝ

BEBA RODOSLAND

ΕΚΤΡΟΦΕΙΟ ΓΕΡΜΑΝΙΚΩΝ ΠΟΙΜΕΝΙΚΩΝ

ΕΤΟΣ ΙΔΡΥΣΕΩΣ 1992



Αναλαμβάνουμε μαθήματα βασικής υπακοής, άρνηση τροφής, φύλακας - σωματοφύλακας
Αγώνες εργασίας ΕΔΥ.ΒΗ.ΣΟΗΗ 1,2,3 & Ολλανδικό ρίνγκ

Η πολυετής πείρα μας και οι διακρίσεις μας σε αγώνες εργασίας σας εγγυούνται για το αποτέλεσμα.

ΕΛΕΥΘΕΡΙΟΣ ΣΕΓΚΟΥΝΑΣ

Διπλ. Εκπαιδευτής Ρουμανικού Ομίλου Ολλανδικού Ινστιτούτου

Τηλ. 0977-965343, 0944-875762

Ασγούρου 176

Για να ελαχιστοποιηθεί η ταλαιπωρία των κατοίκων

Αλλαγή πορείας στην εκτέλεση των έργων!

Πρώτα οι αποκαταστάσεις και μετά τα νέα μέτωπα ● Ευρεία σύσκεψη χθες στο Δήμο Ροδίων

Και καλά και κακά είναι τα νέα για την κατάσταση στους δρόμους της πόλης, όπως προκύπτει από τις χθεσινές δηλώσεις του δημάρχου κ. Γιώργου Γιαννόπουλου.

Κακά είναι, διότι τα σκαψίματα για τα έργα του αποχετευτικού θα συνεχιστούν και το επόμενο χρονικό διάστημα, με ότι αυτό συνεπάγεται στην ταλαιπωρία του κόσμου λόγω κυρίως κυκλοφοριακών προβλημάτων.

Τα καλά νέα αντίστοιχα είναι ότι θα αποκατασταθούν πρώτα όλοι οι δρόμοι που είναι τώρα σκαμμένοι, θα ασφαλτοστρωθούν και αφού δοθούν στην κυκλοφορία τότε θα ξεκινήσουν τα νέα μέτωπα των έργων, κάτι που εκ των πραγμάτων σημαίνει ότι θα μετριαστεί η ταλαιπωρία.

Σε αντίθετη βέβαια περίπτωση, αν δηλαδή ξεκινούσαν τα σκαψίματα και σε άλλους δρόμους, όπως φαίνεται να είχαν εισηγηθεί κάποιοι υπηρεσιακοί παράγοντες, μάλλον... θα ξεσηκωνόταν οι κάτοικοι της πόλης, παρά την αξιοθαύμαστη υπομονή που δείχνουν μέχρι τώρα.

Οι αποφάσει για το τί θα γίνει με τα έργα στους δρόμους της πόλης πάρθηκαν χθες σε ευρεία σύσκεψη που έγινε υπό την προεδρία του δημάρχου και στην οποία συμμετείχαν στελέχη των Τεχνικών Υπηρεσιών του δήμου, της ΔΕΥΑΡ, της Δημοτικής Αστυνομίας καθώς και ο διευθυντής της Τροχαίας κ. Μήτσης.

Κυρίως η συζήτηση επικεντρώθηκε στα έργα που βρίσκονται σε εξέλιξη στις συνοικίες της Αγίας Αναστασίας και του Αγίου Νικολάου.

"Πήραμε αποφάσεις με σκοπό να ελαχιστοποιήσουμε την ταλαιπωρία των κατοίκων, έχοντας υπόψην ότι ο Μάϊος είναι ένας μήνας με βεβαρυμένο κυκλοφοριακό πρόγραμμα" δήλωσε μετά το πέρας της συνάντησης ο κ. Γιαννόπουλος, επισημαίνοντας μεταξύ άλλων τα εξής:

- Θα αποκατασταθούν άμεσα (σε προτεραιότητα) τα οδοστρώματα στην οδό Καναδά, στην οδό Υψηλάντη, στην πλατεία Γέροντα, στην οδό Αταβύρου, στην οδό Γρηγορίου Ε' κ.α.

- Στην συνέχεια θα ανοίξουν τα νέα μέτωπα των έργων που είναι: **Το υπόλοιπο της οδού Καναδά** (από πλατεία Κωσταρίδη έως Δενδρινού), το υπόλοιπο της οδού **Κορδιγκτώνος** (από Δαμασκηνού ως Δενδρινού) και οι οδοί **Αγ. Αναστασίας, Στεφ. Καζούλλη** και **Μεγάλου Κωνσταντίνου.**

Σε πρώτη φάση θ' αρχίσουν τα έργα στην οδό Αγίας Αναστασίας και στους διπλανούς δρόμους (Πελοποννήσου, Κρήτης, Πατριάρχη Αθηναγόρα, Μητροπόλεως).

Ειδικά για την οδό Στ. Καζούλλη, που θεωρείται οδική αρτηρία με μεγάλη κίνηση, τα έργα θα ξεκινήσουν αφού ολοκληρωθούν στους υπόλοιπους δρόμους οι εργασίες, διότι απαιτούνται ευρείας έκτασης κυκλοφοριακές ρυθμίσεις για να μπορέσει να εξυπηρετηθεί ο κόσμος.

"Καταλαβαίνω ότι η πόλη θυμίζει εργοτάξιο, είναι όμως εργοτάξιο" τόνισε ο κ. δήμαρχος, επισημαίνοντας την σπουδαιότητα των έργων αποχέτευσης που εκτελούνται στα πλαίσια των εργολαβιών αυτών.

Ανακοίνωσε επίσης ότι ολοκληρώνονται τα έργα στην οδό Κωνσταντινουπόλεως και αμέσως θα αρχίσει **η κατασκευή κόμβου στην συμβολή με την Ρόδου-Καλλιθέας.**

Αναφερόμενος επίσης στα έργα που εκτελούνται στην είσοδο της πύλης (στο Μπελβεντέρε) με την κατασκευή νησίδας και ηλεκτροφωτισμό, ανακοίνωσε ότι οσονούπω θα **μπουν και οι μεγάλες Βαγιές,** θα υπάρχει τότε, ένα ακόμα δείγμα για το πως αντιλαμβανόμαστε τις αισθητικές παρεμβάσεις στην πόλη, κατέληξε ο κ. Γιαννόπουλος.

Στους προγραμματισμούς του δήμου για το επόμενο χρονικό διάστημα είναι **η ασφαλτόστρωση των κεντρικών δρόμων της πόλης με άσφαλτο κλειστού τύπου, η κατασκευή νησίδας στην οδό Στ. Κωτιάδη, η κατασκευή νέων πεζοδρομίων προϋπολογισμού 250 εκατ. δρχ. κ.α.**

Έτοιμος είναι επίσης ο δήμος για να επέμβει στα σχολεία της πόλης τα οποία θέλουν συντηρήσεις.

Η δημοπρασία για την ανάδειξη εργολάβου έχει γίνει και με το που θα κλείσουν τα σχολεία θα ξεκινήσουν οι εργασίες ώστε να ολοκληρωθούν έγκαιρα πριν από το νέο σχολικό έτος.

Αξιοποιείται ο χώρος της "Κολονιάλε"

Επιτέλους πέφτουν... τα τείχη

Υπεγράφη χθες η σύμβαση Δήμου και ΑΤΕ

Με συμβολαιογραφική πράξη οριστικοποιήθηκε χθες το μεσημέρι η συμφωνία μεταξύ του Δήμου Ρόδου και της Αγροτικής Τράπεζας για το κτιριακό συγκρότημα των αποθηκών της Κολονιάλε.

Βάσει της συμφωνίας περιέρχεται στην κυριότητα του Δήμου έκταση 2 περίπου στρεμμάτων η οποία θα χρησιμοποιηθεί μάλλον για τη ανέγερση αθλητικού γυμνασίου, όπως ανακοίνωσε χθες ο δήμαρχος Ρόδου κ. Γ. Γιαννόπουλος.

Σημαντική εξέλιξη βάση της συμφωνίας είναι το δικαίωμα που αποκτά ο Δήμος Ρόδου να ρίξει τους τοίχους και από τις τρείς πλευρές του συγκροτήματος (και στη οδό Καναδά και στις οδού Βενετοκλέων και Ερν. Μπέβιν) ενώ δημιουργείται παράλληλα και μέσα στο συγκρότημα χώρος πρασίνου.

Στον υπόλοιπο χώρο που περισσεύει, ύστερα και από την τροποποίηση του σχεδίου πόλης που έγινε η Αγροτική Τράπεζα σκοπεύει να τον εκμεταλλευτεί μάλλον με την ανέγερση εμπορικών καταστημάτων.

Η συμφωνία Δήμου Αγροτικής Τράπεζας είχε γίνει πριν από 3 περίπου χρόνια αλλά τυπικά μόλις χθες πήρε σάρκα και οστά.

Το αποτέλεσμα της, το ανακοίνωσε χθες ο δήμαρχος κ. Γιαννόπουλος εκφράζοντας την ικανοποίησή του για την εξέλιξη αυτή.

Cleo's

ΙΤΑΛΙΚΗ ΚΟΥΖΙΝΑ

Ανοικτό καθημερινά από 7 μ.μ. έως 12 μ.μ.

ΚΛΕΙΣΤΟ ΚΥΡΙΑΚΗ

Ρεζερβέ τηλ. 28415

Αγ. Φανουρίου 17, Παλιά Πόλη

ΣΤΟΛΕΣ ΞΕΝΟΔΟΧΕΙΩΝ ΚΑΙ ΕΣΤΙΑΤΟΡΙΩΝ

- ΥΠΟΚΑΜΙΣΑ
- ΦΟΥΣΤΕΣ
- ΠΑΝΤΕΛΟΝΙΑ
- ΡΟΜΠΕΣ ΚΑΜΑΡΙΕΡΩΝ
- ΣΤΟΛΕΣ ΜΑΓΕΙΡΩΝ
- ΦΟΡΜΕΣ ΕΡΓΑΣΙΑΣ

ΒΙΟΤΕΧΝΙΑ ΦΑΝΤΙΔΟΥ ΘΕΑΝΩ

Κοδριγκτώνος 62 & Παναγούλη
Τηλ. & Fax: (0241) 31760

ΤΙΜΕΣ ΧΟΝΔΡΙΚΗΣ ΠΩΛΗΣΗΣ.

18ΧΡΟΝΟΣ ΕΜΠΡΗΣΤΗΣ ΑΠΟ ΑΜΕΛΕΙΑ

Εμπρηστής από αμέλεια έγινε στα 18 του χρόνια ο Εμμανουήλ Μπίλλης του Ιωάννη κάτοικος Καλύμνου.

Ο Μπίλλης προχθές πέταξε μια αυτοσχέδια κροτίδα σε δάσος που βρίσκεται δίπλα στην χώρα Καλύμνου στην περιοχή Αγιος Χαράλαμπος με αποτέλεσμα να εκδηλωθεί φωτιά και να αποτεφρωθεί δασική έκταση μισού στρέμματος περίπου με εβδομήντα πεύκα. Ο ακούσιος εμπρηστής συνελήφθη και κρατήθηκε για να παραπεμφθεί στον εισαγγελέα της Κω.

ΣΟΒΑΡΟΣ ΤΡΑΥΜΑΤΙΣΜΟΣ 17ΧΡΟΝΟΥ

Σοβαρά τραυματίστηκε προχθές μισή ώρα μετά τα μεσάνυχτα ο 17χρονος Παναγιώτης Ελενας του Εμμανουήλ και μεταφέρθηκε στο Νοσοκομείο.

Ο Ελενας οδηγούσε δίκυκλη μοτοσικλέτα στο προαύλιο του Δημοτικού Σχολείου Κοσκινού αλλά έχασε τον έλεγχό της με αποτέλεσμα να ανατραπεί και να τραυματισθεί σοβαρά. Προανάκριση διενεργεί η Τροχαία Ρόδου.

Για την υπόθεση της μονάδας ιχθυοκαλλιέργειας

Κατηγορούμενοι Δήμαρχος και Δημ. Συμβούλιο Σύμης

Η δίκη άρχισε χθες στο Τριμελές Πλημμελειοδικείο ● Συγκατηγορούμενος ο επιχειρηματίας

Αρχισε χθες στο Τριμελές Πλημμελειοδικείο Ρόδου η δίκη με κατηγορούμενους τον δήμαρχο και τα μέλη του Δημοτικού Συμβουλίου Σύμης.

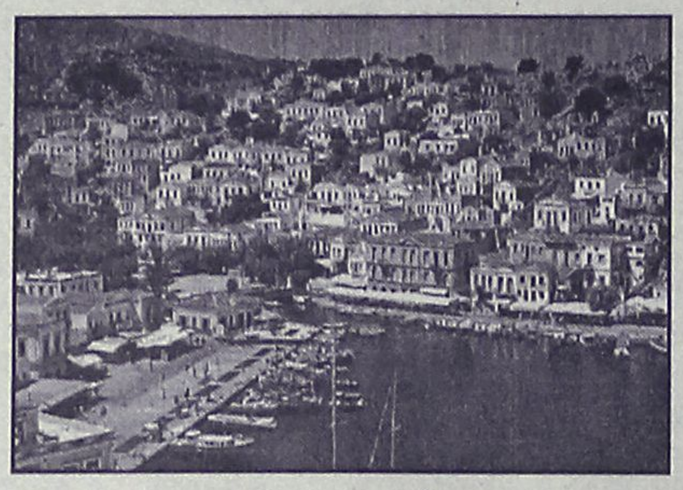

Στο εδώλιο κάθισαν ο δήμαρχος του νησιού Μιλτιάδης Σαρρής οι δημοτικοί σύμβουλοι Μιχαήλ Μαραβέλιας, Αγαπητός Αντωνιάδης, Αννα Λούπη, Γεώργιος Λογοθέτης, Ειρήνη Μουδάνου, Μιχαήλ Κουρδουμπάς, Ιωάννης Μακρόπουλος, Γεώργιος Διασινός, Σάββας Αλεξόπουλος, Δημήτριος Χρυσοχόος και ο υπεύθυνος των ιχθυοκαλλιεργιών Σύμης Σάββας Χατζηνικολάου.

● Οι παραπάνω κατηγορούνται για παράβαση καθήκοντος και ο Χατζηνικολάου για ηθική αυτουργία στην παραπάνω πράξη που φέρονται ότι ετέλεσαν ο δήμαρχος και τα μέλη του Δημοτικού Συμβουλίου και για απάτη.

Ειδικότερα ο δήμαρχος και το Δημοτικό Συμβούλιο κατηγορούνται ότι στις 27 Φεβρουαρίου και 18 Μαΐου 1997 αποφάσισαν την χορήγηση άδειας ίδρυσης μονάδας ιχθυοκαλλιέργειας και με την υπ' αριθμό 5/98 απόφασή τους, και ενώ ίσχυε η υπ' αριθμ. 754/97 απόφαση της επιτροπής αναστολών του Συμβουλίου της Επικρατείας με την οποία αναστέλλοντο οι άδειες του κτιρίου εγκατάστασης και λειτουργίας συσκευαστηρίου και ιχθυογεννητικού σταθμού στο "Συκίδι" Νημπορειού Σύμης, ενέκριναν την εγκατάσταση.

Ο Χατζηνικολάου κατηγορείται ότι έπεισε τον δήμαρχο και το δημοτικό συμβούλιο να εκδώσουν τις παραπάνω αποφάσεις και τους εξαπάτησε προσκομίζοντας ψευδή στοιχεία.

Ανάστατη η κοινωνία των Λειψών

68χρονος κατηγορείται για την αποπλάνηση δύο ανήλικων κοριτσιών!

Η υπόθεση θα διαλευκανθεί σήμερα από την Αστυνομία

Με τη διευκάλυνση μιας περίεργης και συγχρόνως σοβαρής υπόθεσης ασχολείται από χθες η Αστυνομία της Λέρου.

Σύμφωνα με πληροφορίες κάτοικοι των Λειψών κατήγγειλαν ότι ένας 68χρονος αποπλάνησε δύο ανήλικα κοριτσάκια ενώ η αστυνομία δεν αποκλείει το ενδεχόμενο ο αριθμός των θυμάτων του 68χρονου σάτυρου να είναι μεγαλύτερος.

Η καταγγελία έγινε προχθές αλλά ο διοικητής του Αστυνομικού Τμήματος Λέρου στο οποίο υπάγονται οι Λειψοί δεν μπόρεσε να μεταβεί στο νησί λόγω των ισχυροτάτων ανέμων που έπνεαν στην περιοχή και θα πήγαινε χθες το βράδυ.

Σήμερα αναμένεται να διαλευκανθεί η υπόθεση και αν αληθεύουν οι καταγγελίες θα δοθούν στη δημοσιότητα τα στοιχεία του δράστη.

Κατά τις ίδιες πληροφορίες οι καταγγελίες αναφέρουν για ολοκληρωμένες σχέσεις του 68χρονου με τα ανήλικα θύματά του χωρίς όμως να έχουν μέχρι στιγμής επιβεβαιωθεί.

Στην Πυροσβεστική Καρπάθου

Διοικητής ξυλοκόπησε τον υφιστάμενό του!

Ο παθών που νοσηλεύεται στο Νοσοκομείο μας υπέβαλε μήνυση

Λογόφερε με τον υφιστάμενό του και αντί να τον τιμωρήσει υπηρεσιακά, όπως είχε δικαίωμα, του επετέθη και άρχισε να τον κτυπά με αποτέλεσμα να του προκαλέσει σοβαρά τραύματα και να μεταφερθεί στο Νοσοκομείο της Ρόδου για νοσηλεία.

Δράστης είναι ο διοικητής της Πυροσβεστικής Υπηρεσίας Καρπάθου ανθυποπυραγός Βασίλειος Οικονόμου και θύμα ο πυροσβέστης Κωνσταντίνος Τριφύλλης ο οποίος ευρισκόμενος στη χειρουργική κλινική του Νοσοκομείου μας επικοινώνησε με τον διοικητή του Αστυνομικού Τμήματος Ρόδου αστυνομικό υποδιευθυντή Αριστείδη Καρτάνο και εξέφρασε την επιθυμία του να μηνύσει τον προϊστάμενό του.

Στο νοσοκομείο μετέβη αξιωματικός του Τμήματος και συνέταξε την έκθεση προφορικής μήνυσης η οποία θα διαβιβασθεί στον κ. Εισαγγελέα.

Σύμφωνα με την μήνυση που κατέθεσε ο Τριφύλλης χθες πέντε λεπτά μετά τα μεσάνυχτα μετά από λογομαχία του επετέθη ο μηνυόμενος προϊστάμενός του διοικητής της Πυροσβεστικής Υπηρεσίας Καρπάθου Βασίλειος Οικονόμου, τον κτύπησε και τον τραυμάτισε σοβαρά με αποτέλεσμα να μεταφερθεί για νοσηλεία στη Ρόδο.

Από αρμόδια αστυνομικά όργανα

Συλλήψεις στη Ρόδο και στην Κω για ναρκωτικά

Κατείχαν χασίς και χάπια

Τρία άτομα συνελήφθησαν χθες και προχθές στη Ρόδο και την Κω κατηγορούμενα για κατοχή ναρκωτικών και κρατήθηκαν για να προσαχθούν στον κ. Εισαγγελέα.

Χθες συνελήφθη στην Κω από άνδρες του Τμήματος Ασφαλείας ο ηλικίας 21 χρόνων Εμμανουήλ Καστανιάς κάτοικος Αθηνών γιατί κατείχε μία συσκευασία που είχε μέσα ένα γραμμάτιο ακατέργαστης κάνναβης.

Προχθές συνελήφθησαν στα Αφάντου από άνδρες του Τμήματος Δίωξης Ναρκωτικών ο Γεώργιος Κώστας του Σταματίου και η 24χρονη Δέσποινα Μαργαρίτη του Νικολάου, κάτοικοι Αφάντου γιατί σε έλεγχο που τους έκαναν βρήκαν στο σπίτι τους ένα γραμμάριο ακατέργαστης κάνναβης, ένα χάπι του ναρκωτικού φαρμάκου έκσταση, ένα αχρησιμοποίητο τσιγαριλίκι και εννέα χρησιμοποιημένα τσιγαριλίκια με ακατέργαστη κάνναβη, δύο μαχαίρια με μήκος λεπίδας 20 και 9 εκατοστών αντίστοιχα.

Γ. ΜΑΡΙΕΤΤΟΣ

Kyros group

KYROS SHOPS

Η ΟΛΟΚΛΗΡΩΜΕΝΗ ΛΥΣΗ ΓΙΑ ΤΟΝ ΕΠΑΓΓΕΛΜΑΤΙΚΟ ΣΑΣ ΧΩΡΟ

ΜΟΚΕΤΕΣ-ΧΑΛΙΑ-ΔΑΠΕΔΑ-ΕΠΙΠΛΑ-ΥΦΑΣΜΑΤΑ-ΕΠΙΠΛΩΣΕΙΣ-ΣΤΡΩΜΑΤΑ-ΚΟΥΡΤΙΝΕΣ-ΤΑΠΕΤΣΑΡΙΕΣ ΤΟΙΧΟΥ-ΛΕΥΚΑ ΕΙΔΗ-ΣΤΟΡ



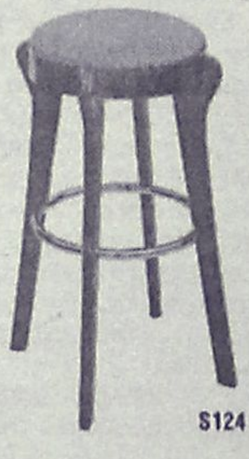

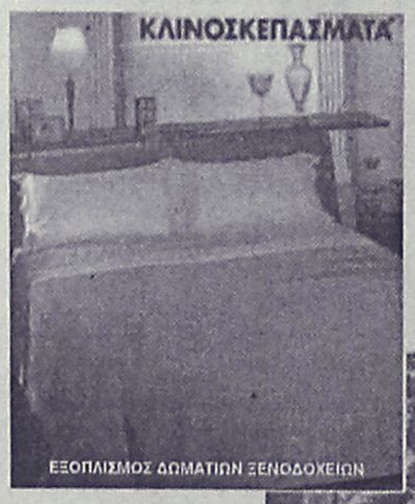

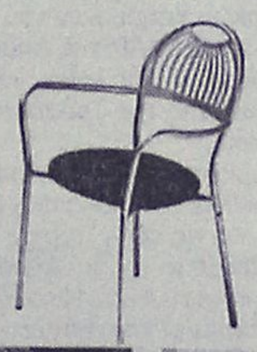



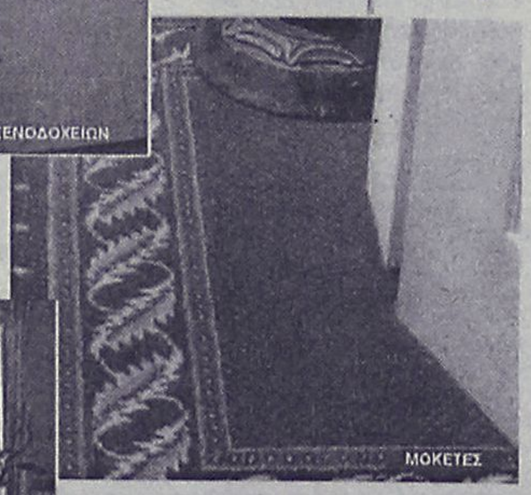





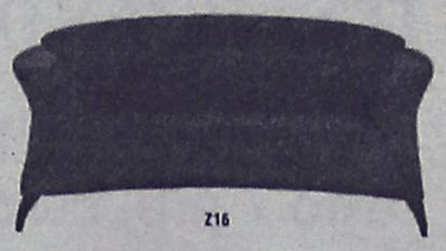

0% ΠΡΟΚΑΤΑΒΟΛΗ ΕΩΣ ΚΑΙ 36 ΔΟΣΕΙΣ!

ΕΠΑΓΓΕΛΜΑΤΙΚΟΣ ΕΞΟΠΛΙΣΜΟΣ

ΞΕΝΟΔΟΧΕΙΑ-ΕΣΤΙΑΤΟΡΙΑ-ΚΑΤΑΣΤΗΜΑΤΑ-ΓΗΠΕΔΑ-ΚΑΤΑΣΚΕΥΑΣΤΙΚΕΣ ΕΤΑΙΡΙΕΣ-ΔΗΜΟΣΙΟΙ ΧΩΡΟΙ

ΚΕΝΤΡΙΚΟ: Μ. ΚΩΝ/ΝΟΥ 27 ΡΟΔΟΣ 85100-ΤΗΛ. 30090, 26590, FAX: 30079 ΥΠΟΚ/ΜΑ: 4ο χλμ. ΡΟΔΟΥ-ΛΙΝΔΟΥ ΤΗΛ. 68838



THE BOX

CAPPUCINO

ΖΗΤΟΥΝΤΑΙ

Κοπέλες

για πωλήτριες

Υψηλός μισθός

Πληρ. κ. Γιάννη, τηλ. 31411

κινητό: 0945 158259

Ούτε χθες δεν έσπασε το επίπεδο των 3300 μονάδων

Στασιμότητα στο ΧΑΑ...

Πτώση 0,59% του γενικού δείκτη ● Στα 61,3 δισ ο τζίρος

Ούτε χθες κατόρθωσε η χρηματιστηριακή αγορά να διασπάσει ανοδικά τα επίπεδα των 3.300 μονάδων, τα οποία θεωρούνται ισχυρό σημείο αντίστασης στην ανοδική πορεία της, αν και στη διάρκεια των συναλλαγών τα ξεπέρασε, πρόσκαιρα όμως.

Ο όγκος των συναλλαγών, εάν και σχετικά ενισχυμένος σε σχέση με τη συνεδρίαση της Δευτέρας, δεν είναι ικανός να δώσει την απαιτούμενη ώθηση στην αγορά, ενώ η Σοφοκλέους επηρεάσθηκε και από το "γύρισμα" των ευρωπαϊκών χρηματιστηρίων, τα οποία και αυτά άνοιξαν σε θετικό έδαφος.

Ο Γενικός Δείκτης Τιμών κατέγραψε αρχικώς ανώτερη τιμή στις 3.307,86 μονάδες, με το ενδιαφέρον να συγκεντρώνεται σε μετοχές των τηλεπικοινωνιών, σημειώνοντας άνοδο έως και 0,64%. Στα έπίπεδα αυτά εκδηλώθηκαν ρευστοποιήσεις από εγχώρια θεσμικά χαρτοφυλάκια με επίκεντρο τις τραπεζικές μετοχές και ο δείκτης κατέγραψε κατώτερη τιμή στις 3.259,43 μονάδες, σημειώνοντας απώλειες έως και 0,83%.

Τελικώς ο Γενικός Δείκτης Τιμών έκλεισε στις 3.267,30 μονάδες έναντι 3.286,67 μονάδων της Δευτέρας, καταγράφοντας πτώση 19,37 μονάδων ή σε ποσοστό 0,59%.

Ο δείκτης FTSE/ASE 20 έκλεισε στις 1.906,85 μονάδες σημειώνοντας πτώση σε ποσοστό 0,81%, ενώ ο δείκτης FTSE/ASE 40 έκλεισε στις 376,61 μονάδες μειωμένος σε ποσοστό 0,67%.

Συνολικά διακινήθηκαν 353 μετοχές, εκ των οποίων 122 κινήθηκαν ανοδικά, 187 καθοδικά, ενώ η τιμή 44 μετοχών παρέμεινε αμετάβλητη.

Ο όγκος των συναλλαγών ανήλθε στα 179,918 εκατ. ευρώ ή 61,307 δισ. δρχ, εκ των οποίων τα 3,87 εκατ. ευρώ αφορούσαν προσυμφωνημένες συναλλαγές.

Τη μεγαλύτερη συναλλακτική δραστηριότητα σημείωσαν οι μετοχές των εταιρειών: Unibrain με 18,568 εκατ. ευρώ, Εθνική με 8,473 εκατ., Alpha Bank με 7,284 εκατ., ΟΤΕ με 6,618 εκατ. και ΟΠΑΠ με 6,072 εκατ. ευρώ.

Τη μεγαλύτερη ποσοστιαία άνοδο σημείωσαν οι τιμές των μετοχών: Fitco + 12,00%, Olympric Catering + 11,89%, Κεραμεία Αλλατίνη + 11,75%, Δούδος + 10,91%, Βιοσώλ (π) + 9,57%, Ηλέκτρα + 8,58%, Βιοσώλ (κ) + 5,71%, Αλκο Ελλάς + 5,00%, Elmec Sport + 4,91%, Τζιρακιάν Προφίλ (κ) + 4,83%, Μοσχολιός + 4,71%.

Αντιθέτως τη μεγαλύτερη υποχώρηση παρουσίασαν οι τιμές των μετοχών: ΙΜΑΚΟ - 11,85%, Πρόοδος - 11,84%, Εμπορικός Δεσμός (π) - 10,20%, Εμπορικός Δεσμός (κ)- 9,70%, Ικτίνος - 6,45%, Χαλυβδοφύλλων - 5,43%, Δούρος - 5,135, Δομική Κρήτης - 4,88%, Κυλινδρόμυλοι Παπαφίλη -4,82%, Λαμπρόπουλοι (κ) - 4,70% και Δέλτα Πληροφορική - 4,08%.

Η τελευταία τιμή σε ευρώ των 20 μετοχών που απαρτίζουν το δείκτη FTSE/ASE 20 έχει ως εξής:

ΕΘΝΙΚΗ:	43,46
ALPHA BANK:	32,04
ΕΜΠΟΡΙΚΗ:	54,72
ΕΓΝΑΤΙΑ (Κ):	5,54
EUROBANK:	17,46
ΠΕΙΡΑΙΩΣ:	14,24
ΔΟΛ:	14,00
ΑΛΤΕΚ:	6,72
ΙΝΤΡΑΣΟΦΤ:	10,60
ΕΛΛ.ΤΕΧΝΟΔΟΜΙΚΗ:	7,88
TITAN(κ):	42,16
ΟΤΕ:	16,76
PANAFON:	7,10
ΕΛΠΕ:	9,80
ΕΠ.ΑΤΤΙΚΗΣ:	8,54
ΙΝΤΡΑΚΟΜ:	21,38
ΜΥΤΙΛΗΝΑΙΟΣ:	7,98
ΜΙΝΩΙΚΕΣ:	4,80
ΒΙΟΧΑΛΚΟ:	11,74
COCA COLA:	16,94

Οι επιμέρους δείκτες έκλεισαν ως εξής:		
Τραπεζικός:	6.977,07	- 0,83%
Τηλεπικοινωνιών:	1.117,75	+ 0,50%
Ασφαλειών:	1.493,48	- 1,40%
Επενδύσεων:	1.118,67	- 1,47%
Κατασκευαστικών:	1.530,34	- 0,69%
Βιομηχανιών:	1.950,24	- 0,82%
Συμμετοχών:	3.815,30	- 0,37%
Βασικών μετάλλων:	992,76	- 0,51%
Μη μεταλλικών ορυκτών:	1.086,62	- 0,10%
Εκδόσεων- εκτυπώσεων:	999,30	- 0,92%
Κλωστοϋφαντουργίας:	1.187,81	+ 1,46%
Λιανικού Εμπορίου:	1.190,40	- 0,43%
Πληροφορικής:	1.046,38	- 1,26%
Λύσεων Πληροφορικής:	978,89	0%
Τροφίμων- ποτών:	922,71	- 0,54%
Χονδρικού Εμπορίου:	942,72	+ 0,37%
Παράλληλη:	324,70	- 0,58%

ΕΡΓΑΣΤΗΡΙ ΣΥΓΧΡΟΝΗΣ ΣΚΕΨΗΣ



Σεμινάρια

Διδασκαλία από την Βέρρα Σύμοντς

Ελάτε σε ένα από τα σεμινάριά μας και χωρίς πολύ κόπο ή πολλά χρήματα μάθετε:

• Να αγαπάτε και να εκτιμάτε τον εαυτό σας αληθινά
• Να μην αυτοπεριορίζεστε και επαναλαμβάνετε τα ίδια λάθη
• Να αποκτάτε αυτό που θέλετε άκοπα!
• Να χαίρεστε τη ζωή (που φεύγει τόσο γρήγορα) στο Τώρα!

(25.000 δρχ. 18 ώρες)

Η σύνθεση των σεμιναρίων βασίζεται στις διδασκαλίες διάσημων δασκάλων της εποχής μας όπως:

Dr. Wayne Dyer, Louise Hay, Greg Anderson, Johnson, Deepak Chopra, Stephen Covey, James Redfield, κ.α.

Τα σεμινάρια δεν έχουν μυστικιστικό ή θρησκευτικό χαρακτήρα

Δώστε στον εαυτό σας αυτή την ευκαιρία!

Τηλ. 0241-65529/69785

ART & DECO

ΕΑΝ ΓΙΑ ΕΣΑΣ Η ΔΙΑΚΟΣΜΗΣΗ
ΤΟΥ ΧΩΡΟΥ ΣΑΣ ΕΙΝΑΙ ΚΑΤΙ ΔΥΣΚΟΛΟ,
ΓΙΑ ΕΜΑΣ ΕΙΝΑΙ Η ΔΟΥΛΕΙΑ ΜΑΣ

- ΔΙΑΚΟΣΜΗΣΗ ΕΣΩΤ. & ΕΞΩΤ. ΧΩΡΩΝ
- ΜΕΛΕΤΗ & ΑΝΑΛΥΣΗ ΑΡΧΙΤΕΚΤΟΝΙΚΩΝ ΣΧΕΔΙΩΝ
- ΜΕΛΕΤΗ & ΔΙΑΜΟΡΦΩΣΗ ΕΠΑΓΓΕΛΜΑΤΙΚΩΝ ΧΩΡΩΝ
- ΑΡΧΙΤΕΚΤΟΝΙΚΗ ΤΟΠΙΟΥ & ΔΙΑΜΟΡΦΩΣΗ ΚΗΠΩΝ
- ΔΙΑΚΟΣΜΗΣΗ ΒΙΤΡΙΝΑΣ
- ΜΕΛΕΤΗ & ΔΙΑΜΟΡΦΩΣΗ ΕΚΘΕΣΙΑΚΩΝ ΧΩΡΩΝ

ΜΕΛΟΣ ΤΟΥ ΠΑΝΕΛΛΗΝΙΟΥ ΣΥΛΛΟΓΟΥ ΔΙΑΚΟΣΜΗΤΩΝ & ΜΟΡΦΟΛΟΓΩΝ

ΓΙΑ ΣΑΣ Η ΑΝΕΣΗ ΕΙΝΑΙ ΣΚΟΠΟΣ. ΓΙΑ ΜΑΣ ΣΤΟΧΟΣ

ΔΗΜ. ΑΝΑΣΤΑΣΙΑΔΗ 41, 85100 ΡΟΔΟΣ
ΤΗΛ. 78900, 70099

Αγανακτισμένοι κάτοικοι του νησιού

Κατέλαβαν κεντρικούς δρόμους της Λέρου χθες

- Αιτία η τοποθέτηση κεραίας τηλεφωνίας
- Συνήλθε εκτάκτως το Δημοτ. Συμβούλιο

Κατάληψη σε κεντρικούς δρόμους έκαναν χθες το πρωί κάτοικοι της περιοχής Ξηρόκαμπου της Λέρου, εκφράζοντας με τον τρόπο αυτό την αντίθεσή τους για την εγκατάσταση κεραίας κινητής τηλεφωνίας δίπλα στα σπίτια τους.

Η διαμαρτυρία τους κράτησε 2-3 ώρες και είχε κυρίως συμβολικό χαρακτήρα. Απειλούν όμως ότι θα επανέλθουν και πιο δυναμικά, σε περίπτωση που δεν διακοπούν οι εργασίες για την εγκατάσταση της κεραίας.

Οπως έγινε γνωστό πρόκειται για κεραία της ιδιωτικής εταιρείας "Πάναφον". Η εταιρεία πριν από μερικούς μήνες έκανε αίτηση για την εγκατάσταση της κεραίας στην περιοχή "Ξηρόκαμπος" **η οποία έγινε δεκτή από το δημοτικό συμβούλιο.**

Πριν από λίγες μέρες, συνεργείο της εταιρείας μετέβη στο νησί για να στήσει την κεραία, το γεγονός όμως προκάλεσε τις έντονες αντιδράσεις των κατοίκων του νησιού.

Οι αντιδράσεις μάλιστα αυτές πήραν διαστάσεις διαμαρτυρίας τους ύστερα από φημολογίες ότι η συγκεκριμένη κεραία θα είναι κεραία μεγάλης ακτινοβολίας κι ότι αρχικά επρόκειτο να στηθεί σε νησί των Κυκλάδων αλλά ξεσηκώθηκαν κι εκεί οι κάτοικοι.

Στο πλαίσιο αυτό, **συνεδρίασε εκτάκτως το δημοτικό συμβούλιο Λέρου** και στην ουσία αναθεώρησε την αρχική απόφασή του.

Συγκεκριμένα ζήτησε αναστολή των εργασιών για την εγκατάσταση της κεραίας μέχρι να αποφανθούν ειδικοί αν υπάρχουν ή όχι επιπτώσεις στην υγεία των κατοίκων της περιοχής.

Οι κάτοικοι πάντως της περιοχής Ξηρόκαμπος είναι αποφασισμένοι να μην επιτρέψουν την εγκατάσταση της κεραίας μέχρι να αποφανθούν ειδικοί αν υπάρχουν ή όχι επιπτώσεις στην υγεία των κατοίκων της περιοχής.

Οι κάτοικοι πάντως της περιοχής Ξηρόκαμπος είναι αποφασισμένοι να μην επιτρέψουν την εγκατάσταση της κεραίας, όπως διεφάνη και στην διάρκεια συνέλευσής τους προχθές το βράδυ.

Γι' αυτό και κατέλαβαν τους δρόμους χθες το πρωί διακόπτοντας την κυκλοφορία για δύο ώρες.

Σε περίπτωση που δεν εισακουστεί η έκκλησή τους και συνεχιστούν οι εργασίες για την εγκατάσταση της κεραίας τότε θα αντιδράσουν πιο δυναμικά, όπως τουλάχιστον υποστηρίζουν οι ίδιοι.

14 ΦΥΓΑΔΕΣ ΑΠΟ ΤΟΥΡΚΙΑ ΣΤΗΝ ΚΩ

Άλλοι 14 λαθρομετανάστες, κατάφεραν ν' αποβιβαστούν χθες τα ξημερώματα στο νησί της Κω, αφού προηγουμένως αναγκάστηκαν να πληρώσουν στο κύκλωμα των τούρκων δουλεμπόρων ποσό μεγαλύτερο των 35.000 δολαρίων!

Όπως ανακοίνωσε χθες το Υπουργείο Εμπορικής Ναυτιλίας, από άνδρες της Λιμενικής Αρχής της Κω, εντοπίστηκαν και συνελήφθησαν χθες τα ξημερώματα στις βορειοανατολικές ακτές του νησιού, 7 άνδρες, 2 γυναίκες και 5 παιδιά, Ιρακινής και Αφρικανικής υπηκοότητας.

Από τις πρώτες καταθέσεις που έδωσαν οι λαθρομετανάστες, προκύπτει ότι μεταφέρθηκαν στην Κω με σκάφος το οποίο ανήκε σε 2 Τούρκους (δουλεμπόρους) από την Αλικαρνασσό.

Οι συλληφθέντες, κρατούνται στο Λιμεναρχείο της Κω και θα οδηγηθούν σήμερα στον αρμόδιο εισαγγελέα Πρωτοδικών, στο πλαίσιο της αυτόφωρης διαδικασίας.

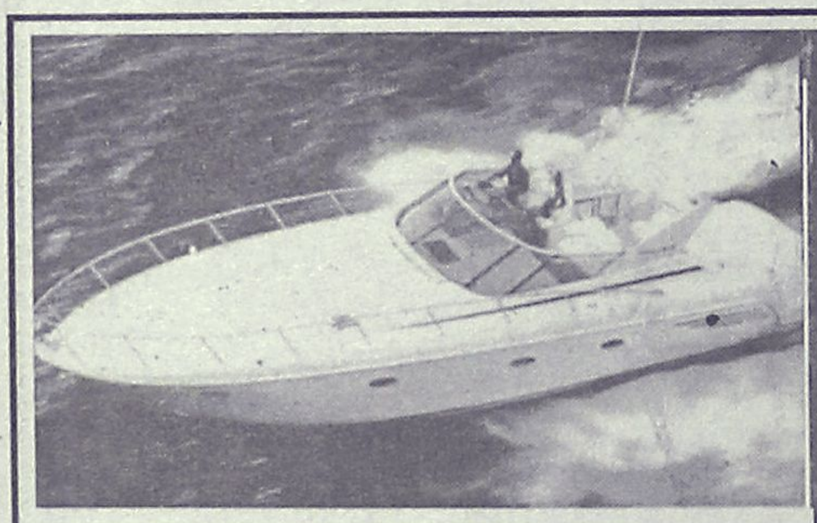

Επειδή όλα μπορούν να συμβούν ...
ΑΣΦΑΛΙΣΕΙΣ ΣΚΑΦΩΝ
με την υπογραφή της
ΑΙΓΑΙΟΝ
ΑΝΩΝΥΜΗΣ ΑΣΦΑΛΙΣΤΙΚΗΣ ΕΤΑΙΡΕΙΑΣ

· Καλυπτόμενοι κίνδυνοι
Βύθιση, προσάραξη, πρόσκρουση, εκβολή, φωτιά, έκρηξη, πειρατεία, κεραυνός, κακόβουλες πράξεις, κλοπή ολική ή μερική, καλύψεις δαπανών ανέλκυσης ή μετακίνησης του σκάφους σε περίπτωση ναυαγίου.

ΑΙΓΑΙΟΝ
ΑΣΦΑΛΙΣΤΙΚΗ ΕΤΑΙΡΕΙΑ

Σε συνεργασία με
τον κ. Χριστοδούλου Χρήστο
Ερυθρού Σταυρού 2-Ρόδος
τηλ. 75701

ΑΙΓΑΙΟΝ ΑΝΩΝΥΜΗ ΑΣΦΑΛΙΣΤΙΚΗ ΕΤΑΙΡΕΙΑ

Pellos Travel

ΕΚΔΡΟΜΗ
ΓΥΡΟΣ ΕΛΛΑΔΑΣ



ΡΟΔΟΣ–ΠΕΙΡΑΙΑΣ–ΠΑΤΡΑ–ΜΕΣΟΛΟΓΓΙ–ΑΜΦΙΛΟΧΙΑ–ΛΕΥΚΑΔΑ–ΙΩΑΝΝΙΝΑ–ΜΕΤΣΟΒΟ–ΜΕΤΕΩΡΑ–ΛΑΡΙΣΑ–ΤΕΜΠΗ–ΘΕΣΣΑΛΟΝΙΚΗ–ΣΟΥΜΕΛΑ–ΒΕΡΓΙΝΑ–ΚΑΤΑΡΡΑΚΤΕΣ ΕΔΕΣΣΑΣ–ΝΑΟΥΣΑ–ΒΕΡΟΙΑ–ΠΗΛΙΟ–ΒΟΛΟΣ–ΑΓΙΟΣ ΙΩΑΝΝΗΣ Ο ΡΩΣΟΣ–ΧΑΛΚΙΔΑ–ΠΕΙΡΑΙΑΣ–ΡΟΔΟΣ

ΑΠΟ 16/06-24/06

- **Σάββατο 16/06:** Αναχώρηση από Ρόδο για Αθήνα με πλοίο F/B
- **Κυριακή 17/06:** Αφιξη στην Αθήνα. Επιβίβαση σε πούλμαν. Αναχώρηση για Πάτρα. Αφιξη στην Πάτρα. Φαγητό. Διαν/ση.
- **Δευτέρα 18/06:** Πρωινό στο Ξ/Δ. Αναχώρηση και διέλευση με το πλοίο μέσω Ρίου - Αντίρριου. Μεσολόγγι - Αγρίνιο - Αρτα - Λευκάδα - Ιωάννινα. Φαγητό. Διαν/ση.
- **Τρίτη 19/06:** Πρωινό στο Ξ/Δ. Αναχώρηση Σταλακτίτες Ιωαννίνων - Λίμνη Ιωαννίνων - Μέτσοβο - Καλαμπάκα. Φαγητό. Διαν/ση.
- **Τετάρτη 20/06:** Πρωινό στο Ξ/Δ. Ανάβαση στα Μετέωρα. Αναχώρηση μέσω Τρικάλων - Λάρισα - Κατερίνη. Αφιξη Θεσσαλονίκη. Φαγητό. Διαν/ση.
- **Πέμπτη 21/06:** Πρωινό στο Ξ/Δ. Εκδρομή Καταρράκτες Εδέσσης - Βεργίνα - Παναγιά Σουμελά. Επιστροφή στο Ξ/Δ στη Θεσσαλονίκη. Φαγητό. Διαν/ση.
- **Παρασκευή 22/06:** Πρωινό στο Ξ/Δ. Αναχώρηση μέσω Λάρισας. Αφιξη στο Βόλο. Ανάβαση στο Πήλιο. Φαγητό. Διαν/ση.
- **Σάββατο 23/06:** Πρωινό στο Ξ/Δ. Επιστροφή μέσω Χαλκίδας - Προσκύνημα στον Αγιο Ιωάννη τον Ρώσο - Πειραιάς. Αναχώρηση για Ρόδο.
- **Κυριακή 24/06:** Αφιξη στη Ρόδο. Τέλος εκδρομής.

ΤΙΜΗ 149.000 δραχμές το άτομο

Στην εκδρομή ΠΕΡΙΛΑΜΒΑΝΟΝΤΑΙ:

1. Εισιτήρια πλοίου Β' θέσης • 2. Ξεναγήσεις - εκδρομές • 3. Μεταφορές με κλιματιζόμενα πούλμαν • 4. Ξ/Δ Β' κατηγορίας με ΗΜ (πρωινό και φαγητό)

ΔΕΝ ΠΕΡΙΛΑΜΒΑΝΟΝΤΑΙ: *Είσοδοι σε αρχαιολογικούς χώρους*

ΓΙΑ ΠΛΗΡΟΦΟΡΙΕΣ ΚΑΙ ΚΡΑΤΗΣΕΙΣ ΣΤΟ ΠΡΑΚΤΟΡΕΙΟ

Pellos Travel
ΦΑΛΗΡΑΚΙ ΡΟΔΟΣ
ΤΗΛ.: 0241 87615, 86298 • FAX: 0241 87616
E-mail:pellostravel@hellasnet.gr

*Η εκδρομή **ΡΟΔΟΣ - ΠΕΙΡΑΙΑΣ - ΑΓΙΟΣ ΝΕΚΤΑΡΙΟΣ ΑΙΓΙΝΑΣ - ΑΓΙΟΣ ΡΑΦΑΗΛ ΜΥΤΙΛΗΝΗΣ - ΠΕΙΡΑΙΑΣ - ΠΑΝΑΓΙΑ ΤΗΝΟΥ- ΠΕΙΡΑΙΑΣ - ΡΟΔΟΣ** θα πραγματοποιηθεί στις **08/06-14/06***

Με την ονομασία "Συνήγορος κατά των διακρίσεων"

Συμβουλευτική υπηρεσία στον Σύλλογο των ΑΜΕΑ

Απευθύνεται σε πολίτες με αναπηρία που έτυχαν άνισης μεταχείρισης από διαφόρους φορείς

Ο Δωδεκανησιακός Σύλλογος Ατόμων με Ειδικές Ανάγκες έχει δημιουργήσει μια συμβουλευτική υπηρεσία "Ο συνήγορος κατά των διακρίσεων" που απευθύνεται σε πολίτες με αναπηρία που έχουν υποστεί εις βάρος τους διακρίσεις σε επίπεδο προσωπικό, επαγγελματικό, κοινωνικό, οικονομικό κ.ο.κ. και αισθάνονται κοινωνικά αποκλεισμένοι.

"Ο Συνήγορος κατά των διακρίσεων" εφαρμόζεται στα πλαίσια ενός ευρωπαϊκού διακρατικού προγράμματος της Ευρωπαϊκής Επιτροπής (DGV) που στοχεύει στην άρση των κοινωνικών διακρίσεων και στην προώθηση της κοινωνικής ενσωμάτωσης όλων των πολιτών.

Στην πιλοτική φάση του προγράμματος, τρεις συμβουλευτικές υπηρεσίες θα δημιουργηθούν σε ισάριθμες ευρωπαϊκές χώρες:

- Στην Ελλάδα (Ρόδο)
- Στην Ιταλία (Ρώμη)
- Στο Βέλγιο (Βρυξέλλες).

Ο Συνήγορος κατά των διακρίσεων απευθύνεται σε πολίτες με αναπηρία που θέλουν να καταγγείλουν περιστατικά αρνητικής συμπεριφοράς:

- Στον χώρο εργασίας (από τους εργοδότες, τους συναδέλφους ή στην περίπτωση φορέων που συναλλάσσονται με το κοινό από το ίδιο το κοινό).
- Στην οικογένεια (από γονείς, παιδιά, αδέλφια, συγγενείς).
- Στις δημόσιες υπηρεσίες.
- Στο σχολείο (από δασκάλους, μαθητές, γονείς).
- Στα εστιατόρια, ξενοδοχεία, σινεμά κ.λπ.
- Στην χρήση μέσων μαζικής μεταφοράς (λεωφορεία, τρένα, πλοία).
- Στις κοινωνικές επαφές.
- Σε φορείς παροχής υπηρεσιών.

Παρέχει ακόμα τις εξής υπηρεσίες:

- Αποτελεί σημείο αναφοράς για τα άτομα που επιθυμούν να καταγγείλουν περιστατικά αρνητικής συμπεριφοράς και διάκρισης.
- Παρέχει ψυχολογική στήριξη.
- Παρέχει συμβουλές όσον αφορά τα νομικά, κοινωνικά, πολιτικά και οικονομικά δικαιώματα των ατόμων.
- Καθοδηγεί τα άτομα στις αρμόδιες υπηρεσίες και παρέχει στήριξη για τη λήψη των αναγκαίων ατόμων.
- Καθοδηγεί τα άτομα στις αρμόδιες υπηρεσίες και παρέχει στήριξη για τη λήψη των αναγκαίων μέτρων.
- Αναλαμβάνει τη διεκπεραίωση θεμάτων που αφορούν περιπτώσεις αρνητικής διάκρισης.
- Προσδιορίζει μηχανισμούς που μπορούν να εμποδίσουν ή να προλάβουν καταστάσεις διακρίσεων.

Εάν θέλετε να καταγγείλετε ένα περιστατικό αρνητικής συμπεριφοράς/διάκρισης και επιθυμείτε ενημέρωση για τα δικαιώματά σας, στήριξη και καθοδήγηση για να βρεθεί λύση στο πρόβλημά σας, μπορείτε να επικοινωνήσετε με το συνήγορο κατά των διακρίσεων:

Δωδεκανησιακός Σύλλογος Ατόμων με Ειδικές Ανάγκες.
Διεύθυνση: Δαμασκηνού 102, Ρόδος
Τηλέφωνο: (0241)-70779
FAX: (0241) 33278
e-mail: amearod@otenet.gr.

Σε χθεσινή εκδήλωση της Ν.Δ.

Δήλωση Αρ. Παυλίδη για τα τοπικά ΜΜΕ

Γιορτάσθηκε η παγκόσμια ημέρα για την ελευθερία του Τύπου

Επ' ευκαιρία του εορτασμού της "παγκόσμιας ημέρας για την ελευθερία του Τύπου" ο βουλευτής Α. Παυλίδης -και κατά την εκδήλωση ρογανώθηκε από την Ν.Δ.-εδήλωσε:



"Ιδιαιτέρως σήμερα, θεωρώ υποχρέωσή μου να εκφράσω: τον σεβασμό μου στην προσφορά και την εκτίμησή μου στο έργο των "λειτουργών" της ενημέρωσης του Λαού μας.

Ακόμη και στις περιπτώσεις που οι απόψεις τους δεν είναι σύμφωνες με τις δικές μας, δημόσια αναγνωρίζω, ότι συμβάλλει η δημοσιοποίηση της διαφωνίας των στην διαμόρφωση αντικειμενικής γνώμης απ' όσους παρακολουθούν την εξέλιξη των πολιτικών ή άλλων "πραγμάτων" του τόπου μας.

Διακηρύσσω δε, για μία ακόμη φορά, ότι θεωρώ αξιοθαύμαστη την προσπάθεια και τον αγώνα των εκπροσώπων προ πάντων των επαρχιακών ΜΜΕ, κάθε είδους, στο να συλλέξουν πληροφορίες, να ενημερώσουν τον αναγνώστη ή τον ακροατή ή τον τηλεθεατή και μέσα από άπειρες δυσχέρειες να τον βοηθήσουν να προσεγγίσει την εικόνα του ταχύτατα μεταβαλλομένου σύγχρονου κόσμου μας.

Είναι άξιοι συγχαρητήρων οι συμπατριώτες μας δημοσιογράφοι γιατί κρατούν τα τοπικά Μ.Μ.Ε. σε επίπεδο υψηλό και πρέπει να γνωρίζουν πώς υπάρχουν πολλοί που στηρίζουν την κάθε απόπειρά τους αυτό το επίπεδο να ανέβει ακόμη υψηλότερα".

Κουφώματα Κούνστοφ ΚΑΙ... με δόσεις

ΠΑΙΞΤΕ ΟΠΩΣ ΣΑΣ ΒΟΛΕΥΕΙ!



Τώρα μπορείτε να συνδυάσετε ιδανικά την ασύγκριτη τεχνολογική υπεροχή Κούνστοφ με τους πιο ευέλικτους όρους εξόφλησης: 12 άτοκες ή -αν σας βολεύει- 24 ή και 48 μηνιαίες δόσεις με το χρηματοδοτικό πρόγραμμα Κούνστοφ. Έτσι μπορείτε να συνεχίσετε με άνεση το σπίτι που χτίζετε χωρίς να στριμωχτείτε με μετρητά.



Και μάλιστα με κουφώματα Κούνστοφ, που κατασκευάζονται με τις αυστηρότερες ποιοτικές προδιαγραφές και με γερμανικά προφίλ REHAU. Ρωτήστε λεπτομέρειες σε κάθε κατάστημα Κούνστοφ και «παίξτε» όπως ακριβώς σας βολεύει!



ΣΥΝΘΕΤΙΚΑ ΚΟΥΦΩΜΑΤΑ
ΕΠΙΠΛΑ ΚΟΥΖΙΝΑΣ
ΕΣΩΤΕΡΙΚΕΣ ΠΟΡΤΕΣ
ΘΩΡΑΚΙΣΜΕΝΕΣ ΠΟΡΤΕΣ

KUNST STOFF ® 30 χρόνια μονίμου

www.kunststoff.gr

Ενδείκνυται για θέρμανση REHAU
Τοποθετώντας στο σπίτι σας κουφώματα Κούνστοφ και ενδοδαπέδια θέρμανση REHAU έχετε επιπλέον έκπτωση 5% στην ενδοδαπέδια θέρμανση
Επικοινωνήστε: REHAU ΕΠΕ
Τηλ.: 01/60.48.720, www.rehau.com

casaviva

Λεωφ. Ελευθερίας 2Α, 85104 Κρεμαστή Ρόδος Τηλ. 95076, Fax.93775

ΧΟΡΟΣ και ΘΕΑΜΑ 2001

ΣΧΟΛΗ ΧΟΡΟΥ Έλλης Παρασκευά

ΕΘΝΙΚΟ ΘΕΑΤΡΟ ΡΟΔΟΥ
ΠΑΡΑΣΚΕΥΗ, ΣΑΒΒΑΤΟ, ΚΥΡΙΑΚΗ
4, 5, 6 ΜΑΪΟΥ στις 7.30 μ.μ.

YUASA-TASHIMA

MADE IN JAPAN-ISO 9001

ΜΠΑΤΑΡΙΕΣ ΜΟΤΟΠΟΔΗΛΑΤΩΝ

ΕΙΔΙΚΕΣ ΠΡΟΣΦΟΡΕΣ ΓΙΑ ΕΠΑΓΓΕΛΜΑΤΙΕΣ

ΚΕΝΤΡΟ ΜΠΑΤΑΡΙΑΣ ΔΩΔ/ΣΟΥ
ΚΑΠΟΔΙΣΤΡΙΟΥ 74 ΡΟΔΟΣ-ΤΗΛ. 0241-21507

COMPUTERS - ΑΞΕΣΟΥΑΡ - ΠΕΡΙΦΕΡΕΙΑΚΑ
ΓΙΑ ΕΠΑΓΓΕΛΜΑΤΙΕΣ & ΙΔΙΩΤΕΣ
Ολοκληρωμένα συστήματα Ηλεκρονικών Υπολογιστών



Multimedia Profi Line
1000Mhz 309.000 € 907
ή σε 36 δόσεις 11.900/μήνα
Miditower RAM 128MB/HDD20GB
VGA 32MB/52xCD/Modem 56Kbps
15" Monitor/Speakers/Mouse κ.α.

Multimedia Business Line
700Mhz 229.000 € 672
ή σε 36 δόσεις 8.900/μήνα
Miditower RAM 64MB/HDD10GB
VGA on board/52xCD/Modem56K
15" Monitor/Speakers/Mouse κ.α.

ΠΡΟΓΡΑΜΜΑΤΑ ΕΜΠΟΡΙΚΑ & ΤΑΜΕΙΑΚΗΣ ΑΠΟ 25.000 € 74

ΔΩΡΟ
1 ΜΗΝΑΣ INTERNET ΜΕ OTENET

ΕΙΔΙΚΕΣ ΠΡΟΣΦΟΡΕΣ

CD-RW αντιγραφικά	από 41.900 € 123
DVD-ROM 12x/40x	από 29.900 € 88
20GB Σκληρός δίσκος ATA-100	39.900 € 117
Κάρτα TV με τηλεκοντρόλ	από 22.000 € 64

ΠΕΡΙΣΣΟΤΕΡΑ ΑΠΟ 150 ΔΙΑΦΟΡΕΤΙΚΑ ΣΥΣΤΗΜΑΤΑ COMPUTERS
Υπογράφουμε με την Τιμή μας!!
Οι τιμές τις μετρητοίς δεν συμπεριλαμβάνουν ΦΠΑ.
ΟΙ ΤΙΜΕΣ ΤΩΝ ΔΟΣΕΩΝ ΣΥΜΠΕΡΙΛΑΜΒΑΝΟΥΝ ΦΠΑ

Information Systems
SYNCOM
Η ΑΛΛΗ ΔΙΑΣΤΑΣΗ ΤΗΣ ΤΕΧΝΟΛΟΓΙΑΣ

Κ. ΥΔΡΑΙΟΥ 28 ΡΟΔΟΣ
ΤΗΛ. 70160-1-2 FAX 70163

Επαναστατική θεραπεία κατά της Κυτταρίτιδας!
Θα τη βρείτε μόνο στο Espace Beaute

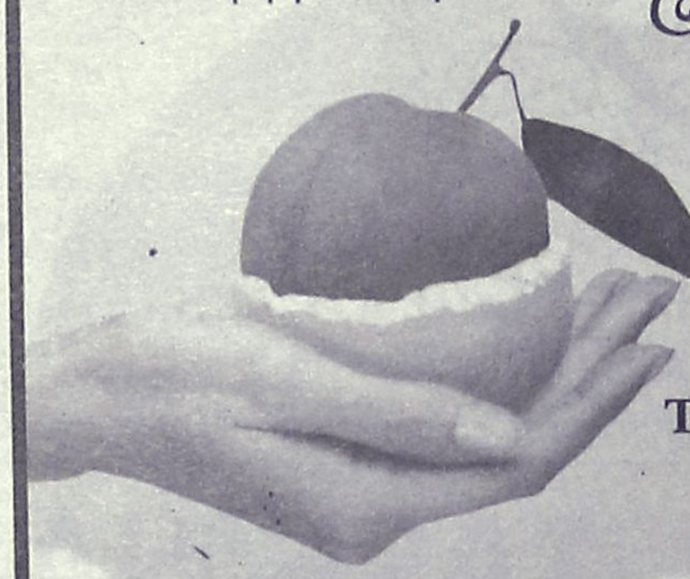

Κυτταρίτιδα...
Τη λύση την κρατάτε στο χέρι σας

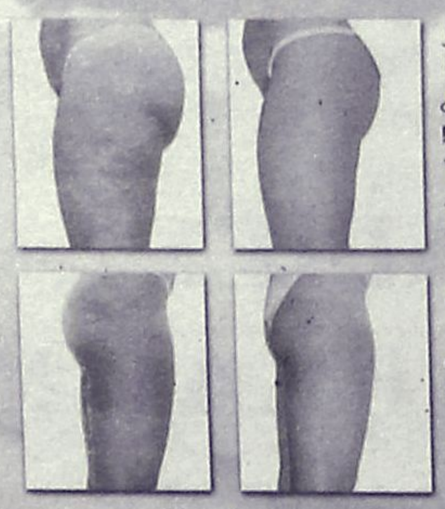

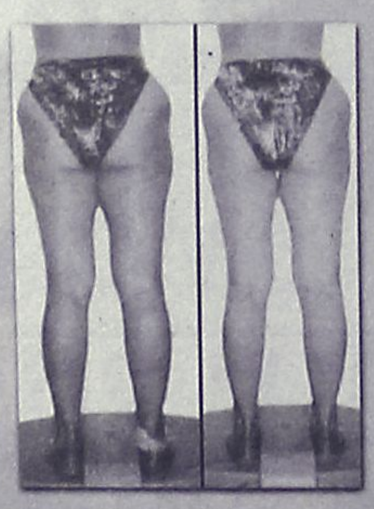

Υπάρχουν πολλές θεραπείες που υποστηρίζουν οτι καταπολεμούν την κυτταρίτιδα, εμείς μπορούμε και να σας το αποδείξουμε!

Ινστιτούτο Αισθητικής - Salon de Beauté - Αμαράντου 10 - Ρόδος Τηλ: 30003 & 30500

Καμία παρέμβαση δεν έγινε ακόμα στα δημόσια κτίρια της Ρόδου

Ξεχάστηκαν τα έργα προσβασιμότητας για τα ΑΜΕΑ

Στο πλαίσιο Ε.Π. για την καταπολέμηση του αποκλεισμού από την αγορά εργασίας είχαν ενταχθεί για τη Ρόδο, τα κτίρια Ν.Α. Δωδ/σου, Νέου Διοικητηρίου, Πολεοδομίας και Συγκοινωνιών

Τα άτομα με ειδικές ανάγκες, ή ειδικές ικανότητες, όπως αλλιώς αποκαλούνται, αποτελούν σήμερα περίπου το 10% του συνολικού πληθυσμού της χώρας και ανέρχονται σε περίπου 4.000 στο νομό Δωδ/σου.

Είναι άνθρωποι, με προσωρινές ή μόνιμες αναπηρίες, παραπληγικοί, τετραπληγικοί, ακρωτηριασμένοι, μυοπαθής, τυφλοί ολικώς ή μερικώς, κωφοί, νεφροπαθείς, αιμορροφιλικοί, πολυμεταγγιζόμενοι, πάσχοντες από σκλήρυνση κατά πλάκας, άτομα με νοητική υστέρηση κ.ά.

ΤΑ ΠΡΟΒΛΗΜΑΤΑ

Τα προβλήματα που τους απασχολούν, αφορούν την **παροχή ίσων ευκαιριών στην εκπαίδευση και την εργασία, τη βελτίωση της ποιότητας των παρεχομένων υπηρεσιών υγείας και κοινωνικής φροντίδας, την πρεσβασιμότητα και την προσπελασιμότητα.**

Ειδικά για τα τελευταία, με την εγκύκλιο **ΔΙΑΔΠ/26534/2-4-96** υποχρεώθηκαν οι φορείς του Δημοσίου να εφαρμόσουν τις οδηγίες του Γραφείου Μελετών για **ΑΜΕΑ** του **ΥΠΕΧΩΔΕ** κατασκευάζοντας ράμπες και τοποθετώντας ειδικά ασανσέρ, εξασφαλίζοντας θέσεις στάθμευσης αναπηρικών αυτοκινήτων κ.ά.

Μάλιστα προσβάσιμα στα **ΑΜΕΑ** έγιναν είτε με κεκλιμένο επίπεδο είτε με ειδικό ασανσέρ αρκετά κτίρια στην Ελλάδα, μεταξύ των οποίων 6 περιφερειών, 26 Νομαρχιακών Αυτοδιοικήσεων, αρκετών ΟΤΑ, Δημοσίων Υπηρεσιών κ.λπ.

Σ' αυτά δυστυχώς δε συμπεριλαμβάνονται τα αντίστοιχα κτίρια στην περιοχή μας στη **Ρόδο** και κατ' επέκταση στα **Δωδ/σα,** που φιλοξενούν χιλιάδες τουρίστες. Εκτός ελαχίστων εξαιρέσεων αυτό που για άλλες χώρες θεωρείται αυτονόητο, εδώ αποτελεί υπηρεσία προς αναζήτηση.

ΤΟ ΠΡΟΓΡΑΜΜΑ

Στο πλαίσιο του Ευρωπαϊκού Προγράμματις **"Καταπολέμηση του Αποκλεισμού από την Αγορά Εργασίας"** και με απόφαση του υπουργού Εργασίας και Κοινωνικών Ασφαλίσεων, είχε ενταχθεί το έργο **"Εργονομικές διευθετήσεις σε χώρους που στεγάζουν δημόσιες και δημοτικές υπηρεσίες"** που αφορούσε νησιά του νομού Δωδ/σου.

Στόχος του έργου, ήταν η εξασφάλιση της προσβασιμότητας δημοσίων υπηρεσιών στα άτομα με ειδικές ανάγκες με την εκτέλεση των απαραίτητων **εργονομικών διευθετήσεων** (ράμπες, ανελκυστήρες κλπ.)

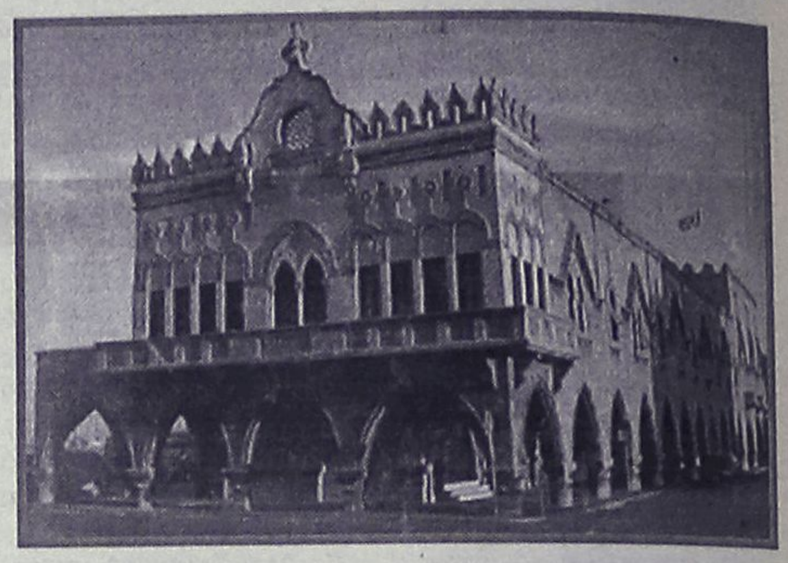



Στο πρόγραμμα είχαν περιληφθεί για τη **Ρόδο,** το **Νομαρχιακό Μέγαρο,** το **κτίριο της Πολεοδομίας, το Νέο Διοικητήριο στο Ζέφυρο, και το Γραφείο Συγκοινωνιών στ' Αφάντου.**

Συγκεκριμένα στο νομαρχιακό Μέγαρο προβλεπόταν η διαμόρφωση εσωτερικών κεκλιμένων επιπέδων και η εγκατάσταση αναβατορίου κλίμακας, στο κτίριο της Πολεοδομίας η διαμόρφωση ειδικού χώρου στο ισόγειο για την εξυπηρέτηση των ΑΜΕΑ, στο Νέο Διοικητήριο εξωτερικό κεκλιμένο επίπεδο και διαμόρφωση της οπίσθιας εισόδου και τέλος στο κτίριο του γραφείου Συγκοινωνιών, κεκλιμένο επίπεδο στην είσοδο και εγκατάσταση αναβατορίου εξωτερικά καθώς και ανελκυστήρα στο εσωτερικό αίθριο.

Τσ διαθέσιμο ποσό για τα κτίρια αυτά ήταν συνολικά **57,8 εκ. δρχ.**

Η ΣΥΜΒΑΣΗ

Για την κατασκευή του έργου **"Οικοδομικές εργασίες εργονομικής διευθέτησης σε κτίρια της Ρόδου, που στεγάζουν δημόσιες υπηρεσίες,** υπεγράφη μεταξύ της **Νομαρχιακής Αυτοδιοίκησης και του Δήμου Ροδίων** πρόγραμματική σύμβαση.

Βάση αυτής, η Ν.Α. Δωδ/σου, ανέθεσε στο Δήμο Ρόδου και συγκεκριμένα στη Διεύθυνση Μεσαιωνικής Πόλης, τις Τεχνικές Υπηρεσίες, και την ΑΔΕΚΤ, την εκτέλεση των οικοδομικών εργασιών.

Παρότι, από τότε πέρασαν αρκετοί μήνες κανένα βήμα δεν έγινε για την υλοποίηση του έργου. Την κατάσταση επιβεβαιώνει και ο πρόεδρος του συλλόγου των ΑΜΕΑ **Μ. Ζηδιανάκης,** ο οποίος θα έχει αύριο συνάντηση με το δήμαρχο Ροδίων. Μεταξύ άλλων θα συζητηθεί και η πολιτική του δήμου για τα ΑΜΕΑ καθώς και η εφαρμογή της μελέτης, που αφορούσε την **προσβασιμότητα στο κτίριο του δημαρχείου** με την τοποθέτηση αναβατορίου στην πίσω πλευρά του.

Πάντως ο κ. **Ζηδιανάκης** επισημαίνει ότι οι παρεμβάσεις στα παραπάνω δημόσια κτίρια δεν είναι ιδιαίτερα δύσκολες και απορεί γιατί μέχρι σήμερα δεν έχουν προχωρήσει οι εργασίες. Μάλιστα, ανέφερε μεταξύ άλλων ότι δεν είναι μόνο τα κτίρια της Ρόδου που χρήζουν άμεσης επέμβασης για τη εξυπηρέτηση των ΑΜΕΑ, αλλά και όλης της Δωδ/σου, κυρίως δε τα επαρχεία.

ΑΘΛΗΤΙΚΗ
ΠΕΜΠΤΗ
3 ΜΑΪΟΥ 2001

ΚΑΤΑΡΓΟΥΝΤΑΙ ΟΙ ΜΙΚΤΕΣ

✔ *Αλλάζει ο σχεδιασμός της ΕΟΚ και θα σταματήσει το πρωτάθλημα Ενώσεων και Επιτροπών. Θα αντικατασταθεί από τοπικά τουρνουά;*

ΣΕΛ. 34

ΕΒΔΟΜΑΔΑ ΕΞΕΛΙΞΕΩΝ

✔ *Είναι η ερχόμενη για τον Κολοσσό. Ο Χάρης Παπάζογλου έχει καταλήξει στους περισσότερους μεταγραφικούς στόχους. 'Εχει καταλήξει σ' αυτούς που θα μείνουν αλλά δεν ανακοινώνει ακόμη τίποτα.*

ΣΕΛ. 34





ΤΟΝ ΕΔΙΩΞΕ

✔ *Ο Γιώργος Τανίδης έσβησε από τη "λίστα" του μέχρι το τέλος της περιόδου τον Σταμάτη Καντιμοίρη, γιατί αδικαιολόγητα δεν ακολούθησε την ομάδα.*

ΣΕΛ. 18

ΑΝΑΒΛΗΘΗΚΕ ΓΙΑ ΔΕΥΤΕΡΗ ΦΟΡΑ ΤΟ ΜΑΤΣ ΔΙΑΓΟΡΑΣ-ΚΑΛΥΜΝΙΑΚΟΣ

ΣΕΛ. 16

ΚΑΡΛΟΒΑΣΙ-ΠΟΛΥΚΡΑΤΗΣ 1-5 ΣΤΟΝ 1ο ΤΕΛΙΚΟ ΤΩΝ ΜΠΑΡΑΖ

ΣΕΛ. 16

NatWest Island Games

Η ΡΟΔΙΑΚΗ
ΧΟΡΗΓΟΣ ΕΠΙΚΟΙΝΩΝΙΑΣ
Isle of Man 7–13 Ιουλίου

ΔΙΕΘΝΗΣ ΑΘΛΗΤΙΚΗ ΕΝΩΣΗ ΝΗΣΩΝ
ISLAND GAMES ASSOCIATION
ΟΡΓΑΝΙΣΜΟΣ ΝΗΣΟΥ ΡΟΔΟΥ
www.Islandgames.org.

Ξανά στο περίμενε...

✔ *ΔΕΥΤΕΡΗ ΑΝΑΒΟΛΗ ΤΟΥ ΑΓΩΝΑ ΔΙΑΓΟΡΑ-ΚΑΛΥΜΝΙΑΚΟΥ, ΚΑΘΩΣ ΟΙ ΦΙΛΟΞΕΝΟΥΜΕΝΟΙ ΔΕΝ ΜΠΟΡΕΣΑΝ ΝΑ ΕΡΘΟΥΝ ΣΤΟ ΝΗΣΙ ΜΑΣ ΚΑΙ Ο ΔΙΑΙΤΗΤΗΣ ΟΡΦΑΝΟΣ ΕΚΛΕΙΣΕ ΤΟ Φ.Α.*
✔ *ΤΡΙΤΟΣ ΕΠΑΝΑΟΡΙΣΜΟΣ ΓΙΑ ΤΗΝ ΚΥΡΙΑΚΗ ΤΟ ΜΕΣΗΜΕΡΙ*

Στο περίμενε άφησε χθες τους ποδοσφαιριστές του Διαγόρα καθώς επίσης και τους διαιτητές ο Καλυμνιακός, στο προγραμματισμένο πρωϊνό εξ αναβολής παιχνίδι, το οποίο κλείνει την "αυλαία" του πρωταθλήματος 2000-2001.

Οι Καλύμνιοι δεν βρήκαν μεταφορικό μέσο να έρθουν στο νησί μας και κακώς οι Διαγοριδείς περίμεναν, αφού δεν τους ειδοποίησε κανένας.

Ετσι λοιπόν ο διαιτητής **Ορφανός** αφού δεν παρουσιάστηκε ο Καλυμνιακός έκλεισε το Φ.Α. και αποχώρησε.

Χθες στη συνεδρίασή του το Δ.Σ. της ΕΠΣΔ επαναόρισε εκ νέου το ματς για την προσεχή Κυριακή στις 12 το μεσημέρι.

Προβάδισμα ο Πολυκράτης

✔ *Κέρδισε χθες στο πρώτο παιχνίδι το Καρλόβασι 5-1 εκτός έδρας*

Χθες στη Σάμο ξεκίνησαν τα παιχνίδια της τελικής φάσης για την ανάδειξη του πρωταθλητή της τοπικής ΕΠΣΔ.

Οι ομάδες που διαγωνίζονται γι' αυτή τη θέση είναι ο Πολυκράτης και το Καρλόβασι.

Το πρώτο ματς έγινε στην έδρα του Καρλοβασίου και το κέρδισε με μεγάλη άνεση ο Πολυκράτης, επικρατώντας με το επιβλητικό 5-1.

Το δεύτερο μεταξύ τους ματς θα γίνει την ερχόμενη Κυριακή στην έδρα του Πολυκράτη.

Η ομάδα που θα πετύχει τρεις νίκες θα στεφθεί πρωταθλήτρια και θα τεθεί αντιμέτωπη με την Ρόδο και τον Ηρόδοτο για τους αγώνες μπαράζ ανόδου στην Εθνική ερασιτεχνική κατηγορία.

Ολοι στη Σάμο εύχονται ο Πολυκράτης να κερδίσει στα δύο επόμενα παιχνίδια ώστε να μην χρειασθεί να δοθεί και τέταρτο ή πέμπτο ματς για την ανάδειξη του νικητή, αφού την Κυριακή στις 13 Μαΐου, ο πρωταθλητής Σάμου έρχεται στο νησί για να αντιμετωπίσει την πρωταθλήτρια Δωδ/σου, Ρόδο.

Βέβαια βάση της χθεσινής εικόνας που έδειξαν Πολυκράτης και Καρλόβασι μάλλον τρία παιχνίδια θα είναι αρκετά και πιστεύεται ότι μέχρι την ερχόμενη Τετάρτη (τρίτο ματς) θα έχει ολοκληρωθεί το ποιός θα είναι πρωταθλητής, αλλά υπάρχει περίπτωση η τοπική ΕΠΣ να ορίσει τα δύο παιχνίδια πιο σύντομα (Σάββατο και Δευτέρα).

Δύο στην Εθνική



Ο Γιώργος Στεργαλάς

Νέα κλήση στην Εθνική Προπαίδων δέχθηκαν χθες οι ποδοσφαιριστές της μικτής Παίδων **Γιώργος Στεργαλάς** (ΑΕΡΑ) και **Φελεγκάκης** (Ηρακλής Μ.), οι οποίοι θα συμμετάσχουν σε προπονήσεις για την προεπιλογή της νέας Εθνικής Παίδων.

Παραιτείται ο Διακοφώτης

✔ *Μετά το τέλος των υποχρεώσεων των μικτών ομάδων Προπαίδων και Juniors παραιτείται οριστικά για επαγγελματικούς λόγους*

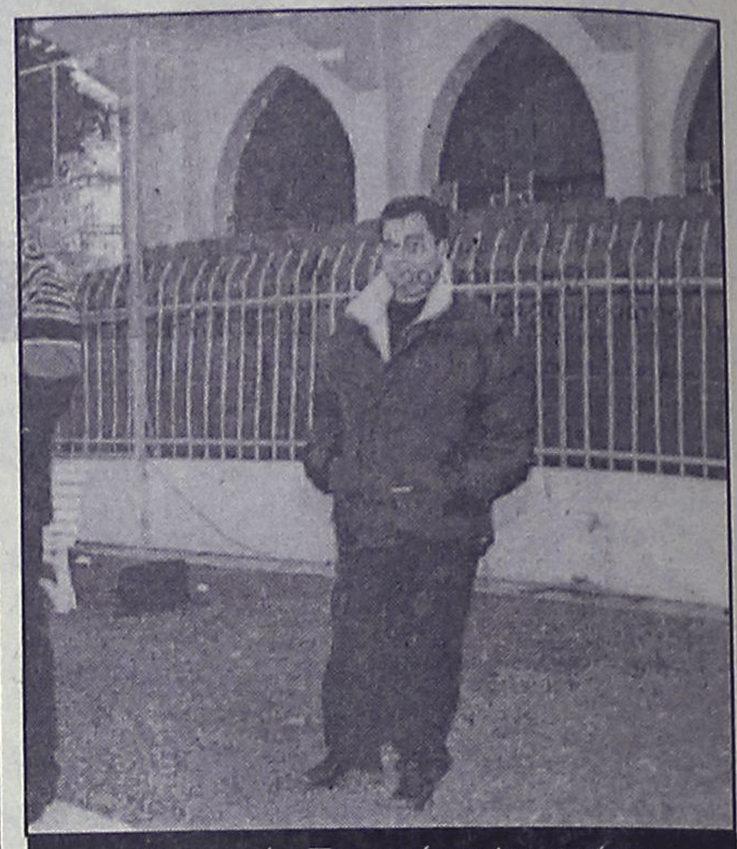

Αποχωρεί ο Παναγιώτης Διακοφώτης

Την απόφασή του να παραιτηθεί από μέλος της ΕΠΣΔ και πρόεδρος της Τεχνικής Επιτροπής, έκανε χθες γνωστό στην εφημερίδα μας, ο **Παναγιώτης Διακοφώτης.**

Οι λόγοι που τον οδηγούν σ' αυτή την απόφαση είναι καθαρά επαγγελματικοί και οφείλονται σε αύξηση του φόρτου εργασίας του.

Την παραίτησή του θα την καταθέσει στον πρόεδρο της ΕΠΣΔ, **Κλεόβουλο Χατζηγεωργίου** αμέσως μετά την ολοκλήρωση των ενωσιακών πρωταθλημάτων των Προπαίδων και των Juniors.

Η απόφασή του αυτή δεν θα αλλάξει είτε το καλοκαίρι γίνουν εκλογές για την ανάδειξη νέου Δ.Σ. της ΕΠΣΔ είτε όχι.

Φιλικό Απόλλων Κ.-Ρόδος

✔ *Σήμερα στις 16.30 στο Εθνικό Στάδιο*

Φιλικό παιχνίδι με την ομάδα του Απόλλωνα Καλυθιών έχει προγραμματίσει για σήμερα στις 16.30 στο Εθνικό Στάδιο η ομάδα της Ρόδου.

Ο **Σάββας Ορφανίδης** ζήτησε αντίπαλο προκειμένου η ομάδα του να έχει παιχνίδια με γέρους αντιπάλους εν όψει των αγώνων μπαράζ και η ομάδα των Καλυθιών προθυμοποιήθηκε να τον βοηθήσει.

Το ερχόμενο Σάββατο ή την Δευτέρα θα κλείσει νέο φιλικό με αντίπαλο που θα αναζητήσει.

ΠΡΟΠΑΙΔΕΣ-JUNIORS

Προπόνηση στο Εθνικό

Προπόνηση στο Εθνικό Στάδιο έχει προγραμματισθεί για σήμερα για τις μικτές ομάδες των Προπαίδων και των Juniors προκειμένου να ετοιμασθούν για τα παιχνίδια της 2ης αγωνιστικής που θα γίνουν εδώ στη Ρόδο το Σάββατο ή την Κυριακή με τις αντίστοιχες ομάδες του Πειραιά.

Οι Juniors θα προπονηθούν στις 3 μ.μ. ενώ οι Προπαίδες στις 15.30.

Ο ενωσιακός προπονητής **Μιχάλης Δράκος** και οι συνεργάτες του έχουν καλέσει τους εξής ποδοσφαιριστές για σήμερα.

Καλούνται οι κάτωθι ποδ/στές της μικτής ομάδος τζούνιορ να βρίσκονται στο εθνικό στάδιο σήμερα Πέμπτη 3-5-2001 και ώρα 15.00 και να έχουν τα δελτία τους:

Λυβισιανός, Κουλουμπρής, Ζαχαρόπουλος, Καλιοζής, Χατζηαντωνίου, Παπαχριστοδούλου, Βλασόπουλος, Δημητρίου, Φασάκης, Θεοδώρου, Φράγκος, Λέκκας, Λουλουδάκης, Μανιάς, Κοκιαντώνης, Τσακισίρης, Πολυχρόνης, Κοντουδιός, Πλαγκέτης, Αξιώτης, Χριστάκης, Καραγιάννης, Λυκοπάντης, Καλημέρης, Γεωργαλλίδης, Μέντος, Σταθόπουλος, Ευγενικός, Καρπαθάκης, Παπαμιχαήλ.

Καλούνται οι κάτωθι ποδ/στές της μικτής ομάδος Προπαίδων να βρίσκονται στο Εθνικό στάδιο ημέρα Πέμπτη 3-5-2001 και ώρα 15.30 και να έχουν μαζί τους τα δελτία:

Αντωνιάδης, Ατσίδης, Γκάϊδας, Λαμπριανός, Κουφού, Χατζηβαλσάμης, Καρπαθάκης Φαν., Αναστασάκης, Νικολός, Πάττας, Κωστομοίρης, Τσοπανάκης Λουκάς, Λαθούρης, Καστανίδης, Γαϊτάνος, Πλάτσης, Τσαγκάρης, Μπαρμπαντώνης, Σιαμπολής, Καπάκκας, Γιουμζής, Δελαπόρτας, Παστρικός, Σιδέρης, Τηλιακός, Πιζήμολας, Κιάρης, Βογιατζής, Φαρμακίδης, Τσακίρης.

TRAVEL TREK
Αλεξάνδρου Διάκου 46, 1ος ορ. 85 100 Ρόδος, Δωδεκάνησα
τηλ. 0241 75894/5 fax 0241 30383
e-mail:traveltrek@rho.forthnet.gr



ΜΑΡΟΚΟ από **335.000** δρχ/**983,13** EURO
ΤΥΝΗΣΙΑ από **139.000**δρχ/**407,93**EURO
ΤΥΝΗΣΙΑ γύρος Οάσεων από **209.000**δρχ./ **613,36** EURO
ΑΙΓΥΠΤΟΣ από **119.000**δρχ./**349,23** EURO
ΚΩΝ/ΠΟΛΗ – ΠΡΙΓΚΙΠ.
SuperFast κρουαζιέρες από **116.000** δρχ./**340,43** EURO
AZUR κρουαζιέρα από **339.000** δρχ./**994,87** EURO
ΠΑΡΙΣΙ–EURODISNEY από **199.500** δρχ./**585,48** EURO
ΜΑΛΤΑ από **119.000** δρχ./**349,230** EURO
ΜΑΔΡΙΤΗ–ΑΝΔΑΛΟΥΣΙΑ από **259.000** δρχ./**760,088** EURO
ΛΙΣΑΒΩΝΑ από **99.000** δρχ./**290,536** EURO
ΜΑΔΡΙΤΗ από **99.000**δρχ./**290,536** EURO
ΚΟΥΒΑ από **449.000** δρχ./**1317,69** EURO
ΜΠΑΝΓΚΟΚ – ΠΑΤΑΓΙΑ από **269.000**δρχ./**789,44** EURO
ΙΟΡΔΑΝΙΑ από **185.000** δρχ./**542,92** EURO

Κρατήσεις ξενοδοχείων - εισιτήρια αερ. & ακτ.
ενοικιάσεις αυτοκινήτων - διαβατήρια
παράδοση εισιτηρίων

Zio Peppe
PIZZA AL METRO
per tutti i gusti
Εξαργυρώστε τους πόντους που έχετε συγκεντρώσει ως τώρα παίρνοντας δωρεάν πίτσα! Από 20 έως 30 Απριλίου
0 10 20 30 40 50 60 70 80 90 100 110 120 130 140 150
0800 30029 ΧΩΡΙΣ ΧΡΕΩΣΗ
0241 30823 ΑΠΟ ΚΙΝΗΤΟ

ΤΟΠΙΚΟ ΠΟΔΟΣΦΑΙΡΟ

Στη Ν. Αρτάκη ο Τσαγγάρης

✔ Θα διευθύνει το ματς της τοπικής ομάδας με τον Ατσαλένιο



Κρίσιμο παιχνίδι θα διευθύνει την προσεχή Κυριακή ο **Βασίλης Τσαγγάρης.** Ορίσθηκε να διευθύνει τον αγώνα Νέας Αρτάκης-Ατσαλένιου έχοντας επόπτες του τον **Μιχάλη Φραγκίνη** και τον **Κούστα** από τον Σύνδεσμο των Αθηνών. Είναι ένα ματς του οποίου το αποτέλεσμα ενδιαφέρει άμεσα την ΑΕ Κω.

- Στον αγώνα του Αίαντα με την Κω θα διαιτητεύσουν οι Αθηναίοι **Ιατράκης, Χριστόπουλος, Μαστροδήμας** και
- Το ματς του Απόλλωνα Καλυθιών με τα Χανιά οι επίσης Αθηναίοι **Δέτσης, Αραμπατζής** και **Αρκουμάνης.**

Σάββατο ο ένας Κυριακή ο άλλος

✔ Το Σάββατο στις 4 μ.μ. τα παιχνίδια της 21ης αγωνιστικής του β' ομίλου ενώ την Κυριακή στις 12.00 του α'

Την ίδια ώρα θα γίνουν τα ματς της 21ης αγωνιστικής για κάθε όμιλο της β' κατηγορίας χωριστά καθώς υπάρχει έμμεσο βαθμολογικό ενδιαφέρον για τις ομάδες που αγωνίζονται.

Τα παιχνίδια του α' ομίλου θα γίνουν την Κυριακή στις 12 το μεσημέρι και είναι τα εξής:

Αστέρας Π.-Ανταγόρας
Εθνικός-Νικαγόρας
Ακουσίλαος-Ασκληπειό
Δόξα Κ.-Πολυβώτης
Αναγέννηση Ασφ.-Διγενής
ΠΑΟ Κω-Απόλλων Απ.

Τα παιχνίδια του β' ομίλου θα γίνουν το Σάββατο στις 4 μ.μ. και είναι τα εξής:

Ασπίδα Απ.-Τήλος
Ηρακλής Λ.-Ποσειδών Κ.
Δόξα Ψ.-Ασπίδα Σ.
Ολυμπιακός-ΟΦ Ιστρίου
Αγ. Γεώργιος-Δήμητρα
Δόξα Λ.-Κατταβιά

Μονόδρομος η νίκη

✔ ΟΠΩΣΔΗΠΟΤΕ ΤΟΥΣ 3 ΒΑΘΜΟΥΣ ΘΕΛΕΙ ΣΗΜΕΡΑ ΣΤΟ ΕΞ ΑΝΑΒΟΛΗΣ ΠΑΙΧΝΙΔΙ ΤΟΥ Α' ΟΜΙΛΟΥ, Ο ΑΠΟΛΛΩΝ ΑΠ. ΑΠΟ ΤΗΝ ΑΔΙΑΦΟΡΗ ΔΟΞΑ Κ.

Μόνο νίκη θέλει σήμερα στις 12 το μεσημέρι στο γήπεδο των Απολλώνων η ομώνυμη τοπική ομάδα, η οποία φιλοξενεί σε εξ' αναβολής παιχνίδι του α' ομίλου της β' κατηγορίας την Δόξα Κ.

Νίκη που θα διατηρήσει "ζωντανές" τις ελπίδες των γηπεδούχων στο να ελπίζουν σε παραμονή στην κατηγορία, καθώς τις δύο τελευταίες αγωνιστικές δίνουν δύσκολα εκτός έδρας ματς με ΠΑΟ Κω και Διγενή.

Δηλαδή δεν αρκεί σήμερα να πάρουν το 3 βαθμούς για να εξασφαλίσουν την παραμονή τους. Θα πρέπει να "τσιμπήσουν" βαθμό (ΠΑΟ Κω) ή βαθμούς (Διγενή) για να διατηρηθούν στην κατηγορία.

Για σήμερα το έργο τους αν και φαίνεται δύσκολο απέναντι στην καλύτερη τους ομάδα, την Δόξα Κ., ωστόσο ελπίζουν να τα καταφέρουν καθώς οι Καρδαμαινιώτες είναι αδιάφοροι και δεν πολυνοιάζονται για το αποτέλεσμα.

Διαιτητής της σημερινής συνάντησης θα είναι ο **Νίκος Σταυριανός** με επόπτες τους **Μιχάλη Φραγκίνη** και **Ζήσο Γιοβάνι,** ενώ παρατηρητής αγώνα θα είναι ο **Μανώλης Χατζημανώλης.**



Ο Νίκος Σταυριανός σφυρίζει στ' Απόλλωνα

Γ' ΚΑΤΗΓΟΡΙΑ

Νίκη για την Νήσο Ρ.

Σε αξ αναβολής παιχνίδι της Γ' κατηγορίας που έγινε χθες στο γήπεδο του Καρακόνερου για το πρόγραμμα του α' ομίλου, η ομάδα της Νήσος Ρόδου κέρδισε την ομάδα της Σύμης με 5-3.

Για το συγκρότημα του **Σταμάτη Μαργιέλλου** σκόραραν οι **Μάχλης** (3) και **Κοσμάς** (2).

ΒΑΘΜΟΛΟΓΙΑ Α΄ ΟΜΙΛΟΥ

Α/Α	ΟΜΑΔΕΣ	ΒΑΘ.	ΑΓ.	ΤΕΡΜ.
1.	Αρχάγγελος	47	20	60-21
2.	Αστέρας Μ.	44	19	39-17
3.	Ιάλυσος '97	42	19	58-32
4.	Ροδιακός	34	19	50-22
5.	Πετρώνας	27	18	44-44
6.	Δαμάγητος	20	19	27-40
7.	Νήσος Ρ.	16	19	29-37
8.	Ευκλής	16	19	30-43
9.	Σύμη	16	19	27-35
10.	Μεσαναγρός	3	19	22-73
11.	Καλαβάρδα	2	18	15-54

Η Σύμη και τα Καλαβάρδα έχουν 2 μηδενισμούς και -6 βαθμούς, ενώ Νήσος Ρ., Μεσαναγρός, Ροδιακός και Ευκλής από ένα μηδενισμό και -3 βαθμούς

ΠΡΟΤΥΠΟ ΚΕΝΤΡΟ ΤΗΛΕΦΩΝΙΑΣ

ΠΡΟΣΦΟΡΑ

Τηλεφωνικών κέντρων PANASONIC—SAMSUNG

- ΜΕ ΞΕΝΟΔΟΧΕΙΑΚΟ ΠΡΟΓΡΑΜΜΑ
- ΜΕ 100.000 ΠΡΟΚΑΤΑΒΟΛΗ ΣΥΝ ΦΠΑ ΤΙΜΟΛΟΓΙΟΥ ΚΑΙ ΕΞΟΦΛΗΣΗ ΣΕ 12 ΔΟΣΕΙΣ

ΧΩΡΗΤΙΚΟΤΗΤΑ

• 3 γραμμές ΟΤΕ 8 εσωτερικά	35.000 το μήνα
• 3 γραμμές ΟΤΕ 16 εσωτερικά	50.000 το μήνα
• 6 γραμμές ΟΤΕ 24 εσωτερικά	70.000 το μήνα
• 4 γραμμές ΟΤΕ 33 εσωτερικά	90.000 το μήνα

ΠΕΡΙΛΑΜΒΑΝΟΥΝ

✔ Τηλ. Κέντρο PANASONIC -SAMSUG
✔ Τηλεφωνικές συσκευές με πληκτρολόγιο ψηφιακές
✔ Συσκευή τηλεφωνήτριας
✔ Εκτυπωτής σειριακός
✔ Αντικεραυνική προστασία ΟΤΕ & ΔΕΗ
✔ Εγκατάσταση σε έτοιμο δίκτυο
✔ Προγραμματισμός & εκπαίδευση της τηλεφωνήτριας
✔ 12 μήνες Service δωρεάν
✔ 10 χρόνια τεχνική υποστήριξη

ΑΦΟΙ ΣΚΟΡΔΗ Ο.Ε.
Βενετοκλέων 3 και Καναδά
τηλ.. 75666 fax: 70499 Ρόδος



Η εμπειρία μας και η αφοσίωση στη λεπτομέρεια αποτελουν εγγύηση για την απόλυτη επιτυχία ωστε να μείνουν ανεξίτηλες στη μνήμη τη δική σας και των καλεσμένων σας.....

ΧΟΡΟΕΣΠΕΡΙΔΕΣ - ΓΑΜΟΙ - CATERING - ΠΑΙΔΙΚΑ ΠΑΡΤΥ



ΞΕΝΟΔΟΧΕΙΟ SOFITEL CAPSIS
ΡΟΔΟΥ
Για Πληροφορίες 25-015 & 20919 (09.00 - 17.00)

CAPSIS
Conference Centers & Resort Hotels

Β' ΚΑΤΗΓΟΡΙΑ-ΕΘΝΙΚΗ ΕΡΑΣ/ΚΗ

Έδιωξε τον Καντιμοίρη...

✔ *Ο ΓΙΩΡΓΟΣ ΤΑΝΙΔΗΣ ΔΕΝ ΤΟΝ ΔΕΧΕΤΑΙ ΣΤΙΣ ΠΡΟΠΟΝΗΣΕΙΣ ΜΕΧΡΙ ΤΕΛΟΥΣ ΤΗΣ ΠΕΡΙΟΔΟΥ ΓΙΑΤΙ ΑΔΙΚΑΙΟΛΟΓΗΤΑ ΔΕΝ ΑΚΟΛΟΥΘΗΣΕ ΤΗΝ ΑΠΟΣΤΟΛΗ ΣΤΗ ΧΙΟ*

Αγώνα τιμής και γοήτρου δίνει την προσεχή Κυριακή ο Απόλλωνας Καλυθιών στο γήπεδό του. Υποδέχεται στο γήπεδό του την πρωτοπόρο ομάδα των Χανίων με σκοπό να πετύχει μια νίκη επί ενός ισχυρού αντιπάλου που θ' αποδεικνύει πολλά πράγματα. Και πάνω απ' όλα πώς οι Απολλωνιστές με λίγη, πιο στοιχειώδη οργάνωση θα μπορούσε νάπαιρνε κι άλλο τίτλο φέτος πέραν αυτού του κυπελλούχου Δωδεκανήσου. Οι παίκτες του **Γιώργου Τανίδη** μέσα στον αγωνιστικό χώρο πρέπει να δείξουν πως υπερτερούν των αντιπάλων τους.

Ο κώουτς της ομάδας των Καλυθιών τόνισε χαρακτηριστικά: "Μόνο το γόητρό μας έχει απομείνει. Πήραμε το κύπελλο Δωδεκανήσου, κρατηθήκαμε στην Εθνική Ερασιτεχνική Κατηγορία, παρότι είχαμε ν' αντιμετωπίσουμε δυνατούς αντιπάλους. Την Κυριακή παίζουμε στο γήπεδό μας με την πρωταθλήτρια ομάδα του Ομίλου μας. Οφείλουμε να κρατήσουμε ψηλά το γόητρο και την αξιοπρέπειά μας, κερδίζοντάς την. Και νομίζω ότι μπορούμε".

Ο Απόλλωνας Καλυθιών δίνει σήμερα στο Εθνικό Στάδιο της Ρόδου φιλικό παιχνίδι στις 16.30 εναντίον των πρωταθλητών Δωδεκανήσου που θα προετοιμασθούν όσο το δυνατόν καλύτερα για τους αγώνες μπαράζ.



Σε "καραντίνα" ο Σταμάτης Καντιμοίρης από τον Γιώργο Τανίδη (ΒΙΚΤΩΡ-ΦΩΤΟ ΜΑΡΚΕΤ-ΙΑΛΥΣΟΣ)

ΠΑΡΑΠΤΩΜΑ Ο ΚΑΝΤΙΜΟΙΡΗΣ

Στο μεταξύ η απόφαση του νεαρού **Σταμάτη Καντιμοίρη** να μην ακολουθήσει την αποστολή αναστάτωσε τον **Γιώργο Τανίδη** αλλά και την υπόλοιπη ομάδα που ταξίδευσε στη Χίο. Αυτό είχε σαν αποτέλεσμα ο κώουτς του Απόλλωνα να μην τον δεχθεί στις προπονήσεις και ανεξάρτητα με το τί θ' αποφασίσει η Διοίκηση, το ίδιο θα πράξει μέχρι τέλους της περιόδου.

Το Σάββατο με Εθνικό

✔ *Στις 5.30 μ.μ. ο Ιάλυσος θα υποδεχθεί τους Πειραιώτες στο "Οικονομίδειο"*

✔ *Αμφίβολη η συμμετοχή του Μπιγκό που δηλώνει τραυματίας*

Το Σάββατο στις 17.30 ο Ιάλυσος θα υποδεχθεί τελικά τον Εθνικό στο "Οικονομίδειο" στο πρώτο από τα δύο εντός έδρας παιχνίδια που θα δώσει (Σάββατο και Τετάρτη) για το πρωτάθλημα της Β' κατηγορίας.

Οι ερυθροκίτρινοι από τώρα και στο εξής θα προσπαθήσουν να κρατήσουν μέχρι το τέλος ψηλά το γόητρο και την αξιοπρέπεια τη δική τους και της ομάδας. Οι βαρίες ήττες θα σταματήσουν, αν οι νεαροί κυρίως ποδοσφαιριστές καταλάβουν πως είναι προς το συμφέρον τους οι καλές εμφανίσεις και η διάκριση απέναντι σε ομάδες όπως είναι ο Εθνικός.

Χθες παρουσιάσθηκαν όλοι οι ποδοσφαιριστές στην προπόνηση και γυμνάσθηκαν κανονικά υπό τις οδηγίες του **Θόδωρα Θεοδώρου.**

Ο μόνος που δεν προπονήθηκε ήταν ο **Εμίλ Μπιγκό** που όπως είπε στον προπονητή του αισθάνεται ενοχλήσεις και ίσως δεν αγωνισθεί το Σάββατο κατά του Εθνικού. Ο τεχνικός του Ιάλυσου θα τον περιμένει και σήμερα και αύριο στην προπόνηση για να διαπιστώσει σε τι κατάσταση είναι.

Αυτή τη φορά ο προπονητής του Ιάλυσου θα έχει στην διάθεσή του όλους τους ποδοσφαιριστές.



Ο Γιώργος Καρίκης προηγείται στον πίνακα των σκόρερς του Ιάλυσου (ΒΙΚΤΩΡ-ΦΩΤΟ ΜΑΡΚΕΤ-ΙΑΛΥΣΟΣ)

* Κι επειδή σιγά-σιγά πρέπει να γίνεται αναφορά και στους αριθμούς του φετεινού Ιάλυσου θα πρέπει να σημειωθεί πως στους σκόρερς της ομάδας προηγείται ο **Γιώργος Καρίκης** με 7 γκολ κι ακολουθεί ο **Λάζαρος Καλημέρης** με 5 γκολ.

Ο Λουκάς στο "Οικονομίδειο"

✔ *ΘΑ ΔΙΕΥΘΥΝΕΙ ΤΟ ΣΑΒΒΑΤΙΑΤΙΚΟ ΜΑΤΣ ΤΟΥ ΙΑΛΥΣΟΥ*

Ο **Λουκάς** από τον Σύνδεσμο των Αθηνών θα διευθύνει τον αγώνα του Ιάλυσου με το Εθνικό μεθαύριο Σάββατο στο "Οικονομίδειο".

Πιο αναλυτικά:

Οι διαιτητές των υπολοίπων αγώνων της 28ης ημέρας του ποδοσφαιρικού πρωταθλήματος της Β' κατηγορίας έχουν ως εξής:

Κιλκισιακός-Νάουσα: **Φλώτσιος** (Βοιωτίας)

Χαλκηδόνα-Κοζάνη: **Τσίγκρας** (Αθηνών)

Λύκοι-Πιερικός: **Λέττας** (Χανίων)

Λεωνίδιο-Βέροια: Έγκαρχος (Αθηνών)

Αμπελόκηποι-Μαρκό: **Παπαντωνόπουλος** (Αχαΐας)

Λαμία-Πατραϊκός: **Κασναφέρης** (Αθηνών)

Αν/ση Καρδίτσας-Ατρόμητος: **Ποντίκης** (Θεσ/νίκης).

Απόλλων Κρ. Βρ.-Αχαρναϊκός: **Τρικάλης** (Τρικάλων).

Ιταλικό στύλ στο μπάνιο σας!

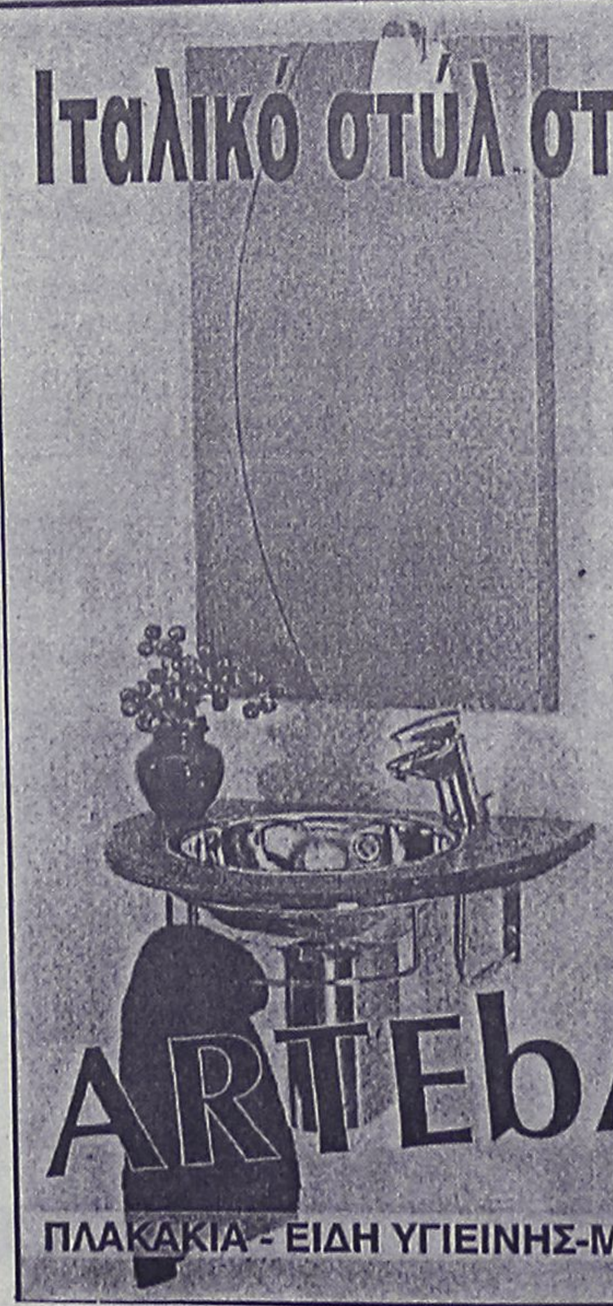

Η νέα σειρά νιπτήρων του Artebagno σε μοντέρνα Ιταλικά σχέδια, θα δώσει νέο στύλ στο μπάνιο και την καθημερινότητα σας.

Η υψηλή τους ποιότητα, η εξαιρετική αισθητική σε συνδυασμό με τις προσιτές τιμές τους δεν αφήνουν περιθώρια δεύτερης σκέψης...

ARTEbAGNO

ΦΙΛΟΤΕΧΝΕΙ ΤΟ ΜΠΑΝΙΟ ΣΑΣ!

ΠΛΑΚΑΚΙΑ - ΕΙΔΗ ΥΓΙΕΙΝΗΣ-ΜΠΑΤΑΡΙΕΣ-ΕΠΙΠΛΑ ΜΠΑΝΙΟΥ

ΣΤΕΦΑΝΟΥ ΚΑΖΟΥΛΗ 7 - ΤΗΛ. 22230

ΜΙΚΡΕΣ Αγγελίες

Για τις αγγελίες σας, απευθύνεσθε στα γραφεία μας ή στα τηλέφωνα: 22210, 75230

ΟΙ ΑΓΓΕΛΙΕΣ ΤΗΣ ΡΟΔΙΑΚΗΣ παρουσιάζονται και στο site www.anaggelies.gr

ΠΕΜΠΤΗ 3 ΜΑΪΟΥ 2001 Η ΡΟΔΙΑΚΗ

ενοικιασεις ακινητων & επιχειρησεων

ΕΝΟΙΚΙΑΖΕΤΑΙ ΣΠΙΤΙ 4ΑΡΙ (ΤΡΙΑ ΥΠΝΟΔΩΜΑΤΙΑ, ΣΑΛΟΝΙ, ΚΟΥΖΙΝΑ ΚΑΙ ΛΟΙΠΟΙ ΧΩΡΟΙ) ΕΝΤΟΙΧΙΣΜΕΝΗ ΚΟΥΖΙΝΑ ΚΑΙ ΗΛΕΚΤΡΙΚΕΣ ΣΥΣΚΕΥΕΣ, ΚΕΝΤΡΙΚΗ ΘΕΡΜΑΝΣΗ (ΠΕΤΡΕΛΑΙΟ), ΗΛΙΑΚΟ ΘΕΡΜΟΣΙΦΩΝΟ ΚΑΙ ΤΖΑΚΙ, ΜΙΧ. ΠΕΤΡΙΔΗ (ΠΑΝΩ ΑΠΟ ΤΗ NEOSET). ΠΛΗΡ. ΤΗΛ. 76551 (ΜΕΤΑ ΤΙΣ 5 Μ.Μ.) 0244-51637 (ΜΕΤΑ ΤΙΣ 3 Μ.Μ.) ΧΠΕ304

ΗΜΙΥΠΟΓΕΙΑ ΑΠΟΘΗΚΗ με ράμπα περί τα 80 τ.μ. για βοηθητική χρήση, επί της οδού Ευκλή 17, στο Καναμάτ-Ρόδου. Πληρ. τηλ. 52635, κιν. 0946/795725. AE39280

ΕΠΙΠΛΩΜΕΝΑ ΔΙΑΜΕΡΙΣΜΑΤΑ στην Ιαλυσό και στη Ρόδο εμβαδού 30 τ.μ. περίπου. Πληρ. τηλ. 86011, κιν. 097/7541683. AE39276

ΔΥΑΡΙ επιπλωμένο στην Ανάληψη Ζουγανέλη 2 , 50 τ.μ. κατά προτίμηση εποχιακοί Δημοσίου. Πληρ. τηλ. 0246-71346, από 6-8 μ.μ. AE39260

ΕΝΟΙΚΙΑΖΟΝΤΑΙ δύο καταστήματα επί της οδού Καποδιστρίου 72, 75 και 45 τ.μ. με δυνατότητα συνένωσης. Πληρ. τηλ. 29475 οικία, 27477 γραφείο κ. Τουρνάς Γεώργιος AE39264

ΕΣΤΙΑΤΟΡΙΟ-BAR στην Ιαλυσό, πλήρες εξοπλισμένο. Πληρ. τηλ. 0945141714, 0945949397

ΓΚΑΡΣΟΝΙΕΡΑ οδό Απολλωνίου 9, Ιξιά, επιπλωμένη. Πληρ. τηλ. 29816. AE39274

ΔΙΑΜΕΡΙΣΜΑ 80 τ.μ. α' όροφος επί της οδού Γ. Παπανδρέου. Πληρ. τηλ. 39415. AE39275

ΓΚΑΡΣΟΝΙΕΡΑ επιπλωμένη στην Ανάληψη. Πληρ. τηλ. 63185, 63112, 65579. AE39278

ΚΑΤΑΣΤΗΜΑ στην οδό Καναδά 54, 55 τ.μ. με πατάρι 35 τ.μ. Πληρ. τηλ. 22450, ώρες 8.30 π.μ.-3 μ.μ. AE39277

ΚΟΜΜΩΤΗΡΙΟ σε μεγάλη ξενοδοχειακή μονάδα (1.800 κλινών) με πλήρη εξοπλισμό. Πληρ. τηλ. 27778, 25274, 77494. AE39282

ΓΚΑΡΣΟΝΙΕΡΑ πλήρως επιπλωμένη (ψυγείο κουζίνα, ηλιακό θερμοσίφωνο). Πληρ. τηλ. 66475, 094/5797129. AE39283

STUDIO επιπλωμένο στο ισόγειο τριόροφης οικοδομής σε ήσυχη περιοχή κοντά στο S/M Μαρινόπουλος και στο 7ο Γυμνάσιο. Πληρ. τηλ. 90038, 0937/388691. AE39248

STUDIOS ΚΑΙ APARTMENTS επί της Αποστόλου Παπαϊωάννου 18, περιοχής Αγίου Νικολάου. Πληρ. τηλ. 21172. AE39284

ΟΡΟΦΟΔΙΑΜΕΡΙΣΜΑ στην οδό Αγ. Γεωργίου (Ανω) 18. Πληρ. τηλ. 35200 και 90725 AE39227

ΔΙΑΜΕΡΙΣΜΑΤΑ επιπλωμένα πλήρως εξοπλισμένα επί της Λεωφ. Ιαλυσού στην Ιαλυσό. Πληρ. τηλ. 35283, ώρες 8-13.30 AE39204

ΑΠΟΘΗΚΗ υπόγεια 200 τ.μ. με ράμπα στην Ανάληψη. Πληρ. τηλ. 65638, 64185 AE39207

ΔΙΑΜΕΡΙΣΜΑ 100 τ.μ. με τρία υπνοδωμάτια, σαλόνι, κουζίνα, μπάνιο. Πληρ. τηλ. 21458 ή 0945470309 περιοχή Ροδίνι AE39202

ΔΙΑΜΕΡΙΣΜΑ ρετιρέ καινούργιο πολυτελούς κατασκευής (ηλιακός θερμοσίφωνας, αυτόνομη κεντρική θέρμανση, διπλά τζάμια) οδός Πειραιώς. Πληρ. 5-6 απόγευμα τηλ. 63600 AE39201

ΓΡΑΦΕΙΟ 28 τ.μ. Αμμοχώστου 6 ενοικιάζεται. Πληρ. Αμμοχώστου 2 AE39196

ΙΣΟΓΕΙΟ ΚΑΤΑΣΤΗΜΑ με 2 πατάρια, 115 τ.μ. επί της οδού Καποδιστρίου 59, πλησίον Νέας Μαρίνας. Πληρ. τηλ. 66363, 0974375937 AE39140

ΕΝΟΙΚΙΑΖΟΝΤΑΙ 10 studios σε ήσυχη περιοχή στην Κρεμαστή, πλήρως επιπλωμένα, ανεξάρτητα με πολυκουζίνα, ντους, WC, ηλιακούς θερμ., μπαλκόνι, κήπος με γρασίδι για ξεκούραση, άνετο πάρκινγκ. Δρχ. με το μήνα 55.000 ή με την ημέρα. Πληρ. τηλ. 95487, 0937606824 AE39132

STUDIOS με το μήνα ή με την ημέρα πλήρως επιπλωμένα με πολυκουζινάκι, ψυγείο, ντους, WC, μπαλκόνι, ζεστό νερό επί 24ωρου βάσεως και εσωτερικό τηλέφωνο στην πιο ήσυχη περιοχή της πόλης της Ρόδου (περιοχή Δασκάλων), οδός Μανώλη Παπαμανώλη αριθμ. 12, κάθετος επί της Στέλιου Κωτιάδη. Πληρ. τηλ. 37244 ΧΠΕ110

ΖΗΤΟΥΝΤΑΙ

10 διαμερίσματα στον δρόμο από Ιξιά έως Κρεμαστή για **ενοίκιο όλο τον χρόνο** με 3ετές συμβόλαιο.

Πληρ. τηλ. 25015 κο Γκιννή

ΖΗΤΕΙΤΑΙ ΠΡΟΣ ΕΝΟΙΚΙΑΣΗ

από τον διευθυντή μεγάλης ιδιωτικής επιχείρησης
μονοκατοικία, επιπλωμένη
ή διαμέρισμα μεγάλο επιπλωμένο.

Προτιμώνται περιοχές:
Ιαλυσός, Τρεις, Καρακόνερο, κέντρο Ρόδου

Πληρ. τηλ. 0974328310

ΕΥΚΑΙΡΙΑ

ΠΩΛΟΥΝΤΑΙ

ΟΙΚΟΠΕΔΑ

Στη Λεωφόρο Ρόδου-Λίνδου, στην περιοχή Ασγούρου οικόπεδο 10 στρεμ.

- Ροδίνι: οδός Σμύρνης 400 τ.μ. 30.000.000 δρχ.
- Ασγούρου: 4 στρεμ. 17.000.000 δρχ.
- Κοσκινού: οικόπεδο με θέα την θάλασσα 1.700 τ.μ. με άδεια οικοδομής 240 τ.μ. 15.000.000 δρχ.
- Κοσκινού: 3 στρεμ. σε κεντρικό δρόμο εντός σχεδίου.
- Τσαΐρι προς αεροδρόμιο 2 στρεμ. με άδεια οικοδομής 240 τ.μ. 9.500.000 δρχ.
- Αφάντου: στο κεντρικό δρόμο Ρόδου-Λίνδου 900 τ.μ. με άδεια οικοδομής 240 τ.μ. 15.000.000 δρχ.
- Αφάντου: στο κεντρικό δρόμο Ρόδου-Λίνδου 700 τ.μ. με άδεια οικοδομής 120 τ.μ. 7.000.000 δρχ.
- Κολύμπια: 2 στρεμ. με άδεια οικοδομής 75 τ.μ. 15.000.000 δρχ.

ΣΠΙΤΙΑ

- Στην οδό Μιχαήλ-Πετρίδη μαζονέτα 195 τ.μ. 40.000.000 δρχ.
- Ροδίνι: διαμέρισμα ισόγειο 3άρι 85 τ.μ. 21.000.000 δρχ.
- Δασκάλους: διαμέρισμα 4άρι ισόγειο 100 τ.μ. 32.000.000 δρχ.
- Ανάληψη: διαμέρισμα 4άρι ισόγειο 90 τ.μ. 24.000.000 δρχ.
- Αφάντου: δυόροφη μεζονέτα 140 τ.μ. 30.000.000 δρχ.

ΖΗΤΕΙΤΑΙ

Οικόπεδο Ασγούρου, άμεση αγορά, πληρωμή τοις μετρητοίς.

Πληρ. τηλ. 26805-51024,
κιν. 0945-406562 fax: 51077

Γ.Ν. ΔΡΑΚΟΣ

TOP PROPERTIES

GEORGIOS S. PIPINOS

ΓΕΩΡΓΙΟΣ Σ. ΠΙΠΙΝΟΣ
ΣΥΜΒΟΥΛΟΙ ΚΑΙ ΕΚΤΙΜΗΤΕΣ ΑΚΙΝΗΤΩΝ
REAL ESTATE AGENCY

MEMBER OF F.I.A.B.C.I.-N.A.E.A.-C.E.I.-E.R.E.S-Σ.Ε.Κ.



Η "**TOP PROPERTIES**" είναι ατομική επιχείρηση και ανήκει εξ ολοκλήρου στον κ. Γεώργιο Πιπίνο, που από το 1971 ασχολείται αποκλειστικά κάι μόνο με επενδύσεις και REAL ESTATE, στο νησί της Ρόδου, καθώς και στην ευρύτερη περιοχή της Δωδεκανήσου.

ΑΠΕΥΘΥΝΟΜΑΣΤΕ: Στους **σοβαρούς, απαιτητικούς και επιλεκτικούς** επενδυτές-επιχειρηματίες-ελεύθερους επαγγελματίες, Ελληνες και ξένους, υψηλού εισοδηματικού επιπέδου, που ενδιαφέρονται να κάνουν μια σοβαρή επένδυση προβολής στο νησί της Ρόδου.

ΠΡΟΣΦΕΡΟΥΜΕ: Α) Υπηρεσίες και πληροφορίες που γίνονται σε προσωπικό επίπεδο με εχεμύθεια, διακριτικότητα και σοβαρότητα.
Β) μεγάλη γκάμα υψηλής ποιότητας, ακινήτων, όπως:1) Ξενοδοχεία Α' και Β' κατηγορίας των 600-500-350-300 κλινών, 2) Κεντρικά αστικά ακίνητα κατάλληλα για Τράπεζες-καταστήματα-γραφεία, 3) Παραλιακές εκτάσεις, κατάλληλες για τουριστικές επενδύσεις των 150.000-100.00-70.00-50.000-36.000 τ.μ. και 4) Διαμερίσματα και μεζονέτες προβολής.

ΣΤΟΧΟΣ ΜΑΣ ΕΙΝΑΙ: Να προσφέρουμε στο αγοραστικό μας κοινό υψηλής ποιότητας ακίνητα και ευκαιρίες στο νησί της Ρόδου. Ητριακονταετής και πλέον πείρα μας στον τομέα αυτό αποτελεί εγγύηση.

ΣΥΝΘΗΜΑ ΜΑΣ ΕΙΝΑΙ: Επενδύστε στη ΡΟΔΟ ΤΩΡΑ, σε ακίνητα που ΑΝΤΕΧΟΥΝ ΣΤΟ ΧΡΟΝΟ

Γεώργιος Σ. Πιπίνος
ΜΕΣΙΤΗΣ ΑΣΤΙΚΩΝ ΣΥΜΒΑΣΕΩΝ
Γιατί εμείς γνωρίζουμε καλύτερα!

TOP PROPERTIES is a private concern and Mr George S. Pipinos, its owner, has carved, over the years a reputation for integrity and excellence in the world of Real Estate in the Dodecanese.
AT TOP PROPERTIES we try hard to attract important and selective investors high calibre businessmen/women and discerning professional people, both Greek and foreign, who wish to acquire sabstantial and valuable property on Rhodes.
We offer our expertise and advice privately, discreetly and in strict confidence.
We keep a comprehensive list of real estate of the highest specifications
a. A' and B' class hotels (600, 500, 350, 300 beds capacity)
b. Centrally situated office buildings and other business premises.
c. Seaside land, ideal for development (hotels, holiday resorts, etc), of 150.000, 100.00, 70.000, 50.000, 36.000 sq.m.
d. Luxury apartments, maisonettes, detached, semi-detached and terraced houses.
Our aim is to give our clients the opportunity to Qcquire value for money, first class real estate on Rhodes. Our 30-year-old experience in Real Estate is our warranty.
Our motto is Invest in Rhodes, Invest in property, It stands the test of time.



TOP PROPERTIES
and George Pipinos
Because we know best

KENNENTY 38, ΡΟΔΟΣ, 85 100, ΤΗΛ. (0241) 23895, 38243, κιν. (094)-4-676003 FAX: (0241) 20883
38 KENNEDY STR., RHODES, 85 100, TEL. (0241) 23895, 38243, mob. (094)-4-676003 FAX: (0241) 20883

ΕΝΟΙΚΙΑΣΕΙΣ

συνέχεια από την προηγούμενη

ΑΠΟΘΗΚΗ ΙΣΟΓΕΙΑ 400 Τ.Μ. ΣΤΟ 6ο ΧΛΜ. ΡΟΔΟΥ-ΚΑΛΛΙΘΕΑΣ ΜΕ ΕΥΚΟΛΗ ΠΡΟΣΒΑΣΗ ΑΠΟ ΤΗΝ ΛΕΩΦΟΡΟ ΙΔΑΝΙΚΗ ΓΙΑ ΜΑΡΑΓΚΟ Ή ΑΛΟΥΜΙΝΑ. ΠΛΗΡ. ΤΗΛ. 22943-28838 ΩΡΕΣ 10-1 ΤΟ ΠΡΩΙ ΚΑΘΗΜΕΡΙΝΑ ΧΠΕ162

2 ΓΚΑΡΣΟΝΙΕΡΕΣ μαζί ή μεμονωμένα κατάλληλα για Φροντιστήριο (διατίθεται μαζί και η επίπλωση), ιατρείο, γραφείο ή άλλη επαγγελματική χρήση, στον α' όροφο στην οδό Κων/νου Παλαιολόγου 105, με πρόσοψη στο Πάρκο του Αγ. Ιωάννου. Πληρ. τηλ. 82400-81540 κ. Ευαγγελία. ΧΑΕ100

ΑΠΟΘΗΚΗ, 170 τ.μ. στην περιοχή της Ανάληψης κατάλληλη για οποιαδήποτε χρήση. Πληρ. τηλ. 94122 και 0932965494. ΑΕ38782

πωλησεις ακινητων & επιχειρησεων

ΜΕΓΑΛΗ ΕΠΙΧΕΙΡΗΣΗ ΕΝΔΥΜΑΤΩΝ, ΣΕ ΚΕΝΤΡΙΚΟ ΔΡΟΜΟ ΤΗΣ ΡΟΔΟΥ, ΜΕ ΕΞΑΣΦΑΛΙΣΜΕΝΗ ΠΕΛΑΤΕΙΑ, ΧΩΡΙΣ ΑΕΡΑ, ΛΟΓΩ ΥΓΕΙΑΣ. ΕΥΚΟΛΙΕΣ ΠΛΗΡΩΜΗΣ. ΠΛΗΡ. ΤΗΛ. 0977571069 ΠΟ39206

ΟΙΚΟΠΕΔΟ ΣΤΟΝ ΣΥΝΕΤΑΙΡΙΣΜΟ "ΑΠΟΛΛΩΝ" ΓΩΝΙΑΚΟ-ΠΡΟΝΟΜΙΟΥΧΟ. ΤΙΜΗ 16.500.000 ΔΡΧ. ΠΛΗΡ. ΤΗΛ. 27502, 0944/652927 ΠΟ39256

ΑΠΟΘΗΚΕΣ ΣΤΟ ΒΙΟΜΗΧΑΝΙΚΟ ΧΩΡΟ ΜΑΝΟΥΣΕΛΗ. ΠΛΗΡ. ΤΗΛ. 22710 ΧΠΟ294

ΜΙΚΡΗ ΞΕΝΟΔΟΧΕΙΑΚΗ ΜΟΝΑΔΑ σε πολύ καλή τιμή και με καλό διακανονισμό. Ιδανική για οικογενειακή απασχόληση. Πληρ. ΕΛΛΗΝΟΚΤΗΜΑΤΙΚΗ-Πέτρος Πρεζεράκος, τηλ. 33866, 0932/468026. Μόνο σοβαρά ενδιαφερόμενοι. ΑΟ39287

PUB-ΚΑΦΕΤΕΡΙΑ στο τουριστικό κέντρο-πλησίον νέου καζίνου. Πλήρως εξοπλισμένη ανακαινισμένη, η καλύτερη στο είδος της. Συμβόλαιο 12ετές. Πληροφορίες άλλες δεν θα δοθούν στο τηλέφωνο. Πληρ. τηλ. για συνεννόηση 78392, 27960, 093/7120440 μετά τις 12 το μεσημέρι. ΑΟ38933

ΚΑΝΤΙΝΑ εξ αλουμινίου με επαγγελματικό ψυγείο. Πληρ. τηλ. 0244-43395 (Γεννάδι) κ. Γιώργος. ΑΟ39289

ΤΟΥΡΙΣΤΙΚΗ ΕΠΙΧΕΙΡΗΣΗ (ενδύματα-σουβενίρ) στην νέα πόλη. Πληρ. τηλ. 26670. ΑΟ39290

ΚΑΤΑΣΤΗΜΑ ισόγειο επί της οδού Καποδιστρίου 115 τ.μ. ελεύθερο με δύο πατάρια και τουαλέτα πλησίον νέας Μαρίνας. Πληρ. τηλ. 0974375937 ΑΟ39265

ΕΠΙΧΕΙΡΗΣΗ bar πλήρως εξοπλισμένο στα Εκατό Μαγαζιά, εντός της στοάς. Πληρ. τηλ. 37579, νυκτερινές ώρες ΑΟ39250

ΑΓΡΟΣ 1500 τ.μ. με άδεια 75 τ.μ. οικοδομής στα Κολύμπια. Πληρ. τηλ. 27082-26476, 0944/347405 ΑΟ39229

3ΑΡΙΑ-4ΑΡΙΑ καινούργια καλής κατασκευής στο Ροδίνι και Ανάληψη. Πληρ. τηλ. 27082-26476, 0944/347405 ΑΟ39230

ΑΓΡΟΣ 5000 τ.μ. στην παραλία Σορωνής. Πληρ. τηλ. 27082-26476, 0944/347405 ΑΟ39231

ΔΥΑΡΙ μεταχειρισμένο 52 τ.μ. στην περιοχή Αη Γιώργη (Ανω) σε άριστη κατάσταση 12.500.000. Πληρ. κ. Μανώλη τηλ. 39795 ΑΟ39215

ΔΙΑΜΕΡΙΣΜΑ 4άρι 107 τ.μ. στην περιοχή Επτά Χουρμαδιές σε άριστη κατάσταση. Μόνο 25.000.000.Πληρ. κ. Μανώλη τηλ. 39795 ΑΟ39216

ΔΙΑΜΕΡΙΣΜΑ μεταχειρισμένο 100 τ.μ. στο Ροδίνι με 3 υπνοδωμάτια,. Μόνο 22.000.000. Πληρ. κ. Μανώλη τηλ. 39795 ΑΟ39217

ΔΙΑΜΕΡΙΣΜΑ μεταχειρισμένο στην οδό Καναδά 95 τ.μ. και ανακαινισμένο 33.000.000. Πληρ. κ. Μανώλη τηλ. 39795 ΑΟ39218

ΔΙΑΜΕΡΙΣΜΑ ημιτελές (τούβλα) στο Ροδίνι 85 τ.μ. 20.000.000. Πληρ. κ. Μανώλη τηλ. 39795 ΑΟ39219

ΔΙΑΜΕΡΙΣΜΑ 90 τ.μ. στην Κ. Υδραίου υπό κατασκευή 31.000.000 δρχ. Πληρ. κ. Μανώλη τηλ. 39795 ΑΟ39220

ΔΙΑΜΕΡΙΣΜΑ 2άρι (μονόχωρο) καλής κατασκευής 3ου ορόφου με ωραία θέα επί της οδού Αθηνών. Πληρ. τηλ. 27082-26476, 0944/347405 ΑΟ38228

ΔΙΑΜΕΡΙΣΜΑ στο Ροδίνι 75 τ.μ. ημιτελές (τούβλα) 16.000.000. Πληρ. κ. Μανώλη τηλ. 39795 ΑΟ39221

ΟΙΚΟΠΕΔΑ στην Ιξιά οικοδομήσιμα και άρτια α) Παραλιακό 500 τ.μ. 45.000.000, β) Κεντρικό 630 τ.μ. 35.000.000. Πληρ. κ. Μανώλη τηλ. 39795 ΑΟ39222

ΟΙΚΟΠΕΔΟ στην Ιαλυσό 460 τ.μ. με Σ.Δ. 1.0 σε καλή περιοχή μόνο 23.000.000. Πληρ. κ. Μανώλη τηλ. 39795 ΑΟ39223

ΔΙΑΜΕΡΙΣΜΑ ΔΥΟ ΥΠΝΟΔΩΜΑΤΙΩΝ (2ος ΟΡΟΦΟΣ) ΕΠΙ ΤΗΣ ΟΔΟΥ ΣΩΤΗΡΟΣ. ΤΙΜΗ 18.000.000. ΠΛΗΡ. ΕΛΛΗΝΟΚΤΗΜΑΤΙΚΗ ΠΕΤΡΟΣ ΠΡΕΖΕΡΑΚΟΣ. ΤΗΛ. 33866, 0932/468026 ΠΟ39232

ΜΕΖΟΝΕΤΕΣ 130 Τ.Μ. ΣΕ ΜΠΕΤΑ ΣΤΗΝ ΠΕΡΙΟΧΗ ΙΑΛΥΣΟΥ. ΤΙΜΗ 20.000.000 ΚΑΙ 21.000.000 ΔΡΧ. ΠΛΗΡ. ΕΛΛΗΝΟΚΤΗΜΑΤΙΚΗ ΠΕΤΡΟΣ ΠΡΕΖΕΡΑΚΟΣ. ΤΗΛ. 33866, 0932/468026 ΠΟ39236

ΕΚΤΑΣΗ 10.500 Τ.Μ. ΜΕ ΟΙΚΙΑ ΣΤΗΝ ΠΕΡΙΟΧΗ ΕΛΕΟΥΣΑΣ. ΤΙΜΗ 30.000.000 ΔΡΧ. ΠΛΗΡ. ΕΛΛΗΝΟΚΤΗΜΑΤΙΚΗ ΠΕΤΡΟΣ ΠΡΕΖΕΡΑΚΟΣ. ΤΗΛ. 33866, 0932/468026 ΠΟ39233

ΔΙΑΜΕΡΙΣΜΑΤΑ 80-115 Τ.Μ. ΠΟΛΥΤΕΛΟΥΣ ΚΑΤΑΣΚΕΥΗΣ ΣΕ ΚΑΤΑΠΛΗΚΤΙΚΟ ΠΕΡΙΒΑΛΛΟΝ ΜΕ ΚΕΝΤΡΙΚΗ ΘΕΡΜΑΝΣΗ ΚΑΙ ΑΠΟΚΛΕΙΣΤΙΚΗ ΘΕΣΗ ΣΤΑΘΜΕΥΣΗΣ. Ο ΑΡΙΘΜΟΣ ΤΩΝ ΔΙΑΜΕΡΙΣΜΑΤΩΝ ΕΙΝΑΙ ΠΕΡΙΟΡΙΣΜΕΝΟΣ. ΠΛΗΡ. ΕΛΛΗΝΟΚΤΗΜΑΤΙΚΗ ΠΕΤΡΟΣ ΠΡΕΖΕΡΑΚΟΣ. ΤΗΛ. 33866, 0932/468026 ΠΟ39235

ΟΙΚΟΠΕΔΑ 1000 Τ.Μ. ΑΡΤΙΑ ΚΑΙ ΟΙΚΟΔΟΜΗΣΙΜΑ Σ.Δ. 0,6 ΣΤΗΝ ΠΕΡΙΟΧΗ ΠΑΣΤΙΔΑΣ. ΠΛΗΡ. ΕΛΛΗΝΟΚΤΗΜΑΤΙΚΗ ΠΕΤΡΟΣ ΠΡΕΖΕΡΑΚΟΣ. ΤΗΛ. 33866, 0932/468026 ΠΟ39237

ΔΙΑΜΕΡΙΣΜΑ 90 Τ.Μ. ΣΕ ΜΠΕΤΟΝ ΣΤΗΝ ΠΕΡΙΟΧΗ ΙΑΛΥΣΟΥ. ΤΙΜΗ 14.000.000 ΔΡΧ. ΠΛΗΡ. ΕΛΛΗΝΟΚΤΗΜΑΤΙΚΗ ΠΕΤΡΟΣ ΠΡΕΖΕΡΑΚΟΣ. ΤΗΛ. 33866, 0932/468026 ΠΟ39238

ΖΗΤΟΥΝΤΑΙ ΔΙΑΜΕΡΙΣΜΑΤΑ ΚΑΙΝΟΥΡΓΙΑ ΚΑΙ ΜΕΤΑΧΕΙΡΙΣΜΕΝΑ ΚΑΘΩΣ ΕΠΙΣΗΣ ΚΑΙ ΟΙΚΟΠΕΔΑ ΕΝΤΟΣ ΚΑΙ ΕΚΤΟΣ ΣΧΕΔΙΟΥ ΠΟΛΕΩΣ Ή ΟΙΚΙΣΜΟΥ ΓΙΑ ΑΜΕΣΗ ΑΓΟΡΑ ΑΠΟ ΠΕΛΑΤΕΣ ΤΟΥ ΓΡΑΦΕΙΟΥ ΜΑΣ. ΠΛΗΡ. ΕΛΛΗΝΟΚΤΗΜΑΤΙΚΗ ΠΕΤΡΟΣ ΠΡΕΖΕΡΑΚΟΣ. ΤΗΛ. 33866, 0932/468026. ΠΟ39241

ΕΚΤΑΣΗ 10 ΣΤΡΕΜΜΑΤΩΝ ΣΤΗΝ ΠΕΡΙΟΧΗ ΚΑΝΔΥΛΙ. ΠΛΗΡ. ΕΛΛΗΝΟΚΤΗΜΑΤΙΚΗ ΠΕΤΡΟΣ ΠΡΕΖΕΡΑΚΟΣ. ΤΗΛ. 33866, 0932/468026 ΠΟ39239

ΑΓΡΟΤΕΜΑΧΙΟ 4,5 στρέμματα, στ' Αφάντου. Πληρ. τηλ. 23709 ΑΟ39198

ΠΩΛΕΙΤΑΙ

διαμέρισμα στη Ψαροπούλα από ιδιοκτήτη, ήσυχο λόγω θέσεως (3ος όροφος, τελευταίος) πολύ καλής κατασκευής, εις άριστη κατάσταση 117 τ.μ. Ανεξάρτητη θέρμανση, ασανσέρ, σαλοτραπεζαρία, κύριο υπνοδωμάτιο και 2 παιδικά, κύριο λουτρό, WC, βοηθητικό, κουζίνα με εντοιχισμένα. Για σοβαρώς ενδιαφερόμενους.

Πληρ. τηλ. 0944-582609

ΕΥΡΩΚΤΗΜΑΤΙΚΗ Η Α... ΑΣ

ΕΥΡΩΚΤΗΜΑΤΙΚΗ

ΚΤΗΜΑΤΟΜΕΣΙΤΕΣ ΣΥΜΒΟΥΛΟΙ ΕΚΤΙΜΗΤΕΣ

ΑΓΟΡΕΣ- ΠΩΛΗΣΕΙΣ- ΕΚΤΙΜΗΣΕΙΣ- ΕΠΑΓΓΕΛΜΑΤΙΚΕΣ ΜΙΣΘΩΣΕΙΣ - ΑΝΤΙΠΑΡΟΧΕΣ- ΣΤΕΓΑΣΤΙΚΑ ΔΑΝΕΙΑ- ΕΠΕΝΔΥΤΙΚΕΣ ΠΡΟΤΑΣΕΙΣ

ArchiGraph des. 0977-229520

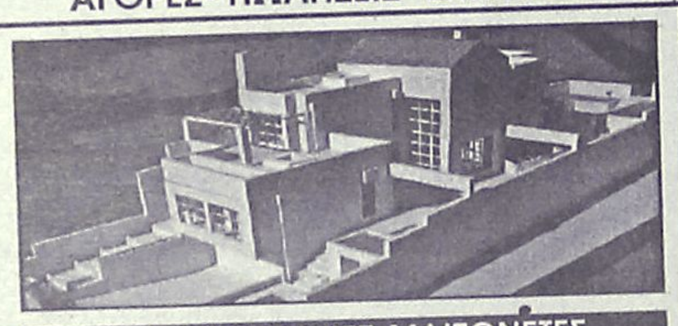

ΜΟΝΟΚΑΤΟΙΚΙΕΣ-ΜΑΙΖΟΝΕΤΕΣ

	ΔΡΑΧΜΕΣ	ΕΥΡΩ-€
110τ.μ.- Κιοτάρι σε 1000τ.μ. οικόπ.	26εκ.	76.293,3
117τ.μ.- Ιαλυσός σε 297τ.μ. οικόπ.	55εκ.	161.389,7
118τ.μ.- Ιαλυσός σε 238τ.μ. οικόπ.	58εκ.	170.192,7
119τ.μ.- Ιαλυσός σε 238τ.μ. οικόπ.	54εκ.	158.455,3
120τ.μ.- Ιαλυσός σε 300τ.μ. οικ.(ημιτελής)	35εκ.	102.702,5
130τ.μ.- Λαχανιά στο κύμα σε 1266τ.μ. οικ.	70εκ.	205.405,0
138τ.μ.- Κοσκινού σε 300τ.μ. οικ.(ημιτελής)	46εκ.	134.980,4
140τ.μ.- Κοσκινού σε 700τ.μ. οικ. (μπετά)	32εκ.	93.899,4
140τ.μ.- Κοσκινού σε 300τ.μ. (μπετά)	30εκ.	88.030,7
140τ.μ.- Κοσκινού σε 700τ.μ. οικ. (μπετά)	32εκ.	93.899,4
143τ.μ - Κοσκινού σε 228τ.μ. οικόπ.	59εκ.	173.127,1
149τ.μ - Κοσκινού σε 234τ.μ. οικόπ.	61εκ.	178.995,8
153τ.μ.- Κοσκινού σε 254τ.μ. οικόπ.	63εκ.	184.864,5
153τ.μ.- Ιαλυσός σε 377τ.μ. οικόπ.	75εκ.	220.076,8
157τ.μ.- Κοσκινού σε 263τ.μ.οικόπ.	65εκ.	190.733,2
160τ.μ.- παρ.Ιαλυσού σε 400τ.μ. οικ.(μπετά)	42εκ.	123.243,0
168τ.μ.- Μόντε Σμιθ σε 400τ.μ. οικόπ.	120εκ.	352.123,0
170τ.μ.- Κοσκινού σε 4000τ.μ. οικόπ.	170εκ.	498.840,9
171τ.μ - παρ. Ιαλυσού σε 400 τ.μ. οικόπ.	70εκ.	205.405,0
180τ.μ.- παρ. Ιαλυσού σε 300τ.μ. οικόπ.	63εκ.	184.864,5
180τ.μ.- Ανάληψη (ημιτελής)	42εκ.	123.243,0
180τ.μ.- Ιαλυσός σε 400τ.μ. οικ. (μπετά)	44εκ.	129.111,7
185τ.μ.- Μόντε Σμιθ σε 400τ.μ. οικόπ.	120εκ.	352.123,0
190τ.μ.- παρ. Ιαλυσού σε 400τ.μ. οικόπ.	67εκ.	196.602,0
190τ.μ.- Κοσκινού σε 1000τ.μ. οικόπ.	75εκ.	220.076,8
196τ.μ.- Ιαλυσός σε 1000τ.μ.οικόπ.	85εκ.	249.420,4
200τ.μ.- Ιαλυσός σε 1000τ.μ. οικόπ.	90εκ.	264.092,2
200τ.μ.- Κοσκινού σε 1000τ.μ. οικ.(μπετά)	35εκ.	102.702,5
200τ.μ.- Ιαλυσός σε 400τ.μ. οικόπ.	85εκ.	249.420,4
200τ.μ.- Ιαλυσός σε 1000τ.μ. οικόπ.	90εκ.	264.092,2
200τ.μ.- Ιαλυσός σε 500τ.μ. οικόπ.(μπετά)	52εκ.	152.586,6
200τ.μ.- Ιαλυσός σε 1000τ.μ. οικόπ.(μπετά)	36εκ.	105.636,9
200τ.μ.- Ιαλυσός σε 2000τ.μ. οικόπ.(μπετά)	45εκ.	132.046,1
200τ.μ.- Κοσκινού σε 2000τ.μ. οικόπ.	75εκ.	220.076,8
210τ.μ.- Ιξιά με αποκλ. χρήση αυλής	65εκ.	190.733,2
210τ.μ.- Ιαλυσός σε 320τ.μ. οικ.(μπετά)	35εκ.	102.702,5
220τ.μ.- Ιαλυσός σε 1000τ.μ. οικόπ.	95εκ.	278.764,0
300τ.μ.- παρ.Ιαλυσού σε 500τ.μ. οικόπ.	105εκ.	308.107,6
336τ.μ.- Μόντε Σμιθ σε 800τ.μ. οικόπ.	220εκ.	645.558,8



ΟΙΚΟΠΕΔΑ

	ΔΡΑΧΜΕΣ	ΕΥΡΩ-€
ΡΟΔΟΣ		
450τ.μ. στην Καραισκάκη (Σ.Δ.=1,2)	50εκ.	146.717,9
632τ.μ .στη Φιλερήμου (Σ.Δ.=0,8)	50εκ.	146.717,9
650τ.μ. στην Δωδώνης (Σ.Δ.=0,8)	50εκ.	146.717,9
720τ.μ. στην Απ. Παύλου (Σ.Δ.=0,8)	62εκ.	181.930,2
1127τ.μ.- προεκτ. Αν. Μαρίας (Σ.Δ.=0,8)	113εκ.	331.582,4
4000τ.μ. στο Μόντε Σμιθ	140εκ.	410.810,1
ΙΑΛΥΣΟΣ		
320τ.μ. στο κέντρο (Σ.Δ.=1)	17εκ.	49.884,0
500τ.μ. κοντά στο κέντρο (Σ.Δ.=1)	20εκ.	58.687,1
1713τ.μ. κοντά στην παραλία(Σ.Δ.=0,4)	70εκ.	205.405,0
2000τ.μ. με άδεια οικοδ. στο Λύκειο	35εκ.	102.702,5
4000τ.μ. στους πρόποδες Φιλερήμου	50εκ.	146.717,9
4000τ.μ. στο Κανδυλί με άδεια οικόδ.	40εκ.	117.374,3
4000τ.μ. κοντά στην Άνοιξη	50εκ.	146.717,9
4000τ.μ. στην προέκτ. οδού Ανοιξης	50εκ.	146.717,9
ΚΟΣΚΙΝΟΥ		
300τ.μ πανοραμικό με αδ. οικοδ.	16εκ.	46.949,7
1400τ.μ. στην επαρχ.οδό με αδ. οικοδ.	27εκ.	79.227,6
1500τ.μ. πανοραμικό με αδ.οικοδ.	17εκ.	49.884,0
2000τ.μ. αδ. οικοδ. πανοραμικό	27εκ.	79.227,6
2100τ.μ. στην Ρόδ.-Λίνδου με αδ. οικ.	60εκ.	176.061,5
2300τ.μ. με άδεια οικοδομής	30εκ.	88.030,7
2370τ.μ. στο Φυτώριο	19εκ.	55.752,8
2500τ.μ. στη Ρόδου-Λίνδου με αδ. οικ.	60εκ.	176.061,5
4000τ.μ. στη Ρόδου Λίνδου με αδ. οικ.	85εκ.	249.420,4
4000τ.μ. στη θέση Πέζουλας	40εκ.	117.374,3
4000τ.μ. κοντά στο Ραδιοφ. Σταθμό	26εκ.	76.293,3
4000τ.μ. Πανοραμικό	46εκ.	134.980,4
4000τ.μ. στο Φυτώριο	34εκ.	99.768,1
4000τ.μ. στο Φυτώριο	36εκ.	105.636,9
4000τ.μ. πανοραμικό	30εκ.	88.030,7
4150τ.μ. πανοραμικό	36εκ.	105.636,9
4245τ.μ. στο Τσαίρι	36εκ.	105.636,9
4615τ.μ. στη θέση Απάνεμος	46εκ.	134.980,4
4740τ.μ. κοπά στο Φυτώριο	38εκ.	111.505,6
4800τ.μ. στο Φυτώριο	34εκ.	99.768,1
5090τ.μ. στη θέση Πέζουλας	40εκ.	117.374,3
7450τ.μ. στη θέση Πέζουλας	60εκ.	176.061,5



ΔΙΑΜΕΡΙΣΜΑΤΑ

	ΔΡΑΧΜΕΣ	ΕΥΡΩ-€
55τ.μ. στο κέντρο πόλεως	33εκ.	96.833,8
58τ.μ. στην Ανάληψη	19εκ.	55.752,8
58ι.μ. στην Ανάληψη	21εκ.	61.621,5
70τ.μ. στην Ιξιά	15εκ.	44.015,3
80τ.μ. στην Ιξιά	37εκ.	108.571,2
88τ.μ. στην Ανάληψη	34εκ.	99.768,1
88τ.μ. στην Ανάληψη	26εκ.	76.293,3
90τ.μ. στην Ιξιά	39εκ.	114.439,9
92τ.μ. στους Δασκάλους	27εκ.	79.227,6
94τ.μ. στο Ροδίνι	35εκ.	102.702,5
96τ.μ. στο Αραπάκι	34εκ.	99.768,1
96τ.μ. στα Αφάντου	16εκ.	46.949,7
98τ.μ. στην Ανάληψη	38εκ.	111.505,6
100τ.μ.-Ανάληψη (ημιτελές)	30εκ.	88.030,7
100τ.μ. στους Δασκάλους	27εκ.	79.227,6
103τ.μ. στην Ανάληψη	36εκ.	105.636,9
105τ.μ. στο Ροδίνι	40εκ.	117.374,3
105τ.μ στο Ροδίνι	44εκ.	129.111,7
107τ.μ. στο Ροδίνι	33εκ.	96.833,8
114τ.μ.-Ανάληψη (ημιτελές)	35εκ.	102.702,5
114τ.μ. στους Δασκάλους	49εκ.	143.783,5
115τ.μ. στην Ιξιά	50εκ.	146.717,9
116τ.μ. στο Ροδίνι	45εκ.	132.046,1
116τ.μ. στην Ανάληψη	38εκ.	111.505,6
117τ.μ. στους Δασκάλους	46εκ.	134.980,4
117τ.μ. στην Ανάληψη	41εκ.	120.308,6
117τ.μ. στην Ανάληψη	43εκ.	126.177,4
118τ.μ. στους Δασκάλους	34εκ.	99.768,1
120τ.μ. στο Ροδίνι	44εκ.	129.111,7
120τ.μ. στους Δασκάλους	47εκ.	137.914,8
123τ.μ. στο Ροδίνι	46εκ.	134.980,4
123τ.μ. στην Ανάληψη	49εκ.	143.783,5
124τ.μ. στην Ανάληψη	44εκ.	129.111,7
125τ.μ. στους Δασκάλους	48εκ.	140.849,2
125τ.μ. στους Δασκάλους	50εκ.	146.717,9
130τ.μ. στο κέντρο πόλεως	78εκ.	228.879,9
140τ.μ. στην Ανάληψη(ημπ.)	35εκ.	102.702,5
150τ.μ. στο κέντρο πόλεως	65εκ.	190.733,2
175τ.μ. στο νέο νοσοκομείο	42εκ.	123.243,0



ΚΑΤΑΣΤΗΜΑΤΑ-ΓΡΑΦΕΙΑ

	ΔΡΑΧΜΕΣ	ΕΥΡΩ-€
20τ.μ.- Φαληράκι (εμπορ. κέντρο Έψιλον)	38εκ.	111.505,6
23τ.μ. στη Σωκράτους	140εκ.	410.810,1
27τ.μ.- παραλία Ιαλυσού	25εκ.	73.358,9
30τ.μ. στο Φαληράκι	70εκ.	205.405,0
30τ.μ. στο Φαληράκι	35εκ.	102.702,5
30τ.μ. με 30τ.μ. υπόγειο - Στη Δενδρινού	21εκ.	61.621,5
33τ.μ. στην Αμερικής	85εκ.	249.420,4
37τ.μ.- παραλία Ιαλυσού	25εκ.	73.358,9
40τ.μ.- παραλία Ιαλυσού	24εκ.	70.424,6
48τ.μ.- Τάρπον Σιρινγς	100εκ.	293.435,8
50τ.μ. στην Αλεξ. Διάκου	50εκ.	146.717,9
50τ.μ. στην Καρπάθου	65εκ.	190.733,2
60τ.μ. με 60τ.μ. υπόγειο - Δενδρινού	40εκ.	117.374,3
90τ.μ. με 90τ.μ. υπόγειο - Α. Δαβύρου	50εκ.	146.717,9
97τ.μ. στη Ρόδου-Λίνδου	75εκ.	220.076,8
127τ.μ.-Σκεύου Ζερβού	35εκ.	102.702,5
140τ.μ. με 140τ.μ. υπόγειο στον Αγ. Ιωάννη	60εκ.	176.061,5
ΓΡΑΦΕΙΑ		
50τ.μ.-εμπορικό κέντρο Φώκιαλη	18εκ.	52.818,4
97τ.μ.- 28ης Οκτωβρίου	37εκ.	108.571,2

ΖΗΤΟΥΝΤΑΙ ΔΙΑΜΕΡΙΣΜΑΤΑ, ΚΑΤΑΣΤΗΜΑΤΑ, ΟΙΚΟΠΕΔΑ ΕΝΤΟΣ Η ΕΚΤΟΣ ΠΟΛΕΩΣ, ΟΙΚΟΠΕΔΑ ΓΙΑ ΑΝΤΙΠΑΡΟΧΗ, ΔΑΝΕΙΑ ΔΕΚΤΑ, ΕΥΚΟΛΙΕΣ ΠΛΗΡΩΜΗΣ

ΙΩΑΝΝΗΣ & ΜΙΧΑΛΗΣ ΕΥΣΤΑΘΙΟΥ

Τηλ: (0241) 73819,74917 κιν: 0944/374546,0945/292030 FAX: 38641

Εθνικης Αντιστασης 48 (πρωην Αννης Μαριας)-ΡΟΔΟΣ E-mail:info@euroktimatiki.gr

• Μεταφερόμαστε στα νέα μας γραφεία Εθνικής Αντίστασης 83 δίπλα στην ALPHA BANK

πωλησεις

συνέχεια από την προηγούμενη

ΚΑΤΑΣΤΗΜΑΤΑ ΣΤΗΝ ΠΟΛΗ ΤΗΣ ΡΟΔΟΥ: Α) 32 Τ.Μ. ΤΙΜΗ ΔΡΧ. 28.000.000, Β) 27 Τ.Μ. ΤΙΜΗ ΔΡΧ. 22.000.000. ΠΛΗΡ. ΕΛΛΗΝΟΚΤΗΜΑΤΙΚΗ ΠΕΤΡΟΣ ΠΡΕΖΕΡΑΚΟΣ. ΤΗΛ. 33866, 0932/468026ΠΟ39240

ΜΕΖΟΝΕΤΑ 125 Τ.Μ. ΣΤΗΝ ΠΕΡΙΟΧΗ ΙΑΛΥΣΟΥ ΣΕ ΜΠΕΤΟΝ. ΤΙΜΗ 18.000.000. ΠΛΗΡ. ΕΛΛΗΝΟΚΤΗΜΑΤΙΚΗ ΠΕΤΡΟΣ ΠΡΕΖΕΡΑΚΟΣ. ΤΗΛ. 33866, 0932/468026. ΠΟ39242

ΑΚΙΝΗΤΟ ΑΠΟΤΕΛΟΥΜΕΝΟ ΑΠΟ 6 ΓΚΑΡΣΟΝΙΕΡΕΣ ΠΛΗΡΩΣ ΕΠΙΠΛΩΜΕΝΕΣ ΣΤΗΝ ΠΕΡΙΟΧΗ ΚΑΣΤΕΛΛΟΡΙΖΙΩΝ. ΤΙΜΗ 55.000.000. ΠΛΗΡ. ΕΛΛΗΝΟΚΤΗΜΑΤΙΚΗ ΠΕΤΡΟΣ ΠΡΕΖΕΡΑΚΟΣ. ΤΗΛ. 33866, 0932/468026 ΠΟ39234

ΔΙΑΜΕΡΙΣΜΑΤΑ ΣΕ ΝΕΕΣ ΟΙΚΟΔΟΜΕΣ, LUX ΚΑΤΑΣΚΕΥΗΣ 83 Τ.Μ., 101 Τ.Μ., 112 Τ.Μ., 125 Τ.Μ. ΠΛΗΡ. ΕΛΛΗΝΟΚΤΗΜΑΤΙΚΗ ΠΕΤΡΟΣ ΠΡΕΖΕΡΑΚΟΣ. ΤΗΛ. 33866, 0932/468026. ΠΟ39243

ΜΟΝΟΚΑΤΟΙΚΙΑ 104 Τ.Μ. ΣΕ ΟΙΚΟΠΕΔΟ 2.000 Τ.Μ. ΣΤΗΝ ΠΕΡΙΟΧΗ ΑΓ. ΒΑΡΒΑΡΑΣΤΣΑΪΡΙ. ΤΙΜΗ 35.000.000 ΔΡΧ. ΠΛΗΡ. ΕΛΛΗΝΟΚΤΗΜΑΤΙΚΗ ΠΕΤΡΟΣ ΠΡΕΖΕΡΑΚΟΣ. ΤΗΛ. 33866, 0932/468026. ΠΟ39244

ΜΕΖΟΝΕΤΕΣ 200 Τ.Μ. ΣΕ ΟΙΚΟΠΕΔΟ 1.000 Τ.Μ. ΣΕ ΜΠΕΤΟΝ Ή ΕΤΟΙΜΟΠΑΡΑΔΟΤΕΣ ΣΤΗΝ ΠΕΡΙΟΧΗ ΙΞΙΑΣ. ΠΛΗΡ. ΕΛΛΗΝΟΚΤΗΜΑΤΙΚΗ ΠΕΤΡΟΣ ΠΡΕΖΕΡΑΚΟΣ. ΤΗΛ. 33866, 0932/468026. ΠΟ39245

ΜΙΚΡΟ ΚΑΤΑΣΤΗΜΑ ΕΠΙ ΤΗΣ ΑΓ. ΑΝΑΣΤΑΣΙΑΣ. ΠΛΗΡ. ΕΛΛΗΝΟΚΤΗΜΑΤΙΚΗ ΠΕΤΡΟΣ ΠΡΕΖΕΡΑΚΟΣ. ΤΗΛ. 33866, 0932/468026. ΠΟ39246

ΚΤΗΜΑ στο Γεννάδι πάνω στον κεντρικό δρόμο 3200 τ.μ. οικοδομήσιμο μόνο 25.000.000. Το κτήμα είναι κοντά στη θάλασσα. Πληρ. κ. Μανώλη τηλ. 39795 ΑΟ39224

ΟΙΚΟΠΕΔΟ εντός οικισμού στην Παστίδα οικοδομήσιμο και άρτιο 1.850 τ.μ. μόνο 22.000.000. Πληρ. κ. Μανώλη τηλ. 39795 ΑΟ39225

ΚΩΝΣΤΑΝΤΙΝΟΣ Α. ΧΑΤΖΗΜΙΧΑΛΗΣ
ΔΟΜΙΚΟΣ-ΕΡΓΟΛΑΒΟΣ ΔΗΜΟΣΙΩΝ-ΙΔΙΩΤΙΚΩΝ ΕΡΓΩΝ
ΠΩΛΟΥΝΤΑΙ
ΔΙΑΜΕΡΙΣΜΑΤΑ ΗΜΙΤΕΛΗ Ή ΠΛΗΡΩΣ ΑΠΟΠΕΡΑΤΩΜΕΝΑ των 90 τ.μ.-110 τ.μ.-130 τ.μ. και ΑΠΟΘΗΚΗ των 110 τ.μ. με πανοραμική θέα στα ΚΟΣΚΙΝΟΥ
ΕΥΚΟΛΙΕΣ ΠΛΗΡΩΜΗΣ-ΔΑΝΕΙΑ ΔΕΚΤΑ
Αναλαμβάνουμε οικόπεδα για αντιπαροχή και ιδιωτικά έργα πάσης φύσεως οικοδομικών εργασιών
Πληρ. τηλ. 0241-21834
κιν. 097/4198504-097/7747857

ΚΛΑΔΟΓΕΝΗΣ ΜΙΧΑΗΛ
Πολιτικός Μηχανικός ΕΜΠ
Αμερικής 3 - Ρόδος
ΠΩΛΟΥΝΤΑΙ
1. Διαμερίσματα πολυτελούς κατασκευής 125 τ.μ. με τρία υπνοδωμάτια επί της Ατταβύρου
2. Διαμερίσματα πολυτελούς κατασκευής σε οικόπεδο δις γωνιαίο επί της Ατταβύρου -Ηβης και Μεσογείου 90 τ.μ. με δύο υπνοδωμάτια και 125 τ.μ. με τρία υπνοδωμάτια.
Πληρ. τηλ. **22394**

ΡΟΔΙΑΚΗ ΚΤΗΜΑΤΙΚΗ
ΣΥΜΒΟΥΛΟΙ & ΕΚΤΙΜΗΤΕΣ ΑΚΙΝΗΤΩΝ ΚΤΗΜΑΤΟΜΕΣΙΤΙΚΟ ΓΡΑΦΕΙΟ από το 1983
ΠΩΛΕΙΤΑΙ
ΜΟΝΟΚΑΤΟΙΚΙΑ 280 τ.μ. ΣΤΗΝ ΠΟΛΗ ΤΗΣ ΡΟΔΟΥ ΜΕ ΜΟΝΑΔΙΚΗ ΘΕΑ ΣΤΗ ΘΑΛΑΣΣΑ
ΑΠΟΚΛΕΙΣΤΙΚΗ ΔΙΑΘΕΣΗ

ΑΝΕΣΤΗΣ & ΣΑΒΒΑΣ ΣΑΒΒΑΪΔΗΣ
tel 26281 & 35476 cel 0944-421015 & 0977-433427

ΓΙΑΝΝΗΣ ΝΙΚΟΛΙΔΑΚΗΣ
ΜΗΧ/ΓΟΣ-ΜΗΧ/ΚΟΣ
ΓΑΛΛΙΑΣ 14 - ΡΟΔΟΣ
ΠΩΛΟΥΝΤΑΙ
— Επί της οδού Αναστασιάδη (περιοχή Δασκάλων) διαμ/τα πολυτελούς κατασκευής με υπόγειο χώρο στάθμευσης και αυτόνομη θέρμανση 67 τ.μ., 114 τ.μ., 88 τ.μ., 59.50 τ.μ., 90 τ.μ., 98 τ.μ., 117 τ.μ., 132 τ.μ..
Πληρ.τηλ. **22291-35103/094 391825**

ΡΟΔΙΑΚΗ ΚΤΗΜΑΤΙΚΗ
ΣΥΜΒΟΥΛΟΙ & ΕΚΤΙΜΗΤΕΣ ΑΚΙΝΗΤΩΝ ΚΤΗΜΑΤΟΜΕΣΙΤΙΚΟ ΓΡΑΦΕΙΟ από το 1983

Η ΡΟΔΙΑΚΗ ΚΤΗΜΑΤΙΚΗ είναι ανεξάρτητο κτηματομεσιτικό γραφείο με έδρα την Ρόδο. Η διαμεσολάβηση (brokerage) για την πώληση, εκμετάλλευση ή και εκμίσθωση της ακίνητης περιουσίας αποτελεί τον σημαντικότερο τομέα δραστηριότητας της εταιρείας.
Η εξειδικευμένη προσέγγιση και η επιστημονική κατάρτιση σε συνδιασμό με την πολυετή εμπειρία είναι οι βασικοί συντελεστές της επιτυχημένης δεκαπενταετούς και πλέον πορειάς του γραφείου μας.

ΠΩΛΗΣΕΙΣ ΕΠΙΛΕΓΜΕΝΩΝ ΑΚΙΝΗΤΩΝ



Το γραφείο μας διαθέτει σε αποκλειστικότητα δεκάδες επιλεγμένα ακίνητα

- Διαμερίσματα - Μονοκατοικίες - Μεζονέτες
- Οικόπεδα - Αγροτεμάχια
- Κεντρικά Καταστήματα - Γραφεία - Αυτοτελή Κτίρια
- Μισθωμένα ακίνητα εισοδήματος
- Ξενοδοχειακές Μονάδες

Μεσω του δικτύου συνεργαζόμενων μεσιτικών γραφείων αναλαμβάνουμε αγοραπωλησίες ακινήτων σε όλη την Ελλάδα.

ΕΚΤΙΜΗΣΕΙΣ ΑΚΙΝΗΤΩΝ

Σε συνεργασία με διεθνή γραφεία συμβούλων ακίνητης περιουσίας και με βάση τα αυστηρά πρότυπα και την μεθολογία του Βρετανικού Ινστιτούτου Ορκωτών Πραγματογνωμόνων και Εκτιμητών (Royal Institution of Chartered Surveyors) αναλαμβάνουμε εκτίμησεις ακίνητης περιουσίας.Οι εν λόγω εκτιμήσεις μπορούν να χρησιμοποιηθούν σε τραπεζικούς και πιστωτικούς οργανισμούς ή σε δικαστικές πρακτικές τόσο στην Ελλάδα όσο και στο εξωτερικό.

RHODES REAL ESTATE - a world of choice

Rhodes Real Estate is an independent real estate agency founded in 1983 and based in Rhodes island. Since that time we have offered a world class, high quality service to our many and valued clients. Our diverse clientele appreciate our discretion, professionalism and market credibility.

Our company offers professional real estate services for

- Residential Properties (Holiday homes, traditional hous
- Commercial Properties (shops, hotels, offices)
- Property Evaluation -Property Management

THE NATIONAL ASSOCIATION OF NAEA ESTATE AGENTS OVERSEAS MEMBER



We are members of FIABCI (International Federation of Real Estate Agencies), CEI (EuropeanConfederation of Real Estate Agents), NAEA - Overseas Member (National Association of Real Estate Agents - Great Britain), ERES (European Real Estate Society).

For all your personal and professional real estate requirements please contact Mr. Savvas A. Savvaidis (BBA Bologna Un., MCEI, ANAEA) on 26281 or 35476

ΑΝΕΣΤΗΣ & ΣΑΒΒΑΣ ΣΑΒΒΑΪΔΗΣ
Μέγαρο Κιοσόγλου, 3ος όροφος
Εθελοντών Δωδεκανησίων 29
ΡΟΔΟΣ
F.I.A.B.C.I.
tel: 26281 & 35476 fax: 34663
cel: 0944-421015 & 0977-433427
e-mail: sawaidis@rho.forthnet.gr

ΑΣΦΑΛΕΙΟΚΤΗΜΑΤΙΚΗ
ΚΤΗΜΑΤΟΜΕΣΙΤΙΚΟ-ΑΜΟΙΒΑΙΑ ΚΕΦΑΛΑΙΑ
ΑΣΦΑΛΕΙΕΣ INTERNATIONAL LIFE

ΔΙΑΜΕΡΙΣΜΑΤΑ
45 τ.μ. 2άρι Ανάληψη
85 τ.μ. 3άρι Κέντρο
88 τ.μ. 3άρι Δασκάλους
90 τ.μ. 3άρι Ιαλυσός
90 τ.μ. 3άρι Κέντρο
100 τ.μ. 3άρι Κέντρο
115 τ.μ. 4άρι Ανάληψη
115 τ.μ. 4άρι Δασκάλους
125 τ.μ. 4άρι Αγ. Ιωάννης
126 τ.μ. 4άρι Αγ. Ιωάννης
130 τ.μ. 4άρι Μήδια
145 τ.μ. 4άρι Κέντρο

ΔΙΑΜΕΡΙΣΜΑΤΑ ΑΘΗΝΑ
Τρία 88 τ.μ. το καθένα
Λουξ κατασκευής
Μαραθώνος και Λαυρίου

ΟΙΚΟΠΕΔΑ
478 τ.μ. Ροδίνι (Σ.Δ. 0,4)
500 τ.μ. Ανάληψη (Σ.Δ. 0,8)
500 τ.μ. Παραδείσι
700 τ.μ. Ανάληψη (Σ.Δ. 0,8)
1060 τ.μ. Ροδίνι (Σ.Δ. 0,8)
1500 τ.μ. Μιχ. πετρίδη (Σ.Δ. 0,8)

ΑΓΡΟΤΕΜΑΧΙΑ
3,5 στρεμ. Ε.Ο. Ρόδου Λίνδου
4 στρεμ. εντός σχεδίου Μαριτσά
4 στρεμ. Καλαβάρδα
4 στρεμ. Δαματριά
4 στρεμ. Αφάντου
5 στρεμ. Παστίδα
5 στρεμ. Τσαΐρι
6 στρεμ. Παστίδα
11 στρεμ. Παστίδα
80 στρεμ. Κιοτάρι

ΜΕΖΟΝΕΤΕΣ-ΜΟΝΟΚΑΤΟΙΚΙΕΣ
120 τ.μ. Καρακόνερο
120 τ.μ. Μήδια
130 τ.μ. Μήδια
130 τ.μ. Παραδείσι
140 τ.μ. Μήδια
150 τ.μ. Μήδια
150 τ.μ. Ιαλυσός
150 τ.μ. Ιαλυσός
180 τ.μ. Ιαλυσός
180 τ.μ. Παλιά Πόλη
190 τ.μ. Αφάντου
300 τ.μ. Τρεις
450 τ.μ. Κοσκινού

ΚΑΤΑΣΤΗΜΑΤΑ
35 τ.μ. Φαληράκι
38 τ.μ. Φαληράκι
40 τ.μ. Τροφό
50 τ.μ. γραφείο Σοφ. Βενιζέλου
60 τ.μ. Ψαροπούλα
90 τ.μ. Βενιζέλου

ΔΙΑΘΕΤΟΥΜΕ ΠΕΡΙΣΣΟΤΕΡΑ ΑΚΙΝΗΤΑ ΠΡΟΣ ΠΩΛΗΣΗ ΕΚΤΟΣ ΑΠΟ ΤΑ ΑΝΑΓΡΑΦΟΜΕΝΑ
ΥΠΕΥΘΥΝΟΣ ΓΡΑΦΕΙΟΥ
ΚΑΡΑΝΙΚΗΣ ΛΟΥΚΑΣ
ΕΘΝ. ΜΑΚΑΡΙΟΥ 45 ΣΤΟΑ ΡΟΙΚΟΥ 2ος ΟΡΟΦΟΣ
ΤΗΛ. 21003 ΚΙΝ. 0945/759887

ΠΩΛΟΥΝΤΑΙ
ΤΑ ΚΑΤΩΘΙ ΑΚΙΝΗΤΑ:

Α) ΑΓΡΟΚΤΗΜΑΤΑ:
2000 τ.μ. επί της Εθνικής οδού Ρόδου-Λίνδου
4000 τ.μ. πλησίον RODOS GOLD
4500 τ.μ. Ασγούρου για κατοικία
2000 τ.μ. στους πρόποδες του Φιλέρημου
6500 τ.μ. μόνον 13.000.000 στο Τσαϊρι

Β) ΚΑΤΟΙΚΙΕΣ ΕΝΤΟΣ ΤΗΣ ΜΕΣΑΙΩΝΙΚΗΣ ΠΟΛΗΣ:
100 τ.μ. έτοιμη, αξίας 29.000.000
80 τ.μ. έτοιμη, μόνον 16.000.000
150 τ.μ. αξίας 20.000.000
120 τ.μ. με αυλή 100 τ.μ. μόνον 55.000.000

Γ) ΔΙΑΜΕΡΙΣΜΑΤΑ:
2άρι 50 τ.μ. στο Ροδίνι 15.000.000
4άρι 106 τ.μ. καινούργιο στην Ανάληψη μόνον 36.000.000
4άρι 120 τ.μ. μόνον 35.000.000

Δ) ΚΑΤΑΣΤΗΜΑΤΑ:
37 τ.μ. επί της Καζούλη μόνον 20.000.000
65 τ.μ. πλησίον πλατεία Φώκιαλη
50 τ.μ. στην περιοχή Μήδεια 20.000.000
37 τ.μ. στο Φαληράκι μόνον 40.000.000
24 τ.μ. επί της Σωκράτους αξίας 130.000.000

Πληρ. **Εμμανουήλ Κρανίδη**
Τηλ. 27082, 26476, 0944-347405, Fax: 27101

πωλησεις

συνέχεια από την προηγούμενη

ΚΤΗΜΑΤΙΚΗ ΠΡΟΟΠΤΙΚΗ. Πωλείται διαμέρισμα 100 τ.μ. καινούργιο κατάλληλο για ιατρείο, γραφείο ή άλλη επαγγελματική χρήση επί της 28ης Οκτωβρίου. Πληρ. τηλ. 37906 ΑΟ39197

ΔΙΑΜΕΡΙΣΜΑΤΑ άριστης κατασκευής με κεντρική θέρμανση, ανελκυστήρα σε μικρή πολυκατοικία 6 διαμερισμάτων 105 τ.μ., 127 τ.μ. επί της οδού Πειραιώς. Σταύρος Ι. Οθείτης, Πολιτικός Μηχανικός Ε-ΜΠ Τηλ. 20103 ΑΟ39194

ΚΤΗΜΑ στο Κιοτάρι παραλιακό 4.250 τ.μ. οικοδομήσιμο μόνο 40.000.000. Πληρ. κ. Μανώλη τηλ. 39795 ΑΟ39226

ΟΡΟΦΟΔΙΑΜΕΡΙΣΜΑ στην Ανάληψη διαμπερές 138 τ.μ. και 3 ΥΔ καθιστικό, σαλόνι, τζάκι, ηλιακό, νυχτερινό ρεύμα, τέντες. Πληρ. τηλ. 67979, 65585, 0932573620 ΑΟ39176

ΠΩΛΟΥΝΤΑΙ ΣΤΗΝ ΤΗΛΟ ΟΙΚΟΠΕΔΑ ΠΑΡΑΛΙΑΚΑ ΑΠΟ 500 Τ.Μ. ΕΩΣ ΚΑΙ 20 ΣΤΡΕΜΜΑΤΑ ΜΕ ΡΕΥΜΑ, ΝΕΡΟ ΚΑΙ ΑΓΡΟΤΕΜΑΧΙΑ ΑΠΟ 500 Τ.Μ. ΩΣ ΚΑΙ 20 ΣΤΡΕΜΜΑΤΑ. ΠΛΗΡ. ΤΗΛ. 0945471005, 44161, 31068 ΠΟ39177

ΚΤΗΜΑ 2760 τ.μ. στην περιοχή Αγ. Βαρβάρας-Τσαΐρι, άρτιο και οικοδομήσιο σε καλή θέση με θέα. Πληρ. τηλ. 65585 ΑΟ39178

ΔΙΑΜΕΡΙΣΜΑΤΑ στα Κοσκινού από 70 τ.μ. έως 135 ημιτελή ή τελειωμένα με υπέροχη θέα. Δάνεια δεκτά. Κτηματομεσιτικό γραφείο, Αιγαιοκτηματική Βαζούκου Ρένα. Πληρ. τηλ. 22943-28838. ΑΟ39171

ΟΙΚΟΠΕΔΟ ΑΠΟ ΙΔΙΩΤΗ 1.000 Τ.Μ. ΠΛΗΣΙΟΝ ΜΙΧ. ΠΕΤΡΙΔΗ, ΚΑΤΑΛΛΗΛΟ ΓΙΑ ΟΠΟΙΑΔΗΠΟΤΕ ΧΡΗΣΗ. ΠΛΗΡ. ΤΗΛ. 0944/248222 ΠΟ39142

ΟΙΚΟΠΕΔΟ 4στρ. με φανταστική θέα στα νερά της Καλλιθέας αμφιθεατρικό, μόνο για λίγους. Τιμή 65.000.000. Αιγαιοκτηματική Βαζούκου Ρένα. Πληρ. τηλ. 22943-28838-0945466773. ΑΟ39172

ΔΙΑΜΕΡΙΣΜΑ ανακαινισμένο 91 τ.μ. στη Θεμ. Σοφούλη μόνο 17.000.000 μετρητοίς. Πληρ. κ. Μανώλη τηλ. 39795 ΑΟ39208

ΑΓΡΟΤΕΜΑΧΙΟ στην περιοχή Τσαΐρι 17.500 στρέμματα με καταπληκτική θέα, κοντά στον δρόμο Ρόδου-Λίνδου διατίθεται για αντιπαροχή. "Κτηματική Προοπτική". Πληρ. τηλ. 37906. ΑΟ39169

ΚΤΗΜΑΤΙΚΗ ΠΡΟΟΠΤΙΚΗ. 1) Πωλείται τελειωμένο διαμέρισμα διόροφο 125 τ.μ. αρίστης κατασκευής περιοχή Ροδίνι. 2) 2 μεζονέτες 120 τ.μ. περιοχή Ιαλυσός, υπό κατασκευή. 3) Διαμέρισμα 100 τ.μ. υπό κατασκευή οδός Αντιοχείας. 4) 1 μεζονέτα στα Κοσκινού 180 τ.μ. υπό κατασκευή. Πληρ. τηλ. 37906 ΑΟ39168

ΜΟΝΟΚΑΤΟΙΚΙΑ δυόροφη 75 τ.μ. σε 4 ή 8 στρέμματα, 50 μ. από τον κεντρικό δρόμο Πυλώνας-Λάρδου **ΠΩΛΕΙΤΑΙ Ή ΕΝΟΙΚΙΑΖΕΤΑΙ.** Πληρ. τηλ. 0241-67389. ΑΟ39167

ΟΡΟΦΟΔΙΑΜΕΡΙΣΜΑ 130 τ.μ. στην Ανάληψη ημιτελές με τρία υπν/τια σε μικρή οικοδομή 3 διαμερισμάτων 26.000.000 δρχ. Δάνεια δεκτά. ΚΤΗΜΑΤΟΜΕΣΙΤΙΚΟ ΓΡΑΦΕΙΟ ΑΙΓΑΙΟΚΤΗΜΑΤΙΚΗ, Βαζούκου Ρένα. Πληρ. τηλ. 22943, 28838, 094/5466773. ΑΟ39085

ΜΟΝΟΚΑΤΟΙΚΙΑ ετοιμοπαράδοση 85 τ.μ. με 1.500 τ.μ. οικόπεδο στα Κοσκινού μόνο 35.000.000. Επίσης κτίριο σε μπετά 200 τ.μ. ο όροφος, υπόγειο, ισόγειο κατάστημα και άδεια για α' όροφο κοντά στο Μήδεια. ΑΙΓΑΙΟΚΤΗΜΑΤΙΚΗ Βαζούκου Ρένα. Πληρ. τηλ. 22943 και 28838. ΑΟ39092

ΔΙΑΜΕΡΙΣΜΑ σε μπετά 90 τ.μ. στην Ενόπλων Δυνάμεων μόνο 16.000.000 δρχ. Επίσης βιοτεχνικός χώρος 320 τ.μ. στ' Ασγούρου, 55.000.000 δρχ. ΑΙΓΑΙΟΚΤΗΜΑΤΙΚΗ Βαζούκου Ρένα 22943 και 28838. ΑΟ39091



ΚΤΗΜΑΤΟΜΕΣΙΤΙΚΟ ΓΡΑΦΕΙΟ
ΑΙΓΑΙΟΚΤΗΜΑΤΙΚΗ
ΠΩΛΟΥΝΤΑΙ

- ΔΙΑΜΕΡΙΣΜΑΤΑ-ΜΟΝΟΚΑΤΟΙΚΙΕΣ
- ΔΔ=ΔΑΝΕΙΑ ΔΕΚΤΑ

- 35 τ.μ. Ψαροπούλα 12 εκ. - 35.216 €
- 47 τ.μ. κοντά στην Ακτή Μιαούλη 15 εκ.-45.487 €
- 40 τ.μ. καινούργιο Δασκάλους 16 εκ. - 16.955 € (ΔΔ)
- 55 τ.μ. καινούργιο α' όρ., Αγ. Ιωάννη 20 εκ. - 58.694 € (ΔΔ)
- 60 τ.μ. Ατταβύρου 15 εκ. - 44.020 € (ΔΔ)
- 60 τ.μ. καινούργιο 3ος όρφ. Ανάληψη 22,5 εκ. - 66.030 € (ΔΔ)
- 60 τ.μ. μονοκατοικία (κατ/λο για ιατρείο), Αλ. Διάκου 35 εκ. 102.714 €
- 60 τ.μ. καινούργιο Ροδίνι 23 εκ. - 67.498 € (ΔΔ)
- 61 τ.μ. ισ. με 180 αυλή Καρακόνερο 22 εκ. - 64.563 €
- 69 τ.μ. καινούργιο Ανάληψη 24,5 εκ. - 71.900 € (ΔΔ)
- 70 τ.μ. μον/κία, Κρεμαστή, 35 εκ. 102.714 € (παρ/κό).
- 75 τ.μ. Ρόδου-Λίνδου (Ροδίνι) ισόγειο με αυλή 24 εκ.- 70.432 €
- 80 τ.μ. καινούργιο Δασκάλους 30 εκ. - 88.040 € (ΔΔ)
- 85 τ.μ. μον/κία έτοιμη σε 1,5 στρ. Κοσκινού, 35 εκ.
- 85 τ.μ. γ' ορ. (Εν/νο 125.000) Δημ. Αν/δη 26 εκ. - 76.302 € (ΔΔ)
- 85 τ.μ. στο Νιοχώρι 22 εκ. - 64.563 € (ΔΔ).
- 85 τ.μ. (ισ.) σε μπετά στην Ενόπλων Δυνάμεων 14 εκ. - 41. 085 € (ΔΔ)
- 94 τ.μ. καινούργιο ορ/σμα με αποθ. και γκαράζ Καρακόνερο, 36 εκ.-105.649 € (ΔΔ)
- 94 τ.μ. καινούργιο Απ. Παύλου 35 εκ. - 102.714 € (ΔΔ)
- 105 τ.μ. (3 υπν.) καινούργιο Ατταβύρου 40 εκ. - 177.388 € (ΔΔ)
- 110 τ.μ. Δυώροφο διαμ. (στυλ μεζονέτας) Καναδά 35 εκ. - 102.714 € (ΔΔ) (4 υπν.)
- 112 τ.μ. (3 υπν.) καινούργιο στο Ροδίνι, 43 εκ. - 126.192 € (ΔΔ)
- 115 τ.μ. παλιά μον/κία μέσα σε 560 τ.μ. οικ/δο με εξτρά δόμηση άλλα 350 τ.μ. Αγ. Ανάργυροι 60 εκ. - 176.082 € (ΔΔ)
- 116 τ.μ. (3 υπν.) καινούργιο θέρμανση Ανάληψη 43 εκ. - 126.192 € (ΔΔ)
- 125 τ.μ. μον/κία σε 1,5 στρεμ. στη Θολό 70 εκ. - 205.429 € (ΔΔ)
- 127 τ.μ. (3 υπν.) καινούργιο Ατταβύρου 47 εκ - 137.931 € (ΔΔ)
- 128 τ.μ. μεζ/τα Ροδίνι 45 εκ. - 132.061 € (ΔΔ)
- 135 τ.μ. (μπετά) α' ορ. Ιαλυσό 28.000.000 - 82.171 € (ΔΔ)
- 138 τ.μ. (3 υπν.) ορ/σμα Μάρκου Κλαδάκη 38 εκ. - 111.518 € (ΔΔ).
- 140 τ.μ. διόρ. μον/κία Ομήρου Π. Πόλη 25 εκ. - 73.367 €
- 140 τ.μ. οροφ/σμα (α' ορ.) στην Πειραιώς σε σοβά 32 εκ. - 93.910 € (ΔΔ)
- 145 τ.μ. Στ. Ζήση 40 εκ.- 117.388 € (ΔΔ)
- 149 τ.μ. Αισχύνη (3 υπν.) ορ/σμα 47 εκ.- 137.930 € (ΔΔ)
- 155 τ.μ. μεζ/τα Αισχύνη 63 εκ. (ΔΔ)
- 204 τ.μ. μεζονέτα στην Ιξιά σε 1.000 τ.μ. οικ/δο, 85 εκ. - 249.449 € (ΔΔ)
- 270 τ.μ. μον/κία (η μισή μαρμ/βά) στα Κοσκινού 60 εκ. - 176.082 € (ΔΔ)

ΚΑΤΑΣΤΗΜΑΤΑ
- 30 τ.μ. κοντά Θεμ. Σοφούλη 18 εκ. - 52.824 € (ΔΔ)
- 31 τ.μ. Καμείρου 14 εκ. - 41.085 € (ΔΔ)
- 65 τ.μ. Στ. Ζήση
- 70 τ.μ. Αγ. Ιωάννη 30 εκ. - 88.041 € (ΔΔ)
- 70 τ.μ. Μάρκου Μαλλιαράκη, 25 εκ. - 73.367 € (ΔΔ)
- 90 τ.μ. Νιοχώρι, 63 εκ. - 184.886 € (ΔΔ)

ΟΙΚΟΠΕΔΑ
- 570 τ.μ. (με παλιό σπίτι Αγ. Αναργύρους (Σ.Δ. 0,8) 60 εκ.- 176.082 € (ΔΔ)
- 800 τ.μ. πλησίον Πίνδου, (Σ.Δ. 0,8), 100 εκ.-293.470 €
- 500 τ.μ. Μίρα Μάρε (Σ.Δ. 0,8), 50 εκ.-146.735 €
- 1.230 τ.μ. Κοσκινού 50% κάλυψη, 40 εκ.-117.388 €
- 2.750 τ.μ. πάνω σε άσφαλτο Κοσκινού, 45 εκ.-132.061 €
- 11.150 τ.μ. Τσαΐρι, 50 εκ.- 146.735 €

ΔΙΑΘΕΤΟΥΜΕ ΜΕΓΑΛΗ ΠΟΙΚΙΛΙΑ ΟΙΚΟΠΕΔΩΝ ΣΕ ΟΛΟ ΤΟ ΝΗΣΙ ΤΗΣ ΡΟΔΟΥ

ΕΠΙΣΗΣ ΑΚΙΝΗΤΑ ΣΤΗΝ ΤΗΛΟ

ΒΑΖΟΥΚΟΥ ΡΕΝΑ
(ΜΕΣΙΤΗΣ ΑΣΤΙΚΩΝ ΣΥΜΒΑΣΕΩΝ)

ΔΙΕΥΘ. ΓΡΑΦΕΙΟΥ ΔΗΜ. ΘΕΟΔΩΡΑΚΗ 3
10-1 το πρωί καθημερινά και 6.30-9
Δευτ. και Πέμπτη απ/ματα

Τηλ. (0241) 22943-28838 FAX: 28838
email.vazoukou@yahoo.com
ΡΟΔΟΣ

ΠΩΛΗΣΕΙΣ ΑΚΙΝΗΤΩΝ

◆ **ΔΙΑΜΕΡΙΣΜΑΤΑ**
- Δενδρινού 140 τ.μ. 31.000.000 δρχ.
- Μητρόπολη 90 τ.μ. 15.000.000 δρχ.
- Ροδίνι 104 τ.μ. 35.000.000 καινούργιο
- Παλιά Πόλη 140 τ.μ. 20.000.000 δρχ.
- Ανάληψη 45 τ.μ. καινούργιο
- Ανάληψη 90 τ.μ. καινούργιο
- Καρακόνερο 90 τ.μ. καινούργιο
- Καρακόνερο 117 τ.μ. καινούργιο
- Ροδίνι 86 τ.μ. καινούργιο
- Ροδίνι 120 τ.μ. καινούργιο
- Διαμέρισμα 90 τ.μ. περιοχή Διαγοριδών, 28.000.000 δρχ.
- Ανάληψη 104 τ.μ. 30.000.000 δρχ.
- Ανάληψη 90 τ.μ. καινούργιο
- Ανάληψη 50 τ.μ. καινούργο
- Ροδίνι 85 τ.μ. λουξ με θέα τη θάλασσα
- Δασκάλους 45 τ.μ., 8.500.000 δρχ.
- Παραδείσι οικοδομή αποτελούμενη από 2 διαμερίσματα 110 τ.μ. ισόγειο σε μπετά και 110 τ.μ. α' όροφος τελειωμένο, 47.000.000 δρχ.
- Ατταβύρου 94 τ.μ. καινούργιο
- Ανάληψη 100 τ.μ.

◆ **ΗΜΙΤΕΛΗ ΔΙΑΜΕΡΙΣΜΑΤΑ**
- Πωλείται ρετιρέ στα Κοσκινού 145 τ.μ., σοβατισμένο με ηλεκτρικά, υδραυλικά περασμένα.
- Μητρόπολη 60 τ.μ. 6.000.000
- Ροδίνι 104 τ.μ., 20.000.000 δρχ.

◆ **ΜΕΖΟΝΕΤΕΣ-ΜΟΝΟΚΑΤΟΙΚΙΕΣ**
- ΣΥΜΗ:Διόροφη κατοικία 70 τ.μ. με στέρνα 50.000.000 δρχ.
- Μεζονέτα στο Ροδίνι, 130 τ.μ. 48.000.000 δρχ. θέση πάρκινγκ και κήπο
- Καντηλί 200 τ.μ. σε 1.300 μ. οικόπεδο μπετά
- Ιξιά 130 τ.μ. 32.000.000 δρχ.
- Πωλείται μεζονέτα επιπλωμένη ή μη και χωρίς τα έπιπλα 135 τ.μ., περιοχή Μιχαήλ Πετρίδη, τιμή 50.000.000 δρχ.
- Πωλείται μεζονέτα στα Κοσκινού 200 τ.μ. με θέα την θάλασσα και 300 τ.μ. αυλή. Τιμή 65.000.000 δρχ.
- Πωλείται μεζονέτα στην Αγ. Βαρβάρα 170 τ.μ. με 1 στρ. οικόπεδο. Τιμή 60.000.000 δρχ.

◆ **ΟΙΚΟΠΕΔΑ**
- Ιαλυσός, 1.330 μ. 50.000.000 δρχ.
- Ιαλυσός 130 τ.μ. 15.000.000 δρχ.
- Περιοχή Ιαλυσού 1 στρ. 35.000.000 δρχ.
- Περιοχή Ιαλυσού 800 μ. 30.000.000 δρχ.
- Κιοτάρι πάνω στο κύμα 5 στρ.
- Αφάντου 800 μ. οικόπεδο με άδεια οικοδομής τιμή 7.000.000 δρχ.
- Σορωνή 1850 τ.μ. οικοδομήσιμο 15.000.000 δρχ. επί της λεωφόρου
- Σορωνή 4000 τ.μ. 20.000.000 δρχ.
- Κατταβιά 650 τ.μ. 3.000.000 δρχ.
- Ροδίνι 460 τ.μ.
- Οικόπεδα εντός σχεδίου στο Γεννάδι από 2.500.000 δρχ.
- Γεννάδι 2.000 τ.μ. πάνω στο κύμα

◆ **ΑΠΟΘΗΚΕΣ**
- Πάροδος Χειμάρας 100 τ.μ.
- Τσαΐρι 100 τ.μ. 8.000.000 δρχ.

◆ **ΚΑΤΑΣΤΗΜΑΤΑ**
- Πωλείται μαγαζί στο Φαληράκι, 120 τ.μ. καθίσματα, 7.000.000 δρχ., ή ενοικιάζεται με 120.000 δρχ. το μήνα για 6 χρόνια.
- Πωλούνται μαγαζιά στα Κοσκινού 55 τ.μ. και 72 τ.μ. τελειωμένα.
- Επιχείρηση στην οδό Ηρώων Πολυτεχνείου
- Πωλείται επιχείρηση -αναψυκτήριο·
- Καρακόνερο 50-200 τ.μ.
- Ρόδου-Λίνδου, 40 τ.μ., 25.000.000 δρχ.

◆ **ΚΤΗΜΑΤΑ**
- Περιοχή Καντηλί 2.600 μ. 30.000.000 δρχ.
- Καντηλί 5.200 μ. 27.000.000 δρχ.
- Βουνάρα 2 στρ. 25.000.000 δρχ.
- Βουνάρα 4 στρ. 45.000.000 δρχ.
- Πλημμύρι 1520 στρ. πάνω στην θάλασσα, τιμή 6.000.000 δρχ.
- Πλημμύρι 1.640τ.μ. 4.000.000 δρχ. οικοδομήσιμο
- Πλημμύρι 3.240τ.μ. 3.000.000 δρχ.
- Κανδυλί 2-4 στρ. με άδεια οικοδομής
- Κανδυλί 2.000 τ.μ. 15.000.000 δρχ.
- Αφάντου 4.000 τ.μ. 40.000.000 δρχ.
- Γεννάδι 2.000 τ.μ. 25.000.000 δρχ. με 40 μέτρα πρόσοψη
- Κοσκινού 4.000 τ.μ. 30.000.000 δρχ.
- Λαχανιά 3.700 τ.μ. 16.000.000 δρχ. οικοδομήσιμο
- 10 στρ. Κιοτάρι, νερό, ρεύμα 12.000.000 δρχ.
- Λαχανιά 100 στρ. πάνω στην θάλασσα
- Λαχανιά 45 στρ. 2500 δρχ./μέτρο
- Κατταβιά 2.500 τ.μ. πάνω στο δρόμο οικοδομήσιμο, 3.000.000 δρχ.
- Λάρδος 7 στρ. 12.000.000 δρχ.
- Κιοτάρι 4 στρ. 4.000.000 δρχ.
- Λαχανιά 750 τ.μ., 8.500.000 δρχ.
- Λαχανιά 5 στρ. 15.500.000 δρχ.
- Καλαμώνα 6.000 τ.μ. 14.000.000 δρχ. με ελιές
- Γεννάδι 20 στρ. ρεύμα-νερό 20.000.000 δρχ.
- Λάρδος 7 στρ. με ελιές
- Κιοτάρι 7 στρ. με νερό-ρεύμα 6.000.000 δρχ.
- Λαχανιά 4 στρ. 300 μέτρα από τη θάλασσα 8.000.000 δρχ.
- Γεννάδι 24 στρ. 24.000.000 δρχ.
- Γεννάδι 1.100 τ.μ. 1.500.000 δρχ.
- Κατταβιά 10 στρ. 14.000.000 δρχ.
- Πλημμυρι 12 στρ. με φως, νερό, 12.000.000 δρχ.
- Κατταβιά 4.000 τ.μ. 2.000.000 δρχ.
- Κιοτάρι 4.000 τ.μ. κοντά στο κεντρικό δρόμο 4.200.000 δρχ.
- Πλημμύρι 5.500 τ.μ. 6.500.000 δρχ.
- Πεύκους 200 στρ. προς 5.000 το τ.μ., παραθαλάσσιο
- Κατταβιά 700 τ.μ. προς 500 χιλ.
- Γεννάδι στη λεωφόρο 4.000 τ.μ., 12.000.000 δρχ.

➪ Πωλούνται αποθήκες και βιοτεχνικοί χώροι.

● **ΔΑΝΕΙΑ ΔΕΚΤΑ - ΕΥΚΟΛΙΕΣ ΠΛΗΡΩΜΗΣ**
● **ΖΗΤΟΥΝΤΑΙ ΟΙΚΟΠΕΔΑ ΠΡΟΣ ΑΓΟΡΑ - ΚΤΗΜΑΤΑ ΚΑΙ ΔΙΑΜΕΡΙΣΜΑΤΑ**

ΣΤΑΜΑΤΗΣ ΜΑΝΩΛΑΚΟΣ
ΩΡΕΣ ΓΡΑΦΕΙΟΥ 8.30-1.30 π.μ. και 5-8.30 μ.μ.
ΔΗΜ. ΑΝΑΣΤΑΣΙΑΔΗ 45 (παραπλεύρως ΥΠΕΡΑΓΟΡΑΣ ΠΑΠΑΚΥΡΙΑΚΟΥ-ΣΥΝΟΙΚΙΑ ΔΑΣΚΑΛΩΝ) Τηλέφωνα: 23815-78275

πωλησεις

συνέχεια από την προηγούμενη

ΠΑΛΙΟ ΣΠΙΤΙ ΜΕΣΑ ΣΤΟ ΧΩ ΡΙΟ ΠΑΡΑΔΕΙΣΙ. ΠΛΗΡ. ΤΗΛ. 63570, 0937398915. ΧΠΟ38121

ΠΩΛΟΥΝΤΑΙ διαμερίσματα: 1) Στα Κοσκινού οικοδομή αποτελούμενη από υπόγειο 110 τ.μ., ισόγειο 110 τ.μ. τελειωμένο και ρετιρέ 70 τ.μ. με οικόπεδο, 2) Ιαλυσός ισόγειο 140 τ.μ. με αυλή, όροφος δύο των 85 τ.μ. έτοιμα, 3) Ανάληψη μεταχειρισμένα: 128 τ.μ., 105 τ.μ. και 85 τ.μ., καινούργια διαφόρων διαστάσεων με 370.000 το τ.μ. Πληροφορίες: Κ.Ν. Ηρωνίας, Νέα Αγορά Α' όροφος αρ. 17 τηλ.: 31955 και 21602 ώρες γραφείου.

ΔΙΑΜΕΡΙΣΜΑ δυάρι πολύ καλής κατασκευής 47 τ.μ. κοντά στην Ακτή Μιαούλη . Τιμή 15.500.000 δρχ. Δάνεια δεν γίνονται δεκτά. Πληρ. Κτηματομεσιτικό Γραφείο Αιγαιοκτηματική Βαζούκου Ρένα, τηλ. 22943-28838 ΑΟ39057

ΖΗΤΕΙΤΑΙ προς αγορά κτήμα άρτιο και οικοδομήσιμο στις περιοχές Ασγούρου Κοσκινού, Τσαΐρι μέχρι Λαδικό. Πληρ. τηλ. 0945/420573 και 64500. ΑΟ38084

"ΚΤΗΜΑΤΙΚΗ ΠΡΟΟΠΤΙΚΗ". Αναλαμβάνουμε να σας πουλήσουμε το σπίτι, το διαμέρισμά σας, το οικόπεδό σας, το χωράφι σας, στις καλύτερες και πιο συμφέρουσες τιμές για σας. Πληρ. τηλ. 37906 ΑΟ38027

ΠΡΑΓΜΑΤΙΚΗ ΕΥΚΑΙΡΙΑ ΣΤΟ ΓΕΝΝΑΔΙ. ΟΙΚΟΠΕΔΟ 2.120 Μ. ΜΕ ΠΛΗΡΩΜΕΝΗ ΕΤΟΙΜΗ ΑΔΕΙΑ ΟΙΚΟΔΟΜΗΣ 212 ΜΕΤΡΑ, ΠΕΡΙΦΡΑΓΜΕΝΟ ΜΕ ΜΑΝΤΡΑ, ΕΓΚΑΤΑΣΤΑΣΗ ΦΩΣ, ΝΕΡΟ ΚΑΙ ΜΕ ΔΕΝΔΡΑ, ΜΕ ΥΠΑΡΧΟΝ ΚΤΙΣΜΑ ΑΠΟΘΗΚΗ 50 Μ. ΠΩΛΕΙΤΑΙ 20.000.000 ΜΕΤΡΗΤΑ. ΠΛΗΡ. ΤΗΛ. 31093, ΩΡΕΣ ΙΑΤΡΕΙΟΥ ΧΠΟ522

ΟΙΚΟΔΟΜΙΚΕΣ ΕΠΙΧΕΙΡΗΣΕΙΣ ΤΖΟΓΙΑ ΜΑΡΙΑ κ. ΥΙΟΙ. ΠΩΛΟΥΝΤΑΙ ΕΤΟΙΜΟΠΑΡΑΔΟΤΑ ΔΙΑΜΕΡΙΣΜΑΤΑ ΕΠΙ ΤΗΣ ΟΔΟΥ ΑΤΑΒΥΡΟΥ. ΠΛΗΡ. ΤΗΛ. 30069 ΧΠΟ200

ΠΩΛΕΙΤΑΙ ΣΤΟΥΣ ΤΡΕΙΣ ΜΕΖΟΝΕΤΑ ΤΡΙΟΡΟΦΗ 210 Τ.Μ. ΑΠΟΤΕΛΕΙΤΑΙ ΑΠΟ ΥΠΟΓΕΙΟ-ΙΣΟΓΕΙΟ-Α' ΟΡΟΦΟΣ ΣΕ ΜΠΕΤΑ ΜΕ 1.400 τ.μ. ΚΗΠΟ. ΤΙΜΗ 31.500.000. ΠΛΗΡ. ΤΗΛ. 0946-179869/0944-532822/67150 ΠΟ38930

ΚΑΤΑΣΤΗΜΑΤΑ ετοιμοπαράδοτα στο μεγαλύτερο συγκρότημα καταστημάτων στην παραλιακή λεωφόρο Ιαλυσού απ' ευθείας από τον κατασκευαστή πολ. μηχανικό Στέλιο Μακέστα. Εξασφάλιση δανείου, ευκολίες πληρωμής. Από 10.350.000 δρχ. Πληρ. τηλ. 21347 ΧΠΟ205

ΠΩΛΟΥΝΤΑΙ: α) Οικόπεδο 850 μέτρων (οικοδομήσιμο εντός οικισμού), β) Ελαιώνας 4 στρεμμάτων, γ) Αγρός 22 στρεμμάτων. Τα δύο ως άνω δεικνύονται για αγροτικούς ή βιοτεχνικούς σκοπούς. Πληρ. τηλ. 96384 από 3 μ.μ. ΧΠΟ200



FIAT Chinquecento μοντέλο '95 χρώματος κόκκινου, με 54.000 χλμ. ηλεκτρικά παράθυρα, κεντρικό κλείδωμα και imobilizer σε άριστη κατάσταση. Πληρ. τηλ. 0945/173567 ΑΑ39266

ΠΩΛΟΥΝΤΑΙ: Mercedes κλούβα 508 πετρέλαιο κοντό σασί 700.000 δρχ., Mercedes κλούβα 508 μακρύ σασί πετρέλαιο 1.400.000 δρχ. Πληρ. τηλ. 67471, ώρες 12.00-15.00. ΑΑ39299

ΜΗΧΑΝΗ HONDA ASTRA 100 c.c. με 5.000 χλμ. στη τιμή των 350.000 δρχ. Πληρ. τηλ. 0945/973781. ΑΑ39300

FORD ESCORT KIA 1.400 c.c. με ζάντες, εξάτμιση αλουμινίου, μοντέλο '94, με ηλιοροφή και ηλεκτρικούς καθρέφτες. Πληρ. τηλ. 35969. ΑΑ39301,

ΑΥΤΟΚΙΝΗΤΟ ΜΑΡΚΑΣ LANCIA Y. 1.100 c.c. σε άριστη κατάσταση με ηλεκτρικά παράθυρα και κλειδαριές 45.000 χλμ., μοντέλο 1988, τιμή 2.300.000 δρχ. μετρητοίς. Πληρ. τηλ. 52788 απογευματινές ώρες. ΑΑ39305

ΖΗΤΟΥΝΤΑΙ
ΗΛΕΚΤΡΟΛΟΓΟΙ ΚΑΙ ΥΔΡΑΥΛΙΚΟΙ
ΤΕΧΝΙΤΕΣ ΚΑΙ ΒΟΗΘΟΙ
Πληρ. τηλ. 75490, 0938/478581

Γυροπωλείον "Η Ρωξάνη"
ΖΗΤΟΥΝΤΑΙ
έμπειρα άτομα για τις παρακάτω θέσεις:
• Ψήστες
• Βοηθοί ψήστη
• Οδηγοί για Delivery
• Ταμπλίστες
Πληροφορίες: 0946363311

RHODES TELEMATICS ADVANCED COMPUTER SYSTEMS FORTHnet
ΑΝΑΚΟΙΝΩΣΗ
Η εταιρεία RHODES TELEMATICS επιθυμεί να προσλάβει το κάτωθι προσωπικό:
1. Υπάλληλος Λογιστηρίου.
Απαραίτητη η γνώση της αγγλικής, της καλής χρήσης Η/Υ και η δυνατότητα χρησιμοποίησης μεταφορικού μέσου
Πληροφορίες: Κυρία Φαίδρα Μηνέττου
Α. Μαρίας 83, Ρόδος
Τηλ/Fax: (0241)77031

ΚΑΤΣΑΔΟΥΡΟΣ ΤΑΞΙΑΡΧΗΣ
ΠΟΛΙΤΙΚΟΣ ΜΗΧΑΝΙΚΟΣ
ΚΑΤΑΣΚΕΥΕΣ ΔΗΜΟΣΙΩΝ-ΙΔΙΩΤΙΚΩΝ ΕΡΓΩΝ
ΣΤΑΤΙΚΗ ΕΝΙΣΧΥΣΗ - ΑΝΤΙΣΕΙΣΜΙΚΗ ΠΡΟΣΤΑΣΙΑ
ΕΝΙΣΧΥΣΕΙΣ-ΕΠΙΣΚΕΥΕΣ-ΑΝΑΠΑΛΑΙΩΣΕΙΣ ΚΤΙΡΙΩΝ
GUNITE
ΕΚΤΟΞΕΥΟΜΕΝΟ ΣΚΥΡΟΔΕΜΑ
ΕΙΔΙΚΑ & ΓΕΝΙΚΑ ΤΕΧΝΙΚΑ ΕΡΓΑ
ΓΡΗΓ. ΛΑΜΠΡΑΚΗ 39 ΡΟΔΟΣ
ΤΗΛ. (0241) 22940 FAX: 22406 ΚΙΝ.: 093/2336258

ΚΤΗΜΑΤΟΜΕΣΙΤΙΚΟ ΓΡΑΦΕΙΟ - REAL ESTATE AGENCY

ΕΚΤΙΜΗΣΕΙΣ-ΑΓΟΡΕΣ-ΠΩΛΗΣΕΙΣ
ΚΑΤΑΣΤΗΜΑΤΑ
ΟΙΚΟΠΕΔΑ-ΧΩΡΑΦΙΑ
ΚΤΗΜΑΤΙΚΕΣ-ΣΥΜΒΟΥΛΕΣ
ΕΝΟΙΚΙΑΣΕΙΣ-ΔΙΑΧΕΙΡΙΣΕΙΣ
ΣΠΙΤΙΑ-ΔΙΑΜΕΡΙΣΜΑΤΑ

Vitzileos
ΜΑΡΙΟΣ Κ. ΒΙΤΖΗΛΑΙΟΣ
Μεσίτης Αστικών Συμβάσεων - Real Estate Agent

Εθν. Μακαρίου 45 - 3ος όροφος
Τηλ.: 0241-24900 25545.
Fax: 25544 Κιν.: 0932-704919



ΚΑΤΑΣΤΗΜΑΤΑ, ΓΡΑΦΕΙΑ, ΕΠΙΧΕΙΡΗΣΕΙΣ

20 τ.μ. μαγαζί στο Φαληράκι	40.000.000 δρχ
27 τ.μ. μαγαζί στο εμπορικό κέντρο	11.000.000 δρχ.
50 τ.μ. μαγαζί κοντά στο Μαντράκι	100.000.000 δρχ.
75 τ.μ. γραφείο στον 1ο όροφο στη Μανδηλαρά	34.000.000 δρχ.
100 τ.μ. επιχείρηση στα 100 Μαγαζιά	25.000.000 δρχ.
106 τ.μ. μαγαζί στην Αμαράντου	40.000.000 δρχ.
115 τ.μ. ισόγ.+115 τ.μ. διόροφο εστιατόριο στην παλιά Πόλη	60.000.000 δρχ.
120 τ.μ. ισόγειο+95 τ.μ. υπόγειο στην Αννης Μαρίας ενοικιάζεται	500.000 δρχ/μήνα
140 τ.μ. εστιατόριο (ακίνητο)+140 τ.μ. κήπος με θέα εξοπλισμένα. Λίνδος	45.000.000 δρχ.
140 τ.μ. μαγαζί+140 τ.μ. όροφος+130 τ.μ. 2ος όροφος Ορφανίδου	75.000.000 δρχ.
168 τ.μ. κατάστημα στην περιοχή Πανάγου	20.000.000 δρχ.
170 τ.μ. κατάστημα στην Παλιά Πόλη (ενοικιάζεται) πιο τουριστική οδός	100.000.000 δρχ.
180 τ.μ. κατάστημα προς θάλασσα+500 τ.μ. αυλή	50.000.000 δρχ.
185 τ.μ. αποθήκη super lux Ασγούρου	24.000.000 δρχ.
220 τ.μ. ισ+150 τ.μ. υπ.+150 τ.μ. όρ. σε οικόπ. 1720 τ.μ. στο δρόμο Ρόδος-Κοσκ.	110.000.000 δρχ.
250 τ.μ. ακίνητο (σε γκαρσονιέρες 5Χ25 τ.μ.)+125 τ.μ. αποθήκη στη Μηδεια	25.000.000 δρχ.
300 τ.μ. κατάστημα ετοιμοπαράδοτο σε 1000 τ.μ. οικόπεδο. Παστίδα	50.000.000 δρχ.
300 τ.μ. ισ.+300 τ.μ.υπ.+300 τ.μ. όρ. σε οικόπ. 3170 τ.μ. εστιατόριο πλήρης εξοπλ. Κοσκινού	250.000.000 δρχ.
400 τ.μ. εστιατόριο στην Παλιά Πόλη (ακίνητο και επιχείρηση)	40.000.000 δρχ.
400 τ.μ. αποθήκη στη Σοφούλη. Ευκαιρία	24.000.000 δρχ.
400 τ.μ. 9 studios-bar στην Παλιά Πόλη. Μισά μετρητά/μισά σε 4 χρόνια	75.000.000 δρχ.
500 τ.μ. ισόγειο+500 τ.μ. όροφος στην Παλιά Πόλη	50.000.000 δρχ.
661 τ.μ. apartments σε οικόπεδο 414 τ.μ., 26 δωμάτια, πλήρως εξοπλισμένα α' κατηγορία, κοντά στο λιμάνι	160.000.000 δρχ.
771 τ.μ. ακίνητο στην Παλιά Πόλη στο τουριστικό δρόμο	350.000.000 δρχ.
750 τ.μ. αποθήκη με ράμπα για μεγάλα φορτηγά	80.000.000 δρχ.
856 τ.μ. ακίνητο+επιχείρηση+100 τ.μ. πάρκινγκ κοντά πανεπιστήμιο	125.000.000 δρχ.
1155 τ.μ. ακίνητο σε οικόπεδο 817 τ.μ. στο κέντρο της Ρόδου	360.000.000 δρχ.
3800 τ.μ. εργοστάσιο κτισμένο σε οικόπεδο 32000 τ.μ.	115.000.000 δρχ.
Ξενοδ. Α' κατ. 120 κλίνες πάνω στο κύμα με οικοπ. 4725 τ.μ. Ιαλυσός	2.200.000 δολλ. USA
Ξενοδοχείο Β' κατηγορίας, 72 κλίνες, διοσκοθήκη, στην πόλη	250.000.000 δρχ.
Ξενοδ. Β' κατ., 190 κλίνες σε οικόπ. 1500 τ.μ., πισίνα, προς θάλασσα, Ρόδος	1.600.000.000 δρχ.
300 τ.μ. ακίνητο στη Λέρο που αποτελείται από διόροφη μονοκατ. +2 γκαρσον.+μαγαζί 129 τ.μ. στο κύμα Αγ. Μαρίνα όλα μαζί ή μεμονωμένα σε τιμή ευκαιρία	

ΔΙΑΜΕΡΙΣΜΑΤΑ

30 τ.μ. γκαρσονιέρα στα Τριάντα	5.000.000 δρχ.
75 τ.μ. στα Τριάντα 2ος όροφος	18.000.000 δρχ.
84 τ.μ. στην Ιξιά 2ος όροφος	18.000.000 δρχ.
85 τ.μ. στη Σοφούλη ημιυπόγειο	16.000.000 δρχ.
92 τ.μ. στη Ψαροπούλα	17.000.000 δρχ.

100 τ.μ. στα Τριάντα	20.000.000 δρχ.
114 τ.μ. παραδοσιακό διαμέρισμα απέναντι Καζίνο	35.000.000 δρχ.
145 τ.μ. Χειμάρας, 3ος όροφος με θέα	38.000.000 δρχ.
185 τ.μ. διαμέρισμα-ρετιρέ σε μπετά κοντά στο πανεπιστ.	20.000.000 δρχ.
190 τ.μ. στη Σοφούλη	40.000.000 δρχ.
210 τ.μ. στα Κοσκινού οροφοδιαμερ.. με 40 τ.μ. βεράντες, super lux	63.000.000 δρχ.

ΜΕΖΟΝΕΤΕΣ-ΜΟΝΟΚΑΤΟΙΚΙΕΣ

60 τ.μ. διόροφη μονοκ. επιπλωμένη στην Παλιά Πόλη	30.000.000 δρχ.
80 τ.μ. μεζονέτα στους Καστελοριζιούς με οικόπεδο	20.000.000 δρχ.
90 τ.μ. διόροφη μονοκατ.+30 τ.μ. αυλή στην Παλιά Πόλη	26.000.000 δρχ.
100 τ.μ. μονοκατ. σε οικόπεδο 270 τ.μ. στην Ηλιούπολη	38.000.000 δρχ.
100 τ.μ.+100 τ.μ. δύο μονοκατοικίες στον Καλαμώνα σε οικοπ. 4310 τ.μ.	70.000.000 δρχ.
104 τ.μ. μονοκατοικία-διόροφη 3α υπνοδωμάτια Αγ. Ιωάννης	30.000.0000 δρχ.
115 τ.μ. μεζονέτα σε μπετά με οικόπεδο 1.200 τ.μ. στα Αφάντου	16.000.000 δρχ.
116 τ.μ. μονοκατ. σε οικόπεδο 1.000 τ.μ στα Κοσκινού	52.000.000 δρχ.
120 τ.μ. μεζονέτα super lux στην Ανάληψη με τζάκι	42.000.000 δρχ.
135 τ.μ. μεζονέτα στα Κρητικά σε οικόπεδ. 700 τ.μ.	46.000.000 δρχ.
150 τ.μ.+50 τ.μ. πάνω μονοκατ. με κήπο 100 τ.μ. Μητροπόλεως	23.000.000 δρχ.
170 τ.μ. μονοκατοικία+αυλή στην Παλιά Πόλη	23.000.000 δρχ.
200 τ.μ. βίλα σε οικόπεδο 5.725 τ.μ. στην Μηδεια	160.000.000 δρχ.
200 τ.μ. μεζονέτα σε οικόπεδο 1.000 τ.μ. στα Κοσκινού σε μπετά	26.000.000 δρχ.
200 τ.μ. μεζονέτα στα Καλαβάρδα σε οικόπεδο	29.000.000 δρχ.
230 τ.μ. βίλα στην Λάρδο σε 7.700 τ.μ. οικόπεδο και γεώτρηση	120.000.000 δρχ.
300 τ.μ. βίλα στις Καλυθιές σε οικόπεδο 4.000 τ.μ., γκαράζ	110.000.000 δρχ.
320 τ.μ. βίλα με οικόπεδο 4.000 τ.μ. στα Τριάντα	160.000.000 δρχ.
340 τ.μ. 5 διατηρητέα σπίτια σε οικοπ. 3.000 τ.μ. Μόντε Σμιθ	

ΟΙΚΟΠΕΔΑ

240 τ.μ. στην Ανάληψη Σ.Δ.-0,8 με άδεια για 200 τ.μ. οικία	17.000.000 δρχ.
80 τ.μ. στο Καρακόνερο Σ.Δ.=0,4	25.000.0000 δρχ.
750 τ.μ. στο Γεννάδι, εντός σχεδίου	7.000 δρχ./μέτρο
1.450 τ.μ. εντός οικισμού, έχει νερό, φως, στα Μαριτσά	9.000.000 δρχ.

1.500 τ.μ. στην Μ. Πετρίδη Σ.Δ.-0,8	195.000.000 δρχ.
1.600 τ.μ. στην Αθηνών Σ.Δ.-0,8	125.000.000 δρχ.
2.100 τ.μ. στην Ιξιά	45.000.000 δρχ.
2.120 τ.μ. στο Γεννάδι με άδεια για 200 τ.μ. οικία	20.000.000 δρχ.
2.500 τ.μ. πάνω στο δρόμο Ελαιώνας-Φουρνάκι. Γεννάδι	5.000.000 δρχ.
3.050 τ.μ. στα Καλαβάρδα με άδεια	6.000.000 δρχ.
3.080 τ.μ. στο Πλημύρι	8.000.000 δρχ.
4.000 τ.μ. πίσω από ΔΕΥΑΡ	60.000.000 δρχ.
4.000 τ.μ. κοντά στο Βερόπουλο με φανταστική θέα	50.000.000 δρχ.
4.250 τ.μ. στο Γεννάδι (διασταύρωση)	30.000.000 δρχ.
4.400 τ.μ. στην Κρεμαστή	26.000.000 δρχ.
5.000 τ.μ. στα Μαριτσά	15.000.000 δρχ.
5.085 τ.μ. στα Κοσκινού	35.000.000 δρχ.
5.500 τ.μ. στο Γεννάδι, κοντά στην θάλασσα	40.000.000 δρχ.
5.600 τ.μ. στους Καστελοριζιούς με νερό και φως, μονοκατ.	45.000.000 δρχ.
6.000 τ.μ. στην Παστίδα	42.000.000 δρχ.
6.000 τ.μ. στην Παστίδα+αποθήκη	49.000.000 δρχ.
6.100 τ.μ. στον Καλαμώνα	14.000.000 δρχ.
6.500 τ.μ. στην Λεωφόρος Ρόδος-Κρεμαστή	150.000.000 δρχ.
6.500 τ.μ. στο Φαληράκι κοντά στην θάλασσα, προνομιακό	170.000.000 δρχ.
7.700 τ.μ. στην παραλία Αφάντου	200.000.000 δρχ.
7.800 τ.μ. στην λεωφόρο Ρόδου-Λίνδου, προνομιακό	49.000.000 δρχ.
8.000 τ.μ. στο Φαληράκι	40.000.000 δρχ.
8.000 τ.μ. στο Πλημύρι στο κύμα	6.000 δρχ. το τ.μ.
8.500 τ.μ.+6.500 τ.μ. στην παραλία Αφάντου	90.000.000 δρχ.
8.600 τ.μ. στο Φαληράκι	50.000.000 δρχ.
8.800 τ.μ. στα Κοσκινού	69.000.000 δρχ.
9.345 τ.μ. στα Ασγούρου με θέα	36.000.000 δρχ.
9.600 τ.μ. στα Μαριτσά, προνομιακό	20.000.000 δρχ.
10.000 τ.μ. στα Κοσκινού, μεγάλη ευκαιρία	176.000.000 δρχ.
12.000 τ.μ. στα Αφάντου, πάνω στο κύμα	11.000.000 δρχ.
12.000 τ.μ. στο Λαδικό. Παραλιακά	45.000.000 δρχ.
15.000 τ.μ. στα Ασγούρου	25.000.000 δρχ.
15.000 τ.μ. στην Πάρο από την θάλασσα με θέα	60.000.000 δρχ.
15.300 τ.μ. στο Πλημύρι	33.000.000 δρχ.
16.000 τ.μ. στις Φάνες στην θάλασσα με άδεια για 170 κλιν.	100.000.000 δρχ.
5.000 τ.μ. στα Καλαβάρδα	360.000.000 δρχ.
30.000 τ.μ. στην παραλία Αφάντου	200.000.000 δρχ.
32.000 τ.μ. στην Θολό, πάνω στο κύμα	480.000.000 δρχ.
40.000 τ.μ. στο Γεννάδι, πάνω στο κύμα	125.000.000 δρχ.
50.000 τ.μ. στο Τσαΐρι	650.000.000 δρχ.
65.423 τ.μ. στα Κοσκινού	65.000.000 δρχ.
115.000 τ.μ. στην Δαματριά. Αγροτεμ. με 2 πηγάδια	

ΖΗΤΟΥΝΤΑΙ:
ΚΑΤΑΣΤΗΜΑΤΑ ΟΙΚΟΠΕΔΑ ΔΙΑΜΕΡΙΣΜΑΤΑ ΕΝΤΟΣ-ΕΚΤΟΣ ΠΟΛΕΩΣ ΚΑΘΩΣ ΚΑΙ ΟΙΚΟΠΕΔΑ ΓΙΑ ΑΝΤΙΠΑΡΟΧΗ
ΔΑΝΕΙΑ ΔΕΚΤΑ- ΕΥΚΟΛΙΕΣ ΠΛΗΡΩΜΗΣ

ΠΩΛΗΣΕΙΣ ΔΙΑΜΕΡΙΣΜΑΤΩΝ



ΑΠΟ ΤΗΝ ΚΑΤΑΣΚΕΥΑΣΤΙΚΗ ΕΤΑΙΡΕΙΑ

Κ. ΣΠΑΝΟΣ & ΥΙΟΣ ΕΠΕ

ΠΩΛΟΥΝΤΑΙ ΕΤΟΙΜΟΠΑΡΑΔΟΤΑ ΔΙΑΜΕΡΙΣΜΑΤΑ

ΑΡΙΣΤΗΣ ΚΑΤΑΣΚΕΥΗΣ

ΜΕ ΔΥΟ Ή ΤΡΙΑ ΥΠΝΟΔΩΜΑΤΙΑ

ΠΛΗΡ. ΤΗΛ. 62550-62684-0944272159

κεφάλαιο

Κτηματομεσιτικό - Συμβουλευτικό Γραφείο

ΔΙΑΜΕΡΙΣΜΑΤΑ ΠΩΛΟΥΝΤΑΙ

❒ 56 τ.μ. 1ου, 1 υπν/τίου, Αγ. Ιωάννη, 20 εκ. - 58.694€

❒ 69 τ.μ. 1ου, 2 υπν/τίων καινούργιο Ανάληψη , 25 εκ. - 76.367€

❒ 75 τ.μ. ισόγειο, 2 υπν/τίων, Ροδίνι, 24 εκ. - 76.236 €

❒ 75 τ.μ. 2ου, 2 υπν/τίων πάροδος Πίνδου, 17, 5 εκ. - 51.357€

❒ 78 τ.μ. ισόγειο, κατάλληλο και για επαγ/τική χρήση, Απ. Παύλου, 15,5 εκ. - 45.487€

❒ 80 τ.μ.υπόγειο, 2 υπν/τίων αυλή εκατέρωθεν, Δασκάλους 18 εκ. - 52.824€

❒ 81 τ.μ., 2ου, 2 υπν/τίων, Τριάντα, 19 εκ. - 55,759€

❒ 81 τ.μ. ισόγειο, κατάλληλο και για επαγ/τική χρήση, Απ. Παύλου, 16 εκ. - 46,955€

❒ 90 τ.μ. ημ/γειο, με αυλή εμπρός και πίσω, μπετά, Τσαλδάρη, 13 εκ. - 38,151€

❒ 90 τ.μ. 4ου, 2 υπν/τίων, καινούργιο, Ανάληψη, 32,5 εκ. - 95,377€

❒ 94 τ.μ. 3ου, 2 υπν/τίων καινούργιο, Ανάληψη, 34 εκ. - 99,779€

❒ 95 τ.μ. 1ου, 2 υπν/τίων, Ατταβύρου, 34 εκ. - 99,779€

❒ 97 τ.μ. ισόγειο, 3 υπν/τίων, Πίνδου, 25 εκ.-73,367€

❒ 102 τ.μ. 1ου, μπετά Απ. Παύλου, 18 εκ. - 52,824€

❒ 124 τ.μ. 1ου, 3 υπν/τίων, Ατταβύρου, 46 εκ. - 134,996€

❒ 128 τ.μ. 1ου, 3 υπν/τίων, λουξ, πάρκινγκ, καινούργιο, Μήδια, 48,5 εκ. -142,333€

❒ 150 τ.μ. 3ου, ρετιρέ ορο-φοδιαμέρισμα, λουξ, 3 υπν/τίων, Αισχύνη, 47 εκ. - 137,931€

ΜΕΖΟΝΕΤΕΣ- ΜΟΝ/ΚΙΕΣ ΠΩΛΟΥΝΤΑΙ

❒ 116 τ.μ. μεζονέτα 2 υπν/τίων Παραδείσι, 17 εκ. - 49,889€

❒ 128 τ.μ. μεζονέτα, 3 υπν/τίων, τζάκι, καινούργια Ροδίνι, 45 εκ. -132,061€

❒ 134 τ.μ. μον/κία, 3 υπν/τίων, δόμηση συν 440 τ.μ. Κοσκινού, 55 εκ. - 161,408€

❒ 180 τ.μ. μεζονέτα μπετά συν 100 τ.μ. υπόγειο, εντός οικισμού, Κοσκινού, 24 εκ. - 70,432 €

❒ 200 τ.μ. μον/κία 3 υπν/τίων σε 1.000 τ.μ. οικόπεδο, λουξ, καινούργια, Ιξιά, 80 εκ. - 234,776 €

❒ 210 τ.μ. μεζονέτα, λουξ, 3 υπν/τίων, αυλή, πάρκινγκ, Ιξιά, 65 εκ. - 190,755€

ΟΙΚΟΠΕΔΑ ΠΩΛΟΥΝΤΑΙ

❒ 300 τ.μ., δόμηση 300 τ.μ. Παστίδα, 9 εκ. - 26,412€

❒ 460 τ.μ., δόμηση 550 τ.μ. Τριάντα 18 εκ. - 52,824€

❒ 500 τ.μ. βιοτ/κός χώρος, δόμηση 3Χ150 Κοσκινού, 9 εκ. - 26,412€

❒ 4.000 τ.μ., θέα, Κοσκινού, 24 εκ. - 70,432€

❒ 4.000 τ.μ., θέα, Παστίδα 26 εκ. - 76,302€

❒ 6.000 τ.μ., με αποθήκη Παστίδα 48 εκ. - 140,865€

❒ 15.000 τ.μ., Καντυλί 50 εκ.-146,735€

ΕΠΙΧΕΙΡΗΣΕΙΣ & ΕΠΑΓΓΕΛΜΑΤΙΚΟΙ ΧΩΡΟΙ

❒ Βιοτεχνικό κτίριο 150 τ.μ. με επιπλέον δόμηση 2Χ150 τ.μ. Κοσκινού, 23 εκ.-67,498€

❒ Αποθήκη 150 τ.μ. με γκαρσονιέρα, Δασκάλους 20 εκ.-58,694€

❒ Αποθήκη-κατάστημα 170 τ.μ. Ροδίνι, 23 εκ.-67,498€

❒ Κατάστημα 25 τ.μ. Ψαροπούλα 22 εκ.-64,563€

❒ Κατάστημα 30 τ.μ. Ανάληψη, 6 εκ.-17,608€

❒ Κατάστημα 40 τ.μ. συν 50 τ.μ. υπόγειο Ατταβύρου, 20 εκ.-58,694€

❒ Παλαιά οικία, κατάλληλη για κατάστημα 50 τ.μ. Ζέφυρος 16 εκ.-46,955€

❒ Κατάστημα 64 τ.μ. Μ. Πετρίδη, 29 εκ.- 85,106€

❒ Κατάστημα 90 τ.μ. 1ου με φαρδύ μπαλκόνι, Ιξιά 23 εκ. - 67,498€

❒ Κατάστημα 165 τ.μ. Τριάντα, 65 εκ. - 190,755€

Exclusive Properties

❒ Οικοδομικό συγκρότημα 4 οικιών 1 καταστήματος, Παλιά Πόλη, 277 τ.μ. 100 εκ.-293,470€

❒ Θικοδομικό συγκρότημα 1000 τ.μ. 2 ορόφων Ψαροπούλα 320 εκ. - 939,104€

❒ Επαυλη 380 τ.μ., σε 6 στρέμματα οικόπεδο, στο κύμα 190 εκ.-557,593€

ΖΗΤΟΥΝΤΑΙ ΚΑΤΟΙΚΙΕΣ & ΟΙΚΟΠΕΔΑ ΕΝΤΟΣ & ΕΚΤΟΣ ΠΟΛΕΩΣ

ΤΣΟΥΡΟΥΝΑΚΗΣ Ι. ΑΝΤΩΝΙΟΣ (B.Sc.-MKT)

ΤΗΛ.:60060 (3 γραμμές) FAX: 60062
ΚΙΝ.:0945 949882
e-mail: kefaleo@rho.forthnet.gr

Γ. Σεφέρη 12
(παραπλεύρως ΜΗΔΕΙΑ)
Ρόδος

auto-moto

συνέχεια από την προηγούμενη

ΣΧΟΛΗ ΟΔΗΓΩΝ ΚΟΥΣΗ ΠΑΝΤΕΛΗ

- ΔΙΠΛΩΜΑΤΑ
- ΕΡΑΣΙΤΕΧΝΙΚΑ
- ΕΠΑΓΓΕΛΜΑΤΙΚΑ
- ΜΟΤΟΣΙΚΛΕΤΑΣ
- ΜΑΘΗΜΑΤΑ ΘΕΩΡΗΤΙΚΗΣ ΔΙΔΑΣΚΑΛΙΑΣ

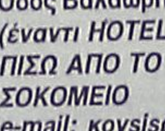

-Επεκτάσεις όλων των κατηγοριών
-Αναθεωρήσεις ληγμένων αδειών
-Μετατροπές ξένων αδειών σε ελληνικές

Οδός Βαλαωρίτου 9
(έναντι HOTEL SEMIRAMIS ΠΙΣΩ ΑΠΟ ΤΟ ΠΑΛΑΙΟ ΝΟΣΟΚΟΜΕΙΟ
e-mail: koysisp@hol.gr

ΕΚΠΑΙΔΕΥΤΙΚΟ ΑΥΤΟΚΙΝΗΤΟ:
TOYOTA YARIS 1300 cc
AIR CONDITIONED
(ΠΡΟΣΟΧΗ): ΜΑΘΗΜΑΤΑ
α. Μοτοσικλέτας μεγάλου κυβισμού από 125 cc έως ανεξαρτήτου
β. Μοτ/τας έως 125 cc
γ. Μοτοποδηλάτου 50 cc
Διαθέτουμε επίσης κι αυτόματες μοτοσικλέτες 125 cc
Πληρ. τηλ.
29157-73820-94777
ΚΑΙ ΑΝΑ ΠΑΣΑ ΣΤΙΓΜΗ ΣΤΑ ΚΙΝΗΤΑ τηλ.
0944/511313-0944/203343
Στην κατηγορία ανεξαρτήτου κυβισμού η εκπαίδευση γίνεται με μοτοσικλέτα 500 cc
Παραλαβή των μαθητών μας και από τις οικίες τους
"Η σωστή και μεθοδική εκπαίδευση στα σύγχρονα οχήματά μας, βάζει γερά θεμέλια για τη δημιουργία ενός καλού νέου οδηγού"

ΠΡΟΣΟΧΗ
Στη σχολή μας παραδίδονται και μαθήματα θεωρητικής διδασκαλίας

ΠΜ38660

ΑΥΤΟΚΙΝΗΤΟ RENAULT SAMAN μοντέλο '93 σε άριστη κατάσταση. Πληρ. τηλ. 097/2419865. AA39306

YAMAHA VIRAGO 250 c.c. Τιμή 500.000 δρχ. Πληρ. τηλ. 83383, κιν. 097/7935206. AA39302

ΑΥΤΟΚΙΝΗΤΟ ΜΑΡΚΑΣ SUZUKI ALTO 600 c.c., μοντέλο '87, βενζινοκίνητο. Επίσης, μηχανάκι **SUZUKI ADRESS** 50 c.c. Τιμή προσιτή. Πληρ. τηλ. 0945/544336. AA39303

ΜΗΧΑΝΑΚΙ ADRESS 100 c.c. 180.000 δρχ. Πληρ. τηλ. 0944/532786. AA39304

ΑΥΤΟΚΙΝΗΤΟ ΜΑΡΚΑΣ FORD ESCORT GL, 1.117 c.c., μοντέλο 1982, σε τιμή ευκαιρίας. Πληρ. τηλ. 52635, κιν. 0946/795725. AA39281

ΑΥΤΟΚΙΝΗΤΟ NISSAN MICRA 1000 κυβικών, τριών μηνών με 3000 χιλιόμετρα, εντελώς καινούργιο, μεταλλικό ασημί χρώμα, κλιματισμό, ηλεκτρ. παράθυρα, ηλεκτρ. κλειδαριές, πεντάθυρο με αερόσακο. Πληρ. τηλ. 63926, 67688 AA39253

ΕΥΚΑΙΡΙΕΣ ΜΕ ΕΥΚΟΛΙΕΣ ΠΛΗΡΩΜΗΣ: • OPEL CORSA 1,0 AIR-COND MOD. 99, • SEAT IBIZA 1,0 MOD. 99, • SEAT CORDOBA 1,4 AIR-CON MOD. 99, • FIAT BRAVA 1,4 AIR-COND MOD. 98, • FIAT MAREA I,4 AIR-COND MOD. 97, • TOYOTA COROLLA 1,4 AIR COND MOD. 98 AUTOHELLAS HERTZ Α-ΝΑΝΕΩΝΟΝΤΑΣ ΣΥΝΕΧΩΣ ΤΟ ΣΤΟΛΟ ΤΩΝ ΑΥΤΟΚΙΝΗΤΩΝ ΜΑΣ ΔΙΑΘΕΤΟΥΜΕ ΤΩΡΑ ΠΡΟΣ ΠΩΛΗΣΗ ΜΕΓΑΛΗ ΠΟΙΚΙΛΙΑ ΜΕΤΑΧΕΙΡΙΣΜΕΝΩΝ ΚΑΙ ΑΡΙΣΤΑ ΣΥΝΤΗΡΗΜΕΝΩΝ ΑΥΤΟΚΙΝΗΤΩΝ ΜΕ ΠΟΛΛΕΣ ΚΑΙ ΣΥΜΦΕΡΟΥΣΕΣ ΕΥΚΟΛΙΕΣ ΠΛΗΡΩΜΗΣ. ΕΚΘΕΣΗ 12ο ΧΛΜ. ΡΟΔΟΥ-ΚΑΜΕΙΡΟΥ ΚΡΕΜΑΣΤΗ. ΤΗΛ. 98200-3 ΚΑΙ 21819 ΠΑ39192

FIAT DUCATO κλούβα μακρύ-ψηλό πετρελαιοκίνητο, μοντέλο '94 άριστη κατάσταση. Τιμή 2.950.000. Πληρ. τηλ. 0932495911 AA39254

ΜΑΘΗΜΑΤΑ Η/Υ για ενήλικες



Windows, Internet, Email, Word, Excel, Access

ΤΜΗΜΑΤΑ :

- Ταχύρυθμα 5 εβδομάδων
- Τρίμηνα - προετοιμασία για απόκτηση του ECDL
- Ειδικά για επιχειρήσεις

Στο εκπαιδευτικό κέντρο ANOSIS μπορείτε να αποκτήσετε το ECDL το δίπλωμα των υπολογιστών με διεθνή αναγνώριση που αποδεικνύει τις γνώσεις σας στους Η/Υ ...

ECDL
ΕΥΡΩΠΑΪΚΟ ΔΙΠΛΩΜΑ ΚΑΤΑΡΤΙΣΗΣ ΣΤΟΥΣ ΥΠΟΛΟΓΙΣΤΕΣ
ΠΙΣΤΟΠΟΙΗΜΕΝΟ ΕΞΕΤΑΣΤΙΚΟ ΚΕΝΤΡΟ

Anosis Computer Learning
Τηλ. 78924
Στ. Κωτιάδη 64 Ανάληψη

Κώστας Χατζηδάκης
ΠΤΥΧ. ΠΛΗΡΟΦΟΡΙΚΗΣ ΠΑΝ. ΑΘΗΝΩΝ

ΚΕΡΜΑΤΟΤΗΛΕΦΩΝΑ



e-mail:sifakis@payphone.gr
http://www.payphone.gr

ΑΝΤΙΠΡΟΣΩΠΕΙΑ ΝΟΤΙΟΥ ΑΙΓΑΙΟΥ:
ΑΤΤΑΒΥΡΟΥ 46 ΡΟΔΟΣ
☎ 0241-37733



0% προκαταβολή και εξόφληση έως 60 μήνες

CAR EXPERTS

1. CITROEN ΧΑΝΤΙΑ 1.600 c.c. μοντέλο 1995 με A/C-ABS-AIRBAG οδηγού-ηλ. παράθυρα-ηλ. καθρέπτες-ηχοσύστημα. Τιμή 3.100.000 δρχ.

5. SUZUKI SWIFT 1.000 c.c. μοντέλο 1994. Τιμή 1.300.000 δρχ.

9. AUDI 80 1.800 c.c. μοντέλο 1989 με A/C-υδρ. τιμόνι. Τιμή 1.800.000 δρχ.

10. RENAULT 21 1.800 c.c. μοντέλο 1991. Τιμή 1.800.000 δρχ.

ΞΕΝΑΚΗΣ
ΕΠΙΣΗΜΟΣ ΣΥΝΕΡΓΑΤΗΣ KOSMOCAR
ΛΙΝΔΟΥ 238, ΤΗΛ: 61600

ΑΝΑΚΟΙΝΩΣΗ
ΜΑΘΗΜΑΤΑ
*** Computer ***
PROGRAM COMPUTER PM
ΕΓΓΡΑΦΕΣ
** ΤΩΡΑ **
Τμήματα για:
Παιδιά - Ενήλικες
Αρχάριους - Μαθητές
Επαγγελματίες
Ανεύρεση Εργασίας
ΠΑΡΕΧΕΤΑΙ ΒΕΒΑΙΩΣΗ
Διδάσκει πτυχιούχος Πανεπιστημίου Αμερικής
ΜΑΝΩΛΗΣ Ι. ΣΟΦΙΛΛΑΣ
Κοδριγκτώνος 91
Τηλ. (0241) 31761

ΣΧΟΛΗ ΟΔΗΓΩΝ
L
ΠΥΛΑΡΙΝΟΣ ΗΡΑΚΛΗΣ
Πτυχιούχος Εκπαιδευτής
Διπλώματα
✓ Ερασιτεχνικά
✓ Επαγγελματικά
✓ Μοτοσικλέτας
✓ Επεκτάσεις - Αναθεωρήσεις
Αγ. Αναστασίας 40 & Π.Π. Γερμανού
Εμπορικό Κέντρο Φώκιαλη, α' όροφος
Τηλ. 75270, 0942 445549
ΠΜ39040

ΣΧΟΛΗ ΟΔΗΓΩΝ
L
ΠΟΡΤΣΕΛΛΗΣ ΣΤΕΦΑΝΟΣ
Διπλ. εκπαιδευτής υποψηφίων οδηγών
ΕΙΝΑΙ ΘΕΜΑ ΕΠΙΛΟΓΗΣ
• Διπλώματα αυτοκινήτου, μοτοσικλέτας,φορτηγού, λεωφορείου, νταλίκας
• Αναθεωρήσεις ληγμένων αδειών
• Θεωρητικά μαθήματα ΚΟΚ και Μηχανολογίας
• Μετατροπές ξένων διπλωμάτων σε ελληνικά
• Διπλώματα αυτόματου αυτοκινήτου
ΕΡΝΕΣΤ ΜΠΕΒΙΝ 6 - ΡΟΔΟΣ • ΤΗΛ. 34497, 0945-463635

ΣΧΟΛΗ ΟΔΗΓΩΝ
ΠΟΤΣΟΥ ΣΩΤΗΡΗ
ΔΙΠΛ. ΕΚΠΑΙΔΕΥΤΗΣ ΥΠΟΨΗΦΙΩΝ ΟΔΗΓΩΝ.
ΔΙΠΛΩΜΑΤΑ Α - Β - Γ - Δ - Ε
★ Αναλαμβάνουμε την έκδοση αδειών οδήγησης όλων των κατηγοριών.
★ Αναθεωρήσεις Επαγ/κών αδειών.
★ Τα θεωρητικά μαθήματα όλων των κατηγοριών γίνονται στό σύγχρονο Κέντρο Θεωρητικής Εκπαίδευσης Υποψηφίων Οδηγών της Ε.Σ.Ο.Ρ. Ο.Ε. Στην οποία μετέχουμε.
★ Διαθέτουμε καί Αυτόματο Επιβατηγό.
Εθνάρχου Μακαρίου 31, 2ος όροφος, ΡΟΔΟΣ
(Έναντι Εθνικής Τράπεζας, πάνω από το κατ/μα "ΡΟΔΙ")
Τηλ. 78070 Κιν. 0945- 567404

ΗΛΙΑΚΑ ΘΕΡΜΑΝΣΗ ΥΔΡΑΥΛΙΚΑ
ΜΕΛΕΤΗ ΚΑΤΑΣΚΕΥΗ
Τηλ. 0241-90005
Κινητό 0945 200430
ΡΟΔΟΘΕΡΜ

auto-moto

συνέχεια από την προηγούμενη

ΑΥΤΟΚΙΝΗΤΟ NISSAN SUNNY μοντ. '91, 1600 cc με air condition σε πολύ καλή κατάσταση. Τιμή 1.300.000. Πληρ. τηλ. 24811, 73075 ΑΑ39251

ΜΕΓΑΛΗ ΕΥΚΑΙΡΙΑ πωλείται αυτοκίνητο PEUGEOT 106 ολοκαίνουργιο 7800 χιλιόμετρα σε τιμή ευκαιρίας. Τιμή 2.200.000. Πληρ. τηλ. 0946691977 από 9-3 μ.μ. και 7-11 μ.μ. ΑΑ39213

TOYOTA COROLLA σε καλή κατάσταση σε τιμή ευκαιρίας 250.000 δρχ. Πληρ. τηλ. 33774 και 34123 ΑΑ39174

OPEL VECTRA 1600 cc τεσσάρων ετών με φουλ εξτρά σε άριστη κατάσταση. Δεκτή και ανταλλαγή με μικρότερο. Πληρ. τηλ. 0944/807951 κ. Τάσο ΑΑ39028

ΜΟΤΟΣΙΚΛΕΤΑ HONDA SHADOW 600 cc ΣΕ ΑΡΙΣΤΗ ΚΑΤΑΣΤΑΣΗ ΜΕ ΠΟΛΛΑ ΑΞΕΣΟΥΑΡ. ΕΥΚΟΛΙΕΣ ΠΛΗΡΩΜΗΣ. ΠΛΗΡ. ΤΗΛ. 0945/971932 ΧΠΑ3889

εργασιες

ΖΗΤΟΥΝΤΑΙ ΓΙΑ ΕΣΤΙΑΤΟΡΙΟ-ΟΥΖΕΡΙ: Α) ΜΑΓΕΙΡΑΣ ΠΕΠΕΙΡΑΜΕΝΟΣ, Β) ΛΑΤΖΙΕΡΑ ΜΕ ΓΝΩΣΕΙΣ ΣΤΑ ΤΗΓΑΝΙΑ, Γ) ΒΟΗΘΟΙ ΣΕΡΒΙΤΟΡΩΝ ΜΕ ΠΡΟΫΠΗΡΕΣΙΑ. ΠΛΗΡ. ΤΗΛ. 27061 ΠΖ39267

ΟΒΕΛΙΣΤΗΡΙΟ ΣΤΗΝ ΠΑΛΙΑ ΠΟΛΗ ΖΗΤΑΕΙ ΕΜΠΕΙΡΟ ΥΠΑΛΛΗΛΟ ΓΙΑ ΝΥΧΤΕΡΙΝΗ ΑΠΑΣΧΟΛΗΣΗ. ΠΡΟΫΠΗΡΕΣΙΑ ΑΠΑΡΑΙΤΗΤΗ. ΠΛΗΡ. ΤΗΛ. 22704, 32107 ΠΖ39268

ΖΗΤΟΥΝΤΑΙ: 1 ΣΕΡΒΙΤΟΡΟΣ, 1 ΣΕΡΒΙΤΟΡΑ ΚΑΙ ΒΟΗΘΟΣ ΣΕΡΒΙΤΟΡΟΥ ΓΙΑ ΝΑ ΕΡΓΑΣΘΟΥΝ ΣΤΟ ΕΣΤΙΑΤΟΡΙΟ ΒΙΚΤΩΡΙΑ, ΟΔΟΣ Γ. ΓΙΑΠΑΝΙΚΟΛΑΟΥ 21 (ΑΠΕΝΑΝΤΙ ΤΟΥ CASINO). ΑΠΑΡΑΙΤΗΤΗ Η ΑΓΓΛΙΚΗ ΓΛΩΣΣΑ. ΠΛΗΡ. ΤΗΛ. 36048 ΠΖ39269

Από εστιατόριο εντός πόλεως **ΖΗΤΟΥΝΤΑΙ:** α) σερβιτόρες: Θα προτιμηθούν σχολής, β) βοηθοί σερβιτόρων, γ) νεαρός για παρκαδόρος. Πληρ. τηλ. 77779 ΑΖ39270

ΣΕΡΒΙΤΟΡΟΣ ΚΑΙ ΒΟΗΘΟΣ ΣΕΡΒΙΤΟΡΟΥ στο Φαληράκι. Πληρ. τηλ. 87487 , 85883. ΑΖ39291

ΝΥΚΤΟΘΥΡΩΡΟΣ για το ξενοδοχείο "ΕΛΕΝΑ", Γρίβα 78. Πληρ. τηλ. 24755. Αιτήσεις 10-12 π.μ. ΑΖ39292

ΣΕΡΒΙΤΟΡΑ από το εστιατόριο CLEOS στην Παλιά Πόλη. Πληρ. τηλ. 28415 μετά τις 5 μ.μ. ΑΖ39293

ΠΕΠΕΙΡΑΜΕΝΟΣ ΠΩΛΗΤΗΣ που να γνωρίζει Αγγλικά-Γερμανικά για τρίωρη απογευματινή απασχόληση (19.00-22.00) σε κατάστημα υφασμάτων γουναρικών και δερμάτινων ειδών εντός ξενοδοχείου Φαληράκι Beach. Μισθός ικανοποιητικός και ποσοστά. Πληρ. τηλ. 33956 πρωί, 86265 απόγευμα. ΑΖ39294

ΠΩΛΗΤΡΙΑ να εργασθεί σε boutique. Πληρ. τηλ. 38879. ΑΖ39296

Η ΕΤΑΙΡΕΙΑ ΕΙΣΑΓΩΓΩΝ ΚΑΙ ΔΙΑΝΟΜΩΝ ΧΥΜΩΝ, ΠΟΤΩΝ ΚΑΙ ΜΠΥΡΑΣ Ε. ΤΑΤΑΚΗΣ ΚΑΙ ΥΙΟΙ Α.Ε. ΖΗΤΑΕΙ: ΕΜΠΕΙΡΟ ΟΔΗΓΟ ΜΕ ΚΑΤΟΧΗ ΑΔΕΙΑΣ ΟΔΗΓΗΣΗΣ 3ΗΣ ΚΑΤΗΓΟΡΙΑΣ, ΠΩΛΗΤΗ ΜΕ ΠΡΟΫΠΗΡΕΣΙΑ ΣΤΟΝ ΕΥΡΥΤΕΡΟ ΧΩΡΟ ΤΩΝ ΠΩΛΗΣΕΩΝ. ΠΛΗΡ. ΤΗΛ. 25342, 33660. ΠΖ39297

ΑΠΟ ΕΙΣΑΓΩΓΙΚΗ ΕΠΙΧΕΙΡΗΣΗ ΤΡΟΦΙΜΩΝ ΟΔΗΓΟΣ ΜΕ ΔΙΠΛΩΜΑ Γ' ΚΑΤΗΓΟΡΙΑΣ. ΠΛΗΡ. ΤΗΛ. 76555, 0944/724757. ΠΖ39298

ΕΜΠΕΙΡΟΣ ΣΕΡΒΙΤΟΡΟΣ ΚΑΙ ΒΟΗΘΟΣ ΣΕΡΒΙΤΟΡΟΥ για εστιατόριο στην Παλιά Πόλη. Πληρ. τηλ. 25293. ΑΖ39295

ΣΕΡΒΙΤΟΡΟΣ-ΚΡΑΧΤΗΣ για να εργασθεί σε εστιατόριο στην Παλιά Πόλη. Πληρ. τηλ. 30875 ΑΖ39272

ΠΩΛΗΤΡΙΑ για κατάστημα ρούχων. Μισθός 200.000. Απαραίτητα Αγγλικά. Πληρ. τηλ. 30021 ΑΖ39271

ΒΟΗΘΟΣ ΛΟΓΙΣΤΟΥ ΜΕ ΕΜΠΕΙΡΙΑ ΣΕ ΒΙΒΛΙΑ Γ' ΚΑΤΗΓΟΡΙΑΣ ΚΑΙ ΧΡΗΣΗ Η/Υ ΖΗΤΕΙΤΑΙ ΠΑΡΑ ΕΜΠΟΡΙΚΗΣ ΕΠΙΧΕΙΡΗΣΗΣ. ΣΥΝΕΧΕΣ ΩΡΑΡΙΟ. ΠΛΗΡ. ΤΗΛ. 0932.270188 ΧΠΖ294

Από την Ροδιακή Φάρμα Στρουθοκαμήλων στις Πεταλούδες **ΖΗΤΕΙΤΑΙ** ψήστης ή βοηθός μάγειρα. Πληρ. τηλ. 76128-61004, 86010 ΑΖ39255

ΕΜΠΕΙΡΗ γυναίκα ή άνδρας για απασχόληση σε αναψυκτήριο bar επί της Ακτής Κανάρη (Ψαροπούλα). Απαραίτητη προϋπόθεση, γνώσεις τουλάχιστον της Αγγλικής γλώσσας. Πληρ. τηλ. 0945/991030 κο Γιώργο ΑΖ39209

Κατά προτίμηση **μπάρμαν ή μπαργούμαν** για κεντρική pub-καφετέρια. Απασχόληση εποχιακή. Πληρ. τηλ. 27960-093/7120440 μετά τις 12.00 το μεσημέρι. ΑΖ39247

ΕΜΠΕΙΡΟ ΑΤΟΜΟ ΓΙΑ ΝΑ ΚΑΛΛΙΕΡΓΕΙ ΚΤΗΜΑ 10 ΣΤΡΕΜΜΑΤΩΝ ΣΤΗΝ ΙΑΛΥΣΟ ΜΕ ΔΕΝΤΡΑ ΚΑΙ ΧΩΡΟ ΕΛΕΥΘΕΡΟ ΓΙΑ ΚΑΛΛΙΕΡΓΕΙΑ ΟΠΩΡΟΚΗΠΕΥΤΙΚΩΝ. ΟΡΟΙ ΠΟΛΥ ΕΥΝΟΪΚΟΙ ΓΙ' ΑΥΤΟΝ. ΠΛΗΡ. ΤΗΛ. 94632 ΠΖ39210

ΜΑΓΕΙΡΑΣ πεπειραμένος με προϋπηρεσία να γνωρίζει αλα καρτ. Πληρ. τηλ. 94724 ΑΖ39212

ΔΕΣΠΟΙΝΙΔΕΣ για το αναψυκτήριο PREMIER και το INTERNET CAFE PREMIER. Πληρ. τηλ. 94481 Κρεμαστή ΑΖ39263

ΠΩΛΗΤΡΙΑ έμπειρη γνωρίζουσα την Αγγλική και μία ακόμη ξένη γλώσσα για να εργαστεί σε κατάστημα τουριστικών ειδών στην Παλιά Πόλη. Ωρες απασχόλησης 5 μ.μ. μέχρι 10 μ.μ. Μισθός αναλόγως προσόντων. Πληρ. τηλ. 76348, 24966 ΑΖ39200

ΑΠΟ ΤΟ ΧΡΥΣΟΧΟΕΙΟ ΤΟΥ ΜΙΧΑΛΗ ΜΕΝΤΟΥ ΣΤΗΝ ΠΑΛΙΑ ΠΟΛΗ ΖΗΤΕΙΤΑΙ ΥΠΑΛΛΗΛΟΣ ΠΟΥ ΝΑ ΟΜΙΛΕΙ ΑΓΓΛΙΚΑ-ΓΕΡΜΑΝΙΚΑ. ΠΛΗΡ. ΤΗΛ. 23936 ΠΖ39181

ΥΠΑΛΛΗΛΟΣ να εργασθεί σε τουριστικό κατάστημα κεντημάτων στην Παλιά Πόλη που να γνωρίζει την Αγγλική γλώσσα. Πληρ. τηλ. 39050 ΑΖ39203

ΖΗΤΕΙΤΑΙ ΝΥΧΤΕΡΙΝΟΣ ΓΙΑ ΝΑ ΕΡΓΑΣΘΕΙ ΣΕ ΞΕΝΟΔΟΧΕΙΟ ΣΤΟ ΦΑΛΗΡΑΚΙ. ΠΛΗΡ. ΤΗΛ. 85303 ΚΑΙ 22369 ΠΖ39195

ΚΟΜΜΩΤΡΙΑ ζητείται. Πληρ. τηλ. 31973 ΑΖ39189

ΠΩΛΗΤΡΙΕΣ να γνωρίζουν ξένες γλώσσες για κατάστημα στην Παλιά Πόλη. Πληρ. τ ηλ. 28052 ΑΖ39190

ΜΑΓΕΙΡΙΣΣΑ και βοηθός μαγείρισσας για snack-bar από το ξενοδοχείο Κασσάνδρα στην Ιαλυσό οδός Ρίμινι 1. Πληρ. τηλ. 94236-94960 ΑΖ39183

ΕΣΩΤΕΡΙΚΗ οικιακή βοηθός. Πληρ. τηλ. 65807-61374 ΑΖ39184

ΟΔΗΓΟΣ με δίπλωμα Γ' κατηγορίας από εμπορική επιχείρηση τροφίμων. Μισθός ικανοποιητικός. Πληρ. τηλ. 65883-0942456623. ΑΖ39148

ΚΟΠΕΛΑ να εργασθεί στην καφετέρια "ΕΠΩΝΥΜΟ" στην οδό Αθηνών 9. Πληρ. τηλ. 63940, 68550 ΑΖ39182

ΚΟΠΕΛΑ για σνακ-μπαρ, απογευματινή και βραδινή. Τουλάχιστον να γνωρίζει Αγγλικά. Πληρ. τηλ. 20812-37850 ΑΖ39158

ΕΠΙΠΛΟΠΟΙΟΣ έμπειρος από επιπλοποιείο. Πληρ. τηλ. 94125-0945796512. ΑΖ39153

ΝΕΑΡΕΣ ΜΕΧΡΙ 25 ΕΤΩΝ ΜΕ ΙΚΑΝΟΤΗΤΑ ΕΠΙΚΟΙΝΩΝΙΑΣ ΣΕ ΚΕΝΤΡΙΚΗ ΚΑΦΕΤΕΡΙΑ ΓΙΑ 12ΜΗΝΗ ΑΠΑΣΧΟΛΗΣΗ. ΜΙΣΘΟΣ ΙΚΑΝΟΠΟΙΗΤΙΚΟΣ. ΠΛΗΡ. ΤΗΛ. 24564, 0945/703693 ΠΖ39138

ΑΠΟ ΤΗΝ ΕΤΑΙΡΕΙΑ Ρ.Ε.Τ.Ε. Α.Ε. ΤΗΣ ΑΛΥΣΙΔΑΣ ΕΣΤΙΑΤΟΡΙΩΝ "GOODYS" ΖΗΤΟΥΝΤΑΙ ΑΤΟΜΑ ΓΙΑ ΕΤΗΣΙΑ ΑΠΑΣΧΟΛΗΣΗ ΣΤΙΣ ΠΑΡΑΚΑΤΩ ΕΙΔΙΚΟΤΗΤΕΣ: 1) ΨΗΣΤΕΣ, 2) ΤΑΜΙΕΣ, 3) ΕΞΩΤΕΡΙΚΟΙ, ΓΙΑ ΠΛΗΡΟΦΟΡΙΕΣ/ΑΙΤΗΣΕΙΣ ΣΤΟ ΚΑΤΑΣΤΗΜΑ GOODYS ΡΟΔΟΥ ΑΛ. ΔΙΑΚΟΥ 10, ΤΗΛ. 78283, 24143, ΥΠΕΥΘΥΝΟΣ κ. ΚΑΡΑΚΩΝΣΤΑΝΤΗΣ ΓΕΩΡΓΙΟΣ. ΠΖ39083

ΚΟΠΕΛΑ για να εργασθεί στην **Σαντορίνη** την καλοκαιρινή σεζόν σε σοβαρό κατάστημα video games. Μισθός ικανοποιητικός και bonus. Πληρ. τηλ. 25050, 37247 ΧΑΖ194

Το κατάστημα τυποποιημένων ειδών στο αεροδρόμιο Ρόδου **ΖΗΤΑ** προσωπικό με γνώσεις Αγγλικών, γυναίκες 18-30 ετών. Πληρ. στο αεροδρόμιο από 2-10 μ.μ. κ. Δημήτρη ΑΖ39071

ΚΟΠΕΛΑ να εργασθεί στο bar του Οινοποιείου Αναστασίας Τριανταφύλλου στον Ανω Καλαμώνα Απαραίτητη η γνώση της Αγγλικής. Πληρ. τηλ. 82041 ΑΖ39063

ΚΟΠΕΛΕΣ για καφετέρια με εμπειρία στο σέρβις. Πληρ. τηλ. 33109 ΑΖ39074

ΜΠΑΡΜΑΝ και σερβιτόροι-ες ζητούνται για καινούργια καφετέρια στο νέο εμπορικό κέντρο (WATER PARK) Φαληράκι που να γνωρίζουν Γερμανικά-Αγγλικά. Μισθός ικανοποιητικός και ποσοστά. Ωράριο απογευματινό (18.00-1.00). Τηλ. επικοινωνίας 29279 και 0972420041 κο Γιάννη. ΑΖ38775

ΕΡΓΑΤΗΣ για φούρνο, με προϋπηρεσία. Πληρ. τηλ. 39070 ΑΖ39053

ΥΠΑΛΛΗΛΟΣ να ομιλεί ξένες γλώσσες για τουριστικό κατάστημα στην Παλιά Πόλη. Πληρ. τηλ. 22419 και 75070. ΑΖ39110

ΠΩΛΗΤΡΙΕΣ πεπειραμένες να μιλούν τουλάχιστον Αγγλικά για να εργαστούν σε τουριστικό κατάστημα. Πληρ. τηλ. 39624. ΑΖ39113

ΝΕΟΣ έως 26 ετών για snack-bar στην Ιαλυσό, απογευματινές ώρες εργασίες. Απαραίτητα Αγγλικά. Πληρ. τηλ. 0945066767 κ. Νίκο ΑΖ38981

ΚΟΠΕΛΕΣ και εργάτες οδηγοί με επαγγελματικό δίπλωμα για πλυντήρια ιματισμού. Πληρ. τηλ. 92743. ΑΖ39012

ΚΟΠΕΛΑ που να γνωρίζει Αγγλικά και Γερμανικά για να εργασθεί σε κατάστημα κοσμημάτων και χαλιών στην Π. Πόλη. Πληρ. τηλ. 37247 ΑΖ39044

DRIVER WANTED AGENCY BASED IN FALIRAKI ARE LOOKING FOR GOOD DRIVERS FOR THEIR EXCURSION PROGRAMME: • MUST HAVE A CLEAN DRIVING LICENCE, • MUST BE OVER 23 YEARS OLD, • MUST SPEAK GOOD ENGLISH, GERMAN OR ITALIAN, • MUST HAVE HAD EXPERIENCE WITH GENERAL PUBLIC, • MUST BE AVAILABLE TO WORK EVERY DAY FROM MAY UNTIL OCTOBER 2001. FOR MORE INFORMATION CONTACT BRITTA FORSBERG ON 0241 85060 BETWEEN 10.000 AND 16.00 MONDAY-FRIDAYΠΖ39261

ΚΑΘΑΡΙΣΤΕΣ/ΣΤΡΙΕΣ για εργασία στο Αεροδρόμιο Ρόδου. Πληρ. τηλ. 0944/534366 και 75241 ΑΖ39038

ΝΕΑΡΕΣ κοπέλες για να εργασθούν σε Αναψυκτήριο-Σαντουϊτσάδικο στα "100 Μαγαζιά". Πληρ. τηλ. 22094 και 0932630451 κ. Δημήτρης. ΑΖ38774

ΠΩΛΗΤΡΙΕΣ ΓΙΑ ΚΑΤΑΣΤΗΜΑ ΕΝΤΟΣ ΠΟΛΕΩΣ. ΠΛΗΡ. ΤΗΛ. 3212 ΠΖ39262

μαθήματα

ΦΙΛΟΛΟΓΟΣ καθηγήτρια πτυχιούχος Αριστοτελείου Πανεπιστημίου Θεσσαλονίκης, παραδίδει ιδιαίτερα μαθήματα σε μαθητές γυμνασίου. Τιμές προσιτές, συστηματική ενημέρωση γονέων. Πληρ. τηλ. 22428 και 0937803323 (κινητό) ΧΑΜ291

NEW MILLENIUM PROPERTIES
• ΔΙΑΜΕΡΙΣΜΑΤΑ
• ΜΕΖΟΝΕΤΕΣ
• ΜΟΝΟΚΑΤΟΙΚΙΕΣ
• ΟΙΚΟΠΕΔΑ
• ΚΤΗΜΑΤΑ
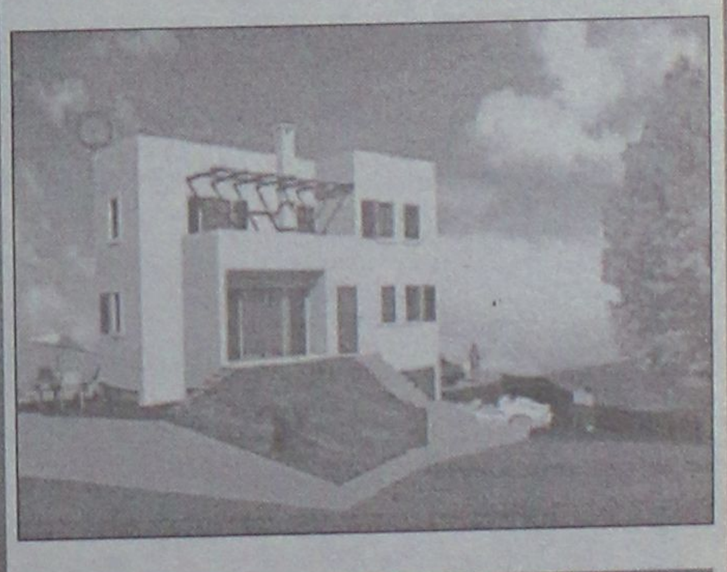
ΕΠΕΝΔΥΣΤΕ ΣΤΗΝ ΡΟΔΟ ΤΩΡΑ
P.M. MITTON
• Στα Κοσκινού μονοκατοικία 185 τ.μ. σε μπετά 36 εκ.
• Στα Κοσκινού οροφ/μα 155 τ.μ. καθαρό μπετά ΙΚΑ πληρ. 33 εκ. χτισ. σοβ. ηλεκτρ. 40 εκ.
ΟΙΚΟΠΕΔΑ
• Στους Καστελλοριζιούς Ιξιά 5.000 τ.μ. με παλιά οικία άδεια προσκ. 230 τ.μ. φως νερό ελαιόδενδρα 65 εκ.
• Στην παλιά πόλη γωνιακό κεντρικό 274 τ.μ. κατάλληλο για πανσιόν και εστιατόριο 95 εκ.
• Κοσκινού μαγαζιά 42 τ.μ. 15 εκ.
72 τ.μ. 22 εκ.
ΤΗΛ. (0241) 22142 ΚΙΝ. 0945/668060

διαφορα

ΠΩΛΕΙΤΑΙ ΚΑΝΑΠΕΣ-ΜΠΑΟΥΛΟΝΤΙΒΑΝΟ ΠΟΥ ΓΙΝΕΤΑΙ ΚΡΕΒΑΤΙ ΜΗΚΟΣ 2,10 ΕΝΤΕΛΩΣ ΑΘΙΚΤΟ. ΠΛΗΡ. ΤΗΛ. 23547 75151, 0944500893 ΠΔ39273

ΧΡΗΜΑΤΟΚΙΒΩΤΙΟ 60Χ70 σε άριστη κατάσταση με κλειδί και συνδυασμό και μεταλλικό γραφείο με 3 συρτάρια. Πληρ. τηλ. 33386 μετά το μεσημέρι ΑΔ39214.

ΣΑΛΟΝΙ σε πολύ κατάσταση. Τιμή 80.000 δρχ. Πληρ. τηλ. 94608 μετά τις 5 μ.μ. ΑΔ39308

ΠΛΗΡΗΣ ΚΡΕΒΑΤΟΚΑΜΑΡΑ, διπλό κρεβάτι με στρώμα, σε πολύ καλή, τιμή 100 χιλ. Πληρ. τηλ. 94928. ΑΔ39285

ΣΑΛΟΝΙ σε άριστη κατάσταση, **σύνθετο με μπαρ και τραπεζαρία.** Πληρ. τηλ. 52635, κιν. 0946/795725. ΑΔ39280

ΚΟΠΑΔΙ αποτελούμενο από 100 βελτιωμένα πρόβατα. Πληρ. τηλ. 41108, 0946/725969. ΑΔ39307

ΠΩΛΟΥΝΤΑΙ δύο καναπέδες ένας τριθέσιος (γίνεται και κρεβάτι) και ένας διθέσιος και τρία τραπεζάκια καθιστικού σε πάρα πολύ καλή κατάσταση. Πληρ. τηλ. 66309 ΑΔ39257

ΕΞΟΠΛΙΣΜΟΣ παιδικών ενδυμάτων, ράφια, ντουλάπια, πάγκοι σε πολύ καλή κατάσταση. Πληρ. τηλ. 66309 ΑΔ39258

ΤΙΓΚΕΛΙΑ και **ΚΟΠΤΟΡΑΠΤΕΣ** διάφορα μοντέλα, σε πολύ καλές τιμές. Πληρ. τηλ. 24811, 73075 ΑΔ39252

ΠΩΛΟΥΝΤΑΙ βιβλία-τόμοι ιστορικά ολοκαίνουργια λόγω χώρου. Πληρ. τηλ. 22264 απογευματινές ώρες ΑΔ39188

ΠΩΛΟΥΝΤΑΙ: α) Πλυντήριο Candy, β) ψυγείο Indesit, γ) πολυκουζινάκι, δ) καλοριφέρ Delonghi, ε) διπλό κρεβάτι με ανατομικό στρώμα. Ολα ελαφρώς μεταχειρισμένα, σε άριστη κατάσταση. Πληρ. τηλ. 0945017568 ή στο 31350 πρωί και απόγευμα 19.00-22 μ.μ. ΑΔ39043

ΠΙΕΣΤΗΡΙΟ OFFSET (29Χ42) AM MULTI. ΤΙΜΗ 1.500.000 ΔΡΧ. ΠΛΗΡ. ΤΗΛ. 0937756878 ΧΠΔ381

ΖΗΤΕΙΤΑΙ ΠΡΟΣΩΠΙΚΟ
GOLDEN SUN HOLIDAYS
Υπάλληλος γραφείου
Προσόντα: Αριστη γνώση Αγγλικής, Γαλλικής, Γερμανικής και Η/Υ, Windows, Excel. Προϋπηρεσία θα συνεκτιμηθεί. Μισθός ικανοποιητικός. Βιογραφικό σημείωμα, φωτογραφία και συστάσεις απαραίτητα.
Πληρ. καθημερινώς 11.00-15.00 και 19.00-22.30,
τηλ. 24592, 29522, 32644

ΖΗΤΕΙΤΑΙ
από τον Σουηδικό Φούρνο "KRINGLAN"
1) Βοηθός Ζαχαρ/στης
2) Πωλήτρια πεπειραμένη και εμφανίσιμη.
Πληρ. τηλ. 0944/523311
Ιωνος Δραγούμη 14

Από αντιπροσωπεία τουριστικών ειδών
ΖΗΤΕΙΤΑΙ
οδηγός με Γ' επαγγελματικό δίπλωμα.
Πληρ. τηλ. 74079, 0944444060, 0944454025

ΚΟΝΔΩΡ ΑΥΤ/ΤΑ Α.Ε.
ΖΗΤΟΥΝΤΑΙ
οι παρακάτω ειδικότητες για τη στελέχωση του καινούργιου καταστήματος αυτ/των **PEUGEOT** στη Ρόδο:
1. Υπεύθυνος συνεργείου
2. Υπεύθυνος ανταλλακτικών
3. Μηχανικούς αυτ/των
4. Ηλεκτρολόγους αυτ/των
5. Φανοποιούς και βαφείς αυτ/των
Πληροφορίες τηλ. 39335

ΠΩΛΟΥΝΤΑΙ ΔΙΑΜΕΡΙΣΜΑΤΑ
ΔΙΑΚΟΓΕΩΡΓΙΟΥ ΚΑΛΛΙΣΤΟΣ
• ΠΩΛΗΣΕΙΣ ΔΙΑΜΕΡΙΣΜΑΤΩΝ
• ΚΑΤΑΣΤΗΜΑΤΑ-ΑΠΟΘΗΚΕΣ
• ΑΝΤΑΛΛΑΓΕΣ ΑΚΙΝΗΤΩΝ
• ΑΓΟΡΕΣ ΟΙΚΟΠΕΔΩΝ
• ΑΝΑΛΑΜΒΑΝΟΥΜΕ ΑΝΤΙΠΑΡΟΧΕΣ
ΔΙΕΥΘ.: ΕΘΝ. ΑΝΤΙΣΤΑΣΕΩΣ 11, (πρώην Αννης Μαρίας)
ΤΗΛ: 78501-29318, 78502

ΠΩΛΟΥΝΤΑΙ διαμερίσματα λουξ κατασκευής με απεριόριστη θέα. Τα διαμερίσματα διαθέτουν θωρακισμένες πόρτες, εντοιχισμένες κουζίνες, ντουλάπες, εντοιχισμένο νιπτήρα με ντουλάπι, κεντρική θέρμανση αυτόνομη, ανοιγόμενα ανακλινόμενα κουφώματα με διπλά τζάμια, σίτες, ρολά, υδραυλικό ασανσέρ, τριφασικό ρεύμα.
Ολοι οι χώροι σπατουλαριστό, εσωτερικές πόρτες MDF με σχέδια

ΔΙΑΜΕΡΙΣΜΑΤΑ
Επί της οδού Μεγ. Κων/νου - Κων/νου Παλαιολόγου
50 τ.μ. δυάρια
85 τ.μ. τριάρια
110 τμ. τεσσάρια
ανά όροφο
Επί της Κων/νου Υδραίου-Στ. Κωτιάδη
70 τ.μ. τριάρια
90 τ.μ. τριάρια-τεσσάρια
110 τ.μ. τεσσάρια
130 τ.μ. τεσσάρια-πεντάρια
ανά όροφο με μεγάλες θεράντες φανταστική θέα
Επί της Λεωφ. Καλλιθέας-Καρακόνερο
50 τ.μ. δυάρια
85 τ.μ. τριάρια
110 τ.μ. τεσσάρια
ανά όροφο με μεγάλες θεράντες, απεριόριστη θέα

ΚΑΤΑΣΤΗΜΑΤΑ
50 τ.μ.
100 τ.μ.
150 τ.μ.
επί της Λεωφ. Καλλιθέας-Καρακόνερο

ΙΑΤΡΕΙΑ-ΓΡΑΦΕΙΑ
50 τ.μ.
100 τ.μ.
150 τ.μ.
επί της Μεγ. Κων/νου και Κων Παλαιολόγου (Φώκιαλη)

ΔΑΝΕΙΑ ΟΛΩΝ ΤΩΝ ΤΑΜΕΙΩΝ
ΚΑΙ ΟΛΩΝ ΤΩΝ ΤΡΑΠΕΖΩΝ
Πληρ. ΔΙΑΚΟΓΕΩΡΓΙΟΥ ΚΑΛΛΙΣΤΟΣ
Τηλ. 78501-78502, 29318

ΒΕΡΟΠΟΥΛΟΣ
SPAR
Εκεί που τα φωνία... δίνουν κέφι!
Ο όμιλος Σούπερ μάρκετ Βερόπουλος στη Ρόδο
ΖΗΤΕΙ
νέους και νέες για θέσεις υπαλλήλων με διάθεση να εξελιχθούν στην ιεραρχία των ΣΟΥΠΕΡ ΜΑΡΚΕΤ
Οι υποψήφιοι θα πρέπει να έχουν απαραίτητα τα προσόντα:
• Ανεση στην επικοινωνία
• Εργατικότητα
• Ηλικία έως 35 ετών
• Απολυτήριο Λυκείου
• Εκπληρωμένες στρατιωτικές υποχρεώσεις
Η σχετική προϋπηρεσία, θεωρείται πλεονέκτημα
Οι ενδιαφερόμενοι παρακαλούνται να μας αποστείλουν το συντομότερο τα βιογραφικά τους:
Γ. Σεφέρη 1
Αγ. Απόστολοι
Ρόδος
Υπ' όψιν κ. Τσόγγου

RODOS PALACE
Resort Hotel • Convention Center
Το Πιο Ολοκληρωμενο Θερετρο Διακοπων & Συνεδριων!
Το μεγαλύτερο Ξενοδοχειακό Συγκρότημα της Ρόδου, ζητεί το ακόλουθο προσωπικό:
- **Βοηθό Προσωπάρχη**
- **Νυχτερινό Receptionist**
- **Γυμνάστριες με γνώσεις Αεροβικής / Χορού / Μασάζ**
- **Hostess**
- **Σερβιτόρους**

Για πληροφορίες και συμπλήρωση αιτήσεων (απαιτείται πρόσφατη φωτογραφία) μπορείτε να απευθύνεστε προσωπικά, καθημερινά από 10.00-12.00, στη διεύθυνση:
Ξενοδοχείο Ρόδος Πάλας
Λεωφ. Ιαλυσού, Τ.Θ. 121, Ιξιά, Ρόδος
Τηλ. (0241) 25222, Fax: (0241)25350
Υπ' όψιν Κου Η. Ζάχου

ΡΟΔΙΑΚΗ ΚΤΗΜΑΤΙΚΗ
ΣΥΜΒΟΥΛΟΙ & ΕΚΤΙΜΗΤΕΣ ΑΚΙΝΗΤΩΝ — ΚΤΗΜΑΤΟΜΕΣΙΤΙΚΟ ΓΡΑΦΕΙΟ από το 1983
ΠΩΛΟΥΝΤΑΙ ΜΟΝΟΚΑΤΟΙΚΙΕΣ ΣΤΟΥΣ ΤΡΕΙΣ

ΣΕ ΜΠΕΤΑ ΑΠΟ 31.000.000 ΔΡΧ
ΑΝΕΣΤΗΣ & ΣΑΒΒΑΣ ΣΑΒΒΑΪΔΗΣ
tel: 26281 & 35476 cel: 0944-421015 & 0977-433427

ΖΗΤΕΙΤΑΙ
μπάρμαν
για το CHRISTOS GARDEN
Πληρ. τηλ. 34191

Από το ξεν/χείο "ΦΙΛΕΡΗΜΟΣ"
ΖΗΤΟΥΝΤΑΙ
οι κάτωθι ειδικότητες:
1. Υπάλληλος υποδοχής
2. Υπάλληλος S. Market

Απαραίτητη η γνώση της Γερμανικής και Αγγλικής γλώσσας
Πληρ. τηλ. 92510 κ. Λία Καμπουράκη

QUICK CARWASH
Από πρότυπη μονάδα Πλυντηρίου Αυτοκινήτων
ΖΗΤΕΙΤΑΙ ΠΡΟΣΩΠΙΚΟ
Οι υποψήφιοι θα καλύψουν τις θέσεις προετοιμασίας αυτοκινήτων.
Οι ενδιαφερόμενοι μπορούν να προμηθεύονται αιτήσεις στις εγκαταστάσεις του πλυντηρίου, στην περιοχή Ασγούρου παραπλεύρως του super market "ΤΡΟΦΟ" καθημερινά 9.00 το πρωί έως 6.00 το απόγευμα.
Τηλέφωνο επικοινωνίας : 60 150

διαφορα
συνέχεια από την προηγούμενη

ΜΙΚΡΟΕΠΙΠΛΑ ντουλάπες, TV, τραπέζια κουζίνας, σαλονιού, κρεβατοκάμαρες, καρέκλες, σύνθερα, κρυσταλιέρες, γραφεία, τιβάνια, ντουλάπες για βεράντες, έπιπλο computer, παπουτσοθήκες κ.ά. σε χαμηλές τιμές στο 5ο χλμ. Ρόδου-Λίνδου και στα τηλ. 65065-62037. (Πλάτης-ΡΟΔΟΞΡΩΜ)
ΑΔ38394

ΞΥΛΑ ελιάς όμορφα τεμαχισμένα για σόμπα και για τζάκι. Αναλαμβάνουμε και κλαδέματα ελιών. Πληρ. τηλ. 47817, 0945/511769
ΧΑΔ873

Από μεγάλη ξενοδοχειακή μονάδα
ΖΗΤΟΥΝΤΑΙ
σερβιτόροι
Πληρ. τηλ. 25015
Κο Κόνναρη 09.00-14.00

ΖΗΤΕΙΤΑΙ
Από γνωστή εμπορική εταιρεία τροφίμων και ποτών υπάλληλος γραφείου (κατά προτίμηση άνδρας) για να εργαστεί στο τμήμα πωλήσεων.
Απαραίτητα προσόντα:
• Γνώσεις Η/Υ (windows, excel, word)
• Άριστος χειρισμός εμπορικού προγράμματος (Κεφάλαιο)
• Γνώσεις αγγλικής γλώσσας
και παρουσίαση συνοπτικού βιογραφικού σημειώματος. Άμεση πρόσληψη. Για επικοινωνία
τηλ.68070-0944293272

Από τα μεγάλα καταστήματα ΠΑΠΠΟΥ
ΖΗΤΟΥΝΤΑΙ
Κοπέλες για να εργαστούν ως πωλήτριες
ΠΑΠΠΟΥ
Αιτήσεις γίνονται δεκτές στο τμήμα προσωπικού (5ος όροφος) ώρες 08.30 έως 20.30
Πληροφορίες στα τηλ.: 78881 & 78882

Η εταιρεία ελαστικών ΤΖΩΡΖΗ ΑΙΚΑΤΕΡΙΝΗ
ΖΗΤΑ
εξειδικευμένο προσωπικό τεχνίτες και βοηθούς με γνώσεις στον χώρο του αυτοκινήτου.
Επίσης ζητείται τεχνίτης ελαστικών για οχήματα βαρέου τύπου (φορτηγά και λεωφορεία)
Για πληρ. τηλ. 0241-62801-62050-66532
κ. Γιώργο. Μισθοί ικανοποιητικοί

GENESIS ΠΛΗΡΟΦΟΡΙΚΗ
ΖΗΤΕΙ
• Κοπέλα για γραμματειακή υποστήριξη
• Κοπέλα βοηθό λογιστή- πωλήσεις
• Υπάλληλο υποστήριξης προγραμμάτων
Πληρ. τηλ. 34568-73635-24953

ΖΗΤΕΙΤΑΙ
λατζιέρα και βοηθός σερβιτόρου/α για εστιατόριο στο Πρασονήσι. Παρέχεται διαμονή και τροφή.
Πληρ. τηλ. 0241-21083, 77288, 0244-91031

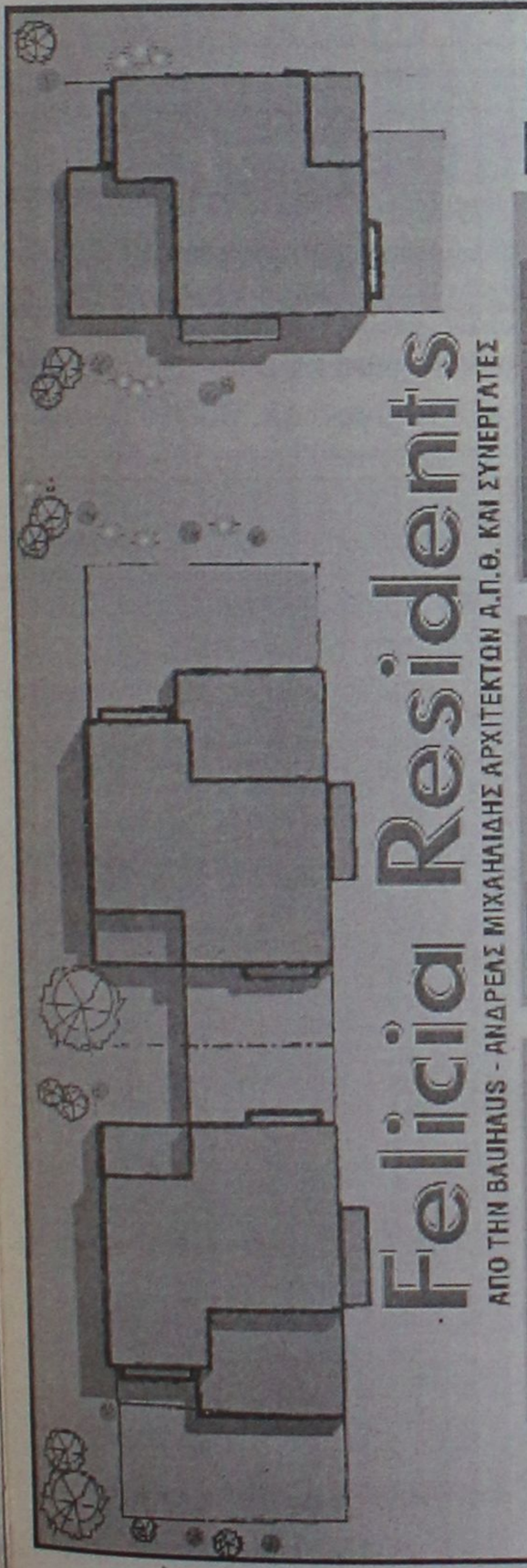

ΕΥΡΩΚΤΗΜΑΤΙΚΗ
ΚΤΗΜΑΤΟΜΕΣΙΤΙΚΟ ΓΡΑΦΕΙΟ

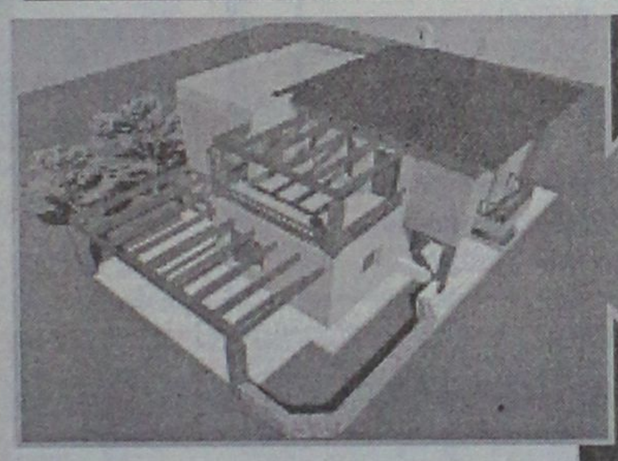

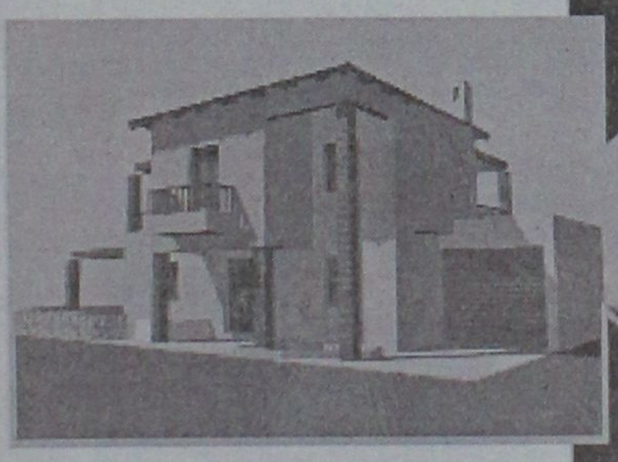

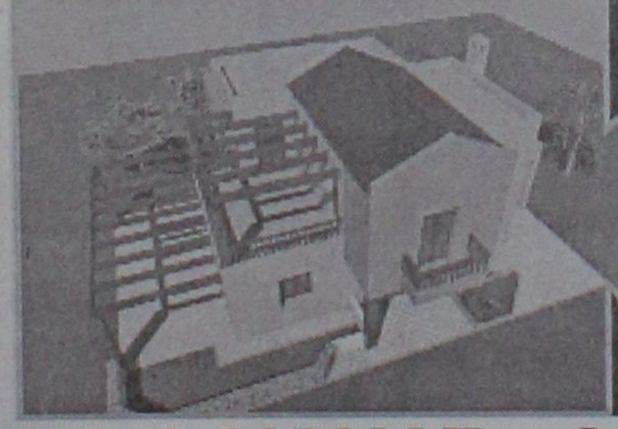

Η Ευρωκτηματική με τους συνεργάτες της, παρουσιάζει σε αποκλειστική διάθεση, μια πρόταση που υπογράφει ο αρχιτέκτονας Ανδρέας Μιχαηλίδης, η οποία μπορεί να ικανοποιήσει τις πιο δύσκολες απαιτήσεις στην αναζήτηση της κατοικίας σας: το νέο συγκρότημα μονοκατοικιών FELICIA RESIDENTS.

επιλέξτε
Στη μοναδική τοποθεσία του Μόντε Σμίθ, μέσα στην επώνυμη και ωραιότερη περιοχή κατοικίας της πόλης της Ρόδου, σχεδιάστηκε για σας, ένα συγκρότημα από οκτώ πολυτελείς μονοκατοικίες, ξεχωριστές για την κατασκευή, την οργάνωση και την αισθητική τους. Κάθε μονοκατοικία, πέρα από τους κύριους χώρους, καθιστικό, σαλόνι, κουζίνα, διαθέτει ξενώνα, τρία λουτρά, τρία υπνοδωμάτια, άνετους εξωτερικούς χώρους με πέργκολες και στάθμευση.

την μονοκατοικία
Ο σχεδιασμός των χώρων έγινε με βάση τις αρχές της βιοκλιματικής αρχιτεκτονικής, με αποτέλεσμα, για κάθε κέλυφος - κτίριο να έχουν επιλεχθεί οι καλύτερες λύσεις, για εξοικονόμηση ενέργειας και για άνετες εσωκλιματικές συνθήκες. Για το λόγο αυτό, χρησιμοποιούνται επιπλέον, υπερμπατικοί τοίχοι, θερμομονωτικά κουφώματα, διπλά τζάμια, θερμοδυναμικό τζάκι, ηλιακοί συλλέκτες. Κάθε κατοικία διαθέτει κήπο και εντάσσεται μέσα σε αποκλειστικής χρήσης περιοχή πρασίνου.

των ονείρων σας
Η αρχιτεκτονική αγκοπλασία κάθε κτιρίου, ο πετυχημένος συνδυασμός υλικών και χρωμάτων, η ποικιλία και οι έξυπνες παραλλαγές κάθε τύπου κατοικίας, μέσα σε ένα άρτια οργανωμένο σύνολο, συνθέτουν ένα μοναδικό πολιτισμένο και καλαίσθητο περιβάλλον ικανό να καλύψει τα υψηλά standards ζωής, που εσείς απαιτείτε.

και αποκτήστε την!
Εκτιμήστε σωστά τις προδιαγραφές του συγκροτήματος FELICIA RESIDENTS και επισκευθείτε μας για να ανακαλύψετε ... την ELIT της κατοικίας!

ΙΩΑΝΝΗΣ & ΜΙΧΑΛΗΣ ΕΥΣΤΑΘΙΟΥ
ΕΘΝΙΚΗΣ ΑΝΤΙΣΤΑΣΗΣ 48, ΠΡΩΗΝ ΑΝΝΗΣ ΜΑΡΙΑΣ - 85100 ΡΟΔΟΣ
ΤΗΛ. (0241) 73819 - 74917 - FAX: 38641 ΚΙΝ. 0944/374546 & 0945/292030

ΖΗΤΟΥΝΤΑΙ

σερβιτόρος-α για εστιατόριο στο Πρασονήσι, παρέχεται στέγη, τροφή.

Πληρ. τηλ. 0241-21083, 77288
0241-91031

Από γραφείο Γενικού Τουρισμού στο Φαληράκι

ΖΗΤΕΙΤΑΙ

υπάλληλος για το γραφείο κινήσεως.
Απαραίτητα προσόντα:
1. Καλή γνώση της Αγγλικής
2. Χειρισμό Η/Υ

Πληρ. κ. Μιχάλη μεταξύ 10 π.μ.-1 μ.μ. και 6 μ.μ.-8 μ.μ.
Τηλ. 85726-85879-85689

CASH AND CARRY
METRO

Το Cash and Carry METRO
ΖΗΤΕΙ

ΕΡΓΑΤΕΣ

ηλικίας 22-40 ετών.
Παρακαλούνται οι ενδιαφερόμενοι να τηλεφωνήσουν στο: 62.327 ή 01/28.93.500

Από ασφαλιστικό γραφείο

ΖΗΤΕΙΤΑΙ

κοπέλα για μια θέση στη γραμματεία με γνώσεις Η/Υ σε περιβάλλον Windows (Word & Excel). Απαραίτητο βιογραφικό και μια φωτογραφία.

Δ/νση Σοφ. Βενιζέλου 1, τηλ. 38338
Ωρες επικ/νίας: 8.30-2.30 & 5.30-8.30
Για πληροφορίες κα Ψαρού

ΖΗΤΟΥΝΤΑΙ

πωλήτριες για τουριστικό κατάστημα εντός πόλεως.
Μισθός 220.000 δρχ. Ωράριο συνεχές

Πληρ. τηλ. 25936

Από την OMNISYS TECNOLOGIES ΕΠΕ

ΖΗΤΕΙΤΑΙ

υπεύθυνο άτομο, απόφοιτο σχολής διοίκησης επιχειρήσεων και δημοσίων σχέσεων για μόνιμη απασχόληση.
Η προϋπηρεσία θα εκτιμηθεί

Πληρ. τηλ. 0241-33105

ΑΠΟ ΤΟ HOLIDAY RENT A CAR

ΖΗΤΟΥΝΤΑΙ

κοπέλες, με άδεια οδηγήσεως που να ομιλούν Αγγλικά ή Γερμανικά.

Πληρ. τηλ. 25145, 30568

Η ΡΟΔΙΑΚΗ ΠΛΗΡΟΦΟΡΙΚΗ ΕΠΕ

ΖΗΤΑ

α) Τεχνικό Ηλεκτρονικών Υπολογιστών
β) Ηλεκτρονικό κατά προτίμηση απόφοιτους ΤΕΙ-ΑΕΙ

Πληρ. τηλ. 37979

ΤΟ ΥΠΕΡΜΑΡΚΕΤ ΣΠΑΝΟΣ

ΖΗΤΑ

νέους και νέες για να εργασθούν στο τμήμα πωλήσεων.
Αιτήσεις γίνονται δεκτές μόνο στην Γραμματεία του καταστήματος από 08.00 π.μ.-15.00 μ.μ.
Απαραίτητη η ταυτότητα

Το πρακτορείο γενικού τουρισμού ELAFOS REISEN

ΖΗΤΕΙ

συνεργάτες για στελέχωση υποκαταστημάτων.
Απαραίτητη προϋπόθεση η άριστη γνώση γερμανικής και καλή γνώση αγγλικής γλώσσας.
Θα ληφθεί υπόψη η προϋπηρεσία σε ανάλογη εργασία.

Οι ενδιαφερόμενοι παρακαλούνται να επικοινωνήσουν στα 66543-66544-66545, ώρες γραφείου.
Υπεύθυνος κ. Παπαδόπουλος Παύλος

ΖΗΤΟΥΝΤΑΙ

νέοι (άνδρες) για μεγάλο τουριστικό κατάστημα στο Φαληράκι που να γνωρίζουν Αγγλικά.
Μισθός πολύ ικανοποιητικός, αναλόγως προσόντων. Ωράριο συνεχές.

Πληρ. τηλ. 85708
ώρες καταστημάτων

Από την Ξενάκης Α.Ε.Β.Ε.

ΖΗΤΕΙΤΑΙ

Συνεργάτης να στελεχώσει την γραμματεία της εταιρίας, με ευχάριστη προσωπικότητα και άνεση στην επικοινωνία, άριστες γνώσεις στη χρήση Η/Υ, δίπλωμα αυτοκινήτου.
Μόνιμη εργασία, πενθήμερο. Προσφέρεται άριστο εργασιακό περιβάλλον και ικανοποιητικό πακέτο αποδοχών.

Τηλ. επικοινωνίας 61600 (εσωτ. 101)

Από την αντιπροσωπεία αυτοκινήτων DAEWOO ΑΛ. ΚΟΥΚΟΥΡΑΣ

ΖΗΤΕΙΤΑΙ

νέος για τη θέση του πωλητή
Οι υποψήφιοι θα πρέπει να έχουν τα κάτωθι προσόντα:
- Απολυτήριο Λυκείου
- Εκπληρωμένες στρατιωτικές υποχρεώσεις
- Ηλικία έως 35 ετών
- Γνώσεις Η/Υ
- Δίπλωμα αυτοκινήτου
- Ευχέρεια λόγου

Απαραίτητο βιογραφικό σημείωμα και φωτογραφία.
Μόνιμη εργασία - Σπαστό ωράριο.

Για ραντεβού τηλ. (0241) 65183-65172

Από μεγάλη Ανώνυμη Εμπορική Επιχείρηση

ΖΗΤΕΙΤΑΙ

πτυχιούχος λογιστής/τρια για να αναλάβει μηχανογραφημένο λογιστήριο με πλήρη απασχόληση ωραρίου.
Προϋπηρεσία και Βιογραφικό σημείωμα απαραίτητα.
Θα τηρηθεί πλήρη εχεμύθεια.

Πληρ. κ. Γιώργο τηλ. 68014

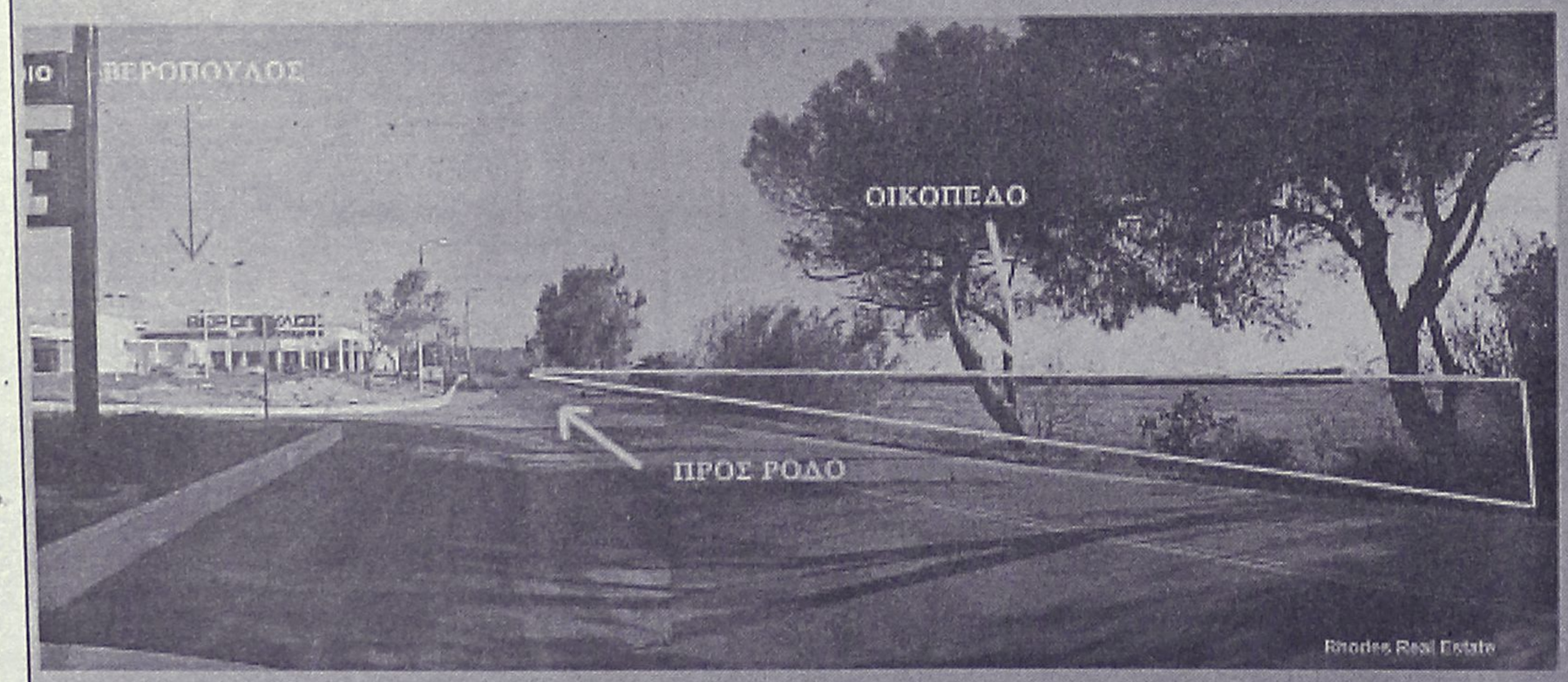

ΠΩΛΟΥΝΤΑΙ

ΟΙΚΟΠΕΔΑ

4.000 τ.μ.

ΕΠΙ ΤΗΣ

ΡΟΔΟΥ - ΚΑΛΛΙΘΕΑΣ

Πληροφορίες

ΑΝΕΣΤΗΣ & ΣΑΒΒΑΣ ΣΑΒΒΑΪΔΗΣ
τηλ: 0241-26281 & 35476
cel 0944-421015

ΡΟΔΙΑΚΗ ΚΤΗΜΑΤΙΚΗ
ΣΥΜΒΟΥΛΟΙ & ΕΚΤΙΜΗΤΕΣ ΑΚΙΝΗΤΩΝ ΚΤΗΜΑΤΟΜΕΣΙΤΙΚΟ ΓΡΑΦΕΙΟ από το 1983

ΤΑΠΗΤΟΚΑΘΑΡΙΣΤΗΡΙΟ

WASH AND CARE

ΚΑΘΑΡΙΣΜΟΣ ΚΑΙ ΦΡΟΝΤΙΔΑ

Συνδυάσαμε την πολυετή πείρα μας και τα ολοκαίνουργια μηχανήματά μας και αναλαμβάνουμε:

- Καθαρισμό-φροντίδα-φύλαξη ΧΑΛΙΩΝ-ΜΟΚΕΤΩΝ
- Παραλαβή από το σπίτι μ' ένα τηλεφώνημα
- Επιτόπιος καθαρισμός σαλονιών, μοκετών, μαξιλαράκια επιχειρήσεων.

ΦΑΡΜΑΚΙΔΗΣ ΕΥΣΤΑΘΙΟΣ

Τηλ. **0241-68189**

5ο χλμ. Λ. Ρόδου-Λίνδου 237

ΠΡ36495

BRIGHT CLEANING

Αναλαμβάνουμε καθαρισμούς επί τόπου

- **Σαλονιών**
- **Μοκετών**
- **Χαλιών** (Με φύλαξη αν επιθυμείτε)

Επίσης **καθαρισμούς τζαμιών- βιτρινών καταστημάτων - οικιών**

Καθώς και **καθαρισμούς γραφείων και κοινόχρηστων χώρων**

ΜΑΣΛΙΝΟΣ ΒΑΣΙΛΗΣ
ΧΡ. ΘΕΟΧΑΡΗ 12

ΤΗΛ. 0241-69005, ΚΙΝ.: 0972/798972

ΠΡ38603

ΠΩΛΟΥΝΤΑΙ

τα κάτωθι είδη γραφείου που είναι σε άριστη κατάσταση και στις κάτωθι τιμές προσφοράς, λόγω άμεσης αναχώρησης:

Γραφείο διευθυντού	180.000 δρχ.
Πολυθρόνα διευθυντού περιστρεφόμενη	50.000 δρχ.
Τραπεζάκι (ίδιο με γραφείο)	30.000 δρχ.
Συρταριέρα (τρία συρτάρια)	35.000 δρχ.
Πολυθρόνα επισκεπτών	60.000 δρχ.
Πολυθρόνα επισκεπτών	60.000 δρχ.
Γραφείο για κομπιούτερ (γωνία)	180.000 δρχ.
Γραφείο για κομπιούτερ (γωνία)	180.000 δρχ.
Πολυθρόνα γραμμ. περιστρεφόμενη	50.000 δρχ.
Πολυθρόνα γραμμ. περιστρεφόμενη	50.000 δρχ.
Συρταριέρα (τρία συρτάρια)	35.000 δρχ.
Συρταριέρα (τρία συρτάρια)	35.000 δρχ.
Τριθέσιος καναπές	130.000 δρχ.
Καρέκλα (απλή)	20.000 δρχ.
Καρέκλα (απλή)	20.000 δρχ.
Σκαμπώ	15.000 δρχ.
Σκαμπώ	15.000 δρχ.
Τραπεζάκι (τζάμι) μεγάλο	25.000 δρχ.
Τραπεζάκι (τζάμι) μικρό	15.000 δρχ.
Τραπεζάκι (τζάμι) μικρό	15.000 δρχ.
Τραπεζάκι (τζάμι) μικρό	15.000 δρχ.
Τηλεφωνικό κέντρο telenorma (4 εξωτερικές γραμμές-μουσική)	150.000 δρχ.
Κουρτίνα πτυσσόμενη	45.000 δρχ.
Φωτιστικά οροφής (τεμ. 4)	40.000 δρχ.

ΣΗΜΕΙΩΣΗ: Τα έπιπλα βρίσκονται σε γραφείο που ενοικιάζεται στο κέντρο της πόλης και με πρόσοψη στην Πλατεία Κύπρου.

Πληρ. τηλ. 0944/532786

προσφορες εργασιας

ΥΔΡΑΥΛΙΚΟΣ ΓΙΑ ΚΑΘΕ ΒΛΑΒΗ ΣΤΑ ΥΔΡΑΥΛΙΚΑ ΤΟΥ ΣΠΙΤΙΟΥ Ή ΤΗΣ ΕΠΙΧΕΙΡΗΣΗΣ ΣΑΣ Ή ΓΙΑ ΠΡΟΒΛΗΜΑΤΑ ΣΤΗ ΘΕΡΜΑΝΣΗ ΕΡΧΟΜΑΙ ΑΜΕΣΩΣ. Η ΠΕΙΡΑ ΚΑΙ Η ΣΥΝΕΠΕΙΑ ΜΟΥ ΣΑΣ ΕΓΓΥΑΤΑΙ ΤΗ ΛΥΣΗ ΤΟΥ ΠΡΟΒΛΗΜΑΤΟΣ ΣΑΣ. ΠΛΗΡ. ΤΗΛ. 0946949223 ΚΑΙ 38913 ΚΩΣΤΑΣ ΔΙΑΜΑΝΤΗΣ ΠΡ39185

ΑΒΕΒΑΙΟΤΗΤΑ ΤΕΛΟΣ. ΑΝΑΛΑΜΒΑΝΟΥΜΕ ΥΠΕΥΘΥΝΑ ΟΛΟ ΤΟ 24ΩΡΟ ΠΑΝΕΛΛΑΔΙΚΑ ΤΗΝ ΕΞΥΠΗΡΕΤΗΣΗ ΣΑΣ ΜΕ ΚΑΜΑΡΙΕΡΕΣ, ΟΙΚΟΒΟΗΘΟΥΣ, ΛΑΝΤΖΙΕΡΕΣ, ΚΑΘΑΡΙΣΜΟΥΣ. 6ΜΗΝΗ, 12ΜΗΝΗ ΕΓΓΥΗΣΗ. ΛΕΙΤΟΥΡΓΟΥΜΕ ΚΑΙ ΣΑΒΒΑΤΟΚΥΡΙΑΚΑ ΤΗΛ. 01-9837359/01-9848352 ΚΑΙ 0945191210. ΠΡ39117

ΑΙΓΛΗ. ΠΑΡΕΧΟΥΜΕ ΟΙΚΟΒΟΗΘΟΥΣ ΓΙΑ ΟΙΚΟΓΕΝΕΙΕΣ, ΚΑΤΑΚΟΙΤΟΥΣ, ΗΛΙΚΙΩΜΕΝΟΥΣ, ΑΤΟΜΑ ΜΕ ΕΙΔΙΚΕΣ ΑΝΑΓΚΕΣ, ΚΑΜΑΡΙΕΡΕΣ, ΛΑΝΤΖΙΕΡΕΣ, ΣΕΡΒΙΤΟΡΕΣ, ΑΤΟΜΑ ΓΙΑ ΓΕΩΡΓΙΚΕΣ ΕΡΓΑΣΙΕΣ. ΜΙΣΘΟΣ ΑΠΟ 130.000 ΜΗΝΙΑΙΩΣ. ΑΜΕΣΗ ΕΞΥΠΗΡΕΤΗΣΗ. ΛΕΙΤΟΥΡΓΟΥΜΕ 12 ΩΡΕΣ ΚΑΘΗΜΕΡΙΝΑ ΚΑΙ ΣΑΒΒΑΤΟΚΥΡΙΑΚΑ. ΤΗΛ. 0937507994, 014120751, 014190294. ΠΡ39118

ΛΟΓΙΣΤΗΣ ΑΝΑΛΑΜΒΑΝΕΙ ΤΗΝ ΤΗΡΗΣΗ ΛΟΓΙΣΤΙΚΩΝ ΒΙΒΛΙΩΝ Α' ΚΑΙ Β' ΚΑΤΗΓΟΡΙΑΣ Κ.Β.Σ., ΣΥΜΠΛΗΡΩΣΗ ΦΟΡΟΛΟΓΙΚΩΝ ΔΗΛΩΣΕΩΝ, ΦΠΑ, ΔΗΦΟΔΩ, Κ.ΛΠ. ΠΛΗΡ. Κ. ΣΑΒΒΑ, ΤΗΛ. 0241-90538, 097/2474221. ΑΡ39249

Εχετε πρόβλημα με τα παλιά σας αλουμίνια;

- **Τα επισκευάζω ή τα αντικαθιστώ με καινούργια**

ΚΑΤΑΣΚΕΥΕΣ ΑΛΟΥΜΙΝΙΟΥ ΚΑΙ ΣΙΔΗΡΟΥ

"Ο ΓΙΩΡΓΟΣ"

Πληρ. τηλ. 39747, 0944999655

ΠΡ38903

ΗΛΕΚΤΡΟΛΟΓΟΣ ΜΗΧΑΝΙΚΟΣ Τ.Ε.

ΑΝΑΛΑΜΒΑΝΕΙ

- **Νέες εγκαταστάσεις**
- **Επεκτάσεις, Μετατροπές**
- **Βλάβες**

Ξενοδοχείων-Καταστημάτων-Πολυκατοικιών-Διαμερισμάτων

Πληρ. τηλ. 68608, 0932/242625

ΠΡ38179

- **ΜΕΛΕΤΕΣ ΣΥΝΔΕΣΗΣ με αποχ/κό δίκτυο Δ.Ε.Υ.Α.Ρ.**
- **ΑΔΕΙΕΣ ΛΕΙΤΟΥΡΓΙΑΣ ΚΑΤΑΣΤΗΜΑΤΩΝ** (παντός είδους)
- **ΗΛΕΚΤΡΟΔΟΤΗΣΗ ΚΤΙΡΙΩΝ (Δ.Ε.Η.)**

(ΕΛΕΓΧΟΣ ΤΙΜΟΛΟΓΙΩΝ ΣΤΗΝ ΕΦΟΡΙΑ)

Αμεση εξυπηρέτηση
Λογικές τιμές

ΤΕΧΝΙΚΟ ΓΡΑΦΕΙΟ
Ι. ΧΑΤΖΗΙΩΑΝΝΙΔΗΣ
Στεφ. Καζούλη 14 - Ρόδος
Τηλ. /Fax: 73021-31390-κιν. 097/2373156

ΠΡ37626

ΑΓΡΟΤΙΚΕΣ ΕΡΓΑΣΙΕΣ

με μονόυνο.
Πληρ. τηλ.
0945/403862

ΠΡ39309



"ΑΠΟΦΡΑΞΕΙΣ"
"Η ΜΑΡΙΑ"

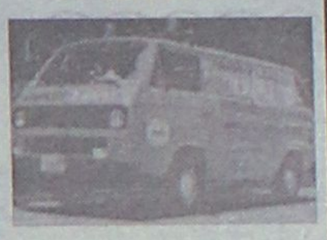

ΑΠΟΦΡΑΞΕΙΣ ΠΑΝΤΟΣ ΤΥΠΟΥ ΑΠΟΧΕΤΕΥΣΕΩΝ

ΞΕΝ/ΩΝ, ΕΣΤ/ΩΝ
ΣΤΡΑΤΟΠΕΔΩΝ
ΠΟΛ/ΚΙΩΝ
ΟΙΚΙΩΝ ΜΕ ΜΗΧΑΝΗΜΑ ΥΨΗΛΗΣ ΠΙΕΣΕΩΣ ΥΔΡΟΒΟΛΗΣ
ΑΜΕΣΗ ΕΞΥΠΗΡΕΤΗΣΗ ΟΛΟ ΤΟ 24ΩΡΟ

Πληρ. τηλ. 94750 και 0241-35555, 0977/257441.

ΤΑΠΗΤΟΚΑΘΑΡΙΣΤΗΡΙΟ

ART CLEAN EXPRESS

Αναλαμβάνουμε υπεύθυνα:

- ✓ Ξηρό καθαρισμό
- ✓ Πλύσιμο-απολύμανση
- ✓ Φύλαξη
- ✓ Επιδιόρθωση ταπήτων
- ✓ Αδιαβροχοποιήσεις

Ειδικός καθαρισμός μεταξωτών και χειροποίητων χαλιών

Παραλαβή-παράδοση κατ' οίκον

Εγγυημένη συνεργασία

Επί τόπου καθαρισμοί μοκετών-σαλονιών

Τηλ. 94815, κιν. 0944 350247, 0800400400

Τηλ. χωρίς χρέωση

Με την υπογραφή Αλαφάκης

Από τις τουριστικές επιχειρήσεις ΛΥΔΙΑ Α.Ε.

ΠΩΛΟΥΝΤΑΙ

60 ψυγεία 60-80 λίτρων ιδανικά για studio με καταψύκτη στην τιμή των 35-45000 δρχ. λόγω ανακαίνισης.

Πληρ. κύριος Κώστας **τηλ. 22871-22872**
ώρες 09.00 έως 15.00 και 17.00 έως 23.00

ΟΡΓΑΝΟΠΟΙΕΙΟ ΒΑΣΙΛΗΣ ΠΑΥΛΑΚΗΣ

κατασκευές-επισκευές παντός τύπου εγχόρδων μουσικών οργάνων

Αθηνών 18, Ρόδος
Τηλ. 64306 και 0946/067096

ΕΡΓΟΛΑΒΟΣ ΜΑΣΤΟΡΑΣ ΚΩΝΣΤΑΝΤΙΝΟΣ

ΤΙΜΕΣ ΛΟΓΙΚΕΣ

αναλαμβάνω γενικές κατασκευές κτιρίων, αναπαλαιώσεις, σοβατίσματα, χτισίματα, γκρεμίσματα βαψίματα, μάρμαρα, γιαλίσματα, πλακάκια, περιφράξεις οικοπέδων, κατασκευές, μελέτες για σοφίτες, ξυλοκατασκευές, τοποθέτηση κεραμίδια.

ΓΙΑ ΟΛΗ ΤΗ ΔΩΔΕΚΑΝΗΣΟ

Πληρ. τηλ. 27255, 0944-823925
όλο το 24ωρο

ΠΡ38927

ΤΕΧΝΙΚΟ ΓΡΑΦΕΙΟ

Αναλαμβάνει

- Μελέτες για σύνδεση οικοδομών με το **αποχετευτικό δίκτυο Δ.Ε.Υ.Α.Ρ.**
- Αδειες λειτουργίας καταστημάτων
- Ηλεκτροδοτήσεις κτιρίων.

Υπεύθυνος:
Μιχάλης Μαυρομάγουλος
Αρχιτέκτονας Μηχανικός
Στεφάνου Καζούλη 14
Ρόδος
Τηλ. 0241-27040, κιν. 0932/290030

ΠΡ38148

Figma

Αντιπροσωπεύσεις Ασφαλιστικών Εταιρειών
Άννης Μαρίας και Καζαντζάκη 2
Τηλ. (0241) 31468 • FAX: (0241) 33644

ΑΠΟΦΡΑΞΕΙΣ

ΔΩΔΕΚΑΝΗΣΙΑΚΕΣ ΑΠΟΦΡΑΞΕΙΣ

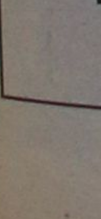

"ΚΟΛΟΣΣΟΣ"

ΑΠΟΦΡΑΞΕΙΣ ΚΑΘΑΡΙΣΜΟΙ ΑΠΟΧΕΤΕΥΣΕΩΝ & ΒΟΘΡΩΝ



Αναλαμβάνουμε πάσης φύσεως αποφράξεις οποιουδήποτε μήκους και πλάτους

Αναλαμβάνουμε καθαρισμούς αποχετευτικών αγωγών ΔΗΜΩΝ, ΞΕΝ/ΧΕΙΩΝ στρατιωτικών μονάδων ΣΠΙΤΙΩΝ, ΠΟΛΥΚΑΤΟΙΚΙΩΝ καθώς και καθαρισμούς βιολογικών μονάδων με μηχάνημα υψηλής πιέσεως σε όλη την Δωδ/σο

Κ. ΠΗΔΙΑΚΗΣ - Π. ΚΑΣΕΡΗΣ

Πληρ. τηλ. 47915-91881, κιν. 0944/325234 και 0977/717048

ΑΠΟΦΡΑΞΕΙΣ-ΚΑΘΑΡΙΣΜΟΙ





ΑΠΟΦΡΑΞΕΙΣ ΚΑΘΑΡΙΣΜΟΙ ΣΥΝΤΗΡΗΣΕΙΣ ΑΠΟΧΕΤΕΥΣΕΩΝ-ΕΠΙΦΑΝΕΙΩΝ-ΚΤΙΡΙΩΝ-ΠΛΟΙΩΝ-ΒΙΟΛΟΓΙΚΩΝ

Αναλαμβάνουμε ξενοδοχεία, Δήμους, πολ/κές κ.λπ. Αντληση πετρελαιοειδών από πλοία καθώς και λιποσυλλεκτών και βιολογικών. ΜΕ ΜΟΝΑΔΙΚΑ ΣΕ ΥΨΟΣ ΠΙΕΣΗΣ ΚΑΙ ΑΝΑΡΡΟΦΗΣΗΣ. ΥΠΕΡΣΥΓΧΡΟΝΑ ΜΗΧΑΝΗΜΑΤΑ ΥΔΡΟΒΟΛΗΣ ΣΕ ΟΛΗ ΤΗ ΔΩΔΕΚΑΝΗΣΟ

ΟΛΟ ΤΟ 24ωρο

ΒΑΡΔΕΛΛΗ Μ. -ΚΡΑΣΟΠΟΥΛΟΣ Δ. Ο.Ε.

Τηλ. 35555, Fax: 96516, Κιν. 0944/395999

e-mail:metropontikas@excite.com.

ΣΤΙΣ ΠΙΟ ΧΑΜΗΛΕΣ ΤΙΜΕΣ

ΑΓΟΡΑΖΩ

ΧΡΥΣΑΦΙΚΑ ΚΟΣΜΗΜΑΤΑ ΝΟΜΙΣΜΑΤΑ ΧΡΥΣΑ ΔΟΝΤΙΑ ΜΕΤΟΧΕΣ ΩΡΟΛΟΓΙΑ ΑΝΤΙΚΕΣ

Δάνεια επί ενεχύρω

«ΜΠΑΜΠΗΣ»

Δημ. Θεοδωράκη 15
(1ος όροφος)
ΡΟΔΟΣ

ΠΡ37428

Αριθμολογία

Οι αριθμοί δίνουν απάντηση στα ερωτήματά σας!

Η Νότα Κοτσίφη και οι συνεργάτες της, σας αποκαλύπτουν τα μυστικά για το παρόν και το μέλλον!



090 255 493

*DATABANK • 67ΔΡΧ.(0,2€)/15"+Φ.Π.Α.

Η καλύτερη παρέα σε περιμένει

Μη διστάζεις! Τηλεφώνησε τώρα και γνώρισε νέους φίλους που θα γίνουν για πάντα δικοί σου.

Δώσε τέλος στη μοναξιά σου!



090 255 491

*DATABANK • 67ΔΡΧ.(0,2€)/15"+Φ.Π.Α.

Αστρόραμα

Ανακαλύψτε τι κρύβουν τα άστρα για το μέλλον σας!

24 ώρες το 24ωρο!

ΣΧΕΣΕΙΣ - ΧΡΗΜΑ
ΕΠΑΓΓΕΛΜΑΤΙΚΑ

Οι πιο διάσημοι αστρολόγοι στη γραμμή σας!



090 255 421

*DATABANK • 67ΔΡΧ.(0,2€)/15"+Φ.Π.Α.











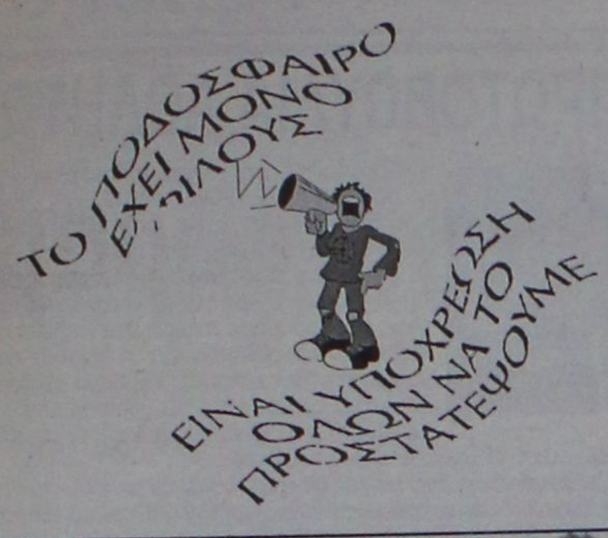

Χωρίς όρια...



ΝΑΙ στον αθλητισμό για να κοιμάμαι ήσυχος



Παρελθόν το "Γουέμπλεϊ";

Αβεβαιότητα επικρατεί για την κατασκευή του νέου "Γουέμπλει", αφού η αγγλική ποδοσφαιρική ομοσπονδία αδυνατεί να βρει τους χορηγούς που απαιτούνται για την χρηματοδότηση του έργου. Το θρυλικό "Γουέμπλεϊ" γκρεμίστηκε ώστε να χτιστεί εκ νέου εκσυγχρονισμένο. Ωστόσο κάτι τέτοιο δεν φαίνεται καθόλου σίγουρο και ενώ το έργο βρίσκεται ήδη δύο χρόνια πίσω από τον αρχικό προγραμματισμό. Όπως ανακοίνωσε εκπρόσωπος του πρωθυπουργού Τόνι Μπλερ η αγγλική ποδοσφαιρική ομοσπονδία αδυνατεί να εξασφαλίσει την απαιτούμενη χρηματοδότηση, για να πραγματοποιηθούν οι υποσχέσεις των Άγγλων για το "νέο" Γουέμπλει. "Η ομοσπονδία απέτυχε να καλύψει το οικονομικό χάσμα των 55 με 60 δις δραχμών, όπως θα επιθυμούσε", ανακοίνωσε ο κυβερνητικός εκπρόσωπος τονίζοντας ωστόσο πως ελπίζει ότι το όνειρο της ανέγερσης νέου σταδίου θα γίνει πραγματικότητα.

ΑΙΩΡΕΙΤΑΙ Ο ΤΕΛΙΚΟΣ ΚΥΠΕΛΛΟΥ

Αθήνα: Τον ορισμό του ΟΑΚΑ ως έδρας του τελικού του Κυπέλλου Ελλάδας της 12ης Μαΐου με τον ΠΑΟΚ επανέφερε στο προσκήνιο η ΠΑΕ Ολυμπιακός στη σύσκεψη για τα μέτρα ασφαλείας που έγινε την Τετάρτη. Επιστολή - πρόταση από τον πρόεδρο της ΠΑΕ Ολυμπιακός, Σ. Κόκκαλη προς τον πρόεδρο της ΕΠΟ καί της ΠΑΕ ΠΑΟΚ για αλλαγή της έδρας. «Ας πάει μόνος του να παίξει στο ΟΑΚΑ ο Ολυμπιακός» δήλωσε χαρακτηριστικά στην ΕΡΑ Σπορ ο εκπρόσωπος του ΠΑΟΚ στη σύσκεψη κ. Λάζαρης, με ύφος αντιπροσωπευτικό του κλίματος υπό το οποίο πραγματοποιήθηκε η σύσκεψη στα γραφεία της ΕΠΟ.

Η δίωρη συζήτηση Ολυμπιακού, ΠΑΟΚ, αστυνομίας και ΕΠΟ δεν απέφερε καρπούς, καθώς ο Ολυμπιακός διαφώνησε με το ένα και μοναδικό σχέδιο το οποίο πρότεινε η ΕΛ.ΑΣ, δίχως να δεχτεί να συζητήσει αντιπρόταση της ΠΑΕ Ολυμπιακός.

Η πρόταση έφερε τους μεν φίλους του ΠΑΟΚ να καταλαμβάνουν τη βόρεια εξέδρα του σταδίου της Νέας Φιλαδέλφειας και εκείνους του Ολυμπιακού τη νότια.

Τα εισιτήρια θα είναι μοιρασμένα 50-50, αλλά ο Ολυμπιακός έθεσε βέτο, προτείνοντας πάλι το ΟΑΚΑ, θεωρώντας το πιο ασφαλές γήπεδο.

Ο ΠΑΟΚ επανέλαβε ότι το ΟΑΚΑ δεν είναι ουδέτερο γήπεδο, όπως προβλέπει για τον ορισμό της έδρας διεξαγωγής του τελικού ο ΚΑΠ, αλλά πρόκειται για την έδρα του Ολυμπιακού, και συμφώνησε με την πρόταση της ΕΛ.ΑΣ, την οποία αντιμετώπισε θετικά και η ΕΠΟ.

Η σύσκεψη έληξε δίχως λύση, και την Παρασκευή θα συνεδριάσει το Διοικητικό Συμβούλιο της Ελληνικής Ποδοσφαιρικής Ομοσπονδίας, που θα λάβει την οριστική απόφαση.

Εντός των προσεχών ωρών, οι πληροφορίες φέρουν τον πρόεδρο της ΠΑΕ Ολυμπιακός Σωκράτη Κόκκαλη να αποστέλλει επιστολή στην ΕΠΟ ζητώντας να οριστεί το ΟΑΚΑ έδρα του τελικού του Κυπέλλου Ελλάδας.

Τη Δευτέρα "διασταυρώνουν τα ξίφη τους" Παναθηναϊκός - ΑΕΚ

Αθήνα: Δεκτό έκαναν το αίτημα της Ελληνικής Αστυνομίας οι εκπρόσωποι του Παναθηναϊκού και της ΑΕΚ, στη σύσκεψη που έγινε εν όψει του μεταξύ τους ντέρμπι στο πλαίσιο της 28ης αγωνιστικής. Το ματς θα διεξαχθεί τελικά τη Δευτέρα (17:30) και όχι το Σάββατο, καθώς εκτιμήθηκε ότι δεν θα μπορεί η αστυνομία να καλύψει τις ανάγκες για την ασφάλεια του αγώνα, λόγω της άφιξης του Πάπα στην Αθήνα.

Πέρασε πρώτος ο Ολυμπιακός

Βισμπάντεν, Γερμανία: Στην πρώτη θέση μεταξύ των ελληνικών ομάδων πέρασε τον Απρίλιο ο Ολυμπιακός. Ο πρωταθλητής Ελλάδας σημείωσε άνοδο 11 θέσεων και είναι 35ος στον κόσμο, σύμφωνα με την παγκόσμια κατάταξη συλλόγων την οποία ανακοινώνει κάθε μήνα η IFFHS, η Διεθνής Ομοσπονδία Ιστορίας και Στατιστικής του Ποδοσφαίρου. Τους δύο τελευταίους μήνες ο Ολυμπιακός έχει σημειώσει άλμα 25 θέσεων, καθώς έως το Φεβρουάριο βρισκόταν στην 60ή θέση. Τον περασμένο μήνα, Μάρτιο, ο Παναθηναϊκός ήταν εκείνος που είχε τα πρωτεία από τους ελληνικούς συλλόγους, ξεπερνώντας την ΑΕΚ, η οποία έμεινε στην κορυφή σε όλη σχεδόν τη διάρκεια του χειμώνα. Οι 15 συνεχόμενες νίκες των «ερυθρολεύκων» στο πρωτάθλημα, ωστόσο, μέτρησαν στην αλματώδη άνοδο της ομάδας του Τάκη Λεμονή, που έχει πλέον 169 βαθμούς. Ανοδο σημείωσε και ο Παναθηναϊκός, που από 41ος στον κόσμο είναι 40ός με 164 βαθμούς. Η ΑΕΚ έπεσε στην τέταρτη θέση των ελληνικών ομάδων και ο ΠΑΟΚ πέρασε τρίτος. Η ομάδα του Μπάγεβιτς βρέθηκε στην 65η θέση, από 75η που κατείχε τον Μάρτιο, ενώ η ΑΕΚ έπεσε 66η με 134 βαθμούς. Στην κορυφή παρέμεινε η Μπόκα Τζούνιορς της Αργεντινής και αλλαγή σημειώθηκε στη δεύτερη θέση. Η βραζιλιάνικη Παλμέιρας πέρασε δεύτερη αφήνοντας τρίτη την Αρσεναλ.



●●● **Πιστεύω να ξεκουραστήκατε. Η απεργία ήταν για αποτοξίνωση και όχι για αγώνες, όπως έχουν συνηθίσει οι αριστεροί. Όλοι στο φαγοπότι το είχαν ρίξει ενώ κανονικά έπρεπε να κρατάνε τα εργατικά πανό.**

●●● *Πάντως χθες η Κορδικτώνος έμοιαζε με ...υπηρεσία. Οι περισσότεροι δεν πάτησαν το πόδι τους και δεν μπήκαν ούτε στον κόπο να ειδοποιήσουν. Το μαγαζάκι βάρεσε διάλυση νωρίς-νωρίς.*

●●● **Ισως είναι μια καλή τακτική για να αναγκαστεί ο Κλεό να ανοίξει το στόμα του και να ανακοινώσει εκλογές.**

●●● *Αυτή η καραμέλα ξεκίνησε νωρίς και κάποιοι φαίνεται πως το πήραν απόφαση ότι διακόπτεται η θητεία τους.*

●●● **Το σχήμα πλέον δεν προχωράει. Άλλοι κρύωσαν, άλλοι βαρέθηκαν και άλλοι κουράστηκαν. Πώς να συνεχίσουν ακόμα ένα χρόνο;**

●●● *Σε κάποιους μπορεί να μην αρέσουν αυτά που γράφω, όπως πρέπει να δημοσιοποιώ τους προβληματισμούς μου. Άλλωστε η ελευθερία του λόγου φθάνει μέχρι εκεί που αρχίζει το δικαίωμα να μην ακούς.*

●●● **Γινάτι οι Καλύμνιοι. Θέλουν οπωσδήποτε να δώσουν τον αγώνα που αναβλήθηκε δύο φορές. Για μένα καλά κάνουν. Έχουν μια ιστορία και δεν θέλουν να μηδενιστούν. Το "λόμπι" όμως γκρινιάζει...**

●●● *Ο ένας ενωσιακός κάλεσε παιδιά που δεν είχαν δελτία και πίστευε ότι μπορεί να τους χρησιμοποιήσει. Καληνύχτα λεωφορείο και καλήμερα σ' όλους εσάς που ξυπνήσατε. Καλή καφεδιά...*

ΑΝΕΚΔΟΤΟ

Πριν μερικά χρόνια ο Μητσοτάκης με τον Παπανδρέου ήταν μαζί σε ένα δείπνο στο μέγαρο Μαξίμου. Ηταν πολύ επίσημο δείπνο κι έτρωγαν στην κυριολεξία με χρυσά κουτάλια! Μια στιγμή λοιπόν ο Παπανδρέου βλέπει έκπληκτος τον Μητσοτάκη να αρπάζει δυο χρυσά πιρούνια και να τα βάζει στην τσέπη του.

"Τον αλήτη!!! Κλέβει τα πιρούνια!!!", σκέφτηκε. "Πρέπει να τα κλέψω κι εγώ!" Πάει να τα πάρει από το πιάτο του αλλά έτρεμαν τα χέρια του (ήταν στα τελευταία του) κι έτσι χτυπούσαν τα πιρούνια πάνω στο πιάτο με αποτέλεσμα το γκαρσόνι να τρέχει να τον εξυπηρετήσει χωρίς έτσι να μπορεί να τα κλέψει μπροστά του. Αυτό γινόταν συνεχώς. Κάποια στιγμή το γκαρσόνι πήγε κοντά του για πολλοστή φορά ρωτώντας τον μήπως ήθελε κάτι. Τότε ο Ανδρέας του λέει εκνευρισμένος: - Να σου κάνω ένα μαγικό; - Βέβαια ό,τι θέλετε, του απαντά γεμάτος προθυμία Τα βλέπεις αυτά τα πιρούνια;

- Ναι τα βλέπω - Πάρτα και βάλτα στην τσέπη μου!!

- Μάλιστα απαντάει έκπληκτος το γκαρσόνι και χωρίς δεύτερη κουβέντα βάζει τα πιρούνια στην τσέπη του Παπανδρέου.

- Ωραίαα, του λέει μετά ο Ανδρέας. Βγάλτα τώρα από την τσέπη του Μητσοτάκη!







ΕΠΟ: Τορπιλίζει το διάλογο

✔ Η ΟΜΟΣΠΟΝΔΙΑ ΑΠΑΝΤΑ ΣΤΙΣ ΔΗΛΩΣΕΙΣ ΤΟΥ ΓΙΩΡΓΟΥ ΦΛΩΡΙΔΗ

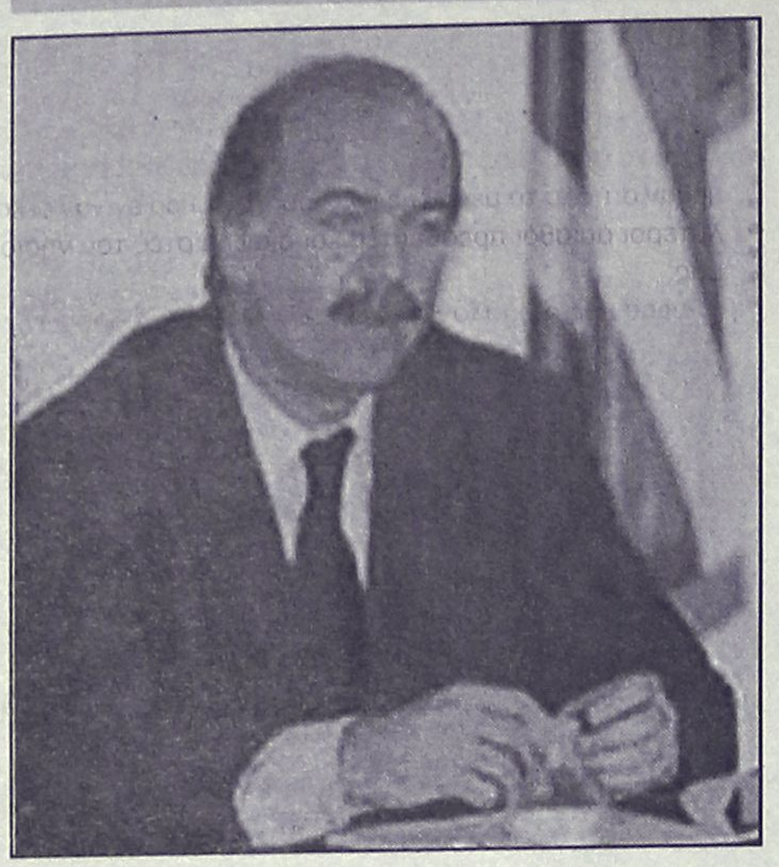

Νέα επίθεση κατά του Υφυπουργού Αθλητισμού, Γιώργου Φλωρίδη, εξαπέλυσε η Ελληνική Ποδοσφαιρική Ομοσπονδία, με αφορμή τις δηλώσεις του Υφυπουργού σύμφωνα με τις οποίες ευθύνες για μεμονωμένα επεισόδια που έγιναν στα γήπεδα έχει αποκλειστικά η ΕΠΟ ενώ η ομοσπονδία τον καλεί να ακολουθήσει μια νέα στάση στην αντιμετώπιση των όποιων προβλημάτων υπάρχουν, αφού όπως τονίζει χαρακτηριστικά "η συμφωνία της Ζυρίχης δεν είναι ένα κείμενο για υπεκφυγή, αλλά κείμενο ουσίας".

Η ανακοίνωση υποστηρίζει στο κείμενό της : «Πριν ακόμη στεγνώσει το μελάνι από την υπογραφή του κ. Φλωρίδη, παρουσία των Προέδρου και Γενικού Γραμματέα της FIFA, του κοινού ανακοινωθέντος για "συνεργασία με καλή πίστη" με την Ομοσπονδία, ο κ. Υφυπουργός "ξαναχτύπησε".

Με δηλώσεις του, επιρρίπτει τις ευθύνες για μεμονωμένα επεισόδια που έγιναν σε αγώνες στην ΕΠΟ και προαναγγέλλει επεισόδια στα γήπεδα, όπως και κατά το παρελθόν έπραξε. Προφανώς δεν ενστερνίστηκε την άποψη-δήλωση του προέδρου της FIFA κ. Μπλάτερ, ότι "το ποδόσφαιρο δεν παράγει βία, αλλά η κοινωνία παράγει βία".

Με τον τρόπο αυτό, το μόνο που επιδιώκει ο κ. Φλωρίδης, είναι να τορπιλίζει τον διάλογο και το κείμενο που προχθές ο ίδιος υπέγραψε.

Όσον αφορά τις δηλώσεις του, για "σχέδιο" στους αγώνες μπαράζ, είναι πραγματικά απορίας άξιο, γιατί ο κ. Υφυπουργός, δεν δίνει τα στοιχεία στη δημοσιότητα, παρά γίνεται προάγγελος επεισοδίων, υπονομεύοντας έτσι (αναιτιολόγητα) την καλή διεξαγωγή των αγώνων.

Ο κ. Υφυπουργός πρέπει να συνειδητοποιήσει ότι η συμφωνία της Ζυρίχης δεν είναι ένα κείμενο για υπεκφυγή, αλλά κείμενο ουσίας, που, κυρίως, καλεί τον ίδιο να ακολουθήσει μια νέα στάση στην αντιμετώπιση των όποιων προβλημάτων υπάρχουν".

ΑΠΟΦΑΣΕΙΣ

*** Κατά τη χθεσινή της συνεδρίαση η Πειθαρχική Επιτροπή Διαιτησίας παρέπεμψε τους κ. Βαλλιάνο, κ.Παπαδογούλα και κ. Κουρκούνα. Συγκεκριμένα αποφασίστηκε...

α. Παραπομπή του διαιτητή Βαλλιάνου Κ. (ΣΔΠ Αιτ/νίας) για τον αγώνα της 21.04.2001 Ακράτητος-Πανσερραϊκός, γιατί ο παρατηρητής διαιτησίας τον βαθμολόγησε με πέντε (5) στην ερμηνεία και εφαρμογή των κανόνων. Διαθεσιμότητα από 24.04.2001. Ποινή δεκαπέντε (15) ημερών.

β.Παραπομπή του διαιτητή Παπαδογούλα Δ. (ΣΔΠ Πειραιά) για τον αγώνα της 21.04.2001 Τρίκαλα-Καλαμαριά, γιατί ο παρατηρητής διαιτησίας τον βαθμολόγησε με πέντε (5) στον έλεγχο και πειθαρχία. Διαθεσιμότητα από 24.04.2001. Ποινή είκοσι (20) ημερών.

γ.Παραπομπή του βοηθού διαιτητή Κουρκούνα Α. (ΣΔΠ Χανίων) Για τον αγώνα της 21.04.2001 Πανηλειακός-Ιωνικός, γιατί ο παρατηρητής διαιτησίας τον βαθμολόγησε με πέντε (5). Διαθεσιμότητα από 24.04.2001. Ποινή δεκαπέντε (15) ημερών.

ΠΡΩΤΟΒΟΥΛΙΑ ΑΘΛΗΤΩΝ



Κορυφαίο ζήτημα χαρακτήρισε τον εθελοντισμό ενόψει των Ολυμπιακών Αγώνων του 2004 ο Παναγιώτης Φασούλας μιλώντας στον FLASH 9.61. «Πρέπει ο καθένας να επιθυμεί να είναι μέλος της κοινωνίας του εθελοντισμού» τόνισε ο πρώην διεθνής μπασκετμπολίστας και πρόσθεσε αναφερόμενος στην πρωτοβουλία των αθλητών για τη δημιουργία μιας κοινωνίας εθελοντισμού: «Εμείς οι αθλητές θέλουμε να έχουμε λόγο και να μπορούμε να τον εκφράσουμε. Είμαστε βέβαιοι πως το 2004 θα υπάρχουν επιτυχίες σε όλους τους τομείς».

Οπως υποστήριξε ο παλιός σέντερ του Ολυμπιακού, «το ότι όλοι μας ασχολούμαστε από μικρή ηλικία με τον αθλητισμό εθελοντικά σημαίνει ότι μπορούμε να καταλάβουμε το νόημα του εθελοντισμού». Σε ερώτηση που του έγινε σχετικά με τα κρούσματα βίας που εμφανίζονται, η άποψη του Παναγιώτη Φασούλα ήταν η εξής: «Βλέπουμε με ανησυχία αυτά τα κρούσματα. Η λύση πρέπει να βρεθεί εθελοντικά ώστε να σταματήσει η βία στις κερκίδες».

Οσο για το ζήτημα της ύπαρξης αθλητικής παιδείας, ο Φασούλας είπε ότι «στην Ελλάδα δεν υπάρχει αθλητική παιδεία γιατί λίγοι φίλαθλοι έχουν βάλει αθλητική φανέλα». Εξηγώντας, συμπλήρωσε: «Δεν κερδίζονται έτσι τα πρωταθλήματα. Τα πρωταθλήματα κερδίζονται με αίμα και ιδρώτα. Μόνο αν υπάρξουν προγράμματα θα αλλάξει αυτό».

Για την πρωτοβουλία των αθλητών: Παναγιώτης Φασούλας (Βουλευτής Α' Πειραιά και Νήσων) Παναγιώτης Γιαννάκης (Πρώην Διεθνής Καλαθοσφαιριστής) Νίκος Φιλίππου (Πρώην Διεθνής Καλαθοσφαιριστής) Φάνης Χριστοδούλου (Πρώην Διεθνής Καλαθοσφαιριστής) Γιώργος Κούδας (Πρώην Διεθνής Ποδοσφαιριστής) Στέλιος Μανωλάς (Πρώην Διεθνής Ποδοσφαιριστής) Τάσος Μητρόπουλος (Πρώην Διεθνής Ποδοσφαιριστής) Λύσσανδρος Γεωργαμλής (Πρώην Διεθνής Ποδοσφαιριστής) Δημήτρης Σαραβάκος (Πρώην Διεθνής Ποδοσφαιριστής)

ΤΖΑΚΙΑ ΤΑΣΟΣ ΤΖΟΤΖΟΛΗΣ
ΦΟΥΡΝΑΚΙΑ, ΜΠΑΡΜΠΕΚΙΟΥ, ΔΙΑΚΟΣΜΗΤΙΚΑ ΕΙΔΗ
ΨΗΣΤΑΡΙΕΣ
10 διαφορετικά μοντέλα και διαστάσεις
ΦΟΥΡΝΑΚΙΑ
σε 4 μεγέθη διάμετρο από -0,60 cm-1,20 μ.
ΦΟΥΡΝΟΙ ΕΠΑΓΓΕΛΜΑΤΙΚΟΙ
χειροποίητοι από 1,20 μ.-3,00 μ.
ΤΖΑΚΙΑ
Αερόθερμα: Μαντεμένια: Με πυρότουβλα: Με καλοριφέρ
ΚΟΛΥΜΠΙΑ, ΕΝΑΝΤΙ ΚΑΙ ΠΑΡΑΠΛΕΥΡΩΣ ΙΔΡΥΜΑΤΟΣ
ΚΥΡΙΑΚΕΣ ΑΝΟΙΚΤΑ 10–4
Τηλέφωνο (0241) 56275, 56140, κιν. 0942/255848,
τηλ.. Fax: 56317, 85103 Κολύμπια, Ρόδος

VANIK TOURS
ΓΙΑΝΝΗΣ και ΣΕΒΑ ΒΑΛΣΑΜΙΔΗ
VANIK σημαίνει ΑΛΗΘΕΙΑ
ΑΚΤΗ ΚΑΝΑΡΗ 17, ΨΑΡΟΠΟΥΛΑ - ΑΝΕΤΟ ΠΑΡΚΙΝΓΚ
ΑΝΟΙΚΤΑ: ΔΕ-ΣΑ 08.30-14.00 και 16.30-20.30
Τηλ. 35191-37621 καντό 0945-798148 FAX 29532
Το γραφείο μας πάντα πρώτο σε κρατήσεις ξενοδοχείων εξασφάλισε και σας προσφέρει καταπληκτικές τιμές για τα παρακάτω ξενοδοχεία σε ΠΑΚΕΤΑ (Εκδοση εισιτηρίων R/T) από 1/4/2001 - 31/10/2001.
1ον HOTEL ELECTRA A' SUPERIOR
Ερμού Σύνταγμα
Μονόκλινο δρχ. 32.200
Δίκλινο δρχ. 38.600
Τρίκλινο δρχ. 45.600
2ον HOTEL ALEXANDROS A' SUPERIOR
ΠΛΑΤΕΙΑ ΜΑΒΙΛΛΗ
Μονόκλινο δρχ. 26.000
Δίκλινο δρχ. 29.000
Τρίκλινο δρχ. 34.000
3ον HOTEL PRESIDENT A' κατηγορίας
Λεωφόρος Κηφισίας
Μονόκλινο δρχ. 12.500
Δίκλινο για μονόκλινο δρχ. 14.000
Δίκλινο δρχ. 16.500
Τρίκλινο δρχ. 20.000
4ον HOTEL ASTOR A' κατηγορίας
Σύνταγμα
Μονόκλινο δρχ. 19.500
Δίκλινο για μονόκλινο δρχ. 22.000
Δίκλινο δρχ. 26.000
Τρίκλινο δρχ. 32.000
5ον HOTEL ARETHOUSA B' κατηγορίας
Σύνταγμα
Μονόκλινο δρχ. 16.000
Δίκλινο δρχ. 22.000
Τρίκλινο δρχ. 28.000
6ον HOTEL RIVA A' κατηγορίας
Περιοχή HILTON
Μονόκλινο δρχ. 18.500
Δίκλινο δρχ. 21.000
Τρίκλινο δρχ. 28.500
7ον HOTEL ZAFOLIA A' SUPERIOR
Λεωφόρος Αλεξάνδρας
Μονόκλινο δρχ. 27.000
Δίκλινο δρχ. 30.000
Τρίκλινο δρχ. 36.000
8ον HOTEL ELLINIS B' SUPERIOR
ΩΝΑΣΕΙΟ, Λεωφ. Συγγρού
Μονόκλινο δρχ. 13.500
Δίκλινο δρχ. 17.500
Τρίκλινο δρχ. 21.000
9ον HOTEL DORIAN INN B' κατηγορίας
ΟΜΟΝΟΙΑ
Μονόκλινο δρχ. 17.000
Δίκλινο δρχ. 20.000
Τρίκλινο δρχ. 26.000
10ον HOTEL EGNATIA B' κατηγορίας
Θεσσαλονίκη Κέντρο, καινούργιο
Μονόκλινο δρχ. 19.000
Δίκλινο δρχ. 23.000
Τρίκλινο δρχ. 27.000
● Τα παραπάνω ξενοδοχεία διαθέτουν T.V. σε όλα τα δωμάτια
● Στις πιο πάνω τιμές συμπεριλαμβάνεται πρωινό σε μπουφέ
● Ακόμη σε μας θα βρείτε αεροπορικά και ατμοπλοϊκά εισιτήρια όλων των εταιριών.

ΤΑΒΕΡΝΑ ΜΕΣΟΓΕΙΟΣ ΘΑΛΑΣΣΑ
Θαλασσινά - Μεζέδες
Σίγουρα, κάτι διαφορετικό!
Ανοίξαμε και σας περιμένουμε
Ιερού Λόχου 47
85101 Ιαλυσός-Ρόδος
Τηλ. (0241) 91365

ΝΤΕΤΕΚΤΙΒΣ
30 ΧΡΟΝΙΑ ΜΟΝΙΜΑ ΚΑΙ ΣΤΗ ΡΟΔΟ
35354 - 28780
Π.Π. ΓΕΡΜΑΝΟΥ 6 (ΠΛ. ΦΩΚΙΑΛΗ)
Η ΛΥΣΗ!!! ΣΕ ΚΑΘΕ ΣΑΣ ΠΡΟΒΛΗΜΑ
EXPRESS SECURITY

ΡΕΠΟΡΤΑΖ

Εξασφαλισμένη διατροφή...

✔ *ΑΜΕΣΗ ΠΡΟΣΒΑΣΗ ΘΑ ΥΠΑΡΧΕΙ ΣΕ ΟΛΟΥΣ ΤΟΥΣ ΧΩΡΟΥΣ ΑΘΛΗΣΗΣ ΚΑΙ ΓΙΑ ΟΛΟΥΣ ΟΣΟΥΣ ΠΑΡΟΥΝ ΜΕΡΟΣ ΣΤΑ ISLAND GAMES*
Η BAUHAUS ΧΟΡΗΓΟΣ ΤΗΣ ΚΟΛΥΜΒΗΤΙΚΗΣ ΟΜΑΔΑΣ ΤΗΣ ΡΟΔΟΥ

Η διατροφή των αθλητών και των συνοδών καθημερινά κατά την διάρκεια των αγώνων, είναι ένα από τα βασικά θέματα που απασχολούν τους διοργανωτές των επόμενων αγώνων νήσων που ως γνωστόν θα φιλοξενηθούν στο ISLE OF MAN την περίοδο από 7 έως 13 Ιουλίου. Ο στόχος που υπάρχει είναι να δοθεί η δυνατότητα σε όλους να έχουν το κολατσιό τους καθώς αναμένεται να αφιερώσουν αρκετές ώρες στους χώρους άθλησης και βέβαια είναι κάτι που θεωρείται κάτι παραπάνω από αναγκαίο.



Σύμφωνα λοιπόν με τα στοιχεία που υπάρχουν μέχρι τώρα, θα υπάρχουν καλαίσθητες καντίνες οπουδήποτε και αν διεξάγονται αγώνες όπου ο καθένας που θα βρίσκεται εκεί θα μπορεί σε λογικές τιμές να προμηθεύεται διάφορα όπως σάντουιτς, φρούτα, ξηρά ελαφρά τροφή και φυσικά ζεστά και παγωμένα ροφήματα. Εξάλλου στις εγκαταστάσεις του εντυπωσιακού πάρκου VILLA MARKOY που βρίσκεται σε κεντρικό σημείο της παραλίας του DOUGLAS θα υπάρχει δυνατότητα επιλογής σε μεγαλύτερη ποικιλία φαγητών κρύων ή ζεστών. Εκεί θα λειτουργήσει ένα μεγάλο εστιατόριο το οποίο αναμένεται να κάνει ιδιαίτερη εντύπωση σε όσους το επισκεφτούν.

Σχετικά με την αποστολή της Ρόδου, οι υπεύθυνοι πρόκειται να προμηθεύσουν τους αθλητές και τους συνοδούς με κουπόνια-τα οποία θα αντιστοιχούν σε χρήματα-ούτως ώστε να χρησιμοποιούν αυτά.

ΝΕΟΣ ΧΟΡΗΓΟΣ

Μακραίνει ο κατάλογος των χορηγών της ροδίτικης αποστολής. Η επιχείρηση οικοδομικών κατασκευών του **Ανδρέα Μιχαηλίδη** BAUHAUS ανέλαβε την χορηγία του αγωνίσματος της κολύμβησης.

ΒΑΣΙΛΙΚΟΣ ΠΟΛΤΟΣ ΚΙΝΑΣ

(Chinese Royal Felly)



Υψηλής δραστικότητας. Στη φύση υπάρχουν 11 μεταλλικά άλατα και ο Β.Π. τα περιέχει όλα (Νάτρι-Κάλιο-Σίδηρο-Χρώμιο-Μαγγάνιο-Νικέλιο-Χαλκό-Ασβέστιο-Φώσφορο-Μαγνήσιο-Πυρίτιο). Επίσης, περιέχει, Βιταμίνες-Πρωτεΐνες-Ενζυμα-Αμινοξέα και Εστέρες. Ενδείκνυται για μεταγχειρητικές καταστάσεις, γηριατρικές παθήσεις, χοληστερίνη, δυσκοιλιότητα, υπόταση, αρθριτικά συνάχι, ατονία, κλιμακτήριο κ.λπ. Ο μοναδικός Β.Π. εμπλουτισμένος με το βότανο Σισάδρα, **που βελτιώνει το αναπνευστικό** (βρογχικά-δύσπνοια), έχοντας την μεγαλύτερη περιεκτικότητα. Επίσης διαθέτουμε το περίφημο βότανο GINSENG (ΡΙΖΑ ΤΗΣ ΖΩΗΣ) σε σφραγισμένα φακελάκια μιας χρήσεως, ούτως ώστε η δράση του να είναι σίγουρη 100% για το **άγχος** και το **κυκλοφοριακό** (είναι και διεγερτικό).

Αποστέλλεται με αντικαταβολή
ΔΗΜ. ΠΗΛΙΟΥΣΗΣ
Ευελπίδων 45-Κυψέλη-11362 Αθήνα
Τηλ. (01) 8835520-8641.498
Εγκεκριμένο από τον ΕΟΦ

Οι αγώνες των σχολείων

✔ *Αύριο στις 16.00 στο Στιβικό γήπεδο "ΔΙΑΓΟΡΑΣ"*

Από το Γραφείο φυσικής αγωγής ανακοινώθηκε χθες το πρόγραμμα των Πανδωδεκανησιακών αγώνων στίβου των Δημοτικών Σχολείων για το σχολικό έτος 2000-2001. Οι αγώνες θα διεξαχθούν στο στιβικό στάδιο της Ρόδου αύριο Παρασκευή από τις 16.00.

Αναλυτικά το πρόγραμμα έχει ως εξής:

Ωρα 16.00 Προσέλευση: αθλητών, συνοδών, κριτών, Ελεγχος συμμετοχής

16.30: Παρέλαση-Παράταξη-Επαρση σημαίας, Ορκος αθλητή-Κήρυξη έναρξης αγώνων

Αποχώρηση

16.50: 50 μ. αγοριών Προκριματικοί
" Μήκος αγοριών Τελικός
" Υψος αγοριών Τελικός
" Μπαλάκι αγοριών Τελικός
17.25: 50 μ. κοριτσιών Προκριματικοί
18.00: 1.000 μ. αγοριών (Τελικές σειρές)
" Μήκος κοριτσιών Τελικός
" Ύψος κοριτσιών Τελικός
" Μπαλάκι κοριτσιών Τελικός
18.25: 600 μ. κοριτσιών (Τελικές σειρές)
18.40: 50 μ. αγοριών Τελικός
18.45: 50 μ. κοριτσιών Τελικός
18.55: Απονομή Επάθλων
Τελετή Λήξης αγώνων

ΕΛΛΑΝΟΔΙΚΗ ΕΠΙΤΡΟΠΗ

1. **Θεουλάκης Εμμανουήλ** -Προϊστάμενος Α/θμιας Εκπ/σης Δωδ/σου
2. **Γκογκίδης Πασχάλης**-Προϊστάμενος Γραφείου Φυσικής Αγωγής
3. **Κώνστας Ιωάννης**- Προϊστάμενος Α' Γραφείου Α/θμιας Εκπ/σης Δωδ/σου

ΑΓΩΝΟΔΙΚΗ ΕΠΙΤΡΟΠΗ

Αλυτάρχης/Εκφωνήτρια: **Ζήκας Βασίλειος-Τρυφιάτη Γεωργία**
Βοηθός Αλυτάρχη: **Πεταυράκης Χρυσόστομος**
Γραμματεία: **Μαδωνή Μαρία-Φαρμακίδου Ειρήνη, Τσακοπιάκου Αθαναία-Τσικούρη Μαρία**
Γυμνασίαρχος: **Ρακόπουλος Γεώργιος**
Αφέτες: **Στυλιανίδης Αθανάσιος-Αριζάνης Εμμαν.**
Κριτές Τάξης-Τελετουργικού: **Βιτζηλαίος Μιχαήλ-Λίβας Βασίλειος, Χατζηελευθερίου Π.-Φουντής Ν.-Πλιάτσικας Θ.**
Εφοροι Δρόμων: **Ρακόπουλος Κωνσταντίνος-Αντωνίου Χρηστ.**
Χρονομέτρες: **Παπαστάμου Ευστ.-Μιχαλάκης Γεώργιος, Αρβανίτης Γ.-Μιχαηλίδη Φ.-Μουστάκας Λ.-Αντώνογλου Α.**
Εφορος Αλματος σε ύψος: **Λαζαρίδης Περικλής**
Κριτές: **Τσουκνιδά Π.-Καρακλά Παν.-Χ"σταμάτη Σ.**
Εφορος Αλματος σε μήκος: **Παπαντωνάκης Μιλτιάδης**
Κριτές: **Μπότση Ε.-Τύπου Βασίλ.-Βαρσαμίδου Αγ.**
Εφορος Ρίψεων ελαστ. Μπάλλας: **Αθανασιάδης Ευάγγελος**
Κριτές: **Πίρος Στ.-Νικολής Σ.-Κρικοπούλου Μ.-Μπέης Κων/νος**
Γιατρός Αγώνων: **Πολυμέρου Ελένη**
Κριτές στη διάθεση της Οργανωτικής Επιτροπής: **Παπαηλιάδης Γ.-Φατούρα Αικ.-Κατσιγιάννης Α.-Τοπκαρά Χρ.**

Πέτυχε ο μαραθώνιος...

✔ *Ο ΓΑΣ "ΥΓΕΙΑ" με τη συμβολή όλων αντέχει στην διεξαγωγή του*

Με μοναδικό εχθρό την υψηλή θερμοκρασία για την εποχή, έγινε ο 16ος Μαραθώνιος δρόμος Ρόδου του ΓΑΣ Ρόδου "Η ΥΓΕΙΑ".

Σ' αυτό μας τον Μαραθώνιο συνδιοργανωτές ήταν: Το Υπουργείο Αιγαίου, ο Ν.Α.Ο Δωδ/σου, Η ΤΕΔΚ Δωδ/σου, ο ΔΟΝΑ Ρόδου, με την στήριξη της ΤΕ ΣΕΓΑΣ ΔΩΔ/ΣΟΥ.

Αν και ανήκει στο παρελθόν αυτή η διοργάνωση επιβάλλεται να σημειωθεί ότι όλοι αυτοί οι Μαραθωνοδρόμοι που ήρθαν απ' όλα τα μέρη της Ελλάδος, σίγουρα έγιναν οι καλύτεροι άμισθοι πρεσβευτές και διαφημιστές του νησιού μας.

Αφού κοινή ομολογία όλων των Μαραθωνοδρόμων είναι η ζεστή φιλοξενία, η τέλεια διοργάνωση, και παράκληση να συνεχίζεται αυτή η όμορφη και ιερή προσπάθεια. Το μόνο λυπηρό αυτού του αγώνα ήταν οι μικρές επιδόσεις των αθλητών, λόγω του καύσωνα.

Ο ΓΑΣ Ρόδου "Η ΥΓΕΙΑ" δεν βρίσκει λόγια να ευχαριστήσει τους παραπάνω συνδιοργανωτές, του εθελοντές κριτές και τους αφανείς αυτών βοηθούς, τον ΔΟΝΑ Πεταλούδων με την εθελοντική βοήθεια του σώματος Προσκόπων και Οδηγών Παραδεισίου, τον στρατό και τον στρατιωτικό γιατρό, την Δημοτική Αστυνομία Δήμου Ρόδου, την Τροχαία και τους χορηγούς HERTZ, RODOS GOLD, VOGIATZIS, BEER ACADEMY RESTAURANT, RODOGAZ, W.W.W. RODOSIN.COM, PEPSI-ΒΑΠ-ΚΟΥΓΙΟΣ, HELLAS SERVICE, ΜΑΚΗΣ MICHELIN-KUMHO ελαστικά ζάντες, ΣΤΑΝΗ Ζαχαροπλαστεία.

Εκτός από τα ευχαριστώ μας σε όλους, τους αξίζουν ακόμα πολλά ΜΠΡΑΒΟ!!! Γιατί με το μικρό ή το μεγάλο λιθαράκι που έβαλαν σίγουρα με την ψυχή τους, έγιναν η αιτία να γίνει πραγματικότητα ο 16ος Μαραθώνιος Ρόδου.

Γι' αυτό όλοι οι Ροδίτες πρέπει να αισθάνονται μεγάλη ηθική ικανοποίηση και υπερηφάνεια, γιατί πολλές πόλεις της Ελλάδος ξεκίνησαν Μαραθώνιους, αλλά δεν άντεξαν και σταμάτησαν".

Οργανώνεται ο ΔΟΝΑ

✔ *Συγκροτεί επιτροπές με εισηγητικό ρόλο σε έντεκα τομείς.*

Για την ευρυθμότερη λειτουργία του Δημοτικού Οργανισμού Νεολαίας και Άθλησης Ροδίων θα συγκροτηθούν επιτροπές, οι οποίες θα λειτουργήσουν εισηγητικά προς το Διοικητικό Συμβούλιο.

Οι επιτροπές αυτές θα στελεχωθούν από μέλη τόσο του Διοικητικού Συμβουλίου τακτικά και αναπληρωματικά, όσο και από παράγοντες και αθλητές που έχουν σχέση με το αντικείμενο.

Το παραπάνω αποτελεί θέμα συζήτησης μεταξύ των άλλων κατά την αυριανή συνεδρίαση του Διοικητικού Συμβουλίου.

Οι επιτροπές αυτές είναι:

1) Σχολικού αθλητισμού (πρωτ/μια-δευτερ/μια και τριτ/μια εκπαίδευση)
2) Εργασιακού αθλητισμού (τουρνουά εργαζομένων)
3) Γυναίκα και αθλητισμός
4) Ποδοσφαίρου
5) Υπολοίπων ομαδικών αθλημάτων (μπάσκετ-βόλεϊ-πόλο)
6) Τεχνική επιτροπή
7) Ειδικού αθλητισμού (Α.Μ.Ε.Α.)
8) Ευρωπαϊκών προγραμμάτων
9) Ατομικών αθλημάτων (στίβος-μαχητικές τέχνες κ.λ.π.)
10) Νεολαίας και κοινωνικών και υγειονομικών θεμάτων
11) Στρατιωτικού αθλητισμού

Σύντομα τα πρώτα νέα

✔ Η ΕΠΟΜΕΝΗ ΕΒΔΟΜΑΔΑ ΕΝΔΕΧΕΤΑΙ ΝΑ ΑΠΟΚΑΛΥΨΕΙ ΣΤΟΝ ΚΟΣΜΟ ΤΙΣ ΠΡΩΤΕΣ ΜΕΤΑΓΡΑΦΙΚΕΣ ΕΞΕΛΙΞΕΙΣ ΣΤΟ ΣΤΡΑΤΟΠΕΔΟ ΤΟΥ ΚΟΛΟΣΣΟΥ, ΚΑΘΩΣ ΟΡΙΣΜΕΝΕΣ ΕΚ ΤΩΝ ΔΙΑΒΟΥΛΕΥΣΕΩΝ ΕΧΟΥΝ ΜΠΕΙ ΣΤΗΝ ΤΕΛΙΚΗ ΤΟΥΣ ΕΥΘΕΙΑ
✔ Ο ΧΑΡΗΣ ΠΑΠΑΖΟΓΛΟΥ ΚΑΤΕΛΗΞΕ ΣΤΑ ΟΝΟΜΑΤΑ ΤΩΝ ΠΑΙΚΤΩΝ ΠΟΥ ΘΑ ΚΡΑΤΗΣΕΙ ΣΤΗΝ ΟΜΑΔΑ ΚΑΙ ΤΟΥ ΧΡΟΝΟΥ. ΩΣΤΟΣΟ ΤΑ ΠΑΝΤΑ ΘΑ ΑΝΑΚΟΙΝΩΘΟΥΝ ΑΜΕΣΩΣ ΜΕΤΑ ΤΟ ΤΕΛΟΣ ΤΟΥ ΦΕΤΙΝΟΥ ΠΡΩΤΑΘΛΗΜΑΤΟΣ

Εντός της επόμενης εβδομάδας είναι πολύ πιθανό να δουν το φως της δημοσιότητας τα πρώτα ουσιαστικά νέα σχετικά με τα μεταγραφικά του Κολοσσού.

Όπως έλεγε χθες ο ίδιος ο **Χάρης Παπάζογλου**, οι διαβουλεύσεις που λαμβάνουν χώρα εδώ και αρκετό καιρό με ορισμένους παίκτες έχουν μπει στην τελική ευθεία με τις προοπτικές να δείχνουν ιδιαίτερα ευοίωνες.

Ο έμπειρος προπονητής δεν θέλησε να προχωρήσει σε λεπτομέρειες τονίζοντας πως όταν φτάσει η κατάλληλη στιγμή θα γίνει πιο συγκεκριμένος. Έτσι αυτό που μπορεί να γραφτεί με σιγουριά είναι ότι οι "θαλασσί" "χτυπούν" πλέον σε συγκεκριμένες κατευθύνσεις έχοντας εντοπίσει σε πρώτη φάση αυτό που τους ενδιαφέρει, ενώ είναι απαραίτητο να υπογραμμιστεί πως οι διερευνητικές προσπάθειες θα συνεχιστούν μέχρι την ημέρα που ο **Χάρης Παπάζογλου** θα είναι σε θέση να πει πως η ομάδα του είναι πληρέστατη. Μάλιστα, οι κινήσεις του προπονητή των "θαλασσί" καθώς και των ανθρώπων του Διοικητικού Συμβουλίου δεν αφορούν συγκεκριμένες θέσεις αλλά όλες ανεξαιρέτως! Αυτό βέβαια δεν σημαίνει πως η σύνθεση του έμψυχου δυναμικού του Κολοσσού θα αλλάξει ριζικά, από τη στιγμή που υπάρχουν παίκτες τους οποίους ο **Χάρης Παπάζογλου** εκτιμά και υπολογίζει ιδιαίτερα. Το ποιοί θα συνεχίσουν να φορούν και του χρόνου την φανέλα του Ροδιακού συλλόγου θα ανακοινωθεί αμέσως μετά την ολοκλήρωση της φετινής αγωνιστικής περιόδου, αν και ο Αθηναίος τεχνικός έχει ήδη βγάλει τα συμπεράσματά του!

ΔΟΥΛΕΙΑ ΜΕ ΤΟΥΣ ΜΙΚΡΟΥΣ

Από...εφηβικές φωνές έχει πλημμυρίσει τις τελευταίες μέρες το Εθνικό Κλειστό Γυμναστήριο της Ρόδου, καθώς πλάι στου παίκτες της ανδρικής ομάδας προπονούνται αρκετά νεαρά παιδιά. Ο **Χάρης Παπάζογλου** θέλει να δώσει στους "πιτσιρικάδες" του συλλόγου την ευκαιρία να δουλέψουν σε πρωτόγνωρους γι' αυτούς ρυθμούς, να αποκομίσουν εμπειρίες αλλά και να ξεδιπλώσουν το ταλέντο τους κάτω από σαφώς πιο απαιτητικές συνθήκες.

Τα μέχρι στιγμής μηνύματα είναι άκρως ενθαρρυντικά ενώ πέραν των ήδη γνωστών **Πουζουκάκη** και **Λιβιεράτου** ο **Χάρης Παπάζογλου** έχει ξεχωρίσει τον **Τρίμη,** ο οποίος αν και μόλις 15 ετών είναι ύψους 2.03!

Στην τελική ευθεία

✔ Στο Πυλί ταξιδεύουν αύριο οι Κολοσσός, Ιάλυσος και Ιβίσκος, οι οποίοι θα διεκδικήσουν μαζί με τον Χάρμυλο τον τίτλο του πρωταθλητή Δωδεκανήσου στην κατηγορία των εφήβων

Το απόγευμα του Σαββάτου θα γίνει γνωστό το όνομα του νέου πρωταθλητή Δωδεκανήσου στην κατηγορία των Εφήβων. Βάσει τις προκηρύξεως της Τοπικής Επιτροπής ΕΟΚ Δωδεκανήσου, στο ανοιχτό γήπεδο Πυλίου της Κω θα διεξαχθούν την Παρασκευή και το Σάββατο οι αγώνες του φάιναλ φορ του Εφηβικού Πρωταθλήματος, με τους Κολοσσό, Ιάλυσο, Ιβίσκο και Χάρμυλο να είναι οι ομάδες που θα διασταυρώσουν τα ξίφη τους.

Το πρόγραμμα έχει ως εξής:

ΠΑΡΑΣΚΕΥΗ
- Στις 19.00: Κολοσσός-Ιάλυσος
- Στις 21.00: Ιβίσκος-Χάρμυλος

ΣΑΒΒΑΤΟ
- Στις 11.00: Μικρός τελικός
- Στις 13.00: Μεγάλος τελίκος

TV

3.00 μ.μ.: Αμερικάνικο πρωτάθλημα: Τάμπα Μπέι-Σικάγο (Μ) **ΣΠΟΡΤ 2**
5.00 μ.μ.: Αγώνες ποδηλασίας (Μ) **ΣΠΟΡΤ**
5.00 μ.μ.: Σπορ, σκορ, ρεκόρ THLEASTY
5.30 μ.μ.: Αγώνες ιστιοπλοΐας Σ. **ΣΠΟΡΤ**
6.00 μ.μ.: Χόκεϊ: Αγώνας πλέι οφ **ΣΠΟΡΤ**
6.30 μ.μ.: Αθλητικό ημίωρο **ΕΤ-3**
6.30 μ.μ.: Γερμανικό πρωτάθλημα: 31η μέρα **ΣΠΟΡΤ 2**
8.00 μ.μ.: Ταξίδι στα σπόρ **ΣΠΟΡΤ 2**
8.00 μ.μ.: Απίθανα σπορ **ΣΠΟΡΤ**
8.30 μ.μ.: Αγώνες μπιλιάρδου **ΣΠΟΡΤ**
9.00 μ.μ.: Σπόρ στο Seven **SEVEN**
9.00 μ.μ.: Τριάντα λεπτά στη Θεσσαλονίκη **ΣΠΟΡΤ 2**
9.25 μ.μ.: NBA ACTION **ΣΠΟΡΤ**
9.30 μ.μ.: Αγώνες μπιλιάρδου **ΣΠΟΡΤ 2**
10.00 μ.μ.: VIP **ΣΠΟΡΤ 2**
11.00 μ.μ.: Τένις: Τουρνουά ATP (Μ) **ΣΠΟΡΤ**
12.00: Τριάντα λεπτά στη Θεσσαλονίκη **ΣΠΟΡΤ 2**
2.30 π.μ.: Οι μεγάλοι της πυγμαχίας **ΣΠΟΡΤ**
3.00 π.μ.: Αγώνες μοτοσυκλέτας (Μ) **ΣΠΟΡΤ 2**



Ο Ταμπάκης δεν είναι στα πλάνα ούτε της διοίκησης ούτε του Παπάζογλου

Προς κατάργηση οι μικτές

✔ Αλλαγή πλεύσης σε ό,τι αφορά τα αναπτυξιακά της προγράμματα σχεδιάζει η ΕΟΚ. Την θέση των πανελλαδικών Αγώνων Μικτών Ομάδων είναι πολύ πιθανό να πάρουν τα τοπικά τουρνουά

Τον χάρτη των αναπτυξιακών της προγραμμάτων σχεδιάζει να αλλάξει ριζικά η Ελληνική Ομοσπονδία Καλαθοσφαίρισης.

Σύμφωνα με τις υπάρχουσες πληροφορίες, αν τελικά ψηφιστούν οι προτάσεις που κατέθεσε ο υπεύθυνος του αναπτυξιακού της ΕΟΚ, Κώστας Πολίτης (κάτι που είναι και το πιθανότερο), οι Δωδεκανήσιοι φίλοι του μπάσκετ δεν πρόκειται να ξαναδούν από κοντά την Μικτή ομάδα που εδώ και αρκετά χρόνια αποδεικνύει στους σχετικούς Πανελλαδικούς αγώνες πως στον νομό μας το ταλέντο αφθονεί.

Βάσει των εισηγήσεων του πρώην ομοσπονδιακού προπονητή, οι παραπάνω αγώνες θα καταργηθούν και η ευθύνη για την διεξαγωγή των τουρνουά ανίχνευσης ταλέντων θα μεταφερθεί στις κατά τόπους Ενώσεις και Τοπικές Επιτροπές. Με λίγα λόγια, οι τοπικές αρχές του αθλήματος θα είναι αυτές που θα διοργανώνουν τουρνουά με την συμμετοχή μικτών ομάδων της περιοχή τους. Οι παραπάνω αγώνες θα παρακολουθούνται από τους ομοσπονδιακούς προπονητές οι οποίοι και θα ξεχωρίζουν και θα προωθούν τα ταλέντα που θα εντοπίζουν.

PIAGGIO ΚΩΣΤΑΡΙΔΗΣ
RUNNER 125-180
ΝΕΟΣ ΤΕΤΡΑΧΡΟΝΟΣ ΚΙΝΗΤΗΡΑΣ 125-180cc
ΔΙΠΛΟ ΑΜΟΡΤΙΣΕΡ - ΔΥΝΑΤΟ - ΟΙΚΟΝΟΜΙΚΟ


ΧΩΡΙΣ ΠΡΟΚΑΤΑΒΟΛΗ
από
36.000
Καναδά 12 • ΤΗΛ. 22325

TRAVEL EMMANUEL

ΘΕΛΕΤΕ ΟΙ ΔΙΑΚΟΠΕΣ ΣΑΣ ΝΑ ΣΥΝΔΥΑΣΘΟΥΝ ΦΘΗΝΑ ΚΑΙ ΠΟΙΟΤΙΚΑ:

EMMANUEL TRAVEL

ΘΕΛΕΤΕ ΝΑ ΤΑΞΙΔΕΨΕΤΕ ΜΕ ΑΣΦΑΛΕΙΑ ΚΑΙ ΦΘΗΝΑ...

EMMANUEL TRAVEL

ΕΙΜΑΣΤΕ ΠΑΝΤΑ ΣΤΗΝ ΔΙΑΘΕΣΗ ΣΑΣ ΓΙΑ ΤΗΝ ΚΑΛΥΤΕΡΗ ΕΞΥΠΗΡΕΤΗΣΗ ΣΑΣ.

ΦΘΗΝΕΣ ΤΙΜΕΣ ΓΙΑ ΕΥΡΩΠΗ ΣΕ ΣΥΝΕΡΓΑΣΙΑ ΜΕ ΤΙΣ ΚΑΛΥΤΕΡΕΣ ΑΕΡΟΠΟΡΙΚΕΣ ΤΣΑΡΤΕΡ ΕΤΑΙΡΕΙΕΣ

ΕΙΣΙΤΗΡΙΑ ΠΛΟΙΩΝ 20% ΕΚΠΤΩΣΗ ΓΙΑ ΕΙΣΙΤΗΡΙΑ ΜΕΤ' ΕΠΙΣΤΡΟΦΗΣ

ΕΙΣΙΤΗΡΙΑ ΟΛΥΜΠΙΑΚΗΣ-ΕΙΔΙΚΕΣ ΤΙΜΕΣ ΓΙΑ ΝΕΟΥΣ ΚΑΙ ΥΠΕΡΗΛΙΚΕΣ-ΟΙΚΟΓΕΝΕΙΑΚΕΣ ΠΡΟΣΦΟΡΕΣ

ΚΡΑΤΗΣΕΙΣ ΞΕΝΟΔΟΧΕΙΩΝ
ΕΚΔΟΣΕΙΣ ΔΙΑΒΑΤΗΡΙΩΝ
ΕΚΔΡΟΜΕΣ ΓΙΑ ΟΛΟ ΤΟΝ ΚΟΣΜΟ

ΠΑΝΤΑ ΚΟΝΤΑ ΣΑΣ ΓΙΑ ΤΗΝ ΚΑΛΥΤΕΡΗ ΕΞΥΠΗΡΕΤΗΣΗ ΣΑΣ

ΠΛΗΡΟΦΟΡΙΕΣ
ΤΗΛ: 93630-93625-94385
FAX: 91748
ΙΕΡΟΥ ΛΟΧΟΥ 1 ΙΑΛΥΣΟΣ ΡΟΔΟΣ
ΥΠΕΥΘΥΝΟΣ: ΜΑΝΩΛΗΣ ΜΑΧΑΙΡΑΚΗΣ

Ο ΣΥΛΛΟΓΟΣ ΧΡΥΣΟΧΟΩΝ ΣΥΓΧΑΙΡΕΙ

Ο Σύλλογος Αργυροχρυσοχόων Ρόδου, με ανακοίνωση που εξέδωσε εκφράζει την ικανοποίησή του για την βράβευση του Τμήματος Χρυσοχοΐας του 3ου ΤΕΕ Ρόδου.

Η ανακοίνωση έχει ως εξής:

"Ο σύλλογος Αργυροχρυσοχόων Ρόδου με μεγάλη ευχαρίστηση πληροφορήθηκε από τον τοπικό Τύπο την βράβευση του τμήματος Χρυσοχοΐας του 3ου ΤΕΕ Ρόδου στον περιφερειακό Μαθητικό Διαγωνισμό με την συμμετοχή ΤΕΕ απ' όλα τα νησιά του Αιγαίου. Η προσπάθεια του Διοικητικού Συμβουλίου των Αργυροχροσυχόων πριν 3 χρόνια για την ίδρυση και στήριξη της σχολής, που σε συνεργασία με τον εξαίρετο Δ/ντή της κ. Ελ. Γλαρό και την καθοδήγηση των καθηγητών των τεχνικών μαθημάτων κ.κ. Μουλά Ε. και Κοντίτση Ι., έφθασε σήμερα να συναγωνίζεται σχολές που λειτουργούν από αρκετά χρόνια και να βραβευθεί με το πρώτο βραβείο.

Ο σύλλογός μας εύχεται στο 3ο ΤΕΕ να βραβευθεί και στον τελικό Πανελλήνιο Διαγωνισμό της 11ης Μαΐου.

Εκδήλωση με τις μαθήτριες της Σχολής χορού Ελλης Παρασκευά

Τις μαθήτριες της Σχολής χορού Έλλης Παρασκευά θα έχουμε την ευκαιρία 'να απολαύσουμε σε τρεις παραστάσεις με τίτλο "χορός και θέαμα 2001" που θα δοθούν την ερχόμενη Παρασκευή, Σάββατο και Κυριακή 4,5 και 6 Μαΐου στο Εθνικό Θέατρο της Ρόδου στις 7.30 το βράδυ.

Στις παραστάσεις συμμετέχουν όλα τα παιδιά της Σχολής από τα πιο μικρά, που όπως λέει η κ. Παρασκευά κάνουν τα πρώτα τους βηματάκια μπερδεύοντας τόσο χαριτωμένα το δεξί με το αριστερό, μέχρι τα πιο μεγάλα.

Στο πρώτο μέρος της παράστασης παρουσιάζονται 10 χορογραφίες με θέματα από τη θάλασσα και γενικό τίτλο "Θαλασσινές εικόνες". Στο δεύτερο μέρος οι μεγαλύτερες μαθήτριες της σχολής παρουσιάζουν χορογραφίες από διαφορετικά είδη χορού (σύγχρονο, Jazz, Caracter, Κλασικό Μπαλέτο). Η παράσταση κλείνει με αποσπάσματα από το πολύ γνωστό έργο του κλασικού ρεπερτορίου "Λίμνη των Κύκνων" σε μουσική Τσαϊκόφσκι και χορογραφία Μάριους Πετιπά.

Συντελεστές της παράστασης που αναμένεται να παρακολουθήσει πλήθος κόσμου, είναι:

- Χορογραφίες: Έλλη Παρασκευά, Rossita Banova, Φωτεινή Τερρανόβα, Ναταλί Σέρβου.
- Μουσική επιμέλεια: Αντώνης Κιζούλης.
- Κοστούμια: Μιχάλης Σδούγκος, Marco Griniani.
- Σκηνικά: Μαρία Υψηλάντη.

Και βέβαια οι μεγάλοι πρωταγωνιστές τα πάνω από 160 παιδιά που θα χορέψουν πάνω στη σκηνή του Εθνικού Θεάτρου.

Αρεσε η χορωδία Καλύμνου

Σε ένα κατάμεστο από κόσμο Εθνικό Θέατρο πραγματοποιήθηκε στις 8 μ.μ. της περασμένης Κυριακής στη Ρόδο η παρουσίαση από τη Δημοτική Χορωδία Καλύμνου του έργου "Ωδή εις τον όσιο Σάββα τον εν Καλύμνω" με κείμενα και μουσική του γυμνασιάρχη και διευθυντού της χορωδίας Γεωργίου Χατζηθεοδώρου ο οποίος και διεύθυνε.

Την εκδήλωση παρακολούθησαν ο υφυπουργός Εσωτερικών Κώστας Καϊσερλης, ο αντινομάρχης Χατζής Χατζηευθυμίου, ο πρόεδρος του Δημοτικού Συμβουλίου Ρόδου Γιάννης Τσιγάρος, ο βουλευτής Αριστοτέλης Παυλίδης, οι έπαρχοι Κω και Καλύμνου κ.κ. Βασίλειος Ξυπολιτάς, Σάκης Ζερβός, ο πολιτευτής Βασίλης Χρύσης, ο υπολιμενάρχης Βασίλης Δουλαμτσής και αρκετοί ιερωμένοι.

Η εκδήλωση κράτησε μία ώρα και είκοσι λεπτά και οι συντελεστές της μαζί με την σαρανταμελή χορωδία καταχειροκροτήθηκαν και απέσπασαν τα συγχαρητήρια όλων μαζί με την ευχή να επαναληφθεί.

Την εκδήλωση διοργάνωσαν η Ενωση Καλυμνίων Ρόδου μαζί με τον Δήμο Καλύμνου και χορηγοί ήταν η Τοπική Ενωση Δήμων και Κοινοτήτων Δωδεκανήσου, η Νομαρχία Δωδεκανήσου, το Εμπορικό και Βιομηχανικό Επιμελητήριο, η Δωδεκάνησος Ναυτιλιακή Ν.Ε. και ο ραδιοφωνικός σταθμός FM 12.

ΑΣΦΑΛΙΣΤΙΚΕΣ ΚΑΛΥΨΕΙΣ ΖΩΗΣ & ΥΓΕΙΑΣ

ΣΥΝΤΑΞΙΟΔΟΤΙΚΗ ΕΞΑΣΦΑΛΙΣΗ



Τι προσδοκίες έχετε στη ζωή σας;

Οι προσδοκίες για τη ζωή και το μέλλον σας είναι σύνθετες.
Στην ALICO AIG Life έχουμε δημιουργήσει παράδοση
με την ικανότητά μας να αναλύουμε τις ασφαλιστικές σας ανάγκες
και να τις καλύπτουμε αξιόπιστα.
Με βάση τη διεθνή τεχνογνωσία και την τεράστια ελληνική εμπειρία μας,
προδιαγράφουμε τον κόσμο σιγουριάς της «αυριανής ημέρας»
για σας και για την οικογένειά σας.

Επικοινωνήστε με ένα Ασφαλιστικό Σύμβουλο της ALICO AIG Life.
Θα απαντήσει με τον ιδανικό τρόπο στις προσδοκίες σας!

ΚΟΡΥΦΑΙΑ ΑΣΦΑΛΙΣΤΙΚΗ ΔΥΝΑΜΗ ΣΤΟΝ ΚΟΣΜΟ
No 1 ΔΙΕΘΝΗΣ ΑΣΦΑΛΙΣΤΙΚΗ ΕΤΑΙΡΙΑ ΖΩΗΣ ΣΤΗΝ ΕΛΛΑΔΑ

ALICO AIG Life
Η ΑΣΦΑΛΕΙΑ ΤΗΣ ΖΩΗΣ ΣΑΣ

ΓΡΑΦΕΙΟ ΡΟΔΟΥ: Ερυθρού Σταυρού 2 • Τηλ: (0241) 26.722

Internet Media Group
Network & Business Solutions

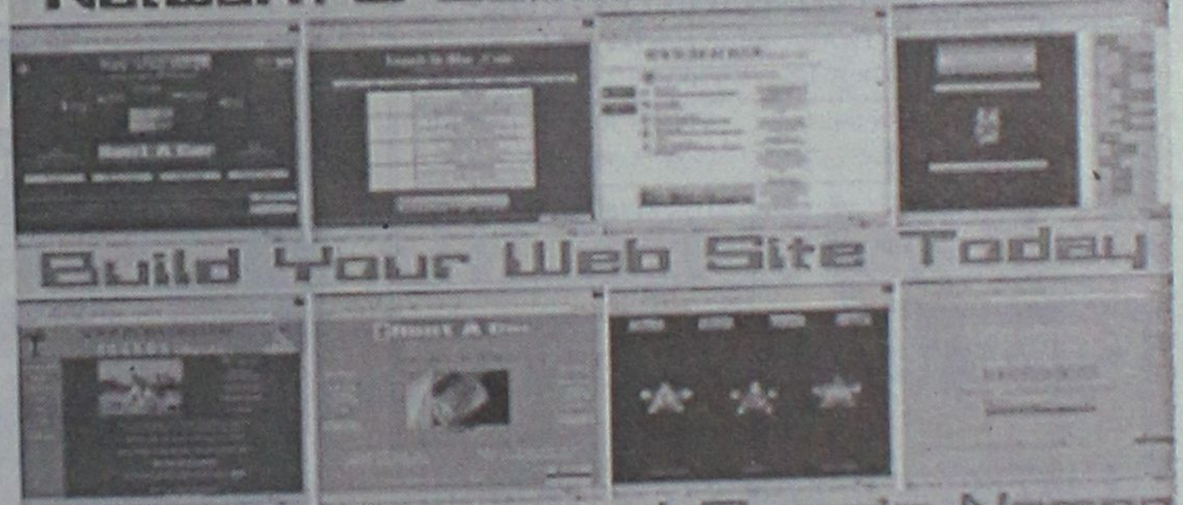

Build Your Web Site Today

Register Multilingual Domain Names

IMG Computers



IMG Computers

Ποιότητα Business-Class - Τιμή Economy-Class

Για την ολοκληρωμένη Επαγγελματική μηχανοργάνωση και προβολή της επιχείρησής σας



Συμβόλαια Τεχνικής Υποστήριξης

Computer Services

ΥΠΕΥΘΥΝΟΣ ΠΩΛΗΣΕΩΝ: ΚΑΣΙΩΤΗΣ ΤΣΑΜΠΙΚΟΣ

Κεντρικό: Λίνδου 80 - Ρόδος, Τηλ. 0241-20303

Υποκ/μα: Πλατεία Φαληρακίου - Ρόδος

Πάντα με υγείαν...

Το κάπνισμα προκαλεί και καρκίνο του δέρματος

Είναι σε όλους γνωστό ότι η κυριότερη αιτία για την εμφάνιση των καρκίνων του δέρματος είναι η ηλιακή ακτινοβολία, και ιδιαίτερα το τμήμα της εκείνο που προσδιορίζεται με το χαρακτηρισμό: υπεριώδεις ακτινοβολίες.

Η πιο συχνή μορφή δερματικού καρκίνου (περίπου το 80% των περιπτώσεων) ονομάζεται βασικοκυτταρικό επιθηλίωμα και είναι πλήρως ιάσιμη, εφ' όσον εξαιρεθεί χειρουργικά. Η δεύτερη πιο συχνή δερματική κακοήθεια (το 15%), με το όνομα ακανθοκυτταρικό καρκίνωμα, αντιμετωπίζεται και αυτή χειρουργικά και θεραπεύεται οριστικά στις περισσότερες των περιπτώσεων.

Επειδή, όμως, σ' ένα μικρό ποσοστό ασθενών το ακανθοκυτταρικό καρκίνωμα μπορεί να δώσει μεταστάσεις στους λεμφαδένες, η αντιμετώπισή του είναι πιο πολύπλοκη και ο ασθενής ταλαιπωρείται περισσότερο. Γι' αυτό το λόγο η έγκαιρη αντιμετώπισή του είναι πολύ σημαντική.

Περισσότερο, όμως, σημαντικό είναι να λάβουμε τα κατάλληλα μέτρα, ώστε να αποφύγουμε να εκτεθούμε στους παράγοντες εκείνους που ευνοούν την εμφάνιση της πάθησης.

Να προφυλάξουμε, δηλαδή, το δέρμα μας από την υπερβολική έκθεσή του στην ηλιακή ακτινοβολία.

Μια έρευνα από την Γαλλία, που δημοσιεύθηκε πρόσφατα σ' ένα από τα πιο έγκυρα περιοδικά ογκολογίας έδειξε ότι μόνο η προφύλαξη από τον ήλιο δεν αρκεί για να μειώσουμε τον κίνδυνο εμφάνισης του ακανθοκυτταρικού καρκινώματος. Πιο συγκεκριμένα οι ερευνητές παρατήρησαν ότι οι καπνιστές έχουν σχεδόν τρείς φορές μεγαλύτερη πιθανότητα να εμφανίσουν αυτή τη μορφή του δερματικού καρκίνου απ' ότι οι μη καπνιστές. Αυτή η διαφορά είναι ιδιαίτερα σημαντική και δείχνει ακόμα ένα κίνδυνο υγείας που διατρέχουν όσοι έχουν αποκτήσει αυτή την κακή συνήθεια.

Η συγκεκριμένη ιδιότητα του καπνού των τσιγάρων αποδόθηκε από τους γιατρούς που διεξήγαγαν την έρευνα είτε στην απ' ευθείας δράση των καρκινογόνων παραγόντων του στο δέρμα, είτε στην καταστολή του ανοσοποιητικού συστήματος που προκαλείται από το κάπνισμα.

Εκτός, λοιπόν, από την πρώιμη γήρανση του δέρματος, το κάπνισμα φαίνεται να προκαλεί και δερματικό καρκίνο!

Ας το έχουμε και αυτό υπ' όψη μας.

ΚΕΝΤΡΟ ΕΦΑΡΜΟΓΩΝ ΕΡΓΟΘΕΡΑΠΕΙΑΣ/ΛΟΓΟΘΕΡΑΠΕΙΑΣ ΕΚΠΑΙΔΕΥΣΗ ΠΑΙΔΙΩΝ ΜΕ ΕΙΔΙΚΕΣ ΑΝΑΓΚΕΣ

Αναπτυξιακή καθυστέρηση
Ψυχοκινητική καθυστέρηση
Νοητική υστέρηση
Εγκεφαλική παράλυση
Αυτισμός
Μαθησιακές δυσκολίες
Διαταραχές συγκέντρωσης-Υπερκινητικότητα
Αισθητηριακές Διαταραχές
Προβλήματα άρθρωσης-Λόγου-Ομιλίας-Φωνής

ΜΠΑΔΑΝΗΣ ΚΩΝ/ΝΟΣ
Εργοθεραπευτής
Πτυχιούχος Τ.Ε.Ι. Αθήνας

ΓΕΩΡΓΙΛΟΠΟΥΛΟΥ ΑΘΑΝΑΣΙΑ
Λογοθεραπεύτρια-Λογοπαθολόγος
B.A. APP.SC/POST GRAD.DIP
LA TROBE UNIVERSITY
ΜΕΛΒΟΥΡΝΗ-ΑΥΣΤΡΑΛΙΑΣ

ΚΕΝΝΕΝΤΥ 31 Τ.Κ. 85100 ΡΟΔΟΣ
ΤΗΛ.-FAX 0241-31366

ΙΑΤΡΙΚΗ ΑΝΑΚΟΙΝΩΣΗ
Ο ιατρός
ΣΤΑΜΑΤΗΣ Γ. ΠΕΡΙΔΗΣ *BDS (London)*
ΧΕΙΡΟΥΡΓΟΣ-ΟΔΟΝΤΙΑΤΡΟΣ
Πτυχιούχος Πανεπιστημίου *UMDS* Λονδίνου
τέως μέλος Βρετανικού Οδοντιατρικού Συλλόγου *BDA*

Δέχεται: Δευτέρα-Παρασκευή:	9.00-13.30	17.00-20.30
Σάββατο:	9.00-14.00	

Εθν. Αντίστασης 44 (πρώην Βασ. Αννης Μαρίας), 2ος όροφος
Τηλ. & Fax: (0241) 70888

ΙΑΤΡΙΚΗ ΑΝΑΚΟΙΝΩΣΗ
Η ιατρός
ΑΝΑΣΤΑΣΙΑ Π. ΧΑΜΟΥΖΑ-ΤΣΕΛΕΠΗ
Μικροβιολόγος-Βιοπαθολόγος
Δέχεται στο ιατρείο της
Δευτέρα-Παρασκευή:
7.30-12.30 πρωί και
6.00-8.00 το απόγευμα

ΣΤΕΛΙΟΥ ΚΩΤΙΑΔΗ 5 και ΕΡΓΑΝΗΣ ΑΘΗΝΑΣ
Τηλ.: 74034

ΙΑΤΡΙΚΗ ΑΝΑΚΟΙΝΩΣΗ
Ο ιατρός
ΧΡΗΣΤΟΣ Π. ΙΩΑΝΝΙΔΗΣ
Μικροβιολόγος-Βιοπαθολόγος
Δέχεται: Δευτέρα-Παρασκευή:
7.30-13.00
17.00-20.30
Σάββατο: 7.30-13.00
Λεμεσού 43
Τηλ.: 70260-70269

ΙΑΤΡΙΚΗ ΑΝΑΚΟΙΝΩΣΗ
Ο ορθοδοντικός κ.
ΗΛΙΑΣ ΚΑΘΟΠΟΥΛΗΣ
θα απουσιάσει από **30/4 έως 11/5**
λόγω συμμετοχής του στο 101 Συνέδριο
της Αμερικανικής Ορθοδοντικής Εταιρίας
στο Τορόντο Καναδά.

Για ραντεβού καλέστε στο τηλ. 33132

ΟΡΘΟΠΕΔΙΚΟ ΚΕΝΤΡΟ
Σταμάτης Χαρίτος
ΕΛΕΥΘ. ΒΕΝΙΖΕΛΟΥ 6 85100 ΡΟΔΟΣ
(Δίπλα στη Ροδιακή Έπαυλη)
ΤΗΛ. 0241-24112 - 75969
E-mail: orken@rho.forthnet.gr



ΙΑΤΡΙΚΗ ΑΝΑΚΟΙΝΩΣΗ
Ο ιατρός
ΑΝΤΩΝΙΟΣ Γ. ΚΛΑΔΟΓΕΝΗΣ
ΠΝΕΥΜΟΝΟΛΟΓΟΣ
Δέχεται καθημερινά 9-1 π.μ. και 5.30-8.30 μ.μ.
Τετάρτη απόγευμα και Σάββατο πρωί
κατόπιν ραντεβού
Λεμεσού 43
Τηλ. 31540, 0945/901430

Εργαστήριο Κλινικής Ψυχολογίας
ΧΡΙΣΤΙΝΑ ΣΑΒΒΑΚΗ-ΓΚΡΑΝΖΑΝ
Κλινική Ψυχολόγος-Ψυχοπαθολόγος (DESS)
- Πτυχιούχος του Πανεπιστημίου Nancy Γαλλίας
- Μεταπτυχιακή ειδίκευση (DESS) στην Κλινική Ψυχολογία Ενηλίκου, Εφήβου και Παιδιού στο Πανεπιστήμιο Reims Γαλλίας

Για τον ενήλικο
- Ψυχοδιαγνωστική
- Ψυχολογική υποστήριξη
- Ατομική και οικογενειακή συνέντευξη
- Ψυχοθεραπεία αναλυτικής εμπνεύσεως

Για το παιδί
- Αξιολόγηση προσωπικότητας (τεστ νοημοσύνης, προβολής)
- Διάγνωση μαθησιακών δυσκολιών και συμπεριφορικών διαταραχών
- Συμβουλευτική επαγγελματικού προσανατολισμού
- Ψυχοθεραπεία μέσω παιχνιδιού και εικαστικών

Δέχεται με ραντεβού
Παύλου Μελά 40-Ρόδος
Τηλ.: 77350-Κιν. 0937684251

ΝΤΟΡΑ ΚΩΝΣΤΑΝΤΙΝΟΠΟΥΛΟΥ
ΨΥΧΟΛΟΓΟΣ
Πτυχιούχος του Πανεπιστημίου της Καλιφόρνιας-Λος Αντζελες (UCLA)-Μεταπτυχιακές σπουδές στο Pepperdine University-Malibu California.
➤ Αμεση ψυχολογική υποστήριξη και επαγγελματική φροντίδα από έμπειρη Ψυχολόγο και Οικογενειακή Σύμβουλο.
➤ Η σωστή θεραπευτική σχέση μπορεί να επιφέρει ρεαλιστικές λύσεις για πραγματικά προβλήματα σε θέματα: μοναξιάς, μελαγχολίας, στρες, ανυπομονησίας, φοβίας, εθισμού, οικογενειακών σχέσεων, διαζυγίου, κακομεταχείρισης, συναισθηματικών δυσκολιών, αυτοπεποίθησης, ανασφάλειες, μεταβατικά στάδια ζωής, βουλιμίας, ανορεξίας, απώλειας, πένθους.
Τηλεφωνείστε στα τηλέφωνα:
35163 και 0944/980550
για ραντεβού και άμεση εξυπηρέτηση.
Διεύθυνση: Καρίας 1
Περιοχή Ροδίνι - Ρόδος

Η πλατεία Μουσείου

Την Μεγάλη Παρασκευή παρακολούθησα την περιφορά του Επιταφίου του Αγίου Φανουρίου στα στενά της Παλιάς μας Πόλης μαζί με πλήθος κόσμου. Η ατμόσφαιρα κατανυκτική, γεμάτη από ευλάβεια και πίστη στο Δράμα του Θεανθρώπου. Ο Επιτάφιος



Του αρχιτέκτονα
ΑΓΑΠΗΤΟΥ ΞΑΝΘΗ

μαζί με την συνοδεία του, κατηφόρισε από την οδό Ιπποτών σαν να έμοιαζε να περνά από τους δρόμους της Ιερουσαλήμ, σαν να ήταν όπως τότε που ο Χριστός θυσιάστηκε για την Ανάσταση όλων μας.

Κοντοστέκοντας στην πλατεία του Μουσείου πρόσεξα την ανακατασκευή του χαλικόστρωτου, έργο με λεπτομέρεια και μεράκι.

Μου κέντρισε την περιέργεια να ρωτήσω και να πληροφορηθώ τον τρόπο κατασκευής του και τι "κρύβετε" κάτω από αυτό.

Η δομή του χαλικόστρωτου με χαλίκια θαλάσσης (βότσαλα) είναι παραδοσιακή, έρχεται από τα χρόνια της Ιπποτοκρατίας και φτάνει μέχρι σήμερα. Μπορούμε να την συναντήσουμε και σε άλλες Μεσαιωνικές Πόλεις και κυρίως σε Πόλεις της Αναγέννησης στην Ιταλία. Η λειτουργική διάσταση του αποδίδεται στην κίνηση των αλόγων χωρίς τον φόβο του γλιστρήματος.

Ευτυχώς αυτή την πολιτιστική κληρονομιά την συνεχίζουμε και εμείς μέχρι σήμερα αποδεικνύοντας ότι μερικές φορές μπορούμε να είμαστε αντάξιοι των έργων των προγόνων μας. Η επιθυμία και η αγωνία κάποιων για το ωραίο υπερβαίνει συχνά την καθημερινή ισοπεδωτική αντίληψη των πολλών και την μιζέρια που διαχέεται παντού.

Το συγκεκριμένο έργο εμφανίζει περίτρανα τις δυνατότητες μας, στην επιτυχία, στην αποτελεσματικότητα, στην σημασία του ιδανικού, στην προσέγγιση του τέλειου. Οταν θέλουμε, μπορούμε. Αυτή είναι η αλήθεια.

Η επιφάνεια της πλατείας είναι περίπου 2.300 τ.μ. και χρησιμοποιήθηκαν 1.000.000 ομοειδή χαλίκια από τις παραλίες της Λαχανιάς, της Θολού, της Ν. Καρπάθου.

Το υπόστρωμα πάχους 0,07 μ. έχει τρεις στρώσεις. Η πρώτη στρώση αποτελείται από υλικό 3Α, η μεσαία από άμμο λατομείου και η τελευταία που στερεώνεται το χαλίκι, δημιουργείται από ασβέστη-κοκκινόχωμα (πυλό) από τα Κοσκινού και άμμο θαλάσσης. Τεχνική δύσκολη, επίπονη και κοπιαστική. Κάτω από αυτό το εργόχειρο και σε βάθος μέχρι 3,00 μ. μπορούμε να βρούμε το αποχετευτικό σύστημα όμβριων και ακαθάρτων, το σύστημα ύδρευσης, τις υποδομές Δ.Ε.Η. και Δημοτικού φωτισμού, Ο.Τ.Ε., καλωδιακής τηλεόρασης.

Τα πάντα για μια σύγχρονη παρουσία και ομαλής λειτουργίας της περιοχής.

Τα βότσαλα έχουν τοποθετηθεί σε γραμμικό σχεδιασμό με τις ανάλογες κλίσεις για την προστασία τους από τις ισχυρές βροχοπτώσεις. Στην διάρκεια της εκσκαφής τα όποια αρχαιολογικά ευρήματα πού μπορούσαν να αφαιρεθούν, μεταφέρθηκαν σε φυλασσόμενο από την Αρχαιολογική Υπηρεσία χώρο με την ελπίδα της μελλοντικής έκθεσης τους στο κοινό. Τα υπόλοιπα σώζονται προστατευόμενα κάτω από το έργο με σεβασμό στην διατήρηση τους.

Τα άτομα που απασχολήθηκαν στους μόλις 3.5 μήνες ολοκλήρωσης του έργου (από τον Νοέμβριο μέχρι τον Φεβρουάριο) ήταν περίπου 50, με 12 τεχνίτες/μαστόρους που τοποθετούσαν τα βότσαλα κάτω από την συνεχή επίβλεψη εξειδικευμένων μηχανικών.

Συνεργείο γρήγορο, σοβαρό και πάνω από όλα σωστά συντονισμένο.

Το αποτέλεσμα της δημιουργίας αυτού του τεχνικού κεντήματος εκτίθεται στο πέρασμα του καθενός μας και χρήζει θαυμασμού και ικανοποίησης.

Πρωτεργάτης ο Δήμος Ρόδου μαζί με τους διάφορους αρμόδιους φορείς υλοποίησης της μεγάλης παρεμβατικής προσπάθειας για μία Παλαιά Πόλη με ανθρώπινο πρόσωπο και σύγχρονη συμπεριφορά. Από το 1995 ο Δήμος Ρόδου με σχετική συνεργασία με την Δημόσια Επιχείρηση Πολεοδομίας και Στέγασης (Δ.Ε.ΠΟ.Σ.) συνεχίζει ένα τεράστιο επιμελημένο έργο για το ζωντάνεμα αυτού του μνημειακού χώρου, αυτής της "Πόλης" που χαρακτηρίζει όλη την πόλη.

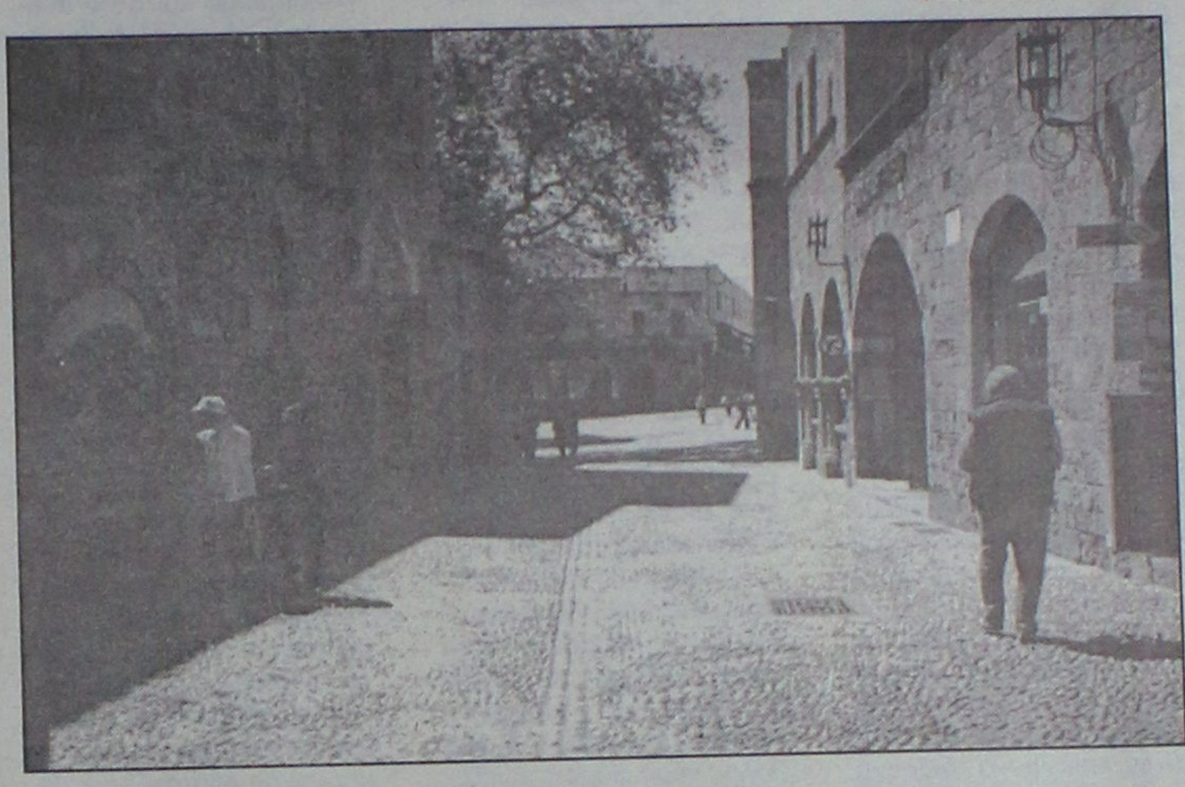

Συνεργασία που βγάζει μπροστάρη τον Δήμο Ρόδου να εξασφαλίζει συνεχώς πιστώσεις και κονδύλια από τα Ευρωπαϊκά Προγράμματα (νέοι πόροι 1,2 δις δρχ. για το Γ' ΚΠΣ) για την ολοκλήρωση της εφαρμογής σοβαρών έργων υποδομής και λειτουργίας για επόμενα έξι χρόνια σε ένα δύσκολο και ειδικό χώρο, όπως είναι της Παλαιάς Πόλης. Η σημερινή Τοπική Αυτοδιοίκηση προσπαθεί και αγωνίζεται να αποδώσει έργο διάρκειας και όχι βιτρίνας με τις όποιες δικαιολογημένες παραλείψεις και αδυναμίες, έχει όραμα έχει στόχο.

Η σωστή διαχείριση και η οικονομία με ορθολογιστικό τρόπο των προϋπολογισμών των μελετών με την πιστή εφαρμογή τους αποδίδουν την ποιοτική σταθερή πρόοδο του τόπου και δείχνουν παράλληλα την υπευθυνότητα για την διάρκεια της δυναμικής της πορείας στο μέλλον.

Η Τοπική Αυτοδιοίκηση είναι η μόνη εξουσία με θεσμική δύναμη, που την έχουμε δίπλα μας, κοντά μας, που μπορεί και πρέπει ο κάθε ένα από εμάς να την ενισχύει καθημερινά συμμετέχοντας στην αναπτυξιακή της προσπάθεια με οποιοδήποτε καλόπιστο τρόπο, πέρα και έξω από ονόματα και προσωπικές αντιλήψεις, αλλά και διατηρώντας συγχρόνως πάντοτε το δικαίωμα της κριτικής και της ειλικρινούς παρέμβασης στις αποφάσεις της".

Audi

Λένε πως τότε μόνο φτάνεις στο απόλυτο...
Όταν επιτυγχάνεις την αρμονία.



Το αυτοκίνητο ολοκληρώθηκε.
Νέο Audi A4.

Λένε πως για να κατασκευάσεις χρειάζεσαι νοημοσύνη. Για να δημιουργήσεις όμως χρειάζεσαι συναίσθημα. Ένα αυτοκίνητο δεν μπορεί να είναι ολοκληρωμένο, αν έχει μόνο ορθολογικό σχεδιασμό. Γιατί τότε είναι μόνο αυτοκίνητο. Αν προσθέσεις και πάθος τότε γίνεται απόλυτο. Αυτό το απόλυτο ζητάς από τα 1.600 μέχρι τα 3.000 κυβικά. Η αρμονία ή φτάνει στην ολοκλήρωση ή δεν υπάρχει καθόλου.

Στο βασικό εξοπλισμό επίσης συμπεριλαμβάνονται:
• Ηλεκτρονικό πρόγραμμα ευστάθειας ESP • Διαφορικό προοδευτικής εμπλοκής EDL • Αερόσακος οδηγού / συνοδηγού
• Πλευρικοί αερόσακοι εμπρός • Αερόσακοι οροφής Sideguard • Αυτόματος κλιματισμός Klimatronic • Κεντρικό κλείδωμα
• Ηλεκτρικά παράθυρα εμπρός-πίσω • Ηχοσύστημα Audi με 10 ηχεία • Ζάντες αλουμινίου • Προβολείς ομίχλης

ΞΕΝΑΚΗΣ Α.Ε.
ΕΞΟΥΣΙΟΔΟΤΗΜΕΝΟΣ ΕΜΠΟΡΟΣ KOSMOCAR Α.Ε.
Λίνδου 60, 851 00 Ρόδος - Τηλ.: 0241 61600, Fax: 0241 68898

Vorsprung durch Technik www.audi-a4.com

ΤΡΟΥΛΗΣ ΝΙΚΟΛΑΟΣ

Εξ/σμός ξεν/χείων, εστιατορίων, μπαρ, καταστημάτων

Επιλεγμένα είδη

Συμφέρουσες τιμές

Αριστο service

ANKA AEBE Πολυκουζίνες, μίνι μπαρ
ALUMINOX AEBE Ανοξείδωτες κατασκευές, μηχανήματα κουζίνας αερίου και ρεύματος
DIVERSEY LEVER Χημικά προϊόντα καθαρισμού
ALLIBERT Πλαστικά έπιπλα, ξαπλώστρες
AIRDRI Αυτόματοι στεγνωτήρες χεριών Αγγλίας
SAVEN Διακόπτες οικονομίας ρεύματος
Πλυντήρια ρούχων, παγομηχανές, ψυκτικοί θάλαμοι και όλα τα είδη ξενοδοχειακού εξοπλισμού.

Κατάστημα: Σεφέρη 80
Εμπορικό Κέντρο ΜΗ-ΔΙΑ
Τηλ. 66382-Fax. 67382

Αυτό το ενδεχόμενο συζητείται ευρέως τις τελευταίες μέρες στο Μέγαρο Μαξίμου

Η κυβέρνηση αναζητεί νέο φόρο "φάντασμα" για το Ασφαλιστικό!

Αντικρουόμενες εισηγήσεις στον πρωθυπουργό για την εξεύρεση των αναγκαίων πόρων

Η επιβολή νέου φόρου για τη χρηματοδότηση κοινωνικής ασφάλισης συζητείται ευρέως μέσα στην κυβέρνηση, αλλά ως αυτή τη στιγμή πέραν της υπουργού Δημόσιας Διοίκησης κυρίας Βάσως Παπανδρέου κανείς δεν έχει υποβάλει στον πρωθυπουργό κ. Κ. Σημίτη κάποια συγκεκριμένη πρόταση. Έτσι, μέσα στο ταραγμένο πολιτικό σκηνικό εξαιτίας του αδιεξόδου στο Ασφαλιστικό πλανάται η ιδέα ενός φόρου-"φαντάσματος" την οποία πρέπει το οικονομικό επιτελείο να διαμορφώσει σε μια τεκμηριωμένη πρόταση.

Ο υπουργός Εργασίας κ. Αν. Γιαννίτσης έχει διαμηνύσει, πάντως, στη ΓΣΣΕ ότι θα δεχθεί να συζητήσει στον επικείμενο διάλογο το γενικότερο πρόβλημα της χρηματοδότησης του ασφαλιστικού συστήματος και ειδικότερα τις προτάσεις για νέο φόρο. Όπως είναι γνωστό, ο πρόεδρος της ΓΣΕΕ κ. Χρ. Πολυζωγόπουλος στη συνέντευξή του στο "Βήμα της Κυριακής" πρότεινε την επιβολή εισφοράς ύψους 100.000 δρχ. ετησίως στα εισοδήματα άνω των 10 εκατ. δρχ. Από την πλευρά της, η κυρία Βάσω Παπανδρέου πρότεινε την επιβολή μιας ειδικής εισφοράς στα μεγάλα εισοδήματα και στις μεγάλες περιουσίες, χωρίς όμως να αποσαφηνίσει πως ακριβώς θα εφαρμοστεί η νέα φορολογία.

Ο υπουργός Εθνικής Οικονομίας κ. Ι. Παπαντωνίου και ο σύμβουλος του Πρωθυπουργού κ. Γκίκας Χαρδούβελης τάσσονται σαφώς εναντίον της επιβολής νέου φόρου, τονίζοντας ότι "ένας κεφαλικός φόρος θα επιδεινώσει το κλίμα στην οικονομία και θα έχει παρενέργειες στον πληθωρισμό και στην ανάπτυξη". Πάντως, ο πρόεδρος του ΣΕΒ κ. Λ. Αντωνακόπουλος δεν αρνήθηκε την ιδέα της επιβολής ενός αμέσου φόρου, τονίζοντας ότι εκείνο που πρέπει να αποφευχθεί σε κάθε περίπτωση είναι η επιβολή φορολογίας στις επιχειρήσεις, η οποία θα μειώσει την ανταγωνιστικότητά τους στην πλέον κρίσιμη φάση της ΟΝΕ. Οι περισσότεροι, πάντως, των υπουργών της κυβερνήσεως συμφωνούν κατ' αρχήν στην ιδέα της επιβολής ενός νέου φόρου, τονίζοντας όμως ότι η προσφυγή σε αυτόν έχει περισσότερο συμβολικό παρά ουσιαστικό χαρακτήρα, όπως χαρακτηριστικά τονίζει ο υπουργός Ανάπτυξης κ. Ν. Χριστοδουλάκης, υπογραμμίζοντας ότι ο φόρος αυτός θα εκφράσει μεν την κοινωνική αλληλεγγύη, αλλά ουδέποτε θα συγκεντρώσει κονδύλια ικανά να λύσουν το ασφαλιστικό πρόβλημα.

Ο πρόεδρος της Βουλής κ. Απ. Κακλαμάνης εισηγήθηκε να θεσπιστεί "ειδικός πόρος" αφού, όπως είπε, "το ασφαλιστικό πρόβλημα δεν μπορεί να λυθεί μόνο με την περιορισμένη απόδοση των νομοθετημένων πόρων του". Ο κ. Κακλαμάνης διαβεβαίωσε ότι αυτός ο πόρος μπορεί να προέλθει χωρίς αύξηση του πληθωρισμού, από τα μεγάλα εισοδήματα κάθε πηγής, από κεφάλαια που δεν επενδύονται και που προέρχονται είτε από αυξήσεις κερδών από τις δαπάνες σε πολυτελή κέντρα ψυχαγωγίας κ.λπ.

ΤΟ ΣΧΕΔΙΟ

Εφόσον τελικά ωριμάσει τον πρωθυπουργό η ιδέα της επιβολής νέου φόρου, θα κληθεί το οικονομικό επιτελείο να υποβάλει συγκεκριμένο σχέδιο. Ήδη από μια πρώτη επεξεργασία που γίνεται στο υπουργείο Εθνικής Οικονομίας για την ύπαρξη ενός νέου "κοινωνικού πόρου" προκύπτει ότι θα προταθεί για την ενίσχυση των πόρων της κοινωνικής ασφάλισης να αξιοποιηθούν τα έσοδα από ιδιωτικοποιήσεις, ενώ είναι πιθανόν να ορισθεί ότι ένα ποσοστό του πλεονάσματος του προϋπολογισμού θα δεσμεύεται υπέρ του ΙΚΑ.

Βέβαια, θα υποβληθούν και άλλες προτάσεις, όπως π.χ. η αύξηση της φορολογίας στα τσιγάρα, αλλά η τύχη της πρότασης είναι αβέβαια λόγω των περιορισμών της κοινοτικής νομοθεσίας.

Θα μελετηθούν, επίσης, ανάλογα μέτρα που εφαρμόστηκαν με επιτυχία στη Γαλλία (φόρος στην περιουσία) και στην Ιρλανδία (δέσμευση των πλεονασμάτων του κρατικού προϋπολογισμού υπέρ των Ταμείων). Πάντως ο υφυπουργός Οικονομικών κ. Γ. Δρυς, όχι μόνον ετάχθη εναντίον της επιβολής κάθε πρόσθετου φόρου για τη στήριξη των Ταμείων, αλλά δεσμεύθηκε ότι δεν πρόκειται να επιβληθεί κανένας νέος φόρος για τον σκοπό αυτόν. Μιλώντας στην εκπομπή της ΝΕΤ "Εβδομη Ημέρα", είπε ότι "όσοι μιλούν για τέτοιον φόρο, δεν έχουν κάνει καλούς υπολογισμούς, αφού αν επιβληθεί τέτοιος φόρος, τα κρατικά έσοδα θα είναι ασήμαντα. Κάπου 9,9 δισ. δρχ.". Ο κ. Δρυς διαβεβαίωσε, παράλληλα ότι δεν είναι στις προθέσεις της κυβέρνησης να επιβάλει τέτοιον φόρο, ζητώντας όμως τον περιορισμό της σπατάλης.

Κάθε νύχτα
δεκάδες προσφυγόπουλα Αφγανοί πεθαίνουν από το κρύο.
Κι εμάς τι μας νοιάζει;



Αν σας νοιάζει, διαβάστε παρακάτω:

Κάθε νύχτα, ανελέητη παγωνιά που φτάνει τους -25°C, αφανίζει κατά δεκάδες, γυναίκες και παιδιά Αφγανούς πρόσφυγες στους καταυλισμούς του Πακιστάν.
Κάθε μέρα, η ξηρασία και οι άθλιες συνθήκες διαβίωσης απειλούν χιλιάδες ανθρώπινες ζωές.
Η Ύπατη Αρμοστεία του ΟΗΕ για τους Πρόσφυγες (UNHCR) αγωνίζεται για να τους βοηθήσει, όπως αγωνίζεται για όλους τους πρόσφυγες σε κάθε γωνιά της Γης. Οι πόροι, όμως, μειώνονται, ενώ οι ανάγκες αυξάνονται.
Κι εμάς, τι μας νοιάζει εμάς;
Είμαστε η ελπίδα αυτών των ανθρώπων για να συγκεντρωθούν οι πόροι.
Είμαστε χώρα μικρή, αλλά έχουμε μεγάλα αισθήματα ανθρωπιάς. Αισθήματα χωρίς σύνορα, ούτε περιορισμούς.
Αισθήματα που εκφράζουμε με πράξεις, όχι με λόγια.

Γιατί εμείς οι Έλληνες ξέρουμε από προσφυγιά.
Αν σας νοιάζει, κάντε κάτι τώρα.





Ύπατη Αρμοστεία του ΟΗΕ για τους Πρόσφυγες
Ταϋγέτου 23, 154 52 Αθήνα. Τηλ.: 67 26 296. Fax: 67 26 417. www.unhcr.ch
Αρ. Λογαρ. Εθνικής Τράπεζας: 139/920033-95

Η ΚΑΤΑΧΩΡΙΣΗ ΠΡΟΣΦΕΡΕΤΑΙ

ΕΠΩΝΥΜΟ:..... ΟΝΟΜΑ:.....
ΔΙΕΥΘΥΝΣΗ:..... ΠΟΛΗ:..... Τ.Κ:.....
ΤΗΛ.:..... ΕΠΑΓΓΕΛΜΑ (προαιρετικά):..... ΗΛΙΚΙΑ (προαιρετικά):.....
ΝΑΙ, επιθυμώ να βοηθήσω τους πρόσφυγες με μία δωρεά: ☐ **10.000 δρχ.** ☐ **15.000 δρχ.** ☐ **20.000 δρχ.** .....**δρχ (άλλο ποσό)**

1. Θα καταθέσω τη δωρεά μου στην ☐ ΕΘΝΙΚΗ ΤΡΑΠΕΖΑ: αρ. λογ. 139/920033-95 ή στη ☐ ΛΑΪΚΗ ΤΡΑΠΕΖΑ: αρ. λογ. 003-043155-407.
2. Θα στείλω ταχυδρομική επιταγή στη διεύθυνση: UNHCR Ταϋγέτου 23, Αθήνα 154 52.
3. Θα συνεισφέρω μέσω της υπηρεσίας winforlife της Τράπεζας Πειραιώς στην ηλεκτρονική διεύθυνση: www.winforlife.gr
Αν επιθυμείτε να χρεώσετε την πιστωτική σας κάρτα τηλεφωνήστε στο 67 26 296.
☐ *Παρακαλώ στείλτε μου περισσότερες πληροφορίες για την Ύπατη Αρμοστεία του ΟΗΕ για τους Πρόσφυγες.*

Ύπατη Αρμοστεία του ΟΗΕ για τους Πρόσφυγες Ταϋγέτου 23, 154 52 Αθήνα, Τηλ.: 67 26 296, Fax: 67 26 417, www.unhcr.ch

Pellos Travel

Σε συνεργασία με το Σύλλογο Εκπαιδευτικών Πρωτοβάθμιας Εκπαίδευσης και Προσχολικής Αγωγής διοργανώνει:

ΕΚΔΡΟΜΗ ΡΟΔΟΣ - ΜΑΡΜΑΡΙΣ - ΕΦΕΣΟΣ - ΣΜΥΡΝΗ - ΠΕΡΓΑΜΟΣ - ΑΪΒΑΛΙ
από 2/06/01-4/06/01
ΤΡΙΗΜΕΡΟ ΤΟΥ ΑΓΙΟΥ ΠΝΕΥΜΑΤΟΣ

- **2/06/01:** Αναχώρηση από Ρόδο στις 07.00 για Μαρμαρίς. Άφιξη στο Μαρμαρίς. επιβίβαση σε πούλμαν και αναχώρηση για Σμύρνη. Άφιξη στην Σμύρνη το μεσημέρι. Τακτοποίηση στο Ξενοδοχείο. Απόγευμα ξενάγηση στη Σμύρνη και βόλτα στην αγορά για ψώνια. Επιστροφή στο ξενοδοχείο. Δείπνο. Το βράδυ προαιρετική διασκέδαση σε κέντρο Oriental Show (χορός της κοιλιάς).
- **3/06/01:** Πρωινό. Αναχώρηση για Πέργαμο και Αϊβαλί. Επίσκεψη στην πόλη της Περγάμου στους Αρχαιολογικούς χώρους της Περγάμου, Ακρόπολη ναός Αθηνάς, Αγορά, Βιβλιοθήκη, Ρωμαϊκά λουτρά, Θέατρο της Περγάμου. Αναχώρηση για Αϊβαλί. Άφιξη στο Αϊβαλί το μεσημέρι. Περιήγηση ξενάγηση στην πόλη. Επιστροφή στη Σμύρνη το απόγευμα. Δείπνο. Διαν/ση.
- **4/06/01:** Πρωινό. Αναχώρηση για Εφεσο. Άφιξη στην Εφεσο. Επίσκεψη στο ναό της Αρτέμιδος, Σπίτι της Παναγίας, αρχαία Εφεσος, Ωδείο, ναός του Ανδριανού, αγορά, βιβλιοθήκη, μεγάλο Θέατρο κ.λπ. Αναχώρηση για Μαρμαρις, άφιξη στο Μαρμαρίς και αναχώρηση για Ρόδο, αργά το απόγευμα. Αφιξη στη Ρόδο. Τέλος εκδρομής.

Τιμή συμμετοχής: 39.000 δρχ. το άτομο
σε δίκλινο και σε τρίκλινο
σε μονόκλινο 10.000 δρχ. επιβάρυνση

δωρεάν 0-2 ετών
50% 2-12 ετών

Στην τιμή περιλαμβάνονται:
1. Εισιτήρια Ρόδος-Μαρμαρίς-Ρόδος με δελφίνι
2. 2 πρωινά (μπουφέ) - 2 δείπνα
3. Δωμάτια δίκλινα και τρίκλινα σε ξενοδοχεία 3***
4. Μεταφορές με κλιματιζόμενα πούλμαν
5. Ξεναγήσεις στην ελληνική γλώσσα από διπλωματούχο ξεναγό
6. Ταξιδιωτική ασφάλεια
7. Συνοδός του γραφείου

Δεν περιλαμβάνεται:
1. Εισιτήρια των εισόδων σε αρχαιολογικούς χώρους
2. Φόροι εισόδου και εξόδου - Visa
3. Προαιρετική διασκέδαση σε κέντρο
4. Φιλοδωρήματα, τηλέφωνα

Για κρατήσεις και πληροφορίες:
Pellos Travel
ΛΕΩΦΟΡΟΣ ΚΑΛΛΙΘΕΑΣ 125, ΦΑΛΗΡΑΚΙ, ΡΟΔΟΣ
ΤΗΛ.: 0241 87615, 86298 • FAX: 0241 87616, κιν. 0945 949399
ή στο τηλ. 62245, κ. Ράπτη

ΠΡΑΚΤΟΡΕΙΟ ΤΑΞΙΔΙΩΝ
ΣΑΒΒΑΣ ΣΑΗΣ
ΦΘΗΝΑ ΑΕΡΟΠΟΡΙΚΑ ΕΙΣΙΤΗΡΙΑ ΓΙΑ ΟΛΟ ΤΟΝ ΚΟΣΜΟ

Με την ευκαιρία της λειτουργίας του νέου μας πρακτορείου στην οδό Τάρπον Σπρίνγκς 42 (δίπλα στην Τράπεζα Πίστεως)

ΠΡΟΣΦΕΡΟΥΜΕ

τα φθηνότερα αεροπορικά εισιτήρια για όλο τον κόσμο με όλες τις αεροπορικές εταιρίες.

ΠΡΟΣΟΧΗ Πληροφορίες δεν δίδονται από το τηλέφωνο μόνο προσωπική παρουσία σας

ΑΚΟΜΗ ΣΑΣ ΠΑΙΡΝΟΥΜΕ

ΒΙΖΑ επισκέπτου για ΑΜΕΡΙΚΗ σε μία εβδομάδα.
ΒΙΖΑ επισκέπτου για ΑΥΣΤΡΑΛΙΑ σε μία μέρα
Εκδοση διαβατηρίων
Εκδοση αδειών αυτοκινήτων

ΞΕΝΟΔΟΧΕΙΑ ΣΤΗΝ ΑΘΗΝΑ

PRESIDENT Α' ΚΑΤΗΓΟΡΙΑΣ Λεωφόρος Κηφισίας		
Μονόκλινο	12.500 ΔΡΧ.	ΜΕ ΠΡΩΙΝΟ έως 31/10
Δίκλινο για μονόκλ.	14.000 ΔΡΧ.	«
Δίκλινο	16.500 ΔΡΧ.	«
Τρίκλινο	20.000 ΔΡΧ.	«
ESPERIA HOTEL Α' ΚΑΤΗΓΟΡΙΑΣ Σταδίου 22		
Μονόκλινο	28.000 ΔΡΧ.	ΜΕ ΠΡΩΙΝΟ έως 31/10
Δίκλινο	33.000 ΔΡΧ.	«
Τρίκλινο	37.500 ΔΡΧ.	«
ELECTRA HOTEL Α' ΚΑΤΗΓΟΡΙΑΣ Ερμού 5		
Μονόκλινο	33.000 ΔΡΧ.	ΜΕ ΠΡΩΙΝΟ έως 10/11
Δίκλινο	39.500 ΔΡΧ.	«
Τρίκλινο	46.500 ΔΡΧ.	«
TITANIA HOTEL Πανεπιστημίου 52 (ΣΥΝΤΑΓΜΑ-ΟΜΟΝΟΙΑ)		
Μονόκλινο	25.600 ΔΡΧ.	ΜΕ ΑΜΕΡ. ΠΡ. έως 31/10
Δίκλινο	32.500 ΔΡΧ.	«
Τρίκλινο	36.000 ΔΡΧ.	«
DORIA HOTEL Β' ΚΑΤΗΓΟΡΙΑΣ Πειραιώς 15-17 (κοντά στην Ομόνοια)		
Μονόκλινο	17.000 ΔΡΧ.	ΜΕ ΠΡΩΙΝΟ έως 31/10
Δίκλινο	20.000 ΔΡΧ.	«
Τρίκλινο	26.500 ΔΡΧ.	«
RIVA HOTEL Α' ΚΑΤΗΓΟΡΙΑΣ SUPERIOR Μιχαλακοπούλου (HILTON)		
Μονόκλινο	18.500 ΔΡΧ.	ΜΕ ΠΡΩΙΝΟ έως 31/10
Δίκλινο	21.000 ΔΡΧ.	«
Τρίκλινο	28.500 ΔΡΧ.	«
ZAFOLIA HOTEL Α' ΚΑΤΗΓΟΡΙΑΣ Λεωφ. Αλεξάνδρας 87		
Μονόκλινο	27.000 ΔΡΧ.	έως 31/6
Δίκλινο	30.000 ΔΡΧ.	«
Τρίκλινο	36.000 ΔΡΧ.	«
ALEXANDROS HOTEL Α' ΚΑΤΗΓΟΡΙΑΣ Περιοχή HILTON		
Μονόκλινο	26.000 ΔΡΧ.	ΜΕ ΠΡΩΙΝΟ έως 31/10
Δίκλινο	29.000 ΔΡΧ.	«
Τρίκλινο	34.500 ΔΡΧ.	«
CHRISTINA HOTEL Β' ΚΑΤΗΓΟΡΙΑΣ Περιοχή FIX		
Μονόκλινο	18.500 ΔΡΧ.	ΜΕ ΠΡΩΙΝΟ έως 31/10
Δίκλινο	21.000 ΔΡΧ.	«
Τρίκλινο	28.500 ΔΡΧ.	«
PARTHENON HOTEL Α' ΚΑΤΗΓΟΡΙΑΣ Περιοχή Μακρυγιάννη		
Μονόκλινο	23.500 ΔΡΧ.	ΜΕ ΠΡΩΙΝΟ έως 31/10
Δίκλινο	27.000 ΔΡΧ.	«
Τρίκλινο	37.000 ΔΡΧ.	
ΧΑΝΔΡΗΣ ΚΑΤΗΓΟΡΙΑΣ LUX Συγγρού 385		
Μονόκλινο Superior	44.000 ΔΡΧ.	χωρίς πρωινό έως 31/12
Δίκλινο Superior	44.000 ΔΡΧ.	«
STANLEY HOTEL Β' ΚΑΤΗΓΟΡΙΑΣ ΣΥΝΤΑΓΜΑ		
Μονόκλινο	21.000 ΔΡΧ.	ΜΕ ΠΡΩΙΝΟ έως 31/10
Δίκλινο	28.000 ΔΡΧ.	«
Τρίκλινο	35.500 ΔΡΧ	«
SEA VIEW στη ΓΛΥΦΑΔΑ		
Μονόκλινο	18.000 ΔΡΧ.	ΜΕ ΠΡΩΙΝΟ έως 31/5
Δίκλινο	23.000 ΔΡΧ.	«
Τρίκλινο	27.500 ΔΡΧ.	«
ST. GEORGE LYKABETTUS ΚΑΤΗΓΟΡΙΑΣ LUX		
Μονόκλινο	33.500 ΔΡΧ.	χωρίς Β/Β έως 31/12
Δίκλινο	33.500 ΔΡΧ.	«
ΞΕΝΟΔΟΧΕΙΟ ASTOR (Σύνταγμα)		
Μονόκλινο	19.500 ΔΡΧ.	ΜΕ ΠΡΩΙΝΟ έως 31/10
Δίκλινο	26.000 ΔΡΧ.	
Τρίκλινο	32.000 ΔΡΧ.	«
GRAND HOTEL Β' ΚΑΤ. (Πατησίων & Βεραντέρου 10)		
Μονόκλινο	19.500 ΔΡΧ.	ΜΕ ΠΡΩΙΝΟ έως 31/10
Δίκλινο	26.000 ΔΡΧ.	«
Τρίκλινο	32.000 ΔΡΧ.	«
ΒΕΡΓΙΝΑ HOTEL Β' ΚΑΤ. - ΘΕΣΣΑΛΟΝΙΚΗ (κεντρικό)		
Μονόκλινο	19.500 ΔΡΧ.	ΜΕ ΠΡΩΙΝΟ έως 31/8
Δίκλινο	24.000 ΔΡΧ.	«
Τρίκλινο	29.000 ΔΡΧ.	«

ΣΑΣ ΣΥΜΦΕΡΕΙ ΠΡΙΝ ΚΛΕΙΣΕΤΕ ΟΠΟΥΔΗΠΟΤΕ ΝΑ ΜΑΣ ΕΠΙΣΚΕΦΘΕΙΤΕ

ΠΡΑΚΤΟΡΕΙΟ ΤΑΞΙΔΙΩΝ
ΣΑΒΒΑΣ ΣΑΗΣ
ΤΑΡΠΟΝ ΣΠΡΙΝΓΚΣ 42 (δίπλα στην Τραπ. Πίστεως) · **Τηλ. 39781-3**

Η δράση του στη Δωδ/σο, τη Μέση Ανατολή, την Αφρική, την Ιταλία

Ιερός Λόχος, η εποποιΐα

Του ΠΑΝΑΓ. ΚΟΤΤΟΥ, αξιωματικού ε.α. - Ιερολοχίτη

Ο Ιερός Λόχος συγκροτήθηκε στη Μέση Ανατολή κατά τον Β' Παγκόσμιο Πόλεμο. Η συρροή μεγάλου αριθμού μονίμων και εφέδρων αξιωματικών από την Ελλάδα σε αυτή και η αδυναμία χρησιμοποίησής τους στις ολίγες μονάδες στρατού, αποτέλεσαν τα αίτια της οργάνωσης του Ιερού Λόχου σαν μια μονάδα που αποτελούνταν κατά το μεγαλύτερο μέρος της από αξιωματικούς, εκτελούντας και καθήκοντα απλού στρατιώτη. Για την κατάταξή τους στη Μονάδα ζητήθηκε να υποβληθούν από τους αξιωματικούς αιτήσεις εθελουσίας κατάταξής τους. Με βάση αυτές και κατόπιν σχετικής επιλογής, συγκροτήθηκε τον Αύγουστο του 1942 η νέα αυτή Μονάδα, αρχικής δύναμης 200 ανδρών, με αναλογία 130 αξιωματικών, 40 μαχίμων οπλιτών και υπολοίπων 30 βοηθητικών υπηρεσιών. Τη διοίκηση του Λόχου ανέλαβε ο συνταγματάρχης Χριστόδουλος Τσιγάντες, που είχε στο μεταξύ πολεμήσει παρά το πλευρό των Ελευθέρων Γάλλων. Η μεγάλη μόρφωσή του, η ευφυΐα, η επαγγελματική κατάρτιση, ο ηρωισμός και η πείρα του από την υπηρεσία του και τη δράση του στην περίφημη Λεγεώνα των Ξένων του γαλλικού στρατού, αποτελούσαν εγγύηση για την επιτυχία του, ως αντάξιου διοικητή τέτοιας μορφής μονάδας.

Στην επίλεκτη αυτή μονάδα είχε προσκολληθεί ως εθελοντής και ο ηρωικός Λόρδος Τζέλιγκο, σαν σύνδεσμος μεταξύ Γενικού Στρατηγείου Μέσης Ανατολής και του Ιερού Λόχου. Η μέθοδος ενεργείας του Λόχου κατά τη μάχη ήταν: "Κτύπα αιφνιδιαστικά και φύγε γρήγορα", για να φθάσει δε στο πεδίο της μάχης "αόρατος", έπρεπε να μεταφέρεται δια θαλάσσης, αέρος ή ξηράς, από τις πλέον απίθανες κατευθύνσεις. Ετσι ο Ιερός Λόχος έγινε μια μονάδα κομάντος. Η νέα αποστολή και τακτική του, παρείχε την ευκαιρία και δυνατότητα επίδειξης ατομικής πρωτοβουλίας δράσης κατά τη μάχη. Η τακτική, όμως, αυτή δεν εφαρμόσθηκε τόσο πολύ κατά τις επιχειρήσεις στην Τυνησία, όσο αυτό εφαρμόσθηκε αργότερα κατά τις επιδρομές στο Αιγαίο, λόγω της διαφορετικής μορφής του νέου μετώπου. Γι' αυτό, αργότερα ο Λόχος έτυχε ειδικής εκπαίδευσης καταδρομών σε ειδικό στρατόπεδο και στη Βρετανική μονάδα S.B.S. (ειδική υπηρεσία πλοίων και αέρος). Διοικητής των περίφημων Μονάδων ήταν ο 24ετής βρετανός συνταγματάρχης Στέρλιν. Ο Στέρλιν ήταν σαν ένα ασυγκράτητο άλογο. Κατά τις επιχειρήσεις στη Βεγγάζη, χρησιμοποιώντας στολή και αυτοκίνητο γερμανού αξιωματικού, διέσχισε την προκυμαία του λιμανιού που φρουρούνταν από Ιταλούς και έβαλε φωτιά στην ιταλική αποθήκη εφοδίων.

Οι Ιερολοχίτες ανά δύο επέβαιναν στα τζιπ που έφεραν επ' αυτού πολυβόλα Βίκερς. Η κύρια αποστολή των καταδρομών και στην προκειμένη περίπτωση των Ιερολοχιτών, συνιστόταν στην εκπομπή περιπολιών μακρινής ακτίνας ενεργείας, με διείσδυσή τους στις εχθρικές γραμμές, για αναγνωρίσεις θέσεων, δυνάμεων και κινήσεων του εχθρού, καθώς και στην επίθεση εναντίον εφοδιοπομπών αυτοκινήτων και καταστροφών αποθηκών, πράγμα που με επιτυχία εγένετο από τμήμα των S.B.S. με συμμετοχή Ιερολοχιτών στα σύνορα Τριπολίτιδος και Τυνησίας. Το γερμανικό Αφρικα Κορ, μετά την ήττα του στη Λιβύη, από την 8η βρετανική στρατιά του Μοντγκόμερι, οπισθοχώρησε εσπευσμένα και οχυρώθηκε αμυντικά στη γραμμή του στενού Μάρεθ, προστατευόμενο αριστερά του από τη θάλασσα και δεξιά του από τη λοφοσειρά Ματάλα, νοτιοδυτικής κατεύθυνσης.

Το σχέδιο Μοντγκόμερι μετά την αποτυχία μετωπικής επίθεσης, προέβλεπε την υπερκέραση της γραμμής άμυνας του εχθρού από νοτιοδυτικά. Την 14η Φεβρουαρίου 1943 ο Ιερός Λόχος κινούμενος από την Τρίπολη, έφθασε στο πεδίο της μάχης τεθείς υπό τις διαταγές γαλλικού τμήματος υπό τον στρατηγό Λεκλέρ.

Την 21η Φεβρουαρίου 1943, το τμήμα Λεκλέρ κινήθηκε δυτικά, πλευρικά της λοφοσειράς Ματάλα, χρησιμοποιώντας ως εμπροσθοφυλακή τον Ιερό Λόχο. Κατά τη συμπλοκή της εμπροσθοφυλακής του Ιερού Λόχου με τον εχθρό, προσεβλήθηκε από σφοδρά πυρά του εχθρού η περίπολος του υπολοχαγού Καίσαρη με αποτέλεσμα την καταστροφή ενός τζιπ με νεκρό τον ανθυπολοχαγό Αγλαμίση και τραυματισμό τριών άλλων. Κατά την κρίσιμη, όμως, αυτή στιγμή, η τολμηρή κίνηση της περιπόλου του λοχαγού Καζακόπουλου, που βρισκόταν δυτικότερα, είχε ως αποτέλεσμα την αποχώρηση των γερμανών. Αργότερα ο φλεγματικός Τσιγάντες, αφηγούμενος το γεγονός έλεγε: "Σε συντομία αυτό υπήρξε μια επανάληψη του Βατερλώ, όσον αφορά τον Μλίχερ". Κατά τον ίδιο τρόπο αργότερα ο λοχαγός Δημόπουλος με τον χωροφύλακα Μίχο, που έλαβαν μέρος σε αναγνωριστικές περιπολίες Σενεγαλέζων που τους κατεδίωκε ένα γερμανικό τμήμα με ερπυστριοφόρα οχήματα, πέτυχε με επέμβασή τους τη σωτηρία της γαλλικής περιπόλου. Ο λοχαγός διοικητής των Σενεγαλέζων είπε στον Τσιγάντες επ' αυτού: "Συνταγματάρχα μου, οι γερμανοί μας οδηγούσαν στον Αδη. Σας ευχαριστώ συνταγματάρχα μου. Οι αξιωματικοί σου είναι άσσοι. Είναι όλοι τους εξαίρετοι". Το συμμαχικό ραδιόφωνο εξήρε τη σημασία της συμπλοκής και ο ανταποκριτής του χιουμορίζοντας, έγραφε για το γεγονός με τον τίτλο: "Τα τζιπ του Ιερού Λόχου έτρεψαν σε φυγή τα Πάντζερς του Αφρικα Κορ". Ο γερμανός διοικητής των τεθωρακισμένων που κατεδίωκε τα ελληνικά τζιπ, ανάφερε στη διοίκησή του, ότι επρόκειτο για μεγάλη επιθετική ενέργεια της 8ης στρατιάς, γι' αυτό και αποσπάσθηκαν από το άλλο μέτωπο αντεπίθεσης των γερμανών εναντίον των αμερικανικών στρατευμάτων του στρατηγού Πάττον, βορειοδυτικά της Τυνησίας, ένα σύνταγμα Πάντζερς και μονάδες αρμάτων και ιταλικά τμήματα της περιοχής, που διατάχθησαν να αντιμετωπίσουν την απειλή. Αιφνιδίως την πρωινή της 10ης Μαρτίου 1943 η τοποθεσία των προφυλακών του Ιερού Λόχου και Λεκλέρ δέχθησαν σφοδρή επίθεση εχθρικών δυνάμεων αναγνώρισης και ενός Πάντζερς που υποστηρίζονταν από αεροσκάφη Στούκας και δίωξης. Οι φιλικές προφυλακές, πιεζόμενες αναδιπλώθηκαν χωρίς απώλειες. Την 9η όμως ώρα έγινε σφοδρή επίθεση της 8ης στρατιάς κατά μέτωπο εναντίον της κύριας τοποθεσίας άμυνας του εχθρού. Ο διοικητής του Αφρικα Κορ για να αποφύγει τη βέβαιη ήττα του, πήρε την απόφαση εξάλειψης του κινδύνου από τη δεξιά πλευρά της διάταξής του με τις ενοχλητικές και επικίνδυνες δυνάμεις Λεκλέρ και Ιερολοχιτών. Η αντίσταση, όμως, των γάλλων και του Ιερού Λόχου υπήρξε πολύ σθεναρή. Ο αγώνας συνεχίσθηκε πεισματικά μέχρι της 4ης απογευματινής με αμφίβολα αποτελέσματα, οπότε εμφανίσθηκε επί σκηνής η βρετανική αεροπορία που επεβλήθηκε κυριολεκτικά επί του πεδίου της μάχης, ξεκαθαρίζοντας όχι μόνο τον ουρανό από την Λουφτβάφφε, αλλά και διασκορπίζοντας με βλήματα "Τανκ μπάστερς", θωρακισμένα οχήματα, άρματα και πυροβόλα του εχθρού. Οι ηρωικά μαχόμενοι είχαν νικήσει. Ο Λεκλέρ δεν έπαυε να εγκωμιάζει ιδιαίτερα τον συνταγματάρχη μας Καλίνσκι που μετέδιδε τόσο σαφείς πληροφορίες από τις προφυλακές που βρισκόταν. Η μάχη και η νίκη των τμημάτων Λεκλέρ και Ιερού Λόχου υπήρξαν σημαντικές μια και άνοιξε το δρόμο προώθησής τους βορειότερα στα πλευρά και μετόπισθεν της κυρίας άμυνας Μαρέθ του εχθρού. Στο μεταξύ έφθασαν όπισθεν των τμημάτων Λεκλέρ και Ιερού Λόχου τα πρώτα τμήματα εμπροσθοφυλακής του Νεοζηλανδικού σώματος στρατού του στρατηγού Φράμπεργκ, κινούμενα βορειότερα, ακολουθούμενα από τα τμήματα Λεκλέρ και Ιερού Λόχου.

Το Αφρικα Κορ απειλούμενο να κυκλωθεί πλευρικά και όπισθεν, αναγκάσθηκε να συμπτυχθεί αμέσως βορειότερα. Στο μεταξύ ο Ιερός Λόχος αποσπάσθηκε από το τμήμα Λεκλέρ και εντάχθηκε σε τμήμα Νεοζηλανδικής Μεραρχίας όπου στη συνέχεια έλαβε μέρος στο νέο μέτωπο του εχθρού για διάσπαση και της νέας γραμμής άμυνας του εχθρού. Κατά τη μάχη αυτή ατυχώς φονεύθηκε ο Ίλαρχος Μπουρδάκος. Ο στρατηγός Φράμπεργκ, ευχαριστώντας τον Τσιγάντε για τη δράση του Ιερού Λόχου του είπε αστειευόμενος: "Οτι τον προσκαλεί μετά τον πόλεμο να κτίσει μια αποικία στη Ζηλανδία για ανταπόδοση των "Ιερών παιδιών του Λόχου προς τους Νεοζηλανδούς". Ο Τσιγάντε του είπε: Εννοείτε αυτούς τους γκάνγκστερ που έχω". Ο Φράμπεργκ του απάντησε γελώντας: "Αφού δεν είναι Ιερά παιδιά ως Ιερολοχίτες, τότε είναι διάβολοι". Ο εχθρός τελικά υπέκυψε, παραδιδόμενος με 250.000 αιχμαλώτους.

(Αύριο η συνέχεια)

Συναντήσεις προέδρου Κληρίδη κατά την επίσκεψή του στην Αθήνα



Ιδιαίτερα˙ σημαντική χαρακτήρισε την επίσκεψη στην Αθήνα του προέδρου της Κυπριακής Δημοκρατίας, Γλαύκου Κληρίδη, ο πρόεδρος Κωστής Στεφανόπουλος, μετά τη συνάντηση που είχαν χθες το πρωί στο Προεδρικό Μέγαρο. Ο κ. Στεφανόπουλος έκανε λόγο για προσδοκίες επίλυσης του προβλήματος στο εγγύς μέλλον απο την ελληνική και κυπριακή πλευρά. Τόνισε ακόμη ότι λόγω της αδιαλλαξίας της Τουρκίας οι εκ του σύνεγγυς συνομιλίες για το Κυπριακό έχουν οδηγηθεί σε αδιέξοδο και ότι θα πρέπει ο γενικός γραμματέας του ΟΗΕ να αναλάβει πρωτοβουλία για τη συνέχιση των συνομιλιών. Ο πρόεδρος της Δημοκρατίας εξέφρασε απόλυτη αισιοδοξία για την πορεία της ένταξης της Κύπρου στην Ευρωπαϊκή Ενωση, αναφέροντας χαρακτηριστικά ότι η Κύπρος βρίσκεται στην πρωτοπορία των υποψηφίων χωρών. "Η αρωγή, η συμπαράσταση και η συμπόρευση της Ελλάδας με την Κύπρο είναι το πρωταρχικό ζήτημα της ελληνικής εξωτερικής πολιτικής", δήλωσε ο κ. Στεφανόπουλος. Με την επίδοση του κλειδιού της πόλης των Αθηνών τιμήθηκε ο πρόεδρος της Κυπριακής Δημοκρατίας, Γλαύκος Κληρίδης, απο τον δήμαρχο Αθηναίων, Δημήτρη Αβραμόπουλο. Ο δήμαρχος Αθηναίων στην προσφώνησή του έπλεξε το εγκώμιο του προέδρου της Κυπριακής Δημοκρατίας, τόσο ως πολιτικού όσο και ανθρώπου. Στην αντιφώνησή του ο κ. Κληρίδης αναφέρθηκε στην υποστήριξη που η Κύπρος έχει απο την Ελλάδα: "πολύτιμη και αναδιοτελή σύμμαχο στον αγώνα μας", κυρίως στο διπλωματικό τομέα, στην ένταξή της στην Ευρωπαϊκή Ενωση και στην ενίσχυση της άμυνας μέσω απο του Δόγματος του Ενιαίου Αμυντικού Χώρου Κύπρου-Ελλάδας. Συνομιλίες με τον πρόεδρο της Κύπρου που επισκέπτεται επίσημα την Ελλάδα θα έχει σήμερα στις 12 το μεσημέρι ο πρωθυπουργός Κώστας Σημίτης. Μετά το πέρας των συνομιλιών οι κύριοι Κληρίδης και Σημίτης θα προβούν σε δηλώσεις και αργότερα ο κ. Σημίτης θα παραθέσει επίσημο γεύμα προς τιμήν του Κύπριου προέδρου.

Γκαζάκια στο γραφείο του Δ. Σιούφα

Εμπρηστική επίθεση σημειώθηκε στις 4.35 χθες το απόγευμα στο γραφείο του βουλευτή της Νέας Δημοκρατίας Δημήτρη Σιούφα, που βρίσκεται στο δεύτερο όροφο κτιρίου στην Βασιλέως Κωνσταντίνου 25, κοντά στο Παναθηναϊκό Στάδιο. Από την έκρηξη του αυτοσχέδιου εμπρηστικού μηχανισμού, που αποτελείτο απο τρία γκαζάκια και μπετόνι με εύφλεκτο υλικό, προκλήθηκε φωτιά με αποτέλεσμα να σημειωθούν υλικές ζημιές στην είσοδο των γραφείων του βουλευτή.

Την ώρα της έκρηξης, τόσο ο κ. Σιούφας όσο και οι συνεργάτες του απουσίαζαν από τα γραφεία, ενώ δεν έτυχε να περνά από το σημείο κάποιος από τους ενοίκους και έτσι δεν τραυματίστηκε κανείς.

Στο σημείο της έκρηξης έσπευσε ένα όχημα της Πυροσβεστικής με τρεις άνδρες πλήρωμα που έσβησαν τη φωτιά χωρίς αυτή να επεκταθεί στο εσωτερικό των γραφείων του βουλευτή.

Από την αστυνομία γίνονται έρευνες για τον εντοπισμό και τη σύλληψη των δραστών.

Εν αναμονή του Πάπα

Ο πάπας Ιωάννης Παύλος ΙΙ εξέφρασε χθες την επιθυμία το ταξίδι, το οποίο θα ξεκινήσει την Παρασκευή και στη διάρκειά του θα επισκεφθεί την Ελλάδα και τη Συρία, να μπορέσει να συμβάλει στην προώθηση του οικουμενικού διαλόγου με τους ορθοδόξους και του δια-θρησκευτικού διαλόγου με το Ισλάμ.

"Ας είναι το προσκύνημα αυτό μια ευκαιρία για να ενισχυθεί η συνεννόησή μας με τους ορθόδοξους αδελφούς μας, μια νέα πρόοδος στο δρόμο προς την πλήρη ενότητα των Χριστιανών", δήλωσε ο πάπας, ο οποίος θα γιορτάσει τα 81 χρόνια του στις 18 Μαΐου.

Εν τω μεταξύ οι εκπρόσωποι της Καθολικής Εκκλησίας έδωσαν χθες σε συνέντευξη Τύπου τις λεπτομέρειες του προγράμματος του Πάπα Ιωάννη Παύλου του Β'. Ειδικότερα, ο νομικός σύμβουλος της Καθολικής Εκκλησίας Νίκος Γασπαράκης επισήμανε ότι ο Πάπας θα μείνει στην Αθήνα ακριβώς 24 ώρες και 15 λεπτά. Δεν θα μετακινείται με το γνωστό γυάλινο αυτοκίνητο, διότι - όπως τόνισε - ενδεχομένως θα προκαλούσε αντιδράσεις. "Θα έλεγαν" επισήμανε "ότι εάλω η Ορθοδοξία". Οσον αφορά το ζήτημα που έχει προκύψει με το κοινό ανακοινωθέν, ο κ.Γασπαράκης τόνισε ότι οι εδώ καθολικοί δεν έχουν αναμιχθεί στο όλο ζήτημα, διότι οι σχετικές συζητήσεις γίνονται απευθείας με το Βατικανό και την Αρχιεπισκοπή, χωρίς καμιά μεσολάβηση.

ΑΛΛΑΓΕΣ ΤΟΜΕΩΝ Ν.Δ.

Προς δομικό ανασχηματισμό των τομεαρχών οδηγείται η Ρηγίλλης καθώς, σύμφωνα με πληροφορίες, ο κ. Καραμανλής έχει δεχθεί εισηγήσεις να εγκαταλειφθεί το πολυμελές όργανο που υπάρχει σήμερα και να δημιουργηθεί ένα καινούργιο με έξι τομείς που θα έχει περισσότερο επιτελικό ρόλο και θα λειτουργεί παράλληλα ή και ταυτόχρονα με τις παλαιές ομάδες Κοινοβουλευτικού έργου. Πέραν του ολιγομελούς άτυπου οργάνου που θα αντικαταστήσει τον "πρωινό καφέ" και θα ασχολείται με θέματα επικοινωνίας και στρατηγικής η εισήγηση που έχει παρουσιαστεί στον κ. Καραμανλή προβλέπει ότι το όργανο των τομεαρχών θα αποτελείται απο έξι τομείς όσες είναι και οι επιτροπές της Βουλής. Οι εισηγητές της πρότασης εκτιμούν ότι θα συντονίζεται καλύτερα η κοινοβουλευτική δράση και η πολιτική γραμμή του κόμματος, καθώς θεωρούν ότι το σημερινό σχήμα των τομεαρχών χρειάζεται αναδόμιση, αφού πολλοί δεν έχουν αποδώσει τα αναμενόμενα.

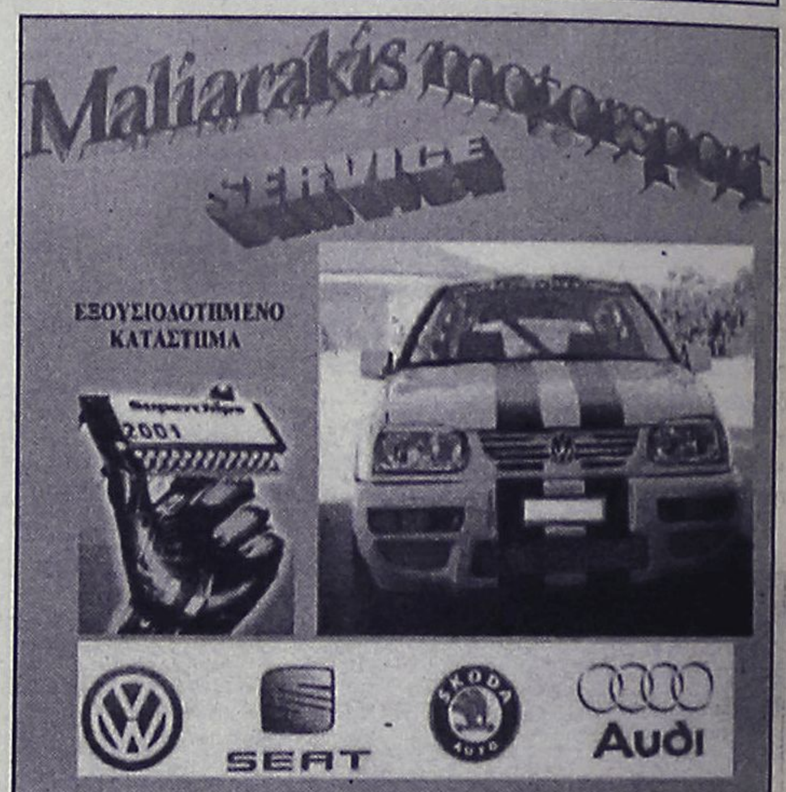

ΒΕΛΤΙΩΣΕΙΣ ΣΕ ΟΛΑ ΤΑ ΜΟΝΤΕΛΑ

ΑΝΤΑΛΛΑΚΤΙΚΑ-SERVICE- ΑΞΕΣΟΥΑΡ
12 ΜΗΝΕΣ ΕΓΓΥΗΣΗ

Ο % ΠΡΟΚΑΤΑΒΟΛΗ
ΕΩΣ 36 ΜΗΝΕΣ ΕΞΟΦΛΗΣΗ

3ον ΧΙΛ ΡΟΔΟΥ ΚΑΛΛΙΘΕΑΣ
ΤΗΛ 65290 FAX 65295

ΔΩΔΕΚΑΝΗΣΟΣ ΝΑΥΤΙΛΙΑΚΗ Ν.Ε.

Κρατήσεις on line:

• "ΔΩΔΕΚΑΝΗΣΟΣ ΝΑΥΤΙΛΙΑΚΗ"

Αυστραλίας 3 Ρόδος 85100 Τηλ. 0241-70590, Fax: 70591

και

στον ταξιδιωτικό σας πράκτορα

ΔΡΟΜΟΛΟΓΙΑ ΤΟΥ ΤΑΧΥΠΛΟΟΥ ΚΑΤΑΜΑΡΑΝ "DODEKANISOS EXPRESS"
Από 23 Απριλίου 2001

Αναχωρήσεις από ΡΟΔΟ (Κεντρικό λιμάνι-Κολώνα)	
ΔΕΥΤΕΡΑ	1ο δρομολόγιο: 09.00 από ΡΟΔΟ για ΚΑΣΤΕΛΛΟΡΙΖΟ και επιστροφή 2ο δρομολόγιο: 14.30 από ΡΟΔΟ για ΣΥΜΗ-ΤΗΛΟ-ΝΙΣΥΡΟ-ΚΩ-ΚΑΛΥΜΝΟ (διανυκτέρευση)
ΤΡΙΤΗ 07.30	1ο δρομολόγιο 07.30 από ΚΑΛΥΜΝΟ για ΑΣΤΥΠΑΛΑΙΑ και επιστροφή 2ο δρομολόγιο 11.00 από ΚΑΛΥΜΝΟ για ΛΕΡΟ-ΛΕΙΨΟΙ-ΠΑΤΜΟ-ΑΡΚΙΟΙ-ΑΓΑΘΟΝΗΣΙ-ΠΥΘΑΓΟΡΕΙΟ-ΑΓΑΘΟΝΗΣΙ-ΑΡΚΙΟΙ-ΠΑΤΜΟ-ΛΕΙΨΟΙ-ΛΕΡΟ (διανυκτέρευση)
ΤΕΤΑΡΤΗ 07.30	07.30 από ΛΕΡΟ για ΚΑΛΥΜΝΟ-ΚΩ-ΝΙΣΥΡΟ-ΤΗΛΟ-ΣΥΜΗ-ΡΟΔΟ
ΠΕΜΠΤΗ 09.00	09.00 από ΡΟΔΟ για ΚΑΣΤΕΛΛΟΡΙΖΟ 16.30 από ΚΑΣΤΕΛΛΟΡΙΖΟ για ΡΟΔΟ
ΠΑΡΑΣΚΕΥΗ 08.30	08.30 από ΡΟΔΟ για ΚΩ-ΚΑΛΥΜΝΟ-ΛΕΡΟ-ΛΕΙΨΟΙ-ΠΑΤΜΟ-ΛΕΡΟ-ΚΑΛΥΜΝΟ-ΚΩ-ΡΟΔΟ
ΣΑΒΒΑΤΟ 08.30	08.30 από ΡΟΔΟ για ΤΗΛΟ-ΝΙΣΥΡΟ-ΚΩ-ΚΑΛΥΜΝΟ-ΛΕΡΟ-ΚΑΛΥΜΝΟ-ΚΩ-ΝΙΣΥΡΟ-ΤΗΛΟ-ΡΟΔΟ
ΚΥΡΙΑΚΗ 08.30	08.30 από ΡΟΔΟ για ΚΩ-ΚΑΛΥΜΝΟ-ΛΕΡΟ-ΛΕΙΨΟΙ-ΠΑΤΜΟ-ΛΕΡΟ-ΚΑΛΥΜΝΟ-ΚΩ-ΣΥΜΗ-ΡΟΔΟ

ΜΕΡΙΚΕΣ ΦΟΡΕΣ ΓΙΑ ΝΑ ΑΡΕΣΕΙΣ ΠΡΕΠΕΙ ΝΑ ΦΤΑΣΕΙΣ ΣΤΑ ....ΆΚΡΑ!!



- ΠΡΟΣΘΕΤΙΚΗ ΝΥΧΙΩΝ ΜΕΤΑΞΙ-ΑΚΡΥΛΙΚΟ
- ΜΑΝΙΚΙΟΥΡ-ΠΕΝΤΙΚΙΟΥΡ ΑΝΑΝΕΩΣΗΣ
- ΟΡΘΟΝΥΧΙΑ (ΠΟΝΕΜΕΝΑ ΓΥΡΤΑ ΝΥΧΙΑ)
- ΣΚΛΗΡΥΝΣΗ ΦΥΣΙΚΩΝ ΝΥΧΙΩΝ
- ΛΕΥΚΑΝΣΗ ΝΥΧΙΩΝ (ΧΕΡΙΑ-ΠΟΔΙΑ)
- ΦΡΥΔΙΑ - ΒΛΕΦΑΡΙΔΕΣ
- ΜΟΝΙΜΟ ΓΑΛΛΙΚΟ
- MONIMA DESIGNS
- ΑΠΟΤΡΙΧΩΣΗ

BEAUTY NAILS BN RHODES

ΑΝ ΤΟ ΖΗΤΟΥΜΕΝΟ ΣΑΣ ΕΙΝΑΙ Η ΑΚΡΑ ...ΠΟΛΥΤΕΛΕΙΑ

BEAUTY NAILS - STUDIO ΑΙΣΘΗΤΙΚΗΣ ΝΥΧΙΩΝ
ΕΜΠΟΡΙΚΟ ΚΕΝΤΡΟ ΦΩΚΙΑΛΗ-ΑΓ. ΑΝΑΣΤΑΣΙΑΣ 40-ΤΗΛ. 70660-ΚΙΝ. 0944 520887

Πρωτοβουλία της Γερμανίας

Συζήτηση για το μέλλον της Ευρώπης

Τί προβλέπει το σχέδιο

Για μια ακόμη φορά, το ισχυρότερο μέλος της Ευρωπαϊκής Ενωσης καθορίζει τους όρους της συζήτησης για το μέλλον της. Πέρυσι, προκάλεσε αίσθηση η ομιλία του γερμανού υπουργού Εξωτερικών Γιόσκα Φίσερ στο Πανεπιστήμιο Χούμπολτ. Τώρα ήλθε η σειρά του ίδιου του καγκελάριου Σρέντερ. Στις 12 Μαΐου 2000, ο Φίσερ εγκαινίασε τη συζήτηση για το μέλλον της Ευρώπης προτείνοντας τη συγκρότηση μιας ομοσπονδίας κρατών και τη μετατροπή της Ευρωπαϊκής Ενωσης σε ένα «κυρίαρχο σώμα, που θα στηρίζεται όμως σε ισχυρά εθνικά κράτη».

Το σχέδιο ψηφίσματος που θα υποβάλει ο Σρέντερ στο συνέδριο του κόμματος, τον ερχόμενο Νοέμβριο, προβλέπει τη θέσπιση ενός ευρωπαϊκού συντάγματος, τη μετατροπή της Κομισιόν σε κεντρική κυβέρνηση, την ισχυροποίηση του Ευρωπαϊκού Κοινοβουλίου και τη μετατροπή του Συμβουλίου Υπουργών σε ένα δεύτερο κοινοβούλιο. Στο σχέδιο τονίζεται όμως επίσης ότι οι χώρες-μέλη θα πρέπει να αναλάβουν την ευθύνη για καθήκοντα που μπορούν να εκπληρώσουν με αποτελεσματικότερο τρόπο από τις Βρυξέλλες.

Η απόφαση του Σρέντερ να λάβει μέρος στη συζήτηση, γράφει ο Πήτερ Νόρμαν στους «Φαϊνάνσιαλ Τάιμς», έχει διπλό ενδιαφέρον. Σε ανθρώπινο επίπεδο, δείχνει ότι ο καγκελάριος είναι πολύ πιο θερμός σήμερα για την ευρωπαϊκή οικοδόμηση απ΄ ό,τι πριν από τρία χρόνια που βρισκόταν στην αντιπολίτευση. Σε πολιτικό επίπεδο, δείχνει ότι η Γερμανία αναλαμβάνει και πάλι την πρωτοβουλία στη συζήτηση για το μέλλον της Ευρώπης.

Αυτή η ενεργητικότητα της Γερμανίας αντανακλά σε ένα βαθμό τις εσωτερικές της ιδιαιτερότητες. Από τότε που ανέλαβε την εξουσία, στα τέλη του 1998, ο γερμανός καγκελάριος πιέζεται από ισχυρούς ηγέτες της περιφέρειας, όπως ο πρωθυπουργός της Βαυαρίας Εντμουντ Στόιμπερ, να αποτρέψει την επέκταση των εξουσιών της Ευρωπαϊκής Ενωσης εις βάρος της Γερμανίας. Οι διαμάχες με την Κομισιόν για το ζήτημα της κρατικής βοήθειας έχουν κάνει τον Σρέντερ να διάκειται θετικά στη σύνταξη ενός «καταλόγου αρμοδιοτήτων» που θα καθορίζει και τα όρια των επεμβάσεων των Βρυξελλών.

Νέα επεισόδια κατά Αλβανών

Νέα επεισόδια σημειώθηκαν προχθές το βράδυ στα Σκόπια και το Μοναστήρι, συνέπεια των οποίων ήταν ένας νεκρός πολίτης αλβανικής εθνικότητας και δυο τραυματίες. Ειδικότερα: Τρεις μασκοφόροι μπήκαν προχθές τη νύχτα σε αλβανική καφετέρια στην περιοχή Πόρτα Βλάε των Σκοπίων- όπου κατοικούν αρκετοί Αλβανοί- πυροβόλησαν και τραυμάτισαν τρεις θαμώνες, έναν εκ των οποίων θανάσιμα. Επίσης στις 9.30 μ.μ. άγνωστοι απο εν κινήσει αυτοκίνητο πυροβόλησαν με αυτόματο όπλο κατά της αλβανικής πρεσβείας, στην περιοχή Τσαΐρ των Σκοπίων, χωρίς να υπάρξουν θύματα.

Εξάλλου στο Μοναστήρι ομάδα Σλαβομακεδόνων πυροβόλησε άλλα 10 αλβανικά καταστήματα και κατέστρεψε ολοσχερώς την καφετέρια "Σούζυ" απ' όπου τη Δευτέρα πυροβολήθηκε σοβαρά ένας νεαρός, κατά τη διάρκεια των προχθεσινών επεισοδίων. Μαζί κάηκε και το σπίτι που βρισκόταν απο πάνω και τοποθετήθηκε η σημαία της ΠΓΔΜ. Ακόμα στο χωριό Κράβαρι, λίγο έξω απο το Μοναστήρι προς τα σύνορα με την Ελλάδα, άγνωστοι έκαψαν την καφετέρια "Αθήνα" της οποίας ο Αλβανός ιδιοκτήτης Αλί Μέτα είχε καταδικαστεί πέρυσι για λαθρεμπόριο ναρκωτικών και όπλων απο την Αλβανία προς τους Αλβανούς εξτρεμιστές που δραστηριοποιούνται στη νότιο Σερβία.

Σκωτσέζα αρνείται να παραδώσει τα πρόβατά της!

Μία γυναίκα οχυρώθηκε μέσα στο σπίτι της μαζί με τα πέντε της πρόβατα στη Σκωτία και αρνείται να επιτρέψει σε υπαλλήλους του υπουργείου Γεωργίας να της τα πάρουν για να τα οδηγήσουν στο σφαγείο, στο πλαίσιο της εκστρατείας για την εξάλειψη της νόσου του αφθώδους πυρετού που πλήττει τη βρετανική κτηνοτροφία.

Η Κάρολιν Χόφε αποφάσισε να προστατεύσει τα πέντε πρόβατά της ράτσας Τσβάρτμπλες, ολλανδικής προέλευσης, τα οποία αποφασίστηκε από τις αρχές να σφαγούν, διότι η στάνη της βρίσκεται σε ακτίνα τριών χιλιομέτρων από αγρόκτημα στο οποίο παρουσιάσθηκαν κρούσματα της νόσου. Εκείνη όμως επιμένει ότι τα πρόβατά της είναι υγιή και ότι δεν έχουν έλθει ποτέ σε επαφή με άλλα ζώα.

Οπως είπε η Χόφε στους Τάιμς, τα ασπρόμαυρα πρόβατα θα παραμείνουν στο ισόγειο του σπιτιού της σε στρώματα από πριονίδι και άχυρο για όσο διάστημα χρειαστεί. Στο μεταξύ έχει σφραγίσει πόρτες και παράθυρα του λίβινγκ ρουμ βάζοντας από πίσω διάφορα έπιπλα, ώστε να δυσχεράνει τυχόν απόπειρα εκπόρθησης του "οχυρού" της. Εκπρόσωπος του υπουργείου εξέφρασε πάντως την ελπίδα ότι θα την πείσουν να συνεργασθεί. Διαφορετικά, απείλησε, θα χρησιμοποιηθούν άλλα μέσα.

ΒΟΜΒΑ ΣΕ ΔΕΜΑ!

Βόμβα που υπήρχε σε μικρό δέμα εξερράγη στα χέρια αμερικανού γιατρού στη Σαουδική Αραβία, χθες με αποτέλεσμα τον τραυματισμό του στα χέρια, το πρόσωπο και το αριστερό γόνατο. Η κρατική τηλεόραση της Σαουδικής Αραβίας μετέδωσε ότι ο Αμερικανός, τα στοιχεία του οποίου δεν έγιναν γνωστά, νόμιζε ότι στο μικρό δέμα υπήρχε μια βιντεοταινία, ενώ επικαλούμενη δηλώσεις του επικεφαλής της τοπικής αστυνομίας ανέφερε ότι ο Αμερικανός μεταφέρθηκε σε νοσοκομείο στην πόλη αλ-Χομπάρ.

NEO HONDA CIVIC

ΗΡΘΕ Η ΛΙΜΟΥΖΙΝΑ ΣΑΣ!



1400κ.εκ.: 5.557.000 δρχ.* 1600κ.εκ.: 5.990.000 δρχ.

Ηρθε το νέο HONDA CIVIC με επιδόσεις και χώρους που θα σας συναρπάσουν. Τελική ταχύτητα 185χλμ./ω από 90 ίππους στα 1400κυβ. εκ., και 195χλμ./ω με 110 ίππους στα 1600κ.εκ. Νέας γενιάς κινητήρες με άμεση αλλά και βελούδινη απόκριση, πολύ οικονομικοί στην κατανάλωση και πολύ φιλικοί στο περιβάλλον. Με πλούσιο στάνταρ εξοπλισμό και μεγάλες καινοτομίες στο σχεδιασμό των εσωτερικών χώρων με στόχο την υποδειγματική άνεση, όπως π.χ. το τελείως επίπεδο πίσω δάπεδο. Ηρθε το νέο HONDA CIVIC. Ηρθε η λιμουζίνα σας!

HONDA The Power of Dreams

Θ. και Ι. ΚΑΛΛΙΓΑΣ ΑΕΒΕ

Λεωφ. Λίνδου 138

Τηλ. 67440-41 • FAX: 68462

email: kaligcar@otenet.gr

1° ΧΡΗΜΑΤΟΔΟΤΙΚΟ ΠΡΟΓΡΑΜΜΑ σταθερό μηνιαίο επιτόκιο 0% προκαταβολή

2° ΧΡΗΜΑΤΟΔΟΤΙΚΟ ΠΡΟΓΡΑΜΜΑ σταθερό μηνιαίο επιτόκιο 0% προκαταβολή

Δ·Α·Ν·Ε· SEA LINE

ΔΩΔΕΚΑΝΗΣΙΑΚΗ ΑΝΩΝΥΜΗ ΝΑΥΤΙΛΙΑΚΗ ΕΤΑΙΡΙΑ

ΔΡΟΜΟΛΟΓΙΑ ΑΠΟ 1/5/2001 έως 1/6/2001

ΑΝΑΧΩΡΗΣΗ ΑΠΟ ΡΟΔΟ

ΗΜ/ΝΙΑ		ΠΛΟΙΟ	ΩΡΑ	ΠΡΟΟΡΙΣΜΟΣ
1/5	ΤΡΙ	ΡΟΔΟΣ	14.00	ΚΩ-ΚΑΛΥΜΝΟ-ΛΕΡΟ-ΠΑΤΜΟ-ΠΕΙΡΑΙΑ
2/5	ΤΕΤ	ΠΑΤΜΟΣ	14.00	ΤΗΛΟ-ΚΩ-ΚΑΛΥΜΝΟ-ΛΕΡΟ-ΠΑΤΜΟ-ΠΕΙΡΑΙΑ
3/5	ΠΕΜ	ΡΟΔΟΣ	17.00	ΣΥΜΗ-ΚΩ-ΠΕΙΡΑΙΑ
4/5	ΠΑΡ	ΠΑΤΜΟΣ	14.00	ΚΩ-ΚΑΛΥΜΝΟ-ΛΕΡΟ-ΠΑΤΜΟ-ΠΕΙΡΑΙΑ
5/5	ΣΑΒ	ΡΟΔΟΣ	14.00	ΚΩ-ΚΑΛΥΜΝΟ-ΛΕΡΟ-ΠΑΤΜΟ-ΠΕΙΡΑΙΑ
6/5	ΚΥΡ	ΠΑΤΜΟΣ	14.00	ΚΩ-ΚΑΛΥΜΝΟ-ΛΕΡΟ-ΠΑΤΜΟ-ΠΕΙΡΑΙΑ
7/5	ΔΕΥ	ΡΟΔΟΣ	14.00	ΝΙΣΥΡΟ-ΚΩ-ΑΣΤΥΠΑΛΑΙΑ-ΠΕΙΡΑΙΑ
8/5	ΤΡΙ	ΠΑΤΜΟΣ	14.00	ΚΩ-ΚΑΛΥΜΝΟ-ΛΕΡΟ-ΠΑΤΜΟ-ΠΕΙΡΑΙΑ
9/5	ΤΕΤ	ΡΟΔΟΣ	14.00	ΤΗΛΟ-ΚΩ-ΚΑΛΥΜΝΟ-ΛΕΡΟ-ΠΑΤΜΟ-ΠΕΙΡΑΙΑ
10/5	ΠΕΜ	ΠΑΤΜΟΣ	17.00	ΣΥΜΗ-ΚΩ-ΠΕΙΡΑΙΑ
11/5	ΠΑΡ	ΡΟΔΟΣ	14.00	ΚΩ-ΚΑΛΥΜΝΟ-ΛΕΡΟ-ΠΑΤΜΟ-ΠΕΙΡΑΙΑ
12/5	ΣΑΒ	ΠΑΤΜΟΣ	18.00	ΚΩ-ΠΕΙΡΑΙΑ
13/5	ΚΥΡ	ΡΟΔΟΣ	14.00	ΚΩ-ΚΑΛΥΜΝΟ-ΛΕΡΟ-ΠΑΤΜΟ-ΠΕΙΡΑΙΑ
14/5	ΔΕΥΤ	ΠΑΤΜΟΣ	14.00	ΝΙΣΥΡΟ-ΚΩ-ΠΕΙΡΑΙΑ
15/5	ΤΡΙ	ΡΟΔΟΣ	14.00	ΚΩ-ΚΑΛΥΜΝΟ-ΛΕΡΟ-ΠΑΤΜΟ-ΠΕΙΡΑΙΑ
16/5	ΤΕΤ	ΠΑΤΜΟΣ	14.00	ΤΗΛΟ-ΚΩ-ΚΑΛΥΜΝΟ-ΛΕΡΟ-ΠΑΤΜΟ-ΠΕΙΡΑΙΑ
17/5	ΠΕΜ	ΡΟΔΟΣ	17.00	ΣΥΜΗ-ΚΩ-ΠΕΙΡΑΙΑ
18/5	ΠΑΡ	ΠΑΤΜΟΣ	14.00	ΚΩ-ΚΑΛΥΜΝΟ-ΛΕΡΟ-ΠΑΤΜΟ-ΠΕΙΡΑΙΑ
19/5	ΣΑΒ	ΡΟΔΟΣ	14.00	ΚΩ-ΚΑΛΥΜΝΟ-ΛΕΡΟ-ΠΑΤΜΟ-ΠΕΙΡΑΙΑ
20/5	ΚΥΡ	ΠΑΤΜΟΣ	14.00	ΚΩ-ΚΑΛΥΜΝΟ-ΛΕΡΟ-ΠΑΤΜΟ-ΠΕΙΡΑΙΑ
21/5	ΔΕΥ	ΡΟΔΟΣ	14.00	ΝΙΣΥΡΟ-ΚΩ-ΑΣΤΥΠΑΛΑΙΑ-ΠΕΙΡΑΙΑ
22/5	ΤΡΙ	ΠΑΤΜΟΣ	14.00	ΚΩ-ΚΑΛΥΜΝΟ-ΛΕΡΟ-ΠΑΤΜΟ-ΠΕΙΡΑΙΑ
23/5	ΤΕΤ	ΡΟΔΟΣ	14.00	ΤΗΛΟ-ΚΩ-ΚΑΛΥΜΝΟ-ΛΕΡΟ-ΠΑΤΜΟ-ΠΕΙΡΑΙΑ
24/5	ΠΕΜ	ΠΑΤΜΟΣ	17.00	ΣΥΜΗ-ΚΩ-ΠΕΙΡΑΙΑ
25/5	ΠΑΡ	ΡΟΔΟΣ	14.00	ΚΩ-ΚΑΛΥΜΝΟ-ΛΕΡΟ-ΠΑΤΜΟ-ΠΕΙΡΑΙΑ
26/5	ΣΑΒ	ΠΑΤΜΟΣ	18.00	ΚΩ-ΠΕΙΡΑΙΑ
27/5	ΚΥΡ	ΡΟΔΟΣ	14.00	ΚΩ-ΚΑΛΥΜΝΟ-ΛΕΡΟ-ΠΑΤΜΟ-ΠΕΙΡΑΙΑ
28/5	ΔΕΥΤ	ΠΑΤΜΟΣ	14.00	ΝΙΣΥΡΟ-ΚΩ-ΛΕΡΟ-ΠΑΤΜΟ-ΠΕΙΡΑΙΑ
29/5	ΤΡΙ	ΡΟΔΟΣ	14.00	ΚΩ-ΚΑΛΥΜΝΟ-ΛΕΡΟ-ΠΑΤΜΟ-ΠΕΙΡΑΙΑ
30/5	ΤΕΤ	ΠΑΤΜΟΣ	14.00	ΤΗΛΟ-ΚΩ-ΚΑΛΥΜΝΟ-ΛΕΡΟ-ΠΑΤΜΟ-ΠΕΙΡΑΙΑ
31/5	ΠΕΜ	ΡΟΔΟΣ	17.00	ΣΥΜΗ-ΚΩ-ΠΕΙΡΑΙΑ
1/6	ΠΑΡ	ΠΑΤΜΟΣ	14.00	ΚΩ-ΚΑΛΥΜΝΟ-ΛΕΡΟ-ΠΑΤΜΟ-ΠΕΙΡΑΙΑ

Δ·Α·Ν·Ε· SEA LINE

ΔΩΔΕΚΑΝΗΣΙΑΚΗ ΑΝΩΝΥΜΗ ΝΑΥΤΙΛΙΑΚΗ ΕΤΑΙΡΙΑ

ΓΡΑΦΕΙΑ ΡΟΔΟΥ: Κρατήσεις-Πληροφορίες: (0241) 43150 (10 γραμμές)
Διοικητικές Υπηρεσίες: (0241) 43110, 43112, FAX: (0241) 43120
ΓΡΑΦΕΙΑ ΠΕΙΡΑΙΑ: Κρατήσεις-Πληροφορίες: 0801-500500, (01) 4529360
Διοικητικές Υπηρεσίες: (01) 4529330, FAX: (01) 4293493

Ο ΣΥΛΛΟΓΟΣ ΙΔΙΟΚΤΗΤΩΝ ΚΕΝΤΡΩΝ
ΞΕΝΩΝ ΓΛΩΣΣΩΝ ΔΩΔΕΚΑΝΗΣΟΥ
THE DODECANESIAN ASSOCIATION OF FOREIGN
LANGUAGE SCHOLL OWNERS
Με την ευκαιρία του εορτασμού "2001-Έτος Γλωσσών"
Παρουσιάζει
Presents

Το RAINBOW THEATRE

Tales From Shakespeare

(Cambridge FCE set book for the period 2000-2001)

Six Plays in One!!!!!

William Shakespeare himself, with a company of Elizabethan actors, come to Greece (Athens and the provinces) to present six of his most famous plays.
Hamlet, Romeo and Juliet, The Taming of the Shrew, King Lear and Othello, in a hilarious, original production devised specially for stundents Learning English at C level and above.

**Ειδικά διασκευασμένο για μαθητές κέντρων ξένων γλωσσών αλλά και για όσους αγαπούν το θέατρο, τη λογοτεχνία και την Αγγλική Γλώσσα.
Α must για όλα τα κέντρα Αγγλικών.**

ΗΜΕΡΟΜΗΝΙΑ:
Κυριακή 06 Μαΐου 2001 στις 11.00 π.μ.
ΕΙΣΟΔΟΣ ΕΛΕΥΘΕΡΗ

Μη χάσετε αυτή τη μοναδική ευκαιρία να προσφέρετε στους μαθητές σας μια γνωριμία με γνωστά έργα του William Shakespeare!!!!!

ΧΟΡΗΓΟΙ: ΔΑΝΕ SEA LINE, PALSO
ΧΟΡΗΓΟΣ ΕΠΙΚΟΙΝΩΝΙΑΣ: ΡΑΔΙΟ ΛΥΧΝΑΡΙ

Η **NOUVELLES FRONTIERES**

σας προτείνει οργανωμένη διαμονή

- Στο μαγευτικό **Παρίσι** - 1 εβδομάδα με απευθείας πτήση από Ρόδο, διαμονή στα κεντρικά ξεν/χεία, μεταφορές από/προς αεροδρόμιο, εκδρομές στην πόλη και μονοήμερη **Disneyland** από **233.800 (686€)**.
- Στην βασίλισσα του Δούναβη **Βουδαπέστη** 5 ημέρες από **140.600 (412€)**
- Στην αιώνια πόλη **Ρώμη** - 5 ημέρες από **162.700 (477€)**. Υπάρχει δυνατότητα συνδυασμού **Ρώμη - Φλωρεντία.**
- Στην ένδοξη **Κωνσταντινούπολη** 5 ημέρες από **102.500 (300€)**
- Στην πανέμορφη **Μάλτα** 1 εβδομάδα από **148.000 (434€)**.
- Στην χώρα ερήμου και οάσεων **Τυνησία** - 1 εβδομάδα από **180.000 (528€)**.

★ Η τιμή είναι κατ' άτομο σε δίκλινο, με αερ/κά εισιτήρια από Ρόδο και δεν περιλαμβάνει φόρους αεροδρομίων. Μπορείτε να πληρώσετε το ταξίδι σας με πιστωτική κάρτα σε άτοκες μηνιαίες δόσεις.

CHARTERS

Δεχόμαστε κρατήσεις από τώρα για όλη τη σαιζόν

Κάθε Σάββατο τσάρτερ πτήση Αθήνα - Παρίσι - Αθήνα από 78.800 (231€)
Κάθε Τρίτη τσάρτερ πτήση Ρόδο - Παρίσι - Ρόδο από 102.400 (300€).
Επίσης τσάρτερ πτήσεις από Αθήνα και Ηράκλειο για Μπορντώ, Τουλούζ, Μασαλία, Λιών, Λιλ, Μυλούζ, Ναντ, Στρασβούργο, Μετς.

Charter πτήση για Αγγλία σε πολύ χαμηλές τιμές
• Ξενοδοχεία στην Αθήνα (από 4.200 το άτομο σε δίκλινο με πρωινό)
• Εισιτήρια εσωτερικού/εξωτερικού με όλες τις αερογραμμές

*Για κρατήσεις/πληροφορίες στο γραφείο μας στην οδό **Γρίβα 32,** Ρόδος (πίσω από το GRAND HOTEL), τηλέφωνο (0241) 28128, καθημερινά*

Cinemania

ΕΠΙΜΕΛΕΙΑ: *Κυριακή Πετρίδου*

ΜΑΛΕΝΑ (MALENA)

Ιταλός σκηνοθέτης της ταινίας, Τζιουζέπε Τορνατόρε, έγινε ευρέως γνωστός μετά τη διεθνή επιτυχία που είχε η ταινία του, η οποία θεωρείται κλασική πια, "Σινεμά ο παράδεισος".



Σύμφωνα με αρκετούς κριτικούς η "Μαλένα" είναι η καλύτερη του ταινία μετά από εκείνην. Εμείς απλά να πούμε τι είδαμε, τι μας άρεσε και τι όχι:

Η γνώμη μας: Η ταινία μας άρεσε για την απεικόνιση της εποχής (1940), το χιούμορ της, την ευαίσθητη ματιά της αφού στην ουσία όλα όσα συμβαίνουν τα βλέπουμε μέσα από τα μάτια ενός εφήβου και γενικά **μας άρεσε η όλη ατμόσφαιρα της ταινίας που στο τέλος αφήνει μία γλυκιά γεύση παρά τις όποιες δραματικές σκηνές της.**

Από την άλλη, το εύρημα στο οποίο βασίζεται η ταινία, ο έρωτας δηλαδή ενός έφηβου αγοριού για τη Μαλένα ίσως λειτουργεί ως μειονέκτημα αφού **ο θεατής δεν γνωρίζει τίποτα, για τον κόσμο αυτής της γυναίκας.** Ούτε τι σκέφτεται, ούτε πως εκλαμβάνει την ίδια, ούτε τις όποιες συγκρούσεις-αν υπάρχουν- με το οικογενειακό της περιβάλλον. Τίποτα.

Ίσως τελικά αυτό να ήθελε ο δημιουργός της ταινίας: Να μας περιγράψει, δηλαδή, τα γεγονότα μέσα από τα μάτια του αγοριού περιορίζοντας τον ρόλο της "πέτρας του σκανδάλου" σε...σχετικά διακοσμητικό.

Ωστόσο η **Μόνικα Μπελούτσι** που υποδύεται τη Μαλένα και που μάλλον θ' ακούμε πιο συχνά τ' όνομά της από δω και πέρα, αποδεικνύεται ιδανική γι' αυτό τον ρόλο. **Ο ίδιος ο σκηνοθέτης λέει πάνω σ' αυτό ότι την επέλεξε επειδή η ομορφιά της και η δύναμη της γοητείας της είναι τέτοια που μπορεί να επικοινωνεί δίχως να μιλάει!**

Η υπόθεση: Κατά τη διάρκεια του Β΄ Παγκοσμίου πολέμου, σ' ένα μικρό χωριό της Σικελίας, η πανέμορφη Μαλένα αποτελεί το επίκεντρο του ενδιαφέροντος όλων των κατοίκων και φυσικά το κύριο θέμα συζήτησης. Οι άντρες τη θαυμάζουν και οι γυναίκες τη μισούν. Ένα μικρό αγόρι, όμως, θα την αγαπήσει πραγματικά και θα γίνει η "σκιά" της προσπαθώντας να την προστατέψει από την οργή του χωριού όταν αυτή γίνεται ιερόδουλη μετά τον θάνατο του άντρα της στην Αφρική...

tVictim

Μερικές ενδιαφέρουσες ταινίες έχουν προγραμματίσει για σήμερα τα κανάλια. Ξεχωρίζουμε:

"Υπόθεση Λάρι Φιλντ"
MEGA/22.40/129'

Βιογραφική ταινία (1996) του Μίλος Φόρμαν που αναφέρεται στην ταραχώδη ζωή του διάσημου εκδότη του περιοδικού "The husler". Στον πρωταγωνιστικό ρόλο ο Γούντι Χάρελσον ενώ εμφανίζονται ακόμη ο Έντουαρτ Νόρτον και η Κάρτνεϊ Λαβ.

"Μια λάθος κίνηση"
MEGA/01.30/102'

Αστυνομική περιπέτεια (1994) του Καρλ Φράνκλιν με τους Μπιλ Πάξτον, Σίντα Γουίλιαμς, Μπίλι Μπομπ Θόρντον. Τρείς φίλοι μπλέκουν σε μία

ΚΑΤΙ ΑΛΛΟ...

"Η τελετή"
ET1/23.35/110΄

Κοινωνική δραματική ταινία (1995) σε σκηνοθεσία Κλοντ Σαμπρόλ με τους Ιζαμπέλ Ιπέρ, Σουντρίν Μπονέρ κ.α.

Μία υπηρέτρια με τη βοήθεια μιας φίλης της

Καλοκαίρι 2001!
... χωρίς παύση κοντά σας με ταινίες 1ης προβολής

ΠΑΛΛΑΣ 5 CINEMAS CENTER

ΠΡΟΓΡΑΜΜΑ ΕΒΔΟΜΑΔΑΣ
27/04/2001 έως 03/05/2001
www.cinemapallas.gr

ΑΙΘΟΥΣΑ 5

ΜΑΛΕΝΑ / MALENA
"Έχω αγαπήσει πολλές γυναίκες στη ζωή μου... κι όταν με κρατούσαν αγκαλιά και με ρωτούσαν αν θα τις θυμάμαι απαντούσα "Ναι". Αλλά μόνο μία θα θυμάμαι πάντα, εκείνη που δεν με ρώτησε ποτέ...τη Μαλένα."
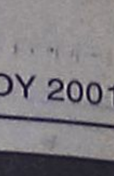
ΠΡΩΤΑΓΩΝΙΣΤΟΥΝ: MONICA BELLUCCI, GIUSEPPE SULFARO
Κάθε ημέρα / Ώρες Έναρξης: 18:50, 20:50, 22:50

ΑΙΘΟΥΣΑ 2



SHAFT
Η μεταφορά στην μεγάλη οθόνη, της επιτυχημένης σειράς των 70's με τον θρυλικό ντετέκτιβ Σαφτ!
ΠΡΩΤΑΓΩΝΙΣΤΟΥΝ:
SAMUEL L. JACKSON, VANESSA WILLIAMS, JEFFREY WRIGHT
Κάθε ημέρα / Ώρες Έναρξης: 18:10, 20:25, 22:40

ΑΙΘΟΥΣΑ 1

ΜΙΣ ΜΕ ΤΟ ΖΟΡΙ
MISS CONGENIALITY
Αχτένιστη, Άβαφτη, Απερίποιητη και... Άκρως επικίνδυνη!

ΠΡΩΤΑΓΩΝΙΣΤΟΥΝ: SANDRA BULLOCK, MICHAEL CAINE, BENJAMIN BRATT
Κάθε ημέρα / Ώρες Έναρξης: 17:50, 20:10, 22:30

ΑΙΘΟΥΣΑ 4

ΚΩΔΙΚΑΣ ΤΙΜΗΣ / MEN OF HONOR


Η ιστορία γράφεται, από εκείνους που απάνε τους κανόνες! Μία εκπληκτική ταινία που βασίζεται σε αληθινά γεγονότα.
ΠΡΩΤΑΓΩΝΙΣΤΟΥΝ: ROBERT DE NIRO, CUBA GOODING JR, CHARLIZE THERON
Κάθε ημέρα / Ώρες Έναρξης: 17:30, 20:10, 22:50

ΑΙΘΟΥΣΑ 3

ΠΟΡΦΥΡΑ ΠΟΤΑΜΙΑ
THE GRIMSON RIVERS

Δυό αστυνομικοί επιθεωρητές οδηγούνται στα χνάρια ενός δολοφόνου που δεν πρόκειται να σταματήσει τους φόνους, εάν δεν διαγράψει από το παρελθόν την ύπαρξη ενός... νεκρού κοριτσιού!
ΠΡΩΤΑΓΩΝΙΣΤΟΥΝ: JEAN RENNAU, VENSAN CASEL
Κάθε ημέρα / Ώρες Έναρξης: 20:00, 22:20

Kids Club • Παιδική Ζώνη


Ο ΑΥΤΟΚΡΑΤΟΡΑΣ ΕΧΕΙ ΚΕΦΙΑ
The Emperor's New Groove
(μεταγλωττισμένο στα Ελληνικά)
Η νέα κωμωδία κινουμένων σχεδίων της Walt Disney Pictures για... αυτοκρατορικά γέλια!

ΑΙΘΟΥΣΑ 5 Κάθε ημέρα / Ώρες Έναρξης: 16:50
ΑΙΘΟΥΣΑ 3 Κάθε ημέρα / Ώρες Έναρξης: 18:00
ΑΙΘΟΥΣΑ 2 Κάθε ημέρα / Ώρες Έναρξης: 16:00

Από την άλλη εβδομάδα προβολές και στα αγγλικά (english version)

ΜΟΝΟ ΓΙΑ ΤΑ ΜΕΛΗ
Είναι η τυχερή σου ημέρα;
Σε **ΚΑΘΕ** παράσταση, **ΚΑΘΕ** ταινίας, **ΚΑΘΕ** ημέρα, κάποιο από τα μέλη που παρακολουθούν την ταινία θα είναι το τυχερός που θα κερδίσει **1 απίθανο κινηματογραφικό δώρο!** Τα αποτελέσματα θα ανακοινώνονται αμέσως κατά την έξοδό σας από την αίθουσα.

ΧΟΡΗΓΟΙ:
Lancelot CAFE · ΕΥΡΩΓΝΩΣΗ · Rodos Air · άνθη Narkissos · MUSSES · ΑΞΟΝ · ΣΠΑΝΟΣ Sala da bagno · ΚΑΦΕΝΕΣ ΚΟΥΚΟΣ · BERLONI · Health Club HILTON · Romesa

Άρτος (;) Θεάματα (;)...

... Και τηλεόραση (όπως λέμε τηλοψία...)

STAR

06.40 **Παιδικό πρόγραμμα**
09.00 **Ειδήσεις**
09.05 **Καταλίνα και Σεμπάστιαν** (Ε)
10.00 **Λόγια Starata**
12.00 **Η μικρή κυρία** (Ε) Αισθηματική-κοινωνική σειρά.
12.25 **Ο κόσμος του παιδιού.**
12.30 **Τόλμη και γοητεία.** Κοινωνική-αισθηματική σειρά.
13.00 **Ειδήσεις**
14.00 **Τζουλιάνα, η γυναίκα του ανέμου.** Δραματική σειρά.
15.00 **Τοπ μόντελς**
16.00 **Μιράντα, η προδομένη γυναίκα.** Κοινωνική σειρά.
17.00 **Σ' αγαπώ Ροζίτα.** Αισθηματική-κοινωνική σειρά.
18.00 **Ειδήσεις**
19.30 **Οι πεταλούδες ελεύθερες πετούν.** Νεανική σειρά. Παίζουν: Τόμας Φόνζι, Μαρσέλα Κούστερμπερ, Ντολόρες Φίνζι.
20.00 **Στη λεωφόρο του Μέλροουζ.** Αισθηματική-κοινωνική σειρά.
21.00 **Ξένη ταινία.** «Μίστερ Νάϊς Γκαϊ». Περιπέτεια. Παίζουν: Τζάκι Τσαν, Ρίτσαρντ Νόρτον
23.00 **Στο Star με τον Τέρενς Κουίκ.** Ενημερωτική εκπομπή με τον Τέρενς Κουίκ.
24.00 **Ειδήσεις.**
00.10 **Ξένη ταινία.** «Στην αρένα του ψυχρού πολέμου». Περιπέτεια.
02.00 **Ομάδα Νάιτ Ράιντερ**
03.00 **Περίπολος θανάτου.** Δραματική σειρά.
04.00 **Η έρημος της φλόγας**
05.00 **Αστέρια στο πεντάγραμμο.**

ALTER 5

06.00 **Η Alter μουσική τηλεακρόαση**
07.00 **Αποδράσεις** (Ε)
08.00 **Νωρίς το πρωί**
09.55 **Ειδήσεις**
10.00 **Σοφοκλέους live**
15.00 **Ειδήσεις**
15.55 **Δελτίο κωφών**
16.00 **Hackers.** Εκπομπή για τη σύγχρονη τεχνολογία.
18.00 **Ειδήσεις**
18.05 **Στον αφρό του υποκόσμου**
19.00 **Ελληνική ταινία**
20.30 **Ειδήσεις**
21.15 **Persona grata**
22.00 **Αρση απορρήτου..** Ενημερωτική εκπομπή.
23.40 **Αύριο στη Σοφοκλέους**
24.00 **Ειδήσεις**
00.30 **Hackers** (Ε)
02.30 **Ειδήσεις** (Ε)
03.30 **Η Alter μουσική τηλεακρόαση**

Delta

ΔΙΑΜΑΝΤΕ ΕΡΓΑΛΕΙΑ

ΚΟΦΤΗ ΧΕΙΡΟΣ

6ο χλμ.Ρόδου Λίνδου
Συγκρότημα Μανουσέλη

ΔΙΑΤΡΗΤΙΚΑ

ΔΙΑΜΑΝΤΟΤΡΥΠΟΤΕΧΝΙΚΗ ΡΟΔΟΥ

ΑΔΑΜΑΝΤΟΦΟΡΟΙ ΔΙΣΚΟΙ ΚΟΠΗΣ ΓΙΑ ΓΡΑΝΙΤΗ, ΜΑΡΜΑΡΟ ΤΟΥΒΛΟ κ.τ.λ.

ΑΡΜΟΚΟΦΤΕΣ

ΤΡΥΠΑΜΕ
ΚΟΒΟΥΜΕ
ΣΠΑΜΕ

ΧΩΡΙΣ ΣΚΟΝΕΣ
ΡΩΓΜΕΣ
ΜΕΡΕΜΕΤΙΑ

ΠΩΛΗΣΕΙΣ
&
ΕΚΤΕΛΕΣΕΙΣ ΕΡΓΑΣΙΩΝ

Η ΠΟΛΥΧΡΟΝΗ ΜΑΣ ΠΕΙΡΑ ΣΤΟ ΕΞΩΤΕΡΙΚΟ ΜΑΣ ΔΙΝΕΙ ΤΗ ΔΥΝΑΤΟΤΗΤΑ ΝΑ ΒΡΙΣΚΟΥΜΕ ΛΥΣΗ ΕΚΕΙ ΠΟΥ ΟΙ ΑΛΛΟΙ ΣΗΚΩΝΟΥΝ ΤΑ ΧΕΡΙΑ ΨΗΛΑ!

ΤΗΛΕΦΩΝΗΣΤΕ ΜΑΣ
(0241) 69022 - 77986
ΚΙΝΗΤΟ: 0944 380562

ΥΠΕΥΘΥΝΟΣ
Μαρκος Τσεσμετζής

ΕΤ 1

06.00 **Οπως μας αρέσει**
07.30 **Παντός καιρού**
08.00 **Τα πρωινάκια**
08.30 **Λέο, ο βασιλιάς της ζούγκλας**
09.00 **Άλλη μια μέρα... Φωτεινή**
10.15 **Γλυκιά ζωή**
12.00 **Χρυσές συνταγές**
12.30 **Στα φτερά του έρωτα**
13.00 **Φελίπε, το δώρο της θάλασσας**
13.50 **Ειδήσεις**
14.00 **Οπως μας αρέσει.** Εκπομπή με τη Δήμητρα Γκουντούνα.
15.30 **Οι ατρόμητοι**
16.20 **Οι αταχτούληδες**
16.25 **Χριστόφορος Κολόμβος**
17.00 **Ειδήσεις**
17.15 **Τσάρλι, το πιθηκάκι μας**
18.00 **Υμείς και ημείς**
19.45 **Πιστευτά κι απίστευτα**
20.00 **Κλήρωση ΠΡΟΤΟ-ΤΖΟΚΕΡ**
20.10 **Πιστευτά κι απίστευτα** (Σ)
20.40 **Στα φτερά του έρωτα**
21.15 **Ελληνική ταινία**
23.00 **Ειδήσεις-Καιρός**
23.35 **Ξένη ταινία**
01.20 **Πάμε στοίχημα**
01.25 **Συνεικόνες**
01.55 **Αντ' αυτού**
02.25 **Υμείς και ημείς** (Ε)
04.00 **Γλυκιά ζωή** (Ε)
05.30 **Αλλη μια μέρα Φωτεινή** (Ε)

NET

06.00 **Ετσι έχουν τα πράγματα**
07.00 **Πρώτη ματιά**
10.00 **Τα θουνά της Ελλάδας**
11.01 **Οάσεις του ωκεανού**
11.30 **Αποστολή: Πλανήτης Γη**
12.01 **Ολη η Αμερική**
13.00 **Ειδήσεις**
13.30 **Δελτίο Χρηματιστηρίου**
13.45 **Στην καρδιά της ύλης**
14.00 **Η μόδα στον 20ό αιώνα**
15.00 **Ειδήσεις**
16.00 **Συν και πλην.** Ψυχαγωγικό μαγκαζίνο με τους Λένα Αρώνη, Ανδρέα Ροδίτη, Μάριον Μιχελιδάκη.
18.00 **Ειδήσεις**
18.05 **ART NET**
18.30 **Υγεία, δράση, ζωή**
19.00 **Ειδήσεις**
19.30 **Πάμε στοίχημα**
19.35 **Υγεία, δράση, ζωή** (Ε)
20.30 **Cinetrip**
21.00 **Ειδήσεις**
22.00 **Οι πρωταγωνιστές.** Ενημερωτική εκπομπή
23.00 **Ρεπορτάζ χωρίς σύνορα**
24.00 **Ειδήσεις**
00.30 **Οι δρόμοι της τέχνης**

ΕΤ 3

08.01 **Εκ των προτέρων ή εκ των υστέρων;**
08.30 **Καφέ "Το Ελληνικόν"**
09.30 **Ντοκιμαντέρ**
10.00 **Η Λάσι και οι στρατιώτες διάσωσης**
10.30 **Πρωινό δρομο-λόγιο**
12.00 **Woman**
12.30 **Happy day**
13.00 **Μέρα μεσημέρι**
14.30 **Ποιητές-Λογοτέχνες**
15.00 **Ειδήσεις**
15.30 **Με μια τρίτη ματιά**
17.00 **Ταράτσα**
18.30 **Αθλητικό ημίωρο**
19.00 **Ειδήσεις**
20.00 **Η υγεία σήμερα**
20.30 **Design forever**
21.00 **Επί τροχών**
21.30 **Ξένη ταινία**

FILMNET

05.30 **Ξένη ταινία.** «Κορμιά σε δράση».
07.25 **Ξένη ταινία.** «Ελιοτ, ο τρελός-τρελός δράκος»
09.35 **Ξένη ταινία.** «Δίδυμοι μπελάδες»
11.45 **Ξένη ταινία.** «Απόπειρες προσανατολισμού»
13.30 **Ξένη ταινία.** «Απόπειρες προσανατολισμού»
15.30 **Ξένη ταινία.** «Χαμένες αγάπες». Αισθηματική.
17.45 **Ξένη ταινία.** «Στους ρυθμούς της ντίσκο»
19.45 **Ξένη ταινία.** «Παντρεμένος με μαφία»
21.30 **The movie show**
22.00 **Ξένη ταινία.** «Η δίνη». Μίνι σειρά επιστημονικής φαντασίας.
24.00 **Ξένη ταινία.** «Το μεγάλο κόλπο της Γουόλ Στριτ»
01.45 **Ξένη ταινία.** «Ερωτες στο Ρίο».
04.00 **Ξένη ταινία.** «Οργισμένη καταδίωξη». Θρίλερ
05.30 Στα παρασκήνια του Χόλιγουντ

SUPER SPORT

17.00 **Ποδηλασία**
17.30 **Ιστιοπλοΐα**
18.00 **Χόκεϊ**
20.00 **Εξτρίμ σπορ**
20.30 **Αγώνες μπιλιάρδου**
21.25 **NBA action**
22.00 **VIP**
23.00 **Ταξίδι στα σπορ**
24.00 **30 λεπτά στη Θεσσαλονίκη**
00.30 **Αμερικάνικο ποδόσφαιρο**
02.30 **Οι μεγάλοι της πυγμαχίας**

TEMPO

07.00 **Πρωινές εικόνες**
09.55 **On line.** Ενημερωτική εκπομπή.
14.35 **Ειδήσεις**
15.20 **Tropical heat**
16.15 **Ελληνική ταινία.** «Συντρίμμια τα όνειρά μας»
18.00 **Tempo club**
19.00 **Ειδήσεις**
19.40 **Ο κόσμος σήμερα**
20.00 **Tempo sports**
20.30 **V.I.P. news**
21.00 **Κεντρικό δελτίο ειδήσεων**
21.45 **Ξένη ταινία.**
24.00 **Ειδήσεις**
00.15 **Ξένη ταινία.**
01.45 **Ξένη ταινία**
03.00 **Μουσικές επιλογές**

MEGA

06.00 **Πρώτη έκδοση.** Ενημερωτική εκπομπή με την Πηνελόπη Γαβρά και τον Σωτήρη Ξενάκη.
08.00 **Σήμερα με την Αννα.** Ενημερωτική εκπομπή με την Αννα Παναγιωταρέα.
10.00 **Σαν στο σπίτι σας.** Μαγκαζίνο με τον Φώτη Σεργουλόπουλο.
13.10 **Δελτίο ειδήσεων στη νοηματική γλώσσα**
13.15 **Βρες τη φράση.** Τηλεπαιχνίδι. Παρουσιάζει η Τζόυς Ευείδη.
14.00 **Ειδήσεις**
15.00 **Ντόλτσε Βίτα** (Ε) Κωμική σειρά.
16.00 **Μη φοβάσαι τη φωτιά** (Ε) Κοινωνική σειρά.
17.00 **Ματιές στα γεγονότα**
17.15 **Για μια θέση στον ήλιο.** Κοινωνική σειρά Παίζουν: Πέτρος Φυσσούν, Πάνος Σκουρολιάκος, Ελένη Φιλίνη, Γιώργος Χριστοδούλου, Αλμπέρτο Εσκενάζυ
17.50 **Απαγορευμένη αγάπη.** Καθημερινή δραματική σειρά. Παίζουν: Κώστας Αρζόγλου, Νικήτας Τσακίρογλου, Τιτίκα Βλαχοπούλου, Τατιάνα Λύγαρη
18.40 **Ποιός θέλει να γίνει εκατομμυριούχος;** Τηλεπαιχνίδι με τον Σπύρο Παπαδόπουλο.
19.30 **Τα γεγονότα στις οκτώ**
21.00 **Σκυλίσια ζωή.** Κωμική σειρά. Παίζουν: Μαίρη Στασινοπούλου, Σωτήρης Χαραλαμπόπουλος, Δήμητρα Φλουρή.
21.40 **Περί ανέμων και υδάτων.** Κοινωνική σειρά. Παίζουν: Θανάσης Βέγγος, Δέσποινα Μπεμπεδέλη, Ελένη Χατζηαργύρη.
22.40 **Ξένη ταινία.** «Υπόθεση Λάρι Φλιντ». Κοινωνική-δραματική. Παίζουν; Γούντι Χάρελσον, Κόρτνει Λοβ
23.50 **Ειδήσεις**
00.30 **Ξένη ταινία.** (Σ)
01.30 **Ξένη ταινία.** «Μιά λάθος κίνηση»
03.30 **Τηλεμάρκετινγκ**
04.00 **Mega star** (Ε)
05.00 **Χαραυγή** (Ε)
05.30 **Παράλληλοι δρόμοι** (Ε)

ANT-1

06.00 **Τα νέα του ANT1 Satellite**
06.20 **Ειδήσεις του CBS**
06.45 **Κινούμενα σχέδια**
06.55 **Ειδήσεις στη νοηματική γλώσσα**
07.00 **Καλημέρα Ελλάδα.** Καθημερινή ενημερωτική εκπομπή με τον Γιώργο Παπαδάκη
10.00 **Πρωινός καφές.** Με την Ελένη Μενεγάκη.
13.10 **Super game**
13.15 **Πάτερ ημών.** Κωμική σειρά. (Ε)
14.00 **Τα νέα του ANT-1**
14.40 **Χρήμα και Χρηματιστήριο**
14.45 **Και οι παντρεμένοι έχουν ψυχή** (Ε) Κωμική σειρά. Παίζουν: Αντώνης Καφετζόπουλος, Ρένια Λουιζίδου
15.40 **Super game**
15.50 **Εγκλήματα** (Ε)
16.40 **Ατίθασα νιάτα.** Κοινωνική σειρά
17.45 **Τα νέα του ANT-1 σε 5'**
17.50 **Καλημέρα ζωή.** Κοινωνική σειρά. Παίζουν: Γιώργος Βασιλείου, Μίνα Χειμώνα, Μυρτώ Πισπίνη
18.45 **Η λάμψη.** Κοινωνική σειρά.
19.25 **Τα νέα του ANT-1**
21.05 **Λίφτινγκ.** Κωμική σειρά. Παίζουν: Χάρης Ρώμας, Μαρία Γεωργιάδου, Νατάσα Μανίσαλη, Φανή Σπανού.
22.00 **The Seferlee show.** Σατιρική εκπομπή με τον Μάρκο Σεφερλή.
23.00 **Στην μπρίζα.** Ψυχαγωγική εκπομπή
24.00 **Τα νέα του ANT-1 σε 1'**
01.15 **Ξένη τανία.** «X-Files»
03.30 **Τηλεμάρκετινγκ**
03.30 **Ξένη ταινία.** «Εξωγήινος εισβολέας».
05.15 **Η θυσία** (Ε)

ALPHA

06.00 **Πρώτη ενημέρωση.** Ενημερωτική εκπομπή με τον Γιώργο Γαβαλά και τη Ρένα Γκούμα
08.00 **Το μαγκαζίνο του Alpha.** Ενημερωτική εκπομπή με τον Θανάση Αθανασιάδη.
10.00 **Αλόντρα** (Ε) Κοινωνική σειρά.
10.30 **Ολα για την αγάπη.** Κοινωνική σειρά.
11.00 **Καντέλα.** Κοινωνική σειρά.
11.30 **Ειδήσεις**
12.15 **Ελληνική ταινία.** «Αν όλες οι γυναίκες του κόσμου». Κωμωδία. Παίζουν: Λάμπρος Κωνσταντάρας, Αλεξάνδρα Λαδικού κ.ά.
14.00 **Ειδήσεις**
15.30 **Γυάλινος τοίχος.** Ενημερωτική εκπομπή με την Τατιάνα Στεφανίδου.
17.15 **Υπαστυνόμος Ρεξ.** Αστυνομική σειρά.
18.15 **Ο λαβύρινθος του πάθους.** Αστυνομική σειρά
19.30 **Ειδήσεις**
21.00 **MR BEAN** Κωμική σειρά.
24.15 **Ξένη ταινία.** «BELLA MAFIA».Περιπέτεια.
23.15 **Ζούγκλα.** Εκπομπή με τον Μάκη Τριανταφυλλόπουλο.
01.15 **Ειδήσεις**
01.30 **Ζούγκλα** (Σ)
03.15 **Τρεις γυναίκες.** Αισθηματική σειρά
04.15 **Ντανιέλα** (Ε). Αισθηματική σειρά.
05.00 **Μοιραίο πάθος** (Ε) Κοινωνική σειρά.

ΜΝΗΜΟΣΥΝΑ

Την 3η μηνός Μαΐου 2001 ημέρα Πέμπτη και ώρα 8 π.μ. εις στον Ιερό Ναό Αγίας Ειρήνης ΟρφανοτροφείοΥ Θηλέων, τελούμεν 9ήμερο μνημόσυνο υπέρ αναπαύσεως της ψυχής της λατρευτής μας συζύγου, αδελφής και θείας

ΒΑΛΑΣΙΑΣ ΔΟΥΚΑΚΗ

Ο σύζυγος: Δημήτρης
Ο αδελφός: Βασίλης
Τ' ανήψια και οι λοιποί συγγενείς



Την 4η Μαΐου 2001 ημέρα Παρασκευή και ώρα 7.30 π.μ. εις τον Ιερό Ναό Ταξιαρχών Ιαλυσού, τελούμεν 9μηνό μνημόσυνο υπέρ αναπαύσεως της ψυχής της λατρευτής μας συζύγου, μητέρας, αδελφής και θείας

ΑΝΘΟΥΛΑΣ ΠΑΡΔΑΛΟΥ-ΚΑΡΑΚΑΤΣΑΝΗ

Ο σύζυγος: Ιωάννης
Ο αδελφός: Γεώργιος-Ανθούλα
Τα παιδιά: Τζένη, Μαρία, Δέσποινα, Τσαμπίκα, Παρασκευή
Και οι λοιποί συγγενείς.



Την 4η μηνός Μαΐου 2001 ημέρα Παρασκευή και ώρα 7.30 π.μ. εις τον Ιερό Ναό Αγίου Φανουρίου (παλιά πόλη), τελούμεν 2ετές μνημόσυνο υπέρ αναπαύσεως της ψυχής του λατρευτού μας συζύγου, πατέρα, παππού, αδερφού και θείου

ΑΚΥΛΑ ΞΑΝΘΟΥ

Η σύζυγος: Φωτεινή
Τα παιδιά: Κώστας-Ουρανία, Μιχάλης-Χαμιώτισα, Γιώργος-Λίτσα
Τα εγγόνια, τ' αδέλφια, τ' ανίψια και οι λοιποί συγγενείς.



Την 4η μηνός Μαΐου 2001 ημέρα Παρασκευή και ώρα 8 π.μ. εις τον Ιερό Ναό Αγίου Γεωργίου Κοσκινού τελούμεν 3μηνο μνημόσυνο υπέρ αναπαύσεως της ψυχής του λατρευτού μας συζύγου, πατέρα, παππού, αδερφού και θείου

ΜΙΧΑΛΗ ΣΙΑΛΑΔΑΚΗ

Η σύζυγος: Κων/να
Τα παιδιά: Γιώργος, Μαίρη-Νίκος
Η εγγονή: Φαίδρα
Τ' αδέλφια, τ' ανίψια και οι λοιποί συγγενείς.



Την 6η μηνός Μαΐου 2001 ημέρα Κυριακή και ώρα 8.30 π.μ. εις τον Ιερό Ναό Αγίου Δημητρίου (παλαιό νεκροταφείο) τελούμεν 40ήμερο μνημόσυνο υπέρ αναπαύσεως της ψυχής της λατρευτής μας μητέρας, γιαγιάς, αδελφής και θείας

ΚΥΡΙΑΚΗΣ ΚΑΛΟΓΕΡΗ

Τα παιδιά: Τσαμπίκα-Νικόλαος, Ιωάννα-Παναγιώτης, Μανόλης-Πελαγία
Τα εγγόνια, τ' αδέλφια, τ' ανήψια και οι λοιποί συγγενείς.



Την 6η μηνός Μαΐου 2001 ημέρα Κυριακή και ώρα 9η π.μ. εις τον Ιερό Ναό Αγίου Δημητρίου (παλαιό νεκροταφείο) τελούμεν 2ετές μνημόσυνο υπέρ αναπαύσεως της ψυχής του λατρευτού μας συζύγου, πατέρα και παππού

ΚΟΜΝΗΝΟΥ ΜΗΝΑ ΔΙΑΜΑΝΤΗ

Η σύζυγος: Έλενα
Τα παιδιά: Μηνάς, Μαρία, Βασίλης, Νίκος
Τα εγγόνια και οι λοιποί συγγενείς.



Την 6η μηνός Μαΐου 2001 ημέρα Κυριακή και ώρα 8 π.μ. εις τον Ιερό Ναό Ταξιαρχών Νεκροταφείου Ρόδου, τελούμεν 9μηνο μνημόσυνο υπέρ αναπαύσεως της ψυχής του λατρευτού μας συζύγου, πατέρα, παππού και θείου

ΜΙΧΑΗΛ ΧΑΡΤΟΦΥΛΗ

Η σύζυγος: Κική
Τα παιδιά: Κώστας-Μαρία, Αντώνης-Ζωή
Τα εγγόνια, τ' αδέλφια, τ' ανίψια και οι λοιποί συγγενείς.

ΕΥΧΑΡΙΣΤΗΡΙΟ ΠΕΝΘΟΥΣ

Στον αγαπημένο μου εξάδελφο **Δημήτρη Δουκάκη** για το θάνατο της λατρευτής του συζύγου **Βαλασίας,** τα πλέον θερμά μου συλλυπητήρια καθώς και των παιδιών μου.

Η εξαδέλφη σου
Βαλασία Καλέζη-Μπαούση

ΔΗΜΟΣ ΙΑΛΥΣΟΥ

ΑΝΑΚΟΙΝΩΣΗ

Ο Δήμος Ιαλυσού ανακοινώνει τις νέες τηλεφωνικές γραμμές που ισχύουν σήμερα λόγω αντικατάστασης του τηλεφωνικού κέντρου.

Γραφείου Δημάρχου	98410
Γραμματεία Δημάρχου	98411
Γραφείο Πολίτη	98412
Αντιδήμαρχος	98414
Πρόεδρος Δ.Σ.	98415
Διευθ/ντής Διοικ. Υπηρεσιών	98416
Γραμματεία	98417
Δημοτολόγιο	98419
Δημοτολόγιο	98420
Δημοτολόγιο	98421
Βιβλιοθήκη	98423
Οικονομικές Υπηρεσίες	98424
Οικονομικές Υπηρεσίες	98425
Οικονομικές Υπηρεσίες	98426
Οικονομικές Υπηρεσίες	98427
Οικ. Υπηρ. Τέλη Παρεπιδημούντων	98428
Οικ. Υπηρ. Τέλη Παρεπιδημούντων	98429
Γραφείο Μισθοδοσίας	98430
Γραφείο Μισθοδοσίας	98431
Ταμείο	98432
Ταμείο	98433
Ταμείο	98434
Διευθ/ντής Τεχνικών Υπηρεσιών	98435
Τεχνικές Υπηρεσίες	98437
Τεχνικές Υπηρεσίες	98438
Τεχνικές Υπηρεσίες	98439
Τεχνικές Υπηρεσίες	98440
Τεχνικές Υπηρεσίες	98441
Τεχνικές Υπηρεσίες	98442
Τεχνικές Υπηρεσίες	98443
Τεχνικές Υπηρεσίες	98444
ΔΟΑΝ	98445
ΔΟΑΝ	98446
ΜΕΚΤΟ	98447
ΓΡΑΜΜΑΤΕΙΑ Δ.Σ.	98448
ΦΑΞ ΓΡΑΜΜΑΤΕΙΑΣ	98413-98422
ΦΑΞ ΤΕΧΝΙΚΩΝ ΥΠΗΡΕΣΙΩΝ	98436

ΕΘΝΙΚΗ ΤΡΑΠΕΖΑ ΤΗΣ ΕΛΛΑΔΟΣ

ΑΝΑΚΟΙΝΩΣΗ 06/2001

ΠΡΟΣΛΗΨΗ ΠΡΟΣΩΠΙΚΟΥ ΜΕ ΣΥΜΒΑΣΗ ΕΡΓΑΣΙΑΣ ΟΡΙΣΜΕΝΟΥ ΧΡΟΝΟΥ

Η Εθνική Τράπεζα της Ελλάδος Α.Ε. σύμφωνα με τις διατάξεις του άρθρου 21 του Ν. 2190/1994, όπως ισχύει, ανακοινώνει ότι: Η Περιφερειακή Διοίκησή της Γ' που εδρεύει στο Δήμο Πειραιώς θα προσλάβει έναν (1) υπάλληλο με σύμβαση εργασίας ορισμένου χρόνου για την κάλυψη πρόσκαιρων και εποχιακών αναγκών έτους 2001 (και για να τον απασχολήσει το αργότερο μέχρι και την 30/9/2001) ειδικότερα:

ΜΕΓΙΣΤΗΣ (844) ΚΑΣΤΕΛΛΟΡΙΖΟ	**ΔΗΜΟΣ ΡΟΔΟΥ**	**Λογιστικός Υπάλληλος ΔΕ**	**1**	**έως 4 μήνες**

Για τις προϋποθέσεις και τα προσόντα πρόσληψης, τ' απαιτούμενα δικαιολογητικά, τα κριτήρια κατάταξης, τη διαδικασία υποβολής αιτήσεων κλπ. μπορούν να ενημερωθούν οι υποψήφιοι από το πλήρες κείμενο της ανακοίνωσης που βρίσκεται αναρτημένο στην Περιφερειακή Διοίκηση, στο Κατάστημα Μεγίστης Καστελλορίζου που προκηρύσσεται η θέση και στο δημοτικό ή κοινοτικό κατάστημα που αυτό εδρεύει.
Η προθεσμία υποβολής των αιτήσεων είναι 15 ημέρες από 8.5.2001 μέχρι και 22-5.2001.

Αθήνα, 30 Απριλίου 2001
Εθνική Τράπεζα της Ελλάδος Α.Ε.
Διεύθυνση Προσωπικού

ΟΜΟΣΠΟΝΔΙΑ ΕΝΟΙΚΙΑΖΟΜΕΝΩΝ ΔΩΜΑΤΙΩΝ ΔΙΑΜ/ΤΩΝ ΝΟΜΟΥ ΔΩΔ/ΣΟΥ
ΣΤΡΑΤΗΓΟΥ ΖΗΣΗ 69, 85100 ΡΟΔΟΣ
ΤΗΛ: 0241-30842 ΦΑΞ: 0242-27800

ΠΡΟΣΚΛΗΣΗ

Σας καλούμε να παρευρεθείτε στην ενημέρωση των επιχειρηματιών Ενοικιαζομένων Δωματίων-Διαμερισμάτων Ομοσπονδίας Δωδ/σου από τον Γ.Γ. ΕΟΤ κ. Ε. Γιαννακόπουλο για τις αλλαγές που επέρχονται στον κλάδο με σκοπό την περαιτέρω ανάπτυξή του. Η ενημέρωση θα γίνει το Σάββατο 05/05/2001 και ώρα 17.00 στην αίθουσα του Ροδινιού.
Τα θέματα που θα συζητηθούν είναι:
• Η ένταξη των καταλυμάτων μας σε κατηγορίες κλειδιών.
• Γ. Κοινοτικό Πλαίσιο-Στήριξης-χρηματοδότησης.
• Ανανέωση των Σημάτων Λειτουργίας ανά 5 ετία.
Η παρουσία σας είναι απαραίτητη

Με εκτίμηση

Η Πρόεδρος **Ο Γεν. Γραμματέας**
Πόπη Μαχραμά **Μ. Νικολάου**

ΕΚΘΕΣΗ ΕΡΓΩΝ APPLIQUE

Κάϊσα Σόβερο - Παπαγεωργίου

Με τη συνεργασία
του Πολιτιστικού Οργανισμού Δήμου Ροδίων
και της Δημοτικής Πινακοθήκης Ρόδου



ΡΟΔΙΑΚΗ ΕΠΑΥΛΗ
Εγκαίνια: Τετάρτη 2 Μαΐου 2001
Διάρκεια: 2-12 Μαΐου, από 09.00-13.00 και 17.00-21.00

Χορηγοί:

"ΒΑΠ" Π. ΚΟΥΓΙΟΣ Α.Β.Ε.Ε. και ΚΑΪΡ Α.Ε.

Τζακια Τασος Τζοτζολης

ΦΟΥΡΝΑΚΙΑ, ΜΠΑΡΜΠΕΚΙΟΥ, ΔΙΑΚΟΣΜΗΤΙΚΑ ΕΙΔΗ

ΨΗΣΤΑΡΙΕΣ
10 διαφορετικά μοντέλα και διαστάσεις

ΦΟΥΡΝΑΚΙΑ
σε 4 μεγέθη διάμετρο από -0,60 cm-1,20 μ.

ΦΟΥΡΝΟΙ ΕΠΑΓΓΕΛΜΑΤΙΚΟΙ
χειροποίητοι από 1,20 μ.-3,00 μ.

ΤΖΑΚΙΑ
Αερόθερμα: Μαντεμένια: Με πυρότουβλα: Με καλοριφέρ

ΚΟΛΥΜΠΙΑ, ΕΝΑΝΤΙ ΚΑΙ ΠΑΡΑΠΛΕΥΡΩΣ ΙΔΡΥΜΑΤΟΣ

ΚΥΡΙΑΚΕΣ ΑΝΟΙΚΤΑ 10–4

Τηλέφωνο (0241) 56275, 56140, κιν. 0942/255848,
τηλ.. Fax: 56317, 85103 Κολύμπια, Ρόδος

ΙΕΡΑ ΜΟΝΗ
ΑΓ. ΕΙΡΗΝΗΣ ΛΑΧΑΝΙΑΣ

ΠΑΝΗΓΥΡΙΣ

Γνωστοποιούμε στο φιλόθρησκο κοινό ότι τη 5η Μαΐου ημέρα Σάββατο εορτάζει το Μοναστήρι της Αγ. Ειρήνης στη Λαχανιά.
Το απόγευμα της ίδιας ημέρας θα τελεστεί θεία λειτουργία. Το βράδυ θα ακολουθήσει γλέντι με λαϊκή ορχήστρα στον "ΠΛΑΤΑΝΟ"
Σας προσκαλούμε όλους και σας υποσχόμαστε μια υπέροχη βραδιά.

Εκ της εκκλησιαστικής Επιτροπής

ΙΕΡΑ ΜΗΤΡΟΠΟΛΙΣ ΡΟΔΟΥ

ΠΑΝΗΓΥΡΙΣ

Υπενθυμίζουμε στους ευλαβείς Χριστιανούς μας ότι στις 5 Μαΐου πανηγυρίζει το ιερόν ναΰδριο για την μνήμη της Αγίας και Μεγαλομάρτυρας Ειρήνης της θαυματουργού που βρίσκεται στην αυλή του Πανεπιστημίου Αιγαίου.
Την Παρασκευή (4 Μαΐου 2001) και ώρα 6.30-8η βραδινή θα ψαλλεί Μέγας Πανηγυρικός Εσπερινός, θα ακολουθήσει λιτάνευση της θαυματουργής εικόνας της Αγίας με την συνοδεία της Φιλαρμονικής του Δήμου Ροδίων και την συνοδεία του κλήρου. Υπάρχει και θαυματουργή εικόνα του Αγίου Εφραίμ.
Το Σάββατο (5 Μαΐου 2001) και ώρα 7η-10.30 πρωινή θα ψαλλεί ο όρθρος και η Πανηγυρική Θεία Λειτουργία με Ιερατικό συλλειτουργό. Με αρτοκλασίες, κήρυγμα και αγιασμό στους πιστούς.
Το απόγευμα της ίδιας ημέρας θα ψαλλεί ο Εσπερινός και η παράκληση της Αγίας Ειρήνης και ώρα 5η-7η απογευματινή.

Εκ του ναϋδρίου

ΣΥΛΛΟΓΟΣ ΓΟΝΕΩΝ-ΚΗΔΕΜΟΝΩΝ
1ου ΔΗΜΟΤΙΚΟΥ ΣΧΟΛΕΙΟΥ ΙΑΛΥΣΟΥ

ΓΝΩΣΤΟΠΟΙΗΣΗ

Σας γνωστοποιούμε ότι η προγραμματισμένη κλήρωση λαχειαγοράς του 1ου Δ.Σ. Ιαλυσού για τις 3 Μαΐου μεταφέρεται για τις 31 Μαΐου ημέρα Πέμπτη και ώρα 12.30.

Το Δ.Σ. Συλλόγου Γονέων-Κηδεμόνων του 1ου Δ.Σ. Ιαλυσού

ΚΕΔ
ΚΤΗΜΑΤΙΚΗ ΕΤΑΙΡΙΑ ΤΟΥ ΔΗΜΟΣΙΟΥ

ΠΕΡΙΛΗΨΗ ΔΙΑΚΗΡΥΞΗΣ ΔΗΜΟΠΡΑΣΙΑΣ ΕΚΠΟΙΗΣΗΣ ΑΚΙΝΗΤΟΥ

Η Κτηματική Εταιρία του Δημοσίου Α.Ε.

Προσφέρει για εκποίηση με προφορική πλειοδοτική δημοπρασία, που θα γίνει στα γραφεία του Κλιμακίου ΚΕΔ Ρόδου, στις 15-5-2001, ημέρα Τρίτη και ώρα 11.30 με 12.30 το πρωί, το παρακάτω ακίνητο ιδιοκτησίας Ελληνικού Δημοσίου:

Τμήμα του ΒΚ 820 (ΚΜ 600 γαιών Εξοχής) οικοπεδική έκταση 1.040 τ.μ. εκτός σχεδίου, μη άρτια και μη οικοδομήσιμη και βρίσκεται στην περιοχή Εξοχή θέση "ΑΤΤΑΜΙ" του Δήμου Κω Ν. Δωδ/νήσου.

Τιμή εκκίνησης της δημοπρασίας ορίσθηκε το ποσό των 6.000.000 δρχ. Το τίμημα που θα διαμορφωθεί κατά την δημοπρασία θα καταβληθεί το 50% με την υπογραφή του συμβολαίου και το υπόλοιπο 50% πιστοθεισόμενο σε δυο (2) ισάποσες έντοκες εξαμηνιαίες δόσεις με επιτόκιο 2,24% από την ημερομηνία υπογραφής του συμβολαίου.

Λεπτομερή διακήρυξη της δημοπρασίας με τους γενικούς και ειδικούς όρους της μπορούν οι ενδιαφερόμενοι να παραλάβουν από τα γραφεία της ΚΕΔ (Λ. Αλεξάνδρας 158 Α και Κόνιαρη 45 Αθήνα, Τμήμα Γ2 τηλ. 6459700), της Κ.Υ. Δωδ/νήσου, του Κλιμακίου ΚΕΔ Ρόδου (Ιπποτών 21 Π.Πόλη, τηλ. 0241-35585 αρμόδιος κ. Ν.Βαρβάρης) και του Δήμου Κω Ν. Δωδ/νήσου. www.ked.gr

ΑΘΗΝΑ 11-4-2001
Ο ΔΙΕΥΘΥΝΩΝ ΣΥΜΒΟΥΛΟΣ
ΑΛΕΞΑΝΔΡΟΣ ΔΗΜΑΚΟΠΟΥΛΟΣ

ΚΤΗΜΑΤΙΚΗ ΕΤΑΙΡΙΑ ΤΟΥ ΔΗΜΟΣΙΟΥ Α.Ε., ΛΕΩΦ. ΑΛΕΞΑΝΔΡΑΣ 158Α, 115 21 ΑΘΗΝΑ, ΤΗΛ. 645 9700, 640 5000, FAX 644 0479

ΕΛΛΗΝΙΚΗ ΔΗΜΟΚΡΑΤΙΑ
ΔΗΜΟΣ ΚΩ

ΔΙΑΚΗΡΥΞΗ

Ο Δήμαρχος Κω,
Διακηρύσσει ότι εκτίθεται σε ανοικτό διαγωνισμό με σφραγισμένες προσφορές, σύμφωνα με τις διατάξεις του Π.Δ/τος 28/80 η προμήθεια υλικών και κατασκευή στεγάστρου στην οικία Σιληνούς, στο δυτικό αρχαιολογικό χώρο.
Ο διαγωνισμός θα διεξαχθεί στις 16 Μαΐου 2001, ημέρα Τετάρτη και ώρα 12η μεσημβρινή, ενώπιον της Δημαρχιακής Επιτροπής του Δήμου της Κω, επί της οδού Ακτής Κουντουριώτη αριθμ. 7 Αίθουσα Δημάρχου. Πληροφορίες Γραφείο Προγραμματικής Σύμβασης Δήμου Κω-ΥΠΠΟ-ΤΑΠ (25ης Μαρτίου, τηλ. 0242-25464) υπεύθυνη η αρχιτέκτων μηχ. Αγγελική Στρατικοπούλου.

Ο Δήμαρχος Κω
Μιλτιάδης Φάκκος

ΔΙΕΥΘΥΝΣΗ ΔΑΣΩΝ ΔΩΔΕΚΑΝΗΣΟΥ

ΑΝΑΚΟΙΝΩΣΗ

Γνωστοποιείται κατά το άρθρο 14 του Ν. 998/79, η αποστολή για δημοσίευση στον Δήμο Πεταλούδων της αριθμ. 1506) 29-3-2001 πράξης χαρακτηρισμού έκτασης που εκδόθηκε από τον Δ/ντή Δασών Δωδ/σου. Η Κ.Μ. 669 γαιών Παραδεισίου χαρακτηρίζεται ως γεωργική έκταση.

Ο Διευθυντής Δασών Δωδ/σου
Φίλιππος Κοντίτσης
Δασολόγος με Α' βαθμό

ΕΛΛΗΝΙΚΗ ΔΗΜΟΚΡΑΤΙΑ
ΥΠΟΥΡΓΕΙΟ ΜΕΤΑΦΟΡΩΝ & ΕΠΙΚΟΙΝΩΝΙΩΝ ΥΠΗΡΕΣΙΑ ΠΟΛΙΤΙΚΗΣ ΑΕΡΟΠΟΡΙΑΣ
ΚΡΑΤΙΚΟΣ ΑΕΡ/ΝΑΣ ΡΟΔΟΥ "ΔΙΑΓΟΡΑΣ" ΤΜΗΜΑ: ΔΙΟΙΚΗΤΙΚΟΥ-ΟΙΚΟΝΟΜΙΚΟΥ

ΠΕΡΙΛΗΨΗ ΔΙΑΚΗΡΥΞΗΣ

Ο Κρατικός Αερολιμένας Ρόδου "Διαγόρας" ανακοινώνει ότι στις 15 Μαΐου 2001, ημέρα Τρίτη και ώρα 11.00 έως 12.00 π.μ. θα διενεργηθεί στα γραφεία του Δημόσιος Πλειοδοτικός Διαγωνισμός με σφραγισμένες προσφορές για την εκμίσθωση χώρου προς άσκηση και εκμετάλλευση του δικαιώματος λειτουργίας γραφείου ενοικίασης Ι.Χ. αυτ/των χωρίς οδηγό στον Κρατικό Αερολιμένα Ρόδου "Διαγόρας" για τρία (3) χρόνια.
Πληροφορίες: Νικηφ. Στρατήγης Τηλέφωνο: 88711

Ο Αερολιμενάρχης
Δημ. Σταυριανός

ΟΙΚΟΥΜΕΝΙΚΟ ΠΑΤΡΙΑΡΧΕΙΟΝ
ΙΕΡΑ ΜΗΤΡΟΠΟΛΙΣ ΡΟΔΟΥ
ΙΕΡΟΣ ΝΑΟΣ
ΑΓΙΟΥ ΓΕΩΡΓΙΟΥ ΑΝΩ-ΡΟΔΟΣ

ΠΑΝΗΓΥΡΙΣ ΑΓΙΟΥ ΕΦΡΑΙΜ

Φέρεται εις γνώσιν του ευσεβούς ροδιακού λαού ότι λόγω της εορτής της Αγίας Ειρήνης ο Αγιος Εφραίμ ο θαυματουργός θα εορτασθεί την Κυριακή 6ην Μαΐου, όπου θα τελεσθεί πανηγυρική Θεία Λειτουργία εις το Παρεκκλήσιον του Αγίου ΕΦΡΑΙΜ Λιτάνευση της θαυματουργού εικόνος και αρτοκλασία.
Η δωρήτρια οικογένεια του ΣΤΕΛΙΟΥ ΜΑΝΩΛΑΚΟΥ θα προσφέρει πρωινό.
Το παρεκκλήσιον βρίσκεται εντός της ενορίας Αγ. Γεωργίου Ανω πόλεως Ρόδου.

Εκ της Εκκλησιαστικής Επιτροπής

ΕΛΛΗΝΙΚΗ ΔΗΜΟΚΡΑΤΙΑ
ΔΗΜΟΣ ΚΩ

ΔΙΑΚΗΡΥΞΗ

Ο Δήμαρχος Κω,
Διακηρύσσει ότι εκτίθεται σε ανοικτό διαγωνισμό με σφραγισμένες προσφορές, σύμφωνα με τις διατάξεις του Π.Δ/τος 28/80 η προμήθεια και τοποθέτηση πολυκαρβονικών στεγάστρων για το Εμπορικό Κέντρο της Μαρίνας Κω.
Ο διαγωνισμός θα διεξαχθεί στις 16 Μαΐου 2001, ημέρα Τετάρτη και ώρα 12η μεσημβρινή, ενώπιον της Δημαρχιακής Επιτροπής του Δήμου της Κω, επί της οδού Ακτής Κουντουριώτη αριθμ. 7 Αίθουσα Δημάρχου.
Πληροφορίες στις Τεχνικές Υπηρεσίες του Δήμου της Κω, οδός Σκεύου Ζερβού 40, τηλ. 0242-22636 FAX-26362 (κ. Α. Γερασκλή).

Ο Δήμαρχος Κω
Μιλτιάδης Φάκκος

ΜΙΑ ΝΕΑ ΜΕΓΑΛΗ ΠΡΟΣΦΟΡΑ ΤΗΣ "ΡΟΔΙΑΚΗΣ"

ΕΛΛΑΔΑ
ΙΣΤΟΡΙΑ και ΠΟΛΙΤΙΣΜΟΣ
ΑΠΟ ΤΟ ΠΡΩΤΟ ΞΕΚΙΝΗΜΑ ΕΩΣ ΣΗΜΕΡΑ

ΤΩΡΑ, ΜΙΑ ΟΛΟΚΛΗΡΩΜΕΝΗ ΠΑΡΟΥΣΙΑΣΗ ΤΗΣ ΕΛΛΗΝΙΚΗΣ ΙΣΤΟΡΙΑΣ ΚΑΙ ΤΟΥ ΠΟΛΙΤΙΣΜΟΥ, ΑΠΟ ΚΟΡΥΦΑΙΟΥΣ ΕΛΛΗΝΕΣ ΕΠΙΣΤΗΜΟΝΕΣ

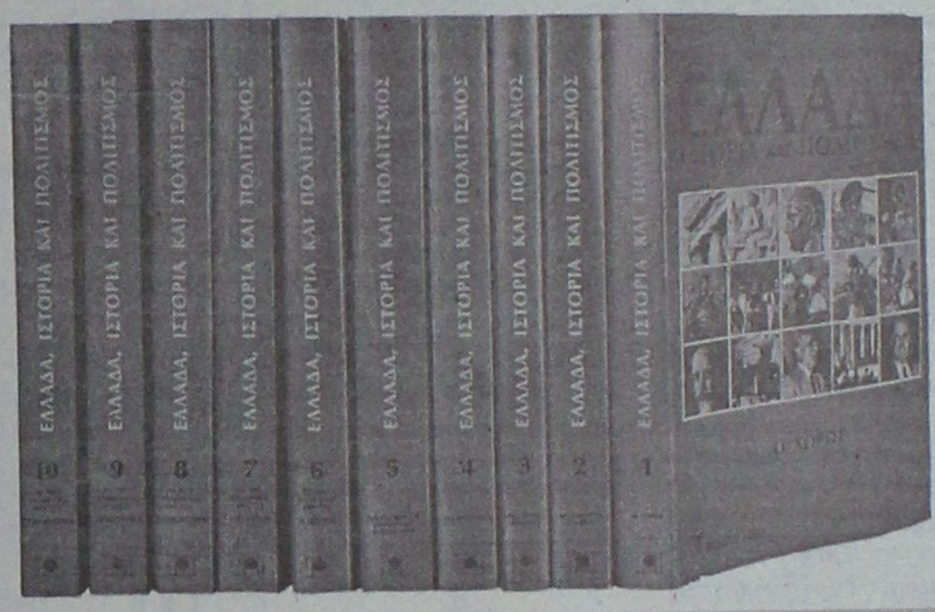

Οι λαοί που ξεχνούν την ιστορία τους χάνονται!

- Τιμή αγοράς: 150.000 οι 10 τόμοι
- Προσφορά: 4.900 δρχ. ο τόμος - Ενας κάθε εβδομάδα με 5 κουπόνια

Η ολοκληρωμένη παρουσίαση της ελληνικής ιστορίας και του πολιτισμού, ειδικότερα, από την αρχαιότητα ως τις μέρες μας.
Είναι το έργο για το οποίο έδωσε το "παρόν" το σύνολο της νεότερης πνευματικής ηγεσίας του τόπου.
Το έργο "ΕΛΛΑΔΑ, ΙΣΤΟΡΙΑ ΚΑΙ ΠΟΛΙΤΙΣΜΟΣ" δεν είναι απλά μια ιστορία. Είναι ένα σύνολο ιστοριών, φτιαγμένο απο την ιδιαίτερη πορεία κάθε τομέα του ιστορικού και πολιτιστικού "γίγνεσθαι" του τόπου μας.

ΑΠΟ ΤΟ ΠΡΩΤΟ ΞΕΚΙΝΗΜΑ ΩΣ ΣΗΜΕΡΑ εμπεριστατωμένη κι αναλυτική εξιστόρηση όλων των περιόδων κι όλων των γεγονότων που τις συνθέτουν:

- **Η αρχαιότητα**
- **Το Βυζάντιο**
- **Η τουρκοκρατία**
- **Η επανάσταση**
- **Το νέο ελληνικό κράτος**
  ο μακεδονικός αγώνας
  οι βαλκανικοί πόλεμοι
  οι ελληνοϊταλικοί πόλεμοι
  η γερμανική κατοχή
  η εθνική αντίσταση
  ο εμφύλιος πόλεμος
  η δικτατορία της 21ης Απριλίου
  τα γεγονότα του Πολυτεχνείου
  το πραξικόπημα και η εισβολή στην Κύπρο
  η μεταπολίτευση

κι ακόμη:

- **Η ιστορία της τέχνης**
- **Η ιστορία των επιστημών**
- **Η ιστορία της λογοτεχνίας**
- **Η ιστορία της μουσικής**
- **Η ιστορία του θεάτρου**
- **Η ιστορία του κινηματογράφου**
- **Η ιστορία των μέσων μαζικής επικοινωνίας**
- **Η ιστορία των πνευματικών ιδρυμάτων**
- **Η ιστορία των πολιτικών κομμάτων**
- **Η ιστορία της οικονομίας**
- **Η ιστορία του αθλητισμού**

Κι ακόμη, μια σειρά από γνωστά και άγνωστα γεγονότα, που, όλα μαζί, σε αρμονικό δέσιμο με τα παραπάνω, συνθέτουν το ιστορικό και πολιτιστικό πανόραμα της Ελλάδας.
Κι ακόμη, η ιστορία και ο πολιτισμός της Κύπρου.

Η επιστημονική θεμελίωση των κειμένων, η αυθεντικότητα των πληροφοριών, η σαφήνεια και η ειδική διάταξη της ύλης, καθιστούν το έργο ένα πολύτιμο όργανο γνώσης και ενημέρωσης, απαραίτητο για τον καθένα, ιδιαίτερα στη σύγχρονη εποχή.

ΕΛΛΑΔΑ: ΙΣΤΟΡΙΑ ΚΑΙ ΠΟΛΙΤΙΣΜΟΣ

ΚΟΥΠΟΝΙ No 39
Παραλαβή: Βιβλιοεμπορική Χρ. Σύψας - Στ. Καζούλη 25 Τηλ. 24306

Zorpidis L.A.N.E.
ΤΟΥΡΙΣΤΙΚΟΣ ΟΡΓΑΝΙΣΜΟΣ
ΑΛΕΞ. ΔΙΑΚΟΥ & ΛΟΧΑΓΟΥ ΦΑΝΟΥΡΑΚΗ 38
Τηλ.: (0241) 20625, 30054, 33603, 33607-Fax: 26745
Ταξίδια ...στα μέτρα σας!
ΑΕΡΟΠΟΡΙΚΕΣ εκδρομές εξωτερικού
ΟΔΙΚΕΣ εκδρομές εξωτερικού
Εκδρομές στην ΕΛΛΑΔΑ
ΑΕΡΟΠΟΡΙΚΑ ΕΙΣΙΤΗΡΙΑ στην Ελλάδα και στο εξωτερικό
ΕΙΣΙΤΗΡΙΑ ΠΛΟΙΩΝ για όπου θέλετε με όποια εταιρεία θέλετε
ΚΡΑΤΗΣΕΙΣ ΞΕΝΟΔΟΧΕΙΩΝ όλων των κατηγοριών και των ανέσεων

ΠΑΡΙΣΙ	4-5-6	μέρες
ΠΑΡΙΣΙ -DISNEYLAND	6	"
DISNEYLAND	4	"
ΡΩΜΗ	5	"
ΚΛΑΣΙΚΗ ΙΤΑΛΙΑ	6-7	"
ΛΟΝΔΙΝΟ	5	"
ΑΓΓΛΙΑ - ΣΚΩΤΙΑ	7	"
ΜΑΔΡΙΤΗ - ΑΝΔΑΛΟΥΣΙΑ	8	"
ΓΥΡΟΣ ΙΣΠΑΝΙΑΣ	10	"
ΙΣΠΑΝΙΑ - ΠΟΡΤΟΓΑΛΙΑ	10	"
ΛΙΣΣΑΒΩΝΑ	6	"
ΛΙΣΣΑΒΩΝΑ - ΜΑΔΕΡΑ	8	"
ΠΑΝΟΡΑΜΑ ΠΟΡΤΟΓΑΛΙΑΣ	8	"
ΜΑΔΡΙΤΗ	5	"
ΒΟΥΔΑΠΕΣΤΗ	4-5-6-7-8	"
ΒΙΕΝΝΗ	4-5-6-7-8	"
ΚΕΝΤΡΙΚΗ ΕΥΡΩΠΗ	8	"
ΓΥΡΟΣ ΕΛΒΕΤΙΑΣ	8	"
ΒΟΥΔΑΠΕΣΤΗ - ΠΡΑΓΑ	7	"
ΠΡΑΓΑ	4	"
ΒΕΡΟΛΙΝΟ	4	"
ΣΑΛΤΣΜΠΟΥΡΓΚ-ΑΥΣΤΡΙΑΚΕΣ ΛΙΜΝΕΣ	7	"
ΤΥΝΗΣΙΑ - ΓΥΡΟΣ ΟΑΣΕΩΝ	8	"
ΣΑΦΑΡΙ ΣΤΗ ΣΑΧΑΡΑ	8	"
ΑΙΓΥΠΤΟΣ-ΚΑΪΡΟ-ΚΡΟΥΑΖΙΕΡΑ ΝΕΙΛΟΥ	8	"
ΣΙΓΚΑΠΟΥΡΗ - ΜΠΑΝΓΚΟΚ - ΜΠΑΛΙ	15	"
ΜΠΑΝΓΚΟΚ - ΣΙΓΚΑΠΟΥΡΗ - ΠΟΥΚΕΤ	15	"
ΑΒΑΝΑ-ΤΡΙΝΙΔΑΔ-ΒΑΡΑΔΕΡΟ	9	"
ΜΕΞΙΚΟ ΣΙΤΥ - ΤΑΣΚΟ - ΑΚΑΠΟΥΛΚΟ	10	"

καθώς και πολλές οδικές
Αεροπορικά εισιτήρια εσωτερικού - εξωτερικού
Κρατήσεις ξενοδοχείων σε όλο τον κόσμο
Ειδικά πακέτα για νεόνυμφους
Μεμονωμένα πακέτα στα μέτρα σας
Σας προσφέρει το καλύτερο στην καλύτερη τιμή!!!

ΔΡΟΜΟΛΟΓΙΑ Φ/Β ΙΕΡΑΠΕΤΡΑ
- Κάθε Τρίτη το πρωί 04.30 για ΔΙΑΦΑΝΙ - ΠΗΓΑΔΙΑ - ΚΑΣΟ - ΣΗΤΕΙΑ - ΑΓ. ΝΙΚΟΛΑΟ - ΜΗΛΟ - ΠΕΙΡΑΙΑ
ΔΡΟΜΟΛΟΓΙΑ Φ/Β ΚΟΡΝΑΡΟΣ
- Κάθε Τετάρτη και Κυριακή πρωί 04.30 για ΧΑΛΚΗ - ΔΙΑΦΑΝΙ - ΠΗΓΑΔΙΑ - ΚΑΣΟ - ΣΗΤΕΙΑ - ΑΓ. ΝΙΚΟΛΑΟ - ΜΗΛΟ - ΠΕΙΡΑΙΑ



Ρόδος: εἰκῇ καὶ ὡς ἔτυχε...

••• Το ροδίτικο καλεντάρι των φυτών τον μήνα Μάϊο

Συνεχίζουμε την μηνιαία *"απογραφή"* των φυτών του νησιού μας, όμως τα κατέγραψε ο **Λόρενς Ντάρελ,** πριν 50 περίπου χρόνια στους **"Αντικατοπτρισμούς της θαλασσινής Αφροδίτης":**

"Ο κίστος, η κίτρινη βιολέτα, η γλυτσίνα, η φραγκοσυκιά, η δρακοντιά ακόμη σε ανθοφορία.

Οι κουτσουπιές στις δόξες τους, με τις μεγάλες κηλίδες βαθυκόκκινου να πλημμυρίζουν τις εξοχές. Ο ράχος και το σπάρτιο ολάνθιστα. Υπάρχουν ακόμη πολλά νερόκρινα.

Οι ορχιδέες τελειώνουν.

Η αναρριχωμένη κληματσίδα (κληματίς η φλογερώδης) εμφανίζει τα λευκά της άνθη. Οι χωρικοί την αποκαλούν χελιδονιά, ίσως επειδή εμφανίζεται όταν επιστρέφουν τα χελιδόνια.

Το άγριο θυμάρι (θύμος ο κεφαλωτός) αρχίζει ν' ανθίζει.

Η λευκή ακακία σε πλήρη άνθιση (ροβινιά η ψευδοκακία)".

••• Μαθητικοί καλλιτεχνικοί αγώνες

Συνεχίζονται και σήμερα οι **Μαθητικοί Καλλιτεχνικοί Αγώνες** που για έβδομη συνεχή χρονιά διοργανώνει η **Διεύθυνση Δευτεροβάθμιας Εκπαίδευσης Δωδεκανήσου.**

Οι εκδηλώσεις γίνονται στο **Δημοτικό Θέατρο** και το σημερινό πρόγραμμα περιλαμβάνει **έντεχνο τραγούδι** (ατομικά, μεικτά και ενόργανα σύνολα), από τις 9.30 έως 13.00.

Αύριο Παρασκευή, οι μαθητές θα δείξουν τις ικανότητές τους στο **μπουζούκι, ταμπουρά, σαντούρι, λύρα, βιολί, λαούτο, κρουστά** και **μαντολίνο,** πάντοτε στο **Δημοτικό Θέατρο,** από τις 9.00 έως τις 11.30.

Στην συνέχεια και μέχρι τις 13.30 τα παιδιά θα διαγωνισθούν στο **δημοτικό τραγούδι ως σύνολο** (δημοτική ορχήστρα και χορωδία) καθώς και στη **Βυζαντινή μουσική** (ατομικός ψαλμός).



Κώστας Νεοφύτου: *"Κοιμώμενος έρως"*
Κεραμικό Raku, διαστάσεις, 15X13X9 εκ.

••• Το πρόγραμμα της κινητής δανειστικής βιβλιοθήκης

Η Δημόσια Βιβλιοθήκη Ρόδου συνεχίζοντας την προσπάθεια της, ώστε το βιβλίο να φτάσει και στα πλέον απομακρυσμένα χωριά του νησιού μας, έχει προγραμματίσει τις μετακινήσεις της **κινητής βιβλιοθήκης** για το πρώτο δεκαπενθήμερο του Μαΐου, ως εξής:

– Πέμπτη και Παρασκευή, στα Μάσσαρι, Μαλώνα, Κάλαθο και Λίνδο.
– Δευτέρα και Τρίτη (7 και 8 Μαΐου) στις Φάνες, Καλαβάρδα και Σάλακο.
– Τετάρτη (9-5) Παστίδα, Μαριτσά, Δαματριά.
– Πέμπτη (10-5), Αρχίπολη, Διμυλιά, Απόλλωνα.
– Παρασκευή (11-5), Κοσκινού και Καλυθιές.
– Δευτέρα (14-5), Μανδρικό, Κρητηνία, Εμπωνα.

••• Ηλεκτρονική βιβλιοθήκη σε Γυμνάσιο της Λέρου

Το 2ο Γυμνάσιο Λέρου απέκτησε τη δική του **ηλεκτρονική βιβλιοθήκη,** στην οποία θα έχουν πρόσβαση εκτός από τους μαθητές και όλη η τοπική κοινωνία του νησιού.

Η οργάνωση και λειτουργία μιας τέτοιας βιβλιοθήκης με 6.000 τίτλους βιβλίων που καλύπτεται από ένα πλήρες δίκτυο ηλεκτρονικών υπολογιστών και οπτικοακουστικών μέσων δημιουργήθηκε με τη συμπαράσταση του **Πανεπιστημίου Αιγαίου,** στα πλαίσια του προγράμματος **"Ιάλυσσος".**

••• Παραβιάσεις των Τούρκων στο Καστελλόριζο

Τουρκικά μαχητικά αεροσκάφη παραβίασαν τον ελληνικό εναέριο χώρο σε πέντε περιπτώσεις, ενώ σημειώθηκαν άλλες δύο παραβάσεις των FIR Αθηνών. Τα τουρκικά μαχητικά ήταν άοπλα, αναχαιτίσθηκαν από ελληνικά αεροσκάφη και επέστρεψαν στην Τουρκία.

Η παραβίαση τού εθνικού εναερίου χώρου έγινε από τέσσερα τουρκικά μαχητικά νοτίως της **Λέσβου,** ενώ οι παραβάσεις του FIR σημειώθηκαν κοντά στο **Καστελλόριζο** από ένα ζεύγος αεροσκαφών της τουρκικής πολεμικής αεροπορίας.

Τα περιστατικά συνέβησαν την περασμένη Δευτέρα και όπως επεσημαίνετο αρμοδίως είναι ενδεικτικά της πρόσφατης δραστηριοποιήσεως της τουρκικής αεροπορίας.

INTEX
ΞΕΝΟΔΟΧΕΙΑΚΟΣ ΕΞΟΠΛΙΣΜΟΣ - ΙΜΑΤΙΣΜΟΣ
Ολα τα είδη ιματισμού Ξενοδοχείων - Εστιατορίων
✓ Σεντόνια, πετσέτες
✓ Κουρτίνες, couvre-lits, κουβέρτες
✓ Τραπεζομάντηλα, Ναπερόν
ΡΟΔΟΣ: Αγ. Αναργύρων 42, Τηλ./FAX: 0241-23404, 0977 534821
ΑΘΗΝΑ: Τατοΐου 345, τηλ. 01-2431945, Fax: 01-2430769
ΠΩΛΗΣΗ ΧΟΝΔΡΙΚΗ

ΚΟΜΜΩΤΗΡΙΟ UNISEX
Natural Beauty



Χτενίσματα αέρινα, φίνα...
Χτενίσματα με άποψη. Νέες κουπ με στυλ και προσθετική μαλλιών με τη γνωστή υπογραφή της Μαρίας
& κατόπιν ραντεβού
ανοικτά από τις 9.00 έως 17.00
Επίσης για τα μικρά παιδιά ένα ευχάριστο κούρεμα μέσα στο παιδικό αυτοκινητάκι
Παφιάκη Μαρία
Στη νέα διεύθυνση: Ακραμίτου 16, Ρόδος Τηλ. 32161
(παλιά διεύθυνση: προέκταση Αννης Μαρίας)

ΝΤΕΤΕΚΤΙΒΣ
Συνταξιούχος Αστυνομικός
Αναλαμβάνουμε
υποθέσεις ανηλίκων, οικογενειακές, προσωπικές κ.τ.λ.
Με απόλυτη εχεμύθεια.
ΔΙΑΘΕΤΟΥΜΕ ΤΑ ΠΛΕΟΝ ΣΥΓΧΡΟΝΑ ΟΠΤΙΚΟΑΚΟΥΣΤΙΚΑ ΣΥΣΤΗΜΑΤΑ
0946 997967
100% εχεμύθεια 100% εχεμύθεια

(εκ)πολιτισμικά παίγνια

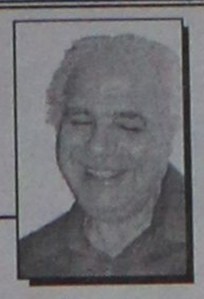

Γράφει ο Κωστής Νικολάκης

"Στέρνα και πίνει, την ψυχή μας σταγόνα, τούτος ο κόσμος"

"Δ.Ι. Αντωνίου, ο ποιητής της Κάσου

"Και τώρα, μένει να ξέρεις
και τη φωνή τούτη να χαίρεσαι:
"Σε θέλω!"
άγρια κι αστραφτερή κι ωραία
σαν κι απόψε μέσα στον αγέρα,
-δεν μπορείς πια; Άκουσε άκου "Σε θέλω!..."
(Δημήτρης Ι. Αντωνίου)

Ο συγγραφέας και πανεπιστημιακός **Μίμης Σουλιώτης** στο νέο του βιβλίο **"Σκόρπια"** μας θυμίζει ξανά τον μεγάλο **Δωδεκανήσιο** ποιητή **Δημήτρη Ι. Αντωνίου,** που γεννήθηκε από **Κασιώτες** γονείς το 1906 στη Μπέιρα της Μοζαμβίκης και πέθανε στις 4 Φεβρουαρίου του 1994.

Ο κ. **Μίμης Σουλιώτης** στα 58 κείμενα που περιλαμβάνει το βιβλίο του-άρθρα, σχόλια, μελετήματα, εισηγήσεις και επιφυλλίδες-που έχουν δημοσιευθεί στο διάστημα μιας 25ετίας και τα οποία πραγματεύονται θέματα της νεοελληνικής γραμματείας, παρουσιάζει και την ανθολογία ποιημάτων του **Δ.Ι. Αντωνίου** που έκανε ο επίσης Κασιώτης λογοτέχνης **Μανόλης Μαυρολέων** (εκδόσεις "Ερμής", 1998).

ΜΙΜΗΣ ΣΟΥΛΙΩΤΗΣ

ΣΚΟΡΠΙΑ

ΜΕΛΕΤΗΜΑΤΑ, ΑΡΘΡΑ ΚΑΙ ΠΟΙΚΙΛΑ

Μίμης Σουλιώτης: "Σκόρπια", μελετήματα, άρθρα και ποικίλα, εκδόσεις "Τυπωθήτω-Γιώργος Δαρδανός" σελ. 342, Αθήνα 2000, τιμή 5.000 δρχ.

• "Στη μαύρη νύχτα, ζωγραφίζω γιασεμιά, να ξημερώσει"

Ο ποιητής της Κάσου ήταν, όπως έγραψε ο **Γ.Π. Σαββίδης** ο *"επίσημος εισηγητής"* το **"χάικου"** στην Ελλάδα, ενώ μια ακόμη γιαπωνέζικη ποιητική και μετρική μορφή, το **"τάνκα"** πρωτοφάνηκε στην λογοτεχνία μας το 1972, με τον **Δημήτρη Αντωνίου,** ο οποίος έγραψε 31 *"μινιατούρες-ποιήματα"* σε αυτό το στιλ από το 1938 έως το 1962.

Ενα **"χάι-κάι"**:
"Ποιός έχει χάσει
τους δρόμους στ' όνειρό σου,
δεν το θυμάσαι;
Κι ένα άριστο ***"τάνκα"****:*
"που πήγαν αυτά που
πόθησες; Αλλαξαν
δίχως εσένα·
με τον καιρό στο χρόνο
ή γίναν μόνο στάχτη"

"Στη θεματική της "Γενιάς του Τριάντα" η θάλασσα είναι βασικό μοτίβο. *Οι ποιήσεις του* **Ελύτη** *και του* **Σεφέρη** *πάνω και γύρω από αυτή περιφέρονται. Ωστόσο ο Αντωνίου είναι εκείνος που ξανοίγεται στα πιο βαθιά νερά, πέρα, από το Αιγαίο και τη Μεσόγειο: στον Ωκεανό, Με την έννοια αυτήν, και συνυπολογίζοντας το αίτημα της "ελληνικότητας στην τέχνη" που χαρακτηρίζει τη Γενιά του, οι* ***"Ινδίες"*** *είναι το μακρινότερο και (όχι μόνο λόγω της γνώριμης στους αρχαίους ναυτιλλομένους διαδρομής) το ελληνικότερο θαλάσσιο έπος της* ***"Γενιάς του Τριάντα"*** *και το εμφανέστερα φιλάνθρωπο, αφού μπάζει στους στίχους του και τον συγχρωτισμό με τους "ντόπιους" που έχουν σάρκα και οστά και τη δική τους φωνή, διυλισμένη από ελληνική ακοή:*

"ύστερα αρχίζοντας πρώτοι
μιλούν εκείνοι
στη γλώσσα τους
πηδηχτή και πνιγμένη, κυλώντας
και μαζί τα παιδιά
πουλιών σύναξη σε δέντρα."

Κι έχει δίκαιο ο επιμελητής του τόμου του "Ανθολόγου Ερμή", ο συννησιώτης και φίλος του ποιητή **Μανόλης Μαυρολέων,** *όταν γράφει πως "οι Ινδίες, ποίημα της ανοιχτής θάλασσας, είναι έργο που δεν έχει ακόμη τη θέση που του αξίζει ανάμεσα στα μεγάλα ποιήματα της νεοελληνικής λογοτεχνίας"-ή με τα λόγια του Γ.Π. Σαββίδη: [ ] το μείξον συνθετικό του ποίημα Ινδίες (1967), το οποίο αν έχασε το λεωφορείο της επικαιρότητας, παραμένει σταθμός στην εθνικήν οδό της ποίησής μας και στάθμη της ακηδίας της κριτικής μας".*

Για να νιώσει ο (στεριανός, καληώρα) αναγνώστης το είδος της θαλάσσιας εμπειρίας που διηθείται στις ***"Ινδίες"*** *του Αντωνίου, πρέπει να έχει γευθεί, αντιστικτικά και κατ' ελάχιστον, εκτός από το* ***"Μυθιστόρημα"*** *και τα* ***"Ημερολόγια Καταστρώματος"*** *του* **Σεφέρη** *και το* ***"Αξιον Εστί"*** *του* **Ελύτη,** *απαραιτήτως το* ***"Μαραμπού και Πούσι"*** *του* **Καββαδία,** *τον* ***"Αλαφροΐσκιωτο"*** *του* **Σικελιανού,** *τα κομψά* ***"Θαλασσινά σονέτα"*** *του* **Απόστολου Μαμμέλη,** *τα νησιώτικα αφηγήματα του* **Παπαδιαμάντη** *και τα* ***"Λόγια της Πλώρης"*** *του* **Καρκαβίτσα** *κι από τα πρόσφατα το ατόφια θαλασσινό πεζογράφημα* ***"Να σου κάμω την ιστορία μου"*** *του* **Μ. Μαυρολέοντος,** *φιλότεχνημένο στο γλωσσικό ιδίωμα της Κάσου".*

«ΡΟΔΙΑΚΗ» ΑΠΟ ΤΟ 1915

Φλας στο παρελθόν


ΡΟΔΙΑΚΗ
PERIODICO SETTIMANALE

ΡΟΔΙΑΚΗ,
20 ΜΑΪΟΥ 1920
ΑΡΙΘ. ΦΥΛΛΟΥ 245
ΡΟΔΙΑΚΑ ΧΡΟΝΙΚΑ

ΑΙ ΚΟΙΝΟΤΙΚΑΙ ΕΚΛΟΓΑΙ

Την παρελθούσαν Κυριακήν εν τη αιθούση της πρωτοσυγκελλίας και ενώπιον της επί τούτου εκλεγείσης επιτροπής εκ των κ.κ. Ε. Παντελίδου, Θ. Βενετσιάνου και Ν. Ασπράκη έλαβον χώραν αι εκλογαί δια την ανάδειξην των αποχωρησάντων κατά τον κανονισμόν τριών Δημογερόντων, δύο Εφόρων και της Εξελεγκτικής Επιτροπής.

Η κάλπη ανέδειξεν Δημογέροντας μεν τους κ.κ. Σπύρον Παρασκευάν, Αντώνιον Ιωαννίδην και Νικόλαον Τσουβαλάν επιλαχόντων των κ.κ. Γ. Καμψόπουλου, Αντ. Αγιακάτσικα και Αναστ. Θυμανάκη εφόρους δε τους κ.κ. Γ. Παχωπόν και Θεοδ. Βενετσιάνον, επιλαχόντων των κ.κ. Κωνσταντίνου Χρυσοχοΐδου και Αντ. Αγιακάτσικα και εξελεγκτάς τους κ.κ. Εμμ. Παντελίδην και Λ. Σαρρήν επιλαχόντων των κ.κ. Ν. Ασπράκη και Ιωάννη Ιωαννίδου.

Την επομένην τα Κοινοτικά Σωματεία συνελθόντα υπό την προεδρίαν της Αυτού Σεβασμιότητος έδωκαν τον νενομισμένον όρκον και προέβησαν εις την εκλογήν του ταμίου του Βενετοκλείου, αναδειχθέντος τοιούτων τον εκ των Εφόρων κ. Γ. Δουκάκη και του ταμείου της Κοινότητας αναδειχθέντος τοιούτου των εκ των Εφόρων επίσης κ. Κυριάκου Πατάκα.

(Σ.Σ. Η Ροδιακή εκδιδόταν τότε υπό καθεστώς ιταλικής λογοκρισίας. Διατηρείται επίσης η γλώσσα και τα τοπωνύμια που υπήρχαν στις αρχές του αιώνα).

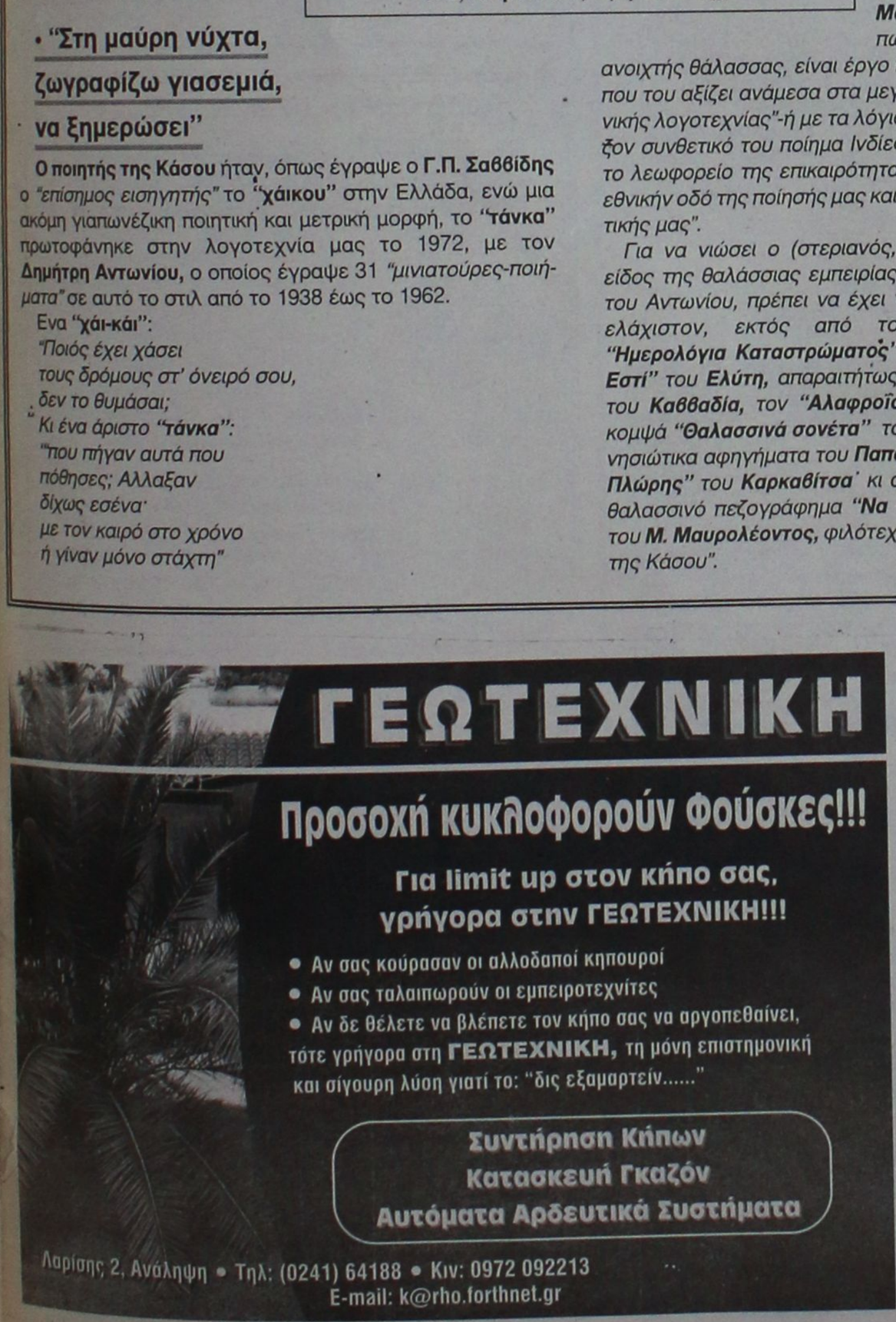



Αντίλαλοι

πολιτικοί και άλλοι...

ΤΟ ΣΑΠΙΟΚΑΡΑΒΟ

Δημοπρασία κάνει σήμερα ο ΟΔΔΥ στην Αθήνα για να πουλήσει **το πλοίο "SKY"** που βρίσκεται αραγμένο στην Κολώνα εδώ και αρκετό καιρό.

Το πλοίο, η παρουσία του οποίου **υποβαθμίζει αισθητικά την πόλη,** έχει κοστολογηθεί σε 9.000.000 δραχμές σύμφωνα με την τιμή εκκίνησης της δημοπρασίας.

Κι επειδή **δεν προβλέπεται** να βρεθεί αγοραστής, μήπως θα πρέπει να τα αγοράσει ο Δήμος ή η νομαρχία **και να το πάρουν να φύγει από εκεί;**

Διότι εμάς τουλάχιστον, το θέαμα του σαπιοκάραβου είναι έξω από την αισθητική μας. Στη δική τους ταιριάζει;

Λ.Μ.

ΘΑ ΠΕΣΟΥΝ ΤΑ ΤΕΙΧΗ

Δώδεκα χρόνια μετά το γκρέμισμα των τειχών του Βερολίνου θα γκρεμιστούν **και τα τείχη της Κολονιάλε** στην Ρόδο!

Χθες πράγματι στον Δήμο υπεγράφη η σχετική συμφωνία **με την Αγροτική Τράπεζα** κι έτσι όπως υποσχέθηκε ο δήμαρχος κ. Γιαννόπουλος, τα τείχη θα πέσουν ο-σονούπω.

Τηρουμένων των αναλογιών πρόκειται για...ιστορικό γεγονός!

Λ.Μ.

Δεν πρόλαβα να πάρω Σύνταξη στα 65, μπορώ τουλάχιστον να χαρώ την μέλλουσα ζωή;.

ασφαλώς, αφού πέρασες από την κόλαση των εκσυγχρονιστών έχεις πλέον Αγιάσει!



Ζαμπίκος 2001 π.Χ

ΣΚΑΨΙΜΑΤΑ

Ποιός είπε ότι τελείωσαν τα σκαψίματα στους δρόμους της πόλης;

Όπως αποκάλυψε χθες ο δήμαρχος κ. Γιαννόπουλος κι άλλοι δρόμοι θα σκαφτούν, αφού τα έργα πρέπει να γίνουν.

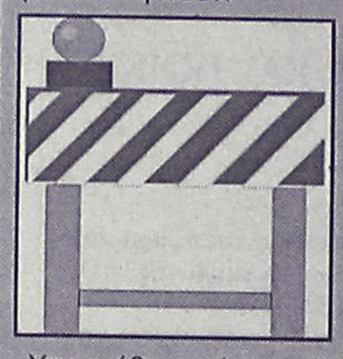

Υποσχέθηκε πάντως **ότι θα κλείσουν πρώτα τα μέτωπα** έργων στους υπάρχοντες δρόμους, και μετά θ' αρχίσουν τα σκαψίματα.

Κάτι είναι κι αυτό.

Λ.Μ.

ΕΛΕΟΣ

Με το κλιμάκιο που αναμένεται να έρθει στη Ρόδο, πείτε μας **επιτέλους τι θα γίνει;**

Μας έχει φάει η αγωνία στην κυριολεξία, να μάθουμε -επιτέλους- πότε θα πατήσει το πόδι του **ο ...Νάσος και η παρέα του** στη Ρόδο, για να μας λύσουν όλα μας τα προβλήματα.

Μην μας κρατάτε άλλο **σε τέτοια αγωνία** βρε παιδιά! Έλεος!

Μιχ. Μ.

ΓΙΑΤΙ ΤΣΑΚΩΝΟΝΤΑΙ!



Έτοιμος να ξεσπαθώσει για το πρόγραμμα των έργων του 3ου Κοινοτικού Πλαισίου που καταρτίζει η άτυπη επιτροπή ΤΕΔΚ-νομαρχίας, είναι ο δήμαρχος Πεταλούδων **κ. Μιχ. Κορδίνας,** θεωρώντας ότι αδικείται ο Δήμος του.

Είχε προηγηθεί ως γνωστόν **η έντονη αντίδραση** του δημάρχου Ιαλυσού κ. Στάγκα, ενώ πιθανολογείται ότι ετοιμάζονται και άλλοι δήμαρχοι.

Προς τι όμως ο αλληλοσπαραγμός;

Έτσι κι αλλιώς, **όπως είναι οι διαδικασίες** για την ένταξη και χρηματοδότηση των έργων δεν ...είναι βέβαιο ότι θα γίνουν έργα.

Οπότε είτε είναι σε καταλόγους είτε όχι...το ίδιο πράγμα είναι!

Λ.Μ.

ΤΑ ΕΙΠΑΝ

Συνάντηση είχαν προχθές στην Ρόδο, **ο κ. Γιάννης Μαχαιρίδης και ο Στ. Κουσουρνάς,** και βεβαίως αντικείμενο της ήταν οι νομαρχιακές εκλογές.

Πως, τι και γιατί δεν μάθαμε αλλά...είμαστε σίγουροι **ότι ήταν ενδιαφέροντα** αυτά που συζητήθηκαν.

Και προφανώς...υποψιαζόμαστε και ποιόν "έθαψαν"!

Λ.Μ.

Τουλάχιστον βρέθηκε ο δήμαρχος Καλλιθέας κ. Ιατρίδης **και τα είπε έξω από τα δόντια** στον υφυπουργό Εσωτερικών κ. Καϊσερλη, στην σύσκεψη που έγινε την Δευτέρα στα γραφεία της ΤΕΔΚ **και του τα είπε** αρκετά καλά.

Λ.Μ.

Ο ταχυδρόμος πέρασε...



● **κ. τακτ. αναγνωστ:** Μερωτάς αν έχουν δύναμη (πολιτική) τα αφεντικά του λιμενικού ταμείου; Απ' ότι ξέρω μεγάλη. Μέχρι που έπεισαν τον γραμματέα του Συμβουλίου της Επικρατείας να μην καθαρογράψει την 'απόφαση για δημοτικοποίηση των λιμανιών.

❖❖❖

● **Ομοίως:** Θα μου πεις τώρα. Αφού είναι παντοδύναμοι γιατί δεν φτιάχνουν, δεν σουλουπώνουν λιγάκι το λιμάνι μας. Α, να ξεχωρίζουμε κάποια πράγματα. Άλλο δύναμη, άλλο ικανότητα...

❖❖❖

● **Προς επίδοξο συνταξιούχο:** Τι θα γίνει με σένα; Απο ότι είπε χθες ο πρωθυπουργός το τραπέζι είναι στρωμένο. Μόνο που δεν διευκρίνησε αν αυτό που θα σερβίρει είναι τα κατεψυγμένα του Γιαννίτση ή κάτι πιο φρέσκο.

❖❖❖

● **Διάβασα:** "Η κυβέρνηση σκέφτεται τη φορολόγηση υψηλών εισοδημάτων για το ασφαλιστικό. Το ποίημα "οι έχοντες και κατέχοντες σε νέα διασκευή".

ΠΩΛΟΥΝΤΑΙ

1) Μονοκατοικίες των 215 τ.μ. -220 τ.μ. -230 τ.μ. Lux κατασκευής στην περιοχή της Ιξιάς.
2) Κατάστημα των 32 τ.μ. -27 τ.μ. -25 τ.μ. επί της Ανθ. Ζερβού (περιοχή Ψαροπούλας)

Πληροφορίες: Κτιριοδομή Ο.Ε. Τηλ. 36604-24208

ΠΩΛΟΥΝΤΑΙ

1) Οροφοδιαμερίσματα πολυτελούς κατασκευής εντός της πόλεως Ρόδου (όπισθεν παλαιού Νοσοκομείου) οδός Μεταξά των 136 τ.μ. με αποθήκη και θέση γκαράζ εσωτερική
2) Διαμερίσματα σε μικρή πολυκατοικία πολυτελούς κατασκευής (με γκαράζ εσωτερικό) μέτρων 91, 98 και 136 τμ.
3) Μονοκατοικίες στην περιοχή Mira Mare διόροφες με υπόγειο γκαράζ των 140 τ.μ. και διαμερίσματα των 70 τ.μ.

Πληρ. Γ. Ιωαννίδης • Τηλ. 21714 ή 0932296983

ΠΩΛΟΥΝΤΑΙ

1) Μονοκατοικίες στην παραλία Ιαλυσού έναντι Βράχου -120, 140, 150, 170, 180, 200 τ.μ. σε μπετά ή τελειωμένες πολυτελούς κατασκευής, σε οικόπεδο αυτοτελή 400-700 τ.μ.
2) Καταστήματα και στούντιο των 50 τ.μ. επί της οδού Ιερού Λόχου Ιαλυσός έναντι ξενοδοχείου Τσίκη.

Πληρ. Γ. Ιωαννίδης
Τηλ. 22307 ή 0932296983

Κερδίστε χρόνο κα εξυπρέτηση

WESTERN UNION MONEY TRANSFER

"The fastest way to send money worldwide."

Αποστολή χρημάτων σ' όλο τον κόσμο

μέσα σε λίγα λεπτά!!!

50.000 καταστήματα
σε 165 χώρες του κόσμου
είναι έτοιμα να σας εξυπηρετήσουν
σε διευρυμένα ωράρια

Γονείς φοιτητών εξωτερικού εμπιστευθείτε μας

PLANET HOLIDAYS
Δημήτρης Τσοπανάκης
Γαλλίας 6 - Ρόδος - Τηλ. 27327

Η ΑΝΑΚΟΙΝΩΣΗ

Η ΠΑΝΕΛΛΗΝΙΑ ΕΝΩΣΗ ΟΠΤΙΚΩΝ ΚΑΙ ,ο Σύλλογος Οπτικών Ρόδου γνωστοποιούν στο κοινό της Ρόδου ότι βάση του νόμου 971/79 και την υπ' αρ. 956/ερ34/87 Νομικής γνωμοδότησης του κράτους ότι τα απορροφητικά γυαλιά ηλίου πωλούνται αποκλειστικά και μόνο από τα οπτικά καταστήματα που ιδρύονται και λειτουργούν σύμφωνα με το νόμο.

Ως εκ τούτου τα οπτικά καταστήματα Ρόδου αρνούνται να παρέχουν επιδιορθώσεις στα γυαλιά "μαϊμούδες" που κυκλοφορούν στην πόλη μας αποβλέποντας έτσι στην προστασία των ματιών του καταναλωτικού κοινού.

ΟΠΤΙΚΑ ΚΑΤΑΣΤΗΜΑΤΑ ΡΟΔΟΥ



WARSTEINER®
η πρώτη μπύρα της Γερμανίας
Η αξεπέραστη μπύρα σε γεύση και ποιότητα
ΤΩΡΑ ΧΩΡΙΣ ΜΕΣΑΖΟΝΤΕΣ ΜΕΓΑΛΕΣ ΠΡΟΣΦΟΡΕΣ
ΤΙΜΕΣ ΕΚΠΛΗΞΗ!
ΑΝΤΙΠΡΟΣΩΠΟΣ ΡΟΔΟΥ: ΙΩΑΝΝΗΣ ΠΕΡΙΔΗΣ
ΓΙΑ ΚΑΘΕ ΠΛΗΡΟΦΟΡΙΑ:
ΑΠΟΘΗΚΗ: ΠΑΡΘΕΝΟΠΗΣ 15, ΤΗΛ.: 34262, 27539 ΟΙΚΙΑ: 85436 FAX: 34262 ΡΟΔΟΣ

