ΕΤΟΣ ΙΔΡΥΣΕΩΣ: 1915
ΙΔΡΥΤΗΣ: ΕΜΜ. ΚΑΛΑΜΠΙΧΗΣ
ΔΙΕΥΘΥΝΤΗΣ: ΑΘ. ΜΑΡΑΣΙΩΤΗΣ

Η ΡΟΔΙΑΚΗ

ΚΥΡΙΑΚΗ
6 ΜΑΪΟΥ 2001
ΑΡ. ΦΥΛΛΟΥ 16.785
ΤΙΜΗ 200 ΔΡΧ.
ΕΥΡΩ 0,59

ΗΜΕΡΗΣΙΑ ΠΡΩΙΝΗ ΕΦΗΜΕΡΙΔΑ ΤΗΣ ΡΟΔΟΥ

ΓΙΑ ΔΡΟΜΟΛΟΓΗΣΗ ΠΛΟΙΟΥ ΣΤΗ ΔΩΔΕΚΑΝΗΣΟ

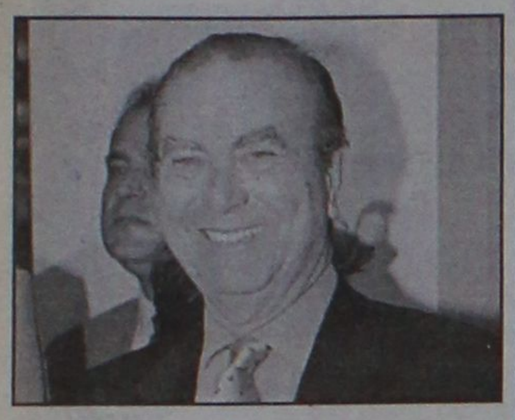

"Απρόθυμος" είναι τώρα ο Παναγόπουλος

Από τα λόγια έως τις πράξεις η απόσταση είναι πολύ μεγάλη. Το ίδιο αυτό ισχύει και για άλλους για το ίδιο θέμα.

ΣΕΛΙΔΑ 9

ΑΠΗΥΔΗΣΑΝ ΚΥΡΙΟΛΕΚΤΙΚΑ ΟΙ ΕΡΓΑΖΟΜΕΝΟΙ



Λουκέτο στα εργαστήρια του ΙΚΑ!

Το προσωπικό όχι μόνο δεν επαρκεί, αλλά δεν καλύπτει ούτε τις βασικές ανάγκες. Δεν αντέχει άλλο και προχωρεί σε κινητοποιήσεις.

ΣΕΛΙΔΑ 7

ΛΟΓΩ ΤΗΣ ΡΕΥΣΤΟΤΗΤΑΣ ΠΟΥ ΕΠΙΚΡΑΤΕΙ ΣΤΟ ΕΣΩΤΕΡΙΚΟ ΤΟΥ ΠΑΣΟΚ

Δεν αποκλείονται ακόμα και εκλογές!



ΠΟΛΥΣΗΜΑΝΤΗ Η ΗΤΤΑ ΣΗΜΙΤΗ ΣΤΟ ΕΚΤΕΛΕΣΤΙΚΟ ΓΡΑΦΕΙΟ

Σε κατάσταση πολιτικής ομηρίας βρίσκεται ο πρωθυπουργός από την Πέμπτη, μετά τη θυελλώδη συνεδρίαση του Ε.Γ. του ΠΑΣΟΚ για το Ασφαλιστικό. Τα ιστορικά στελέχη του κόμματος απορρίπτοντας τις προτάσεις του, έστειλαν στον ίδιο όχι ένα απλό αυστηρό μήνυμα, αλλά τον έθεσαν υπό αμφισβήτηση σε κεφαλαιώδη ζητήματα της ακολουθούμενης πολιτικής.

ΣΕΛΙΔΑ 6

Σύσκεψη στη Νομαρχία με το γ.γ. του ΕΟΤ κ. Ευγ. Γιαννακόπουλο

ΚΕΦΑΛΙΚΟ ευρώ, προς άγρα τουριστών



ΤΡΙΕΤΕΣ ΠΡΟΓΡΑΜΜΑ ΓΙΑ ΜΑΡΤΙΟ ΚΑΙ ΝΟΕΜΒΡΙΟ

Γενικά πάντως για τον τουρισμό οι τοπικοί παράγοντες εμφανίσθηκαν επιφυλακτικοί και συγκρατημένοι.

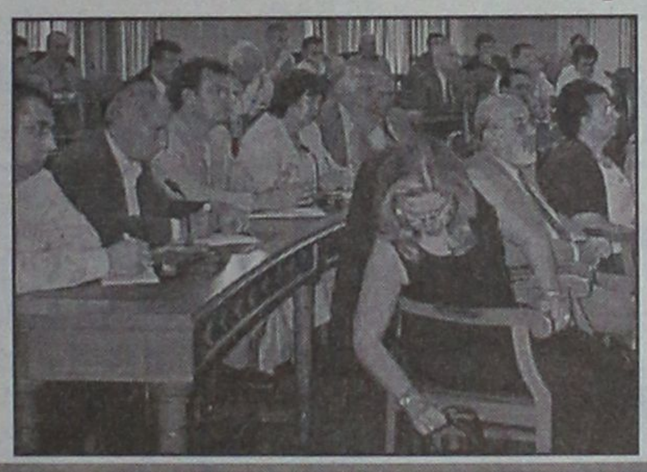

ΚΟΝΤΡΕΣ ΚΑΙ ΥΠΟΣΧΕΣΕΙΣ ΓΙΑ ΑΞΙΟΠΟΙΗΣΗ ΤΟΥ ΓΚΟΛΦ

Οι υποσχέσεις ανανεώθηκαν και συμπληρώθηκαν. Ερίζουν οι Δήμοι Αφάντου και Καλλιθέας για το ...δέρας!

ΣΕΛΙΔΕΣ 4-5

ΓΙΑ ΤΟ ΠΕΣΥ ΔΩΔ/ΣΟΥ ΜΙΑ ΣΤΕΝΗ ΦΙΛΗ ΤΗΣ



Πρότεινε και η σύζυγος(!) του υπουργού

Διαγκωνίζονται πολλοί υποψήφιοι και γι' αυτό καθυστερεί ο διορισμός του οργάνου. Ποιοί πρότειναν ποιούς.

ΣΕΛΙΔΑ 7

Και χωρίς φιλιόκβε!



Η ΝΕΑ ΕΚΠΛΗΞΗ ΑΠΟ ΤΟΝ ΠΑΠΑ

Μετά τη συγγνώμη ο Πάπας απήγγειλε χθες το "Πιστεύω" χωρίς το "Φιλιόκβε", που αποτελεί βασική δογματική διαφορά με την Ορθοδοξία.

ΣΕΛΙΔΑ 3

ΓΕΝΙΚΗ ΚΛΙΝΙΚΗ ΔΩΔΕΚΑΝΗΣΟΥ Α.Ε.
Ναυαρίνου 6, Ρόδος
Τ.Κ. 85-100

ΑΝΑΚΟΙΝΩΣΗ ΑΥΞΗΣΗΣ ΜΕΤΟΧΙΚΟΥ ΚΕΦΑΛΑΙΟΥ

Η Γενική Συνέλευση των μετόχων της εταιρείας "Γενική Κλινική Δωδεκανήσου Α.Ε.", συνελθούσα σε Εκτακτη Γενική Συνέλευση, στις 23 Απριλίου 2001 στη Ρόδο, αποφάσισε την αύξηση του μετοχικού της κεφαλαίου κατά 280.000.000 δραχμές με την έκδοση εικοσιοκτώ χιλιάδων (28.000) νέων ονομαστικών μετοχών ονομαστικής αξίας δέκα χιλιάδων (10.000) δραχμών εκάστης.
Όλοι οι παλαιοί μέτοχοι έχουν την δυνατότητα ασκήσεως του δικαιώματος προτίμησής τους, στην παρούσα αύξηση, μέχρι και τις 5 Ιουνίου του 2001.
Ο κάθε μέτοχος θα μπορεί να καταβάλει το μερίδιο του κεφαλαίου που αναλαμβάνει στην Τράπεζα Εγνατίας, Εθνάρχου Μακαρίου 28, τηλ. 33220 ή στο γραφείο του κ. Λαζάρου Κ. Κασέκα, Αμερικής 22, Ρόδος, τηλ. (0241) 74633, φαξ (0241) 74412
Για περισσότερες πληροφορίες μπορείτε να απευθύνεστε στον κ. Λάζαρο Κ. Κασέκα στο παραπάνω τηλέφωνο και διεύθυνση.

Για το Διοικητικό Συμβούλιο
Ο Πρόεδρος του Διοικητικού Συμβουλίου
Θεώδορος Ευθυμίου, Ιατρός
Ρόδος, 4 Μαΐου 2001

CAPPUCCINO
BOUTIQUE
ΟΛΑ 3.500 ΕΩΣ 5.000
Γ. ΠΑΠΑΝΙΚΟΛΑΟΥ 18–20
Σας καλωσορίζουμε με μεγάλη μας χαρά και σας προσκαλούμε να επισκεφθείτε τους ορόφους του καταστήματός μας. Ελπίζουμε να απολαύσετε το ποτό που σας προσφέρουμε.

AKIS MOTO SHOW
BMW TEST RIDE
ΕΛΑΤΕ ΝΑ ΟΔΗΓΗΣΕΤΕ ΤΙΣ ΚΑΤΑΠΛΗΚΤΙΚΕΣ
F 650 GS
F 650GS-DAKAR
R 1150 GS
R 1150 RT
R 1150 R
C 1200 C
ΣΑΒΒΑΤΟ 5 & ΚΥΡΙΑΚΗ 6 ΜΑΪΟΥ
ΔΗΛΩΣΕΙΣ ΣΥΜΜΕΤΟΧΗΣ
ΤΗΛ. 27827, 76076

ΗΜΕΡΟΛΟΓΙΟ

Κυριακά 6 Μαΐου 2001
του Παραλύτου,
Ιώβ Πολυάθλου
Ανατολή ηλίου: 5.24΄
Δύση ηλίου: 7.20΄
Σελήνη 13 ημερών

ΦΑΡΜΑΚΕΙΑ

Σήμερα διημερεύει το φαρμακείο της Τζήκα-Κατωγά Γεωργίας στην οδό Αννης-Μαρίας 35 και διανυκτερεύει το φαρμακείο της Βασιλοπούλου Ευαγ. στην οδό Ιώνος Δραγούμη 5-7.

ΒΕΝΖΙΝΑΔΙΚΑ

Σήμερα διανυκτερεύουν τα βενζινάδικα: Τζωρτζής Δημ. (Αγ. Φραγκίσκος), Καύσιμα Ρόδου ΕΠΕ (Λ. Καλλιθέας), Παναγιωτίδης Γ. (Κρεμαστή), Πισσαδάκη (Παραδείσι) και Κούτρης Δ. (17ο χιλ. Ρόδου-Λίνδου).

ΛΑΪΚΕΣ ΑΓΟΡΕΣ

Τετάρτη: στο Δημοτικό Νεκροταφείο
Πέμπτη: στην οδό Βύρωνος
Παρασκευή: στην οδό Πτολεμαίων (Ανάληψη)
Σάββατο: στο Δημοτικό Νεκροταφείο.

ΔΡΟΜΟΛΟΓΙΑ ΠΛΟΙΩΝ

Σήμερα αναχωρεί το "ΠΑΤΜΟΣ" στις 14.00 για Κω-Κάλυμνο-Λέρο-Πάτμο-Πειραιά.

ΑΕΡΟΠΟΡΙΚΑ ΔΡΟΜΟΛΟΓΙΑ

ΟΛΥΜΠΙΑΚΗ ΑΕΡΟΠΟΡΙΑ

ΑΠΟ ΡΟΔΟ-ΑΘΗΝΑ
- 07.00 (ΟΑ 701), 10.25 (ΟΑ 703), 17.20 (ΟΑ 711), 20.55 (ΟΑ 715), 23.40 (ΟΑ 717)*

* *(μόνο για 5-4-2001)*

ΑΠΟ ΑΘΗΝΑ-ΡΟΔΟ
- Κάθε μέρα: 05.40, 09.00, 18.50, 21.10
- Τετάρτη: 12.30
- Δευτέρα-Τρίτη-Πέμπτη-Παρασκευή-Σάββατο-Κυριακή 12.45

ΑΠΟ ΡΟΔΟ-ΘΕΣΣΑΛΟΝΙΚΗ
- Δευτέρα-Τετάρτη-Παρασκευή-Κυριακή 18.40

ΑΠΟ ΘΕΣΣΑΛΟΝΙΚΗ-ΡΟΔΟ
- Δευτέρα-Τετάρτη-Παρασκευή-Κυριακή 13.50

ΑΠΟ ΡΟΔΟ-ΗΡΑΚΛΕΙΟ
- Δευτέρα-Τετάρτη-Παρασκευή-Κυριακή 16.10

ΑΠΟ ΗΡΑΚΛΕΙΟ-ΡΟΔΟ
- Δευτέρα-Τετάρτη-Παρασκευή-Κυριακή 17.25

ΑΠΟ ΡΟΔΟ-ΚΑΡΠΑΘΟ
- Κάθε μέρα 10.00
- Τρίτη-Πέμπτη 12.10

ΑΠΟ ΚΑΡΠΑΘΟ-ΡΟΔΟ
- Τρίτη-Τετάρτη-Πέμπτη-Σάββατο 11.00
- Δευτέρα-Παρασκευή-Κυριακή 12.10
Τρίτη-Πέμπτη 14.20

ΑΠΟ ΡΟΔΟ-ΚΑΣΟ
- Δευτέρα-Παρασκευή-Κυριακή 10.00
- Τρίτη-Πέμπτη 12.10

ΑΠΟ ΚΑΣΟ-ΡΟΔΟ
-Δευτέρα-Παρασκευή-Κυριακή 11.35
- Τρίτη-Πέμπτη 13.45

AEGEAN AIRLINES

ΑΠΟ ΡΟΔΟ-ΑΘΗΝΑ
13.10 (Α 3205), 14.10 (Α 3209), 18.20 (Α 3217), 21.20 (Α 3219),
* *(μόνο για 5-4-2001)*

ΑΠΟ ΑΘΗΝΑ-ΡΟΔΟ
Κάθε μέρα 06.20, 12.30, 19.20
Κάθε Δευτέρα-Παρασκευή-Κυριακή σως 14.40.

ΑΠΟ ΡΟΔΟ-ΗΡΑΚΛΕΙΟ
15.20 (Α 3662) *
* *(μόνο για 4-4-2001)*

ΑΠΟ ΗΡΑΚΛΕΙΟ-ΡΟΔΟ
Κάθε Δευτέρα, Παρασκευή, Κυριακή σως 18.00.

ΑΠΟ ΡΟΔΟ-ΘΕΣΣΑΛΟΝΙΚΗ
11.20 (Α 3621) *
* *(μόνο για 3-4-2001)*

ΑΠΟ ΘΕΣΣΑΛΟΝΙΚΗ-ΡΟΔΟ
Κάθε Παρασκευή, Σαββάτο, Κυριακή σως 11.50.

CRONUS

ΑΠΟ ΡΟΔΟ-ΑΘΗΝΑ
- 08.00 (Χ5 381), 21.15 (Χ5383) *
* *(μόνο για 4-4-2001)*

ΑΠΟ ΑΘΗΝΑ-ΡΟΔΟ
Κάθε μέρα 06.30, 19.30

Επώνυμον το ανώνυμον...

Η αμφισβήτηση διαχέεται σ' όλα τα όργανα

Με την περίπτωση του Κ. Σημίτη ισχύει η γνωστή ρήση: "Όλοι φτύνουν και όμως λέει ότι βρέχει..." Στη συνεδρίαση των Νομαρχιακών Οργανώσεων κυριαρχεί το σύνθημα: "Ο Κ. Σημίτης δεν μπορεί" και μόλις προχθές το μέλος της Κ.Ε., η κ. Φραγκιαδάκη, δήλωνε ανοικτά για το πολιτικό πρόβλημα που αντιμετωπίζει το ΠΑΣΟΚ: "Έννοια σας, και τη λύση θα τη δώσουμε εμείς...".

Στις συνεδριάσεις του Εκτελεστικού Γραφείου είναι έκδηλος ο πανικός για το πού οδηγείται το ΠΑΣΟΚ με τον Κ. Σημίτη. "Θ' αφήσουμε το κόμμα να εξαερωθεί;", αναρωτιόταν στην τελευταία συνέντευξή του ο Θ. Πάγκαλος (MEGA). "Μπορεί να υπάρξει κόμμα που πέφτει συνεχώς στο 20%, το 18%, το 15% και θα καθίσουμε με σταυρωμένα χέρια; Ολα θα τα συζητήσουμε και περί ηγεσίας και τα πάντα στο Συνέδριο. Δεν μπορούμε να συζητήσουμε για τη γραμμή και να μη συζητήσουμε τα περί ηγεσίας..."

Στη συνεδρίαση της Κ.Ο. δεν ζήτησαν οι βουλευτές του ΠΑΣΟΚ απλώς ν' αλλάξει η κυβερνητική πολιτική στο θέμα του ασφαλιστικού, αλλά έθεσαν ανοικτά το θέμα εμπιστοσύνης στο πρόσωπο του κ. Σημίτη. "Μέχρι πρότινος αποτελούσε βεβαιότητα για τους πολίτες ότι το ΠΑΣΟΚ και ο Κ. Σημίτης μπορούν. Σήμερα αποτελεί ερώτημα", είπε στην ομιλία του ο καθόλου εχθρικά διακείμενος στον πρωθυπουργό, Ρ. Σπυρόπουλος. Και ο Γιάν. Χαραλαμπόπουλος δεν δίστασε να δείξει τον υπεύθυνο για την κατάσταση στο ΠΑΣΟΚ τα τελευταία χρόνια. "Ο πρωθυπουργός και πρόεδρος του κόμματος έχει την ευθύνη για όσα γίνονται στο ΠΑΣΟΚ".

Σ' όλα τα κυβερνητικά και κομματικά όργανα η αμφισβήτηση στο πρόσωπο του κ. Σημίτη διαχέεται σαν σε συγκοινωνούντα δοχεία και όσοι προσπαθήσουν να τη σταματήσουν; θ' ακολουθήσει η έκρηξη...

Το ένα "φιάσκο" διαδέχεται το άλλο...

Και να 'ταν το Ασφαλιστικό, το μόνο "φιάσκο" της κυβέρνησης εσχάτως. Γίνονται τόσα τελευταία, που εύλογα κάποιος μπορεί να αναρωτηθεί, τί συνέβη.

Μήπως τους υπουργούς τους έπληξε αιφνιδίως κάποια επδημία ανικανότητας, ή πάντα έτσι ήταν αλλά η επιτυχία της ένταξης στην ΟΝΕ συγκάλυπτε την ασχετοσύνη τους;

Γιατί αυτό που έγινε με τον υφυπουργό Εθνικής Άμυνας ότι δεν έχει προηγούμενο στα κοινοβουλευτικά χρονικά της χώρας....

Προχθές λοιπόν ψηφίσθηκε μια τροπολογία με την οποίαν θεσπίζονταν κάποια επιδόματα για τους μετεωρολόγους της ΕΜΥ.

Αφού η διάταξη είχε υπερψηφισθεί, προσήλθε ασθμαίνων ο Δημήτρης Αποστολάκης και ζήτησε να αποσυρθεί η διάταξη γιατί, ισχυρίσθηκε, δεν είχαν...μελετήσει τις δημοσιονομικές επιπτώσεις του μέτρου και συνεπώς δεν υπήρχαν τα χρήματα για την πληρωμή των επιδομάτων...

Δηλαδή, δεν υπήρχε τίποτα, όλα στο πόδι. Επειτα από έντονες διαβουλεύσεις και με παρέμβαση Κακλαμάνη. η διάταξη δεν απεσύρθη. Όμως, το μέγεθος της προχειρότητας και της επιπολαιότητας του υφυπουργού δεν έχει παρόμοιο στην πρόσφατη ιστορία μας, όπως ακόμα και στο προεδρείο της Βουλής έλεγαν οργισμένοι...

Και να 'ταν ο μόνος...



ΔΕΧΟΝΤΑΙ ΤΟ ΚΟΙΝΟ

Ο Νομάρχης δέχεται το κοινό κάθε Τρίτη και Πέμπτη από 11.00-13.00.
Ο αντινομάρχης Δωδεκανήσου κ. Νικόλαος Τατάκης δέχεται το κοινό κάθε Τρίτη και Πέμπτη από 10.00 π.μ.-12 μ.μ.

ΤΑΞΙ

ΡΑΔΙΟ ΤΑΞΙ: 64712-64790

ΧΡΗΣΙΜΑ ΤΗΛΕΦΩΝΑ

ΝΟΣΟΚΟΜΕΙΟ:	80000
ΠΥΡΟΣΒΕΣΤΙΚΗ:	23333
ΛΙΜΕΝΑΡΧΕΙΟ:	22220, 27695
ΒΛΑΒΕΣ Δ.Ε.Η.:	125
ΒΛΑΒΕΣ Ο.Τ.Ε.:	121
ΑΜΕΣΗ ΔΡΑΣΗ:	100
ΒΛΑΒΕΣ ΥΔΡΕΥΣΗΣ:	68750-68755
ΝΟΜΑΡΧΙΑ:	46502
ΠΕΡ/ΚΗ Δ/ΝΣΗ	38174
ΔΗΜΟΣ:	46200
ΔΗΜ. ΕΠΙΧ. ΚΑΘΑΡ.	77600
ΥΠΗΡ. ΑΠΟΚΟΜΙΔΗΣ	61057
ΤΡΟΧΑΙΑ:	26480
ΠΛΗΡΟΦ. Ο.Τ.Ε.:	131
ΔΕΛΤΙΟ ΚΑΙΡΟΥ:	149
ΛΑΧΕΙΑ:	111
ΠΡΟΠΟ - ΛΟΤΤΟ:	111
ΡΟΔΑ:	27462
ΚΤΕΛ:	27706
Ο.Α.Ε.Δ.:	23265
Ι.Κ.Α.:	64912
ΤΑΞ.Υ.:	68701, 68702
ΟΛΥΜΠΙΑΚΗ:	24555
Δ.Α.Ν.Ε.:	43150
ΕΡΓΑΤ. ΚΕΝΤΡΟ:	24730
AIR GREECE	36095
CRONUS AIRLINES	25444
AEGEAN AIRLINES	98345

ΚΤΕΟ

• Μέχρι τις 31 Μαΐου πρέπει να περάσουν από τα ΚΤΕΟ όλα τα οχήματα με συνδυασμό γραμμάτων **ΧΟ 1000-9999**.
Επίσης μέχρι 15 Μαΐου όλα τα οχήματα **με συνδυασμό 2 γραμμάτων ξένων περιοχών** ανεξαρτήτου αριθμού και οχήματος.

ΤΙΜΕΣ ΣΥΝΑΛΛΑΓΜΑΤΟΣ

ΔΟΛΑΡΙΟ Η.Π.Α.	378,148	386,908
ΛΙΡΑ ΑΓΓΛΙΑΣ	542,924	555,510
ΚΟΡΩΝΑ ΔΑΝΙΑΣ	45,280	46,330
ΚΟΡΩΝΑ ΣΟΥΗΔΙΑΣ	37,001	37,859
ΓΙΕΝ ΙΑΠΩΝ.ΠΑ 100 ΜΟΝ.	312,442	319,682
ΦΡΑΓΚΟ ΕΛΒΕΤΙΑΣ	219,019	224,089
ΚΟΡΩΝΑ ΝΟΡΒΗΓΙΑΣ	41,769	42,738
ΛΙΡΑ ΚΥΠΡΟΥ	584,547	598,100
ΔΟΛΑΡΙΟ ΚΑΝΑΔΑ	246,991	252,706
ΔΟΛΑΡΙΟ ΑΥΣΤΡΑΛΙΑΣ	197,022	201,591

Η ΡΟΔΙΑΚΗ
Ημερήσια Εφημερίδα της Ρόδου
Έτος Ιδρύσεως 1915
ΙΔΡΥΤΗΣ
ΕΜΜ. ΚΑΛΑΜΠΙΧΗΣ

ΙΔΙΟΚΤΗΣΙΑ – ΕΚΔΟΣΗ
ΥΙΟΙ Σ. ΤΣΟΠΑΝΑΚΗ
Η. ΚΩΤΙΑΔΗΣ Ο.Ε.

ΔΙΕΥΘΥΝΤΗΣ
ΑΘ. ΜΑΡΑΣΙΩΤΗΣ

ΣΥΝΤΑΞΗ
Σπύρος Παγκάς
Γρηγόριος Πελλός
Λουκάς Μαστής
Μιχάλης Μαστής
ΑΘΛΗΤΙΚΑ
Μανόλης Μπάτης,
Νικήτας Κουσκούσης
Τηλ.: 30831
ΓΡΑΦΕΙΑ ΣΥΝΤΑΞΗΣ
Μάρκου Μαλλιαράκη 9
Τηλ. 24610 - 30865 - 75640
Fax (0241) 75641
ΛΟΓΙΣΤΗΡΙΟ – ΔΙΑΦΗΜΙΣΕΙΣ
Νέα Αγορά 53
Τηλ. 22210 - 75230
Fax (0241) 22471

http://WWW.rodiaki.gr.
Email: tsopd@otenet.gr &
rodiaki@otenet.gr

ΙΤΑΛΙΚΟΣ ΤΥΠΟΣ

Έσπασε ο πάγος...

Σύσσωμος ο ιταλικός τύπος ασχολείται με την επίσκεψη του Πάπα Ιωάννη-Παύλου του Β' στην Αθήνα υπογραμμίζοντας οτι ζήτησε συγνώμη από τους Ορθόδοξους και οτι για πρώτη φορά ο διάλογος μεταξύ των δύο εκκλησιών γίνεται ουσιαστικός.

Συγκεκριμένα η εφημερίδα "Ρεπούμπλικα" με τίτλο "ο Βοϊτίλα αγκαλιάζει τους ορθόδοξους, στον Αρειο Πάγο ζήτησε συγνώμη για την λεπλασία του Βυζαντίου", γράφει πως κατά την άφιξή του στην Αθήνα φίλησε, σε ένδειξη ειρήνης, κλαδιά ελιάς και ενα κομμάτι γής που έφερε μία καλόγρια και οχι οι αρχές. Σημειώνει οτι οταν ο Πάπας ικέτευσε συγγνώμη, ο Χριστόδουλος και η ιεραρχία της ελληνικής εκκλησίας ξέσπασαν σε χειροκροτήματα. Ηταν σαν να έσπασε ο πάγος που θα αρχίσει να λιώνει σιγά-σιγά. Ετσι το κλίμα άρχισε να αλλάζει και να γεννιέται μία συμπάθεια που εγινε αισθητή στον Αρειο Πάγο, με τον γεμάτο αγάπη και προστατευτικό τρόπο, που συνόδευσε ο Χριστόδουλος τον Πάπα.

Η "Κοριέρε ντελα Σέρα" με τίτλο "Ο Πάπας ζήτησε συγνώμη από τους ορθοδόξους. Ο Ελληνας Πατριάρχης τον αγκαλιάζει" σημειώνει οτι ο Ποντίφικας κατόρθωσε να σταματήσει όλες τις διαμαρτυρίες και να αποκομίσει χειροκροτήματα και συγχαρητήρια. Οι καμπάνες δεν χτύπησαν πένθιμα και οι διαδηλώσεις ηταν σχεδόν ανυπαρκτες.

Επίσης σημειώνει οτι δημιουργήθηκε ενα μυστήριο για τον αν τελικά ο Πάπας φίλησε ή όχι ενα κομμάτι γής που του προσέφερε κατά την αφιξη του στο αεροδρόμιο μία καλόγρια. Αλλά δεν εχει καμιά σημασία. Ο γηραιός Ποντίφηκας κατέκτησε όλους, από τον Χριστόδουλο και την πολιτική τάξη, αλλά και τους απλούς ανθρώπους.

Η "Μεσατζέρο" με τίτλο "Σας ζητώ συγνώμη" γράφει οτι με τα χειροκροτήματα της ιεραρχίας το "mea culpa" του Πάπα, δεν διαταράχθηκε από διαδηλώσεις και επεισόδια. Η επίσκεψη αυτή σίγουρα θα βοηθήσει την προσέγγιση των δύο εκκλησιών και θα ανοίξει νέες προοπτικές για την εξομάλυνση των σχέσεων με την Μόσχα.

Ο Πάπας απάγγειλε το "Πιστεύω" ορθόδοξα...

Χωρίς το "φιλιόκβε"!

Έμμεση πρόσκληση στο Χριστοδούλο να επισκεφθεί το Βατικανό

Το κλειστό γυμναστήριο του μπάσκετ στο Ολυμπιακό Στάδιο ήταν γεμάτο από νωρίς χθες το πρωί. Πιστοί στο Καθολικό δόγμα από κάθε γωνιά της Ελάδας ειχαν κατακλύσει το χώρο για να συμπροσευχηθούν με τον πνευματικό τους πατέρα. Μόλις μπήκε ο Πάπας, ο χώρος σείστηκε από τα χειροκροτήματα.Ο Πάπας δεν παρέλειψε να μιλήσει στην ελληνική γλώσσα, να ευλογήσει τους Ελληνες και να ευχαριστήσει τον πρόεδρο της Δημοκρατίας και τον Αρχιεπίσκοπο που του έδωσαν τη δυνατότητα να υλοποιήσει ένα ονειρο της ζωής του, που ηταν να προσκυνήσει και να προσευχηθεί στο χώρο, οπου ο Απόστολος Παύλος εκήρυξε στους αρχαίους Αθηναίους το λόγο του Θεού. Η λειτουργία ολοκληρώθηκε με τους πιστούς να ψάλλουν το Χριστός Ανέστη και τον Εθνικό Υμνο.

Ολοι ηθελαν να προσκυνήσουν το χέρι του ποντίφηκα ενώ κοινώνησαν από τα χέρια των κληρικών που ειχαν τοποθετηθεί σε επίκαιρα σημεία του σταδίου. Ατομα με ειδικές ανάγκες πήραν την ευχή του Ποντίφηκα και κοινώνησαν από τα χέρια του.

Ιδιαίτερη αίσθηση προκάλεσε η απαγγελία του Συμβούλου της Πίστεως χωρίς την προσθήκη του "φιλιόκβε" της βασικής δογματικής διαφοράς Καθολικών-Ορθοδόξων. Δηλαδή οτι το Αγιο Πνεύμα εκπορεύεται και από τον Υιό, οπως πιστεύουν οι Καθολικοί. Ωστόσο η τελευταία σύνοδος στο Βατικανό εχει επιτρέψει τέτοιου είδους ενέργειες και έτσι ψάλλεται ανάλογα με τις περιπτώσεις με η χωρίς το φιλιόκβε.



Τα μέτρα ασφαλείας μέσα και εξω από το Ολυμπιακό Στάδιο ηταν δρακόντεια. Ενα δείγμα ειναι το γεγονός ότι δεν επέτρεψαν στις γυναίκες να έχουν μέσα στο κλειστό γυμναστήριο τσάντες και σε κανένα να εχει μαζί του ούτε ένα μπουκάλι νερό.

Αμέσως μετά την λειτουργία ο Ποντίφηκας αναχώρησε για ατο αεροδρόμιο "Ελευθέριος Βενιζέλος", οπου σε μια μικρή τελετή αποχώρησε και η αυλαία ενός ιστορικού ταξιδιού επεσε.

Στο αεροδρόμιο ηταν εκ μέρους της Πολιτείας ο υφυπουργός Εξωτερικών Γρηγόρης Νιώτης.Εκεί ηταν και οι καθολικοί επίσκοποι και κληρικοί που αποχαιρέτησαν τον πνευματικό τους ηγέτη ο οποίος σε λίγες ωρες θα βρίσκεται στην Δαμασκό συνεχίζοντας να βαδίζει στα ιχνη του Αποστόλου Παύλου. Θα προσκυνήσει στο σημείο της μεταστροφής του αποστόλου των Εθνών, από διώκτη των χριστιανών σε μάρτυρα της Χριστιανοσύνης. Ιδιαίτερη αίσθηση προκάλεσε η άτυπη και έμμεση πρόσκληση του Πάπα στον αρχιεπίσκοπο να επισκεφθείτο Βατικανό.

Σύμφωνα με πληροφορίες σε μια από τις κατ' ιδίαν συνομιλίες τους ο αρχιεπίσκοπος Χριστόδουλος, εξέφρασε την επιθυμία να αποκτήσει η Εκκλησία της Ελλάδος, τμήμα των λειψάνων του Αποστόλου Παύλου και ο Πάπας, φέρεται ότι του είπε να πάει εκείνος στο Βατικανό και να το πάρει.

Και ότι ο Πάπας παρακάλεσε τον Αρχιεπίσκοπο, ο οποίος αναχώρησε χθες για Μόσχα, σε επίσημη επίσκεψη, να μεταφέρει τους χαιρετισμούς του στον Πατριάρχη Αλέξιο ο οποίος άλλωστε εχει αρνηθεί να ικανοποιήσει την επιθυμία του Πάπα να επισκεφθεί την Ρωσική Εκκλησία.

THE BOX

CAPPUCINO

ΖΗΤΟΥΝΤΑΙ

Κοπέλες

για πωλήτριες

Υψηλός μισθός

Πληρ. κ. Γιάννη, τηλ. 31411

κινητό: 0945 158259



Δύο κορυφαία προϊόντα στην κορυφαία...

Οινοθήκη Emery, οινοποιία με παράδοση τριών γενεών, χάρις στο άρτια καταρτισμένο επιστημονικό και τεχνικό προσωπικό και στις τελειοποιημένες σύγχρονες εγκαταστάσεις της, κατορθώνει να παράγει μια πλούσια γκάμα προϊόντων υψηλής ποιότητας με διεθνή αναγνώριση. Τώρα, ένας νέος ξεχωριστός κόσμος σας ανοίγεται με την υπογραφή της Οινοθήκης Emery.

Για σας που η ποιότητα ζωής αφορά την κάθε στιγμή, η Οινοθήκη Emery έφερε δύο νέα προϊόντα: Τη μπύρα KROMBACHER και το μεταλλικό ανθρακούχο νερό APOLLINARIS.

***Η μπύρα KROMBACHER**, παράγεται από νερό που αναβλύζει στην περιοχή των εργοστασιακών εγκαταστάσεων, διαλεγμένους λυκίσκους από τις περιοχές που προέρχονται οι καλύτερες σχετικές φυτοκαλλιέργειες, κριθάρι ζυθοποιίας από θερινό καρπό με διπλό στάχυ καθώς επίσης και δυνατή φρέσκια μαγιά βιολογικής παραγωγής.*

***Το εμφιαλωμένο νερό APOLLINARIS,** είναι το πιο δημοφιλές ανθρακούχο μεταλλικό νερό στην Γερμανία.*

Μια νέα σελίδα ποιοτικής ζωής σας ανοίγεται με τα δύο κορυφαία προϊόντα στην κορυφαία Οινοθήκη Emery.

ΟΙΝΟΘΗΚΗ EMERY

Αυστραλίας 28, 85100 Ρόδος.
Τηλ.: (0241) 29111, 22715, Fax: (0241) 22716

Οι τοπικοί παράγοντες στη σύσκεψη με τον γ.γ. του ΕΟΤ

Επιφυλακτικοί και προβληματισμένοι...

Αντιπαράθεση των δημάρχων Αφάντου και Καλλιθέας για το γκολφ ●Υπόσχεση για δημοπράτηση μέχρι τέλη Ιουνίου

Παρ' όλο που η χθεσινή σύσκεψη με τον Γενικό Γραμματέα του ΕΟΤ κ. Ευγένιο Γιαννακόπουλο είχε συγκεκριμένο θέμα τον χειμερινό τουρισμό ωστόσο δεν απεφεύχθη η αναφορά και σε άλλα μείζονα για τον Ροδιακό τουρισμό θέματα όπως αυτό του γκολφ Αφάντου και της Καλλιθέας καθώς και σε άλλα που απασχολούν τους εδώ τουριστικούς παράγοντες και μάλιστα δεν ήταν λίγες οι φορές που ο κ. Γενικός δήλωνε ότι δεν πρόκειται για θέματα της αρμοδιότητάς του.

Σε αρκετές περιπτώσεις η ατμόσφαιρα θύμιζε ανάλογες συσκέψεις προηγούμενων ετών καθώς τα θέματα που τέθηκαν έμοιαζαν να...είχαν βγει με καρμπόν από περασμένες συσκέψεις. Ακόμα, **παρά τις θετικές εξαγγελίες του κ. Γενικού οι τοπικοί παράγοντες ήταν ιδιαίτερα επιφυλακτικοί ως προς τα λεγόμενά του και αρκετοί άσκησαν έντονη κριτική για τις ενέργειες που γίνονται στον τουριστικό τομέα.**

Χαρακτηριστικό είναι αυτό που είπε **ο πρόεδρος της ΕΞΡ κ. Βασίλης Μηναΐδης ο οποίος απευθυνόμενος προς τον κ. Γιαννακόπουλο του είπε "μας έχετε παρουσιάσει μία ειδυλλιακή κατάσταση του ελληνικού τουρισμού αλλά δεν είναι έτσι". Ο ΕΟΤ, συνέχισε ο κ. Μηναΐδης είναι διαλυμένος επί έξι χρόνια και δεν έχετε πει ξεκάθαρα αν θα μείνει εδώ η έδρα της Περιφέρειας.**

Ο κ. Μηναΐδης έθεσε ακόμη το θέμα της αστεριοποίησης των ξενοδοχείων ενώ τόνισε ότι θα έχουμε πρόβλημα και με το θέμα του υγραερίου.

ΓΚΟΛΦ ΑΦΑΝΤΟΥ

Ο κ. Γενικός αναγνώρισε την υποχρέωση που είχε αναλάβει απέναντι στ' Αφάντου για το γκολφ και δήλωσε ότι **προχθές (σ.σ. την Πέμπτη) παρεδόθη στην εταιρεία Ελληνικά Τουριστικά Ακίνητα ο πλήρης φάκελος του διαγωνισμού για το γκολφ Αφάντου και υπάρχει η δέσμευση ο διαγωνισμός αυτός να είναι "στον αέρα", δηλαδή στις εφημερίδες, πριν από την 1η Ιουλίου του τρέχοντος έτους και μέχρι τον Σεπτέμβριο του 2001 θα μπορούν να υποβάλλονται οι προτάσεις.**

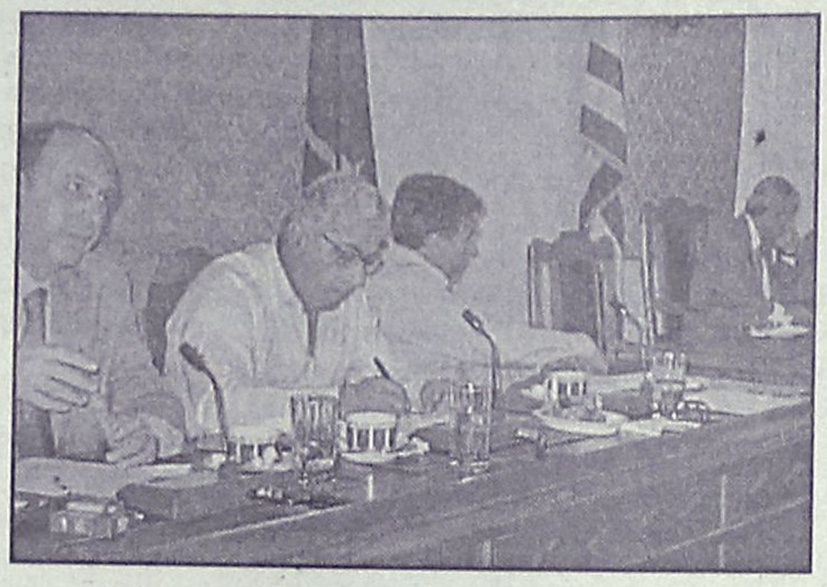

Το θέμα αυτό προκάλεσε αντιπαράθεση ανάμεσα στον δήμαρχο Καλλιθέας και τον δήμαρχο Αφάντου. Ο κ. Ιατρίδης παρατήρησε ότι το γκολφ δεν ανήκει στον



Δήμο Αφάντου αφού ο Δήμος Καλλιθέας έχει 700 στρέμματα και απαιτούν επί ίσοις όροις μεταχείριση και ενημέρωση. Λίγο αργότερα ήρθε η απάντηση του κ. Σταυρή ο οποίος δήλωσε ότι τον ξενίζει η προσπάθεια από διάφορους για την απάλειψη του γεωγραφικού προσδιορισμού του γκολφ και ο κ. Ιατρίδης ανταπάντησε ότι ο Δήμος Αφάντου δεν μπορεί να κινηθεί στο γκολφ μόνος του επειδή τα 700 στρέμματα είναι του Δήμου Καλλιθέας και γι' αυτό προτίθενται να μπλοκάρουν οποιαδήποτε διαδικασία εάν δεν είναι παρόν.

ΚΑΛΛΙΘΕΑ

Την αντίδραση του κ. Ιατρίδη προκάλεσε δήλωση του κ. Γενικού ότι η Καλλιθέα είναι μία υποχρέωση που εκπλήρωσαν επειδή τελείωσε και παραχωρήθηκε στο Δήμο.

"Μια ιστορία και μία αμαρτία" χαρακτήρισε το θέμα της Καλλιθέας ο κ. Ιατρίδης και είπε ότι μετά από 1,5 χρόνο που έχει εγκατασταθεί ο εργολάβος οι υπηρεσίες του ΕΟΤ δεν έχουν δώσει ακόμη εντολή.

Αυτό που ζητούν είναι να ξεκαθαρίσει η εργολαβία του ΕΟΤ και να υπάρξει παρέμβαση στην ΕΤΑ για να προχωρήσει η διαδικασία υπογραφής σύμβασης με τον Δήμο όχι για 25 αλλά για 50 χρόνια.

ΑΛΛΑ ΘΕΜΑΤΑ

Σύμφωνα με τον κ. Γιαννακόπουλο, όλες οι αρμοδιότητες του ΕΟΤ (αδειοδοτήσεις, έλεγχος, εγκρίσεις) μεταφέρονται στις περιφέρειες για αποκέντρωση ενώ ιδρύεται γραμματεία τουρισμού στο υπουργείο Ανάπτυξης και ο ΕΟΤ γίνεται μικρότερος.

Ο κ. Γεωργιάδης έθεσε το θέμα της δυνατότητας ν' αλλάξουν τα ξενοδοχεία χρήση δίχως την καταβολή προστίμου και ο κ. Γενικός είπε ότι ήδη επεξεργάζονται σχετικό πρόγραμμα.

Ομόφωνο ήταν, τέλος, το αίτημα για ανωτατοποίηση της ΑΣΤΕΡ τόσο από τους βουλευτές όσο και από τον δήμαρχο Ροδίων.

40 ευρώ ανά τουρίστα για τους μήνες Μάρτιο και Νοέμβριο

Κεφαλική επιδότηση

Τριετές πρόγραμμα, ξεκινά από φέτος 15 Οκτωβρίου

"Εάν ένας προορισμός μπορούσε να κάνει πραγματικότητα την επιμήκυνση της τουριστικής περιόδου, αυτός είναι η Ρόδος" δήλωσε χθες από τη Ρόδο όπου βρισκόταν ο Γενικός Γραμματέας του ΕΟΤ κ. Ευγένιος Γιαννακόπουλος ανακοινώνοντας ένα τριετές επιδοτούμενο πρόγραμμα χειμερινού τουρισμού κατά την μαραθώνια σύσκεψη που πραγματοποιήθηκε στο νομαρχιακό μέγαρο παρουσία των εκπροσώπων του τουριστικού κυκλώματος της περιοχή μας, της τοπικής αυτοδιοίκησης και διαφόρων φορέων.

Όπως ανακοίνωσε ο κ. Γιαννακόπουλος, **το βασικό είναι ότι η πολιτεία αποφασίζει να επιδοτήσει-επιχορηγήσει την κάθε άφιξη οργανωμένου ταξιδιού, κατά τους μήνες Μάρτιο και Νοέμβριο, με 40 ευρώ ανά άφιξη. Αυτή είναι μία επιδότηση που η πολιτεία θα αποδώσει στους οργανωτές των ταξιδιών με βάση τον αριθμό των αφίξεων.**

Το πρόγραμμα αυτό ισχύει από τις 15 Οκτωβρίου έως τις 30 Νομεβρίου και από την 1η Μαρτίου έως τις 15 Απριλίου κάθε έτους. Πρόκειται, δηλαδή, για ένα πρόγραμμα τριών μηνών έτσι ώστε οι αγορές τόσο του εσωτερικού όσο και του εξωτερικού να βρουν τον χρόνο που τους ταιριάζει για να οργανώσουν τη δραστηριότητά τους.

Το πρόγραμμα έχει διάρκεια τρία χρόνια και ξεκινά την εφαρμογή του από τις 15 Οκτωβρίου του τρέχοντος έτους. Συγχρόνως υποστηρίζεται από ένα πρόγραμμα συνδιαφήμισης το οποίο προτείνει ο τουρ-οπερέτορ με τη συμμετοχή του ΕΟΤ στις δαπάνες διαφήμισης.

- Το πρόγραμμα επιμήκυνσης θα δομηθεί σε επιμέρους προγράμματα ανά τουριστική αγορά και έτος, **καλύπτεται από το Κοινοτικό Πλαίσιο Στήριξης και έχει έναν προϋπολογισμό 13.000.000 ευρώ για την τριετία.**

Ο κ. Γενικός, όμως επέστησε την προσοχή σε μία βασική προϋπόθεση για να λειτουργήσει το πρόγραμμα αυτό το οποίο χαρακτήρισε "ένα απλό σχέδιο" που έχει δουλευτεί, μία προϋπόθεση η οποία δεν υπήρχε σε παρόμοιες προσπάθειες που έγιναν τα προηγούμενα χρόνια και ίσως να υφίστατο στην περίπτωση της Ρόδου.

Αυτά είναι **ότι πρέπει κατά την περίοδο αυτή να υπάρχει ζωντανός τουριστικός προορισμός. Δηλαδή είναι απαραίτητο να λειτουργεί η πόλη και γενικά το σύστημα ώστε να υπάρχει τουριστικό προϊόν.**

- Όπως υπογράμμισε ο κ. Γιαννακόπουλος, δεν μπορεί να περιμένουμε να λειτουργήσει ένα πρόγραμμα αυτόματα εάν δεν υπάρχει καλή οργάνωση στον ίδιο τον τουριστικό προορισμό. Το πρόγραμμα αυτό ισχύει για όλη τη χώρα και όταν ολοκληρωθεί θα μπορούν να έχουν ουσιαστικά συμπεράσματα για την επιμήκυνση της τουριστικής περιόδου.

Η πόλη, λοιπόν, πρέπει να έχει ανοιχτά τα εστιατόρια της, τα μαγαζιά της αλλά και να διοργανώνει εκδηλώσεις κοινωνικού χαρακτήρα, δημιουργώντας έτσι εκ νέου τουριστικό προϊόν, κάτι στο οποίο, βέβαια, η Ρόδος έχει προϊστορία στην πιλοτική δραστηριότητα του χειμερινού τουρισμού. Η Ρόδος είναι πάρα πολύ κοντά στο να δουλέψει τα επόμενα χρόνια για 12 μήνες, είπε χαρακτηριστικά ο κ. Γιαννακόπουλος.

Κατάμεστη ήταν η αίθουσα του νομαρχιακού συμβουλίου στην οποία πραγματοποιήθηκε χθες η σύσκεψη με τον Γενικό Γραμματέα του ΕΟΤ κ. Ευγένιο Γιαννακόπουλο η οποία διήρκησε πάνω από τέσσερεις ώρες. Συγκεκριμένα παρόντες ήταν:

Οι βουλευτές Δωδεκανήσου κ.κ. Κοσμάς Σφυρίου, Βασίλης Παπανικόλας και Αριστοτέλης Παυλίδης, ο νομάρχης Δωδεκανήσου κ. Σάββας Καραγιάννης, ο δήμαρσις Ροδίων κ. Γιώργος Γιαννόπουλος, ο δήμαρχος Καλλιθέας κ. Γιάννης Ιατρίδης, ο δήμαρχος Ιαλυσού κ. Στέργος Στάγκας, ο δήμαρχος Αφάντου κ. Σταύρος Σταυρής, οι αντινομάρχες Δωδεκανήσου κ.κ. Χατζής Χατζηευθυμίου και Νίκος Τατάκης, ο αντιδήμαρχος το Δήμου Λινδίων κ. Αντώνης Χατζηιωάννου, ο αντιδήμαρχος του Δήμου Ροδίων κ. Μανόλης Σαββής, ο πρόεδρος του Δωδεκανησιακού Οργανισμού Τουρισμού κ. Μανόλης Καμπουρόπουλος, αρκετοί νομαρχιακοί σύμβουλοι και από τα νησιά κ.ά.

Όπως ήταν αναμενόμενο στη σύσκεψη μετείχαν σύσσωμοι οι εκπρόσωποι του τουριστικού κυκλώματος της περιοχής μας αλλά και διαφόρων φορέων. Εκεί ήταν:

Η διευθύντρια του ΕΟΤ Δωδεκανήσου κ. Στέλλα Καραβοκύρου, ο πρόεδρος της Ένωσης Ξενοδόχων Ρόδου και της ΠΟΞ κ. Βασίλης Μηναΐδης, τα μέλη του Δ.Σ. της ΕΞΡ κ.κ. Γιώργος Γεωργιάδης και Λευτέρης Βογιατζής, ο πρόεδρος της Ένωσης Πρακτόρων κ. Τσαμπίκος Μοσχάτος, ο πρόεδρος του ΕΒΕΔ κ. Γιώργος Καραγιάννης, η πρόεδρος της Ένωσης Ξενοδόχων Κω κυρία Κυπραίου, ο διευθυντής της ΑΣΤΕΡ κ. Θανάσης Στάμος, η πρόεδρος της Ένωσης ιδιοκτητών ενοικιαζομένων δωματίων κύρια Πόπη Μαχραμά, εκπρόσωποι των ξεναγών, του συλλόγου γραφείων ενοικιάσεων αυτοκινήτων, του ΤΕΕ, μαθητές των Σχολών τουριστικών επαγγελμάτων κ.ά.

Ο πρόεδρος της Ένωσης Ξενοδόχων Ρόδου και της ΠΟΞ, κ. **Βασίλης Μηναΐδης,** είπε για το θέμα αυτό ότι είμαστε η χειρότερη ευρωπαϊκή χώρα όσον αφορά στον χειμερινό τουρισμό τη στιγμή που η Ισπανία και η Τουρκία έρχονται πρώτες.

Ο αντινομάρχης Δωδεκανήσου κ. **Χατζής Χατζηευθυμίου** σχετικά με τα κίνητα που χρειάζεται η Ρόδος για να γίνει πραγματικότητα ο χειμερινός τουρισμός ανέφερε, μεταξύ άλλων, τα παρακάτω:

- Επιδότηση της εργασίας αντί της ανεργίας. Όλες οι τουριστικές επιχειρήσεις που θα αποσχολούν το προσωπικό τους κατά την χειμερινή περίοδο θα επιδοτούνται κατά 50%, ποσό που θα πρέπει να καλύψει ο ΟΑΕΔ, διότι ούτως ή άλλως το δίδει σήμερα, χωρίς παραγωγή, στην ανεργία.
- Ελεύθερη είσοδος στους αρχαιολογικούς χώρους (Υπουργείο Πολιτισμού).
- Από την Ολυμπιακή Αεροπορία μείωση των ναύλων εσωτερικού κατά 50%
- Μείωση των δημοτικών τελών και της ύδρευσης κατά 50%
- Οργάνωση από τον Δήμο εκδηλώσεων κάθε βράδυ, σινεμά-ταινίες καλής ποιότητας, φολκλορικοί χοροί, διάφορες εκδηλώσεις
- Τα Τουριστικά Γραφεία να μειώσουν τις τιμές τους για μεταφορές και εκδρομές και να περιοριστούν στο λειτουργικό κόστος μόνο.
- Οι ξεναγοί να μειώσουν τις τιμές τους κατά 30% τουλάχιστον.
- Τα εστιατόρια να μειώσουν τις τιμές τους κατά 20% τουλάχιστον

Ο πρόεδρος του ΠΡΟΤΟΥΡ κ. **Μπάμπης Παλογιαννίδης** είπε ότι καταρχάς το πρόγραμμα φαίνεται να είναι θετικό αλλά δεν θα πρέπει να αποκλείει τις προσπάθειες που έχουν γίνει μέχρι τώρα ενώ ανέφερε ότι για τις ενέργειες που έχουν γίνει για τον χειμερινό τουρισμό, για τη Ρόδο, έχει επιβαρυνθεί ο Δήμος Ροδίων.

- Ο δήμαρχος Ροδίων, κ. **Γιώργος Γιανόπουλος,** είπε ότι για την περίοδο πριν τον Μάρτιο ο Δήμος έχει ξεκινήσει θεσμούς που φέρνουν κόσμο και για τον λόγο αυτό θα πρέπει να διαχειριστούμε το θέμα κάπως αλλιώς.

Όσον αφορά στους βουλευτές Δωδεκανήσου που ήταν παρόντες, ο κ. **Κοσμάς Σφυρίου** είπε ότι είναι θετικό ότι γίνονται προσπάθειες για την επιμήκυνση της τουριστικής περιόδου αλλά εκτιμά ότι το ποσόν είναι μικρό και δεν θ' αποτελέσει σοβαρό κίνητρο. Ο κ. **Αριστοτέλης Παυλίδης,** από την πλευρά του, ευχήθηκε να αποδώσει το πρόγραμμα αλλά χαρακτήρισε την προσπάθεια "δειλή και άτολμη". Ο κ. **Βασίλης Παπανικόλας,** τέλος, είπε μεταξύ άλλων ότι η επέκταση της τουριστικής περιόδου είναι διαφορετική για κάθε νησί. Όσο για τις εξαγγελίες του κ. Γιαννακόπουλου, επεσήμανε ότι δεν αρκεί αλλά είναι το πρώτο βήμα μετά από άκαρπες συζητήσεις πολλών χρόνων.



Γρίβα 8, Ρόδος
Τηλ.: 0241/34110 & Fax: 35982
ANIMALE FASHION HELLAS L.T.D.
ΑΠΟΚΛΕΙΣΤΙΚΟΙ ΕΙΣΑΓΩΓΕΙΣ ΓΙΑ ΤΗΝ ΕΛΛΑΔΑ


Μελέτη Κατασκευή Συντήρηση
Κήπων & Πάρκων
- Λειτουργική & αισθητική οργάνωση εξωτερικών χώρων
- Εργασίες διαμόρφωσης
- Εγκατάσταση συστημάτων αυτόματου ποτίσματος
- Φύτευση, εγκατάσταση χλοοτάπητα
- Μεταφυτεύσεις μεγάλων φοινικόδεντρων
- Συντήρηση κήπων

ΚΗΠΟΤΕΧΝΙΑ
ΑΡΧΙΤΕΚΤΟΝΙΚΗ ΚΗΠΩΝ
Απολλωνίων 27 Ρόδος, τηλ & fax: (0241)73.332
κιν: 0945 85.19.97, 0977 50.97.29, www.kipotexnia.gr

SALOTTI by PROTEAS
Με τη σιγουριά του επώνυμου...
Μοναδικές προσφορές στους δερμάτινους καναπέδες μας




ΑΦΟΙ ΚΕΛΗ Ο.Ε.
Αθηνών 36 Τ.Κ. 85100, Ρόδος,
Τηλ: (0241) - 66865 - FAX: 67207 -
www.proteas.gr ,
email: kelis_bros@hotmail.com
leather & fabric collection
Στις τιμές συμπεριλαμβάνεται ΦΠΑ

Πρώτη φορά εισέπραξε κατηγορηματική άρνηση από το Ε.Γ.

Μεγάλη η ήττα του κ. Σημίτη

Σε περιπέτειες μπαίνει το ΠΑΣΟΚ μετά τη θυελλώδη συνεδρίαση του Ε.Γ.

Σε μπούμεραγκ κατέληξε τελικά η προσπάθεια Σημίτη να απεγκλωβιστεί από το αδιέξοδο που δημιούργησαν οι λανθασμένοι χειρισμοί για το ασφαλιστικό. Τουναντίον με την επιπόλαιη κίνηση να προτείνει χωρίς προηγούμενη ενημέρωση των ενδιαφερομένων, τη σύσταση ομάδας διαχείρισης κρίσεων, διεύρυνε το χάσμα μεταξύ του ίδιου του Πρωθυπουργού και των κορυφαίων στελεχών και αναζοπύρωσε τη φλόγα της αμφισβήτησης στο εσωτερικό του κυβερνώντος κόμματος.

Είναι αξιοσημείωτο ότι για πρώτη φορά πρόεδρος του ΠΑΣΟΚ υπέστη τέτοια ηχηρή πολιτική ήττα από τη συντριπτική πλειοψηφία των μελών του κορυφαίου καθοδηγητικού οργάνου του κόμματος, τα οποία εξανέστησαν με την πρόταση που κατέθεσε ο κ. Σημίτης στο Εκτελεστικό Γραφείο.

Ξεχωριστή σημασία επίσης έχει και η διαπίστωση ότι από τη δίνη της αντίδρασης δεν ξέφυγε ούτε ο δεινός-μέχρι προχθές-ισορροπιστής και "γεφυροποιός", Κώστας Λαλιώτης, στον οποίο φέρεται να ανήκει η πατρότητα της ιδέας.

Ενώ είναι δεδομένο πως η αντίδραση των περισσοτέρων μελών του ΕΓ οφείλεται σε μεγάλο βαθμό σε δύο ακόμη παράγοντες:

Αφενός μεν, στο ότι αυτή η ιδέα εκπονήθηκε στην κλειστή σύσκεψη που έγινε στο σπίτι του υπουργού ΠΕΧΩΔΕ στα Δολιανά με τη συμμετοχή των Π. Ευθυμίου και του δημοσιογράφου Γ. Πρετεντέρη.

Αφετέρου δε, στο γεγονός ότι αυτή η πρόταση είχε διαρρεύσει την ημέρα της συνεδρίασης του ΕΓ σε μερίδα του Τύπου.

Είναι χαρακτηριστικό, πως η Βάσω Παπανδρέου σε έντονο ύφος ζήτησε εξηγήσεις από τον Κ. Σημίτη: "Δε μπορεί να μαθαίνω μια τέτοια πρόταση στην οποία θέλετε να συμμετέχω από τις εφημερίδες!". Εκείνη τη στιγμή ο Πρωθυπουργός φάνηκε να εκπλήσσεται, διαβεβαιώνοντας τα μέλη του ΕΓ ότι είχε εξουσιοδοτήσει τον γραμματέα του κόμματος να τους ενημερώσει γι' αυτή την πρωτοβουλία από την περασμένη Δευτέρα.

Το βαρύ κλίμα και η αμηχανία που επικρατεί στο Μαξίμου, είναι η παραδοχή κορυφαίου κυβερνητικού στελέχους, όταν τέθηκε το ερώτημα "και τώρα τι κάνετε;".

"Η κρίση διαχέεται, το πρόβλημα, η ένταση και η εσωστρέφεια διευρύνεται" απάντησε, αποκλείοντας ταυτόχρονα το ενδεχόμενο ανασχηματισμού.

"Η κατάσταση δεν μαζεύεται πια. Μια εντυπωσιακή κίνηση όπως ένας ανασχηματισμός, θα εξαϋλωθεί μέσα σε λίγα 24ωρα" τόνιζε με εμφανή τα σημάδια της απογοήτευσης.

Ως εκ τούτου, ουδείς είναι σε θέση να προβλέψει την επόμενη κίνηση του οποίου έχουν προκαλέσει την δυσφορία ακόμη και στενών του συνεργατών οι οποίοι ανήκουν στη χορεία των "εκσυγχρονιστών".

Ενώ δεν είναι λίγοι εκείνοι οι οποίοι έσπευσαν να κάνουν λόγο για "καθεστώς πολιτικής ομηρίας του Πρωθυπουργού από τους κορυφαίους".

"Αν δε μπορεί να περάσει στο ΕΓ ούτε μια απλή πρόταση για την αντιμετώπιση κρίσεων, έχει χάσει τον έλεγχο" εκτιμούσαν στελέχη που χαρακτηρίζονται ως μετριοπαθή. Το βέβαιο είναι ότι από χθες, τίποτε πλέον δεν είναι όπως παλιά στο κυβερνών κόμμα.

Πολιτική ρευστότητα προκαλεί η άσχημη κατάσταση στο ΠΑΣΟΚ

Δεν αποκλείονται ακόμα και εκλογές!

Άγνωστο πού θα οδηγήσει η πολιτική αποκαθήλωση Σημίτη από τους κορυφαίους "συνεργάτες" του μέσα στο κόμμα

Ραγδαίες εξελίξεις στο ΠΑΣΟΚ και στο πολιτικό σκηνικό προβλέπουν ξένοι, αλλά και η πλειονότητα των στελεχών της βάσης του Κινήματος, στελέχη που έχουν αντιληφθεί πλέον την πλήρη κατάρρευση των κυβερνητικών πολιτικών και αναζητούν σε άλλους χώρους αξιόπιστη πολιτική έκφραση.

Λίγες ώρες μετά το ηχηρό ράπισμα προς τον Σημίτη με την απόρριψη της κίνησης για "τρόικα", τα στελέχη της βάσης του ΠΑΣΟΚ μιλούν για "πολιτική αποκαθήλωση" του πρωθυπουργού και του χρεώνουν εξολοκλήρου "τη διάχυση ευθυνών που επιχείρησε να κάνει για να αποποιηθεί των αποτυχημένων πολιτικών του επιλογών".

Μετά την αναδίπλωση σε κυβερνητικό επίπεδο με το Ασφαλιστικό ήρθε και η πολιτική αναδίπλωση με τα όσα συνέβησαν στην προχθεσινή συνεδρίαση του Εκτελεστικού Γραφείου.

Η βάση του ΠΑΣΟΚ που τονίζει ότι "τους πήραμε χαμπάρι πλέον", εκτιμά πως από το "όλοι μαζί" του Μαρτίου η κατάσταση οδηγείται στο "όλοι εναντίον όλων".

Σε αυτό το σκηνικό οδηγήθηκε το ΠΑΣΟΚ με την "πλήρη κατάρρευση των νεοφιλελεύθερων και κοινωνικά ανάλγητων επιλογών", με την "πιστοποίηση της ανικανότητας Σημίτη, που προβλήθηκε επικοινωνιακά ως ο ικανός διαχειριστής".

Δύο είναι τα σημαντικά σημεία της παρούσας πολιτικής συγκυρίας για το κυβερνών κόμμα, υπογραμμίζουν τα στελέχη της βάσης του ΠΑΣΟΚ και καλά πληροφορημένες κυβερνητικές πηγές.

"Το πρώτο δεν είναι τόσο όξυνση της πολιτικής ρευστότητας όσο ότι η κυβέρνηση εμφανίζεται όμηρος και εγκλωβισμένη των επιλογών της σε όλο το φάσμα της πολιτικής, μιας πολιτικής που στερείται παντελώς οράματος.

Το δεύτερο, εξίσου σημαντικό, είναι τα μηνύματα που μεταδίδουν οι ξένες πρεσβείες από την

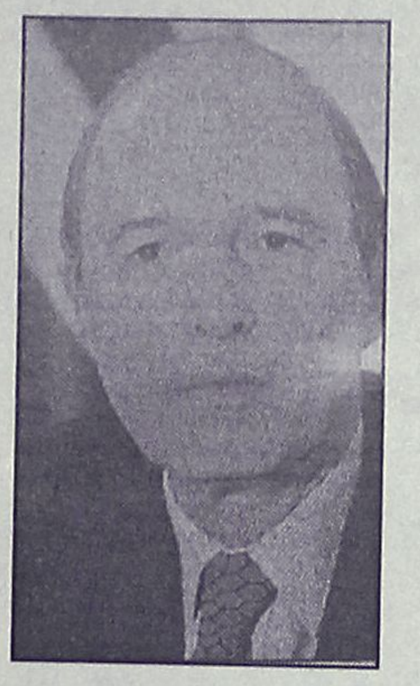

Αθήνα στις πρωτεύουσες των χωρών τους.

Μηνύματα τα οποία περιέχουν δυσοίωνες εκτιμήσεις για τις προοπτικές της κυβέρνησης και προβλέψεις για ραγδαίες εξελίξεις στο εσωτερικό του ΠΑΣΟΚ και το ευρύτερο ελληνικό πολιτικό σκηνικό.

Εξελίξεις με όλα τα ενδεχόμενα ανοιχτά, ακόμη και αυτό των πρόωρων εκλογών στις οποίες θα συρθεί ο Σημίτης υπό την αφόρητη πίεση των γεγονότων".

- Τα στελέχη της βάσης του ΠΑΣΟΚ, που έχουν φτάσει στο σημείο "να μη θέλουν ούτε να ακούσουν για ΠΑΣΟΚ" και αναζητούν έκφραση σε άλλους αξιόπιστους και προοδευτικούς χώρους", μιλούν για το κε-

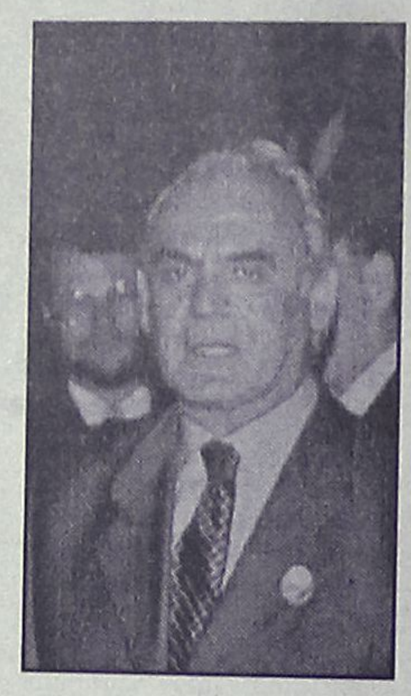

φαλαιώδες ζήτημα εμπρός στο οποίο βρίσκονται το κόμμα και η κυβέρνηση:

" Η εμμονή στις ίδιες επιλογές (που προέβαλε και ο Σημίτης στην Κοινοβουλευτική Ομάδα) οδηγεί με μαθηματική ακρίβεια σε συντηριτική πολιτική εξέλιξη και ανοίγει το δρόμο στη Ν.Δ. Την ίδια ώρα, η απάντηση-διέξοδος προς προοδευτικότερες πολιτικές εξελίξεις σκοντάφτει στην αναξιοπιστία των ηγετικών στελεχών του ΠΑΣΟΚ (αυτών που στηρίζουν τον Σημίτη) και στη δέσμευση του νέου Συντάγματος για την αλλαγή του εκλογικού νόμου".

Τα ίδια στελέχη εκτιμούν ότι "και στα μέτωπα που έχει ανοίξει το ΠΑΣΟΚ με



την κοινωνία, αλλά και στα μεγάλα ζητήματα που έρχονται, όπως ο τρομονόμος, η εισοδηματική πολιτική, το φορολογικό και οι ιδιωτικοποιήσεις, τα εμπόδια είναι ανυπέρβλητα, καθώς απέναντι από τους κυβερνώντες βρίσκεται σύσσωμη η ελληνική κοινωνία ανεξαρτήτως πολιτικών φρονημάτων".

ΤΑΒΕΡΝΑ - ΕΣΤΙΑΤΟΡΙΟ
Το ΤΖΑΚΙ
Συνεχίζει τη λειτουργία του με τον ΑΝΔΡΕΑ στην κουζίνα. Συντροφιά με ποικιλία εκλεκτών μεζέδων και κρέατα μόνο ΝΤΟΠΙΑ στα κάρβουνα, σε περιβάλλον οικογενειακό με ζωντανή μουσική για αξέχαστα βράδια.
Η αίθουσα διατίθεται για αρραβώνες - γάμους - βαπτίσεις
ΛΕΩΦ. ΙΑΛΥΣΟΥ 80, ΙΞΙΑ • ΡΕΖΕΡΒΕ: (0241) 90604
ΚΙΝ. 0945 944155

ΝΤΥΝΟΥΜΕ ΤΟΝ ΕΠΑΓΓΕΛΜΑΤΙΚΟ ΣΑΣ ΧΩΡΟ
ΚΟΥΒΕΡΤΕΣ
Ολόμαλλες φλοκάτες και κουβέρτες σε άπειρα σχέδια και χρώματα για να επενδύσετε ζεστά και καλαίσθητα την επιχείρηση σας.
-Φλοκάτη 3.700 δρχ το κιλό
-Κουβέρτα 160x235 19.800 δρχ
ΜΟΚΕΤΕΣ
Μοκέτες ειδικών απαιτήσεων που κατασκευάζονται από οικολογικές πρώτες ύλες, τεχνητές ίνες ή 100% μαλλί με δυνατότητα παραγγελίας ειδικών σχεδίων.
Μοκέτα εισαγ. 3.800 δρχ τ.μ.
ΠΑΡΚΕΤΑ
Κλασικά παρκέτα καρφωτά και τα έτοιμα γαλλικά παρκέ BERRY FLOOR κατάλληλα για κατοικίες και επαγγελματικούς χώρους.
Κοστίζουν από 5.800 δρχ τ.μ.
ΠΕΡΣΙΔΕΣ
Για την εσωτερική επένδυση των παραθύρων του επαγγελματικού σας χώρου επιλέξτε περσίδες που συνδυάζουν την ποιότητα την τεχνολογική υπεροχή και την άψογη εμφάνιση!
Οριζ. περσίδα από 5.900 δρχ τ.μ.
Danezis
ΧΕΙΡΟΠΟΙΗΤΑ ΧΑΛΙΑ, ΧΑΛΙΑ ΜΗΧΑΝΗΣ
ΜΟΚΕΤΕΣ, ΠΕΡΣΙΔΕΣ, ΞΥΛΙΝΑ ΠΑΤΩΜΑΤΑ
Καρπάθου 21-23 (πεζόδρομος Μαντράκι)
Τηλ. 30976

ΟΙ ΕΡΓΑΖΟΜΕΝΟΙ ΣΤΟ ΙΚΑ



Θα βάλουν λουκέτο στο ακτινολογικό και μικροβιολογικό

Έμειναν "τρεις κι' ο κούκος"!

"Λουκέτο" απειλούν να βάλουν οι εργαζόμενοι στο ακτινολογικό και μικροβιολογικό τμήμα του ΙΚΑ Ρόδου αν η διοίκηση του Οργανισμού δεν προχωρήσει σε σύντομο χρονικό διάστημα στη πλήρωση των κενών θέσεων που προβλέπονται από τον Οργανισμό λειτουργίας τους.

Σήμερα στο ακτινολογικό υπηρετεί μόνο μία εμφανίστρια ενώ έπρεπε να υπάρχουν τέσσερις και στο μικροβιολογικό δύο παρασκευάστριες αντί των πέντε που προβλέπει ο κανονισμός.

Στο μικροβιολογικό είχε αποσπασθεί από άλλη περιοχή μία παρασκευάστρια για δύο μήνες αλλά πριν λίγες ημέρες έληξε η απόσπασή της και επέστρεψε στη...βάση της.

Η έλλειψη προσωπικού έχει σαν αποτέλεσμα να δημιουργείται ένταση μεταξύ του προσωπικού αλλά και των ασφαλισμένων ιδίως τους θερινούς μήνες και τούτο γιατί εκτός από τους μόνιμους κατοίκους του νησιού μιας έχουμε και τους αλλοδαπούς και ημεδαπούς τουρίστες καθώς και τους εργαζόμενους που το χειμώνα επιστρέφουν στα μέρη τους.

Στο μεταξύ σε στασιμότητα εξακολουθεί να βρίσκεται το θέμα της μεταστέγασης των υπηρεσιών στο παλαιό νοσοκομείο αν και οι αρμόδιοι γνωρίζουν ότι οι χώροι στο σημερινό κτίριο δεν μπορούν να εξυπηρετήσουν ούτε τους υπαλλήλους, ούτε τους ασφαλισμένους.

Για να διορισθεί προσωπική φίλη της στο ΠΕΣΥ

Πρόταση έκανε και η σύζυγος του υπουργού!

Ποιοί προτάθηκαν από τη Ν.Ε. του ΠΑΣΟΚ και τους βουλευτές

Τα βάσανα δεν έχουν τελειωμό στο τοπικό ΠΑΣΟΚ. Την ώρα που πάει να κλείσει η μια πληγή ανοίγει η άλλη ενώ όλα δείχνουν ότι οι καυγάδες θα συνεχισθούν και για άλλα εκκρεμεί θέματα τα οποία πολλοί ξαναθυμήθηκαν και προωθούν λύσεις της αρεσκείας τους τώρα που η κατάσταση είναι ρευστή και οι πιθανότητα συμβιβασμού είναι περισσότερες από κάθε άλλη περίοδο.

Πριν ακόμη κοπάσει ο θόρυβος από την "μη επίσκεψη" του κυβερνητικού κλιμακίου στη Ρόδο, τα στελέχη που ΠΑΣΟΚ βρίσκονται και πάλι στα χαρακώματα έτοιμα για έναν πόλεμο που όλοι προβλέπουν ότι θα ξεσπάσει!

Αιτία αυτή τη φορά ο διορισμός μελών στο Περιφερειακό Συμβούλιο Υγείας η συγκρότηση του οποίου καθυστερεί ακριβώς λόγω των έντονων διαφωνιών και αντιδράσεων που έχουν ήδη εκδηλωθεί.

Τα πράγματα μάλιστα γίνονται πιο δύσκολα για την τοπική οργάνωση του ΠΑΣΟΚ και οι αντιδράσεις άρχισαν να πέρνουν τη μορφή χιονοστιβάδας από τη στιγμή που έγινε κατανοητό ότι υπάρχει περίπτωση να μην διορισθεί τελικά κανένα κομματικό στέλεχος στο ΠΕΣΥ.

Όπως είναι γνωστό εκτός



από τους εκπροσώπους φορέων (Νομαρχία, ΤΕΔΚΔ, Ιατρικός Σύλλογος, Σύλλογος Εργαζομένων στο Νοσοκομείο) στο ΠΕΣΥ θα διορισθούν τρία μέλη με απόφαση του υπουργείου Υγείας από τα οποία τα δύο θα προέρχονται από τη Ρόδο και το ένα από το Βόρειο Συγκρότημα.

Ρωτήθηκαν λοιπόν Νομαρχιακή Επιτροπή και βουλευτές που κατέθεσαν τις προτάσεις τους. Όμως τα πράγματα εξελίσσονται εντελώς διαφορετικά. Σύμφωνα με πληροφορίες στην όλη διαδικασία μπερδεύτηκε και η σύζυγος του υπουργού Υείας κ. Παπαδοπούλου η οποία επιμένει στον διορισμό της προσωπικής της φίλης αρχαιολόγου κ. Ντέλλα, η οποία σημειωτέον δεν ανήκει στό ΠΑΣΟΚ.

Την ίδια ώρα ο ίδιος ο υπουργός, παραγγέλει ότι ακολουθώντας την πολιτική της "δέσμευσης" θα διορίσει στο ΠΕΣΥ στέλεχος που δεν ανήκει στο ΠΑΣΟΚ. Στο πλαίσιο μάλιστα αυτό της επιθυμίας του, έγινε μια πρώτη κρούση στον αντιδήμαρχο Ρόδου κ. Μανώλη Σαββή.

Δηλαδή, αν οι πληροφορίες αυτές που και έγκυρες είναι και δεν διαψεύδονται από κανέναν επιβεβαιωθούν, τότε στο ΠΕΣΥ δεν θα υπάρχει στέλεχος του ΠΑΣΟΚ απ' αυτά που προτάθηκαν.

Και μια τέτοια εξέλιξη σίγουρα θα προκαλέσει όχι πλέον γκρίνια, αλλά οξύτατες αντιδράσεις.

ΠΟΙΟΙ ΠΡΟΤΑΘΗΣΑΝ

Ακόμα όμως και αν ο κ. Παπαδόπουλος... ικανοποιήσει εν μέρει τα όργανα και τους βουλευτές του κόμματος του , οι κόντρες δεν θα λείψουν αφού ο καθένας θέλει τον δικό του άνθρωπο.

Για το ΠΕΣΥ προτάθηκαν:

• Από τη Νομαρχιακή Επιτροπή οι κ. Γρ. Μοράρης, Γ. Πόκιας και Μιχ. Μπαλάνος.

• Από τον κ. Σκανδαλίδη: Ο κ. Αριστοτέλης Ηρακλείδης Δημοτικός Σύμβουλος Ρόδου.

• Από τον κ. Σφυρίου: Ο κ. Κυριάκος Παπασάββας.

• Από τον Βασ. Παπανικόλα: Ο κ. Γρηγόρης Μοράρης.

• Από τον κ. Δημ. Κρεμαστινό: Ο κ. Γ. Ροδίτης.

Η σύνθεση του ΠΕΣΥ θα ανακοινωθεί μέσα στις επόμενες μέρες.

Ταβέρνα ΑΦΡΟΔΙΤΗ

"...την χάναμε αμπέλι!"





Έτσι λέμε στην Κύπρο ότι "φάγαμε πολύ καλά"!

Έτσι θα πείτε κι εσείς αν δοκιμάσετε την θεσπέσια κυπριακή κουζίνα στην **Ταβέρνα Αφροδίτη** του Ξενοδοχείου Διόνυσος!

Εδώ θα έχετε την ευκαιρία να απολαύσετε νοστιμότατους κυπριακούς μεζέδες όπως σεφταλιές, κλέφτικο, κούπες, Τταφάς, αφέλεια, χαλούμι, λούτζα, δάχτυλα κυριών, μπουρέκι με ανθότυρο και ψητά κρέατα φτιαγμένα **όλα από Κύπριο μάγειρα και αυθεντικά υλικά από την Κύπρο.**

ΞΕΝΟΔΟΧΕΙΟ ΔΙΟΝΥΣΟΣ

ΦΑΝΕΡΩΜΕΝΗ ΙΞΙΑ ΤΗΛ. (0241) 23021/5 - Τ.Θ. 241

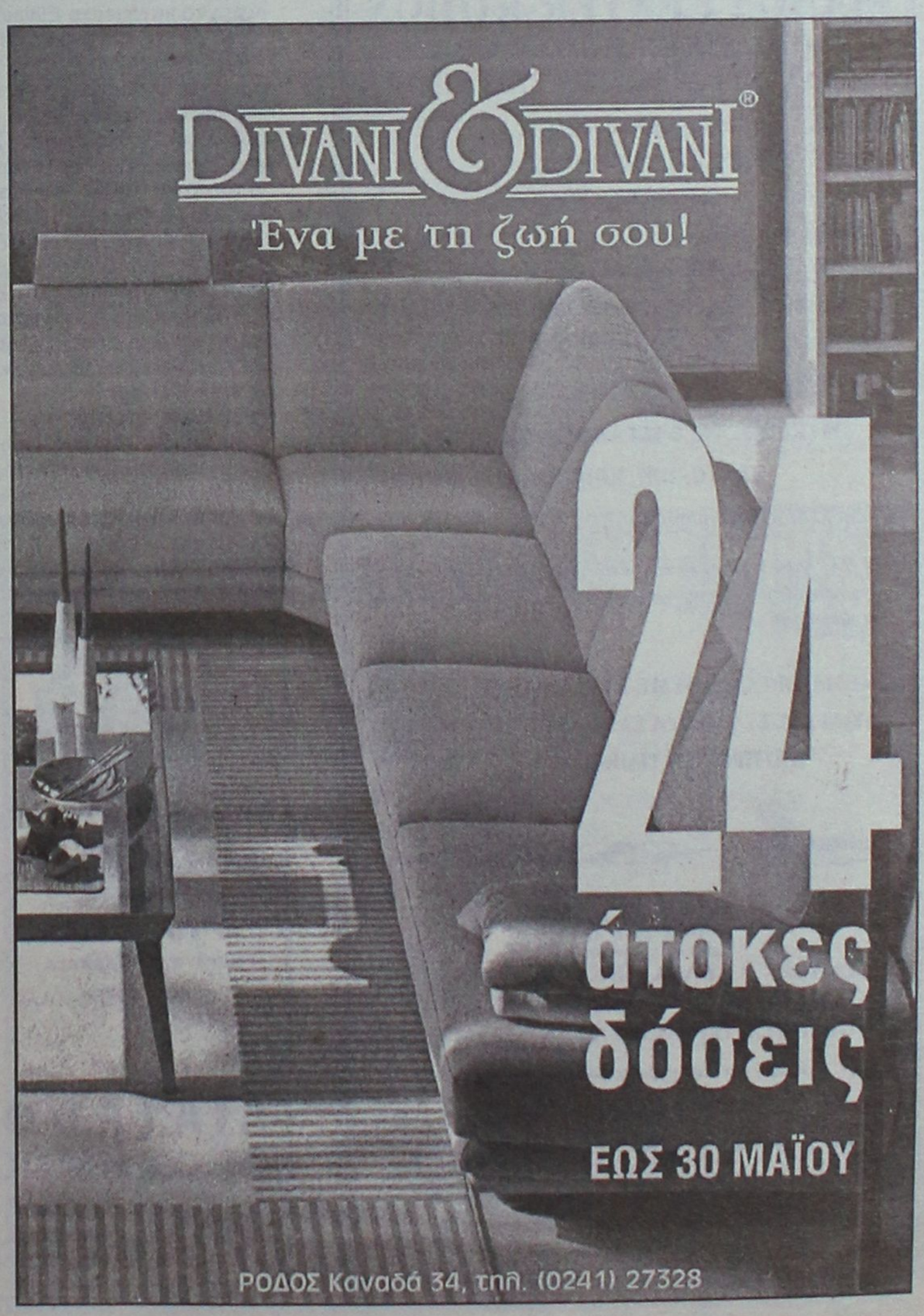

Η υποψηφιότητα Τόουλου για τη δημαρχία της Νότιας Ρόδου

Με αντίπαλο και ένσταση!

Θα συνεχισθεί το σήριαλ!..

Συνεδριάζει αύριο το απόγευμα στις 6 η πλειοψηφία του Δημοτικού Συμβουλίου Νότιας Ρόδου προκειμένου να εκλέξει τον νέο δήμαρχο. Την πρόσκληση της σύγκλησης της πλειοψηφίας υπέγραψε προχθές ο πλειοψηφών σύμβουλος και εκτελών χρέη δημάρχου κ. Μανώλης Λέργος μετά την κοινοποίηση της γνωμάτευσης του Νομικού Συμβουλίου του Κράτους το οποίο άναψε το πράσινο φως για την υποψηφιότητα του Δημοτικού Συμβούλου και προέδρου του Τοπικού Συμβουλίου Αρνίθας κ. Γιάγκου Τόουλου.

Ωστόσο ο κ. Γιάγκος Τόουλου δεν θα είναι ο μοναδικός υποψήφιος. Χθες ανακοίνωσε και επίσημα την υποψηφιότητά του για τη θέση του δημάρχου, ο Δημοτικός Σύμβουλος της πλειοψηφίας και πρώην κοινοτάρχης Κατταβιάς κ. Νίκος Ζανετάκης.

Πληροφορίες που επιβεβαιώνονται από πολλές πλευρές αναφέρουν ότι από τους 13 συμβούλους της πλειοψηφίας οι 8 έχουν ήδη συμφωνήσει να στηρίξουν την υποψηφιότητα του κ. Γιάγκου Τόουλου, ο οποίος και θα είναι, εκτός απροόπτου, ο διάδοχος του κ. Φίλιππου Αντωναρά στο Δήμο Νότιας Ρόδου.

Ωστόσο η εκλογή του κ. Τόουλου θα πρέπει να περάσει και από άλλες "διαδικασίες", αφού ήδη έχει ετοιμασθεί η ένσταση που θα κατατεθεί σε περίπτωση εκλογής του.

Την ένσταση, σύμφωνα με πληροφορίες, θα υπογράψουν δημοτικοί σύμβουλοι, αλλά και αναπληρωματικοί του συνδυασμού του κ. Φίλιππου Αντωναρά, οι οποίοι υποστηρίζουν ότι υπάρχει κώλυμα εκλογιμότητας για τον κ. Τόουλου, αλλά και για την αντικατάστασή του στο Τοπικό Συμβούλιο Αρνίθας.

Οπως και να έχουν τα πράγματα δηλαδή, το σήριαλ "Δήμος Νότιας Ρόδου", θα μας απασχολεί ακόμα για αρκετό χρονικό διάστημα.



Η ΕΤΑΙΡΙΑ "ΚΟΛΟΣΣΟΣ Α.Ε."

Προ των πυλών του Χρηματιστηρίου

ΕΧΕΙ ΟΛΕΣ ΤΙΣ ΠΡΟΫΠΟΘΕΣΕΙΣ

Η εταιρία "Κολοσσός Α.Ε." του κ. Τ. Μαραβέλια βρίσκεται προ των πυλών του Χρηματιστηρίου, μαζί με άλλες οκτώ εταιρίες που δραστηριοποιούνται στον ξενοδοχειακό τομέα.

Προτεραιότητα -όπως προβλέπεται από τη χρηματιστηριακή νομοθεσία- για την εισαγωγή τους στο ΧΑΑ διαθέτουν όσες κατατάχτηκαν στις κατηγορίες "Δ΄ ζώνη αναπτυξιακού νόμου" και "εξαγωγικές -συναλλαγματοφόρες", ικανοποιώντας στη δεύτερη περίπτωση το κριτήριο πραγματοποίησης συναλλαγματικών εσόδων ίσων ή μεγαλύτερων του 40% των συνολικών ετησίων εσόδων.

Στις κατηγορίες αυτές έχουν ενταχθεί οι Διβάνη-Garavel, Ξενοδοχειακές Επιχειρήσεις Βαρδή Α.Ε.-Πεντελικόν, Ξενοδοχεία Χανδρή, Αγάπη Beach και **Κολοσσός Α.Ε.**

Η εταιρεία "Κολοσσός Α.Ε.", έχει στην ιδιοκτησία της ένα από τα μεγαλύτερα συγκροτήματα της Ρόδου, το Α΄ κατηγορίας "Colossos Beach". Η εταιρεία κατέχει επίσης εκτάσεις 25 στρεμμάτων σε παραλιακή περιοχή, για την οποία σχεδιάζεται η ανέγερση πολυτελούς ξενοδοχείου δυναμικότητας 400 δωματίων. Επιπλέον, Η Κολοσσός Α.Ε. έχει άλλα 68 στρέμματα γης, όπου προγραμματίζεται η ανέγερση πρότυπου τουριστικού χωριού.

Πρόσφατα πάντως ναυάγησαν τα σχέδια εξαγοράς της επιχείρησης από τον κυπριακό όμιλο Louis.

Τα κέρδη προ φόρων για το 2000 ξεπέρασαν στα 660 εκατ. δρχ. (1,8 εκατ. ευρώ). Η εταιρεία έχει καταθέσει από τον Ιούνιο του 2000 αίτηση εισαγωγής στο ΧΑΑ με αναδόχους την Εμπορική Τράπεζα και τη Marfin ΑΕΠΕΥ. Θα εκδοθούν 2.265.500 νέες μετοχές για τη δημόσια εγγραφή της εταιρείας.

Υπενθυμίζεται ότι η πλειοψηφία των μετόχων της "Κολοσσος Α.Ε." συμφωνήθηκε να πωληθεί σε εταιρεία Κυπριακών συμφερόντων και μάλιστα προς τούτο καταβλήθηκε προκαταβολή έναντι του συμφωνηθέντος τιμήματος. Η συμφωνία όμως αυτή δεν υλοποιήθηκε λόγω αθέτησης ουσιαστικών όρων της και η υπόθεση εκκρεμεί στο Δικαστήριο. Σε πρώτο βαθμό η Δικαιοσύνη δικαίωσε τον κ. Τ. Μαραβέλια.

Ανεξάρτητα όμως απ' αυτό η πορεία της "Κολοσσός Α.Ε." προς το Χρηματιστήριο συνεχίζεται κανονικά.

Στις παραστάσεις της Έλλης Παρασκευά

Κατάμεστο το Εθνικό

Στο κατάμεστο Εθνικό Θέατρο δόθηκε προχθές Παρασκευή η πρεμιέρα της παράστασης "ΧΟΡΟΣ και ΘΕΑΜΑ 2001" της Σχολής Χορού Ελλης Παρασκευά. Η παράσταση ενθουσίασε μικρούς και μεγάλους που χειροκρότησαν θερμά όλα τα παιδιά της Σχολής και τους συντελεστές. Σήμερα Κυριακή στις 7.30 το βράδυ δίνεται η τελευταία παράσταση.

Στο πρώτο μέρος της παράστασης παρουσιάζονται 10 χορογραφίες με θέματα από τη θάλασσα και γενικό τίτλο "Θαλασσινές εικόνες". Στο δεύτερο μέρος οι μεγαλύτερες μαθήτριες της Σχολής παρουσιάζουν χορογραφίες από διαφορετικά είδη χορού (Σύγχρονο, Jazz, Caracter Κλασικό Μπαλέτο). Η παράσταση κλείνει με αποσπάσματα από το πολύ γνωστό έργο του κλασικού ρεπερτορίου "Λίμνη των Κύκνων" σε μουσική Τσαϊκόφσκι και χορογραφία Μάριους Πετιπά.

Συντελεστές είναι:

- Χορογραφίες: Ελλη Παρασκευά, Rossitsa Banova, Φωτεινή Τερρανόβα, Ναταλί Σέρβου
- Μουσική επιμέλεια: Αντώνης Κιζούλης
- Κοστούμια: Μιχάλης Σδούγκος, Marco Griniani
- Σκηνικά: Μαρία Υψηλάντη

Και βέβαια οι μεγάλοι πρωταγωνιστές τα πάνω από 160 παιδιά που χορεύουν στη σκηνή του Εθνικού Θεάτρου.

MANOS CENTER RODOS
ΜΟΝΑΔΙΚΕΣ ΠΡΟΣΦΟΡΕΣ
ΓΙΑ ΑΤΟΜΙΚΑ ΤΑΞΙΔΙΑ!!!

- **Παρίσι** 5 ημέρες από **138.000** δρχ.
- **Λονδίνο** 4 ημέρες από **137.000** δρχ.
- **Ρώμη** 5 ημέρες από **138.000** δρχ.
- **Αγία Νάπα - Κύπρος** 5 ημέρες από 92.500 δρχ.
- **Βιέννη** 4 ημέρες από **161.000** δρχ.
- **Βουδαπέστη** 5 ημέρες από 136.000 δρχ.
- **Λάρνακα** 5 ημέρες από **79.000** δρχ.

ΕΠΙΣΗΣ ΚΑΝΟΥΜΕ ΚΡΑΤΗΣΕΙΣ ΓΙΑ ΞΕΝ/ΧΕΙΑ ΣΤΗ ΜΥΚΟΝΟ, ΚΩ, ΘΕΣΣΑΛΟΝΙΚΗ, ΑΘΗΝΑ, ΣΑΝΤΟΡΙΝΗ, ΚΡΗΤΗ κ.ά.

Και πολλοί άλλοι προορισμοί!!!!

** Οι παραπάνω τιμές είναι κατ' άτομο σε δίκλινο και περιλαμβάνουν αεροπορικά εισιτήρια από Ρόδο χωρίς φόρους αεροδρομίων*

ΑΚΟΜΑ, ΟΡΓΑΝΩΝΟΥΜΕ ΤΟ ΓΑΜΗΛΙΟ ΤΑΞΙΔΙ ΣΑΣ ΣΤΑ ΜΕΤΡΑ ΣΑΣ ΚΑΙ ΣΤΗΝ ΠΙΟ ΠΡΟΣΙΤΗ ΤΙΜΗ!!!



CHARTERS
ΓΑΛΛΙΑ - ΑΓΓΛΙΑ - ΒΕΛΓΙΟ - ΙΤΑΛΙΑ - ΟΛΛΑΝΔΙΑ - ΓΕΡΜΑΝΙΑ - ΑΥΣΤΡΙΑ
*** ΤΙΜΗ ΤΣΑΡΤΕΡ ΓΙΑ ΑΓΓΛΙΑ ΑΠΟ 20.000 δρχ.***
** Η τιμή δεν περιλαμβάνει φόρους αεροδρομίων*

MANOS CENTER RODOS
ΣΤΑΜΑΤΗΣ ΧΑΤΖΗΛΑΖΑΡΟΥ
Κ. ΠΑΛΑΜΑ 7-9, ΡΟΔΟΣ
ΤΗΛ.: 0241-25400 ΦΑΧ: 0241 24401

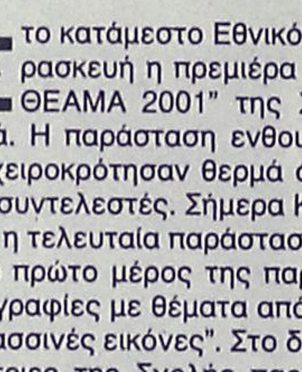

...μαζί μπορούμε να το αλλάξουμε!!!

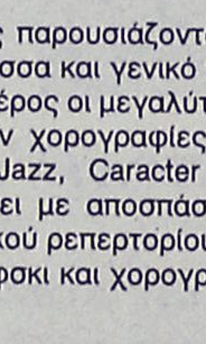

Αν δεν σας αρέσει αυτό που βλέπετε στον καθρέφτη...

ΔΙΑΤΡΟΦΟΛΟΓΙΚΟ ΒΙΟΧΗΜΙΚΟ ΚΕΝΤΡΟ
Πουλλή Ματίνα
Ατταβύρου 33-35, Ρόδος ☎ 76830
E-mail:diatrof@yahoo.com

Pellos Travel

Σε συνεργασία με το Σύλλογο Εκπαιδευτικών Πρωτοβάθμιας Εκπαίδευσης και Προσχολικής Αγωγής διοργανώνει:

ΕΚΔΡΟΜΗ ΡΟΔΟΣ - ΜΑΡΜΑΡΙΣ - ΕΦΕΣΟΣ - ΣΜΥΡΝΗ - ΠΕΡΓΑΜΟΣ - ΑΪΒΑΛΙ
από 2/06/01-4/06/01
ΤΡΙΗΜΕΡΟ ΤΟΥ ΑΓΙΟΥ ΠΝΕΥΜΑΤΟΣ

- **2/06/01:** Αναχώρηση από Ρόδο στις 07.00 για Μαρμαρίς. Άφιξη στο Μαρμαρίς. Επιβίβαση σε πούλμαν και αναχώρηση για Σμύρνη. Άφιξη στην Σμύρνη το μεσημέρι. Τακτοποίηση στο Ξενοδοχείο. Απόγευμα ξενάγηση στη Σμύρνη και βόλτα στην αγορά για ψώνια. Επιστροφή στο ξενοδοχείο. Δείπνο. Το βράδυ προαιρετική διασκέδαση σε κέντρο Oriental Show (χορός της κοιλιάς).
- **3/06/01:** Πρωινό. Αναχώρηση για Πέργαμο και Αϊβαλί. Επίσκεψη στην πόλη της Περγάμου στους Αρχαιολογικούς χώρους της Περγάμου, Ακρόπολη ναός Αθηνάς, Αγορά, Βιβλιοθήκη, Ρωμαϊκά λουτρά, Θέατρο της Περγάμου. Αναχώρηση για Αϊβαλί. Άφιξη στο Αϊβαλί το μεσημέρι. Περιήγηση ξενάγηση στην πόλη. Επιστροφή στη Σμύρνη το απόγευμα. Δείπνο. Διαν/ση.
- **4/06/01:** Πρωινό. Αναχώρηση για Εφεσο. Άφιξη στην Εφεσο. Επίσκεψη στο ναό της Αρτέμιδος, Σπίτι της Παναγίας, αρχαία Εφεσος, Ωδείο, ναός του Ανδριανού, αγορά, βιβλιοθήκη, μεγάλο Θέατρο κ.λπ. Αναχώρηση για Μαρμαρις, άφιξη στο Μαρμαρίς και αναχώρηση για Ρόδο, αργά το απόγευμα. Άφιξη στη Ρόδο. Τέλος εκδρομής.

Τιμή συμμετοχής: 39.000 δρχ. το άτομο
σε δίκλινο και σε τρίκλινο
σε μονόκλινο 10.000 δρχ. επιβάρυναη

δωρεάν 0-2 ετών
50% 2-12 ετών

Στην τιμή περιλαμβάνονται:
1. Εισιτήρια Ρόδος-Μαρμαρίς-Ρόδος με δελφίνι
2. 2 πρωινά (μπουφέ) - 2 δείπνα
3. Δωμάτια δίκλινα και τρίκλινα σε ξενοδοχεία 3***
4. Μεταφορές με κλιματιζόμενα πούλμαν
5. Ξεναγήσεις στην ελληνική γλώσσα από διπλωματούχο ξεναγό
6. Ταξιδιωτική ασφάλεια
7. Συνοδός του γραφείου

Δεν περιλαμβάνεται:
1. Εισιτήρια των εισόδων σε αρχαιολογικούς χώρους
2. Φόροι εισόδου και εξόδου - Visa
3. Προαιρετική διασκέδαση σε κέντρο
4. Φιλοδωρήματα, τηλέφωνα

Για κρατήσεις και πληροφορίες:
Pellos Travel
ΛΕΩΦΟΡΟΣ ΚΑΛΛΙΘΕΑΣ 125, ΦΑΛΗΡΑΚΙ, ΡΟΔΟΣ
ΤΗΛ.: 0241 87615, 86298 • FAX: 0241 87616, κιν. 0945 949399
ή στο τηλ. 62245, κ. Ράπτη



Πολλοί πήραν άδειες σκοπιμότητας, αλλά...

Απρόθυμος τώρα ο Παναγόπουλος για Δωδεκάνησο!

Συγκεκριμένα πλέον τα πλάνα εταιριών για συνεργασίες, εν όψει της απελευθέρωσης της ακτοπλοΐας

Σε νέα φάση εισέρχονται οι "ναυμαχίες" που διεξάγονται μεταξύ των ακτοπλοϊκών ομίλων, με στόχο την αναδιανομή των μεριδίων αγοράς στις ακτοπλοϊκές γραμμές του Αιγαίου και κυρίως στις γραμμές-φιλέτα: της Κρήτης, των Κυκλάδων, της Δωδεκανήσου και του Βορειοανατολικού Αιγαίου.

Καθοριστικής σημασίας για την έκβαση των "ναυμαχιών" αυτών θα είναι, από τη μία το σχεδόν έτοιμο νομοθετικό πλαίσιο που θα διαμορφώνει τους νέους όρους και τις προϋποθέσεις δραστηριοποίησης των εταιρειών του κλάδου και, από την άλλη, οι συμφωνίες συνεργασίας που κυοφορούνται στους κόλπους των τριών μεγάλων ακτοπλοϊκών ομίλων, των Επιχειρήσεων Αττικής-Γραμμές Στρίντζη, των Μινωικών Γραμμών-MFD και της ΑΝΕΚ-ΝΕΛ-ΔΑΝΕ. Οι πρώτες κινήσεις των ομίλων αναμένεται να εκδηλωθούν στο αμέσως προσεχές διάστημα και οπωσδήποτε λίγο πριν από την έναρξη της θερινής περιόδου, η οποία θα είναι και η προτελευταία πριν από την επίσημη απελευθέρωση της ακτοπλοϊκής αγοράς του Αιγαίου, τον Νοέμβριο του 2002.

Ηδη οι διοικήσεις τους περιμένουν τον υπουργό Εμπορικής Ναυτιλίας να ανοίξει πλήρως τα χαρτιά του σε ό,τι αφορά το μείζον θέμα των αδειών σκοπιμότητας και το κόστος που αυτές συνεπάγονται, προκειμένου να αποφασίσουν αν θα κάνουν χρήση ή όχι των αδειών που έχουν λάβει κατά καιρούς.

- Οπως επισημαίνουν στελέχη των ακτοπλοϊκών εταιρειών, η προβλεπόμενη, σε περίπου ενάμιση χρόνο, κατάργηση των αδειών σκοπιμότητας έχει αποδυναμώσει ήδη στην πράξη το εν λόγω καθεστώς και κατά συνέπεια "δεν υπάρχει λόγος να βιαστούμε να κάνουμε χρήση των αδειών που πήραμε εκταμιεύοντας δεκάδες εκατομμύρια δραχμές που είμαστε υποχρεωμένοι να καταβάλλουμε για το κόστος τους".

Παράλληλα, όμως, η απροθυμία των Ελλήνων ακτοπλόων να αξιοποιήσουν τις άδειες σκοπιμότητας που έχουν ήδη λάβει οφείλεται και στη διατήρηση σε υψηλά επίπεδα των τιμών των υγρών καυσίμων, γεγονός που ενισχύει το ρίσκο δραστηριοποίησής τους σε νέες γραμμές.

Πάντως, παρά την απροθυμία τους, οι ακτοπλοϊκές εταιρείες δεν έχουν παγώσει πλήρως τα σχέδιά τους να μπουν σε νέες γραμμές, προκαλώντας έτσι νέο γύρο αντιπαραθέσεων. Μάλιστα, η πρώτη κόντρα έχει ήδη εκδηλωθεί με επίκεντρο τη διαφαινόμενη είσοδο των Μινωικών Γραμμών στη γραμή Πειραιά-Χίου-Μυτιλήνης, την οποία μέχρι στιγμής εκμεταλλεύεται αποκλειστικά η Ναυτιλιακή Εταιρεία Λέσβου.

- Ο κρητικός όμιλος σχεδιάζει να δρομολογήσει στην εν λόγω γραμμή το Ε/Ο πλοίο "Φαίδρα", το οποίο έχει αποσύρει, για τον σκοπό αυτό, από τις γραμμές της Αδριατικής.

Η πρόθεση του υπουργείου Εμπορικής Ναυτιλίας να εγκρίνει την δρομολόγηση του συγκεκριμένου πλοίου, παρά το γεγονός ότι είναι ηλικίας 27 ετών, έχει προκαλέσει τις έντονες αντιδράσεις της διοίκησης της ΝΕΛ, η οποία κινείται προς πάσα κατεύθυνση με στόχο να εμποδίσει την είσοδο των κρητικών στα "χωρικά της ύδατα" υποστηρίζοντας ότι η μέχρι πρόσφατα πολιτική του υπουργείου Εμπορικής Ναυτιλίας συνδύαζε την δρομολόγηση πλοίων σε νέες γραμμές με την ηλικία τους η οποία δεν μπορούσε να υπερβαίνει τη δεκαετία.

Παράλληλα, η διοίκηση της ΝΕΛ απειλεί με αντίποινα τις Μινωικές Γραμμές προγραμματίζοντας την δρομολόγηση του νεότευκτου πλοίου της "Κεντέρης", που πρόκειται να παραληφθεί σύντομα, στη γραμμή Πειραιάς-Ηράκλειο για την οποία έχει πάρει την σχετική άδεια σκοπιμότητας.

Οριστικές αποφάσεις και των δύο εταιρειών θα ληφθούν αφού προηγουμένως ξεκαθαριστούν και οι προθέσεις του υπουργείου Εμπορικής Ναυτιλίας για τους ακριβείς όρους και τις προϋποθέσεις της επικείμενης απελευθέρωσης. **Απρόθυμη να αξιοποιήσει τις άδειες σκοπιμότητας που έχει λάβει για τις γραμμές των Χανίων και της Δωδεκανήσου εμφανίζεται και η εταιρεία Superfast-Ferries του κ. Περ. Παναγόπουλου, που ωστόσο δεν αποκλείει να δραστηριοποιηθεί στις γραμμές αυτές.**

INFORMATIQUE
ΕΚΠΑΙΔΕΥΣΗ ΣΤΗΝ ΠΛΗΡΟΦΟΡΙΚΗ
ΕΡΓΑΣΤΗΡΙΟ ΕΛΕΥΘΕΡΩΝ ΣΠΟΥΔΩΝ
ΡΟΔΟΣ, ΑΝΝΗΣ ΜΑΡΙΑΣ 72, ΤΗΛ. 21887, FAX. 31258

ΠΙΣΤΟΠΟΙΗΜΕΝΟ ΕΞΕΤΑΣΤΙΚΟ ΚΕΝΤΡΟ ΤΗΣ ECDL HELLAS ΓΙΑ ΤΟ ΔΙΠΛΩΜΑ **ECDL**
ΠΙΣΤΟΠΟΙΗΜΕΝΟ ΕΞΕΤΑΣΤΙΚΟ ΚΕΝΤΡΟ ΤΗΣ MICROSOFT ΓΙΑ ΤΟ ΔΙΠΛΩΜΑ **MOUS**

ΣΥΓΧΑΡΗΤΗΡΙΟ

Το Ε.Ε.Σ. INFORMATIQUE, συγχαίρει τους μαθητές του:

Αρβανίτη Καλλιόπη
Βλάση Κώστα
Δημητράκη Μαρία
Θεοχάρη Πολυξένη
Καδή Χριστίνα
Καρακώστα Δημήτρη
Κουρζάκη Γεωργία
Κρητικό Μάρκο
Κουφού Χρυσάνθη
Μακρυνάκη Πετρούλα
Μαντά Νίκο
Μαχαιρίδη Θεοφίλη
Μπαλασκά Κοσμά
Νίτη Χριστίνα
Παπαδημητρίου Γουλιέλμο
Παπαθεοδώρου Τσαμπίκα
Πιλατέρη Ιωάννα
Ψαράκη Αννα

οι οποίοι πέρασαν με επιτυχία τις εξετάσεις στο μάθημα:
"Επεξεργασία Κειμένου"
στα πλαίσια της διαδικασίας απόκτησης του
διπλώματος βασικού χειρισμού
Ηλεκτρονικών Υπολογιστών:
European Computer Driving License (ECDL)

ΕΡΓΑΣΤΗΡΙ ΣΥΓΧΡΟΝΗΣ ΣΚΕΨΗΣ

Σεμινάρια
Διδασκαλία από την Βέρρα Σύμοντς

Ελάτε σε ένα από τα σεμινάριά μας και χωρίς πολύ κόπο ή πολλά χρήματα μάθετε:
• Να αγαπάτε και να εκτιμάτε τον εαυτό σας αληθινά
• Να μην αυτοπεριορίζεστε και επαναλαμβάνετε τα ίδια λάθη
• Να αποκτάτε αυτό που θέλετε άκοπα!
• Να χαίρεστε τη ζωή (που φεύγει τόσο γρήγορα) στο Τώρα!
(25.000 δρχ. 18 ώρες)

Η σύνθεση των σεμιναρίων βασίζεται στις διδασκαλίες διάσημων δασκάλων της εποχής μας όπως:
Dr. Wayne Dyer, Louise Hay, Greg Anderson, Johnson, Deepak Chopra, Stephen Covey, James Redfield, κ.α.

Τα σεμινάρια δεν έχουν μυστικιστικό ή θρησκευτικό χαρακτήρα

Δώστε στον εαυτό σας αυτή την ευκαιρία!
Τηλ. 0241-65529/69785



ΔΡΟΜΟΛΟΓΙΑ

F/B ΜΑΡΙΝΑ–F/B RODANTHI

ΕΝΑΛΛΑΞ κάθε μέρα

από ΡΟΔΟ και ΠΕΙΡΑΙΑ

ΑΠΟ ΡΟΔΟ-ΠΕΙΡΑΙΑ

Τρίτη	16.00	Κω (19.15-19.30), Κάλυμνο (20.30-20.45), Πειραιά (06.30) Τετάρτη
Τετάρτη	16.00	Κω (19.15-19.30), Κάλυμνο (20.30-20.45), Πειραιά (06.30) Πέμπτη
Πέμπτη	16.00	Κω (19.15-19.30), Κάλυμνο (20.30-20.45), Πειραιά (06.30) Παρασκευή
Παρασκευή	16.00	Κω (19.15-19.30), Κάλυμνο (20.30-20.45), Πειραιά (06.30) Σάββατο
Σάββατο	16.00	Κω (19.15-19.30), Κάλυμνο (20.30-20.45), Λέρο (21.45-22.00) Πάτμο (23.15-23.30) Πειραιά (08.00) Κυριακή
Κυριακή	16.00	Κω (19.15-19.30), Κάλυμνο (20.30-20.45), Πειραιά (06.30) Σάββατο
Δευτέρα	16.00	Κω (19.15-19.30), Κάλυμνο (20.30-20.45), Λέρο (21.45-22.00) Πάτμο (23.15-23.30) Πειραιά (08.00) Τρίτη

ΑΠΟ ΠΕΙΡΑΙΑ-ΡΟΔΟ

Δευτέρα	16.00	Κάλυμνο (01.40-02.00), Κω (03.00-03.30), Ρόδο (06.45) Τρίτη
Τρίτη	16.00	Κάλυμνο (01.40-02.00), Κω (03.00-03.30), Ρόδο (06.45) Τετάρτη
Τετάρτη	16.00	Κάλυμνο (01.40-02.00), Κω (03.00-03.30), Ρόδο (06.45) Πέμπτη
Πέμπτη	16.00	Κάλυμνο (01.40-02.00), Κω (03.00-03.30), Ρόδο (06.45) Παρασκευή
Παρασκευή	16.00	Κάλυμνο (01.40-02.00), Κω (03.00-03.30), Ρόδο (06.45) Σάββατο
Σάββατο	16.00	Πάτμο (00.30-00.45), Λέρο (02.00-02.15), Κάλυμνο (03.15-03.30) Κω (04.30-05.00), Ρόδο (08.15) Κυριακή
Κυριακή	16.00	Πάτμο (00.30-00.45), Λέρο (02.00-02.15), Κάλυμνο (03.15-03.30) Κω (04.30-05.00), Ρόδο (08.15) Δευτέρα

ΣΗΜΕΙΩΣΗ: Την Πέμπτη 24/5/2001 προσέγγιση κατά μετάβαση και επιστροφή Αστυπάλαια.

ΔΡΟΜΟΛΟΓΙΑ Ε/Γ–Ο/Γ "ΔΗΜΗΤΡΟΥΛΑ"

από 01/05/2001 ΜΕΧΡΙ 31/05/2001

ΑΠΟ ΡΟΔΟ-ΠΕΙΡΑΙΑ

Τρίτη	15.00	Κω (18.15-18.30), Κάλυμνο (19.30-1945), Αστυπάλαια (21.45-22.00) Πειραιά (06.15) Τετάρτη
Πέμπτη	15.00	Κω (18.15-18.30), Κάλυμνο (19.30-1945), Λέρο (20.45-21.00) Πάτμο (22.15-22.30) Πειραιά (07.00) Παρασκευή
Κυριακή	09.00	Σύμη (10.15-10.30), Τήλο (12.00-12.15), Νίσυρο (13.15-13.30), Κω (14,35-14.50), Κάλυμνο (15.50-16.10), Λέρο (17.10-17.30), Πάτμο (18.45-19.00), Νάξο (22.30-22.50), Πάρο (23.40-23.55), Σύρο (01.00-01.15), Πειραιά (05.30) Δευτέρα

ΑΠΟ ΠΕΙΡΑΙΑ-ΡΟΔΟ

Δευτέρα	19.00	Αστυπάλαια (03.15-03.30) Κάλυμνο (05.30-05.45), Κω (06.45-07.15) Ρόδο (10.30) Τρίτη
Τετάρτη	19.00	Πάτμο (03.30-03.45), Λέρο (05.00-05.15), Κάλυμνο (06-15-06.30) Κω (07.30-08.00), Ρόδο (11.15) Πέμπτη
Παρασκευή	19.00	Σύρο (23.15-23.30), Πάρο (24.40-01.00), Νάξο (01.50-02.10), Πάτμο (05.45-06.00), Λέρο (07.15-07.30), Κάλυμνο (08.30-08.45), Κω (09.45-10.15), Νίσυρο (11.20-11.40), Τήλο(12.40-13.00), Σύμη (14.30-14.45), Ρόδο (16.00) Σάββατο

ΣΑΒΒΑΤΟ 5/5/2001 ΚΑΙ ΣΑΒΒΑΤΟ 19/5/2001 ΠΡΟΕΚΤΑΣΗ ΑΠΟ ΡΟΔΟ ΣΕ ΚΑΣΤΕΛΛΟΡΙΖΟ ΩΣ ΚΑΤΩΘΙ: ΑΠΟ ΡΟΔΟ 18.00 ΓΙΑ ΚΑΣΤΕΛΛΟΡΙΖΟ (22.00-22.15) ΡΟΔΟ (02.15)

Καλά σας ταξίδια

ΕΙΣΙΤΗΡΙΑ-ΠΛΗΡΟΦΟΡΙΕΣ στο

ΠΡΑΚΤΟΡΕΙΟ ΚΥΔΩΝ

Εθ. Δωδεκανησίων 14 - Ακτή Σαχτούρη 8

Τηλ. 23000-27900-75268-24265-27722

Συγκροτήθηκε η Επιτροπή Παρακολούθησης του ΠΕΠ

Και ο...Θεός βοηθός!

Θα έχει όλη την ευθύνη για τον προγραμματισμό και την υλοποίηση έργων του Γ' ΚΠΣ

Στο πλαίσιο του Σχεδιασμού και της Εφαρμογής του Γ' Κοινοτικού Πλαισίου Στήριξης (Κ.Π.Σ.) με απόφαση του υφυπουργού Εθνικής Οικονομίας κ. Χρήστου Πάχτα, συγκροτήθηκε η Επιτροπή Παρακολούθησης του Επιχειρησιακού Προγράμματος (ΕΠ) της Περιφέρειας Νοτίου Αιγαίου, της οποίας η σύνθεση έχει ως εξής:

1. Πρόεδρος, ο Γενικός Γραμματέας της Περιφέρειας Μέλη της Επιτροπής με δικαίωμα ψήφου:

• Εκπρόσωποι Υπουργείων, Οργανισμών και της Περιφέρειας

- Ο προϊστάμενος της Ειδικής Υπηρεσίας Διαχείρισης του περιφερειακού Επιχειρησιακού Προγράμματος.
- Ο προϊστάμενος της Δ/νσης Σχεδιασμού και Αναπτυξης της Περιφέρειας Νοτίου Αιγαίου.
- Εκπρόσωπος της Γεν. Δ/νσης Αναπτυξιακού Προγραμματισμού, Περιφ. Πολιτικής και Δημ. Επενδύσεων του ΥΠ.ΕΘ.Ο (Διαχειριστική Αρχή του Κ.Π.Σ.).
- Εκπρόσωπος της Αρχής Πληρωμής.
- Εκπρόσωπος της Επιτροπής Δημοσιονομικού Ελέγχου.
- Εκπρόσωπος του Υπουργείου Γεωργίας.
- Εκπρόσωπος του Υπουργείου Εργασίας.
- Εκπρόσωπος του Υπουργείου Περιβάλλοντος, Χωροταξίας και Δημ. Εργων.

Πρόεδρος ο Γ.Γ. της Περιφέρειας Νοτίου Αιγαίου

- Εκπρόσωπος του Υπουργείου Αιγαίου.
- Εκπρόσωπος της Γενικής Γραμματείας Ισότητας του ΥΠΕΣΔΔΑ.

• Εκπρόσωπος της Νομαρχιακής και Τοπικής Αυτροδιοίκησης

- Ο Νομάρχης Δωδεκανήσου
- Ο Νομάρχης Κυκλάδων.
- Εκπρόσωπος της Τοπικής Ενωσης Δήμων και Κοινοτήτων Δωδεκανήσου.
- Εκπρόσωπος της Τοπικής Ενωσης Δήμων και Κοινοτήτων Κυκλάδων.

• Εκπρόσωποι των οικονομικών και κοινωνικών εταίρων και των μη κυβερνητικών οργανώσεων

- Εκπρόσωπος της Οικονομικής και Κοινωνικής Επιτροπής (Ο.Κ.Ε.).
- Εκπρόσωπός των Επιμελητηρίων Κυκλάδων και Δωδεκανήσου.
- Εκπρόσωπος του Τεχνικού Επιμελητηρίου Ελλάδος (Τμήμα Ε.Ε.Ε. Δωδεκανήσου/Νομαρχιακή Επιτροπή Τ.Ε.Ε. Κυκλάδων).
- Εκπρόσωπος του Γεωτεχνικού Επιμελητηρίου Ελλάδος (ΓΕΩΤ.Ε.Ε.)/ (Παράρτημα Αιγαίου).
- Εκπρόσωπος του Οικονομικού Επιμελητηρίου Ελλάδος (12ο Περιφερειακό Τμήμα Δωδεκανήσου).
- Εκπρόσωπος της Ανώτατης Διοίκησης Ενώσεων Δημοσίων Υπαλλήλων Ελλάδος (Α.Δ.Ε.Δ.Υ.) / (Περιφέρειας).
- Εκπρόσωπος της Γενικής Συνομοσπονδίας Εργατών Ελλάδος (Γ.Σ.Ε.Ε.Ε.) / (Περιφέρειας).
- Εκπρόσωπος της Πανελλήνιας Συνομοσπονδίας Ενώσεων Γεωργικών Συνεταιρισμών Ελλάδος (ΠΑ.Σ.Ε.ΓΕ.Σ.) / (Περιφέρειας).
- Εκπρόσωπος των Ξενοδοχειακών Επιμελητηρίων (Περιφέρειας).
- Εκπρόσωπος της Συνομοσποδνίας Ατόμων με ειδικές ανάγκες (Περιφέρειας).
- Εκπρόσωποι Συλλόγων Αλιέων Περιφέρειας.
- Εκπρόσωπος Δικτύου Οικολογικών Οργανώσεων Αιγαίου. Η Επιτροπή Παρακολούθησης είναι το Επιτελικό όργανο που έχει την κύρια ευθύνη για τον έλεγχο της αποτελεσματικότητας και της ποιότητας υλοποίησης του Επιχειρησιακού Προγράμματος..

Αποστολή της Επιτροπής Παρακολούθησης σύμφωνα με το Ν. 2860/2000, είναι η παρακολούθηση της αποτελεσματικής και ορθής εφαρμογής του Επιχειρησιακού Προγράμματος Νοτίου Αιγαίου 2000-2006.



ΘΕΛΕΤΕ ΝΑ ΔΙΑΚΟΣΜΗΣΕΤΕ

Το ξενοδοχείο, το μαγαζί ή το σπίτι σας με κάτι ΞΕΧΩΡΙΣΤΟ και ΜΟΝΑΔΙΚΟ;

ΕΛΑΤΕ ΣΕ ΜΑΣ

Στην ΡΟΔΟΥΛΑ & στον ΑΡΤΑΝ

για

ΒΙΤΡΩ • ΠΙΝΑΚΕΣ ΖΩΓΡΑΦΙΚΗΣ • ΚΟΡΝΙΖΕΣ • ΚΑΘΡΕΠΤΕΣ ΖΩΓΡΑΦΙΣΤΟΥΣ & ΦΩΤΙΖΟΜΕΝΟΥΣ και ΑΝΑΓΛΥΦΑ

ΕΤΟΙΜΑ ΚΑΙ ΜΕ ΠΑΡΑΓΓΕΛΙΑ

Σεβόμενοι το γούστο και την οικονομία σας

Μιχ. Πετρίδη 96 κοντά στο ΜΗΔΕΙΑ
Τηλ. 62552 - 61483

ΣΥΝΕΛΗΦΘΗ ΓΙΑ ΚΑΤΟΧΗ ΝΑΡΚΩΤΙΚΩΝ

Από αστυνομικούς του Τμήματος Δίωξης Ναρκωτικών συνελήφθη ο Ευτύχιος Τσιμάρας του Ευαγγέλου 40 χρόνων κάτοικος Αθηνών γιατί κατείχε αυτοσχέδια πλαστική συσκευασία που περιείχε ακατέργαστη κάνναβη βάρους 2γρ. περίπου. Ο συλληφθείς κρατείται και θα παραπεμφθεί στον Εισαγγελέα.

ΣΥΛΛΗΨΕΙΣ ΦΥΓΟΠΟΙΝΩΝ

Το κυνήγι των φυγόποινων συνεχίσθηκε και την εβδομάδα που έληξε. Όπως έγινε γνωστό στο διάστημα από 28 Απριλίου έως και 4 Μαΐου εκτελέσθηκαν καταδικαστικές αποφάσεις που αφορούσαν ποινές φυλάκισης 2 ετών, 5 μηνών και 20 ημερών και χρηματικές ποινές 1.270.000 δρχ.

ΕΠΙΧΕΙΡΗΣΗ ΑΡΕΤΗ ΜΕ ΠΛΟΥΣΙΑ "ΣΟΔΕΙΑ"

"Επιχείρηση Αρετή" και προχθές με πρωταγωνιστές άνδρες των υπηρεσιών της Αστυνομικής Διεύθυνσης Δωδεκανήσου. Η "σοδειά" όπως φαίνεται και από το επίσημο δελτίο, ήταν πλούσια.

Καταγράφηκαν συγκεκριμένα οι παρακάτω παραβάσεις:

- Το Κώδικα Οδικής Κυκλοφορίας 451 από τις οποίες οι 56 σε βαθμό πλημμελήματος και οι 389 σε βαθμό πταίσματος και για μέθη 6.
- Του Αγορανομικού Κώδικα σε βαθμό πλημμελήματος 42.
- Του Υγειονομικού κανονισμού 63.
- Της διατάραξης κοινής ησυχίας, άδειας μουσικής κ.λπ. 38.
- Του νόμου περί ναρκωτικών 1.
- Της τουριστικής νομοθεσίας 14.

Τέλος συνελήφθησαν 7 αλλοδαποί οι οποίοι θα απελαθούν.

Στη συνεδρίαση της προσεχούς Πέμπτης

Φορτωμένο το πινάκιο του 5μελούς Εφετείου

Στο εδώλιο θα καθίσουν 18 συνολικά κατηγορούμενοι για κακουργηματικές πράξεις

Ληστεία ναρκωτικά, πλαστογραφία απάτες υπεξαιρέσεις και ναρκωτικά είναι οι υποθέσεις που θα εκδικασθούν την ερχόμενη Πέμπτη στο Πενταμελές Εφετείο επί Κακουργημάτων.

Στο εδώλιο θα καθίσουν οι παρακάτω 18 κατηγορούμενοι με τις αντίστοιχες κατηγορίες:

- Κωνσταντίνος Βίτσος Αναστολή εκτελέσεως αποφάσεως
- Αλέξανδρος Καραγιάννης, Οδυσσέας Παπαδόπουλος Ληστεία από κοινού κατ' εξακολούθηση
- Jason Wright Πώληση ναρκωτικής ουσίας κλπ.
- Ελευθέριος Φωταράς Πλαστογραφία με σκοπό το όφελος κλπ.
- Μιχαήλ Καραμανώλης Απάτη με προξενηθείσα ζημία ιδιαιτέρως μεγάλης.
- Μιχαήλ Πανάγος Υπεξαίρεση κατ' εξακολούθηση κλπ.
- Δημήτριος Ζωγλοπίτης Αγορά-κατοχή ναρκ. ουσιών κλπ.
- Χριστόφορος Καραβιώτης Διακεκριμένη περίπτωση κλοπής κλ.
- Κυριάκος Κιάγιας Απόπειρα προμήθειας ναρκωτικής ουσίας.
- Δημήτρης Σίψας, Ελευθέριος Καραγκούνης Κατοχή-μεταφορά-χρήση ναρκωτικής ουσίας κλπ.
- Stefan Gjinika Ηθική αυτουργία σε παραλαβή δέματος και κατοχή ναρκωτικής ουσίας.
- Αντώνιος Τριπολίτης, Εμμανουήλ Μαστορίδης Καλλιέργεια ινδικής κάνναβης κατά συναυτουργία
- Νικόλαος Κουτέλας, Ιωάννης Ξυαλινάς Κατοχή ναρκωτικής ουσίας κλπ.

Στο εδώλιο θα καθίσει και γνωστός δικηγόρος της Ρόδου κατηγορούμενος σε τρείς περιπτώσεις για παράβαση του νόμου περί επιταγών και σε μία για υπεξαίρεση κατά συρροή αλλά επειδή θα γίνει ανάκληση λόγω της τακτοποίησης των υπόθεων δεν αναφέρουμε τα στοιχεία του.

ΔΥΟ 17ΧΡΟΝΟΙ ΣΟΥΗΔΟΙ

Νεαροί τουρίστες τα έκαναν γυαλιά-καρφιά

Οδηγώντας κλεμμένο αυτοκίνητο προκάλεσαν πολλές ζημιές!

Δύο 17χρονοι Σουηδοί τουρίστες ευρισκόμενοι σε ...πλήρη ευθυμία τα έκαναν κυριολεκτικά "γης μαδιάμ" χθες τις πρώτες πρωινές ώρες όταν πιάστηκαν στα πράσα την ώρα που ξεκινούσαν τη βόλτα τους με κλεμμένο αυτοκίνητο.

Πρόκειται για τους NINROTH JOHAS και SANBORE ERAGE που έμεναν στο ξενοδοχείο SANWING. Οι δύο νεαροί Σουηδοί στις 1 το πρωί χθες άρπαξαν το σταθμευμένο και ανασφάλιστο αυτοκίνητο ιδιοκτησίας Αντωνίου Κιβιλγκίμ προφανώς για να συνεχίσουν την ...περιπέτειά τους. Έγιναν όμως αντιληπτοί και στην προσπάθειά τους να αποφύγουν τη σύλληψη κινήθηκαν αντίθετα στην οδό Κρήτης που είναι μονόδρομος, άρχισαν μια τρελή κούρσα και τελικά προξένησαν υλικές ζημιές σε δύο σταθμευμένα αυτοκίνητα της εταιρείας "DRIVE RENT A CAR" ιδιοκτησίας Κασάπη Βασιλείου. Οι δράστες συνελήφθησαν και μετά από έλεγχο διαπιστώθηκε ότι ο πρώτος εξ αυτών τελούσε υπό την επίδραση οινοπνεύματος σε βαθμό 2,41 mg/100 ml.

ΤΡΑΥΜΑΤΙΣΘΗΚΑΝ ΤΡΕΙΣ ΞΕΝΟΙ ΣΕ ΤΡΟΧΑΙΑ ΑΤΥΧΗΜΑΤΑ

Δύο ξένοι τραυματίσθηκαν σοβαρά και ένας άλλος ελαφρότερα σε τροχαία ατυχήματα που έγιναν προχθές στο νησί μας.

Συγκεκριμένα:

- Στο Κιοτάρι Ι.Χ. επιβατηγό αυτοκίνητο οδηγούμενο από τον Τσαμπίκο Σπύρου κάτοικο Γενναδίου, συγκρούσθηκε με δίκυκλο μοτοποδήλατο που οδηγούσε ο 28χρονος Μπεφατλάρι Φερίντου υπήκοος Αλβανίας, με αποτέλεσμα να τραυματισθεί σοβαρά ο οδηγός του δικύκλου.

Ενεργείται προανάκριση.

- Το απόγευμα της ίδιας ημέρας στην επαρχιακή οδό Λάρδου-Λινδίων εξετράπει της πορείας της δίκυκλη μοτοσικλέτα που οδηγούσε ο 53χρονος βρετανός Κάναβαν Τζων. Τραυματίσθηκε σοβαρά η συνεπιβαίνουσα στη μοτοσικλέτα βρετανίδα Μίλλι Μάργκαρετ, 48 χρόνων και ελαφρά ο οδηγός.

Μικροεπιλογές Επίπλων



* Σεκρετέρ επίπλων
* Σιφονιέρες
* Παπουτσοθήκες
* Κρυσταλλιέρες
* Κονσόλες
* Πολυθρόνες κουνιστές
* Καρέκλες
* Τραπέζια
* Ετοιμόρες
* Μπαράκια φορητά
* Ανθοστήλες
* Εφημεροθήκες
* Επιπλα TV -PC
* Καλόγεροι
* Σκαμπό
* Καθρέπτες
* Πίνακες
* Επιπλα κήπου

(Εξοπλίζουμε και επαγγελματικούς χώρους)

Λεωφ. Ελευθερίας 20 Κρεμαστή Τηλ. 93364
Κων/νου Ισαλδάρη 36 Τηλ. 35706

ΣΧΟΛΗ ΕΚΠΑΙΔΕΥΣΗΣ ΣΚΥΛΩΝ

BEBA RODOSLAND

ΕΚΤΡΟΦΕΙΟ ΓΕΡΜΑΝΙΚΩΝ ΠΟΙΜΕΝΙΚΩΝ
ΕΤΟΣ ΙΔΡΥΣΕΩΣ 1992



Αναλαμβάνουμε μαθήματα βασικής υπακοής, άρνηση τροφής, φύλακας - σωματοφύλακας
Αγώνες εργασίας ΕΔΥ.ΒΗ.SChH 1,2,3 & Ολλανδικό ρίνγκ

Η πολυετής πείρα μας και οι διακρίσεις μας σε αγώνες εργασίας σας εγγυούνται για το αποτέλεσμα.

ΕΛΕΥΘΕΡΙΟΣ ΣΕΓΚΟΥΝΑΣ
Διπλ. Εκπαιδευτής Ρουμανικού Ομίλου Ολλανδικού Ινστιτούτου
Τηλ. 0977-965343, 0944-875762
Ασγούρου 176

Cleo's

ΙΤΑΛΙΚΗ ΚΟΥΖΙΝΑ

Ανοικτό καθημερινά από 7 μ.μ. έως 12 μ.μ.

ΚΛΕΙΣΤΟ ΚΥΡΙΑΚΗ

Ρεζερβέ τηλ. 28415
Αγ. Φανουρίου 17, Παλιά Πόλη

NORSKUNDERVISNING

Det Internasjonale Spraksenteret "Rodos" for nospraklige barn.
Innskrivning til avdelingen for norsktalende barn starter na for skolearet 2001-2002
Det undervises i norsk for alle klassetrinn i grunnskolen.
Tilbudet gjelder kun barn med norsk som morsmanl

For videre informasjon, kontakt:
Nina tlf: 64177 eller Gro tlf: 64828

ΜΑΘΗΜΑΤΑ ΝΟΡΒΗΓΙΚΗΣ ΓΛΩΣΣΑΣ
Διεθνές Κέντρο Γλωσσών "Ρόδου"
για δίγλωσσα παιδιά.
Εγγραφές γίνονται τώρα για το νορβηγικό τμήμα για την σχολική χρονιά 2001-2002.
Διδάσκονται νορβηγικά για όλες τις τάξεις δημοτικού και γυμνασίου.
Μόνο για παιδιά με μητρική γλώσσα τη νορβηγική.

Για περισσότερες πληροφορίες:
Nina τηλ. 64177 ή Gro τηλ. 64828

ΤΡΙΗΜΕΡΕΣ ΕΚΔΡΟΜΕΣ
1. ΣΤΗ ΝΙΣΥΡΟ
2. ΣΤΗΝ ΠΑΤΜΟ
ΤΟΥ ΑΓ. ΠΝΕΥΜΑΤΟΣ
από 2/6 έως 4/6
ΣΑΒΒΑΤΟ-ΚΥΡΙΑΚΗ-ΔΕΥΤΕΡΑ

Επωφεληθείτε της τριήμερης αργίας και αποδράστε σε ένα από τα 2 πανέμορφα νησιά μας. Την Νίσυρο με το ηφαίστειο, τα χωριά Εμπορειό, Νικιά, Πάλοι, και στο Μανδράκι με τα παραδοσιακά στενά σοκάκια, την Παναγιά Σπηλιανή.

Την Πάτμο με το μοναστήρι του Αγ. Ιωάννη του Θεολόγου την Αποκάλυψη, το γυναικείο μοναστήρι του Ευαγγελισμού, την Χώρα, Κάμπο, Λάμπη κ.λπ.

Θέσεις περιορισμένες
ΠΛΗΡΟΦΟΡΙΕΣ-ΚΡΑΤΗΣΕΙΣ
Πρακτορείο ταξιδίων
ΣΑΒΒΑΣ ΣΑΗΣ
Τάρπον Σπρινγκς 42 δίπλα στην Πίστεως
τηλ. 39781-3

Έλλειψη επενδυτικού ενδιαφέροντος στο ΧΑΑ

"Ανύπαρκτες" συναλλαγές

Πτώση 1,84% του γενικού δείκτη σε εβδομαδιαία βάση

Ο χαμηλός όγκος συναλλαγών, η έλλειψη επενδυτικού ενδιαφέροντος και οι απώλειες που κατέγραψαν όλοι οι επιμέρους κατηγορίες μετοχών (πλην των τηλεπικοινωνιών), χαρακτήρισαν την εικόνα της χρηματιστηριακής αγοράς την εβδομάδα αυτή. Η απροθυμία των εγχωρίων κυρίως θεσμικών επενδυτών να προχωρήσουν σε αγορές, είχε ως αποτέλεσμα τη χαμηλή συναλλακτική δραστηριότητα και την πίεση των τιμών των μετοχών με περιορισμένη, τις περισσότερες φορές, προσφορά.

Ο όγκος συναλλαγών βαίνει διαρκώς μειούμενος στις τέσσερις τελευταίες συνεδριάσεις. Η σημερινή αξία συναλλαγών (κάτω από τα 40 δισ. ο καθαρός τζίρος) παρουσιάζει την άρνηση των πωλητών να πουλήσουν τα χαρτιά τους σε αυτά τα επίπεδα. Η εξέλιξη αυτή δημιουργεί μία συγκρατημένη αισιοδοξία για την εξάντληση των πωλητών και την αντίστοιχη εμφάνιση των αγοραστών στα παρόντα επίπεδα τιμών.

Σύμφωνα με χρηματιστηριακούς παράγοντες, εάν δεν αλλάξουν τα σημερινά δεδομένα, βραχυπρόθεσμα η χρηματιστηριακή αγορά αναμένεται να κινηθεί μεταξύ των 3.180 - 3.220 μονάδων (επίπεδα υποστήριξης) και 3.300- 3.320 μονάδων (επίπεδα αντίστασης).

Στη συνεδρίαση της Δευτέρας, η επανεμφάνιση αγοραστών στους τίτλους της Εθνικής, της Εμπορικής και της Alpha Bank προς το κλείσιμο, σε συνδυασμό με το σταθερό αγοραστικό ενδιαφέρον για μετοχές του ΟΤΕ, οδήγησε τον Γενικό Δείκτη τιμών στις 3.286,67 μοανάδες, ενισχυμένο σε ποσοστό 0,68%. Ωστόσο, η τάση στην αγορά συνολικότερα παρέμεινε πτωτική. Σε χαμηλά επίπεδα κυμάνθηκε ο όγκος των συναλλαγών, η αξία των οποίων ανήλθε στα 153,838 εκατ. ευρώ.

Στη συνεδρίαση της Τετάρτης (η Τρίτη ήταν αργία λόγω Πρωτομαγιάς), με απώλειες 0,59% έκλεισε ο γενικός δείκτης τιμών, στις 3.267,3 μονάδες, με το αγοραστικό ενδιαφέρον να είναι περιορισμένο ακόμα και για τα "βαριά χαρτιά" που για πολλές μέρες αποτελούσαν την κύρια επενδυτική επιλογή. Ο ημερήσιος τζίρος διαμορφώθηκε σε 180,7 εκατ. ευρώ.

Στη συνεδρίαση της Πέμπτης επεκράτησαν πτωτικές τάσεις, καθώς η απουσία αγοραστικού ενδιαφέροντος στους τίτλους της υψηλής κεφαλαιοποίησης και του δείκτη MSCI γενικότερα οδήγησαν το Γενικό Δείκτη Τιμών στις 3.228,3 μονάδες, με πτώση 1,19%. Η αξία των συναλλαγών περιορίσθηκε στα 144,236 εκατ. ευρώ.

Στην τελευταία συνεδρίαση της εβδομάδος, με απώλειες της τάξης του 0,74%, στις 3.204,36 μονάδες, έκλεισε ο Γενικός Δείκτης στη Σοφοκλέους εν μέσω πιέσεων που αποδίδονται σε κλεισίματα θέσεων "αέρα" ενόψει της εφαρμογής του margin account. Σε ιδιαίτερα χαμηλά επίπεδα κυμάνθηκε και ο όγκος των συναλλαγών, η αξία των οποίων ανήλθε στα 126,252 εκατ. ευρώ.

Το ΧΑΑ σε αριθμούς αυτή την εβδομάδα

Σε εβδομαδιαία βάση ο Γενικός Δείκτης Τιμών έκλεισε στις 3.204,36 μονάδες, έναντι 3.264,55 μονάδων της περασμένης Παρασκευής, καταγράφοντας εβδομαδιαία υποχώρηση 60,19 μονάδων ή σε ποσοστό 1,84%.

Ο δείκτης FTSE/ASE 20 σημείωσε εβδομαδιαία υποχώρηση σε ποσοστό 1,84%, ενώ ο δείκτης FTSE/ASE 40 έκλεισε με υποχώρηση σε ποσοστό 2,92%.

Οι επιμέρους δείκτες έκλεισαν ως εξής: Τραπεζικός: πτώση 1,20%, Ασφαλειών: πτώση 1,49%, Επενδύσεων: πτώση 4,41%, Βιομηχανιών: πτώση 3,65%, Κατασκευών: πτώση 2,81%, Συμμετοχών: πτώση 1,71%, Μη Μεταλλικών Ορυκτών : πτώση 2,68%, Εκδόσεων-Εκτυπώσεων: πτώση 5,18%, Είδη Λύσεων Πληροφορικής: πτώση 3,83%, Κλωστοϋφαντουργίας: πτώση 3,87%, Λιανικού Εμπορίου: πτώση 0,44%, Βασικών μετάλλων: πτώση 2,06%, Πληροφορικής: πτώση 4,39%, Τηλεπικοινωνιών: άνοδος 0,77%, Τροφίμων & Ποτών: πτώση 3,89%, Χονδρικού Εμπορίου: πτώση 3,27%, Παράλληλη: πτώση 3,34%.

Ο συνολικός όγκος των συναλλαγών στις τέσσερις συνεδριάσεις της εβδομάδας ανήλθε στα 604,244 εκατ. ευρώ, ενώ η μέση αξία των συναλλαγών ανά συνεδρίαση διαμορφώθηκε στα 151,061 εκατ. ευρώ έναντι 165,499 εκατ. ευρώ την προηγουμένη εβδομάδα.

DIBI CENTER

ΠΑΓΚΟΣΜΙΑ ΚΕΝΤΡΑ ΑΙΣΘΗΤΙΚΗΣ ΚΑΙ ΑΔΥΝΑΤΙΣΜΑΤΟΣ

Κάποτε οι τέλειες αναλογίες ήταν Θείο δώρο.
Σήμερα στο DIBI CENTER είναι Επιστημονικό Θαύμα!

ΣΩΜΑ	ΠΡΟΣΩΠΟ
Αδυνάτισμα (ολικό - τοπικό)	Καθαρισμός
Κυτταρίτιδα	Peeling
Σύσφιξη	Ενυδατώσεις
Θαλασσοθεραπείες	Lifting
Κρυοθεραπείες	Βιομοριακές θεραπείες
Αποτρίχωση (Χαλάουα - κερί)	Οξέα φρούτων (AHA)
Χειρομασάζ	Ακμή
SOLARIUM	Οξυγονοθεραπεία
	Ριζική αποτρίχωση

ΕΙΜΑΣΤΕ ΕΞΟΠΛΙΣΜΕΝΟΙ ΜΕ ΤΟΥΣ ΠΙΟ ΣΥΓΧΡΟΝΟΥΣ
ΗΛΕΚΤΡΟΝΙΚΟΥΣ ΥΠΟΛΟΓΙΣΤΕΣ



ΣΤΕΛΛΑΣ ΧΑΤΖΗΣΑΒΒΑ
Μιχ. Πετρίδη 49, Ρόδος, Τηλ: 30469, 73590 - www.stellabeauty.com

Δ·Α·Ν·Ε· SEA LINE
ΔΩΔΕΚΑΝΗΣΙΑΚΗ ΑΝΩΝΥΜΗ ΝΑΥΤΙΛΙΑΚΗ ΕΤΑΙΡΙΑ

ΔΡΟΜΟΛΟΓΙΑ ΑΠΟ 1/5/2001 έως 1/6/2001

ΑΝΑΧΩΡΗΣΗ ΑΠΟ ΡΟΔΟ

ΗΜ/ΝΙΑ		ΠΛΟΙΟ	ΩΡΑ	ΠΡΟΟΡΙΣΜΟΣ
17/5	ΔΕΥ	ΡΟΔΟΣ	14.00	ΝΙΣΥΡΟ-ΚΩ-ΑΣΤΥΠΑΛΑΙΑ-ΠΕΙΡΑΙΑ
8/5	ΤΡΙ	ΠΑΤΜΟΣ	14.00	ΚΩ-ΚΑΛΥΜΝΟ-ΛΕΡΟ-ΠΑΤΜΟ-ΠΕΙΡΑΙΑ
9/5	ΤΕΤ	ΡΟΔΟΣ	14.00	ΤΗΛΟ-ΚΩ-ΚΑΛΥΜΝΟ-ΛΕΡΟ-ΠΑΤΜΟ-ΠΕΙΡΑΙΑ
10/5	ΠΕΜ	ΠΑΤΜΟΣ	17.00	ΣΥΜΗ-ΚΩ-ΠΕΙΡΑΙΑ
11/5	ΠΑΡ	ΡΟΔΟΣ	14.00	ΚΩ-ΚΑΛΥΜΝΟ-ΛΕΡΟ-ΠΑΤΜΟ-ΠΕΙΡΑΙΑ
12/5	ΣΑΒ	ΠΑΤΜΟΣ	18.00	ΚΩ-ΠΕΙΡΑΙΑ
13/5	ΚΥΡ	ΡΟΔΟΣ	14.00	ΚΩ-ΚΑΛΥΜΝΟ-ΛΕΡΟ-ΠΑΤΜΟ-ΠΕΙΡΑΙΑ
14/5	ΔΕΥΤ	ΠΑΤΜΟΣ	14.00	ΝΙΣΥΡΟ-ΚΩ-ΠΕΙΡΑΙΑ
15/5	ΤΡΙ	ΡΟΔΟΣ	14.00	ΚΩ-ΚΑΛΥΜΝΟ-ΛΕΡΟ-ΠΑΤΜΟ-ΠΕΙΡΑΙΑ
16/5	ΤΕΤ	ΠΑΤΜΟΣ	14.00	ΤΗΛΟ-ΚΩ-ΚΑΛΥΜΝΟ-ΛΕΡΟ-ΠΑΤΜΟ-ΠΕΙΡΑΙΑ
17/5	ΠΕΜ	ΡΟΔΟΣ	17.00	ΣΥΜΗ-ΚΩ-ΠΕΙΡΑΙΑ
18/5	ΠΑΡ	ΠΑΤΜΟΣ	14.00	ΚΩ-ΚΑΛΥΜΝΟ-ΛΕΡΟ-ΠΑΤΜΟ-ΠΕΙΡΑΙΑ
19/5	ΣΑΒ	ΡΟΔΟΣ	14.00	ΚΩ-ΚΑΛΥΜΝΟ-ΛΕΡΟ-ΠΑΤΜΟ-ΠΕΙΡΑΙΑ
20/5	ΚΥΡ	ΠΑΤΜΟΣ	14.00	ΚΩ-ΚΑΛΥΜΝΟ-ΛΕΡΟ-ΠΑΤΜΟ-ΠΕΙΡΑΙΑ
21/5	ΔΕΥ	ΡΟΔΟΣ	14.00	ΝΙΣΥΡΟ-ΚΩ-ΑΣΤΥΠΑΛΑΙΑ-ΠΕΙΡΑΙΑ
22/5	ΤΡΙ	ΠΑΤΜΟΣ	14.00	ΚΩ-ΚΑΛΥΜΝΟ-ΛΕΡΟ-ΠΑΤΜΟ-ΠΕΙΡΑΙΑ
23/5	ΤΕΤ	ΡΟΔΟΣ	14.00	ΤΗΛΟ-ΚΩ-ΚΑΛΥΜΝΟ-ΛΕΡΟ-ΠΑΤΜΟ-ΠΕΙΡΑΙΑ
24/5	ΠΕΜ	ΠΑΤΜΟΣ	17.00	ΣΥΜΗ-ΚΩ-ΠΕΙΡΑΙΑ
25/5	ΠΑΡ	ΡΟΔΟΣ	14.00	ΚΩ-ΚΑΛΥΜΝΟ-ΛΕΡΟ-ΠΑΤΜΟ-ΠΕΙΡΑΙΑ
26/5	ΣΑΒ	ΠΑΤΜΟΣ	18.00	ΚΩ-ΠΕΙΡΑΙΑ
27/5	ΚΥΡ	ΡΟΔΟΣ	14.00	ΚΩ-ΚΑΛΥΜΝΟ-ΛΕΡΟ-ΠΑΤΜΟ-ΠΕΙΡΑΙΑ
28/5	ΔΕΥΤ	ΠΑΤΜΟΣ	14.00	ΝΙΣΥΡΟ-ΚΩ-ΛΕΡΟ-ΠΑΤΜΟ-ΠΕΙΡΑΙΑ
29/5	ΤΡΙ	ΡΟΔΟΣ	14.00	ΚΩ-ΚΑΛΥΜΝΟ-ΛΕΡΟ-ΠΑΤΜΟ-ΠΕΙΡΑΙΑ
30/5	ΤΕΤ	ΠΑΤΜΟΣ	14.00	ΤΗΛΟ-ΚΩ-ΚΑΛΥΜΝΟ-ΛΕΡΟ-ΠΑΤΜΟ-ΠΕΙΡΑΙΑ
31/5	ΠΕΜ	ΡΟΔΟΣ	17.00	ΣΥΜΗ-ΚΩ-ΠΕΙΡΑΙΑ
1/6	ΠΑΡ	ΠΑΤΜΟΣ	14.00	ΚΩ-ΚΑΛΥΜΝΟ-ΛΕΡΟ-ΠΑΤΜΟ-ΠΕΙΡΑΙΑ

Δ·Α·Ν·Ε· SEA LINE
ΔΩΔΕΚΑΝΗΣΙΑΚΗ ΑΝΩΝΥΜΗ ΝΑΥΤΙΛΙΑΚΗ ΕΤΑΙΡΙΑ

ΓΡΑΦΕΙΑ ΡΟΔΟΥ: Κρατήσεις-Πληροφορίες: **(0241) 43150 (10 γραμμές)**
Διοικητικές Υπηρεσίες: **(0241) 43110, 43112**, FAX: **(0241) 43120**
ΓΡΑΦΕΙΑ ΠΕΙΡΑΙΑ: Κρατήσεις-Πληροφορίες: **0801-500500, (01) 4529360**
Διοικητικές Υπηρεσίες: **(01) 4529330**, FAX: **(01) 4293493**
email: dane@otenet.gr

Λόγω της μείωσης του αριθμού των ξένων επισκεπτών

Ελκυστικές οι διακοπές για Ελληνες τουρίστες

Τί δείχνει σχετική δημοσκόπηση που έγινε προσφορά • Η Ρόδος πρώτη σε προτιμήσεις

Το 83% των Ελλήνων πραγματοποιεί τουλάχιστον ένα ταξίδι αναψυχής το χρόνο, ενώ ποσοστό περίπου 72% πραγματοποιεί ένα ή περισσότερα ταξίδια αναψυχής πέραν αυτού των καλοκαιρινών διακοπών, κατά τη διάρκεια του χρόνου.

Αυτό προκύπτει, μεταξύ αλλών, από τα αποτελέσματα έρευνας για τις ταξιδιωτικές συνήθειες των Ελλήνων, που διενεργήθηκε τον **Απρίλιο του 2001** από την εταιρεία **"Kapa Research"** και ένα μέρος της παρουσιάστηκε στο πλαίσιο της έκθεσης **"Τουριστικό Πανόραμα 2001"**. Καθοριστικός παράγοντας στα φετινά ταξίδια των Ελλήνων αναμένεται να αποτελέσουν οι εξελίξεις στον εισερχόμενο τουρισμό που ο ανταγωνισμός των γειτονικών χωρών έχει δημιουργήσει έντονα προβλήματα στους Ελληνες επιχειρηματίες.

Με κύριο όπλο τις τιμές οι τουριστικοί προορισμοί της Τουρκίας, της Βουλγαρίας αλλά και οι εκτός Ευρώπης προορισμοί της Μεσογείου, έχουν κατορθώσει, συνεπικουρούμενοι από την αδυναμία αντιδράσεων προβολή και μάρκετινγκ εκ μέρους της ελληνικής πλευράς να μειώσουν για φέτος τη δυναμική των αφίξεων στη χώρα μας, διότι είναι πιο φθηνοί προορισμοί και προσελκύουν περισσότερο κόσμο. Η εικόνα αυτή αν δεν υπάρξουν ριζικές-θεσμικές και επενδυτικές-αλλαγές σε επίπεδο τουριστικής πολιτικής αναμένεται, σύμφωνα με εκτιμήσεις τουριστικών παραγόντων, να σκιάσει ακόμη περισσότερο, εισάγοντας τον ελληνικό τουρισμό σε περίοδο ύφεσης. Παράλληλα, οι αδυναμίες που εισάγει στην ανταγωνιστικότητα του ελληνικού τουριστικού προϊόντος η καθιέρωση του ευρώ έναντι των άλλων προορισμών και οι οποίες σταδιακά θα έπρεπε να καλύπτονται δημιουργούν επιπλέον προβλήματα. Τα δεδομένα αυτά πλέον δημιουργούν ένα νέο περιβάλλον διακοπών για τους Ελληνες καταναλωτές όχι μόνο οικονομικά αλλά και σε επίπεδο περιοχών που θέλουν να επισκεφθούν. Σύμφωνα με τα βασικά συμπεράσματα της έρευνας η ταξιδιωτική συμπεριφορά των Ελλήνων χαρακτηρίζεται από τα εξής στοιχεία:

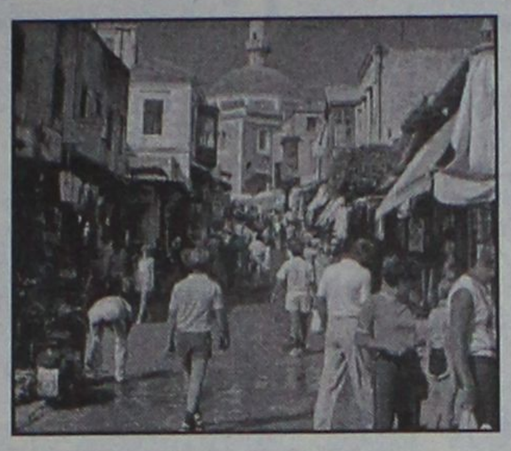

- Ποσοστό 54,6% που ρωτήθηκαν τον Απρίλιο του 2001 πραγματοποιεί τουλάχιστον ένα-δύο ταξίδια αναψυχής το χρόνο και ποσοστό 28,4% τρία έως τέσσερα ταξίδια το χρόνο.
- Ποσοστό 62,9% δήλωσε ότι δεν ταξιδεύει στο εξωτερικό, ενώ ποσοστό 66,5% δήλωσε ότι πέρυσι πραγματοποίησε ένα τουλάχιστον ταξίδι αναψυχής στην Ελλάδα.
- Το Πάσχα και τα Χριστούγεννα είναι οι χρονικές περίοδοι κατά τις οποίες πραγματοποιούνται τα περισσότερα άλλα ταξίδια αναψυχής, πέραν αυτών των καλοκαιρινών διακοπών.
- Ποσοστό 29% πραγματοποιεί καλοκαιρινές διακοπές διαρκείας δύο εβδομάδων. Ποσοστό 18,5% κάνει διακοπές διάρκειας ενός μηνός.
- Ποσοστό 25% δαπανά, κατά τη διάρκεια των διακοπών του από 200.000 έως 300.000 δρχ. ενώ ένα ποσοστό περίπου 12% δαπανά άνω των 500.000 δρχ. (οικογενειακά ταξίδια ή ταξίδια διακοπών)
- Ποσοστό 30,8% διαμένει σε ξενοδοχείο και ποσοστό 27,4% σε ενοικιαζόμενα δωμάτια, τα οποία επιλέγουν, σε ποσοστό 51%, ύστερα από συστάσεις συγγενών και φίλων.
- Πρωταρχικό κριτήριο επιλογής καταλύματος είναι η καθαριότητα 74,1% και σε ποσοστό 49% η τοποθεσία.
- Ποσοστό 46,5% θεωρεί καλό το επίπεδο των τουριστικών υπηρεσιών και των υποδομών στην Ελλάδα και 40,1% τις χαρακτηρίζει μέτριες.

Σε ό,τι αφορά στις περιοχές που επιλέγουν οι Ελληνες σύμφωνα με τα στοιχεία του ΕΟΤ στις πρώτες θέσεις είναι τα Δωδεκάνησα, οι Κυκλάδες, η Κρήτη, τα νησιά του Ιονίου, κ.λπ.

ΠΡΟΣΦΟΡΕΣ ΓΙΑ ΤΟ ΦΡΑΓΜΑ ΤΟΥ ΓΑΔΟΥΡΑ

Από τον βουλευτή Δωδεκανήσου και γραμματέα της ΚΟ του ΠΑΣΟΚ Κοσμά Σφυρίου έγινε γνωστό ότι στις 8/5/01 (δηλαδή την επόμενη Τρίτη) καταθέτουν τις οικονομικές τους προσφορές οι εταιρίες που προεπιλέγησαν για την κατασκευή του φορέα του φράγματος Γαδουρά.

Η εξέλιξη αυτή σημειώνεται τώρα με καθυστέρηση αρκετών μηνών, λόγω προσφυγών στο Συμβούλιο της Επικρατείας οι οποίες έχουν πλέον εκδικαστεί.

Μετά από μέρες θ' ακολουθήσει και ο τρίτος διαγωνισμός για την κατασκευή του αγωγού μεταφοράς. Ο διαγωνισμός αυτός θα είναι ανοικτός.

Χθες εξ' άλλου πραγματοποιήθηκε συνεδρίαση του κοινοβουλευτικού τομέα εργασίας (ύστερα από πρόσκληση του κ. Σφυρίου), με αντικείμενο την ληψυδρία με τη συμμετοχή ορισμένων από τα συναρμόδια υπουργεία. Η σχετική συζήτηση ήταν ενδιαφέρουσα και ανέδειξε την αναγκαιότητα συγκεκριμένων μέτρων πολιτικής, που θα οριστικοποιηθούν σε δεύτερη συνεδρίαση.



μ' ένα ελκυστικό πρόγραμμα χρηματοδότησης

...που δύσκολα αντιστέκεσαι!

από 12 άτοκες και έως 48 δόσεις

casaviva

Λεωφ.Ελευθερίας 2Α, 85104 Κρεμαστή Ρόδος Τηλ.95076, Fax.93775

ΜΕΡΙΚΕΣ ΦΟΡΕΣ ΓΙΑ ΝΑ ΑΡΕΣΕΙΣ ΠΡΕΠΕΙ ΝΑ ΦΤΑΣΕΙΣ ΣΤΑ :...ΑΚΡΑ!!



- ΠΡΟΣΘΕΤΙΚΗ ΝΥΧΙΩΝ ΜΕΤΑΞΙ-ΑΚΡΥΛΙΚΟ
- ΜΑΝΙΚΙΟΥΡ-ΠΕΝΤΙΚΙΟΥΡ ΑΝΑΝΕΩΣΗΣ
- ΟΡΘΟΝΥΧΙΑ (ποδεμενα γυρτα νυχια)
- ΣΚΛΗΡΥΝΣΗ ΦΥΣΙΚΩΝ ΝΥΧΙΩΝ
- ΛΕΥΚΑΝΣΗ ΝΥΧΙΩΝ (χερια-ποδια)
- ΦΡΥΔΙΑ - ΒΛΕΦΑΡΙΔΕΣ
- ΜΟΝΙΜΟ ΓΑΛΛΙΚΟ
- MONIMA DESIGNS
- ΑΠΟΤΡΙΧΩΣΗ

BEAUTY NAILS BN RHODES



ΑΝ ΤΟ ΖΗΤΟΥΜΕΝΟ ΣΑΣ ΕΙΝΑΙ Η ΑΚΡΑ ...ΠΟΛΥΤΕΛΕΙΑ

BEAUTY NAILS - STUDIO ΑΙΣΘΗΤΙΚΗΣ ΝΥΧΙΩΝ

ΕΜΠΟΡΙΚΟ ΚΕΝΤΡΟ ΦΩΚΙΑΛΗ-ΑΓ. ΑΝΑΣΤΑΣΙΑΣ 40-ΤΗΛ. 70660-ΚΙΝ. 0944 520887

YUASA-TASHIMA

MADE IN JAPAN-ISO 9001

ΜΠΑΤΑΡΙΕΣ ΜΟΤΟΠΟΔΗΛΑΤΩΝ

ΕΙΔΙΚΕΣ ΠΡΟΣΦΟΡΕΣ ΓΙΑ ΕΠΑΓΓΕΛΜΑΤΙΕΣ

ΚΕΝΤΡΟ ΜΠΑΤΑΡΙΑΣ ΔΩΔ/ΣΟΥ

ΚΑΠΟΔΙΣΤΡΙΟΥ 74 ΡΟΔΟΣ-ΤΗΛ. 0241-21507

COMPUTERS - ΑΞΕΣΟΥΑΡ - ΠΕΡΙΦΕΡΕΙΑΚΑ
ΓΙΑ ΕΠΑΓΓΕΛΜΑΤΙΕΣ & ΙΔΙΩΤΕΣ
Ολοκληρωμένα συστήματα Ηλεκρονικών Υπολογιστών



Multimedia Profi Line
1000Mhz 309.000 € 907
ή σε 36 δόσεις 11.900/μήνα
Miditower RAM 128MB/HDD20GB
VGA 32MB/52xCD/Modem 56Kbps
15" Monitor/Speakers/Mouse κ.α.

Multimedia Business Line
700Mhz 229.000 € 672
ή σε 36 δόσεις 8.900/μήνα
Miditower RAM 64MB/HDD10GB
VGA on board/52xCD/Modem56K
15" Monitor/Speakers/Mouse κ.α.

ΠΡΟΓΡΑΜΜΑΤΑ ΕΜΠΟΡΙΚΑ & ΤΑΜΕΙΑΚΗΣ ΑΠΟ 25.000 € 74

ΔΩΡΟ
1 ΜΗΝΑΣ INTERNET ΜΕ OTENET

ΕΙΔΙΚΕΣ ΠΡΟΣΦΟΡΕΣ

CD-RW αντιγραφικά	από 41.900 € 123
DVD-ROM 12x/40x	από 29.900 € 88
20GB Σκληρός δίσκος ATA-100	39.900 € 117
Κάρτα TV με τηλεκοντρόλ	από 22.000 € 64

ΠΕΡΙΣΣΟΤΕΡΑ ΑΠΟ 150 ΔΙΑΦΟΡΕΤΙΚΑ ΣΥΣΤΗΜΑΤΑ COMPUTERS
Υπογράφουμε με την Τιμή μας!!
Οι τιμές τις μετρητοίς δεν συμπεριλαμβάνουν ΦΠΑ.
ΟΙ ΤΙΜΕΣ ΤΩΝ ΔΟΣΕΩΝ ΣΥΜΠΕΡΙΛΑΜΒΑΝΟΥΝ ΦΠΑ

Information Systems
SYNCOM
Η ΑΛΛΗ ΔΙΑΣΤΑΣΗ ΤΗΣ ΤΕΧΝΟΛΟΓΙΑΣ

Κ. ΥΔΡΑΙΟΥ 28 ΡΟΔΟΣ
ΤΗΛ. 70160-1-2 FAX 70163

Επαναστατική θεραπεία κατά της Κυτταρίτιδας!
Θα τη βρείτε μόνο στο Espace Beaute

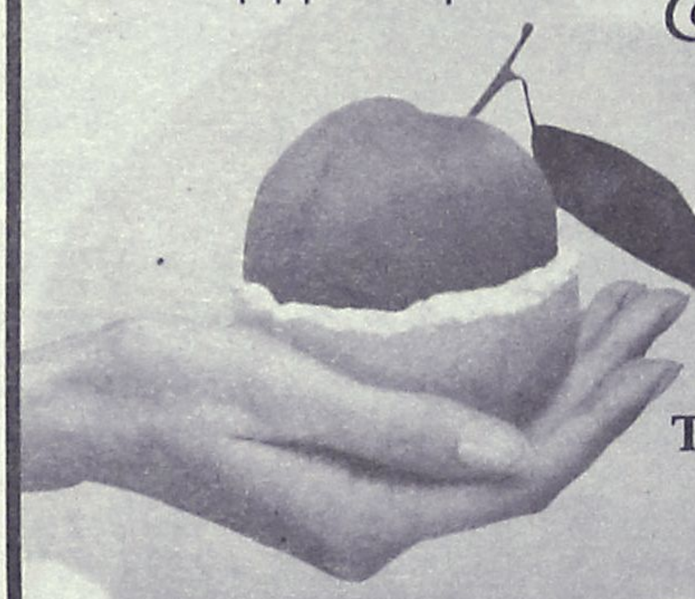

Κυτταρίτιδα...
Τη λύση την κρατάτε στο χέρι σας

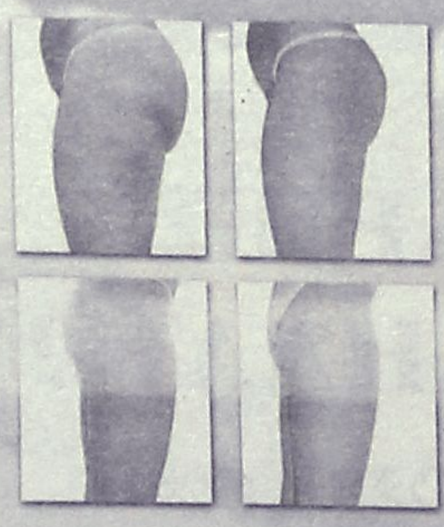

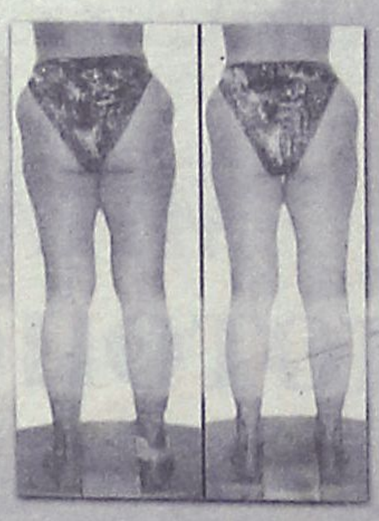

Υπάρχουν πολλές θεραπείες που υποστηρίζουν οτι καταπολεμούν την κυτταρίτιδα, εμείς μπορούμε και να σας το αποδείξουμε!

Ινστιτούτο Αισθητικής - Salon de Beauté - Αμαράντου 10 - Ρόδος Τηλ: 30003 & 30500

Αποτυπώνονται από το Γραφείο Προγραμματισμού με πρότυπο την έκδοση του ΥΠΕΣ

Τα βασικά οικονομικά δεδομένα του Δήμου Ροδίων

Την εντολή έδωσε ο αντιδήμαρχος Μ. Σαββής, με σκοπό να συμβάλουν στη σωστή διάρθρωση του οικονομικού συστήματος, προς όφελος των πολιτών

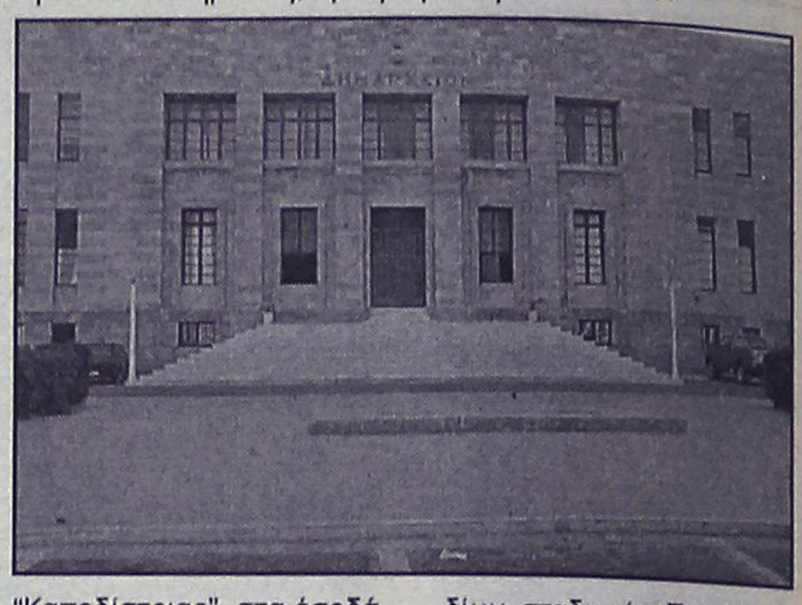

Προ καιρού στην Αθήνα η υπουργός Εσωτερικών Δημόσιας Διοίκησης και Αποκέντρωσης Β. Παπανδρέου, παρουσίασε την έκδοση "Οι ΟΤΑ σε αριθμούς".

Ενα έντυπο που δημιουργήθηκε για να καλύψει το κενό που υπάρχει σχετικά με τα **στατιστικά στοιχεία** της Τοπικής Αυτοδιοίκησης. Η δημοσιοποίηση των στοιχείων αυτών θα φανεί σύμφωνα με την υπουργό, χρήσιμη σε αιρετούς, στελέχη των ΟΤΑ, επιστήμονες αλλά και πολίτες. Θα τους δώσει τη δυνατότητα να εντοπίσουν προβλήματα, να συγκρίνουν, να αξιολογήσουν και να διατυπώσουν προτάσεις με στόχο την αποδοτικότερη λειτουργία των Οργανισμών Τοπικής Αυτοδιοίκησης και την καλύτερη εξυπηρέτηση του πολίτη.

Η έκδοση

Η "έκδση" ΟΤΑ σε αριθμούς είναι μία προσπάθεια να περιγραφούν **τα βασικά οικονομικά δεδομένα των ΟΤΑ** με τον πιο απλό και εύληπτο τρόπο. Η περιγραφή αυτή δεν παρέχει μόνο μία εικόνα της σημερινής κατάστασης της Ελληνικής Τ.Α. αλλά δίνει τη δυνατότητα εντοπισμού ιδιαιτεροτήτων, αποκλίσεων και προβλημάτων.

Σημαντικότερο ίσως απ' όλα τα προβλήματα είναι η έγκαιρη, έγκυρη και αξιόπιστη συλλογή των στατιστικών δεδομένων των ΟΤΑ. Σήμερα τα πιο σύγχρονα επίσημα στοιχεία της **ΕΣΥΕ** είναι του έτους 1997 και υπάρχουν πολλές ενστάσεις όσον αφορά την σύνθεσή τους. Η απουσία του διπλογραφικού συστήματος δημιουργεί προβλήματα τόσο στην ποσότητα, των οικονομικών πληροφοριών όσο και στην ποιότητά τους.

Η έκδοση χωρίζεται σε έξι κεφάλαια και συγκεκριμένα: **στην οργανωτική δομή** των ΟΤΑ μετά το σχέδιο "Καποδίστριας", στα **έσοδά τους,** στις **δαπάνες** τους, στις **επιχειρήσεις** τους και το **προσωπικό** τους ενώ τέλος γίνεται και μια προσπάθεια **διεθνών συγκρίσεων** με τα κράτη της Ε.Ε.

Στο Δήμο Ροδίων

Με βάση τις γενικές αυτές κατευθύνσεις θα πραγματοποιηθεί κάτι αντίστοιχο και στο **Δήμο Ροδίων**. Συγκεκριμένα ο αντιδήμαρχος Οικονομικών **Μανώλης**

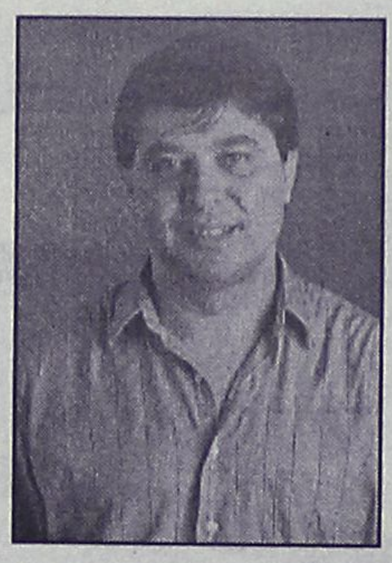

Σαββής έδωσε εντολή στο Γραφείο Προγραμματισμού του Δήμου να προχωρήσει σε κάτι ανάλογο, χρησιμοποιώντας όσα στοιχεία υπάρχουν στις υπηρεσίες του.

Μάλιστα, θα υπάρξει συνεργασία και με τον υπεύθυνο της έκδοσης καθηγητή **Ράλλη Γκέκα**, σύμβουλο της κ. **Παπανδρέου**, που θα βοηθήσει στο να διαμορφωθεί συγκεκριμένη εικόνα για το Δήμο Ροδίων. Πάντως όπως δήλωσε στη "Ρ" ο κ. Σαββής οι πρώτες ενδείξεις για το δήμο είναι ότι βρίσκεται **σε καλύτερη θέση σε σχέση με το μέσο όρο Πανελλαδικά.** Δεν απομένει παρά να αποδεχτούν και με ακριβή στοιχεία όλα όσα εκτιμά η δημοτική αρχή. Σύμφωνα με τον αντιδήμαρχο Ροδίων, σταδιακά η Τοπική Αυτοδιοίκηση, αποκτά όλο και περισσότερες αρμοδιότητες και αναλαμβάνει και πιο πολλούς τομείς για να εξυπηρετήσει τον πολίτη. Γι' αυτόν ακριβώς τον λογο, θα πρέπει να λειτουργεί ως **σύγχρονη οικονομική μονάδα**. Για να υπάρχει καλή διαχείριση, το οικονομικό σύστημα του δήμου, πρέπει να είναι και σωστά διαρθρωμένο. Μόνο έτσι θα γίνουν όσο το δυνατόν περισσότερα έργα, παρεμβάσεις, ενέργειες.

Οι τομείς

Συγκεκριμένα, μέσα από την πρσπάθεια αυτή, θα σχηματιστεί εικόνα, για: τη διάρθρωση τακτικών-εκτάκτων **εσόδων**, τον ετήσιο ρυθμό αύξησης των εσόδων, τη διάρθρωσή τους από τέλη-δικαιώματα, τη διάρθρωση των φόρων, τις κρατικές επιχορηγήσεις, τα έσοδα από τα δάνεια, τις επενδύσεις και τις έκτακτες επιχορηγήσεις, το ποσοστό κάλυψης των **δαπανών** από τα έσοδα των ανταποδοτικών υπηρεσιών κ.ά.

Στον τομέα των δαπανώω, θα διαπιστωθεί : ο ετήσιος ρυθμός αύξησής τους, οι αποδοχές του προσωπικού, οι επενδύσεις του Δήμου, η μισθοδοσία, η μέση κατά κεφαλή δαπάνη για μισθοδοσία, η διάρθρωση των δαπανών ανά υπηρεσία, ο ετήσιος ρυθμός αύξησης των δαπανών ανά υπηρεσία, η διάρθρωση δαπανών διοικητικών-οικονομικών υπηρεσιών κ.ά.

Χρήσιμα θα είναι και τα συμπεράσματα στο μεγάλο κεφάλαιο των **Δημοτικών επιχειρήσεων** (29 στα Δωδ/σα, 13 στο νησί της Ρόδου). Θα καταστει δυνατό να αποτυπωθούν: τα κέρδη και οι ζημιές, ο κύκλος εργασιών, οι οικονομικοί δείκτες, η διάρθρωση του προσωπικού, η κατανομή ανά φύλο κ.λπ.

Επίσης θα υπάρξουν ακριβή στοιχεία για: το προσωπικό του Δήμου, τους μόνιμους υπαλλήλους, το επίπεδο εκπαίδευσης, την κατανομή του ανά φύλο, την υγειονομική κατανομή, τον εξοπλισμό σε ηλεκτρονικούς υπολογιστές, οχήματα κ.λπ.

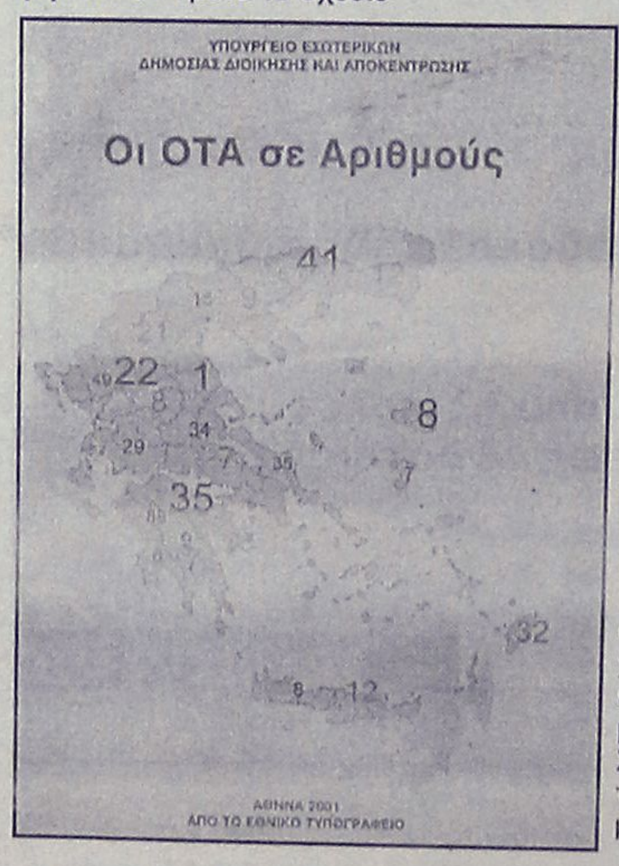

ΑΘΛΗΤΙΚΗ
ΚΥΡΙΑΚΗ
6 ΜΑΪΟΥ 2001

ΦΙΝΑΛΕ ΓΙΑ ΜΗ ΚΑΡΔΙΑΚΟΥΣ

✔ *Στα χθεσινά παιχνίδια του β' ομίλου της β' κατηγορίας κέρδισαν Ασπίδα Απ., Ηρακλής Λ., Δόξα Ψ., Αγ. Γεώργιος, Κατταβιά*

ΣΕΛ. 31

ΑΠΟΧΑΙΡΕΤΑ ΤΙΣ ΚΑΛΥΘΙΕΣ

✔ *Ο Απόλλων υποδέχεται σήμερα τα πρωτοπόρα Χανιά με στόχο να τα κερδίσει*

✔ *Κίνηση καφετζή για διοικητική λύση*

ΣΕΛ. 18



ΜΕ ΣΤΟΧΟ ΤΗΝ ΔΕΥΤΕΡΗ ΘΕΣΗ Ο ΔΙΑΓΟΡΑΣ ΥΠΟΔΕΧΕΤΑΙ ΤΟΝ ΚΑΛΥΜΝΙΑΚΟ

ΣΕΛ. 17

ΤΕΛΕΙΩΝΕΙ ΣΗΜΕΡΑ ΤΟ ΠΡΩΤΑΘΛΗΜΑ ΣΑΛΑΣ ΠΟΥ ΓΙΝΕΤΑΙ ΣΤΗΝ ΚΡΕΜΑΣΤΗ

ΣΕΛ. 32

NatWest Island Games

Η ΡΟΔΙΑΚΗ

ΧΟΡΗΓΟΣ ΕΠΙΚΟΙΝΩΝΙΑΣ

Isle of Man 7–13 Ιουλίου

ΔΙΕΘΝΗΣ ΑΘΛΗΤΙΚΗ ΕΝΩΣΗ ΝΗΣΩΝ

ISLAND GAMES ASSOCIATION

ΟΡΓΑΝΙΣΜΟΣ ΝΗΣΟΥ ΡΟΔΟΥ

www.Islandgames.org.

Στην άκρη του γκρεμού...

✔ *ΜΟΝΟ ΜΕ ΝΙΚΗ ΕΛΠΙΖΟΥΝ ΣΕ ΠΑΡΑΜΟΝΗ ΠΑΟ ΚΩ, ΕΘΝΙΚΟΣ, ΑΚΟΥΣΙΛΑΟΣ, ΕΝΩ ΑΠΟΛΛΩΝ ΑΠ. ΚΑΙ ΝΙΚΑΓΟΡΑΣ ΑΠΟΣΠΩΝΤΑΣ ΘΕΤΙΚΟ ΑΠΟΤΕΛΕΣΜΑ ΜΕΝΟΥΝ ΜΕ ΤΟ "ΕΝΑΜΙΣΗ ΠΟΔΙ" ΣΤΗΝ ΚΑΤΗΓΟΡΙΑ*

✔ *ΕΝΑ ΒΑΘΜΟ ΘΕΛΕΙ ΑΚΟΜΗ Ο ΔΙΓΕΝΗΣ ΓΙΑ ΝΑ ΑΝΑΚΥΡΗΧΘΕΙ ΜΑΘΗΜΑΤΙΚΑ ΠΡΩΤΑΘΛΗΤΗΣ ΠΟΥ ΠΑΙΖΕΙ ΕΚΤΟΣ ΜΕ ΑΝΑΓΕΝΝΗΣΗ*

Δύο αγωνιστικές απέμειναν για να ολοκληρώσει τις υποχρεώσεις του ο Α' όμιλος και οι περισσότερες ομάδες βρίσκονται στο χείλος του "γκρεμού".

Η αγωνία για τις ομάδες που παλεύουν για την παραμονή τους στην κατηγορία έχει φτάσει στο κατακόρυφο.

Ολοι οι αγώνες της 21ης αγωνιστικής που γίνονται σήμερα θα ξεκινήσουν ταυτόχρονα στις 12 το μεσημέρι λόγω του έμμεσου ενδιαφέροντος που υπάρχει μεταξύ των αγωνιζόμενων ομάδων.

Από τα έξι ματς που γίνονται τα δύο είναι "ζωής ή θανάτου".

Συγκεκριμένα στην Κω ο ΠΑΟ Κω που φιλοξενεί τον Απόλλωνα Απ. θέλει μόνο τη νίκη για να ελπίζει σε παραμονή ενώ με ήττα ο Απόλλων Απ. δύσκολα θα αποφύγει τον υποβιβασμό.

Με ισοπαλία ωφελείται ελαφρώς η φιλοξενούμενη ομάδα.

Το άλλο κρίσιμο ματς γίνεται στο γήπεδο των Αφάντου, όπου ο "τιμωρημένος" Εθνικός υποδέχεται τον Νικαγόρα. Η ίδια περίπτωση που ισχύει για τον ΠΑΟ Κω ισχύει και για τον Εθνικό που μόνο με νίκη παραμένει στο παιχνίδι της σωτηρίας.

Ο Νικαγόρας έστω και με ισοπαλία πατάει με το "ενάμισυ πόδι" στην κατηγορία.

Προχωρώντας στα υπόλοιπα παιχνίδια έχουμε τον Ακουσίλαο να αγωνίζεται στην έδρα του με το αδιάφορο Ασκληπειό.

Οι Φανενοί θέλουν οπωσδήποτε τη νίκη, γιατί την τελευταία αγωνιστική παίζουν εκτός έδρας με τον Ανταγόρα και θα είναι δύσκολο για να "τσιμπήσουν" έστω και ένα βαθμό.

Στο Ασφένδι ο πρωτοπόρος Διγενής θέλει τουλάχιστον έναν βαθμό με αντίπαλο την τοπική Αναγέννηση για να στεφθεί και μαθηματικά πρωταθλητής στον όμιλο ενώ ταυτόχρονα να ανέλθει στην Β' κατηγορία.

Στους Αγίους Αποστόλους ο "τιμωρημένος" Αστέρας Π. που έχει υποβιβασθεί στη γ' κατηγορία παίζει με τον ανώτερό του Ανταγόρα ο οποίος περισσότερο προετοιμάζεται για πιθανό αγώνα μπαράζ ανόδου ως δευτεραθλητής, παρά κυνηγάει τον Διγενή.

Τέλος στην Καρδάμαινα της Κω η Δόξα σ' ένα αδιάφορα βαθμολογικά ματς φιλοξενεί τον ουραγό του ομίλου Πολυβώτη.

Οι γηπεδούχοι θέλουν τη νίκη στο τελευταίο παιχνίδι μέσα στην έδρα τους και κάτι τέτοιο θεωρητικά θεωρείται εύκολο.

Αναλυτικά όλα τα σημερινά παιχνίδια της 21ης αγωνιστικής του α' ομίλου:

• **Αγ. Αποστόλοι (12.00):** Αστέρας Π.-Ανταγόρας
Διαιτησία: *Σταυριανός-Μαυρουδάκης-Κατταβενός*
Παρατηρητής: *Βεργίδης*
Παρ. διαιτησίας: *Κων/νου.*

• **Αφάντου (12.00):** Εθνικός-Νικαγόρας
Διαιτησία: *Χατζηνικόλας-Λάμπρου-Σιδηρόπουλος*
Παρατηρητής: *Τόππος*
Παρατηρητής διαιτησίας: *Κυπραίος Ν.*

• **Φάνες (12.00):** Ακουσίλαος-Ασκληπειό
Διαιτησία: *Κόκκινος-Ορφανός-Γιαννούλης*
Παρατηρητής: *Σαββαΐδης*
Παρ. διαιτησίας: *Στέργου.*

• **Καρδάμαινα (12.00):** Δόξα Κ.-Πολυβώτης
Διαιτησία: *Φεσσάρας-Βασιλείου-Κάκκιας*
Παρατηρητής: *Φωταράς.*

• **Ασφένδι (12.00):** Αναγέννηση Α.-Διγενής
Διαιτησία: *Κατέρης-Μηνάς-Μαργιέλλος*
Παρατηρητής: *Ράπανος.*

• **Κως (12.00):** ΠΑΟ Κω-Απόλλων Απ.
Διαιτησία: *Γιοβάνι-Ξιάρχος-Γιαλλούρης*
Παρατηρητής: *Παριανός.*



Με επιστροφή της ομάδας του στην α' κατηγορία θέλει να συνοδεύσει την επιστροφή του στον Διγενή ο Γιώργος Μοσκιού

Γ' ΚΑΤΗΓΟΡΙΑ

Τυπική διαδικασία

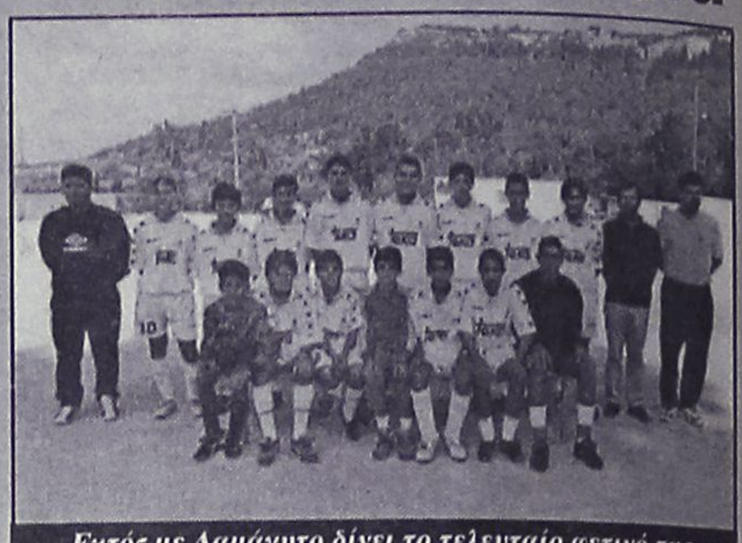

Εκτός με Δαμάγητο δίνει το τελευταίο φετινό της παιχνίδι η Νήσος Ρ.

Με τις τρεις σημερινές εναπομείναντες συναντήσεις της 22ης αγωνιστικής του α' ομίλου, ολοκληρώνεται το πρωτάθλημα της μικρής τοπικής κατηγορίας.

Συγκεκριμένα η Μεσαναγρός υποδέχεται στους Αγίους Αποστόλους τον Ροδιακό, ο Ευκλής στις Φάνες τον Ιάλυσο '97, ενώ τέλος στη Θολό ο Δαμάγητος κοντράρεται με τη νεανική ομάδα της Νήσου Ρ.

Αναλυτικά τα τρία ματς:

• **Αγ. Απόστολοι (17.00):** Μεσαναγρός-Ροδιακός
Διαιτησία: *Γιαννούλης-Λιάπη-Βλάχας*
Παρατηρητής: *Κυπραίος Θ.*

• **Φάνες (17.00):** Ευκλής-Ιάλυσος '97
Διαιτησία: *Κατσιδώνης Π.-Ορφανός-Κατσιδώνης Ε.*
Παρατηρητής: *Σαββαΐδης*

• **Θεολόγος (17.00):** Δαμάγητος-Νήσος Ρ.
Διαιτησία: *Μοντιάδης-Κατταβενός-Στεφανάκης*
Παρατηρητής: *Δημητράς Κ.*

Ρεπό ο Αρχάγγελος

ΟΨΙΕΣ και οινοπνεύματα



Με τους Αφους ΘΕΟΔΟΣΙΟΥ

Η αγάπη σας μας δίνει τη δύναμη
να συνεχίσουμε την μουσική μας παράδοση
με μεράκι και φαντασία.
Αναλαμβάνουμε:
χοροεσπερίδες, δεξιώσεις γάμων, βαπτίσεων,
γεννεθλίων, 160 θέσεις.

ΛΙΝΔΟΥ & ΒΡΥΞΕΛΛΩΝ 211
(πίσω από τη ΔΕΥΑΡ), στο Ροδίνι
ΤΗΛ. 67674 • Κιν. 0937-197602

TRAVEL TREK
Αλεξάνδρου Διάκου 46, 1ος ορ. 85 100 Ρόδος, Δωδεκάνησα
τηλ. 0241 75894/5 fax 0241 30383
e-mail:traveltrek@rho.forthnet.gr



ΜΑΡΟΚΟ από **335.000** δρχ/**983,13** EURO
ΤΥΝΗΣΙΑ από **139.000**δρχ/**407,93**EURO
ΤΥΝΗΣΙΑ γύρος Οάσεων από **209.000**δρχ./ **613,36** EURO
ΑΙΓΥΠΤΟΣ από **119.000**δρχ./**349,23** EURO
ΚΩΝ/ΠΟΛΗ – ΠΡΙΓΚΙΠ.
SuperFast κρουαζιέρες από **116.000** δρχ./**340,43** EURO
AZUR'κρουαζιέρα από **339.000** δρχ./**994,87** EURO
ΠΑΡΙΣΙ–EURODISNEY από **199.500** δρχ./**585,48** EURO
ΜΑΛΤΑ από **119.000** δρχ./**349,230** EURO
ΜΑΔΡΙΤΗ–ΑΝΔΑΛΟΥΣΙΑ από **259.000** δρχ./**760,088** EURO
ΛΙΣΑΒΩΝΑ από **99.000** δρχ./**290,536** EURO
ΜΑΔΡΙΤΗ από **99.000**δρχ./**290,536** EURO
ΚΟΥΒΑ από **449.000** δρχ./**1317,69** EURO
ΜΠΑΝΓΚΟΚ – ΠΑΤΑΓΙΑ από **269.000**δρχ./**789,44** EURO
ΙΟΡΔΑΝΙΑ από **185.000** δρχ./**542,92** EURO

Κρατήσεις ξενοδοχείων - εισιτήρια αερ. & ακτ.
ενοικιάσεις αυτοκινήτων - διαβατήρια
παράδοση εισιτηρίων

Zio Peppe
PIZZA AL METRO
per tutti i gusti

Εξαργυρώστε τους πόντους που έχετε συγκεντρώσει ως τώρα
παίρνοντας δωρεάν πίτσα! Από 20 έως 30 Μαΐου

0 10 20 30 40 50 60 70 80 90 100 110 120 130 140 150

0800 30029
ΧΩΡΙΣ ΧΡΕΩΣΗ
0241 30823
ΑΠΟ ΚΙΝΗΤΟ

ΤΟΠΙΚΟ ΠΟΔΟΣΦΑΙΡΟ

Ρίχνουν την αυλαία

✔ *ΚΛΕΙΝΕΙ ΚΑΙ ΕΠΙΣΗΜΑ Η ΑΓΩΝΙΣΤΙΚΗ ΣΑΙΖΟΝ 2000-01 ΜΕ ΤΟ ΤΡΕΙΣ ΦΟΡΕΣ ΕΠΑΝΑΟΡΙΖΟΜΕΝΟ ΠΑΙΧΝΙΔΙ, ΔΙΑΓΟΡΑΣ-ΚΑΛΥΜΝΙΑΚΟΣ*

✔ *Ο "ΓΗΡΑΙΟΣ" ΘΕΛΕΙ ΕΣΤΩ ΕΝΑ ΒΑΘΜΟ ΓΙΑ ΝΑ ΑΠΟΧΑΙΡΕΤΗΣΕΙ ΤΟ ΠΡΩΤΑΘΛΗΜΑ ΩΣ ΔΕΥΤΕΡΟΣ*



Πανηγυρίζοντας θέλουν να τελειώσουν το πρωτάθλημα οι παίκτες του Διαγόρα





Μερκούρης Μόσχος (αριστερά) και Θεόφιλος Βαβλάς (δεξιά) οι πρώτοι σκορερ των ομάδων τους

Την "αυλαία" της φετινής αγωνιστικής σαιζόν κλείνουν σήμερα με το μεταξύ τους παιχνίδι Διαγόρας και Καλυμνιακός που είναι και το μοναδικό ματς που εκκρεμεί για να ολοκληρωθεί και επίσημα το πρωτάθλημα της α' κατηγορίας.

Ο αγώνας αυτός ορίσθηκε τρείς φορές από την ΕΠΣΔ αφού αναβλήθηκε δύο φορές επειδή οι Καλύμνιοι για λόγους συγκοινωνίας δεν μπόρεσαν να έρθουν στο νησί μας.

Το αποχαιρετιστήριο παιχνίδι θα ξεκινήσει στις 11 π.μ. και θα γίνει στο Εθνικό Στάδιο.

Ο "γηραιός" θέλει έστω ένα βαθμό στη χειρότερη περίπτωση για να αποχαιρετήσει το πρωτάθλημα ως δεύτερος αφού αυτή τη στιγμή ισοβαθμεί με τον Κλεάνθη, ο οποίος του τον ρίχνει στα μεταξύ τους παιχνίδια.

Από την άλλη πλευρά οι Καλύμνιοι είναι τελείως αδιάφοροι και έρχονται περισσότερο για να πατήσουν "χόρτο" παρά για να μη μηδενιστούν.

Το σημερινό ματς θα διευθύνει ο **Χρήστος Τσαούσης** που θα έχει επόπτες τους **Π"νικολάου, Συμιακό,** ενώ παρατηρητή αγώνα τον **Θ. Κυπραίο.**

ΒΑΘΜΟΛΟΓΙΑ

Α' ΚΑΤΗΓΟΡΙΑ 2000–2001

					ΕΝΤΟΣ			ΕΚΤΟΣ			ΣΥΝΟΛΟ		
Α/Α	ΟΜΑΔΕΣ	ΒΑΘΜ.	ΑΓ.	ΤΕΡΜ.	Ν	Ι	Η	Ν	Ι	Η	Ν	Ι	Η
1.	Ρόδος	72	30	69-19	13	1	1	9	5	1	22	6	2
2.	Διαγόρας	64	29	79-33	11	0	3	9	4	2	20	4	5
3.	Κλεάνθης	64	30	59-29	11	3	1	8	4	3	19	7	3
4.	Διαγόρας Β.	55	30	56-34	10	4	1	6	3	6	16	7	7
5.	Ηρακλής	51	30	39-22	9	6	0	4	5	5	13	12	5
6.	Καλυμνιακός	45	29	55-46	12	1	2	2	2	10	14	3	12
7.	Φοίβος	43	30	44-46	9	4	2	3	3	9	12	7	11
8.	Αναγέννηση	40	30	47-57	9	3	3	2	4	9	11	7	12
9.	Ευαγόρας	38	30	42-50	8	3	4	3	2	10	11	5	14
10.	Θύελλα	37	30	55-58	9	1	5	2	3	10	11	4	15
11.	ΑΕΛ	35	30	49-61	7	5	3	2	3	10	9	8	13
12.	ΑΕΡΑ	32	30	40-55	7	5	3	1	3	11	8	8	14
13.	Ορφέας	30	30	45-62	6	4	5	3	2	10	9	6	15
14.	Κλεόβουλος	24	30	34-55	5	6	4	0	3	12	5	9	16
15.	Αρης	19	30	33-80	5	3	7	0	1	14	5	4	21
16.	Αντίμαχος	12	30	25-64	4	1	10	0	2	12	4	3	23

Ορφέας και Αντίμαχος έχουν από ένα μηδενισμό και -3 βαθμούς

ΠΡΟΤΥΠΟ ΚΕΝΤΡΟ ΤΗΛΕΦΩΝΙΑΣ
ΠΡΟΣΦΟΡΑ
Τηλεφωνικών κέντρων
PANASONIC–SAMSUNG
• ΜΕ ΞΕΝΟΔΟΧΕΙΑΚΟ ΠΡΟΓΡΑΜΜΑ
• ΜΕ 100.000 ΠΡΟΚΑΤΑΒΟΛΗ ΣΥΝ ΦΠΑ ΤΙΜΟΛΟΓΙΟΥ ΚΑΙ ΕΞΟΦΛΗΣΗ ΣΕ 12 ΔΟΣΕΙΣ

ΧΩΡΗΤΙΚΟΤΗΤΑ

• 3 γραμμές ΟΤΕ 8 εσωτερικά	35.000 το μήνα
• 3 γραμμές ΟΤΕ 16 εσωτερικά	50.000 το μήνα
• 6 γραμμές ΟΤΕ 24 εσωτερικά	70.000 το μήνα
• 4 γραμμές ΟΤΕ 33 εσωτερικά	90.000 το μήνα

ΠΕΡΙΛΑΜΒΑΝΟΥΝ

✔ Τηλ. Κέντρο PANASONIC -SAMSUG
✔ Τηλεφωνικές συσκευές με πληκτρολόγιο ψηφιακές
✔ Συσκευή τηλεφωνήτριας
✔ Εκτυπωτής σειριακός
✔ Αντικεραυνική προστασία ΟΤΕ & ΔΕΗ
✔ Εγκατάσταση σε έτοιμο δίκτυο
✔ Προγραμματισμός & εκπαίδευση της τηλεφωνήτριας
✔ 12 μήνες Service δωρεάν
✔ 10 χρόνια τεχνική υποστήριξη

ΑΦΟΙ ΣΚΟΡΔΗ Ο.Ε.
Βενετοκλέων 3 και Καναδά
τηλ.. 75666 fax: 70499 Ρόδος



Η εμπειρία μας και η αφοσίωση στη λεπτομέρεια αποτελουν εγγύηση για την απόλυτη επιτυχία ωστε να μείνουν ανεξίτηλες στη μνήμη τη δική σας και των καλεσμένων σας.....

ΧΟΡΟΕΣΠΕΡΙΔΕΣ - ΓΑΜΟΙ - CATERING - ΠΑΙΔΙΚΑ ΠΑΡΤΥ

ΞΕΝΟΔΟΧΕΙΟ SOFITEL CAPSIS ΡΟΔΟΥ
Για Πληροφορίες 25-015 & 20919 (09.00 - 17.00)

CAPSIS
Conference Centers & Resort Hotels



ΕΘΝΙΚΗ ΕΡΑΣΙΤΕΧΝΙΚΗ

Φουλ για νίκη η Κως

✔ Δεν υπάρχει άλλη επιλογή για τους "βυσσινί" σήμερα στις 15.30 στη Σαλαμίνα.

ΚΩΣ (Του ανταποκριτή μας **ΓΙΩΡΓΟΥ ΑΝΑΓΝΩΣΤΟΥ**)—

Ο στόχος παραμένει ο ίδιος παρά το ντεζαβαντάζ της υπόθεσης της ένστασης από πλευράς Κερατσινίου, Χαλκίδα, Νέα Αρτάκη και Κερατσίνι έχουν από 35 β. ενώ η Κως έχει μείνει στους 33 β.

Απ' αυτούς τους τέσσερις, οι δύο θα μείνουν στην Κατηγορία. Το έγο της Κω είναι δύσκολο πλέον αφού παίζει σήμερα στις 15.30 στη Σαλαμίνα με τον ήδη υποβιβασθέντα Αίαντα. Και για νάχει δικαίωμα στην κατάκτηση που είναι οι 39 β. πρέπει να νικήσει τον Αίαντα.

Ο **Δημήτρης Σαλαπάτας** δεν θάχει στη διάθεσή του.

— Τον τιμωρημένο **Δημητρόπουλο**

— Τον **Γκουντελίτσα** που αισθάνεται ενοχλήσεις στο παλιό



Ο Δ. Μάμμης θ' απουσιάσει από το ματς της Σαλαμίνας (ΒΙΚΤΩΡ-ΦΩΤΟ ΜΑΡΚΕΤ-ΙΑΛΥΣΟ)

του τραύμα καθώς επίσης

— Και τους **Δ. Μάμμη, Γ. Μποϊλή** και **Σκαλέρη**.

Σε αντιπαράθεση με τα ανωτέρω θα πρέπει να σημειωθεί πώς επανέρχονται στην ομάδα οι **Ματθαίου, Παπαϊγνατίου** οι οποίοι αναμένεται να ενισχύσουν σημαντικά την προσπάθεια της ομάδας.

Οι βυσσινί είναι κατάλληλα προετοιμασμένοι και πηγαίνουν να πάρουν τη νίκη στη Σαλαμίνα.

Χθεσινές φήμες -που δεν επιβεβαιώθηκαν ούτε όμως και διαψεύσθηκαν- ήθελαν τον προπονητή **Δημήτρη Σαλαπάτα** να κάθεται για τελευταία φορά στον πάγκο της ομάδας.

* Στους άλλους αγώνες της προτελευταίας αγωνιστικής στο πρωτάθλημα της Εθνικής Ερασιτεχνικής Κατηγορίας θα παίξουν:

Εργοτέλης-Ολυμπιακός Χερσ.
Ατρόμητος-Δάφνη Δαφν.
Χαλκίδα-Βύζας Μεγ.
Κερατσίνι-Ακαρνανικός
Νέα-Αρτάκη-Ατσαλένιος

ΤΖΑΚΙΑ ΤΑΣΟΣ ΤΖΟΤΖΟΛΗΣ

ΦΟΥΡΝΑΚΙΑ, ΜΠΑΡΜΠΕΚΙΟΥ, ΔΙΑΚΟΣΜΗΤΙΚΑ ΕΙΔΗ

ΨΗΣΤΑΡΙΕΣ
10 διαφορετικά μοντέλα και διαστάσεις

ΦΟΥΡΝΑΚΙΑ
σε 4 μεγέθη διάμετρο από -0,60 cm-1,20 μ.

ΦΟΥΡΝΟΙ ΕΠΑΓΓΕΛΜΑΤΙΚΟΙ
χειροποίητοι από 1,20 μ.-3,00 μ.

ΤΖΑΚΙΑ
Αερόθερμα: Μαντεμένια: Με πυρότουβλα: Με καλοριφέρ

ΚΟΛΥΜΠΙΑ, ΕΝΑΝΤΙ ΚΑΙ ΠΑΡΑΠΛΕΥΡΩΣ ΙΔΡΥΜΑΤΟΣ

ΚΥΡΙΑΚΕΣ ΑΝΟΙΚΤΑ 10–4

Τηλέφωνο (0241) 56275, 56140, κιν. 0942/255848, τηλ. Fax: 56317, 85103 Κολύμπια, Ρόδος

Κίνηση Καφετζή...

✔ ΕΓΙΝΕ ΣΥΓΚΕΝΤΡΩΣΗ ΠΑΛΑΙΩΝ ΠΑΡΑΓΟΝΤΩΝ, ΠΟΔΟΣΦΑΙΡΙΣΤΩΝ, ΑΛΛΑ ΚΑΙ ΕΚΠΡΟΣΩΠΩΝ ΤΩΝ ΣΩΜΑΤΕΙΩΝ ΤΩΝ ΚΑΛΥΘΙΩΝ ΜΕ ΑΠΟΤΕΡΟ ΣΚΟΠΟ ΤΗΝ ΧΑΡΑΞΗ ΠΟΡΕΙΑΣ ΤΟΥ ΑΠΟΛΛΩΝΑ
✔ ΦΙΝΑΛΕ ΣΤΑ ΕΝΤΟΣ ΕΔΡΑΣ ΜΑΤΣ ΣΗΜΕΡΑ ΣΤΙΣ 15.30 ΚΟΝΤΡΑ ΣΤΑ ΧΑΝΙΑ
✔ ΣΤΟΧΟΣ ΤΟΥ ΑΠΟΛΛΩΝΑ ΜΙΑ ΝΙΚΗ ΓΟΗΤΡΟΥ ΜΠΡΟΣΤΑ ΣΤΟΝ ΚΟΣΜΟ ΤΟΥ

Νωρίς-νωρίς δρομολογούνται εξελίξεις στον Απόλλωνα Καλυθιών. Η θητεία της Διοίκησης του **Γιώργου Καραγιάννη**, ολοκληρώνει τη θητεία της κατά τον καλύτερο τρόπο. Αν και ο δρόμος ήταν γεμάτος από προβλήματα (βλέπε οικονομικό) και εμπόδια (ισχυροί αντίπαλοι) εντούτοις η ομάδα των Καλυθιών έφθασε νωρίς θάλεγε κανείς στον στόχο της που δεν ήταν άλλος από την παραμονή στην Κατηγορία.

Από τώρα λοιπόν πρέπει να δρομολογηθούν οι εξελίξεις στον σύλλογο, αρχικά όσον αφορά τα διοικητικά και στη συνέχεια να εξεταστεί το θέμα προπονητή, οι "ανανεώσεις συμφωνιών" και οι αποκτήσεις νέων παικτών.

Η ΚΙΝΗΣΗ ΚΑΦΕΤΖΗ

Με πρωτοβουλία λοιπόν του **Μιχάλη Καφετζή** πραγματοποιήθηκε στο CAFE CACTUS των Καλυθιών συγκέντρωση παλαιών παικτών-παραγόντων-φιλάθλων με απότερο σκοπό την χάραξη πορείας αλλά και την εξαγωγή γνωμών και απόψεων όσον αφορά την ομάδα και το μέλλον της.

Πλην του **Μιχάλη Καφετζή** παρόντες εκτός των πολλών παλαιών παραγόντων ήσαν και παλιοί ποδοσφαιριστές όπως οι κ.κ. **Σταυρής, Ταχραμάνης, Παπαδιός, Τσίκκης, Σταματίου** κ.ά. Παρεβρέθησαν επίσης εκπρόσωπος του Ερμή αλλά κι ο πρόεδρος του Σταυρού **Ν. Κιόττος**. Στο κάλεσμα ανταποκρίθηκαν περί τους σαρανταπέντε ανθρώπους.

ΣΤΙΣ 15.30 ΜΕ ΧΑΝΙΑ

Τα εντός έδρας παιχνίδια τελειώνουν σήμερα για τον Απόλλωνα. Η ομάδα του **Γιώργου Τανίδη** υποδέχεται τα πρωτοπόρα Χανιά με σκοπό μπροστά στο κοινό της να κρατήσει ψηλά το γόητρό της με μια πιθανή νίκη.

Ο τεχνικός του συλλόγου των Καλυθιών έχει στη διάθεσή του δεκαπέντε ποδοσφαιριστές και κατά πάσα πιθανότητα θα παρατάξει:

- Γκολκήπερ τον **Αλεξανδρίδη**
- Στην άμυνα τους **Ζούνη, Κακλαμάνο, Χατζησταμάτη.**
- Στο κέντρο στους **Σαλαμαστράκη, Ισκά, Σαλπιγκτίδη, Χατζηπέτρο, Σταθόπουλο.**
- Και στην επίθεση τους **Ξύπα** (αναμένεται με άδεια) και **Πολυχρονίου.**

Στην διάθεσή του ο **Γιώργος Τανίδης** έχει ακόμη τους **Δημητριάδη, Κοσκινιάτη, Κοσμά** και **Κώστα.**

* Οι Απολλωνιστές δίνουν πανηγυρικό χαρακτήρα στο φινάλε της χρονιάς, που τους φέρνει στην Κω για το Δωδεκανησιακό ντέρμπι. Ετσι διοργανώνουν εκδρομή για το νησί της Κω. Οι ενδιαφερόμενοι εκτός από τα μέλη της Διοίκησης του Απόλλωνα Καλ. μπορούν να απευθύνονται και στο Πρακτορείο του κ. **Σαββιού.**



Φινάλε στα εντός έδρας ματς σήμερα κόντρα στα πρωτοπόρα Χανιά. (ΒΙΚΤΩΡ-ΦΩΤΟ ΜΑΡΚΕΤ-ΙΑΛΥΣΟ)

Ιταλικό στύλ στο μπάνιο σας!

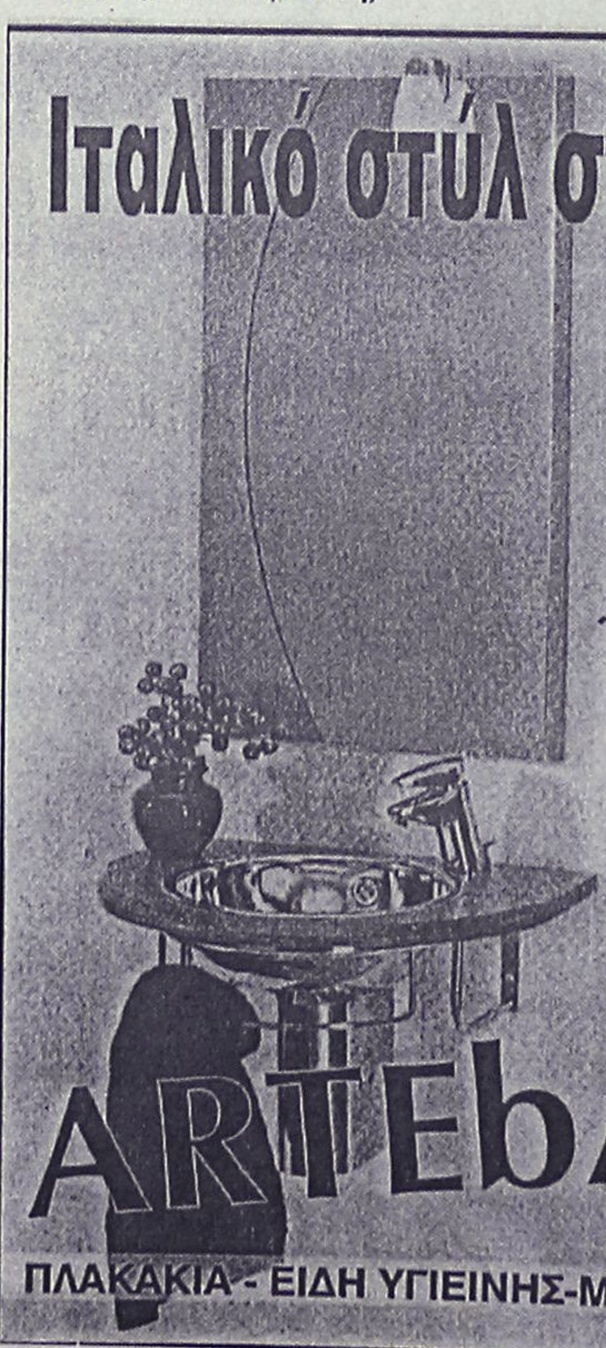

Η νέα σειρά νιπτήρων του Artebagno σε μοντέρνα Ιταλικά σχέδια, θα δώσει νέο στύλ στο μπάνιο και την καθημερινότητα σας.

Η υψηλή τους ποιότητα, η εξαιρετική αισθητική σε συνδυασμό με τις προσιτές τιμές τους δεν αφήνουν περιθώρια δεύτερης σκέψης...

ARTEbAGNO

ΦΙΛΟΤΕΧΝΕΙ ΤΟ ΜΠΑΝΙΟ ΣΑΣ!

ΠΛΑΚΑΚΙΑ - ΕΙΔΗ ΥΓΙΕΙΝΗΣ-ΜΠΑΤΑΡΙΕΣ-ΕΠΙΠΛΑ ΜΠΑΝΙΟΥ

ΣΤΕΦΑΝΟΥ ΚΑΖΟΥΛΗ 7 - ΤΗΛ. 22230

ΜΙΚΡΕΣ Αγγελίες

Για τις αγγελίες σας, απευθύνεσθε στα γραφεία μας ή στα τηλέφωνα: 22210, 75230

ΟΙ ΑΓΓΕΛΙΕΣ ΤΗΣ ΡΟΔΙΑΚΗΣ παρουσιάζονται και στο site www.anaggelies.gr

ΚΥΡΙΑΚΗ 6 ΜΑΪΟΥ 2001 — Η ΡΟΔΙΑΚΗ

ΕΝΟΙΚΙΑΣΕΙΣ ακινήτων & επιχειρησεων

ΕΠΑΓΓΕΛΜΑΤΙΚΟΣ ΧΩΡΟΣ, 300 τ.μ. στ' Ασγούρου κοντά στο ουζερί "Κάλυμνος". Πληρ. τηλ. 22867 ώρες καταστημάτων AE39317

PUB-ΚΑΦΕΤΕΡΙΑ στο τουριστικό κέντρο-πλησίον νέου καζίνου. Πλήρως εξοπλισμένη ανακαινισμένη, η καλύτερη στο είδος της. Συμβόλαιο 12ετές. Πληροφορίες άλλες δεν θα δοθούν στο τηλέφωνο. Πληρ. τηλ. για συνεννόηση 78392, 27960, 093/7120440 μετά τις 12 το μεσημέρι. AE39316

ΚΑΤΑΣΤΗΜΑ στον εμπορικότερο δρόμο του Φαληρακίου με αυλή. Πληρ. τηλ. 094/5039562. AE39364

ΓΚΑΡΣΟΝΙΕΡΑ επί της οδού Κολοκοτρώνη 75. Τιμή ενοικίου 35.000 δρχ. Πληρ. τηλ. 20156. AE39365

ΙΣΟΓΕΙΟ ΔΙΑΜΕΡΙΣΜΑ ανεξάρτητο επιπλωμένο, δύο δωματίων και λοιπών βοηθητικών χώρων. Βενετοκλέων 111. Πληρ. τηλ. 25728. AE39351

ΓΚΑΡΣΟΝΙΕΡΑ επιπλωμένη στην Ανάληψη (Βόλου 7). Πληρ. τηλ. 32180, 61236. AE38253

ΥΠΕΡΥΨΩΜΕΝΗ ΑΠΟΘΗΚΗ 200 τ.μ. με ράμπα, πλησίον Αννης Μαρίας. Πληρ. τηλ. 25363, 36632, 0977/886163. AE39349

ΓΡΑΦΕΙΟ 50 τ.μ. επί της οδού Αννης Μαρίας 15. Πληρ. τηλ. 26987, 33852. AE39348

ΔΙΑΜΕΡΙΣΜΑ μικρό δίχωρο, ισόγειο (50 τ.μ.) στην Κρεμαστή με μεγάλες βεράντες και άνετο ιδιωτικό πάρκινγκ. Πληρ. τηλ. 93433 AE39319

ΚΑΤΑΣΤΗΜΑ 85 τ.μ. με αυλή επί της Σκεύου Ζερβού 24. Πληρ. τηλ. 094/6873611. AE39352

ΚΑΤΑΣΤΗΜΑ-ΑΠΟΘΗΚΗ 80τ.μ. Μάρκου Μαλλιαράκη 5Α/δίπλα από την εφημερίδα Πρόοδο. Πληρ. τηλ. 22867 AE39318

ΕΝΟΙΚΙΑΖΟΝΤΑΙ: 1) Κατάστημα 110 τ.μ. στην Αννης Μαρίας κατάλληλο για οποιαδήποτε εμπορική χρήση, 2) Μονοκατοικία 120 τ.μ. με αυλή 60 τ.μ. μόνο για επαγγελματική χρήση (Κατάλληλο για Φροντιστήριο-Νηπιαγωγείο-Εστιατόριο κ.λπ.). Πληρ. ΡΟΔΙΑΚΗ ΚΤΗΜΑΤΙΚΗ Ανέστης & Σάββας Σαββαΐδης τηλ. 26281, 35476, 0944/243452, 0944/421015. AO39344

ΕΠΙΠΛΩΜΕΝΑ ΔΙΑΜΕΡΙΣΜΑΤΑ στην Ιαλυσό και στη Ρόδο εμβαδού 30 τ.μ. περίπου. Πληρ. τηλ. 86011, κιν. 097/7541683. AE39276

ΔΙΑΜΕΡΙΣΜΑ με ένα υπνοδωμάτιο, κουζίνα, σαλόνι και μπάνιο στην περιοχή Ζέφυρος. Πληρ. τηλ. 38445 AE39310

ΔΥΑΡΙ επιπλωμένο στην Ανάληψη Ζουγανέλη 2 , 50 τ.μ. κατά προτίμηση εποχιακοί Δημοσίου. Πληρ. τηλ. 0246-71346, από 6-8 μ.μ. AE39260

ΖΗΤΟΥΝΤΑΙ

10 διαμερίσματα στον δρόμο από Ιξιά έως Κρεμαστή για **ενοίκιο όλο τον χρόνο** με 3ετές συμβόλαιο.

Πληρ. τηλ. 25015 κο Γκιννή

ΖΗΤΕΙΤΑΙ ΠΡΟΣ ΕΝΟΙΚΙΑΣΗ

από τον διευθυντή μεγάλης ιδιωτικής επιχείρησης μονοκατοικία, επιπλωμένη ή διαμέρισμα μεγάλο επιπλωμένο.

Προτιμώνται περιοχές:
Ιαλυσός, Τρεις, Καρακόνερο, κέντρο Ρόδου

Πληρ. τηλ. 0974328310

ΚΑΤΣΑΔΟΥΡΟΣ ΤΑΞΙΑΡΧΗΣ
ΠΟΛΙΤΙΚΟΣ ΜΗΧΑΝΙΚΟΣ

ΚΑΤΑΣΚΕΥΕΣ ΔΗΜΟΣΙΩΝ-ΙΔΙΩΤΙΚΩΝ ΕΡΓΩΝ
ΣΤΑΤΙΚΗ ΕΝΙΣΧΥΣΗ - ΑΝΤΙΣΕΙΣΜΙΚΗ ΠΡΟΣΤΑΣΙΑ
ΕΝΙΣΧΥΣΕΙΣ-ΕΠΙΣΚΕΥΕΣ-ΑΝΑΠΑΛΑΙΩΣΕΙΣ ΚΤΙΡΙΩΝ

GUNITE
ΕΚΤΟΞΕΥΟΜΕΝΟ ΣΚΥΡΟΔΕΜΑ

ΕΙΔΙΚΑ & ΓΕΝΙΚΑ ΤΕΧΝΙΚΑ ΕΡΓΑ
ΓΡΗΓ. ΛΑΜΠΡΑΚΗ 39 ΡΟΔΟΣ
ΤΗΛ. (0241) 22940 FAX: 22406 ΚΙΝ.: 093/2336258

ΚΤΗΜΑΤΟΜΕΣΙΤΙΚΟ ΓΡΑΦΕΙΟ - REAL ESTATE AGENCY

ΕΚΤΙΜΗΣΕΙΣ-ΑΓΟΡΕΣ-ΠΩΛΗΣΕΙΣ
ΚΑΤΑΣΤΗΜΑΤΑ
ΟΙΚΟΠΕΔΑ-ΧΩΡΑΦΙΑ
ΚΤΗΜΑΤΙΚΕΣ-ΣΥΜΒΟΥΛΕΣ
ΕΝΟΙΚΙΑΣΕΙΣ-ΔΙΑΧΕΙΡΙΣΕΙΣ
ΣΠΙΤΙΑ-ΔΙΑΜΕΡΙΣΜΑΤΑ

Vitzileos
ΜΑΡΙΟΣ Κ. ΒΙΤΖΗΛΑΙΟΣ
Μεσίτης Αστικών Συμβάσεων - Real Estate Agent

Εθν. Μακαρίου 45 - 3ος όροφος
Τηλ.: 0241-24900 25545.
Fax: 25544 Κιν.: 0932-704919



ΚΑΤΑΣΤΗΜΑΤΑ, ΓΡΑΦΕΙΑ, ΕΠΙΧΕΙΡΗΣΕΙΣ

20 τ.μ. μαγαζί στο Φαληράκι ..... 40.000.000 δρχ
27 τ.μ. μαγαζί στο εμπορικό κέντρο ..... 11.000.000 δρχ.
50 τ.μ. μαγαζί κοντά στο Μαντράκι ..... 100.000.000 δρχ.
75 τ.μ. γραφείο στον 1ο όροφο στη Μανδηλαρά ..... 34.000.000 δρχ.
100 τ.μ. επιχείρηση στα 100 Μαγαζιά ..... 25.000.000 δρχ.
106 τ.μ. μαγαζί στην Αμαράντου ..... 40.000.000 δρχ.
115 τ.μ. ισόγ.+115 τ.μ. διόροφο εστιατόριο στην παλιά Πόλη ..... 60.000.000 δρχ.
120 τ.μ. ισόγειο+95 τ.μ. υπόγειο στην Αννης Μαρίας ενοικιάζεται ..... 500.000 δρχ/μήνα
140 τ.μ. εστιατόριο (ακίνητο)+140 τ.μ. κήπος με θέα εξοπλισμένα. Λίνδος ..... 45.000.000 δρχ.
140 τ.μ. μαγαζί+140 τ.μ. όροφος+130 τ.μ. 2ος όροφος Ορφανίδου ..... 75.000.000 δρχ.
168 τ.μ. κατάστημα στην περιοχή Πανάγου ..... 20.000.000 δρχ.
170 τ.μ. κατάστημα στην Παλιά Πόλη (ενοικιάζεται) πιο τουριστική οδός ..... 100.000.000 δρχ.
180 τ.μ. κατάστημα προς θάλασσα+500 τ.μ. αυλή ..... 50.000.000 δρχ.
185 τ.μ. αποθήκη super lux Ασγούρου ..... 24.000.000 δρχ.
220 τ.μ. ισ+150 τ.μ. υπ.+150 τ.μ. όρ. σε οικόπ. 1720 τ.μ. στο δρόμο Ρόδος-Κοσκ. 110.000.000 δρχ.
250 τ.μ. ακίνητο (σε γκαρσονιέρες 5Χ25 τ.μ.)+125 τ.μ. αποθήκη στη Μηδεια ..... 25.000.000 δρχ.
300 τ.μ. κατάστημα ετοιμοπαράδοτο σε 1000 τ.μ. οικόπεδο. Παστίδα ..... 50.000.000 δρχ.
300 τ.μ. ισ.+300 τ.μ.υπ.+300 τ.μ. όρ. σε οικόπ. 3170 τ.μ. εστιατόριο πλήρης εξοπλ. Κοσκινού ..... 250.000.000 δρχ.
400 τ.μ. εστιατόριο στην Παλιά Πόλη (ακίνητο και επιχείρηση) ..... 40.000.000 δρχ.
400 τ.μ. αποθήκη στη Σοφούλη. Ευκαιρία ..... 24.000.000 δρχ.
400 τ.μ. 9 studios-bar στην Παλιά Πόλη. Μισά μετρητά/μισά σε 4 χρόνια ..... 75.000.000 δρχ.
500 τ.μ. ισόγειο+500 τ.μ. όροφος στην Παλιά Πόλη ..... 50.000.000 δρχ.
661 τ.μ. apartments σε οικόπεδο 414 τ.μ., 26 δωμάτια, πλήρως εξοπλισμένα α' κατηγορία, κοντά στο λιμάνι ..... 160.000.000 δρχ.
771 τ.μ. ακίνητο στην Παλιά Πόλη στο τουριστικό δρόμο ..... 350.000.000 δρχ.
750 τ.μ. αποθήκη με ράμπα για μεγάλα φορτηγά ..... 80.000.000 δρχ.
856 τ.μ. ακίνητο+επιχείρηση+100 τ.μ. πάρκινγκ κοντά πανεπιστήμιο ..... 125.000.000 δρχ.
1155 τ.μ. ακίνητο σε οικόπεδο 817 τ.μ. στο κέντρο της Ρόδου ..... 360.000.000 δρχ.
3800 τ.μ. εργοστάσιο κτισμένο σε οικόπεδο 32000 τ.μ. ..... 115.000.000 δρχ.
Ξενοδ. Α' κατ. 120 κλίνες πάνω στο κύμα με οικοπ. 4725 τ.μ. Ιαλυσός ..... 2.200.000 δολλ. USA
Ξενοδοχείο Β' κατηγορίας, 72 κλίνες, δισκοθήκη, στην πόλη ..... 250.000.000 δρχ.
Ξενοδ. Β' κατ., 190 κλίνες σε οικόπ. 1500 τ.μ., πισίνα, προς θάλασσα, Ρόδος ..1.600.000.000 δρχ.
300 τ.μ. ακίνητο στη Λέρο που αποτελείται από διόροφη μονοκατ. +2 γκαρσον.+μαγαζί 129 τ.μ. στο κύμα Αγ. Μαρίνα όλα μαζί ή μεμονωμένα σε τιμή ευκαιρία

ΔΙΑΜΕΡΙΣΜΑΤΑ

30 τ.μ. γκαρσονιέρα στα Τριάντα ..... 5.000.000 δρχ.
75 τ.μ. στα Τριάντα 2ος όροφος ..... 18.000.000 δρχ.
84 τ.μ. στην Ιξιά 2ος όροφος ..... 18.000.000 δρχ.
85 τ.μ. στη Σοφούλη ημιυπόγειο ..... 16.000.000 δρχ.
92 τ.μ. στη Ψαροπούλα ..... 17.000.000 δρχ.

100 τ.μ. στα Τριάντα ..... 20.000.000 δρχ.
114 τ.μ. παραδοσιακό διαμέρισμα απέναντι Καζίνο ..... 35.000.000 δρχ.
145 τ.μ. Χειμάρας, 3ος όροφος με θέα ..... 38.000.000 δρχ.
185 τ.μ. διαμέρισμα-ρετιρέ σε μπετά κοντά στο πανεπιστ. ..... 20.000.000 δρχ.
190 τ.μ. στη Σοφούλη ..... 40.000.000 δρχ.
210 τ.μ. στα Κοσκινού οροφοδιαμερ.. με 40 τ.μ. βεράντες, super lux ..... 63.000.000 δρχ.

ΜΕΖΟΝΕΤΕΣ-ΜΟΝΟΚΑΤΟΙΚΙΕΣ

60 τ.μ. διόροφη μονοκ. επιπλωμένη στην Παλιά Πόλη ..... 30.000.000 δρχ.
80 τ.μ. μεζονέτα στους Καστελοριζιούς με οικόπεδο ..... 20.000.000 δρχ.
90 τ.μ. διόροφη μονοκατ.+30 τ.μ. αυλή στην Παλιά Πόλη ..... 26.000.000 δρχ.
100 τ.μ. μονοκατ. σε οικόπεδο 270 τ.μ. στην Ηλιούπολη ..... 38.000.000 δρχ.
100 τ.μ.+100 τ.μ. δύο μονοκατοικίες στον Καλαμώνα σε οικοπ. 4310 τ.μ. ..... 70.000.000 δρχ.
104 τ.μ. μονοκατοικία-διόροφη 3α υπνοδωμάτια Αγ. Ιωάννης ..... 30.000.0000 δρχ.
115 τ.μ. μεζονέτα σε μπετά με οικόπεδο 1.200 τ.μ. στα Αφάντου ..... 16.000.000 δρχ.
116 τ.μ. μονοκατ. σε οικόπεδο 1.000 τ.μ στα Κοσκινού ..... 52.000.000 δρχ.
120 τ.μ. μεζονέτα super lux στην Ανάληψη με τζάκι ..... 42.000.000 δρχ.
135 τ.μ. μεζονέτα στα Κρητικά σε οικόπεδ. 700 τ.μ. ..... 46.000.000 δρχ.
150 τ.μ.+50 τ.μ. πάνω μονοκατ. με κήπο 100 τ.μ. Μητροπόλεως ..... 23.000.000 δρχ.
170 τ.μ. μονοκατοικία+αυλή στην Παλιά Πόλη ..... 23.000.000 δρχ.
200 τ.μ. βίλα σε οικόπεδο 5.725 τ.μ. στην Μηδεια ..... 160.000.000 δρχ.
200 τ.μ. μεζονέτα σε οικόπεδο 1.000 τ.μ. στα Κοσκινού σε μπετά ..... 26.000.000 δρχ.
200 τ.μ. μεζονέτα στα Καλαβάρδα σε οικόπεδο ..... 29.000.000 δρχ.
230 τ.μ. βίλα στην Λάρδο σε 7.700 τ.μ. οικόπεδο και γεώτρηση ..... 120.000.000 δρχ.
300 τ.μ. βίλα στις Καλυθιές σε οικόπεδο 4.000 τ.μ., γκαράζ ..... 120.000.000 δρχ.
320 τ.μ. βίλα με οικόπεδο 4.000 τ.μ. στα Τριάντα ..... 110.000.000 δρχ.
340 τ.μ. 5 διατηρητέα σπίτια σε οικοπ. 3.000 τ.μ. Μόντε Σμιθ ..... 160.000.000 δρχ.

ΟΙΚΟΠΕΔΑ

240 τ.μ. στην Ανάληψη Σ.Δ.-0,8 με άδεια για 200 τ.μ. οικία ..... 17.000.000 δρχ.
80 τ.μ. στο Καρακόνερο Σ.Δ.=0,4 ..... 25.000.0000 δρχ.
750 τ.μ. στο Γεννάδι, εντός σχεδίου ..... 7.000 δρχ./μέτρο
1.450 τ.μ. εντός οικισμού, έχει νερό, φως, στα Μαριτσά ..... 9.000.000 δρχ.

1.500 τ.μ. στην Μ. Πετρίδη Σ.Δ.-0,8 ..... 195.000.000 δρχ.
1.600 τ.μ. στην Αθηνών Σ.Δ.-0,8 ..... 125.000.000 δρχ.
2.100 τ.μ. στην Ιξιά ..... 45.000.000 δρχ.
2.120 τ.μ. στο Γεννάδι με άδεια για 200 τ.μ. οικία ..... 20.000.000 δρχ.
2.500 τ.μ. πάνω στο δρόμο Ελαιώνας-Φουρνάκι. Γεννάδι ..... 5.000.000 δρχ.
3.050 τ.μ. στα Καλαβάρδα με άδεια ..... 6.000.000 δρχ.
3.080 τ.μ. στο Πλημμύρι ..... 8.000.000 δρχ.
4.000 τ.μ. πίσω από ΔΕΥΑΡ ..... 60.000.000 δρχ.
4.000 τ.μ. κοντά στο Βερόπουλο με φανταστική θέα ..... 50.000.000 δρχ.
4.250 τ.μ. στο Γεννάδι (διασταύρωση) ..... 30.000.000 δρχ.
4.400 τ.μ. στην Κρεμαστή ..... 26.000.000 δρχ.
5.000 τ.μ. στα Μαριτσά ..... 15.000.000 δρχ.
5.085 τ.μ. στα Κοσκινού ..... 35.000.000 δρχ.
5.500 τ.μ. στο Γεννάδι, κοντά στην θάλασσα ..... 40.000.000 δρχ.
5.600 τ.μ. στους Καστελοριζιούς με νερό και φως, μονοκατ. ..... 45.000.000 δρχ.
6.000 τ.μ. στην Παστίδα ..... 42.000.000 δρχ.
6.000 τ.μ. στην Παστίδα+αποθήκη ..... 49.000.000 δρχ.
6.100 τ.μ. στον Καλαμώνα ..... 14.000.000 δρχ.
6.500 τ.μ. στην Λεωφόρος Ρόδος-Κρεμαστή ..... 150.000.000 δρχ.
6.500 τ.μ. στο Φαληράκι κοντά στην θάλασσα, προνομιακό ..... 170.000.000 δρχ.
7.700 τ.μ. στην παραλία Αφάντου ..... 200.000.000 δρχ.
7.800 τ.μ. στην λεωφόρο Ρόδου-Λίνδου, προνομιακό ..... 49.000.000 δρχ.
8.000 τ.μ. στο Φαληράκι ..... 40.000.000 δρχ.
8.000 τ.μ. στο Πλημμύρι στο κύμα ..... 6.000 δρχ. το τ.μ.
8.500 τ.μ.+6.500 τ.μ. στην παραλία Αφάντου ..... 90.000.000 δρχ.
8.600 τ.μ. στο Φαληράκι ..... 50.000.000 δρχ.
8.800 τ.μ. στα Κοσκινού ..... 69.000.000 δρχ.
9.345 τ.μ. στα Ασγούρου με θέα ..... 36.000.000 δρχ.
9.600 τ.μ. στα Μαριτσά, προνομιακό ..... 20.000.000 δρχ.
10.000 τ.μ. στα Κοσκινού, μεγάλη ευκαιρία ..... 176.000.000 δρχ.
12.000 τ.μ. στα Αφάντου, πάνω στο κύμα ..... 11.000.000 δρχ.
12.000 τ.μ. στο Λαδικό. Παραλιακά ..... 45.000.000 δρχ.
15.000 τ.μ. στα Ασγούρου ..... 25.000.000 δρχ.
15.000 τ.μ. στην Πάρο από την θάλασσα με θέα ..... 60.000.000 δρχ.
15.300 τ.μ. στο Πλημμύρι ..... 33.000.000 δρχ.
16.000 τ.μ. στις Φάνες στην θάλασσα με άδεια για 170 κλιν. ..... 100.000.000 δρχ.
5.000 τ.μ. στα Καλαβάρδα ..... 360.000.000 δρχ.
30.000 τ.μ. στην παραλία Αφάντου ..... 200.000.000 δρχ.
32.000 τ.μ. στην Θολό, πάνω στο κύμα ..... 480.000.000 δρχ.
40.000 τ.μ. στο Γεννάδι, πάνω στο κύμα ..... 125.000.000 δρχ.
50.000 τ.μ. στο Τσαΐρι ..... 650.000.000 δρχ.
65.423 τ.μ. στα Κοσκινού ..... 65.000.000 δρχ.
115.000 τ.μ. στην Δαματριά. Αγροτεμ. με 2 πηγάδια .....

ΖΗΤΟΥΝΤΑΙ:
ΚΑΤΑΣΤΗΜΑΤΑ ΟΙΚΟΠΕΔΑ ΔΙΑΜΕΡΙΣΜΑΤΑ
ΕΝΤΟΣ-ΕΚΤΟΣ ΠΟΛΕΩΣ ΚΑΘΩΣ ΚΑΙ
ΟΙΚΟΠΕΔΑ ΓΙΑ ΑΝΤΙΠΑΡΟΧΗ
ΔΑΝΕΙΑ ΔΕΚΤΑ- ΕΥΚΟΛΙΕΣ ΠΛΗΡΩΜΗΣ

ενοικιασεις

συνέχεια από την προηγούμενη

ΕΝΟΙΚΙΑΖΕΤΑΙ ΣΠΙΤΙ 4ΑΡΙ (ΤΡΙΑ ΥΠΝΟΔΩΜΑΤΙΑ, ΣΑΛΟΝΙ, ΚΟΥΖΙΝΑ ΚΑΙ ΛΟΙΠΟΙ ΧΩΡΟΙ) ΕΝΤΟΙΧΙΣΜΕΝΗ ΚΟΥΖΙΝΑ ΚΑΙ ΗΛΕΚΤΡΙΚΕΣ ΣΥΣΚΕΥΕΣ, ΚΕΝΤΡΙΚΗ ΘΕΡΜΑΝΣΗ (ΠΕΤΡΕΛΑΙΟ), ΗΛΙΑΚΟ ΘΕΡΜΟΣΙΦΩΝΟ ΚΑΙ ΤΖΑΚΙ, ΜΙΧ. ΠΕΤΡΙΔΗ (ΠΑΝΩ ΑΠΟ ΤΗ NEOSET). ΠΛΗΡ. ΤΗΛ. 76551 (ΜΕΤΑ ΤΙΣ 5 Μ.Μ.) 0244-51637 (ΜΕΤΑ ΤΙΣ 3 Μ.Μ.) ΧΠΕ304

ΗΜΙΥΠΟΓΕΙΑ ΑΠΟΘΗΚΗ με ράμπα περί τα 80 τ.μ. για βοηθητική χρήση, επί της οδού Ευκλή 17, στο Καναμάτ-Ρόδου. Πληρ. τηλ. 52635, κιν. 0946/795725. ΑΕ39280

ΕΣΤΙΑΤΟΡΙΟ-BAR στην Ιαλυσό, πλήρες εξοπλισμένο. Πληρ. τηλ. 0945141714, 0945949397

ΕΝΟΙΚΙΑΖΟΝΤΑΙ δύο καταστήματα επί της οδού Καποδιστρίου 72, 75 και 45 τ.μ. με δυνατότητα συνένωσης. Πληρ. τηλ. 29475 οικία, 27477 γραφείο κ. Τουρνάς Γεώργιος ΑΕ39264

ΔΙΑΜΕΡΙΣΜΑ 80 τ.μ. α' όροφος επί της οδού Γ. Παπανδρέου. Πληρ. τηλ. 39415. ΑΕ39275

ΚΟΜΜΩΤΗΡΙΟ σε μεγάλη ξενοδοχειακή μονάδα (1.800 κλινών) με πλήρη εξοπλισμό. Πληρ. τηλ. 27778, 25274, 77494. ΑΕ39282

ΓΚΑΡΣΟΝΙΕΡΑ επιπλωμένη στην Ανάληψη. Πληρ. τηλ. 63185, 63112, 65579. ΑΕ39278

STUDIO επιπλωμένο στο ισόγειο τριόροφης οικοδομής σε ήσυχη περιοχή κοντά στο S/M Μαρινόπουλος και στο 7ο Γυμνάσιο. Πληρ. τηλ. 90038, 0937/388691. ΑΕ39248

ΚΑΤΑΣΤΗΜΑ στην οδό Καναδά 54, 55 τ.μ. με πατάρι 35 τ.μ. Πληρ. τηλ. 22450, ώρες 8.30 π.μ.-3 μ.μ. ΑΕ39277

ΓΚΑΡΣΟΝΙΕΡΑ οδό Απολλωνίου 9, Ιξιά, επιπλωμένη. Πληρ. τηλ. 29816. ΑΕ39274

ΓΚΑΡΣΟΝΙΕΡΑ πλήρως επιπλωμένη (ψυγείο κουζίνα, ηλιακό θερμοσίφωνο). Πληρ. τηλ. 66475, 094/5797129. ΑΕ39283

STUDIOS ΚΑΙ APARTMENTS επί της Αποστόλου Παπαιωάννου 18, περιοχής Αγίου Νικολάου. Πληρ. τηλ. 21172. ΑΕ39284

ΟΡΟΦΟΔΙΑΜΕΡΙΣΜΑ στην οδό Αγ. Γεωργίου (Ανω) 18. Πληρ. τηλ. 35200 και 90725 ΑΕ39227

ΕΝΟΙΚΙΑΖΟΝΤΑΙ 10 studios σε ήσυχη περιοχή στην Κρεμαστή, πλήρως επιπλωμένα, ανεξάρτητα με πολυκουζίνα, ντους, WC, ηλιακούς θερμ., μπαλκόνι, κήπος με γρασίδι για ξεκούραση, άνετο πάρκινγκ. Δρχ. με το μήνα 55.000 ή με την ημέρα. Πληρ. τηλ. 95487, 0937606824 ΑΕ39132

STUDIOS με το μήνα ή με την ημέρα πλήρως επιπλωμένα με πολυκουζινάκι, ψυγείο, ντους, WC, μπαλκόνι, ζεστό νερό επί 24ωρου βάσεως και εσωτερικό τηλέφωνο στην πιο ήσυχη περιοχή της πόλης της Ρόδου (περιοχή Δασκάλων), οδός Μανώλη Παπαμανώλη αριθμ. 12, κάθετος επί της Στέλιου Κωτιάδη. Πληρ. τηλ. 37244 ΧΠΕ110

ΑΠΟΘΗΚΗ ΙΣΟΓΕΙΑ 400 Τ.Μ. ΣΤΟ 6ο ΧΛΜ. ΡΟΔΟΥ-ΚΑΛΛΙΘΕΑΣ ΜΕ ΕΥΚΟΛΗ ΠΡΟΣΒΑΣΗ ΑΠΟ ΤΗΝ ΛΕΩΦΟΡΟ ΙΔΑΝΙΚΗ ΓΙΑ ΜΑΡΑΓΚΟ Ή ΑΛΟΥΜΙΝΑ. ΠΛΗΡ. ΤΗΛ. 22943-28838 ΩΡΕΣ 10-1 ΤΟ ΠΡΩΙ ΚΑΘΗΜΕΡΙΝΑ ΧΠΕ162

2 ΓΚΑΡΣΟΝΙΕΡΕΣ μαζί ή μεμονωμένα κατάλληλα για Φροντιστήριο (διατίθεται μαζί και η επίπλωση), ιατρείο, γραφείο ή άλλη επαγγελματική χρήση, στον α' όροφο στην οδό Κων/νου Παλαιολόγου 105, με πρόσοψη στο Πάρκο του Αγ. Ιωάννου. Πληρ. τηλ. 82400-81540 κ. Ευαγγελία. ΧΑΕ100



πωλησεις ακινητων & επιχειρησεων

ΜΕΓΑΛΗ ΕΠΙΧΕΙΡΗΣΗ ΕΝΔΥΜΑΤΩΝ, ΣΕ ΚΕΝΤΡΙΚΟ ΔΡΟΜΟ ΤΗΣ ΡΟΔΟΥ, ΜΕ ΕΞΑΣΦΑΛΙΣΜΕΝΗ ΠΕΛΑΤΕΙΑ, ΧΩΡΙΣ ΑΕΡΑ, ΛΟΓΩ ΥΓΕΙΑΣ. ΕΥΚΟΛΙΕΣ ΠΛΗΡΩΜΗΣ. ΠΛΗΡ. ΤΗΛ. 0977571069 ΠΟ39206

ΟΙΚΟΠΕΔΟ ΣΤΟΝ ΣΥΝΕΤΑΙΡΙΣΜΟ "ΑΠΟΛΛΩΝ" ΓΩΝΙΑΚΟ-ΠΡΟΝΟΜΙΟΥΧΟ. ΤΙΜΗ 16.500.000 ΔΡΧ. ΠΛΗΡ. ΤΗΛ. 27502, 0944/652927 ΠΟ39256

ΑΠΟΘΗΚΕΣ ΣΤΟ ΒΙΟΜΗΧΑΝΙΚΟ ΧΩΡΟ ΜΑΝΟΥΣΕΛΗ. ΠΛΗΡ. ΤΗΛ. 22710 ΧΠΟ294

ΕΣΤΙΑΤΟΡΙΟ λόγω υγείας, πλήρως εξοπλισμένο εντός πόλεως. Πληρ. τηλ. 36243, 67871 (οικία) ΑΟ39320

ΑΓΡΟΤΕΜΑΧΙΑ 4.000 τ.μ. άρτια οικοδομήσιμα 12.000.000 δρχ., 150 μ. από το δρόμο αεροδρόμιο Φαληράκι στη Παστίδα σε πανοραμική θέση. Στη ζώνη του οικισμού Παστίδας 1.000 τ.μ. άρτια οικοδομήσιμα 11.000.000 δρχ. Πληρ. τηλ. 47018, κιν. 0945/471034. ΑΟ39367

ΕΣΤΙΑΤΟΡΙΟ ετοιμότατο για λειτουργία στο κέντρο της Ρόδου. Μεγάλη ευκαιρία λόγω έκτακτης αναχώρησης. 14 χρόνια συμβόλαιο με εξαιρετικούς όρους. Πληρ. τηλ. 38118. ΑΟ39366

ΠΩΛΟΥΝΤΑΙ ΔΙΑΜΕΡΙΣΜΑΤΑ: 1) Στην Εργάνης Αθηνάς διαμέρισμα ρετιρέ γ' ορόφου μικτής επιφανείας 120 τ.μ. λουξ κατασκευής με αυτόνομη θέρμανση και πανοραμική θέα σε τιμή 50.000.000 δρχ., 2) Στη Μιχ. Πετρίδη 160 τ.μ. οροφοδιαμέρισμα γ' ορόφου πολυτελούς κατασκευής 60.000.000 δρχ., 3) Κ. Υδραίου 90 τ.μ. β' ορόφου 33.000.000 δρχ., 4) Αισχίνης β'-γ' ορόφου 110 τ.μ. 45.000.000 δρχ., 5) Αννης Μαρίας 117 τ.μ. β' ορόφου αρίστης κατασκευής 49.000.000 δρχ. με πάρκινγκ, 6) Αγ. Νικόλαο ισόγειο διαμέρισμα 134 τ.μ. με αυλή 25 τ.μ. ανεξάρτητο 36.000.000 δρχ., 7) Τριάντα: α) 48 τ.μ. α' ορόφου 14.000.000 δρχ., β) Ιξιά 100 τ.μ. ισόγειο και 100 τ.μ. α' ορόφου νεόκτιστα αρίστης κατασκευής 45.000.000 δρχ. το καθένα ετοιμοπαράδοτα, γ) Περιοχή "Συρινέλλες" 45 τ.μ. α'-β' ορόφου νεόκτιστα αρίστης κατασκευής, δ) Στην οδό Σωτήρος 120 τ.μ. β' ορόφου 32.000.000 δρχ. Πληρ. ΡΟΔΙΑΚΗ ΚΤΗΜΑΤΙΚΗ Ανέστης & Σάββας Σαββαΐδης τηλ. 26281, 35476, 0944/243452, 0944/421015. ΑΟ39337

ΠΩΛΟΥΝΤΑΙ ΟΙΚΟΠΕΔΑ: 1) Οικόπεδο στη περιοχή Μιχ. Πετρίδη 1.000 τ.μ. με συντελεστή δόμησης 0,8 80.000.000 δρχ., 2) Στην Ανάληψη οικόπεδο 311 τ.μ. με συντελεστή δόμησης 1 25.000.000 δρχ., 3) Στον οικισμό δασκάλων "Ο Απόλλων" έναντι ΙΚΑ 300 τ.μ. με συντελεστή δόμησης 0,6 15.000.000 δρχ., 4) Περιοχή Κιοτάρι-Γεννάδι οικόπεδα παραλιακά στο "κύμα" 5.000-34.000 τ.μ. Πληρ. ΡΟΔΙΑΚΗ ΚΤΗΜΑΤΙΚΗ Ανέστης & Σάββας Σαββαΐδης τηλ. 26281, 35476, 0944/243452, 0944/421015. ΑΟ39338

ΠΩΛΟΥΝΤΑΙ ΚΑΤΑΣΤΗΜΑΤΑ: 1) Ανθούλα Ζερβού-Ψαροπούλα κατάστημα 25 τ.μ. 20.000.000 δρχ. και 82 τ.μ. 60.000.000, 2) Στο Μαντράκι 50 τ.μ. και 40 τ.μ., 3) Βενετοκλέων 200 τ.μ., 3) Στην Παλιά Πόλη κεντρικότατα 65-86 τ.μ., 4) Αλεξ. Διάκου 75 τ.μ., 5) Στη Σωκράτους 65 τ.μ. Πληρ. ΡΟΔΙΑΚΗ ΚΤΗΜΑΤΙΚΗ Ανέστης & Σάββας Σαββαΐδης τηλ. 26281, 35476, 0944/243452, 0944/421015. ΑΟ39339

ΠΩΛΟΥΝΤΑΙ ΠΑΡΑΔΟΣΙΑΚΑ ΣΠΙΤΙΑ: 1) Στη Λίνδο 120-130-190-300 τ.μ., 2) Παλιά Πόλη 149-150-160 τ.μ. σε τιμές λογικές. Πληρ. ΡΟΔΙΑΚΗ ΚΤΗΜΑΤΙΚΗ Ανέστης & Σάββας Σαββαΐδης τηλ. 26281, 35476, 0944/243452, 0944/421015. ΑΟ39342

ΠΩΛΕΙΤΑΙ

διαμέρισμα στη Ψαροπούλα από ιδιοκτήτη, ήσυχο λόγω θέσεως (3ος όροφος, τελευταίος) πολύ καλής κατασκευής, εις άριστη κατάσταση 117 τ.μ. Ανεξάρτητη θέρμανση, ασανσέρ, σαλοτραπεζαρία, κύριο υπνοδωμάτιο και 2 παιδικά, κύριο λουτρό, WC, βοηθητικό, κουζίνα με εντοιχισμένα. Για σοβαρώς ενδιαφερόμενους.

Πληρ. τηλ. 0944-582609

ΕΥΡΩΚΤΗΜΑΤΙΚΗ Η Αι... Λας

ΕΥΡΩΚΤΗΜΑΤΙΚΗ

ΚΤΗΜΑΤΟΜΕΣΙΤΕΣ ΣΥΜΒΟΥΛΟΙ ΕΚΤΙΜΗΤΕΣ

ΑΓΟΡΕΣ- ΠΩΛΗΣΕΙΣ- ΕΚΤΙΜΗΣΕΙΣ- ΕΠΑΓΓΕΛΜΑΤΙΚΕΣ ΜΙΣΘΩΣΕΙΣ - ΑΝΤΙΠΑΡΟΧΕΣ- ΣΤΕΓΑΣΤΙΚΑ ΔΑΝΕΙΑ- ΕΠΕΝΔΥΤΙΚΕΣ ΠΡΟΤΑΣΕΙΣ

ArchiGraph des. 0977-229520

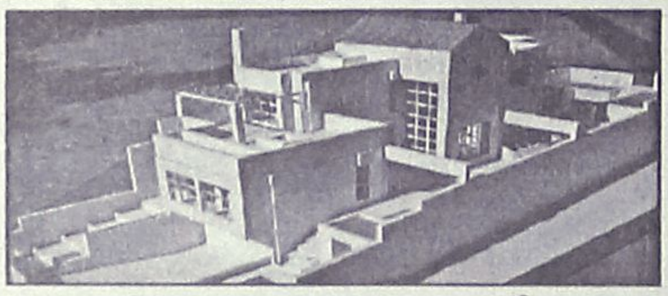

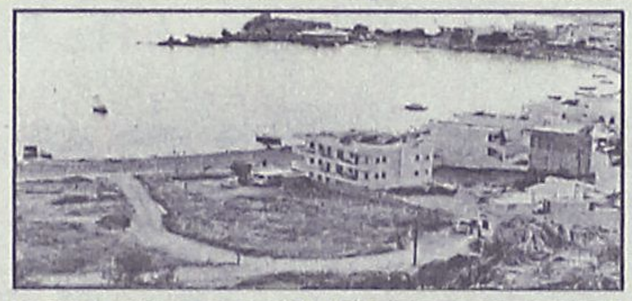

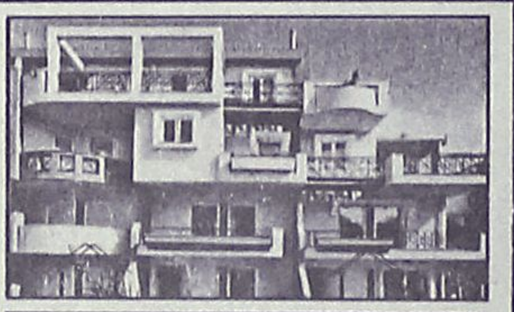



ΜΟΝΟΚΑΤΟΙΚΙΕΣ-ΜΑΙΖΟΝΕΤΕΣ

	ΔΡΑΧΜΕΣ	ΕΥΡΩ-€
110τ.μ.- Κιοτάρι σε 1000τ.μ. οικόπ.	26εκ.	76.293,3
117τ.μ.- Ιαλυσός σε 297τ.μ. οικόπ.	55εκ.	161.389,7
118τ.μ.- Ιαλυσός σε 238τ.μ. οικόπ.	58εκ.	170.192,7
119τ.μ.- Ιαλυσός σε 238τ.μ. οικόπ.	54εκ.	158.455,3
120τ.μ.- Ιαλυσός σε 300τ.μ. οικ.(ημιτελής)	35εκ.	102.702,5
130τ.μ.- Λαχανιά στο κύμα σε 1266τ.μ. οικ.	70εκ.	205.405,0
138τ.μ.- Κοσκινού σε 300τ.μ. οικ.(ημιτελής)	46εκ.	134.980,4
140τ.μ.- Κοσκινού σε 700τ.μ. οικ. (μπετά)	32εκ.	93.899,4
140τ.μ.- Κοσκινού σε 300τ.μ. (μπετά)	30εκ.	88.030,7
140τ.μ.- Κοσκινού σε 700τ.μ. οικ. (μπετά)	32εκ.	93.899,4
143τ.μ - Κοσκινού σε 228τ.μ. οικόπ.	59εκ.	173.127,1
149τ.μ - Κοσκινού σε 234τ.μ. οικόπ.	61εκ.	178.995,8
153τ.μ.- Κοσκινού σε 254τ.μ. οικόπ.	63εκ.	184.864,5
153τ.μ.- Ιαλυσός σε 377τ.μ. οικόπ.	75εκ.	220.076,8
157τ.μ.- Κοσκινού σε 263τ.μ.οικόπ.	65εκ.	190.733,2
160τ.μ.- παρ.Ιαλυσού σε 400τ.μ. οικ.(μπετά)	42εκ.	123.243,0
168τ.μ.- Μόντε Σμιθ σε 400τ.μ. οικόπ.	120εκ.	352.123,0
170τ.μ.- Κοσκινού σε 4000τ.μ. οικόπ.	170εκ.	498.840,9
171τ.μ - παρ. Ιαλυσού σε 400 τ.μ. οικόπ.	70εκ.	205.405,0
180τ.μ.- παρ. Ιαλυσού σε 300τ.μ. οικόπ.	63εκ.	184.864,5
180τ.μ.- Ανάληψη (ημιτελής)	42εκ.	123.243,0
180τ.μ.- Ιαλυσός σε 400τ.μ. οικ. (μπετά)	44εκ.	129.111,7
185τ.μ.- Μόντε Σμιθ σε 400τ.μ. οικόπ.	120εκ.	352.123,0
190τ.μ.- παρ. Ιαλυσού σε 400τ.μ. οικόπ.	67εκ.	196.602,0
190τ.μ.- Κοσκινού σε 1000τ.μ. οικόπ.	75εκ.	220.076,8
196τ.μ.- Ιαλυσός σε 1000τ.μ.οικόπ.	85εκ.	249.420,4
200τ.μ.- Ιαλυσός σε 1000τ.μ. οικόπ.	90εκ.	264.092,2
200τ.μ.- Κοσκινού σε 1000τ.μ. οικ.(μπετά)	35εκ.	102.702,5
200τ.μ.- Ιαλυσός σε 400τ.μ. οικόπ.	85εκ.	249.420,4
200τ.μ.- Ιαλυσός σε 1000τ.μ. οικόπ.	90εκ.	264.092,2
200τ.μ.- Ιαλυσός σε 500τ.μ. οικόπ.(μπετά)	52εκ.	152.586,6
200τ.μ.- Ιαλυσός σε 1000τ.μ. οικόπ.(μπετά)	36εκ.	105.636,9
200τ.μ.- Ιαλυσός σε 2000τ.μ. οικόπ.(μπετά)	45εκ.	132.046,1
200τ.μ.- Κοσκινού σε 2000τ.μ. οικόπ.	75εκ.	220.076,8
210τ.μ.- Ιξιά με αποκλ. χρήση αυλής	65εκ.	190.733,2
210τ.μ.- Ιαλυσός σε 320τ.μ. οικ.(μπετά)	35εκ.	102.702,5
220τ.μ.- Ιαλυσός σε 1000τ.μ. οικόπ.	95εκ.	278.764,0
300τ.μ.- παρ.Ιαλυσού σε 500τ.μ. οικόπ.	105εκ.	308.107,6
336τ.μ.- Μόντε Σμιθ σε 800τ.μ. οικόπ.	220εκ.	645.558,8

ΟΙΚΟΠΕΔΑ

	ΔΡΑΧΜΕΣ	ΕΥΡΩ-€
ΡΟΔΟΣ		
450τ.μ. στην Καραισκάκη (Σ.Δ.=1,2)	50εκ.	146.717,9
632τ.μ .στη Φιλερήμου (Σ.Δ.=0,8)	50εκ.	146.717,9
650τ.μ. στην Δωδώνης (Σ.Δ.=0,8)	50εκ.	146.717,9
720τ.μ. στην Απ. Παύλου (Σ.Δ.=0,8)	62εκ.	181.930,2
1127τ.μ.- προεκτ. Αν. Μαρίας (Σ.Δ.=0,8)	113εκ.	331.582,4
4000τ.μ. στο Μόντε Σμιθ	140εκ.	410.810,1
ΙΑΛΥΣΟΣ		
320τ.μ. στο κέντρο (Σ.Δ.=1)	17εκ.	49.884,0
500τ.μ. κοντά στο κέντρο (Σ.Δ.=1)	20εκ.	58.687,1
1713τ.μ. κοντά στην παραλία(Σ.Δ.=0,4)	70εκ.	205.405,0
2000τ.μ. με άδεια οικοδ. στο Λύκειο	35εκ.	102.702,5
4000τ.μ. στους πρόποδες Φιλερήμου	50εκ.	146.717,9
4000τ.μ. στο Κανδυλί με άδεια οικόδ.	40εκ.	117.374,3
4000τ.μ. κοντά στην Άνοιξη	50εκ.	146.717,9
4000τ.μ. στην προέκτ. οδού Ανοιξης	50εκ.	146.717,9
ΚΟΣΚΙΝΟΥ		
300τ.μ πανοραμικό με αδ. οικοδ.	16εκ.	46.949,7
1400τ.μ. στην επαρχ.οδό με αδ. οικοδ.	27εκ.	79.227,6
1500τ.μ. πανοραμικό με αδ.οικοδ.	17εκ.	49.884,0
2000τ.μ. αδ. οικοδ. πανοραμικό	27εκ.	79.227,6
2100τ.μ. στην Ρόδ.-Λίνδου με αδ. οικ.	60εκ.	176.061,5
2300τ.μ. με άδεια οικοδομής	30εκ.	88.030,7
2370τ.μ. στο Φυτώριο	19εκ.	55.752,8
2500τ.μ. στη Ρόδου-Λίνδου με αδ. οικ.	60εκ.	176.061,5
4000τ.μ. στη Ρόδου Λίνδου με αδ. οικ.	85εκ.	249.420,4
4000τ.μ. στη θέση Πέζουλας	40εκ.	117.374,3
4000τ.μ. κοντά στο Ραδιοφ. Σταθμό	26εκ.	76.293,3
4000τ.μ. Πανοραμικό	46εκ.	134.980,4
4000τ.μ. στο Φυτώριο	34εκ.	99.768,1
4000τ.μ. στο Φυτώριο	36εκ.	105.636,9
4000τ.μ. πανοραμικό	30εκ.	88.030,7
4150τ.μ. πανοραμικό	36εκ.	105.636,9
4245τ.μ. στο Τσαίρι	36εκ.	105.636,9
4615τ.μ. στη θέση Απάνεμος	46εκ.	134.980,4
4740τ.μ. κοπά στο Φυτώριο	38εκ.	111.505,6
4800τ.μ. στο Φυτώριο	34εκ.	99.768,1
5090τ.μ. στη θέση Πέζουλας	40εκ.	117.374,3
7450τ.μ. στη θέση Πέζουλας	60εκ.	176.061,5

ΔΙΑΜΕΡΙΣΜΑΤΑ

	ΔΡΑΧΜΕΣ	ΕΥΡΩ-€
55τ.μ. στο κέντρο πόλεως	33εκ.	96.833,8
58τ.μ. στην Ανάληψη	19εκ.	55.752,8
58ι.μ. στην Ανάληψη	21εκ.	61.621,5
70τ.μ. στην Ιξιά	15εκ.	44.015,3
8Cτ.μ. στην Ιξιά	37εκ.	108.571,2
88τ.μ. στην Ανάληψη	34εκ.	99.768,1
88τ.μ. στην Ανάληψη	26εκ.	76.293,3
90τ.μ. στην Ιξιά	39εκ.	114.439,9
92τ.μ. στους Δασκάλους	27εκ.	79.227,6
94τ.μ. στο Ροδίνι	35εκ.	102.702,5
96τ.μ. στο Αραπάκι	34εκ.	99.768,1
96τ.μ. στα Αφάντου	16εκ.	46.949,7
98τ.μ. στην Ανάληψη	38εκ.	111.505,6
100τ.μ.-Ανάληψη (ημιτελές)	30εκ.	88.030,7
100τ.μ. στους Δασκάλους	27εκ.	79.227,6
103τ.μ. στην Ανάληψη	36εκ.	105.636,9
105τ.μ. στο Ροδίνι	40εκ.	117.374,3
105τ.μ στο Ροδίνι	44εκ.	129.111,7
107τ.μ. στο Ροδίνι	33εκ.	96.833,8
114τ.μ.-Ανάληψη (ημιτελές)	35εκ.	102.702,5
114τ.μ. στους Δασκάλους	49εκ.	143.783,5
115τ.μ. στην Ιξιά	50εκ.	146.717,9
116τ.μ. στο Ροδίνι	45εκ.	132.046,1
116τ.μ. στην Ανάληψη	38εκ.	111.505,6
117τ.μ. στους Δασκάλους	46εκ.	134.980,4
117τ.μ. στην Ανάληψη	41εκ.	120.308,6
117τ.μ. στην Ανάληψη	43εκ.	126.177,4
118τ.μ. στους Δασκάλους	34εκ.	99.768,1
120τ.μ. στο Ροδίνι	44εκ.	129.111,7
120τ.μ. στους Δασκάλους	47εκ.	137.914,8
123τ.μ. στο Ροδίνι	46εκ.	134.980,4
123τ.μ. στην Ανάληψη	49εκ.	143.783,5
124τ.μ. στην Ανάληψη	44εκ.	129.111,7
125τ.μ. στους Δασκάλους	48εκ.	140.849,2
125τ.μ. στους Δασκάλους	50εκ.	146.717,9
130τ.μ. στο κέντρο πόλεως	78εκ.	228.879,9
140τ.μ. στην Ανάληψη(ημιτ.)	35εκ.	102.702,5
150τ.μ. στο κέντρο πόλεως	65εκ.	190.733,2
175τ.μ. στο νέο νοσοκομείο	42εκ.	123.243,0

ΚΑΤΑΣΤΗΜΑΤΑ-ΓΡΑΦΕΙΑ

	ΔΡΑΧΜΕΣ	ΕΥΡΩ-€
20τ.μ.- Φαληράκι (εμπορ. κέντρο Έψιλον)	38εκ.	111.505,6
23τ.μ. στη Σωκράτους	140εκ.	410.810,1
27τ.μ.- παραλία Ιαλυσού	25εκ.	73.358,9
30τ.μ. στο Φαληράκι	70εκ.	205.405,0
30τ.μ. στο Φαληράκι	35εκ.	102.702,5
30τ.μ. με 30τ.μ. υπόγειο - Στη Δενδρινού	21εκ.	61.621,5
33τ.μ. στην Αμερικής	85εκ.	249.420,4
37τ.μ.- παραλία Ιαλυσού	25εκ.	73.358,9
40τ.μ.- παραλία Ιαλυσού	24εκ.	70.424,6
48τ.μ.- Τάρπον Σιρινγς	100εκ.	293.435,8
50τ.μ. στην Αλεξ. Διάκου	50εκ.	146.717,9
50τ.μ. στην Καρπάθου	65εκ.	190.733,2
60τ.μ. με 60τ.μ. υπόγειο - Δενδρινού	40εκ.	117.374,3
90τ.μ. με 90τ.μ. υπόγειο - Α. Δβύρου	50εκ.	146.717,9
97τ.μ. στη Ρόδου-Λίνδου	75εκ.	220.076,8
127τ.μ.-Σκεύου Ζερβού	35εκ.	102.702,5
140τ.μ. με 140τ.μ. υπόγειο στον Αγ. Ιωάννη	60εκ.	176.061,5
ΓΡΑΦΕΙΑ		
50τ.μ.-εμπορικό κέντρο Φώκιαλη	18εκ.	52.818,4
97τ.μ.- 28ης Οκτωβρίου	37εκ.	108.571,2

ΖΗΤΟΥΝΤΑΙ ΔΙΑΜΕΡΙΣΜΑΤΑ, ΚΑΤΑΣΤΗΜΑΤΑ, ΟΙΚΟΠΕΔΑ ΕΝΤΟΣ Η ΕΚΤΟΣ ΠΟΛΕΩΣ, ΟΙΚΟΠΕΔΑ ΓΙΑ ΑΝΤΙΠΑΡΟΧΗ, ΔΑΝΕΙΑ ΔΕΚΤΑ, ΕΥΚΟΛΙΕΣ ΠΛΗΡΩΜΗΣ

ΙΩΑΝΝΗΣ & ΜΙΧΑΛΗΣ ΕΥΣΤΑΘΙΟΥ

Τηλ: (0241) 73819,74917 κιν: 0944/374546,0945/292030 FAX: 38641
Εθνικης Αντίστασης 48 (πρωην Αννης Μαριας)-ΡΟΔΟΣ
E-mail:info@euroktimatiki.gr

• Μεταφερόμαστε στα νέα μας γραφεία Εθνικής Αντίστασης 83 δίπλα στην ALPHA BANK

πωλησεις

συνέχεια από την προηγούμενη

ΠΩΛΟΥΝΤΑΙ ΜΟΝΟΚΑΤΟΙΚΙΕΣ: 1) Ιξιά: α) 234 τ.μ. νεόδμητη πολυτελούς κατασκευής με οικόπεδο 1.000 τ.μ. 90.000.000 δρχ., β) 215 τ.μ. νεόδμητη πολυτελούς κατασκευή με οικόπεδο 1.000 τ.μ. 85.000.000 δρχ., 3) Κανδυλί 224 τμ. σε μπετά 30.000.000 δρχ. και 68.000.000 δρχ. αποπερατωμένο. Πληρ. ΡΟΔΙΑΚΗ ΚΤΗΜΑΤΙΚΗ Ανέστης & Σάββας Σαββαΐδης τηλ. 26281, 35476, 0944/243452, 0944/421015. ΑΟ39340

ΜΟΝΑΔΙΚΗ ΕΠΕΝΔΥΣΗ-ΠΩΛΟΥΝΤΑΙ προνομιούχα οικόπεδα των 4.000-8.000-12.000-16.000 τ.μ. επί της επαρχιακής οδού Ρόδου-Καλλιθέας έναντι Βερόπουλου και επί του νέου κόμβου του περιφερειακού Μαρίνα-Καρνάγιο-Ρόδου Λίνδου-Νέο Νοσοκομείο-Αεροδρόμιο. Τα οικόπεδα οικοδομούνται άμεσα (βρίσκονται εκτός ακτίνας 300 μ. Από την κεραία της ΕΡΤ με συγκεκριμένη κυκλοφοριακή σύνδεση. Κάλυψη 20%-Δόμηση 0,2 και 0,4 για κατασκευή συναρμολογούμενου τύπου. Δεκτές μόνο σοβαρές προτάσεις. Πληρ. ΡΟΔΙΑΚΗ ΚΤΗΜΑΤΙΚΗ Ανέστης & Σάββας Σαββαΐδης τηλ. 26281, 35476, 0944/243452, 0944/421015. ΑΟ39341

ΑΠΟΘΗΚΗ πωλείται επί της οδού Στέλιου Κωτιάδη, 87 τ.μ. Πληρ. τηλ. 74571, 0942402712 ΑΟ39311

ΖΗΤΟΥΝΤΑΙ: 1) Οικόπεδα άρτια και οικοδομήσιμα εντός ή εκτός σχεδίου πόλεως στις περιοχές πόλεως Ρόδου-Τριάντα-Ιξιάς-Κοσκινού-Φαληράκι για εργολαβική αντιπαροχή: 2) Διαμερίσματα στη πόλη της Ρόδου σε διάφορες περιοχές στα Τριάντα-Ιξιά και Κοσκινού. Πληρ. ΡΟΔΙΑΚΗ ΚΤΗΜΑΤΙΚΗ Ανέστης & Σάββας Σαββαΐδης τηλ. 26281, 35476, 0944/243452, 0944/421015. ΑΟ39343

ΠΩΛΕΙΤΑΙ ΜΕΖΟΝΕΤΑ: 1) Στην Ιξιά με υπόγειο σε μπετά 110 τ.μ. ισόγειο υπερυψωμένο 100 τ.μ. αποπερατωμένο και αρίστης κατασκευής με θέρμανση αυτόνομη αυλή 300 τ.μ. και αέρινη στήλη τιμή 46.000.000 δρχ., 2) Στη Κ. Τσαλδάρη 140 τ.μ. 40.000.000, 3) Στη περιοχή Κοσκινού μεζονέτα σε μπετά διώροφη υπόγειο 60 τ.μ. ισόγειο 60 τ.μ. και α' όροφος 60 τ.μ. συνολικά 180 τ.μ. 23.000.000 δρχ. Πληρ. ΡΟΔΙΑΚΗ ΚΤΗΜΑΤΙΚΗ Ανέστης & Σάββας Σαββαΐδης τηλ. 26281, 35476, 0944/243452, 0944/421015. ΑΟ39345

ΚΩΝΣΤΑΝΤΙΝΟΣ Α. ΧΑΤΖΗΜΙΧΑΛΗΣ
ΔΟΜΙΚΟΣ-ΕΡΓΟΛΑΒΟΣ ΔΗΜΟΣΙΩΝ-ΙΔΙΩΤΙΚΩΝ ΕΡΓΩΝ
ΠΩΛΟΥΝΤΑΙ
ΔΙΑΜΕΡΙΣΜΑΤΑ ΗΜΙΤΕΛΗ Ή ΠΛΗΡΩΣ ΑΠΟΠΕΡΑΤΩΜΕΝΑ
των 90 τ.μ.-110 τ.μ.-130 τ.μ. και ΑΠΟΘΗΚΗ των 110 τ.μ. με πανοραμική θέα στα ΚΟΣΚΙΝΟΥ
ΕΥΚΟΛΙΕΣ ΠΛΗΡΩΜΗΣ-ΔΑΝΕΙΑ ΔΕΚΤΑ
Αναλαμβάνουμε οικόπεδα για αντιπαροχή και ιδιωτικά έργα πάσης φύσεως οικοδομικών εργασιών
Πληρ. τηλ. 0241-21834
κιν. 097/4198504-097/7747857

ΡΟΔΙΑΚΗ ΚΤΗΜΑΤΙΚΗ
ΣΥΜΒΟΥΛΟΙ & ΕΚΤΙΜΗΤΕΣ ΑΚΙΝΗΤΩΝ — ΚΤΗΜΑΤΟΜΕΣΙΤΙΚΟ ΓΡΑΦΕΙΟ από το 1983
ΠΩΛΕΙΤΑΙ
ΜΟΝΟΚΑΤΟΙΚΙΑ 280 τ.μ. ΣΤΗΝ ΠΟΛΗ ΤΗΣ ΡΟΔΟΥ ΜΕ ΜΟΝΑΔΙΚΗ ΘΕΑ ΣΤΗ ΘΑΛΑΣΣΑ
ΑΠΟΚΛΕΙΣΤΙΚΗ ΔΙΑΘΕΣΗ

ΑΝΕΣΤΗΣ & ΣΑΒΒΑΣ ΣΑΒΒΑΪΔΗΣ
tel 26281 & 35476 cel 0944-421015 & 0977-433427

ΚΛΑΔΟΓΕΝΗΣ ΜΙΧΑΗΛ
Πολιτικός Μηχανικός ΕΜΠ
Αμερικής 3 - Ρόδος
ΠΩΛΟΥΝΤΑΙ
1. Διαμερίσματα πολυτελούς κατασκευής 125 τ.μ. με τρία υπνοδωμάτια επί της Ατταβύρου
2. Διαμερίσματα πολυτελούς κατασκευής σε οικόπεδο δις γωνιαίο επί της Ατταβύρου -Ηβης και Μεσογείου 90 τ.μ. με δύο υπνοδωμάτια και 125 τ.μ. με τρία υπνοδωμάτια.
Πληρ. τηλ. **22394**

ΓΙΑΝΝΗΣ ΝΙΚΟΛΙΔΑΚΗΣ
ΜΗΧ/ΓΟΣ-ΜΗΧ/ΚΟΣ
ΓΑΛΛΙΑΣ 14 - ΡΟΔΟΣ
ΠΩΛΟΥΝΤΑΙ
— Επί της οδού Αναστασιάδη (περιοχή Δασκάλων) διαμ/τα πολυτελούς κατασκευής με υπόγειο χώρο στάθμευσης και αυτόνομη θέρμανση 67 τ.μ., 114 τ.μ., 88 τ.μ., 59.50 τ.μ., 90 τ.μ., 98 τ.μ., 117 τ.μ., 132 τ.μ..
Πληρ.τηλ. **22291-35103/094 391825**

ΡΟΔΙΑΚΗ ΚΤΗΜΑΤΙΚΗ
ΣΥΜΒΟΥΛΟΙ & ΕΚΤΙΜΗΤΕΣ ΑΚΙΝΗΤΩΝ — ΚΤΗΜΑΤΟΜΕΣΙΤΙΚΟ ΓΡΑΦΕΙΟ από το 1983

Η ΡΟΔΙΑΚΗ ΚΤΗΜΑΤΙΚΗ είναι ανεξάρτητο κτηματομεσιτικό γραφείο με έδρα την Ρόδο. Η διαμεσολάβηση (brokerage) για την πώληση, εκμετάλλευση ή και εκμίσθωση της ακίνητης περιουσίας αποτελεί τον σημαντικότερο τομέα δραστηριότητας της εταιρείας.
Η εξειδικευμένη προσέγγιση και η επιστημονική κατάρτιση σε συνδιασμό με την πολυετή εμπειρία είναι οι βασικοί συντελεστές της επιτυχημένης δεκαπενταετούς και πλέον πορειάς του γραφείου μας.



ΠΩΛΗΣΕΙΣ ΕΠΙΛΕΓΜΕΝΩΝ ΑΚΙΝΗΤΩΝ

Το γραφείο μας διαθέτει σε αποκλειστικότητα δεκάδες επιλεγμένα ακίνητα

- Διαμερίσματα - Μονοκατοικίες - Μεζονέτες
- Οικόπεδα - Αγροτεμάχια
- Κεντρικά Καταστήματα - Γραφεία - Αυτοτελή Κτίρια
- Μισθωμένα ακίνητα εισοδήματος
- Ξενοδοχειακές Μονάδες

Μεσω του δικτύου συνεργαζόμενων μεσιτικών γραφείων αναλαμβάνουμε αγοραπωλησίες ακινήτων σε όλη την Ελλάδα.

ΕΚΤΙΜΗΣΕΙΣ ΑΚΙΝΗΤΩΝ

Σε συνεργασία με διεθνή γραφεία συμβούλων ακίνητης περιουσίας και με βάση τα αυστηρά πρότυπα και την μεθολογία του Βρετανικού Ινστιτούτου Ορκωτών Πραγματογνομόνων και Εκτιμητών (Royal Institution of Chartered Surveyors) αναλαμβάνουμε εκτίμησεις ακίνητης περιουσίας.Οι εν λόγω εκτιμήσεις μπορούν να χρησιμοποιηθούν σε τραπεζικούς και πιστωτικούς οργανισμούς ή σε δικαστικές πρακτικές τόσο στην Ελλάδα όσο και στο εξωτερικό.

RHODES REAL ESTATE - a world of choice

Rhodes Real Estate is an independent real estate agency founded in 1983 and based in Rhodes island. Since that time we have offered a world class, high quality service to our many and valued clients. Our diverse clientele appreciate our discretion, professionalism and market credibility.

Our company offers professional real estate services for

- Residential Properties (Holiday homes, traditional hous
- Commercial Properties (shops, hotels, offices)
- Property Evaluation -Property Management

THE NATIONAL ASSOCIATION OF NAEA ESTATE AGENTS OVERSEAS MEMBER



We are members of FIABCI (International Federation of Real Estate Agencies), CEI (EuropeanConfederation of Real Estate Agents), NAEA - Overseas Member (National Association of Real Estate Agents - Great Britain), ERES (European Real Estate Society).

For all your personal and professional real estate requirements please contact Mr. Savvas A. Savvaidis (BBA Bologna Un., MCEI, ANAEA) on 26281 or 35476

ΑΝΕΣΤΗΣ & ΣΑΒΒΑΣ ΣΑΒΒΑΪΔΗΣ

Μέγαρο Κιοσόγλου, 3ος όροφος
Εθελοντών Δωδεκανησίων 29
ΡΟΔΟΣ

F.I.A.B.C.I.

tel: 26281 & 35476 fax: 34663
cel: 0944-421015 & 0977-433427
e-mail: sawaidis@rho.forthnet.gr

ΑΣΦΑΛΕΙΟΚΤΗΜΑΤΙΚΗ
ΚΤΗΜΑΤΟΜΕΣΙΤΙΚΟ-ΑΜΟΙΒΑΙΑ ΚΕΦΑΛΑΙΑ
ΑΣΦΑΛΕΙΕΣ INTERNATIONAL LIFE

ΔΙΑΜΕΡΙΣΜΑΤΑ
45 τ.μ. 2άρι Ανάληψη
85 τ.μ. 3άρι Κέντρο
88 τ.μ. 3άρι Δασκάλους
90 τ.μ. 3άρι Ιαλυσός
90 τ.μ. 3άρι Κέντρο
100 τ.μ. 3άρι Κέντρο
115 τ.μ. 4άρι Ανάληψη
115 τ.μ. 4άρι Δασκάλους
125 τ.μ. 4άρι Αγ. Ιωάννης
126 τ.μ. 4άρι Αγ. Ιωάννης
130 τ.μ. 4άρι Μήδια
145 τ.μ. 4άρι Κέντρο

ΔΙΑΜΕΡΙΣΜΑΤΑ ΑΘΗΝΑ
Τρία 88 τ.μ. το καθένα
Λουξ κατασκευής
Μαραθώνος και Λαυρίου

ΟΙΚΟΠΕΔΑ
478 τ.μ. Ροδίνι (Σ.Δ. 0,4)
500 τ.μ. Ανάληψη (Σ.Δ. 0,8)
500 τ.μ. Παραδείσι
700 τ.μ. Ανάληψη (Σ.Δ. 0,8)
1060 τ.μ. Ροδίνι (Σ.Δ. 0,8)
1500 τ.μ. Μιχ. πετρίδη (Σ.Δ. 0,8)

ΑΓΡΟΤΕΜΑΧΙΑ
3,5 στρεμ. Ε.Ο. Ρόδου Λίνδου
4 στρεμ. εντός σχεδίου Μαριτσά
4 στρεμ. Καλαβάρδα
4 στρεμ. Δαματριά
4 στρεμ. Αφάντου
5 στρεμ. Παστίδα
5 στρεμ. Τσαΐρι
6 στρεμ. Παστίδα
11 στρεμ. Παστίδα
80 στρεμ. Κιοτάρι

ΜΕΖΟΝΕΤΕΣ-ΜΟΝΟΚΑΤΟΙΚΙΕΣ
120 τ.μ. Καρακόνερο
120 τ.μ. Μήδια
130 τ.μ. Μήδια
130 τ.μ. Παραδείσι
140 τ.μ. Μήδια
150 τ.μ. Μήδια
150 τ.μ. Ιαλυσός
150 τ.μ. Ιαλυσός
180 τ.μ. Ιαλυσός
180 τ.μ. Παλιά Πόλη
190 τ.μ. Αφάντου
300 τ.μ. Τρεις
450 τ.μ. Κοσκινού

ΚΑΤΑΣΤΗΜΑΤΑ
35 τ.μ. Φαληράκι
38 τ.μ. Φαληράκι
40 τ.μ. Τροφό
50 τ.μ. γραφείο Σοφ. Βενιζέλου
60 τ.μ. Ψαροπούλα
90 τ.μ. Βενιζέλου

ΔΙΑΘΕΤΟΥΜΕ ΠΕΡΙΣΣΟΤΕΡΑ ΑΚΙΝΗΤΑ ΠΡΟΣ ΠΩΛΗΣΗ ΕΚΤΟΣ ΑΠΟ ΤΑ ΑΝΑΓΡΑΦΟΜΕΝΑ
ΥΠΕΥΘΥΝΟΣ ΓΡΑΦΕΙΟΥ
ΚΑΡΑΝΙΚΗΣ ΛΟΥΚΑΣ
ΕΘΝ. ΜΑΚΑΡΙΟΥ 45 ΣΤΟΑ ΡΟΙΚΟΥ 2ος ΟΡΟΦΟΣ
ΤΗΛ. 21003 ΚΙΝ. 0945/759887

ΠΩΛΟΥΝΤΑΙ
ΤΑ ΚΑΤΩΘΙ ΑΚΙΝΗΤΑ:

Α) ΑΓΡΟΚΤΗΜΑΤΑ:
2000 τ.μ. επί της Εθνικής οδού Ρόδου-Λίνδου
4000 τ.μ. πλησίον RODOS GOLD
4500 τ.μ. Ασγούρου για κατοικία
2000 τ.μ. στους πρόποδες του Φιλέρημου
6500 τ.μ. μόνον 13.000.000 στο Τσαιρι

Β) ΚΑΤΟΙΚΙΕΣ ΕΝΤΟΣ ΤΗΣ ΜΕΣΑΙΩΝΙΚΗΣ ΠΟΛΗΣ:

100 τ.μ. έτοιμη, αξίας	29.000.000
80 τ.μ. έτοιμη, μόνον	16.000.000
150 τ.μ. αξίας	20.000.000
120 τ.μ. με αυλή 100 τ.μ. μόνον	55.000.000

Γ) ΔΙΑΜΕΡΙΣΜΑΤΑ:
2άρι 50 τ.μ. στο Ροδίνι 15.000.000
4άρι 106 τ.μ. καινούργιο στην Ανάληψη μόνον 36.000.000
4άρι 120 τ.μ. μόνον 35.000.000

Δ) ΚΑΤΑΣΤΗΜΑΤΑ:
37 τ.μ. επί της Καζούλη μόνον 20.000.000
65 τ.μ. πλησίον πλατεία Φώκιαλη
50 τ.μ. στην περιοχή Μήδεια 20.000.000
37 τ.μ. στο Φαληράκι μόνον 40.000.000
24 τ.μ. επί της Σωκράτους αξίας 130.000.000

Πληρ. **Εμμανουήλ Κρανίδη**
Τηλ. 27082, 26476, 0944-347405, Fax: 27101

πωλησεις

συνέχεια από την προηγούμενη

ΠΩΛΟΥΝΤΑΙ ΟΙΚΟΠΕΔΑ: 1) Στα Τριάντα 2.000 τ.μ. 36.000.000 δρχ. και 4.000 τ.μ. 32.000.000 δρχ., 2) Στη Λίνδο οικόπεδα: α) Στον Αγ. Νικόλαο 4.000 τ.μ. 25.000.000, β) Στη Κρανά 4.016 τ.μ. με άδεια οικοδομική για ανέγερση ξενοδοχειακής μονάδας 60.000.000 δρχ. και γ) Πεύκοι 5.000 τ.μ. 40.000.000 δρχ. Πληρ. ΡΟΔΙΑΚΗ ΚΤΗΜΑΤΙΚΗ Ανέστης & Σάββας Σαββαΐδης τηλ. 26281, 35476, 0944/243452, 0944/421015. ΑΟ39346

ΠΩΛΟΥΝΤΑΙ ΚΤΙΡΙΑ: 1) Στο Μαντράκι 495 τ.μ. 840 τ.μ. και 1.213 τ.μ., 2) Στην Αλεξ. Διάκου 342 τ.μ., 3) Στην Παλιά Πόλη 400 τ.μ. Πληρ. ΡΟΔΙΑΚΗ ΚΤΗΜΑΤΙΚΗ Ανέστης & Σάββας Σαββαΐδης τηλ. 26281, 35476, 0944/243452, 0944/421015. ΑΟ39347

ΟΙΚΟΠΕΔΟ ΑΡΤΙΑ ΟΙΚΟΔΟΜΗΣΙΜΟ, ΕΝΤΟΣ ΣΧΕΔΙΟΥ ΠΟΛΕΩΣ, ΣΤΗΝ ΠΕΡΙΟΧΗ ΘΟΛΟ, 4.800 ΣΤΡΕΜ. ΠΛΗΡ. ΤΗΛ. 81811, 82317. ΠΟ39359

ΜΙΚΡΗ ΞΕΝΟΔΟΧΕΙΑΚΗ ΜΟΝΑΔΑ σε πολύ καλή τιμή και με καλό διακανονισμό. Ιδανική για οικογενειακή απασχόληση. Πληρ. ΕΛΛΗΝΟΚΤΗΜΑΤΙΚΗ-Πέτρος Πρεζεράκος, τηλ. 33866, 0932/468026. Μόνο σοβαρά ενδιαφερόμενοι. ΑΟ39287

ΚΑΝΤΙΝΑ εξ αλουμινίου με επαγγελματικό ψυγείο. Πληρ. τηλ. 0244-43395 (Γεννάδι) κ. Γιώργος. ΑΟ39289

ΤΟΥΡΙΣΤΙΚΗ ΕΠΙΧΕΙΡΗΣΗ (ενδύματα-σουβενίρ) στην νέα πόλη. Πληρ. τηλ. 26670. ΑΟ39290

ΚΑΤΑΣΤΗΜΑ ισόγειο επί της οδού Καποδιστρίου 115 τ.μ. ελεύθερο με δύο πατάρια και τουαλέτα πλησίον νέας Μαρίνας. Πληρ. τηλ. 0974375937 ΑΟ39265

ΕΠΙΧΕΙΡΗΣΗ bar πλήρως εξοπλισμένο στα Εκατό Μαγαζιά, εντός της στοάς. Πληρ. τηλ. 37579, νυκτερινές ώρες ΑΟ39250

ΔΙΑΜΕΡΙΣΜΑ 2άρι (μονόχωρο) καλής κατασκευής 3ου ορόφου με ωραία θέα επί της οδού Αθηνών. Πληρ. τηλ. 27082-26476, 0944/347405 ΑΟ98228

ΔΙΑΜΕΡΙΣΜΑ ΔΥΟ ΥΠΝΟΔΩΜΑΤΙΩΝ (2ος ΟΡΟΦΟΣ) ΕΠΙ ΤΗΣ ΟΔΟΥ ΣΩΤΗΡΟΣ. ΤΙΜΗ 18.000.000. ΠΛΗΡ. ΕΛΛΗΝΟΚΤΗΜΑΤΙΚΗ ΠΕΤΡΟΣ ΠΡΕΖΕΡΑΚΟΣ. ΤΗΛ. 33866, 0932/468026 ΠΟ39232

ΜΕΖΟΝΕΤΕΣ 130 Τ.Μ. ΣΕ ΜΠΕΤΑ ΣΤΗΝ ΠΕΡΙΟΧΗ ΙΑΛΥΣΟΥ. ΤΙΜΗ 20.000.000 ΚΑΙ 21.000.000 ΔΡΧ. ΠΛΗΡ. ΕΛΛΗΝΟΚΤΗΜΑΤΙΚΗ ΠΕΤΡΟΣ ΠΡΕΖΕΡΑΚΟΣ. ΤΗΛ. 33866, 0932/468026 ΠΟ39236

ΕΚΤΑΣΗ 10.500 Τ.Μ. ΜΕ ΟΙΚΙΑ ΣΤΗΝ ΠΕΡΙΟΧΗ ΕΛΕΟΥΣΑΣ. ΤΙΜΗ 30.000.000 ΔΡΧ. ΠΛΗΡ. ΕΛΛΗΝΟΚΤΗΜΑΤΙΚΗ ΠΕΤΡΟΣ ΠΡΕΖΕΡΑΚΟΣ. ΤΗΛ. 33866, 0932/468026 ΠΟ39233

ΔΙΑΜΕΡΙΣΜΑΤΑ 80-115 Τ.Μ. ΠΟΛΥΤΕΛΟΥΣ ΚΑΤΑΣΚΕΥΗΣ ΣΕ ΚΑΤΑΠΛΗΚΤΙΚΟ ΠΕΡΙΒΑΛΛΟΝ ΜΕ ΚΕΝΤΡΙΚΗ ΘΕΡΜΑΝΣΗ ΚΑΙ ΑΠΟΚΛΕΙΣΤΙΚΗ ΘΕΣΗ ΣΤΑΘΜΕΥΣΗΣ. Ο ΑΡΙΘΜΟΣ ΤΩΝ ΔΙΑΜΕΡΙΣΜΑΤΩΝ ΕΙΝΑΙ ΠΕΡΙΟΡΙΣΜΕΝΟΣ. ΠΛΗΡ. ΕΛΛΗΝΟΚΤΗΜΑΤΙΚΗ ΠΕΤΡΟΣ ΠΡΕΖΕΡΑΚΟΣ. ΤΗΛ. 33866, 0932/468026 ΠΟ39235

ΟΙΚΟΠΕΔΑ 1000 Τ.Μ. ΑΡΤΙΑ ΚΑΙ ΟΙΚΟΔΟΜΗΣΙΜΑ Σ.Δ. 0,6 ΣΤΗΝ ΠΕΡΙΟΧΗ ΠΑΣΤΙΔΑΣ. ΠΛΗΡ. ΕΛΛΗΝΟΚΤΗΜΑΤΙΚΗ ΠΕΤΡΟΣ ΠΡΕΖΕΡΑΚΟΣ. ΤΗΛ. 33866, 0932/468026 ΠΟ39237

ΔΙΑΜΕΡΙΣΜΑ 90 Τ.Μ. ΣΕ ΜΠΕΤΟΝ ΣΤΗΝ ΠΕΡΙΟΧΗ ΙΑΛΥΣΟΥ. ΤΙΜΗ 14.000.000 ΔΡΧ. ΠΛΗΡ. ΕΛΛΗΝΟΚΤΗΜΑΤΙΚΗ ΠΕΤΡΟΣ ΠΡΕΖΕΡΑΚΟΣ. ΤΗΛ. 33866, 0932/468026 ΠΟ39238



ΚΤΗΜΑΤΟΜΕΣΙΤΙΚΟ ΓΡΑΦΕΙΟ
ΑΙΓΑΙΟΚΤΗΜΑΤΙΚΗ
ΠΩΛΟΥΝΤΑΙ
- ΔΙΑΜΕΡΙΣΜΑΤΑ-ΜΟΝΟΚΑΤΟΙΚΙΕΣ
- ΔΔ=ΔΑΝΕΙΑ ΔΕΚΤΑ

- 35 τ.μ. Ψαροπούλα 12 εκ. - 35.216 €
- 47 τ.μ. κοντά στην Ακτή Μιαούλη 15 εκ.-45.487 €
- 40 τ.μ. καινούργιο Δασκάλους 16 εκ. - 16.955 € (ΔΔ)
- 55 τ.μ. καινούργιο α' όρ., Αγ. Ιωάννη 20 εκ. - 58.694 € (ΔΔ)
- 60 τ.μ. Ατταβύρου 15 εκ. - 44.020 € (ΔΔ)
- 60 τ.μ. καινούργιο 3ος όρφ. Ανάληψη 22,5 εκ. - 66.030 € (ΔΔ)
- 60 τ.μ. μονοκατοικία (κατ/λο για ιατρείο), Αλ. Διάκου 35 εκ. 102.714 €
- 60 τ.μ. καινούργιο Ροδίνι 23 εκ. - 67.498 € (ΔΔ)
- 61 τ.μ. ισ. με 180 αυλή Καρακόνερο 22 εκ. - 64.563 €
- 69 τ.μ. καινούργιο Ανάληψη 24,5 εκ. - 71.900 € (ΔΔ)
- 70 τ.μ. μον/κία, Κρεμαστή, 35 εκ. 102.714 € (παρ/κό).
- 75 τ.μ. Ρόδου-Λίνδου (Ροδίνι) ισόγειο με αυλή 24 εκ.- 70.432 €
- 80 τ.μ. καινούργιο Δασκάλους 30 εκ. - 88.040 € (ΔΔ)
- 85 τ.μ. μον/κία έτοιμη σε 1,5 στρ. Κοσκινού, 35 εκ.
- 85 τ.μ. γ' ορ. (Εν/νο 125.000) Δημ. Αν/δη 26 εκ. - 76.302 € (ΔΔ)
- 85 τ.μ. στο Νιοχώρι 22 εκ. - 64.563 € (ΔΔ).
- 85 τ.μ. (ισ.) σε μπετά στην Ενόπλων Δυνάμεων 14 εκ. - 41. 085 € (ΔΔ)
- 94 τ.μ. καινούργιο ορ/σμα με αποθ. και γκαράζ Καρακόνερο, 36 εκ.-105.649 € (ΔΔ)
- 94 τ.μ. καινούργιο Απ. Παύλου 35 εκ. - 102.714 € (ΔΔ)
- 105 τ.μ. (3 υπν.) καινούργιο Ατταβύρου 40 εκ. - 177.388 € (ΔΔ)
- 110 τ.μ. Δυώροφο διαμ. (στυλ μεζονέτας) Καναδά 35 εκ. - 102.714 € (ΔΔ) (4 υπν.)
- 112 τ.μ. (3 υπν.) καινούργιο στο Ροδίνι, 43 εκ. - 126.192 € (ΔΔ)
- 115 τ.μ. παλιά μον/κία μέσα σε 560 τ.μ. οικ/δο με εξτρά δόμηση άλλα 350 τ.μ. Αγ. Ανάργυροι 60 εκ. - 176.082 €(ΔΔ)
- 116 τ.μ. (3 υπν.) καινούργιο θέρμανση Ανάληψη 43 εκ. - 126.192 €(ΔΔ)
- 125 τ.μ. μον/κία σε 1,5 στρεμ. στη Θολό 70 εκ. - 205.429 €(ΔΔ)
- 127 τ.μ. (3 υπν.) καινούργιο Ατταβύρου 47 εκ - 137.931 € (ΔΔ)
- 128 τ.μ. μεζ/τα Ροδίνι 45 εκ. - 132.061 €(ΔΔ)
- 135 τ.μ. (μπετά) α' ορ. Ιαλυσό 28.000.000 - 82.171 € (ΔΔ)
- 138 τ.μ. (3 υπν.) ορ/σμα Μάρκου Κλαδάκη 38 εκ. - 111.518 € (ΔΔ).
- 140 τ.μ. διόρ. μον/κία Ομήρου Π. Πόλη 25 εκ. - 73.367 €
- 140 τ.μ. οροφ/σμα (α' ορ.) στην Πειραιώς σε σοβά 32 εκ. - 93.910 € (ΔΔ)
- 145 τ.μ. Στ. Ζήση 40 εκ.- 117.388 € (ΔΔ)
- 149 τ.μ. Αισχύνη (3 υπν.) ορ/σμα 47 εκ.- 137.930 € (ΔΔ)
- 155 τ.μ. μεζ/τα Αισχύνη 63 εκ. (ΔΔ)
- 204 τ.μ. μεζονέτα στην Ιξιά σε 1.000 τ.μ. οικ/δο, 85 εκ. - 249.449 €(ΔΔ)
- 270 τ.μ. μον/κία (η μισή μαρμ/βά) στα Κοσκινού 60 εκ. - 176.082 €(ΔΔ)

ΚΑΤΑΣΤΗΜΑΤΑ
- 30 τ.μ. κοντά Θεμ. Σοφούλη 18 εκ. - 52.824 € (ΔΔ)
- 31 τ.μ. Καμείρου 14 εκ. - 41.085 €(ΔΔ)
- 65 τ.μ. Στ. Ζήση
- 70 τ.μ. Αγ. Ιωάννη 30 εκ. - 88.041 €(ΔΔ)
- 70 τ.μ. Μάρκου Μαλλιαράκη, 25 εκ. - 73.367 € (ΔΔ)
- 90 τ.μ. Νιοχώρι, 63 εκ. - 184.886 € (ΔΔ)

ΟΙΚΟΠΕΔΑ
- 570 τ.μ. (με παλιό σπίτι Αγ. Αναργύρους (Σ.Δ. 0,8) 60 εκ.- 176.082 € (ΔΔ)
- 800 τ.μ. πλησίον Πίνδου, (Σ.Δ. 0,8), 100 εκ.-293.470 €
- 500 τ.μ. Μίρα Μάρε (Σ.Δ. 0,8), 50 εκ.-146.735 €
- 1.230 τ.μ. Κοσκινού 50% κάλυψη, 40 εκ.-117.388 €
- 2.750 τ.μ. πάνω σε άσφαλτο Κοσκινού, 45 εκ.-132.061 €
- 11.150 τ.μ. Τσαΐρι, 50 εκ.- 146.735 €

ΔΙΑΘΕΤΟΥΜΕ ΜΕΓΑΛΗ ΠΟΙΚΙΛΙΑ ΟΙΚΟΠΕΔΩΝ ΣΕ ΟΛΟ ΤΟ ΝΗΣΙ ΤΗΣ ΡΟΔΟΥ

ΕΠΙΣΗΣ ΑΚΙΝΗΤΑ ΣΤΗΝ ΤΗΛΟ

ΒΑΖΟΥΚΟΥ ΡΕΝΑ
(ΜΕΣΙΤΗΣ ΑΣΤΙΚΩΝ ΣΥΜΒΑΣΕΩΝ)

ΔΙΕΥΘ. ΓΡΑΦΕΙΟΥ ΔΗΜ. ΘΕΟΔΩΡΑΚΗ 3
10-1 το πρωί καθημερινά και 6.30-9 Δευτ. και Πέμπτη απ/ματα

Τηλ. (0241) 22943-28838 FAX: 28838
email.vazoukou@yahoo.com
ΡΟΔΟΣ

ΠΩΛΗΣΕΙΣ ΑΚΙΝΗΤΩΝ

◆ ΔΙΑΜΕΡΙΣΜΑΤΑ
- Δενδρινού 140 τ.μ. 31.000.000 δρχ.
- Μητρόπολη 90 τ.μ. 15.000.000 δρχ.
- Ροδίνι 104 τ.μ. 35.000.000 καινούργιο
- Παλιά Πόλη 140 τ.μ. 20.000.000 δρχ.
- Ανάληψη 45 τ.μ. καινούργιο
- Ανάληψη 90 τ.μ. καινούργιο
- Καρακόνερο 90 τ.μ. καινούργιο
- Καρακόνερο 117 τ.μ. καινούργιο
- Ροδίνι 86 τ.μ. καινούργιο
- Ροδίνι 120 τ.μ. καινούργιο
- Διαμέρισμα 90 τ.μ. περιοχή Διαγοριδών, 28.000.000 δρχ.
- Ανάληψη 104 τ.μ. 30.000.000 δρχ.
- Ανάληψη 90 τ.μ. καινούργιο
- Ανάληψη 50 τ.μ. καινούργο
- Ροδίνι 85 τ.μ. λουξ με θέα τη θάλασσα
- Δασκάλους 45 τ.μ., 8.500.000 δρχ.
- Παραδείσι οικοδομή αποτελούμενη από 2 διαμερίσματα 110 τ.μ. ισόγειο σε μπετά και 110 τ.μ. α' όροφος τελειωμένο, 47.000.000 δρχ.
- Ατταβύρου 94 τ.μ. καινούργιο
- Ανάληψη 100 τ.μ.

◆ ΗΜΙΤΕΛΗ ΔΙΑΜΕΡΙΣΜΑΤΑ
- Πωλείται ρετιρέ στα Κοσκινού 145 τ.μ., σοβατισμένο με ηλεκτρικά, υδραυλικά περασμένα.
- Μητρόπολη 60 τ.μ. 6.000.000
- Ροδίνι 104 τ.μ., 20.000.000 δρχ.

◆ ΜΕΖΟΝΕΤΕΣ-ΜΟΝΟΚΑΤΟΙΚΙΕΣ
- ΣΥΜΗ:Διόροφη κατοικία 70 τ.μ. με στέρνα 50.000.000 δρχ.
- Μεζονέτα στο Ροδίνι, 130 τ.μ. 48.000.000 δρχ. θέση πάρκινγκ και κήπο
- Καντηλί 200 τ.μ. σε 1.300 μ. οικόπεδο μπετά
- Ιξιά 130 τ.μ. 32.000.000 δρχ.
- Πωλείται μεζονέτα επιπλωμένη ή μη και χωρίς τα έπιπλα 135 τ.μ., περιοχή Μιχαήλ Πετρίδη, τιμή 50.000.000 δρχ.
- Πωλείται μεζονέτα στα Κοσκινού 200 τ.μ. με θέα την θάλασσα και 300 τ.μ. αυλή. Τιμή 65.000.000 δρχ.
- Πωλείται μεζονέτα στην Αγ. Βαρβάρα 170 τ.μ. με 1 στρ. οικόπεδο. Τιμή 60.000.000 δρχ.

◆ ΟΙΚΟΠΕΔΑ
- Ιαλυσός, 1.330 μ. 50.000.000 δρχ.
- Ιαλυσός 130 τ.μ. 15.000.000 δρχ.
- Περιοχή Ιαλυσού 1 στρ. 35.000.000 δρχ.
- Περιοχή Ιαλυσού 800 μ. 30.000.000 δρχ.
- Κιοτάρι πάνω στο κύμα 5 στρ.
- Αφάντου 800 μ. οικόπεδο με άδεια οικοδομής τιμή 7.000.000 δρχ.
- Σορωνή 1850 τ.μ. οικοδομήσιμο 15.000.000 δρχ. επί της λεωφόρου
- Σορωνή 4000 τ.μ. 20.000.000 δρχ.
- Κατταβιά 650 τ.μ. 3.000.000 δρχ.
- Ροδίνι 460 τ.μ.
- Οικόπεδα εντός σχεδίου στο Γεννάδι από 2.500.000 δρχ.
- Γεννάδι 2.000 τ.μ. πάνω στο κύμα

◆ ΑΠΟΘΗΚΕΣ
- Πάροδος Χειμάρας 100 τ.μ.
- Τσαΐρι 100 τ.μ. 8.000.000 δρχ.

◆ ΚΑΤΑΣΤΗΜΑΤΑ
- Πωλείται μαγαζί στο Φαληράκι, 120 τ.μ. καθίσματα, 7.000.000 δρχ., ή ενοικιάζεται με 120.000 δρχ. το μήνα για 6 χρόνια.
- Πωλούνται μαγαζιά στα Κοσκινού 55 τ.μ. και 72 τ.μ. τελειωμένα.
- Επιχείρηση στην οδό Ηρώων Πολυτεχνείου
- Πωλείται επιχείρηση -αναψυκτήριο
- Καρακόνερο 50-200 τ.μ.
- Ρόδου-Λίνδου, 40 τ.μ., 25.000.000 δρχ.

◆ ΚΤΗΜΑΤΑ
- Περιοχή Καντηλί 2.600 μ. 30.000.000 δρχ.
- Καντηλί 5.200 μ. 27.000.000 δρχ.
- Βουνάρα 2 στρ. 25.000.000 δρχ.
- Βουνάρα 4 στρ. 45.000.000 δρχ.
- Πλημμύρι 1520 στρ. πάνω στην θάλασσα, τιμή 6.000.000 δρχ.
- Πλημμύρι 1.640τ.μ. 4.000.000 δρχ. οικοδομήσιμο
- Πλημμύρι 3.240τ.μ. 3.000.000 δρχ.
- Κανδυλί 2-4 στρ. με άδεια οικοδομής
- Κανδυλί 2.000 τ.μ. 15.000.000 δρχ.
- Αφάντου 4.000 τ.μ. 40.000.000 δρχ.
- Γεννάδι 2.000 τ.μ. 25.000.000 δρχ. με 40 μέτρα πρόσοψη
- Κοσκινού 4.000 τ.μ. 30.000.000 δρχ.
- Λαχανιά 3.700 τ.μ. 16.000.000 δρχ. οικοδομήσιμο
- 10 στρ. Κιοτάρι, νερό, ρεύμα 12.000.000 δρχ.
- Λαχανιά 100 στρ. πάνω στην θάλασσα
- Λαχανιά 45 στρ. 2500 δρχ./μέτρο
- Κατταβιά 2.500 τ.μ. πάνω στο δρόμο οικοδομήσιμο, 3.000.000 δρχ.
- Λάρδος 7 στρ. 12.000.000 δρχ.
- Κιοτάρι 4 στρ. 4.000.000 δρχ.
- Λαχανιά 750 τ.μ., 8.500.000 δρχ.
- Λαχανιά 5 στρ. 15.500.000 δρχ.
- Καλαμώνα 6.000 τ.μ. 14.000.000 δρχ. με ελιές
- Γεννάδι 20 στρ. ρεύμα-νερό 20.000.000 δρχ.
- Λάρδος 7 στρ. με ελιές
- Κιοτάρι 7 στρ. με νερό-ρεύμα 6.000.000 δρχ.
- Λαχανιά 4 στρ. 300 μέτρα από τη θάλασσα 8.000.000 δρχ.
- Γεννάδι 24 στρ. 24.000.000 δρχ.
- Γεννάδι 1.100 τ.μ. 1.500.000 δρχ.
- Κατταβιά 10 στρ. 14.000.000 δρχ.
- Πλημμυρι 12 στρ. με φως, νερό, 12.000.000 δρχ.
- Κατταβιά 4.000 τ.μ. 2.000.000 δρχ.
- Κιοτάρι 4.000 τ.μ. κοντά στο κεντρικό δρόμο 4.200.000 δρχ.
- Πλημμύρι 5.500 τ.μ. 6.500.000 δρχ.
- Πεύκους 200 στρ. προς 5.000 το τ.μ., παραθαλάσσιο
- Κατταβιά 700 τ.μ. προς 500 χιλ.
- Γεννάδι στη λεωφόρο 4.000 τ.μ., 12.000.000 δρχ.

➪ Πωλούνται αποθήκες και βιοτεχνικοί χώροι.

● **ΔΑΝΕΙΑ ΔΕΚΤΑ - ΕΥΚΟΛΙΕΣ ΠΛΗΡΩΜΗΣ**
● **ΖΗΤΟΥΝΤΑΙ ΟΙΚΟΠΕΔΑ ΠΡΟΣ ΑΓΟΡΑ - ΚΤΗΜΑΤΑ ΚΑΙ ΔΙΑΜΕΡΙΣΜΑΤΑ**

ΣΤΑΜΑΤΗΣ ΜΑΝΩΛΑΚΟΣ
ΩΡΕΣ ΓΡΑΦΕΙΟΥ 8.30-1.30 π.μ. και 5-8.30 μ.μ.
ΔΗΜ. ΑΝΑΣΤΑΣΙΑΔΗ 45 (παραπλεύρως ΥΠΕΡΑΓΟΡΑΣ ΠΑΠΑΚΥΡΙΑΚΟΥ-ΣΥΝΟΙΚΙΑ ΔΑΣΚΑΛΩΝ) Τηλέφωνα: 23815-78275

πωλησεις

συνέχεια από την προηγούμενη

ΖΗΤΟΥΝΤΑΙ ΔΙΑΜΕΡΙΣΜΑΤΑ ΚΑΙΝΟΥΡΓΙΑ ΚΑΙ ΜΕΤΑΧΕΙΡΙΣΜΕΝΑ ΚΑΘΩΣ ΕΠΙΣΗΣ ΚΑΙ ΟΙΚΟΠΕΔΑ ΕΝΤΟΣ ΚΑΙ ΕΚΤΟΣ ΣΧΕΔΙΟΥ ΠΟΛΕΩΣ Ή ΟΙΚΙΣΜΟΥ ΓΙΑ ΑΜΕΣΗ ΑΓΟΡΑ ΑΠΟ ΠΕΛΑΤΕΣ ΤΟΥ ΓΡΑΦΕΙΟΥ ΜΑΣ. ΠΛΗΡ. ΕΛΛΗΝΟΚΤΗΜΑΤΙΚΗ ΠΕΤΡΟΣ ΠΡΕΖΕΡΑΚΟΣ. ΤΗΛ. 33866, 0932/468026.
ΠΟ39241

ΕΚΤΑΣΗ 10 ΣΤΡΕΜΜΑΤΩΝ ΣΤΗΝ ΠΕΡΙΟΧΗ ΚΑΝΔΥΛΙ. ΠΛΗΡ. ΕΛΛΗΝΟΚΤΗΜΑΤΙΚΗ ΠΕΤΡΟΣ ΠΡΕΖΕΡΑΚΟΣ. ΤΗΛ. 33866, 0932/468026
ΠΟ39239

ΚΑΤΑΣΤΗΜΑΤΑ ΣΤΗΝ ΠΟΛΗ ΤΗΣ ΡΟΔΟΥ: Α) 32 Τ.Μ. ΤΙΜΗ ΔΡΧ. 28.000.000, Β) 27 Τ.Μ. ΤΙΜΗ ΔΡΧ. 22.000.000. ΠΛΗΡ. ΕΛΛΗΝΟΚΤΗΜΑΤΙΚΗ ΠΕΤΡΟΣ ΠΡΕΖΕΡΑΚΟΣ. ΤΗΛ. 33866, 0932/468026
ΠΟ39240

ΜΕΖΟΝΕΤΑ 125 Τ.Μ. ΣΤΗΝ ΠΕΡΙΟΧΗ ΙΑΛΥΣΟΥ ΣΕ ΜΠΕΤΟΝ. ΤΙΜΗ 18.000.000. ΠΛΗΡ. ΕΛΛΗΝΟΚΤΗΜΑΤΙΚΗ ΠΕΤΡΟΣ ΠΡΕΖΕΡΑΚΟΣ. ΤΗΛ. 33866, 0932/468026.
ΠΟ39242

ΑΚΙΝΗΤΟ ΑΠΟΤΕΛΟΥΜΕΝΟ ΑΠΟ 6 ΓΚΑΡΣΟΝΙΕΡΕΣ ΠΛΗΡΩΣ ΕΠΙΠΛΩΜΕΝΕΣ ΣΤΗΝ ΠΕΡΙΟΧΗ ΚΑΣΤΕΛΛΟΡΙΖΙΩΝ. ΤΙΜΗ 55.000.000. ΠΛΗΡ. ΕΛΛΗΝΟΚΤΗΜΑΤΙΚΗ ΠΕΤΡΟΣ ΠΡΕΖΕΡΑΚΟΣ. ΤΗΛ. 33866, 0932/468026
ΠΟ39234

ΔΙΑΜΕΡΙΣΜΑΤΑ ΣΕ ΝΕΕΣ ΟΙΚΟΔΟΜΕΣ, LUX ΚΑΤΑΣΚΕΥΗΣ 83 Τ.Μ., 101 Τ.Μ., 112 Τ.Μ., 125 Τ.Μ. ΠΛΗΡ. ΕΛΛΗΝΟΚΤΗΜΑΤΙΚΗ ΠΕΤΡΟΣ ΠΡΕΖΕΡΑΚΟΣ. ΤΗΛ. 33866, 0932/468026. ΠΟ39243

ΜΟΝΟΚΑΤΟΙΚΙΑ 104 Τ.Μ. ΣΕ ΟΙΚΟΠΕΔΟ 2.000 Τ.Μ. ΣΤΗΝ ΠΕΡΙΟΧΗ ΑΓ. ΒΑΡΒΑΡΑΣ-ΤΣΑΪΡΙ. ΤΙΜΗ 35.000.000 ΔΡΧ. ΠΛΗΡ. ΕΛΛΗΝΟΚΤΗΜΑΤΙΚΗ ΠΕΤΡΟΣ ΠΡΕΖΕΡΑΚΟΣ. ΤΗΛ. 33866, 0932/468026. ΠΟ39244

ΜΕΖΟΝΕΤΕΣ 200 Τ.Μ. ΣΕ ΟΙΚΟΠΕΔΟ 1.000 Τ.Μ. ΣΕ ΜΠΕΤΟΝ Ή ΕΤΟΙΜΟΠΑΡΑΔΟΤΕΣ ΣΤΗΝ ΠΕΡΙΟΧΗ ΙΞΙΑΣ. ΠΛΗΡ. ΕΛΛΗΝΟΚΤΗΜΑΤΙΚΗ ΠΕΤΡΟΣ ΠΡΕΖΕΡΑΚΟΣ. ΤΗΛ. 33866, 0932/468026.ΠΟ39245

ΜΙΚΡΟ ΚΑΤΑΣΤΗΜΑ ΕΠΙ ΤΗΣ ΑΓ. ΑΝΑΣΤΑΣΙΑΣ. ΠΛΗΡ. ΕΛΛΗΝΟΚΤΗΜΑΤΙΚΗ ΠΕΤΡΟΣ ΠΡΕΖΕΡΑΚΟΣ. ΤΗΛ. 33866, 0932/468026.
ΠΟ39246

ΚΤΗΜΑΤΙΚΗ ΠΡΟΟΠΤΙΚΗ. Πωλείται διαμέρισμα 100 τ.μ. καινούργιο κατάλληλο για ιατρείο, γραφείο ή άλλη επαγγελματική χρήση επί της 28ης Οκτωβρίου. Πληρ. τηλ. 37906
ΑΟ39197

ΔΙΑΜΕΡΙΣΜΑΤΑ άριστης κατασκευής με κεντρική θέρμανση, ανελκυστήρα σε μικρή πολυκατοικία 6 διαμερισμάτων 105 τ.μ., 127 τ.μ. επί της οδού Πειραιώς. Σταύρος Ι. Οθείτης, Πολιτικός Μηχανικός ΕΜΠ Τηλ. 20103 ΑΟ39194

ΟΡΟΦΟΔΙΑΜΕΡΙΣΜΑ στην Ανάληψη διαμπερές 138 τ.μ. και 3 ΥΔ καθιστικό, σαλόνι, τζάκι, ηλιακό, νυχτερινό ρεύμα, τέντες. Πληρ. τηλ. 67979, 65585, 0932573620
ΑΟ39176

ΠΩΛΟΥΝΤΑΙ ΣΤΗΝ ΤΗΛΟ ΟΙΚΟΠΕΔΑ ΠΑΡΑΛΙΑΚΑ ΑΠΟ 500 Τ.Μ. ΕΩΣ ΚΑΙ 20 ΣΤΡΕΜΜΑΤΑ ΜΕ ΡΕΥΜΑ, ΝΕΡΟ ΚΑΙ ΑΓΡΟΤΕΜΑΧΙΑ ΑΠΟ 500 Τ.Μ. ΩΣ ΚΑΙ 20 ΣΤΡΕΜΜΑΤΑ. ΠΛΗΡ. ΤΗΛ. 0945471005, 44161, 31068 ΠΟ39177

ΔΙΑΜΕΡΙΣΜΑΤΑ στα Κοσκινού από 70 τ.μ. έως 135 ημιτελή ή τελειωμένα με υπέροχη θέα. Δάνεια δεκτά. Κτηματομεσιτικό γραφείο, Αιγαιοκτηματική Βαζούκου Ρένα. Πληρ. τηλ. 22943-28838.
ΑΟ39171

ΟΙΚΟΠΕΔΟ ΑΠΟ ΙΔΙΩΤΗ 1.000 Τ.Μ. ΠΛΗΣΙΟΝ ΜΙΧ. ΠΕΤΡΙΔΗ, ΚΑΤΑΛΛΗΛΟ ΓΙΑ ΟΠΟΙΑΔΗΠΟΤΕ ΧΡΗΣΗ. ΠΛΗΡ. ΤΗΛ. 0944/248222
ΠΟ39142

ΟΙΚΟΠΕΔΟ 4στρ. με φανταστική θέα στα νερά της Καλλιθέας αμφιθεατρικό, μόνο για λίγους. Τιμή 65.000.000. Αιγαιοκτηματική Βαζούκου Ρένα. Πληρ. τηλ. 22943-28838-0945466773. ΑΟ39172

ΑΓΡΟΤΕΜΑΧΙΟ στην περιοχή Τσαΐρι 17.500 στρέμματα με καταπληκτική θέα, κοντά στον δρόμο Ρόδου-Λίνδου διατίθεται για αντιπαροχή. "Κτηματική Προοπτική". Πληρ. τηλ. 37906. ΑΟ39169

ΜΟΝΟΚΑΤΟΙΚΙΑ δυόροφη 75 τ.μ. σε 4 ή 8 στρέμματα, 50 μ. από τον κεντρικό δρόμο Πυλώνας-Λάρδου **ΠΩΛΕΙΤΑΙ Ή ΕΝΟΙΚΙΑΖΕΤΑΙ.** Πληρ. τηλ. 0241-67389. ΑΟ39167

ΚΤΗΜΑΤΙΚΗ ΠΡΟΟΠΤΙΚΗ. 1) Πωλείται τελειωμένο διαμέρισμα διόροφο 125 τ.μ. αρίστης κατασκευής περιοχή Ροδίνι. 2) 2 μεζονέτες 120 τ.μ. περιοχή Ιαλυσός, υπό κατασκευή. 3) Διαμέρισμα 100 τ.μ. υπό κατασκευή οδός Αντιοχείας. 4) 1 μεζονέτα στα Κοσκινού 180 τ.μ. υπό κατασκευή. Πληρ. τηλ. 37906
ΑΟ39168

ΠΑΛΙΟ ΣΠΙΤΙ ΜΕΣΑ ΣΤΟ ΧΩΡΙΟ ΠΑΡΑΔΕΙΣΙ. ΠΛΗΡ. ΤΗΛ. 63570, 0937398915. ΧΠΟ38121

ΠΩΛΟΥΝΤΑΙ διαμερίσματα: 1) Στα Κοσκινού οικοδομή αποτελούμενη από υπόγειο 110 τ.μ., ισόγειο 110 τ.μ. τελειωμένο και ρετιρέ 70 τ.μ. με οικόπεδο, 2) Ιαλυσός ισόγειο 140 τ.μ. με αυλή, όροφος δύο των 85 τ.μ. έτοιμα, 3) Ανάληψη μεταχειρισμένα: 128 τ.μ., 105 τ.μ. και 85 τ.μ., καινούργια διαφόρων διαστάσεων με 370.000 το τ.μ. Πληροφορίες: Κ.Ν. Ηρωνίας, Νέα Αγορά Α' όροφος αρ. 17 τηλ.: 31955 και 21602 ώρες γραφείου.

ΠΡΑΓΜΑΤΙΚΗ ΕΥΚΑΙΡΙΑ ΣΤΟ ΓΕΝΝΑΔΙ. ΟΙΚΟΠΕΔΟ 2.120 Μ. ΜΕ ΠΛΗΡΩΜΕΝΗ ΕΤΟΙΜΗ ΑΔΕΙΑ ΟΙΚΟΔΟΜΗΣ 212 ΜΕΤΡΑ, ΠΕΡΙΦΡΑΓΜΕΝΟ ΜΕ ΜΑΝΤΡΑ, ΕΓΚΑΤΑΣΤΑΣΗ ΦΩΣ, ΝΕΡΟ ΚΑΙ ΜΕ ΔΕΝΔΡΑ, ΜΕ ΥΠΑΡΧΟΝ ΚΤΙΣΜΑ ΑΠΟΘΗΚΗ 50 Μ. ΠΩΛΕΙΤΑΙ 20.000.000 ΜΕΤΡΗΤΑ. ΠΛΗΡ. ΤΗΛ. 31093, ΩΡΕΣ ΙΑΤΡΕΙΟΥ
ΧΠΟ522

ΟΙΚΟΔΟΜΙΚΕΣ ΕΠΙΧΕΙΡΗΣΕΙΣ ΤΖΟΓΙΑ ΜΑΡΙΑ κ. ΥΙΟΙ. ΠΩΛΟΥΝΤΑΙ ΕΤΟΙΜΟΠΑΡΑΔΟΤΑ ΔΙΑΜΕΡΙΣΜΑΤΑ ΕΠΙ ΤΗΣ ΟΔΟΥ ΑΤΑΒΥΡΟΥ. ΠΛΗΡ. ΤΗΛ. 30069
ΧΠΟ200

ΠΩΛΕΙΤΑΙ ΣΤΟΥΣ ΤΡΕΙΣ ΜΕΖΟΝΕΤΑ ΤΡΙΟΡΟΦΗ 210 Τ.Μ. ΑΠΟΤΕΛΕΙΤΑΙ ΑΠΟ ΥΠΟΓΕΙΟ-ΙΣΟΓΕΙΟ-Α' ΟΡΟΦΟΣ ΣΕ ΜΠΕΤΑ ΜΕ 1.400 Τ.Μ. ΚΗΠΟ. ΤΙΜΗ 31.500.000. ΠΛΗΡ. ΤΗΛ. 0946-179869/0944-532822/67150 ΠΟ38930

ΚΑΤΑΣΤΗΜΑΤΑ ετοιμοπαράδοτα στο μεγαλύτερο συγκρότημα καταστημάτων στην παραλιακή λεωφόρο Ιαλυσού απ' ευθείας από τον κατασκευαστή πολ. μηχανικό Στέλιο Μακέστα. Εξασφάλιση δανείου, ευκολίες πληρωμής. Από 10.350.000 δρχ. Πληρ. τηλ. 21347
ΧΠΟ205

ΠΩΛΟΥΝΤΑΙ: α) Οικόπεδο 850 μέτρων (οικοδομήσιμο εντός οικισμού), β) Ελαιώνας 4 στρεμμάτων, γ) Αγρός 22 στρεμμάτων. Τα δύο ως άνω δεικνύονται για αγροτικούς ή βιοτεχνικούς σκοπούς. Πληρ. τηλ. 96384 από 3 μ.μ.
ΧΠΟ200



πωλησεις αυτοκινητων & μοτοσικλετων

FIAT Chinquecento μοντέλο '95 χρώματος κόκκινου, με 54.000 χλμ. ηλεκτρικά παράθυρα, κεντρικό κλείδωμα και imobilizer σε άριστη κατάσταση. Πληρ. τηλ. 0945/173567
ΑΑ39266

OPEL KADETT με μηχανή σε άριστη κατάσταση και σε τιμή ευκαιρίας. Πληρ. τηλ. 094/6947347.
ΑΑ39373

JEEP WRANGLER 2.500 c.c. I.X. μοντέλο '96 με πολλά αξεσουάρ. Επίσης **HARLEY DAVINDSON** σχεδόν καινούργια. Πληρ. τηλ. 0944/263164, 96377. ΑΑ39360

ΜΗΧΑΝΗ HONDA ASTRA 100 c.c. με 5.000 χλμ. στη τιμή των 350.000 δρχ. Πληρ. τηλ. 0945/973781.
ΑΑ39300

FORD ESCORT KIA 1.400 c.c. με ζάντες, εξάτμιση αλουμινίου, μοντέλο '94, με ηλιοροφή και ηλεκτρικούς καθρέφτες. Πληρ. τηλ. 35969.
ΑΑ39301

ΑΥΤΟΚΙΝΗΤΟ ΜΑΡΚΑΣ LANCIA Y. 1.100 c.c. σε άριστη κατάσταση με ηλεκτρικά παράθυρα και κλειδαριές 45.000 χλμ., μοντέλο 1988, τιμή 2.300.000 δρχ. μετρητοίς. Πληρ. τηλ. 52788 απογευματινές ώρες.
ΑΑ39305

ΑΥΤΟΚΙΝΗΤΟ RENAULT SAMAN μοντέλο '93 σε άριστη κατάσταση. Τιμή 1.300.000. Πληρ. τηλ. 097/2419865. ΑΑ39306

YAMAHA VIRAGO 250 c.c. Τιμή 500.000 δρχ. Πληρ. τηλ. 83383, κιν. 097/7935206. ΑΑ39302

ΑΥΤΟΚΙΝΗΤΟ ΜΑΡΚΑΣ SUZUKI ALTO 600 c.c., μοντέλο '87, βενζινοκίνητο. Επίσης, μηχανάκι **SUZUKI ADRESS** 50 c.c. Τιμή προσιτή. Πληρ. τηλ. 0945/544336.
ΑΑ39303

ΕΥΚΑΙΡΙΑ

ΠΩΛΟΥΝΤΑΙ

ΟΙΚΟΠΕΔΑ

Στη Λεωφόρο Ρόδου-Λίνδου, στην περιοχή Ασγούρου οικόπεδο 10 στρεμ.

- Ροδίνι: οδός Σμύρνης 400 τ.μ. 30.000.000 δρχ.
- Ασγούρου: 4 στρεμ. 17.000.000 δρχ.
- Κοσκινού: οικόπεδο με θέα την θάλασσα 1.700 τ.μ. με άδεια οικοδομής 240 τ.μ. 15.000.000 δρχ.
- Κοσκινού: 3 στρεμ. σε κεντρικό δρόμο εντός σχεδίου.
- Τσαΐρι προς αεροδρόμιο 2 στρεμ. με άδεια οικοδομής 240 τ.μ. 9.500.000 δρχ.
- Αφάντου: στο κεντρικό δρόμο Ρόδου-Λίνδου 900 τ.μ. με άδεια οικοδομής 240 τ.μ. 15.000.000 δρχ.
- Αφάντου: στο κεντρικό δρόμο Ρόδου-Λίνδου 700 τ.μ. με άδεια οικοδομής 120 τ.μ. 7.000.000 δρχ.
- Κολύμπια: 2 στρεμ. με άδεια οικοδομής 75 τ.μ. 15.000.000 δρχ.

ΣΠΙΤΙΑ

- Στην οδό Μιχαήλ-Πετρίδη μαζονέτα 195 τ.μ. 40.000.000 δρχ.
- Ροδίνι: διαμέρισμα ισόγειο 3άρι 85 τ.μ. 21.000.000 δρχ.
- Δασκάλους: διαμέρισμα 4άρι ισόγειο 100 τ.μ. 32.000.000 δρχ.
- Ανάληψη: διαμέρισμα 4άρι ισόγειο 90 τ.μ. 24.000.000 δρχ.
- Αφάντου: δυόροφη μεζονέτα 140 τ.μ. 30.000.000 δρχ.

ΖΗΤΕΙΤΑΙ

Οικόπεδο Ασγούρου, άμεση αγορά, πληρωμή τοις μετρητοίς.

Πληρ. τηλ. 26805-51024,
κιν. 0945-406562 fax: 51077

Γ.Ν. ΔΡΑΚΟΣ

TOP PROPERTIES

GEORGIOS S. PIPINOS

ΓΕΩΡΓΙΟΣ Σ. ΠΙΠΙΝΟΣ
ΣΥΜΒΟΥΛΟΙ ΚΑΙ ΕΚΤΙΜΗΤΕΣ ΑΚΙΝΗΤΩΝ
REAL ESTATE AGENCY

MEMBER OF F.I.A.B.C.I.-N.A.E.A.-C.E.I.-E.R.E.S-Σ.Ε.Κ.



Η **"TOP PROPERTIES"** είναι ατομική επιχείρηση και ανήκει εξ ολοκλήρου στον κ. Γεώργιο Πιπίνο, που από το 1971 ασχολείται αποκλειστικά και μόνο με επενδύσεις και REAL ESTATE, στο νησί της Ρόδου, καθώς και στην ευρύτερη περιοχή της Δωδεκανήσου.

ΑΠΕΥΘΥΝΟΜΑΣΤΕ: Στους **σοβαρούς, απαιτητικούς και επιλεκτικούς** επενδυτές-επιχειρηματίες-ελεύθερους επαγγελματίες, Ελληνες και ξένους, υψηλού εισοδηματικού επιπέδου, που ενδιαφέρονται να κάνουν μια σοβαρή επένδυση προβολής στο νησί της Ρόδου.

ΠΡΟΣΦΕΡΟΥΜΕ: Α) Υπηρεσίες και πληροφορίες που γίνονται σε προσωπικό επίπεδο με εχεμύθεια, διακριτικότητα και σοβαρότητα.
Β) μεγάλη γκάμα υψηλής ποιότητας, ακινήτων, όπως:1) Ξενοδοχεία Α' και Β' κατηγορίας των 600-500-350-300 κλινών, 2) Κεντρικά αστικά ακίνητα κατάλληλα για Τράπεζες-καταστήματα-γραφεία, 3) Παραλιακές εκτάσεις, κατάλληλες για τουριστικές επενδύσεις των 150.000-100.00-70.00-50.000-36.000 τ.μ. και 4) Διαμερίσματα και μεζονέτες προβολής.

ΣΤΟΧΟΣ ΜΑΣ ΕΙΝΑΙ: Να προσφέρουμε στο αγοραστικό μας κοινό υψηλής ποιότητας ακίνητα και ευκαιρίες στο νησί της Ρόδου. Ητριακονταετής και πλέον πείρα μας στον τομέα αυτό αποτελεί εγγύηση.

ΣΥΝΘΗΜΑ ΜΑΣ ΕΙΝΑΙ: Επενδύστε στη ΡΟΔΟ ΤΩΡΑ, σε ακίνητα που ΑΝΤΕΧΟΥΝ ΣΤΟ ΧΡΟΝΟ

Γεώργιος Σ. Πιπίνος
ΜΕΣΙΤΗΣ ΑΣΤΙΚΩΝ ΣΥΜΒΑΣΕΩΝ
Γιατί εμείς γνωρίζουμε καλύτερα!

TOP PROPERTIES is a private concern and Mr George S. Pipinos, its owner, has carved, over the years a reputation for integrity and excellence in the world of Real Estate in the Dodecanese.
AT TOP PROPERTIES we try hard to attract important and selective investors high calibre businessmen/women and discerning professional people, both Greek and foreign, who wish to acquire sabstantial and valuable property on Rhodes.
We offer our expertise and advice privately, discreetly and in strict confidence.
We keep a comprehensive list of real estate of the highest specifications
a. A' and B' class hotels (600, 500, 350, 300 beds capacity)
b. Centrally situated office buildings and other business premises.
c. Seaside land, ideal for development (hotels, holiday resorts, etc), of 150.000, 100.00, 70.000, 50.000, 36.000 sq.m.
d. Luxury apartments, maisonettes, detached, semi-detached and terraced houses.
Our aim is to give our clients the opportunity to Qcquire value for money, first class real estate on Rhodes. Our 30-year-old experience in Real Estate is our warranty.
Our motto is Invest in Rhodes, Invest in property, It stands the test of time.

TOP PROPERTIES
and George Pipinos
Because we know best



KENNENTY 38, ΡΟΔΟΣ, 85 100, ΤΗΛ. (0241) 23895, 38243, κιν. (094)-4-676003 FAX: (0241) 20883
38 KENNEDY STR., RHODES, 85 100, TEL. (0241) 23895, 38243, mob. (094)-4-676003 FAX: (0241) 20883

ΠΩΛΗΣΕΙΣ ΔΙΑΜΕΡΙΣΜΑΤΩΝ



ΑΠΟ ΤΗΝ ΚΑΤΑΣΚΕΥΑΣΤΙΚΗ ΕΤΑΙΡΕΙΑ

Κ. ΣΠΑΝΟΣ & ΥΙΟΣ ΕΠΕ

ΠΩΛΟΥΝΤΑΙ ΕΤΟΙΜΟΠΑΡΑΔΟΤΑ ΔΙΑΜΕΡΙΣΜΑΤΑ

ΑΡΙΣΤΗΣ ΚΑΤΑΣΚΕΥΗΣ

ΜΕ ΔΥΟ Ή ΤΡΙΑ ΥΠΝΟΔΩΜΑΤΙΑ

ΠΛΗΡ. ΤΗΛ. 62550-62684-0944272159

κεφάλαιο

Κτηματομεσιτικό - Συμβουλευτικό Γραφείο

ΔΙΑΜΕΡΙΣΜΑΤΑ ΠΩΛΟΥΝΤΑΙ

❒ 56 τ.μ. 1ου, 1 υπν/τίου, Αγ. Ιωάννη, 20 εκ. - 58.694€

❒ 69 τ.μ. 1ου, 2 υπν/τίων καινούργιο Ανάληψη , 25 εκ. - 76.367€

❒ 75 τ.μ. ισόγειο, 2 υπν/τίων, Ροδίνι, 24 εκ. - 76.236 €

❒ 75 τ.μ. 2ου, 2 υπν/τίων πάροδος Πίνδου, 17, 5 εκ. - 51.357€

❒ 78 τ.μ. ισόγειο, κατάλληλο και για επαγ/τική χρήση, Απ. Παύλου, 15,5 εκ. - 45.487€

❒ 80 τ.μ.υπόγειο, 2 υπν/τίων αυλή εκατέρωθεν, Δασκάλους 18 εκ. - 52.824€

❒ 81 τ.μ., 2ου, 2 υπν/τίων, Τριάντα, 19 εκ. - 55,759€

❒ 81 τ.μ. ισόγειο, κατάλληλο και για επαγ/τική χρήση, Απ. Παύλου, 16 εκ. - 46,955€

❒ 90 τ.μ. ημ/γειο, με αυλή εμπρός και πίσω, μπετά, Τσαλδάρη, 13 εκ. - 38,151€

❒ 90 τ.μ. 4ου, 2 υπν/τίων, καινούργιο, Ανάληψη, 32,5 εκ. - 95,377€

❒ 94 τ.μ. 3ου, 2 υπν/τίων καινούργιο, Ανάληψη, 34 εκ. - 99,779€

❒ 95 τ.μ. 1ου, 2 υπν/τίων, Ατταβύρου, 34 εκ. - 99,779€

❒ 97 τ.μ. ισόγειο, 3 υπν/τίων, Πίνδου, 25 εκ.-73,367€

❒ 102 τ.μ. 1ου, μπετά Απ. Παύλου, 18 εκ. - 52,824€

❒ 124 τ.μ. 1ου, 3 υπν/τίων, Ατταβύρου, 46 εκ. - 134,996€

❒ 128 τ.μ. 1ου, 3 υπν/τίων, λουξ, πάρκινγκ, καινούργιο, Μήδια, 48,5 εκ. -142,333€

❒ 150 τ.μ. 3ου, ρετιρέ οροφοδιαμέρισμα, λουξ, 3 υπν/τίων, Αισχύνη, 47 εκ. - 137,931€

ΜΕΖΟΝΕΤΕΣ- ΜΟΝ/ΚΙΕΣ ΠΩΛΟΥΝΤΑΙ

❒ 116 τ.μ. μεζονέτα 2 υπν/τίων Παραδείσι, 17 εκ. - 49,889€

❒ 128 τ.μ. μεζονέτα, 3 υπν/τίων, τζάκι, καινούργια Ροδίνι, 45 εκ. -132,061€

❒ 134 τ.μ. μον/κια, 3 υπν/τίων, δόμηση συν 440 τ.μ. Κοσκινού, 55 εκ. - 161,408€

❒ 180 τ.μ. μεζονέτα μπετά συν 100 τ.μ. υπόγειο, εντός οικισμού, Κοσκινού, 24 εκ. - 70,432 €

❒ 200 τ.μ. μον/κία 3 υπν/τίων σε 1.000 τ.μ. οικόπεδο, λουξ, καινούργια, Ιξιά, 80 εκ. - 234,776 €

❒ 210 τ.μ. μεζονέτα, λουξ, 3 υπν/τίων, αυλή, πάρκινγκ, Ιξιά, 65 εκ. - 190,755€

ΟΙΚΟΠΕΔΑ ΠΩΛΟΥΝΤΑΙ

❒ 300 τ.μ., δόμηση 300 τ.μ. Παστίδα, 9 εκ. - 26,412€

❒ 460 τ.μ., δόμηση 550 τ.μ. Τριάντα 18 εκ. - 52,824€

❒ 500 τ.μ. βιοτ/κός χώρος, δόμηση 3Χ150 Κοσκινού, 9 εκ. - 26,412€

❒ 4.000 τ.μ., θέα, Κοσκινού, 24 εκ. - 70,432€

❒ 4.000 τ.μ., θέα, Παστίδα 26 εκ. - 76,302€

❒ 6.000 τ.μ., με αποθήκη Παστίδα 48 εκ. - 140,865€

❒ 15.000 τ.μ., Καντυλί 50 εκ.-146,735€

ΕΠΙΧΕΙΡΗΣΕΙΣ & ΕΠΑΓΓΕΛΜΑΤΙΚΟΙ ΧΩΡΟΙ

❒ Βιοτεχνικό κτίριο 150 τ.μ. με επιπλέον δόμηση 2Χ150 τ.μ. Κοσκινού, 23 εκ.-67,498€

❒ Αποθήκη 150 τ.μ. με γκαρσονιέρα, Δασκάλους 20 εκ.-58,694€

❒ Αποθήκη-κατάστημα 170 τ.μ. Ροδίνι, 23 εκ.-67,498€

❒ Κατάστημα 25 τ.μ. Ψαροπούλα 22 εκ.-64,563€

❒ Κατάστημα 30 τ.μ. Ανάληψη, 6 εκ.-17,608€

❒ Κατάστημα 40 τ.μ. συν 50 τ.μ. υπόγειο Ατταβύρου, 20 εκ.-58,694€

❒ Παλαιά οικία, κατάλληλη για κατάστημα 50 τ.μ. Ζέφυρος 16 εκ.-46,955€

❒ Κατάστημα 64 τ.μ. Μ. Πετρίδη, 29 εκ.- 85,106€

❒ Κατάστημα 90 τ.μ. 1ου με φαρδύ μπαλκόνι, Ιξιά 23 εκ. - 67,498€

❒ Κατάστημα 165 τ.μ. Τριάντα, 65 εκ. - 190,755€

Exclusive Properties

❒ Οικοδομικό συγκρότημα 4 οικιών 1 καταστήματος, Παλιά Πόλη, 277 τ.μ. 100 εκ.-293,470€

❒ Οικοδομικό συγκρότημα 1000 τ.μ. 2 ορόφων Ψαροπούλα 320 εκ. - 939,104€

❒ Επαυλη 380 τ.μ., σε 6 στρέμματα οικόπεδο, στο κύμα 190 εκ.-557,593€

ΖΗΤΟΥΝΤΑΙ ΚΑΤΟΙΚΙΕΣ & ΟΙΚΟΠΕΔΑ ΕΝΤΟΣ & ΕΚΤΟΣ ΠΟΛΕΩΣ

ΤΣΟΥΡΟΥΝΑΚΗΣ Ι. ΑΝΤΩΝΙΟΣ (B.Sc.-MKT)

ΤΗΛ.:60060 (3 γραμμές) FAX: 60062
ΚΙΝ.:0945 949882
e-mail: kefaleo@rho.forthnet.gr

Γ. Σεφέρη 12
(παραπλεύρως ΜΗΔΕΙΑ)
Ρόδος

auto-moto

συνέχεια από την προηγούμενη

ΜΗΧΑΝΑΚΙ ADRESS 100 c.c. 180.000 δρχ. Πληρ. τηλ. 0944/532786. AA39304

ΑΥΤΟΚΙΝΗΤΟ ΜΑΡΚΑΣ FORD ESCORT GL, 1.117 c.c., μοντέλο 1982, σε τιμή ευκαιρίας. Πληρ. τηλ. 52635, κιν. 0946/795725. AA39281

ΑΥΤΟΚΙΝΗΤΟ NISSAN MICRA 1000 κυβικών, τριών μηνών με 3000 χιλιόμετρα, εντελώς καινούργιο, μεταλλικό ασημί χρώμα, κλιματισμό, ηλεκτρ. παράθυρα, ηλεκτρ. κλειδαριές, πεντάθυρο με αερόσακο. Πληρ. τηλ. 63926, 67688 AA39253

ΕΥΚΑΙΡΙΕΣ ΜΕ ΕΥΚΟΛΙΕΣ ΠΛΗΡΩΜΗΣ: • OPEL CORSA 1,0 AIR-COND MOD. 99, • SEAT IBIZA 1,0 MOD. 99, • SEAT CORDOBA 1,4 AIR-CON MOD. 99, • FIAT BRAVA 1,4 AIR-COND MOD. 98, • FIAT MAREA I,4 AIR-COND MOD. 97, • TOYOTA COROLLA 1,4 AIR COND MOD. 98 AUTOHELLAS HERTZ ΑΝΑΝΕΩΝΟΝΤΑΣ ΣΥΝΕΧΩΣ ΤΟ ΣΤΟΛΟ ΤΩΝ ΑΥΤΟΚΙΝΗΤΩΝ ΜΑΣ ΔΙΑΘΕΤΟΥΜΕ ΤΩΡΑ ΠΡΟΣ ΠΩΛΗΣΗ ΜΕΓΑΛΗ ΠΟΙΚΙΛΙΑ ΜΕΤΑΧΕΙΡΙΣΜΕΝΩΝ ΚΑΙ ΑΡΙΣΤΑ ΣΥΝΤΗΡΗΜΕΝΩΝ ΑΥΤΟΚΙΝΗΤΩΝ ΜΕ ΠΟΛΛΕΣ ΚΑΙ ΣΥΜΦΕΡΟΥΣΕΣ ΕΥΚΟΛΙΕΣ ΠΛΗΡΩΜΗΣ. ΕΚΘΕΣΗ 12ο ΧΛΜ. ΡΟΔΟΥ-ΚΑΜΕΙΡΟΥ ΚΡΕΜΑΣΤΗ. ΤΗΛ. 98200-3 ΚΑΙ 21819 ΠΑ39192

FIAT DUCATO κλούβα μακρύ-ψηλό πετρελαιοκίνητο, μοντέλο '94 άριστη κατάσταση. Τιμή 2.950.000. Πληρ. τηλ. 0932495911 AA39254

ΑΥΤΟΚΙΝΗΤΟ NISSAN SUNNY μοντ. '91, 1600 cc με air condition σε πολύ καλή κατάσταση. Τιμή 1.300.000. Πληρ. τηλ. 24811, 73075 AA39251

ΜΕΓΑΛΗ ΕΥΚΑΙΡΙΑ πωλείται αυτοκίνητο PEUGEOT 106 ολοκαίνουργιο 7800 χιλιόμετρα σε τιμή ευκαιρίας. Τιμή 2.200.000. Πληρ. τηλ. 0946691977 από 9-3 μ.μ. και 7-11 μ.μ. AA39213

TOYOTA COROLLA σε καλή κατάσταση σε τιμή ευκαιρίας 250.000 δρχ. Πληρ. τηλ. 33774 και 34123 AA39174

ΜΟΤΟΣΙΚΛΕΤΑ HONDA SHADOW 600 cc ΣΕ ΑΡΙΣΤΗ ΚΑΤΑΣΤΑΣΗ ΜΕ ΠΟΛΛΑ ΑΞΕΣΟΥΑΡ. ΕΥΚΟΛΙΕΣ ΠΛΗΡΩΜΗΣ. ΠΛΗΡ. ΤΗΛ. 0945/971932 ΧΠΑ3889

ΜΑΘΗΜΑΤΑ Η/Υ για ενήλικες



Windows, Internet, Email, Word, Excel, Access

ΤΜΗΜΑΤΑ :

- Ταχύρυθμα 5 εβδομάδων
- Τρίμηνα - προετοιμασία για απόκτηση του ECDL
- Ειδικά για επιχειρήσεις

Στο εκπαιδευτικό κέντρο ANOSIS μπορείτε να αποκτήσετε το ECDL το δίπλωμα των υπολογιστών με διεθνή αναγνώριση που αποδεικνύει τις γνώσεις σας στους Η/Υ ...

ECDL ΕΥΡΩΠΑΪΚΟ ΔΙΠΛΩΜΑ ΚΑΤΑΡΤΙΣΗΣ ΣΤΟΥΣ ΥΠΟΛΟΓΙΣΤΕΣ

ΠΙΣΤΟΠΟΙΗΜΕΝΟ ΕΞΕΤΑΣΤΙΚΟ ΚΕΝΤΡΟ

Anosis Computer Learning

Τηλ. 78924
Στ. Κωτιάδη 64 Ανάληψη

Κώστας Χατζηδάκης
ΠΤΥΧ. ΠΛΗΡΟΦΟΡΙΚΗΣ ΠΑΝ. ΑΘΗΝΩΝ

εργασιες

ΚΟΠΕΛΑ ΠΕΠΕΙΡΑΜΕΝΗ ΓΙΑ ΝΑ ΕΡΓΑΣΘΕΙ ΣΕ ΟΔΟΝΤΙΑΤΡΕΙΟ. ΠΛΗΡ. ΤΗΛ. 20352, 0937027007 ΠΖ39329

ΜΠΑΡΓΟΥΜΑΝ από Cafe Bar. Πληρ. τηλ. 0945/791118, 81257. AZ39354

ΟΔΗΓΟΣ νέος με δίπλωμα Γ' κατηγορίας για άμεση πρόσληψη και άτομο νέο για την αποθήκη. Πρόσληψη άμεση. Πληρ. τηλ. 91430 AZ39330

Από την Rodos Cars Rent a car ΖΗΤΕΙΤΑΙ: ΥΠΑΛΛΗΛΟΣ ΓΡΑΦΕΙΟΥ για να εργασθεί στην περιοχή Κιοτάρι. Απαραίτητα Ιταλικά και γνώσεις αγγλικής ή γερμανικής γλώσσας καθώς και άδεια οδήγησης. Μισθός ικανοποιητικός και χώρος για διαμονή. Πληρ. κ. Χατζαντώνη, τηλ. 0241-56567. AZ39356

ΖΕΥΓΑΡΙ ΓΙΑ ΣΟΥΒΛΑΤΖΙΔΙΚΟ ΣΑΝ ΨΗΣΤΗΣ Ή ΛΑΝΤΖΙΕΡΑ. ΠΛΗΡ. ΤΗΛ. 097/2923658.ΠΖ39355

ΠΩΛΟΥΝΤΑΙ

Mercedes κλούβα 508 πετρέλαιο, κοντό σασί, 700.000 δρχ.

Mercedes κλούβα 508 μακρύ σασί πετρέλαιο, 1.400.000 δρχ.

Πληρ. τηλ. 67471, ώρες 12.00-15.00

ΚΕΡΜΑΤΟΤΗΛΕΦΩΝΑ



ΑΝΤΙΠΡΟΣΩΠΕΙΑ ΝΟΤΙΟΥ ΑΙΓΑΙΟΥ: ΑΤΤΑΒΥΡΟΥ 46 ΡΟΔΟΣ

0241-37733



ΞΕΝΑΚΗΣ
ΑΥΤΟΚΙΝΗΤΑ

0% προκαταβολή και εξόφληση έως 60 μήνες

CAR EXPERTS

1. CITROEN XANTIA 1.600 c.c. μοντέλο 1995 με A/C-ABS-AIRBAG οδηγού-ηλ. παράθυρα-ηλ. καθρέπτες-ηχοσύστημα. Τιμή 3.100.000 δρχ.

5. SUZUKI SWIFT 1.000 c.c. μοντέλο 1994. Τιμή 1.300.000 δρχ.

9. AUDI 80 1.800 c.c. μοντέλο 1989 με A/C-υδρ. τιμόνι. Τιμή 1.800.000 δρχ.

10. RENAULT 21 1.800 c.c. μοντέλο 1991. Τιμή 1.800.000 δρχ.

ΞΕΝΑΚΗΣ
ΕΠΙΣΗΜΟΣ ΣΥΝΕΡΓΑΤΗΣ KOSMOCAR
ΛΙΝΔΟΥ 238, ΤΗΛ: 61600

ΑΝΑΚΟΙΝΩΣΗ
ΜΑΘΗΜΑΤΑ
*** Computer ***
PROGRAM COMPUTER
ΕΓΓΡΑΦΕΣ
** ΤΩΡΑ **
Τμήματα για:
Παιδιά - Ενήλικες
Αρχάριους - Μαθητές
Επαγγελματίες
Ανεύρεση Εργασίας
ΠΑΡΕΧΕΤΑΙ ΒΕΒΑΙΩΣΗ
Διδάσκει πτυχιούχος Πανεπιστημίου Αμερικής
ΜΑΝΩΛΗΣ Ι. ΣΟΦΙΛΛΑΣ
Κοδριγκτώνος 91
Τηλ. (0241) 31761

ΣΧΟΛΗ ΟΔΗΓΩΝ
L
ΠΥΛΑΡΙΝΟΣ ΗΡΑΚΛΗΣ
Πτυχιούχος Εκπαιδευτής
Διπλώματα
✓ Ερασιτεχνικά
✓ Επαγγελματικά
✓ Μοτοσικλέτας
✓ Επεκτάσεις - Αναθεωρήσεις
Αγ. Αναστασίας 40 & Π.Π. Γερμανού
Εμπορικό Κέντρο Φώκιαλη, α' όροφος
Τηλ. 75270, 0942 445549
ΠΜ39040

ΣΧΟΛΗ ΟΔΗΓΩΝ
L
ΠΟΡΤΣΕΛΛΗΣ ΣΤΕΦΑΝΟΣ
Διπλ. εκπαιδευτής υποψηφίων οδηγών


• Διπλώματα αυτοκινήτου, μοτοσικλέτας,φορτηγού, λεωφορείου, νταλίκας
• Αναθεωρήσεις ληγμένων αδειών
• Θεωρητικά μαθήματα ΚΟΚ και Μηχανολογίας
• Μετατροπές ξένων διπλωμάτων σε ελληνικά
• Διπλώματα αυτόματου αυτοκινήτου
ΕΡΝΕΣΤ ΜΠΕΒΙΝ 6 - ΡΟΔΟΣ • ΤΗΛ. 34497, 0945-463635

ΣΧΟΛΗ ΟΔΗΓΩΝ
ΠΟΤΣΟΥ ΣΩΤΗΡΗ
ΔΙΠΛ. ΕΚΠΑΙΔΕΥΤΗΣ ΥΠΟΨΗΦΙΩΝ ΟΔΗΓΩΝ.
ΔΙΠΛΩΜΑΤΑ Α - Β - Γ - Δ - Ε
L
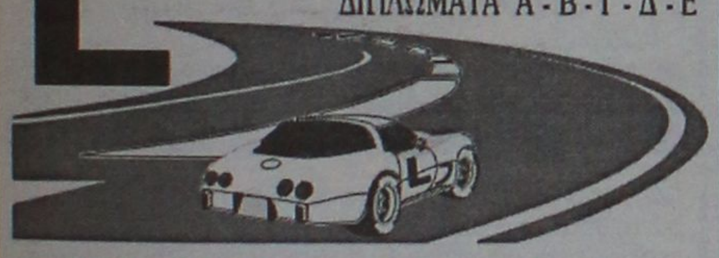
★ Αναλαμβάνουμε την έκδοση αδειών οδήγησης όλων των κατηγοριών.
★ Αναθεωρήσεις Επαγ/κών αδειών.
★ Τα θεωρητικά μαθήματα όλων των κατηγοριών γίνονται στό σύγχρονο Κέντρο Θεωρητικής Εκπαίδευσης Υποψηφίων Οδηγών της Ε.Σ.Ο.Ρ. Ο.Ε. Στην οποία μετέχουμε.
★ Διαθέτουμε καί Αυτόματο Επιβατηγό.
Εθνάρχου Μακαρίου 31, 2ος όροφος, ΡΟΔΟΣ
(Ενανσι Εθνικής Τράπεζας, πάνω από το κατ/μα "ΡΟΔΙ")
Τηλ. 78070 Κιν. 0945- 567404



εργασιες

συνέχεια από την προηγούμενη

ΟΔΗΓΟΣ-ΠΩΛΗΤΗΣ για κατεψυγμένα προϊόντα με δίπλωμα Γ' κατηγορίας, μισθός ικανοποιητικός και ποσοστά. Πληρ. τηλ. 69484, 093/6716594. AZ39368

Από τα Marks and Spencer Ρόδου **ΖΗΤΟΥΝΤΑΙ ΑΤΟΜΑ** για απασχόληση. Αιτήσεις δεκτές εντός του καταστήματος Αλεξάνδρου Διάκου 8. Φωτογραφία απαραίτητη. AZ39371

ΥΠΑΛΛΗΛΟΣ για απογευματινή απασχόληση 18.00-22.00 σε ενοικιαστήριο μοτοποδηλάτων. Πληρ. τηλ. 95505. AZ39370

ΜΑΓΕΙΡΑΣ, ΒΟΗΘ. ΜΑΓΕΙΡΟΥ και σερβιτόρος για εστιατόριο εντός Ρόδου. Πληρ. τηλ. 20540. AZ39369

Από το εστιατόριο ROMEO στην Παλιά Πόλη: **α) Πεπειραμένος σερβιτόρος** για την υποδοχή για απασχόληση μόνο το απόγευμα, **β) βοηθός σερβιτόρου** για απογευματινό ωράριο. Πληρ. τηλ. 22186, 74402, 23664 κ. Γιώργη. AZ39372

ΝΕΑΡΟΣ μπάρμαν από καφετέρια πολυτελείας στο Φαληράκι. Θα προτιμηθεί ο γνώστης Γερμανικής γλώσσας. Πληρ. τηλ. 87817 AZ39332

ΝΕΑΡΟΣ ΣΕΡΒΙΤΟΡΟΣ να μιλά Αγγλικά για snack bar στο Φαληράκι. Πληρ. τηλ. 86978, 0974/329075. AZ39353

ΗΛΕΚΤΡΟΛΟΓΟΣ ΒΟΗΘΟΣ με σχετική εμπειρία. Πληρ. τηλ. 097/2866137, 094/6683824. AZ39357

ΝΕΑ ΑΤΟΜΑ δραστήρια για πωλήσεις ειδών διατροφής από βιοτεχνία. 12μηνη απασχόληση. Καλές προοπτικές εξελίξεως. Πληρ. τηλ. 0945/168030. AZ39358

ΖΗΤΕΙΤΑΙ παρκαδόρος. Πληρ. τηλ. 77779 AZ39334

ΝΕΟΣ 25 έως 30 ετών δραστήριος και οργανωτικός για μαιτρ από εστιατόριο εντός πόλεως. Μισθός ικανοποιητικός, 12μηνη απασχόληση. Πληρ. τηλ. 0944396441 AZ39333

ΚΟΠΕΛΕΣ εμφανίσιμες να εργασθούν σε καφετέρια bar στα Κοσκινού. Μεταφορά δική μας. Πληρ. τηλ. 0945270501 από 4 απογ. έως 4 το πρωί και 65284 από 10 μ.μ. έως 4.00 το πρωί AZ39331

ΠΩΛΗΤΡΙΑ γνωρίζουσα Αγγλικά-Γερμανικά για να εργασθεί σε κατάστημα ασημικών στο Φαληράκι. Πληρ. τηλ. 31464, 86208 AZ39323

ΟΔΗΓΟΣ με δίπλωμα Γ' κατηγορίας για διανομή τσιγάρων. Πληρ. τηλ. 67200 AZ39324

ΖΗΤΟΥΝΤΑΙ συνεργάτες για οργάνωση και εποπτεία δικτύων πωλήσεων. ΟΧΙ ΠΩΛΗΤΕΣ Ή ΠΛΑΣΙΕ. Ημιαπασχόληση-πλήρης απασχόληση 500.000 έως 10.000.000 μηνιαίως. Πληρ. τηλ. (01) 4974993-4945715 κυρία ΜΟΥΝΤΡΙΖΑ AZ39325

ΖΗΤΕΙΤΑΙ για εστιατόριο εντός πόλεως μάγειρας πεπειραμένος. Πληρ. τηλ. 30691 AZ39326

ΚΟΠΕΛΑ να εργασθεί σε εκτυπωτικό μάγειρας. Απαραίτητα προσόντα απολυτήριο Τεχνικού Λυκείου. Πληρ. τηλ. 37095 από 9 π.μ.-9 μ.μ. AZ39327

ΖΗΤΟΥΝΤΑΙ ΠΩΛΗΤΡΙΕΣ ΑΠΟ ΤΑ ΚΑΤΑΣΤΗΜΑΤΑ "ΕΥΑ". ΠΛΗΡ. ΤΗΛ. 23012, 74070 ΠΖ39328

ΥΠΑΛΛΗΛΟΣ για fast-food. Μισθός 250.000 δρχ. Πληρ. τηλ. 27148 AZ39321

ΑΠΟ ΡΑΔΙΟΦΩΝΙΚΟ ΣΤΑΘΜΟ ΖΗΤΟΥΝΤΑΙ ΑΤΟΜΑ ΜΕ ΓΝΩΣΕΙΣ ΔΙΑΦΗΜΙΣΗΣ MARKETING. ΑΠΑΡΑΙΤΗΤΑ Η ΓΝΩΣΗ Η/Υ, ΑΓΓΛΙΚΗΣ ΓΛΩΣΣΑΣ ΚΑΙ ΠΡΟΑΙΡΕΤΙΚΑ ΜΙΑΣ ΔΕΥΤΕΡΗΣ ΓΛΩΣΣΑΣ. ΜΙΣΘΟΣ ΚΑΙ ΠΟΣΟΣΤΑ. ΠΛΗΡ. ΤΗΛ. 33708 ΩΡΕΣ ΓΡΑΦΕΙΟΥ Ή 0972490341 ΠΖ39322

ΥΠΑΛΛΗΛΟΙ ΓΙΑ ΕΠΙΧΕΙΡΗΣΗ ΕΝΟΙΚΙΑΣΗΣ ΑΥΤΟΚΙΝΗΤΩΝ. ΠΛΗΡ. ΤΗΛ. 81800 ΠΖ39315

ΠΩΛΗΤΡΙΑ για κατάστημα χρυσοχοείο που να μιλά Αγγλικά-Γερμανικά-Ιταλικά ή οποιαδήποτε άλλη γλώσσα. Πληρ. τηλ. 35554-27286 ώρες 10-2 μ.μ. AZ39312

ΖΗΤΟΥΝΤΑΙ ΓΙΑ ΕΣΤΙΑΤΟΡΙΟ-ΟΥΖΕΡΙ: Α) ΜΑΓΕΙΡΑΣ ΠΕΠΕΙΡΑΜΕΝΟΣ, Β) ΛΑΤΖΙΕΡΑ ΜΕ ΓΝΩΣΕΙΣ ΣΤΑ ΤΗΓΑΝΙΑ, Γ) ΒΟΗΘΟΙ ΣΕΡΒΙΤΟΡΩΝ ΜΕ ΠΡΟΫΠΗΡΕΣΙΑ. ΠΛΗΡ. ΤΗΛ. 77174 ΠΖ39267

ΟΒΕΛΙΣΤΗΡΙΟ ΣΤΗΝ ΠΑΛΙΑ ΠΟΛΗ ΖΗΤΑΕΙ ΕΜΠΕΙΡΟ ΥΠΑΛΛΗΛΟ ΓΙΑ ΝΥΧΤΕΡΙΝΗ ΑΠΑΣΧΟΛΗΣΗ. ΠΡΟΫΠΗΡΕΣΙΑ ΑΠΑΡΑΙΤΗΤΗ. ΠΛΗΡ. ΤΗΛ. 22704, 32107 ΠΖ39268

ΖΗΤΟΥΝΤΑΙ: 1 ΣΕΡΒΙΤΟΡΟΣ, 1 ΣΕΡΒΙΤΟΡΑ ΚΑΙ ΒΟΗΘΟΣ ΣΕΡΒΙΤΟΡΟΥ ΓΙΑ ΝΑ ΕΡΓΑΣΘΟΥΝ ΣΤΟ ΕΣΤΙΑΤΟΡΙΟ ΒΙΚΤΩΡΙΑ, ΟΔΟΣ Γ. ΠΑΠΑΝΙΚΟΛΑΟΥ 21 (ΑΠΕΝΑΝΤΙ ΤΟΥ CASINO). ΑΠΑΡΑΙΤΗΤΗ Η ΑΓΓΛΙΚΗ ΓΛΩΣΣΑ. ΠΛΗΡ. ΤΗΛ. 36048 ΠΖ39269

Από εστιατόριο εντός πόλεως **ΖΗΤΟΥΝΤΑΙ:** α) σερβιτόρες: Θα προτιμηθούν σχολής, β) βοηθοί σερβιτόρων. Αλλοδαποί αποκλείονται. Πληρ. τηλ. 77779 AZ39270

ΣΕΡΒΙΤΟΡΟΣ ΚΑΙ ΒΟΗΘΟΣ ΣΕΡΒΙΤΟΡΟΥ στο Φαληράκι. Πληρ. τηλ. 87487 , 85883. AZ39291

ΝΥΚΤΟΘΥΡΩΡΟΣ για το ξενοδοχείο "ΕΛΕΝΑ", Γρίβα 78. Πληρ. τηλ. 24755. Αιτήσεις 10-12 π.μ. AZ39292

ΣΕΡΒΙΤΟΡΑ από το εστιατόριο CLEOS στην Παλιά Πόλη. Πληρ. τηλ. 28415 μετά τις 5 μ.μ. AZ39293

ΠΕΠΕΙΡΑΜΕΝΟΣ ΠΩΛΗΤΗΣ που να γνωρίζει Αγγλικά-Γερμανικά για τρίωρη απογευματινή απασχόληση (19.00-22.00) σε κατάστημα υφασμάτων γουναρικών και δερμάτινων ειδών εντός ξενοδοχείου Φαληράκι Beach. Μισθός ικανοποιητικός και ποσοστά. Πληρ. τηλ. 33956 πρωί, 86265 απόγευμα. AZ39294

ΠΩΛΗΤΡΙΑ να εργασθεί σε boutique. Πληρ. τηλ. 38879. AZ39296

Η ΕΤΑΙΡΕΙΑ ΕΙΣΑΓΩΓΩΝ ΚΑΙ ΔΙΑΝΟΜΩΝ ΧΥΜΩΝ, ΠΟΤΩΝ ΚΑΙ ΜΠΥΡΑΣ Ε. ΤΑΤΑΚΗΣ ΚΑΙ ΥΙΟΙ Α.Ε. ΖΗΤΑΕΙ: ΕΜΠΕΙΡΟ ΟΔΗΓΟ ΜΕ ΚΑΤΟΧΗ ΑΔΕΙΑΣ ΟΔΗΓΗΣΗΣ 3ΗΣ ΚΑΤΗΓΟΡΙΑΣ, ΠΩΛΗΤΗ ΜΕ ΠΡΟΫΠΗΡΕΣΙΑ ΣΤΟΝ ΕΥΡΥΤΕΡΟ ΧΩΡΟ ΤΩΝ ΠΩΛΗΣΕΩΝ. ΠΛΗΡ. ΤΗΛ. 25342, 33660. ΠΖ39297

ΑΠΟ ΕΙΣΑΓΩΓΙΚΗ ΕΠΙΧΕΙΡΗΣΗ ΤΡΟΦΙΜΩΝ ΟΔΗΓΟΣ ΜΕ ΔΙΠΛΩΜΑ Γ' ΚΑΤΗΓΟΡΙΑΣ. ΠΛΗΡ. ΤΗΛ. 76555, 0944/724757. ΠΖ39298

ΕΜΠΕΙΡΟΣ ΣΕΡΒΙΤΟΡΟΣ ΚΑΙ ΒΟΗΘΟΣ ΣΕΡΒΙΤΟΡΟΥ για εστιατόριο στην Παλιά Πόλη. Πληρ. τηλ. 25293. AZ39295

ΣΕΡΒΙΤΟΡΟΣ-ΚΡΑΧΤΗΣ για να εργασθεί σε εστιατόριο στην Παλιά Πόλη. Πληρ. τηλ. 30875 AZ39272

ΠΩΛΗΤΡΙΑ για κατάστημα ρούχων. Μισθός 200.000. Απαραίτητα Αγγλικά. Πληρ. τηλ. 30021 AZ39271

ΒΟΗΘΟΣ ΛΟΓΙΣΤΟΥ ΜΕ ΕΜΠΕΙΡΙΑ ΣΕ ΒΙΒΛΙΑ Γ' ΚΑΤΗΓΟΡΙΑΣ ΚΑΙ ΧΡΗΣΗ Η/Υ ΖΗΤΕΙΤΑΙ ΠΑΡΑ ΕΜΠΟΡΙΚΗΣ ΕΠΙΧΕΙΡΗΣΗΣ. ΣΥΝΕΧΕΣ ΩΡΑΡΙΟ. ΠΛΗΡ. ΤΗΛ. 0932.270188 ΧΠΖ294

Από την Ροδιακή Φάρμα Στρουθοκαμήλων στις Πεταλούδες **ΖΗΤΕΙΤΑΙ** ψήστης ή βοηθός μάγειρα. Πληρ. τηλ. 76128-61004, 86010 AZ39255

Κατά προτίμηση **μπάρμαν ή μπαργούμαν** για κεντρική pub-καφετέρια. Απασχόληση εποχιακή. Πληρ. τηλ. 27960-093/7120440 μετά τις 12.00 το μεσημέρι. AZ39247

ΚΟΠΕΛΕΣ για καφετέρια με εμπειρία στο σέρβις. Πληρ. τηλ. 33109 AZ39074

ΔΕΣΠΟΙΝΙΔΕΣ για το αναψυκτήριο PREMIER και το INTERNET CAFE PREMIER. Πληρ. τηλ. 94481 Κρεμαστή AZ39263

ΥΠΑΛΛΗΛΟΣ να εργασθεί σε τουριστικό κατάστημα κεντημάτων στην Παλιά Πόλη που να γνωρίζει την Αγγλική γλώσσα. Πληρ. τηλ. 39050 AZ39203

ΑΠΟ ΤΟ ΧΡΥΣΟΧΟΕΙΟ ΤΟΥ ΜΙΧΑΛΗ ΜΕΝΤΟΥ ΣΤΗΝ ΠΑΛΙΑ ΠΟΛΗ ΖΗΤΕΙΤΑΙ ΥΠΑΛΛΗΛΟΣ ΠΟΥ ΝΑ ΟΜΙΛΕΙ ΑΓΓΛΙΚΑ-ΓΕΡΜΑΝΙΚΑ. ΠΛΗΡ. ΤΗΛ. 23936 ΠΖ39181

ΚΟΜΜΩΤΡΙΑ ζητείται. Πληρ. τηλ. 31973 AZ39189

ΠΩΛΗΤΡΙΕΣ να γνωρίζουν ξένες γλώσσες για κατάστημα στην Παλιά Πόλη. Πληρ. τ ηλ. 28052 AZ39190

ΟΔΗΓΟΣ με δίπλωμα Γ' κατηγορίας από εμπορική επιχείρηση τροφίμων. Μισθός ικανοποιητικός. Πληρ. τηλ. 65883-0942456623. AZ39148

ΚΟΠΕΛΑ να εργασθεί στην καφετέρια "ΕΠΩΝΥΜΟ" στην οδό Αθηνών 9. Πληρ. τηλ. 63940, 68550 AZ39182

ΝΕΑΡΕΣ ΜΕΧΡΙ 25 ΕΤΩΝ ΜΕ ΙΚΑΝΟΤΗΤΑ ΕΠΙΚΟΙΝΩΝΙΑΣ ΣΕ ΚΕΝΤΡΙΚΗ ΚΑΦΕΤΕΡΙΑ ΓΙΑ 12ΜΗΝΗ ΑΠΑΣΧΟΛΗΣΗ. ΜΙΣΘΟΣ ΙΚΑΝΟΠΟΙΗΤΙΚΟΣ. ΠΛΗΡ. ΤΗΛ. 24564, 0945/703693 ΠΖ39138

ΚΟΠΕΛΑ για να εργασθεί στην **Σαντορίνη** την καλοκαιρινή σεζόν σε σοβαρό κατάστημα video games. Μισθός ικανοποιητικός και bonus. Πληρ. τηλ. 25050, 37247 ΧΑΖ194

Το κατάστημα τυποποιημένων ειδών στο αεροδρόμιο Ρόδου **ΖΗΤΑ** προσωπικό με γνώσεις Αγγλικών, γυναίκες 18-30 ετών. Πληρ. στο αεροδρόμιο από 2-10 μ.μ. κ. Δημήτρη AZ39071

ΜΠΑΡΜΑΝ και σερβιτόροι-ες ζητούνται για καινούργια καφετέρια στο νέο εμπορικό κέντρο (WATER PARK) Φαληράκι που να γνωρίζουν Γερμανικά-Αγγλικά. Μισθός ικανοποιητικός και ποσοστά. Ωράριο απογευματινό (18.00-1.00). Τηλ. επικοινωνίας 29279 και 0972420041 κο Γιάννη. AZ38775

ΝΕΟΣ έως 26 ετών για snack-bar στην Ιαλυσό, απογευματινές ώρες εργασίες. Απαραίτητα Αγγλικά. Πληρ. τηλ. 0945066767 κ. Νίκο AZ38981

ΚΟΠΕΛΕΣ και εργάτες οδηγοί με επαγγελματικό δίπλωμα για πλυντήρια ιματισμού. Πληρ. τηλ. 92743. AZ39012

ΚΟΠΕΛΑ που να γνωρίζει Αγγλικά και Γερμανικά για να εργασθεί σε κατάστημα κοσμημάτων και χαλιών στην Π. Πόλη. Πληρ. τηλ. 37247 AZ39044

ΤΑΠΗΤΟΚΑΘΑΡΙΣΤΗΡΙΟ
"Ο ΔΡΑΚΟΣ"
Αναλαμβάνουμε καθαρισμό
• Χαλιών
• Σαλονιών
• Αυτοκινήτων
• Πούλμαν
και φύλαξη χαλιών και μοκετών
Πληρ. τηλ.
26805, 51024, 0974-208020

NEW MILLENIUM PROPERTIES
• ΔΙΑΜΕΡΙΣΜΑΤΑ
• ΜΕΖΟΝΕΤΕΣ
• ΜΟΝΟΚΑΤΟΙΚΙΕΣ
• ΟΙΚΟΠΕΔΑ
• ΚΤΗΜΑΤΑ
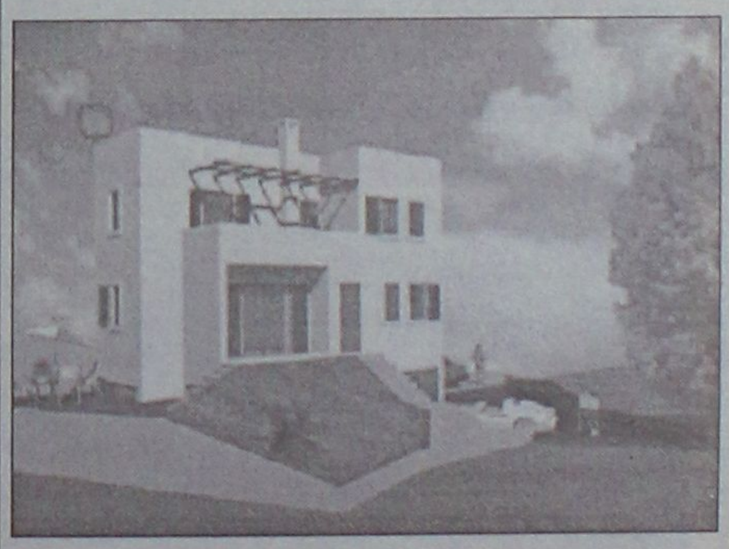
ΕΠΕΝΔΥΣΤΕ ΣΤΗΝ ΡΟΔΟ ΤΩΡΑ
P.M. MITTON
• Στα Κοσκινού μονοκατοικία 185 τ.μ. σε μπετά 36 εκ.
• Στα Κοσκινού οροφ/μα 155 τ.μ. καθαρό μπετά ΙΚΑ πληρ. 33 εκ. χτισ. σοβ. ηλεκτρ. 40 εκ.
ΟΙΚΟΠΕΔΑ
• Στους Καστελλοριζιούς Ιξιά 5.000 τ.μ. με παλιά οικία άδεια προσκ. 230 τ.μ. φως νερό ελαιόδενδρα 65 εκ.
• Στην παλιά πόλη γωνιακό κεντρικό 274 τ.μ. κατάλληλο για πανσιόν και εστιατόριο 95 εκ.
• Κοσκινού μαγαζιά 42 τ.μ. 15 εκ.
72 τ.μ. 22 εκ.
ΤΗΛ. (0241) 22142 ΚΙΝ. 0945/668060

ΑΠΟ ΤΟ ΞΕΝΟΔΟΧΕΙΟ LOMENIZ

ΖΗΤΟΥΝΤΑΙ

• Σερβιτόροι/ες για σνακ μπαρ.
(Γερμανικά-Αγγλικά)

Πληρ. τηλ. 35831-36

Η εταιρεία "Ι. Χατζηλαζάρου Α.Ε" ζητά προς άμεση πρόσληψη:

Χειριστή Φορτωτή

κάτοχο των απαραίτητων διπλωμάτων & αδειών, για εργασία στο εργοτάξιο της εταιρείας.

Για περισσότερες πληροφορίες:
Κος Αποστόλης Καραγιάννης
Τηλ: (0244) 47102, Fax: (0244) 47267

---

rp

★★★★★

RODOS PALACE

Resort Hotel • Convention Center

Το Πιο Ολοκληρωμενο Θερετρο Διακοπων & Συνεδριων!

Το μεγαλύτερο Ξενοδοχειακό Συγκρότημα της Ρόδου, ζητεί το ακόλουθο προσωπικό:

- **Βοηθό Προσωπάρχη**
- **Νυχτερινό Receptionist**
- **Γυμνάστριες με γνώσεις Αεροβικής / Χορού / Μασάζ**
- **Hostess**
- **Σερβιτόρους**

Για πληροφορίες και συμπλήρωση αιτήσεων (απαιτείται πρόσφατη φωτογραφία) μπορείτε να απευθύνεστε προσωπικά, καθημερινά από 10.00-12.00, στη διεύθυνση:

Ξενοδοχείο Ρόδος Πάλας
Λεωφ. Ιαλυσού, Τ.Θ. 121, Ιξιά, Ρόδος
Τηλ. (0241) 25222, Fax: (0241)25350
Υπ' όψιν Κου Η. Ζάχου

εργασιες

συνέχεια από την προηγούμενη

DRIVER WANTED AGENCY BASED IN FALIRAKI ARE LOOKING FOR GOOD DRIVERS FOR THEIR EXCURSION PROGRAMME: • MUST HAVE A CLEAN DRIVING LICENCE, • MUST BE OVER 23 YEARS OLD, • MUST SPEAK GOOD ENGLISH, GERMAN OR ITALIAN, • MUST HAVE HAD EXPERIENCE WITH GENERAL PUBLIC, • MUST BE AVAILABLE TO WORK EVERY DAY FROM MAY UNTIL OCTOBER 2001. FOR MORE INFORMATION CONTACT BRITTA FORSBERG ON 0241 85060 BETWEEN 10.000 AND 16.00 MONDAY-FRIDAY ΠΖ39261

ΝΕΑΡΕΣ κοπέλες για να εργασθούν σε Αναψυκτήριο-Σαντουϊτσάδικο στα "100 Μαγαζιά". Πληρ. τηλ. 22094 και 0932630451 κ. Δημήτρης. ΑΖ38774

ΠΩΛΗΤΡΙΕΣ ΓΙΑ ΚΑΤΑΣΤΗΜΑ ΕΝΤΟΣ ΠΟΛΕΩΣ. ΠΛΗΡ. ΤΗΛ. 3212 ΠΖ39262

μαθήματα

ΦΙΛΟΛΟΓΟΣ καθηγήτρια πτυχιούχος Αριστοτελείου Πανεπιστημίου Θεσσαλονίκης, παραδίδει ιδιαίτερα μαθήματα σε μαθητές γυμνασίου. Τιμές προσιτές, συστηματική ενημέρωση γονέων. Πληρ. τηλ. 22428 και 0937803323 (κινητό) ΧΑΜ291

διαφορα

ΕΞΩΛΕΜΒΙΑ SUZUKI 15 HP σε καλή κατάσταση. Πληρ. κ. Σάκη τηλ. 37662, 0946/657550 ΑΔ39313

ΣΥΝΘΕΤΟ από ξύλο μασίφ γερμανικό και γυαλί 3 μέτρων περίπου σε άριστη κατάσταση, 150.000 δρχ. Πληρ. τηλ. 46521 τις εργάσιμες ώρες, 30094 σπίτι. ΑΔ39362

ΣΑΛΟΝΙ ολοκαίνουργιο (τριθέσιος, διθέσιος, πολυθρόνα, τραπεζάκι), λόγω αλλαγής διαρρύθμισης του χώρου. Τιμή 450.000 (αγοράσθηκε 950.000 δρχ.). Επίσης **ΣΥΝΘΕΤΟ** (6 τεμ.) με βιτρίνες και φωτισμό, μόνο 400.000 δρχ. Πληρ. τηλ. 68563, 0945/618095. ΑΔ39374

ΦΟΥΣΚΩΤΟ OSTRIA MERCURY 60 HP full extra σε καλή κατάσταση και τιμή. Πληρ. κ. Σάκη τηλ. 37662, 0946/657550 ΑΔ39315

ΠΩΛΕΙΤΑΙ ΚΑΝΑΠΕΣ-ΜΠΑΟΥΛΟΝΤΙΒΑΝΟ ΠΟΥ ΓΙΝΕΤΑΙ ΚΡΕΒΑΤΙ ΜΗΚΟΣ 2,10 ΕΝΤΕΛΩΣ ΑΘΙΚΤΟ. ΠΛΗΡ. ΤΗΛ. 23547 75151, 0944500893 ΠΔ39273

ΣΑΛΟΝΙ (τρία τεμάχια) σε πολύ κατάσταση. Τιμή 80.000 δρχ. Πληρ. τηλ. 94608 μετά τις 5 μ.μ. ΑΔ39308

ΠΛΗΡΗΣ ΚΡΕΒΑΤΟΚΑΜΑΡΑ, διπλό κρεβάτι με στρώμα, σε πολύ καλή, τιμή 100 χιλ. Πληρ. τηλ. 94928. ΑΔ39285

ΣΑΛΟΝΙ σε άριστη κατάσταση, **σύνθετο με μπαρ και τραπεζαρία.** Πληρ. τηλ. 52635, κιν. 0946/795725. ΑΔ39280

ΚΟΠΑΔΙ αποτελούμενο από 100 βελτιωμένα πρόβατα. Πληρ. τηλ. 41108, 0946/725969. ΑΔ39307

ΠΩΛΟΥΝΤΑΙ δύο καναπέδες ένας τριθέσιος (γίνεται και κρεβάτι) και ένας διθέσιος και τρία τραπεζάκια καθιστικού σε πάρα πολύ καλή κατάσταση. Πληρ. τηλ. 66309 ΑΔ39257

ΕΞΟΠΛΙΣΜΟΣ παιδικών ενδυμάτων, ράφια, ντουλάπια, πάγκοι σε πολύ καλή κατάσταση. Πληρ. τηλ. 66309 ΑΔ39258

ΤΙΓΚΕΛΙΑ και **ΚΟΠΤΟΡΑΠΤΕΣ** διάφορα μοντέλα, σε πολύ καλές τιμές. Πληρ. τηλ. 24811, 73075 ΑΔ39252

ΠΙΕΣΤΗΡΙΟ OFFSET (29X42) AM MULTI. ΤΙΜΗ 1.500.000 ΔΡΧ. ΠΛΗΡ. ΤΗΛ. 0937756878 ΧΠΔ381

ΜΙΚΡΟΕΠΙΠΛΑ ντουλάπες, TV, τραπέζια κουζίνας, σαλονιού, κρεβατοκάμαρες, καρέκλες, σύνθετα, κρυσταλιέρες, γραφεία, τιβάνια, ντουλάπες για βεράντες, έπιπλο computer, παπουτσοθήκες κ.ά. σε χαμηλές τιμές στο 5ο χλμ. Ρόδου-Λίνδου και στα τηλ. 65065-62037. (Πλάτης-ΡΟΔΟΧΡΩΜ) ΑΔ38394

ΞΥΛΑ ελιάς όμορφα τεμαχισμένα για σόμπα και για τζάκι. Αναλαμβάνουμε και κλαδέματα ελιών. Πληρ. τηλ. 47817, 0945/511769 ΧΑΔ873

προσφορες εργασιας

ΛΟΓΙΣΤΗΣ ΑΝΑΛΑΜΒΑΝΕΙ ΤΗΝ ΤΗΡΗΣΗ ΛΟΓΙΣΤΙΚΩΝ ΒΙΒΛΙΩΝ Α' ΚΑΙ Β' ΚΑΤΗΓΟΡΙΑΣ Κ.Β.Σ., ΣΥΜΠΛΗΡΩΣΗ ΦΟΡΟΛΟΓΙΚΩΝ ΔΗΛΩΣΕΩΝ, ΦΠΑ, ΔΗΦΟΔΩ, Κ.ΛΠ. ΠΛΗΡ. Κ. ΣΑΒΒΑ, ΤΗΛ. 0241-90538, 097/2474221. ΑΡ39249

ΑΠΟ ΤΟ CITY HALL restaurant

ΖΗΤΟΥΝΤΑΙ

α) Μάγειρες
β) Εμφανίσιμες νέες για service
γ) Διανομείς

Πληρ. τηλ. 70200

ΖΗΤΕΙΤΑΙ

ΠΩΛΗΤΡΙΑ-ΠΩΛΗΤΗΣ για κεντρικό χρυσοχοείο στην οδό Σωκράτους, με γνώσεις ξένων γλωσσών.

Πληρ. τηλ. 68329-094515522-75722

WANTED

SALESWOMAN-MAN for centrally located jewellery shop on Socratous str. in the Old Town. Must jave good knowledge of foreign languages.

For information please call. 68329-094515522-75722

GEVRAAGD

Verkoopster voor juwelierszaak in de Oude Stad (Sokrates Str.) ruime talenkennis.

Voor inlichtingen: tel.: 68329-094515522-75722

ΠΩΛΟΥΝΤΑΙ ΔΙΑΜΕΡΙΣΜΑΤΑ

ΔΙΑΚΟΓΕΩΡΓΙΟΥ ΚΑΛΛΙΣΤΟΣ

• ΠΩΛΗΣΕΙΣ ΔΙΑΜΕΡΙΣΜΑΤΩΝ
• ΚΑΤΑΣΤΗΜΑΤΑ-ΑΠΟΘΗΚΕΣ

• ΑΝΤΑΛΛΑΓΕΣ ΑΚΙΝΗΤΩΝ
• ΑΓΟΡΕΣ ΟΙΚΟΠΕΔΩΝ

• ΑΝΑΛΑΜΒΑΝΟΥΜΕ ΑΝΤΙΠΑΡΟΧΕΣ

ΔΙΕΥΘ.: ΕΘΝ. ΑΝΤΙΣΤΑΣΕΩΣ 11, (πρώην Αννης Μαρίας)
ΤΗΛ: 78501-29318, 78502

ΠΩΛΟΥΝΤΑΙ διαμερίσματα λουξ κατασκευής με απεριόριστη θέα. Τα διαμερίσματα διαθέτουν θωρακισμένες πόρτες, εντοιχισμένες κουζίνες, ντουλάπες, εντοιχισμένο νιπτήρα με ντουλάπι, κεντρική θέρμανση αυτόνομη, ανοιγόμενα ανακλινόμενα κουφώματα με διπλά τζάμια, σίτες, ρολά, υδραυλικό ασανσέρ, τριφασικό ρεύμα.
Ολοι οι χώροι σπατουλαριστό, εσωτερικές πόρτες MDF με σχέδια

ΔΙΑΜΕΡΙΣΜΑΤΑ

Επί της οδού Μεγ. Κων/νου - Κων/νου Παλαιολόγου
50 τ.μ. δυάρια
85 τ.μ. τριάρια
110 τμ. τεσσάρια
ανά όροφο

Επί της Κων/νου Υδραίου-Στ. Κωτιάδη
70 τ.μ. τριάρια
90 τ.μ. τριάρια-τεσσάρια
110 τ.μ. τεσσάρια
130 τ.μ. τεσσάρια-πεντάρια
ανά όροφο με μεγάλες βεράντες φανταστική θέα

Επί της Λεωφ. Καλλιθέας-Καρακόνερο
50 τ.μ. δυάρια
85 τ.μ. τριάρια
110 τ.μ. τεσσάρια
ανά όροφο με μεγάλες βεράντες, απεριόριστη θέα

ΚΑΤΑΣΤΗΜΑΤΑ

50 τ.μ.
100 τ.μ.
150 τ.μ.
επί της Λεωφ. Καλλιθέας-Καρακόνερο

ΙΑΤΡΕΙΑ-ΓΡΑΦΕΙΑ

50 τ.μ.
100 τ.μ.
150 τ.μ.
επί της Μεγ. Κων/νου και Κων Παλαιολόγου (Φώκιαλη)

ΔΑΝΕΙΑ ΟΛΩΝ ΤΩΝ ΤΑΜΕΙΩΝ
ΚΑΙ ΟΛΩΝ ΤΩΝ ΤΡΑΠΕΖΩΝ

Πληρ. ΔΙΑΚΟΓΕΩΡΓΙΟΥ ΚΑΛΛΙΣΤΟΣ

Τηλ. 78501-78502, 29318

ΡΟΔΙΑΚΗ ΚΤΗΜΑΤΙΚΗ

ΣΥΜΒΟΥΛΟΙ & ΕΚΤΙΜΗΤΕΣ ΑΚΙΝΗΤΩΝ — ΚΤΗΜΑΤΟΜΕΣΙΤΙΚΟ ΓΡΑΦΕΙΟ από το 1983

ΠΩΛΟΥΝΤΑΙ ΜΟΝΟΚΑΤΟΙΚΙΕΣ ΣΤΟΥΣ ΤΡΕΙΣ



ΣΕ ΜΠΕΤΑ ΑΠΟ 31.000.000 ΔΡΧ

ΑΝΕΣΤΗΣ & ΣΑΒΒΑΣ ΣΑΒΒΑΪΔΗΣ

tel: 26281 & 35476 cel: 0944-421015 & 0977-433427

Από μεγάλη ξενοδοχειακή μονάδα

ΖΗΤΟΥΝΤΑΙ

σερβιτόροι

Πληρ. τηλ. 25015 Κο Κόνναρη 09.00-14.00

Από το ξεν/χείο "ΦΙΛΕΡΗΜΟΣ"

ΖΗΤΟΥΝΤΑΙ

οι κάτωθι ειδικότητες:
1. Υπάλληλος υποδοχής
2. Υπάλληλος S. Market

Απαραίτητη η γνώση της Γερμανικής και Αγγλικής γλώσσας

Πληρ. τηλ. 92510 κ. Λία Καμπουράκη

QUICK CARWASH

Από πρότυπη μονάδα Πλυντηρίου Αυτοκινήτων

ΖΗΤΕΙΤΑΙ ΠΡΟΣΩΠΙΚΟ

Οι υποψήφιοι θα καλύψουν τις θέσεις προετοιμασίας αυτοκινήτων.

Οι ενδιαφερόμενοι μπορούν να προμηθεύονται αιτήσεις στις εγκαταστάσεις του πλυντηρίου, στην περιοχή Ασγούρου παραπλεύρως του super market "ΤΡΟΦΟ" καθημερινά 9.00 το πρωί έως 6.00 το απόγευμα.

Τηλέφωνο επικοινωνίας : 60 150

RHODES TELEMATICS ADVANCED COMPUTER SYSTEMS — FORTHnet

ΑΝΑΚΟΙΝΩΣΗ

Η εταιρεία RHODES TELEMATICS επιθυμεί να προσλάβει το κάτωθι προσωπικό:
1. Υπάλληλος Λογιστηρίου.

Απαραίτητη η γνώση της αγγλικής, της καλής χρήσης Η/Υ και η δυνατότητα χρησιμοποίησης μεταφορικού μέσου

Πληροφορίες: Κυρία Φαίδρα Μηνέττου
Α. Μαρίας 83, Ρόδος
Τηλ/Fax: (0241)77031

Η εταιρεία AVIS RENT A CAR

ΖΗΤΑ

εποχιακούς υπαλλήλους για άμεση πρόσληψη.

Απαραίτητα προσόντα η κατοχή άδεια οδήγησης, καλή γνώση αγγλικών. Γνώση δεύτερης γλώσσας θεωρείται επιπλέον προσόν.

Πληρ. τηλ. (0241) 91700

***Από τα μεγάλα καταστήματα* ΠΑΠΠΟΥ**

ΖΗΤΟΥΝΤΑΙ

Κοπέλες για να εργαστούν ως πωλήτριες

ΠΑΠΠΟΥ

Αιτήσεις γίνονται δεκτές στο τμήμα προσωπικού (5ος όροφος) ώρες 08.30 έως 21.00

Πληροφορίες στα τηλ.: 78881 & 78882

Γυροπωλείον "Η Ρωξάνη"

ΖΗΤΟΥΝΤΑΙ

έμπειρα άτομα για τις παρακάτω θέσεις:
- Ψήστες
- Βοηθοί ψήστη
- Οδηγοί για Delivery
- Ταμπλίστες

Πληροφορίες: 0946363311

Η εταιρεία ελαστικών ΤΖΩΡΖΗ ΑΙΚΑΤΕΡΙΝΗ

ΖΗΤΑ

εξειδικευμένο προσωπικό τεχνίτες και βοηθούς με γνώσεις στον χώρο του αυτοκινήτου.
Επίσης ζητείται τεχνίτης ελαστικών για οχήματα βαρέου τύπου (φορτηγά και λεωφορεία)

Για πληρ. τηλ. 0241-62801-62050-66532
κ. Γιώργο. Μισθοί ικανοποιητικοί

GENESIS ΠΛΗΡΟΦΟΡΙΚΗ

ΖΗΤΕΙ

- Κοπέλα για γραμματειακή υποστήριξη
- Κοπέλα βοηθό λογιστή- πωλήσεις
- Υπάλληλο υποστήριξης προγραμμάτων

Πληρ. τηλ. 34568-73635-24953

ΕΥΡΩΚΤΗΜΑΤΙΚΗ

ΚΤΗΜΑΤΟΜΕΣΙΤΙΚΟ ΓΡΑΦΕΙΟ

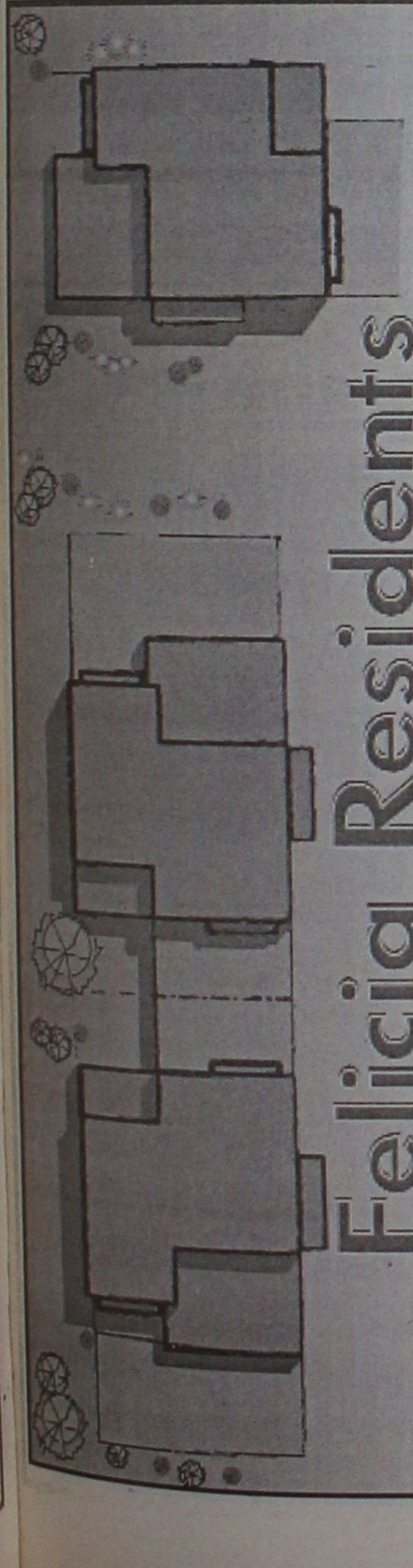

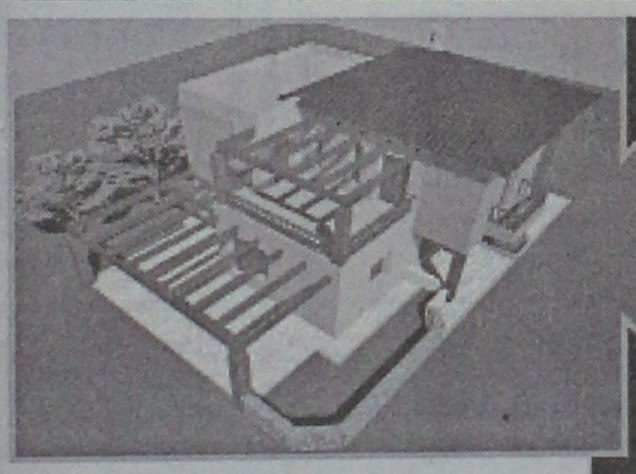

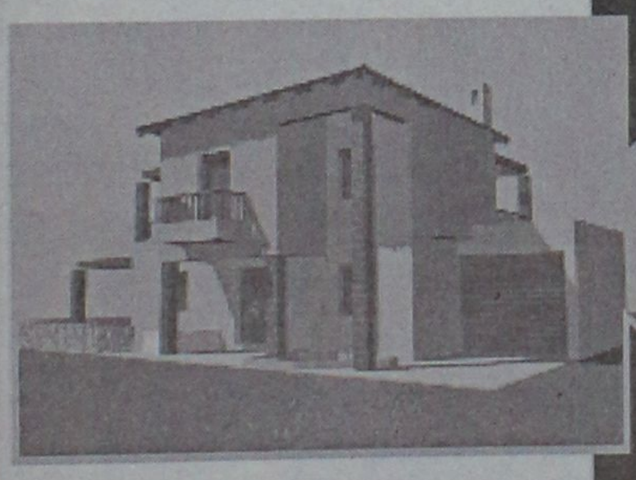

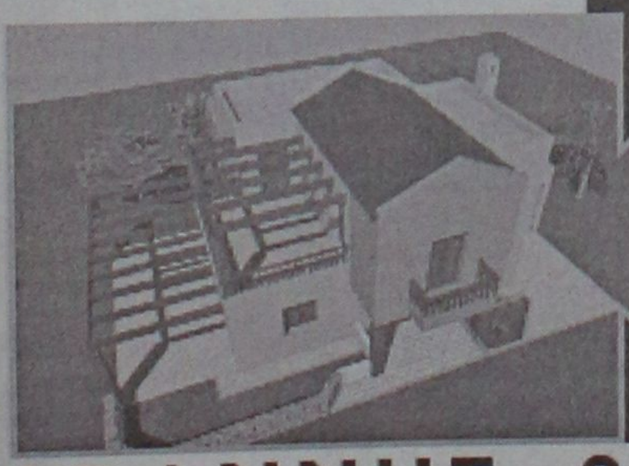

Η Ευρωκτηματική με τους συνεργάτες της, παρουσιάζει σε αποκλειστική διάθεση, μια πρόταση που υπογράφει ο αρχιτέκτονας Ανδρέας Μιχαηλίδης, η οποία μπορεί να ικανοποιήσει τις πιο δύσκολες απαιτήσεις στην αναζήτηση της κατοικίας σας: το νέο συγκρότημα μονοκατοικιών FELICIA RESIDENTS.

επιλέξτε

Στη μοναδική τοποθεσία του Μόντε Σμίθ, μέσα στην επώνυμη και ωραιότερη περιοχή κατοικίας της πόλης της Ρόδου, σχεδιάστηκε για σας, ένα συγκρότημα από οκτώ πολυτελείς μονοκατοικίες, ξεχωριστές για την κατασκευή, την οργάνωση και την αισθητική τους. Κάθε μονοκατοικία, πέρα από τους κύριους χώρους, καθιστικό, σαλόνι, κουζίνα, διαθέτει ξενώνα, τρία λουτρά, τρία υπνοδωμάτια, άνετους εξωτερικούς χώρους με πέργκολες και στάθμευση.

την μονοκατοικία

Ο σχεδιασμός των χώρων έγινε με βάση τις αρχές της βιοκλιματικής αρχιτεκτονικής, με αποτέλεσμα, για κάθε κέλυφος - κτίριο να έχουν επιλεχθεί οι καλύτερες λύσεις, για εξοικονόμηση ενέργειας και για άνετες εσωκλιματικές συνθήκες. Για το λόγο αυτό, χρησιμοποιούνται επιπλέον, υπερμπατικοί τοίχοι, θερμομονωτικά κουφώματα, διπλά τζάμια, θερμοδυναμικό τζάκι, ηλιακοί συλλέκτες. Κάθε κατοικία διαθέτει κήπο και εντάσσεται μέσα σε αποκλειστικής χρήσης περιοχή πρασίνου.

των ονείρων σας

Η αρχιτεκτονική αγκοπλασία κάθε κτιρίου, ο πετυχημένος συνδυασμός υλικών και χρωμάτων, η ποικιλία και οι έξυπνες παραλλαγές κάθε τύπου κατοικίας, μέσα σε ένα άρτια οργανωμένο σύνολο, συνθέτουν ένα μοναδικά πολιτισμένο και καλαίσθητο περιβάλλον ικανό να καλύψει τα υψηλά standards ζωής, που εσείς απαιτείτε.

και αποκτήστε την!

Εκτιμήστε σωστά τις προδιαγραφές του συγκροτήματος FELICIA RESIDENTS και επισκευθείτε μας για να ανακαλύψετε ... την ELIT της κατοικίας!

ΙΩΑΝΝΗΣ & ΜΙΧΑΛΗΣ ΕΥΣΤΑΘΙΟΥ

ΕΘΝΙΚΗΣ ΑΝΤΙΣΤΑΣΗΣ 48, ΠΡΩΗΝ ΑΝΝΗΣ ΜΑΡΙΑΣ - 85100 ΡΟΔΟΣ
ΤΗΛ. (0241) 73819 - 74917 - FAX: 38641 ΚΙΝ. 0944/374546 & 0945/292030

ΖΗΤΟΥΝΤΑΙ

σερβιτόρος-α για εστιατόριο στο Πρασονήσι, παρέχεται στέγη, τροφή.

Πληρ. τηλ. 0241-21083, 77288
0244-91031

Από την OMNISYS TECNOLOGIES ΕΠΕ

ΖΗΤΕΙΤΑΙ

υπεύθυνο άτομο, απόφοιτο σχολής διοίκησης επιχειρήσεων και δημοσίων σχέσεων για μόνιμη απασχόληση.
Η προϋπηρεσία θα εκτιμηθεί

Πληρ. τηλ. 0241-33105

CASH AND CARRY
METRO

To Cash and Carry METRO
ΖΗΤΕΙ
ΕΡΓΑΤΕΣ
ηλικίας 22-40 ετών.
Παρακαλούνται οι ενδιαφερόμενοι να τηλεφωνήσουν στο: 62.327 ή 01/28.93.500

Από ασφαλιστικό γραφείο

ΖΗΤΕΙΤΑΙ

κοπέλα για μια θέση στη γραμματεία με γνώσεις Η/Υ σε περιβάλλον Windows (Word & Excel). Απαραίτητο βιογραφικό και μια φωτογραφία.

Δ/νση Σοφ. Βενιζέλου 1, τηλ. 38338
Ωρες επικ/νίας: 8.30-2.30 & 5.30-8.30
Για πληροφορίες κα Ψαρού

ΖΗΤΟΥΝΤΑΙ

πωλήτριες για τουριστικό κατάστημα εντός πόλεως.
Μισθός 220.000 δρχ. Ωράριο συνεχές

Πληρ. τηλ. 25936

TUI HELLAS

ΖΗΤΑ

Υπάλληλο για εργασία στο αεροδρόμιο.
Απαραίτητη προϋπόθεση η γνώση της αγγλικής ή της γερμανικής γλώσσας και κατοχή διπλώματος, οδήγησης αυτοκινήτου.

Πληρ. τηλ. (0241) 89501
Δευτέρα-Παρασκευή από 09.00 έως 18.00 η ώρα

ΖΗΤΕΙΤΑΙ ΠΡΟΣΩΠΙΚΟ

GOLDEN SUN HOLIDAYS
Υπάλληλος γραφείου
Προσόντα: Αριστη γνώση Αγγλικής, Γαλλικής, Γερμανικής και Η/Υ, Windows, Excel. Προϋπηρεσία θα συνεκτιμηθεί. Μισθός ικανοποιητικός. Βιογραφικό σημείωμα, φωτογραφία και συστάσεις απαραίτητα.

Πληρ. καθημερινώς 11.00-15.00 και 19.00-22.30,
τηλ. 24592, 29522, 32644

Από αντιπροσωπεία τουριστικών ειδών

ΖΗΤΕΙΤΑΙ

οδηγός με Γ' επαγγελματικό δίπλωμα.

Πληρ. τηλ. 74079, 0944444060, 0944454025

ΚΟΝΔΩΡ ΑΥΤ/ΤΑ Α.Ε.
ΖΗΤΟΥΝΤΑΙ

οι παρακάτω ειδικότητες για τη στελέχωση του καινούργιου καταστήματος αυτ/των **PEUGEOT** στη Ρόδο:
1. Υπεύθυνος συνεργείου
2. Υπεύθυνος ανταλλακτικών
3. Μηχανικούς αυτ/των
4. Ηλεκτρολόγους αυτ/των
5. Φανοποιούς και βαφείς αυτ/των

Πληροφορίες τηλ. 39335

ΑΠΟ ΤΟ HOLIDAY RENT A CAR

ΖΗΤΟΥΝΤΑΙ

κοπέλες, με άδεια οδηγήσεως που να ομιλούν Αγγλικά ή Γερμανικά.

Πληρ. τηλ. 25145, 30568

ΖΗΤΟΥΝΤΑΙ

νέοι (άνδρες) για μεγάλο τουριστικό κατάστημα στο Φαληράκι που να γνωρίζουν Αγγλικά.
Μισθός πολύ ικανοποιητικός, αναλόγως προσόντων. Ωράριο συνεχές.

Πληρ. τηλ. 85708
ώρες καταστημάτων

Από την Ξενάκης Α.Ε.Β.Ε.

ΖΗΤΕΙΤΑΙ

Συνεργάτης να στελεχώσει την γραμματεία της εταιρίας, με ευχάριστη προσωπικότητα και άνεση στην επικοινωνία, άριστες γνώσεις στη χρήση Η/Υ, δίπλωμα αυτοκινήτου.
Μόνιμη εργασία, πενθήμερο. Προσφέρεται άριστο εργασιακό περιβάλλον και ικανοποιητικό πακέτο αποδοχών.

Τηλ. επικοινωνίας 61600 (εσωτ. 101)

Από την αντιπροσωπεία αυτοκινήτων
DAEWOO ΑΛ. ΚΟΥΚΟΥΡΑΣ

ΖΗΤΕΙΤΑΙ

νέος για τη θέση του πωλητή
Οι υποψήφιοι θα πρέπει να έχουν τα κάτωθι προσόντα:
- Απολυτήριο Λυκείου
- Εκπληρωμένες στρατιωτικές υποχρεώσεις
- Ηλικία έως 35 ετών
- Γνώσεις Η/Υ
- Δίπλωμα αυτοκινήτου
- Ευχέρεια λόγου

Απαραίτητο βιογραφικό σημείωμα και φωτογραφία.
Μόνιμη εργασία - Σπαστό ωράριο.

Για ραντεβού τηλ. (0241) 65183-65172

Από μεγάλη Ανώνυμη Εμπορική Επιχείρηση

ΖΗΤΕΙΤΑΙ

πτυχιούχος λογιστής/τρια για να αναλάβει μηχανογραφημένο λογιστήριο με πλήρη απασχόληση ωραρίου.
Προϋπηρεσία και Βιογραφικό σημείωμα απαραίτητα.
Θα τηρηθεί πλήρη εχεμύθεια.

Πληρ. κ. Γιώργο τηλ. 68014



ΠΩΛΟΥΝΤΑΙ

ΟΙΚΟΠΕΔΑ

4.000 τ.μ.

ΕΠΙ ΤΗΣ

ΡΟΔΟΥ - ΚΑΛΛΙΘΕΑΣ

Πληροφορίες

ΑΝΕΣΤΗΣ & ΣΑΒΒΑΣ ΣΑΒΒΑΪΔΗΣ
τηλ: 0241-26281 & 35476
cel 0944-421015

ΡΟΔΙΑΚΗ ΚΤΗΜΑΤΙΚΗ
ΣΥΜΒΟΥΛΟΙ & ΕΚΤΙΜΗΤΕΣ ΑΚΙΝΗΤΩΝ
ΚΤΗΜΑΤΟΜΕΣΙΤΙΚΟ ΓΡΑΦΕΙΟ από το 1983

ΤΑΠΗΤΟΚΑΘΑΡΙΣΤΗΡΙΟ

WASH AND CARE

ΚΑΘΑΡΙΣΜΟΣ ΚΑΙ ΦΡΟΝΤΙΔΑ

Συνδυάσαμε την πολυετή πείρα μας και τα ολοκαίνουργια μηχανήματά μας και αναλαμβάνουμε:

- Καθαρισμό-φροντίδα-φύλαξη ΧΑΛΙΩΝ-ΜΟΚΕΤΩΝ
- Παραλαβή από το σπίτι μ' ένα τηλεφώνημα
- Επιτόπιος καθαρισμός ΣΑΛΟΝΙΩΝ, ΜΟΚΕΤΩΝ, ΜΑΞΙΛΑΡΑΚΙΑ ΕΠΙΧΕΙΡΗΣΕΩΝ.

ΦΑΡΜΑΚΙΔΗΣ ΕΥΣΤΑΘΙΟΣ

Τηλ. **0241-68189**

5ο χλμ. Λ. Ρόδου-Λίνδου 237

ΠΡ39335

BRIGHT CLEANING

Αναλαμβάνουμε καθαρισμούς επί τόπου

- **Σαλονιών**
- **Μοκετών**
- **Χαλιών** (Με φύλαξη αν επιθυμείτε)

Επίσης **καθαρισμούς τζαμιών- βιτρινών καταστημάτων - οικιών**

Καθώς και **καθαρισμούς γραφείων και κοινόχρηστων χώρων**

ΜΑΣΛΙΝΟΣ ΒΑΣΙΛΗΣ

ΧΡ. ΘΕΟΧΑΡΗ 12

ΤΗΛ. 0241-69005, ΚΙΝ.: 0972/798972

ΠΡ38603

ΠΩΛΟΥΝΤΑΙ

τα κάτωθι είδη γραφείου που είναι σε άριστη κατάσταση και στις κάτωθι τιμές προσφοράς, λόγω άμεσης αναχώρησης:

Γραφείο διευθυντού	180.000 δρχ.
Πολυθρόνα διευθυντού περιστρεφόμενη	50.000 δρχ.
Τραπεζάκι (ίδιο με γραφείο)	30.000 δρχ.
Συρταριέρα (τρία συρτάρια)	35.000 δρχ.
Πολυθρόνα επισκεπτών	60.000 δρχ.
Πολυθρόνα επισκεπτών	60.000 δρχ.
Γραφείο για κομπιούτερ (γωνία)	180.000 δρχ.
Γραφείο για κομπιούτερ (γωνία)	180.000 δρχ.
Πολυθρόνα γραμμ. περιστρεφόμενη	50.000 δρχ.
Πολυθρόνα γραμμ. περιστρεφόμενη	50.000 δρχ.
Συρταριέρα (τρία συρτάρια)	35.000 δρχ.
Συρταριέρα (τρία συρτάρια)	35.000 δρχ.
Τριθέσιος καναπές	130.000 δρχ.
Καρέκλα (απλή)	20.000 δρχ.
Καρέκλα (απλή)	20.000 δρχ.
Σκαμπώ	15.000 δρχ.
Σκαμπώ	15.000 δρχ.
Τραπεζάκι (τζάμι) μεγάλο	25.000 δρχ.
Τραπεζάκι (τζάμι) μικρό	15.000 δρχ.
Τραπεζάκι (τζάμι) μικρό	15.000 δρχ.
Τραπεζάκι (τζάμι) μικρό	15.000 δρχ.
Τηλεφωνικό κέντρο telenorma (4 εξωτερικές γραμμές-μουσική)	150.000 δρχ.
Κουρτίνα πτυσσόμενη	45.000 δρχ.
Φωτιστικά οροφής (τεμ. 4)	40.000 δρχ.

ΣΗΜΕΙΩΣΗ: Τα έπιπλα βρίσκονται σε γραφείο που ενοικιάζεται στο κέντρο της πόλης και με πρόσοψη στην Πλατεία Κύπρου.

Πληρ. τηλ. 0944/532786

προσφορες

συνέχεια από την προηγούμενη

ΥΔΡΑΥΛΙΚΟΣ ΓΙΑ ΚΑΘΕ ΒΛΑΒΗ ΣΤΑ ΥΔΡΑΥΛΙΚΑ ΤΟΥ ΣΠΙΤΙΟΥ Ή ΤΗΣ ΕΠΙΧΕΙΡΗΣΗΣ ΣΑΣ Ή ΓΙΑ ΠΡΟΒΛΗΜΑΤΑ ΣΤΗ ΘΕΡΜΑΝΣΗ ΕΡΧΟΜΑΙ ΑΜΕΣΩΣ. Η ΠΕΙΡΑ ΚΑΙ Η ΣΥΝΕΠΕΙΑ ΜΟΥ ΣΑΣ ΕΓΓΥΑΤΑΙ ΤΗ ΛΥΣΗ ΤΟΥ ΠΡΟΒΛΗΜΑΤΟΣ ΣΑΣ. ΠΛΗΡ. ΤΗΛ. 0946949223 ΚΑΙ 38913 ΚΩΣΤΑΣ ΔΙΑΜΑΝΤΗΣ

ΠΡ39185

ΑΒΕΒΑΙΟΤΗΤΑ ΤΕΛΟΣ. ΑΝΑΛΑΜΒΑΝΟΥΜΕ ΥΠΕΥΘΥΝΑ ΟΛΟ ΤΟ 24ΩΡΟ ΠΑΝΕΛΛΑΔΙΚΑ ΤΗΝ ΕΞΥΠΗΡΕΤΗΣΗ ΣΑΣ ΜΕ ΚΑΜΑΡΙΕΡΕΣ, ΟΙΚΟΒΟΗΘΟΥΣ, ΛΑΝΤΖΙΕΡΕΣ, ΚΑΘΑΡΙΣΜΟΥΣ. 6ΜΗΝΗ, 12ΜΗΝΗ ΕΓΓΥΗΣΗ. ΛΕΙΤΟΥΡΓΟΥΜΕ ΚΑΙ ΣΑΒΒΑΤΟΚΥΡΙΑΚΑ ΤΗΛ. 01-9837359/01-9848352 ΚΑΙ 0945191210.

ΠΡ39117

ΟΙΚΟΔΟΜΙΚΕΣ ΕΡΓΑΣΙΕΣ ΕΡΓΟΛΑΒΙΕΣ (ΜΠΕΤΟΝ)

ΘΑΝΑΣΗΣ ΓΚΙΖΛΗΣ

Αναλαμβάνω παντός είδους εργασίες (μπετόν) μεγάλες και μικρές.
Βίλες, σπίτια, προσθήκες, διαμορφώσεις και περιτοιχίσεις αυλών, βεραντών, επιβλητικές πύλες, εξωτερικές σκάλες, ζαρντινιέρες και καλλιτεχνικά εμφανή.

Τηλεφωνήστε τώρα για μια επίσκεψη στο πρόβλημά σας χωρίς καμία δέσμευση στο 27418 απογευματινές ώρες.

ΠΡ39336

ΑΙΓΛΗ. ΠΑΡΕΧΟΥΜΕ ΟΙΚΟΒΟΗΘΟΥΣ ΓΙΑ ΟΙΚΟΓΕΝΕΙΕΣ, ΚΑΤΑΚΟΙΤΟΥΣ, ΗΛΙΚΙΩΜΕΝΟΥΣ, ΑΤΟΜΑ ΜΕ ΕΙΔΙΚΕΣ ΑΝΑΓΚΕΣ, ΚΑΜΑΡΙΕΡΕΣ, ΛΑΝΤΖΙΕΡΕΣ, ΣΕΡΒΙΤΟΡΕΣ, ΑΤΟΜΑ ΓΙΑ ΓΕΩΡΓΙΚΕΣ ΕΡΓΑΣΙΕΣ. ΜΙΣΘΟΣ ΑΠΟ 130.000 ΜΗΝΙΑΙΩΣ. ΑΜΕΣΗ ΕΞΥΠΗΡΕΤΗΣΗ. ΛΕΙΤΟΥΡΓΟΥΜΕ 12 ΩΡΕΣ ΚΑΘΗΜΕΡΙΝΑ ΚΑΙ ΣΑΒΒΑΤΟΚΥΡΙΑΚΑ. ΤΗΛ. 0937507994, 014120751, 014190294.

ΠΡ39118

ΝΕΑ 27 ΕΤΩΝ ΑΠΟ ΒΟΡΕΙΑ ΕΛΛΑΔΑ ΕΠΙΘΥΜΕΙ ΜΟΝΙΜΗ ΜΕΤΑΚΑΤΟΙΚΙΣΗ ΣΤΗΝ ΡΟΔΟ ΕΦΟΣΟΝ ΒΡΕΙ ΕΡΓΑΣΙΑ ΑΝΑΛΟΓΗ ΤΩΝ ΠΡΟΣΟΝΤΩΝ ΤΗΣ. ΑΠΟΦΟΙΤΟΣ ΙΕΚ (ΚΡΑΤΙΚΟ) ΤΜΗΜΑ ΔΙΟΙΚΗΤΙΚΟ-ΟΙΚΟΝΟΜΙΚΟ ΣΤΕΛΕΧΟΣ ΕΠΙΧΕΙΡΗΣΕΩΝ, ΜΕ ΠΕΝΤΑΧΡΟΝΗ ΠΡΟΫΠΗΡΕΣΙΑ ΣΕ ΕΞΑΓΩΓΙΚΕΣ ΕΜΠΟΡΙΚΕΣ ΚΑΙ ΜΕΤΑΠΟΙΗΤΙΚΕΣ ΕΤΑΙΡΕΙΕΣ ΣΤΟΝ ΤΟΜΕΑ ΔΙΟΙΚΗΣΗ-ΟΙΚΟΝΟΜΙΑ, ΑΡΙΣΤΗ ΧΡΗΣΗ WORD-EXCEL ΚΑΘΩΣ ΚΑΙ ΤΩΝ ΛΟΓΙΣΤΙΚΩΝ ΠΡΟΓΡΑΜΜΑΤΩΝ KEF 3 & DEFACTO. ΚΑΤΟΧΟΣ ΔΙΠΛΩΜΑΤΟΣ ΟΔΗΓΗΣΗΣ, ΑΝΥΠΑΝΤΡΗ ΚΑΙ ΧΩΡΙΣ ΑΛΛΕΣ ΟΙΚΟΓΕΝΕΙΑΚΕΣ ΔΕΣΜΕΥΣΕΙΣ. ΠΛΗΡ. ΤΗΛ. 0977/603587.

ΠΡ39361

Από τις τουριστικές επιχειρήσεις ΛΥΔΙΑ Α.Ε.

ΠΩΛΟΥΝΤΑΙ

60 ψυγεία 60-80 λίτρων ιδανικά για studio με καταψύκτη στην τιμή των 35-45000 δρχ. λόγω ανακαίνισης.

Πληρ. κύριος Κώστας **τηλ. 22871-22872**
ώρες 09.00 έως 15.00 και 17.00 έως 23.00

ΕΡΓΟΛΑΒΟΣ ΜΑΣΤΟΡΑΣ ΚΩΝΣΤΑΝΤΙΝΟΣ

ΤΙΜΕΣ ΛΟΓΙΚΕΣ

αναλαμβάνω γενικές κατασκευές κτιρίων, αναπαλαιώσεις, σοβατίσματα, χτισίματα, γκρεμίσματα βαψίματα, μάρμαρα, γιαλίσματα, πλακάκια, περιφράξεις οικοπέδων, κατασκευές, μελέτες για σοφίτες, ξυλοκατασκευές, τοποθέτηση κεραμίδια.

ΓΙΑ ΟΛΗ ΤΗ ΔΩΔΕΚΑΝΗΣΟ

Πληρ. τηλ. 27255, 0944-823925
όλο το 24ωρο

ΠΡ38927

ΤΕΧΝΙΚΟ ΓΡΑΦΕΙΟ

Αναλαμβάνει

- Μελέτες για σύνδεση οικοδομών με το **αποχετευτικό δίκτυο Δ.Ε.Υ.Α.Ρ.**
- Αδειες λειτουργίας καταστημάτων
- Ηλεκτροδοτήσεις κτιρίων.

Υπεύθυνος:
Μιχάλης Μαυρομάγουλος
- Αρχιτέκτονας Μηχανικός
Στεφάνου Καζούλη 14
Ρόδος

Τηλ. 0241-27040, κιν. 0932/290030

ΠΡ38148

Εχετε πρόβλημα με τα παλιά σας αλουμίνια;

- **Τα επισκευάζω ή τα αντικαθιστώ με καινούργια**

ΚΑΤΑΣΚΕΥΕΣ ΑΛΟΥΜΙΝΙΟΥ ΚΑΙ ΣΙΔΗΡΟΥ

"Ο ΓΙΩΡΓΟΣ"

Πληρ. τηλ. 39747, 0944999655

ΠΡ38903

"ΑΠΟΦΡΑΞΕΙΣ" "Η ΜΑΡΙΑ"



ΑΠΟΦΡΑΞΕΙΣ ΠΑΝΤΟΣ ΤΥΠΟΥ ΑΠΟΧΕΤΕΥΣΕΩΝ
ΞΕΝ/ΩΝ, ΕΣΤ/ΩΝ
ΣΤΡΑΤΟΠΕΔΩΝ
ΠΟΛ/ΚΙΩΝ
ΟΙΚΙΩΝ ΜΕ ΜΗΧΑΝΗΜΑ
ΥΨΗΛΗΣ ΠΙΕΣΕΩΣ
ΥΔΡΟΒΟΛΗΣ
ΑΜΕΣΗ ΕΞΥΠΗΡΕΤΗΣΗ
ΟΛΟ ΤΟ 24ΩΡΟ

Πληρ. τηλ. 94750 και 0241-35555, 0977/257441.

ΑΠΟΦΡΑΞΕΙΣ

ΔΩΔΕΚΑΝΗΣΙΑΚΕΣ ΑΠΟΦΡΑΞΕΙΣ "ΚΟΛΟΣΣΟΣ"



ΑΠΟΦΡΑΞΕΙΣ ΚΑΘΑΡΙΣΜΟΙ ΑΠΟΧΕΤΕΥΣΕΩΝ & ΒΟΘΡΩΝ



Αναλαμβάνουμε πάσης φύσεως αποφράξεις οποιουδήποτε μήκους και πλάτους
Αναλαμβάνουμε καθαρισμούς αποχετευτικών αγωγών ΔΗΜΩΝ, ΞΕΝ/ΧΕΙΩΝ στρατιωτικών μονάδων ΣΠΙΤΙΩΝ, ΠΟΛΥΚΑΤΟΙΚΙΩΝ καθώς
και καθαρισμούς βιολογικών μονάδων με μηχάνημα υψηλής πιέσεως σε όλη την Δωδ/σο

Κ. ΠΗΔΙΑΚΗΣ - Π. ΚΑΣΕΡΗΣ

Πληρ. τηλ. 47915-91881, κιν. 0944/325234 και 0977/717048

ΑΠΟΦΡΑΞΕΙΣ-ΚΑΘΑΡΙΣΜΟΙ

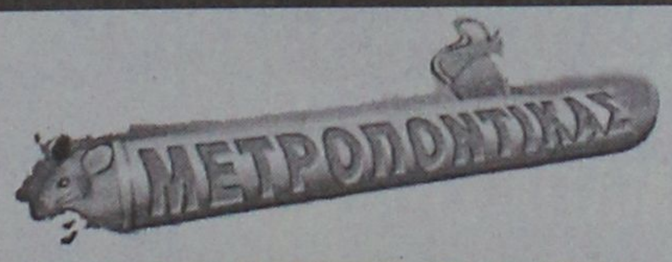



ΑΠΟΦΡΑΞΕΙΣ ΚΑΘΑΡΙΣΜΟΙ ΣΥΝΤΗΡΗΣΕΙΣ ΑΠΟΧΕΤΕΥΣΕΩΝ-ΕΠΙΦΑΝΕΙΩΝ-ΚΤΙΡΙΩΝ-ΠΛΟΙΩΝ-ΒΙΟΛΟΓΙΚΩΝ

Αναλαμβάνουμε ξενοδοχεία, Δήμους, πολ/κίες κ.λπ. Αντληση πετρελαιοειδών από πλοία καθώς και λιποσυλλεκτών και βιολογικών. ΜΕ ΜΟΝΑΔΙΚΑ ΣΕ ΥΨΟΣ ΠΙΕΣΗΣ ΚΑΙ ΑΝΑΡΡΟΦΗΣΗΣ. ΥΠΕΡΣΥΓΧΡΟΝΑ ΜΗΧΑΝΗΜΑΤΑ ΥΔΡΟΒΟΛΗΣ ΣΕ ΟΛΗ ΤΗ ΔΩΔΕΚΑΝΗΣΟ

ΟΛΟ ΤΟ 24ωρο

ΒΑΡΔΕΛΛΗ Μ. -ΚΡΑΣΟΠΟΥΛΟΣ Δ. Ο.Ε.

Τηλ. 35555, Fax: 96516, Κιν. 0944/395999

e-mail:metropontikas@excite.com.

ΣΤΙΣ ΠΙΟ ΧΑΜΗΛΕΣ ΤΙΜΕΣ

ΗΛΕΚΤΡΟΛΟΓΟΣ ΜΗΧΑΝΙΚΟΣ Τ.Ε.

ΑΝΑΛΑΜΒΑΝΕΙ

- **Νέες εγκαταστάσεις**
- **Επεκτάσεις, Μετατροπές**
- **Βλάβες**

Ξενοδοχείων-Καταστημάτων-Πολυκατοικιών-Διαμερισμάτων

Πληρ. τηλ. 68608, 0932/242625

ΠΡ38179

- **ΜΕΛΕΤΕΣ ΣΥΝΔΕΣΗΣ με αποχ/κό δίκτυο Δ.Ε.Υ.Α.Ρ.**
- **ΑΔΕΙΕΣ ΛΕΙΤΟΥΡΓΙΑΣ ΚΑΤΑΣΤΗΜΑΤΩΝ** (παντός είδους)
- **ΗΛΕΚΤΡΟΔΟΤΗΣΗ ΚΤΙΡΙΩΝ (Δ.Ε.Η.)** (ΕΛΕΓΧΟΣ ΤΙΜΟΛΟΓΙΩΝ ΣΤΗΝ ΕΦΟΡΙΑ)

Αμεση εξυπηρέτηση
Λογικές τιμές

ΤΕΧΝΙΚΟ ΓΡΑΦΕΙΟ
Ι. ΧΑΤΖΗΙΩΑΝΝΙΔΗΣ
Στεφ. Καζούλη 14 - Ρόδος
Τηλ. /Fax: 73021-31390-κιν. 097/2373156

ΠΡ37626

ΤΑΠΗΤΟΚΑΘΑΡΙΣΤΗΡΙΟ ART CLEAN EXPRESS

Αναλαμβάνουμε υπεύθυνα:
- ✓ Ξηρό καθαρισμό
- ✓ Πλύσιμο-απολύμανση
- ✓ Φύλαξη
- ✓ Επιδιόρθωση ταπήτων
- ✓ Αδιαβροχοποιήσεις

Ειδικός καθαρισμός μεταξωτών και χειροποίητων χαλιών
Παραλαβή-παράδοση κατ' οίκον
Εγγυημένη συνεργασία
Επί τόπου καθαρισμοί μοκετών-σαλονιών
Τηλ. 94815, κιν. 0944 350247, 0800400400
Τηλ. χωρίς χρέωση
Με την υπογραφή Αλαφάκης

ΑΓΟΡΑΖΩ

ΧΡΥΣΑΦΙΚΑ
ΚΟΣΜΗΜΑΤΑ
ΝΟΜΙΣΜΑΤΑ
ΧΡΥΣΑ ΔΟΝΤΙΑ
ΜΕΤΟΧΕΣ
ΩΡΟΛΟΓΙΑ
ΑΝΤΙΚΕΣ

Δάνεια επί ενεχύρω

«ΜΠΑΜΠΗΣ»

Δημ. Θεοδωράκη 15
(1ος όροφος)
ΡΟΔΟΣ

ΠΡ37428

Αριθμολογία

Οι αριθμοί δίνουν απάντηση στα ερωτήματά σας!

Η Νότα Κοτσίφη και οι συνεργάτες της, σας αποκαλύπτουν τα μυστικά για το παρόν και το μέλλον!

090 255 493

*DATABANK • 67ΔΡΧ.(0,2€)/15"+Φ.Π.Α.

Η καλύτερη παρέα σε περιμένει

Μη διστάζεις! Τηλεφώνησε τώρα και γνώρισε νέους φίλους που θα γίνουν για πάντα δικοί σου.

Δώσε τέλος στη μοναξιά σου!

090 255 491

*DATABANK • 67ΔΡΧ.(0,2€)/15"+Φ.Π.Α.

Αστρόραμα

Ανακαλύψτε τι κρύβουν τα άστρα για το μέλλον σας!

24 ώρες το 24ωρο!

ΣΧΕΣΕΙΣ - ΧΡΗΜΑ ΕΠΑΓΓΕΛΜΑΤΙΚΑ

Οι πιο διάσημοι αστρολόγοι στη γραμμή σας!

090 255 421

*DATABANK • 67ΔΡΧ.(0,2€)/15"+Φ.Π.Α.

Ζωντανό 24 ώρες

Κάποτε η επικοινωνία ήταν δύσκολη...

σήμερα πάνες κουβέντα μένα τηλεφώνημα...

090 21 54 90

ΑΛΑΝΘΑΣΤΕΣ ΠΡΟΒΛΕΨΕΙΣ

ΑΠΟ ΜΟΝΑΔΙΚΟ ΤΗΛΕΠΑΘΗΤΙΚΟ ΜΕΝΤΙΟΥΜ

090 21 52 37

00675 2066546

Είμαι μόνη προσφατα χωρισμένη Τηλεφώνησε μου

Πάρε με στο σπίτι τώρα για μια καυτή συνομιλία Σοφία

00675 2066545

Αν στόχος σου είναι οι γνωριμίες

ΠΕΤΥΧΕΣ ΔΙΑΝΑ

Γραμμή για γαντζώσου

090 21 52 39

LEXITEL 66 δρχ./15" Τ.Θ. 31730

ΓΡΑΜΜΗ ΧΑΡΤΟΜΑΝΤΕΙΑΣ

ΠΑΡΕ ΤΟ ΜΕΛΛΟΝ ΣΤΑ ΧΕΡΙΑ ΣΟΥ

ΣΥΓΚΛΟΝΙΣΤΙΚΕΣ ΑΠΟΚΑΛΥΨΕΙΣ ΜΕ ΤΗ ΣΙΓΟΥΡΙΑ ΤΗΣ ΠΑΝΑΡΧΑΙΑΣ ΤΕΧΝΗΣ ΤΑΡΟΥ

090 21 52 93

LEXITEL 66 δρχ./15"+Φ.Π.Α. Τ.Θ. 31730

00675 2066547

Ζωντανή καυτή συνομιλία με την Άννα

00677 83580

Τηλεφώνησέ μου για άγριες κουβέντες

Είσαι το μόνο κομμάτι που λείπει απο την παρέα μας!

090 21 52 40

ΜΙΛΑΣ ΜΕ ΟΛΟΥΣ ΚΑΙ ΔΙΑΛΕΓΕΙΣ

LEXITEL 66 δρχ./15" - Τ.Θ. 31730

ΙΣΩΣ...ΤΟ ΠΙΟ ΣΗΜΑΝΤΙΚΟ ΤΗΛΕΦΩΝΗΜΑ ΤΗΣ ΖΩΗΣ ΣΑΣ!

ΜΑΤΙΑ ΣΤΟ ΜΕΛΛΟΝ !!

090 21 52 38

Μίλησε ζωντανά με τα πιο χαριστικό ΜΕΝΤΙΟΥΜ της Ελλάδας

LEXITEL 66 δρχ./15" - Τ.Θ. 31730 - ΩΡΑΡΙΟ: 10 ΠΡΩΙ-2 ΒΡΑΔΥ

Έλενα & εγώ Ένα απίθανο ντουέτο

00677 83581

College girls μόνο για σένα

00677 83582

On line ζωντάνα με συζύγους απελπιστικά μόνες!

00677 83583

ΧΡΗΜΑΤΙΣΤΗΡΙΟ ΑΘΗΝΩΝ

ON LINE ΤΙΜΕΣ ΜΕΤΟΧΩΝ

ΑΜΟΙΒΑΙΑ ΚΕΦΑΛΑΙΑ

ΕΠΙΧΕΙΡΗΜΑΤΙΚΑ ΝΕΑ

ΣΥΝΑΛΛΑΓΜΑ FIXING

ΑΜΕΣΗ ΕΝΗΜΕΡΩΣΗ ΑΠΟ ΕΙΔΙΚΟΥΣ !!

ΑΠΟ ΤΙΣ 10:30 ΜΕΧΡΙ ΤΙΣ 17:00

090 21 43 68

ΜΙΛΗΣΤΕ Μ' ΕΝΑ ΑΛΗΘΙΝΟ ΜΕΝΤΙΟΥΜ ΚΑΙ ΞΕΚΛΕΙΔΩΣΤΕ ΤΑ ΜΥΣΤΙΚΑ ΤΟΥ ΑΥΡΙΟ...

090 21 52 89

Τ.Θ. 31730

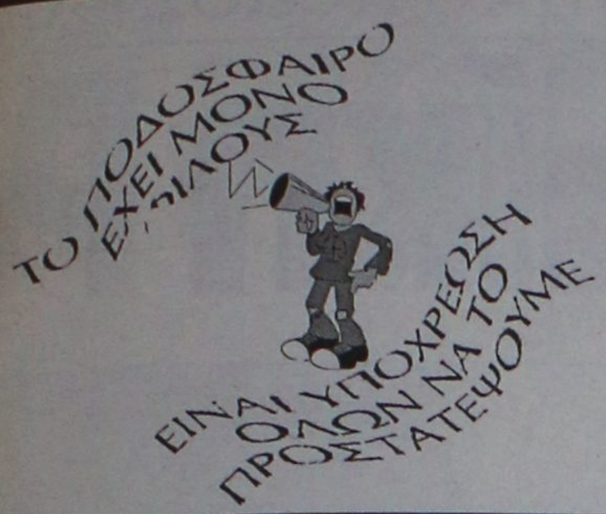

Χωρίς όρια...



ΝΑΙ στον αθλητισμό για να κοιμάμαι ήσυχος



Απαντήστε και κερδίστε!

Δείτε λίγο την κυρία της φωτογραφίας. Πως σας φαίνετε; Καλή περίπτωση; Σκεφτείτε κάτι: έρχεται λέει, και σας παίρνει από το σπίτι με μια λιμουζίνα για να σας συνοδεύσει στον τελικό του Κυπέλλου Αγγλίας, μεταξύ της Αρσεναλ και της Λίβερπουλ.

Καλό έτσι; Και γίνεται ακόμα καλύτερο αν σκεφτείτε ότι δεν πρόκειται για προϊόν φαντασίας που έχει οργιάσει, αλλά για κάτι που θα συμβεί, μόλις τελειώσει ο σχετικός διαγωνισμός αγγλικής Sun! Η εν λόγω εφημερίδα σε συνεργασία με την ΑΧΑ, σπόνσορα του Κυπέλλου αποφάσισαν να προκαλέσουν το... κοινό με μια απλή ερώτηση: σε ποιά πόλη βρίσκεται το Millenium Stadium; Για να διευκολύνουμε τη ζωή σας θα σας δώσουμε και την απάντηση: στο Κάρντιφ της Ουαλίας! Που μπορείτε να αποτανθείτε; Στο sunsportonline@the-sun.co.uk και που ξέρετε; Ισως να είστε εσείς ο νικητής. Μόνο βιαστείτε. Ο διαγωνισμός τελειώνει το απόγευμα της 10ης Μαϊου! Εννοείται πως... δεν θα έλθει στην Αθήνα να σας πάρει. Θα πρέπει να βρίσκεστε κάπου στην Αγγλία. Εχετε δε, υπ' όψιν σας ότι θα καθίσετε στις θέσεις των επισήμων. Αλλά μάλλον και αν πηγαίνατε... στα πουλιά δεν θα σας ενδιέφερε, έτσι;

Η ΕΠΟ ανακοίνωσε τους λόγους αναβολής της λήψης αποφάσεων για τον τελικό

Η ΕΠΟ δεν μπορεί να ορίσει ως έδρα του τελικού Κυπέλλου το Ολυμπιακό Στάδιο, αν δεν συμφωνήσουν για αυτό και οι δύο φιναλίστ. Ωστόσο, άγνωστο είναι τελικά τι θα γίνει στη νέα συνεδρίαση για τον τελικό, η οποία προγραμματίστηκε για την ερχόμενη Δευτέρα. Η Ελληνική Ποδοσφαιρική Ομοσπονδία με ανακοίνωσή της εξηγεί τι έγινε στην προγραμματισμένη για το μεσημέρι του Σαββάτου σύσκεψη.Η ανακοίνωση έχει ως εξής:

"Τη Δευτέρα 7/5/2001 και ώρα 10:00 θα συνεχιστεί η σύσκεψη αναγκαίων μέτρων τάξης, διανομής εισιτηρίων και εξασφάλισης των προϋποθέσεων ομαλής διεξαγωγής του τελικού αγώνα Κυπέλλου Ελλάδος 2000 - 2001 μεταξύ των ΠΑΕ Ολυμπιακός - ΠΑΟΚ, η οποία πραγματοποιήθηκε σήμερα στα γραφεία της ΕΠΟ κατόπιν πρωτοβουλίας της Γενικής Αστυνομικής Διεύθυνσης Αττικής, υπό τον πρόεδρο της ΕΠΟ Κ. Αλεξανδρίδη και με τη συμμετοχή του γενικού γραμματέα της Ομοσπονδίας **Β. Γκαγκάτση,** του ταμία της ΕΠΟ **Δ. Κούκη,** εκπροσώπων της ΕΛ.ΑΣ., των δύο ΠΑΕ, της ΔΕΑΒ, των ΗΣΑΠ και υπηρεσιακών παραγόντων.

Η σύσκεψη μετατέθηκε για τη Δευτέρα το πρωί μετά από αίτημα των εκπροσώπων των ΠΑΕ Ολυμπιακός και ΠΑΟΚ, κ. κ. **Λούβαρη** και **Λάζαρη** αντίστοιχα, με τη σύμφωνη γνώμη της ΕΠΟ.

Αιτία για τη συνέχιση της συσκέψεως το πρωί της Δευτέρας αποτέλεσε η τοποθέτηση του στρατηγού της ΕΛ.ΑΣ. κ. **Χριστοφαρεΐζη,** ότι η Ελληνική Αστυνομία, με δεδομένες τη μετακίνηση χιλιάδων φιλάθλων εκατέρωθεν, αλλά κυρίως της ΠΑΕ ΠΑΟΚ, καθώς και διασταυρωμένες πληροφορίες της για πρόκληση επεισοδίων εις βάρος των οπαδών και των δύο ΠΑΕ από αγνώστους, δεν μπορεί να εγγυηθεί την απόλυτη ασφάλεια όλων όσοι θα παρακολουθήσουν τον τελικό στο στάδιο **"Νίκος Γκούμας".**

Περαιτέρω, ο κ. **Χριστοφαρεΐζης** πρότεινε τη μεταφορά του τελικού στο ΟΑΚΑ, το οποίο, κατά δήλωσή του, αποτελεί το ασφαλέστερο στάδιο της χώρας και παρέχει στην ΕΛ.ΑΣ. τη δυνατότητα πλήρους και αποτελεσματικής αστυνόμευσης.

Επιπλέον, ο κ. **Χριστοφαρεΐζης** παρουσίασε έγγραφο της διοίκησης των ΗΣΑΠ, και το οποίο επιβεβαίωσε και προφορικά ο παριστάμενος στη σύσκεψη εκπρόσωπος της εταιρείας, με το οποίο δηλώνεται αδυναμία εκ μέρους των ΗΣΑΠ να μεταφέρουν μέσω συρμών τους οπαδούς του ΠΑΟΚ από το σταθμό Ειρήνη προς το σταθμό Πευκάκια, όπως είχε προταθεί στην προηγούμενη σύσκεψη από την ΕΛ.ΑΣ.

Η ΕΠΟ διά του προέδρου της **Κ. Αλεξανδρίδη,** αναφορικά με την πρόταση της ΕΛ.ΑΣ. για μετάθεση του τελικού στο ΟΑΚΑ, τόνισε στη διάρκεια της σύσκεψης ότι δεν μπορεί με μονομερή δική της απόφαση να ορίσει τον τελικό στο ΟΑΚΑ και πως αυτό μπορεί να γίνει μόνο αν συναινέσουν οι δύο διαγωνιζόμενες ΠΑΕ.

Πολλές αλλαγές στους διαιτητές της β' κατηγορίας

ΑΠΟΤΕΛΕΣΜΑΤΑ Β' ΚΑΤΗΓΟΡΙΑΣ

Ασπίδα Απ.-Τήλος	5-1
Ηρακλής Λ.-Ποσειδών Κ.	3-0
Αγιος Γεώργιος-Δήμητρα	2-0
Δόξα Λ.-Κατταβιά	0-1
Δόξα Ψ.-Ασπίδα Σ.	2-1

Τα "ναι" και τα "όχι" των κοινοτικών

Αλλοι ικανοποιήθηκαν, άλλοι δυσαρεστήθηκαν. Όλοι όμως άλλαξαν τις αποστολές τους εν όψει των αγώνων της 29ης αγωνιστικής του campionato. Οι αντιδράσεις των ιταλικών συλλόγων για την απόφαση του Ομοσπονδιακού Δικαστηρίου να καταργήσει το όριο των πέντε μη κοινοτικών ποδοσφαιριστών που μπορεί να διαθέτει κάθε ομάδα, με τρεις να είναι στην εντεκάδα, διαφοροποιήθηκαν κατά περίσταση. Οι εκπρόσωποι της πρωτοπόρου Ρόμα εξέφρασαν την ικανοποίησή τους για την απόφαση αυτή.

Ήταν ένας κανονισμός που θα έπρεπε να έχει καταργηθεί καιρό τώρα» τόνισε ο πρόεδρος του συλλόγου, Φράνκο Σένσι.

Η Γιουβέντους, που διαθέτει τέσσερις μη κοινοτικούς παίκτες, οι οποίοι δεν είχαν πρόβλημα με το διαβατήριό τους, φάνηκε λιγότερο ενθουσιασμένη. «Οι κανονισμοί αλλάζουν στη διάρκεια του πρωταθλήματος. Στον αγώνα με τη Ρόμα θα είναι σαν να ξεκινάμε με τρία γκολ εις βάρος μας» δήλωσε ο αντιπρόεδρος, **Ρομπέρτο Μπέτεγκα,** ενώ ο προπονητής της ομάδας, **Κάρλο Αντσελότι,** επισήμανε:

«Δεν μπορώ να καταλάβω γιατί τόση βιασύνη. Θα έπρεπε να ισχύσει ο νέος κανονισμός από την επόμενη σεζόν.»

Παράλληλα, ο πρόεδρος της Αταλάντα, **Ιβάν Ρουτζέρι,** σχολίασε: «Έκαναν ένα ακόμη δώρο στους μεγάλους συλλόγους. Αυτή είναι η Δικαιοσύνη... αλά ιταλικά. Οι κανονισμοί αλλάζουν ανάλογα με τις ανάγκες τους.

Ακόμη, ο πρόεδρος του Ομοσπονδιακού Δικαστηρίου, **Αντρέα Μανζέλα,** είχε αφήσει να εννοηθεί την Παρασκευή ότι ο νέος κανονισμός θα ίσχυε από την επόμενη περίοδο, αλλά λίγο αργότερα ανακοίνωσε την απόφαση αυτή.

Εν τω μεταξύ, η Ένωση Ιταλών Ποδοσφαιριστών υποστήριξε την απόφαση του Ομοσπονδιακού Δικαστηρίου, αλλά διευκρίνισε ότι τουλάχιστον έξι Ιταλοί ποδοσφαιριστές από κάθε ομάδα θα πρέπει να βρίσκονται μέσα στον αγωνιστικό χώρο.



●●● **Παναγιά βοήθα. Το τί έχει να γίνει την τελευταία αγωνιστική της βήτα δεν μπορεί να περιγραφεί σε μια στήλη.**

●●● *Μια κατηγορία θα παίζεται στην Απολλακιά, όπου πάει η Λάρδος.*

●●● **Οι Τηλιακοί έφυγαν από κεί και κρατούσαν τον πισινό τους από το χειρουργείο.**

●●● *Δεν ξέρω ποιοί διαιτητές έπαιζαν πού. Αλλοι ορίστηκαν, άλλοι πήγαν. Ο μεγάλος, ο γκαγκεμπέ και ο κουρέας δεν μπορούσαν να συμμαζέψουν την κατάσταση.*

●●● **Ορισαν, δεν ήθελαν να πάνε, βρήκαν αντικαταστάτες, κάποιοι κλότσησαν και άλλοι σφύριξαν. Ούτε στην άλφα δεν έπαθαν τέτοιο πατατράκ.**

●●● *Αλλά και στην κορυφή θα γίνει το έλα να δεις. Οι Μαλωνίτες θέλουν νίκη με τους Σαλακενούς για να πάρουν τον τίτλο. Αν έρθουν "Χ" και κερδίσουν, οι Κατταβενοί πάνε μπαράζ.*

●●● **Μιλάμε για φινάλε θρίλερ. Τώρα, πού θα χρειαστεί επέμβαση των ΜΑΤ, θα φανεί από τις αποφάσεις της σπηλιάς. Μέχρι το τέλος της εβδομάδας θα ξέρω πού θα γίνει το έλα να δεις.**

●●● *Αντε, καλά να περάσετε. Θα τα πούμε την Τρίτη.*

ΑΝΕΚΔΟΤΟ

Η μητέρα του Τοτού του είπε να πάει στο Super-Market να πάρει πέντε γάλατα ΝΟΥΝΟΥ. Ο Τοτός πάει στο Super-Market αλλά στην πόρτα σταματάει και διαβάζει την αφίσα που λέει: "Γάλατα υπάρχουν πολλά, ΝΟΥΝΟΥ όμως ένα!!" Ο Τοτός γυρίζει στο σπίτι με άδεια χέρια. Ρωτά λοιπόν η μαμά του που είναι το ΝΟΥΝΟΥ και αυτός απαντά όπως η αφίσα: "Γάλατα υπάρχουν πολλά, ΝΟΥΝΟΥ όμως ένα!!"



ΠΡΩΤΑΘΛΗΜΑ ΣΑΛΑΣ • ΤΟΠΙΚΟ ΠΟΔΟΣΦΑΙΡΟ

Προκρίθηκε η Νίκη Ρ.

✔ *ΚΕΡΔΙΣΕ 7-3 ΣΤΗΝ ΠΑΡΑΤΑΣΗ ΤΟΝ ΣΤΑΥΡΟ ΣΤΗΝ ΚΑΤΗΓΟΡΙΑ ΤΩΝ ΠΑΜΠΑΙΔΩΝ*

✔ *ΣΤΟΝ ΠΡΩΤΟ ΑΓΩΝΑ ΤΩΝ ΠΑΙΔΩΝ Η ΝΙΚΗ Ρ. ΚΕΡΔΙΣΕ 6-5 ΤΟΝ ΑΡΙΩΝΑ ΣΗΤΕΙΑΣ*

Η ομάδα της Νίκης Ρ. είναι τελικά η ομάδα που πήρε το "εισιτήριο" της πρόκρισης για την επόμενη φάση του πρωταθλήματος Σάλας στην κατηγορία Παμπαίδων, αφού χθες κέρδισε την αντίστοιχη ομάδα του Σταυρού Καλυθιών με 7-3 στο β' ημίχρονο της 10λεπτης παράτασης. Ο κανονικός αγώνας (15' και 15') έληξε ισόπαλος 3-3, όπως με το ίδιο σκορ έληξε και το α' ημίχρονο της παράτασης. Στο τέλος η Νίκη εκμεταλλευόμενη κάποια λάθη στην άμυνα του Σταυρού πέτυχε τα γκολ που της έδωσαν την νίκη και ταυτόχρονα την πρόκριση.

ΜΕ ΤΟ ΔΕΞΙ ΚΑΙ ΣΤΟΥΣ ΠΑΙΔΕΣ

Με νίκη ξεκίνησε και τους αγώνες της στην κατηγορία των Παίδων, η ομάδα της Νίκης Ρ. που κέρδισε τον Αρίωνα Σητείας με 6-5. Χθες το βράδυ στις 8 θα γινόταν το δεύτερο παιχνίδι του ομίλου ανάμεσα στον Σταυρό Καλυθιών και τον Αρίωνα Σητείας ενώ σήμερα ολοκληρώνεται η α' φάση του πρωταθλήματος με το παιχνίδι Νίκη Ρ.-Αρίων Σητείας.

ΥΠΟ ΤΗΝ ΠΑΡΟΥΣΙΑ ΟΙΚΟΝΟΜΙΔΗ

Το σημερινό τελευταίο παιχνίδι θα γίνει υπό την παρουσία του προέδρου της Επιτροπής Πρωταθλήματος Σάλας, **Γιάννη Οικονομίδη,** ο οποίος κατέφθασε στο νησί μας χθες το βράδυ.

Το ματς θα ξεκινήσει στις 10.30 και ίσως παρεβρεθεί σ' αυτό και ο πρόεδρος της ΕΠΟ **Κώστας Αλεξανδρίδης.**



Παρών στο Κλειστό της Κρεμαστής θα είναι ο Γιάννης Οικονομίδης

Αναχωρούν Στεργαλάς, Φελεγκάκης

✔ *Σήμερα το μεσημέρι για Θεσσαλονίκη και εν συνεχεία Καστοριά για να συμμετάσχουν σε δύο φιλικά ματς της Εθνικής Παίδων με την Τουρκία*

Σήμερα το μεσημέρι στις 12.40, αναχωρούν οι δύο ποδοσφαιριστές του νησιού μας που κλήθηκαν στην Εθνική ομάδα των Παίδων.

Πρόκειται για τον **Γιώργο Στεργαλά** του ΑΕΡΑ και τον **Στέργο Φελεγκάκη** του Ηρακλή Μ. οι οποίοι πετάνε για Θεσσαλονίκη και εν συνεχεία οδικώς για Καστοριά όπου εκεί θα ενσωματωθούν με την υπόλοιπη ομάδα.

Την Τρίτη 8 Μαΐου θα δοθεί το πρώτο φιλικό με την αντίστοιχη ομάδα της Τουρκίας στις 5 μ.μ. ενώ την Πέμπτη την ίδια ώρα θα δοθεί το δεύτερο φιλικό με την ίδια ομάδα.

Οι ποδοσφαιριστές που κάλεσε ο ομοσπονδιακός προπονητής της Παίδων, **Ιωσήφ Σημαιοφορίδης,** είναι όλοι γεννηθέντες το 1986 και είναι οι εξής:

*Αργύρης Ρόπας (Ανθούπολη), **Στέργιος Φελεγκάκης** (Ηρακλής Μαρ.), Χρήστος Λισγαράς (Θύελλα Κατσικά), Βάιος Στούμπος (Ακ. Πλαταμώνα), Ιορδάνης Πεχλιβανίδης (Μεσούνι Θράκης), Γιώργος Γκαλίτσιος (Απόλλων Λάρισας), Θύμιος Τσεκούρας (Καμειακός), Γιάννης Θωμάς (Χαλκίνεος), Λεωνίδας Κυβελίδης (ΑΕ Ποντίων), **Γιώργος Στεργαλάς** (ΑΕΡΑ Δωδεκανήσου), Λεωνίδας Κυριακίδης (Πευκάκια Αργολίδας), Γιάννης Ρόβας (Ακ. Καρδίτσας), Θανάσης Παναγιωτόπουλος (Μουδανιά), Πολύκαρπος Σαχινίδης (Ποντιακή), Τζανέτος Κατσαρέας (Ομόνοια Μεσσηνίας), Αλέξης Τσεμπερίδης (Νταηλάκι Καστοριάς), Νίκος Χαλκιαδάκης (Ηρόδοτος), Σταμάτης Κροκίδης (Ολυμπιάδα Κέρκυρας), Σταύρος Ζήνδρος (Καλαμαριά), Χρήστος Αλεξίου (Δόξα Σερρών), Θανάσης Γεωργίου (Μακροχώρι Ημαθίας), Νίκος Τραυλός (Πυρσός Γρεβενών), Αλέξης Πετρίδης (ΠΑΟΚ Κιλκίς), Νίκος Γαλάς (Καλλονή Λέσβου).*

VANIK TOURS

ΓΙΑΝΝΗΣ και ΣΕΒΑ ΒΑΛΣΑΜΙΔΗ
VANIK σημαίνει ΑΛΗΘΕΙΑ
ΑΚΤΗ ΚΑΝΑΡΗ 17, ΨΑΡΟΠΟΥΛΑ - ΑΝΕΤΟ ΠΑΡΚΙΝΓΚ
ΑΝΟΙΚΤΑ: ΔΕ-ΣΑ 08.30-14.00 και 16.30-20.30
Τηλ. 35191-37621 κινητό 0945-798148 FAX 29532
Το γραφείο μας πάντα πρώτο σε κρατήσεις ξενοδοχείων εξασφάλισε και σας προσφέρει καταπληκτικές τιμές για τα παρακάτω ξενοδοχεία σε ΠΑΚΕΤΑ (Έκδοση εισιτηρίων R/T) από 1/4/2001 - 31/10/2001.

1ον	**HOTEL ELECTRA Α΄ SUPERIOR**	
	Ερμού Σύνταγμα	
	Μονόκλινο	δρχ. 32.200
	Δίκλινο	δρχ. 38.600
	Τρίκλινο	δρχ. 45.600
2ον	**HOTEL ALEXANDROS Α΄ SUPERIOR**	
	ΠΛΑΤΕΙΑ ΜΑΒΙΛΛΗ	
	Μονόκλινο	δρχ. 26.000
	Δίκλινο	δρχ. 29.000
	Τρίκλινο	δρχ. 34.000
3ον	**HOTEL PRESIDENT Α΄ κατηγορίας**	
	Λεωφόρος Κηφισίας	
	Μονόκλινο	δρχ. 12.500
	Δίκλινο για μονόκλινο	δρχ. 14.000
	Δίκλινο	δρχ. 16.500
	Τρίκλινο	δρχ. 20.000
4ον	**HOTEL ASTOR Α΄ κατηγορίας**	
	Σύνταγμα	
	Μονόκλινο	δρχ. 19.500
	Δίκλινο για μονόκλινο	δρχ. 22.000
	Δίκλινο	δρχ. 26.000
	Τρίκλινο	δρχ. 32.000
5ον	**HOTEL ARETHOUSA Β΄ κατηγορίας**	
	Σύνταγμα	
	Μονόκλινο	δρχ. 16.000
	Δίκλινο	δρχ. 22.000
	Τρίκλινο	δρχ. 28.000
6ον	**HOTEL RIVA Α΄ κατηγορίας**	
	Περιοχή HILTON	
	Μονόκλινο	δρχ. 18.500
	Δίκλινο	δρχ. 21.000
	Τρίκλινο	δρχ. 28.500
7ον	**HOTEL ZAFOLIA Α΄ SUPERIOR**	
	Λεωφόρος Αλεξάνδρας	
	Μονόκλινο	δρχ. 27.000
	Δίκλινο	δρχ. 30.000
	Τρίκλινο	δρχ. 36.000
8ον	**HOTEL ELLINIS Β΄ SUPERIOR**	
	ΩΝΑΣΕΙΟ, Λεωφ. Συγγρού	
	Μονόκλινο	δρχ. 13.500
	Δίκλινο	δρχ. 17.500
	Τρίκλινο	δρχ. 21.000
9ον	**HOTEL DORIAN INN Β΄ κατηγορίας**	
	ΟΜΟΝΟΙΑ	
	Μονόκλινο	δρχ. 17.000
	Δίκλινο	δρχ. 20.000
	Τρίκλινο	δρχ. 26.000
10ον	**HOTEL EGNATIA Β΄ κατηγορίας**	
	Θεσσαλονίκη Κέντρο, καινούργιο	
	Μονόκλινο	δρχ. 19.000
	Δίκλινο	δρχ. 23.000
	Τρίκλινο	δρχ. 27.000

- Τα παραπάνω ξενοδοχεία διαθέτουν T.V. σε όλα τα δωμάτια
- Στις πιο πάνω τιμές συμπεριλαμβάνεται πρωινό σε μπουφέ
- Ακόμη σε μας θα βρείτε αεροπορικά και ατμοπλοϊκά εισιτήρια όλων των εταιριών .

ΤΑΒΕΡΝΑ **ΜΕΣΟΓΕΙΟΣ** ΘΑΛΑΣΣΑ

Θαλασσινά - Μεζέδες

Σίγουρα, κάτι διαφορετικό!

Ανοίξαμε και σας περιμένουμε

Ιερού Λόχου 47
85101 Ιαλυσός-Ρόδος
Τηλ. (0241) 91365

ΝΤΕΤΕΚΤΙΒΣ
30 ΧΡΟΝΙΑ ΜΟΝΙΜΑ ΚΑΙ ΣΤΗ ΡΟΔΟ
35354 - 28780
Π.Π. ΓΕΡΜΑΝΟΥ 6 (ΠΛ. ΦΩΚΙΑΛΗ)
Η ΛΥΣΗ!!! ΣΕ ΚΑΘΕ ΣΑΣ ΠΡΟΒΛΗΜΑ
EXPRESS SECURITY

ΣΤΙΒΟΣ-ΜΠΡΙΤΖ

"Τώρα μας ξέρουν..."

✔ *ΜΙΧ. ΠΑΥΛΟΥΣ: "ΘΑ ΕΙΝΑΙ ΕΠΙΤΥΧΙΑ ΕΑΝ ΠΙΑΣΟΥΜΕ ΤΑ ΝΟΥΜΕΡΑ ΤΟΥ ΓΚΟΤΛΑΝΤ"*

✔ *ΑΠΑΝΤΗΣΗ ΑΠΟ ΤΗ ΝΙΚΗ ΞΑΝΘΟΥ ΠΕΡΙΜΕΝΟΥΝ ΟΙ ΤΗΣ ΕΑΣ ΣΕΓΑΣ*



Τα κόριτσια του στίβου θέλουν να επαναλάβουν την περσινή τους επιτυχία

Στη συγκρότηση της όσο το δυνατόν ισχυρότερης ομάδας στίβου προχωρούν οι εκλέκτορες της οικογένειας του κλασικού αθλητισμού, με απότερο σκοπό η Ρόδος να εκπροσωπηθεί κατά τον καλύτερο τρόπο στους αγώνες των ISLAND GAMES.

Τα πρώτα στοιχεία αυτής της διαδικασίας αποκάλυψε στην ειδική εκπομπή για τους αγώνες των Νήσων του TOP-FM ο τεχνικός σύμβουλος της ΕΑΣ ΣΕΓΑΣ Δωδεκανήσου **Μιχάλης Παυλούς** που τόνισε μεταξύ άλλων και τα εξής γι' αυτή την δεύτερη αποστολή της Ρόδου στους αγώνες του ISLE OF MAN:

"Το σίγουρο είναι πως σε τέτοιες διοργανώσεις δεν μπορείς να κάνεις προγνωστικά. Προσωπικά διατηρώ μια συγκρατημένη αισιοδοξία για τον MAN και θα σας πω γιατί. Για τον απλούστατο λόγο ότι τώρα μας ξέρουν. Γνωρίζουν πολύ καλά τι θα παρουσάσει ο Ροδίτικος στίβος. Δεν μας θεωρούν γνωστούς.

Και είναι φυσιολογικό να μας αντιμετωπίσουν ανάλογα.

Θεωρώ πως οι Σουηδοί του Γκότλαντ αλλά και η ομάδα των CAUMAN ISLANDS θα είναι οι βασικότεροι αντίπαλοί μας. Απότερος στόχος μας είναι να πραγματοποιήσουμε την καλύτερη δυνατή συγκομιδή μεταλλίων αλλά και επιτυχιών. Εάν όμως μείνουμε στα επίπεδα του Γκότλαντ πάλι για μεγάλη επιτυχία του στίβου θα πρόκειται".

Στη συνέχεια ο κ. **Παυλούς** αναφέρθηκε και στη συγκρότηση της καλύτερης δυνατής σύνθεσης της ομάδας και κυρίως στις προσκλήσεις ή αν θέλετε στις κρούσεις που έγιναν στους "μεγάλους" του ελληνικού και φυσικά του Ροδίτικου στίβου. Από τα λεγόμενα του Τεχνικού Συμβούλου της ΕΑΣ ΣΕΓΑΣ βγαίνει πως:

- Αναμένεται η απάντηση της Ροδίτισσας πρωταθλήτριας του μήκους που τώρα ανήκει στον Ολυμπιακό της **Νίκης Ξάνθου** που αυτό τον καιρό διαγράφει ανοδική αγωνιστική πορεία μετά τον τραυματισμό της.

- Ο **Σταμάτης Μάγος** αρχικά απάντησε θετικά στην πρόσκληση αλλά κανείς δεν ξέρει αν θ' ακολουθήσει την αποστολή αφού τραυματίσθηκε και πήγε στην Γερμανία για εξετάσεις.

- Το ίδιο συμβαίνει και με την **Γεωργία Τσικούρη.**

Αντίθετα θετικά απάντησαν και θα συμμετάσχουν στην αποστολή οι **Μιχάλης Περράκης, Γεωργία Κουμνάκη** και **Ναπολέων Μίαρης.**

Δεύτερη μέρα στο διασυλλογικό

✔ *Θα ολοκληρωθεί το βράδυ με τις σκυταλοδρομίες*

Συνεχίζεται σήμερα για δεύτερη μέρα το διασυλλογικό πρωτάθλημα Ανδρών Γυναικών. Σ' αυτή την Β΄ φάση των αγώνων παίρνουν μέρος από τη Ροδίτικη οικογένεια του στίβου ο Διαγόρας Ρόδου και ο ΓΑΣ "Υγεία".

Το σημερινό πρόγραμμα των αγώνων έχει ως εξής:

17:00 Σφαίρα Γ (Γ), Δίσκος Α (Α-Γ), Επί κοντώ Γ (Α-Γ), 10.000μ βάδην Α (Α)
17:30 Μήκος Γ (Γ)
17:35 110μ εμπόδια (Γ)
17:40 Τριπλούν Α (Α)
17:45 100μ εμπόδια Γ (Γ)
18:00 Υψος Α (Γ)
18:05 400μ εμπόδια Γ (Α)
18:10 Δίσκος Γ (Α-Γ)
18:15 400μ εμπόδια Α (Α)
18:25 100μ Γ (Γ)
18:35 100μ Α (Γ)
18:40 Σφαίρα Α (Γ), 800μ Γ (Α-Γ)
18:50 800μ Α (Α-Γ)
19:00 200μ Α (Α)
19:05 200μ Γ (Α)
19:15 Μήκος Α (Γ), Τριπλούν Γ (Α), Επί κοντώ Α (Γ)
19:25 400μ Γ (Γ)
19:30 Ακόντιο Α (Α-Γ), 400μ Α (Γ)
19:40 5.000μ Γ (Α-Γ)
19:50 Υψος Γ (Γ)
20:10 5.000μ Γ (Α-Γ)
20:30 4χ100μ Γ (Γ)
20:40 4χ100μ Α (Γ), Ακόντιο Γ (Α-Γ)
20:50 4χ400μ Γ (Α)
21:00 4χ400μ Α (Α)

ΑΓΩΝΕΣ ΜΠΡΙΤΖ

Συνεχίζονται οι τακτικοί αγώνες του Ομίλου Αγωνιστικού Μπρίτζ Ρόδου (ΟΑΜΡ), σε αίθουσα του "ΑΚΤΑΙΟΝ". Τα αποτελέσματα των τελευταίων ημερίδων, έχουν ως εξής:

Τριήμερο ζευγών Όπεν

Αποτελέσματα 2ης ημερίδας

1. **Λεριάς Ε.-Μαρινάκης Α.** ποσοστό 74,60%
2. **Γιάκλος Κ.-Παπασάββας Γ.** ποσοστό 61,50%
3. **Βιέγκμινκ Κ.-Βιέγκμινκ Μ.** ποσοστό 60,31

Στη συνολική κατάσταση του τριημέρου μετά τις δύο ημερίδες, προηγούνται τα ζεύγη:

1. **Λεριάς Ε.-Μαρινάκης Α.** ποσοστό 63,49%
2. **Δανελλάκης Δ.-Ράμος Ε.** ποσοστά 59,12%
3. **Μηχανιτσίδης Σ.-Τσάβαλος Α.** ποσοστό 56,54%

Αγώνας Ομάδων Όπεν

Αποτελέσματα 3ης Αγωνιστικής

Ομάδα **Δανελλάκη**-Ομάδα **Καλαβρέζου** σκορ 25-0 VIPS

Ομάδα **Σιμάτη** -Ομάδα **Τυραδέλλη** σκόρ 25-1 VIPS

Ομάδα **Αγαπητού**-Ομάδα **Φώκιαλη** σκόρ 19-11 VIPS

Ομάδα **Μαρινάκη** -Ομάδα **Φιλίππου** σκόρ 16-14 VIPS

Η συνολική κατάταξη των ομάδων μετά και την 3η αγωνιστική, έχει ως εξής:

(Ο αγώνας θα ολοκληρωθεί σε 7 αγωνιστικές)

1. Ομάδα **Μαρινάκη** 61 VIPS
-Ομάδα **Δανελλάκη** 61 VIPS
2. Ομάδα **Σιμάτη** 54 VIPS
3. Ομάδα **Καλαβρέζου** 49 VIPS
4. Ομάδα **Φώκιαλη** 44 VIPS
5. Ομάδα **Αγαπητού** 26 VIPS
6. Ομάδα **Τυραδέλλη** 23 VIPS
-Ομάδα **Φιλίππου** 23 VIPS

Οι συνθέσεις των ομάδων:

1. Ομάδα *Μαρινάκη:* *Μαρινάκης Α., Λεριάς Ε., Ζερβός Ι., Σβίγγος Ι., Διακοσταματίου Ν., Παυλούς Σ.*

2. Ομάδα Δανελλάκη: *Δανελλάκης Δ., Ράμμος Ε., Καρακατσάνης Β., Βρούχος Μ., Βρούχος Ν., Αγγελάκος Α.*

3. Ομάδα Σιμάτη: *Σιμάτης Α., Φαρατζής Ι., Τσάβαλος Α., Τσάβαλος Λ., Μαντζώρος Α., Κελεπέρας Κ.*

4. Ομάδα Καλαβρέζου: *Καλαβρέζος Ε., Μαυράκη Δ., Κουτσάκης Ι., Στεφανής Π.*

5. Ομάδα Φώκιαλη: *Φώκιαλη Ι., Βρούχου Ρ., Ράμμος Π., Τερεζάκη Α., Χατζηκώστας Κ.*

6. Ομάδα Αγαπητού: *Αγαπητού Σ., Βογιατζής Β., Μπόνης Α., Παληγιάννης Φ.*

7. Ομάδα Τυραδέλλη: *Τυραδέλλη Α., Τυραδέλλης Β., Γιάκλος Κ., Παπασάββας Γ., Σπαθάρη Ε.*

8. Ομάδα Φιλίππου: *Φιλίππου Κ., Καλοπέτρης Σ., Χατζηιωάννου Ε., Παπαεμμανουήλ Δ.*

ΒΑΣΙΛΙΚΟΣ ΠΟΛΤΟΣ ΚΙΝΑΣ

(Chinese Royal Felly)



Υψηλής δραστικότητας. Στη φύση υπάρχουν 11 μεταλλικά άλατα και ο Β.Π. τα περιέχει όλα (Νάτρι-Κάλιο-Σίδηρο-Χρώμιο-Μαγγάνιο-Νικέλιο-Χαλκό-Ασβέστιο-Φώσφορο-Μαγνήσιο-Πυρίτιο). Επίσης, περιέχει, Βιταμίνες-Πρωτεΐνες-Ενζυμα-Αμινοξέα και Εστέρες. Ενδείκνυται για μεταγχειρητικές καταστάσεις, γηριατρικές παθήσεις, χοληστερίνη, δυσκοιλιότητα, υπόταση, αρθριτικά συνάχι, ατονία, κλιμακτήριο κ.λπ. Ο μοναδικός Β.Π. εμπλουτισμένος με το βότανο Σισάδρα, **που βελτιώνει το αναπνευστικό** (βρογχικά-δύσπνοια), έχοντας την μεγαλύτερη περιεκτικότητα. Επίσης διαθέτουμε το περίφημο βότανο GINSENG (ΡΙΖΑ ΤΗΣ ΖΩΗΣ) σε σφραγισμένα φακελάκια μιας χρήσεως, ούτως ώστε η δράση του να είναι σίγουρη 100% για το **άγχος** και το **κυκλοφοριακό** (είναι και διεγερτικό).

Αποστέλλεται με αντικαταβολή
ΔΗΜ. ΠΗΛΙΟΥΣΗΣ
Ευελπίδων 45-Κυψέλη-11362 Αθήνα
Τηλ. (01) 8835520-8641.498
Εγκεκριμένο από τον ΕΟΦ

ΜΠΑΣΚΕΤ

Κίνητρο το γόητρο

✔ *ΤΟΥΣ ΒΑΘΜΟΥΣ ΚΑΙ ΜΕΣΩ ΑΥΤΩΝ ΤΙΣ ΕΝΤΥΠΩΣΕΙΣ ΘΑ ΠΡΟΣΠΑΘΗΣΕΙ ΝΑ ΚΕΡΔΙΣΕΙ Ο ΚΟΛΟΣΣΟΣ ΣΤΗΝ ΣΗΜΕΡΙΝΗ ΕΚΤΟΣ ΕΔΡΑΣ ΑΝΑΜΕΤΡΗΣΗ ΚΟΝΤΡΑ ΣΤΟΝ ΧΟΛΑΡΓΟ*

Κάθε άλλο παρά αδιάφορα αντιμετωπίζουν οι παίκτες του Κολοσσού το σημερινό εκτός έδρας παιχνίδι τους κόντρα στον Χολαργό (ξεκινάει στις 5 το απόγευμα). Μέχρι την ολοκλήρωση του φετινού πρωταθλήματος μπάσκετ της Γ' Εθνικής κατηγορίας απομένουν μόλις τρεις αγωνιστικές με τους "θαλασσί" να έχουν θέσει ως στόχο τους την κατάκτηση του απόλυτου των βαθμών ώστε να κλείσουν την αυλαία των υποχρεώσεών τους με το κεφάλι ψηλά.

Αλλωστε, μόνο το κέρδος των εντυπώσεων μπορεί να δώσει νόημα στην προσπάθεια των παικτών του **Χάρη Παπάζογλου** στους εναπομείναντες τρεις αγώνες και αυτό ακριβώς θα είναι το κίνητρό τους στη σημερινή τους αναμέτρηση με αντίπαλο τον εξίσου βαθμολογικά αδιάφορο Χολαργό. Ο **Χάρης Παπάζογλου** δεν αντιμετωπίζει προβλήματα απουσιών, ενώ σήμερα θα έχει στην διάθεσή του και τον 16χρονο **Τρίμη.**

Γ' ΕΘΝΙΚΗ

24η αγωνιστική

Το πρόγραμμα

Χολαργός-Κολοσσός
Αστέρας Εξ.-Προοδευτική
Ρέθυμνο-Αγ. Θωμάς
Αίας Ταύρου-Δούκας
Κάδμος-Αμιλλα
Ηλιούπολη-Αιγάλεω
Αρης Σύρου-Παγκράτι



Από τ' ατού του Κολοσσού ο Μελής

T V

LIVE

14.00: Αϊντχόβεν-Χέρενβεν (Ολλανδικό πρωτάθλημα) **Polis TV**
17.00: Περιστέρι-Ηράκλειο (Μπάσκετ) **Supersport 2**
17.30: Ηρακλής-Αθηναϊκός (Ποδόσφαιρο) **Supersport 2**
18.15: Φέγενορντ-Φορτούνα Σ. (Ολλανδικό πρωτάθλημα) **Polis TV**
19.00: Οσασούνα-Μαγιόρκα (Ισπανικό πρωτάθλημα) **Supersport 2**
19.30: ΠΑΟΚ-Ιωνικός (Ποδόσφαιρο) **Supersport 2**
21.30: Γιουβέντους-Ρόμα (Ιταλικό πρωτάθλημα) **Polis TV**
23.15: Ρίβερ Πλέιτ-Ρασίνγκ (Πρωτάθλημα Αργεντινής) **Polis TV**
00.30: Αγώνας NBA **Supesport**

ΚΟΝΣΕΡΒΑ

19.30: Λάτσιο-Μπάρι (Ιταλικό πρωτάθλημα) **Polis TV**
21.00: Ηρακλής-Δάφνη (Μπάσκετ) **Supersport 2**
02.00: ΠΑΟΚ-Ιωνικός (Ποδόσφαιρο) **Supersport 2**

ΕΚΠΟΜΠΕΣ

14.00: Super basket **Supersport**
15.00: Η ώρα των πρωταθλητών **Supesport**
21.30: Η ώρα των πρωταθλητών **Supersport**
22.00: Αθλητική Κυριακή **ET-1**
22.30: 90+κάτι **Alter**
23.00: Tempo sports **Tempo**
24.00: Σπορ στο 3 **ET-3**
00.30: Το καφενείο των φιλάθλων **Alter**

Μόνιμοι κάτοικοι κορυφής

✔ *Για δεύτερη συνεχή χρονιά, οι έφηβοι του Κολοσσού κατέκτησαν το πρωτάθλημα Δωδεκανήσου, κερδίζοντας στον μεγάλο τελικό του φάϊναλ φορ τον Ιπποκράτη με 67-57*

Στα γραφεία του Κολοσσού "ταξίδεψε" και φέτος το Κύπελλο του πρωταθλητή Δωδεκανήσου στην κατηγορία των εφήβων. Στο πλαίσιο του φάϊναλ φορ που φιλοξενήθηκε την Παρασκευή και το Σάββατο στο Πυλί, οι "θαλασσί" επιβεβαίωσαν την ανωτερότητά τους επικρατώντας στον μεγάλο τελικό του Ιπποκράτη με 67-57, ενώ στον μικρό τελικό, ο ΓΑΣ Ιάλυσος νίκησε τον Ιβίσκο με 63-59 και κατέλαβε την τρίτη θέση. Στους ημιτελικούς του Σαββάτου σημειώθηκαν τα παρακάτω αποτελέσματα:

— Ιπποκράτης-Ιβίσκος 60-39
— Κολοσσός-Ιάλυσος 73-70

Για τις λεπτομέρειες της διοργάνωσης θα έχετε την ευκαιρία να ενημερωθείτε από το αυριανό φύλλο της "Αθλητικής Γνώμης".

Προτιμάει την σιγουριά

✔ *Μόνο όταν οριστικοποιηθεί η συμφωνία με τους δύο Αθηναίους παίκτες που συζητάει ο Γιώργος Δηάνας θα υπάρξουν οι σχετικές μεταγραφικές ανακοινώσεις του ΓΑΣ Ιάλυσου*

Την έλευση της επόμενης εβδομάδας προτιμά να περιμένει ο **Γιώργος Δηάνας** προκειμένου να γνωστοποιήσει στον φίλαθλο κόσμο του μπάσκετ τα ονόματα των δύο Αθηναίων παικτών τους οποίους επιθυμεί να εντάξει στο "ερυθροκίτρινο" έμψυχο δυναμικό.

Οπως αναφέρουν οι σχετικές πληροφορίες, ο προπονητής του Ροδιακού συλλόγου έχει συζητήσει με τους δύο αθλητές εξασφαλίζοντας την θετική τους απάντηση, ωστόσο από την στιγμή που η συμφωνία δεν έχει οριστικοποιηθεί και δεν έχει αποτυπωθεί στα χαρτιά, ο ίδιος προτιμά να κρατήσει κλειστά τα χαρτιά του. Τουλάχιστον προς το παρόν, το πιθανότερο είναι οι δύο παίκτες να κατέβουν στην Ρόδο "πακέτο".



TRAVEL
EMMANUEL

ΘΕΛΕΤΕ ΟΙ ΔΙΑΚΟΠΕΣ ΣΑΣ ΝΑ ΣΥΝΔΥΑΣΘΟΥΝ ΦΘΗΝΑ ΚΑΙ ΠΟΙΟΤΙΚΑ:

EMMANUEL TRAVEL

ΘΕΛΕΤΕ ΝΑ ΤΑΞΙΔΕΨΕΤΕ ΜΕ ΑΣΦΑΛΕΙΑ ΚΑΙ ΦΘΗΝΑ...
EMMANUEL TRAVEL
ΕΙΜΑΣΤΕ ΠΑΝΤΑ ΣΤΗΝ ΔΙΑΘΕΣΗ ΣΑΣ ΓΙΑ ΤΗΝ ΚΑΛΥΤΕΡΗ ΕΞΥΠΗΡΕΤΗΣΗ ΣΑΣ.
ΦΘΗΝΕΣ ΤΙΜΕΣ ΓΙΑ ΕΥΡΩΠΗ ΣΕ ΣΥΝΕΡΓΑΣΙΑ ΜΕ ΤΙΣ ΚΑΛΥΤΕΡΕΣ ΑΕΡΟΠΟΡΙΚΕΣ ΤΣΑΡΤΕΡ ΕΤΑΙΡΕΙΕΣ

ΕΙΣΙΤΗΡΙΑ ΠΛΟΙΩΝ 20% ΕΚΠΤΩΣΗ ΓΙΑ ΕΙΣΙΤΗΡΙΑ ΜΕΤ' ΕΠΙΣΤΡΟΦΗΣ

ΕΙΣΙΤΗΡΙΑ ΟΛΥΜΠΙΑΚΗΣ-ΕΙΔΙΚΕΣ ΤΙΜΕΣ ΓΙΑ ΝΕΟΥΣ ΚΑΙ ΥΠΕΡΗΛΙΚΕΣ-ΟΙΚΟΓΕΝΕΙΑΚΕΣ ΠΡΟΣΦΟΡΕΣ

ΚΡΑΤΗΣΕΙΣ ΞΕΝΟΔΟΧΕΙΩΝ
ΕΚΔΟΣΕΙΣ ΔΙΑΒΑΤΗΡΙΩΝ
ΕΚΔΡΟΜΕΣ ΓΙΑ ΟΛΟ ΤΟΝ ΚΟΣΜΟ

ΠΑΝΤΑ ΚΟΝΤΑ ΣΑΣ ΓΙΑ ΤΗΝ ΚΑΛΥΤΕΡΗ ΕΞΥΠΗΡΕΤΗΣΗ ΣΑΣ

ΠΛΗΡΟΦΟΡΙΕΣ
ΤΗΛ: 93630-93625-94385
FAX: 91748
ΙΕΡΟΥ ΛΟΧΟΥ 1 ΙΑΛΥΣΟΣ ΡΟΔΟΣ
ΥΠΕΥΘΥΝΟΣ: ΜΑΝΩΛΗΣ ΜΑΧΑΙΡΑΚΗΣ

ΔΥΣΚΟΛΟ ΤΟ ΦΕΤΙΝΟ ΚΑΛΟΚΑΙΡΙ

Κίνδυνοι πυρκαγιών λόγω και της ξηρασίας

Τί προβλέπει η ΕΜΥ ● Έκτακτα μέτρα από την Πυροσβεστική σ' όλη την Ελλάδα

Η μεγάλη πυρκαγιά που ξέσπασε την Πρωτομαγιά στο Μετόχι της Πάρνηθας και αποτέφρωσε 150 στρέμματα δάσους, δείχνει ότι λόγω και της λειψυδρίας το φετινό καλοκαίρι θα είναι πολύ δύσκολο για την Πυροσβεστική και οι κίνδυνοι να χαθούν εναπομείναντες πνεύμονες πρασίνου αυξάνονται.

Άλλωστε για το λόγο αυτό, η αντιπυρική περίοδος για πρώτη φορά άρχισε φέτος από την 1η Απριλίου.

Πέρσι είχε αποτεφρωθεί το 1,6% των δασικών εκτάσεων της χώρας και τις μικρότερες απώλειες είχε η Αττική.

Φέτος όμως, οι κίνδυνοι να εκδηλωθούν νωρίτερα πυρκαγιές είναι ορατοί λόγω των κλιματολογικών συνθηκών, ανομβρία, ενώ τα εγκαταλειμμένα ξερά αγριόχορτα και οι πευκοβελόνες θα μεταβληθούν σε "ωρολογιακές" βόμβες.

Στους νομούς Αττικής και Εύβοιας και στα νησιά του Αργοσαρωνικού οι κίνδυνοι εκδήλωσης πυρκαγιάς είναι μεγαλύτεροι λόγω της οικιστικής ανάπτυξης και της αυξημένης ανθρώπινης παρουσίας στα δάση, κατά τη διάρκεια του καλακαιριού.

Στο νομό Ιωαννίνων οι κίνδυνοι αυξάνονται και λόγω των λαθρομεταναστών που ανάβουν φωτιές για να ζεσταθούν (;).

Τα νησιά του Αιγαίου κινδυνεύουν ακόμα περισσότερο, επειδή είναι απομακρυσμένα από την ηπειρωτική χώρα, κάτι που καθιστά δύσκολη την άμεση πρόσβαση αερομεταφερόμενων πυροσβεστικών δυνάμεων, συχνά πνέουν άνεμοι που φθάνουν και τα 9 μποφόρ, αλλά και από χέρια πίσω από τα οποία κρύβονται μυστικές υπηρεσίες!

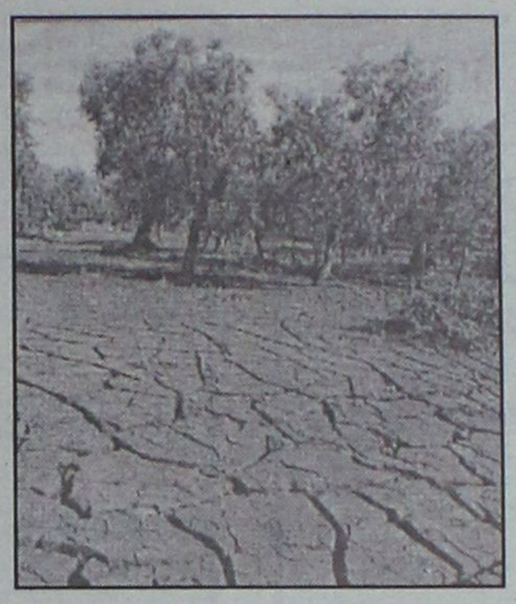

Το Αρχηγείο Πυροσβεστικού Σώματος σε συνεργασία με την Γενική Γραμματεία Πολιτικής Προστασίας του υπουργείου Εσωτερικών, κατάρτισαν τον χάρτη επικινδυνότητας ανά περιοχή, ώστε αν κριθεί αναγκαίο να εφαρμοσθεί αμέσως στο σχέδιο αντιμετώπισης εκτάκτων αναγκών "Ξενοκράτης-Πυρκαγιές". Επίσης το βάρος των πυροσβεστικών δυνάμεων θα ριφθεί σε 19 περιοχές όλης της χώρας κατά τη διάρκεια της αντιπυρικής περιόδου και συγκεκριμένα στην Αττική, στην Αλεξανδρούπολη, στην Καβάλα, στη Θάσο, στη Θράκη, στην Κασσάνδρα, στη Χίο, στην Ικαρία, στη Ρόδο, στη Βόρειο και Κεντρική Εύβοια, στο Πήλιο, στη Σκιάθο, στη Σκόπελο, στα Ιωάννινα, στην Κέρκυρα, στην Ζάκυνθο και την Κεφαλονιά.

Σύμφωνα και με στοιχεία που δόθηκαν από την ΕΜΥ για τους μήνες Μάιο, Ιούνιο, Ιούλιο, Αύγουστο και Σεπτέμβριο, αλλά και με την επεξεργασία των στοιχείων για τις δασικές πυρκαγιές που εκδηλώθηκαν κατά τη διάρκεια των τελευταίων ετών, εκτυπώθηκε χάρτης επικινδυνότητας περιοχών ανά μήνα. Οι μήνες και οι περιοχές χωρίσθηκαν σε υψηλή επικινδυνότητα, σε μεσαία επικινδυνότητα και σε χαμηλή επικινδυνότητα, λαμβανομένων υπόψη των δασών και δασικών εκτάσεων και της μορφολογίας του εδάφους.

Να επισημανθεί ότι δεν κινδυνεύει μόνο ο δασικός πλούτος της χώρας από την ξηρασία.

Κινδυνεύουν άμεσα και οι καλλιέργειες και ειδικότερα, τα δάση με τα ελαιόδενδρα, τις καρυδιές, τις καστανιές και οι χορτολιβαδικές εκτάσεις.

Audi

Λένε πως τότε μόνο φτάνεις στο απόλυτο...
Όταν επιτυγχάνεις την αρμονία.



Το αυτοκίνητο ολοκληρώθηκε.
Νέο Audi A4.

Λένε πως για να κατασκευάσεις χρειάζεσαι νοημοσύνη. Για να δημιουργήσεις όμως χρειάζεσαι συναίσθημα. Ένα αυτοκίνητο δεν μπορεί να είναι ολοκληρωμένο, αν έχει μόνο ορθολογικό σχεδιασμό. Γιατί τότε είναι μόνο αυτοκίνητο. Αν προσθέσεις και πάθος τότε γίνεται απόλυτο. Αυτό το απόλυτο ζητάς από τα 1.600 μέχρι τα 3.000 κυβικά. Η αρμονία ή φτάνει στην ολοκλήρωση ή δεν υπάρχει καθόλου.

Στο βασικό εξοπλισμό επίσης συμπεριλαμβάνονται:
• Ηλεκτρονικό πρόγραμμα ευστάθειας ESP • Διαφορικό προοδευτικής εμπλοκής EDL • Αερόσακος οδηγού / συνοδηγού
• Πλευρικοί αερόσακοι εμπρός • Αερόσακοι οροφής Sideguard • Αυτόματος κλιματισμός Klimatronic • Κεντρικό κλείδωμα
• Ηλεκτρικά παράθυρα εμπρός-πίσω • Ηχοσύστημα Audi με 10 ηχεία • Ζάντες αλουμινίου • Προβολείς ομίχλης

ΞΕΝΑΚΗΣ Α.Ε.
ΕΞΟΥΣΙΟΔΟΤΗΜΕΝΟΣ ΕΜΠΟΡΟΣ KOSMOCAR A.E.
Λίνδου 60, 851 00 Ρόδος - Τηλ.: 0241 61600, Fax: 0241 68898

Vorsprung durch Technik www.audi-a4.com

Internet Media Group
Network & Business Solutions

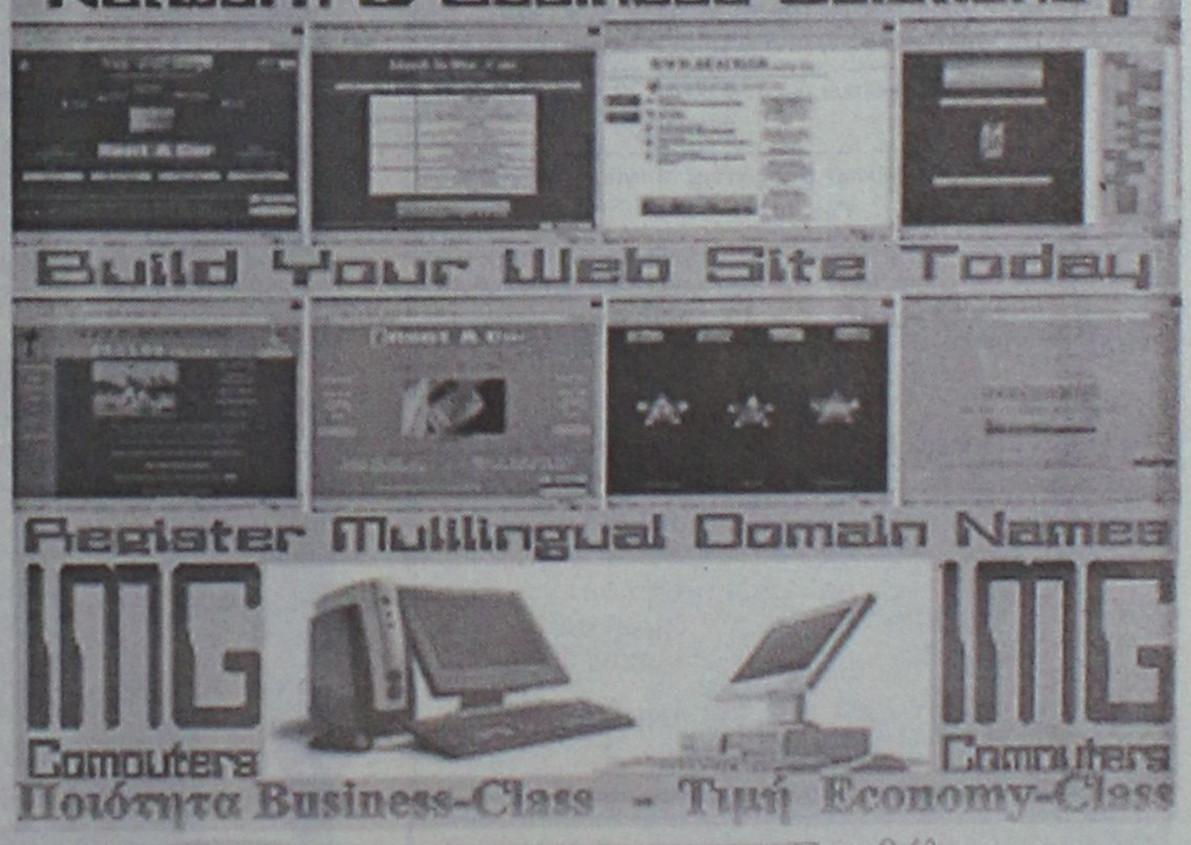

Build Your Web Site Today

Register Multilingual Domain Names

IMG Computers

IMG Computers

Ποιότητα Business-Class - Τιμή Economy-Class

Για την ολοκληρωμένη Επαγγελματική μηχανοργάνωση και προβολή της επιχείρησής σας



Συμβόλαια Τεχνικής Υποστήριξης

Computer Services

ΥΠΕΥΘΥΝΟΣ ΠΩΛΗΣΕΩΝ: ΚΑΣΙΩΤΗΣ ΤΣΑΜΠΙΚΟΣ
Κεντρικό: Λίνδου 80 - Ρόδος, Τηλ. 0241-20303
Υποκ/μα: Πλατεία Φαληρακίου - Ρόδος

Πάντα με υγείαν...

Τα μυστικά του γήρατος

Η αύξηση των επιπέδων μιας συγκεκριμένης πρωτεΐνης, βοηθά στην κινητοποίηση από τα κύτταρα, των μηχανισμών εκείνων που είναι υπεύθυνοι για την επισκευή τους. Αυτό μπορεί να έχει ως αποτέλεσμα τη δημιουργία φαρμάκων που επιβραδύνουν την επέλευση γήρατος και καταπολεμούν πιο αποτελεσματικά τον καρκίνο.

Επιστήμονες από το Πανεπιστήμιο του Νιούκαστλ βρήκαν ότι η πρωτεΐνη PARP-1 βοηθά στον ανασχηματισμό του κατεστραμμένου DNA, κατάσταση η οποία πιστεύεται ότι κρύβεται πίσω από τη διαδικασία εμφάνισης γήρατος και πίσω από την καρκινογένεση.

Η βάση αυτής της επιστημονικής ανακάλυψης, υπήρξε η παρατήρηση ότι ζώα που ζουν σχετικά λίγα χρόνια, έχουν σχετικά χαμηλότερα επίπεδα αυτής της πρωτεΐνης. Αυτό οδήγησε σε μια σειρά από πειράματα, κατάληξη των οποίων ήταν η παραγωγή κυττάρων, τα οποία, με την επίδραση των αυξημένων επιπέδων της PARP-1 και κάτω από συνθήκες περιβαλλοντικού στρες, διατηρούν καλύτερα το γενετικό υλικό τους.

Σύμφωνα με τον κύριο ερευνητή, Δρ. Alexander Burkle, η ανακάλυψη αυτή ανοίγει νέους ορίζοντες στη μελλοντική έρευνα για την καθυστέρηση επέλευσης του γήρατος και την αντιμετώπιση του καρκίνου.

Παράλληλα ο ερευνητής επισήμανε ότι, η βιταμίνη νιασίνη παίζει έναν επίσης σημαντικό ρόλο στην επισκευή του DNA και ότι η φτωχή σε νιασίνη Δυτική δίαιτα, εξηγεί εν μέρει την πρόωρη εμφάνιση γήρατος σε αυτές τις κοινωνίες.

ΙΑΤΡΙΚΗ ΑΝΑΚΟΙΝΩΣΗ
Ο ορθοδοντικός κ.
ΗΛΙΑΣ ΚΑΘΟΠΟΥΛΗΣ
θα απουσιάσει από **30/4 έως 11/5**
λόγω συμμετοχής του στο 101 Συνέδριο της Αμερικανικής Ορθοδοντικής Εταιρίας στο Τορόντο Καναδά.
Για ραντεβού καλέστε στο τηλ. 33132

ΙΑΤΡΙΚΗ ΑΝΑΚΟΙΝΩΣΗ
Ο ιατρός
ΑΝΤΩΝΙΟΣ Γ. ΚΛΑΔΟΓΕΝΗΣ
ΠΝΕΥΜΟΝΟΛΟΓΟΣ
Δέχεται καθημερινά 9-1 π.μ. και 5.30-8.30 μ.μ.
Τετάρτη απόγευμα και Σάββατο πρωί κατόπιν ραντεβού
Λεμεσού 43
Τηλ. 31540, 0945/901430

ΚΕΝΤΡΟ ΕΦΑΡΜΟΓΩΝ ΕΡΓΟΘΕΡΑΠΕΙΑΣ/ΛΟΓΟΘΕΡΑΠΕΙΑΣ ΕΚΠΑΙΔΕΥΣΗ ΠΑΙΔΙΩΝ ΜΕ ΕΙΔΙΚΕΣ ΑΝΑΓΚΕΣ
Αναπτυξιακή καθυστέρηση
Ψυχοκινητική καθυστέρηση
Νοητική υστέρηση
Εγκεφαλική παράλυση
Αυτισμός
Μαθησιακές δυσκολίες
Διαταραχές συγκέντρωσης-Υπερκινητικότητα
Αισθητηριακές Διαταραχές
Προβλήματα άρθρωσης-Λόγου-Ομιλίας-Φωνής
ΜΠΑΔΑΝΗΣ ΚΩΝ/ΝΟΣ Εργοθεραπευτής Πτυχιούχος Τ.Ε.Ι. Αθήνας
ΓΕΩΡΓΙΛΟΠΟΥΛΟΥ ΑΘΑΝΑΣΙΑ Λογοθεραπεύτρια-Λογοπαθολόγος B.A. APP.SC/POST GRAD.DIP LA TROBE UNIVERSITY ΜΕΛΒΟΥΡΝΗ-ΑΥΣΤΡΑΛΙΑΣ
ΚΕΝΝΕΝΤΥ 31 Τ.Κ. 85100 ΡΟΔΟΣ
ΤΗΛ.-FAX 0241-31366

INEMA
ΙΑΤΡΙΚΟΣ & ΝΟΣΟΚΟΜΕΙΑΚΟΣ ΕΞΟΠΛΙΣΜΟΣ
13 ΧΡΟΝΙΑ ΕΜΠΕΙΡΙΑΣ
ΠΙΣΤΟΠΟΙΗΣΗ ΠΟΙΟΤΗΤΑΣ ISO 9002 EN 46002 E3/833
ΛΕΜΕΣΣΟΥ 2 ΡΟΔΟΣ ΤΗΛ.32238 – FAX 28484

ΑΝΑΠΗΡΙΚΑ ΚΑΡΟΤΣΙΑ – ΒΑΔΙΣΤΙΚΑ ΒΟΗΘΗΜΑΤΑ – ΟΡΘΟΠΕΔΙΚΑ ΕΙΔΗ – ΜΠΛΟΥΖΕΣ ΙΑΤΡΙΚΕΣ– ΚΑΛΤΣΕΣ ΦΛΕΒΙΤΙΔΑΣ – ΠΕΛΜΑΤΑ – ΟΡΘΟΠΕΔΙΚΑ ΜΑΞΙΛΑΡΙΑ – ΚΡΕΒΑΤΙΑ ΝΟΣΟΚΟΜΕΙΑΚΑ – ΙΑΤΡΙΚΟΣ ΕΞΟΠΛΙΣΜΟΣ ΚΑΙ ΑΝΑΛΩΣΙΜΑ – ΟΡΓΑΝΑ ΧΗΜΕΙΟΥ ΚΑΙ ΚΑΘΕ ΑΛΛΟ ΕΙΔΟΣ ΓΙΑ ΚΑΤ ΟΙΚΟ ΝΟΣΗΛΕΙΑ.

Εργαστήριο Κλινικής Ψυχολογίας
ΧΡΙΣΤΙΝΑ ΣΑΒΒΑΚΗ-ΓΚΡΑΝΖΑΝ
Κλινική Ψυχολόγος-Ψυχοπαθολόγος (DESS)
- Πτυχιούχος του Πανεπιστημίου Nancy Γαλλίας
- Μεταπτυχιακή ειδίκευση (DESS) στην Κλινική Ψυχολογία Ενηλίκου, Εφήβου και Παιδιού στο Πανεπιστήμιο Reims Γαλλίας

Για τον ενήλικο
- Ψυχοδιαγνωστική
- Ψυχολογική υποστήριξη
- Ατομική και οικογενειακή συνέντευξη
- Ψυχοθεραπεία αναλυτικής εμπνεύσεως

Για το παιδί
- Αξιολόγηση προσωπικότητας (τεστ νοημοσύνης, προβολής)
- Διάγνωση μαθησιακών δυσκολιών και συμπεριφορικών διαταραχών
- Συμβουλευτική επαγγελματικού προσανατολισμού
- Ψυχοθεραπεία μέσω παιχνιδιού και εικαστικών

Δέχεται με ραντεβού
Παύλου Μελά 40-Ρόδος
Τηλ.: 77350-Κιν. 0937684251

ΙΑΤΡΙΚΗ ΑΝΑΚΟΙΝΩΣΗ
Ο ιατρός
ΣΤΑΜΑΤΗΣ Γ. ΠΕΡΙΔΗΣ *BDS (London)*
ΧΕΙΡΟΥΡΓΟΣ-ΟΔΟΝΤΙΑΤΡΟΣ
Πτυχιούχος Πανεπιστημίου *UMDS* Λονδίνου
τέως μέλος Βρετανικού Οδοντιατρικού Συλλόγου *BDA*
Δέχεται: Δευτέρα-Παρασκευή: 9.00-13.30 17.00-20.30
Σάββατο: 9.00-14.00
Εθν. Αντίστασης 44 (πρώην Βασ. Αννης Μαρίας), 2ος όροφος
Τηλ. & Fax: (0241) 70888

ΟΡΘΟΠΕΔΙΚΟ ΚΕΝΤΡΟ
Σταμάτης Χαρίτος
ΕΛΕΥΘ. ΒΕΝΙΖΕΛΟΥ 6 85100 ΡΟΔΟΣ
(Δίπλα στη Ροδιακή Έπαυλη)
ΤΗΛ. 0241-24112 - 75969
E-mail: orken@rho.forthnet.gr


ΙΑΤΡΙΚΗ ΑΝΑΚΟΙΝΩΣΗ
Η ιατρός
ΑΝΑΣΤΑΣΙΑ Π. ΧΑΜΟΥΖΑ-ΤΣΕΛΕΠΗ
Μικροβιολόγος-Βιοπαθολόγος
Δέχεται στο ιατρείο της
Δευτέρα-Παρασκευή:
7.30-12.30 πρωί και
6.00-8.00 το απόγευμα
ΣΤΕΛΙΟΥ ΚΩΤΙΑΔΗ 5 και ΕΡΓΑΝΗΣ ΑΘΗΝΑΣ
Τηλ.: 74034

ΝΤΟΡΑ ΚΩΝΣΤΑΝΤΙΝΟΠΟΥΛΟΥ
ΨΥΧΟΛΟΓΟΣ
Πτυχιούχος του Πανεπιστημίου της Καλιφόρνιας-Λος Αντζελες (UCLA)-Μεταπτυχιακές σπουδές στο Pepperdine University-Malibu California.
➤ Αμεση ψυχολογική υποστήριξη και επαγγελματική φροντίδα από έμπειρη Ψυχολόγο και Οικογενειακή Σύμβουλο.
➤ Η σωστή θεραπευτική σχέση μπορεί να επιφέρει ρεαλιστικές λύσεις για πραγματικά προβλήματα σε θέματα: μοναξιάς, μελαγχολίας, στρες, ανυπομονησίας, φοβίας, εθισμού, οικογενειακών σχέσεων, διαζυγίου, κακομεταχείρισης, συναισθηματικών δυσκολιών, αυτοπεποίθησης, ανασφάλειες, μεταβατικά στάδια ζωής, βουλιμίας, ανορεξίας, απώλειας, πένθους.
Τηλεφωνείστε στα τηλέφωνα:
35163 και 0944/980550
για ραντεβού και άμεση εξυπηρέτηση.
Διεύθυνση: Καρίας 1
Περιοχή Ροδίνι - Ρόδος

ΙΑΤΡΙΚΗ ΑΝΑΚΟΙΝΩΣΗ
Ο ιατρός
ΧΡΗΣΤΟΣ Π. ΙΩΑΝΝΙΔΗΣ
Μικροβιολόγος-Βιοπαθολόγος
Δέχεται: Δευτέρα-Παρασκευή:
7.30-13.00
17.00-20.30
Σάββατο: 7.30-13.00
Λεμεσού 43
Τηλ.: 70260-70269

RHODES OSTRICH

Φάρμα & Πάρκο

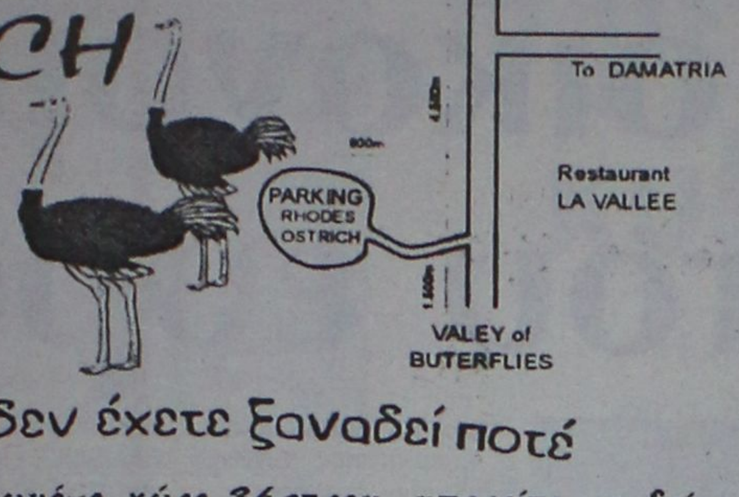

Κάτι που δεν έχετε ξαναδεί ποτέ

Στον ειδικά διαμορφωμένο χώρο 34στρεμ. μπορείτε να δείτε από κοντά τα μεγαλύτερα φτερωτά πουλιά στον κόσμο μέσα σε ένα φυσικό, ευχάριστο και ασφαλές περιβάλλον

4.500μ. από τον κεντρικό δρόμο και 1.500μ. πριν από τις Πεταλούδες (απέναντι από το εστιατόριο LA VALLEE)

Διαθέτουμε:

- Σνακ μπαρ όπου μπορείτε να δοκιμάσετε τα γευστικότατα χάμπουργκερ με κρέας στρουθοκάμηλου και ομελέτα
- Παιδική χαρά
- Αίθουσα προβολής
- Κατάστημα με προϊόντα στρουθοκάμηλων

Στον ίδιο χώρο του πάρκου μπορείτε να δείτε διάφορα είδη εξωτικών πτηνών και μικρών ζώων.

ΠΡΟΣΟΧΗ!

Ουδεμία σχέση έχουμε με παρόμοιο είδος κοντά στην διασταύρωση του δρόμου προς τις πεταλούδες στην περιοχή Καλαμώνα

Ανοικτά από το πρωί έως το βράδυ
Τηλ.:
0945 327142
0937 739420
Υπεύθυνος:
Γιώργος Καλαφατάς

ΠΑΡΑΔΟΣΙΑΚΕΣ ΞΥΛΙΝΕΣ ΧΕΙΡΟΠΟΙΗΤΕΣ ΚΑΡΕΚΛΕΣ ΚΑΙ ΤΡΑΠΕΖΙΑ ΡΟΔΟΥ

ΣΑΛΑΚΟΣ 0246-22237



ΒΑΓΙΑΝΑΚΗΣ & ΣΙΑ, Σάλακος

Στα 45 χρόνια κατασκευαστές...

- Εγγύηση ζωής
- Τραπέζια πτυσσόμενα - σταθερά
- Πτυσσόμενες (σε χώρο 1 τραπεζιού αποθηκεύονται 80 καρέκλες)
- Για ΕΠΑΓΓΕΛΜΑΤΙΕΣ και ΙΔΙΩΤΕΣ
- Από ξύλο οξιάς εισαγωγής
- Σε χρώμα που εσείς προτιμάτε (ξύλου, μπλε, πράσινο κ.λπ.)
- Σε ΤΙΜΕΣ ΕΚΠΛΗΞΗ
- Παράδοση σε 10 ημέρες - 20 ημέρες

ΒΑΓΙΑΝΑΚΗΣ & ΣΙΑ, Σάλακος

(0246) 22237, 0945-283048, (0246) 22389

Τοπική κοινωνία και περιβάλλον...

Του Γ. Χουρδάκη, υπεύθυνου Τμήματος Π.Ε. Διεύθυνσης Α' βαθμιας Εκπαίδευσης

Η ζοφερή οικολογική πραγματικότητα την οποία βιώνει καθημερινά ο σύγχρονος άνθρωπος λειτουργεί παράλληλα με τη ζοφερή οικονομική και κοινωνική πραγματικότητα. Η συσσώρευση πλούτου που προκύπτει από τους φυσικούς πόρους δεν συνδυάζεται με αντίστοιχα οφέλη για τους τοπικούς πληθυσμούς. Αντίθετα αυτή συνδέεται με την έλλειψη κοινωνικής αλληλεγγύης, την κοινωνική αποξένωση, την εξάπλωση της βίας και της εγκληματικότητας, την ανεργία και τον κοινωνικό αποκλεισμό που καταδεικνύουν την σημερινή αδιέξοδη πραγματικότητα.

Η υποβάθμιση της ποιότητας της ζωής στην εποχή μας μπορεί να ξεπερασθεί μόνο με ένα νέο επανασχεδιασμό του μέλλοντος που θα βασίζεται σε τρεις βασικούς άξονες.

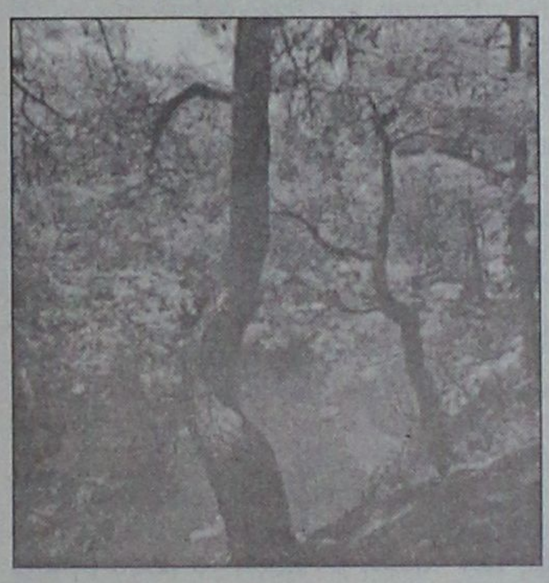

ΠΕΡΙΒΑΛΛΟΝ-ΟΙΚΟΝΟΜΙΑ-ΚΟΙΝΩΝΙΑ

Το τρίπτυχο αυτό μας δείχνει και το σύνολο των δράσεων που πρέπει να χαράξουμε για να είναι αποτελεσματική η πολιτική μας προς ένα βιώσιμο μέλλον.

- Μια τέτοια στρατηγική είναι η μόνη ικανή δύναμη να δημιουργήσει ένα νέο όραμα που κινείται προς μια θετική αναγνώριση και εκτίμηση του Περιβάλλοντος σαν Πηγή Ζωής με βάση το οποίο θα το αντιμετωπίσουμε και θα το διαχειριστούμε. Το περιβαλλοντικό όραμα πρέπει να μετατραπεί σε κίνημα. Και είναι σίγουρο ότι ένα κίνημα που θα εμπνέεται από ένα τέτοιο όραμα θα είναι και η κινητήρια δύναμη των μεγάλων αλλαγών που χρειάζεται η κοινωνία. Για την επίτευξη του στόχου αυτού χρειάζεται ο αναπροσανατολισμός της Περιβαλλοντικής Εκπαίδευσης-Αγωγής.

Κι αυτό θα επιτευχθεί από τη στιγμή που η Π.Ε. από ουδέτερη και άνευρη, που είναι σήμερα μέσα στο σχολικό περιβάλλον, μπορέσει και μετατραπεί σε δημιουργική και ολοκληρωμένη γνώση και εμπειρία. Θα πρέπει να καταφέρνει να δημιουργεί συνθήκες επιβίωσης των κοινωνικών ομάδων επεκτεινόμενη σε ολόκληρη την κοινωνία. Πρέπει να ενισχύει τις προσπάθειες για κατανόηση, ενημέρωση και υιοθέτηση ενός νέου τρόπου σκέψης και νέων πρακτικών. Δεν νοείται η Π.Ε., η οποία παρέχεται στην τυπική εκπαίδευση, να αφορά μόνο το 5% των νέων. Για να πετύχει κάτι τέτοιο, χρειαζόμαστε να υιοθετήσουμε ένα νέο σύστημα αξιών, που θα μας οδηγήσει σε ριζικές αλλαγές των συμπεριφορών και του τρόπου ζωής μας. Χρειαζόμαστε κυρίως ένα νέο σύστημα αξιών στο οποίο να ανθίζουν οι περιβαλλοντικές και κοινωνικές αξίες.

Η Περιβαλλοντική Εκπαίδευση-Αγωγή (που ενσωματώνει και την κοινωνική), μαζί με την αναπτυξιακή εκπαίδευση πρέπει να συνδεθούν σε μια κοινή πορεία από τις τοπικές κοινωνίες.

Η βιωσιμότητα του φυσικού περιβάλλοντος και της κοινωνίας "περνά" μέσα από την ανάπτυξη ενός νέου μοντέλου οικονομικών σχέσεων.

Τα μεγάλα συστήματα έτσι κι αλλιώς, καλώς ή κακώς, αργά ή γρήγορα καταρρέουν. Η διεθνοποίηση των περιβαλλοντικών προβλημάτων περνά μέσα από τις βιώσιμες τοπικές κοινωνίες. Δεν πρέπει να μας διαφεύγει το γεγονός ότι μέσα στη μακραίωνη ιστορία της ανθρωπότητας έζησαν και επέζησαν όλες αυτές οι κοινωνικές δομές, όλοι αυτοί οι "γεωγραφικοί χώροι" ή όπως αλλιώς θα τους ονομάζαμε πόλεις και βεβαίως οι τοπικές κοινωνίες που αποτέλεσαν και αποτελούν τους στυλοβάτες της οικονομίας και τους θεματοφύλακες του πολιτισμού. Οι γεωγραφικές εκτάσεις μέσα στις οποίες διαμορφώθηκαν οι δομές και αναπτύχθηκαν οι κοινωνίες είναι αυστηρά καθορισμένες και οριοθετημένες με φυσικά ή τεχνητά αντικείμενα-σημεία, τα οποία συμβαίνει να είναι ιδιαιτέρως φορτισμένα ιδεολογικά και συναισθηματικά.

Φυσικό περιβάλλον, οικονομία και κοινωνία έχουν δημιουργήσει μ' αυτόν τον τρόπο ένα σύνθετο χώρο που φέρνει πάνω του τα ίχνη των προσπαθειών που κατέβαλε ο άνθρωπος για να βελτιώσει την ποιότητα της ζωής του.

- Στην ελληνική παραδοσιακή κοινωνία υπάρχουν πολλές απαντήσεις από τους τρόπους με τους οποίους διαχειρίζονταν οι πρόγονοί μας τους φυσικούς τρόπους. Πολλές από αυτές διασώζονται και σήμερα είτε ως πληροφορίες είτε ως ζωντανές πρακτικές. Οι άνθρωποι μαθαίνουν μέσω της συνεργασίας για το τοπικό τους περιβάλλον κι αυτό μπορεί να ενθαρρυνθεί και να εμπλουτισθεί παρέχοντας ευκαιρίες τοπικής εκπαίδευσης. Ενημέρωση και στάσεις ευαισθητοποιημένες από τη συμμετοχή σε τοπική περιβαλλοντική εκπαίδευση θα κάνει τους ανθρώπους ικανούς να συνεισφέρουν περισσότερο σε όλες τις πλευρές της κοινοτικής ζωής και θα προάγει την προσωπική-ατομική περιβαλλοντική ευθύνη.



Η Π.Ε. θα πρέπει να είναι διαθέσιμη σε όλες τις κοινωνικές ομάδες για να ενισχύσει αυτό που οι άνθρωποι έχουν αποκομίσει από την τυπική εκπαίδευση, τα εκπαιδευτικά προγράμματα και το έντυπο υλικό, παρέχοντας έτσι σε αυτούς ευκαιρίες να παρατηρήσουν, να οργανώσουν τη σκέψη και να εξασκήσουν ό,τι έχουν μάθει. Στρατηγικός στόχος αυτής της αρχής είναι να ενθαρρύνει την παροχή της Π.Ε. με προγράμματα στις αστικές και αγροτικές κοινότητες. Στην κρίσιμη εποχή που διανύουμε δεν αρκεί η παροχή εκπ/σης μόνο στη νέα γενιά. Τα μεγάλα περιβαλλοντικά και κοινωνικά προβλήματα έχουν φθάσει σε οριακό σημείο. Δεν είναι αρκετό να περιμένουμε να ενηλικιωθούν οι νέες γενιές για να αναλάβουν δράση. Η ορθή διαχείριση των φυσικών πόρων δεν μπορεί να περιμένει.

- Ετσι λοιπόν κάτω από το πρίσμα αυτής της λογικής κρίνεται αναγκαίος ο σχεδιασμός κατάλληλων προγραμμάτων Π.Ε. στα οποία θα συμμετέχουν μαθητικές κοινότητες, διάφορες κοινωνικές ομάδες καθώς επίσης και οι αρμόδιοι φορείς. Δημιουργούνται οι κατάλληλες συνθήκες και προϋποθέσεις για την πλέον σωστή και ολοκληρωμένης μορφής προσέγγιση του προβλήματος. Οι μαθητές και οι εμπλεκόμενες κοινωνικές ομάδες έχουν την ευκαιρία να εμβαθύνουν και να σχεδιάσουν σ' ένα πλαίσιο κοινωνικής συναίνεσης τη λύση.

Με τον τρόπο αυτό καταλήγουν σε δράση με την κατάθεση προτάσεων στους αρμόδιους ή με το να "πάρουν" τη λύση του προβλήματος στα χέρια τους μέσα από άλλες κοινωνικές παρεμβάσεις.

Αυτή η διεπιστημονική εκπαιδευτική μεθοδολογία μετατρέπει την εκπαίδευση από ουδέτερη και άνευρη σε εργαλείο για ένα βιώσιμο μέλλον, που είναι το ζητούμενο. Μια τέτοια προσέγγιση επιτρέπει σ' αυτόν που μαθαίνει να πάρει σχετική θέση ενώ ταυτόχρονα τον διευκολύνει να αποκτήσει πιο εύκολα τις αναγκαίες γνώσεις, στάσεις και συμπεριφορές.

Η τοπική συναίνεση εξασφαλίζει την περιβαλλοντική προστασία όταν αυτή συνδυάζεται με την ανάγκη για επιβίωση ευρύτατων πληθυσμιακών ομάδων. Καμιά πολιτική δεν θα μπορέσει να εφαρμοσθεί εάν δεν υποστηριχθεί ενεργά από τους ίδιους τους πολίτες.

Ομιλία του διοικητή της Τραπέζης της Ελλάδος κ. Λουκά Παπαδήμου στη γενική συνέλευση των μετόχων του Ιδρύματος

Η ελληνική οικονομία στη ζώνη του ευρώ

Το έτος 2000 ήταν σταθμός στην πορεία της ελληνικής οικονομίας. Στη Σύνοδο Κορυφής της Ευρωπαϊκής Ένωσης τον περασμένο Ιούνιο επιβεβαιώθηκε ότι η Ελλάδα είχε ικανοποιήσει τα απαιτούμενα κριτήρια σύγκλισης για την ένταξή της στη ζώνη του ευρώ από την 1η Ιανουαρίου 2001. Η υιοθέτηση από την Ελλάδα του ενιαίου νομίσματος αποτελεί το επιστέγασμα μιας μακρόχρονης και δύσκολης προσπάθειας για τη σταθεροποίηση της ελληνικής οικονομίας. Ο υψηλός βαθμός μακροοικονομικής σταθερότητας που επιτεύχθηκε τα τελευταία χρόνια έχει αποφέρει πολλαπλά οφέλη και έχει συντελέσει στην επιτάχυνση του ρυθμού ανάπτυξης της ελληνικής οικονομίας, ο οποίος το 2000 υπερέβη, για πέμπτο κατά σειρά έτος, το μέσο ρυθμό ανάπτυξης στη ζώνη του ευρώ.

Το προηγούμενο έτος ήταν ιδιαίτερα σημαντικό για την Τράπεζα της Ελλάδος. Η νομισματική πολιτική, η οποία τα τελευταία χρόνια διαδραμάτισε αποφασιστικό ρόλο στην αποκλιμάκωση του πληθωρισμού και τη διαμόρφωση συνθηκών νομισματικής και συναλλαγματικής σταθερότητας, έπρεπε να εξασφαλίσει την ομαλή μετάβαση στο ενιαίο νόμισμα με τη βαθμιαία σύγκλιση αφενός της τρέχουσας ισοτιμίας της δραχμής προς την ισοτιμία μετατροπής της σε ευρώ και αφετέρου των επιτοκίων στην εγχώρια αγορά χρήματος προς τα αντίστοιχα χαμηλότερα επιτόκια στη ζώνη του ευρώ. Η βαθμιαία προσαρμογή των επιτοκίων συνέβαλε στη συγκράτηση των πληθωριστικών πιέσεων που συνδέονταν με την αναπόφευκτη χαλάρωση των νομισματικών συνθηκών. Ταυτόχρονα, η νομισματική πολιτική έπρεπε να περιορίσει τις επιπτώσεις των εξωγενών πληθωριστικών πιέσεων στις εγχώριες τιμές από τη μεγάλη αύξηση της διεθνούς τιμής του πετρελαίου και τη σημαντική ανατίμηση του δολαρίου έναντι του ευρώ. Επιπλέον, στη διάρκεια του 2000, πραγματοποιήθηκαν επιτυχώς πολλές θεσμικές λειτουργικές και τεχνικές προσαρμογές για να εισαχθεί στη χώρα μας το ευρώ σε λογιστική μορφή και για να συμμετάσχει η Τράπεζα της Ελλάδος στο Ευρωσύστημα.

Διεθνές οικονομικό περιβάλλον

Οι εξελίξεις στην παγκόσμια οικονομία ήταν γενικά ευνοϊκές το 2000. Κύρια χαρακτηριστικά ήταν ο ιδιαίτερος υψηλός ρυθμός οικονομικής ανάπτυξης (4,8% έναντι 3,5% το 1999), ο σχετικά χαμηλός μέσος ετήσιος πληθωρισμός (2,3% έναντι 1,4% το 1999 στις προηγμένες οικονομίες) και η σημαντική επέκταση του διεθνούς εμπορίου (12,4% έναντι 5,3% το 1999). Στο δεύτερο εξάμηνο όμως του περασμένου έτους σημειώθηκε επιβράδυνση της οικονομικής δραστηριότητας παγκοσμίως.

Η επιβράδυνση ήταν ιδιαίτερα έντονη στις Ηνωμένες Πολιτείες, ως αποτέλεσμα της επίδρασης που άσκησαν, μεταξύ άλλων, η υψηλή τιμή των καυσίμων, η σημαντική κάμψη των χρηματιστηριακών αξιών, καθώς και η χειροτέρευση την όρων παροχής πιστώσεων και των προοπτικών των επιχειρηματικών κερδών. Στη ζώνη του ευρώ, το ακαθάριστο εγχώριο προϊόν αυξήθηκε με ρυθμό 3,4%, ο οποίος ήταν ο υψηλότερος της τελευταίας δεκαετίας, ενώ ο ποσοστό ανεργίας υποχώρησε στο 8,9% από 9,9% το 1999. Η μεγάλη όμως αύξηση της διεθνούς τιμής του πετρελαίου και η ανατίμηση του δολαρίου έναντι του ευρώ στη διάρκεια του έτους είχαν ως αποτέλεσμα τη σημαντική επιτάχυνση του πληθωρισμού στη ζώνη του ευρώ, στο 2,3% κατά μέσο όρο το 2000, από 1,1% το 1999.



Ο διοικητής της Τραπέζης της Ελλάδος κ. Λουκάς Παπαδήμος

Η ελληνική οικονομία το 2000

Η ελληνική οικονομία επηρεάστηκε ευνοϊκά από τους υψηλούς ρυθμούς ανάπτυξης τόσο της παγκόσμιας όσο και της ευρωπαϊκής οικονομίας, καθώς και από την επέκταση του διεθνούς εμπορίου. Η αύξηση όμως της τιμής του πετρελαίου και η εξασθένηση του ευρώ έναντι του δολαρίου προκάλεσαν πληθωριστικές πιέσεις, συνετέλεσαν στη σημαντική διεύρυνση του ελλείμματος τρεχουσών συναλλαγών και δυσχέραναν την άσκηση αντιπληθωριστικής νομισματικής πολιτικής στο τελικό στάδιο της μετάβασης προς το ενιαίο νόμισμα. Από την άλλη πλευρά, η αύξηση των επιτοκίων της ΕΚΤ διευκόλυνε τη σύγκλιση των εγχώριων επιτοκίων προς τα αντίστοιχα επιτόκια στη ζώνη του ευρώ.

Στην Ελλάδα, έως τα μέσα του 2000 διατηρήθηκε υψηλός βαθμός σταθερότητας των τιμών, με βάση το μέσο ετήσιο ρυθμό αύξησης του Εναρμονισμένου Δείκτη Τιμών Καταναλωτή. Η διαμόρφωση του ρυθμού αυτού σε 2% το Μάρτιο του 2000 επέτρεψε την ικανοποίηση του κριτηρίου σύγκλισης για τον πληθωρισμό. Λόγω όμως των συνεχιζόμενων πληθωριστικών πιέσεων από την επίδραση των δύο εξωγενών παραγόντων που προαναφέρθηκαν, ο μέσος ετήσιος ρυθμός πληθωρισμού (με βάση τον ίδιο δείκτη) επιταχύνθηκε σε 2,9% το 2000, ενώ ο ετήσιος ρυθμός ανόδου έφθασε το 3,7% το Δεκέμβριο.

Οικονομικές προοπτικές και προκλήσεις

Μετά την πλήρη ένταξη της Ελλάδος στην ΟΝΕ και την υιοθέτηση του ενιαίου νομίσματος, οι προοπτικές ταχύτερης οικονομικής ανάπτυξης συνδυασμένης με σταθερότητα διαγράφονται ευνοϊκότερες για τη χώρα μας. Η εφρμογή και στην Ελλάδα της ενιαίας ευρωπαϊκής νομισματικής πολιτικής θα συντελέσει στη διαμόρφωση υψηλού βαθμού σταθερότητας των τιμών στην ελληνική οικονομία. Η εκτίμηση ότι οι προοπτικές για ταχεία και διατηρήσιμη οικονομιοκή ανάπτυξη είναι θετικές στηρίζεται στην επίδραση πολλών παραγόντων, όπως η αναμενόμενη σταθερότητα των τιμών, το χαμηλό κόστος χρηματοδότησης των επενδύσεων που αυτή συνεπάγεται, ο περιορισμός του συναλλαγματικού κινδύνου, οι διαθέσιμοι πόροι του Γ' Κοινοτικού Πλαισίου Στήριξης, καθώς και οι ευεργετικές συνέπειες των διαρθρωτικών μεταρρυθμίσεων που ήδη υλοποιούνται ή προγραμματίζονται στην Ευρωπαϊκή Ενωση με σκοπό την ενίσχυση της ανταγωνιστικότητας της ευρωπαϊκής οικονομίας. Γενικότερα, οι προοπτικές της ελληνικής οικονομίας συναρτώνται σε πολύ μεγαλύτερο βαθμό από ό,τι στο παρελθόν-με τις προοπτικές της Ευρωπαϊκής Ενωσης και ειδικότερα, της ζώνης του ευρώ ως συνόλου, όχι μόνο λόγω της στενότερης διασύνδεσης των αγορών και της εφαρμογής της ενιαίας νομισματικής πολιτικής, αλλά και λόγω της επίδρασης που ασκούν οι άλλες πολιτικές της Ευρωπαϊκής Ενωσης. Οι δημοσιονομικές κατευθύνσεις του Συμφώνου Σταθερότητας και Ανάπτυξης, καθώς και οι μεταρρυθμίσεις τις οποίες πραγματοποιούν σε εθνικό επίπεδο τα άλλα κράτημέλη της Ενωσης, επηρεάζουν τόσο τις τρέχουσες οικονομικές συνθήκες και τη διαμόρφωση της οικονομικής πολιτικής στην Ελλάδα όσο και τις δομές του ενιαίου οικονομικού χώρου στον οποίο ανήκει η χώρα.

Βραχυπρόθεσμες προοπτικές

Σύμφωνα με τις πιο πρόσφατες προβλέψεις των διεθνών οργανισμών, ο ρυθμός οικονομικής ανάπτυξης στην ζώνη του ευρώ εκτιμάται ότι θα σημειώσει περιορισμένη επιβράδυνση και θα διαμορφωθεί μεταξύ 2,4% και 2,8%, έναντι 3,4% το 2000. Η επιβράδυνση θα προκληθεί από την προβλεπόμενη υποχώρηση του ρυθμού ανόδου του παγκόσμιου ΑΕΠ σε επίπεδο κάτω από 3,5% εφέτος, έναντι 4,8% το 2000. Παρά την επιβράδυνση της οικονομικής δραστηριότητας παγκοσμίως και στη ζώνη του ευρώ, ο αριθμός ανόδου της ελληνικής οικονομίας προβλέπεται ότι θα επιταχυνθεί εφέτος, κυρίως λόγω της ταχύτερης αύξησης των ιδιωτικών και των δημόσιων επενδύσεων.

Οι παράγοντες οι οποίοι στηρίζουν αυτήν την προοπτική είναι το κλίμα σταθερότητας το οποίο διαμορφώνεται με την πλήρη ένταξη στην ΟΝΕ, οι ανετότερες νομισματικές συνθήκες, η συνεχιζόμενη σημαντική εισροή πόρων από τα Διαρθρωτικά Ταμεία της Ε.Ε., η έντονη δραστηριοποίηση των ελληνικών επιχειρήσεων στο βαλκανικό περίγυρο και η επιταχυνόμενη εκτέλεση των έργων που συνδέονται με τους Ολυμπιακούς Αγώνες του 2004.

Ωστόσο, η επιβράδυνση του ρυθμού ανάπτυξης της παγκόσμιας οικονομίας, καθώς και ορισμένες ενδείξεις για την εξέλιξη της εγχώριας οικονομικής δραστηριότητας το τελευταίο τρίμηνο του 2000 και το πρώτο τρίμηνο του 2001, οδηγούν στην εκτίμηση ότι ο ρυθμός ανόδου του ΑΕΠ στην Ελλάδα θα διατηρηθεί μεν υψηλός, αλλά μάλλον θα είναι τελικά χαμηλότερος από ό,τι προβλέπει το ελληνικό Πρόγραμμα Σταθερότητας και Ανάπτυξης (5%) και μπορεί να διαμορφωθεί λίγο κάτω από 4,5%.

Σύμφωνα με τις τελευταίες προβλέψεις διεθνών οργανισμών, το ελληνικό ΑΕΠ θα αυξηθεί με ρυθμό μεταξύ 3,8% και 4,4%. Ταυτόχρονα, εκτιμάται ότι η μείωση του ποσοστού ανεργίας που παρατηρήθηκε το δεύτερο τρίμηνο του 2000 (τελευταία περίοδο για την οποία υπάρχουν στοιχεία) θα συνεχιστεί εφέτος, αντανακλώντας το σωρευτικό αποτέλεσμα των υψηλών ρυθμών ανάπτυξης των τελευταίων ετών καθώς και της ακολουθούμενης πολιτικής για την απασχόληση. Ο πληθωρισμός στη ζώνη του ευρώ, μετά την επιτάχυνση που σημειώθηκε το 2000 κυρίως λόγω της επίδρασης εξωγενών παραγόντων, αναμένεται ότι θα υποχωρήσει σταδιακά σε επίπεδο χαμηλότερο του 2% στη διάρκεια του 2001 και ο μέσος ετήσιος ρυθμός ανόδου του Εν-ΔΤΚ θα είναι ελαφρά χαμηλότερος από τον αντίστοιχο ρυθμό (2,3%) το 2000.

Υπάρχουν όμως στοιχεία αβεβαιότητας.Το ακριβές μέγεθος της επίδρασης των ανετότερων νομισματικών συνθηκών, η τελική διαμόρφωση του ρυθμού ανόδου του κόστους εργασίας ανά μονάδα προϊόντος και η εξέλιξη της τιμής του πετρελαίου ενδέχεται να επηρεάσουν δυσμενώς την πορεία του πληθωρισμού σε σχέση με τη βασική πρόβλεψη.

Η ύπαρξη αυτών των αβεβαιοτήτων καθώς και η εξέλιξη του πυρήνα του πληθωρισμού κατά το πρώτο τρίμηνο του τρέχοντος έτους επιβάλλουν επαγρύπνηση και- με δεδομένη την απώλεια των μέσων άσκησης εθνικής νομισματικής πολιτικής-δημιουργούν ορισμένες υποχρεώσεις για την εθνική οικονομική πολιτική και τους κοινωνικούς εταίρους. Βεβαίως, η ενιαία νομισματική πολιτική συμβάλλει στην εδραίωση του κλίματος σταθερότητας και επηρεάζει ανάλογα τις προσδοκίες των οικονομικών φορέων.

Η πολιτική αυτή όμως αποσκοπεί στη διασφάλιση χαμηλού πληθωρισμού στη ζώνη του ευρώ ως σύνολο και όχι σε επιμέρους χώρες. Για τους λόγους αυτούς, οι κοινωνικοί εταίροι στην Ελλάδα πρέπει να συντελούν στη διαμόρφωση μισθολογικών αυξήσεων και τιμολογιακής πολιτικής που θα είναι συμβατές με τη σταθερότητα των τιμών, αλλά και με τη διαφύλαξη και βελτίωση της ανταγωνιστικότητας.

Παράλληλα, η συνεπής άσκηση της δημοσιονομικής πολιτικής πρέπει να εξασφαλίσει σε κάθε περίπτωση την επίτευξη των δημοσιονομικών στόχων και να συμβάλει με ευελιξία στη συγκράτηση των πληθωριστικών πιέσεων από την πλευρά της ζήτησης και στην αντιστάθμιση απρόβλεπτων πληθωριστικών πιέσεων από την πλευρά της προσφοράς.

Τέλος, οι κοινωνικοί εταίροι είναι αναγκαίο να συμπράξουν στην αύξηση της προσαρμοστικότητας και την πιο αποτελεσματική λειτουργία της αγοράς εργασίας, ενώ το κράτος πρέπει να επιταχύνει την εφαρμογή διαρθρωτικών μεταρρυθμίσεων που θα αποβλέπουν στην άνοδο της παραγωγικότητας και την ενίσχυση του ανταγωνισμού στην εγχώρια αγορά.



ΚΟΠΙΑΣΜΑ

Το ΣΥΜΙΑΚΟ ΤΟ ΘΕΑΤΡΟ
λιμένει σας γούλους μικρούς και μεάλους
α μαευτείτε συμπούππουλοι

το Σάββατο και τη γΚερiακή 12 και 13 του Μα
στο Εθνικό Θέατρο στις 9 η ώρα το βραδύ
α δείτε
"ΤΟ ΓΑΜΟ ΤΟΥ ΝΙΟΡΔΑΝΑ"
α πλαντάξετε στα γέλια.
Που α βρείτε πιο καλά...

Έχε νοιάστε στα τελήφωνα
27427 Πολιτιστικός Οργανισμός
30668 36710 Εθνικό Θέατρο
33343 Μανόλης Αντωνόγλου
65664 Σωτήρης Ζουρούδης
31183 Λία Τσαγκάρη

Κερδίστε χρόνο κι εξυπηρέτηση

WESTERN UNION | MONEY TRANSFER
"The fastest way to send money worldwide."



Αποστολή χρημάτων σ' όλο τον κόσμο
μέσα σε ***λίγα λεπτά!!!***

50.000 καταστήματα σε 165 χώ-ρες του κόσμου
είναι έτοιμα να σας εξυπηρετήσουν
σε διευρυμένα ωράρια

Γονείς φοιτητών εξωτερικού
εμπιστευθείτε μας

PLANET HOLIDAYS

Δημήτρης Τσοπανάκης
Γαλλίας 6 - Ρόδος - Τηλ. 27327

Μέρα με την μέρα επιδεινώνεται η κρίση

Η μεγάλη σύγχυση της κυβέρνησης ΠΑΣΟΚ

Η αντίστροφη μέτρηση για το ΠΑΣΟΚ έχει αρχίσει όπως ομολογούν και τα στελέχη του

Του Ηλία Πετρούλια

Όταν συλλογίζεται κανείς πόσο απογυμνωμένη κινδυνεύει να καταντήσει η κυβέρνηση του κ. Σημίτη από οπαδούς, ομοϊδεάτες, φίλους, υποστηρικτές, αφισοκολλητές και διαπλεκομένους, το μόνο που μπορούμε να κάνουμε με τις παρούσες συνθήκες είναι να σπεκουλάρουμε με θλίψη και οδύνη την μεγάλη σύγχυση στην οποία έχει περιέλθει η κυβέρνηση, η οποία είναι ο προάγγελος της πτώσης, και το τέλος αυτής της εποχής. Οι παρατηρούμενες σποραδικές εξάρσεις ορισμένων πολιτικών του κυβερνώντες κόμματος δεν είναι τίποτε άλλο ειμή μόνο οι τελευταίοι σπασμοί ενός θνήσκοντος παρελθόντος.

- Ψάχνουν να βρουν άσυλο στα εργατικά συνδικάτα ή στις διαλυμένες τοπικές κομματικές οργανώσεις, ή σε εκείνες τις γνωστές "κλαδικές" κάνοντας υποχωρήσεις σε βαθμό εξόχως ταπεινωτικό, αλλά η μακαριότητα της εξουσίας τους αναγκάζει να χρησιμοποιούν υπερβολικά την υποκρισία, την ειρωνεία, το ψέμα, την δημαγωγία σε κάθε δημόσια παρουσία.

Προσπαθεί η κυβέρνηση να απομονωθεί από τις επιδράσεις της αναστατωμένης κοινωνίας μετά το τελευταίο φιάσκο του ασφαλιστικού. Αλλά ο λαός έλαβε τις αποφάσεις του σε αυτήν την ιστορική αφέλεια της κυβέρνησης και έκρινε το πρωθυπουργό. Και ο πρωθυπουργός είτε υποχωρεί είτε κάνει αναδίπλωση είτε όχι η κομματική ΠΑΣΟκική ιδέα παρήλθε ανεπιστρεπτί.

Η κυβέρνηση του ΠΑΣΟΚ αρμέγει 20 περίπου χρόνια την αγελάδα της Ελλάδος και συγχρόνως της ψυθιρίζει στο αυτί "δεν είσαι πολύ γαλακτερή, θέλουμε κι άλλο...". Πόσο θέλουν ακόμη ένας Θεός το ξέρει. Για ΠΑΣΟκικά φουσάτα πέρασαν σαν τον λίβα που καίει τα σπαρτά. Τώρα ζητούν το Δημόσιο διάλογο από μηδενική βάση. Τώρα ζητούν το θέατρο επί σκηνής διότι τους ενδιαφέρει περισσότερο η εντύπωση που θα προξενήσουν στην πλατεία παρά η σοβαρότητα του θέματος. Αλλά αγνοούν ότι η σημερινή τηλεοπτική πλατεία προτιμάει τους αυθόρμητους και ειλικρινείς συνομιλητές από τους αγκυλωμένους με την ξύλινη γλώσσα που δεν ακούν κανένα και τίποτα διότι τους ενδιαφέρει μόνο να πουν αυτά που θέλουν και τίποτε άλλο.

Ακούμε συχνά, πυκνά τους τηλεθεατές να λένε "κλειστό ρε...σταμάτα επί τέλους".

Αλλά βλέπετε η μητέρα φύση δεν έχει προικίσει όλους με κάποιο χρονοδιακόπτει αξιοπρέπειας, ώστε να αποσύρονται και να κλείνουν το τηλεοπτικό παράθυρο όταν και εφόσον καταλαβαίνουν ότι φυραίνουν αφού θα στερηθούν το σύνδρομο της δημοσιότητας που τόσο την έχουν ανάγκη.

> "Οι σποραδικές εξάρσεις κομματικών στελεχών είναι οι τελευταίοι σπασμοί ενός θνήσκοντος παρελθόντος"

Η αντίστροφη μέτρηση για το ΠΑΣΟΚ έχει αρχίσει μέσα από τα σπλάχνα του και όλα έχουν ειπωθεί από τους ίδιους πριν τα πούμε εμείς και με πολύ καλύτερο τρόπο από μας αλλά και με ανάλογη αναίδεια, χλευάζοντας το παρελθόν, το παρόν και το μέλλον του ΠΑΣΟΚ.

ΔΩΔΕΚΑΝΗΣΟΣ ΝΑΥΤΙΛΙΑΚΗ Ν.Ε.

Κρατήσεις on line:
• **"ΔΩΔΕΚΑΝΗΣΟΣ ΝΑΥΤΙΛΙΑΚΗ"**
Αυστραλίας 3 Ρόδος 85100 Τηλ. 0241-70590, Fax: 70591
και
στον ταξιδιωτικό σας πράκτορα

ΔΡΟΜΟΛΟΓΙΑ ΤΟΥ ΤΑΧΥΠΛΟΟΥ ΚΑΤΑΜΑΡΑΝ "DODEKANISOS EXPRESS"
Από 07 Μαΐου έως νεωτέρας

Αναχωρήσεις από **ΡΟΔΟ** (Κεντρικό λιμάνι-Κολώνα)	
ΔΕΥΤΕΡΑ	1ο δρομολόγιο: **08.30** από **ΡΟΔΟ** για **ΣΥΜΗ-ΚΩ-ΚΑΛΥΜΝΟ-ΛΕΡΟ-ΚΑΛΥΜΝΟ-ΚΩ-ΣΥΜΗ-ΡΟΔΟ**
ΤΡΙΤΗ	**09.00** από **ΡΟΔΟ** για **ΚΑΣΤΕΛΛΟΡΙΖΟ** και επιστροφή
ΤΕΤΑΡΤΗ	**08.30** από **ΡΟΔΟ** για **ΤΗΛΟ-ΝΙΣΥΡΟ-ΚΩ-ΚΑΛΥΜΝΟ-ΚΩ-ΝΙΣΥΡΟ-ΤΗΛΟ-ΡΟΔΟ**
ΠΕΜΠΤΗ	**09.00** από **ΡΟΔΟ** για **ΚΑΣΤΕΛΛΟΡΙΖΟ** **16.30** από **ΚΑΣΤΕΛΛΟΡΙΖΟ** για **ΡΟΔΟ**
ΠΑΡΑΣΚΕΥΗ	**08.30** από **ΡΟΔΟ** για **ΣΥΜΗ-ΚΩ-ΛΕΡΟ-ΛΕΙΨΟΙ-ΠΑΤΜΟ-ΛΕΡΟ-ΚΑΛΥΜΝΟ ΚΩ-ΣΥΜΗ-ΡΟΔΟ**
ΣΑΒΒΑΤΟ	**08.30** από **ΡΟΔΟ** για **ΚΩ-ΚΑΛΥΜΝΟ-ΛΕΡΟ-ΚΑΛΥΜΝΟ-ΚΩ-ΡΟΔΟ**
ΚΥΡΙΑΚΗ	**08.30** από **ΡΟΔΟ** για **ΚΩ-ΚΑΛΥΜΝΟ-ΛΕΡΟ-ΛΕΙΨΟΙ-ΠΑΤΜΟ-ΛΕΡΟ-ΚΑΛΥΜΝΟ-ΚΩ-ΣΥΜΗ-ΡΟΔΟ**

ΣΗΜΕΙΩΣΗ: * Το δρομολόγιο της **Πέμπτης 17/05** για **Καστελόριζο** θα εκτελεστεί **Κυριακή 20/05** με ώρα αναχώρησης **07.30** από **Ρόδο**
* Και το δρομολόγιο της **Κυριακής 20/05** θα εκτελεστεί την **Πέμπτη 17/05**

HONDA-VOLVO-MITSUBISHI

Τώρα με μοναδική χρηματοδότηση στα επιβατικά και επαγγελματικά αυτοκίνητα!

0% προκαταβολή!
12 ή 24 μήνες άτοκα!
72 μήνες εξόφληση!
Επιτόκιο από 0,58%!

Θ. & Ι. ΚΑΛΛΙΓΑΣ ΑΕΒΕ
Λεωφ. Ρόδου-Λίνδου 138
Τηλ. 67440-41 fax. 68462 E-mail:kaligcar@otenet.gr

Σε διημερίδα των ΟΤΑ που έγινε στην Θεσσαλονίκη

Αλλαγές ζήτησε ο Άκης...

Αιχμές κατά του Πρωθυπουργού τον οποίο αποκάλεσε έμμεσα απλό διαχειριστή της εξουσίας

"Έχει περάσει πλέον ο καιρός της διαχείρισης, έχει περάσει ανεπιστρεπτί πλέον. Είναι άνευ αποτελέσματος η προσπάθεια να διαχειριστούμε τα προβλήματα. Τα προβλήματα θέλουν μεταρρυθμίσεις, τομές, αλλαγές, νέους συσχετισμούς πολιτικής και κοινωνικής συγκρότησης, οι οποίες θα οδηγήσουν τα πράγματα προς τα εμπρός. Και αυτό αισθανόμαστε εμείς ως ΠΑΣΟΚ: Την υποχρέωση να το πούμε ξεκάθαρα προς κάθε κατεύθυνση", υπογράμμισε μεταξύ άλλων ο υπουργός Εθνικής Άμυνας Άκης Τσοχατζόπουλος, μιλώντας σε διημερίδα του ΟΤΑ μείζονος Θεσσαλονίκης.

Αναφερόμενος στο ασφαλιστικό, επεσήμανε ότι αντίστοιχοι προβληματισμοί κυριαρχούν σε όλη την Ευρώπη, καθώς ?παντού υπάρχει το φάσμα της ανεργίας, η απειλή της μη επαρκούς ασφάλισης". Μιλώντας για την προστασία του περιβάλλοντος επεσήμανε την άρνηση των Η-ΠΑ να υπογράψουν το πρωτόκολλο του Κιότο και εκτίμησε ότι, τουλάχιστον, η Ε.Ε. θα πάρει πρωτοβουλίες για την στήριξη ενός περιβαλλοντικά νέοι και ασφαλούς κοινωνικού μοντέλου ανάπτυξης.

Ο κ. Τσοχατζόπουλος περιέγραψε ως κρίσιμο θέμα τη συμμετοχή του λαού στα κοινά. "Εμείς με ποια πρωτοβουλία έχουμε καταφέρει να κάνουμε το λαό να συζητήσει", σημείωσε. "Το κοινωνικό κίνημα είναι απαραίτητο να βρει έκφραση και υποστήριξη από τέτοιου είδους διαδικασίες.

Μόνο αν καταφέρουμε να δημιουργήσουμε κοινωνικό κίνημα που θα πάρει την υπόθεση στα χέρια του, τότε μόνο μπορούμε να ελπίζουμε ότι θα έχουμε επιτυχία", τόνισε ο κ. Τσοχατζόπουλος.

"Γι' αυτό έχουμε την ευαισθησία, την πολιτική βούληση να εγκύψουμε στα προβλήματα, να πάρουμε τις ευθύνες, να καταθέσουμε προτάσεις, που θα οδηγήσουν πραγματικά σε αποτελέσματα", συνέχισε ο υπουργός Εθνικής Άμυνας, αναφερόμενος στη διαμόρφωση ενός σύγχρονου νέου ασφαλιστικού συστήματος με όλες τις απαραίτητες προϋποθέσεις και συμμετοχή από την πλευρά του κράτους σε οικονομικό και οργανωτικό επίπεδο. Αναφερόμενος στο ρόλο της πολιτείας, είπε ότι πρέπει "να ανταποκριθεί στο γεγονός ότι εγγυάται την ασφάλεια, το δημόσιο χαρακτήρα, την αποτελεσματικότητα και τη διάρκεια σε βάθος χρόνου".

"Οι λαοί αξιοποιώντας το σταθερό πλαίσιο ασφάλειας και οικονομικής ανάπτυξης διεκδικούν ανάπτυξη με περιεχόμενο που έχει ως πρώτο στοιχείο τον άνθρωπο και χωρίς αποκλεισμούς. Έχουμε νέες προοπτικές ευνοϊκής υποστήριξης των δικών μας προσπαθειών", τόνισε ο κ.Τσοχατζόπουλος, ενώ υπογράμμισε ότι δεν μπορεί να μιλάμε για ανάπτυξη στην περιφέρεια, αν δεν ολοκληρώσουμε τα βήματα αποκέντρωσης.

Αναφερόμενος στην αποκέντρωση τόνισε ότι πρέπει να εφαρμοστεί στην πράξη, ασχέτως εάν, εμείς οι ίδιοι ως ΠΑΣΟΚ, τη σταματήσαμε κατά καιρούς. Είναι μια απ' αυτές τις αδυναμίες και τις ατέλειες, που υπάρχουν πάντοτε σε κάθε δημιουργική προσπάθεια. Και λάθη γίνονται και ατέλειες υπάρχουν και καθυστερήσεις και μη έγκαιρη αντίληψη αυτού, που είναι σωστό και αναγκαίο. Όμως, γι' αυτό υπάρχουν και οι παραχωρήσεις. Όταν υπάρχει η σύνδεση με τη λαϊκή βάση, η κοινωνική ευαισθησία και η αντίληψη ότι αυτό που χρειάζεται πρέπει να ωφελεί και να υπηρετεί το λαό, τότε ξαναβρίσκεις το δρόμο. Πιστεύω ότι είναι ιστορική και μεγάλη ευκαιρία να ξαναβρούμε το δρόμο εκεί που διεκόπη για να συνεχίσουμε αποτελεσματικά, ώστε να έχει πράγματι την αποτελεσματικότητα που θέλουμε σήμερα. Διότι αυτό που όλοι μας καταλαβαίνουμε σήμερα, θέλει καθαρό λόγο, καθαρή στρατηγική, αλλά θέλει και έργα. Θέλει και αποτέλεσμα. Είναι η εποχή που δεν περιοριζόμαστε στις αναλύσεις. Οι αναλύσεις έγιναν παλαιότερα. Τώρα είναι η εποχή που χρειάζονται πρωτοβουλίες".

Λόγω της αποχής των Δικηγόρων

Πενθήμερο λουκέτο στα Δικαστήρια!..

Κήρυξαν νέα 5νθήμερη απεργία



Η ολομέλεια των προέδρων των Δικηγορικών Συλλόγων της χώρας, η οποία συγκλήθηκε εκτάκτως χθες στα γραφεία του Δικηγορικού Συλλόγου Αθηνών, για το θέμα της συμμετοχής των δικηγόρων στα συμβόλαια, αποφάσισε να κατέλθει το δικηγορικό σώμα σε πανελλαδική πενθήμερη αποχή από την ερχόμενη Δευτέρα, 7 Μαΐου έως και την Παρασκευή, 11 Μαΐου, εκτός των δικηγόρων Αθηνών και Πειραιώς, οι οποίοι απέχουν την προσεχή Τρίτη και Τετάρτη (8 και 9 Μαΐου 2001) και οι γενικές συνελεύσεις των μελών των δύο Δικηγορικών Συλλόγων, θα καθορίσουν εάν θα συνεχίσουν περαιτέρω τις ημέρες αποχής, δηλαδή, εάν η αποχή θα εξελιχθεί σε τετραήμερη (από την Τρίτη, 8 Μαΐου έως και την Παρασκευή, 11 Μαΐου) ή όχι. Σε ψηφοφορία τελικώς τέθηκαν δύο προτάσεις. Η πρώτη ήταν πενθήμερη αποχή, καθ΄ όλη τη διάρκεια της προσεχούς εβδομάδας και η δεύτερη ήταν αποχή από την προσεχή Τρίτη έως και Παρασκευή (8 -11.5.2001). Όμως, από τους πρόεδρους των Δικηγορικών Συλλόγων Αθηνών και Πειραιώς, Αντ. Ρουπακιώτη και Β. Βενέτη, αντιστοίχως, εκφράσθηκαν επιφυλάξεις, ότι τα μέλη των Συλλόγων τους, για καθαρά πρακτικούς λόγους, δεν μπορούν να απέχουν των καθηκόντων τους την ερχόμενη Δευτέρα. Επίσης, οι δύο πρόεδροι, επιφυλάχθηκαν - εκτός της αποχής της προσεχούς Τρίτης και Τετάρτης (8 - 9.5.2001) - να θέσουν το θέμα στις γενικές συνελεύσεις των Συλλόγων τους, που θα γίνουν την ερχόμενη Τετάρτη, 9 Μαΐου, προκειμένου να αποφασίσουν εάν θα παρατείνουν ή όχι την αποχή κατά τις επόμενες δύο ημέρες (προσεχή Πέμπτη και Παρασκευή).

Με πλειοψηφία (36 -13) αποφασίσθηκε, από την Ολομέλεια των προέδρων των Δικηγορικών Συλλόγων της χώρας, η πρώτη πρόταση. Δηλαδή, πανελλαδική πενθήμερη αποχή, όλη την ερχόμενη εβδομάδα, με εξαίρεση την Αθήνα και Πειραιά, όπου οι δικηγόροι απέχουν Τρίτη και Τετάρτη (8- 9.5.2001) και στη συνέχεια οι γενικές συνελεύσεις θα αποφασίσουν την περαιτέρω στάσή τους.

Η ολομέλεια των προέδρων των Δικηγορικών Συλλόγων της χώρας, θα συνέλθει πάλι το ερχόμενο Σάββατο, 12 Μαΐου, για να αποφασίσει την πορεία του δικηγορικού σώματος, εκτός εάν μέσα στην ερχόμενη εβδομάδα, κατατεθεί στη Βουλή σχετική τροπολογία για το θέμα των συμβολαίων.

Επαναληπτικές εκλογές στην ΕΣΗΕΑ

Δεύτερος γύρος θα διεξαχθεί για το προεδρείο του διοικητικού συμβουλίου της ΕΣΗΕΑ, δεδομένου οτι στις εκλογές που ολοκληρώθηκαν χθες κανείς απο τους υποψηφίους δεν συγκέντρωσε το 50% συν ένα που απαιτείται.

Στις εκλογές ψήφισαν 2.426 δημοσιογράφοι - μέλη της ΕΣΗΕΑ. Εγκυρα ήταν 2.379 ψηφοδέλτια και άκυρα-λευκά 47.

Οι ψήφοι που έλαβαν οι υποψήφιοι είναι οι εξής:

Για Πρόεδρος:
1. Κιάος Νικόλαος 391
2. Λεοντόπουλος Φαίδων 169
3. Μαθιουδάκης Εμμανουήλ 657
4. Μανωλάκος Αριστείδης 622
5. Παπάζογλου Μηνάς 201
6. Σταματόπουλος Αναστάσιος 107

Για Α' Αντιπρόεδρος:
1. Αδάμ Κυριακούλα 428
2. Ιγνατίου Φώτης 282
3. Πετραλιά Φανή 655
4. Τράιου Ελένη 234
5. Τσίγκας Δημήτριος 300

Για Β' Αντιπρόεδρος
1. Ανδρονόπουλος (Μάκης) 194
2. Πατέλος Νίκος 125
3. Πουλάκης Στυλ. 179
4. Σόμπολος Πάνος 1.024
5. Χριστοδουλίδου Αστέρω 479

Για Γενικός Γραμματέας:
1. Αγγελόπουλος Κωνσταντίνος 244
2. Αλεξίου Σίλα 386
3. Βούλτεψη Σοφία 544
4. Κυρίτσης Χρήστος 317
5. Νταουντάκη (Νανά) 613

Για Ταμίας:
1. Κακαβάς Θεόδωρος 89
2. Λειβαδίτης Κυριάκος 503
3. Πολίτης Δημήτριος 356
4. Τσαλαπάτης Δημήτριος 764
5. Τσιπούρας Δη. 260

ΠΟΛΥΔΟΜΙΚΗ Ε.Π.Ε.

ΙΣΟΛΟΓΙΣΜΟΣ 31ης ΔΕΚΕΜΒΡΙΟΥ 2000 - 3η ΕΤΑΙΡΙΚΗ ΧΡΗΣΗ (1 ΙΑΝΟΥΑΡΙΟΥ - 31 ΔΕΚΕΜΒΡΙΟΥ 2000)

ΕΝΕΡΓΗΤΙΚΟ	Ποσά κλειομένης χρήσεως 2000 Αξία Κτήσ.	Αποσβέσ.	Αναπ. Αξία
Γ. ΠΑΓΙΟ ΕΝΕΡΓΗΤΙΚΟ			
II. Ενσώματες ακινητοποιήσεις:			
5. Μεταφορικά μέσα	1.897.005	94.850.	1.802.155
6. Επιπλα και λοιπός Εξοπλισμός	514.150.	24.578	489.572
Σύνολα Ακινητοποιήσεων (ΓΙΙ)	2.411.155	119.428	2.291.727
Δ. ΚΥΚΛΟΦΟΡΟΥΝ ΕΝΕΡΓΗΤΙΚΟ			
I. Αποθέματα:			
2. Προϊόντα έτοιμα και ημιτελή			23.379.057
II. Απαιτήσεις:			
1. Πελάτες			88.771.721
2. Γραμμάτια Εισπρακτέα			7.000.000
2α. Επιταγές εισπρακτέες			11.595.272
11. Χρεώστες Διάφοροι			4.328.480
IV. Διαθέσιμα			
1. Ταμείο			5.150.700
Σύνολο Κυκλοφ. Ενεργητ. (ΔΙ+ΔΙΙ+ΔΙV)			140.225.230
Ε. ΜΕΤΑΒΑΤΙΚΟΙ ΛΟΓΑΡ. ΕΝΕΡΓΗΤΙΚΟΥ			86.678
Γενικό Σύνολο Ενεργητικού (Γ+Δ+Ε)			142.603.635

ΠΑΘΗΤΙΚΟ	Ποσά κλειομ. χρήσ. 2000
Α. ΙΔΙΑ ΚΕΦΑΛΑΙΑ	
I. Κεφάλαιο Εταιρικό	52.500.000
IV. Αποθεματικά κεφάλαια:	
5. Αφορολόγητα αποθεματικά	5.917.184
V. Αποτελέσματα εις νέο:	
Υπόλοιπο κερδών χρήσ.ς εις νέο	25.647.969
Σύνολο ιδίων κεφαλαίων	84.065.153
Γ. ΥΠΟΧΡΕΩΣΕΙΣ	
II. Βραχυπρόθεσμες Υποχρεώσεις:	
1. Προμηθευτές	34.923.555
5. Υποχρεώσεις από φόρους-τέλη	10.900.317
11. Πιστωτές Διάφοροι	12.714.610
Σύνολο Υποχρεώσεων (ΓΙΙ)	58.538.482
Γενικό Σύνολο Παθητικού (Α+Γ)	142.603.635

ΚΑΤΑΣΤΑΣΗ ΛΟΓΑΡΙΑΣΜΟΥ ΑΠΟΤΕΛΕΣΜΑΤΩΝ ΧΡΗΣΕΩΣ
31ης ΔΕΚΕΜΒΡΙΟΥ 2000 (1 ΙΑΝΟΥΑΡΙΟΥ - 31 ΔΕΚΕΜΒΡΙΟΥ 2000)

Ι. ΑΠΟΤΕΛΕΣΜΑΤΑ ΕΚΜΕΤΑΛΛΕΥΣΕΩΣ	Ποσά κλειομ. χρήσ. 2000
Κύκλος εργασιών (πωλήσεις)	197.239.458
Μείον: Κόστος πωληθέντων	154.470.756
Μικτά Απτελέσματα (κέρδη) Εκμεταλλεύσεως	42.768.702
Μείον: 1. Εξοδα διοικητικής λειτουργίας	7.149.279
Ολικά αποτελέσματα (κέρδη) Εκμεταλλεύσεως	35.619.423
Μείον: Σύνολο αποσβέσεων πάγιων στοιχείων	116.320.
ΚΑΘΑΡΑ ΑΠΟΤΕΛ/ΤΑ (κέρδη) ΧΡΗΣΕΩΣ προ φόρων	35.503.103

ΠΙΝΑΚΑΣ ΔΙΑΘΕΣΕΩΣ ΑΠΟΤΕΛΕΣΜΑΤΩΝ

	Ποσά κλειομ. χρήσ. 2000
Καθαρά αποτελ/τα (κέρδη) χρήσεως	35.503.103
Μείον: Αφορολόγητο αποθεματικό	5.917.184
Σύνολο	29.585.919
Μείον: Φόρος εισοδήματος	7.869.963
Επιχειρηματικαί αμοιβαί	7.100.620
Κέρδη εις νέο	14.615.336

Ο Διαχειριστής
ΣΤΥΛΙΑΝΟΣ ΜΑΝΩΛΑΚΙΟΣ

Ο Λογιστής
ΚΟΥΡΤ Μ. ΟΥΖΕΛ

Ηλεκτρονική Στοιχειοθεσία & Δημοσιεύσεις Ισολογισμών «Η ΔΡΑΣΙΣ», Τηλ. 63.790 - 64.393 - 64.200 κ. Μαριά

ΣΙΜΟΣ ΠΑΡΑΣΚΕΥΑΣ & ΥΙΟΣ Ε.Π.Ε.

ΙΣΟΛΟΓΙΣΜΟΣ 31ης ΔΕΚΕΜΒΡΙΟΥ 2000 - ΕΤΑΙΡΙΚΗ ΧΡΗΣΗ (1 ΙΑΝΟΥΑΡΙΟΥ - 31 ΔΕΚΕΜΒΡΙΟΥ 2000)

ΕΝΕΡΓΗΤΙΚΟ	Ποσά κλειομένης χρήσεως 2000 Αξία Κτήσ.	Αποσβέσ.	Αναπ. Αξία
Γ. ΠΑΓΙΟ ΕΝΕΡΓΗΤΙΚΟ			
II. Ενσώματες ακινητοποιήσεις:			
3. Κτίρια και τεχνικά έργα	58.292.220	28.860.249	29.431.971
4. Μηχαν/τα - Τεχνικές Εγκαταστ. και λοιπός μηχαν. εξοπλισμός	18.017.661	17.649.803	367.858
5. Μεταφορικά μέσα	28.911.000	9.608.999	19.302.001
6. Επιπλα και λοιπός Εξοπλισμός	32.213.649	26.979.796	5.233.853
Σύνολο Παγίου Ενεργητικού	137.434.530	83.098.847	54.335.683
Δ. ΚΥΚΛΟΦ. ΕΝΕΡΓΗΤΙΚΟ			
I. Αποθέματα:			
1. Εμπορεύματα			47.141.176
II. Απαιτήσεις:			
1. Πελάτες			16.815.258
11. Χρεώστες διάφοροι			1.982.487
IV. Διαθέσιμα			
1. Ταμείο			34.855.554
Σύνολο Κυκλοφ. Ενεργητ. (ΔΙ+ΔΙΙ+ΔΙV)			100.794.475
Γενικό Σύνολο Ενεργητικού (Γ+Δ)			155.130.158

ΠΑΘΗΤΙΚΟ	Ποσά κλειομ. χρήσ. 2000
Α. ΙΔΙΑ ΚΕΦΑΛΑΙΑ	
I. Κεφάλαιο Εταιρικό	
1. Καταβεβλημένο	25.000.000
IV. Αποθεματικά κεφάλαια:	
1. Τακτικό αποθεματικό	3.400.000
5. Αφορολόγητα αποθεματικά	3.400.000
VI. Ποσά για αύξηση κεφαλαίου:	
1. Καταθέσεις εταίρων	10.000.000
Σύνολο ιδίων κεφαλαίων	41.800.000
Γ. ΥΠΟΧΡΕΩΣΕΙΣ	
II. Βραχυπρόθεσμες Υποχρεώσεις:	
1. Προμηθευτές	28.175.859
3. Τράπεζες λογ. βραχ. υποχρεώσεων	41.626.422
5. Υποχρεώσεις από φόρους-τέλη	11.865.371
6. Ασφαλιστικοί Οργανισμοί	1.956.460
11. Πιστωτές διάφοροι	29.706.046
Σύνολο Υποχρεώσεων (ΓΙΙ)	113.330.158
Γενικό Σύνολο Παθητικού (Α+Γ)	155.130.158

ΚΑΤΑΣΤΑΣΗ ΛΟΓΑΡΙΑΣΜΟΥ ΑΠΟΤ/ΤΩΝ ΧΡΗΣΕΩΣ
31ης ΔΕΚ. 2000 (1 ΙΑΝΟΥΑΡΙΟΥ - 31 ΔΕΚΕΜΒΡΙΟΥ 2000)

Ι. ΑΠΟΤΕΛΕΣΜΑΤΑ ΕΚΜΕΤΑΛΛΕΥΣΕΩΣ		Ποσά κλειομ. χρήσ. 2000
Κύκλος εργασιών (πωλήσεις)		260.182.368
Μείον: Κόστος πωλήσεων		198.277.622
Μικτά Αποτελέσματα (κέρδη) Εκμεταλλεύσεως		61.904.746
Μείον: 1. Εξοδα διοικητικής λειτουργίας	18.416.950	
3. Εξοδα λειτουργίας διαθέσεως	8.726.814	27.143.764
Μερικά Αποτελ/τα (κέρδη) Εκμεταλλεύσεως		34.760.982
Μείον: 3. Χρεωστικοί τόκοι & συναφή έξοδα		5.253.520
Ολικά Αποτελ/τα (κέρδη) Εκμεταλλεύσεως		29.507.462
Μείον: Σύνολο αποσβέσεων πάγιων στοιχείων	11.882.545	
Μείον: Οι από αυτές ενσώμ. στο λειτ/κό κόστος	11.882.545	--------
ΚΑΘΑΡΑ ΑΠΟΤΕΛΕΣΜΑΤΑ (κέρδη) ΧΡΗΣΕΩΣ		29.507.462

ΠΙΝΑΚΑΣ ΔΙΑΘΕΣΕΩΣ ΑΠΟΤΕΛΕΣΜΑΤΩΝ

	Ποσά κλειομ. χρήσ. 2000
Καθαρά αποτελ/τα (κέρδη) χρήσεως	29.507.462
Η διάθεση των κερδών γίνεται ως εξής:	
1. Τακτικό αποθεματικό	1.000.000
2. Φόρος εισοδήματος	8.648.726
3. Κέρδη προς διανομή	19.858.736
	29.507.462

Ο Διαχειριστής
ΣΙΜΟΣ ΠΑΡΑΣΚΕΥΑΣ

Ο Λογιστής
Κ. ΑΧΛΑΔΙΩΤΗΣ

Ηλεκτρονική Στοιχειοθεσία & Δημοσιεύσεις Ισολογισμών «Η ΔΡΑΣΙΣ», Τηλ. 63.790 - 64.393 - 64.200 κ. Μαριά

ΑΔΕΚΤ Α.Ε.
ΑΝΩΝΥΜΗ ΑΝΑΠΤΥΞΙΑΚΗ ΔΙΑΔΗΜΟΤΙΚΗ ΕΤΑΙΡΕΙΑ ΚΑΤΑΣΚΕΥΩΝ & ΤΟΥΡΙΣΜΟΥ

ΑΝΑΚΟΙΝΩΣΗ

Για την πρόσληψη προσωπικού με σύμβαση εργασίας ιδιωτικού δικαίου ορισμένου χρόνου.

Η διαδημοτική επιχείρηση ΑΔΕΚΤ Α.Ε. του Δήμου Ρόδου με αριθμό ΦΕΚ 2968/13-8-85 σύστασης της εταιρείας ύστερα από το 157ο Πρακτικό Διοικητικού Συμβουλίου απόφαση 1/30-3-2001 του Δ.Σ. της επιχείρησης και την απόφαση 4582 του Γ.Γ. Περιφέρειας ανακοινώνει ότι θα προσλάβει προσωπικό με σύμβαση εργασίας ιδιωτικού δικαίου ορισμένου χρόνου συνολικού αριθμού 46 ατόμων για την κάλυψη εποχιακών αναγκών των υπηρεσιών της ΑΔΕΚΤ Α.Ε. σύμφωνα με τις διατάξεις του άρθρου 21 του Ν. 2190/94 όπως ισχύει μετά τις τροποποιήσεις και συμπληρώσεις του Ν. 2225/94, 2247/94, 2266/94, 2349/95 και 2527/1997 και 2738/1999 για τις εξής, κατά αριθμό ατόμων, ειδικότητες με τα αντίστοιχα ειδικά τυπικά προσόντα και για την αντίστοιχη χρονική περίοδο.

Ειδικότητα: Πωλήτριες αναψυκτηρίων.
Αριθμός: 9
Ειδικά τυπικά προσόντα: Απολυτήριος τίτλος υποχρεωτικής εκπαίδευσης (δηλαδή απολυτήριο τριτάξιου γυμνασίου) ή για υποψήφιους που έχουν αποφοιτήσει μέχρι το 1980 απολυτήριο δημοτικού σχολείου.
Χρονική διάρκεια εργασίας: 6 μήνες.
Ειδικότητα: Σερβιτόροι/ες
Αριθμός ατόμων: 13.
Ειδικά τυπικά προσόντα: α. Κάτοχοι τίτλου ΙΕΚ "Ξενοδ/κών Υπηρεσιών & Τροφοδοσίας" ή Σχολής τουριστικών επαγγελμάτων ειδικότητας σερβιτόρου ή ΤΕΕ "Ξενοδ/κές Επιχειρήσεις" ομώνυμου τίτλου ή αντίστοιχου ή συναφή τίτλου ενιαίου πολυκλαδικού λύκειου ή τεχνικού λυκείου ή τεχνικής επαγγελματικής σχολής μαθητείας του ΟΑΕΔ ή άλλος ισότιμος τίτλος.
Β. Σε περίπτωση που δεν είναι δυνατή η κάλυψη των θέσεων από υποψηφίους με τα προαναφερόμενα προσόντα επιτρέπεται η πρόσληψη με προσόν απολυτήριο τίτλο αναγνωρισμένης κατώτερης τεχνικής σχολής αντίστοιχης ειδικότητας.
Σε περίπτωση που δεν είναι δυνατή η κάλυψη των θέσεων από υποψηφίους με τα προαναφερόμενα προσόντα επιτρέπεται η πρόσληψη με προσόν απολυτήριο τίτλο Β/θμιας εκπαίδευσης και τουλάχιστον (6) έξι μήνες προϋπηρεσία. Σε περίπτωση που δεν είναι δυνατή η κάλυψη των θέσεων από υποψηφίους με τα προαναφερόμενα προσόντα επιτρέπεται η πρόσληψη με προσόν απολυτήριο τίτλο υποχρεωτικής εκπαίδευσης και τουλάχιστον έξι (6) μήνες προϋπηρεσία.
Γ. Να έχει συμπληρώσει το 18ο έτος της ηλικίας του και να μην έχει υπερβεί το 55ο λόγω της κοπιαστικής εργασίας του σερβιτόρου.
Ειδικότητα: Ταμίες.
Αριθμός ατόμων: 4
Ειδικά τυπικά προσόντα: Προσόν διορισμού στον εισαγωγικό βαθμό ορίζεται: Δίπλωμα επαγγελματικής κατάρτισης ΙΕΚ, οποιασδήποτε ειδικότητας του τομέα Χρηματοπιστωτικών και Διοικητικών Υπηρεσιών (πρώην Οικονομίας και Διοίκησης) ή
- Πτυχίο Α' ή Β' κύκλου Σπουδών Τεχνικού Επαγγελματικού Εκπαιδευτικού οποιασδήποτε ειδικότητας του τομέα Οικονομίας και Διοίκησης ή
- Απολυτήριος τίτλος:
- Ενιαίου Λυκείου ή
- Ενιαίου Πολυκλαδικού Λυκείου, Κλάδων:
α) Διοικητικών Υπηρεσιών-Γραμματέων
β) Οικονομίας
γ) Βιβλιοθηκονομίας ή Τεχνικού Επαγγελματικού Λυκείου των τμημάτων:
α) Ξενοδοχειακών Επιχειρήσεων
β) Υπαλλήλων Επιχειρήσεων Μεταφορών
γ) Υπαλλήλων Λογιστηρίου
δ) Υπαλλήλων Διοίκησης.
ε) Εμπορικών Επιχειρήσεων ή
- Λυκείου Γενικής Κατεύθυνσης ή άλλος ισότιμος και αντίστοιχος τίτλος σχολικής μονάδας της ημεδαπής ή αλλοδαπής και επιπλέον γνώση επεξεργασίας κειμένων σε ηλεκτρονικό υπολογιστή.
Ειδικότητα: Οδηγός - Φορτοεκφορτωτής
Αριθμός: 1
Ειδικά τυπικά προσόντα: Προσόν διορισμού στον εισαγωγικό βαθμό ορίζεται:
1. Δίπλωμα επαγγελματικής κατάρτισης Ι.Ε.Κ. ειδικοτήτων (α) τεχνικού αυτοκινήτων οχημάτων ή (β) εκπαιδευτή υποψηφίων οδηγών αυτοκινήτων ή πτυχίο Α' ή Β' κύκλου σπουδών ΤΕΕ ειδικότητας Μηχανών και Συστημάτων Αυτοκινήτου ή απολυτήριος τίτλος ενιαίου πολυκλαδικού λυκείου τμήματος Μηχανικών αυτοκινήτων ή τεχνικής επαγγελματικής σχολής Δευτεροβάθμιας εκπαίδευσης ειδικότητας Μηχανών Αυτοκινήτου ή σχολής Μαθητείας του ΟΑΕΔ ειδικότητας Μηχανοτεχνίτη αυτοκινήτου ή άλλος ισότιμος τίτλος σχολικής μονάδας της ημεδαπής ή αλλοδαπής, αντίστοιχης ή συναφούς ειδικότητας που καθορίζεται κάθε φορά με την προκήρυξη πλήρωσης των θέσεων.
2. Σε περίπτωση που δεν καθίσταται δυνατή η πλήρωση των θέσεων από υποψήφιους με τα προσόντα της προηγούμενης παραγράφου επιτρέπεται η πρόσληψη με προσόν διορισμού οποιαδήποτε απολυτήριο τίτλο σχολικής μονάδας Δευτεροβάθμιας εκπαίδευσης.
3. Απαιτείται επαγγελματική άδεια οδήγησης δ' κατηγορίας και επαγγελματική εμπειρία 2 ετών.
Ειδικότητα: Εργάτες/τριες
Αριθμός: 6
Ειδικά τυπικά προσόντα: Δεν απαιτούνται τυπικά προσόντα
Ειδικότητα: Παρασκευάστριες σε είδη καφεζαχαροπλαστείου
Αριθμός: 7
Ειδικά τυπικά προσόντα: Απολυτήριος τίτλος υποχρεωτικής εκπαίδευσης (δηλαδή απολυτήριο τριτάξιου Γυμνασίου ή για υποψηφίους που έχουν αποφοιτήσει μέχρι το 1980 απολυτήριο Δημοτικού Σχολείου).
Ειδικότητα: Λατζιέρηδες/ες
Αριθμός: 5
Ειδικά τυπικά προσόντα: Δεν απαιτούνται τυπικά προσόντα
Ειδικότητα: Καθαρίστρια
Αριθμός ατόμων: 1
Ειδικά τυπικά προσόντα: Δεν απαιτούνται τυπικά προσόντα.
Οι υποψήφιοι δεν πρέπει να έχουν κώλυμα κατά το άρθρο 8 του Υπαλληλικού Κώδικα (καταδίκη, υποδικία, δικαστική αντίληψη, δικαστική απαγόρευση, με επιφύλαξη των ειδικών διατάξεων του άρθρου 4 παρ. 6 του Ν. 2207/1994.
Γνωστοποιείται ότι μεταξύ των υποψηφίων έχουν πρώτη προτεραιότητα οι μακροχρονίως άνεργοι εγγεγραμμένοι στον ΟΑΕΔ για διάστημα δώδεκα (12) τουλάχιστον συνεχών μηνών (άρθρο 9 του Ν. 2434/1996. Και έπονται οι λοιποί άνεργοι και ανεπάγγελτοι.
Η σειρά κατάταξης των παραπάνω δύο κατηγοριών ανέργων υποψηφίων γίνεται από άποψη εντοπιότητας και κριτηρίων ως εξής:
Από άποψη εντοπιότητας:
Πρώτη προτεραιότητα πρόσληψης έχουν:
Α) Οι μόνιμοι κάτοικοι του Δήμου Ρόδου
Β) Οι μόνιμοι κάτοικοι του πλησιέστερου Δήμου Ιαλυσού
Γ) Οι μόνιμοι κάτοικοι των υπολοίπων δήμων και Κοινοτήτων του Νομού Δωδεκανήσου
Δ) Οι μόνιμοι κάτοικοι των Δήμων Νομού Δωδ/σου
Ε) Οι μόνιμοι κάτοικοι των υπολοίπων Νομών της Χώρας
Από άποψη κριτηρίων:
Η σειρά κατάταξης κάθε ομάδας εντοπιότητας γίνεται με βάση τα επόμενα κατά σειρά κριτήρια σε πέντε (5) κατηγορίες. Για κάθε κατηγορία υποψηφίων αναλογεί το 20% των θέσεων που προκηρύσσονται.
Όταν οι θέσεις που προκηρύσσονται δεν επαρκούν για όλες τις κατηγορίες κατανέμονται ανά μία με τη σειρά των κατηγοριών. Αν σε μία κατηγορία οι υποψήφιοι δεν καλύπτουν το σύνολο των θέσεων που αντιστοιχεί στο ποσοστό της, οι θέσεις που περισσεύουν κατανέμονται αναλογικά στις λοιπές κατηγορίες με τη σειρά των κατηγοριών.
Κατά τον υπολογισμό των θέσεων βάσει του ποσοστού 20% κατά κατηγορία οι θέσεις που τυχόν περισσεύουν μετά την αρχική κατανομή, προστίθενται ανά μία κατά τη σειρά των κατηγοριών.
Α) Οι έχοντες ανήλικα τέκνα.
Β) Τα τέκνα πολυτέκνων οικογενειών προτασσομένων των υποψηφίων μέχρι 25 ετών (ασχέτως αν αυτά είναι άγαμα ή έγγαμα).
Γ) Οσοι συνοικούν και έχουν την επιμέλεια συζύγου ή ενήλικου ή ανηλίκου τέκνου ή αδελφού με βαριά ηθικά ή ψυχοσωματικά προβλήματα με αναπηρία 67% και άνω.
- Οσοι έχουν την επιμέλεια συζύγου ή γονέα ή αδελφού μη δυνάμενου να αυτοεξυπηρετηθεί λόγω παθήσεως ή λόγω ηλικίας μεγαλύτερης των 78 ετών.
Δ) Οι νέοι ηλικίας 18-28 ετών.
Ε) Υπόλοιποι υποψήφιοι άνω των 28 ετών.
Επισημαίνεται ότι στην τέταρτη και στην πέμπτη κατηγορία, κατατάσσονται κατά περίπτωση, βάσει της ημερομηνίας γέννησης τους, και οι πέρα του αριθμού των προσλαμβανομένων υποψήφιοι των τριών πρώτων κατηγοριών αντίστοιχης ηλικίας.
Σημειώνεται, ότι επί ίσων προϋποθέσεων, υποψήφιοι με ορισμένες άλλες ιδιότητες των τεσσάρων πρώτων κατηγοριών κριτηρίων οι οποίες ορίζονται συγκεκριμένα στην παραγρ. 11 του άρθρου 21 του Ν. 2190/1994 (ο άνεργος που έχει απολυθεί λόγω κατάργησης υπηρεσιών του δημοσίου ή ν.π.δ.δ. ή ΟΤΑ ή ν.π.ι.δ. της παρ. 1 του άρθρου 14 του Ν. 2190/1994 και εφόσον είχαν συνεχή υπηρεσία δύο (2) τουλάχιστον ετών ο γονέας τέκνου με βαριά ηθικά ή ψυχοσωματικά προβλήματα ποσοστού αναπηρίας 67% και άνω, γονέας που βαρύνεται βάσει δικαστικής αποφάσεως ή συμβολαιογραφικής πράξεως με τη διατροφή των ανηλίκων τέκνων, άλλως αυτός που έχει την επιμέλειά τους και είναι άγαμος ή χήρος, ή διαζευγμένος, ή σε διάσταση, τα τέκνα θυμάτων πολέμου, τα τέκνα συνταξιοδοτούμενων αναπήρων πολέμου, τα τέκνα αναπήρων και θυμάτων πολέμου αμάχου πληθυσμού, και τα τέκνα τραυματιών ή πολεμιστών της ζώνης των πρόσω), προτάσσονται.
Οι μακροχρονίως άνεργοι υποψήφιοι προτάσσονται εντός της ομάδας εντοπιότητας και της κατηγορίας κριτηρίων που ανήκουν και προσλαμβάνονται εφόσον στην αντίστοιχη ομάδα εντοπιότητας και κατηγορία κριτηρίων αναλογεί θέση.
Οι ενδιαφερόμενοι μπορούν να υποβάλουν αίτηση στα γραφεία μας Αυστραλίας 72 αρμόδια είναι η κ. Ραϋμόνδου εντός προθεσμίας δέκα (10) ημερών, που αρχίζει από την επόμενη ημέρα της τελευταίας δημοσίευσης της παρούσας σε τοπικές εφημερίδες ή της ανάρτησης στο χώρο ανακοινώσεων του δημοτικού καταστήματος.
Οι ενδιαφερόμενοι μαζί με την αίτησή τους πρέπει να υποβάλλουν υποχρεωτικώς τα εξής δικαιολογητικά:
1. Κυρωμένο φωτοαντίγραφο των δύο όψεων της αστυνομικής ταυτότητας.
2. Κυρωμένο φωτοαντίγραφο του τίτλου των σπουδών τους (όπου απαιτείται).
3. Κυρωμένο φωτοαντίγραφο άδειας ασκήσεως επαγγέλματος (όπου απαιτείται)
4. Πιστοποιητικό εμπειρίας στο αντικείμενο της ειδικότητας (όπου απαιτείται) η οποία αποδεικνύεται ως εξής: α) Είτε με τυχόν υπάρχουσα δικαστική απόφαση από την οποία προκύπτει το είδος της παρασχεθείσης εργασίας και η χρονική διάρκεια της παροχής της. β) Είτε με ομοίου περιεχομένου βεβαίωση αρμοδίας, ελληνικής ή αλλοδαπής δημόσιας αρχής. γ) Είτε με όμοια βεβαίωση νομικού προσώπου του άρθρου 14 παρ. 1 Ν. 2190/1994. δ) Είτε με όμοια βεβαίωση του οικείου ασφαλιστικού φορέα. ε) Εάν από την προσκομιζόμενη βεβαίωση του οικείου ασφαλιστικού φορέα δεν προκύπτει το είδος της παρασχεθείσης εργασίας, τότε απαιτούνται πρόσθετη βεβαίωση του εργοδότη και υπεύθυνη δήλωση του υποψήφιου κατά το άρθρο 8 Ν. 1599/1986, σε συνδυασμό πάντοτε και με το βιβλιάριο κυρίας ασφαλίσεως.
5. Υπεύθυνη δήλωση του Ν. 1599/1986 ότι δεν έχουν κώλυμα κατά το άρθρο 8 του υπαλληλικού κώδικα α) ότι δεν έχουν καταδικαστεί για κακούργημα και σε οποιαδήποτε κλοπή, υπεξαίρεση (κοινή και στην υπηρεσία), απάτη εκβίαση πλαστογραφία, απιστία δικηγόρου, δωροδοκία, καταπίεση, απιστία περί την υπηρεσία, παράβαση καθήκοντος καθ' υποτροπή, συκοφαντική δυσφήμιση, καθώς και για οποιοδήποτε έγκλημα κατά της γενετήσιας, ελευθερίας ή οικονομικής εκμετάλλευσης της γενετήσιας ζωής, δεν έχουν , λόγω καταδίκης, στερηθεί τα πολιτικά του δικαιώματα, έστω και αν έχει λήξει ο χρόνος που ορίστηκε για τη στέρηση, β) ότι δεν είναι υπόδικοι και δεν έχουν παραπεμφθεί με τελεσίδικο βούλευμα για κακούργημα ή για πλημμέλημα της προηγούμενης περίπτωσης, έστω και αν το αδίκημα παραγράφηκε, γ) ότι δεν έχουν λόγω καταδίκης, στερηθεί τα πολιτικά τους δικαιώματα και για όσο χρόνο διαρκεί η στέρηση αυτή, δ) ότι δεν τελούν υπό δικαστική συμπαράσταση.
6. Υπεύθυνη δήλωση του Ν. 1599/1986 στην οποία να δηλώνουν αν το αμέσως προηγούμενο δωδεκάμηνο που συμπληρώνεται κατά την τελευταία ημέρα της προθεσμίας υποβολής αιτήσεων έχουν απασχοληθεί σε δημόσια υπηρεσία ή νομικό πρόσωπο του άρθρου 14 παρ. 1 του Ν. 2190/1994 με την ιδιότητα του εποχιακού υπαλλήλου ή για κάλυψη περιοδικών ή πρόσκαιρων αναγκών, ή όχι. Σε περίπτωση που έχουν απασχοληθεί να δηλώνουν την υπηρεσία στην οποία απασχολήθηκαν και την ακριβή χρονική διάρκεια της απασχόλησης (έναρξη και λήξη)
7. Πρόσφατη βεβαίωση του ΟΑΕΔ για την απόδειξη της μακροχρόνιας ανεργίας.
8. Υπεύθυνη δήλωση του Ν. 1599/1986 ότι ο υποψήφιος είναι άνεργος και ανεπάγγελτος.
9. Πιστοποιητικό οικογενειακής κατάστασης (όπου απαιτείται)
10. Πιστοποιητικό του οικείου δήμου ή κοινότητας για τη μόνιμη κατοικία του υποψηφίου.
11. Προκειμένου για απολυμένους από αγροτικές συνεταιριστικές οργανώσεις σύμφωνα με το άρθρο 23 του Ν. 2538/1997, βεβαίωση της νέας συνεταιριστικής οργάνωσης ότι είχαν συνεχή υπηρεσία δύο (2) τουλάχιστον ετών και πρόσφατη βεβαίωση του ΟΑΕΔ ότι είναι άνεργοι.
Επιπροσθέτως:
Τα δικαιολογητικά τα οποία πρέπει να υποβάλουν οι υποψήφιοι για υπαγωγή τους σε ομάδες εντοπιότητας και σε κατηγορίες κριτηρίων της παρ. 11 του άρθρου 21 Ν. 2190/1994 αναφέρονται σε επεξηγηματικό σημείωμα (ΠΑΡΑΡΤΗΜΑ ΙΙ) που αποτελεί αναπόσπαστο μέρος της παρούσας ανακοίνωσης και βρίσκεται αναρτημένο στο κατάστημα της υπηρεσίας και στο χώρο ανακοινώσεων του δημοτικού ή κοινοτικού καταστήματος.

ΔΗΜΟΣΙΟΠΟΙΗΣΗ

Περίληψη της παρούσας να δημοσιευθεί σε δύο (2) ημερήσιες ή εβδομαδιαίες τοπικές εφημερίδες της έδρας του Νομού και να αναρτηθεί ολόκληρη στο χώρο ανακοινώσεων του δημοτικού ή κοινοτικού καταστήματος.

ΕΝΣΤΑΣΕΙΣ

Οι ενδιαφερόμενοι μπορούν να υποβάλουν στο ΑΣΕΠ ενστάσεις κατά της ανακοινώσεως μέσα σε αποκλειστική προθεσμία, η οποία λήγει μετά την πάροδο δέκα (10) ημερών από την ανάρτηση της ανακοίνωσης ή από την τελευταία δημοσιοποίησή της, εφόσον η τελευταία δημοσίευση γίνει μετά την ανάρτηση.
Επίσης μπορούν να υποβάλουν ενστάσεις κατά των πινάκων κατάταξης μέσα σε αποκλειστική προθεσμία, η οποία λήγει μετά την πάροδο δέκα (10) ημερών από την ανάρτησή τους. Για την υποβολή ένστασης απαιτείται η καταβολή στο δημόσιο ταμείο παραβόλου πέντε χιλιάδων (5.000) δραχμών.

Για το Διοικητικό Συμβούλιο της ΑΔΕΚΤ
Λαρδόπουλος Πέτρος
Διευθύνων Σύμβουλος ΑΔΕΚΤ

ΠΟΛΙΤΙΣΤΙΚΟΣ ΟΡΓΑΝΙΣΜΟΣ ΔΗΜΟΥ ΡΟΔΙΩΝ

ΠΡΟΚΗΡΥΞΗ

Ο Πολιτιστικός Οργανισμός Δήμου Ροδίων στα πλαίσια των εκδηλώσεων ΑΝΘΕΣΤΗΡΙΑ 2001 προκηρύσσει διαγωνισμό για τα ωραιότερα ΜΠΑΛΚΟΝΙΑ-ΑΥΛΕΣ και ΚΗΠΟΥΣ. Παρακαλούνται οι ενδιαφερόμενοι να δηλώσουν συμμετοχή στα γραφεία του Οργανισμού μέχρι την Δευτέρα 14/5/01.
Πληροφορίες στα τηλέφωνα 27427 και 21622 τις εργάσιμες ημέρες και ώρες.

Ο πρόεδρος
Μανόλης Αντωνόγλου

ΧΕΝ ΡΟΔΟΥ

ΠΡΟΣΚΛΗΣΗ

Η ΧΕΝ καλεί τα μέλη και τις φίλες της στην ομιλία της γεωπόνου κας **Αννας Χαρίτου** με θέμα:
"ΡΟΔΟΣ-ΥΔΑΤΙΚΟΙ ΠΟΡΟΙ"
Η ομιλία πραγματοποιείται στα πλαίσια του προγράμματος της ομάδας περιβάλλοντος της ΧΕΝ, την Τρίτη 8 Μαΐου και ώρα 6.30 μ.μ. στην αίθουσα της οδού Ιπποτών.

Το Δ.Σ.

ΔΑΝΕ SEA LINE
ΔΩΔΕΚΑΝΗΣΙΑΚΗ ΑΝΩΝΥΜΗ ΝΑΥΤΙΛΙΑΚΗ ΕΤΑΙΡΕΙΑ
ΑΜΑΕ 12158/Β΄/86/12

ΠΡΟΣΚΛΗΣΗ ΕΚΤΑΚΤΗΣ ΕΠΑΝΑΛΗΠΤΙΚΗΣ ΓΕΝΙΚΗΣ ΣΥΝΕΛΕΥΣΗΣ

Των μετόχων της Ανώνυμης Εταιρείας με την επωνυμία Δωδεκανησιακή Ανώνυμη Ναυτιλιακή Εταιρεία (ΔΑΝΕ SEA LINE) σε έκτακτη επαναληπτική Γενική Συνέλευση.
Σύμφωνα με το Νόμο και το καταστατικό της Εταιρείας και κατόπιν της από 4 Μαΐου 2001 αποφάσεως του Διοικητικού Συμβουλίου της, καλούνται οι μέτοχοι της ΔΑΝΕ σε έκτακτη επαναληπτική Γενική Συνέλευση στις 18 Μαΐου 2001, ημέρα Παρασκευή και ώρα 18.00, στην αίθουσα Γενικών Συνελεύσεων του Δικηγορικού Συλλόγου Ρόδου (οδός 25ης Μαρτίου 9-11, πρώτος όροφος-Ρόδος), για συζήτηση και λήψη αποφάσεων επί των θεμάτων της ημερήσιας διατάξεως, ήτοι:

ΘΕΜΑΤΑ ΗΜΕΡΗΣΙΑΣ ΔΙΑΤΑΞΗΣ

1. Ενημέρωση των μετόχων, περί πορείας των εταιρικών υποθέσεων
2. Λήψη απόφασης για συμβιβασμό ή μή, με τον Επ. Σολούνια και τροποποίηση ή ανάκληση ή μη, της προηγούμενης αποφάσεως της Γενικής Συνελεύσεως των μετόχων της εταιρείας της 18ης Ιουλίου 2000.

Οι μέτοχοι που επιθυμούν να μετάσχουν στη Γενική Συνέλευση πρέπει, σύμφωνα με το Καταστατικό της Εταιρείας, να καταθέσουν μέχρι και την 12η Μαΐου 2001, τους Αποθετήριους τίτλους των μετοχών τους ή του προσωρινούς τίτλους των μετοχών που απέκτησαν από τις αυξήσεις του μετοχικού κεφαλαίου της εταιρείας που πραγματοποιήθηκαν σύμφωνα με τις αποφάσεις των Γ.Σ. 3/5/1998 και 1-3/9/1999, για τις οποίες αυξήσεις δεν έχουν ακόμα εκδοθεί οριστικοί τίτλοι, στη Ρόδο, στο Ταμείο της Εταιρείας επί της οδού Αυστραλίας αρ. 92 ή στο Ταμείο Παρακαταθηκών και Δανείων ή σε οποιαδήποτε αναγνωρισμένη Τράπεζα στην Ελλάδα και να προσκομίσουν μέσα στην ίδια προθεσμία τις αποδείξεις καταθέσεως και τυχόν έγγραφα αντιπροσωπεύσεως τους στα Γραφεία της εταιρείας για την έκδοση βεβαίωσης (εισιτηρίου) συμμετοχής τους στη Γεν. Συνέλευση.
Υπενθυμίζεται στους κ.κ. μετόχους ότι η παρούσα έκτακτη Γ.Σ. είναι επαναληπτική της ματαιωθείσης ελλείψει απαρτίας, συνεδριάσεως της 28-4-2001 και ότι κατά την επαναληπτική συνεδρίαση της 18-5-2001 η Συνέλευση θα ευρίσκεται σύμφωνα με τον Νόμο σε απαρτία και θα συνεδριάσει εγκύρως, επί των ανωτέρω θεμάτων της αρχικής ημερησίας διατάξεως, οιονδήποτε και αν είναι το κατ' αυτήν εκπροσωπούμενο τμήμα του καταβεβλημένου εταιρικού κεφαλαίου.

Ρόδος, 4 Μαΐου 2001
Με την εντολή του Διοικητικού Συμβουλίου
Ο πρόεδρος του Δ.Σ.
Γεράσιμος Ι. Καλογηράτος

Ο ΣΥΛΛΟΓΟΣ ΙΔΙΟΚΤΗΤΩΝ ΚΕΝΤΡΩΝ
ΞΕΝΩΝ ΓΛΩΣΣΩΝ ΔΩΔΕΚΑΝΗΣΟΥ
ΤΗΣ DODECANESIAN ASSOCIATION OF FOREIGN
LANGUAGE SCHOLL OWNERS
Με την ευκαιρία του εορτασμού "2001-Έτος Γλωσσών"
Παρουσιάζει
Presents

Το RAINBOW THEATRE

Tales From Shakespeare

(Cambridge FCE set book for the period 2000-2001)

Six Plays in One!!!!!

William Shakespeare himself, with a company of Elizabethan actors, come to Greece (Athens and the provinces) to present six of his most famous plays.
Hamlet, Romeo and Juliet, The Taming of the Shrew, King Lear and Othello, in a hilarious, original production devised specially for stundents Learning English at C level and above.

**Ειδικά διασκευασμένο για μαθητές κέντρων ξένων γλωσσών αλλά και για όσους αγαπούν το θέατρο, τη λογοτεχνία και την Αγγλική Γλώσσα.
Α must για όλα τα κέντρα Αγγλικών.**

ΗΜΕΡΟΜΗΝΙΑ:
Κυριακή 06 Μαΐου 2001 στις 11.00 π.μ.
ΕΙΣΟΔΟΣ ΕΛΕΥΘΕΡΗ

Μη χάσετε αυτή τη μοναδική ευκαιρία να προσφέρετε στους μαθητές σας μια γνωριμία με γνωστά έργα του William Shakespeare!!!!!

ΧΟΡΗΓΟΙ: ΔΑΝΕ SEA LINE, PALSO
ΧΟΡΗΓΟΣ ΕΠΙΚΟΙΝΩΝΙΑΣ: ΡΑΔΙΟ ΛΥΧΝΑΡΙ

Pellos Travel

ΕΚΔΡΟΜΗ
ΓΥΡΟΣ ΕΛΛΑΔΑΣ



ΡΟΔΟΣ–ΠΕΙΡΑΙΑΣ–ΠΑΤΡΑ–ΜΕΣΟΛΟΓΓΙ–
ΑΜΦΙΛΟΧΙΑ–ΛΕΥΚΑΔΑ–ΙΩΑΝΝΙΝΑ–
ΜΕΤΣΟΒΟ–ΜΕΤΕΩΡΑ–ΛΑΡΙΣΑ–ΤΕΜΠΗ–
ΘΕΣΣΑΛΟΝΙΚΗ–ΣΟΥΜΕΛΑ–ΒΕΡΓΙΝΑ–ΚΑΤΑΡΡΑΚΤΕΣ
ΕΔΕΣΣΑΣ–ΝΑΟΥΣΑ–ΒΕΡΟΙΑ–ΠΗΛΙΟ–ΒΟΛΟΣ–ΑΓΙΟΣ
ΙΩΑΝΝΗΣ Ο ΡΩΣΟΣ–ΧΑΛΚΙΔΑ–ΠΕΙΡΑΙΑΣ–ΡΟΔΟΣ

ΑΠΟ 6/06-14/06

- **Τετάρτη 6/06:** Αναχώρηση από Ρόδο για Αθήνα με πλοίο F/B
- **Πέμπτη 7/06:** Αφιξη στην Αθήνα. Επιβίβαση σε πούλμαν. Αναχώρηση για Πάτρα. Αφιξη στην Πάτρα. Φαγητό. Διαν/ση.
- **Παρασκευή 8/06:** Πρωινό στο Ξ/Δ. Αναχώρηση και διέλευση με το πλοίο μέσω Ρίου - Αντίρριου. Μεσολόγγι - Αγρίνιο - Αρτα - Λευκάδα - Ιωάννινα. Φαγητό. Διαν/ση.
- **Σάββατο 9/06:** Πρωινό στο Ξ/Δ. Αναχώρηση Σταλακτίτες Ιωαννίνων - Λίμνη Ιωαννίνων - Μέτσοβο - Καλαμπάκα. Φαγητό. Διαν/ση.
- **Κυριακή 10/06:** Πρωινό στο Ξ/Δ. Ανάβαση στα Μετέωρα. Αναχώρηση μέσω Τρικάλων - Λάρισα - Κατερίνη. Αφιξη Θεσσαλονίκη. Φαγητό. Διαν/ση.
- **Δευτέρα 11/06:** Πρωινό στο Ξ/Δ. Εκδρομή Καταρράκτες Εδέσσης - Βεργίνα - Παναγιά Σουμελά. Επιστροφή στο Ξ/Δ στη Θεσσαλονίκη. Φαγητό. Διαν/ση.
- **Τρίτη 12/06:** Πρωινό στο Ξ/Δ. Αναχώρηση μέσω Λάρισας. Αφιξη στο Βόλο. Ανάβαση στο Πήλιο. Φαγητό. Διαν/ση.
- **Τετάρτη 13/06:** Πρωινό στο Ξ/Δ. Επιστροφή μέσω Χαλκίδας - Προσκύνημα στον Αγιο Ιωάννη τον Ρώσο - Πειραιάς. Αναχώρηση για Ρόδο.
- **Πέμπτη 14/06:** Αφιξη στη Ρόδο. Τέλος εκδρομής.

ΤΙΜΗ 149.000 δραχμές το άτομο

Στην εκδρομή ΠΕΡΙΛΑΜΒΑΝΟΝΤΑΙ:

1. Εισιτήρια πλοίου Β' θέσης • 2. Ξεναγήσεις - εκδρομές • 3. Μεταφορές με κλιματιζόμενα πούλμαν • 4. Ξ/Δ Β' κατηγορίας με HB (πρωινό και φαγητό)

ΔΕΝ ΠΕΡΙΛΑΜΒΑΝΟΝΤΑΙ: *Είσοδοι σε αρχαιολογικούς χώρους*

ΓΙΑ ΠΛΗΡΟΦΟΡΙΕΣ ΚΑΙ ΚΡΑΤΗΣΕΙΣ ΣΤΟ ΠΡΑΚΤΟΡΕΙΟ

Pellos Travel
ΦΑΛΗΡΑΚΙ ΡΟΔΟΣ
ΤΗΛ.: 0241 87615, 86298 • FAX: 0241 87616
E-mail:pellostravel@hellasnet.gr

*Η εκδρομή **ΡΟΔΟΣ - ΠΕΙΡΑΙΑΣ - ΑΓΙΟΣ ΝΕΚΤΑΡΙΟΣ ΑΙΓΙΝΑΣ - ΑΓΙΟΣ ΡΑΦΑΗΛ ΜΥΤΙΛΗΝΗΣ - ΠΕΙΡΑΙΑΣ - ΠΑΝΑΓΙΑ ΤΗΝΟΥ- ΠΕΙΡΑΙΑΣ - ΡΟΔΟΣ** θα πραγματοποιηθεί στις **08/06-14/06***

Cinemania

ΕΠΙΜΕΛΕΙΑ: *Κυριακή Πετρίδου*

CINENEWS

ΤΑΛΑΙΠΩΡΙΑ ΓΙΑ ΤΟΝ ΠΑΝΑΧΙ

Μεγάλη ταλαιπωρία αλλά και ταπείνωση υπέστη στο αεροδρόμιο Κένεντι της Νέας Υόρκης πριν από λίγες ημέρες ο διάσημος Ιρανός σκηνοθέτης Τζαφάρ Παναχί, αφού συνελήφθη από τις αστυνομικές αρχές για εξακρίβωση στοιχείων.

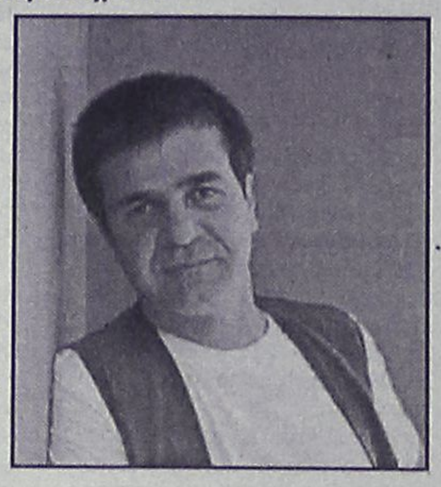

Συγκεκριμένα ο Τζ. Παναχί, νικητής του περυσινού Φεστιβάλ Βενετίας για την ταινία του "Ο κύκλος" η οποία απέσπασε το Χρυσό Λιοντάρι, αναχώρησε στις 15 Απριλίου από το Χονγκ Κονγκ, στο φεστιβάλ του οποίου είχε παραστεί, με προορισμό την Αργεντινή και τα φεστιβάλ του Μοντεβιδέο και του Μπουένος Αϊρες, με πτήση που θα γινόταν μέσω Νέας Υόρκης.

Οι Αρχές του αεροδρομίου Κένεντι τον συνέλαβαν κατά την άφιξή του και τον οδήγησαν σε ειδικό γραφείο, όπου τον πίεσαν να φωτογραφηθεί και δώσει τα αποτυπώματά του, **δίχως να προβάλουν κάποιον ευκρινή λόγο. Επίσης, του πέρασαν χειροπέδες, όταν αυτός αρνήθηκε να υπακούσει**, ζητώντας να κάνει ένα τηλεφώνημα και να του διατεθεί διερμηνέας.

Έπειτα από αρκετές ώρες και αφού είχε οδηγηθεί σε χώρο μαζί με άλλους συλληφθέντες -κυρίως αλλοδαπούς- του επιτράπηκε να τηλεφωνήσει στον προσωπικό του φίλο και καθηγητή του Πανεπιστημίου της Κολούμπια, δόκτωρ **Γιαμσίντ Ακράμι,** από τον οποίο ζήτησε να βεβαιώσει τις Αρχές ότι δεν επρόκειτο για κάποιον ύποπτο αξιόποινων πράξεων.

Όπως αναφέρει η "Ελευθεροτυπία", ο **41χρονος σκηνοθέτης κατήγγειλε με επιστολή του προς τους Αμερικανούς συναδέλφους του την περιπέτειά του.**

tVictim

Ταινίες που έχουν σημειώσει εμπορική επιτυχία έχουν προγραμματίσει για σήμερα τα κανάλια. Ξεχωρίζουμε:

"Επικίνδυνη αποστολή"
MEGA/21.00/105'

Περιπέτεια (1996) του Μπράιαν ντε Πάλμα με τον Τομ Κρουζ και την Εμανουέλ Μπεάρ. Πρόκειται για τη μεταφορά στη μεγάλη οθόνη παλαιότερης ομώνυμης τηλεοπτικής σειράς η οποία ήταν αρκετά επιτυχημένη.

Φέτος είδαμε στους κινηματογράφους το σίκουελ που ωστόσο δεν έχει καμία σχέση με αυτή την ταινία. Εδώ, ο Ντε Πάλμα εστιάζεται στην πλοκή και λιγότερο στο θέαμα. Ετσι η ταινία είναι πιο εγκεφαλική και έχει λίγες σκηνές δράσης σε σχέση με τον καταιγισμό εντυπωσιασμού που είδαμε φέτος στις "Επικίνδυνες αποστολές". Μια ομάδα μυστικών πρακτόρων ταξιδεύει στην Πράγα για μια φαινομενικά αποστολή ρουτίνας αλλά δέχεται τη δολοφονική επίθεση αγνώστων...

"Η μάσκα"
ANT1/17.20/92'

Κωμωδία φαντασίας (1994) του Τσαρλς Ράσελ με την οποία έγινε σταρ ο πρωταγωνιστής της Τζιμ Κάρεϊ.

Ένας διστακτικός και φιλήσυχος τραπεζικός υπάλληλος ανακαλύπτει κατά λάθος μια αρχαία μάσκα με πνευματικές δυνάμεις που όταν την φοράει αλλάζει προσωπικότητα...

ΚΑΤΙ ΑΛΛΟ...

"Η σφαίρα"
ALPHA/21.00/128'

Κλειστοφοβική περιπέτεια επιστημονικής φαντασίας (1998) του Μπάρι Λέβινσον με τους Ντάστιν Χόφμαν, Σάρον Στόουν κ.ά. Μία ομάδα επιστημόνων αναλαμβάνει να εξερευνήσει ένα διαστημόπλοιο που βρέθηκε στο βάθος του Ειρηνικού ωκεανού. Η ομάδα, όμως, δέχεται την περίεργη επίδραση μιας μεταλικής σφαίρας που βρίσκεται μέσα στο διαστημόπλοιο...

Καλοκαίρι 2001!
... χωρίς παύση κοντά σας με ταινίες 1ης προβολής

ΠΑΛΛΑΣ 5 CINEMAS CENTER

ΠΡΟΓΡΑΜΜΑ ΕΒΔΟΜΑΔΑΣ
04/05/2001 έως 10/05/2001
www.cinemapallas.gr

ΑΙΘΟΥΣΑ 5

ΕΞΟΡΚΙΣΤΗΣ / THE EXORCIST
Πρώτη Πανελλήνια Προβολή
Η πιο τρομακτική ταινία όλων των εποχών επιστρέφει στην πιο τρομακτική της έκδοση!
ΠΡΩΤΑΓΩΝΙΣΤΟΥΝ: LINDA BLAIR, ELLEN BURSTYN

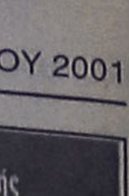

Κάθε ημέρα / Ώρες Έναρξης: 20:05, 22:50

ΑΙΘΟΥΣΑ 2



ΤΟ ΧΑΡΙΣΜΑ / THE GIFT
Ο μοναδικός αυτόπτης μάρτυρας στο έγκλημα, δεν βρισκόταν καν εκεί...
ΠΡΩΤΑΓΩΝΙΣΤΟΥΝ: KATE BLANCHETT, KEANU REEVES, HILARY SWANK, KATIE HOLMES, GREG KINNEAR

Κάθε ημέρα / Ώρες Έναρξης: 17:55, 20:15, 22:35

ΑΙΘΟΥΣΑ 1

ΟΛΑ ΤΑ ΟΜΟΡΦΑ ΑΛΟΓΑ / ALL THE PRETTY HORSES
Πρώτη Πανελλήνια Προβολή
Μερικά πάθη δεν δαμάζονται ποτέ!
ΠΡΩΤΑΓΩΝΙΣΤΟΥΝ: MATT DAMON, PENELOPE CRUZ



Κάθε ημέρα / Ώρες Έναρξης: 17:40, 20:10, 22:40

ΑΙΘΟΥΣΑ 4



ΜΑΛΕΝΑ / MALENA
"Σε όλες τις γυναίκες που με ρωτούσαν όταν με κρατούσαν αγκαλιά αν θα τις θυμάμαι, απαντούσα "Ναι". Μία όμως θα θυμάμαι πάντα, εκείνη που δεν με ρώτησε ποτέ... τη Μαλένα."
ΠΡΩΤΑΓΩΝΙΣΤΟΥΝ: MONICA BELLUCCI

Κάθε ημέρα / Ώρες Έναρξης: 18:30, 22:45



ΣΑΦΤ / SHAFT
Η μεταφορά στην μεγάλη οθόνη, της σειράς των 70's με τον θρυλικό ντετέκτιβ Σαφτ!
ΠΡΩΤΑΓΩΝΙΣΤΟΥΝ: SAMUEL L. JACKSON, VANESSA WILLIAMS

Κάθε ημέρα / Ώρες Έναρξης: 20:30

ΑΙΘΟΥΣΑ 3

ΜΙΣ ΜΕ ΤΟ ΖΟΡΙ / MISS CONGENIALITY



Αχτένιστη, Αβαφτη, Απεριποίητη και... Άκρως επικίνδυνη!
ΠΡΩΤΑΓΩΝΙΣΤΟΥΝ: SANDRA BULLOCK, BENJAMIN BRATT

Κάθε ημέρα / Ώρες Έναρξης: 17:50, 20:10

ΚΩΔΙΚΑΣ ΤΙΜΗΣ / MEN OF HONOR
Η ιστορία γράφεται, από εκείνους που σπάνε τους κανόνες! Μια εκπληκτική ταινία που βασίζεται σε αληθινά γεγονότα.
ΠΡΩΤΑΓΩΝΙΣΤΟΥΝ: ROBERT DE NIRO, CUBA GOODING JR, CHARLIZE THERON



Κάθε ημέρα / Ώρες Έναρξης: 22:30

Kids Club • Παιδική Ζώνη

Ο ΑΥΤΟΚΡΑΤΟΡΑΣ ΕΧΕΙ ΚΕΦΙΑ
The Emperor's New Groove



ΑΙΘΟΥΣΑ 4 (στα Αγγλικά)
Κάθε ημέρα / Ώρες Έναρξης: 17:00
ΑΙΘΟΥΣΑ 3 (μεταγλωτ. στα Ελληνικά)
Κάθε ημέρα / Ώρες Έναρξης: 16:50, 18:30

ΜΟΝΟ ΓΙΑ ΤΑ ΜΕΛΗ
Είναι η τυχερή σου ημέρα;
Σε **ΚΑΘΕ** παράσταση, **ΚΑΘΕ** ταινίας, **ΚΑΘΕ** ημέρα, κάποιο από τα μέλη που παρακολουθούν την ταινία θα είναι το τυχερό που θα κερδίσει **1 απίθανο κινηματογραφικό δώρο!** Τα αποτελέσματα θα ανακοινώνονται αμέσως κατά την έξοδό σας από την αίθουσα.

ΧΟΡΗΓΟΙ: ΕΥΡΩΓΝΩΣΗ · ΠΑΝΣΕΛΟΙΝΟΣ · ΑΞΟΝ · BERLONI · ΣΠΑΝΟΣ Sala da bagno · Health Lab HILTON

Για κρατήσεις θέσεων **24475** και **70670** (15:00 - 20:00)
Dimokratias 13, 85100 Rhodes

Άρτος (;) Θεάματα (;)...

... Και τηλεόραση (όπως λέμε τηλοψία...)

STAR

06.25 **Παιδικό πρόγραμμα**
13.30 **Κλεοπάτρα 2525.** Περιπετειώδης σειρά επιστημονικής φαντασίας.
14.00 **Τα μυστήρια της Ιντιάνα.** Νεανική-περιπετειώδης σειρά φαντασίας.
14.30 **Οικογένεια Ανταμς.** Νεανική-οικογενειακή σειρά.
15.00 **Ηρακλής.** Περιπετειώδης σειρά.
16.00 **Χαϊλάντερ.** Περιπετειώδης σειρά.
17.00 **Στον έβδομο ουρανό.** Διασκεδαστική οικογενειακή σειρά.
18.00 **Ειδήσεις**
19.30 **Τα φιλαράκια.** Κωμική σειρά.
20.00 **Μικρές αμαρτίες** (Ε). Κωμική σειρά.
21.00 **Βαθύ κόκκινο.** Ερωτικό δράμα. Παίζουν: Πάνος Μιχαλόπουλος, Γιώτα Φέστα, Ειρήνη Μουρελάτου
22.00 **Αρωμα γυναίκας.** Αισθηματική-κωμική σειρά.
22.45 **Σαν χειμωνιάτικη λιακάδα.** Ερωτική-δραματική σειρά.
24.00 **Ειδήσεις**
00.10 **Ξένη ταινία.** «Η ώρα του κομάντο». Περιπέτεια. Παίζουν: Χαλκ Χόγκαν, Τεντ Ντίλον, Σίντι Πρέστον
02.00 **Ομάδα Νάιτ Ράιντερ.**
03.00 **Περίπολος θανάτου.** Δραματική σειρά.
04.00 **Η έρημος της φλόγας**
05.00 **Αστέρια στο πεντάγραμμο.**

ALTER 5

06.00 **Η Alter μουσική τηλεακρόαση**
08.00 **Αποδράσεις** (Ε)
09.00 **Αυστηρώς αθλητικό**
10.00 **Ντοκιμαντέρ στο Alter**
11.00 **Κυριακή στη Σοφοκλέους.**
12.00 **Ειδήσεις**
12.05 **Status quo**
13.00 **Ντοκιμαντέρ στον Alter**
14.30 **Ειδήσεις**
14.45 **6+1**
15.45 **Hacker - Best off**
16.30 **In style**
17.30 **Ντοκιμαντέρ.**
18.00 **Ειδήσεις**
18.05 **Πρώτη θέση.** Ενημερωτική εκπομπή.
19.00 **Ελληνική ταινία.** «Το παιδί της μαμάς». Κωμωδία. Παίζουν: Γιάννης Βογιατζής, Σαπφώ Νοταρά
20.30 **Ειδήσεις**
21.15 **Οι γίγαντες του 20ού αιώνα**
22.30 **90' και... κάτι**
24.00 **Ειδήσεις**
00.10 **Το καφενείο των φιλάθλων**
02.00 **Ειδήσεις**
03.00 **Η Alter μουσική τηλεακρόαση**


Delta
ΔΙΑΜΑΝΤΕ ΕΡΓΑΛΕΙΑ
6ο χλμ.Ρόδου Λίνδου
Συγκρότημα Μανουσέλη

ΚΟΦΤΗ ΧΕΙΡΟΣ
ΔΙΑΤΡΗΤΙΚΑ
ΔΙΑΜΑΝΤΟΤΡΥΠΟΤΕΧΝΙΚΗ ΡΟΔΟΥ
ΔΙΑΜΑΝΤΟΦΟΡΟΙ ΔΙΣΚΟΙ ΚΟΠΗΣ ΓΙΑ ΓΡΑΝΙΤΗ, ΜΑΡΜΑΡΟ ΤΟΥΒΛΟ κ.τ.λ.


ΑΡΜΟΚΟΦΤΕΣ
ΤΡΥΠΑΜΕ
ΚΟΒΟΥΜΕ
ΣΠΑΜΕ

ΧΩΡΙΣ ΣΚΟΝΕΣ
ΡΩΓΜΕΣ
ΜΕΡΕΜΕΤΙΑ
ΠΩΛΗΣΕΙΣ
&
ΕΚΤΕΛΕΣΕΙΣ ΕΡΓΑΣΙΩΝ
Η ΠΟΛΥΧΡΟΝΗ ΜΑΣ ΠΕΙΡΑ ΣΤΟ ΕΞΩΤΕΡΙΚΟ ΜΑΣ ΔΙΝΕΙ ΤΗ ΔΥΝΑΤΟΤΗΤΑ ΝΑ ΒΡΙΣΚΟΥΜΕ ΛΥΣΗ ΕΚΕΙ ΠΟΥ ΟΙ ΑΛΛΟΙ ΣΗΚΩΝΟΥΝ ΤΑ ΧΕΡΙΑ ΨΗΛΑ!
ΤΗΛΕΦΩΝΗΣΤΕ ΜΑΣ
(0241) 69022 - 77986
ΚΙΝΗΤΟ: 0944 380562
ΥΠΕΥΘΥΝΟΣ
Μαρκος Τσεσμετζής

ΕΤ 1

05.00 **Γλυκιά ζωή**
06.30 **Mediterraneo**
07.00 **Μουσική και μουσικοί**
08.00 **Θεία Λειτουργία**
10.15 **Αρχονταρίκι**
11.15 **Μουσική παράδοση**
11.45 **Ατέλειωτο ταξίδι του Ελληνισμού.**
12.15 **Δημιουργώντας το αύριο.** Ντοκιμαντέρ.
12.45 **Βαλκάνια - Ηφαίστειο πολιτισμών.** Ντοκιμαντέρ.
13.15 **Αντ' αυτού**
13.50 **Ειδήσεις**
14.00 **Ελληνική ταινία.** «Έχει θεό το κορίτσι». Κωμωδία. Παίζουν: Γκέλυ Μαυροπούλου, Βασίλης Αυλωνίτης
15.30 **Στα φτερά του έρωτα**
17.00 **Ειδήσεις**
17.10 **Στα φτερά του έρωτα** (Σ)
18.00 **Πες το και θα γίνει**
19.00 **Ελληνομανία**
20.00 **Κλήρωση ΠΡΟΤΟ-ΤΖΟΚΕΡ**
20.15 **Συνεικόνες.** Πολιτιστικό τηλεπεριοδικό.
21.00 **Τα τραγούδια της Eurovision 2001**
22.00 **Αθλητική Κυριακή**
23.00 **Ειδήσεις-Καιρός**
23.15 **Αθλητική Κυριακή** (Σ)
24.00 **NBA Jam**
00.30 **Βραζιλιάνικο ποδόσφαιρο**
02.30 **Φώτα πορείας** (Ε)
04.30 **Μουσικό πρόγραμμα**

NET

07.30 **Αγροτική ενημέρωση.** Ενημερωτική εκπομπή.
08.00 **7 Μ.Μ.Ε.**
10.00 **Με τη Βουλή των Ελλήνων**
11.00 **Στον κόσμο της Οικονομίας**
12.00 **Εβδομη μέρα.** Ενημερωτική εκπομπή με τον Νίκο Χασαπόπουλο
13.00 **Αθλητικές διαδρομές.** Αθλητική εκπομπή με την Αρια Αγάτσα.
14.00 **Η συνάντηση της Κυριακής**
15.00 **Ειδήσεις**
15.15 **Ελληνική ταινία.** «Πράκτορες 005 εναντίον Χρυσοπόδαρου». Κωμωδία.
16.50 **Ταξιδεύοντας στην Ελλάδα**
17.30 **Art NET**
18.00 **Ελληνες και Ινδοί**
19.00 **Ειδήσεις**
19.15 **Οι δρόμοι του Ευρώ**
19.45 **Global**
20.15 **Κόσμος**
21.00 **Ειδήσεις**
22.00 **Οι Ελληνες**
23.00 **Ξένη ταινία.** «Η τελευταία πεταλούδα». Δραματική
24.00 **Ειδήσεις**
00.15 **Ξένη ταινία.** (Σ)

ΕΤ 3

08.31 **Θεία Λειτουργία**
10.00 **Οπερα**
12.30 **Χρονικά.** Αλβανόφωνο μαγκαζίνο.
13.30 **Ρεπό.** Ενημερωτική εκπομπή.
15.00 **Ειδήσεις**
15.30 **Χάντμπολ**
17.00 **Woman**
17.30 **Ντοκιμαντέρ.**
18.00 **Επί τροχών.**
18.30 **Design for ever.**
19.00 **Ειδήσεις**
19.30 **Οικονομία και ανάπτυξη**
20.00 **Τα μιούζικαλ του Χόλιγουντ**
20.30 **Στίχοι μετά μουσικής**
21.00 **Το Ιερό βουνό**
22.30 **Ντοκιμαντέρ**
23.30 **Ειδήσεις**
24.00 **Σπορ στο 3.** Αθλητική εκπομπή.

FILMNET

06.00 **Ξένη ταινία.** «Το καλοκαίρι του Σαμ». Δράμα
08.25 **Ξένη ταινία.** «Σιρόκο»
10.10 **Ξένη ταινία.** «Αληθινά εγκλήματα»
11.20 **Ξένη ταινία.** «Φθινοπωρινά φύλλα». Δράμα.
12.25 **Ξένη ταινία.** «Η απειλή»
14.15 **Ξένη ταινία.** «Επικίνδυνο παιχνίδι»
16.15 **Ξένη ταινία.** «Ο πόλεμος των δύο κόσμων». Περιπέτεια.
17.55 **Ξένη ταινία.** «Συνωμότες του εγκλήματος»
19.35 **Ξένη ταινία.** «Στα χέρια του θεού»
21.15 **Στα παρασκήνια του Χόλιγουντ**
22.00 **Ξένη ταινία.** STAR WARS1: Επεισόδιο Ι- Η Αόρατη απειλή. Περιπέτεια
00.25 **Ξένη ταινία.** «Η ιστορία του πολέμου των άστρων»
01.30 **Ξένη ταινία.** «Η τελειότητα του έρωτα»
03.30 **Ξένη ταινία.** «Επιστροφή στο Παράδεισο»
05.25 **Αστέρια της πόλης**

SUPER SPORT

14.00 **Super basket**
15.00 **Η ώρα των πρωταθλητών**
17.00 **Μπάσκετ**
19.00 **Ελληνικό ποδόσφαιρο**
21.00 **Η ώρα των πρωταθλητών**
22.45 **Αγώνες αυτοκινήτου**
23.15 **Αγγλικό ποδόσφαιρο**
01.00 **NBA**

TEMPO

07.00 **Μουσικές επιλογές**
09.30 **Ρακούνς**
10.00 **Γεια χαρούλα**
12.15 **Coctail με νότες**
14.30 **Ειδήσεις**
15.00 **Ελληνική ταινία.**
17.00 **Ειδήσεις**
17.10 **Ξένη ταινία**
19.00 **Ειδήσεις**
19.40 **Ο κόσμος σήμερα**
20.00 **Φάκελος**
20.30 **Οικονομία**
20.45 **Tempo sports**
21.00 **Κεντρικό δελτίο ειδήσεων**
21.45 **Ελληνική ταινία**
23.30 **Κυριακή στα sports**
24.00 **Ειδήσεις**
00.15 **Κυριακή στα sports**
01.45 **Μουσικές επιλογές**

MEGA

06.00 **Οι φρουροί της Αχαΐας** (Ε)
07.00 **Ο επισκέπτης της ομίχλης** (Ε)
08.00 **Τα επτά κακά της μοίρας μου** (Ε) Κωμική σειρά.
09.00 **Ο βασιλιάς των λιονταριών.** Σειρά κινουμένων σχεδίων.
09.30 **Ντίσνεϋ κλαμπ.** Παιδικό μαγκαζίνο.
11.00 **Νταντά αμέσου δράσεως.** (Ε) Κωμική σειρά.
11.30 **Δεν ξέρεις τι σου γίνεται.** Κωμική σειρά.
12.00 **Νεανικές ανησυχίες**
13.00 **Ευρώ.** Ενημερωτική εκπομπή.
14.00 **Ειδήσεις**
14.10 **Οσα φέρνει η ώρα.** Ενημερωτική εκπομπή με τον Γιάννη Πολίτη.
15.20 **Ξένη ταινία.** «Κοίτα ποιος μιλάει». Κωμική περιπέτεια. Παίζουν: Τζον Τραβόλτα. Κίρστι Αλεϊ, Ολυμπία Δουκάκη, Τζορτζ Σίγκαλ
17.25 **Ματιές στα γεγονότα**
17.30 **Ελληνική ταινία.** «Πατέρα, κάτσε φρόνιμα». Κωμωδία.
19.30 **Κεντρικό δελτίο ειδήσεων**
21.00 **Ξένη ταινία.** «Επικίνδυνη αποστολή». Περιπέτεια. Παίζουν Τομ Κρουζ, Εμανουέλ Μπεάρ, Γιον Βόιτ
23.40 **Ανατροπή.** Ενημερωτική εκπομπή με τον Γιάννη Πρετεντέρη.
00.15 **Τελευταία γεγονότα**
00.30 **Ανατροπή** (Συν.)
01.00 **Ξένη ταινία.** «Μαχητές του αύριο». Περιπέτεια.
02.30 **Τηλεμάρκετινγκ**
03.00 **Σαν στο σπίτι σας** (Ε)

ANT 1

06.20 **Οι ειδήσεις του CBS.** Δελτίο ειδήσεων στην αγγλική γλώσσα
06.45 **Τηλεμάρκετινγκ-τηλεαγορά**
07.00 **Extreme dinosaurs**
07.30 **Ροζ Πάνθηρας**
08.00 **Εμιλι και Αλέξανδρος**
08.30 **Τομ και Τζέρι.** Σειρά κινουμένων σχεδίων.
09.00 **Ο Μπάγκς Μπάνι και η παρέα του**
09.30 **Ντράγκονμπολ**
10.00 **Οι πολεμιστές της σκιάς**
10.30 **Πάουερ Ρέιντζερς**
11.00 **Εκείνες κι εγώ** (Ε)
12.00 **Το τίμημα του πάθους** (Ε)
12.55 **Super game**
13.00 **2004 πλην 3.** Ενημερωτική εκπομπή με τον Ανδρέα Παναγόπουλο.
14.00 **Τα νέα του ANT-1**
14.15 **Και οι παντρεμένοι έχουν ψυχή.** (Ε)
15.15 **Ελληνικό πρόγραμμα** (Ε)
16.00 **Ελληνική ταινία.** «Ο Θύμιος τα 'κανε θάλασσα». Κωμωδία. Παίζουν: Κώστας Χατζηχρήστος, Ορέστης Μακρής, Ανδρέα Μπάρκουλης, Βούλα Χαριλάου
17.20 **Ξένη ταινία.** «Η μάσκα». Κωμωδία φαντασίας.
18.00 **Τα νέα του ANT-1 σε 5'**
18.10 **Ξένη ταινία.** (Σ)
19.25 **Τα νέα του ANT-1**
21.05 **Ξένη ταινία.** «Το ανθρωπάκι»
23.00 **Μ.Π.Α.Μ. (Μην προχωράς Ανυποψίαστος Μεγάλε)**
24.00 **Νυχτερινές ειδήσεις**
00.15 **X-Files**
01.15 **Στα γρανάζια του τρόμου**
03.00 **Τηλεμάρκετινγκ**
03.30 **Ξένη ταινία.** «Ντάνιελ Μπουν». Ιστορική περιπέτεια
05.00 **Οικογένεια Καζίνο.** (Ε) Κοινωνική σειρά

ALPHA

06.00 **Καρουσέλ** (Ε)
07.00 **7 μέρες Alpha.** Η Βασιλική Παναγιωτοπούλου παρουσιάζει την εβδομαδιαία ειδησεογραφία από την Ελλάδα και τον κόσμο
08.00 **Πανόραμα.** Ενημερωτική εκπομπή με τον Γιώργο Οικονομέα.
11.00 **Μεταίχμιο** Ενημερωτική εκπομπή με τον Γιώργο Οικονομέα
12.00 **Ελληνική ταινία.** «Αφήστε με να ζήσω». Κωμωδία. Παίζουν: Ελένη Κουράκου, Μέμα Σταθοπούλου, Θάνος Λειβαδίτης, Μαλαίνα Ανουσάκη
14.00 **Ειδήσεις**
14.30 **Ξένη ταινία.** «Το βαπτιστήρι». Κωμωδία
16.30 **Θα σε δω στο πλοίο.** (Ε). Αισθηματική κωμωδία. Παίζουν: Τάσος Χαλκιάς, Γιώργος Παρτσαλάκης, Μπέσυ Μάλφα, Χριστίνα Θεοδωροπούλου
17.30 **Ελληνική ταινία.** «Το στραβόξυλο». Κωμωδία
19.30 **Ειδήσεις**
21.00 **Ξένη ταινία.** «Η σφαίρα». Περιπέτεια επιστημονικής φαντασίας. Παίζουν: Ντάστιν Χόφμαν, Σάρον Στόουν
23.00 **Κίτρινος Τύπος,**. Κοινωνική εκπομπή με τον Μάκη Τριανταφυλλόπουλο.
00.15 **Ειδήσεις**
01.30 **Κίτρινος Τύπος** (Σ)
03.00 **Pacific blue.** Περιπετειώδης σειρά.
04.00 **Προκλήσεις** (Ε)
05.00 **7 μέρες Alpha** (Ε) Ενημερωτική εκπομπή με την Βασιλική Παναγιωτοπούλου.

ΜΝΗΜΟΣΥΝΑ

Την 10η μηνός Μαΐου 2001 ημέρα Πέμπτη και ώρα 8.30 π.μ. εις τον Ιερό Ναό Αγ. Γεωργίου Κάτω Ρόδου, τελούμεν 40ήμερο μνημόσυνο υπέρ αναπαύσεως της ψυχής του λατρευτού μας συζύγου, πατέρα, παππού, αδελφού και θείου

ΜΙΧΑΗΛ ΚΥΠΡΙΩΤΗ

Η σύζυγος: Δικαία
Τα παιδιά: Βασίλης-Καθολική, Υπακοή-Μιχαήλ, Ευσεβεία
Τα εγγόνια, τ' αδέλφια, τ' ανίψια και οι λοιποί συγγενείς.



Την 7η μηνός Μαΐου 2001 ημέρα Δευτέρα και ώρα 8 π.μ. εις τον Ιερό Ναό Ταξιαρχών (νεκροταφείο Ρόδου), τελούμεν ετήσιο μνημόσυνο υπέρ αναπαύσεως της ψυχής του λατρευτού μας συζύγου, πατέρα, αδελφού και θείου

ΓΕΩΡΓΙΟΥ ΜΑΝΙΩΡΗ
(ετών 66)

Η σύζυγος: Μαρίκα
Τα παιδιά: Παναγιώτης, Γιάννης, Ελένη
Η αδελφή: Ιωάννα
Τ' ανίψια και οι λοιποί συγγενείς.



Την 8η μηνός Μαΐου 2001 ημέρα Τρίτη και ώρα 8 π.μ. εις τον Ιερό Ναό Αγίου Γεωργίου (Κάτω) τελούμεν ετήσιο μνημόσυνο υπέρ αναπαύσεως της ψυχής του λατρευτού μας συζύγου, πατέρα, παππού, και θείου

ΜΙΧΑΗΛ ΜΑΝΩΛΑΓΚΑ

Η σύζυγος: Σταματία
Τα παιδιά: Αντώνης-Τσαμπία, Κωνσταντίνος-Μάρητ, Νικόλαος-Ευαγγελία, Χρυσοβαλάντα-Πέτρος
Τα εγγόνια, τ' αδέλφια και οι λοιποί συγγενείς.



Την 8η μηνός Μαΐου 2001 ημέρα Τρίτη και ώρα 8 π.μ. εις τον Ιερό Ναό Ταξιαρχών Νεκροταφείου Ρόδου, τελούμεν 9ήμερο μνημόσυνο υπέρ αναπαύσεως της ψυχής του λατρευτού μας συζύγου, πατέρα, παππού, και θείου

ΔΗΜΗΤΡΙΟΥ ΜΑΥΡΟΓΙΑΝΝΗ

Η σύζυγος: Ειρήνη
Τα παιδιά: Δικαία-Κων/νος, Μανώλης-Τσαμπίκα, Ιωάννης
Τα εγγόνια, τ' αδέλφια, τ' ανίψια και οι λοιποί συγγενείς.

ΑΠΩΛΕΙΑ

Χάθηκε βιβλιάριο ΟΑΕΔ ανεργίας του **Νικολάου Τσαγγάρη**. Παρακαλώ ο ευρών να επικοινωνήσει στο τηλ. 39851.

ΕΚΚΛΗΣΙΑΣΤΙΚΗ ΕΠΙΤΡΟΠΗ
ΙΕΡΟΥ ΝΑΟΥ ΚΟΙΜΗΣΕΩΣ
ΘΕΟΤΟΚΟΥ ΕΜΠΩΝΑ

ΠΑΝΗΓΥΡΙΣ

Η Εκκλησιαστική Επιτροπή Έμπωνας ανακοινώνει ότι το πανηγύρι της Αγίας Ειρήνης που γίνεται στην Μονή που βρίσκεται στην ειδυλλιακή τοποθεσία "Πηγές" στην διασταύρωση Προφήτη Ηλία και Έμπωνα θα γίνει την Κυριακή 6 Μαΐου.
Το πρωί θα γίνει θεία λειτουργία και στην συνέχεια θα ακολουθήσει γλέντι με τοπική ορχήστρα. Όσοι επισκεφθούν την Μονή θα περάσουν μια όμορφη Κυριακή.

Με ευχαρίστηση
Η Εκκλησιαστική Επιτροπή Έμπωνας

Σκέψη της Εβδομάδας

Η ουσία της αποδέσμευσης για τον άνθρωπο είναι να στρέψει το πρόσωπό του προς τις αυλές του Κυρίου, να εισέλθει στην Παρουσία Του, να δει τη Μορφή Του και να σταθεί σαν μάρτυρας μπροστά Του.
Η ουσία της κατανόησης είναι να βεβαιώνει κανείς τη φτώχεια του και να υποτάσσεται στη θέληση του Κυρίου, του Κυρίαρχου, του Ευσπλαχνικού, του Πανίσχυρου!
Η πηγή του θάρρους και της ισχύος είναι η προώθηση του Λόγου του Θεού και η σταθερότητα στην Αγάπη Του.

(από τις Γραφές του Μπαχάολλά)
Μπαχάϊ Κοινότητα Ρόδου
Τ.Θ. 156
85100 Ρόδος

ΔΗΜΟΣΙΟΓΡΑΦΙΑ ΚΑΙ ΑΛΗΘΕΙΑ

Η αποστολή του Τύπου θα έπρεπε να είναι ιερή. Γι' αυτό δεν πρέπει να είναι μόνο μια επιχείριση αλλά και παράγοντας αγωγής για τον Λαό. Γιατί τις πιο πολλές φορές ο λαός θεωρεί τα γραφόμενα ως προϊόντα της γραφίδας ενός έντιμου ανθρώπου που σέβεται την Αλήθεια και πάνω από όλα τον εαυτό του.
Ο Τύπος έχει ευθύνη μέσα στην καρδιά του Έθνους και της κοινωνίας και γιατί όχι, μέσα στην καρδιά της οικογένειας και του ατόμου. Γι' αυτό θα πρέπει ο κάθε ένας, είτε είναι πλασμένος για δημοσιογράφος, είτε επαγγέλεται τον δημοσιογράφο να έχει αίσθημα ευθύνης και να μην ασελγεί επί της Αλήθειας, να μην συκοφαντεί την Αρετή και να μην περιφρονεί κάθε ηθικό κανόνα.
Θα έπρεπε να αισθάνεται ακόμα την ανάγκη να αποφεύγει να τροφοδοτεί τους αναγνώστες του με ψεύδη και χυδαιότητες και αντίθετα να εμφανίζει ακέραιη την Αλήθεια προσφέροντάς την ως ένα αισιόδοξο μήνυμα.
Βέβαια το ισχύον Ελληνικό Σύνταγμα κατοχυρώνει την ελευθερία του λόγου και την διακίνηση των σκέψεων και των ιδεών των ατόμων. Γι' αυτό υπάρχουν μαζί με τα θετικά και τα αρνητικά που κυκλοφορούν και προβάλλουν την διαστροφή της Αλήθειας, δημιουργώντας ψευδείς εντυπώσεις, διεγείρωντας τις πιο πολλές φορές και τα κατώτερα ένστικτα του ανθρώπου. Πολλά από αυτά μη σεβόμενα την Αλήθεια και την Αρετή, θα μπορούσε να πει κάποιος ότι είναι επικίνδυνα γινόμενα μια κοινωνική πληγή.
Ο άνθρωπος δεν θέλει να μάθει κάτι μόνο για να ικανοποιήσει την περιέργειά του αλλά και κάτι που θα τον ωφελήσει.
Αυτοί που έχουν την ευθύνη ας προσπαθήσουν να συνθέτουν και όχι να αποσυνθέτουν. **Γιατί εκείνο που συγκροτεί και συγκρατεί μια κοινωνία ισορροπημένη είναι η Αλήθεια.**
Για φαντασθείτε ποιά θα ήταν η κοινωνία, αν ο Τύπος, στο σύνολό του ύψωνε σαν σύνθημά του, και είχε πρωτίστως σαν γραμμή, πορείας στη ζωή του την Αλήθεια, της οποίας η δύναμη έχει τρομακτικές διαστάσεις, και την οποία φοβούνται πάντοτε οι φαύλοι και οι ένοχοι.
"...Πάσα η Γη την Αλήθεια καλεί και ο Ουρανός αυτήν ευλογεί..." Παλαιά Διαθήκη (Εσδρας Κεφ. Δ').
Η Αλήθεια είναι το αντισηπτικό αλάτι για την πρόληψη της ηθικής καταρρεύσεως μιας κοινωνίας.

ΙΑΚΩΒΟΣ Ο ΡΟΔΙΟΣ

ΔΗΜΟΣ ΙΑΛΥΣΟΥ

ΑΝΑΚΟΙΝΩΣΗ

Ο Δήμος Ιαλυσού ανακοινώνει τις νέες τηλεφωνικές γραμμές που ισχύουν σήμερα λόγω αντικατάστασης του τηλεφωνικού κέντρου.

Γραφείου Δημάρχου	98410
Γραμματεία Δημάρχου	98411
Γραφείο Πολίτη	98412
Αντιδήμαρχος	98414
Πρόεδρος Δ.Σ.	98415
Διευθ/ντής Διοικ. Υπηρεσιών	98416
Γραμματεία	98417
Δημοτολόγιο	98419
Δημοτολόγιο	98420
Δημοτολόγιο	98421
Βιβλιοθήκη	98423
Οικονομικές Υπηρεσίες	98424
Οικονομικές Υπηρεσίες	98425
Οικονομικές Υπηρεσίες	98426
Οικονομικές Υπηρεσίες	98427
Οικ. Υπηρ. Τέλη Παρεπιδημούντων	98428
Οικ. Υπηρ. Τέλη Παρεπιδημούντων	98429
Γραφείο Μισθοδοσίας	98430
Γραφείο Μισθοδοσίας	98431
Ταμείο	98432
Ταμείο	98433
Ταμείο	98434
Διευθ/ντής Τεχνικών Υπηρεσιών	98435
Τεχνικές Υπηρεσίες	98437
Τεχνικές Υπηρεσίες	98438
Τεχνικές Υπηρεσίες	98439
Τεχνικές Υπηρεσίες	98440
Τεχνικές Υπηρεσίες	98441
Τεχνικές Υπηρεσίες	98442
Τεχνικές Υπηρεσίες	98443
Τεχνικές Υπηρεσίες	98444
ΔΟΑΝ	98445
ΔΟΑΝ	98446
ΜΕΚΤΟ	98447
ΓΡΑΜΜΑΤΕΙΑ Δ.Σ.	98448
ΦΑΞ ΓΡΑΜΜΑΤΕΙΑΣ	98413-98422
ΦΑΞ ΤΕΧΝΙΚΩΝ ΥΠΗΡΕΣΙΩΝ	98436

ΕΛΛΗΝΙΚΗ ΔΗΜΟΚΡΑΤΙΑ
ΝΟΜΑΡΧΙΑΚΗ ΑΥΤ/ΣΗ ΔΩΔ/ΣΟΥ
Δ/ΝΣΗ ΥΠΟΔΟΜΩΝ & ΤΕΧΝΙΚΩΝ ΕΡΓΩΝ
ΤΜΗΜΑ ΜΕΛΕΤΩΝ

ΠΕΡΙΛΗΨΗ ΔΙΑΚΗΡΥΞΗΣ ΜΕΙΟΔΟΤΙΚΟΥ ΔΙΑΓΩΝΙΣΜΟΥ

Ο Νομάρχης Δωδεκανήσου προκηρύσσει Δημόσιο Ανοικτό μειοδοτικό Διαγωνισμό, με το σύστημα δημοπρασίας "προσφορά με συμπλήρωση τιμολογίου και έλεγχο ομαλότητας", για την ανάδειξη αναδόχου εκτέλεσης του έργου: "Ηλεκτροφωτισμός Βατίου", Προϋπολογισμού: 30.000.000 δρχ. (συμπεριλαμβανομένου του ΦΠΑ), σύμφωνα με το άρθρο 9 του ΠΔ 609/85 περί "Κατασκευής Δημοσίων Εργων", όπως αυτό τροποποιήθηκε με το άρθρο 5 του Π.Δ. 218/99 (ΦΕΚ 187 Α'/16-9-1999), εκτελεστικού του Ν. 1418/84 "Δημόσια Εργα και ρυθμίσεις συναφών θεμάτων" όπως αυτός τροποποιήθηκε και συμπληρώθηκε με τις διατάξεις του Ν. 2229/94 κ.λ.π. και ισχύει σήμερα, και σύμφωνα με τον Ν. 2576/98 (ΦΕΚ 25Α'/9-2-98), τις αποφάσεις: α) Δ17α/08/16/Φ.Ν. 402/10-2-98 (ΦΕΚ 116 Β'/12-2-98), και β) Δ17α/10/65/ΦΝ 402/98 (ΦΕΚ 835 Β'/12-8-98) και τις εγκυκλίους: α) Ε27/1998 Υ.ΠΕ.ΧΩ.Δ.Ε.-Γ.Γ.Δ.Ε./Δ/νση Νομοθετικού Συντονισμού & Κωδικοποίησης, με αρ. πρωτ. Δ17 α/03/71/ΦΝ 402/28-8-1998 και Ε16/1999 Υ.ΠΕ.ΧΩ.Δ.Ε.-Γ.Γ.Δ.Ε./Δνση Νομοθετικού Συντονισμού & Κωδικοποίησης με αρ. πρωτ. Δ17 α/05/35/ΦΝ 402/26-4-1999, σύμφωνα με την οποία καθορίζεται η ρύθμιση προσέγγισης σε χιλιοστά των οικονομικών προσφορών και οι τιμές του τιμολογίου και του προϋπολογισμού προσφορά θα προσφέρονται σε ακέραιο αριθμό δραχμών και β) Ε-23/Δ17Α'/05/42/ΦΝ 402/2-8-2000 (ΦΕΚ 887Β'/2000) "Περί καθορισμού όρων και προϋποθέσεων για ορθή εφαρμογή των διατάξεων του άρθρου 2 του Ν. 2576/98.

1. Η χρηματοδότηση του έργου θα γίνει από πόρους της Νομαρχιακής Αυτοδιοίκησης Δωδ/σου.
2. Ο Διαγωνισμός θα διεξαχθεί τη 30-5-2001 ημέρα Τετάρτη και ώρα 10 πρωινή (λήξη επίδοσης προσφορών) στα γραφεία της ΔΥΤΕ στη Ρόδο-Νομαρχιακό Μέγαρο.
3. Το έργο ανήκει στην κατηγορία (ε) σύμφωνα με την απόφαση Δ17α/10/65/ΦΝ 402/98 (ΦΕΚ 835Β'/12-8-98).
Στο μειοδοτικό Διαγωνισμό γίνονται δεκτές εργοληπτικές επιχειρήσεις δημοσίων έργων, Εταιρικής μορφής ή ατομικές σε κοινοπραξία εγγεγραμμένες στο ΜΕΕΠ στην Β' τάξη ή 2η και άνω για έργα κατηγορίας Ηλεκτρομηχανολογικών σύμφωνα με την παράγρ. 7 του άρθρου 2 του Π.Δ. 609/85 όπως αντικαταστάθηκε από την παράγρ. 1 του άρθρου 1 του ΠΔ 285/97 και από την παράγραφο 2 του άρθρου 1 του ΠΔ 218/99 και συμπληρώθηκε με την παράγραφο 3 του άρθρου 1 του ΠΔ 218/99 σχετικά με τις διατάξεις για τα κατώτατα όρια καθώς επίσης και με τη με αριθμό Δ17α/03/74/ΦΝ 312/16-12-1994 (ΦΕΚ 935Β της 22-12-94) απόφαση Υ.ΠΕ.ΧΩ.Δ.Ε. και τη με αρ. Δ17α/05/77/ΦΝ 312/23-12-94 εγκύκλιο 51/94.
4. Η εγγύηση συμμετοχής ορίζεται στο 2% (δύο επί τοις εκατό) του ανωτέρω προϋπολογισμού, ήτοι 600.000 (εξακοσίων εξήντα χιλιάδων) δρχ. και θα απευθύνεται προς τη "Νομαρχιακή Αυτοδιοίκηση Δωδεκανήσου-Διεύθυνση Υποδομών και Τεχνικών Εργων".
5. Οι διαγωνιζόμενοι υποχρεούνται να συμμορφωθούν με το άρθρο 5 της απόφασης ΕΔ/2η/01/ΦΝ 294/18-3-85 (ΦΕΚ 170 Β').
6. Τα τεύχη μειοδοτικού διαγωνισμού χορηγούνται όλες τις εργάσιμες ημέρες και ώρες στα γραφεία της ΔΥ & ΤΕ Δωδεκανήσου μέχρι την 28-5-2001 μετά την προσκόμιση τριπλότυπης απόδειξης της Ταμειακής Υπηρεσίας της ΝΑ Δωδεκανήσου, ποσού 3.000 δρχ. Πληρ., κ. Μιχάλη Περνάρη τηλ.: 0241-46581-46583.

Ρόδος, 4-5-2001
Με εντολή Νομάρχη
Χατζής Χατζηευθυμίου

ΕΚΘΕΣΗ ΕΡΓΩΝ APPLIQUE

Κάϊσα Σόβερο - Παπαγεωργίου

Με τη συνεργασία
του Πολιτιστικού Οργανισμού Δήμου Ροδίων
και της Δημοτικής Πινακοθήκης Ρόδου



ΡΟΔΙΑΚΗ ΕΠΑΥΛΗ
Εγκαίνια: Τετάρτη 2 Μαΐου 2001
Διάρκεια: 2-12 Μαΐου, από 09.00-13.00 και 17.00-21.00

Χορηγοί:
"ΒΑΠ" Π. ΚΟΥΓΙΟΣ Α.Β.Ε.Ε. και ΚΑΪΡ Α.Ε.

Κάθε νύχτα
δεκάδες προσφυγόπουλα Αφγανοί πεθαίνουν από το κρύο.
Κι εμάς τι μας νοιάζει;



PHOTO: M. FEXAS

Αν σας νοιάζει, διαβάστε παρακάτω:

Κάθε νύχτα, ανελέητη παγωνιά που φτάνει τους -25°C, αφανίζει κατά δεκάδες, γυναίκες και παιδιά Αφγανούς πρόσφυγες στους καταυλισμούς του Πακιστάν.
Κάθε μέρα, η ξηρασία και οι άθλιες συνθήκες διαβίωσης απειλούν χιλιάδες ανθρώπινες ζωές.
Η Ύπατη Αρμοστεία του ΟΗΕ για τους Πρόσφυγες (UNHCR) αγωνίζεται για να τους βοηθήσει, όπως αγωνίζεται για όλους τους πρόσφυγες σε κάθε γωνιά της Γης. Οι πόροι, όμως, μειώνονται, ενώ οι ανάγκες αυξάνονται.
Κι εμάς, τι μας νοιάζει εμάς;
Είμαστε η ελπίδα αυτών των ανθρώπων για να συγκεντρωθούν οι πόροι.
Είμαστε χώρα μικρή, αλλά έχουμε μεγάλα αισθήματα ανθρωπιάς. Αισθήματα χωρίς σύνορα, ούτε περιορισμούς.
Αισθήματα που εκφράζουμε με πράξεις, όχι με λόγια.

Γιατί εμείς οι Έλληνες ξέρουμε από προσφυγιά.
Αν σας νοιάζει, κάντε κάτι τώρα.

MASS

Η ΚΑΤΑΧΩΡΙΣΗ ΠΡΟΣΦΕΡΕΤΑΙ

50th Anniversary UNHCR

UNHCR
Ύπατη Αρμοστεία του ΟΗΕ για τους Πρόσφυγες
Ταϋγέτου 23, 154 52 Αθήνα, Τηλ.: 67 26 296, Fax: 67 26 417, www.unhcr.ch
Αρ. Λογαρ. Εθνικής Τράπεζας: 139/920033-95

ΕΠΩΝΥΜΟ:..... ΟΝΟΜΑ:.....
ΔΙΕΥΘΥΝΣΗ:..... ΠΟΛΗ:..... Τ.Κ:.....
ΤΗΛ.:..... ΕΠΑΓΓΕΛΜΑ (προαιρετικά):..... ΗΛΙΚΙΑ (προαιρετικά):.....

ΝΑΙ, επιθυμώ να βοηθήσω τους πρόσφυγες με μία δωρεά: ☐ **10.000 δρχ.** ☐ **15.000 δρχ.** ☐ **20.000 δρχ.** .....**δρχ (άλλο ποσό)**

1. Θα καταθέσω τη δωρεά μου στην ☐ ΕΘΝΙΚΗ ΤΡΑΠΕΖΑ: αρ. λογ. 139/920033-95 ή στη ☐ ΛΑΪΚΗ ΤΡΑΠΕΖΑ: αρ. λογ. 003-043155-407.
2. Θα στείλω ταχυδρομική επιταγή στη διεύθυνση: UNHCR Ταϋγέτου 23, Αθήνα 154 52.
3. Θα συνεισφέρω μέσω της υπηρεσίας winforlife της Τράπεζας Πειραιώς στην ηλεκτρονική διεύθυνση: www.winforlife.gr
Αν επιθυμείτε να χρεώσετε την πιστωτική σας κάρτα τηλεφωνήστε στο 67 26 296.
☐ *Παρακαλώ στείλτε μου περισσότερες πληροφορίες για την Ύπατη Αρμοστεία του ΟΗΕ για τους Πρόσφυγες.*

Ύπατη Αρμοστεία του ΟΗΕ για τους Πρόσφυγες Ταϋγέτου 23, 154 52 Αθήνα, Τηλ.: 67 26 296, Fax: 67 26 417, www.unhcr.ch

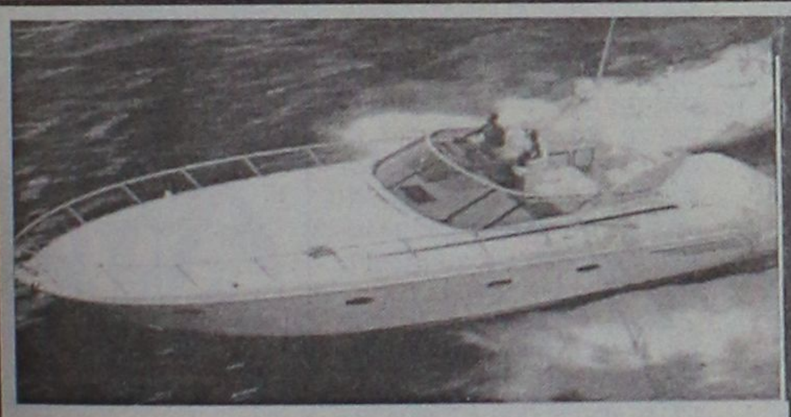

Καλυπτόμενοι κίνδυνοι
Βύθιση, προσάραξη, πρόσκρουση, εκβολή, φωτιά, έκρηξη, πειρατεία, κεραυνός, κακόβουλες πράξεις, κλοπή ολική ή μερική, καλύψεις δαπανών ανέλκυσης ή μετακίνησης του σκάφους σε περίπτωση ναυαγίου.

ΑΙΓΑΙΟΝ ΑΣΦΑΛΙΣΤΙΚΗ ΕΤΑΙΡΕΙΑ

Σε συνεργασία με τον κ. Χριστοδούλου Χρήστο Ερυθρού Σταυρού 2-Ρόδος τηλ. 75701

Επειδή όλα μπορούν να συμβούν ...
ΑΣΦΑΛΙΣΕΙΣ ΣΚΑΦΩΝ
με την υπογραφή της
ΑΙΓΑΙΟΝ
ΑΝΩΝΥΜΗΣ ΑΣΦΑΛΙΣΤΙΚΗΣ ΕΤΑΙΡΕΙΑΣ



ΑΙΓΑΙΟΝ ΑΝΩΝΥΜΗ ΑΣΦΑΛΙΣΤΙΚΗ ΕΤΑΙΡΕΙΑ

HELLENIC DUTY FREE SHOPS ΡΟΔΟΣ 27/4/2001

ΑΝΑΚΟΙΝΩΣΗ

Η **Εταιρία "ΚΑΤΑΣΤΗΜΑΤΑ ΑΦΟΡΟΛΟΓΗΤΩΝ ΕΙΔΩΝ Α.Ε."**, προτίθεται να προσλάβει ταμίες-πωλητές και πωλήτριες αρωμάτων με σύμβαση ορισμένου χρόνου για τις ανάγκες λειτουργίας των καταστημάτων στο αεροδρόμιο της Ροδου.

Οι υποψήφιοι πρέπει να έχουν:
• Εμφάνιση και γενικά προσωπικότητα που να ανταποκρίνεται στα καθήκοντα του ταμία-πωλητή Συγκεκριμένα: ευρέπεια, καλή άρθρωση λόγου, ικανότητα διατύπωσης νοημάτων με πληρότητα.
• Αριστη γνώση αγγλικής γλώσσας. Επιπλέον γνώση άλλης γλώσσας θα ληφθεί υπόψη.
• Εμπειρία εργασίας σε παρεμφερή καταστήματα.
Για τις θέσεις των πωλητριών αρωμάτων θα ληφθεί υπόψη τίτλος σπουδών αισθητικού.
Οι ενδιαφερόμενοι να υποβάλουν βιογραφικό σημείωμα με φωτογραφία στον Υπεύθυνο Καταστήματος κ. ΠΙΠΑΚΗ ΤΣΑΜΠΙΚΟ μέχρι την Τρίτη 15/05/2001 στο κατάστημα της Ρόδου.
Τηλέφωνο 82.905 και FAX 82.904.

Διεύθυνση Ανθρωπίνων Πόρων

ΠΑΝΕΠΙΣΤΗΜΙΟ ΑΙΓΑΙΟΥ

ΠΡΟΣΚΛΗΣΗ ΕΚΔΗΛΩΣΗΣ ΕΝΔΙΑΦΕΡΟΝΤΟΣ

για πρόσληψη διδασκόντων βάσει του Π.Δ. 407/80

Το Τμήμα Επιστημών Προσχολικής Αγωγής και Εκπαίδευσης, της Σχολής Ελληνικών και Μεσογειακών Σπουδών του Πανεπιστημίου Αιγαίου στη Ρόδο, αποφάσισε τη δημοσίευση πρόσκλησης εκδήλωσης ενδιαφέροντος για την πρόσληψη διδασκόντων βάσει του Π.Δ. 407/80 για το ακαδημαικό έτος 2001-2002, στα παρακάτω γνωστικά αντικείμενα, προκειμένου να καλυφθούν οι διδακτικές ανάγκες του Τμήματος:
• Διδασκαλία Αγγλικής Γλώσσας.
• Αγωγή προαγωγή υγείας-πρόληψη
• Συγκριτική Παιδαγωγική με έμφαση στην προσχολική αγωγή.
• Μουσική, Παιχνίδι-Δραματοποίηση.
• Αισθητική Αγωγή με έμφαση στη δημιουργική κίνηση και το χορό.
• Κοινωνιολογία της οικογένειας.
• Αισθητική αγωγή με έμφαση στις διδακτικές εφαρμογές
Καλεί τους ενδιαφερόμενους επιστήμονες κατόχους διδακτορικού διπλώματος που έχουν σημαντική ερευνητική ή επαγγελματική εμπειρία στο αντίστοιχο πεδίο, να καταθέσουν ή να αποστείλουν μέχρι την Παρασκευή 1 Ιουνίου 2001 τα παρακάτω δικαιολογητικά:
• αίτηση στην οποία να προσδιορίζεται το γνωστικό αντικείμενο που τους ενδιαφέρει.
• εκτενές βιογραφικό σημείωμα
• αντίγραφα τίτλων σπουδών
Η Διεύθυνση του Τμήματος είναι: Πανεπιστήμιο Αιγαίου, Τμήμα Επιστημών Προσχολικής Αγωγής και Εκπαίδευσης, Οδός Δημοκρατίας 1 Τ.Κ., 85100 Ρόδος.
Τίθεται υπόψη των υποψηφίων ότι υπάρχει ενδεχόμενο να κληθούν για προφορική συνέντευξη.
Πληροφορίες κ. Μ. Κωνσταντίνου, τηλ. 0241-99110 & 99100-fax: 0241-99009

Ο Πρόεδρος του Τμήματος
Πολεμικός Νικήτας
Καθηγητής

ART & DECO

ΕΑΝ ΓΙΑ ΕΣΑΣ Η ΔΙΑΚΟΣΜΗΣΗ ΤΟΥ ΧΩΡΟΥ ΣΑΣ ΕΙΝΑΙ ΚΑΤΙ ΔΥΣΚΟΛΟ, ΓΙΑ ΕΜΑΣ ΕΙΝΑΙ Η ΔΟΥΛΕΙΑ ΜΑΣ

• ΔΙΑΚΟΣΜΗΣΗ ΕΣΩΤ. & ΕΞΩΤ. ΧΩΡΩΝ
• ΜΕΛΕΤΗ & ΑΝΑΛΥΣΗ ΑΡΧΙΤΕΚΤΟΝΙΚΩΝ ΣΧΕΔΙΩΝ
• ΜΕΛΕΤΗ & ΔΙΑΜΟΡΦΩΣΗ ΕΠΑΓΓΕΛΜΑΤΙΚΩΝ ΧΩΡΩΝ
• ΑΡΧΙΤΕΚΤΟΝΙΚΗ ΤΟΠΙΟΥ & ΔΙΑΜΟΡΦΩΣΗ ΚΗΠΩΝ
• ΔΙΑΚΟΣΜΗΣΗ ΒΙΤΡΙΝΑΣ
• ΜΕΛΕΤΗ & ΔΙΑΜΟΡΦΩΣΗ ΕΚΘΕΣΙΑΚΩΝ ΧΩΡΩΝ
ΜΕΛΟΣ ΤΟΥ ΠΑΝΕΛΛΗΝΙΟΥ ΣΥΛΛΟΓΟΥ ΔΙΑΚΟΣΜΗΤΩΝ & ΜΟΡΦΟΛΟΓΩΝ

ΓΙΑ ΣΑΣ Η ΑΝΕΣΗ ΕΙΝΑΙ ΣΚΟΠΟΣ. ΓΙΑ ΜΑΣ ΣΤΟΧΟΣ

ΔΗΜ. ΑΝΑΣΤΑΣΙΑΔΗ 41, 85100 ΡΟΔΟΣ
ΤΗΛ. 78900, 70099

Zorpidis L.A.N.E.
ΤΟΥΡΙΣΤΙΚΟΣ ΟΡΓΑΝΙΣΜΟΣ
ΑΛΕΞ. ΔΙΑΚΟΥ & ΛΟΧΑΓΟΥ ΦΑΝΟΥΡΑΚΗ 38
Τηλ.: (0241) 20625, 30054, 33603, 33607-Fax: 26745
Ταξίδια ...στα μέτρα σας!
ΑΕΡΟΠΟΡΙΚΕΣ εκδρομές εξωτερικού
ΟΔΙΚΕΣ εκδρομές εξωτερικού
Εκδρομές στην ΕΛΛΑΔΑ
ΑΕΡΟΠΟΡΙΚΑ ΕΙΣΙΤΗΡΙΑ στην Ελλάδα και στο εξωτερικό
ΕΙΣΙΤΗΡΙΑ ΠΛΟΙΩΝ για όπου θέλετε με όποια εταιρεία θέλετε
ΚΡΑΤΗΣΕΙΣ ΞΕΝΟΔΟΧΕΙΩΝ όλων των κατηγοριών και των ανέσεων

ΠΑΡΙΣΙ	4-5-6	μέρες
ΠΑΡΙΣΙ -DISNEYLAND	6	"
DISNEYLAND	4	"
ΡΩΜΗ	5	"
ΚΛΑΣΙΚΗ ΙΤΑΛΙΑ	6-7	"
ΛΟΝΔΙΝΟ	5	"
ΑΓΓΛΙΑ - ΣΚΩΤΙΑ	7	"
ΜΑΔΡΙΤΗ - ΑΝΔΑΛΟΥΣΙΑ	8	"
ΓΥΡΟΣ ΙΣΠΑΝΙΑΣ	10	"
ΙΣΠΑΝΙΑ - ΠΟΡΤΟΓΑΛΙΑ	10	"
ΛΙΣΣΑΒΩΝΑ	6	"
ΛΙΣΣΑΒΩΝΑ - ΜΑΔΕΡΑ	8	"
ΠΑΝΟΡΑΜΑ ΠΟΡΤΟΓΑΛΙΑΣ	8	"
ΜΑΔΡΙΤΗ	5	"
ΒΟΥΔΑΠΕΣΤΗ	4-5-6-7-8	"
ΒΙΕΝΝΗ	4-5-6-7-8	"
ΚΕΝΤΡΙΚΗ ΕΥΡΩΠΗ	8	"
ΓΥΡΟΣ ΕΛΒΕΤΙΑΣ	8	"
ΒΟΥΔΑΠΕΣΤΗ - ΠΡΑΓΑ	7	"
ΠΡΑΓΑ	4	"
ΒΕΡΟΛΙΝΟ	4	"
ΣΑΛΤΣΜΠΟΥΡΓΚ-ΑΥΣΤΡΙΑΚΕΣ ΛΙΜΝΕΣ	7	"
ΤΥΝΗΣΙΑ - ΓΥΡΟΣ ΟΑΣΕΩΝ	8	"
ΣΑΦΑΡΙ ΣΤΗ ΣΑΧΑΡΑ	8	"
ΑΙΓΥΠΤΟΣ-ΚΑΪΡΟ-ΚΡΟΥΑΖΙΕΡΑ ΝΕΙΛΟΥ	8	"
ΣΙΓΚΑΠΟΥΡΗ - ΜΠΑΝΓΚΟΚ - ΜΠΑΛΙ	15	"
ΜΠΑΝΓΚΟΚ - ΣΙΓΚΑΠΟΥΡΗ - ΠΟΥΚΕΤ	15	"
ΑΒΑΝΑ-ΤΡΙΝΙΔΑΔ-ΒΑΡΑΔΕΡΟ	9	"
ΜΕΞΙΚΟ ΣΙΤΥ - ΤΑΣΚΟ - ΑΚΑΠΟΥΛΚΟ	10	"

καθώς και πολλές οδικές
Αεροπορικά εισιτήρια εσωτερικού - εξωτερικού
Κρατήσεις ξενοδοχείων σε όλο τον κόσμο
Ειδικά πακέτα για νεόνυμφους
Μεμονωμένα πακέτα στα μέτρα σας
Σας προσφέρει το καλύτερο στην καλύτερη τιμή!!!
ΔΡΟΜΟΛΟΓΙΑ Φ/Β ΙΕΡΑΠΕΤΡΑ
- Κάθε Τρίτη το πρωί 04.30 για ΔΙΑΦΑΝΙ - ΠΗΓΑΔΙΑ - ΚΑΣΟ - ΣΗΤΕΙΑ - ΑΓ. ΝΙΚΟΛΑΟ - ΜΗΛΟ - ΠΕΙΡΑΙΑ
ΔΡΟΜΟΛΟΓΙΑ Φ/Β ΚΟΡΝΑΡΟΣ
- Κάθε Τετάρτη και Κυριακή πρωί 04.30 για ΧΑΛΚΗ - ΔΙΑΦΑΝΙ - ΠΗΓΑΔΙΑ - ΚΑΣΟ - ΣΗΤΕΙΑ - ΑΓ. ΝΙΚΟΛΑΟ - ΜΗΛΟ - ΠΕΙΡΑΙΑ



Ρόδος: εἰκῇ καὶ ὡς ἔτυχε...

•••Προσκύνημα στην Παναγιά της Καλόπετρας

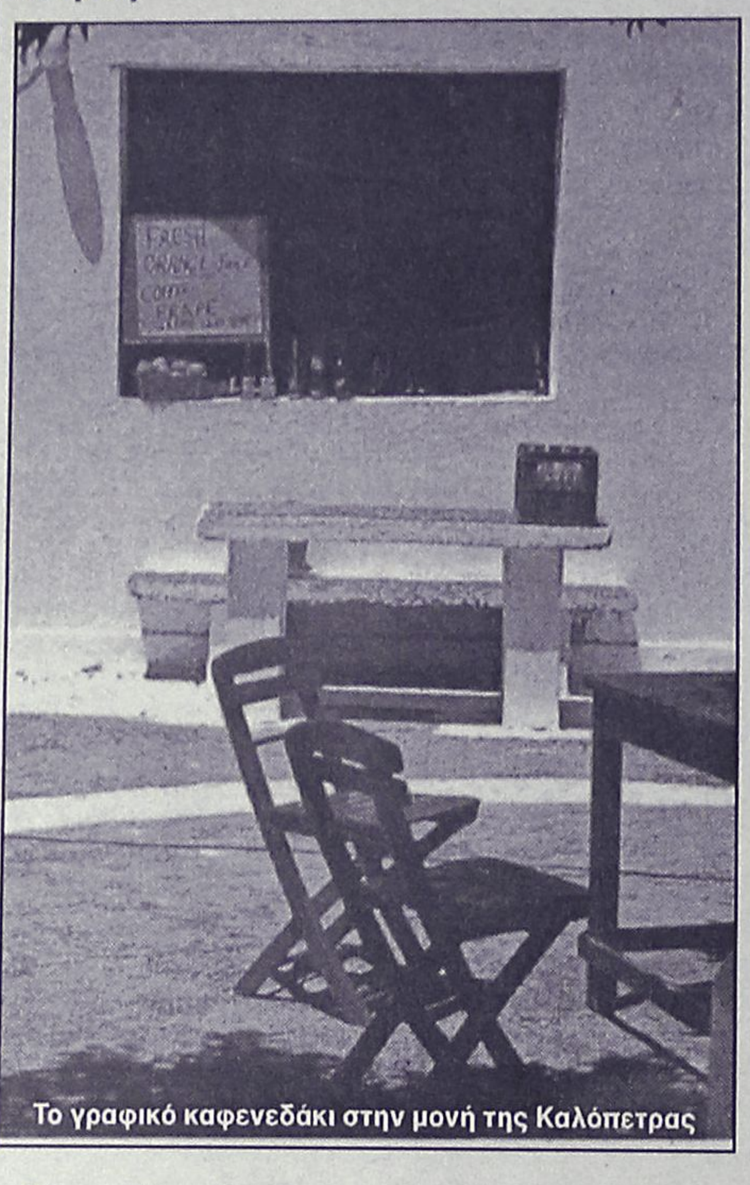

Το γραφικό καφενεδάκι στην μονή της Καλόπετρας

Γράφει ο **Νίκος Μπούτσικος** στο καλό περιοδικό **"ΓΕΟ"** της **"Ελευθεροτυπίας"**:

*"Εκεί που τελειώνει η κοιλάδα με τις πεταλούδες, υπάρχει το μονοπάτι που καταλήγει στο ιστορικό μοναστήρι της **Παναγίας της Καλόπετρας,** το οποίο ανοικοδομήθηκε το 1784 με έξοδα του Αλέξανδρου Υψηλάντη (ο οποίος έφτασε εδώ το 1782).*

Στο προαύλιο της μονής οι επισκέπτες μπορούν να απολαύσουν φρούτα, αναψυκτικά, ακόμη και...ομελέτα, με παρέα την υπέροχη θέα στη θάλασσα.

Οι γυναίκες που βρίσκονται μέσα στη μικρή κουζίνα του προαυλίου θα φροντίσουν για τι γεύσεις σας, ενώ για την πνευματική ανάταση δύο εικόνες της Παναγίας βρίσκονται εντός της εκκλησίας, από το 1812 και το 1862 αντίστοιχα".

•••Υπερ της δημοσιογραφικής "Χυδαιότητας"

Προχθές γιορτάσαμε την ημέρα **"Ελευθερίας του Τύπου"** και ο κ. **Simon Jenkins** βρήκε την ευκαιρία να ξεσπαθώσει στους **"Times"** υπέρ της **μη καθεστωτικής** και "ανευλαβούς" δημοσιογραφίας που στις χαλεπές μέρες μας αποτελεί ένα από λίγα αναχώματα ενάντια στις κάθε λογής αυθαιρεσίες, καταχρήσεις, ετσιθελισμούς και παρανομίες των κρατούντων.

...Προσωπικά ντρέπομαι για τη δημοσιογραφία κάθε φορά που βλέπω ένα περίπτερο. Οι εφημερίδες είναι θεσμοθετημένη χυδαιότητα. Είναι η θεωρία του χάους στην πράξη. Ωστόσο το να χρησιμοποιούμε τον όρο επάγγελμα γι' αυτά που δημοσιεύονται στις εφημερίδες είναι άστοχο. Απο τον 17ο αιώνα, ο καλύτερος οδηγός για τη δημοσιογραφία είναι η διατύπωση, "να βρίσκεις τί σχεδιάζουν οι μπάσταρδοι και να το λες στον κόσμο".



Ο Θεός να μας φυλάει από έναν Τύπο που προσποιείται ότι είναι "υπεύθυνος και εποικοδομητικός". Πρέπει να παραμένει ανεύθυνος, χυδαίος και ωμός. Πρέπει να φτύνει στο πρόσωπο της εξουσίας, να περιγελάει τη δόξα και να χτυπάει τις γροθιές του στις επάλξεις των κατορθωμάτων. Δεν πρέπει να ξεχνάμε ποτέ τον Βολταίρο. Να υπερασπίζεσαι, έλεγε, όλες τις εφημερίδες που ενοχλούν την αξιοπρέπεια και εξοργίζουν τους ισχυρούς. Κάποιος πρέπει να το κάνει".

•••Αδέσποτα σκυλιά

Και από τους "αδέσποτους" δημοσιογράφους στα αδέσποτα σκυλιά που κυριολεκτικά έχουν αλώσει την πόλη μας.

Είναι και άνοιξη, τα σκυλάκια και οι σκύλαροι εκτός του ότι μονίμως πεινούν βρίσκονται και σε αναπαραγωγική "έξαψη" και συμπεριφέρονται ως κουζουλά.

Για παράδειγμα, προχθές στην περιοχή "Δασκάλων" δάγκωσαν μια γυναίκα και την έστειλαν για νοσηλεία στο Νοσοκομείο, ενώ στην "Παπαλουκά" έκανε παρέλαση μια αγέλη αγριεμένων τετράποδων έχοντας ως αρχηγό ένα υπερμεγέθες λυκόσκυλο στο Λιμάνι υποδέχονται τους τουρίστες με υλακές και τους πλαγιοκοπούν με "ράλι" τρεχαλητών, με δύο λόγια πανικός.

...Μήπως μπορεί να γίνει κάτι από τους αρμόδιους;

••• Θυμιάματα αλισφακιάς

Ο κ. **Ορέστης Διαβιάς** από τη στήλη του **"Φυτογραφία"** που γράφει στο **"Βήμα"** μας αφηγείται τις θετικές εμπειρίες του ύστερα από ευώδη θυμιάματα αλισφακιάς!

"Εγώ, πάλι, μετά το αίσιο πέρας της περιπέτειάς μου άρχισα να θυμιατίζω τακτικά το σπίτι με φασκόμηλο, όπως ακριβώς έκαναν στα νοσοκομεία και στα σανατόρια αλλοτινών εποχών για να εξυγιάνουν την ατμόσφαιρα.

Δένω μερικούς βλαστούς του σε ματσάκι, τους ανάβω και αμέσως μετά φυσάω δυνατά. Η φωτιά που κουφοκαίει βγάζει μυρωδάτο καπνό, ο οποίος βελτιώνει γρήγορα τη διάθεση και εξοστρακίζει κάθε δυσάρεστη οσμή και επιρροή".



Αλισφακιά ή φασκομηλιά (Salvia Officinalis)

INTEX
ΞΕΝΟΔΟΧΕΙΑΚΟΣ ΕΞΟΠΛΙΣΜΟΣ - ΙΜΑΤΙΣΜΟΣ
Ολα τα είδη ιματισμού Ξενοδοχείων - Εστιατορίων
✓ Σεντόνια, πετσέτες
✓ Κουρτίνες, couvre-lits, κουβέρτες
✓ Τραπεζομάντηλα, Ναπερόν
ΡΟΔΟΣ: Αγ. Αναργύρων 42, Τηλ./FAX: 0241-23404, 0977 534821
ΑΘΗΝΑ: Τατοΐου 345, τηλ. 01-2431945, Fax: 01-2430769
ΠΩΛΗΣΗ ΧΟΝΔΡΙΚΗ

ΚΟΜΜΩΤΗΡΙΟ UNISEX
Natural Beauty
Χτενίσματα αέρινα, φίνα...
Χτενίσματα με άποψη. Νέες κουπ με στυλ και προσθετική μαλλιών με τη γνωστή υπογραφή της Μαρίας
& κατόπιν ραντεβού
ανοικτά από τις 9.00 έως 17.00
Επίσης για τα μικρά παιδιά ένα ευχάριστο κούρεμα μέσα στο παιδικό αυτοκινητάκι
Παφιάκη Μαρία
Στη νέα διεύθυνση: Ακραμίτου 16, Ρόδος Τηλ. 32161
(παλιά διεύθυνση: προέκταση Αννης Μαρίας)

ΝΤΕΤΕΚΤΙΒΣ
Συνταξιούχος Αστυνομικός
Αναλαμβάνουμε
υποθέσεις ανηλίκων, οικογενειακές, προσωπικές κ.τ.λ.
Με απόλυτη εχεμύθεια.
ΔΙΑΘΕΤΟΥΜΕ ΤΑ ΠΛΕΟΝ ΣΥΓΧΡΟΝΑ ΟΠΤΙΚΟΑΚΟΥΣΤΙΚΑ ΣΥΣΤΗΜΑΤΑ
0946 997967
100% εχεμύθεια 100% εχεμύθεια

(εκ)πολιτισμικά παίγνια

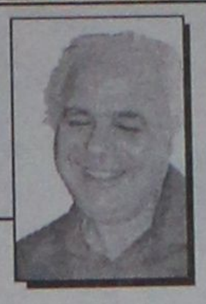

Γράφει ο Κωστής Νικολάκης

Ταξίδια Πίστης

Ο συμπολίτης μας **Νίκος Κασέρη** με την συνεργασία **"Επιχείρησης Πολιτιστικής Ανάπτυξης Δήμου Αλεξανδρούπολης"** και με τη συγχρηματοδότηση των Κοινοτικών Προγραμμάτων Interreg II" εξέδωσε από τον εκδοτικό του οίκο **"Rodos Image"** το βιβλίο-λεύκωμα **"Μνημεία Αρχέγονου Χριστιανισμού"*** που περιλαμβάνει φωτογραφίες δικές του και των **Μ. Μπολιάκη** και **Δ. Δούκα** από τα **Βυζαντινά Μνημεία** στην Ιορδανία, Συρία, Κύπρο, Θράκη και Νοτιοανατολική Βουλγαρία, που συνοδεύονται από τα κείμενα της **Αννας Μαραγκού, Αθανάσιου Γουρίδη** και **Μαρίας Ανέστογλου.**

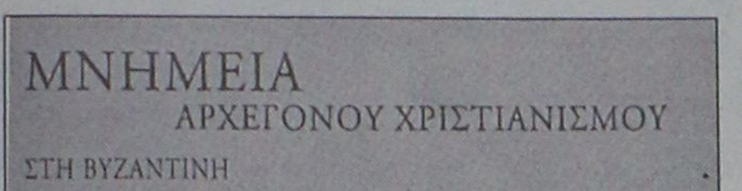

*** "Μνημεία Αρχέγονου Χριστιανισμού στη Βυζαντινή Ιορδανία-Συρία- Κύπρο-Θράκη-Ν.Α. Βουλγαρία", φωτογραφίες: Νίκος Κασέρης, Μιχ. Μπολιάκης, Δ. Δούκας, κείμενα Αννα Μαραγκού, Αθανάσιος Γουρίδης, Μαρία Ανέστογλου, έκδοση "Επιχείρηση Πολιτιστικής Ανάπτυξης Δήμου Αλεξανδρούπολης, παραγωγή "Rodos Image", σελ. 143, Αλεξανδρούπολη 2000**

• Οδοιπορικό πίστης

Παρουσιάζοντας το βιβλίο στην **"Ελευθεροτυπία"** η δημοσιογράφος **Ειρήνη Κοντογεωργίου** επισημαίνει:

"Το ταξίδι ξεκινά από την περιοχή Συρίας-Ιορδανίας.

Ανάμεσα στα εκατομμύρια μουσουλμάνων, συναντάμε χριστιανούς αιρετικούς (Μονοφυσίτες, Νεστοριανούς κ.ά.) αλλά και ένα εκατομμύριο Ελληνορθόδοξους Ρουμ-Ορτοντόξ, με έντονα φιλελληνικά αισθήματα. Βρισκόμαστε ανάμεσα σε πλήθος δυτικών επισκεπτών, υψηλής κυρίως μόρφωσης, τους οποίους τα τελευταία χρόνια προσελκύει ο πολιτιστικός τουρισμός.

• **Στην Ιορδανία** περπατάμε κυρίως μέσα σε επιβλητικά ρωμαϊκά και ελληνιστικά μνημεία. Τα βυζαντινά ίχνη εδώ είναι λίγα αλλά σημαντικά. Όπως η βυζαντινή πόλη Θάντια, κτισμένη από βασάλτη, της οποίας τείχη, πύργοι και οικίες σώζονται μέχρι σήμερα. Μέσα σ' αυτήν βρίσκεται και ο παλαιότερος επιγραφικά βεβαιωμένος χριστιανικος ναός (345 μ.Χ.).

Παρατηροπύμε τα ψηφιδωτά ναών που κτίστηκαν από τον 4ο έως 7ο μ.Χ. αι. Στην Ιορδανία βλέπουμε και τις περίφημες βυζαντινές οικίες που επισκευάστηκαν, κατοικούνται μέχρι σήμερα κι είναι ανοιχτές στο κοινό!

• **Στη Συρία**, τη χώρα όπου μαρτύρισε ο Συμεών ο Στυλίτης, διαπιστώνουμε την ευρύταταη διάδοση του ερημιτισμού και του μοναχισμού. Η Μονή Σεητνάγια, που ιδρύθηκε το 547 μ.Χ., εξακολουθεί να λειτουργεί φιλοξενώντας ορφανοτροφείο.

• **Προχωρώντας ανατολικά συναντάμε την Κύπρο.**

Εδώ η βυζαντινή τέχνη ξεκινά τον 4ο αι. με την ένταξή του νησιού στην Ανατολική Ρωμαϊκή Αυτοκρατορία, απογειώνεται κατά τη διάρκεια της Φραγκοκρατίας και Βενετοκρατίας (1192-1489), συνεχίζεται επί Τουρκοκρατίας και Αγγλοκρατίας και διαρκεί μέχρι σήμερα.

Θαυμάζουμε σπάνιες τοιχογραφίες και ψηφιδωτά που αναδεικνύουν τις επιδράσεις και τις αλλαγές της βυζαντινής τέχνης. Από τα σπουδαιότερα μνημεία είναι ο καθεδρικός ναός της Λευκωσίας και η Εγκλείστρα του Αγίου Νεοφύτου (λαξεμένη από τον ίδιο τον Άγιο στη σκληρή πέτρα του βράχου).

• **Προσπερνώντας την Τουρκία φτάνουμε στη Θράκη.**

Μαθαίνουμε ότι οι περισσότερες από τις βυζαντινές της πόλεις αποτελούν τη συνέχεια οικισμών της αρχαιότητας.

Από τον παλαιοχριστιανικό οικισμό της Τοπείρου (1ος αι. μ.Χ.) στη δυτική όχθη του Νέστου, προχωράμε στο βυζαντινό Πολύστυλο και στον οικισμό των Πόρων και στα μοναστηριακά συγκροτήματα του Παπίκιου όρους όπου είχαν μονάσει από τον 11ο έως τον 14ο αι. μεγάλες προσωπικότητες της βυζαντινής αυτοκρατορίας.

Οι ναοί και οι πύργοι της Μαρώνειας και της Σαμοθράκης, το σπήλαιο των Αγίων Θεοδώρων με το κτιστό τέμπλο και η πόλη λίκνο των αυτοκρατόρων, το Διδυμότειχο, συμπληρώνουν το ταξίδι.

• **Τελευταίος σταθμός η Νότια και Ανατολική Βουλγαρία.**

Ξεναγούμαστε στη Μεσηβρία, ζωντανό μουσείο του βυζαντινού πολιτισμού, στη Σωζόπολη και τη Φιλιππούπολη".

«ΡΟΔΙΑΚΗ» ΑΠΟ ΤΟ 1915

ΦΛΑΣ ΣΤΟ ΠΑΡΕΛΘΟΝ


ΡΟΔΙΑΚΗ
PERIODICO SETTIMANALE

ΕΝ ΡΟΔΩ ΔΕΥΤΕΡΑ 2 ΜΑΪΟΥ 1927
ΑΡΙΘ. ΦΥΛΛΟΥ 850

ΡΟΔΙΑΚΑ ΧΡΟΝΙΚΑ

Η άφιξις της Α.Ε. του υφυπουργού της Αεροπλοΐας Ιταλο Βάλβο

Καθίστανται γνωστόν ότι:

Την παρελθούσαν Δευτέραν του Πάσχα επιβαίνων του υδροπλάνου "Σ. 55" και προερχόμενος εκ Λέρου, όπου είχε φθάσει την προηγουμένην αφίκετο εις την πόλιν μας η Α.Εξ. ο υφυπουργός της Αεροπλοΐας Ιταλο Βάλβο. Την Α. Εξ. υποδέχθησν επί της αποβάθρας του Μανδρακίου η Α. Εξ. ο Γεν. Γραμματεύς Μ. αξ. Κίγκι, αι Στρατιωτικαί, Πολιτικαί και Θρησκευτικαί Αρχαί, αι αντιπροσωπείαι των διαφόρων κοινοτήτων και των Σχολών, το Σώμα των Φασιστών, το διπλωματικόν Σώμα, ο Δήμαρχος μετά του Δημοτ. Συμβουλίου και πλήθος πολύ της διεθνούς κοινωνίας.

Η Α. Εξ. άμα αποβιβασθείς αφού επεθεώρησε τα παρατεταγμένα αποσπάσματα των διαφόρων όπλων και εχαιρέτισε τους επισήμους, ους παρουσίασεν Αυτώ ο εκλ Γεν. Γραμματεύς μετέβη ακολούθως εις το μέγαρον του Γεν. Γραμματέως όπου και εφιλοξενήθη.

Η Α. Εξ. το απόγευμα της Δευτέρας επεσκέφθη τα διάφορα μέρη της πόλεώς μας, την δ' επιούσαν εξέδραμεν εις το εσωτερικόν της νήσου και την μεθεπομένην πρωΐαν προπεμφθείς τιμητικώτατα ανεχώρησεν δια Τομπρούκ.

(Σ.Σ. Η Ροδιακή εκδιδόταν τότε υπό καθεστώς ιταλικής λογοκρισίας. Διατηρείται επίσης η γλώσσα και τα τοπωνύμια που υπήρχαν στις αρχές του αιώνα).


ΓΕΩΤΕΧΝΙΚΗ
Προσοχή κυκλοφορούν Φούσκες!!!
Για limit up στον κήπο σας, γρήγορα στην ΓΕΩΤΕΧΝΙΚΗ!!!
• Αν σας κούρασαν οι αλλοδαποί κηπουροί
• Αν σας ταλαιπωρούν οι εμπειροτεχνίτες
• Αν δε θέλετε να βλέπετε τον κήπο σας να αργοπεθαίνει,
τότε γρήγορα στη ΓΕΩΤΕΧΝΙΚΗ, τη μόνη επιστημονική και σίγουρη λύση γιατί το: "δις εξαμαρτείν....."
Συντήρηση Κήπων
Κατασκευή Γκαζόν
Αυτόματα Αρδευτικά Συστήματα
Λαρίσης 2, Ανάληψη • Τηλ: (0241) 64188 • Κιν: 0972 092213
E-mail: k@rho.forthnet.gr

ΡΟΔΟΤΡΥΠΟΚΟΠΤΙΚΗ Ο.Ε.
ΚΟΥΛΙΑΝΟΣ ΔΗΜΗΤΡΙΟΣ & ΣΙΑ Ο.Ε.
ΚΟΛΟΚΟΤΡΩΝΗ 66 ΡΟΔΟΣ ΤΗΛ. & FAX: 0241/77257 ΚΙΝ.: 0932/732331
ΤΡΥΠΑΜΕ - ΚΟΒΟΥΜΕ - ΣΠΑΜΕ
ΜΠΕΤΑ - ΤΟΥΒΛΑ - ΤΣΙΜΕΝΤΟΛΙΘΟΥΣ - ΠΑΤΩΜΑΤΑ, ΠΕΤΡΕΣ
ΧΩΡΙΣ ΟΡΙΟ ΠΑΧΟΥΣ
ΧΩΡΙΣ ΔΟΝΗΣΕΙΣ - ΡΩΓΜΕΣ - ΣΚΟΝΕΣ
ΕΡΓΑΣΙΕΣ:
ΑΝΟΙΓΟΥΜΕ ΠΟΡΤΕΣ - ΠΑΡΑΘΥΡΑ
ΚΑΝΑΛΙΑ ΣΕ ΠΑΤΩΜΑΤΑ ΓΙΑ
ΥΔΡΑΥΛΙΚΟΥΣ & ΗΛΕΚΤΡΟΛΟΓΟΥΣ
ΤΡΥΠΕΣ ΔΙΑΦΟΡΩΝ ΜΕΓΕΘΩΝ
& ΚΥΚΛΙΚΑ ΑΝΟΙΓΜΑΤΑ ΓΙΑ ΣΚΑΛΕΣ
ΕΠΙΣΗΣ ΓΙΝΟΝΤΑΙ ΚΟΠΕΣ ΣΕ
ΤΟΙΧΟΥΣ ΑΠΟ ΠΕΤΡΑ & ΑΝΑΣΤΗΛΩΣΕΙΣ
ΜΕ ΜΠΕΤΟ Η ΣΙΔΗΡΟΚΑΤΑΣΚΕΥΗ
ΣΤΙΣ ΕΡΓΑΣΙΕΣ ΜΑΣ ΣΥΜΠΕΡΙΛΑΜΒΑΝΕΤΑΙ Η ΜΕΤΑΦΟΡΑ ΜΠΑΖΩΝ
Ολες οι εργασίες είναι με την σύγχρονη μέθοδο έγχυσης νερού προς αποφυγή σκόνης

Αντίλαλοι

πολιτικοί και άλλοι...

ΣΤΗΘΗΚΕ ΤΟ ΙΔΙΟ ΣΚΗΝΙΚΟ

Δεν γνωρίζουμε ποιό ήταν το τελικό συμπέρασμα των συσκέψεων και επαφών που είχε ο Γενικός Γραμματέας του ΕΟΤ κ. Γιαννακόπουλος στη Ρόδο, καθότι οι "διαβουλεύσεις" και η ανταλλαγή απόψεων συνεχίζονταν μέχρι αργά το βράδυ. Εμείς πάντως καταγράψαμε και χθες αυτό που χρόνια τώρα διαπιστώνουμε σε παρόμοιες συνάξεις. Τί ήταν αυτό; Το κλίμα έντονης και συνεχούς διογκούμενης ανησυχίας, που έβγαινε μέσα από ένα θολό τοπίο που γινόταν πιο πληκτικό όταν κατά τακτά χρονικά διαστήματα ακούγονταν οι αναστεναγμοί, κλαυθμοί και ενίοτε σπαρακτικές κραυγές απόγνωσης.

Το σενάριο, το σκηνικό λίγο πολύ γνωστό. Εν αναμονή -αμήν και πότε- του τέλους αυτού του σήριαλ...

ΓΙΑΤΙ ΑΠΟΡΕΙΣ;

Η απάντηση στην απορία που πολλοί διετύπωσαν είναι απλή. Οι τοπικοί μας άρχοντες ασχολούνται με τα αεροπλάνα και τα βαπόρια και όχι με τα τροχοφόρα γιατί αυτά προυποθέτουν την ύπαρξη δρόμων...

ΠΟΛΙΤΙΚΟΣ ΛΟΓΟΣ

Οφείλουμε να ομολογήσουμε ότι ο τέως νομάρχης, κ. **Γιάννης Παρασκευάς**, ξεπέρασε... τον εαυτό του στην τελευταία συνεδρίαση του νομαρχιακού συμβουλίου!

Παροιμίες, αποφθέγματα μέχρι **...παράφραση του Καβάφη** ετέθηκαν στην υπηρεσία του πολιτικού λόγου. Και το κυριότερο είναι ότι μοιάζουν να **τον ακολουθούν** κι άλλοι συνάδελφοί του.

Σε λίγο **θα συναγωνίζονται** ποιός θα πρωτοτυπήσει...

Κυρ. Π.

Take it or leave it!

Τι να ...πρωτοαντέξουν κι αυτοί οι **μικροί δήμοι**, ιδιαίτερα των νησιωτικών περιοχών. Ακόμα δεν έχουν προλάβει να ανασυνταχθούν και να πάρουν τα πάνω τους λόγω **"Καποδίστρια"**, έρχεται τώρα η Ε.Ε. **και τους περνάει... από κόσκινο** για να προωθήσουν κάποιο έργο. Και το κυριότερο, οι διαδικασίες τις οποίες πρέπει να ακολουθούν, αποτελούν **μονόδρομο** ή όπως εύστοχα αλλά... αγγλιστί το έθεσε ο κ. Αντώνης Χατζηιωάννου είναι **"take it or leave it"!**

Κυρ. Π.

ΘΥΜΗΘΗΚΑΝ ΤΟ ΠΕΡΙΒΑΛΛΟΝ

Το περιβάλλον είναι **το σημαντικότερο πρόβλημα** που αντιμετωπίζει ο νομός μας σύμφωνα με τα όσα ειπώθηκαν κατά την πρόσφατή **ημερίδα της ΤΕΔΚΔ.** Υπολογίζεται, μάλιστα, ότι απαιτούνται **50 δις** για βιολογικούς καθαρισμούς, αποχετευτικό κ.τλ. Σε κάποιες περιπτώσεις μάλιστα πρόκειται για προβλήματα που αντιμετωπίζουν **ολόκληρα νησιά** αλλά και **αστικά κέντρα** όπως η Ιαλυσός, η Καλλιθέα, η Ρόδος.

Το μέτρο, όμως, δίνει **8 δις** και κατόρθωσαν να το αυξήσουν σε **13 δις.**

Κυρ. Π.

Ο ταχυδρόμος πέρασε...

● **κ. τακτ. αναγνώστ:** Τη συγγνώμη του Πάπα την άκουσα. Θα διαφωνήσω όμως μαζί σου ως προς τις εκτιμήσεις. Τις εντυπώσεις τις κέρδισε αυτός που έδειξε, έστω και για λόγους πολιτικής, ταπεινός και όχι ο διά πύρινων λόγων "προκαλέσας" την συγγνώμη.

❖❖❖

● **Προς τουριστικό παράγοντα:** Ψάξε αλλού πριν είναι πολύ αργά. Γενικοί Γραμματείς Τουρισμού και άλλοι "υπεύθυνοι" δεν θα σου δώσουν λύσεις. Αλλωστε χρόνια τώρα σου τάζουν λαγούς με πετραχήλια και η κατάσταση συνεχώς χειροτερεύει.

❖❖❖

● **Προς λαλίστατους Νομαρχιακούς Συμβούλους:** Υπηρεσίες προσφέρεις όταν με τη ψήφο σου αρνηθείς να δεχθείς ότι το μαύρο είναι άσπρο. Αν περιορίζεσαι στα λόγια απλώς επισημοποιείς αυτό που είσαι. Μια "μαριονέτα" που προσδοκά καλύτερο κοστούμι απειλώντας.

❖❖❖

● **Προς στελέχη του ΠΑΣΟΚ:** Λέτε, βρίζετε. Ολο και κάτι θα θυμηθούν κάποιοι την ώρα του καταλογισμού ευθυνών. Αυτό δεν είναι το επιδιωκόμενο;

ΠΩΛΟΥΝΤΑΙ

1) Οροφοδιαμερίσματα πολυτελούς κατασκευής εντός της πόλεως Ρόδου (όπισθεν παλαιού Νοσοκομείου) οδός Μεταξά των 136 τ.μ. με αποθήκη και θέση γκαράζ εσωτερική
2) Διαμερίσματα σε μικρή πολυκατοικία πολυτελούς κατασκευής (με γκαράζ εσωτερικό) μέτρων 91, 98 και 136 τμ.
3) Μονοκατοικίες στην περιοχή Mira Mare διόροφες με υπόγειο γκαράζ των 140 τ.μ. και διαμερίσματα των 70 τ.μ.

Πληρ. Γ. Ιωαννίδης • Τηλ. 21714 ή 0932296983

ΠΩΛΟΥΝΤΑΙ

1) Μονοκατοικίες των 215 τ.μ. -220 τ.μ. -230 τ.μ. Lux κατασκευής στην περιοχή της Ιξιάς.
2) Κατάστημα των 32 τ.μ. -27 τ.μ. -25 τ.μ. επί της Ανθ. Ζερβού (περιοχή Ψαροπούλας)

Πληροφορίες: Κτιριοδομή Ο.Ε.
Τηλ. 36604-24208

Orchestra
ΤΑΒΕΡΝΑ
ΤΟ ΚΑΠΗΛΕΙΟ

Απολαύστε στον καταπράσινο κήπο μας την ποικιλία μεζέδων, ντόπιων κρεάτων και κρασιών καθημερινά από τις 7 το απόγευμα.

ΠΑΝΤΑ ΣΤΑΘΕΡΟΙ ΣΤΗΝ ΠΟΙΟΤΗΤΑ ΜΑΣ

Σωτήρος 47, Ιξιά, Ιαλυσός
Τηλέφωνα: 91835 & 0945-769958

Η ΕΤΑΙΡΕΙΑ ΦΙΛΩΝ ΤΗΣ ΜΟΥΣΙΚΗΣ
"ΣΑΜΒΥΚΗ"
Διοργανώνει

Συναυλία μουσικής δωματίου
Με την **Ελένη Σταμπολή**, πιάνο
και τον **Μιχάλη Ραμό**, φλάουτο σε έργα
C.W. Gluck-A. Honeggor- B. Godard
F. Poulanc-N. Rimsky-Korsakoft
R.R. Bennatt-R. Schumann-O. Messiaen

-ΕΘΝΙΚΟ ΘΕΑΤΡΟ-
ΔΕΥΤΕΡΑ 7 ΜΑΪΟΥ 2001
ώρα 9.30 μ.μ.

Εισιτήρια: 3.000 δρχ.-Φοιτητικά 2.000 δρχ.
από 8.30 μ.μ. στο ταμείο του Θεάτρου

Χορηγός: Μουσικός Οίκος Καραβελλάκη
Ραδιοφωνική υποστήριξη-Ράδιο "Λυχνάρι"

Η ΑΝΑΚΟΙΝΩΣΗ

Η ΠΑΝΕΛΛΗΝΙΑ ΕΝΩΣΗ ΟΠΤΙΚΩΝ ΚΑΙ ο Σύλλογος Οπτικών Ρόδου γνωστοποιούν στο κοινό της Ρόδου ότι βάση του νόμου 971/79 και την υπ' αρ. 956/ερ34/87 Νομικής γνωμοδότησης του κράτους ότι **τα απορροφητικά γυαλιά ηλίου πωλούνται αποκλειστικά και μόνο από τα οπτικά καταστήματα** που ιδρύονται και λειτουργούν σύμφωνα με το νόμο.
Ως εκ τούτου τα οπτικά καταστήματα Ρόδου αρνούνται να παρέχουν επιδιορθώσεις στα γυαλιά "μαϊμούδες",που κυκλοφορούν στην πόλη μας αποβλέποντας έτσι στην προστασία των ματιών του καταναλωτικού κοινού.

ΟΠΤΙΚΑ ΚΑΤΑΣΤΗΜΑΤΑ ΡΟΔΟΥ

ΚΑΘΗΜΕΡΙΝΑ ΟΛΑ ΤΑ ΝΕΑ ΤΗΣ ΔΩΔΕΚΑΝΗΣΟΥ ΣΤΟ INTERNET
www.rodiaki.gr



Εθ. Δωδεκανησίων 40
Τηλ: 25958, 73622

Η εταιρεία Lakis Gavalas αποκλειστικός εισαγωγέας στην Ελλάδα της **D&G** DOLCE & GABBANA, **D&G** JEANS καθώς και η εταιρεία **F.F.G.-PLATINUM S.A.** αποκλειστικός εισαγωγέας της CK Jeans & CK Khakis γνωστοποιούν οτι οι συλλογές διατίθενται **αποκλειστικά** στη Ρόδο **στην Boutique Ciao Mens Wear.**

