ΕΤΟΣ ΙΔΡΥΣΗΣ 1949
ΙΔΙΟΚΤΗΣΙΑ
Γ. ΔΙΑΜΑΝΤΙΔΗΣ
ΓΡΑΦΙΚΕΣ ΤΕΧΝΕΣ Α.Ε.
Γραφεία - Τυπογραφεία:
Μάρκου Μαλλιαράκη 3 (ΚΟΒΑ)
Λογιστήριο: Νέα Αγορά
Τηλ.: Σύνταξης: 22410 27356-34101, FAX: 22410 20643
Λογιστηρίου: 22410 24539, FAX: 22410 24539
e-mail: info@proodos.net & proodro@otenet.gr

ΠΡΟΟΔΟΣ

Ανεξάρτητη καθημερινή πρωινή εφημερίδα

ΑΡΙΘΜΟΣ ΦΥΛΛΟΥ 16.791 • ΤΙΜΗ 0,70 ευρώ

ΚΥΡΙΑΚΗ 5 ΔΕΚΕΜΒΡΙΟΥ 2004

ΠΛΗΡΩΜΕΝΟ ΤΕΛΟΣ Ταχ. Γραφείο Κ. ΡΟΔΟΥ Αριθμός αδείας 2
ΕΛΤΑ Hellenic Post
SATO OFFICE SYSTEMS
ΜΠΟΝΗΣ Ε.Π.Ε. ΤΗΛ. 22410 75533

Λόγω αιφνίδιας ασθένειας της Μαργαρίτας Παπανδρέου

Οι σημερινές εκδηλώσεις του ΠΑΣΟΚ αναβλήθηκαν για την προσεχή Κυριακή

Ο ΔΗΜΗΤΡΗΣ ΚΡΕΜΑΣΤΙΝΟΣ ΣΤΟ ΠΛΕΥΡΟ ΤΗΣ ΑΣΘΕΝΟΥΣ

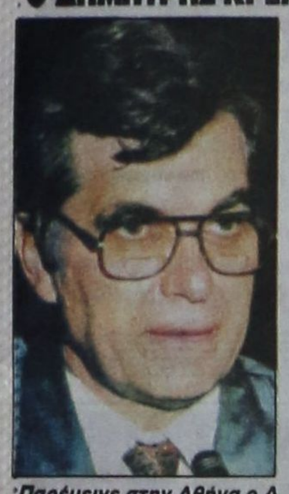



Παρέμεινε στην Αθήνα ο Δ. Κρεμαστινός για να παρακολουθεί την κατάσταση της υγείας της Μ. Παπανδρέου

ΛΟΓΟΙ ανωτέρας βίας οδήγησαν στην αναβολή των προγραμματισμένων για σήμερα εκδηλώσεων για τον Προσυνεδριακό διάλογο του ΠΑΣΟΚ.

Οπως ανακοινώθηκε ο κ. Κρεμαστινός αναγκάσθηκε να αναβάλει το ταξίδι του στη Ρόδο προκειμένου να βρίσκεται στο πλευρό της κ. Μαργαρίτας Παπανδρέου, η οποία υπέστη προχθές καρδιακό επεισόδιο.

Ο κ. Κρεμαστινός, μετά και από παράκληση του προέδρου του ΠΑΣΟΚ, προτίμησε να εκτελέσει το ιατρικό του καθήκον, αφού άλλωστε είναι γνωστές και οι πολύ στενές σχέσεις του με την οικογένεια Παπανδρέου.

• Οι εκδηλώσεις για τον προσυνεδριακό διάλογο του ΠΑΣΟΚ, που θα ελάμβαναν χώρα σήμερα στη Ρόδο, θα γίνουν την ερχόμενη Κυριακή 12 Δεκεμβρίου στους ίδιους χώρους και την ίδια ώρα ακριβώς. Ετσι καλούνται εκ νέου οι συντονιστές διαλόγου για την ερχόμενη Κυριακή στις 11 το πρωί στα γραφεία του ΠΑΣΟΚ, ενώ στις 7 το απόγευμα θα γίνουν οι διαδικασίες διαλόγου στον Αρχάγγελο.

Ο κ. Κρεμαστινός δέχθηκε να αναβληθούν οι εκδηλώσεις για την ερχόμενη Κυριακή μετά και από

ΣΥΝΕΧΕΙΑ ΣΤΗ ΣΕΛ. 4

Μέχρι 20 Δεκεμβρίου

Πώς θα γίνουν οι εγγραφές νέων μελών στο ΠΑΣΟΚ

ΣΥΝΕΧΙΖΕΤΑΙ Ο ΠΡΟΣΥΝΕΔΡΙΑΚΟΣ ΔΙΑΛΟΓΟΣ

Έχεις το λόγο
Αλλάζουμε το σήμερα. Δημιουργούμε το αύριο
Προσυνεδριακός Διάλογος
dimokratia.pasok.gr

Στην κορύφωση του προσυνεδριακού του διαλόγου, βρίσκεται το ΠΑ.ΣΟ.Κ. στα Νότια Δωδεκάνησα, όπως και σ' όλη τη χώρα. Ήδη, η προσυνεδριακή διαδικασία ολοκληρώνεται μέχρι τις 20 του Δεκέμβρη, με συνεχείς συνεδριάσεις των δημοτικών επιτροπών διαλόγου, σ' όλους τους Δήμους και τα νησιά του Νομού μας.

Παράλληλα με τη πολιτική διαδικασία συζήτησης, συνεχίζεται και η οργανωτική ανασυγκρότηση του Κινήματος. Γι αυτήν, το ΠΑ.ΣΟ.Κ. ενημερώνει τα μέλη, τους φίλους και όλους τους πολίτες, τα παρακάτω:

_ Τα μέλη, που είναι εγγεγραμμένα στις ισχύουσες καταστάσεις μελών,

ΣΥΝΕΧΕΙΑ ΣΤΗ ΣΕΛ. 4

«Αφανιν» η τροπολογία

Κοροϊδεύουν και τους καταστηματάρχες της Νέας Αγοράς!..

ΕΤΟΙΜΟΙ ΓΙΑ ΚΙΝΗΤΟΠΟΙΗΣΕΙΣ

ΕΤΟΙΜΟΙ να κατέλθουν σε δυναμικές κινητοποιήσεις στις αρχές του έτους είναι ο καταστηματάρχες της Νέας Αγοράς. Οι καταστηματάρχες διαμαρτύρονται γιατί καλούνται να καταβάλουν υπέρογκα ενοίκια. Τα μισθώματα των δημοτικών ακινήτων και των ακινήτων του ΤΑΠΑ και

ΣΥΝΕΧΕΙΑ ΣΤΗ ΣΕΛ. 4

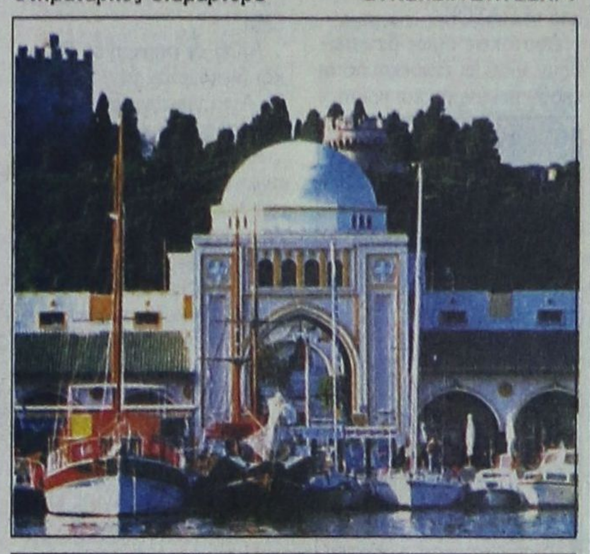

Μετά τις τελευταίες εξελίξεις

Νέα σενάρια για τον πλειστηριασμό του «Διαγόρας»

ΠΕΡΙΜΕΝΟΥΝ ΝΑ ΠΕΣΕΙ Η ΤΙΜΗ



ΟΛΟΕΝΑ και αυξάνονται τα σενάρια για την τύχη του πλοίου ΔΙΑΓΟΡΑΣ της ΔΑΝΕ το οποίο θα βγει στο σφυρί για τρίτη φορά στις αρχές Ιανουαρίου του 2005. Μέχρι στιγμής το ΔΙΑΓΟΡΑΣ που αποτελούσε το υπ' αριθμόν ένα πλοίο του στόλου της ΔΑΝΕ μένει στα αζήτητα γιατί το τίμημα που πρέπει να καταβληθεί για την απόκτησή του είναι πολύ μεγάλο.

• Η τιμή εκκίνησης στον πλειστηριασμό για την απόκτηση του «ΔΙΑΓΟΡΑΣ» είναι τα 11,7 εκατομμύρια ευρώ και στο ποσό αυτό θα πρέπει να προστεθούν 5.200.00 που αποτελούν χρέη προς το ΝΑΤ ενώ υπάρχουν οφειλές και προς

ΣΥΝΕΧΕΙΑ ΣΤΗ ΣΕΛ. 4

Την ερχόμενη Τετάρτη

Σημαντική η επίσκεψη του Γ. Παπανδρέου στην Κάλυμνο και Κω

ΘΑ ΚΑΝΕΙ ΚΑΙ ΠΟΛΙΤΙΚΗ ΟΜΙΛΙΑ

Μεγάλος ενθουσιασμός επικρατεί στη Δωδεκάνησο για την επίσκεψη του προέδρου του ΠΑΣΟΚ Γιώργου Παπανδρέου την προσεχή εβδομάδα, προκειμένου να έχει μια επιτόπου ενημέρωση για το ακτοπλοϊκό πρόβλημα των νησιών της Δωδεκανήσου. Συγκεκριμένα, την ερχόμενη Τετάρτη πρόκειται να επισκεφθεί την Κάλυμνο και την Κω, όπου θα συναντηθεί με τους τοπικούς φορείς για να συζητηθούν όλα τα θέματα που απασχολούν τα νησιά.

Σημειώνεται ότι οι φορείς της Δωδεκανήσου είχαν ζητήσει να συναντηθούν με τον πρωθυπουργό Κ. Καραμανλή για να συναντηθούν με τον πρωθυπουργό Κ. Καραμανλή για να συζητήσουν το ακτοπλοϊκό, αλλά το αίτημά τους δεν έγινε αποδεκτό. Ο πρωθυπουργός τους παρέπεμψε στον υπουργό Εμπορικής Ναυτιλίας για να συζητήσουν το πρόβλημα.

ΟΙ ΤΟΠΙΚΟΙ φορείς είχαν υποβάλει ανάλογο αίτημα για συνάντηση με όλους τους πολιτικούς αρχηγούς και ο Παπανδρέου μεταβαίνει την Τετάρτη στην Κάλυμνο και την Κω. Ο πρόεδρος του ΠΑΣΟΚ στην Κω θα συζητήσει με τους τοπικούς φορείς και θέματα που έχουν σχέση με τις νησιωτικές πολιτικές,

ΣΥΝΕΧΕΙΑ ΣΤΗ ΣΕΛ. 4

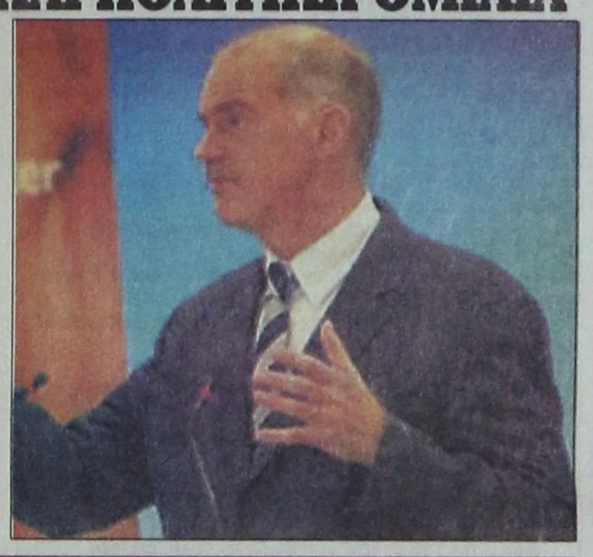

Δεν πήρε κανένα μέτρο

Η ΔΕΗ κοροϊδεψε τους κατοίκους της Σορωνής!..

ΑΡΝΟΥΝΤΑΙ ΕΠΕΚΤΑΣΗ ΤΟΥ ΕΡΓΟΣΤΑΣΙΟΥ



ΟΙ ΚΑΤΟΙΚΟΙ της περιοχής Σορωνής δεν πρόκειται να επιτρέψουν την επέκταση του εργοστασίου της ΔΕΗ. Αυτό υπογραμμίζει με χτεσινή ανακοίνωσή της η Επιτροπή Αγώνα, στην οποία γίνεται επίθεση στη ΔΕΗ γιατί μέχρι τώρα δεν έχει πάρει – παρά τις υποσχέσεις – τα απαραίτητα μέτρα βελτίωσης της λειτουργίας του εργοστασίου της ΔΕΗ στη Σορωνή. Το κείμενο της

ΣΥΝΕΧΕΙΑ ΣΤΗ ΣΕΛ. 4

Νέα σχέδια της κυβέρνησης

Οι Αρχαιολογικές Υπηρεσίες πάνε στην... Μυτιλήνη!..

ΙΔΡΥΕΤΑΙ ΕΚΕΙ ΠΕΡΙΦΕΡΕΙΑΚΗ ΔΙΕΥΘΥΝΣΗ

ΕΚΤΟΣ νυμφώνος, για μια, ακόμα φορά η Δωδεκάνησος. Η κυβέρνηση της Νέας Δημοκρατίας προχωρεί στη δημιουργία Περιφερειακής Διεύθυνσης Πολιτισμού Αιγαίου, με έδρα τη Μυτιλήνη, αφήνοντας το νομό μας απέξω, παρά τις κατά και ρούς υποσχέσεις,

ΣΥΝΕΧΕΙΑ ΣΤΗ ΣΕΛ. 4

Τι σχεδιάζει η δήμαρχος κ. Ελέγκω Παναγή

Τον συνεδριακό τουρισμό θέλει να αναπτύξει η Χάλκη

Υπό εκτέλεση πολλά δημοτικά έργα



Η δήμαρχος της Χάλκης Ελέγκω Παναγή

ΣΤΗΝ ΕΠΙΣΚΕΥΗ και ανακαίνιση του ξενώνα και του συνεδριακού κέντρου δίδει άμεση προτεραιότητα η δημοτική αρχή της Χάλκης αυτή την περίοδο.

• Ο λόγος είναι ότι σ'αυτό το χώρο θα φιλοξενηθούν δύο σημαντικά συνέδριαση και όποιες άλλες εκδηλώσεις προγραμματιστούν μέσα στο επόμενο καλοκαίρι. Πρόκειται για το ετήσιο συνέδριο του ΕΛΙΑΜΕΠ και το Πολιτιστικο Συμπόσιο της Στέγης Γραμμάτων και Τεχνών Δωδεκανήσου, το οποίο θα οργανωθεί για πρώτη φορά στη Χάλκη.

Ο ΔΗΜΟΣ της Χάλκης υπέβαλε αίτηση στην Περιφέρεια Ν. Αιγαίου για την ένταξη και χρηματοδότηση από κάποιο πρόγραμμα του έργου της επισκευής και ανακαίνισης του ξενώνα και του συνεδριακού κέντρου η δαπάνη του οποίου έχει προϋπολογιστεί στο 1,1 εκατ. ευρώ.

• «Η σπουδαιότητα του έργου αυτού είναι τέτοια για το νησί μας», λέει στην «Πρόοδο» η δήμαρχος Χάλ-

ΣΥΝΕΧΕΙΑ ΣΤΗ ΣΕΛ. 4

Πρόσφερε ποτά σε ανήλικη

ΙΔΙΟΚΤΗΤΗΣ μπαρ, στην Παστίδα, συνελήφθη, γιατί είχε επιτρέψει την είσοδο και την κατανάλωση οινοπνευματοδών ποτών, σε ανήλικη.

Σε βάρος του 30χρονου ιδιοκτήτη μπαρ σχηματίστηκε δικογραφία προκειμένου να οδηγηθεί στον Εισαγγελέα.

ΜΕΤΑ ΣΥΓΧΩΡΗΣΕΩΣ

Με πλοίο

Απ' όλα τα μέσα μαζικής μεταφοράς μου αρέσει να ταξιδεύω με πλοίο ή με τρένο. Στην περιοχή μας τρένο δεν μπορεί να υπάρξει, άρα το αφήνω.

Το ταξίδι με πλοίο μου αρέσει ιδιαίτερα. Οχι μόνον επειδή είμαι νησιώτης. Κοντά μισόν αιώνα πηγαινοέρχομαι στη θάλασσα.

Εχω ταξιδέψει με όλους σχεδόν τους τύπους σκαφών. Από το τρεχαντήρι του καπετάν Μαρκάκη και τους σκυλοπνίχτες των μεταπολεμικών δεκαετιών, μέχρι τα ιπτάμενα, καταμαράν και τα επιβατηγά – οχηματαγωγά του σήμερα.

Εξαιρώ τις «μασούνες» του γραφικού Κεφαλλονίτη γιατί, εν έτει 2004, είναι κατάλληλες μόνο για τη μεταφορά αιγοπροβάτων.

Ταξιδεύοντας μ' ένα σύγχρονο πλοίο δεν έχεις μόνον τις ανέσεις και την ταχύτητα που ταιριάζουν στην εποχή μας. Στο πλοίο, όσο διαρκεί το ταξίδι σου, ανήκεις σε μια πολυμελή κοινότητα με όλα τα χαρακτηριστικά της χερσαίας κοινωνίας.

Και είναι μια κοινότητα εξαιρετικά ζωηρή και ενδιαφέρουσα.

Παιδιά, νέοι, άνδρες, γυναίκες, ηλικιωμένα άτομα, πάσης κοινωνικής προέλευσης, γεμίζουν τα σαλόνια η βρίσκονται σ' ένα συνεχές σούρτα – φέρτα στους διαδρόμους του πλοίου.

Οπως λέει και ο φίλος μας Τέλης Παυλίδης, το πλοίο είναι ο ιδανικός χώρος για ...πολιτική ζύμωση.

Εχει ατμόσφαιρα στο πλοίο. Εχει κίνηση και ζωή. Εν πλω συναντάς γνωστούς, μπορείς να κάνεις και νέες φιλίες. Ακόμη και να ερωτευτείς.

Μπορείς να παρατηρήσεις φυσιογνωμίες και συμπεριφορές, να κουβεντιάσεις ή να ρίξεις κι έναν υπνάκο...

Αν κουραστείς να κάθεσαι, στο πλοίο έχεις τη δυνατότητα να κάνεις μια – δυο βόλτες στο διάδρομο και να ξεπιαστείς. Προσωπικά, εκτός όλων των παραπάνω, στο πλοίο απολαμβάνω την ανάγνωση των εφημερίδων συνοδεία καφέ ή άλλου ...ηδύποτου.

Εν πλω δεν σε πιέζει ούτε ο χρόνος, ούτε οι υποχρεώσεις.

Από την κουπαστή, αν το επιτρέπει ο καιρός, μπορείς να ρεμβάσεις κοιτώντας την καταγάλανη θάλασσα, βλέποντας τα χελιδονόψαρα στις οριζόντιες πτήσεις τους και, με λίγη τύχη, τα πανέμορφα δελφίνια να κάνουν τα παιχνίδια τους στο νερό.

Τι άλλο; Α, στο πλοίο υπάρχει κατά παράδοση νοστιμότατη, μακαρονάδα με σάλτσα ψητού, ή πιλάφι με κιμά.

Καλά όλ' αυτά, θα πει κάποιος. Αλλά νάχαμε και πλοία...

Μετά συγκωρήσεως
Σάκης



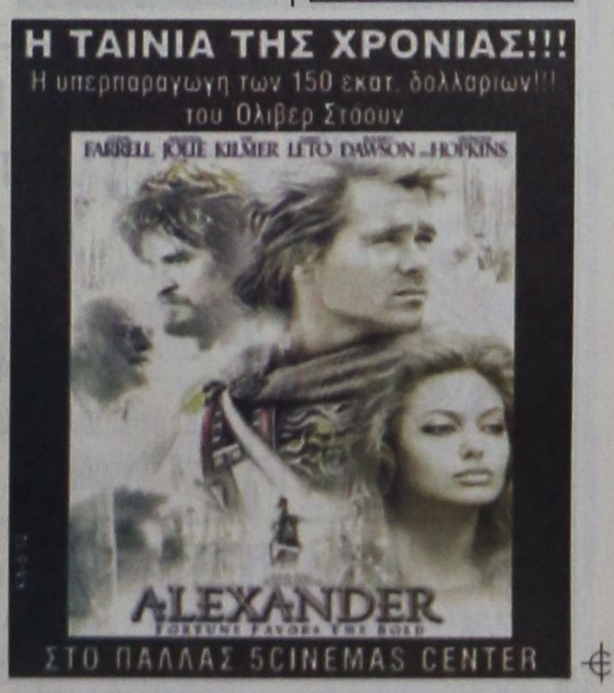

ΚΑΘΗΜΕΡΙΝΑ ΤΑ ΝΕΑ ΤΗΣ ΔΩΔΕΚΑΝΗΣΟΥ ΣΤΟ INTERNET
www.proodosnews.gr
www.proodos.net



4/12/2004

Οι τίτλοι των βασικών πρωτοσέλιδων θεμάτων στις πρωινές και απογευματινές αθηναϊκές εφημερίδες είναι οι εξής:

ΑΔΕΣΜΕΥΤΟΣ ΤΥΠΟΣ (Μάτσης): "Ναι" σε πρόεδρο, "όχι" σε πρόωρες

ΑΔΕΣΜΕΥΤΟΣ ΤΥΠΟΣ (Ρίζος): Παιχνίδια τρόμου-Δημιουργούν ηλεκτρονικούς δολοφόνους!

ΑΠΟΓΕΥΜΑΤΙΝΗ:Λευκή επιταγή στον Καραμανλή για αποφάσεις

Η ΑΠΟΦΑΣΗ: Οκταετία Καραμανλή βλέπουν οι συνδικαλιστές του ΠΑΣΟΚ

Η ΑΥΓΗ: Πινγκ-πονγκ για το ασφαλιστικό

ΑΥΡΙΑΝΗ: Ξεπουλάει 35 οικόπεδα ο Πατριάρχης Ιεροσολύμων

ΤΟ ΒΗΜΑ: Εφιάλτης το Ασφαλιστικό για Καραμανλή και Παπανδρέου

Η ΒΡΑΔΥΝΗ: Εκπτώσεις 60% για αποπληρωμή οφειλών προς τον ΟΕΚ

ΕΘΝΟΣ: Οι θερμές κόντρες σε κυβέρνηση-ΝΔ

ΕΛΕΥΘΕΡΗ ΩΡΑ: Θυμήθηκε το θείο του με επίκληση...των θείων

ΕΛΕΥΘΕΡΟΣ: Αντάρτικο στο ΠΑΣΟΚ απο Νεολαία και συνδικαλιστές

ΕΛΕΥΘΕΡΟΣ ΤΥΠΟΣ: Αυθαίρετα - 5 κλειδιά για εντάξεις και νομιμοποιήσεις

ΕΛΕΥΘΕΡΟΤΥΠΙΑ: "Κίτρινη" βόμβα στην αγορά-Πανικός απο εισαγωγές χωρίς δασμούς πολυτελών προϊόντων

ΕΣΤΙΑ: Η Ελλάς 15η ως προς το ΑΕΠ - Αισθητή βελτίωσις κατά το έτος 2003

ESPRESSO: Μοιράζουν σε μοναστήρι άγιασμα που θεραπεύει τον καρκίνο

Η ΚΑΘΗΜΕΡΙΝΗ: Ονόματα για Προεδρία - Απομάκρυνση ενδεχομένων εκλογών

Ο ΛΟΓΟΣ: "Οχι" Καραμανλή στις πρόωρες εκλογές

ΣΤΟ ΚΑΡΦΙ: Ολοι εναντίον όλων

ΤΑ ΝΕΑ: Μποναμάς στους πετρελαιάδες-Καπέλο 2 λεπτά στο λίτρο

Η ΝΙΚΗ: Σχέδιο πολιτικής ομηρείας-Η ΝΔ χρησιμοποιεί την εξεταστική ως προεκλογικό χαρτί

ΠΡΟΟΠΤΙΚΗ: Αργία μήτηρ κακίας

ΡΙΖΟΣΠΑΣΤΗΣ: Καμιά αυταπάτη για τα σχέδια κυβέρνησης-τραπεζιτών

TRAFFIC NEWS: Ο Λάκης ανάβει φωτιά στην Αθήνα

Η ΧΩΡΑ: Κατέστρεψε την Ελλάδα ο διεφθαρμένος Σημίτης.

Δωδεκανησιακά 24ωρα

Στα πεταχτά

Τα φανάρια!..

Ωραία η χριστουγεννιάτικη διακόσμηση στην πλατεία του Αγίου Νικολάου, αλλά θα έπρεπε η αρμόδια υπηρεσία του Δήμου Ρόδου να φροντίσει και να βάλει λάμπες στα φανάρια!..

Διότι, εδώ και μερικούς μήνες τουλάχιστο δύο μεγάλες λάμπες, δεν ανάβουν!..

Με την ευκαιρία θα πρέπει ν' αναφερθούμε και στο στέγαστρο της πλατείας που έχει τα μαύρα του τα χάλια!..

Είναι τόσο δύσκολο για το ΡΟΔΑ να το επισκευάσει;

Οι πεζόδρομοι

Αραιά και πού, η Τροχαία κάνει ελέγχους και γράφει τους οδηγούς που παρκάρουν τα αυτοκίνητά τους στις διαβάσεις των πεζών. Και καλά κάνει!

Ομως, θα πρέπει παράλληλα να κάνουν και κανένα έλεγχο στα αυτοκίνητα που κυκλοφορούν ελεύθερα πάνω στους πεζόδρομους!.. Διότι, εκεί δεν γίνεται - δυστυχώς - κανένας έλεγχος και η κατάσταση είναι ανεξέλεγκτη.

Κρίμα στα χρήματα που ξοδεύτηκαν για να γίνουν οι πεζόδρομοι!..

Πάρε το φραγγέλιο

Κάθε φορά που αποφασίζουμε να σχολιάσουμε συμπεριφορές ανθρώπων της εκκλησίας, προσπαθούμε να είμαστε ιδιαίτερα προσεκτικοί και ακριβοδίκαιοι.

Μάλιστα, τις περισσότερες φορές αποφεύγουμε να ασχοληθούμε με τα καμώματα κάποιων, αλλά δεν μας αφήνουν ν' αγιάσουμε. Ευτυχώς πρόκειται για λίγους, αλλά είναι οι ίδιοι και οι ίδιοι.

Σεβασμιότατε, πάρε μέτρα και απομάκρυνε αυτούς που συνεχώς προκαλούν. Ακόμα και στην Τουρκία μας πήραν χαμπάρι και δημιουργήθηκε το θέμα με τις παράνομες εκδρομές. Κάποιοι έχουν γίνει τουριστικοί πράκτορες. Πάρε το φραγγέλιο και απομάκρυνέ τους, γιατί μόνο ζημιά προκαλούν στην Εκκλησία.

Δεν πείθουν

Οι Νεοδημοκράτες επιχειρούν να εμφανίσουν το ακτοπλοϊκό, σαν πρόβλημα αντιπολιτευτικής τακτικής που προσπαθεί να εκμεταλλευτεί το ΠΑΣΟΚ.

Βλέποντας την λαϊκή αγανάκτηση, επιχειρούν να «φορτώσουν» το θέμα στην αντιπολίτευση, με το γνωστό σλόγκαν: «τα κληρονομήσαμε από το ΠΑΣΟΚ».

Δυστυχώς όμως δεν πείθουν γιατί οι Δωδεκανήσιοι έχουν και μνήμη και κρίση.

Αγκομαχεί η αγορά

Πλησιάζουν οι γιορτές, αλλά η αγορά εξακολουθεί ν' αγκομαχεί!.. Στα μαγαζιά η κίνηση είναι περιορισμένη και δεν φαίνονται σημεία ανάκαμψης!.. Μόνο τα κινέζικα καταστήματα δουλεύουν!..

Είναι ένα θέμα που θα πρέπει ν' αποτελέσει αντικείμενο σοβαρής μελέτης! Και δεν πρέπει όλοι να επιρρίπτουν τις ευθύνες στους Κινέζους!..

Διότι, υπάρχουν και αλλού ευθύνες για την κατάσταση που έχει δημιουργηθεί στην αγορά της Ρόδου. Δεν φταίνε πάντα οι άλλοι για ό,τι συμβαίνει στον τόπο μας!.. Δυστυχώς, εκείνο που μας χαρακτηρίζει είναι η έλλειψη αυτοκριτικής!..

Εξυπνη ενέργεια

Οι φοιτητές του Πανεπιστημίου Αιγαίου σε ένδειξη διαμαρτυρίας, για το στεγαστικό πρόβλημα που αντιμετωπίζουν, έστησαν αντίσκηνα, στον αύλειο χώρο της Σχολής. Οι διαγωνισμοί που έγιναν για την εκμίσθωση ξενοδοχείων, προκειμένου να στεγαστούν οι φοιτητές δεν προχώρησαν και έτσι παραμένουν άστεγοι.

Πάντως, η ενέργειά τους να στήσουν αντίσκηνα ήταν ευφυέστατη και ευρηματική.

Γιατί δεν ελέγχουν;

Οι αυλές των Γυμνασίων και Λυκείων είναι γεμάτες από μηχανάκια, βέσπες, ακόμη και μοτοσικλέττες! Τα δίκυκλα αυτά ανήκουν στους ανήλικους μαθητές πολλοί από τους οποίους δεν έχουν καν δίπλωμα οδήγησης.

Και δεν φορούν κράνος οι περισσότεροι. Θα ήταν πάρα πολύ βολικό για τους τροχονόμους να βεβαιώσουν δεκάδες παραβάσεις στους σχολικούς χώρους. Οχι με εισπρακτικό στόχο, αλλά για την πρόληψη των ατυχημάτων.

Αυτό δεν είναι και η επιδίωξη της πολιτείας, όταν από καιρού εις καιρόν τροποποιεί επί το αυστηρότερον τον Κώδικα Οδικής Κυκλοφορίας;

Για να φέρει λοιπόν αποτέλεσμα ο Κ.Ο.Κ. πρέπει τα αρμόδια όργανα να τον εφαρμόζουν.

Δεν πάει άλλο!..

Θα πρέπει να αντιληφθούν όλοι ότι αργά ή γρήγορα θα μείνουμε από ηλεκτρικό ρεύμα! Το εργοστάσιο της ΔΕΗ «δεν σηκώνει άλλο»!..

Δεν υπάρχει καμιά αμφιβολία ότι τις επόμενες εβδομάδες θα έχουμε τρομακτική αύξηση στην κατανάλωση ηλεκτρικού ρεύματος, οπότε το μπλακ άουτ, είναι δεδομένο!..

Κατά συνέπεια, κάθε καθυστέρηση στην κατασκευή του νέου εργοστασίου θα είναι καταστροφική για το νησί μας!.. Ας ξεπεραστούν, λοιπόν, όλες οι διαδικασίες (ενστάσεις, πρόσφυγες, κλπ) και να βάλουν μπροστά το έργο, πριν καταλήξουμε στις λάμπες ...πετρελαίου!..

Τούρκος Αγιος!

Μπορεί ο Αγιος Νικόλαος να είχε ελληνικότατο όνομα. Μπορεί να έζησε στα Μύρα τον 4ο μ.Χ. αιώνα, εποχή που η Τουρκία ήταν παντελώς άγνωστη και ως λέξη.

Αλλά οι σημερινοί Τούρκοι διεκδικούν τον ορθόδοξο Αγιο για τουριστικούς και προπαγανδιστικούς λόγους.

Και υπάρχουν βέβαια οι ανιστόρητοι αγγλοσάξωνες και λοιποί Ευρωπαίοι και οι Αμερικάνοι που στα έντυπά τους αναφέρουν ως Τούρκο τον Αγιο Νικόλαο!

Αφού λοιπόν ο Αγιος έχει περάσει στο μουσουλμανικό εορτολόγιο (!), γιατί οι γείτονες να μην απαγορεύσουν την τέλεση ορθόδοξης Λειτουργίας στο Ναό του Αγίου Νικολάου στα Μύρα;

«Δικός» τους Αγιος είναι ό,τι θέλουν τον κάνουν...

Πρωτοβουλία που αξίζει

Οι Δήμοι των μικρών και πιο απομακρυσμένων νησιών του νομού μας δεν έχουν την πολυτέλεια να συγκροτήσουν δικές τους τεχνικές υπηρεσίες.

Κι αυτό επειδή δεν διαθέτουν τους αναγκαίους πόρους κι ακόμη πιο πολύ είναι η δυσχέρεια εξεύρεσης και εγκατάστασης επιστημονικών στελεχών στα νησιά αυτά.

Η δημιουργία της διεύθυνσης Τεχνικής Υπηρεσίας στο Σύνδεσμο Ορεινών Δήμων της Ρόδου έρχεται να καλύψει αυτό το κενό και να βοηθήσει στην ανάπτυξη των μικρών νησιωτικών Δήμων. Είναι μια πρωτοβουλία, η οποία λόγω του σκοπού τον οποίο υπηρετεί, πρέπει να υποστηριχθεί με κάθε μέσο και κυρίως οικονομικά.

Ειδήσεις απο τα Παλιά

ΠΡΟΟΔΟΣ
23 ΙΟΥΝΙΟΥ 1971

Η ΔΙΑΦΗΜΙΣΗ ΤΗΣ ΡΟΔΟΥ ΣΤΟ ΕΞΩΤΕΡΙΚΟ

Εικοσιπέντε ξενοδοχεία της Ρόδου δεν θα διακόψουν την λειτουργίαν των κατά τον χειμώνα, αλλά θα παραμείνουν ανοικτά, καθ' όλην την χρονική περίοδον από των αρχών Νοεμβρίου μέχρι τέλους Φεβρουαρίου 1972 προκειμένου να εξυπηρετήσουν την χειμερινήν τουριστική κίνηση της Ρόδου. Ηδη, συμφώνως προς πληροφορίας εκ διαφόρων τουριστικών γραφείων έχουν κλεισθή συμβόλαια δια χειμερινούς τουρίστας, οι οποίοι θα φθάσουν εις Ρόδον, ενώ παραλλήλως με την συμπαράστασιν του Ελληνικού Οργανισμού Τουρισμού, τα κατά τόπους εις το εξωτερικόν γραφεία διαφημίζουν την χειμερινήν Ρόδον.

Ως γνωστόν, βάσει αποφάσεως, τα ξενοδοχία, δυνάμεως περίπου 5.000 κλινών, θα λειτουργήσουν κατά την χειμερινήν περίοδον με μειωμένας τιμάς μέχρι 50%, ενώ εκ παραλλήλου, θα καταβληθή φροντίς δια την οργάνωσιν νυκτερινής ζωής και ψυχαγωγίας των επισκεπτών του χειμώνος.

ΠΡΟΓΡΑΜΜΑ ΕΚΔΗΛΩΣΕΩΝ ΑΠΟ ΤΟ ΛΥΚΕΙΟ ΕΛΛΗΝΙΔΩΝ ΡΟΔΟΥ

Υπό της Νομαρχίας Δωδεκανήσου ανεκοινώθη ότι το Λύκειον των Ελληνίδων Ρόδου ετοιμάζεται οργανωτικώς δια την πραγματοποίησιν εξορμήσεως προς επίτευξιν των σκοπών του μεταξύ των οποίων κυριώτεροι είναι η εθνικοκοινωνική διαπαιδαγώγισις της Ελληνίδος, η ανάπτυξις κοινωνικής φιλανθρωπικής, καλλιτεχνικής και πάσης άλλης συναφούς δραστηριότητος και η σύσφιγξις των δεσμών μεταξύ των μελών.

Προχθές την μεσημβρίαν το Διοικητικόν συμβούλιον του Λυκείου των Ελληνίδων Ρόδου, εγένετο δεκτόν παρά του κ. Νομάρχου Δωδεκανήσου.

ΠΡΟΟΔΟΣ
Ημερήσια Εφημερίδα της Ρόδου
Ετος ιδρύσεως 1949
ΓΡΑΦΕΙΑ ΣΥΝΤΑΞΗΣ - ΔΙΑΦΗΜΙΣΕΙΣ
Μ.Μαλλιαράκη 3 - Ρόδος - 85100
Τηλ.: 22410 27356/34101 Fax.: 20643
ΛΟΓΙΣΤΗΡΙΟ - ΔΙΑΦΗΜΙΣΕΙΣ
Νεα Αγορά 32 - Ρόδος - 85100
Τηλ.: 22410 24539 Fax.: 24539
e-mail:info@proodos.net & proodro@otenet.gr

Η ΥΓΙΕΙΝΗ ΣΤΟ ΣΠΙΤΙΟΥ ΜΑΣ

Οι νοικοκυρές καθαρίζουν και στολίζουν όλα τα δωμάτια, συμπεριλαμβανομένου και του μπάνιου, ενόψει των εορτών. Οχι οτι θα στολιστεί χριστουγεννιάτικα αλλά η καθημερινή καθαριότητα για την υγιεινή των ενοίκων του σπιτιού είναι επιβεβλημένη. Ομως και το μπάνιο είναι ένας χώρος που όταν φροντίζεται και αισθητικά είναι ένας πολύ όμορφος χώρος. Ενα ανθοδοχείο με πλαστικά άνθη σε κάποια γωνιά του έπιπλου-καθρέφτη ή κάποια διακοσμητικά ή χρηστικά είδη σε διάφορα σχήματα εμπνευσμένα από τη θάλασσα όπως τα κοχύλια, τα οποία μπορεί να είναι το σχήμα της σαπουνοθήκης, στολίζουν το μπάνιο. Το καπάκι της λεκάνης να ταιριάζει με την κουρτίνα εμπρός από τη μπανιέρα. Ολα τα αντικείμενα, διακοσμητικά ή χρηστικά καλό είναι να καθαρίζονται τακτικά. Και η κουρτίνα του μπάνιου, αν είναι πλαστική και μαυρίζει στα τελειώματα χρειάζεται αντικατάσταση. Αν είναι από αδιάβροχο ύφασμα μπορεί να πλυθεί στο πλυντήριο. Ετσι αν πλένεται τακτικά θα διατηρηθεί για περισσότερο χρόνο καθαρή. Αν όμως υπάρχει πρόβλημα με μαυράδια στα τελειώματα και είναι δύσκολο να βεθεί ακριβώς το ίδιο σχέδιο με το καπάκι της λεκάνης, μπορεί να αγοραστεί κάποια που να ταιριάζει χρωματικά. Ομως μια υφασμάτινη κουρτίνα μπάνιου, μια νοικοκυρά μπορεί να κόψει το λερωμένο κάτω μέρος, να ράψει το τελείωμα για να μη ξεφτίζει και να την κρατήσει άλλο τόσο χρόνο, φτάνει το τελείωμα να μην είναι κοντύτερο από ότι το ύψος της μπανιέρας για να μη τρέχουν έξω τα νερά.

Μίχα

Δρομολογια Πλοίων

09.00 ΑΙΓΛΗ για Σύμη
Προς Πειραιά: 04.30 ΙΕΡΑΠΕΤΡΑ
15.00 ΡΟΔΑΝΘΗ
18.00 BLUE STAR II

Αεροπορικά Δρομολόγια

ΟΛΥΜΠΙΑΚΗ ΑΕΡΟΠΟΡΙΑ
Από Ρόδο-**Αθήνα**: Καθημερινά 07.10, 13.40
Πέμπτη 20.10, 22.45
Καθημερινά πλην Πέμπτης 19.40, 22.25
Καθημερινά πλην Κυριακής 10.40
Από Ρόδο-**Θεσσαλονίκη**: Δευτέρα - Τετάρτη 09.45
Πέμπτη 10.45
Σάββατο 15.15
Δευτ.-Τετ.-Παρ.-Κυρ. 16.10
Από Ρόδο-**Ηράκλειο**: Δευτέρα - Παρασκευή-Κυριακή 17.45
Τρίτη - Πέμπτη 18.30
Τετάρτη - Σάββατο 19.20
Από Ρόδο-**Κάρπαθο**: Δευτ.-Πεμ.-Παρ.-Σάβ. 07.00, 10.40
Τετάρτη - Κυριακή 10.40, 14.20
Από Ρόδο -**Κάσο**: Δευτ.-Πεμ.-Παρ.-Σάβ. 07.00
Τετάρτη - Κυριακή 10.40
Από Ρόδο-**Καστελλόριζο**: Δευτ.-Τετ.-Παρ.-Σάβ. -Κυρ. 07.10
Από Ρόδο-**Χίο**: Τρίτη 10.40 Πέμπτη 10.45
Από Ρόδο-**Μυτιλήνη**: Δευτέρα-Τετάρτη 09.45
Τρίτη 10.40,
Πέμπτη 10.45
Σάββατο 15.15
Από Ρόδο-**Σάμος**: Τρίτη 10.40
Σάββατο 15.15
Από Ρόδο-**Λήμνος**: Δευτέρα-Τετάρτη 09.45 Τρίτη 10.40,
Πέμπτη 10.45 Σάββατο 15.15

AEGEAN AIRLINES
Από Ρόδο-**Αθήνα**: Καθημερινά 14.15, 16.30, 19.50, 22.40
Από Ρόδο-**Ηράκλειο**: Καθημερινά πτήση 763 - 14.30
Από Ρόδο-**Θεσσαλονίκη**: Καθημερινά 10.20

ROLEX

X4975-31/12
NICK SARLIS & Co
OFFICIAL DISTRIBUTORS FOR DODECANESE AND AUTHORISED SERVICE CENTER
34, Makarios str. - GR 85100 Rhodes, Greece

Indian crafts
Indizaar
ΙΝΔΙΚΑ ΔΩΡΑ
ΔΙΑΚΟΣΜΗΣΗ & ΕΠΙΠΛΑ
Το μυστήριο και την ομορφιά των χρωμάτων της Ινδίας θα ανακαλύψετε... Όλος ο κόσμος χαρισμά σας!
Π ΚΑΝΑΡΑΔΟΠΟΥΛΟΥ 5
85100 ΡΟΔΟΣ
ΤΗΛ - FAX: 22410 - 74503
9617-31 12

ΦΑΡΜΑΚΕΙΑ
ΔΙΗΜΕΡΕΥΕΙ: ΑΛΑΦΑΚΗΣ ΓΙΩΡΓ. Κων/νου Παλαιολόγου 15 Τηλ. 22285
ΔΙΑΝΥΚΤΕΡΕΥΕΙ: ΙΩΑΝΝΙΔΗΣ ΓΕΩΡΓ. Αμερικής 11 Τηλ. 35503

ΥΓΡΑ ΚΑΥΣΙΜΑ
ΔΙΑΝΥΚΤΕΡΕΥΟΥΝ
• ΣΤΑΥΡΙΑΝΑΚΗΣ Π. Πρατ. Shel, Ψαροπούλα
• ΤΖΩΡΤΖΗΣ Γ. Πρατήριο ΒΡ, Ροδίνι

ΡΑΔΙΟ ΤΑΞΙ
ΤΗΛ.: 22410 64712,64790

ΣΥΝΑΛΛΑΓΜΑ

	Αγορά	Πώληση
ΔΟΛΛΑΡΙΟ Η.Π.Α	1,3406	1,3101
ΛΙΡΑ ΑΓΓΛΙΑΣ	0,69562	0,67975
ΚΟΡΩΝΑ ΔΑΝΙΑΣ	7,4894	7,3185
ΚΟΡΩΝΑ ΣΟΥΗΔΙΑΣ	9,0226	8,8167
ΓΙΕΝ ΙΑΠΩΝΙΑΣ	138,15	134,99
ΦΡΑΓΚΟ ΕΛΒΕΤΙΑΣ	1,5395	1,5044
ΚΟΡΩΝΑ ΝΟΡΒΗΓΙΑΣ	8,2404	8,0524
ΛΙΡΑ ΚΥΠΡΟΥ	0,58404	0,57071
ΔΟΛ. ΚΑΝΑΔΑ	1,6055	1,5689
ΔΟΛ. ΑΥΣΤΡΑΛΙΑΣ	1,7342	1,6946

BELLISSIMO
ΖΑΧΑΡΟΠΛΑΣΤΕΙΟ
"ΓΙΑ ΤΟΝ ΓΑΜΟ ΣΑΣ, ΓΙΑ ΤΑ ΒΑΠΤΙΣΙΑ ΣΑΣ, ΚΑΙ ΓΙΑ ΤΙΣ ΓΙΟΡΤΕΣ ΣΑΣ"
ΦΤΙΑΧΝΟΥΜΕ ΠΑΡΑΔΟΣΙΑΚΑ ΜΟΣΧΟΠΟΥΓΚΙΑ, ΑΧΛΑΔΑΚΙΑ, ΔΙΠΛΕΣ κ.α.
ΑΠΟ ΑΓΝΑ ΥΛΙΚΑ ΑΠΟ ΤΟ ΕΡΓΑΣΤΗΡΙΟ ΜΑΣ ΜΟΝΟ ΜΕ ΠΑΡΑΓΓΕΛΙΑ.
ΚΑΦΕΖΑΧΑΡΟΠΛΑΣΤΕΙΟ & ΕΡΓΑΣΤΗΡΙΟ ΖΑΧΑΡΟΠΛΑΣΤΙΚΗΣ
Ταξιαρχίας Ρίμινι 21 Ιαλυσσός . Παραλία Ιαλυσσου - Ρόδος.
Τηλ: 22410,92551 / Κιν: 6942424804 Τ.4087-5/12

ΚΙΝΗΜΑΤΟΓΡΑΦΟΙ
ΠΑΛΛΑΣ 5 CINEMAS CENTER
3/12/2004 - 9/12/2004
για κρατήσεις 22410 24475 / 70670
www.cinemapallas.gr
ALEXANDER ΑΛΕΞΑΝΔΡΟΣ
Η ΤΑΙΝΙΑ ΤΗΣ ΧΡΟΝΙΑΣ
Αίθουσα 5 • 15:15 • 18:45 • 22:15
Αίθουσα expert 2 • 17:00 • 20:30
THE MANCHURIAN CANDIDATE
Ο ΑΝΘΡΩΠΟΣ ΤΗΣ ΜΑΝΤΖΟΥΡΙΑΣ
...δεν είναι ένα κακό όνειρο αν συμβαίνει στ' αλήθεια!!!
Αίθουσα 1 • 17:20 • 20:00 • 22:40
AFTER THE SUNSET
ΤΟ ΤΕΛΕΥΤΑΙΟ ΚΟΛΠΟ
Με τους Πίρς Μπρόσναν και Σέλμα Χάγιεκ!!!
Αίθουσα 3 • 18:15 • 20:25 • 22:35
THE CHRONICLES OF RIDDICK
ΧΡΟΝΙΚΑ ΤΟΥ ΣΚΟΤΟΥΣ
Αίθουσα 4 • 15:30 • 20:10 • 22:40
SHREK 2
Αίθουσα 3 ώρες έναρξης // • 18:0
Αίθουσα 4 ώρες έναρξης // • 18:0
X4960-31/12

METROPOL
MULTICINEMA ODEON
www.rodosvitrina.gr/metropol.htm
ΕΒΔΟΜΑΔΙΑΙΟ ΠΡΟΓΡΑΜΜΑ
03/12/04 - 09/12/04
Κακή Εκπαίδευση Bad Education
Η πιο ολοκληρωμένη δουλειά του ΠΕΔΡΟ ΑΛΜΟΔΟΒΑΡ.
Μια συγκλονιστική κινηματογραφική ταινία που θα συζητηθεί.
ΑΙΘΟΥΣΑ 2 ΩΡΕΣ ΕΝΑΡΞΗΣ 20:30 / 22:40
Οι απίθανοι THE INCREDIBLES
Από τους δημιουργούς της ταινίας "Ψάχνοντας τον Νέμο".
Disney
Τα απίθανα γίνονται πιθανά.
Και στα Ελληνικά
ΑΙΘΟΥΣΑ 1 & 3 ΣΤΑ ΕΛΛΗΝΙΚΑ • 15:30 • 17:45 ΣΤΑ ΑΓΓΛΙΚΑ • 19:45
Χορεύετε; Shall We Dance?
ΡΙΤΣΑΡΝΤ ΓΚΙΡ, ΤΖΕΝΙΦΕΡ ΛΟΠΕΖ, ΣΟΥΖΑΝ ΣΑΡΑΝΤΟΝ σε μια ασυνήθιστη ρομαντική κομεντί.
Ποτέ δεν ξέρεις τι σε περιμένει στην επόμενη... στροφή!
ΑΙΘΟΥΣΑ 1 ΩΡΕΣ ΕΝΑΡΞΗΣ 20:15 / 22:30
ΠΑΙΖΕΙΣ ΜΠΑΛΑ Ή ΤΑ ΠΑΙΖΕΙΣ DODGEBALL
ΜΙΑ ΣΟΥΠΕΡ - ΚΩΜΩΔΙΑ που θα σας κάνει να τα παίξετε.
Μια ιστορία για γκαντέμηδες
Μπεν Στίλερ Βίνς Βον
ΑΙΘΟΥΣΑ 3 ΩΡΕΣ ΕΝΑΡΞΗΣ 15:45 / 17:45
ΝΥΦΕΣ
Η ακριβότερη ελληνική παραγωγή που έγινε ποτέ.
Μια ταινία του Παντελή Βούλγαρη.
700 νύφες στο ταξίδι της ζωής τους
ΑΙΘΟΥΣΑ 3 ΩΡΑ ΕΝΑΡΞΗΣ 22:00
Ο ΓΥΡΟΣ ΤΟΥ ΚΟΣΜΟΥ ΣΕ 80 ΜΕΡΕΣ
Μια προκλητική και τολμηρή αποστολή. Ασε την φαντασία σου να πετάξει ...
ΤΖΑΚΙ ΤΣΑΝ ΑΡΝΟΛΝΤ ΣΒΑΡΤΣΕΝΕΓΚΕΡ
ΑΙΘΟΥΣΑ 2 ΩΡΕΣ ΕΝΑΡΞΗΣ 15:30 / 18:00
Έρχεται την Παρασκευή σε 1η Παν. Προβολή
ΠΡΟΣΕΧΩ
ΟΡΦΥΡΑ ΠΟΤΑΜΙΑ 2 Το Φάντασμα της Όπερας ΑΝΑΚΟΝΤΑ 2
FORMATION - RESERVATIONS ΠΛΗΡΟΦΟΡΙΕΣ - ΚΡΑΤΗΣΕΙΣ
22410 28400
X4962-31/12

Pellos Travel

ΧΡΙΣΤΟΥΓΕΝΝΙΑ-ΠΡΩΤΟΧΡΟΝΙΑ

22/12-27/12 6ΗΜΕΡΗ ΑΕΡΟΠΟΡΙΚΗ ΕΚΔΡΟΜΗ ΜΕ ΑΠΕΥΘΕΙΑΣ ΠΤΗΣΗ ΑΠΟ ΡΟΔΟ

ΡΩΜΗ-ΦΛΩΡΕΝΤΙΑ - ΠΙΖΑ-ΒΕΝΕΤΙΑ

ΠΕΡΙΛΑΜΒΑΝΕΙ ΞΕΝΟΔΟΧΕΙΑ ΜΕ ΠΡΩΙΝΟ ΚΑΙ ΦΑΓΗΤΟ 4 ΑΣΤΕΡΩΝ- ΜΕΤΑΦΟΡΕΣ ΜΕ ΚΛΙΜΑΤΙΖΟΜΕΝΑ ΠΟΥΛΜΑΝ, ΞΕΝΟΔΟΧΕΙΑ 4**** ΑΣΤΕΡΩΝ ΜΕ ΠΡΩΙΝΟ ΚΑΙ ΦΑΓΗΤΟ-ΣΥΝΟΔΟΣ ΓΡΑΦΕΙΟΥ-ΤΑΞΙΔΙΩΤΙΚΗ ΑΣΦΑΛΕΙΑ-Φ.Π.Α ΔΕΝ ΠΕΡΙΛΑΜΒΑΝΟΝΤΑΙ.ΧΡΙΣΤΟΥΓΕΝΙΑΤΙΚΟ ΡΕΒΕΓΙΟΝ ΑΡΧΑΙΟΛΟΓΙΚΟΙ ΧΩΡΟΙ-

24/12-27/12 ΧΡΙΣΤΟΥΓΕΝΝΑ ΣΤΟ ΠΗΛΙΟ

ΧΑΝΙΑ-ΠΟΡΤΑΡΙΑ-ΜΑΚΡΥΝΙΤΣΑ

Τετραημερη Αεροπορικη εκδρομη από Ροδο

3 ΔΙΑΝΥΚΤΕΡΕΥΣΕΙΣ ΣΕ Ξ/Δ ΜΕ ΠΡΩΙΝΟ-ΜΕΤΑΦΟΡΕΣ-ΞΕΝΑΓΗΣΕΙΣ Φ.Π.Α
ΕΙΣΙΤΗΡΙΑ ΑΕΡΟΠΟΡΙΚΑ ΡΟΔΟ-ΑΘΗΝΑ-ΡΟΔΟ
ΜΟΝΟ ΜΕ 350 ΕΥΡΩ ΤΟ ΑΤΟΜΟ
ΑΝΑΧΩΡΗΣΗ ΑΠΟ ΡΟΔΟ ΣΤΙΣ 24/12 07:00 ΤΟ ΠΡΩΙ ΑΕΡΟΠΟΡΙΚΩΣ
ΕΠΙΣΤΡΟΦΗ ΑΠΟΑΘΗΝΑ 28/12 ΤΟ ΒΡΑΔΥ

ΜΑΡΜΑΡΙΣ-ΣΜΥΡΝΗ-ΠΡΟΥΣΑ-ΚΩΝΣΤΑΝΤΙΝΟΥΠΟΛΗ-ΜΑΡΜΑΡΙΣ-ΡΟΔΟΣ

Περιλαμβάνονται:
-1ΝΥΧΤΑ ΣΜΥΡΝΗ 4**** - 4 ΝΥΧΤΕΣ ΚΩΝΣΤΑΝΤΙΝΟΥΠΟΛΗ 4**** -1 ΔΙΑΝΥΚΤΕΡΕΥΣΗ ΜΑΡΜΑΡΙΣ Ξ/Δ 5*****
ΕΙΣΙΤΗΡΙΑ ΡΟΔΟΣ-ΜΑΡΜΑΡΙΣ-ΡΟΔΟΣ, ΦΟΡΟΙ ΤΟΥΡΚΙΑΣ, ΞΕΝΑΓΗΣΕΙΣ, ΜΕΤΑΦΟΡΕΣ ΜΕ ΚΛΙΜΑΤΙΖΟΜΕΝΑ ΠΟΥΛΜΑΝ, ΞΕΝΟΔΟΧΕΙΑ 4****ΚΑΙ 5***** ΑΣΤΕΡΩΝ ΜΕ ΠΡΩΙΝΟ ΚΑΙ ΦΑΓΗΤΟ-ΣΥΝΟΔΟΣ ΓΡΑΦΕΙΟΥ-ΤΑΞΙΔΙΩΤΙΚΗ ΑΣΦΑΛΕΙΑ-Φ.Π.Α
ΔΕΝ ΠΕΡΙΛΑΜΒΑΝΟΝΤΑΙ ΧΡΙΣΤΟΥΓΕΝΙΑΤΙΚΟ ΡΕΒΕΓΙΟ ΑΡΧΑΙΟΛΟΓΙΚΟΙ ΧΩΡΟΙ- ΔΙΑΣΚΕΔΑΣΗ

ΧΡΙΣΤΟΥΓΕΝΝΑ ΣΤΗΝ ΠΡΑΓΑ-ΒΙΕΝΝΗ

ΜΕ ΑΠΕΥΘΕΙΑΣ ΠΤΗΣΗ ΑΠΟ ΡΟΔΟ (ΝΑΥΛΩΜΕΝΗ-CHARTER)
ΑΝΑΧΩΡΗΣΗ 24/12 5:30 ΤΟ ΠΡΩΙ
ΕΠΙΣΤΡΟΦΗ 28/12 ΤΟ ΒΡΑΔΥ
ΤΙΜΗ ΚΑΤΑ ΑΤΟΜΟ: 790 EURO
ΞΕΝΟΔΟΧΕΙΑ 5**** ΜΕ ΠΡΩΙΝΟ ΚΑΙ ΦΑΓΗΤΟ

ΠΡΩΤΟΧΡΟΝΙΑΤΙΚΕΣ ΕΚΔΡΟΜΕΣ 2004

31/12/04-4/1/05

ΠΑΡΙΣΙ (DISNEYLAND)

Αεροπορικη εκδρομη από Ροδο

Ξενοδοχεια 4 αστερων με φαγητο ξεναγησεις Μεταφορες.

29/12/04-5/1/2005

ΤΥΝΗΣΙΑ

ΟΚΤΑΗΜΕΡΗ ΕΚΔΡΟΜΗ

30/12/04-4/1/2005

ΑΙΓΥΠΤΟΣ

ΕΞΑΗΜΕΡΗ (ΚΑΙΡΟ-ΑΛΕΞΑΝΔΡΕΙΑ-ΚΡΟΥΑΖΙΕΡΑ ΝΕΙΛΟΥ)

5 αστερων Ξενοδοχεια με φαγητο ξεναγησεις Μεταφορες

ΕΚΔΡΟΜΕΣ ΧΡΙΣΤΟΥΓΕΝΝΑ-ΠΡΩΤΟΧΡΟΝΙΑ ΜΕ ΟΡΓΑΝΩΜΕΝΑ ΓΚΡΟΥΠ
ΕΥΡΩΠΗ(ΙΤΑΛΙΑ -ΙΣΠΑΝΙΑ -ΒΟΥΔΑΠΕΣΤΗ-ΛΟΝΔΙΝΟ)
ΕΚΔΡΟΜΗ ΛΑΠΩΝΙΑ ΓΙΑ ΧΡΙΣΤΟΥΓΕΝΝΑ ΚΑΙ ΠΡΩΤΟΧΡΟΝΙΑ
ΑΠΩ ΑΝΑΤΟΛΗ-ΤΑΥΛΑΝΔΗ-ΚΙΝΑ-ΜΠΑΓΚΟΗ-ΠΟΥΚΕΤ-ΜΠΑΛΙ
ΑΦΡΙΚΗ-ΑΙΓΥΠΤΟΣ-ΤΥΝΗΣΙΑ-ΑΥΤΟΚΡΑΤΟΡΙΚΟ ΜΑΡΟΚΟ
ΑΜΕΡΙΚΗ-ΚΑΝΑΔΑ-ΑΥΣΤΡΑΛΙΑ.
ΕΙΣΙΤΗΡΙΑ ΜΕ ΟΑ, AEGEAN ΚΑΙ CHARTER ΓΙΑ ΟΛΟ ΤΟΝ ΚΟΣΜΟ ΑΕΡΟΠΟΡΙΚΑ ΑΚΤΟΠΛΟΪΚΑ ΕΙΔΙΚΑ ΠΑΚΕΤΑ ΓΙΑ ΜΕΜΟΝΩΜΕΝΟΥΣ, ΣΥΛΛΟΓΟΥΣ, ΝΕΟΝΥΜΦΟΥΣ ΓΙΑ ΕΛΛΑΔΑ, ΕΥΡΩΠΗ ΚΑΙ ΓΙΑ ΟΛΟ ΤΟΝ ΚΟΣΜΟ

Για περισσότερες πληροφορίες, κρατήσεις και αναλυτικά προγράμματα στο Πρακτορείο Γενικού Τουρισμού:

PELLOS TRAVEL

ΛΕΩΦΟΡΟΣ ΚΑΛΛΙΘΕΑΣ, ΦΑΛΗΡΑΚΙ, ΡΟΔΟΣ
ΤΗΛ.2241087615 ΤΗΛ.2241052276
ΦΑΧ.2241087616
e-mail pellostravel@hellasnet.gr

10289-10328-2/1/05

Ασκήσεις επί χάρτου τυχόν νέο πρόγραμμα «Ιωάννης Καποδίστριας»

ΣΤΑ ΠΛΑΙΣΙΑ ΑΝΑΒΑΘΜΙΣΗΣ ΤΟΥ ΡΟΛΟΥ ΤΗΣ ΑΥΤΟΔΙΟΙΚΗΣΗΣ Η ΛΙΝΔΟΣ ΠΡΕΠΕΙ ΝΑ ΑΠΟΤΕΛΕΣΕΙ ΞΕΧΩΡΙΣΤΟ ΔΗΜΟ

Η αρχαιοτάτη κωμόπολη απαιτεί ειδικό μακροπρόθεσμο αρχαιολογικό πρόγραμμα, καθώς και δικό της προϋπολογισμό για την αξιοποίηση των θησαυρών που περικλείει, ως και για την ορθολογική τουριστική της ανάπτυξη. Με κατάλληλη οργάνωση μπορεί να αποτελέσει τον οδηγό - «πιλότο» - για ανάπτυξη στη Ρόδο, εκτός των άλλων, και του θρησκευτικού τουρισμού.

Γράφει ο **ΚΥΡΙΑΚΟΣ Ι. ΦΙΝΑΣ**

(Β' μέρος - τελευταίο)

Ενόψει της προσεχούς τροποποίησης του Κώδικα Δήμων και Κοινοτήτων, οι κάτοικοι δύο πρώην Κοινοτήτων της Ρόδου, Θεολόγος και Λίνδος, επαναδιατύπωσαν τη βούλησή τους να αποδεσμευθούν από το σχέδιο «Ιωάννης Καποδίστριας», στο οποίο, παρά τη θέλησή τους, εντάχθηκαν, και να παραμείνουν ανεξάρτητες.

Για το διαμέρισμα Θεολόγος δεν έχουμε κανένα δικαίωμα να διατυπώσουμε γνώμη. Για τη Λίνδο, όμως, επειδή είναι η γενέτειρά μας, ως και από την προϋπηρεσία μας ως αιρετού Προέδρου κατά την περίοδο 1995-1998, έχουμε ακλόνητη την πεποίθηση, ότι η αρχαιότατη κωμόπολη επιβάλλεται να αποτελέσει ξεχωριστό Δήμο. Για λόγους αρχαιολογικής αναβάθμισης, τουριστικής ανάπτυξης, πολιτιστικής κληρονομιάς, καθώς και ορθολογικής ανάπτυξης γενικότερα. Οταν ανέκυψε το θέμα των αναγκαστικών συνενώσεων, καταβάλαμε μεγάλες προσπάθειες να εξαιρεθεί η Λίνδος. Και παρόλο που ο αρμόδιος υπουργός κ. Αλ. Παπαδόπουλος ενστερνίστηκε την ορθότητα των επιχειρημάτων μας, η εξαίρεση δεν προχώρησε από μικροκομματικές και μόνο σκοπιμότητες. Παρά ταύτα, η τοποθέτηση του κ. Παπαδόπουλου ήταν σαφής, στην ημερίδα που διοργάνωσε η ΤΕΔΚ Δωδεκανήσου το δεύτερο δεκαήμερο του Μαρτίου 1997. Σε σχετικό ρεπορτάζ της τοπικής εφημερίδας «ΓΝΩΜΗ» της 24.3.1997, τονιζόταν: «... Απορώ γιατί δεν έχει γίνει η Λίνδος έως τώρα Δήμος. Αυτή ήταν η απάντηση του υπουργού Εσωτερικών κ. Παπαδόπουλου στον κοινοτάρχη της Λίνδου κ. Φίνα, κατά την διοργανωθείσα προ ημερών ημερίδα. Ο κ. Φίνας, ο οποίος έχει διατυπώσει τις απόψεις του επανειλημμένα και με ιδιαίτερα έντονο τρόπο, ανέπτυξε τα επιχειρήματά του για άλλη μία φορά ενώπιον του υπουργού υποστηρίζοντας ότι ιστορικοί, πληθυσμιακοί και οικονομικοί λόγοι καθιστούν τη Λίνδο ενάντια στη συνένωσή της με οποιαδήποτε άλληΚοινότητα, καταλήγοντας πως κάτι τέτοιο θα την έπληττε κατάφορα. Ο κ. Υπουργός, κατά τη δευτερολογία του, ανταπάντησε, ότι οι λόγοι αυτοί είναι απόλυτα σεβαστοί και επομένως δεν θα καταργηθούν».

* * *

Η Λίνδος, αναμφισβήτητα, συγκαταλέγεται μεταξύ των επικρατέστερων Δήμων και Κοινοτήτων της χώρας, που έχουν μακραίωνη ιστορία και λαμπρή πολιτιστική παράδοση. Η ιστορία της αρχίζει από το 2000 π.Χ. και είναι μία από τις τρεις αρχαίες πόλεις που συγκροτούσαν το νησί της Ρόδου. Είναι, δε, η μόνη από τις αρχαίες Ροδίτικες πόλεις, που διατήρησε, στο διάβα των αιώνων, την αρχική της φυσιογνωμία.

Η Λίνδος, έχει ναυτική παράδοση, η οποία διατηρήθηκε μέχρι την πρώτη 20ετία του 20ού αιώνα, ως και αναντικατάστατα αρχαιολογικά μνημεία, με αποκορύφωμα την πανάρχαιη Ακρόπολή της (1.500 π.Χ.), την Ακρόπολη όλων των Ακροπόλεων, κατά γενική παραδοχή. Και από την έκδοση εισιτηρίων επίσκεψής της, το Κράτος εισπράττει το ποσόν των 2,7 εκατομμυρίων ευρώ κάθε χρόνο. Είναι η ιδιαίτερη πατρίδα του Κλεόβουλου, όπου βρίσκεται ο τάφος του, ο παγκοσμίως γνωστός, «τύμβος του Κλεοβούλου», ένας από τους επτά σοφούς της αρχαίας Ελλάδας και ο οποίος την κυβέρνησε, τον 6ο π.Χ. αιώνα, επί 40 χρόνια, περίπου, συνέχεια, με το τελειότερο τότε διοικητικό σύστημα. Δυστυχώς, η μεγάλη καταστροφή που προξενήθηκε από την πυρκαϊά της Βιβλιοθήκης της Αλεξάνδρειας, με την οποία στενά συνδεόταν η Ρόδος και η Λίνδος, άφησε πολλά κενά σε μάς για τη Λινδιακή ιστορία. Ωστόσο, χάρη στις ανασκαφές, που έγιναν την πρώτη δεκαετία του περασμένου αιώνα, με δαπάνη του Ιδρύματος CARLSBERG, μέσω της Δανικής Ακαδημίας και με υπεύθυνο αρχαιολόγο τον KINCH, ήλθαν στο φως πολλά ενδιαφέροντα, τα οποία, ίσως, να παρέμεναν άγνωστα. Επίσης, την ιδιαιτερότητα της Λίνδου σεβάστηκαν τόσο η τουρκοκρατία, όσο και το φασιστικό καθεστώς: ΔΗΜΑΡΧΙΑ ΛΙΝΔΟΥ (MUNICIPIO DI LINDO), όπως αναφερόταν από τους Ιταλούς σε όλα τα τότε (1912-1945) έγγραφα και αναφορές.

Είναι ιστορικά καταγραμμένο ότι η Λίνδος, τόσο στην Νότια Ιταλία, όσο και στη Μικρά Ασία, δημιούργησε αξιόλογες αποικίες και συνέβαλε τα μέγιστα στην εξάπλωση του αιγαιοπελαγίτικου πολιτισμού. Το 51 μ.Χ. ο Απόστολος των Εθνών Παύλος, προκειμένου να κηρύξει τον Χριστιανισμό στη Ρόδο, αποβιβάστηκε το πρώτο στη Λίνδο, (στο σημείο αυτό υπάρχει ομώνυμος ναός και η περιοχή καθιερώθηκε, ως «λιμανάκι» του Αποστόλου Παύλου). Εάν η περιοχή αυτή αξιοποιηθεί κατάλληλα θα δημιουργηθεί εναλλακτική μορφή για τον τουρισμό της Ρόδου, ο θρησκευτικός τουρισμός.

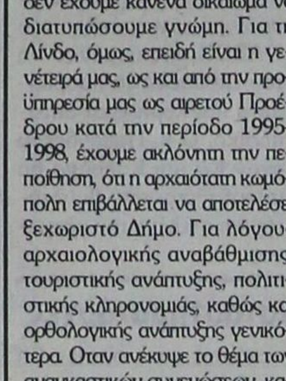

ΕΛΛΗΝΙΚΗ ΔΗΜΟΚΡΑΤΙΑ
ΝΟΜΟΣ ΔΩΔΕΚΑΝΗΣΟΥ
ΚΟΙΝΟΤΗΤΑ ΛΙΝΔΟΥ

ΔΗΜΟΨΗΦΙΣΜΑ

* * *

Του Λινδιακού λαού
για τη μή συνένωση της Λίνδου με άλλες Κοινότητες
και αναγνώριση της Κοινότητας σε ΔΗΜΟ ΛΙΝΔΙΩΝ

Οι υπογραφόμενοι, κάτοικοι της Κοινότητας Λίνδου, επικροτούμε ανεπιφύλακτα την ομόφωνη απόφαση του Κοινοτικού μας Συμβουλίου της 21.1.1997 και διαδηλώνουμε την αμετάκλητη απόφασή μας να μην συντρέξουμε στη συνένωση της αρχαιοτάτης κωμόπολής μας με άλλη ή άλλες Κοινότητες και ταυτόχρονα ζητούμε, όπως η Λίνδος αναγνωρισθεί σε ΔΗΜΟ, ως Κοινότητα ιδιαίτερης ιστορικής σημασίας, σε συνδυασμό με το άρθρο 2, παρ. 4 του Π.Δ. 410/1995. (Δημοτικός και Κοινοτικός Κώδικας).

Η Λίνδος από μόνη της επιβιώνει και συγκεντρώνει όλες τις απαραίτητες προδιαθέσεις, που επιδιώκει η φιλοσοφία και η πρακτική των συνενώσεων, ήτοι ιστορικές, πληθυσμιακής ανέλιξης και οικονομικές, για τη συνέχιση της αυτόνομης πορείας της και γενικά ό,τι χρειάζεται ένας σύγχρονος Δήμος. Πιστεύουμε δε απόλυτα, χωρίς τούτο να αποτελεί μικρόψυχη τοπικιστική αντίληψη, ότι, τυχόν αναγκαστική συνένωσή της με Κοινότητες με εκ διαμέτρου ανόμοιες οικονομικές, κοινωνικές και πολιτιστικές συνθήκες, θα χάσει και την χρήσιμη Εθνικά αρχαιολογική και πολιτιστική της ιδιαιτερότητα, (την οποία, εκτός των άλλων, αποτελεί και ιστορική επιταγή, υπό της σημερινές συγκυρίες που υπάρχουν στο Αιγαίο να διατηρήσει), αλλά και θα υποβαθμισθεί και, συν τω χρόνω, θα αποψιλωθεί πληθυσμιακά.

1) Κυριάκος Ι. Φίνας, Πρόεδρος
2) Δημήτριος Παλλάς, Αντιπρόεδρος
3) Δημήτριος Μαυρίνος, Κοινοτικός Σύμβουλος
4) Αλέξανδρος Σταματέλλος,
5) Γεώργιος Παρισίδης,
6) Αριστείδης Ευσταθίου,

Η πρώτη σελίδα του δημοψηφίσματος του Λινδιακού λαού, το οποίο διενεργήθηκε τον Απρίλιο του 1997, με πρωτοβουλία της τότε υπό τον κ. Κ. Φίνα δημοτικής αρχής, όπου τασσόταν κατά της συνένωσης της Λίνδου με άλλη ή άλλες Κοινότητες. Το δημοψήφισμα ψήφισε το σύνολο των εχόντων δικαίωμα ψήφου. Τούτο, σε φωτοαντίγραφο, στάλθηκε σε όλους τους αρμόδιους παράγοντες.

Μεταπολεμικά, χάρη στο φυσικό της περιβάλλον και την πολιτιστική της κληρονομιά, η Λίνδος αναπτύχθηκε και τουριστικά. Με ίδιους δε πόρους και με την εργατικότητα των κατοίκων της δημιουργήθηκε η κατάλληλη υποδομή. Σήμερα, στα διοικητικά της όρια διαθέτει, περίπου, 5.000 τουριστικές κλίνες. Σήμερα, δεν νοείται δωδεκανησιακός τουρισμός, χωρίς την αναφορά στη Λίνδο. Αποτελεί το επίκεντρο της πανάρχαιας δωδεκανησιακής ιστορίας.

Η Λίνδος την τελευταία 30ετία παρουσιάζει αύξηση του πληθυσμού της. Επιπλέον, παρατηρείται μόνιμη επιστροφή των Λινδίων προς τη γενέτειρά τους. Πέραν τούτων, επί επτά μήνες συνέχεια το χρόνο, ο πληθυσμός της, μαζί με τους τουρίστες, υπερβαίνει τις 10.000. Είναι οι τουρίστες που εναλλάσσονται ανά 15νθήμερο, ως και 2.500-3.000 επισκέπτες της μιας ημέρας, οι οποίοι προγραμματισμένα έρχονται καθημερινά στην κωμόπολη για την επίσκεψη των αρχαιολογικών της μνημείων.

Διαθέτει ιδιόκτητο Κοινοτικό κατάστημα, ιδιόκτητο Πνευματικό Κέντρο. Με δωρεά, δε, του αείμνηστου συμπατριώτη μας πολιτικού Γιάννη Ζίγδη, βρίσκεται υπό ανέγερση αντάξιο της ιστορίας της Λίνδου νέο Πνευματικό Κέντρο. Υφίστανται Πολιτιστικός Σύλλογος, Σύλλογος Προστασίας Περιβάλλοντος και πολιτιστικής κληρονομιάς, φαρμακείο, βιολογικό, έχει τραπεζικό κατάστημα για τις χρηματοπιστωτικές συναλλαγές, ταχυδρομείο, Εκκλησιαστικό Μουσείο και ό,τιδήποτε άλλο χρειάζεται μία σύγχρονη τοπική κοινωνία.

Η Λίνδος έχει οικονομική βιωσιμότητα και λειτουργικότητα. Με ίδιους πόρους μπορεί να αντεπεξέρχεται στις αυξημένες ανάγκες καθαριότητας και παροχής καλών υπηρεσιών στους αλλοδαπούς και ημεδαπούς επισκέπτες της, καθώς και στην εκτέλεση των αναγκαίων έργων υποδομής. Με την αναγκαστική συνένωση που υποβλήθηκε αδικείται, και τούτο σε βάρος της ανάπτυξης του τουρισμού της. Σύμφωνα με τα απολογιστικά στοιχεία του 1996, προ της συνένωσης, η πορεία των τακτικών εσόδων των πέντε πρώην Κοινοτήτων που συγκροτούν σήμερα το Δήμο Λινδίων, ήταν η ακόλουθη:

Κοινότητα - Κάτοικοι - Τακτικά έσοδα 1996 σε δραχμές

ΛΙΝΔΟΣ	904	308.585.897
ΚΑΛΑΘΟΣ	526	77.061.975
ΠΥΛΩΝΑ	473	39.666.241
ΛΑΡΔΟΣ	912	86.722.766
ΛΑΕΡΜΑ	646	43.278.373
ΣΥΝΟΛΟ	3.461	555.315.252

Από τα παραπάνω στατιστικά στοιχεία προκύπτει, ότι η Λίνδος, σε βάρος της δικής της ορθολογικής τουριστικής ανάπτυξης και αρχαιολογικής αναβάθμισης, τροφοδοτεί και λειτουργικές ακόμη ανάγκες των άλλων τεσσάρων διαμερισμάτων. Αυτό, και αντιοικονομικό επί μακροπρόθεσμης βάσεως είναι, αλλά και εν πολλοίς άδικο. Στη Λίνδο πρέπει να γίνουν ακόμη πολλά πράγματα. Χρειάζεται δικό της ανεξάρτητο αναπτυξιακό πρόγραμμα. Αλοίμονο, εάν με τέτοια αντιδεοντολογική και αντιαναπτυξιακή νοοτροπία επιδιώκουμε να διαμορφώσουμε το ρόλο της Τοπικής Αυτοδιοίκησης, παράλληλα, δε, και την περιφερειακή ανάπτυξη υπό την ευρύτερη έννοια.

Η Λίνδος πραγματοποιεί το 55,60% των τακτικών εσόδων, η Κάλαθος το 13,70%, η Πυλώνα το 7,30%, η Λάρδος - με μεγαλύτερο πληθυσμό από τη Λίνδο - το 15,50% και το διαμέρισμα Λάερμα το 7,90%. Ο μακαρίτης ιατρός και Δήμαρχος Ρόδου Σταύρος Αυγουστάκης, σε παρόμοιες περιπτώσεις, υπογράμμιζε: «Οταν αγωνίζονται δύο δρομείς, δεν καθυστερείς τον πρώτο για να τον πλησιάσει ο επόμενος, αλλά ενθαρρύνεις τον δεύτερο για να φθάσει και - γιατί όχι - να προσπεράσει τον πρώτο.

* * *

Κοντολογίς: Η Λίνδος, να αποδεσμευθεί από τις αναγκαστικές συνενώσεις του Προγράμματος «Ιωάννης Καποδίστριας», καθόσον διαθέτει όλες τις προϋποθέσεις, που προβλέπονται και από την φιλοσοφία ακόμη αυτού του Προγράμματος, ιστορικές, πολιτιστικές, αναπτυξιακές και οικονομικές, ώστε να δικαιολογείται η χωριστή παρουσία της, στα πλαίσια μιας ορθολογικής αναπτυξιακής της πορείας και του ρόλου της Τοπικής Αυτοδιοίκησης.

Νέα Γενιά C-Class



Κυρίαρχη δύναμη !

Πιο όμορφη , πιο δυναμική, πιο εντυπωσιακή...
Επιλέξτε τώρα αυτή που σας ταιριάζει:

- Με 143,163 & 192 HP.
- Από 34.800,00 €

Δώρο το δερμάτινο σαλόνι οι ζάντες αλουμινίου και το μεταλλικό χρώμα

Mercedes-Benz

mobilo-life

www.mercedes-benz.gr

Ε. ΧΑΤΖΗΜΙΧΑΛΗΣ & ΥΙΟΙ Ο.Ε.
Εξουσιοδοτημένος Διανομέας & Επισκευαστής της Mercedes-Benz Ελλάς Α.Ε.Ε.
Έκθεση: ΡΟΔΟΣ, 9ο χλμ. Ρόδου - Λίνδου, τηλ.: 22410 62941

KYDON TOURS

Ποιότητα - Φροντίδα - Επιτυχία

ΜΥΡΑ - ΑΓ. ΝΙΚΟΛΑΟΣ - ΑΝΤΑΛΕΙΑ

5/12 - 8/12/04

●●●

ΜΥΡΑ - ΑΓ. ΝΙΚΟΛΑΟΣ - ΑΝΤΑΛΕΙΑ-ΣΜΥΡΝΗ - ΕΦΕΣΟΣ - ΚΟΥΣΑΝΤΑΣΙ-ΚΩΝ/ΠΟΛΗ - ΜΑΡΜΑΡΙΣ

5/12 - 13/12/04

●●●

ΠΑΡΙΣΙ - EURODISNEY

Αναχωρήσεις των γκρουπς μας:

22/12, 23/12, 24/12, 28/12, 29/12 και 3/1/05

3 διαν. DISNEY, 2 διαν. ΠΑΡΙΣΙ. Ξεναγήσεις, περιηγήσεις.
ΟΛΑ ΠΛΗΡΩΜΕΝΑ. Πλούσιο πρόγραμμα

●●●

ΧΡΙΣΤΟΥΓΕΝΝΑ-ΠΡΩΤΟΧΡΟΝΙΑ

- ΒΙΕΝΝΗ - ΣΑΛΣΜΠΟΥΡΓΚ
- ΠΡΑΓΑ - ΚΑΡΛΟ ΒΙΒΑΡΙ
- ΛΟΝΔΙΝΟ • ΙΤΑΛΙΑ • ΧΩΡΙΟ ΑΓ. ΒΑΣΙΛΗ ΣΤΟ ΡΟΒΑΝΙΕΜΙ
- ΒΑΡΣΟΒΙΑ ΚΡΑΚΟΒΙΑ
- ΑΠΩ ΑΝΑΤΟΛΗ: ΣΙΓΚΑΠΟΥΡΗ-ΜΠΑΓΚ ΚΟΓΚ - ΠΟΥΚΕΤ - ΜΠΑΛΙ
- ΜΑΛΤΑ • ΑΜΕΡΙΚΗ • ΚΙΝΑ

●●●

ΠΡΩΤΟΧΡΟΝΙΑ

29/12 - 5/1/05

ΠΑΝΟΡΑΜΑ ΠΟΡΤΟΓΑΛΙΑΣ

ΦΑΝΤΑΣΤΙΚΗ ΕΚΔΡΟΜΗ

Διανυκτερεύσεις 3 ΛΙΣΣΑΒΩΝΑ - 3 ΠΟΡΤΟ - 1 ΚΟΙΜΠΡΑ
Ξενοδοχεία 5 αστέρων MERIDIEN. Ημιδιατροφή - Ξεναγήσεις - περιηγήσεις στο ΓΥΡΟ ΠΟΡΤΟΓΑΛΙΑΣ.
Εισιτήρια αεροπορικά - Φόροι - Ασφάλεια
Ελάτε για πρόγραμμα
ΣΥΝΟΔΟΣ: ΕΛΕΝΗ ΨΥΛΛΑΚΗ

●●●

ΧΡΙΣΤΟΥΓΕΝΝΑ ΠΡΑΓΑ

CHARTER ΑΠΟ ΡΟΔΟ

24/12-28/12/04

Πέντε μέρες 4 διανυκτερεύσεις. ΤΙΜΗ ΚΑΤΑΠΛΗΚΤΙΚΗ
Ξενοδοχεία 5 αστέρων. Ημιατροφή. 2 μέρες ξενάγηση στην ΠΡΑΓΑ - εκδρομή ΚΑΡΛΟ ΒΙ ΒΑΡΙ. Πλούσιο πρόγραμμα.

ΝΕΟΝΥΜΦΟΙ οργανώνουμε το ταξίδι των ονείρων σας!!! Σε όλο τον κόσμο

- Πακέτα ξενοδοχεία - εκδρομές σε όλο τον κόσμο με τις καλύτερες τιμές

Η πείρα μας 30 ετών στη διάθεσή σας

Αποστολή χρημάτων σε 10 λεπτά σε όλο τον κόσμο

ΠΡΑΚΤΟΡΕΙΟ KYDON ΙΑΤΑ

Τηλ. 22410 23000, 27900, 27722
• ΕΘΕΛΟΝΤΩΝ ΔΩΔ/ΣΙΩΝ 14 • ΑΚΤΗ ΣΑΧΤΟΥΡΗ 8
e-mail:kydon@otenet.gr
1974-2004
30 χρόνια σας ταξιδεύει με εγγύηση

X.4970-31/12

ΜΝΗΜΟΣΥΝΑ

ΕΛΛΗΝΙΚΗ ΔΗΜΟΚΡΑΤΙΑ
Β' ΠΕΡΙΦΕΡΕΙΑΚΟ ΣΥΣΤΗΜΑ ΥΓΕΙΑΣ ΝΟΤΙΟΥ ΑΙΓΑΙΟΥ
ΓΕΝΙΚΟ ΝΟΣΟΚΟΜΕΙΟ ΡΟΔΟΥ «ΑΝΔΡΕΑΣ ΠΑΠΑΝΔΡΕΟΥ»
ΔΙΟΙΚΗΤΗΣ

ΜΝΗΜΟΣΥΝΟ

Την 7η Δεκεμβρίου ημέρα Τρίτη και ώρα 8 π.μ. στον ιερό ναό Αγίου Δημητρίου (παλαιό νεκροταφείο) θα τελεσθεί μνημόσυνο λόγω συμπλήρωσης ενός έτους από το θάνατο της

ΕΙΡΗΝΗΣ -ΡΕΝΑΣ ΓΕΩΡΓΑΝΤΕΛΗ - ΠΕΡΙΔΟΥ

γένος Παναγιώτη Αγιακάτσικα
Μεγάλης δωρήτριας και ευεργέτριας του Νοσοκομείου

Ο διοικητής του Γενικού Νοσοκομείου Ρόδου
Ιωάννης Κεφαλάς
Τα μέλη του Συμβουλίου Διοίκησης

ΧΛ-7/12

Τελούμε στις 7 Δεκεμβρίου ημέρα Τρίτη και ώρα 8.30π.μ. στον ιερό ναό Αγίου Δημητρίου παλαιού νεκροταφείου ετήσιο μνημόσυνο υπέρ αναπαύσεως της ψυχής της λατρευτής μας

ΕΙΡΗΝΗΣ ΓΕΩΡΓΑΝΤΕΛΗ ΠΕΤΡΙΔΟΥ

Οι φίλοι Αννα Ξανθοπούλου Βενέτα, Γιώργος Πιπίνος και Γεώργιος Κυπραίος

10358-7/12

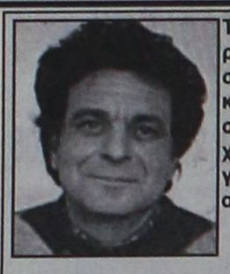

Τελούμε στις 5 Δεκεμβρίου ημέρα Κυριακή και ώρα 8.30 π.μ. στον ιερό ναό Ταξιαρχών νεκροταφείου Ρόδου 3μηνο μνημόσυνο υπέρ αναπαύσεως της ψυχής του λατρευτού μας συζύγου, πατέρα, υιού, παππού, αδελφού και θείου

ΣΤΑΥΡΟΥ ΣΕΪΤΗ

Η σύζυγος Μαρία
Τα παιδιά Κατερίνα - Γαβριήλ Τσιμπιδάκη, Μαίρη - Σάββας Διακοσάββα, Αντώνης, Ανθούλα
Ο πατέρας Αντώνης
Τα εγγόνια, τα αδέλφια, τα ανίψια και οι λοιποί συγγενείς

ΓΔ-5/12



Τελούμε στις 6 Δεκεμβρίου ημέρα Δευτέρα και ώρα 8.30 π.μ. στον ιερό ναό Ταξιαρχών νεκροταφείου τριετές μνημόσυνο υπέρ αναπαύσεως της ψυχής της λατρευτής μας μητέρας, γιαγιάς, αδελφής και θείας

ΣΟΦΙΑΣ Γ. ΚΟΥΛΟΥΜΠΡΗ

Τα παιδιά Ιωάννα - Ηλίας, Μιχάλης - Μαρία
Τα εγγόνια, τα αδέλφια, τα ανίψια και οι λοιποί συγγενείς

10337-5/12



Τελούμε στις 7 Δεκεμβρίου ημέρα Τρίτη και ώρα 8.30 π.μ. και ώρα 8.30 π.μ. στον ιερό ναό Ταξιαρχών νεκροταφείου Ρόδου 3μηνο μνημόσυνο υπέρ αναπαύσεως της ψυχής της λατρευτής μας μητέρας, γιαγιάς, προγιαγιάς, αδελφής και θείας

ΠΕΛΑΓΙΑΣ ΚΑΤΡΗ

Τα παιδιά Γιώργος - Αννα-Μαρία, Σάββας - Παρασκευή, Ηλίας - Σιράνα, Μιχάλης - Ανδρονίκη, Δικαία - Βασίλης Κουγιού, Νίκος - Ρένα
Τα εγγόνια, τα δισέγγονα, τα αδέλφια, τα ανίψια και οι λοιποί συγγενείς

ΘΕΜ-5/12



Τελούμε στις 8 Δεκεμβρίου ημέρα Τετάρτη και ώρα 8 π.μ. στον ιερό ναό Ταξιαρχών νεκροταφείου ετήσιο μνημόσυνο υπέρ αναπαύσεως της ψυχής της λατρευτής μας συζύγου και μητέρας

ΕΙΡΗΝΗΣ ΜΠΑΚΑΡΗ

Ο σύζυγος Αναστάσιος
Η κόρη Μαρία και οι λοιποί συγγενείς

3459-7/12

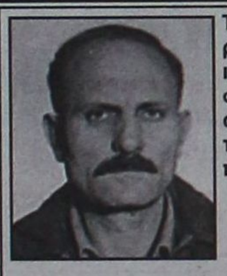

Τελούμε στις 8 Δεκεμβρίου ημέρα Τετάρτη και ώρα 8 π.μ. στον ιερό ναό Ταξιαρχών νεκροταφείου 40ήμερο μνημόσυνο υπέρ αναπαύσεως της ψυχής του λατρευτού μας συζύγου, πατέρα, παππού και αδελφού

ΓΕΩΡΓΙΟΥ ΦΥΛΑΚΟΥΡΗ

Η σύζυγος Αικατερίνη
Τα παιδιά Ντίνα - Κώστας, Μαρούσα - Τσαμπίκος, Μιχάλης
Τα εγγόνια, τα αδέλφια και οι λοιποί συγγενείς

10314-7/12

ΕΥΧΑΡΙΣΤΗΡΙΟ ΠΕΝΘΟΥΣ

Ευχαριστούμε θερμά τους ιατρούς Μόσχου, Παπαοικονόμου, Τσαλίκη, Παπακωνσταντίνου, Γιακουμάκη, Τσάνη και Ασκιανάκη καθώς και το νοσηλευτικό προσωπικό της νευροχειρουργικής, καρδιολογικής κλινικής και εντατικής μονάδος του Νοσοκομείου Ρόδου για τις προσπάθειες που κατέβαλαν και την αμέριστη συμπαράστασή τους κατά το διάστημα νοσηλείας του λατρευτού μας συζύγου, πατέρα, παππού και αδελφού

ΓΕΩΡΓΙΟΥ ΦΥΛΑΚΟΥΡΗ

Η οικογένειά του

10315-5/12

Τα σχέδια της κ. Παναγή

ΣΥΝΕΧΕΙΑ ΑΠΟ ΤΗ ΣΕΛ. 1

κης κ. Ελέγκω Παναγή, «που, αν η Περιφέρεια δεν ικανοποιήσει το αίτημά μας, θα προχωρήσουμε ακόμη και στη σύναψη δανείου προκειμένου να το τελειώσουμε. Θα είναι δε η πρώτη φορά που ο Δήμος μας θα αναγκαστεί να καταφύγει στο δανεισμό», τονίζει με έμφαση η κ. Παναγή.

ΣΤΗ ΧΑΛΚΗ άρχισαν στο μεταξύ οι εργασίες της δευτερης φάσης για την ασφαλτόστρωση του δρόμου από το Παλιό Χωριό μέχρι το σημερινό οικισμό. Σε πρώτη φάση έγινε η πλακόστρωση του τμήματος από το Παλιό Χωριό έως το μοναστήρι του Αη Γιαννιού. Το κόστος του έργου και στις δύο φάσεις του ανέρχεται στο 1,4 εκατ. ευρώ.

• Σύντομα επίσης θα ξεκινήσουν οι εργασίες για την κατασκευή υδατοδεξαμενής για την υδροδότηση των σπιτιών που βρίσκονται σε υψηλά σημεία και για την αντικατάσταση του κεντρικού αγωγού στην προκυμαία της Χάλκης.

ΤΟ ΔΕΥΤΕΡΟ είναι έργο δύσκολο αλλά πολύ σημαντικό για τη ζωή των Χαλκιτών. Μέσα στον Δεκέμβριο επίσης θα παραδοθεί η μελέτη για την κατασκευή των εγκαταστάσεων του βιολογικου καθαρισμού.

«Στη Χάλκη δεν έχουμε ιδιαίτερο πρόβλημα με τις ακτοπλοϊκές συγκοινωνίες, όπως αυτό που αντιμετωπίζουν τα άλλα νησιά», απαντά σε ερώτηση της «Προόδου» η κ. Παναγή. Και συμπληρώνει: «Τα πλοία της ΛΑΝΕ εξυπηρετούν το νησί μας 3 φορές την εβδομάδα. Αλλες 4 φορές εξυπηρετούμαστε από τα τοπικά δρομολόγια μέσω Καμίρου Σκάλας.

Το καλοκαίρι χρειαζόμαστε καθημερινή σύνδεση με το Μαντράκι της Ρόδου, για να διεκπεραιώνουμε τις δουλεές μας και για να διακινούνται οι τουρίστες μας.

Γι'αυτό το λόγο υποβάλαμε αίτημα στο υπουργείο Αιγαίου και Νησιωτικής Πολιτικής να εγκρίνει την καθημερινή σύνδεσης της Χάλκης με τη Ρόδο με το τηλιακό σκάφος SEA STAR.»

Οι Αρχαιολογικές Υπηρεσίες

ΣΥΝΕΧΕΙΑ ΑΠΟ ΤΗ ΣΕΛ. 1

την περίοδο που ήταν αντιπολίτευση.

• Προφανώς, εκμεταλλευόμενοι την αδυναμία για δυναμικές αντιδράσεις, μας αφήνουν εκτός περιφερειακών Διευθύνσεων και αναγκαζόμαστε να απευθυνόμαστε, είτε στη Σύρο, είτε στη Μυτιλήνη.

Σύμφωνα με χθεσινό δημοσίευμα την Ελευθεροτυπίας, στο νέο Οργανισμό που δημιουργείται από το υπουργείο Πολιτισμού ρόλο - κλειδί, καλούνται να παίξουν οι δέκα «Περιφερειακές Διευθύνσεις Πολιτισμού» στις οποίες θα υπάγονται όλες οι υπηρεσίες. Οι δέκα Περιφερειακές Διεθύνσεις είναι:

Θράκης με έδρα την Ξάνθη. Μακεδονίας με έδρα τη Θεσσαλονίκη. Θεσσαλίας με έδρα τη Λάρισα. Ηπείρου με έδρα τα Ιωάννινα. Ιονίων Νήσων με έδρα την Κέρκυρα. Στερεάς Ελλάδας με έδρα τη Λαμία. Πελοποννήσου με έδρα την Τρίπολη. Κρήτης με έδρα το Ηράκλειο. Αιγαίου με έδρα τη Μυτιλήνη.

Αν και δεν έχει δοθεί ακόμα στη δημοσιότητα ο νέος Οργανισμός, οι αρχαιολόγοι ανησυχούν καθώς, εκτιμούν ότι ανατρέπει τη βασική συγκρότηση της Αρχαιολογικής Υπηρεσίας και θέτει σε αμφισβήτηση τον τρόπο προστασίας των αρχαίων που ισχύει μέχρι σήμερα.

Αναβλήθηκαν οι εκδηλώσεις του ΠΑΣΟΚ

ΣΥΝΕΧΕΙΑ ΑΠΟ ΤΗ ΣΕΛ. 1

παράκληση των υπόλοιπων μελών του κλιμακίου, που έκριναν ότι η προσωπική παρουσία του καθηγητή στη Ρόδο ήταν απαραίτητη για την μαζικότητα των εκδηλώσεων.

ΑΝΑΚΟΙΝΩΣΗ ΤΟΥ Δ. ΚΡΕΜΑΣΤΙΝΟΥ

Από το γραφείο του κ. Δ. Κρεμαστινό εκδόθηκε η παρακάτω ανακοίνωση:

«Με ανακοίνωσή του ο καθηγητής κ. Δημήτρης Κρεμαστινός, υπό την ιδιότητά του ως επικεφαλής του κλιμακίου που έχει την ευθύνη για τον προσυνεδριακό διάλογο του ΠΑΣΟΚ ενημερώνει ότι αναβάλλονται για την επόμενη Κυριακή 12 Δεκεμβρίου οι δύο προγραμματισμένες για την Κυριακή 5 Δεκεμβρίου εκδηλώσεις στα γραφεία του ΠΑΣΟΚ στις 11:00 π.μ. και στην Αρχάγγελο στις 7.00 μ.μ.

Ο κ. Κρεμαστινός ζητεί συγγνώμη επειδή έκτακτο πρόβλημα με την υγεία της Μαργαρίτας Παπανδρέου, τον ανάγκασε να αναβάλει το ταξίδι του και να υποχρεωθεί να παραμείνει στην Αθήνα».

Σημαντική η επίσκεψη Παπανδρέου

ΣΥΝΕΧΕΙΑ ΑΠΟ ΤΗ ΣΕΛ. 1

ενώ το βράδυ της Τετάρτης θα μιλήσει σε συγκέντρωση στην περιοχή Ζππάρι όπου θα απευθύνει σημαντικό πολιτικό λόγο.

Στο μεταξύ, αύριο το πρωί στη Ρόδο, συνεδριάζουν όλοι οι δήμαρχοι της Δωδεκανήσου για να συζητήσουν το θέμα των κινητοποιήσεων για το ακτοπλοϊκό, ενώ το μεσημέρι πραγματοποιείται στη Νομαρχία ευρεία σύσκεψη όλων των τοπικών φορέων για το ίδιο θέμα.

Οπως έγινε γνωστό, στην Κάλυμνο πρόκειται να μεταβούν εκπρόσωποι από τη Ρόδο για να συναντηθούν με τον πρόεδρο του ΠΑΣΟΚ προκειμένου να του εκθέσουν τα προβλήματα και κυρίως το ακτοπλοϊκό. Ο κ. Παπανδρέου στην Κω και Κάλυμνο θα συνοδεύεται από βουλευτές και στελέχη του κόμματος.

Κοροϊδεύουν τους καταστηματάρχες

ΣΥΝΕΧΕΙΑ ΑΠΟ ΤΗ ΣΕΛ. 1

του Βακούφ εκτινάχτηκαν στα ύψη μετά την αύξηση των αντικειμενικών αξιών.

• Τη λύση στο πρόβλημα όπως έχει ανακοινωθεί πολλές φορές μέχρι σήμερα, θα δώσει τροπολογία η οποία λέγεται πως θα κατατεθεί στο Αναπτυξιακό Νομοσχέδιο.

ΟΜΩΣ οι καταστηματάρχες έχουν αγανακτήσει γιατί παρά τα όσα λέγονται το πρόβλημα παραμένει άλυτο, και δηλώνουν πως θα τηρήσουν στάση αναμονής μέχρι το τέλος του έτους.

• Με την εκπνοή της προθεσμίας όμως το λόγο θα έχουν οι δυναμικές κινητοποιήσεις στις οποίες θα προβούν οι επιχειρηματίες. Συγκεκριμένα οι καταστηματάρχες θα κλείσουν τις επιχειρήσεις τους και θα αποκλείσουν το κέντρο της πόλεως.

Δεν αποκλείεται μάλιστα να γίνει και κατάληψη του δημαρχείου Ρόδου σε ένδειξη διαμαρτυρίας. Σύντομα οι καταστηματάρχες θα βρεθούν σε δύσκολη θέση αφού η νομική υπηρεσία του Δήμου Ροδίων θα αρχίσει να καταθέτει αγωγές εξώσεων σε όσους καταστηματάρχες δεν έχουν υπογράψει τα συμβόλαια με βάση τα αναπροσαρμοσμένα συμβόλαια.

Η ΔΕΗ κοροΐδεψε

ΣΥΝΕΧΕΙΑ ΑΠΟ ΤΗ ΣΕΛ. 1

ανακοίνωσης της Επιτροπής Αγώνα έχει ως εξής:

«κ. Διευθυντά,

Σε απάντηση των όσων αναφέρει σε επιστολή του ο πρώην διευθυντής του ΑΗΣ Σορωνής κ. Δηλανάς, η οποία δημοσιεύτηκε στις εφημερίδες Ροδιακή και Πρόοδος στις 21/11/2004, και των δημοσιευμάτων της εφημερίδας Γνώμη στις 22 και 29/11/2004, σχετικά με την εγκατάσταση νέας αεριοστροβιλικής μονάδας στον ΑΗΣ, θα θέλαμε να επισημάνουμε τα εξής:

Ο ροδιακός λαός γνωρίζει πολύ καλά κάτω από ποιες συνθήκες αποφασίστηκε η εγκατάσταση του εργοστασίου της ΔΕΗ στα σύνορα Σορωνής - Θεολόγου το 1972. Σε εποχές όπου οι δημοκρατικές διαδικασίες είχαν τεθεί στο περιθώριο και επικρατούσε η λογική του «αποφασίζομεν και διατάσσομεν». Η εγκληματικά λανθασμένη τοποθέτηση του εργοστασίου σε τέτοιο σημείο όπου καθ΄ όλη τη διάρκεια του έτους ο άνεμοι φέρνουν τους ρύπους προς κατοικημένες περιοχές, καθώς και ο τρόπος που λειτουργούσε και εν μέρει λειτουργεί μέχρι σήμερα ο σταθμός, δημιουργούν τεράστια περιβαλλοντικά προβλήματα με αποτέλεσμα να τίθεται σε κίνδυνο η υγεία των κατοίκων αλλά και η κοινωνικοοικονιμική ανάπτυξη της ευρύτερης περιοχής.

Όμως, ποιοι είναι αυτοί που κατά καιρούς, για να εξασφαλίσουν την ηλεκτρική επάρκεια του νησιού, έπαιρναν αποφάσεις που είχαν ως αποτέλεσμα εμβαλωματικές λύσεις επεκτάσεων του σταθμού με μηχανές αμφιβόλου ποιότητας και μάλιστα μεταχειρισμένες, χωρίς άδειες εγκατάστασης και σαφείς περιβαλλοντικούς όρους και πολλές φορές χωρίς καν οικοδομικές άδειες; Είναι φανερό ότι οι ευθύνες ανήκουν σε όλους αυτούς που άσκησαν εξουσία σε κεντρικό, περιφερειακό και τοπικό επίπεδο μέχρι σήμερα. Ευθύνες επίσης έχουν οι διευθυντές που λειτούργησαν και λειτουργούν το σταθμό πλημμελώς.

Ασφαλώς οι μόνοι που δεν έχουν καμία ευθύνη για τη σημερινή κατάσταση και κυρίως για τον κίνδυνο μη επάρκειας ηλεκτρικής ενέργειας στο νησί είναι οι κάτοικοι της περιοχής οι οποίοι έγκαιρα, ήδη από το 1985, μέσα από λαϊκές συνελεύσεις, επιστολές και ένδικα μέσα ανέδειξαν το πρόβλημα της λειτουργίας του σταθμού και έθεσαν στους υπεύθυνους την ανάγκη χωροθέτησης και κατασκευής νέου σταθμού παραγωγής που δυστυχώς μέχρι σήμερα παραμένει όνειρο θερινής νυκτός. Χειροπιαστό παράδειγμα του τρόπου χειρισμού του όλου θέματος είναι ο μη αποχαρακτηρισμός εδώ και τρία χρόνια δασικής έκτασης στην περιοχή που τελικά επελέγη να γίνει ο νέος σταθμός. Αποτελεί λοιπόν θράσος έστω και ο υπαινιγμός ότι ευθύνη για όλα αυτά φέρουν οι κάτοικοι της περιοχής που έχουν ανεχθεί αυτά τα φαινόμενα εξαντλώντας όλα τα όρια ανοχής τους στο όνομας της ανάπτυξης όλου του νησιού.

Ο κ. Δηλανάς θα έπρεπε να κάνει σήμερα την αυτοκριτική του, διότι επί των ημερών του η λειτουργία του ΑΗΣ ήταν το λιγότερο υποβαθμισμένη, με αποκορύφωμα να σημειωθούν δύο φορές διαρροές πετρελαίου στη θάλασσα που μόλυναν τις δυτικές ακτές του νησιού, και αυτός ως καλός υπηρέτης της κρατικής εξουσίας, το μόνο που τον ενδιέφερε ήταν να εξασφαλισθούν τα στενά συμφέροντα της επιχείρησης εις βάρος της ποιότητας του περιβάλλοντος της περιοχής. Γιατί δεν πρότεινε τότε στην ΔΕΗ την εγκατάσταση καινούργιων αεροστροβίλων αντί μεταχειρισμένων αποδεικνύοντας όπως κάνει σήμερα την ευεργετική τους συνεισφορά στο περιβάλλον; Αντίθετα σήμερα εκ του ασφαλούς με μαθηματικές αναλύσεις, που ίσως δεν είναι λανθασμένες, προσπαθεί να μας πείσει για τα αυτονόητα προσβάλλοντας με τον τρόπο του τις δημοκρατικές ευαισθησίες των πολιτών λέγοντας ότι οι λαϊκές συνελεύσεις έχουν ως αποτέλεσμα την άρνηση των πάντων και ότι αυτοί που εισηγούνται τα προς συζήτηση θέματα είναι άσχετοι, έχουν ελλιπείς γνώσεις και λένε μισές αλήθειες, αδιαφορώντας για το γενικότερο συμφέρον του νησιού και την εθνική οικονομία. Οι λαϊκές συνελεύσεις δεν είναι μαζώξεις ασχέτων αλλά όργανο δημοκρατικού προγραμματισμού και δημοκρατικού διαλόγου όπου μπορεί ο καθένας να καταθέσει ακόμα και αντίθετες απόψεις. Εμείς έχουμε αποδείξει ότι μπορούμε να ακούμε και να συζητάμε όλες τις απόψεις και είμαστε εναντίον των γενικών αφορισμών. Άσχετοι λοιπόν δεν είναι αυτοί που εισηγούνται και τοποθετούνται ξεκάθαρα απέναντι στα ζητήματα αλλά αυτοί που θεωρούν τους πολίτες άβουλους και ηλίθιους που αποδέχονται οτιδήποτε τους σερβίρουν κάποιοι. Τα δε συμφέροντα τα οποία κάποιοι έχουν σκοπό να αποκομίσουν κατά τον κ. Δηλανά, διαβεβαιώνουμε ότι είναι μόνο η αγωνία της επιβίωσης και η διάσωση των περιουσιών μας.

Πρέπει ο ροδιακός λαός να γνωρίζει ότι με πρωτοβουλίες των «ασχέτων» και αποφάσεις λαϊκών συνελεύσεων αναγκάστηκε η ΔΕΗ να πάρει κάποια μέτρα βελτίωσης της λειτουργίας του ΑΗΣ, χωρίς να έχει ακόμα υλοποιήσει όλα τα υπεσχημένα. Πού είναι η διασύνδεση της Νομαρχίας και του Δήμου με τα on-line συστήματα για την αυτόματη καταγραφή των ρύπων σε καθημερινή βάση; Γιατί αποξηλώθηκε ο ένας σταθμός μέτρησης της αέριας ρύπανσης; Πού ακριβώς βρίσκεται η διαδικασία αισθητικής αναβάθμισης του σταθμού; Ποιος μετράει τη θαλάσσια ρύπανση; Γιατί τα χημικά πρόσθετα βελτίωσης καυσίμου δε μπαίνουν σε όλες τις μονάδες; Γιατί έκαναν επτά χρόνια να παραληφθούν οι γαλλικές μηχανές, σε μία από τις οποίες σημειώθηκε ζημιά πριν από μερικές ημέρες, και που υποτίθεται ότι δε θα επιβάρυναν τόσο πολύ το περιβάλλον; Ποιος μπορεί να μας διαβεβαιώσει ότι δε μπορούν να μπουν φίλτρα στις υφιστάμενες μηχανές; Αυτοί που με τόση ακρίβεια κοστολογούν τις μηχανές και τα καύσιμα, ας μας απαντήσουν επιτέλους πόσο τελικά κοστολογούν τις περιουσίες και προπάντων τις ίδιες τις ζωές των ανθρώπων της περιοχής;

Για να κλείσουμε λοιπόν θέλουμε να κάνουμε γνωστό σε όλο τον κόσμο ότι η κοροϊδία και ο εμπαιγμός που υφιστάμεθα εδώ και τριάντα χρόνια εκ μέρους των πάντων δε έχουν πλέον θέση στη δικιά μας περιοχή. Η μη έναρξη της κατασκευής του νέου εργοστασίου αποτελεί από μόνη της σημείο αναξιοπιστίας όλης της δημόσιας διοίκησης και των φορέων που σήμερα κόπτονται για το ενεργειακό. Εμείς δηλώνουμε πρόθυμοι να καθίσουμε στο τραπέζι των συζητήσεων αφενός μεν για την καλυτέρευση της λειτουργίας του σταθμού σήμερα, αφετέρου δε για θέματα που θα αφορούν τη λειτουργία του μετά το ξεκίνημα του νέου σταθμού παραγωγής ηλεκτρικής ενέργειας. Εκείνο που κανένας κάτοικος της περιοχής δεν πρόκειται ούτε καν να συζητήσει είναι η οποιαδήποτε επέκταση των εγκαταστάσεων του ΑΗΣ Σορωνής.

Με τιμή
Η επιτροπή αγώνα»

Δεν αποτελεί «ταμπού» για την Τουρκία το Πατριαρχείο

ΔΗΛΩΣΕΙΣ ΤΟΥ ΑΜΠΟΥΛΑΧ ΠΟΥΛ



Τα θέματα που απασχολούν το Οικουμενικό Πατριαρχείο δεν αποτελούν «ταμπού» για την τουρκική κυβέρνηση και το κυβερνητικό κόμμα, δήλωσε την Παρασκευή ο Τούρκος υπουργός Εξωτερικών Αμπντουλάχ Γκιούλ, επαναλαμβάνοντας ότι όλα αυτά τα ζητήματα θα λυθούν.

Η Αγκυρα δεν περιορίζει την θρησκευτική ελευθερία και δεν προτίθεται να την περιορίσει, είπε ο Τούρκος υπουργός Εξωτερικών. «Εάν ο μη μουσουλμανικός πληθυσμός [της Τουρκίας] συναντά προβλήματα στην ελευθερία της θρησκείας, είναι υποχρέωσης μας να τα επιλύσουμε» πρόσθεσε.

Μιλώντας σε πολιτικό πρόγραμμα του δικτύου CNN TURK για το θέμα της «οικουμενικότητας» του Πατριαρχείου που απασχόλησε την επικαιρότητα αυτή την εβδομάδα ο Γκιουλ υποστήριξε ότι υπάρχει η θρησκευτική και η πολιτική πλευρά του ζητήματος. Ως προς την θρησκευτική διάσταση της οικουμενικότητα κανείς δεν μπορεί αν έχει αντιρρήσεις για το τι πιστεύει κάποιος, είπε ο Τούρκος υπουργός.

Ωστόσο, ανέφερε ότι υπάρχει και μία πολιτική διάσταση στο θέμα. Ως προς την διάσταση αυτή «θα πρέπει να ληφθούν υπόψιν οι ευαισθησίες της Τουρκίας» τόνισε ο Γκιουλ.

«Την εβδομάδα αυτή επικράτησε κάποια δυσάρεστη κατάσταση» είπε ο Τούρκος υπουργός και πρόσθεσε ότι «συναντήθηκα και με τους Ορθοδόξους εξ Αμερικής, στους οποίους διαβεβαίωσα ότι στη χώρα μας δεν περιορίζονται οι θρησκευτικές ελευθερίες κανενός».

«Υπάρχουν κάποια προβλήματα τα οποία περιμένουν λύση» παραδέχθηκε ο Γκιουλ. «Θα τα καταγράψουμε ένα προς ένα και θα τα συζητήσουμε» είπε και επανέλαβε ότι κυβέρνηση και το Κόμμα της Ανάπτυξης και της Δικαιοσύνης δεν αντιμετωπίζουν τα θέματα αυτά ως «ταμπού».

Ο πλειστηριασμός του «Διαγόρας»

ΣΥΝΕΧΕΙΑ ΑΠΟ ΤΗ ΣΕΛ. 1

το δημόσιο. Αυτός είναι και ο λόγος που δεν εκδηλώθηκε ενδιαφέρον στους πλειστηριασμούς που έχουν γίνει μέχρι σήμερα.

ΩΣΤΟΣΟ πολλά λέγονται για τις ακτοπλοϊκές εταιρείες που ενδιαφέρονται για την απόκτηση του πλοίου. Οι εφοπλιστές περιμένουν απλά να γίνει νέος πλειστηριασμός με μικρότερη τιμή εκκίνησης προκειμένου να μετάσχουν στη διαδικασία.

• Μια από τις εταιρείες για τις οποίες γίνεται λόγος τελευταία είναιη C-LINK του κ. Απόστολου Βεντούρη η οποία αγόρασε προσφάτως ένα υπερσύγχρονο σκάφος παρόμοιας τεχνολογίας με το ΑΙΟΛΟΣ ΚΕΝΤΕΡΗΣ που φέρει το όνομα ΠΑΝΑΓΙΑ ΘΑΛΑΣΣΙΝΗ και βρίσκεται δεμένο στο Κερατσίνι.

ΤΟ ΣΚΑΦΟΣ αυτό θα ξεκινήσει δρομολόγια το Πάσχα αλλά δεν έχει ανακοινωθεί ακόμα σε ποιά γραμμή. Πάντως λέγεται πως η απόκτηση του ΔΙΑΓΟΡΑΣ θα ενισχύσει το στόλο της C-LINK που διαθέτει μόνο ένα σκάφος και θα δώσει το έναυσμα στον κ. Α. Βεντούρη να επανέλθει στην ακτοπλοΐα.

Οι εγγραφές μελών στο ΠΑΣΟΚ

ΣΥΝΕΧΕΙΑ ΑΠΟ ΤΗ ΣΕΛ. 1

θεωρούνται αυτονόητα μέλη και θα κληθούν, με νεώτερη ανακοίνωση της Ν.Ε., να παραλάβουν την κάρτα μέλους τους, καταβάλλοντας και το ποσό των 10 _ (Απλά τώρα πρέπει να ενδιαφερθούν να ελέγξουν αν βρίσκονται στις ισχύουσες καταστάσεις)

_ "Οσοι πολίτες, που δεν είναι εγγεγραμμένοι στις ισχύουσες καταστάσεις μελών, επιθυμούν να εγγραφούν ως μέλη, πρέπει μέχρι τις 20 Δεκεμβρίου 2004, να συμπληρώσουν το σχετικό έντυπο μέλους, στις δημοτικές οργανώσεις, στα γραφεία της Ν.Ε., στο διαδίκτυο και στην ηλεκτρονική ιστοσελίδα www.democracy.pasok.gr, στο fax 2103890321 και στα τηλέφωνα Πιστοποίησης 2103890344-8.

_ Όσοι πολίτες, επιθυμούν να εγγραφούν ως φίλοι του ΠΑ.ΣΟ.Κ και να συμμετάσχουν στις διαδικασίες του 7ου Συνεδρίου, πρέπει μέχρι τις 20 Δεκεμβρίου 2004, να συμπληρώσουν το σχετικό έντυπο φίλου, με τους πιο πάνω τρόπους.

_ Τα υπάρχοντα μέλη και όσα μέλη και φίλοι εγγραφούν μέχρι τις 20 Δεκεμβρίου, θα συμμετάσχουν στις διαδικασίες για την εκλογή αντιπροσώπων στο Συνέδριο και μελών στα αιρετά κομματικά όργανα που θα γίνουν αμέσως μετά το Συνέδριο μας.

_ Η οργανωτική συγκρότηση των μελών και φίλων του ΠΑ.ΣΟ.Κ. θα γίνει ανά δήμο σε Δημοτικές Οργανώσεις.

Το ΠΑ.ΣΟ.Κ. καλεί όλους τους δημοκρατικούς πολίτες του Τόπου μας να πλαισιώσουν και να συμμετάσχουν στη μεγάλη προσπάθεια ανασυγκρότησης και αναγέννησης του Κινήματος μας, που θα δώσει πολύ σύντομα στο ελληνικό λαό την καινούργια ελπίδα και προοπτική για τη Ελλάδα και θα απαντά πειστικά στα αδιέξοδα, στην ανικανότητα, τη μιζέρια και τα εγκληματικά λάθη της κυβέρνησης της Ν.Δ. και του κ. Καραμανλή που έχει «κατορθώσει» μέσα σε 9 μήνες διακυβέρνησης της, να φέρει τη χώρα πάρα πολύ πίσω σε όλα τα θέματα (εθνικά, οικονομικά, κοινωνικά, ποιότητας δημοκρατίας, αξιοκρατίας και διεθνούς κύρους).

ΕΚΔΡΟΜΕΣ! ΕΚΔΡΟΜΕΣ!
ΧΡΙΣΤΟΥΓΕΝΝΑ!
ΠΡΩΤΟΧΡΟΝΙΑ!
ΘΕΟΦΑΝΙΑ!
ΤΑΞΙΔΙΩΤΙΚΕΣ ΕΚΠΛΗΞΕΙΣ!!!
ΒΙΕΝΝΗ
ΑΥΣΤΡΙΑΚΟ ΠΑΝΟΡΑΜΑ
ΣΑΛΤΣΜΠΟΥΡΓΚ
ΠΡΑΓΑ - ΒΙΕΝΝΗ
ΠΡΑΓΑ - ΒΕΝΝΗ - ΒΟΥΔΑΠΕΣΤΗ
ΕΙΔΙΚΕΣ ΤΙΜΕΣ ΓΙΑ ΚΡΑΤΗΣΕΙΣ ΩΣ ΤΙΣ 18/11
ΠΑΡΙΣΙ
ΠΡΑΓΑ - ΚΑΡΛΟΒΥ ΒΑΡΙ
ΛΟΝΔΙΝΟ - ΟΞΦΟΡΔΗ
ΕΛΒΕΤΙΑ
ΡΩΜΗ - ΦΛΩΡΕΝΤΙΑ
ΒΟΥΔΑΠΕΣΤΗ
ΙΣΤΟΡΙΚΕΣ ΠΡΩΤΕΥΟΥΣΕΣ
ΝΙΚΑΙΑ - ΜΟΝΤΕΡ ΚΑΡΛΟ
ΙΤΑΛΙΑ - ΚΥΑΝΗ ΑΚΤΗ
ΚΑΤΑΠΛΗΚΤΙΚΕΣ ΠΡΟΣΦΟΡΕΣ ΓΙΑ ΚΡΑΤΗΣΕΙΣ ΩΣ ΤΙΣ 26/11
STEFANAKIS
Αλεξ. Διάκου 38 -Ρόδος. Τηλ. 22410 20625, 22410 30054
X4977-31/12

Η «Louis Cruise Lines» δρομολογεί το Calypso και το Ausonnia

Την άνοιξη κρουαζιερόπλοια θα συνδέσουν τη Ρόδο με Βενετία, Αλεξάνδρεια και Ισραήλ

Αισιόδοξη η αντιπρόσωπος κ. Χρυσ. Καϊλλή ("ALHABRA TRAVEL")

Το ταξίδι είναι ο πιο εύκολος, ενίοτε και ο πιο δύσκολος τρόπος διαφυγής. Φεύγεις για να ξεκουραστείς, για να γεμίσεις τις μπαταρίες , για να αλλάξεις παραστάσεις, για να αντισταθείς στη μουντή καθημερινότητα των συνηθισμένων. Με μια βαλίτσα στο χέρι ξεκλέβεις ματιές από τα αξιοθέατα μιας ζωής που δεν έζησες και πιθανότατα δεν θα ζήσεις ποτέ, για να γεμίζεις εικόνες το προσωπικό σου άλμπουμ μνήμης και να το ξεφυλλίζεις κάθε φορά που τα πράγματα ζορίζουν και η ψυχή αναστενάζει. Πάντως να μη ξεχνάτε ποτέ ότι: Το καλύτερο ταξίδι της ζωής μας είναι αυτό που δεν το έχουμε κάνει ακόμα.

Με αυτό τον πρόλογο σήμερα επέλεξα, στη συνηθισμένη θέση του εβδομαδιαίου ταξιδιωτικού μου άρθρου, να σας μεταφέρω κάποιες ειδήσεις, πολύ πρόσφατες, που έχουν σχέση με τον τουρισμό και τα ταξίδια και προφανώς ενδιαφέρουν όλους εμάς για ένα ακόμα επιπλέον λόγο: ζούμε σε τουριστική περιοχή.

ΚΑΚΗ ΧΡΟΝΙΑ
η περυσινή για τον ξενοδοχειακό κλάδο

Το μικτό λειτουργικό κέρδος (GOP) για τα περισσότερα ελληνικά ξενοδοχεία, κυμάνθηκε πέρυσι σε ανησυχητικά χαμηλά επίπεδα, της τάξης του 10% ως 15%, με αποτέλεσμα το 2003 να εξελιχθεί σε ακόμη μία κακή χρονιά για τον κλάδο, σύμφωνα με επίσημα αναλυτικά στοιχεία. Βασική αιτία της κακής πορείας είναι η περαιτέρω πτώση του μέσου εσόδου ανά διαθέσιμο δωμάτιο (RevPAR) κατά 15% περίπου σε σχέση με το 2002 ή 25% σε σχέση με το 2001. Κατά το ίδιο έτος, το εργατικό κόστος αυξήθηκε στο 47,7%, έναντι 42,1% το 2002.

Η ΡΟΔΟΣ θα συνδεθεί με Βενετία, Ισραήλ και Αλεξάνδρεια

Η κυπριακή εταιρία `Louis Cruise Lines` διαθέτει 10 πολυτελή ιδιόκτητα κρουαζιερόπλοια και μακρόχρονη εμπειρία στην υλοποίηση προγραμμάτων κρουαζιέρας, που περιλαμβάνουν ελληνικά και κυρίως Μεσογειακά λιμάνια. Από το Μάρτιο του 2005, θυγατρική της `Louis Cruise Lines Ltd`, με έδρα τον Πειραιά, θα οργανώνει 3ήμερες, 4ήμερες και 7ήμερες κρουαζιέρες. Στα πλαίσια προγματοποίησης των εκδρομών στη Μεσόγειο έχουν αποφασισθεί και προσεγγίσεις στα νησιά της Ρόδου και της Πάτμου. Μάλιστα, τα κρουαζιερόπλοια της εν λόγω εταιρίας αναμένεται να επισκεφτούν τα ελληνικά λιμάνια την 1η Μαρτίου, δηλαδή νωρίτερα από κάθε άλλη χρονιά.

Εκείνο που πρέπει να τονιστεί είναι ότι η εταιρία με νέο πλοίο που θα δρομολογήσει, θα συνδέει τη Ρόδο με τη Βενετία και την Αλεξάνδρεια, προορισμούς ιδιαίτερα δημοφιλείς, οι οποίοι αναμένεται να σημειώσουν μεγάλη κίνηση. Ειδικότερα, η `Louis Cruise Lines`, φαίνεται ότι θα παίξει τον πρωτεύοντα ρόλο στο χώρο του θαλάσσιου τουρισμού για την περιοχή της Ρόδου το 2005, καθώς το παραπάνω πρόγραμμα, θα εφαρμοστεί παράλληλα με τα καθιερωμένα πακέτα κρουαζιέρας που εκτελούνται τα τελευταία χρόνια στο νησί μας.

Όπως είναι γνωστό την κυπριακή εταιρία «Louis Cruise Lines» στην περιοχή μας εκπροσωπεί κατ αποκλειστικότητα το πρακτορείο «"Alhabra Travel". Η ιδιοκτήτρια του κ. Χρυσούλα Καϊλλή είναι πολύ αισιόδοξη για τη νέα τουριστική σεζόν ιδιαίτερα όσον αφορά στον κλάδο της κρουαζιέρας. Όπως χαρακτηριστικά έχει δηλώσει στην «ΠΡΟΟΔΟ» "από τη νέα τουριστική περίοδο, τα πακέτα των εκδρομών θα εκτελούνται από τα πλοία Calypso και Ausonnia, το οποίο θα μετονομαστεί σε Ithaca και πιστεύω ότι όλα θα πάνε πολύ καλύτερα από πέρυσι. Ειδικότερα, το Calypso θα αναχωρεί κάθε Δευτέρα 11 το πρωί από τον Πειραιά, με προορισμό Μύκονο, Κουσάντασι, Πάτμο, Ρόδο, Ηράκλειο, Σαντορίνη. Το ίδιο πλοίο, κάθε Παρασκευή θα αναχωρεί στις 11 το πρωί από Πειραιά για Μύκονο, Ρόδο, Πάτμο, Κουσάντασι, Πειραιά. Το κρουαζιερόπλοιο Ithaca θα αναχωρεί κάθε Παρασκευή στις 6 το απόγευμα από τον Πειραιά για Κωνσταντινούπολη (διανυκτερεύει) Μύκονο, Πάτμο, Κουσάντασι, Ρόδο, Ηράκλειο, Σαντορίνη».

Ρεπορτάζ από το συνεργάτη μας Χρήστο Μυστιλιάδη

Καταλήγοντας η κ. Χρυσούλα Καϊλλή μας συμπλήρωσε πως « η εταιρία `Louis Cruise Lines`, με άλλο πλοίο που θα δρομολογήσει θα συνδέει τη Βενετία, με την Κέρκυρα, τον Πειραιά, το Ηράκλειο, τη Ρόδο, τη Λεμεσό και την Αλεξάνδρεια».

Αξίζει να σημειωθεί ότι τη νέα τουριστική περίοδο πολλαπλασιάζονται και τα δρομολόγια από Ισραήλ καθώς δύο νέες εταιρίες θα οργανώνουν κρουαζιέρες προς τη Ρόδο.

Να προσθέσουμε ότι αλματώδη αύξηση παρουσίασαν τα οικονομικά μεγέθη της `Louis Public Company Limited`, μητρικής εταιρίας της `Louis Hotels` και της `Louis Cruise Lines` κατά το εννεάμηνο του 2004. Συγκεκριμένα, τα καθαρά κέρδη ανήλθαν σε 25,4 εκατ. ευρώ, έναντι 9,2 εκατ. ευρώ στο αντίστοιχο διάστημα του 2003, παρουσιάζοντας αύξηση που έφθασε το 179%. Τέλος, σύμφωνα με την πρόβλεψη του Διοικητικού Συμβουλίου τα ενοποιημένα αποτελέσματα του Συγκροτήματος της `Louis Public Company Ltd` για το έτος 2004 αναμένεται να υπερτετραπλασιαστούν σε σχέση με αυτά του 2003.

Η `Louis Public Company Ltd` είναι μία εταιρία, που δραστηριοποιείται εκτός από την Κύπρο, στην Ελλάδα, όσο και στη Ρόδο, καθώς διαθέτει 27 συνολικά ξενοδοχειακές μονάδες, από τις οποίες οι 15 βρίσκονται στην Ελλάδα και οι 12 στην Κύπρο (συμπεριλαμβανομένων των δύο Hilton στην Λευκωσία).

ΑΥΞΗΣΗ έχει η Βουλγαρία

Αυξημένα κατά 22% εμφανίστηκαν τα έσοδα της Βουλγαρίας από τη διεθνή τουριστική κίνηση της περιόδου Ιανουαρίου - Αυγούστου 2004, σε σχέση με τα αντίστοιχα περσινά στοιχεία. Συνολικά το ποσό των εσόδων ανέρχεται στα 1.303 εκατ. ευρώ. Σύμφωνα με το Βουλγαρικό κρατικό ραδιόφωνο, τη Βουλγαρία επισκέφθηκαν πάνω από 4 εκατ. τουρίστες, ενώ μεγαλύτερος είναι και ο αριθμός των Ελλήνων επισκεπτών, σε σχέση με πέρσι.

ΟΧΙ στα νέα διαβατήρια

Αντίθετο το Ευρωκοινοβούλιο στα βιομετρικά διαβατήρια! Η Ευρωπαϊκή Ένωση στα πλαίσια ψηφίσματος, σχετικά με το θέμα της υποχρεωτικής χρήσης δύο βιομετρικών στοιχείων στα διαβατήρια των Ευρωπαίων πολιτών, παρουσιάστηκε στην πλειοψηφία της, συμπεριλαμβανομένων και των ευρωβουλευτών του ΠΑΣΟΚ, αντίθετη σε μία τέτοια πρόταση.

rospo@otenet.gr

ΝΤΕΤΕΚΤΙΒΣ
30 ΧΡΟΝΙΑ ΜΟΝΙΜΑ ΚΑΙ ΣΤΗ ΡΟΔΟ
35354
ΠΛΑΤΕΙΑ ΑΓΙΟΥ ΙΩΑΝΝΟΥ
Η ΛΥΣΗ!!! ΣΕ ΚΑΘΕ ΣΑΣ ΠΡΟΒΛΗΜΑ
EXPRESS SECURITY
X4957-31/12

CINEMA
ΙΑΤΡΙΚΟΣ & ΝΟΣΟΚΟΜΕΙΑΚΟΣ ΕΞΟΠΛΙΣΜΟΣ
17 ΧΡΟΝΙΑ ΕΜΠΕΙΡΙΑΣ από το 1988
ΕΙΜΑΣΤΕ ΟΙ ΜΕΓΑΛΥΤΕΡΟΙ ΠΡΟΜΗΘΕΥΤΕΣ ΙΑΤΡΙΚΟΥ - ΟΡΘΟΠΕΔΙΚΟΥ ΚΑΙ ΝΟΣΟΚΟΜΕΙΑΚΟΥ ΥΛΙΚΟΥ ΣΤΗ ΔΩΔΕΚΑΝΗΣΟ
ΕΜΠΙΣΤΕΥΘΕΙΤΕ ΜΑΣ!!!
ΛΕΜΕΣΣΟΥ 2 ΡΟΔΟΣ ΤΗΛ. 22410 32238 - FAX 22410 28484

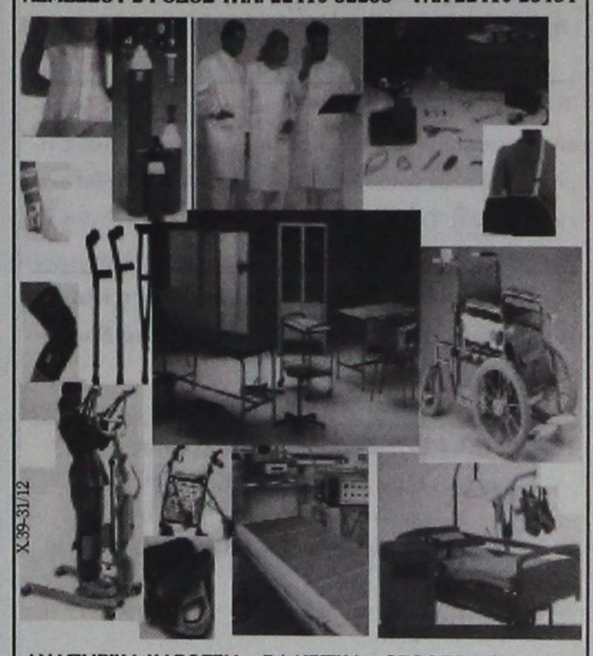

X39-31/12
ΑΝΑΠΗΡΙΚΑ ΚΑΡΟΤΣΙΑ - ΒΑΔΙΣΤΙΚΑ - ΟΡΘΟΠΕΔΙΚΑ ΕΙΔΗ - ΜΠΛΟΥΖΕΣ ΙΑΤΡΙΚΕΣ - ΚΑΛΤΣΕΣ ΦΛΕΒΙΤΙΔΑΣ - ΠΕΛΜΑΤΑ - ΟΡΘΟΠΕΔΙΚΑ ΜΑΞΙΛΑΡΙΑ - ΚΡΕΒΑΤΙΑ ΝΟΣΟΚΟΜΕΙΑΚΑ - ΙΑΤΡΙΚΟΣ ΕΞΟΠΛΙΣΜΟΣ ΚΑΙ ΑΝΑΛΩΣΙΜΑ - ΟΡΓΑΝΑ ΧΗΜΕΙΟΥ ΚΑΙ ΚΑΘΕ ΑΛΛΟ ΕΙΔΟΣ ΓΙΑ ΚΑΤ' ΟΙΚΟ ΝΟΣΗΛΕΙΑ

SAIS TRAVEL
ΔΥΝΑΜΗ
ΕΜΠΙΣΤΟΣΥΝΗ
S
ΧΡΙΣΤΟΥΓΕΝΝΑ - ΠΡΩΤΟΧΡΟΝΙΑ
ΕΚΔΡΟΜΕΣ ΠΟΙΟΤΗΤΑΣ

ΗΜΕΡ.	ΠΡΟΟΡΙΣΜΟΣ	ΑΝΑΧΩΡΗΣΕΙΣ	ΤΙΜΕΣ	ΞΕΝΟΔ.
6	ΠΑΡΙΣΙ-DISNEY LAND	21, 22, 23, 24, 28, 9, 30/12, 2,3,4/1	από 769	3*-4*
6	ΠΑΡΙΣΙ-ΒΡΥΞΕΛΛΕΣ -ΑΜΣΤΕΡΝΤΑ	23,28/12, 2/1	από 729	3*-4*
4	ΡΩΜΗ	21, 22, 23, 24, 28, 9, 30/12, 4,5,6/1	από 475	4*
5	ΡΩΜΗ		από 525	
6	ΡΩΜΗ- ΦΛΩΡΕΝΤΙΑ	24/12, 3/1	από 689	4*
4	ΒΕΝΕΤΙΑ	24/12, 6/1	από 549	4*
7	ΓΥΡΟΣ ΙΤΑΛΙΑΣ	24, 31/12	από 735	4*
6,7	ΓΥΡΟΣ ΕΛΒΕΤΙΑΣ	24,29,31/12, 3/1	από 719	4*
8	ΕΛΒΕΤΙΑ-ΠΑΡΙΣΙ	23, 30/12	από 825	4*
8	ΕΛΒΕΤΙΚΟ ΠΑΝΟΡΑΜΑ	23-29/12	από 569	4*
5	ΛΟΝΔΙΝΟ	24,29/12	από 625	4*
6	ΒΑΡΚΕΛΩΝΗ-ΝΙΚΑΙΑ	22,31/12	από 785	4*
4	ΑΜΣΤΕΡΝΤΑΜ	24,30/12 , 6/1	από 645	4*
5	ΒΕΡΟΛΙΝΟ	22-29/12	από 565	4*
4	ΠΡΑΓΑ	23, 24, 27/12, 5,6/1	από 545	4* CSA
4	ΠΡΑΓΑ-ΚΑΡΛΟΒΑΡΥ	24/12 ,6/1	από 415	5*
6	ΠΡΑΓΑ-ΔΡΕΣΔΗ-ΚΑΡΛΟΒΑΡΥ	23, 29/12 ,6/1	από 615	5*
6	ΠΡΑΓΑ-ΒΕΡΟΛΙΝΟ	23, 29/12 ,4/1	από 675	4*
6	ΠΡΑΓΑ-ΒΟΥΔΑΠΕΣΤΗ	23, 29/12	από 599	4*
6	ΒΟΥΔΑΠΕΣΤΗ	23/12, 3/1§	από 349	4*
6	ΒΙΕΝΝΗ-ΠΡΑΓΑ	23, 24, 29,30/12, 4/1	από 645	4*
5	ΒΙΕΝΝΗ	23, 24, 29/12, 3/1	από 625	4*
6	ΒΙΕΝΝΗ-ΣΑΛΤΣΜΠΟΥΡΓΚ-ΜΑΓΕΡΛΙΝΓΚ	23,24,29/12, 3/1	από 599	4*
6	ΤΥΝΗΣΙΑ	21, 23, 24, 28,30/12, 4/1	από 590	5*
6	ΤΥΝΗΣΙΑ		από 630	5*
8	ΜΑΡΟΚΟ	23/12	από 985	5*
8	ΙΣΠΑΝΙΑ	23, 24, 30, 31/12, 4/1	από 835	4*
10	ΙΣΠΑΝΙΑ	24/12, 4/1	από 1.025	4*
6	ΛΑΠΩΝΙΑ Χωριό Αη Βασίλη	23, 28/12	από 1.490	4*
8	ΑΙΓΥΠΤΟΣ-ΚΡΟΥΑΖΙΕΡΑ ΝΕΙΛΟΥ (Από Ρόδο)	23/12	από 1.100	5*

ΜΕΓΑΛΑ ΤΑΞΙΔΙΑ

8	ΚΟΥΒΑ	22/12	από 1.650	4* IBERIA
10	ΜΕΞΙΚΟ - ΑΚΑΠΟΥΛΚΟ κ.λ.π	24/12	από 1.790	4*
10	ΡΙΟ-ΜΠΟΥΕΝΟΣ ΑΪΡΕΣ	22, 28/12	από 1.860	4*
10	ΙΝΚΑΣ (Περού-Αμαζόνιος-Βολιβία)	22, 28/12	από 2.590	4*
15	ΙΝΔΙΑ	19, 23/12	από 1.660	4*
15	ΚΙΝΑ Δυναστεία ΜΙΓΚ	19,26/12	από 2.030	5*
15	ΜΠΑΓΚΟΚ-ΣΙΓΚΑΠΟΥΡΗ-ΠΟΥΚΕΤ	20,25,27/12	από 1.480	4*
15	ΜΠΑΓΚΟΚ-ΣΙΓΚΑΠΟΥΡΗ-ΜΠΑΛΙ	20,25,27,30/12	από 1.580	4*
15	ΜΑΛΒΙΔΕΣ-ΣΡΙ ΛΑΓΚΑ	19,23/12	από 2.100	5*

ΠΑΚΕΤΑ

* Για νεόνυμφους, για μεμονωμένους, για Ελλάδα και όλο τον κόσμο.
* Κρατήσεις ξενοδοχείων στην Ελλάδα και στο εξωτερικό
* Αεροπορικά εισιτήρια στην Ελλάδα στο εξωτερικό
* Ακτοπλοϊκά εισιτήρια στην Ελλάδα, και Ιταλία
* Οργάνωση εκδρομών για συλλόγους, σωματεία, συνέδρια
* Ανανεώσεις και εκδόσεις αδειών οδήγησης
* Εκδόσεις και ανανεώσεις διαβατηρίων.

ΠΡΑΚΤΟΡΕΙΟ ΤΑΞΙΔΙΩΝ
ΣΑΒΒΑΣ ΣΑΗΣ
ΕΓΓΥΗΣΗ
TRAVEL AND TOURSM AGENCY
Πληροφορίες - προγράμματα:
ΤΑΡΠΟΝ ΣΠΡΙΓΚΣ 42 δίπλα στην Πίστεως
Τηλ. 22410 39781-3, 22410 37711
X4965-31/12

Blue Star Ferries
Νέα Δρομολόγια
ΑΠΟ ΡΟΔΟ

ΑΝΑΧΩΡΗΣΗ ΑΠΟ ΡΟΔΟ						ΑΦΙΞΗ ΠΕΙΡΑΙΑ
ΡΟΔΟ	ΚΩ	ΛΕΡΟ	ΠΑΤΜΟ	ΣΥΡΟ	ΑΜΟΡΓΟ(ΧΑΛΑΤΣΑ)	
ΤΡΙΤΗ 19:00	ΤΡΙΤΗ 22:00	---	---	ΤΕΤΑΡΤΗ 02:50	---	ΤΕΤΑΡΤΗ 06:10
ΠΕΜΠΤΗ 19:00	ΠΕΜΠΤΗ 22:00	---	---	ΠΑΡΑΣΚΕΥΗ 02:50	---	ΠΑΡΑΣΚΕΥΗ 06:10
ΣΑΒΒΑΤΟ 10:00	ΣΑΒΒΑΤΟ 12:45	---	---	---	ΣΑΒΒΑΤΟ 16:20	ΣΑΒΒΑΤΟ 21:30
ΚΥΡΙΑΚΗ 18:00	ΚΥΡΙΑΚΗ 21:00	ΚΥΡΙΑΚΗ 22:40	ΚΥΡΙΑΚΗ 23:50	ΔΕΥΤΕΡΑ 03:25	---	ΔΕΥΤΕΡΑ 06:45

ΠΡΟΣ ΡΟΔΟ

ΑΝΑΧΩΡΗΣΕΙ ΑΠΟ ΠΕΙΡΑΙΑ	ΑΦΙΞΗ					
	ΣΥΡΟ	ΑΜΟΡΓΟ(ΧΑΛΑΤΣΑ)	ΠΑΤΜΟ	ΛΕΡΟ	ΚΩ	ΡΟΔΟ
ΔΕΥΤΕΡΑ 19:30	ΔΕΥΤΕΡΑ 22:50	---	---	---	ΤΡΙΤΗ 04:00	ΤΡΙΤΗ 06:45
ΤΕΤΑΡΤΗ 19:30	ΤΕΤΑΡΤΗ 22:50	---	---	---	ΠΕΜΠΤΗ 04:00	ΠΕΜΠΤΗ 06:45
ΠΑΡΑΣΚΕΥΗ 19:30	ΠΑΡΑΣΚΕΥΗ 22:50	---	---	---	ΣΑΒΒΑΤΟ 04:00	ΣΑΒΒΑΤΟ 06:45
ΣΑΒΒΑΤΟ 23:30	---	ΚΥΡΙΑΚΗ 04:40	ΚΥΡΙΑΚΗ 07:00	ΚΥΡΙΑΚΗ 08:10	ΚΥΡΙΑΚΗ 09:50	ΚΥΡΙΑΚΗ 12:50

- ΑΝΕΚΤΕΛΕΣΤΑ ΔΡΟΜΟΛΟΓΙΑ: 25/12/04 (από ΡΟΔΟ 10:00), 01/01/05 (από ΡΟΔΟ 10:00), 30/04/05 (από ΠΕΙΡΑΙΑ 23:30) & 01/05/05.

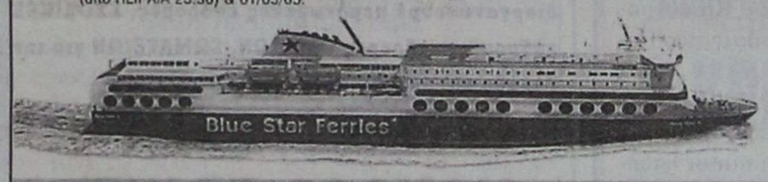

SKEVO'S TRAVEL AGENCY
ΚΑΝΤΕ ΚΡΑΤΗΣΗ ΤΩΡΑ!
ΠΛΗΡΟΦΟΡΙΕΣ ΚΑΙ ΚΡΑΤΗΣΕΙΣ ΘΕΣΕΩΝ ΣΤΟΝ ΤΑΞΙΔΙΩΤΙΚΟ ΣΑΣ ΠΡΑΚΤΟΡΑ Η SKEVO'S TRAVEL AGENCY: ΑΜΕΡΙΚΗΣ 111, ΡΟΔΟΣ, ΤΗΛ. ΚΡΑΤΗΣΕΩΝ ΕΠΙΒΑΤΩΝ ΚΑΙ Ι.Χ.: 22410-22461, 22410-75655, 22410-75310, ΤΗΛ. ΚΡΑΤΗΣΕΩΝ ΦΟΡΤΗΓΩΝ: 22410-76600
X4967-18/12

YARIS: Ξεχωριστή προσωπικότητα... αναγνωρισμένη παντού
Επωφεληθείτε έως 800€ μέχρι και 30-11-04

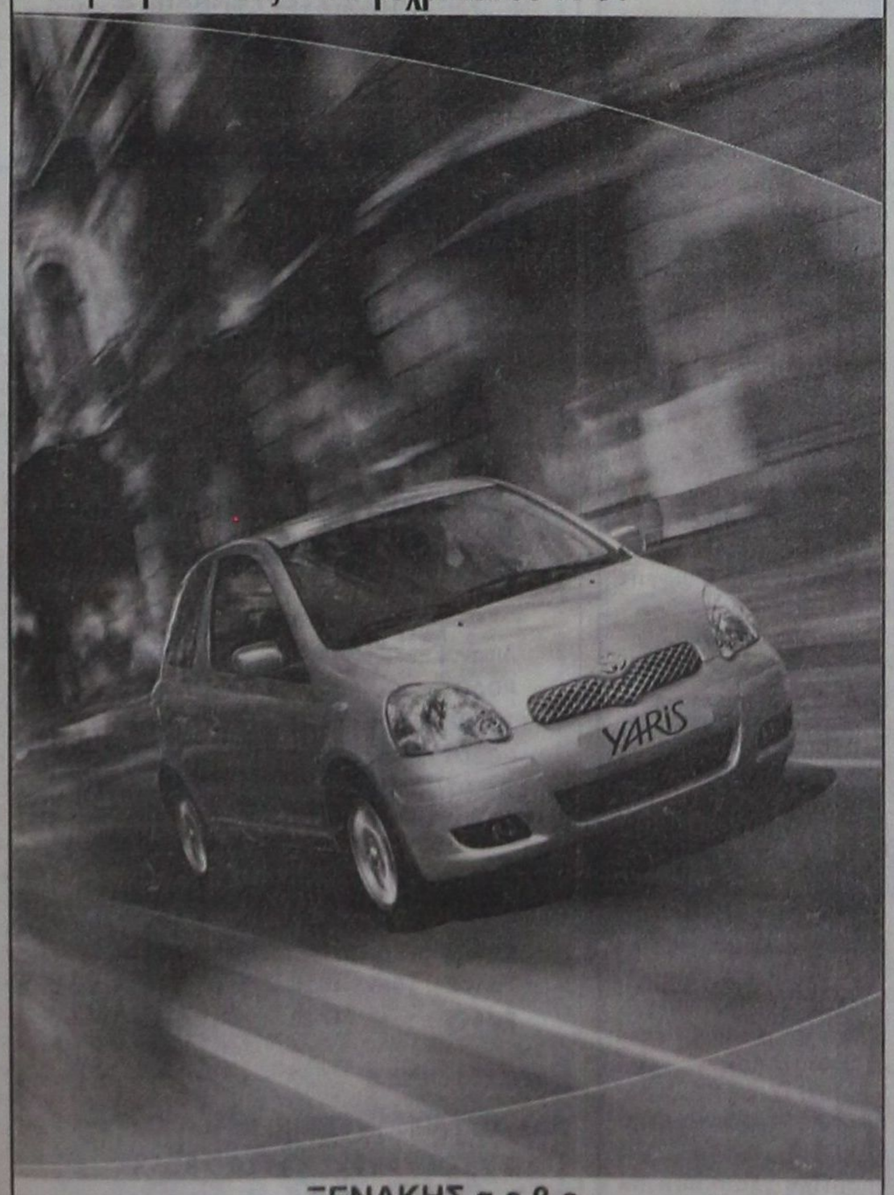

ΞΕΝΑΚΗΣ α.ε.β.ε.
Εξουσιοδοτημένος έμπορος και after sales
TOYOTA στα Δωδεκάνησα
Λεωφόρος Ρόδου - Λίνδου 220
Τηλ: 22410 62211
TOYOTA
X4972-31/12

ΓΕΝΙΚΗ ΚΛΙΝΙΚΗ EUROMEDICA ΔΩΔΕΚΑΝΗΣΟΥ

ΠΡΟΣΚΛΗΣΗ ΕΚΔΗΛΩΣΗΣ ΕΝΔΙΑΦΕΡΟΝΤΟΣ

ΠΡΟΣ: Κάθε Ενδιαφερόμενο

ΘΕΜΑ: *«ΠΑΡΟΧΗ ΥΠΗΡΕΣΙΩΝ ΔΙΑΤΡΟΦΗΣ ΠΡΟΣ ΤΟΥΣ ΝΟΣΗΛΕΥΟΜΕΝΟΥΣ ΚΑΙ ΕΦΗΜΕΡΕΥΟΝΤΕΣ ΙΑΤΡΟΥΣ ΤΗΣ ΚΛΙΝΙΚΗΣ»*

Η «ΓΕΝΙΚΗ ΚΛΙΝΙΚΗ ΔΩΔΕΚΑΝΗΣΟΥ Α.Ε.» προκειμένου να καλύψει τις ανάγκες σίτισης των ασθενών και του ιατρικού προσωπικού της, προκηρύσσει διαγωνισμό μεταξύ τοπικών επιχειρήσεων (Ξενοδοχεία, Εστιατόρια, Catering κλπ) και προσκαλεί όσους ενδιαφέρονται , να καταθέσουν έως τις 15/12/2004 αίτηση συμμετοχής για προεπιλογή (Α' Φάση) και στη συνέχεια να υποβάλλουν προσφορά (Β' Φάση), για την ανάδειξη αναδόχου του έργου:

«ΠΑΡΟΧΗ ΥΠΗΡΕΣΙΩΝ ΔΙΑΤΡΟΦΗΣ ΠΡΟΣ ΤΟΥΣ ΝΟΣΗΛΕΥΟΜΕΝΟΥΣ ΚΑΙ ΕΦΗΜΕΡΕΥΟΝΤΕΣ ΙΑΤΡΟΥΣ ΤΗΣ ΚΛΙΝΙΚΗΣ»

Πληροφορίες: 25ης Μαρτίου 15, Ρόδος, Τηλ. 22410 43347- FAX 22410 43348, E-mail: euromedicarodos@acn.gr

Ο ΠΡΟΕΔΡΟΣ
ΜΑΝΟΛΗΣ Α. ΓΡΗΓΟΡΙΑΔΗΣ

ΓΕΝΙΚΗ ΚΛΙΝΙΚΗ EUROMEDICA ΔΩΔΕΚΑΝΗΣΟΥ

ΠΡΟΣΚΛΗΣΗ ΕΚΔΗΛΩΣΗΣ ΕΝΔΙΑΦΕΡΟΝΤΟΣ

ΠΡΟΣ: Κάθε Ενδιαφερόμενο

ΘΕΜΑ: *«ΠΡΟΜΗΘΕΙΑ, ΕΓΚΑΤΑΣΤΑΣΗ ΚΑΙ ΣΥΝΤΗΡΗΣΗ ΑΝΕΛΚΥΣΤΗΡΩΝ»*

Η «ΓΕΝΙΚΗ ΚΛΙΝΙΚΗ ΔΩΔΕΚΑΝΗΣΟΥ Α.Ε.» προκηρύσσει διαγωνισμό μεταξύ τοπικών επιχειρήσεων, για την προμήθεια, εγκατάσταση και συντήρηση ανελκυστήρων στο κτίριο της κλινικής της, που είναι υπό ανέγερση στο Δ.Δ. Κοσκινού του Δήμου Καλλιθέας και προσκαλεί όσους ενδιαφέρονται, να καταθέσουν έως 13-12-2004 αίτηση συμμετοχής για προεπιλογή (Α' Φάση) και στη συνέχεια να υποβάλλουν προσφορά (Β' Φάση), για την ανάδειξη αναδόχου του έργου:

«ΠΡΟΜΗΘΕΙΑ, ΕΓΚΑΤΑΣΤΑΣΗ ΚΑΙ ΣΥΝΤΗΡΗΣΗ ΑΝΕΛΚΥΣΤΗΡΩΝ»

Αναλυτική Πρόσκληση Ενδιαφέροντος και Πληροφορίες:
25ης Μαρτίου 15, Ρόδος, Τηλ. 22410 43347- FAX 22410 43348
E-mail: euromedicarodos@acn.gr

Ο ΠΡΟΕΔΡΟΣ
ΜΑΝΟΛΗΣ Α. ΓΡΗΓΟΡΙΑΔΗΣ

X40-12/12

VANIK TOURS

ΓΙΑΝΝΗΣ και ΣΕΒΑ ΒΑΛΣΑΜΙΔΗ

VANIK σημαίνει ΑΛΗΘΕΙΑ

ΑΚΤΗ ΚΑΝΑΡΗ 17, ΨΑΡΟΠΟΥΛΑ -

ΑΝΕΤΟ ΠΑΡΚΙΝΓΚ •Ανοικτά: ΔΕ-ΣΑ 08.30 - 14.00 & 16.30 - 20.30

Τηλ. 22410 35191, 37621 κινητό: 6945798148 , FAX 22410 29532

Το γραφείο μας πάντα πρώτο σε κρατήσεις ξενοδοχείων εξασφάλισε και σας προσφέρει καταπληκτικές τιμές για τα παρακάτω ξενοδοχεία σε ΠΑΚΕΤΑ (έκδοση εισιτηρίων R/T) από 1/11/2004-31/3/2005

Απευθυνόμαστε σε σας που θέλετε και η κράτησή σας να είναι σωστή και το δωμάτιό σας να σας περιμένει

1ον HOTEL PRESIDENT Α΄ Κατηγορίας
Λεωφόρος Κηφισίας (ΟΛΑ ΑΝΑΚΑΙΝΙΣΜΕΝΑ)

Μονόκλινο	€ 60
Δίκλινο για μονόκλινο	€ 65
Δίκλινο	€ 70
Τρίκλινο	€ 90

2ον HOTEL ZAFOLIA Α΄ Κατηγορίας
Λεωφόρος Αλεξάνδρας

Μονόκλινο	€ 112
Δίκλινο	€ 125
Τρίκλινο	€ 150

3ον HOTEL ATHENS CYPRIA Α΄ Κατηγορίας
Σύνταγμα

Μονόκλινο	€ 60
Δίκλινο	€ 80
Τρίκλινο	€ 100

4ον HOTEL ASTOR Α΄ Κατηγορίας
Σύνταγμα

Μονόκλινο	€ 58
Δίκλινο για μονόκλινο	€ 65
Δίκλινο	€ 73
Τρίκλινο	€ 85

5ον HOTEL ELECTRA Α΄ SUPERIOR
Ερμού Σύνταγμα

Μονόκλινο	€ 100
Δίκλινο	€ 120
Τρίκλινο	€ 140

6ον HOTEL ELLINIS Β΄ Κατηγορίας
Ωνάσειο, λεωφ. Συγγρού

Μονόκλινο	€ 60
Δίκλινο	€ 80
Τρίκλινο	€ 100

7ον HOTEL TRITON Β΄ Κατηγορίας
Κέντρο Πειραιά

Μονόκλινο	€ 60
Δίκλινο	€ 80
Τρίκλινο	€ 100

8ον HOTEL LILIA Β΄ Κατηγορίας
Πασαλιμάνι Πειραιάς

Μονόκλινο	€ 60
Δίκλινο	€ 75
Τρίκλινο	€ 100

9ον HOTEL EGNATIA Β΄ Κατηγορίας
Θεσσαλονίκη Κέντρο - ανακαινισμένο

Μονόκλινο	€ 70
Δίκλινο	€ 80
Τρίκλινο	€ 90

10ον HOTEL EGNATIA PALACE Α΄ Κατηγορίας
Θεσσαλονίκη Κέντρο - ολοκαίνουργιο

Μονόκλινο	€ 90
Δίκλινο	€ 100
Τρίκλινο	€ 125

* Τα παραπάνω ξενοδοχεία διαθέτουν T.V. σε όλα τα δωμάτια

* Στις παραπάνω τιμές συμπεριλαμβάνεται πρωινό σε μπουφέ

* Ακόμη σε μας θα βρείτε αεροπορικά και ατμοπλοϊκά εισιτήρια όλων των εταιρειών.

X 4963 31 12

ΨΥΧΟΕΡΕΥΝΗΤΡΙΑ

ΚΡΗΤΙΚΟΥ ΒΑΣΙΛΕΙΑ

Προβλέψεις για το μέλλον ικανοποιητικές. Βοήθεια για κάθε θέμα που σας απασχολεί με κάθε εχεμύθεια



ΟΜΗΡΟΥ 65 Π. ΠΟΛΗ

Τηλ. 74440 - 67602, 6972157586, 8-1π.μ. — 4-8μ.μ.

T4099-22/12

Βοηθά τους φτωχούς της πόλης μας

Σημαντικό είναι το έργο του Οργανισμού Πρόνοιας

ΜΟΙΡΑΖΕΙ ΦΑΓΗΤΟ ΣΕ 53 ΟΙΚΟΓΕΝΕΙΕΣ

Καθημερινό συσσίτιο σε απόρους της πόλης μας έδινε ο Δήμος Ρόδου από το έτος 1956, όταν δήμαρχος ήταν ο Μιχαήλ Πετρίδης.

Είχε προηγηθεί ένας καταστροφικός σεισμός, οπότε κρίθηκε απαραίτητο να λειτουργήσει συσσίτιο στην πόλη της Ρόδου, επειδή ο αριθμός των κατοίκων που είχαν ανάγκη για ένα πιάτο φαγητό ήταν μεγάλος.

Έτσι, στο τέλος της οδού Σωκράτους στη Μεσαιωνική Πόλη λειτούργησε το συσσίτιο, όπου καθημερινά 900 άτομα περνούσαν από εκεί και έπαιρναν ζεστό φαγητό που έφτιαχναν οι μάγειροι του Δήμου. Η δαπάνη για το φαγητό καλυπτόταν από το Δήμο και από τις εισφορές ευπόρων συμπολιτών.

Πέρασαν τα χρόνια και ο αριθμός των απόρων που έπαιρναν συσσίτιο σιγά - σιγά μειωνόταν, ενώ η οδός Σωκράτους είχε πια γίνει ο πιο πολυσύχναστος τουριστικός δρόμος της Ρόδου, οπότε το θέαμα των ανθρώπων με τις καραβάνες δεν ήταν και ιδιαίτερα «τιμητικό» για ένα νησί που έκανε θεαματικά άλματα στον τουρισμό.



Στο χώρο αυτό παλαιότερα γινόταν η διανομή του συσσιτίου

Έτσι, το έτος 1985 καταργήθηκε το συσσίτιο και ο Δήμος Ρόδου ανέλαβε να μοιράζει καθημερινά φαγητό με το σύστημα των κέτερινγκ σε 200 οικογένειες, που έπαιρναν τότε την κατ΄ οίκον βοήθεια.

Σήμερα η διανομή του φαγητού με το κέτερινγκ γίνεται σε 53 οικογένειες της πόλης. «Τα άτομα αυτά δεν μπορούν να εξυπηρετηθούν μόνα τους και ο Δήμος μοιράζει καθημερινά στα παιδιά τους το φαγητό που περιλαμβάνει γεύματα, δείπνο και πρωϊνό», λέει η υπεύθυνη του Δημοτικού Οργανισμού Πρόνοιας Δέσποινα Πάττα. «Παράλληλα ο Δήμος μοιράζει και 150 τροφοεπιταγές ύψους από 30 μέχρι 150 ευρώ το μήνα σε άλλα άτομα που έχουν ανάγκη.

Για το πρόγραμμα αυτό ο Δήμος Ρόδου κάθε χρόνο δαπανά 76.000 ευρώ για το συσσίτιο και 100.000 ευρώ για τις τροφοεπιταγές και για οικονομικές ενισχύσεις σε απόρους.

ΑΡΧΩΝ ΣΑΜΑΡΤΖΗΣ ΑΕΤΕΒΕ

Από το 1980



24 ΧΡΟΝΙΑ ΜΟΝΩΣΕΙΣ

ΕΛΑΦΡΟΣΚΥΡΟΔΕΜΑ ΘΕΡΜΟΗΧΟΜΟΝΩΤΙΚΟ

Υπόστρωμα για γεμίσματα δαπέδων & δημιουργία ρήσεων

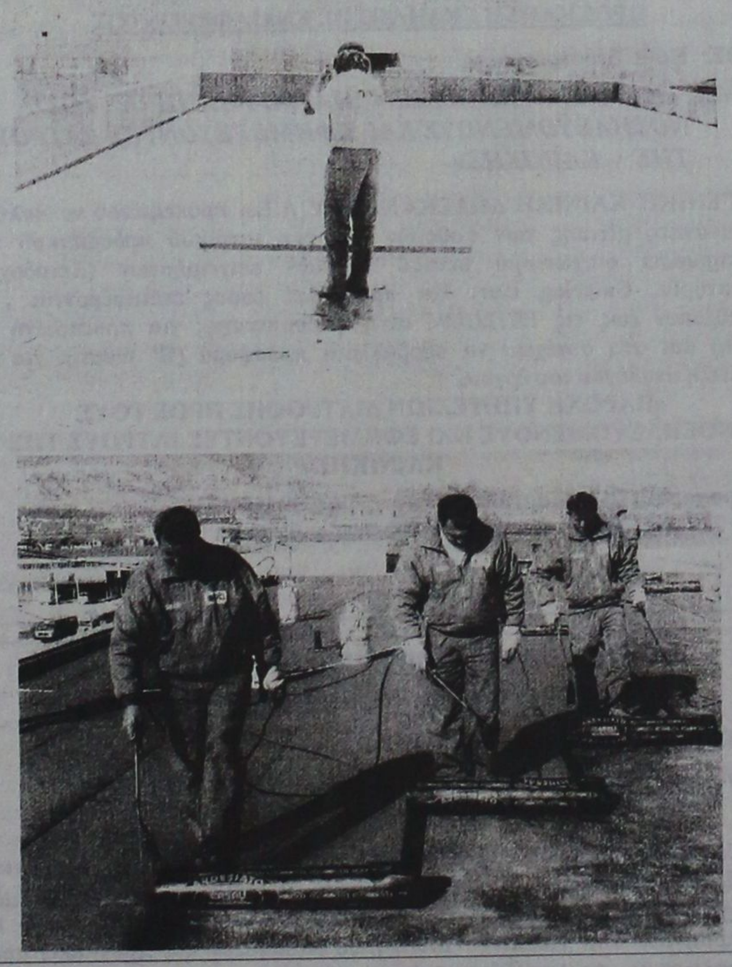

ΔΙΑΘΕΣΗ: **ΑΡΧΩΝ ΣΑΜΑΡΤΖΗΣ ΑΕΤΕΒΕ**

ΜΟΝΩΣΕΙΣ - ΣΤΕΓΑΝΩΣΕΙΣ

ΚΑΤΑΣΤΗΜΑΤΑ

1) Ικαρου & Λαοδικείας - Τηλ.: 22410 20021 Ρόδος 85100

2) Υποκατάστημα Ερυθρού Σταυρού 21 - Τηλ.: 22410 23030 Ρόδος 85100

ΚΙΝΗΤΟ: 6944 502033

X 4954-31/12

Από την εταιρία πρόληψης καταστροφών

Εκπαίδευση προσωπικού για τις δεντροφυτεύσεις

ΕΠΙΤΗΡΗΣΗ ΣΤΙΣ ΧΩΜΑΤΕΡΕΣ

Πριν από τις γιορτές θα συνεδριάσει το Δ.Σ. της Εταιρίας Πρόληψης Φυσικών Καταστροφών και Προστασίας Περιβάλλοντος (ΕΤΑΙ.ΠΡΟ.ΦΥ.ΚΑ.), το οποίο μεταξύ άλλων θα αποφασίσει πόσοι υπάλληλοι θα κρατηθούν στην εταιρεία κατά τη χειμερινή περίοδο.

Προηγούμενες πληροφορίες έκαναν λόγο για 10 συνολικά υπαλλήλους, κάτι όμως που θα κριθεί από την προσεχή συνεδρίαση του δ.σ.

Αυτές τις μέρες πάντως προγραμματίζονται οι δραστηριότητες της ΕΤΑΙ.ΠΡΟ.ΦΥ.ΚΑ. για τους χειμερινούς μήνες.

Μερικές απ' αυτές, όπως μας λέει ο διευθυντής της εταιρίας κ. Βαγγέλης Καραγεωργίου, είναι:

- Η εκπαίδευση του προσωπικού,
- Δεντροφυτεύσεις, σε συνεργασία με τη Διεύθυνση Δασών Δωδεκανήσου,
- Η επιτήρηση ενεργών και ανενεργών Χώρων Υγειονομικής Ταφής Απορριμμάτων,
- Ο έλεγχος των υπαρχόντων κρουνών, η τοποθέτηση νέων όπου χρειάζονται και η κατασκευή υδατοδεξαμενών,
- Ο έλεγχος, η συντήρηση, ή η διάνοιξη νέων δασικών δρόμων και ζωνών.
- Η συνεργασία, σε εθελοντική βάση με άλλους φορείς κ.ά.

Μέσα στο Δεκέμβρη, τέλος, θα μεταβούν στις εγκαταστάσεις της ΕΤΑΙ.ΠΡΟ.ΦΥ.ΚΑ. στην Ελεούσα, 15 μαθητές του ΚΕΚ «Γ. Γεννηματάς», για πρακτική εξάσκηση σε θέματα δασοπροστασίας.

Πρόκειται για επιδοτούμενη εκπαίδευση διάρκειας δύο εβδομάδων.

Sigma travel agency

ΠΕΡΑΣΤΕ ΤΙΣ ΓΙΟΡΤΕΣ ΣΑΣ ΜΟΝΑΔΙΚΑ

Πακέτα εκδρομών για

ΧΡΙΣΤΟΥΓΕΝΝΑ

ή

ΠΡΩΤΟΧΡΟΝΙΑ

ΠΡΑΓΑ – ΚΑΡΛΟΒΥ ΒΑΡΥ
(490 ευρώ)

ΚΩΝΣΤΑΝΤΙΝΟΥΠΟΛΗ–ΠΡΟΥΣΑ (5 ημέρες 390 ευρώ)

ΦΙΝΛΑΝΔΙΑ – ΛΑΠΩΝΙΑ
(1.590 ευρώ)

ΒΥΖΑΝΤΙΝΗ ΟΧΡΙΔΑ
(185 ευρώ)

ΜΑΔΡΙΤΗ – ΤΟΛΕΔΟ
(615 ευρώ)

ΑΙΓΥΠΤΟ
(10 ημέρες ξενοδοχείο 5* 1.140 ευρώ)

ΒΑΡΚΕΛΩΝΗ
(635 ευρώ)

και πολλές άλλες...!!!
ΜΕ ΑΠΙΣΤΕΥΤΕΣ ΤΙΜΕΣ

Τηλεφωνήστε μας για περισσότερες πληροφορίες

Ακόμη...

διοργανώνουμε μεμονωμένες εκδρομές, ΣΧΟΛΙΚΕΣ εκδρομές, εκδρομές ΟΜΑΔΩΝ, ΣΩΜΑΤΕΙΩΝ για την Ελλάδα και όλο τον κόσμο σε ειδικές τιμές

Απλώς τηλεφωνήστε μας

SIGMA SS. TRAVEL

ΤΗΛ. 22410 90049 - 96697 FAX 22410 96697

Λ. Ηρακλειδών, Εμπ. Κέντρο RHODESLAND

(Μεταξύ AVRA BEACH KAI MIRA MARE)

ΥΠΕΥΘΥΝΟΣ: **ΣΤΕΡΓΕΝΑΚΗΣ Σ.**

Ωράριο: 9.00 - 17.00 17.30-20.30

X 4987-19/12

ΤΗΛΟΣ 21ος ΑΙΩΝΑΣ
ΝΑΥΤΙΚΗ ΕΤΑΙΡΙΑ
Τηλ. 22460 44000
FAX. 22460 44044

ΠΡΟΓΡΑΜΜΑ «SEA STAR»



ΤΕΤΑΡΤΗ

Λιμάνι	Αφιξη	Αναχώρηση
ΡΟΔΟΣ		**07.00**
ΤΗΛΟΣ	**08.20**	**08.30**
ΡΟΔΟΣ	**09.50**	**16.00**
ΤΗΛΟΣ	**17.20**	**17.30**
ΡΟΔΟΣ	**18.50**	**Δ.**

ΠΑΡΑΣΚΕΥΗ

Λιμάνι	Αφιξη	Αναχώρηση
ΡΟΔΟΣ		**09.00**
ΤΗΛΟΣ	**10.20**	**16.00**
ΡΟΔΟΣ	**17.20**	**Δ.**

ΠΛΗΡΟΦΟΡΙΕΣ

ΡΟΔΟΣ: ΤΑΡΠΟΝ ΣΠΡΙΝΓΚΣ 44
Τηλ. **22410 78052, 22410 78053**
ΦΑΞ: 22410/20272
Κινητό: **6938244523**
ΤΗΛΟΣ: 22460 44000
ΦΑΞ: 2248044044

X 4971-31-12

Συγχαρητήριο

Στον αγαπητό μας **ΚΩΣΤΑ Σωτηρίου ΜΑΓΟ** που πήρε επάξια το πτυχίο του Πολυτεχνείου Κρήτης από τη σχολή Μηχανικών Περιβάλλοντος θερμά συγχαρητήρια και καλή σταδιοδρομία.

Οικογένεια
Δήμητρας Σωτηράκη

10361-5/12

Πρόσκληση

Μελών του συλλόγου Καταστηματαρχών Κομμωτών-Κουρέων Νομού Δωδεκανήσου Αγαπητά μέλη και φίλου του Συλλόγου Κομμωτών. Μετά την ομόφωνη απόφαση του Δ.Σ. του Συλλόγου μας σας προσκαλούμε στην τελική ημερομηνία της Α' Γενικής Συνέλευσης την Τετάρτη 8 Δεκεμβρίου και ώρα 20:30 στο ξενοδοχείο Plaza.

Η παρουσία όλων κρίνεται απαραίτητη για να συζητήσουμε τα προβλήματα του κλάδου.

Εκ του Δ.Σ.

Ο πρόεδρος Μιχαήλος Νικόλαος — **Η Γραμματέας Ελισάβετ Παπαχριστοδούλου**

10322-7/12

Για την προώθηση των τεχνικών έργων

Διαδημοτική Επιχείρηση από τους Ορεινούς Δήμους

ΣΥΝΕΡΓΑΣΙΑ ΚΑΙ ΜΕ ΝΗΣΙΩΤΙΚΟΥΣ

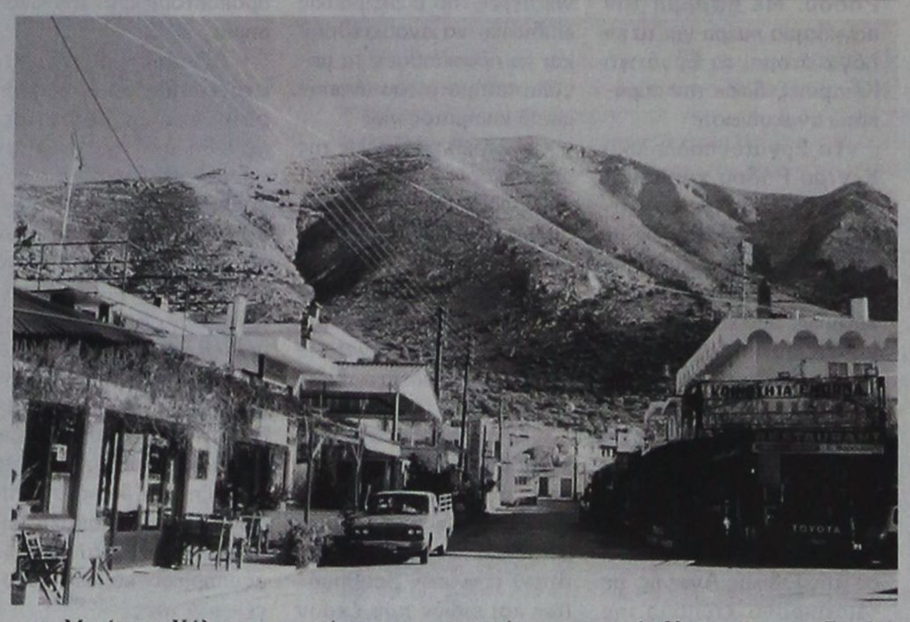

Η πρώτη στην ελληνική επικράτεια διαδημοτική Τεχνική Υπηρεσία είναι αυτή που ίδρυσε και λειτουργεί ο Σύνδεσμος Ορεινών Δήμων της Ρόδου.

Πρόκειται για Διεύθυνση Τεχνικών Υπηρεσιών με προϊστάμενο και πέντε μηχανικούς. Η υπηρεσία αυτή θα ενισχυθεί περαιτέρω με τη πρόσληψη κι άλλων υπαλλήλων με 8μηνες συμβάσεις καθόσον το αντικείμενο και οι δραστηριότητες της διευρύνονται συνεχώς.

Σύμφωνα με τον πρόεδρο του Συνδέσμου Ορεινών Δήμων Ρόδου, κ. Αντώνη Χατζηϊωάννου, «η υπηρεσία αυτή είναι το προσφορότερο και πιο αποτελεσματικό εργαλείο για την υποστήριξη των μικρών και οικονομικά ασθενών Δήμων και την προώθηση των τεχνικών τους έργων.

Η Τ.Υ. του Συνδέσμου μας είναι το καλύτερο μέσο για την αντιμετώπιση των δυσκολιών που προκύπτουν από τον νησιωτικό χαρακτήρα της περιοχής μας». Η υπηρεσία αυτή έχει προχωρήσει ήδη στη σύναψη τριών προγραμματικών συμβάσεων με τους Δήμους Μεγίστης, Χάλκης και Ηρακλειδών στην Κω.

Στο πλαίσιο αυτό, το Δημοτικό Συμβούλιο Μεγίστης αποφάσισε την προπερασμένη Κυριακή και ενέκρινε τους όρους για την προκήρυξη μελέτης αναφορικά με το αποχετευτικό και τον βιολογικό καθαρισμό του νησιού.

Με σύμβαση επίσης με το Δήμο Χάλκης, η Τ.Υ. του Συνδέσμου Ορεινών Δήμων της Ρόδου ανέλαβε την μελέτη και υλοποίηση του έργου του συνεδριακού κέντρου του νησιού.

Παρόμοια απόφαση έλαβε την προηγούμενη Τετάρτη το δ.σ. του Συνδέσμου για το έργο του βιολογικού καθαρισμού στο δημοτικό διαμέρισμα Κεφάλου του Δήμου Ηρακλειδών.

Η επόμενη σύμβαση του Συνδέσμου θα είναι με το Δήμο Αστυπάλαιας, όπως μας είπε ο κ. Χατζηϊωάννου.

Η Περιφέρεια Νοτίου Αιγαίου και το υπουργείο Εσωτερικών έχουν εκφράσει την πολιτική βούληση για την στήριξη της Τεχνικής Υπηρεσίας του Συνδέσμου.

Αυτό όμως έμπρακτα πρέπει να μεταφραστεί σε οικονομική στήριξη για να μπορέσει η παραπάνω υπηρεσία να ανταποκριθεί στις αυξανόμενες υποχρεώσεις της.

Υπενθυμίζουμε, ότι ο Σύνδεσμος Ορεινών Δήμων συγκροτείται από τους 8 εκ των 10 Δήμων της Ρόδου. Δεν συμμετέχουν σ' αυτόν οι Δήμοι Ροδίων και Ιαλυσού.

Τον Σύνδεσμο υποστηρίζουν πλήρως οι Δήμοι Ατταβύρου και Καμείρου.

Καλή δουλειά κάνει το ΚΕΠ της Τήλου

ΕΞΥΠΗΡΕΤΕΙ 30 ΑΤΟΜΑ ΤΗΝ ΗΜΕΡΑ

Περί τις 30 περιπτώσεις διεκπεραιώνει κατά μέσον όρο σε ημερήσια βάση το Κέντρο Εξυπηρέτησης Πολιτών του Δήμου Τηλίων.

Οι περισσότερες περιπτώσεις διεκπεραιώνονται αυθημερόν με τη χρήση του fax. Μόνον για την έκδοση διαβατηρίων απαιτείται αυτή την εποχή διάστημα 4 ημερών, πάνω-κάτω, λόγω της κακής ακτοπλοϊκής σύνδεσης της Τήλου με τη Ρόδο.

Το ΚΕΠ της Τήλου λειτουργεί εδώ και 2 χρόνια με προσωπικό τριών ατόμων. Υπεύθυνη στην υπηρεσία αυτή είναι η κ. Ειρήνη-Μαρία Καμμά, η οποία μας είπε ότι το ΚΕΠ της Τήλου είχε εφέτος πολλή δουλειά.

Από το ΚΕΠ δεν εξυπηρετούνται μόνον οι ντόπιοι κάτοικοι, αλλά και οι αλλοδαποί, οι εκπαιδευτικοί και άλλοι υπάλληλοι που εργάζονται στο νησί.

ΙΑΤΡΙΚΗ ΑΝΑΚΟΙΝΩΣΗ
Ο ιατρός
ΠΑΠΑΘΕΟΔΩΡΑΚΗΣ ΦΙΛΙΠΠΟΣ
ΠΛΑΣΤΙΚΟΣ ΧΕΙΡΟΥΡΓΟΣ
Δέχεται καθημερινά με ραντεβού
Δ/νση: Εθν. Αντιστάσεως (πρώην Αννης Μαρίας) & Λεμεσού 43 - ΡΟΔΟΣ
Τηλ. 22410 78147
ΚΙΝ.: 6944370011
T3950-31/1/05

ΙΑΤΡΙΚΗ ΑΝΑΚΟΙΝΩΣΗ
Ο ιατρός
ΓΕΩΡΓΙΟΣ Κ. ΓΕΩΡΓΑΣ
ΕΝΔΟΚΡΙΝΟΛΟΓΟΣ - ΔΙΑΒΗΤΟΛΟΓΟΣ
Δέχεται με ραντεβού
Δευτέρα έως Παρασκευή 9-13.00 και 17.30 - 20.30
εκτός Τετάρτης απόγευμα
Ιατρείο: Ερυθρού Σταυρού 23 - Ρόδος
Τηλ. 22410.32734, κιν. 6937739008,
fax: 22410.32735
10252-31/12

ΧΡΙΣΤΟΥΓΕΝΝΑ στη ΒΟΡΕΙΑ ΕΛΛΑΔΑ
ΘΕΣ/ΚΗ - ΒΕΡΟΙΑ - ΕΔΕΣΣΑ - ΧΙΟΝΟΔΡΟΜΙΚΟ ΚΕΝΤΡΟ ΣΕΛΙ - ΒΕΡΓΙΝΑ - ΣΠΗΛΑΙΟ ΠΕΤΡΑΛΩΝΩΝ ΧΑΛΚΙΔΙΚΗ - ΓΥΡΟΣ ΠΟΛΕΩΣ ΘΕΣ/ΚΗΣ (ΡΕΒΕΓΙΟΝ ΣΤΑ ΛΑΔΑΔΙΚΑ)
Από 23/12 έως 30/12
ΜΟΝΟ με 380 €
Περιλαμβάνει:
• Εισιτήρια ΡΟΔΟ - ΠΕΙΡΑΙΑ - ΡΟΔΟ με το BLUE STAR
• Ξενοδοχεία επιλεγμένα με πρωινό
• Πούλμαν για τις μετακινήσεις - εκδρομές
• Ταξιδιωτική ασφάλεια
ΠΛΗΡΟΦΟΡΙΕΣ - ΠΡΟΓΡΑΜΜΑΤΑ
ΠΡΑΚΤΟΡΕΙΟ ΤΑΞΙΔΙΩΝ
ΣΑΒΒΑΣ ΣΑΗΣ
ΤΑΡΠΟΝ ΣΠΡΙΓΚΣ 42 (δίπλα στην τράπεζα Πίστεως)
Τηλ. 22410 39781-3, 22410 37711
X4965-22/12

KYDON TOURS
Ποιότητα - Φροντίδα - Επιτυχία
ΧΡΙΣΤΟΥΓΕΝΝΑ ΠΡΑΓΑ-ΒΙΕΝΝΗ
CHARTER ΑΠΟ ΡΟΔΟ
24/12-28/12/04
Μόνο 790 €
Τα πιο όμορφα Χριστούγεννα στην πιο όμορφη ΠΟΛΗ ΤΗΣ ΕΥΡΩΠΗΣ.
Περιλαμβάνει:
• Αεροπορικά εισιτήρια Ρόδο - Πράγα - Ρόδο
• Φόρους αεροδρομίων
• 4 διανυκτερεύσεις στο ξενοδοχείο CORINTHIA TOWERS 5 αστέρων με πρωινό, πλούσιο μπουφέ
• 4 γεύματα
• Μεταφορά αεροδρόμιο - ξενοδοχείο - αεροδρόμιο
• 2 ημέρες ξενάγηση στην Πράγα. Παλιά Πόλη και Κάστρο με καθεδρικό ναό του Αγίου Βίτου.
• Ημερήσια εκδρομή στο ΚΑΡΛΟΒΙ ΒΑΡΥ.
• Ημερήσια εκδρομή στη ΒΙΕΝΝΗ
• Ασφάλεια ταξιδιού
• Πλούσιο πρόγραμμα
Παρακαλούμε λόγω της μεγάλης ζήτησης δηλώστε αμέσως συμμετοχή με προκαταβολή
ΟΡΓΑΝΩΣΗ CHARTER και εκδρομές κ. ΕΛΕΝΗ ΨΥΛΛΑΚΗ
Ελάτε για πρόγραμμα.
ΝΕΟΝΥΜΦΟΙ οργανώνουμε το ταξίδι των ονείρων σας!!! Σε όλο τον κόσμο
• Πακέτα ξενοδοχεία - εκδρομές σε όλο τον κόσμο με τις καλύτερες τιμές
Η πείρα μας 30 ετών στη διάθεσή σας
Αποστολή χρημάτων σε 10 λεπτά σε όλο τον κόσμο
X4970-23/12
ΠΡΑΚΤΟΡΕΙΟ KYDON ΙΑΤΑ
Τηλ. 22410 23000, 27900, 27722
FAX: 22410 32741
• ΕΘΕΛΟΝΤΩΝ ΔΩΔ/ΣΙΩΝ 14 • ΑΚΤΗ ΣΑΧΤΟΥΡΗ 8
e-mail:kydon@otenet.gr
1974-2004. 30 χρόνια σας ταξιδεύει με εγγύηση

ΙΑΤΡΙΚΗ ΑΝΑΚΟΙΝΩΣΗ
Η ιατρός ΜΑΡΙΕΤΤΑ ΧΡΙΣΤΟΦΟΡΑΚΗ - ΑΝΑΣΤΑΣΙΑΔΗ
ΕΝΔΟΚΡΙΝΟΛΟΓΟΣ - ΔΙΑΒΗΤΟΛΟΓΟΣ
ΔΕΧΕΤΑΙ:
Καθημερινά από 9:00 μέχρι 13:00 και 17:30 μέχρι 20:30
• εκτός Τετάρτη & Παρασκευή απόγευμα
ΠΑΥΛΟΥ ΜΕΛΑ 27 & ΝΑΥΑΡΙΝΟΥ - ΡΟΔΟΣ
Τηλ. Ιατρείου: 22410 21578 • κιν: 6945 80 61 71
T4137-27/11-24/12

ΙΑΤΡΙΚΗ ΑΝΑΚΟΙΝΩΣΗ
Το ιατρείο του
ΕΥΘΥΜΙΟΥ ΚΩΒΑΙΟΥ του Εμμανουήλ
θα επαναλειτουργήσει από τη Δευτέρα 6 Δεκεμβρίου 2004, στην οδό Καρπάθου 17, μετά από 18 μήνες απουσίας του ιατρού λόγω μετεκπαίδευσης στη στοματική και γναθοπροσωπική χειρουργική και εμφυτευματολογία δοντιών στο Πανεπιστημιακό και Νοσοκομειακό Κέντρο του Κονέκτικατ στην Αμερική (Ηνωμένες Πολιτείες)
Για ραντεβού παρακαλώ επικοινωνήστε στα τηλ. 75550 και 6937-027007
10345-19/12

ΙΑΤΡΙΚΗ ΑΝΑΚΟΙΝΩΣΗ
ΜΙΚΡΟΒΙΟΛΟΓΙΚΟ ΕΡΓΑΣΤΗΡΙΟ
ΤΣΑΜΠΙΚΟΣ Κ. ΑΝΤΩΝΑΡΑΚΗΣ
ιατρός βιοπαθολόγος
Δέχεται: Δευτέρα - Παρασκευή 7.30-12.00 και 17.30-19.30
ΤΕΤΑΡΤΗ ΑΠΟΓΕΥΜΑ ΚΛΕΙΣΤΑ
ΙΑΤΡΕΙΟ: Στ. Καζούλη 18 - Ρόδος
Τηλ. 22410 77231 FAX 22410 77465
t3676-10/1/2005

Kariba Travel
ΠΡΑΚΤΟΡΕΙΟ ΓΕΝΙΚΟΥ ΤΟΥΡΙΣΜΟΥ
ΜΕ ΣΥΝΕΠΕΙΑ, ΕΥΘΥΝΗ & ΚΑΤΑΝΟΗΣΗ ΠΡΟΣΦΕΡΟΥΜΕ Ο,ΤΙ ΚΑΛΥΤΕΡΟ - ΦΘΗΝΟΤΕΡΟ ΣΤΗΝ ΑΓΟΡΑ ΜΑΣ

1) OLYMPIC HOTEL lux
Μακρυγιάννη
Μονόκλινο 76€
Δίκλινο 86€
Τρίκλινο 110€

2) OLYMPIC PALACE HOTEL Α' κατηγορίας
Σύνταγμα
Μονόκλινο 58€
Δίκλινο 70€
Τρίκλινο 90€

3) PRESIDENT HOTEL Α' κατηγορίας
Λεωφ. Κηφησίας
Μονόκλινο 60€
Δίκλινο 70€
Τρίκλινο 92€

4) ASTOR HOTEL Α' κατηγορίας
Σύνταγμα
Μονόκλινο 56€
Δίκλινο 68€
Τρίκλινο 82€

5) POLIS GRAND HOTEL Α' κατηγορίας
Πατησίων 19 & Βεραντζέρου 10
Μονόκλινο 63€
Δίκλινο 72€
Τρίκλινο 97€

6) ARETHOUSA HOTEL Β' κατ. SUPERIOR
Σύνταγμα
Μονόκλινο 45€
Δίκλινο 60€
Τρίκλινο 78€

7) HELLINIS HOTEL Β' κατηγορίας
ΩΝΑΣΕΙΟ - Λεωφ. Συγγρού
Μονόκλινο 48€
Δίκλινο 58€
Τρίκλινο 70€

8) DORIAN HOTEL Β' κατηγορίας
Ομόνοια
Μονόκλινο 52€
Δίκλινο 58€
Τρίκλινο 79€

• Επίσης κρατήσεις ξενοδοχείων σ' όλη την Ελλάδα και το εξωτερικό
• Εισιτήρια για όλα σας τα ταξίδια, αεροπορικά και ακτοπλοϊκά εσωτερικού & εξωτερικού
• Charter flights(01/04 - 31/10)
ΟΔΟΣ: ΔΡΑΓΟΥΜΗ 18 & ΜΑΝΔΗΛΑΡΑ (ΝΙΟΧΩΡΙ)
Τηλ.: +30 22410 24650, 75391, 78170
FAX: +30 22410 78793 κιν. 6942434753
E-mail: kariba-travel@rho.forthnet.gr
X4978-31/12

Πάντα κάποιοι ξεχωρίζουν...

Rodos Gold VOGIATZIS

Ιδιαίτερη αισθητική
Απαράμιλλη ποιότητα
πλούσιες επιλογές
για γάμους, βαπτίσεις,
και ιδιαίτερες στιγμές
με μοναδική λάμψη ...
σε εξαιρετικές τιμές

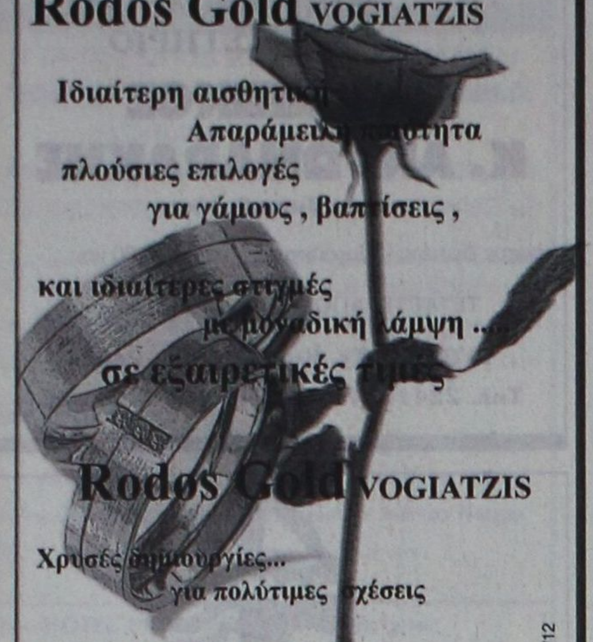

Rodos Gold VOGIATZIS

Χρυσές δημιουργίες...
για πολύτιμες σχέσεις

10ο χιλ. Λεωφ. Ρόδου Λίνδου
Τηλ: 22410 86670 - 3

X4968-31/12

KYDON TOURS

Α' ΠΡΟΓΡΑΜΜΑ

ΜΥΡΑ - ΑΓ. ΝΙΚΟΛΑΟΣ - ΑΝΤΑΛΕΙΑ

5/12 - 8/12/04

Ελάτε να γιορτάσουμε τον ΑΓΙΟ ΝΙΚΟΛΑΟ στον τόπο που έζησε σαν αρχιεπίσκοπος Μύρων.
5/12 Καταμαράν ΡΟΔΟ - ΜΑΡΜΑΡΙΣ 08.00. Περιήγηση Μαρμαρίς - Φετιγιέ. Επίσκεψη στο Λυβίσι και Παναγιά - Κας. Διανυκτέρευση.
6/12 ΜΥΡΑ - ΑΓΙΟ ΝΙΚΟΛΑΟ συμμετοχή στον εορτασμό και λειτουργία στον ναό. Επίσκεψη στους λαξευτούς τάφους - Φοίνικας - Αντάλεια, η Ριβιέρα της Τουρκίας.
2 διανυκτερεύσεις σε ξενοδοχείο 5 αστέρων υπερπολυτελείας με φανταστικά πλούσιο μπουφέ, ορχήστρα, χαμάμ - spa - περιήγηση Αττάλειας και περίπατος στην παλιά παραδοσιακή πόλη ΠΕΡΓΗ Καταρράκτες - Διασκέδαση στο περίφημο CECEBAR. Ολα πληρωμένα.

ΣΥΝΟΔΟΣ: ΕΛΕΝΗ ΨΥΛΛΑΚΗ

Β' ΠΡΟΓΡΑΜΜΑ

ΜΥΡΑ - ΑΓ. ΝΙΚΟΛΑΟΣ - ΑΝΤΑΛΕΙΑ - ΚΩΝΣΤΑΝΤΙΝΟΥΠΟΛΗ - ΣΜΥΡΝΗ - ΕΦΕΣΟΣ - ΚΟΥΣΑΝΤΑΣΙ - ΜΑΡΜΑΡΙΣ

5/12 - 13/12/04

Από την ΑΝΤΑΛΕΙΑ συνεχίζουμε για την πεντάμορφη ΚΩΝΣΤΑΝΤΙΝΟΥΠΟΛΗ, τη βασίλισσα των πόλεων.
3 διανυκτερεύσεις, κεντρικό 4 αστέρων ξενοδοχείο στην Πλατεία Taksim. Ξεναγήσεις, περιηγήσεις όλης της Πόλης με την Ελληνίδα ξεναγό μας. ΑΓΙΑ ΣΟΦΙΑ - ΠΑΤΡΙΑΡΧΕΙΟ - ΠΑΝΑΓΙΑ ΒΛΑΧΕΡΝΩΝ - ΜΠΑΛΟΥΚΛΙ - ΜΟΝΗ ΤΗΣ ΧΩΡΑΣ - ΠΑΛΑΤΙΑ - ΠΕΡΑΝ - κρουαζιέρα ΒΟΣΠΟΡΟ. Ψώνια στο ΚΑΠΑΛΙ ΤΣΑΡΣΙ με τα 4000 μαγαζιά. Διασκέψαση ORIENTAL. Ολα πληρωμένα.

• ΚΩΝΣΤΑΝΤΙΝΟΥΠΟΛΗ - ΣΜΥΡΝΗ - διανυκτέρευση - ξενάγηση της Σμύρνης. Περιήγηση Κορδελιό - Κατιφέ Καλέ - Κονάκι Αγορά Ασανσέρ - Κορδώνι, ξενάγηση στην Εφεσο και Παναγιά, περιήγηση στο Κουσάνταση - Μαρμαρίς.
Διανυκτέρευση - ξενοδοχείο υπερπολυτελείας 5 αστέρων. Πλούσιο πρόγραμμα. Ολα πληρωμένα.

ΣΥΝΟΔΟΣ: ΕΛΕΝΗ ΨΥΛΛΑΚΗ

Η πείρα μας 30 ετών και η προσωπική μας φροντίδα κάνει το ταξίδι αξέχαστο, ευχάριστο και προ πάντων ΑΣΦΑΛΕΣ!!!

ΠΡΑΚΤΟΡΕΙΟ ΚΥΔΩΝ

e-mail:kydon@otenet.gr

Τηλ. 22410 23000, 27900, 27722

• ΕΘΕΛΟΝΤΩΝ ΔΩΔ/ΣΙΩΝ 14 • ΑΚΤΗ ΣΑΧΤΟΥΡΗ 8

X4970-31/12

Ζητά το Εργατικό Κέντρο

Λήψη μέτρων για τα άτομα με ειδικές ανάγκες στη Ρόδο

ΝΑ ΔΙΕΥΡΥΝΘΟΥΝ ΟΙ ΥΠΗΡΕΣΙΕΣ ΑΠΟ ΤΟ ΚΕΚΥΚΑΜΕΑ

ΤΗ λήψη μέτρων για τα άτομα με ειδικές ανάγκες, ζητά το Εργατικό Κέντρο Ρόδου. Με αφορμή την παγκόσμια ημέρα για τα εν λόγω άτομα, το Εργατικό Κέντρο εξέδωσε την παρακάτω ανακοίνωση:

«Το Εργατοϋπαλληλικό Κέντρο Ρόδου χαιρετίζει την 3η Δεκέμβρη, παγκόσμια ημέρα των ατόμων με ειδικές ανάγκες, που βρίσκει τους ανάπηρους, τους χρονίως πάσχοντες, τους γονείς και κηδεμόνες με παιδιά με αναπηρίες, να βιώνουν με τον πιο δραματικό τρόπο τη βαρβαρότητα των καπιταλιστικών αναδιαρθρώσεων με την εμπορευματοποίηση της Υγείας, της Πρόνοιας, της Παιδείας, της Ειδικής Αγωγής, με ταυτόχρονο χτύπημα της Κοινωνικής Ασφάλισης, των εργασιακών σχέσεων για τη μεγιστοποίηση των κερδών του κεφαλαίου.

ΤΟ ΕΚΡ στηρίζει τα ώριμα αιτήματα του αγωνιστικού αναπηρικού κινήματος, που είναι και δικά του αιτήματα και τα οποία απαντούν στις σύγχρονες ανάγκες των ΑΜΕΑ και των οικογενειών τους.

Το ΕΚΡ μέσα από τις γενικότερες του παρεμβάσεις επιδιώκει να αναδειχθούν και να προωθηθούν τα μεγάλα αιτήματα του αναπηρικού κινήματος για:

• πολιτική πρόληψης της αναπηρίας.

• Ενιαία, δημόσια & καθολική Κοινωνική Ασφάλιση

• Αποκλειστικά δημόσια δωρεάν & υψηλής ποιότητας για όλους Υγεία - Πρόνοια - Παιδεία - Ειδική Αγωγή.

• Απαγόρευση της επιχειρηματικής δράσης στους τομείς αυτούς.

• Δωρεάν παροχή από το κράτος όλων των απαραίτητων τεχνικών βοηθημάτων και ειδών που έχουν ανάγκη τα ΑΜΕΑ.

• Δουλειά σε όλους τους ικανούς προς εργασία ανάπηρους.

• Μετατροπή των επιδομάτων σε κοινωνική σύνταξη, που να επιβαρύνει τον κρατικό προϋπολογισμό. Επέκταση σε κατηγορίες αναπήρων που δεν παίρνουν. Γενναία αύξησή τους, έτσι ώστε να καλύπτονται οι ανάγκες που προκύπτουν από την αναπηρία.

• Δίκτυο δημοσίων προστατευόμενων εργαστηρίων, υψηλής ποιότητας, που θα λειτουργούν με κοινωνικό έλεγχο με εγγυημένα τα εργασιακά δικαιώματα των αναπήρων και μη και εξασφάλιση από το κράτος της απορρόφησης των παραγόμενων προϊόντων.

• Δημιουργία όλων των απαραίτητων δημόσιων δομών όλων των μορφών, με βάση τις ανάγκες για τη στήριξη των βαριά ανάπηρων (αυτισμό, νοητική καθυστέρηση, πολλαπλές αναπηρίες) και των οικογενειών τους.

• Διεύρυνση των παρεχομένων υπηρεσιών του ΚΕΚΥΚΑΜΕΑ Δωδ/σου με βάση τις προτάσεις του αναπηρικού κινήματος, με καθοριστική συμμετοχή του στη λειτουργία του. Ουσιαστική οικονομική υλικοτεχνική και επιστημονική στήριξη των δράσεών του από το Υπουργείο Υγείας και Κοινωνικής Αλληλεγγύης.

Η ανάπτυξη του μαζικού αθλητισμού, η κατάκτηση από τα ΑΜΕΑ των αγαθών του πολιτισμού, η πρόσβαση στο δομημένο περιβάλλον είναι δικαιώματα υπό διωγμό στην Ευρωπαϊκή Ενωση και στη χώρα μας. Η φιλανθρωπία, ο πληρωμένος εθελοντισμός και οι «δράσεις» των μεγαλοχορηγών χρησιμοποιούνται για την ένταση της εκμετάλλευσης εργαζομένων και αναπήρων και ως μέσο συγκάλυψης της βαρβαρότητας του καπιταλισμού.

Οι ανάπηροι, οι χρονίως πάσχοντες, οι οικογένειές τους πρέπει να συμβάλλουν στο πλευρό της εργατικής τάξης, στη συγκρότηση του λαϊκού μετώπου για την κατάκτηση της λαϊκής εξουσίας, έτσι ώστε ο παραγόμενος πλούτος και οι κατακτήσεις της επιστήμης και της τεχνικής να μπουν στη διάθεση της ευτυχίας των εργαζομένων και των αναπήρων».

Το Σχίσμα των δύο μεγάλων εκκλησιών

Η άρση του αναθέματος

Γράφει ο Θεοφάνης Μπογιάννος

Το οριστικό Σχίσμα μεταξύ της Ανατολικής και Δυτικής Εκκλησίας έγινε στα 1054 όταν ο Πάπας Λέων και ο πατριάρχης της Πόλεως Κηρουλάριος, διέρρηξαν τους Ιερούς Δεσμούς μεταξύ του χριστιανισμού. Για χρόνια πολλά, η Εκκλησία του Χριστού ήταν διαιρεμένη από το Ανάθεμα και το Σχίσμα, που ψύχραινε τις σχέσεις Ανατολής και Δύσης. Αλλά ο Θεός είχε προνοήσει ώστε πριν από 39 χρόνια οι δύο διχασμένες Εκκλησίες να έχουν στο θρόνο τους δύο ηγετικές φυσιογνωμίες. Στην Πόλη και στο τιμόνι της Ορθοδοξίας μας, βρισκόταν ο άγιος και σοφός Πατριάρχης Αθηναγόρας και στον Παπίκο Θρόνο, ο Παύλος ο Στ. ο Καλός.

Ηλθαν σε συνεννόηση χριστιανική ώστε να άρουν τουλάχιστο το Ανάθεμα και μελλοντικά να μιλήσουν για την Ενωση των δύο εκκλησιών, ώστε ο Χριστός να μην μοιράζεται όπως η εκκλησία του.

Στις 8 Οκτωβρίου 1965, σαν τώρα, πριν από 39 χρόνια, το Βατικανό εξέδωσε την παρακάτω άρση του αναθέματος:

«Διακηρύσσουμε ενώπιον των Επισκόπων των συναθροισθέντων στη δεύτερη Οικουμενική Σύνοδο στο Βατικανό, ότι: Λυπούμαστε για όσα ελέχθησαν και συνέβησαν ΤΟΤΕ, τα οποία δεν είναι δυνατόν να αποδεχθούμε. Επίσης την απόφαση του Αναθέματος που ελήφθη ΤΟΤΕ, θέλουμε να εξαλείψουμε από τη Μνήμη της Εκκλησίας και να την απομακρύνουμε από αυτήν, καλύπτοντάς την και εξαφανίζοντάς την με ΛΗΘΗ...».



Ο νυν πατριάρχης Κωνσταντινουπόλεως, Βαρθολομαίος, αινετός Προκαθήμενος της Ανατολικής Εκκλησίας με τον άγιο πρωτοσύγκελο Ρόδου, Π. Παΐσιο

ΦΩΤΟ: Αντώνης Πάχος

Από την πλευρά της Ορθοδοξίας το Ανάθεμα απαλείφθηκε με Εισήγηση του Σοφού και αγίου Πατριάρχη, Αθηναγόρα. Ιδού η απόφαση του πατριαρχείου για την άρση του Αναθέματος:

«ΟΘΕΝ, γράφοντες αποφαινόμεθα ότι το εν έτει Σωτηρίω Χιλιοστώ πεντηκοστώ τετάρτω, Μηνί Ιουλίω, Ινδικτιώνος -Ζ, εν τω μεγάλω Σεκρέτω της καθ ημάς Εκκλησίας της Μεγάλης, γεγόμενον Ανάθεμα τούτο, υπάρχει από του ΝΥΝ και παρά πάσι γιγνώσκεται ΗΡΜΕΝΟΝ από της Μνήμης και του μέσου της Εκκλησίας...».

Είχαν περάσει μέχρι το 1965, όταν έγινε η Άρση του Αναθέματος, ακριβώς 911 χρόνια, από το Σάββατο, 16ης Ιουλίου του 1054, όταν έγινε το Ανάθεμα ανάμεσα στην Ανατολική Ορθόδοξο θρησκεία μας και την Δυτική Λατινική, παπική εκκλησία. Ποια όμως ήταν τα αίτια που οδήγησαν τους δύο Πρωτοκαθημένους της του Χριστού Μεγάλης και Ηνωμένης Εκκλησίας στην επιβολή Αναθέματος και Σχίσματος:

Ήταν εντελώς τυπικοί και μπορούσαν να υποβαθμιστούν αν ο Αυτοκράτορας Κωνσταντίνος ο Μονομάχος και ο Πατριάρχης, αλλά και ο Πάπας έδειχναν στοιχειώδη χριστιανική αγάπη, ομόνοια και συγχώρεση.

Η Δύση κατηγορούσε την Ανατολή ότι: Οι επίσκοποι της Ανατολής ήταν ένοχοι για Σιμωνία, δηλαδή χρηματίζονταν για να δώσουν αξιώματα και να πάρουν αξιώματα. Ότι χειροτονούσαν Ευνούχους, ξαναβαπτίζουν τους Λατίνους, θεωρούν έγκυρα μόνον τα Ιερά Μυστήρια της Ανατολικής Ορθοδόξου Θρησκείας. Ότι απέκοψαν από το Πιστεύω τη φράση: ΚΑΙ ΕΚ ΤΟΥ ΥΙΟΥ (FILIOQUE) και πολλά άλλα εντελώς ασήμαντα θέματα.

Το ίδιο έκαναν και οι Επίσκοποι της Ανατολής, κατηγορώντας τους Δυτικούς Επισκόπους. Τα αίτια όμως ήταν κυρίως οικονομικά, θεολογικά, πολιτικά και κοινωνικά και όχι αυτά που αναφέρονται ότι δήθεν η Ανατολή δεν τηρεί τις παραδόσεις της Εκκλησίας μας.

Πριν από λίγες ημέρες, ο Πάπας χάρισε στο Πατριαρχείο μας τα Ιερά Οστά των δύο Φωστήρων της Χριστιανοσύνης, Ιωάννου του Χρυσοστόμου και του Γρηγορίου.

Είναι ένα παρήγορο σάλπισμα φιλίας και κατανόησης μεταξύ Ανατολής και Δύσης.

Ένα Μήνυμα αγάπης, φιλίας, συγνώμης και χριστιανικής συναίνεσης, όπως το δίδαξε ο εν αγκάλαις της Μητρός ανακληθείς και εν Φάτνη προσκυνηθείς Υιός της Παρθένου που σε λίγες ημέρες πάντες οι έχοντες πίστη και Φωτισμόν χριστιανικόν...

ΕΥΛΟΓΗΜΕΝΑ, εν Χριστώ, ΧΡΙΣΤΟΥΓΕΝΝΑ, Αδέλφια της Γης μας, της ματωμένης...

Διαφάνειες και μεγενθύνσεις για μπαρ, εστιατόρια, fast food

Φ. & Ν. ΠΑΧΟΣ

Γ. Ευσταθίου 11

Τηλ. 26893

ΑΠΩΛΕΙΑ

Απωλέσθη τσάντα η οποία περιείχε διαβατήριο, χρήματα και άλλα προσωπικά αντικείμενα.

Ο ευρών θα αμειφθεί.

Τηλ. 22410 25404
22410 77362

10331-5/12

Ναυτικά Πρακτορείο

TSAGARIS

GA FERRIES

Ε/Γ-Ο/Γ ΑΝΘΗ ΜΑΡΙΝΑ
Ε/Γ-Ο/Γ ΜΑΡΙΝΑ
Ε/Γ-Ο/Γ ΜΙΛΕΝΑ

ΡΟΔΟΣ - ΠΕΙΡΑΙΑΣ

ΤΡΙΤΗ 23/11
• ΜΙΛΕΝΑ 16.00 Κω- Κάλυμνο- Πειραιά



ΤΕΤΑΡΤΗ 24/11
• ΜΑΡΙΝΑ 15.00 Σύμη - Τήλο- Νίσυρο- Κω- Κάλυμνο- Λέρο - Πάτμο - Πειραιά

ΠΕΜΠΤΗ 25/11
• ΜΙΛΕΝΑ 17.00 Κω -Κάλυμνο-Πειραιά

ΠΑΡΑΣΚΕΥΗ 26/11
• ΜΑΡΙΝΑ 16.00 Κω - Κάλυμνο-Λέρο - Πάτμο -Πειραιά



ΣΑΒΒΑΤΟ 27/11
• ΡΟΔΑΝΘΗ 16.00 Κω -Κάλυμνο- Λέρο - Πάτμο -Πειραιά

ΚΥΡΙΑΚΗ 28/11
•ΜΑΡΙΝΑ 15.00 Τήλο - Νίσυρο - Κω - Κάλυμνο- Αστυπάλαια - Πειραιά

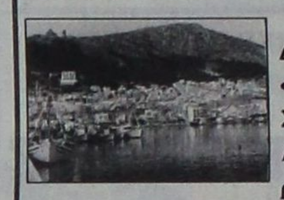

ΔΕΥΤΕΡΑ 29/11
• ΡΟΔΑΝΘΗ 15.00 Σύμη -Κω -Κάλυμνο- Λέρο - Πάτμο -Πειραιά

ΤΡΙΤΗ 30/11
• ΜΑΡΙΝΑ 16.00 Κω -Κάλυμνο-Πειραιά

ΤΕΤΑΡΤΗ 01/12
• ΡΟΔΑΝΘΗ 16.00 Σύμη - Τήλο- Νίσυρο - Κω - Κάλυμνο- Λέρο - Πάτμο - Πειραιά



ΠΕΜΠΤΗ 02/12
• ΜΑΡΙΝΑ 16.00 Κω -Κάλυμνο-Πειραιά



ΠΑΡΑΣΚΕΥΗ 03/12
• ΡΟΔΑΝΘΗ 16.00 Κω -Κάλυμνο- Λέρο - Πάτμο -Πειραιά

Σάββατο 04/12
• ΜΑΡΙΝΑ 16.00 Κω -Κάλυμνο- Λέρο Πάτμο -Πειραιά

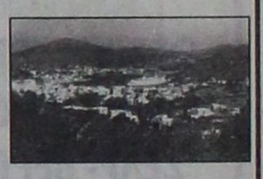

ΚΥΡΙΑΚΗ 05/11
• ΡΟΔΑΝΘΗ 15.00 Τήλος - Νίσυρος - Κω - Κάλυμνος - Αστυπάλαια - Πειραιά

ΠΡΟΣΦΟΡΑ

Πακέτα εισιτηρίων άνω των 300,00 ευρώ μπορείτε να εξοφλήσετε σε 4 άτοκες μηνιαίες δόσεις με την πιστωτική σας κάρτα

VISA ή MASTER!!!

Η εταιρία μας σας ενημερώνει

ότι η έκπτωση 50% (πολύτεκνοι, στρατιωτικοί, ανάπηροι κ.λ.π.) ισχύει για όλες τις θέσεις

TSAGARIS TRAVEL

Σαχτούρη 5 (έναντι Τελωνείου)

Τηλ.: 22410 36170, 30406, 35066, 28597

X4961-31/12

ΠΡΑΚΤΟΡΕΙΟ ΤΑΞΙΔΙΩΝ
ΣΑΒΒΑΣ ΣΑΗΣ

Με την ευκαιρία της λειτουργίας του **νέου** μας πρακτορείου στην οδό ΤΑΡΠΟΝ ΣΠΡΙΓΚΣ 42 δίπλα στην Τράπεζα Πίστεως

ΠΡΟΣΦΕΡΟΥΜΕ

τα φθηνότερα αεροπορικά εισιτήρια για όλο τον κόσμο με όλες τις αεροπορικές πτήσεις

ΠΡΟΣΟΧΗ:

ΠΛΗΡΟΦΟΡΙΕΣ ΔΕΝ ΔΙΔΟΝΤΑΙ ΑΠΟ ΤΟ ΤΗΛΕΦΩΝΟ
ΜΟΝΟ ΠΡΟΣΩΠΙΚΗ ΠΑΡΟΥΣΙΑ ΣΑΣ

Ακόμη:

- ΒΙΖΑ επισκέπτου για ΑΥΣΤΡΑΛΙΑ σε μία μέρα
- Εκδοση διαβατηρίων
- Εκδοση αδειών αυτοκινήτων

ΞΕΝΟΔΟΧΕΙΑ ΣΤΗΝ ΑΘΗΝΑ

PRESIDENT Α' Κατηγορίας Λεωφόρος Κηφισίας

Μονόκλινο	Ε 60	έως 31/3/05
Δίκλινο για μονόκλινο	Ε 65	» »
Δίκλινο	Ε 70	» »
Τρίκλινο	Ε 90	» »

ROYAL OLYMPIC LUX κοντά στο Σύνταγμα

Μονόκλινο	Ε 75	έως 31/3/05
Δίκλινο	Ε 85	» »
Τρίκλινο	Ε 105	» »

OLYMPIC PLC Α' κατηγορίας Σύνταγμα

Μονόκλινο	Ε 55	έως 31/3/05
Δίκλινο	Ε 70	» »
Τρίκλινο	Ε 85	» »

ASTOR Σύνταγμα

Μονόκλινο	Ε 58	έως 31/3/05
Δίκλινο για μονόκλινο	Ε 65	» »
Δίκλινο	Ε 73	» »
Τρίκλινο	Ε 85	» »

POLIS GRAND HOTEL Β' Κατηγορίας Πατησίων

Μονόκλινο	Ε 56	έως 31/3/05
Δίκλινο	Ε 66	» »
Τρίκλινο	Ε 88	» »

HELLINIS Β' Κατηγορίας ΩΝΑΣΕΙΟ, Συγγρού

Μονόκλινο	Ε 60	έως 31/12/04	Ε 50	από 1/1 έως 31/3/05
Δίκλινο	Ε 70	» »	Ε 60	» »
Τρίκλινο	Ε 82	» »	Ε 70	» »

BEST WESTERN Ιλίσια

Μονόκλινο	Ε 68	έως 31/12/04	Ε 84	από 1/1 έως 31/3/05
Δίκλινο	Ε 83	» »	Ε 93	» » » »
Τρίκλινο	Ε 97	» »	Ε 110	» » » »

ARETOUSA Β' Κατηγορίας Μητροπόλεως Σύνταγμα

Μονόκλινο	έως 31/3/05
Δίκλινο	
Τρίκλινο	

VERGINA Β' Κατηγορίας ΘΕΣ/ΚΗ (κεντρικό)

Μονόκλινο	Ε55	έως 31/3/05
Δίκλινο	Ε 74	» »
Τρίκλινο	Ε 89	» »

ANEMONI Κεντρικό - Πειραιά

Μονόκλινο	Ε 55	έως 31/12/04	Ε 58	από 1/1 έως 10/5/05
Δίκλινο	Ε 66	» »	Ε 70	» » » »
Τρίκλινο	Ε 78	» »	Ε 84	» » » »

ΣΑΣ ΣΥΜΦΕΡΕΙ ΠΡΙΝ ΚΛΕΙΣΕΤΕ ΟΠΟΥΔΗΠΟΤΕ ΝΑ ΜΑΣ ΕΠΙΣΚΕΦΘΕΙΤΕ

ΠΡΑΚΤΟΡΕΙΟ ΤΑΞΙΔΙΩΝ
ΣΑΒΒΑΣ ΣΑΗΣ
ΤΑΡΠΟΝ ΣΠΡΙΓΚΣ 42
δίπλα στην Τράπεζα Πίστεως
• Τηλ. 22410 39781-3

X.4965-31/12

ΠΟΛΙΤΙΣΤΙΚΟ ΗΜΕΡΟΛΟΓΙΟ

γράφει η Πόλυ Χατζημάρκου
pollyhatz@yahoo.com

→ Η Κακή Εκπαίδευση του Αλμοδόβαρ στο ΜΕΤΡΟΠΟΛ ODEON



Πολλά ακούστηκαν πριν την προβολή της στην Ελλάδα και όταν ήρθε δίχασε το κοινό, την ώρα που η μεγαλύτερη μερίδα των κριτικών την αποθέωνε. Ο λόγος για τη νέα ταινία του Pedro Almodovar, ΄Κακή Εκπαίδευση΄΄. Αυτοβιογραφικά στοιχεία, υπονοούμενα για το καθεστώς του Φράνκο και ένας ολόκληρος σουρεαλιστικός κόσμος που ο Almodovar εκφράζει με το δικό του, μοναδικό τρόπο. Στον κινηματογράφο ΜΕΤΡΟΠΟΛ ODEON.

η υπόθεση και τα σχόλια (cinenews.gr):

Στην Ισπανία της δεκαετίας του 1960 δύο αγόρια, ο Enrique και ο Ignacio φοιτούν σε αυστηρό θρησκευτικό σχολείο. Κάτω από αντίξοες συνθήκες θα γνωρίσουν το φόβο, την πειθαρχία, τον έρωτα και τον κινηματογράφο. Ανάμεσά τους ο πατέρας Manolo, καθηγητής τους στη φιλολογία και διευθυντής του σχολείου. Ενα τρίγωνο θα σχηματιστεί και παράλληλες, καλά κρυμμένες ιστορίες θα μείνουν στο σκοτάδι. Τους τρεις χαρακτήρες συναντάμε ακόμη δύο φορές, στο τέλος της δεκαετίας του ΄70 και του ΄80. Κάθε φορά οι επανασυνδέσεις επιφέρουν εξελίξεις, σηματοδοτώντας τη ζωή αλλά και το θάνατο κάποιων εκ των ηρώων...

Ένα περίπλοκο ημι-αυτοβιογραφικό παζλ, εμπλουτισμένο τόσο με κιτς όσο και με νουάρ στοιχεία. Οι κανόνες του φιλμ νουάρ, που διέπουν και τις τρεις αλληλένδετες ιστορίες της ταινίας, λειτουργούν ως εργαλεία επανεφεύρεσης του αγαπημένου είδους του σκηνοθέτη: των παλιών χολιγουντιανών μελοδραμάτων. Το πάθος, που είναι η κινητήρια δύναμη αυτών των ταινιών, παίζει και εδώ πρωταρχικό ρόλο, πυροδοτώντας ακόμη και τις πιο αποτρόπαιες πράξεις των ηρώων του Almodovar.

Η φιγούρα της ΄΄μοιραίας γυναίκας΄΄ που ενσαρκώνει τον πειρασμό, τη διαφθορά και τελικά την καταστροφή, έχει τη μορφή του... χαμαιλέοντα Gael Garcia Bernal, σε μια τριπλή ερμηνεία-αποκάλυψη. Ωστόσο, ξετυλίγεται το κουβάρι της αφήγησης και διαχωρίζεται η πραγματικότητα από τη φαντασία -τα όρια των οποίων είναι δυσδιάκριτα μέχρι τότε- η ταινία υιοθετεί ένα υπερβολικά μελοδραματικό ύφος, αφήνοντας τους χαρακτήρες της στο έλεος των ανατροπών και δίνοντας την αίσθηση ότι δεν πρόκειται τόσο για μια συγκλονιστική ιστορία, όσο για ένα αφηγηματικό κόλπο.

ΣΤΗΝ ΑΜΕΡΙΚΗ: Θερμή υποδοχή επιφύλαξε το κοινό της Νέας Υόρκης στην Κακή εκπαίδευση του Πέδρο Αλμοδόβαρ. Ο Ισπανός σκηνοθέτης δήλωσε ικανοποιημένος, αλλά απέκλεισε την πιθανότητα να διεκδικήσει δεύτερο Όσκαρ. «Φέτος υπάρχουν πολλές καλές ταινίες» σημείωσε.

Σε συνέντευξη που παραχώρησε στην ισπανική εφημερίδα El Mundo, ο σκηνοθέτης διευκρίνισε ότι σε σχέση με την πρεμιέρα της προηγούμενης ταινίας του **(Μίλα της)** στη Νέα Υόρκη, η Κακή εκπαίδευση πήγε καλύτερα σε ποσοστό άνω του 50%. Θυμίζουμε ότι ο Αλμοδόβαρ κέρδισε το Όσκαρ για το **Όλα για τη μητέρα μου**, το 1999.

Υ.Γ. Η Ισπανία φέτος διεκδικεί το βραβείο Όσκαρ για την καλύτερη ξενόγλωσση ταινία με το **Έξω στη Θάλασσα του Αλεκάνδρο Αμενάμπαρ, ενώ η Ελλάδα με την ΠΟΛΙΤΙΚΗ ΚΟΥΖΙΝΑ διεκδικεί και αυτή το περίφημο αγαλματίδιο.** Να σημειώσουμε ότι παλιότερη ταινία του Αμενάμπαρ, το «Άνοιξε τα Μάτια» με την Πενέλοπε Κρουζ και τον Εντουάρντο Νοριέγκα, προβάλλεται σήμερα στο Mega, στις 01.30.

→ Ο ΠΟΛΥΣΥΖΗΤΗΜΕΝΟΣ "ΑΛΕΞΑΝΔΡΟΣ" ΤΟΥ OLIVER STONE ΣΤΟ ΠΑΛΛΑΣ

«Η τύχη βοηθά τους τολμηρούς» έγραψε κάποτε ο Βιργίλιος. Και ποιος άνθρωπος ήταν τόσο τολμηρός όσο ο Μέγας Αλέξανδρος, ο Μακεδόνας βασιλιάς που κατέκτησε τον κόσμο πριν κλείσει τα 33; Με αφηγητή τον δάσκαλό του Πτολεμαίο (Anthony Hopkins), η ταινία καταγράφει τη μεγαλειώδη, θρυλική πορεία του Αλέξανδρου (Colin Farell) από τα παιδικά του χρόνια μέχρι τον πρόωρο θάνατό του. Το μικρό αγόρι που διδάσκεται από τους καλύτερους δασκάλους, αλλά και την αδίστακτη μητέρα του, Ολυμπιάδα (Angelina Jolie) μεγαλώνει για να γίνει ο διάδοχος του βασιλείου του πατέρα του, Φιλίππου (Val Kilmer) και να ξεκινήσει μια σαρωτική εκστρατεία που θα τον φτάσει μέχρι την Ινδία. Ενδιάμεσα, ξεδιπλώνεται η περίπλοκη, αμφιλεγόμενη προσωπικότητα του Αλέξανδρου, καθώς και οι θυελλώδεις σχέσεις του: με τους γονείς του, τη σύζυγό του Ρωξάννη (Rosario Dawson), τον παιδικό του φίλο Ηφαιστίωνα (Jared Leto) και τον τεράστιο στρατό των συμπολεμιστών και ακολούθων του που στάθηκαν στο πλευρό του σε όλες τις μάχες, από τις ερήμους της Περσίας μέχρι τα βουνά της Ινδίας.

Την μουσική της ταινίας έχει επενδύσει ο «δικός μας» Vangelis.

Ο γνωστός Ιταλός συγγραφέας Βαλέριο Μάσιμο Μανφρέντι σε άρθρο του στην εφημερίδα Messaggero δίνει τη δική του άποψη για την ταινία Αλέξανδρος του Όλιβερ Στόουν.

Ιστορικός και αρχαιολόγος, που έγραψε τρία βιβλία αφιερωμένα στον Αλέξανδρο, γράφει ότι η παρουσίαση του έργου συνοδεύτηκε από έντονες διαφωνίες μεταξύ του σκηνοθέτη, του παραγωγού και του σκηνογράφου εξαιτίας των ομοφυλοφιλικών σκηνών μεταξύ του Αλέξανδρου και του Ηφαιστίωνα.



Αλλά υπάρχει -συνεχίζει ο Μανφρέντι- και ένας ακόμη λόγος, ο πιο σοβαρός από όλους, πίσω από την παταγώδη αποτυχία ενός τόσο πολυδιαφημισμένου έργου στην Αμερική: **«Ο ηθικός και θρησκευτικός φονταμενταλισμός, διάχυτος τώρα στις ΗΠΑ, που υπήρξε καθοριστικός για την επανεκλογή του Μπους. Είναι τόση η αδιάλλακτη στάση αυτού του τμήματος του πληθυσμού που αδυνατεί να δεχθεί πολιτιστικές όψεις ενός αρχαίου κόσμου, κατ΄ ανάγκην διαφορετικού από το δικό μας.** Στην πραγματικότητα ο Αλέξανδρος δεν ήταν ούτε ομοφυλόφιλος, ούτε αμφιφυλόφιλος. Ήταν απλώς ένας άνθρωπος της εποχής του και της κουλτούρας της, όπου η σεξουαλικότητα εκφραζόταν καθ΄ οιονδήποτε τρόπο και ανάλογα με τις περιπτώσεις, τις περιστάσεις και τις τάσεις. Επομένως, δεν μπορεί κανείς να βάλει ΄ταμπέλα΄ σε οποιονδήποτε και καθ΄ οιονδήποτε τρόπο».

«Στο τέλος του έργου ο Αλέξανδρος δηλητηριάζεται από τη σύζυγό του Ρωξάνη, επειδή αυτή ζήλευε για την προτίμηση που έδειχνε ο Μακεδών μονάρχης στο φίλο και εραστή του Ηφαιστίωνα. Πώς θα μπορούσε να είχε συμβεί κάτι τέτοιο, όταν ξέρουμε ότι ο Ηφαιστίωνας είχε πεθάνει εδώ και καιρό, πολύ πριν αρρωστήσει ο Αλέξανδρος. Φαίνεται πως ο Στόουν έπαθε πλήρη σύγχυση στην αγωνιώδη προσπάθειά του να αναπαραστήσει ένα πρόσωπο πολύ πιο πολύπλοκο και πολύ πιο απόμακρο από την ευαισθησία ενός Αμερικανού».

Και το άρθρο καταλήγει ως εξής: «Ίσως η γηραιά Ευρώπη να υποδεχθεί τον Αλέξανδρο με μεγαλύτερη ευρύτητα πνεύματος, αντισταθμίζοντας μερικώς τις οικονομικές απώλειες της αμερικανικής κινηματογραφικής εταιρίας Warner. Αλλά **η Αμερική πιο αδιάλλακτη εξέφρασε την καταδίκη της. Μια καταδίκη που φοβάμαι ότι οφείλεται περισσότερο στην άγνοια και την προκατάληψη, παρά στην πραγματική καλλιτεχνική ποιότητα ενός κινηματογραφικού έργου».**

ΠΡΑΚΤΟΡΕΙΟ ΤΑΞΙΔΙΩΝ
PEGASSOS TRAVEL

CLUB OF RHODES

Ταξιδέψτε επώνυμα
Ταξιδέψτε φθηνά
Ταξιδέψτε άνετα

Με ευχάριστη διαμονή σε ξενοδοχεία σε όλη την Ελλάδα

ΑΘΗΝΑ

❖ ROYAL OLYMPIC HOTEL
Αθ. Διάκου, κέντρο

Μονόκλινο	75 €
Δίκλινο	85 €
Τρίκλινο	105 €

❖ OLYMPIC PALACE HOTEL
Α' Κατηγορίας, Σύνταγμα

Μονόκλινο	55 €
Δίκλινο	70 €
Τρίκλινο	85 €

❖ PRESIDENT HOTEL
Α' Κατηγορίας, Λεωφ. Κηφησίας

Μονόκλινο	60 €
Δίκλινο για χρήση μονόκλινο	65 €
Δίκλινο	70 €
Τρίκλινο	90 €

❖ ELECTRA HOTEL
Α' Κατηγορίας, Ερμού Σύνταγμα

Μονόκλινο	100 €
Δίκλινο	120 €
Τρίκλινο	140 €

❖ ASTOR Α' Κατηγορίας
Α' Κατηγορίας, Σύνταγμα

Μονόκλινο	58 €
Δίκλινο για χρήση μονόκλινο	65 €
Δίκλινο	73 €
Τρίκλινο	85 €

❖ ARETHUSA HOTEL
Β' Κατηγορίας, Σύνταγμα

Μονόκλινο	65 €
Δίκλινο	90 €
Τρίκλινο	100 €

❖ GRAND HOTEL
Β' Κατηγορίας, Πατησίων

Μονόκλινο	60 €
Δίκλινο	70 €
Τρίκλινο	95 €

ΠΕΙΡΑΙΑΣ

❖ LILIA HOTEL
Β' Κατηγορίας στο Πασαλιμάνι, Πειραιάς

Μονόκλινο	60 €
Δίκλινο	75 €
Τρίκλινο	98 €

ΘΕΣΣΑΛΟΝΙΚΗ

❖ TELIONI HOTEL
Β' Κατηγορίας, Αγ. Δημητρίου

Μονόκλινο	60 €
Δίκλινο	75 €
Τρίκλινο	100 €

❖ MADRINO HOTEL
Β' Κατηγορίας, Εγνατίας

Μονόκλινο	55 €
Δίκλινο	65 €
Τρίκλινο	90 €

ΓΙΑ ΦΘΗΝΑ ΑΕΡΟΠΟΡΙΚΑ ΚΑΙ ΑΚΤΟΠΛΟΪΚΑ ΕΙΣΙΤΗΡΙΑ

ΕΠΙΣΚΕΦΘΗΤΕ ΜΑΣ ΓΙΑ ΤΟ ΣΥΜΦΕΡΟΝ ΣΑΣ
Καρατζιάς Μιχάλης
Τηλ. 22410 73455, 76161, 75879
FAX. 22410 35504

X.4969-31/12

GR
☆☆☆☆☆
Grand Hotel

X.4953-31/12

Ο τέλειος συνδυασμός ποιότητας και οικονομίας που τιμά και ανεβάζει τη Ρόδο











Αξέχαστες μελωδικές στιγμές δίπλα στο τζάκι μας, με τον πιανίστα ΤΑΚΗ ΤΣΩΝΗ, κάθε Παρασκευή, Σάββατο και Κυριακή



Αναλαμβάνουμε συνέδρια και κάθε κοινωνική σας εκδήλωση





ΠΡΟΟΔΟΣ μικρές αγγελίες μικρές αγγελίες ΠΡΟΟΔΟΣ

ενοικιάσεις

ΕΝΟΙΚΙΑΖΕΤΑΙ διαμέρισμα στο β' όροφο πολυκατοικίας, αποτελούμενο από χωλ, κουζίνα, σαλοτραπεζαρία, δύο υπνοδωμάτια, το ένα είναι παιδικό με εντοιχισμένες ντουλάπες επί της οδού Ερνεστ Μπέβιν 15. Πληροφορίες τηλ. 22512
8393-8/12

ΕΝΟΙΚΙΑΖΕΤΑΙ καινούργιο δυάρι διαμέρισμα, επιπλωμένο, στο χωριό **Μαριτσά**. Πληροφορίες τηλ. 22410/48195 μετά τις 3μ.μ.
8429-17/12

ΕΝΟΙΚΙΑΖΕΤΑΙ στο κέντρο της πόλης Ρόδου, οδός Γρ. Λαμπράκη 39, άνωθεν «Γκραν Καφέ», δωμάτιο με μπάνιο, για όλο το χρόνο, κατάλληλο και για επαγγελματική στέγη. Πληρ. τηλ. 22410/92307 και 6945984909
8428-10/12

ΕΝΟΙΚΙΑΖΕΤΑΙ μονοκατοικία με 3 υπνοδωμάτια, σαλόνι, κουζίνα, μπάνιο, Μεγ. Κων/νου 8. Ενοίκιο 400 ευρώ. Πληροφορίες τηλ. 22410/32037
10333-9/12

ΕΝΟΙΚΙΑΖΕΤΑΙ διαμέρισμα στην Ενόπλων Δυνάμεων 7 - Μόντε Σμιθ (πλησίον Κέννεντυ). Πληροφορίες τηλ. 22410/81762
8455-11/12

ΕΝΟΙΚΙΑΖΟΝΤΑΙ
λουξ διαμερισματάκια , με φουλ εξοπλισμό, TV, θέρμανση και πάρκινγκ, με ωραία θέα σε ήσυχη περιοχή στ' Ασγούρου
Πληροφορίες τηλ.
6947606922
10253-5/12

ΕΝΟΙΚΙΑΖΟΝΤΑΙ γκαρσονιέρες επιπλωμένες, μικρές 1) 150 ευρώ,, 2) 200 ευρώ, Ορφανίδου 48, Ηλιακό θερμοσίφωνο. Πληροφορίες τηλ. 22410/32783 και κινητό 6944869410
10312-8/12

ΕΝΟΙΚΙΑΖΕΤΑΙ επιπλωμένη γκαρσονιέρα για απεριόριστο χρονικό διάστημα, επί της οδού Χρ. Θεοχάρη 11β' (πίσω από το σχολείο της Ανάληψης). Τηλ. 22410/63095
10305-8/12

ΕΝΟΙΚΙΑΖΕΤΑΙ διαμέρισμα 85 τ.μ., στο Τσαΐρι, στους Ξυλουργούς. Πληροφορίες τηλ. 22410/62405
10334-9/12

ΕΝΟΙΚΙΑΖΟΝΤΑΙ επιπλωμένα δωμάτια με πολυκουζινάκια, TV,αιρκοντίσιον, θέρμανση, με φως και νερό, στην οδό Αγ. Νικολάου 72, στην τιμή 250 ευρώ όλα. Πληρ. τηλ. 22410/23129
8430-10/12

ΕΝΟΙΚΙΑΖΟΝΤΑΙ επιπλωμένες γκαρσονιέρες στην Ανάληψη. Πληρ. τηλ. 6944145471
10365-12/12

ΕΝΟΙΚΙΑΖΕΤΑΙ 1ος όροφος νεοκλασικού, 91τ.μ. 28ης Οκτωβρίου 50, για επαγγελματική στέγη. Πληρ. τηλ. 6947444099
10364-12/12

ΕΝΟΙΚΙΑΖΕΤΑΙ διαμέρισμα στο Νιοχώρι, Ιων. Δραγούμη 13, αποτελούμενο από υπνοδωμάτιο, σαλόνι, κουζίνα, WC. Είναι πλήρως επιπλωμένο και με όλες τις ηλεκτρικές συσκευές (ψυγείο, ηλεκτρ. κουζίνα, πλυντήριο, κλιματιστικο, ηλιακό θερμ/νο, κλπ) χωρίς κοινόχρηστα, κατάλληλο για ένα άτομο ή ζευγάρι. Πληρ. τηλ. 22410/20716 και 6937173777
10363-12/12

ΕΝΟΙΚΙΑΖΕΤΑΙ διαμέρισμα 100τ.μ., σε άριστη κατάσταση, επί της οδού Φ. Φωτάρα 30. Πληροφορίες τηλ. 22410/26340
10336-15/12

ΕΝΟΙΚΙΑΖΕΤΑΙ διαμέρισμα 80τ.μ. στην πλατεία Μητροπόλεως, αποτελούμενο από δύο υπνοδωμάτια, χωλ, κουζίνα, μπάνιο και σαλοτραπεζρία. Πληροφορίες στο παιδικό κατάστημα «ΑΝΤΙΓΟΝΗ» απέναντι από την εκκλησία της Μητρόπολης τις εργάσιμες ώρες. Πληρ. τηλ. 22410/31071
8310-31/12

ΕΝΟΙΚΙΑΖΕΤΑΙ διαμέρισμα επιπλωμένο, με 2 υπνοδωμάτια, κουζίνα και λουτρό, επί της Λεμεσού 17. Πληροφορίες τηλ. 22410/29026 και 22410/42244
10310-8/12

ΕΝΟΙΚΙΑΖΕΤΑΙ επιπλωμένη γκαρσονιέρα στο Ροδίνι. Πληροφορίες τηλ. 22410/66443
10326-10/12

ΕΝΟΙΚΙΑΖΟΝΤΑΙ επιπλωμένα στούντιος, πλήρως εξοπλισμένα, με αιρκοντίσιον, θέρμανση, καρτοτηλέφωνο, πολυκουζινάκι, ατομικό μπάνιο και μπαλκόνι, σε ήσυχη τοποθεσία στα Κοσκινού. Τιμή από 180 ευρώ. Πληρ. τηλ. 22410/61435 - 6997270176 ΓΔ-7/12

ΕΝΟΙΚΙΑΖΕΤΑΙ διαμέρισμα 75τ.μ., 2 υπνοδωματίων, Λισσαβώνος 33, Ροδίνι. Πληρ. τηλ. 6944187568 και 22410/33455
10353-11/12

ΕΝΟΙΚΙΑΖΕΤΑΙ διαμέρισμα στον 2ο όροφο, 100τ.μ., με δύο υπνοδωμάτια, σε άριστη κατασκευή, Νικ. Καζαντζάκη 12. Πληροφορίες τηλ. 22410/87718
10349-11/12

ΕΝΟΙΚΙΑΖΕΤΑΙ ρετιρέ πλήρως επιπλωμένο, αιρκοντίσιον, εντοιχισμένη κουζίνα, ηλεκτρικές συσκευές, Πάλμας Μαγιόρκας 30. Πληροφορίες τηλ. 22410/61581
3456-12/12

ΕΝΟΙΚΙΑΖΕΤΑΙ γκαρσονιέρα επιπλωμένη, Τερψιχόρης 73. Πληροφορίες τηλ. 22410/75417
10356-11/12

ΕΝΟΙΚΙΑΖΕΤΑΙ μονοκατοικία με 3 υπνοδωμάτια, 2 μπάνια, αποθήκη, κουζίνα, σαλόνι, 180τ.μ. Αποκλείονται μικρά παιδιά και ζώα. Πληροφορίες τηλ. 91676 - 73585
10359-25/12

ΕΝΟΙΚΙΑΖΕΤΑΙ
κατάστημα 95τ.μ., επί της οδού Καποδιστρίου 60, έναντι της Ροδιακής Λέσχης Μπιλιάρδου, κατάλληλο για έκθεση αυτοκινήτων , ανταλλακτικών.
Πληροφορίες τηλ.
22410/22191
10298-7/12

ΕΝΟΙΚΙΑΖΕΤΑΙ
διαμέρισμα στην Ανάληψη, 4ου ορόφου, με 3 υπνοδωμάτια, σαλοτραπεζαρία, κουζίνα, μπάνιο, πλήρως επιπλωμένο και ηλεκτρικές συσκευές, ηλιακό θερμοσίφωνο.
Τηλ. 6944281284
10237-5/12

ΜΗΝΙΑΙΑ ΕΝΟΙΚΙΑΣΗ ΔΩΜΑΤΙΩΝ ΣΕ ΞΕΝΟΔΟΧΕΙΟ
Το ξενοδοχείο ΕΛΕΝΑ που βρίσκεται στο κέντρο της πόλεως Ρόδου, σε μικρή απόσταση από το λιμάνι και το Πανεπιστήμιο, επί της οδού Γρίβα 78, ενοικιάζει δωμάτια, ιδανικά για φοιτητές, στρατιωτικούς, κλπ. Το δωμάτιο διαθέτει:
Α) Ατομικό μπάνιο
Β) Τηλέφωνο
Γ) Ραδιόφωνο
Δ) Τηλεόραση,
Ε) Ψυγείο
ΣΤ) Θέρμανση
Ζ) Ζεστό νερό
Η) Εβδομαδιαίος καθαρισμός δωματίου και
Θ) Διάθεση ιματισμού (σεντόνια, κουβέρτες)
Πληροφορίες τηλ. 22410/24755 και 22410/93019
3448-5/1

ΕΝΟΙΚΙΑΖΕΤΑΙ μικρό διαμέρισμα τριάρι, όχι επιπλωμένο, για ολιγομελή οικογένεια στην πάροδο Παναγ. Ροδίου 20. Πληροφορίες τηλ. 31551
10300-10/12

ΕΝΟΙΚΙΑΖΕΤΑΙ γκαρσονιέρα 2 δωματίων, γωνιακή, φωτεινή, επιπλωμένη, 2ου ορόφου, πάροδος Μιχ. Πετρίδη. Πληροφορίες τηλ. 6997081459
10293-7/12

ΕΝΟΙΚΙΑΖΕΤΑΙ διαμέρισμα επί της οδού Κέννεντυ, 105 τ.μ., με πλήρως εξοπλισμένη κουζίνα, ηλιακό θερμοσίφωνα, ανεξάρτητη θέρμανση. Πληροφορίες τηλ. 22410/20657
ΓΔ-10/12

ΕΝΟΙΚΙΑΖΕΤΑΙ διαμέρισμα 30τ.μ., ισόγειο, επιπλωμένο. Περιλαμβάνει υπνοδωμάτιο, χωλάκι, κουζίνα, λουτροκαμπινέ με ντους (χωριστοί χώροι). Πληροφορίες τηλ. 22410/74392
10292-5/12

ΕΝΟΙΚΙΑΖΕΤΑΙ μεζονέτα στην Παλιά Πόλη, κοντά στο Ρολόι. Πληρ. τηλ. 22410/63954 και 6944197753
3455-12/12

ΕΝΟΙΚΙΑΖΕΤΑΙ στούντιο 32τ.μ., επιπλωμένο, επί της Γ. Λέοντος και Κρήτης γωνία στο Νιοχώρι. Πληροφορίες τηλ. 6972275471 κ. Κώστας
10346-10/12

ΕΝΟΙΚΙΑΖΕΤΑΙ γκαρσονιέρα επιπλωμένη επί της οδού Πίνδου 25, κοντά στο Πανεπιστήμιο μέχρι τέλος Ιουνίου. Πληρ. τηλ. 22410/32758
10335-10/12

ΕΝΟΙΚΙΑΖΕΤΑΙ γκαρσονιέρα επιπλωμένη, χωρίς κοινόχρηστα, Αγίας Λαύρας 59, κοντά στο Πανεπιστήμιο. Τηλ. 22410/34902 και 6942580848
10344-10/12

ΕΝΟΙΚΙΑΖΕΤΑΙ γκαρσονιέρα επιπλωμένη στην περιοχή του Αγίου Νικολάου. Πληρ. κ. Γιώργος τηλ. 22410/66473 και 6945551804
10347-10/12

ΕΝΟΙΚΙΑΖΟΝΤΑΙ: 1) κατάστημα 30τ.μ. με δύο πόρτες, με ρολά ασφαλείας, σιδερένια, με τουαλέτα, νιπτήρα, με θερμοσίφωνο, ανεμιστήρα, βιτρίνα, τέντα, μίσθωμα 300 ευρώ, στην Αγίας Αναστασίας 50, 2) Κατάστημα 34τ.μ. καινούργιο, ύψος 5μ. με προοπτική για πατάρι με τουαλέτα, κλπ, επί της Κων/νου Παλαιολόγου, αρ. 6, κοντά στο παλαιό ΙΚΑ, 3) Κατάστημα 61τ.μ. με προοπτική για πατάρι, με τουαλέτα, κλπ., με αυλή μπροστά και μπαλκόνι πίσω πλευρά, επί της οδού Κων/νου Παλαιολόγου, αρ. 6 κοντά στο παλαιό ΙΚΑ. Πληρ. τηλ. 22410/30220, 22410/77944 και 22410/31161
10221-31/12

ΕΝΟΙΚΙΑΖΕΤΑΙ διαμέρισμα επιπλωμένο, Λονδίνου 24. Πληροφορίες τηλ. 6944434429
10303-7/11

ΕΝΟΙΚΙΑΖΕΤΑΙ
κατάστημα 58τ.μ. με πατάρι, στην οδό Φ. Γιαμαλή, απέναντι από το καινούργιο Δημοτικό Σχολείο Ανάληψης.
Πληροφορίες τηλ.
6946455442
και 6947306959
25-14/12

ΕΝΟΙΚΙΑΖΕΤΑΙ μονοκατοικία επιπλωμένη, δύο υπνοδωματίων, σαλόνι, κουζίνα, οδός Αγίου Γεωργίου 15 Ανω, κοντά στο στάδιο Διαγόρα, κατάλληλο για φοιτητές, στρατιωτικούς, οικογένεια. Πληροφορίες τηλ. 22410/32583 και κιν. 6938416785
8420-10/12

ΕΝΟΙΚΙΑΖΕΤΑΙ διαμέρισμα επιπλωμένο, 90τ.μ., επί της οδού Λειβαδιάς 16 - Ανάληψη, αποτελούμενο από δύο υπνοδωμάτια, σαλόνι, κουζίνα και μπάνιο. Πληροφορίες τηλ. 6997142527, απογευματινές ώρες τηλ. 22410/94867
8419-9/12

ΕΝΟΙΚΙΑΖΟΝΤΑΙ δίχωρες γκαρσονιέρες με πλήρη εξοπλισμό, κλιματισμό, βεράντες και άνετο πάρκινγκ, στη λεωφόρο Καλλιθέας, μόλις 200μ. από τη θάλασσα και το ξενοδοχείο Αλντεμαρ (Paradise), κατάλληλες για διαμονή εκπαιδευτικών, στρατιωτικών και σπουδαστών. Η απόσταση από το κέντρο της πόλης 5 χιλιόμετρα. Πληροφορίες τηλ. 6946790515 και 6946680174
10318-17/12

πωλήσεις

ΕΥΚΑΙΡΙΑ! ΠΩΛΟΥΝΤΑΙ για ξυλουργούς μηχανήματα: 1) Μηχάνημα ζενίτ - 30 για δίσκους διαμαντέ και όλα τα εργαλεία διαμαντέ. 2) Μια πρέσσα τριανταδιάρα, 3) Μεγάλο τριβείο κορδέλας. Πληροφορίες τηλ. 6945178849
8467-22/12

ΠΩΛΕΙΤΑΙ
επιχείρηση εν λειτουργία στο Εμπορικό Κέντρο «Βογιατζής - Κιοτάρι« με δερμάτινα είδη, ρούχα και τουριστικά.
Τιμή ευκαιρίας, λόγω συνταξιοδότησης!
Πληρ. τηλ.6942253021
και 22410/86040
X4968-31/12

ΦΑΝΕΣ
ΠΩΛΕΙΤΑΙ ΔΙΩΡΟΦΟ ΚΤΙΡΙΟ
250τ.μ. ισόγειο και 250τ.μ. ημιυπόγειο, εντός αγροτεμαχίου 3000τ.μ. με ελαιόδεντρα, ξυνόδεντρα και γεώτρηση, όπισθεν σταδίου Φανών, κατάλληλο για οποιαδήποτε χρήση.
Πληροφορίες τηλ.
22410/27840
6976509509
κ. Νίκο
8418-10/12

ΠΡΟΣΟΧΗ!
ΠΩΛΕΙΤΑΙ ένα από τα ωραιότερα οροφοδιαμερίσματα της Ρόδου, στο καλύτερο σημείο της Ανάληψης (Κων/νου Υδραίου και Αποστόλου Παύλου) σε μικρή πολυκατοικία, τριών ορόφων, 120τ.μ., στον 3ο όροφο, θέα καταπληκτική, ελεύθερο από όλες τις πλευρές. Εντοιχισμένες ντουλάπες, κουζίνα MILE, μεγάλο σαλόνι, δύο υπνοδωμάτια, 2 WC, και ηλιακό θερμοσίφωνα, εγκατάσταση για τζάκι. Τιμή συζητήσιμη.
Τηλ. 22410/90883
8.30π.μ.-8.30μ.μ. , κ. Γιώργο
και 6944198239
10297-5/12

ΠΩΛΕΙΤΑΙ οικόπεδο 5200τ.μ., με άδεια οικοδομής. Δικαίωμα κάλυψης 4.700τ.μ. Κατάλληλο για κάθε είδους βιοτεχνία (ή βιοτεχνικό κέντρο). Περιοχή Ασγούρου. Τιμή 400.000 ευρώ. Σοβαρές προτάσεις. Πληρ. κ. Καργάκο Νίκο, Θεμ. Σοφούλη 59 - Ρόδος, τηλ. 30397 και κινητό 6946049179
10284-12/12

ΠΩΛΟΥΝΤΑΙ: Α) Μονοκατοικία ισόγεια, 130τ.μ., με οικόπεδο 1000μ., μεταχειρισμένη αλλά σε άριστη κατάσταση. Περιοχή Κοσκινού και με φανταστική θέα. Τιμή 185.000 ευρώ. Β) Διαμέρισμα τριάρι, ενός έτους, καινούργιο, λουξ κατασκευή και κεντρική θέρμανση, 2ου ορόφου. Οδός Λίνδου πριν το Ροδίνι. Τιμή 130.000 ευρώ. Γ) Διαμέρισμα τριάρι, μεταχειρισμένο, σε καλή κατάσταση, 1ου ορόφου. Περιοχή Αγ. Ιωάννης. Τιμή 90.000 ευρώ. Πληρ. κ. Νίκο Καργάκο, οδός Σοφούλη 59, τηλ. 30397 και κιν. 6946049179
10308-16/12

ΠΩΛΟΥΝΤΑΙ ξύλα ελιάς για τζάκι ή σόμπα, σε καλή τιμή. Πληρ. τηλ. 6946063418 και 2246098104
3438-3/12

ΠΩΛΕΙΤΑΙ η ψησταριά «Αλέξανδρος» στην Ιαλυσό. Πληροφορίες τηλ. 22410/96788
3444-5/12

ΠΩΛΟΥΝΤΑΙ ξύλα ελιάς για τζάκια ή σόμπες. Πληροφορίες τηλ. 22460/98104 και 6946063418
3457-25/12

ΠΩΛΕΙΤΑΙ
ακίνητο 140τ.μ., περίπου, με 60τ.μ., ιδιόκτητη αυλή, στην παραλία Ιαλυσού. Αποτελείται από τρία συνεχόμενα καταστήματα 50 και 38τ.μ. το καθένα και πωλείται ολόκληρο ή το καθένα χωριστά. Είναι κατάλληλο για κάθε χρήση όλο το χρόνο.
Μεσίτες δεκτοί
Πληροφορίες τηλ.
22410/91241 - 92001
και κιν. 6946244766
10360-21/12

ΠΩΛΕΙΤΑΙ αγρός 2000τ.μ. άρτιος και οικοδομήσιμος στην Αγία Βαρβάρα - Ασγούρου. Κτηματομεσιτικό γραφείο Εμμ. Μ. Κρανίδης, Αμερικής 50 - Ρόδος 85100, ώρες γραφείου: 9-15 & 5-9, τηλ. 694434705-fax 22410/27101
X4966-14/12

ΠΩΛΕΙΤΑΙ οικία δυώροφη με αυλές, 250τ.μ., με τζάκι στην Π. Πόλη. Μόνο σοβαρές προτάσεις. Τηλ. 6945791270
10343-10/12

ΠΩΛΟΥΝΤΑΙ
σε νεοανεγειρόμενη οικοδομή στην Ανάληψη, διαμερίσματα με θέα, μεγάλες βεράντες, θέρμανση, ανελκυστήρα και χώρο στάθμευσης.
Πληρ. τηλ.
6947238887
8/12

ΠΩΛΕΙΤΑΙ
επιχείρηση μπουτίκ εν λειτουργία στη Ρόδο. Εξασφαλισμένη πελατεία.
Τιμή ευκαιρίας, λόγω συνταξιοδότησης!
Πληρ. τηλ. 6942253021
και 22410/86040
X4968-31/12

ΠΩΛΕΙΤΑΙ
σε τιμή ευκαιρίας διαμέρισμα 3άρι, διαμπερές, σε άριστη κατάσταση, 1ος όροφος, 300μ. από το Πανεπιστήμιο επί της Αγίου Ιωάννου.
Πληροφορίες τηλ.
6942468338,
22410/87517 και
22410/25962
8002-5/12

ΠΩΛΕΙΤΑΙ
Μονοκατοικία 270 τ.μ., πολυτελούς κατασκευής, με 4 υπνοδωμάτια, 2 μπάνια - υδρομασάζ και 1 WC - Play Room - τζάκι και εγκατάσταση αιρκοντίσιον - γκαράζ. Σε οικόπεδο 2.600τ.μ., εντός ζώνης σχεδίου πόλεως Ρόδου
Πληροφορίες τηλ.
6946999182
10348-19/12

ΠΩΛΕΙΤΑΙ βιοτεχνικός χώρος 300 τ.μ., ύψους 5μ. στο Τσαΐρι, (οικισμός Ξυλουργών), ο οποίος διαθέτει μεγάλες πόρτες και στο δάπεδο πλακίδια εμαγιέ. Είναι ελεύθερος μίσθωσης. Κτηματομεσιτικό γραφείο Εμμ. Μ. Κρανίδης, Αμερικής 50 - Ρόδος 85100, ώρες γραφείου: 9-15 & 5-9, τηλ. 694434705-fax 22410/27101 X4966-14/12

ΠΩΛΕΙΤΑΙ αρχοντική κατοικία 150τ.μ., διώροφη, με κήπο σε ήσυχο δρόμο, κοντά στον Αγιο Ιωάννη. Κτηματομεσιτικό γραφείο Εμμ. Μ. Κρανίδης, Αμερικής 50 - Ρόδος 85100, ώρες γραφείου: 9-15 & 5-9, τηλ. 694434705-fax 22410/27101 X4966-14/12

ΠΩΛΕΙΤΑΙ
καφέ μπαρ λόγω συνταξιοδότησης, πλήρως εξοπλισμένο για λειτουργία.
Πληροφορίες τηλ.
22410/34978
8390-5/12

αυτοκίνητα

ΠΩΛΕΙΤΑΙ VW Σκαραβαίος σε άριστη κατάσταση με φουλ εξτρά, μοντέλο 1972. Πληροφορίες τηλ. 22410/21260 και κινητό 6947124693
8454-11/12

Η ΕΤΑΙΡΕΙΑ DRIVE RENT A CAR
ΠΩΛΕΙ
αυτοκίνητα μεταχειρισμένα σε άριστη κατάσταση, μοντέλα 2001 και 2002 με ένα χρόνο εγγύηση και έως 36 δόσεις
FIAT SEICENTO - FIAT PUNTO - HYUDAI ATOS - HYUDAI ACCENT, SUZUKI JIMNY FIAT DOBLO - FIAT MULTIPLA - FIAT SCUDO, MERCEDES A CLAS
5ο χλμ. Ρόδου Λίνδου - Ρόδος
Τηλ. 22410/68243
X4983-12/12

ΠΩΛΟΥΝΤΑΙ
ΜΟΝΟ ΑΠΟ ΤΟ ΓΡΑΦΕΙΟ ΜΑΣ
• Σας παρακαλούμε να συγκρίνετε τις δικές μας τιμές με όλες τις άλλες
1) Μαγαζί 40τ.μ. στο Μαντράκι
2) Διαμέρισμα 130τ.μ. στον 1ο όροφο, επί της οδού Ηρώων Πολυτεχνείου, κατάλληλο και για γραφείο
3) Διαμέρισμα ετοιμοπαράδοτο , 120τ.μ., πλησίον πλ. Αγίου Νικολάου, με τεράστιες βεράντες
4) Μονοκατοικία 130τ.μ., με κήπο, 220τ.μ.
5) Διαμέρισμα 3άρι, απέναντι από τη θάλασσα, καταπληκτική θέα
6) Μεζονέτα 150τ.μ., εντός πόλεως. Καλή τιμή
7) Διαμέρισμα 4άρι επί της οδού Κοδριγκτώνος, σε 2όροφη κατοικία. Καταπληκτική τιμή
8) Διαμερίσματα 4άρια ετοιμοπαράδοτα, στην Ανάληψη. Πολύ καλή τιμή
9) Οικόπεδο 200τ.μ., με συντελεστή, 1,2, πλησίον Μητροπόλεως. Τιμή πολύ καλή
10) Γκαρσονιέρες περιοχή Ροδίνι. Πολύ καλή τιμή
11) Οικία, ισόγεια, με αυλή, στην περιοχή Λαϊκών, πλησίον οδ. Καναδά. Καλή τιμή
12) Διαμερίσματα 2άρια, 3άρια, 4άρια σε όλες τις περιοχές της πόλεως και στην Ιαλυσό
13) Μεζονέτες σε γιαπί ή έτοιμες στην περιοχή Ιαλυσού
14) Κτήματα παραθαλάσσια και σε διάφορες περιοχές
Γ. ΝΕΟΦΥΤΟΥ
ΞΑΝΘΟΥ 15 Α - ΤΗΛ. 21434
X4958-31/12

ΓΕΝΙΚΗ ΚΛΙΝΙΚΗ EUROMEDICA ΔΩΔΕΚΑΝΗΣΟΥ
Από τη «ΓΕΝΙΚΗ ΚΛΙΝΙΚΗ ΔΩΔΕΚΑΝΗΣΟΥ Α.Ε.»
ΖΗΤΕΙΤΑΙ
για τη θέση του Διοικητικού Διευθυντή, Πτυχιούχος Ανωτέρας Σχολής με Γνώσεις και Εμπειρία σε Διοίκηση Μονάδων Υγείας
Πληροφορίες:
25ης Μαρτίου 15, Ρόδος 85100, Τηλ. 22410 43347, Φαξ: 22410 43348,
e-mail:euromedicarodos@acn.gr
X4979-5/12

Goldair Handling
A GlobeGround Partner
Η **Goldair Handling SA** μεγάλη εταιρεία επίγειας εξυπηρέτησης αεροσκαφών που λειτουργεί ήδη στα αεροδρόμια Αθήνας - Θεσσαλονίκης και Ηρακλείου και θα δραστηριοποιηθεί στην Ρόδο και στη Κέρκυρα.
ΖΗΤΑ
- **Συνοδούς Εδάφους**
- **Υπαλλήλους Πίστας**
Απαιτούμενα προσόντα
• Πτυχίο Τ.Ε.Ι τουριστικών επαγγελμάτων ή Ι.Ε.Κ αεροπορικών σπουδών
• άριστη γνώση Αγγλικής γλώσσας
• ευχέρεια στην Χρήση Η/Υ
• πολύ καλή ικανότητα επικοινωνίας
• ευσυνειδησία και εργατικότητα
• προϋπηρεσία αεροδρομίου
- **Χειριστές Ανυψωτικών Μηχανημάτων**
- **Οδηγούς Λεωφορείων Πίστας**
- **Εργάτες**
Απαιτούμενα προσόντα
• Επαγγελματική άδεια κατηγορίας ΙΑ' για τους Χειριστές και Δ΄για τους Οδηγούς
• Ευσυνειδησία και εργατικότητα
• προϋπηρεσία αεροδρομίου
Η εταιρεία προσφέρει ανταγωνιστικές αποδοχές και δυνατότητες προσωπικής και επαγγελματικής εξέλιξης.
Οι ενδιαφερόμενοι παρακαλούνται να αποστείλουν Βιογραφικό Σημείωμα με e-mail στην διεύθυνση: hr@goldair-handling.gr, με Fax στο 210-3543742 για το Τμήμα Προσωπικού ή να καλέσουν στα τηλ. 210-3543882-881.
X4982-7/12

ΣΑΣ ΕΝΔΙΑΦΕΡΕΙ!!!
ΠΩΛΕΙΤΑΙ Ή ΕΝΟΙΚΙΑΖΕΤΑΙ (από ιδιοκτήτη)
Ισόγειος χώρος στεγασμένης επιφανείας 1.350τ.μ. και 500τ.μ. αυλή.
Είναι κατάλληλος για όλες τις χρήσεις (κυρίας χρήσεως και υγειονομικού ενδιαφέροντος) χωρίς κολώνες και ύψος 7 μέτρα με θέα τη θάλασσα.
Πρόσβαση για κάθε τύπου τροχοφόρο και απεριόριστο πάρκινγκ.
Βρίσκεται στο Εμπορικό Κέντρο Πανάγου επί της Γ. Σεφέρη 108, πλησίον του νέου νοσοκομείου
Πληροφορίες τηλ. 6932612032
10366-10/1

ΠΩΛΟΥΝΤΑΙ
ΠΟΛΥΤΕΛΗ & ΗΛΙΟΛΟΥΣΤΑ ΟΡΟΦΟΔΙΑΜΕΡΙΣΜΑΤΑ
ΕΠΙΦΑΝΕΙΑΣ 138τ.μ. - 120τ.μ. - 100τ.μ. - 50τ.μ.
ΜΕ ΑΠΕΡΙΟΡΙΣΤΗ ΘΕΑ ΚΑΙ ΜΕΓΑΛΕΣ ΒΕΡΑΝΤΕΣ ΓΩΝΙΑ Κ. ΥΔΡΑΙΟΥ & Κ. ΤΣΑΛΔΑΡΗ ΔΑΝΕΙΑ ΔΕΚΤΑ
Πληροφορίες τηλ. 6977914567
(Πληροφορίες τιμών όχι από τηλέφωνο)
T3868-31/12

NEO COROLLA: Επωφεληθείτε μέχρι και 1.300€
Ελάτε για ένα TEST DRIVE!
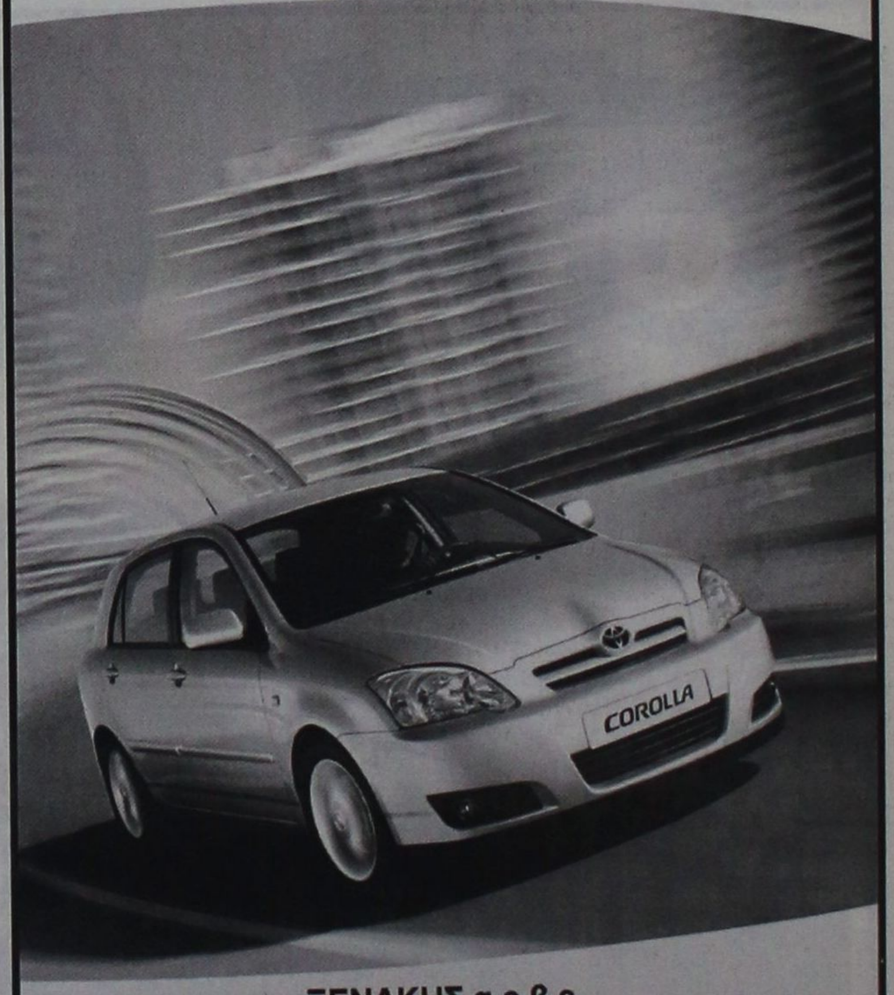

ΞΕΝΑΚΗΣ α.ε.β.ε.
Εξουσιοδοτημένος έμπορος και after sales
TOYOTA στα Δωδεκάνησα
Λεωφόρος Ρόδου - Λίνδου 220
Τηλ: 22410 62211
TOYOTA
X4972-31/12

ΠΡΟΟΔΟΣ μικρές αγγελίες μικρές αγγελίες ΠΡΟΟΔΟΣ

διάφορα

ΥΔΡΑΥΛΙΚΟΣ

ΑΝΑΛΑΜΒΑΝΟΥΜΕ πάσης φύσεως υδραυλικές εργασίες μικρές και μεγάλες κ.

ΔΗΜΗΤΡΗΣ

- **ΕΓΚΑΤΑΣΤΑΣΕΙΣ ΥΔΡΕΥΣΗΣ - ΘΕΡΜΑΝΣΗΣ**
- **ΚΑΛΟΡΙΦΕΡ - ΗΛΙΑΚΑ**
- Σύνδεση με το αποχετευτικό της ΔΕΥΑΡ.
- ΑΠΟΦΡΑΞΕΙΣ με ηλεκτροκίνητο μηχάνημα.

ΣΑΟΥΝΑ ΦΙΝΛΑΝΔΙΑΣ ΑΠΟ ΞΥΛΟ

Χειροποίητες υγιεινές

σε όλες τις διαστάσεις με τις σωστές προδιαγραφές από έμπειρο προσωπικό για βίλες - διαμερίσματα - ξενοδοχεία - γυμναστήρια

Τηλ. 2241090230 και κινητό 6944344911

10301-2/1

ΥΔΡΑΥΛΙΚΑ ΚΑΛΟΡΙΦΕΡ ΓΙΑΝΝΗΣ ο ΑΤΛΑΣΗΣ

- ΕΓΚΑΤΑΣΤΑΣΕΙΣ
- ΑΝΑΚΑΙΝΙΣΕΙΣ
- ΣΥΝΤΗΡΗΣΕΙΣ

Τηλ. 22410/29898 και 6973610779

10189-20/12

ΣΚΑΛΩΣΙΕΣ ΕΥΡΩΣΚΑΛ

Από τις μεγαλύτερες εταιρίες της Ευρώπης, ενοικιάσεις - πωλήσεις - τοποθετήσεις σε όλη την Ελλάδα. Για μπετά, σοβάδες - βαψίματα

Τηλέφωνα Αθηνών: 210/6032508 210/6032509, κινητά: 6932/201139 6032/370132

Αντ/πος Ρόδου: Ζαννής Γεώργιος, Θεοφιλίσκου 2 Ρόδος

Τηλέφωνα: 22410/27193 62400 και κινητό: 6947 721241

X4948-5/12

ΜΟΝΩΣΕΙΣ 23 ΧΡΟΝΙΑ! ΑΡΧΩΝ ΣΑΜΑΡΤΖΗΣ

Πληροφορίες τηλ. 23030 32054 20021

X4954-31/12

ζητήσεις

ΦΑΡΜΑΚΕΙΟ

Στο κέντρο της πόλης ζητά δεσποινίδα 18-25 ετών, εργατική, σοβαρή και υπεύθυνη, για μόνιμη - πλήρη απασχόληση.

Απαιτούμενα προσόντα: Απολυτήριο Λυκείου, καλή γνώση τουλάχιστον αγγλικής γλώσσας, εξοικείωση με τη χρήση Η/Υ. Προϋπηρεσία και επιπλέον προσόντα θα ληφθούν υπόψη.

Επικοινωνία:

Τηλ. 22410/31843 (κ. Σταυρόπουλος) ή Τ.Θ. 174 85100 Ρόδος

10251-7/12

ΖΗΤΕΙΤΑΙ κοπέλα να εργαστεί σε κατάστημα με φωτοτυπίες. Ωράριο σπαστό. Πληροφορίες τηλ. 22410/39009 και 75032

3440-5/12

ΚΥΡΙΑ από Ρωσία, δασκάλα ιατρικής, φυσικής αγωγής, κάνει θεραπευτικό μασάζ, κλασικό μασάζ,αρωματοθεραπεία. Πληροφορίες τηλ. 6947737903 και 6946443537

10311-8/12

ΖΗΤΕΙΤΑΙ

ΛΟΓΙΣΤΡΙΑ

για εμπορική επιχείρηση. Ώρες επικοινωνίας πρωί 9 π.μ. - 1μ.μ. και απόγευμα 5 μ.μ. - 8 μ.μ.

Πληροφορίες τηλ. 22410/39083

X4986-21/12

ΑΠΟ ΤΟ ΞΕΝΟΔΟΧΕΙΟ MIRAMARE WONDERLAND, Ιξιά - Ρόδος

ΖΗΤΟΥΝΤΑΙ

- Σερβιτόροι με τριετή προϋπηρεσία σε ξενοδοχεία πολυτελείας και γνώση ξένης γλώσσας
- Βοηθοί σερβιτόροι

Αιτήσεις εντός του ξενοδοχείου από Δευτ. - Παρ. ώρες 10.00-14.00

Βιογραφικά μπορούν να σταλούν στο fax: 22410/95954

X4985-12/2

ΑΠΟ ΤΙΣ ΕΚΔΟΤΙΚΕΣ ΤΟΥΡΙΣΤΙΚΕΣ ΕΠΙΧΕΙΡΗΣΕΙΣ ΡΟΔΟΥ

ΖΗΤΟΥΝΤΑΙ

νέοι άνδρες και γυναίκες για διαφημιστές - πωλητές εντός πόλεως Ρόδου.

Μεγάλο οικονομικό ενδιαφέρον.

Σύντομη εκπαίδευση.

Απασχόληση όλο το χρόνο. Ωράριο ελεύθερο.

Πληρ. τηλ. 22410/21386 - κιν.6993185156 - 6977057078 κ. Κωνσταντίνος

X4981-11/12

ΖΗΤΕΙΤΑΙ

σερβιτόρα για το καφέ μπαρ CHRISTOS GARDEN

Πληρ. τηλ.22410/34191 και 22410/32144

10304-8/12

CLUB Greece

is looking for administration staff for the season 2005

- Excellente command of English is required
- Computer Knowledge (excel, word etc)

Please call Monday - Friday 10-18 for more information and interview Ms Annelie Palm τηλ. 22410/96210

10319-16/12

ΕΙΣΤΕ ΑΝΕΡΓΟΙ;

ΘΕΛΕΤΕ να καλύψετε άμεσα τις υποχρεώσεις σας;

ΕΧΟΥΜΕ τη λύση!!!

Τηλεφωνήστε τώρα 6977946940 και αλλάξτε τη ζωή σας

3432-21/12

Από τα ξενοδοχεία «PEFKI ISLANDS RESORT» και «LINDIA THALASSA» στους Πεύκους

ΖΗΤΕΙΤΑΙ

προσωπικό όλων των ειδικοτήτων για την περίοδο (01/05/2005 έως 31/10/2005) και από 15/06/2005 έως 15/09/2005).

Οι ενδιαφερόμενοι θα πρέπει να έχουν καλή γνώση της αγγλικής γλώσσας και προϋπηρεσία το λιγότερο 2 χρόνια

Για την συμπλήρωση των αιτήσεων, θα πρέπει ο/η ενδιαφερόμενος/η να έχει βιογραφικό και να απευθυνθεί στο ξενοδοχείο «LINDIA THALASSA» καθημερινά 09.00-14.00 ή με e-mail: pefkiislands@forthnet.gr ή ταχυδρομικώς: ΧΕΙΜΑΡΡΑΣ 70 Α - ΡΟΔΟΣ 85100

ΤΗΛ. 22440/29380 22440/48181 - ΦΑΞ: 22440/48416 22440/48184

9751-18/1/2005

ΑΓΓΕΛΙΑ



ΝΕΑ ΔΙΕΥΘΥΝΣΗ

Λεωφ. Ρόδου Λίνδου 235

ΝΕΑ ΤΗΛΕΦΩΝΑ

22410 66020, 66021, 66540

Fax: 22410 66012

Email: aggelia@otenet.gr

ΓΔ-15/12

ΟΙΚΟΔΟΜΙΚΕΣ ΕΠΙΧΕΙΡΗΣΕΙΣ

ΔΙΑΚΟΓΕΩΡΓΙΟΥ ΚΑΛΛΙΣΤΟΣ

ΕΘΝ.ΑΝΤΙΣΤΑΣΕΩΣ 11

(πρώην Αννης Μαρίας)

ΠΩΛΗΣΕΙΣ ΔΙΑΜΕΡΙΣΜΑΤΩΝ - ΚΑΤΑΣΤΗΜΑΤΩΝ - ΑΠΟΘΗΚΕΣ - ΑΝΤΑΛΛΑΓΕΣ ΑΚΙΝΗΤΩΝ - ΑΓΟΡΕΣ ΟΙΚΟΠΕΔΩΝ ΑΝΑΛΑΜΒΑΝΟΥΜΕ ΑΝΤΙΠΑΡΟΧΕΣ

ΠΩΛΟΥΝΤΑΙ διαμερίσματα λουξ κατασκευής, με απεριόριστη θέα. Τα διαμερίσματα διαθέτουν θωρακισμένες πόρτες - εντοιχισμένες κουζίνες - ντουλάπες - εντοιχισμένο νιπτήρα με ντουλάπι - κεντρική θέρμανση αυτόνομη - ανοιγόμενα ανακλινόμενα κουφώματα με διπλά τζάμια, σίτες, ρολά - υδραυλικό ασανσέρ - τριφασικό ρεύμα.

Ολοι οι χώροι σπατουλαριστοί - εσωτερικές πόρτες MDF με σχέδιο

ΔΙΑΜΕΡΙΣΜΑΤΑ ΕΠΙ ΤΗΣ:

Χρ. Φέσσα (κάθετος Αποστ. Παύλου), 90τ.μ. τριάρια

Επίσης οροφοδιαμερίσματα των 90 τ.μ. (οικοδομή μόνο τριών διαμερισμάτων)

ΟΙΚΟΔΟΜΗ Πτολεμαίων και Χρ. Φέσσα των 117-125τ.μ.

ΟΙΚΟΔΟΜΗ υπό ανέγερση επί της οδού Ρήγα Φερραίου στο πάρκο

Διαμερίσματα τριάρια - τεσσάρια

ΟΙΚΟΔΟΜΗ υπό ανέγερση επί της οδού Κ. Παλαιολόγου και Θεοτοκοπούλου. Διαμερίσματα δυάρια - τριάρια - τεσσάρια- καταστήματα

Επί της οδού Β. Ηρακλείου οικοδομή τεσσάρων διαμερισμάτων οροφοδιαμερισμάτα των 133τ.μ. Η οικοδομή έχει πυλωτή για πάρκιγκ

ΓΡΑΦΕΙΑ - ΙΑΤΡΕΙΑ:

- Επί της οδού Μ. Κωνσταντίνου και Κων/νου Παλαιολόγου των 80τ.μ.
- Επί της οδού Κων/νου Παλαιολόγου και Θεοτοκόπουλου 60-80 τ.μ.
- Επί της οδού Ρήγα Φερραίου στο πάρκο, 60-80-100τ.μ.

ΚΑΤΑΣΤΗΜΑΤΑ

- Επί της οδού Κ. Παλαιολόγου και Θεοτοκοπούλου των 60-80-100τ.μ.
- Επί της οδού λεωφόρου Καλλιθέας (Καρακόνερο) 90τ.μ.

ΑΠΟΘΗΚΕΣ

- Πλησίον Στέλιου Κωτιάδη των 130τ.μ.
- Στη λεωφόρο Καλλιθέας (Καρακόνερο) των 80-300τ.μ.

Οι πωλήσεις μπορούν να γίνουν και με όλα τα δάνεια τραπεζών και οργανισμών/.

Αναλαμβάνουμε ΑΝΤΙΠΑΡΟΧΕΣ και ΑΓΟΡΕΣ ΟΙΚΟΠΕΔΩΝ

Δεχόμαστε ανταλλαγές ακινήτων

ΠΛΗΡΟΦΟΡΙΕΣ:

ΔΙΑΚΟΓΕΩΡΓΙΟΥ ΚΑΛΛΙΣΤΟΣ

Τηλ. 29318 - 34598- Τηλ. 78501 - 78502

X4955-31/12

ΠΩΛΟΥΝΤΑΙ

- **ΔΙΑΜΕΡΙΣΜΑΤΑ** στην οδό Καραϊσκάκη (κοντά στο παλιό ΙΚΑ), σε μικρή οικοδομή, 81 και 72τ.μ.

- **ΔΙΑΜΕΡΙΣΜΑΤΑ** στην οδό Καστοριάς και Μιχ. Πετρίδη, 118τ.μ., 84τ.μ. και 72τ.μ

- **ΔΙΑΜΕΡΙΣΜΑ** 132τ.μ., 3ου ορόφου, στην οδό Κωνσταντινίδη.

Τα παραπάνω είναι πολυτελούς κατασκευής, με κεντρική θέρμανση, διαθέτουν αποκλειστική θέση στάθμευσης αυτοκινήτου και αποθήκες.

ΑΤΣΙΔΗΣ ΑΝΑΣΤΑΣΙΟΣ

Στ. Καζούλη 74 - Ρόδος

τηλ. (22410)67950

X4973-31/12

ΘΕΡΜΟΠΟΜΠΟΙ

Με συνέπεια και υπευθυνότητα συνεχίζουμε για 25 χρόνια τοποθετώντας θερμοπομπούς σε Σπίτια, Σχολεία, Αίθουσες και σε λοιπούς επαγγελματικούς χώρους



Οικονομία στην κατανάλωση - Υγιεινή και αθόρυβη θέρμανση Αισθητική προσαρμογή στο χώρο - Αυτοματοποίηση

Η ποιότητα και η πείρα τόσων χρόνων μας κάνουν ασυναγώνιστους. Ελάτε ή πάρτε μας τηλέφωνο να έρθουμε να κουβεντιάσουμε για τη θέρμανση του χώρου που σας ενδιαφέρει.

ΜΕΛΕΤΗ-ΕΓΚΑΤΑΣΤΑΣΗ ΔΩΡΕΑΝ!!!

Ν. ΚΑΜΠΟΥΡΑΚΗΣ - Μ. ΦΛΑΓΚΟΣ Ο.Ε.

Αγίας Αναστασίας 9

ΤΗΛ. 31320 - 20859

X4956-31/12

Από την εταιρεία AUTO CENTER

Μανώλης Κωστάκης α.ε.β.ε. 14ο χλμ. Ρόδου - Αεροδρομίου, Παραδείσι 85106 - Ρόδος

ΖΗΤΟΥΝΤΑΙ

- Γραμματέας με γνώσεις Η/Υ
- Υπεύθυνος συνεργείου
- Υπεύθυνος φανοποιείου
- Υπάλληλος με τεχνικές γνώσεις στα αυτοκίνητα και χρήστης Η/Υ

Για πληροφορίες παρακαλούμε να απευθύνεστε στον κ. Νίκο Κωστάκη στο τηλέφωνο 22410/82000, καθημερινά από 9.00π.μ.-16.00μ.μ.

X4938-10/12

μαθήματα

ΚΑΘΗΓΗΤΡΙΑ ΑΓΓΛΙΚΩΝ

με bachelor του Παν/μιου Τέξας, της Αμερικής, παραδίδει ιδιαίτερα μαθήματα κατ' οίκον ή και στο χώρο σας. Σε σας που ασχολείστε με τουριστικά επαγγέλματα και θέλετε να αξιοποιήσετε τους χειμερινούς μήνες ώστε να είστε άριστα καταρτισμένοι με το άνοιγμα της σεζόν. Ειδικές προσφορές σε μικρούς μαθητές. Τιμή έκπληξη στ' αδέλφια

Πληροφορίες τηλ. 22410/38350

10241-5/12

ΕΡΓΑΣΤΗΡΙΟ ΕΞΕΥΘΕΡΩΝ ΣΠΟΥΔΩΝ ΗΛΕΚΤΡΟΝΙΚΩΝ ΥΠΟΛΟΓΙΣΤΩΝ

Program

Ecdl Kids & Equal Skills

"Για ΠΑΙΔΙΑ και ΕΝΗΛΙΚΕΣ"

ΕΠΙΣΗΜΟ ΕΞΕΤΑΣΤΙΚΟ ΚΕΝΤΡΟ ΤΗΣ ECDL HELLAS

ΤΜΗΜΑΤΑ ΓΙΑ:

Παιδιά

Ενήλικες

Αρχάριους

Επαγγελματίες

Νεύρωση Εκπαίδευση

ΕΓΓΡΑΦΕΣ ΤΩΡΑ

ECDL Diploma

Ανεύρεση Εργασίας

Αναδείξαμε 1ο μαθητή σε Ολυμπιάδα Πληροφορικής

Μονάκης Ι. Σεβίλος

ΤΗΛ.(22410)31761

ΚΟΔΡΙΓΚΤΩΝΟΣ 91 - ΡΟΔΟΣ

X4959-31/12

AUTOHELLAS ATEE Hertz

ΠΩΛΟΥΝΤΑΙ ΤΑ ΠΑΡΑΚΑΤΩ ΑΥΤ/ΤΑ ΑΠΟ ΤΗΝ ΩΣ ΑΝΩ ΕΤΑΙΡΕΙΑ ΣΕ ΑΡΙΣΤΗ ΚΑΤΑΣΤΑΣΗ (ΔΕΚΤΟΣ ΚΑΘΕ ΕΛΕΓΧΟΣ - ΔΟΚΙΜΗ) ΚΑΙ ΣΕ ΠΡΟΣΙΤΕΣ ΤΙΜΕΣ ΚΑΙ ΣΕ ΔΟΣΕΙΣ (ΧΡΗΜΑΤΟΔΟΤΗΣΗ ΤΡΑΠΕΖΗΣ).

DAEWOO MATIZ κυβ. 800, μοντ. 2001 τιμή 3.600 ευρώ
DAEWOO MATIZ κυβ. 800 μοντ. 2002 τιμή 3.900 ευρώ
FIAT PUNTO 1.2 A/C κυβ.1.200 μοντ. 2001 τιμή 5.500 ευρώ
FIAT PUNTO 1.2 A/C κυβ. 1.200 μοντ 2002, τιμή 6.300 ευρώ
OPEL CORSA 1.0 A/C κυβ. 1.000 μοντ. 2002 τιμή 6.500 ευρώ
NISSAN MICRA 1.0 A/C κυβ. 1.000 μοντ. 2002 τιμή 6.000 ευρώ
TOYOTA YARIS 1.0 A/C κυβ. 1.000 μοντ. 2002 τιμή 7.300 ευρώ
SEAT CORDOBA 1.4 A/C κυβ. 1400 μοντ. 2001 τιμή 6.300 ευρώ
SEAT CORDOBA 1.4 A/C κυβ. 1400 μοντ. 2002 τιμή 7.300 ευρώ
SEAT IBIZA 1.4 A/C κυβ. 1.400 μοντ. 2001 τιμή 6.000 ευρώ
SEAT IBIZA 1.4 A/C κυβ. 1.400 μοντ. μοντ. 2003 τιμή 8.700 ευρώ
FORD FOCUS A/C κυβ. 1.400, μοντ. 2002 τιμή 10.000 ευρώ
SEAT LEON .4 A/C κυβ. 1.400 μοντ. 2002 τιμή 11.000 ευρώ
TOYOTA COROLLA 1.4 A/C κυβ. μοντ. 2002 τιμή 11.000 ευρώ
FORD MONTEO 1.8 A/C κυβ. 1.800 μοντ. 2002 τιμή 13.000 ευρώ
PEUGEOT 206 CABRIO 1.6 κυβ. 1.600 μοντ. 2002 Τιμή 13.000 ευρώ
SUZU JIMNY 1.3 κυβ. 1.300 A/C κλειστό, μοντ. 2002 τιμή 10.500 ευρώ
SUZU VITARA 1.6 ανοικτό, κυβ. 1.600 μοντ. 2002 τιμή 12.500 ευρώ
SUZU VITARA 1.6 ανοικτό κυβ. 1.600 μοντ. 2003 τιμή 13.500 ευρώ
HYUNDAI ACCENT αυτ το 1.3 A/C κυβ. 1.300 μοντ. 2003 τιμή 8.500 ευρώ
MERCEDES A CLASS CLASSIC A 140 1.4 A/C κυβ. 1.400 μοντ. 2002 τιμή 12.500 ευρώ

Για περισσότερες πληροφορίες στα τηλ. 22410/98200 και 22410/25888 και για ελεγχο στις εγκαταστάσεις της HERTZ στο 12ο χλμ. Ρόδου - Καμείρου πριν το αεροδρόμιο

10342-19/12

ΠΑΣΗΣ ΦΥΣΕΩΣ ΞΥΛΟΥΡΓΙΚΕΣ ΕΡΓΑΣΙΕΣ Ο ΜΑΝΩΛΗΣ



- Κουζίνες
- Ντουλάπες
- Πόρτες
- Παράθυρα, κλπ
- Αμεση εξυπηρέτηση

Πληροφορίες τηλ. 60601 και 6973933733

10169-5/12

ΔΩΔΕΚΑΝΗΣΙΑΚΕΣ ΑΠΟΦΡΑΞΕΙΣ

«ΚΟΛΟΣΣΟΣ»

ΑΠΟΦΡΑΞΕΙΣ- ΚΑΘΑΡΙΣΜΟΙ ΑΠΟΧΕΤΕΥΣΕΩΝ & ΒΟΘΡΩΝ

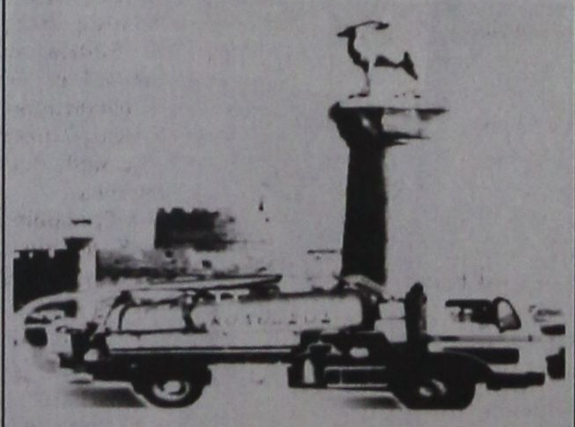

Αναλαμβάνουμε πάσης φύσεως αποφράξεις οποιουδήποτε μήκους και πλάτους

Αναλαμβάνουμε καθαρισμούς αποχετευτικών αγωγών, δήμων, ξενοδοχείων, στρατιωτικών μονάδων, σπιτιών, πολυκατοικιών, καθώς και καθαρισμούς βιολογικών μονάδων με μηχάνημα υψηλής πίεσης σε όλη τη Δωδεκάνησο.

Κ. ΠΗΔΙΑΚΗΣ - Π. ΚΑΣΕΡΗΣ

Πληρ. τηλ. 47915 - 91881

κινητό: 6944/325234 και 6977/717048

T4100-21/12

ENOIKIAZONTAI

1) Ενοικιάζεται ή πωλείται εστιατόριο στα Κολύμπια, πλήρως εξοπλισμένο, με καλή πελατεία.

2) Οροφοδιαμέρισμα 130τ.μ., στο Δήμο Ιαλυσού, επιπλωμένο

3) Στα 100 μαγαζιά κατάστημα 36τ.μ. (επισκέψιμος χώρος) και 15τ.μ. πατάρι για σοβαρούς επιχειρηματίες

4) 1500τ.μ. κτίριο στο Φαληράκι με πισίνα, για εστιατόριο, νυχτερινό κέντρο, μπαρ

5) 3άρι διαμέρισμα - α' ορόφου, με τα ηλεκτρικά και έπιπλα της κουζίνας. Διαθέτει κλιματιστικό, τέντα στην βεράντα, και έχει συνδεθεί με το αποχετευτικό της πόλης. Βρίσκεται σε ήσυχη περιοχή και είναι επί της οδού Ναυπλίου.

6) 4άρι διαμέρισμα μερικώς επιπλωμένο, επί της οδού Σκ. Ζερβού, διαθέτει κεντρική θέρμανση

7) Ενοικιαζεται μονοκατοικία 3 υπν. με κήπο στην Παστίδα. Τιμή 800,00 ευρώ

8) Μονοκατοικία 3 υπνοδωματίων, με κήπο στην Παστίδα. Τιμή 800,00 ευρώ

9) Ενοικιάζεται κεντρική επιχείρηση - εστιατόριο στα 100 Μαγαζιά

10) Ενοικιάζεται επιχείρηση - εστιατόριο στο Φαληράκι πάνω στον δρόμο

11) Ενοικιάζεται κεντρικό εστιατόριο στη Ρόδο

12) Ενοικιάζεται κεντρικό κατάστημα 70τ.μ. με 40τ.μ. πατάρι επί της οδού Αλεξάνδρου Διάκου

κ. ΜΕΡΚΟΥΡΗΣ ΚΡΑΝΙΔΗΣ

ΤΗΛ. 6942010248

X496-31/12

ΜΕΝΤΙΟΥΜ-ΑΣΤΡΟΛΟΓΟΣ ΝΙΚΟΣ

Ακριβείς προβλέψεις στον επαγγελματικό, αισθηματικό και οικονομικό τομέα.

Επαναφορά ατόμων

Ισχυρή υποβολή

Δέχεται μόνο με ραντεβού στα τηλέφωνα: 31405 και 39201

9999-5/12

Εμμανουήλ Κρανίδης ΠΩΛΟΥΝΤΑΙ

1) ΑΝΑΛΗΨΗ 4άρι διαμέρισμα 110τ.μ., λουξ κατασκευής με ωραία κουζίνα, κεντρική θέρμανση, θέση στάθμευσης. Τιμή 182,000 ευρώ

2) ΞΕΝΑΚΗ 3άρι διαμέρισμα, 85τ.μ. Τιμή 132,000 ευρώ

3) ΑΝΑΛΗΨΗ 2άρι διαμέρισμα, 50τ.μ. - ισόγειο α' όροφο. Τιμή 67,500 ευρώ

4) ΡΟΔΙΝΙ 4άρι διαμέρισμα 3 υπν., (2 wc) καινούργιο στον α' όροφο μόνο 162,000 ευρώ

5) ΙΑΛΥΣΟΣ διαμέρισμα μονόχωρο των 30τ.μ., κοντά στη θάλασσα, μόνο 35,000 ευρώ

6) ΑΝΑΛΗΨΗ Κατάστημα 34τ.μ. γωνιακό - ελεύθερο μίσθωσης μόνο 20 εκ. ή 58694 ευρώ

7) ΙΑΛΥΣΟΣ Μεζονέτα 162τ.μ., με κήπο στα μπετά ή τελειωμένη κοντά στο Φυτώριο

8) ΑΦΑΝΤΟΥ μονοκατοικίες διώροφες των 100τ.μ., σε ύψωμα με ωραία θέα

9) ΚΟΛΥΜΠΙΑ στον δρόμο προς Αρχίπολη, αγρός 4000τ.μ., κοντά στις 7 Πηγές σε τιμή ευκαιρίας (φως - νερό - δρόμος)

10) ΑΝΑΛΗΨΗ 4άρι διαμέρισμα λουξ κατασκευής 1 έτους, τιμή 182,000 ευρώ

11) ΚΡΕΜΑΣΤΗ μονοκατοικία 80τ.μ., με αυλή. Τιμή 90.000 ευρώ

12) ΡΟΔΙΝΙ οικόπεδο 1000τ.μ. στο Σ.Δ. 0,40

13) ΠΑΣΤΙΔΑ, διώροφη μεζονέτα στα μπετά, αποτελείται από υπόγειο 1000τ.μ. ισόγειο, διαθέτει 2,0000 τ.μ. Με κήπο και με ωραία θέα

14) ΡΟΔΟΣ κατάστημα 18τ.μ. με WC, και με πατάρι ελεύθερο μίσθωσης

15) ΡΟΔΟΣ. Πωλείται ξενοδοχείο 700 κλινών

16) ΛΙΝΔΟΥ, οικόπεδο 1600τ.μ.με δυνατότητα οικοδόμησης 180τμ. σε 2ορόφους με ωραία θέα

17) ΡΟΔΟΣ 3άρι διαμέρισμα 2 υπνοδωματίων, με κεντρική θέρμανση και χώρο στάθμευσης

18) ΡΟΔΟΣ - Κων. Υδραίου - 2άρι διαμέρισμα 55τ.μ., αξίας 96.845 ευρώ

19) ΡΟΔΟΣ διαμέρισμα 83τ.μ., κοντά Η/Κοσμο Ξενάκη

20) ΡΟΔΟΣ διαμέρισμα 83τ.μ. καινούργιο με ωραία θέα στους Δασκάλους

21) ΚΟΣΚΙΝΟΥ, μονοκατοικία 200τ.μ. με υπόγειο 100τ.μ. και κήπο 4,500 τ.μ. με ωραία έα

22) ΛΙΝΔΟΥ - 1400τ.μ. οικόπεδο έτοιμο διώροφο κτίριο σε 6000τ.μ. με πρόσωπο

23) ΠΑΡΑΔΕΙΣΙ - 4.500τ.μ. αγρός με άδειες δύο οικιών, διαθέτουν φως - νερό

24) ΙΑΛΥΣΟΣ - 164τ.μ. μεζονέτα έτοιμη με ωραίο κήπο 4 υπνοδωματίων και 3WC, με κεντρική θέρμανση

25) ΠΑΡΑΔΕΙΣΙ - οικόπεδο 540τ.μ. εντός σχεδίου πόλεως

Μεσίτης - Πληρ. Εμμ. Κρανίδης, τηλ. 2241027082 - 6944347405, 6942010248, Αμερικής 50 - 2ος όροφος - Ρόδος

X4966-31/12

ΔΙΕΥΘΥΝΣΗ ΔΑΣΩΝ ΔΩΔ/ΝΗΣΟΥ

ΑΝΑΚΟΙΝΩΣΗ

Γνωστοποιείται κατά το άρθρο 14 του Ν.998/79, η αποστολή για ανάρτηση στο Δήμο Αφάντου της αριθ. 1594/19-3-2004 πράξης χαρακτηρισμού έκτασης που εκδόθηκε από τον Δ/ντή Δασών Δωδ/σου. Η Κ.Μ. 2118ª γαιών Αφάντου αποτελεί γεωργική έκταση.

Ο Δ/ντής Δασών Δωδ/σου
Φίλιππος Κοντίτσης
Δασολόγος με βαθμό Δ/ντή

3653-5/12

ΔΙΕΥΘΥΝΣΗ ΔΑΣΩΝ ΔΩΔ/ΝΗΣΟΥ

ΑΝΑΚΟΙΝΩΣΗ

Γνωστοποιείται κατά το άρθρο 14 του Ν.998/79 όπως ισχύει σήμερα, η αποστολή για δημοσίευση στο Δήμο Πεταλούδων η αριθμ. 5611/04-10-2004 Πράξη Χαρακτηρισμού έκτασης που εκδόθηκε από τον Δ/ντή Δασών Δωδ/σου. Η Κ.Μ. 691 γαιών Κρεμαστής χαρακτηρίζεται ως γεωργική και χορτολιβαδική έκταση (άρθ. 3 παρ. 6ª και άρθ. 3 παρ. 6β του Ν.998/79 όπως ισχύει σήμερα).

Ο Δ/ντής Δασών Δωδ/σου
Φίλιππος Κοντίτσης
Δασολόγος με βαθμό Δ/ντή

3653-5/12

ΑΡΙΘΜΟΣ 954/2004

ΑΠΟΣΠΑΣΜΑ ΠΕΡΙΛΗΨΗΣ ΕΚΘΕΣΗΣ ΑΝΑΓΚΑΣΤΙΚΗΣ ΚΑΤΑΣΧΕΣΗΣ ΑΚΙΝΗΤΟΥ

Δικαστικός επιμελητής: Ο Δικαστικός Επιμελητής του Πρωτοδικείου Ρόδου Παναγιώτης Μ. Παναγιωτάκης. **Επισπεύδουσα:** Η εταιρεία με την επωνυμία «PELIKAN ΕΛΛΑΣ ΕΠΕ» που εδρεύει στο Κορωπί Αττικής και εκπροσωπείται νόμιμα. **Οφειλέτιδα:** Η Κάρμεν σύζυγος Μωϋσή Κοέν κάτοικος Ρόδου. **Ποσό οφειλής:** 9.397 ΕΥΡΩ. **Μεσεγγυούχος:** Η ίδια η οφειλέτιδα σύμφωνα με τον Κ.Πολ.Δ. **Τίτλος εκτελεστός:** Η υπ' αριθμ. 6526/96 απόφαση του Μονομελούς Πρωτοδικείου Αθηνών. **Χρόνος και Τόπος πλειστηριασμού:** Η 22α Δεκεμβρίου 2004 ημέρα Τετάρτη και από τις 12 το μεσημέρι μέχρι τις 2 το απόγευμα της ιδίας ημέρας στο Δημοτικό κατάστημα του Δήμου Ρόδου δηλαδή στην αίθουσα του Δ.Ο.Ν.Α. Ρόδου στην οδό Διαγοριδών αρ. 1. **Υπάλληλος επί του πλειστηριασμού:** Η Συμβολαιογράφος Ρόδου κ. Μαρία Παπαδάκη κάτοικος Ρόδου. **Περιγραφή κινητών:** Το ιδανικό μερίδιο 1/2 εξ αδιαιρέτου ακινήτου με οικοδομή που αποτελείται από ισόγειο, πρώτο και δεύτερο όροφο επιφανείας 150 τετρ. μέτρων περίπου ο κάθε όροφος η οποία έχει ανεγερθεί σε οικόπεδο επιφανείας 460,50 τετρ. μέτρων με κτηματολογικά στοιχεία Τόμος 64 γαιών Ρόδου Φύλλο 97 Μερίδα 219 ΑΓ και φάκελος 4676 που εκτιμήθηκε 117.388,12 ΕΥΡΩ. Στο παραπάνω ακίνητο υπάρχουν 5 βάρη.

Ο πλειστηριασμός θα γίνει με τιμή πρώτης προσφοράς 58.694,06 ΕΥΡΩ όπως ορίσθηκε με την υπ' αριθ. 432/1998 απόφαση του Μονομελούς Πρωτοδικείου Ρόδου.

Αντίκλητος της επισπεύδουσας ορίσθηκα εγώ ο ίδιος δικαστικός επιμελητής. Εγραψα το παρόν σήμερα στις 3/12/2004 στο γραφείο μου στην οδό Εθελ. Δωδεκανησίων 29 το υπογράφω και το σφραγίζω νόμιμα

Ο ΔΗΛΟΠΟΙΩΝ
ΔΙΚΑΣΤΙΚΟΣ ΕΠΙΜΕΛΗΤΗΣ
ΠΑΝΑΓΙΩΤΗΣ Μ. ΠΑΝΑΓΙΩΤΑΚΗΣ

ΧΛ-5/12

ΕΛΛΗΝΙΚΗ ΔΗΜΟΚΡΑΤΙΑ
ΝΟΜΟΣ ΔΩΔΕΚΑΝΗΣΟΥ
ΔΗΜΟΣ ΙΑΛΥΣΟΥ
Δ/ΝΣΗ ΤΕΧΝΙΚΩΝ ΥΠΗΡΕΣΙΩΝ ΡΟΔΟΣ

ΑΝΑΚΟΙΝΩΣΗ

ΘΕΜΑ: **«Ενημέρωση για εργασίες αποχετευτικού δικτύου Ιαλυσού επί επαρχιακής οδού»**

Σε συνέχεια των ανακοινώσεων για την ενημέρωση των πολιτών για τις αλλαγές στις κυκλοφοριακές ρυθμίσεις, λόγω της κατασκευής του αποχετευτικού δικτύου, ο Δήμος Ιαλυσού ανακοινώνει:

Το έργο συνεχίζεται στην περιοχή Mira Mare Wonderland, από τη **Δευτέρα 22 Νοεμβρίου 2004** και συγκεκριμένα από τη διασταύρωση της οδού Σωτήρος με τη λεωφόρο Ηρακλειδών στο ύψος του ξενοδοχείου Mira Mare και επί ης επαρχιακής οδού Ρόδου - Αεροδρομίου με κατεύθυνση προς την Ιαλυσό, μέχρι τη διασταύρωση των οδών Ελευθερίου Βενιζέλου και Ηρακλειδών στο ύψος του ξενοδοχείου Avra Beach (παράκαμψη προς παραλία Ιαλυσού).

Για το λόγο αυτό η επαρχιακή οδός θα κλείσει στο ύψος του ξενοδοχείου Mira Mare Wonderland μέχρι το ξενοδοχείου Avra Beach.

Η διάρκεια των έργων προβλέπεται να είναι από τις **22 Νοεμβρίου 2004** έως και **13 Δεκεμβρίου του 2004 ημέρα Δευτέρα.**

Επειδή παράλληλα με τις εργασίες κατασκευής του κεντρκού αποχετευτικού αγωγού θα τοποθετούνται οι αναμονές συνδέσεων των ξενοδοχείων, καταστημάτων, επιχειρήσεων και οικιών, ο δρόμος δεν θα είναι προσπελάσιμος από κανένα τροχοφόρο, οι δε πεζοί πρέπει να είναι ιδιαίτερα προσεκτικοί, γιατί και επί των πεζοδρομίων θα εκτελούνται εργασίες.

Οι κατοικοι της περιοχής των έργων να είναι ιδιαίτερα προσεκτικοί και για τις μετακινήσεις τους θα επιλέγουν τις οδούς **Σωτήρος** και **Ταξιαρχών.**

Η οδός Σωτήρος θα είναι μονόδρομος με κατεύθυνση τη Ρόδο στο ύψος της διασταύρωσης με την οδό Ταξιαρχών και έξοδος στο ξενοδοχείο SOLEMAR.

Επί της οδού Σωτήρος θα επιτρέπεται το parking **ΜΟΝΟ** στην αριστερή πλευρά της οδού με κατεύθυνση προς Ρόδο.

Για μετακινήσεις από τους **Δυτικούς Δήμους** (Πεταλούδων, Καμείρου, Ατταβύρου) ενδείκνυται:

- Η **έξοδος 1** από κόμβο Αεροδρομίου προς Νέα Εθνική οδό - Τσαΐρι - Παλαιά Εθνική οδό - Ρόδο
- Η **έξοδος 2**, από πλατεία Κρεμαστής προς ίδια κατεύθυνση με έξοδο 1 ή μέσω Παστίδας - Τρεις - Αγιοι Απόστολοι - Ρόδος.

Για τους κατοίκους του **Δήμου Ιαλυσού** ενδείκνυται:

- Η **έξοδος 3,** από οδό Ιαλυσού (Πλατεία Ιαλυσού - Α.Τ. Ιαλυσού) προς Φιλέρημο - Στρατόπεδο 299 - οδός προς παλιό σκουπιδότοπο - Εθνική οδός - Ρόδος ή μέσω Τρεις - Αγίους Αποστόλους - Ρόδο.
- Η **έξοδος 4,** μέσω της οδού Ταξιαρχών - Σωτήρος - Λεωφ. Ηρακλειδών - Ρόδος ή Τξαιαρχών - Τρεις - Αγιοι Απόστολοι - Ρόδος.

Αντίστοιχα θα γίνεται η πρόσβαση προς το αεροδρόμιο και τους δυτικούς Δήμους του νησιού και τον Δήμο Ιαλυσού.

Ο δακτύλιος από την οδό Ηλιάδων - Φανερωμένη - Λεωφόρος Ηρακλειδών - Κρητικά - Ρόδος θα λειτουργεί κανονικά.

Παρακαλούμε για την ασφαλή σας μετακίνηση και για να αποφεύγεται η κυκλοφοριακή συμφόρηση, να επιλέγετε τις εξόδους που είναι πλησιέστεροι στον τόπο διαμονής σας, ώστε η κίνηση προς Ρόδο να γίνεται συμμετρικά και για να μην δημιουργήσουμε μεγάλο πρόβλημα στην πόλη της Ρόδου.

Οι διερχόμενοι να επιδεικνύουν την πρέπουσα προσοχή ώστε να αποφεύγονται ατυχήματα και να υπακούουν στις σηματοδοτήσεις και υποδείξεις της Τροχαίας - Δημοτικής Αστυνομίας Ιαλυσού και προσωπικού ασφαλείας.

Για πιθανές άλλες αλλαγές στην κυκλφορία των οχημάτων, θα ανακοινωθεί εγκαίρως από το Δήμο Ιαλυσού.

Ευχαριστούμε εκ των προτέρων για κατανόησή σας και ευελπιστούμε στην συμπαράστασή σας.

Εναρξη εργασιών: **Δευτέρα 22 Νοεμβρίου 2004**

ΧΛ-5/12

Αναφέρονται συνεχώς νέα ονόματα

Ξανανοίγει η προεδρολογία, κλείνει η εκλογολογία!..

ΠΟΙΟΙ ΦΕΡΟΝΤΑΙ ΩΣ ΦΑΒΟΡΙ

Σε γυναίκες ανήκουν μερικά από τα ονόματα που ακούγονται για τη διαδοχή του Κωνσταντίνου Στεφανόπουλου, καθώς πέραν του συμβολισμού τής υποψηφιότητάς τους, θα μπορούσαν να προκαλέσουν τη συναίνεση μεταξύ των δύο μεγάλων κομμάτων.

Συνεργάτες του πρωθυπουργού αναφέρουν ότι ο Κώστας Καραμανλής δεν βιάζεται να καταλήξει στο πρόσωπο που θα διαδεχθεί τον Κωνσταντίνο Στεφανόπουλο, αλλά παραδέχονται ότι διατηρεί προσωπική λίστα υποψηφίων.

Σύμφωνα με δημοσίευμα των Νέων, μερικά από τα ονόματα που άντεξαν και δεν «κάηκαν» από την παρατεινόμενη προεδρολογία ανήκουν σε γυναίκες, εντός και εκτός πολιτικής σκηνής.

Για πολλούς, μεγάλες πιθανότητες επιλογής εξακολουθεί να διατηρεί η πρόεδρος της Βουλής Αννα Ψαρούδα-Μπενάκη, η οποία τροφοδότησε τη σχετική φημολογία λέγοντας πως είναι καιρός και οι γυναίκες να καταλαμβάνουν αξιώματα σε όλους τους θεσμούς.

Αυξημένες πιθανότητες δίδονται και στην ακαδημαϊκό και πρώην πρύτανη του Πανεπιστημίου της Σορβόννης Ελένη Γλύκατζη-Αρβελέρ, η οποία προς το παρόν αποφεύγει να εκφραστεί γύρω από το ζήτημα της Προεδρίας. Το ενδεχόμενο να προταθεί η συγγραφέας Ιωάννα Καρυστιάνη φαίνεται πως έχει απομακρυνθεί, καθώς ακόμη και η ίδια έχει εκδηλωθεί αρνητικά απέναντι σε μία τέτοια προοπτική.

Απολύτως θολό παραμένει επίσης το τοπίο γύρω από ενδεχόμενη υποψηφιότητα της Γιάννας Αγγελοπούλου, ενώ στις γυναικείες υποψηφιότητες προσετέθη τις τελευταίες ημέρες και το όνομα της Μαρίας Δαμανάκη με το σκεπτικό ότι θεωρείται μία εκ των στενότερων συνεργάτιδων του προέδρου του Γιώργου Παπανδρέου, κάτι που θα τον εμπόδιζε να απορρίψει πιθανή επιλογή της.

Οι άνδρες

Ο Ευρωπαίος Συνήγορος του Πολίτη Νικηφόρος Διαμαντούρος, ο οποίος αποτέλεσε και την πρόταση του Κωνσταντίνου Μητσοτάκη προς τον πρωθυπουργό, και ο επίτροπος στην ΕΕ Σταύρος Δήμας βρίσκονται στη λίστα των ονομάτων που μελετά ο Κ.Καραμανλής.

Παράλληλα, πιθανότητες εξακολουθεί να διατηρεί ο υπουργός Εξωτερικών Πέτρος Μολυβιάτης, ενώ «ζωντανές» παραμένουν οι υποψηφιότητες των κ. Απόστολου Κακλαμάνη, Κάρολου Παπούλια, Αναστάσιου Πεπονή και Γεράσιμου Αρσένη από το ΠΑΣΟΚ.

Όσον αφορά στον πρόεδρο του ΣΥΝ Νίκο Κωνσταντόπουλο, αν και ορισμένοι θεωρούν ότι έχει απορριφθεί από το ΠΑΣΟΚ λόγω της διχογνωμίας που προκαλεί στο εσωτερικό του, κάποιοι επιμένουν ότι εξακολουθεί να αποτελεί μία υποψηφιότητα που δεν έχει «καεί».

Σύμφωνα με συνεργάτες του Κ.Καραμανλή, ο χρόνος ανακοίνωσης της πρότασής του για την Προεδρία της Δημοκρατίας βρίσκεται σε άμεση συνάρτηση με την απόφαση της κυβέρνησης για το εάν επιθυμεί ή όχι τη διενέργεια πρόωρων εκλογών. Αν ο πρωθυπουργός καταλήξει στην επιλογή μίας συναινετικής λύσης θα επιδιώξει να «κλείσει» το ζήτημα της Προεδρίας το συντομότερο δυνατόν.

Αντιθέτως, σε περίπτωση που αποφασίσει ότι θέλει εκλογές, θα παρατείνει κι άλλο τις εξαγγελίες γύρω από την προεδρική εκλογή εκμεταλλευόμενος το γεγονός πως το έσχατο χρονικό όριο για να ξεκινήσουν οι ψηφοφορίες στη Βουλή είναι η 11η Φεβρουαρίου.

Γιορτάζεται σ' ολόκληρο τον κόσμο

Η Ημέρα των Εθελοντών

ΟΙ ΠΡΟΣΠΑΘΕΙΕΣ ΣΤΗ ΔΩΔΕΚΑΝΗΣΟ

Με την ευκαιρία της Παγκόσμιας Ημέρας Εθελοντισμού από τον Δωδεκανησιακό Σύλλογο Αυτοάνοσων Νοσημάτων «Θάλεια» εκδόθηκε η παρακάτω ανακοίνωση:

«Αγαπητοί μας φίλοι,

Σαν σήμερα παγκόσμια ημέρα εθελοντισμού, στις 5 Δεκεμβρίου 2003 το Υπουργείο Υγείας και Πρόνοια τίμησε το Σύλλογό μας με το βραβείο του καλύτερου Συλλόγου μη κερδοσκοπικού χαρακτήρα της Δωδεκανήσου.

Μέχρι και σήμερα προσπαθούμε όσα μπορούμε, όπου μπορούμε. Μιλώντας με τη γλώσσα της καρδιάς, φορώντας την εσωτερική μας ζεστασιά και αφοπλισμένοι με πίστη στην ανθρώπινη δύναμη και αξιοπρέπεια, ταξιδεύουμε χωρίς δείκτες και πυξίδες, ακολουθώντας τον άνεμο - σαν τα πουλιά - μεταφέροντας ενημέρωση, ελπίδα, πίστη και χαμόγελο. Η διαδρομή είναι άγνωστη και ταυτόχρονα γοητευτική.

Υπάρχει όμως ένας στόχος, ένας σκοπός, ένα σημάδι: το Φως. Προς το φως ταξιδεύουμε και τα φτερά μας αντέχουν γιατί είναι ενισχυμένα με ανθρωπισμό και αγάπη. Προς το φώς ταξιδεύουμε πετώντας σε πολλούς σχηματισμούς, με δημιουργικότητα, ζωντάντια και φαντασία. Προς το φως ταξιδεύουμε και στη διαδρομή αυτή γινόμαστε ολοένα και περισσότεροι, και δυνατότεροι. Προς το φως ταξιδεύουμε και στη διαδρομή αυτή του εθελοντισμού θα προσπαθήσουμε να ρίξουμε ηλιαχτίδες σε όσο περισσότερες καρδιές μπορέσουμε.

Ας μην ξεχνάμε ποτέ τους στίχους του ποιητή Peter Rosegger (1843-1918) «Απ' την πορεία προς το Φως να μην αφήσουμε κανέναν πίσω, Να πάρουμε μαζί μας όποιον λησμόνησε την Ευτυχία. Αυτόν που η ψυχή του νομίζει ότι έσβησε...»

Για το Διοικητικό Συμβούλιο

Η πρόεδρος
Θάλεια Γεωργά»



ΤΗΛΕΟΡΑΣΗ

ΕΤ1

07.00 Κλασική μουσική
08.00 Θεία Λειτουργία
10.15 Αρχονταρίκι
11.15 Μουσική παράδοση
12.00 Mediterraneo
12.30 Στον κόσμο της οικονομίας
13.00 Βουλή των Ελλήνων
14.00 Ξένη ταινία «Ο Τοτό εναντίον των τεσσάρων» (κωμωδία)
16.00 Εμείς οι Ελληνες
16.15 Pregame
16.30 Μπάσκετ - πρωτάθλημα Ελλάδα «ΑΠΣ Μακεδονικός ALFA - Ολυμπιακός ΑΣΠ» απευθείας μετάδοση)
18.30 Βόλεϊ - πρωτάθλημα Α1 εθνικής «Νίκαια - Παναθηναϊκός» (απευθείας μετάδοση)
20.30 Ξένη ταινία «Ο μικρός σολίστας»
21.00 Ταξίδι στον πολιτισμό
22.00 Υπερηφάνεια και προκατάληψη (σειρά - 6ο επεισόδιο - (τελευταίο))
23.00 Ειδήσεις - αθλητικά - καιρός
24.00 Η ζωή είναι αλλού
01.00 Η εποχή των εικόνων
• Συνέχεια με επαναλήψεις εκπομπών και σειρών

ΝΕΤ

08.00 Η τέχνη της διεύθυνσης ορχήτρας (Ντοκιμαντέρ Β' μέρος (τελευταίο))
09.00 Weekend
12.00 Ειδήσεις
13.00 Αδελφοί Ταβιάνι (ντοκιμαντέρ)
14.00 Απόπειρα λόγου (πολιτιστική εκπομπή)
15.00 Ειδήσεις
16.00 Ελληνική ταινία «Οι άσσοι του γηπέδου» (δραματοποιημένο ντοκιμαντέρ 1956)
18.00 Ειδήσεις
18.30 Ελληνική ταινία «Ο ξεροκέφαλος»
20.00 Οι μουσικοί του κόσμου
21.00 Ειδήσεις
22.00 Ουδείς αναμάρτητος
23.00 Αθλητική Κυριακή
00.30 Ειδήσεις
01.00 Ξένη ταινία «Ο διώκτης (απενεμοιάστηκε)
• Συνέχεια με επαναλήψεις

ΕΤ3

07.30 Βενετία: Μνήμες Βυζαντίου (ντοκιμαντέρ)
08.30 Θεία Λειτουργία
10.30 Αληθινά σενάρια (Ε)
11.30 Περί γης ο λόγος (εκπομπή του Υπ. Γεωργίας)
12.30 Κάθε τόπος και τραγούδι
13.00 Ειδήσεις
13.30 Εκτός συνόρων
14.00 Leaders, ο κύκλος της ηγεσίας
14.30 Ρεπό
16.00 Χάντμπολ - Πρωτάθλημα Α1 Εθνικής Κατηγορίας «ΑΣΕ Δούκας - Ιωνικός Gratsias»
17.30 In Fashion (εκπομπή)
18.00 Design
18.30 Επί τροχών
19.00 Ειδήσεις
19.50 Καιρός
20.00 Τσίρκο Μάσιμο 2000 (σειρά ψυχαγωγικού θεάματος ιταλικής παραγωγής)
21.00 Συναντήσεις (εκπομπή)
22.00 Ξένη ταινία «Μικρή αδελφή» (δράμα)
24.00 Ειδήσεις
00.20 Σπορ στο 3
• Συνέχεια με επαναλήψεις

ΙΡΙΔΑ

08.00 Ζωντανή σύνδεση με τον Ευαγγελισμό Ρόδου
10.30 Μουσικές νότες
15.00 Πετροβολήματα (Ε)
17.00 Κινουμενα σχέδια
18.00 Τηλεμάρκετιγκ
19.00 Ολυμπιακος (ζωντανά)
21.00 Τοπικά γεγονότα
24.00 Ξένη ταινία

ANT1

06.0-0 Βίος ανθόσπαρτος (Ε)
07.00 Mega Σαββατοκύριακο
10.00 Το παιδί μου κι εγώ
10.15Δέκα λεπτά κήρυγμα (Ε)
11.30 Σαββατογεννημένες (Ε)
12.20 Backstage (μαγκαζίνο)
14.00 Ειδήσεις
14.50 Ξένη ταινία «Δίδυμοι μπελάδες»
16.50 Μπουκιά και συγχώριο
17.45 Ματιές στα γεγονότα
17.50 Ελληνική σειρά (Ε)
19.00 Ελληνική σειρά (Ε)
20.00 Ειδήσεις
21.00 Survivor II
22.45 Ξένη ταινία «Συλλέκτης οστών» (αστυνομικό θρίλερ)
00.15 Ειδήσεις
00.30 Ταινία (συνέχεια)
01.30 Ξένη ταινία «Ανοιξε τα μάτια» (ερωτικό θρίλερ)

ΑΝΤ1

06.00 Οικογένεια Μουσαμά (Ε)
06.50 Στούντιο με θέα
10.30 Κωνσταντίνου και Ελένης (Ε)
11.30 Εκείνες κι εγώ (Ε)
12.20 Οι Μεν και οι Δεν (Ε)
12.55 Super game
13.00 Τα φιλαράκια (Ε)
14.00 Ειδήσεις
14.40 Ξένη ταινία «Κυνηγώντας το πράσινο διαμάντι» (αισθηματική περιπέτεια)
17.10 Fame story best of (Ε)
17.30 Τα νέα του ΑΝΤ1 - Ειδήσεις στη νοηματική
17.40 Fame story best of (συν.)
18.10 Ελληνική ταινία
20.00 Ειδήσεις
21.00 Fame story in consert
24.00 Ξένη ταινιά «Μοντέλο για φόνο» (θρίλερ)
01.00 Ειδήσεις
01.15 Ταινία συνέχεια
02.45 Στα σύνορα της φαντασίας
04.45 Mobile fun

STAR

06.00 Παιδικό πρόγραμμα
13.00 Ειδήσεις
13.30 Οικογένεια Γκίλμορ
14.30 Τα φιλαράκια
15.30 California teens (κοινωνική σειρά)
16.30 Οι μάγισσες
17.30 Ξένη ταινία «Ο Ντένις ο τρομερός ξαναχτυπά» (κωμωδία)
19.30 Ειδήσεις
21.00 Ξένη ταινία «Ο 7ος πάπυρος» (περιπέτεια φαντασίας)
01.00 Ξένη ταινία «Ο Κώδικας της Αποκάλυψης» (θρίλερ)
02.45 Ξένη ταινία «Μυστικό σχέδιο Μανχάταν»

ALPHA ΤΗΛΕΟΡΑΣΗ

05.40 Αυτός μας έλειπε (Ε)
06.45 Πρωινές σελίδες
10.00 Αυτό μας έλειπε (ψυχαγωγικό μαγκαζίνο)
13.00 7 ημέρες Alpha
14.00 Ειδήσεις
14.20 Παραπληροφόρηση
15.30 Εικόνες
16.30 Ειδήσεις
16.45 Πρωτάθλημα ποδοσφαίρου για την Α' εθνική κατηγορία «Πανιώνιος - Ξάνθη»
19.00 Πρωτάθλημα ποδοσφαίρου για την Α' εθνική κατηγορία «Καλαμαριά - Αρης»
20.00 Ειδήσεις
21.00 Παίξε μπάλα (εκπομπή)
23.00 Ελληνική ταινια «Εξοδος κινδύνου» (αστυνομική περιπέτεια)
01.30 Ειδήσεις
01.30 Το καφενείο των φιλάθλων
03.30 Πέρα από τον ορίζοντα (Ε)

ALTER

06.30 Alter kids (παιδικές σειρά κιν. σχεδίων)
11.30 Hit parade (μουική εκπομπή)
12.00 Χήρες club (Ε)
13.00 Στο κρεβάτι (Ε)
14.00 Top secret weekent
16.15 Τα παρατράγουδα
18.45 Το πρώτο θέμα
19.00 Ειδήσεις
20.00 Η φωνή του πολίτη
21.00 Το πάρτι της ζωής σου
23.00 Κίτρινος τύπος
01.30 Auto Alter
01.35 Aphrodisia
01.50 Ξένη ταινία αισθησιασμού
03.50 Ξένη ταινία κωμωδία

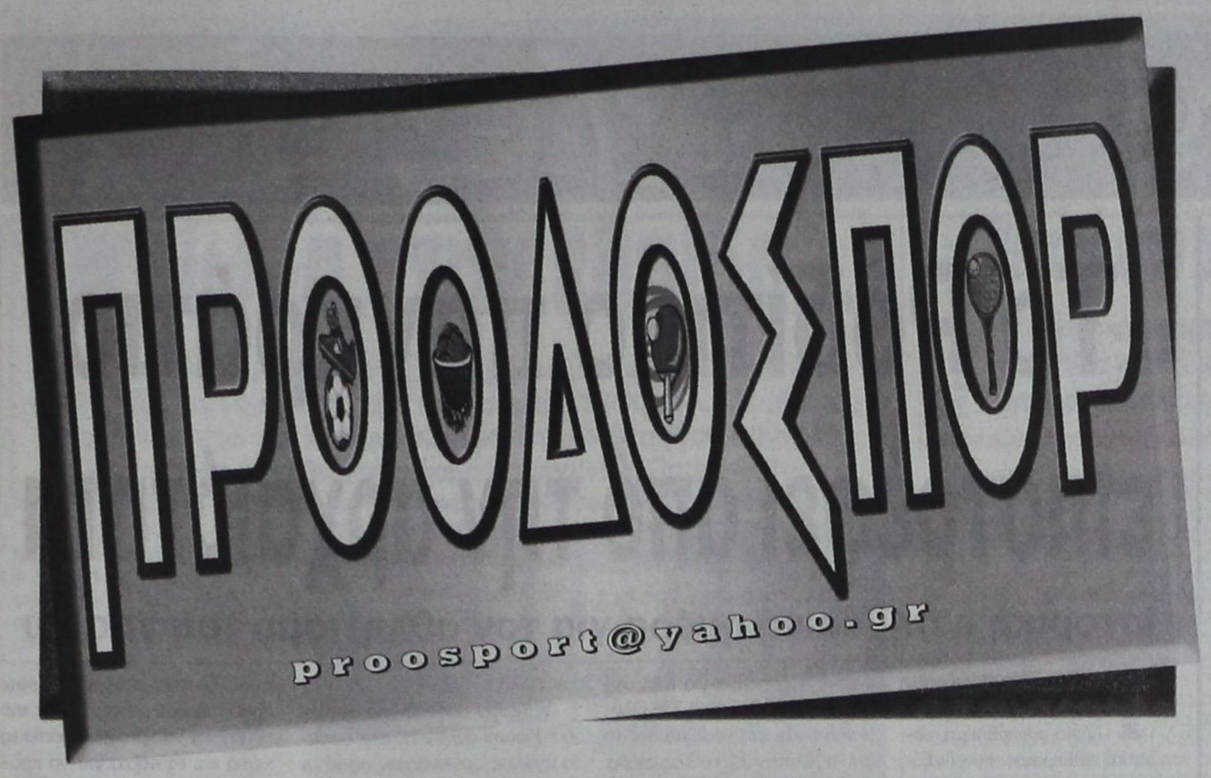

Με τον αέρα του «φαβορί» ο Διαγόρας!

Θα παίξει στο Σχηματάρι με την Αναγέννηση

Με τον αέρα του «φαβορί» θα κατέβει ο Διαγόρας και στο σημερινό εκτός έδρας παιχνίδι με την Αναγέννηση Σχηματαρίου που θα ξεκινήσει στις 3 μ.μ. Οι παίκτες του «γηραιού» στοχεύουν να προσθέσουν στο ενεργητικό τους ακόμα τρεις βαθμούς που θα τους επιτρέψουν να διατηρήσουν τη διαφορά ασφαλείας από τους διώκτες τους.

Βάσει της μέχρι τώρα πορείας των ομάδων, η Αναγέννηση φαίνεται ότι δεν είναι η ομάδα που θα μπορέσει να σταματήσει τον Διαγόρα, όμως αυτό δεν επαναπαύει τους παίκτες του Ανδρέα Σταύρου, οι οποίοι για μια ακόμα φορά θα προσπαθήσουν να είναι σοβαροί και πειθαρχημένοι για να επιτύχουν τον στόχο τους.

Στην αποστολή που αναχώρησε χθες από την πόλη μας επικρατεί κλίμα ευφορίας και αυτό είναι κάτι που ανεβάζει τις πιθανότητες για την επίτευξη ακόμα μιας νίκης.

Αγωνιστικά

Στον αγωνιστικό τοιμέα, το μεγαλύτερο πρόβλημα που αντιμετωπίζει ο προπονητής Ανδρέας Σταύρου είναι αυτό του τερματοφύλακα Κεφάλα που είναι τραυματίας και δεν συμμετέχει στην δεκαοκτάδα. Λογικά την θέση του κάτω από τα δοκάρια θα πάρει ο Φωτεινής. Εκτός είναι και πάλι ο Γιώργος Καστρουνής που επίσης είναι τραυματίας (και τιμωρημένος).

Οι «ετοιμοπόλεμοι» είναι οι ακόλουθοι: Αθανασίου, Αγγελόπουλος, Αμπελάς, Ανδριώτης, Βασιλάκης, Γαλανός, Γιόνοβιτς, Γουλόπουλος, Μαχλής, Μιχαλάκης, Μπαλογιάννης, Παφιάκης, Παπαδεημήτρης, Ρουτζιέρης, Σπάρταλης, Στάθης, Τσιαντούλης και Φωτεινής.

Ολα για τη νίκη!

Θα τα δώσουν σήμερα (2,45 μ.μ.) οι ποδοσφαιριστές της Ρόδου κόντρα στο ουραγό Κερατσίνι. «Δεν πρέπει να τους υποτιμήσουμε», υπενθυμίζει ο Αντώνης Μανίκας

Την ευκαιρία να πετύχει τη δεύτερη φετινή της νίκη στο πρωτάθλημα έχει σήμερα η Ρόδος η οποία στις 2.45 μ.μ. στο Δημοτικό Στάδιο της πόλης μας το Κερατσίνι στο πλαίσιο της 9ης αγωνιστικής. Οι «πράσινοι» έχουν μια πενιχρή συγκομιδή βαθμών έως τώρα, αλλά από την σημερινή αναμέτρηση, ευελπιστούν να κάνουν ένα καινούργιο ξεκίνημα που θα τους δώσει την ευκαιρία να απομακρυνθούν όσο το δυνατόν περισσότερο από τις θέσεις που οδηγούν στον υποβιβασμό. Βέβαια γνωρίζουν πάρα πολύ καλά πως για να πετύχουν κάτι τέτοιο θα πρέπει να είναι δυνατοί και σοβαροί εντός αγωνιστικού χώρου. Ο προπονητής Αντώνης Μανίκας τους έχει ζητήσει να μην ξεγελαστούν από την τελευταία θέση του Κερατσινίου και να μην το υποτιμήσουν καθώς έτσι μπορεί να βρεθούν προ δυσάρεστων εκπλήξεων. Είναι κάτι που απ΄ ό,τι φαίνεται το έχουν κατανοήσει και αναμένεται να το δείξουν και στο γήπεδο.

Νίκη ψυχολογίας

Το ενδεχόμενο κατάκτησης της νίκης θεωρείται δεδομένο πως θα βοηθήσει και ψυχολογικά τους παίκτες της ομάδας του νησιού μας ενόψει της πολύ δύσκολης συνέχειας του πρωταθλήματος. Και αυτό θα είναι ένα πολύ μεγάλο κέρδος, ίσως το σημαντικότερο την δεδομένη χρονική στιγμή. Για τον λόγο αυτό, η σημερινή αναμέτρηση θεωρείται πάρα πολύ σημαντική (και κρίσιμη όμως). Είναι ένα καθοριστικό παιχνίδι για την περαιτέρω πορεία των «πρασίνων» γι΄ αυτό και απαιτείται πολύ μεγάλη προσοχή.

Καλό το κλίμα

Παρά το γεγονός ότι μέχρι στιγμής η Ρόδος έχει γευτεί μόνο μια φορά την χαρά της νίκης, το κλίμα στα αποδυτήρια είναι αρκετά καλό. Και αυτό διότι όλοι πιστεύουν ότι η βαθμολογική θέση της ομάδας είναι πλασματική και σύντομα τα πράγματα θα είναι εντελώς διαφορετικά. Είναι μάλιστα αποφασισμένοι να δώσουν τον καλύτερό τους εαυτό για να μπορέσουν να φθάσουν στην κατάκτηση των τριών βαθμών της νίκης.

Εκτός ο Ζουμπούλης

Ο Πάρις Ζουμπούλης θα είναι για μια ακόμα φορά ο μεγάλος απών της Ρόδου όπως είχε γίνει και στον αγώνα της προηγούμενης αγωνιστικής κόντρα στον Ηρόδοτο. Ο παίκτης δεν έχει ξεπεράσει ακόμα το πρόβλημα τραυματισμού που αντιμετωπίζει και δεν είναι σε θέση να προσφέρει ακόμα τις υπηρεσίες του. Είναι σίγουρα μια σημαντική απώλεια για τον κ. Μανίκα. Οι παίκτες που επέλεξε για την δεκαοκτάδα είναι οι ακόλουθοι:

Θεοφάνους, Γ.Καντιμοίρης (τερματοφύλακας), Σταμάτης Καντιμοίρης, Γ. Καντιμοίρης, Μαλλιάκας, Πάτας, Σαλαμαστράκης, Αραμπατζής, Μητράκος, Τσουκαλίδης, Ναλμπάντης, Μοσχής, Δανάς, Τζήκας, Γκεοργκιέφ, Νταμιάνοβιτς, Γκινής και Ισκάς.



Οι υπόλοιποι αγώνες

Στους υπόλοιπους αγώνες της 9ης αγωνιστικής θα παίξουν:

Εθνικός – Αγιος Δημήτριος
Θρασύβουλος – Λήλας Βασιλικού
Αχαϊκή – Ηρόδοτος
Μάλια – Βύζας Μεγάρων
Ατσαλένιος – Θύελλα
Αχαρναϊκός – Πάμισος
Αθηναΐδα – Χαϊδάρι

• Ρεπό έχει η ομάδα της Μαρκό

Με τη βοήθεια του κόσμου η Αε Κως προσβλέπει σε μεγάλη νίκη

Εντός έδρας κόντρα στον νεοσύστατο Αστέρα Σύρου

Μονόδρομος αποτελεί η νίκη για την Αθλητική Ενωση Κως στο σημερινό παιχνίδι του Σταδίου «Ανταγόρας» κόντρα στο νεοσύστατο ΑΟ Αστέρα Σύρου (προήλθε απ' την συνένωση του ΑΟ Σύρου και του Αστέρα Σύρου). Οι παίκτες των Γιώργου Σταμάτη-Ανδρέα Καΐσερλη με ανεβασμένη ψυχολογία από το εγγλέζικο 4-3 μέσα στην Αίγινα, την περασμένη Κυριακή, θα επιχειρήσουν με το σημερινό τρίποντο και αυτό θα πάρουν στα χαρτιά, την Πέμπτη να σταθεροποιηθούν στις πρώτες θέσεις του βαθμολογικού πίνακα.



Για μια ακόμη φορά η διοίκηση του συλλόγου απευθύνει για τον λόγο αυτό κάλεσμα στον κόσμο να γεμίσει τις εξέδρες του γηπέδου και με την καυτή του -αλλά πολιτισμένη- συμπεριφορά και συνεισφορά να οδηγήσει την ομάδα στην μεγάλη νίκη.

Η τεχνική ηγεσία της ομάδας θα ξεκινήσει το σημερινό παιχνίδι (15.00) με τους Λυτριώτη, Αθανασίου, Στρατή, Γκουντελίτσα, Γούλα, Γκυλοκάλαμο, Μάκη Μποϊλή, Νικ. Μάμμη, Παπαστάμο, Ζερβό και Αντωνόπουλο. Αμφίβολη όπως γίνεται αντιληπτό, εξακολουθεί να παραμένει η συμμετοχή του Ζαχαρία Μποϊλή που αντιμετωπίζει κάποιο πρόβλημα τραυματισμού και ίσως παραμείνει στον πάγκο, χωρίς συμμετοχή, προκειμένου να αποθεραπευτεί πλήρως.

Το σημερινό παιχνίδι θα διευθύνει ο Αθηναίος Α. Γιάχος, με βοηθούς τους Ε. Τσαμπάζη και Γ. Τζιτζικάκη του ιδίου Συνδέσμου.

Βλέπει το... «τρίποντο» στο «Οικονομίδειο»

Ο Ιάλυσος στο σημερινό (10.30 π.μ.) παιχνίδι με τον Σαρωνικό

Η κατάκτηση της νίκης είναι ο μοναδικός στόχος των παικτών του Ιάλυσου ενόψει της σημερινής αναμέτρησης με τον Σαρωνικό που θα ξεκινήσει στις 11.30 π.μ. στο «Οικονομίδειο» (αρχίζει νωρίτερα για να μπορέσουν να εξυπηρετηθούν συγκοινωνιακά οι φιλοξενούμενοι).

Η ομάδα του νησιού μας που έχει στόχο της την παραμονή στην κατηγορία θέλει να εκμεταλλεύεται την έδρα της και ειδικά όταν αγωνίζεται με ομάδες που έχουν τους ίδιους στόχους. Για το λόγο αυτό οι «ερυθροκίτρινοι» θα προσπαθήσουν σήμερα να δείξουν το καλύτερό τους πρόσωπο για να μπορέσουν αν διεκδικήσουν τη νίκη.

Ο τεχνικός Θόδωρας Θεοδώρου δεν θα έχει στη διάθεσή του τον τιμωρημένο Σταυρίδη καθώς επίσης και τον τραυματία Καλημέρη. Οι παίκτες που υπολογίζει είναι οι ακόλουθοι:

Αλεξανδρίδης, Κατσαράς, Γκορτζίλας, Χατζηκαλημέρης, Κακλαμάνος, Κολιάδης, Τζιαφέρης, Δελαπόρταας, Κουρζής, Ραΐος, Γεωργαλλής, Μαννάκης, Καλημέρης, Πεστλίκης, Πατρός, Γιαννόπουλος, Θεοδώρου, Παναγιώτου και Τσιράκος

Οι υπόλοιποι αγώνες

Στους υπόλοιπους αγώνες της 11ης αγωνιστικής θα παίξουν:

Θήβα - Λεύκτρα
Ερμής Κ. - Πανναξιακός
Σχηματάρι - Διαγόρας
ΑΕ Κως - Σύρος
Μοσχάτο - Αίας Σαλαμίνας
Κιθαιρώνας - Μύκονος

Η χειμερία νάρκη είναι για αρκούδες...



...αντί να κάθεστε ζεστά, αλλά βαρετά μέσα στο σπίτι, φορέστε αθλητικά ρούχα και παπούτσια και ανοίξτε την πόρτα.

ΡΟΔΟΣΠΟΡ
...πρώτο όνομα στα σπορ
Εθ. Δωδεκανησίων 15 ΡΟΔΟΣ
Τηλ. 22410 21442
e-mail: rospo@otenet.gr
www.rodosport.gr
ΓΔ31/12

Το νέο αίμα του ελληνικού στίβου

Σε νέα κατηγορία ταλέντων

Εκτός από τις κατηγορίες του σχεδιασμού, που ανακοινώθηκαν μετά το διοικητικό συμβούλιο της Ομοσπονδίας, μέσα στις επόμενες μέρες θα ανακοινωθεί και άλλη μία κατηγορία, αυτή των ταλέντων.

Την απόφαση πήρε, στην τελευταία της συνεδρίαση, η Επιτροπή Εθνικών Ομάδων (ΕΠΕΟ) και σ' αυτήν θα ενταχθεί το... νέο αίμα του ελληνικού κλασικού αθλητισμού.

Με τα όσα αποφασίστηκαν, στην κατηγορία ταλέντων, που θα ανακοινωθεί σε περίπου δύο βδομάδες, θα ενταχθούν 25 έως 30 αθλητές και αθλήτριες από τις κατηγορίες παίδων-κορασίδων και εφήβων-νεανίδων.

Επίσης, όμως αποφασίστηκε, στην ίδια κατηγορία θα ενταχθούν κατ' εξαίρεσιν και κάποιοι αθλητές και αθλήτριες πιο μικρών κατηγοριών, που όμως, έχουν ήδη εντυπωσιάσει με τις μέχρι τώρα επιδόσεις τους.

Παράλληλα, θα γίνουν γνωστά, από τους αρμόδιους τεχνικούς των Ε/Ν και Π/Κ, τα όρια πρόκρισης για τα δύο σπουδαία ραντεβού αυτών των κατηγοριών.

Αυτά δεν είναι άλλα από το Παγκόσμιο Πρωτάθλημα παίδων-κορασίδων, που θα φιλοξενηθεί στο Μαρακές, στο Μαρόκο, και το Ευρωπαϊκό Πρωτάθλημα εφήβων-νεανίδων, που θα γίνει στο Κάουνας της Λιθουανίας.

Να σημειώσουμε ότι μέσα στις επόμενες μέρες, η Επιτροπή Υψηλού Αθλητισμού θα ανακοινώσει τα ονόματα των αθλητών και αθλητριών που θα αποτελέσουν την κατηγορία Ελπίδων, με στόχο τη συμμετοχή και τη διάκρισή τους στους Ολυμπιακούς Αγώνες του Πεκίνου.

Δ' παγκόσμια διάσκεψη για τον αθλητισμό

Περισσότεροι από 50 υπουργοί και 200 υψηλοί αξιωματούχοι από όλον τον κόσμο θα συμμετάσχουν στη Δ΄ παγκόσμια διάσκεψη για τη φυσική αγωγή και τον αθλητισμό MINEPS IV των κρατών-μελών της UNESCO που αρχίζει αύριο. Την επίσημη έναρξη των εργασιών της Διάσκεψης έχει προσκληθεί να κηρύξει ο Πρωθυπουργός Κωνσταντίνος Καραμανλής, ενώ χαιρετισμό θα απευθύνουν ο Γενικός Διευθυντής της Unesco Κοϊχίσο Ματσουούρα, ο Πρόεδρος της ΔΟΕ Ζακ Ρογκ, ο Πρόεδρος της Διεθνούς Παραολυμπιακής Επιτροπής Φιλ Κρέιβεν, ο πρόεδρος της WADA Ρίτσαρντ Πάουντ, Υφυπουργός Πολιτισμού, αρμόδιος για θέματα Αθλητισμού Γιώργος Ορφανός, εκπρόσωποι του Συμβουλίου της Ευρώπης και άλλοι επίσημοι.

Η διάσκεψη θα διαρκέσει τρεις ημέρες και ένα από τα βασικά θέματα συζήτησης θα είναι το ζήτημα της φαρμακοδιέγερσης. Οι συμμετέχοντες θα έχουν την ευκαιρία να διαπιστώσουν την πρόοδο που έχει συντελεστεί από τις Κυβερνήσεις και τους Αθλητικούς Οργανισμούς στον τομέα Αντιντόπινγκ, μέχρι σήμερα, ώστε να επιδιώξουν την επίτευξη της μέγιστης δυνατής πολιτικής συναίνεσης για το Σχέδιο της Διεθνούς Σύμβασης κατά της Φαρμακοδιέγερσης, στο πλαίσιο των αρχών της UNESCO που διέπουν το Αθλητικό κίνημα.

Κορυφαίο γεγονός, κατά τη διάρκεια της Διάσκεψης αποτελεί η υιοθέτηση της «Διακήρυξης των Αθηνών» (The Athens Declaration), η οποία θα περιλαμβάνει αναφορές στην παγκόσμια προσπάθεια κατά της Φαρμακοδιέγερσης, τη διεθνή στρατηγική για την προώθηση της Φυσικής Αγωγής στο Εκπαιδευτικό Σύστημα και τη θέση της Γυναίκας στα κέντρα λήψης των αποφάσεων.

«Αυτό είναι ένα δείγμα της ουσιαστικής συμβολής της χώρας στα παγκόσμια αθλητικά και πολιτιστικά δρώμενα που δεν αφορά μόνο στη τέλεση μεγάλων αθλητικών γεγονότων, αλλά και στην λήψη στρατηγικών αποφάσεων για τον αθλητισμό και την κοινωνία» δήλωσε χαρακτηριστικά ο Υφυπουργός, ο οποίος θα έχει τον συντονιστικό ρόλο στη διεξαγωγή του τριήμερου συνεδρίου.

Το πρόγραμμα της διάσκεψης:

ΔΕΥΤΕΡΑ 6 ΔΕΚΕΜΒΡΙΟΥ

9.30 - 11.00 Εναρκτήριες ομιλίες.

Θα ακολουθήσουν: Η εκλογή για Πρόεδρο, Αντιπρόεδρο, Γενικό Εισηγητή, η υιοθέτηση της Ημερησίας Διατάξεως και ο σχηματισμός των επιμέρους Επιτροπών.

Το απόγευμα, από τις 3.00 - 7.00, θα συνεδριάσει η ολομέλεια

Τέλος, το βράδυ στις 9.30, ο Υφυπουργός Πολιτισμού, αρμόδιος για θέματα Αθλητισμού Γιώργος Ορφανός, θα παραθέσει γεύμα σε αίθουσα του Ξενοδοχείου.

ΤΡΙΤΗ 7 ΔΕΚΕΜΒΡΙΟΥ

Από τις 9.30 το πρωί έως τις 7.00 το απόγευμα, θα συνεδριάζουν οι τρεις επιμέρους Επιτροπές, που θα σχηματιστούν τη Δευτέρα.

Το βράδυ στις 8.30, ο κ. Ορφανός θα παραθέσει δεξίωση προς τιμήν των βραβευθέντων με τα επίσημα βραβεία της UNESCO για υπηρεσίες προσφερθείσες στη Φυσική Αγωγή και τον Αθλητισμό, καθώς και των βραβείων της Διεθνούς Επιτροπής Ευ Αγωνίζεσθαι, υπό την αιγίδα της Προέδρου του Ιδρύματος για το Παιδί και την Οικογένεια, Πρέσβεως καλής Θελήσεως της UNESCO.

ΤΕΤΑΡΤΗ 8 ΔΕΚΕΜΒΡΙΟΥ

9.00 - 10.00 Θα γίνει η υιοθέτηση σχεδίου Διακηρύξεως των Αθηνών και σχέδιο Τελικής Αναφοράς της διευρυμένης Συντονιστικής Επιτροπής.

Στις 10.00 θα γίνει Συνέντευξη Τύπου.

Επίσης, θα ακολουθήσουν συνεδριάσεις των Επιτροπών, ενώ στις 3.00 το μεσημέρι θα γίνει παρουσίαση και υιοθέτηση της Διακηρύξεως των Αθηνών και προτάσεις.



Να ντουμπλάρει τις νίκες του θέλει με Ασκληπιό ο Διγενής

Τη δεύτερη νίκη του στο Πρωτάθλημα, αναζητά σήμερα στο γήπεδο Κοσκινού ο Διγενής, με αντίπαλο τον Ασκληπιό της Κω, σε έναν αγώνα, με τον οποίο ολοκληρώνεται και τυπικά η 12η αγωνιστική. Λογικά δεν πρέπει να αντιμετωπίσει πρόβλημα το συγκρότημα του Κώστα Λεπτοκαρίδη απέναντι σε μια ομάδα που θα έρθει στη Ρόδο αποδεκατισμένη, ωστόσο επειδή στο ποδόσφαιρο ποτέ μη λες ποτέ, ο Ασκληπιός με κάθε σύνθεση παραμένει μια συγκροτημένη και καλοκουρδισμένη ομάδα και εν τέλει ο Διγενής, ακόμη δεν έχει καταφέρει να βρει τον εαυτό του, όλα τα αποτελέσματα παραμένουν ανοικτά.

Στη Β΄ Κατηγορία θα γίνουν σήμερα και τα οκτώ παιχνίδια, ενώ ένα παιχνίδι θα γίνει για το Εφηβικό Πρωτάθλημα. Πιο αναλυτικά:

Α' ΚΑΤΗΓΟΡΙΑ
(12η αγωνιστική)

• **Κοσκινού** (14.45): Διγενής - Ασκληπιός (Μακρής): Κετσές, Λάμπρου, Στεφανάκης (Καψάσκης)

Β' ΚΑΤΗΓΟΡΙΑ
1ος Ομιλος
(5η αγωνιστική)

• **Τήλος** (14.45): Α.Σ. Τήλου - Αντίμαχου (Κυπραίος Μ.): Αλαχιώτης, Μαρμαρινός, Φραγκιαδάκης

• **Αγιοι Απόστολοι** (15.30): Πήγασος - Νικαγόρας (Περαντινός):Παπανικολάου, Πηδιάκης, Κλιάρη (Γενής).

• **Κρεμαστή** (14.45): Ερμής - Ξάνθος (Κατσουράκης): Τσαγκάρης, Μίχας, Ορφανός (Πασπάτης)

• **Φάνες** (14.45): Αναγέννηση Εμπωνα - Ορφέας (Σταματίου): Παπαδόπουλος, Φραγκίνης, Αργυρόπουλος (Χρυσανθής)

2ος Ομιλος
(5η αγωνιστική)

•**Πυλώνα** (14.45): Θύελλα - Ακουσίλαος (Χουρδάς): Ζανεττίδης, Μιντζιρίκης, Κόκκινος (Σταματάκης

• **Αγιοι Απόστολοι** (13.30): Ευαγόρας - ΑΟ Πυλίου (Μανέγας): Χατζηνικόλας, Σάββενας, Φουκάρας (Κωνσταντίνου)

• **Λέρος** (12.00): ΑΕ Λέρου - Καλυμνιακός (Μαχαίρας): Μουστάκας, Μαρουδής, Αναστασιάδης (Καστής)

• **Ψίνθος** (14.45): Δόξα - Ασπίδα Σαλάκου (Πάλλας): Φεσσάρας, Ζανεττής, Λιάπη (Στέργου).

ΕΦΗΒΙΚΟ ΠΡΩΤΑΘΛΗΜΑ
(12η αγωνιστική)

• **Αγιοι Απόστολοι** (17.30): Α.Σ. Ρόδος - Αρης (ιατρός Καλαθενός): Κασιώτης, Τσουρούτης, Μίαρης.

Το Ροδίτικο παγκράτιο επιστρέφει από την αρχαιότητα

Ιστορική η σημερινή ημέρα για τον αθλητισμό του νησιού

Τρεις Ροδίτες θα πάρουν μέρος στο 9ο Πανελλήνιο πρωτάθλημα, παγκρατίου αθλήματος, που διεξάγεται σήμερα στο κλειστό γυμναστήριο Ζωφριάς στα Άνω Λιόσια.

Πρόκειται για τον Μιχάλη Βογιατζή, Κατερίνα Βογιατζή και Καθολική Μανταλιού του ΑΣ Διαγόρα Παγκρατίου, όπου εκπαιδευτές είναι οι Σταμάτης Μανωλάκος και Πάχος Τσαγκάρης.

Για τη Ρόδο η σημερινή ημέρα θα πρέπει να θεωρηθεί ιστορική, καθώς μετά από 1611 χρόνια, Ροδίτες ξαναδίνουν επίσημο αγώνα παγκρατίου, ένα από τα πιο γνωστά αθλήματα των ολυμπιακών αγώνων της αρχαιότητας.

Ρόδιοι ολυμπιονίκες Παγκρατίου αθλήματος ήταν οι Δαμάγητος (452 π.Χ.), Ακουσίλαος (448 π.Χ.), Δωριέας (432, 428, 424 π.Χ.) και Αριστομένης (156 π.Χ.).

Τι είναι το παγκράτιο;

Το παγκράτιο ανήκε στην κατηγορία των βαρέων αγωνισμάτων και προστέθηκε στο ολυμπιακό πρόγραμμα για τους άνδρες το 648 π.Χ., στην 33η Ολυμπιάδα, και για τους παίδες το 200 π.Χ. στην 145η Ολυμπιάδα. Σύμφωνα με τη μυθολογία, το παγκράτιο αποδίδεται στον ήρωα Θησέα, ο οποίος συνδύασε την πάλη και την πυγμαχία για να εξοντώσει το Μινώταυρο.

Θεωρούνταν το πλέον ενδιαφέρον και επικίνδυνο αγώνισμα, αφού συνδύαζε όλα τα χτυπήματα της πυγμαχίας και τις λαβές της πάλης σε ένα θέαμα γρήγορων φάσεων και συχνών πτώσεων. Ο Φιλόστρατος αναφέρει ότι το παγκράτιο ήταν μια εξαιρετική άσκηση για την προγύμναση των πολεμιστών. Κανόνες στους αγώνες παγκρατίου, ενώ οι λαβές που χρησιμοποιούσαν οι παλαιστές και όλα τα χτυπήματα της πυγμαχίας, απαγορεύονταν - εκτός μόνο από τη Σπάρτη- το δάγκωμα (δάκνειν) και το χτύπημα στα μάτια (ορύσσειν). Έτσι, το παγκράτιο ήταν το πιο σκληρό απ΄ όλα τα αγωνίσματα, καθώς το ζητούμενο ήταν η νίκη χωρίς να δίνεται σημασία στις σωματικές βλάβες ή στη ζωή του αντιπάλου.

Υπήρχαν δύο είδη παγκρατίου: Κάτω παγκράτιο, στο οποίο ο αγώνας συνεχιζόταν αφού οι αντίπαλοι είχαν πέσει στο έδαφος. Χρησιμοποιούνταν στους αγώνες. Άνω ή ορθοστάνδην παγκράτιο, στο οποίο οι αντίπαλοι αγωνίζονταν όρθιοι.

Χρησιμοποιούνταν για την προγύμναση ή σε προκαταρκτικούς αγώνες. Αυτή ήταν η ελαφρύτερη και ασφαλέστερη μορφή του αθλήματος. Οι παγκρατιστές δε φορούσαν ιμάντες ή γάντια, όπως οι πυγμάχοι, γι΄ αυτό τα ατυχήματα δεν ήταν τόσο οδυνηρά. Ωστόσο, ο παγκρατιστής είχε το δικαίωμα να κρατάει τον αντίπαλό του με το ένα χέρι και να τον χτυπάει με το άλλο, πράγμα που δεν συνέβαινε στην πυγμαχία.

Ο αθλητής που έπεφτε πρώτος στο έδαφος ήταν σε δύσκολη θέση, γιατί αντίπαλός του μπορούσε να πέσει από πάνω του και να τον ακινητοποιήσει με τα πόδια του, έχοντας τα χέρια του ελεύθερα να τον χτυπήσει ή να εφαρμόσει μια λαβή στραγγαλισμού. Ο παλαιστής που έπεφτε προσπαθούσε να γυρίσει με την πλάτη και να χρησιμοποιήσει τα χέρια και τα πόδια για να προστατευτεί. Ο πιο μικρόσωμοι παλαιστές συχνά έπεφταν επίτηδες με την πλάτη, μια τεχνική που λεγόταν υπτιασμός. Το λάκτισμα έπαιζε σημαντικό ρόλο στο παγκράτιο. Η κλοτσιά στο στομάχι λεγόταν γαστρίζειν. Η λαβή με την οποία ο παγκρατιαστής κρατούσε το πόδι του αντιπάλου του όσο πιο σφιχτά μπορούσε για να τον κάνει να χάσει την ισορροπία του, λεγόταν αποπερνίζειν. Χαρακτηριστικά κατά τον Φιλόστρατπο, ο τέλειος παγκρατιαστής είχε σωματική διάπλαση τέτοια, ώστε να μπορεί να χαρακτηριστεί ο καλύτερος παλαιστής μεταξύ των πυγμάχων και ο καλύτερος πυγμάχος μεταξύ των παλαιστών. Κορυφαίοι παγκρατιαστές ήταν ο Λυγδάμης από τις Συρακούσες, ο Δωριέας - γιος του διάσημου πυγμάχου Διαγόρα - από τη Ρόδο, ο Σώστρατος από τη Σικυώνα, ο Θεαγένης από τη Θάσο και ο Πολυδάμας από τη Σκοτούσα.

Σε Αρχάγγελο και Διμυλιά στραμμένα σήμερα τα βλέμματα

Στην 7η αγωνιστική του έφτασε το πρωτάθλημα της Γ΄ Κατηγορίας Δωδεκανήσου, αισίως και τα αποτελέσματα θα είναι σήμερα στραμμένα σε δύο γήπεδα. Στον Αρχάγγελο συγκρούονται οι συμπρωτοπόροι Πετρώνας και Ευκλής, ενώ στη Διμυλιά, ο Ατρόμητος θα προσπαθήσει να βάλει τρικλοποδιά στον Ηρακλή Λάρδου, που συμπληρώνει την τριάδα της κορυφής.

Στο δεύτερο Όμιλο ξεχωρίζει το παιχνίδια ανάμεσα στην Α.Ε. Μεσαναγρού και τον Πολύστρατο. Πιο αναλυτικά:

Γ΄ ΚΑΤΗΓΟΡΙΑ
1ος Ομιλος
(7η αγωνιστική)

• **Θεολόγος** (11.00): Δαμάγητος - Ο.Φ.Ι. (Μαρουδής): Αργυρόπουλος, Μανέγας, Γιοβάνι.

• **Διμυλιά** (11.00): Ατρόμητος - Ηρακλής Λάρδου (Στελλάς): Ασημακόπουλος, Πλακογιάννης, Παπαγιαννίδης.

• **Σύμη** (12.30): Α.Ο. Σύμης - Ηλιος (Γιανναράκης): Αντωνάς, Χατζηπέτρος, Γαγάνης.

• **Κάλαθος** (11.00): Ταξιάρχης - Εθνικός Αρχίπολης (Σ. Ντάκας): Μοσχούς, Κόκκινος, Σαββιδάκης.

• **Αρχάγγελος** (14.45): Πετρώνας - Ευκλής (Μπακίρης): Κατέρης, Καταββενός, Ρουμάνης.

2ος Ομιλος
(7η αγωνιστική)

• **Κρητηνία** (14.45): Αλθαιμένης ΠΑΣ Ασκληπειού (Σεβδαλάκης): Μανέγας, Αργυρόπουλος, Γουλάρας.

• **Αγιοι Απόστολοι** (11.00): Ροδιακός - Αστέρας Παστίδας (Βάγγαλης): Σάββενας, Χατζηνικόλας, Φουκάρας.

• **Μεσαναγρός** (11.00): ΑΕ Μεσαναγρός - Πολύστρατος (Εγγλέζος): Ρουμάνης, Κατταβενός, Κατέρης.

3ος Ομιλος
(7η αγωνιστική)

• **Κως** (11.45): ΠΑΟ Κω - Πολυβώτης (Κεφαλιανός): Αργυρίου, Βασιλείου, Δοδούς.

• **Κάλυμνος** (11.00): Ολυμπιακός - Δόξα Λέρου (Γιαννικουρής): Πανάτος, Γιαλλούρης, Πλάτσης.

• **Καρδάμαινα** (14.45): Δόξα Καρδάμαινας - Αναγέννηση Ασφενδιού (Ράπανος): Βασιλείου, Αργυρίου, Δοδούς.

ΠΑΙΔΙΚΟ ΠΡΩΤΑΘΛΗΜΑ
1ος Ομιλος
(7η αγωνιστική)

• **Κρεμαστή** (12.30): Φοίβος - ΑΕΡΑ (ιατρός Χατζάκης): Κεφαλάκης.

2ος Ομιλος
(7η αγωνιστική)

• **Λύκειο Ιαλυσού** (13.00): ΓΣ Ιάλυσος - Απόλλων Καλυθιών (Ιατρός Τσέρκης): Τσουρούτης

• **Απολακκιά** (12.00): Ασπίδα - Ακουσίλαος (Ιατρός Διαμαντής): Κεφαλάς

• **Καλαβάρδα** (11.00): Ευκλής - Κλεάνθης (Ιατρός Δημητραδιού): Μίαρης.

Το τουρνουά μίνι ποδοσφαίρου στο «OASIS SOCCER CLUB»

Ωραίο θέαμα πρόσφεραν και αυτή την εβδομάδα, οι ομάδες των τριών ομίλων στα παιχνίδια, που έδωσαν για το πανελλαδικό τουρνουά 5Χ5 «WASH & Go by SUPERSPORT», που γίνονται στις αθλητικές εγκαταστάσεις «OASIS» SOCCER CLUB 5Χ5 στους Αγίους Αποστόλους.

Στον Α΄ Όμιλο, ωραίο παιχνίδι έγινε μεταξύ των ομάδων ΓΩΝΙΑ και ΙΠΠΟΤΕΣ/ ΣΤΑΥΡΙΑΣ με τελικό νικητή τους ΙΠΠΟΤΕΣ/ΣΤΑΥΡΙΑΣ με 7-5. Παιχνίδι για γερά νεύρα, ήταν αυτό μεταξύ ΠΑΡΤΙΖΑΝΩΝ και MOBITEL/ΠΕΡΙΔΗΣ. Τις χαμένες ευκαιρίες τις είχαν οι ΠΑΡΤΙΖΑΝΟΙ, αλλά το γκολ τα έβαζαν οι MOBITEL/ΠΕΡΙΔΗΣ κερδίζοντας τελικά το παιχνίδι με 5-4.

Στον Β΄ Όμιλο, η πρωτοπόρος ομάδα ΑΣΤΟΡΙΑ κατάφερε και έκαμψε την πολύ καλή ομάδα του ΠΥΡΣΟΥ, στα τελευταία λεπτά του παιχνιδιού, με 5-3 και να διατηρηθεί μόνη πρώτη στην βαθμολογία. Το πιο ενδιαφέρον παιχνίδια του Ομίλου έγινε μεταξύ των ομάδων ΔΙΑΦΑΝΙ και ΦΙΛΕΡΗΜΟΣ, με τελικό νικητή την ομάδα ΦΙΛΕΡΗΜΟΣ, με σκορ 3-2.

Στον Γ΄ Όμιλο, είχαμε το ντέρμπι των πρωτοπόρων ΜΠΟΥΚΜΕΗΚΕΡΣ και ΓΩΝΙΑΣ, με τελικό νικητή την ομάδα των ΜΠΟΥΚΜΕΗΚΕΡΣ με 10-8 πιστοποιώντας ότι δίκαια βρίσκεται στην πρώτη θέση του βαθμολογικού πίνακα. Τα S/M PANDA/ ΣΦΥΡΙΑ κατάφεραν και έκοψαν τη φόρα της ΜΠΙΛΜΠΑΟ, ενώ η ΜΠΑΝΤΑΛΟΝΑ έχασε το παιχνίδι, με τον ΟΛΥΜΠΟ, μέσα από τα χέρια της, αφού το 3-0 υπέρ της, το έκανε 4-4, τελικό.

Την επόμενη εβδομάδα ξεκινάει και ο Δ΄ Όμιλος με τη συμμετοχή εννέα ομάδων. Υπάρχει προθεσμία και για άλλες ομάδες που ενδιαφέρονται να συμμετάσχουν στον Δ΄ Όμιλο έως και την Τετάρτη 8-12-04. Πληροφορίες στο τηλέφωνο 22410-64680.Τ΄ αποτελέσματα:

Α΄ ΟΜΙΛΟΣ

ΛΑΤΣΙΑΛΟΙ - ΝΤΙΛΑΪΤ	3-6
ΕΛΚΟΣ/ CHICKEN STORIES - ΜΠΕΜΠΗΔΕΣ	8-4
ΠΙΡΑΝΧΑΣ/COLARADO - ΒΑΖΕΛΙΑ	6-1
ΙΠΠΟΤΕΣ/ΣΤΑΥΡΙΑΣ - ΓΩΝΙΑ	7-5
MOBITEL/ΠΕΡΙΔΗΣ - ΠΑΡΤΙΖΑΝΟΙ	5-4
ΟΒΡΙΑΚΗ/Υ/Μ ΣΠΑΝΟΣ - ΓΙΟΥΒΕ	3-0

Β΄ ΟΜΙΛΟΣ

ΤΣΙΟΝΑΤΟΙ - ΡΕΜΑΛΙΑ	7-0
ΠΥΡΣΟΣ - ΑΣΤΟΡΙΑ	3-5
ROAL - ΖΟΥΖΟΥΝΑΚΙΑ	8-2
ΣΚΟΥΠΙΔΙΑ - ROCKSTYLE	8-1
ΔΙΑΦΑΝΙ - ΦΙΛΕΡΗΜΟΣ	2-3
PRO - ΣΥΝΤΡΙΜΜΙΑ	11-4

Γ΄ ΟΜΙΛΟΣ

PANDA / ΣΦΥΡΙΑ - ΜΠΙΛΜΠΑΟ	2-2
CONTROL CAFE - ΑΠΟΛΟΝΙΑ	5-8
ΟΛΥΜΠΟΣ - ΜΠΑΝΤΑΛΟΝΑ	4-4
GALLERY - ΦΟΙΝΙΚΑΣ	4-6
ΓΩΝΙΑ - ΜΠΟΥΚΜΕΗΚΕΡΣ	8-10
ΑΝΑΚΟΝΤΑ - ΚΛΩΤΣΟΣΚΟΥΦΗΔΕΣ	1-5

ΟΙ ΒΑΘΜΟΛΟΓΙΕΣ

Α΄ ΟΜΙΛΟΣ

1. ΠΙΡΑΝΧΑΣ/COLARADO	25-11	13
2. ΕΛΚΟΣ / CHICHENSTORIES	27-14	13
3. MOBITEL / ΠΕΡΙΔΗΣ	28-19	11
4. ΓΩΝΙΑ	35-28	9
5. ΙΠΠΟΤΕΣ/ ΣΤΑΥΡΙΑΣ	29-24	9
6. ΝΤΙΛΑΪΤ	25-27	9
7. ΟΒΡΙΑΚΗ/Υ/Μ ΣΠΑΝΟΣ	23-28	7
8. ΒΑΖΕΛΙΑ	18-17	6
9. ΠΑΡΤΙΖΑΝΟΙ	20-19	6
10. ΜΠΕΜΠΗΔΕΣ	28-29	3
11. ΓΙΟΥΒΕ	7-21	0
12. ΛΑΤΣΙΑΛΟΙ	14-32	0

Β΄ ΟΜΙΛΟΣ

1. ΑΣΤΟΡΙΑ	34-15	15
2. ROAL	33-15	12
3. ΤΣΙΟΝΑΤΟΙ	26-9	12
4. PRO	29-26	9
5. ΣΚΟΥΠΙΔΙΑ	25-25	9
6. ΦΙΛΕΡΗΜΟΣ	14-19	9
7. ΠΥΡΣΟΣ	29-16	6
8. ΔΙΑΦΑΝΙ	15-23	6
9. ΡΕΜΑΛΙΑ	13-25	6
10. ΣΥΝΤΡΙΜΜΙΑ	23-36	3
11. ROCKSTYLE	10-23	3
12. ΖΟΥΖΟΥΝΑΚΙΑ	14-37	0

Γ΄ ΟΜΙΛΟΣ

1. ΜΠΟΥΚΜΕΗΚΕΡΣ	39-21	13
2. ΑΠΟΛΛΟΝΙΑ	39-21	12
3. ΓΩΝΙΑ	39-25	10
4. ΜΠΙΛΜΠΑΟ	12-5	10
5. ΚΛΩΤΣΟΣΚΟΥΦΗΔΕΣ	20-9	9
6. ΟΛΥΜΠΟΣ	21-12	7
7. S/M PANDA / ΣΦΥΡΙΑ	12-13	6
8. ΜΠΑΝΤΑΛΟΝΑ	18-22	4
9. ΦΟΙΝΙΚΑΣ	14-23	4
10. ΑΝΑΚΟΝΤΑ	15-26	3
11 .GALLERY	19-41	3
12..CONTROL CAFE	11-48	0



ΚΥΝΗΓΩΝΤΑΣ ΜΕ ΤΗΝ «ΠΡΟΟΔΟ»

Αδέσποτα και Ν. 3170/03

ΕΝΑ ΚΟΙΝΩΝΙΚΟ ΠΡΟΒΛΗΜΑ ΠΟΥ ΜΑΣ ΕΚΘΕΤΕΙ



Γ΄ΜΕΡΟΣ

Η χειρότερη - ίσως και πιο απάνθρωπη μορφή εγκατάλειψης αφορά τα ασθενή ζώα, τα οποία είχαν την διπλή ατυχία αφ' ενός να ασθενήσουν από κάποιο σοβαρό νόσημα (π.χ. καλααζάρ, νεοπλασίες του μαστού), το οποίο απαιτεί επίπονη και ακριβή θεραπεία και αφετέρου ο ιδιοκτήτης τους να μην είναι διατεθειμένος (ή να μην μπορεί) να ανταποκριθεί στην φροντίδα ή στο κόστος. Πρόκειται για τριπλό έγκλημα: κατά της ζωής του ζώου αυτού, κατά της Δημόσια Υγείας και κατά της έννοιας της ανθρώπινης αξιοπρέπειας.

Β. Ζώα που γεννήθηκαν στον δρόμο:

Οι γονείς των ζώων αυτών είναι αδέσποτα, τα οποία διασταυρώνονται και αναπαράγονται. Υπάρχει όμως και η πιθανότητα να είναι μόνο η μητέρα αδέσποτη, την οποία γονιμοποίησε ιδιόκτητο αρσενικό.

Όσο και αν ακούγεται απίστευτο, υπάρχουν ιδιοκτήτες, οι οποίοι επιδιώκουν την συνεύρεση των αρσενικών τους με αδέσποτες θηλυκές, για να «βολευτούν» τα ζώα τους!!!!

Όπως και αν έχουν τα πράγματα, από 8-10 νεογέννητα κουτάβια, μόνο το 1 θα ενηλικιωθεί. Τα υπόλοιπα θα πεθάνουν είτε από τις αντίξοες συνθήκες περιβάλλοντος (ψύχος), είτε από ασθένειες (π.χ. τύφος, μόρβα, γαστρεντερίτιδες), είτε από πράξεις ανθρώπινης κακίας (τροχαία, φόλες, βία). Μπορεί η αναλογία επιβίωσης 1:10 να φαίνεται μικρή (και είναι), αλλά αν αναλογιστεί κανείς τον τεράστιο πληθυσμό αδέσποτων, τότε ο αριθμός που προκύπτει δεν είναι καθόλου ευκαταφρόνητος, ιδίως αν λάβει κανείς υπόψη ότι τα θηλυκό γεννούν δύο φορές το χρόνο.

Πώς ζουν τα αδέσποτα

Σύμφωνα με την ρομαντική εκδοχή, η «σκυλίσια ζωή» είναι συνώνυμη με την ελευθερία και την ανεμελιά, με λίγα στοιχεία τυχοδιωκτισμού. Αυτή η εκδοχή είναι βασικό θέμα πολλών καλών κινηματογραφικών ταινιών του Disney («Η λαίδη και ο αλήτης», κ.λ.π.). Η πραγματικότητα όμως, ως συνήθως, ακυρώνει τους πάσης φύσεως ρομαντισμούς, αφού ο μέσος όρος ζωής των συμπαθών αυτών τετραπόδων είναι περίπου 3,5 έτη!!!

Τα ζώα αυτά, ανάλογα με την προέλευσή τους, είτε δεν έχουν εμβολιαστεί ποτέ, είτε η ισχύς των εμβολίων τους έχει παρέλθει. Το ίδιο ισχύει και για τους αποπαρασιτισμούς (ενδοπαρόσιτα, αλλά και ψύλλοι, τσιμπούρια, κ.λ.π.) Η διατροφή τους είναι καθαρό συγκυριακό ζήτημα. Υπάρχουν μέρες που δεν μπορούν να βρουν τροφή. Συχνά ψάχνουν στα σκουπίδια. Πολλές φορές κυνηγούν ποντίκια. Δεν λείπουν όμως και οι πονόψυχοι άνθρωποι, οι οποίοι σε κάθε γειτονιά, όσο μπορούν, τα ταΐζουν. Όσο για το νερό, τα απόνερα των νοικοκυρών, η βροχή και τα ποτιστικό είναι σχεδόν αποκλειστικές πηγές του.

Επειδή οι σκύλοι, εξ ενστίκτου, είναι κοινωνικά ζώα, τα αδέσποτα οργανώνονται σε αγέλες. Η σύνθεση της αγέλης μπορεί να φτάσει και τα 10-15 ζώα, αλλά συνήθως είναι 6-7. Στην αγέλη υπάρχει ιεραρχία με αρχηγό τον ισχυρότερο αρσενικό και ουραγό, την πιο αδύναμη θηλυκιά. Αυτή η δομή δεν είναι αυστηρώς καθορισμένη και χωρίς ανατροπές, πάντα υπάρχουν διεκδικητές της εξουσίας. Οι εσωτερικές μάχες, που είναι πολύ σκληρές και όχι σπάνια θάνατος, σαν αφορμή έχουν την νομή της τροφής, αλλά και τις θηλυκές σε οίστρο.

ΣΥΝΕΧΙΖΕΤΑΙ

ΠΡΟΟΔΟΣΠΟΡ

Δικαίωμα στην ελπίδα...

Την τελευταία του ευκαιρία να διατηρήσει ζωντανές τις πιθανότητες για παραμονή έχει σήμερα το μεσημέρι (12:00) ο Α.Σ.Κ. Ιβίσκος που υποδέχεται τον Κύδωνα Χανίων! Στη διάθεσή του Βαγγέλη Αθανασιάδη θα τεθεί κανονικά ο Παναγιώτης Παπακώστας

«Ζωντανός» καλείται να παραμείνει στην υπόθεση-παραμονή ο Α.Σ.Κ. Ιβίσκος. Η ομάδα του Βαγγέλη Αθανασιάδη θα φιλοξενήσει στις 12:00 τον Κύδωνα Χανίων και φυσικά δεν βλέπει άλλο αποτέλεσμα εκτός απ' τη νίκη. Μετά τις πέντε συνεχόμενες ήττες, που είχαν ως αποτέλεσμα τη λύση της συνεργασίας με τον Γιώργο Πετσάλη, οι «νεοφώτιστοι» σήμερα θα παίξουν ένα απ' τα τελευταία τους χαρτιά στην προσπάθεια τους να σώσουν τη φετινή παρτίδα. Κατά γενική ομολογία οι Ροδίτες βρίσκονται σε δύσκολη κατάσταση και κανείς δεν γνωρίζει πως θα αντιδράσουν μετά τα όσα συνέβησαν κατά τη διάρκεια της εβδομάδας.



Μονόδρομο αποτελεί η νίκη για τον Α.Σ.Κ. Ιβίσκος στο σημερινό ματς με τον Κύδωνα Χανίων(ΦΩΤΟ-VIDEO EVA 22410-74046)

Η σημερινή κόντρα για τον Ιβίσκο είναι ιδιαίτερα καθοριστική, καθώς θα αντιμετωπίσει μία ακόμη ομάδα που παλεύει για την παραμονή του και θα έρθει στη Ρόδο με μοναδικό στόχο το ροζ φύλλο, καθώς προέρχεται από μία σημαντική νίκη κόντρα στο Λαύριο. Θα πρέπει να θεωρείται δεδομένο ότι αν ο Ιβίσκος δεν καταφέρει να πετύχει τη δεύτερη του νίκη στο πρωτάθλημα, τότε θα χάσει κάθε ελπίδα για παραμονή στην Γ' Εθνική. Το μεσημέρι στο «Βενετόκλειο», θα παίξει κανονικά και ο Παναγιώτης Παπακώστας, όχι όμως και οι στρατευμένοι Κώστας Πάλλης και Βασίλης Κοντογιάννης που θεωρούνται παρελθόν απ' την ομάδα της Ανάληψης.

Το ευχάριστο για τον Βαγγέλη Αθανασιάδη είναι ότι βρίσκεται σε καλύτερη κατάσταση ο Στάθης Βλαχοδήμος, ενώ ο Χρήστος Μπίλιας δεν προπονήθηκε καλά κατά τη διάρκεια της εβδομάδας. «Δεν υπάρχει άλλο αποτέλεσμα για μας εκτός απ' τη νίκη. Ο Κύδωνας είναι μία ομάδα με αρκετούς ψηλούς αθλητές που παίζει περισσότερο μέσα στη ρακέτα. Στόχος μας είναι περιορίσουμε τον Λεκάκο που είναι ο πρώτος σκόρερ των αντιπάλων μας και αυτός που σηκώνει το βάρος των περισσότερων προσπαθειών», τόνισε ο Βαγγέλης Αθανασιάδης.

Η προετοιμασία του Ιβίσκου ολοκληρώθηκε την Παρασκευή, καθώς χθες δεν κατέστη δυνατόν να γίνει προπόνηση στο «Βενετόκλειο». Οι «νεοφώτιστοι» σήμερα περιμένουν τον κόσμο κοντά τους ώστε να τους βοηθήσει να πάρουν το δεύτερο ροζ φύλλο τους στο πρωτάθλημα. Η 12άδα του Ιβίσκου θα αποτελείται απ' τους εξής αθλητές: Λιβιεράτος, Μπελάγιας, Παπακώστας, Βλαχοδήμος, Τσιτσούλας, Συντάγγελος, Χαραλαμπόπουλος, Κούρος, Μπίλιας, Παρδακάς, Κουμνάκης και Γιακουμάκης.

ΟΝΟΜΑ	ΠΟΝΤΟΙ	ΣΥΜΜ.	Μ.Ο.
Κοντογιάννης	8	2	4
Λιβιεράτος	38	6	6.33
Μπελάγιας	63	6	10.5
Παπακώστας	8	2	4
Βλαχοδήμος	45	5	9
Τσιτσούλας	29	6	4.83
Πάλλης	28	2	14
Συντάγγελος	46	6	7.66
Χαραλαμπόπουλος	2	5	0.4
Κούρος	4	6	0.66
Μπίλιας	62	5	12.4
Παρδακάς	58	6	9.66
Κουμνάκης	3	1	3
Στυλιανός	5	1	5
Γιακουμάκης	0	1	0

ΤΟ ΡΟΣΤΕΡ ΤΟΥ ΚΥΔΩΝΑ ΧΑΝΙΩΝ

ΟΝΟΜΑ	ΗΛΙΚΙΑ	ΥΨΟΣ	ΘΕΣΗ
Θ. Λεκάκος	26	1.85	1-2
Ν. Κανελλάκης	24	1.80	1
Γ. Χνάρης	24	1.90	2
Γ. Φούσας	22	1.90	2
Α. Δήμου	22	1.85	1-2
Ρ. Κρασσουδάκης	28	1.94	4
Μ. Καρασταμάτης	20	2.00	3-4
Ν. Κλωναράς	22	2.00	4
Σ. Καραμανώλης	21	2.05	5
Μ. Ζουραράκης	28	2.05	4-5
Β. Κούδας	29	2.05	5
Σ. Τσουγκαράκης	18	2.07	5
Λ. Οικονόμου	22	1.95	2-3

ΠΡΟΠΟΝΗΤΗΣ: Γιάννης Ηλιάκης

Ενδιαφέρον σε Μετς και Κορυδαλλό...

Τα παιχνίδια Αρδηττός- Ιωνικός Λαμίας και Προοδευτική- Ίκαρος Νέας Σμύρνης ξεχωρίζουν στο πρόγραμμα της 8ης αγωνιστικής για τον 2ο όμιλο νότου της Γ' Εθνικής! Στον Ταύρο δοκιμάζεται η Α.Ε.Κ.Τ.

Αμφίρροπες αναμετρήσεις περιλαμβάνει το πρόγραμμα της 8ης αγωνιστικής για τον 2ο όμιλο νότου της Γ' Εθνικής. Ο πρωτοπόρος και αήττητος Ιωνικός Λαμίας δοκιμάζεται στο Μετς με αντίπαλο τον ανεβασμένο τελευταία Αρδηττό, ενώ η Προοδευτική θα φιλοξενήσει τον Ίκαρο Νέας Σμύρνης, σ' ένα παιχνίδι που διαθέτει όλα τα στοιχεία του ντέρμπι. Στον Ταύρο πρόκειται να μεταβεί η ευχάριστη έκπληξη του πρωταθλήματος Α.Ε.Κ. Τζιτζιφιών, όπου θα αντιμετωπίσει την τοπική ομάδα. Το Λαύριο έχει τον πρώτο λόγο κόντρα στον Άτταλο, ενώ στη Θήβα ο Κάδμος παίζει ένα απ' τα τελευταία του χαρτιά για παραμονή, καθώς θα υποδεχθεί τον ισχυρό Πανευρυθραϊκό, ο οποίος πάντως προέρχεται από ήττα- σοκ κόντρα στην Α.Ε.Κ.Τ. Τέλος στη Ρόδο ο Ιβίσκος θα μονομαχήσει με τον Κύδωνα Χανίων. Θα πρέπει να θεωρείται δεδομένο ότι στο συγκεκριμένο ματς ο χαμένος...κάνεται, ενώ ο νικητής θα διατηρήσει ζωντανές τις όποιες ελπίδες έχει για παραμονή στη Γ' Εθνική. Τέλος το ρεπό της θα εκτίσει η Αγία Παρασκευή.

Η ΒΑΘΜΟΛΟΓΙΑ/7η ΑΓΩΝΙΣΤΙΚΗ

1.Ιωνικός Λαμίας	12	6-0	466-383(+83)
2.Α.Ε.Κ. Τζιτζιφιών	12	5-2	499-472(+27)
3.Γ.Σ. Λαυρίου	11	4-3	499-419(+80)
4.Α.Ε. Ταύρου	11	4-3	471-453(+18)
5.Αρδηττός(3β)	10	4-2	426-402(+24)
6.Α.Ο. Προοδευτική(2β)	10	4-2	480-463(+17)
7.Ίκαρος Νέας Σμύρνης(1β)	10	4-2	413-416(-3)
8.Αγία Παρασκευή	9	3-3	530-510(+20)
9.Πανευρυθραϊκός	9	3-3	428-433(-5)
10.Άτταλος	9	2-5	548-566(-18)
11.Κύδων Χανίων	8	1-6	442-542(-100)
12.Κάδμος Θηβών(2β)	7	1-5	412-456(-44)
13.Ιβίσκος Ρόδου(1β)	7	1-5	399-498(-99)

*Ο Γ.Σ. Λαυρίου, η Α.Ε. Ταύρου, η Α.Ε.Κ. Τζιτζιφιών, η Αγία Παρασκευή, ο Άτταλος και ο Κύδων Χανίων δεν έχουν εκτίσει το ρεπό τους

ΤΙΜΗ 1600 €
κυβισμού 50 με μηδέν προκαταβολή σε 12 άτοκες δόσεις



ΤΙΜΗ 1100 €
κυβισμού 50 με μηδέν προκαταβολή σε 12 άτοκες δόσεις

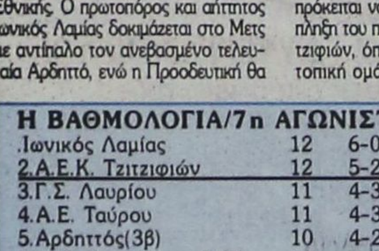

ΤΙΜΗ 1500 €
κυβισμού 110 με μηδέν προκαταβολή σε 12 άτοκες δόσεις

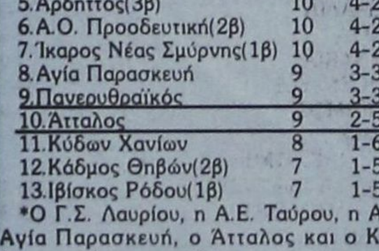

Επισκευές - Ανταλλακτικά - Εισαγωγές Δικύκλων
ΜΟΤΟ ΚΟΣΜΑΣ
1ο Κατ.: Σοφοκλέους 8 - Π. Πόλη, Τηλ. 22410 77033 - Ρόδος
2ο Κατ.: Λισσαβώνας 29 - Τηλ. 22410 68575 - Ρόδος
8486-10/12

ΝΕΑΝΙΔΕΣ

Πιστός στο ραντεβού του...

Ο Γ.Α.Σ. Ιάλυσος «καπάρωσε» την πρώτη θέση κερδίζοντας εύκολα και τον Α.Σ.Κ. Ιβίσκος με 65-44! Σήμερα στις 15:00 πέφτει η αυλαία της 3ης αγωνιστικής με την αναμέτρηση Π.Α.Ο. Διαγόρας- Ιπποκράτης Κω

Την ανωτερότητα του έκανε γνωστή σε όλους τους αντιπάλους του ο Γ.Α.Σ. Ιάλυσος. Οι νεανίδες του Γιώργου Χατζηκαλημέρη δεν δυσκολεύτηκαν να κερδίσουν το βράδυ της Παρασκευής με 65-44 τον Α.Σ.Κ. Ιβίσκος, στο παιχνίδι με το οποίο άνοιξε η αυλαία της 3ης αγωνιστικής. Οι γηπεδούχες ήταν καλύτερες κάτι το οποίο φρόντισαν να δείξουν σε όλη τη διάρκεια του αγώνα. Με τη Σουζάνα Μιλένκοβιτς να δίνει το σύνθημα, την Λούλου να πετυχαίνει πολλούς πόντους απ' την περιφέρεια και τις Χειμωνέτου και Καρακοβούνη να κερδίζουν τις μάχες στη ρακέτα, οι «ερυθροκίτρινες» δεσμεύτηκαν...με την κορυφή!

Ουσιαστικά τα πάντα κρίθηκαν πολύ νωρίς για τον Γ.Α.Σ. Ιάλυσος που επέβαλε τον ρυθμό του και τελικά έφτασε άνετα στη τρίτη του επιτυχία σε ισάριθμα παιχνίδια. Στην αντίπερα όχθη οι φιλότιμες ενέργειες της Μιχαήλου και της Βλαμιτσοπούλου δεν ήταν αρκετές για να αλλάξουν τη ροή του αγώνα, αφού το νερό είχε μπει στο αυλάκι από πολύ νωρίς.

Τα δεκάλεπτα ήταν: 22-8, 38-20(ημ.), 55-35, 65-44

Διαιτητές: Ξανθός- Φάκαρος

Γ.Α.Σ. ΙΑΛΥΣΟΣ (Χατζηκαλημέρης): Ορφανού, Κυπραίου 4, Καρακοβούνη 10, Μανδραγού 4, Μιλένκοβιτς 19(1), Γαλαχουσίδη 4, Παπαοικονόμου Ε. , Χειμωνέτου 11, Λούλου 13(1), Νικολίτση, Διακοκομνηνού, Τοντόροβα.

Α.Σ.Κ. ΙΒΙΣΚΟΣ(Μπίλιας): Μανούσου, Γεωργαρέλλη, Βλαμιτσοπούλου 11(1), Πετράκη 10, Κουλούρη 1, Στάγκα 4, Δέτση 4, Μιχαήλου 14(1).

ΣΗΜΕΡΑ Π.Α.Ο. ΔΙΑΓΟΡΑΣ- ΙΠΠΟΚΡΑΤΗΣ ΚΩ

Με το παιχνίδι Π.Α.Ο. Διαγόρας- Ιπποκράτης Κω θα πέσει σήμερα το μεσημέρι η αυλαία της 3ης αγωνιστικής για το πρωτάθλημα των νεανίδων. Το παιχνίδι θα ξεκινήσει στις 15:00, στην «τέντα», και φαβορί για τη νίκη είναι οι φιλοξενούμενες που προέρχονται από το «διπλό» στο «Βενετόκλειο» κόντρα στον Α.Σ.Κ. Ιβίσκος. Έτσι όπως έχει διαμορφωθεί η κατάσταση η ομάδα της Πόπης Δανελλάκη προβάλει ως το αδιαφιλονίκητο φαβορί για την κατάκτηση της δεύτερης θέσης στην κανονική διάρκεια της περιόδου. Οι δύο ομάδες θα συναντηθούν για πρώτη φορά στη συγκεκριμένη κατηγορία.

Κ.Γ. Διαγόρα (15:00): Π.Α.Ο. Διαγόρας- Ιπποκράτης Κω (Βιτζηλαίος- Πετρίδης)

Η ΒΑΘΜΟΛΟΓΙΑ/3η ΑΓΩΝΙΣΤΙΚΗ

1.Γ.Α.Σ. Ιάλυσος	6	3-0	226-122(+104)
2.Α.Σ.Κ. Ιβίσκος	4	1-2	110-118(-8)
3.Ιπποκράτης Κω	3	1-1	95-111(-16)
4.Π.Α.Ο. Διαγόρας	1	0-2	36-116(-80)

*Ο Π.Α.Ο. Διαγόρας έχει ένα μπδενισμό

*Ο Π.Α.Ο. Διαγόρας και ο Ιπποκράτης έχουν από ένα παιχνίδι λιγότερο

Συνέχεια στους παμπαίδες...

Τα παιχνίδια της 3ης αγωνιστικής για τον α' όμιλο θα πραγματοποιηθούν σήμερα σε «Βενετόκλειο» και «τέντα»

Συνεχίζεται σήμερα σε δύο γήπεδα το πρωτάθλημα των παμπαίδων που διοργανώνει η Τ.Ε. Ε.Ο.Κ. Δωδεκανήσου. Συγκεκριμένα θα πραγματοποιηθεί η 3η αγωνιστική για τον α' όμιλο των παμπαίδων.

Α' ΟΜΙΛΟΣ

ΤΟ ΠΡΟΓΡΑΜΜΑ ΤΗΣ 3ης ΑΓΩΝΙΣΤΙΚΗΣ

• Δ.Κ.Γ. Ρόδου (14:00): Ηρακλής Λάρδου- Κολοσσός Α' (Γαλανός)

• Δ.Κ.Γ. Ρόδου (16:00): Σταυρός Καλυθιών- Κλεόβουλος Λίνδου (Γαλανός)

• Κ.Γ. Διαγόρα (18:00): Π.Α.Ο. Διαγόρας Α'- Κολοσσός Β' (Πετρίδης)

Η ΒΑΘΜΟΛΟΓΙΑ/2η ΑΓΩΝΙΣΤΙΚΗ

1.Π.Α.Ο. Διαγόρας Α'	3	1-1	92-71(+21)
2.Ηρακλής Λάρδου	3	1-1	88-90(-2)
3.Σταυρός Καλυθιών	3	1-1	24-66(-42)
4.Κολοσσός Α'	2	1-0	67-26(+41)
5.Κολοσσός Β'	2	1-1	69-60(+9)
6.Κλεόβουλος Λίνδου	1	0-1	21-48(-27)

*Ο Κολοσσός Β' έχει ένα μπδενισμό

*Ο Κολοσσός Α' και ο Κλεόβουλος Λίνδου έχουν από ένα παιχνίδι λιγότερο

Παιχνίδια με φαβορί...

Α.Ε. Δικαίου και Ιπποκράτης Κω έχουν τον πρώτο λόγο απέναντι σε Ηρακλή 2000 και Ε.Α. Καλύμνου αντίστοιχα

Σήμερα θα διεξαχθεί σε δύο γήπεδα της Κω ο γ' όμιλος του παιδικού πρωταθλήματος. Η πρωτοπόρος και ισχυρή Α.Ε. Δικαίου δοκιμάζεται στην Καρδάμαινα απέναντι στον υπολογίσιμο πάντως Ηρακλή 2000. Το απόγευμα στο κλειστό γυμναστήριο ο Ιπποκράτης Κω λογικά δεν θα συναντήσει δυσκολίες κόντρα στην ουραγό και χωρίς νίκη Ε.Α. Καλύμνου. Στα παιχνίδια του πρώτου γύρου ο Ιπποκράτης κέρδισε στην Κάλυμνο με 78-47, ενώ στο Πυλί η Α.Ε. Δικαίου επικράτησε με 69-53.

ΗΡΑΚΛΗΣ 2000- Α.Ε. ΔΙΚΑΙΟΥ

Τρεις νίκες σε ισάριθμά παιχνίδι μετράει στην Καρδάμαινα η Α.Ε. Δικαίου.

(2003-04): 59-86
(2002-03): 57-65
(2001-02): 53-55

ΙΠΠΟΚΡΑΤΗΣ ΚΩ- Ε.Α. ΚΑΛΥΜΝΟΥ

Αφηνιάζει όποτε αντιμετωπίζει την Ε.Α. Καλύμνου, ο Ιπποκράτης Κω.

(2003-04): 62-24
(2002-03): 71-24
(2001-02): 92-51

ΤΟ ΠΡΟΓΡΑΜΜΑ ΤΗΣ 4ης ΑΓΩΝΙΣΤΙΚΗΣ

Καρδάμαινα(15:00): Ηρακλής 2000- Α.Ε. Δικαίου (Ζαμάγιας- Στάλας)

Δ.Κ.Γ. Κω (18:00): Ιπποκράτης Κω- Ε.Α. Καλύμνου (Ζαμάγιας- Στάλας)

Η ΒΑΘΜΟΛΟΓΙΑ/4η ΑΓΩΝΙΣΤΙΚΗ

1.Α.Ε. Δικαίου	8	4-0	271-201(+70)
2.Ιπποκράτης Κω	6	2-2	285-214(+71)
3.Ηρακλής 2000	4	1-2	147-200(-53)
4.Ε.Α. Καλύμνου	3	0-3	119-207(-88)

*Ο Ηρακλής 2000 και η Ε.Α. Καλύμνου έχουν από ένα παιχνίδι λιγότερο

Σανίδα σωτηρίας...

Η Ε.Α. Καλύμνου συνέχισε την πολύ καλή παράδοση με τον Διγενή Κοσκινού (67-59) και πλέον θα περιμένει με...άγριες διαθέσεις τον Δ.Α.Ν.Σ. Δωριείς για να εξασφαλίσει την παραμονή της! Με +22 προηγήθηκαν οι γηπεδούχοι στην τρίτη περίοδο! Παράπονα των φιλοξενούμενων για τον διαιτητή Γιάννη Στάλα

Η πρώτη νίκη στο φετινό πρωτάθλημα για την Ε.Α. Καλύμνου ήρθε την πλέον κατάλληλη χρονική στιγμή και συγκεκριμένα στο εξ αναβολής παιχνίδι της 5ης αγωνιστικής κόντρα στον Διγενή Κοσκινού. Οι «σφουγγαράδες» συνεχίζοντας την πολύ καλή παράδοση που έχουν δημιουργήσει στην έδρα τους (τρεις νίκες σε ισάριθμα ματς) απέναντι στους Ροδίτες κέρδισαν το βράδυ της Παρασκευής με 67-59 και πήραν βαθιά ανάσα για τη δύσκολη συνέχεια στην Α' Κατηγορία. Οι γηπεδούχοι λίγο πριν το φινάλε του πρώτου γύρου κατάφεραν να γευθούν το νέκταρ του ροζ φύλλου και πλέον θα υποδεχθούν (μετά τις γιορτές) με άγριες διαθέσεις τον Δ.Α.Ν.Σ. Δωριείς, όπου ακόμα και μία νίκη με μισό πόντο ενδέχεται να τους χαρίσει το διαβατήριο της παραμονής.

Αξίζει να σημειωθεί ότι στο προχθεσινό παιχνίδι η ομάδα του Νίκου Καράντωνη προηγήθηκε με με 22 πόντους (53-31 στο 23'), ωστόσο η αδικαιολόγητη χαλάρωση στο τελευταίο δεκάλεπτο έφερε σε απόσταση αναπνοής τον Διγενή, που αγωνίστηκε χωρίς τον Άκη Πολυχρονίου και τον Λευτέρη Καρπαθάκη. Το πρώτο δεκάλεπτο είχε όλα τα στοιχεία του ντέρμπι στην Κάλυμνο. Απ' την μία πλευρά η Ε.Α. Καλύμνου έχοντας σε πολύ καλή μέρα τον Τσίγκρα αλλά και τον νεαροκτηθέντα Κρίγκα κρατούσε ένα μικρό προβάδισμα, χωρίς όμως να μπορέσει να ξεφύγει στο σκορ. Στην αντίπερα όχθη ο Βασούκος έδωσε πολλές μάχες στη ρακέτα, ενώ στη διάθεσή του Βασίλη Φουντουράδακη τέθηκε για πρώτη φορά ο Ολτζάι Σαλάκοσλου το δελτίο του οποίου ήρθε απ' την Ε.Ο.Κ. την τελευταία στιγμή.

Έχοντας τη συμπαράσταση των φιλάθλων τους οι Καλύμνιοι ανέβασαν την απόδοση τους στη δεύτερη περίοδο και μάλιστα πήγαν στα αποδυτήρια «χτίζοντας» νωρίτερα διαφορά 11 πόντων (35-24). Στο διάστημα αυτό σημαντικές βοήθειες προσέφερε και ο Κούρος. Στην επανάληψη η δυνατή άμυνα των γηπεδούχων επέφερε αποτελέσματα με συνέπεια οι γηπεδούχοι να ξεφύγουν και ουσιαστικά να «καθαρίσουν» τη νίκη. Στο τελευταίο δεκάλεπτο, ο Διγενής ξύπνησε όμως ήταν αργά. Μάλιστα δεν έλειψαν και τα νεύρα...Ο Καντής έκανε φάουλ στον Κούρο, που εκνευρίστηκε με αποτέλεσμα οι δύο παίκτες να αναλωθούν σε μπόλικα...γαλλικά! Απ' τους νικητές ξεχώρισαν οι Τσίγκρας, Κρίγκας και Κούρος, ενώ απ' τους ηττημένους ο Βασούκος. Πολλά παράπονα απ' τη διαιτησία του Γιάννη Στάλα έχει ο Διγενής Κοσκινού.

Τα δεκάλεπτα ήταν: 16-13, 35-24(ημ.), 50-31, 67-59

Διαιτητές: Ζαμάγιας- Στάλας

Ε.Α. ΚΑΛΥΜΝΟΥ (Καράντωνης): Τσίγκρας 21, Κρίγκας 18(2), Κούρος 14, Μαργαρίτης, Κουλλιάς 7, Μίξης, Μαύρος 7, Οικονόμου, Μαρκής, Γαβαλάς.

ΔΙΓΕΝΗΣ ΚΟΣΚΙΝΟΥ (Φουντουραδάκης): Καντής 7(1), Πατινιώτης 7, Μπαρμπούνης 2, Σταυριανάκης 6, Πυράκης 2, Κόλλιας 8, Ροδίτης 4, Σαλάκοσλου 5, Βασούκος 18.

Η ΒΑΘΜΟΛΟΓΙΑ/6η ΑΓΩΝΙΣΤΙΚΗ

1.Π.Α.Ο. Διαγόρας	12	6-0	553-318(+235)
2.Γ.Α.Σ. Ιάλυσος(2β)	10	4-2	368-351(+17)
3.Ιπποκράτης Κω(1β)	10	4-2	410-384(+26)
4.Α.Ε. Δικαίου(2β)	9	3-3	372-386(-14)
5.Ηρακλής Λάρδου(1β)	9	3-3	406-401(+5)
6.Διγενής Κοσκινού	8	2-4	359-414(-55)
7.Δ.Α.Ν.Σ. Δωριείς(2β)	7	1-5	342-497(-155)
8.Ε.Α. Καλύμνου(1β)	7	1-5	376-435(-59)

TOP 10

1.Χαλβατζής	(Π.Α.Ο. Διαγόρας)	122(6)
2.Τρύπας	(Α.Ε. Δικαίου)	110(6)
3.Δούβαλης	(Π.Α.Ο. Διαγόρας)	108(6)
4.Αβεκλούριος	(Π.Α.Ο. Διαγόρας)	103(6)
5.Γρηγοράς	(Γ.Α.Σ. Ιάλυσος)	95(6)
6.Βασούκος	(Διγενής Κοσκινού)	86(5)
7.Μαύρος	(Ε.Α. Καλύμνου)	81(6)
8.Τρίτος	(Ηρακλής Λάρδου)	80(6)
9.Νικηφορίδης	(Ηρακλής Λάρδου)	80(6)
10.Ράμμος	(Δ.Α.Ν.Σ. Δωριείς)	79(6)

Υφάσματα Επιπλώσεων
Κουρτίνες
Λευκά Είδη
Χαλιά (χειροποίητα & μηχανής)
Στρώματα
Μοκέτες
Ταπετσαρίες
Ξύλινα Δάπεδα
Περσίδες
Υπνοσύνολα
ideal strom ΓΕΩΡΓΙΟΣ Ν. ΜΑΡΙΕΤΤΟΣ
KYROS SHOPS
ΚΕΝΤΡΙΚΟ: Μ. ΚΩΝ/ΝΟΥ 27 ΡΟΔΟΣ 85100 - ΤΗΛ. : 22410 30090, 22410 26590, FAX : 22410 30079 - ΥΠΟΚ/ΜΑ : 4ο χλμ. ΡΟΔΟΥ ΛΙΝΔΟΥ - ΤΗΛ. : 22410 68838
aslanis home
carperts collection
Τα καλύτερα κοσμήματα στα πόδια σας...
X33-8/12
life starts from home...
η ζωή αρχίζει από το σπίτι...
Altai
Χειροποίητα. Αυθεντικά. Διαχρονικά.
Ανατολία
Έπιπλα - Κουρτίνες
NAF NAF MAISON
Λευκά Είδη
Βιβλίνα Λιπτσίδα
με χρηματοδότηση και άτοκες δόσεις...
FM PROMOTION - 22410 87888

NAFTILOS
Καφετέρια - Bar
Λεωφ. Ιαλυσού
Προς Αεροδρόμια
Forum Hotel
Forum Beach Hotel
Φερενίκης
Hotel Eleni
NAFTILOS ΚΑΦΕΤΕΡΙΑ
ΟΔΟΣ ΦΕΡΕΝΙΚΗΣ 9 ΠΑΡΑΛΙΑ ΙΑΛΥΣΟΥ
ΤΗΛ (22410 96601)
Ένας διαφορετικός κόσμος σε ένα ειδικά διαμορφωμένο περιβάλλον με τζάκι δίπλα στη θάλασσα
Καθημερινά ανοιχτά απο 17:00 - 02:00
Σαββάτο - Κυριακή απο τις 10:00 - 02:00
X38-5/12

Από 30 επιχειρηματίες

Αναπτυξιακή εταιρεία ιδρύεται στο Φαληράκι

ΚΑΛΕΣ ΠΡΟΟΠΤΙΚΕΣ ΓΙΑ ΤΟ 2005



ΘΕΜΑ χρόνου είναι η ίδρυση αναπτυξιακής εταιρείας στην περιοχή του Φαληρακίου. Την πρωτοβουλία για την ίδρυση της αναπτυξιακής έχουν τριάντα περίπου επιχειρηματίες που εκτιμούν πως πρέπει πλέον να πάρουν την κατάσταση στα χέρια τους και να κάνουν κινήσεις προκειμένου να αναστραφεί το αρνητικό κλίμα που έχει διαμορφωθεί στο εξωτερικό για την περιοχή.

•Μέσω της αναπτυξιακής όπως δήλωσε στην «Πρόοδο» ο πρόεδρος του Σωματείου Ιδιοκτητών Ενοικιαζόμενων Δωματίων Παναγιώτης Τοκούζης θα ιδρυθεί γραφείο Τουρισμού και θα γίνονται οι αναγκαίες ενέργειες για την προβολή του Φαληρακίου στο εξωτερικό.

Η ΕΤΑΙΡΕΙΑ δεν θα έχει κερδοσκοπικό χαρακτήρα και σε αυτή μπορούν να ενταχθούν όσοι επιχειρηματίες αναζητούν λύση, στο αδιέξοδο που έχει δημιουργηθεί για την περιοχή.

• Στο μεταξύ τα μηνύματα που φθάνουν στη Ρόδο δείχνουν ότι η σεζόν του 2005 θα είναι καλύτερη και για την περιοχή του Φαληρακίου. Σημαντικό θεωρούν οι επιχειρηματίες της περιοχής και το γεγονός ότι υπάρχει ενδιαφέρον για το Φαληράκι από νέες τουριστικές αγορές που αναπτύσσονται τώρα.

Θα δημιουργηθούν από τη ΔΕΗ

Δύο μεγάλοι υποσταθμοί στην πόλη και το Γεννάδι

Ο ΕΝΑΣ ΘΑ ΕΓΚΑΤΑΣΤΑΘΕΙ ΣΤΟΝ ΑΓΙΟ ΝΙΚΟΛΑΟ

ΔΥΟ μεγάλους υποσταθμούς σκοπεύει να δημιουργήσει στην πόλη της Ρόδου και στην περιοχή του Γενναδίου η ΔΕΗ. Ο υποσταθμός της Ρόδου θα δημιουργηθεί, όπως έγινε γνωστό, κοντά στο παλιό εργοστάσιο της ΔΕΗ, στην περιοχή του Αγίου Νικολάου.



Με την εγκατάσταση και τη λειτουργία των δύο υποσταθμών θα ενισχυθούν τα δίκτυα και θα καλυφθεί, για φέτος τουλάχιστον, η ζήτηση σε ηλεκτρική ενέργεια σε αρκετές περιοχές της Ρόδου.

Στο πρόγραμμα της διοίκησης της ΔΕΗ είναι η εγκατάσταση ενός αεριοστροβίλου, ισχύος 29,75 Μεγαβάτ στο εργοστάσιο της παραγωγής ηλεκτρικής ενέργειας στη Σορωνή.

Με τη νέα μηχανή, για την εγκατάσταση της οποίας υπάρχουν σφοδρές αντιδράσεις, θα καλυφθούν οι ανάγκες μέχρι να κατασκευαστεί το καινούργιο εργοστάσιο της ΔΕΗ.

Στην περίπτωση που μπλοκάρει η εγκατάσταση της μηχανής, τότε θα υπάρξει σοβαρότατο πρόβλημα, αφού δεν θα είναι πλέον δυνατό να καλυφθούν οι ανάγκες.

Έτσι θα γίνονται διακοπές της ηλεκτροδότησης καθημερινά το δίμηνο Ιουλίου - Αυγούστου του 2005, όπως έχει ανακοινωθεί.

Κατόρθωμα 20χρονου

Εδωσε σε 15χρονο πρεμιστικά χάπια αντί για πρωτεΐνες

ΚΑΙ ΜΕ ΑΠΕΙΛΗ ΤΟΥ ΠΗΡΕ ΤΟ ΚΙΝΗΤΟ

ΜΕ ΤΗΝ απειλή ξυραφιού, ένας 20χρονος, αφαίρεσε από 15χρονο μαθητή το κινητό του τηλέφωνο «γιατί δεν διέθετε 5 ευρώ για να πληρώσει τρια πρεμιστικά χάπια που του πούλησε αντί πρωτεΐνών».

•Συγκεκριμένα συνελήφθησαν από αστυνομικούς της Υποδιεύθυνσης Ασφάλειας, ένας 20χρονος και ένας 40χρονος γιατί είχαν διαρρήξει το μπαρ 61χρονης, από το οποίο αφαίρεσαν 150 ευρώ, ένα CD PLAYER και διακοσμητικά αντικείμενα. Από την προανάκριση προέκυψε ότι ο 20χρονος παρέδωσε σε 15χρονο μαθητή τρία πρεμιστικά χάπια, παρουσιάζοντάς τα, σαν πρωτεΐνες, αντί 5 ευρώ. Επειδή ο 15χρονος μαθητής, δεν διέθετε 5 ευρώ για να πληρώσει τα χάπια, με την απειλή ξυραφιού, του αφαίρεσε το κινητό τηλέφωνο.

ΑΚΟΜΑ προέκυψε ότι, εκμεταλλευόμενος την κατάσταση μέθης 48χρονου ημεδαπού, αφαίρεσε από το λαιμό του, μία χρυσή καδένα με χρυσό σταυρό, αξίας 3.500 ευρώ, ενώ μπήκε από παράθυρο, στο σπίτι 17χρονου και αφαίρεσε από την τσέπη του παντελονιού ποσό 200 ευρώ.

• Σε βάρος των δύο συλληφθέντων σχηματίστηκε δικογραφία προκειμένου να οδηγηθούν στον Εισαγγελέα για τα περαιτέρω.

Με την έναρξη της νέας σεζόν

Θα έρχονται στη Ρόδο πολλά κρουαζιερόπλοια

ΑΠΟ ΤΩΡΑ ΕΧΟΥΝ ΓΙΝΕΙ ΠΟΛΛΕΣ ΚΡΑΤΗΣΕΙΣ

Πρώτη η LOUIS CRUISES θ' ανοίξει την αυλαία του θαλάσσιου τουρισμού την επόμενη σεζόν. Από 1ης Μαρτίου 2005 τρία πλοία της κυπριακής εταιρείας, το ΚΑΛΥΨΩ, το ΙΘΑΚΗ και το ΑΟΥΖΟΝΙΑ, θα ξεκινήσουν τριήμερες, τετραήμερες και επταήμερες κρουαζιέρες.



Αφετηρία και κατάληξη των δρομολογίων των παραπάνω πλοίων θα είναι ο Πειραιάς με ενδιάμεσες προσεγγίσεις στη Ρόδο, σε άλλα νησιά και στο Κουσάντασι.

Στις επταήμερες κρουαζιέρες θα υπάρχει διήμερη παραμονή στην Κωνσταντινούπολη.

Ενα από τα κρουαζιερόπλοια της LUIS CRUISES, το PRINCESSA MARISSA, θα βρίσκεται στο λιμάνι μας κάθε σαββατοκύριακο, από το επόμενο Πάσχα.

Μία φορά την εβδομάδα ένα άλλο πλοίο της ίδιας εταιρείας θα ξεκινά από την Βενετία με προορισμό την Αίγυπτο. Ενδιάμεσοι σταθμοί του κατά τη μετάβαση και την επιστροφή θα είναι η Κέρκυρα. Στις επταήμερες κρουαζιέρες θα υπάρχει διήμερη παραμονή στην Κωνσταντινούπολη.

Ενα από τα κρουαζιερόπλοια της LUIS CRUISES, το PRINCESSA MARISSA, θα βρίσκεται στο λιμάνι μας κάθε σαββατοκύριακο, από το επόμενο Πάσχα.

Μία φορά την εβδομάδα ένα άλλο πλοίο της ίδιας εταιρείας θα ξεκινά από την Βενετία με προορισμό την Αίγυπτο. Ενδιάμεσοι σταθμοί του κατά τη μετάβαση και την επιστροφή θα είναι η Κέρκυρα, ο Πειραιάς, η Ρόδος και η Λεμεσός.

Η έναρξη αυτού του προγράμματος τοποθετείται μέσα στο Μάϊο του 2005.

Αξίζει να σημειωθεί, ότι τέτοιο δρομολόγιο με προσέγγιση στη Ρόδο υπήρχε πολλά χρόνια πριν και η σύνδεση με την Ιταλία, αλλά και την Αίγυπτο είναι σημαντική για μας.

Φέτος, ένα ακόμη πλοίο της ίδιας εταιρείας, το SERENATE, θα πραγματοποιεί μια φορά την εβδομάδα κρουαζιέρα στον άξονα Λεμεσός, Ρόδος, Λεμεσός, Πόρτ Σάϊντ, Βηρυττός, Λατάκεια, Λεμεσός.

Η εκπρόσωπος της LUIS CRUISES στη Ρόδο, κ. Χρυσούλα Καϊλή μας λέει, ότι υπάρχουν ήδη πολλές κρατήσεις για τις προαναφερθείσες κρουαζιέρες.

Υπάρχει έντονο ενδιαφέρον από Γάλλους, Ιταλούς Πορτογάλλους και άλλους Ευρωπαίους.

Οπωσδήποτε βέβαια ενδιαφέρον υπάρχει και από Κύπριους και Αραβες

Προκήρυξη για τη διαχείριση του καρνάγιου της Ρόδου

ΘΑ ΕΝΟΙΚΙΑΣΤΕΙ ΑΠΟ ΤΟ ΔΗΜΟ

ΤΟ Μάρτιο υπολογίζεται ότι θα ανακοινωθεί από το Δήμο Ροδίων η προκήρυξη για την εξεύρεση ιδιώτη επενδυτή, που θα αναλάβει την ολοκλήρωση του έργου του καρνάγιου και τη διαχείρισή του.

Η μελέτη, που αφορά το καρνάγιο, είναι στο τελικό της στάδιο και αναμένεται να είναι έτοιμη στις αρχές του έτους.

Ο ιδιώτης επενδυτής που θα αναλάβει το καρνάγιο θα έχει την υποχρέωση να ολοκληρώσει το έργο και στη συνέχεια να το διαχειρίζεται. Στο Δήμο Ροδίων ο ανάδοχος θα καταβάλλει ενοίκιο, όπως θα γίνει και με το έργο της μαρίνας.

Συζήτηση για το έργο του καρνάγιου θα γίνει στην προσεχή συνεδρίαση του διοικητικού συμβουλίου του Δημοτικού Λιμενικού Ταμείου Νότιας Δωδεκανήσου, που θα πραγματοποιηθεί την Τετάρτη 8 Δεκεμβρίου.

...Το Λογιστήριο της «ΠΡΟΟΔΟΥ», που μεταφέρθηκε στο κτίριό μας, το οποίο λειτουργεί παράλληλα με το λογιστήριο της Ν. Αγοράς, στην οδό Μάρκου Μαλιαράκη 3 λειτουργεί από την 8.30 πρωινή μέχρι την 2 μεταμεσημβρινή και δέχεται

ΔΙΑΦΗΜΙΣΕΙΣ - ΑΓΓΕΛΙΕΣ

και οποιαδήποτε άλλη ΔΗΜΟΣΙΕΥΣΗ

ΜΑΡΚΟΥ ΜΑΛΙΑΡΑΚΗ 3

ΤΗΛ. 22410 35322

Μετέτρεψε το σπίτι του σε σούπερ μάρκετ από τα κλοπιμαία

ΣΥΛΛΗΨΗ ΠΟΛΩΝΟΥ ΣΤΗΝ ΚΩ

ΣΕ σούπερ μάρκετ είχε μετατρέψει το σπίτι του ένας 40χρονος Πολωνός διαρρήκτης, που συνελήφθη τυχαία στην Κω, για κατοχή αεροβόλου πιστολιού.

Σύμφωνα με την Αστυνομική Διεύθυνση Δωδεκανήσου, συνελήφθη προχθές από αστυνομικούς του Τμήματος Κω, ένας 40χρονος Πολωνός, για κατοχή αεροβόλου πιστολιού. Από την προανάκριση προέκυψε ότι ο Πολωνός έκρυβε στο σπίτι του κλοπιμαία συνολικής αξίας 44.500 ευρώ. Επρόκειτο για οικιακά είδη ξενοδοχειακού εξοπλισμού, ηλεκτρικές και ηλεκτρονικές συσκευές, είδη βιβλιοπωλείου, είδη σούπερ μάρκετ, οικοδομικά υλικά κ.α., προερχόμενα από δέκα διαρρήξεις που διέπραξε σε καταστήματα, διαμερίσματα και οικοδομές.

Σε βάρος του 40χρονου Πολωνού διαρρήκτη σχηματίστηκε δικογραφία, προκειμένου να οδηγηθεί στον Εισαγγελέα.

Στη Ρόδο ο πρόεδρος των ξενοδοχοϋπαλλήλων

ΣΥΝΑΝΤΗΣΗ ΜΕ ΤΟΥΣ ΕΡΓΑΖΟΜΕΝΟΥΣ

Επίσκεψη στη Ρόδο θα πραγματοποιήσει μέσα στο Δεκέμβριο ο πρόεδρος της Πανελλήνιας Ομοσπονδίας Ξενοδοχοϋπαλλήλων Β. Καραθανάσης.

Ο κ. Καραθανάσης θα ασχοληθεί με τα προβλήματα που αντιμετωπίζουν οι εργαζόμενοι στον τουριστικό τομέα και θα έχει επαφές με τους προέδρους των σωματείων των ξενοδοχοϋπαλλήλων που θα τον ενημερώσουν σχετικά με την κατάσταση.

Η τουριστική σεζόν και για τους εργαζόμενους ήταν από τις χειρότερες και είναι ήδη γνωστό πως 2000 άτομα δεν μπόρεσαν να συγκεντρώσουν τα 100 ένσημα που απαιτούνται για την χορήγηση του επιδόματος ανεργίας.

Στις αρχές Ιανουαρίου θα αρχίσουν σε κεντρικό επίπεδο οι διαπραγματεύσεις μεταξύ της Ομοσπονδίας Ξενοδοχοϋπαλλήλων και της Πανελλήνιας Ομοσπονδίας Ξενοδόχων για την υπογραφή της Συλλογικής Σύμβασης Εργασίας όπως δήλωσε στην «Πρόοδο» ο κ. Καραθανάσης.

Η Ομοσπονδία Ξενοδοχοϋπαλλήλων θα ζητήσει για τη σεζόν του 2005 αυξήσεις της τάξεως του 12% στους μισθούς των εργαζομένων.

Στις 31 Δεκεμβρίου θα γίνει η καταγγελία της σύμβασης της σεζόν του 2004.

Δικάζεται ο Βρετανός για το φόνο στο Φαληράκι

ΚΑΙ ΑΛΛΟΙ ΔΕΚΑ ΣΤΟ ΣΚΑΜΝΙ

ΙΔΙΑΙΤΕΡΟ ενδιαφέρον παρουσιάζει η δίκη που είναι προγραμματισμένη να διεξαχθεί αύριο, Δευτέρα 6 Δεκεμβρίου, στο Μικτό Ορκωτό Δικαστήριο Ρόδου, για τη δολοφονία του Βρετανού τουρίστα Dorran Paddy, στο Φαληράκι, τον Αύγουστο του 1003.

Στο εδώλιο θα καθίσουν ο Peter - Mark Navaro, κατηγορούμενος για ανθρωποκτονία από πρόθεση και συμπλοκή και άλλοι δέκα Βρετανοί, κατηγορούμενοι για άμεση συνεργεία στις παραπάνω πράξεις.

Ο Navaro βρίσκεται προσωρινά κρατούμενος στις φυλακές της Κω, ενώ οι δέκα συγκατηγορούμενοί του βρίσκονται στην Αγγλία και ενδέχεται να μην εμφανιστούν στη δίκη.

Σύμφωνα με πληροφορίες, αναμένονται στο νησί μας Βρετανοί δημοσιογράφοι, προκειμένου να καλύψουν τη δίκη, που παρουσιάζει ιδιαίτερο ενδιαφέρον στην πατρίδα τους.

Το φονικό έγινε στις 2.30 τα ξημερώματα της 13ης Αυγούστου 2003, στο νυκτερινό κέντρο «Q Club» στο Φαληράκι, όταν συνεπλάκησαν δύο ομάδες Βρετανών τουριστών. Ο Navaro, με σπασμένο μπουκάλι, έκοψε την καρωτίδα του Daddy, μ' αποτέλεσμα να βρει τραγικό θάνατο.

Το φονικό αυτό παρουσιάστηκε από τα Βρετανικά Μέσα Ενημέρωσης πολύ διανθισμένο και προκάλεσε τεράστια ζημιά στον τουρισμό του Φαληρακίου.

Χριστουγεννιάτικο μπαζάρ θα γίνει στις 11 Δεκεμβρίου

ΟΡΓΑΝΩΝΕΤΑΙ ΑΠΟ ΤΟ ΔΗΜΟ ΡΟΔΟΥ

Χριστουγεννιάτικο μπαζάρ διοργανώνει στις 11 Δεκεμβρίου το Γραφείο Ενημέρωσης Καταναλωτή το οποίο τελεί υπό την ευθύνη της επίκουρου δημάρχου Λιλής Χριστοφάκη-Τρίπη.

Το μπαζάρ θα γίνει στην αίθουσα του Ροδινιού όπως και πέρσι.

Θα λάβουν μέρος παιδιά από 20 σχολεία της Ρόδου που ετοίμασαν διάφορες χριστουγεννιάτικες κατασκευές και παραδοσιακά γλυκίσματα.

Παράλληλα θα υπάρξουν και πολιτιστικά δρώμενα.

Συνεργασία–Ενότητα-Παρέμβαση-Οικονομολόγων ΣΕΠ-Ο

Συνάδελφοι, ο συνδυασμός μας ενσαρκώνει τη βαθύτερη επιθυμία των ελλήνων οικονομολόγων για :

•να τεθεί το Ο.Ε.Ε. σε τροχιά δημιουργίας
• να επιτύχει την επαγγελματική καταξίωση του χώρου μας
•να καταστεί εν τέλει ένας κοινωνικός φορέας δημοκρατικός και χρήσιμος στον ελληνικό λαό.

Υποψήφιοι για τη 'κεντρική και τοπική διοίκηση'
ΠΑΠΑΒΑΣΙΛΕΙΟΥ ΒΑΣΙΛΗΣ
ΠΑΠΑΝΔΡΕΟΥ ΜΑΡΙΑ
ΣΟΦΟΣ ΣΤΑΜΑΤΗΣ
ΤΕΡΝΕΖΗΣ ΣΠΥΡΟΣ

ΧΛ-5/12

ΕΚΛΟΓΕΣ ΣΤΟ ΟΙΚΟΝΟΜΙΚΟ ΕΠΙΜΕΛΗΤΗΡΙΟ

ΣΥΝΑΔΕΛΦΕ ΟΙΚΟΝΟΜΟΛΟΓΕ ΨΗΦΙΣΕ
«ΠΑ.Σ.Κ.Ο.- ΣΥΝΕΡΓΑΖΟΜΕΝΟΙ»
ΨΗΦΙΣΕ : ΠΡΟΟΔΕΥΤΙΚΑ-ΕΠΙΣΤΗΜΟΝΙΚΑ-ΕΠΑΓΓΕΛΜΑΤΙΚΑ

Η ΠΑ.Σ.Κ.Ο-ΣΥΝΕΡΓΑΖΟΜΕΝΟΙ, σας ζητά στις εκλογές της 5ης Δεκεμβρίου 2004 να υπερψηφίσετε τα ψηφοδέλτιά της γιατί στα ψηφοδέλτια της ΠΑ.Σ.Κ.Ο-Σ συμμετέχουν έμπειρα και αξιόπιστα στελέχη ικανά να συνεχίσουν τον δύσκολο αλλά καλό αγώνα, γιατί το Ο.Ε.Ε. πρέπει να γίνει περισσότερο χρήσιμο για τα Μέλη του, περισσότερο χρήσιμο στην Κοινωνία, στην Εθνική Οικονομία και την Πολιτεία γενικότερα.

Ψήφισε στις 5 Δεκεμβρίου 2004 ΠΑ.Σ.Κ.Ο-ΣΥΝΕΡΓΑΖΟΜΕΝΟΙ, γιατί η Παράταξή μας πρωταγωνίστησε για:

✔Τη θεσμοθέτηση του Οικονομολογικού Επαγγέλματος.
✔Τη θεσμοθέτηση του Επαγγέλματος Φοροτέχνη Λογιστή, αίτημα των Μελών μας για πολλές δεκαετίες.
✔Τη θεσμοθέτηση του επαγγέλματος του Ελεγκτή του Ν. 2190.
✔Τη θεσμοθέτηση υπογραφής των οικονομοτεχνικών μελετών από Οικονομολόγους-Μέλη του Ο.Ε.Ε.
✔Την κατοχύρωση του Οικονομολόγου στη Δημόσια Διοίκηση.
✔Την ίση μεταχείριση στην πρόσληψη των Οικονομολόγων Καθηγητών στη Δευτεροβάθμια Εκπαίδευση.
✔Τη γενίκευση εφαρμογής της Λογιστικής Τυποποίησης με τα Κλαδικά Λογιστικά Σχέδια.
✔Επικουρικό Ταμείο Ασφάλισης Οικονομολόγων.

ΠΑ ΝΑ ΣΥΜΒΑΛΕΙΣ ΜΕ ΤΗΝ ΑΠΟΦΑΣΗ ΣΟΥ ΩΣΤΕ ΤΟ Ο.Ε.Ε. ΝΑ ΓΙΝΕΙ ΑΚΟΜΑ ΠΙΟ ΔΗΜΙΟΥΡΓΙΚΟ-ΑΚΟΜΑ ΠΙΟ ΑΠΟΤΕΛΕΣΜΑΤΙΚΟ-ΑΚΟΜΑ ΠΙΟ ΜΑΧΗΤΙΚΟ ΓΙΑ ΝΑ ΕΙΝΑΙ ΤΟ Ο.Ε.Ε. ΚΑΙ ΣΤΟ ΜΕΛΛΟΝ ΕΝΙΑΙΟ ΚΑΙ ΝΑ ΑΝΗΚΕΙ ΣΕ ΟΛΑ ΤΑ ΜΕΛΗ ΤΟΥ ΚΑΤΑΨΗΦΙΣΕ ΤΟΝ ΚΑΙΡΟΣΚΟΠΙΣΜΟ-ΤΗΝ ΚΙΝΔΥΝΟΛΟΓΙΑ- ΤΟ ΜΗΔΕΝΙΣΜΟ--ΤΟΝ ΑΠΟΠΡΟΣΑΝΑΤΟΛΙΣΜΟ-ΤΗΝ ΑΣΥΝΕΠΕΙΑ-ΤΗΝ ΑΝΕΥΘΥΝΟΤΗΤΑ.

ΥΠΟΨΗΦΙΟΙ
ΣΤΗ ΔΩΔΕΚΑΝΗΣΟ ΕΙΝΑΙ:
ΓΙΑ ΤΗΝ ΤΟΠΙΚΗ ΔΙΟΙΚΗΣΗ
1. ΑΛΕΒΙΖΟΣ Κυριάκος
2. ΚΑΛΑΘΕΝΟΣ Ευάγγελος
3. ΜΟΣΧΟΓΙΑΝΝΗΣ Δημήτρης
4. ΜΥΡΙΑΛΛΑΚΗΣ Δημοσθένης
5. ΟΛΥΣΣΑΙΟΥ Δημήτρης
6. ΠΑΠΑΤΣΗ Ευαγγελία (Λίνα)
7. ΤΣΑΓΚΑΡΗΣ Πρόδρομος
8. ΤΣΑΜΠΑΝΑΚΗΣ Βασίλης
9. ΤΣΟΛΑΚΗΣ Κωνσταντίνος (ΚΩΣ)
10. ΧΡΥΣΟΠΟΥΛΟΣ Ηλίας (ΚΩΣ)

ΓΙΑ ΤΗ Σ. τ. Α.
1. ΚΑΝΤΑΡΑΚΗΣ Κως/νος
2. ΠΑΠΑΚΩΝ/ΝΟΥ Παναγιώτης
3. ΤΣΑΜΠΑΝΑΚΗΣ Βασίλης

Μπορείτε να βάλετε μέχρι 5 σταυρούς

Χ.4984-5/12

ΔΕΝ ΕΟΡΤΑΖΟΥΝ

✔Ο κ. **Σάββας Γιαννίκης,** γεωπόνος, δεν θα δεχθεί επισκέψεις στην ονομαστική του εορτή.

✔Ο Ιερέας **Σάββας Φιλιππάκης** Εφημέριος Αγίου Ιωάννου - Ρόδου δεν εορτάζει και δεν θα δεχθεί επισκέψεις.

✔Οι κ.κ. **Σάββας Κάτρης** και **Νικόλαος Κάτρης** δεν θα δεχθούν επισκέψεις στην ονομαστική τους εορτή

✔Ο κ. **Νικόλαος Τριπολίτης** του Χρήστου, πρόεδρος του Σωμ. Οικοδόμων, δεν εορτάζει.

✔Ο κ. **Νίκος Κωνσταντινίδης** δεν θα γιορτάσει και δεν θα δεχθεί επισκέψεις.

✔Ο κ. **Νικόλαος Γ. Τριάντος** δεν θα δεχθεί επισκέψεις επί τη ονομαστική του εορτή

✔Ο κ. **Νικόλαος Σουλούνιας** δεν εορτάζει και δεν θα δεχθεί επισκέψεις

✔Ο κ. **Νικόλαος Βρούχος,** ξενοδόχος, δεν θα δεχτεί επισκέψεις στην ονομαστική του εορτή

✔Ο κ. **Νικόλαος Πυράκης** δεν θα δεχθεί επισκέψεις για την ονομαστική του εορτή

✔Ο κ. **Νίκος Παπανικολάου,** πολιτικός μηχανικός, δεν εορτάζει

✔Ο κ. **Νίκος Δημ. Σεβαστάκης** δεν θα δεχθεί επισκέψεις στην ονομαστική του εορτή.