ΕΤΟΣ ΙΔΡΥΣΕΩΣ: 1915
ΙΔΡΥΤΗΣ: ΕΜΜ. ΚΑΛΑΜΠΙΧΗΣ
ΔΙΕΥΘΥΝΤΗΣ: ΑΘ. ΜΑΡΑΣΙΩΤΗΣ

Η ΡΟΔΙΑΚΗ

ΤΡΙΤΗ
22 ΜΑΪΟΥ 2001
ΑΡ. ΦΥΛΛΟΥ 16.797
ΤΙΜΗ 200 ΔΡΧ.
ΕΥΡΩ 0,59

ΗΜΕΡΗΣΙΑ ΠΡΩΙΝΗ ΕΦΗΜΕΡΙΔΑ ΤΗΣ ΡΟΔΟΥ

ΣΤΗ ΔΩΔΕΚΑΝΗΣΟ, ΒΑΣΕΙ ΣΤΟΙΧΕΙΩΝ ΠΟΥ ΕΔΩΣΕ Η ΣΤΑΤΙΣΤΙΚΗ ΥΠΗΡΕΣΙΑ

Αύξηση του πληθυσμού

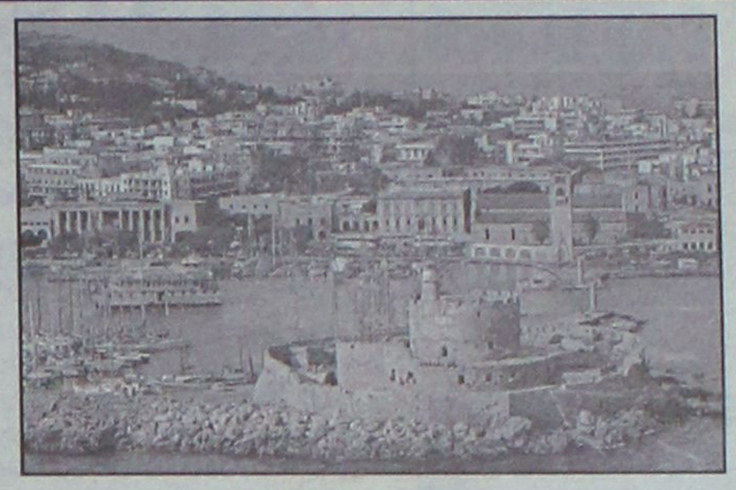

186.715 Ο ΠΛΗΘΥΣΜΟΣ ΤΟΥ ΝΟΜΟΥ • ΜΟΛΙΣ 54.068 ΟΙ ΚΑΤΟΙΚΟΙ ΤΗΣ ΠΟΛΗΣ

Αυξήθηκε σημαντικά ο πληθυσμός της Δωδεκανήσου και σε ποσοστά που θα ζήλευαν άλλες περιοχές της Ελλάδος. Αυτό προκύπτει από τα πρώτα στοιχεία της πρόσφατης απογραφής που έδωσε στη δημοσιότητα η Στατιστική Υπηρεσία. Αυξήθηκε όχι όμως όσο θα περίμενε κανείς και ο πληθυσμός της πόλης της Ρόδου. ΣΕΛΙΔΑ 5

ΔΗΛΩΣΕΙΣ ΑΚΗ ΓΙΑ "ΑΠΟΣΤΡΑΤΙΚΟΠΟΙΗΣΗ"

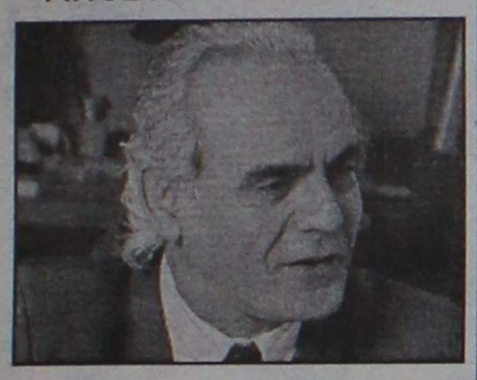

Παραμύθια αυτά που λένε οι γείτονες!

Εωλη επιχειρηματολογία των Τούρκων για αποστρατικοποίηση. ΣΕΛΙΔΑ 3

Χθες τα ξημερώματα έξω από το Τμήμα Τροχαίας

ΒΟΜΒΙΣΤΙΚΗ ενέργεια αίνιγμα!

Αγνωστοι τοποθέτησαν δυναμίτη κάτω από περιπολικό και προκάλεσαν ισχυρή έκρηξη

ΨΑΧΝΟΥΝ ΝΑ ΒΡΟΥΝ ΑΚΡΗ ΟΙ ΑΣΤΥΝΟΜΙΚΕΣ ΑΡΧΕΣ

Ισχυρότατη έκρηξη αναστάτωσε χθες στις 1.20 το πρωί την πόλη μας. Αγνωστοι τοποθέτησαν εκρηκτικό μηχανισμό κάτω από περιπολικό του Τμήματος Τροχαίας που βρισκόταν σταθμευμένο έξω από την Αστυνομική Διεύθυνση χωρίς να τους πάρει κανένας είδηση. Από την έκρηξη προκλήθηκαν υλικές ζημιές. ΣΕΛΙΔΑ 4

ΣΤΗ ΝΟΜΑΡΧΙΑ ΔΩΔΕΚΑΝΗΣΟΥ



Ανάβουν φωτιές... τα νερά

Θέμα συζήτησης στο Νομαρχιακό Συμβούλιο η σύμβαση για τα... νερά. Οι αντιπαραθέσεις θεωρούνται εξασφαλισμένες. ΣΕΛΙΔΑ 7

ΓΙΑ ΤΗΝ ΚΑΤΑΣΚΕΥΗ ΤΟΥ ΝΕΟΥ ΕΡΓΟΣΤΑΣΙΟΥ ΤΗΣ ΔΕΗ

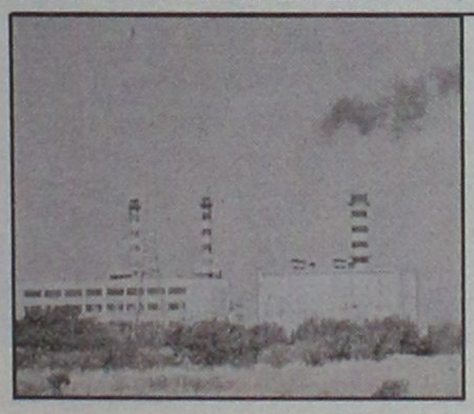

Επισπεύδονται οι διαδικασίες

ΖΗΤΕΙΤΑΙ Η ΠΑΡΑΧΩΡΗΣΗ ΤΟΥ ΑΚΙΝΗΤΟΥ ΣΤΟ ΔΗΜΟ Ν. ΡΟΔΟΥ

Με έγγραφό του στο δήμαρχο, ο νομάρχης ζητά να παραχωρηθεί στο Δήμο Νότιας Ρόδου η έκταση που έχει επιλεγεί για την ανέγερση του νέου εργοστασίου παραγωγής ηλεκτρικής ενέργειας. ΣΕΛΙΔΑ 9



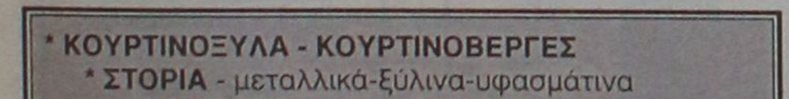

Κινητοποιήσεις των ταξιτζήδων

• *Φεύγουν από το λιμάνι τα Ταξί.* ΣΕΛΙΔΑ 6



ΠΟΙΟΙ ΕΞΕΛΕΓΗΣΑΝ

Νέα διοίκηση στους ξεν/λους

Νέα Διοίκηση εξελέγη στο Σωματείο Ξενοδοχοϋπαλλήλων μετά τις πρόσφατες εκλογές. ΣΕΛΙΔΑ 8



WARSTEINER®
η πρώτη μπύρα της Γερμανίας
Η αξεπέραστη μπύρα σε γεύση και ποιότητα
ΤΩΡΑ ΧΩΡΙΣ ΜΕΣΑΖΟΝΤΕΣ ΜΕΓΑΛΕΣ ΠΡΟΣΦΟΡΕΣ
ΤΙΜΕΣ ΕΚΠΛΗΞΗ!
ΑΝΤΙΠΡΟΣΩΠΟΣ ΡΟΔΟΥ: ΙΩΑΝΝΗΣ ΠΕΡΙΔΗΣ
ΓΙΑ ΚΑΘΕ ΠΛΗΡΟΦΟΡΙΑ:
ΑΠΟΘΗΚΗ: ΠΑΡΘΕΝΟΠΗΣ 15, ΤΗΛ.: 34262, 27539 ΟΙΚΙΑ: 85436 FAX: 34262 ΡΟΔΟΣ



Φωνάζουν στην οδό Ορφανίδου

• *Τί λένε οι καταστηματάρχες.* ΣΕΛ. 37

ΗΜΕΡΟΛΟΓΙΟ

Τρίτη 22 Μαΐου 2001
Βασιλείσκου μαρτ., Παύλου και Δημητρίου νεομ.
Ανατολή ηλίου: 5.10΄
Δύση ηλίου: 7.34΄
Σελήνη 29 ημερών

ΦΑΡΜΑΚΕΙΑ

Σήμερα διημερεύει το φαρμακείο της Κουτσάκη Ευαγ. στην οδό Θεμ. Σοφούλη 83 και διανυκτερεύει το φαρμακείο της Χατζάρα Ελένης στην οδό Κ. Υδραίου 45 (Ανάληψη).

ΒΕΝΖΙΝΑΔΙΚΑ

Σήμερα διανυκτερεύουν τα βενζινάδικα: Τζωρτζής Δημ. (Αγ. Φραγκίσκος), Καύσιμα Ρόδου ΕΠΕ (Λ. Καλλιθέας), Γαβριλιώτης Γ. (Ιαλυσός), Τσουμπλέκας (Παραδείσι) και Μάστορης Α. (Τσαΐρι).

ΛΑΪΚΕΣ ΑΓΟΡΕΣ

Τετάρτη : στο Δημοτικό Νεκροταφείο
Πέμπτη: στην οδό Βύρωνος
Παρασκευή: στην οδό Πτολεμαίων (Ανάληψη)
Σάββατο: στο Δημοτικό Νεκροταφείο.

ΔΡΟΜΟΛΟΓΙΑ ΠΛΟΙΩΝ

Σήμερα αναχωρεί το "ΠΑΤΜΟΣ" στις 14.00 για Κω-Κάλυμνο-Λέρο-Πάτμο-Πειραιά.

ΑΕΡΟΠΟΡΙΚΑ ΔΡΟΜΟΛΟΓΙΑ

ΟΛΥΜΠΙΑΚΗ ΑΕΡΟΠΟΡΙΑ

ΑΠΟ ΡΟΔΟ-ΑΘΗΝΑ
- 07.00 (ΟΑ 701), 10.25 (ΟΑ 703), 17.20 (ΟΑ 711), 20.55 (ΟΑ 715), 23.40 (ΟΑ 717)*

(μόνο για 5-4-2001)

ΑΠΟ ΑΘΗΝΑ-ΡΟΔΟ
- Κάθε μέρα: 05.40, 09.00, 18.50, 21.10
- Τετάρτη: 12.30
- Δευτέρα-Τρίτη-Πέμπτη-Παρασκευή-Σάββατο-Κυριακή 12.45

ΑΠΟ ΡΟΔΟ-ΘΕΣΣΑΛΟΝΙΚΗ
- Δευτέρα-Τετάρτη-Παρασκευή-Κυριακή 18.40

ΑΠΟ ΘΕΣΣΑΛΟΝΙΚΗ-ΡΟΔΟ
- Δευτέρα-Τετάρτη-Παρασκευή-Κυριακή 13.50

ΑΠΟ ΡΟΔΟ-ΗΡΑΚΛΕΙΟ
- Δευτέρα-Τετάρτη-Παρασκευή-Κυριακή 16.10

ΑΠΟ ΗΡΑΚΛΕΙΟ-ΡΟΔΟ
- Δευτέρα-Τετάρτη-Παρασκευή-Κυριακή 17.25

ΑΠΟ ΡΟΔΟ-ΚΑΡΠΑΘΟ
- Κάθε μέρα 10.00
- Τρίτη-Πέμπτη 12.10

ΑΠΟ ΚΑΡΠΑΘΟ-ΡΟΔΟ
- Τρίτη-Τετάρτη-Πέμπτη-Σάββατο 11.00
- Δευτέρα-Παρασκευή-Κυριακή 12.10
Τρίτη-Πέμπτη 14.20

ΑΠΟ ΡΟΔΟ-ΚΑΣΟ
- Δευτέρα-Παρασκευή-Κυριακή 10.00
- Τρίτη-Πέμπτη 12.10

ΑΠΟ ΚΑΣΟ-ΡΟΔΟ
-Δευτέρα-Παρασκευή-Κυριακή 11.35
- Τρίτη-Πέμπτη 13.45

AEGEAN AIRLINES

ΑΠΟ ΡΟΔΟ-ΑΘΗΝΑ
13.10 (Α 3205), 14.10 (Α 3209), 18.20 (Α 3217), 21.20 (Α 3219),
(μόνο για 5-4-2001)

ΑΠΟ ΑΘΗΝΑ-ΡΟΔΟ
Κάθε μέρα 06.20, 12.30, 19.20
Κάθε Δευτέρα-Παρασκευή-Κυριακή στις 14.40.

ΑΠΟ ΡΟΔΟ-ΗΡΑΚΛΕΙΟ
15.20 (Α 3662) *
(μόνο για 4-4-2001)

ΑΠΟ ΗΡΑΚΛΕΙΟ-ΡΟΔΟ
Κάθε Δευτέρα, Παρασκευή, Κυριακή στις 18.00.

ΑΠΟ ΡΟΔΟ-ΘΕΣΣΑΛΟΝΙΚΗ
11.20 (Α 3621) *
(μόνο για 3-4-2001)

ΑΠΟ ΘΕΣΣΑΛΟΝΙΚΗ-ΡΟΔΟ
Κάθε Παρασκευή, Σαββάτο, Κυριακή στις 11.50.

CRONUS

ΑΠΟ ΡΟΔΟ-ΑΘΗΝΑ
- 08.00 (Χ5 381), 21.15 (Χ5383) *
(μόνο για 4-4-2001)

ΑΠΟ ΑΘΗΝΑ-ΡΟΔΟ
Κάθε μέρα 06.30, 19.30

Επώνυμον το ανώνυμον...

Κάθε εβδομάδα και νέα στρατηγική

Κάθε εβδομάδα λοιπόν εγκαινιάζει και νέα στρατηγική το Μαξίμου. Ανάλογα με το ποιος στρατηγός επικρατεί. Την προηγούμενη εβδομάδα επικράτησε ο Κ. Λαλιώτης και ο Σημίτης ετέθη επικεφαλής... εφόδου στο παρελθόν· αυτή την εβδομάδα επαναστάτησαν οι εκσυγχρονιστές στρατηγοί και ο Σημίτης έστρεψε τα κανόνια του στο μέλλον... κατηγορώντας, μάλιστα, τους, νοσταλγούς του παρελθόντος!..

Πανικόβλητοι στρατηγοί χωρίς στρατό, δίνουν τρελές μάχες. Οχι, όμως, χωρίς θύματα...

Η υπόθεση θυμίζει έντονα ρωμαϊκή και βυζαντινή εποχή την περίοδο της παρακμής όταν οι στρατηγοί εναλλάσσονταν εν μια νυκτί, στρατοί ανακαλούνταν από τα πεδία των μαχών, η ίντριγκα ήταν το κυριότερο στοιχείο της πολιτικής και το μόνο που απέμεινε στους συγκλητικούς ήταν να υποκλίνονται στον Καίσαρα.

Και όμως, σε μια τέτοια ατμόσφαιρα που μας φέρνει όχι μόνον 100 χρόνια πίσω (όπως μας γυρνά ο κ. Σημίτης), αλλά εκατοντάδες, έθεσε, λέει, ο πρωθυπουργός το δίλημμα από τη Χίο:

- Θα πάει η χώρα μπροστά ή πίσω;

Το ερώτημα, όμως είναι άλλο: Θα παραμερίσουν για να πάει η χώρα μπροστά; Ή διαρκώς θα την εμποδίζουν;

Ο καλός "φίλος" στην ανάγκη φαίνεται

Ο καλός ο φίλος στην ανάγκη φαίνεται και το τουρκικό κατεστημένο δεν έχει κανένα πρόβλημα να επιδεικνύει έμπρακτα την εκτίμησή του σε όποιον το βοηθά. Απόδειξη το προχθεσινό πρωτοσέλιδο της εφημερίδας "Millyet" με τίτλο "Μπράβο, Γιώργο" και άφθονους επαίνους προς τον Ελληνα υπουργό Εξωτερικών για την υπεράσπιση που προσέφερε στην Αγκυρα κατά τη διάρκεια της τελευταίας συνόδου του Συμβουλίου Γενικών Υποθέσεων, όταν όλοι οι υπόλοιποι Ευρωπαίοι εταίροι επέκριναν τη δραματική κατάσταση στις τουρκικές φυλακές.

Οι δημόσιες τουρκικές ευχαριστίες δημιούργησαν βέβαια αμηχανία στον υπουργό Εξωτερικών και ο εκπρόσωπός του Μιχ. Μπεγλίτης, προσπάθησε να διασκεδάσει τις εντυπώσεις μάλλον ανεπιτυχώς. Ευτυχώς που οι Τούρκοι δεν απηύθυναν και ανάλογες δημόσιες ευχαριστίες για την απόσυρση του νόμου για τη γενοκτονία του Μικρασιατικού Ελληνισμού. Θα πέφτανε κομματάκι βαριές τόσο πολλές ευχαριστίες μαζί, παρόλο που ήταν όλες επίκαιρες - εάν δεν το προσέξατε ήταν και η Μέρα Μνήμης του Ποντιακού Ελληνισμού την περασμένη εβδομάδα...

ΜΟΣΧΙΔΗΣ ΔΙΚΤΥΟ ΚΑΤΑΣΤΗΜΑΤΩΝ ΗΛΕΚΤΡΙΚΩΝ ΣΥΣΚΕΥΩΝ ELECTRO NET

Νέα σειρά



Δείτε την από κοντά!

Εντοιχιζόμενες κουζίνες - Εσοχή οικιακής χρήσης - Κεντρική πληροφόρηση - Ηλεκτρονικοί υπολογιστές - Συν αυτά - Διαφημιστικός εξοπλισμός - Home theater



Μοσχίδης
Ι. Π. Γερμανού - Εμπορικό Κέντρο Πλατεία Φώκιαλη
ΤΗΛ. 20162 - 35846

πλαίσιο

ΔΕΧΟΝΤΑΙ ΤΟ ΚΟΙΝΟ

Ο Νομάρχης δέχεται το κοινό κάθε Τρίτη και Πέμπτη από 11.00-13.00.
Ο αντινομάρχης Δωδεκανήσου κ. Νικόλαος Τατάκης δέχεται το κοινό κάθε Τρίτη και Πέμπτη από 10.00 π.μ.-12 μ.μ.

ΤΑΞΙ

ΡΑΔΙΟ ΤΑΞΙ: 64712-64790

ΧΡΗΣΙΜΑ ΤΗΛΕΦΩΝΑ

ΝΟΣΟΚΟΜΕΙΟ:	80000
ΠΥΡΟΣΒΕΣΤΙΚΗ:	23333
ΛΙΜΕΝΑΡΧΕΙΟ:	22220, 27695
ΒΛΑΒΕΣ Δ.Ε.Η.:	125
ΒΛΑΒΕΣ Ο.Τ.Ε.:	121
ΑΜΕΣΗ ΔΡΑΣΗ:	100
ΒΛΑΒΕΣ ΥΔΡΕΥΣΗΣ:	68750-68755
ΝΟΜΑΡΧΙΑ:	46502
ΠΕΡ/ΚΗ Δ/ΝΣΗ	38174
ΔΗΜΟΣ:	46200
ΔΗΜ. ΕΠΙΧ. ΚΑΘΑΡ.	77600
ΥΠΗΡ. ΑΠΟΚΟΜΙΔΗΣ	61057
ΤΡΟΧΑΙΑ:	26480
ΠΛΗΡΟΦ. Ο.Τ.Ε.:	131
ΔΕΛΤΙΟ ΚΑΙΡΟΥ:	149
ΛΑΧΕΙΑ:	111
ΠΡΟΠΟ - ΛΟΤΤΟ:	111
ΡΟΔΑ:	27462
ΚΤΕΛ:	27706
Ο.Α.Ε.Δ.:	23265
Ι.Κ.Α.:	64912
ΤΑΞ.Υ.:	68701, 68702
ΟΛΥΜΠΙΑΚΗ:	24555
Δ.Α.Ν.Ε.:	43150
ΕΡΓΑΤ. ΚΕΝΤΡΟ:	24730
AIR GREECE	36095
CRONUS AIRLINES	25444
AEGEAN AIRLINES	98345

ΚΤΕΟ

• Μέχρι τις 31 Μαΐου πρέπει να περάσουν από τα ΚΤΕΟ όλα τα οχήματα με συνδυασμό γραμμάτων **ΧΟ 1000-9999**.
Επίσης μέχρι 15 Μαΐου όλα τα οχήματα **με συνδυασμό 2 γραμμάτων ξένων περιοχών** ανεξαρτήτου αριθμού και οχήματος.

ΤΙΜΕΣ ΣΥΝΑΛΛΑΓΜΑΤΟΣ

ΔΟΛΛΑΡΙΟ Η.Π.Α	386,119	395,072
ΛΙΡΑ ΑΓΓΛΙΑΣ	555,048	567,916
ΚΟΡΩΝΑ ΔΑΝΙΑΣ	45,306	46,357
ΚΟΡΩΝΑ ΣΟΥΗΔΙΑΣ	37,641	38,514
ΓΙΕΝ ΙΑΠ. ΓΙΑ 100 ΜΟΝ	313,592	320,856
ΦΡΑΓΚΟ ΕΛΒΕΤΙΑΣ	220,693	225,811
ΚΟΡΩΝΑ ΝΟΡΒΗΓΙΑΣ	42,620	43,608
ΛΙΡΑ ΚΥΠΡΟΥ	585,491	599,068
ΔΟΛΛΑΡΙΟ ΚΑΝΑΔΑ	251,661	257,500
ΔΟΛΛΑΡΙΟ ΑΥΣΤΡΑΛΙΑΣ	203,932	208,665

Η ΡΟΔΙΑΚΗ
Ημερήσια Εφημερίδα της Ρόδου
Έτος Ιδρύσεως 1915
ΙΔΡΥΤΗΣ
ΕΜΜ. ΚΑΛΑΜΠΙΧΗΣ

ΙΔΙΟΚΤΗΣΙΑ – ΕΚΔΟΣΗ
ΥΙΟΙ Σ. ΤΣΟΠΑΝΑΚΗ
Η. ΚΩΤΙΑΔΗΣ Ο.Ε.

ΔΙΕΥΘΥΝΤΗΣ
ΑΘ. ΜΑΡΑΣΙΩΤΗΣ

ΣΥΝΤΑΞΗ
Σπύρος Παγκάς
Γρηγόριος Πελλός
Λουκάς Μαστής
Μιχάλης Μαστής
ΑΘΛΗΤΙΚΑ
Μανόλης Μπάτης,
Νικήτας Κουσκούσης
Τηλ.: 30831
ΓΡΑΦΕΙΑ ΣΥΝΤΑΞΗΣ
Μάρκου Μαλλιαράκη 9
Τηλ. 24610 - 30865 - 75640
Fax (0241) 75641
ΛΟΓΙΣΤΗΡΙΟ – ΔΙΑΦΗΜΙΣΕΙΣ
Νέα Αγορά 53
Τηλ. 22210 - 75230
Fax (0241) 22471

http://WWW.rodiaki.gr.
Email: tsopd@otenet.gr & rodiaki@otenet.gr

Ταβέρνα ΑΦΡΟΔΙΤΗ

"...την χάναμε αμπέλι!"





Έτσι λέμε στην Κύπρο ότι "φάγαμε πολύ καλά"!

Έτσι θα πείτε κι εσείς αν δοκιμάσετε την θεσπέσια κυπριακή κουζίνα στην **Ταβέρνα Αφροδίτη** του Ξενοδοχείου Διόνυσος!

Εδώ θα έχετε την ευκαιρία να απολαύσετε νοστιμότατους κυπριακούς μεζέδες όπως σεφταλιές, κλέφτικο, κούπες, Τταφάς, αφέλεια, χαλούμι, λούτζα, δάχτυλα κυριών, μπουρέκι με ανθότυρο και ψητά κρέατα φτιαγμένα **όλα από Κύπριο σεφ και αυθεντικά υλικά από την Κύπρο.**

ΞΕΝΟΔΟΧΕΙΟ ΔΙΟΝΥΣΟΣ

ΦΑΝΕΡΩΜΕΝΗ ΙΞΙΑ ΤΗΛ. (0241) 23021/5 - Τ.Θ. 241

Ο Ακης για τις αποστρατικοποιήσεις

Τα επιχειρήματα της Αγκυρας είναι απλά... παραμύθια

Απάντηση του υπουργού Εθνικής Αμυνας στους Τούρκους από το Ηράκλειο

Έντονη χαρακτήρισε από το Ηράκλειο ο υπουργός Εθνικής Αμυνας Ακης Τσοχατζόπουλος την όποια επιχειρηματολογία κατά καιρούς παρουσιάζεται εκ μέρους της Τουρκίας για δήθεν αποστρατικοποιημένες ζώνες. Ο κ. Τσοχατζόπουλος, ο οποίος βρίσκεται στο Ηράκλειο προκειμένου να εκπροσωπήσει την κυβέρνηση στις εκδηλώσεις για την 60ή επέτειο της Μάχης της Κρήτης, τόνισε:

«Δεν υπάρχουν τέτοια σενάρια ούτε αποστρατικοποίησης ούτε τίποτα. Αυτά είναι παραμύθια. Η όποια επιχειρηματολογία κατά καιρούς παρουσιάζεται από τη μεριά της Τουρκίας για δήθεν αποστρατικοποιημένες ζώνες είναι έωλη.

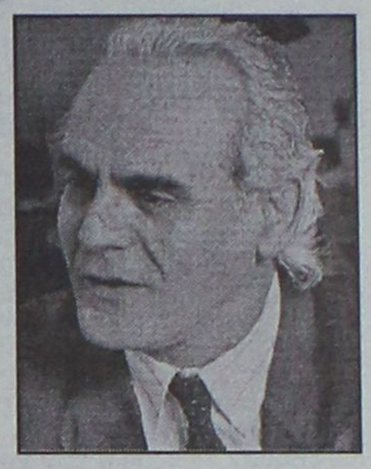

Δεν στηρίζεται ούτε σε διεθνείς συνθήκες ούτε σε συμβάσεις. Αυτά τα έχουμε πει. Δεν χρειάζεται να χάνουμε πολύ χρόνο με αυτά. Είναι τακτικές κινήσεις που δεν έχουν αποτέλεσμα».

Εξάλλου, ο κ. Τσοχατζόπουλος, αφού αναφέρθηκε στο μήνυμα της επετείου της Μάχης της Κρήτης, επισήμανε ότι «τιμούμε τη μνήμη των ανθρώπων που θυσιάστηκαν» και προσέθεσε: «Οι ένοπλες Δυνάμεις της χώρας προσπαθούμε να συμβάλουμε σε αυτή την ημέρα τιμής πάντοτε ανανεώνοντας τις υποδομές, διότι σε τελική ανάλυση η απαίτηση της χώρας μας σήμερα είναι να είναι ισχυρή, να εγγυηθεί ασφάλεια και άμυνα, να έχει ένα σημαντικό ρόλο. Πηγάζει από το σεβασμό σε αυτούς που πρόσφεραν και τη ζωή τους ακόμη για να είναι η Ελλάδα ελεύθερη».

Οπως είναι γνωστό στο ίδιο θέμα αναφέρθηκε και ο Πρόεδρος της Δημοκρατίας Κωστής Στεφανόπουλος, στα Χανιά απαντώντας στις προκλήσεις των Τούρκων περί "αποστρατικοποίησης" των Δωδεκανήσων και άλλα... ευτράπελα.

THE BOX

CAPPUCINO

ΖΗΤΟΥΝΤΑΙ

Κοπέλες για πωλήτριες

Υψηλός μισθός

Πληρ. κο Simon

κινητό: 0946 911942



Δύο κορυφαία προϊόντα στην κορυφαία...

Ο οινοθήκη Emery, οινοποιία με παράδοση τριών γενεών, χάρις στο άρτια καταρτισμένο επιστημονικό και τεχνικό προσωπικό και στις τελειοποιημένες σύγχρονες εγκαταστάσεις της, κατορθώνει να παράγει μια πλούσια γκάμα προϊόντων υψηλής ποιότητας με διεθνή αναγνώριση. Τώρα, ένας νέος ξεχωριστός κόσμος σας ανοίγεται με την υπογραφή της Οινοθήκης Emery.

Για σας που η ποιότητα ζωής αφορά την κάθε στιγμή, η Οινοθήκη Emery έφερε δύο νέα προϊόντα: Τη μπύρα KROMBACHER και το μεταλλικό ανθρακούχο νερό APOLLINARIS.

Η μπύρα KROMBACHER, *παράγεται από νερό που αναβλύζει στην περιοχή των εργοστασιακών εγκαταστάσεων, διαλεγμένους λυκίσκους από τις περιοχές που προέρχονται οι καλύτερες σχετικές φυτοκαλλιέργειες, κριθάρι ζυθοποιίας από θερινό καρπό με διπλό στάχυ καθώς επίσης και δυνατή φρέσκια μαγιά βιολογικής παραγωγής.*

Το εμφιαλωμένο νερό APOLLINARIS, *είναι το πιο δημοφιλές ανθρακούχο μεταλλικό νερό στην Γερμανία.*

Μια νέα σελίδα ποιοτικής ζωής σας ανοίγεται με τα δύο κορυφαία προϊόντα στην κορυφαία Οινοθήκη Emery.

ΟΙΝΟΘΗΚΗ EMERY

Αυστραλίας 28, 85100 Ρόδος,
Τηλ.: (0241) 29111, 22715, Fax: (0241) 22716

Αγνωστοι δράστες τοποθέτησαν μασούρι δυναμίτιδας σε περιπολικό της Τροχαίας

Ισχυρότατη έκρηξη αναστάτωσε χθες τα ξημερώματα την πόλη μας!

Το περιστατικό έγινε στις 1.20 τα ξημερώματα χθες έξω από την Αστυνομική Διεύθυνση • Εκτεταμένες έρευνες για τον εντοπισμό των δραστών

Με πρωτοφανή θρασύτητα αλλά και ψυχραιμία που θύμιζε επαγγελματίες, λειτούργησαν οι άγνωστοι δράστες που χθες στην 1.20 τα ξημερώματα, πυροδότησαν ένα μασούρι δυναμίτιδας κάτω από σταθμευμένο όχημα της Τροχαίας Ρόδου, στο κέντρο της πόλης, σε απόσταση 15 μόλις μέτρων από το σημείο που βρίσκεται ένοπλος αστυνομικός σκοπός!

Το περιστατικό, που έχει αναστατώσει τις τοπικές αρχές και την κοινωνία του νησιού μας, έχει προκαλέσει σειρά αναπάντητων ερωτηματικών, τα οποία τώρα καλούνται να διερευνήσουν οι αρμόδιες διωκτικές αρχές της περιοχής, που βρίσκονται στην κυριολεξία σε πλήρη συναγερμό από χθες τα ξημερώματα όπου και σημειώθηκε το γεγονός αυτό.

Από την έκρηξη, που ήταν ισχυρότατη, **αξίζει να σημειωθεί ότι θα μπορούσαν να υπάρξουν και θύματα, δεδομένου ότι αυτή την εποχή στο κεντρικό αυτό σημείο της Ρόδου** (στην πλατεία Δημαρχείου) υπάρχει μεγάλη κίνηση από οχήματα αλλά και από διερχόμενους τουρίστες και κατοίκους του νησιού, ακόμα και τις μεταμεσονύχτιες ώρες.

Σύμφωνα με όσα ανακοίνωσε η Αστυνομική Διεύθυνση Δωδεκανήσου, η έκρηξη σημειώθηκε στη 1.20 τα ξημερώματα της Δευτέρας από άγνωστο δράση ο οποίος αρχικά πυροδότησε και στην συνέχεια πέταξε τον εκρηκτικό μηχανισμό κάτω από το σταθμευμένο περιπολικό της τροχαίας, προκαλώντας έτσι λίγα δευτερόλεπτα αργότερα την ισχυρότατη αυτή έκρηξη. **Από αυτήν, υπέστη σοβαρές ζημιές το περιπολικό, ενώ έσπασαν τα τζάμια των γραφείων της Αστυνομικής Διεύθυνσης και του κτιρίου του δημαρχείου που βρίσκεται ακριβώς απέναντι.**

Σημειώνεται ότι στο εσωτερικό της εισόδου της Αστυνομικής Διεύθυνσης και σε απόσταση 15 περίπου μέτρων, υπήρχε σκοπός-αστυφύλακας, ο οποίος δεν αντελήφθη το παραμικρό.

Οι αστυνομικές αρχές δεν μπορούν ακόμη να δώσουν καμία εξήγηση για τους λόγους που οδήγησαν τον δράστη στην ενέργεια αυτή, **ενώ ο αστυνομικός διευθυντής Νότιου Αιγαίου κ. Νίκος Κρινής** σε δηλώσεις που έκανε χθες επισήμανε ότι "στόχος των δραστών ήταν να πλήξουν την Αστυνομία για τις προσπάθειες που καταβάλει και ειδικότερα η Ασφάλεια και η Τροχαία της Ρόδου για την πάταξη της εγκληματικότητας.

Το ηθικό μας δεν πρόκειται να καμφθεί και θα συνεχίζουμε με περισσότερο ζήλο".



Από τις εκρήξεις που σημειώθηκαν παλαιότερα

Πάντως, τις μέρες αυτές, αξίζει να σημειωθεί ότι στη Ρόδο βρίσκονταν και ο αρχηγός της Ελληνικής Αστυνομίας **κ. Ιωάννης Γεωργακόπουλος**, ο οποίος κήρυξε και την έναρξη των εκδηλώσεων για την «Εβδομάδα Οδικής Ασφάλειας» που διοργανώνουν από κοινού η Αστυνομική Διεύθυνση Δωδεκανήσου και η Τροχαία της Ρόδου.

Από την ώρα που σημειώθηκε πάντως Τη έκρηξη σε ολόκληρη η δύναμη της Αστυνομίας στην περιοχή μας, έχει σημάνει συναγερμός, και δεκάδες είναι οι έλεγχοι που έχουν πραγματοποιηθεί από την ώρα εκείνη σε αντίστοιχο αριθμό οχημάτων και υπόπτων, που κυκλοφορούσαν τις ώρες εκείνες σε ολόκληρο το νησί της Ρόδου.

Μάλιστα, εκτός από τους ειδικούς πυροτεχνουργούς που κλήθηκαν αμέσως **μετά το περιστατικό και ερεύνησαν τις συνθήκες και τον τρόπο με τον οποίο λειτούργησαν οι δράστες, δόθηκε εντολή και αναμένεται να έρθουν σήμερα στο νησί της Ρόδου και ειδικά εκπαιδευμένα στελέχη της ΕΛΑΣ από την Αθήνα**, έτσι ώστε να συγκεντρωθούν περισσότερα στοιχεία που θα οδηγήσουν στην εντοπισμό και τη σύλληψη των δραστών.

Πλήρη ενημέρωση για το πρωτοφανές αυτό (για τα τοπικά δεδομένα του νησιού μας) περιστατικό, έχουν ζητήσει επίσης και οι Εισαγγελικές αρχές, που βρίσκονται σε ανοικτή γραμμή με την υποδιεύθυνση Ασφαλείας Ρόδου, στο πλαίσιο των διευρυμένων ελέγχων που γίνονται.

Ανώτεροι αξιωματικοί της αστυνομίας πάντως, αφήνουν ανοικτά όλα τα ενδεχόμενα σε σχέση με την πρόθεση και τα κίνητρα που είχαν οι δράστες, και δεν αποκλείουν ακόμα και την περίπτωση προβοκάτσιας. Το ενδεχόμενο επίσης που συζητήθηκε χθες ακόμη και στους κόλπους της αστυνομίας, **ότι δηλαδή ο εκρηκτικός αυτός μηχανισμός τοποθετήθηκε από κοινούς παραβάτες του ΚΟΚ για λόγους αντεκδίκησης έναντι των τροχονόμων, δεν φαίνεται να ευσταθεί**, δεδομένου ότι κανείς δεν θα μπορούσε να αναλάβει ένα τέτοιο ρίσκο (που εμπεριέχει ακόμη και την απώλεια ανθρώπινης ζωής) για ένα χρηματικό πρόστιμο που μπορεί να ανέλθει το πολύ σε 200.000 δραχμές. Αυτό που δεν αποκλείει πάντως κανείς, είναι το γεγονός ότι ο δράστης ή οι δράστες θα πρέπει να ήταν εκπαιδευμένοι σε εκρηκτικά, ή εν πάση περιπτώσει εξοικειωμένοι με αυτά.

Πληροφορίες τέλος που κάνουν λόγο για δύο άτομα τα οποία εθεάθησαν να φεύγουν από την περιοχή όπου σημειώθηκε η έκρηξη, λίγα μόλις λεπτά αργότερα, δεν επιβεβαιώθηκαν επισήμως από την πλευρά της αστυνομίας.

NEO HONDA CIVIC
ΗΡΘΕ Η ΛΙΜΟΥΖΙΝΑ ΣΑΣ!



Ηρθε το νέο HONDA CIVIC με επιδόσεις και χώρους που θα σας συναρπάσουν. Τελική ταχύτητα 185χλμ./ω από 90 ίππους στα 1400κυβ. εκ., και 195χλμ./ω με 110 ίππους στα 1600κ.εκ. Νέας γενιάς κινητήρες με άμεση αλλά και βελούδινη απόκριση, πολύ οικονομικοί στην κατανάλωση και πολύ φιλικοί στο περιβάλλον. Με πλούσιο στάνταρ εξοπλισμό και μεγάλες καινοτομίες στο σχεδιασμό των εσωτερικών χώρων με στόχο την υποδειγματική άνεση, όπως π.χ. το τελείως επίπεδο πίσω δάπεδο. Ηρθε το νέο HONDA CIVIC. Ηρθε η λιμουζίνα σας!

HONDA The Power of Dreams

Εκτιμώμενες μέσες τιμές CO2: 0,34kg/km, HC: 0,143g/km, Nox: 0,047g/km, CO2: 170g/km

ATHENS ADVERTISING

Θ. και Ι. ΚΑΛΛΙΓΑΣ ΑΕΒΕ
Λεωφ. Λίνδου 138
Τηλ. 67440-41 • FAX: 68462
email: kaligcar@otenet.gr

1° ΧΡΗΜΑΤΟΔΟΤΙΚΟ ΠΡΟΓΡΑΜΜΑ	2° ΧΡΗΜΑΤΟΔΟΤΙΚΟ ΠΡΟΓΡΑΜΜΑ
0,58% σταθερό μηνιαίο επιτόκιο	0,75% σταθερό μηνιαίο επιτόκιο
72 δόσεις	0% προκαταβολή 1η δόση σε 12 μήνες ΑΤΟΚΑ 72 δόσεις

ΔΗΜΗΤΡΗΣ Ιω. ΟΙΚΟΝΟΜΙΔΗΣ
ΑΝΑΛΥΤΙΚΟ ΕΡΓΑΣΤΗΡΙΟ ΡΟΔΟΥ
ΧΗΜΙΚΟΤΕΧΝΙΚΕΣ ΜΕΛΕΤΕΣ & ΕΡΕΥΝΕΣ
ΕΜΠΟΡΙΟ ΧΗΜΙΚΩΝ, ΑΠΟΡΡΥΠΑΝΤΙΚΩΝ, ΕΞΟΠΛΙΣΜΟΥ

ΕΡΓΑΣΤΗΡΙΑΚΕΣ ΕΞΕΤΑΣΕΙΣ
- ΝΕΡΑ ΠΟΣΙΜΑ, ΑΠΟΒΛΗΤΑ, ΝΕΡΑ ΚΟΛΥΜΒΗΣΗΣ
- ΤΡΟΦΙΜΑ ΚΑΙ ΠΟΤΑ
- ΕΔΑΦΟΣ - ΛΙΠΑΣΜΑΤΑ

ΧΗΜΙΚΑ ΠΡΟΣΘΕΤΑ
- ΚΟΛΥΜΒΗΤΙΚΩΝ ΔΕΞΑΜΕΝΩΝ
- ΕΠΕΞΕΡΓΑΣΙΑΣ ΝΕΡΟΥ ΧΡΗΣΗΣ
- ΑΠΟΛΥΜΑΝΤΙΚΑ
- ΒΕΛΤΙΩΤΙΚΑ
- ΤΡΟΦΙΜΩΝ & ΠΟΤΩΝ

ΕΓΚΑΤΑΣΤΑΣΕΙΣ ΒΙΟΛΟΓΙΚΗΣ ΕΠΕΞΕΡΓΑΣΙΑΣ ΛΥΜΑΤΩΝ & ΑΠΟΒΛΗΤΩΝ: ΕΛΕΓΧΟΣ ΛΕΙΤΟΥΡΓΙΑΣ - ΑΠΟΔΟΣΗΣ

ΚΟΛΥΜΒΗΤΙΚΕΣ ΔΕΞΑΜΕΝΕΣ: ΕΛΕΓΧΟΣ ΛΕΙΤΟΥΡΓΙΑΣ
ΠΡΟΒΛΕΨΗ ΕΠΙΚΙΝΔΥΝΟΤΗΤΑΣ ΚΡΙΣΙΜΩΝ ΣΗΜΕΙΩΝ, Π.Ε.ΚΡΙ.Σ. (Haccp): ΜΕΛΕΤΗ-ΕΚΤΕΛΕΣΗ-ΤΗΡΗΣΗ ΣΤΟΙΧΕΙΩΝ

ΥΓΙΕΙΝΗ & ΑΣΦΑΛΕΙΑ
- ΣΤΟΥΣ ΧΩΡΟΥΣ ΕΡΓΑΣΙΑΣ
- ΣΕ ΒΙΟΜΗΧΑΝΙΕΣ/ΒΙΟΤΕΧΝΙΕΣ ΤΡΟΦΙΜΩΝ
- ΣΕ ΧΩΡΟΥΣ ΠΡΟΕΤΟΙΜΑΣΙΑΣ ΤΡΟΦΙΜΩΝ/ΕΣΤΙΑΣΗΣ

"Η a.c.c.p. στην πράξη!"

Δημήτρης Ιω. Οικονομίδης
Χημικός Πανεπ. Αθηνών
M.Sc. Πανεπ. Λονδίνου

ΒΥΡΩΝΟΣ 1, 85100 ΡΟΔΟΣ - ΤΗΛ. 0241/28638 - ΤΟΤ (fax) 0241/35623
ΑΠΟΘΗΚΗ: ΦΑΛΗΡΑΚΙ ΡΟΔΟΥ •
ecodem@chemenvi.rho.forthnet.gr
http://www.forthnet.gr/chemenvi

Αυξήθηκε σημαντικά ο μόνιμος πληθυσμός της Δωδεκανήσου

Πληθαίνουμε!

Τα προσωρινά στοιχεία της γενικής απογραφής πληθυσμού που πραγματοποιήθηκε στις 18 Μαρτίου, ανακοίνωσε χθες η Στατιστική Υπηρεσία της Δωδεκανήσου. Τα στοιχεία προσφέρονται πράγματι για πολύπλευρες αναλύσεις και εξάγονται από αυτά ενδιαφέροντα συμπεράσματα.

Τί προκύπτει από τα στοιχεία που έδωσε χθες στη δημοσιότητα η Στατιστική Υπηρεσία

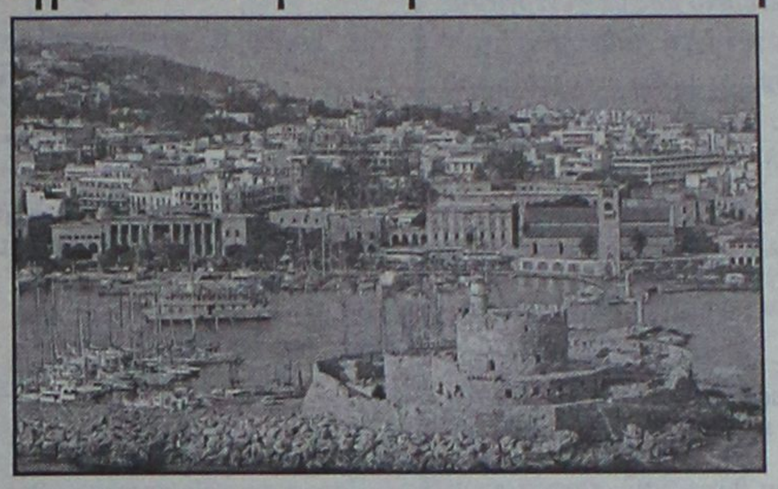

54.068 οι κάτοικοι της πόλης μας αριθμός που απέχει από τον πραγματικό

Το βασικό πάντως είναι ότι ο πληθυσμός της Δωδεκανήσου, αυξήθηκε σημαντικά σε σύγκριση με την απογραφή του 1991. Είναι μάλιστα δεδομένο ότι η Δωδεκάνησος έχει ένα από τα υψηλότερα ποσοστά αυξήσεων στο σύνολο της χώρας.

Βάση των στοιχείων που ανακοινώθηκαν οι απογραφέντες στα νησιά της Δωδεκανήσου **ανέρχονται σε 186.715 άτομα εκ των οποίων οι 94.294 είναι άνδρες και οι 92.421 γυναίκες.**

Στο σύνολο των πογραφέντων οι 181.121 απεγράφησαν την ημέρα της απογραφής και οι 4.549 τις επόμενες μέρες, λόγω των γνωστών προβλημάτων που παρουσιάστηκαν. Επίσης 1.045 απεγράφησαν στα πλοία που βρισκόταν στα λιμάνια των νησιών και οι 205 στα αεροδρόμια.

Κατά επαρχία βέβαια, η επαρχία Ρόδου είναι αυτή που εξακολουθεί να κρατά τα σκήπτρα του νομού, με σημαντική μάλιστα διαφορά.

Συγκεκριμένα, η κατάσταση έχει ως εξής:

• **Στην Επαρχία Ρόδου** απεγράφησαν συνολικά 119.682 άτομα, εκ των οποίων **οι 115.908 στο νησί της Ρόδου**. Ειδικά ο πληθυσμός **της πόλης της Ρόδου καταγράφηκε στα 54.068** άτομα, αριθμός κατώτερος του πραγματικού αριθμού των κατοίκων.

• **Στην επαρχία Κω** απεγράφησαν συνολικά 30.363 άτομα, εκ των οποίων τα 29.436 στους τρεις δήμους της Κω και τα 927 στη Νίσυρο.

• **Στην επαρχία Καλύμνου** απεγράφησαν συνολικά 28.214 άτομα, εκ των οποίων τα 16.573 στο νησί της Καλύμνου και τα 7.818 στη Λέρο.

• **Στην επαρχία Καρπάθου** απεγράφησαν συνολικά 7.636 άτομα, εκ των οποίων οι 6.565 στην Κάρπαθο και οι 1.071 στην Κάσο.

ΑΝΑ ΔΗΜΟ

Ειδικότερα ο πληθυσμός κάθε δήμου της Δωδεκανήσου έχει ως εξής:

— **Ρόδου:** 54.068 κάτοικοι
— **Αρχαγγέλου:** 7.737 κάτοικοι
— **Αστυπάλαιας:** 1.237 κάτοικοι
— **Αταβύρου:** 3.211 κάτοικοι
— **Αφάντου:** 6.177 κάτοικοι
— **Δικαίου:** 5.477 κάτοικοι
— **Ηρακλειδών:** 6.612 κάτοικοι
— **Ιαλυσού:** 10.198 κάτοικοι
— **Καλλιθέας:** 9.762 κάτοικοι
— **Καλυμνίων:** 16.573 κάτοικοι
— **Καμείρου:** 5.301 κάτοικοι
— **Καρπάθου**: 5.778 κάτοικοι
— **Κάσου:** 1.071 κάτοικοι
— **Κω:** 17.347 κάτοικοι
— **Λειψών:** 704 κάτοικοι
— **Λέρου:** 7.818 κάτοικοι
— **Λινδίων:** 3.651 κάτοικοι
— **Μεγίστης:** 342 κάτοικοι
— **Νισύρου:** 927 κάτοικοι
— **Νότιας Ρόδου:** 4.315 κάτοικοι
— **Πάτμου:** 2.973 κάτοικοι
— **Πεταλούδων:** 11.488 κάτοικοι
— **Σύμης:** 2.494 κάτοικοι
— **Τήλου:** 524 κάτοικοι
— **Χάλκης:** 414 κάτοικοι
— **Κοινότητα Αγαθονησίου:** 146
— **Κοινότητα Ολύμπου:** 787

animale fashion



Καλοκαίρι 2001

σε επιλεγμένα καταστήματα σε όλη την Ελλάδα

animale

Γρίβα 8, Ρόδος
Τηλ.: 0241/34110 & Fax: 35982
ANIMALE FASHION HELLAS L.T.D.
ΑΠΟΚΛΕΙΣΤΙΚΟΙ ΕΙΣΑΓΩΓΕΙΣ ΓΙΑ ΤΗΝ ΕΛΛΑΔΑ

SIMPLE S.A.
ΑΝΩΝΥΜΗ ΕΜΠΟΡΙΚΗ ΤΟΥΡΙΣΤΙΚΗ & ΒΙΟΜΗΧΑΝΙΚΗ ΕΤΑΙΡΕΙΑ
TEL. & FAX (0241) 70680-2
4, ETH. DODEKANISION STREET
RHODES 851 00, GREECE

ΖΗΤΕΙΤΑΙ

Γραμματέας
να γνωρίζει πολύ καλά αγγλικά,
οργάνωση και εμπειρία απαραίτητη

Επικοινωνήστε με κο SIMON

0946 911942



ΝΕΕΣ, ΜΟΝΑΔΙΚΕΣ ΙΔΕΕΣ ΚΑΙ ΕΚΠΛΗΞΕΙΣ ΚΑΘΕ ΜΕΡΑ

8 επιπλέον λόγοι για να επισκεφθείτε το Casino Rodos

- Κερδίστε από 100.000 δρχ. έως και 500.000 δρχ. στο ΔΩΡΕΑΝ ΣΥΜΜΕΤΟΧΗΣ ΛΟΤΤΟ! (Δευτέρα έως Πέμπτη)
- Συγκεντρώστε ΒΑΘΜΟΥΣ με την είσοδό σας και ανταλλάξτε τους με ΠΟΛΥΤΙΜΑ ΔΩΡΑ!
- Κερδίστε ένα ΔΩΡΟ στο ΔΩΡΕΑΝ ΣΥΜΜΕΤΟΧΗΣ SLOTS ΤΟΥΡΝΕ! (κάθε Τρίτη στις 18:00)
- Γιορτάστε τα γενέθλιά σας στο Casino Rodos! Σας περιμένουμε, με μια αξέχαστη βραδιά και ένα ΜΟΝΑΔΙΚΟ ΔΩΡΟ!
- «ΠΡΟΗΓΗΘΕΙΤΕ» του παιχνιδιού, συμμετέχοντας στα ΔΩΡΕΑΝ ΜΑΘΗΜΑΤΑ ΠΑΙΧΝΙΔΙΩΝ! (από Κυριακή έως Πέμπτη, στις 16:00)
- Για τους Ροδίτες που μας επισκέπτονται για πρώτη φορά, 2.000 δρχ. από την τιμή του εισιτηρίου εξαργυρώνονται σε ΚΕΡΜΑΤΑ ΚΟΥΛΟΧΕΡΗΔΩΝ!
- Πιείτε μία ΣΑΜΠΑΝΙΑ MOET & CHANDON «στην υγειά» των τριών 7ριών σας στο Blackjack!
- Απολαύστε ΖΕΣΤΑ ΟΡΕΚΤΙΚΑ στους ορόφους των παιχνιδιών! (καθημερινά, μεταξύ 01:00 και 05:00 π.μ.)

... και οι εκπλήξεις συνεχίζονται...

CASINO RODOS

Εδώ η διασκέδαση γράφει ιστορία.

Παπανικολάου 4, Ρόδος 85 100, Τηλ.: +30(0)241 97500, Fax: +30(0)241 97504, 97417
Website: www.casinorodos.gr, e-mail:info@casinorodos.gr

ALHAMBRA TRAVEL



ΑΕΡΟΠΟΡΙΚΗ ΕΚΔΡΟΜΗ ΙΤΑΛΙΑΣ
20-25/06/2001

Το πρακτορείο μας σε συνεργασία με τον Ιερό Ναό Αγίας Αικατερίνης (παλαιό νοσοκομείο) οργανώνει εξαήμερη εκδρομή στην Ιταλία με Ο.Α. (ΡΩΜΗ - ΦΛΩΡΕΝΤΙΑ - ΒΕΝΕΤΙΑ - ΜΙΛΑΝΟ)

ΠΡΟΓΡΑΜΜΑ

- **20/6:** Αναχώρηση από Ρόδο με ΟΑ-701, 07.00. Αφιξη στην Αθήνα και εν συνεχεία για Ρώμη με ΟΑ-235, 12.30. Αφιξη στη Ρώμη και μεταφορά από Fiumicino στο ξενοδοχείο.
- **21/6:** Πρωινό. Ξενάγηση της Ρώμης (Fontana di Trevi, Castel Sant Angelo, Colosseo, Αγιο Πέτρο κ.τ.λ.). Απόγευμα ελεύθερο για προαιρετική εκδρομή σε αξιοθέατα.
- **22/6:** Πρωινό. Αναχώρηση για Φλωρεντία, τακτοποίηση στο ξενοδοχείο και υπόλοιπος χρόνος ελεύθερος.
- **23/6:** Πρωινό. Ξενάγηση της Φλωρεντίας. Το απόγευμα αναχώρηση για Βενετία. Αφιξη και τακτοποίηση στο Ξενοδοχείο στην περιοχή MESTRE.
- **24/6:** Πρωινό. Ελεύθερη ημέρα για επισκέψεις στον Αγιο Μάρκο, Αγιο Γεώργιο (Ελληνορθόδοξη Εκκλησία), Μουράνο κ.τ.λ.
- **25/6:** Πρωινό. Αναχώρηση στις 06.00 για το Αεροδρόμιο Μιλάνου. Αναχώρηση για Αθήνα στις 11.30 με ΟΑ και εν συνεχεία για Ρόδο με ΟΑ 714.

Η εκδρομή περιλαμβάνει:

1. Ξενοδοχεία 3 αστέρων με πρωινό
2. Μεταφορές στην Ιταλία από και προς τα αεροδρόμια
3. Αεροπορικά εισιτήρια ΡΟΔΟ - ΑΘΗΝΑ - ΡΩΜΗ - ΜΙΛΑΝΟ - ΑΘΗΝΑ - ΡΟΔΟ
4. Ξενάγηση όπου αναφέρεται στο πρόγραμμα
5. Ασφάλεια
6. Συνοδός γραφείου και ο πατήρ Αθηναγόρας.

Πληροφορίες - Προγράμματα
ALHAMBRA TRAVEL
τηλ. 37052- 25698
Πατήρ Αθηναγόρας: 37021 (από 21.00-23.00)

ALHAMBRA TRAVEL
ROYAL OLYMPIC CRUISES

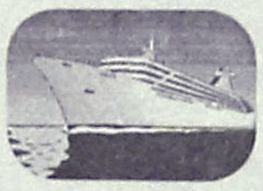

ΟΝΕΙΡΕΜΕΝΗ ΚΡΟΥΑΖΙΕΡΑ
Από 27 Ιουνίου έως 4 Ιουλίου

Με το πολυτελέστατο STELLA SOLARIS

RHODOS – HERAKLION – SANTORINI – PIRAEUS – DARDANELLES STRAIT – ISTAMBUL – ISTAMBUL (2) – KUSADASI (EPHESSOS) – PATMOS – MYKONOS – RHODOS

Ελάτε με τα παιδιά σας να χαρείτε τα νησιά μας, να επισκευθείτε το Πατριαρχείο, Αγία Σοφία, Βόσπορο κ.λπ.

- ✓ ***Καμπίνες περιορισμένες***
- ✓ ***Δηλώσεις μέχρι 25 Μαΐου***
- ✓ ***Διασκέδαση - Απίθανη Κρουαζιέρα - Εκδρομές***

Πληροφορίες στο πρακτορείο μας
ALHAMBRA TRAVEL
Αλ. Παπάγου 23
τηλ. 37052- 25698

Αιτία η κακή κατάσταση που επικρατεί στο λιμάνι

Κινητοποιήσεις των ταξιτζήδων Ρόδου!

Ο Σύνδεσμος Ιδιοκτητών υποστηρίζει ότι τα μέλη του διώκονται άδικα από τα όργανα...

Κινητοποιήσεις εξήγγειλαν οι ταξιτζήδες της Ρόδου με αφορμή τα διαδραματιζόμενα στο λιμάνι της Ρόδου και την δίωξη-όπως αναφέρεται-ταξιτζήδων από τα όργανα τάξης για παραβάσεις που δεν στοιχειοθετούνται.

Οπως ανακοίνωσε χθες ο Σύνδεσμος Ιδιοκτητών Ταξί Ρόδου αύριο Τετάρτη δεν θα υπάρχουν ταξί στο λιμάνι ενώ αποφασίσθηκε να γίνει 48ωρη απεργία σε ημερομηνία που θα ανακοινωθεί τις αμέσως επόμενες μέρες.

Η ανακοίνωση του Συνδέσμου Ιδιοκτητών Ταξί που εστάλη στο Νομάρχη, στον Αστυνομικό Διευθυντή, τον Λιμενάρχη και το Τελωνείο έχει ως εξής:

"Κύριοι, παρά τις επανειλημμένες οχλήσεις μας προς τις αρμόδιες Υπηρεσίες (Λ.Τ. ΔΩΔ/ΣΟΥ και Τελωνείο) για την εφαρμογή της απόφασης η οποία πάρθηκε μετά την κατάργηση της δεύτερης πιάτσας ΤΑΞΙ στο λιμάνι της Ρόδου και η οποία προέβλεπε κλείσιμο της πίσω πόρτας του λιμένα, δυστυχώς μέχρι σήμερα αυτή δεν έχει υλοποιηθεί, παρ' ότι προβλέπεται και από τη Συνθήκη ΣΕΝΓΚΕΝ. Αποτέλεσμα της μη εφαρμογής της απόφασης αυτής είναι να δημιουργούνται καθημερινά όχι μόνο παράπονα από τα μέλη μας αλλά και πολλές αδικίες εις βάρος τους από τα αρμόδια αστυνομικά όργανα.

Οπως όλοι γνωρίζουν, το σημερινό Δ.Σ. του Συνδέσμου Ιδιοκτητών ΤΑΞΙ έχει αποδείξει εμπράκτως ότι επιδιώκει την εύρυθμη λειτουργία του ΤΑΞΙ εντός του λιμένα και όχι μόνο δεν είναι αντίθετο αλλά και πολλές φορές επιδιώκει, δυσαρεστώντας τα μέλη του, την παραδειγματική τιμωρία των παραβατών. **Δεν μπορεί όμως κανείς να ισχυρισθεί ότι επειδή ορισμένοι παρανομούν θα πρέπει όλοι οι συνάδελφοί μας να αντιμετωπίζονται ως εγκληματίες από τα όργανα της τάξης (Τροχαία-Λιμενικό-Τουριστική). Θα πρέπει επιτέλους όλοι οι αρμόδιοι φορείς να ξεκαθαρίσουν την έννοια της άγρας πελατών.**



Δεν είναι δυνατόν κάθε φορά που ο επισκέπτης της Ρόδου ζητήσει οποιαδήποτε πληροφορία από τα ΤΑΞΙ, έστω και το πόσο κοστίζει μία συγκεκριμένη διαδρομή, να θεωρείται άγρα πελατών και να επιβάλλουν πρόστιμο, όταν όλοι γνωρίζουν ότι στο λιμάνι οργιάζει η άγρα πελατών από τα ενοικιαζόμενα και τους μαγαζάτορες της Παλιάς Πόλης. Τελικά όλα τα κακά σ' αυτόν τον τόπο ξεκινούν και καταλήγουν στο ΤΑΞΙ; Ολοι έχουμε το μερίδιο της ευθύνης μας για τα κακώς κείμενα τα οποία έχουν δυσάρεστες συνέπειες στον τουρισμό και δεν επιτρέπεται να εθελοτυφλούμε. Ο επιμερισμός των ευθυνών θα πρέπει να γίνεται δίκαια προς όλους όσους έχουν σχέση με το λιμάνι και είναι παντελώς άδικο να θεωρείται το ΤΑΞΙ ο κακός δαίμονας. Καθημερινά, εντός του λιμένα, τα μέλη μας διώκονται από τους λιμενικούς, έξω ακριβώς από το λιμάνι δεν τολμούν να σταματήσουν σε σήμα πελάτη και αμέσως θεωρούνται παραβάτες από την Τουριστική Αστυνομία ή την Τροχαία ακόμη και εάν παραλάβουν πελάτη με προορισμό την Ανάληψη...

Στα 14 χρόνια που το σημερινό Δ.Σ. διοικεί τον Σύνδεσμο Ιδιοκτητών ΤΑΞΙ έχει αποδείξει ότι πάντα επιδιώκει τον διάλογο και την εργασιακή ειρήνη για το καλό του τόπου μας και απόδειξη είναι ότι δεν συμμετείχε στην 24ωρη πανελλαδική απεργία του κλάδου στις 17/5/2001 σκεπτόμενο τις δυσάρεστες επιπτώσεις που θα είχε στον τουρισμό. Πιστεύουμε λοιπόν, ότι η συμπεριφορά μας αυτή έχει παρερμηνευτεί από τους αρμοδίους, την οποία εξέλαβαν ως αδυναμία, και για τον λόγο αυτό δεν μας λαμβάνουν υπόψη.

Σας γνωρίζουμε λοιπόν ότι: **α) Από την Τετάρτη 23/5/2001 τα μέλη μας, όχι μόνο δεν θα παραλαμβάνουν πελάτες από και προς το λιμάνι αλλά και δεν θα υπάρχουν ΤΑΞΙ εντός του λιμένα για την εξυπηρέτηση του επιβατικού κοινού και β) Ο κλάδος μας θα κατέβει σε 48ωρη προειδοποιητική απεργία. Η ακριβής ημερομηνία της απεργίας θα ανακοινωθεί εντός των προσεχών ημερών. Στην συνέχεια θα υπάρξουν και άλλοι τρόποι αντίδρασης.**

Τέλος θα θέλαμε να ζητήσουμε συγνώμη από το επιβατικό κοινό της Ρόδου, για την ταλαιπωρία που θα υποστούν, αλλά ως εργαζόμενοι και αυτοί θα πρέπει να καταλάβουν ότι η απεργία είναι το όπλο των εργαζομένων. Την απόφαση αυτή δεν την θελήσαμε εμείς αλλά μας την επέβαλλαν οι αρμόδιοι, οι οποίοι με την στάση τους μας αναγκάζουν να προβούμε σε ενέργειες που είναι έξω από τις προθέσεις μας, ενώ μία συζήτηση για τα προβλήματα που μας απασχολούν πιστεύουμε ότι θα έδινε την λύση που όλοι θα θέλαμε".

SALOTTI by PROTEAS

Με τη σιγουριά του επώνυμου...

Μοναδικές προσφορές στους δερμάτινους καναπέδες μας





ΑΦΟΙ ΚΕΛΗ Ο.Ε.
Αθηνών 36 Τ.Κ. 85100, Ρόδος
Τηλ: (0241) - 66865 - FAX: 67207 -
www.protea.gr ,
email: kelis_bros@hotmail.com

leather & fabric collection

Στις τιμές συμπεριλαμβάνεται ΦΠΑ

Θα συνεχίσουν την απεργία οι γιατροί του ΙΚΑ

Αποφασισμένοι να κλιμακώσουν τις κινητοποιήσεις τους είναι οι γιατροί του ΙΚΑ, οι οποίοι συνέχισαν χθες τις κινητοποιήσεις που είχαν ξεκινήσει από την προηγούμενη Πέμπτη, ζητώντας έτσι από την κυβέρνηση και το αρμόδιο Υπουργείο να ξεκαθαρίσουν άμεσα τις θέσεις τους σε σχέση με τις επικείμενες αλλαγές που επιχειρούνται ερήμην των γιατρών του μεγαλύτερου ασφαλιστικού ιδρύματος της χώρας.

Μιλώντας χθες για το θέμα αυτό, ο πρόεδρος των γιατρών του ΙΚΑ της Ρόδου κ. Ανδρέας Κούκουλας, τόνισε ότι κατά την πάγια τακτική τους, οι αρμόδιοι των Υπουργείων φρόντισαν και αυτή τη φορά να... διαρρεύσουν σε μερίδα του Τύπου, τα επίμαχα άρθρα του νομοσχεδίου που ετοιμάζεται, έτσι ώστε στην συνέχεια να σφυγμομετρήσουν τις αντιδράσεις τους.

Ο κ. Κούκουλας, κατήγγειλε την τακτική αυτή και υπογράμμισε ότι οι γιατροί του ΙΚΑ παραγκωνίστηκαν για ακόμα μια φορά από τις όποιες τροποποιήσεις ετοιμάζεται να κάνει το επιτελείο του Υπουργείου.

Ο ίδιος επισήμανε ότι οι γιατροί του ΙΚΑ, που δίνουν καθημερινή μάχη στο καθήκον και το λειτούργημα που έχουν ταχθεί και υπηρετούν αμειβόμενοι με αστεία ποσά σε σχέση με αυτά που χορηγούνται σε άλλους κρατικούς τομείς, είναι αποφασισμένοι να κλιμακώσουν τον αγώνα τους για την ικανοποίηση των δίκαιων αιτημάτων τους.

Και χθες πάντως, όπως και τις προηγούμενες μέρες, στο ΙΚΑ της Ρόδου εξυπηρετήθηκαν μόνο τα έκτακτα και επείγοντα περιστατικά.

Αναμένεται ότι θα αποτελέσουν θέμα έντονης αντιπαράθεσης

Τα νερά ανάβουν φωτιές στη νομαρχία Δωδεκανήσου

Αποφασισμένη για μηνύσεις η κοινοπραξία που απεκλείσθη

Σε υψηλούς τόνους, λόγω και των εξελίξεων που έχουν δρομολογηθεί, πρόκειται να διεξαχθεί η προγραμματισμένη για την ερχόμενη Παρασκευή (25 Μαΐου) συνεδρίαση του νομαρχιακού συμβουλίου.

Βασικό θέμα της αντιπαράθεσης θα είναι η μελέτη για την διαχείριση των υδάτινων πόρων του νομού, όπου αναμένεται μετωπική σύγκρουση κυρίως μεταξύ του πρώην νομάρχη κ. Παρασκευά και του νυν κ. Καραγιάννη.

Ηδη ο κ. Παρασκευάς, με δηλώσεις του στην διάρκεια των τελευταίων ημερών, έχει δείξει πού θα κινηθεί η τοποθέτησή του.

Αντιδρά πράγματι σφόδρα τόσο στο πολιτικό μέρος της διαδικασίας, όσο και στην επιλογή της κοινοπραξίας που έγινε (με τον τρόπο που έγινε) αφήνωντας μάλιστα και πολλά υπονοούμενα επί του θέματος.

Η θέση πάντως του κ. Παρασκευά αποδυναμώνεται εκ των πραγμάτων, αφού οι σύμβουλοι της παράταξής του που συμμετέχουν στη νομαρχιακή επιτροπή (ο κ. Ν. Ζωΐδης και ο κ. Γ. Παρασκευάς) συνηγόρησαν υπέρ της δεύτερης κοινοπραξίας, ανατρέποντας την απόφαση της επιστημονικής επιτροπής (σ.σ. διατηρώντας όμως τις αντιρρήσεις τους για το πολιτικό μέρος της διαδικασίας, αν δηλαδή πρέπει να υπάρξει τέτοιου είδους αντιμετώπιση του θέματος).

Από την πλευρά της η θιγόμενη κοινοπραξία "Αμυντας" που δεν προκρίθηκε από την νομαρχιακή επιτροπή, δεν πρόκειται να μείνει με σταυρωμένα τα χέρια.



Οπως διευκρίνισε σε δηλώσεις του χθες στην ΕΡΑ ο εκπρόσωπος της κοινοπραξίας κ. Γ. Λιάτσος, την Τετάρτη (αύριο) πρόκειται ν κατατεθεί ένσταση επί της απόφασης της νομαρχιακής.

Αν μάλιστα οι εξηγήσεις που δοθούν δεν είναι επαρκείς τότε σκοπεύουμε να καταθέσουμε μήνυση εναντίον των μελών της Ν.Ε. για παράβαση καθήκοντος, τόνισε επίσης ο κ. Λιάτσος.

Στις ίδιες δηλώσεις ο εκπρόσωπος της κοινοπραξίας **έκανε λόγο για επιλήψιμα πράγματα στην απόφαση της νομαρχιακής επιτροπής, για αλλοίωση των οικονομικών αποτελεσμάτων των προσφορών** και γενικά για παρατυπίες.



Σ' αυτή την περιρρέουσα ατμόσφαιρα είναι δεδομένο ότι οι τόνοι αντιπαράθεσης θα είναι υψηλοί στην διάρκεια της συνεδρίασης. Ειδικότερα, σύμφωνα με την ημερήσια διάταξη τα θέματα που έχουν προγραμματιστεί για να συζητηθούν είναι τα εξής:

- Ενημέρωση.
- Οικονομικός απολογισμός οικονομικού έτους 2000 της αστικής μη κερδοσκοπικής εταιρείας Γαληνός. (Θέμα από αναβολή).
- Παράταση Σύμβασης μίσθωσης ακινήτου για την στέγαση του κέντρου Συμβουλευτικής και Προσανατολισμού. (Θέμα από αναβολή).
- Εγκριση πρότασης της Ν.Ε. για την ανάδειξη του εταίρου σε κοινή Α.Ε. για το "Ολοκληρωμένο Σύστημα Διαχείρισης Υδάτινων Πόρων Νομού Δωδ/σου".
- Εκφραση γνώμης του Ν.Σ. για το υπό συζήτηση σχέδιο Νόμου "Ελεύθερη παροχή υπηρεσιών στις θαλάσσιες ενδομεταφορές-Σύσταση Γενικής Γραμματείας Λιμένων και Λιμενικής Πολιτικής-Μετατροπή Λιμενικών Ταμείων σε Α.Ε.".
- Αποδοχή πρότασης Επιτροπής Κατάρτισης για το Γ' ΚΠΣ.
- Εκφραση συμπαράστασης στους εργαζομένους για τις αλλαγές στο Ασφαλιστικό.
- Συμμετοχή της Ν.Α. Δωδ/σου στη συνάντηση της Διεθνούς Οργάνωσης για την προώθηση των γυναικών της Ευρώπης με θέμα: "Οι μεγάλες προκλήσεις του 21ου αιώνα μέσα από τη ματιά των γυναικών της Ευρώπης"-Ψήφιση πίστωσης.



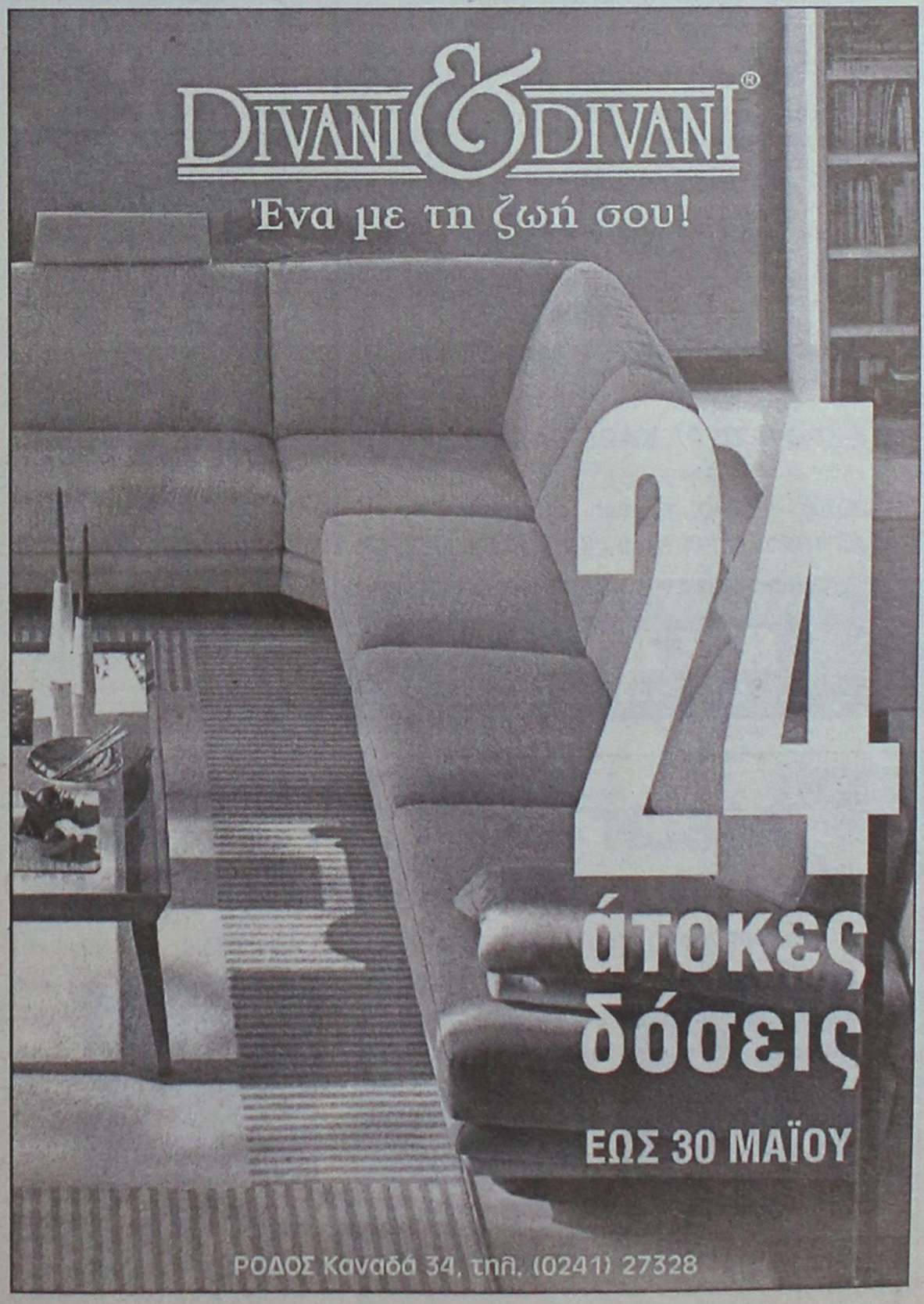

KYDON TOURS
ΚΕΝΤΡΙΚΟ ΠΡΑΚΤΟΡΕΙΟ
PORT AGENT

ΠΟΙΟΤΗΤΑ - ΟΡΓΑΝΩΣΗ - ΕΠΙΤΥΧΙΑ

● ΤΡΙΗΜΕΡΟ ΑΓΙΟΥ ΠΝΕΥΜΑΤΟΣ
2/6-4/6/2001
ΜΑΡΜΑΡΙΣ - ΑΤΤΑΛΕΙΑ - ΜΥΡΑ - ΚΑΣ - ΦΕΤΙΓΙΕ

◆ **2/6 Σάββατο: 08.00** Δελφίνι ΡΟΔΟ - ΜΑΡΜΑΡΙΣ
09.30: ΜΑΡΜΑΡΙΣ - ΑΝΤΑΛΕΙΑ Αφιξη 14.00. Περιήγηση - Λιμάνι - Παλιά Πόλη - Ελληνικά σπίτια αγορά - Δείπνο. Διαν/ση.
◆ **3/6 Κυριακή:** ΑΝΤΑΛΕΙΑ - Καταρράκτες • 13.00: αναχώρηση για ΜΥΡΑ - ΑΓΙΟ ΝΙΚΟΛΑΟ - ΚΑΣ και ΦΕΤΙΓΙΕ σύνολο 192 χλμ.
◆ **4/6 Δευτέρα:** ΦΕΤΙΓΙΕ (Μάκρη) - ΛΙΒΙΣΙ - ULU DENIZ (Νεκρά Θάλασσα) και αναχώρηση για ΜΑΡΜΑΡΙΣ. Αναχώρηση 17.00 • Αφιξη 18.00 στη Ρόδο.

Τιμή κατ' άτομο 55.000

Περιλαμβάνει:
* *Δελφίνι - Ρόδο - Μαρμαρίς - Ρόδο*
* *Ξενοδοχείο 4 αστέρων κεντρικό στην Αντάλεια με πρωινό και δείπνο.*
* *Ξενοδοχείο 5 αστέρων στο ΦΕΤΙΓΙΕ στο περίφημο Greenland Hotel με όλα πληρωμένα, ποτά - φαγητό (All included) σε δίκλινα δωμάτια*
* *Πούλμαν πολυτελείας για όλη την διαδρομή και περιηγήσεις.*

Δεν περιλαμβάνει:
* *Φόρους λιμένων*
* *Εισόδους Αρχαιολογικών χώρων*

Συνοδός η κ. ΕΛΕΝΗ ΨΥΛΛΑΚΗ

● 9/6 - 15/6
ΚΩΝΣΤΑΝΤΙΝΟΥΠΟΛΗ - ΤΡΑΠΕΖΟΥΝΤΑ
ΑΕΡΟΠΟΡΙΚΩΣ

● ΚΡΟΥΑΖΙΕΡΑ ΚΑΘΕ ΠΑΡΑΣΚΕΥΗ
F/B NISSOS ΚΥΠΡΟΣ
ΡΟΔΟ - ΚΥΠΡΟ - ΧΑΪΦΑ - Αγίους Τόπους -
ΑΙΓΥΠΤΟ - PORT SAID - ΚΑΪΡΟ Πυραμίδες

ΚΕΝΤΡΙΚΟ ΠΡΑΚΤΟΡΕΙΟ
ΚΥΔΩΝ
Τηλ. 23000-27900

Ικανοποιητική η συμμετοχή σε σύγκριση με τα προηγούμενα χρόνια

Ποιοί εξελέγησαν στο δ.σ. των ξενοδοχοϋπαλλήλων

Θα τεθούν επί τάπητος τα πολλά προβλήματα του κλάδου

Ικανοποιητική, σε σχέση και με προηγούμενα χρόνια, ήταν η προσέλευση των ξενοδοχοϋπαλλήλων του νησιού μας, οι οποίοι προσήλθαν στα γραφεία του σωματείου τους το τελευταίο τριήμερο και άσκησαν το εκλογικό τους δικαίωμα.

Στις εκλογές αυτές, προσήλθαν και ψήφισαν 423 άτομα, εκλέγοντας έτσι τη νέα διοίκηση στο σωματείο τους, τη νέα Εξελεγκτική Επιτροπή, καθώς επίσης και τους αντιπροσώπους για το Εργατικό Κέντρο της Ρόδου, και την Πανελλήνια Ομοσπονδία τους.

Σε δηλώσεις που έκανε χθες μιλώντας στη «Ροδιακή» ο κ. Αντώνης Βρατσάλης, επισήμανε από δω και πέρα, μοναδικός στόχος πλέον των μελών που αναδείχθηκαν στα όργανα του συλλόγου, θα είναι η προώθηση για επίλυση των πολλαπλών προβλημάτων που αντιμετωπίζει ο κλάδος των ξενοδοχοϋπαλλήλων στο νησί της Ρόδου.

Αναλυτικά τα ονόματα των νέων μελών που θα απαρτίσουν το νέο διοικητικό συμβούλιο του σωματείου και θα συμμετάσχουν στα υπόλοιπα όργανα θα είναι τα εξής:

ΓΙΑ ΤΟ ΔΙΟΙΚΗΤΙΚΟ ΣΥΜΒΟΥΛΙΟ:
Βρατσάλης Αντώνιος.
Περάκη – Χαρίτου Καθολική.
Ζουρούδη – Λαμπριανού Μαρία
Καρίκη – Μαγκαφά Παρασκευή.
Ποπόρος Βασίλειος.
Κλειδωνιάρη Μαρία
Αλαφάκη Σταυρούλα.
Μπαλντίνη Βασιλική και
Μαγιάφης Μιχάλης.

ΓΙΑ ΤΗΝ ΕΞΕΛΕΓΚΤΙΚΗ ΕΠΙΤΡΟΠΗ
Ποτήρη Χρυσάνθη.
Πατινιώτη Τσαμπίκα και
Ζαγοριανού Μαρία.

ΑΝΤΙΠΡΟΣΩΠΟΙ ΓΙΑ ΕΚΡ
Βρατσάλης Αντώνιος
Περάκη – Χαρίτου Καθολική

Σαρικά Μαρία.
Ποπόρος Βασίλειος
Ποτήρη Χρυσάνθη.
Κλειδωνιάρη Μαρία.
Καρίκη – Μαγκαφά Παρασκευή.
Ζουρούδη – Λαμπριανού Μαρία.
Ζαννάκης Δημήτριος.
Κλειδωνιάρη Σταυρούλα.
Τσουκλείδου – Λύτρα Φωτεινή.
Ευθυμίου Ελισάβετ
Πατηνιώτη Τσαμπίκα και
Αλαφάκη Σταυρούλα.

ΑΝΤΙΠΡΟΣΩΠΟΙ ΓΙΑ ΠΟΕ-ΕΥΤΕ.
Βρατσάλης Αντώνιος:
Περάκη – Χαρίτου Καθολική
Ποπόρος Βασίλειος και
Κλειδωνιάρη Μαρία.

Να προστατεύσουμε όλοι τα δάση

Εκκληση της Νομαρχιακής Αυτοδιοίκησης Δωδεκανήσου

Την ευαισθητοποίηση όλων των κατοίκων του νησιού, με σκοπό να αποφευχθούν πυρκαγιές στις δασικές περιοχές κατά την τρέχουσα περίοδο, επιδιώκει το τμήμα ΠΣΕΑ της Νομαρχιακής Αυτοδιοίκησης Δωδεκανήσου.

"Θα πρέπει όλοι να θεωρούμε τους εαυτούς μας ως προκεχωρημένα παρατηρητήρια και εθελοντές πυροσβέστες" αναφέρει χαρακτηριστικά σε ανακοίνωσή του ο επικεφαλής του τμήματος ΠΣΕΑ υποστράτηγος κ. Χρήστος Μπολώσης.

Συγκεκριμένα, επισημαίνει στην ανακοίνωσή του τα εξής:

"Είναι γνωστό ότι από την 1η Μαΐου άρχισε η αντιπυρική περίοδος, η οποία λήγει την 31 Οκτωβρίου. Είναι γνωστές σε όλους οι προσπάθειες που γίνονται στον τομέα της πρόληψης των δασικών πυρκαγιών.

Ομως, όποιες ενέργειες και αν γίνουν, όσες προσπάθειες και αν καταβληθούν από τους Φορείς οι οποίοι εμπλέκονται στην πρόληψη και καταστολή, αν δεν υπάρχει η συμμετοχή και η συνδρομή του κόσμου, τα πράγματα θα είναι πάντα δύσκολα.

Θα πρέπει όλοι να θεωρούμε τους εαυτούς μας ως προκεχωρημένα παρατηρητήρια και εθελοντές πυροσβέστες και έτσι να ενεργούμε μέχρι την 31 Οκτωβρίου.

Η μικρότερη εστία καπνού ή οποιαδήποτε ύποπτη κίνηση μέσα στο δάσος, θα πρέπει να μας ανησυχεί και να αναφέρεται αμέσως στην Πυροσβετική Υπηρεσία στο γνωστό πια τηλέφωνο 199.

Δεν πρέπει να ξεχνάμε ότι είναι προτιμότερη μία "άσκοπη" (σε εισαγωγικά η λέξη) κινητοποίηση, από μία αδράνεια η οποία θα οφείλεται σε λάθος εκτίμηση.

Πρέπει όλοι μας να γίνουμε μάτια και αυτιά που θα προστατεύουν το δάσος.

Κάντε παρατήρηση στον απρόσεκτο που πετάει το τσιγάρο του έξω από το αυτοκίνητο.

Συστήστε στον γείτονα να μη καίει ξερόχορτα, αυτήν την περίοδο.

Υπενθυμίστε στον μελισσοκόμο, ότι απαγορεύεται να καπνίζει τα μελίσσια του το καλοκαίρι.

Η πρόληψη, είναι εύκολη υπόθεση αν όλοι προσπαθήσουμε.

Ολοι εμείς που είμαστε επιφορτισμένοι με την πρόληψη και την καταστολή των δασικών πυρκαγιών προσβλέπουμε στην αποτελεσματική βοήθεια όλων.

Ας συνεχίσουμε και εφέτος την παράδοση που έχουμε δημιουργήσει εδώ και λίγα χρόνια, για ένα καλοκαίρι χωρίς φωτιές".

Συνεδριάζει το Τεχνικό Επιμελητήριο

Στις 8 ήρα το βράδυ σήμερα, πρόκειται να συνεδριάσει η διοικούσα επιτροπή του Τεχνικού Επιμελητηρίου Δωδεκανήσου.

Τα θέματα που θα απασχολήσουν τα μέλη της διοικούσας Επιτροπής σύμφωνα με την ημερήσια διάταξη είναι τα εξής:

1) Ενημέρωση.
2) Προγραμματισμός-άξονες δράσης ΤΕΕ Τμ. Δωσ/σου, περιόδου 2001-2003.
3) Συνάντηση με Σύλλογο Τοπογράφων-Προγραμματισμός από κοινού αντιμετώπισης θεμάτων.
4) Διάφορα.

BOSCH
ΑΝΤΙΠΡΟΣΩΠΕΙΑ ΑΝΤΑΛΛΑΚΤΙΚΩΝ
ΠΑΝΤΟΣ ΤΥΠΟΥ ΑΥΤΟΚΙΝΗΤΩΝ
ΠΩΛΗΣΗ ΧΟΝΔΡΙΚΗ - ΛΙΑΝΙΚΗ
ΕΞΟΥΣΙΟΔΟΤΗΜΕΝΟ ΣΥΝΕΡΓΕΙΟ ΑΥΤΟΚΙΝΗΤΩΝ

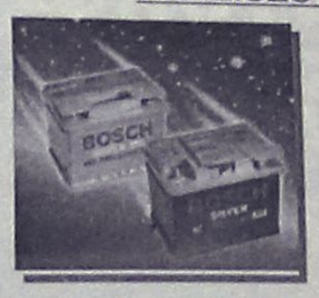



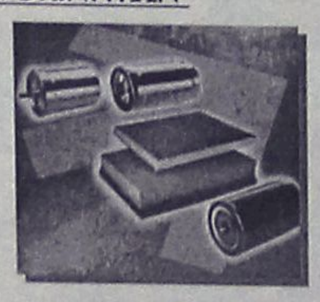

ΘΩΜΑΣ ΒΕΡΒΙΛΗΣ & ΥΙΟΣ
6ο χλμ. Ρόδου - Λίνδου • Τηλ. (0241) 62928, κιν. 0944 338676 • Fax: 66931



BMW RACING DYNAMICS
VERVILIS MOTORSPORT
ΑΥΤΟΚΙΝΗΤΑ - SERVICE - ΑΝΤΑΛΛΑΚΤΙΚΑ

ΚΑΛΟΚΑΙΡΙΝΗ ΠΡΟΣΦΟΡΑ ΚΛΙΜΑΤΙΣΜΟΥ

ΑΠΟΚΤΗΣΤΕ ΤΩΡΑ ΤΟ ΓΝΗΣΙΟ ΚΛΙΜΑΤΙΣΤΙΚΟ ΤΗΣ BMW
BMW E 36 ΜΟΝΤΕΛΟ 1990-1993 ΜΟΝΟ **700.000** δρχ.
BMW E 36 ΜΟΝΤΕΛΟ 1993-1998 ΜΟΝΟ **675.000** δρχ.
(Στις παραπάνω τιμές συμπεριλαμβάνεται η τοποθέτηση + ΦΠΑ)
6ο χλμ. Ρόδου - Λίνδου • Τηλ. (0241) 62928 • Fax: 66931 • Κιν. 0944 338676

ΓΙΑ ΤΗΝ ΧΩΡΟΘΕΤΗΣΗ ΤΟΥ ΝΕΟΥ ΕΡΓΟΣΤΑΣΙΟΥ ΠΑΡΑΓΩΓΗΣ ΗΛΕΚΤΡΙΚΗΣ ΕΝΕΡΓΕΙΑΣ



Επισπεύδονται οι διαδικασίες

Ο Νομάρχης με επιστολή του στον Δασάρχη ζητεί να παραχωρηθεί η έκταση στο Δήμο Ν. Ρόδου

Να ξεκινήσουν άμεσα οι διαδικασίες για το νέο εργοστάσιο παραγωγής ηλεκτρικού ρεύματος στην Ρόδο, επιδιώκει ο νομάρχης Δωδεκανήσου κ. Σάββας Καραγιάννης, θεωρώντας ότι δεν υπάρχουν πλέον περιθώρια για χάσιμο χρόνου.

Κινούμενος μάλιστα στην λογική ότι "στην βράση κολλάει το σίδερο" ο κ. νομάρχης επιδιώκει να ξεκινήσει άμεσα το θέμα. Ετσι χθες, έστειλε επιστολή στον δασάρχη κ. Φιλ. Κοντίτση, ζητώντας του να παραχωρήσει την έκταση που έχει επιλεγεί (στον Εμπρός Κάμπο) στον δήμο της Νότιας Ρόδου.

Αυτό απαιτείται να γίνει, έτσι ώστε ο δήμος Νότιας Ρόδου μαζί με τη νομαρχία Δωδεκανήσου να ξεκινήσουν την διαδικασία χωροθέτησης του νέου εργοστασίου για να μη χαθεί χρόνος.

Το αίτημα υπεβλήθη επισήμως χθες από τον νομάρχη στον κ. Δασάρχη και στην σχετική επιστολή ο κ. Καραγιάννης αναφέρει το ιστορικό του πολυσυζητημένου θέματος, αναφέροντας συγκεκριμένα τα εξής:

Κύριε Δασάρχη,

Με το έγγραφο Φ351.5/3.16.13.50 του Γενικού Επιτελείου Στρατού, το οποίο και σας επισυνάπτω, μας έγινε γνωστό ότι ο υφυπουργός Εθνικής Αμυνας κ. Αποστολάκης, κατά την επίσκεψή του στην ευρύτερη περιοχή του πεδίου βολής ασκήσεων Κατταβιάς, σε συνεργασία με όλους τους εμπλεκόμενους φορείς, αποφάσισε την πρόταση χωροθέτησης του νέου εργοστασίου της ΔΕΗ σε όποια από τις παρακάτω περιοχές επιλεχθεί από τους αρμόδιους φορείς.

Α. Περιοχή Πλάκα Στενή (ως επικρατέστερη θέση).

Β. Περιοχή Κατταβιάς-Πλάκα Στενή (Εμπρός Κάμπος) στο δυτικό όριο του πεδίου βολής ασκήσεων (ως εναλλακτική θέση).

Γ. Περιοχή Μαύρος Κάβος-Πάνω Γυαλός, έξω από τα όρια του πεδίου βολής με παραχώρηση 50 στρεμμάτων από το πεδίο βολής ασκήσεων στην ίδια περιοχή (ως δεύτερη εναλλακτική θέση).

Μετά τα παραπάνω και τη λήψη των αποφάσεων-γνωμοδοτήσεων του κοινοτικού διαμερίσματος Κατταβιάς, του Δημοτικού Συμβουλίου Νότιας Ρόδου και του Νομαρχιακού Συμβουλίου, ζητήθηκε από τον πρόεδρο της ΡΑΕ, κ. Κάπρο, εκπρόσωπο του ΥΠΕΧΩΔΕ, κ. Χατζηδάκη και της ΔΕΗ να επισκεφθούμε για τη τελική επιλογή της θέσεως την ευρύτερη περιοχή του πεδίου βολής.

Στην επίσκεψη αυτή η οποία πραγματοποιήθηκε στις 18.05.01 εκτός των παραπάνω συμμετείχαν η κα Φιλήμωνος, εκ μέρους της ΚΒ Εφορείας Προϊστορικών & Κλασσικών Αρχαιοτήτων, ο κ. Σκιαδόπουλος, εκ μέρους του Γραφείου Περιβάλλοντος της Ν.Α. κι ο Δ/ντής της Δ/νσης Δασών, κ. Κοντίτσης.

Στο παραπάνω κλιμάκιο συμμετείχε ο δήμαρχος κι αντιδήμαρχος Νότιας Ρόδου, ο νομάρχης Δωδεκανήσου κι ο Νομαρχιακός Σύμβουλος κ. Τριομμάτης.

Μετά την πολύωρη παραμονή του κλιμακίου εντός του πεδίου βολής και την εκτίμηση των πλεονεκτημάτων και μειονεκτημάτων των τριών παραπάνω θέσεων, ο πρόεδρος της ΡΑΕ, κ. Κάπρος δήλωσε ότι προτείνει την πρόκριση της θέσης Εμπρός Κάμπος, μια δηλαδή από τις τρείς συνολικά που είχε προτείνει το υπουργείο Εθνικής Αμυνας για επιλογή.

Η επιλογή αυτή στηρίχθηκε ουσιατικά στις απαιτήσεις που επιβάλλει η ΡΑΕ και που αφορούν τα χαρακτηριστικά της μονάδας παραγωγής ηλεκτρικού ρεύματος που θα εγκατασταθεί εκεί.

Η περιοχή Μαύρος Κάβος (παρά το γεγονός ότι δεν είναι από τις θέσεις που προτείνει το Νομαρχιακό Συμβούλιο) παρόλα αυτά εξετάστηκε. Η περιοχή αυτή, η οποία έχει συνάφεια με τη θάλασσα, δεν επιλέγεται για τους παρακάτω λόγους:

Α. Η μορφολογία του εδάφους είναι τέτοια, ώστε η διαμόρφωση της απαραίτητη οικοπεδικής έκτασης θα απαιτήσει σημαντικού βαθμού παρεμβάσεις οικονομικού μεγέθους και περιβαλλοντικής επίπτωσης.

Β. Στην παραπάνω έκταση υπάρχουν πολλές ιδιόκτητες μερίδες, θα απαιτηθούν επομένως διαδικασίες απαλλοτρίωσης για την απόκτησή τους που χρονικά μπορεί να καθυστερήσουν την όλη προσπάθεια.

Γ. Η γειτνίαση της παραπάνω περιοχής με την περιοχή Πλημμύρι ενδεχόμενα θα θίξει την υπό ανάπτυξη κι αξιοποίηση σημαντική αυτή περιοχή της Νότιας Ρόδου.

Δ. Η απουσία οδικού δικτύου προς την συγκεκριμένη περιοχή δεν πρέπει να παραβλέπεται.

Ε. Τέλος, στην ευρύτερη αυτή περιοχή ενδέχεται να υπάρξει αντίρρηση από μέρους της Αρχαιολογικής Υπηρεσίας.

Η περιοχή Πλάκα Στενή στο τμήμα που υπολείπεται από την καταρχήν οριοθέτηση του αρχαιολογικού ενδιαφέροντος, ενώ σε έκταση ικανοποιεί τις ανάγκες του μελλοντικού εργοστασίου εντούτοις, δεν μπορεί να προκριθεί παρά την άμεση επαφή της με τη θάλασσα για τους παρακάτω λόγους:

Α. **Από την στιγμή που το νέο εργοστάσιο θα χρησιμοποιήσει για καύσιμο, ντίζελ κι όχι μαζούτ και μηχανές αερόψυκτες δεν είναι παραίτητο να επιλεγεί η συγκεκριμένη θέση της οποίας τα εδαφολογικά χαρακτηριστικά (κρημνώδης βράχος με μεγάλη υψομετρική διαφορά από τη θάλασσα) θα επέβαλαν σοβαρότατη παρέμβαση μεγάλης οικονομικής επιβάρυνσης και περιβαλλοντολογικής επίπτωσης.**

Β. Η απουσία του οδικού δικτύου μέχρι το χώρο της πιθανής εγκατάστασης του εργοστασίου και η διαμόρφωσης του μέσα από βραχώδη περιοχή επίσης δεν μπορεί να παραγνωριστεί.

Γ. Η χωροθέτηση της μονάδας στην παραπάνω θέση ακριβώς λόγω της ιδιομορφίας του εδάφους, το οποίο συν τοις άλλοις παρουσιάζει φαινόμενα διάβρωσης ολόκληρης της ακτογραμμής και σημεία εκτεταμένων κατολισθήσεων καθόλη την έκτασή της, πιθανόν να οδηγήσει στη χωροθέτηση του εργοστασίου σε αποφυγή των παραπάνω αρνητικών στοιχείων σε σημείο όπου η οπτική ρύπανση θα προσβάλει το Πρασονήσι.

Η θέση Εμπρός Κάμπος αντίθετα με τις δύο προηγούμενες θέσεις ευρίσκεται

- Κατά μήκος υφιστάμενου ήδη οδικού άξονα που συνδέει τη Κατταβιά με το Πρασονήσι.
- Είναι επίπεδη, ομαλή και εδαφολογικό ανάγλυφο που ανταποκρίνεται στις απαιτήσεις του νέου εργοστασίου, χωρίς ουσιαστικές συμπληρωματικές παρεμβάσεις.
- Οι απαιτήσεις σ' έκταση του νέου εργοστασίου, το οποίο απαιτεί μόλς 30 στρέμματα (για τη διαμόρφωση του εργοταξίου-ωφέλιμος χώρος εργοστασίου) εξασφαλίζονται με τον καλύτερο τρόπο στη θέση αυτή.
- Από μια πρώτη εκτίμηση δεν υπάρχει αρχαιολογικό ενδιαφέρον για την συγκεκριμένη περιοχή.
- Η φορά των ανέμων στην συγκεκριμένη περιοχή εξασφαλίζει την ελαχιστοποίηση του κινδύνου της όποιας οπτικής ή άλλης ρύπανσης τόσο στην ευρύτερη περιοχή όσο και στον κοντινότερο οικισμό της Κατταβιάς από τον οποίο απέχει αρκετά χιλιόμετρα.
- Τέλος, η εγκατάσταση του εργοστασίου στην παραπάνω θέση διευκολύνει τα μέγιστα, όχι μόνο την κατασκευή του, αλλά και την ομαλή στη συνέχεια λειτουργία του, λόγω της γειτνίασής του με το υφιστάμενο ήδη οδικό άξονα ανάμεσα στον οικισμό Κατταβιάς και στο Πλημμύρι.

Μετά τα παραπάνω κύριε Διευθυντά, όπως γνωρίζετε, το σύνολο των μελών του κλιμακίου απεδέχθη την πρόταση του προέδρου της ΡΑΕ, κ. Κάπρου για την πρόκριση της παραπάνω θέσης.

Σήμερα, σας καταθέτω τοπογραφικό χάρτη της συγκεκριμένης περιοχής σε κλίμακα 1:5000 για τις δικές σας ενέργειες, προκειμένου να εξασφαλιστεί η απαραίτητη οικοπεδική έκταση για την εγκατάσταση του εν λόγω θερμοηλεκτρικού σταθμού Κατταβιάς, έργο το οποίο όλοι αναγνωρίζουμε ότι χρονίζει και καθυστερεί με σοβαρές συνέπειες για την τοπική οικονομία από χρόνια.

Εφόσον, κύριε Διευθυντά, κι εσείς συμμερίζεστε την αγωνία της ροδιακής κοινωνίας για την ανάγκη εξασφάλισης επαρκούς ηλεκτρικής ενέργειας για τα επόμενα χρόνια **κι αποφασίσετε στην παραχώρηση της παραπάνω έκτασης, παρακαλώ αυτή να γίνει προς το Δήμο Νότιας Ρόδου, ο οποίος, μισθώνοντάς την στον ανάδοχο του διεθνούς διαγωνισμού, να εξασφαλίσει και το αντίστοιχο οικονομικό όφελος.**

ΕΥΧΑΡΙΣΤΙΕΣ

Ικανοποιημένος για την εξέλιξη του θέματος ο νομάρχης κ. Σ. Καραγιάννης εξέφρασε και εγγράφως χθες τις ευχαριστίες στον υφυπουργό Εθνικής Αμυνας κ. Δημ. Αποστολάκη και στον διευθυντή του Α' κλάδου του ΓΕΕΘΑ υποστράτηγο κ. Ιωάννη Τσαγκάρη που συνέβαλαν ουσιαστικά στην εξεύρεση λύσης, απελευθερώνοντας χώρους από την έκταση που είναι δεσμευμένη για τις ανάγκες του Πεδίου Βολής Κατταβιάς.

TRAVEL TREK
Αλεξάνδρου Διάκου 46, 1ος ορ. 85 100 Ρόδος, Δωδεκάνησα
τηλ. 0241 75894/5 fax 0241 30383
e-mail:traveltrek@rho.forthnet.gr



ΜΑΡΟΚΟ από **335.000** δρχ/983,13 EURO
ΤΥΝΗΣΙΑ από **139.000**δρχ/407,93EURO
ΤΥΝΗΣΙΑ γύρος Οάσεων από **209.000**δρχ./ 613,36 EURO
ΑΙΓΥΠΤΟΣ από **119.000**δρχ./349,23 EURO
ΚΩΝ/ΠΟΛΗ – ΠΡΙΓΚΙΠ.
SuperFast κρουαζιέρες από **116.000** δρχ./340,43 EURO
AZUR κρουαζιέρα από **339.000** δρχ./994,87 EURO
ΠΑΡΙΣΙ–EURODISNEY από **199.500** δρχ./585,48 EURO
ΜΑΛΤΑ από **119.000** δρχ.
ΜΑΔΡΙΤΗ–ΑΝΔΑΛΟΥΣΙΑ από **259.000** δρχ.
ΛΙΣΑΒΩΝΑ από **99.000** δρχ.
ΜΑΔΡΙΤΗ από **99.000**δρχ.
ΚΟΥΒΑ από **449.000** δρχ./1317,69 EURO
ΜΠΑΝΓΚΟΚ – ΠΑΤΑΓΙΑ από **269.000**δρχ./789,44 EURO
ΙΟΡΔΑΝΙΑ από **185.000** δρχ./542,92 EURO

Κρατήσεις ξενοδοχείων - εισιτήρια αερ. & ακτ.
ενοικιάσεις αυτοκινήτων - διαβατήρια
παράδοση εισιτηρίων

ΕΡΓΑΣΤΗΡΙ ΣΥΓΧΡΟΝΗΣ ΣΚΕΨΗΣ



Σεμινάρια
Διδασκαλία από την Βέρρα Σύμοντς

Ελάτε σε ένα από τα σεμινάριά μας και χωρίς πολύ κόπο ή πολλά χρήματα μάθετε:
• Να αγαπάτε και να εκτιμάτε τον εαυτό σας αληθινά
• Να μην αυτοπεριορίζεστε και επαναλαμβάνετε τα ίδια λάθη
• Να αποκτάτε αυτό που θέλετε άκοπα!
• Να χαίρεστε τη ζωή (που φεύγει τόσο γρήγορα) στο Τώρα!
(25.000 δρχ. 18 ώρες)

Η σύνθεση των σεμιναρίων βασίζεται στις διδασκαλίες διάσημων δασκάλων της εποχής μας όπως:
Dr. Wayne Dyer, Louise Hay, Greg Anderson, Johnson, Deepak Chopra, Stephen Covey, James Redfield, κ.α.

Τα σεμινάρια δεν έχουν μυστικιστικό ή θρησκευτικό χαρακτήρα

Δώστε στον εαυτό σας αυτή την ευκαιρία!
Τηλ. 0241-65529/69785



ΔΡΟΜΟΛΟΓΙΑ

F/B MAPINA–F/B RODANTHI

ΕΝΑΛΛΑΞ κάθε μέρα

από ΡΟΔΟ και ΠΕΙΡΑΙΑ

ΑΠΟ ΡΟΔΟ-ΠΕΙΡΑΙΑ

Τρίτη	16.00	Κω (19.15-19.30), Κάλυμνο (20.30-20.45), Πειραιά (06.30) Τετάρτη
Τετάρτη	16.00	Κω (19.15-19.30), Κάλυμνο (20.30-20.45), Πειραιά (06.30) Πέμπτη
Πέμπτη	16.00	Κω (19.15-19.30), Κάλυμνο (20.30-20.45), Πειραιά (06.30) Παρασκευή
Παρασκευή	16.00	Κω (19.15-19.30), Κάλυμνο (20.30-20.45), Πειραιά (06.30) Σάββατο
Σάββατο	16.00	Κω (19.15-19.30), Κάλυμνο (20.30-20.45), Λέρο (21.45-22.00) Πάτμο (23.15-23.30) Πειραιά (08.00) Κυριακή
Κυριακή	16.00	Κω (19.15-19.30), Κάλυμνο (20.30-20.45), Πειραιά (06.30) Σάββατο
Δευτέρα	16.00	Κω (19.15-19.30), Κάλυμνο (20.30-20.45), Λέρο (21.45-22.00) Πάτμο (23.15-23.30) Πειραιά (08.00) Τρίτη

ΑΠΟ ΠΕΙΡΑΙΑ-ΡΟΔΟ

Δευτέρα	16.00	Κάλυμνο (01.40-02.00), Κω (03.00-03.30), Ρόδο (06.45) Τρίτη
Τρίτη	16.00	Κάλυμνο (01.40-02.00), Κω (03.00-03.30), Ρόδο (06.45) Τετάρτη
Τετάρτη	16.00	Κάλυμνο (01.40-02.00), Κω (03.00-03.30), Ρόδο (06.45) Πέμπτη
Πέμπτη	16.00	Κάλυμνο (01.40-02.00), Κω (03.00-03.30), Ρόδο (06.45) Παρασκευή
Παρασκευή	16.00	Κάλυμνο (01.40-02.00), Κω (03.00-03.30), Ρόδο (06.45) Σάββατο
Σάββατο	16.00	Πάτμο (00.30-00.45), Λέρο (02.00-02.15), Κάλυμνο (03.15-03.30) Κω (04.30-05.00), Ρόδο (08.15) Κυριακή
Κυριακή	16.00	Πάτμο (00.30-00.45), Λέρο (02.00-02.15), Κάλυμνο (03.15-03.30) Κω (04.30-05.00), Ρόδο (08.15) Δευτέρα

ΣΗΜΕΙΩΣΗ: Την Πέμπτη 24/5/2001 προσέγγιση κατά μετάβαση και επιστροφή Αστυπάλαια.

Καλά σας ταξίδια

ΕΙΣΙΤΗΡΙΑ-ΠΛΗΡΟΦΟΡΙΕΣ στο

ΠΡΑΚΤΟΡΕΙΟ ΚΥΔΩΝ

Εθ. Δωδεκανησίων 14 - Ακτή Σαχτούρη 8

Τηλ. 23000-27900-75268-24265-27722

Οι δύο κτηνοτρόφοι για το επεισόδιο στα Σιάννα

Καταδικάστηκαν για οπλοφορία και απειλή

Σε φυλάκιση έντεκα μηνών ο καθένας

Σε συνολική ποινή φυλακίσεως ένδεκα μηνών που μετατράπηκε προς 1.500 δραχμές την ημέρα και χρηματική 500.000 δραχμών καταδικάστηκε χθες ο κάθε ένας από τους δυό κατηγορουμένους για οπλοφορία και απειλή.

Στο εδώλιο του Τριμελούς Αυτοφώρου Πλημμελειοδικείου κάθισαν οι κτηνοτρόφοι Εμμανουήλ Κιαγιάς του Γεωργίου 37 χρόνων από τα Λειβάδια Μηλοποτάμου Ρεθύμνου και Ιωάννης Κουντουράκης του Παύλου 19 χρόνων κάτοικοι Σιαννών.

Οι παραπάνω είχαν συλληφθεί στις 17 Μαΐου από άνδρες της Ομάδας Πρόληψης και καταστολής Εγκληματικότητας και άνδρες του Αστυνομικού Τμήματος Ιαλυσού γιατί την προηγουμένη στις 7.45 το απόγευμα στην περιοχή "Αγρός" Σιαννών για λόγους αντεκδίκησης λόγω κτηματικών διαφορών, ακινητοποίησαν το Ι.Χ. φορτηγό αυτοκίνητο που επέβαιναν οι κτηνοτρόφοι Φιλήμονας Κρητικός του Μηνά 34 χρόνων κάτοικος Έμπωνας και Γεώργιος Κρητικός του Μιχαήλ 17 χρόνων κάτοικος Κρητηνίας, κλείνοντάς τους το δρόμο με το Ι.Χ. φορτηγό αυτοκίνητο που οδηγούσε ο Κουντουράκης και αφού σταμάτησαν, βγήκε ο Καγιάς κρατώντας περίστροφο το οποίο έβαλε στον κρόταφο του Φιλήμονα Κρητικού υποχρεώνοντάς τον να βγει από το αυτοκίνητο και τον απείλησε ότι θα σκοτώσει τον ίδιο και τους δικούς του.

Το όπλο πήρε μετά ο Κουντουράκης ο οποίος συνεπλάκη με τον Φιλήμονα Κρητικό προκαλώντας του απλές σωματικές βλάβες και στη συνέχεια απείλησε με το ίδιο περίστροφο, τη ζωή του Γεωργίου Κρητικού.

Το δικαστήριο κήρυξε αθώους τους κατηγορούμενους για εξύβριση, έργω και οπλοχρησία και τους καταδίκασε για την οπλοφορία και την απειλή επιβάλλοντας στον κάθε ένα για την πρώτη πράξη φυλάκιση 10 μηνών και 500.000 δραχμές και για τη δεύτερη πράξη, φυλάκιση δύο μηνών και κατά συγχώνευση φυλάκιση 11 μηνών.

Όχι στο έκτρωμα λένε οι φοιτητές του Πανεπιστημίου

Θα συνεχιστεί και αύριο η κατάληψη στην Ρόδο

Η βυζαντινή οχύρωση της πόλης

Την Πέμπτη 24 Μαΐου 2001 και ώρα 19.00, η αρχιτέκτων κ. Κατερίνα Μανούσου-Ντέλλα θα μιλήσει με θέμα: "Η βυζαντινή οχύρωση της πόλης της Ρόδου". Η ομιλία θα δοθεί στον Ξενώνα της Αγίας Αικατερίνης (οδός Θησέως και Εβραίων Μαρτύρων, Παλιά Πόλη, τηλ. 30960), στα πλαίσια του β' κύκλου σεμιναρίων, που οργανώνει για τέταρτη χρονιά φέτος η 4η Εφορεία Βυζαντινών Αρχαιοτήτων για τους εκπαιδευτικούς, αλλά και όλους τους πολίτες του νησιού.

Υπό κατάληψη θα παραμείνει μέχρι και αύριο τουλάχιστον το Πανεπιστήμιο του Αιγαίου, εξαιτίας σχετικής απόφασης που έχουν πάρει οι σύλλογοι των φοιτητών, με αίτημα την ανάκληση του επίμαχου νομοσχεδίου για την «ανωτατοποίηση των ΤΕΙ».

Με σχετικό ψήφισμά τους, τα μέλη του συλλόγου των φοιτητών του Πανεπιστημίου Αιγαίου, έπειτα από την γενική συνέλευση που πραγματοποίησαν την προηγούμενη Παρασκευή, τονίζουν ότι θα αντισταθούν με κάθε μέσο την προώθηση των απαράδεκτων αυτών ρυθμίσεων και επισημαίνουν ότι οι αγωνιστικές κινητοποιήσεις τους θα έχουν και συνέχεια.

Αναλυτικά, στην ανακοίνωσή τους τονίζεται:

«Καταδικάζουμε ομόφωνα το νομοσχέδιο για την ανωτατοποίηση των ΤΕΙ. Θεωρούμε ότι εντάσσεται στα πλαίσια μιας συγκεκριμένης συνολικής στρατηγικής της κυβέρνησης για την ανώτατη παιδεία που στην ουσία προωθεί τις θέσεις της Διακήρυξης της Μπολόνια.

Μέσω του νομοσχεδίου αυτού, υποβαθμίζεται ο ρόλος των ΑΕΙ και προωθείται μια ονομαστική στην ουσία ανωτατοποίηση **χωρίς αξιολόγηση και σαφώς χωρίς προδιαγεγραμμένους στόχους**, γνωστικών αντικειμένων, προγραμμάτων σπουδών υλικοτεχνικής υποδομής και ανθρώπινου δυναμικού.

Σύσσωμη η πανεπιστημιακή κοινότητα, (Πρυτάνεις, Καθηγητές, Ερευνητικό Προσωπικό, Φοιτητές κ.ά) από την πρώτη στιγμή αντέδρασε σε αυτό το εκπαιδευτικό έκτρωμα που υποβαθμίζει τον πανεπιστημιακό χαρακτήρα της ανώτατης εκπαίδευσης και την επιστημονική γνώση και στην ουσία καταργεί την αξία του πτυχίου μας και τα επαγγελματικά μας δικαιώματα.

Καλούμε όλους τους φοιτητές και το λαό, να πουν όχι στο εκπαιδευτικό αυτό έκτρωμα.

Ο σύλλογος Φοιτητών του ΠΤΔΕ Ρόδου, μετά από απόφαση της Γενικής Συνέλευσής του, προχωρά σε ένδειξη διαμαρτυρίας σε κατάληψη, μέχρι και την Τετάρτη 23 Μαΐου. Με νεότερη συνέλευση στις 23 Μαΐου, θα αποφασιστεί η κλιμάκωση ή όχι των κινητοποιήσεων αυτών".



Pellos Travel

ΕΚΔΡΟΜΗ ΔΕΚΑΗΜΕΡΗ (27/6-6/7)
ΠΑΝΑΓΙΑ ΣΟΥΜΕΛΑ (ΠΟΝΤΟΣ)-ΤΡΑΠΕΖΟΥΝΤΑ-ΚΩΝΣΤΑΝΤΙΝΟΥΠΟΛΗ

(ΡΟΔΟΣ-ΣΜΥΡΝΗ-ΠΡΟΥΣΑ-ΑΜΑΣΥΑ-ΤΡΑΠΕΖΟΥΝΤΑ-ΠΡΟΥΣΑ-ΚΩΝΣΤΑΝΤΙΝΟΥΠΟΛΗ-ΣΜΥΡΝΗ-ΕΦΕΣΣΟΣ-ΜΑΡΜΑΡΙΣ-ΡΟΔΟΣ)

Τιμή: 149.000 δρχ. το άτομο με πρωινό και φαγητό σε ξενοδοχεία 4 και 3 αστέρων

Για αναλυτικά προγράμματα και περισσότερες πληροφορίες:

Pellos Travel

ΛΕΩΦΟΡΟΣ ΚΑΛΛΙΘΕΑΣ 125, ΦΑΛΗΡΑΚΙ, ΡΟΔΟΣ
ΤΗΛ.: 0241 87615, 86298 • FAX: 0241 87616, κιν. 0945 949399
125 Kalitheas Avenue, Tel. +30 241 87615, +30 241 86298, Fax. +30 241 87616

Η **NOUVELLES FRONTIERES**

σας προτείνει οργανωμένη διαμονή

- Στο μαγευτικό **Παρίσι** - 1 εβδομάδα με απευθείας πτήση από Ρόδο, διαμονή στα κεντρικά ξεν/χεία, μεταφορές από/προς αεροδρόμιο, εκδρομές στην πόλη και μονοήμερη **Disneyland** από **233.800 (686€)**.
- Στην βασίλισσα του Δούναβη **Βουδαπέστη** 5 ημέρες από **140.600 (412€)**
- Στην αιώνια πόλη **Ρώμη** - 5 ημέρες από **162.700 (477€)**. Υπάρχει δυνατότητα συνδυασμού **Ρώμη - Φλωρεντία.**
- Στην ένδοξη **Κωνσταντινούπολη** 5 ημέρες από **102.500 (300€)**
- Στην πανέμορφη **Μάλτα** 1 εβδομάδα από **148.000 (434€)**.
- Στην χώρα ερήμου και οάσεων **Τυνησία** - 1 εβδομάδα από **180.000 (528€)**.

★ Η τιμή είναι κατ' άτομο σε δίκλινο, με αερ/κά εισιτήρια από Ρόδο και δεν περιλαμβάνει φόρους αεροδρομίων. Μπορείτε να πληρώσετε το ταξίδι σας με πιστωτική κάρτα σε άτοκες μηνιαίες δόσεις.

CHARTERS

Δεχόμαστε κρατήσεις από τώρα για όλη τη σαιζόν

Κάθε Σάββατο τσάρτερ πτήση Αθήνα - Παρίσι - Αθήνα από 78.800 (231€)
Κάθε Τρίτη τσάρτερ πτήση Ρόδο - Παρίσι - Ρόδο από 102.400 (300€).
Επίσης τσάρτερ πτήσεις από Αθήνα και Ηράκλειο για Μπορντώ, Τουλούζ, Μασαλία, Λιών, Λιλ, Μυλούζ, Ναντ, Στρασβούργο, Μετς.

Charter πτήση για Αγγλία σε πολύ χαμηλές τιμές
• Ξενοδοχεία στην Αθήνα (από 4.200 το άτομο σε δίκλινο με πρωινό)
• Εισιτήρια εσωτερικού/εξωτερικού με όλες τις αερογραμμές

*Για κρατήσεις/πληροφορίες στο γραφείο μας στην οδό **Γρίβα 32**, Ρόδος (πίσω από το GRAND HOTEL), τηλέφωνο (0241) 28128, καθημερινά πρωί-απόγευμα και Σάββατο πρωί.*

Αγανακτισμένοι από τον εμπαιγμό που αντιμετωπίζουν

Απειλούν με κινητοποιήσεις εξαιτίας του σκουπιδότοπου

Εστία μόλυνσης έχει καταντήσει ο συγκεκριμένος χώρος

Σε σκουπιδότοπο κινδυνεύει στην κυριολεξία να μετατραπεί μια ολόκληρη έκταση, στην περιοχή «Αραπάκι» εξαιτίας της μεγάλης καθυστέρησης που παρατηρείται στην διαμόρφωση του χώρου αυτού εδώ και πολλούς μήνες.

Οι κάτοικοι και οι καταστηματάρχες της περιοχής, που υφίστανται τις συνέπειες από το γεγονός αυτό, δήλωσαν χθες στη «Ροδιακή» ότι η υπομονή τους, έχει πλέον εξαντληθεί και μάλιστα δεν αποκλείουν το γεγονός να προχωρήσουν ακόμα και σε κινητοποιήσεις μέσα στις επόμενες εβδομάδες.





Στην ίδια περιοχή, εκτός από τον χώρο που αποτελεί πλέον σημείο απόρριψης μπαζών και εστία σκουπιδιών, υπάρχουν ακόμη αρκετές ατέλειες στο τμήμα της οδού Εθνικής Αντιστάσεως, γεγονός που αντίστοιχα έχει προκαλέσει τις αντιδράσεις και την δυσφορία των κατοίκων της ευρύτερης περιοχής.

Κατά καιρούς για το θέμα αυτό, έχουν υπάρξει αντίστοιχες αντιδράσεις και οχλήσεις προς κάθε αρμόδια υπηρεσία του Δήμου της Ρόδου, πλην όμως, κανείς δεν μπορεί να δεσμευτεί επίσημα, πότε και πως θα ολοκληρωθεί η διαμόρφωση του χώρου αυτού.

Τις τελευταίες μέρες, μάλιστα, αυτό που εξόργισε περισσότερο τους καταστηματάρχες και τους κατοίκους στην περιοχή, είναι ότι τις βραδινές ώρες πολλοί ασυνείδητοι εκμεταλλεύτηκαν την χαώδη αυτή κατάσταση που επικρατεί και άρχισαν να απορρίπτουν σωρούς από μπάζα και σκουπίδια(!) μετατρέποντας έτσι επιπλέον σε εστία μόλυνσης ολόκληρη την περιοχή.

Ο απολογισμός των τροχαιών

Ενας νεκρός, τρεις σοβαρά και επτά ελαφρά τραυματίες είναι ο απολογισμός των επτά τροχαίων ατυχημάτων που συνέβησαν στο νομό μας την εβδομάδα από 14 μέχρι 20 Μαΐου.

Από τα επτά τροχαία ατυχήματα το ένα ήταν θανατηφόρο με ένα νεκρό, δύο σοβαρά με τρεις τραυματίες και 4 ελαφρά με επτά τραυματίες.

Αιτία των ατυχημάτων ήταν η είσοδος στο αντίθετο ρεύμα κυκλοφορίας και ο αδέξιος χειρισμός του οδηγού, ενώ παράβαση της εβδομάδας ήταν η παραβίαση προτεραιότητας για την οποία διαπιστώθηκαν έξι παραβάσεις.

Το ίδιο χρονικό διάστημα έγιναν έλεγχοι με τη συσκευή αλκοτέστ για τον εντοπισμό των μέθυσων οδηγών, ελέγχθηκαν 243 άτομα και διαπιστώθηκαν 26 παραβάσεις.

Από τους 26 οδηγούς συνελήφθησαν επτά και παραπέμφθηκαν στο αυτόφωρο, μηνύθηκε ένας και σε 18 επιβλήθηκαν χρηματικά πρόστιμα γιατί το αδίκημα ήταν σε βαθμό Πταίσματος.

American Fitness Association

FIT FOR LIFE

Ειδικές προσφορές για ένα
Ομορφο... Ξέγνοιαστο Καλοκαίρι ...

40% ***έκπτωση σε όλα τα προγράμματα επιλογής σας***
και
- *Ενα μήνα παθητική*
- *Ενα μήνα δίαιτα*
- *Εξι θεραπείες αδυνατίσματος*
- *Εξι θεραπείες κυτταρίτιδας*

από ***230.000*** μόνο ***95.000*** δρχ.

προλάβετε!!! έως 31 Μαΐου

Διεύθ. Ηρ. Αναστασίας 58 & Κων. Υδραίου
Τηλ. 73015

ΔΙΑΤΡΟΦΟΛΟΓΙΚΟ ΒΙΟΧΗΜΙΚΟ ΚΕΝΤΡΟ



μαζί μπορούμε να το αλλάξουμε!!!



Αν δεν σας αρέσει αυτό που βλέπετε στον καθρέφτη...

*** Αδυνάτισμα (τοπικό - ολικό)***
* Σύσφιξη * Θεραπεία Κυτταρίτιδας*
* Τόνωση Λεμφικού Συστήματος*
*** Αισθητική Προσώπου***

Υπεύθυνη: Πουλλή Ματίνα
BSc Βιοχημείας
MMEDSci Διατροφολογίας

Ατταβύρου 33-35, Ρόδος, ☎ **76830**
E-mail:diatrof@yahoo.com

ΤΡΙΗΜΕΡΕΣ ΕΚΔΡΟΜΕΣ
1. ΣΤΗ ΝΙΣΥΡΟ
2. ΣΤΗΝ ΠΑΤΜΟ
ΤΟΥ ΑΓ. ΠΝΕΥΜΑΤΟΣ
από 2/6 έως 4/6
ΣΑΒΒΑΤΟ-ΚΥΡΙΑΚΗ-ΔΕΥΤΕΡΑ

Επωφεληθείτε της τριήμερης αργίας και αποδράστε σε ένα από τα 2 πανέμορφα νησιά μας. Τη Νίσυρο με το ηφαίστειο, τα χωριά Εμπορειό, Νικιά, Πάλοι, και στο Μανδράκι με τα παραδοσιακά στενά σοκάκια, την Παναγιά Σπηλιανή.

Την Πάτμο με το μοναστήρι του Αγ. Ιωάννη του Θεολόγου την Αποκάλυψη, το γυναικείο μοναστήρι του Ευαγγελισμού, την Χώρα, Κάμπο, Λάμπη κ.λπ.

Θέσεις περιορισμένες
ΠΛΗΡΟΦΟΡΙΕΣ-ΚΡΑΤΗΣΕΙΣ
Πρακτορείο ταξιδίων
ΣΑΒΒΑΣ ΣΑΗΣ
Τάρπον Σπρινγκς 42 δίπλα στην Πίστεως
τηλ. 39781-3

Παρά το καλό ξεκίνημα της συνεδρίασης του ΧΑΑ

Περιορισμένα κέρδη χθες

Ανοδος 0,4% του γενικού δείκτη • Ο τζίρος στα 67,9 δις δρχ.

Με περιορισμένα κέρδη έκλεισε ο Γενικός δείκτης Τιμών, καθώς η αγορά δεν κατόρθωσε να διατηρήσει τα αρχικά της κέρδη που ξεπερνούσαν το 2%, λόγω των ρευστοποιήσεων βραχυχρονίων κερδών. Η παρουσία των ξένων θεσμικών επενδυτών ήταν σήμερα περισσότερο διακριτική σε σχέση με την Παρασκευή, κάτι που αποτυπώθηκε και στον όγκο των συναλλαγών.

Η μικρή άνοδος του δείκτη οφείλεται στην άνοδο μερικών "ισχυρών χαρτιών" των τραπεζών και των τηλεπικοινωνιών, τα οποία κράτησαν ένα σημαντικό κέρδος από τα μεγάλα αρχικά τους κέρδη (Εθνική + 1,97%, Alpha Bank + 1,83%, ΟΤΕ + 1,48%, Panafon + 1,67%). Αντιθέτως με απώλειες έκλεισε η πλειοψηφία των μετοχών της μικρής και μεσαίας κεφαλαιοποίησης.

Ο Γενικός Δείκτης Τιμών κατέγραψε ανώτερη τιμή στις 3.241,16 μονάδες, όταν σημείωνε άνοδο έως και 2,37%, για να υποχωρήσει στη συνέχεια, επιβεβαιώνοντας την εκτίμηση ότι το επίπεδο των 3.240 μονάδων αποτελεί σημαντικό σημείο "αντίστασης" στην ανοδική πορεία της αγοράς.

Ο Γενικός Δείκτης Τιμών έκλεισε τελικά στις 3.178,97 μονάδες έναντι 3.166,28 μονάδων της προηγουμένης μέρας, καταγράφοντας άνοδο 12,69 μονάδων ή σε ποσοστό 0,40%. Ο δείκτης FTSE/ASE 20 έκλεισε στις 1.872,87 μονάδες σημειώνοντας άνοδο 16,91 μονάδων ή σε ποσοστό 0,91%, ενώ ο δείκτης FTSE/ASE 40 έκλεισε στις 360,89 μονάδες με πτώση 2,01 μονάδων ή σε ποσοστό -0,55%.

Συνολικά διακινήθηκαν 360 μετοχές, εκ των οποίων 92 κινήθηκαν ανοδικά, 232 καθοδικά, ενώ η τιμή 36 μετοχών παρέμεινε αμετάβλητη.

Τη μεγαλύτερη ποσοστιαία άνοδο σημείωσαν οι μετοχές των εταιρειών: Μουριάδης (Κα) + 5,13%, Χάλυψ (Πο) + 5,00%, Active Επενδυτική + 4,72%, Τρία Αλφα (Κο) + 4,02%, Δρομέας + 3,66%, Paperpack + 3,49%, Χάλυψ (Κο) + 3,33%, Κρέκα + 3,16%, Εμπορικός Δεσμός (Κο) + 2,94% και Λεβεντέρης (Π)+ 2,79%.

Αντιθέτως τις μεγαλύτερες απώλειες σημείωσαν οι μετοχές των εταιρειών: Μπάρμπα Στάθης (Π) – 9,33%, Ξιφίας (Πα) – 7,33%, Μπαλάφας –5,32%, Ανέκ (Πο, '96) – 5,03%, Ετμα (Κο) – 4,88%, Spider – 4,36%, CPI – 4,33%, Ελληνική Βιομηχανία Ζάχαρης – 4,23%, Μεταλλοπλαστική Αγρινίου – 4,17% και Ναυτεμπορική – 3,92%.

Ο όγκος των συναλλαγών ανήλθε στα 199,27 εκατ. ευρώ ή 67,9 δισ. δρχ, εκ των οποίων τα 9,21 εκατ. ευρώ αφορούσαν προσυμφωνημένες συναλλαγές.

Τη μεγαλύτερη συναλλακτική δραστηριότητα σημείωσαν οι μετοχές των εταιρειών: Εθνική Τράπεζα με 35,2 εκατ. ευρώ, Alpha Bank με 16,4 εκατ. ευρώ, ΟΤΕ με 13,5 εκατ. ευρώ, Coca Cola με 8,8 εκατ. ευρώ και Πάναφον με 8,3 εκατ. ευρώ.

Οι μετοχές του δείκτη FTSE/ASE 20 έκλεισαν ως εξής:

ΕΘΝΙΚΗ:	43,54
ALPHA BANK:	31,28
ΕΜΠΟΡΙΚΗ:	54,34
ΕΓΝΑΤΙΑ (Κ):	5,54
EUROBANK:	17,10
ΠΕΙΡΑΙΩΣ:	14,50
ΔΟΛ:	11,58
ΑΛΤΕΣ:	6,18
ΙΝΤΡΑΣΟΦΤ:	9,44
ΕΛΛ.ΤΕΧΝΟΔΟΜΙΚΗ:	7,20
ΤΙΤΑΝ(κ)	41,02
ΟΤΕ:	16,44
PANAFON:	7,30
ΕΛΠΕ:	9,34
ΕΠ.ΑΤΤΙΚΗΣ:	8,30
ΙΝΤΡΑΚΟΜ:	20,30
ΜΥΤΙΛΗΝΑΙΟΣ:	8,04
ΜΙΝΩΙΚΕΣ:	4,50
ΒΙΟΧΑΛΚΟ:	11,22
COCA COLA:	15,94

Οι επιμέρους δείκτες διαμορφώθηκαν ως εξής:

Τραπεζικός:	6.923,70, +1,14%
Τηλεπικοινωνιών:	1.113,41, +1,41%
Ασφαλειών:	1.462,59, -0,19%
Επενδύσεων:	1.070,17, +0,56%
Κατασκευαστικών:	1.408,38, -0,69%
Βιομηχανιών:	1.846,34, -0,52%
Συμμετοχών:	3.620,41, -1,58%
Βασικών μετάλλων:	980,52, -1,67%
Μη μεταλλικών ορυκτών:	1.053,47, +0,21%
Εκδόσεων- εκτυπώσεων:	878,10, -1,02%
Κλωστουφαντουργίας:	1.031,14, -1,52%
Λιανικού εμπορίου:	1.168,68, -0,69%
Πληροφορικής:	966,09, -1,21%
Λύσεων πληροφορικής:	897,13, -0,78%
Χονδρικού Εμπορίου:	888,37, -1,25%
Τροφίμων & Ποτών:	874,13, +0,12%
Παράλληλη Αγορά:	308,84, -0,82%

STELLA BEAUTY
DIBI CENTER
ΠΑΓΚΟΣΜΙΑ ΚΕΝΤΡΑ ΑΙΣΘΗΤΙΚΗΣ ΚΑΙ ΑΔΥΝΑΤΙΣΜΑΤΟΣ
Κάποτε οι τέλειες αναλογίες ήταν Θείο δώρο.
Σήμερα στο DIBI CENTER είναι Επιστημονικό Θαύμα!
ΣΩΜΑ
Αδυνάτισμα (ολικό - τοπικό)
Κυτταρίτιδα
Σύσφιξη
Θαλασσοθεραπείες
Κρυοθεραπείες
Αποτρίχωση (Χαλάουα - κερί)
Χειρομασάζ
SOLARIUM
ΠΡΟΣΩΠΟ
Καθαρισμός
Peeling
Ενυδατώσεις
Lifting
Βιομοριακές θεραπείες
Οξέα φρούτων (AHA)
Ακμή
Οξυγονοθεραπεία
Ριζική αποτρίχωση
ΕΙΜΑΣΤΕ ΕΞΟΠΛΙΣΜΕΝΟΙ ΜΕ ΤΟΥΣ ΠΙΟ ΣΥΓΧΡΟΝΟΥΣ ΗΛΕΚΤΡΟΝΙΚΟΥΣ ΥΠΟΛΟΓΙΣΤΕΣ
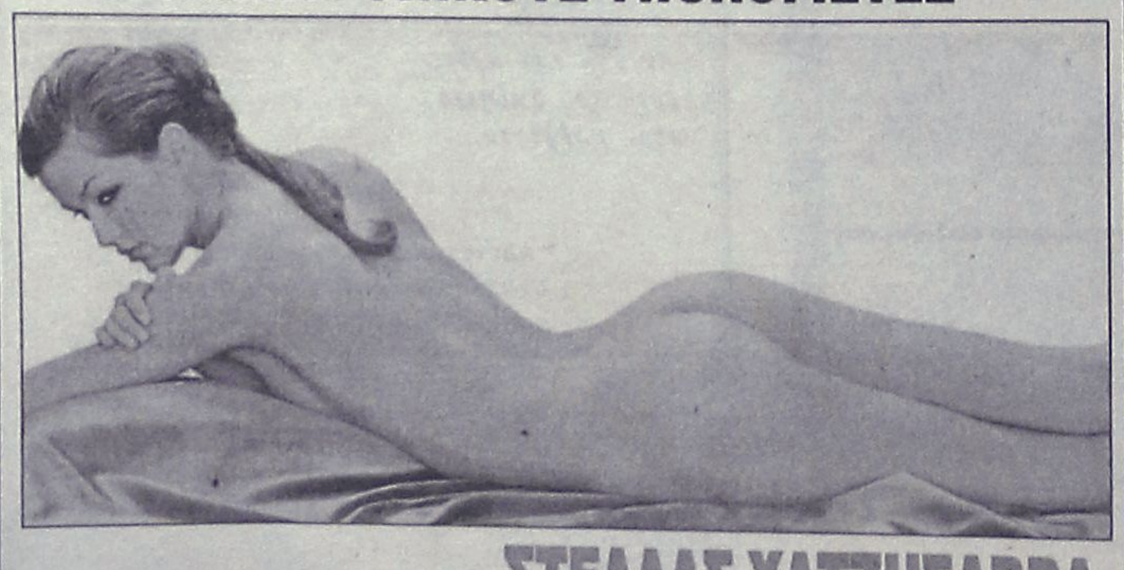
ΣΤΕΛΛΑΣ ΧΑΤΖΗΣΑΒΒΑ
Μιχ. Πετρίδη 49, Ρόδος, Τηλ: 30469, 73590 - www.stellabeauty.com

SEA STAR
Το ταχύτερο και ασφαλέστερο υπερσύγχρονο πλοίο
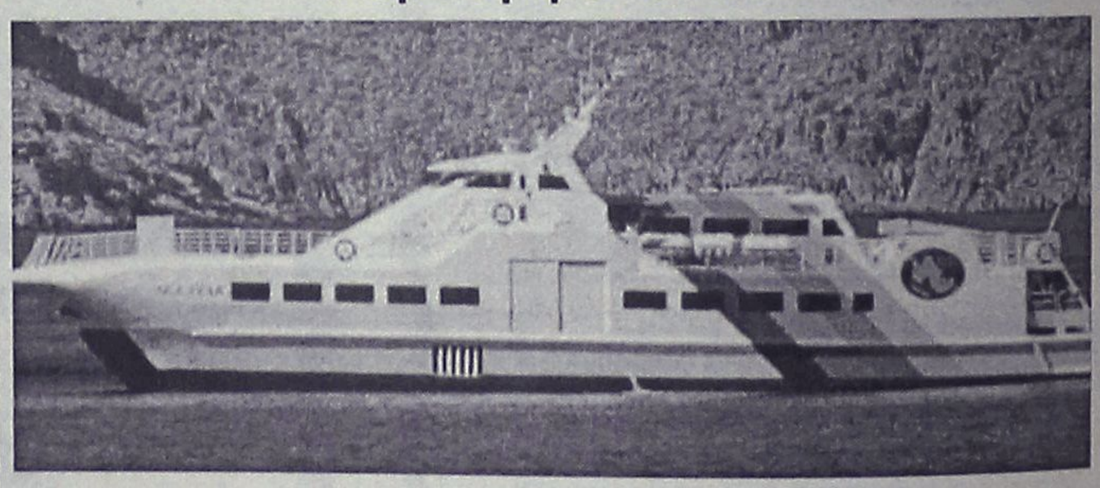
Από 1η ΙΟΥΝΙΟΥ αρχίζει τα δρομολόγιά του
ΑΠΟΛΑΥΣΤΕ ΤΙΣ ΟΛΟΗΜΕΡΕΣ ΚΡΟΥΑΖΙΕΡΕΣ ΚΑΘΗΜΕΡΙΝΑ
στα πανέμορφα νησιά μας
ΤΗΛΟ και ΝΙΣΥΡΟ
ΠΡΑΚΤΟΡΕΙΟ
ΖΟΡΠΙΔΗ-ΣΤΕΦΑΝΑΚΗ
ΑΛΕΞ. ΔΙΑΚΟΥ & ΛΟΧΑΓ. ΦΑΝΟΥΡΑΚΗ 38
ΡΟΔΟΣ-τηλ: 20625-30054

ΚΛΙΜΑΤΙΣΤΙΚΑ

TOKAI -WHITE WESTING HOUSE

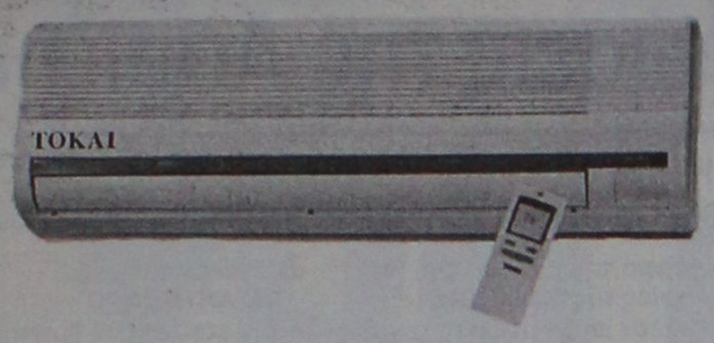

ΨΥΞΗ - ΘΕΡΜΑΝΣΗ

9000 BTU
12000 BTU
16000 BTU
18000 BTU
24000 BTU

Τα κλιματιστικα του επομενου αιωνα
Αψογη εμφανιση - μικρες διαστασεις
Χαμηλη σταθμη θορυβου
Υψηλες αποδοσεις σε ψυξη & θερμανση
Η τιμη του ειναι εκπληξη!!!
Μεχρι 36 ατοκες δοσεις
Πληρης τεχνικη υποστηριξη

ΑΝΤΙΠΡΟΣΩΠΟΣ ΡΟΔΟΥ
Ν.ΚΑΜΠΟΥΡΑΚΗΣ - Μ.ΦΛΑΓΚΟΣ Ο.Ε.
ΑΓ.ΑΝΑΣΤΑΣΙΑΣ 9 ΡΟΔΟΣ
ΤΗΛ.0241 31320 - 20859

Στην τελική ευθεία οι προετοιμασίες

Και τώρα ανθεστήρια

Την Κυριακή στις 6 το απόγευμα η παρέλαση των αρμάτων ● Ποιές άλλες εκδηλώσεις θα γίνουν

Στην τελική ευθεία βρίσκονται οι προετοιμασίες των συμμετεχόντων και του Πολιτιστικού Οργανισμού Δήμου Ροδίων για την γνωστή πια γιορτή των λουλουδιών, τα "ΑΝΘΕΣΤΗΡΙΑ", που κάθε τελευταία Κυριακή του Μάη συγκεντρώνουν πλήθος ντόπιων και αλλοδαπών τουριστών.

Η παρέλαση των αρμάτων και πεζοπόρων τμημάτων των Ανθεστηρίων θα πραγματοποιηθεί για 11η συνεχή χρονιά την Κυριακή 27 Μαΐου 2001 στις 6 μ.μ. στην λεωφόρο Μανδρακίου.

Οι φετινές συμμετοχές σε άρματα και πεζοπόρα τμήματα ξεπερνούν τις 20 και η ανταπόκριση των συλλόγων και των φορέων υπήρξε ανάλογη με το θέαμα που θα απολαύσουμε.

ΑΡΜΑΤΑ

Πολιτιστικός Σύλλογος Σορωνής (Α' βραβείο 2000), Συμιακό Θέατρο, Σχολή Χορού "Ελλη Παρασκευά", Λέσχη Υπαλλήλων ΟΤΕ, Σύλλογος Καταστηματαρχών Παλιάς Πόλης, Πολιτιστικός Οργανισμός Δήμου Ροδίων, ΔΗ.ΠΕ.ΘΕ. Ρόδου, ΔΕΥΑΡ, ΡΟΔΑ, Παιδική Θεατρική Σκηνή ΠΟΔΡ, Δημοτικό Ωδείο.

ΠΕΖΟΠΟΡΑ ΤΜΗΜΑΤΑ

Σχολή Χορού "Ελλη Παρασκευά", Σχολή Χορού "Σοφία Μελισσουργού", Εργαστήρι Θεατρικής Αγωγής ΠΟΔΡ, 12ο Δημοτικό Σχολείο Δήμου Ροδίων, Σύλλογος Γονέων Ατόμων με Ειδικές Ανάγκες "Η Ελπίδα", Παιδικός Σταθμός

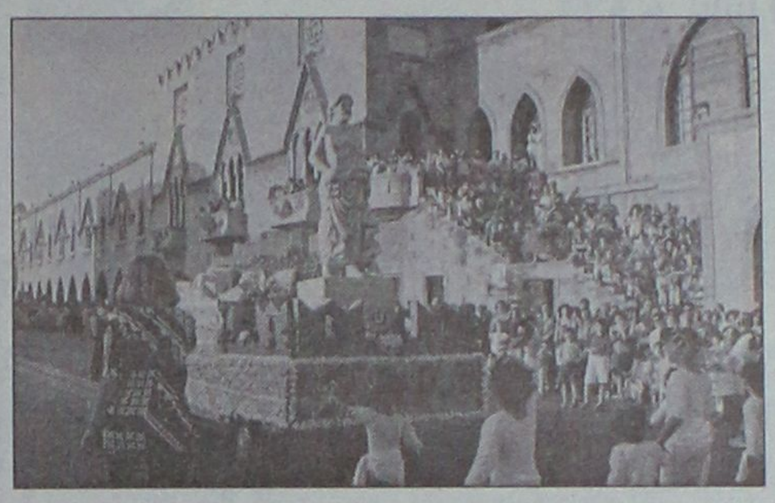

"Πινόκιο", Βρεφονηπιακός Παιδικός Σταθμός "Δημιουργία", Παιδικός Σταθμός "Ουράνιο Τόξο", Κοινοτικό Προσχολικό Κέντρο Αγίων Αποστόλων, Σύλλογος Προσκόπων, Εργαστήρι Χορού ΠΟΔΡ, ΚΑΠΗ Ρόδου.

Η θεματολογία κάθε συμμετέχοντα καθώς και η σειρά παρουσίασης θα γίνει γνωστή πριν την μέρα της παρέλασης.

ΑΛΛΕΣ ΕΚΔΗΛΩΣΕΙΣ

Στα πλαίσια των Ανθεστηρίων θα πραγματοποιηθούν ακόμη οι παρακάτω εκδηλώσεις:

• Την Παρασκευή 25 Μαΐου και ώρα 6 μ.μ. θα γίνει το κλείσιμο της σχολικής χρονιάς του Εργαστηρίου Παραδοσιακών Χορών του ΠΟΔΡ, στο Εθνικό Θέατρο, με την συμμετοχή της Μικτής Χορωδίας Δήμου Ροδίων υπό τη διεύθυνση του Μιχάλη Καλαετζή.

• Το Σάββατο 26 Μαΐου στις 8 μ.μ. η Λέσχη LIONS Ρόδου σε συνεργασία με τον Πολιτιστικό Οργανισμό και τον Οργανισμό Πρόνοιας Δήμου Ροδίων και την Επιτροπή Ακοής του Θ. 117Α θα παρουσιάσει Ρεσιτάλ Κιθάρας Φλαμέγκο με τον Ιωάννη Αναστασάκη, στο Εθνικό Θέατρο. Στο ρεσιτάλ θα συμμετάσχει και Ισπανίδα χορεύτρια. Τα έσοδα θα διατεθούν σε παιδιά της Ρόδου με καρκίνο και σε άτομα με προβλήματα ακοής.

• Την Κυριακή στις 9 μ.μ. (μετά την παρέλαση των Ανθεστηρίων) ο Σύλλογος Κρητών Ρόδου "Ο Ψηλορείτης" θα πραγματοποιήσει συναυλία με τους "Χαΐνηδες" στο Εθνικό Θέατρο Ρόδου.



ΕΠΙΠΛΑ ΚΟΥΖΙΝΑΣ NOBILIA. Σύγχρονο design, αξεπέραστη εργονομία, μελετημένες λεπτομέρειες γερμανική ποιότητα. Υπεροχή Nobilia θα πει υπέροχη ζωή!

KUNST STOFF®
www.kunststoff.gr

NOBILIA
BY KUNSTSTOFF
Κουζίνα με καταγωγή!

casaviva

Λεωφ.Ελευθερίας 2Λ, 85104 Κρεμαστή Ρόδος Τηλ. 95076, Fax.93775

ΜΕΡΙΚΕΣ ΦΟΡΕΣ ΓΙΑ ΝΑ ΑΡΕΣΕΙΣ ΠΡΕΠΕΙ ΝΑ ΦΤΑΣΕΙΣ ΣΤΑ ....ΆΚΡΑ!!



- ΠΡΟΣΘΕΤΙΚΗ ΝΥΧΙΩΝ ΜΕΤΑΞΙ-ΑΚΡΥΛΙΚΟ
- ΜΑΝΙΚΙΟΥΡ-ΠΕΝΤΙΚΙΟΥΡ ΑΝΑΝΕΩΣΗΣ
- ΟΡΘΟΝΥΧΙΑ (ποδεμενα γυρτα νύχια)
- ΣΚΛΗΡΥΝΣΗ ΦΥΣΙΚΩΝ ΝΥΧΙΩΝ
- ΛΕΥΚΑΝΣΗ ΝΥΧΙΩΝ (χερια-ποδια)
- ΦΡΥΔΙΑ - ΒΛΕΦΑΡΙΔΕΣ
- ΜΟΝΙΜΟ ΓΑΛΛΙΚΟ
- MONIMA DESIGNS
- ΑΠΟΤΡΙΧΩΣΗ

BEAUTY NAILS BN RHODES

ΑΝ ΤΟ ΖΗΤΟΥΜΕΝΟ ΣΑΣ ΕΙΝΑΙ Η *ΑΚΡΑ ...ΠΟΛΥΤΕΛΕΙΑ*

BEAUTY NAILS - STUDIO ΑΙΣΘΗΤΙΚΗΣ ΝΥΧΙΩΝ
ΕΜΠΟΡΙΚΟ ΚΕΝΤΡΟ ΦΩΚΙΑΛΗ-ΑΓ. ΑΝΑΣΤΑΣΙΑΣ 40-ΤΗΛ. 70660-ΚΙΝ. 0944 520887

YUASA-TASHIMA

MADE IN JAPAN-ISO 9001

ΜΠΑΤΑΡΙΕΣ ΜΟΤΟΠΟΔΗΛΑΤΩΝ

ΕΙΔΙΚΕΣ ΠΡΟΣΦΟΡΕΣ ΓΙΑ ΕΠΑΓΓΕΛΜΑΤΙΕΣ

ΚΕΝΤΡΟ ΜΠΑΤΑΡΙΑΣ ΔΩΔ/ΣΟΥ
ΚΑΠΟΔΙΣΤΡΙΟΥ 74 ΡΟΔΟΣ-ΤΗΛ. 0241-21507

COMPUTERS · ΑΞΕΣΟΥΑΡ · ΠΕΡΙΦΕΡΕΙΑΚΑ
ΓΙΑ ΕΠΑΓΓΕΛΜΑΤΙΕΣ & ΙΔΙΩΤΕΣ
Ολοκληρωμένα συστήματα Ηλεκρονικών Υπολογιστών

Multimedia Profi Line
1000Mhz 309.000 € 907
ή σε 36 δόσεις 11.900/μήνα
Miditower RAM 128MB/HDD20GB
VGA 32MB/52xCD/Modem 56Kbps
15" Monitor/Speakers/Mouse κ.α.

Multimedia Business Line
700Mhz 229.000 € 672
ή σε 36 δόσεις 8.900/μήνα
Miditower RAM 64MB/HDD10GB
VGA on board/52xCD/Modem56K
15" Monitor/Speakers/Mouse κ.α.



ΠΡΟΓΡΑΜΜΑΤΑ ΕΜΠΟΡΙΚΑ & ΤΑΜΕΙΑΚΗΣ ΑΠΟ 25.000 € 74

ΔΩΡΟ
1 ΜΗΝΑΣ INTERNET ΜΕ OTENET

ΕΙΔΙΚΕΣ ΠΡΟΣΦΟΡΕΣ

CD-RW αντιγραφικά	από 41.900 € 123
DVD-ROM 12x/40x	από 29.900 € 88
20GB Σκληρός δίσκος ATA-100	39.900 € 117
Κάρτα TV με τηλεκοντρόλ	από 22.000 € 64

ΠΕΡΙΣΣΟΤΕΡΑ ΑΠΟ 150 ΔΙΑΦΟΡΕΤΙΚΑ ΣΥΣΤΗΜΑΤΑ COMPUTERS
Υπογράφουμε με την Τιμή μας!!
Οι τιμές τις μετρητοίς δεν συμπεριλαμβάνουν ΦΠΑ.
ΟΙ ΤΙΜΕΣ ΤΩΝ ΔΟΣΕΩΝ ΣΥΜΠΕΡΙΛΑΜΒΑΝΟΥΝ ΦΠΑ

Information Systems
SYNCOM
Η ΑΛΛΗ ΔΙΑΣΤΑΣΗ ΤΗΣ ΤΕΧΝΟΛΟΓΙΑΣ

Κ. ΥΔΡΑΙΟΥ 28 ΡΟΔΟΣ
ΤΗΛ. 70160-1-2 FAX 70163

Επαναστατική θεραπεία
κατά της Κυτταρίτιδας!
Θα τη βρείτε μόνο στο Espace Beaute

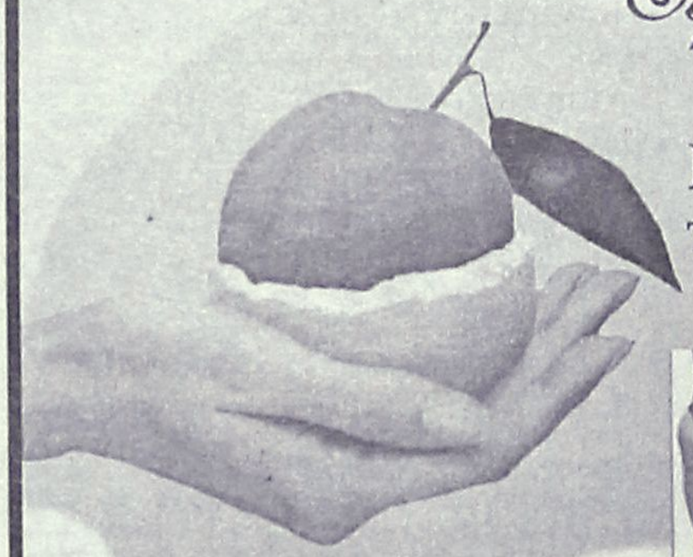

Κυτταρίτιδα...
Τη λύση την κρατάτε στο χέρι σας

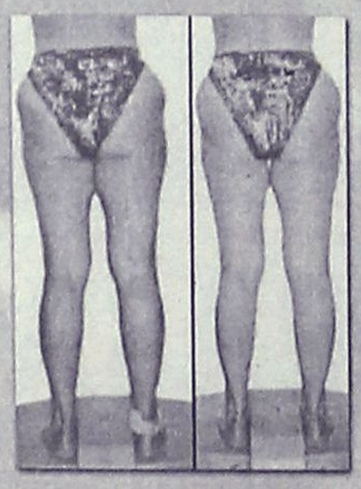

Μέχρι 10 Ιουνίου
20% - 40% έκπτωση
στα προγράμματά μας!

Υπάρχουν πολλές θεραπείες που υποστηρίζουν οτι καταπολεμούν την κυτταρίτιδα, εμείς μπορούμε και να σας το αποδείξουμε!

Ινστιτούτο Αισθητικής - Salon de Beauté - Αμαράντου 10 - Ρόδος Τηλ: 30003 & 30500

Πραγματοποιούνται κάθε χρόνο την τελευταία Κυριακή του Μαΐου

Και Ροδίτικη αντιπροσωπεία στις εκδηλώσεις της Ασσίζης

Θα παρευρεθούν οι πρώην μαθητές των Λασαλλιανών Χριστιανικών Σχολών απ' όλο τον κόσμο και θα γίνει περιφορά του αντιγράφου της εικόνας της Παναγίας Φιλερήμου

Την Κυριακή 27 Μαΐου κορυφώνονται οι εκδηλώσεις που διοργανώνουν κάθε χρόνο στην Ιταλία, οι πρώην μαθητές των Λασαλλιανών Χριστιανικών Σχολών.

Επίκεντρο θα είναι για μία ακόμα φορά, η πόλη **Ασσίζη**, όπου έζησε ο **Αγιος Φραγκίσκος**, ο Φτωχούλης του Θεού όπως μας είναι γνωστός. Η πόλη της αγιότητας και της ταπεινοφροσύνης θα δεχτεί περίπου 500 άτομα, πρώην μαθητές των σχολών που θα φτάσουν στην Ιταλική πόλη, προερχόμενοι σχεδον από όλες τις χώρες του κόσμου.

ΑΠΟ ΤΗ ΡΟΔΟ

Οι εκδηλώσεις που θεσμοθετήθηκαν πριν από τουλάχιστον τριάντα χρόνια διεξάγονται πάντα κάθε τέλος **Μαΐου** και κορυφώνονται την **τελευταία Κυριακή του μήνα**, δίνοντας έτσι την ευκαιρία στα μέλη του συλλόγου των πρώην μαθητών των **Λασαλλιανών Σχολών** να συναντιώνται και να διατηρούν στενούς δεσμούς.

Στο ραντεβού της **Ασσίζης** θα δώσουν το παρόν και πρώην μαθητές των σχολών της **Ρόδου**, καθώς και φίλοι του συλλόγου. Η αντιπροσωπεία θα αποτελείται από εικοσιπέντε άτομα, μεταξύ των οποίων και το μέλος του διοικητικού συμβουλιου του συλλόγου **Χρ. Καΐλλη**, η οποία και θα εκπροσωπήσει στη συνάντηση ολόκληρη την **Ελλάδα.**

Η αντιπροσωπεία της Ρόδου, θα αναχωρήσει για την Ιταλία την Παρασκευή 25 του μήνα, και θα φτάσει στην **Ασσίζη**, το απόγευμα της ίδιας μέρας. Το πρωί του Σαββάτου το πρόγραμμα, περιλαμβάνει προσκύνημα στην εκκλησία της **Σάντα Ρίτα**, ενώ το απόγευμα θα διεξαχθεί το συνέδριο των μελών.

Η ΕΙΚΟΝΑ ΤΗΣ ΠΑΝΑΓΙΑΣ ΦΙΛΕΡΗΜΟΥ

Την Κυριακη 27 Μαΐου, στις 10 το πρωί, οι επισκέπτες απ' όλες τις χώρες θα συγκεντρωθούν στη Βασιλική της **Σάντα Μαρία Ντέλι Αντζελι**. Πρώην μαθητές και προσκυνητές, θα ζήσουν μία πραγματική μυσταγωγία εκεί που βρίσκεται και το αντίγραφο της εικόνας της **Παναγίας της Φιλερήμου.**

Στον επιβλητικό και μεγαλόπρεπο καθεδρικό ναό με τις επιβλητικές αψίδες θα τελεστεί θεία λειτουργία για τους πρώην μαθητές των Χριστιανικών Σχολών στη **Ρόδο**. Μετά το τέλος της, θα ακολουθήσει επίσημη λιτάνευση της ιερής εικόνας της **Παναγίας Φιλερήμου**. Πρόκειται για το αντίγραφο της πραγματικής εικόνας, που φιλοτέχνησε ο Ιταλός ζωγράφος **Κάνε**. Το πρωτότυπο βρίσκεται σήμερα σε μοναστήρι του **Μαυροβουνίου.**



Το αντίγραφο που φιλοτέχνησε η ζωγράφος Μίτα Μίνα και βρίσκεται στον Ιερό Ναό Παναγίας Φιλερήμου

Αξίζει να σημειωθεί ότι, κατά τη διάρκεια της περιφοράς της εικόνας θα παιανίζει η Φιλαρμονική του Δήμου της **Ασσίζης**, και μάλιστα θα ακουστούν οι εθνικοί ύμνοι

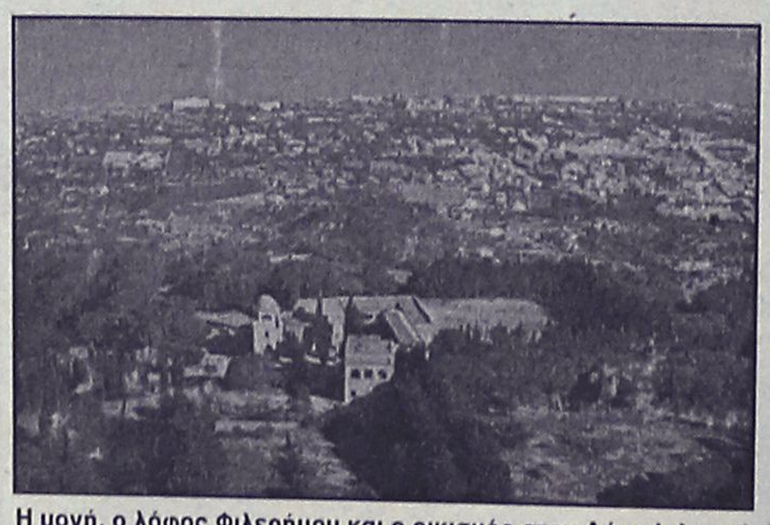

Η μονή, ο λόφος Φιλερήμου και ο οικισμός στον Δήμο Ιαλυσού

Ελλάδας και **Ιταλίας**. Της ιερής πομπής, θα προηγούνται οι σημαίες των δυο κρατών, με πρώτη την Ελληνική

ΤΟ ΑΝΤΙΓΡΑΦΟ

Επ' ευκαιρία θα πρέπει να σημειωθεί ότι αντίγραφο της αυθεντικής εικόνας της Παναγίας Φιλερήμου, φιλοτέχνησε και η Ιταλίδα ζωγράφος **Μίτα Μίνα** το 1998, πλαισιώνοντας την μάλιστα και με κλαδιά ιβίσκων, το παραδοσιακό λουλούδι της Ρόδου.

Η κ. **Μίνα** που επισκέφθηκε το νησί πέρσι τον **Οκτώβριο** παρέστη στην τέλεση θείας λειτουργίας στον **Ιερό Ναό της Παναγίας Φιλερήμου**, όπου και δώρησε το έργο της, ενώ μιλώντας για την απόφασή της στη "Ρ" είχε πει τότε ότι ήταν ιδιαιτέρως ικανοποιημένη και συγκινημένη.

Επίσης υπογραμμίζεται ότι, οι καθιερωμένες γιορταστικές εκδηλώσεις γίνονται κάθε χρόνο εναλλάξ στην **Ασσίζη** και την **Ρόδο**, προς τιμή της ιερής εικόνας της Παναγίας Φιλερήμου με την παρουσία πλήθους κόσμου. Μάλιστα όπως έγινε γνωστό, στο τέλος **Αυγούστου**, μεγάλος αριθμός πρώην μαθητών των Χριστιανικών σχολών, θα επισκεφθεί τη **Ρόδο**.

Τέλος κατά τη διάρκεια των συναντήσεων που θα έχουν στην Ασσίζη, τα μέλη του συλλόγου των πρώην μαθητών, θα πραγματοποιηθούν ομιλίες και θα απευθύνουν χαιρετισμό οι εκπρόσωποι των αντιπροσωπειών των χωρών του κόσμου που θα παραστούν. Επίσης θα πραγματοποιηθούν συνεστιάσεις με τις τοπικές αρχές και τους τοπικούς φορείς, εκπρόσωποι των οποίων θα παρευρεθούν στις εκδηλώσεις!

ΑΘΛΗΤΙΚΗ
ΤΡΙΤΗ
22 ΜΑΪΟΥ 2001

ΔΟΚΙΜΕΣ ΜΕΓΑΛΩΝ

✔ *Η ΑΕΚ δοκίμασε τον Κοσκινιάτη, ο Ηρακλής τον Καντιμοίρη και τον Φελεγκάκη ο Παναθηναϊκός*

ΣΕΛ. 16-18

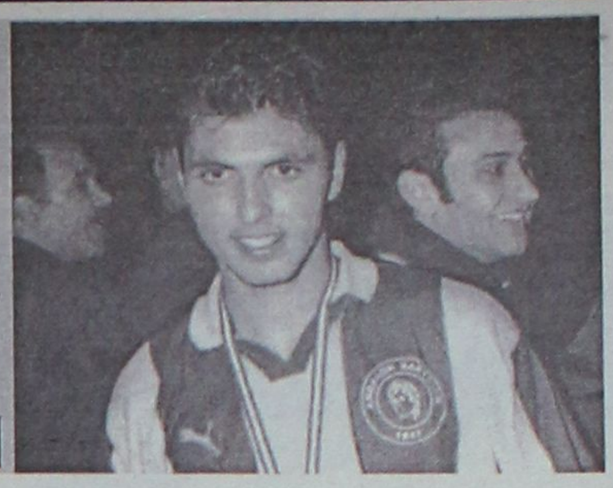

ΤΗΝ ΗΡΕΜΙΑ ΤΗΣ ΨΑΧΝΕΙ Η ΡΟΔΟΣ

✔ *Σήμερα αποσύρεται στο Μπλου Μπέι, φιλοξενούμενη του επίτιμου προέδρου Βασίλη Παπαβασιλείου. Στις 10.45 το παιχνίδι με τον Πολυκράτη*

ΣΕΛ. 17





ΚΑΛΥΤΕΡΟΣ ΠΥΡΗΝΑΣ

✔ *Ο Χάρης Παπάζογλου είναι σίγουρος για τον Κολοσσό που θέλει να φτιάξει*

ΣΕΛ. 18

ΦΟΙΒΟΣ-ΔΕΛΑΠΟΡΤΑΣ ΚΑΙ ΤΗ ΝΕΑ ΠΕΡΙΟΔΟ ΜΑΖΙ

ΣΕΛ. 16

ΡΟΔΟΣ: ΔΙΚΑΙΩΣΕ ΤΟΝ ΤΙΤΛΟ ΤΟΥ ΦΑΒΟΡΙ

✔ *Στατιστική ανάλυση του Ρασήτ Μαρασλή*

ΣΕΛ. 32

ΜΑΖΕΥΟΝΤΑΙ ΓΙΑ ΝΑ ΞΑΝΑΦΤΙΑΞΟΥΝ ΤΟΝ ΑΓΙΟ ΙΣΙΔΩΡΟ

ΣΕΛ. 16

NatWest Island Games

Η ΡΟΔΙΑΚΗ
ΧΟΡΗΓΟΣ ΕΠΙΚΟΙΝΩΝΙΑΣ
Isle of Man 7–13 Ιουλίου

ΔΙΕΘΝΗΣ ΑΘΛΗΤΙΚΗ ΕΝΩΣΗ ΝΗΣΩΝ
ISLAND GAMES ASSOCIATION
ΟΡΓΑΝΙΣΜΟΣ ΝΗΣΟΥ ΡΟΔΟΥ
www.Islandgames.org.

Δοκιμασμένη...συνταγή

✔ *Ο ΑΚΗΣ ΔΕΛΑΠΟΡΤΑΣ ΘΑ ΕΙΝΑΙ ΚΑΙ ΤΗΝ ΕΠΟΜΕΝΗ ΠΕΡΙΟΔΟ ΠΡΟΠΟΝΗΤΗΣ ΣΤΟΝ ΦΟΙΒΟ*

Μετά από ένα χρόνο επιτυχημένης συνεργασίας το ιδανικότερο θα ήταν να μην σταματήσει αυτή η συνεργασία. Ο λόγος για την ομάδα του Φοίβου και τον προπονητή του **Ακη Δελαπόρτα,** οι οποίοι ανανέωσαν τη συνεργασία τους για άλλον ένα χρόνο, κάτι που συνεπάγει, ότι και οι δύο πλευρές έμειναν ευχαριστημένες από την πορεία της ομάδας στην αγωνιστική περίοδο που έφυγε.

Χωρίς λοιπόν χρονοτριβή η διοίκηση της ομάδας της Κρεμαστής προχώρησε στη λύση του πρώτου θέματος για την ερχόμενη περίοδο, που στην ουσία ούτε καν θέμα δεν τέθηκε, αφού ήταν κάτι το αναμενόμενο.



Ο **Ακης Δελαπόρτας** πέρυσι σταμάτησε την ενεργό δράση ως ποδοσφαιριστής και αφού πρώτα πήγε στην Ξάνθη και πήρε το δίπλωμα του προπονητή, ανέλαβε το πόστο του στην ομάδα την οποία σταμάτησε την ποδοσφαιρική του καριέρα.

Το ξεκίνημα δεν ήταν το ιδανικότερο γι' αυτόν και την ομάδα του, όμως μετά από λίγο χρονικό διάστημα, με την κατάλληλη δουλειά και μεθοδικότητα, άρχισαν να βγαίνουν θετικά στοιχεία, που στο τέλος έφεραν τον Φοίβο να τερματίσει στην 6η θέση του βαθμολογικού πίνακα 4 θέσεις παραπάνω απ' ότι τερμάτισε πέρυσι.

Αντίμαχος

Αποχωρεί ο Σχουλής

✔ *Κουράσθηκε 2 θητείες να προσφέρει τις υπηρεσίες του ως πρόεδρος*

Σε μεταβατικό στάδιο έχουν μπεί τα διοικητικά της ομάδας του Αντίμαχου, αφού ο επί δύο σειρά θητείες πρόεδρός του **Γιώργος Σχουλής** αποφάσισε να αποχωρήσει και να παραδώσει την ομάδα σ' άλλον που θα έχει περισσότερη όρεξη για δράση.

Με αφορμή τη λήξη της θητείας του που λήγει το καλοκαίρι και τις επικείμενες εκλογές που θα γίνουν για την ανάδειξη νέου διοικητικού συμβουλίου θα αποχωρήσει.

Ωστόσο στόχος του είναι οι εκλογές αυτές να γίνουν το συντομότερο προκειμένου η νέα διοίκηση να μπορέσει να φτιάξει το πρόγραμμά της για τη ερχόμενη αγωνιστική περίοδο το συντομότερο.

Ο Αντίμαχος ως γνωστό μετά από τρία χρόνια συνεχούς παρουσίας στην Α' τοπική κατηγορία επέστρεψε φέτος στην β' κατηγορία αφού παρουσιάστηκε πολύ αδύναμος σε σχέση με τις προηγούμενες περιόδους.

Συνάντηση για επανασύσταση

✔ *Ο Πολιτιστικός σύλλογος Αγίου Ισιδώρου καλεί τους συγχωριανούς του για να συζητήσουν την επαναδραστηριοποίηση του ποδοσφαιρικού συλλόγου*

Συγκέντρωση στο πρακτορείο ΠΡΟΠΟ του **Τάσου Λυριστή** που βρίσκεται στην οδό Στέλιο Κωτιάδη, θα έχουν σήμερα στις 9 μ.μ., ο πολιτιστικός σύλλογος Αγίου Ισιδώρου, "Αγιος Ισίδωρος" και όσοι συγχωριανοί του βρεθούν εκεί, με θέμα συζήτησης την επανασύσταση του ποδοσφαιρικού τμήματος το οποίο σταμάτησε να λειτουργεί εδώ και τρία χρόνια.

Η κίνηση αυτή γίνεται με πρωτοβουλία κάποιων που θέλουν μ' αυτή την κίνηση να τιμήσουν τη μνήμη του συγχωριανού τους **Γιάννη Σάββενα.** Το κάλεσμα του πολιτιστικού συλλόγου έχει ως εξής:

"Ο Πολιτιστικός Σύλλογος Αγίου Ισιδώρου καλεί όλους τους συγχωριανούς την Τρίτη 22-5-2001 και ώρα 21.00 μ.μ. στο πρακτορείο ΠΡΟΠΟ του **Λυριστή Τάσου** για να συζητηθεί η επανασύσταση της ποδοσφαιρικής ομάδας του χωριού μας.

Για το Δ.Σ.
Ο πρόεδρος
Πετράκης Εμμανουήλ
Ο ΓενικόςΓραμματέας
Διακοπαρασκευάς
Ευάγγελος".

Στην Παιανία ο Φελεγκάκης

✔ *Φεύγει την Παρασκευή για να περάσει το Σαββατοκύριακο από τεστ επιλογής*



Ο Στέργος Φελεγκάκης με την ομάδα της μικτής Παίδων

Αλλος ένας νεαρός ποδοσφαιριστής μας και πιο συγκεκριμένα ο **Στέργος Φελεγκάκης** του Ηρακλή Μ. θα περάσει τις "πύλες" της Παιανίας έστω και για να περάσει κάποια τεστ επιλογής.

Ο νεαρός αμυντικός φεύγει την ερχόμενη Παρασκευή για Αθήνα και το Σαββατοκύριακο θα λάβει μέρος σε προπονήσεις που θα έχουν χαρακτήρα επιλογής μέσα από τις οποίες ο κ. **Σιούλας** που είναι υπεύθυνος στις ακαδημίες του Παναθηναϊκού, θα δεί εάν του κάνει για να δώσει το ΟΚγια την απόκτησή του.

Εάν η παρουσία του είναι θετική από τον Σεπτέμβρη θα κάνει παρέα στον Μαννάκη που ήδη έχει ένα χρόνο παρουσίας στις εγκαταστάσεις της Παιανίας.

Στο μεταξύ στις 18 Ιουνίου ο Φελεγκάκης θα βρεθεί στην Κωνσταντινούπολη με την Εθνική ομάδα των Παίδων για μια σειρά φιλικών αγώνων με το αντιπροσωπευτικό συγκρότημα της Τουρκίας.

Μικροεπιλογές Επίπλων

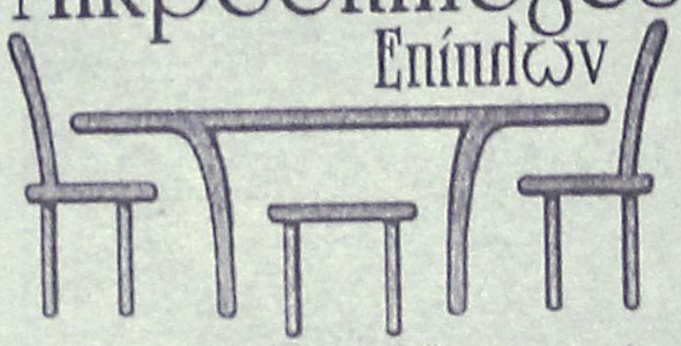

* Σεκρετέρ επίπλων
* Σιφονιέρες
* Παπουτσοθήκες
* Κρυσταλλιέρες
* Κονσόλες
* Πολυθρόνες κουνιστές
* Καρέκλες
* Τραπέζια
* Εταζέρες
* Μπαράκια φορητά
* Ανθοστήλες
* Εφημεροθήκες
* Επιπλα TV -PC
* Καλοχεροι
* Σκαμπό
* Καθρέπτες
* Πίνακες
* Επιπλα κήπου

(Εξοπλίζουμε και επαγγελματικούς χώρους)

Λεωφ. Ελευθερίας 20 Κρεμαστή Τηλ. 93364
Κων/νου Ισαλδάρη 36 Τηλ. 35706

ΤΑΒΕΡΝΑ
ΤΟ ΚΑΠΗΛΕΙΟ

Απολαύστε στον καταπράσινο κήπο μας την ποικιλία μεζέδων, ντόπιων κρεάτων και κρασιών καθημερινά από τις 7 το απόγευμα.

ΠΑΝΤΑ ΣΤΑΘΕΡΟΙ ΣΤΗΝ ΠΟΙΟΤΗΤΑ ΜΑΣ

Σωτήρος 47, Ιξιά, Ιαλυσός
Τηλέφωνα: 91835 & 0945-769958

Zio Peppe
PIZZA AL METRO
per tutti i gusti
Εξαργυρώστε τους πόντους που έχετε συγκεντρώσει ως τώρα παίρνοντας δωρεάν πίτσα! Από 20 έως 30 Μαΐου
0800 30029 ΧΩΡΙΣ ΧΡΕΩΣΗ
0241 30823 ΑΠΟ ΚΙΝΗΤΟ

ΤΟΠΙΚΟ ΠΟΔΟΣΦΑΙΡΟ

Πρωϊνό... καγόνι

✔ *Η ΕΠΟ ΕΚΑΝΕ ΔΕΚΤΟ ΤΟ ΑΙΤΗΜΑ ΤΟΥ ΠΟΛΥΚΡΑΤΗ ΚΑΙ Ο ΑΥΡΙΑΝΟΣ ΑΓΩΝΑΣ ΤΟΥ ΕΘΝΙΚΟΥ ΣΤΑΔΙΟΥ ΘΑ ΓΙΝΕΙ ΣΤΙΣ 10.45*

✔ *ΑΠΟΣΥΡΕΤΑΙ ΣΗΜΕΡΑ ΤΟ ΒΡΑΔΥ (19.30) ΣΤΟ ΞΕΝΟΔΟΧΕΙΟ "BLUE BAY" Η ΑΠΟΣΤΟΛΗ ΤΗΣ ΡΟΔΟΥ*



Με πανηγύρια θέλουν να ξεκινήσουν τους αγώνες μπαράζ αύριο τα "ελάφια"

Οπως αναμενόταν έγινε αποδεκτό από την ΕΠΟ το αίτημα του Πολυκράτη, ο αυριανός αγώνας με την Ρόδο να γίνει πρωί ώστε να προλάβει το αεροπλάνο της επιστροφής που φεύγει στις 2 μ.μ.

Ετσι λοιπόν η Ελληνική Ομοσπονδία με έγγραφο της χθες ενημέρωσε την ΕΠΣΔ ότι ο αγώνας ορίσθηκε για τις 10.45.

Αυτό ίσως δημιουργήσει πρόβλημα με την παρουσία των φιλάθλων στο γήπεδο, που σίγουρα εάν γινόταν απόγευμα, όπως αρχικά είχε προγραμματισθεί, θα είχε τελείως διαφορετική προσέλευση.

Εν πάση περιπτώσει αυτό είναι το πρώτο παιχνίδι της Ρόδου για το δρόμο της ανόδου στην Εθνική Ερασιτεχνική κατηγορία και σίγουρα χρειάζεται και τη συμπαράσταση των φιλάθλων της ώστε να ανοίξει το δρόμο με νίκη.

Γι' αυτό θα ήταν αναγκαίο όσοι μπορούν να δώσουν το παρόν εμψυχώνοντας τους ποδοσφαιριστές της.

Η ΤΕΛΕΥΤΑΙΑ ΠΡΟΠΟΝΗΣΗ

Χθες στο γήπεδο του Εθνικού Σταδίου πραγματοποιήθηκε η τελευταία προπόνηση της ομάδας εν όψη του αυριανού παιχνιδιού.

Σήμερα το βράδυ στις 19.30 οι ποδοσφαιριστές θα αποσυρθούν στο ξενοδοχείο "BLUE BAY" όπου και θα διανυκτερεύσουν για να παραμείνουν συγκεντρωμένοι για το δύσκολο παιχνίδι.

Ο προπονητής της ομάδας έχει καλέσει όσους ποδοσφαιριστές έχει στη διάθεση του, οι οποίοι φτάνουν τους 21 στον αριθμό.

Αγωνιστικά και ψυχολογικά οι παίκτες δείχνουν να είναι έτοιμοι για την πρώτη "μάχη" που δεν πρέπει σε καμμία περίπτωση να υποτιμήσουν τον αντίπαλό τους ο οποίος έχει αφήσει να εννοηθεί ότι δεν θα τον πειράξει τυχόν αποτυχία του στους αγώνες μπαράζ.

Να σημειώσουμε ότι τον αυριανό αγώνα θα διαιτητεύσει ο **Μπάμπης Πάτρας** από την Κόρινθο ενώ επόπτες θα είναι οι **Λαμπριανίδης** (Αθήνα), **Γενναίος** (Αθήνα).

Παρατηρητής διαιτησίας θα είναι ο κ. **Συνοδινός** από τον Πειραιά.

Διαμαρτυρία της ΕΠΣΔ

Μετά τη γνωστοποίηση της ΕΠΟ για τον ορισμό της ώρας διεξαγωγής του αγώνα Ρόδος-Πολυκράτης (10.45), η ΕΠΣΔ έστειλε στην ομοσπονδία διαμαρτυρία, ενώ ενημέρωσε και τον **Γιάννη Οικονομίδη** για την ικανοποίηση του αιτήματος του Πολυκράτη.

Εισιτήρια στους μαθητές

✔ *Η Ρόδος θα μοιράσει σήμερα 1.000 εισιτήρια του αυριανού αγώνα στα σχολεία*



Χίλια εισιτήρια θα μοιράσει σήμερα η διοίκηση της ομάδας της Ρόδου στους μαθητές της πόλης μας προκειμένου να βρεθούν αύριο στο Εθνικό Στάδιο και να εμψυχώσουν τους ποδοσφαιριστές στον πρώτο τους αγώνα για την άνοδο στην Εθνική Ερασιτεχνική κατηγορία.

Στο μεταξύ συνεχίζεται η προπώληση των των εισιτηρίων που μέχρι χθες είχε φτάσει τα 600.

Οπως γίνεται αντιληπτό ο κόσμος αναμένεται να δώσει το παρόν στο δύσκολο παιχνίδι και περιμένει πως και πώς αυτή τη συνάντηση.

ΠΡΟΤΥΠΟ ΚΕΝΤΡΟ ΤΗΛΕΦΩΝΙΑΣ
ΠΡΟΣΦΟΡΑ
Τηλεφωνικών κέντρων
PANASONIC–SAMSUNG
• ΜΕ ΞΕΝΟΔΟΧΕΙΑΚΟ ΠΡΟΓΡΑΜΜΑ
• ΜΕ 100.000 ΠΡΟΚΑΤΑΒΟΛΗ ΣΥΝ ΦΠΑ ΤΙΜΟΛΟΓΙΟΥ ΚΑΙ ΕΞΟΦΛΗΣΗ ΣΕ 12 ΔΟΣΕΙΣ

ΧΩΡΗΤΙΚΟΤΗΤΑ

• 3 γραμμές ΟΤΕ 8 εσωτερικά	35.000 το μήνα
• 3 γραμμές ΟΤΕ 16 εσωτερικά	50.000 το μήνα
• 6 γραμμές ΟΤΕ 24 εσωτερικά	70.000 το μήνα
• 4 γραμμές ΟΤΕ 33 εσωτερικά	90.000 το μήνα

ΠΕΡΙΛΑΜΒΑΝΟΥΝ
✔ Τηλ. Κέντρο PANASONIC -SAMSUG
✔ Τηλεφωνικές συσκευές με πληκτρολόγιο ψηφιακές
✔ Συσκευή τηλεφωνήτριας
✔ Εκτυπωτής σειριακός
✔ Αντικεραυνική προστασία ΟΤΕ & ΔΕΗ
✔ Εγκατάσταση σε έτοιμο δίκτυο
✔ Προγραμματισμός & εκπαίδευση της τηλεφωνήτριας
✔ 12 μήνες Service δωρεάν
✔ 10 χρόνια τεχνική υποστήριξη

ΑΦΟΙ ΣΚΟΡΔΗ Ο.Ε.
Βενετοκλέων 3 και Καναδά
τηλ.. 75666 fax: 70499 Ρόδος



Η εμπειρία μας και η αφοσίωση στη λεπτομέρεια αποτελουν εγγύηση για την απόλυτη επιτυχία ωστε να μείνουν ανεξίτηλες στη μνήμη τη δική σας και των καλεσμένων σας.....

ΧΟΡΟΕΣΠΕΡΙΔΕΣ - ΓΑΜΟΙ - CATERING - ΠΑΙΔΙΚΑ ΠΑΡΤΥ

ΞΕΝΟΔΟΧΕΙΟ SOFITEL CAPSIS ΡΟΔΟΥ
Για Πληροφορίες 25-015 & 20919 (09.00 - 17.00)



CAPSIS
Conference Centers & Resort Hotels

Β' ΚΑΤΗΓΟΡΙΑ-ΕΘΝΙΚΗ ΕΡ/ΚΗ

Πυρ και μανία στην Ιαλυσό...

✔ *ΜΕ ΤΟΝ ΔΙΑΙΤΗΤΗ ΒΑΚΑΛΟΠΟΥΛΟ ΑΠΟ ΤΗ ΦΛΩΡΙΝΑ*
✔ *ΕΝΝΕΑ ΚΙΤΡΙΝΕΣ Ο Β. ΡΑΪΟΣ ΔΕΝ ΠΑΙΖΕΙ ΣΤΟ ΚΑΛΟΧΩΡΙ*

Πυρ και μανία είναι στην Ιαλυσό με τον διαιτητή **Βακαλόπουλο** από τη Φλώρινα. Ο ανωτέρω ρέφερυ θεωρείται ο βασικός υπαίτιος του 2-2 με τους Αμπελόκηπους, αλλά είναι και η "πέτρα του σκανδάλου" για τα όσα συνέβησαν στο φινάλε του παιχνιδιού με τη Μακεδονική ομάδα. Οι... "προκλήσεις" ξεκίνησαν αμέσως μετά το 2-0.

- Αν θα προσέξει κανείς τη φάση της μείωσης του σκορ (2-1) από τον **Ντότση** θα διαπιστώσει πως ο εν λόγω ρέφερυ "έσπρωξε" τη φάση τρία μέτρα τουλάχιστον προς την γραμμή της περιοχής του **Ψαρρά** κι έδωσε την ευκαιρία στον **Ντότση** να βρει ευκολότερα στόχο.

- Οι ιθύνοντες του Ιάλυσου "φωνάζουν" και για το γεγονός του ότι ο **Βακαλόπουλος** σφύριξε υπέρ των Αμπελοκήπων σ' όλες τις αμφισβητούμενες φάσεις από το 75' και μετά.

Αυτό πάντως που προκαλεί εντύπωση είναι πως ήταν πολύ καλός μέχρι την επίτευξη του 2-0 από τον **Γιώργο Καρίκη.** Μετά όμως... τα θαλάσσωσε.

ΕΚΤΟΣ ΚΙ Ο Β. ΡΑΪΟΣ

Με απουσίες θα παραταχθεί και εναντίον των Λύκων ο Ιάλυσος. Ο **Λάζαρος Καλημέρης** "χρωστάει" άλλη μια αγωνιστική ποινής ενώ ο **Βαγγέλης Ράϊος** συμπλήρωσε εννέα κίτρινες κάρτες και θα λείψει από τα δύο επόμενα παιχνίδια με Λύκους (εκτός) και Κιλκισιακός (εντός).

Στο μεταξύ σύμφωνα με πληροφορίες οι "ερυθρόκίτρινοι" θα πάρουν κι άλλα χρήματα μέσα στην εβδομάδα έναντι των οφειλομένων.

Πέραν όλων των άλλων αναμένεται και η έγκριση του Υπουργείου Αιγαίου που θα σημάνει την αύξηση του μετοχικού Κεφαλαίου στην ΠΑΕ και βέβαια λίγο αργότερα κάποια επιπλέον χρήματα στις τσέπες των ποδοσφαιριστών. Την περασμένη εβδομάδα πληρώθηκαν μισθό Μαρτίου και δώρα Πάσχα.



Για δύο αγωνιστικές έξω ο Βαγγέλης Ράιος που συμπλήρωσε εννέα κίτρινες (ΒΙΚΤΩΡ-ΦΩΤΟ ΜΑΡΚΕΤ-ΙΑΛΥΣΟΣ)

Τεστ Καντιμοίρη-Κοσκινιάτη...

✔ *Στις ομάδες του Ηρακλή και της ΑΕΚ αντίστοιχα.*
✔ *Ανοιχτή σε απευθείας συζητήσεις η ομάδα του Απόλλωνα*



Στον Ηρακλή δοκιμάστηκε ο Σταμάτης Καντιμοίρης

Ανοιχτός σε κάθε επίσημη πρόταση είναι ο επίσημος Απόλλωνας Καλυθιών. Η νυν διοίκηση που απέρχεται αλλά και νέα που θα προκύψει μέσα στο καλοκαίρι φαίνεται πως δεν διατίθεται να συζητήσει με μάνατζερ, αλλά απευθείας με την διοίκηση της ομάδας που θα θελήσει να προτείνει και ν' αποκτήσει παίκτες.

Θα πρέπει να σημειωθεί πως ήδη δύο ποδοσφαιριστές, της ομάδας κι αφού τελείωσαν οι αγωνιστικές υποχρεώσεις στην Εθνική Ερασιτεχνική Κατηγορία δοκιμάσθηκαν σε "μεγάλες" ΠΑΕ Α' Εθνικής Κατηγορίες. Οι πληροφορίες μάλιστα ανέφεραν πως άφησαν και καλές εντυπώσεις, που σημαίνει πως οι ομάδες στις οποίες δοκιμάσθηκαν θα επανέλθουν με πρόταση. Διαφορετικά θα τους παρακολουθήσουν στο επόμενο πρωτάθλημα στο οποίο θ' αγωνισθούν.

- Ο **Σταμάτης Καντιμοίρης** δοκιμάσθηκε πρόσφατα στον Ηρακλή κάτω από τα βλέμματα των **Άγγελου Αναστασιάδη-Ηλία Αλεξιάδη** που γνωρίζουν καλά την πορεία του ποδοσφαιριστή, ενώ

- Ο **Μιχάλης Κοσκινιάτης** πέρασε από τεστ σε πρόσφατες προπονήσεις της ΑΕΚ.

Όλα αυτά είναι εις γνώση της διοίκησης που περιμένει τα επόμενα βήματα των "μεγάλων" του ελληνικού ποδοσφαίρου. Όλα αυτά βέβαια αφού γίνουν οι εκλογές στον σύλλογο και βγει η νέα διοίκηση.

ΤΑΒΕΡΝΑ ΜΕΣΟΓΕΙΟΣ ΘΑΛΑΣΣΑ
Θαλασσινά - Μεζέδες
Σίγουρα, κάτι διαφορετικό!
Ανοίξαμε και σας περιμένουμε
Ιερού Λόχου 47
85101 Ιαλυσός-Ρόδος
Τηλ. (0241) 91365

ΤΖΑΚΙΑ ΤΑΣΟΣ ΤΖΟΤΖΟΛΗΣ
ΦΟΥΡΝΑΚΙΑ, ΜΠΑΡΜΠΕΚΙΟΥ, ΔΙΑΚΟΣΜΗΤΙΚΑ ΕΙΔΗ
ΨΗΣΤΑΡΙΕΣ
10 διαφορετικά μοντέλα και διαστάσεις
ΦΟΥΡΝΑΚΙΑ
σε 4 μεγέθη διάμετρο από -0,60 cm-1,20 μ.
ΦΟΥΡΝΟΙ ΕΠΑΓΓΕΛΜΑΤΙΚΟΙ
χειροποίητοι από 1,20 μ.-3,00 μ.
ΤΖΑΚΙΑ
Αερόθερμα: Μαντεμένια: Με πυρότουβλα: Με καλοριφέρ
ΚΟΛΥΜΠΙΑ, ΕΝΑΝΤΙ ΚΑΙ ΠΑΡΑΠΛΕΥΡΩΣ ΙΔΡΥΜΑΤΟΣ
ΚΥΡΙΑΚΕΣ ΑΝΟΙΚΤΑ 10–4
Τηλέφωνο (0241) 56275, 56140, κιν. 0942/255848, τηλ.. Fax: 56317, 85103 Κολύμπια, Ρόδος

Club
NIKE ● ADIDAS ● FILA ● REEBOK ● UMBRO ● ADMIRAL ● CHAMPION
Οτι καλύτερο στο αθλητικό ρούχο και παπούτσι.
Το δικό σας Club στη Ρόδο
25ης Μαρτίου 6-8
Τηλ. και Fax: 27114

ΜΙΚΡΕΣ Αγγελίες

Για τις αγγελίες σας, απευθύνεσθε στα γραφεία μας ή στα τηλέφωνα: 22210, 75230

ΟΙ ΑΓΓΕΛΙΕΣ ΤΗΣ ΡΟΔΙΑΚΗΣ παρουσιάζονται και στο site www.anaggelies.gr

ΤΡΙΤΗ 22 ΜΑΪΟΥ 2001 — Η ΡΟΔΙΑΚΗ

ΕΝΟΙΚΙΑΣΕΙΣ ΑΚΙΝΗΤΩΝ & ΕΠΙΧΕΙΡΗΣΕΩΝ

ΤΡΙΑΡΙ 90 τ.μ. πολυτελούς κατασκευής με εντοιχισμένη κουζίνα Κ. Υδραίου 29. Πληρ. τηλ. 0937/939230 AE39592

ΔΩΜΑΤΙΑ στην Λεωφ. Ιαλυσού 35 (δίπλα από το ξενοδοχείο "Κοράλι") επιπλωμένα με το μήνα ή με την ημέρα. Πληρ. τηλ. 30962 AE39593

ΔΙΑΜΕΡΙΣΜΑ ισόγειο 107 τ.μ. επί της 28ης Οκτωβρίου 37. Πληρ. τηλ. 29574 AE39594

STUDIOS καινούργια, επιπλωμένα, σε ήσυχη καταπράσινη περιοχή της Ιαλυσού, με τον μήνα ή την ημέρα. Πληρ. τηλ. 0945077678 AE39595

ΙΣΟΓΕΙΟ 85 τ.μ. στην Παύλου Μελά 80 για ιατρείο ή άλλη επαγγελματική χρήση με αίθουσα αναμονής, γραφείο, εξεταστήριο, λουτρο, WC, κουζίνα. Πληρ. τηλ. 22928 AE39598

ΓΚΑΡΣΟΝΙΕΡΑ επιπλωμένη στον α' όροφο και ήσυχη περιοχή της Ρόδου με ψυγείο, ηλεκτρική κουζίνα, ηλεκτρικό καλοριφέρ, διπλό κρεβατι, κεντρική κεραία TV και όλο το νοικοκυριό του σπιτιου. Προτιμούνται στρατιωτικοί, αστυνομικοί, εκπαιδευτικοί ή εργένηδες. Αποκλείονται αλλοδαποί. Πληρ. τηλ. 65122 η 0946278872 AE39599

ΓΡΑΦΕΙΟ επί της οδού Αμμοχώστου (όπισθεν Ακαδημίας). Πληρ. Αμμοχώστου 2 AE39596

ΣΤΗΝ ΚΟΔΡΙΓΚΤΩΝΟΣ 49 ΕΝΟΙΚΙΑΖΕΤΑΙ ΙΣΟΓΕΙΟ ΚΑΤΑΣΤΗΜΑ 140 Τ.Μ. ΜΕ ΑΠΟΚΛΕΙΣΤΙΚΗ ΧΡΗΣΗ ΑΥΛΗΣ 40 Τ.Μ. ΤΟ ΚΑΤΑΣΤΗΜΑ ΔΙΑΘΕΤΕΙ ΕΠΑΓΓΕΛΜΑΤΙΚΟ AIR CONDITION, ΣΥΣΤΗΜΑ ΕΞΑΕΡΙΣΜΟΥ, 2 ΤΟΥΑΛΕΤΕΣ ΚΑΙ ΕΙΝΑΙ ΚΑΤΑΛΛΗΛΑ ΔΙΑΜΟΡΦΩΜΕΝΟ ΓΙΑ ΚΑΘΕ ΕΠΑΓΓΕΛΜΑΤΙΚΗ ΧΡΗΣΗ ΟΠΩΣ: ΑΝΤΙΠΡ/Α ΑΥΤ/ΤΩΝ, ΦΟΥΡΝΟ, ΦΡΟΝΤΙΣΤΗΡΙΟ, ΥΠΟΚ/ΜΑ ΤΡΑΠΕΖΗΣ, ΚΑΦΕΤΕΡΙΑ

Κ.ΛΠ. ΠΛΗΡ. ΤΗΛ. 86225 ΠΕΡΙΔΗΣ ΓΙΩΡΓΟΣ ΠΕ39597

ΓΚΑΡΣΟΝΙΕΡΑ επί της Κέννεντυ 18. Πληρ. τηλ. 23792, 27006 AE39591

ΔΙΑΜΕΡΙΣΜΑ 40 τ.μ. στην Κωνσταντίνου Υδραίου 21 (περιοχή Δασκάλων), αποτελούμενο από σαλόνι-κουζίνα, υπνοδωμάτιο και τουαλέτα. Πληρ. τηλ. 46233 από 07.15 έως 14.00 AE39622

ΔΩΜΑΤΙΑ πλήρως επιπλωμένα με πολυκουζινάκι και δικό τους μπάνιο στην περιοχή Δασκάλων. Πληρ. τηλ. 75035 ώρες 9.00-13.00 και 17.00-21.00 AE39578

ΔΩΜΑΤΙΟ επιπλωμένο, με ψυγείο, πολυκουζινάκι, επί της οδού Πειραιώς και Κέρκυρας. Πληρ. τηλ. 20081 (5.00 μ.μ.-10.00 μ.μ.) AE39566

ΓΡΑΦΕΙΟ ισόγειο 64 τ.μ. επί της οδού 28ης Οκτωβρίου, πλησίον Ακαδημίας, κατάλληλο για ιατρείο ή οποιαδήποτε άλλη επαγγελματική χρήση. Πληρ. τηλ. 24368, 0944553027 AE39561

ΜΙΚΡΟ ΔΙΑΜΕΡΙΣΜΑ (σαλόνι, κουζίνα, ένα υπνοδωμάτιο, WC) στη Ρόδο. Πληρ. τηλ. 0241-21834 μετά τις 3 μ.μ. AE39532

ΔΙΑΜΕΡΙΣΜΑ στην Ιξιά επί της οδού Σωτήρος, 2 υπνοδωμάτια, σαλόνι, κουζίνα και λοιποί χώροι. Πληρ. τηλ. 0945514995 AE39530

ΔΙΑΜΕΡΙΣΜΑ στην Ιαλυσό δύο υπνοδωματίων επί της Λεωφόρου κοντά στα Φανάρια. Πληρ. τηλ. 22528 AE39533

ΑΠΟΘΗΚΗ στο Ροδίνι με ράμπα. Πληρ. τηλ. 0945514995 AE39531

ΚΟΜΜΩΤΗΡΙΟ πλήρως εξοπλισμένο σε μεγάλη ξενοδοχειακή μονάδα. Πληρ. τηλ. 27778, 25274, 77494 AE39509

ΓΡΑΦΕΙΟ επί της οδού Αννης Μαρίας 15, 50 τμ. Πληρ. τηλ. 26957, 33852 AE39513

ΕΝΟΙΚΙΑΖΟΝΤΑΙ στην Ιαλυσό, επί της οδού Γ. Παπανδρέου (παραπλεύρως ζαχαροπλαστείου Mikes) α) ισόγειο κατάστημα τ.μ. 50 και β) ισόγεια γκαρσονιέρα. Πληρ. τηλ. 34023 AE39510

ΔΙΑΜΕΡΙΣΜΑ 56 τ.μ. στην περιοχή Δασκάλων. Πληρ. τηλ. 21038 από 5 μ.μ.-8 μ.μ. AE39512

ΚΟΥΚΑΚΙ-ΑΘΗΝΑ. ΓΚΑΡΣΟΝΙΕΡΑ, επιπλωμένη για φοιτητή ή φοιτήτρια στην περιοχή Δημητρακοπούλου. Πληρ. τηλ. 36268 και 0972095395. AE39495

ΚΑΤΑΣΤΗΜΑ 60 Τ.Μ. ΜΕ ΠΑΤΑΡΙ ΕΠΙ ΤΗΣ ΗΡΩΩΝ ΠΟΛΥΤΕΧΝΕΙΟΥ. ΔΕΚΤΕΣ ΜΟΝΟ ΣΟΒΑΡΕΣ ΠΡΟΤΑΣΕΙΣ. ΠΛΗΡ. ΤΗΛ. 39148 ΩΡΕΣ ΚΑΤΑΣΤΗΜΑΤΟΣ ΠΕ39511

ΕΝΟΙΚΙΑΖΟΝΤΑΙ: 1) Κατάστημα 110 τ.μ. στην Αννης Μαρίας κατάλληλο για οποιαδήποτε εμπορική χρήση, 2) Μονοκατοικία 120 τ.μ. με αυλή 60 τ.μ. μόνο για επαγγελματική χρήση (κατάλληλο για φροντιστήριο-νηπιαγωγείο-εστιατόριο κ.λπ.) 3) Ενοικιάζεται εστιατόριο πλήρως εξοπλισμένο 150 τ.μ. στην περιοχή Ιξιάς σε κεντρική τουριστική περιοχή. Πληρ. Ροδιακή Κτηματική, Ανέστης και Σάββας Σαββαΐδης, τηλ. 26281-35476-κιν. 0944/243452-0944/421015 AE39544

ΔΙΑΜΕΡΙΣΜΑ τριάρι στην Θ. Σοφούλη 125Α. Πληρ. τηλ. 52377-51458 AE39505

ΔΙΑΜΕΡΙΣΜΑ 95 τ.μ. (2 υπνοδωμάτια, σαλοτραπεζαρία, κουζίνα, W.C.) στην περιοχή Μόντε Σμιθ. Πληροφορίες στο τηλέφωνο 0937-342601 AE39493

ΑΠΟΘΗΚΗ ΙΣΟΓΕΙΑ 400 Τ.Μ. ΣΤΟ 6ο ΧΛΜ. ΡΟΔΟΥ-ΚΑΛΛΙΘΕΑΣ ΜΕ ΕΥΚΟΛΗ ΠΡΟΣΒΑΣΗ ΑΠΟ ΤΗΝ ΛΕΩΦΟΡΟ ΙΔΑΝΙΚΗ ΓΙΑ ΜΑΡΑΓΚΟ Ή ΑΛΟΥΜΙΝΑ. ΠΛΗΡ. ΤΗΛ. 22943-28838 ΩΡΕΣ 10-1 ΤΟ ΠΡΩΙ ΚΑΘΗΜΕΡΙΝΑ ΧΠΕ162

ΔΙΑΜΕΡΙΣΜΑ, επί της Αννης Μαρίας 82, κατάλληλο για επαγ. χρήση αποτελούμενο από σαλόνι, κουζίνα, 2 κρεβατοκάμαρες, μπάνιο. Πληρ. τηλ. 25687. AE39492

ΚΑΤΑΣΤΗΜΑ 30 τ.μ. σε κεντρικό σημείο επί της Λεωφόρου Κρεμαστής. Πληρ. τηλ. 92724 AE39438

PUB-ΚΑΦΕΤΕΡΙΑ στο τουριστικό κέντρο-πλησίον νέου καζίνου. Πλήρως εξοπλισμένη ανακαινισμένη, η καλύτερη στο είδος της. Συμβόλαιο 12ετές. Πληροφορίες άλλες δεν θα δοθούν στο τηλέφωνο. Πληρ. τηλ. για συνεννόηση 78392, 27960, 093/7120440 μετά τις 12 το μεσημέρι. AE39520

ΕΣΤΙΑΤΟΡΙΟ-BAR στην Ιαλυσό, πλήρες εξοπλισμένο. Πληρ. τηλ. 0945141714, 0945949397

ΚΑΤΑΣΤΗΜΑ στον εμπορικότερο δρόμο του Φαληρακίου με αυλή. Πληρ. τηλ. 094/5039562. AE39364

STUDIOS με το μήνα ή με την ημέρα πλήρως επιπλωμένα με πολυκουζινάκι, ψυγείο, ντους, WC, μπαλκόνι, ζεστό νερό επί 24ωρου βάσεως και εσωτερικό τηλέφωνο στην πιο ήσυχη περιοχή της πόλης της Ρόδου (περιοχή Δασκάλων), οδός Μανώλη Παπαμανώλη αριθμ. 12, κάθετος επί της Στέλιου Κωτιάδη. Πληρ. τηλ. 37244 ΧΠΕ110

ΕΥΚΑΙΡΙΑ

ΠΩΛΟΥΝΤΑΙ

ΟΙΚΟΠΕΔΑ

Στη Λεωφόρο Ρόδου-Λίνδου, στην περιοχή Ασγούρου οικόπεδο 10 στρεμ.

- Ροδίνι: οδός Σμύρνης 400 τ.μ. 30.000.000 δρχ.
- Ασγούρου: 4 στρεμ. 17.000.000 δρχ.
- Κοσκινού: οικόπεδο με θέα την θάλασσα 1.700 τ.μ. με άδεια οικοδομής 240 τ.μ. 15.000.000 δρχ.
- Κοσκινού: 3 στρεμ. σε κεντρικό δρόμο εντός σχεδίου.
- Τσαΐρι προς αεροδρόμιο 2 στρεμ. με άδεια οικοδομής 240 τ.μ. 9.500.000 δρχ.
- Αφάντου: στο κεντρικό δρόμο Ρόδου-Λίνδου 900 τ.μ. με άδεια οικοδομής 240 τ.μ. 15.000.000 δρχ.
- Αφάντου: στο κεντρικό δρόμο Ρόδου-Λίνδου 700 τ.μ. με άδεια οικοδομής 120 τ.μ. 7.000.000 δρχ.
- Κολύμπια: 2 στρεμ. με άδεια οικοδομής 75 τ.μ. 15.000.000 δρχ.

ΣΠΙΤΙΑ

- Στην οδό Μιχαήλ-Πετρίδη μαζονέτα 195 τ.μ. 40.000.000 δρχ.
- Ροδίνι: διαμέρισμα ισόγειο 3άρι 85 τ.μ. 21.000.000 δρχ.
- Δασκάλους: διαμέρισμα 4άρι ισόγειο 100 τ.μ. 32.000.000 δρχ.
- Ανάληψη: διαμέρισμα 4άρι ισόγειο 90 τ.μ. 24.000.000 δρχ.
- Αφάντου: δυόροφη μεζονέτα 140 τ.μ. 30.000.000 δρχ.

ΖΗΤΕΙΤΑΙ

Οικόπεδο Ασγούρου, άμεση αγορά, πληρωμή τοις μετρητοίς.

Πληρ. τηλ. 26805-51024,
κιν. 0945-406562 fax: 51077

Γ.Ν. ΔΡΑΚΟΣ

TOP PROPERTIES

GEORGIOS S. PIPINOS

ΓΕΩΡΓΙΟΣ Σ. ΠΙΠΙΝΟΣ
ΣΥΜΒΟΥΛΟΙ ΚΑΙ ΕΚΤΙΜΗΤΕΣ ΑΚΙΝΗΤΩΝ
REAL ESTATE AGENCY

MEMBER OF F.I.A.B.C.I.-N.A.E.A.-C.E.I.-E.R.E.S-Σ.Ε.Κ.

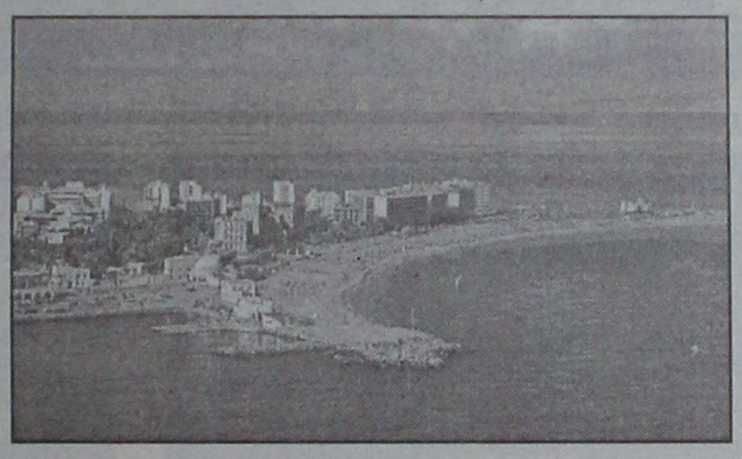

Η "**TOP PROPERTIES**" είναι ατομική επιχείρηση και ανήκει εξ ολοκλήρου στον κ. Γεώργιο Πιπίνο, που από το 1971 ασχολείται αποκλειστικά και μόνο με επενδύσεις και REAL ESTATE, στο νησί της Ρόδου, καθώς και στην ευρύτερη περιοχή της Δωδεκανήσου.

ΑΠΕΥΘΥΝΟΜΑΣΤΕ: Στους **σοβαρούς, απαιτητικούς και επιλεκτικούς** επενδυτές-επιχειρηματίες-ελεύθερους επαγγελματίες, Ελληνες και ξένους, υψηλού εισοδηματικού επιπέδου, που ενδιαφέρονται να κάνουν μια σοβαρή επένδυση προβολής στο νησί της Ρόδου.

ΠΡΟΣΦΕΡΟΥΜΕ: Α) Υπηρεσίες και πληροφορίες που γίνονται σε προσωπικό επίπεδο με εχεμύθεια, διακριτικότητα και σοβαρότητα.
Β) μεγάλη γκάμα υψηλής ποιότητας, ακινήτων, όπως:1) Ξενοδοχεία Α' και Β' κατηγορίας των 600-500-350-300 κλινών, 2) Κεντρικά αστικά ακίνητα κατάλληλα για Τράπεζες-καταστήματα-γραφεία, 3) Παραλιακές εκτάσεις, κατάλληλες για τουριστικές επενδύσεις των 150.000-100.00-70.00-50.000-36.000 τ.μ. και 4) Διαμερίσματα και μεζονέτες προβολής.

ΣΤΟΧΟΣ ΜΑΣ ΕΙΝΑΙ: Να προσφέρουμε στο αγοραστικό μας κοινό υψηλής ποιότητας ακίνητα και ευκαιρίες στο νησί της Ρόδου. Ητριακονταετής και πλέον πείρα μας στον τομέα αυτό αποτελεί εγγύηση.

ΣΥΝΘΗΜΑ ΜΑΣ ΕΙΝΑΙ: Επενδύστε στη ΡΟΔΟ ΤΩΡΑ, σε ακίνητα που ΑΝΤΕΧΟΥΝ ΣΤΟ ΧΡΟΝΟ

Γεώργιος Σ. Πιπίνος
ΜΕΣΙΤΗΣ ΑΣΤΙΚΩΝ ΣΥΜΒΑΣΕΩΝ
Γιατί εμείς γνωρίζουμε καλύτερα!

TOP PROPERTIES is a private concern and Mr George S. Pipinos, its owner, has carved, over the years a reputation for integrity and excellence in the world of Real Estate in the Dodecanese.
AT TOP PROPERTIES we try hard to attract important and selective investors high calibre businessmen/women and discerning professional people, both Greek and foreign, who wish to acquire sabstantial and valuable property on Rhodes.
We offer our expertise and advice privately, discreetly and in strict confidence.
We keep a comprehensive list of real estate of the highest specifications
a. A' and B' class hotels (600, 500, 350, 300 beds capacity)
b. Centrally situated office buildings and other business premises.
c. Seaside land, ideal for development (hotels, holiday resorts, etc), of 150.000, 100.00, 70.000, 50.000, 36.000 sq.m.
d. Luxury apartments, maisonettes, detached, semi-detached and terraced houses.
Our aim is to give our clients the opportunity to Qcquire value for money, first class real estate on Rhodes. Our 30-year-old experience in Real Estate is our warranty.
Our motto is Invest in Rhodes, Invest in property, It stands the test of time.

TOP PROPERTIES
and George Pipinos
Because we know best



KENNENTY 38, ΡΟΔΟΣ, 85 100, ΤΗΛ. (0241) 23895, 38243, κιν. (094)-4-676003 FAX: (0241) 20883
38 KENNEDY STR., RHODES, 85 100, TEL. (0241) 23895, 38243, mob. (094)-4-676003 FAX: (0241) 20883

ενοικιασεις

συνέχεια από την προηγούμενη

ΜΕΖΟΝΕΤΑ 165 τ.μ. στην περιοχή της Ιαλυσού διαθέτει αυτονομη κεντρική θέρμανση και ηλιακό θερμοσίφωνο. Επίσης μεγάλη αυλή για παρκινγκ και κήπο. Πληρ. τηλ. 0945797780 ΑΕ39413

2 ΓΚΑΡΣΟΝΙΕΡΕΣ μαζί ή μεμονωμένα καταλληλα για Φροντιστήριο (διατίθεται μαζί και η επιπλωση), ιατρείο, γραφείο ή άλλη επαγγελματική χρήση, στον α' όροφο στην οδό Κων/νου Παλαιολόγου 105, με πρόσοψη στο Παρκο του Αγ. Ιωάννου. Πληρ. τηλ. 82400-81540 κ. Ευαγγελία. ΧΑΕ100

πωλησεις ακινητων & επιχειρησεων

ΠΩΛΕΙΤΑΙ ΑΠΟ ΙΔΙΩΤΗ ΔΙΑΜΕΡΙΣΜΑ 1 ΥΠΝΟΔΩΜΑΤΙΟΥ 58 Τ.Μ. ΜΕ ΜΠΑΛΚΟΝΙΑ, 1ΟΣ ΟΡΟΦΟΣ ΣΕ ΠΟΛΥ ΚΑΛΗ ΚΑΤΑΣΤΑΣΗ ΚΑΙ ΑΝΑΚΑΙΝΙΣΜΕΝΟ ΕΠΙ ΤΗΣ ΒΟΡΕΙΟΥ ΗΠΕΙΡΟΥ. ΤΙΜΗ 16.400.000. ΠΛΗΡ. ΤΗΛ. 0944/532822 ΠΟ39574

ΛΙΓΟ ΜΕΤΑ ΤΗ ΣΟΡΩΝΗ ΠΩΛΕΙΤΑΙ ΚΤΗΜΑ 3 ΣΤΡΕΜΜΑΤΩΝ ΜΕ ΚΤΙΣΜΑ 75 Τ.Μ. ΠΟΛΥ ΚΟΝΤΑ ΣΤΗ ΛΕΩΦΟΡΟ ΔΙΠΛΑ ΣΕ ΚΑΤΟΙΚΗΜΕΝΗ ΠΕΡΙΟΧΗ. ΠΛΗΡ. ΤΗΛ. 0932064816 ΠΟ39584

ΔΙΑΜΕΡΙΣΜΑ λουξ 116 τ.μ. στην Ανάληψη σε μικρή οικοδομή με 3 υπνοδωματια και γκαραζ ιδιωτικό. Πληρ. κ. Μανώλη τηλ. 39795 ΑΟ39601

ΔΙΑΜΕΡΙΣΜΑ στις Επτά Χουρμαδιές μεταχειρισμένο - 107 τ.μ. μόνο 25.000.000. Πληρ. κ. Μανωλη τηλ. 39795 ΑΟ39602

ΔΙΑΜΕΡΙΣΜΑ 2άρι 52 τ.μ. μεταχειρισμένο μόνο 12.500.000 μετρητοίς. Πληρ. κ. Μανώλη τηλ. 39795 ΑΟ39603

ΔΙΑΜΕΡΙΣΜΑ στο Ροδίνι ημιτελές (τούβλα) 85 τ.μ. Μόνο 20.000.000. Πληρ. κ. Μανώλη τηλ. 39795 ΑΟ39604

ΟΙΚΟΠΕΔΟ στην περιοχή Μ. Κωνσταντίνου 460 τ.μ. με Σ.Δ. 1.0 55.000.000 δραχμές. Πληρ. κ. Μανώλη τηλ. 39795 ΑΟ39605

ΟΙΚΟΠΕΔΑ: α) Στην Ιξιά κατάλληλο για καταστήματα 500 τ.μ. Σ.Δ. 0,8 δρχ. 45.000.00, β) στην Ιαλυσό 460 τ.μ. με Σ.Δ. 1.0 δρχ 23.000.000. Πληρ. κ. Μανωλη τηλ. 39795 ΑΟ39606

ΜΕΖΟΝΕΤΑ στα Κοσκινού 190 τ.μ. σε ημιτελή κατάσταση ή αποπερατωμένη. Πληρ. κ. Μανώλη τηλ. 39795 ΑΟ39607

ΟΙΚΟΠΕΔΟ στα Κοσκινού 4500 τ.μ. οικοδομήσιμο σε φανταστική θέση καταλληλο για μονοκατοικία 40.000.000 δρχ. Πληρ. κ. Μανώλη τηλ. 39795 ΑΟ39608

ΟΙΚΟΠΕΔΟ στο Γεννάδι πάνω στον κεντρικό δρόμο και πολύ κοντά στην θάλασσα οικοδομήσιμο 3200 τ.μ. Μόνο 25.000.000 δρχ. Πληρ. κ. Μανώλη τηλ. 39795 ΑΟ69609

ΟΙΚΟΠΕΔΟ στον συνεταιρισμό "ΑΠΟΛΛΩΝ" γωνιακό-προνομιούχο Τιμή 16.500.000 δρχ. Πληρ. τηλ. 27502, 0944/652927 ΑΟ39600

ΚΑΤΑΣΤΗΜΑ ισόγειο 115 τ.μ. με αντίστοιχο υπόγειο στην οδό Σωτήρος κατάλληλο για supermarket. Τιμή ευκαιρίας. Πληρ. (01) 9960297 κο Σάββα, 75441 ΑΟ39581

ΔΙΑΜΕΡΙΣΜΑΤΑ ΑΡΙΣΤΗΣ ΚΑΤΑΣΚΕΥΗΣ ΜΕ ΚΕΝΤΡΙΚΗ ΘΕΡΜΑΝΣΗ, ΑΝΕΛΚΥΣΤΗΡΑ ΣΕ ΜΙΚΡΗ ΠΟΛΥΚΑΤΟΙΚΙΑ 6 ΔΙΑΜΕΡΙΣΜΑΤΩΝ 105 Τ.Μ., 127 Τ.Μ. ΕΠΙ ΤΗΣ ΟΔΟΥ ΠΕΙΡΑΙΩΣ. ΣΤΑΥΡΟΣ Ι. ΟΘΕΙΤΗΣ, ΠΟΛΙΤΙΚΟΣ ΜΗΧΑΝΙΚΟΣ ΕΜΠ, ΤΗΛ. 20103 ΠΟ39587

ΔΙΑΜΕΡΙΣΜΑ ρετιρέ τ.μ. 97, επί της οδού Στέλιου Κωτιάδη, στον 3ο όροφο, με απεριόριστη θέα και πολυτελής κατασκευή. Σε πολύ καλή τιμή. Πληρ. Κ. Ν. Ηρωνίας, Νέα Αγορά α' όροφος αρ. 17, τηλ. 31955 και 21602 ώρες γραφείου ΑΟ39579

ΞΕΝΟΔΟΧΕΙΟ 62 κλινών με restaurant, bar , πισίνα στην περιοχή Αφάντου. Σε τιμή ευκαιρίας. Πληρ. Κ. Ν. Ηρωνίας, Νέα Αγορά α' όροφος αρ. 17, τηλ. 31955 και 21602 ώρες γραφείου ΑΟ39580

ΑΠΟ ΙΔΙΩΤΗ πωλείται στα Κοσκινού οροφοδιαμέρισμα 155 τ.μ. διαμπερές με την ταράτσα δική του σε μπετά ή ημιτελές. Επίσης πωλούνται μεγαζιά με parking. Δάνεια δεκτά. Πληρ. τηλ. 61892, 0946658916 ΑΟ39535

ΔΙΑΜΕΡΙΣΜΑ 4άρι στην Ανάληψη. Πληρ. τηλ. 27082, 26476, 0944/347405 ΑΟ39564

ΜΕΖΟΝΕΤΑ στην Ιαλυσό έτοιμη με τζάκι και θέρμανση. Πληρ. τηλ. 27082, 26476, 0944/347405 ΑΟ39563

ΑΓΡΟΣ 4000 τ.μ. στους πρόποδες Φιλερήμου. Πληρ. τηλ. 27082, 26476, 0944/347405 ΑΟ39565

ΟΡΟΦΟΔΙΑΜΕΡΙΣΜΑ διαμπερές, πωλείται, στην Αθήνα, 2ου ορόφου, 106 τ.μ. 4 δωματίων, λουτρό, WC, με χώρο στάθμευσης σε περιοχή στον Αγ. Νικόλαο Κάτω Πατησίων, πλησίον Ηλεκτρικού Σταθμού. Πληρ. τηλ. 0241-27533 ΑΟ39514

ΟΠΩΡΟΠΑΝΤΟΠΩΛΕΙΟ επί της οδού Θεμ. Σοφούλη 8. Πληρ. τηλ. 35182 ΑΟ39515

ΜΕΖΟΝΕΤΑ 158 τ.μ. σε μπετά στην Ιξιά. 36.000.000 δρχ. Επίσης μονοκατοικία 90 τ.μ. σε 1500 τμ. οικόπεδο έτοιμη καινούργια μόνο 35.000.000. Πληρ. Κτηματομεσιτικό Γραφείο ΑΙΓΑΙΟΚΤΗΜΑΤΙΚΗ Βαζούκου Ρένα, τηλ. 22943-28838 κιν. 0945466773 ΑΟ39536

ΚΑΤΑΣΤΗΜΑ στο Φαληράκι (snack bar). Πληρ. τηλ. 86793 (6-9 μ.μ.) ή 0945410908 (όλες τις ώρες) ΑΟ39534

ΜΟΝΟΚΑΤΟΙΚΙΕΣ στα Κοσκινού (υπό κατασκευή) με απέραντη θέα σε οικόπεδο 1000 τ.μ. η κάθε μία. Ευκολίες πληρωμής - Δάνεια δεκτά. Πληρ. Κώστας Κωνσταντινίδης, τηλ. 61859, 0946/999906 ΑΟ39516

ΑΠΟΘΗΚΗ ΗΜΙΥΠΟΓΕΙΑ 300 Τ.Μ. ΜΕ ΡΑΜΠΑ, ΑΝΤΙΠΛΗΜΜΥΡΙΚΗ ΣΕ ΤΙΜΗ ΕΥΚΑΙΡΙΑΣ ΕΠΙ ΤΗΣ ΚΕΝΝΕΝΤΥ. ΠΛΗΡ. ΤΗΛ. 24967, 10.00-14.00 ΠΟ39470

ΟΙΚΟΠΕΔΑ: 1) Οικόπεδο στην περιοχή Μιχ. Πετρίδη 1.000 τ.μ. με συντελεστή δόμησης 0,8 δρχ. 80.000.000, 2) Στην Ανάληψη 311 τ.μ. με συντελεστή δόμησης 1 δρχ. 25.000.000, 3) Στον οικισμό δασκάλων "Ο ΑΠΟΛΛΩΝ" έναντι ΙΚΑ 300 τ.μ. με συντελεστή δόμησης 0,6 δρχ. 15.000.000, 4) Περιοχή Κιοτάρι-Γεννάδι οικόπεδα παραλιακά στο "κύμα" 5.000-34.000 τ.μ. Πληρ. Ροδιακή Κτηματική, Ανέστης και Σάββας Σαββαΐδης, τηλ. 26281-35476-κιν. 0944/243452-0944/421015 ΑΟ39538

ΕΝΟΙΚΙΑΖΕΤΑΙ

επαγγελματικός χώρος 115 τ.μ. με 2 πατάρια στην οδό Καποδιστρίου 59 (κοντά στην CAIR) κατάλληλος για επιχείρηση ανταλλακτικών αυτοκινήτων, χρωμάτων-σιδηρικών, εξαρτημάτων αλουμινίου, υδραυλικά και ηλεκτρικά είδη κ.λπ.

Πληρ. τηλ. 66363, 0974375937

ΕΝΟΙΚΙΑΖΕΤΑΙ

ημιύπογειο με ράμπα, 270 τ.μ. περίπου στην οδό Αννης Μαρίας (Εθνικής Αντιστάσεως) 28, κάτω από την Τράπεζα Πειραιώς.

Πληρ. τηλ. 95991, κα ΣΟΥΓΚΑΝΙΔΟΥ

ΕΝΟΙΚΙΑΖΕΤΑΙ

υπόγειος χώρος με ράμπα, 600 τ.μ. περίπου στο Εμπορικό Κέντρο Rhodesland (δίπλα στο Mira Mare) στην Ιξιά.

Πληρ. τηλ. 95991, κα ΣΟΥΓΚΑΝΙΔΟΥ

ΚΤΗΜΑΤΟΜΕΣΙΤΙΚΟ ΓΡΑΦΕΙΟ
ΕΥΡΩΚΤΗΜΑΤΙΚΗ
ΜΕΣΙΤΕΣ ΣΥΜΒΟΥΛΟΙ ΕΚΤΙΜΗΤΕΣ

ΑΓΟΡΕΣ - ΠΩΛΗΣΕΙΣ - ΕΚΤΙΜΗΣΕΙΣ - ΜΙΣΘΩΣΕΙΣ ΑΚΙΝΗΤΩΝ - ΑΝΤΙΠΑΡΟΧΕΣ - ΕΠΕΝΔΥΤΙΚΕΣ ΠΡΟΤΑΣΕΙΣ - ΑΡΧΙΤΕΚΤΟΝΙΚΕΣ ΜΕΛΕΤΕΣ


ArchiGraph des.
ΜΟΝΟΚΑΤΟΙΚΙΕΣ-ΜΑΙΖΟΝΕΤΕΣ

	ΔΡΑΧΜΕΣ	ΕΥΡΩ-€
100τ.μ.-Κιοτάρι Σε 1000τ.μ. οικ.στο κύμα..	60εκ.	176.061,5
110 τ.μ.- Κιοτάρι σε 1000τ.μ. οικόπ.....	26εκ.	76.293,3
112τ.μ.- Στους Δασκάλους (ημιτελής).....	26εκ.	76.293,3
117τ.μ.- Ιαλυσός σε 297τ.μ. οικόπ.....	55εκ.	161.389,7
118τ.μ.- Ιαλυσός σε 238τ.μ. οικόπ.....	58εκ.	170.192,7
119τ.μ.- Ιαλυσός σε 238τ.μ. οικόπ.....	54εκ.	158.455,3
120τ.μ.- Ιαλυσός σε 300τ.μ. οικ.(ημιτελής)	35εκ.	102.702,5
120τ.μ.- Παρ.Ιαλυσού σε 300τ.μ.οικ.(ημιτ.)	41εκ.	120.308,7
130τ.μ.- Λαχανιά στο κύμα σε 1266τ.μ. οικ.	70εκ.	205.405,0
140τ.μ.- Γεννάδι σε 1000τ.μ.οικ. στο κύμα.	80εκ.	234.748,7
140τ.μ.- Κοσκινού σε 700τ.μ. οικ. (μπετά)..	32εκ.	93.899,4
140τ.μ.- Κοσκινού σε 300τ.μ. (μπετά).....	30εκ.	88.030,7
140τ.μ.- Κοσκινού σε 700τ.μ. οικ. (μπετά)..	32εκ.	93.899,4
143τ.μ - Κοσκινού σε 228τ.μ. οικόπ.....	59εκ.	173.127,1
153τ.μ.- Ιαλυσός σε 377τ.μ. οικόπ.....	75εκ.	220.076,8
157τ.μ.- Κοσκινού σε 263τ.μ.οικόπ.....	65εκ.	190.733,2
160τ.μ.- παρ.Ιαλυσού Σε 400τ.μ. οικ.(μπετά)	42εκ.	123.243,0
160τ.μ.- Στους Δασκάλους.....	55εκ.	161.389,7
168τ.μ.- Μόντε Σμιθ σε 400τ.μ. οικόπ.....	120εκ.	352.123,0
170τ.μ.- Κοσκινού σε 4000τ.μ. οικόπ.....	170εκ.	498.840,9
171τ.μ - παρ. Ιαλυσού σε 400 τ.μ. οικόπ..	70εκ.	205.405,0
180τ.μ.- παρ. Ιαλυσού σε 300τ.μ. οικόπ....	63εκ.	184.864,5
180τ.μ.- Ανάληψη (ημιτελής).....	42εκ.	123.243,0
180τ.μ.- Ιαλυσός σε 400τ.μ. οικ. (μπετά)....	44εκ.	129.111,7
185τ.μ.- Μόντε Σμιθ σε 400τ.μ. οικόπ.....	120εκ.	352.123,0
190τ.μ.- παρ. Ιαλυσού σε 400τ.μ. οικόπ.....	67εκ.	196.602,0
196τ.μ.- Ιαλυσός σε 1000τ.μ.οικόπ.....	85εκ.	249.420,4
200τ.μ.- Ιαλυσός σε 1000τ.μ. οικόπ.....	90εκ.	264.092,2
200τ.μ.- Ιαλυσός σε 400τ.μ. οικόπ.....	85εκ.	249.420,4
200τ.μ.- Ιαλυσός σε 1000τ.μ. οικόπ.....	90εκ.	264.092,2
200τ.μ.- Ιαλυσός σε 500τ.μ. οικόπ.(μπετά)	52εκ.	152.586,6
200τ.μ.- Ιαλυσός σε 1000τ.μ. οικόπ.(μπετά)	36εκ.	105.636,9
200τ.μ.- Κοσκινού σε 2000τ.μ. οικόπ.....	75εκ.	220.076,8
200τ.μ.- Κοσκινού σε 1000τ.μ.οικ.(ημιτ.)...	50εκ.	146.717,9
200τ.μ.- Κοσκινού σε 1000τ.μ.οικ(μπετά)	40εκ.	117.374,3
210τ.μ.- Ιξιά με αποκλ. χρήση αυλής.....	65εκ.	190.733,2
210τ.μ.- Ιαλυσός σε 320τ.μ. οικ.(μπετά)....	35εκ.	102.702,5
220τ.μ.- Ιαλυσός σε 1000τ.μ. οικόπ.....	95εκ.	278.764,0
300τ.μ.- παρ.Ιαλυσού σε 500τ.μ. οικόπ.....	105εκ.	308.107,6

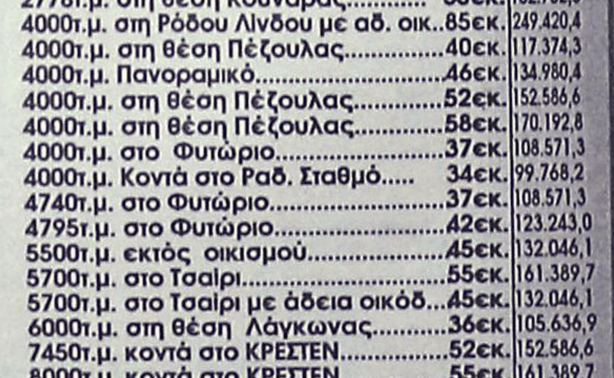
ΟΙΚΟΠΕΔΑ

	ΔΡΑΧΜΕΣ	ΕΥΡΩ-€
ΡΟΔΟΣ		
190τ.μ. Στην παρ. Μ. Πετρίδη (Σ.Δ.=0,8)...	17εκ.	49.884,1
241τ.μ. Στη Σμύρνης.....	18εκ.	52.818,4
300τ.μ. Στο συνετ/σμό Απόλλων.....	18εκ.	52.818,4
300τ.μ. Στο συνετ/σμό Τραπεζικών...	17εκ.	49.884,1
400τ.μ. Στη Σμύρνης (Σ.Δ.=0,8).....	32εκ.	93.899,5
424τ.μ. Στη Σμύρνης (Σ.Δ.=1).....	37εκ.	108.571,3
450τ.μ. στην Καραισκάκη (Σ.Δ,=1,2).....	50εκ.	146.717,9
500τ.μ. Στη Σμύρνης (Σ.Δ.=0,8).....	45εκ.	132.046,1
520τ.μ. Στην Αθηνών (Σ.Δ.=0,8).....	42εκ.	123.243,0
650τ.μ. Στη Δωδώνης (Σ.Δ.=0,8).....	50εκ.	146.717,9
700τ.μ. Στην πάρ. Γαληνού (Σ.Δ.=0,4).	25εκ.	73.358,0
1500τ.μ. Στην πάρ. Μ.Πετρίδη (Σ.Δ.=0,8).	130εκ.	381.466,6
4000τ.μ. στο Μόντε Σμιθ.....	140εκ.	410.810,1
ΚΟΣΚΙΝΟΥ		
345τ.μ. Εντός οικισμού (Σ.Δ.=0,5).....	13εκ.	38.146,6
1000τ.μ. Με βιοτεχν. αδεια οικόδ.....	12εκ.	35.212,3
1389τ.μ Πανοραμικό με άδ. οικόδ.....	18εκ.	52.818,4
1400τ.μ. στην επαρχ.οδό με αδ. οικοδ..	24εκ.	79.227,6
2100τ.μ. στην Ρόδ.-Λίνδου με αδ. οικ..	60εκ.	176.061,5
2500τ.μ. στη Ρόδου-Λίνδου με αδ. οικ..	60εκ.	176.061,5
2778τ.μ. στη θέση Κουναράς.....	35εκ.	102.702,5
4000τ.μ. στη Ρόδου Λίνδου με αδ. οικ..	85εκ.	249.420,4
4000τ.μ. στη θέση Πέζουλας.....	40εκ.	117.374,3
4000τ.μ. Πανοραμικό.....	46εκ.	134.980,4
4000τ.μ. στη θέση Πέζουλας.....	52εκ.	152.586,6
4000τ.μ. στη θέση Πέζουλας.....	58εκ.	170.192,8
4000τ.μ. στο Φυτώριο.....	37εκ.	108.571,3
4000τ.μ. Κοντά στο Ραδ. Σταθμό.....	34εκ.	99.768,2
4740τ.μ. στο Φυτώριο.....	37εκ.	108.571,3
4795τ.μ. στο Φυτώριο.....	42εκ.	123.243,0
5500τ.μ. εκτός οικισμού.....	45εκ.	132.046,1
5700τ.μ. στο Τσαίρι.....	55εκ.	161.389,7
5700τ.μ. στο Τσαίρι με άδεια οικόδ...	45εκ.	132.046,1
6000τ.μ. στη θέση Λάγκωνας.....	36εκ.	105.636,9
7450τ.μ. κοντά στο ΚΡΕΣΤΕΝ.....	52εκ.	152.586,6
8000τ.μ. κοντά στο ΚΡΕΣΤΕΝ.....	55εκ.	161.389,7
10.000τ.μ. στη θέση Πέζουλας.....	80εκ.	234.748,7
10.000τ.μ. στην Αγία Βαρβάρα.....	25εκ.	73.358,0


ΔΙΑΜΕΡΙΣΜΑΤΑ

	ΔΡΑΧΜΕΣ	ΕΥΡΩ-€
50τ.μ. Στην Αταβύρου.....	15εκ.	44.015,4
55τ.μ. στο κέντρο πόλεως.	33εκ.	96.833,8
58τ.μ. στην Ανάληψη.....	19εκ.	55.752,8
58τ.μ. στην Ανάληψη.....	21εκ.	61.621,5
70τ.μ. Στην Πίνδου.....	16εκ.	46.949,7
70τ.μ. Στην Ιξιά.....	15εκ.	44.015,4
70τ.μ. Στην Ανάληψη(ημιτ.).	16εκ.	46.949,7
90τ.μ. Στην Ιξιά.....	30εκ.	88.030,7
90τ.μ. Στην Ανάληψη.....	32εκ.	93.899,5
90τ.μ Στους Δασκάλους(ημιτ.)	18εκ.	52.818,4
98τ.μ. στην Ανάληψη.....	38εκ.	111.505,6
100τ.μ. Στην Ανάληψη (ημιτ)	30εκ.	88.030,7
100τ.μ Στο Ροδίνι (σε μπετά)	20εκ.	58.687,2
100τ.μ Στο Ροδίνι (σε μπετά)	18εκ.	52.818,4
102τ.μ.- Καρακόνερο.....	30εκ.	88.030,7
103τ.μ. στην Ανάληψη.....	36εκ.	105.636,9
105τ.μ. στο Ροδίνι.....	40εκ.	117.374,3
105τ.μ στο Ροδίνι.....	44εκ.	129.111,7
107τ.μ. στο Ροδίνι.....	33εκ.	96.833,8
114τ.μ.-Ανάληψη (ημιτελές)	35εκ.	102.702,5
114τ.μ. στους Δασκάλους...	49εκ.	143.783,5
115τ.μ. στην Ιξιά.....	50εκ.	146.717,9
116τ.μ. στο Ροδίνι.....	45εκ.	132.046,1
116τ.μ. στην Ανάληψη.....	38εκ.	111.505,6
117τ.μ. -Πάρ. Άννης Μαρίας..	45εκ.	132.046,1
117τ.μ. στους Δασκάλους...	46εκ.	134.980,4
117τ.μ. στην Ανάληψη.....	41εκ.	120.308,6
118τ.μ. στους Δασκάλους...	34εκ.	99.768,1
120τ.μ. στο Ροδίνι.....	44εκ.	129.111,7
124τ.μ Στο κέντρο πόλεως.	60εκ.	176.061,5
123τ.μ. στο Ροδίνι.....	46εκ.	134.980,4
123τ.μ. στην Ανάληψη.....	49εκ.	143.783,5
124τ.μ. στην Ανάληψη.....	44εκ.	129.111,7
125τ.μ. στους Δασκάλους...	48εκ.	140.849,2
125τ.μ. στους Δασκάλους...	50εκ.	146.717,9
125τ.μ. Στο Μήδεια.....	30εκ.	88.030,7
140τ.μ. στην Ανάληψη(ημιτ.)	35εκ.	102.702,5
140τ.μ.- πλατ. Αγ. Νικολάου..	40εκ.	117.374,3
150τ.μ. Στην Αλεξ. Διάκου.	48εκ.	140.849,2

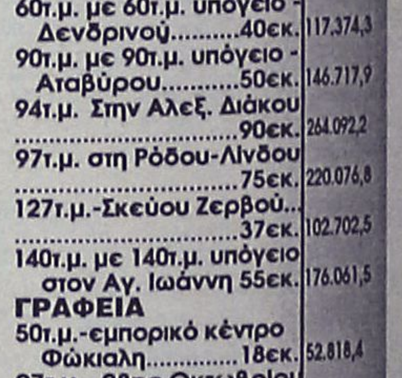
ΚΑΤΑΣΤΗΜΑΤΑ-ΓΡΑΦΕΙΑ

	ΔΡΑΧΜΕΣ	ΕΥΡΩ-€
20τ.μ.- Φαληράκι (εμπορ. κέντρο Έψιλον)...	38εκ.	111.505,6
23τ.μ. στη Σωκράτους.....	140εκ.	410.810,1
30τ.μ. στο Φαληράκι.....	70εκ.	205.405,0
30τ.μ. στο Φαληράκι.....	35εκ.	102.702,5
35τ.μ. Στην Αλεξ. Διάκου	220εκ.	645.558,8
39τ.μ. Στη Γαριβάλδη.	12εκ.	35.212,3
40τ.μ.- παραλία Ιαλυσού	24εκ.	70.424,6
48τ.μ.- Τάρπον Σπρινγς....	100εκ.	293.435,8
50τ.μ. στην Αλεξ. Διάκου	50εκ.	146.717,9
50τ.μ. στην Καρπάθου.....	65εκ.	190.733,2
60τ.μ. με 60τ.μ. υπόγειο - Δενδρινού.....	40εκ.	117.374,3
60τ.μ. Στην Λίνδο....	62εκ.	181.930,2
60τ.μ. με 60τ.μ. υπόγειο - Δενδρινού.....	40εκ.	117.374,3
90τ.μ. με 90τ.μ. υπόγειο - Αταβύρου.....	50εκ.	146.717,9
94τ.μ. Στην Αλεξ. Διάκου	90εκ.	264.092,2
97τ.μ. στη Ρόδου-Λίνδου	75εκ.	220.076,8
127τ.μ.-Σκεύου Ζερβού...	37εκ.	102.702,5
140τ.μ. με 140τ.μ. υπόγειο στον Αγ. Ιωάννη	55εκ.	176.061,5
ΓΡΑΦΕΙΑ		
50τ.μ.-εμπορικό κέντρο Φώκιαλη.....	18εκ.	52.818,4
97τ.μ.- 28ης Οκτωβρίου	37εκ.	108.571,2

ΖΗΤΟΥΝΤΑΙ ΔΙΑΜΕΡΙΣΜΑΤΑ, ΚΑΤΑΣΤΗΜΑΤΑ, ΟΙΚΟΠΕΔΑ ΕΝΤΟΣ Η ΕΚΤΟΣ ΠΟΛΕΩΣ, ΟΙΚΟΠΕΔΑ ΓΙΑ ΑΝΤΙΠΑΡΟΧΗ, ΔΑΝΕΙΑ ΔΕΚΤΑ, ΕΥΚΟΛΙΕΣ ΠΛΗΡΩΜΗΣ

ΙΩΑΝΝΗΣ & ΜΙΧΑΛΗΣ ΕΥΣΤΑΘΙΟΥ

Τηλ.(0241) 73819, 74917 κιν 0944/374546 ,0945/292030 FAX 38641

Μεταφερθήκαμε στα νέα μας γραφεία Εθνικής Αντίστασης 83 (πρώην Άννης Μαρίας) δίπλα στην ALPHA BANK

ΠΩΛΕΙΤΑΙ

οικόπεδο εντός οικισμού στην περιοχή Γενναδίου Ρόδου, 700 τ.μ. τριακόσια μέτρια από τη θάλασσα σε αρκετά προσιτή τιμή.

Πληρ. τηλ. 35681

ώρες μετά τις 18.00 καθημερινά

ΠΩΛΟΥΝΤΑΙ

ΑΠΟΘΗΚΕΣ - ΒΙΟΜΗΧΑΝΙΚΟΙ ΧΩΡΟΙ

στο βιομηχανικό χώρο Μανουσέλη.

Πληρ. τηλ. 22710

ΠΩΛΕΙΤΑΙ

διαμέρισμα στη Ψαροπούλα από ιδιοκτήτη, ήσυχο λόγω θέσεως (3ος όροφος, τελευταίος) πολύ καλής κατασκευής, εις άριστη κατάσταση 117 τ.μ. Ανεξάρτητη θέρμανση, ασανσέρ, σαλοτραπεζαρία, κύριο υπνοδωμάτιο και 2 παιδικά, κύριο λουτρό, WC, βοηθητικό, κουζίνα με εντοιχισμένα. Για σοβαρώς ενδιαφερόμενους.

Πληρ. τηλ. 0944-582609

ΚΩΝΣΤΑΝΤΙΝΟΣ Α. ΧΑΤΖΗΜΙΧΑΛΗΣ

ΔΟΜΙΚΟΣ-ΕΡΓΟΛΑΒΟΣ ΔΗΜΟΣΙΩΝ-ΙΔΙΩΤΙΚΩΝ ΕΡΓΩΝ

ΠΩΛΟΥΝΤΑΙ

ΔΙΑΜΕΡΙΣΜΑΤΑ ΗΜΙΤΕΛΗ Ή ΠΛΗΡΩΣ ΑΠΟΠΕΡΑΤΩΜΕΝΑ

των 90 τ.μ.-110 τ.μ.-130 τ.μ. και ΑΠΟΘΗΚΗ των 110 τ.μ. με πανοραμική θέα στα ΚΟΣΚΙΝΟΥ

ΕΥΚΟΛΙΕΣ ΠΛΗΡΩΜΗΣ-ΔΑΝΕΙΑ ΔΕΚΤΑ

Αναλαμβάνουμε οικόπεδα για αντιπαροχή και ιδιωτικά έργα πάσης φύσεως οικοδομικών εργασιών

Πληρ. τηλ. 0241-21834

κιν. 097/4198504-097/4676523

ΚΛΑΔΟΓΕΝΗΣ ΜΙΧΑΗΛ

Πολιτικός Μηχανικός ΕΜΠ

Αμερικής 3 - Ρόδος

ΠΩΛΟΥΝΤΑΙ

1. Διαμερίσματα πολυτελούς κατασκευής 125 τ.μ. με τρία υπνοδωμάτια επί της Ατταβύρου
2. Διαμερίσματα πολυτελούς κατασκευής σε οικόπεδο δις γωνιαίο επί της Ατταβύρου -Ηβης και Μεσογείου 90 τ.μ. με δύο υπνοδωμάτια και 125 τ.μ. με τρία υπνοδωμάτια.

Πληρ. τηλ. **22394**

ΡΟΔΙΑΚΗ ΚΤΗΜΑΤΙΚΗ

ΣΥΜΒΟΥΛΟΙ & ΕΚΤΙΜΗΤΕΣ ΑΚΙΝΗΤΩΝ — ΚΤΗΜΑΤΟΜΕΣΙΤΙΚΟ ΓΡΑΦΕΙΟ από το 1983

Η ΡΟΔΙΑΚΗ ΚΤΗΜΑΤΙΚΗ είναι ανεξάρτητο κτηματομεσιτικό γραφείο με έδρα την Ρόδο. Η διαμεσολάβηση (brokerage) για την πώληση, εκμετάλλευση ή και εκμίσθωση της ακίνητης περιουσίας αποτελεί τον σημαντικότερο τομέα δραστηριότητας της εταιρείας.
Η εξειδικευμένη προσέγγιση και η επιστημονική κατάρτιση σε συνδιασμό με την πολυετή εμπειρία είναι οι βασικοί συντελεστές της επιτυχημένης δεκαπενταετούς και πλέον πορειάς του γραφείου μας.



ΠΩΛΗΣΕΙΣ ΕΠΙΛΕΓΜΕΝΩΝ ΑΚΙΝΗΤΩΝ

Το γραφείο μας διαθέτει σε αποκλειστικότητα δεκάδες επιλεγμένα ακίνητα

- **Διαμερίσματα - Μονοκατοικίες - Μεζονέτες**
- **Οικόπεδα - Αγροτεμάχια**
- **Κεντρικά Καταστήματα - Γραφεία - Αυτοτελή Κτίρια**
- **Μισθωμένα ακίνητα εισοδήματος**
- **Ξενοδοχειακές Μονάδες**

Μεσω του δικτύου συνεργαζόμενων μεσιτικών γραφείων αναλαμβάνουμε αγοραπωλησίες ακινήτων σε όλη την Ελλάδα.

ΕΚΤΙΜΗΣΕΙΣ ΑΚΙΝΗΤΩΝ

Σε συνεργασία με διεθνή γραφεία συμβούλων ακίνητης περιουσίας και με βάση τα αυστηρά πρότυπα και την μεθολογία του Βρετανικού Ινστιτούτου Ορκωτών Πραγματογνομόνων και Εκτιμητών **(Royal Institution of Chartered Surveyors)** αναλαμβάνουμε εκτίμησεις ακίνητης περιουσίας.Οι εν λόγω εκτιμήσεις μπορούν να χρησιμοποιηθούν σε τραπεζικούς και πιστωτικούς οργανισμούς ή σε δικαστικές πρακτικές τόσο στην Ελλάδα όσο και στο εξωτερικό.

RHODES REAL ESTATE - a world of choice

Rhodes Real Estate is an independent real estate agency founded in 1983 and based in Rhodes island. Since that time we have offered a world class, high quality service to our many and valued clients. Our diverse clientele appreciate our discretion, professionalism and market credibility.

Our company offers professional real estate services for

- **Residential Properties (Holiday homes, traditional hous**
- **Commercial Properties (shops, hotels, offices)**
- **Property Evaluation -Property Management**



We are members of FIABCI (International Federation of Real Estate Agencies), CEI (EuropeanConfederation of Real Estate Agents), NAEA - Overseas Member (National Association of Real Estate Agents - Great Britain), ERES (European Real Estate Society).

For all your personal and professional real estate requirements please contact Mr. Savvas A. Savvaidis (BBA Bologna Un., MCEI, ANAEA) on 26281 or 35476

ΑΝΕΣΤΗΣ & ΣΑΒΒΑΣ ΣΑΒΒΑΪΔΗΣ

Μέγαρο Κιοσόγλου, 3ος όροφος
Εθελοντών Δωδεκανησίων 29
ΡΟΔΟΣ

tel: 26281 & 35476 fax: 34663
cel: 0944-421015 & 0977-433427
e-mail: sawaidis@rho.forthnet.gr

F.I.A.B.C.I.

ΡΟΔΙΑΚΗ ΚΤΗΜΑΤΙΚΗ

ΣΥΜΒΟΥΛΟΙ & ΕΚΤΙΜΗΤΕΣ ΑΚΙΝΗΤΩΝ — ΚΤΗΜΑΤΟΜΕΣΙΤΙΚΟ ΓΡΑΦΕΙΟ από το 1983

ΠΩΛΕΙΤΑΙ

ΜΟΝΟΚΑΤΟΙΚΙΑ 280 τ.μ. ΣΤΗΝ ΠΟΛΗ ΤΗΣ ΡΟΔΟΥ ΜΕ ΜΟΝΑΔΙΚΗ ΘΕΑ ΣΤΗ ΘΑΛΑΣΣΑ

ΑΠΟΚΛΕΙΣΤΙΚΗ ΔΙΑΘΕΣΗ

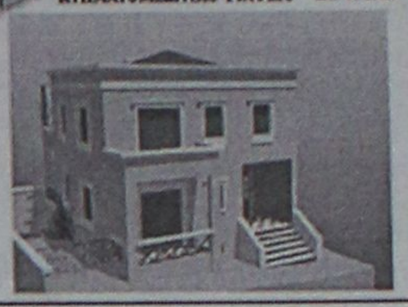

ΑΝΕΣΤΗΣ & ΣΑΒΒΑΣ ΣΑΒΒΑΪΔΗΣ

tel 26281 & 35476 cel 0944-421015 & 0977-433427

ΓΙΑΝΝΗΣ ΝΙΚΟΛΙΔΑΚΗΣ

ΜΗΧ/ΓΟΣ-ΜΗΧ/ΚΟΣ

ΓΑΛΛΙΑΣ 14 - ΡΟΔΟΣ

ΠΩΛΟΥΝΤΑΙ

— Επί της οδού Αναστασιάδη (περιοχή Δασκάλων) διαμ/τα πολυτελούς κατασκευής με υπόγειο χώρο στάθμευσης και αυτόνομη θέρμανση 67 τ.μ., 114 τ.μ., 88 τ.μ., 59.50 τ.μ., 90 τ.μ., 98 τ.μ., 117 τ.μ., 132 τ.μ..

Πληρ.τηλ. **22291-35103/094 391825**

ΑΣΦΑΛΕΙΟΚΤΗΜΑΤΙΚΗ

ΚΤΗΜΑΤΟΜΕΣΙΤΙΚΟ-ΑΜΟΙΒΑΙΑ ΚΕΦΑΛΑΙΑ

ΑΣΦΑΛΕΙΕΣ INTERNATIONAL LIFE

ΔΙΑΜΕΡΙΣΜΑΤΑ
45 τ.μ. 2άρι Ανάληψη
85 τ.μ. 3άρι Κέντρο
88 τ.μ. 3άρι Δασκάλους
90 τ.μ. 3άρι Ιαλυσός
90 τ.μ. 3άρι Κέντρο
100 τ.μ. 3άρι Κέντρο
115 τ.μ. 4άρι Ανάληψη
115 τ.μ. 4άρι Δασκάλους
125 τ.μ. 4άρι Αγ. Ιωάννης
126 τ.μ. 4άρι Αγ. Ιωάννης
130 τ.μ. 4άρι Μήδια
145 τ.μ. 4άρι Κέντρο

ΔΙΑΜΕΡΙΣΜΑΤΑ ΑΘΗΝΑ
Τρία 88 τ.μ. το καθένα
Λουξ κατασκευής
Μαραθώνος και Λαυρίου

ΟΙΚΟΠΕΔΑ
478 τ.μ. Ροδίνι (Σ.Δ. 0,4)
500 τ.μ. Ανάληψη (Σ.Δ. 0,8)
500 τ.μ. Παραδείσι
700 τ.μ. Ανάληψη (Σ.Δ. 0,8)
1060 τ.μ. Ροδίνι (Σ.Δ. 0,8)
1500 τ.μ. Μιχ. πετρίδη (Σ.Δ. 0,8)

ΑΓΡΟΤΕΜΑΧΙΑ
3,5 στρεμ. Ε.Ο. Ρόδου Λίνδου
4 στρεμ. εντός σχεδίου Μαριτσά
4 στρεμ. Καλαβάρδα
4 στρεμ. Δαματριά
4 στρεμ. Αφάντου
5 στρεμ. Παστίδα
5 στρεμ. Τσαΐρι
6 στρεμ. Παστίδα
11 στρεμ. Παστίδα
80 στρεμ. Κιοτάρι

ΜΕΖΟΝΕΤΕΣ-ΜΟΝΟΚΑΤΟΙΚΙΕΣ
120 τ.μ. Καρακόνερο
120 τ.μ. Μήδια
130 τ.μ. Μήδια
130 τ.μ. Παραδείσι
140 τ.μ. Μήδια
150 τ.μ. Μήδια
150 τ.μ. Ιαλυσός
150 τ.μ. Ιαλυσός
180 τ.μ. Ιαλυσός
180 τ.μ. Παλιά Πόλη
190 τ.μ. Αφάντου
300 τ.μ. Τρεις
450 τ.μ. Κοσκινού

ΚΑΤΑΣΤΗΜΑΤΑ
35 τ.μ. Φαληράκι
38 τ.μ. Φαληράκι
40 τ.μ. Τροφό
50 τ.μ. γραφείο Σοφ. Βενιζέλου
60 τ.μ. Ψαροπούλα
90 τ.μ. Βενιζέλου

ΔΙΑΘΕΤΟΥΜΕ ΠΕΡΙΣΣΟΤΕΡΑ ΑΚΙΝΗΤΑ ΠΡΟΣ ΠΩΛΗΣΗ ΕΚΤΟΣ ΑΠΟ ΤΑ ΑΝΑΓΡΑΦΟΜΕΝΑ

ΥΠΕΥΘΥΝΟΣ ΓΡΑΦΕΙΟΥ

ΚΑΡΑΝΙΚΗΣ ΛΟΥΚΑΣ

ΕΘΝ. ΜΑΚΑΡΙΟΥ 45 ΣΤΟΑ ΡΟΙΚΟΥ 2ος ΟΡΟΦΟΣ

ΤΗΛ. 21003 ΚΙΝ. 0945/759887

ΠΩΛΟΥΝΤΑΙ
ΤΑ ΚΑΤΩΘΙ ΑΚΙΝΗΤΑ:

Α) ΑΓΡΟΚΤΗΜΑΤΑ:
2000 τ.μ. επί της Εθνικής οδού Ρόδου-Λίνδου
4000 τ.μ. πλησίον RODOS GOLD
4500 τ.μ. Ασγούρου για κατοικία
2000 τ.μ. στους πρόποδες του Φιλέρημου
6500 τ.μ. μόνον 13.000.000 στο Τσαιρι

Β) ΚΑΤΟΙΚΙΕΣ ΕΝΤΟΣ ΤΗΣ ΜΕΣΑΙΩΝΙΚΗΣ ΠΟΛΗΣ:

100 τ.μ. έτοιμη, αξίας	29.000.000
80 τ.μ. έτοιμη, μόνον	16.000.000
150 τ.μ. αξίας	20.000.000
120 τ.μ. με αυλή 100 τ.μ. μόνον	55.000.000

Γ) ΔΙΑΜΕΡΙΣΜΑΤΑ:
2άρι 50 τ.μ. στο Ροδίνι 15.000.000
4άρι 106 τ.μ. καινούργιο στην Ανάληψη μόνον 36.000.000
4άρι 120 τ.μ. μόνον 35.000.000

Δ) ΚΑΤΑΣΤΗΜΑΤΑ:
37 τ.μ. επί της Καζούλη μόνον 20.000.000
65 τ.μ. πλησίον πλατεία Φώκιαλη
50 τ.μ. στην περιοχή Μήδεια 20.000.000
37 τ.μ. στο Φαληράκι μόνον 40.000.000
24 τ.μ. επί της Σωκράτους αξίας 130.000.000

Πληρ. **Εμμανουήλ Κρανίδη**
Τηλ. 27082, 26476, 0944-347405, Fax: 27101

πωλησεις

συνέχεια από την προηγούμενη

ΔΙΑΜΕΡΙΣΜΑΤΑ: 1) Στην περιοχή Ιξιάς υπό ανέγερση 94-102-117 τ.μ. λουξ κατασκευής με αυτόνομη θέρμανση, ασανσέρ και πάρκινγκ δρχ. 447.000 ανά τ.μ. , 2) Στην Μιχ. Πετρίδη 160 τ.μ. οροφοδιαμέρισμα γ' ορόφου πολυτελούς κατασκευής δρχ. 60.000.000, 3) Κ. Υδραίου 90 τ.μ. β' ορόφου δρχ. 33.000.000 4) Αισχίνης β'-γ' ορόφ. 110 τ.μ. δρχ. 45.000.000, 5) Αννης Μαρίας 117 τ.μ. β' ορόφ. αρίστης κατασκευής δρχ. 47.000.000 με πάρκινγκ, 6) Αγ. Νικόλαο ισόγειο διαμέρισμα 134 τμ. με αυλή 25 τ.μ. ανεξάρτητο δρχ. 36.000.000, 7) Τριάντα α) 48 τ.μ. α' ορόφου δρχ. 14.000.000, β) Ιξιά 100 τ.μ. ισόγειο και 100 τ.μ. α' ορόφου νεόκτιστα αρίστης κατασκευής δρχ. 45.000.000 το καθένα ετοιμοπαράδοτα, γ) Περιοχή "Συρινέλλες" 45 τ.μ. α'β' ορόφου νεόκτιστα αρίστης κατασκευής, δ) Στην οδό Σωτήρος 120 τ.μ. β' ορόφου δρχ. 32.000.000. Πληρ. Ροδιακή Κτηματική, Ανέστης και Σάββας Σαββαΐδης, τηλ. 26281-35476-κιν. 0944/243452-0944/421015 ΑΟ39537

ΚΑΤΑΣΤΗΜΑΤΑ: 1) Ανθούλα Ζερβού-Ψαροπούλα κατάστημα 25 τ.μ. δρχ. 20.000.000 και 82 τ.μ. δρχ. 60.000.000 2) Στο Μαντράκι 50 τ.μ. και 40 τ.μ. 3) Βενετοκλέων 200 τ.μ. 4) Στην Π. Πόλη κεντρικότατα 65-86 τ.μ. 5) Αλεξ. Διάκου 75 τ.μ. 6) Στη Σωκράτους 65 τ.μ. Πληρ. Ροδιακή Κτηματική, Ανέστης και Σάββας Σαββαΐδης, τηλ. 26281-35476-κιν. 0944/243452-0944/421015 ΑΟ39539

ΜΟΝΟΚΑΤΟΙΚΙΕΣ: 1) Ιξιά: α) 234 τ.μ. νεοδμητη πολυτελούς κατασκευής με οικόπεδο 1000 τ.μ. 90.000.000 β) 215 τ.μ. νεόδμητη πολυτελούς κατασκευής με οικόπεδο 1.000 τ.μ. δρχ. 85.000.000 Πληρ. Ροδιακή Κτηματική, Ανέστης και Σάββας Σαββαΐδης, τηλ. 26281-35476-κιν. 0944/243452-0944/421015 ΑΟ39540

ΜΟΝΑΔΙΚΗ ΕΠΕΝΔΥΣΗ - Προνομιούχα οικόπεδα των 4.000-8.000-12.000-16.000 τ.μ. επί της επαρχιακής οδού Ρόδου-Καλλιθέας έναντι Βερόπουλου και επί του νέου κόμβου του περιφερειακού Μαρίνα-Καρνάγιο-Ρόδου Λίνδου - Νέο Νοσοκομείο-Αεροδρόμιο. Τα οικόπεδα οικοδομούνται άμεσα (βρίσκονται εκτός ακτίνας 300 μ. από την κεραία της ΕΡΤ με συγκεκριμένη κυκλοφοριακή σύνδεση. Κάλυψη 20% - Δόμηση 0,2 και 0,4 για κατασκευή συναρμολογουμένου τύπου. Δεκτές μόνο σοβαρές προτάσεις. Πληρ. Ροδιακή Κτηματική, Ανέστης και Σάββας Σαββαΐδης, τηλ. 26281-35476-κιν. 0944/243452-0944/421015 ΑΟ39541

ΠΑΡΑΔΟΣΙΑΚΑ ΣΠΙΤΙΑ: 1) Στη Λίνδο 120-130-190-300 τ.μ. 2) Π. Πόλη 149-150-160 τ.μ. σε τιμές λογικές. Πληρ. Ροδιακή Κτηματική, Ανέστης και Σάββας Σαββαΐδης, τηλ. 26281-35476-κιν. 0944/243452-0944/421015 ΑΟ39542

ΖΗΤΟΥΝΤΑΙ: 1) Οικόπεδα άρτια και οικοδομήσιμα εντός ή εκτός σχεδίου πόλεως στις περιοχές πόλεως Ρόδου-Τριάντα-Ιξιας-Κοσκινού-Φαληράκι για εργολαβική αντιπαροχή, 2) Διαμερίσματα στην πόλη της Ρόδου σε διάφορες περιοχές στα Τριάντα-Ιξιά και Κοσκινού. Πληρ. Ροδιακή Κτηματική, Ανέστης και Σάββας Σαββαΐδης, τηλ. 26281-35476-κιν. 0944/243452-0944/421015 ΑΟ39543

ΚΤΙΡΙΑ: 1) Στο Μαντράκι 495 τ.μ. 840 τ.μ. και 1.213 τ.μ. 2) Στην Αλεξ. Διάκου 342 τ.μ. 3) Στην Π. Πόλη 400 τ.μ. Πληρ. Ροδιακή Κτηματική, Ανέστης και Σάββας Σαββαΐδης, τηλ. 26281-35476-κιν. 0944/243452-0944/421015 ΑΟ39547

ΜΕΖΟΝΕΤΑ 1) Στην Ιξιά με υπόγειο σε μπετά 110 τ.μ. ισόγειο υπερυψωμένο 100 τ.μ. αποπερατωμένο και αρίστης κατασκευής με θέρμανση αυτόνομη αυλή 300 τ.μ. και αέρινη στήλη τιμή δρχ. 46.000.000, 2) Στην Κ. Τσαλδάρη 140 τ.μ. δρχ. 40.000.000 3) Στην περιοχή Κοσκινού μεζονέτα σε μπετά διόροφη υπόγειο 60 τ.μ. ισόγειο 60 τ.μ. και α' όροφος 60 τ.μ. συνολικά 180 τ.μ. δρχ. 23.000.000. Πληρ. Ροδιακή Κτηματική, Ανέστης και Σάββας Σαββαΐδης, τηλ. 26281-35476-κιν. 0944/243452-0944/421015 ΑΟ39545

ΟΙΚΟΠΕΔΑ: 1) Στα Τριάντα 2.000 τ.μ. δρχ. 36.000.000 και 4.000 τ.μ. δρχ. 32.000.000, 2) Στη Λίνδο οικόπεδα: α) Στον Αγ. Νικόλαο 4.000 τ.μ. δρχ. 25.000.000, β) Στην Κράνα 4.016 τ.μ. με άδεια οικοδομική για ανέγερση ξενοδοχειακής μονάδας δρχ. 60.000.000 και γ) Γεύκοι 5.000 τ.μ. δρχ. 40.000.000. Πληρ. Ροδιακή Κτηματική, Ανέστης και Σάββας Σαββαΐδης, τηλ. 26281-35476-κιν. 0944/243452-0944/421015 ΑΟ39546

ΜΕΖΟΝΕΤΑ στα Κοσκινού ηλιόλουστη καινούργια 57 τ.μ. με ηλιακό θερμοσίφωνα κ.λπ. Πληρ. τηλ. 62810 ΑΟ39467

ΕΚΤΑΣΗ 10 ΣΤΡΕΜΜΑΤΩΝ ΣΤΗΝ ΠΕΡΙΟΧΗ ΚΑΝΔΥΛΙ. ΠΛΗΡ. ΕΛΛΗΝΟ-ΚΤΗΜΑΤΙΚΗ ΠΕΤΡΟΣ ΠΡΕΖΕΡΑΚΟΣ. ΤΗΛ. 33866, 0932/468026 ΠΟ39239



ΚΤΗΜΑΤΟΜΕΣΙΤΙΚΟ ΓΡΑΦΕΙΟ
ΑΙΓΑΙΟΚΤΗΜΑΤΙΚΗ
ΠΩΛΟΥΝΤΑΙ

- ΔΙΑΜΕΡΙΣΜΑΤΑ-ΜΟΝΟΚΑΤΟΙΚΙΕΣ
- ΔΔ=ΔΑΝΕΙΑ ΔΕΚΤΑ

- 35 τ.μ. Ψαροπούλα 12 εκ. - 35.216 €
- 47 τ.μ. κοντά στην Ακτή Μιαούλη 15 εκ.-45.487 €
- 40 τ.μ. καινούργιο Δασκάλους 16 εκ. - 16.955 € (ΔΔ)
- 55 τ.μ. καινούργιο α' όρ., Αγ. Ιωάννη 20 εκ. - 58.694 € (ΔΔ)
- 60 τ.μ. Ατταβύρου 15 εκ. - 44.020 € (ΔΔ)
- 60 τ.μ. καινούργιο 3ος όρφ. Ανάληψη 22,5 εκ. - 66.030 € (ΔΔ)
- 60 τ.μ. μονοκατοικία (κατ/λο για ιατρείο), Αλ. Διάκου 35 εκ. 102.714 €
- 60 τ.μ. καινούργιο Ροδίνι 23 εκ. - 67.498 € (ΔΔ)
- 61 τ.μ. ισ. με 180 αυλή Καρακόνερο 22 εκ. - 64.563 €
- 69 τ.μ. καινούργιο Ανάληψη 24,5 εκ. - 71.900 € (ΔΔ)
- 70 τ.μ. μον/κία, Κρεμαστή, 35 εκ. 102.714 € (παρ/κό).
- 75 τ.μ. Ρόδου-Λίνδου (Ροδίνι) ισόγειο με αυλή 24 εκ.- 70.432 €
- 80 τ.μ. καινούργιο Δασκάλους 30 εκ. - 88.040 € (ΔΔ)
- 85 τ.μ. μον/κία έτοιμη σε 1,5 στρ. Κοσκινού, 35 εκ.
- 85 τ.μ. γ' ορ. (Εν/νο 125.000) Δημ. Αν/δη 26 εκ. - 76.302 € (ΔΔ)
- 85 τ.μ. στο Νιοχώρι 22 εκ. - 64.563 € (ΔΔ).
- 85 τ.μ. (ισ.) σε μπετά στην Ενόπλων Δυνάμεων 14 εκ. - 41. 085 € (ΔΔ)
- 94 τ.μ. καινούργιο ορ/σμα με αποθ. και γκαράζ Καρακόνερο, 36 εκ.-105.649 € (ΔΔ)
- 94 τ.μ. καινούργιο Απ. Παύλου 35 εκ. - 102.714 € (ΔΔ)
- 105 τ.μ. (3 υπν.) καινούργιο Ατταβύρου 40 εκ. - 177.388 € (ΔΔ)
- 110 τ.μ. Δυώροφο διαμ. (στυλ μεζονέτας) Καναδά 35 εκ. - 102.714 € (ΔΔ) (4 υπν.)
- 112 τ.μ. (3 υπν.) καινούργιο στο Ροδίνι, 43 εκ. - 126.192 € (ΔΔ)
- 115 τ.μ. παλιά μον/κία μέσα σε 560 τ.μ. οικ/δο με εξτρά δόμηση άλλα 350 τ.μ. Αγ. Ανάργυροι 60 εκ. - 176.082 € (ΔΔ)
- 116 τ.μ. (3 υπν.) καινούργιο θέρμανση Ανάληψη 43 εκ. - 126.192 € (ΔΔ)
- 125 τ.μ. μον/κία σε 1,5 στρεμ. στη Θολό 70 εκ. - 205.429 € (ΔΔ)
- 127 τ.μ. (3 υπν.) καινούργιο Ατταβύρου 47 εκ - 137.931 € (ΔΔ)
- 128 τ.μ. μεζ/τα Ροδίνι 45 εκ. - 132.061 € (ΔΔ)
- 135 τ.μ. (μπετά) α' ορ. Ιαλυσό 28.000.000 - 82.171 € (ΔΔ)
- 138 τ.μ. (3 υπν.) ορ/σμα Μάρκου Κλαδάκη 38 εκ. - 111.518 € (ΔΔ).
- 140 τ.μ. διόρ. μον/κία Ομήρου Π. Πόλη 25 εκ. - 73.367 €
- 140 τ.μ. οροφ/σμα (α' ορ.) στην Πειραιώς σε σοβά 32 εκ. - 93.910 € (ΔΔ)
- 145 τ.μ. Στ. Ζήση 40 εκ.- 117.388 € (ΔΔ)
- 149 τ.μ. Αισχύνη (3 υπν.) ορ/σμα 47 εκ.- 137.930 € (ΔΔ)
- 155 τ.μ. μεζ/τα Αισχύνη 63 εκ. (ΔΔ)
- 204 τ.μ. μεζονέτα στην Ιξιά σε 1.000 τ.μ. οικ/δο, 85 εκ. - 249.449 € (ΔΔ)
- 270 τ.μ. μον/κία (η μισή μαρμ/βά) στα Κοσκινού 60 εκ. - 176.082 € (ΔΔ)

ΚΑΤΑΣΤΗΜΑΤΑ
- 30 τ.μ. κοντά Θεμ. Σοφούλη 18 εκ. - 52.824 € (ΔΔ)
- 31 τ.μ. Καμείρου 14 εκ. - 41.085 € (ΔΔ)
- 65 τ.μ. Στ. Ζήση
- 70 τ.μ. Αγ. Ιωάννη 30 εκ. - 88.041 € (ΔΔ)
- 70 τ.μ. Μάρκου Μαλλιαράκη, 25 εκ. - 73.367 € (ΔΔ)
- 90 τ.μ. Νιοχώρι, 63 εκ. - 184.886 € (ΔΔ)

ΟΙΚΟΠΕΔΑ
- 570 τ.μ. (με παλιό σπίτι Αγ. Αναργύρους (Σ.Δ. 0,8) 60 εκ.- 176.082 € (ΔΔ)
- 800 τ.μ. πλησίον Πίνδου, (Σ.Δ. 0,8), 100 εκ.-293.470 €
- 500 τ.μ. Μίρα Μάρε (Σ.Δ. 0,8), 50 εκ.-146.735 €
- 1.230 τ.μ. Κοσκινού 50% κάλυψη, 40 εκ.-117.388 €
- 2.750 τ.μ. πάνω σε άσφαλτο Κοσκινού, 45 εκ.-132.061 €
- 11.150 τ.μ. Τσαΐρι, 50 εκ.- 146.735 €

ΔΙΑΘΕΤΟΥΜΕ ΜΕΓΑΛΗ ΠΟΙΚΙΛΙΑ ΟΙΚΟΠΕΔΩΝ ΣΕ ΟΛΟ ΤΟ ΝΗΣΙ ΤΗΣ ΡΟΔΟΥ

ΕΠΙΣΗΣ ΑΚΙΝΗΤΑ ΣΤΗΝ ΤΗΛΟ

ΒΑΖΟΥΚΟΥ ΡΕΝΑ
(ΜΕΣΙΤΗΣ ΑΣΤΙΚΩΝ ΣΥΜΒΑΣΕΩΝ)

ΔΙΕΥΘ. ΓΡΑΦΕΙΟΥ ΔΗΜ. ΘΕΟΔΩΡΑΚΗ 3
10-1 το πρωί καθημερινά και 6.30-9
Δευτ. και Πέμπτη απ/ματα

Τηλ. (0241) 22943-28838 FAX: 28838
email.vazoukou@yahoo.com
ΡΟΔΟΣ

ΠΩΛΗΣΕΙΣ ΑΚΙΝΗΤΩΝ

◆ **ΔΙΑΜΕΡΙΣΜΑΤΑ**
- Αγιος Νικόλαος 135 τ.μ. 35.000.000 δρχ.
- Δενδρινού 140 τ.μ. 31.000.000 δρχ.
- Μητρόπολη 90 τ.μ. 15.000.000 δρχ.
- Ροδίνι 104 τ.μ. 35.000.000 καινούργιο
- Παλιά Πόλη 140 τ.μ. 20.000.000 δρχ.
- Ανάληψη 45 τ.μ. καινούργιο
- Ανάληψη 90 τ.μ. καινούργιο
- Καρακόνερο 90 τ.μ. καινούργιο
- Καρακόνερο 117 τ.μ. καινούργιο
- Ροδίνι 86 τ.μ. καινούργιο
- Ροδίνι 120 τ.μ. καινούργιο
- Διαμέρισμα 90 τ.μ. περιοχή Διαγοριδών, 28.000.000 δρχ.
- Ανάληψη 104 τ.μ. 30.000.000 δρχ.
- Ανάληψη 90 τ.μ. καινούργιο
- Ανάληψη 50 τ.μ. καινούργο
- Ροδίνι 85 τ.μ. λουξ με θέα τη θάλασσα
- Παραδείσι οικοδομή αποτελούμενη από 2 διαμερίσματα 110 τ.μ. ισόγειο σε μπετά και 110 τ.μ. α' όροφος τελειωμένο, 47.000.000 δρχ.
- Ατταβύρου 94 τ.μ. καινούργιο
- Ανάληψη 100 τ.μ.

◆ **ΗΜΙΤΕΛΗ ΔΙΑΜΕΡΙΣΜΑΤΑ**
- Πωλείται ρετιρέ στα Κοσκινού 145 τ.μ., σοβατισμένο με ηλεκτρικά, υδραυλικά περασμένα.
- Μητρόπολη 60 τ.μ. 6.000.000
- Ροδίνι 104 τ.μ., 20.000.000 δρχ.

◆ **ΜΕΖΟΝΕΤΕΣ-ΜΟΝΟΚΑΤΟΙΚΙΕΣ**
- ΣΥΜΗ:Διόροφη κατοικία 70 τ.μ. με στέρνα 50.000.000 δρχ.
- Μεζονέτα στο Ροδίνι, 130 τ.μ. 48.000.000 δρχ. θέση πάρκινγκ και κήπο
- Καντηλί 200 τ.μ. σε 1.300 μ. οικόπεδο μπετά
- Ιξιά 130 τ.μ. 32.000.000 δρχ.
- Πωλείται μεζονέτα επιπλωμένη ή μη και χωρίς τα έπιπλα 135 τ.μ., περιοχή Μιχαήλ Πετρίδη, τιμή 50.000.000 δρχ.
- Πωλείται μεζονέτα στα Κοσκινού 200 τ.μ. με θέα την θάλασσα και 300 τ.μ. αυλή. Τιμή 65.000.000 δρχ.
- Πωλείται μεζονέτα στην Αγ. Βαρβάρα 170 τ.μ. με 1 στρ. οικόπεδο. Τιμή 60.000.000 δρχ.

◆ **ΟΙΚΟΠΕΔΑ**
- Ιαλυσός, 1.330 μ. 50.000.000 δρχ.
- Ιαλυσός 130 τ.μ. 15.000.000 δρχ.
- Περιοχή Ιαλυσού 1 στρ. 35.000.000 δρχ.
- Περιοχή Ιαλυσού 800 μ. 30.000.000 δρχ.
- Κιοτάρι πάνω στο κύμα 5 στρ.
- Αφάντου 800 μ. οικόπεδο με άδεια οικοδομής τιμή 7.000.000 δρχ.
- Σορωνή 1850 τ.μ. οικοδομήσιμο 15.000.000 δρχ. επί της λεωφόρου
- Σορωνή 4000 τ.μ. 20.000.000 δρχ.
- Κατταβιά 650 τ.μ. 3.000.000 δρχ.
- Ροδίνι 460 τ.μ.
- Οικόπεδα εντός σχεδίου στο Γεννάδι από 2.500.000 δρχ.
- Γεννάδι 2.000 τ.μ. πάνω στο κύμα

◆ **ΑΠΟΘΗΚΕΣ**
- Πάροδος Χειμάρας 100 τ.μ.
- Τσαΐρι 100 τ.μ. 8.000.000 δρχ.

◆ **ΚΑΤΑΣΤΗΜΑΤΑ**
- Πωλείται μαγαζί στο Φαληράκι, 120 τ.μ. καθίσματα, 7.000.000 δρχ., ή ενοικιάζεται με 120.000 δρχ. το μήνα για 6 χρόνια.
- Πωλούνται μαγαζιά στα Κοσκινού 55 τ.μ. και 72 τ.μ. τελειωμένα.
- Επιχείρηση στην οδό Ηρώων Πολυτεχνείου
- Πωλείται επιχείρηση -αναψυκτήριο
- Καρακόνερο 50-200 τ.μ.
- Ρόδου-Λίνδου, 40 τ.μ., 25.000.000 δρχ.

◆ **ΚΤΗΜΑΤΑ**
- Αφάντου 5.240 μ., 300 μ. από το κύμα, 40.000.000 δρχ.
- Παραδείσι 1.500 στρ. 10.000.000 δρχ.
- Κατταβιά 900 τ.μ. άρτιο και οικοδομήσιμο με φως, νερό, 3.000.000 δρχ.
- Περιοχή Καντηλί 2.600 μ. 30.000.000 δρχ.
- Καντηλί 5.200 μ. 27.000.000 δρχ.
- Βουνάρα 2 στρ. 25.000.000 δρχ.
- Βουνάρα 4 στρ. 45.000.000 δρχ.
- Πλημμύρι 1520 στρ. πάνω στην θάλασσα, τιμή 6.000.000 δρχ.
- Πλημμύρι 1.640τ.μ. 4.000.000 δρχ. οικοδομήσιμο
- Πλημμύρι 3.240τ.μ. 3.000.000 δρχ.
- Κανδυλί 2.000 τ.μ. 15.000.000 δρχ.
- Γεννάδι 2.000 τ.μ. 25.000.000 δρχ. με 40 μέτρα πρόσοψη
- Κοσκινού 4.000 τ.μ. 30.000.000 δρχ.
- Λαχανιά 3.700 τ.μ. 16.000.000 δρχ. οικοδομήσιμο
- 10 στρ. Κιοτάρι, νερό, ρεύμα 12.000.000 δρχ.
- Λαχανιά 100 στρ. πάνω στην θάλασσα
- Λαχανιά 45 στρ. 2500 δρχ./μέτρο
- Κατταβιά 2.500 τ.μ. πάνω στο δρόμο οικοδομήσιμο, 3.000.000 δρχ.
- Λάρδος 7 στρ. 12.000.000 δρχ.
- Κιοτάρι 4 στρ. 4.000.000 δρχ.
- Λαχανιά 750 τ.μ., 8.500.000 δρχ.
- Λαχανιά 5 στρ. 15.500.000 δρχ.
- Γεννάδι 20 στρ. ρεύμα-νερό 20.000.000 δρχ.
- Λάρδος 7 στρ. με ελιές
- Κιοτάρι 7 στρ. με νερό-ρεύμα 6.000.000 δρχ.
- Λαχανιά 4 στρ. 300 μέτρα από τη θάλασσα 8.000.000 δρχ.
- Γεννάδι 24 στρ. 24.000.000 δρχ.
- Γεννάδι 1.100 τ.μ. 1.500.000 δρχ.
- Κατταβιά 10 στρ. 14.000.000 δρχ.
- Πλημμυρι 12 στρ. με φως, νερό, 12.000.000 δρχ.
- Κατταβιά 4.000 τ.μ. 2.000.000 δρχ.
- Κιοτάρι 4.000 τ.μ. κοντά στο κεντρικό δρόμο 4.200.000 δρχ.
- Πλημμύρι 5.500 τ.μ. 6.500.000 δρχ.
- Πεύκους 200 στρ. προς 5.000 το τ.μ., παραθαλάσσιο
- Κατταβιά 700 τ.μ. προς 500 χιλ.
- Γεννάδι στη λεωφόρο 4.000 τ.μ., 12.000.000 δρχ.

➪ Πωλούνται αποθήκες και βιοτεχνικοί χώροι.

● **ΔΑΝΕΙΑ ΔΕΚΤΑ - ΕΥΚΟΛΙΕΣ ΠΛΗΡΩΜΗΣ**
● **ΖΗΤΟΥΝΤΑΙ ΟΙΚΟΠΕΔΑ ΠΡΟΣ ΑΓΟΡΑ - ΚΤΗΜΑΤΑ ΚΑΙ ΔΙΑΜΕΡΙΣΜΑΤΑ**

ΣΤΑΜΑΤΗΣ ΜΑΝΩΛΑΚΟΣ

ΩΡΕΣ ΓΡΑΦΕΙΟΥ 8.30-1.30 π.μ. και 5-8.30 μ.μ.
ΔΗΜ. ΑΝΑΣΤΑΣΙΑΔΗ 45 (παραπλεύρως ΥΠΕΡΑΓΟΡΑΣ ΠΑΠΑΚΥΡΙΑΚΟΥ-ΣΥΝΟΙΚΙΑ ΔΑΣΚΑΛΩΝ) Τηλέφωνα: 23815-78275

πωλήσεις

συνέχεια από την προηγούμενη

ΔΥΟ ΟΙΚΟΠΕΔΑ των 4 στρ. στους Τρεις, 30.000.000 έκαστο. Επίσης 2 στρ. εντός ζώνης (κτίζει 200 τ.μ.) στην Βουνάρα Ιαλυσού, πάνω σε δρόμο, 35.000.000. Πληρ. ΚΤΗΜΑΤΟΜΕΣΙΤΙΚΟ ΓΡΑΦΕΙΟ ΑΙΓΑΙΟΚΤΗΜΑΤΙΚΗ, ΒΑΖΟΥΚΟΥ ΡΕΝΑ, τηλ. 22943, 28838 ΑΟ39386

ΟΙΚΟΠΕΔΟ ΑΡΤΙΑ ΟΙΚΟΔΟΜΗΣΙΜΟ, ΕΝΤΟΣ ΣΧΕΔΙΟΥ ΠΟΛΕΩΣ, ΣΤΗΝ ΠΕΡΙΟΧΗ ΘΟΛΟ, 4.800 ΣΤΡΕΜ. ΠΛΗΡ. ΤΗΛ. 81811, 82317. ΠΟ39359

ΔΙΑΜΕΡΙΣΜΑΤΑ 80-115 Τ.Μ. ΠΟΛΥΤΕΛΟΥΣ ΚΑΤΑΣΚΕΥΗΣ ΣΕ ΚΑΤΑΠΛΗΚΤΙΚΟ ΠΕΡΙΒΑΛΛΟΝ ΜΕ ΚΕΝΤΡΙΚΗ ΘΕΡΜΑΝΣΗ ΚΑΙ ΑΠΟΚΛΕΙΣΤΙΚΗ ΘΕΣΗ ΣΤΑΘΜΕΥΣΗΣ. Ο ΑΡΙΘΜΟΣ ΤΩΝ ΔΙΑΜΕΡΙΣΜΑΤΩΝ ΕΙΝΑΙ ΠΕΡΙΟΡΙΣΜΕΝΟΣ. ΠΛΗΡ. ΕΛΛΗΝΟΚΤΗΜΑΤΙΚΗ ΠΕΤΡΟΣ ΠΡΕΖΕΡΑΚΟΣ. ΤΗΛ. 33866, 0932/468026 ΠΟ39235

ΜΕΖΟΝΕΤΕΣ 130 Τ.Μ. ΣΕ ΜΠΕΤΑ ΣΤΗΝ ΠΕΡΙΟΧΗ ΙΑΛΥΣΟΥ. ΤΙΜΗ 20.000.000 ΚΑΙ 21.000.000 ΔΡΧ. ΠΛΗΡ. ΕΛΛΗΝΟΚΤΗΜΑΤΙΚΗ ΠΕΤΡΟΣ ΠΡΕΖΕΡΑΚΟΣ. ΤΗΛ. 33866, 0932/468026 ΠΟ39236

ΖΗΤΟΥΝΤΑΙ ΔΙΑΜΕΡΙΣΜΑΤΑ ΚΑΙΝΟΥΡΓΙΑ ΚΑΙ ΜΕΤΑΧΕΙΡΙΣΜΕΝΑ ΚΑΘΩΣ ΕΠΙΣΗΣ ΚΑΙ ΟΙΚΟΠΕΔΑ ΕΝΤΟΣ ΚΑΙ ΕΚΤΟΣ ΣΧΕΔΙΟΥ ΠΟΛΕΩΣ Ή ΟΙΚΙΣΜΟΥ ΓΙΑ ΑΜΕΣΗ ΑΓΟΡΑ ΑΠΟ ΠΕΛΑΤΕΣ ΤΟΥ ΓΡΑΦΕΙΟΥ ΜΑΣ. ΠΛΗΡ. ΕΛΛΗΝΟΚΤΗΜΑΤΙΚΗ ΠΕΤΡΟΣ ΠΡΕΖΕΡΑΚΟΣ. ΤΗΛ. 33866, 0932/468026. ΠΟ39241

ΜΟΝΟΚΑΤΟΙΚΙΑ 104 Τ.Μ. ΣΕ ΟΙΚΟΠΕΔΟ 2.000 Τ.Μ. ΣΤΗΝ ΠΕΡΙΟΧΗ ΑΓ. ΒΑΡΒΑΡΑΣ-ΤΣΑΪΡΙ. ΤΙΜΗ 35.000.000 ΔΡΧ. ΠΛΗΡ. ΕΛΛΗΝΟΚΤΗΜΑΤΙΚΗ ΠΕΤΡΟΣ ΠΡΕΖΕΡΑΚΟΣ. ΤΗΛ. 33866, 0932/468026. ΠΟ39244

ΔΙΑΜΕΡΙΣΜΑ ΔΥΟ ΥΠΝΟΔΩΜΑΤΙΩΝ (2ος ΟΡΟΦΟΣ) ΕΠΙ ΤΗΣ ΟΔΟΥ ΣΩΤΗΡΟΣ. ΤΙΜΗ 18.000.000. ΠΛΗΡ. ΕΛΛΗΝΟΚΤΗΜΑΤΙΚΗ ΠΕΤΡΟΣ ΠΡΕΖΕΡΑΚΟΣ. ΤΗΛ. 33866, 0932/468026 ΠΟ39232

ΕΚΤΑΣΗ 10.500 Τ.Μ. ΜΕ ΟΙΚΙΑ ΣΤΗΝ ΠΕΡΙΟΧΗ ΕΛΕΟΥΣΑΣ. ΤΙΜΗ 30.000.000 ΔΡΧ. ΠΛΗΡ. ΕΛΛΗΝΟΚΤΗΜΑΤΙΚΗ ΠΕΤΡΟΣ ΠΡΕΖΕΡΑΚΟΣ. ΤΗΛ. 33866, 0932/468026 ΠΟ39233

ΟΙΚΟΠΕΔΑ 1000 Τ.Μ. ΑΡΤΙΑ ΚΑΙ ΟΙΚΟΔΟΜΗΣΙΜΑ Σ.Δ. 0,6 ΣΤΗΝ ΠΕΡΙΟΧΗ ΠΑΣΤΙΔΑΣ. ΠΛΗΡ. ΕΛΛΗΝΟΚΤΗΜΑΤΙΚΗ ΠΕΤΡΟΣ ΠΡΕΖΕΡΑΚΟΣ. ΤΗΛ. 33866, 0932/468026 ΠΟ39237

ΔΙΑΜΕΡΙΣΜΑΤΑ ΣΕ ΝΕΕΣ ΟΙΚΟΔΟΜΕΣ, LUX ΚΑΤΑΣΚΕΥΗΣ 83 Τ.Μ., 101 Τ.Μ., 112 Τ.Μ., 125 Τ.Μ. ΠΛΗΡ. ΕΛΛΗΝΟΚΤΗΜΑΤΙΚΗ ΠΕΤΡΟΣ ΠΡΕΖΕΡΑΚΟΣ. ΤΗΛ. 33866, 0932/468026. ΠΟ39243

ΜΙΚΡΟ ΚΑΤΑΣΤΗΜΑ ΕΠΙ ΤΗΣ ΑΓ. ΑΝΑΣΤΑΣΙΑΣ. ΠΛΗΡ. ΕΛΛΗΝΟΚΤΗΜΑΤΙΚΗ ΠΕΤΡΟΣ ΠΡΕΖΕΡΑΚΟΣ. ΤΗΛ. 33866, 0932/468026. ΠΟ39246

ΜΕΖΟΝΕΤΕΣ 200 Τ.Μ. ΣΕ ΟΙΚΟΠΕΔΟ 1.000 Τ.Μ. ΣΕ ΜΠΕΤΟΝ Ή ΕΤΟΙΜΟΠΑΡΑΔΟΤΕΣ ΣΤΗΝ ΠΕΡΙΟΧΗ ΙΞΙΑΣ. ΠΛΗΡ. ΕΛΛΗΝΟΚΤΗΜΑΤΙΚΗ ΠΕΤΡΟΣ ΠΡΕΖΕΡΑΚΟΣ. ΤΗΛ. 33866, 0932/468026. ΠΟ39245

ΜΕΖΟΝΕΤΑ 125 Τ.Μ. ΣΤΗΝ ΠΕΡΙΟΧΗ ΙΑΛΥΣΟΥ ΣΕ ΜΠΕΤΟΝ. ΤΙΜΗ 18.000.000. ΠΛΗΡ. ΕΛΛΗΝΟΚΤΗΜΑΤΙΚΗ ΠΕΤΡΟΣ ΠΡΕΖΕΡΑΚΟΣ. ΤΗΛ. 33866, 0932/468026. ΠΟ39242

ΑΚΙΝΗΤΟ ΑΠΟΤΕΛΟΥΜΕΝΟ ΑΠΟ 6 ΓΚΑΡΣΟΝΙΕΡΕΣ ΠΛΗΡΩΣ ΕΠΙΠΛΩΜΕΝΕΣ ΣΤΗΝ ΠΕΡΙΟΧΗ ΚΑΣΤΕΛΟΡΙΖΙΩΝ. ΤΙΜΗ 55.000.000. ΠΛΗΡ. ΕΛΛΗΝΟΚΤΗΜΑΤΙΚΗ ΠΕΤΡΟΣ ΠΡΕΖΕΡΑΚΟΣ. ΤΗΛ. 33866, 0932/468026 ΠΟ39234

ΠΩΛΟΥΝΤΑΙ διαμερίσματα: 1) Στα Κοσκινού οικοδομή αποτελούμενη από υπόγειο 110 τ.μ., ισόγειο 110 τ.μ. τελειωμένο και ρετιρέ 70 τ.μ. με οικόπεδο, 2) Ιαλυσός ισόγειο 140 τ.μ. με αυλή, όροφος δύο των 85 τ.μ. έτοιμα, 3) Ανάληψη μεταχειρισμένα: 128 τ.μ., 105 τ.μ. και 85 τ.μ., καινούργια διαφόρων διαστάσεων με 370.000 το τ.μ. Πληροφορίες: Κ.Ν. Ηρωνίας, Νέα Αγορά Α' όροφος αρ. 17 τηλ.: 31955 και 21602 ώρες γραφείου.

ΟΡΟΦΟΔΙΑΜΕΡΙΣΜΑ στην Ανάληψη διαμπερές 138 τ.μ. και 3 ΥΔ καθιστικό, σαλόνι, τζάκι, ηλιακό, νυχτερινό ρεύμα, τέντες. Πληρ. τηλ. 67979, 65585, 0932573620 ΑΟ39176

ΜΟΝΟΚΑΤΟΙΚΙΑ δυόροφη 75 τ.μ. σε 4 ή 8 στρέμματα, 50 μ. από τον κεντρικό δρόμο Πυλώνας-Λάρδου **ΠΩΛΕΙΤΑΙ Ή ΕΝΟΙΚΙΑΖΕΤΑΙ.** Πληρ. τηλ. 0241-67389. ΑΟ39167

ΚΑΤΑΣΤΗΜΑΤΑ ετοιμοπαράδοτα στο μεγαλύτερο συγκρότημα καταστημάτων στην παραλιακή λεωφόρο Ιαλυσού απ' ευθείας από τον κατασκευαστή πολ. μηχανικό Στέλιο Μακέστα. Εξασφάλιση δανείου, ευκολίες πληρωμής. Από 10.350.000 δρχ. Πληρ. τηλ. 21347 ΧΠΟ205

ΠΑΛΙΟ ΣΠΙΤΙ ΜΕΣΑ ΣΤΟ ΧΩ ΡΙΟ ΠΑΡΑΔΕΙΣΙ. ΤΙΜΗ 6.000.000. ΠΛΗΡ. ΤΗΛ. 63570, 0937398915. ΧΠΟ38121

ΟΙΚΟΔΟΜΙΚΕΣ ΕΠΙΧΕΙΡΗΣΕΙΣ ΤΖΟΓΙΑ ΜΑΡΙΑ κ. ΥΙΟΙ. ΠΩΛΟΥΝΤΑΙ ΕΤΟΙΜΟΠΑΡΑΔΟΤΑ ΔΙΑΜΕΡΙΣΜΑΤΑ ΕΠΙ ΤΗΣ ΟΔΟΥ ΑΤΑΒΥΡΟΥ. ΠΛΗΡ. ΤΗΛ. 30069 ΧΠΟ200

ΠΡΑΓΜΑΤΙΚΗ ΕΥΚΑΙΡΙΑ ΣΤΟ ΓΕΝΝΑΔΙ. ΟΙΚΟΠΕΔΟ 2.120 Μ. ΜΕ ΠΛΗΡΩΜΕΝΗ ΕΤΟΙΜΗ ΑΔΕΙΑ ΟΙΚΟΔΟΜΗΣ 212 ΜΕΤΡΑ, ΠΕΡΙΦΡΑΓΜΕΝΟ ΜΕ ΜΑΝΤΡΑ, ΕΓΚΑΤΑΣΤΑΣΗ ΦΩΣ, ΝΕΡΟ ΚΑΙ ΜΕ ΔΕΝΔΡΑ, ΜΕ ΥΠΑΡΧΟΝ ΚΤΙΣΜΑ ΑΠΟΘΗΚΗ 50 Μ. ΠΩΛΕΙΤΑΙ 20.000.000 ΜΕΤΡΗΤΑ. ΠΛΗΡ. ΤΗΛ. 31093, ΩΡΕΣ ΙΑΤΡΕΙΟΥ ΧΠΟ522

ΠΩΛΟΥΝΤΑΙ: α) Οικόπεδο 850 μέτρων (οικοδομήσιμο εντός οικισμού), β) Ελαιώνας 4 στρεμμάτων, γ) Αγρός 22 στρεμμάτων. Τα δύο ως άνω δεικνύονται για αγροτικούς ή βιοτεχνικούς σκοπούς. Πληρ. τηλ. 96384 από 3 μ.μ. ΧΠΟ200



πωλήσεις αυτοκινήτων & μοτοσικλετών

ΑΥΤΟΚΙΝΗΤΟ μοντέλο 1996 μάρκας FIAT CINQUECENTO 1000 cc καταλυτικό σε πολύ καλή κατάσταση. Πληρ. τηλ. 23573, 9.00-13.00 και 16.30-20.30 ΑΑ39610

HYUNDAI Scoupe σε καλή κατάσταση, μοντ. 92 και σε τιμή ευκαιρίας. Πληρ. τηλ. 53387, 0944039327 ΑΑ39612

AUDI 80 μοντέλο 90 καταλυτικό. Δεκτός κάθε έλεγχος. Τιμή 1.900.000 γίνονται και ευκολίες πληρωμής. Πληρ. τηλ. 36498 ΑΑ39611

Ι.Χ. τύπου SEAT FURA μοντ. 1984 110.000 χλμ. σε πολλή καλή κατάσταση. Πληρ. τηλ. 47598 ΑΑ39612

ΑΥΤΟΚΙΝΗΤΟ RENAULT 18 σε άριστη κατάσταση. Τιμή 300.000 δρχ. Πληρ. τηλ. 0244-51953 ΑΑ39589

HYUNDAI S coupe μοντέλο 12ος 1994 κόκκινο χρώμα σε άριστη κατάσταση. Πληρ. τηλ. 74909 ΑΑ39558

FIAT SCUDO 98έσιο 1600 cc 39.600 χλμ. αγορά Αύγουστος 97 ατρακάριστο, air conditon, υδραυλικό τιμόνι, φυλαγμένο σε σκεπαστό parking από ιδιωτη. Τιμή 3.500.000 δρχ. Πληρ. τηλ. 22741 ΑΑ39575

SUZUKI FX 125 cc, παπί, μοντέλο 2000, 5 ταχύτητες, τετράχρονο, σαν καινούργιο με μόνο 2400 χλμ. δισκόφρενο, χρώματος ασημί. Καινούργιο κοστίζει 900.000 πωλείται μόνο 650.000 μετρητοίς λόγω αγοράς μοτοσικλέτας. Πληρ. τηλ. 67969 ή 91700 Μπάμπης ΑΑ39548

DAEWOO LANOS ολοκαίνουργιο με 8.500 χλμ. αιρκοντίσιον-ηλεκτρικά παράθυρα, ηλεκτρικές κλειδαριές. Δεκτός κάθε έλεγχος. Τιμή 2.800.000. Πληρ. τηλ. 27937 από 12 μεσημέρι έως 1 βράδυ κ. Γιάννη ΑΑ39517

ΑΥΤΟΚΙΝΗΤΟ μάρκας SUZUKI ALTO μοντ. 87 βενζινοκίνητο. Επίσης μηχανάκι SUZUKI ADRESS 50 cc. Τιμή προσιτή. Πληρ. τηλ. 0945544336 ΑΑ39518

ΑΥΤΟΚΙΝΗΤΟ BMW 316 μοντέλο '99 με λίγα χιλιόμετρα. Τιμή 6.500.000 μετρητοίς. Πληρ. τηλ. 78001, 0944545814 ΑΑ39519

JEEP WRANGLER 2.500 c.c. Ι.Χ. μοντέλο '96 με πολλά αξεσουάρ. Επίσης **HARLEY DAVINDSON** σχεδόν καινούργια. Πληρ. τηλ. 0944/263164, 96377. ΑΑ39360

ΚΑΤΣΑΔΟΥΡΟΣ ΤΑΞΙΑΡΧΗΣ
ΠΟΛΙΤΙΚΟΣ ΜΗΧΑΝΙΚΟΣ
ΚΑΤΑΣΚΕΥΕΣ ΔΗΜΟΣΙΩΝ-ΙΔΙΩΤΙΚΩΝ ΕΡΓΩΝ
ΣΤΑΤΙΚΗ ΕΝΙΣΧΥΣΗ - ΑΝΤΙΣΕΙΣΜΙΚΗ ΠΡΟΣΤΑΣΙΑ
ΕΝΙΣΧΥΣΕΙΣ-ΕΠΙΣΚΕΥΕΣ-ΑΝΑΠΑΛΑΙΩΣΕΙΣ ΚΤΙΡΙΩΝ

GUNITE
ΕΚΤΟΞΕΥΟΜΕΝΟ ΣΚΥΡΟΔΕΜΑ

ΕΙΔΙΚΑ & ΓΕΝΙΚΑ ΤΕΧΝΙΚΑ ΕΡΓΑ
ΓΡΗΓ. ΛΑΜΠΡΑΚΗ 39 ΡΟΔΟΣ
ΤΗΛ. (0241) 22940 FAX: 22406 ΚΙΝ.: 093/2336258

ΚΤΗΜΑΤΟΜΕΣΙΤΙΚΟ ΓΡΑΦΕΙΟ - REAL ESTATE AGENCY

ΕΚΤΙΜΗΣΕΙΣ-ΑΓΟΡΕΣ-ΠΩΛΗΣΕΙΣ
ΚΑΤΑΣΤΗΜΑΤΑ
ΟΙΚΟΠΕΔΑ-ΧΩΡΑΦΙΑ
ΚΤΗΜΑΤΙΚΕΣ-ΣΥΜΒΟΥΛΕΣ
ΕΝΟΙΚΙΑΣΕΙΣ-ΔΙΑΧΕΙΡΙΣΕΙΣ
ΣΠΙΤΙΑ-ΔΙΑΜΕΡΙΣΜΑΤΑ

Vitzileos
ΜΑΡΙΟΣ Κ. ΒΙΤΖΗΛΑΙΟΣ
Μεσίτης Αστικών Συμβάσεων - Real Estate Agent

Εθν. Μακαρίου 45 - 3ος όροφος
Τηλ.: 0241-24900 25545.
Fax: 25544 Κιν.: 0932-704919

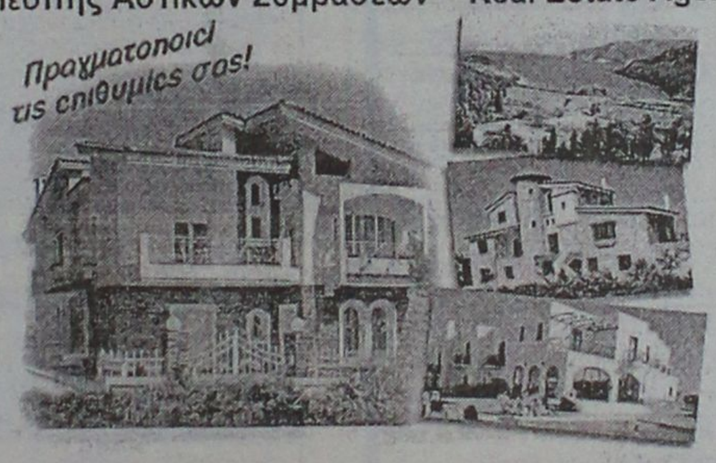

ΚΑΤΑΣΤΗΜΑΤΑ, ΓΡΑΦΕΙΑ, ΕΠΙΧΕΙΡΗΣΕΙΣ

20 τ.μ. μαγαζί στο Φαληράκι ..... 40.000.000 δρχ
27 τ.μ. μαγαζί στο εμπορικό κέντρο ..... 11.000.000 δρχ.
50 τ.μ. μαγαζί κοντά στο Μαντράκι ..... 100.000.000 δρχ.
75 τ.μ. γραφείο στον 1ο όροφο στη Μανδηλαρά ..... 34.000.000 δρχ.
100 τ.μ. επιχείρηση στα 100 Μαγαζιά ..... 25.000.000 δρχ.
106 τ.μ. μαγαζί στην Αμαράντου ..... 40.000.000 δρχ.
115 τ.μ. ισόγ.+115 τ.μ. διόροφο εστιατόριο στην παλιά Πόλη ..... 60.000.000 δρχ.
120 τ.μ. ισόγειο+95 τ.μ. υπόγειο στην Αννης Μαρίας ενοικιάζεται ..... 500.000 δρχ/μήνα
140 τ.μ. εστιατόριο (ακίνητο)+140 τ.μ. κήπος με θέα εξοπλισμένα. Λίνδος ..... 45.000.000 δρχ.
140 τ.μ. μαγαζί+140 τ.μ. όροφος+130 τ.μ. 2ος όροφος Ορφανίδου ..... 75.000.000 δρχ.
168 τ.μ. κατάστημα στην περιοχή Πανάγου ..... 20.000.000 δρχ.
170 τ.μ. κατάστημα στην Παλιά Πόλη (ενοικιάζεται) πιο τουριστική οδός ..... 100.000.000 δρχ.
180 τ.μ. κατάστημα προς θάλασσα+500 τ.μ. αυλή ..... 50.000.000 δρχ.
185 τ.μ. αποθήκη super lux Ασγούρου ..... 24.000.000 δρχ.
220 τ.μ. ισ+150 τ.μ. υπ.+150 τ.μ. όρ. σε οικόπ. 1720 τ.μ. στο δρόμο Ρόδος-Κοσκ. 110.000.000 δρχ.
250 τ.μ. ακίνητο (σε γκαρσονιέρες 5Χ25 τ.μ.)+125 τ.μ. αποθήκη στη Μηδεια ..... 25.000.000 δρχ.
300 τ.μ. κατάστημα ετοιμοπαράδοτο σε 1000 τ.μ. οικόπεδο. Παστίδα ..... 50.000.000 δρχ.
300 τ.μ. ισ.+300 τ.μ.υπ.+300 τ.μ. όρ. σε οικόπ. 3170 τ.μ. εστιατόριο πλήρης εξοπλ. Κοσκινού ..... 250.000.000 δρχ.
400 τ.μ. εστιατόριο στην Παλιά Πόλη (ακίνητο και επιχείρηση) ..... 40.000.000 δρχ.
400 τ.μ. αποθήκη στη Σοφούλη. Ευκαιρία ..... 24.000.000 δρχ.
400 τ.μ. 9 studios-bar στην Παλιά Πόλη. Μισά μετρητά/μισά σε 4 χρόνια ..... 75.000.000 δρχ.
500 τ.μ. ισόγειο+500 τ.μ. όροφος στην Παλιά Πόλη ..... 50.000.000 δρχ.
661 τ.μ. apartments σε οικόπεδο 414 τ.μ., 26 δωμάτια, πλήρως εξοπλισμένα α' κατηγορία, κοντά στο λιμάνι ..... 160.000.000 δρχ.
771 τ.μ. ακίνητο στην Παλιά Πόλη στο τουριστικό δρόμο ..... 350.000.000 δρχ.
750 τ.μ. αποθήκη με ράμπα για μεγάλα φορτηγά ..... 80.000.000 δρχ.
856 τ.μ. ακίνητο+επιχείρηση+100 τ.μ. πάρκινγκ κοντά πανεπιστήμιο ..... 125.000.000 δρχ.
1155 τ.μ. ακίνητο σε οικόπεδο 817 τ.μ. στο κέντρο της Ρόδου ..... 360.000.000 δρχ.
3800 τ.μ. εργοστάσιο κτισμένο σε οικόπεδο 32000 τ.μ. ..... 115.000.000 δρχ.
Ξενοδ. Α' κατ. 120 κλίνες πάνω στο κύμα με οικοπ. 4725 τ.μ. Ιαλυσός ..... 2.200.000 δολλ. USA
Ξενοδοχείο Β' κατηγορίας, 72 κλίνες, διοσκοθήκη, στην πόλη ..... 250.000.000 δρχ.
Ξενοδ. Β' κατ., 190 κλίνες σε οικοπ. 1500 τ.μ., πισίνα, προς θάλασσα, Ρόδος ..1.600.000.000 δρχ.
300 τ.μ. ακίνητο στη Λέρο που αποτελείται από διόροφη μονοκατ. +2 γκαρσον.+μαγαζί 129 τ.μ. στο κύμα Αγ. Μαρίνα όλα μαζί ή μεμονωμένα σε τιμή ευκαιρία

ΔΙΑΜΕΡΙΣΜΑΤΑ

30 τ.μ. γκαρσονιέρα στα Τριάντα ..... 5.000.000 δρχ.
75 τ.μ. στα Τριάντα 2ος όροφος ..... 18.000.000 δρχ.
84 τ.μ. στην Ιξιά 2ος όροφος ..... 18.000.000 δρχ.
85 τ.μ. στη Σοφούλη ημιυπόγειο ..... 16.000.000 δρχ.
92 τ.μ. στη Ψαροπούλα ..... 17.000.000 δρχ.

100 τ.μ. στα Τριάντα ..... 20.000.000 δρχ.
114 τ.μ. παραδοσιακό διαμέρισμα απέναντι Καζίνο ..... 35.000.000 δρχ.
145 τ.μ. Χειμάρας, 3ος όροφος με θέα ..... 38.000.000 δρχ.
185 τ.μ. διαμέρισμα-ρετιρέ σε μπετά κοντά στο πανεπιστ. ..... 20.000.000 δρχ.
190 τ.μ. στη Σοφούλη ..... 40.000.000 δρχ.
210 τ.μ. στα Κοσκινού οροφοδιαμερ.. με 40 τ.μ. βεράντες, super lux ..... 63.000.000 δρχ.

ΜΕΖΟΝΕΤΕΣ-ΜΟΝΟΚΑΤΟΙΚΙΕΣ

60 τ.μ. διόροφη μονοκ. επιπλωμένη στην Παλιά Πόλη ..... 30.000.000 δρχ.
80 τ.μ. μεζονέτα στους Καστελοριζιούς με οικόπεδο ..... 20.000.000 δρχ.
90 τ.μ. διόροφη μονοκατ.+30 τ.μ. αυλή στην Παλιά Πόλη ..... 26.000.000 δρχ.
100 τ.μ. μονοκατ. σε οικόπεδο 270 τ.μ. στην Ηλιούπολη ..... 38.000.000 δρχ.
100 τ.μ.+100 τ.μ. δύο μονοκατοικίες στον Καλαμώνα σε οικοπ. 4310 τ.μ. ..... 70.000.000 δρχ.
104 τ.μ. μονοκατοικία-διόροφη 3α υπνοδωμάτια Αγ. Ιωάννης ..... 30.000.0000 δρχ.
115 τ.μ. μεζονέτα σε μπετά με οικόπεδο 1.200 τ.μ. στα Αφάντου ..... 16.000.000 δρχ.
116 τ.μ. μονοκατ. σε οικόπεδο 1.000 τ.μ στα Κοσκινού ..... 52.000.000 δρχ.
120 τ.μ. μεζονέτα super lux στην Ανάληψη με τζάκι ..... 42.000.000 δρχ.
135 τ.μ. μεζονέτα στα Κρητικά σε οικόπεδ. 700 τ.μ. ..... 46.000.000 δρχ.
150 τ.μ.+50 τ.μ. πάνω μονοκατ. με κήπο 100 τ.μ. Μητροπόλεως ..... 23.000.000 δρχ.
170 τ.μ. μονοκατοικία+αυλή στην Παλιά Πόλη ..... 23.000.000 δρχ.
200 τ.μ. βίλα σε οικόπεδο 5.725 τ.μ. στην Μήδεια ..... 160.000.000 δρχ.
200 τ.μ. μεζονέτα σε οικόπεδο 1.000 τ.μ. στα Κοσκινού σε μπετά ..... 26.000.000 δρχ.
200 τ.μ. μεζονέτα στα Καλαβάρδα σε οικόπεδο ..... 29.000.000 δρχ.
230 τ.μ. βίλα στην Λάρδο σε 7.700 τ.μ. οικόπεδο και γεώτρηση ..... 120.000.000 δρχ.
300 τ.μ. βίλα στις Καλυθιές σε οικόπεδο 4.000 τ.μ., γκαράζ ..... 120.000.000 δρχ.
320 τ.μ. βίλα με οικόπεδο 4.000 τ.μ. στα Τριάντα ..... 110.000.000 δρχ.
340 τ.μ. 5 διατηρητέα σπίτια σε οικοπ. 3.000 τ.μ. Μόντε Σμιθ ..... 160.000.000 δρχ.

ΟΙΚΟΠΕΔΑ

240 τ.μ. στην Ανάληψη Σ.Δ.-0,8 με άδεια για 200 τ.μ. οικία ..... 17.000.000 δρχ.
80 τ.μ. στο Καρακόνερο Σ.Δ.=0,4 ..... 25.000.0000 δρχ.
750 τ.μ. στο Γεννάδι, εντός σχεδίου ..... 7.000 δρχ./μέτρο
1.450 τ.μ. εντός οικισμού, έχει νερό, φως, στα Μαριτσά ..... 9.000.000 δρχ.

1.500 τ.μ. στην Μ. Πετρίδη Σ.Δ.-0,8 ..... 195.000.000 δρχ.
1.600 τ.μ. στην Αθηνών Σ.Δ.-0,8 ..... 125.000.000 δρχ.
2.100 τ.μ. στην Ιξιά ..... 45.000.000 δρχ.
2.120 τ.μ. στο Γεννάδι με άδεια για 200 τ.μ. οικία ..... 20.000.000 δρχ.
2.500 τ.μ. πάνω στο δρόμο Ελαιώνας-Φουρνάκι. Γεννάδι ..... 5.000.000 δρχ.
3.050 τ.μ. στα Καλαβάρδα με άδεια ..... 6.000.000 δρχ.
3.080 τ.μ. στο Πλημύρι ..... 8.000.000 δρχ.
4.000 τ.μ. πίσω από ΔΕΥΑΡ ..... 60.000.000 δρχ.
4.000 τ.μ. κοντά στο Βερόπουλο με φανταστική θέα ..... 50.000.000 δρχ.
4.250 τ.μ. στο Γεννάδι (διασταύρωση) ..... 30.000.000 δρχ.
4.400 τ.μ. στην Κρεμαστή ..... 26.000.000 δρχ.
5.000 τ.μ. στα Μαριτσά ..... 15.000.000 δρχ.
5.085 τ.μ. στα Κοσκινού ..... 35.000.000 δρχ.
5.500 τ.μ. στο Γεννάδι, κοντά στην θάλασσα ..... 40.000.000 δρχ.
5.600 τ.μ. στους Καστελοριζιούς με νερό και φως, μονοκατ. ..... 45.000.000 δρχ.
6.000 τ.μ. στην Παστίδα ..... 42.000.000 δρχ.
6.000 τ.μ. στην Παστίδα+αποθήκη ..... 49.000.000 δρχ.
6.100 τ.μ. στον Καλαμώνα ..... 14.000.000 δρχ.
6.500 τ.μ. στην Λεωφόρος Ρόδος-Κρεμαστή ..... 150.000.000 δρχ.
6.500 τ.μ. στο Φαληράκι κοντά στην θάλασσα, προνομιακό ..... 170.000.000 δρχ.
7.700 τ.μ. στην παραλία Αφάντου .....
7.800 τ.μ. στην λεωφόρο Ρόδου-Λίνδου, προνομιακό ..... 200.000.000 δρχ.
8.000 τ.μ. στο Φαληράκι ..... 49.000.000 δρχ.
8.000 τ.μ. στο Πλημύρι στο κύμα ..... 40.000.000 δρχ.
8.500 τ.μ.+6.500 τ.μ. στην παραλία Αφάντου ..... 6.000 δρχ. το τ.μ.
8.600 τ.μ. στο Φαληράκι ..... 90.000.000 δρχ.
8.800 τ.μ. στα Κοσκινού ..... 50.000.000 δρχ.
9.345 τ.μ. στα Ασγούρου με θέα ..... 69.000.000 δρχ.
9.600 τ.μ. στα Μαριτσά, προνομιακό ..... 36.000.000 δρχ.
10.000 τ.μ. στα Κοσκινού, μεγάλη ευκαιρία ..... 20.000.000 δρχ.
12.000 τ.μ. στα Αφάντου, πάνω στο κύμα ..... 176.000.000 δρχ.
12.000 τ.μ. στο Λαδικό. Παραλιακά ..... 11.000.000 δρχ.
15.000 τ.μ. στα Ασγούρου ..... 45.000.000 δρχ.
15.000 τ.μ. στην Πάρο από την θάλασσα με θέα ..... 25.000.000 δρχ.
15.300 τ.μ. στο Πλημύρι ..... 60.000.000 δρχ.
16.000 τ.μ. στις Φάνες στην θάλασσα με άδεια για 170 κλιν. ..... 33.000.000 δρχ.
5.000 τ.μ. στα Καλαβάρδα ..... 100.000.000 δρχ.
30.000 τ.μ. στην παραλία Αφάντου ..... 360.000.000 δρχ.
32.000 τ.μ. στην Θολό, πάνω στο κύμα ..... 200.000.000 δρχ.
40.000 τ.μ. στο Γεννάδι, πάνω στο κύμα ..... 480.000.000 δρχ.
50.000 τ.μ. στο Τσαΐρι ..... 125.000.000 δρχ.
65.423 τ.μ. στα Κοσκινού ..... 650.000.000 δρχ.
115.000 τ.μ. στην Δαματριά. Αγροτεμ. με 2 πηγάδια ..... 65.000.000 δρχ.

ΖΗΤΟΥΝΤΑΙ:
ΚΑΤΑΣΤΗΜΑΤΑ ΟΙΚΟΠΕΔΑ ΔΙΑΜΕΡΙΣΜΑΤΑ
ΕΝΤΟΣ-ΕΚΤΟΣ ΠΟΛΕΩΣ ΚΑΘΩΣ ΚΑΙ
ΟΙΚΟΠΕΔΑ ΓΙΑ ΑΝΤΙΠΑΡΟΧΗ
ΔΑΝΕΙΑ ΔΕΚΤΑ- ΕΥΚΟΛΙΕΣ ΠΛΗΡΩΜΗΣ

ΠΩΛΗΣΕΙΣ ΔΙΑΜΕΡΙΣΜΑΤΩΝ



ΑΠΟ ΤΗΝ ΚΑΤΑΣΚΕΥΑΣΤΙΚΗ ΕΤΑΙΡΕΙΑ

Κ. ΣΠΑΝΟΣ & ΥΙΟΣ ΕΠΕ

ΠΩΛΟΥΝΤΑΙ ΕΤΟΙΜΟΠΑΡΑΔΟΤΑ ΔΙΑΜΕΡΙΣΜΑΤΑ

ΑΡΙΣΤΗΣ ΚΑΤΑΣΚΕΥΗΣ

ΜΕ ΔΥΟ Ή ΤΡΙΑ ΥΠΝΟΔΩΜΑΤΙΑ

ΠΛΗΡ. ΤΗΛ. 62550-62684-0944272159

κεφάλαιο

Κτηματομεσιτικο - Συμβουλευτικό Γραφείο

ΔΙΑΜΕΡΙΣΜΑΤΑ ΠΩΛΟΥΝΤΑΙ

❒ 56 τ.μ. 1ου, 1 υπν/τίου, Αγ. Ιωάννη, 20 εκ. - 58.694€

❒ 69 τ.μ. 1ου, 2 υπν/τίων καινούργιο Ανάληψη , 25 εκ. - 76.367€

❒ 75 τ.μ. ισόγειο, 2 υπν/τίων, Ροδίνι, 24 εκ. - 76.236 €

❒ 75 τ.μ. 2ου, 2 υπν/τίων πάροδος Πίνδου, 17, 5 εκ. - 51.357€

❒ 78 τ.μ. ισόγειο, κατάλληλο και για επαγ/τική χρήση, Απ. Παύλου, 15,5 εκ. - 45.487€

❒ 80 τ.μ.υπόγειο, 2 υπν/τίων αυλή εκατέρωθεν, Δασκάλους 18 εκ. - 52.824€

❒ 81 τ.μ., 2ου, 2 υπν/τίων, Τριάντα, 19 εκ. - 55,759€

❒ 81 τ.μ. ισόγειο, κατάλληλο και για επαγ/τική χρήση, Απ. Παύλου, 16 εκ. - 46,955€

❒ 90 τ.μ. ημ/γειο, με αυλή εμπρός και πίσω, μπετά, Τσαλδάρη, 13 εκ. - 38,151€

❒ 90 τ.μ. 4ου, 2 υπν/τίων, καινούργιο, Ανάληψη, 32,5 εκ. - 95,377€

❒ 94 τ.μ. 3ου, 2 υπν/τίων καινούργιο, Ανάληψη, 34 εκ. - 99,779€

❒ 95 τ.μ. 1ου, 2 υπν/τίων, Ατταβύρου, 34 εκ. - 99,779€

❒ 97 τ.μ. ισόγειο, 3 υπν/τίων, Πίνδου, 25 εκ.-73,367€

❒ 102 τ.μ. 1ου, μπετά Απ. Παύλου, 18 εκ. - 52,824€

❒ 124 τ.μ. 1ου, 3 υπν/τίων, Ατταβύρου, 46 εκ. - 134,996€

❒ 128 τ.μ. 1ου, 3 υπν/τίων, λουξ, πάρκινγκ, καινούργιο, Μήδια, 48,5 εκ. -142,333€

❒ 150 τ.μ. 3ου, ρετιρέ ορο-φοδιαμέρισμα, λουξ, 3 υπν/τίων, Αισχύνη, 47 εκ. - 137,931€

ΜΕΖΟΝΕΤΕΣ- ΜΟΝ/ΚΙΕΣ ΠΩΛΟΥΝΤΑΙ

❒ 116 τ.μ. μεζονέτα 2 υπν/τίων Παραδείσι, 17 εκ. - 49,889€

❒ 128 τ.μ. μεζονέτα, 3 υπν/τίων, τζάκι, καινούργια Ροδίνι, 45 εκ. -132,061€

❒ 134 τ.μ. μον/κια, 3 υπν/τίων, δόμηση συν 440 τ.μ. Κοσκινού, 55 εκ. - 161,408€

❒ 180 τ.μ. μεζονέτα μπετά συν 100 τ.μ. υπόγειο, εντός οικισμού, Κοσκινού, 24 εκ. - 70,432 €

❒ 200 τ.μ. μον/κία 3 υπν/τίων σε 1.000 τ.μ. οικόπεδο, λουξ, καινούργια, Ιξιά, 80 εκ. - 234,776 €

❒ 210 τ.μ. μεζονέτα, λουξ, 3 υπν/τίων, αυλή, πάρκινγκ, Ιξιά, 65 εκ. - 190,755€

ΟΙΚΟΠΕΔΑ ΠΩΛΟΥΝΤΑΙ

❒ 300 τ.μ., δόμηση 300 τ.μ. Παστίδα, 9 εκ. - 26,412€

❒ 460 τ.μ., δόμηση 550 τ.μ. Τριάντα 18 εκ. - 52,824€

❒ 500 τ.μ. βιοτ/κός χώρος, δόμηση 3Χ150 Κοσκινού, 9 εκ. - 26,412€

❒ 4.000 τ.μ., θέα, Κοσκινού, 24 εκ. - 70,432€

❒ 4.000 τ.μ., θέα, Παστίδα 26 εκ. - 76,302€

❒ 6.000 τ.μ., με αποθήκη Παστίδα 48 εκ. - 140,865€

❒ 15.000 τ.μ., Καντυλί 50 εκ.-146,735€

ΕΠΙΧΕΙΡΗΣΕΙΣ & ΕΠΑΓΓΕΛΜΑΤΙΚΟΙ ΧΩΡΟΙ

❒ Βιοτεχνικό κτίριο 150 τ.μ. με επιπλέον δόμηση 2Χ150 τ.μ. Κοσκινού, 23 εκ.-67,498€

❒ Αποθήκη 150 τ.μ. με γκαρσονιέρα, Δασκάλους 20 εκ.-58,694€

❒ Αποθήκη-κατάστημα 170 τ.μ. Ροδίνι, 23 εκ.-67,498€

❒ Κατάστημα 25 τ.μ. Ψαροπούλα 22 εκ.-64,563€

❒ Κατάστημα 30 τ.μ. Ανάληψη, 6 εκ.-17,608€

❒ Κατάστημα 40 τ.μ. συν 50 τ.μ. υπόγειο Ατταβύρου, 20 εκ.-58,694€

❒ Παλαιά οικία, κατάλληλη για κατάστημα 50 τ.μ. Ζέφυρος 16 εκ.-46,955€

❒ Κατάστημα 64 τ.μ. Μ. Πετρίδη, 29 εκ.- 85,106€

❒ Κατάστημα 90 τ.μ. 1ου με φαρδύ μπαλκόνι, Ιξιά 23 εκ. - 67,498€

❒ Κατάστημα 165 τ.μ. Τριάντα, 65 εκ. - 190,755€

Exclusive Properties

❒ Οικοδομικό συγκρότημα 4 οικιών 1 καταστήματος, Παλιά Πόλη, 277 τ.μ. 100 εκ.-293,470€

❒ Οικοδομικό συγκρότημα 1000 τ.μ. 2 ορόφων Ψαροπούλα 320 εκ. - 939,104€

❒ Επαυλη 380 τ.μ., σε 6 στρέμματα οικόπεδο, στο κύμα 190 εκ.-557,593€

ΖΗΤΟΥΝΤΑΙ ΚΑΤΟΙΚΙΕΣ & ΟΙΚΟΠΕΔΑ ΕΝΤΟΣ & ΕΚΤΟΣ ΠΟΛΕΩΣ

ΤΣΟΥΡΟΥΝΑΚΗΣ Ι. ΑΝΤΩΝΙΟΣ (B.Sc.-MKT)

ΤΗΛ.:60060 (3 γραμμές) FAX: 60062
ΚΙΝ.:0945 949882
e-mail: kefaleo@rho.forthnet.gr

Γ. Σεφέρη 12
(παραπλεύρως ΜΗΔΕΙΑ)
Ρόδος

auto-moto

συνέχεια από την προηγούμενη

ΑΥΤΟΚΙΝΗΤΟ NISSAN SUNNY μοντ. '91, 1600 cc με air condition σε πολύ καλή κατάσταση. Τιμή 1.300.000. Πληρ. τηλ. 24811, 73075 ΑΑ39251

ΜΟΤΟΣΙΚΛΕΤΑ HONDA SHADOW 600 cc ΣΕ ΑΡΙΣΤΗ ΚΑΤΑΣΤΑΣΗ ΜΕ ΠΟΛΛΑ ΑΞΕΣΟΥΑΡ. ΕΥΚΟΛΙΕΣ ΠΛΗΡΩΜΗΣ. ΠΛΗΡ. ΤΗΛ. 0945/971932 ΧΠΑ3889

εργασιες

ΝΕΑΡΗ ΕΜΦΑΝΙΣΙΜΗ ΚΑΙ ΜΕ ΕΥΧΕΡΕΙΑ ΛΟΓΟΥ ΓΙΑ 12ΜΗΝΗ ΑΠΑΣΧΟΛΗΣΗ ΣΕ ΚΕΝΤΡΙΚΗ ΚΑΦΕΤΕΡΙΑ. ΑΠΟΚΛΕΙΟΝΤΑΙ ΑΛΛΟΔΑΠΕΣ. ΠΛΗΡ. ΤΗΛ. 0945-703693 ΠΖ39613

ΑΠΟ ΚΑΤΑΣΤΗΜΑ ΓΟΥΝΑΡΙΚΩΝ ΚΑΙ ΔΕΡΜΑΤΙΝΩΝ ΕΝΔΥΜΑΤΩΝ ΖΗΤΕΙΤΑΙ ΠΩΛΗΤΗΣ-ΤΡΙΑ ΓΕΡΜΑΝΟΦΩΝΟΣΗ-Η ΣΚΑΝΔΙΝΑΒΟΦΩΝΟΣ ΓΙΑ ΝΑ ΕΡΓΑΣΘΕΙ ΜΕ ΠΟΛΥ ΚΑΛΟΥΣ ΟΡΟΥΣ. ΠΑΛΙΑ ΠΟΛΗ. ΠΛΗΡ. ΤΗΛ. 25582 ΠΖ39588

ΨΗΣΤΗΣ για fast-food στο Φαληράκι. Πληρ. τηλ. 85727 μετά τις 6 μ.μ. ΑΖ39615

ΚΥΡΙΑ ΓΙΑ ΝΑ ΚΑΘΑΡΙΖΕΙ ΔΙΑΜΕΡΙΣΜΑ 180 Τ.Μ. ΩΡΕΣ ΕΡΓΑΣΙΕΣ 8.30-14.00 ΗΜΕΡΕΣ ΔΕΥΤΕΡΑ-ΣΑΒΒΑΤΟ. ΜΙΣΘΟΣ 150.000 ΔΡΧ. ΠΛΗΡ. ΤΗΛ. 65564 ΠΖ39590

ΣΕΡΒΙΤΟΡΟΣ έμπειρος και μια λατζιέρα μπουφετζού για εστιατόριο εντός πόλης. Πληρ. τηλ. 25293 ΑΖ39618

ΑΝ ΕΝΔΙΑΦΕΡΕΣΕ ΓΙΑ ΔΙΕΘΝΗ ΚΑΡΙΕΡΑ ΚΕΡΔΙΖΟΝΤΑΣ ΣΑΝ ΗΜΙΑΠΑΣΧΟΛΗΣΗ ΑΠΟ 300.000-600.000, ΣΑΝ ΚΥΡΙΑ ΑΠΑΣΧΟΛΗΣΗ ΑΠΟ 600.000-13.000.000 ΜΗΝΙΑΙΩΣ ΕΠΕΚΤΕΙΝΟΜΑΣΤΕ ΚΑΙ ΖΗΤΑΜΕ ΣΥΝΕΡΓΑΤΕΣ. ΠΛΗΡ. κος ΔΗΜΗΤΡΙΑΔΗΣ, ΤΗΛ. (01) 8140975-6216152ΠΖ39617

Από εταιρεία SPEEDEX κούριερ **ΖΗΤΟΥΝΤΑΙ** διανομείς να κατέχουν δίπλωμα αυτοκινήτου και μηχανής για μόνιμη απασχόληση. Πληρ. τηλ. 70999 κο Χέλμη-Καραγιαννη ΑΖ36916

ΚΕΡΜΑΤΟΤΗΛΕΦΩΝΑ

ΑΠΟ 7.000 ΔΡΧ. ΤΟ ΜΗΝΑ



PayPHONE ΣΦΑΚΗΣ
ΤΗΛΕΠΙΚΟΙΝΩΝΙΕΣ

e-mail:sifakis@payphone.gr
http://www.payphone.gr

ΑΝΤΙΠΡΟΣΩΠΕΙΑ ΝΟΤΙΟΥ ΑΙΓΑΙΟΥ:
ΑΤΤΑΒΥΡΟΥ 46 ΡΟΔΟΣ
☎ 0241-37733

ΜΑΘΗΜΑΤΑ Η/Υ για ενήλικες



Windows, Internet, Email, Word, Excel, Access

ΤΜΗΜΑΤΑ :

- Ταχύρυθμα 5 εβδομάδων
- Τρίμηνα - προετοιμασία για απόκτηση του ECDL
- Ειδικά για επιχειρήσεις

Στο εκπαιδευτικό κέντρο ANOSIS μπορείτε να αποκτήσετε το ECDL το δίπλωμα των υπολογιστών με διεθνή αναγνώριση που αποδεικνύει τις γνώσεις σας στους Η/Υ ...

ECDL ΕΥΡΩΠΑΪΚΟ ΔΙΠΛΩΜΑ ΚΑΤΑΡΤΙΣΗΣ ΣΤΟΥΣ ΥΠΟΛΟΓΙΣΤΕΣ

ΠΙΣΤΟΠΟΙΗΜΕΝΟ ΕΞΕΤΑΣΤΙΚΟ ΚΕΝΤΡΟ

Anosis Computer Learning

Τηλ. 78924
Στ. Κωτιάδη 64 Ανάληψη

Κώστας Χατζηδάκης
ΠΤΥΧ. ΠΛΗΡΟΦΟΡΙΚΗΣ ΠΑΝ. ΑΘΗΝΩΝ

ΞΕΝΑΚΗΣ
ΑΥΤΟΚΙΝΗΤΑ

0% προκαταβολή και εξόφληση έως 60 μήνες

CAR EXPERTS

1. CITROEN XANTIA 1.600 c.c. μοντέλο 1995 με A/C-ABS-AIRBAG οδηγού-ηλ. παράθυρα-ηλ. καθρέπτες-ηχοσύστημα. Τιμή 3.100.000 δρχ.

2. SUZUKI SWIFT 1.000 c.c. μοντέλο 1994. Τιμή 1.300.000 δρχ.

3. AUDI 80 1.800 c.c. μοντέλο 1989 με A/C-υδρ. τιμόνι. Τιμή 1.800.000 δρχ.

4. RENAULT 21 1.800 c.c. μοντέλο 1991. Τιμή 1.800.000 δρχ.

5. MERCEDES 190E SPORTLINE μοντέλο 1992 1800 cc με A/C-Υδρ. τιμόνι,-Ηλ. παράθυρα, ABS-P/K, Ηλ. καθρέπτη, Δερμάτινο σαλόνι, Sun roof. ΤΙΜΗ: 5.300.000

6. OPEL CORSA 1200 cc μοντέλο 1995. ΤΙΜΗ: 1.500.000

ΞΕΝΑΚΗΣ
ΕΠΙΣΗΜΟΣ ΣΥΝΕΡΓΑΤΗΣ KOSMOCAR
ΛΙΝΔΟΥ 238, ΤΗΛ: 61600

ΠΡΟΣΟΧΗ
Στη σχολή μας παραδίδονται και μαθήματα θεωρητικής διδασκαλίας

ΠΜ39394

ΣΧΟΛΗ ΟΔΗΓΩΝ ΚΟΥΣΗ ΠΑΝΤΕΛΗ

- ΔΙΠΛΩΜΑΤΑ
- ΕΡΑΣΙΤΕΧΝΙΚΑ
- ΕΠΑΓΓΕΛΜΑΤΙΚΑ
- ΜΟΤΟΣΙΚΛΕΤΑΣ
- ΜΑΘΗΜΑΤΑ **ΘΕΩΡΗΤΙΚΗΣ** ΔΙΔΑΣΚΑΛΙΑΣ

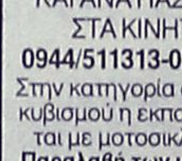

-Επεκτάσεις όλων των κατηγοριών
-Αναθεωρήσεις ληγμένων αδειών
-Μετατροπές ξένων αδειών σε ελληνικές

Οδός Βαλαωρίτου 9
(έναντι HOTEL SEMIRAMIS ΠΙΣΩ ΑΠΟ ΤΟ ΠΑΛΑΙΟ ΝΟΣΟΚΟΜΕΙΟ
e-mail: koysisp@hol.gr

ΕΚΠΑΙΔΕΥΤΙΚΟ ΑΥΤΟΚΙΝΗΤΟ:
TOYOTA YARIS 1300 cc AIR CONDITIONED

(ΠΡΟΣΟΧΗ): ΜΑΘΗΜΑΤΑ
α. Μοτοσικλέτας μεγάλου κυβισμού από 125 cc έως ανεξαρτήτου
6. Μοτ/τας έως 125 cc
γ. Μοτοποδηλάτου 50 cc
Διαθέτουμε επίσης κι αυτόματες μοτοσικλέτες 125 cc
Πληρ. τηλ.
29157-73820-94777
ΚΑΙ ΑΝΑ ΠΑΣΑ ΣΤΙΓΜΗ ΣΤΑ ΚΙΝΗΤΑ τηλ.
0944/511313-0944/203343
Στην κατηγορία ανεξαρτήτου κυβισμού η εκπαίδευση γίνεται με μοτοσικλέτα 500 cc
Παραλαβή των μαθητών μας και από τις οικίες τους
"Η σωστή και μεθοδική εκπαίδευση στα σύγχρονα οχήματά μας, βάζει γερά θεμέλια για τη δημιουργία ενός καλού νέου οδηγού"

ΑΝΑΚΟΙΝΩΣΗ
ΜΑΘΗΜΑΤΑ
*** Computer ***
PROGRAM COMPUTER PM
ΕΓΓΡΑΦΕΣ
** ΤΩΡΑ **
Τμήματα για:
Παιδιά - Ενήλικες
Αρχάριους - Μαθητές
Επαγγελματίες
Ανεύρεση Εργασίας
ΠΑΡΕΧΕΤΑΙ ΒΕΒΑΙΩΣΗ
Διδάσκει πτυχιούχος
Πανεπιστημίου Αμερικής
ΜΑΝΩΛΗΣ Ι. ΣΟΦΙΛΛΑΣ
Κοδριγκτώνος 91
Τηλ. (0241) 31761

ΣΧΟΛΗ ΟΔΗΓΩΝ
L

ΠΥΛΑΡΙΝΟΣ ΗΡΑΚΛΗΣ
Πτυχιούχος Εκπαιδευτής
Διπλώματα
✓ Ερασιτεχνικά
✓ Επαγγελματικά
✓ Μοτοσικλέτας
✓ Επεκτάσεις - Αναθεωρήσεις
Αγ. Αναστασίας 40 & Π.Π. Γερμανού
Εμπορικό Κέντρο Φώκιαλη, α' όροφος
Τηλ. 75270, 0942 445549
ΠΜ39040

ΣΧΟΛΗ ΟΔΗΓΩΝ
L ΠΟΡΤΣΕΛΛΗΣ ΣΤΕΦΑΝΟΣ
Διπλ. εκπαιδευτής υποψηφίων οδηγών


• Διπλώματα αυτοκινήτου, μοτοσικλέτας,φορτηγού, λεωφορείου, νταλίκας
• Αναθεωρήσεις ληγμένων αδειών
• Θεωρητικά μαθήματα ΚΟΚ και Μηχανολογίας
• Μετατροπές ξένων διπλωμάτων σε ελληνικά
• Διπλώματα αυτόματου αυτοκινήτου
ΕΡΝΕΣΤ ΜΠΕΒΙΝ 6 - ΡΟΔΟΣ • ΤΗΛ. 34497, 0945-463635

ΣΧΟΛΗ ΟΔΗΓΩΝ
ΠΟΤΣΟΥ ΣΩΤΗΡΗ
L
ΔΙΠΛ. ΕΚΠΑΙΔΕΥΤΗΣ ΥΠΟΨΗΦΙΩΝ ΟΔΗΓΩΝ.
ΔΙΠΛΩΜΑΤΑ Α - Β - Γ - Δ - Ε
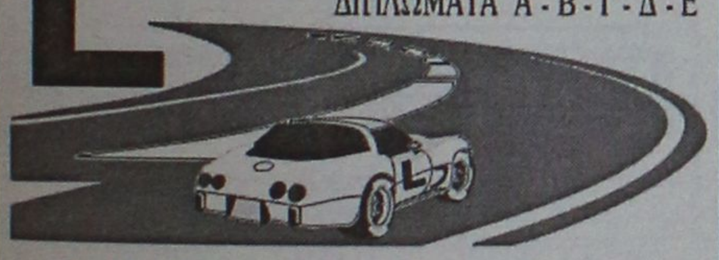
★ Αναλαμβάνουμε την έκδοση αδειών οδήγησης όλων των κατηγοριών.
★ Αναθεωρήσεις Επαγ/κών αδειών.
★ Τα θεωρητικά μαθήματα όλων των κατηγοριών γίνονται στό σύγχρονο Κέντρο θεωρητικής Εκπαίδευσης Υποψηφίων Οδηγών της Ε.Σ.Ο.Ρ. Ο.Ε. Στην οποία μετέχουμε.
★ Διαθέτουμε καί Αυτόματο Επιβατηγό.
Εθνάρχου Μακαρίου 31, 2ος όροφος, ΡΟΔΟΣ
(Έναντι Εθνικής Τράπεζας, πάνω από το κατ/μα "ΡΟΔΙ")
Τηλ. 78070 Κιν. 0945- 667404



Τηλ. 0241-90005
Κινητό 0945 200430
ΗΛΙΑΚΑ
ΘΕΡΜΑΝΣΗ
ΥΔΡΑΥΛΙΚΑ
ΡΟΔΟΘΕΡΜ

εργασιες

συνέχεια από την προηγούμενη

Από εμπορική επιχείρηση διανομής αναψυκτικών **ΖΗΤΟΥΝΤΑΙ:** 1) οδηγός νέος έως 35 ετών με δίπλωμα Γ' κατηγορίας. Τυχόν γνώση της αγοράς θα θεωρηθεί επί πλέον προσόν. Μισθός ικανοποιητικός και άμεση πρόσληψη 2) Ενα άτομο αποθήκης. Πληρ. τηλ. 91430 AZ39614

ΝΕΑ κοπέλα, ευπαρουσίαστη για να δουλέψει στο Rockstyle Internet Cafe σαν σερβιτόρα. Πληρ. τηλ. 27502 AZ39583

ΒΟΗΘΟΣ ΜΑΓΕΙΡΑ για εστιατόριο α-λα καρτ εντός πόλεως. Πληρ. τηλ. 30691 AZ39585

ΑΠΟ ΤΟ IL ΡΑΝΙΝΟ ΣΤΑ 100 ΜΑΓΑΖΙΑ ΖΗΤΟΥΝΤΑΙ ΚΟΠΕΛΕΣ ΕΜΠΕΙΡΕΣ ΓΙΑ ΕΡΓΑΣΙΑ ΣΕ ΣΑΝΤΟΥΙΤΣ. ΑΠΑΡΑΙΤΗΤΑ Η ΓΝΩΣΗ ΤΩΝ ΑΓΓΛΙΚΩΝ. ΠΛΗΡ. ΤΗΛ. 22094, 0932630451 ΠΖ39586

ΚΟΠΕΛΑ για καφετέρια εντός πόλης. Πληρ. τηλ. 74925. Απαραίτητα Αγγλικά AZ39571

ΤΟ HOLIDAY RENT A CAR ζητά να προσλάβει κοπέλες που να ομιλούν Αγγλικά ή Γερμανικά και να έχουν άδεια οδηγήσεως. Ι. Δραγούμη 5 - Ρόδος. Πληρ. τηλ. 25145, 30568 AZ39569

ΠΩΛΗΤΡΙΕΣ ΓΙΑ ΚΑΤΑΣΤΗΜΑΤΑ ΕΝΤΟΣ ΠΟΛΕΩΣ. ΩΡΑΡΙΟ ΣΥΝΕΧΕΣ. ΜΙΣΘΟΣ 220.000 ΚΑΘΑΡΑ. ΠΛΗΡ. ΤΗΛ. 25936 ΠΖ39568

ΒΟΗΘΟΣ ΜΠΑΡ ΑΝΔΡΑΣ Ή ΓΥΝΑΙΚΑ ΓΙΑ ΓΝΩΣΤΟ ΕΣΤΙΑΤΟΡΙΟ ΣΤΗΝ ΙΑΛΥΣΟ. ΑΓΓΛΙΚΑ ΑΠΑΡΑΙΤΗΤΑ. ΩΡΑΡΙΟ 6-12 Μ.Μ. ΠΛΗΡ. ΤΗΛ. 92001, 10-12 ΠΡΩΙ ΠΖ39572

ΑΠΟ ΤΗΝ PIZZA AL METRO ΣΤΗΝ ΗΡΩΩΝ ΠΟΛΥΤΕΧΝΕΙΟΥ ΖΗΤΟΥΝΤΑΙ: Α) ΠΙΤΣΑΔΟΡΟΙ ΜΕ ΠΡΟΫΠΗΡΕΣΙΑ, Β) ΠΩΛΗΤΡΙΕΣ ΠΟΥ ΝΑ ΜΙΛΟΥΝ ΑΓΓΛΙΚΑ. ΑΜΕΣΗ ΠΡΟΣΛΗΨΗ. ΠΛΗΡ. ΤΗΛ. 63180, 0946117971 ΚΑΘΗΜΕΡΙΝΑ ΕΚΤΟΣ ΚΥΡΙΑΚΗΣ (ΩΡΕΣ 10 Π.Μ.-2 Μ.Μ.) ΠΖ39562

ΖΗΤΕΙΤΑΙ HOTEL MANAGER ΓΙΑ ΜΙΚΡΟ ΞΕΝΟΔΟΧΕΙΟ ΣΕ ΗΜΙΑΠΑΣΧΟΛΗΣΗ. ΠΑΡΑΚΑΛΩ ΣΤΕΙΛΤΕ ΣΥΝΤΟΜΟ ΒΙΟΓΡΑΦΙΚΟ ΣΗΜΕΙΩΜΑ ΣΤΟ FAX 96491 ΠΖ39524

ΒΟΗΘΟΣ ΜΟΝΤΑΔΟΡΟΣ ΑΠΟ ΚΑΤΑΣΤΗΜΑ ΕΠΙΠΛΩΝ ΚΟΥΖΙΝΑΣ ΗΛΙΚΙΑΣ ΕΩΣ 25. ΠΡΟΟΠΤΙΚΗ ΕΞΕΛΙΞΗΣ. ΜΙΣΘΟΣ ΙΚΑΝΟΠΟΙΗΤΙΚΟΣ. ΤΗΛ. ΕΠΙΚΟΙΝΩΝΙΑΣ 95076, 96645 ΠΖ39523

ΠΩΛΗΤΡΙΑ ΓΙΑ ΚΑΤΑΣΤΗΜΑ ΡΟΥΧΩΝ ΣΤΗΝ ΠΑΛΙΑ ΠΟΛΗ, ΠΟΥ ΝΑ ΓΝΩΡΙΖΕΙ ΞΕΝΗ ΓΛΩΣΣΑ. ΠΛΗΡ. ΤΗΛ. 25881-23613 ΠΖ39526

ΟΒΕΛΙΣΤΗΡΙΟ ΣΤΗΝ ΠΑΛΙΑ ΠΟΛΗ ΖΗΤΑΕΙ ΨΗΣΤΕΣ ΓΙΑ ΒΡΑΔΙΝΗ ΑΠΑΣΧΟΛΗΣΗ. ΠΡΟΫΠΗΡΕΣΙΑ ΑΠΑΡΑΙΤΗΤΗ. ΠΛΗΡ. ΤΗΛ. 39107, 22704 ΠΖ39522

ΝΕΑ Ή ΝΕΟΣ με δίπλωμα αυτοκινήτου και να γνωρίζει τουλάχιστον Αγγλικά για γραφείο οργάνωσης Jeep Safari επί της Ιαλυσού. Πληρ. τηλ. 74925, 0974128549. Young man or woman with driving license, to know at least English, to work in an office that organise Jeep Safari at Ialysos. Tel. 74925, 0974128549 AZ39573

ΑΤΟΜΑ για να εργασθούν σε fast food εντός πόλεως για όλο το χρόνο. Πληρ. τηλ. 33717 AZ39559

ΟΔΗΓΟΣ ΜΕ ΕΠΑΓΓ. ΑΔΕΙΑ Γ' ΚΑΤΗΓΟΡΙΑΣ ΓΙΑ ΔΙΑΝΟΜΕΣ. ΠΛΗΡ. ΤΗΛ. 69870 ΧΠΖ3918

ΚΟΠΕΛΑ για να εργασθεί σε καφετέρια στην Κρεμαστή για απογευματινή απασχόληση. Πληρ. τηλ. 0946300902 AZ39549

ΚΟΠΕΛΑ εμφανίσιμη για καφενείο. Πληρ. τηλ. 28191, 36486 AZ39550

WANTED Swedish-English speaking person for an office job. For details please call Eva at 96210 AZ39551

ΓΝΩΣΤΗ αντιπροσωπεία τροφίμων που συνεργάζεται με όλα τα καταστήματα και υπεραγορές της Ρόδου **ΖΗΤΑ** χρηματοδότη ή συνέταιρο. Πληρ. τηλ. 81058 AZ39552

ΚΟΠΕΛΑ για να εργασθεί ως βοηθός σερβιτόρου σε εστιατόριο στην Ιαλυσό για ώρες από τις 19.00-23.30. Πληρ. τηλ. 92683 από τις 12.00-15.00. AZ39555

ΒΟΗΘΟΣ ΣΕΡΒΙΤΟΡΟΥ ζητείται στο Φαληράκι και βοηθός μπάρμαν. Πληρ. τηλ. 85883, 87487 AZ39553

ΚΥΡΙΑ για ολιγόωρη εξωτερική απασχόληση σαν βοηθός σε είδη προικός για πωλήσεις-εισπράξεις, μισθός και ποσοστά. Επίσης κυρίες για ντίλερ με ελεύθερο ωράριο εργασίας και υψηλή αμοιβή. Μεγάλη υποστήριξη από την εταιρία μας. Πληρ. τηλ. 38019 και 0946595500 AZ39521

ΑΠΟ ΕΜΠΟΡΙΚΗ ΕΠΙΧΕΙΡΗΣΗ ΔΙΑΝΟΜΗΣ ΤΡΟΦΙΜΩΝ ΚΑΙ ΑΠΟΡΡΥΠΑΝΤΙΚΩΝ ΖΗΤΕΙΤΑΙ ΟΔΗΓΟΣ-ΠΩΛΗΤΗΣ ΗΛΙΚΙΑΣ ΕΩΣ 35 ΕΤΩΝ. ΤΥΧΟΝ ΓΝΩΣΗ ΤΗΣ ΑΓΟΡΑΣ ΘΑ ΘΕΩΡΗΘΕΙ ΕΠΙ ΠΛΕΟΝ ΠΡΟΣΟΝ. ΜΙΣΘΟΣ-ΠΟΣΟΣΤΑ ΑΝΑΛΟΓΩΣ ΠΡΟΣΟΝΤΩΝ. ΠΛΗΡ. ΤΗΛ. 68777, 69100 ΑΠΟ ΤΙΣ 8 Π.Μ. ΕΩΣ 16 Μ.Μ. ΠΖ39508

ΚΟΠΕΛΕΣ να εργαστούν σε καφετέρια με ηλεκτρονικά εντός πόλεως. Πληρ. τηλ. 28837 κ. Γιώργο AZ39507

A FINNISH-GREEK family looking for a reliable Finnish au-pair. For more information, please call 0944 571220 AZ39560

ΕΜΠΕΙΡΕΣ ΠΩΛΗΤΡΙΕΣ που να γνωρίζουν ξένες γλώσσες, για τουριστικό κατάστημα στο Φαληράκι. Πληρ. τηλ. 87756. AZ39486

Το καλοκαίρι έρχεται, η διάθεση ανεβαίνει και το beach bar Viva Loca **ΖΗΤΑΕΙ** άτομα ευδιάθετα για δουλειά. Βασικό προσόν το χαμόγελο!! Πληρ. τηλ. 33109 AZ39403

ΖΗΤΕΙΤΑΙ από το εστιατόριο Κόκονατ στην Ιξιά έναντι Μίρα Μάρε, μπουφετζής (άντρας ή γυναίκα) έμπειρος για απογευματινή βάρδια με ολική ή μερική (5ωρη) απασχόληση. Πληρ. τηλ. 90880 και 94143 κο Παναγιώτη και κο Σάββα AZ39477

ΚΟΠΕΛΑ ΕΜΦΑΝΙΣΙΜΗ ΠΟΥ ΝΑ ΜΙΛΑ ΑΠΤΑΙΣΤΑ ΑΓΓΛΙΚΑ ΓΙΑ BOUTIQUE ΣΤΗΝ ΠΑΛΙΑ ΠΟΛΗ. ΑΜΟΙΒΗ ΠΟΥ ΚΑΛΗ. ΠΛΗΡ. ΤΗΛ. 20119 ΠΖ39464

ΝΤΗΛΕΡ ζητούνται πανελλαδικά για ρούχα, εσώρουχα, είδη προικός, παπούτσια, οικολογικά πανιά. Δωρεάν προσπέκτους, μεγάλα ποσοστά, πλούσια δώρα, ευκολίες πληρωμής, άψογη συνεργασία. Πληρ. τηλ. 031- 275975, 9-3 AZ39458

Από το εστιατόριο ROMEO στην Παλιά Πόλη: **α) Πεπειραμένος σερβιτόρος** για την υποδοχή για υποαπασχόληση μόνο το απόγευμα, **β) βοηθός μαγείρου** για απογευματινό ωράριο. Πληρ. τηλ. 25186, 74402, 23664 κ. Γιώργο. AZ39556

ΚΟΠΕΛΑ για να εργασθεί στο VIDEO CLUB FANTASY, απογευματινές ώρες. Πληρ. τηλ. 27801 AZ39442

ΔΕΣΠΟΙΝΙΣ Ή ΚΥΡΙΑ με όρεξη για δουλειά, ευγενική, για δουλειά γραφείου σε μεγάλη εταιρεία διανομών. Γνώσεις Η/Υ απαραίτητες. Αποδοχές αναλόγως προσόντων. Πληρ. τηλ. (0241) 68178, 67548, 0945/982653 AZ39392

ΚΟΠΕΛΑ για να εργασθεί στην **Σαντορίνη** την καλοκαιρινή σεζόν σε σοβαρό κατάστημα video games. Μισθός ικανοποιητικός και bonus. Πληρ. τηλ. 25050, 37247 ΧΑΖ194

ΑΠΟ ΡΑΔΙΟΦΩΝΙΚΟ ΣΤΑΘΜΟ ΖΗΤΟΥΝΤΑΙ ΑΤΟΜΑ ΜΕ ΓΝΩΣΕΙΣ ΔΙΑΦΗΜΙΣΗΣ MARKETING. ΑΠΑΡΑΙΤΗΤΑ Η ΓΝΩΣΗ Η/Υ, ΑΓΓΛΙΚΗΣ ΓΛΩΣΣΑΣ ΚΑΙ ΠΡΟΑΙΡΕΤΙΚΑ ΜΙΑΣ ΔΕΥΤΕΡΗΣ ΓΛΩΣΣΑΣ. ΜΙΣΘΟΣ ΚΑΙ ΠΟΣΟΣΤΑ. ΠΛΗΡ. ΤΗΛ. 33708 ΩΡΕΣ ΓΡΑΦΕΙΟΥ Ή 0972490341 ΠΖ39322

ΤΑΠΗΤΟΚΑΘΑΡΙΣΤΗΡΙΟ
"Ο ΔΡΑΚΟΣ"
Αναλαμβάνουμε καθαρισμό
• Χαλιών
• Σαλονιών
• Αυτοκινήτων
• Πούλμαν
και φύλαξη χαλιών και μοκετών
Πληρ. τηλ.
26805, 51024, 0974-208020

NEW MILLENIUM PROPERTIES
• ΔΙΑΜΕΡΙΣΜΑΤΑ
• ΜΕΖΟΝΕΤΕΣ
• ΜΟΝΟΚΑΤΟΙΚΙΕΣ
• ΟΙΚΟΠΕΔΑ
• ΚΤΗΜΑΤΑ
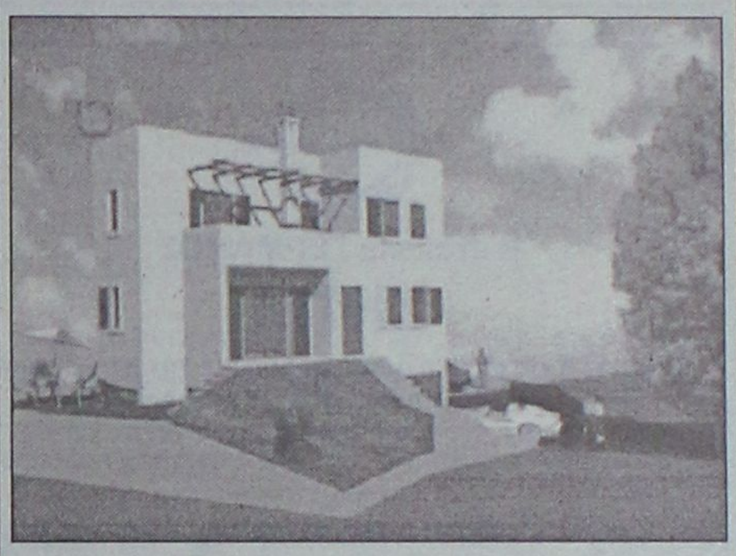
ΕΠΕΝΔΥΣΤΕ ΣΤΗΝ ΡΟΔΟ ΤΩΡΑ
P.M. MITTON
• Στα Κοσκινού μονοκατοικία 185 τ.μ. σε μπετά 36 εκ.
• Στα Κοσκινού οροφ/μα 155 τ.μ. καθαρό μπετά ΙΚΑ πληρ. 33 εκ. χτισ. σοβ. ηλεκτρ. 40 εκ.
ΟΙΚΟΠΕΔΑ
• Στους Καστελλοριζιούς Ιξιά 5.000 τ.μ. με παλιά οικία άδεια προσκ. 230 τ.μ. φως νερό ελαιόδενδρα 65 εκ.
• Στην παλιά πόλη γωνιακό κεντρικό 274 τ.μ. κατάλληλο για πανσιόν και εστιατόριο 95 εκ.
• Κοσκινού μαγαζιά 42 τ.μ. 15 εκ.
72 τ.μ. 22 εκ.
ΤΗΛ. (0241) 22142 ΚΙΝ. 0945/668060

Carrefour
Η **Carrefour-ΜΑΡΙΝΟΠΟΥΛΟΣ,** μέλος του παγκοσμίου ομίλου Carrefour που λειτουργεί σε 27 χώρες στην Ευρώπη, Ασία και Λατ. Αμερική, με περισσότερα από 9.000 σημεία πώλησης (Υπερμάρκετ, Σουπερμάρκετ, Hard Discount, Frozen Foods), και απασχολεί 320.000 άτομα, επιθυμεί να προσλάβει:
Για το Σουπερμάρκετ **ΜΑΡΙΝΟΠΟΥΛΟΣ** της Ρόδου
άνδρες και γυναίκες για θέσεις πλήρους
ή μερικής απασχόλησης στα παρακάτω τμήματα:
• Ιχθυοπωλείο
• Τυροκομικά
• Αλλαντικά
• Μη Τρόφιμα
• Οπωροπωλείο
• Παντοπωλείο
• Αρτοποιείο
• Ταμεία
Απαραίτητα Προσόντα:
• Απόφοιτοι Λυκείου
• Δυνατότητα Εργασίας σε Βάρδιες
• Εκπληρωμένες Στρατιωτικές Υποχρεώσεις (για τους άνδρες)
Παρακαλούνται οι ενδιαφερόμενοι να καταθέσουν **ΑΜΕΣΑ** Βιογραφικό Σημείωμα με πρόσφατη φωτογραφία στα καταστήματα ΜΑΡΙΝΟΠΟΥΛΟΣ περιοχών **Καλλιθέας, Τσαλδάρη και Ιαλυσσού.**
Για περισσότερες πληροφορίες επισκεφθείτε το site μας www.carrefour.gr

PROCTER & GAMBLE SARA-LEE

Από την Γ. ΧΑΤΖΗΜΑΡΚΟΣ κ' ΣΙΑ ΟΕ

ΖΗΤΕΙΤΑΙ

οδηγός (Γ' κατηγ.)
- 12μηνη απασχόληση
- μισθός ικανοποιητικός

Τηλ. για ραντεβού 61460-65732, 9.00-16.00

GILLETTE DELICA MISKO/BARILLA

ΟΛΥΜΠΟΣ ΥΠΕΡ ΜΑΡΚΕΤ

ΤΟ ΥΠΕΡΜΑΡΚΕΤ ΣΠΑΝΟΣ

ΖΗΤΑ

Α) Νέους και νέες για το Τμήμα Πωλήσεων.
Β) Νεαρό με εκπληρωμένες τις στρατιωτικές του υποχρεώσεις και δίπλωμα Γ' κατηγορίας.

Αιτήσεις γίνονται δεκτές μόνο στην γραμματεία του καταστήματος από 8.00 π.μ.-15.00 μ.μ.

ΑΠΑΡΑΙΤΗΤΑ: α) Φωτοτυπία Ταυτότητας
β) Φωτοτυπία διπλώματος
γ) Φωτογραφία

ΓΕΡΜΑΝΟΣ

Η εταιρεία ΓΕΡΜΑΝΟΣ

ΖΗΤΕΙ

Νέο ή νέα για μόνιμη απασχόληση για την στελέχωση του τμήματος πωλήσεων και service.

Οι υποψήφιοι θα πρέπει να πληρούν τις κάτωθι προϋποθέσεις
- Γραμματικές γνώσεις Λυκείου
- Ηλικία έως 27 ετών
- Άνεση στην επικοινωνία και οργανωτικές ικανότητες

Οι ενδιαφερόμενοι πρέπει να έχουν γνώση του αντικειμένου και διάθεση για εργασία.

Τηλ. επικοινωνίας: 0241/26898

εργασιες

συνέχεια από την προηγούμενη

ΠΩΛΗΤΡΙΕΣ ΓΙΑ ΚΑΤΑΣΤΗΜΑ ΕΝΤΟΣ ΠΟΛΕΩΣ. ΠΛΗΡ. ΤΗΛ. 3212
ΠΖ39262

ΜΠΑΡΜΑΝ και σερβιτόροι-ες ζητούνται για καινούργια καφετέρια στο νέο εμπορικό κέντρο (WATER PARK) Φαληράκι που να γνωρίζουν Γερμανικά-Αγγλικά. Μισθός ικανοποιητικός και ποσοστά. Ωράριο απογευματινό (18.00-1.00). Τηλ. επικοινωνίας 29279 και 0972420041 κο Γιάννη. AZ38775

ΝΕΟΣ έως 26 ετών για snack-bar στην Ιαλυσό, απογευματινές ώρες εργασίες. Απαραίτητα Αγγλικά. Πληρ. τηλ. 0945066767 κ. Νίκο AZ38981

ΝΕΑΡΕΣ κοπέλες για να εργασθούν σε Αναψυκτήριο-Σαντουιτσάδικο στα "100 Μαγαζιά". Πληρ. τηλ. 22094 και 0932630451 κ. Δημήτρης. AZ38774

CAPSIS

SOFITEL CAPSIS RHODES
"MARIKA CAPSIS 2000" CONVENTION CENTER

ΖΗΤΟΥΝΤΑΙ

✔ **Σερβιτόροι και βοηθοί σερβιτόρων,**
✔ **Αποθηκάριος F&B** με γνώσεις ηλεκτρονικού υπολογιστή.

Για πληροφορίες καθημερινά στο τηλέφωνο 25015, κ. Κόνναρη 09.00-14.00

OMNISYS TECHNOLOGIES ΕΠΕ
Στ. Καζούλη 15 • Τηλ. 33105

ΖΗΤΕΙΤΑΙ

νέος ή νέα για το τμήμα προώθησης προϊόντων
Προϋπηρεσία θα εκτιμηθεί

Από εστιατόριο Α' κατηγορίας

ΖΗΤΟΥΝΤΑΙ

1) Μάγειρας με γνώσεις Ελληνικής και Διεθνούς Κουζίνας
2) Γυναίκα με γνώση μπουφέ και κουζίνας.

Ωράριο συνεχές.

Πληρ. εντός εστιατόριο "Διεθνές" (πρώην Αλίκη) έναντι Καζίνου οδός Κω 5

μαθήματα

ΓΑΛΛΙΚΑ παραδίδονται μαθήματα από έμπειρη καθηγήτρια σε εξετάσεις Γαλλικού Ινστιτούτου και Πανεπιστημίου Σορβόνης, για όλα τα επίπεδα. Επίσης αρχές Γαλλικής και Ισπανικής γλώσσας για εισαγωγή στα Ιταλικά Πανεπιστήμια, Ξενοδοχειακά και Γαλλικά επιχειρήσεων. Πληρ. τηλ. 0945331753
AM39576

ΦΙΛΟΛΟΓΟΣ καθηγήτρια πτυχιούχος Αριστοτελείου Πανεπιστημίου Θεσσαλονίκης, παραδίδει ιδιαίτερα μαθήματα σε μαθητές γυμνασίου. Τιμές προσιτές, συστηματική ενημέρωση γονέων. Πληρ. τηλ. 22428 και 0937803323 (κινητό)
ΧΑΜ291

ΚΑΘΗΓΗΤΡΙΑ ΦΥΣΙΚΟΣ ΜΕ ΜΕΤΑΠΤΥΧΙΑΚΕΣ ΣΠΟΥΔΕΣ ΚΑΙ ΜΕΓΑΛΗ ΕΜΠΕΙΡΙΑ ΠΑΡΑΔΙΔΕΙ ΦΥΣΙΚΗ, ΧΗΜΕΙΑ, ΜΑΘΗΜΑΤΙΚΑ ΣΕ ΜΑΘΗΤΕΣ ΓΥΜΝΑΣΙΟΥ-ΛΥΚΕΙΟΥ. ΤΙΜΕΣ ΛΟΓΙΚΕΣ. ΠΛΗΡ. ΤΗΛ. 0977474997
ΠΜ39459

ΖΗΤΟΥΝΤΑΙ

νέοι (άνδρες) για μεγάλο τουριστικό κατάστημα στο Φαληράκι που να γνωρίζουν Αγγλικά. Μισθός πολύ ικανοποιητικός, αναλόγως προσόντων. Ωράριο συνεχές.

Πληρ. τηλ. 85708
ώρες καταστημάτων

Από μεγάλο Χρηματοοικονομικό Ομιλο

ΖΗΤΟΥΝΤΑΙ ΓΙΑ ΠΡΟΣΛΗΨΗ

Συνεργάτες μέχρι 40 ετών απόφοιτοι Πανεπιστημίου ή και Λυκείου με ευχέρεια στην επικοινωνία.
Προσφέρονται: Μισθός 250.000, ομαδική ασφάλιση, σύνταξη και εξαιρετικές συνθήκες εργασίας.

Πληρ. τηλ. 61663-68165

ΞΕΝΟΔΟΧΕΙΟ BELVEDERE

ΖΗΤΑ

ΤΟ ΚΑΤΩΘΙ ΠΡΟΣΩΠΙΚΟ:
1. Μια hostess με γνώσεις Αγγλικών-Γερμανικών για απασχόληση στο εστιατόριο
2. Μια σερβιτόρα
3. Μια βοηθό σερβιτόρα

Πληρ. τηλ. 89000

ΠΩΛΟΥΝΤΑΙ ΔΙΑΜΕΡΙΣΜΑΤΑ

ΔΙΑΚΟΓΕΩΡΓΙΟΥ ΚΑΛΛΙΣΤΟΣ

• ΠΩΛΗΣΕΙΣ ΔΙΑΜΕΡΙΣΜΑΤΩΝ
• ΚΑΤΑΣΤΗΜΑΤΑ-ΑΠΟΘΗΚΕΣ

• ΑΝΤΑΛΛΑΓΕΣ ΑΚΙΝΗΤΩΝ
• ΑΓΟΡΕΣ ΟΙΚΟΠΕΔΩΝ

• ΑΝΑΛΑΜΒΑΝΟΥΜΕ ΑΝΤΙΠΑΡΟΧΕΣ

ΔΙΕΥΘ.: ΕΘΝ. ΑΝΤΙΣΤΑΣΕΩΣ 11, (πρώην Αννης Μαρίας)
ΤΗΛ: 78501-29318, 78502

ΠΩΛΟΥΝΤΑΙ διαμερίσματα λουξ κατασκευής με απεριόριστη θέα. Τα διαμερίσματα διαθέτουν θωρακισμένες πόρτες, εντοιχισμένες κουζίνες, ντουλάπες, εντοιχισμένο νιπτήρα με ντουλάπι, κεντρική θέρμανση αυτόνομη, ανοιγόμενα ανακλινόμενα κουφώματα με διπλά τζάμια, σίτες, ρολά, υδραυλικό ασανσέρ, τριφασικό ρεύμα.
Ολοι οι χώροι σπατουλαριστό, εσωτερικές πόρτες MDF με σχέδια

ΔΙΑΜΕΡΙΣΜΑΤΑ

Επί της οδού Μεγ. Κων/νου - Κων/νου Παλαιολόγου
50 τ.μ. δυάρια
85 τ.μ. τριάρια
110 τμ. τεσσάρια
ανά όροφο

Επί της Κων/νου Υδραίου-Στ. Κωτιάδη
70 τ.μ. τριάρια
90 τ.μ. τριάρια-τεσσάρια
110 τ.μ. τεσσάρια
130 τ.μ. τεσσάρια-πεντάρια
ανά όροφο με μεγάλες βεράντες φανταστική θέα

Επί της Λεωφ. Καλλιθέας-Καρακόνερο
50 τ.μ. δυάρια
85 τ.μ. τριάρια
110 τ.μ. τεσσάρια
ανά όροφο με μεγάλες βεράντες, απεριόριστη θέα

ΚΑΤΑΣΤΗΜΑΤΑ

50 τ.μ.
100 τ.μ.
150 τ.μ.
επί της Λεωφ. Καλλιθέας-Καρακόνερο

ΙΑΤΡΕΙΑ-ΓΡΑΦΕΙΑ

50 τ.μ.
100 τ.μ.
150 τ.μ.
επί της Μεγ. Κων/νου και Κων Παλαιολόγου (Φώκιαλη)

ΔΑΝΕΙΑ ΟΛΩΝ ΤΩΝ ΤΑΜΕΙΩΝ
ΚΑΙ ΟΛΩΝ ΤΩΝ ΤΡΑΠΕΖΩΝ
Πληρ. ΔΙΑΚΟΓΕΩΡΓΙΟΥ ΚΑΛΛΙΣΤΟΣ
Τηλ. 78501-78502, 29318

ΡΟΔΙΑΚΗ ΚΤΗΜΑΤΙΚΗ

ΣΥΜΒΟΥΛΟΙ & ΕΚΤΙΜΗΤΕΣ ΑΚΙΝΗΤΩΝ — ΚΤΗΜΑΤΟΜΕΣΙΤΙΚΟ ΓΡΑΦΕΙΟ από το 1983

ΠΩΛΟΥΝΤΑΙ ΜΟΝΟΚΑΤΟΙΚΙΕΣ ΣΤΟΥΣ ΤΡΕΙΣ



ΣΕ ΜΠΕΤΑ ΑΠΟ 31.000.000 ΔΡΧ

ΑΝΕΣΤΗΣ & ΣΑΒΒΑΣ ΣΑΒΒΑΪΔΗΣ

tel: 26281 & 35476 cel: 0944-421015 & 0977-433427

ΖΗΤΕΙΤΑΙ ΠΡΟΣΩΠΙΚΟ
ΑΠΟ ΜΕΓΑΛΗ ΞΕΝΟΔΟΧΕΙΑΚΗ ΜΟΝΑΔΑ ΣΤΟ ΦΑΛΗΡΑΚΙ

- Ατομο γενικών καθηκόντων και με άδεια οδηγού Δ' κατηγορίας, απαραίτητα κάτοικος Ανατολικών περιοχών της Ρόδου.
- Ταμπλίστας εστιατορίου με γνώσεις Γερμανικής
- Μπουφετζής με ανάλογη προϋπηρεσία.

Εάν είστε άτομο που έχετε τα ανωτέρω προσόντα θα θέλαμε να μιλήσουμε μαζί σας στα τηλ. **85502-85524** από τις 10.00-15.00 και από 20.00-23.00 καθημερινώς

QUICK CARWASH

Από πρότυπη μονάδα Πλυντηρίου Αυτοκινήτων

ΖΗΤΕΙΤΑΙ ΠΡΟΣΩΠΙΚΟ

Οι υποψήφιοι θα καλύψουν τις θέσεις προετοιμασίας αυτοκινήτων.

Οι ενδιαφερόμενοι μπορούν να προμηθεύονται αιτήσεις στις εγκαταστάσεις του πλυντηρίου, στην περιοχή Ασγούρου παραπλεύρως του super market "ΤΡΟΦΟ" καθημερινά 9.00 το πρωί έως 6.00 το απόγευμα.

Τηλέφωνο επικοινωνίας : 60 150

ΖΗΤΟΥΝΤΑΙ

ΥΔΡΑΥΛΙΚΟΙ ΚΑΙ
ΗΛΕΚΤΡΟΛΟΓΟΙ ΤΕΧΝΙΤΕΣ ΚΑΙ ΒΟΗΘΟΙ

Πληρ. τηλ. 75490, 0938478581

SHELL HELLAS A.E.

Η εταιρία Shell αναζητά

ΣΥΝΕΡΓΑΤΗ ΠΡΑΤΗΡΙΟΥΧΟ

ο οποίος θα αναλάβει την λειτουργία πρατηρίου στην περιοχή Αφάντου Ρόδου.

Ο υποψήφιος πρέπει να έχει:

- *Οργανωτικές ικανότητες*
- *Γραμματικές Γνώσεις Λυκείου*
- *Ηλικία 25-45 ετών*
- *Κεφάλαιο απαραίτητο για την αποδοτική λειτουργία του πρατηρίου.*

Οι ενδιαφερόμενοι παρακαλούνται να επικοινωνήσουν:
με τον κο Δημ. Δημητριάδη στο τηλ. 0241-27306 ή
με τον κο Παν. Σαράφογλου στο τηλ. 0944-500520

Από τα μεγάλα καταστήματα ΠΑΠΠΟΥ

ΖΗΤΟΥΝΤΑΙ

Κοπέλες για να εργαστούν ως πωλήτριες

ΠΑΠΠΟΥ

Αιτήσεις γίνονται δεκτές στο τμήμα προσωπικού (5ος όροφος) ώρες 08.30 έως 21.00

Πληροφορίες στα τηλ.: 78881 & 78882

Η 3Τ ΑΕΒΕ (ΤΟΥΟΤΑ ΡΟΔΟΥ)

ΖΗΤΕΙ
ΠΩΛΗΤΗ–ΤΡΙΑ ΑΥΤΟΚΙΝΗΤΩΝ

Ο/Η ενδιαφερόμενος/η πρέπει να έχει γνώση του αντικειμένου και διάθεση για εργασία.
Αριστες συνθήκες εργασίας. Ικανοποιητικό πακέτο αποδοχών.

Πληροφορίες τηλ. 68000 (κα Σταύρα Πιπίνα)

ΖΗΤΕΙΤΑΙ

καθαρίστρια για τις εγκαταστάσεις της 3Τ ΑΕΒΕ

Πληροφορίες στο τηλ. 68000 κα Σταύρα Πιπίνα

Η εταιρεία ΔΑΝΕΖΗΣ Α.Ε.

ΖΗΤΑ

- **ΠΩΛΗΤΕΣ-ΠΩΛΗΤΡΙΕΣ** για προϊόντα L'OREAL
  - Ηλικία έως 35 ετών
  - Πείρα σε πωλήσεις καλλυντικών
  - Απολυτήριο Λυκείου
  - Ανεση στην επικοινωνία
  - Αδεια οδηγήσεως αυτοκινήτου
- **ΣΕΡΒΙΤΟΡΑ** νεαρή για Γερμανικό καφέ-εστιατόριο
  - Ηλικία έως 25 ετών
  - Εμφανίσιμη
  - Προϋπηρεσία στο service
  - Γνώσεις Αγγλικών
- **ΚΟΦΤΗΣ** Αλλαντικών-Τυριών
  - Ηλικία έως 40 ετών
  - Προϋπηρεσία
  - Γνώσεις Αγγλικών ή Ιταλικών
  - Αδεια οδήγησης αυτοκινήτου -μηχανάκι

Ωρες επικοινωνίας 10.00-13.00 και 18.00-21.00

Τηλέφωνο επικοινωνίας 30976 κ. Δανέζη

ΕΥΡΩΚΤΗΜΑΤΙΚΗ

ΜΕΣΙΤΕΣ ΣΥΜΒΟΥΛΟΙ ΕΚΤΙΜΗΤΕΣ

ΠΩΛΗΣΕΙΣ ΟΙΚΟΠΕΔΩΝ

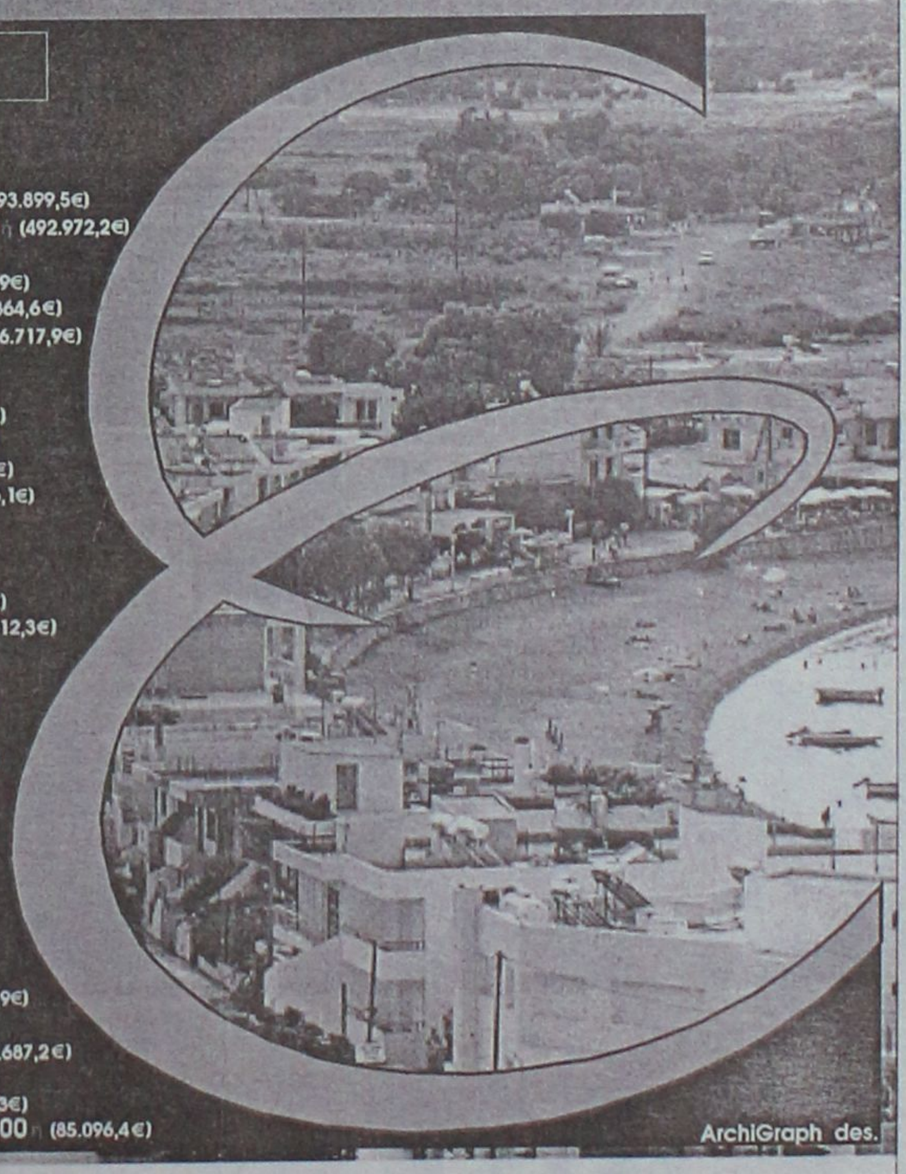

ΙΑΛΥΣΟΣ
301τ.μ.- Εντός σχεδίου.....17.000.000 ή (49.884,1€)
320τ.μ.- Στο κέντρο (Σ.Δ.=1)...17.000.000 ή (49.884,1€)
700τ.μ.- Κοντά στο κέντρο (Σ.Δ.=1)....50.000.000 ή (146.717,9€)
1000τ.μ.- Κοντά στο κέντρο (Σ.Δ.=1)...35.000.000 ή (102.702,5€)
1180τ.μ.- Στην παρ. Ιαλυσού(Σ.Δ=0,4)...41.000.000 ή (120.308,7€)
1713τ.μ.- Κοντά στην παραλία(Σ.Δ.=0,4)...70.000.000 ή (205.405,1€)
2000τ.μ.- Θέση Βουνάρα.....38.000.000 ή (111.505,6€)
2000τ.μ.- Με άδεια οικόδ. στο Λύκειο...35.000.000 ή (102.702,5€)
2000τ.μ.- εντός σχεδίου.....60.000.000 ή (176.061,5€)
4000τ.μ.- Στους πρόποδες Φιλερήμου...50.000.000 ή (146.717,9€)
4000τ.μ.- Κοντά στην Άνοιξη.....50.000.000 ή (146.717,9€)
4000τ.μ.- Στην προέκτ. οδού Άνοιξης....50.000.000 ή (146.717,9€)
8700τ.μ.- Θέση Κανδυλί.....30.000.000 ή (88.030,7€)
9700τ.μ.- Θέση Κανδυλί.....50.000.000 ή (146.717,9€)
10.000τ.μ.- Θέση Κανδυλί.....50.000.000 ή (146.717,9€)
ΚΙΟΤΑΡΙ
2000τ.μ.- Επί της Εθνικής οδού.....9.000.000 ή (26.409,2€)
ΜΑΣΣΑΡΙ
400τ.μ.- Εντός οικισμού..4.500.000 ή (13.204,6€)
4400τ.μ.- κοντά στο γήπεδο...10.000.000 ή (29.343,6€)
ΞΙΑ
500τ.μ.- Κοντά στην παραλία).....35.000.000 ή (102.702,5€)
500τ.μ.- Κοντά στην παραλία)....35.000.000 ή (102.702,5€)
3300τ.μ.- Εντός σχεδίου.....50.000.000 ή (146.717,9€)
ΠΑΣΤΙΔΑ
400τ.μ.- Εκτός Οικισμού.....15.000.000 ή (44.015,4€)
788τ.μ.- Εντός Οικισμού με άδεια οικόδ...8.500.000 ή (24.942,0€)
892τ.μ.- Εντός Οικισμού με άδεια οικόδ...9.000.000 ή (26.409,2€)
1000τ.μ.- Εντός Οικισμού.....10.000.000 ή (29.343,5€)
1000τ.μ.- Εντός Οικισμού.....12.000.000 ή (35.212,3€)
1070τ.μ.- Εντός Οικισμού.....16.000.000 ή (46.949,7€)
1900τ.μ.- Εκτός Οικισμού.....35.000.000 ή (102.702,5€)
ΠΑΡΑΔΕΙΣΙ
8000τ.μ.- Εκτός Οικισμού.....64.000.000 ή (187.798,9€)
ΣΟΡΩΝΗ
4000τ.μ.- Επί της επαρχιακής οδού...18.000.000 ή (52.818,4€)
5000τ.μ.- Στο κύμα (άρτιο & οικόδ/μο.)..15.000.000 ή (44.015,4€)

ΛΙΝΔΟΣ
4600τ.μ.- Θέση Ψάλτο.....50.000.000 ή (146.717,9€)
8000τ.μ.- Στους Πεύκους Κοντά στην παραλία...32.000.000 ή (93.899,5€)
12000τ.μ.- Στους Πεύκους κοντά στην παραλία...168.000.000 ή (492.972,2€)
ΚΟΛΥΜΠΙΑ
715τ.μ.- Στο δρόμο με τους Ευκάλυπτους...8.000.000 ή (23.474,9€)
4500τ.μ.- Με άδεια οικόδ. για ξενοδοχ....63.000.000 ή (184.864,6€)
5700τ.μ.- Στο δρόμο με τους ευκάλυπτους.....50.000.000 ή (146.717,9€)
ΑΣΓΟΥΡΟΥ
1700τ.μ.- Εντός νέου σχεδίου με 420τ.μ. Κτίσματα....90.000.000 ή (264.092,2€)
4000τ.μ.- Εκτός σχεδίου οικισμού.....40.000.000 ή (117.374,3€)
4000τ.μ.- Εκτός σχεδίου οικισμού.....45.000.000 ή (132.046,1€)
4000τ.μ.- Εκτός σχεδίου οικισμού.....45.000.000 ή (132.046,1€)
ΜΑΡΙΤΣΑ
300τ.μ.- Εντός οικισμού.....4.500.000 ή (13.204,6€)
1400τ.μ.- Εντός οικισμού.....8.000.000 ή (23.474,9€)
1490τ.μ.- Επί της επαρχιακής οδού.....13.500.000 ή (39.613,8€)
4000τ.μ.- Κοντά στο παλιό αεροδρόμιο.....12.000.000 ή (35.212,3€)
ΑΦΑΝΤΟΥ
360τ.μ.- Εντός οικισμού.....12.000.000 ή (35.212,3€)
5600τ.μ.- Επί της Ρόδου - Λίνδου.....145.000.000 ή (425.482,0€)
ΛΑΔΙΚΟ
21.000τ.μ.- Κοντά στη θάλασσα.....250.000.000 ή (733.589,6€)
ΑΡΧΑΓΓΕΛΟΣ
800τ.μ.- Εντός σχεδίου οικισμού.....8.000.000 ή (23.474,9€)
ΚΑΛΥΘΙΕΣ
1734τ.μ.- εντός Οικισμού.....25.000.000 ή (73.358,0€)
2640τ.μ.- Πανοραμικό....28.000.000 ή (82.162,0€)
ΚΑΛΑΘΟΣ
2800τ.μ.- Εντός οικισμού επί της Ρόδου-Λίνδου με κτίσματα 400τ.μ.....90.000.000 ή (264.092,2€)
25000τ.μ. Εκτός σχεδίου πανοραμικό...75.000.000 ή (220.076,9€)
ΓΕΝΝΑΔΙ
500τ.μ.- Εντός Οικισμού με άδεια οικόδ.....20.000.000 ή (58.687,2€)
1720τ.μ.- Επί της παλιάς επαρχιακής οδού με άδεια οικόδ.....17.500.000 ή (51.351,3€)
4200τ.μ.- Επί της επαρχιακής Οδού.....29.000.000 ή (85.096,4€)

ArchiGraph des.

ΙΩΑΝΝΗΣ & ΜΙΧΑΛΗΣ ΕΥΣΤΑΘΙΟΥ

Τηλ. (0241) 73819,74917 κιν 0944/374546,0945/292030 FAX 38641

Μεταφερθήκαμε στα νέα μας γραφεία Εθνικής Αντίστασης 83 (πρώην Άννης Μαρίας) δίπλα στην ALPHA BANK

Γυροπωλείον "Η Ρωξάνη"

ΖΗΤΟΥΝΤΑΙ

έμπειρα άτομα για τις παρακάτω θέσεις:
- Ψήστες
- Βοηθοί ψήστη
- Οδηγοί για Delivery
- Ταμπλίστες

Πληροφορίες: 0946363311

Η ΑΝΤΙΠΡΟΣΩΠΕΙΑ ΑΥΤΟΚΙΝΗΤΩΝ DAEWOO ΑΛ. ΚΟΥΚΟΥΡΑΣ

ΖΗΤΕΙ

ΝΕΟΥΣ-ΝΕΕΣ για να στελεχώσουν το τμήμα πωλήσεων.
Οι υποψήφιοι θα πρέπει να πληρούν τις κάτωθι προϋποθέσεις:
- Απολυτήριο Λυκείου
- Ηλικία έως 35 ετών
- Δίπλωμα αυτοκινήτου
- Άνεση στην επικοινωνία και οργανωτικές ικανότητες.

Προσφέρεται ικανό πακέτο αποδοχών.
Απαραίτητο βιογραφικό σημείωμα και φωτογραφία

Πληρ. τηλ. (0241) 65183-65172

CASH AND CARRY
METRO

To Cash and Carry METRO
ΖΗΤΕΙ

ΕΡΓΑΤΕΣ

ηλικίας 22-40 ετών.
Παρακαλούνται οι ενδιαφερόμενοι να τηλεφωνήσουν στο: 62.327 ή 01/28.93.500

Από ασφαλιστικό γραφείο

ΖΗΤΕΙΤΑΙ

κοπέλα για μια θέση στη γραμματεία με γνώσεις Η/Υ σε περιβάλλον Windows (Word & Excel). Απαραίτητο βιογραφικό και μια φωτογραφία.

Δ/νση Σοφ. Βενιζέλου 1, τηλ. 38338
Ώρες επικ/νίας: 8.30-2.30 & 5.30-8.30
Για πληροφορίες κα Ψαρού

Από εταιρεία SECURITY

ΖΗΤΕΙΤΑΙ

προσωπικό

Πληροφορίες τηλ. 64666 από 08.30 έως 14.00

Η εταιρεία ελαστικών ΤΖΩΡΤΖΗ ΑΙΚΑΤΕΡΙΝΗ

ΖΗΤΑ

εξειδικευμένο προσωπικό τεχνίτες και βοηθούς με γνώσεις στον χώρο του αυτοκινήτου.
Επίσης ζητείται τεχνίτης ελαστικών για οχήματα βαρέου τύπου (φορτηγά και λεωφορεία).

Πληρ. τηλ. 0241-62801-62050-66532

κ. Γιώργο. Μισθοί ικανοποιητικοί

CASINO RODOS

ΖΗΤΟΥΝΤΑΙ

ΓΙΑ ΑΜΕΣΗ ΠΡΟΣΛΗΨΗ
Μάγειροι
Βοηθοί Μαγείρου
Λαντζιέρηδες
Καθαρίστριες

Πληροφορίες-Αιτήσεις

ΚΑΖΙΝΟ ΡΟΔΟΥ Α.Ε.

Διεύθυνση Προσωπικού, Παπανικολάου 4, Ρόδος,

τηλ. 97530, 97535 ΔΕΥ-ΠΑΡ (08.00-16.00)

GENESIS
ΠΛΗΡΟΦΟΡΙΚΗ

ΖΗΤΕΙ

- Κοπέλα βοηθό λογιστή- πωλήσεις
- Υπάλληλο υποστήριξης προγραμμάτων

Πληρ. τηλ. 34568-73635-24953

Figma

Αντιπροσωπεύσεις Ασφαλιστικών Εταιρειών
Άννης Μαρίας και Καζαντζάκη 2
Τηλ. (0241) 31468 • FAX: (0241) 33644

ΖΗΤΟΥΝΤΑΙ

Ασφαλίστριες και ασφαλιστές για ελεύθερη συνεργασία.

Για ραντεβού τηλ. 31468

Από μεγάλη Ανώνυμη Εμπορική Επιχείρηση

ΖΗΤΕΙΤΑΙ

πτυχιούχος λογιστής/τρια για να αναλάβει μηχανογραφημένο λογιστήριο με πλήρη απασχόληση ωραρίου.
Προϋπηρεσία και Βιογραφικό σημείωμα απαραίτητα.
Θα τηρηθεί πλήρη εχεμύθεια.

Πληρ. κ. Γιώργο τηλ. 68014

ΠΩΛΟΥΝΤΑΙ

τα κάτωθι είδη γραφείου που είναι σε άριστη κατάσταση και στις κάτωθι τιμές προσφοράς, λόγω άμεσης αναχώρησης:

Γραφείο διευθυντού	180.000 δρχ.
Πολυθρόνα διευθυντού περιστρεφόμενη	50.000 δρχ.
Τραπεζάκι (ίδιο με γραφείο)	30.000 δρχ.
Συρταριέρα (τρία συρτάρια)	35.000 δρχ.
Πολυθρόνα επισκεπτών	60.000 δρχ.
Πολυθρόνα επισκεπτών	60.000 δρχ.
Γραφείο για κομπιούτερ (γωνία)	180.000 δρχ.
Γραφείο για κομπιούτερ (γωνία)	180.000 δρχ.
Πολυθρόνα γραμμ. περιστρεφόμενη	50.000 δρχ.
Πολυθρόνα γραμμ. περιστρεφόμενη	50.000 δρχ.
Συρταριέρα (τρία συρτάρια)	35.000 δρχ.
Συρταριέρα (τρία συρτάρια)	35.000 δρχ.
Τριθέσιος καναπές	130.000 δρχ.
Καρέκλα (απλή)	20.000 δρχ.
Καρέκλα (απλή)	20.000 δρχ.
Σκαμπώ	15.000 δρχ.
Σκαμπώ	15.000 δρχ.
Τραπεζάκι (τζάμι) μεγάλο	25.000 δρχ.
Τραπεζάκι (τζάμι) μικρό	15.000 δρχ.
Τραπεζάκι (τζάμι) μικρό	15.000 δρχ.
Τραπεζάκι (τζάμι) μικρό	15.000 δρχ.
Τηλεφωνικό κέντρο telenorma (4 εξωτερικές γραμμές-μουσική)	150.000 δρχ.
Κουρτίνα πτυσσόμενη	45.000 δρχ.
Φωτιστικά οροφής (τεμ. 4)	40.000 δρχ.

ΣΠΕΣΙΑΛ ΠΡΟΣΦΟΡΑ ΟΛΑ ΜΑΖΙ 800.000 ΔΡΧ.

ΣΗΜΕΙΩΣΗ: Τα έπιπλα βρίσκονται σε γραφείο που ενοικιάζεται στο κέντρο της πόλης και με πρόσοψη στην Πλατεία Κύπρου.

Πληρ. τηλ. 0944/532786

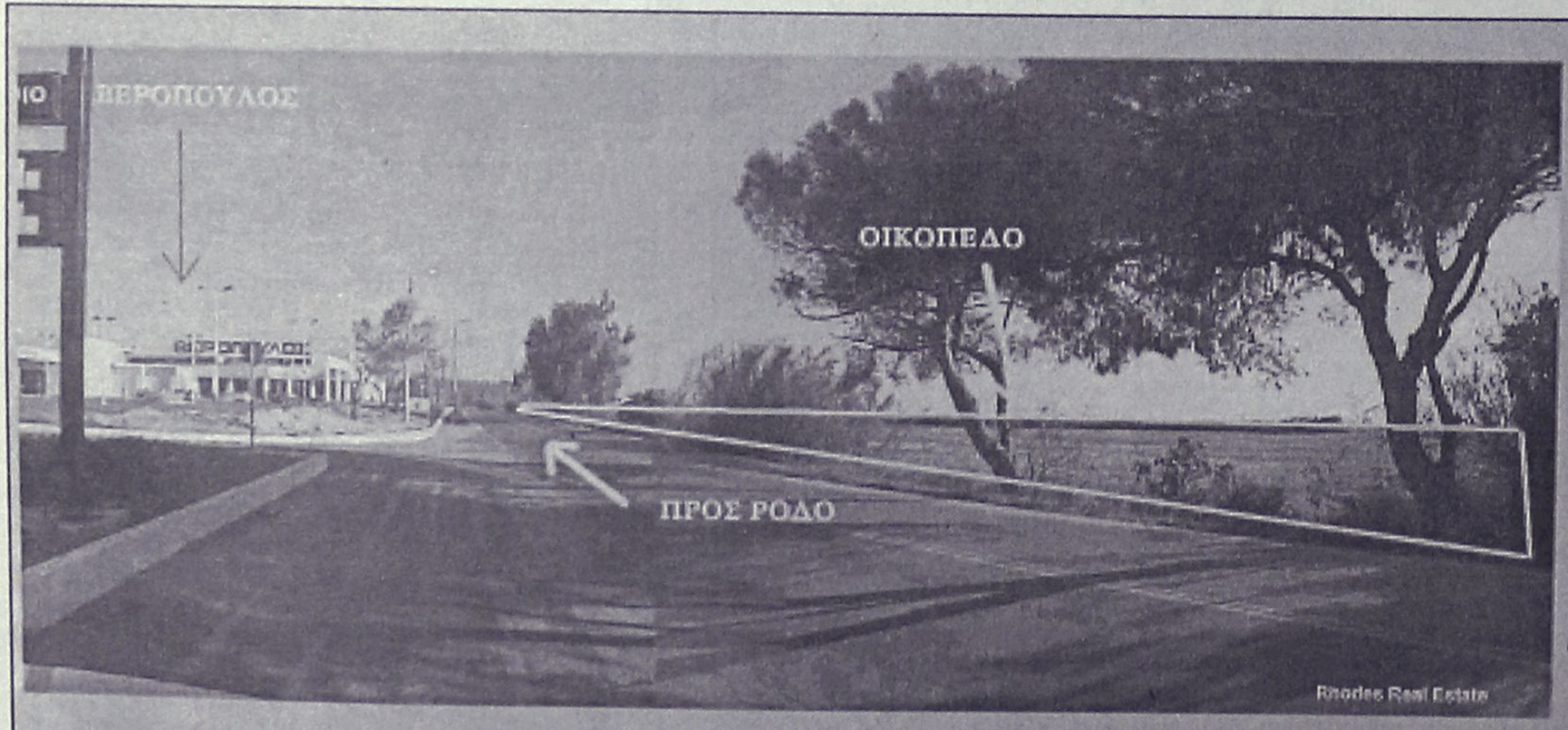

ΠΩΛΟΥΝΤΑΙ

ΟΙΚΟΠΕΔΑ

4.000 τ.μ.

ΕΠΙ ΤΗΣ

ΡΟΔΟΥ - ΚΑΛΛΙΘΕΑΣ

ΡΟΔΙΑΚΗ ΚΤΗΜΑΤΙΚΗ

ΣΥΜΒΟΥΛΟΙ & ΕΚΤΙΜΗΤΕΣ ΑΚΙΝΗΤΩΝ — ΚΤΗΜΑΤΟΜΕΣΙΤΙΚΟ ΓΡΑΦΕΙΟ — από το 1983

Πληροφορίες

ΑΝΕΣΤΗΣ & ΣΑΒΒΑΣ ΣΑΒΒΑΪΔΗΣ
τηλ: 0241-26281 & 35476
cel: 0944-421015

διαφορα

ΛΟΓΩ ΑΝΑΚΑΙΝΙΣΗΣ πωλούνται σε τιμή ευκαιρίας καρέκλες (πολυθρόνες) μπαμπού μαζί με τα μαξιλάρια τους σε άριστη κατάσταση. Πληρ. τηλ. 33947 ΑΔ39619

ΣΚΑΦΟΣ CRUZER 27 ΠΟΔΩΝ AMERIKHΣ 2X180 NTHZEL 6 CUL TURBO RADAR AUTO PILOT Η ΜΗΧΑΝΕΣ 359 ΩΡΕΣ MERCRUZER 1997, ΤΟΥΑΛΕΤΑ ΝΤΟΥΣ ΤΟ ΣΚΑΦΟΣ ΕΙΝΑΙ FISH. ΠΛΗΡ. ΤΗΛ. 024723020 ΑΛΕΞΗΣ ΤΟ ΒΡΑΔΥ ΠΔ39620

ΠΩΛΟΥΝΤΑΙ

εκπαιδευμένα κυνηγόσκυλα γενικού θηράματος και λαγόσκυλα με δοκιμή καθώς και ξεκινημένα σκυλιά από 8 μηνών έως 1 έτους

1. Καθαρόαιμο σπανιέλ Μπρετον 3 ετών
2. Σπρίνιερ σπανιέλ 18 μηνών καθαρόαιμο
3. Κούρσχααρ αρσενικό 18 μηνών καθαρόαιμο
4. Πόιντερ θηλυκό 4 ετών λαγό κοπο-φερμα
5. Σέττερ αρσενικό 1 έτους φερμας
6. Κυρηκοταζα φερμαπορτα-δίωξη
7. Ελληνικό γκέκας θηλυκό 1 έτους κοπολαγο
8. Τράχταρ θηλυκό καθαρόαιμο 9 μηνών
9. Κούρσχααρ θηλυκό 11 μηνών κοπο-=φέρμα

ΔΟΚΙΜΗ ΜΟΝΟ ΣΑΒΒΑΤΟΚΥΡΙΑΚΑ

Πληρ. τηλ. 0932-529010 όλη την ημέρα, **66160** 14.30-16.30

ΠΔ39455

ΣΚΑΦΟΣ CRUISER 27 ΠΟΔΩΝ ΜΕ 2 ΜΗΧΑΝΕΣ MERCUISER 6ΚΥΛΙΝΔΡΕΣ TURBO 188 HP Η ΚΑΘΕΜΙΑ. ΠΛΗΡ. ΤΗΛ. 0247-23090 ΒΡΑΔΙΝΕΣ ΩΡΕΣ ΠΔ39621

ΑΚΟΡΝΤΕΟΝ, επαγγελματικό καινούργιο. Τιμή 200.000 δρχ. Πληρ. τηλ. 83383, κιν. 0977935206 ΑΔ39500

ΠΩΛΕΙΤΑΙ ανακλινόμενο σχεδιαστήριο bieffe διαστάσεων 1,70Χ1,00 m με τεχνίγραφο Zucor σε καλή κατάσταση και σε τιμή ευκαιρίας. Πληρ. τηλ. 0241 33190 καθημερινά 10.00 π.μ.-15.00 μ.μ. εκτός Κυριακής ΑΔ39582

ΜΙΚΡΟΕΠΙΠΛΑ ντουλάπες, TV, τραπέζια κουζίνας, σαλονιού, κρεβατοκάμαρες, καρέκλες, σύνθετα, κρυσταλιέρες, γραφεία, ντιβάνια, ντουλάπες για βεράντες, έπιπλα computer, παπουτσοθήκες κ.ά. σε χαμηλές τιμές στο 5ο χλμ. Ρόδου-Λίνδου και στο τηλ. 65065-62037 (Πλατής - ΡΟΔΟΧΡΩΜ) ΑΔ39570

ΤΑΠΗΤΟΚΑΘΑΡΙΣΤΗΡΙΟ

WASH AND CARE

ΚΑΘΑΡΙΣΜΟΣ ΚΑΙ ΦΡΟΝΤΙΔΑ

Συνδυάσαμε την πολυετή πείρα μας και τα ολοκαίνουργια μηχανήματά μας και αναλαμβάνουμε:

- Καθαρισμό-φροντίδα-φύλαξη ΧΑΛΙΩΝ-ΜΟΚΕΤΩΝ
- Παραλαβή από το σπίτι μ' ένα τηλεφώνημα
- Επιτόπιος καθαρισμός ΣΑΛΟΝΙΩΝ, ΜΟΚΕΤΩΝ, ΜΑΞΙΛΑΡΑΚΙΑ ΕΠΙΧΕΙΡΗΣΕΩΝ.

ΦΑΡΜΑΚΙΔΗΣ ΕΥΣΤΑΘΙΟΣ

Τηλ. **0241-68189**

5ο χλμ. Λ. Ρόδου-Λίνδου 237

ΠΡ39335

ΚΟΦΤΑ ΚΕΝΤΗΜΑΤΑ χειρός, κουρτίνα μεγάλη χειροποίητο κέντημα, και πανωσέντονο με φάκελα χειροποίητα. Πληρ. τηλ. 83383 και κιν. 0977935206 ΑΔ39503

ΣΑΛΟΝΙ ολοκαίνουργιο (τριθέσιος, διθέσιος, πολυθρόνα, τραπεζάκι) λόγω αλλαγής διαρρύθμισης του χώρου. Τιμή 450.000 δρχ. (αγοράσθηκε 950.000 δρχ.) Πληρ. τηλ. 91717 πρωί, 68563 απόγευμα κ. Ανδρέα ΑΔ39557

ΤΙΓΚΕΛΙΑ και **ΚΟΠΤΟΡΑΠΤΕΣ** διάφορα μοντέλα, σε πολύ καλές τιμές. Πληρ. τηλ. 24811, 73075 ΑΔ39252

ΜΗΧΑΝΗ εξωλέμβια τύπου TOHATSU 9,8 HP 2 ετών μακρύλαιμη με αμόλυβδη βενζίνη λόγω αγοράς μεγαλύτερης. Πληρ. τηλ. 0946/392413 ΑΔ39567

ΔΕΡΜΑΤΙΝΟ ΣΑΛΟΝΙ αποτελείται από δύο πολυθρόνες και ένα διθέσιο καναπέ ολοκαίνουργιο σε ζαχαρί χρώμα μόνο 550.000. Πληρ. τηλ. 27937 από 12 το μεσημέρι έως 1 βράδυ κ. Γιάννη ΑΔ39525

ΔΙΑΔΡΟΜΟΣ για γυμναστική, πολύ εύχρηστος πωλείται, και σε τιμή ευκαιρίας. Πληρ. τηλ. 27801, 37030 ΑΔ39453

ΝΕΡΟ!
ΒΡΕΙΤΕ ΝΕΡΟ

Ραδιοαισθητικός, εντοπίζει με ακρίβεια νερό στο χώρο σας έναντι αμοιβής. Διαθέτουμε μηχανήματα για μικρές και μεγάλες γεωτρήσεις.

ΔΟΥΛΕΙΑ ΕΓΓΥΗΜΕΝΗ
Πληρ. τηλ. 0945-981382

ΠΡ39577

- **ΜΕΛΕΤΕΣ ΣΥΝΔΕΣΗΣ με αποχ/κό δίκτυο Δ.Ε.Υ.Α.Ρ.**
- **ΑΔΕΙΕΣ ΛΕΙΤΟΥΡΓΙΑΣ ΚΑΤΑΣΤΗΜΑΤΩΝ** (παντός είδους)
- **ΗΛΕΚΤΡΟΔΟΤΗΣΗ ΚΤΙΡΙΩΝ (Δ.Ε.Η.)**

(ΕΛΕΓΧΟΣ ΤΙΜΟΛΟΓΙΩΝ ΣΤΗΝ ΕΦΟΡΙΑ)

Αμεση εξυπηρέτηση Λογικές τιμές

ΤΕΧΝΙΚΟ ΓΡΑΦΕΙΟ
Ι. ΧΑΤΖΗΙΩΑΝΝΙΔΗΣ
Στεφ. Καζούλη 14 - Ρόδος
Τηλ./Fax: 73021-31390-κιν. 097/2373156

ΠΡ39528

ΠΙΕΣΤΗΡΙΟ OFFSET (29Χ42) ΑΜ MULTI. ΤΙΜΗ 1.500.000 ΔΡΧ. ΠΛΗΡ. ΤΗΛ. 0937756878 ΧΠΔ381

προσφορες εργασιας

ΑΝΑΛΑΜΒΑΝΟΥΜΕ βαψίματα, φρεσκαρίσματα, ζωγραφική κινουμένων σχεδίων σε παιδικά δωμάτια, μονώσεις. Προσιτές τιμές. Πληρ. τηλ. 67809 ΑΡ39506

ΛΟΓΙΣΤΗΣ ΑΝΑΛΑΜΒΑΝΕΙ ΤΗΝ ΤΗΡΗΣΗ ΛΟΓΙΣΤΙΚΩΝ ΒΙΒΛΙΩΝ Α' ΚΑΙ Β' ΚΑΤΗΓΟΡΙΑΣ Κ.Β.Σ., ΣΥΜΠΛΗΡΩΣΗ ΦΟΡΟΛΟΓΙΚΩΝ ΔΗΛΩΣΕΩΝ, ΦΠΑ, ΔΗΦΟΔΩ, Κ.ΛΠ. ΠΛΗΡ. Κ. ΣΑΒΒΑ, ΤΗΛ. 0241-90538, 097/2474221. ΑΡ39249

ΝΕΑ 27 ΕΤΩΝ ΑΠΟ ΒΟΡΕΙΑ ΕΛΛΑΔΑ ΕΠΙΘΥΜΕΙ ΜΟΝΙΜΗ ΜΕΤΑΚΑΤΟΙΚΙΣΗ ΣΤΗΝ ΡΟΔΟ ΕΦΟΣΟΝ ΒΡΕΙ ΕΡΓΑΣΙΑ ΑΝΑΛΟΓΗ ΤΩΝ ΠΡΟΣΟΝΤΩΝ ΤΗΣ. ΑΠΟΦΟΙΤΟΣ ΙΕΚ (ΚΡΑΤΙΚΟ) ΤΜΗΜΑ ΔΙΟΙΚΗΤΙΚΟ-ΟΙΚΟΝΟΜΙΚΟ ΣΤΕΛΕΧΟΣ ΕΠΙΧΕΙΡΗΣΕΩΝ, ΜΕ ΠΕΝΤΑΧΡΟΝΗ ΠΡΟΫΠΗΡΕΣΙΑ ΣΕ ΕΞΑΓΩΓΙΚΕΣ ΕΜΠΟΡΙΚΕΣ ΚΑΙ ΜΕΤΑΠΟΙΗΤΙΚΕΣ ΕΤΑΙΡΕΙΕΣ ΣΤΟΝ ΤΟΜΕΑ ΔΙΟΙΚΗΣΗ-ΟΙΚΟΝΟΜΙΑ, ΑΡΙΣΤΗ ΧΡΗΣΗ WORD-EXCEL ΚΑΘΩΣ ΚΑΙ ΤΩΝ ΛΟΓΙΣΤΙΚΩΝ ΠΡΟΓΡΑΜΜΑΤΩΝ KEF 3 & DEFACTO. ΚΑΤΟΧΟΣ ΔΙΠΛΩΜΑΤΟΣ ΟΔΗΓΗΣΗΣ, ΑΝΥΠΑΝΤΡΗ ΚΑΙ ΧΩΡΙΣ ΑΛΛΕΣ ΟΙΚΟΓΕΝΕΙΑΚΕΣ ΔΕΣΜΕΥΣΕΙΣ. ΠΛΗΡ. ΤΗΛ. 0977/603587. ΠΡ39361

ΤΑ ΜΟΝΑΔΙΚΑ

Βιολογικά Ταπητοκαθαριστήρια Ρόδου

ΚΛΕΟΠΑΤΡΑ & EURO CLEAN CENTER

Εμπιστευθείτε τον καθαρισμό και φύλαξη των ταπήτων στα καθαριστήρια μας

- *Προσφέρουμε άψογο και έμπειρο Βιολογικό Καθαρισμό Ταπήτων*
- *Στεγνό καθαρισμό χειροποίητων χαλιών*
- *Επιτόπου καθαρισμό σε σαλόνια-μοκέτες*
- *Ειδικός καθαρισμός παπλώματα-φλοκάτες*
- *Επισκευές σε όλους τους τύπους ταπήτων*

"Η φύλαξη είναι δωρεάν" για όλο τον χρόνο. παραλαβή-παράδοση κατ' οίκον σε όλη τη Ρόδο.

Υπεύθυνος:
Κουφαλλάκης Σταύρος
Τηλ. **0241-51996, 0945793626 fax 51322**

ΠΡ39554

ΤΕΧΝΙΚΟ ΓΡΑΦΕΙΟ
Αναλαμβάνει

- Μελέτες για σύνδεση οικοδομών με το **αποχετευτικό δίκτυο Δ.Ε.Υ.Α.Ρ.**
- Αδειες λειτουργίας καταστημάτων
- Ηλεκτροδοτήσεις κτιρίων.

Υπεύθυνος:
Μιχάλης Μαυρομάγουλος
Αρχιτέκτονας Μηχανικός
Στεφάνου Καζούλη 14
Ρόδος
Τηλ. 0241-27040, κιν. 0932/290030

ΠΡ39529

ΕΡΓΟΛΑΒΟΣ
ΜΑΣΤΟΡΑΣ ΚΩΝΣΤΑΝΤΙΝΟΣ
ΤΙΜΕΣ ΛΟΓΙΚΕΣ

αναλαμβάνω γενικές κατασκευές κτιρίων, αναπαλαιώσεις, σοβατίσματα, χτισίματα, γκρεμίσματα βαψίματα, μάρμαρα, γιαλίσματα, πλακάκια, περιφράξεις οικοπέδων, κατασκευές, μελέτες για σοφίτες, ξυλοκατασκευές, τοποθέτηση κεραμίδια.

ΓΙΑ ΟΛΗ ΤΗ ΔΩΔΕΚΑΝΗΣΟ

Πληρ. τηλ. 27255, 0944-823925
όλο το 24ωρο

ΠΡ38927

ΗΛΕΚΤΡΟΛΟΓΟΣ ΜΗΧΑΝΙΚΟΣ Τ.Ε.
ΑΝΑΛΑΜΒΑΝΕΙ

- **Νέες εγκαταστάσεις**
- **Επεκτάσεις, Μετατροπές**
- **Βλάβες**

Ξενοδοχείων-Καταστημάτων-Πολυκατοικιών-Διαμερισμάτων

Πληρ. τηλ. 68608, 0932/242625

ΠΡ38179

"ΑΠΟΦΡΑΞΕΙΣ" "Η ΜΑΡΙΑ"



ΑΠΟΦΡΑΞΕΙΣ ΠΑΝΤΟΣ ΤΥΠΟΥ ΑΠΟΧΕΤΕΥΣΕΩΝ
ΞΕΝ/ΩΝ, ΕΣΤ/ΩΝ ΣΤΡΑΤΟΠΕΔΩΝ ΠΟΛ/ΚΙΩΝ ΟΙΚΙΩΝ ΜΕ ΜΗΧΑΝΗΜΑ ΥΨΗΛΗΣ ΠΙΕΣΕΩΣ ΥΔΡΟΒΟΛΗΣ ΑΜΕΣΗ ΕΞΥΠΗΡΕΤΗΣΗ ΟΛΟ ΤΟ 24ΩΡΟ

Πληρ. τηλ. 94750 και 0241-35555, 0977/257441.

Εχετε πρόβλημα με τα παλιά σας αλουμίνια;

- **Τα επισκευάζω ή τα αντικαθιστώ με καινούργια**

ΚΑΤΑΣΚΕΥΕΣ ΑΛΟΥΜΙΝΙΟΥ ΚΑΙ ΣΙΔΗΡΟΥ

"Ο ΓΙΩΡΓΟΣ"

Πληρ. τηλ. 39747, 0944999655

ΠΡ39395

ΟΙΚΟΔΟΜΙΚΕΣ ΕΡΓΑΣΙΕΣ ΕΡΓΟΛΑΒΙΕΣ (ΜΠΕΤΟΝ)

ΘΑΝΑΣΗΣ ΓΚΙΖΛΗΣ

Αναλαμβάνω παντός είδους εργασίες (μπετόν) μεγάλες και μικρές.

Βίλες, σπίτια, προσθήκες, διαμορφώσεις και περιτοιχίσεις αυλών, βεραντών, επιβλητικές πύλες, εξωτερικές σκάλες, ζαρντινιέρες και καλλιτεχνικά εμφανή.

Τηλεφωνήστε τώρα για μια επίσκεψη στο πρόβλημά σας χωρίς καμία δέσμευση στο 27418 απογευματινές ώρες.

ΠΡ39336

ΤΑΠΗΤΟΚΑΘΑΡΙΣΤΗΡΙΟ
ART CLEAN EXPRESS

Αναλαμβάνουμε υπεύθυνα:

- ✓ Ξηρό καθαρισμό
- ✓ Πλύσιμο-απολύμανση
- ✓ Φύλαξη
- ✓ Επιδιόρθωση ταπήτων
- ✓ Αδιαβροχοποιήσεις

Ειδικός καθαρισμός μεταξωτών και χειροποίητων χαλιών

Παραλαβή-παράδοση κατ' οίκον

Εγγυημένη συνεργασία

Επί τόπου καθαρισμοί μοκετών-σαλονιών

Τηλ. 94815, κιν. 0944 350247, 0800400400

Τηλ. χωρίς χρέωση

Με την υπογραφή Αλαφάκης

ΑΓΟΡΑΖΩ

ΧΡΥΣΑΦΙΚΑ
ΚΟΣΜΗΜΑΤΑ
ΝΟΜΙΣΜΑΤΑ
ΧΡΥΣΑ ΔΟΝΤΙΑ
ΜΕΤΟΧΕΣ
ΩΡΟΛΟΓΙΑ
ΑΝΤΙΚΕΣ

Δάνεια επί ενεχύρω

«ΜΠΑΜΠΗΣ»

Δημ. Θεοδωράκη 15
(1ος όροφος)
ΡΟΔΟΣ

ΠΡ37428

ΑΠΟΦΡΑΞΕΙΣ

ΔΩΔΕΚΑΝΗΣΙΑΚΕΣ ΑΠΟΦΡΑΞΕΙΣ



"ΚΟΛΟΣΣΟΣ"

ΑΠΟΦΡΑΞΕΙΣ ΚΑΘΑΡΙΣΜΟΙ ΑΠΟΧΕΤΕΥΣΕΩΝ & ΒΟΘΡΩΝ

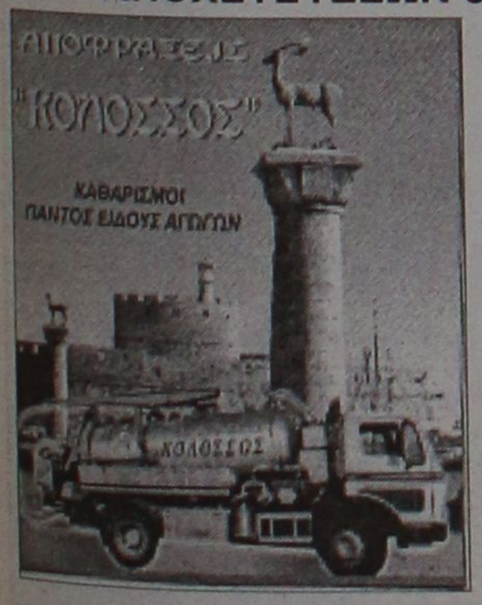

Αναλαμβάνουμε πάσης φύσεως αποφράξεις οποιουδήποτε μήκους και πλάτους

Αναλαμβάνουμε καθαρισμούς αποχετευτικών αγωγών ΔΗΜΩΝ, ΞΕΝ/ΧΕΙΩΝ στρατιωτικών μονάδων ΣΠΙΤΙΩΝ, ΠΟΛΥΚΑΤΟΙΚΙΩΝ καθώς

και καθαρισμούς βιολογικών μονάδων με μηχάνημα υψηλής πιέσεως σε όλη την Δωδ/σο

Κ. ΠΗΔΙΑΚΗΣ - Π. ΚΑΣΕΡΗΣ

Πληρ. τηλ. 47915-91881, κιν. 0944/325234 και 0977/717048

ΑΠΟΦΡΑΞΕΙΣ-ΚΑΘΑΡΙΣΜΟΙ





ΑΠΟΦΡΑΞΕΙΣ ΚΑΘΑΡΙΣΜΟΙ ΣΥΝΤΗΡΗΣΕΙΣ ΑΠΟΧΕΤΕΥΣΕΩΝ-ΕΠΙΦΑΝΕΙΩΝ-ΚΤΙΡΙΩΝ-ΠΛΟΙΩΝ-ΒΙΟΛΟΓΙΚΩΝ

Αναλαμβάνουμε ξενοδοχεία, Δήμους, πολ/κίες κ.λπ. Αντληση πετρελαιοειδών από πλοία καθώς και λιποσυλλεκτών και βιολογικών. ΜΕ ΜΟΝΑΔΙΚΑ ΣΕ ΥΨΟΣ ΠΙΕΣΗΣ ΚΑΙ ΑΝΑΡΡΟΦΗΣΗΣ. ΥΠΕΡΣΥΓΧΡΟΝΑ ΜΗΧΑΝΗΜΑΤΑ ΥΔΡΟΒΟΛΗΣ ΣΕ ΟΛΗ ΤΗ ΔΩΔΕΚΑΝΗΣΟ

ΟΛΟ ΤΟ 24ωρο

ΒΑΡΔΕΛΛΗ Μ. -ΚΡΑΣΟΠΟΥΛΟΣ Δ. Ο.Ε.

Τηλ. 35555, Fax: 96516, Κιν. 0944/395999

e-mail:metropontikas@excite.com.

ΣΤΙΣ ΠΙΟ ΧΑΜΗΛΕΣ ΤΙΜΕΣ

Αριθμολογία

Οι αριθμοί δίνουν απάντηση στα ερωτήματά σας!

Η Νότα Κοτσίφη και οι συνεργάτες της, σας αποκαλύπτουν τα μυστικά για το παρόν και το μέλλον!

090 255 493

*DATABANK • 67ΔΡΧ.(0,2€)/15"+Φ.Π.Α.

Η καλύτερη παρέα σε περιμένει

Μη διστάζεις! Τηλεφώνησε τώρα και γνώρισε νέους φίλους που θα γίνουν για πάντα δικοί σου.

Δώσε τέλος στη μοναξιά σου!

090 255 491

*DATABANK • 67ΔΡΧ.(0,2€)/15"+Φ.Π.Α.

Αστρόραμα

Ανακαλύψτε τι κρύβουν τα άστρα για το μέλλον σας!

24 ώρες το 24ωρο!

ΣΧΕΣΕΙΣ - ΧΡΗΜΑ ΕΠΑΓΓΕΛΜΑΤΙΚΑ

Οι πιο διάσημοι αστρολόγοι στη γραμμή σας!

090 255 421

*DATABANK • 67ΔΡΧ.(0,2€)/15"+Φ.Π.Α.



















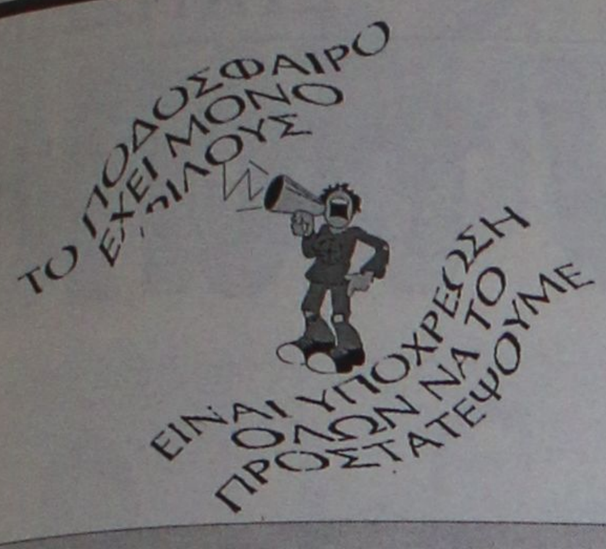

Χωρίς όρια...



ΝΑΙ στον αθλητισμό για να κοιμάμαι ήσυχος

Επανήλθε στο γκολ ο Κακλαμάνος

Βρόντηξαν για τα καλά τα ελληνικά...κανόνια. Ο **Γιάννης Αναστασίου** (19 γκολ) και ο **Νίκος Μαχλάς** (12 γκολ) σκόραραν στις νίκες της Ρόντα (4-1 τη Ναιμέγκεν) και του Αγιαξ (3-1 την Τβέντε) αντίστοιχα, που συνεχίζουν την μονομαχία τους για την εξασφάλιση του τρίτου "εισιτηρίου" του Τσάμπιονς Λιγκ στο ολλανδικό πρωτάθλημα. Ο Αναστασίου συνεχίζει να οδηγεί την Ρόντα στα σαλόνια καθώς με νίκη επί της Βάαλβικ την τελευταία αγωνιστική εξασφαλίζεται και μαθηματικά. Ο "Αίαντας" του **Νίκου Μαχλά** (τον οποίο φήμες θέλουν να αποχωρεί από το Αρίνα στο τέλος της σεζόν) έχει μάλλον εύκολο έργο εντός έδρας με την Αλκμάαρ.

Το...δρόμο προς τα δίχτυα για 10η φορά στο βελγικό πρωτάθλημα, βρήκε και ο **Αλέκος Κακλαμάνος** στην εκτός έδρας νίκη (1-2) της Γάνδης επί της Γκέρμιναλ. Ο Ελληνας επιθετικός είχε να σκοράρει από τις 16 Δεκεμβρίου, καθώς ο τραυματισμός του τον έθεσε για μεγάλο χρονικό διάστημε εκτός αγωνιστικής δράσης και παράλληλα στάθηκε αφορμή να ματαιωθεί η μετεγγραφή του στη Ραβένα.

Την πιο παραγωγική χρονιά της καριέρας του διανύει και ο **Ζήσης Βρύζας,** ο οποίος πέτυχε το 9ο του γκολ στο καμπιονάτο στην εντός έδρας ισοπαλία (2-2) της Περούτζια με την Μπρέσια.

Τέλος, το πρώτο τέρμα στην καριέρα του στη Σκωτία σημείωσε και ο **Τάσος Βενέτης** στην εκτός έδρας νίκη της Νταντί Γιουνάιτεντ με 2-1 επί της Αμπερντίν.

Ελλάδα 2012

Τη διεκδίκηση του Ευρωπαϊκού Πρωταθλήματος 2012 θα επιδιώξει η Ελλάδα, εφόσον δεν προχωρήσει ή απορριφθεί το ενδεχόμενο συνδιοργάνωσης με την Τουρκία του EURO 2008. Την αποκάλυψη έκανε ο υπουργός Πολιτισμού **Ευάγγελος Βενιζέλος,** κατά την ομιλία του στην ημερίδα που διοργάνωσε το Ίδρυμα **Κόκκαλη** για τους Ολυμπιακούς Αγώνες του 2004. «Η Ελλάδα προτίθεται να διοργανώσει από κοινού με την Τουρκία το Ευρωπαϊκό πρωτάθλημα Ποδοσφαίρου το 2008. Εάν για οποιονδήποτε λόγο δεν αναλάβουμε αυτήν τη διοργάνωση, τότε είμαστε διατεθημένοι να διεκδικήσουμε μόνοι μας τη διοργάνωση του 2012» δήλωσε χαρακτηστικα ο **Βενιζέλος.**

Την πρόταση για την κοινή διοργάνωση του EURO 2008 υπέβαλε η ομοσπονδία της Τουρκίας και η ΕΠΟ την έκανε αποδεκτή.

Οι συνδιοργανώσεις δε συνηθίζονταν στο παρελθόν, και το EURO 2000 ήταν η πρώτη διοργάνωση που φιλοξενήθηκε σε δύο χώρες, την Ολλανδία και το Βέλγιο.

Το Παγκόσμιο Κύπελλο του 2002, επίσης, θα γίνει το πρώτο κορυφαίο ποδοσφαιρικό ραντεβού του κόσμου που θα φιλοξενηθεί επίσης από δύο χώρες, τη Νότιο Κορέα και την Ιαπωνία.

Ευκαιρία για συνεργασία-ανάπτυξη

Με θέμα "Η Αθήνα επίκεντρο του διεθνούς αθλητισμού: Μια ευκαιρία για περιφερειακή συνεργασία και ανάπτυξη" άρχισε χθες το πρωί η ημερίδα που διοργάνωσε το ίδρυμα **Κόκκαλη** "για να γνωριστούν όσοι θέλουν να βοηθήσουν στους Ολυμπιακούς αγώνες του 2004 και να ξεκινήσει ο διάλογος", όπως επισήμανε η αντιπρόεδρος του Ιδρύματος, **Νίκη Τζαβέλα.** Την έναρξη των εργασιών κήρυξε η πρόεδρος του Flash 9,61, Ελένη Κόκκαλη, με τον Υπουργό Πολιτισμού, **Ευάγγελο Βενιζέλο** να απευθύνει πρόσκληση σε όλες τις βαλκανικές χώρες "να συμμετάσχουν στην πολιτιστική Ολυμπιάδα. Συγχαίρουμε το ίδρυμα για τη σημαντική πρωτοβουλία», ενώ ο Υφυπουργός Αθλητισμού, **Γιώργος Φλωρίδης,** πρότεινε «να ακολουθήσει συνέδριο, όπου θα παρατεθούν τα συμπεράσματα της ημερίδας».

Τις εργασίες της ημερίδας που παρακολούθησαν οι υπουργοί αθλητισμού των περισσοτέρων χωρών της Νοτιοανατολικής Ευρώπης και της Μεσογείου, όπως και όλη η Ολυμπιακή οικογένεια (ΔΟΕ, Ολυμπιονίκες και αθλητικοί παράγοντες), άνοιξε η κ. **Ελένη Κόκκαλη,** για να τονίσει πως «οι Ολυμπιακοί αγώνες είναι αθλητική και κοινωνική εκδήλωση που συνδυάζει θέαμα και υψηλά ιδανικά. Παράλληλα προσφέρουν επιχειρηματική ανάπτυξη και δραστηριότητα, η οποία καθίσταται αρωγός στην γενικότερη οικονομική ανάπτυξη της χώρας. Το ίδρυμα **Κόκκαλη** έχει προβεί σε σειρά δραστηριοτήτων για την ειρήνη, το δυναμισμό, την οικονομία και την ανάπτυξη. Είναι μια συνάντηση ενόψει του 2004 που έχει στόχο την αθλητική ανάπτυξη και συνεργασία. Το Ίδρυμα **Κόκκαλη** προωθεί πρωτοβουλίες και διερευνά τις δυνατότητες για συνεργασίες στην ευρύτερη περιοχή και, στο πλαίσιο αυτό, ανατέθηκε από το Ίδρυμα, με τη χορηγία της Ιντραλότ, στο ΙΟΒΕ ειδική μελέτη για την παρουσίαση της συνεισφοράς του αθλητισμού στην οικονομική ανάπτυξη".

Ακολούθως το λόγο πήρε ο Υπουργός Πολιτισμού, **Ευάγγελος Βενιζέλος,** ο οποίος επισήμανε ότι «οι Ολυμπιακοί αγώνες είναι κορυφαίο ζήτημα για την κυβέρνηση. Γεγονός που δίνει τεράστιες ευκαιρίες επενδύσεων. Χωρίς όμως, ιδεολογικό πυρήνα δεν υπάρχουν Ολυμπιακοί αγώνες. Και η Αθήνα θα έχει αποτύχει αν δεν δώσει βάρος σε αυτόν. Η Αθήνα ενόψει του 2004 κομίζει το στοιχείο της αυθεντικότητας. Αυτό είναι το μεγάλο μήνυμα που θέλουμε να εκπέμψουμε. Δεν είναι μόνο αθλητικό γεγονός. Η Ελλάδα είναι ευρωπαϊκή χώρα και το 2004 έτος του ευρωπαϊκού αθλητισμού».

«Τρία τα επίπεδα της προετοιμασίας»

Ο κ. **Βενιζέλος** συνέχισε προσθέτοντας πως «αυτό θα βοηθήσει να γίνουν κατανοητά, το Ολυμπιακό ιδεώδες και τα ιδανικά του αθλητισμού σε όλη την Ευρώπη. Είμαστε στη ζώνη του Ευρώ και του ΝΑΤΟ, αλλά παράλληλα είμαστε και μια βαλκανική χώρα. Θέλουμε το 2004 να γίνει γέφυρα ειρήνης και συνεννόησης. Ο αθλητισμός μπορεί να είναι προνομιακό πεδίο συνεργασίας και ειρήνης και όχι αιτία πολέμων ή συγκρούσεων. Θέλουμε να εκμεταλλευτούμε το πεδίο του πολιτισμού, το οποίο δημιουργεί ο αθλητισμός. Είναι κορυφαία η πρωτοβουλία, η οποία ενθαρρύνεται από την ελληνική και την τουρκική κυβέρνηση, για την συνδιεκδίκηση του Ευρώ 2008. Αν η Κωνσταντινούπολη πάρει τελικά τους Ολυμπιακούς αγώνες του 2008, τότε πάμε για το Ευρώ του 2012. Το ίδιο επιθυμούμε να συμβεί σε διμερές επίπεδο με όλες τις βαλκανικές χώρες. Το 2004 δίνει ευκαιρίες επενδύσεων και βέβαια δημιουργεί 120.000 θέσεις εργασίας».

Διευκρίνισε ότι «η ολυμπιακή προετοιμασία έχει τρία επίπεδα. Πρώτον, οι υποδομές, αθλητικές και πολιτιστικές. Δεύτερον, οι λειτουργίες της πόλης των Αθηνών, όσο και της χώρας και τρίτον η εικόνα και η επικοινωνία της χώρας. Η πιο αποτελεσματική επένδυση είναι η σύγχρονη εικόνα της χώρας. Είναι σημαντική η ολυμπιακή εκεχειρία και η πολιτιστική Ολυμπιάδα με όλα τα μηνύματα που συνεπάγονται. Απευθύνουμε πρόσκληση σε όλες τις βαλκανικές χώρες να συμμετάσχουν στην πολιτιστική Ολυμπιάδα, αλλά και συγχαίρουμε το ίδρυμα για την Ημερίδα και τη σημαντική πρωτοβουλία».

Άκαρδα

●●● **Καλή εβδομάδα σε όλους και καλή επιτυχία σε όσους απέμειναν στόχοι!**

●●● *Πρώτα απ' όλα στα ελάφια, που επιτέλους αρχίζουν τα μπαράζ. Αύριο θα υποδεχθούν τους Σαμιώτες και όλοι θέλουν να πιστεύουν πως θα ξεκινήσουν νικηφόρα.*

●●● **Να σας πω κάτι. Σε ματς τρακοσίων εξήντα λεπτών όπου παίζεται άνοδος δεν υπάρχουν εύκολα και δύσκολα. Ολα είναι φωτιά και λάβα. Μέσα, έξω δεν έχουν διαφορές. Είναι ένα τεντωμένο σκοινί που ένας πρέπει να περπατήσει πάνω.**

●●● *Ποιός θα είναι; Πρώτα απ' όλα όποιος έχει ψυχή και παλληκαριά και μετά ο δημοσιοσχετίστας.*

●●● **Διάβασα σ' ένα ματς πως ο ...γιατρός έδωσε τρίτο πέναλτυ γιατί τα δύο τα είχε πιάσει ο τερματοφύλακας και άφησε με εννέα παίκτες την ομάδα, για να κερδίσουν οι φιλοξενούμενοι. Αυτό σημαίνει... παράγκα.**

●●● *Δυστυχώς το ποδόσφαιρο δεν ανήκει στους πρωταγωνιστές. Αυτούς που κλωτσάνε το τόπι. Ξεκινάει πριν την σέντρα...*

●●● **Εκλογές στην Κορδικτώνος θα γίνουν φέτος. Εκεί καταλήγω πλέον. Σύντομα θα σας κάνω την ανάλυση που ταιριάζει στους αναγνώστες μου.**

●●● *Σας ξαναρώτησα. Εχουμε θαλασσί μεταγραφές. Να τις βγάλουμε;*

ΑΝΕΚΔΟΤΟ

Ο γιος του δικηγόρου αποφοίτησε απ' τη Νομική και πάει να πιάσει δουλειά στο γραφείο του πατέρα του.

- Πατέρα, τώρα στην αρχή, πρέπει να μου δώσεις μερικές υποθέσεις σου, να τις διαχειρίζομαι εγώ, του λέει, μέχρι να πιάσω δική μου πελατεία.

Ο πατέρας του δίνει δυο-τρεις υποθέσεις να πορευτεί και σε 2 μήνες πάει ο γιος στον πατέρα και τους ζητάει κι άλλες.

- Καλά, εκείνες που σου 'δωσα, τί γίνανε; ρωτάει ο πατέρας.

- Πάνε αυτές! λέει ο γιος, με καμάρι. Τις ξεμπέρδεψα!

Και τότε ο πατέρας, δίνοντας πέντε φάσκελα στο γιο:

- Παρ' τα κόπανε, που τις ξεμπέρδεψες! Εγώ, 30 χρόνια τώρα, έβγαζα μεροκάματο από δαύτες!







ΣΤΑΤΙΣΤΙΚΑ



Δικαίωσε τον τίτλο

Κυνηγώντας την ουσία η Ρόδος δικαίωσε τον τίτλο του φαβορί στη φετινή διοργάνωση της Α' κατηγορίας Δωδεκανήσου και έκοψε πρώτη το νήμα πέρνοντας έτσι το εισιτήριο για τα μπαράζ της ανόδου στην Εθνικη κατηγορία.

Με πλούσιο έμψυχο υλικό για τα τοπικά μας δεδομένα, πλήρεις σ' όλες τις γραμμές της, στις περισσότερες αναμετρήσεις μπορεί να μην ενθουσίασε με το παιχνίδι της, αλλά εύκολα ή δύσκολα, πάντα έβρισκε τον τρόπο να φθάνει στον στόχο ενός θετικού αποτελέσματος. Ετσι πήρε την πρώτη της κούπα στην Α' κατηγορία.

Στα τριάντα ματς μόνο δύο φορές γνώρισε την ήττα, ενώ είχε την καλύτερη αμυντική γραμμή που δεχόταν κατά μ.ο. ένα τέρμα κάθε 142 λεπτά.

Επιθετικά σκόραρε κατά μ.ο. μία φορά κάθε 38 λεπτά έχοντας σαν κύριο άξονα της ευστοχίας της τον **Πολυδεύκη Γεωργαλή**.

Σαν γηπεδούχος σημείωσε 13 νίκες, μία ισοπαλία και μία ήττα (τα γκολ 51-11) και σαν φιλοξενούμενη 9 νίκες, 5 ισοπαλίες και μόλις μία ήττα (19-8).

ΟΙ ΣΥΜΜΕΤΟΧΕΣ

Ο τεχνικός της Ρόδου **Σάββας Ορφανίδης** χρησιμοποίησε 27 ποδοσφαιριστές με τον **Γιάννη Ροδανάκη** να έχει τις περισσότερες παρουσίες.

Η αγωνιστική εικόνα όλων όσων έπαιξαν είναι η παρακάτω:

	ΣΥΜ.	ΟΛ.	ΑΛ.	ΛΕΠΤΑ
1. Ροδανάκης Γιάννης	29	28	1	2590
2. Ζωάννου Γιάννης	27	23	3	2343
3. Παπανικολάου Λεονάρδος	27	17	10	2155
4. Κυπριώτης Μιχάλης	26	18	8	2050
5. Γεωργαλής Πολυδεύκης	26	13	12	1937
6. Σεβδαλής Νίκος	28	15	7	1894
7. Ζουρούδης Δημήτρης	27	13	14	1765
8. Παντίδος Κώστας	26	11	15	1665
9. Πατρού Γιώργος	21	13	8	1566
10. Σάββενας Γιώργος	23	8	14	1473
11. Ταμπουράς Παντελής	19	13	6	1291
12. Καράμπης Γιώργος	17	6	10	1187
13. Μαλλιάκας Νικήτας	13	11	1	1134
14. Κάβουρας Δημήτρης	14	11	2	1105
15. Καστρουνής Γιώργος	14	7	7	972
16. Μαΐλής Ρεΐσης	15	8	7	940
17. Καστρουνής Μιχάλης	14	8	5	939
18. Κούτρας Χρήστος	10	4	6	630
19. Ροδίτης Κώστας	6	6	-	540
20. Αμπελάς Αγαπητός	11	1	10	465
21. Τσακίρης Γιώργος	6	1	5	297
22. Πόλος Γιάννης	6	-	6	238
23. Πεστλίκης Μιχάλης	6	-	6	151
24. Στεφανάκης Πανορμίτης	2	1	1	110
25. Μακρυδημήτρης Διονύσης	2	-	2	46
26. Ροδανάκης Μεχμέτ	2	-	2	45
27. Πλαγγέτης	1	-	1	7

ΟΙ ΣΚΟΡΕΡ

Ο **Πολυδεύκης Γεωργαλής** σημείωσε περίπου το 40 τοις εκατό των τερμάτων της ομάδας του.

	ΓΚΟΛ	ΠΕΝ.
1. Γεωργαλής	27	4
2. Πατρού	8	2
3. Παντίδος	7	
4. Κυπριώτης	6	
5. Ζουρούδης	4	
- Σάββενας	4	
7. Γ. Καστρουνής	3	
- Καράμπης	3	
9. Μαΐλης	2	
- Παπανικολάου	2	
11. Σεβδαλής	1	
- Ζωάννου	1	

(Σημ.: Ο **Γεωργαλής** αστόχησε σε δύο πέναλτυ και ο **Ζουρούδης** σ' ένα).



Ροδανάκης: Ο Γιάννης Ροδανάκης είχε τις περισσότερες συμμετοχές και απετέλεσε εγγύηση κάτω από τα δοκάρια



Γεωργαλής: Το βαρύ πυροβολικό της πρωταθλήτριας

ΟΙ ΤΕΡΜΑΤΟΦΥΛΑΚΕΣ

Ο **Γιάννης Ροδανάκης** ήταν αυτός που σήκωσε το βάρος κάτω από τα "πράσινα" δοκάρια. Δέχθηκε 19 γκολ (το ένα με πέναλτυ), ενώ είχε και μία απόκρουση από τα 11 βήματα.

Κατά μέσο όρο δέχθηκε ένα γκολ κάθε 136 λεπτά.

Ο **Πανορμίτης Στεφανάκης** όσο έπαιξε κράτησε ανέπαφη την εστία του.

ΟΙ ΑΤΑΚΤΟΙ

Επτά παίκτες της ομάδας πήραν τον δρόμο για τα αποδυτήρια αφήνοντας την Ρόδο με παίκτη λιγότερο.

Αυτή ήταν οι **Ζωάννου, Κάβουρας, Γεωργαλής, Σάββενας, Μιχ. Καστρουνής, Καράμπης, Μαλλιάκας.**

ΡΑΣΗΤ ΜΑΡΑΣΛΗΣ

ΝΤΕΤΕΚΤΙΒΣ
30 ΧΡΟΝΙΑ ΜΟΝΙΜΑ ΚΑΙ ΣΤΗ ΡΟΔΟ
35354 - 28780
Π.Π. ΓΕΡΜΑΝΟΥ 6 (ΠΛ. ΦΩΚΙΑΛΗ)
Η ΛΥΣΗ!!! ΣΕ ΚΑΘΕ ΣΑΣ ΠΡΟΒΛΗΜΑ
EXPRESS SECURITY

Boutique
NEXT
Νέα κολεξιόν 2001
M•O•R•G•A•N
ysatis
ΝΙΚΟΛΑΟΣ ΠΙΠΙΝΟΣ
25ΗΣ ΜΑΡΤΙΟΥ 10
ΚΡΕΜΑΣΤΗ ΤΗΛ. 90455

Το TRITON HOLIDAYS
ΔΙΟΡΓΑΝΩΝΕΙ ΤΡΙΗΜΕΡΗ
ΕΚΔΡΟΜΗ ΣΤΑ
ΙΕΡΟΣΟΛΥΜΑ
25-28 ΜΑΪΟΥ
ΤΙΜΗ 150.000 δρχ.
Στη τιμή περιλαμβάνονται:
• Τα αεροπορικά εισιτήρια ΡΟΔΟ-ΤΕΛ ΑΒΙΒ-ΡΟΔΟ
• Τρεις διανυκτερεύσεις με πρωινό
• Μια ολοήμερη εκδρομή
• Μεταφορά από και προς το αεροδρόμιο του Τελ Αβίβ
Πληροφορίες-Εγγραφές
TRITON HOLIDAYS
Ν. Πλαστήρα 9
τηλ. 36095

VANIK TOURS
ΓΙΑΝΝΗΣ και ΣΕΒΑ ΒΑΛΣΑΜΙΔΗ
VANIK σημαίνει ΑΛΗΘΕΙΑ
ΑΚΤΗ ΚΑΝΑΡΗ 17, ΨΑΡΟΠΟΥΛΑ - ΑΝΕΤΟ ΠΑΡΚΙΝΓΚ
ΑΝΟΙΚΤΑ: ΔΕ-ΣΑ 08.30-14.00 και 16.30-20.30
Τηλ. 35191-37621 κανατό 0945-798148 FAX 29532
Το γραφείο μας πάντα πρώτο σε κρατήσεις ξενοδοχείων εξασφάλισε και σας προσφέρει καταπληκτικές τιμές για τα παρακάτω ξενοδοχεία σε ΠΑΚΕΤΑ (Εκδοση εισιτηρίων R/T) από 1/4/2001 - 31/10/2001.

1ον HOTEL ELECTRA A' SUPERIOR
Ερμού Σύνταγμα
Μονόκλινο δρχ. 32.200
Δίκλινο δρχ. 38.600
Τρίκλινο δρχ. 45.600

2ον HOTEL ALEXANDROS A' SUPERIOR
ΠΛΑΤΕΙΑ ΜΑΒΙΛΛΛΗ
Μονόκλινο δρχ. 26.000
Δίκλινο δρχ. 29.000
Τρίκλινο δρχ. 34.000

3ον HOTEL PRESIDENT A' κατηγορίας
Λεωφόρος Κηφισίας
Μονόκλινο δρχ. 12.500
Δίκλινο για μονόκλινο δρχ. 14.000
Δίκλινο δρχ. 16.500
Τρίκλινο δρχ. 20.000

4ον HOTEL ASTOR A' κατηγορίας
Σύνταγμα
Μονόκλινο δρχ. 19.500
Δίκλινο για μονόκλινο δρχ. 22.000
Δίκλινο δρχ. 26.000
Τρίκλινο δρχ. 32.000

5ον HOTEL ARETHOUSA B' κατηγορίας
Σύνταγμα
Μονόκλινο δρχ. 16.000
Δίκλινο δρχ. 22.000
Τρίκλινο δρχ. 28.000

6ον HOTEL RIVA A' κατηγορίας
Περιοχή HILTON
Μονόκλινο δρχ. 18.500
Δίκλινο δρχ. 21.000
Τρίκλινο δρχ. 28.500

7ον HOTEL ZAFOLIA A' SUPERIOR
Λεωφόρος Αλεξάνδρας
Μονόκλινο δρχ. 27.000
Δίκλινο δρχ. 30.000
Τρίκλινο δρχ. 36.000

8ον HOTEL ELLINIS B' SUPERIOR
ΩΝΑΣΕΙΟ, Λεωφ. Συγγρού
Μονόκλινο δρχ. 13.500
Δίκλινο δρχ. 17.500
Τρίκλινο δρχ. 21.000

9ον HOTEL DORIAN INN B' κατηγορίας
ΟΜΟΝΟΙΑ
Μονόκλινο δρχ. 17.000
Δίκλινο δρχ. 20.000
Τρίκλινο δρχ. 26.000

10ον HOTEL EGNATIA B' κατηγορίας
Θεσσαλονίκη Κέντρο, καινούργιο
Μονόκλινο δρχ. 19.000
Δίκλινο δρχ. 23.000
Τρίκλινο δρχ. 27.000

● Τα παραπάνω ξενοδοχεία διαθέτουν T.V. σε όλα τα δωμάτια
● Στις πιο πάνω τιμές συμπεριλαμβάνεται πρωινό σε μπουφέ
● Ακόμη σε μας θα βρείτε αεροπορικά και ατμοπλοϊκά εισιτήρια όλων των εταιριών.

ΡΕΠΟΡΤΑΖ

Απολύτως καλά η Ξάνθου

✓ *ΧΑΤΖΟΠΟΥΛΟΣ: "ΙΣΩΣ ΚΑΤΑΦΕΡΕΙ ΝΑ ΒΕΛΤΙΩΣΕΙ ΤΟ ΠΑΝΕΛΛΗΝΙΟ ΡΕΚΟΡ"*

Καλυτέρα δεν γινόταν. Η Νίκη Ξάνθου στους αγώνες των Ενόπλων Δυνάμεων της Κω "πέταξε" στα 6.80 μ. δίνοντας αρκετές ελπίδες στους ειδικούς πως στο μέλλον θα πάει πολύ καλύτερα. Το ότι το 6.80 μ. την συγκαταλέγει στην πρώτη τριάδα του κόσμου λέει πολλά. Αλλά δεν ήταν μόνο η επίδοση αυτή. Ηταν και τα άλλα άλματα που προδίδουν σταθερότητα αλλά...καλό δρόμο.

Όλα δείχνουν ότι φέτος η επιστροφή της **Νίκης Ξάνθου** στην αγωνιστική δράση θα συμβαδίζει με το ειδικό βάρος που φέρει το όνομά της στο μήκος.

Η εντός συνόρων καλύτερη Ελληνίδα του αγωνίσματος είχε καλύτερο άλμα χθες στα 6.80 μ., που την έφερε στην τρίτη θέση της παγκόσμιας κατάταξης, και έδειξε ότι συνέρχεται πλήρως από τα προβλήματα τραυματισμών που την ταλαιπώρησαν.

Όπως έλεγε ο προπονητής της Δημήτρης Χατζόπουλος, "δείχνει να είναι πλέον απολύτως καλά και περιμένουμε ακόμα καλύτερα αποτελέσματα στη συνέχεια.

Πιστεύω πως -εάν πάνε όλα καλά, πρέπει - φέτος να καταφέρει να βελτιώσει το πανελλήνιο ρεκόρ".



Ξάνθου: Στο δρόμο ενός ΝΠΡ η Ροδίτισσα πρωταθλήτρια του μήκους

Επίσης η Ξάνθου, που αγωνίστηκε με "περίεργες συνθήκες", καθώς ο αέρας φυσούσε από διαφορετικές κατευθύνσεις, είχε άλματα στα 6,63 μ., 6.67 μ., 6.80 μ. καθώς και άκυρα, ενώ τώρα θα ετοιμαστεί για ένα...καλό πέρασμα από το διεθνές ραντεβού στη Φιλοθέη, στις 30 τρέχοντος μηνός.

ΕΝΟΠΛΟΙ ΣΕ ΟΚΤΩ ΚΑΤΗΓΟΡΙΕΣ

Οκτώ κατηγορίες βάρους περιλαμβάνονται στο Πανελλήνιο Πρωτάθλημα Άρσης Βαρών Ενόπλων Δυνάμεων και Σωματείων Ασφαλείας που θα φιλοξενηθεί στην Ρόδο (κλειστό Γυμναστήριο Βενετόκλειου) το διήμερο 1 και 2 Ιουνίου (Παρασκευή και Σάββατο).

Συγκεκριμένα οι κατηγορίες των κιλών είναι: 56, 62, 69, 77, 85, 94, 105 και +105.

Στους αγώνες θα ισχύσουν οι κανονισμοί της Ελληνικής Ομοσπονδίας Άρσης Βαρών, υπό την αιγίδα της οποίας πραγματοποιείται η εκδήλωση. Η κάθε κατηγορία θα διεξαχθεί με την παρουσία έστω ενός αθλητού, ενώ αρχικό βάρος ορίζονται τα 45 κιλά. Θα ισχύσει η ατομική και η ομαδική βαθμολογία για την ανακήρυξη της πολυνίκου ομάδας. Νικητές θα ανακηρυχθούν οι τρείς πρώτοι στο σύνολο (αρασέ-ζετέ) σε κάθε κατηγορία βάρους.

Σύμφωνα με την προκήρυξη των αγώνων μετά την ιατρική εξέταση των αθλητών θα γίνει η ζύγισή τους και η κλήρωση της σειράς τους.

Το πρόγραμμα του διημέρου έχει ως εξής:

Παρασκευή 1 Ιουνίου, κατηγορίες 56, 62, 69, 77

ΓΚΡΟΥΠ Β΄

Ώρα 13.30-14.30 Ιατρική εξέταση-Ζύγιση

Ώρα 15.30 Έναρξη αγώνων Β΄ γκρούπ

Γκρούπ Α!

Ώρα 16.30-17.30 Ιατρική εξέταση-Ζύγιση

Ώρα 18.00 Τελετή έναρξης (παρέλαση αθλητών-παράταξη-Έπαρση Σημαίας -Εθνικός Ύμνος -κήρυξη αγώνων)

Ώρα 18.30 Έναρξη αγώνων Α γκρούπ

Σάββατο 2 Ιουνίου 2001, κατηγορίες 85, 94, 105, +105

Γκρούπ Β!

Ώρα 13.30-14.30 Ιατρική εξέταση-Ζύγιση

Ώρα 15.30 Έναρξη αγώνων Β΄ γκρούπ

Γκρούπ Α!

Ώρα 16.30-17.30 Ιατρική εξέταση-Ζύγιση

Ώρα 18.00. Έναρξη αγώνων α΄ γκρουπ Τελετή λήξης (παρέλαση αθλητών-Απονομή επάθλων-Υποστολή Σημαίας-Εθνικός Ύμνος-Αποχώρηση αθλητών)

Το πρωτάθλημα συνδιοργανώνουν, το ΓΕΕΘΑ (μέσω του ΑΣΑΕΔ), το υπουργείο Δημόσιας Τάξης, το Αρχηγείο του Πυροσβεστικού Σώματος και ο Δήμος Ροδίων (μέσω του φορέα υλοποίησης ΔΟΝΑ).

Πετυχημένοι οι ποδηλατικοί...

✓ *Τρικοίλης-Ποτσάκης-Παπαχριστοδούλου κέρδισαν σε δημοτικά (αγόρια)-Γυμνάσια και Δημοτικά (κορίτσια) αντίστοιχα*

Μεγάλη επιτυχία σημείωσαν οι ποδηλατικοί αγώνες Δημοτικών και Γυμνασίων Σχολείων πόλεως Ρόδου που διεξήχθηκαν στις εγκαταστάσεις του ΕΑΚ Καρακόνερου στις 19/5/01 και ώρα 09.00

Συμμετείχαν περισσότεροι από 40 μαθητές-τριες.

Τα αποτελέσματα είναι:

Δημοτικά:

1) Τρικοίλης Νίκος από 6ο Δημ. Σχ.
2) Μαστροβασίλης Κων/νος 18ο Δημ. Σχ.
3) Γκάλιος Αλέξανδρος 9ο Δημ. Σχ.
4) Παρασκευάς Μανώλης 8ο Δημ. Σχ.
5. Μυριαλλάκης Παναγιώτης 12ο Δημ. Σχολ.
6) Αινέας Τόσκα 11ο Δημ. Σχ.

Γυμνάσια:

1) Ποτσάκης Παναγιώτης από ΤΑΔ
2) Περίν Λίνος από 4ο Γυμν.
3) Ρουσιάδης Θωμάς από ΤΑΔ
4) Ζαννάκης Πέτρος από 4ο Γυμν.
5) Χουρδάκης Αρεταίος από ΤΑΔ
6) Δεμελής Κων/νος από ΤΑΔ

Δημοτικά: 1) Παπαχριστοδούλου Αναστασία από 3ο Δημ. Σχ.

ΠΑΙΔΙΚΑ ΠΑΡΤΥ

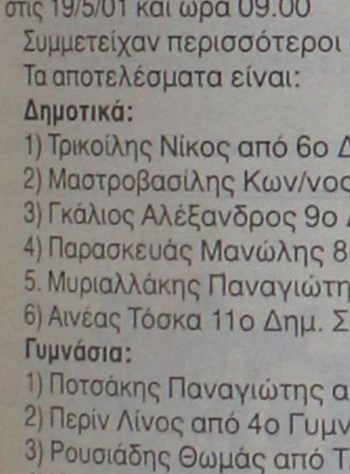

Δώστε μια ξεχωριστή νότα στο δικό σας party ή εκδήλωση

με τον επαγγελματία

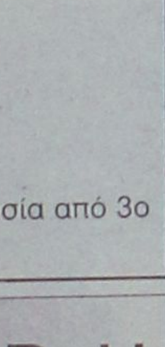

ΚΛΟΟΥΝ ΚΙΚΟ

ΠΑΡΑΔΙΔΟΝΤΑΙ ΜΑΘΗΜΑΤΑ ΘΕΑΤΡΙΚΗΣ ΤΕΧΝΗΣ

ΤΗΛ. 0972-847299 ή 0241 38873

Κάθε νύχτα δεκάδες προσφυγόπουλα Αφγανοί πεθαίνουν από το κρύο.

Κι εμάς τι μας νοιάζει;

PHOTO: M.FEIXAS



Αν σας νοιάζει, διαβάστε παρακάτω:

Κάθε νύχτα, ανελέητη παγωνιά που φτάνει τους -25°C, αφανίζει κατά δεκάδες, γυναίκες και παιδιά Αφγανούς πρόσφυγες στους καταυλισμούς του Πακιστάν.
Κάθε μέρα, η ξηρασία και οι άθλιες συνθήκες διαβίωσης απειλούν χιλιάδες ανθρώπινες ζωές.
Η Ύπατη Αρμοστεία του ΟΗΕ για τους Πρόσφυγες (UNHCR) αγωνίζεται για να τους βοηθήσει, όπως αγωνίζεται για όλους τους πρόσφυγες σε κάθε γωνιά της Γης. Οι πόροι, όμως, μειώνονται, ενώ οι ανάγκες αυξάνονται.
Κι εμάς, τι μας νοιάζει εμάς;
Είμαστε η ελπίδα αυτών των ανθρώπων για να συγκεντρωθούν οι πόροι.
Είμαστε χώρα μικρή, αλλά έχουμε μεγάλα αισθήματα ανθρωπιάς. Αισθήματα χωρίς σύνορα, ούτε περιορισμούς.
Αισθήματα που εκφράζουμε με πράξεις, όχι με λόγια.

Γιατί εμείς οι Έλληνες ξέρουμε από προσφυγιά.
Αν σας νοιάζει, κάντε κάτι τώρα.

50th Anniversary UNHCR

UNHCR
Ύπατη Αρμοστεία του ΟΗΕ για τους Πρόσφυγες
Ταϋγέτου 23, 154 52 Αθήνα, Τηλ.: 67 26 296, Fax: 67 26 417, www.unhcr.ch
Αρ. Λογαρ. Εθνικής Τράπεζας: 139/920033-95

Η ΚΑΤΑΧΩΡΙΣΗ ΠΡΟΣΦΕΡΕΤΑΙ

ΕΠΩΝΥΜΟ:..... ΟΝΟΜΑ:.....
ΔΙΕΥΘΥΝΣΗ:..... ΠΟΛΗ:..... Τ.Κ:.....
ΤΗΛ.:..... ΕΠΑΓΓΕΛΜΑ (προαιρετικά):..... ΗΛΙΚΙΑ (προαιρετικά):.....
ΝΑΙ, επιθυμώ να βοηθήσω τους πρόσφυγες με μία δωρεά: ☐ **10.000 δρχ.** ☐ **15.000 δρχ.** ☐ **20.000 δρχ.** ..... **δρχ (άλλο ποσό)**

1. Θα καταθέσω τη δωρεά μου στην ☐ ΕΘΝΙΚΗ ΤΡΑΠΕΖΑ: αρ. λογ. 139/920033-95 ή στη ☐ ΛΑΪΚΗ ΤΡΑΠΕΖΑ: αρ. λογ. 003-043155-407.
2. Θα στείλω ταχυδρομική επιταγή στη διεύθυνση: UNHCR Ταϋγέτου 23, Αθήνα 154 52.
3. Θα συνεισφέρω μέσω της υπηρεσίας winforlife της Τράπεζας Πειραιώς στην ηλεκτρονική διεύθυνση: www.winforlife.gr
Αν επιθυμείτε να χρεώσετε την πιστωτική σας κάρτα τηλεφωνήστε στο 67 26 296.
☐ *Παρακαλώ στείλτε μου περισσότερες πληροφορίες για την Ύπατη Αρμοστεία του ΟΗΕ για τους Πρόσφυγες.*

Ύπατη Αρμοστεία του ΟΗΕ για τους Πρόσφυγες Ταϋγέτου 23, 154 52 Αθήνα, Τηλ.: 67 26 296, Fax: 67 26 417, www.unhcr.ch

ΜΠΑΣΚΕΤ-ΤΕΝΙΣ

ΕΠΙΜΕΛΕΙΑ: *Παύλος Ντοκοούπιλ*

"Καλύτεροι σε ποιότητα και νοοτροπία"

✔ *"Ο ΠΥΡΗΝΑΣ ΤΟΥ ΝΕΟΥ ΚΟΛΟΣΣΟΥ ΘΑ ΕΙΝΑΙ ΚΑΛΥΤΕΡΟΣ ΣΕ ΣΧΕΣΗ ΜΕ ΤΟΝ ΠΡΟΗΓΟΥΜΕΝΟ", ΤΟΝΙΖΕΙ Ο ΧΑΡΗΣ ΠΑΠΑΖΟΓΛΟΥ, Ο ΟΠΟΙΟΣ ΔΗΛΩΝΕΙ ΑΙΣΙΟΔΟΞΟΣ ΣΧΕΤΙΚΑ ΜΕ ΤΗΝ ΣΥΝΤΟΜΗ ΤΑΚΤΟΠΟΙΗΣΗ ΤΩΝ ΜΕΤΑΓΡΑΦΙΚΩΝ ΘΕΜΑΤΩΝ*

Τον...βραχνά-όπως εξελίχθηκαν τα πράγματα μετά το άτυχο παιχνίδι με το Αιγάλεω- των υποχρεώσεών του στο πλαίσιο του πρωταθλήματος μπάσκετ της Γ΄ Εθνικής κατηγορίας "τίναξε" από τους "ώμους" του ο Κολοσσός, κάτι που σημαίνει πως από εδώ και στο εξής στο μυαλό των ανθρώπων του υπάρχει χώρος μόνο για σκέψεις, σχετικά με το μοντάρισμα της ομάδας ενόψει της νέας αγωνιστικής σεζόν. Άλλωστε οι "θαλασσί" δεν κρύβουν πως εδώ και λίγες εβδομάδες αναπτύσουν μία έντονη μεταγραφική δραστηριότητα, η οποία και θα κορυφωθεί εντός των προσεχών ημερών. Τόσο ο **Χάρης Παπάζογλου,** όσο και οι διοικούντες τον Ροδιακό σύλλογο θέλουν να οριστικοποιήσουν το συντομότερο δυνατόν την σύνθεση του νέου "ρόστερ" της ομάδας, ώστε να κυλήσει η καλοκαιρινή περίοδος χωρίς εκκρεμότητες. "Τα πράγματα βαίνουν καλώς", ήταν το σχόλιο του προπονητή του Κολοσσού, ο οποίος δεν έκρυψε την αισιοδοξία του σχετικά με την θετική έκβαση των θεμάτων που απασχολούν το "θαλασσί" στρατόπεδο: "Είναι θέμα χρόνου να οριστικοποιηθούν οι μεταγραφές. Η διάθεση από πλευράς διοίκησης υπάρχει και οι προοπτικές είναι θετικές. Ο πυρήνας της νέας ομάδας θα είναι καλύτερος από τον πυρήνα της προηγούμενης.

Ο νέος Κολοσσός θα χτιστεί σε υγιείς βάσεις με την προσθήκη ορισμένων καλών παικτών τόσο από πλευράς αγωνιστικών ικανοτήτων όσο και από την άποψη της νοοτροπίας".



Διαφορετικό Κολοσσό προγραμματίζει ο Χάρης Παπάζογλου

Στο Παρίσι ο Πέππας

✓ Παίρνει μέρος στην προκριματική φάση του Ρολάν Γκαρός



Πέππας: Θα προσπαθήσει να περάσει στην επόμενη φάση του Ρολάν Γκάρος

Πρώτος στόχος η πρόκριση στην επόμενη φάση. Ο λόγος για τον Σόλωνα Πέππα που συμμετέχει τώρα στο Ρολάν Γκαρός εκπροσωπώντας τα ελληνικά χρώματα. Πιο αναλυτικά:

Το Ρολάν Γκαρός, εκτός από ένα από τα τέσσερα διεθνή τουρνουά τένις, Γκραν Σλαμ, είναι παγκοσμίως η σημαντικότερη διοργάνωση στον κόσμο, σε χωμάτινα γήπεδα.

Όπως είναι φυσικό, αποτελεί για όλους τους τενίστες πρόκληση να αγωνιστούν. Τρεις τενίστες θα εκπροσωπήσουν τα ελληνικά χρώματα και θα συμμετάσχουν στα προκριμματικά της διοργάνωσης.

Έτσι αναχωρούν σήμερα για την "πόλη του φωτός" οι Σόλων Πέππας, Βασίλης Μαζαράκης και Λένα Δανιηλίδου.

Και οι τρείς τενίστες θα επιδιώξουν (Τρίτη και Τέταρτη) να παρουσιάσουν το καλύτερο δυνατό αγωνιστικό πρόσωπο, ώστε να προκριθούν στην επόμενη φάση. Την ελληνική αποστολή συνοδεύει ο τεχνικός διευθυντής της ΕΦΟΑ Νίκος Κελαιδής.

Σύντομα τα οριστικά νέα

✓ Πέραν του Μανώλη Μούτσου, ο ΓΑΣ Ιάλυσος θα κινηθεί στην απόκτηση άλλων δύο Αθηναίων παικτών. Οι στόχοι υπάρχουν και το θέμα αναμένεται να κλείσει εντός των ημερών

Την επόμενη Δευτέρα θα πραγματοποιηθεί καλώς εχόντων των πραγμάτων η πρώτη συγκέντρωση των παικτών του ΓΑΣ Ιάλυσος, οι οποίοι θα ξεκινήσουν στο παρκέ του Δημοτικού Κλειστού Γυμναστήριου Ιαλυσού μία σειρά προπονήσεων συντήρησης. Όπως είναι απόλυτα λογικό, ο Γιώργος Διάνας (έρχεται από την Αθήνα την προσεχή Πέμπτη) ελπίζει να βρεθεί στην ευχάριστή θέση να έχει στην διάθεσή του ακόμα και τους νεοαποκτηθέντες παίκτες, καθώς δεν αποκλείεται το "ερυθροκίτρινο" μεταγραφικό μέτωπο να κλείσει εντός της εβδομάδας.

Όπως αναφέρουν οι σχετικές πληροφορίες, στο έμψυχο δυναμικό των πρωταθλητών Δωδεκανήσου θα ενταχθούν συνολικά τρείς παίκτες από ομάδες της Αθήνας. Ο ένας είναι ο ύψους 2.02 Μανώλης Μούτσος, ενώ τα ονόματα των άλλων δύο θα ανακοινωθούν εντός των ημερών. Βλέπετε, οι συζητήσεις του Γιώργου Διάνα με τους υποψήφιους μεταγραφικούς στόχους βρίσκονται σε προχωρημένο σημείο (οι πληροφορίες κάνουν λόγο για έναν ψηλό καθώς και για έναν πλέϊ μέϊκερ), ωστόσο μόνο με την οριστικοποίηση της συμφωνίας θα δοθούν στην δημοσιότητα περισσότερες λεπτομέρειες.

TV

3.00 μ.μ.: Αγγλικό πρωτάθλημα ποδοσφαίρου: Φάσεις και γκολ από τα ματς της 38ης μέρας **Σ. ΣΠΟΡΤ, 4.00 μ.μ.:** Ισπανικό πρωτάθλημα ποδοσφαίρου: Φάσεις και γκολ από τα ματς της 34ης μέρας **Σ. ΣΠΟΡΤ, 5.00 μ.μ.:** Ελληνικό πρωτάθλημα ποδοσφαίρου: Αγώνας 29ης μέρας (Μ) **Σ. ΣΠΟΡΤ, 5.00 μ.μ.:** Σπόρ, σκορ, ρεκορ **ΤΗΛΕΑΣΤΥ, 6.00 μ.μ.:** Φίλαθλοι ομάδων **ΤΗΛΕΑΣΤΥ, 6.30 μ.μ.:** Αγγλικό πρωτάθλημα ποδοσφαίρου: Φάσεις και γκολ από τα ματς της 38ης μέρας **Σ. ΣΠΟΡΤ, 7.00 μ.μ:** Φόρμουλα "Ιντι": Αγώνες 5ου γύρου (Μ) **Σ. ΣΠΟΡΤ, 8.00 μ.μ.: Tempo sports TEMPO, 8.00 μ.μ.:** NBA: Τελικός περιφέρειας (Μ), **10.00 μ.μ.:** Χόκεϊ επί πάγου: Αγώνας ημιτελικής φάσης (Μ) **Σ. ΣΠΟΡΤ, 11.30 μ.μ.:** Φόρμουλα "Ιντι": Αγώνες 5ου γύρου (Μ) **Σ. ΣΠΟΡΤ, 1.00 π.μ.:** Ελληνικό πρωτάθλημα ποδοσφαίρου: Αγώνας 29ης μέρας (Μ) **Σ. ΣΠΟΡΤ, 1.30 π.μ.:** Τριάντα λεπτά στη Θεσσαλονίκη **Σ. ΣΠΟΡΤ, 3.00 π.μ.:** Ποδόσφαιρο (κύπελλο ΦΙΦΑ): Γερμανία-Νέα Ζηλανδία (Ε) **Σ. ΣΠΟΡΤ, 5.00 π.μ.:** Ποδόσφαιρο (κύπελλο ΦΙΦΑ): Βραζιλία-ΗΠΑ (Ε) **Σ. ΣΠΟΡΤ.**



TRAVEL
EMMANUEL

ΘΕΛΕΤΕ ΟΙ ΔΙΑΚΟΠΕΣ ΣΑΣ ΝΑ ΣΥΝΔΥΑΣΘΟΥΝ ΦΘΗΝΑ ΚΑΙ ΠΟΙΟΤΙΚΑ:

EMMANUEL TRAVEL

ΘΕΛΕΤΕ ΝΑ ΤΑΞΙΔΕΨΕΤΕ ΜΕ ΑΣΦΑΛΕΙΑ ΚΑΙ ΦΘΗΝΑ...
EMMANUEL TRAVEL
ΕΙΜΑΣΤΕ ΠΑΝΤΑ ΣΤΗΝ ΔΙΑΘΕΣΗ ΣΑΣ ΓΙΑ ΤΗΝ ΚΑΛΥΤΕΡΗ ΕΞΥΠΗΡΕΤΗΣΗ ΣΑΣ.
ΦΘΗΝΕΣ ΤΙΜΕΣ ΓΙΑ ΕΥΡΩΠΗ ΣΕ ΣΥΝΕΡΓΑΣΙΑ ΜΕ ΤΙΣ ΚΑΛΥΤΕΡΕΣ ΑΕΡΟΠΟΡΙΚΕΣ ΤΣΑΡΤΕΡ ΕΤΑΙΡΕΙΕΣ

ΕΙΣΙΤΗΡΙΑ ΠΛΟΙΩΝ 20% ΕΚΠΤΩΣΗ ΓΙΑ ΕΙΣΙΤΗΡΙΑ ΜΕΤ' ΕΠΙΣΤΡΟΦΗΣ

ΕΙΣΙΤΗΡΙΑ ΟΛΥΜΠΙΑΚΗΣ-ΕΙΔΙΚΕΣ ΤΙΜΕΣ ΓΙΑ ΝΕΟΥΣ ΚΑΙ ΥΠΕΡΗΛΙΚΕΣ-ΟΙΚΟΓΕΝΕΙΑΚΕΣ ΠΡΟΣΦΟΡΕΣ

ΚΡΑΤΗΣΕΙΣ ΞΕΝΟΔΟΧΕΙΩΝ
ΕΚΔΟΣΕΙΣ ΔΙΑΒΑΤΗΡΙΩΝ
ΕΚΔΡΟΜΕΣ ΓΙΑ ΟΛΟ ΤΟΝ ΚΟΣΜΟ

ΠΑΝΤΑ ΚΟΝΤΑ ΣΑΣ ΓΙΑ ΤΗΝ ΚΑΛΥΤΕΡΗ ΕΞΥΠΗΡΕΤΗΣΗ ΣΑΣ

ΠΛΗΡΟΦΟΡΙΕΣ
ΤΗΛ: 93630-93625-94385
FAX: 91748
ΙΕΡΟΥ ΛΟΧΟΥ 1 ΙΑΛΥΣΟΣ ΡΟΔΟΣ
ΥΠΕΥΘΥΝΟΣ: ΜΑΝΩΛΗΣ ΜΑΧΑΙΡΑΚΗΣ

ΘΕΑΤΡΙΚΗ ΠΑΡΑΣΤΑΣΗ ΠΑΝΕΠΙΣΤΗΜΙΟΥ ΑΙΓΑΙΟΥ

Το έργο του Κώστα Πρετεντέρη "Κουνενές" πρόκειται να παρουσιάσει στις 1, 2 και 3 Ιουνίου στο Εθνικό Θέατρο της Ρόδου η θεατρική Ομάδα του Πανεπιστημίου Αιγαίου.

Η θεατρική ομάδα έχει πίσω της μία ιστορία δώδεκα χρόνων, καθώς ιδρύθηκε το 1989, και ανεβάζει ετήσιες παραστάσεις οι οποίες καλύπτουν ένα ευρύ φάσμα ελληνικού και ξένου ρεπερτορίου.

Μάλιστα, προς τιμή της ιδρύτριας της ομάδας, Αννας Ξανθάκη, η οποία έφυγε από κοντά μας το Δεκέμβριο του 1998, το Πανεπιστήμιο, μετά από πρόταση της Αντιπρυτάνεως Μαρίας Καΐλα, αποφάσισε να δοθεί το όνομά της στη θεατρική ομάδα.

Στο διάστημα από 23 έως 25 Νοεμβρίου

Συνέδριο της Μαθηματικής Παιδείας στη πόλη μας

Στη Ρόδο μέλη του Δ.Σ. της Μαθηματικής Εταιρείας

Στη Ρόδο θα πραγματοποιηθεί, από τις 23 έως και τις 25 Νοεμβρίου, το 18ο Πανελλήνιο Συνέδριο Μαθηματικής Παιδείας το οποίο διοργανώνεται από το Παράρτημα Δωδεκανήσου της Ελληνικής Μαθηματικής Εταιρείας.

Για τον λόγο αυτό, μάλιστα επισκέφθηκαν τη Ρόδο την περασμένη Παρασκευή 18 Μαΐου, μέλη του Δ.Σ. της Ελληνικής Μαθηματικής Εταιρείας που μαζί με τον πρόεδρο του παραρτήματος Δωδεκανήσου και Αντιπρόεδρο της Κεντρικής και Τοπικής Οργανωτικής Επιτροπής, κ. Σταύρο Κοκκαλίδη, τον Αντιπρόεδρο του Παραρτήματος Δωδεκανήσου κ. Αποστόλη Μπουρνή καθώς και άλλα μέλη της Δ.Ε. του Παραρτήματος και της τοπικής οργανωτικής επιτροπής πραγματοποίησαν προκαθορισμένες συναντήσεις με διάφορους φορείς και επισκέψεις χώρων που αφορούν τη διεξαγωγή του συνεδρίου.

Μεταξύ άλλων είχαν συναντήσεις με τον Αντινομάρχη κ. Χατζή Χατζηευθυμίου, τον κ. Στέλιο Ρηνιού από την ΤΕΔΚΔ, με την κα Λη Μηναΐδη από τον Δήμο Ροδίων, τον πρόεδρο του ΠΟΔΡ κ. Μανόλη Αντώνογλου κ.ά.

Κατά τις συναντήσεις αυτές συζητήθηκαν θέματα σχετικά με τη συνδιοργάνωση και την επιχορήγηση του Συνεδρίου καθώς και την σκέψη για την ανάληψη μέρους της Παγκόσμιας Μαθηματικής Ολυμπιάδας που θα γίνει το 2004 στην Ελλάδα, στα πλαίσια της Πολιτιστικής Ολυμπιάδας.

Να σημειώσουμε ότι το Συνέδριο που θα πραγματοποιηθεί στη Ρόδο έχει θέμα: "Μαθηματικός Αλφαβητισμός-Ο ρόλος του σχολείου στην κοινωνία της πληροφορίας και των νέων τεχνολογιών" και μέσα απ' αυτό οι διοργανωτές του επιθυμούν να προβάλουν τη φυσική ομορφιά των Δωδεκανήσων και τη Μαθηματική σκέψη.

Να σημειώσουμε, τέλος, ότι οι εργασίες οι οποίες θα υποβληθούν μέχρι τις 15 Σεπτεμβρίου 2001 θα κριθούν με βάση τα πλήρη κείμενα από την επιστημονική επιτροπή. Επίσης, θα πρέπει να είναι πρωτότυπες και να εντάσσονται στους σκοπούς του συνεδρίου. Τα πλήρη κείμενα των εργασιών που θα εγκριθούν θα περιληφθούν στα πρακτικά του συνεδρίου, τα οποία θα καταβληθεί προσπάθεια να εκδοθούν πριν το συνέδριο.

Συνέλευση αναπληρωτών

Την γενική τους συνέλευση θα πραγματοποιήσουν την ερχόμενη Πέμπτη 24 Μαΐου, οι αναπληρωτές καθηγητές στην περιοχή της Δωδεκανήσου, για να συντονίσουν έτσι από κοινού τη δράση τους με την Πανελλήνια Ομοσπονδία τους.

Όπως ανακοινώθηκε, το ΔΣ της πανελλήνιας ένωσής τους, ανακοίνωσε ήδη την πρόθεσή του να προσφύγει ενώπιον των αρμοδίων οργάνων της δικαιοσύνης, προκειμένου έτσι να επιτύχει θετική απόφαση για την εγγραφή στον πίνακα του σχετικού άρθρου και εκείνων των αναπληρωτών οι οποίοι κατά τις 30/6/1998 δεν συμπλήρωναν την προβλεπόμενη από το νόμο 16μηνη προϋπηρεσία, στην Πρωτοβάθμια ή Δευτεροβάθμια Δημόσια Εκπαίδευση.

Audi

Λένε πως τότε μόνο φτάνεις στο απόλυτο...
Όταν επιτυγχάνεις την αρμονία.



Το αυτοκίνητο ολοκληρώθηκε.
Νέο Audi A4.

Λένε πως για να κατασκευάσεις χρειάζεσαι νοημοσύνη. Για να δημιουργήσεις όμως χρειάζεσαι συναίσθημα. Ένα αυτοκίνητο δεν μπορεί να είναι ολοκληρωμένο, αν έχει μόνο ορθολογικό σχεδιασμό. Γιατί τότε είναι μόνο αυτοκίνητο. Αν προσθέσεις και πάθος τότε γίνεται απόλυτο. Αυτό το απόλυτο ζητάς από τα 1.600 μέχρι τα 3.000 κυβικά. Η αρμονία ή φτάνει στην ολοκλήρωση ή δεν υπάρχει καθόλου.

Στο βασικό εξοπλισμό επίσης συμπεριλαμβάνονται:
• Ηλεκτρονικό πρόγραμμα ευστάθειας ESP • Διαφορικό προοδευτικής εμπλοκής EDL • Αερόσακος οδηγού / συνοδηγού • Πλευρικοί αερόσακοι εμπρός • Αερόσακοι οροφής Sideguard • Αυτόματος κλιματισμός Klimatronic • Κεντρικό κλείδωμα • Ηλεκτρικά παράθυρα εμπρός-πίσω • Ηχοσύστημα Audi με 10 ηχεία • Ζάντες αλουμινίου • Προβολείς ομίχλης

ΞΕΝΑΚΗΣ Α.Ε.
ΕΞΟΥΣΙΟΔΟΤΗΜΕΝΟΣ ΕΜΠΟΡΟΣ KOSMOCAR A.E.
Λίνδου 60, 851 00 Ρόδος - Τηλ.: 0241 61600, Fax: 0241 68898

Vorsprung durch Technik www.audi-a4.com

ΑΣΦΑΛΙΣΤΙΚΕΣ ΚΑΛΥΨΕΙΣ ΖΩΗΣ & ΥΓΕΙΑΣ
ΣΥΝΤΑΞΙΟΔΟΤΙΚΗ ΕΞΑΣΦΑΛΙΣΗ



Τι προσδοκίες έχετε στη ζωή σας;

Οι προσδοκίες για τη ζωή και το μέλλον σας είναι σύνθετες.
Στην ALICO AIG Life έχουμε δημιουργήσει παράδοση
με την ικανότητά μας να αναλύουμε τις ασφαλιστικές σας ανάγκες
και να τις καλύπτουμε αξιόπιστα.
Με βάση τη διεθνή τεχνογνωσία και την τεράστια ελληνική εμπειρία μας,
προδιαγράφουμε τον κόσμο σιγουριάς της «αυριανής ημέρας»
για σας και για την οικογένειά σας.

Επικοινωνήστε με ένα Ασφαλιστικό Σύμβουλο της ALICO AIG Life.
Θα απαντήσει με τον ιδανικό τρόπο στις προσδοκίες σας!

ΚΟΡΥΦΑΙΑ ΑΣΦΑΛΙΣΤΙΚΗ ΔΥΝΑΜΗ ΣΤΟΝ ΚΟΣΜΟ
No 1 ΔΙΕΘΝΗΣ ΑΣΦΑΛΙΣΤΙΚΗ ΕΤΑΙΡΙΑ ΖΩΗΣ ΣΤΗΝ ΕΛΛΑΔΑ

ALICO AIG Life
Η ΑΣΦΑΛΕΙΑ ΤΗΣ ΖΩΗΣ ΣΑΣ

ΓΡΑΦΕΙΟ ΡΟΔΟΥ: Ερυθρού Σταυρού 2 • Τηλ: (0241) 26.722

Πάντα με υγείαν...

Ο εγκέφαλος αγαπάει τις εκπλήξεις

Οτιδήποτε ευχάριστο, που έρχεται απρόσμενα να "ταράξει" την καθημερινότητα, μπορεί να μας χαλαρώσει και να φέρει το χαμόγελο στο πρόσωπό μας. Ετσι μία τρέλα της στιγμής, μία ξαφνική συνάντηση, ή μία απρόσμενη εκδρομή, είναι καταστάσεις που διεγείρουν τα κέντρα "ηδονής" στον εγκέφαλο, όπου υπάρχει ένα "σύστημα ανταμοιβής". Σύμφωνα με τα αποτελέσματα μελέτης που έγινε στις ΗΠΑ, τα κέντρα αυτά του εγκεφάλου διεγείρονται ευχάριστα από παρόμοιες καταστάσεις και ανταμοίβουν. Με τη λειτουργία αυτών των κέντρων σχετίζεται και το γεγονός ότι κάποιοι άνθρωποι προσπαθούν να ζήσουν μία ήρεμη ζωή, χωρίς αναταράξεις, ενώ άλλοι ψάχνουν την περιπέτεια και το απρόσμενο. Η έρευνα έγινε από το Πανεπιστήμιο Emory της Ατλάντα, από το Δρ Gregory S. Berns και δημοσιεύεται σε τεύχος Α του επιστημονικού περιοδικού Journal of Neuroscience.

Κατά τη διάρκεια του πειράματος, σταγόνες νερού και χυμών χορηγήθηκαν στους εθελοντές, άλλοτε σε τακτά και άλλοτε σε ακανόνιστα χρονικά διαστήματα. Με έκπληξη, οι ερευνητές παρατήρησαν ότι δεν ήταν τόσο η διαφορά στη γεύση η αιτία που προκαλούσε διέγερση των κέντρων "ηδονής" του εγκεφάλου, όσο το ακανόνιστο της χορήγησης.

Συγκεκριμένα, παρά το γεγονός ότι μετά το τέλος της μελέτης, τα 2/3 δήλωσαν ότι προτιμούν τη γεύση του χυμού από το νερό, αυτή η προτίμηση δεν αντικατοπτρίστηκε σε μια ανάλογη διέγερση του εγκεφάλου. Αντίθετα, η πλειονότητα των εθελοντών, έδειξε μια σημαντική εγκεφαλική διέγερση, όταν το γευστικό ερέθισμα ερχόταν απρόσμενα.

Οι ερευνητές πιστεύουν ότι η δραστηριότητα των κέντρων ηδονής του εγκεφάλου σχετίζεται με την προσωπικότητα των ανθρώπων. Μάλιστα, οι άνθρωποι που αγαπούν την περιπέτεια, φαίνεται ότι παρουσιάζουν εντονότερη δραστηριότητα αυτών των κέντρων, από τους ανθρώπους που αποζητούν τη σταθερότητα.

Σύμφωνα με το Δρ Berns "είναι γνωστό ότι ο εγκέφαλος ανταμοίβει την ικανοποίηση βασικών αναγκών, όπως είναι το φαγητό, το νερό ή το σεξ. Φαίνεται ότι η αγάπη του εγκεφάλου για τις εκπλήξεις, έχει συντελέσει στην εξέλιξη, γιατί δημιουργεί εκείνες τις συνθήκες εγρήγορσης, που επιτρέπουν την κατάλληλη αντίδραση σε επείγουσες καταστάσεις".

ΚΕΝΤΡΟ ΕΦΑΡΜΟΓΩΝ ΕΡΓΟΘΕΡΑΠΕΙΑΣ/ΛΟΓΟΘΕΡΑΠΕΙΑΣ ΕΚΠΑΙΔΕΥΣΗ ΠΑΙΔΙΩΝ ΜΕ ΕΙΔΙΚΕΣ ΑΝΑΓΚΕΣ

Αναπτυξιακή καθυστέρηση
Ψυχοκινητική καθυστέρηση
Νοητική υστέρηση
Εγκεφαλική παράλυση
Αυτισμός
Μαθησιακές δυσκολίες
Διαταραχές συγκέντρωσης-Υπερκινητικότητα
Αισθητηριακές Διαταραχές
Προβλήματα άρθρωσης-Λόγου-Ομιλίας-Φωνής

ΜΠΑΔΑΝΗΣ ΚΩΝ/ΝΟΣ
Εργοθεραπευτής
Πτυχιούχος Τ.Ε.Ι. Αθήνας

ΓΕΩΡΓΙΛΟΠΟΥΛΟΥ ΑΘΑΝΑΣΙΑ
Λογοθεραπεύτρια-Λογοπαθολόγος
B.A. APP.SC/POST GRAD.DIP
LA TROBE UNIVERSITY
ΜΕΛΒΟΥΡΝΗ-ΑΥΣΤΡΑΛΙΑΣ

ΚΕΝΝΕΝΤΥ 31 Τ.Κ. 85100 ΡΟΔΟΣ
ΤΗΛ.-FAX 0241-31366

ΙΑΤΡΙΚΗ ΑΝΑΚΟΙΝΩΣΗ
Ο ιατρός
ΣΤΑΜΑΤΗΣ Γ. ΠΕΡΙΔΗΣ *BDS (London)*
ΧΕΙΡΟΥΡΓΟΣ-ΟΔΟΝΤΙΑΤΡΟΣ
Πτυχιούχος Πανεπιστημίου *UMDS* Λονδίνου
τέως μέλος Βρετανικού Οδοντιατρικού Συλλόγου *BDA*
Δέχεται: Δευτέρα-Παρασκευή: 9.00-13.30 17.00-20.30
Σάββατο: 9.00-14.00
Εθν. Αντίστασης 44 (πρώην Βασ. Αννης Μαρίας), 2ος όροφος
Τηλ. & Fax: (0241) 70888

ΙΑΤΡΙΚΗ ΑΝΑΚΟΙΝΩΣΗ
Η ιατρός
ΑΝΑΣΤΑΣΙΑ Π. ΧΑΜΟΥΖΑ-ΤΣΕΛΕΠΗ
Μικροβιολόγος-Βιοπαθολόγος
Δέχεται στο ιατρείο της
Δευτέρα-Παρασκευή:
7.30-12.30 πρωί και
6.00-8.00 το απόγευμα
ΣΤΕΛΙΟΥ ΚΩΤΙΑΔΗ 5 και ΕΡΓΑΝΗΣ ΑΘΗΝΑΣ
Τηλ.: 74034

ΙΑΤΡΙΚΗ ΑΝΑΚΟΙΝΩΣΗ
Ο ιατρός
ΧΡΗΣΤΟΣ Π. ΙΩΑΝΝΙΔΗΣ
Μικροβιολόγος-Βιοπαθολόγος
Δέχεται: Δευτέρα-Παρασκευή:
7.30-13.00
17.00-20.30
Σάββατο: 7.30-13.00
Λεμεσού 43
Τηλ.: 70260-70269

ΚΡΙΤΩ ΙΑΤΡΙΚΗ ΜΕΡΙΜΝΑ ΡΟΔΟΥ
ΙΑΤΡΙΚΗ ΑΝΑΚΟΙΝΩΣΗ
Η ιατρός
ΕΛΕΝΗ ΕΥΜΟΙΡΙΔΟΥ-ΚΑΡΑΒΟΛΙΑ
ΜΑΙΕΥΤΗΡΑΣ-ΧΕΙΡΟΥΡΓΟΣ-ΓΥΝΑΙΚΟΛΟΓΟΣ
Δέχεται: Δευτέρα-Παρασκευή
9.00-13.00 και 17.30-20.30
ΣΥΜΒΑΣΗ ΜΕ ΤΑΜΕΙΑ: ΔΗΜΟΣΙΟ-ΤΥΔΚΥ-ΟΓΑ
Διεύθυνση: Ι. Μεταξά 3
Τηλ. 30020, 38008, 26790 • Κιν.: 0932-284170 • Fax: 73861

ΙΑΤΡΙΚΗ ΑΝΑΚΟΙΝΩΣΗ
Ο ιατρός
ΔΗΜΗΤΡΙΟΣ ΤΡΙΑΝΤΑΦΥΛΛΟΥ
ΠΛΑΣΤΙΚΟΣ ΧΕΙΡΟΥΡΓΟΣ
Δέχεται στο ιατρείο του
ΠΑΥΛΟΥ ΜΕΛΑ 27 και ΝΑΥΑΡΙΝΟΥ (2ος όροφος)
ΝΕΟ ΩΡΑΡΙΟ ΛΕΙΤΟΥΡΓΙΑΣ:
- ΔΕΥΤΕΡΑ-ΤΕΤΑΡΤΗ-ΠΑΡΑΣΚΕΥΗ 18.30-20.30
ΜΟΝΟ ΜΕ ΡΑΝΤΕΒΟΥ
ΤΗΛ.: 23860 κιν. 0944-688989

ΟΡΘΟΠΕΔΙΚΟ ΚΕΝΤΡΟ
Σταμάτης Χαρίτος
ΕΛΕΥΘ. ΒΕΝΙΖΕΛΟΥ 6 85100 ΡΟΔΟΣ
(Δίπλα στη Ροδιακή Έπαυλη)
ΤΗΛ. 0241-24112 - 75969
E-mail: orkenertia.forthnet.gr


ΙΑΤΡΙΚΗ ΑΝΑΚΟΙΝΩΣΗ
Ο ιατρός
ΑΝΤΩΝΙΟΣ Γ. ΚΛΑΔΟΓΕΝΗΣ
ΠΝΕΥΜΟΝΟΛΟΓΟΣ
Δέχεται καθημερινά 9-1 π.μ. και 5.30-8.30 μ.μ.
Τετάρτη απόγευμα και Σάββατο πρωί
κατόπιν ραντεβού
Λεμεσού 43
Τηλ. 31540, 0945/901430

Εργαστήριο Κλινικής Ψυχολογίας
ΧΡΙΣΤΙΝΑ ΣΑΒΒΑΚΗ-ΓΚΡΑΝΖΑΝ
Κλινική Ψυχολόγος-Ψυχοπαθολόγος (DESS)
- Πτυχιούχος του Πανεπιστημίου Nancy Γαλλίας
- Μεταπτυχιακή ειδίκευση (DESS) στην Κλινική Ψυχολογία Ενηλίκου, Εφήβου και Παιδιού στο Πανεπιστήμιο Reims Γαλλίας

Για τον ενήλικο
- Ψυχοδιαγνωστική
- Ψυχολογική υποστήριξη
- Ατομική και οικογενειακή συνέντευξη
- Ψυχοθεραπεία αναλυτικής εμπνεύσεως

Για το παιδί
- Αξιολόγηση προσωπικότητας (τεστ νοημοσύνης, προβολής)
- Διάγνωση μαθησιακών δυσκολιών και συμπεριφορικών διαταραχών
- Συμβουλευτική επαγγελματικού προσανατολισμού
- Ψυχοθεραπεία μέσω παιχνιδιού και εικαστικών

Δέχεται με ραντεβού
Παύλου Μελά 40-Ρόδος
Τηλ.: 77350-Κιν. 0937684251

ΝΤΟΡΑ ΚΩΝΣΤΑΝΤΙΝΟΠΟΥΛΟΥ
ΨΥΧΟΛΟΓΟΣ
Πτυχιούχος του Πανεπιστημίου της Καλιφόρνιας-Λος Αντζελες (UCLA)-Μεταπτυχιακές σπουδές στο Pepperdine University-Malibu California.
➤ Αμεση ψυχολογική υποστήριξη και επαγγελματική φροντίδα από έμπειρη Ψυχολόγο και Οικογενειακή Σύμβουλο.
➤ Η σωστή θεραπευτική σχέση μπορεί να επιφέρει ρεαλιστικές λύσεις για πραγματικά προβλήματα σε θέματα: μοναξιάς, μελαγχολίας, στρες, ανυπομονησίας, φοβίας, εθισμού, οικογενειακών σχέσεων, διαζυγίου, κακομεταχείρισης, συναισθηματικών δυσκολιών, αυτοπεποίθησης, ανασφάλειες, μεταβατικά στάδια ζωής, βουλιμίας, ανορεξίας, απώλειας, πένθους.
Τηλεφωνείστε στα τηλέφωνα:
35163 και 0944/980550
για ραντεβού και άμεση εξυπηρέτηση.
Διεύθυνση: Καρίας 1
Περιοχή Ροδίνι - Ρόδος

ΔΩΔΕΚΑΝΗΣΟΣ ΝΑΥΤΙΛΙΑΚΗ Ν.Ε.

Κρατήσεις on line:

• **"ΔΩΔΕΚΑΝΗΣΟΣ ΝΑΥΤΙΛΙΑΚΗ"**

Αυστραλίας 3 Ρόδος 85100 Τηλ. 0241-70590, Fax: 70591

και

στον ταξιδιωτικό σας πράκτορα

ΔΡΟΜΟΛΟΓΙΑ ΤΟΥ ΤΑΧΥΠΛΟΟΥ ΚΑΤΑΜΑΡΑΝ "DODEKANISOS EXPRESS"

Από 07 Μαΐου έως νεωτέρας

Αναχωρήσεις από **ΡΟΔΟ** (Κεντρικό λιμάνι-Κολώνα)	
ΔΕΥΤΕΡΑ	**08.30** από **ΡΟΔΟ** για **ΣΥΜΗ-ΚΩ-ΚΑΛΥΜΝΟ-ΛΕΡΟ-ΚΑΛΥΜΝΟ-ΚΩ-ΣΥΜΗ-ΡΟΔΟ**
ΤΡΙΤΗ	**09.00** από **ΡΟΔΟ** για **ΚΑΣΤΕΛΛΟΡΙΖΟ** και επιστροφή
ΤΕΤΑΡΤΗ	**08.30** από**ΡΟΔΟ** για **ΤΗΛΟ-ΝΙΣΥΡΟ-ΚΩ-ΚΑΛΥΜΝΟ-ΚΩ-ΝΙΣΥΡΟ-ΤΗΛΟ-ΡΟΔΟ**
ΠΕΜΠΤΗ	**09.00** από**ΡΟΔΟ** για **ΚΑΣΤΕΛΛΟΡΙΖΟ** **16.30** από **ΚΑΣΤΕΛΛΟΡΙΖΟ** για **ΡΟΔΟ**
ΠΑΡΑΣΚΕΥΗ	**08.30** από**ΡΟΔΟ** για **ΣΥΜΗ-ΚΩ-ΛΕΡΟ-ΛΕΙΨΟΙ-ΠΑΤΜΟ-ΛΕΡΟ-ΚΑΛΥΜΝΟ-ΚΩ-ΣΥΜΗ-ΡΟΔΟ**
ΣΑΒΒΑΤΟ	**08.30** από **ΡΟΔΟ** για **ΚΩ-ΚΑΛΥΜΝΟ-ΛΕΡΟ-ΚΑΛΥΜΝΟ-ΚΩ-ΡΟΔΟ**
ΚΥΡΙΑΚΗ	**08.30** από **ΡΟΔΟ** για **ΚΩ-ΚΑΛΥΜΝΟ-ΛΕΡΟ-ΛΕΙΨΟΙ-ΠΑΤΜΟ-ΛΕΡΟ-ΚΑΛΥΜΝΟ-ΚΩ-ΣΥΜΗ-ΡΟΔΟ**

ΣΗΜΕΙΩΣΗ: * Την **Κυριακή 20/05** θα εκτελεστεί δρομολόγιο για **Καστ/ζο** με ώρα αναχώρησης από **Ρόδο 07.30"**

ΠΑΡΑΔΟΣΙΑΚΕΣ ΞΥΛΙΝΕΣ ΧΕΙΡΟΠΟΙΗΤΕΣ ΚΑΡΕΚΛΕΣ ΚΑΙ ΤΡΑΠΕΖΙΑ ΡΟΔΟΥ

ΣΑΛΑΚΟΣ 0246-22237



ΒΑΓΙΑΝΑΚΗΣ & ΣΙΑ, Σάλακος

Στα **45** χρόνια κατασκευαστές...

- Εγγύηση ζωής
- Τραπέζια πτυσσόμενα - σταθερά
- Πτυσσόμενες (σε χώρο 1 τραπεζιού αποθηκεύονται 80 καρέκλες)
- Για ΕΠΑΓΓΕΛΜΑΤΙΕΣ και ΙΔΙΩΤΕΣ
- Από ξύλο οξιάς εισαγωγής
- Σε χρώμα που εσείς προτιμάτε (ξύλου, μπλε, πράσινο κ.λπ.)
- Σε ΤΙΜΕΣ ΕΚΠΛΗΞΗ
- Παράδοση σε **10 ημέρες - 20 ημέρες**

ΒΑΓΙΑΝΑΚΗΣ & ΣΙΑ, Σάλακος

(0246) 22237, 0945-283048, (0246) 22389

Η οδός Ορφανίδου κατά τους ξένους

BAR-STREET

Διαμαρτυρία καταστηματαρχών για τα "αυστηρά μέτρα" της Αστυνομίας

Με ανοικτή επιστολή τους τριαντατρείς ιδιοκτήτες νυκτερινών κέντρων, μπαρ κ.λπ. της οδού Ορφανίδου, διαμαρτύρονται για την απόλυτη εφαρμογή του νόμου περί κοινής ησυχίας. Οι καταστηματάρχες προβάλλοντας το επιχείρημα "τουρισμός χωρίς διασκέδαση δεν γίνεται" ζητούν από το Νομάρχη, το Δήμαρχο, τον Αστυνομικό Διευθυντή και τους βουλευτές του Νομού να μεριμνήσουν ώστε να βρεθεί μια λύση κοινής αποδοχής, πριν είναι -όπως αναφέρουν- αργά για όλους.

Το πλήρες κείμενο της ανοικτής επιστολής έχει ως εξής: "Κύριε Νομάρχη, κ. Δήμαρχε, κ. βουλευτές του Νομού μας, κ. Αστυνομικέ Διευθυντή και λοιποί αρμόδιοι φορείς. Κραυγή αγωνίας. Εμείς οι καταστηματάρχες της οδού Ορφανίδου έχουμε φτάσει πλέον στο απροχώρητο.

Κύριοι συγκεντρωθήκαμε όλοι οι ιδιοκτήτες των καταστημάτων επί της οδού Ορφανίδου διότι τα προβλήματα που μας δημιουργεί το κράτος με τις υπηρεσίες του έχουν φτάσει σε τέτοιο σημείο που να φοβόμαστε να πάμε στην εργασία μας. Οι τουρίστες που έρχονται στη Ρόδο θέλουν, εκτός από τα ωραία δωμάτια των ξενοδοχείων και τη θάλασσα, το βράδυ να βγουν να διασκεδάσουν στα διάφορα μπαράκια περνώντας ευχάριστα.

Αυτό το δύσκολο έργο της διασκέδασης δυστυχώς το σηκώνουμε εμείς στους ώμους μας. Λέμε δυστυχώς γιατί στον τόπο που οι αρχαίοι Έλληνες είχαν τον θεό της μουσικής και της χαράς οι σύγχρονοι νεοέλληνες έχουν σε διωγμό την διασκέδαση. Η δυσκίνητη και απρόσωπη κρατική μηχανή αντιμετωπίζει τον καθένα από εμάς σαν να μην είναι εργαζόμενος Έλληνας αλλά "ο άνθρωπος της νύχτας της οδού Ορφανίδου" σύμφωνα με την γνώμη ανθρώπων που ούτε καν ξέρουν πού βρίσκεται αυτός ο δρόμος και τίυπάρχει σ' αυτόν!

Κύριοι στον δρόμο που ο δήμος έκρινε ότι πρέπει να είναι πεζόδρομος υπάρχουν περίπου πενήντα (50) καταστήματα και εκ των πραγμάτων και με τη συνδρομή των αρμοδίων αρχών η οδός Ορφανίδου αποτελεί ζώνη διασκέδασης λόγω της ύπαρξης σ' αυτήν των ανωτέρω επιχειρήσεων που προσφέρουν διασκέδαση είτε ως μπαρ, είτε ως κέντρα διασκέδασης, είτε ως καφετέριες, είτε ως snack-bar και fast-food, είτε ακόμη και ως περίπτερα. **Ο δρόμος αυτός διαφημίζεται στο εξωτερικό από γνωστούς ελληνικούς και ξένους τουριστικούς πράκτορες σας σαν BAR-STREET δηλαδή ο δρόμος που έχει πολλά μπαράκια και οι τουρίστες** που θέλουν να διασκεδάσουν επισκέπτονται την οδό Ορφανίδου γι' αυτό τον σκοπό.

Πώς είναι λοιπόν δυνατόν να διαφημίζετε στο εξωτερικό τον δρόμο ως **BAR-STREET** και από την άλλη στο εσωτερικό να γίνεται ένας άγριος διωγμός εναντίον αυτού του δρόμου που εσείς οι ίδιοι διαφημίζετε;

Πώς είναι δυνατόν στη σημερινή Ελλάδα οι άνθρωποι που έχουν τις τουριστικές επιχειρήσεις τους να διασύρονται καθημερινά από τα όργανα της τάξης για 5 ή 10 ντεσιμπέλ παραπάνω ή γιατί παραβίασαν το ωράριο των 12.00 και έπαιξαν μουσική 12 και 10 ή και 15 λεπτά μετά;

Κύριοι η οδός Ορφανίδου το καλοκαίρι είναι ένα κόσμημα για την πόλη μας (άσχετα αν μερικοί έχουν τις αντιρρήσεις τους για λόγους επαγγελματικής αντιζηλίας), στο δρόμο μετά τις 12 το βράδυ κυκλοφορούν περισσότεροι από 5.000 τουρίστες που περπατούν και χαίρονται την ελληνική διασκέδαση και φιλοξενία. Πώς είναι δυνατόν 5000 άνθρωποι να μη μιλούν ή και να μην τραγουδούν αν το επιθυμούν και να βαδίζουν σαν πρόβατα. Κύριοι ακόμη και τα πρόβατα βελάζουν. Αν θέλουμε τουρίστες θα έχουμε και θόρυβο. Αν θέλουμε να εργάζονται οι 300 και πλέον οικογένειες που απασχολούνται στην οδό Ορφανίδου θα έχουμε και θόρυβο, μόνο στα νεκροταφεία υπάρχει η ησυχία που μας ζητούν και όχι στη κοσμοπολίτικη Ρόδο όπως εσείς την διαφημίζετε. Ο διωγμός που ξεκίνησε το κράτος εναντίον μας πρέπει κάπου να λάβει τέλος, τα ψέματα και οι υποκρισίες πρέπει να τελειώσουν. Στην οδό Ορφανίδου υπάρχουν 60 επιχειρήσεις που απασχολούν πάνω από 300 άτομα οι οποίοι δεν είναι δυνατόν να πεινάσουν επειδή ενοχλούνται 2 ή 3 άτομα στην κυριολεξία. Και στο Παραδείσι ενοχλεί το αεροδρόμιο αλλά οι κάτοικοι γνωρίζουν ότι είναι αναγκαίο. Έτσι λειτουργεί ο τουρισμός και η τουριστική πολιτική κατανοώντας ο ένας τον άλλον διότι και αυτοί που εργάζονται την ημέρα έχουν δικαιώματα ίδια με αυτούς που εργάζονται τη νύχτα, και θα πρέπει να καταλάβετε ότι και εμείς πρέπει να ζήσουμε.

Οι κάτοικοι της οδού Ορφανίδου στα διάφορα καταλύματα που υπάρχουν πάνω από τις επιχειρήσεις μας είναι κατά ποσοστό σχεδόν 100% άνθρωποι που εργάζονται στις επιχειρήσεις μας και κατανοητό είναι ότι δεν ενοχλούνται αφού κατά την διάρκεια της νύχτας εργάζονται.

Το πρόβλημα εστιάζεται τελικά στις δύο με τρεις οικογένειες, δηλαδή σε ένα ή δύο ρομαντικά γεροντάκια που αναπολούν το παρελθόν το οποίο έφυγε ανεπιστρεπτί, αλλά που κατά τα άλλα τους σεβόμαστε και τους εκτιμούμε αλλά θα πρέπει και αυτοί κάποτε να σεβαστούν τον ιδρώτα μας και την αγωνία μας να επιβιώσουμε δουλεύοντας 3 με 4 μήνες κάθε χρόνο στη συγκεκριμένη οδό.

Ο Δήμος κατά καιρούς έχει προτείνει διάφορες λύσεις μέχρι ακόμη και την κατασκευή μονωτικού στεγάστρου κατά μήκος της οδού, παρ' όλα αυτά όχι μόνο δεν δίνει λύσεις στο συγκεκριμένο πρόβλημα αλλά μένει και απαθής στο κηνυγητό που καθημερινά μας γίνεται από την Αστυνομία. Σημειωτέον ότι σε ανάλογα τουριστικά θέρετρα σαν τη Ρόδο της Ελλάδας, αλλά και του ανταγωνιστικού σ' εμάς εξωτερικού (Ισπανία, Γαλλία, Ιταλία κ.λπ.) παρόμοια φαινόμενα είναι αδύνατον να συναντήσει κανείς και οι αρμόδιοι έχουν φροντίσει και έχουν δημιουργήσει ζώνες διασκέδασης όπως είναι η οδός μας.

Κύριε Δήμαρχε αν μπορείτε να εξοικονομήσετε λίγο από τον πολύτιμο χρόνο σας, διότι γνωρίζουμε ότι πολεμάτε σε πολλά μέτωπα και μάλιστα με επιτυχία, και υπάρχουν σοβαρότερα θέματα για εσάς, παρ' όλα αυτά θερμά σας παρακαλούμε να ασχοληθείτε και λίγο με το πρόβλημά μας, δεν μπορεί κάθε βράδυ να παίζουμε κρυφτοπόλεμο με την Αστυνομία, ουσιαστικά χωρίς λόγο και να κινδυνεύουμε να βρεθούμε κρατούμενοι στο αστυνομικό τμήμα ή να κινδυνεύουν οι επιχειρήσεις μας να κλείσουν, επειδή τρεις φορές διασκεδάζαμε τον τουρίστα μετά τις 12 το βράδυ!!!!

Αν δεν βρούμε και εμείς όπως όλοι οι πολίτες μια στοιχειώδη κατανόηση και στα δικά μας προβλήματα, τότε θα αναγκαστούμε να κλείσουμε τα καταστήματά μας και πάρτε εσείς τους τουρίστες μέσα στο Δήμο ή στη Νομαρχία, ή ακόμη και μέσα στα αστυνομικά τμήματα να τους διασκεδάσετε μέχρι τις 12 το βράδυ για να μη φύγουν δυσαρεστημένοι από τη Ρόδο και να ξαναγυρίσουν αυτοί και οι φίλοι τους όταν τους διηγηθούν πόσο ωραία πέρασαν στη κοσμοπολίτικη κατά τα άλλα Ρόδο.

Κύριοι, θέλουμε τουρισμό ή δεν θέλουμε;

Κύριοι, οι τουρίστες δεν είναι όλοι ηλικιωμένοι, οι περισσότεροι είναι νέοι που βράζει το αίμα τους και θέλουν να περάσουν καλά διασκεδάζοντας μέχρι αργά.

Πιστεύουμε ότι αν πραγματικά θέλετε λύσεις υπάρχουν και σας ευχαριστούμε προκαταβολικά βέβαια ότι θα δείξετε κατανόηση στο σοβαρό πρόβλημά μας".

Η ΑΝΑΒΑΣΗ ΑΤΤΑΒΥΡΟΥ

Με επιτυχία διεξήχθη την Κυριακή 20 Μαΐου η ανάβαση στην κορυφή του Ατταβύρου, που διοργάνωσε ο Πολιτιστικός Σύλλογος Αγίου Ισιδώρου σε συνεργασία με τον Δήμο Ατταβύρου. Στην ανάβαση έλαβαν μέρος πάνω από 250 άτομα τα οποία έφθασαν στην κορυφή.

Φέτος μετά την ολοκλήρωση της κατασκευής του μονοπατιού το οποίο έγινε από το πρόγραμμα LEADER, η ανάβαση ήταν πιο άνετη. Γι' αυτό ο Πολιτιστικός Σύλλογος με ανακοίνωση του ευχαριστεί την ΑΝ.ΔΩ. που ενέταξε το έργο στο παραπάνω πρόγραμμα. Επίσης ευχαριστεί το Σώμα Εθελοντών Σαμαρειτών του Ελληνικού Ερυθρού Σταυρού το οποίο αφιλοκερδώς ανέλαβε την υγειονομική φροντίδα της εκδήλωσης.

ΠΕΡΙΒΑΛΛΟΝΤΙΚΗ ΕΚΠΑΙΔΕΥΣΗ

Εγινε την Παρασκευή 18 Μαΐου στο ξενοδοχείο ALDEMAR PARADISE VILLAGE η παρουσίαση των προγραμμάτων Περιβαλλοντικής Εκπ/σης και Αγωγής Υγείας που πραγματοποιήθηκαν στα σχολεία της νήσου κατά το τρέχον σχολικό έτος.

Στο ξενοδοχείο φιλοξενήθηκαν 180 μαθητές και καθηγητές και παρουσίασαν τα προγράμματά τους με μεγάλη επιτυχία. Η φαντασία των μαθητών και η ευαισθησία τους σε θέματα περιβάλλοντος και υγείας υπήρξε ανεξάντλητη και συγκινητική.

Παράλληλα με την εκδήλωση λειτούργησε ένα βιωματικό εργαστήρι με ομάδα μαθητών που συμμετείχαν στα προγράμματα και κοινωνικούς λειτουργούς του κέντρου πρόληψης "ΔΗΜΙΟΥΡΓΙΑ", οι οποίοι στο τέλος παρουσίασαν τις εργασίες που έκαναν κατά τη διάρκεια του εργαστηρίου.

Πραγματοποιήθηκαν στο κατάμεστο Εθνικό Θέατρο

Επιτυχημένες παραστάσεις της Σχολής Χορού Μελισσουργού

Χοροί απ' όλο τον κόσμο από μαθητές κάθε ηλικίας

Εξαιρετική επιτυχία σημείωσαν οι παραστάσεις της Σχολής Χορού "Σοφία Μελισσουργού" στο Εθνικό Θέατρο, όπου ήταν κυριολεκτικά ανύπαρκτα τα άδεια καθίσματα: χορός, ζωντανή κιθάρα, χρώματα, ρυθμοί και ενδυματολογικά άψογες επιλογές, όλα μαζί δεμένα με απόλυτη αρμονία.

Με χορούς απ' όλο τον κόσμο οι μαθητές και μαθήτριες κάθε ηλικίας γοήτευσαν το κοινό, που αποθέωσε κυριολεκτικά όλους τους συντελεστές στο τέλος. Τις χορογραφίες απέδωσαν με χάρη, ευκαμψία και ανεπιτήδευτη κομψότητα οι ερμηνευτές τους, μικροί και μεγάλοι, αποσπώντας θερμότατο το χειροκρότημα όλων των θεατών, που εκφράστηκαν με πολλά εγκώμια για τη δεξιοτεχνία, το μπρίο και την αληθινά εκφραστική τους κίνηση.

Με μια καθαρά ανανεωτική οπτική για την τέχνη του χορού και ουσιαστική γνώση για το αντικείμενο των σπουδών τους, παρουσιάστηκε επί σκηνής μια άρτια δουλειά χωρίς υπερβασίες και περιττά θέματα.

- Με σχηματισμούς στους ρυθμούς τσάρντας από ουγγαρέζικα βιολιά, σε ρώσικους χορούς, με λεπτότητα και χάρη στα βαλς του Στράους, με σύγχρονο χορό υψηλών απαιτήσεων, μοναδικούς ισπανικούς χορούς και αυθεντικό φλαμένκο όλο πάθος η σχολή "Σοφία Μελισσουργού" απέδειξε επί σκηνής ότι μπορεί και δημιουργεί συνεχώς νέες κινητικές μορφές έκφρασης και παρουσιάζει σταθερά αναβαθμισμένα μοτίβα κινητικής τεχνικής.

Οι μικρές μαθήτριες βιώνοντας στο χορό τους τις ρυθμικές εναλλαγές της μουσικής ξετύλιξαν τα χέρια, τα σώματα, το συναίσθημα αναπνέοντας όλες τις ηχητικές εναλλαγές σε αληθινά προσεγμένες μουσικές επιλογές.



Οι μεγάλοι και μεγάλες άφησαν την καλλιτεχνική τους λεπτότητα να αποδεσμευτεί και με τη λάμψη στα μάτια έδωσαν τον καλύτερο εαυτό τους. Εκπληξη επιφύλαξε στο κοινό ο γνωστός κιθαρίστας Γιώργος Ξυλουράς που, εκτός από το χορό, συμμετείχε παίζοντας ζωντανά με την κιθάρα του ισπανικούς σκοπούς, προϊδεάζοντας το κοινό για το τί θα επακολουθούσε στο δεύτερο μέρος. Αξίζει να σημειωθεί ότι για πρώτη φορά η σχολή είχε στο δυναμικό της και ανδρικές παρουσίες, που καταχειροκροτήθηκαν για την προσπάθεια και την ερμηνεία τους σε δύσκολους χορούς, ισπανικούς και φλαμένκο.

Τη Σοφία Μελισσουργού συνεχάρη προσωπικά ο Πρόεδρος του Πολιτιστικού Οργανισμού Δήμου Ροδίων κ. Μανόλης Αντωνόγλου, ο οποίος εξήρε θερμά την πορεία της σχολής της στα πολιστικά δρώμενα του τόπου, αλλά επισήμανε και τη δυναμική που χαρακτηρίζει γενικά και σταθερά ανοδικά το έργο της. Με την προσδοκία για περισσότερες εκδηλώσεις τέτοιου υψηλού επιπέδου το κοινό της Ρόδου, άφησε το Εθνικό γεμάτο ικανοποίηση.

ΠΡΑΚΤΟΡΕΙΟ ΤΑΞΙΔΙΩΝ
ΣΑΒΒΑΣ ΣΑΗΣ

4ΗΜΕΡΗ ΕΚΔΡΟΜΗ
ΣΤΗΝ ΤΟΥΡΚΙΑ
ΜΑΡΜΑΡΙΣ - ΕΦΕΣΣΟ - ΚΟΥΣΑΝΤΑΣΙ - ΣΜΥΡΝΗ - ΠΕΡΓΑΜΟ - ΑΪΒΑΛΙ - ΤΡΟΙΑ
από 25/5 έως 28/5

ΜΕ ΣΥΜΜΕΤΟΧΗ ΤΗΣ ΧΕΝ ΡΟΔΟΥ

- 25/5: Αναχώρηση με ιπτάμενο για Μαρμαρίς. Επίσκεψη Εφέσσου ξενάγηση. Διαν/ση στη Σμύρνη.
- 26/5: Ξενάγηση στη Σμύρνη. Διανυκτέρευση.
- 27/5: Ξενάγηση Πέργαμο - Αϊβαλί - Τροία. Διαν/ση στη Σμύρνη.
- 28/5: Επιστροφή με ιπτάμενο από Μαρμαρίς για Ρόδο.

Θέσεις περιορισμένες

ΠΕΡΙΛΑΜΒΑΝΕΙ:
- Εισιτήρια ιπταμένου με επιστροφή
- Ξενοδοχείο 4**** με πρωινό
- Ελληνόφωνο ξεναγό
- Πολυτελές πούλμαν
- Συνοδό γραφείου

ΠΛΗΡΟΦΟΡΙΕΣ-ΕΓΓΡΑΦΕΣ
Πρακτορείο ταξιδίων
ΣΑΒΒΑΣ ΣΑΗΣ
Τάρπον Σπρινγκς 42 δίπλα στην Πίστεως
Τηλ. 39781-3

MANOS CENTER RODOS
ΜΟΝΑΔΙΚΕΣ ΠΡΟΣΦΟΡΕΣ
ΓΙΑ ΑΤΟΜΙΚΑ ΤΑΞΙΔΙΑ!!!

- Παρίσι 5 ημέρες από 138.000 δρχ.
- Λονδίνο 4 ημέρες από 137.000 δρχ.
- Ρώμη 5 ημέρες από 138.000 δρχ.
- Αγία Νάπα - Κύπρος 5 ημέρες από 92.500 δρχ.
- Βιέννη 4 ημέρες από 161.000 δρχ.
- Βουδαπέστη 5 ημέρες από 136.000 δρχ.
- Λάρνακα 5 ημέρες από 79.000 δρχ.

ΕΠΙΣΗΣ ΚΑΝΟΥΜΕ ΚΡΑΤΗΣΕΙΣ ΓΙΑ ΞΕΝ/ΧΕΙΑ ΣΤΗ ΜΥΚΟΝΟ, ΚΩ, ΘΕΣΣΑΛΟΝΙΚΗ, ΑΘΗΝΑ, ΣΑΝΤΟΡΙΝΗ, ΚΡΗΤΗ κ.ά.

Και πολλοί άλλοι προορισμοί!!!!

** Οι παραπάνω τιμές είναι κατ' άτομο σε δίκλινο και περιλαμβάνουν αεροπορικά εισιτήρια από Ρόδο χωρίς φόρους αεροδρομίων*

ΑΝΑΧΩΡΗΣΕΙΣ ΑΠΟ ΡΟΔΟ!..
ΕΞΩΤΙΚΑ ΤΑΞΙΔΙΑ ΣΤΑ ΜΕΤΡΑ ΣΑΣ
ΚΑΙ ΣΤΗΝ ΠΙΟ ΠΡΟΣΙΤΗ ΤΙΜΗ!!!



- Πούκετ 10 ημέρες από 243.000 δρχ.
- Κο Σαμούι 10 ημέρες από 246.000 δρχ.
- Μπανγκόκ-Σιγκαπούρη 10 ημέρες από 257.000 δρχ.
- Πούκετ-Σιγκαπούρη 12 ημέρες από 271.000 δρχ.
- Κο Σαμούι - Σιγκαπούρη 12 ημέρες από 275.000 δρχ.

** Οι παραπάνω τιμές είναι κατ' άτομο και περιλαμβάνουν διαμονή σε 3*, 4* & 5* ξενοδοχεία καθώς και αεροπορικά εισιτήρια από ΡΟΔΟ. Μεταφορές από και προς τα αεροδρόμια, πρωινό καθημερινά στο Πούκετ, Κο Σαμούι, Μπανγκόκ. ΔΩΡΕΑΝ μεταφορές & εισόδους για όλα τα αξιοθέατα της Σιγκαπούρης. Κρατήσεις μέχρι τέλη Μαΐου & αναχωρήσεις μέχρι τέλη Ιουνίου.*

CHARTERS
ΓΑΛΛΙΑ - ΑΓΓΛΙΑ - ΒΕΛΓΙΟ - ΙΤΑΛΙΑ - ΟΛΛΑΝΔΙΑ - ΓΕΡΜΑΝΙΑ - ΑΥΣΤΡΙΑ
*** ΤΙΜΗ ΤΣΑΡΤΕΡ ΓΙΑ ΑΓΓΛΙΑ ΑΠΟ ΡΟΔΟ 20.000 δρχ.***
** Η τιμή δεν περιλαμβάνει φόρους αεροδρομίων*

MANOS CENTER RODOS
ΣΤΑΜΑΤΗΣ ΧΑΤΖΗΑΖΑΡΟΥ
Κ. ΠΑΛΑΜΑ 7-9, ΡΟΔΟΣ • ΤΗΛ.: 0241-25400 ΦΑΧ: 0241 24401

Pellos Travel

Σε συνεργασία με το Σύλλογο Εκπαιδευτικών Πρωτοβάθμιας Εκπαίδευσης και Προσχολικής Αγωγής διοργανώνει:

ΕΚΔΡΟΜΗ ΡΟΔΟΣ - ΜΑΡΜΑΡΙΣ - ΕΦΕΣΟΣ - ΣΜΥΡΝΗ - ΠΕΡΓΑΜΟΣ - ΑΪΒΑΛΙ
από 2/06/01-4/06/01
ΤΡΙΗΜΕΡΟ ΤΟΥ ΑΓΙΟΥ ΠΝΕΥΜΑΤΟΣ

- 2/06/01: Αναχώρηση από Ρόδο στις 07.00 για Μαρμαρίς. Άφιξη στο Μαρμαρίς. Επιβίβαση σε πούλμαν και αναχώρηση για Σμύρνη. Άφιξη στην Σμύρνη το μεσημέρι. Τακτοποίηση στο Ξενοδοχείο. Απόγευμα ξενάγηση στη Σμύρνη και βόλτα στην αγορά για ψώνια. Επιστροφή στο ξενοδοχείο. Δείπνο. Το βράδυ προαιρετική διασκέδαση σε κέντρο Oriental Show (χορός της κοιλιάς).
- 3/06/01: Πρωινό. Αναχώρηση για Πέργαμο και Αϊβαλί. Επίσκεψη στην πόλη της Περγάμου στους Αρχαιολογικούς χώρους της Περγάμου, Ακρόπολη ναός Αθηνάς, Αγορά, Βιβλιοθήκη, Ρωμαϊκά λουτρά, Θέατρο της Περγάμου. Αναχώρηση για Αϊβαλί. Αφιξη στο Αϊβαλί το μεσημέρι. Περιήγηση ξενάγηση στην πόλη. Επιστροφή στη Σμύρνη το απόγευμα. Δείπνο. Διαν/ση.
- 4/06/01: Πρωινό. Αναχώρηση για Εφεσο. Αφιξη στην Εφεσο. Επίσκεψη στο ναό της Αρτέμιδος, Σπίτι της Παναγίας, αρχαία Εφεσος, Ωδείο, ναός του Ανδριανού, αγορά, βιβλιοθήκη, μεγάλο Θέατρο κ.λπ. Αναχώρηση για Μαρμαρις, άφιξη στο Μαρμαρίς και αναχώρηση για Ρόδο, αργά το απόγευμα. Αφιξη στη Ρόδο. Τέλος εκδρομής.

Τιμή συμμετοχής: 39.000 δρχ. το άτομο
σε δίκλινο και σε τρίκλινο
σε μονόκλινο 10.000 δρχ. επιβάρυναν

δωρεάν 0-2 ετών
50% 2-12 ετών

Στην τιμή περιλαμβάνονται:
1. Εισιτήρια Ρόδος-Μαρμαρίς-Ρόδος με δελφίνι
2. 2 πρωινά (μπουφέ) - 2 δείπνα
3. Δωμάτια δίκλινα και τρίκλινα σε ξενοδοχεία 3***
4. Μεταφορές με κλιματιζόμενα πούλμαν
5. Ξεναγήσεις στην ελληνική γλώσσα από διπλωματούχο ξεναγό
6. Ταξιδιωτική ασφάλεια
7. Συνοδός του γραφείου

Δεν περιλαμβάνεται:
1. Εισιτήρια των εισόδων σε αρχαιολογικούς χώρους
2. Φόροι εισόδου και εξόδου - Visa
3. Προαιρετική διασκέδαση σε κέντρο
4. Φιλοδωρήματα, τηλέφωνα

Για κρατήσεις και πληροφορίες:
Pellos Travel
ΛΕΩΦΟΡΟΣ ΚΑΛΛΙΘΕΑΣ 125, ΦΑΛΗΡΑΚΙ, ΡΟΔΟΣ
ΤΗΛ.: 0241 87615, 86298 • FAX: 0241 87616, κιν. 0945 949399
ή στο τηλ. 62245, κ. Ράπτη

Γιορτάσθηκε χθες με λαμπρές εκδηλώσεις σ' όλη την Ελλάδα

Η επέτειος της Ενσωμάτωσης της Επτανήσου με την Ελλάδα

Μια ιστορική αναδρομή και προσέγγιση του Επτανησιακού λαού

Επτάνησα ή Ιόνια Νησιά. Νησιωτικό σύμπλεγμα στο βορειοδυτικό άκρο-σύνορο της Ελλάδας αποτελούμενο από επτά νησιά πλαισιούμενα και από άλλα μικρότερα.

Πριν ξεφυλλίσουμε το χρυσό βιβλίο της ιστορίας στις σελίδες του οποίου είναι γραμμένη και η Επτανησιακή Ιστορία, θα ήθελα να γνωρίσουμε τα Επτάνησα αρχίζοντας από το μεγαλύτερο σε έκταση:

Κεφαλλονιά: Το όνομά της χρωστάει στον Κέφαλο ο οποίος σύμφωνα με την μυθολογία ήταν για μερικούς, γυιός του Ερμή ενώ για άλλους φυγάς από την αρχαία Αθήνα ο οποίος κατέφυγε στο νησί ύστερα από τον ακούσιο φόνο της γυναίκας του, και ο οποίος μαζί με τον αμφιτρύωνα απελευθέρωσε το νησί από τους αρχαίους πειρατές Τηλεβόες.

Του Χρήστου Μπολοβίνου
Γραμματέα του Συλλόγου Κερκυραίων Ρόδου

Κέρκυρα: Γνωστή από τα Ομηρικά έπη σαν Σχερία και βασίλειο των Φαιάκων. Το όνομά της Κέρκυρα ή Κόρκυρα προέρχεται από το όνομα της θυγατέρας του ποτάμιου θεού Ασωπού η οποία αγαπήθηκε από τον Ποσειδώνα και αφού την έφερε στο νησί γέννησε τον Φαίακα που έδωσε άλλο ένα από τα πολλά μυθικά ονόματα στο νησί.

Επόμενος σταθμός μας οι **Παξοί** και οι **Αντίπαξοι** οι οποίοι ακολουθούν ιστορικά τη μοίρα της Κέρκυρας.

Λευκάδα: Όνομα αρχαίο προερχόμενο από το νοτιώτερο ακρωτήρι της όπου λατρευόταν ο Λευκατάς Απόλλωνας σε ιερό γνωστό τότε αρχαίο κόσμο. Λέγεται επίσης πως στους λευκούς αυτούς βράχους του ακρωτηρίου βρήκε τραγικό θάνατο η αρχαία ποιήτρια Σαπφώ πέφτωντας απελπισμένη από τον άτυχο έρωτά της για τον Φάωνα.

Ζάκυνθος: Τις πρώτες γραπτές πληροφορίες για την Ζάκυνθο μας δίνει ο Όμηρος την οποία αναφέρει σαν τμήμα του κράτους του Οδυσσέα. Η αρχαία παράδοση αναφέρει ότι το όνομα του νησιού προέρχεται από τον Ζάκυνθο γυιο του Δάρδανου βασιλιά της Τροίας ο οποίος έκτησε στο νησί πόλη με το όνομά του.

Ιθάκη: Το γνωστότερο νησί από τις αναφορές του Ομήρου σαν βασίλειο των Λαέρτη και Οδυσσέα.

Το όνομά της οφείλει στον πρώτο οικιστή της Ίθαξο.

Τελευταίο το νωτιότερο από τα επτάνησα τα **Κύθηρα ή Τσιρίγο** γνωστό από την αρχαιότητα για τη Νίκεια Ειρήνη του 424 π.Χ.

- Το όνομά τους οφείλουν σε προσωνύμια της Αφροδίτης ως Κυθερείας η οποία σύμφωνα με τον Ησίοδο αναδύθηκε από την θάλασσα των Κυθήρων.

Ας αφήσουμε τα μυθικά χρόνια και την αρχαιότητα και ας δούμε την Επτανησιακή ιστορία η οποία είναι κοινή για όλα τα νησιά όσον αφορά τις χρονικές περιόδους.

Μια ιστορία γραμμένη στις ανεξίτηλες σελίδες του βιβλίου που λέγεται Ελληνικό Έθνος.

Μια ιστορία που οικοδομείται μεγαλόπρεπα και επιβλητικά, εδώ και χιλιάδες χρόνια, για να παίξει μέσα στον παγκόσμιο πολιτισμό το δικό της ρόλο, μη έχοντας να ζηλέψει τίποτε από τους μεγάλους πολιτισμούς που η μοίρα τους έφερε κυρίαρχους και πολλές φορές πρωταγωνιστές.

Στο ιερό αυτό κομμάτι της Ελλάδας, τα Επτάνησα, όπου η φύση και οι άνθρωποι έχουν διαθέσει όλες τους τις ικανότητες και όλη τους τη σοφία συναντά κανείς συνδυασμούς αρμονίας και ιστορικής καταξίωσης, αλλά και ομορφιά, γραφικότητα, γαλήνη και φιλοξενεία.

- Παλάτια, κάστρα, πλατείες, καντούνια παλιά αλλά και της σύγχρονης εποχής δεμένα αρμονικά και αδιασάλευτα να βαδίζουν συνταιριασμένα στο αέναο ταξίδι της ζωής και της ιστορίας συνθέτοντας στη γενικότητά τους ένα παγκοσμίως καταξιωμένο πνευματικό και εκπολιτιστικό κέντρο. Η κοινή ιστορία της Επτανήσου αρχίζει τον 14ο μ.Χ. αιώνα αφού είχαν προηγηθεί άλλοι σταθμοί της ιστορίας για το καθένα χωριστά, όπως της Μακεδονικής αυτοκρατορίας, της Ρωμαϊκής περιόδου, της Βυζαντινής αυτοκρατορίας και των Σταυροφοριών.

Το έτος 1386 οι Βενετοί καταλαμβάνουν την Κέρκυρα. Ύστερα από πολέμους δύο αιώνων με την Οθωμανική αυτοκρατορία το 1500 παίρνουν και τα υπόλοιπα νησιά ενσωματώνοντάς τα στο Ενετικό κράτος με πρωτεύουσα την Κέρκυρα.

Το έτος 1770 χρησιμοποιήθηκαν τα Επτάνησα από τη Ρωσία για τους πολέμους της εναντίον της Τουρκίας και το έτος 1797 με την συνθήκη του Κάμπο Φόρμιο περιέρχονται στη Γαλλία.

- Το 1799 καταλαμβάνονται από Ρωσοτουρκικές δυνάμεις δυνάμεις από τον ναύαρχο Ουσακώφ και ένα χρόνο αργότερα απετέλεσαν μια ξεχωριστή δημοκρατία που ονομάστηκε Ιόνιος Πολιτεία υπό την επικυριαρχία του Σουλτάνου.

Το 1802 με την συνθήκη της Αμιένης έγιναν τα Επτάνησα προτεκτοράτο της Ρωσίας αναθέτοντας στον αείμνηστο Ιωάννη Καποδίστρια την οργάνωσή τους. Η συνθήκη ειρήνης του Τιλσίτ ξανάδωσε τα Επτάνησα στη Γαλλία το 1807 αλλά τον επόμενο χρόνο άρχισε η κατάληψή τους από τους Άγγλους.

Η Αγγλική κατοχή υπήρξε ιδιαίτερα σκληρή και αιματηρή.

Οι Επτανήσιοι δεν έσκυψαν το κεφάλι αλλά αγωνίστηκαν αψηφόντας τις θυσίες για την απελευθέρωσή τους και την Ένωση με την υπόλοιπη Ελλάδα.

Έφτασε επί τέλους η πολυπόθητη εκείνη μέρα του Μαγιού του 1864 όπου τα Επτάνησα αποτελούν πλέον μέχρι σήμερα και για πάντα αναπόσπαστο κομμάτι της Ελλάδας.

Δεμένα μαζί με τους κρίκους της ιστορικής αλυσίδας τα Επτάνησα σφυρηλατούν το παρελθόν, το παρόν και το μέλλον, κάνοντας όλους τους ανά τον κόσμον λάτρεις τους και μελετητές να μένουν εκστατικοί μπροστά στην ομορφιά και σοφία, τους αγώνες και τις θυσίες, το πνεύμα και την τέχνη του Επτανησιακού λαού.

Πρώτοι στις επιστήμες, στις τέχνες, στον πολιτισμό, στους ιερούς αγώνες αλλά και στους ιστορικούς, πνευματικούς και θρησκευτικούς οι πρόγονοί μας Επτανήσιοι διατήρησαν το εθνικό τους φρόνημα, τη θρησκεία και τη γλώσσα.

Βεβαίως το να επιχειρούμε ιστορική αναδρομή και προσέγγιση του Επτανησιακού λαού σ' ένα τόσο μικρό κείμενο δεν είναι δυνατόν να αναφερθούμε με ακρίβεια στο μεγαλείο της ψυχής αυτού του λαού.

Ενός λαού που μέσα από τις τάξεις του αναδείχθηκαν στρατιές ηρώων, λογίων, επιστημόνων, καλλιτεχνών και πολιτικών η παρουσία των οποίων και η προσωπικότητα απετέλεσε σταθμό όχι μόνο για την εξέλιξη του Ελληνικού Έθνους αλλά πολλές φορές αλλάζοντας τον ρουν και αυτής της παγκόσμιας ιστορίας και του πολιτισμού.

ΘΕΛΕΤΕ ΝΑ ΔΙΑΚΟΣΜΗΣΕΤΕ
Το ξενοδοχείο, το μαγαζί ή το σπίτι σας με κάτι ΞΕΧΩΡΙΣΤΟ και ΜΟΝΑΔΙΚΟ;
ΕΛΑΤΕ ΣΕ ΜΑΣ
Στην ΡΟΔΟΥΛΑ & στον ΑΡΤΑΝ
για
ΒΙΤΡΩ • ΠΙΝΑΚΕΣ ΖΩΓΡΑΦΙΚΗΣ • ΚΟΡΝΙΖΕΣ • ΚΑΘΡΕΠΤΕΣ ΖΩΓΡΑΦΙΣΤΟΥΣ & ΦΩΤΙΖΟΜΕΝΟΥΣ και ΑΝΑΓΛΥΦΑ
ΕΤΟΙΜΑ ΚΑΙ ΜΕ ΠΑΡΑΓΓΕΛΙΑ
Σεβόμενοι το γούστο και την οικονομία σας
Μιχ. Πετρίδη 96 κοντά στο ΜΗΔΕΙΑ
Τηλ. 62552 - 61483

Kyros group
Γ. ΜΑΡΙΕΤΤΟΣ
KYROS SHOPS
Η ΟΛΟΚΛΗΡΩΜΕΝΗ ΛΥΣΗ ΓΙΑ ΤΟΝ ΕΠΑΓΓΕΛΜΑΤΙΚΟ ΣΑΣ ΧΩΡΟ
ΜΟΚΕΤΕΣ-ΧΑΛΙΑ-ΔΑΠΕΔΑ-ΕΠΙΠΛΑ-ΥΦΑΣΜΑΤΑ-ΕΠΙΠΛΩΣΕΙΣ-ΣΤΡΩΜΑΤΑ-ΚΟΥΡΤΙΝΕΣ-ΤΑΠΕΤΣΑΡΙΕΣ ΤΟΙΧΟΥ-ΛΕΥΚΑ ΕΙΔΗ-ΣΤΟΡ
ΚΛΙΝΟΣΚΕΠΑΣΜΑΤΑ
ΕΞΟΠΛΙΣΜΟΣ ΔΩΜΑΤΙΩΝ ΞΕΝΟΔΟΧΕΙΩΝ
ΜΟΚΕΤΕΣ
ΥΦΑΣΜΑΤΑ
0% ΠΡΟΚΑΤΑΒΟΛΗ ΕΩΣ ΚΑΙ 36 ΔΟΣΕΙΣ!
ΕΠΑΓΓΕΛΜΑΤΙΚΟΣ ΕΞΟΠΛΙΣΜΟΣ
ΞΕΝΟΔΟΧΕΙΑ-ΕΣΤΙΑΤΟΡΙΑ-ΚΑΤΑΣΤΗΜΑΤΑ-ΓΗΠΕΔΑ-ΚΑΤΑΣΚΕΥΑΣΤΙΚΕΣ ΕΤΑΙΡΙΕΣ-ΔΗΜΟΣΙΟΙ ΧΩΡΟΙ
ΚΕΝΤΡΙΚΟ: Μ. ΚΩΝ/ΝΟΥ 27 ΡΟΔΟΣ 85100-ΤΗΛ. 30090, 26590, FAX: 30079 ΥΠΟΚ/ΜΑ: 4ο χλμ. ΡΟΔΟΥ-ΛΙΝΔΟΥ ΤΗΛ. 68838

Στη δημοσιότητα η ετήσια έκθεση για το 2000

Ποιότητα νερών κολύμβησης

Το 98,8% των ακτών της Ελλάδας είναι καθαρές



Σύμφωνα με την ετήσια έκθεση για το 2000 του προγράμματος Παρακολούθησης Ποιότητας Νερών Κολύμβησης, ύστερα από μετρήσεις που έγιναν σε 1.862 σημεία σε συνολικά 1.348 ακτές, ακατάλληλα κρίθηκαν τα νερά μόνο σε 16 σημεία.

Στην Αττική απαγορεύεται η κολύμβηση σε τρία σημεία της Ελευσίνας, ένα στο Ζούμπερι, τρία στη Σκάλα Ωρωπού και ένα στη Βούλα.

Με αφορμή τη δημοσιοποίηση των στοιχείων της έκθεσης, ο υπουργός ΠΕΧΩΔΕ Κώστας Λαλιώτης δήλωσε:

"Τα συμπεράσματα της ετήσιας έκθεσης για την ποιότητα των νερών κολύμβησης των ελληνικών ακτών για το 2000, επιβεβαιώνουν για μια ακόμη φορά την πολύ καλή ποιότητα των νερών στο 98,8% των ακτών μας και κατατάσσουν τη χώρα μας στην πρώτη θέση ανάμεσα στις χώρες της Ευρωπαϊκής "Ενωσης".

Τα θετικά αυτά αποτελέσματα, πρόσθεσε ο κ. Λαλιώτης, συνδέονται άρρηκτα με τα προγράμματα των παρεμβάσεων και των έργων του ΥΠΕΧΩΔΕ, τα οποία αφορούν τον καθαρισμό και την ανάπλαση των ακτών, τους νέους βιολογικούς καθαρισμούς, την εναλλακτική διαχείριση των απορριμμάτων, την προστασία και την ανάπλαση των παρακτίων ζωνών καθώς επίσης και με την ενημέρωση των πολιτών για "καθαρές ακτές".

Η αποτελεσματική και συντονισμένη παρέμβαση στις ακτές έχει οδηγήσει τη χώρα μας σε σημαντικές ευρωπαϊκές διακρίσεις για καθαρές θάλασσες και ακτές και δημιουργεί τις προϋποθέσεις για τη μεγαλύτερη προσέλκυση τουριστών και για την ανάπτυξη των παρακτίων περιοχών και των νησιών, είπε ο κ. Λαλιώτης και κατέληξε: Με βάση αυτό το δεδομένο, η Ελλάδα διεκδικεί για μια ακόμη χρονιά να είναι η χώρα με τις ομορφότερες αλλά και καθαρότερες ακτές.

Φωτιά σε φορτηγίδα

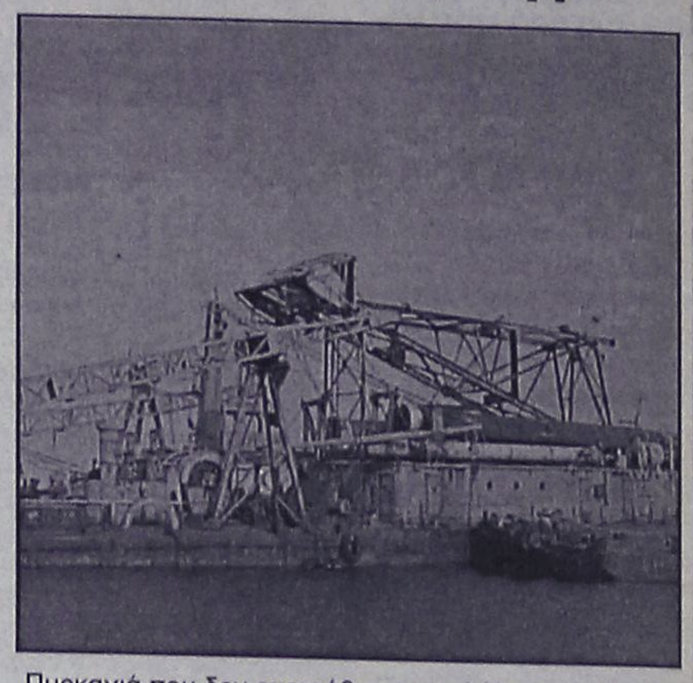

Πυρκαγιά που δεν επεκτάθηκε προκλήθηκε νωρίς χθες το απόγευμα σε φορτηγίδα αγκυροβολημένη στην περιοχή "Ζέφυρος" και κατασβέστηκε μετά από επέμβαση της Πυροσβεστικής Υπηρεσίας Ρόδου.

Η φωτιά προκλήθηκε από τσιγάρο, σύμφωνα με τις ενδείξεις, πιθανόν λόγω απροσεξίας νεαρού που βρισκόταν πάνω στη φορτηγίδα και ο οποίος, ευτυχώς, δεν τραυματίσθηκε.

Να σημειώσουμε ότι η φορτηγίδα είναι κατασχεμένη και βρίσκεται υπό τη φύλαξη του κ. Μαλτέζου.

Δίωξη για το χαστούκι

Ποινική δίωξη για το αδίκημα της απρόκλητης έργω εξύβρισης άσκησε ο εισαγγελέας σε βάρος του 30χρονου Κωνσταντίνου Πούλιου που χαστούκισε προχθές στην είσοδο της Μητρόπολης τον Αρχιεπίσκοπο Χριστόδουλο. Ο νεαρός υποστηρίζει οτι προέβη στην ενέργειά του σ' ένδειξη διαμαρτυρίας για τη συναίνεση του Αρχιεπισκόπου στην επίσκεψη του Πάπα στην Αθήνα ενώ φέρεται να δηλώνει οτι είχε σχεδιάσει την πράξη του. Ο Πούλιος παραπέμφθηκε να δικαστεί στο Αυτόφωρο απ' οπου ζήτησε και έλαβε τριήμερη προθεσμία για να δικαστεί.

Δ·Α·Ν·Ε· SEA LINE
ΔΩΔΕΚΑΝΗΣΙΑΚΗ ΑΝΩΝΥΜΗ ΝΑΥΤΙΛΙΑΚΗ ΕΤΑΙΡΙΑ

ΔΡΟΜΟΛΟΓΙΑ ΑΠΟ 1/5/2001 έως 1/6/2001

ΑΝΑΧΩΡΗΣΗ ΑΠΟ ΡΟΔΟ

ΗΜ/ΝΙΑ		ΠΛΟΙΟ	ΩΡΑ	ΠΡΟΟΡΙΣΜΟΣ
22/5	ΤΡΙ	ΠΑΤΜΟΣ	14.00	ΚΩ-ΚΑΛΥΜΝΟ-ΛΕΡΟ-ΠΑΤΜΟ-ΠΕΙΡΑΙΑ
23/5	ΤΕΤ	ΡΟΔΟΣ	14.00	ΤΗΛΟ-ΚΩ-ΚΑΛΥΜΝΟ-ΛΕΡΟ-ΠΑΤΜΟ-ΠΕΙΡΑΙΑ
24/5	ΠΕΜ	ΠΑΤΜΟΣ	17.00	ΣΥΜΗ-ΚΩ-ΠΕΙΡΑΙΑ
25/5	ΠΑΡ	ΡΟΔΟΣ	14.00	ΚΩ-ΚΑΛΥΜΝΟ-ΛΕΡΟ-ΠΑΤΜΟ-ΠΕΙΡΑΙΑ
26/5	ΣΑΒ	ΠΑΤΜΟΣ	18.00	ΚΩ-ΠΕΙΡΑΙΑ
27/5	ΚΥΡ	ΡΟΔΟΣ	14.00	ΚΩ-ΚΑΛΥΜΝΟ-ΛΕΡΟ-ΠΑΤΜΟ-ΠΕΙΡΑΙΑ
28/5	ΔΕΥΤ	ΠΑΤΜΟΣ	14.00	ΝΙΣΥΡΟ-ΚΩ-ΛΕΡΟ-ΠΑΤΜΟ-ΠΕΙΡΑΙΑ
29/5	ΤΡΙ	ΡΟΔΟΣ	14.00	ΚΩ-ΚΑΛΥΜΝΟ-ΛΕΡΟ-ΠΑΤΜΟ-ΠΕΙΡΑΙΑ
30/5	ΤΕΤ	ΠΑΤΜΟΣ	14.00	ΤΗΛΟ-ΚΩ-ΚΑΛΥΜΝΟ-ΛΕΡΟ-ΠΑΤΜΟ-ΠΕΙΡΑΙΑ
31/5	ΠΕΜ	ΡΟΔΟΣ	17.00	ΣΥΜΗ-ΚΩ-ΠΕΙΡΑΙΑ
1/6	ΠΑΡ	ΠΑΤΜΟΣ	14.00	ΚΩ-ΚΑΛΥΜΝΟ-ΛΕΡΟ-ΠΑΤΜΟ-ΠΕΙΡΑΙΑ

Δ·Α·Ν·Ε· SEA LINE
ΔΩΔΕΚΑΝΗΣΙΑΚΗ ΑΝΩΝΥΜΗ ΝΑΥΤΙΛΙΑΚΗ ΕΤΑΙΡΙΑ

ΓΡΑΦΕΙΑ ΡΟΔΟΥ: Κρατήσεις-Πληροφορίες: (0241) 43150 (10 γραμμές)
Διοικητικές Υπηρεσίες: (0241) 43110, 43112, FAX: (0241) 43120
ΓΡΑΦΕΙΑ ΠΕΙΡΑΙΑ: Κρατήσεις-Πληροφορίες: 0801-500500, (01) 4529360
Διοικητικές Υπηρεσίες: (01) 4529330, FAX: (01) 4293493
email: dane@otenet.gr

Ομιλία Καραμανλή με αιχμές

"Συνάντηση Αθηνών 2001"

Για τις νέες τεχνολογίες



Αιχμές κατά της κυβέρνησης για την πολιτική που ακολουθεί στους τομείς της νέας τεχνολογίας και των νέων τεχνολογιών, άφησε ο Κώστας Καραμανλής μιλώντας στη " Συνάντηση των Αθηνών 2001".

Ο κ. Καραμανλής ανέφερε οτι η σημερινή εξουσία κατάντησε την Παιδεία ένα συγχρονο γεφύρι της Αρτας ενώ στην Ελλάδα παραμένουν απλά ευχολόγια οι ευρωπαϊκές κατευθύνσεις για μια δυναμική ανάπτυξη στη νέα οικονομία.

Ο κ. Καράμανλής πρόσθεσε "οι ρητορίες πλεονάζουν ενώ τα έργα απουσιάζουν. Η νέα εποχή δεν κατακτιέται με παλιές ρητορίες. Οταν ο κόσμος, οταν οι εξελίξεις τρεχουν με ιλιγγιώδη ταχύτητα απαιτούνται άλματα. Και άλματα με δογματικές αγκυλώσεις, με γηρασμένες νοοτροπίες με μια κουρασμένη εξουσία αιχμάλωτη στο κατεστημένο και τη συντήρηση δεν γίνονται".

Ο πρόεδρος της ΝΔ αναφέρθηκε και στα διαπλεκόμενα λέγοντας "οι πύλες της νέας οικονομίας δεν μπορεί να ανοίγουν μόνο για τους πεντέξι. Δεν μπορεί να αποκλείονται περισσότεροι απο ένα εκατομμύριο επιχειρηματίες για χάρη κάποιων διαπλεκομένων συμφερόντων μπροστά στα οποία γονατίζει η ηγετική ομάδα της κυβέρνησης. Είναι ανάγκη να ανοίξουν οι πυλες της νέας επιχειρηματικότητας διάπλατα και να υπάρξουν καθαροί κανόνες θα είναι κοινοί για όλους".

Ο κ. Καραμανλής ανέφερε οτι το ερώτημα δεν είναι αν θέλουμε ή οχι την παγκοσμιοποίηση αλλά τί κάνουμε για να αποτρέψουμε και να αποκρούσουμε τους κινδύνους που κουβαλαει η νέα εποχή καθώς και τί κάνουμε για να αξιοποιήσουμε τις νέες δυνατότητες και ευκαιρίες που φερνει μαζί του ο νέος αιώνας.

Ο κ. Καραμανλής σημείωσε οτι καμία πολιτική για την Παιδεία δεν νοείται χωρίς άμεση επένδυση στις νέες τεχνολογίες σημειώνοντας οτι η καταπολέμηση του ψηφιακού αναλφαβητισμού πρέπει να καταταχθεί στις υψηλές προτεραιότητες κάθε εκπαιδευτικού συστήματος. Σημείωσε ακόμη οτι η μεταστροφή που συντελείται στην Ευρώπη προβλέπεται να αυξήσει τους ρυθμούς παραγωγικότητας κατά 10% μέσα στα επόμενα χρόνια καθώς οι περισσότερες απο τις μισές θέσεις εργασίας θα βρίσκονται σε επιχειρήσεις που είναι παραγωγοί, χρήστες προϊόντων και υπηρεσιών της τεχνολογίας της πληροφορίας.

Συνάντηση Ντόρας με τον Τζεμ

Η Βουλή των Ελλήνων δεν πρόκειται να επικυρώσει καμία διεύρυνση της Ευρωπαϊκής Ενωσης , αν από την διεύρυνση αποκλεισθεί η Κυπριακή Δημοκρατία, είπε χθες στον Τούρκο Υπουργό Εξωτερικών κ Ισμαήλ Τζέμ, η υπεύθυνη εξωτερικών σχέσεων και άμυνας της ΝΔ Ντόρα Μπακογιάννη. «Είχα την ευκαιρία να του εξηγήσω ότι δεν υπάρχει καμία περίπτωση το ελληνικό κοινοβούλιο να δώσει την συγκατάθεση του για οποιαδήποτε άλλη χώρα για την διεύρυνση της Ε.Ε., αν δεν υπάρχει μέσα στην διεύρυνση και η Κύπρος_, δήλωσε η κα. Μπακογιάννη μετά την 45λεπτη συνάντηση της με τον Τούρκο υπουργό, στην Κωνσταντινούπολη. «Μας δόθηκε η δυνατότητα να ανταλλάξουμε απόψεις για πολλά θέματα και κυρίως για το Κυπριακό, για το οποίο είχα την ευκαιρία να του αναπτύξω τις ελληνικές θέσεις", συνέχισε η κα Μπακογιάννη για να προσθέσει ότι πρέπει να υπάρξει «δίκαιη και βιώσιμη λύση του Κυπριακού μέσα στα πλαίσια των αποφάσεων του ΟΗΕ_. «Η πορεία της Κύπρου στην Ε.Ε. συνεχίζεται_ εξήγησε και κατέληξε λέγοντας ότι έχει «την εντύπωση πως (η πορεία αυτή) γίνεται πλέον αντιληπτή και από την τουρκική πλευρά. Η συνάντηση της κα Μπακογιάννη με τον Τούρκο υπουργό έγινε στο περιθώριο της εαρινής συνεδρίασης της Κοινοβουλευτικής Συνέλευσης του Συμβουλίου της Ευρώπης, που συνήλθε στην Κωνσταντινούπολη.

ΠΡΟΒΛΗΜΑ ΜΑΛΛΙΩΝ;



✓ΜΙΚΡΟΜΕΤΑΜΟΣΧΕΥΣΗ

- Εφαρμόζουμε τις πιο σύγχρονες επιστημονικές μεθόδους
- Ανώδυνη τοποθέτηση
- Μαλλιά για όλη σας τη ζωή, που μεγαλώνουν κανονικά
- Και επειδή η Αθήνα είναι μακριά σας...

Τώρα και στη ΡΟΔΟ!

CENTER ΛΑΠΠ ΚΛΙΝΙΚΗ ΜΑΛΛΙΩΝ

Για πληροφορίες: Τηλ. (0241)93.088, (094)720.720

Pellos Travel

ΠΡΟΣΕΧΕΙΣ ΕΚΔΡΟΜΕΣ ΤΟΥ ΓΡΑΦΕΙΟΥ ΜΑΣ (ΜΕ ΣΥΝΟΔΟ)

ΕΚΔΡΟΜΕΣ ΙΟΥΝΙΟΥ

- **2/06-4/06: Εκδρομή Ρόδος - Μαρμαρίς - Εφεσσος - Σμύρνη - Πέργαμος - Αϊβαλί - Σμύρνη - Μαρμαρίς - Ρόδος** (τριήμερο του Αγίου Πνεύματος - Τιμή 39.000 δρχ.)
- **6/06-14/06: ΓΥΡΟΣ ΕΛΛΑΔΟΣ:** Ρόδος - Πειραιάς - Πάτρα - Ρίο - Αντίριο - Μεσολόγγι - Αμφιλοχία - Λευκάδα - Αρτα - Ιωάννινα - Μέτσοβο - Τρίκαλα - Μετέωρα - Λάρισα - Τέμπη - Θεσσαλονίκη - Παναγία Σουμελά - Βέροια - Καταρράκτες Έδεσσας - Νάουσα - Πήλιον - Βόλος - Αγιος Ιωάννης ο Ρώσσος - Χαλκίδα - Πειραιάς - Ρόδος. Τιμή 149.000 δρχ.
- **16/06-23/06: ΑΓ. ΝΕΚΤΑΡΙΟΣ ΑΙΓΙΝΑΣ - ΑΓΙΟΣ ΡΑΦΑΗΛ ΜΥΤΙΛΗΝΗΣ - ΠΑΝΑΓΙΑ ΤΗΣ ΤΗΝΟΥ.** Τιμή 97.000 δρχ. το άτομο.
- **24/06-29/06: ΑΙΓΙΝΑ - ΥΔΡΑ - ΣΠΕΤΣΕΣ - ΠΟΡΟΣ**

ΕΚΔΡΟΜΕΣ ΙΟΥΛΙΟΥ

- **2/07-8/07: ΜΕΤΕΩΡΑ - ΠΗΛΙΟ - ΒΟΛΟΣ - ΒΟΡΕΙΕΣ ΣΠΟΡΑΔΕΣ - ΣΚΙΑΘΟΣ - ΣΚΟΠΕΛΟΣ - ΧΑΛΚΙΔΑ - ΠΕΙΡΑΙΑΣ - ΡΟΔΟΣ**

Για αναλυτικά προγράμματα και περισσότερες πληροφορίες :

Pellos Travel

ΛΕΩΦΟΡΟΣ ΚΑΛΛΙΘΕΑΣ 125, ΦΑΛΗΡΑΚΙ, ΡΟΔΟΣ

ΤΗΛ.: 0241 87615, 86298 • FAX: 0241 87616 • Κινητό: 0945 949399

Για τη βία που επικρατεί στη Μέση Ανατολή

Συστάσεις επιτροπής Μίτσελ

Έκκληση από Ανάν να "αποφύγουν το βάραθρο"

Ο γενικός γραμματέας του ΟΗΕ Κόφι Αναν κάλεσε χθες τους Ισραηλινούς και τους Παλαιστίνιους "να αποφύγουν το βάραθρο", αποδεχόμενοι τις συστάσεις τις επιτροπής Μίτσελ για τη βία στη Μέση Ανατολή.

"Η έκθεση αυτή περιέχει στοιχεία που θα πρέπει να επιτρέψουν στα μέρη να κάνουν πίσω και να λάβουν μέτρα για να οδηγηθούν στην εκεχειρία ...και τελικά, να επιστρέψουν στο τραπέζι των διαπραγμτεύσεων", δήλωσε ο γενικός γραμματέας του ΟΗΕ.

"Ελπίζω οτι αυτή η ευκαιρία δεν θα χαθεί και θα την αδράξουν (και οι δυο πλευρές) για να αποφύγουν το βάραθρο και να προσπαθήσουν να θέσουν τέρμα στη βία στην περιοχή. Είναι μια πραγματική τραγωδία", πρόσθεσε ο Αναν.

Απο τις Βρυξέλλες ο ευρωπαίος επίτροπος αρμόδιος για τις εξωτερικές σχέσεις Κρίς Πάτεν κάλεσε χθες τους ηγέτες των Ισραηλινών και των Παλαιστινίων να "καταδικάσουν αμέσως και χωρίς διφορούμενα τη βία" στη Μέση Ανατολή και να "ξαναρχίσουν τις διαπραγματεύσεις".

Ο Πάτεν εξέφρασε την "ισχυρή του υποστήριξη" προς την έκθεση Μίτσελ. με ανακοινωσή του που δόθηκε στη δημοσιοότητα στις Βρυξέλλες.

Εκτιμά οτι οι συστάσεις της επιτροπής αυτής "προφέρουν μιαν αχτίδα ελπίδας για την περιοχή" και αποτελούν "μιαν εξαιρετική και ισορροπημένη πρόταση" προς την εξάλειψη της βίας και την επανάληψη των συνομιλιών.

Η Ευρωπαίος Επίτροπος, που δηλώνει "συγκλονισμένος" απο την κλιμάκωση της βίας στη Μέση Ανατολή, "καλεί τους ηγέτες των δυο μερών να καταδικάσουν αμέσως και χωρίς διφορούμενα τη βία".

Ο Πάτεν δηλώνει "πεισμένος οτι υπάρχει ακόμη αρκετή καλή θέληση στους μετριοπαθείς και των δυο πλευρών για να αρχίσουν συνομιλίες για την ειρήνη". Τους κάλεσε δε να " εργαστούν για μιαν άμεση εκεχειρία"και να "ξαναρχίσουν τις διαπραγματεύσεις στη βάση των συστάσεων της επιτροπής Μίτσελ".

Δηλώσεις Τζεμ για το Κυπριακό

Το Κυπριακό είναι το δυσκολότερο πρόβλημα που αντιμετωπίζει η εξωτερική πολιτική της Τουρκίας, δήλωσε θες ο Τούρκος Υπουργός Εξωτερικών Ισμαήλ Τζέμ, απευθυνόμενος στην Πολιτική Επιτροπή της Κοινοβουλευτικής Συνέλευσης του Συμβουλίου της Ευρώπης, που πραγματοποιεί φέτος την εαρινή συνεδρίαση της στην Κωνσταντινούπολη.

Ο κ. Τζέμ δήλωσε απαισιόδοξος για την εξέλιξη που μπορεί να έχει το Κυπριακό και επανέλαβε ότι η Τουρκία είναι "αναγκασμένη να αντιδράσει" αν η Κύπρος γίνει μέλος της ΕΕ πριν λυθεί το Κυπριακό.

Ο Τουρκος υπουργός απαντώντας σε ερωτήσεις των Ευρωπαίων βουλευτών για τις μειονότητες, υποστήριξε ότι "δεν υπάρχουν εθνικές μειονότητες στην Τουρκία" και επικαλέστηκε την Οθωμανική παράδοση, που αναγνώριζε μόνο θρησκευτικές ταυτότητες, για να εξηγήσει στα μέλη του Συμβουλίου της Ευρώπης την θεωρία του.

Ο κ. Τζέμ δέχθηκε ωστόσο ότι η Τουρκία υπολείπεται ως προς την προστασία των ατομικών δικαιωμάτων και τόνισε ότι η Άγκυρα κάνει προσπάθειες για να καλύψει αυτό το κενό.

Τέλος, αναφερόμενος στις σχέσεις με την ΕΕ, ο κ. Τζέμ τόνισε ότι η ευθύνη, μετά την αποδοχή της τουρκικής υποψηφιότητας, βρίσκεται στην τουρκική πλευρά.



MODENAS ΚΛΑΣΕΙΣ ΑΝΩΤΕΡΟ

Το δυνατότερο και πιο αξιόπιστο δίκυκλο στην κατηγορία του γίνεται αμέσως δικό σας. Το **MODENAS CLASS,** με 115 cc στην πιο ολοκληρωμένη πρόταση στην αγορά σήμερα. Γιατί μόνο το **MODENAS CLASS** διαθέτει εργοστασιακό **Κράνος, Σχάρα και Βαλίτσα** στον ήδη πολύ πλούσιο **standard εξοπλισμό του.** Εάν προσθέσετε και τα **δύο χρόνια εγγύηση** που σας εξασφαλίζουν πολλά ξένοιαστα και οικονομικά χιλιόμετρα, τότε καταλαβαίνετε από τώρα γιατί **το MODENAS CLASS είναι ΚΛΑΣΕΙΣ ΑΝΩΤΕΡΟ!**

Benelli

Διαλέξτε ένα από τα πολλά νέα μοντέλα της **Benelli** στα **50, 100 ή 125 cc και ... προσπεράστε τους!**
Τα νέα **Benelli** της Ιστορικής φίρμας, που από τις αρχές του αιώνα έχει δημιουργήσει ένα δικό της παγκόσμια γνωστό όνομα στο χώρο της μοτοσυκλέτας, γεμάτο επιτυχίες, νίκες και πρωταθλήματα, **διαθέτουν εξελιγμένες τεχνολογικές καινοτομίες, ξεχωριστό design, κορυφαία ποιότητα κατασκευής και επιδόσεις.**
Η **Benelli** επιστρέφει δυναμικά με νέες σύγχρονες προτάσεις, αντάξιες του ένδοξου και ιστορικού ονόματός της.

Benelli MODENAS ΣΤΗ ΡΟΔΟ

ΠΟΛΥΚΑΝΔΡΙΩΤΗΣ ΙΩΑΝΝΗΣ
13ο χλμ. Ρόδου-Αερολιμένα ● Τηλ: 81827

ΕΠΙΘΕΣΗ ΣΕ ΑΝΤΑΡΤΕΣ

Κυβερνητικές δυνάμεις από την Πρώην Γιουγκοσλαβική Δημοκρατία της Μακεδονίας (ΠΓΔΜ) έπληξαν θέσεις ανταρτών σε αλβανικά χωριά χθες, ανέφεραν ανταποκριτές του πρακτορείου Ρόιτερ.

Σύμφωνα με τους ανταποκριτές, δυνάμεις πυροβολικού και μαχητικά ελικόπτερα επληξαν θέσεις ανταρτών στα χωριά Βάκτσιντσε, Σλούπτσανε και σε άλλες περιοχές που είναι υπό τον έλεγχο των ανταρτών για περίπου τρεις εβδομάδες.

ΣΥΛΛΗΨΗ ΠΑΙΔΕΡΑΣΤΩΝ

Η ιταλική αστυνομία ανακοίνωσε σήμερα ότι συνέλαβε έξι άτομα που θεωρούνται ύποπτα για τη συμμετοχή του σε κύκλωμα παιδεραστίας, τα οποία σχεδίαζαν επιθέσεις εναντίον αξιωματούχων που ασχολούνται με την παιδεραστία.

Οι έξι συλληφθέντες κατηγορούνται ότι βίασαν πενήντα παιδιά και εφήβους και εξώθησαν πολλά αγόρια και κορίτσια στην πορνεία, ενώ άλλα παιδιά τα κακοποίησαν, τονίζεται σε ανακοίνωση της αστυνομίας.

ΒΑΣΙΛΙΚΟΣ ΠΟΛΤΟΣ ΚΙΝΑΣ

(Chinese Royal Felly)



Υψηλής δραστικότητας. Στη φύση υπάρχουν 11 μεταλλικά άλατα και ο Β.Π. τα περιέχει όλα (Νάτρι-Κάλιο-Σίδηρο-Χρώμιο-Μαγγάνιο-Νικέλιο-Χαλκό-Ασβέστιο-Φώσφορο-Μαγνήσιο-Πυρίτιο). Επίσης, περιέχει, Βιταμίνες-Πρωτεΐνες-Ενζυμα-Αμινοξέα και Εστέρες. Ενδείκνυται για μεταγχειρητικές καταστάσεις, γηριατρικές παθήσεις, χοληστερίνη, δυσκοιλιότητα, υπόταση, αρθριτικά συνάχι, ατονία, κλιμακτήριο κ.λπ. Ο μοναδικός Β.Π. εμπλουτισμένος με το βότανο Σισάδρα, **που βελτιώνει το αναπνευστικό** (βρογχικά-δύσπνοια), έχοντας την μεγαλύτερη περιεκτικότητα. Επίσης διαθέτουμε το περίφημο βότανο GINSENG (ΡΙΖΑ ΤΗΣ ΖΩΗΣ) σε σφραγισμένα φακελάκια μιας χρήσεως, ούτως ώστε η δράση του να είναι σίγουρη 100% για το **άγχος** και το **κυκλοφοριακό** (είναι και διεγερτικό).

Αποστέλλεται με αντικαταβολή
ΔΗΜ. ΠΗΛΙΟΥΣΗΣ
Ευελπίδων 45-Κυψέλη-11362 Αθήνα
Τηλ. (01) 8835520-8641.498
Εγκεκριμένο από τον ΕΟΦ

Pellos Travel

ΕΚΔΡΟΜΗ
ΓΥΡΟΣ ΕΛΛΑΔΑΣ

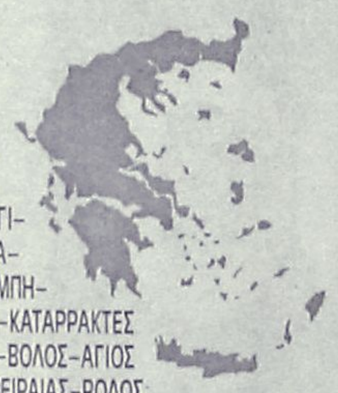

ΡΟΔΟΣ-ΠΕΙΡΑΙΑΣ-ΠΑΤΡΑ-ΜΕΣΟΛΟΓΓΙ-ΑΜΦΙΛΟΧΙΑ-ΛΕΥΚΑΔΑ-ΙΩΑΝΝΙΝΑ-ΜΕΤΣΟΒΟ-ΜΕΤΕΩΡΑ-ΛΑΡΙΣΑ-ΤΕΜΠΗ-ΘΕΣΣΑΛΟΝΙΚΗ-ΣΟΥΜΕΛΑ-ΒΕΡΓΙΝΑ-ΚΑΤΑΡΡΑΚΤΕΣ ΕΔΕΣΣΑΣ-ΝΑΟΥΣΑ-ΒΕΡΟΙΑ-ΠΗΛΙΟ-ΒΟΛΟΣ-ΑΓΙΟΣ ΙΩΑΝΝΗΣ Ο ΡΩΣΟΣ-ΧΑΛΚΙΔΑ-ΠΕΙΡΑΙΑΣ-ΡΟΔΟΣ

ΑΠΟ 6/06-14/06

- **Τετάρτη 6/06:** Αναχώρηση από Ρόδο για Αθήνα με πλοίο F/B
- **Πέμπτη 7/06:** Αφιξη στην Αθήνα. Επιβίβαση σε πούλμαν. Αναχώρηση για Πάτρα. Αφιξη στην Πάτρα. Φαγητό. Διαν/ση.
- **Παρασκευή 8/06:** Πρωινό στο Ξ/Δ. Αναχώρηση και διέλευση με το πλοίο μέσω Ρίου - Αντίρριου. Μεσολόγγι - Αγρίνιο - Αρτα - Λευκάδα - Ιωάννινα. Φαγητό. Διαν/ση.
- **Σάββατο 9/06:** Πρωινό στο Ξ/Δ. Αναχώρηση Σταλακτίτες Ιωαννίνων - Λίμνη Ιωαννίνων - Μέτσοβο - Καλαμπάκα. Φαγητό. Διαν/ση.
- **Κυριακή 10/06:** Πρωινό στο Ξ/Δ. Ανάβαση στα Μετέωρα. Αναχώρηση μέσω Τρικάλων - Λάρισα - Κατερίνη. Αφιξη Θεσσαλονίκη. Φαγητό. Διαν/ση.
- **Δευτέρα 11/06:** Πρωινό στο Ξ/Δ. Εκδρομή Καταρράκτες Εδέσσης - Βεργίνα - Παναγιά Σουμελά. Επιστροφή στο Ξ/Δ στη Θεσσαλονίκη. Φαγητό. Διαν/ση.
- **Τρίτη 12/06:** Πρωινό στο Ξ/Δ. Αναχώρηση μέσω Λάρισας. Αφιξη στο Βόλο. Ανάβαση στο Πήλιο. Φαγητό. Διαν/ση.
- **Τετάρτη 13/06:** Πρωινό στο Ξ/Δ. Επιστροφή μέσω Χαλκίδας - Προσκύνημα στον Αγιο Ιωάννη τον Ρώσο - Πειραιάς. Αναχώρηση για Ρόδο.
- **Πέμπτη 14/06:** Αφιξη στη Ρόδο. Τέλος εκδρομής.

ΤΙΜΗ 149.000 δραχμές το άτομο

Στην εκδρομή ΠΕΡΙΛΑΜΒΑΝΟΝΤΑΙ:

1. Εισιτήρια πλοίου Β' θέσης • 2. Ξεναγήσεις - εκδρομές • 3. Μεταφορές με κλιματιζόμενα πούλμαν • 4. Ξ/Δ Β' κατηγορίας με HB (πρωινό και φαγητό)

ΔΕΝ ΠΕΡΙΛΑΜΒΑΝΟΝΤΑΙ: *Εισοδοι σε αρχαιολογικούς χώρους*

ΓΙΑ ΠΛΗΡΟΦΟΡΙΕΣ ΚΑΙ ΚΡΑΤΗΣΕΙΣ ΣΤΟ ΠΡΑΚΤΟΡΕΙΟ

Pellos Travel
ΦΑΛΗΡΑΚΙ ΡΟΔΟΣ
ΤΗΛ.: 0241 87615, 86298 • FAX: 0241 87616
E-mail:pellostravel@hellasnet.gr

Η εκδρομή ***ΡΟΔΟΣ - ΠΕΙΡΑΙΑΣ - ΑΓΙΟΣ ΝΕΚΤΑΡΙΟΣ ΑΙΓΙΝΑΣ - ΑΓΙΟΣ ΡΑΦΑΗΛ ΜΥΤΙΛΗΝΗΣ - ΠΕΙΡΑΙΑΣ - ΠΑΝΑΓΙΑ ΤΗΝΟΥ- ΠΕΙΡΑΙΑΣ - ΡΟΔΟΣ*** *θα πραγματοποιηθεί στις* ***08/06-14/06***

Cinemania

ΕΠΙΜΕΛΕΙΑ: *Κυριακή Πετρίδου*

ΦΕΣΤΙΒΑΛ ΚΑΝΝΩΝ

Η Ιταλική ταινία "Το δωμάτιο του γιού" του Νάνι Μορέτι, κέρδισε το Χρυσό Φοίνικα καλύτερης ταινίας του φετινού 54ου φεστιβάλ των Κανών, δείχνοντας πως ο ευρωπαϊκός κινηματογράφος, παρά το μεγάλο ανταγωνισμό που εξακολουθεί να αντιμετωπίζει από το αμερικανικό προϊόν, εξακολουθεί να παραμένει μια δυνατή παρουσία.

Στην Ευρώπη απονεμήθηκαν και τα περισσότερα από τα άλλα βραβεία του φεστιβάλ: Μεγάλο βραβείο του φεστιβάλ στην ταινία: **"Η καθηγήτρια του πιάνου"** του Αυστριακού **Μίκαελ Χάνεκε,** ταινία που τιμήθηκε με άλλα δύο βραβείας, της γυναικείας και ανδρικής ερμηνείας και βραβείου σεναρίου στο Βόσνιο σκηνοθέτη για την ταινία του **"Ουδέτερη ζώνη".** Οι Αμερικανοί δεν έμειναν έξω από τις βραβεύσεις, με δύο σκηνοθέτες, τον **Τζόελ Κοέν** και τον **Ντλειβιντ Λιντς** να βραβεύονται, πολύ δίκαια για τις ταινίες τους **"Ο άνθρωπος που δεν ήταν εκεί"** και **"Mulholland Drive"** αντίστοιχα. Ταινίες που ξεχώρισαν για την πράγματι εμπνευσμένη και με εκπληκτική δεξιοτεχνία σκηνοθεσία τους από δύο από τους πιο σημαντικούς και πρωτοπόρους δημιουργούς του σύγχρονου αμερικανικού κινηματογράφου.

ΤΑ ΒΡΑΒΕΙΑ ΤΟΥ 5ου ΦΕΣΤΙΒΑΛ

Χρυσός φοίνικας: στην ταινία "Το δωμάτιο του γιού" του Νάνι Μορέτι (Ιταλία)

Μεγάλο βραβείο: "Η καθηγήτρια του πιάνου του Μίκαελ Χάνεκε (Αυστρία/Γαλλία).

Βραβείο σκηνοθεσίας: εξίσου στις ταινίες "Ο άνθρωπος που δεν ήταν εκεί" του Τζόελ Κοέν και "Mulholland Drive" του Ντέιβιντ Λιντς.

Βραβείο καλύτερης γυναικείας ερμηνείας: στην Ιζαμπέλ Ιπέρ για την ταινία "Η καθηγήτρια του πιάνου" του Μίκαελ Χάνεκε.

Βραβείο καλύτερης ανδρικής ερμηνείας: στον Μπενουά Μαζιμέλ για την ταινία "Η καθηγήτρια του πιάνου".

Βραβείο σεναρίου: στον Ντάνις Τάνοβιτς για την ταινία του "Ουδέτερη ζώνη" (Βοσνία)

Βραβείο καλύτερης τεχνικής επίτευξης: στον Του Ντοούου-Τσιχ για την ταινία Millenium Mambo" του Χου Σιάο Σιέν και την ταινία "Τι ώρα έχετε εκεί;" του Τσάι Μινγκλ-Λιανγκ

Βραβείο Χρυσής Κάμερας (για πρώτο ή δεύτερο έργο): στην ταινία "The Fast Runner? του Ζαχαρία Κούνουκ (Καναδάς).

ΒΡΑΒΕΙΑ CINEFONDATION (μικρού μήκους)

Πρώτο βραβείο: "Πορτρέτο του Σεργκέι Λουτσίσιν"

Δεύτερο βραβείο: Reparation του Ζενς Τζόνσον

Τρίτο βραβείο: εξίσου στις ταινίες "Dai Bi" του Τσάο Γιανγκ και Crow Stone της Αλίσια Ντάφι.

Πηγή: (ΑΠΕ)



Κάποιες ενδιαφέρουσες επιλογές υπάρχουν και στο σημερινό τηλεοπτικό πρόγραμμα. Ξεχωρίζουμε:

"Κόπλαντ"
STAR/21.00/100'

Περιπέτεια (1998) του Τζέιμς Μάνγκλαντ με τους Ρόμπερτ ντε Νίρο, Σιλβέστερ Σταλόνε, Χάρβεϊ Καϊτέλ κ.α. Ο άβουλος σερίφης μιας πόλης στην οποία μένουν μόνο αστυνομικοί θα ξεσκεπάσει τη διαφορά...

"Ζήτημα τιμής"
MEGA/21.00/133'

Δικαστικό θρίλερ (1992) του Ρομπ Ράινερ με μεγάλους σταρ στους πρωταγωνιστικούς ρόλους: Τομ Κρούζ, Τζάκ Νίκολσον, Ντέμι Μουρ. Το ναυτικό αναθέτει σ' ένα νεαρό υποπλοίαρχο να διερευνήσει τη δολοφονία ενός πεζοναύτη σε αμερικανική βάση της Κούβας...

ΚΑΤΙ ΑΛΛΟ...

"Guantanamera"
NET/00.30/106'

Σατιρική κωμωδία (1995) του Τομάς Γκουτιέρεζ Αλέα. Οι περιπέτειες μιας ομάδας ανθρώπων που διασχίζουν την Κούβα ακολουθώντας ένα φέρετρο...

Καλοκαίρι 2001!
... χωρίς παύση κοντά σας με ταινίες 1ης προβολής

ΠΑΛΛΑΣ 5 CINEMAS CENTER

ΠΡΟΓΡΑΜΜΑ ΕΒΔΟΜΑΔΑΣ
18/05/2001 έως 24/05/2001
www.cinemapallas.gr

ΑΙΘΟΥΣΑ 5

15 ΛΕΠΤΑ / 15 MINUTES
Μερικοί άνθρωποι θα σκοτώναν για τα 15 λεπτά τους...
ΠΡΩΤΑΓΩΝΙΣΤΟΥΝ:
ROBERT DE NIRO, EDWARD BURNS, KELSEY GRAMMER
Κάθε ημέρα / Ώρες Έναρξης: 17:40, 20:10, 22:40
Ειδική επιπλέον παράσταση Παρασκευή & Σάββατο στις 24:00

ΑΙΘΟΥΣΑ 2

ΤΟ ΣΩΜΑ / THE BODY
Ενα σταυρωμένο σώμα, που χρονολογείται στον 1ο αιώνα π.Χ., ανακαλύπτεται σε μια σπηλιά στην Ιερουσαλήμ... και τότε αρχίζουν όλα!
ΠΡΩΤΑΓΩΝΙΣΤΟΥΝ: ANTONIO BANDERAS, OLIVIA WILLIAMS
Παρ. & Σαβ. / Ώρες Έναρξης: 17:15, 19:30, 21:45
Κυρ. έως Πεμ. / Ώρες Έναρξης: 17:45, 20:00, 22:15

ΑΙΘΟΥΣΑ 1

SWEET NOVEMBER
Ο ΓΛΥΚΟΣ ΝΟΕΜΒΡΗΣ
Χρειάστηκε μόνο ένα μήνα για να του αλλάξει τη ζωή για πάντα.
ΠΡΩΤΑΓΩΝΙΣΤΟΥΝ: KEANU REEVES, CHARLIZE THERON
Κάθε ημέρα / Ώρες Έναρξης: 17:30, 20:00, 22:30

ΑΙΘΟΥΣΑ 3

ΕΞΟΡΚΙΣΤΗΣ / THE EXORCIST
Η πιο τρομακτική ταινία όλων των εποχών επιστρέφει στην πιο τρομακτική της έκδοση!
ΠΡΩΤΑΓΩΝΙΣΤΟΥΝ: LINDA BLAIR, ELLEN BURSTYN
Κάθε ημέρα / Ώρες Έναρξης: 20:00, 22:45

ΑΙΘΟΥΣΑ 4

ΤΙΓΡΗΣ & ΔΡΑΚΟΣ
CROUCHING TIGER HIDDEN DRAGON
Η βραβευμένη με Όσκαρ ταινία του Ανγκ Λι που δεν πρέπει να χάσετε!
Κάθε ημέρα / Ώρες Έναρξης: 20:20, 22:50

Kids Club • Παιδική Ζώνη

Ο ΑΥΤΟΚΡΑΤΟΡΑΣ ΕΧΕΙ ΚΕΦΙΑ
The Emperor's New Groove
ΑΙΘΟΥΣΑ 3 (μεταγλωτ. στα Ελληνικά)
Κάθε ημέρα / Ώρες Έναρξης: 18:00

Ο ΔΡΟΜΟΣ ΓΙΑ ΤΟ ΕΛ ΝΤΟΡΑΝΤΟ
ΑΙΘΟΥΣΑ 4 (μεταγλωτ. στα Ελληνικά)
Κάθε ημέρα / Ώρες Έναρξης: 17:50

ΔΩΡΕΑΝ ΠΟΠ ΚΟΡΝ και στις 2 παιδικές παραστάσεις για όλους τους μικρούς μας φίλους!

Στο εξής το ΠΑΛΛΑΣ 5 Cinemas Centre θα προσφέρει σε όσους έχουν δυσκολία λόγω του θερινού ωραρίου εργασίας, την ευκαιρία να παρακολουθήσουν την TOP ταινία της εβδομάδας σε μεταμεσονύκτια προβολή.

ΜΟΝΟ ΓΙΑ ΤΑ ΜΕΛΗ **Είναι η τυχερή σου ημέρα;**
Σε ΚΑΘΕ παράσταση, ΚΑΘΕ ταινίας, ΚΑΘΕ ημέρα, κάποιο από τα μέλη που παρακολουθούν την ταινία θα είναι το τυχερός που θα κερδίσει 1 απίθανο κινηματογραφικό δώρο! Τα αποτελέσματα θα ανακοινώνονται αμέσως κατά την έξοδό σας από την αίθουσα.

ΧΟΡΗΓΟΙ: ΕΥΡΩΓΝΩΣΗ · ΠΑΝΣΕΛΗΝΙΟΣ · AXON · BERLONI · ΣΠΑΝΟΣ Sala da bagno · Health Club HILTON

Για κρατήσεις θέσεων 24475 και 70670 (16:00 - 20:00)
Dimokratias 13, 85100 Rhodes

Άρτος (;) Θέαματα (;)...

... Και τηλεόραση (όπως λέμε τηλοψία...)

STAR

06.50 **Παιδικό πρόγραμμα**
09.00 **Ειδήσεις**
09.05 **Καταλίνα και Σεμπάστιαν** (Ε) Αισθηματική-κοινωνική σειρά.
10.00 **Λόγια Starata**
12.00 **Η μικρή κυρία** (Ε) Αισθηματική-κοινωνική σειρά.
12.25 **Ο κόσμος του παιδιού.**
12.30 **Τόλμη και γοητεία.** Κοινωνική-αισθηματική σειρά.
13.00 **Ειδήσεις**
14.00 **Τζουλιάνα, η γυναίκα του ανέμου.** Δραματική σειρά.
15.00 **Τοπ μόντελς.** Νεανική κοινωνική σειρά.
16.00 **Μιράντα η προδομένη γυναίκα.** Κοινωνική σειρά
17.00 **Σ' αγαπώ Ροζίτα.** Αισθηματική-κοινωνική σειρά.
18.00 **Ειδήσεις**
19.30 **Οι πεταλούδες ελεύθερες πετούν.** Νεανική σειρά. Παίζουν: Τόμας Φόνζι, Μαρσέλα Κούστερμπερ, Ντολόρες Φίνζι.
20.00 **Στη λεωφόρο του Μέλροουζ.** Αισθηματική-κοινωνική σειρά.
21.00 **Ξένη ταινία.** «Κόπλαντ». Αστυνομική περιπέτεια. Παίζουν: Σιλβέστερ Σταλόνε, Ρόμπερτ Ντε Νίρο, Χάρβεϊ Καϊτέλ, Ρέι Λιότα.
23.00 **Σημείο αναφοράς.** Ενημερωτική εκπομπή με την Ολγα Τρέμη.
24.00 **Ειδήσεις**
00.15 **Ξένη ταινία.** «Η αλυσίδα». Περιπέτεια. Παίζουν: Γκάρι Μπιούζι, Βίκτορ Ριβερς
02.15 **Ομάδα Νάιτ Ράιντερ**
03.15 **Περίπολος θανάτου.** Δραματική σειρά.
05.00 **Αστέρια στο πεντάγραμμο**

ALTER 5

07.00 **Αποδράσεις**
08.00 **Νωρίς το πρωί**
09.55 **Ειδήσεις**
10.00 **Σοφοκλέους live**
12.00 **Ειδήσεις**
12.05 **Σοφοκλέους live (Σ)**
15.00 **Ειδήσεις**
16.00 **Hackers**
18.00 **Ειδήσεις**
18.05 **Στον αφρό του υποκόσμου**
19.00 **Ελληνική ταινία.**
20.30 **Ειδήσεις**
21.15 **Persona grata**
22.00 **De facto**
23.40 **Αύριο στη Σοφοκλέους**
24.00 **Ειδήσεις**
00.30 **Hackers**
02.30 **Ειδήσεις**
03.30 **Η Alter μουσική τηλεακρόαση**


Delta
ΔΙΑΜΑΝΤΕ ΕΡΓΑΛΕΙΑ

ΚΟΦΤΗ ΧΕΙΡΟΣ
6ο χλμ.Ρόδου Λίνδου
Συγκρότημα Μανουσέλη
ΔΙΑΤΡΗΤΙΚΑ
ΔΙΑΜΑΝΤΟΤΡΥΠΟΤΕΧΝΙΚΗ ΡΟΔΟΥ
ΑΔΑΜΑΝΤΟΦΟΡΟΙ ΔΙΣΚΟΙ ΚΟΠΗΣ ΓΙΑ ΓΡΑΝΙΤΗ, ΜΑΡΜΑΡΟ ΤΟΥΒΛΟ κ.τ.λ.


ΑΡΜΟΚΟΦΤΕΣ
ΤΡΥΠΑΜΕ
ΚΟΒΟΥΜΕ
ΣΠΑΜΕ

ΧΩΡΙΣ ΣΚΟΝΕΣ
ΡΩΓΜΕΣ
ΜΕΡΕΜΕΤΙΑ
ΠΩΛΗΣΕΙΣ
&
ΕΚΤΕΛΕΣΕΙΣ ΕΡΓΑΣΙΩΝ
Η ΠΟΛΥΧΡΟΝΗ ΜΑΣ ΠΕΙΡΑ ΣΤΟ ΕΞΩΤΕΡΙΚΟ ΜΑΣ ΔΙΝΕΙ ΤΗ ΔΥΝΑΤΟΤΗΤΑ ΝΑ ΒΡΙΣΚΟΥΜΕ ΛΥΣΗ ΕΚΕΙ ΠΟΥ ΟΙ ΑΛΛΟΙ ΣΗΚΩΝΟΥΝ ΤΑ ΧΕΡΙΑ ΨΗΛΑ!
ΤΗΛΕΦΩΝΗΣΤΕ ΜΑΣ
(0241) 69022 - 77986
ΚΙΝΗΤΟ: 0944 380562
ΥΠΕΥΘΥΝΟΣ
Μαρκος Τσεσμετζής

ET-1

08.00 **Παιδικό πρόγραμμα**
09.00 **Αλλη μια μέρα... Φωτεινή**
10.15 **Γλυκιά ζωή**
12.00 **Χρυσές συνταγές**
12.30 **Στα φτερά του έρωτα**
13.00 **Φελίπε, το δώρο από τη θάλασσα.**
13.50 **Ειδήσεις**
14.00 **Οπως μας αρέσει**
15.30 **Οι ατρόμητοι**
16.20 **Αταχτούληδες**
16.25 **Χριστόφορος Κολόμβος**
17.00 **Ειδήσεις**
17.15 **Τσάρλι, το πιθηκάκι μας**
18.00 **Υμείς και ημείς**
19.00 **Κλήρωση Λαϊκού Λαχείου**
19.10 **Υμείς και ημείς... (Σ)**
20.00 **Πιστευτά και απίστευτα**
20.40 **Στα φτερά του έρωτα**
21.15 **Ανίσχυρα ψεύδη**
22.20 **Black out**
23.00 **Ειδήσεις - Καιρός**
23.35 **Με υγεία πάνω απ' όλα.** Ενημερωτική εκπομπή πάνω σε θέματα υγείας, με την Εύα Ντελιδάκη. "Ο καρκίνος σήμερα".
00.35 **Πάμε στοίχημα**
00.40 **Μορφές τέχνης**
02.15 **Γλυκιά ζωή** (Ε)

NET

06.00 **Ετσι έχουν τα πράγματα**
07.00 **Πρώτη ματιά**
10.00 **Το υγρό στοιχείο**
10.30 **Αυτή είναι η Κρήτη**
11.01 **Τα παρασκήνια της μόδας**
11.30 **Μύθοι και φαντασία**
12.01 **Ταξιδεύοντας στον πλανήτη με τον Σ. Πέιρον**
13.00 **Ειδήσεις**
13.30 **Δελτίο Χρηματιστηρίου**
13.45 **Διαστημόπλοιο Γη**
14.00 **Ο υπέροχος κόσμος της μόδας**
15.00 **Ειδήσεις**
16.00 **Συν και πλην.**
18.00 **Ειδήσεις**
18.05 **Σε ρυθμούς ελληνικούς.** Με την Τζίνα Κωνσταντοπούλου
18.30 **Οινοποιήματα**
19.00 **Ειδήσεις**
19.30 **Μύθοι και φαντασία**
20.00 **Ολη η Αμερική** (Ε)
21.00 **Ειδήσεις**
22.00 **Πρωταγωνιστές.** Ο Σταύρος Θεοδωράκης με τους πρωταγωνιστές των γεγονότων δίνει άλλη διάσταση στην ενημέρωση.
23.00 **Το σχολείο**
24.00 **Ειδήσεις**
00.30 **Ξένη ταινία.** «Guantanamera». Σατιρική κωμωδία.

ET-3

08.01 **Εκ των προτέρων ή εκ των υστέρων** (Ε)
08.30 **Καφέ το "Ελληνικόν"**
09.30 **Ντοκιμαντέρ**
10.00 **Ντοκιμαντέρ**
10.30 **Πρωινό δρομο-λόγιο**
12.00 **Ντοκιμαντέρ**
12.30 **Ντοκιμαντέρ**
13.00 **Μέρα μεσημέρι**
14.30 **Ποιητές- Λογοτέχνες**
15.00 **Ειδήσεις**
15.30 **Με μια τρίτη ματιά**
17.00 **Ταράτσα**
18.30 **Αθλητικό ημίωρο.**
19.00 **Ειδήσεις**
20.00 **Η υγεία σήμερα**
20.30 **Στυλ καφέ**
21.00 **E-Life**
22.00 **Απλές συνεντεύξεις**
22.30 **Eviva.** Εκπομπή με ιατρικά θέματα.
23.30 **Ειδήσεις**
00.30 **Ξένη ταινία.** «Μεφίστο». Δραματική.

FILMNET

06.00 **Ξένη ταινία.** «Δύο καπνισμένες κάννες»
08.00 **Ξένη ταινία.** «Τζακ Φροστ, ο χιονάνθρωπος».
10.00 **Ξένη ταινία.** «Μωρά θαύματα»
12.00 **Ξένη ταινία.** «Μια ερωτική ιστορία».
14.00 **Ξένη ταινία.** «Ο πόλεμος των δύο κόσμων»
15.45 **Ξένη ταινία.** «Τα καλύτερά μας χρόνια»
17.50 **Ξένη ταινία.** «Οι τσαρλατάνοι»
19.50 **Ξένη ταινία.** «Ο βετεράνος του μέλλοντος»
22.00 **Ξένη ταινία.** «Μυστηριώδες δώρο»
24.00 **Ξένη ταινία.** «Αναζητώντας το όνειρο»
01.45 **Ξένη ταινία.** «"Αδελφές" ψυχές»
03.20 **Ξένη ταινία.** «Στημένη παγίδα»
05.15 **Διασκέδαση τώρα**

SUPER SPORT

17.00 **Ελληνικό ποδόσφαιρο.**
19.00 **Αγγλικό ποδόσφαιρο**
20.00 **NBA**
22.30 **Αγώνες αυτοκινήτου**
00.30 **Ταξίδι στα σπορ**
01.30 **30' στη Θεσσαλονίκη**
02.00 **NHL**

TEMPO

07.00 **Πρωινές εικόνες**
09.55 **On line**
14.35 **Ειδήσεις**
15.20 **Tropical heat**
16.15 **Ελληνική ταινία**
17.00 **Ειδήσεις**
17.10 **Ελληνική ταινία (Σ)**
18.00 **Tempo club**
19.00 **Ειδήσεις**
19.40 **Ο κόσμος σήμερα**
19.55 **Καιρός**
20.00 **Tempo sports.** Παρουσιάζει ο Κώστας Μπατής.
20.30 **VIP news**
20.45 **Οικονομία**
21.00 **Κεντρικό δελτίο ειδήσεων**
21.45 **Ξένη ταινία.**
23.30 **Cosmopolis**
24.00 **Ειδήσεις**
00.30 **Οικονομικά γεγονότα**
00.40 **Tempo sports**
01.00 **Ξένη ταινία**
03.15 **Ξένη ταινία**

MEGA

06.00 **Πρώτη έκδοση.** Ενημερωτική εκπομπή με την Πηνελόπη Γαβρά και τον Αντώνη Λιάρο.
08.00 **Σήμερα με την Αννα.** Ενημερωτική εκπομπή με την Αννα Παναγιωταρέα.
10.00 **Σαν στο σπίτι σας.** Μαγκαζίνο με τους Μαρία Μπακοδήμου, Φώτη Σεργουλόπουλο.
13.10 **Δελτίο ειδήσεων στη νοηματική γλώσσα**
13.15 **Βρες τη φράση.** Τηλεπαιχνίδι. Παρουσιάζει η Τζόυς Ευείδη.
14.00 **Ειδήσεις**
15.00 **Ντόλτσε Βίτα** (Ε) Κωμική σειρά. Παίζουν: Θανάσης Ευθυμιάδης, Αννα Παναγιωτοπούλου
16.00 **Εμείς κι εμείς** (Ε) Κωμική σειρά.
17.00 **Ματιές στα γεγονότα**
17.15 **Για μια θέση στον ήλιο.** Κοινωνική σειρά Παίζουν: Πέτρος Φυσούν, Πάνος Σκουρολιάκος, Ελένη Φιλίνη, Γιώργος Χριστοδούλου, Αλμπέρτο Εσκενάζυ
17.50 **Απαγορευμένη αγάπη.** Καθημερινή δραματική σειρά. Παίζουν: Κώστας Αρζόγλου, Νικήτας Τσακίρογλου, Τιτίκα Βλαχοπούλου, Τατιάνα Λύγαρη
18.40 **Ποιός θέλει να γίνει εκατομμυριούχος;** Τηλεπαιχνίδι με τον Σπύρο Παπαδόπουλο.
19.30 **Ειδήσεις**
21.00 **Ξένη ταινία.** «Ζήτημα τιμής». Δικαστικό θρίλερ. Παίζουν: Τζακ Νίκολσον, Τομ Κρουζ, Ντέμι Μουρ.
23.45 **Τελευταία γεγονότα**
24.00 **Δύο στα όρθια.** Ψυχαγωγική εκπομπή με τους Χριστόφορο Ζαραλίκο, Κώστα Παπαγεωργίου.
01.00 **Ξένη ταινία.** «Πίσω στο σπίτι για τις διακοπές». Κωμωδία.
03.00 **Τηλεμάρκετινγκ**
03.30 **Fashion TV**

ANT-1

06.45 **Πριν το σχολείο**
06.50 **Ειδήσεις στη νοηματική γλώσσα**
07.00 **Καλημέρα Ελλάδα.** Καθημερινή ενημερωτική εκπομπή με τον Γιώργο Παπαδάκη
10.00 **Πρωινός καφές**
13.10 **Super game**
13.15 **Πάτερ ημών** (Ε) Κωμική σειρά.
14.00 **Ειδήσεις**
14.40 **Χρήμα και Χρηματιστήριο**
14.45 **Και οι παντρεμένοι έχουν ψυχή** (Ε) Κωμική σειρά.
15.50 **Εγκλήματα** (Ε)
16.40 **Ατίθασα νιάτα.** Κοινωνική σειρά
17.40 **Ο καιρός της εβδομάδας**
17.45 **Ειδήσεις**
17.50 **Καλημέρα ζωή.** Κοινωνική σειρά. Παίζουν: Γιώργος Βασιλείου, Μίνα Χειμώνα, Μυρτώ Πισπινή, Νίκος Παπαδόπουλος.
18.45 **Η λάμψη**
19.25 **Τα νέα του ANT-1**
21.05 **Γνωρίστε το "Big Brother".** Εκπομπή που ασχολείται με το τηλεοπτικό πρόγραμμα "Big Brother".
21.45 **Αλίκη.** Αισθηματική-κωμική σειρά.
22.50 **Κάτσε καλά.** Ψυχαγωγική εκπομπή με τη Σ. Σαουλίδου και τον Χ. Παπαδήμα. Παρελαύνουν επώνυμοι., από την Ελλάδα αλλά και VIP όλου του κόσμου.
24.00 **Νυχτερινές ειδήσεις**
00.15 **X-files.** Σειρά μυστηρίου. Παίζουν: Ντέιβιντ Ντουκόβνι, Γκίλιαν Αντερσον
01.15 **Ξένη ταινία.** «Οι τρομοκράτες». Δραματική περιπέτεια. Παίζουν: Φρανκ Σινάτρα, Στέρλινγκ Χέιντεν, Τζέιμς Γκλίζον
02.45 **Τηλεμάρκετινγκ-Τηλεαγορά**
03.15 **Ξένη ταινία.** «Ηλιοβασίλεμα».
05.00 **Οικογένεια Καζίνο** (Ε)

ALPHA

06.00 **Πρώτη ενημέρωση.** Ενημερωτική εκπομπή με τον Γιώργο Γαβαλά και τη Ρένα Γκούμα.
08.00 **Το μαγκαζίνο του Alpha** Ενημερωτική εκπομπή.
10.00 **Αλόντρα** (Ε) Κοινωνική σειρά.
10.30 **Ολα για την αγάπη** (Ε) Κοινωνική σειρά
11.30 **Ειδήσεις**
12.15 **Ελληνική ταινία.** «Κορόϊδο γαμπρέ». Κωμωδία. Παίζουν: Βασίλης Αυλωνίτης, Νίκος Σταυρίδης
14.00 **Ειδήσεις**
15.30 **Γυάλινος τοίχος.** Ενημερωτική εκπομπή με την Τατιάνα Στεφανίδου.
17.15 **Υπαστυνόμος Ρεξ**
18.15 **Ο λαβύρινθος του πάθους.** Κοινωνική σειρά.
19.30 **Ειδήσεις**
21.00 **Ελληνική ταινία.** «Ενας τρελός γλεντζές». Κωμωδία. Παίζουν: Λάμπρος Κωνσταντάρας, Τζένη Ρουσσέα.
23.00 **Κόκκινος κύκλος** (Ε) Αστυνομική σειρά.
24.00 **Talk show.** Ο Μανώλης Καψής φιλοξενεί τα πρόσωπα της επικαιρότητας συνδυάζοντας την είδηση με το χιούμορ και την ενημέρωση με το θέαμα.
01.15 **Ειδήσεις**
01.30 **Ξένη ταινία.** «Η αγάπη σκοτώνει». Περιπέτεια.
03.15 **Τρεις γυναίκες.** Κοινωνική σειρά.
04.15 **Ντανιέλα** (Ε)
05.00 **Μοιραίο πάθος** (Ε)

ΚΗΔΕΙΑ

Την λατρευτή μας αδελφή και θεία
ΚΛΕΙΩ ΜΕΛΑΧΡΟΙΝΟΥ
ετών 80
κηδεύουμε σήμερα Τρίτη 22 Μαΐου 2001 και ώρα 11 π.μ. από τον Ιερό Ναό Αγίας Αναστασίας Ρόδου
Η αδελφή: Βασιλεία
Τα ανήψια: Κυριακούλα, Σάββας-Ειρήνη Στούππου
Και οι λοιποί συγγενείς

ΜΝΗΜΟΣΥΝΑ

Την 24η μηνός Μαΐου ημέρα Πέμπτη και ώρα 8 π.μ. εις τον Ιερό Ναό Αγίου Νικολάου Ρόδου, τελούμεν 9ήμερο μνημόσυνο υπέρ αναπαύσεως της ψυχής του λατρευτού μας πατέρα, παππού, προπάππου, αδελφού και θείου
ΙΩΑΝΝΗ ΜΟΣΧΟΥ (Γιάνναρος)
Τα παιδιά: Σώζων-Ειρήνη Πατατούκου, Κυριάκος-Βαρβάρα Κρητικού, Θανάσης-Ζαμπέτα Ρούβαλη
Τα εγγόνια, τα δισέγγονα, τ' ανήψια, τ' αδέλφια και οι λοιποί συγγενείς



Την 24η μηνός Μαΐου ημέρα Πέμπτη και ώρα 8 π.μ. εις τον Ιερό Ναό Ταξιαρχών νεκροταφείου Ρόδου, τελούμεν 3μηνο μνημόσυνο υπέρ αναπαύσεως της ψυχής της αγαπημένης μας και αξέχαστης συζύγου, μητέρας, κόρης και αδελφής
ΑΙΚΑΤΕΡΙΝΗΣ ΣΑΡΡΗ
Η σύζυγος: Ευθύμιος
Τα παιδιά: Ειρήνη, Αθηνά, Τσαμπίκα-Παναγιώτης
Η μητέρα: Αργυρώ
Τα αδέλφια και οι λοιποί συγγενείς



Την 24η μηνός Μαΐου ημέρα Πέμπτη και ώρα 8.30 π.μ. εις τον Ιερό Ναό Αγίου Γεωργίου (Λαέρμων), τελούμεν 3μηνο μνημόσυνο υπέρ αναπαύσεως της ψυχής του λατρευτού μας συζύγου, πατέρα, παππού, αδελφού και θείου
ΣΑΒΒΑ ΧΑΤΖΗΚΩΝΣΤΑΝΤΗ
Η σύζυγος, τα παιδιά, τα εγγόνια, τ' αδέλφια, τ' ανήψια και οι λοιποί συγγενείς



Την 25η μηνός Μαΐου ημέρα Παρασκευή και ώρα 8.π.μ. εις τον Ιερό Ναό Ταξιαρχών νεκροταφείου Ρόδου τελούμεν τριετές μνημόσυνο υπέρ αναπαύσεως της ψυχής του λατρευτού μας θείου
ΦΩΤΗ ΜΙΧΑΗΛΟΥ
Τα ανίψια του: Μιχάλης-Αλεμίνα, Νίκος, Παναγιώτης και Αναστασία.

ΨΗΦΙΣΜΑ

Το Διοικητικό Συμβούλιο του Συνδέσμου Πολιτικών Συνταξιούχων Νομού Δωδεκανήσου αφού πληροφορήθηκε το θάνατο του
ΣΑΒΒΑ ΣΩΤΗΡΑΚΗ
μέλους του Συνδέσμου και μεγάλου αγωνιστή στο συνδικαλιστικό χώρο των δασκάλων, συνήλθε έκτακτα και αποφάσισε ομόφωνα:
1. Να παραστεί αντιπροσωπεία του Δ. Συμβουλίου στη κηδεία
2. Να σταλεί συλλυπητήριο έγγραφο στα παιδιά και συγγενείς του
3. Να διαβαστεί ένα σύντομο βιογραφικό του εκλιπόντος σαν τελευταίο αντίο.

Για το Δ. Συμβούλιο
Ο πρόεδρος
Νίκος Παπαεμμανουήλ
Ο Γραμματέας
Φιλ. Καλιβούρης

ΠΑΝΗΓΥΡΙΣ

Υπενθυμίζεται στους αδελφούς Χριστιανούς της Ρόδου ότι την **Πέμπτη, 24 Μαΐου,** γιορτάζει ο Ιερός Ναός της Αναλήψεως του Κυρίου πόλεως Ρόδου.
Το βράδυ της παραμονής θα τελεστεί Μέγας Αρχιερατικός Εσπερινός και την Πέμπτη πρωί Πανηγυρική Θεία Λειτουργία και περιφορά της Αγίας Εικόνας.

ΑΠΟ ΤΗΝ ΕΚΚΛΗΣΙΑΣΤΙΚΗ ΕΠΙΤΡΟΠΗ

ΕΛΛΗΝΙΚΗ ΔΗΜΟΚΡΑΤΙΑ
ΝΟΜΟΣ ΔΩΔΕΚΑΝΗΣΟΥ
ΔΗΜΟΣ ΡΟΔΙΩΝ
ΤΜΗΜΑ ΔΗΜΟΤΙΚΗΣ ΚΑΤΑΣΤΑΣΗΣ

ΑΝΑΚΟΙΝΩΣΗ

Ο δήμαρχος Ροδίων ανακοινώνει ότι:
Σύμφωνα με το Νόμο 2910/2001, ο οποίος πρόκειται να τεθεί σε ισχύ από τις 2-6-2001, αρχίζει η διαδικασία για τη χορήγηση προσωρινής άδειας παραμονής εξάμηνης διάρκειας για όσους αλλοδαπούς βρίσκονται παράνομα στη χώρα μας.
Η διαδικασία αυτή θα αρχίσει από το αρμόδιο γραφείο του Τμήματος Δημοτικής Κατάστασης, γραφείο Δημοτολογίου και παρακαλούμε όλους τους αλλοδαπούς που υπάγονται στην παραπάνω κατηγορία να περάσουν από την υπηρεσία μας, για να τους δοθεί αριθμός σειράς προτεραιτότητας, προκειμένου να αποφευχθεί ο συνωστισμός με την ισχύ του Νόμου στις 2-6-2001 και μέχρι τις 2-8-2001.
Επισημαίνεται ότι, παράνομοι αλλοδαποί θεωρούνται όσοι:
α) Είναι κάτοχοι πράσινης κάρτας ή λευκής κάρτας ή άδειας παραμονής που έχουν λήξει χωρίς να έχει υποβληθεί αίτηση για την ανανέωσή της ή έχει απορριφθεί η αίτηση που υπεβλήθη.
β) Όσοι μπορούν να αποδείξουν ότι διαμένουν μόνιμα στην Ελλάδα ένα χρόνο μέχρι τις 2-6-2001, ημερομηνία ισχύος του Νόμου 2910 και δεν μπορούν να προσκομίσουν κανένα από τα παραπάνω που αναφέρονται στην περίπτωση α.
Επίσης γίνεται γνωστό, ότι οι πράσινες κάρτες που λήγουν το αργότερο μέχρι και 31-12-2001, παρατείνονται αυτοδίκαια για άλλους έξι μήνες από την ημερομηνία λήξεως. Πράσινες κάρτες για τις οποίες εκκρεμούν αιτήσεις ανανέωσής τους, παρατείνονται αυτοδίκαια από την έναρξη ισχύος του παρόντος νόμου μέχρι και 30-6-2002.
Σε κάθε άλλη περίπτωση οι πράσινες κάρτες ανανεώνονται με τις διαδικασίες και τις προϋποθέσεις του Νόμου 2910/2001.
Σύμφωνα με το άρθρο 71 του παραπάνω νόμου, όλα τα δημόσια έγγραφα που θα προσκομίζονται για την έκδοση της πράσινης κάρτας, θα πρέπει να φέρουν την επικύρωση από την Ελληνική Προξενική αρχή στην αλλοδαπή ή το υπουργείο Εξωτερικών στην Αθήνα του γνησίου της υπογραφής του αλλοδαπού οργάνου.

Ο Αντιδήμαρχος
Αντώνιος Αλαθέρας

ΕΛΛΗΝΙΚΗ ΔΗΜΟΚΡΑΤΙΑ
ΝΟΜΟΣ ΔΩΔΕΚΑΝΗΣΟΥ
ΔΗΜΟΣ ΡΟΔΙΩΝ

ΑΝΑΚΟΙΝΩΣΗ

Ο δήμαρχος Ροδίων ανακοινώνει ότι:
Καταρτίστηκαν τα ετήσια Μητρώα Αρρένων του έτους 2000 και έχουν συμπεριληφθεί σε αυτά, όλα τα αγόρια που γεννήθηκαν του έτος 2000 και είναι παιδιά Δημοτών μας.
Η κατάρτιση των ετησίων Μητρώων Αρρένων έγινε σύμφωνα με τις διατάξεις των άρθρων 18-22 του Νόμου 2119/1993.
Παρακαλούνται όσοι έχουν αντίρρηση εγγραφής ή μη εγγραφής κάποιου παιδιού να παρουσιαστούν στο Γραφείο Μητρώων Αρρένων και Στρατολογίας του Δήμου μας, για να υποβάλουν τις τυχόν ενστάσεις τους.

Ο Αντιδήμαρχος
Αντώνιος Αλαθέρας

ΣΥΛΛΟΓΟΣ ΑΠΟΦΟΙΤΩΝ
ΒΕΝΕΤΟΚΛΕΙΟΥ ΓΥΜΝΑΣΙΟΥ ΡΟΔΟΥ
ΕΤΟΣ ΙΔΡΥΣΗΣ 1991

ΑΝΑΚΟΙΝΩΣΗ

Το Δ.Σ. του Συλλόγου ενημερώνει τα μέλη και τους φίλους μας ότι διοργανώνουμε εκδρομή πολιτιστικού ενδιαφέροντος την "Πεντηκοστή" στο νησί της Κω και στην Αρχαία Αλικαρνασσό σημερινό Μπουντρούμ με δυνατότητα επισκέψεων σε αρχαιολογικούς χώρους και μουσεία τόσο της Κω όσο και της Αρχ. Αλικαρνασσού.
Ημέρα αναχώρησης Σάββατο 2/6/01 από το λιμάνι της Ρόδου και επιστροφή 4/6/01 από Κω για Ρόδο στις 5 μ.μ.
Απαραίτητη προϋπόθεση είναι η κατοχή διαβατηρίου.
Η κράτηση θέσης είναι απαραίτητη λόγω του περιορισμένου αριθμού.
Τηλέφωνα κρατήσεων 0937-503969 και 0974-893889 και το 23787 φαξ.

Ρόδος 19/5/01
Για το Δ.Σ.
Ο πρόεδρος **Ο Γραμματέας**
Ιωάν. Γ. Καζουλάκης **Φάνης Χατζής**

ΕΛΛΗΝΙΚΗ ΔΗΜΟΚΡΑΤΙΑ
ΝΟΜΟΣ ΔΩΔΕΚΑΝΗΣΟΥ
ΔΗΜΟΣ ΙΑΛΥΣΟΥ
ΤΕΧΝΙΚΕΣ ΥΠΗΡΕΣΙΕΣ ΡΟΔΟΣ

ΑΝΑΚΟΙΝΩΣΗ

"Ο Δήμος Ιαλυσού σας ενημερώνει ότι στα πλαίσια του προγράμματος καταπολέμησης της Βαροϊκής Ακαρίασης για το έτος 2001, θα επισκεφθεί την περιοχή του Δήμου Κτηνίατρος του τμήματος Κτηνιατρικής της Ν.Α. Δωδ/σου για καταγραφή, δειγματοληψία, διάγνωση και θα δοθούν συνταγές για επιδοτούμενα εγκεκριμένα φάρμακα κατά της Βαρροϊκής Ακαρίασης.
Οι ενδιαφερόμενοι μελισσοκόμοι της περιοχής να προσέλθουν στον Γεωπόνο του Δήμου για να συμπληρώσουν την απαιτούμενη αίτηση το αργότερο μέχρι 30 Μαΐου 2001.

Ο Δήμαρχος
Στάγκας Στέργος

ΕΛΛΗΝΙΚΗ ΔΗΜΟΚΡΑΤΙΑ
ΝΟΜΑΡΧΙΑ
ΔΩΔΕΚΑΝΗΣΟΥ
ΜΟΥΣΙΚΟ ΓΥΜΝΑΣΙΟ
ΡΟΔΟΥ

ΔΙΑΚΗΡΥΞΗ

Θέμα: Εκμίσθωση του κυλικείου

Η Σχολική Επιτροπή του Μουσικού Γυμνασίου Ρόδου προκηρύσσει πλειοδοτικό διαγωνισμό ενσφράγιστων προσφορών για την εκμίσθωση του κυλικείου του Μουσικού σχολείου Ρόδου.
Ο διαγωνισμός θα γίνει στο γραφείο του Μουσικού Γυμνασίου Ρόδου στις 22/6/2001 ημέρα Παρασκευή και ώρα 12.00. Για περισσότερες πληροφορίες οι ενδιαφερόμενοι να απευθύνονται στο σχολείο τις ώρες 12.00-13.00 (τηλ. 67850) απ' όπου μπορούν να παραλάβουν και την διακήρυξη του διαγωνισμού.

Η πρόεδρος
Τρίπη Χριστοφάκη

ΔΗ. ΤΟΥΡ. Ε.Ν. Α.Ε.

ΠΕΡΙΛΗΨΗ ΑΝΑΚΟΙΝΩΣΗΣ

Η ΔΗ.ΤΟΥΡ.Ε. Νισύρου Α.Ε. θα προβεί στην πρόσληψη προσωπικού ορισμένου χρόνου για την κάλυψη εποχιακών αναγκών της (τουρ. περίοδος 2001) στις παρακάτω ειδικότητες:
1. Υπαλλήλους υποδοχής και γενικών καθηκόντων στα Λουτρά και Δημ. Ξενώνα "Πολυβώτης" άτομα 4
2. Υπάλληλο κυλικείου και γενικών καθηκόντων στο Δημ. Ξενώνα "Πολυβώτης άτομα 1
3. Υπάλληλο-φύλακα στα Λουτρά άτομα 1
4. Υπάλληλο γενικών καθηκόντων στο Τουρ. Γραφείο άτομα 1
5. Καμαριέρες στα Λουτρά και Δημ. Ξενώνα άτομα 4
6. Λουτρονόμο στα Λουτρά άτομα 1
7. Οδηγούς τουρ. λεωφορείων στο Τουρ. Γραφείο 2

Σύνολο 12

Για περισσότερες πληροφορίες μπορείτε να απευθυνθείτε στα γραφεία της εταιρείας, τηλ. 0242-31611, στον κ. Οικονομίδη.

ΔΗΤΟΥΡΕΝ Α.Ε.
Δημοτικές επιχειρήσεις Νισύρου

ΔΩΡΕΑ

Η Εκκλησιαστική Επιτροπή Αγίου Ισιδώρου ευχαριστεί θερμά την οικογένεια **Δημητρίου Πάππου** δια την δωρεά 20.000 δρχ. εις μνήμη **Ιωάν. Γ. Σάββενα**

ΧΕΝ ΡΟΔΟΥ

ΑΝΑΚΟΙΝΩΣΗ

Η ΧΕΝ ανακοινώνει ότι, σε συνεργασία με το πρακτορείο ΣΑΒΒΑΣ ΣΑΗΣ, διοργανώνει 4ήμερη εκδρομή στην Τουρκία **(Μαρμαρίς, Έφεσσο, Κουσάντασι, Σμύρνη, Πέργαμο, Αϊβαλί, Τροία)** από **25/5** έως **28/5** και καλεί τις φίλες και τα μέλη της να συμμετάσχουν σ' αυτή.
Πληροφ.: τηλεφ. 39781-3 πρακτορείο ΣΑΗΣ.
Δηλώσεις συμμετοχής τηλεφ.: 94065

Το Δ.Σ.

ΠΟΛΙΤΙΣΤΙΚΟΣ ΟΡΓΑΝΙΣΜΟΣ
ΔΗΜΟΥ ΡΟΔΙΩΝ

ΠΡΟΓΡΑΜΜΑ "ΑΝΘΕΣΤΗΡΙΩΝ 2001"

Παρασκευή 25/5/01, ώρα 6 μ.μ. Εθνικό Θέατρο

Εκδήλωση για το κλείσιμο της σχολικής χρονιάς του Εργαστηρίου Παραδοσιακών Χορών του Οργανισμού μας, με την συμμετοχή της Μικτής Χορωδίας Δήμου Ροδίων. Απονομή αναμνηστικών βραβείων και επαίνων για τους ωραιότερους κήπους, αυλές και μπαλκόνια έτους 1998 και 1999.

Σάββατο 26/5/01, ώρα 8 μ.μ. Εθνικό Θέατρο

Η Λέσχη LIONS Ρόδου σε συνεργασία με τον Πολιτιστικό Οργανισμό και τον Οργανισμό Πρόνοιας Δήμου Ροδίων και την Επιτροπή Ακοής του Θ. 117^θα παρουσιάσει Ρεσιτάλ Κιθάρας Φλαμέγκο με τον Ιωάννη Αναστασάκη. Στο Ρεσιτάλ θα συμμετάσχει και Ισπανίδα χορεύτρια. Τα έσοδα θα διατεθούν σε παιδιά της Ρόδου με καρκίνο και σε άτομα με προβλήματα ακοής.

Κυριακή 27/5/01
ΠΑΡΕΛΑΣΗ ΑΡΜΑΤΩΝ ΚΑΙ ΠΕΖΟΠΟΡΩΝ ΤΜΗΜΑΤΩΝ, ΜΑΝΔΡΑΚΙ, Ώρα 6 μ.μ

Ο Σύλλογος Κρητών Ρόδου "Ο ΨΗΛΟΡΕΙΤΗΣ" θα πραγματοποιήσει συναυλία με τους "Χαΐνηδες" στο Εθνικό Θέατρο στις 9 μ.μ.

ΕΥΧΑΡΙΣΤΗΡΙΟ

Θεωρώ υποχρεώσή μου να ευχαριστήσω δημόσια για την καλύτερη δυνατή εξέλιξη της περιπέτειας της υγείας μου τους κ.κ. **Παπαβασιλείου, Πετρονιάτη, Καράλα,** ιατρούς του Περιφερειακού Νοσοκομείου Ρόδου και όλο το Νοσηλευτικό προσωπικό της Α΄ χειρουργικής κλινικής για τις υψηλές του υπηρεσίες και τη μεγάλη ανθρωπιά που τους διακατέχει. Χάρη σ' αυτούς αποκαταστάθηκε πλήρως η υγεία μου.

Μ. ΚΑΛΑΦΑΤΑΣ

GENESIS
ΠΛΗΡΟΦΟΡΙΚΗ

ΑΝΑΚΟΙΝΩΣΗ

Η εταιρεία πληροφορικής
ΣΠΑΝΑΚΑΡΑΣ-ΣΤΑΜΑΤΑΚΗΣ-ΤΟΥΦΕΞΗΣ ΕΠΕ
ανακοινώνει ότι από 14/5/2001 έχει μεταφερθεί σε νέες ιδιόκτητες εγκαταστάσεις στην διεύθυνση Λίνδου 2 & Δ. Αναστασιάδη γωνία.

Εκφράζουμε θερμές ευχαριστίες
για την εμπιστοσύνη που μας δείξατε
στα 12 χρόνια λειτουργίας μας



Μελέτη Κατασκευή Συντήρηση

Κήπων & Πάρκων

- Λειτουργική & αισθητική οργάνωση εξωτερικών χώρων
- Εργασίες διαμόρφωσης
- Εγκατάσταση συστημάτων αυτόματου ποτίσματος
- Φύτευση, εγκατάσταση χλοοτάπητα
- Μεταφυτεύσεις μεγάλων φοινικόδεντρων
- Συντήρηση κήπων

ΚΗΠΟΤΕΧΝΙΑ
ΑΡΧΙΤΕΚΤΟΝΙΚΗ ΚΗΠΩΝ

Απολλωνίων 27 Ρόδος, τηλ & fax: (0241)73.332
κιν: 0945 85.19.97, 0977 50.97.29, **www.kipotexnia.gr**

ΣΧΟΛΗ ΕΚΠΑΙΔΕΥΣΗΣ ΣΚΥΛΩΝ
BEBA RODOSLAND
ΕΚΤΡΟΦΕΙΟ ΓΕΡΜΑΝΙΚΩΝ ΠΟΙΜΕΝΙΚΩΝ
ΕΤΟΣ ΙΔΡΥΣΕΩΣ 1992



Αναλαμβάνουμε μαθήματα βασικής υπακοής, άρνηση τροφής, φύλακας - σωματοφύλακας
Αγώνες εργασίας ΕΔΥ.ΒΗ.SChH 1,2,3 & Ολλανδικό ρίνγκ

Η πολυετής πείρα μας και οι διακρίσεις μας σε αγώνες εργασίας σας εγγυούνται για το αποτέλεσμα.

ΕΛΕΥΘΕΡΙΟΣ ΣΕΓΚΟΥΝΑΣ
Διπλ. Εκπαιδευτής Ρουμανικού Ομίλου Ολλανδικού Ινστιτούτου
Τηλ. 0977-965343, 0944-875762
Ασγούρου 176

ΑΠΟΨΕΙΣ

ΔΕΧΟΜΑΣΤΕ ΑΔΙΑΜΑΡΤΥΡΗΤΑ ΤΑ ΤΟΥΡΚΙΚΑ ΡΑΓΙΑΣΜΑΤΑ

Ανακοίνωση της ΕΚΟ Αξιωματικών της Ν. Δημοκρατίας

Η εικόνα της ύφεσης που θέλει να παρουσιάσει η κυβέρνηση στις ελληνοτουρκικές σχέσεις δεν αντανακλάται στην πραγματικότητα.

Την περασμένη εβδομάδα η ελληνοτουρκική προσέγγιση δέχτηκε άλλο ένα σοβαρό πλήγμα με την έγερση εκ νέου του θέματος της αποστρατικοποίησης της Δωδεκανήσου. Αυτό επιβεβαιώνει ότι η Αγκυρα δεν είναι διατεθειμένη να αλλάξει τη στάση της στο Αιγαίο με αφορμή τις κινήσεις καλής θέλησης στις οποίες έχει προχωρήσει η ελληνική κυβέρνηση.

Η τουρκική απόρριψη του σχεδίου πτήσεως του ελικοπτέρου που θα μετέφερε τον Αρχηγό του ΓΕΝ στο Ναύσταθμο του Ακσάζ από την Αθήνα μέσω Ρόδου με τον ισχυρισμό ότι τα Δωδεκάνησα είναι αποστρατικοποιημένη περιοχή δεν πρέπει να εκπλήσσει κανέναν καθώς η Τουρκία έχει δώσει σαφή δείγματα των προθέσεών της επί του θέματος αυτού αλλά και των λοιπών παρομοίων όπως των Μειονοτήτων της Κύπρου...

Οι Τούρκοι επικαλούνται διεθνείς συνθήκες για να δικαιολογήσουν τις πράξεις τους και τις διεκδικήσεις τους. Στην πραγματικότητα όμως δεν πρόκειται για διεθνείς συνθήκες αλλά για τροποποιήσεις αυτών κατά το συμφέρον τους και ακόμη εφευρήματα συνθηκών κατά το δοκούν, όπως οι γκρίζες ζώνες, η αμφισβήτηση της ελληνικότητας των Ιμίων, η αποστρατικοποίηση των νησιών του Αιγαίου, οι "Μειονότητες" η κατοχή της Κύπρου κ.λπ.

Εφευρήματα και παραφρασμένες συνθήκες που προβάλλουν και προωθούν με αριστοτεχνικό τρόπο αποκομίζοντας ωφέλη και επιβάλλοντας τις απόψεις τους και τις αποφάσεις τους μέχρι του σημείου να απορρίπτουν το σχέδιο πτήσεως του ελικοπτέρου του Αρχηγού του Γ.Ε.Ν.

Από την ελληνική πλευρά όμως ποιός έχει το σθένος να αγνοήσει ή έστω να αντιμετωπίσει την τουρκική τακτική, ο υπουργός Αμύνης με το αυτοκρατορικό ύφος, ή το δίδυμο της ιδιότυπης-υπερήφανής εξωτερικής πολιτικής (Κωστάκης -Γιωργάκης), έως πότε θα δέχονται οι παραπάνω τα τουρκικά ραπίσματα και θα αντιδρούν με αμήχανα χαμόγελα και αστείες δικαιολογίες; Είναι χλιαροί επειδή δεν μπορούν να επιλύσουν προβλήματα ή δεν θέλουν να χαλάσουν τη "ζαχαρένια" τους;

Ερωτήματα που απασχολούν κάθε Ελληνα δημιουργώντας θλίψη και πικρία αλλά και δικαιολογώντας πλήρως τον τίτλο του κειμένου.

ΕΚΟ (Ειδική Κομματική Ομάδα) Αποστράτων Αξ/κών της Ν.Δ.

...ΤΩΡΑ ΚΑΙ ΤΗΝ ΚΥΡΙΑΚΗ ΑΝΟΙΚΤΑ 10-14
ΓΙΑ ΠΑΡΑΓΓΕΛΙΕΣ ΤΗΛ. 94166

ΠΟΤΑΓΟΡΑ
CASH & CARRY

ΠΩΛΗΣΗ ΧΟΝΔΡΙΚΗ - ΛΙΑΝΙΚΗ

Χύμα εκλεκτά παραδοσιακά κρασιά
χυμα ούζο, σούμα, ρακί
Πλήρης οινοθήκη ΚΑΪΡ, ΕΜΕΡΥ, BOUTARI, ΤΣΑΝΤΑΛΗ κ.λπ.
Εκλεκτά εμφιαλωμένα Οινοπνευματώδη - Μπύρες - Αναψυκτικά

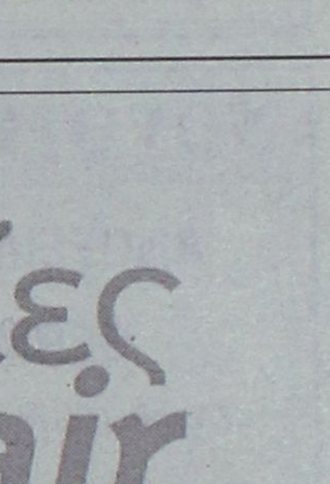

Κάρβουνα Α' ποιότητας στις χαμηλότερες τιμές της αγοράς

Λεωφ. Ελευθερίας 23Α, Κρεμαστή
(δίπλα στο Melody Palace)
Τηλ. 94166

ΚΑΛΕΣ ΔΟΥΛΕΙΕΣ

δημιουργίες
cair

ΡΟΔΟΣ 2400 Λευκός ξηρός ΟΠΑΠ
ΑΡΧΟΝΤΙΚΟ Ερυθρός ξηρός
Δωδεκανησιακός τοπικός

Δύο αντιπροσωπευτικά κρασιά της ΚΑΪΡ Α.Ε., που αποδεικνύουν για άλλη μια φορά την αναμφισβήτητη ικανότητα της Δωδεκανησιακής Εταιρείας να παράγει υψηλής ποιότητας προϊόντα. Ικανότητα που επιβεβαιώνεται από την πρόσφατη παρουσίαση του μοναδικού στην ελληνική αγορά συλλεκτικού αφρώδους CAIR ROSE RESERVE 10 ετών, σε περιορισμένο αριθμό φιαλών και ποιότητα που συναντάται στην πλούσια γκάμα των διεθνώς αναγνωρισμένων προϊόντων της, όπως RODOS 2400 λευκό ξηρό, VQPRD (χρυσό στο Μιλάνο), ΜΟΣΧΑΤΟΣ ΡΟΔΟΥ ΟΠΕ (χρυσό στο Μιλάνο), MOULIN λευκό ξηρό (χρυσό στις Βρυξέλλες), MOULIN ροζέ ημίξηρο (χρυσό σε Μπορντό και Μιλάνο), CAIR φυσικός αφρώδης (χρυσά μετάλλια σε Μιλάνο και Monde Selection).

Εγγύηση
C·A·I·R

Επιλεγμένοι οίνοι ποιότητας

CAIR Δαβάκη - Πίνδου 65,
Ν. Φάληρο, τηλ.: 4813876,4813125
fax: 4814695.
2ο χλμ. Ρόδου - Λίνδου, Ρόδος
τηλ.: 0241/68770-3 fax: 0241/62575.



Zorpidis L.A.N.E.
ΤΟΥΡΙΣΤΙΚΟΣ ΟΡΓΑΝΙΣΜΟΣ
ΑΛΕΞ. ΔΙΑΚΟΥ & ΛΟΧΑΓΟΥ ΦΑΝΟΥΡΑΚΗ 38
Τηλ.: (0241) 20625, 30054, 33603, 33607-Fax: 26745
Ταξίδια ...στα μέτρα σας!
ΑΕΡΟΠΟΡΙΚΕΣ εκδρομές εξωτερικού
ΟΔΙΚΕΣ εκδρομές εξωτερικού
Εκδρομές στην ΕΛΛΑΔΑ
ΑΕΡΟΠΟΡΙΚΑ ΕΙΣΙΤΗΡΙΑ στην Ελλάδα και στο εξωτερικό
ΕΙΣΙΤΗΡΙΑ ΠΛΟΙΩΝ για όπου θέλετε με όποια εταιρεία θέλετε
ΚΡΑΤΗΣΕΙΣ ΞΕΝΟΔΟΧΕΙΩΝ όλων των κατηγοριών και των ανέσεων
καθώς και πολλές οδικές
Αεροπορικά εισιτήρια εσωτερικού - εξωτερικού
Κρατήσεις ξενοδοχείων σε όλο τον κόσμο
Ειδικά πακέτα για νεόνυμφους
Σας προσφέρει το καλύτερο στην καλύτερη τιμή!!!
Μεμονωμένα πακέτα στα μέτρα σας
ΔΡΟΜΟΛΟΓΙΑ Φ/Β ΙΕΡΑΠΕΤΡΑ
- Κάθε Τρίτη το πρωί 04.30 για ΔΙΑΦΑΝΙ - ΠΗΓΑΔΙΑ - ΚΑΣΟ - ΣΗΤΕΙΑ - ΑΓ. ΝΙΚΟΛΑΟ - ΜΗΛΟ - ΠΕΙΡΑΙΑ
ΔΡΟΜΟΛΟΓΙΑ Φ/Β ΚΟΡΝΑΡΟΣ
- Κάθε Τετάρτη και Κυριακή πρωί 04.30 για ΧΑΛΚΗ - ΔΙΑΦΑΝΙ - ΠΗΓΑΔΙΑ - ΚΑΣΟ - ΣΗΤΕΙΑ - ΑΓ. ΝΙΚΟΛΑΟ - ΜΗΛΟ - ΠΕΙΡΑΙΑ

NOVOTHERM INOX
ΑΝΟΞΕΙΔΩΤΟΙ ΗΛΙΑΚΟΙ ΘΕΡΜΟΣΙΦΩΝΕΣ
(Ανοξείδωτο ατσάλι πάχους 2 mm, τύπου 316)
Χωρίς προκαταβολή
και εξόφληση έως 36 μήνες
από 10.300 δρχ. ΤΟ ΜΗΝΑ
Πληροφορίες: Μ. Μπογδάνος
Οδός Τριαντών Ιαλυσός
Τηλ. 92537

MALTEZOS
Ο ΗΛΙΑΚΟΣ ΘΕΡΜΟΣΙΦΩΝΑΣ
που τιμά ΔΙΕΘΝΩΣ την ΕΛΛΑΔΑ,
από πραγματικά ανοξείδωτο ατσάλι
A.I.S.I. 316
(με πιστοποίηση ISO 9002 & CE)
ΧΩΡΙΣ ΠΡΟΚΑΤΑΒΟΛΗ
36 ΜΗΝΕΣ ΕΞΟΦΛΗΣΗ
ΑΠΟ 13.570 δρχ. ΤΟ ΜΗΝΑ
Πληρ. Βενετοκλέων 71, Ρόδος • Τηλ. 32802



Ρόδος: εἰκῆ καὶ ὡς ἔτυχε...

••• Ο Πολυθώτης της Νισύρου, η γιγάντισσα Μερόπη της Κω και ο κουρκούταβλος της Ρόδου

Ο αντιπρύτανης του πανεπιστημίου Αθηνών **Μιχάλης Δερμιτζάκης** επιχείρησε μια ενδιαφέρουσα διαδρομή στο ένθετο περιοδικό της **"Ελευθεροτυπίας"** το **"ΓΕΩ"** για τους **"Μύθους των Γιγάντων"** της αρχαιότητας.



Αγγείο που απεικονίζει την τύφλωση του Πολύφημου

Πρόκειται για μια σχέση συναρπαστική στην οποία η μυθολογία προσπαθεί μέσα από το δικό της ιδιαίτερο τρόπο να



Ο Οδυσσέας και οι σύντροφοί του εγκαταλείπουν θριαμβευτές τον τυφλό πλέον Κύκλωπα

ερμηνεύσει σημαντικά γεωλογικά φαινόμενα.

Στο κείμενό του ο κ. **Μιχάλης Δερμιτζάκης** κάνει ιδιαίτερες αναφορές στον γίγαντα **Πολυθώτη** που κρατά στις πλάτες του τη **Νίσυρο,** την γιγαντιαία **Μερόπη** από την **Κω** και τέλος στον μεσαιωνικό **"Δράκοντα της Ρόδου"** που σύμφωνα με τον κ. **Δερμιτζάκη** δεν είναι άλλος από το αθώο **"Κουρκούταβλο της Ρόδου"** το μικροσκοπικό ενδημικό ερπετοειδές του νησιού μας που στη λαϊκή φαντασία πήρε γιγαντιαίες διαστάσεις!

• Ο Πολυθώτης της Νισύρου

«Οι αρχαίοι Ελληνες με τη μυθολογία παραθέτουν αξιοσημείωτες πληροφορίες και ερμηνείες της δράσης των ηφαιστείων της Αιγαίδας και του ευρύτερου χώρου της Ανατ. Μεσογείου, ερμηνεύοντας εντυπωσιακά γεωλογικά φαινόμενα ως διαμάχη μεταξύ Κρόνου και Δία με τις επακόλουθες Γιγαντομαχίες ανάμεσα στους Θεούς.

Ετσι όταν ο Δίας αντιμετωπίζει τους Γίγαντες, με τη βοήθεια του Ηρακλή και της Αθηνάς έγδαραν το Γίγαντα Πάλλαντα και καταπλάκωσαν το Γίγαντα Εγκέλαδο με την Αίτνα. Ενώ ο Γίγας Πολυβώτης κυνηγημένος στη θάλασσα από τον Ποσειδώνα καταφεύγει στην Κω και εκεί κοντά καταπλακώνεται από τον Δία με τη Νίσυρο. Ετσι ερμήνευσαν οι αρχαίοι Ελληνες την ύπαρξη των ενεργών και σήμερα ηφαστείων της Αίτνας, της Σικελίας και της Νισύρου».

• Η γιγαντιαία Μερόπη από την Κω

«Στην Κω των Νοτίων Σποράδων έχουν βρεθεί πλήθος απολιθωμένων θηλαστικών νεογενούς και πλειστοκαινικής ηλικίας, τα οποία οι ντόπιοι τα αποδίδουν στα οστά της Μερόπης, ενός υπερμεγέθους θηλυκού γίγαντα, μήκους 11 πήχεων, μέσα στο κεφάλι του οποίου κατοικούσε δράκοντας».

• Ο "κουρκούταβλος" της Ρόδου

«Στη Ρόδο από πολύ παλιά διατηρείται η παράδοση και μεταδίδεται από γενιά σε γενιά για το "Δράκοντα της Ρόδου" που κατέτρωγε ζώα, ανθρώπους και είχε γίνει η μάστιγα της περιοχής. Οι περιγραφές του αποδίδουν μια τερατώδη όψη με κύριο σώμα κροκόδειλου, με φτερά και ακανθωτή χαίτη, με επιμήκη λαιμό, γαμψά νύχια και με στόμα που έβγαζε βρυχηθμούς. Στην περίπτωση του "Δράκοντα της Ρόδου" ίσως η λαϊκή φαντασία να σχεδίασε τα παλαιοντολογικά ευρήματα των νάνων ελεφάντων και νάνων ελαφιών που απαντούν στο νησί και ένα ενδημικό ερπετοειδές γνωστό σαν το "κροκοδειλάκι της Ρόδου".

••• Η Νίσυρος και η Ιστορία της

Την ιστορία και την αρχιτεκτονική ενός νησιού της **Δωδεκανήσου** χώρεσαν οι σελίδες του βιβλίου **"Νίσυρος, Ιστορία και Αρχιτεκτονική"** που έγραψε ο **Ριχάρδος Οικονομάκης** ενώ οι φωτογραφίες ανήκουν στον Ολλανδό **Cornelis de Vries.**

«Το νησί είναι περισσότερο γνωστό για το ηφαίστειό του και τη μορφολογία του εδάφους του. Λίγοι όμως ξέρουν την ιστορική της διαδρομή και την αρχιτεκτονική των τεσσάρων αιωνόβιων οικισμών της. Η περιορισμένη φήμη της Νισύρου οφείλεται, λένε, στο μικρό της μέγεθος και στην απομονωμένη γεωγραφική της θέση, στη μαζική μετανάστευση των κατοίκων της, στην απουσία φυσικών πηγών πόσιμου νερού και στις συνεχείς δονήσεις της γης λόγω της ηφαιστειογενούς φύσης.

Ο συγγραφέας του βιβλίου, αρχιτέκτονας Ριχάρδος Οικονομάκης, αναδεικνύει, μέσω των κειμένων του, την ιστορία του νησιού, ανακαλύπτει νέους τόπους και στοιχεία, εξετάζει τη νισυριακή αρχιτεκτονική, εντοπίζει τα αίτια του κοινωνικού και πολεοδομικού της κατακερματισμού και προτείνει τρόπους αναβίωσης και ανάπλασής της. Οσο για τον φωτογράφο της έκθεσης, Cornelis de Vries, από την Ολλανδία,εδώ και χρόνια απαθανατίζει με το φακό του τη Νίσυρο, τόπο που όπως δηλώνει τον εμπνέει και τον γοητεύει»

Cleo's
ΙΤΑΛΙΚΗ ΚΟΥΖΙΝΑ
Ανοικτό καθημερινά
από 7 μ.μ. έως 12 μ.μ.
ΚΛΕΙΣΤΟ ΚΥΡΙΑΚΗ
Ρεζερβέ τηλ. 28415
Αγ. Φανουρίου 17, Παλιά Πόλη

ΝΤΕΤΕΚΤΙΒΣ
Συνταξιούχος Αστυνομικός
Αναλαμβάνουμε
υποθέσεις ανηλίκων,
οικογενειακές, προσωπικές κ.τ.λ.
Με απόλυτη εχεμύθεια.
ΔΙΑΘΕΤΟΥΜΕ ΤΑ ΠΛΕΟΝ ΣΥΓΧΡΟΝΑ ΟΠΤΙΚΟΑΚΟΥΣΤΙΚΑ ΣΥΣΤΗΜΑΤΑ
0946 997967
100% εχεμύθεια 100% εχεμύθεια

(εκ)πολιτισμικά παίγνια



Γράφει ο Κωστής Νικολάκης

Τουρκικές παρανομίες στην κατεχόμενη Κύπρο

Αρχαιολογικός Αττίλας

Όπως καταγγέλλεται από την **Κυπριακή Επιτροπή του ICOMOS**, τούρκοι αρχαιολόγοι από το Πανεπιστήμιο της Αγκυρας άρχισαν ανασκαφές στη **Σαλαμίνα της Κύπρου**, που βρίσκεται στα κατεχόμενα τμήματα, καταπατώντας κάθε έννοια νομιμότητας και ακαδημαϊκής ηθικής, αφού οι διεθνείς οργανισμοί δεν επιτρέπουν έρευνες από επιστήμονες... κατοχής!

Για το θέμα αυτό, που θα πρέπει οπωσδήποτε να μας ευαισθητοποιήσει - εκτός και αν έχουμε βλέψεις για το βραβείο "Αττίλα" Ιπεκτσί - γράφει η δημοσιογράφος **Χαρά Κιοσσέ** ("Βήμα", 29 Απριλίου 2001):

«Αυτό που φοβόμαστε όλοι τελικά έγινε: ένα ωραίο πρωί ένας τούρκος καθηγητής Αρχαιολογίας και οι φοιτητές του "κατέλαβαν" την αρχαία Σαλαμίνα της Κύπρου και άρχισαν παράνομες ανασκαφές στον αρχαιολογικό χώρο όπου ως την τουρκική εισβολή του '74 εργάζονταν γάλλοι και κύπριοι αρχαιολόγοι. Ολοι γνωρίζουμε ιστορίες με βυζαντινές εικόνες και κυπριακές αρχαιότητες που αγοράστηκαν στο εξωτερικό από την κυβέρνηση της Κύπρου και επαναπατρίστηκαν.

Παρ' όλα αυτά, στο θέμα του σεβασμού της ακαδημαϊκής ηθικής δεν υπήρξαν ως πρόσφατα δείγματα παραβιάσεων στην κατεχόμενη Κύπρο. Οταν δημιουργήθηκε η νέα κατάσταση με την τουρκική εισβολή το 1974, η διεθνής ακαδημαϊκή κοινότητα και ειδικότερα οι αρχαιολόγοι κράτησαν μια αξιέπαινη και παραδειγματική στάση και... απόσταση. Οι ξένες αρχαιολογικές αποστολές αποχώρησαν αμέσως από τα τουρκοκρατούμενα εδάφη, όπου ακόμη αρνούνται να επιστρέψουν, ενώ αντιθέτως συνεχίζουν ανασκαφές και αρχαιολογικές έρευνες στην ελεύθερη Κύπρο.

Το καθεστώς αυτό άλλαξε το 1999 από το Πανεπιστήμιο της Αγκυρας το οποίο παραβιάζοντας όλους τους διεθνείς νόμους άρχισε αρχαιολογικές ανασκαφές στη Σαλαμίνα. Συγκεκριμένα, όπως καταγγέλλεται από την Κυπριακή Επιτροπή του ICOMOS, ο καθηγητής Coskum Ozgumer του Πανεπιστημίου της Αγκυρας, αδιαφορώντας για την ακαδημαϊκή ηθική και τα πνευματικά δικαιώματα των συναδέλφων του (Κυπρίων και Γάλλων) οι οποίοι επί δεκαετίες εργάστηκαν και ερεύνησαν την αρχαία Σαλαμίνα, "κατέλαβε" τον αρχαιολογικό χώρο και το Σπίτι της Ανασκαφής και ξεκίνησε εκτεταμένες ανασκαφές με τούρκους φοιτητές.

Μάλιστα, επιδιώκοντας εντυπωσιακά αποτελέσματα, άρχισε να ανασκάπτει ένα ρωμαϊκό κτίριο του οποίου οι τοίχοι ήταν ορατοί από παλιά.

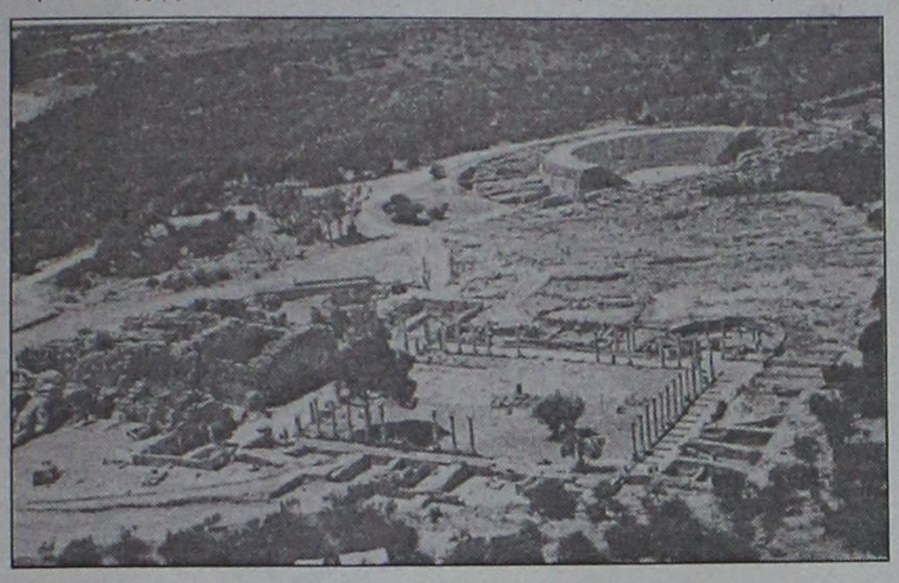

Η αρχαία Σαλαμίνα της Κύπρου που έφεραν στο φως οι Κύπριοι και Γάλλοι αρχαιολόγοι πριν διακόψει το έργο τους η τουρκική εισβολή.

Τώρα, αρχαιολόγοι του Πανεπιστημίου της Αγκυρας ξανάρχισαν, παράνομα τις ανασκαφές παρ' ότι η υπ' αριθμόν 32 σύσταση της UNESCO (Νέο Δελχί, 1956) περί αρχαιολογικών ανασκαφών αναφέρει:

«Σε περίπτωση ένοπλης σύγκρουσης κάθε κράτος μέλος που κατέχει εδάφη άλλου κράτους-μέλους οφείλει να απέχει από τη διενέργεια αρχαιολογικών ανασκαφών στα κατεχόμενα εδάφη. Στη δε περίπτωση τυχαίων ευρημάτων, ειδικώς κατά τη διάρκεια στρατιωτικών ενεργειών, οι δυνάμεις κατοχής οφείλουν να λάβουν όλα τα δυνατά μέτρα προστασίας αυτών των ευρημάτων, τα οποία πρέπει να παραδοθούν κατά το τέλος των εχθροπραξιών στις αρμόδιες αρχές της περιοχής που προηγουμένως βρισκόταν υπό κατοχή μαζί με όλα τα σχετικά με τα ευρήματα στοιχεία».

Οπως ήταν αναμενόμενο, η Αρχαιολογική Υπηρεσία της Κύπρου διαμαρτυρήθηκε στην UNESCO για τις παράνομες τουρκικές ανασκαφές στη Σαλαμίνα. Οι επιστήμονες και οι ερευνητές, αναφέρεται στη διαμαρτυρία, οφείλουν να συμπεριφέρονται κατά τρόπο ηθικά αποδεκτό στη διεθνή ακαδημαϊκή κοινότητα και να μην επιτρέπουν σε άλλους να τους χρησιμοποιούν για παράνομες σκοπιμότητες".

Οι αρχαιολογικές ανασκαφές στην **Σαλαμίνα της Κύπρου** άρχισαν το 1964 και για δέκα χρόνια Κύπριοι και γάλλοι αρχαιολόγοι συνεργάστηκαν στενά αποκαλύπτοντας ένα μεγάλο μέρος της αρχαίας ιστορίας της Κύπρου.

Βέβαια η γαλλοκυπριακή ανασκαφή τέλειωσε άδοξα με την τουρκική εισβολή του 1974, ο αρχαιολογικός χώρος της Σαλαμίνας εγκαταλείφθηκε και το ίδιο και το Σπίτι της Ανασκαφής της γαλλικής αποστολής όπου βρίσκονται συγκεκριμένα όλα τα στοιχεία δέκα χρόνων αρχαιολογικής έρευνας.

Σύμφωνα με τις πληροφορίες της Κυπριακής Επιτροπής του ICOMOS, το Σπίτι της Ανασκαφής έχει τώρα λεηλατηθεί ενώ ο κ. Ozgumer διεξάγει ανενόχλητος παράνομες ανασκαφές με φοιτητές του Πανεπιστημίου της Αγκυρας και του επονομαζόμενου Πανεπιστημιου της Μέσης Ανατολής (Middle East University) που λειτουργεί στην κατεχόμενη Κύπρο. Φέρνουν στο φως μια ρωμαϊκή βίλα. Ποιόν όμως θα εντυπωσιάσουν;

«ΡΟΔΙΑΚΗ» ΑΠΟ ΤΟ 1915

ΦΛΑΣ ΣΤΟ ΠΑΡΕΛΘΟΝ


ΡΟΔΙΑΚΗ

ΕΒΔΟΜΑΔΙΑΙΑ ΠΟΛΙΤΙΚΗ, ΚΟΙΝΩΝΙΚΗ ΚΑΙ ΕΠΙΝΟΜΙΚΗ ΕΦΗΜΕΡΙΣ

ΕΝ ΡΟΔΩ
ΔΕΥΤΕΡΑ 16 ΜΑΪΟΥ 1927
ΑΡΙΘΜ. 854

ΛΙΓ' ΑΠ' ΟΛΑ

Το καλοκαίρι μας ήλθε οριστικώς και τα ολίγα σύννεφα, που σκέπαζαν κάποτε τον ουρανό μας εξαφανίσθησαν με την γλυκειά πνοή του μελτεμιού.

- Ετσι άρχισαν και τα διάφορα εξοχικά κέντρα να δείχνουν μερικά σημεία ζωής και να συγκεντρώνουν τα βράδυα τουλάχιστον μερικό ρομαντικό κοσμάκη.

- Αρχισαν επίσης και μερικοί ξένοι να μας επισκέπτωνται και να ζητούν τα κατάλληλα μέρη για τον παραθερισμό τους.

- Εις τα ξενοδοχεία μας έτσι η κίνησις ολοένα γίνεται μεγαλύτερη και όσον προχωρεί το καλοκαίρι, τόσον θα πυκνώνη το ρεύμα των επισκεπτών μας.

- Εις την αγορά τα λαχανικά πήραν κατήφορο. Τα αγγουράκια, τα φασολάκια, κολοκυθάκια και τα λοιπά δεν μπόρεσαν να κρατηθούν στην περυσινή δόξα τους.

- Εν τω μεταξύ έκαμε την εμφάνισί της και η ντόπια ντομάτα, χρυσίζουσα λίγο και ως προς το χρώμα αλλά και ως προς τη... τιμή.

- Τα κουνούπια, μεθ' όλον τον πόλεμο που τους εκήρυξε η διεύθυνσις της υγιεινής μετατοπίσθησαν από τες δεξαμενές εις τους υπονόμους και απ' εκεί εξακολουθούν να κάνουν τας νυκτερινάς επιδρομάς των.

- Αλλ' όσον και αν είνε οχυρό τα οχυρώματά των αυτά μια στενή πολιορκία και ένα κλείσιμον της θύρας των θα τα πνάγκαζε εις... παράδοσιν.

Ο Περίεργος

(Σ.Σ. Η Ροδιακή εκδιδόταν τότε υπό καθεστώς ιταλικής λογοκρισίας. Διατηρείται επίσης η γλώσσα και τα τοπωνύμια που υπήρχαν στις αρχές του αιώνα).





Αντίλαλοι

πολιτικοί και άλλοι...



Ο... κρατήρας, στην άκρη του πεζοδρομίου, θα μπορούσε άνετα να γεμίσει την μισή ορθοπεδική κλινική του νοσοκομείου μας, με θύματα τους ανυποψίαστους περαστικούς. Τα μάτια μας 14 θα πρέπει να έχουμε τελικά, σε αυτή την πανέμορφη κατά τ' άλλα πόλη! **Μιχ. Μ.**

Καλά ακούγονται

Το **ενιαίο ψηφοδέλτιο** με το οποίο ψήφισαν την Κυριακή **οι ξενοδοχοϋπάλληλοι** της περιοχής μας καταδεικνύει, σύμφωνα με πολλούς, **"το χτύπημα που δέχθηκε, ο κομματισμός** στο συνδικαλιστικό κίνημα" αλλά και ότι τα εργατικά σωματεία δεν πρέπει να είναι κομματικοποιημένα. Ολα αυτά, βέβαια, καλά ακούγονται και ακόμα καλύτερα εφόσον κατορθώσουν να γίνει αυτό πραγματικότητα. Να λείπουν και οι **γκρίνιες...**

Κυρ. Π.

Να το ψάξουν καλά

Και βεβαίως θα πρέπει ν' ανησυχούν οι πάντες **για τον εκρηκτικό μηχανισμό** που τοποθετήθηκε στο περιπολικό της αστυνομίας προχθές το βράδυ.

Κι όχι μόνο πρέπει ν' ανησυχούν αλλά **και να ψάξουν σε βάθος το θέμα**, για να... μείνει στο σημείο αυτό η ιστορία.

Λ. Μ.

Ευθέως μεν...

Ευθέως λέει αυτά που θέλει να πει **ο κ. Φ. Κωστόπουλος** και τα στελέχη της παράταξής του, στην ανακοίνωση που είδε χθες το φως της δημοσιότητας, μόνο που όσο κι ευθέως να πει κανείς αυτό που θέλει, **δεν σημαίνει ότι... πείθει και τους άλλους!**

Και όταν λέμε τους άλλους δεν εννοούμε τους ψηφοφόρους (αυτοί έτσι κι αλλιώς θα κρίνουν με τα δικά τους κριτήρια), αλλά τους παράγοντες εκείνους που διαφωνούν **με τον τρόπο διαδικασίας** της υποψηφιότητας του κ. Κωστόπουλου, σε σχέση με τα κόμματα.

Οι οποίοι παράγοντες (του ΠΑΣΟΚ κυρίως) εξίσου ευθέως **ετοιμάζουν τα δικά τους σκηνικά!**

Λ. Μ.

Μέχρι και τους συμβούλους της παράταξής του αποκήρυξε χθες ο πρώην νομάρχης κ. Γ. Παρασκευάς, για το θέμα της ανάθεσης της μελέτης για την διαχείριση των υδάτινων πόρων του νομού.

Αυτό πώς να το εκτιμήσει κανείς;

Λ. Μ.

Που θα πάει;

Από την μια η **αρχαιολογία**, από την άλλη η **γραφειοκρατία**, και η **ανοησία** που μας περιβάλλει, συγκλίνουν στο γεγονός ότι **νέο εργοστάσιο παραγωγής ηλεκτρικού ρεύματος**, δεν πρόκειται να δούμε σύντομα!

Μήπως, θα ήταν προτιμότερο ν' αρχίσουμε από τώρα σιγά-σιγά να προμηθευόμαστε, **ατομικές... ηλεκτρογεννήτριες;** Μήπως;

Μιχ. Μ.

Ο ταχυδρόμος πέρασε...



● **κ. ταχ. αναγνωστ.:** Τί έγινε με τον ή τους βομβιστές; Λίγη υπομονή. Περιμένω να ενημερωθώ και εγώ από τον Πάνο Σόμπολο...

❖❖❖

● **Προς προβληματισμένο Νεοδημοκράτη:** Δεν συμμερίζομαι τους προβληματισμούς σου. Εντάξει την έκανε την δήλωση ο τέως "γαλάζιος" Νομάρχης. Είπε "είμαι πρώτα Μητσοτακικός και μετά Ν.Δ.".

❖❖❖

● **Ομοίως:** Μπορείς να μου πεις τί κέρδισε ο Μητσοτάκης και τί έχασε η Ν.Δ. μετά απ' αυτή τη δήλωση; Αστα λοιπόν και κοίταζε να ασχοληθείς με τα σοβαρά...

❖❖❖

● **Προς ΔΑΝΕίτη:** Ευχαριστώ για τα καλά σου λόγια. Δεν είπα όμως τίποτα παραπάνω απ' αυτά που έβλεπα. Από την αρχή φάνηκε ότι στρώνουν χαλί στον Νώντα και το 'γραψα. Αντε και Πρόεδρος σύντομα να πάρει τέλος και αυτό το σενάριο...

Σε χαμηλές τιμές. Με απ' ευθείας πτήσεις. Με τη Hapag-Lloyd Flug στη Γερμανία και στη Βασιλεία-Μυλούζη.



Η γερμανική αεροπορική εταιρεία Hapag-Lloyd διαθέτει έναν από τους πιο σύγχρονους αεροπορικούς στόλους της Ευρώπης με περίπου 6 εκατομμύρια επιβάτες το χρόνο. Πετάξτε μαζί μας στο **Μπάντεν-Μπάντεν, Βερολίνο-Τέγκελ, Βρέμη, Ντύσσελντορφ, Φρανκφούρτη, Αμβούργο, Αννόβερο, Κολωνία, Μόναχο, Μύνστερ-Οσναμπρύκ, Νυρεμβέργη, Πάντερμπορν, Σααρμπρύκεν και Στουττγκάρδη.** Ρωτήστε επίσης για τα οικονομικά μας πακέτα για άτομα που κάνουν πολλές πτήσεις **TAKE5!** και **TAKE3!**. Πληροφορίες στο ταξιδιωτικό σας γραφείο, στη σελίδα μας στο Internet στη διεύθυνση: www.hlf.de ή στο τμήμα κρατήσεών μας **καθημερινά** από τις **9:00 - 18:00 η ώρα** σε **τοπική ταρίφα** στο **τηλέφωνο: 0801/30400.**

Hapag-Lloyd Flug

ΠΩΛΟΥΝΤΑΙ

1) Μονοκατοικίες των 215 τ.μ. -220 τ.μ. -230 τ.μ. Lux κατασκευής στην περιοχή της Ιξιάς.

2) Κατάστημα των 32 τ.μ. -27 τ.μ. -25 τ.μ. επί της Ανθ. Ζερβού (περιοχή Ψαροπούλας)

Πληροφορίες: Κτιριοδομή Ο.Ε.

Τηλ. 36604-24208

ΠΩΛΟΥΝΤΑΙ

1) Μονοκατοικίες στην παραλία Ιαλυσού έναντι Βράχου 120, 140, 150, 170, 180, 200 τ.μ. σε μπετά ή τελειωμένες πολυτελούς κατασκευής, σε οικόπεδο αυτοτελή 400-700 τ.μ.

2) Καταστήματα και στούντιο των 50 τ.μ. επί της οδού Ιερού Λόχου Ιαλυσός έναντι ξενοδοχείου Τσίκη.

Πληρ. Γ. Ιωαννίδης
Τηλ. 22307 ή 0932296983

ΚΤΗΜΑΤΟΜΕΣΙΤΙΚΟ ΓΡΑΦΕΙΟ
ΕΥΡΩΚΤΗΜΑΤΙΚΗ
ΜΕΣΙΤΕΣ ΣΥΜΒΟΥΛΟΙ ΜΕΛΕΤΗΤΕΣ

Αλλάξαμε χώρο
Αλλάξαμε γραφή
Αλλά όχι χαρακτήρα

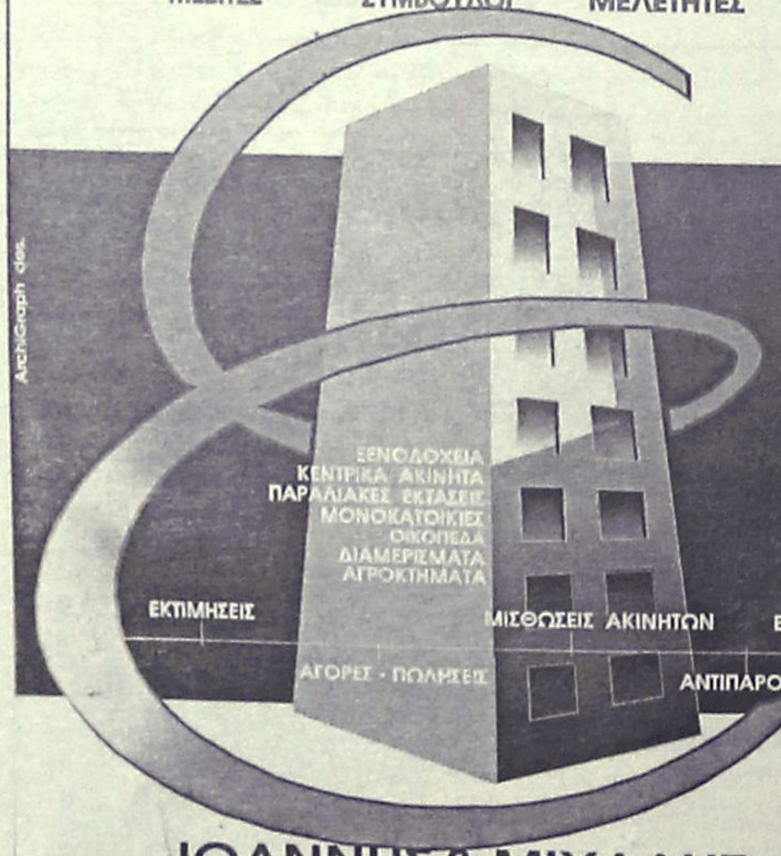

ΜΕΤΑΦΕΡΘΗΚΑΜΕ
Στα νέα μας γραφεία, στην ίδια οδό ΕΘΝΙΚΗΣ ΑΝΤΙΣΤΑΣΗΣ (Πρώην Αννης Μαριας), Λίγο πιο πάνω από την προηγούμενη Θέση μας,στο νούμερο 83
Δίπλα στην ALPHA BANK (Κτίριο Ασπίς Πρόνοια)

ΕΥΣΤΑΘΙΟΥ ΕΥΡΩΚΤΗΜΑΤΙΚΗ
ΜΕΣΙΤΕΣ ΣΥΜΒΟΥΛΟΙ ΜΕΛΕΤΗΤΕΣ

ΙΩΑΝΝΗΣ & ΜΙΧΑΛΗΣ ΕΥΣΤΑΘΙΟΥ

ΕΘΝΙΚΗΣ ΑΝΤΙΣΤΑΣΗΣ 83 - (ΠΡΩΗΝ ΑΝΝΗΣ ΜΑΡΙΑΣ)
ΤΗΛ. (0241) 73819 74917 ΡΟΔΟΣ
Κιν . 0944/374546 0945/292030
fax.(0241) 38641 E-mail. Info@euroktimatiki.gr

ΠΩΛΟΥΝΤΑΙ

1) Οροφοδιαμερίσματα πολυτελούς κατασκευής εντός της πόλεως Ρόδου (όπισθεν παλαιού Νοσοκομείου) οδός Μεταξά των 136 τ.μ. με αποθήκη και θέση γκαράζ εσωτερική

2) Διαμερίσματα σε μικρή πολυκατοικία πολυτελούς κατασκευής (με γκαράζ εσωτερικό) μέτρων 91, 98 και 136 τμ.

3) Μονοκατοικίες στην περιοχή Mira Mare διόροφες με υπόγειο γκαράζ των 140 τ.μ. και διαμερίσματα των 70 τ.μ.

Πληρ. Γ. Ιωαννίδης • Τηλ. 21714 ή 0932296983