ΕΤΟΣ ΙΔΡΥΣΕΩΣ: 1915
ΙΔΡΥΤΗΣ: ΕΜΜ. ΚΑΛΑΜΠΙΧΗΣ
ΔΙΕΥΘΥΝΤΗΣ: ΑΘ. ΜΑΡΑΣΙΩΤΗΣ

Η ΡΟΔΙΑΚΗ

ΤΕΤΑΡΤΗ
23 ΜΑΪΟΥ 2001
ΑΡ. ΦΥΛΛΟΥ 16.798
ΤΙΜΗ 200 ΔΡΧ.
ΕΥΡΩ 0,59

ΗΜΕΡΗΣΙΑ ΠΡΩΙΝΗ ΕΦΗΜΕΡΙΔΑ ΤΗΣ ΡΟΔΟΥ

ΑΠΙΘΑΝΗ ΛΟΓΙΚΗ ΤΟΥ ΙΚΑ ΓΙΑ ΟΙΚΟΝΟΜΙΑ!

Τα...πίτουρα!

ΑΚΡΙΒΑ ΟΣΟ ΚΑΙ ΤΑ ΑΣΤΡΟΝΟΜΙΚΑ ΕΝΟΙΚΙΑ

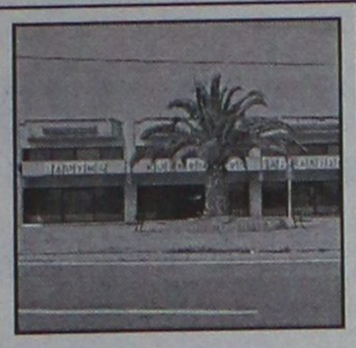

Πληρωμένη απάντηση από το Εργατικό Κέντρο στις παράλογες μεθοδεύσεις του ΙΚΑ για οικονομία σε βάρος των ασθενών ασφαλισμένων του. Τα εκατοντάδες εκατομμύρια που ξοδεύει για την πληρωμή ενοικίων δεν φαίνεται να ενοχλούν! Σε τέσσερα χρόνια έχει πληρώσει 250 εκατομμύρια δραχμές!

ΣΕΛΙΔΑ 6

ΕΙΝΑΙ ΠΟΛΥ ΣΚΛΗΡΗ Η ΠΡΑΓΜΑΤΙΚΟΤΗΤΑ

Ηλεκτροσόκ!

ΑΛΗΘΕΙΕΣ ΓΙΑ ΤΟ ΝΕΟ ΕΡΓΟΣΤΑΣΙΟ ΤΗΣ ΔΕΗ

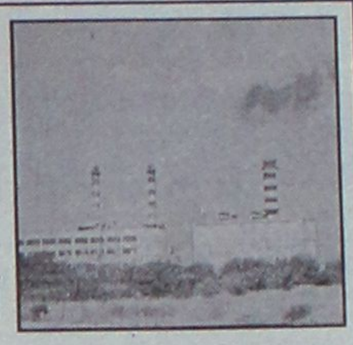

Ο κ. Αθ. Δηλαναζ είναι από τους πλέον ειδικούς, αναλύει πως έχουν και πως θα εξελιχθούν τα πράγματα. Και αποκαλύπτει ενδιαφέροντα στοιχεία για την πανάκριβη τιμή του ηλεκτρικού που φυσικά θα πληρώνουν οι καταναλωτές, όποιος και αν κατασκευάσει το εργοστάσιο.

ΣΕΛΙΔΑ 39

Η ΕΚΡΗΞΗ ΚΑΙ ΟΙ..ΠΟΥΑΡΩ ΤΗΣ!

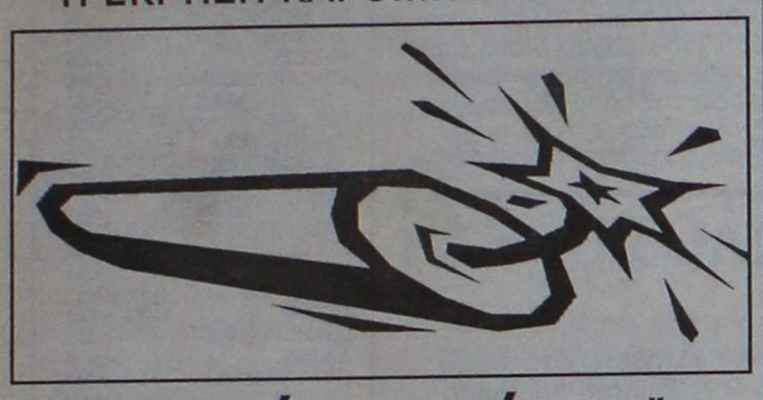

"Γκρίζοι λύκοι", ή πράσινα άλογα!

Εγιναν πολλές προσαγωγές υπόπτων, έρευνα σε υπολείμματα της εκρηκτικής ύλης από το Χημείο, αν και είναι σχεδόν βέβαιο ότι επρόκειτο για δυναμίτιδα. Δύσκολο το έργο για εντοπισμό των δραστών.

ΣΕΛΙΔΑ 5

Ξέσπασμα του Επιθεωρητή ΣΔΟΕ Ρόδου και Κρήτης

ΠΑΡΑΚΜΗ
ασύδοτοι οι κλέφτες!

Οργανωμένα κυκλώματα σε υπηρεσίες του υπουργείου Οικονομικών λυμαίνονται τις εισπράξεις των φόρων!

ΣΚΛΗΡΗ Η ΑΠΑΝΤΗΣΗ



Οργανωμένα κυκλώματα που λυμαίνονται τον πακτωλό της φορολογίας, παρακμιακά φαινόμενα και απατεώνες του υπουργείου των Οικονομικών (!) καταγγέλλει με σχετική επιστολή του στη "Ροδιακή" ο επιθεωρητής Οικονομικών κ. Αρης Σταματάκης, με

ΤΙ ΛΕΕΙ Η ΚΑΤΑΓΓΕΛΙΑ

αφορμή σχετική καταγγελία-αναφορά που στάλθηκε πριν από μερικές μέρες στον προϊστάμενο της Οικονομικής Επιθεώρησης Κρήτης, και στους προϊσταμένους των οικονομικών Υπηρεσιών της Ρόδου και της Καρπάθου!

ΣΕΛΙΔΑ 3

ΓΙΑ ΤΗΝ ΕΡΓΟΛΑΒΙΑ ΤΩΝ ΥΔΑΤΙΝΩΝ ΠΟΡΩΝ

Προς "σύγκρουση" στο Νομαρχιακό Συμβούλιο



Δόθηκαν χθες στη δημοσιότητα τα πρακτικά της Νομαρχιακής Επιτροπής. Το θέμα παραμένει ανοιχτό και σίγουρα θα υπάρξει συνέχεια.

ΣΕΛΙΔΑ 8

ΟΙ ΤΕΛΕΥΤΑΙΕΣ ΜΕΤΡΗΣΕΙΣ

Πεντακάθαρες οι παραλίες μας

Καταχωρούνται στους ξένους τουριστικούς οδηγούς. Εξέλιπαν και οι 2-3 "εστίες", που υπήρχαν μέχρι πέρυσι.

ΣΕΛΙΔΑ 13

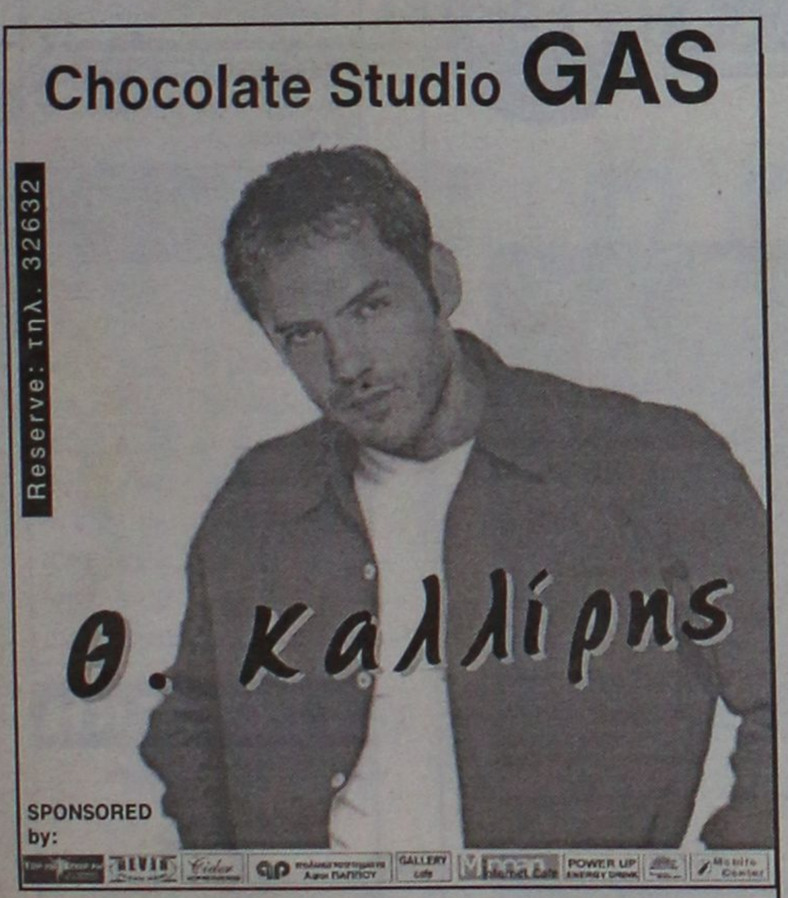

GENESIS ΠΛΗΡΟΦΟΡΙΚΗ

ΑΝΑΚΟΙΝΩΣΗ

Η εταιρεία πληροφορικής
ΣΠΑΝΑΚΑΡΑΣ - ΣΤΑΜΑΤΑΚΗΣ - ΤΟΥΦΕΞΗΣ Ε.Π.Ε.
ανακοινώνει ότι από 14/5/2001 ***έχει μεταφερθεί σε νέες ιδιόκτητες εγκαταστάσεις στη διεύθυνση Λίνδου 2 και Δ. Αναστασιάδη γωνία.***

Εκφράζουμε θερμές ευχαριστίες για την εμπιστοσύνη που μας δείξατε στα 12 χρόνια λειτουργίας μας.





ΗΜΕΡΟΛΟΓΙΟ

Τετάρτη 23 Μαΐου 2001
Μιχαήλ Συνάδων,
Συνεσίου επισκ.
Ανατολή ηλίου: 5.09'
Δύση ηλίου: 7.35'
Νέα Σελήνη

ΦΑΡΜΑΚΕΙΑ

Σήμερα διημερεύει το φαρμακείο της Γιαννούλη Ευανθ. στην οδό Δαμασκηνού 48 (Μητρόπολη) και διανυκτερεύει το φαρμακείο του Πανταζή Βικτ. στην οδό Αριστοτέλους 26 (Π. Πόλη).

ΒΕΝΖΙΝΑΔΙΚΑ

Σήμερα διανυκτερεύουν τα βενζινάδικα: Σταυριανάκης Αθ. (Ν. Αγορά), Χατζηπαναγιώτης Εμ. (Ασγούρου), Κορωναίος Δημ. (Ιαλυσός), Πισσαδάκης Δ. (Παραδείσι) και Σαλαμαστράκης (Φαληράκι).

ΛΑΪΚΕΣ ΑΓΟΡΕΣ

Τετάρτη: στο Δημοτικό Νεκροταφείο
Πέμπτη: στην οδό Βύρωνος
Παρασκευή: στην οδό Πτολεμαίων (Ανάληψη)
Σάββατο: στο Δημοτικό Νεκροταφείο.

ΔΡΟΜΟΛΟΓΙΑ ΠΛΟΙΩΝ

Σήμερα αναχωρεί το "ΡΟΔΟΣ" στις 14.00 για Τήλο-Κω-Κάλυμνο-Λέρο-Πάτμο-Πειραιά.

ΑΕΡΟΠΟΡΙΚΑ ΔΡΟΜΟΛΟΓΙΑ

ΟΛΥΜΠΙΑΚΗ ΑΕΡΟΠΟΡΙΑ

ΑΠΟ ΡΟΔΟ-ΑΘΗΝΑ
- 07.00 (ΟΑ 701), 10.25 (ΟΑ 703), 17.20 (ΟΑ 711), 20.55 (ΟΑ 715), 23.40 (ΟΑ 717)*

** (μόνο για 5-4-2001)*

ΑΠΟ ΑΘΗΝΑ-ΡΟΔΟ
- Κάθε μέρα: 05.40, 09.00, 18.50, 21.10
- Τετάρτη: 12.30
- Δευτέρα-Τρίτη-Πέμπτη-Παρασκευή-Σάββατο-Κυριακή 12.45

ΑΠΟ ΡΟΔΟ-ΘΕΣΣΑΛΟΝΙΚΗ
- Δευτέρα-Τετάρτη-Παρασκευή-Κυριακή 18.40

ΑΠΟ ΘΕΣΣΑΛΟΝΙΚΗ-ΡΟΔΟ
- Δευτέρα-Τετάρτη-Παρασκευή-Κυριακή 13.50

ΑΠΟ ΡΟΔΟ-ΗΡΑΚΛΕΙΟ
- Δευτέρα-Τετάρτη-Παρασκευή-Κυριακή 16.10

ΑΠΟ ΗΡΑΚΛΕΙΟ-ΡΟΔΟ
- Δευτέρα-Τετάρτη-Παρασκευή-Κυριακή 17.25

ΑΠΟ ΡΟΔΟ-ΚΑΡΠΑΘΟ
- Κάθε μέρα 10.00
- Τρίτη-Πέμπτη 12.10

ΑΠΟ ΚΑΡΠΑΘΟ-ΡΟΔΟ
- Τρίτη-Τετάρτη-Πέμπτη-Σάββατο 11.00
- Δευτέρα-Παρασκευή-Κυριακή 12.10
Τρίτη-Πέμπτη 14.20

ΑΠΟ ΡΟΔΟ-ΚΑΣΟ
- Δευτέρα-Παρασκευή-Κυριακή 10.00
- Τρίτη-Πέμπτη 12.10

ΑΠΟ ΚΑΣΟ-ΡΟΔΟ
-Δευτέρα-Παρασκευή-Κυριακή 11.35
- Τρίτη-Πέμπτη 13.45

AEGEAN AIRLINES

ΑΠΟ ΡΟΔΟ-ΑΘΗΝΑ
13.10 (Α 3205), 14.10 (Α 3209), 18.20 (Α 3217), 21.20 (Α 3219),

** (μόνο για 5-4-2001)*

ΑΠΟ ΑΘΗΝΑ-ΡΟΔΟ
Κάθε μέρα 06.20, 12.30, 19.20
Κάθε Δευτέρα-Παρασκευή-Κυριακή στις 14.40.

ΑΠΟ ΡΟΔΟ-ΗΡΑΚΛΕΙΟ
15.20 (Α 3662) *

** (μόνο για 4-4-2001)*

ΑΠΟ ΗΡΑΚΛΕΙΟ-ΡΟΔΟ
Κάθε Δευτέρα, Παρασκευή, Κυριακή στις 18.00.

ΑΠΟ ΡΟΔΟ-ΘΕΣΣΑΛΟΝΙΚΗ
11.20 (Α 3621) *

** (μόνο για 3-4-2001)*

ΑΠΟ ΘΕΣΣΑΛΟΝΙΚΗ-ΡΟΔΟ
Κάθε Παρασκευή, Σαββάτο, Κυριακή στις 11.50.

CRONUS

ΑΠΟ ΡΟΔΟ-ΑΘΗΝΑ
- 08.00 (Χ5 381), 21.15 (Χ5383) *

** (μόνο για 4-4-2001)*

ΑΠΟ ΑΘΗΝΑ-ΡΟΔΟ
Κάθε μέρα 06.30, 19.30

Επώνυμον το ανώνυμον...

Διάλογο ουσίας και όχι παρωδία

Η κυβέρνηση του ΠΑΣΟΚ μετά την οδυνηρή ήττα που υπέστη όταν επιχείρησε να ανοίξει κατά τρόπο άγαρμπο το ασφαλιστικό, επανέρχεται ξανά και διά του υπουργού Εργασίας Τάσου Γιαννίτση προσπαθεί να φέρει τη ΓΣΕΕ στο τραπέζι των διαπραγματεύσεων.

Η διεξαγωγή διαλόγου από μηδενική βάση θεωρείται μία εκ των ων ουκ άνευ προϋπόθεση για μια δίκαιη λύση ενός τόσο σοβαρού προβλήματος. Αυτός όμως δεν μπορεί να πραγματοποιηθεί αν δεν πληρούνται ορισμένοι βασικοί όροι.

Όρος πρώτος: Ο διάλογος για να είναι χρήσιμος και αποδοτικός για τα ενδιαφερόμενα μέρη πρέπει να έχει διάρκεια. Στη Γερμανία και άλλα μεγάλα ευρωπαϊκά κράτη διήρκεσε χρόνια. Στην Ελλάδα τα δεδομένα δεν επιτρέπουν βέβαια συζήτηση σε τέτοια χρονική βάση, όμως είναι βέβαιον ότι η σωστή μελέτη του προβλήματος απαιτεί χρόνο. Διάλογος-εξπρές του τύπου "ψεκάστε-σκουπίστε" δεν είναι δυνατόν να γίνει αποδεκτός.

Όρος δεύτερος: Η κυβέρνηση πρέπει να είναι ειλικρινής. Όσοι πιστεύουν ότι αρκεί η φωτογραφία με τα δύο ενδιαφερόμενα μέρη στο τραπέζι για να νομιμοποιηθεί ένα απαράδεκτο πλαίσιο, πλανώνται. Οι εργαζόμενοι δεν είναι αφελείς για να δώσουν άλλοθι σε μία παραπαίουσα κυβέρνηση που κάνει κινήσεις για το θεαθήναι.

Όρος τρίτος: Ο διάλογος πρέπει να είναι καθαρός. Να μην υπάρχουν σκιές. Παρασκηνιακές συναντήσεις, υπόγειες συνεννοήσεις και μεθοδεύσεις κάτω από το τραπέζι μεταξύ πολιτικής ηγεσίας και συνδικαλιστών δεν νοούνται. Όσοι "παίζουν" έτσι εκθέτουν εαυτούς και αλλήλους. Πρέπει να καταστεί σαφές προς όλα τα μέρη (υπουργεία-διοίκηση ΓΣΕΕ) ότι οι εργαζόμενοι δεν θα νομιμοποιήσουν τυχόν προειλημμένες αποφάσεις στα γραφεία της οδού Σολωμού.

Αν όλες αυτές οι προϋποθέσεις συντρέξουν, τότε υπάρχει ελπίδα συνεννόησης...

Τελειωμένος έτσι κι αλλιώς

Τώρα ποιός από τους δύο θέλει το καλό του Κ. Σημίτη;

Ο Γ. Παπανδρέου, που όταν ερωτάται (Κ.Ε.) ποιά πρέπει να είναι η αντίδραση του κόμματος δεδομένου ότι με Σημίτη το ΠΑΣΟΚ δείχνει να μην κερδίζει, απαντά:

- "Δεν μπορώ να δω την πολιτική με όρους σεναρίων και υποθέσεων...ας αφήσουμε να εξελιχθούν τα εσωκομματικά μας με φυσιολογικό τρόπο..." ή ο Ευάγγ. Βενιζέλος, που ήταν κατηγορηματικός στην απάντησή του;

- "Το ΠΑΣΟΚ θα έχει επικεφαλής στις επόμενες εκλογές τον πρόεδρό του και πρωθυπουργό. Τα κόμματα δεν αλλάζουν φορέματα κατά το δοκούν.

Όποιος λαμβάνει την εντολή, την καταθέτει στο τέλος ενώπιον του εκλογικού σώματος... Ο Κ. Σημίτης την έλαβε, αυτός πρέπει να εμφανιστεί ενώπιον του ελληνικού λαού...". Κάποιοι βέβαια είπαν, ιδού ο Γιωργάκης, έχει φιλοδοξίες διαδόχου και του φαίνεται ενώ ο Βενιζέλος τον στηρίζει ανεπιφύλακτα. Αλλά εμένα τί να σας πω, αυτή η δήλωση του Βενιζέλου καταπέλτης για τον Σημίτη μου φαίνεται. Αυτό το "ενώπιος ενωπίω" του λαού που ζητάει μοιάζει με το αξίωμα: Αυτός που έφταιξε αυτός να πληρώσει.

ΜΟΣΧΙΔΗΣ ΔΙΚΤΥΟ ΚΑΤΑΣΤΗΜΑΤΩΝ ΗΛΕΚΤΡΙΚΩΝ ΣΥΣΚΕΥΩΝ ELECTRO NET

Νέα σειρά



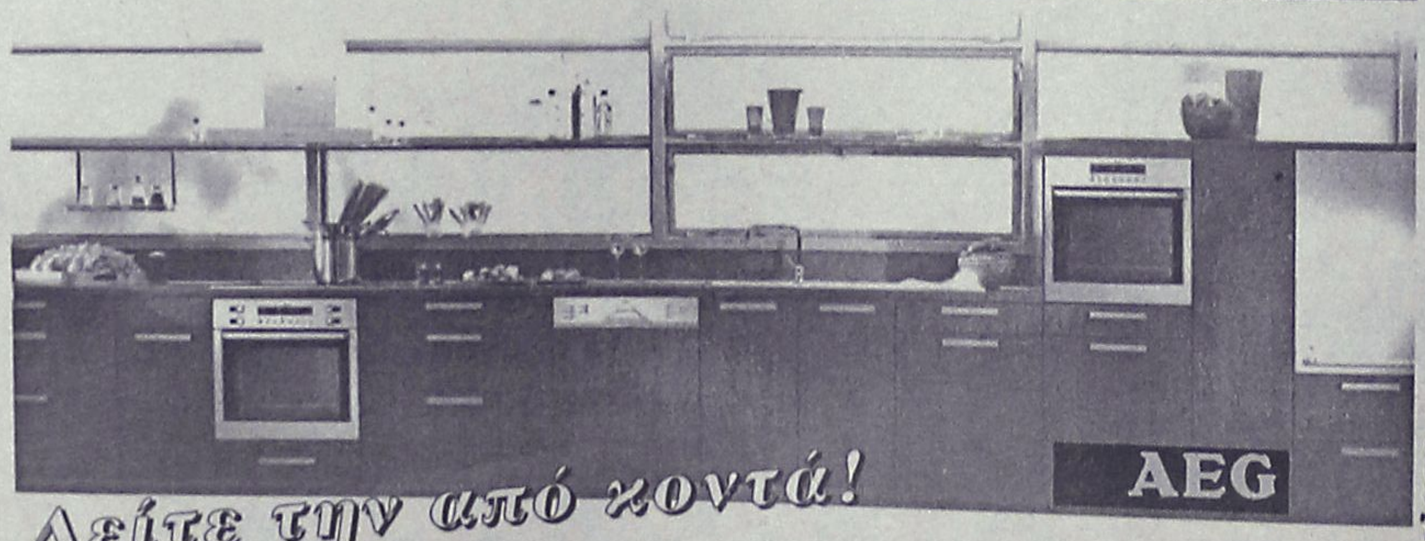

Δείτε την από κοντά!

πλαίσιο



Μοσχίδης
Ι. Π. Γερμανού - Εμπορικό Κέντρο Πλατεία Φωκιάλη
ΤΗΛ. 20162 - 35846

Εντοιχιζόμενες κουζίνες - Είδη οικιακής χρήσης - Κινητή τηλεφωνία - Ηλεκτρονικά - Ηλεκτρονικά υπολογιστές - Συν αυτώ - Διημερήσιος εξοπλισμός - Home theater

ΔΕΧΟΝΤΑΙ ΤΟ ΚΟΙΝΟ

Ο Νομάρχης δέχεται το κοινό κάθε Τρίτη και Πέμπτη από 11.00-13.00.
Ο αντινομάρχης Δωδεκανήσου κ. Νικόλαος Τατάκης δέχεται το κοινό κάθε Τρίτη και Πέμπτη από 10.00 π.μ.-12 μ.μ.

ΤΑΞΙ

ΡΑΔΙΟ ΤΑΞΙ: 64712-64790

ΧΡΗΣΙΜΑ ΤΗΛΕΦΩΝΑ

ΝΟΣΟΚΟΜΕΙΟ:	80000
ΠΥΡΟΣΒΕΣΤΙΚΗ:	23333
ΛΙΜΕΝΑΡΧΕΙΟ:	22220, 27695
ΒΛΑΒΕΣ Δ.Ε.Η.:	125
ΒΛΑΒΕΣ Ο.Τ.Ε.:	121
ΑΜΕΣΗ ΔΡΑΣΗ:	100
ΒΛΑΒΕΣ ΥΔΡΕΥΣΗΣ:	68750-68755
ΝΟΜΑΡΧΙΑ:	46502
ΠΕΡ/ΚΗ Δ/ΝΣΗ	38174
ΔΗΜΟΣ:	46200
ΔΗΜ. ΕΠΙΧ. ΚΛΘΑΡ.	77600
ΥΠΗΡ. ΑΠΟΚΟΜΙΔΗΣ	61057
ΤΡΟΧΑΙΑ:	26480
ΠΛΗΡΟΦ. Ο.Τ.Ε.:	131
ΔΕΛΤΙΟ ΚΑΙΡΟΥ:	149
ΛΑΧΕΙΑ:	111
ΠΡΟΠΟ - ΛΟΤΤΟ:	111
ΡΟΔΑ:	27462
ΚΤΕΛ:	27706
Ο.Α.Ε.Δ.:	23265
Ι.Κ.Α.:	64912
ΤΑΞ.Υ.:	68701, 68702
ΟΛΥΜΠΙΑΚΗ:	24555
Δ.Α.Ν.Ε.:	43150
ΕΡΓΑΤ. ΚΕΝΤΡΟ:	24730
AIR GREECE	36095
CRONUS AIRLINES	25444
AEGEAN AIRLINES	98345

ΚΤΕΟ

• Μέχρι τις 31 Μαΐου πρέπει να περάσουν από τα ΚΤΕΟ όλα τα οχήματα με συνδυασμό γραμμάτων **ΧΟ 1000-9999**.
Επίσης μέχρι 15 Μαΐου όλα τα οχήματα **με συνδυασμό 2 γραμμάτων ξένων περιοχών** ανεξαρτήτου αριθμού και οχήματος.

ΤΙΜΕΣ ΣΥΝΑΛΛΑΓΜΑΤΟΣ

ΔΟΛΛΑΡΙΟ Η.Π.Α	389,206	398,212
ΛΙΡΑ ΑΓΓΛΙΑΣ	556,972	569,882
ΚΟΡΩΝΑ ΔΑΝΙΑΣ	45,316	46,366
ΚΟΡΩΝΑ ΣΟΥΗΔΙΑΣ	37,673	38,546
ΓΙΕΝ ΙΑΠ. ΓΙΑ 100 ΜΟΝ	316,036	323,353
ΦΡΑΓΚΟ ΕΛΒΕΤΙΑΣ	220,678	225,796
ΚΟΡΩΝΑ ΝΟΡΒΗΓΙΑΣ	42,617	43,605
ΛΙΡΑ ΚΥΠΡΟΥ	585,662	599,236
ΔΟΛΛΑΡΙΟ ΚΑΝΑΔΑ	252,988	258,849
ΔΟΛΛΑΡΙΟ ΑΥΣΤΡΑΛΙΑΣ	203,712	208,435

Η ΡΟΔΙΑΚΗ

Ημερήσια Εφημερίδα της Ρόδου
Έτος Ιδρύσεως 1915
ΙΔΡΥΤΗΣ
ΕΜΜ. ΚΑΛΑΜΠΙΧΗΣ

ΙΔΙΟΚΤΗΣΙΑ – ΕΚΔΟΣΗ
ΥΙΟΙ Σ. ΤΣΟΠΑΝΑΚΗ
Η. ΚΩΤΙΑΔΗΣ Ο.Ε.

ΔΙΕΥΘΥΝΤΗΣ
ΑΘ. ΜΑΡΑΣΙΩΤΗΣ

ΣΥΝΤΑΞΗ
Σπύρος Παγκάς
Γρηγόριος Πελλός
Λουκάς Μαστής
Μιχάλης Μαστής
ΑΘΛΗΤΙΚΑ
Μανόλης Μπάτης,
Νικήτας Κουσκούσης
Τηλ.: 30831
ΓΡΑΦΕΙΑ ΣΥΝΤΑΞΗΣ
Μάρκου Μαλλιαράκη 9
Τηλ. 24610 - 30865 - 75640
Fax (0241) 75641
ΛΟΓΙΣΤΗΡΙΟ – ΔΙΑΦΗΜΙΣΕΙΣ
Νέα Αγορά 53
Τηλ. 22210 - 75230
Fax (0241) 22471

http://WWW.rodiaki.gr.
Email: tsopd@otenet.gr &
rodiaki@otenet.gr

Έκρηξη του επιθεωρητή των υπηρεσιών ΣΔΟΕ Ρόδου και Κρήτης κ. Αρη Σταματάκη

Οργανωμένα κυκλώματα και απατεώνες σε υπηρεσίες του υπουργείου Οικονομικών

"Απαιτείται πάταξη της διαφθοράς και των παρακμιακών φαινομένων, δεν πάει άλλο"!

Οργανωμένα κυκλώματα που λυμαίνονται τον πακτωλό της φορολογίας, παρακμιακά φαινόμενα και απατεώνες του υπουργείου των Οικονομικών(!) καταγγέλλει με σχετική επιστολή του στη «Ροδιακή» ο επιθεωρητής Οικονομικών κ. Άρης Σταματάκης, με αφορμή σχετική καταγγελία – αναφορά που στάλθηκε πριν από μερικές μέρες στον προϊστάμενο της Οικονομικής Επιθεώρησης Κρήτης, και στους προϊσταμένους των Οικονομικών Υπηρεσιών της Ρόδου και της Καρπάθου!

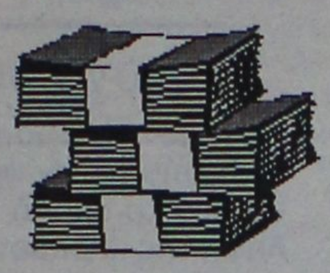

Ο κ. Σταματάκης, καταγγέλλει σκοτεινά κυκλώματα που έχουν ως στόχο να σπιλώσουν τον ίδιο και το έργο του και υπογραμμίζει ότι αυτού του είδους οι μέθοδοι δεν τον αγγίζουν.

<u>Με ανακοίνωση που έδωσε χθες στην δημοσιότητα ο κ. Σταματάκης αναφέρει</u>:

«Κρίνοντας – όχι μόνο ως ανώτερος κρατικός λειτουργός, μα προ παντός ως συγγραφέας με όχι και τόσο ευκαταφρόνητη προσφορά στη Νεοελληνική Γραμματεία – ότι προέχει η αποφασιστική πάταξη της διαφθοράς και των παρακμιακών φαινομένων, παραδίδω στη δημοσιότητα μια ενυπόγραφη «επιστολή» προς αξιολόγηση.

Κάθε πολίτης είναι σε θέση να κρίνει. Το ίχνος μου είναι λίαν διακριτό και αναγνωρίσιμο στη Ρόδο.

Παραδίδω το λιβελογράφημα πίσω από το οποίο κρύβεται το φρικαλέο πρόσωπο των οργανωμένων κυκλωμάτων που λυμαίνονται τον πακτωλό της φορολογίας. Αποκαλύπτω το επίπεδο διαλόγου στο οποίο επιθυμούν να συνομιλήσουν μαζί μου οι απατεώνες. Υπογραμμίζω τις αξιολογικές παρατηρήσεις τους για ένα πνευματικό άνθρωπο που συνυπήρξε με ό,τι το επιφανέστερο έχει να περηφανεύεται η Νεότερη Ελλάδα. Όχι μόνο στην καθημερινότητα της ζωής, μα και στους μεγαλύτερους φορείς του πνεύματος, όπως η Εταιρία Ελλήνων Λογοτεχνών κ.ά.

Διαβάστε το χειρόγραφο της Έλλης Αλεξίου στην πρώτη σελίδα του τελευταίου βιβλίου μου, «Από το παράθυρο της πόλης». Σήμερα είπαν και την δική τους γνώμη οι λογής απατεώνες του Υπουργείου Οικονομικών, δια χειρός κάποιου Μπεζαΐτη. Σας τους παραδίδω».

Επιστολή φωτιά με "συγκεκριμένες καταγγελίες"

Στην επιστολή, που υπογράφεται από τον κ. Γιώργο Μπεζαΐτη, κάτοικο Αθηνών, τονίζεται συγκεκριμένα:

«Με την παρούσα, σας καλώ και μέσα στο πλαίσιο των αρμοδιοτήτων σας, δώσετε εντολή όπως επιτέλους αρχίσει ο τακτικός έλεγχος των επιχειρήσεων του επιχειρηματία κ. Πρατικάκη, αρμοδιότητας ΔΟΥ Καρπάθου, ο οποίος παραμένει ατιμώρητος για τρία έτη. Στον ανωτέρω επιχειρηματία θα πρέπει να καταλογιστούν από τα αρμόδια ελεγκτικά όργανα φόροι και πρόστιμα εκατοντάδων εκατομμυρίων για σοβαρές παραβάσεις της φορολογικής νομοθεσίας επί σειρά ετών.

Θα ήθελα στο σημείο αυτό να σας επισημάνω τα εξής:

1) Ο υφιστάμενός σας επιθεωρητής Κρήτης κ. Σταματάκης, σε πόρισμά του το οποίο υπέβαλε στην υπηρεσία χωρίς καμία αιδώ, ισχυρίστηκε ότι γίνεται έλεγχος στις επιχειρήσεις του κ. Πρατικάκη και ότι έχουν βεβαιωθεί μέχρι σήμερα. Με δική σας πρωτοβουλία, να ξεκινήσει επιτέλους έστω και μετά από τρία χρόνια ο τακτικός έλεγχος στις επιχειρήσεις του κ. Πρατικάκη και να καταλογιστούν με αυστηρότητα όλα τα πρόστιμα.

2) Σε προηγούμενη επιστολή μου προς εσάς, είχα ζητήσει στοιχεία για τις ενέργειές σας. Αντί απαντήσεως, δέχθηκα τηλεφώνημα από τον κ. Σταματάκη, ο οποίος με φράσεις που συνήθως ακούγονται σε οίκους ανοχής, με απειλούσε και μου αποκάλυψε σεξουαλικές δικές του προτιμήσεις προς το πρόσωπό μου, οι οποίες μου ήταν άγνωστες μέχρι την στιγμή εκείνη! Επειδή η διαμάχη μου με τον κ. Σταματάκη μόλις τώρα αρχίζει, και καλό θα είναι να διεξαχθεί με όρους ευπρέπειας, διότι η δικαιοσύνη στην οποία έχω ήδη καταφύγει, θα δώσει την απάντησή της στους Πρατικακισταματάκηδες και λοιπούς. Φαίνεται λοιπόν, πως ορισμένοι δεν γνωρίζουν τη λαϊκή έκφραση, που λέει: «Ο κλέφτης και ο ψεύτης τον πρώτο χρόνο χαίρονται».

THE BOX

CAPPUCINO

ΖΗΤΟΥΝΤΑΙ

Κοπέλες

για πωλήτριες

Υψηλός μισθός

Πληρ. κο Simon

κινητό: 0946 911942



Δύο κορυφαία προϊόντα στην κορυφαία...

Οινοθήκη Emery, οινοποιία με παράδοση τριών γενεών, χάρις στο άρτια καταρτισμένο επιστημονικό και τεχνικό προσωπικό και στις τελειοποιημένες σύγχρονες εγκαταστάσεις της, κατορθώνει να παράγει μια πλούσια γκάμα προϊόντων υψηλής ποιότητας με διεθνή αναγνώριση. Τώρα, ένας νέος ξεχωριστός κόσμος σας ανοίγεται με την υπογραφή της Οινοθήκης Emery.

Για σας που η ποιότητα ζωής αφορά την κάθε στιγμή, η Οινοθήκη Emery έφερε δύο νέα προϊόντα: Τη μπύρα KROMBACHER και το μεταλλικό ανθρακούχο νερό APOLLINARIS.

***Η μπύρα KROMBACHER**, παράγεται από νερό που αναβλύζει στην περιοχή των εργοστασιακών εγκαταστάσεων, διαλεγμένους λυκίσκους από τις περιοχές που προέρχονται οι καλύτερες σχετικές φυτοκαλλιέργειες, κριθάρι ζυθοποιίας από θερινό καρπό με διπλό στάχυ καθώς επίσης και δυνατή φρέσκια μαγιά βιολογικής παραγωγής.*

***Το εμφιαλωμένο νερό APOLLINARIS,** είναι το πιο δημοφιλές ανθρακούχο μεταλλικό νερό στην Γερμανία.*

Μια νέα σελίδα ποιοτικής ζωής σας ανοίγεται με τα δύο κορυφαία προϊόντα στην κορυφαία Οινοθήκη Emery.

ΟΙΝΟΘΗΚΗ EMERY

Αυστραλίας 28, 85100 Ρόδος,
Τηλ.: (0241) 29111, 22715, Fax: (0241) 22716

ΑΝΑΚΟΙΝΩΣΗ

Το Κέντρο Σπουδών Χορού

Μαίρης Μάρκου - Βελιδάκη

Συγχαίρει όλες τις μαθήτριες των σχολών της για τις άψογες βαθμολογίες και επιτυχία 100% στα αποτελέσματα του κλασσικού μπαλέτου.

Ευχαριστούμε τον κ. **Βλάση Κλειτσιώτη**, διευθυντή εξετάσεων του Βρετανικού Συμβουλίου, για την ομαλή διοργάνωση των ετήσιων εξετάσεων της "ROYAL ACADEMY of DANCE" του Λονδίνου και τον κ. **Antony Croome** εξεταστή της Ακαδημίας και ιδιαίτερα ευχαριστούμε την κυρία **Τόνια Κιρτζόγλου** από την Αθήνα, πιανίστρια των εξετάσεών μας.

Στις μαθήτριές μου πάντα επιτυχίες, υψηλούς στόχους και να πιστεύετε στο όνειρό σας!!!

Honours (Επαινος)

Αστερόπη Χατζηνικόλα
Μαριάννα Φελέκη
Ιωάννα Θεοχάρη
Στέλλα Παναγιά

Highly Commended (Υψηλή διάκριση)

Γεωργία Ανδρονικίδου
Δήμητρα Κυπριώτη
Φρόσω Χριστοφάκη
Ιωάννα Μουλιάτη
Κλυταιμνήστρα Κατσαρά
Μαρία Πολυταρίδη
Ιουλία Δέτση
Εύη Ψηλάκη
Βαγγελία Τσιόλκα
Κία Μόρτον
Τζιοβάννα Καρακατσάνη
Μέλπω Βελή
Εμμανουέλλα Χριστοφάκη
Νατάσα Καραμούτα

Commended (Διάκριση)

Μαριέττα Μουλιάτη
Κονδία Νεσγού
Βίβιαν Κόντου
Αντωνία Τσάβαλου
Κωνσταντίνα Κουμούλη
Δέσποινα Μπράτιτση
Πολυξένη Φραγκιαδάκη
Ειρήνη Διακονικόλα
Εύα Πόκια
Εμμανουέλλα Παπαϊωάννου
Πόπη Σιγανού
Αννα Χατζηαλεξίου
Μαρία Παπαβασιλείου
Φλώρα Καραβελατζή
Μαριέττα Κώστα
Ανθούλα Στεφανάρου
Ραφαέλλα Κόζα
Νεκταρία Λάμπη
Αλεξία Παγώνη
Σουλίτσα Αναστασιάδη
Δόμνα Ιδομενέα
Χρύσα Καραμαρία
Μαρία Χαραλάμπους
Καίτη Κακάκη
Χριστίνα Αναστάση
Χαρίκλεια Κυριακάκη
Σταματία Κουτσαφά
Μαρία - Χριστίνα Παπαβασιλείου
Κυριακή Βογιατζή
Βιργινία Τσιλιγκρού
Μυρτώ Βασιλού
Αννα Μοράρη
Μάρθα Πυράκη
Φυλλιώ Παπαϊωάννου
Ευαγγελία Κλαδά
Κάλλια Κανταρζόγλου
Διαμάντω Παπαδάκη
Μαρία Κλαδάκη
Μαρία - Ιωάννα Μιχαήλ
Αννα Ανδρικού

Pass Plus (Λίαν Καλώς)

Ευδοκία Μαρασιώτη
Ζωή Μώρου
Πελαγία Διακονικόλα
Βάσω Χρονοπούλου
Μαρία Αρφαρά
Μαίρη Κοκιαντώνη
Αλεξάνδρα Διακοσάββα
Θεανώ Πατλάκα
Μαρία Χατζηδιάκου
Χρυσούλα Ζορμπαλά
Δέσποινα Καραγιάννη
Ειρήνη Παπαϊωάννου
Εύη Κρητικού
Τσάλλα Αρνίταλη
Μιχαέλα Χατζηφώτη
Νικολέτα Τσιλιγκρού
Δέσποινα Καστανάκη
Μαριέττα Κοσμά
Κατερίνα Μπούκλα
Μαρία Μαγκαφά
Ματούλα Παπαβεργή
Αναστασία Παπαελευθερίου
Μαρία Βικάτου
Ελισάβετ Κωσταλία
Ματίνα Διακοαναστασίου
Μύριαμ Μπόνη

Pass (Καλώς)

Μαριάννα Νάκου
Εβελιν Γιαννά
Ανδριάννα Κυπραίου
Αλεξάνδρα Χριστοφάκη
Νίκη Χατζηδιάκου
Κατερίνα Κυπριώτη
Δήμητρα Μπορμπόκη
Ισμήνη Ζουμή
Μαρία - Αντζελα Σηφάκη
Βαγγελία Λέτσιου

Presentation (Προβιβάζονται)

Grade 1
Αννα Σμαραγδιού
Ειρήνη Κανατά
Μαρία Μέρτικα
Αννα Κομιζόγλου
Παναγιώτα Κοκονού
Αναστασία Ταχραμάνη
Πόλυ Χατζηγιάννη
Ματίνα Κάτρη

Grade 2
Ειρήνη Αναστάση
Κατερίνα Αντωνιάδη
Σταματία Γαλατά
Βιβή Παπαβασιλείου
Αννα - Μαρία Κλαδά
Κοντέσα Οικονόμου

Grade 3
Σέβη Καντιμοίρη
Βαλασία Θεοχάρη

Grade 4
Ελενα Μπίνη
Μαριλένα Καλπακτζίδη

Pre–Primary (Άνευ βαθμολογίας)

(Assesment) 5 ετών
Κυριακή Παπαελευθερίου
Βαγγελία Παρασκευά
Ελένη Λέτσιου
Αλεξάνδρα Σουλούνια
Λυδία Γανωτάκη
Μαρία Παπαβεργή
Χαριτωμένη Σιμάτη
Μαρία - Χριστίνα Καζούλη
Θεανώ Βικάτου
Ειρήνη Δερμιτζάκη
Ελένη Δήμου
Αναστασία Παπαντωνίου
Χριστίνα Αρφαρά
Κυριακή Κολαΐνή
Εύη Παντελίδη
Αθηνά Καντιμοίρη
Γεωργία Λεβέντη
Γιούλη Γανωτάκη
Τζένη Γιαννά
Χριστίνα Γιαννακοπούλου
Μαρία Παπαγεωργίου
Αλεξία Χριστοφή
Βάσια Αττιτή
Ελπίδα Χατζημανώλη
Ελεάνα Χουΐρη
Σοφία Μαστροσάββα
Δόμνα Καραγιάννη
Στέλλα Ιδομενέα
Αννα Καπετάνση
Κική Κούρτη
Σόφη - Λουίζ Ζερβουδάκη
Βάλια Παπαντωνίου
Τάνια Μαραμανίδου
Θεοδώρα Χατζηνικόλα
Μαρία Χατζήκου
Ειρήνη Πόκια
Σοφία Σπανού

Συγχαρητήρια στις δασκάλες της σχολής μας, που πέρασαν με επιτυχία τις δύσκολες εξετάσεις:
- **Teachers Certificate:** *Αγγελική Παπαντωνίου*
- **Conversion & Teaching Diploma:** *Sara Richardson*

Τ' αδέλφια του δολοφονηθέντος αστυνομικού

Ζητούν να πάρουν την κηδεμονία των τριών ορφανών

Αγωγή συζητήθηκε χθες στο Δικαστήριο

Θέλουν να σώσουν τα τρία ορφανά του άτυχου αδελφού τους που δολοφονήθηκε εν ψυχρώ από τον εραστή της γυναίκας του και για να πετύχουν το σκοπό τους προσέφυγαν στα δικαστήρια ζητώντας την ανάληψη της κηδεμονίας.

Πρόκειται για τα τρία αγόρια του άτυχου ανθυπαστυνόμου Νικολάου Τσίγκριλα που δολοφονήθηκε πέρυσι στις 10 Οκτωβρίου στις 4 το απόγευμα στο Παραδείσι από τον εραστή της γυναίκας του Ιωάννη Κατσούλη του Εμμανουήλ μετά από παρότρυνση της συζύγου του θύματος Δέσποινας Φωτάρα.

Οι δύο εραστές μετά την απολογία τους κρίθηκαν προσωρινά κρατούμενοι και εξακολουθούν να βρίσκονται στις φυλακές γιατί μετά την παρέλευση του εξαμήνου το Συμβούλιο Εφετών αποφάσισε, με βούλευμά του, την παράταση της κράτησής τους για ένα ακόμη εξάμηνο που λήγει στις 10 Οκτωβρίου 2001.

Τα τρία αγόρια της οικογένειας Τσίγκριλα ηλικίας 18, 15 και 10 χρόνων μένουν σήμερα με τον παππού και τη γιαγιά τους, από την μητέρα τους, στο Παραδείσι.

Χθες στο Μονομελές Πρωτοδικείο Ρόδου συζητήθηκε η





αίτηση που κατέθεσε εκ μέρους της οικογένειας του Νικολάου Τσίγκριλα ο αδελφός του νεκρού Δημήτρης με την οποία ζητά να του δοθεί η κηδεμονία των τριών αγοριών για να τα μεγαλώσει και να τα μορφώσει όπως πρέπει ώστε να γίνουν χρήσιμοι και έντιμοι πολίτες της κοινωνίας.

- Οταν όμως προσήλθαν, τα παιδιά στο δικαστήριο να καταθέσουν αν θέλουν να πάνε με τον θείο τους, αδελφό του πατέρα τους, ο 18χρονος, δήλωσε ότι θέλουν να μείνουν με τον παππού και τη γιαγιά τους.

Την αίτηση του Δημητρίου Τσίγκριλα υποστήριξε ο δικηγόρος Ιωάννης Χαρίτος, ενώ τον παππού και την γιαγιά εκπροσώπησε ο κ. Μανώλης Κουτσούκος και την μητέρα των παιδιών, ο κ. Τάσος Διάκος.

Πρόεδρος στην υπόθεση ήταν ο πρωτοδίκης κ. Γεωργίλλης και η απόφαση που θα κρίνει το μέλλον των παιδιών αναμένεται να εκδοθεί μετά από τρίμηνο.

ΟΚΤΩ ΝΕΟΙ ΔΙΚΗΓΟΡΟΙ

Οκτώ νέοι δικηγόροι εντάσσονται στη δύναμη του Δικηγορικού Συλλόγου Ρόδου μετά την επιτυχία τους στις εξετάσεις την περασμένη εβδομάδα.

Οι νέοι δικηγόροι, κατά σειρά επιτυχίας, είναι:
1. Καράλλα Θεοδοσία.
2. Χριστοδουλίδη Εύη.
3. Παναγιωτακόπουλος Σταύρος.
4. Σαββάκη Μιράντα.
5. Νικολένδρης Νικόλαος.
6. Φουρτούνη Μαριέττα.
7. Μανωλάκη Χριστίνα.
8. Παπαβασιλείου Παναγιώτα.

ΚΑΛΛΙΕΡΓΟΥΣΕ ΚΑΝΝΑΒΟΥΡΙΑ ΣΤΗΝ ΤΑΡΑΤΣΑ

Συνελήφθη προχθές στον Αρχάγγελο από άνδρες του Τμήματος Δίωξης Ναρκωτικών ο Μιχαήλ Καραγεωργίου του Γεωργίου 22 χρόνων γιατί στην ταράτσα του σπιτιού του καλλιεργούσε ένα δενδρύλλιο κάνναβης ύψους 15 εκατοστών ενώ σε σωματική έρευνα που του έκαναν βρήκαν επάνω του ένα γραμμάριο ακατέργαστης κάνναβης.

Το δενδρύλλιο και η κάνναβη κατασχέθηκαν και ο συλληφθείς κρατήθηκε για να παραπεμφθεί στον κ. Εισαγγελέα.

ΔΗΜΗΤΡΗΣ Ιω. ΟΙΚΟΝΟΜΙΔΗΣ
ΑΝΑΛΥΤΙΚΟ ΕΡΓΑΣΤΗΡΙΟ ΡΟΔΟΥ
ΧΗΜΙΚΟΤΕΧΝΙΚΕΣ ΜΕΛΕΤΕΣ & ΕΡΕΥΝΕΣ
ΕΜΠΟΡΙΟ ΧΗΜΙΚΩΝ, ΑΠΟΡΡΥΠΑΝΤΙΚΩΝ, ΕΞΟΠΛΙΣΜΟΥ

ΕΡΓΑΣΤΗΡΙΑΚΕΣ ΕΞΕΤΑΣΕΙΣ
- ΝΕΡΑ ΠΟΣΙΜΑ, ΑΠΟΒΛΗΤΑ, ΝΕΡΑ ΚΟΛΥΜΒΗΣΗΣ
- ΤΡΟΦΙΜΑ ΚΑΙ ΠΟΤΑ
- ΕΔΑΦΟΣ - ΛΙΠΑΣΜΑΤΑ

ΧΗΜΙΚΑ ΠΡΟΣΘΕΤΑ
- ΚΟΛΥΜΒΗΤΙΚΩΝ ΔΕΞΑΜΕΝΩΝ
- ΕΠΕΞΕΡΓΑΣΙΑΣ ΝΕΡΟΥ ΧΡΗΣΗΣ
- ΑΠΟΛΥΜΑΝΤΙΚΑ
- ΒΕΛΤΙΩΤΙΚΑ
- ΤΡΟΦΙΜΩΝ & ΠΟΤΩΝ

ΕΓΚΑΤΑΣΤΑΣΕΙΣ ΒΙΟΛΟΓΙΚΗΣ ΕΠΕΞΕΡΓΑΣΙΑΣ ΛΥΜΑΤΩΝ & ΑΠΟΒΛΗΤΩΝ:
ΕΛΕΓΧΟΣ ΛΕΙΤΟΥΡΓΙΑΣ - ΑΠΟΔΟΣΗΣ

ΚΟΛΥΜΒΗΤΙΚΕΣ ΔΕΞΑΜΕΝΕΣ:
ΕΛΕΓΧΟΣ ΛΕΙΤΟΥΡΓΙΑΣ
ΠΡΟΒΛΕΨΗ ΕΠΙΚΙΝΔΥΝΟΤΗΤΑΣ ΚΡΙΣΙΜΩΝ ΣΗΜΕΙΩΝ, Π.Ε.ΚΡΙ.Σ.
(Haccp):
ΜΕΛΕΤΗ-ΕΚΤΕΛΕΣΗ-ΤΗΡΗΣΗ ΣΤΟΙΧΕΙΩΝ

ΥΓΙΕΙΝΗ & ΑΣΦΑΛΕΙΑ
- ΣΤΟΥΣ ΧΩΡΟΥΣ ΕΡΓΑΣΙΑΣ
- ΣΕ ΒΙΟΜΗΧΑΝΙΕΣ/ΒΙΟΤΕΧΝΙΕΣ ΤΡΟΦΙΜΩΝ
- ΣΕ ΧΩΡΟΥΣ ΠΡΟΕΤΟΙΜΑΣΙΑΣ ΤΡΟΦΙΜΩΝ/ΕΣΤΙΑΣΗΣ

"Η a.c.c.p. στην πράξη!"

Δημήτρης Ιω. Οικονομίδης
Χημικός Πανεπ. Αθηνών
M.Sc. Πανεπ. Λονδίνου

ΒΥΡΩΝΟΣ 1, 85100 ΡΟΔΟΣ - ΤΗΛ. 0241/28638 - ΤΟΤ (fax) 0241/35623
ΑΠΟΘΗΚΗ: ΦΑΛΗΡΑΚΙ ΡΟΔΟΥ
ecodem@chemenvi.rho.forthnet.gr
http://www.forthnet.gr/chemenvi

Στη χειμερινή μπροσούρα

Στη χειμερινή μπροσούρα του μεγαλύτερου οργανωτή ταξιδιών της Μεγάλης Βρετανίας Thomson μπαίνει για πρώτη φορά η Ελλάδα ως χειμερινός προορισμός. Συγκεκριμένα, μετά το πρόγραμμα του υπουργείου Ανάπτυξης για επιδότηση των τουριστών που θα φτάνουν στη χώρα μας το Μάρτιο και το Νοέμβριο, ο Thomson, που διακινεί κάθε χρόνο στη χώρα μας πάνω από 400.000 τουρίστες, αποφάσισε να περιλάβει μαζί με τη Μαγιόρκα, την Κύπρο και την Τουρκία και τη Ελλάδα, και ειδικότερα τη Ρόδο και την Κρήτη.

Ο "Τόμσον" συμπεριέλαβε τη Ρόδο για χειμερινό τουρισμό, υπάρχουν προοπτικές

Ήδη ο ΕΟΤ βρίσκεται σε επαφές και με άλλους tour operators, οι οποίοι προτίθενται να οργανώσουν ταξίδια στη χώρα μας και κατά τους χειμερινούς μήνες. Υπολογίζρται ότι με τις πτήσεις που είχε ναυλώσει ο Thomson για τα τέλη Μαρτίου και τον Απρίλιο, αλλά και για το Νοέμβριο, θα έρθουν στην Ελλάδα περίπου 5.000 Βρετανοί τουρίστες.

Το υπουργείο Ανάπτυξης επιδοτεί τους tour operators για τους τουρίστες που φέρνουν τους δύο χειμερινούς μήνες Νοέμβριο και Μάρτιο με 40 ευρώ ανά τουρίστα, ενώ το υπουργείο εξετάζει και τη συμμετοχή στη διαφήμιση που θα οργανώσουν οι tour operators, συμμετοχή που μπορεί σε ορισμένες περιπτώσεις να φτάσει και στο 50%.



Παράγοντες της αγοράς εκτιμούν ότι αν ανοίξει η βρετανική αγορά για το χειμερινό τουρισμό της Ελλάδας, τότε θα ακολουθήσουν και άλλες αγορές της Ευρώπης. Αυτό που χρειάζεται, όπως επισημαίνουν τουριστικοί κύκλοι, είναι οι τοπικές κοινωνίες, π.χ. της Ρόδου και της Κρήτης, να δημιουργήσουν τις κατάλληλες συνθήκες ώστε να φιλοξενήσουν τουρίστες και εκτός της παραδοσιακής καλοκαιρινής τουριστικής περιόδου και να κρατήσουν ανοιχτές τις επιχειρήσεις τους.

● Για τη βρετανική αγορά η Ελλάδα ως τόπος προορισμού έχει μεγάλη ζήτηση τα τελευταία χρόνια, και φέτος αναμένεται να είναι η τέταρτη συνεχή χρονιά με αυξημένη ζήτηση.

Είναι χαρακτηριστικό ότι την αύξηση αυτή δεν την κερδίσαμε από την Τουρκία, αλλά από την Ισπανία, η οποία ουσιαστικά αποτελεί τον ανταγωνιστή μας για τους Βρετανούς τουρίστες. Μάλιστα, τουριστικοί παράγοντες εκτιμούν ότι αν οι Βρετανοί αρχίσουν να ανακαλύπτουν την ανατολική Μεσόγειο, τότε η περιοχή (συμπεριλαμβανομένης και της Ελλάδας) έχει να προσφέρει πολύ περισσότερα από ό,τι η Ιβηρική Χερσόνησος.

ΜΕΓΑΛΟ ΣΥΝΕΔΡΙΟ ΟΡΘΟΠΕΔΙΚΗΣ

Ενα πανευρωπαϊκό συνέδριο με μεγάλο αριθμό συμμετεχόντων πρόκειται να πραγματοποιηθεί στη Ρόδο τον ερχόμενο μήνα.

Συγκεκριμένα, την 1η Ιουνίου πρόκειται να ξεκινήσουν εδώ οι εργασίες του 5ου πανευρωπαϊκού συνεδρίου ορθοπεδικής στο οποίο αναμένεται να συμμετάσχουν περίπου 4.000 επιστήμονες.

ΑΙΤΗΣΕΙΣ ΓΙΑ ΤΟ ΜΟΥΣΙΚΟ ΓΥΜΝΑΣΙΟ

Ξεκίνησε από χθες η διαδικασία της κατάθεσης αιτήσεων για την εισαγωγή των μαθητών στην πρώτη τάξη του Μουσικού Γυμνασίου της Ρόδου.

Οπως ανακοινώθηκε, η διαδικασία αυτή θα διαρκέσει μέχρι και τις 20 Ιουνίου, ενώ ο αριθμός των μαθητών που θα επιλεγούν για να φοιτήσουν στο Γυμνάσιο, θα ανέρχεται στους 72 για την επικείμενη σχολική χρονιά!

animale fashion



Καλοκαίρι 2001

σε επιλεγμένα καταστήματα σε όλη την Ελλάδα

Γρίβα 8, Ρόδος
Τηλ.: 0241/34110 & Fax: 35982

ANIMALE FASHION HELLAS L.T.D.
ΑΠΟΚΛΕΙΣΤΙΚΟΙ ΕΙΣΑΓΩΓΕΙΣ ΓΙΑ ΤΗΝ ΕΛΛΑΔΑ

SIMPLE S.A.
ΑΝΩΝΥΜΗ ΕΜΠΟΡΙΚΗ ΤΟΥΡΙΣΤΙΚΗ & ΒΙΟΜΗΧΑΝΙΚΗ ΕΤΑΙΡΕΙΑ
TEL. & FAX (0241) 70680-2
4, ETH. DODEKANISION STREET
RHODES 851 00, GREECE

ΖΗΤΕΙΤΑΙ

Γραμματέας
να γνωρίζει πολύ καλά αγγλικά,
οργάνωση και εμπειρία απαραίτητη

Επικοινωνήστε με κο SIMON

0946 911942



ΝΕΕΣ, ΜΟΝΑΔΙΚΕΣ ΙΔΕΕΣ ΚΑΙ ΕΚΠΛΗΞΕΙΣ ΚΑΘΕ ΜΕΡΑ

8 επιπλέον λόγοι για να επισκεφθείτε το Casino Rodos

- Κερδίστε από 100.000 δρχ. έως και 500.000 δρχ. στο ΔΩΡΕΑΝ ΣΥΜΜΕΤΟΧΗΣ ΛΟΤΤΟ! (Δευτέρα έως Πέμπτη)
- Συγκεντρώστε ΒΑΘΜΟΥΣ με την είσοδό σας και ανταλλάξτε τους με ΠΟΛΥΤΙΜΑ ΔΩΡΑ!
- Κερδίστε ένα ΔΩΡΟ στο ΔΩΡΕΑΝ ΣΥΜΜΕΤΟΧΗΣ SLOTS ΤΟΥΡΝΕ! (κάθε Τρίτη στις 18:00)
- Γιορτάστε τα γενέθλιά σας στο Casino Rodos! Σας περιμένουμε, με μια αξέχαστη βραδιά και ένα ΜΟΝΑΔΙΚΟ ΔΩΡΟ!
- «ΠΡΟΗΓΗΘΕΙΤΕ» του παιχνιδιού, συμμετέχοντας στα ΔΩΡΕΑΝ ΜΑΘΗΜΑΤΑ ΠΑΙΧΝΙΔΙΩΝ! (από Κυριακή έως Πέμπτη, στις 16:00)
- Για τους Ροδίτες που μας επισκέπτονται για πρώτη φορά, 2.000 δρχ. από την τιμή του εισιτηρίου εξαργυρώνονται σε ΚΕΡΜΑΤΑ ΚΟΥΛΟΧΕΡΗΔΩΝ!
- Πιείτε μία ΣΑΜΠΑΝΙΑ MOET & CHANDON «στην υγειά» των τριών 7ριών σας στο Blackjack!
- Απολαύστε ΖΕΣΤΑ ΟΡΕΚΤΙΚΑ στους ορόφους των παιχνιδιών! (καθημερινά, μεταξύ 01:00 και 05:00 π.μ.)

... και οι εκπλήξεις συνεχίζονται...

CASINO RODOS

Εδώ η διασκέδαση γράφει ιστορία.

Παπανικολάου 4, Ρόδος 85 100, Τηλ.:+30(0)241 97500, Fax:+30(0)241 97504, 97417
Website: www.casinorodos.gr, e-mail:info@casinorodos.gr

ALHAMBRA TRAVEL



ΑΕΡΟΠΟΡΙΚΗ ΕΚΔΡΟΜΗ ΙΤΑΛΙΑΣ
20-25/06/2001

Το πρακτορείο μας σε συνεργασία με τον Ιερό Ναό Αγίας Αικατερίνης (παλαιό νοσοκομείο) οργανώνει εξαήμερη εκδρομή στην Ιταλία με Ο.Α. (ΡΩΜΗ - ΦΛΩΡΕΝΤΙΑ - ΒΕΝΕΤΙΑ - ΜΙΛΑΝΟ)

ΠΡΟΓΡΑΜΜΑ

- **20/6:** Αναχώρηση από Ρόδο με ΟΑ-701, 07.00. Αφιξη στην Αθήνα και εν συνεχεία για Ρώμη με ΟΑ-235, 12.30. Αφιξη στη Ρώμη και μεταφορά από Fiumicino στο ξενοδοχείο.
- **21/6:** Πρωινό. Ξενάγηση της Ρώμης (Fontana di Trevi, Castel Sant Angelo, Colosseo, Αγιο Πέτρο κ.τ.λ.). Απόγευμα ελεύθερο για προαιρετική εκδρομή σε αξιοθέατα.
- **22/6:** Πρωινό. Αναχώρηση για Φλωρεντία, τακτοποίηση στο ξενοδοχείο και υπόλοιπος χρόνος ελεύθερος.
- **23/6:** Πρωινό. Ξενάγηση της Φλωρεντίας. Το απόγευμα αναχώρηση για Βενετία. Αφιξη και τακτοποίηση στο Ξενοδοχείο στην περιοχή MESTRE.
- **24/6:** Πρωινό. Ελεύθερη ημέρα για επισκέψεις στον Άγιο Μάρκο, Αγιο Γεώργιο (Ελληνορθόδοξη Εκκλησία), Μουράνο κ.τ.λ.
- **25/6:** Πρωινό. Αναχώρηση στις 06.00 για το Αεροδρόμιο Μιλάνου. Αναχώρηση για Αθήνα στις 11.30 με ΟΑ και εν συνεχεία για Ρόδο με ΟΑ 714.

Η εκδρομή περιλαμβάνει:

1. Ξενοδοχεία 3 αστέρων με πρωινό
2. Μεταφορές στην Ιταλία από και προς τα αεροδρόμια
3. Αεροπορικά εισιτήρια ΡΟΔΟ - ΑΘΗΝΑ - ΡΩΜΗ - ΜΙΛΑΝΟ - ΑΘΗΝΑ - ΡΟΔΟ
4. Ξενάγηση όπου αναφέρεται στο πρόγραμμα
5. Ασφάλεια
6. Συνοδός γραφείου και ο πατήρ Αθηναγόρας.

Πληροφορίες - Προγράμματα
ALHAMBRA TRAVEL
τηλ.. 37052- 25698
Πατήρ Αθηναγόρας: 37021 (από 21.00-23.00)

ALHAMBRA TRAVEL
ROYAL OLYMPIC CRUISES

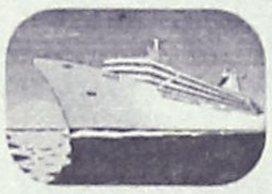

ΟΝΕΙΡΕΜΕΝΗ ΚΡΟΥΑΖΙΕΡΑ
Από 27 Ιουνίου έως 4 Ιουλίου

Με το πολυτελέστατο STELLA SOLARIS

RHODOS – HERAKLION – SANTORINI – PIRAEUS – DARDANELLES STRAIT – ISTAMBUL – ISTAMBUL (2) – KUSADASI (EPHESSOS) – PATMOS – MYKONOS – RHODOS

Ελάτε με τα παιδιά σας να χαρείτε τα νησιά μας, να επισκευθείτε το Πατριαρχείο, Αγία Σοφία, Βόσπορο κ.λπ.

- ✓ *Καμπίνες περιορισμένες*
- ✓ *Δηλώσεις μέχρι 25 Μαΐου*
- ✓ *Διασκέδαση - Απίθανη Κρουαζιέρα - Εκδρομές*

Πληροφορίες στο πρακτορείο μας
ALHAMBRA TRAVEL
Αλ. Παπάγου 23
τηλ. 37052- 25698

Παραλογισμοί του ΙΚΑ για να κάνει οικονομία!..

Ακριβό στα πίτουρα όσο και στα...νοίκια!

Σε τέσσερα χρόνια πλήρωσε 250.000.000 δραχμές!

Να σταματήσει αμέσως ο παραλογισμός της διοίκησης του ΙΚΑ σε σχέση με την περικοπή στις μετακινήσεις των ασθενών του προς την πρωτεύουσα ζητά με σχετική επιστολή του προς τον διοικητή του Ιδρύματος, η διοίκηση του Εργατικού Κέντρου της Ρόδου, στο πλαίσιο των αντιδράσεων που έχουν προκύψει.

Το ΕΚΡ επισημαίνει ότι οι ασφαλισμένοι της Ρόδου δεν είναι κάτοικοι των περιχώρων Αττικής για να απολαμβάνουν τα προνόμια των εκεί ασφαλισμένων και τονίζουν ότι οι ίδιοι δικαιούνται πολλά περισσότερα από οποιαδήποτε άλλη περιοχή της χώρας, αφού μαζί με τους εργοδότες γεμίζουν τα ταμεία του ΙΚΑ με 10 δισεκατομμύρια δραχμές ετησίως!

Στην επιστολή που υπογράφεται από τον πρόεδρο και τον γενικό γραμματέα κ.κ. Γιάννη Σαρικά και Σάββα Χατζησάββα αντίστοιχα, τονίζεται συγκεκριμένα:

"Με αφορμή δημοσιεύματα τοπικών εφημερίδων για την διενέργεια ελέγχου στη μονάδα της Ρόδου, αναφορικά με τις μετακινήσεις ασφαλισμένων που πραγματοποιούνται με αεροπλάνο προς Αθήνα, οι οποίες προφανώς κρίθηκαν από τη Διοίκηση υπερβολικές, θέλουμε να σας γνωρίσουμε τα παρακάτω:

1 Το κόστος των εισιτηρίων είτε ακτοπλοϊκών είτε αεροπορικών είναι σχεδόν το ίδιο εκτός και αν η Διοίκηση θέλει να ταξιδεύουν τρίτη θέση (κατάστρωμα) οι ασφαλισμένοι πάνω από 16 ώρες μέχρι να φθάσουν στον προορισμό τους, χώρια τις άλλες δαπάνες που θα υποστούν.

2 Η συχνότητα των ακτοπλοϊκών δρομολογίων, αν εξαιρέσει κανείς τη θερινή περίοδο που είναι ικανοποιητική, τις υπόλοιπες εποχές είναι πολύ άραιή με ό,τι αυτό συνεπάγεται.

3 Οι ασφαλισμένοι της περιοχής μας που χρήζουν αεροπορικής μετακίνησης, γίνεται φανερό ότι αναγκάζονται να την πραγματοποιήσουν προς το κέντρο για λόγους υγείας από την ανεπάρκεια του υγειονομικού συστήματος σε δευτεροβάθμιο επίπεδο που υπάρχει στην περιοχή.

4 Δεν θεωρούμε ταξίδι "πολυτελείας" την μετακίνηση ασφαλισμένου προς το κέντρο αλλά ταξίδι απαραίτητο, που το επιβάλλει η ίδια η ανάγκη κάθε φορά.

5 Διερωτόμαστε, οι ελεγκτές που θα έρθουν για τον έλεγχο

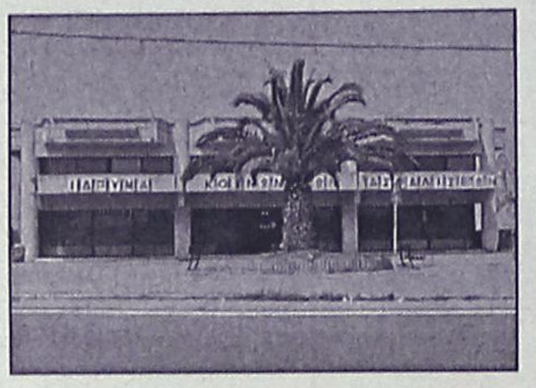

θα έρθουν ακτοπλοϊκά ή αεροπορικά; Η απάντηση είναι φανερή. Κανείς δεν ταξιδεύει σήμερα όταν πρόκειται να αντιμετωπίσει διάφορα προβλήματα, με το πλοίο της γραμμής που τον παίρνει στον προορισμό του μετά από μία ημέρα.

6 Η ετήσια δαπάνη που προκύπτει από τα περιστατικά αυτά σε καμιά περίπτωση δεν μπορεί να μπει στη λογική του περιορισμού της για λόγους οικονομίας.

Το ΙΚΑ αν θέλει να κάνει οικονομία έχει πάρα πολλές δυνατότητες να το κάνει. Για παράδειγμα: γιατί εδώ και 3-4 χρόνια δεν μεταστεγάζει τις υπηρεσίες του στη Ρόδο στο πρώην Γενικό Νοσοκομείο Ρόδου και να γλιτώσει τις μηνιαίες μισθώσεις που φθάνουν τα 5.000.000 δρχ. Δηλαδή στα 4 τελευταία χρόνια τα 48 μηνιαία μισθώματα στοίχησαν στο ΙΚΑ κοντά στα 250.000.000 δρχ. Τέτοια περιστατικά μπορούμε να πούμε αμέτρητα για την οικονομία που πρέπει να κάνει το ΙΚΑ.

Να πάψει λοιπόν η Διοίκηση τις περιστολές των δαπανών να τις βλέπει πάντα σε βάρος των ασφαλισμένων, υποβαθμίζοντας έτσι ακόμα περισσότερο τις παροχές του ταμείου προς τους δικαιούχους του.

Να λάβει υπόψη της την ανθρώπινη υπόσταση και τον ανθρώπινο πόνο η Διοίκηση και να σταματήσει να συμπεριφέρεται προς τους ασφαλισμένους σαν να είναι πολίτες χαμηλής κατηγορίας.

Εκτιμούμε ότι οι τοπικές υπηρεσίες του ΙΚΑ κάνουν στο μέτρο του δυνατού καλά τη δουλειά τους, και αν τους δοθεί η δυνατότητα θα την κάνουν ακόμα καλύτερα.

Για να μην ξεσηκώσουμε λοιπόν τους εργαζόμενους της περιοχής μας να απαιτήσουν μια άλλη ισότιμη μεταχείριση να σταματήσει η Διοίκηση να παίρνει μέτρα εις βάρος τους.

Το ΕΚΡ σε προηγούμενη επιστολή του προς τη Διοίκηση έχει επισημάνει ότι αν διαπιστώνει σοβαρές περιπτώσεις παραβίασης της νομοθεσίας από δόλο, αυτές να τις οδηγεί στη δικαιοσύνη. Να σταματήσει όμως να κάνει ενέργειες τέτοιες που προκαλούν το κοινό αίσθημα, όταν δεν έχει στοιχεία που να αποδεικνύουν δολιότητα στη συμπεριφορά των τοπικών υπηρεσιών του Ταμείου.



Διορθωτικές κυκλοφοριακές ρυθμίσεις

ΕΞΕΤΑΣΘΗΚΑΝ ΑΙΤΗΜΑΤΑ ΔΗΜΟΤΩΝ

Διορθωτικές κυκλοφοριακές ρυθμίσεις, πρόκειται να γίνουν στους δρόμους της πόλης, ύστερα από αιτήματα φορέων, κατοίκων και επιχειρηματιών. Τα αιτήματα αυτά αξιολογήθηκαν από τους αρμόδιους υπηρεσιακούς παράγοντες, και υιοθετήθηκαν.

Ετσι προτείνονται συγκεκριμένες αλλαγές από την Διεύθυνση Τεχνικών Υπηρεσιών, οι οποίες θα συζητηθούν στην συνεδρίαση του δημοτικού συμβουλίου την Παρασκευή.

Ειδικότερα, στην εισήγηση της Διεύθυνσης Τεχνικών Υπηρεσιών, αναφέρονται τα εξής:

α) Να ικανοποιηθεί το αίτημα των κατοίκων της Μητρόπολης και ειδικότερα:

- Το τμήμα της οδού Π.Π. Γερμανού από Αγ. Αναστασίας έως Πατριάρχου Αθηναγόρα να γίνει από μονής διπλής κατεύθυνσης και να απογορευθεί η στάση και η στάθμευση και στις δύο πλευρές του δρόμου.

- Η οδός Εκπαιδευτικών και το τμήμα της οδού Π. Αθηναγόρα από Εκπαιδευτικών έως Π.Π. Γερμανού να παραμείνουν μονόδρομοι αλλά με αντίθετη κατεύθυνση.

β) Το τμήμα της Ακτής Σαχτούρη που εφάπτεται των τειχών από την νησίδα μέχρι και την είσοδο της θαλασσινής Πύλης προτείνεται από διπλής κατεύθυνσης να γίνει μονής με κατεύθυνση προς την Πύλη.

γ) Στο τμήμα της οδού Μανδηλαρά από Γρίβα μέχρι Ορφανίδου που είναι μονής κατεύθυνσης να επιτρέπεται μόνο η κίνηση των τουριστικών λεωφορείων με κατεύθυνση από Γρίβα προς Ακτή Μιαούλη, απαγορεύοντας την στάση και την στάθμευση στην αριστερή πλευρά του δρόμου με κατεύθυνση από Γρίβα προς Ακτή Μιαούλη.

δ) Αναβάλλεται η εξέταση των αιτήματος του Πανεπιστημίου.

ε) Η Ακτή Μιαούλη να έχει προτεραιότητα έναντι της Παπανικολάου δηλαδή αντίθετα από ότι είναι σήμερα.

Ολο φεύγουν και όλο στις ίδιες θέσεις παραμένουν

"Δικολαβισμοί" για τις γιγαντοταμπέλες!

Νέα σύσκεψη χθες στο Δήμο, άκαρπη απέβη κι' αυτή

Μετέωρες μένουν οι αποφάσεις του δήμου Ρόδου για το ξήλωμα των παράνομων διαφημιστικών πινακίδων που βρίσκονται εντός της πόλης, ή κατά μήκος του οδικού δικτύου (κυρίως).



Τί αεροδρόμιο, τί πόλη, τα ίδια και χειρότερα!

Οι αποφάσεις αυτές δεν μπορούν να υλοποιηθούν αφού οι περισσότεροι "ιδιοκτήτες" των πινακίδων αυτών, προσέφυγαν στα διακαστήρια εναντίον των αποφάσεων του δήμου, οπότε μέχρι να εκδικαστούν οι προσφυγές αυτές, δεν θα γίνει τίποτα.

Τα δεδομένα αυτά εξετάστηκαν σε σύσκεψη που έγινε χθες το μεσημέρι στον δήμο Ρόδου υπό την προεδρία του αντιδημάρχου κ. Αντώνη Αλαβέρα και τη συμμετοχή υπηρεσιακών παραγόντων.

Εκεί πράγματι, έγινε γνωστό ότι, ειδικά για τις κραυγαλέες περιπτώσεις των γιγαντοπινακίδων, ο δήμος δεν μπορεί να κάνει τίποτα, λόγω των προσφυγών που έχουν κατατεθεί.

Στις περιπτώσεις πάντως που οι "ιδιοκτήτες" των πινακίδων αυτών δεν έχουν προσφύγει στη Δικαιοσύνη τότε ο δήμος θα προχωρήσει στην υλοποίηση των σχετικών αποφάσεων.

- Για τις μικρότερες πινακίδες που βρίσκονται παράνομα τοποθετημένες, η απόφαση που πάρθηκε χθες προβλέπει... αναστολή για λίγο χρονικό διάστημα.

Ούτε κι' αυτές θα ξηλωθούν, **επειδή αναμένεται η έγκριση κανονισμού για τις πινακίδες.**

Ο κανονισμός αυτός έχει καταρτιστεί από την Επιτροπή Πολεοδομικών Θεμάτων του δήμου Ρόδου, αλλά δεν έχει ακόμα εγκριθεί από το δημοτικό συμβούλιο.

Οταν αυτό γίνει, σε ερχόμενη συνεδρίαση (όχι της Παρασκευής πάντως) τότε θα κινηθεί η διαδικασία για να ξηλωθούν κι αυτές, όπως τόνισε σε δηλώσεις του ο αντιδήμαρχος κ. Αντώνης Αλαβέρας.





KYDON TOURS
ΚΕΝΤΡΙΚΟ ΠΡΑΚΤΟΡΕΙΟ
PORT AGENT

ΠΟΙΟΤΗΤΑ - ΟΡΓΑΝΩΣΗ - ΕΠΙΤΥΧΙΑ

• ΤΡΙΗΜΕΡΟ ΑΓΙΟΥ ΠΝΕΥΜΑΤΟΣ
2/6-4/6/2001
ΜΑΡΜΑΡΙΣ - ΑΤΤΑΛΕΙΑ - ΜΥΡΑ - ΚΑΣ - ΦΕΤΙΓΙΕ

◆ 2/6 Σάββατο: 08.00 Δελφίνι ΡΟΔΟ - ΜΑΡΜΑΡΙΣ
09.30: ΜΑΡΜΑΡΙΣ - ΑΝΤΑΛΕΙΑ Αφιξη 14.00. Περιήγηση - Λιμάνι - Παλιά Πόλη - Ελληνικά σπίτια αγορά - Δείπνο. Διαν/ση.
◆ 3/6 Κυριακή: ΑΝΤΑΛΕΙΑ - Καταρράκτες • 13.00: αναχώρηση για ΜΥΡΑ - ΑΓΙΟ ΝΙΚΟΛΑΟ - ΚΑΣ και ΦΕΤΙΓΙΕ σύνολο 192 χλμ.
◆ 4/6 Δευτέρα: ΦΕΤΙΓΙΕ (Μάκρη) - ΛΙΒΙΣΙ - ULU DENIZ (Νεκρά Θάλασσα) και αναχώρηση για ΜΑΡΜΑΡΙΣ. Αναχώρηση 17.00 • Αφιξη 18.00 στη Ρόδο.

Τιμή κατ' άτομο 55.000

Περιλαμβάνει:
* Δελφίνι - Ρόδο - Μαρμαρίς - Ρόδο
* Ξενοδοχείο 4 αστέρων κεντρικό στην Αντάλεια με πρωινό και δείπνο.
* Ξενοδοχείο 5 αστέρων στο ΦΕΤΙΓΙΕ στο περίφημο Greenland Hotel με όλα πληρωμένα, ποτά - φαγητό (All included) σε δίκλινα δωμάτια
* Πούλμαν πολυτελείας για όλη την διαδρομή και περιηγήσεις.

Δεν περιλαμβάνει:
* Φόρους λιμένων
* Εισόδους Αρχαιολογικών χώρων

Συνοδός η κ. ΕΛΕΝΗ ΨΥΛΛΑΚΗ

• 9/6 - 15/6
ΚΩΝΣΤΑΝΤΙΝΟΥΠΟΛΗ - ΤΡΑΠΕΖΟΥΝΤΑ
ΑΕΡΟΠΟΡΙΚΩΣ

• ΚΡΟΥΑΖΙΕΡΑ ΚΑΘΕ ΠΑΡΑΣΚΕΥΗ
F/B NISSOS ΚΥΠΡΟΣ
ΡΟΔΟ - ΚΥΠΡΟ - ΧΑΪΦΑ - Αγίους Τόπους - ΑΙΓΥΠΤΟ - PORT SAID - ΚΑΪΡΟ Πυραμίδες

ΚΕΝΤΡΙΚΟ ΠΡΑΚΤΟΡΕΙΟ
ΚΥΔΩΝ
Τηλ. 23000-27900

Σύσκεψη για το ωράριο των νυκτερινών κέντρων

Σύσκεψη για το ωράριο λειτουργίας των νυχτερινών κέντρων, των μπαρ κ.λπ., πρόκειται να πραγματοποιηθεί την ερχόμενη Δευτέρα 28 Μαΐου, στο δημαρχείο Ρόδου.

Η σύσκεψη θα γίνει υπό την προεδρία του αντιδημάρχου κ. Αντώνη Αλαβέρα και έχουν κληθεί σ' αυτήν οι ενδιαφερόμενοι επιχειρηματίες, η δημοτική αστυνομία κ.ά.

Αναμένεται πάντως ότι οι αποφάσεις θα κινηθούν στα πλαίσια των ισχύουσων άτυπων συμφωνιών των τελευταίων χρόνων.

Κοινοποιήθηκε η απόφαση για τους υδάτινους πόρους

Προμηνύεται "σύγκρουση" στο Νομαρχιακό Συμβούλιο

Συνεδριάζει την Παρασκευή και όλοι...ετοιμάζονται!

Κοινοποιήθηκε ήδη σε όλους τους νομαρχιακούς συμβούλους, η απόφαση της Νομαρχιακής Επιτροπής Δωδεκανήσου, για την επιλογή της κοινοπραξίας ΑΚΤΩΡ ΑΤΕ, για το ολοκληρωμένο σύστημα διαχείρισης των υδάτινων πόρων του νομού.

Η απόφαση αυτή, πρόκειται να τεθεί υπό την έγκριση του νομαρχιακού συμβουλίου την ερχόμενη Παρασκευή, όπου σύμφωνα με όλες τις ενδείξεις αναμένονται μετωπικές αντιπαραθέσεις. Ηδη στο θέμα, όπως είναι γνωστό έχουν δοθεί κι άλλες διαστάσεις (πέραν των πολιτικών) κυρίως επειδή η επιτροπή των υπηρεσιακών παραγόντων είχε εισηγηθεί την ανάθεση του έργου σε άλλη κοινοπραξία (την Αμύντας).

Στο πλαίσιο αυτό και εν μέσω δηλώσεων περί αδιαφανών κριτηρίων, ενδεχομένων μηνύσεων κλπ. θα γίνει η συζήτηση του θέματος την Παρασκευή στο νομαρχιακό συμβούλιο το οποίο μάλιστα έχει τον τελευταίο λόγο.

Η ΑΠΟΦΑΣΗ

Η σχετική απόφαση της νομαρχιακής επιτροπής στην οποία αναλύεται το σκεπτικό της απόφασης να ανατεθεί το έργο στην κοινοπραξία ΑΚΤΩΡ-ΑΤΕ, αναφέρει επί του θεμάτος τα εξής:

"...Ο Νομάρχης και Πρόεδρος της Νομαρχιακής Επιτροπής στο σημείο αυτό έκανε τις παρακάτω παρατηρήσεις.

Α) Εκτιμώ ότι η ολοκληρωμένη πρόταση της προτεινόμενης Κ/Ξ ΑΚΤΩΡ-ΑΤΕ βρίσκεται πολύ κοντά και μέσα όχι μόνο στο πνεύμα της διακήρυξής μας, αλλά και στις δυνατότητες υλοποίησής της με την αξιοποίηση και κοινοτικών πόρων, με απόλυτο σεβασμό της διαφάνειας αλλά και της κείμενης νομοθεσίας (εθνικής και ευρωπαϊκής).

Β) Η παράλληλη κάλυψη πόσιμου νερού των αναγκών σε πόσιμο νερό, που σήμερα καλύπτεται σε πολλά νησιά με την μεταφορά του, με τη δημιουργία υγρότοπων και Βιολογικών Καθαρισμών και σε νησιά που δεν διαθέτουν τα απαιτούμενα δίκτυα δίνει την προοπτική επίλυσης του προβλήματος διαχείρισης υγρών αποβλήτων ολοκληρωμένα και μας δίνει τη δυ-

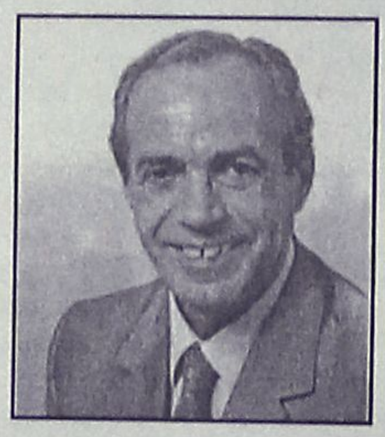

νατότητα επίλυσης του μεμονωμένα ακόμα και σε αυτά (π.χ. Σύμη).

Γ) Η αξιοποίηση των ΑΠΕ δεν γίνεται από την Κ/Ξ ΑΚΤΩΡ ΑΤΕ με μοναδικό κριτήριο την παραγωγή και διάθεση ηλεκτρικού ρεύματος για την μείωση τιμής του παραγόμενου πόσιμου νερού, αλλά με κριτήριο τη σημερινή αδυναμία ήδη της ΔΕΗ να εξασφαλίσει σε πολλά από τα νησιά μας την ηλεκτρική ενέργεια, ενισχύοντας έτσι και την ηλεκτρική επάρκεια των νησιών αυτών.

Δ) Η συμμετοχή με ίδια κεφάλαια της εταιρείας με ποσοστό 20% του συνολικού προβλεπόμενου κόστους υλοποίησης του έργου, το προτεινόμενο επιχειρηματικό και επιχειρησιακό σχήμα εξασφαλίζει και τη βιωσιμότητα της επιχείρησης, αλλά και τη νομιμότητα διαδικασιών εκτέλεσης των έργων (διαγωνισμοί κλπ.)

Ε) Η πρόταση της Κ/Ξ ΑΚΤΩΡ ΑΤΕ για την σύσταση ομάδας διαχείρισης από 52 μέλη είναι η πλέον λειτουργική και εξασφαλίζει την ομαλή, ασφαλή διαχείριση και λειτουργία του όλου έργου.

ΣΤ) Τέλος, η προτεινόμενη τιμή διάθεσης του πόσιμου νερού σε σταθερές τιμές για μεγάλο χρονικό διάστημα (20ετία) στο ύψος των 360 δρχ. ανά cm3 κρίνεται η πλέον συμφέρουσα έναντι όλων των άλλων και η πλέον επιθυμητή και υλοποιήσιμη στο πλαίσιο της επίλυσης του μεγάλου κοινωνικού προβλήματος που αντιμετωπίζουν τα νησιά μας.

Επιπλέον με αυτή την τιμή η επίτευξη συμφωνιών με τους επιμέρους δήμους για την παραχώρηση και διάθεση των παραγομένων προϊόντων είναι σαφώς εφικτή και το όλο έργο πραγματοποιήσιμο.

Για όλους τους παραπάνω λόγους προτείνω, την επιλογή της Κ/Ξ ΑΚΤΩΡ ΑΤΕ κλπ. ως υποψήφιου μέλους, της υπό σύσταση εταιρείας με τις εταιρείες της Ν.Α. Δωδ/σου (ΦΥΤΩΡΙΟ και ΕΝΕΡΓΕΙΑΚΟ ΓΡΑΦΕΙΟ) που αναφέρεται στη διεθνή πρόσκληση εκδήλωσης ενδιαφέροντος και που αφορά το έργο "Ολοκληρωμένο Σύστημα Διαχείρισης Υδάτινων Πόρων του Νομού Δωδεκανήσου" με στόχο την αντιμετώπιση της λειψυδρίας και με προοπτική τη βιώσιμη και αειφόρο ανάπτυξη του Νομού.

Υστερα από την παραπάνω εισήγηση του Νομάρχη και την λεπτομερή ανάλυση όλων των στοιχείων και των προτάσεων που υποβλήθηκαν σε όλες τις φάσεις της διαδικασίας τόσο ενωπίον της Επιτροπής Αξιολόγησης όσο και των μελών της Ν.Ε. κατά τις συνεδριάσεις της 14, 15 και 16ης Μαΐου 2001, τις ενστάσεις που υπεβλήθησαν, τα στοιχεία και διευκρινήσεις επί των ήδη κατατιθεμένων προτάσεων που ανέπτυξαν οι νόμιμοι εκπρόσωποι των ενδιαφερομένων ενώπιον της Ν.Ε. και τις εποικοδομητικές παρατηρήσεις και τοποθετήσεις των μελών της Ν.Ε. η Νομαρχιακή Επιτροπή,

ΑΠΟΦΑΣΙΖΕΙ ομόφωνα

Να εισηγηθεί στο Νομαρχιακό Συμβούλιο για λήψη απόφασης επί του θέματος, την επιλογή της Κ/Ξ ΑΚΤΩΡ ΑΤΕ κλπ. ως συμμέτοχο στην υπό ίδρυση κοινή Ανώνυμη Εταιρεία με μετόχους το Ενεργειακό Γραφείο ΑΕ και ΦΥΤΩΡΙΟ ΑΕ, Ανώνυμες Εταιρείες της Νομαρχιακής Αυτοδιοίκησης Δωδεκανήσου για την εκτέλεση του έργου "Ολοκληρωμένο Σύστημα Διαχείρισης Υδάτινων Πόρων Νομού Δωδεκανήσου".

Οι κ.κ. Παρασκευάς Γιάννης, Ζωΐδης Νίκος και Χατζηδιάκος Φώτης αποδέχονται την εισήγηση του κ. Νομάρχη και το τελικό αποτέλεσμα ως προς την επιλογή της ΑΚΤΩΡ ΑΤΕ κλπ σαν την πιο σαφή και ολοκληρωμένη προσφορά.

Εκφράζουν τις επιφυλάξεις τους ωστόσο για την πληρότητα των όρων της διακήρυξης.

Ο Πρόεδρος Ν.Ε.
Δρ. Σάββας Καραγιάννης
Νομάρχης Δωδεκανήσου
Τα μέλη
Τριομμάτης Τσαμπίκος, Ψαρομπάς Γιώργος, Μανουσάκης Νίκος, Παρασκευάς Γιάννης, Ζωΐδης Νίκος, Χατζηδιάκος Φώτης

BOSCH
ΑΝΤΙΠΡΟΣΩΠΕΙΑ ΑΝΤΑΛΛΑΚΤΙΚΩΝ
ΠΑΝΤΟΣ ΤΥΠΟΥ ΑΥΤΟΚΙΝΗΤΩΝ
ΠΩΛΗΣΗ ΧΟΝΔΡΙΚΗ - ΛΙΑΝΙΚΗ
ΕΞΟΥΣΙΟΔΟΤΗΜΕΝΟ ΣΥΝΕΡΓΕΙΟ ΑΥΤΟΚΙΝΗΤΩΝ



ΘΩΜΑΣ ΒΕΡΒΙΛΗΣ & ΥΙΟΣ
6ο χλμ. Ρόδου - Λίνδου • Τηλ. (0241) 62928, κιν. 0944 338676 • Fax: 66931



BMW RACING DYNAMICS
VERVILIS MOTORSPORT
ΑΥΤΟΚΙΝΗΤΑ - SERVICE - ΑΝΤΑΛΛΑΚΤΙΚΑ

ΚΑΛΟΚΑΙΡΙΝΗ ΠΡΟΣΦΟΡΑ ΚΛΙΜΑΤΙΣΜΟΥ

ΑΠΟΚΤΗΣΤΕ ΤΩΡΑ ΤΟ ΓΝΗΣΙΟ ΚΛΙΜΑΤΙΣΤΙΚΟ ΤΗΣ BMW
BMW E 36 ΜΟΝΤΕΛΟ 1990-1993 ΜΟΝΟ 700.000 δρχ.
BMW E 36 ΜΟΝΤΕΛΟ 1993-1998 ΜΟΝΟ 675.000 δρχ.
(Στις παραπάνω τιμές συμπεριλαμβάνεται η τοποθέτηση + ΦΠΑ)
6ο χλμ. Ρόδου - Λίνδου • Τηλ. (0241) 62928 • Fax: 66931 • Κιν. 0944 338676

Μεταδόθηκε και στην Ευρώπη...

Το θέμα της έκρηξης που σημειώθηκε σε περιπολικό στης αστυνομίας στο κέντρο της Ρόδου, αξίζει να σημειωθεί ότι έγινε γνωστό και στις ευρωπαϊκές χώρες, καθώς πολλά από τα μέσα ενημέρωσης έσπευσαν να το μεταδώσουν. Χαρακτηριστικό είναι το παράδειγμα της Γερμανίας στην οποία όπως έγινε γνωστό η είδηση έγινε γνωστή μέσα σε πολύ σύντομο χρονικό διάστημα, όχι μόνο ανάμεσα στους Έλληνες που κατοικούν εκεί, αλλά ακόμη και στους γερμανούς που γνώριζαν μέχρι και λεπτομέρειες για το συμβάν.

Την είδηση μετέδωσαν νωρίς οι ραδιοφωνικοί σταθμοί ακόμα και οι περιφερειακοί που έχουν εμβέλεια δηλαδή σε συγκεκριμένες περιοχές της χώρας.

Ειδικά στους Έλληνες που μένουν εκεί και πιο συγκεκριμένα σε όσους κατάγονται από τη Δωδεκάνησο, προκλήθηκε αναστάτωση και φυσικά ήταν το κύριο θέμα συζήτησης καθώς ένα τέτοιο περιστατικό είναι πρωτοφανές για ένα μέρος όπως είναι η Ρόδος. Δεν ήταν και λίγοι εκείνοι μάλιστα που επικοινωνούσαν με τους δικούς τους στη Ρόδο για να μάθουν τι ακριβώς συνέβη.

TRAVEL TREK
Αλεξάνδρου Διάκου 46, 1ος ορ. 85 100 Ρόδος, Δωδεκάνησα
τηλ. 0241 75894/5 fax 0241 30383
e-mail:traveltrek@rho.forthnet.gr



ΜΑΡΟΚΟ από **335.000** δρχ/**983,13** EURO
ΤΥΝΗΣΙΑ από **139.000**δρχ/**407,93**EURO
ΤΥΝΗΣΙΑ γύρος Οάσεων από **209.000**δρχ./ **613,36** EURO
ΑΙΓΥΠΤΟΣ από **119.000**δρχ./**349,23** EURO
ΚΩΝ/ΠΟΛΗ – ΠΡΙΓΚΙΠ.
SuperFast κρουαζιέρες από **116.000** δρχ./**340,43** EURO
AZUR κρουαζιέρα από **339.000** δρχ./**994,87** EURO
ΠΑΡΙΣΙ–EURODISNEY από **199.500** δρχ./**585,48** EURO
ΜΑΛΤΑ από **119.000** δρχ.
ΜΑΔΡΙΤΗ–ΑΝΔΑΛΟΥΣΙΑ από **259.000** δρχ.
ΛΙΣΑΒΩΝΑ από **99.000** δρχ.
ΜΑΔΡΙΤΗ από **99.000**δρχ.
ΚΟΥΒΑ από **449.000** δρχ./**1317,69** EURO
ΜΠΑΝΓΚΟΚ – ΠΑΤΑΓΙΑ από **269.000**δρχ./**789,44** EURO
ΙΟΡΔΑΝΙΑ από **185.000** δρχ./**542,92** EURO
Κρατήσεις ξενοδοχείων - εισιτήρια αερ. & ακτ.
ενοικιάσεις αυτοκινήτων - διαβατήρια
παράδοση εισιτηρίων

Ξαναχτύπησαν οι συνήθεις ευφάνταστοι κονδυλοφόροι

Γκρίζοι Λύκοι και πράσινα άλογα!

Αθρόες προσαγωγές υπόπτων, άκαρπες μέχρι τώρα οι έρευνες επικρατεί η εκδοχή της δυναμίτιδας, αλλά τίποτα δεν αποκλείεται

«Γκρίζοι... λύκοι», «πράσινα άλογα» και... «μπόλικος κιτρινισμός» από τους συνήθεις ανόητους, ήταν τα κύρια στοιχεία της «επόμενης μέρας» από την δυσνόητη – έτσι κι αλλιώς – υπόθεση της έκρηξης που σημειώθηκε σε περιπολικό της Τροχαίας Ρόδου τα ξημερώματα της περασμένης Δευτέρας.

Η Υποδιεύθυνση Ασφαλείας Ρόδου, που έχει αναλάβει να συγκεντρώσει τα στοιχεία εκείνα που θα οδηγήσουν στον εντοπισμό των δραστών που προχώρησαν στην περίεργη αλλά και άκρως προκλητική αυτή ενέργεια, συνέχισε και χθες διευρυμένες έρευνες σε ολόκληρο το νησί της Ρόδου, χωρίς ωστόσο μέχρι τώρα να μπορέσει να συγκεντρώσει τα στοιχεία εκείνα που μπορεί να φέρουν θετικό αποτέλεσμα.

Οι προσαγωγές υπόπτων και οι έλεγχοι σε διάφορα σημεία της πόλης μας, συνεχίστηκαν και χθες πάντως μέχρι αργά τη νύχτα και μάλιστα, σε ορισμένες περιπτώσεις, **παρίστατο και ο αντεισαγγελέας Πλημμελειοδικών Ρόδου κ. Γεώργιος Οικονόμου, (ο οποίος βρίσκεται σε ανοιχτή γραμμή με τους αρμόδιους αξιωματικούς της αστυνομίας) εποπτεύοντας με τον καλύτερο δυνατό τρόπο την όλη διαδικασία**.

Αξιωματικοί της Υποδιεύθυνσης Ασφαλείας Ρόδου πάντως, σημειώνουν ότι οι μέχρι στιγμής έρευνες, δεν έχουν αποδώσει σημαντικά αποτελέσματα και για τον λόγο αυτό θα συνεχιστούν με αμείωτη ένταση και τις επόμενες μέρες. Ανώτεροι αξιωματικοί της Αστυνομίας, χαρακτηρίζουν το περιστατικό ως



ΑΠΟ ΤΗΝ ΑΣΤΥΝΟΜΙΚΗ ΔΙΕΥΘ/ΝΣΗ

Αμεση ενημέρωση για κάθε εξέλιξη ζήτησε ο κ. Σάμιτας

ΚΡΟΥΣΜΑ ΧΩΡΙΣ ΠΡΟΗΓΟΥΜΕΝΟ

Με επείγον έγγραφό του που απέστειλε χθες ο εισαγγελέας Εφετών Δωδεκανήσου κ. Γιώργος Σάμιτας,

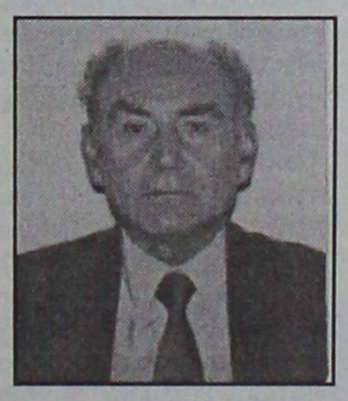

στην Αστυνομική Διεύθυνση Δωδεκανήσου, και σε όλους τους εισαγγελείς και αντεισαγγελείς της περιοχής μας, **ζητά να ενημερώνεται ανά πάσα στιγμή για τις εξελίξεις σε σχέση με την έρευνα της αστυνομίας**, αναφορικά με το περιστατικό αυτό. Το γεγονός αυτό, δείχνει σε μεγάλο βαθμό το ενδιαφέρον αφ' ενός αλλά και την σοβαρότητα της υπόθεσης αφ' ετέρου για την οποία οι αρμόδιες αρχές επιδιώκουν ακατάπαυστα να εξιχνιάσουν.

Το ζήτημα της έκρηξης και των ζημιών που προκλήθηκαν στο περιπολικό της Τροχαίας τα ξημερώματα της περασμένης Δευτέρας, αξίζει να σημειωθεί ότι προκάλεσαν κατάπληξη στην κοινή γνώμη του νησιού μας, αφού αν μη τι άλλο, το περιστατικό αξιολογείται ως μοναδικό στα χρονικά της περιοχής μας.

Στον αθηναϊκό Τύπο και στα δελτία ειδήσεων των καναλιών, το θέμα αντιμετωπίστηκε μάλλον χλιαρά, ωστόσο όμως, δεν έλειψαν και αυτή την φορά **οι... συνήθεις ανόητοι που προσπάθησαν να μεγαλοποιήσουν και να ανακαλύψουν... γκρίζους λύκους** και τρομοκρατικές οργανώσεις(!) οι οποίες έδρασαν στην κυριολεξία κάτω από τα μάτια των αστυνομικών αρχών.

ευθεία πρόκληση για την αστυνομία του νησιού μας και αφήνουν ανοικτά όλα τα ενδεχόμενα σε σχέση με τα κίνητρα που θα μπορούσαν να έχουν οι δράστες αυτοί.

ΤΙ ΥΛΗ ΧΡΗΣΙΜΟΠΟΙΗΘΗΚΕ;

Οι πυροτεχνουργοί που από την πρώτη στιγμή κλήθηκαν να διερευνήσουν το χώρο όπου σημειώθηκε η έκρηξη έξω από το κτίριο που στεγάζεται η Τροχαία και η Αστυνομική Διεύθυνση Δωδεκανήσου, **συγκέντρωσαν κάθε είδους υλικό που θα μπορούσε να εξεταστεί και ήδη το έχουν αποστείλει στο Χημείο για να γίνουν οι απαραίτητες αναλύσεις**.

- Αυτό που θα προσδιορίσει με ακρίβεια το Χημείο, είναι το τι είδους εκρηκτική ύλη χρησιμοποιήθηκε για την συγκεκριμένη ενέργεια. Ο προσδιορισμός της εκρηκτικής ύλης, σε συνδυασμό με τον τρόπο που λειτούργησαν οι δράστες, αναμένεται να προσθέσει σίγουρα ένα ακόμα στοιχείο που θα βοηθήσει τις αρμόδιες αρχές ασφαλείας του νησιού μας, στην εξέλιξη των ερευνών που πραγματοποιούν.

Από τις πρώτες εκτιμήσεις πάντως αρμοδίων αξιωματικών της ΕΛΑΣ, φαίνεται (αλλά δεν επιβεβαιώνεται ακόμα επισήμως) ότι πρόκειται για δυναμίτιδα (ως εκρηκτική ύλη) η οποία πυροδοτήθηκε με φυτίλι και στην συνέχεια ρίχθηκε κοντά στο περιπολικό που ήταν σταθμευμένο έξω από την Τροχαία της Ρόδου, για να προκαλέσει έτσι ζημιές στο όχημα αλλά και στα τζάμια των γειτονικών κτιρίων.

Σε αυτή την περίπτωση, ανάλογα θα κινηθούν και οι έρευνες των αρμοδίων αστυνομικών του νησιού μας.

Αν όμως ο εκρηκτικός αυτός μηχανισμός, **αποτελούνταν από άλλα στοιχεία όπως για παράδειγμα ακαριαία πυρίτιδα που περιέχεται σε κροτίδες** που κυκλοφορούν στο εμπόριο, ή άλλα συστατικά, τότε τα σενάρια και οι εκτιμήσεις για τα κίνητρα των δραστών θα προσδιοριστούν εντελώς διαφορετικά.

Στο Γενικό Χημείο εστάλησαν υπολείμματα για την εξακρίβωση του χρησιμοποιηθέντος εκρηκτικού μηχανισμού

ΕΡΓΑΣΤΗΡΙ ΣΥΓΧΡΟΝΗΣ ΣΚΕΨΗΣ



Σεμινάρια
Διδασκαλία από την Βέρρα Σύμοντς

Ελάτε σε ένα από τα σεμινάριά μας και χωρίς πολύ κόπο ή πολλά χρήματα μάθετε:
• Να αγαπάτε και να εκτιμάτε τον εαυτό σας αληθινά
• Να μην αυτοπεριορίζεστε και επαναλαμβάνετε τα ίδια λάθη
• Να αποκτάτε αυτό που θέλετε άκοπα!
• Να χαίρεστε τη ζωή (που φεύγει τόσο γρήγορα) στο Τώρα!
(25.000 δρχ. 18 ώρες)

Η σύνθεση των σεμιναρίων βασίζεται στις διδασκαλίες διάσημων δασκάλων της εποχής μας όπως:
Dr. Wayne Dyer, Louise Hay, Greg Anderson, Johnson, Deepak Chopra, Stephen Covey, James Redfield, κ.α.

Τα σεμινάρια δεν έχουν μυστικιστικό ή θρησκευτικό χαρακτήρα

Δώστε στον εαυτό σας αυτή την ευκαιρία!
Τηλ. 0241-65529/69785

A.N FERRIES
KYDON TOURS
ΚΕΝΤΡΙΚΟ ΠΡΑΚΤΟΡΕΙΟ
PORT AGENT

ΔΡΟΜΟΛΟΓΙΑ

F/B MARINA–F/B RODANTHI

ΕΝΑΛΛΑΞ κάθε μέρα

από ΡΟΔΟ και ΠΕΙΡΑΙΑ

ΑΠΟ ΡΟΔΟ-ΠΕΙΡΑΙΑ

Τρίτη	16.00	Κω (19.15-19.30), Κάλυμνο (20.30-20.45), Πειραιά (06.30) Τετάρτη
Τετάρτη	16.00	Κω (19.15-19.30), Κάλυμνο (20.30-20.45), Πειραιά (06.30) Πέμπτη
Πέμπτη	16.00	Κω (19.15-19.30), Κάλυμνο (20.30-20.45), Πειραιά (06.30) Παρασκευή
Παρασκευή	16.00	Κω (19.15-19.30), Κάλυμνο (20.30-20.45), Πειραιά (06.30) Σάββατο
Σάββατο	16.00	Κω (19.15-19.30), Κάλυμνο (20.30-20.45), Λέρο (21.45-22.00) Πάτμο (23.15-23.30) Πειραιά (08.00) Κυριακή
Κυριακή	16.00	Κω (19.15-19.30), Κάλυμνο (20.30-20.45), Πειραιά (06.30) Σάββατο
Δευτέρα	16.00	Κω (19.15-19.30), Κάλυμνο (20.30-20.45), Λέρο (21.45-22.00) Πάτμο (23.15-23.30) Πειραιά (08.00) Τρίτη

ΑΠΟ ΠΕΙΡΑΙΑ-ΡΟΔΟ

Δευτέρα	16.00	Κάλυμνο (01.40-02.00), Κω (03.00-03.30), Ρόδο (06.45) Τρίτη
Τρίτη	16.00	Κάλυμνο (01.40-02.00), Κω (03.00-03.30), Ρόδο (06.45) Τετάρτη
Τετάρτη	16.00	Κάλυμνο (01.40-02.00), Κω (03.00-03.30), Ρόδο (06.45) Πέμπτη
Πέμπτη	16.00	Κάλυμνο (01.40-02.00), Κω (03.00-03.30), Ρόδο (06.45) Παρασκευή
Παρασκευή	16.00	Κάλυμνο (01.40-02.00), Κω (03.00-03.30), Ρόδο (06.45) Σάββατο
Σάββατο	16.00	Πάτμο (00.30-00.45), Λέρο (02.00-02.15), Κάλυμνο (03.15-03.30) Κω (04.30-05.00), Ρόδο (08.15) Κυριακή
Κυριακή	16.00	Πάτμο (00.30-00.45), Λέρο (02.00-02.15), Κάλυμνο (03.15-03.30) Κω (04.30-05.00), Ρόδο (08.15) Δευτέρα

ΣΗΜΕΙΩΣΗ: Την Πέμπτη 24/5/2001 προσέγγιση κατά μετάβαση και επιστροφή Αστυπάλαια.

Καλά σας ταξίδια

ΕΙΣΙΤΗΡΙΑ-ΠΛΗΡΟΦΟΡΙΕΣ στο
ΠΡΑΚΤΟΡΕΙΟ ΚΥΔΩΝ
Εθ. Δωδεκανησίων 14 - Ακτή Σαχτούρη 8
Τηλ. 23000-27900-75268-24265-27722

Η Τουρκία και η αποστρατικοποίηση των Δωδεκανήσων

Θέμα αιχμής με σχέδιο πολύ καλά οργανωμένο

Έγκυροι αναλυτές υποστηρίζουν ότι η Τουρκική στρατιωτική ηγεσία θα προωθήσει σε πρακτικό πεδίο τις αξιώσεις της

Θέμα αιχμής αποτελεί πλέον για την τουρκική διπλωματία η αποστρατικοποίηση των νησιών του Αιγαίου και προς την κατεύθυνση αυτή κινείται μεθοδικά το τελευταίο χρονικό διάστημα, παράλληλα με τις δήθεν προσπάθειες περί Ελληνοτουρκικής προσέγγισης.

Το παρασκήνιο των τουρκικών αξιώσεων και τις μεθοδεύσεις προς την κατεύθυνση αυτή, αποκάλυψε χθες σε εμπεριστατωμένο δημοσίευμά του στην εφημερίδα "Τα Νέα" ο δημοσιογράφος κ. Λουκάς Δημάκας.

Πρόκειται για ένα άκρως αποκαλυπτικό δημοσίευμα με το οποίο ξεσκεπάζονται οι τουρκικές επιδιώξεις, αλλά όχι μόνο.

Στο ίδιο δημοσίευμα παρουσιάζεται για πρώτη φορά **γνωμάτευση της νομικής υπηρεσίας του ΝΑΤΟ σύμφωνα με την οποία δεν ισχύουν πλέον οι όροι αποστρατικοποίησης που προέβλεπε η συνθήκη της Λωζάννης,** την οποία επικαλούνται ως θέσφατον οι Τούρκοι για την αποστρατικοποίηση των νησιών.

Ισχύει αντιθέτως, σε ότι αφορά τα Δωδεκάνησα η συνθήκη των Παρισίων (1947), επί της οποίας ουδένα λόγο δεν έχει η Τουρκία διότι δεν συμμετείχε στον Β΄ παγκόσμιο πόλεμο και συνεπώς δεν απορρέουν δικαιώματα γι' αυτήν.

Όλα αυτά τα ενδιαφέροντα στοιχεία περιλαμβάνονται στο χθεσινό άρθρο του κ. Δημάκα, το οποίο έχει ως εξής:

"Η Άγκυρα, στη συνεχή προσπάθειά της να ανακαλύπτει νέες ελληνοτουρκικές "διαφορές", προωθεί τώρα την "αξιοποίηση" του καθεστώτος που διέπει τα νησιά του Ανατολικού και Νοτιοανατολικού Αιγαίου θέτοντας θέμα αποστρατικοποίησής τους. Όπως απ' το 1996, με τα Ίμια, έθεσε και έκτοτε συντηρεί θέμα "γκρίζων ζωνών", έτσι και τώρα ανέσυρε και "αναβαθμίζει" συστηματικά την παλιά αξίωση για μη εξοπλισμό των νησιών απ' την Ελλάδα: Η απόρριψη της αίτησης για πτήση του στρατιωτικού ελικοπτέρου που θα μετέφερε, μέσω Ρόδου, τον αρχηγό του Πολεμικού Ναυτικού, σε τουρκική ναυτική βάση, είναι ο δεύτερος κρίκος του τουρκικού σχεδίου, που όπως εκτιμάται απ' την Αθήνα θα συνεχίσει να εκτυλίσσεται. Η "αναβαθμισμένη" επιχείρηση των Τούρκων ξεκίνησε τον περασμένο Οκτώβριο στο πλαίσιο της ΝΑΤΟϊκής άσκησης και τότε αφορούσε κυρίως τη Λήμνο και την Ικαρία. Διπλωματικοί και στρατιωτικοί κύκλοι στην Αθήνα εντάσσουν τις κινήσεις αυτές της Άγκυρας σε σχέδιο να θέσει ένα ακόμα θέμα στο τραπέζι καθώς, όπως λένε, "στριμώχνεται" την ευρωπαϊκή της πορεία και στο Κυπριακό. Και επιπροσθέτως, γιατί θεωρεί ότι το γράμμα κάποιων διεθνών συνθηκών την ευνοεί να δημιουργήσει θόρυβο.

ΑΠΟ ΤΟ 1964

Άλλωστε και 37 χρόνια πριν, το 1964, όταν για πρώτη φορά, έθεσε παρόμοιο θέμα η Τουρκία, ο χρόνος δεν ήταν τυχαίος: Είχε τότε απειλήσει κατάληψη της Κύπρου η οποία αποσοβήθηκε την τελευταία στιγμή με μεσολάβηση των ΗΠΑ.



Την ίδια ώρα ο Γιωργάκης ζει στο κόσμο του, παίζει περίεργα παιχνίδια με μυστική διπλωματία

Όπως αναφέρει μελέτη του Ινστιτούτο Διεθνούς Δημοσίου Δικαίου και Διεθνών Σχέσεων, "ήταν αυτονόητο ότι η Τουρκία θα καταλάμβανε ένα μέρος των Δωδεκανήσων για να έχει επιπλέον τη δυνατότητα να διαπραγματεύεται από θέση ισχύος για τη λύση των διαφορών στην Κύπρο". Στην ίδια λογική ενέταξε χθες και τις τελευταίες ενέργειες της Άγκυρας ο κ. Α. Τσοχατζόπουλος. "Είναι τακτικές κινήσεις που δεν έχουν αποτέλεσμα" τόνισε απ' την Κρήτη ο υπουργός Άμυνας, που συμβούλευσε την Άγκυρα, αντί για "έωλες διεκδικήσεις", εκείνο που επείγει είναι "να προσαρμοσθεί στις αξίες, στις αρχές και στο διεθνές δίκαιο που ισχύει στην Ε.Ε".

Ευθύς εξ αρχής πάντως η Τουρκία έθεσε ψηλά τον πήχυ όσον αφορά τις αξιώσεις της στο θέμα της αποστρατικοποίησης των νησιών.

Στις 23 Οκτωβρίου 2000, μεσούσης τη ΝΑΤΟϊκής άσκησης "Ντέστινγκ Γκλόρι", έφτασε στο σημείο να προειδοποιήσει με ανακοίνωση του υπουργείου Εξωτερικών ότι δεν θα επιτρέψει οποιαδήποτε άσκηση- ακόμα και ελληνική! -εφόσον σ' αυτή περιλαμβάνονται νησιά που η ίδια θεωρεί ότι θα έπρεπε να είναι αποστρατικοποιημένα.

"Η χρησιμοποίηση των νησιών αυτών σε οποιαδήποτε στρατιωτική δραστηριότητα, συμπεριλαμβανομένων και των ΝΑΤΟϊκών ασκήσεων, συνιστά παραβίαση του καθεστώτος αποστρατικοποίησης", υποστήριζε χαρακτηριστικά και ανέφερε ότι "δεν είναι δυνατόν η Τουρκία να επιτρέψει κάτι τέτοιο".

Βεβαίως, τα επιχερήματά της ούτε τότε- ούτε και τώρα -αποδέχθηκε το ΝΑΤΟ. Μάλιστα για πρώτη φορά τότε η Νομική Υπηρεσία της Συμμαχίας γνωμάτευσε ρητά περί δύο θεμάτων:

- Πρώτον, ότι δεν ισχύουν πλέον οι όροι αποστρατικοποίησης που προέβλεπε η Συνθήκη της Λωζάννης, και
- Δεύτερον, ότι ακόμη κι αν ίσχυε η Συνθήκη αυτή, δεν αφορά τις υπερπτήσεις στρατιωτικών αεροσκαφών που ήθελε η Τουρκία να απαγορευθούν.

ΤΟ ΚΑΘΕΣΤΩΣ

Ειδικότερα σε ότι αφορά το καθεστώς των Δωδεκανήσων ο κ. Δημάκας επισημαίνει τα εξής:

"Για τα νησιά ισχύει η Συνθήκη Ειρήνης των Παρισίων (1947), με την οποία παραχωρήθηκαν στην Ελλάδα απ' την Ιταλία. Η Συνθήκη, στο παράρτημα, ορίζει ότι τα νησιά έπρεπε να παραμείνουν αποστρατικοποιημένα.

Όμως η Τουρκία δεν υπέγραψε Συνθήκη των Παρισίων, γιατί δεν συμμετείχε στον πόλεμο -συνεπώς δεν απορρέουν δικαιώματα γι' αυτήν. Η Ιταλία και η Ελλάδα που τις αφορά η συμφωνία αυτή δεν αποδέχθηκαν ποτέ το καθεστώς αποστρατικοποίησης που προβλεπόταν τόσο για τα βόρεια σύνορα της Ιταλίας και ορισμένα νησιά της όσο και για τα Δωδεκάνησα. Μάλιστα κάποιο ιταλικό νησί που αρχικά αποστρατικοποιήθηκε (Pantellaria) αργότερα στρατικοποιήθηκε μονομερώς. Όλα αυτά νομιμοποιούν την Ελλάδα να προβεί σε ανάλογες ενέργειες με βάση τη Συμφωνία της Βιέννης (1969) - πέραν βεβαίως του άρθρου 51 του Χάρτη του ΟΗΕ. Αλλά και η ίδια η Τουρκία μέχρι το 1964 ουδέποτε είχε εγείρει θέμα για τα Δωδεκάνησα.

Φιλοδοξία της Τουρκίας είναι, σύμφωνα με εκτιμήσεις κυβερνητικών πηγών, να προκαλέσει συζήτηση επί όλων των θεμάτων αυτών σε διεθνή φόρα -εξ ού και η προσπάθεια της να μπλοκάρει επισκέψεις πλοίων του ΝΑΤΟ στα Δωδεκάνησα, όπως έγινε προ μηνών. Ενώ δεν παρέλειψε τις προάλλες να "αξιοποιήσει", με δημοσιεύματα, τη διαμαρτυρία κατοίκων-εθνοφυλάκων της Πάτμου, που κατέθεσαν τα τουφέκια τους για φορολογικούς λόγους".

Pellos Travel

ΕΚΔΡΟΜΗ ΔΕΚΑΗΜΕΡΗ (27/6-6/7)
ΠΑΝΑΓΙΑ ΣΟΥΜΕΛΑ (ΠΟΝΤΟΣ)-ΤΡΑΠΕΖΟΥΝΤΑ-ΚΩΝΣΤΑΝΤΙΝΟΥΠΟΛΗ

(ΡΟΔΟΣ-ΣΜΥΡΝΗ-ΠΡΟΥΣΑ-ΑΜΑΣΥΑ-ΤΡΑΠΕΖΟΥΝΤΑ-ΠΡΟΥΣΑ-ΚΩΝΣΤΑΝΤΙΝΟΥΠΟΛΗ-ΣΜΥΡΝΗ-ΕΦΕΣΣΟΣ-ΜΑΡΜΑΡΙΣ-ΡΟΔΟΣ)

Τιμή: 149.000 δρχ. το άτομο με πρωινό και φαγητό σε ξενοδοχεία 4 και 3 αστέρων

Για αναλυτικά προγράμματα και περισσότερες πληροφορίες:

Pellos Travel

ΛΕΩΦΟΡΟΣ ΚΑΛΛΙΘΕΑΣ 125, ΦΑΛΗΡΑΚΙ, ΡΟΔΟΣ
ΤΗΛ.: 0241 87615, 86298 • FAX: 0241 87616, κιν. 0945 949399
125 Kalitheas Avenue, Tel. +30 241 87615, +30 241 86298, Fax. +30 241 87616

ΚΑΘΗΜΕΡΙΝΑ ΟΛΑ ΤΑ ΝΕΑ ΤΗΣ ΔΩΔΕΚΑΝΗΣΟΥ ΣΤΟ INTERNET

www.rodiaki.gr

ΔΙΑΤΡΟΦΟΛΟΓΙΚΟ ΒΙΟΧΗΜΙΚΟ ΚΕΝΤΡΟ

μαζί

μπορούμε να το αλλάξουμε!!!





Αν δεν σας αρέσει αυτό που βλέπετε στον καθρέφτη...

*** Αδυνάτισμα (τοπικό - ολικό)***
* Σύσφιξη * Θεραπεία Κυτταρίτιδας*
* Τόνωση Λεμφικού Συστήματος*
*** Αισθητική Προσώπου***

Υπεύθυνη: Πουλλή Ματίνα
Βsc Βιοχημείας
MMEDSci Διατροφολογίας

Αττάλειου 33-35, Ρόδος 76830
E-mail: diatrof@yahoo.com

Ανακοίνωσε χθες ο γ.γ. του ΕΟΤ κ. Γιαννακόπουλος

Χρηματοδότηση για τα μικρά ξενοδοχεία

Και για τα ενοικιαζόμενα δωμάτια και διαμερίσματα για να εκσυγχρονίσουν τις εγκαταστάσεις τους

Για πρώτη φορά τα μικρά ξενοδοχεία αλλά και οι επιχειρήσεις ενοικιαζομένων δωματίων σε όλη τη χώρα θα έχουν την ευκαιρία να αξιοποιήσουν την κρατική οικονομική και τεχνική βοήθεια για να εκσυγχρονιστούν, να επεκταθούν και γενικότερα να αναδιοργανωθούν. Το "όχημα" για αυτή τη στήριξη θα είναι δύο Προγράμματα, ένα για τα μικρά καταλύματα (θα αφορά επενδύσεις ύψους μέχρι 25 εκατ. δρχ.) κι ένα για την ενίσχυση της ανταγωνιστικότητας των μικρομεσαίων επιχειρήσεων.

Ο γενικός γραμματέας του Ελληνικού Οργανισμού Τουρισμού Ευγένιος Γιαννακόπουλος, που έδωσε χθες συνέντευξη Τύπου, ανέφερε ότι σε λίγες μέρες ολοκληρώνει ένα πρώτο κύκλο επαφών με τοπικούς τουριστικούς παράγοντες ανά την ελληνική επικράτεια στο πλαίσιο μιας ενημερωτικής εκστρατείας του για να εξηγηθούν με άμεσο τρόπο τα οφέλη που θα έχουν δεκάδες χιλιάδες μικρές επιχειρήσεις καταλυμάτων σε όλη την Ελλάδα από τα εν λόγω προγράμματα.

Με δεδομένο ότι ο κορμός του ελληνικού τουριστικού προϊόντος (στον τομέα της φιλοξενίας) ουσιαστικά απαρτίζεται από τέτοιες μικρές επιχειρήσεις και από επαγγελματίες της επαρχίας (που παράλληλα ασχολούνται και με άλλες εργασίες, έτσι δεν έχουν δυστυχώς εξειδίκευση στον τουρισμό), είναι ζωτικό να ενισχυθούν για να μην "σβήσουν από το χάρτη" του διεθνούς ανταγωνισμού και ταυτόχρονα να αναβαθμιστεί η ποιότητα των παρεχομένων τουριστικών υπηρεσιών στην Ελλάδα.

- Σύντομα θα υπάρξει η επίσημη ανακοίνωση των προγραμμάτων και θα ακολουθήσει μια δεύτερη πανελλαδική ενημερωτική "εκστρατεία" από συνεργεία του ΕΟΤ. Η προθεσμία που θα έχουν οι ενδιαφερόμενοι επιχειρηματίες να υποβάλουν αίτηση συμμετοχής σε κάποιο από τα προγράμματα, θα είναι το τέλος Οκτωβρίου για αυτό τον πρώτο κύκλο υλοποίησης τους.

Σημειωτέον ότι, επειδή η τεχνική βοήθεια ενισχύεται από τα προγράμματα, τα καταλύματα μπορούν να χρηματοδοτηθούν για να συντάξουν τις μελέτες τους με τη βοήθεια συμβούλων. Παράλληλα όμως θα μπορούν να έχουν δωρεάν βοήθεια από τα Κέντρα Υποστήριξης Επιχειρήσεων, ένα νέο θεσμό που προωθεί το υπουργείο Ανάπτυξης. Τα Κέντρα θα δημιουργηθούν ένα σε κάθε έδρα Περιφέρειας με στόχο να σταθούν στο πλευρό των μικρομεσαίων.



Εξάλλου ο κ.Γιαννακόπουλος τόνισε ότι μια ακόμα σημαντική εξέλιξη για την τουριστική ανάπτυξη της Περιφέρειας είναι η αποκέντρωση των αρμοδιοτήτων του ΕΟΤ, οι περιφερειακές υπηρεσίες του οποίου πλέον εντάσσονται διοικητικά στις Περιφέρειες. Τα σχετικά Προεδρικά Διατάγματα βρίσκονται προς έγκριση στο Συμβούλιο της Επικρατείας και είναι θέμα χρόνου η υλοποίησή τους. Ηδη ο ΕΟΤ προετοιμάζεται πυρετωδώς ώστε η μετάβαση να γίνει άμεσα και ομαλά.

Οσον αφορά την επέκταση και το χειμώνα της τουριστικής περιόδου σε ορισμένες περιοχές της χώρας, όπως Ρόδο και Κρήτη, ο γ.γ του ΕΟΤ είπε ότι βρίσκεται σε εξέλιξη η ενημέρωση των τοπικών αρχών και των τουριστικών παραγόντων, ώστε να διαπιστωθεί ότι οι συγκεκριμένοι τουριστικοί προορισμοί θα παραμείνουν "ανοιχτοί" και το χειμώνα, παρέχοντας εναλλακτικές λύσεις αναψυχής στους ξένους τουρίστες. Τέλος, απαντώντας σε σχετική ερώτηση ο κ.Γιαννακόπουλος επανέλαβε ότι δεν υπάρχει λόγος ανησυχίας, από οποιαδήποτε πλευρά, για την κάλυψη των αναγκών σε κλίνες την περίοδο των Ολυμπιακών αγώνων του 2004.

American Fitness Association

FIT FOR LIFE

Ειδικές προσφορές για ένα

Ομορφο... Ξέγνοιαστο Καλοκαίρι ...

40% ***έκπτωση σε όλα τα προγράμματα επιλογής σας***

και

- *Ενα μήνα παθητική*
- *Ενα μήνα δίαιτα*
- *Εξι θεραπείες αδυνατίσματος*
- *Εξι θεραπείες κυτταρίτιδας*

από **230.000** μόνο **95.000** δρχ.

προλάβετε!!! έως 31 Μαΐου

Διεύθ. Ηρ. Αγοστασίου 58 & Κων. Υδραίου
Τηλ. 73015

BUSY BODIES WOMEN IN ACTION

Γυμναστήριο Γυναικών



Θέλω... Κάνω... Πετυχαίνω!

ΦΙΛΕΡΗΜΟΥ 45, ΚΑΡΑΚΟΝΕΡΟ, ΡΟΔΟΣ, ΤΗΛ: 37445 & 20545

ΤΡΙΗΜΕΡΕΣ ΕΚΔΡΟΜΕΣ
1. ΣΤΗ ΝΙΣΥΡΟ
2. ΣΤΗΝ ΠΑΤΜΟ
ΤΟΥ ΑΓ. ΠΝΕΥΜΑΤΟΣ
από 2/6 έως 4/6
ΣΑΒΒΑΤΟ-ΚΥΡΙΑΚΗ-ΔΕΥΤΕΡΑ

Επωφεληθείτε της τριήμερης αργίας και αποδράστε σε ένα από τα 2 πανέμορφα νησιά μας. Τη Νίσυρο με το πφαίστειο, τα χωριά Εμπορειό, Νικία, Πάλοι, και στο Μανδράκι με τα παραδοσιακά στενά σοκάκια, την Παναγιά Σπηλιανή.

Την Πάτμο με το μοναστήρι του Αγ. Ιωάννη του Θεολόγου την Αποκάλυψη, το γυναικείο μοναστήρι του Ευαγγελισμού, την Χώρα, Κάμπο, Λάμπη κ.λπ.

Θέσεις περιορισμένες
ΠΛΗΡΟΦΟΡΙΕΣ-ΚΡΑΤΗΣΕΙΣ
Πρακτορείο ταξιδίων
ΣΑΒΒΑΣ ΣΑΗΣ
Τάρπον Σπρινγκς 42 δίπλα στην Πίστεως
τηλ. 39781-3

Το Χρηματιστήριο δεν μπορεί να βρει τον δρόμο του

Δοκιμασία στον κατήφορο

Μείωση κατά 0,99%, στις 3.147 ο Γενικός Δείκτης

Πιέσθηκαν οι τιμές των μετοχών στη χθεσινή συνεδρίαση του χρηματιστηρίου, καθώς οι εισροές ξένων κεφαλαίων περιορίσθηκαν, ενώ οι εγχώριοι θεσμικοί επενδυτές προχώρησαν σε κατοχύρωση βραχυχρονίων κερδών και έτσι η αγορά υποχώρησε κάτω από το επίπεδο των 3.150 μονάδων.

Στην υποχώρηση της αγοράς σημαντική συνδρομή είχε η αδυναμία των μετοχών των τηλεπικοινωνιών και των τραπεζών να διατηρήσουν έως το τέλος τα αξιόλογα ενδοσυνεδριακά τους κέρδη, με εξαίρεση την Cosmote (+1,00%), η οποία ανακοίνωσε ιδιαίτερα θετικά αποτελέσματα στο πρώτο τρίμηνο φέτος.

Αισθητή υποχώρηση παρουσίασε ο όγκος των συναλλαγών σε σχέση με τις προηγούμενες συνεδριάσεις, ενώ η συντριπτική πλειοψηφία των μετοχών έκλεισε σε χαμηλότερα επίπεδα. Σύμφωνα με την τεχνική ανάλυση η περιοχή των 3.110-3.120 μονάδων αποτελεί την επόμενο επίπεδο "υποστήριξης" της χρηματιστηριακής αγοράς. Υστερα από ένα ανοδικό ξεκίνημα, όπου ο Γενικός Δείκτης κατέγραψε ανώτερη τιμή στις 3.194,58 μονάδες (+0,49%), στη συνέχεια πέρασε σε αρνητικό έδαφος και κατέγραψε κατώτερη τιμή στις 3.142,54 μονάδες (-1,15%). Τελικώς ο Γενικός Δείκτης Τιμών έκλεισε στις 3.147,35 μονάδες έναντι 3.178,97 μονάδων της προηγουμένης μέρας, καταγράφοντας πτώση 31,62 μονάδων ή σε ποσοστό –0,99%.

Ο δείκτης FTSE/ASE 20 έκλεισε στις 1.853,02 μονάδες σημειώνοντας απώλειες 19,85 μονάδων ή σε ποσοστό -1,06%, ενώ ο δείκτης FTSE/ASE 40 έκλεισε στις 356,28 μονάδες με πτώση 4,61 μονάδων ή σε ποσοστό –1,28%.

Συνολικά διακινήθηκαν 355 μετοχές, εκ των οποίων 48 κινήθηκαν ανοδικά, 282 καθοδικά, ενώ η τιμή 25 μετοχών παρέμεινε αμετάβλητη.

Τη μεγαλύτερη ποσοστιαία άνοδο σημείωσαν οι μετοχές των εταιρειών: Δούρος +11,04%, Γιαννούσης +10,05%, Fitco +7,54%, Λεβεντέρης (Κ) +5,38%, Ελληνικά Καλώδια +5,00%, Imperio +4,95%, Space +3,55%, Μεταλλοπλαστική Αγρινίου +3,11%, Ξυλεμπορία (Π) +3,06% και Ασπίς Επενδυτική +2,94%. Αντιθέτως τις μεγαλύτερες απώλειες σημείωσαν οι μετοχές των εταιρειών: Ομιλος Ιντεάλ (Πο) –7,36%, Χαλυψ (Πο) –6,03%, Ετμα (Κο) – 5,98%, Ετμα (Πο) –5,95%, Μπάρμπα Στάθης (Π) –5,14%, Stabilton (Πα) –5,00%, Ιντερσάτ –4,76%, Microland –4,73%, Ελλατέξ –4,72% και Paperpack –4,70%.

Οι επιμέρους δείκτες διαμορφώθηκαν, ως εξής:

Τραπεζικός:	6.863,52, -0,87%
Τηλεπικοινωνιών:	1.099,56, -1,24%
Ασφαλειών:	1.455,66, -0,47%
Επενδύσεων:	1.049,53, -1,93%
Κατασκευαστικών:	1.381,64, -1,90%
Βιομηχανιών:	1.836,09, -0,56%
Συμμετοχών:	3.564,00, -1,56%
Βασικών μετάλλων:	979,39, -0,12%
Μη μεταλλικών ορυκτών:	1.053,52, 0,00%
Εκδόσεων- εκτυπώσεων:	864,10, -1,59%
Κλωστοϋφαντουργίας:	1.018,92, -1,19%
Λιανικού εμπορίου:	1.161,20, -0,64%
Πληροφορικής:	946,83, -1,99%
Λύσεων πληροφορικής:	874,41, -2,53%
Χονδρικού Εμπορίου:	874,83, -1,52%
Τροφίμων & Ποτών:	872,24, -0,22%
Παράλληλη Αγορά:	304,53, -1,40%

Ο όγκος των συναλλαγών ανήλθε στα 154,31 εκατ. ευρώ ή 52,58 δισ. δρχ, εκ των οποίων τα 3,40 εκατ. ευρώ αφορούσαν προσυμφωνημένες συναλλαγές. Τη μεγαλύτερη συναλλακτική δραστηριότητα σημείωσαν οι μετοχές των εταιρειών: Εθνική Τράπεζα με 17,8 εκατ. ευρώ, Alpha Bank με 11,5 εκατ. ευρώ, ΟΤΕ με 11,5 εκατ. ευρώ, Εμπορική Τράπεζα με 6,6 εκατ. ευρώ και Τράπεζα Πειραιώς με 2,8 εκατ. ευρώ.

Οι μετοχές του δείκτη FTSE/ASE 20 έκλεισαν ως εξής:

ΕΘΝΙΚΗ:	42,96
ALPHA BANK:	31,22
ΕΜΠΟΡΙΚΗ:	53,92
ΕΓΝΑΤΙΑ (Κ):	5,50
EUROBANK:	17,04
ΠΕΙΡΑΙΩΣ:	14,24
ΔΟΛ:	11,38
ΑΛΤΕΣ:	6,04
ΙΝΤΡΑΣΟΦΤ:	9,28
ΕΛΛ.ΤΕΧΝΟΔΟΜΙΚΗ:	7,06
TITAN(κ):	40,86
ΟΤΕ:	16,12
PANAFON:	7,18
ΕΛΠΕ:	9,28
ΕΠ.ΑΤΤΙΚΗΣ:	8,36
ΙΝΤΡΑΚΟΜ:	20,12
ΜΥΤΙΛΗΝΑΙΟΣ:	7,96
ΜΙΝΩΙΚΕΣ:	4,48
ΒΙΟΧΑΛΚΟ:	10,94
COCA COLA:	15,94

STELLA BEAUTY
DIBI CENTER
ΠΑΓΚΟΣΜΙΑ ΚΕΝΤΡΑ ΑΙΣΘΗΤΙΚΗΣ ΚΑΙ ΑΔΥΝΑΤΙΣΜΑΤΟΣ
Κάποτε
οι τέλειες αναλογίες
ήταν Θείο δώρο.
Σήμερα στο DIBI CENTER είναι
Επιστημονικό
Θαύμα!
ΣΩΜΑ
Αδυνάτισμα (ολικό - τοπικό)
Κυτταρίτιδα
Σύσφιξη
Θαλασσοθεραπείες
Κρυοθεραπείες
Αποτρίχωση (Χαλάουα - κερί)
Χειρομασάζ
SOLARIUM
ΠΡΟΣΩΠΟ
Καθαρισμός
Peeling
Ενυδατώσεις
Lifting
Βιομοριακές θεραπείες
Οξέα φρούτων (AHA)
Ακμή
Οξυγονοθεραπεία
Ριζική αποτρίχωση
ΕΙΜΑΣΤΕ ΕΞΟΠΛΙΣΜΕΝΟΙ ΜΕ ΤΟΥΣ ΠΙΟ ΣΥΓΧΡΟΝΟΥΣ
ΗΛΕΚΤΡΟΝΙΚΟΥΣ ΥΠΟΛΟΓΙΣΤΕΣ



ΣΤΕΛΛΑΣ ΧΑΤΖΗΣΑΒΒΑ
Μιχ. Πετρίδη 49, Ρόδος, Τηλ: 30469, 73590 - www.stellabeauty.com

SEA STAR
Το ταχύτερο και ασφαλέστερο
υπερσύγχρονο πλοίο

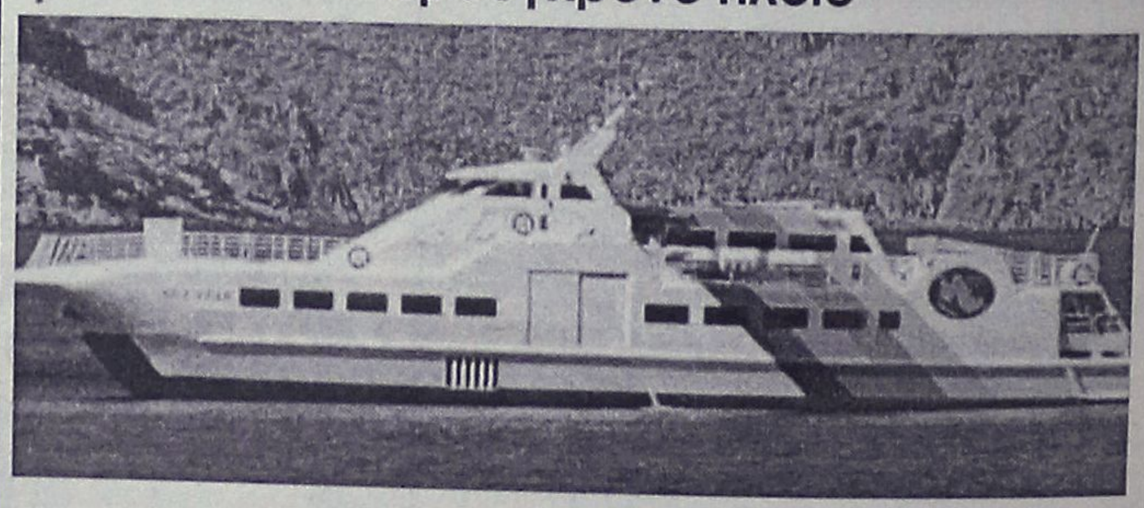

Από 1η ΙΟΥΝΙΟΥ αρχίζει
τα δρομολόγιά του
ΑΠΟΛΑΥΣΤΕ ΤΙΣ ΟΛΟΗΜΕΡΕΣ ΚΡΟΥΑΖΙΕΡΕΣ
ΚΑΘΗΜΕΡΙΝΑ
στα πανέμορφα νησιά μας
ΤΗΛΟ και ΝΙΣΥΡΟ
ΠΡΑΚΤΟΡΕΙΟ
ΖΟΡΠΙΔΗ-ΣΤΕΦΑΝΑΚΗ
ΑΛΕΞ. ΔΙΑΚΟΥ & ΛΟΧΑΓ. ΦΑΝΟΥΡΑΚΗ 38
ΡΟΔΟΣ-τηλ: 20625-30054

ΚΛΙΜΑΤΙΣΤΙΚΑ

TOKAI -WHITE WESTING HOUSE

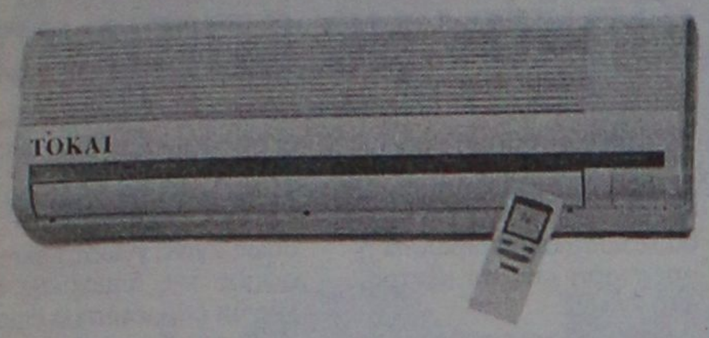

ΨΥΞΗ - ΘΕΡΜΑΝΣΗ

9000 BTU
12000 BTU
16000 BTU
18000 BTU
24000 BTU

Τα κλιματιστικα του επομενου αιωνα
Αφογη εμφανιση - μικρες διαστασεις
Χαμηλη σταθμη θορυβου
Υψηλες αποδοσεις σε ψυξη & θερμανση
Η τιμη του ειναι εκπληξη!!!
Μεχρι 36 ατοκες δοσεις
Πληρης τεχνικη υποστηριξη

ΑΝΤΙΠΡΟΣΩΠΟΣ ΡΟΔΟΥ
Ν.ΚΑΜΠΟΥΡΑΚΗΣ - Μ.ΦΛΑΓΚΟΣ Ο.Ε.
ΑΓ.ΑΝΑΣΤΑΣΙΑΣ 9 ΡΟΔΟΣ
ΤΗΛ.0241 31320 - 20859

Στις τελευταίες μετρήσεις εξέλιπαν και οι τελευταίες "εστίες"

Πεντακάθαρες οι παραλίες μας

Καταχωρούνται σε τουριστικούς οδηγούς

Πεντακάθαρες είναι όλες οι ακτές της Δωδεκανήσου, γεγονός που προκύπτει από τα στοιχεία των επίσημων μετρήσεων που δόθηκαν προχθές στην δημοσιότητα.

Τα στοιχεία προέρχονται από το πρόγραμμα παρακολούθησης της ποιότητας των νερών κολύμβησης και ανακοινώθηκαν από το ΥΠΕΧΩΔΕ.

Τα αποτελέσματα μάλιστα των μετρήσεων αποτυπώθηκαν σε χάρτες οι οποίοι θα διανεμηθούν σε τουριστικά γραφεία εντός κι εκτός Ελλάδας με σκοπό να διαφημιστεί η άριστη ποιότητα των ελληνικών ακτών.

Ολες οι ακτές της Δωδεκανήσουν σε όλα τα νησιά βρέθηκαν πεντακάθαρες, εκτός από την περίπτωση της Σκάλας Πάτμου που οι μετρήσεις έδειξαν κάποιο περιστασιακό πρόβλημα.

- Χαρακτηριστικό είναι ότι στις μετρήσεις δεν παρουσιάστηκαν προβλήματα σε συγκεκριμένα σημεία της Ρόδου που τα προηγούμενα χρόνια είχαν βρεθεί περιστασιακά ποσοστά ρύπανσης (στον κόλπο της Ιξιάς και στη Θολό).

Οι μετρήσεις τον περασμένο χρόνο, έγιναν σε όλα τα νησιά της Δωδεκανήσου και συγκεκριμένα στις εξής ακτές:

ΡΟΔΟΣ
Ζέφυρος, Ενυδρείο, Ρένη, Καβουράκια, Κολύμπια, Φαληράκι, Φαληράκι Καστράκι, Φαληράκι Τραουνού, Φαληράκι Καλυθιών, Φαληράκι Κοσκινού, Καθαρά Φαληρακίου, Αφάντου Κολύμπια, Βαγιές Καλυθιών, Τσαμπίκα, Στεγνά, Αφάντου, Κοιν. Ακτή, Κρητικά, Ενυδρείο, Ψαροπούλα, Ιξιά, Τριάντα, Γεννάδι, Κάλαθος, Χαράκι, Θολός, Κολύμπια, Καθολική, Βαγιές, Κρεμαστή, Θεολόγος, Σορωνή, Κάμιρος, Κρεμαστή, Κοιν. Πλαζ, Κιοτάρι, Λοθιάρικα, Πεύκοι, Λίνδος, Βλυχά, Γλύστρα Λάρδος.



ΚΑΣΤΕΛΛΟΡΙΖΟ
Λιμάνι, Μανδράκι, Αγ. Στέφανις, Πλάκες

ΚΑΡΠΑΘΟΣ
Αγ. Νικόλαος, Αμμος, Αμμωπή, Απέλλα

ΣΥΜΗ
Ακτή Νως, Πέδι, Αγ. Γεώργιος, Μαραθούντα, Νανού, Αγ. Μαρίνα, Νημπορειό

ΤΗΛΟΣ
Εριστος, Πλάκα, Σκάφη, Λέθρου, Λιβάδι

ΝΙΣΥΡΟΣ
Αμμος, Χοχλάκι, Βρετό, Μίρα Μάρε, Παχιά Αμμος, Πάλλοι, Λιες

ΚΩΣ
Ακτή Κάμπινγκ, Ψαλίδι, ακτή Γηπέδου, Ακταίον, Λάμπη, Τιγκάκι, Τρούλλος, Κρητικά, Σκέθριο Καμαρίου, Γουρνιάτης, Βουνό.

ΛΕΡΟΣ
Ξηρόκαμπος, Αγ. Μαρίνα, Κριθώνιο, Παντέλι, Αλίντα, Δρυμώνας, Γουρνάς, Πλεφούτι, Κουλούκι, Βρωμόλιθος.

ΚΑΛΥΜΝΟΣ
Εμπορειός, Αργινώντα, Μασούρι, Μυρτιές, Θερμά, Πλατύς Γυαλός, Καντούνι

ΑΣΤΥΠΑΛΑΙΑ
Αγ. Κωνσταντίνος, Λιβάδι, Πέρα Γυαλός, Μαρμάρι, Στενά, Μαλτεζάνα, Σχοινώντας

ΠΑΤΜΟΣ
Μελόι, Λάμπη, Πέτρα, Γροικός, Κάμπος, Λιβάδι



ΕΠΙΠΛΑ ΚΟΥΖΙΝΑΣ NOBILIA. Σύγχρονο design, αξεπέραστη εργονομία, μελετημένες λεπτομέρειες γερμανική ποιότητα. Υπεροχή Nobilia θα πει υπέροχη ζωή!

KUNST STOFF
www.kunststoff.gr

NOBILIA
BY KUNSTSTOFF
Κουζίνα με καταγωγή!

casaviva

Λεωφ.Ελευθερίας 2Α, 85104 Κρεμαστή Ρόδος Τηλ. 95076, Fax.93775

ΜΕΡΙΚΕΣ ΦΟΡΕΣ ΓΙΑ ΝΑ ΑΡΕΣΕΙΣ ΠΡΕΠΕΙ ΝΑ ΦΤΑΣΕΙΣ ΣΤΑ ....ΆΚΡΑ!!



- ΠΡΟΣΘΕΤΙΚΗ ΝΥΧΙΩΝ ΜΕΤΑΞΙ-ΑΚΡΥΛΙΚΟ
- ΜΑΝΙΚΙΟΥΡ-ΠΕΝΤΙΚΙΟΥΡ ΑΝΑΝΕΩΣΗΣ
- ΟΡΘΟΝΥΧΙΑ (πονεμενα γυρτα νυχια)
- ΣΚΛΗΡΥΝΣΗ ΦΥΣΙΚΩΝ ΝΥΧΙΩΝ
- ΛΕΥΚΑΝΣΗ ΝΥΧΙΩΝ (χερια-ποδια)
- ΦΡΥΔΙΑ - ΒΛΕΦΑΡΙΔΕΣ
- MONIMO ΓΑΛΛΙΚΟ
- MONIMA DESIGNS
- ΑΠΟΤΡΙΧΩΣΗ

BEAUTY NAILS BN RHODES



ΑΝ ΤΟ ΖΗΤΟΥΜΕΝΟ ΣΑΣ ΕΙΝΑΙ Η *ΑΚΡΑ ...ΠΟΛΥΤΕΛΕΙΑ*

BEAUTY NAILS - STUDIO ΑΙΣΘΗΤΙΚΗΣ ΝΥΧΙΩΝ
ΕΜΠΟΡΙΚΟ ΚΕΝΤΡΟ ΦΩΚΙΑΛΗ-ΑΓ. ΑΝΑΣΤΑΣΙΑΣ 40-ΤΗΛ. 70660-ΚΙΝ. 0944 520887

YUASA-TASHIMA

MADE IN JAPAN-ISO 9001

ΜΠΑΤΑΡΙΕΣ ΜΟΤΟΠΟΔΗΛΑΤΩΝ

ΕΙΔΙΚΕΣ ΠΡΟΣΦΟΡΕΣ ΓΙΑ ΕΠΑΓΓΕΛΜΑΤΙΕΣ

ΚΕΝΤΡΟ ΜΠΑΤΑΡΙΑΣ ΔΩΔ/ΣΟΥ
ΚΑΠΟΔΙΣΤΡΙΟΥ 74 ΡΟΔΟΣ-ΤΗΛ. 0241-21507

COMPUTERS - ΑΞΕΣΟΥΑΡ - ΠΕΡΙΦΕΡΕΙΑΚΑ
ΓΙΑ ΕΠΑΓΓΕΛΜΑΤΙΕΣ & ΙΔΙΩΤΕΣ
Ολοκληρωμένα συστήματα Ηλεκρονικών Υπολογιστών

Multimedia Profi Line
1000Mhz 309.000 € 907
ή σε 36 δόσεις 11.900/μήνα
Miditower RAM 128MB/HDD20GB
VGA 32MB/52xCD/Modem 56Kbps
15" Monitor/Speakers/Mouse κ.α.

Multimedia Business Line
700Mhz 229.000 € 672
ή σε 36 δόσεις 8.900/μήνα
Miditower RAM 64MB/HDD10GB
VGA on board/52xCD/Modem56K
15" Monitor/Speakers/Mouse κ.α.



ΠΡΟΓΡΑΜΜΑΤΑ ΕΜΠΟΡΙΚΑ & ΤΑΜΕΙΑΚΗΣ ΑΠΟ 25.000 € 74

ΔΩΡΟ
1 ΜΗΝΑΣ INTERNET ΜΕ OTENET

ΕΙΔΙΚΕΣ ΠΡΟΣΦΟΡΕΣ

CD-RW αντιγραφικά	από 41.900 € 123
DVD-ROM 12x/40x	από 29.900 € 88
20GB Σκληρός δίσκος ATA-100	39.900 € 117
Κάρτα TV με τηλεκοντρόλ	από 22.000 € 64

ΠΕΡΙΣΣΟΤΕΡΑ ΑΠΟ 150 ΔΙΑΦΟΡΕΤΙΚΑ ΣΥΣΤΗΜΑΤΑ COMPUTERS
Υπογράφουμε με την Τιμή μας!!
Οι τιμές της μετρητοίς δεν συμπεριλαμβάνουν ΦΠΑ.
ΟΙ ΤΙΜΕΣ ΤΩΝ ΔΟΣΕΩΝ ΣΥΜΠΕΡΙΛΑΜΒΑΝΟΥΝ ΦΠΑ

Information Systems
SYNCOM
Η ΑΛΛΗ ΔΙΑΣΤΑΣΗ ΤΗΣ ΤΕΧΝΟΛΟΓΙΑΣ

Κ. ΥΔΡΑΙΟΥ 28 ΡΟΔΟΣ
ΤΗΛ. 70160-1-2 FAX 70163

Επαναστατική θεραπεία
κατά της Κυτταρίτιδας!
Θα τη βρείτε μόνο στο Espace Beaute

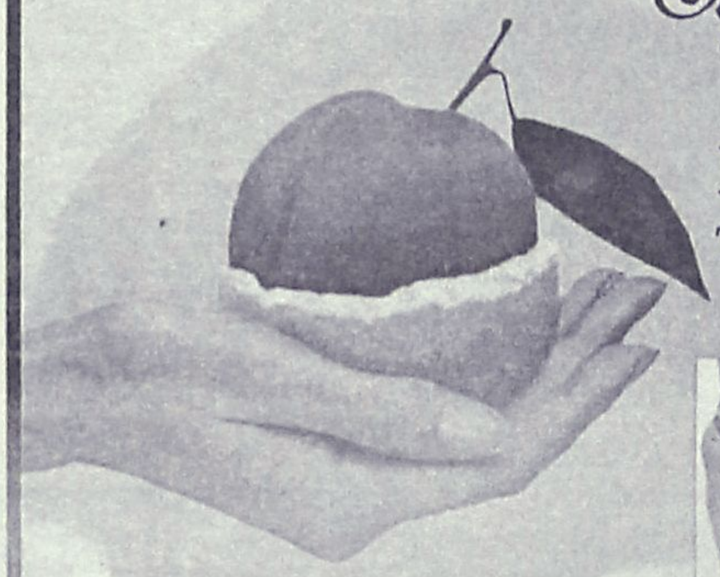

Κυτταρίτιδα...
Τη λύση την κρατάτε στο χέρι σας



Μετά από 7 θεραπείες (Ηλικία: 42)

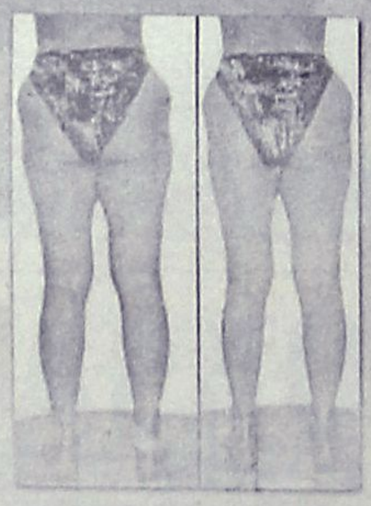

Μετά από 18 θεραπείες (Ηλικία: 46)

Μέχρι 10 Ιουνίου
20% - 40% έκπτωση
στα προγράμματά μας!

Υπάρχουν πολλές θεραπείες που υποστηρίζουν οτι καταπολεμούν την κυτταρίτιδα, εμείς μπορούμε και να σας το αποδείξουμε!

Ινστιτούτο Αισθητικής - Salon de Beauté - Αμαράντου 10 - Ρόδος Τηλ: 30003 & 30500

Στην εκδήλωση που έγινε στο Δήμο Ατταβύρου από το κέντρο "Δημιουργία"

Γονείς και παιδιά συμπορεύθηκαν με επιτυχία

28 παιδιά και έφηβοι συμμετείχαν στο πρόγραμμα πρόληψης και προαγωγής υγείας ενώ οι γονείς χωρίστηκαν σε ομάδες • Ακολουθεί ο Δήμος Καμείρου το Σάββατο 26 Μαΐου

Συνεχίζονται και μάλιστα με ιδιαίτερη επιτυχία οι εκδηλώσεις-ενημερωτικές συναντήσεις που πραγματοποιεί το τελευταίο διάστημα σε δήμους του νησιού της Ρόδου, το Κέντρο Πρόληψης της Χρήσης Εξαρτησιογόνων Ουσιών και της Προαγωγής της Υγείας "Δημιουργία".

Μετά, το **Δήμο Αφάντου**, σειρά είχε ο **Δήμος Ατταβύρου**, κατόπιν συνεννόησης των στελεχών του κέντρου με τη δημοτική αρχή έγινε την **Παρασκευή 18** του μήνα στο **Γυμνάσιο Εμπωνα**, εκδήλωση με τη συμμετοχή παιδιών, γονέων, εκπαιδευτικών και δημοτικών συμβούλων, καθώς και του ίδου του δημάρχου **Π. Κυριακούλη.**

Η ΣΥΜΜΕΤΟΧΗ

Στο κάλεσμα ανταποκρίθηκαν 28 παιδιά και έφηβοι τα οποία μετά την ομιλία του οργανωτικά υπεύθυνου του κέντρου, πήραν ενεργό μέρος στο πρόγραμμα που εφάρμοσαν τα στελέχη της **"Δημιουγίας"**. Ετσι για διάστημα δύο ωρών, με τη μέθοδο της **"βιωματικής εργασίας"** συμμετείχαν σε δραστηριότητες (συζήτηση, ζωγραφική κ.ά.) που τους έδωσαν την ευκαιρία να αναπτύξουν τις θετικές πλευρές της προσωπικότητάς της.

Μέσα από τη συλλογικότητα και τη συνεργασία κατόρθωσαν να συνειδητοποιήσουν ότι, μπορούν να προσφέρουν τόσο στον εαυτό τους όσο και στον τόπο που κατοικούν.

ΟΙ ΓΟΝΕΙΣ

Πέρα όμως από τους έφηβους και τα παιδιά στη διαδικασία εφαρμογής του προγράμματος του κέντρου, συμμετείχαν και **γονείς**. Συγκεντρώθηκαν **25 άτομα** που χωρίστηκαν σε ομάδες, η καθεμιά από τις δυσκολία που περιβάλλει η απόσταση από το κέντρο, κ.ά.

Οταν ολοκληρώθηκε το

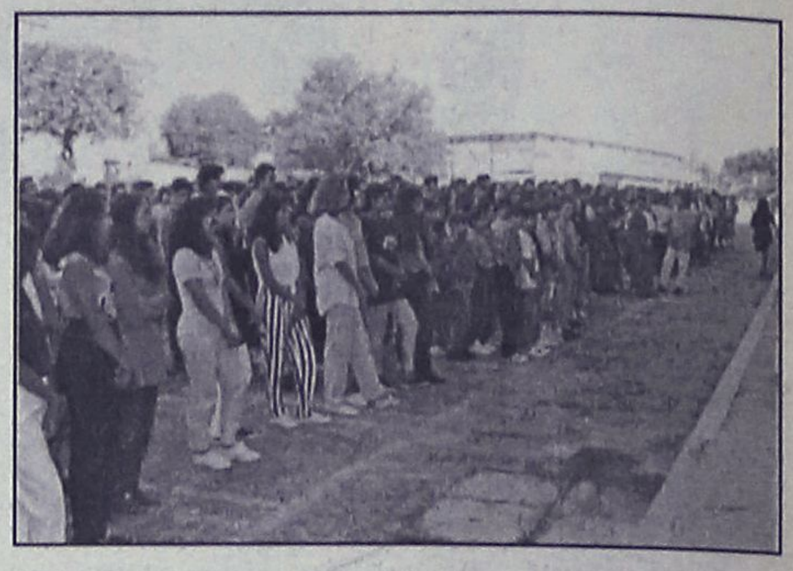

πρόγραμμα, όλοι έμειναν ικανοποιημένοι και διαπιστώθηκε ότι τα μέλη κάθε κοινωνίας μπορούν να εργαστούν προς την κατεύθυνση της **πρόληψης της χρήσης εξαρτησιογόνων ουσιών και της προαγωγής της υγείας, με τη βοήθεια της τοπικής αυτοδιοίκησης.** Αυτό έκανε τους αρμόδιους



του κέντρου, να τονίσουν ότι η συνάντηση είχε πολύ μεγάλη επιτυχία.

Για το λόγο αυτό, αποφασίστηκε από τον ερχόμενο **Σεπτέμβριο**, να ξεκινήσει βραχυπρόθεσμο **εκπαιδευτικό σεμινάριο** για τα στελέχη της Τοπικής Αυτοδιοίκησης που θα εφαρμόσει η "Δημιουργία".

ΑΝΗΣΥΧΙΑ

Αξίζει να σημειωθεί ότι τα στελέχη της, διαπίστωσαν κατά τις επαφές που είχαν με τους συμμετέχοντες ότι υπάρχει μία **ανησυχία, για το μέλλον των νέων ανθρώπων.** Μια ανησυχία, φυσιολογική, για το πώς θα πορευθούν στη ζωή, πώς θα αντιμετωπίσουν τις δυσκολίες και πως θα ξεπεράσουν τα εμπόδια. Την χαρακτηρίζουν φυσιολογική και επισημαίνουν ότι αυτή η εικόνα τους ωθεί στο να προχωρήσουν σε πράξεις για να βοηθήσουν την τοπική κοινωνία.

Τα σημάδια αυτά που εξωτερικεύονται και τίθενται στους αρμόδιους, αποδεικνύουν ότι **ήδη το πρόβλημα υπάρχει σε ένα βαθμό** και κάτι πρέπει να γίνει για να αντιμετωπιστεί.

Αυτός άλλωστε είναι και ο σκοπός του προέδρου του κέντρου, αντιδημάρχου Ροδίων **Μ. Γλυνού**, του **Σ. Ρηνιού** από την ΤΕΔΚ και όλων αυτών που στηρίζουν τη "Δημιουργία".

ΑΛΛΟΙ ΔΗΜΟΙ

Εμπρακτη απόδειξη αποτελεί άλλωστε και το γεγονός ότι οι ενημερωτικές συναντήσεις στους δήμους συνεχίζοναι. Σειρά έχει ο Δήμος Καμείρου τον οποίο τα στελέχη της, θα επισκεφθούν το **Σάββατο 26 Μαΐου.** Με τη στήριξη του δημάρχου **Στ. Δημητρά** και του δημοτικού συμβούλου **Μ. Θωμάτου**, θα διοργανωθεί εκδήλωση με το ίδιο αντικείμενο.

Θα ακολουθήσουν επισκέψεις στους **Δήμους Καλλιθέας** και **Αρχαγγέλου**, σε ημερομηνίες που θα καθοριστούν εντός των ημερών.



οποίες συζήτησε με τους υπεύθυνους τα προγράμματα επικοινωνίας με τα παιδιά, τις ανησυχίες τους, τη στο **Δήμο Ατταβύρου**, η εφαρμογή **ειδικού προγράμματος** για εκπαιδευτικούς γονείς και παιδιά, ενώ

ΑΘΛΗΤΙΚΗ
ΤΕΤΑΡΤΗ
23 ΜΑΪΟΥ 2001

ΔΙΚΕΦΑΛΟΣ Ο ΣΚΥΛΛΑΣ;



✔ *Ο Ανδρέας Σταματιάδης έδωσε το οκέϊ για την απόκτηση του ταλαντούχου τερματοφύλακα.*

ΣΕΛ. 32

ΘΕΑΤΡΟ ΠΑΡΑΛΟΓΟΥ



✔ *Δεν θα ξεκινήσουν ούτε σήμερα οι αγώνες μπαράζ. Την Κυριακή θα παίξουν Ρόδος-Πολυκράτης. Μετατέθηκε ο αγώνας γιατί οι Σαμιώτες δεν βρήκαν εισιτήρια. Η ΕΠΟ αποφασισμένη να τους μπδενίσει αν δεν έρθουν την Κυριακή.*

ΣΕΛ. 17

Ο ΚΟΛΟΣΣΟΣ ΕΚΛΕΙΣΕ ΤΟΥΣ ΧΟΡΗΓΟΥΣ

ΣΕΛ. 34

ΑΠΩΛΕΙΑ Ο ΚΟΒΑΤΖΗΣ ΠΟΥ ΔΕΝ ΘΑ ΕΙΝΑΙ ΣΤΗΝ ΑΠΟΣΤΟΛΗ

ΣΕΛ. 33

Ο ΗΡΑΚΛΗΣ ΚΑΛΕΙ ΚΟΣΚΙΝΙΑΤΗ ΜΕΤΑ ΤΙΣ ΕΞΕΤΑΣΕΙΣ

ΣΕΛ. 18

NatWest Island Games

Η ΡΟΔΙΑΚΗ
ΧΟΡΗΓΟΣ ΕΠΙΚΟΙΝΩΝΙΑΣ
Isle of Man 7–13 Ιουλίου

ΔΙΕΘΝΗΣ ΑΘΛΗΤΙΚΗ ΕΝΩΣΗ ΝΗΣΩΝ
ISLAND GAMES ASSOCIATION
ΟΡΓΑΝΙΣΜΟΣ ΝΗΣΟΥ ΡΟΔΟΥ
www.Islandgames.org.

Στηρίζουν τον πρόεδρο

✔ Με επιστολή τους τα μέλη του Δ.Σ. του Αστέρα Π. και οι ποδοσφαιριστές της ομάδας, στηρίζουν τον Σταύρο Μοσχή

Με αφορμή την επιστολή που δημοσιεύθηκε στον Τύπο την προηγούμενη Δευτέρα και η οποία είχε σταλεί από μερίδα φιλάθλων του Αστέρα Π., που ανέλυε τους λόγους τους οποίους η ομάδα κατρακύλησε σ' αυτήν την κατάσταση, και έκανε λόγο και για τον πρόεδρο της ομάδας **Σταύρο Μοσχή**, χθες ήρθε νέα διπλή επιστολή υπογεγραμμένη από ορισμένα μέλη της διοίκησης και τους ποδοσφαιριστές της ομάδας, οι οποίοι στηρίζουν τον πρόεδρό τους και την προσπάθεια που κάνει.

Τι ακριβώς αναφέρουν οι δύο επιστολές:

ΕΠΙΣΤΟΛΗ ΜΕΛΩΝ Δ.Σ.

Το διοικητικό συμβούλιο του Αστέρα Παστίδας καταλογίζει ευθύνες για την πορεία της ομάδας στην απερίσκεπτη συμπεριφορά του ποδοσφαιριστή **Δημήτρη Αθανασίου** και την πολύ κακή διαιτησία του κ. **Παπανικολάου**, την εξαντλητική τιμωρία από τον πρόεδρο της ΕΠΣΔ κατά του σωματείου και του προέδρου μας. Στηρίζουμε τον πρόεδρο και πιστεύουμε ότι μπορεί να ξαναδημιουργήσει την αίγλη που αρμόζει στο σωματείο.



Την στήριξη αρκετών συγχωριανών του εχει ο πρόεδρος του Αστέρα Π. Σταύρος Μοσχής

Τα μέλη

Κοσμάς Μιχάλης (γενικός αρχηγός)

Αυγενικού Αλέξανδρος

Μοσχής Σταμάτης (γενικός γραμματέας)

Ματακάκης Δημήτρης (αντιπρόεδρος)

Η ΕΠΙΣΤΟΛΗ ΤΩΝ ΠΟΔΟΣΦΑΙΡΙΣΤΩΝ

Οι ποδοσφαιριστές και η νεολαία Παστίδας πιστεύουν ότι δεν ευθύνεται ο πρόεδρος για την πορεία της ομάδας την οποία ευθύνη φέρει η κακή στιγμή ενός ποδοσφαιριστή. Στηρίζουμε τον πρόεδρό μας και τον ευχαριστούμε για την μεγάλη προσπάθεια που καταβάλει για τον αθλητισμό του χωριού μας και του ευχόμεθα να επιτευχθούν οι στόχοι του.

Υπογράφουν:

Αγγελος Πάττας, Μιχάλης Λενιού, Μοσχής Σάββας, Σιδέρης Σταμάτης, Κοσμάς Μιχάλης, Κοσμάς Αρης, Παπασάββας Ιωάννης, Γιακουμάρος Νίκος, Αρκουλής Χρήστος, Σάββας Τσαππής, Σκόρπος Γιώργος, Τάκκος Παναγιώτης, Θεόφιλος Καρδούλιας, Κοσμάς Δημήτριος, Αλέξανδρος Καρδούλιας, Αλέκος Γιακούμαρος, Στέφανος Βασιλώτος, Ντάφος Χρήστος, Χατζημακρής Γεώργιος, Κασσανής Αναστάσιος, Μαυράκης Παναγιώτης, Μανώλης Σπάρταλης, Αθανασίου Δημήτριος, Παντελής Αθανασίου, Αυγενικός Παναγιώτης, Κασσανής Σταμάτης, Βασιλώτος Βασίλης, Κυριακάκης Κων/νος.

Εισχώρηση νέου "αίματος"

✔ ΑΝΟΙΚΤΗ ΠΡΟΣ ΚΑΘΕ ΕΝΔΙΑΦΕΡΟΜΕΝΟ Η Γ.Σ. ΤΟΥ ΠΑΟ ΔΙΑΓΟΡΑ, ΠΟΥ ΘΑ ΓΙΝΕΙ ΤΗΝ ΤΕΤΑΡΤΗ 30/5 ΓΙΑ ΤΗΝ ΕΚΛΟΓΗ ΝΕΟΥ Δ.Σ.



Δύο χρόνια πέρασαν από τις τελευταίες εκλογές στον σύλλογο του ΠΑΟ Διαγόρα και φέτος ήρθε η ώρα για την ανάδειξη νέου διοικητικού σχήματος βάσει του αθλητικού νόμου. Γι' αυτό το λόγο, το παρόν Δ.Σ. του Διαγόρα καλεί όλα τα μέλη του την Τετάρτη 30 Μαΐου στις 8 μ.μ. να βρεθούν στα γραφεία της Λέσχης (Πλατεία Διαγόρα 1), προκειμένου να συμμετάσχουν στη γενική συνέλευση του συλλόγου που θα έχει ως θέματα:

1. Λογοδοσία απερχόμενου Δ.Σ.
2. Εκθεση εξελεγκτικής επιτροπής
3. Εκλογή νέου Δ.Σ.
4. Εκλογή εξελεγκτικής επιτροπής
5. Διάφορα

Καλούνται επίσης και όσοι άλλοι ενδιαφέρονται για να μπουν στη δύναμη της ομάδας, ήδη κάποιοι έχουν δείξει ενδιαφέρον, ώστε να βοηθήσουν την προσπάθεια αναγέννησης του ιστορικού συλλόγου.

Οι στόχοι της νέας διοίκησης θα στηρίζονται σε γερές βάσεις. Θα γίνει προγραμματισμός για την ανάπτυξη όλων των τμημάτων με σοβαρότητα και μεθοδικότητα, κάτι που είχε ξεκινήσει από την περυσινή περίοδο και θα συνεχιστεί με λεπτομερέστερη προσοχή.

Υπάρχει η περίπτωση σε κάθε τμήμα χωριστά να δημιουργηθεί επιτροπή τριών ή τεσσάρων ατόμων που θα καθιστούνται υπεύθυνοι γι' αυτά.

Θα δοθεί ιδιαίτερη βαρύτητα στα τμήματα υποδομής που πιστεύεται ότι εκεί πρέπει να στηρίζεται κάθε ομάδα για να προχωράει σωστά.

Ολα αυτά θα συζητηθούν στην γενική συνέλευση και οι αποδέκτες πιστεύεται θα είναι αρκετοί.

Σε περίπτωση που την επόμενη Τετάρτη δεν υπάρξει απαρτία, η γενική συνέλευση θα επαναληφθεί την επόμενη μέρα Πέμπτη 31 Μαΐου την ίδια ώρα και στον ίδιο τόπο και χώρο.

"ΠΑΟ ΔΙΑΓΟΡΑΣ"

ΠΡΟΣΚΛΗΣΗ

ΤΑΚΤΙΚΗΣ ΓΕΝ. ΣΥΝΕΛΕΥΣΗΣ

Καλούμε όλα τα μέλη του "ΠΑΟ ΔΙΑΓΟΡΑ" σε Τακτική Γενική Συνέλευση την **Τετάρτη 30-05-01** και ώρα **20.00 μ.μ.** στη Λέσχη του Συλλόγου (Πλατεία Διαγόρα 1) με θέματα ημερησίας διατάξεως:

1. Λογοδοσία απερχομένου Δ.Σ.
2. Εκθεση Εξελεγκτικής Επιτροπής
3. Εκλογή νέου Δ.Σ.
4. Εκλογή Εξελεγκτικής Επιτροπής
5. Διάφορα

Σε περίπτωση μη απαρτίας η Γενική Συνέλευση θα επαναληφθεί την επομένη 31-05-01 και ώρα 20.00 μ.μ. στον ίδιο τόπο και χώρο.

Για τον "ΠΑΟ ΔΙΑΓΟΡΑ"

Ο πρόεδρος

Μιχαήλ Μέντος

Ο γεν. γραμματέας

Βασίλης Μητσοστέργιος

ΤΑΒΕΡΝΑ
ΤΟ ΚΑΠΗΛΕΙΟ

Απολαύστε στον καταπράσινο κήπο μας την ποικιλία μεζέδων, ντόπιων κρεάτων και κρασιών καθημερινά από τις 7 το απόγευμα.

ΠΑΝΤΑ ΣΤΑΘΕΡΟΙ ΣΤΗΝ ΠΟΙΟΤΗΤΑ ΜΑΣ

Σωτήρος 47, Ιξιά, Ιαλυσός
Τηλέφωνα: 91835 & 0945-769958

Μικροεπιλογές Επίπλων

* Σεκρετέρ επίπλων
* Σιφονιέρες
* Παπουτσοθήκες
* Κρυσταλλιέρες
* Κονσόλες
* Πολυθρόνες κουνιστές
* Καρέκλες
* Τραπέζια
* Ετοιμόρροπα
* Μπαρόκια φορητά
* Λνθοστήλες
* Εφημεροθήκες
* Επιπλα IV-PC
* Καλόχερουλ
* Σκαμπό
* Καθρέπτες
* Πίνακες
* Επιπλα κήπου

(Εξοπλίζουμε και επαγγελματικούς χώρους)

Λεωφ. Ελευθερίας 20 Κρεμαστή Τηλ. 93364
Κων/νου Τσαλδάρη 36 Τηλ. 35706

Zio Peppe
PIZZA AL METRO

Εξαργυρώστε τους πόντους που έχετε συγκεντρώσει ως τώρα παίρνοντας δωρεάν πίτσα! Από 20 έως 30 Μαΐου

0800 30029 ΧΩΡΙΣ ΧΡΕΩΣΗ
0241 30823 ΑΠΟ ΚΙΝΗΤΟ

ΤΟΠΙΚΟ ΠΟΔΟΣΦΑΙΡΟ

Με αεροπλάνα και βαπόρια...

✔ *ΤΟ ΘΕΑΤΡΟ ΤΟΥ ΠΑΡΑΛΟΓΟΥ ΣΥΝΕΧΙΖΕΤΑΙ. Ο ΠΟΛΥΚΡΑΤΗΣ ΕΙΔΟΠΟΙΗΣΕ ΤΗΝ ΕΠΟ ΟΤΙ ΑΔΥΝΑΤΕΙ ΝΑ ΜΕΤΑΒΕΙ ΣΤΗΝ ΡΟΔΟ ΚΑΙ Η ΤΕΛΕΥΤΑΙΑ ΜΕΤΕΘΕΣΕ ΤΟΝ ΠΡΟΓΡΑΜΜΑΤΙΣΜΕΝΟ ΓΙΑ ΣΗΜΕΡΑ ΑΓΩΝΑ ΜΕ ΤΑ "ΕΛΑΦΙΑ" ΓΙΑ ΤΗΝ ΕΡΧΟΜΕΝΗ ΚΥΡΙΑΚΗ...*

✔ *Η ΕΠΟ ΦΕΡΕΤΑΙ ΑΠΟΦΑΣΙΣΜΕΝΗ ΝΑ ΜΗΔΕΝΙΣΕΙ ΤΟΥΣ ΣΑΜΙΩΤΕΣ ΑΝ ΔΕΝ ΚΑΤΑΦΕΡΟΥΝ ΝΑ ΕΞΑΣΦΑΛΙΣΟΥΝ ΕΙΣΙΤΗΡΙΑ.*

✔ *ΚΑΝΟΝΙΚΑ ΘΑ ΙΣΧΥΣΟΥΝ ΤΑ ΠΡΟΠΩΛΗΘΕΝΤΑ ΕΙΣΙΤΗΡΙΑ ΤΟΥ ΠΑΙΧΝΙΔΙΟΥ ΡΟΔΟΣ -ΠΟΛΥΚΡΑΤΗ. Η ΕΚΣΤΡΑΤΕΙΑ ΤΗΣ ΔΙΟΙΚΗΣΗΣ ΤΩΝ "ΕΛΑΦΙΩΝ" ΣΥΝΕΧΙΖΕΤΑΙ ΜΕ ΤΗΝ ΕΛΠΙΔΑ Ο ΦΙΛΑΘΛΟΣ ΚΟΣΜΟΣ ΝΑ ΣΤΑΘΕΙ ΣΤΟ ΠΛΕΥΡΟ ΤΗΣ ΟΜΑΔΑΣ*

Το παιδικό παιχνίδι της..."κολοκυθιάς" αναβιώνει στις μνήμες του φίλαθλου κόσμου η παράταση του σίριαλ..."έναρξη των μπαράζ ανόδου στην Εθνική Ερασιτεχνική κατηγορία". Η "πέτρα του σκανδάλου", δηλαδή της συνεχούς αναβολής της διαδικασίας, δεν είναι άλλη από το παιχνίδι του Εθνικού Σταδίου ανάμεσα στην Ρόδο και τον Πολυκράτη, καθώς η αδυναμία του σωματείου της Σάμου να βρεί εισιτήρια για να μεταβεί στο νησία μας έκανε το ημερολόγιο μόνιμο..."σύντροφο" των αρμοδίων της ΕΠΟ. Σύμφωνα, πάντως, με το τελευταίο ενημερωτικό δελτίο της Ομοσπονδίας, το ματς Ρόδου -Πολυκράτη θα διεξαχθεί την ερχόμενη Κυριακή, εκτός και άν...

ΤΟ ΧΡΟΝΙΚΟ ΤΩΝ ΑΝΑΒΟΛΩΝ

Αν τα πάντα εξελίσσονταν βάσει του αρχικού προγραμματισμού, ο ένας εκ των εκπροσώπων της Δωδεκανήσου του Ηρακλείου και της Σάμου θα έπρεπε να πανηγυρίζει αυτές της μέρες την άνοδό του στην πάλαι ποτέ Δ΄ Εθνική. Βλέπετε, τα μπαράζ έπρεπε να είχαν ξεκινήσει στις 13 Μαΐου, ωστόσο κατά την παραπάνω ημερομηνία εκκρεμούσε ακόμα η ανάδειξη της πρωταθλήτριας ομάδας Σάμου. Έτσι, η ΕΠΟ αναγκάστηκε να ορίσει ως νέα ημερομηνία την 20η του μήνα, όμως ο κακός ορισμός διαιτητών έβαλε νέο φρένο στην διαδικασία. Οι πάντες ήλπιζαν πως σήμερα, 23 Μαΐου, θα έβλεπαν -επιτέλους- ποδόσφαιρο και μάλιστα παρά το γεγονός ότι η ΕΠΟ αποφάσισε να κάνει δεκτό το αίτημα του Πολυκράτη και να ορίσει την ώρα έναρξης του αγώνα στις 10.45 το πρωί, προκαλώντας τις δικαιολογημένες αντιδράσεις των Ροδίων. Τα παραπάνω ίσχυαν μέχρι το απόγευμα της Δευτέρας, καθώς το βράδυ της ίδιας ημέρας τα πράγματα είχαν διαφοροποιηθεί. Το παιχνίδι θα ξεκινούσε σήμερα στις 4 το απόγευμα κάτι που έπαψε να ισχύει χθες το μεσημέρι...

Βλέπετε, το σωματείο της Σάμου ενημέρωσε την ΕΠΟ πως ήταν αδύνατη η εξεύρεση εισιτηρίων και η τελευταία αναγκάστηκε να αναβάλλει το ματς για την ερχόμενη Κυριακή, με την υποσημείωση να ανακοινώσει σήμερα την ώρα έναρξης.

Αυτή θα είναι και η τελευταία αναβολή, αν φυσικά ισχύσει και εφαρμοσθεί το τελεσίγραφο που έστειλε η Ελληνική Ομοσπονδία Ποδοσφαίρου προς τον Πολυκράτη.

Αν δεν καταφέρουν να μεταβούν στην Ρόδο ούτε την Κυριακή, οι Σαμιώτες μηδενίζονται...

ΔΕΝ ΕΠΗΡΕΑΖΟΝΤΑΙ

Οι συνεχόμενες αναβολές της πρεμιέρας των υποχρεώσεων της Ρόδου ναι μεν κουράζουν τους ανθρώπους του στρατοπέδου των "ελαφιών", ωστόσο σε καμμία περίπτωση δεν επηρεάζουν την δουλειά τους και την πίστη τους για θετική έκβαση της μάχης που καλούνται να δώσουν. Οι ποδοσφαιριστές του **Σάββα Ορφανίδης** απόλαυσαν χθες το προγραμματισμένο ρεπό τους και σήμερα επιστρέφουν κανονικά στις προπονήσεις, ενώ από την πλευρά της, η διοίκηση συνέχισε και χθες το "σαφάρι" της στην προσπάθεια της να διαθέσει όσο το δυνατόν περισσότερα εισιτήρια. Τουλάχιστον ως προς το τελευταίο σκέλος η μετάθεση του αγώνα για την Κυριακή ευνοεί τους "πράσινους" καθώς το μη εργάσιμο της ημέρας δημιουργεί της προϋποθέσεις για να φιλοξενήσουν οι εξέδρες του Εθνικού Σταδίου πολύ κόσμο. Η συγκεκριμένη μέρα βολεύει αναμφίβολα και τους μαθητές, οι οποίοι έχουν ήδη λάβει από την διοίκηση της Ρόδου και τα χίλια δωρεάν εισιτήρια που διατέθηκαν γι' αυτόν τον σκοπό.

Θα πρέπει, δε, να υπογραμμιστεί πως όσοι από τους φίλους του ποδοσφαίρου έχουν στα χέρια τους εισιτήρια του αγώνα Ρόδος-Πολυκράτης με την σημερινή ημερομηνία, δεν έχουν λόγους να ανησυχούν, καθώς τα "μαγικά" χαρτάκια ισχύουν κανονικά για το παιχνίδι της ερχόμενη Κυριακής.

ΤΟ ΝΕΟ ΠΡΟΓΡΑΜΜΑ

Όπως είναι φυσικό, η νέα αναβολή του αγώνα Ρόδος-Πολυκράτη μετέθεσε την διεξαγωγή όλων των αγώνων του 10ου Υποομίλου της 6ης Περιφέρειας.

Το νέο πρόγραμμα, έτσι όπως το έδωσε στην δημοσιότητα η ΕΠΟ, έχει ως εξής:

1η αγωνιστική: ΑΣ Ρόδου-ΑΟ Πολυκράτης (27-5-2001 Κυριακή)

2η αγωνιστική: ΑΟ Πολυκράτης-Ηρόδοτος (30-5-2001) Τετάρτη

3η αγωνιστική: Ηρόδοτος-ΑΣ Ρόδου (3-6-2001) Κυριακή

4η Αγωνιστική: ΑΟ Πολυκράτης-ΑΣ Ρόδου (6-6-2001) Τετάρτη

5η αγωνιστική: Ηρόδοτος-ΑΟ Πολυκράτης (10-6-2001) Κυριακή

6η αγωνιστική: ΑΣ Ρόδου-Ηρόδοτος (13-6-2001) Τετάρτη

ΠΡΟΒΛΗΜΑ ΜΕΤΑΚΙΝΗΣΗΣ

Δυστυχώς η νέα αναβολή του αγώνα ανάμεσα στην Πλυκράτη καθώς και η μετάθεση όλου του προγράμματος δεν αποκλείεται να δημιουργήσει μεγάλα προβλήματα στην ίδια την ομάδα της Ρόδου. Τα νέα δεδομένα αναγκάζουν τους ανθρώπους της διοίκησης των "ελαφιών" να ακυρώσουν τα εισιτήρια αλλά και της κρατήσεις που έχουν κάνει στα ξενοδοχεία της Σάμου και του Ηρακλείου και να αρχίσουν να ψάχνουν από την αρχή.

Με δεδομένο ότι η τουριστική "σεζόν" έχει ξεκινήσει ο "πονοκέφαλος" είναι δικαιολογημένος...



Συνέχεια στην παράταση για τους παίκτες της Ρόδου

ΠΡΟΤΥΠΟ ΚΕΝΤΡΟ ΤΗΛΕΦΩΝΙΑΣ

ΠΡΟΣΦΟΡΑ

Τηλεφωνικών κέντρων PANASONIC–SAMSUNG

- ΜΕ ΞΕΝΟΔΟΧΕΙΑΚΟ ΠΡΟΓΡΑΜΜΑ
- ΜΕ 100.000 ΠΡΟΚΑΤΑΒΟΛΗ ΣΥΝ ΦΠΑ ΤΙΜΟΛΟΓΙΟΥ ΚΑΙ ΕΞΟΦΛΗΣΗ ΣΕ 12 ΔΟΣΕΙΣ

ΧΩΡΗΤΙΚΟΤΗΤΑ

• 3 γραμμές ΟΤΕ 8 εσωτερικά	35.000 το μήνα
• 3 γραμμές ΟΤΕ 16 εσωτερικά	50.000 το μήνα
• 6 γραμμές ΟΤΕ 24 εσωτερικά	70.000 το μήνα
• 4 γραμμές ΟΤΕ 33 εσωτερικά	90.000 το μήνα

ΠΕΡΙΛΑΜΒΑΝΟΥΝ

✔ Τηλ. Κέντρο PANASONIC -SAMSUG
✔ Τηλεφωνικές συσκευές με πληκτρολόγιο ψηφιακές
✔ Συσκευή τηλεφωνήτριας
✔ Εκτυπωτής σειριακός
✔ Αντικεραυνική προστασία ΟΤΕ & ΔΕΗ
✔ Εγκατάσταση σε έτοιμο δίκτυο
✔ Προγραμματισμός & εκπαίδευση της τηλεφωνήτριας
✔ 12 μήνες Service δωρεάν
✔ 10 χρόνια τεχνική υποστήριξη

ΑΦΟΙ ΣΚΟΡΔΗ Ο.Ε.
Βενετοκλέων 3 και Καναδά
τηλ.. 75666 fax: 70499 Ρόδος



Η εμπειρία μας και η αφοσίωση στη λεπτομέρεια αποτελουν εγγύηση για την απόλυτη επιτυχία ωστε να μείνουν ανεξίτηλες στη μνήμη τη δική σας και των καλεσμένων σας.....

ΧΟΡΟΕΣΠΕΡΙΔΕΣ - ΓΑΜΟΙ - CATERING - ΠΑΙΔΙΚΑ ΠΑΡΤΥ

ΞΕΝΟΔΟΧΕΙΟ SOFITEL CAPSIS ΡΟΔΟΥ
Για Πληροφορίες 25-015 & 20919 (09.00 - 17.00)

CAPSIS
Conference Centers & Resort Hotels



Β' ΚΑΤΗΓΟΡΙΑ-ΕΘΝΙΚΗ ΕΡ/ΚΗ

"Να δει" Κοσκινιάτη...

✔ *ΕΠΙΘΥΜΕΙ ΤΟ ΤΕΧΝΙΚΟ ΤΗΜ ΤΟΥ ΗΡΑΚΛΗ ΘΕΣΣΑΛΟΝΙΚΗΣ. ΑΥΤΟ ΘΑ ΣΥΜΒΕΙ ΟΜΩΣ ΜΕΤΑ ΤΙΣ ΕΞΕΤΑΣΕΙΣ. ΣΤΗ ΣΥΜΠΡΩΤΕΥΟΥΣΑ ΒΡΙΣΚΕΤΑΙ ΚΙ Ο ΝΕΑΡΟΣ ΚΑΡΤΑΛΗΣ ΤΟΥ ΙΑΛΥΣΟΥ '97*



Ο Μιχάλης Κοσκινιάτης με τη φανέλλα της Μικτής Νέων

Στη Ρόδο στρέφει τα βλέμματά του όπως φαίνεται ο Ηρακλής Θεσσαλονίκης. Το τεχνικό τημ του "γηραιού" με **Αγγελο Αναστασιάδη - Ηλία Αλεξιάδη** στις τάξεις του γνωρίζει πολύ καλά πως η Ρόδος είναι "ταλεντομάνα" και τα ενδιαφέροντά τους στρέφονται και προς τα εδώ, αφού είναι πασιφανές πως δεν υπάρχει η ομάδα που θ' απορροφήσει αυτά τα παιδιά, που ν' αγωνίζεται στη "μεγάλη" κατηγορία.

Οι δύο πάλαι ποτέ τεχνικοί του Διαγόρα του Ιάλυσου και των Μικτών ομάδων "είδαν" τις τελευταίες μέρες αρκετούς Ροδίτες παίκτες, είτε αγωνιζόμενους με εθνικό συγκρότημα, είτε στην προπόνηση του Ηρακλή όπου κλήθηκαν να δοκιμασθούν:

- Πριν από λίγες μέρες ο **Ηλίας Αλεξιάδης** ταξίδεψε στην Καστοριά όπου είδε αγωνιζόμενους τους **Φελεγκάκη - Στεργαλά,** ενώ ο τέως ενωσιακός πέρασε κι από τη Λεπτοκαρυά.

- Ο **Σταμάτης Καντιμοίρης** ήταν ο παίκτης που προπονήθηκε στους Χορτατζήδες ενώ η "γέφυρα" Ηρακλή - Ροδίτικου ποδοσφαίρου εξακολουθεί να υφίσταται καθώς:

- Αυτές τις μέρες δίνει τα διαπιστευτήριά του στη Σαλονίκη ο νεαρός **Καρτάλης** του Ιάλυσου '97.

Το ενδιαφέρον των δύο ανδρών για το ροδίτικο ποδόσφαιρο δεν σταματάει εδώ.

- Σύμφωνα με έγκυρες πληροφορίες στα πλάνα των δοκιμών του Ηρακλή βρίσκεται και ο **Μιχάλης Κοσκινιάτης** ο οποίος λόγω των σχολικών υποχρεώσεών του δεν μπορεί να μεταβεί τώρα στη Θεσσαλονίκη.

Κάτι τέτοιο θα συμβεί όταν πλέον τελειώσουν οι υποχρεώσεις του στο σχολείο.

Ο "γηραιός" λοιπόν με ανθρώπους που γνωρίζουν πολλά για το ροδίτικο ποδόσφαιρο έχει απλώσει ήδη τα δίχτυα του και στο νησί μας...

ΑΝΑΒΛΗΘΗΚΕ

Κατόπιν αιτήματος του Γενικού Γραμματέα της ΕΠΟ **Βασίλη Γκαγκάτση** προς τον γενικό γραμματέα Αθλητισμού **Νικόλαο Εξαρχο**, μετατέθηκε για τη Δευτέρα 28.05.2001 και την Τρίτη 29.05.2001, η προγραμματισμένη για χθες συνάντηση των εκπροσώπων της Ομοσπονδίας με τους αντίστοιχους της ΓΓΑ, με θέμα συζήτησης την εναρμόνιση του καταστατικού της ΕΠΟ και της ελληνικής νομοθεσίας με το καταστατικό της FIFA. Η χθεσινή συνάντηση μετατέθηκε λόγω απουσίας στο εξωτερικό του προέδρου της Επιτροπής Διεθνών Σχέσεων και μέλος του Δ.Σ. της ΕΠΟ **Θεόδωρου Θεοδωρίδη.**

Τσακιρίδης στο Καλοχώρι

✔ *Θα διευθύνει τον αγώνα των Λύκων με τον Ιάλυσο*

✔ *Επόπτης στο ματς Αθηναϊκού - Εθν. Αστέρα ο Γιάννης Χάλαντας*

Ο **Τσακιρίδης** από τις Σέρρες θα διευθύνει τον αγώνα των Λύκων με τον Ιάλυσο που θάχει επόπτες τους **Κυριακίδη** από τις Σέρρες και τον **Νυδριώτη** από την Πέλλα. Στους άλλους αγώνες της β' κατηγορίας θα "σφυρίξουν":

- Μαρκό - Νάουσα: **Βουτσαλάς** (Θεσσαλονίκης)
- Βέροια - Πατραϊκός: **Φλώτσιος** (Βοιωτίας)
- Πιερικός - Ατρόμητος: **Γιανναδάκης** (Λασιθίου)
- Κοζάνη - Εθνικός: **Ντόβας Φ.** (Αθήνας)
- Κιλκισιακός - Αχαρναϊκός: **Τρικάλης** (Τρικάλων)
- Χαλκηδόνα - Απόλλων Κρύας Βρύσης: **Δούρος** (Κορίνθου)
- Λεωνίδιο - Αναγέννηση Καρδίτσας: **Παπαπαναγιώτου** (Πειραιά)
- Αμπελόκηποι - Λαμία: **Φινολακιώτης** (Αθήνας)

Ο ΧΑΛΑΝΤΑΣ

Ο **Γιάννης Χάλαντας** θα είναι ο δεύτερος βοηθός του Χανιώτη **Τσαγγαράκη** στον αγώνα Αθηναικού - Εθν. Αστέρα. Πρώτος βοηθός θα είναι ο Χανιώτης **Κουρκούνας** και τέταρτος ο **Φλωράκης** από την Φωκίδα.

Δύο οι απόντες...

✔ *Καλημέρης και Β. Ράιος θ' απουσιάσουν μόνο. Ευτυχώς για τον Ιάλυσο δεν έχει ποδοσφαιριστές μαθητές*



Μπορεί και στο Καλοχώρι ο Ιάλυσος παρά τις απουσίες (ΒΙΚΤΩΡ - ΦΩΤΟ ΜΑΡΚΕΤ - ΙΑΛΥΣΟΣ)

Κανονικά γυμνάσθηκαν χθες οι "ερυθροκίτρινοι" στο "Οικονομίδειο" ενόψει του αγώνα στο Καλοχώρι κόντρα στους Λύκους την προσεχή Κυριακή (17.30). Απ' αυτό το παιχνίδι θ' απουσιάσουν σύμφωνα με τα μέχρι στιγμής δεδομένα.

- Ο **Λάζαρος Καλημέρης** που χρωστάει άλλη μία αγωνιστική και

- Ο **Βαγγέλης Ράιος** που συμπλήρωσε εννέα κίτρινες κάρτες.

Ο **Θόδωρος Θεοδώρου** δεν προβλέπεται ν' αντιμετωπίσει άλλο πρόβλημα συγκρότησης αποστολής. Μπορεί αυτό τον καιρό να υπάρχουν οι μαθητικές εξετάσεις, αλλά ευτυχώς για τον τεχνικό του Ιάλυσου δεν έχει ποδοσφαιριστές - μαθητές.

Πρέπει να σημειωθεί πως οι Λύκοι είναι στα μέτρα του Ιάλυσου που μπορεί να κάνει την έκπληξη μέσα στο Καλοχώρι δημιουργώντας έτσι ένα σερί τριών παιχνιδιών χωρίς ήττα.

Στο μεταξύ οργιάζουν οι φήμες για παραμονή του Ιάλυσου στην κατηγορία... Κάτι τέτοιο νομικά είναι αδύνατο να συμβεί, αφού "ομάδα που υποβιβάζεται αποχαιρετά την κατηγορία" και δημιουργείται αναδιάρθρωση από τις αμέσως επόμενες. Επειδή όμως ζούμε στην Ελλάδα και πολλά μπορούν να συμβούν παρατηρείται μια κάποια κινητικότητα στην Ιαλυσό για να γίνουν όλα άμεσα και έγκαιρα εάν συμβεί κάτι τέτοιο.

ΤΖΑΚΙΑ ΤΑΣΟΣ ΤΖΟΤΖΟΛΗΣ

ΦΟΥΡΝΑΚΙΑ, ΜΠΑΡΜΠΕΚΙΟΥ, ΔΙΑΚΟΣΜΗΤΙΚΑ ΕΙΔΗ

ΨΗΣΤΑΡΙΕΣ

10 διαφορετικά μοντέλα και διαστάσεις

ΦΟΥΡΝΑΚΙΑ

σε 4 μεγέθη διάμετρο από -0,60 cm-1,20 μ.

ΦΟΥΡΝΟΙ ΕΠΑΓΓΕΛΜΑΤΙΚΟΙ

χειροποίητοι από 1,20 μ.-3,00 μ.

ΤΖΑΚΙΑ

Αερόθερμα: Μαντεμένια: Με πυρότουβλα: Με καλοριφέρ

ΚΟΛΥΜΠΙΑ, ΕΝΑΝΤΙ ΚΑΙ ΠΑΡΑΠΛΕΥΡΩΣ ΙΔΡΥΜΑΤΟΣ

ΚΥΡΙΑΚΕΣ ΑΝΟΙΚΤΑ 10–4

Τηλέφωνο (0241) 56275, 56140, κιν. 0942/255848, τηλ. Fax: 56317, 85103 Κολύμπια, Ρόδος

ΤΑΒΕΡΝΑ ΜΕΣΟΓΕΙΟΣ ΘΑΛΑΣΣΑ

Θαλασσινά - Μεζέδες

Σίγουρα, κάτι διαφορετικό!

Ανοίξαμε και σας περιμένουμε

Ιερού Λόχου 47
85101 Ιαλυσός-Ρόδος
Τηλ. (0241) 91365

Club

NIKE ● ADIDAS ● FILA ● REEBOK ● UMBRO ● ADMIRAL ● CHAMPION

Οτι καλύτερο στο αθλητικό ρούχο και παπούτσι.
Το δικό σας Club στη Ρόδο

25ης Μαρτίου 6-8
Τηλ. και Fax: 27114

ΜΙΚΡΕΣ Αγγελίες

Για τις αγγελίες σας, απευθύνεσθε στα γραφεία μας ή στα τηλέφωνα: 22210, 75230

ΟΙ ΑΓΓΕΛΙΕΣ ΤΗΣ ΡΟΔΙΑΚΗΣ παρουσιάζονται και στο site www.anaggelies.gr

ΤΕΤΑΡΤΗ 23 ΜΑΪΟΥ 2001 — Η ΡΟΔΙΑΚΗ

ενοικιασεις ακινητων & επιχειρησεων

ΕΝΟΙΚΙΑΖΕΤΑΙ σπίτι 4άρι (τρία υπνοδωμάτια, σαλόνι, κουζίνα και λοιποί χώροι) εντοιχισμενη κουζινα και ηλεκτρικες συσκευες, κεντρικη θερμανση (πετρελαιο), ηλιακο θερμοσιφωνο και τζακι. Μιχ. Πετριδη (πανω απο τη Neoset). Πληρ. τηλ. 76551 (μετα τις 5 μ.μ.) 0244-51637 (μετα τις 3 μ.μ.) ΧΠΕ304

ΔΙΑΜΕΡΙΣΜΑ 3άρι επί της Θ. Σοφούλη. Πληρ. καθημερινά 8 π.μ.-10 π.μ. και 4 μ.μ.-6 μ.μ. τηλ. 20309 ΑΕ39627

ΓΚΑΡΣΟΝΙΕΡΕΣ και studios, καινούργια πλήρως επιπλωμένα για την θερινή περίοδο. Πληρ. τηλ. 78965 ΑΕ39629

ΤΡΙΑΡΙ 90 τ.μ. πολυτελούς κατασκευής με εντοιχισμένη κουζίνα Κ. Υδραίου 29. Πληρ. τηλ. 0937/939230 ΑΕ39592

ΔΩΜΑΤΙΑ στην Λεωφ. Ιαλυσού 35 (δίπλα από το ξενοδοχείο "Κοράλι") επιπλωμένα με το μήνα ή με την ημέρα. Πληρ. τηλ. 30962 ΑΕ39593

ΔΙΑΜΕΡΙΣΜΑ ισόγειο 107 τ.μ. επί της 28ης Οκτωβρίου 37. Πληρ. τηλ. 29574 ΑΕ39594

STUDIOS καινούργια, επιπλωμένα, σε ήσυχη καταπράσινη περιοχή της Ιαλυσού, με τον μήνα ή την ημέρα. Πληρ. τηλ. 0945077678 ΑΕ39595

ΙΣΟΓΕΙΟ 85 τ.μ. στην Παύλου Μελά 80 για ιατρείο ή άλλη επαγγελματική χρήση με αίθουσα αναμονής, γραφείο, εξεταστήριο, λουτρό, WC, κουζίνα. Πληρ. τηλ. 22928 ΑΕ39598

ΓΚΑΡΣΟΝΙΕΡΑ επιπλωμένη στον α' όροφο και ήσυχη περιοχή της Ρόδου με ψυγείο, ηλεκτρική κουζίνα, ηλεκτρικό καλοριφέρ, διπλό κρεβάτι, κεντρική κεραία TV και όλο το νοικοκυριό του σπιτιού. Προτιμούνται στρατιωτικοί, αστυνομικοί, εκπαιδευτικοί ή εργένηδες. Αποκλείονται αλλοδαποί. Πληρ. τηλ. 65122 ή 0946278872 ΑΕ39599

ΔΙΑΜΕΡΙΣΜΑ 40 τ.μ. στην Κωνσταντίνου Υδραίου 21 (περιοχή Δασκάλων), αποτελούμενο από σαλόνι-κουζίνα, υπνοδωμάτιο και τουαλέτα. Πληρ. τηλ. 46233 από 07.15 έως 14.00 ΑΕ39622

ΓΡΑΦΕΙΟ επί της οδού Αμμοχώστου (όπισθεν Ακαδημίας). Πληρ. Αμμοχώστου 2 ΑΕ39596

ΣΤΗΝ ΚΟΔΡΙΓΚΤΩΝΟΣ 49 ΕΝΟΙΚΙΑΖΕΤΑΙ ΙΣΟΓΕΙΟ ΚΑΤΑΣΤΗΜΑ 140 Τ.Μ. ΜΕ ΑΠΟΚΛΕΙΣΤΙΚΗ ΧΡΗΣΗ ΑΥΛΗΣ 40 Τ.Μ. ΤΟ ΚΑΤΑΣΤΗΜΑ ΔΙΑΘΕΤΕΙ ΕΠΑΓΓΕΛΜΑΤΙΚΟ AIR CONDITION, ΣΥΣΤΗΜΑ ΕΞΑΕΡΙΣΜΟΥ, 2 ΤΟΥΑΛΕΤΕΣ ΚΑΙ ΕΙΝΑΙ ΚΑΤΑΛΛΗΛΑ ΔΙΑΜΟΡΦΩΜΕΝΟ ΓΙΑ ΚΑΘΕ ΕΠΑΓΓΕΛΜΑΤΙΚΗ ΧΡΗΣΗ ΟΠΩΣ: ΑΝΤΙΠΡ/Α ΑΥΤ/ΤΩΝ, ΦΟΥΡΝΟ, ΦΡΟΝΤΙΣΤΗΡΙΟ, ΥΠΟΚ/ΜΑ ΤΡΑΠΕΖΗΣ, ΚΑΦΕΤΕΡΙΑ Κ.ΛΠ. ΠΛΗΡ. ΤΗΛ. 86225 ΠΕΡΙΔΗΣ ΓΙΩΡΓΟΣ ΠΕ39597

ΓΚΑΡΣΟΝΙΕΡΑ επί της Κέννεντυ 18. Πληρ. τηλ. 23792, 27006 ΑΕ39591

ΔΩΜΑΤΙΑ πλήρως επιπλωμένα με πολυκουζινάκι και δικό τους μπάνιο στην περιοχή Δασκάλων. Πληρ. τηλ. 75035 ώρες 9.00-13.00 και 17.00-21.00 ΑΕ39578

ΔΩΜΑΤΙΟ επιπλωμένο, με ψυγείο, πολυκουζινάκι, επί της οδού Πειραιώς και Κέρκυρας. Πληρ. τηλ. 20081 (5.00 μ.μ.-10.00 μ.μ.) ΑΕ39566

ΓΡΑΦΕΙΟ ισόγειο 64 τ.μ. επί της οδού 28ης Οκτωβρίου, πλησίον Ακαδημίας, κατάλληλο για ιατρείο ή οποιαδήποτε άλλη επαγγελματική χρήση. Πληρ. τηλ. 24368, 0944553027 ΑΕ39561

ΜΙΚΡΟ ΔΙΑΜΕΡΙΣΜΑ (σαλόνι, κουζίνα, ένα υπνοδωμάτιο, WC) στη Ρόδο. Πληρ. τηλ. 0241-21834 μετά τις 3 μ.μ. ΑΕ39532

ΔΙΑΜΕΡΙΣΜΑ στην Ιξιά επί της οδού Σωτήρος, 2 υπνοδωμάτια, σαλόνι, κουζίνα και λοιποί χώροι. Πληρ. τηλ. 0945514995 ΑΕ39530

ΔΙΑΜΕΡΙΣΜΑ στην Ιαλυσό δύο υπνοδωματίων επί της Λεωφόρου κοντά στα Φανάρια. Πληρ. τηλ. 22528 ΑΕ39533

ΑΠΟΘΗΚΗ στο Ροδίνι με ράμπα. Πληρ. τηλ. 0945514995 ΑΕ39531

ΓΡΑΦΕΙΟ επί της οδού Αννης Μαρίας 15, 50 τμ. Πληρ. τηλ. 26957, 33852 ΑΕ39513

ΕΝΟΙΚΙΑΖΟΝΤΑΙ στην Ιαλυσό, επί της οδού Γ. Παπανδρέου (παραπλεύρως ζαχαροπλαστείου Mikes) α) ισόγειο κατάστημα τ.μ. 50 και β) ισόγεια γκαρσονιέρα. Πληρ. τηλ. 34023 ΑΕ39510

ΚΑΤΑΣΤΗΜΑ 30 τ.μ. σε κεντρικό σημείο επί της Λεωφόρου Κρεμαστής. Πληρ. τηλ. 92724 ΑΕ39438

ΚΟΥΚΑΚΙ-ΑΘΗΝΑ. ΓΚΑΡΣΟΝΙΕΡΑ, επιπλωμένη για φοιτητή ή φοιτήτρια στην περιοχή Δημητρακοπούλου. Πληρ. τηλ. 36268 και 0972095395. ΑΕ39495

ΕΝΟΙΚΙΑΖΟΝΤΑΙ: 1) Κατάστημα 110 τ.μ. στην Αννης Μαρίας κατάλληλο για οποιαδήποτε εμπορική χρήση, 2) Μονοκατοικία 120 τ.μ. με αυλή 60 τ.μ. μόνο για επαγγελματική χρήση (κατάλληλο για φροντιστήριο-νηπιαγωγείο-εστιατόριο κ.λπ.) 3) Ενοικιάζεται εστιατόριο πλήρως εξοπλισμένο 150 τ.μ. στην περιοχή Ιξιάς σε κεντρική τουριστική περιοχή. Πληρ. Ροδιακή Κτηματική, Ανέστης και Σάββας Σαββαΐδης, τηλ. 26281-35476-κιν. 0944/243452-0944/421015 ΑΕ39544

ΑΠΟΘΗΚΗ ΙΣΟΓΕΙΑ 400 Τ.Μ. ΣΤΟ 6ο ΧΛΜ. ΡΟΔΟΥ-ΚΑΛΛΙΘΕΑΣ ΜΕ ΕΥΚΟΛΗ ΠΡΟΣΒΑΣΗ ΑΠΟ ΤΗΝ ΛΕΩΦΟΡΟ ΙΔΑΝΙΚΗ ΓΙΑ ΜΑΡΑΓΚΟ Ή ΑΛΟΥΜΙΝΑ. ΠΛΗΡ. ΤΗΛ. 22943-28838 ΩΡΕΣ 10-1 ΤΟ ΠΡΩΙ ΚΑΘΗΜΕΡΙΝΑ ΧΠΕ162

PUB-ΚΑΦΕΤΕΡΙΑ στο τουριστικό κέντρο πλησίον νέου καζίνου. Πλήρως εξοπλισμένη ανακαινισμένη, η καλύτερη στο είδος της. Συμβόλαιο 12ετές. Πληροφορίες άλλες δεν θα δοθούν στο τηλέφωνο. Πληρ. τηλ. για συνεννόηση 78392, 27960, 093/7120440 μετά τις 12 το μεσημέρι. ΑΕ39520

ΕΣΤΙΑΤΟΡΙΟ-BAR στην Ιαλυσό, πλήρες εξοπλισμένο. Πληρ. τηλ. 0945141714, 0945949397

STUDIOS με το μήνα ή με την ημέρα πλήρως επιπλωμένα με πολυκουζινάκι, ψυγείο, ντους, WC, μπαλκόνι, ζεστό νερό επί 24ωρου βάσεως και εσωτερικό τηλέφωνο στην πιο ήσυχη περιοχή της πόλης της Ρόδου (περιοχή Δασκάλων), οδός Μανώλη Παπαμανώλη αριθμ. 12, κάθετος επί της Στέλιου Κωτιάδη. Πληρ. τηλ. 37244 ΧΠΕ110

ΜΕΖΟΝΕΤΑ 165 τ.μ. στην περιοχή της Ιαλυσού διαθέτει αυτόνομη κεντρική θέρμανση και ηλιακό θερμοσίφωνο. Επίσης μεγάλη αυλή για πάρκινγκ και κήπο. Πληρ. τηλ. 0945797780 ΑΕ39413

2 ΓΚΑΡΣΟΝΙΕΡΕΣ μαζί ή μεμονωμένα κατάλληλα για Φροντιστήριο (διατίθεται μαζί και η επίπλωση), ιατρείο, γραφείο ή άλλη επαγγελματική χρήση, στον α' όροφο στην οδό Κων/νου Παλαιολόγου 105, με πρόσοψη στο Πάρκο του Αγ. Ιωάννου. Πληρ. τηλ. 82400-81540 κ. Ευαγγελία. ΧΑΕ100

πωλησεις ακινητων & επιχειρησεων

ΜΟΝΟΚΑΤΟΙΚΙΑ ΑΡΙΣΤΗΣ ΚΑΤΑΣΚΕΥΗΣ ΠΛΗΡΩΣ ΑΝΑΚΑΙΝΙΣΜΕΝΗ 2 ΔΩΜΑΤΙΑ, ΚΟΥΖΙΝΑ, WC, ΠΑΤΑΡΙ, ΑΥΛΗ, ΒΕΡΑΝΤΑ, ΥΠΟΓΕΙΟ. ΣΥΝΟΛΙΚΗΣ ΕΠΙΦΑΝΕΙΑΣ 87 Τ.Μ. ΣΤΟ ΚΕΝΤΡΟ ΡΟΔΟΥ, ΟΠΙΣΘΕΝ ΠΑΝΕΠΙΣΤΗΜΙΟΥ ΑΙΓΑΙΟΥ. ΠΛΗΡ κ. ΗΛΙΑ ΤΗΛ. 32844 (ΩΡΕΣ 6 Μ.Μ.-9 Μ.Μ.) ΠΟ39638

ΕΠΙΧΕΙΡΗΣΗ ΠΑΙΧΝΙΔΙΩΝ ΚΑΙ ΕΙΔΩΝ ΣΧΟΛΕΙΟΥ ΣΤΟ ΚΕΝΤΡΟ ΤΗΣ ΠΟΛΗΣ ΚΩ. ΠΛΗΡ. ΤΗΛ. 0242/24088, 21021, 0972993607 ΠΟ39630

ΠΩΛΕΙΤΑΙ ΑΠΟ ΙΔΙΩΤΗ ΔΙΑΜΕΡΙΣΜΑ 1 ΥΠΝΟΔΩΜΑΤΙΟΥ 58 Τ.Μ. ΜΕ ΜΠΑΛΚΟΝΙΑ, 1ΟΣ ΟΡΟΦΟΣ ΣΕ ΠΟΛΥ ΚΑΛΗ ΚΑΤΑΣΤΑΣΗ ΚΑΙ ΑΝΑΚΑΙΝΙΣΜΕΝΟ ΕΠΙ ΤΗΣ ΒΟΡΕΙΟΥ ΗΠΕΙΡΟΥ. ΤΙΜΗ 16.400.000. ΠΛΗΡ. ΤΗΛ. 0944/532822 ΠΟ39574

ΛΙΓΟ ΜΕΤΑ ΤΗ ΣΟΡΩΝΗ ΠΩΛΕΙΤΑΙ ΚΤΗΜΑ 3 ΣΤΡΕΜΜΑΤΩΝ ΜΕ ΚΤΙΣΜΑ 75 Τ.Μ. ΠΟΛΥ ΚΟΝΤΑ ΣΤΗ ΛΕΩΦΟΡΟ ΔΙΠΛΑ ΣΕ ΚΑΤΟΙΚΗΜΕΝΗ ΠΕΡΙΟΧΗ. ΠΛΗΡ. ΤΗΛ. 0932064816 ΠΟ39584

ΕΠΙΧΕΙΡΗΣΗ τουριστικό κατάστημα ασημένια φο μπιζού. Οδός Γρίβα. Πληρ. τηλ. 75916 ΑΟ39641

ΔΙΑΜΕΡΙΣΜΑ λουξ 116 τ.μ. στην Ανάληψη σε μικρή οικοδομή με 3 υπνοδωμάτια και γκαράζ ιδιωτικό. Πληρ. κ. Μανώλη τηλ. 39795 ΑΟ39601

ΕΥΚΑΙΡΙΑ

ΠΩΛΟΥΝΤΑΙ

ΟΙΚΟΠΕΔΑ

Στη Λεωφόρο Ρόδου-Λίνδου, στην περιοχή Ασγούρου οικόπεδο 10 στρεμ.

- Ροδίνι: οδός Σμύρνης 400 τ.μ. 30.000.000 δρχ.
- Ασγούρου: 4 στρεμ. 17.000.000 δρχ.
- Κοσκινού: οικόπεδο με θέα την θάλασσα 1.700 τ.μ. με άδεια οικοδομής 240 τ.μ. 15.000.000 δρχ.
- Κοσκινού: 3 στρεμ. σε κεντρικό δρόμο εντός σχεδίου.
- Τσαΐρι προς αεροδρόμιο 2 στρεμ. με άδεια οικοδομής 240 τ.μ. 9.500.000 δρχ.
- Αφάντου: στο κεντρικό δρόμο Ρόδου-Λίνδου 900 τ.μ. με άδεια οικοδομής 240 τ.μ. 15.000.000 δρχ.
- Αφάντου: στο κεντρικό δρόμο Ρόδου-Λίνδου 700 τ.μ. με άδεια οικοδομής 120 τ.μ. 7.000.000 δρχ.
- Κολύμπια: 2 στρεμ. με άδεια οικοδομής 75 τ.μ. 15.000.000 δρχ.

ΣΠΙΤΙΑ

- Στην οδό Μιχαήλ-Πετρίδη μαζονέτα 195 τ.μ. 40.000.000 δρχ.
- Ροδίνι: διαμέρισμα ισόγειο 3άρι 85 τ.μ. 21.000.000 δρχ.
- Δασκάλους: διαμέρισμα 4άρι ισόγειο 100 τ.μ. 32.000.000 δρχ.
- Ανάληψη: διαμέρισμα 4άρι ισόγειο 90 τ.μ. 24.000.000 δρχ.
- Αφάντου: δυόροφη μεζονέτα 140 τ.μ. 30.000.000 δρχ.

ΖΗΤΕΙΤΑΙ

Οικόπεδο Ασγούρου, άμεση αγορά, πληρωμή τοις μετρητοίς.

Πληρ. τηλ. 26805-51024,
κιν. 0945-406562 fax: 51077

Γ.Ν. ΔΡΑΚΟΣ

TOP PROPERTIES

GEORGIOS S. PIPINOS

ΓΕΩΡΓΙΟΣ Σ. ΠΙΠΙΝΟΣ
ΣΥΜΒΟΥΛΟΙ ΚΑΙ ΕΚΤΙΜΗΤΕΣ ΑΚΙΝΗΤΩΝ
REAL ESTATE AGENCY

MEMBER OF F.I.A.B.C.I.-N.A.E.A.-C.E.I.-E.R.E.S-Σ.Ε.Κ.

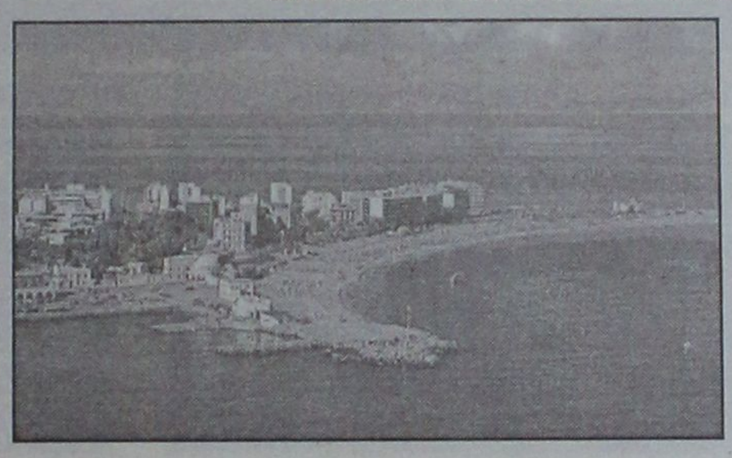

Η "**TOP PROPERTIES**" είναι ατομική επιχείρηση και ανήκει εξ ολοκλήρου στον κ. Γεώργιο Πιπίνο, που από το 1971 ασχολείται αποκλειστικά και μόνο με επενδύσεις και REAL ESTATE, στο νησί της Ρόδου, καθώς και στην ευρύτερη περιοχή της Δωδεκανήσου.

ΑΠΕΥΘΥΝΟΜΑΣΤΕ: Στους **σοβαρούς, απαιτητικούς και επιλεκτικούς** επενδυτές-επιχειρηματίες-ελεύθερους επαγγελματίες, Ελληνες και ξένους, υψηλού εισοδηματικού επιπέδου, που ενδιαφέρονται να κάνουν μια σοβαρή επένδυση προβολής στο νησί της Ρόδου.

ΠΡΟΣΦΕΡΟΥΜΕ: Α) Υπηρεσίες και πληροφορίες που γίνονται σε προσωπικό επίπεδο με εχεμύθεια, διακριτικότητα και σοβαρότητα.
Β) μεγάλη γκάμα υψηλής ποιότητας, ακινήτων, όπως:1) Ξενοδοχεία Α' και Β' κατηγορίας των 600-500-350-300 κλινών, 2) Κεντρικά αστικά ακίνητα κατάλληλα για Τράπεζες-καταστήματα-γραφεία, 3) Παραλιακές εκτάσεις, κατάλληλες για τουριστικές επενδύσεις των 150.000-100.00-70.00-50.000-36.000 τ.μ. και 4) Διαμερίσματα και μεζονέτες προβολής.

ΣΤΟΧΟΣ ΜΑΣ ΕΙΝΑΙ: Να προσφέρουμε στο αγοραστικό μας κοινό υψηλής ποιότητας ακίνητα και ευκαιρίες στο νησί της Ρόδου. Ητριακονταετής και πλέον πείρα μας στον τομέα αυτό αποτελεί εγγύηση.

ΣΥΝΘΗΜΑ ΜΑΣ ΕΙΝΑΙ: Επενδύστε στη ΡΟΔΟ ΤΩΡΑ, σε ακίνητα που ΑΝΤΕΧΟΥΝ ΣΤΟ ΧΡΟΝΟ

Γεώργιος Σ. Πιπίνος
ΜΕΣΙΤΗΣ ΑΣΤΙΚΩΝ ΣΥΜΒΑΣΕΩΝ
Γιατί εμείς γνωρίζουμε καλύτερα!

TOP PROPERTIES is a private concern and Mr George S. Pipinos, its owner, has carved, over the years a reputation for integrity and excellence in the world of Real Estate in the Dodecanese.
AT TOP PROPERTIES we try hard to attract important and selective investors high calibre businessmen/women and discerning professional people, both Greek and foreign, who wish to acquire sabstantial and valuable property on Rhodes.
We offer our expertise and advice privately, discreetly and in strict confidence.
We keep a comprehensive list of real estate of the highest specifications
a. A' and B' class hotels (600, 500, 350, 300 beds capacity)
b. Centrally situated office buildings and other business premises.
c. Seaside land, ideal for development (hotels, holiday resorts, etc), of 150.000, 100.00, 70.000, 50.000, 36.000 sq.m.
d. Luxury apartments, maisonettes, detached, semi-detached and terraced houses.
Our aim is to give our clients the opportunity to Qcquire value for money, first class real estate on Rhodes. Our 30-year-old experience in Real Estate is our warranty.
Our motto is Invest in Rhodes, Invest in property, It stands the test of time.

TOP PROPERTIES
and George Pipinos
Because we know best

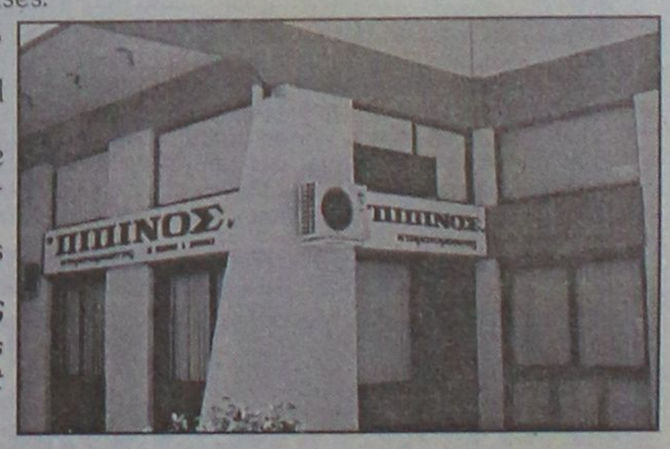

ΚΕΝΝΕΝΤΥ 38, ΡΟΔΟΣ, 85 100, ΤΗΛ. (0241) 23895, 38243, κιν. (094)-4-676003 FAX: (0241) 20883
38 KENNEDY STR., RHODES, 85 100, TEL. (0241) 23895, 38243, mob. (094)-4-676003 FAX: (0241) 20883

πωλήσεις

συνέχεια από την προηγούμενη

ΔΙΑΜΕΡΙΣΜΑ στις Επτά Χουρμαδιές μεταχειρισμένο 107 τ.μ. μόνο 25.000.000. Πληρ. κ. Μανώλη τηλ. 39795 ΑΟ39602

ΔΙΑΜΕΡΙΣΜΑ 2άρι 52 τ.μ. μεταχειρισμένο μόνο 12.500.000 μετρητοίς. Πληρ. κ. Μανώλη τηλ. 39795 ΑΟ39603

ΔΙΑΜΕΡΙΣΜΑ στο Ροδίνι ημιτελές (τουβλα) 85 τ.μ. Μόνο 20.000.000. Πληρ. κ. Μανώλη τηλ. 39795 ΑΟ39604

ΟΙΚΟΠΕΔΟ στην περιοχή Μ. Κωνσταντίνου 460 τ.μ. με Σ.Δ. 1.0 55.000.000 δραχμές. Πληρ. κ. Μανώλη τηλ. 39795 ΑΟ39605

ΟΙΚΟΠΕΔΑ: α) Στην Ιξιά κατάλληλο για καταστηματα 500 τ.μ. Σ.Δ. 0,8 δρχ. 45.000.00, β) στην Ιαλυσό 460 τ.μ. με Σ.Δ. 1.0 δρχ 23.000.000. Πληρ. κ. Μανώλη τηλ. 39795 ΑΟ39606

ΜΕΖΟΝΕΤΑ στα Κοσκινού 190 τ.μ. σε ημιτελή κατάσταση ή αποπερατωμένη. Πληρ. κ. Μανώλη τηλ. 39795 ΑΟ39607

ΟΙΚΟΠΕΔΟ στα Κοσκινού 4500 τ.μ. οικοδομήσιμο σε φανταστική θέση κατάλληλο για μονοκατοικία 40.000.000 δρχ. Πληρ. κ. Μανώλη τηλ. 39795 ΑΟ39608

ΟΙΚΟΠΕΔΟ στο Γεννάδι πάνω στον κεντρικό δρομο και πολύ κοντά στην θάλασσα οικοδομήσιμο 3200 τ.μ. Μόνο 25.000.000 δρχ. Πληρ. κ. Μανώλη τηλ. 39795 ΑΟ69609

ΟΙΚΟΠΕΔΟ στον συνεταιρισμό "ΑΠΟΛΛΩΝ" γωνιακό-προνομιούχο. Τιμή 16.500.000 δρχ. Πληρ. τηλ. 27502, 0944/652927 ΑΟ39600

ΚΑΤΑΣΤΗΜΑ ισόγειο 115 τ.μ. με αντίστοιχο υπόγειο στην οδό Σωτήρος κατάλληλο για supermarket. Τιμή ευκαιρίας. Πληρ. (01) 9960297 κο Σάββα, 75441 ΑΟ39581

ΔΙΑΜΕΡΙΣΜΑΤΑ ΑΡΙΣΤΗΣ ΚΑΤΑΣΚΕΥΗΣ ΜΕ ΚΕΝΤΡΙΚΗ ΘΕΡΜΑΝΣΗ, ΑΝΕΛΚΥΣΤΗΡΑ ΣΕ ΜΙΚΡΗ ΠΟΛΥΚΑΤΟΙΚΙΑ 6 ΔΙΑΜΕΡΙΣΜΑΤΩΝ 105 Τ.Μ., 127 Τ.Μ. ΕΠΙ ΤΗΣ ΟΔΟΥ ΠΕΙΡΑΙΩΣ. ΣΤΑΥΡΟΣ Ι. ΟΘΕΙΤΗΣ, ΠΟΛΙΤΙΚΟΣ ΜΗΧΑΝΙΚΟΣ ΕΜΠ, ΤΗΛ. 20103 ΠΟ39587

ΔΙΑΜΕΡΙΣΜΑ ρετιρέ τ.μ. 97, επί της οδού Στέλιου Κωτιάδη, στον 3ο όροφο, με απεριόριστη θέα και πολυτελής κατασκευή. Σε πολύ καλή τιμή. Πληρ. Κ. Ν. Ηρωνίας, Νέα Αγορά α' όροφος αρ. 17, τηλ. 31955 και 21602 ωρες γραφείου ΑΟ39579

ΞΕΝΟΔΟΧΕΙΟ 62 κλινών με restaurant, bar, πισίνα στην περιοχή Αφάντου. Σε τιμή ευκαιρίας. Πληρ. Κ. Ν. Ηρωνίος, Νέα Αγορά α' όροφος αρ. 17, τηλ. 31955 και 21602 ωρες γραφείου ΑΟ39580

ΑΠΟ ΙΔΙΩΤΗ πωλείται στα Κοσκινού οροφοδιαμέρισμα 155 τ.μ. διαμπερές με την ταράτσα δική του σε μπετά ή ημιτελές. Επίσης πωλουνται μεγαζιά με parking. Δάνεια δεκτά. Πληρ. τηλ. 61892, 0946658916 ΑΟ39535

ΔΙΑΜΕΡΙΣΜΑ 4άρι στην Ανάληψη. Πληρ. τηλ. 27082, 26476, 0944/347405 ΑΟ39564

ΜΕΖΟΝΕΤΑ στην Ιαλυσό έτοιμη με τζάκι και θέρμανση. Πληρ. τηλ. 27082, 26476, 0944/347405 ΑΟ39563

ΑΓΡΟΣ 4000 τ.μ. στους πρόποδες Φιλερήμου. Πληρ. τηλ. 27082, 26476, 0944/347405 ΑΟ39565

ΜΕΖΟΝΕΤΑ 158 τ.μ. σε μπετά στην Ιξιά. 36.000.000 δρχ. Επίσης μονοκατοικία 90 τ.μ. σε 1500 τμ. οικόπεδο έτοιμη καινούργια μόνο 35.000.000. Πληρ. Κτηματομεσιτικό Γραφείο ΑΙΓΑΙΟΚΤΗΜΑΤΙΚΗ Βαζούκου Ρένα, τηλ. 22943-28838 κιν. 0945466773 ΑΟ39536

ΚΑΤΑΣΤΗΜΑ στο Φαληράκι (snack bar). Πληρ. τηλ. 86793 (6-9 μ.μ.) ή 0945410908 (όλες τις ώρες) ΑΟ39534

ΜΟΝΟΚΑΤΟΙΚΙΕΣ στα Κοσκινού (υπό κατασκευή) με απέραντη θέα σε οικόπεδο 1000 τ.μ. η κάθε μία. Ευκολίες πληρωμής - Δάνεια δεκτά. Πληρ. Κώστας Κωνσταντινίδης, τηλ. 61859, 0946999906 ΑΟ39516

ΑΠΟΘΗΚΗ ΗΜΙΥΠΟΓΕΙΑ 300 Τ.Μ. ΜΕ ΡΑΜΠΑ, ΑΝΤΙΠΛΗΜΜΥΡΙΚΗ ΣΕ ΤΙΜΗ ΕΥΚΑΙΡΙΑΣ ΕΠΙ ΤΗΣ ΚΕΝΝΕΝΤΥ. ΠΛΗΡ. ΤΗΛ. 24967, 10.00-14.00 ΠΟ39470

ΟΙΚΟΠΕΔΑ: 1) Οικόπεδο στην περιοχή Μιχ. Πετρίδη 1.000 τ.μ. με συντελεστή δόμησης 0,8 δρχ. 80.000.000, 2) Στην Ανάληψη 311 τ.μ. με συντελεστή δόμησης 1 δρχ. 25.000.000, 3) Στον οικισμό δασκάλων "Ο ΑΠΟΛΛΩΝ" έναντι ΙΚΑ 300 τ.μ. με συντελεστή δόμησης 0,6 δρχ. 15.000.000, 4) Περιοχή Κιοτάρι-Γεννάδι οικόπεδα παραλιακά στο "κύμα" 5.000-34.000 τ.μ. Πληρ. Ροδιακή Κτηματική, Ανέστης και Σάββας Σαββαΐδης, τηλ. 26281-35476-κιν. 0944/243452-0944/421015 ΑΟ39538

ΔΙΑΜΕΡΙΣΜΑΤΑ: 1) Στην περιοχή Ιξιάς υπό ανέγερση 94-102-117 τ.μ. λουξ κατασκευής με αυτόνομη θέρμανση, ασανσέρ και παρκινγκ δρχ. 447.000 ανά τ.μ., 2) Στην Μιχ. Πετρίδη 160 τ.μ. οροφοδιαμέρισμα γ' ορόφου πολυτελούς κατασκευής δρχ. 60.000.000, 3) Κ. Υδραίου 90 τ.μ. β' ορόφου δρχ. 33.000.000 4) Αισχίνης β'-γ' ορόφ. 110 τ.μ. δρχ. 45.000.000, 5) Αννης Μαρίας 117 τ.μ. β' ορόφ. αρίστης κατασκευής δρχ. 47.000.000 με πάρκινγκ, 6) Αγ. Νικόλαο ισόγειο διαμέρισμα 134 τμ. με αυλή 25 τ.μ. ανεξάρτητο δρχ. 36.000.000, 7) Τριάντα α) 48 τ.μ. α' ορόφου δρχ. 14.000.000, β) Ιξιά 100 τ.μ. ισόγειο και 100 τ.μ. α' ορόφου νεόκτιστα αρίστης κατασκευής δρχ. 45.000.000 το καθένα ετοιμοπαράδοτα, γ) Περιοχή "Συρινέλλες" 45 τ.μ. α' β' ορόφου νεόκτιστα αρίστης κατασκευής, δ) Στην οδό Σωτήρος 120 τ.μ. β' ορόφου δρχ. 32.000.000. Πληρ. Ροδιακή Κτηματική, Ανέστης και Σάββας Σαββαΐδης, τηλ. 26281-35476-κιν. 0944/243452-0944/421015 ΑΟ39537

ΚΑΤΑΣΤΗΜΑΤΑ: 1) Ανθούλα Ζερβού-Ψαροπούλα κατάστημα 25 τ.μ. δρχ. 20.000.000 και 82 τ.μ. δρχ. 60.000.000 2) Στο Μαντράκι 50 τ.μ. και 40 τ.μ. 3) Βενετοκλέων 200 τ.μ. 4) Στην Π. Πόλη κεντρικότατα 65-86 τ.μ. 5) Αλεξ. Διάκου 75 τ.μ. 6) Στη Σωκράτους 65 τ.μ. Πληρ. Ροδιακή Κτηματική, Ανέστης και Σάββας Σαββαΐδης, τηλ. 26281-35476-κιν. 0944/243452-0944/421015 ΑΟ39539

ΜΟΝΟΚΑΤΟΙΚΙΕΣ: 1) Ιξιά: α) 234 τ.μ. νεόδμητη πολυτελους κατασκευής με οικόπεδο 1000 τ.μ. 90.000.000 β) 215 τ.μ. νεόδμητη πολυτελούς κατασκευης με οικόπεδο 1.000 τ.μ. δρχ. 85.000.000 Πληρ. Ροδιακή Κτηματική, Ανέστης και Σάββας Σαββαΐδης, τηλ. 26281-35476-κιν. 0944/243452-0944/421015 ΑΟ39540

ΜΟΝΑΔΙΚΗ ΕΠΕΝΔΥΣΗ - Προνομιούχα οικόπεδα των 4.000-8.000-12.000-16.000 τ.μ. επί της επαρχιακής οδού Ρόδου-Καλλιθέας έναντι Βεροπουλου και επί του νέου κόμβου του περιφερειακού Μαρίνα-Καρνάγιο-Ρόδου Λίνδου - Νέο Νοσοκομείο-Αεροδρόμιο. Τα οικόπεδα οικοδομούνται αμεσα (βρίσκονται εκτός ακτίνας 300 μ. από την κεραία της ΕΡΤ με συγκεκριμένη κυκλοφοριακή σύνδεση. Κάλυψη 20% - Δόμηση 0,2 και 0,4 για κατασκευή συναρμολογουμενου τύπου. Δεκτές μόνο σοβαρές προτάσεις. Πληρ. Ροδιακή Κτηματική, Ανέστης και Σάββας Σαββαΐδης, τηλ. 26281-35476-κιν. 0944/243452-0944/421015 ΑΟ39541

ΠΑΡΑΔΟΣΙΑΚΑ ΣΠΙΤΙΑ: 1) Στη Λίνδο 120-130-190-300 τ.μ. 2) Π. Πόλη 149-150-160 τ.μ. σε τιμές λαγικές. Πληρ. Ροδιακή Κτηματική, Ανέστης και Σάββας Σαββαΐδης, τηλ. 26281-35476-κιν. 0944/243452-0944/421015 ΑΟ39542

ΜΕΖΟΝΕΤΑ στα Κοσκινού ηλιόλουστη καινούργια 57 τ.μ. με ηλιακό θερμοσίφωνα κ.λπ. Πληρ. τηλ. 62810 ΑΟ39467

ΕΝΟΙΚΙΑΖΕΤΑΙ

1) Γωνιακό κατάστημα 150 τ.μ. (πρώην Ράδιο Κορασίδη) στην περιοχή Επτά Βαγιές με 15 μ. πρόσοψη.
2) Αποθήκη 150 τ.μ. με ανεξάρτητη ράμπα κατάλληλη για οποιαδήποτε χρήση.

Πληρ. τηλ. 33487

ΕΝΟΙΚΙΑΖΕΤΑΙ

επαγγελματικός χώρος 115 τ.μ. με 2 πατάρια στην οδό Καποδιστρίου 59 (κοντά στην CAIR) κατάλληλος για επιχείρηση ανταλλακτικών αυτοκινήτων, χρωμάτων-σιδηρικών, εξαρτημάτων αλουμινίου, υδραυλικά και ηλεκτρικά είδη κ.λπ.

Πληρ. τηλ. 66363, 0974375937

ΕΝΟΙΚΙΑΖΕΤΑΙ

ημιϋπόγειο με ράμπα, 270 τ.μ. περίπου στην οδό Αννης Μαρίας (Εθνικής Αντιστάσεως) 28, κάτω από την Τράπεζα Πειραιώς.

Πληρ. τηλ. 95991, κα ΣΟΥΓΚΑΝΙΔΟΥ

ΕΝΟΙΚΙΑΖΕΤΑΙ

υπόγειος χώρος με ράμπα, 600 τ.μ. περίπου στο Εμπορικό Κέντρο Rhodesland (δίπλα στο Mira Mare) στην Ιξιά.

Πληρ. τηλ. 95991, κα ΣΟΥΓΚΑΝΙΔΟΥ

ΚΤΗΜΑΤΟΜΕΣΙΤΙΚΟ ΓΡΑΦΕΙΟ

ΕΥΡΩΚΤΗΜΑΤΙΚΗ

ΜΕΣΙΤΕΣ ΣΥΜΒΟΥΛΟΙ ΕΚΤΙΜΗΤΕΣ

ΑΓΟΡΕΣ - ΠΩΛΗΣΕΙΣ - ΕΚΤΙΜΗΣΕΙΣ - ΜΙΣΘΩΣΕΙΣ ΑΚΙΝΗΤΩΝ - ΑΝΤΙΠΑΡΟΧΕΣ - ΕΠΕΝΔΥΤΙΚΕΣ ΠΡΟΤΑΣΕΙΣ - ΑΡΧΙΤΕΚΤΟΝΙΚΕΣ ΜΕΛΕΤΕΣ



ΜΟΝΟΚΑΤΟΙΚΙΕΣ-ΜΑΙΖΟΝΕΤΕΣ

	ΔΡΑΧΜΕΣ	ΕΥΡΩ-€
100τ.μ.-Κιοτάρι Σε 1000τ.μ. οικ.στο κύμα..	60εκ.	176.061,5
110 τ.μ.- Κιοτάρι σε 1000τ.μ. οικόπ.	26εκ.	76.293,3
112τ.μ.- Στους Δασκάλους (ημιτελής)	26εκ.	76.293,3
117τ.μ.- Ιαλυσός σε 297τ.μ. οικόπ.	55εκ.	161.389,7
118τ.μ.- Ιαλυσός σε 238τ.μ. οικόπ.	58εκ.	170.192,7
119τ.μ.- Ιαλυσός σε 238τ.μ. οικόπ.	54εκ.	158.455,3
120τ.μ.- Ιαλυσός σε 300τ.μ. οικ.(ημιτελής)	35εκ.	102.702,5
120τ.μ.- Παρ.Ιαλυσού σε 300τ.μ.οικ.(ημιτ.)	41εκ.	120.308,7
130τ.μ.- Λαχανιά στο κύμα σε 1266τ.μ. οικ.	70εκ.	205.405,0
140τ.μ.- Γεννάδι σε 1000τ.μ.οικ. στο κύμα.	80εκ.	234.748,7
140τ.μ.- Κοσκινού σε 700τ.μ. οικ. (μπετά)..	32εκ.	93.899,4
140τ.μ.- Κοσκινού σε 300τ.μ. (μπετά)	30εκ.	88.030,7
140τ.μ.- Κοσκινού σε 700τ.μ. οικ. (μπετά)..	32εκ.	93.899,4
143τ.μ - Κοσκινού σε 228τ.μ. οικόπ.	59εκ.	173.127,1
153τ.μ.- Ιαλυσός σε 377τ.μ. οικόπ.	75εκ.	220.076,8
157τ.μ.- Κοσκινού σε 263τ.μ.οικόπ.	65εκ.	190.733,2
160τ.μ.- παρ.Ιαλυσού Σε 400τ.μ. οικ.(μπετά)	42εκ.	123.243,0
160τ.μ.- Στους Δασκάλους	55εκ.	161,389,7
168τ.μ.- Μόντε Σμιθ σε 400τ.μ. οικόπ.	120εκ.	352.123,0
170τ.μ.- Κοσκινού σε 4000τ.μ. οικόπ.	170εκ.	498.840,9
171τ.μ - παρ. Ιαλυσού σε 400 τ.μ. οικόπ..	70εκ.	205.405,0
180τ.μ.- παρ. Ιαλυσού σε 300τ.μ. οικόπ....	63εκ.	184.864,5
180τ.μ.- Ανάληψη (ημιτελής)	42εκ.	123.243,0
180τ.μ.- Ιαλυσός σε 400τ.μ. οικ. (μπετά)....	44εκ.	129.111,7
185τ.μ.- Μόντε Σμιθ σε 400τ.μ. οικόπ.	120εκ.	352.123,0
190τ.μ.- παρ. Ιαλυσού σε 400τ.μ. οικόπ.	67εκ.	196.602,0
196τ.μ.- Ιαλυσός σε 1000τ.μ.οικόπ.	85εκ.	249.420,4
200τ.μ.- Ιαλυσός σε 1000τ.μ. οικόπ.	90εκ.	264.092,2
200τ.μ.- Ιαλυσός σε 400τ.μ. οικόπ.	85εκ.	249.420,4
200τ.μ.- Ιαλυσός σε 1000τ.μ. οικόπ.	90εκ.	264.092,2
200τ.μ.- Ιαλυσός σε 500τ.μ. οικόπ.(μπετά)	52εκ.	152.586,6
200τ.μ.- Ιαλυσός σε 1000τ.μ. οικόπ.(μπετά)	36εκ.	105.636,9
200τ.μ.- Κοσκινού σε 2000τ.μ. οικόπ.	75εκ.	220.076,8
200τ.μ.- Κοσκινού σε 1000τ.μ.οικ.(ημιτ.)	50εκ.	146.717,9
200τ.μ.- Κοσκινού σε 1000τ.μ.οικ(μπετά)	40εκ.	117.374,3
210τ.μ.- Ιξιά με αποκλ. χρήση αυλής	65εκ.	190.733,2
210τ.μ.- Ιαλυσός σε 320τ.μ. οικ.(μπετά)	35εκ.	102.702,5
220τ.μ.- Ιαλυσός σε 1000τ.μ. οικόπ.	95εκ.	278.764,0
300τ.μ.- παρ.Ιαλυσού σε 500τ.μ. οικόπ.	105εκ.	308.107,6



ΟΙΚΟΠΕΔΑ

	ΔΡΑΧΜΕΣ	ΕΥΡΩ-€
ΡΟΔΟΣ		
190τ.μ. Στην παρ. Μ. Πετρίδη (Σ.Δ.=0,8)	17εκ.	49.884,1
241τ.μ. Στη Σμύρνης	18εκ.	52.818,4
300τ.μ. Στο συνετ/σμό Απόλλων	18εκ.	52.818,4
300τ.μ. Στο συνετ/σμό Τραπεζικών	17εκ.	49.884,1
400τ.μ. Στη Σμύρνης (Σ.Δ.=0,8)	32εκ.	93.899,5
424τ.μ. Στη Σμύρνης (Σ.Δ.=1)	37εκ.	108.571,3
450τ.μ. στην Καραισκάκη (Σ.Δ,=1,2)	50εκ.	146.717,9
500τ.μ. Στη Σμύρνης (Σ.Δ.=0,8)	45εκ.	132.046,1
520τ.μ. Στην Αθηνών (Σ.Δ.=0,8)	42εκ.	123.243,0
650τ.μ. Στη Δωδώνης (Σ.Δ.=0,8)	50εκ.	146.717,9
700τ.μ. Στην παρ. Γαληνού (Σ.Δ.=0,4)	25εκ.	73.358,0
1500τ.μ. Στην παρ. Μ.Πετρίδη (Σ.Δ.=0,8)	130εκ.	381.466,6
4000τ.μ. στο Μόντε Σμιθ	140εκ.	410.810,1
ΚΟΣΚΙΝΟΥ		
345τ.μ. Εντός οικισμού (Σ.Δ.=0,5)	13εκ.	38.146,6
1000τ.μ. Με βιοτεχν. αδεια οικόδ	12εκ.	35.212,3
1389τ.μ Πανοραμικό με άδ. οικόδ	18εκ.	52.818,4
1400τ.μ. στην επαρχ.οδό με αδ. οικοδ.	24εκ.	79.227,6
2100τ.μ. στην Ρόδ.-Λίνδου με αδ. οικ.	60εκ.	176.061,5
2500τ.μ. στη Ρόδου-Λίνδου με αδ. οικ.	60εκ.	176.061,5
2778τ.μ. στη θέση Κουναράς	35εκ.	102.702,5
4000τ.μ. στη Ρόδου Λίνδου με αδ. οικ.	85εκ.	249.420,4
4000τ.μ. στη θέση Πέζουλας	40εκ.	117.374,3
4000τ.μ. Πανοραμικό	46εκ.	134.980,4
4000τ.μ. στη θέση Πέζουλας	52εκ.	152.586,6
4000τ.μ. στη θέση Πέζουλας	58εκ.	170.192,8
4000τ.μ. στο Φυτώριο	37εκ.	108.571,3
4000τ.μ. Κοντά στο Ραδ. Σταθμό	34εκ.	99.768,2
4740τ.μ. στο Φυτώριο	37εκ.	108.571,3
4795τ.μ. στο Φυτώριο	42εκ.	123.243,0
5500τ.μ. εκτός οικισμού	45εκ.	132.046,1
5700τ.μ. στο Τσαίρι	55εκ.	161.389,7
5700τ.μ. στο Τσαίρι με άδεια οικόδ	45εκ.	132.046,1
6000τ.μ. στη θέση Λάγκωνας	36εκ.	105.636,9
7450τ.μ. κοντά στο ΚΡΕΣΤΕΝ	52εκ.	152.586,6
8000τ.μ. κοντά στο ΚΡΕΣΤΕΝ	55εκ.	161.389,7
10.000τ.μ. στη θέση Πέζουλας	80εκ.	234.748,7
10.000τ.μ. στην Αγία Βαρβάρα	25εκ.	73.358,0



ΔΙΑΜΕΡΙΣΜΑΤΑ

	ΔΡΑΧΜΕΣ	ΕΥΡΩ-€
50τ.μ. Στην Αταβύρου	15εκ.	44.015,4
55τ.μ. στο κέντρο πόλεως	33εκ.	96.833,8
58τ.μ. στην Ανάληψη	19εκ.	55.752,8
58τ.μ. στην Ανάληψη	21εκ.	61.621,5
70τ.μ. Στην Πίνδου	16εκ.	46.949,7
70τ.μ. Στην Ιξιά	15εκ.	44.015,4
70τ.μ. Στην Ανάληψη(ημιτ.)	16εκ.	46.949,7
90τ.μ. Στην Ιξιά	30εκ.	88.030,7
90τ.μ. Στην Ανάληψη	32εκ.	93.899,5
90τ.μ Στους Δασκάλους(ημιτ.)	18εκ.	52.818,4
98τ.μ. στην Ανάληψη	38εκ.	111.505,6
100τ.μ. Στην Ανάληψη (ημιτ)	30εκ.	88.030,7
100τ.μ Στο Ροδίνι (σε μπετά)	20εκ.	58.687,2
100τ.μ Στο Ροδίνι (σε μπετά)	18εκ.	52.818,4
102τ.μ.- Καρακόνερο	30εκ.	88.030,7
103τ.μ. στην Ανάληψη	36εκ.	105.636,9
105τ.μ. στο Ροδίνι	40εκ.	117.374,3
105τ.μ στο Ροδίνι	44εκ.	129.111,7
107τ.μ. στο Ροδίνι	33εκ.	96.833,8
114τ.μ.-Ανάληψη (ημιτελές)	35εκ.	102.702,5
114τ.μ. στους Δασκάλους	49εκ.	143.783,5
115τ.μ. στην Ιξιά	50εκ.	146.717,9
116τ.μ. στο Ροδίνι	45εκ.	132.046,1
116τ.μ. στην Ανάληψη	38εκ.	111.505,6
117τ.μ. -Πάρ. Άννης Μαρίας	45εκ.	132.046,1
117τ.μ. στους Δασκάλους	46εκ.	134.980,4
117τ.μ. στην Ανάληψη	41εκ.	120.308,6
118τ.μ. στους Δασκάλους	34εκ.	99.768,1
120τ.μ. στο Ροδίνι	44εκ.	129.111,7
124τ.μ Στο κέντρο πόλεως.	60εκ.	176.061,5
123τ.μ. στο Ροδίνι	46εκ.	134.980,4
123τ.μ. στην Ανάληψη	49εκ.	143.783,5
124τ.μ. στην Ανάληψη	44εκ.	129.111,7
125τ.μ. στους Δασκάλους	48εκ.	140.849,2
125τ.μ. στους Δασκάλους	50εκ.	146.717,9
125τ.μ. Στο Μήδεια	30εκ.	88.030,7
140τ.μ. στην Ανάληψη(ημιτ.)	35εκ.	102.702,5
140τ.μ.- πλατ. Αγ. Νικολάου	40εκ.	117.374,3
150τ.μ. Στην Αλεξ. Διάκου	48εκ.	140.849,2



ΚΑΤΑΣΤΗΜΑΤΑ-ΓΡΑΦΕΙΑ

	ΔΡΑΧΜΕΣ	ΕΥΡΩ-€
20τ.μ.- Φαληράκι (εμπορ. κέντρο Έψιλον)	38εκ.	111.505,6
23τ.μ. στη Σωκράτους	140εκ.	410.810,1
30τ.μ. στο Φαληράκι	70εκ.	205.405,0
30τ.μ. στο Φαληράκι	35εκ.	102.702,5
35τ.μ. Στην Αλεξ. Διάκου	220εκ.	645.558,8
39τ.μ. Στη Γαριβάλδη.	12εκ.	35.212,3
40τ.μ.- παραλία Ιαλυσού	24εκ.	70.424,6
48τ.μ.- Τάρπον Σπρινγς	100εκ.	293.435,8
50τ.μ. στην Αλεξ. Διάκου	50εκ.	146.717,9
50τ.μ. στην Καρπάθου	65εκ.	190.733,2
60τ.μ. με 60τ.μ. υπόγειο - Δενδρινού	40εκ.	117.374,3
60τ.μ. Στην Λίνδο	62εκ.	181.930,2
60τ.μ. με 60τ.μ. υπόγειο - Δενδρινού	40εκ.	117.374,3
90τ.μ. με 90τ.μ. υπόγειο - Αταβύρου	50εκ.	146.717,9
94τ.μ. Στην Αλεξ. Διάκου	90εκ.	264.092,2
97τ.μ. στη Ρόδου-Λίνδου	75εκ.	220.076,8
127τ.μ.-Σκεύου Ζερβού	37εκ.	102.702,5
140τ.μ. με 140τ.μ. υπόγειο στον Αγ. Ιωάννη	55εκ.	176.061,5
ΓΡΑΦΕΙΑ		
50τ.μ.-εμπορικό κέντρο Φώκιαλη	18εκ.	52.818,4
97τ.μ.- 28ης Οκτωβρίου	37εκ.	108.571,2

ΖΗΤΟΥΝΤΑΙ ΔΙΑΜΕΡΙΣΜΑΤΑ, ΚΑΤΑΣΤΗΜΑΤΑ, ΟΙΚΟΠΕΔΑ ΕΝΤΟΣ Η ΕΚΤΟΣ ΠΟΛΕΩΣ, ΟΙΚΟΠΕΔΑ ΓΙΑ ΑΝΤΙΠΑΡΟΧΗ, ΔΑΝΕΙΑ ΔΕΚΤΑ, ΕΥΚΟΛΙΕΣ ΠΛΗΡΩΜΗΣ

ΙΩΑΝΝΗΣ & ΜΙΧΑΛΗΣ ΕΥΣΤΑΘΙΟΥ

Τηλ.(02241) 73819, 74917 κιν 0944/374546 ,0945/292030 FAX 38641

➥ Μεταφερθήκαμε στα νέα μας γραφεία Εθνικής Αντίστασης 83 (πρώην Άννης Μαρίας) δίπλα στην ALPHA BANK

ΠΩΛΕΙΤΑΙ

οικόπεδο εντός οικισμού στην περιοχή Γενναδίου Ρόδου, 700 τ.μ. τριακόσια μέτρια από τη θάλασσα σε αρκετά προσιτή τιμή.

Πληρ. τηλ. 35681

ώρες μετά τις 18.00 καθημερινά

ΠΩΛΟΥΝΤΑΙ

ΑΠΟΘΗΚΕΣ - ΒΙΟΜΗΧΑΝΙΚΟΙ ΧΩΡΟΙ

στο βιομηχανικό χώρο Μανουσέλη.

Πληρ. τηλ. 22710

ΠΩΛΕΙΤΑΙ

διαμέρισμα στη Ψαροπούλα από ιδιοκτήτη, ήσυχο λόγω θέσεως (3ος όροφος, τελευταίος) πολύ καλής κατασκευής, εις άριστη κατάσταση 117 τ.μ. Ανεξάρτητη θέρμανση, ασανσέρ, σαλοτραπεζαρία, κύριο υπνοδωμάτιο και 2 παιδικά, κύριο λουτρό, WC, βοηθητικό, κουζίνα με εντοιχισμένα. Για σοβαρώς ενδιαφερόμενους.

Πληρ. τηλ. 0944-582609

ΚΩΝΣΤΑΝΤΙΝΟΣ Α. ΧΑΤΖΗΜΙΧΑΛΗΣ

ΔΟΜΙΚΟΣ-ΕΡΓΟΛΑΒΟΣ ΔΗΜΟΣΙΩΝ-ΙΔΙΩΤΙΚΩΝ ΕΡΓΩΝ

ΠΩΛΟΥΝΤΑΙ

ΔΙΑΜΕΡΙΣΜΑΤΑ ΗΜΙΤΕΛΗ Ή ΠΛΗΡΩΣ ΑΠΟΠΕΡΑΤΩΜΕΝΑ

των 90 τ.μ.-110 τ.μ.-130 τ.μ. και ΑΠΟΘΗΚΗ των 110 τ.μ. με πανοραμική θέα στα ΚΟΣΚΙΝΟΥ

ΕΥΚΟΛΙΕΣ ΠΛΗΡΩΜΗΣ-ΔΑΝΕΙΑ ΔΕΚΤΑ

Αναλαμβάνουμε οικόπεδα για αντιπαροχή και ιδιωτικά έργα πάσης φύσεως οικοδομικών εργασιών

Πληρ. τηλ. 0241-21834

κιν. 097/4198504-097/4676523

ΚΛΑΔΟΓΕΝΗΣ ΜΙΧΑΗΛ

Πολιτικός Μηχανικός ΕΜΠ

Αμερικής 3 - Ρόδος

ΠΩΛΟΥΝΤΑΙ

1. Διαμερίσματα πολυτελούς κατασκευής 125 τ.μ. με τρία υπνοδωμάτια επί της Ατταβύρου
2. Διαμερίσματα πολυτελούς κατασκευής σε οικόπεδο δις γωνιαίο επί της Ατταβύρου -Ηβης και Μεσογείου 90 τ.μ. με δύο υπνοδωμάτια και 125 τ.μ. με τρία υπνοδωμάτια.

Πληρ. τηλ. **22394**

ΡΟΔΙΑΚΗ ΚΤΗΜΑΤΙΚΗ

ΣΥΜΒΟΥΛΟΙ & ΕΚΤΙΜΗΤΕΣ ΑΚΙΝΗΤΩΝ — ΚΤΗΜΑΤΟΜΕΣΙΤΙΚΟ ΓΡΑΦΕΙΟ από το 1983

ΠΩΛΕΙΤΑΙ

ΜΟΝΟΚΑΤΟΙΚΙΑ 280 τ.μ. ΣΤΗΝ ΠΟΛΗ ΤΗΣ ΡΟΔΟΥ ΜΕ ΜΟΝΑΔΙΚΗ ΘΕΑ ΣΤΗ ΘΑΛΑΣΣΑ

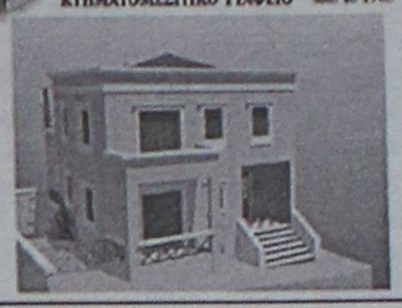

ΑΠΟΚΛΕΙΣΤΙΚΗ ΔΙΑΘΕΣΗ

ΑΝΕΣΤΗΣ & ΣΑΒΒΑΣ ΣΑΒΒΑΪΔΗΣ

tel 26281 & 35476 cel 0944-421015 & 0977-433427

ΡΟΔΙΑΚΗ ΚΤΗΜΑΤΙΚΗ

ΣΥΜΒΟΥΛΟΙ & ΕΚΤΙΜΗΤΕΣ ΑΚΙΝΗΤΩΝ — ΚΤΗΜΑΤΟΜΕΣΙΤΙΚΟ ΓΡΑΦΕΙΟ από το 1983

Η ΡΟΔΙΑΚΗ ΚΤΗΜΑΤΙΚΗ είναι ανεξάρτητο κτηματομεσιτικό γραφείο με έδρα την Ρόδο. Η διαμεσολάβηση (brokerage) για την πώληση, εκμετάλλευση ή και εκμίσθωση της ακίνητης περιουσίας αποτελεί τον σημαντικότερο τομέα δραστηριότητας της εταιρείας.
Η εξειδικευμένη προσέγγιση και η επιστημονική κατάρτιση σε συνδιασμό με την πολυετή εμπειρία είναι οι βασικοί συντελεστές της επιτυχημένης δεκαπενταετούς και πλέον πορειάς του γραφείου μας.



ΠΩΛΗΣΕΙΣ ΕΠΙΛΕΓΜΕΝΩΝ ΑΚΙΝΗΤΩΝ

Το γραφείο μας διαθέτει σε αποκλειστικότητα δεκάδες επιλεγμένα ακίνητα

- **Διαμερίσματα - Μονοκατοικίες - Μεζονέτες**
- **Οικόπεδα - Αγροτεμάχια**
- **Κεντρικά Καταστήματα - Γραφεία - Αυτοτελή Κτίρια**
- **Μισθωμένα ακίνητα εισοδήματος**
- **Ξενοδοχειακές Μονάδες**

Μεσω του δικτύου συνεργαζόμενων μεσιτικών γραφείων αναλαμβάνουμε αγοραπωλησίες ακινήτων σε όλη την Ελλάδα.

ΕΚΤΙΜΗΣΕΙΣ ΑΚΙΝΗΤΩΝ

Σε συνεργασία με διεθνή γραφεία συμβούλων ακίνητης περιουσίας και με βάση τα αυστηρά πρότυπα και την μεθολογία του Βρετανικού Ινστιτούτου Ορκωτών Πραγματογνομόνων και Εκτιμητών **(Royal Institution of Chartered Surveyors)** αναλαμβάνουμε εκτίμησεις ακίνητης περιουσίας.Οι εν λόγω εκτιμήσεις μπορούν να χρησιμοποιηθούν σε τραπεζικούς και πιστωτικούς οργανισμούς ή σε δικαστικές πρακτικές τόσο στην Ελλάδα όσο και στο εξωτερικό.

RHODES REAL ESTATE - a world of choice

Rhodes Real Estate is an independent real estate agency founded in 1983 and based in Rhodes island. Since that time we have offered a world class, high quality service to our many and valued clients. Our diverse clientele appreciate our discretion, professionalism and market credibility.

Our company offers professional real estate services for

- **Residential Properties (Holiday homes, traditional hous**
- **Commercial Properties (shops, hotels, offices)**
- **Property Evaluation -Property Management**

THE NATIONAL ASSOCIATION OF NAEA ESTATE AGENTS OVERSEAS MEMBER



We are members of FIABCI (International Federation of Real Estate Agencies), CEI (EuropeanConfederation of Real Estate Agents), NAEA - Overseas Member (National Association of Real Estate Agents - Great Britain), ERES (European Real Estate Society).

For all your personal and professional real estate requirements please contact Mr. Savvas A. Savvaidis (BBA Bologna Un., MCEI, ANAEA) on 26281 or 35476

ΑΝΕΣΤΗΣ & ΣΑΒΒΑΣ ΣΑΒΒΑΪΔΗΣ

Μέγαρο Κιοσόγλου, 3ος όροφος
Εθελοντών Δωδεκανησίων 29
ΡΟΔΟΣ

F.I.A.B.C.I.

tel: 26281 & 35476 fax: 34663
cel: 0944-421015 & 0977-433427
e-mail: sawaidis@rho.forthnet.gr

ΓΙΑΝΝΗΣ ΝΙΚΟΛΙΔΑΚΗΣ

ΜΗΧ/ΓΟΣ-ΜΗΧ/ΚΟΣ

ΓΑΛΛΙΑΣ 14 - ΡΟΔΟΣ

ΠΩΛΟΥΝΤΑΙ

— Επί της οδού Αναστασιάδη (περιοχή Δασκάλων) διαμ/τα πολυτελούς κατασκευής με υπόγειο χώρο στάθμευσης και αυτόνομη θέρμανση 67 τ.μ., 114 τ.μ., 88 τ.μ., 59.50 τ.μ., 90 τ.μ., 98 τ.μ., 117 τ.μ., 132 τ.μ..

Πληρ.τηλ. **22291-35103/094 391825**

ΑΣΦΑΛΕΙΟΚΤΗΜΑΤΙΚΗ

ΚΤΗΜΑΤΟΜΕΣΙΤΙΚΟ-ΑΜΟΙΒΑΙΑ ΚΕΦΑΛΑΙΑ

ΑΣΦΑΛΕΙΕΣ INTERNATIONAL LIFE

ΔΙΑΜΕΡΙΣΜΑΤΑ
45 τ.μ. 2άρι Ανάληψη
85 τ.μ. 3άρι Κέντρο
88 τ.μ. 3άρι Δασκάλους
90 τ.μ. 3άρι Ιαλυσός
90 τ.μ. 3άρι Κέντρο
100 τ.μ. 3άρι Κέντρο
115 τ.μ. 4άρι Ανάληψη
115 τ.μ. 4άρι Δασκάλους
125 τ.μ. 4άρι Αγ. Ιωάννης
126 τ.μ. 4άρι Αγ. Ιωάννης
130 τ.μ. 4άρι Μήδια
145 τ.μ. 4άρι Κέντρο

ΔΙΑΜΕΡΙΣΜΑΤΑ ΑΘΗΝΑ
Τρία 88 τ.μ. το καθένα
Λουξ κατασκευής
Μαραθώνος και Λαυρίου

ΟΙΚΟΠΕΔΑ
478 τ.μ. Ροδίνι (Σ.Δ. 0,4)
500 τ.μ. Ανάληψη (Σ.Δ. 0,8)
500 τ.μ. Παραδείσι
700 τ.μ. Ανάληψη (Σ.Δ. 0,8)
1060 τ.μ. Ροδίνι (Σ.Δ. 0,8)
1500 τ.μ. Μιχ. πετρίδη (Σ.Δ. 0,8)

ΑΓΡΟΤΕΜΑΧΙΑ
3,5 στρεμ. Ε.Ο. Ρόδου Λίνδου
4 στρεμ. εντός σχεδίου Μαριτσά
4 στρεμ. Καλαβάρδα
4 στρεμ. Δαματριά
4 στρεμ. Αφάντου
5 στρεμ. Παστίδα
5 στρεμ. Τσαΐρι
6 στρεμ. Παστίδα
11 στρεμ. Παστίδα
80 στρεμ. Κιοτάρι

ΜΕΖΟΝΕΤΕΣ-ΜΟΝΟΚΑΤΟΙΚΙΕΣ
120 τ.μ. Καρακόνερο
120 τ.μ. Μήδια
130 τ.μ. Μήδια
130 τ.μ. Παραδείσι
140 τ.μ. Μήδια
150 τ.μ. Μήδια
150 τ.μ. Ιαλυσός
150 τ.μ. Ιαλυσός
180 τ.μ. Ιαλυσός
180 τ.μ. Παλιά Πόλη
190 τ.μ. Αφάντου
300 τ.μ. Τρεις
450 τ.μ. Κοσκινού

ΚΑΤΑΣΤΗΜΑΤΑ
35 τ.μ. Φαληράκι
38 τ.μ. Φαληράκι
40 τ.μ. Τροφό
50 τ.μ. γραφείο Σοφ. Βενιζέλου
60 τ.μ. Ψαροπούλα
90 τ.μ. Βενιζέλου

ΔΙΑΘΕΤΟΥΜΕ ΠΕΡΙΣΣΟΤΕΡΑ ΑΚΙΝΗΤΑ ΠΡΟΣ ΠΩΛΗΣΗ ΕΚΤΟΣ ΑΠΟ ΤΑ ΑΝΑΓΡΑΦΟΜΕΝΑ

ΥΠΕΥΘΥΝΟΣ ΓΡΑΦΕΙΟΥ

ΚΑΡΑΝΙΚΗΣ ΛΟΥΚΑΣ

ΕΘΝ. ΜΑΚΑΡΙΟΥ 45 ΣΤΟΑ ΡΟΙΚΟΥ 2ος ΟΡΟΦΟΣ

ΤΗΛ. 21003 ΚΙΝ. 0945/759887

ΠΩΛΟΥΝΤΑΙ
ΤΑ ΚΑΤΩΘΙ ΑΚΙΝΗΤΑ:

Α) ΑΓΡΟΚΤΗΜΑΤΑ:
2000 τ.μ. επί της Εθνικής οδού Ρόδου-Λίνδου
4000 τ.μ. πλησίον RODOS GOLD
4500 τ.μ. Ασγούρου για κατοικία
2000 τ.μ. στους πρόποδες του Φιλέρημου
6500 τ.μ. μόνον 13.000.000 στο Τσαίρι

Β) ΚΑΤΟΙΚΙΕΣ ΕΝΤΟΣ ΤΗΣ ΜΕΣΑΙΩΝΙΚΗΣ ΠΟΛΗΣ:

100 τ.μ. έτοιμη, αξίας	29.000.000
80 τ.μ. έτοιμη, μόνον	16.000.000
150 τ.μ. αξίας	20.000.000
120 τ.μ. με αυλή 100 τ.μ. μόνον	55.000.000

Γ) ΔΙΑΜΕΡΙΣΜΑΤΑ:
2άρι 50 τ.μ. στο Ροδίνι 15.000.000
4άρι 106 τ.μ. καινούργιο στην Ανάληψη μόνον 36.000.000
4άρι 120 τ.μ. μόνον 35.000.000

Δ) ΚΑΤΑΣΤΗΜΑΤΑ:
37 τ.μ. επί της Καζούλη μόνον 20.000.000
65 τ.μ. πλησίον πλατεία Φώκιαλη
50 τ.μ. στην περιοχή Μήδεια 20.000.000
37 τ.μ. στο Φαληράκι μόνον 40.000.000
24 τ.μ. επί της Σωκράτους αξίας 130.000.000

Πληρ. **Εμμανουήλ Κρανίδη**
Τηλ. 27082, 26476, 0944-347405, Fax: 27101

πωλησεις

συνέχεια από την προηγούμενη

ΖΗΤΟΥΝΤΑΙ: 1) Οικόπεδα άρτια και οικοδομήσιμα εντός ή εκτός σχεδίου πόλεως στις περιοχές πόλεως Ρόδου-Τριάντα-Ιξιάς-Κοσκινού-Φαληράκι για εργολαβική αντιπαροχή, 2) Διαμερίσματα στην πόλη της Ρόδου σε διάφορες περιοχές στα Τριάντα-Ιξιά και Κοσκινού. Πληρ. Ροδιακή Κτηματική, Ανέστης και Σάββας Σαββαΐδης, τηλ. 26281-35476-κιν. 0944/243452-0944/421015 ΑΟ39543

ΚΤΙΡΙΑ: 1) Στο Μαντράκι 495 τ.μ. 840 τ.μ. και 1.213 τ.μ. 2) Στην Αλεξ. Διάκου 342 τ.μ. 3) Στην Π. Πόλη 400 τ.μ. Πληρ. Ροδιακή Κτηματική, Ανέστης και Σάββας Σαββαΐδης, τηλ. 26281-35476-κιν. 0944/243452-0944/421015 ΑΟ39547

ΜΕΖΟΝΕΤΑ 1) Στην Ιξιά με υπόγειο σε μπετά 110 τ.μ. ισόγειο υπερυψωμένο 100 τ.μ. αποπερατωμένο και αρίστης κατασκευής με θέρμανση αυτόνομη αυλή 300 τ.μ. και αέρινη στήλη τιμή δρχ. 46.000.000, 2) Στην Κ. Τσαλδάρη 140 τ.μ. δρχ. 40.000.000 3) Στην περιοχή Κοσκινού μεζονέτα σε μπετά διόροφη υπόγειο 60 τ.μ. ισόγειο 60 τ.μ. και α' όροφος 60 τ.μ. συνολικά 180 τ.μ. δρχ. 23.000.000. Πληρ. Ροδιακή Κτηματική, Ανέστης και Σάββας Σαββαΐδης, τηλ. 26281-35476-κιν. 0944/243452-0944/421015 ΑΟ39545

ΟΙΚΟΠΕΔΑ: 1) Στα Τριάντα 2.000 τ.μ. δρχ. 36.000.000 και 4.000 τ.μ. δρχ. 32.000.000, 2) Στη Λίνδο οικόπεδα: α) Στον Αγ. Νικόλαο 4.000 τ.μ. δρχ. 25.000.000, β) Στην Κράνα 4.016 τ.μ. με άδεια οικοδομική για ανέγερση ξενοδοχειακής μονάδας δρχ. 60.000.000 και γ) Πευκοι 5.000 τ.μ. δρχ. 40.000.000. Πληρ. Ροδιακή Κτηματική, Ανέστης και Σάββας Σαββαΐδης, τηλ. 26281-35476-κιν. 0944/243452-0944/421015 ΑΟ39546

ΔΙΑΜΕΡΙΣΜΑΤΑ 80-115 Τ.Μ. ΠΟΛΥΤΕΛΟΥΣ ΚΑΤΑΣΚΕΥΗΣ ΣΕ ΚΑΤΑΠΛΗΚΤΙΚΟ ΠΕΡΙΒΑΛΛΟΝ ΜΕ ΚΕΝΤΡΙΚΗ ΘΕΡΜΑΝΣΗ ΚΑΙ ΑΠΟΚΛΕΙΣΤΙΚΗ ΘΕΣΗ ΣΤΑΘΜΕΥΣΗΣ. Ο ΑΡΙΘΜΟΣ ΤΩΝ ΔΙΑΜΕΡΙΣΜΑΤΩΝ ΕΙΝΑΙ ΠΕΡΙΟΡΙΣΜΕΝΟΣ. ΠΛΗΡ. ΕΛΛΗΝΟΚΤΗΜΑΤΙΚΗ ΠΕΤΡΟΣ ΠΡΕΖΕΡΑΚΟΣ. ΤΗΛ. 33866, 0932/468026 ΠΟ39235

ΕΚΤΑΣΗ 10 ΣΤΡΕΜΜΑΤΩΝ ΣΤΗΝ ΠΕΡΙΟΧΗ ΚΑΝΔΥΛΙ. ΠΛΗΡ. ΕΛΛΗΝΟΚΤΗΜΑΤΙΚΗ ΠΕΤΡΟΣ ΠΡΕΖΕΡΑΚΟΣ. ΤΗΛ. 33866, 0932/468026 ΠΟ39239

ΟΙΚΟΠΕΔΟ ΑΡΤΙΑ ΟΙΚΟΔΟΜΗΣΙΜΟ, ΕΝΤΟΣ ΣΧΕΔΙΟΥ ΠΟΛΕΩΣ, ΣΤΗΝ ΠΕΡΙΟΧΗ ΘΟΛΟ, 4.800 ΣΤΡΕΜ. ΠΛΗΡ. ΤΗΛ. 81811, 82317. ΠΟ39359

ΜΕΖΟΝΕΤΕΣ 130 Τ.Μ. ΣΕ ΜΠΕΤΑ ΣΤΗΝ ΠΕΡΙΟΧΗ ΙΑΛΥΣΟΥ. ΤΙΜΗ 20.000.000 ΚΑΙ 21.000.000 ΔΡΧ. ΠΛΗΡ. ΕΛΛΗΝΟΚΤΗΜΑΤΙΚΗ ΠΕΤΡΟΣ ΠΡΕΖΕΡΑΚΟΣ. ΤΗΛ. 33866, 0932/468026 ΠΟ39236

ΖΗΤΟΥΝΤΑΙ ΔΙΑΜΕΡΙΣΜΑΤΑ ΚΑΙΝΟΥΡΓΙΑ ΚΑΙ ΜΕΤΑΧΕΙΡΙΣΜΕΝΑ ΚΑΘΩΣ ΕΠΙΣΗΣ ΚΑΙ ΟΙΚΟΠΕΔΑ ΕΝΤΟΣ ΚΑΙ ΕΚΤΟΣ ΣΧΕΔΙΟΥ ΠΟΛΕΩΣ Ή ΟΙΚΙΣΜΟΥ ΓΙΑ ΑΜΕΣΗ ΑΓΟΡΑ ΑΠΟ ΠΕΛΑΤΕΣ ΤΟΥ ΓΡΑΦΕΙΟΥ ΜΑΣ. ΠΛΗΡ. ΕΛΛΗΝΟΚΤΗΜΑΤΙΚΗ ΠΕΤΡΟΣ ΠΡΕΖΕΡΑΚΟΣ. ΤΗΛ. 33866, 0932/468026. ΠΟ39241

ΜΟΝΟΚΑΤΟΙΚΙΑ 104 Τ.Μ. ΣΕ ΟΙΚΟΠΕΔΟ 2.000 Τ.Μ. ΣΤΗΝ ΠΕΡΙΟΧΗ ΑΓ. ΒΑΡΒΑΡΑΣ-ΤΣΑΙΡΙ, ΤΙΜΗ 35.000.000 ΔΡΧ. ΠΛΗΡ. ΕΛΛΗΝΟΚΤΗΜΑΤΙΚΗ ΠΕΤΡΟΣ ΠΡΕΖΕΡΑΚΟΣ. ΤΗΛ. 33866, 0932/468026. ΠΟ39244

ΔΙΑΜΕΡΙΣΜΑ ΔΥΟ ΥΠΝΟΔΩΜΑΤΙΩΝ (2ος ΟΡΟΦΟΣ) ΕΠΙ ΤΗΣ ΟΔΟΥ ΣΩΤΗΡΟΣ. ΤΙΜΗ 18.000.000. ΠΛΗΡ. ΕΛΛΗΝΟΚΤΗΜΑΤΙΚΗ ΠΕΤΡΟΣ ΠΡΕΖΕΡΑΚΟΣ. ΤΗΛ. 33866, 0932/468026 ΠΟ39232

ΕΚΤΑΣΗ 10.500 Τ.Μ. ΜΕ ΟΙΚΙΑ ΣΤΗΝ ΠΕΡΙΟΧΗ ΕΛΕΟΥΣΑΣ. ΤΙΜΗ 30.000.000 ΔΡΧ. ΠΛΗΡ. ΕΛΛΗΝΟΚΤΗΜΑΤΙΚΗ ΠΕΤΡΟΣ ΠΡΕΖΕΡΑΚΟΣ. ΤΗΛ. 33866, 0932/468026 ΠΟ39233

ΟΙΚΟΠΕΔΑ 1000 Τ.Μ. ΑΡΤΙΑ ΚΑΙ ΟΙΚΟΔΟΜΗΣΙΜΑ Σ.Δ. 0,6 ΣΤΗΝ ΠΕΡΙΟΧΗ ΠΑΣΤΙΔΑΣ. ΠΛΗΡ. ΕΛΛΗΝΟΚΤΗΜΑΤΙΚΗ ΠΕΤΡΟΣ ΠΡΕΖΕΡΑΚΟΣ. ΤΗΛ. 33866, 0932/468026 ΠΟ39237

ΔΙΑΜΕΡΙΣΜΑΤΑ ΣΕ ΝΕΕΣ ΟΙΚΟΔΟΜΕΣ, LUX ΚΑΤΑΣΚΕΥΗΣ 83 Τ.Μ., 101 Τ.Μ., 112 Τ.Μ., 125 Τ.Μ. ΠΛΗΡ. ΕΛΛΗΝΟΚΤΗΜΑΤΙΚΗ ΠΕΤΡΟΣ ΠΡΕΖΕΡΑΚΟΣ. ΤΗΛ. 33866, 0932/468026. ΠΟ39243

ΜΙΚΡΟ ΚΑΤΑΣΤΗΜΑ ΕΠΙ ΤΗΣ ΑΓ. ΑΝΑΣΤΑΣΙΑΣ. ΠΛΗΡ. ΕΛΛΗΝΟΚΤΗΜΑΤΙΚΗ ΠΕΤΡΟΣ ΠΡΕΖΕΡΑΚΟΣ. ΤΗΛ. 33866, 0932/468026. ΠΟ39246

ΜΕΖΟΝΕΤΕΣ 200 Τ.Μ. ΣΕ ΟΙΚΟΠΕΔΟ 1.000 Τ.Μ. ΣΕ ΜΠΕΤΟΝ Η ΕΤΟΙΜΟΠΑΡΑΔΟΤΕΣ ΣΤΗΝ ΠΕΡΙΟΧΗ ΙΞΙΑΣ. ΠΛΗΡ. ΕΛΛΗΝΟΚΤΗΜΑΤΙΚΗ ΠΕΤΡΟΣ ΠΡΕΖΕΡΑΚΟΣ. ΤΗΛ. 33866, 0932/468026. ΠΟ39245

ΜΕΖΟΝΕΤΑ 125 Τ.Μ. ΣΤΗΝ ΠΕΡΙΟΧΗ ΙΑΛΥΣΟΥ ΣΕ ΜΠΕΤΟΝ. ΤΙΜΗ 18.000.000. ΠΛΗΡ. ΕΛΛΗΝΟΚΤΗΜΑΤΙΚΗ ΠΕΤΡΟΣ ΠΡΕΖΕΡΑΚΟΣ. ΤΗΛ. 33866, 0932/468026. ΠΟ39242

ΑΚΙΝΗΤΟ ΑΠΟΤΕΛΟΥΜΕΝΟ ΑΠΟ 6 ΓΚΑΡΣΟΝΙΕΡΕΣ ΠΛΗΡΩΣ ΕΠΙΠΛΩΜΕΝΕΣ ΣΤΗΝ ΠΕΡΙΟΧΗ ΚΑΣΤΕΛΛΟΡΙΖΙΩΝ. ΤΙΜΗ 55.000.000. ΠΛΗΡ. ΕΛΛΗΝΟΚΤΗΜΑΤΙΚΗ ΠΕΤΡΟΣ ΠΡΕΖΕΡΑΚΟΣ. ΤΗΛ. 33866, 0932/468026 ΠΟ39234

ΚΑΤΑΣΤΗΜΑΤΑ ετοιμοπαράδοτα στο μεγαλύτερο συγκρότημα καταστημάτων στην παραλιακή λεωφόρο Ιαλυσού απ' ευθείας από τον κατασκευαστή πολ. μηχανικό Στέλιο Μακέστα. Εξασφάλιση δανείου, ευκολίες πληρωμής. Από 10.350.000 δρχ. Πληρ. τηλ. 21347 ΧΠΟ205



ΚΤΗΜΑΤΟΜΕΣΙΤΙΚΟ ΓΡΑΦΕΙΟ
ΑΙΓΑΙΟΚΤΗΜΑΤΙΚΗ
ΠΩΛΟΥΝΤΑΙ
- ΔΙΑΜΕΡΙΣΜΑΤΑ-ΜΟΝΟΚΑΤΟΙΚΙΕΣ
- ΔΔ=ΔΑΝΕΙΑ ΔΕΚΤΑ

- 35 τ.μ. Ψαροπούλα 12 εκ. - 35.216 €
- 47 τ.μ. κοντά στην Ακτή Μιαούλη 15 εκ.-45.487 €
- 40 τ.μ. καινούργιο Δασκάλους 16 εκ. - 16.955 € (ΔΔ)
- 55 τ.μ. καινούργιο α' όρ., Αγ. Ιωάννη 20 εκ. - 58.694 € (ΔΔ)
- 60 τ.μ. Ατταβύρου 15 εκ. - 44.020 € (ΔΔ)
- 60 τ.μ. καινούργιο 3ος όρφ. Ανάληψη 22,5 εκ. - 66.030 € (ΔΔ)
- 60 τ.μ. μονοκατοικία (κατ/λο για ιατρείο), Αλ. Διάκου 35 εκ. 102.714 €
- 60 τ.μ. καινούργιο Ροδίνι 23 εκ. - 67.498 € (ΔΔ)
- 61 τ.μ. ισ. με 180 αυλή Καρακόνερο 22 εκ. - 64.563 €
- 69 τ.μ. καινούργιο Ανάληψη 24,5 εκ. - 71.900 € (ΔΔ)
- 70 τ.μ. μον/κία, Κρεμαστή, 35 εκ. 102.714 € (παρ/κό).
- 75 τ.μ. Ρόδου-Λίνδου (Ροδίνι) ισόγειο με αυλή 24 εκ.- 70.432 €
- 80 τ.μ. καινούργιο Δασκάλους 30 εκ. - 88.040 € (ΔΔ)
- 85 τ.μ. μον/κία έτοιμη σε 1,5 στρ. Κοσκινού, 35 εκ.
- 85 τ.μ. γ' ορ. (Εν/νο 125.000) Δημ. Αν/δη 26 εκ. - 76.302 € (ΔΔ)
- 85 τ.μ. στο Νιοχώρι 22 εκ. - 64.563 € (ΔΔ).
- 85 τ.μ. (ισ.) σε μπετά στην Ενόπλων Δυνάμεων 14 εκ. - 41. 085 € (ΔΔ)
- 94 τ.μ. καινούργιο ορ/σμα με αποθ. και γκαράζ Καρακόνερο, 36 εκ.-105.649 € (ΔΔ)
- 94 τ.μ. καινούργιο Απ. Παύλου 35 εκ. - 102.714 € (ΔΔ)
- 105 τ.μ. (3 υπν.) καινούργιο Ατταβύρου 40 εκ. - 177.388 € (ΔΔ)
- 110 τ.μ. Δυώροφο διαμ. (στυλ μεζονέτας) Καναδά 35 εκ. - 102.714 € (ΔΔ) (4 υπν.)
- 112 τ.μ. (3 υπν.) καινούργιο στο Ροδίνι, 43 εκ. - 126.192 € (ΔΔ)
- 115 τ.μ. παλιά μον/κία μέσα σε 560 τ.μ. οικ/δο με εξτρά δόμηση άλλα 350 τ.μ. Αγ. Ανάργυροι 60 εκ. - 176.082 €(ΔΔ)
- 116 τ.μ. (3 υπν.) καινούργιο θέρμανση Ανάληψη 43 εκ. - 126.192 €(ΔΔ)
- 125 τ.μ. μον/κία σε 1,5 στρεμ. στη Θολό 70 εκ. - 205.429 €(ΔΔ)
- 127 τ.μ. (3 υπν.) καινούργιο Ατταβύρου 47 εκ - 137.931 € (ΔΔ)
- 128 τ.μ. μεζ/τα Ροδίνι 45 εκ. - 132.061 €(ΔΔ)
- 135 τ.μ. (μπετά) α' ορ. Ιαλυσό 28.000.000 - 82.171 € (ΔΔ)
- 138 τ.μ. (3 υπν.) ορ/σμα Μάρκου Κλαδάκη 38 εκ. - 111.518 € (ΔΔ).
- 140 τ.μ. διόρ. μον/κία Ομήρου Π. Πόλη 25 εκ. - 73.367 €
- 140 τ.μ. οροφ/σμα (α' ορ.) στην Πειραιώς σε σοβά 32 εκ. - 93.910 € (ΔΔ)
- 145 τ.μ. Στ. Ζήση 40 εκ.- 117.388 € (ΔΔ)
- 149 τ.μ. Αισχύνη (3 υπν.) ορ/σμα 47 εκ.- 137.930 € (ΔΔ)
- 155 τ.μ. μεζ/τα Αισχύνη 63 εκ. (ΔΔ)
- 204 τ.μ. μεζονέτα στην Ιξιά σε 1.000 τ.μ. οικ/δο, 85 εκ. - 249.449 €(ΔΔ)
- 270 τ.μ. μον/κία (η μισή μαρμ/βά) στα Κοσκινού 60 εκ. - 176.082 €(ΔΔ)

ΚΑΤΑΣΤΗΜΑΤΑ
- 30 τ.μ. κοντά Θεμ. Σοφούλη 18 εκ. - 52.824 € (ΔΔ)
- 31 τ.μ. Καμείρου 14 εκ. - 41.085 €(ΔΔ)
- 65 τ.μ. Στ. Ζήση
- 70 τ.μ. Αγ. Ιωάννη 30 εκ. - 88.041 €(ΔΔ)
- 70 τ.μ. Μάρκου Μαλλιαράκη, 25 εκ. - 73.367 € (ΔΔ)
- 90 τ.μ. Νιοχώρι, 63 εκ. - 184.886 € (ΔΔ)

ΟΙΚΟΠΕΔΑ
- 570 τ.μ. (με παλιό σπίτι Αγ. Αναργύρους (Σ.Δ. 0,8) 60 εκ.- 176.082 € (ΔΔ)
- 800 τ.μ. πλησίον Πίνδου, (Σ.Δ. 0,8), 100 εκ.-293.470 €
- 500 τ.μ. Μίρα Μάρε (Σ.Δ. 0,8), 50 εκ.-146.735 €
- 1.230 τ.μ. Κοσκινού 50% κάλυψη, 40 εκ.-117.388 €
- 2.750 τ.μ. πάνω σε άσφαλτο Κοσκινού, 45 εκ.-132.061 €
- 11.150 τ.μ. Τσαΐρι, 50 εκ.- 146.735 €

ΔΙΑΘΕΤΟΥΜΕ ΜΕΓΑΛΗ ΠΟΙΚΙΛΙΑ ΟΙΚΟΠΕΔΩΝ ΣΕ ΟΛΟ ΤΟ ΝΗΣΙ ΤΗΣ ΡΟΔΟΥ

ΕΠΙΣΗΣ ΑΚΙΝΗΤΑ ΣΤΗΝ ΤΗΛΟ

ΒΑΖΟΥΚΟΥ ΡΕΝΑ
(ΜΕΣΙΤΗΣ ΑΣΤΙΚΩΝ ΣΥΜΒΑΣΕΩΝ)

ΔΙΕΥΘ. ΓΡΑΦΕΙΟΥ ΔΗΜ. ΘΕΟΔΩΡΑΚΗ 3
10-1 το πρωί καθημερινά και 6.30-9 Δευτ. και Πέμπτη απ/ματα

Τηλ. (0241) 22943-28838 FAX: 28838
email.vazoukou@yahoo.com
ΡΟΔΟΣ

ΠΩΛΗΣΕΙΣ ΑΚΙΝΗΤΩΝ

◆ **ΔΙΑΜΕΡΙΣΜΑΤΑ**
- Αγιος Νικόλαος 135 τ.μ. 35.000.000 δρχ.
- Δενδρινού 140 τ.μ. 31.000.000 δρχ.
- Μητρόπολη 90 τ.μ. 15.000.000 δρχ.
- Ροδίνι 104 τ.μ. 35.000.000 καινούργιο
- Παλιά Πόλη 140 τ.μ. 20.000.000 δρχ.
- Ανάληψη 45 τ.μ. καινούργιο
- Ανάληψη 90 τ.μ. καινούργιο
- Καρακόνερο 90 τ.μ. καινούργιο
- Καρακόνερο 117 τ.μ. καινούργιο
- Ροδίνι 86 τ.μ. καινούργιο
- Ροδίνι 120 τ.μ. καινούργιο
- Διαμέρισμα 90 τ.μ. περιοχή Διαγοριδών, 28.000.000 δρχ.
- Ανάληψη 104 τ.μ. 30.000.000 δρχ.
- Ανάληψη 90 τ.μ. καινούργιο
- Ανάληψη 50 τ.μ. καινούργο
- Ροδίνι 85 τ.μ. λουξ με θέα τη θάλασσα
- Παραδείσι οικοδομή αποτελούμενη από 2 διαμερίσματα 110 τ.μ. ισόγειο σε μπετά και 110 τ.μ. α' όροφος τελειωμένο, 47.000.000 δρχ.
- Ατταβύρου 94 τ.μ. καινούργιο
- Ανάληψη 100 τ.μ.

◆ **ΗΜΙΤΕΛΗ ΔΙΑΜΕΡΙΣΜΑΤΑ**
- Πωλείται ρετιρέ στα Κοσκινού 145 τ.μ., σοβατισμένο με ηλεκτρικά, υδραυλικά περασμένα.
- Μητρόπολη 60 τ.μ. 6.000.000
- Ροδίνι 104 τ.μ., 20.000.000 δρχ.

◆ **ΜΕΖΟΝΕΤΕΣ-ΜΟΝΟΚΑΤΟΙΚΙΕΣ**
- ΣΥΜΗ:Διόροφη κατοικία 70 τ.μ. με στέρνα 50.000.000 δρχ.
- Μεζονέτα στο Ροδίνι, 130 τ.μ. 48.000.000 δρχ. θέση πάρκινγκ και κήπο
- Καντηλί 200 τ.μ. σε 1.300 μ. οικόπεδο μπετά
- Ιξιά 130 τ.μ. 32.000.000 δρχ.
- Πωλείται μεζονέτα επιπλωμένη ή μη και χωρίς τα έπιπλα 135 τ.μ., περιοχή Μιχαήλ Πετρίδη, τιμή 50.000.000 δρχ.
- Πωλείται μεζονέτα στα Κοσκινού 200 τ.μ. με θέα την θάλασσα και 300 τ.μ. αυλή. Τιμή 65.000.000 δρχ.
- Πωλείται μεζονέτα στην Αγ. Βαρβάρα 170 τ.μ. με 1 στρ. οικόπεδο. Τιμή 60.000.000 δρχ.

◆ **ΟΙΚΟΠΕΔΑ**
- Ιαλυσός, 1.330 μ. 50.000.000 δρχ.
- Ιαλυσός 130 τ.μ. 15.000.000 δρχ.
- Περιοχή Ιαλυσού 1 στρ. 35.000.000 δρχ.
- Περιοχή Ιαλυσού 800 μ. 30.000.000 δρχ.
- Κιοτάρι πάνω στο κύμα 5 στρ.
- Αφάντου 800 μ. οικόπεδο με άδεια οικοδομής τιμή 7.000.000 δρχ.
- Σορωνή 1850 τ.μ. οικοδομήσιμο 15.000.000 δρχ. επί της λεωφόρου
- Σορωνή 4000 τ.μ. 20.000.000 δρχ.
- Κατταβιά 650 τ.μ. 3.000.000 δρχ.
- Ροδίνι 460 τ.μ.
- Οικόπεδα εντός σχεδίου στο Γεννάδι από 2.500.000 δρχ.
- Γεννάδι 2.000 τ.μ. πάνω στο κύμα

◆ **ΑΠΟΘΗΚΕΣ**
- Πάροδος Χειμάρας 100 τ.μ.
- Τσαΐρι 100 τ.μ. 8.000.000 δρχ.

◆ **ΚΑΤΑΣΤΗΜΑΤΑ**
- Πωλείται μαγαζί στο Φαληράκι, 120 τ.μ. καθίσματα, 7.000.000 δρχ., ή ενοικιάζεται με 120.000 δρχ. το μήνα για 6 χρόνια.
- Πωλούνται μαγαζιά στα Κοσκινού 55 τ.μ. και 72 τ.μ. τελειωμένα.
- Επιχείρηση στην οδό Ηρώων Πολυτεχνείου
- Πωλείται επιχείρηση -αναψυκτήριο
- Καρακόνερο 50-200 τ.μ.
- Ρόδου-Λίνδου, 40 τ.μ., 25.000.000 δρχ.

◆ **ΚΤΗΜΑΤΑ**
- Αφάντου 5.240 μ., 300 μ. από το κύμα, 40.000.000 δρχ.
- Παραδείσι 1.500 στρ. 10.000.000 δρχ.
- Κατταβιά 900 τ.μ. άρτιο και οικοδομήσιμο με φως, νερό, 3.000.000 δρχ.
- Περιοχή Καντηλί 2.600 μ. 30.000.000 δρχ.
- Καντηλί 5.200 μ. 27.000.000 δρχ.
- Βουνάρα 2 στρ. 25.000.000 δρχ.
- Βουνάρα 4 στρ. 45.000.000 δρχ.
- Πλημμύρι 1520 στρ. πάνω στην θάλασσα, τιμή 6.000.000 δρχ.
- Πλημμύρι 1.640τ.μ. 4.000.000 δρχ. οικοδομήσιμο
- Πλημμύρι 3.240τ.μ. 3.000.000 δρχ.
- Κανδυλί 2.000 τ.μ. 15.000.000 δρχ.
- Γεννάδι 2.000 τ.μ. 25.000.000 δρχ. με 40 μέτρα πρόσοψη
- Κοσκινού 4.000 τ.μ. 30.000.000 δρχ.
- Λαχανιά 3.700 τ.μ. 16.000.000 δρχ. οικοδομήσιμο
- 10 στρ. Κιοτάρι, νερό, ρεύμα 12.000.000 δρχ.
- Λαχανιά 100 στρ. πάνω στην θάλασσα
- Λαχανιά 45 στρ. 2500 δρχ./μέτρο
- Κατταβιά 2.500 τ.μ. πάνω στο δρόμο οικοδομήσιμο, 3.000.000 δρχ.
- Λάρδος 7 στρ. 12.000.000 δρχ.
- Κιοτάρι 4 στρ. 4.000.000 δρχ.
- Λαχανιά 750 τ.μ., 8.500.000 δρχ.
- Λαχανιά 5 στρ. 15.500.000 δρχ.
- Γεννάδι 20 στρ. ρεύμα-νερό 20.000.000 δρχ.
- Λάρδος 7 στρ. με ελιές
- Κιοτάρι 7 στρ. με νερό-ρεύμα 6.000.000 δρχ.
- Λαχανιά 4 στρ. 300 μέτρα από τη θάλασσα 8.000.000 δρχ.
- Γεννάδι 24 στρ. 24.000.000 δρχ.
- Γεννάδι 1.100 τ.μ. 1.500.000 δρχ.
- Κατταβιά 10 στρ. 14.000.000 δρχ.
- Πλημμυρι 12 στρ. με φως, νερό, 12.000.000 δρχ.
- Κατταβιά 4.000 τ.μ. 2.000.000 δρχ.
- Κιοτάρι 4.000 τ.μ. κοντά στο κεντρικό δρόμο 4.200.000 δρχ.
- Πλημμύρι 5.500 τ.μ. 6.500.000 δρχ.
- Πεύκους 200 στρ. προς 5.000 το τ.μ., παραθαλάσσιο
- Κατταβιά 700 τ.μ. προς 500 χιλ.
- Γεννάδι στη λεωφόρο 4.000 τ.μ., 12.000.000 δρχ.

➪ Πωλούνται αποθήκες και βιοτεχνικοί χώροι.

● **ΔΑΝΕΙΑ ΔΕΚΤΑ - ΕΥΚΟΛΙΕΣ ΠΛΗΡΩΜΗΣ**
● **ΖΗΤΟΥΝΤΑΙ ΟΙΚΟΠΕΔΑ ΠΡΟΣ ΑΓΟΡΑ - ΚΤΗΜΑΤΑ ΚΑΙ ΔΙΑΜΕΡΙΣΜΑΤΑ**

ΣΤΑΜΑΤΗΣ ΜΑΝΩΛΑΚΟΣ

ΩΡΕΣ ΓΡΑΦΕΙΟΥ 8.30-1.30 π.μ. και 5-8.30 μ.μ.
ΔΗΜ. ΑΝΑΣΤΑΣΙΑΔΗ 45 (παραπλεύρως ΥΠΕΡΑΓΟΡΑΣ ΠΑΠΑΚΥΡΙΑΚΟΥ-ΣΥΝΟΙΚΙΑ ΔΑΣΚΑΛΩΝ) Τηλέφωνα: 23815-78275

πωλησεις

συνέχεια από την προηγούμενη

ΠΩΛΟΥΝΤΑΙ διαμερίσματα: 1) Στα Κοσκινού οικοδομή αποτελούμενη από υπόγειο 110 τ.μ., ισόγειο 110 τ.μ. τελειωμένο και ρετιρέ 70 τ.μ. με οικόπεδο, 2) Ιαλυσός ισόγειο 140 τ.μ. με αυλή, όροφος δύο των 85 τ.μ. έτοιμα, 3) Ανάληψη μεταχειρισμένα: 128 τ.μ., 105 τ.μ. και 85 τ.μ., καινούργια διαφόρων διαστάσεων με 370.000 το τ.μ. Πληροφορίες: Κ.Ν. Ηρωίας, Νέα Αγορά Α' όροφος αρ. 17 τηλ.: 31955 και 21602 ώρες γραφείου.

ΟΡΟΦΟΔΙΑΜΕΡΙΣΜΑ στην Ανάληψη διαμπερές 138 τ.μ. και 3 ΥΔ καθιστικό, σαλόνι, τζάκι, ηλιακό, νυχτερινό ρεύμα, τέντες. Πληρ. τηλ. 67979, 65585, 0932573620 ΑΟ39176

ΜΟΝΟΚΑΤΟΙΚΙΑ δυόροφη 75 τ.μ. σε 4 ή 8 στρέμματα, 50 μ. από τον κεντρικό δρόμο Πυλώνας-Λάρδου **ΠΩΛΕΙΤΑΙ Ή ΕΝΟΙΚΙΑΖΕΤΑΙ.** Πληρ. τηλ. 0241-67389. ΑΟ39167

ΠΡΑΓΜΑΤΙΚΗ ΕΥΚΑΙΡΙΑ ΣΤΟ ΓΕΝΝΑΔΙ. ΟΙΚΟΠΕΔΟ 2.120 Μ. ΜΕ ΠΛΗΡΩΜΕΝΗ ΕΤΟΙΜΗ ΑΔΕΙΑ ΟΙΚΟΔΟΜΗΣ 212 ΜΕΤΡΑ, ΠΕΡΙΦΡΑΓΜΕΝΟ ΜΕ ΜΑΝΤΡΑ, ΕΓΚΑΤΑΣΤΑΣΗ ΦΩΣ, ΝΕΡΟ ΚΑΙ ΜΕ ΔΕΝΔΡΑ, ΜΕ ΥΠΑΡΧΟΝ ΚΤΙΣΜΑ ΑΠΟΘΗΚΗ 50 Μ. ΠΩΛΕΙΤΑΙ 20.000.000 ΜΕΤΡΗΤΑ. ΠΛΗΡ. ΤΗΛ. 31093, ΩΡΕΣ ΙΑΤΡΕΙΟΥ ΧΠΟ522

ΟΙΚΟΔΟΜΙΚΕΣ ΕΠΙΧΕΙΡΗΣΕΙΣ ΤΖΟΓΙΑ ΜΑΡΙΑ κ. ΥΙΟΙ. ΠΩΛΟΥΝΤΑΙ ΕΤΟΙΜΟΠΑΡΑΔΟΤΑ ΔΙΑΜΕΡΙΣΜΑΤΑ ΕΠΙ ΤΗΣ ΟΔΟΥ ΑΤΑΒΥΡΟΥ. ΠΛΗΡ. ΤΗΛ. 30069 ΧΠΟ200

ΠΩΛΟΥΝΤΑΙ: α) Οικόπεδο 850 μέτρων (οικοδομήσιμο εντός οικισμού), β) Ελαιώνας 4 στρεμμάτων, γ) Αγρός 22 στρεμμάτων. Τα δύο ως άνω δεικνύονται για αγροτικούς ή διοτεχνικούς σκοπούς. Πληρ. τηλ. 96384 από 3 μ.μ. ΧΠΟ200

ΠΑΛΙΟ ΣΠΙΤΙ ΜΕΣΑ ΣΤΟ ΧΩΡΙΟ ΠΑΡΑΔΕΙΣΙ. ΤΙΜΗ 6.000.000. ΠΛΗΡ. ΤΗΛ. 63570, 0937398915. ΧΠΟ38121



πωλησεις αυτοκινητων & μοτοσικλετων

WRANGLER τζιπ επαγγελματικό μοντ. 93 2500 cc σε άριστη κατάσταση. Πληρ. τηλ. 0944577926 ΑΑ39636

ΑΥΤΟΚΙΝΗΤΟ μάρκας MAZDA 323 του '83 στην τιμή των 250.000 δρχ. Πληρ. τηλ. 37276 Ρόδος ΑΑ39633

ΑΥΤΟΚΙΝΗΤΟ BMW 316 compact, μοντέλο '99. Τιμή 6.500.000 μετρητοίς. Πληρ. τηλ. 78001, 0944/545814 ΑΑ39634

ΑΥΤΟΚΙΝΗΤΟ μοντέλο 1996 μάρκας FIAT CINQUECENTO 1000 cc καταλυτικό σε πολύ καλή κατάσταση. Πληρ. τηλ. 23573, 9.00-13.00 και 16.30-20.30 ΑΑ39610

HYUNDAI Scoupe σε καλή κατάσταση, μοντ. 92 και σε τιμή ευκαιρίας. Πληρ. τηλ. 53387, 0944039327 ΑΑ39612

AUDI 80 μοντέλο 90 καταλυτικό. Δεκτός κάθε έλεγχος. Τιμή 1.900.000 γίνονται και ευκολίες πληρωμής. Πληρ. τηλ. 36498 ΑΑ39611

Ι.Χ. τύπου SEAT FURA μοντ. 1984 110.000 χλμ. σε πολλή καλή κατάσταση. Πληρ. τηλ. 47598 ΑΑ39626

ΑΥΤΟΚΙΝΗΤΟ RENAULT 18 σε άριστη κατάσταση. Τιμή 300.000 δρχ. Πληρ. τηλ. 0244-51953 ΑΑ39589

HYUNDAI S coupe μοντέλο 12ος 1994 κόκκινο χρώμα σε άριστη κατάσταση. Πληρ. τηλ. 74909 ΑΑ39558

FIAT SCUDO 98έσιο 1600 cc 39.600 χλμ. αγορά Αύγουστος 97 ατρακάριστο, air conditon, υδραυλικό τιμόνι, φυλαγμένο σε σκεπαστό parking από ιδιώτη. Τιμή 3.500.000 δρχ. Πληρ. τηλ. 22741 ΑΑ39575

SUZUKI FX 125 cc, πιατί, μοντέλο 2000, 5 ταχύτητες, τετράχρονο, σαν καινούργιο με μόνο 2400 χλμ. δισκόφρενο, χρώματος ασημί. Καινούργιο κοστίζει 900.000 πωλείται μόνο 650.000 μετρητοίς λόγω αγοράς μοτοσικλέτας. Πληρ. τηλ. 67969 ή 91700 Μπάμπης ΑΑ39548

DAEWOO LANOS ολοκαίνουργιο με 8.500 χλμ. αιρκοντίσιον-ηλεκτρικά παράθυρα, ηλεκτρικές κλειδαριές. Δεκτός κάθε έλεγχος. Τιμή 2.800.000. Πληρ. τηλ. 27937 από 12 μεσημέρι έως 1 βράδυ κ. Γιάννη ΑΑ39517

JEEP WRANGLER 2.500 c.c. I.X. μοντέλο '96 με πολλά αξεσουάρ. Επίσης **HARLEY DAVINDSON** σχεδόν καινούργια. Πληρ. τηλ. 0944/263164, 96377. ΑΑ39360

ΑΥΤΟΚΙΝΗΤΟ NISSAN SUNNY μοντ. '91, 1600 cc με air condition σε πολύ καλή κατάσταση. Τιμή 1.300.000. Πληρ. τηλ. 24811, 73075 ΑΑ39251

ΜΟΤΟΣΙΚΛΕΤΑ HONDA SHADOW 600 cc ΣΕ ΑΡΙΣΤΗ ΚΑΤΑΣΤΑΣΗ ΜΕ ΠΟΛΛΑ ΑΞΕΣΟΥΑΡ. ΕΥΚΟΛΙΕΣ ΠΛΗΡΩΜΗΣ. ΠΛΗΡ. ΤΗΛ. 0945/971932 ΧΠΑ3889

Carrefour

Η **Carrefour-ΜΑΡΙΝΟΠΟΥΛΟΣ,** μέλος του πολυεθνικού ομίλου Carrefour που λειτουργεί σε 27 χώρες στην Ευρώπη, Ασία και Λατ. Αμερική, με περισσότερα από 9.000 σημεία πώλησης (Υπερμάρκετ, Σουπερμάρκετ, Hard Discount, Frozen Foods), και απασχολεί 320.000 άτομα, επιθυμεί να προσλάβει:

Για το Σουπερμάρκετ **ΜΑΡΙΝΟΠΟΥΛΟΣ** της Ρόδου
άνδρες και γυναίκες για θέσεις πλήρους
ή μερικής απασχόλησης στα παρακάτω τμήματα:

- **Ιχθυοπωλείο**
- **Τυροκομικά**
- **Αλλαντικά**
- **Μη Τρόφιμα**
- **Οπωροπωλείο**
- **Παντοπωλείο**
- **Αρτοποιείο**
- **Ταμεία**

Απαραίτητα Προσόντα:
- Απόφοιτοι Λυκείου
- Δυνατότητα Εργασίας σε Βάρδιες
- Εκπληρωμένες Στρατιωτικές Υποχρεώσεις (για τους άνδρες)

Παρακαλούνται οι ενδιαφερόμενοι να καταθέσουν **ΑΜΕΣΑ** Βιογραφικό Σημείωμα με πρόσφατη φωτογραφία στα καταστήματα ΜΑΡΙΝΟΠΟΥΛΟΣ περιοχών **Καλλιθέας, Τσαλδάρη** και **Ιαλυσσού.**

Για περισσότερες πληροφορίες επισκεφθείτε το site μας www.carrefour.gr

ΚΑΤΣΑΔΟΥΡΟΣ ΤΑΞΙΑΡΧΗΣ
ΠΟΛΙΤΙΚΟΣ ΜΗΧΑΝΙΚΟΣ

ΚΑΤΑΣΚΕΥΕΣ ΔΗΜΟΣΙΩΝ-ΙΔΙΩΤΙΚΩΝ ΕΡΓΩΝ
ΣΤΑΤΙΚΗ ΕΝΙΣΧΥΣΗ - ΑΝΤΙΣΕΙΣΜΙΚΗ ΠΡΟΣΤΑΣΙΑ
ΕΝΙΣΧΥΣΕΙΣ-ΕΠΙΣΚΕΥΕΣ-ΑΝΑΠΑΛΑΙΩΣΕΙΣ ΚΤΙΡΙΩΝ

GUNITE
ΕΚΤΟΞΕΥΟΜΕΝΟ ΣΚΥΡΟΔΕΜΑ

ΕΙΔΙΚΑ & ΓΕΝΙΚΑ ΤΕΧΝΙΚΑ ΕΡΓΑ
ΓΡΗΓ. ΛΑΜΠΡΑΚΗ 39 ΡΟΔΟΣ
ΤΗΛ. (0241) 22940 FAX: 22406 ΚΙΝ.: 093/2336258

ΚΤΗΜΑΤΟΜΕΣΙΤΙΚΟ ΓΡΑΦΕΙΟ - REAL ESTATE AGENCY

ΕΚΤΙΜΗΣΕΙΣ-ΑΓΟΡΕΣ-ΠΩΛΗΣΕΙΣ
ΚΑΤΑΣΤΗΜΑΤΑ
ΟΙΚΟΠΕΔΑ-ΧΩΡΑΦΙΑ
ΚΤΗΜΑΤΙΚΕΣ-ΣΥΜΒΟΥΛΕΣ
ΕΝΟΙΚΙΑΣΕΙΣ-ΔΙΑΧΕΙΡΙΣΕΙΣ
ΣΠΙΤΙΑ-ΔΙΑΜΕΡΙΣΜΑΤΑ

Vitzileos
ΜΑΡΙΟΣ Κ. ΒΙΤΖΗΛΑΙΟΣ
Μεσίτης Αστικών Συμβάσεων - Real Estate Agent

Εθν. Μακαρίου 45 - 3ος όροφος
Τηλ.: 0241-24900 25545.
Fax: 25544 Κιν.: 0932-704919

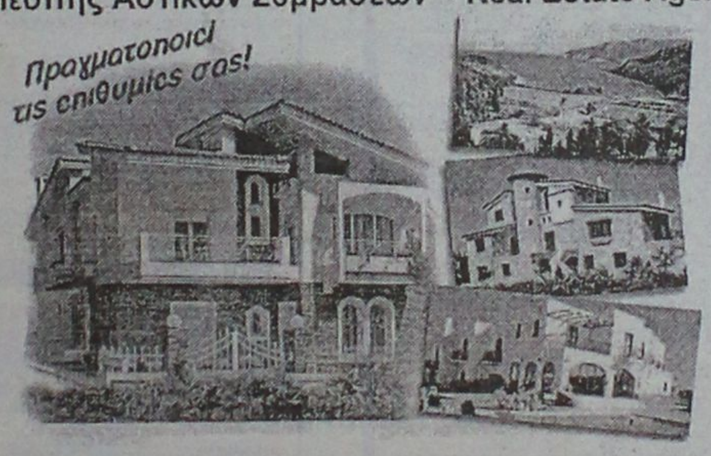

ΚΑΤΑΣΤΗΜΑΤΑ, ΓΡΑΦΕΙΑ, ΕΠΙΧΕΙΡΗΣΕΙΣ

20 τ.μ. μαγαζί στο Φαληράκι ..... 40.000.000 δρχ
27 τ.μ. μαγαζί στο εμπορικό κέντρο ..... 11.000.000 δρχ.
50 τ.μ. μαγαζί κοντά στο Μαντράκι ..... 100.000.000 δρχ.
75 τ.μ. γραφείο στον 1ο όροφο στη Μανδηλαρά ..... 34.000.000 δρχ.
100 τ.μ. επιχείρηση στα 100 Μαγαζιά ..... 25.000.000 δρχ.
106 τ.μ. μαγαζί στην Αμαράντου ..... 40.000.000 δρχ.
115 τ.μ. ισόγ.+115 τ.μ. διόροφο εστιατόριο στην παλιά Πόλη ..... 60.000.000 δρχ.
120 τ.μ. ισόγειο+95 τ.μ. υπόγειο στην Αννης Μαρίας ενοικιάζεται ..... 500.000 δρχ/μήνα
140 τ.μ. εστιατόριο (ακίνητο)+140 τ.μ. κήπος με θέα εξοπλισμένα. Λίνδος ..... 45.000.000 δρχ.
140 τ.μ. μαγαζί+140 τ.μ. όροφος+130 τ.μ. 2ος όροφος Ορφανίδου ..... 75.000.000 δρχ.
168 τ.μ. κατάστημα στην περιοχή Πανάγου ..... 20.000.000 δρχ.
170 τ.μ. κατάστημα στην Παλιά Πόλη (ενοικιάζεται) πιο τουριστική οδός ..... 100.000.000 δρχ.
180 τ.μ. κατάστημα προς θάλασσα+500 τ.μ. αυλή ..... 50.000.000 δρχ.
185 τ.μ. αποθήκη super lux Ασγούρου ..... 24.000.000 δρχ.
220 τ.μ. ισ+150 τ.μ. υπ.+150 τ.μ. όρ. σε οικόπ. 1720 τ.μ. στο δρόμο Ρόδος-Κοσκ. 110.000.000 δρχ.
250 τ.μ. ακίνητο (σε γκαρσονιέρες 5Χ25 τ.μ.)+125 τ.μ. αποθήκη στη Μηδεια ..... 25.000.000 δρχ.
300 τ.μ. κατάστημα ετοιμοπαράδοτο σε 1000 τ.μ. οικόπεδο. Παστίδα ..... 50.000.000 δρχ.
300 τ.μ. ισ.+300 τ.μ.υπ.+300 τ.μ. όρ. σε οικόπ. 3170 τ.μ. εστιατόριο πλήρης εξοπλ. Κοσκινού ..... 250.000.000 δρχ.
400 τ.μ. εστιατόριο στην Παλιά Πόλη (ακίνητο και επιχείρηση) ..... 40.000.000 δρχ.
400 τ.μ. αποθήκη στη Σοφούλη. Ευκαιρία ..... 24.000.000 δρχ.
400 τ.μ. 9 studios-bar στην Παλιά Πόλη. Μισά μετρητά/μισά σε 4 χρόνια ..... 75.000.000 δρχ.
500 τ.μ. ισόγειο+500 τ.μ. όροφος στην Παλιά Πόλη ..... 50.000.000 δρχ.
661 τ.μ. apartments σε οικόπεδο 414 τ.μ., 26 δωμάτια, πλήρως εξοπλισμένα α' κατηγορία, κοντά στο λιμάνι ..... 160.000.000 δρχ.
771 τ.μ. ακίνητο στην Παλιά Πόλη στο τουριστικό δρόμο ..... 350.000.000 δρχ.
750 τ.μ. αποθήκη με ράμπα για μεγάλα φορτηγά ..... 80.000.000 δρχ.
856 τ.μ. ακίνητο+επιχείρηση+100 τ.μ. πάρκινγκ κοντά πανεπιστήμιο ..... 125.000.000 δρχ.
1155 τ.μ. ακίνητο σε οικόπεδο 817 τ.μ. στο κέντρο της Ρόδου ..... 360.000.000 δρχ.
3800 τ.μ. εργοστάσιο κτισμένο σε οικόπεδο 32000 τ.μ. ..... 115.000.000 δρχ.
Ξενοδ. Α' κατ. 120 κλίνες πάνω στο κύμα με οικοπ. 4725 τ.μ. Ιαλυσός ..... 2.200.000 δολλ. USA
Ξενοδοχείο Β' κατηγορίας, 72 κλίνες, διοσκοθήκη, στην πόλη ..... 250.000.000 δρχ.
Ξενοδ. Β' κατ., 190 κλίνες σε οικόπ. 1500 τ.μ., πισίνα, προς θάλασσα, Ρόδος ..1.600.000.000 δρχ.
300 τ.μ. ακίνητο στη Λέρο που αποτελείται από διόροφη μονοκατ. +2 γκαρσον.+μαγαζί 129 τ.μ. στο κύμα Αγ. Μαρίνα όλα μαζί ή μεμονωμένα σε τιμή ευκαιρία

ΔΙΑΜΕΡΙΣΜΑΤΑ

30 τ.μ. γκαρσονιέρα στα Τριάντα ..... 5.000.000 δρχ.
75 τ.μ. στα Τριάντα 2ος όροφος ..... 18.000.000 δρχ.
84 τ.μ. στην Ιξιά 2ος όροφος ..... 18.000.000 δρχ.
85 τ.μ. στη Σοφούλη ημιυπόγειο ..... 16.000.000 δρχ.
92 τ.μ. στη Ψαροπούλα ..... 17.000.000 δρχ.
100 τ.μ. στα Τριάντα ..... 20.000.000 δρχ.
114 τ.μ. παραδοσιακό διαμέρισμα απέναντι Καζίνο ..... 35.000.000 δρχ.
145 τ.μ. Χειμάρας, 3ος όροφος με θέα ..... 38.000.000 δρχ.
185 τ.μ. διαμέρισμα-ρετιρέ σε μπετά κοντά στο πανεπιστ. ..... 20.000.000 δρχ.
190 τ.μ. στη Σοφούλη ..... 40.000.000 δρχ.
210 τ.μ. στα Κοσκινού οροφοδιαμερ.. με 40 τ.μ. βεράντες, super lux ..... 63.000.000 δρχ.

ΜΕΖΟΝΕΤΕΣ-ΜΟΝΟΚΑΤΟΙΚΙΕΣ

60 τ.μ. διόροφη μονοκ. επιπλωμένη στην Παλιά Πόλη ..... 30.000.000 δρχ.
80 τ.μ. μεζονέτα στους Καστελοριζιούς με οικόπεδο ..... 20.000.000 δρχ.
90 τ.μ. διόροφη μονοκατ.+30 τ.μ. αυλή στην Παλιά Πόλη ..... 26.000.000 δρχ.
100 τ.μ. μονοκατ. σε οικόπεδο 270 τ.μ. στην Ηλιούπολη ..... 38.000.000 δρχ.
100 τ.μ.+100 τ.μ. δύο μονοκατοικίες στον Καλαμώνα σε οικοπ. 4310 τ.μ. ..... 70.000.000 δρχ.
104 τ.μ. μονοκατοικία-διόροφη 3α υπνοδωμάτια Αγ. Ιωάννης ..... 30.000.0000 δρχ.
115 τ.μ. μεζονέτα σε μπετά με οικόπεδο 1.200 τ.μ. στα Αφάντου ..... 16.000.000 δρχ.
116 τ.μ. μονοκατ. σε οικόπεδο 1.000 τ.μ στα Κοσκινού ..... 52.000.000 δρχ.
120 τ.μ. μεζονέτα super lux στην Ανάληψη με τζάκι ..... 42.000.000 δρχ.
135 τ.μ. μεζονέτα στα Κρητικά σε οικόπεδ. 700 τ.μ. ..... 46.000.000 δρχ.
150 τ.μ.+50 τ.μ. πάνω μονοκατ. με κήπο 100 τ.μ. Μητροπόλεως ..... 23.000.000 δρχ.
170 τ.μ. μονοκατοικία+αυλή στην Παλιά Πόλη ..... 23.000.000 δρχ.
200 τ.μ. βίλα σε οικόπεδο 5.725 τ.μ. στην Μηδεια ..... 160.000.000 δρχ.
200 τ.μ. μεζονέτα σε οικόπεδο 1.000 τ.μ. στα Κοσκινού σε μπετά ..... 26.000.000 δρχ.
200 τ.μ. μεζονέτα στα Καλαβάρδα σε οικόπεδο ..... 29.000.000 δρχ.
230 τ.μ. βίλα στην Λάρδο σε 7.700 τ.μ. οικόπεδο και γεώτρηση ..... 120.000.000 δρχ.
300 τ.μ. βίλα στις Καλυθιές σε οικόπεδο 4.000 τ.μ., γκαράζ ..... 120.000.000 δρχ.
320 τ.μ. βίλα με οικόπεδο 4.000 τ.μ. στα Τριάντα ..... 110.000.000 δρχ.
340 τ.μ. 5 διατηρητέα σπίτια σε οικοπ. 3.000 τ.μ. Μόντε Σμιθ ..... 160.000.000 δρχ.

ΟΙΚΟΠΕΔΑ

240 τ.μ. στην Ανάληψη Σ.Δ.-0,8 με άδεια για 200 τ.μ. οικία ..... 17.000.000 δρχ.
80 τ.μ. στο Καρακόνερο Σ.Δ.=0,4 ..... 25.000.0000 δρχ.
750 τ.μ. στο Γεννάδι, εντός σχεδίου ..... 7.000 δρχ./μέτρο
1.450 τ.μ. εντός οικισμού, έχει νερό, φως, στα Μαριτσά ..... 9.000.000 δρχ.
1.500 τ.μ. στην Μ. Πετρίδη Σ.Δ.-0,8 ..... 195.000.000 δρχ.
1.600 τ.μ. στην Αθηνών Σ.Δ.-0,8 ..... 125.000.000 δρχ.
2.100 τ.μ. στην Ιξιά ..... 45.000.000 δρχ.
2.120 τ.μ. στο Γεννάδι με άδεια για 200 τ.μ. οικία ..... 20.000.000 δρχ.
2.500 τ.μ. πάνω στο δρόμο Ελαιώνας-Φουρνάκι. Γεννάδι ..... 5.000.000 δρχ.
3.050 τ.μ. στα Καλαβάρδα με άδεια ..... 6.000.000 δρχ.
3.080 τ.μ. στο Πλημύρι ..... 8.000.000 δρχ.
4.000 τ.μ. πίσω από ΔΕΥΑΡ ..... 60.000.000 δρχ.
4.000 τ.μ. κοντά στο Βερόπουλο με φανταστική θέα ..... 50.000.000 δρχ.
4.250 τ.μ. στο Γεννάδι (διασταύρωση) ..... 30.000.000 δρχ.
4.400 τ.μ. στην Κρεμαστή ..... 26.000.000 δρχ.
5.000 τ.μ. στα Μαριτσά ..... 15.000.000 δρχ.
5.085 τ.μ. στα Κοσκινού ..... 35.000.000 δρχ.
5.500 τ.μ. στο Γεννάδι, κοντά στην θάλασσα ..... 40.000.000 δρχ.
5.600 τ.μ. στους Καστελοριζιούς με νερό και φως, μονοκατ. ..... 45.000.000 δρχ.
6.000 τ.μ. στην Παστίδα ..... 42.000.000 δρχ.
6.000 τ.μ. στην Παστίδα+αποθήκη ..... 49.000.000 δρχ.
6.100 τ.μ. στον Καλαμώνα ..... 14.000.000 δρχ.
6.500 τ.μ. στην Λεωφόρος Ρόδος-Κρεμαστή ..... 150.000.000 δρχ.
6.500 τ.μ. στο Φαληράκι κοντά στην θάλασσα, προνομιακό ..... 170.000.000 δρχ.
7.700 τ.μ. στην παραλία Αφάντου .....
7.800 τ.μ. στην λεωφόρο Ρόδου-Λίνδου, προνομιακό ..... 200.000.000 δρχ.
8.000 τ.μ. στο Φαληράκι ..... 49.000.000 δρχ.
8.000 τ.μ. στο Πλημύρι στο κύμα ..... 40.000.000 δρχ.
8.500 τ.μ.+6.500 τ.μ. στην παραλία Αφάντου ..... 6.000 δρχ. το τ.μ.
8.600 τ.μ. στο Φαληράκι ..... 90.000.000 δρχ.
8.800 τ.μ. στα Κοσκινού ..... 50.000.000 δρχ.
9.345 τ.μ. στα Ασγούρου με θέα ..... 69.000.000 δρχ.
9.600 τ.μ. στα Μαριτσά, προνομιακό ..... 36.000.000 δρχ.
10.000 τ.μ. στα Κοσκινού, μεγάλη ευκαιρία ..... 20.000.000 δρχ.
12.000 τ.μ. στα Αφάντου, πάνω στο κύμα ..... 176.000.000 δρχ.
12.000 τ.μ. στο Λαδικό. Παραλιακά ..... 11.000.000 δρχ.
15.000 τ.μ. στα Ασγούρου ..... 45.000.000 δρχ.
15.000 τ.μ. στην Πάρο από την θάλασσα με θέα ..... 25.000.000 δρχ.
15.300 τ.μ. στο Πλημύρι ..... 60.000.000 δρχ.
16.000 τ.μ. στις Φάνες στην θάλασσα με άδεια για 170 κλιν. ..... 33.000.000 δρχ.
5.000 τ.μ. στα Καλαβάρδα ..... 100.000.000 δρχ.
30.000 τ.μ. στην παραλία Αφάντου ..... 360.000.000 δρχ.
32.000 τ.μ. στην Θολό, πάνω στο κύμα ..... 200.000.000 δρχ.
40.000 τ.μ. στο Γεννάδι, πάνω στο κύμα ..... 480.000.000 δρχ.
50.000 τ.μ. στο Τσαΐρι ..... 125.000.000 δρχ.
65.423 τ.μ. στα Κοσκινού ..... 650.000.000 δρχ.
115.000 τ.μ. στην Δαματριά. Αγροτεμ. με 2 πηγάδια ..... 65.000.000 δρχ.

ΖΗΤΟΥΝΤΑΙ:
ΚΑΤΑΣΤΗΜΑΤΑ ΟΙΚΟΠΕΔΑ ΔΙΑΜΕΡΙΣΜΑΤΑ ΕΝΤΟΣ-ΕΚΤΟΣ ΠΟΛΕΩΣ ΚΑΘΩΣ ΚΑΙ ΟΙΚΟΠΕΔΑ ΓΙΑ ΑΝΤΙΠΑΡΟΧΗ
ΔΑΝΕΙΑ ΔΕΚΤΑ- ΕΥΚΟΛΙΕΣ ΠΛΗΡΩΜΗΣ

ΠΩΛΗΣΕΙΣ ΔΙΑΜΕΡΙΣΜΑΤΩΝ



ΑΠΟ ΤΗΝ ΚΑΤΑΣΚΕΥΑΣΤΙΚΗ ΕΤΑΙΡΕΙΑ

Κ. ΣΠΑΝΟΣ & ΥΙΟΣ ΕΠΕ

ΠΩΛΟΥΝΤΑΙ ΕΤΟΙΜΟΠΑΡΑΔΟΤΑ ΔΙΑΜΕΡΙΣΜΑΤΑ

ΑΡΙΣΤΗΣ ΚΑΤΑΣΚΕΥΗΣ

ΜΕ ΔΥΟ Ή ΤΡΙΑ ΥΠΝΟΔΩΜΑΤΙΑ

ΠΛΗΡ. ΤΗΛ. 62550-62684-0944272159

κεφάλαιο

Κτηματομεσιτικο - Συμβουλευτικό Γραφείο

ΔΙΑΜΕΡΙΣΜΑΤΑ ΠΩΛΟΥΝΤΑΙ

❒ 56 τ.μ. 1ου, 1 υπν/τίου, Αγ. Ιωάννη, 20 εκ. - 58.694€

❒ 69 τ.μ. 1ου, 2 υπν/τίων καινούργιο Ανάληψη , 25 εκ. - 76.367€

❒ 75 τ.μ. ισόγειο, 2 υπν/τίων, Ροδίνι, 24 εκ. - 76.236 €

❒ 75 τ.μ. 2ου, 2 υπν/τίων πάροδος Πίνδου, 17, 5 εκ. - 51.357€

❒ 78 τ.μ. ισόγειο, κατάλληλο και για επαγ/τική χρήση, Απ. Παύλου, 15,5 εκ. - 45.487€

❒ 80 τ.μ.υπόγειο, 2 υπν/τίων αυλή εκατέρωθεν, Δασκάλους 18 εκ. - 52.824€

❒ 81 τ.μ., 2ου, 2 υπν/τίων, Τριάντα, 19 εκ. - 55,759€

❒ 81 τ.μ. ισόγειο, κατάλληλο και για επαγ/τική χρήση, Απ. Παύλου, 16 εκ. - 46,955€

❒ 90 τ.μ. ημ/γειο, με αυλή εμπρός και πίσω, μπετά, Τσαλδάρη, 13 εκ. - 38,151€

❒ 90 τ.μ. 4ου, 2 υπν/τίων, καινούργιο, Ανάληψη, 32,5 εκ. - 95,377€

❒ 94 τ.μ. 3ου, 2 υπν/τίων καινούργιο, Ανάληψη, 34 εκ. - 99,779€

❒ 95 τ.μ. 1ου, 2 υπν/τίων, Ατταβύρου, 34 εκ. - 99,779€

❒ 97 τ.μ. ισόγειο, 3 υπν/τίων, Πίνδου, 25 εκ.-73,367€

❒ 102 τ.μ. 1ου, μπετά Απ. Παύλου, 18 εκ. - 52,824€

❒ 124 τ.μ. 1ου, 3 υπν/τίων, Ατταβύρου, 46 εκ. - 134,996€

❒ 128 τ.μ. 1ου, 3 υπν/τίων, λουξ, πάρκινγκ, καινούργιο, Μήδια, 48,5 εκ. -142,333€

❒ 150 τ.μ. 3ου, ρετιρέ ορο-φοδιαμέρισμα, λουξ, 3 υπν/τίων, Αισχύνη, 47 εκ. - 137,931€

ΜΕΖΟΝΕΤΕΣ- ΜΟΝ/ΚΙΕΣ ΠΩΛΟΥΝΤΑΙ

❒ 116 τ.μ. μεζονέτα 2 υπν/τίων Παραδείσι, 17 εκ. - 49,889€

❒ 128 τ.μ. μεζονέτα, 3 υπν/τίων, τζάκι, καινούργια Ροδίνι, 45 εκ. -132,061€

❒ 134 τ.μ. μον/κια, 3 υπν/τίων, δόμηση συν 440 τ.μ. Κοσκινού, 55 εκ. - 161,408€

❒ 180 τ.μ. μεζονέτα μπετά συν 100 τ.μ. υπόγειο, εντός οικισμού, Κοσκινού, 24 εκ. - 70,432 €

❒ 200 τ.μ. μον/κία 3 υπν/τίων σε 1.000 τ.μ. οικόπεδο, λουξ, καινούργια, Ιξιά, 80 εκ. - 234,776 €

❒ 210 τ.μ. μεζονέτα, λουξ, 3 υπν/τίων, αυλή, πάρκινγκ, Ιξιά, 65 εκ. - 190,755€

ΟΙΚΟΠΕΔΑ ΠΩΛΟΥΝΤΑΙ

❒ 300 τ.μ., δόμηση 300 τ.μ. Παστίδα, 9 εκ. - 26,412€

❒ 460 τ.μ., δόμηση 550 τ.μ. Τριάντα 18 εκ. - 52,824€

❒ 500 τ.μ. βιοτ/κός χώρος, δόμηση 3Χ150 Κοσκινού, 9 εκ. - 26,412€

❒ 4.000 τ.μ., θέα, Κοσκινού, 24 εκ. - 70,432€

❒ 4.000 τ.μ., θέα, Παστίδα 26 εκ. - 76,302€

❒ 6.000 τ.μ., με αποθήκη Παστίδα 48 εκ. - 140,865€

❒ 15.000 τ.μ., Καντυλί 50 εκ.-146,735€

ΕΠΙΧΕΙΡΗΣΕΙΣ & ΕΠΑΓΓΕΛΜΑΤΙΚΟΙ ΧΩΡΟΙ

❒ Βιοτεχνικό κτίριο 150 τ.μ. με επιπλέον δόμηση 2Χ150 τ.μ. Κοσκινού, 23 εκ.-67,498€

❒ Αποθήκη 150 τ.μ. με γκαρσονιέρα, Δασκάλους 20 εκ.-58,694€

❒ Αποθήκη-κατάστημα 170 τ.μ. Ροδίνι, 23 εκ.-67,498€

❒ Κατάστημα 25 τ.μ. Ψαροπούλα 22 εκ.-64,563€

❒ Κατάστημα 30 τ.μ. Ανάληψη, 6 εκ.-17,608€

❒ Κατάστημα 40 τ.μ. συν 50 τ.μ. υπόγειο Ατταβύρου, 20 εκ.-58,694€

❒ Παλαιά οικία, κατάλληλη για κατάστημα 50 τ.μ. Ζέφυρος 16 εκ.-46,955€

❒ Κατάστημα 64 τ.μ. Μ. Πετρίδη, 29 εκ.- 85,106€

❒ Κατάστημα 90 τ.μ. 1ου με φαρδύ μπαλκόνι, Ιξιά 23 εκ. - 67,498€

❒ Κατάστημα 165 τ.μ. Τριάντα, 65 εκ. - 190,755€

Exclusive Properties

❒ Οικοδομικό συγκρότημα 4 οικιών 1 καταστήματος, Παλιά Πόλη, 277 τ.μ. 100 εκ.-293,470€

❒ Οικοδομικό συγκρότημα 1000 τ.μ. 2 ορόφων Ψαροπούλα 320 εκ. - 939,104€

❒ Επαυλη 380 τ.μ., σε 6 στρέμματα οικόπεδο, στο κύμα 190 εκ.-557,593€

ΖΗΤΟΥΝΤΑΙ ΚΑΤΟΙΚΙΕΣ & ΟΙΚΟΠΕΔΑ ΕΝΤΟΣ & ΕΚΤΟΣ ΠΟΛΕΩΣ

ΤΣΟΥΡΟΥΝΑΚΗΣ Ι. ΑΝΤΩΝΙΟΣ (B.Sc.-MKT)

ΤΗΛ.:60060 (3 γραμμές) FAX: 60062
ΚΙΝ.:0945 949882
e-mail: kefaleo@rho.forthnet.gr

Γ. Σεφέρη 12
(παραπλεύρως ΜΗΔΕΙΑ)
Ρόδος

εργασιες

ΒΟΗΘΟΙ ΣΕΡΒΙΤΟΡΟΙ ΓΙΑ ΕΣΤΙΑΤΟΡΙΟ ΣΤΗΝ ΠΑΛΙΑ ΠΟΛΗ. ΠΛΗΡ. ΤΗΛ. 21724 ΠΖ39625

ΣΧΟΛΗ ΟΔΗΓΩΝ ΚΟΥΣΗ ΠΑΝΤΕΛΗ

- ΔΙΠΛΩΜΑΤΑ
- ΕΡΑΣΙΤΕΧΝΙΚΑ
- ΕΠΑΓΓΕΛΜΑΤΙΚΑ
- ΜΟΤΟΣΙΚΛΕΤΑΣ
- ΜΑΘΗΜΑΤΑ ΘΕΩΡΗΤΙΚΗΣ ΔΙΔΑΣΚΑΛΙΑΣ



-Επεκτάσεις όλων των κατηγοριών
-Αναθεωρήσεις ληγμένων αδειών
-Μετατροπές ξένων αδειών σε ελληνικές

Οδός Βαλαωρίτου 9
(έναντι HOTEL SEMIRAMIS ΠΙΣΩ ΑΠΟ ΤΟ ΠΑΛΑΙΟ ΝΟΣΟΚΟΜΕΙΟ
e-mail: koysisp@hol.gr

ΕΚΠΑΙΔΕΥΤΙΚΟ ΑΥΤΟΚΙΝΗΤΟ:
TOYOTA YARIS 1300 cc
AIR CONDITIONED

(ΠΡΟΣΟΧΗ): ΜΑΘΗΜΑΤΑ
α. Μοτοσικλέτας μεγάλου κυβισμού από 125 cc έως ανεξαρτήτου
6. Μοτ/τας έως 125 cc
γ. Μοτοποδηλάτου 50 cc
Διαθέτουμε επίσης κι αυτόματες μοτοσικλέτες 125 cc
Πληρ. τηλ.
29157-73820-94777
ΚΑΙ ΑΝΑ ΠΑΣΑ ΣΤΙΓΜΗ ΣΤΑ ΚΙΝΗΤΑ τηλ.
0944/511313-0944/203343
Στην κατηγορία ανεξαρτήτου κυβισμού η εκπαίδευση γίνεται με μοτοσικλέτα 500 cc
Παραλαβή των μαθητών μας και από τις οικίες τους
"Η σωστή και μεθοδική εκπαίδευση στα σύγχρονα οχήματά μας, βάζει γερά θεμέλια για τη δημιουργία ενός καλού νέου οδηγού"

ΠΡΟΣΟΧΗ
Στη σχολή μας παραδίδονται και μαθήματα θεωρητικής διδασκαλίας

ΠΜ39394

ΜΑΘΗΜΑΤΑ Η/Υ για ενήλικες



Windows, Internet, Email, Word, Excel, Access

ΤΜΗΜΑΤΑ :

- Ταχύρυθμα 5 εβδομάδων
- Τρίμηνα - προετοιμασία για απόκτηση του ECDL
- Ειδικά για επιχειρήσεις

Στο εκπαιδευτικό κέντρο ANOSIS μπορείτε να αποκτήσετε το ECDL το δίπλωμα των υπολογιστών με διεθνή αναγνώριση που αποδεικνύει τις γνώσεις σας στους Η/Υ ...

ECDL ΕΥΡΩΠΑΪΚΟ ΔΙΠΛΩΜΑ ΚΑΤΑΡΤΙΣΗΣ ΣΤΟΥΣ ΥΠΟΛΟΓΙΣΤΕΣ

ΠΙΣΤΟΠΟΙΗΜΕΝΟ ΕΞΕΤΑΣΤΙΚΟ ΚΕΝΤΡΟ

Anosis Computer Learning
Τηλ. 78924
Στ. Κωτιάδη 64 Ανάληψη

Κώστας Χατζηδάκης
ΠΤΥΧ ΠΛΗΡΟΦΟΡΙΚΗΣ ΠΑΝ. ΑΘΗΝΩΝ

ΟΔΗΓΟΣ ΜΕ Β' ΕΠΑΓΓΕΛΜΑΤΙΚΟ ΔΙΠΛΩΜΑ, ΑΠΟ ΕΜΠΟΡΙΚΗ ΕΠΙΧΕΙΡΗΣΗ. ΠΛΗΡ. ΤΗΛ. 33647 ΠΖ35624

ΝΕΑΡΗ ΕΜΦΑΝΙΣΙΜΗ ΚΑΙ ΜΕ ΕΥΧΕΡΕΙΑ ΛΟΓΟΥ ΓΙΑ 12ΜΗΝΗ ΑΠΑΣΧΟΛΗΣΗ ΣΕ ΚΕΝΤΡΙΚΗ ΚΑΦΕΤΕΡΙΑ. ΑΠΟΚΛΕΙΟΝΤΑΙ ΑΛΛΟΔΑΠΕΣ. ΠΛΗΡ. ΤΗΛ. 0945-703693 ΠΖ39613

ΑΠΟ ΚΑΤΑΣΤΗΜΑ ΓΟΥΝΑΡΙΚΩΝ ΚΑΙ ΔΕΡΜΑΤΙΝΩΝ ΕΝΔΥΜΑΤΩΝ ΖΗΤΕΙΤΑΙ ΠΩΛΗΤΗΣ-ΤΡΙΑ ΓΕΡΜΑΝΟΦΩΝΟΣΗ-Η ΣΚΑΝΔΙΝΑΒΟΦΩΝΟΣ ΓΙΑ ΝΑ ΕΡΓΑΣΘΕΙ ΜΕ ΠΟΛΥ ΚΑΛΟΥΣ ΟΡΟΥΣ. ΠΑΛΙΑ ΠΟΛΗ. ΠΛΗΡ. ΤΗΛ. 25582 ΠΖ39588

ΖΗΤΟΥΝΤΑΙ υπάλληλοι για πρατήριο υγρών καυσίμων (βενζινάδικο). Πληρ. τηλ. 75916 ΑΖ39639

ΖΗΤΟΥΝΤΑΙ υπάλληλοι για πρατήριο υγρών καυσίμων για τα πλυντήρια (πλύσιμο αυτοκινήτων). Πληρ. τηλ. 75916 ΑΖ39640

Από κατάστημα ΦΑΣΤ-ΦΟΥΝΤ **ΖΗΤΕΙΤΑΙ** κοπέλα να εργασθεί με ωράριο 8 έως 1 μ.μ. και από 3 έως 6 μ.μ. Μισθός ικανοποιητικός. Πληρ. τηλ. 22778, 61866 ΑΖ39637

ΑΝΔΡΟΓΥΝΟ ή κυρία για να εργασθεί στο εστιατόριο στον Πανορμίτη. Πληρ. τηλ. 0246-71305, 0246-72553 ΑΖ39632

ΥΠΑΛΛΗΛΟΣ για τουριστικό κατάστημα στην Π. Πόλη. Πληρ. τηλ. 25387 ΑΖ39631

ΨΗΣΤΗΣ για fast-food στο Φαληράκι. Πληρ. τηλ. 85727 μετά τις 6 μ.μ. ΑΖ39615

ΚΥΡΙΑ ΓΙΑ ΝΑ ΚΑΘΑΡΙΖΕΙ ΔΙΑΜΕΡΙΣΜΑ 180 Τ.Μ. ΩΡΕΣ ΕΡΓΑΣΙΕΣ 8.30-14.00 ΗΜΕΡΕΣ ΔΕΥΤΕΡΑ-ΣΑΒΒΑΤΟ. ΜΙΣΘΟΣ 150.000 ΔΡΧ. ΠΛΗΡ. ΤΗΛ. 65564 ΠΖ39590

ΣΕΡΒΙΤΟΡΟΣ έμπειρος και μια λατζιέρα μπουφετζού για εστιατόριο εντός πόλης. Πληρ. τηλ. 25293 ΑΖ39618

ΑΝ ΕΝΔΙΑΦΕΡΕΣΕ ΓΙΑ ΔΙΕΘΝΗ ΚΑΡΙΕΡΑ ΚΕΡΔΙΖΟΝΤΑΣ ΣΑΝ ΗΜΙΑΠΑΣΧΟΛΗΣΗ ΑΠΟ 300.000-600.000, ΣΑΝ ΚΥΡΙΑ ΑΠΑΣΧΟΛΗΣΗ ΑΠΟ 600.000-13.000.000 ΜΗΝΙΑΙΩΣ ΕΠΕΚΤΕΙΝΟΜΑΣΤΕ ΚΑΙ ΖΗΤΑΜΕ ΣΥΝΕΡΓΑΤΕΣ. ΠΛΗΡ. κος ΔΗΜΗΤΡΙΑΔΗΣ, ΤΗΛ. (01) 8140975-6216152 ΠΖ39617

Από εταιρεία SPEEDEX κούριερ **ΖΗΤΟΥΝΤΑΙ** διανομείς να κατέχουν δίπλωμα αυτοκινήτου και μηχανής για μόνιμη απασχόληση. Πληρ. τηλ. 70999 κο Χέλμη-Καραγιάννη ΑΖ36916

Από εμπορική επιχείρηση διανομής αναψυκτικών **ΖΗΤΟΥΝΤΑΙ:** 1) οδηγός νέος έως 35 ετών με δίπλωμα Γ' κατηγορίας. Τυχόν γνωση της αγοράς θα θεωρηθεί επι πλέον προσόν. Μισθός ικανοποιητικός και άμεση προσληψη 2) Ενα άτομο αποθήκης. Πληρ. τηλ. 91430 ΑΖ39614

ΚΕΡΜΑΤΟΤΗΛΕΦΩΝΑ



e-mail:sifakis@payphone.gr
http://www.payphone.gr

ΑΝΤΙΠΡΟΣΩΠΕΙΑ ΝΟΤΙΟΥ ΑΙΓΑΙΟΥ:
ΑΤΤΑΒΥΡΟΥ 46 ΡΟΔΟΣ
☎ 0241-37733

ΞΕΝΑΚΗΣ

ΑΥΤΟΚΙΝΗΤΑ

CAR EXPERTS

0% προκαταβολή και εξόφληση έως 60 μήνες

1. CITROEN XANTIA 1.600 c.c. μοντέλο 1995 με A/C-ABS-AIRBAG οδηγού-ηλ. παράθυρα-ηλ. καθρέπτες-ηχοσύστημα. Τιμή 3.100.000 δρχ.
2. SUZUKI SWIFT 1.000 c.c. μοντέλο 1994. Τιμή 1.300.000 δρχ.
3. AUDI 80 1.800 c.c. μοντέλο 1989 με A/C-υδρ. τιμόνι. Τιμή 1.800.000 δρχ.
4. RENAULT 21 1.800 c.c. μοντέλο 1991. Τιμή 1.800.000 δρχ.
5. MERCEDES 190E SPORTLINE μοντέλο 1992 1800 cc με A/C-Υδρ. τιμόνι,-Ηλ. παράθυρα, ABS-P/K, Ηλ. καθρέπτη, Δερμάτινο σαλόνι, Sun roof. ΤΙΜΗ: 5.300.000
6. OPEL CORSA 1200 cc μοντέλο 1995. ΤΙΜΗ: 1.500.000

ΞΕΝΑΚΗΣ
ΕΠΙΣΗΜΟΣ ΣΥΝΕΡΓΑΤΗΣ KOSMOCAR
ΛΙΝΔΟΥ 238, ΤΗΛ: 61600

ΑΝΑΚΟΙΝΩΣΗ
ΜΑΘΗΜΑΤΑ
*** Computer ***
PROGRAM COMPUTER PM
ΕΓΓΡΑΦΕΣ
** ΤΩΡΑ **
Τμήματα για:
Παιδιά - Ενήλικες
Αρχάριους - Μαθητές
Επαγγελματίες
Ανεύρεση Εργασίας
ΠΑΡΕΧΕΤΑΙ ΒΕΒΑΙΩΣΗ
Διδάσκει πτυχιούχος
Πανεπιστημίου Αμερικής
ΜΑΝΩΛΗΣ Ι. ΣΟΦΙΛΛΑΣ
Κοδριγκτώνος 91
Τηλ. (0241) 31761

ΣΧΟΛΗ ΟΔΗΓΩΝ
L

ΠΥΛΑΡΙΝΟΣ ΗΡΑΚΛΗΣ
Πτυχιούχος Εκπαιδευτής
Διπλώματα
✓ Ερασιτεχνικά
✓ Επαγγελματικά
✓ Μοτοσικλέτας
✓ Επεκτάσεις - Αναθεωρήσεις
Αγ. Αναστασίας 40 & Π.Π. Γερμανού
Εμπορικό Κέντρο Φώκιαλη, α' όροφος
Τηλ. 75270, 0942 445549
ΠΜ39040

ΣΧΟΛΗ ΟΔΗΓΩΝ
L
ΠΟΡΤΣΕΛΛΗΣ ΣΤΕΦΑΝΟΣ
Διπλ. εκπαιδευτής υποψηφίων οδηγών


• Διπλώματα αυτοκινήτου, μοτοσικλέτας,φορτηγού, λεωφορείου, νταλίκας
• Αναθεωρήσεις ληγμένων αδειών
• Θεωρητικά μαθήματα ΚΟΚ και Μηχανολογίας
• Μετατροπές ξένων διπλωμάτων σε ελληνικά
• Διπλώματα αυτόματου αυτοκινήτου
ΕΡΝΕΣΤ ΜΠΕΒΙΝ 6 - ΡΟΔΟΣ • ΤΗΛ. 34497, 0945-463635

ΣΧΟΛΗ ΟΔΗΓΩΝ
ΠΟΤΣΟΥ ΣΩΤΗΡΗ
L
ΔΙΠΛ. ΕΚΠΑΙΔΕΥΤΗΣ ΥΠΟΨΗΦΙΩΝ ΟΔΗΓΩΝ.
ΔΙΠΛΩΜΑΤΑ Α - Β - Γ - Δ - Ε
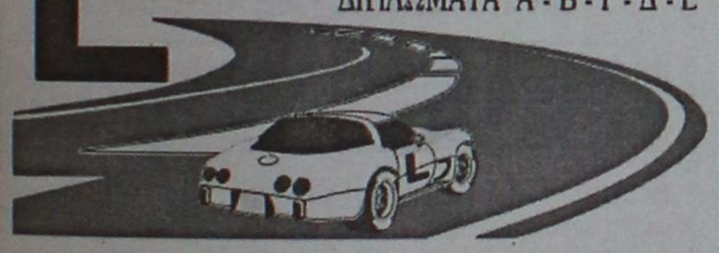
★ Αναλαμβάνουμε την έκδοση αδειών οδήγησης όλων των κατηγοριών.
★ Αναθεωρήσεις Επαγ/κών αδειών.
★ Τα θεωρητικά μαθήματα όλων των κατηγοριών γίνονται στό σύγχρονο Κέντρο θεωρητικής Εκπαίδευσης Υποψηφίων Οδηγών της Ε.Σ.Ο.Ρ. Ο.Ε. Στην οποία μετέχουμε.
★ Διαθέτουμε καί Αυτόματο Επιβατηγό.
Εθνάρχου Μακαρίου 31, 2ος όροφος, ΡΟΔΟΣ
(Ένανti Εθνικής Τράπεζας, πάνω από το κατ/μα "ΡΟΔΙ")
Τηλ 78070 Κιν. 0945- 567404


ΜΕΛΕΤΗ ΚΑΤΑΣΚΕΥΗ
ΗΛΙΑΚΑ
ΘΕΡΜΑΝΣΗ
ΥΔΡΑΥΛΙΚΑ
Τηλ. 0241-90005
Κινητό 0945 200430
ΡΟΔΟΘΕΡΜ

εργασίες

συνέχεια από την προηγούμενη

ΝΕΑ κοπέλα, ευπαρουσίαστη για να δουλέψει στο Rockstyle Internet Cafe σαν σερβιτόρα. Πληρ. τηλ. 27502 ΑΖ39583

ΒΟΗΘΟΣ ΜΑΓΕΙΡΑ για εστιατόριο αλα καρτ εντός πόλεως. Πληρ. τηλ. 30691 ΑΖ39585

ΑΠΟ ΤΟ IL ΡΑΝΙΝΟ ΣΤΑ 100 ΜΑΓΑΖΙΑ ΖΗΤΟΥΝΤΑΙ ΚΟΠΕΛΕΣ ΕΜΠΕΙΡΕΣ ΓΙΑ ΕΡΓΑΣΙΑ ΣΕ ΣΑΝΤΟΥΙΤΣ. ΑΠΑΡΑΙΤΗΤΑ Η ΓΝΩΣΗ ΤΩΝ ΑΓΓΛΙΚΩΝ. ΠΛΗΡ. ΤΗΛ. 22094, 0932630451 ΠΖ39586

ΚΟΠΕΛΑ για καφετέρια εντός πόλης. Πληρ. τηλ. 74925. Απαραίτητα Αγγλικά ΑΖ39571

ΤΟ HOLIDAY RENT A CAR ζητά να προσλάβει κοπέλες που να ομιλούν Αγγλικά ή Γερμανικά και να έχουν άδεια οδηγήσεως. Ι. Δραγούμη 5 - Ρόδος. Πληρ. τηλ. 25145, 30568 ΑΖ39569

ΠΩΛΗΤΡΙΕΣ ΓΙΑ ΚΑΤΑΣΤΗΜΑΤΑ ΕΝΤΟΣ ΠΟΛΕΩΣ. ΩΡΑΡΙΟ ΣΥΝΕΧΕΣ. ΜΙΣΘΟΣ 220.000 ΚΑΘΑΡΑ. ΠΛΗΡ. ΤΗΛ. 25936 ΠΖ39568

ΒΟΗΘΟΣ ΜΠΑΡ ΑΝΔΡΑΣ Ή ΓΥΝΑΙΚΑ ΓΙΑ ΓΝΩΣΤΟ ΕΣΤΙΑΤΟΡΙΟ ΣΤΗΝ ΙΑΛΥΣΟ. ΑΓΓΛΙΚΑ ΑΠΑΡΑΙΤΗΤΑ. ΩΡΑΡΙΟ 6-12 Μ.Μ. ΠΛΗΡ. ΤΗΛ. 92001, 10-12 ΠΡΩΙ ΠΖ39572

ΑΠΟ ΤΗΝ PIZZA AL METRO ΣΤΗΝ ΗΡΩΩΝ ΠΟΛΥΤΕΧΝΕΙΟΥ ΖΗΤΟΥΝΤΑΙ: Α) ΠΙΤΣΑΔΟΡΟΙ ΜΕ ΠΡΟΥΠΗΡΕΣΙΑ, Β) ΠΩΛΗΤΡΙΕΣ ΠΟΥ ΝΑ ΜΙΛΟΥΝ ΑΓΓΛΙΚΑ. ΑΜΕΣΗ ΠΡΟΣΛΗΨΗ. ΠΛΗΡ. ΤΗΛ. 63180, 0946117971 ΚΑΘΗΜΕΡΙΝΑ ΕΚΤΟΣ ΚΥΡΙΑΚΗΣ (ΩΡΕΣ 10 Π.Μ.-2 Μ.Μ.) ΠΖ39562

ΒΟΗΘΟΣ ΜΟΝΤΑΔΟΡΟΣ ΑΠΟ ΚΑΤΑΣΤΗΜΑ ΕΠΙΠΛΩΝ ΚΟΥΖΙΝΑΣ ΗΛΙΚΙΑΣ ΕΩΣ 25. ΠΡΟΟΠΤΙΚΗ ΕΞΕΛΙΞΗΣ. ΜΙΣΘΟΣ ΙΚΑΝΟΠΟΙΗΤΙΚΟΣ. ΤΗΛ. ΕΠΙΚΟΙΝΩΝΙΑΣ 95076, 96645 ΠΖ39523

ΠΩΛΗΤΡΙΑ ΓΙΑ ΚΑΤΑΣΤΗΜΑ ΡΟΥΧΩΝ ΣΤΗΝ ΠΑΛΙΑ ΠΟΛΗ, ΠΟΥ ΝΑ ΓΝΩΡΙΖΕΙ ΞΕΝΗ ΓΛΩΣΣΑ. ΠΛΗΡ. ΤΗΛ. 25881-23613 ΠΖ39526

ΝΕΑ Ή ΝΕΟΣ με δίπλωμα αυτοκινήτου και να γνωρίζει τουλάχιστον Αγγλικά για γραφείο οργάνωσης Jeep Safari επί της Ιαλυσού. Πληρ. τηλ. 74925, 0974128549. Young man or woman with driving license, to know at least English, to work in an office that organise Jeep Safari at Ialysos. Tel. 74925, 0974128549 ΑΖ39573

ΑΤΟΜΑ για να εργασθούν σε fast food εντός πόλεως για όλο το χρόνο. Πληρ. τηλ. 33717 ΑΖ39559

ΟΔΗΓΟΣ ΜΕ ΕΠΑΓΓ. ΑΔΕΙΑ Γ' ΚΑΤΗΓΟΡΙΑΣ ΓΙΑ ΔΙΑΝΟΜΕΣ. ΠΛΗΡ. ΤΗΛ. 69870 ΧΠΖ3918

ΚΟΠΕΛΑ για να εργασθεί σε καφετέρια στην Κρεμαστή για απογευματινή απασχόληση. Πληρ. τηλ. 0946300902 ΑΖ39549

ΚΟΠΕΛΑ εμφανίσιμη για καφενείο. Πληρ. τηλ. 28191, 36486 ΑΖ39550

WANTED Swedish-English speaking person for an office job. For details please call Eva at 96210 ΑΖ39551

ΓΝΩΣΤΗ αντιπροσωπεία τροφίμων που συνεργάζεται με όλα τα καταστήματα και υπεραγορές της Ρόδου **ΖΗΤΑ** χρηματοδότη ή συνέταιρο. Πληρ. τηλ. 81058 ΑΖ39552

ΚΟΠΕΛΑ για να εργασθεί ως βοηθός σερβιτόρου σε εστιατόριο στην Ιαλυσό για ώρες από τις 19.00-23.30. Πληρ. τηλ. 92683 από τις 12.00-15.00. ΑΖ39555

ΒΟΗΘΟΣ ΣΕΡΒΙΤΟΡΟΥ ζητείται στο Φαληράκι και βοηθός μπάρμαν. Πληρ. τηλ. 85883, 87487 ΑΖ39553

A FINNISH-GREEK family looking for a reliable Finnish au-pair. For more information, please call 0944 571220 ΑΖ39560

ΕΜΠΕΙΡΕΣ ΠΩΛΗΤΡΙΕΣ που να γνωρίζουν ξένες γλώσσες, για τουριστικό κατάστημα στο Φαληράκι. Πληρ. τηλ. 87756. ΑΖ39486

Το καλοκαίρι έρχεται, η διάθεση ανεβαίνει και το beach bar Viva Loca **ΖΗΤΑΕΙ** άτομα ευδιάθετα για δουλειά. Βασικό προσόν το χαμόγελο!! Πληρ. τηλ. 33109 ΑΖ39403

ΖΗΤΕΙΤΑΙ από το εστιατόριο Κόκονατ στην Ιξιά έναντι Μίρα Μάρε, μπουφετζής (άντρας ή γυναίκα) έμπειρος για απογευματινή βάρδια με ολική ή μερική (5ωρη) απασχόληση. Πληρ. τηλ. 90880 και 94143 κο Παναγιώτη και κο Σάββα ΑΖ39477

ΚΟΠΕΛΑ ΕΜΦΑΝΙΣΙΜΗ ΠΟΥ ΝΑ ΜΙΛΑ ΑΠΤΑΙΣΤΑ ΑΓΓΛΙΚΑ ΓΙΑ BOUTIQUE ΣΤΗΝ ΠΑΛΙΑ ΠΟΛΗ. ΑΜΟΙΒΗ ΠΟΛΥ ΚΑΛΗ. ΠΛΗΡ. ΤΗΛ. 20119 ΠΖ39464

ΝΤΗΛΕΡ ζητούνται πανελλαδικά για ρούχα, εσώρουχα, είδη προικός, παπούτσια, οικολογικά πανιά. Δωρεάν προσπέκτους, μεγάλα ποσοστά, πλούσια δώρα, ευκολίες πληρωμής, άψογη συνεργασία. Πληρ. τηλ. 031-275975, 9-3 ΑΖ39458

Από το εστιατόριο ROMEO στην Παλιά Πόλη: **α) Πεπειραμένος σερβιτόρος** για την υποδοχή για υποαπασχόληση μόνο το απόγευμα, **β) βοηθός μαγείρου** για απογευματινό ωράριο. Πληρ. τηλ. 25186, 74402, 23664 κ. Γιώργο. ΑΖ39556

ΚΟΠΕΛΑ για να εργασθεί στο VIDEO CLUB FANTASY, απογευματινές ώρες. Πληρ. τηλ. 27801 ΑΖ39442

ΚΟΠΕΛΑ για να εργασθεί στην **Σαντορίνη** την καλοκαιρινή σεζόν σε σοβαρό κατάστημα video games. Μισθός ικανοποιητικός και bonus. Πληρ. τηλ. 25050, 37247 ΧΑΖ194

ΑΠΟ ΡΑΔΙΟΦΩΝΙΚΟ ΣΤΑΘΜΟ ΖΗΤΟΥΝΤΑΙ ΑΤΟΜΑ ΜΕ ΓΝΩΣΕΙΣ ΔΙΑΦΗΜΙΣΗΣ MARKETING. ΑΠΑΡΑΙΤΗΤΑ Η ΓΝΩΣΗ Η/Υ, ΑΓΓΛΙΚΗΣ ΓΛΩΣΣΑΣ ΚΑΙ ΠΡΟΑΙΡΕΤΙΚΑ ΜΙΑΣ ΔΕΥΤΕΡΗΣ ΓΛΩΣΣΑΣ. ΜΙΣΘΟΣ ΚΑΙ ΠΟΣΟΣΤΑ. ΠΛΗΡ. ΤΗΛ. 33708 ΩΡΕΣ ΓΡΑΦΕΙΟΥ Ή 0972490341 ΠΖ39322

ΠΩΛΗΤΡΙΕΣ ΓΙΑ ΚΑΤΑΣΤΗΜΑ ΕΝΤΟΣ ΠΟΛΕΩΣ. ΠΛΗΡ. ΤΗΛ. 3212 ΠΖ39262

ΜΠΑΡΜΑΝ και σερβιτόροι-ες ζητούνται για καινούργια καφετέρια στο νέο εμπορικό κέντρο (WATER PARK) Φαληράκι που να γνωρίζουν Γερμανικά-Αγγλικά. Μισθός ικανοποιητικός και ποσοστά. Ωράριο απογευματινό (18.00-1.00). Τηλ. επικοινωνίας 29279 και 0972420041 κο Γιάννη. ΑΖ38775

ΝΕΟΣ έως 26 ετών για snack-bar στην Ιαλυσό, απογευματινές ώρες εργασίες. Απαραίτητα Αγγλικά. Πληρ. τηλ. 0945066767 κ. Νίκο ΑΖ38981

ΝΕΑΡΕΣ κοπέλες για να εργασθούν σε Αναψυκτήριο-Σαντουιτσάδικο στα "100 Μαγαζιά". Πληρ. τηλ. 22094 και 0932630451 κ. Δημήτρης. ΑΖ38774

μαθήματα

ΓΑΛΛΙΚΑ παραδίδονται μαθήματα από έμπειρη καθηγήτρια σε εξετάσεις Γαλλικού Ινστιτούτου και Πανεπιστημίου Σορβόνης, για όλα τα επίπεδα. Επίσης αρχές Γαλλικής και Ισπανικής γλώσσας για εισαγωγή στα Ιταλικά Πανεπιστήμια, Ξενοδοχειακα και Γαλλικά επιχειρήσεων. Πληρ. τηλ. 0945331753 ΑΜ39576

ΦΙΛΟΛΟΓΟΣ καθηγήτρια πτυχιούχος Αριστοτελείου Πανεπιστημίου Θεσσαλονίκης, παραδίδει ιδιαίτερα μαθήματα σε μαθητές γυμνασίου. Τιμές προσιτές, συστηματική ενημέρωση γονέων. Πληρ. τηλ. 22428 και 0937803323 (κινητό) ΧΑΜ291

ΚΑΘΗΓΗΤΡΙΑ ΦΥΣΙΚΟΣ ΜΕ ΜΕΤΑΠΤΥΧΙΑΚΕΣ ΣΠΟΥΔΕΣ ΚΑΙ ΜΕΓΑΛΗ ΕΜΠΕΙΡΙΑ ΠΑΡΑΔΙΔΕΙ ΦΥΣΙΚΗ, ΧΗΜΕΙΑ, ΜΑΘΗΜΑΤΙΚΑ ΣΕ ΜΑΘΗΤΕΣ ΓΥΜΝΑΣΙΟΥ-ΛΥΚΕΙΟΥ. ΤΙΜΕΣ ΛΟΓΙΚΕΣ. ΠΛΗΡ. ΤΗΛ. 0977474997 ΠΜ39459

διαφορα

ΛΑΓΟΣΚΥΛΟ ξεκινημένο σε λογική τιμή. Πληρ. τηλ. 22975 ΑΔ39635

ΛΟΓΩ ΑΝΑΚΑΙΝΙΣΗΣ πωλούνται σε τιμή ευκαιρίας καρέκλες (πολυθρόνες) μπαμπού μαζί με τα μαξιλάρια τους σε άριστη κατάσταση. Πληρ. τηλ. 33947 ΑΔ39619

ΣΚΑΦΟΣ CRUZER 27 ΠΟΔΩΝ ΑΜΕΡΙΚΗΣ 2X180 NTHZEL 6 CUL TURBO RADAR AUTO PILOT Η ΜΗΧΑΝΕΣ 359 ΩΡΕΣ MERCRUZER 1997, ΤΟΥΑΛΕΤΑ ΝΤΟΥΣ ΤΟ ΣΚΑΦΟΣ ΕΙΝΑΙ FISH. ΠΛΗΡ. ΤΗΛ. 024723020 ΑΛΕΞΗΣ ΤΟ ΒΡΑΔΥ ΠΔ39620

ΣΚΑΦΟΣ CRUISER 27 ΠΟΔΩΝ ΜΕ 2 ΜΗΧΑΝΕΣ MERCUISER 6ΚΥΛΙΝΔΡΕΣ TURBO 188 HP Η ΚΑΘΕΜΙΑ. ΠΛΗΡ. ΤΗΛ. 0247-23090 ΒΡΑΔΙΝΕΣ ΩΡΕΣ ΠΔ39621

ΑΚΟΡΝΤΕΟΝ, επαγγελματικό καινούργιο. Τιμή 200.000 δρχ. Πληρ. τηλ. 83383, κιν. 0977935206 ΑΔ39500

Μεγάλη Πολυεθνική Εταιρεία προσφέρει θέση
ΥΠΕΥΘΥΝΟΥ ΑΝΑΠΤΥΞΗΣ ΠΕΡΙΟΧΗΣ – ΠΩΛΗΤΗ
για την περιοχή Δωδεκανήσων.
ΖΗΤΟΥΝΤΑΙ:
• Ορεξη για δουλειά
• Υπευθυνότητα
• Δυνατότητα ταξιδιών
• Δίπλωμα οδήγησης
• Ηλικία έως 30 ετών
• Απολυτήριο Λυκείου
ΠΡΟΣΦΕΡΟΝΤΑΙ:
• Μισθός • Bonus & Prim
• Αυτοκίνητο εταιρείας
• Εκπαίδευση
• Ευχάριστο περιβάλλον
• Πρόσθετη ιατροφαρμακευτική ασφάλιση
• Πλήρη κάλυψη εξόδων κίνησης
• Δυνατότητα εξέλιξης
Προϋπηρεσία όχι απαραίτητη.
Πληρ. κ. Τζαβάρα Αλκης
τηλ. 081-253077

ΤΑΠΗΤΟΚΑΘΑΡΙΣΤΗΡΙΟ
"Ο ΔΡΑΚΟΣ"
Αναλαμβάνουμε καθαρισμό
• Χαλιών
• Σαλονιών
• Αυτοκινήτων
• Πούλμαν
και φύλαξη χαλιών και μοκετών
Πληρ. τηλ.
26805, 51024, 0974-208020

ΖΗΤΕΙΤΑΙ
σερβιτόρα και βοηθός σερβιτόρου
για εστιατόριο στο Πρασονήσι. Παρέχεται στέγη.
Πληρ. τηλ. 0241/21083, 77288 και 0244/91031

NEW MILLENIUM PROPERTIES
• ΔΙΑΜΕΡΙΣΜΑΤΑ
• ΜΕΖΟΝΕΤΕΣ
• ΜΟΝΟΚΑΤΟΙΚΙΕΣ
• ΟΙΚΟΠΕΔΑ
• ΚΤΗΜΑΤΑ

ΕΠΕΝΔΥΣΤΕ ΣΤΗΝ ΡΟΔΟ ΤΩΡΑ
P.M. MITTON
• Στα Κοσκινού μονοκατοικία 185 τ.μ. σε μπετά 36 εκ.
• Στα Κοσκινού οροφ/μα 155 τ.μ. καθαρό μπετά ΙΚΑ πληρ. 33 εκ. χτισ. σοβ. ηλεκτρ. 40 εκ.
ΟΙΚΟΠΕΔΑ
• Στους Καστελλοριζιούς Ιξιά 5.000 τ.μ. με παλιά οικία άδεια προσκ. 230 τ.μ. φως νερό ελαιόδενδρα 65 εκ.
• Στην παλιά πόλη γωνιακό κεντρικό 274 τ.μ. κατάλληλο για πανσιόν και εστιατόριο 95 εκ.
• Κοσκινού μαγαζιά 42 τ.μ. 15 εκ.
72 τ.μ. 22 εκ.
ΤΗΛ. (0241) 22142 ΚΙΝ. 0945/668060

PROCTER & GAMBLE **SARA-LEE**

Από την Γ. ΧΑΤΖΗΜΑΡΚΟΣ κ' ΣΙΑ ΟΕ

ΖΗΤΕΙΤΑΙ

οδηγός (Γ' κατηγ.)
- 12μηνη απασχόληση
- μισθός ικανοποιητικός

Τηλ. για ραντεβού 61460-65732, 9.00-16.00

GILLETTE **DELICA** **MISKO/BARILLA**

ΤΟ ΥΠΕΡΜΑΡΚΕΤ ΣΠΑΝΟΣ

ΖΗΤΑ

Α) Νέους και νέες για το Τμήμα Πωλήσεων.
Β) Νεαρό με εκπληρωμένες τις στρατιωτικές του υποχρεώσεις και δίπλωμα Γ' κατηγορίας.

Αιτήσεις γίνονται δεκτές μόνο στην γραμματεία του καταστήματος από 8.00 π.μ.-15.00 μ.μ.

ΑΠΑΡΑΙΤΗΤΑ: α) Φωτοτυπία Ταυτότητας
β) Φωτοτυπία διπλώματος
γ) Φωτογραφία

ΓΕΡΜΑΝΟΣ

Η εταιρεία ΓΕΡΜΑΝΟΣ

ΖΗΤΕΙ

Νέο ή νέα για μόνιμη απασχόληση για την στελέχωση του τμήματος πωλήσεων και service.

Οι υποψήφιοι θα πρέπει να πληρούν τις κάτωθι προϋποθέσεις
- Γραμματικές γνώσεις Λυκείου
- Ηλικία έως 27 ετών
- Άνεση στην επικοινωνία και οργανωτικές ικανότητες

Οι ενδιαφερόμενοι πρέπει να έχουν γνώση του αντικειμένου και διάθεση για εργασία.

Τηλ. επικοινωνίας: 0241/26898

ΖΗΤΕΙΤΑΙ

πωλήτρια με προϋπηρεσία
για το χρυσοχοείο του Νικολιδάκη Βασίλη που να μιλά τουλάχιστον Αγγλικά-Γερμανικά.

Πληρ. τηλ. 0241-76466

Επιχείρηση Χαρτικών ειδών - Γραφείου

ΖΗΤΑ

Υπάλληλο - διανομών
Οι ενδιαφερόμενοι θα πρέπει να έχουν δίπλωμα οδήγησης μοτοποδηλάτου.

Πληρ. τηλ. 24682

ΖΗΤΟΥΝΤΑΙ

νέοι (άνδρες) για μεγάλο τουριστικό κατάστημα στο Φαληράκι που να γνωρίζουν Αγγλικά.
Μισθός πολύ ικανοποιητικός, αναλόγως προσόντων. Ωράριο συνεχές.

Πληρ. τηλ. 85708
ώρες καταστημάτων

CAPSIS

SOFITEL CAPSIS RHODES
"MARIKA CAPSIS 2000" CONVENTION CENTER

ΖΗΤΟΥΝΤΑΙ

✔ **Σερβιτόροι και βοηθοί σερβιτόρων,**
✔ **Αποθηκάριος F&B** με γνώσεις ηλεκτρονικού υπολογιστή.

Για πληροφορίες καθημερινά στο τηλέφωνο 25015, κ. Κόνναρη 09.00-14.00

Από εστιατόριο Α' κατηγορίας

ΖΗΤΟΥΝΤΑΙ

1) Μάγειρας με γνώσεις Ελληνικής και Διεθνούς Κουζίνας
2) Γυναίκα με γνώση μπουφέ και κουζίνας.
Ωράριο συνεχές.

Πληρ. εντός εστιατόριο "Διεθνές"
(πρώην Αλίκη) έναντι Καζίνου οδός Κω 5

Από την εταιρεία
OMNISYS TECHNOLOGIES ΕΠΕ

ΖΗΤΟΥΝΤΑΙ

- Υπεύθυνο άτομο, απόφοιτο σχολής διοίκησης επιχειρήσεων και marketing
- Άτομο με προυπηρεσία για να στελεχώσει το τμήμα πωλήσεων και προώθησης προϊόντων.

Βιογραφικό απαραίτητο.

Πληρ. τηλ. 0241-33105, fax 0241-33106

Από μεγάλο Χρηματοοικονομικό Ομιλο

ΖΗΤΟΥΝΤΑΙ ΓΙΑ ΠΡΟΣΛΗΨΗ

Συνεργάτες μέχρι 40 ετών απόφοιτοι Πανεπιστημίου ή και Λυκείου με ευχέρεια στην επικοινωνία.
Προσφέρονται: Μισθός 250.000, ομαδική ασφάλιση, σύνταξη και εξαιρετικές συνθήκες εργασίας.

Πληρ. τηλ. 61663-68165

ΞΕΝΟΔΟΧΕΙΟ BELVEDERE

ΖΗΤΑ

ΤΟ ΚΑΤΩΘΙ ΠΡΟΣΩΠΙΚΟ:
1. Μια hostess με γνώσεις Αγγλικών-Γερμανικών για απασχόληση στο εστιατόριο
2. Μια σερβιτόρα
3. Μια βοηθό σερβιτόρα

Πληρ. τηλ. 89000

ΠΩΛΟΥΝΤΑΙ ΔΙΑΜΕΡΙΣΜΑΤΑ

ΔΙΑΚΟΓΕΩΡΓΙΟΥ ΚΑΛΛΙΣΤΟΣ

• ΠΩΛΗΣΕΙΣ ΔΙΑΜΕΡΙΣΜΑΤΩΝ
• ΚΑΤΑΣΤΗΜΑΤΑ-ΑΠΟΘΗΚΕΣ

• ΑΝΤΑΛΛΑΓΕΣ ΑΚΙΝΗΤΩΝ
• ΑΓΟΡΕΣ ΟΙΚΟΠΕΔΩΝ

• ΑΝΑΛΑΜΒΑΝΟΥΜΕ ΑΝΤΙΠΑΡΟΧΕΣ

ΔΙΕΥΘ.: ΕΘΝ. ΑΝΤΙΣΤΑΣΕΩΣ 11, (πρώην Αννης Μαρίας)
ΤΗΛ: 78501-29318, 78502

ΠΩΛΟΥΝΤΑΙ διαμερίσματα λουξ κατασκευής με απεριόριστη θέα. Τα διαμερίσματα διαθέτουν θωρακισμένες πόρτες, εντοιχισμένες κουζίνες, ντουλάπες, εντοιχισμένο νιπτήρα με ντουλάπι, κεντρική θέρμανση αυτόνομη, ανοιγόμενα ανακλινόμενα κουφώματα με διπλά τζάμια, σίτες, ρολά, υδραυλικό ασανσέρ, τριφασικό ρεύμα.
Ολοι οι χώροι σπατουλαριστό, εσωτερικές πόρτες MDF με σχέδια

ΔΙΑΜΕΡΙΣΜΑΤΑ

Επί της οδού Μεγ. Κων/νου - Κων/νου Παλαιολόγου
50 τ.μ. δυάρια
85 τ.μ. τριάρια
110 τμ. τεσσάρια
ανά όροφο

Επί της Κων/νου Υδραίου-Στ. Κωτιάδη
70 τ.μ. τριάρια
90 τ.μ. τριάρια-τεσσάρια
110 τ.μ. τεσσάρια
130 τ.μ. τεσσάρια-πεντάρια
ανά όροφο με μεγάλες θεράντες φανταστική θέα

Επί της Λεωφ. Καλλιθέας-Καρακόνερο
50 τ.μ. δυάρια
85 τ.μ. τριάρια
110 τ.μ. τεσσάρια
ανά όροφο με μεγάλες θεράντες, απεριόριστη θέα

ΚΑΤΑΣΤΗΜΑΤΑ

50 τ.μ.
100 τ.μ.
150 τ.μ.
επί της Λεωφ. Καλλιθέας-Καρακόνερο

ΙΑΤΡΕΙΑ-ΓΡΑΦΕΙΑ

50 τ.μ.
100 τ.μ.
150 τ.μ.
επί της Μεγ. Κων/νου και Κων Παλαιολόγου (Φώκιαλη)

ΔΑΝΕΙΑ ΟΛΩΝ ΤΩΝ ΤΑΜΕΙΩΝ
ΚΑΙ ΟΛΩΝ ΤΩΝ ΤΡΑΠΕΖΩΝ
Πληρ. ΔΙΑΚΟΓΕΩΡΓΙΟΥ ΚΑΛΛΙΣΤΟΣ
Τηλ. 78501-78502, 29318

ΡΟΔΙΑΚΗ ΚΤΗΜΑΤΙΚΗ

ΣΥΜΒΟΥΛΟΙ & ΕΚΤΙΜΗΤΕΣ ΑΚΙΝΗΤΩΝ — ΚΤΗΜΑΤΟΜΕΣΙΤΙΚΟ ΓΡΑΦΕΙΟ από το 1983

ΠΩΛΟΥΝΤΑΙ ΜΟΝΟΚΑΤΟΙΚΙΕΣ ΣΤΟΥΣ ΤΡΕΙΣ

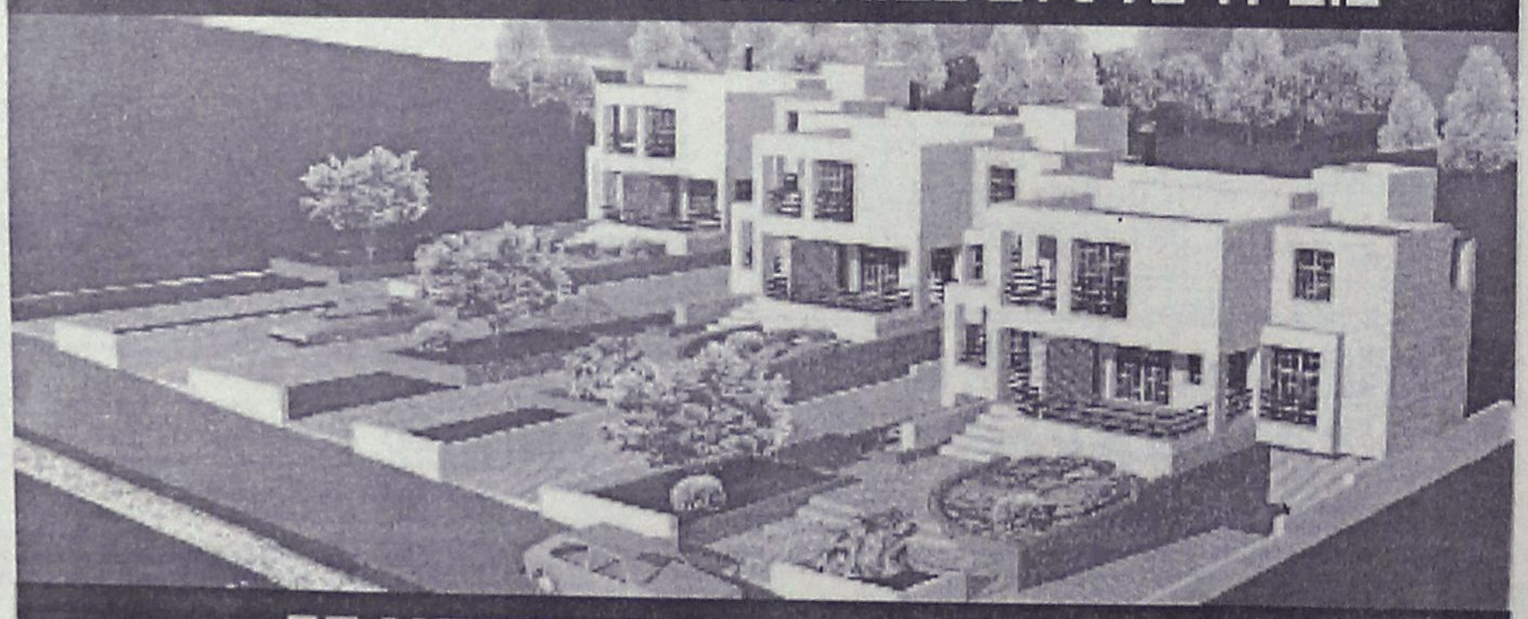

ΣΕ ΜΠΕΤΑ ΑΠΟ 31.000.000 ΔΡΧ

ΑΝΕΣΤΗΣ & ΣΑΒΒΑΣ ΣΑΒΒΑΪΔΗΣ

tel: 26281 & 35476 cel: 0944-421015 & 0977-433427

ΖΗΤΕΙΤΑΙ ΠΡΟΣΩΠΙΚΟ
ΑΠΟ ΜΕΓΑΛΗ ΞΕΝΟΔΟΧΕΙΑΚΗ ΜΟΝΑΔΑ ΣΤΟ ΦΑΛΗΡΑΚΙ

- Ατομο γενικών καθηκόντων και με άδεια οδηγού Δ' κατηγορίας, απαραίτητα κάτοικος Ανατολικών περιοχών της Ρόδου.
- Ταμπλίστας εστιατορίου με γνώσεις Γερμανικής
- Μπουφετζής με ανάλογη προϋπηρεσία.

Εάν είστε άτομο που έχετε τα ανωτέρω προσόντα θα θέλαμε να μιλήσουμε μαζί σας στα τηλ. **85502-85524** από τις 10.00-15.00 και από 20.00-23.00 καθημερινώς

QUICK CARWASH

Από πρότυπη μονάδα Πλυντηρίου Αυτοκινήτων

ΖΗΤΕΙΤΑΙ ΠΡΟΣΩΠΙΚΟ

Οι υποψήφιοι θα καλύψουν τις θέσεις προετοιμασίας αυτοκινήτων.

Οι ενδιαφερόμενοι μπορούν να προμηθεύονται αιτήσεις στις εγκαταστάσεις του πλυντηρίου, στην περιοχή Ασγούρου παραπλεύρως του super market "ΤΡΟΦΟ" καθημερινά 9.00 το πρωί έως 6.00 το απόγευμα.

Τηλέφωνο επικοινωνίας : 60 150

ΖΗΤΟΥΝΤΑΙ
ΥΔΡΑΥΛΙΚΟΙ ΚΑΙ
ΗΛΕΚΤΡΟΛΟΓΟΙ ΤΕΧΝΙΤΕΣ ΚΑΙ ΒΟΗΘΟΙ

Πληρ. τηλ. 75490, 0938478581

SHELL HELLAS A.E.
Η εταιρία Shell αναζητά

ΣΥΝΕΡΓΑΤΗ ΠΡΑΤΗΡΙΟΥΧΟ
ο οποίος θα αναλάβει την λειτουργία πρατηρίου στην περιοχή Αφάντου Ρόδου.

Ο υποψήφιος πρέπει να έχει:

- *Οργανωτικές ικανότητες*
- *Γραμματικές Γνώσεις Λυκείου*
- *Ηλικία 25-45 ετών*
- *Κεφάλαιο απαραίτητο για την αποδοτική λειτουργία του πρατηρίου.*

Οι ενδιαφερόμενοι παρακαλούνται να επικοινωνήσουν:
με τον κο Δημ. Δημητριάδη στο τηλ. 0241-27306 ή
με τον κο Παν. Σαράφογλου στο τηλ. 0944-500520

Από τα μεγάλα καταστήματα ΠΑΠΠΟΥ

ΖΗΤΟΥΝΤΑΙ
Κοπέλες για να εργαστούν ως πωλήτριες

ΠΑΠΠΟΥ

Αιτήσεις γίνονται δεκτές στο τμήμα προσωπικού (5ος όροφος) ώρες 08.30 έως 21.00

Πληροφορίες στα τηλ.: 78881 & 78882

Η 3Τ ΑΕΒΕ (ΤΟΥΟΤΑ ΡΟΔΟΥ)

ΖΗΤΕΙ
ΠΩΛΗΤΗ–ΤΡΙΑ ΑΥΤΟΚΙΝΗΤΩΝ

Ο/Η ενδιαφερόμενος/η πρέπει να έχει γνώση του αντικειμένου και διάθεση για εργασία.
Αριστες συνθήκες εργασίας. Ικανοποιητικό πακέτο αποδοχών.

Πληροφορίες τηλ. 68000 (κα Σταύρα Πιπίνα)

ΖΗΤΕΙΤΑΙ

καθαρίστρια για τις εγκαταστάσεις της 3Τ ΑΕΒΕ

Πληροφορίες στο τηλ. 68000 κα Σταύρα Πιπίνα

Η εταιρεία ΔΑΝΕΖΗΣ Α.Ε.

ΖΗΤΑ

- **ΠΩΛΗΤΕΣ-ΠΩΛΗΤΡΙΕΣ** για προϊόντα L'OREAL
  - Ηλικία έως 35 ετών
  - Πείρα σε πωλήσεις καλλυντικών
  - Απολυτήριο Λυκείου
  - Ανεση στην επικοινωνία
  - Αδεια οδηγήσεως αυτοκινήτου
- **ΣΕΡΒΙΤΟΡΑ** νεαρή για Γερμανικό καφέ-εστιατόριο
  - Ηλικία έως 25 ετών
  - Εμφανίσιμη
  - Προϋπηρεσία στο service
  - Γνώσεις Αγγλικών
- **ΚΟΦΤΗΣ** Αλλαντικών-Τυριών
  - Ηλικία έως 40 ετών
  - Προϋπηρεσία
  - Γνώσεις Αγγλικών ή Ιταλικών
  - Αδεια οδήγησης αυτοκινήτου -μηχανάκι

Ωρες επικοινωνίας 10.00-13.00 και 18.00-21.00

Τηλέφωνο επικοινωνίας 30976 κ. Δανέζη

ΕΥΡΩΚΤΗΜΑΤΙΚΗ
ΜΕΣΙΤΕΣ ΣΥΜΒΟΥΛΟΙ ΕΚΤΙΜΗΤΕΣ

ΠΩΛΗΣΕΙΣ ΟΙΚΟΠΕΔΩΝ

ΙΑΛΥΣΟΣ
301τ.μ.- Εντός σχεδίου.....17.000.000 (49.884,1€)
320τ.μ.- Στο κέντρο (Σ.Δ.=1)...17.000.000 (49.884,1€)
700τ.μ.- Κοντά στο κέντρο (Σ.Δ.=1)....50.000.000 (146.717,9€)
1000τ.μ.- Κοντά στο κέντρο (Σ.Δ.=1)...35.000.000 (102.702,5€)
1180τ.μ.- Στην παρ. Ιαλυσού(Σ.Δ=0,4)...41.000.000 (120.308,7€)
1713τ.μ.- Κοντά στην παραλία(Σ.Δ.=0,4)...70.000.000 (205.405,1€)
2000τ.μ.- Θέση Βουνάρα.....38.000.000 (111.505,6€)
2000τ.μ.- Με άδεια οικόδ. στο Λύκειο...35.000.000 (102.702,5€)
2000τ.μ.- εντός σχεδίου.....60.000.000 (176.061,5€)
4000τ.μ.- Στους πρόποδες Φιλερήμου...50.000.000 (146.717,9€)
4000τ.μ.- Κοντά στην Άνοιξη.....50.000.000 (146.717,9€)
4000τ.μ.- Στην προέκτ. οδού Άνοιξης....50.000.000 (146.717,9€)
8700τ.μ.- Θέση Κανδυλί.....30.000.000 (88.030,7€)
9700τ.μ.- Θέση Κανδυλί.....50.000.000 (146.717,9€)
10.000τ.μ.- Θέση Κανδυλί.....50.000.000 (146.717,9€)
ΚΙΟΤΑΡΙ
2000τ.μ.- Επί της Εθνικής οδού.....9.000.000 (26.409,2€)
ΜΑΣΣΑΡΙ
400τ.μ.- Εντός οικισμού..4.500.000 (13.204,6€)
4400τ.μ.- κοντά στο γήπεδο...10.000.000 (29.343,6€)
ΙΞΙΑ
500τ.μ.- Κοντά στην παραλία).....35.000.000 (102.702,5€)
500τ.μ.- Κοντά στην παραλία)....35.000.000 (102.702,5€)
3300τ.μ.- Εντός σχεδίου.....50.000.000 (146.717,9€)
ΠΑΣΤΙΔΑ
400τ.μ.- Εκτός Οικισμού.....15.000.000 (44.015,4€)
788τ.μ.- Εντός Οικισμού με άδεια οικόδ...8.500.000 (24.942,0€)
892τ.μ.- Εντός Οικισμού με άδεια οικόδ...9.000.000 (26.409,2€)
1000τ.μ.- Εντός Οικισμού.....10.000.000 (29.343,5€)
1000τ.μ.- Εντός Οικισμού.....12.000.000 (35.212,3€)
1070τ.μ.- Εντός Οικισμού.....16.000.000 (46.949,7€)
1900τ.μ.- Εκτός Οικισμού.....35.000.000 (102.702,5€)
ΠΑΡΑΔΕΙΣΙ
8000τ.μ.- Εκτός Οικισμού.....64.000.000 (187.798,9€)
ΣΟΡΩΝΗ
4000τ.μ.- Επί της επαρχιακής οδού...18.000.000 (52.818,4€)
5000τ.μ.- Στο κύμα (άρτιο & οικόδ/μο.)..15.000.000 (44.015,4€)

ΛΙΝΔΟΣ
4600τ.μ.- Θέση Ψάλτο.....50.000.000 (146.717,9€)
8000τ.μ.- Στους Πεύκους Κοντά στην παραλία...32.000.000 (93.899,5€)
12000τ.μ.- Στους Πεύκους κοντά στην παραλία...168.000.000 (492.972,2€)
ΚΟΛΥΜΠΙΑ
715τ.μ.- Στο δρόμο με τους Ευκάλυπτους...8.000.000 (23.474,9€)
4500τ.μ.- Με άδεια οικόδ. για ξενοδοχ....63.000.000 (184.864,6€)
5700τ.μ.- Στο δρόμο με τους ευκάλυπτους.....50.000.000 (146.717,9€)
ΑΣΓΟΥΡΟΥ
1700τ.μ.- Εντός νέου σχεδίου με 420τ.μ. Κτίσματα....90.000.000 (264.092,2€)
4000τ.μ.- Εκτός σχεδίου οικισμού.....40.000.000 (117.374,3€)
4000τ.μ.- Εκτός σχεδίου οικισμού.....45.000.000 (132.046,1€)
4000τ.μ.- Εκτός σχεδίου οικισμού.....45.000.000 (132.046,1€)
ΜΑΡΙΤΣΑ
300τ.μ.- Εντός οικισμού.....4.500.000 (13.204,6€)
1400τ.μ.- Εντός οικισμού.....8.000.000 (23.474,9€)
1490τ.μ.- Επί της επαρχιακής οδού.....13.500.000 (39.613,8€)
4000τ.μ.- Κοντά στο παλιό αεροδρόμιο.....12.000.000 (35.212,3€)
ΑΦΑΝΤΟΥ
360τ.μ.- Εντός οικισμού.....12.000.000 (35.212,3€)
5600τ.μ.- Επί της Ρόδου - Λίνδου.....145.000.000 (425.482,0€)
ΛΑΔΙΚΟ
21.000τ.μ.- Κοντά στη θάλασσα.....250.000.000 (733.589,6€)
ΑΡΧΑΓΓΕΛΟΣ
800τ.μ.- Εντός σχεδίου οικισμού.....8.000.000 (23.474,9€)
ΚΑΛΥΘΙΕΣ
1734τ.μ.- εντός Οικισμού.....25.000.000 (73.358,0€)
2640τ.μ.- Πανοραμικό....28.000.000 (82.162,0€)
ΚΑΛΑΘΟΣ
2800τ.μ.- Εντός οικισμού επί της Ρόδου-Λίνδου με κτίσματα 400τ.μ.....90.000.000 (264.092,2€)
25000τ.μ. Εκτός σχεδίου πανοραμικό...75.000.000 (220.076,9€)
ΓΕΝΝΑΔΙ
500τ.μ.- Εντός Οικισμού με άδεια οικόδ.....20.000.000 (58.687,2€)
1720τ.μ.- Επί της παλιάς επαρχιακής οδού με άδεια οικόδ.....17.500.000 (51.351,3€)
4200τ.μ.- Επί της επαρχιακής Οδού.....29.000.000 (85.096,4€)

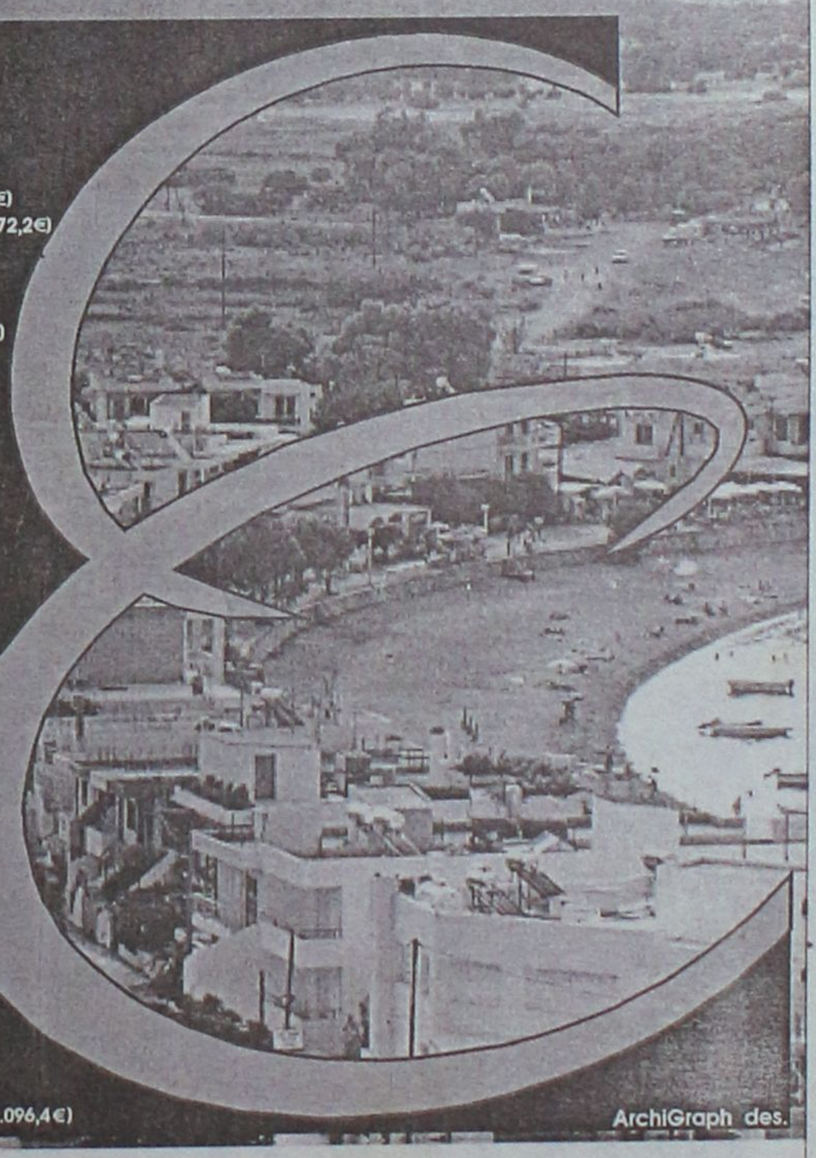

ΙΩΑΝΝΗΣ & ΜΙΧΑΛΗΣ ΕΥΣΤΑΘΙΟΥ
Τηλ. (0241) 73819,74917 κιν 0944/374546,0945/292030 FAX 38641

Μεταφερθήκαμε στα νέα μας γραφεία Εθνικής Αντίστασης 83 (πρώην Άννης Μαρίας) δίπλα στην ALPHA BANK

Γυροπωλείον "Η Ρωξάνη"

ΖΗΤΟΥΝΤΑΙ

έμπειρα άτομα για τις παρακάτω θέσεις:

- Ψήστες
- Βοηθοί ψήστη
- Οδηγοί για Delivery
- Ταμπλίστες

Πληροφορίες: 0946363311

Η ΑΝΤΙΠΡΟΣΩΠΕΙΑ ΑΥΤΟΚΙΝΗΤΩΝ DAEWOO ΑΛ. ΚΟΥΚΟΥΡΑΣ

ΖΗΤΕΙ

ΝΕΟΥΣ-ΝΕΕΣ για να στελεχώσουν το τμήμα πωλήσεων.

Οι υποψήφιοι θα πρέπει να πληρούν τις κάτωθι προϋποθέσεις:

- Απολυτήριο Λυκείου
- Ηλικία έως 35 ετών
- Δίπλωμα αυτοκινήτου
- Άνεση στην επικοινωνία και οργανωτικές ικανότητες.

Προσφέρεται ικανό πακέτο αποδοχών.

Απαραίτητο βιογραφικό σημείωμα και φωτογραφία

Πληρ. τηλ. (0241) 65183-65172

CASH AND CARRY

METRO

To Cash and Carry METRO

ΖΗΤΕΙ

ΕΡΓΑΤΕΣ

ηλικίας 22-40 ετών.

Παρακαλούνται οι ενδιαφερόμενοι να τηλεφωνήσουν στο: 62.327 ή 01/28.93.500

Από ασφαλιστικό γραφείο

ΖΗΤΕΙΤΑΙ

κοπέλα για μια θέση στη γραμματεία με γνώσεις Η/Υ σε περιβάλλον Windows (Word & Excel). Απαραίτητο βιογραφικό και μια φωτογραφία.

Δ/νση Σοφ. Βενιζέλου 1, τηλ. 38338

Ωρες επικ/νίας: 8.30-2.30 & 5.30-8.30

Για πληροφορίες κα Ψαρού

ACS
... σημαίνει courier

ΖΗΤΟΥΝΤΑΙ

διανομείς με διπλ. μηχανής και προαιρετικά επαγγ. αυτοκινήτου. Για μόνιμη εργασία.

Πληρ. τηλ. 38296, 38297

ΤΟ ΞΕΝΟΔΟΧΕΙΟ ΔΙΟΝΥΣΙΟΣ ΙΞΙΑ - ΡΟΔΟΣ

ΖΗΤΑ

Νεαρό υπάλληλο για γκρουμ.

Αιτήσεις με πρόσφατη φωτογραφία γίνονται δεκτές καθημερινά από 10.00-13.00

Πληρ. τηλ. 23021

Από εταιρεία SECURITY

ΖΗΤΕΙΤΑΙ

προσωπικό

Πληροφορίες τηλ. 64666 από 08.30 έως 14.00

Η εταιρεία ελαστικών ΤΖΩΡΤΖΗ ΑΙΚΑΤΕΡΙΝΗ

ΖΗΤΑ

εξειδικευμένο προσωπικό τεχνίτες και βοηθούς με γνώσεις στον χώρο του αυτοκινήτου.

Επίσης ζητείται τεχνίτης ελαστικών για οχήματα βαρέου τύπου (φορτηγά και λεωφορεία).

Πληρ. τηλ. 0241-62801-62050-66532

κ. Γιώργο. Μισθοί ικανοποιητικοί

GENESIS
ΠΛΗΡΟΦΟΡΙΚΗ

ΖΗΤΕΙ

- Κοπέλα βοηθό λογιστή- πωλήσεις
- Υπάλληλο υποστήριξης προγραμμάτων

Πληρ. τηλ. 34568-73635-24953

Figma

Αντιπροσωπεύσεις Ασφαλιστικών Εταιρειών
Άννης Μαρίας και Καζαντζάκη 2
Τηλ. (0241) 31468 • FAX: (0241) 33644

ΖΗΤΟΥΝΤΑΙ

Ασφαλίστριες και ασφαλιστές για ελεύθερη συνεργασία.

Για ραντεβού τηλ. 31468

Από μεγάλη Ανώνυμη Εμπορική Επιχείρηση

ΖΗΤΕΙΤΑΙ

πτυχιούχος λογιστής/τρια για να αναλάβει μηχανογραφημένο λογιστήριο με πλήρη απασχόληση ωραρίου.

Προϋπηρεσία και Βιογραφικό σημείωμα απαραίτητα.

Θα τηρηθεί πλήρη εχεμύθεια.

Πληρ. κ. Γιώργο τηλ. 68014

ΠΩΛΟΥΝΤΑΙ

τα κάτωθι είδη γραφείου που είναι σε άριστη κατάσταση και στις κάτωθι τιμές προσφοράς, λόγω άμεσης αναχώρησης:

Γραφείο διευθυντού	180.000 δρχ.
Πολυθρόνα διευθυντού περιστρεφόμενη	50.000 δρχ.
Τραπεζάκι (ίδιο με γραφείο)	30.000 δρχ.
Συρταριέρα (τρία συρτάρια)	35.000 δρχ.
Πολυθρόνα επισκεπτών	60.000 δρχ.
Πολυθρόνα επισκεπτών	60.000 δρχ.
Γραφείο για κομπιούτερ (γωνία)	180.000 δρχ.
Γραφείο για κομπιούτερ (γωνία)	180.000 δρχ.
Πολυθρόνα γραμμ. περιστρεφόμενη	50.000 δρχ.
Πολυθρόνα γραμμ. περιστρεφόμενη	50.000 δρχ.
Συρταριέρα (τρία συρτάρια)	35.000 δρχ.
Συρταριέρα (τρία συρτάρια)	35.000 δρχ.
Τριθέσιος καναπές	130.000 δρχ.
Καρέκλα (απλή)	20.000 δρχ.
Καρέκλα (απλή)	20.000 δρχ.
Σκαμπώ	15.000 δρχ.
Σκαμπώ	15.000 δρχ.
Τραπεζάκι (τζάμι) μεγάλο	25.000 δρχ.
Τραπεζάκι (τζάμι) μικρό	15.000 δρχ.
Τραπεζάκι (τζάμι) μικρό	15.000 δρχ.
Τραπεζάκι (τζάμι) μικρό	15.000 δρχ.
Τηλεφωνικό κέντρο telenorma (4 εξωτερικές γραμμές-μουσική)	150.000 δρχ.
Κουρτίνα πτυσσόμενη	45.000 δρχ.
Φωτιστικά οροφής (τεμ. 4)	40.000 δρχ.

ΣΠΕΣΙΑΛ ΠΡΟΣΦΟΡΑ ΟΛΑ ΜΑΖΙ 800.000 ΔΡΧ.

ΣΗΜΕΙΩΣΗ: Τα έπιπλα βρίσκονται σε γραφείο που ενοικιάζεται στο κέντρο της πόλης και με πρόσοψη στην Πλατεία Κύπρου.

Πληρ. τηλ. 0944/532786

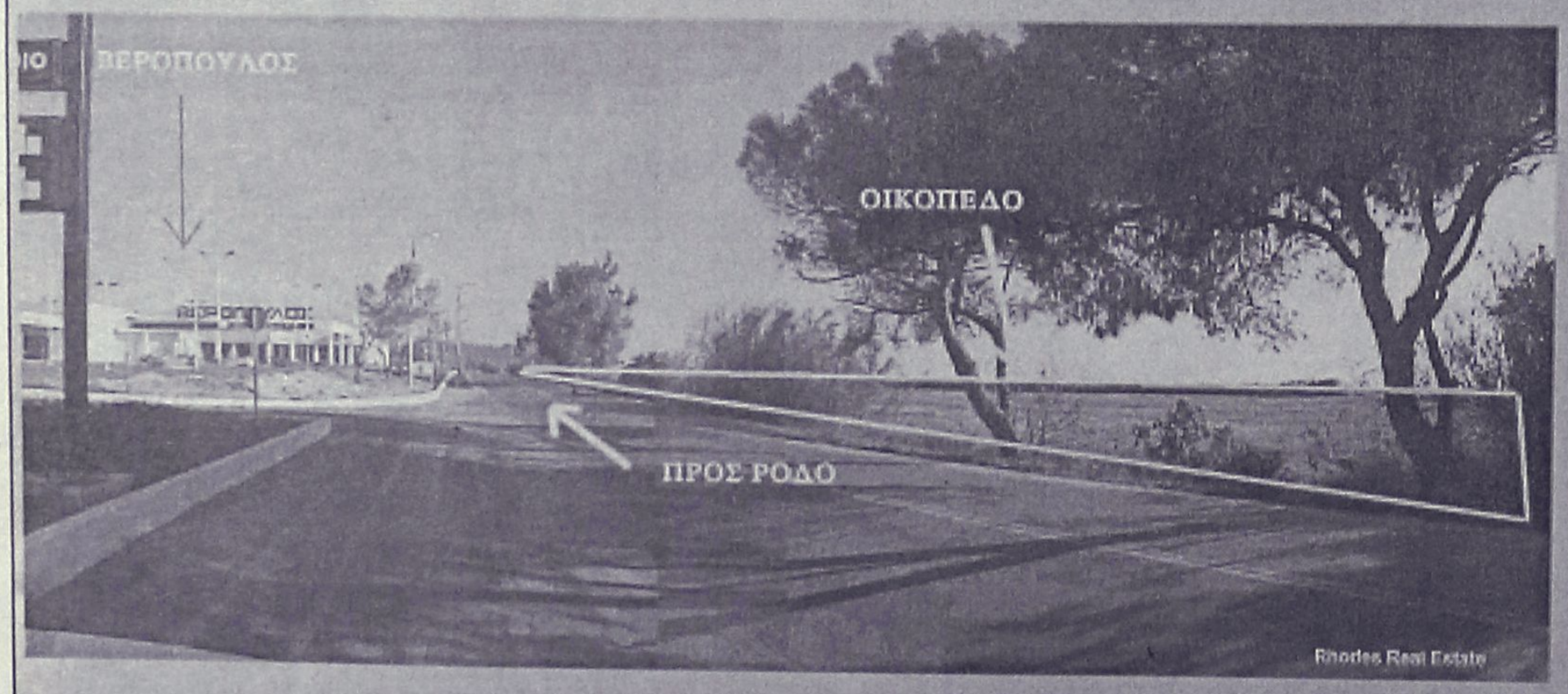

ΠΩΛΟΥΝΤΑΙ

ΟΙΚΟΠΕΔΑ

4.000 τ.μ.

ΕΠΙ ΤΗΣ

ΡΟΔΟΥ - ΚΑΛΛΙΘΕΑΣ

Πληροφορίες

ΑΝΕΣΤΗΣ & ΣΑΒΒΑΣ ΣΑΒΒΑΪΔΗΣ
τηλ: 0241-26281 & 35476
cel 0944-421015

ΡΟΔΙΑΚΗ ΚΤΗΜΑΤΙΚΗ
ΣΥΜΒΟΥΛΟΙ & ΕΚΤΙΜΗΤΕΣ ΑΚΙΝΗΤΩΝ
ΚΤΗΜΑΤΟΜΕΣΙΤΙΚΟ ΓΡΑΦΕΙΟ από το 1983

διαφορα

συνέχεια από την προηγούμενη

ΠΩΛΕΙΤΑΙ ανακλινόμενο σχεδιαστήριο bieffe διαστάσεων 1,70Χ1,00 m με τεχνίγραφο Zucar σε καλή κατάσταση και σε τιμή ευκαιρίας. Πληρ. τηλ. 0241 33190 καθημερινά 10.00 π.μ.-15.00 μ.μ. εκτός Κυριακής ΑΔ39582

ΜΙΚΡΟΕΠΙΠΛΑ ντουλάπες, TV, τραπέζια κουζίνας, σαλονιού, κρεβατοκάμαρες, καρέκλες, σύνθετα, κρυσταλιέρες, γραφεία, ντιβάνια, ντουλάπες για βεράντες, έπιπλα computer, παπουτσοθήκες κ.ά. σε χαμηλές τιμές στο 5ο χλμ. Ρόδου-Λίνδου και στο τηλ. 65065-62037 (Πλατής - ΡΟΔΟΧΡΩΜ) ΑΔ39570

ΚΟΦΤΑ ΚΕΝΤΗΜΑΤΑ χειρός, κουρτίνα μεγάλη χειροποίητο κέντημα, και πανωσέντονο με φάκελα χειροποίητα. Πληρ. τηλ. 83383 και κιν. 0977935206 ΑΔ39503

ΣΑΛΟΝΙ ολοκαίνουργιο (τριθέσιος, διθέσιος, πολυθρόνα, τραπεζάκι) λόγω αλλαγής διαρρύθμισης του χώρου. Τιμή 450.000 δρχ. (αγοράσθηκε 950.000 δρχ.) Πληρ. τηλ. 91717 πρωί, 68563 απόγευμα κ. Ανδρέα ΑΔ39557

ΤΙΓΚΕΛΙΑ και **ΚΟΠΤΟΡΑΠΤΕΣ** διάφορα μοντέλα, σε πολύ καλές τιμές. Πληρ. τηλ. 24811, 73075 ΑΔ39252

ΜΗΧΑΝΗ εξωλέμβια τύπου TOHATSU 9,8 HP 2 ετών μακρύλαιμη με αμόλυβδη βενζίνη λόγω αγοράς μεγαλύτερης. Πληρ. τηλ. 0946/392413 ΑΔ39567

ΔΙΑΔΡΟΜΟΣ για γύμναστική, πολύ εύχρηστος πωλείται, και σε τιμή ευκαιρίας. Πληρ. τηλ. 27801, 37030 ΑΔ39453

ΔΕΡΜΑΤΙΝΟ ΣΑΛΟΝΙ αποτελείται από δύο πολυθρόνες και ένα διθέσιο καναπέ ολοκαίνουργιο σε ζαχαρί χρώμα μόνο 550.000. Πληρ. τηλ. 27937 από 12 το μεσημέρι έως 1 βράδυ κ. Γιάννη ΑΔ39525

ΠΙΕΣΤΗΡΙΟ OFFSET (29Χ42) AM MULTI. ΤΙΜΗ 1.500.000 ΔΡΧ. ΠΛΗΡ. ΤΗΛ. 0937756878 ΧΠΔ381

ΝΕΑ 27 ΕΤΩΝ ΑΠΟ ΒΟΡΕΙΑ ΕΛΛΑΔΑ ΕΠΙΘΥΜΕΙ ΜΟΝΙΜΗ ΜΕΤΑΚΑΤΟΙΚΙΣΗ ΣΤΗΝ ΡΟΔΟ ΕΦΟΣΟΝ ΒΡΕΙ ΕΡΓΑΣΙΑ ΑΝΑΛΟΓΗ ΤΩΝ ΠΡΟΣΟΝΤΩΝ ΤΗΣ. ΑΠΟΦΟΙΤΟΣ ΙΕΚ (ΚΡΑΤΙΚΟ) ΤΜΗΜΑ ΔΙΟΙΚΗΤΙΚΟ-ΟΙΚΟΝΟΜΙΚΟ ΣΤΕΛΕΧΟΣ ΕΠΙΧΕΙΡΗΣΕΩΝ, ΜΕ ΠΕΝΤΑΧΡΟΝΗ ΠΡΟΫΠΗΡΕΣΙΑ ΣΕ ΕΞΑΓΩΓΙΚΕΣ ΕΜΠΟΡΙΚΕΣ ΚΑΙ ΜΕΤΑΠΟΙΗΤΙΚΕΣ ΕΤΑΙΡΕΙΕΣ ΣΤΟΝ ΤΟΜΕΑ ΔΙΟΙΚΗΣΗ-ΟΙΚΟΝΟΜΙΑ, ΑΡΙΣΤΗ ΧΡΗΣΗ WORD-EXCEL ΚΑΘΩΣ ΚΑΙ ΤΩΝ ΛΟΓΙΣΤΙΚΩΝ ΠΡΟΓΡΑΜΜΑΤΩΝ KEF 3 & DEFACTO. ΚΑΤΟΧΟΣ ΔΙΠΛΩΜΑΤΟΣ ΟΔΗΓΗΣΗΣ, ΑΝΥΠΑΝΤΡΗ ΚΑΙ ΧΩΡΙΣ ΑΛΛΕΣ ΟΙΚΟΓΕΝΕΙΑΚΕΣ ΔΕΣΜΕΥΣΕΙΣ. ΠΛΗΡ. ΤΗΛ. 0977/603587. ΠΡ39361

προσφορες εργασιας

ΚΥΡΙΑ με γνώσεις Αγγλικών-Γερμανικών ενδιαφέρεται για πρωινή απασχόληση εντός πόλης. Πληρ. τηλ. 63606, 9-11 π.μ. ΑΕ39628

ΛΟΓΙΣΤΗΣ ΑΝΑΛΑΜΒΑΝΕΙ ΤΗΝ ΤΗΡΗΣΗ ΛΟΓΙΣΤΙΚΩΝ ΒΙΒΛΙΩΝ Α' ΚΑΙ Β' ΚΑΤΗΓΟΡΙΑΣ Κ.Β.Σ., ΣΥΜΠΛΗΡΩΣΗ ΦΟΡΟΛΟΓΙΚΩΝ ΔΗΛΩΣΕΩΝ, ΦΠΑ, ΔΗΦΟΔΩ, Κ.ΛΠ. ΠΛΗΡ. Κ. ΣΑΒΒΑ, ΤΗΛ. 0241-90538, 097/2474221. ΑΡ39249

ΑΓΡΟΤΙΚΕΣ ΕΡΓΑΣΙΕΣ

με μονόυνο. Πληρ. τηλ. 0945/403862

ΠΡ39309

ΤΕΧΝΙΚΟ ΓΡΑΦΕΙΟ

Αναλαμβάνει

• Μελέτες για σύνδεση οικοδομών με το

αποχετευτικό δίκτυο

Δ.Ε.Υ.Α.Ρ.

• Αδειες λειτουργίας καταστημάτων

• Ηλεκτροδοτήσεις κτιρίων.

Υπεύθυνος:

Μιχάλης Μαυρομάγουλος

Αρχιτέκτονας Μηχανικός

Στεφάνου Καζούλη 14 Ρόδος

Τηλ. 0241-27040, κιν. 0932/290030

ΠΡ39529

Εχετε πρόβλημα με τα παλιά σας αλουμίνια;

• **Τα επισκευάζω ή τα αντικαθιστώ με καινούργια**

ΚΑΤΑΣΚΕΥΕΣ ΑΛΟΥΜΙΝΙΟΥ ΚΑΙ ΣΙΔΗΡΟΥ

"Ο ΓΙΩΡΓΟΣ"

Πληρ. τηλ. 39747, 0944999655

ΠΡ39395

ΟΙΚΟΔΟΜΙΚΕΣ ΕΡΓΑΣΙΕΣ ΕΡΓΟΛΑΒΙΕΣ (ΜΠΕΤΟΝ)

ΘΑΝΑΣΗΣ ΓΚΙΖΛΗΣ

Αναλαμβάνω παντός είδους εργασίες (μπετόν) μεγάλες και μικρές.

Βίλες, σπίτια, προσθήκες, διαμορφώσεις και περιτοιχίσεις αυλών, βεραντών, επιβλητικές πύλες, εξωτερικές σκάλες, ζαρντινιέρες και καλλιτεχνικά εμφανή.

Τηλεφωνήστε τώρα για μια επίσκεψη στο πρόβλημά σας χωρίς καμία δέσμευση στο 27418 απογευματινές ώρες.

ΠΡ39336

ΤΑΠΗΤΟΚΑΘΑΡΙΣΤΗΡΙΟ WASH AND CARE

ΚΑΘΑΡΙΣΜΟΣ ΚΑΙ ΦΡΟΝΤΙΔΑ

Συνδυάσαμε την πολυετή πείρα μας και τα ολοκαίνουργια μηχανήματά μας και αναλαμβάνουμε:

• Καθαρισμό-φροντίδα-φύλαξη ΧΑΛΙΩΝ-ΜΟΚΕΤΩΝ

• Παραλαβή από το σπίτι μ' ένα τηλεφώνημα

• Επιτόπιος καθαρισμός ΣΑΛΟΝΙΩΝ, ΜΟΚΕΤΩΝ, ΜΑΞΙΛΑΡΑΚΙΑ ΕΠΙΧΕΙΡΗΣΕΩΝ.

ΦΑΡΜΑΚΙΔΗΣ ΕΥΣΤΑΘΙΟΣ

Τηλ. **0241-68189**

5ο χλμ. Λ. Ρόδου-Λίνδου 237

ΠΡ39335

ΝΕΡΟ! ΒΡΕΙΤΕ ΝΕΡΟ

Ραδιοαισθητικός,εντοπίζει με ακρίβεια νερό στο χώρο σας έναντι αμοιβής. Διαθέτουμε μηχανήματα για μικρές και μεγάλες γεωτρήσεις.

ΔΟΥΛΕΙΑ ΕΓΓΥΗΜΕΝΗ

Πληρ. τηλ. 0945-981382

ΠΡ39577

ΤΑ ΜΟΝΑΔΙΚΑ

Βιολογικά Ταπητοκαθαριστήρια Ρόδου

ΚΛΕΟΠΑΤΡΑ & EURO CLEAN CENTER

Εμπιστευθείτε τον καθαρισμό και φύλαξη των ταπήτων στα καθαριστήρια μας

• *Προσφέρουμε άψογο και έμπειρο Βιολογικό Καθαρισμό Ταπήτων*

• *Στεγνό καθαρισμό χειροποίητων χαλιών*

• *Επιτόπου καθαρισμό σε σαλόνια-μοκέτες*

• *Ειδικός καθαρισμός παπλώματα-φλοκάτες*

• *Επισκευές σε όλους τους τύπους ταπήτων*

"Η φύλαξη είναι δωρεάν" για όλο τον χρόνο. παραλαβή-παράδοση κατ' οίκον σε όλη τη Ρόδο.

Υπεύθυνος:

Κουφαλλάκης Σταύρος

Τηλ. **0241-51996, 0945793626 fax 51322**

ΠΡ39554

ΕΡΓΟΛΑΒΟΣ ΜΑΣΤΟΡΑΣ ΚΩΝΣΤΑΝΤΙΝΟΣ

ΤΙΜΕΣ ΛΟΓΙΚΕΣ

αναλαμβάνω γενικές κατασκευές κτιρίων, αναπαλαιώσεις, σοβατίσματα, χτισίματα, γκρεμίσματα βαψίματα, μάρμαρα, γιαλίσματα, πλακάκια, περιφράξεις οικοπέδων, κατασκευές, μελέτες για σοφίτες, ξυλοκατασκευές, τοποθέτηση κεραμίδια.

ΓΙΑ ΟΛΗ ΤΗ ΔΩΔΕΚΑΝΗΣΟ

Πληρ. τηλ. 27255, 0944-823925

όλο το 24ωρο

ΠΡ38927

ΗΛΕΚΤΡΟΛΟΓΟΣ ΜΗΧΑΝΙΚΟΣ Τ.Ε.

ΑΝΑΛΑΜΒΑΝΕΙ

- Νέες εγκαταστάσεις

- Επεκτάσεις, Μετατροπές

- Βλάβες

Ξενοδοχείων-Καταστημάτων-Πολυκατοικιών-Διαμερισμάτων

Πληρ. τηλ. 68608, 0932/242625

ΠΡ38179

ΤΑΠΗΤΟΚΑΘΑΡΙΣΤΗΡΙΟ ART CLEAN EXPRESS

Αναλαμβάνουμε υπεύθυνα:

✓ Ξηρό καθαρισμό

✓ Πλύσιμο-απολύμανση

✓ Φύλαξη

✓ Επιδιόρθωση ταπήτων

✓ Αδιαβροχοποιήσεις

Ειδικός καθαρισμός μεταξωτών και χειροποίητων χαλιών

Παραλαβή-παράδοση κατ' οίκον

Εγγυημένη συνεργασία

Επί τόπου καθαρισμοί μοκετών-σαλονιών

Τηλ. 94815, κιν. 0944 350247, 0800400400

Τηλ. χωρίς χρέωση

Με την υπογραφή Αλαφάκης

ΟΡΓΑΝΟΠΟΙΕΙΟ ΒΑΣΙΛΗΣ ΠΑΥΛΑΚΗΣ

κατασκευές-επισκευές παντός τύπου εγχόρδων μουσικών οργάνων

Αθηνών 18, Ρόδος

Τηλ. 64306 και 0946/067096

ΑΠΟΦΡΑΞΕΙΣ

ΔΩΔΕΚΑΝΗΣΙΑΚΕΣ ΑΠΟΦΡΑΞΕΙΣ



"ΚΟΛΟΣΣΟΣ"

ΑΠΟΦΡΑΞΕΙΣ ΚΑΘΑΡΙΣΜΟΙ ΑΠΟΧΕΤΕΥΣΕΩΝ & ΒΟΘΡΩΝ



Αναλαμβάνουμε πάσης φύσεως αποφράξεις οποιουδήποτε μήκους και πλάτους Αναλαμβάνουμε καθαρισμούς αποχετευτικών αγωγών ΔΗΜΩΝ, ΞΕΝ/ΧΕΙΩΝ στρατιωτικών μονάδων ΣΠΙΤΙΩΝ, ΠΟΛΥΚΑΤΟΙΚΙΩΝ καθώς και καθαρισμούς βιολογικών μονάδων με μηχάνημα υψηλής πιέσεως σε όλη την Δωδ/σο

Κ. ΠΗΔΙΑΚΗΣ - Π. ΚΑΣΕΡΗΣ

Πληρ. τηλ. 47915-91881, κιν. 0944/325234 και 0977/717048

ΑΠΟΦΡΑΞΕΙΣ-ΚΑΘΑΡΙΣΜΟΙ





ΑΠΟΦΡΑΞΕΙΣ ΚΑΘΑΡΙΣΜΟΙ ΣΥΝΤΗΡΗΣΕΙΣ ΑΠΟΧΕΤΕΥΣΕΩΝ-ΕΠΙΦΑΝΕΙΩΝ-ΚΤΙΡΙΩΝ-ΠΛΟΙΩΝ-ΒΙΟΛΟΓΙΚΩΝ

Αναλαμβάνουμε ξενοδοχεία, Δήμους, πολ/κίες κ.λπ. Αντληση πετρελαιοειδών από πλοία καθώς και λιποσυλλεκτών και βιολογικών. ΜΕ ΜΟΝΑΔΙΚΑ ΣΕ ΥΨΟΣ ΠΙΕΣΗΣ ΚΑΙ ΑΝΑΡΡΟΦΗΣΗΣ. ΥΠΕΡΣΥΓΧΡΟΝΑ ΜΗΧΑΝΗΜΑΤΑ ΥΔΡΟΒΟΛΗΣ ΣΕ ΟΛΗ ΤΗ ΔΩΔΕΚΑΝΗΣΟ

ΟΛΟ ΤΟ 24ωρο

ΒΑΡΔΕΛΛΗ Μ. -ΚΡΑΣΟΠΟΥΛΟΣ Δ. Ο.Ε.

Τηλ. 35555, Fax: 96516, Κιν. 0944/395999

e-mail:metropontikas@excite.com.

ΣΤΙΣ ΠΙΟ ΧΑΜΗΛΕΣ ΤΙΜΕΣ

"ΑΠΟΦΡΑΞΕΙΣ" "Η ΜΑΡΙΑ"



ΑΠΟΦΡΑΞΕΙΣ ΠΑΝΤΟΣ ΤΥΠΟΥ ΑΠΟΧΕΤΕΥΣΕΩΝ

ΞΕΝ/ΩΝ, ΕΣΤ/ΩΝ ΣΤΡΑΤΟΠΕΔΩΝ ΠΟΛ/ΚΙΩΝ ΟΙΚΙΩΝ ΜΕ ΜΗΧΑΝΗΜΑ ΥΨΗΛΗΣ ΠΙΕΣΕΩΣ ΥΔΡΟΒΟΛΗΣ ΑΜΕΣΗ ΕΞΥΠΗΡΕΤΗΣΗ ΟΛΟ ΤΟ 24ΩΡΟ

Πληρ. τηλ. 94750 και 0241-35555, 0977/257441.

ΑΓΟΡΑΖΩ

ΧΡΥΣΑΦΙΚΑ ΚΟΣΜΗΜΑΤΑ ΝΟΜΙΣΜΑΤΑ ΧΡΥΣΑ ΔΟΝΤΙΑ ΜΕΤΟΧΕΣ ΩΡΟΛΟΓΙΑ ΑΝΤΙΚΕΣ

Δάνεια επί ενεχύρω

«ΜΠΑΜΠΗΣ»

Δημ. Θεοδωράκη 15 (1ος όροφος) ΡΟΔΟΣ

ΠΡ37428

Αριθμολογία

Οι αριθμοί δίνουν απάντηση στα ερωτήματά σας!

Η Νότα Κοτσίφη
και οι συνεργάτες της,
σας αποκαλύπτουν
τα μυστικά
για το παρόν και
το μέλλον!

090 255 493

*DATABANK • 67ΔΡΧ.(0,2€)/15'+Φ.Π.Α.

Η καλύτερη παρέα σε περιμένει

Μη διστάζεις! Τηλεφώνησε τώρα
και γνώρισε νέους φίλους
που θα γίνουν για πάντα
δικοί σου.

Δώσε τέλος
στη μοναξιά σου!

090 255 491

*DATABANK • 67ΔΡΧ.(0,2€)/15'+Φ.Π.Α.

Αστρόραμα

Ανακαλύψτε τι κρύβουν
τα άστρα για το μέλλον σας!

24 ώρες το 24 ωρο!

ΣΧΕΣΕΙΣ - ΧΡΗΜΑ
ΕΠΑΓΓΕΛΜΑΤΙΚΑ

Οι πιο διάσημοι αστρολόγοι
στη γραμμή σας!

090 255 421

*DATABANK • 67ΔΡΧ.(0,2€)/15'+Φ.Π.Α.

Ζωντανό 24 ώρες

Κάποτε η επικοινωνία
ήταν δύσκολη...

090 21 54 90

σήμερα πάνες κουβέντα μ'ένα τηλεφώνημα...

ΑΛΗΘΙΝΕΣ ΠΡΟΒΛΕΨΕΙΣ

ΑΠΟ ΜΟΝΑΔΙΚΟ
ΤΗΛΕΠΑΘΗΤΙΚΟ
ΜΕΝΤΙΟΥΜ

090 21 52 37

00675 2066546

Είμαι μόνη πρόσφατα
χωρισμένη
Τηλεφώνησε μου

Πάρε με στο σπίτι
τώρα για μια
καυτή συνομιλία
Σοφία

00675 2066545

Αν στόχος σου είναι οι γνωριμίες

ΠΕΤΥΧΕΣ ΔΙΑΝΑ

Τραγική για ραντεβού

090 21 52 39

ΓΡΑΜΜΗ ΧΑΡΤΟΜΑΝΤΕΙΑΣ

ΠΑΡΕ ΤΟ ΜΕΛΛΟΝ
ΣΤΑ ΧΕΡΙΑ ΣΟΥ

ΣΥΓΚΛΟΝΙΣΤΙΚΕΣ
ΑΠΟΚΑΛΥΨΕΙΣ
ΜΕ ΤΗ ΣΙΓΟΥΡΙΑ ΤΗΣ
ΠΑΝΑΡΧΑΙΑΣ ΤΕΧΝΗΣ ΤΑΡΩ!

090 21 52 93

00675 2066547

Ζωντανή
καυτή
συνομιλία
με την
Άννα

00677 83580

Τηλεφώνησέ
μου για άγριες
κουβέντες

Έλενα
& εγώ
Ένα
απίθανο
ντουέτο

00677 83581

ΕΣΥ

Είσαι το μόνο κομμάτι
που λείπει από την παρέα μας!

090 21 52 40

ΜΙΛΑΣ ΜΕ ΟΛΟΥΣ ΚΑΙ ΔΙΑΛΕΓΕΙΣ

ΙΣΩΣ...ΤΟ ΠΙΟ ΣΗΜΑΝΤΙΚΟ ΤΗΛΕΦΩΝΗΜΑ ΤΗΣ ΖΩΗΣ ΣΑΣ!

ΜΑΤΙΑ ΣΤΟ ΜΕΛΛΟΝ !!

090 21 52 38

Μίλησε ζωντανά με τα πιο χαρισματικά
ΜΕΝΤΙΟΥΜ της Ελλάδας

LEXITEL 66 δρχ./15" - Τ.Θ. 31730 - ΩΡΑΡΙΟ: 10 ΠΡΩΙ-2 ΒΡΑΔΥ

College girls
μόνο για σένα

00677 83582

On line
ζωντάνα με
συζύγους
απελπιστικά
μόνες!

00677 83583

ΧΡΗΜΑΤΙΣΤΗΡΙΟ ΑΘΗΝΩΝ

ON LINE ΤΙΜΕΣ ΜΕΤΟΧΩΝ
ΑΜΟΙΒΑΙΑ ΚΕΦΑΛΑΙΑ
ΕΠΙΧΕΙΡΗΜΑΤΙΚΑ ΝΕΑ
ΣΥΝΑΛΛΑΓΜΑ FIXING

ΑΜΕΣΗ ΕΝΗΜΕΡΩΣΗ ΑΠΟ ΕΙΔΙΚΟΥΣ !!
ΑΠΟ ΤΙΣ 10:30 ΜΕΧΡΙ ΤΙΣ 17:00

090 21 43 68

ΜΙΛΗΣΤΕ
Μ' ΕΝΑ ΑΛΗΘΙΝΟ
ΜΕΝΤΙΟΥΜ
ΚΑΙ ΞΕΚΛΕΙΔΩΣΤΕ

ΤΑ ΜΥΣΤΙΚΑ ΤΟΥ ΑΥΡΙΟ...

090 21 52 89

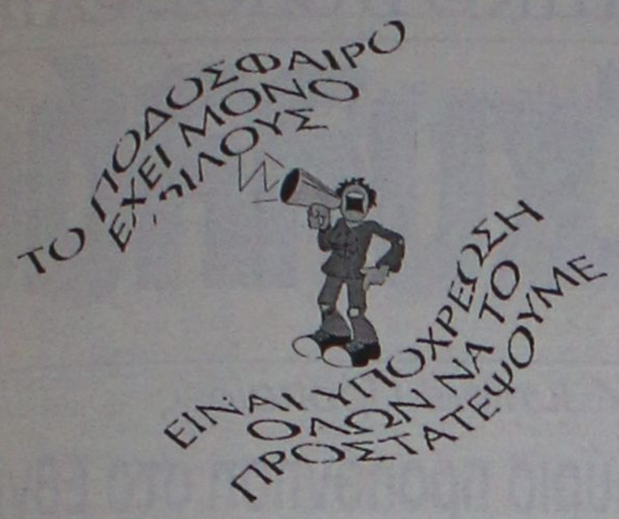

Χωρίς όρια...



ΝΑΙ στον αθλητισμό για να κοιμάμαι ήσυχος

ΒΙΒΛΙΟ Ο ΚΑΧΙ

Ενας αθλητής που ύψωσε τρεις φορές την ελληνική σημαία στο ψηλότερο βάθρο των Ολυμπιακών αγώνων και έχει συμμετάσχει σε πολλές διοργανώσεις, μπορεί να γεμίσει τόμους....Ωστόσο ο χρυσός Ολυμπιονίκης της άρσης βαρών, Κάχι Καχιασβίλι με τη σεμνότητα που τον χαρακτηρίζει, αρκέστηκε σε ένα βιογραφικό σημείωμα με 292 σελίδες για να μας ταξιδέψει στα είκοσι χρόνια της αγωνιστικής του δράσης.

Στο λεύκωμα αυτό έχει συγκεντρώσει όλες τις μεγάλες στιγμές της πλούσιας αθλητικής του καριέρας και θα τις παρουσιάσει την Τετάρτη 23 Μαΐου, σε μια λαμπρή εκδήλωση στο Ζάπειο Μέγαρο. Στην εκδήλωση εκτός των περίπου 2.000 φίλων του έχουν προσκληθεί, θα παρευρίσκονται επιφανείς εκπρόσωποι της πολιτικής, οικονομικής και αθλητικής ζωής της Ελλάδας, καθώς και πολλοί Ολυμπιονίκες, Ελληνες και ξένοι.

Το λεύκωμα αυτό θα περιλαμβάνει πλούσιο φωτογραφικό

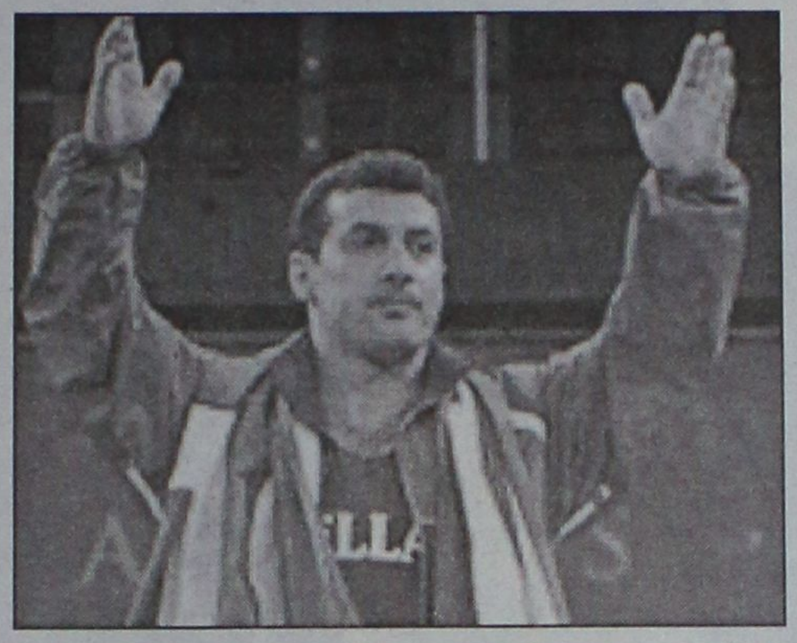

υλικό από τη ζωή του εντός και εκτός αθλητισμού, συνεντεύξεις του και δημοσιεύματα ελληνικών και ξένων εφημερίδων που αναφέρονται στις μεγάλες επιτυχίες του. Η έκδοση είναι ιδιαίτερα προσεγμένη όσον αφορά στην ποιότητα και ταυτόχρονα δίγλωσση, με ελληνικό κείμενο και μετάφραση στα αγγλικά. Για το βιβλίο του Κάχι Καχιασβίλι θα μιλήσουν οι τρεις φορές χρυσοί Ολυμπιονίκες **Ναΐμ Σουλεϊμάνογλου, Πύρρος Δήμας,** ο πρώτος προπονητής του, **Ιβάν Γκριγκούροφ** και ο σημερινός, **Χρήστος Ιακώβου.**

Η εκδήλωση θα φιλοξενηθεί στο Ζάπειο Μέγαρο στις 8 μ.μ., με την ευγενική χορηγία του ΟΤΕ και της πρέσβειρας του «Ευ Αγωνίζεσθαι», **Κατερίνας Παναγοπούλου.**

Αποφασισμένος ο Πέππας

✔ *Να πραγματοποιήσει καλή εμφάνιση στο Παρίσι*

Στην πρωτεύουσα της Γαλλίας βρίσκονται οι **Βασίλης Μαζαράκης, Σόλων Πέππας** και **Λένα Δανιηλίδου** μαζί με τον τεχνικό διευθυντής της ομοσπονδίας τένις, **Νίκο Κελαϊδή,** για να συμμετάσχουν στα προκριματικά του διεθνούς τουρνουά τένις Γκραν Σλαμ, Ρολάν Γκαρός. Χθες αναμενόταν να γίνουν οι κληρώσεις για τους άνδρες, ενώ την Παρασκευή η αντίστοιχη στις γυναίκες, σύμφωνα με το επίσημο σάιτ της διοργάνωσης. Οι Ελληνες τενίστες είναι πανέτοιμοι για το μεγάλο τουρνουά Γκραν Σλαμ και φυσικά περιμένουν τους αντιπάλους τους, με μοναδικό στόχο την πρόκρισή τους στο κυρίως ταμπλό της διοργάνωσης. Και οι τρείς τους είναι οι κορυφαίοι που διαθέτει η χώρα μας.

Τον τελευταίο καιρό μάλιστα έχουν δείξει θετικά δείγματα. Σε διάφορα διεθνή τουρνουά που συμμετείχαν στο εξωτερικό έκαναν τις εκπλήξεις απέναντι σε ισχυρότερους αντιπάλους. Αυτό επιθυμούν να κάνουν και στο Παρίσι!

Ο Ακουσίλαος ευχαριστεί

Το Δ.Σ. του Α.Σ. Ακουσίλαος Φανών, με την ευκαιρία της λήξης του τοπικού πρωταθλήματος β' κατηγορίας αισθάνεται την ανάγκη να ευχαριστήσει την διοργανώτρια αρχή ΕΠΣΔ, τον σύνδεσμο Διαιτητών, την Επιτροπή Ορισμού Διαιτητών για το δύσκολο έργο που επιτέλεσε με επιτυχία, την Αστυνομία, όσους φιλάθλους μας συμπαραστάθηκαν, όλους τους ποδοσφαιριστές, και τέλος τον άξιο προπονητή κ. **Γκάϊδα Γεώργιο** για τα πολύ καλά αποτελέσματα στο χρονικό διάστημα που εργάσθηκε στο σύλλογό μας.

Ευχόμεθα σε όλη την αθλητική οικογένεια της Δωδεκανήσου καλές διακοπές

Το Δ.Σ. του
Α.Σ. Ακουσίλαος

Αρχίζουν τα έργα στο Κλειστό...

✔ *Τί συζητήθηκε στη συνεδρίαση της επιτροπής διοίκησης, υπό τον Μιχάλη Ερωτόκριτο*

Συνεδρίασε η Διοικούσα Επιτροπή του Εθνικού Κλειστού Γυμναστηρίου Ρόδου και ασχολήθηκε με θέματα της αρμοδιότητάς της όπως:

— Εγινε ενημέρωση από τον Πρόεδρο **Μιχάλη Ερωτόκριτο** σχετικά με την συνάντηση που είχε με τον Δήμαρχο Ροδίων κ. **Γιώργο Γιαννόπουλο** και ότι τα έργα συντήρησης και επέκτασης του Γυμναστηρίου θα ενταχθούν στον προγραμματισμό των έργων του Αθήνα 2004.

— Αποφασίστηκε να κατατεθεί άμεσα ολοκληρωμένη μελέτη στη Γ.Γ.Α. που θα αφορά την αντικατάσταση της στέγης και των πλαινών πάνελ, τα ηλεκτρολογικά και του εξαερισμού και σύμφωνα με την υπόσχεση του Υφυπουργού κ. **Φλωρίδη** να ζητηθεί η άμεση χρηματοδότηση και έναρξη των εργασιών.

— Με την νέα έναρξη της νέας σχολικής χρονιάς να σταλεί έγγραφο στην Διεύθυνση της Πρωτοβάθμιας εκπαίδευσης και στα Δημοτικά σχολεία της πόλεως Ρόδου που θα αναφέρεται ότι το Ε.Κ.Γ. Ρόδου διατίθεται για σχολικές εκδηλώσεις κατά τις ημέρες που θα είναι ελεύθερο υποχρεώσεων.

— Να στείλει έγγραφο στη Γ.Γ.Α. για έγκριση πρόσληψης εποχιακού προσωπικού για τις ανάγκες του Γυμναστηρίου.

— Τέλος αποφασίστηκε η διάθεση του Γυμναστηρίου για την διεξαγωγή του Πανελληνίου πρωταθλήματος άρσης βαρών των Ενόπλων Δυνάμεων και των Σωμάτων Ασφαλείας στις 1 και 2 Ιουνίου 2001.



●●● **Καφενείο η Συγγρού; Ελαστικός τίτλος. Για πιάτσα μου φαίνεται πως κάνει μόνο.**

●●● *Είναι δυνατόν να μην έχουν ξεκινήσει ακόμα τα μπαράζ. Ηξεραν πότε θα γίνουν κι έπρεπε από την αρχή να τα κλείσει η διοργανώτρια αρχή και όχι τα σωματεία. Μήνες πριν αφού είχε βγάλει τις ημερομηνίες.*

●●● **Πάμε από αναβολή σε αναβολή και τώρα αποφάσισε να χαρακτηρίσει υπεύθυνα τα σωματεία για την μετακίνησή τους...**

●●● *Προπονούνται οι ομάδες και δεν ξέρουν μέχρι που θα φθάσει η βαλίτσα. Τους περνάνε από τεστ νεύρων. Ποιός θα αντέξει; Ποιός θα χαλαρώσει; Ποιός θα κοιμηθεί; Μήπως και τους ενδιαφέρει;*

●●● **Όχι τίποτα άλλο, χαλάνε και τα πλάνα της παράγκας. Όλο αλλάζουν οι διαιτητές. Αλλά θα μου πείτε πόσοι είναι οι έξω από την παράγκα; Μετριούνται δεν μετριούνται στα δύο χέρια.**

●●● *Διαβάστε χθεσινή δήλωση του τίγρη: "Ο υφυπουργός αθλητισμού πρέπει να βάλει το μαχαίρι στο κόκαλο. Αν δεν το κάνει τότε θα έχει πάρει άνωθεν εντολές. Ο **Θωμάς Μητρόπουλος** κατευθύνει το προσκήνιο του παρασκηνίου. Δε μιλάμε για καλύβες και παράγκες. Μιλάμε για το **Θωμά Μητρόπουλο**. Ο Βίκτωρας είναι επίσημος παράγοντας και ορατός. Ο άλλος είναι τίποτα και αόρατος. Ο **Αλεξανδρίδης** είναι πρόεδρος γλάστρα στην ΕΠΟ. Κατά συνέπεια ο **Μητρόπουλος** διοικεί το ελληνικά επαγγελματικό ποδόσφαιρο. Ο Ολυμπιακός είναι θύμα αυτής της κατάστασης. Δεν έχει ανάγκη την προστασία του **Μητρόπουλου.** Θα με πείραζε και εμένα αν έλεγαν ότι ο Ολυμπιακός παίρνει το πρωτάθλημα λόγω του **Θωμά.** Αν υπάρχει ομάδα που θέλει να ανέβει κατηγορία απευθύνεται στο 98% των διαιτητών που ελέγχονται. Με εξαίρεση τους **Βασσάρα, Μπριάκο** και **Παπαδάκο**, όλοι οι υπόλοιποι λειτουργούν ως τηλεφωνικοί θάλαμοι εντολών".*

ΝΕΑ ΔΙΟΙΚΗΣΗ ΠΣΑΠ

Νέα διοίκηση απέκτησε ο ΠΣΑΠ μετά τις αρχαιρεσίες που έγιναν χθες. Εξελέγησαν κατά σειρά ψήφων οι **Ηλίας Πουρσανίδης** (πλειοψηφίσας), **Λεωνίδας Βόκολος, Χαλάραμπος Ζελενίτσας, Γιώργος Χ. Γεωργιάδης, Αντώνης Αντωνιάδης, Ηλίας Ατματσίδης, Θεόφιλος Σημαιοφορίδης, Νίκος Παπαδόπουλος** και **Μιχάλης Βλάχος.** Αναπληρωματικοί εξελέγησαν οι **Γιώργος Μάλλιος** και **Γιώργος Κυριαζής.** Το νέο διοικητικό συμβούλιο θα συγκροτηθεί σε σώμα την προσεχή Δευτέρα.

ΑΝΕΚΔΟΤΟ

Στη λαϊκή αγορά σ' ένα πάγκο ο μανάβης διαλαλεί την πραμάτεια του:

" Εδώ τα καλά ραδίκια απ' το Κόσοβο, εδώ τα καλά ραδίκια τίγκα στο ουράνιο, μία τρως δέκα πεθαίνεις, εδώ το ραδιενεργό ραδίκι"

Ένας περαστικός σταματά έκπληκτος και τον ρωτά: "Καλά βρε άνθρωπε μου, τι είναι αυτά που λες, υπάρχει περίπτωση να έλθει κανένας να αγοράσει ραδιενεργά χόρτα;"

Και του απαντά ο μανάβης: "Μωρέ υπάρχει-υπάρχει, κάθε μέρα ξεπουλάω"

Ο περαστικός σαστισμένος απ' την απάντηση ξαναρωτά: "Μα καλά ποιος τα παίρνει;"

Ο μανάβης με πονηρό χαμόγελο του λέει: "Αυτά αγαπητέ μου είναι πρώτο πιάτο για πεθερές, για νύφες, και απατημένες συζύγους..."







ΤΟΠΙΚΟ ΠΟΔΟΣΦΑΙΡΟ

Κοντά στην ΑΕΚ ο Σκυλλάς

✔ *Ο ΑΝΔΡΕΑΣ ΣΤΑΜΑΤΙΑΔΗΣ ΕΔΩΣΕ ΤΟ Ο.Κ. ΓΙΑ ΤΗΝ ΑΠΟΚΤΗΣΗ ΤΟΥ*



Στα ενδιαφερόμενα αποκτήματα της ΠΑΕ ΑΕΚ, έχει μπει ο νεαρός τερματοφύλακας του ΠΑΟ Διαγόρα, **Λευτέρης Σκυλλάς,** ο οποίος στις 14 Μαΐου είχε λάβει μέρος σε δύο φιλικά παιχνίδια που έγιναν στην Νέα Φιλαδέλφεια μεταξύ επιλέκτων ποδοσφαιριστών.

Από τους 42 νεαρούς παίκτες που βρέθηκαν εκεί, εφτά παίκτες πέρασαν τα τεστ και δόθηκε το Ο.Κ. από τον **Ανδρέα Σταματιάδη** για την απόκτησή τους.

Ομως τα διοικητικά προβλήματα που υπάρχουν αυτή τη στιγμή στην αθηναική ΠΑΕ δεν έχουν δώσει το δικαίωμα στο να προχωρήσει η υπόθεση.

Ωστόσο αναμένεται ως το τέλος της εβδομάδας να υπάρξει εξέλιξη (θετική).

Το σίγουρο είναι πως ο **Σκυλλάς** θα βρεθεί σε σύντομο χρονικό διάστημα και πάλι στην Αθήνα για δοκιμαστικά τεστ της ΑΕΚ.

✔ *Juniors-Προπαίδες*

Αύριο προπόνηση στο Εθνικό

Καλούνται οι κάτωθι ποδοσφαιριστές της Μικτής ομάδος Προπαίδων να βρίσκονται στο Εθνικό Στάδιο την Πέμπτη 24/5/2001 και ώρα 16.00 και να έχουν μαζί τους τα δελτία.

ΠΡΟΠΑΙΔΕΣ: Αντωνιάδης, Ατσίδης, Γκάϊδας, Λαμπριανός, Κουφού, Χατζηβαλσάμης, Καρπαθάκης Φαν., Αναστασάκης, Νικολός, Πάττας, Κωστομοίρης, Τσοπανάκης Λουκάς, Λαθούρης, Καστανίδης, Γαϊτάνος, Πλάτσης, Τσαγκάρης, Μπαρμπαντώνης, Σιάμπολης, Καππάκας, Γιουμζής, Δελαπόρτας, Παστρικός, Σιδέρης, Τηλιακός, Πηζίμολας, Κιάρης, Βογιατζής, Φαρμακίδης, Τσακίρης.

Επίσης καλούνται οι ποδοσφαιριστές της Μικτής ομάδος Junior να βρίσκονται στο Εθνικό Στάδιο την Πέμπτη 24/5/2001 και ώρα 15.00 και να έχουν τα δελτία τους.

JUNIOR: Λυθισιανός, Κουλούμπρης, Ζαχαρόπουλος, Καλιόζης, Χατζηαντωνίου, Παπαχριστοδούλου, Βλασόπουλος, Δημητρίου, Φασάκης, Θεοδώρου, Φράγκος, Λέκκας, Λουλουδάκης, Μανιάς, Κοκιαντώνης, Τσακισίρης, Πολυχρόνης, Κοντουδιός, Πλαγκέτης, Αξιώτης, Χριστάκης, Καραγιάννης, Λυκοπάντης, Καλημέρης, Γεωργαλλίδης, Μέντος, Σταθόπουλος, Ευγενικός, Καρπαθάκης, Παπαμιχαήλ, Κοντός.

Εκδρομή ο Ηρακλής Μ.

Με την ευκαιρία του αγώνα που θα γίνει στη Κω το Σάββατο 26 του μήνα μεταξύ της πρωταθλήτριας ομάδας του Ηρακλή εφηβικού πρωταθλήματος με την αντίστοιχο ομάδα της Κω, η Διοίκηση του Ηρακλή διοργανώνει ημερήσια εκδρομή στην Κω με το "Δωδεκάνησος Express". Αναχώρηση θα γίνει το πρωί του Σαββάτου ώρα 08.30 και η επιστροφή από Κω στις 16.30. Οι ενδιαφερόμενοι μπορούν να επικοινωνήσουν με τον πρόεδρο του Ηρακλή κ. **Παπαδημήτρη** στο τηλέφωνο 0944/363425 μέχρι το μεσημέρι της Παρασκευής καθ' ότι οι θέσεις είναι περιορισμένες.

• Σχετική έκθεση παρέδωσε στον πρόεδρο κ. **Παπαδημήτρη** ο προπονητής της ομάδας **Βασ. Αθανασίου** για την περίοδο, που έληξε και την προσφορά ενός εκάστου των ποδοσφαιριστών.

Σε ερώτησή μας ο κ. **Παπαδημήτρης** για το θέμα προπονητού μας είπε ότι εκ μέρους της Διοίκησης δεν υπάρχει πρόβλημα και ο **Βασίλης Αθανασίου** θα είναι και πάλι στο τιμόνι του Ηρακλή και για την νέα ποδοσφαιρική περίοδο καθ' ότι η συνεργασία μας στα χρόνια που είναι στην ομάδα είναι άψογη και αγαστή από κάθε άποψη. Οσον αφορά τα αναφερόμενα στην έκθεση θα μελετηθούν και αναλόγως θα πράξουμε πάντα σε συνεργασία μαζί του για το καλόν του Ηρακλή.

VANIK TOURS

ΓΙΑΝΝΗΣ και ΣΕΒΑ ΒΑΛΣΑΜΙΔΗ

VANIK σημαίνει ΑΛΗΘΕΙΑ

ΑΚΤΗ ΚΑΝΑΡΗ 17, ΨΑΡΟΠΟΥΛΑ - ΑΝΕΤΟ ΠΑΡΚΙΝΓΚ

ΑΝΟΙΚΤΑ: ΔΕ-ΣΑ 08.30-14.00 και 16.30-20.30

Τηλ. 35191-37621 καντό 0945-798148 FAX 29532

Το γραφείο μας πάντα πρώτο σε κρατήσεις ξενοδοχείων εξασφάλισε και σας προσφέρει καταπληκτικές τιμές για τα παρακάτω ξενοδοχεία σε ΠΑΚΕΤΑ (Εκδοση εισιτηρίων R/T) από 1/4/2001 - 31/10/2001.

1ον	HOTEL ELECTRA A΄ SUPERIOR	
	Ερμού Σύνταγμα	
	Μονόκλινο	δρχ. 32.200
	Δίκλινο	δρχ. 38.600
	Τρίκλινο	δρχ. 45.600
2ον	HOTEL ALEXANDROS A΄ SUPERIOR	
	ΠΛΑΤΕΙΑ ΜΑΒΙΛΛΗ	
	Μονόκλινο	δρχ. 26.000
	Δίκλινο	δρχ. 29.000
	Τρίκλινο	δρχ. 34.000
3ον	HOTEL PRESIDENT A΄ κατηγορίας	
	Λεωφόρος Κηφισίας	
	Μονόκλινο	δρχ. 12.500
	Δίκλινο για μονόκλινο	δρχ. 14.000
	Δίκλινο	δρχ. 16.500
	Τρίκλινο	δρχ. 20.000
4ον	HOTEL ASTOR A΄ κατηγορίας	
	Σύνταγμα	
	Μονόκλινο	δρχ. 19.500
	Δίκλινο για μονόκλινο	δρχ. 22.000
	Δίκλινο	δρχ. 26.000
	Τρίκλινο	δρχ. 32.000
5ον	HOTEL ARETHOUSA Β΄ κατηγορίας	
	Σύνταγμα	
	Μονόκλινο	δρχ. 16.000
	Δίκλινο	δρχ. 22.000
	Τρίκλινο	δρχ. 28.000
6ον	HOTEL RIVA A΄ κατηγορίας	
	Περιοχή HILTON	
	Μονόκλινο	δρχ. 18.500
	Δίκλινο	δρχ. 21.000
	Τρίκλινο	δρχ. 28.500
7ον	HOTEL ZAFOLIA A΄ SUPERIOR	
	Λεωφόρος Αλεξάνδρας	
	Μονόκλινο	δρχ. 27.000
	Δίκλινο	δρχ. 30.000
	Τρίκλινο	δρχ. 36.000
8ον	HOTEL ELLINIS Β΄ SUPERIOR	
	ΩΝΑΣΕΙΟ, Λεωφ. Συγγρού	
	Μονόκλινο	δρχ. 13.500
	Δίκλινο	δρχ. 17.500
	Τρίκλινο	δρχ. 21.000
9ον	HOTEL DORIAN INN Β΄ κατηγορίας	
	ΟΜΟΝΟΙΑ	
	Μονόκλινο	δρχ. 17.000
	Δίκλινο	δρχ. 20.000
	Τρίκλινο	δρχ. 26.000
10ον	HOTEL EGNATIA Β΄ κατηγορίας	
	Θεσσαλονίκη Κέντρο, καινούργιο	
	Μονόκλινο	δρχ. 19.000
	Δίκλινο	δρχ. 23.000
	Τρίκλινο	δρχ. 27.000

● Τα παραπάνω ξενοδοχεία διαθέτουν T.V. σε όλα τα δωμάτια
● Στις πιο πάνω τιμές συμπεριλαμβάνεται πρωινό σε μπουφέ
● Ακόμη σε μας θα βρείτε αεροπορικά και ατμοπλοϊκά εισιτήρια όλων των εταιριών.

ΝΤΕΤΕΚΤΙΒΣ

30 ΧΡΟΝΙΑ ΜΟΝΙΜΑ ΚΑΙ ΣΤΗ ΡΟΔΟ

35354 - 28780

Π.Π. ΓΕΡΜΑΝΟΥ 6 (ΠΛ. ΦΩΚΙΑΛΗ)

Η ΛΥΣΗ!!! ΣΕ ΚΑΘΕ ΣΑΣ ΠΡΟΒΛΗΜΑ

EXPRESS SECURITY

Boutique NEXT

Νέα κολεξιόν 2001

M•O•R•G•A•N

ysatis

ΝΙΚΟΛΑΟΣ ΠΙΠΙΝΟΣ
25ΗΣ ΜΑΡΤΙΟΥ 10
ΚΡΕΜΑΣΤΗ ΤΗΛ. 90455

RESTAURANT - TAVERNA
ΚΑΣΤΕΛΛΑ

✓ Σπιτικά φαγητά κατσαρόλας
✓ Βαρελίσιο κρασί

ΑΝΟΙΚΤΑ
από τις 7.30 το πρωί

Με σεβασμό
Γεώργιος Πάττας

Αμερικής 111, Ρόδος • Τηλ. 29736

ΡΕΠΟΡΤΑΖ

Οι επιτροπές των "Διαγορείων"

✓ *Η ΕΑΣ ΣΕΓΑΣ θα στηρίξει όσο γίνεται το αγωνιστικό μέρος*

Πραγματοποιήθηκε χθες 21 Μαρτίου 2001 στο Νομαρχιακό Μέγαρο και ώρα 13.00 σύσκεψη της Οργανωτικής και Εκτελεστικής επιτροπής των Διαγορείων 2001.

Παρόντες: **Μπαριανάκης Μιχάλης**: Νομαρχιακός Σύμβουλος, Πρόεδρος Ν.Α.Ο.Δ. και Πρόεδρος οργανωτικής επιτροπής, **Διακογεωργίου Κάλλιστος**, Δημοτικός Σύμβουλος, Πρόεδρος ΔΟΝΑ Ρόδου και Πρόεδρος Εκτελεστικής επιτροπής, **Ερωτόκριτος Μιχάλης:** Νομαρχιακός Σύμβουλος, **Συρόπουλος Δανιήλ:** Μέλος κεντρικού ΣΕΓΑΣ, **Ικουτας Μιχάλης:** Γ. Γραμματέας της ΕΑΣ ΣΕΓΑΣ Δωδεκανήσου, **Μέντος Μιχαήλ:** Πρόεδρος ΠΑΟ Διαγόρας, **Κολιάδης Θεοδόσης:** Δήμαρχος Αρχαγγέλου, λαϊκό μέλος Ν.Α.Ο.Δ., **Ξυπολιτάς Θεόφιλος:** Γυμναστής, εκπρόσωπος του γραφείου Φ. Αγωγής, **Αχλαδιώτης Νίκος:** Πρόεδρος ΔΟΝΑ Λινδίων, **Παρασκευάς Χρήστος:** Αντιπρόεδρος ΔΟΝΑ Ιάλυσου, **Τζαμπέρης Μιχάλης:** Μέλος του ΔΟΝΑ Ρόδου, **Καστρουνής Λευτέρης:** Πρόεδρος ΓΑΣ ΥΓΕΙΑ και αναπληρωματικό μέλος Ν.Α.Ο.Δ., **Μπακαρής Τάσος**, εκπρόσωπος ΠΑΟ Διαγόρα, **Παπαεμμανουήλ Νίκος:** Δ/ντής του Ν.Α.Ο.Δ.

Σκοπός της σύσκεψης ήταν να γίνει μία πλήρης ενημέρωση και να καταρτιστούν οι επιτροπές που θα δουλέψουν πάνω στο Αθλητικό και Πολιτιστικό μέρος των Διαγορείων 2001 που θα διεξαχθούν στις 8 και 9 Σεπτεμβρίου.

Ο Πρόεδρος της οργανωτικής κ. **Μιχάλης Μπαριανάκης** έκανε μία σύντομη ενημέρωση για την μέχρι τώρα πορεία των Διαγορείων, είπε ότι παρά τις δυσκολίες που είχαμε, το ευχάριστο είναι ότι ξεκινάμε αφήνοντας πίσω κάθε παρεξήγηση και προσβλέπουμε με αισιοδοξία στο μέλλον.

Πρέπει να δουλέψουμε εντατικά για να μην έχουμε προβλήματα στον αγωνιστικό ή πολιτιστικό μέρος. Σήμερα πρέπει να καταρτιστούν οι επιτροπές εργασίας ούτως ώστε η κάθε μία να αναλάβει τον τομέα ευθύνης της. Πολύ σύντομα θα ξέρουμε τον γενικό συντονιστή που θα αναλάβει την ευθύνη του συντονισμού των Διαγορείων. Εμείς περιμένουμε από την ΕΑΣ ΣΕΓΑΣ να σηκώσει το βάρος του αγωνιστικού προγράμματος. Ο Γ. Γραμματέας κ. **Ικουτας** θα μας ενημερώσει σχετικά.

Το λόγο πήρε ο κ. **Ικουτας**, ο οποίος είπε ότι η ΕΑΣ ΣΕΓΑΣ, έχει ξεκαθαρίσει τη θέση της και όπως υποσχέθηκε να αναλάβει το αγωνιστικό μέρος. Εκείνο που ζητάμε είναι να μας πείτε εάν εγκρίνεται ο προϋπολογισμός που υποβάλαμε και ότι για να ξεκινήσουμε πρέπει να στελεχωθεί μία γραμματεία και να μπει ένα FAX στο όνομα Διαγόρεια 2001. Ο πρόεδρος κ. **Μπαριανάκης** τον βεβαίωσε ότι θα δώσει όποια βοήθεια χρειαστεί και είναι απαραίτητη.

Ακολούθως έγινε συζήτηση για τον προϋπολογισμό και όλοι συμφώνησαν ότι πρέπει μία Οικονομική επιτροπή να ελέγχει και να δίνει κατευθύνσεις και να αποδίδει σε τακτά χρονικά διαστήματα τις γινόμενες δαπάνες.

Ο Προϋπολογισμός των 35.000.000 δρχ. θα υποβληθεί για έγκριση στο Νομαρχιακό Συμβούλιο του Αυγούστου.

Μετά στελεχώθηκαν οι παρακάτω Επιτροπές:

ΕΠΙΤΡΟΠΗ ΑΓΩΝΙΣΤΙΚΟΥ
Καραγιάννης Σπύρος, Πρόεδρος
Ικουτας Μιχάλης
Συρόπουλος Δανιήλ
Καστρουνής Τάσος

ΕΠΙΤΡΟΠΗ ΠΟΛΙΤΙΣΤΙΚΟΥ
Πρόεδρος: **Αντώνογλου Μανώλης**, Πρόεδρος ΠΟΔΡ
Μέλη: **Γεωργατσούλη Ειρήνη**
Τζαμπέρης Μιχάλης
Παπαεμμανουήλ Νίκος
Γιαλλουράκη Ειρήνη
Κολιάδης Θεοδόσης
Αχλαδιώτης Νίκος

ΕΠΙΤΡΟΠΗ ΛΑΜΠΑΔΗΔΡΟΜΙΑΣ
Καστρουνής Λευτέρης
Αχλαδιώτης Νίκος
Θωμάτος Κων/νος
Παρασκευάς Χρήστος

ΟΙΚΟΝΟΜΙΚΗ ΕΠΙΤΡΟΠΗ
Μπαριανάκης Μιχάλης
Διαγεωργίου Κάλλιστος
Κολιάδης Θεοδόσης
Παρασκευάς Σάββενας
Μέντος Μιχάλης

ΔΗΜΟΣΙΩΝ ΣΧΕΣΕΩΝ-ΤΥΠΟΥ ΚΑΙ ΠΡΟΒΟΛΗΣ
Διακογεωργίου Κάλλιστος
Μπαριανάκης Μιχάλης
Ερωτόκριτος Μιχάλης

ΥΓΕΙΟΝΟΜΙΚΗ ΕΠΙΤΡΟΠΗ
Δημητρακόπουλος Βασίλης, Πρόεδρος
Καζουλάκης Γιάννης
Σαββάκης Μιχάλης
Αντερσεν Νίκολας
Πίττας Αλέξανδρος

ΤΕΧΝΙΚΗ ΕΠΙΤΡΟΠΗ
Χ"ιωάννου Αντώνης
Ξυπολιτάς Θεόφιλος
Τζαμπέρης Μιχάλης
Κολιάδης Θεοδόσης

Σύντομα θα ξανασυνεδριάσουν οι επιτροπές που θα φέρουν και σχετικές προτάσεις για την καλύτερη οργάνωση και διοργάνωση.

Απώλεια ο Κοβατζής...

✓ *Ο ΙΣΤΙΟΠΛΟΟΣ ΠΟΥ ΕΦΕΡΕ ΔΥΟ ΜΕΤΑΛΛΙΑ ΑΠΟ ΤΟ ΓΚΟΤΛΑΝΤ ΜΕΤΑΚΟΜΙΣΕ ΣΤΗΝ ΚΡΗΤΗ ΚΑΙ ΔΕΝ ΘΑ ΠΑΡΕΙ ΜΕΡΟΣ ΣΤΟΥΣ ΑΓΩΝΕΣ*

✓ *ΤΙ ΔΗΛΩΣΕ ΓΙΑ ΤΗΝ "ΘΑΛΑΣΣΙΑ ΑΠΟΣΤΟΛΗ" Ο ΕΦΟΡΟΣ ΤΟΥ ΝΟΡ ΔΗΜΗΤΡΗΣ ΧΡΙΣΤΟΔΟΥΛΟΥ ΣΤΗΝ ΕΚΠΟΜΠΗ ΤΟΥ TOP-FM*

Τα λεγόμενα "θαλάσσια σπορ" φιλοξενήθηκαν χθες από την καθιερωμένη πλέον εκπομπή του TOP-FM. Ο **Δημήτρης Χριστοδούλου** μίλησε για πολλή ώρα αναφερόμενος στους στόχους, ιστιοπλόων, κολυμβητών και τριαθλητών στα ISLAND GAMES, του ISLE OF MAN αλλά στάθηκε και στις προσπάθειες του ΝΟΡ σ' αυτούς τους χώρους μιας και ο Ναυτικός Ομιλος Ρόδου είναι ο μοναδικός Ομιλος στο Αιγαίο που καλλιεργεί και τα τρία σπορ.

Η ΙΣΤΙΟΠΛΟΪΑ

"Είναι το άθλημα που μπορούμε ν' αναπτύξουμε σε μεγάλο βαθμό, αφού έχουμε τον στίβο", τόνισε χαρακτηριστικά ο **Δημήτρης Χριστοδούλου** πριν αναφερθεί στα ISLAND GAMES τονίζοντας μεταξύ άλλων πώς:

— Δεν θα συμμετάσχει στην αποστολή ο **Ηλίας Κοβταζής** που είχε πάρει ως γνωστόν τα δύο μετάλλια στους αγώνες του Γκότλαντ. Ο **Κοβατζής** δεν θ' ακολουθήσει την αποστολή αφού ως γνωστόν μετώκησε εξαιτίας επαγγελματικών υποχρεώσεων στην Κρήτη.

— Την Ροδίτικη αποστολή θα εκπροσωπήσουν στους αγώνες του ISLE OF MAN οι **Μιχαήλ Κώστας** και **Γιώργος Μιχαήλ** στα STANDARD και οι **Σάββας Χριστοδούλου** και **Μάρκος Κλήμης** στα RADIAL με την ελπίδα να επιτευχθεί η προηγούμενη επιτυχία του Γκότλαντ. Σημειωτέον πώς ο **Σάββας Χριστοδούλου** είχε πλαισιώσει τον **Ηλία Κοβατζή** κατά τον καλύτερο τρόπο στους αγώνες της "πρώτης φοράς" πλασσαριζόμενος μάλιστα σε πολύ καλή θέση στη γενική κατάταξη.

— Ο κ. **Χριστοδούλου** μιλώντας για το άθλημα είπε πάρα πολλά. "Παρά το γεγονός του ότι τώρα αναπτυσόμαστε" τόνισε "έχουμε σαν ΝΟΡ κάθε χρόνο αθλητές που προκρίνονται στην Εθνική Ομάδα μέσα από αγώνες πρόκρισης. Θα προσπαθήσουμε να βοηθήσουμε την περίπτωση ανάπτυξης της Ιστιοπλοΐας και στα άλλα νησιά της Δωδεκανήσου. Οσον αφορά τα ISLAND GAMES πρέπει να πούμε πώς οι αθλητές έχουν αρχίσει ήδη προπονήσεις που θα γίνουν πιο εντατικές όταν τελειώσουν οι εξετάσεις των παιδιών". Επανέλαβε επίσης τον ερχομό του Ρώσου ομοσπονδιακού που θα επιβλέψει για ένα περίπου μήνα τις προπονήσεις των ιστιοπλόων που θα ταξιδεύσουν στο ISLE OF MAN, ενώ αναφέρθηκε και στα σχέδια του ΝΟΡ για τη δημιουργία ενός κάμπιγκ το πρώτο δεκαήμερο του Σεπτεμβρίου.



Ο Ηλίας Κοβατζής δεν θα ταξιδέψει τελικά στο ISLE OF MAN

Η ΚΟΛΥΜΒΗΣΗ

"Η συμμετοχή των κολυμβητών-τριών στα ISLAND GAMES κρύβει την ελπίδα της κατάκτησης ενός μεταλλίου. Ωστόσο πρέπει να πούμε πώς έχουμε πρόβλημα" τόνισε ο κ. **Χριστοδούλου** και συνέχισε:

"Τα λειτουργικά έξοδα διατήρησης της πισίνας τον χειμώνα είναι πάρα πολλά. Ο Ομιλος δεν ζεσταίνει το νερό με αποτέλεσμα οι αθλητές να καταφεύγουν στις πισίνες ξενοδοχείων. Γίνονται ενέργειες με την βοήθεια και του Δήμου Ροδίων και την επιχορήγηση των 170 εκατ. να λειτουργήσει επιτέλους το κολυμβητήριο με θέρμανση στο νερό από ηλιακή ενέργεια και όχι από λέβητες πετρελαίου".

Σημειωτέον πώς στο κολύμπι συμμετέχουν στα ISLAND GAMES οι **Γιάννης Σαμαρτζής, Ανέστης Τουλούμης, Φλώρι Μπογδάνης, Βασίλης Μαντικός, Σάββας Πότσου, Δημήτρης Καστρίτσιος, Γιώργος Λαγός, Ελένη Μπογδάνη Πόπη Γκικοπούλου, Μαργαρίτα Γρηγοριάδη, Νικολέττα Κριτσά, Παρασκευή Χ"χριστοδούλου.**

ΤΟ ΤΡΙΑΘΛΟ

"Το Τρίαθλο είναι κάτι καινούργιο για τον Ομιλο" τόνισε ο **Δημήτρης Χριστοδούλου** και συνέχισε: "Είναι άθλημα επίπονο και πολύ δύσκολο. Ωστόσο φιλοδοξούμε πώς τόσο ο **Γιάννης Μαστροσαββάκης**, όσο και η **Πόπη Γκικοπούλου** που θα πάρει μέρος θα επιστρέψουν με κάποια επιτυχία στη Ρόδο".

Κάθε νύχτα
δεκάδες προσφυγόπουλα Αφγανοί πεθαίνουν από το κρύο.
Κι εμάς τι μας νοιάζει;



PHOTO: M.FEVAS

Αν σας νοιάζει, διαβάστε παρακάτω:

Κάθε νύχτα, ανελέητη παγωνιά που φτάνει τους -25°C, αφανίζει κατά δεκάδες, γυναίκες και παιδιά Αφγανούς πρόσφυγες στους καταυλισμούς του Πακιστάν.
Κάθε μέρα, η ξηρασία και οι άθλιες συνθήκες διαβίωσης απειλούν χιλιάδες ανθρώπινες ζωές.
Η Ύπατη Αρμοστεία του ΟΗΕ για τους Πρόσφυγες (UNHCR) αγωνίζεται για να τους βοηθήσει, όπως αγωνίζεται για όλους τους πρόσφυγες σε κάθε γωνιά της Γης. Οι πόροι, όμως, μειώνονται, ενώ οι ανάγκες αυξάνονται.
Κι εμάς, τι μας νοιάζει εμάς;
Είμαστε η ελπίδα αυτών των ανθρώπων για να συγκεντρωθούν οι πόροι.
Είμαστε χώρα μικρή, αλλά έχουμε μεγάλα αισθήματα ανθρωπιάς. Αισθήματα χωρίς σύνορα, ούτε περιορισμούς.
Αισθήματα που εκφράζουμε με πράξεις, όχι με λόγια.

Γιατί εμείς οι Έλληνες ξέρουμε από προσφυγιά.
Αν σας νοιάζει, κάντε κάτι τώρα.

50 th Anniversary UNHCR

UNHCR
Ύπατη Αρμοστεία του ΟΗΕ για τους Πρόσφυγες
Ταϋγέτου 23, 154 52 Αθήνα, Τηλ.: 67 26 296, Fax: 67 26 417, www.unhcr.ch
Αρ. Λογαρ. Εθνικής Τράπεζας: 139/920033-95

MASS

Η ΚΑΤΑΧΩΡΗΣΗ ΠΡΟΣΦΕΡΕΤΑΙ

ΕΠΩΝΥΜΟ:..... ΟΝΟΜΑ:.....
ΔΙΕΥΘΥΝΣΗ:..... ΠΟΛΗ:..... Τ.Κ:.....
ΤΗΛ.:..... ΕΠΑΓΓΕΛΜΑ (προαιρετικά):..... ΗΛΙΚΙΑ (προαιρετικά):.....

ΝΑΙ, επιθυμώ να βοηθήσω τους πρόσφυγες με μία δωρεά: ☐ **10.000 δρχ.** ☐ **15.000 δρχ.** ☐ **20.000 δρχ.** ..... **δρχ (άλλο ποσό)**

1. Θα καταθέσω τη δωρεά μου στην ☐ ΕΘΝΙΚΗ ΤΡΑΠΕΖΑ: αρ. λογ. 139/920033-95 ή στη ☐ ΛΑΪΚΗ ΤΡΑΠΕΖΑ: αρ. λογ. 003-043155-407.
2. Θα στείλω ταχυδρομική επιταγή στη διεύθυνση: UNHCR Ταϋγέτου 23, Αθήνα 154 52.
3. Θα συνεισφέρω μέσω της υπηρεσίας winforlife της Τράπεζας Πειραιώς στην ηλεκτρονική διεύθυνση: www.winforlife.gr
Αν επιθυμείτε να χρεώσετε την πιστωτική σας κάρτα τηλεφωνήστε στο 67 26 296.
☐ *Παρακαλώ στείλτε μου περισσότερες πληροφορίες για την Ύπατη Αρμοστεία του ΟΗΕ για τους Πρόσφυγες.*

Ύπατη Αρμοστεία του ΟΗΕ για τους Πρόσφυγες Ταϋγέτου 23, 154 52 Αθήνα, Τηλ.: 67 26 296, Fax: 67 26 417, www.unhcr.ch

ΠΑΙΔΙΚΑ ΠΑΡΤΥ



Δώστε μια ξεχωριστή νότα στο δικό σας party ή εκδήλωση

με τον επαγγελματία



ΚΛΟΟΥΝ ΚΙΚΟ

ΠΑΡΑΔΙΔΟΝΤΑΙ ΜΑΘΗΜΑΤΑ ΘΕΑΤΡΙΚΗΣ ΤΕΧΝΗΣ

ΤΗΛ. 0972-847299 ή 0241 38873

ΜΠΑΣΚΕΤ

Έπεισε τους χορηγούς του

✓ *ΟΙ ΠΡΟΟΠΤΙΚΕΣ ΤΟΥ ΚΟΛΟΣΟΥ ΔΕΝ ΑΦΗΣΑΝ ΑΣΥΓΚΙΝΗΤΟΥΣ ΤΟΥΣ ΧΡΗΜΑΤΟΔΟΤΕΣ ΤΟΥ. ΟΙ ΠΕΡΣΙΝΕΣ ΣΥΜΦΩΝΙΕΣ ΑΝΑΝΕΩΘΗΚΑΝ, ΕΝΩ ΣΤΟΝ ΟΡΙΖΟΝΤΑ ΥΠΑΡΧΟΥΝ ΝΕΕΣ ΣΥΝΕΡΓΑΣΙΕΣ*

✓ *ΜΙΑ ΜΙΚΡΗ ΕΟΡΤΑΣΤΙΚΗ ΕΚΔΗΛΩΣΗ, ΣΤΟ ΠΛΑΙΣΙΟ ΤΗΣ ΟΠΟΙΑΣ ΘΑ ΓΙΝΕΙ Ο ΑΠΟΛΟΓΙΣΜΟΣ ΤΗΣ ΧΡΟΝΙΑΣ ΠΟΥ ΠΕΡΑΣΕ, ΕΧΕΙ ΠΡΟΓΡΑΜΜΑΤΙΣΕΙ ΓΙΑ ΤΗΝ ΕΡΧΟΜΕΝΗ ΔΕΥΤΕΡΑ Η "ΘΑΛΑΣΣΙ" ΔΙΟΙΚΗΣΗ*

Τα εκάστοτε οικονομικά δεδομένα είναι αυτά που καθορίζουν σε πολύ μεγάλο βαθμό την ακτίνα δράσης ενός συλλόγου στο μεταγραφικό μέτωπο, ενώ τα ίδια συντελούν στην εύρυθμη λειτουργία μίας ομάδας κατά το διάστημα των επίσημων υποχρεώσεών της. Πέρσι, το... βάρος του "θαλασσί" ταμείου επέτρεψε στον Κολοσσό να κινηθεί με αρκετά μεγάλη άνεση στον άγριο κόσμο των μεταγραφών και ομολογουμένως παρά το γεγονός ότι η χρονιά δεν εξελίχθηκε βάσει των προσδοκιών των ανθρώπων του συλλόγου, η απόκτηση ονομάτων όπως οι **Ταμπάκης, Μελής** και **Τσίντζας**, ήταν επιτυχία που δεν θα μπορούσε να είχε επιτευχθεί αν δεν υπήρχε η απαιτούμενη οικονομική δύναμη αλλά και ασφάλεια.

Επί της ουσίας, η εικόνα και η δυνατότητα του Κολοσσίτικου ταμείου δεν καθορίστηκε μόνο από την συνδρομή των παραγόντων του σωματείου. Πολύτιμοι πόροι εξασφαλίστηκαν τόσο από την χορηγία του Δήμου Ροδίων, όσο και από τους υπόλοιπους χορηγούς που διαφημίστηκαν στο Εθνικό Κλειστό Γυμναστήριο της Ρόδου και όχι μόνο.

Πάνω στην ίδια επιτυχημένη "ρότα" θα πορευτεί ο Κολοσσός και φέτος! Οπως αναφέρουν οι σχετικές πληροφορίες, η διοίκηση του συλλόγου ανανέωσε ήδη την συμφωνία της με όλους τους περσινούς χορηγούς, ενώ η εκταμίευση χρημάτων θα συνεχιστεί, καθώς οι προοπτικές της ομάδος και οι υψηλοί στόχοι που αυτή έχει θέσει οδήγησαν κι' άλλους ενδιαφερόμενους στο να χτυπήσουν την "θαλασσί" πόρτα και να ζητούν την σύναψη συνεργασίας!

Ως εκ τούτου, ο προϋπολογισμός του Κολοσσού ενόψει της νέας αγωνιστικής σαιζόν αναμένεται να ξεπεράσει κατά πολύ τον αντίστοιχο περσινό, που ήταν και ο μεγαλύτερος των τελευταίων ετών.

"ΓΙΟΡΤΙΝΟΣ" ΑΠΟΛΟΓΙΣΜΟΣ

Μία μικρή εορταστική εκδήλωση κατά τη διάρκεια της οποίας θα πραγματοποιηθεί ο απολογισμός της περασμένης αγωνιστικής περιόδου, διοργανώνει την ερχόμενη Δευτέρα στο ξενοδοχείο "Αθήναιον" η διοίκηση του Κολοσσού. Το ραντεβού, το οποίο έχει δοθεί για τις 9 το βράδυ, δεν αφορά μόνο τους ανθρώπους του Κολοσσού και τους εκπροσώπους του Τύπου.

Προσκεκλημένοι είναι όλοι όσοι συμπαραστάθηκαν στο σύλλογο στην δύσκολη προσπάθεια που ξεκίνησε πέρσι, όπως ο Δήμαρχος Ροδίων **Γιώργος Γιαννόπουλος**, οι εκπρόσωποι της ΔΟΝΑ Ρόδου, ΝΑΟΔ, Τ.Ε. ΕΟΚ Δωδεκανήσου και Σ.Δ.Κ.Δ., του Γραφείου Φυσικής Αγωγής καθώς και της διοίκησης του Εθνικού Κλειστού Γυμναστηρίου της Ρόδου.

"ΑΤΟΜΙΚΗ" ΣΥΝΕΧΕΙΑ

Η ολοκλήρωση του φετινού πρωταθλήματος μπάσκετ της Γ' Εθνικής κατηγορίας σήμανε και την λήξη των προπονήσεων για τους παίκτες του Κολοσσού. Πάντως, αυτό δεν σημαίνει πως οι "θαλασσί" αθλητές μπορούν να αρχίσουν να σκέφτονται τις διακοπές τους. Οι πάντες καλούνται να ακολουθήσουν το ατομικό προπονητικό πρόγραμμα που εκπόνησε ο γυμναστής της ομάδας **Βασίλης Ζήκας.**

Σε αναζήτηση χρημάτων...

✓ *Σε λαχειαγορά αναγκάστηκε να καταφύγει η ομάδα μπάσκετ Κορασίδων του Δωριέα, ώστε να μπορέσει να ανταπεξέλθει στα έξοδα του Πανελλήνιου πρωταθλήματος*

Σε αναζήτηση πόρων που θα της επιτρέψει να ανταπεξέλθει στα έξοδα της συμμετοχής της στο Πανελλήνιο πρωτάθλημα της Αθήνας βρίσκεται η ομάδα Κορασίδων του Δωριέα. Οι πρωταθλήτριες Δωδεκανήσου διοργανώνουν λαχειαγορά με δώρο μία έγχρωμη τηλεόραση, ώστε να συγκεντρώσουν το απαιτούμενο χρηματικό ποσό. Κατά τα άλλα, η προετοιμασία της ομάδας ενόψει των υποχρεώσεών της συνεχίζεται κανονικά και στο πλαίσιο της διεξήχθη την περασμένη Παρασκευή στο Κλειστό Γυμναστήριο του Διαγόρα φιλικό παιχνίδι με αντίπαλο την ομάδα των γυναικών που θα εκπροσωπήσει την Ρόδο στα ISLAND GAMES του ISLE OF MAN.

Τέλος, αξίζει να σημειωθεί πως στο αντιπροσωπευτικό μας συγκρότημα συμπεριελήφθη και μία αθλήτρια του Δωριέα, η νεαρή **Τόνια Δέτση.**

Ανακοινώνει τις προθέσεις του

✓ *Ο πρόεδρος του Ιβίσκου, Μιχάλης Μελλίνης ενδέχεται να απαντήσει ακόμα και σήμερα στους Κολοσσό, Ιάλυσο, σχετικά με την τύχη των Καραγιάννη-Πολυχρονίου*

Κατά την διάρκεια της σημερινής μέρας είναι πολύ πιθανό να ανακοινώσει ο πρόεδρος του Ιβίσκου, **Μιχάλης Μελλίνης**, τις προθέσεις του σχετικά με την παραχώρηση των αθλητών του συλλόγου **Γιώργου Καραγιάννη** και **Ακη Πολυχρονίου.**

Οπως είναι γνωστό, οι δύο παίκτες βρίσκονται στο στόχαστρο των δύο σωματείων που θα μας εκπροσωπήσουν στο νέο πρωτάθλημα μπάσκετ της Γ' Εθνικής κατηγορίας. Τόσο ο Κολοσσός, όσο και ο Ιάλυσος επιθυμούν να εντάξουν τους **Καραγιάννη** και **Πολυχρονίου** στο δυναμικό τους, καθώς θεωρούν πως έχουν τις δυνατότητες να σταθούν όρθιοι, και να προσφέρουν στον δύσκολο κόσμο του νέου πρωταθλήματος.

Οπως αναφέρουν οι πληροφορίες, τα ανταλλάγματα που προσφέρονται στον Ιβίσκο είναι συγκεκριμένα και αφορούν την παραχώρηση και των δύο αθλητών. Πάντως, δεν αποκλείεται το "πακέτο" να σπάσει και οι Κολοσσός-Ιάλυσος να αποκτήσουν από έναν παίκτη. Από την κατάληξη της όλης υπόθεσης θα εξαρτηθεί και η μετέπειτα μεταγραφική πολιτική του Ιβίσκου, οι στόχοι του οποίου θα είναι πρωταγωνιστικοί.

TV

5.00 μ.μ.: Μπάσκετ (Α1): Περιστέρι-Παναθηναϊκός (Ζ) **Σ. ΣΠΟΡΤ, 5.00 μ.μ.:** Μπάσκετ (Α1) MAGIC Πειραιά: Ολυμπιακός-ΠΑΟΚ (Ζ), **6.00 μ.μ.:** Αθλητικό ημίωρο **ΕΤ-3, 7.00 μ.μ.:** Γερμανικό πρωτάθλημα ποδοσφαίρου: Φάσεις και γκολ από τα ματς της 34ης μέρας, **7.45 μ.μ.:** Κλήρωση ΛΟΤΤΟ-ΠΡΟΤΟ **ΕΤ-1, 8.00 μ.μ.: Tempo sports TEMPO, 8.00 μ.μ.:** Γαλλικό πρωτάθλημα ποδοσφαίρου: Φάσεις και γκολ από τα ματς της 34ης μέρας **Σ. ΣΠΟΡΤ, 9.30 μ.μ.:** Ταξίδι στα σπορ **Σ. ΣΠΟΡΤ, 9.45 μ.μ.:** Ποδόσφαιρο (τελικό τσάμπιονς Λιγκ): Βαλένθια-Μπάγερν **MEGA, 10.00 μ.μ.:** Οι μεγάλοι της πυγμαχίας **Σ. ΣΠΟΡΤ, 10.30 μ.μ.:** Τριάντα λεπτά στη Θεσσαλονίκη **Σ. ΣΠΟΡΤ, 12.40 π.μ.:** Tempo sports **TEMPO, 1.00 π.μ.:** Μπάσκετ (Α1): Αγώνας 26ης μέρας (Μ) **Σ. ΣΠΟΡΤ, 1.00 π.μ.:** Τριάντα λεπτά στη Θεσσαλονίκη **Σ. ΣΠΟΡΤ, 3.00 π.μ.:** Ποδόσφαιρο (κύπελλο ΦΙΦΑ): Αίγυπτος-Σαουδική Αραβία (Ε) **Σ. ΣΠΟΡΤ, 4.00 π.μ.:** NBA: Τελικός (2ος) περιφέρειας (Ζ) **Σ. ΣΠΟΡΤ, 5.00 π.μ.:** Ποδόσφαιρο (κύπελλο ΦΙΦΑ): Βολιβία-Μεξικό (Ε)**Σ. ΣΠΟΡΤ**



TRAVEL EMMANUEL

ΘΕΛΕΤΕ ΟΙ ΔΙΑΚΟΠΕΣ ΣΑΣ ΝΑ ΣΥΝΔΥΑΣΘΟΥΝ ΦΘΗΝΑ ΚΑΙ ΠΟΙΟΤΙΚΑ:

EMMANUEL TRAVEL

ΘΕΛΕΤΕ ΝΑ ΤΑΞΙΔΕΨΕΤΕ ΜΕ ΑΣΦΑΛΕΙΑ ΚΑΙ ΦΘΗΝΑ...

EMMANUEL TRAVEL

ΕΙΜΑΣΤΕ ΠΑΝΤΑ ΣΤΗΝ ΔΙΑΘΕΣΗ ΣΑΣ ΓΙΑ ΤΗΝ ΚΑΛΥΤΕΡΗ ΕΞΥΠΗΡΕΤΗΣΗ ΣΑΣ.

ΦΘΗΝΕΣ ΤΙΜΕΣ ΓΙΑ ΕΥΡΩΠΗ ΣΕ ΣΥΝΕΡΓΑΣΙΑ ΜΕ ΤΙΣ ΚΑΛΥΤΕΡΕΣ ΑΕΡΟΠΟΡΙΚΕΣ ΤΣΑΡΤΕΡ ΕΤΑΙΡΕΙΕΣ

ΕΙΣΙΤΗΡΙΑ ΠΛΟΙΩΝ 20% ΕΚΠΤΩΣΗ ΓΙΑ ΕΙΣΙΤΗΡΙΑ ΜΕΤ' ΕΠΙΣΤΡΟΦΗΣ

ΕΙΣΙΤΗΡΙΑ ΟΛΥΜΠΙΑΚΗΣ-ΕΙΔΙΚΕΣ ΤΙΜΕΣ ΓΙΑ ΝΕΟΥΣ ΚΑΙ ΥΠΕΡΗΛΙΚΕΣ-ΟΙΚΟΓΕΝΕΙΑΚΕΣ ΠΡΟΣΦΟΡΕΣ

ΚΡΑΤΗΣΕΙΣ ΞΕΝΟΔΟΧΕΙΩΝ
ΕΚΔΟΣΕΙΣ ΔΙΑΒΑΤΗΡΙΩΝ
ΕΚΔΡΟΜΕΣ ΓΙΑ ΟΛΟ ΤΟΝ ΚΟΣΜΟ

ΠΑΝΤΑ ΚΟΝΤΑ ΣΑΣ ΓΙΑ ΤΗΝ ΚΑΛΥΤΕΡΗ ΕΞΥΠΗΡΕΤΗΣΗ ΣΑΣ

ΠΛΗΡΟΦΟΡΙΕΣ
ΤΗΛ: 93630-93625-94385
FAX: 91748
ΙΕΡΟΥ ΛΟΧΟΥ 1 ΙΑΛΥΣΟΣ ΡΟΔΟΣ
ΥΠΕΥΘΥΝΟΣ: ΜΑΝΩΛΗΣ ΜΑΧΑΙΡΑΚΗΣ

Καταγγελία σε βάρος του δημάρχου Χάλκης κ. Λαθουράκη

Καταστρέφει και... πάει για ν' απορροφηθούν 650 εκατ.!

Διαπλάτυνση δρόμου προς το βουνό χωρίς διαδικασίες

Χαρακτηριστικά γνωρίσματα της Χάλκης καταστρέφονται με τη διαπλάτυνση δρόμου προς το βουνό, καταγγέλλεται με έγγραφο προς τη Δ/νση Δασών, την Δ/νση Οικισμού, την Αστυνομική Δ/νση και την εισαγγελία Ρόδου.

Την καταγγελία υπογράφουν οι κ. Τ. Διακοσάββας, ο Σάββας Χειμωνέττος (ιερέας), Θαρρενή Παπαϊωάννου, Αναστάσιος Παπαϊωάννου, Χρυσάνθη Μαΐλλη, Ευανθία Αντωνίου (αρχαιολόγος), Λούσυ Αντωνίου (γιατρός) και Φωτεινή Ράμμου.

Οπως επισημαίνεται στην καταγγελία η διαπλάτυνση του δρόμου είναι άχρηστη, αφού δεν εξυπηρετεί κανέναν, γίνεται χωρίς μελέτη και αποσκοπεί μόνο στην απορρόφηση ποσού 650.000.000 δρχ.

ΑΝΑΛΥΤΙΚΑ, στην καταγγελία αναφέρονται τα εξής:

"Παρακαλούμε στα πλαίσια των αρμοδιοτήτων σας να προβείτε σε άμεσες ενέργειες (σήμα διακοπής εργασιών), ούτως ώστε να διακοπούν οι εργασίες, και ν' αποκατασταθούν οι ζημιές που έγιναν, εξ αιτίας αυθαίρετων και προκλητικών ενεργειών του δημάρχου Χάλκης.



Συγκεκριμένα στ' όνομα της "απορρόφησης" κονδυλίου 650.000.000 δρχ., ο δήμαρχος Χάλκης αποφάσισε όλως αυθαίρετα, χωρίς την τήρηση διαδικασιών απαλλοτρίωσης και χωρίς τη σύνταξη μελετών και ειδικότερα μάλιστα περιβαλλοντικής μελέτης, τη διαπλάτυνση τμήματος της οδού από το "Εμποριό" προς τον "Αγιο Λευτέρη" δηλαδή προς το βουνό.

Το παραπάνω αυθαίρετο "έργο" όχι μόνο δεν εξυπηρετεί ουσιαστικά τίποτα, αφού τα 5-6 αυτοκίνητα που βρίσκονται στη Χάλκη δεν χρειάζονται στο συγκεκριμένο μάλιστα μέρος δρόμο διπλής κατεύθυνσης για να διευκολυνθεί η οδήγηση των 5-6 οδηγών τους, αλλά επί πλέον με το συγκεκριμένο έργο προκαλούνται τα εξής:

- **Καταστρέφονται** παραδοσιακοί λιθόκτιστοι μανδρότοιχοι (ξερολιθιές) που επί 100ετίας βρίσκονται και κοσμούν τα όρια του σημερινού δρόμου.
- **Καταστρέφονται** μεγάλα δένδρα (αγραμιθιές, αμυγδαλιές, ελιές κ.λπ.) τα οποία επίσης έχουν ζωή 100ετιών και ως δασικές εκτάσεις αποτελούν το μοναδικό πνεύμονα του νησιού.
- **Καταστρέφονται** ανεκτίμητης αρχαιολογικής αξίας ερείπια ελληνιστικών και βυζαντινών χρόνων.
- **Παραβιάζοντας** κάθε έννοια κράτους δικαίου, χωρίς τις νόμιμες και προβλεπόμενες από το Σύνταγμα διαδικασίες μελετών και απαλλοτρίωσης, καταπατούνται και καταστρέφονται εκκλησιαστικές και ιδιωτικές ιδιοκτησίες".

Audi

Λένε πως τότε μόνο φτάνεις στο απόλυτο...
Όταν επιτυχάνεις την αρμονία.



Το αυτοκίνητο ολοκληρώθηκε.
Νέο Audi A4.

Λένε πως για να κατασκευάσεις χρειάζεσαι νοημοσύνη. Για να δημιουργήσεις όμως χρειάζεσαι συναίσθημα. Ένα αυτοκίνητο δεν μπορεί να είναι ολοκληρωμένο, αν έχει μόνο ορθολογικό σχεδιασμό. Γιατί τότε είναι μόνο αυτοκίνητο. Αν προσθέσεις και πάθος τότε γίνεται απόλυτο. Αυτό το απόλυτο ζητός από τα 1.600 μέχρι τα 3.000 κυβικά. Η αρμονία ή φτάνει στην ολοκλήρωση ή δεν υπάρχει καθόλου.

Στο βασικό εξοπλισμό επίσης συμπεριλαμβάνονται:
• Ηλεκτρονικό πρόγραμμα ευστάθειας ESP • Διαφορικό προοδευτικής εμπλοκής EDL • Αερόσακος οδηγού / συνοδηγού
• Πλευρικοί αερόσακοι εμπρός • Αερόσακοι οροφής Sideguard • Αυτόματος κλιματισμός Klimatronic • Κεντρικό κλείδωμα
• Ηλεκτρικά παράθυρα εμπρός-πίσω • Ηχοσύστημα Audi με 10 ηχεία • Ζάντες αλουμινίου • Προβολείς ομίχλης

ΞΕΝΑΚΗΣ Α.Ε.
ΕΞΟΥΣΙΟΔΟΤΗΜΕΝΟΣ ΕΜΠΟΡΟΣ KOSMOCAR Α.Ε.
Λίνδου 60, 851 00 Ρόδος - Τηλ.: 0241 61600, Fax: 0241 68898

Vorsprung durch Technik www.audi-a4.com

«Πρώτο σε Ευρώπη και Αμερική»

ΓΙΕΓΚΕΡΜΑΪΣΤΕΡ

Το Γνήσιο Και Δυνατό Σφηνάκι Που Αρέσει!! Εσείς;



ΓΙ' ΑΥΤΟ ΤΟ ΚΑΛΟΚΑΙΡΙ... JÄGER-TONIC
40 γραμ. Jägermeister
2-3 κύβους παγάκια, 1 φέτα λεμόνι και TONIC

ΓΕΩΡΓ. ΣΙΜΙΞΗΣ - ΤΗΛ. ΠΑΡΑΓΓΕΛΙΩΝ 29553 - ΡΟΔΟΣ

Πάντα με υγείαν...

Μασάζ κατά ρυτίδων κυτταρίτιδας και διαβήτη!

Μπορεί μια μέθοδος που εφαρμόζεται κατά της κυτταρίτιδας και των ρυτίδων να θεραπεύει και το σακχαρώδη διαβήτη; Αυτό υποστηρίζουν ο χειρουργός Γιώργος Αλατάκης και ο πλαστικός χειρουργός Δημήτρης Τριανταφύλλου, που εδώ και έναν χρόνο εφαρμόζουν τη μέθοδο στη Θεσσαλονίκη. Το όνομα αυτής "Τζετ Θέραπι" (Jet Therapy) και την παρουσίασε στη Θεσσαλονίκη ο διάσημος καρδιοχειρουργός Κρίστιαν Μπάρναρντ, ο οποίος και υποβάλλεται σ' αυτήν.

Οπως είπαν οι δύο γιατροί, η "Τζετ Θέραπι" επινοήθηκε στη Νότια Αφρική. Αρχισε να εφαρμόζεται για πρώτη φορά στην Ελλάδα μόνο στη Θεσσαλονίκη. Δίνει ελπίδες στους διαβητικούς που κινδυνεύουν να χάσουν τα πόδια τους από τα έλκη, αλλά και στις γυναίκες που έχουν προβλήματα κυτταρίτιδας και ρυτίδων. Πρόκειται για ένα διεισδυτικό μασάζ με αέρα και η εφαρμογή της θεραπείας είναι φυσική, ανώδυνη, χωρίς φάρμακα και δίαιτες, χωρίς άσκηση και χωρίς μεγάλο οικονομικό κόστος. Οπως είπαν, η μέθοδος δεν έχει καμία απολύτως παρενέργεια, είναι εγκεκριμένη από την Ε.Ε. και από τον Ε-ΟΦ και έχει ευρωπαική πατέντα. Ο πλαστικός χειρουργός Δημήτρης Τριανταφύλλου πρόσθεσε ότι στη Θεσσαλονίκη η μέθοδος εφαρμόζεται σε τρία άτομα με σακχαρώδη διαβήτη και τα αποτελέσματα είναι ενθαρρυντικά.

ΚΡΙΤΩ ΙΑΤΡΙΚΗ ΜΕΡΙΜΝΑ ΡΟΔΟΥ
ΙΑΤΡΙΚΗ ΑΝΑΚΟΙΝΩΣΗ
Η ιατρός
ΕΛΕΝΗ ΕΥΜΟΙΡΙΔΟΥ-ΚΑΡΑΒΟΛΙΑ
ΜΑΙΕΥΤΗΡΑΣ-ΧΕΙΡΟΥΡΓΟΣ-ΓΥΝΑΙΚΟΛΟΓΟΣ
Δέχεται: Δευτέρα-Παρασκευή
9.00-13.00 και 17.30-20.30
ΣΥΜΒΑΣΗ ΜΕ ΤΑΜΕΙΑ: ΔΗΜΟΣΙΟ-ΤΥΔΚΥ-ΟΓΑ
Διεύθυνση: Ι. Μεταξά 3
Τηλ. 30020, 38008, 26790 • Κιν.: 0932-284170 • Fax: 73861

ΙΑΤΡΙΚΗ ΑΝΑΚΟΙΝΩΣΗ
Ο ιατρός
ΔΗΜΗΤΡΙΟΣ ΤΡΙΑΝΤΑΦΥΛΛΟΥ
ΠΛΑΣΤΙΚΟΣ ΧΕΙΡΟΥΡΓΟΣ
Δέχεται στο ιατρείο του
ΠΑΥΛΟΥ ΜΕΛΑ 27 και ΝΑΥΑΡΙΝΟΥ (2ος όροφος)
ΝΕΟ ΩΡΑΡΙΟ ΛΕΙΤΟΥΡΓΙΑΣ:
- ΔΕΥΤΕΡΑ-ΤΕΤΑΡΤΗ-ΠΑΡΑΣΚΕΥΗ 18.30-20.30
ΜΟΝΟ ΜΕ ΡΑΝΤΕΒΟΥ
ΤΗΛ.: 23860 κιν. 0944-688989

ΚΕΝΤΡΟ ΕΦΑΡΜΟΓΩΝ
ΕΡΓΟΘΕΡΑΠΕΙΑΣ/ΛΟΓΟΘΕΡΑΠΕΙΑΣ
ΕΚΠΑΙΔΕΥΣΗ ΠΑΙΔΙΩΝ ΜΕ ΕΙΔΙΚΕΣ ΑΝΑΓΚΕΣ
Αναπτυξιακή καθυστέρηση
Ψυχοκινητική καθυστέρηση
Νοητική υστέρηση
Εγκεφαλική παράλυση
Αυτισμός
Μαθησιακές δυσκολίες
Διαταραχές συγκέντρωσης-Υπερκινητικότητα
Αισθητηριακές Διαταραχές
Προβλήματα άρθρωσης-Λόγου-Ομιλίας-Φωνής
ΜΠΑΔΑΝΗΣ ΚΩΝ/ΝΟΣ Εργοθεραπευτής Πτυχιούχος Τ.Ε.Ι. Αθήνας
ΓΕΩΡΓΙΛΟΠΟΥΛΟΥ ΑΘΑΝΑΣΙΑ Λογοθεραπεύτρια-Λογοπαθολόγος B.A. APP.SC/POST GRAD.DIP LA TROBE UNIVERSITY ΜΕΛΒΟΥΡΝΗ-ΑΥΣΤΡΑΛΙΑΣ
ΚΕΝΝΕΝΤΥ 31 Τ.Κ. 85100 ΡΟΔΟΣ
ΤΗΛ.-FAX 0241-31366

INEMA
ΙΑΤΡΙΚΟΣ & ΝΟΣΟΚΟΜΕΙΑΚΟΣ ΕΞΟΠΛΙΣΜΟΣ
13 ΧΡΟΝΙΑ ΕΜΠΕΙΡΙΑΣ
ΠΙΣΤΟΠΟΙΗΣΗ ΠΟΙΟΤΗΤΑΣ ISO 9002 EN 46002 E3/833
ΛΕΜΕΣΣΟΥ 2 ΡΟΔΟΣ ΤΗΛ.32238 – FAX 28484

ΑΝΑΠΗΡΙΚΑ ΚΑΡΟΤΣΙΑ – ΒΑΔΙΣΤΙΚΑ ΒΟΗΘΗΜΑΤΑ – ΟΡΘΟΠΕΔΙΚΑ ΕΙΔΗ – ΜΠΛΟΥΖΕΣ ΙΑΤΡΙΚΕΣ – ΚΑΛΤΣΕΣ ΦΛΕΒΙΤΙΔΑΣ – ΠΕΛΜΑΤΑ – ΟΡΘΟΠΕΔΙΚΑ ΜΑΞΙΛΑΡΙΑ – ΚΡΕΒΑΤΙΑ ΝΟΣΟΚΟΜΕΙΑΚΑ – ΙΑΤΡΙΚΟΣ ΕΞΟΠΛΙΣΜΟΣ ΚΑΙ ΑΝΑΛΩΣΙΜΑ – ΟΡΓΑΝΑ ΧΗΜΕΙΟΥ ΚΑΙ ΚΑΘΕ ΑΛΛΟ ΕΙΔΟΣ ΓΙΑ ΚΑΤ ΟΙΚΟ ΝΟΣΗΛΕΙΑ

ΙΑΤΡΙΚΗ ΑΝΑΚΟΙΝΩΣΗ
Ο ιατρός
ΑΝΤΩΝΙΟΣ Γ. ΚΛΑΔΟΓΕΝΗΣ
ΠΝΕΥΜΟΝΟΛΟΓΟΣ
Δέχεται καθημερινά 9-1 π.μ. και 5.30-8.30 μ.μ.
Τετάρτη απόγευμα και Σάββατο πρωί
κατόπιν ραντεβού
Λεμεσού 43
Τηλ. 31540, 0945/901430

ΙΑΤΡΙΚΗ ΑΝΑΚΟΙΝΩΣΗ
Οι ιατροί
ΣΤΑΜΑΤΗΣ Γ. ΠΕΡΙΔΗΣ *BDS (London)*
ΧΕΙΡΟΥΡΓΟΣ-ΟΔΟΝΤΙΑΤΡΟΣ
Πτυχιούχος Πανεπιστημίου *UMDS* Λονδίνου
τέως μέλος Βρετανικού Οδοντιατρικού Συλλόγου *BDA*
Δέχεται: Δευτέρα-Παρασκευή: 9.00-13.30 17.00-20.30
Σάββατο: 9.00-14.00
Εθν. Αντίστασης 44 (πρώην Βασ. Αννης Μαρίας), 2ος όροφος
Τηλ. & Fax: (0241) 70888

ΟΡΘΟΠΕΔΙΚΟ ΚΕΝΤΡΟ
Σταμάτης Χαρίτος
ΕΛΕΥΘ. ΒΕΝΙΖΕΛΟΥ 6 85100 ΡΟΔΟΣ
(Δίπλα στη Ροδιακή Έπαυλη)
ΤΗΛ 0241-24112 – 75969
E-mail: orthopedic@otenet.gr
• ΖΩΝΕΣ
• ΚΗΛΕΠΙΔΕΣΜΟΙ
• ΚΑΛΤΣΕΣ ΦΛΕΒΙΤΙΔΟΣ
• ΠΑΤΟΙ ΣΙΛΙΚΟΝΗΣ
• ΑΝΑΤΟΜΙΚΑ ΥΠΟΔΗΜΑΤΑ
• ΠΑΙΔΙΚΑ ΠΑΠΟΥΤΣΙΑ ΠΛΑΤΥΠΟΔΙΑΣ
• ΠΡΟΪΟΝΤΑ ΚΑΤΑΚΛΙΣΕΩΝ
• ΑΝΑΠΗΡΙΚΑ ΑΜΑΞΙΔΙΑ
• ΒΑΔΙΣΤΙΚΑ
• ΟΡΘΟΠΕΔΙΚΑ ΣΤΡΩΜΑΤΑ ΚΑΙ ΜΑΞΙΛΑΡΙΑ
• ΗΛΕΚΤΡΙΚΕΣ ΚΟΥΒΕΡΤΕΣ ΚΑΙ ΘΕΡΜΟΦΟΡΕΣ
• ΑΝΑΛΩΣΙΜΑ ΙΑΤΡΕΙΟΥ
• ΜΠΛΟΥΖΕΣ ΙΑΤΡΙΚΕΣ
• ΠΙΕΣΟΜΕΤΡΑ
• ΜΗΧΑΝΗΜΑΤΑ ΓΙΑ ΠΑΡΑΠΛΗΓΙΑ ΤΕΤΡΑΠΛΗΓΙΑ
• ΝΟΣΟΚΟΜΕΙΑΚΑ ΚΡΕΒΑΤΙΑ
• ΣΥΣΚΕΥΕΣ ΜΑΣΑΖ
• ΑΝΤΙΚΥΤΑΡΙΔΙΚΑ ΚΟΛΑΝ
Print House 37095

ΙΑΤΡΙΚΗ ΑΝΑΚΟΙΝΩΣΗ
Η ιατρός
ΑΝΑΣΤΑΣΙΑ Π. ΧΑΜΟΥΖΑ-ΤΣΕΛΕΠΗ
Μικροβιολόγος-Βιοπαθολόγος
Δέχεται στο ιατρείο της
Δευτέρα-Παρασκευή:
7.30-12.30 πρωί και
6.00-8.00 το απόγευμα
ΣΤΕΛΙΟΥ ΚΩΤΙΑΔΗ 5 και ΕΡΓΑΝΗΣ ΑΘΗΝΑΣ
Τηλ.: 74034

ΙΑΤΡΙΚΗ ΑΝΑΚΟΙΝΩΣΗ
Ο ιατρός
ΧΡΗΣΤΟΣ Π. ΙΩΑΝΝΙΔΗΣ
Μικροβιολόγος-Βιοπαθολόγος
Δέχεται: Δευτέρα-Παρασκευή:
7.30-13.00
17.00-20.30
Σάββατο: 7.30-13.00
Λεμεσού 43
Τηλ.: 70260-70269

Εργασήριο Κλινικής Ψυχολογίας
ΧΡΙΣΤΙΝΑ ΣΑΒΒΑΚΗ-ΓΚΡΑΝΖΑΝ
Κλινική Ψυχολόγος-Ψυχοπαθολόγος (DESS)
- Πτυχιούχος του Πανεπιστημίου Nancy Γαλλίας
- Μεταπτυχιακή ειδίκευση (DESS) στην Κλινική Ψυχολογία Ενηλίκου, Εφήβου και Παιδιού στο Πανεπιστήμιο Reims Γαλλίας

Για τον ενήλικο
- Ψυχοδιαγνωστική
- Ψυχολογική υποστήριξη
- Ατομική και οικογενειακή συνέντευξη
- Ψυχοθεραπεία αναλυτικής εμπνεύσεως

Για το παιδί
- Αξιολόγηση προσωπικότητας (τεστ νοημοσύνης, προβολής)
- Διάγνωση μαθησιακών δυσκολιών και συμπεριφορικών διαταραχών
- Συμβουλευτική επαγγελματικού προσανατολισμού
- Ψυχοθεραπεία μέσω παιχνιδιού και εικαστικών

Δέχεται με ραντεβού
Παύλου Μελά 40-Ρόδος
Τηλ.: 77350-Κιν. 0937684251

ΝΤΟΡΑ ΚΩΝΣΤΑΝΤΙΝΟΠΟΥΛΟΥ
ΨΥΧΟΛΟΓΟΣ
Πτυχιούχος του Πανεπιστημίου της Καλιφόρνιας-Λος Αντζελες (UCLA)-Μεταπτυχιακές σπουδές στο Pepperdine University-Malibu California.
➤ Αμεση ψυχολογική υποστήριξη και επαγγελματική φροντίδα από έμπειρη Ψυχολόγο και Οικογενειακή Σύμβουλο.
➤ Η σωστή θεραπευτική σχέση μπορεί να επιφέρει ρεαλιστικές λύσεις για πραγματικά προβλήματα σε θέματα: μοναξιάς, μελαγχολίας, στρες, ανυπομονησίας, φοβίας, εθισμού, οικογενειακών σχέσεων, διαζυγίου, κακομεταχείρισης, συναισθηματικών δυσκολιών, αυτοπεποίθησης, ανασφάλειες, μεταβατικά στάδια ζωής, βουλιμίας, ανορεξίας, απώλειας, πένθους.
Τηλεφωνείστε στα τηλέφωνα:
35163 και 0944/980550
για ραντεβού και άμεση εξυπηρέτηση.
Διεύθυνση: Καρίας 1
Περιοχή Ροδίνι - Ρόδος

ΔΩΔΕΚΑΝΗΣΟΣ ΝΑΥΤΙΛΙΑΚΗ Ν.Ε.

Κρατήσεις on line:
• **"ΔΩΔΕΚΑΝΗΣΟΣ ΝΑΥΤΙΛΙΑΚΗ"**
Αυστραλίας 3 Ρόδος 85100 Τηλ. 0241-70590, Fax: 70591
και
στον ταξιδιωτικό σας πράκτορα

ΔΡΟΜΟΛΟΓΙΑ ΤΟΥ ΤΑΧΥΠΛΟΟΥ ΚΑΤΑΜΑΡΑΝ "DODEKANISOS EXPRESS"
Από 07 Μαΐου έως νεωτέρας

Αναχωρήσεις από **ΡΟΔΟ** (Κεντρικό λιμάνι-Κολώνα)

ΔΕΥΤΕΡΑ	08.30 από **ΡΟΔΟ** για **ΣΥΜΗ-ΚΩ-ΚΑΛΥΜΝΟ-ΛΕΡΟ-ΚΑΛΥΜΝΟ-ΚΩ-ΣΥΜΗ-ΡΟΔΟ**
ΤΡΙΤΗ	09.00 από **ΡΟΔΟ** για **ΚΑΣΤΕΛΛΟΡΙΖΟ** και επιστροφή
ΤΕΤΑΡΤΗ	08.30 από**ΡΟΔΟ** για **ΤΗΛΟ-ΝΙΣΥΡΟ-ΚΩ-ΚΑΛΥΜΝΟ-ΚΩ-ΝΙΣΥΡΟ-ΤΗΛΟ-ΡΟΔΟ**
ΠΕΜΠΤΗ	09.00 από**ΡΟΔΟ** για **ΚΑΣΤΕΛΛΟΡΙΖΟ** 16.30 από **ΚΑΣΤΕΛΛΟΡΙΖΟ** για **ΡΟΔΟ**
ΠΑΡΑΣΚΕΥΗ	08.30 από**ΡΟΔΟ** για **ΣΥΜΗ-ΚΩ-ΛΕΡΟ-ΛΕΙΨΟΙ-ΠΑΤΜΟ-ΛΕΡΟ-ΚΑΛΥΜΝΟ-ΚΩ-ΣΥΜΗ-ΡΟΔΟ**
ΣΑΒΒΑΤΟ	08.30 από **ΡΟΔΟ** για **ΚΩ-ΚΑΛΥΜΝΟ-ΛΕΡΟ-ΚΑΛΥΜΝΟ-ΚΩ-ΡΟΔΟ**
ΚΥΡΙΑΚΗ	08.30 από **ΡΟΔΟ** για **ΚΩ-ΚΑΛΥΜΝΟ-ΛΕΡΟ-ΛΕΙΨΟΙ-ΠΑΤΜΟ-ΛΕΡΟ-ΚΑΛΥΜΝΟ-ΚΩ-ΣΥΜΗ-ΡΟΔΟ**

ΠΑΡΑΔΟΣΙΑΚΕΣ ΞΥΛΙΝΕΣ ΧΕΙΡΟΠΟΙΗΤΕΣ ΚΑΡΕΚΛΕΣ ΚΑΙ ΤΡΑΠΕΖΙΑ ΡΟΔΟΥ

ΣΑΛΑΚΟΣ 0246-22237



ΒΑΓΙΑΝΑΚΗΣ & ΣΙΑ, Σάλακος

Στα **45** χρόνια κατασκευαστές...

- Εγγύηση ζωής
- Τραπέζια πτυσσόμενα - σταθερά
- Πτυσσόμενες (σε χώρο 1 τραπεζιού αποθηκεύονται 80 καρέκλες)
- Για ΕΠΑΓΓΕΛΜΑΤΙΕΣ και ΙΔΙΩΤΕΣ
- Από ξύλο οξιάς εισαγωγής
- Σε χρώμα που εσείς προτιμάτε (ξύλου, μπλε, πράσινο κ.λπ.)
- Σε ΤΙΜΕΣ ΕΚΠΛΗΞΗ
- Παράδοση σε 10 ημέρες - 20 ημέρες

ΒΑΓΙΑΝΑΚΗΣ & ΣΙΑ, Σάλακος

(0246) 22237, 0945-283048, (0246) 22389

Προγραμματική σύμβαση με το ΕΒΕΔ

Συνεργασία Δήμου και παραγωγικών τάξεων για τα μεγάλα έργα

Καθοριστικός ο ρόλος της Αναπτυξιακής Εταιρείας που ιδρύθηκε από το Βιομηχανικό Επιμελητήριο

Σε συγκεκριμένες βάσεις και ειδικότερα στον τομέα των μελετών και των έργων, τοποθετείται πλέον η συνεργασία μεταξύ του δήμου Ρόδου και των παραγωγικών τάξεων. Πρόκειται για ένα νέο δεδομένο, επί του οποίου οι σχετικές αποφάσεις θα οριστικοποιηθούν στην ερχόμενη συνεδρίαση του δημοτικού συμβουλίου Ρόδου την προσεχή Παρασκευή.

Θα συζητηθεί συγκεκριμένα στην συνεδρίαση αυτή η σύναψη προγραμματικής σύμβασης μεταξύ του δήμου Ρόδου, του Επιμελητηρίου Δωδεκανήσου και της ΔΕΤΑΠ (της αναπτυξιακής εταιρείας που έχει συστήσει το Επιμελητήριο). Η προγραμματική σύμβαση θα αφορά τον τομέα της σύνταξης προμελετών σκοπιμότητας-βιωσιμότητας εκτέλεσης έργων που παρουσιάζουν ιδιαίτερο αναπτυξιακό και επενδυτικό ενδιαφέρον.

Είναι δηλαδή σαφές ότι ο δήμος Ρόδου βάζει στο παιχνίδι των μεγάλων έργων της πόλης και το Επιμελητήριο Δωδεκανήσου, γεγονός που έχει ιδιαίτερη σημασία και βαρύτητα.

Σε τί πλαίσιο θα κινηθεί η συνεργασία, αυτό αναμένεται ότι θα ξεκαθαριστεί στην συνεδρίαση του δημοτικού συμβουλίου της Παρασκευής, οπότε και θα ληφθούν οι σχετικές αποφάσεις.

Στην ίδια συνεδρίαση, έχει προγραμματιστεί η συζήτηση και πολλών άλλων θεμάτων, που αφορούν κυρίως τρέχουσες δραστηριότητες των υπηρεσιών του δήμου.

Συγκεκριμένα, σύμφωνα με την ημερήσια διάταξη τα θέματα που θα απασχολήσουν την συνεδρίαση είναι τα εξής:

1. Εγκριση της αριθ. 13/2001 απόφασης Δ.Σ. Δ.Ο.ΠΕ που αφορά αναμόρφωση προϋπ/σμού οικ. έτους 2001.

2. Εγκριση της αριθ. 16/2001 απόφασης Δ.Σ. ΔΟΝΑ που αφορά τροποποίηση προϋπ/σμού οικ. έτους 2000.

3. Εγκριση πρακτικών διαγωνισμών των έργων:

3α. Βελτίωση ασφαλτικών οδοστρωμάτων με ασφαλτοτάπητα κλειστού τύπου.

3β. Κατασκευή νέων πεζοδρομίων.

3γ. Βελτίωση οδοστρωμάτων στο κέντρο της πόλης.

3δ. Κατασκευή νησίδας, ηλεκτροφωτισμός & ασφαλτόστρωση οδού Σ. Κωτιάδη.

3ε. Διάνοιξη, ασφαλτόστρωση, κατασκευή πεζοδρομίων και ηλεκτροφωτισμός τμήματος οδού Κ. Τσάτσου.

3στ. Κατασκευή πεζοδρομίων σε τμήμα της οδού Αποστόλου Παύλου.

3ζ. Ανάπλαση πλατείας Καλλιγά και αντικατάσταση οδοστρώματος οδού Απολλωνίου Ρόδου.

3η. Επισκευή & διαρρύθμιση πρώην κτιρίου ΔΕΥΑΡ για στέγαση των Οικονομικών Υπηρεσιών του Δήμου.

3θ. Επισκευή, συντήρηση και διαρρύθμιση Σχολικών και Δημοτικών κτιρίων.

3ι. Προμήθεια μεγάλων χουρμαδιών για το έργο "Αναμόρφωση & οργάνωση Δυτικής Εισόδου".

4. Ανάθεση του καλλιτεχνικού έργου διακόσμησης τοίχων της πρώην αίθουσας του Δημοτικού Συμβουλίου με ζωγραφιστές παραστάσεις.

5. Εγκριση μελετών, τρόπου εκτέλεσης, τροποποίηση Τεχνικού Προγράμματος, εξειδίκευση προϋπ/σμού & διάθεση πίστωσης των έργων:

5α. Κατασκευή σταθερών χωρισμάτων από γυψοσανίδα για την τοποθέτηση εκθεμάτων στη νέα Πινακοθήκη Δήμου Ροδίων.

5β. Μετατροπή του πρώην γηπέδου Mini Golf και Μύλου δωρεάς Ιωάννη και Πάολας Νεστορίδου σε χώρο καθιστικού και εκδηλώσεων.

5γ. Επισκευή, συντήρηση και μερική επέκταση Δημοτικού Φωτισμού.

5δ. Εγκατάσταση & συμπλήρωση πυρασφάλειας σε Δημοτικά & Σχολικά κτίρια.

5ε. Μερική ανάπλαση ακαλύπτου χώρου στην ΚΑΒΑ.

5στ. Επισκευή κουφωμάτων, τοποθέτηση δαπέδων και εσωτερικοί χρωματισμοί στο νέο κτίριο του ιατροπαιδαγωγικού κέντρου.

5ζ. Επισκευή και συντήρηση Δημοτικού κτιρίου πλατείας Αη Γιάννη.

5η. Αποξήλωση επιχρισμάτων και προετοιμασία των τοίχων της πρώην αίθουσας Δημοτικού Συμβουλίου για την επιτοίχηση ζωγραφιστών παραστάσεων.

6. Εγκριση Α.Π. του έργου "Συντήρηση οδικού δικτύου πεζοδρόμων και πεζοδρομίων.

7. Εξέταση αιτημάτων για κυκλοφοριακές ρυθμίσεις.

8. Εγκριση μελέτης, τρόπος εκτέλεσης, ψήφιση και διάθεση πίστωσης για την εκτέλεση της προμήθειας γάλακτος.

9. Εγκριση μελετών, τρόπου εκτέλεσης, διάθεση πίστωσης των έργων Μεσαιωνικής Πόλης:

9α. Συμπλήρωση φωτισμού οχυρώσεων.

9β. Ανάπλαση πάρκου Βύρωνος (ανατολικού τμήματος).

10. Εγκριση της αριθ. 20/2001 απόφασης της Εκτελεστικής Επιτροπής Δ.Ο.Π. που αφορά τον προϋπ/σμό αυτού, οικ. έτους 2001.

11. Εγκριση σύναψης Προγραμματικής Σύμβασης μεταξύ Δήμου Ροδίων, ΕΒΕΔ και ΔΕΤΑΠ για την συνεργασία, τον συντονισμό και την κοινή δράση στον τομέα της σύνταξης προμελετών σκοπιμότητας-βιωσιμότητας εκτέλεσης έργων που παρουσιάζουν ιδιαίτερο αναπτυξιακό και επενδυτικό ενδιαφέρον.

12. Αποδοχή ή μη αποφάσεων Επιτροπής Συμβιβαστικής Επίλυσης Φορολογικών Διαφορών.

13. Εγκριση αποφάσεων Διοικητικών Συμβουλίων των Σχολικών Επιτροπών του Δήμου μας, που αφορούν απολογιστικά στοιχεία της οικονομικής διαχείρισης 2000.

14. Εγκριση αγοράς βιβλίων.

15. Λήψη απόφασης για οικονομικές ενισχύσεις απόρων δημοτών.

16. Εγκριση διαφόρων δαπανών.

Σημαντικά θέματα θα συζητηθούν στην προσεχή συνεδρίαση του δημοτικού συμβουλίου την Παρασκευή

ΣΗΜΑΝΤΙΚΟ ΣΥΝΕΔΡΙΟ ΣΤΟ ΑΚΤΑΙΟΝ

Η Αρχαία Ελληνική Γραμματεία στον Σύγχρονο Κόσμο

Με πολλές γνωστές προσωπικότητες

Το Διεθνές Κέντρο Λογοτεχνών και Μεταφραστών Ρόδου ανακοινώνει ότι λόγω της κατάληψης από τους φοιτητές όλων των τμημάτων και των εγκαταστάσεων του Πανεπιστημίου Αιγαίου μεταφέρει το συνέδριο (Η Αρχαία Ελληνική Γραμματεία στο Σύγχρονο Κόσμο) στην αίθουσα του Ακταίον στις ίδιες ημερομηνίες διεξαγωγής του, στις 25 και 26 Μαΐου. Η ημερομηνία έναρξης του συνεδρίου είναι στις 25 Μαΐου και ώρα 10 το πρωί. Γλώσσες του συνεδρίου που θα χρησιμοποιηθούν είναι η ελληνική και η αγγλική.

Στο συνέδριο συμμετέχουν Πανεπιστημιακοί λογοτέχνες και μεταφραστές από την Ελλάδα και το εξωτερικό. Πρόκειται για τους Ελληνες Θανάση Βαλτινό, συγγραφέα, Γιώργη Γιατρομανωλάκη καθηγητή κλασικής Φιλολογίας στο Πανεπιστήμιο Αθηνών, Αλόη Σιδέρη ποιήτρια, μεταφράστρια, Δημήτρη Μαρωνίτη ομότιμο Καθηγητή Κλασικής Φιλολογίας στο Πανεπιστήμιο Θεσσαλονίκης, Γιάννη Δάλλα ομότιμο, καθηγητή κλασικής Φιλολογίας στο Πανεπιστήμιο Ιωαννίνων, Σταύρο Πετσόπουλο, ιδιοκτήτη του εκδοτικού Οίκου "Αγρα", Χάρη Βλαβιανό, ποιητή και εκδότη του περιοδικού "Ποίηση", Κυριάκο Χαραλαμπίδη ποιητή, μεταφραστή (Κύπρος), και τους: Dimitri Afinogenov από το Πανεπιστήμιο Λομονόσωβ της Μόσχας, Dorothea Tabakova από το Πανεπιστήμιο του Tbilisi της Γεωργίας, Cem Taylan από το Πανεπιστήμιο Boeazici της Τουρκίας, Penelope Murray από το Πανεπιστήμιο του Warwick της Αγγλίας, Jorgen Meyer από τον Δανικό Ινστιτούτο Αθηνών, Nils Blomkvist από το Πανεπιστήμιο του Gotland της Σουηδίας, Bente Christensen από την Εταιρεία Νορβηγών Μεταφραστών Λογοτεχνίας και τον Kiril Topalov συγγραφέα και πρεσβευτή της Βουλγαρίας στην Ελλάδα.

Εγχειρήσεις καρδιάς, όχι χωρίς σοβαρούς λόγους

Δ. Κρεμαστινός: κίνδυνος θάνατος η επιπολαιότητα

Μόνο σε ασθενείς με συγκεκριμένες ενδείξεις πρέπει να εφαρμόζεται η επέμβαση by-pass ή η αγγειοπλαστική (μπαλονάκι), γιατί όχι μόνο μπορεί να μην ωφελήσουν, αλλά τελικά να βλάψουν τον ασθενή.

Μία μη ενδεδειγμένη επέμβαση by-pass μπορεί να προκαλέσει βίαιη παραμόρφωση της στεφανιαίας αρτηρίας, με αποτέλεσμα την απώλεια των αμυντικών ιδιοτήτων και των μηχανισμών που αναπτύσσει η καρδιά προκειμένου να αντιμετωπίσει τον αιφνίδιο θάνατο.

Τα παραπάνω επισήμανε ο καθηγητής Καρδιολογίας Δημήτρης Κρεμαστινός στο Σεμινάριο Κλινικής Καρδιολογίας που διοργάνωσε η Καρδιολογική Εταιρεία Βορείου Ελλάδος, τονίζοντας ότι ωφελούνται μόνο οι ασθενείς που πάσχουν από στεφανιαία νόσο και παρουσιάζουν σοβαρή ισχαιμία του μυοκαρδίου, με παράλληλη μείωση της συσταλτικότητας του μυοκαρδίου, ανεξάρτητα από τον αριθμό των αρτηριών που φαίνονται στενωμένες στη στεφανιογραφία.

Ο καθηγητής σημείωσε

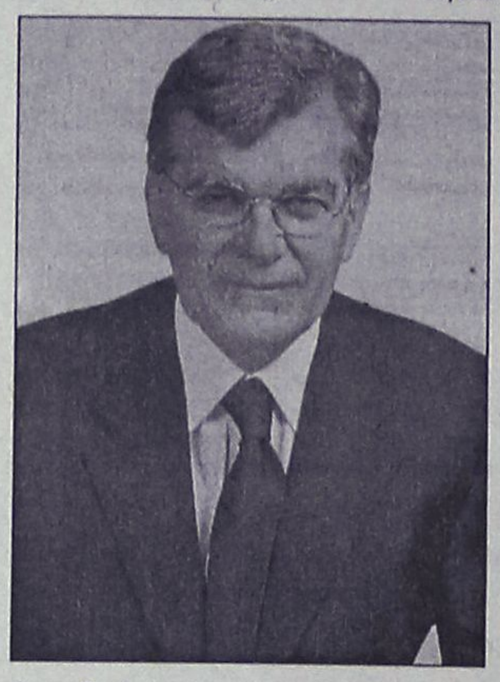

ότι ειδική κατηγορία ασθενών, την οποία βοηθούν οι επεμβάσεις, είναι εκείνη που περιλαμβάνει ασθενείς στους οποίους επίκειται ή πρόκειται να συμβεί οξεία απόφραξη μιας στεφανιαίας αρτηρίας, οπότε η σταθεροποίηση της αρτηριοσκληρυντικής πλάκας με αγγειοπλαστική και στεντ είναι απολύτως αναγκαία.

● Στη συνέχεια τόνισε ότι οι επικίνδυνες αποφρακτικές βλάβες των στεφανιαίων αρτηριών (βουλωμένες αρτηρίες, όπως τις αποκαλεί ο κόσμος), είναι εκείνες που αποφράσσουν την αρτηρία σε λιγότερο από το 70% της διαμέτρου της. Είναι δηλαδή οι μικρές αποφρακτικές βλάβες.

Οπως εξήγησε ο κ. Κρεμαστινός, οι βλάβες αυτές σε ποσοστό 80% προκαλούν τον αιφνίδιο θάνατο, το έμφραγμα του μυοκαρδίου ή την ασταθή στηθάγχη. Αντίθετα, οι βλάβες που αποφράσσουν την αρτηρία άνω του 70% της διαμέτρου είναι κατά κανόνα οι ακίνδυνες βλάβες. Αυτές, μόνο σε ποσοστό 15% μπορεί να προκαλέσουν αιφνίδιο θάνατο, ασταθή στηθάγχη ή έμφραγμα του μυοκαρδίου.

Σήμερα, ένα εκατομμύριο άνθρωποι χάνουν τη ζωή τους στην Ευρώπη και στις ΗΠΑ από ρήξη μικρών αρτηριοσκληρυντικών πλακών. Στους περισσότερους μάλιστα, όπως ανέφερε ο καθηγητής, το πρώτο σύμπτωμα είναι ο αιφνίδιος θάνατος...

ΠΡΑΚΤΟΡΕΙΟ ΤΑΞΙΔΙΩΝ
ΣΑΒΒΑΣ ΣΑΗΣ

4ΗΜΕΡΗ ΕΚΔΡΟΜΗ
ΣΤΗΝ ΤΟΥΡΚΙΑ
ΜΑΡΜΑΡΙΣ - ΕΦΕΣΣΟ - ΚΟΥΣΑΝΤΑΣΙ - ΣΜΥΡΝΗ - ΠΕΡΓΑΜΟ - ΑΪΒΑΛΙ - ΤΡΟΙΑ
από 25/5 έως 28/5

ΜΕ ΣΥΜΜΕΤΟΧΗ ΤΗΣ ΧΕΝ ΡΟΔΟΥ

- 25/5: Αναχώρηση με ιπτάμενο για Μαρμαρίς. Επίσκεψη Εφέσσου ξενάγηση. Διαν/ση στη Σμύρνη.
- 26/5: Ξενάγηση στη Σμύρνη. Διανυκτέρευση.
- 27/5: Ξενάγηση Πέργαμο - Αϊβαλί - Τροία. Διαν/ση στη Σμύρνη.
- 28/5: Επιστροφή με ιπτάμενο από Μαρμαρίς για Ρόδο.

Θέσεις περιορισμένες

ΠΕΡΙΛΑΜΒΑΝΕΙ:
- Εισιτήρια ιπταμένου με επιστροφή
- Ξενοδοχείο 4**** με πρωινό
- Ελληνόφωνο ξεναγό
- Πολυτελές πούλμαν
- Συνοδό γραφείου

ΠΛΗΡΟΦΟΡΙΕΣ-ΕΓΓΡΑΦΕΣ
Πρακτορείο ταξιδίων:
ΣΑΒΒΑΣ ΣΑΗΣ
Τερπάνδρου Σμύρνας 42 απέναντι Πλατεία Πλατεως
Τηλ. 39781-3

MANOS CENTER RODOS
ΜΟΝΑΔΙΚΕΣ ΠΡΟΣΦΟΡΕΣ
ΓΙΑ ΑΤΟΜΙΚΑ ΤΑΞΙΔΙΑ!!!

- Παρίσι 5 ημέρες από 138.000 δρχ.
- Λονδίνο 4 ημέρες από 137.000 δρχ.
- Ρώμη 5 ημέρες από 138.000 δρχ.
- Αγία Νάπα - Κύπρος 5 ημέρες από 92.500 δρχ.
- Βιέννη 4 ημέρες από 161.000 δρχ.
- Βουδαπέστη 5 ημέρες από 136.000 δρχ.
- Λάρνακα 5 ημέρες από 79.000 δρχ.

ΕΠΙΣΗΣ ΚΑΝΟΥΜΕ ΚΡΑΤΗΣΕΙΣ ΓΙΑ ΞΕΝ/ΧΕΙΑ ΣΤΗ ΜΥΚΟΝΟ, ΚΩ, ΘΕΣΣΑΛΟΝΙΚΗ, ΑΘΗΝΑ, ΣΑΝΤΟΡΙΝΗ, ΚΡΗΤΗ κ.ά.

Και πολλοί άλλοι προορισμοί!!!!

** Οι παραπάνω τιμές είναι κατ' άτομο σε δίκλινο και περιλαμβάνουν αεροπορικά εισιτήρια από Ρόδο χωρίς φόρους αεροδρομίων*

ΑΝΑΧΩΡΗΣΕΙΣ ΑΠΟ ΡΟΔΟ!..
ΕΞΩΤΙΚΑ ΤΑΞΙΔΙΑ ΣΤΑ ΜΕΤΡΑ ΣΑΣ
ΚΑΙ ΣΤΗΝ ΠΙΟ ΠΡΟΣΙΤΗ ΤΙΜΗ!!!



- Πούκετ 10 ημέρες από 243.000 δρχ.
- Κο Σαμούι 10 ημέρες από 246.000 δρχ.
- Μπανγκόκ-Σιγκαπούρη 10 ημέρες από 257.000 δρχ.
- Πούκετ-Σιγκαπούρη 12 ημέρες από 271.000 δρχ.
- Κο Σαμούι - Σιγκαπούρη 12 ημέρες από 275.000 δρχ.

** Οι παραπάνω τιμές είναι κατ' άτομο και περιλαμβάνουν διαμονή σε 3*, 4* & 5* ξενοδοχεία καθώς και αεροπορικά εισιτήρια από ΡΟΔΟ. Μεταφορές από και προς τα αεροδρόμια, πρωινό καθημερινά στο Πούκετ, Κο Σαμούι, Μπανγκόκ. ΔΩΡΕΑΝ μεταφορές & εισόδους για όλα τα αξιοθέατα της Σιγκαπούρης. Κρατήσεις μέχρι τέλη Μαΐου & αναχωρήσεις μέχρι τέλη Ιουνίου.*

CHARTERS
ΓΑΛΛΙΑ - ΑΓΓΛΙΑ - ΒΕΛΓΙΟ - ΙΤΑΛΙΑ - ΟΛΛΑΝΔΙΑ - ΓΕΡΜΑΝΙΑ - ΑΥΣΤΡΙΑ
**** ΤΙΜΗ ΤΣΑΡΤΕΡ ΓΙΑ ΑΓΓΛΙΑ ΑΠΟ ΡΟΔΟ 21.000 δρχ.****
Οι τιμές δεν περιλαμβάνουν φόρους αεροδρομίων

MANOS CENTER RODOS
ΣΠΑΜΑΤΙΟΣ ΧΑΤΖΗΛΑΖΑΡΟΥ
Κ. ΠΑΛΛΗΝΗ 7-9, ΡΟΔΟΣ - ΤΗΛ.: 0241-25400 ΦΑΧ: 0241 28401

Pellos Travel

Σε συνεργασία με το Σύλλογο Εκπαιδευτικών Πρωτοβάθμιας Εκπαίδευσης και Προσχολικής Αγωγής διοργανώνει:

ΕΚΔΡΟΜΗ ΡΟΔΟΣ - ΜΑΡΜΑΡΙΣ - ΕΦΕΣΟΣ - ΣΜΥΡΝΗ - ΠΕΡΓΑΜΟΣ - ΑΪΒΑΛΙ
από 2/06/01-4/06/01
ΤΡΙΗΜΕΡΟ ΤΟΥ ΑΓΙΟΥ ΠΝΕΥΜΑΤΟΣ

- 2/06/01: Αναχώρηση από Ρόδο στις 07.00 για Μαρμαρίς. Άφιξη στο Μαρμαρίς. Επιβίβαση σε πούλμαν και αναχώρηση για Σμύρνη. Άφιξη στην Σμύρνη το μεσημέρι. Τακτοποίηση στο Ξενοδοχείο. Απόγευμα ξενάγηση στη Σμύρνη και βόλτα στην αγορά για ψώνια. Επιστροφή στο ξενοδοχείο. Δείπνο. Το βράδυ προαιρετική διασκέδαση σε κέντρο Oriental Show (χορός της κοιλιάς).
- 3/06/01: Πρωινό. Αναχώρηση για Πέργαμο και Αϊβαλί. Επίσκεψη στην πόλη της Περγάμου στους Αρχαιολογικούς χώρους της Περγάμου, Ακρόπολη ναός Αθηνάς, Αγορά, Βιβλιοθήκη, Ρωμαϊκά λουτρά, Θέατρο της Περγάμου. Αναχώρηση για Αϊβαλί. Αφιξη στο Αϊβαλί το μεσημέρι. Περιήγηση ξενάγηση στην πόλη. Επιστροφή στη Σμύρνη το απόγευμα. Δείπνο. Διαν/ση.
- 4/06/01: Πρωινό. Αναχώρηση για Εφεσο. Αφιξη στην Εφεσο. Επίσκεψη στο ναό της Αρτέμιδος, Σπίτι της Παναγίας, αρχαία Εφεσος, Ωδείο, ναός του Ανδριανού, αγορά, βιβλιοθήκη, μεγάλο Θέατρο κ.λπ. Αναχώρηση για Μαρμαρις, άφιξη στο Μαρμαρίς και αναχώρηση για Ρόδο, αργά το απόγευμα. Αφιξη στη Ρόδο. Τέλος εκδρομής.

Τιμή συμμετοχής: 39.000 δρχ. το άτομο
σε δίκλινο και σε τρίκλινο
σε μονόκλινο 10.000 δρχ. επιβάρυνση

δωρεάν 0-2 ετών
50% 2-12 ετών

Στην τιμή περιλαμβάνονται:
1. Εισιτήρια Ρόδος-Μαρμαρίς-Ρόδος με δελφίνι
2. 2 πρωινά (μπουφέ) - 2 δείπνα
3. Δωμάτια δίκλινα και τρίκλινα σε ξενοδοχεία 3***
4. Μεταφορές με κλιματιζόμενα πούλμαν
5. Ξεναγήσεις στην ελληνική γλώσσα από διπλωματούχο ξεναγό
6. Ταξιδιωτική ασφάλεια
7. Συνοδός του γραφείου

Δεν περιλαμβάνεται:
1. Εισιτήρια των εισόδων σε αρχαιολογικούς χώρους
2. Φόροι εισόδου και εξόδου - Visa
3. Προαιρετική διασκέδαση σε κέντρο
4. Φιλοδωρήματα, τηλέφωνα

Για κρατήσεις και πληροφορίες:
Pellos Travel
ΝΕΟΦΥΤΟΥ ΚΑΜΑΡΙΩΤΟΥ 125, ΚΑΛΛΙΘΕΑ - ΡΟΔΟΣ
ΤΗΛ.: 0241 87615, 86298 - FAX: 0241 876[illegible]
ή στο τηλ. 62245, κ. Ρούση

ΜΕΤΑΤΡΕΨΙΜΗ ΠΟΙΝΗ ΣΤΟΝ ΔΟΥΛΕΜΠΟΡΟ

Στα... μαλακά έπεσε τελικά ο πλοίαρχος του δουλεμπορικού ιστιοφόρου, που συνελήφθη ανοικτά της Λέρου, τα ξημερώματα του περασμένου Σαββάτου να μεταφέρει 110 λαθρομετανάστες από την Τουρκία στη χώρα μας. Το Τριμελές Πλημμελειοδικείο της Κω, ενώπιον του οποίου οδηγήθηκε, τον καταδίκασε τελικά χθες σε μετατρέψιμη ποινή φυλάκισης, την οποία και ο κατηγορούμενος εξαγόρασε αμέσως για να αφεθεί έτσι ελεύθερος. Πιο συγκεκριμένα, ο Ανδρέας Στογιάννος, κυβερνήτης του «Sea Life» συνελήφθη μετά από συντονισμένη επιχείρηση των ανδρών του Λιμενικού Σώματος, να μεταφέρει με το σκάφος του 110 λαθρομετανάστες, καταδικάστηκε σε ποινή φυλάκισης 8 ετών, 6 μηνών και 25 ημερών, μετατρέψιμη προς 1.500 δραχμές ημερησίως.

Έτσι ο συγκεκριμένος κυβερνήτης του σκάφους, σημαίας ΗΠΑ, που έχει και στο παρελθόν απασχολήσει τις διωκτικές αρχές για παράνομες δραστηριότητές του, πλήρωσε το ποσό των **720.000 δραχμών περίπου(!)** εξαγοράζοντας έτσι την ποινή του και αφέθηκε ελεύθερος.

ΟΜΟΓΕΝΗΣ Ο ΔΡΑΣΤΗΣ ΤΗΣ ΚΛΟΠΗΣ

Ο 34χρονος Κωνσταντίνος Τουρλίτης του Ιωάννη που γεννήθηκε στη Νέα Ζηλανδία και κατοικεί στο Δήμο Αφάντου είναι ο δράστης της κλοπής σε βάρος του Ιωάννη Πυράκη του Μιχαήλ που έγινε στις 16 Μαΐου.

Σύμφωνα με καταγγελία που έκανε στον Αστυνομικό Σταθμό Αφάντου στις 17 Μαΐου ο Πυράκης, ιδιοκτήτης μπαρ στο Φαληράκι, άγνωστος μπήκε στο κατάστημά του και αφαίρεσε στερεοφωνικό συγκρότημα αξίας 1.400.000 δραχμών.

Από την προανάκριση προέκυψε ότι δράστης ήταν ο Τουρλίτης ο οποίος ομολόγησε την πράξη του, παρέδωσε το στερεοφωνικό συγκρότημα που είχε κλέψει αλλά δεν συνελήφθη λόγω παρελεύσεως του αυτοφώρου και σε βάρος του σχηματίστηκε δικογραφία.

ΑΝΑΣΤΟΛΗ ΛΕΙΤΟΥΡΓΙΑΣ ΣΕ ΚΕΝΤΡΟ

Αναστέλλεται για επτά ημέρες η λειτουργία ενός μπαρ στη Ρόδο το οποίο είναι ανάμεσα σε επιχειρήσεις από όλη τη χώρα των οποίων η λειτουργία αναστέλλεται, για κάποιο διάστημα για λόγους φοροδιαφυγής, σύμφωνα με τα όσα ανακοίνωσε το υπουργείο Οικονομικών.

Πρόκειται για το μπαρ "ΤΟΞΟΤΗΣ" το οποίο είναι ανάμεσα στα 24 κέντρα διασκέδασης, μπαρ, εστιατόρια καθώς και ξενοδοχειακές επιχειρήσεις όλης της χώρας στις οποίες-όπως αναφέρεται στην ανακοίνωση του υπουργείου-από ελέγχους που έγιναν διαπιστώθηκαν φορολογικές παραβάσεις που αφορούν στη μη έκδοση φορολογικών στοιχείων.

ΝΕΟ ΕΡΓΟΣΤΑΣΙΟ ΠΑΡΑΓΩΓΗΣ ΗΛΕΚΤΡΙΚΗΣ ΕΝΕΡΓΕΙΑΣ

Η πραγματικότητα είναι σκληρή, ας προσγειωθούμε...

Εκτός των άλλων: το κόστος του ρεύματος θα είναι 2 και 3 φορές πάνω

Του **ΑΘΑΝΑΣΙΟΥ ΔΗΛΑΝΑ**, μηχανολόγου μηχανικού, πρώην Δ/ντή ΔΕΗ Σορωνής

Ακούγοντας κανείς τις τελευταίες ειδήσεις και διαβάζοντας το τοπικό Τύπο με θέμα το νέο εργοστάσιο ηλεκτροπαραγωγής (δεν πρέπει να μιλάμε πλέον για εργοστάσιο ΔΕΗ επειδή η ΔΕΗ δεν είναι πλέον αρμόδια λόγω του νέου καθεστώτος στην ηλεκτροπαραγωγή) θα έχει κανείς την εντύπωση ότι η ΔΕΗ απαρτίζεται μόνο από άσχετους!!! οι οποίοι επί 10 ολόκληρα χρόνια ζητούσαν 200-300 στρέμματα για το νέο εργοστάσιο τα οποία θα έπρεπε να είναι κοντά στη θάλασσα επειδή χρειάζονταν αγκυροβόλιο για την εκφόρτωση των καυσίμων και νερό για τη ψύξη των μηχανών. Ολα αυτά έκαναν τις απαιτήσεις της ΔΕΗ εξωπραγματικές!!!

Να όμως που ήλθε στη Ρόδο, κατόπιν επίμονων πιέσεων του κυρίου Νομάρχη (ο οποίος βλέποντας την συνεχιζόμενη καθυστέρηση άρχισε να ανησυχεί επειδή η δημοπράτηση του έργου που θα γίνονταν κατά τις δηλώσεις του μέσα στο πρώτο τρίμηνο του 2001- "Ροδιακή" 21.12.2000- δεν είχε καν προχωρήσει), ο πρόεδρος της Ρυθμιστικής Αρχής Ενέργειας (ΡΑΕ) κ. Π. Κάπρος και ως από μηχανής Θεός, όπως πριν από 6 μήνες ο κ. Αποστολάκης από ελικοπτέρου, έδωσε τη λύση και μάλιστα σε χώρο 15 στρεμμάτων και στο χρόνο ρεκόρ, για την κατασκευή, των 2 ετών!!!

Βέβαια ο κ. Κάπρος απέρριψε την θέση Πλάκα Στενή ως ακατάλληλη όχι επειδή οι νέες μηχανές δεν χρειάζονται πολύ χώρο αλλά απειδή είδε με τα μάτια του όλα τα μειονεκτήματα που είχα αναλύσει και δημοσιεύσει στις εφημερίδες "Πρόοδο" και "Ροδιακή" στα φύλλα της 22-11-2000. Διαφορετικά δεν θα υπήρχε λόγος να κουβαλάει το πετρέλαιο χιλιόμετρα μακριά στο νέο εργοστάσιο. Το νερό που θα χρειάζεται θα είναι μεγάλες ποσότητες γλυκού νερού το οποίο σκοπεύουν να πάρουν από τη λίμνη της Απολακκιάς. Θα δούμε εάν θα επαρκεί!! Πάντως το Πρασονήσι διεσώθη.

Αυτά που είπε ο κ. Κάπρος θα ήταν πολύ ευχάριστα νέα εάν δεν υπήρχαν και κάποια σοβαρότατα μειονεκτήματα τα οποία όμως στις δηλώσεις που έγιναν στα ΜΜΕ είτε αποσιωπήθηκαν σκοπίμως ή από άγνοια δεν αναφέρθηκαν.

Οι μηχανές αυτές που προτείνει ο κ. Κάπρος δεν είναι άγνωστες στη ΔΕΗ. Ηδη μια τέτοια μηχανή ως λύση ανάγκης λειτουργεί από το 1993, στα Χανιά. Πρόκειται για αεροστροβίλους σε συνδυασμένο κύκλο. Το κόστος παραγωγής της κιλοβατώρας μόνο από το καύσιμο είναι 31,72 δραχμές δηλαδή 2,3 φορές μεγαλύτερο από το κόστος παραγωγής της κιλοβατώρας από τις μηχανές ντίζελ που ήθελε να εγκαταστήσει η ΔΕΗ.

Μια μηχανή ντίζελ με τις σημερινές τιμές του καύσιμου μαζούτ (64 δραχμές το λίτρο) παράγει την κιλοβατώρα με 14 δραχμές ενώ οι προτεινόμενες μηχανές παρόλο ότι έχουν σχεδόν την ίδια κατανάλωση καυσίμου με τις ντίζελ (θα έχουν καλύτερη απόδοση από τη μηχανή των Χανίων) το κόστος παραγωγής της κιλοβατώρας είναι σχεδόν διπλάσιο επειδή οι αεροστρόβιλοι καίνε πετρέλαιο ντίζελ που η σημερινή τιμή του είναι 122 δραχμές το λίτρο.

Αυτό σημαίνει ότι η τιμή της κιλοβατώρας μόνο από το καύσιμο φθάνει περίπου τις 27 δραχμές. Δεν είναι όμως αυτές οι τελικές τιμές κόστους της κιλοβατώρας ούτε από τις μηχανές Ντίζελ ούτε από τις προτεινόμενες νέες μονάδες. Στις παραπάνω τιμές πρέπει να προστεθούν τα έξοδα για το προσωπικό, για τη συντήρηση, για την εξυπηρέτηση κεφαλαίου για αποσβέσεις, έξοδα διοίκησης κ.λπ. που με τις πλέον επιεικείς εκτιμήσεις είναι της τάξεως του 100% του κόστους από το καύσιμο. Ετσι το κόστος παραγωγής της κιλοβατώρας με 100% προσαύξηση επί της τιμής του κόστους από το καύσιμο είναι:

Από μηχανές ντίζελ 28 δραχμές
Από τις νέες μηχανές 54 δραχμές.

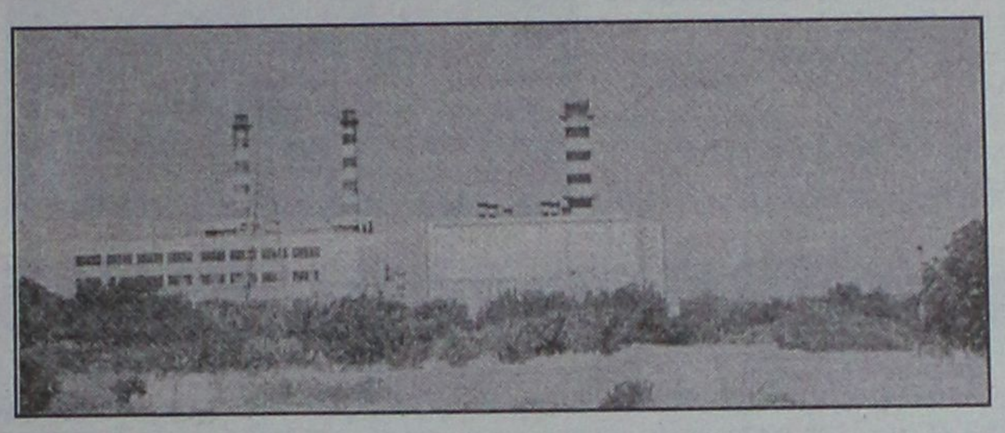

Στις τιμές αυτές δεν έχει υπολογισθεί κανένα κέρδος για την επιχείρηση που θα κάνει την επένδυση το οποίο θα πρέπει να προστεθεί στις παραπάνω τιμές. Δεν μας είναι όμως γνωστό τι κέρδος επιδιώκουν οι επιχειρήσεις απο τέτοιου είδους επενδύσεις. Με τις νέες μηχανές, ο επενδυτής θα ζητήσει τουλάχιστον 58 δραχμές για την κιλοβατώρα από τον φορέα που θα διαχειρίζεται το δίκτυο μεταφοράς και διανομής ηλεκτρικής ενέργειας. Βέβαια ο διαχειριστής του δικτύου θα πρέπει με τη σειρά του να καλύψει τα έξοδά του και να έχει και κάποιο κέρδος. Το τελικό κόστος της κιλοβατώρας από τις νέες μηχανές δεν θα είναι μικρότερο των 60 δραχμών.

Σήμερα ο μικρός καταναλωτής πληρώνει στην ΔΕΗ την κιλοβατώρα γύρω στις 25 δραχμές, ο μεγάλος καταναλωτής χαμηλής τάσεως φθάνει με σταδιακή χρέωση μέχρι περίπου 45 δραχμές. Οι πολύ μεγάλοι καταναλωτές όπως είναι τα ξενοδοχεία, εργοστάσια και οι βιοτεχνίες που τροφοδοτούνται απευθείας από τα 20.000 βολτ πληρώνουν την κιλοβατώρα ή 22,16 δραχμές (βιομηχανίες) ή 13 περίπου δραχμές τα ξενοδοχεία κ.λπ.

Την διαφορά μεταξύ της τιμής πώλησης στους καταναλωτές και της τιμής κόστους θα πρέπει να την καλύψει ο κρατικός προϋπολογισμός. Οπως αντιλαμβάνεται και ο πλέον ανίδεος μιλάμε για πολλά δισεκατομμύρια ετησίως. Από πού όμως έχει τα έσοδά του ο κρατικός προϋπολογισμός; Μα από εμάς τους ίδιους που πληρώνουμε τους φόρους. Το σπουδαιότερο δε είναι ότι ο απλός φορολογούμενος επιδοτεί εμμέσως τους μεγάλους καταναλωτές και τις επιχειρήσεις.

Ελέχθη από τον κ. Κάπρο ότι πιθανόν το πετρέλαιο ντίζελ που θα χρησιμοποιεί το νέο εργοστάσιο θα είναι αφορολόγητο. Αυτό σημαίνει ότι θα χάνει έσοδα δισεκατομμυρίων ο κρατικός προϋπολογισμός τα οποία θα πρέπει να καλύψει από άλλη φορολογία που θα πληρώσει ο έλληνας πολίτης. Αυτή την απαλλαγή από την φορολογία στο καύσιμο δεν την κατάφερε ποτέ η ΔΕΗ. Εάν τελικά την καταφέρουν οι ιδιώτες που θα ενδιαφερθούν για το νέο εργοστάσιο, τότε θα μιλάμε για το άκρο άοτο της διαπλοκής.

Αλλά και με αφορολόγητο καύσιμο η τιμή της κιλοβατώρας θα είναι ακριβότερη και θα φθάνει η τιμή της μόνο από το καύσιμο περίπου στις 18 δραχμές αντί των 14 δραχμών που κοστίζει το καύσιμο για την κιλοβατώρα των μηχανών ντίζελ. Δηλαδή η τελική τιμή κόστους της κιλοβατώρας από τις νέες μηχανές θα ξεπερνά τις 40 δραχμές εάν συνυπολογισθούν όλες οι επιβαρύνσεις και τα κέρδη που προανέφερα.

Εκτός αυτού δεν είναι καθόλου βέβαιο ότι δεν θα έχουμε προβλήματα από την Ευρωπαϊκή Ενωση η οποία επιδοτεί την κιλοβατώρα ή τις εγκαταστάσεις που παράγουν ενέργεια από ήπιες μορφές, όχι όμως από συμβατικά καύσιμα όπως είναι το πετρέλαιο.

Τώρα μπορεί να καταλάβει κανείς γιατί οι άσχετοι!!! της ΔΕΗ επέμεναν στην κατασκευή εργοστασίου με μηχανές ντίζελ.

Το ερώτημα είναι κατά πόσο θα αισθανούν ένοχοι όλοι όσοι συνέβαλαν στην παρεμπόδιση της ΔΕΗ να δώσει τη σωστή λύση στο ενεργειακό της Ρόδου.

Δεν είναι όμως μόνο αυτά που προανέφερα. Θα υπάρξουν και άλλα προβλήματα που έχουν σχέση με τη λειτουργία του δικτύου και την απόδοση όλων των μηχανών του. Δεν θα προχωρήσω όμως σ' αυτά, επειδή δεν ενδιαφέρουν τον απλό αναγνώστη με τις περιορισμένες γνώσεις του στο αντικείμενο. Το μόνο πολύ σοβαρό που θα τονίσω είναι ότι κάθε φορά που θα βγαίνει εκτός λειτουργίας μια τόσο μεγάλη μονάδα υπάρχει σοβαρός κίνδυνος μπλακ άουτ.

Οσο για τον χρόνο εγκατάστασης του νέου εργοστασίου ας μου επιτραπεί να έχω μεγάλη εμφιβολία.

Συγκεκριμένα:

1. Πρέπει να συσταθεί ο φορέας που θα ετοιμάσει την προμελέτη και τα σχέδια και να τα υποβάλει στις αρμόδιες υπηρεσίες προκειμένου να δοθεί η έγκριση χωροθέτησης και εγκατάστασης. Ο χρόνος που θα διαρκέσει αυτή η διαδικασία είναι απρόβλεπτος επειδή ο νέος αυτός φορέας που όπως ελέχθη από τον κ. νομάρχη θα είναι ο δήμος νότιας Ρόδου σε συνεργασία με την νομαρχία δεν έχει καμία εξειδίκευση σε τέτοιου είδους εργασίες. Η ΡΑΕ απέκλεισε την ανάμειξή της σ' αυτή τη διαδικασία.

2. Μετά την έγκριση της χωροθέτησης θα προκηρυχθεί ο διαγωνισμός. Μετά την προκήρυξη του διαγωνισμού οι εταιρείες θα πρέπει να έχουν ένα εύλογο χρόνο για να ετοιμάσουν τα σχέδια και να κάνουν τους οικονομικούς τους υπολογισμούς προκειμένου να δώσουν προσφορά. Ως εύλογος χρόνος θεωρείται το τρίμηνο ή το τετράμηνο.

3. Μετά την υποβολή των προσφορών η ΡΑΕ θα χρειασθεί χρόνο τουλάχιστον 2 μηνών για να επεξεργαστεί τις προσφορές. Υπάρχουν συνήθως και εμπλοκές και ζητούνται τις περισσότερες φορές συμπληρώματα της προσφοράς. Και στις περιπτώσεις αυτές απαιτούνται 2-3 εβδομάδες.

4. Επειδή παίζονται μεγάλα συμφέροντα, μετά την ανάδειξη του μειοδότη υπάρχουν και ενστάσεις με απρόβλεπτη διάρκεια καθυστέρησης.

5. Από την ώρα που θα οριστικοποιηθεί ο μειοδότης, μέχρι την προετοιμασία και υπογραφή της σύμβασης θα περάσουν κάποιοι μήνες.

6. Οταν όλα αυτά έχουν τελειώσει αρχίζει από τον μειοδότη η διαμόρφωση του χώρου και τα έργα υποδομής όπως δρόμοι, κανάλια, αγωγός πετρελαίου αγκυροβόλιο, δεξαμενές καύσιμου, νερού, κ.λπ.

7. Θα ακολουθήσουν τα κτίρια και οι βάσεις των μηχανών. Εάν δεν τελειώσουν τα κτίρια δεν μπορούν να προχωρήσουν οι καλωδιώσεις και τα δίκτυα.

8. Ολα αυτά μπορούν να γίνουν εκτός από τις μηχανές οι οποίες χρειάζονται χρόνο για την κατασκευή τους ο οποίος δεν είναι 1 ή 2. Εκτός εάν κάποια εταιρεία έχει μηχανές ετοιμοπαράδοτες. Για να πάρει όμως κανείς τέτοιες μηχανές θα πρέπει να κάνει φωτογραφικές προδιαγραφές για το διαγωνισμό που σημαίνει ότι οι προδιαγραφές έχουν γίνει κατά τέτοιο τρόπο που οι έτοιμες μηχανές να ανταποκρίνονται πλήρως στις απαιτήσεις του διαγωνισμού. Τότε όμως ο διαγωνισμός είναι ευάλωτος και οι ενστάσεις και οι μακροχρόνιες καθυστερήσεις βέβαιες.

9. Μετά την οριστικοποίηση του μειοδότη και την ολοκλήρωση της κατασκευής των μηχανών ακολουθεί η μεταφορά τους. Και η μεταφορά απαιτεί τουλάχιστον 1 μήνα.

10. Ακολουθεί η εγκατάσταση 1,5-2 μήνες (μόνο οι αεροστρόβιλοι), ενώ όλη η εγκατάσταση χρειάζεται περί τους 6 μήνες.

11. Αρχίζουν οι έλεγχοι των διαφόρων μερών της εγκατάστασης οι ρυθμίσεις των διάφορων μηχανημάτων και ηλεκτρονόμων και διάφορες εργασίες όπως ο καθαρισμός των δικτύων πετρελαίου, νερού κ.λπ.

12. Αρχίζει η δοκιμαστική λειτουργία και αντιμετωπίζονται οι παιδικές ασθένειες όπως αποκαλούμε τις πρώτες ανωμαλίες που είναι αναπόφευκτες σε κάθε νέα εγκατάσταση.

13. Αρχίζει η δοκιμαστική λειτουργία με ευθύνη του κατασκευαστή. Οι μηχανές ναι μεν θα λειτουργούν αλλά μπορεί ο κατασκευαστής να τις σταματήσει για να αντιμετωπίσει διάφορα προβλήματα που παρουσιάζονται. Οι μηχανές δεν είναι σ' αυτή τη φάση στην δικαιοδοσία του δικτύου για να τις εκμεταλλεύεται ανάλογα με τις ανάγκες.

14. Ακολουθεί η ημιεμπορική λειτουργία που οι μηχανές έρχονται έτσι στη δικαιοδοσία του δικτύου.

Οι περισσότερες από τις διαδικασίες που περιέγραψα δεν είναι δυνατό να γίνονται παράλληλα αλλά ακολουθούν η μία μετά την άλλη. Για τους λόγους αυτούς δεν πιστεύω ότι είναι δυνατή η ολοκλήρωση του έργου μέσα σε 2 χρόνια. Μόνο οι δύο δεξαμενές αποθήκευσης πετρελαίου που είναι απολύτως απαραίτητο να έχουν το μέγεθος των δεξαμενών της Σορωνής χρειάζονται 9-10 στρέμματα. Αποθήκες, κτίρια, συνεργεία, δεξαμενές ημερήσιας κατανάλωσης, βιολογικός καθαρισμός και εγκατάσταση καθαρισμού βιομηχανικών απόβλητων, οι επιφάνειες που θα καταλάβει η εγκατάσταση των μηχανών και πολλά άλλα δεν χωρούν μέσα στα 5 υπόλοιπα στρέμματα που μένουν μετά την εγκατάσταση των δεξαμενών. Μετά από τα παραπάνω αναμένουμε τις εξελίξεις.

Σκληρή κριτική στον Σημίτη από βουλευτές του

Σκληρή κριτική στον πρωθυπουργό, με αφορμή το αρνητικό κλίμα που έχει διαμορφωθεί στην κοινωνία μετά τη στάση της κυβέρνησης στο ασφαλιστικό, άσκησαν 11 βουλευτές του ΠΑΣΟΚ, μέλη της Κοινοβουλευτικής Ομάδας, που επισκέφθηκαν χθες στο Μέγαρο Μαξίμου τον Κώστα Σημίτη. Μιλώντας στους βουλευτές, ο πρωθυπουργός τόνισε ότι η κυβέρνηση επέλεξε να ανοίξει πολλά θέματα μαζί, ώστε να αλλάξει «άρδην το οικονομικό, κοινωνικό και πολιτικό περιβάλλον», και υπογράμμισε τις διαφορές στην κυβερνητική πολιτική από αυτήν της Νέας Δημοκρατίας σε όλα τα μείζονα προβλήματα του τόπου.

«Επιλογή μας είναι να λύσουμε προβλήματα και όχι να τα προσπεράσουμε απολαμβάνοντας την εξουσία» ανέφερε, και εξέφρασε τη βεβαιότητα ότι οι πολίτες θα αναγνωρίσουν την προσπάθεια της κυβέρνησης να αντιμετωπίσει ζητήματα όπως το ασφαλιστικό, αντί -όπως είπε- να τα παραπέμψει στο μέλλον.

Ο ίδιος δεν παρέλειψε να κατηγορήσει τη Νέα Δημοκρατία ότι «επιχειρώντας μια πολιτική οβιδιακών μεταμορφώσεων, εμφανίζεται με το προσωπείο της δήθεν φιλολαϊκής παράταξης».

«Όμως -προσέθεσε- πίσω από το προσωπείο αυτό κρύβεται το αληθινό της πρόσωπο, που δεν είναι άλλο από εκείνο μιας καθαρόαιμης συντηρητικής παράταξης μιας παράταξης που πιστεύει στην κοινωνία της αγοράς, δηλαδή στην υποταγή της κοινωνίας στις ανάγκες της αγοράς αδιαφορώντας για τις ανάγκες των πολιτών" μιας παράταξης που ακολουθεί τις συνταγές του παρελθόντος προκειμένου να προτείνει λύσεις για το μέλλον. Και αυτή την πρακτική ακολουθεί σε όλα τα επίπεδα.»

Ο κ. Σημίτης επισήμανε ακόμη ότι η κυβέρνηση του ΠΑΣΟΚ «δεν πρόκειται να ακολουθήσει τη ΝΔ στο δρόμο που έχει επιλέξει: των ύβρεων, των συκοφαντιών, των ανέξοδων υποσχέσεων, του λαϊκισμού, της πολιτικής έντασης και των προσωπικών επιθέσεων».

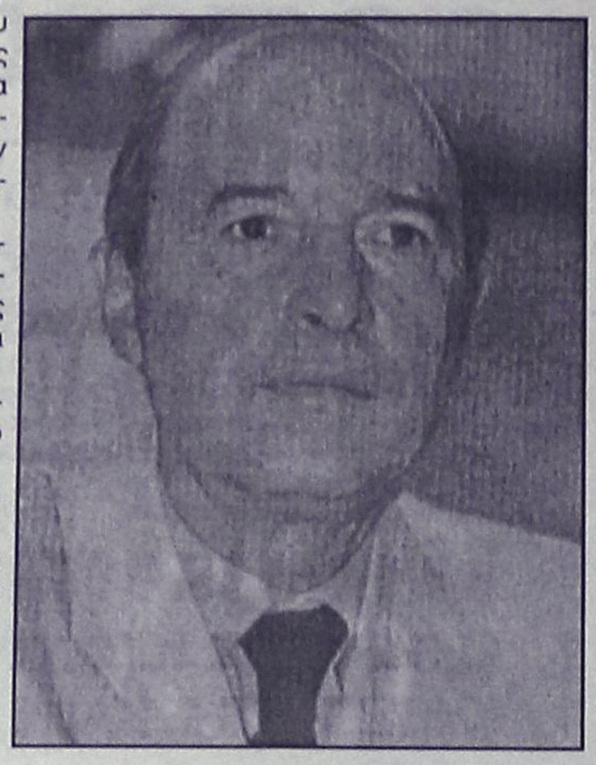

Τοποθετήσεις βουλευτών

Μετά τη συνάντηση, ο Γιώργος Δασκαλάκης εξέφρασε την ανησυχία του για το κλίμα που έχει διαμορφωθεί στην κοινωνία εις βάρος της κυβέρνησης, και υποστήριξε ότι σε πολλές θέσεις βρίσκονται «αναξιόπιστα πρόσωπα».

Ο πρώην υπουργός Εμπορικής Ναυτιλίας Σταύρος Σουμάκης, γιατρός στο επάγγελμα, μίλησε στον πρωθυπουργό με ιατρικούς όρους, ζητώντας του εμμέσως να αναλάβει πρωτοβουλίες για να αναστρέψει το αρνητικό κλίμα που έχει διαμορφωθεί στην κοινωνία για το ΠΑΣΟΚ, ιδιαίτερα έπειτα από το ασφαλιστικό.

Ο Χρήστος Σμυρλής τόνισε στον πρωθυπουργό ότι υπάρχει έλλειμμα πολιτικής και τον κάλεσε να «δείξει σε όλους ότι παραμένει ο αρχηγός», αναλαμβάνοντας πρωτοβουλίες που θα βγάλουν την κυβέρνηση από το αδιέξοδο. Οι βουλευτές του ΠΑΣΟΚ που πήραν μέρος στη χθεσινή συνάντηση ήταν οι Β.Βασιλάκης, Γ.Δασκαλάκης, Κ.Διαμαντής, Ελ.Κούρκουλα, Μ.Λουκάκης, Στ.Μπένος, Λ.Παπαδήμας, Ηλ.Παπαηλίας, Χ.Σμυρλής, Στ.Σουμάκης και Ν.Φλώρος.

Σχόλιο Ρουσόπουλου

Ο εκπρόσωπος Τύπου της Νέας Δημοκρατίας Θοδωρής Ρουσόπουλος, σχολιάζοντας τις δηλώσεις του πρωθυπουργού, έκανε την ακόλουθη δήλωση: «Μιλώντας για οβιδιακές μεταμορφώσεις, ο κ. Σημίτης προφανώς περιγράφει τα προσωπικά του αδιέξοδα».

Επικίνδυνα απόβλητα στην Ελλάδα

Η Ευρωπαϊκή Επιτροπή «δεν έχει επαρκή πληροφόρηση από τις ελληνικές αρχές ως προς τις πρακτικές διαχείρισης των επικίνδυνων αποβλήτων στην Ελλάδα" και συνεπώς «δεν είναι σε θέση να διαμορφώσει πλήρη εικόνα της κατάστασης" στο θέμα αυτό, αναφέρει σε απάντησή της προς τον ευρωβουλευτή του ΣΥΝ Α. Αλαβάνο η αρμόδια για τα περιβαλλοντικά ζητήματα Επίτροπος Μ. Βάλστρομ

Η απάντηση της Σουηδής Επιτρόπου δόθηκε μετά από ερώτηση του Έλληνα ευρωβουλευτή η οποία αφορούσε την παράλειψη συμμόρφωσης της Ελλάδας προς την οδηγία 91/689/ΕΟΚ για τα επικίνδυνα απόβλητα. Ο ευρωβουλευτής του ΣΥΝ ρωτούσε συγκεκριμένα τί μέτρα προτίθεται να λάβει η Επιτροπή.

Στην απάντησή της η Μ. Βάλστρομ, αφού αναφέρει ότι η Επιτροπή έχει ήδη προσφύγει κατά της Ελλάδας, από τις 24 Ιανουαρίου, για παράλειψη κοινοποίησης πληροφοριών δυνάμει του άρθρου 8 § 3 της οδηγίας 91/689/ΕΟΚ σχετικά «μεφορείς ή επιχειρήσεις που αναλαμβάνουν τη διάθεση ή/και αξιοποίηση επικίνδυνων αποβλήτων", υπενθυμίζει ότι η προσφυγή αυτή έρχεται σε συνέχεια των προσφυγών που κατατέθηκαν από την Επιτροπή στις 7 Απριλίου 2000 για παράλειψη συμμόρφωσης της Ελλάδας προς τις οδηγίες που αφορούν αντιστοίχως τα στερεά απόβλητα και τα απορρίμματα συσκευασίας.

Σε ό,τι αφορά την προσφυγή της 7ης Απριλίου 2000, η Μ. Βάλστρομ αναφέρει ότι η Ελλάδα κοινοποίησε στην Επιτροπή την υπ' αριθμό 14312/1302 υπουργική απόφαση, ως επίσημη έγκριση του εθνικού σχεδίου διαχείρισης αποβλήτων του οποίου η ανάλυση βρίσκεται σε εξέλιξη.

Δ·Α·Ν·Ε· SEA LINE
ΔΩΔΕΚΑΝΗΣΙΑΚΗ ΑΝΩΝΥΜΗ ΝΑΥΤΙΛΙΑΚΗ ΕΤΑΙΡΙΑ

ΔΡΟΜΟΛΟΓΙΑ ΑΠΟ 1/5/2001 έως 1/6/2001

ΑΝΑΧΩΡΗΣΗ ΑΠΟ ΡΟΔΟ

ΗΜ/ΝΙΑ		ΠΛΟΙΟ	ΩΡΑ	ΠΡΟΟΡΙΣΜΟΣ
23/5	ΤΕΤ	ΡΟΔΟΣ	14.00	ΤΗΛΟ-ΚΩ-ΚΑΛΥΜΝΟ-ΛΕΡΟ-ΠΑΤΜΟ-ΠΕΙΡΑΙΑ
24/5	ΠΕΜ	ΠΑΤΜΟΣ	17.00	ΣΥΜΗ-ΚΩ-ΠΕΙΡΑΙΑ
25/5	ΠΑΡ	ΡΟΔΟΣ	14.00	ΚΩ-ΚΑΛΥΜΝΟ-ΛΕΡΟ-ΠΑΤΜΟ-ΠΕΙΡΑΙΑ
26/5	ΣΑΒ	ΠΑΤΜΟΣ	18.00	ΚΩ-ΠΕΙΡΑΙΑ
27/5	ΚΥΡ	ΡΟΔΟΣ	14.00	ΚΩ-ΚΑΛΥΜΝΟ-ΛΕΡΟ-ΠΑΤΜΟ-ΠΕΙΡΑΙΑ
28/5	ΔΕΥΤ	ΠΑΤΜΟΣ	14.00	ΝΙΣΥΡΟ-ΚΩ-ΛΕΡΟ-ΠΑΤΜΟ-ΠΕΙΡΑΙΑ
29/5	ΤΡΙ	ΡΟΔΟΣ	14.00	ΚΩ-ΚΑΛΥΜΝΟ-ΛΕΡΟ-ΠΑΤΜΟ-ΠΕΙΡΑΙΑ
30/5	ΤΕΤ	ΠΑΤΜΟΣ	14.00	ΤΗΛΟ-ΚΩ-ΚΑΛΥΜΝΟ-ΛΕΡΟ-ΠΑΤΜΟ-ΠΕΙΡΑΙΑ
31/5	ΠΕΜ	ΡΟΔΟΣ	17.00	ΣΥΜΗ-ΚΩ-ΠΕΙΡΑΙΑ
1/6	ΠΑΡ	ΠΑΤΜΟΣ	14.00	ΚΩ-ΚΑΛΥΜΝΟ-ΛΕΡΟ-ΠΑΤΜΟ-ΠΕΙΡΑΙΑ

Δ·Α·Ν·Ε· SEA LINE
ΔΩΔΕΚΑΝΗΣΙΑΚΗ ΑΝΩΝΥΜΗ ΝΑΥΤΙΛΙΑΚΗ ΕΤΑΙΡΙΑ

ΓΡΑΦΕΙΑ ΡΟΔΟΥ: Κρατήσεις-Πληροφορίες: (0241) 43150 (10 γραμμές)
Διοικητικές Υπηρεσίες: (0241) 43110, 43112, FAX: (0241) 43120
ΓΡΑΦΕΙΑ ΠΕΙΡΑΙΑ: Κρατήσεις-Πληροφορίες: 0801-500500, (01) 4529360
Διοικητικές Υπηρεσίες: (01) 4529330, FAX: (01) 4293493
email: dane@otenet.gr

ΣΥΛΛΗΨΗ ΓΙΑ ΠΑΡΑΝΟΜΗ ΕΙΣΟΔΟ ΣΤΗ ΧΩΡΑ

Παράνομα επιχείρησε να εισέλθει στη χώρα μας, προερχόμενος από την Τουρκία, ένας Αφγανός υπήκοος αλλά συνελήφθη χθες το πρωί στο λιμάνι της Ρόδου.

Σύμφωνα με τα όσα έγιναν γνωστά, χθες, γύρω στις 11.15 π.μ., συνελήφθη από όργανα του Κεντρικού Λιμεναρχείου Ρόδου, στο εμπορικό λιμάνι Ρόδου, ο 37χρονος Αφγανός υπήκοος Musa Akimi του Ampolakim ο οποίος δεν έφερε μαζί του ταυτότητα ή άλλα ταξιδιωτικά έγγραφα.

Ο συλληφθείς, είχε μεταβεί, τις πρωινές ώρες χθες, από το Bodrum της Τουρκίας, με μία φουσκωτή λέμβο, στην Κω και στη συνέχεια επιβιβάσθηκε στο πλοίο "ΡΟΔΑΝΘΗ" το οποίο και κατέπλευσε στο λιμάνι της Ρόδου γύρω στις 10.50 π.μ.

Αμέσως ενημερώθηκε ο κ. Εισαγγελέας Πλημμελειοδικών Ρόδου, ο οποίος, μετά από σχετική έγκριση του κ. Εισαγγελέα Εφετών Ρόδου, απείχε της ποινικής δίωξης για παράβαση νομοθεσίας που αφορά την παράνομη είσοδο στη χώρα.

Από τον αντιτορπιλικό "ΑΔΡΙΑΣ"

Ιστορικό δώρο στη Δάφνη Σημίτη

Είχε πέσει σε νάρκη στην Κάλυμνο

Εναν ασημένιο δίσκο στον οποίο είναι χαραγμένα τα ονόματα των αξιωματικών του ηρωικού αντιτορπιλικού "ΑΔΡΙΑΣ" και τον οποίο οι αξιωματικοί δώρισαν στον τότε αντιπλοίαρχο και κυβερνήτη του "ΑΔΡΙΑΣ" Ι.Τούμπα, προσέφερε η Δάφνη Σημίτη στο Ναυτικό Μουσείο Ελλάδας, το οποίο επισκέφθηκε χθες στον Πειραιά.

Το αντιτορπιλικό "ΑΔΡΙΑΣ" προσέκρουσε σε νάρκη ενώ βρισκόταν κοντά στην Κάλυμνο, στις 22 Οκτωβρίου του 1943, με αποτέλεσμα να σκοτωθούν 21 και να τραυματιστούν άλλα 30 μέλη του πληρώματος, ενώ αποκόπηκε η πλώρη του.

Με ηρωική προσπάθεια και για να μην πέσουν στα χέρια των Γερμανών τα υπόλοιπα μέλη του πληρώματος κατάφεραν να οδηγήσουν το πλοίο στην τουρκική ακτή Γκιουμουσλουκ όπου μετά απο μικρές επισκευές απέπλευσε για την Αλεξάνδρεια όπου του έγινε ενθουσιώδης υποδοχή από τον αγγλικό στόλο και άλλα συμμαχικά πλοία.

Το δίσκο δώρισε ο Ι. Τούμπας στον πρωθυπουργό Κώστα Σημίτη, ο οποίος όταν τον είδε είπε ότι είναι ιστορικό κειμήλιο και πρέπει να τοποθετηθεί στο Ναυτικό Μουσείο για να συμπληρωθούν τα εκθέματα του "ΑΔΡΙΑΣ".

Η κυρία Σημίτη, την οποία συνόδευσε ο πρόεδρος του Μουσείου Κωνσταντίνος Παΐζης, έδειξε ιδιαίτερο ενδιαφέρον για όλα τα εκθέματα και δήλωσε κατά την αποχώρησή της ότι το Ναυτικό Μουσείο Ελλάδας πρέπει να το επισκεφθούν όλοι οι Ελληνες.

Ευθύνες στην κυβέρνηση ρίχνουν οι βενζινοπώλες

Ευθύνες στην κυβέρνηση για την κατάσταση που επικρατεί στην αγορά των καυσίμων, ιδιαίτερα όσον αφορά τις υψηλές τιμές στις βενζίνες, επιρρίπτει η Ομοσπονδία Βενζινοπωλών Ελλάδος (ΟΒΕ) σε ανακοίνωση της με αφορμή την χθεσινή συνάντηση που έγινε στο υπουργείο Ανάπτυξης, στην οποία συμμετείχαν όλοι οι εμπλεκόμενοι φορείς.

Ειδικότερα, σε σχετική ανακοίνωση των Βενζινοπωλών, επισημαίνεται ότι η προχθεσινή συνάντηση του υπουργού Ανάπτυξης Νίκου Χριστοδουλάκη με τους φορείς της αγοράς αντί να ασχοληθεί με τις αιτίες της σοβαρής στρέβλωσης των τιμών σε βάρος των πρατηριούχων και των καταναλωτών, διολίσθησε σε μια προσωρινή μείωση των τιμών για να εξευμενισθούν τα πνεύματα. "Δυστυχώς αυτό που βγήκε από την σύσκεψη ήταν ένα κουκούλωμα της αδιαφάνειας στην διύλιση και την εμπορία και φόρτωμα ξανά των ευθυνών για τις τιμές στους βενζινοπώλες" επισημαίνεται στην ανακοίνωση.

"Εφ' άπαξ" αποζημιώσεις από γερμανικές βιομηχανίες

Εκ μέρους των γερμανικών βιομηχανιών ανακοινώθηκε, χθες, ό,τι αναμενόταν απο καιρό, η συναίνεσή τους για την καταβολή συνολικώς 4,5 δισεκατομμυρίων δολαρίων υπό τύπον αποζημίωσεως για όσους "εργάστηκαν" σε διάφορα ναζιστικά στρατόπεδα ή τους επιζώντες δικαιούχους τους. Αξιωματούχοι στο Βερολίνο δήλωσαν ότι οι γερμανικές βιομηχανίες εμμένουν όμως στον "εφ' απαξ" χαρακτήρα αυτής της ρύθμισης, που φυσικά θα αποκλείει περαιτέρω νομικές διώξεις εναντίον τους.

Ανώτατα στελέχη των γερμανικών βιομηχανιών θα προβούν σε ανακοινώσεις για το θέμα αργότερα σήμερα, έγινε στο μεταξύ γνωστό.

Υπενθυμίζεται οτι το νομοθετικό πλαίσιο των αποζημιώσεων αυτής της κατηγορίας αναμένεται να έχει εγκριθεί απο το Κοινοβούλιο στο Βερολίνο ως τις 30 Μαίου. Από σήμερα όμως ο κοινοβουλευτικός εκπρόσωπος των Σοσιαλδημοκρατών του καγκελαρίου Γκέρχαρντ Σρέντερ, ο Πέτερ Στράκ, τόνισε ότι "είμαστε ευτυχείς που τελικά επιτεύχθηκε η συμφωνία και θα γίνουν οι απο πολλού χρόνου αναμενόμενες καταβολές χρηματικών ποσών στα θύματα". Καλά πληροφορημένες πηγές ανέφεραν οτι απο τον Ιούλιο φέτος θα αρχίσουν οι καταβολές προς συνολικά 1,5 εκατομμύριο δικαιούχους.

Προχθές αμερικανικό δικαστήριο δικαίωσε γερμανική βιομηχανία που ζητούσε εφ' όσον καταβάλει στη φάση αυτή χρηματικά ποσά να μην μπορεί στο μέλλον να αντιμετωπίσει άλλες νομικές διώξεις.

Τερματισμό της βίας ζητούν οι Ισραηλινοί από τους Παλαιστίνιους

"Πυροσβέστης" η έκθεση Μίτσελ

Σημαντικός ο ρόλος που προτίθενται να παίξουν οι ΗΠΑ

Ο πρόεδρος της Επιτροπής εξωτερικών υποθέσεων και άμυνας του ισραηλινού κοινοβουλίου Ντάν Μεριντόρ, δήλωσε χθες ότι είναι πεπεισμένος πως είναι δυνατός ένας συμβιβασμός βάσει της έκθεσης Μίτσελ που μπορεί να επιτρέψει τον τερματισμό της βίας.

"Ειναι δυνατό να βρεθεί μια συμβιβαστική φόρμουλα με τις ΗΠΑ, που προϋποθέτει μια πιο ελαστική στάση του Ισραήλ, στη βάση της έκθεσης της Επιτροπής Μίτσελ", τόνισε μιλώντας στην ισραηλινή τηλεόραση.

"Το τέλος της βίας είναι μια προϋπόθεση και δεν θέλουμε να εισέλθουμε σε σύγκρουση με τους Αμερικανούς για το ζήτημα του εποικισμού", δήλωσε ακόμη ο Μεριντόρ.

Ο ισραηλινός πρωθυπουργός, Αριέλ Σαρόν, ζήτησε χθες από τους Παλαιστίνιους να "σταματήσουν αμέσως τη βία και να επανέλθουν στο τραπέζι των διαπραγματεύσεων", ενώ ζήτησε απο τις κυβερνήσεις του Λιβάνου και της Συρίας να "επιλέξουν την ειρήνη".

Την Εκθεση του αμερικανού πρώην γερουσιαστή Μίτσελ--προέδρου της Διεθνούς Επιτροπής για τη Μέση Ανατολή--ο πρωθυπουργός του Ισραήλ χαρακτήρισε "θετική βάση" προκειμένου να τεθεί ένα τέρμα στη βία μεταξύ των Ισραηλινών και των Παλαιστίνιων. "Η βία πρέπει να παύσει" τόνισε ο Σαρόν.

ΗΠΑ

Μια συνάντηση μεταξύ του υπουργού Εξωτερικών των ΗΠΑ, Κόλιν Πάουελ και του ισραηλινού πρωθυπουργού, Αριελ Σαρόν ή του πρόεδρου της Παλαιστινιακής Αρχής, Γιάσερ Αραφάτ, δεν αποκλείεται, τόνισε χθες ανώτερος αμερικανός αξιωματούχος που ζήτησε να τηρηθεί η ανωνυμία.

Σε δημοσιογραφική ερώτηση, αν "αποκλείεται μια τέτοια συνάντηση", ο αξιωματούχος απάντησε "όχι" αλλά πρόσθεσε ότι δεν προβλέπεται κάτι τέτοιο προς το παρόν.

Ο επικεφαλής της αμερικανικής διπλωματίας θα κάνει -ξεκινώντας από σήμερα Τετάρτη- την πρώτη του περιοδεία σε πολλές αφρικανικές χώρες πριν καταλήξει την ερχόμενη Δευτέρα στην Βουδαπέστη για να παρακαθήσει σε σύνοδο του ΝΑΤΟ.

Αφοπλισμός ανταρτών στη Σερβία

Ο αφοπλισμός των ανταρτών στο νότιο τμήμα της Σερβίας, που ανακοινώθηκε προχθές Δευτέρα από τους ηγέτες τους, σημαίνει το τέλος "των ένοπλων συγκρούσεων των Αλβανών" στην περιοχή αυτή, δήλωσε χθες ο Ρίζα Χαλίμι, δήμαρχος της αλβανόφωνης πόλης Πρέσεβο (νότια Σερβία).

Η απόφαση των εξτρεμιστών "θέτει τέλος στον ένοπλο αγώνα των Αλβανών που είχε αναπτυχθεί στο πλαίσιο του φυσικού δικαιώματός τους για αυτοάμυνα κατά της βίας του κράτους, υπό τον τότε πρόεδρο Σλόμπονταν Μιλόσεβιτς μέχρι τον πόλεμο του Κοσόβου", τόνισε ο κ. Χαλίμι σε συνέντευξη που έδωσε στο Πρέσεβο.

"Μετά την πτώση του Μιλόσεβιτς (τον Οκτώβριο του 2000) και ιδιαιτέρως μετά την επιστροφή της Γιουγκοσλαβίας στους διεθνείς οργανισμούς, δημιουργήθηκαν οι προϋποθέσεις για την πολιτική επίλυση της κρίσης" στο νότιο τμήμα της Σερβίας, πρόσθεσε ο κ. Χαλίμι.

Χθες, οι επικεφαλής του Απελευθερωτικού Στρατού Πρέσεβο-Μεντβέντια-Μπουγιάνοβατς, (από τα ονόματα των τριών κοινοτήτων στο νότο της Σερβίας που κατοικούνται από Αλβανούς) υπέγραψαν συμφωνία γενικού αφοπλισμού του κινήματος, υποκύπτωντας στις πολιτικές και στρατιωτικές πιέσεις που δέχτηκαν τόσο από το Βελιγράδι όσο και από το ΝΑΤΟ.

Η συμφωνία αυτή θέτει τέλος στις μάχες και στις βιαιότητες που διήρκεσαν πάνω από 16 μήνες και προκλήθηκαν από τις επιθέσεις των αλβανών ανταρτών κατά των δυνάμεων του Βελιγραδίου.

ΑΚΡΟΤΗΤΕΣ ΤΑΛΙΜΠΑΝ

Οι Ταλιμπάν που διοικούν με υπερβολική αυστηρότητα το Αγφανιστάν, προχώρησαν χθες σε ένα νέο παράλογο μέτρο: διέταξαν όλους τους μη μουσουλμάνους πολίτες της χώρας να φορούν στο πέτο τους μια αναγνωριστική κονκάρδα όταν βγαίνουν από τα σπίτια τους.

Με εντολή της ηγεσίας της χώρας, ο επικεφαλής της θρησκευτικής αστυνομίας Μαλάουι Αμπντούλ Ουαλί ανακοίνωσε ότι όποιος παραβαίνει την εντολή αυτή θα υφίσταται σοβαρότατες κυρώσεις.

"Οι Ταλιμπάν εξέδωσαν Φάτουα (θρησκευτικό διάταγμα) σύμφωνα με την οποία όλος ο μη Μουσουλμανικός πληθυσμός της χώρας θα πρέπει να φορά μια ενδεικτική κονκάρδα ή έστω ένα μικρό κομμάτι υφάσματος, που θα τον διαφοροποιεί από τους άλλους πολίτες", ανέφερε ο κ. Ουαλί σε ραδιοφωνικές οδηγίες του.

Pellos Travel

ΠΡΟΣΕΧΕΙΣ ΕΚΔΡΟΜΕΣ ΤΟΥ ΓΡΑΦΕΙΟΥ ΜΑΣ (ΜΕ ΣΥΝΟΔΟ)

ΕΚΔΡΟΜΕΣ ΙΟΥΝΙΟΥ

- **2/06-4/06: Εκδρομή Ρόδος - Μαρμαρίς - Εφεσσος - Σμύρνη - Πέργαμος - Αϊβαλί - Σμύρνη - Μαρμαρίς - Ρόδος** (τριήμερο του Αγίου Πνεύματος - Τιμή 39.000 δρχ.)
- **6/06-14/06: ΓΥΡΟΣ ΕΛΛΑΔΟΣ:** Ρόδος - Πειραιάς - Πάτρα - Ρίο - Αντίριο - Μεσολόγγι - Αμφιλοχία - Λευκάδα - Αρτα - Ιωάννινα - Μέτσοβο - Τρίκαλα - Μετέωρα - Λάρισα - Τέμπη - Θεσσαλονίκη - Παναγία Σουμελά - Βέροια - Καταρράκτες Έδεσσας - Νάουσα - Πήλιον - Βόλος - Αγιος Ιωάννης ο Ρώσσος - Χαλκίδα - Πειραιάς - Ρόδος. Τιμή 149.000 δρχ.
- **16/06-23/06: ΑΓ. ΝΕΚΤΑΡΙΟΣ ΑΙΓΙΝΑΣ - ΑΓΙΟΣ ΡΑΦΑΗΛ ΜΥΤΙΛΗΝΗΣ - ΠΑΝΑΓΙΑ ΤΗΣ ΤΗΝΟΥ.** Τιμή 97.000 δρχ. το άτομο.
- **24/06-29/06: ΑΙΓΙΝΑ - ΥΔΡΑ - ΣΠΕΤΣΕΣ - ΠΟΡΟΣ**

ΕΚΔΡΟΜΕΣ ΙΟΥΛΙΟΥ

- **2/07-8/07: ΜΕΤΕΩΡΑ - ΠΗΛΙΟ - ΒΟΛΟΣ - ΒΟΡΕΙΕΣ ΣΠΟΡΑΔΕΣ - ΣΚΙΑΘΟΣ - ΣΚΟΠΕΛΟΣ - ΧΑΛΚΙΔΑ - ΠΕΙΡΑΙΑΣ - ΡΟΔΟΣ**

Για αναλυτικά προγράμματα και περισσότερες πληροφορίες :

Pellos Travel

ΛΕΩΦΟΡΟΣ ΚΑΛΛΙΘΕΑΣ 125, ΦΑΛΗΡΑΚΙ, ΡΟΔΟΣ

ΤΗΛ.: 0241 87615, 86298 • FAX: 0241 87616 • Κινητό: 0945 949399

ΝΕΟ HONDA CIVIC

ΗΡΘΕ Η ΛΙΜΟΥΖΙΝΑ ΣΑΣ!



Ήρθε το νέο HONDA CIVIC με επιδόσεις και χώρους που θα σας συναρπάσουν. Τελική ταχύτητα 185χλμ./ω από 90 ίππους στα 1400κυβ. εκ., και 195χλμ./ω με 110 ίππους στα 1600κ.εκ. Νέας γενιάς κινητήρες με άμεση αλλά και βελούδινη απόκριση, πολύ οικονομικοί στην κατανάλωση και πολύ φιλικοί στο περιβάλλον. Με πλούσιο στάνταρ εξοπλισμό και μεγάλες καινοτομίες στο σχεδιασμό των εσωτερικών χώρων με στόχο την υποδειγματική άνεση, όπως π.χ. το τελείως επίπεδο πίσω δάπεδο. Ήρθε το νέο HONDA CIVIC. Ήρθε η λιμουζίνα σας!

1400κ.εκ.: 5.557.000 δρχ. • 1600κ.εκ.: 5.990.000 δρχ.

Εκτιμώμενες εκπομπές ρύπων: CO: 0,388gr/km, HC: 0,143gr/km, Nox: 0,047gr/km, CO2: 170gr/km

ATHENS ADVERTISING

HONDA
The Power of Dreams

Θ. και Ι. ΚΑΛΛΙΓΑΣ ΑΕΒΕ

Λεωφ. Λίνδου 138

Τηλ. 67440-41 • FAX: 68462

email: kaligcar@otenet.gr

1° ΧΡΗΜΑΤΟΔΟΤΙΚΟ ΠΡΟΓΡΑΜΜΑ: 0,58% σταθερό μηνιαίο επιτόκιο, 0% προκαταβολή, 72 δόσεις

2° ΧΡΗΜΑΤΟΔΟΤΙΚΟ ΠΡΟΓΡΑΜΜΑ: 0,75% σταθερό μηνιαίο επιτόκιο, 0% προκαταβολή, 1η δόση σε 12 μήνες ΑΤΟΚΑ, 72 δόσεις

ΒΑΣΙΛΙΚΟΣ ΠΟΛΤΟΣ ΚΙΝΑΣ

(Chinese Royal Felly)



Υψηλής δραστικότητας. Στη φύση υπάρχουν 11 μεταλλικά άλατα και ο Β.Π. τα περιέχει όλα (Νάτρι-Κάλιο-Σίδηρο-Χρώμιο-Μαγγάνιο-Νικέλιο-Χαλκό-Ασβέστιο-Φώσφορο-Μαγνήσιο-Πυρίτιο). Επίσης, περιέχει, Βιταμίνες-Πρωτεΐνες-Ενζυμα-Αμινοξέα και Εστέρες. Ενδείκνυται για μεταγχειρητικές καταστάσεις, γηριατρικές παθήσεις, χοληστερίνη, δυσκοιλιότητα, υπόταση, αρθριτικά συνάχι, ατονία, κλιμακτήριο κ.λπ. Ο μοναδικός Β.Π. εμπλουτισμένος με το βότανο Σισάδρα, **που θελτιώνει το αναπνευστικό** (βρογχικά-δύσπνοια), έχοντας την μεγαλύτερη περιεκτικότητα. Επίσης διαθέτουμε το περίφημο βότανο GINSENG (ΡΙΖΑ ΤΗΣ ΖΩΗΣ) σε σφραγισμένα φακελάκια μιας χρήσεως, ούτως ώστε η δράση του να είναι σίγουρη 100% για το **άγχος** και το **κυκλοφοριακό** (είναι και διεγερτικό).

Αποστέλλεται με αντικαταβολή
ΔΗΜ. ΠΗΛΙΟΥΣΗΣ
Ευελπίδων 45-Κυψέλη-11362 Αθήνα
Τηλ. (01) 8835520-8641.498
Εγκεκριμένο από τον ΕΟΦ

Pellos Travel

ΕΚΔΡΟΜΗ
ΓΥΡΟΣ ΕΛΛΑΔΑΣ



ΡΟΔΟΣ-ΠΕΙΡΑΙΑΣ-ΠΑΤΡΑ-ΜΕΣΟΛΟΓΓΙ-ΑΜΦΙΛΟΧΙΑ-ΛΕΥΚΑΔΑ-ΙΩΑΝΝΙΝΑ-ΜΕΤΣΟΒΟ-ΜΕΤΕΩΡΑ-ΛΑΡΙΣΑ-ΤΕΜΠΗ-ΘΕΣΣΑΛΟΝΙΚΗ-ΣΟΥΜΕΛΑ-ΒΕΡΓΙΝΑ-ΚΑΤΑΡΡΑΚΤΕΣ ΕΔΕΣΣΑΣ-ΝΑΟΥΣΑ-ΒΕΡΟΙΑ-ΠΗΛΙΟ-ΒΟΛΟΣ-ΑΓΙΟΣ ΙΩΑΝΝΗΣ Ο ΡΩΣΟΣ-ΧΑΛΚΙΔΑ-ΠΕΙΡΑΙΑΣ-ΡΟΔΟΣ

ΑΠΟ 6/06-14/06

- **Τετάρτη 6/06:** Αναχώρηση από Ρόδο για Αθήνα με πλοίο F/B
- **Πέμπτη 7/06:** Αφιξη στην Αθήνα. Επιβίβαση σε πούλμαν. Αναχώρηση για Πάτρα. Αφιξη στην Πάτρα. Φαγητό. Διαν/ση.
- **Παρασκευή 8/06:** Πρωινό στο Ξ/Δ. Αναχώρηση και διέλευση με το πλοίο μέσω Ρίου - Αντίρριου. Μεσολόγγι - Αγρίνιο - Αρτα - Λευκάδα - Ιωάννινα. Φαγητό. Διαν/ση.
- **Σάββατο 9/06:** Πρωινό στο Ξ/Δ. Αναχώρηση Σταλακτίτες Ιωαννίνων - Λίμνη Ιωαννίνων - Μέτσοβο - Καλαμπάκα. Φαγητό. Διαν/ση.
- **Κυριακή 10/06:** Πρωινό στο Ξ/Δ. Ανάβαση στα Μετέωρα. Αναχώρηση μέσω Τρικάλων - Λάρισα - Κατερίνη. Αφιξη Θεσσαλονίκη. Φαγητό. Διαν/ση.
- **Δευτέρα 11/06:** Πρωινό στο Ξ/Δ. Εκδρομή Καταρράκτες Εδέσσης - Βεργίνα - Παναγιά Σουμελά. Επιστροφή στο Ξ/Δ στη Θεσσαλονίκη. Φαγητό. Διαν/ση.
- **Τρίτη 12/06:** Πρωινό στο Ξ/Δ. Αναχώρηση μέσω Λάρισας. Αφιξη στο Βόλο. Ανάβαση στο Πήλιο. Φαγητό. Διαν/ση.
- **Τετάρτη 13/06:** Πρωινό στο Ξ/Δ. Επιστροφή μέσω Χαλκίδας - Προσκύνημα στον Αγιο Ιωάννη τον Ρώσο - Πειραιάς. Αναχώρηση για Ρόδο.
- **Πέμπτη 14/06:** Αφιξη στη Ρόδο. Τέλος εκδρομής.

ΤΙΜΗ 149.000 δραχμές το άτομο

Στην εκδρομή ΠΕΡΙΛΑΜΒΑΝΟΝΤΑΙ:

1. Εισιτήρια πλοίου Β' θέσης • 2. Ξεναγήσεις - εκδρομές • 3. Μεταφορές με κλιματιζόμενα πούλμαν • 4. Ξ/Δ Β' κατηγορίας με ΗΒ (πρωινό και φαγητό)

ΔΕΝ ΠΕΡΙΛΑΜΒΑΝΟΝΤΑΙ: *Είσοδοι σε αρχαιολογικούς χώρους*

ΓΙΑ ΠΛΗΡΟΦΟΡΙΕΣ ΚΑΙ ΚΡΑΤΗΣΕΙΣ ΣΤΟ ΠΡΑΚΤΟΡΕΙΟ

Pellos Travel
ΦΑΛΗΡΑΚΙ ΡΟΔΟΣ
ΤΗΛ.: 0241 87615, 86298 • FAX: 0241 87616
E-mail:pellostravel@hellasnet.gr

*Η εκδρομή **ΡΟΔΟΣ - ΠΕΙΡΑΙΑΣ - ΑΓΙΟΣ ΝΕΚΤΑΡΙΟΣ ΑΙΓΙΝΑΣ - ΑΓΙΟΣ ΡΑΦΑΗΛ ΜΥΤΙΛΗΝΗΣ - ΠΕΙΡΑΙΑΣ - ΠΑΝΑΓΙΑ ΤΗΝΟΥ- ΠΕΙΡΑΙΑΣ - ΡΟΔΟΣ** θα πραγματοποιηθεί στις **08/06-14/06***

Cinemania

ΕΠΙΜΕΛΕΙΑ: *Κυριακή Πετρίδου*

CINENEWS

Πληθώρα νέων ταινιών θα προβληθούν στον κινηματογράφο της Ρόδου το αμέσως επόμενο χρονικό διάστημα επιφυλάσσοντας έτσι **ένα πολύ ενδιαφέρον κλείσιμο της φετινής κινηματογραφικής σεζόν** η οποία όμως θα δώσει τη θέση της ...straight στην επόμενη. Ο λόγος, βέβαια, γνωστός αφού τα τελευταία δύο χρόνια όχι μόνο δεν διακόπτονται κινηματογραφικές προβολές για το καλοκαίρι **αλλά οι μεγάλες εταιρίες βγάζουν στις αίθουσες πολυαναμενόμενα blockbusters...μες το κατακαλόκαιρο.**

Την ερχόμενη **Παρασκευή 25 Μαΐου** θα αρχίσουν να προβάλλονται στη Ρόδο οι ταινίες **"Μούμια 2", "The wedding planner", "Μεγάλε τί κάναμε χθες βράδυ;".**

Την ίδια περίοδο θα εξακολουθήσουν να προβάλλονται τα **"15 λεπτά"** και το **"Γλυκός Νοέμβρης".**



Πολύ καλά πηγαίνουν εισπρακτικά στη Ρόδο η προβολή της κανούριας κόπιας του **"Εξορκιστή"** αλλά και η επαναπροβολή του οσκαρικού **"Τίγρης και Δράκος"** που και τα δύο διανύουν τη δεύτερη εβδομάδα προβολής τους. Εντυπωσιακό είναι, μάλιστα ότι το τελευταίο **"πηγαίνει" καλύτερα** ακόμα και από την πρώτη φορά που προβλήθηκε στη Ρόδο.

Μία και αναφερόμαστε στον "Τίγρη και Δράκο", **έριδες έχει προκαλέσει η μουσική της ταινίας** η οποία μάλιστα κέρδισε φέτος και το όσκαρ καλύτερης μουσικής επένδυσης. Ο λόγος έγκειται στο ότι ο συνθέτης **Νινγκ Γιανγκ** υποστηρίζει ότι συνολικά δύο λεπτά από τη μουσική που συνέθεσε το 1982, με γενικό τίτλο **"Camel Bell in the Silk Route"**, χρησιμοποιήθηκαν για τη μουσική επένδυση της ταινίας του Ανγκ Λι.

Ωστόσο ο **Ταν Νταν** που συνέθεσε τη μουσική της ταινίας απέρριψε της κατηγορίες λέγοντας ότι η εργασία του συνθέτη που υποστηρίζει ότι του "έκλεψαν" τη μουσική του **χρησιμοποιήθηκε ελάχιστα ως υπόκρουση σε κάποια σημεία της ταινίας.** Η συνέχεια αναμένεται να δοθεί στα δικαστήρια...



Ενδιαφέρουσες ταινίες έχουν προγραμματίσει για σήμερα τα κανάλια. Ξεχωρίζουμε:

"Ανήθικη πρόταση"
ANT1/21.05/117'

Διάσημη αισθηματική περιπέτεια (1993) του Αντριαν Λιν, με τους Ρόμπερτ Ρέντφορντ, Ντέμι Μουρ, Γούντι Χάρελσον. Ένα νεαρό παντρεμένο ζευγάρι που αντιμετωπίζει μεγάλα οικονομικά προβλήματα δέχεται μία πρόταση από έναν πάμπλουτο γοητευτικό άντρα, που κινδυνεύει να το διαλύσει: Ο εκκεντρικός πλούσιος τους προσφέρει ένα εκατομμύριο δολάρια με αντίτιμο να περάσει μια βραδιά με τη σύζυγο...

"Επίγεια κόλαση"
MEGA/00.30/87'

Θρίλερ (1997) του Αντριου Τσάπμαν με τους Κιθ Κάραντάιν, Ρόμπερτ Σον Λέοναρντ, Νατάσα Χένστριτζ κ.α.

Δύο πράκτορες του FBI παγιδεύονται σ' ένα αγρόκτημα του Τέξας από μέλη μιας αίρεσης. Το στόρι της ταινίας είναι εμπνευσμένο από αληθινό γεγονός...

ΚΑΤΙ ΑΛΛΟ...

"Μπόνι και Κλάιντ"
STAR/00.45/90'

Περιπέτεια (1992) του Γκάρι Χόφμαν με τους Τρέισι Νίνταμ, Ντάνα Ασμπρουκ. Ο σκηνοθέτης της ταινίας κάνει μία απόπειρα να προσεγγίσει την αληθινή ιστορία των θρυλικών γκάγκστερ...

Καλοκαίρι 2001!
... χωρίς παύση κοντά σας με ταινίες 1ης προβολής

ΠΑΛΛΑΣ 5 CINEMAS CENTER

ΠΡΟΓΡΑΜΜΑ ΕΒΔΟΜΑΔΑΣ
18/05/2001 έως 24/05/2001
www.cinemapallas.gr

ΑΙΘΟΥΣΑ 5

15 ΛΕΠΤΑ / 15 MINUTES

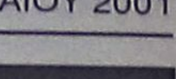

Μερικοί άνθρωποι θα σκοτώναν για τα 15 λεπτά τους...
ΠΡΩΤΑΓΩΝΙΣΤΟΥΝ:
ROBERT DE NIRO, EDWARD BURNS, KELSEY GRAMMER
Κάθε ημέρα / Ώρες Έναρξης: 17:40, 20:10, 22:40
Ειδική επιπλέον παράσταση Παρασκευή & Σάββατο στις 24:00

ΑΙΘΟΥΣΑ 2



ΤΟ ΣΩΜΑ / THE BODY
Ένα σταυρωμένο σώμα, που χρονολογείται στον 1ο αιώνα π.Χ., ανακαλύπτεται σε μια σπηλιά στην Ιερουσαλήμ... και τότε αρχίζουν όλα!
ΠΡΩΤΑΓΩΝΙΣΤΟΥΝ: ANTONIO BANDERAS, OLIVIA WILLIAMS
Παρ. & Σαβ. / Ώρες Έναρξης: 17:15, 19:30, 21:45
Κυρ. έως Πεμ. / Ώρες Έναρξης: 17:45, 20:00, 22:15

ΑΙΘΟΥΣΑ 1

SWEET NOVEMBER
Ο ΓΛΥΚΟΣ ΝΟΕΜΒΡΗΣ



Χρειάστηκε μόνο ένα μήνα για να του αλλάξει τη ζωή για πάντα.
ΠΡΩΤΑΓΩΝΙΣΤΟΥΝ: KEANU REEVES, CHARLIZE THERON
Κάθε ημέρα / Ώρες Έναρξης: 17:30, 20:00, 22:30

ΑΙΘΟΥΣΑ 3



ΕΞΟΡΚΙΣΤΗΣ / THE EXORCIST
Η πιο τρομακτική ταινία όλων των εποχών επιστρέφει στην πιο τρομακτική της έκδοση!
ΠΡΩΤΑΓΩΝΙΣΤΟΥΝ: LINDA BLAIR, ELLEN BURSTYN
Κάθε ημέρα / Ώρες Έναρξης: 20:00, 22:45

ΑΙΘΟΥΣΑ 4

ΤΙΓΡΗΣ & ΔΡΑΚΟΣ
CROUCHING TIGER HIDDEN DRAGON



Η βραβευμένη με Όσκαρ ταινία του Ανγκ Λι που δεν πρέπει να χάσετε!
Κάθε ημέρα / Ώρες Έναρξης: 20:20, 22:50

Kids Club • Παιδική ζώνη

Ο ΑΥΤΟΚΡΑΤΟΡΑΣ ΕΧΕΙ ΚΕΦΙΑ
The Emperor's New Groove



ΑΙΘΟΥΣΑ 3 (μεταγλωτ. στα Ελληνικά)
Κάθε ημέρα / Ώρες Έναρξης: 18:00

Ο ΔΡΟΜΟΣ ΓΙΑ ΤΟ ΕΛ ΝΤΟΡΑΝΤΟ



ΑΙΘΟΥΣΑ 4 (μεταγλωτ. στα Ελληνικά)
Κάθε ημέρα / Ώρες Έναρξης: 17:50

ΔΩΡΕΑΝ ΠΟΠ ΚΟΡΝ και στις 2 παιδικές παραστάσεις για όλους τους μικρούς μας φίλους!

Στο εξής το ΠΑΛΛΑΣ 5 Cinemas Centre θα προσφέρει σε όσους έχουν δυσκολία λόγω του θερινού ωραρίου εργασίας, την ευκαιρία να παρακολουθήσουν την TOP ταινία της εβδομάδας σε μεταμεσονύκτια προβολή.

ΜΟΝΟ ΓΙΑ ΤΑ ΜΕΛΗ **Είναι η τυχερή σου ημέρα;**
Σε ΚΑΘΕ παράσταση, ΚΑΘΕ ταινίας, ΚΑΘΕ ημέρα, κάποιο από τα μέλη που παρακολουθούν την ταινία θα είναι το τυχερός που θα κερδίσει 1 απίθανο κινηματογραφικό δώρο! Τα αποτελέσματα θα ανακοινώνονται αμέσως κατά την έξοδό σας από την αίθουσα.

ΧΟΡΗΓΟΙ: ΕΥΡΩΓΝΩΣΗ · ΠΑΝΣΕΛΗΝΟΣ · AXON · BERLONI · ΣΠΑΝΟΣ Sala da bagno · HILTON

Για κρατήσεις θέσεων 24475 και 70670 (16:00 - 20:00)
Dimokratias 13, 85100 Rhodes

Άρτος (;) Θεάματα (;)...

... Και τηλεόραση (όπως λέμε τηλοψία...)

STAR

06.10 **Παιδικό πρόγραμμα**
09.00 **Ειδήσεις**
09.05 **Καταλίνα και Σεμπάστιαν** (Ε)
10.00 **Λόγια Starata**
12.00 **Η μικρή κυρία** (Ε) Αισθηματική-κοινωνική σειρά.
12.25 **Η υγεία κτίζεται κάθε μέρα.** Με τον καθηγητή Παθολογίας του Πανεπιστημίου Αθηνών Στέφανο Καραγιαννόπουλο.
12.30 **Τόλμη και γοητεία**
13.00 **Ειδήσεις**
14.00 **Τζουλιάνα, η γυναίκα του ανέμου.** Δραματική σειρά.
15.00 **Τοπ μόντελς**
16.00 **Μιράντα, η προδομένη γυναίκα.** Κοινωνική σειρά.
17.00 **Σ' αγαπώ Ροζίτα.** Αισθηματική-κοινωνική σειρά.
18.00 **Ειδήσεις**
19.30 **Οι πεταλούδες ελεύθερες πετούν.** Νεανική σειρά. Παίζουν: Τόμας Φόνζι, Μαρσέλα Κούστερμπερ, Ντολόρες Φίνζι.
20.00 **Στη λεωφόρο του Μέλροουζ**
21.00 **Το κλειδί.** Κωμική σειρά. Παίζουν: Πέτρος Φιλιππίδης, Βίκυ Μαραγκάκη, Ντίνος Καρύδης, Δημήτρης Μαυρόπουλος.
22.00 **Θέατρο.** «Πρόσεχε με απατάς» Θεατρική κωμωδία. Παίζουν: Γιώργος Κωνσταντίνου, Πάνος Μιχαλόπουλος, Νένα Χρονοπούλου, Ηρώ Μουκίου
00.30 **Ειδήσεις.**
00.45 **Ξένη ταινία.** «Μπόνι και Κλάϊντ: Η αληθινή ιστορία». Περιπέτεια.
02.30 **Περίπολος θανάτου.** Δραματική σειρά.
03.30 **Χάρι ο απίθανος**
04.00 **Η αποστολή**
05.00 **Αστέρια στο πεντάγραμμο.**

ALTER 5

06.00 **Η Alter μουσική τηλεακρόαση**
07.00 **Αποδράσεις** (Ε)
08.00 **Νωρίς το πρωί**
09.55 **Ειδήσεις**
10.00 **Σοφοκλέους live**
15.00 **Ειδήσεις**
15.55 **Δελτίο κωφών**
16.00 **Hackers.** Εκπομπή για τη σύγχρονη τεχνολογία.
18.00 **Ειδήσεις**
18.05 **Στον αφρό του υποκόσμου**
19.00 **Ελληνική ταινία**
20.30 **Ειδήσεις**
21.15 **Persona grata**
22.00 **Casus belli.** Ενημερωτική εκπομπή.
23.40 **Αύριο στη Σοφοκλέους**
24.00 **Ειδήσεις**
00.30 **Hackers** (Ε)
02.30 **Ειδήσεις** (Ε)
03.30 **Η Alter μουσική τηλεακρόαση**


Delta
ΔΙΑΜΑΝΤΕ ΕΡΓΑΛΕΙΑ

ΚΟΦΤΗ ΧΕΙΡΟΣ 6ο χλμ.Ρόδου Λίνδου ΔΙΑΤΡΗΤΙΚΑ
Συγκρότημα Μανουσέλη
ΔΙΑΜΑΝΤΟΤΡΥΠΟΤΕΧΝΙΚΗ ΡΟΔΟΥ
ΑΔΑΜΑΝΤΟΦΟΡΟΙ ΔΙΣΚΟΙ ΚΟΠΗΣ ΓΙΑ ΓΡΑΝΙΤΗ, ΜΑΡΜΑΡΟ ΤΟΥΒΛΟ κ.τ.λ.


ΑΡΜΟΚΟΦΤΕΣ
ΤΡΥΠΑΜΕ ΚΟΒΟΥΜΕ ΣΠΑΜΕ

ΧΩΡΙΣ ΣΚΟΝΕΣ ΡΩΓΜΕΣ ΜΕΡΕΜΕΤΙΑ
ΠΩΛΗΣΕΙΣ & ΕΚΤΕΛΕΣΕΙΣ ΕΡΓΑΣΙΩΝ
Η ΠΟΛΥΧΡΟΝΗ ΜΑΣ ΠΕΙΡΑ ΣΤΟ ΕΞΩΤΕΡΙΚΟ ΜΑΣ ΔΙΝΕΙ ΤΗ ΔΥΝΑΤΟΤΗΤΑ ΝΑ ΒΡΙΣΚΟΥΜΕ ΛΥΣΗ ΕΚΕΙ ΠΟΥ ΟΙ ΑΛΛΟΙ ΣΗΚΩΝΟΥΝ ΤΑ ΧΕΡΙΑ ΨΗΛΑ!
ΤΗΛΕΦΩΝΗΣΤΕ ΜΑΣ
(0241) 69022 - 77986
ΚΙΝΗΤΟ: 0944 380562
ΥΠΕΥΘΥΝΟΣ
Μαρκος Τσεσμετζής

ΕΤ-1

06.00 **Οπως μας αρέσει** (Ε)
07.30 **Παντός καιρού**
08.00 **Παιδικό πρόγραμμα**
09.00 **Αλλη μια μέρα... Φωτεινή**
10.15 **Γλυκιά ζωή**
12.00 **Χρυσές συνταγές**
12.30 **Στα φτερά του έρωτα.** (Ε) Κοινωνική σειρά.
13.00 **Φελίπε, το δώρο από τη θάλασσα**
13.50 **Ειδήσεις**
14.00 **Οπως μας αρέσει.** Εκπομπή με τη Δήμητρα Γκουντούνα.
15.30 **Οι ατρόμητοι**
16.20 **Αταχτούληδες**
16.25 **Χριστόφορος Κολόμβος**
17.00 **Ειδήσεις**
17.15 **Τσάρλι, το πιθηκάκι μας**
18.00 **Υμείς και ημείς**
19.45 **Πιστευτά και απίστευτα**
20.00 **Κλήρωση ΛΟΤΤΟ**
20.10 **Πιστευτά και απίστευτα** (Σ)
20.40 **Στα φτερά του έρωτα**
21.15 **Ο πρίγκιπας.** Σειρά εποχής
23.45 **Εμείς και το σεξ**
01.00 **Mediterraneo**
01.30 **Κυκλάδες στην αγκαλιά του Αιγαίου.**
02.00 **Υμείς και ημείς** (Ε)

NET

06.00 **Ετσι έχουν τα πράγματα**
07.00 **Πρώτη ματιά**
10.00 **Το υγρό στοιχείο**
10.30 **Αυτή είναι η Κρήτη**
11.01 **Μυστικά άγριων ζώων.**
11.30 **Πάθος για περιπέτεια.** Ντοκιμαντέρ.
12.01 **Ταξιδεύοντας στον πλανήτη με τον Σ. Πέιρον.** Ντοκιμαντέρ.
13.00 **Ειδήσεις**
13.30 **Δελτίο Χρηματιστηρίου**
13.45 **Διαστημόπλοιο Γη**
14.00 **Σχολή κασκαντέρ**
15.00 **Ειδήσεις**
16.00 **Συν και πλην.** Ψυχαγωγικό μαγκαζίνο με τους Λένα Αρώνη, Ανδρέα Ροδίτη, Μάριον Μιχελιδάκη.
18.00 **Ειδήσεις**
18.05 **Φωτόσφαιρα**
18.30 **Τη γλώσσα μου έδωσαν ελληνική...**
19.00 **Ειδήσεις**
19.30 **Μυστικά άγριων ζώων** (Ε)
20.00 **Ολη η Αμερική** (Ε)
21.00 **Ειδήσεις**
22.00 **Πρωταγωνιστές.** Ενημερωτική εκπομπή.
23.00 **Επικίνδυνα μέρη** (Ε)
24.00 **Ειδήσεις-Καιρός-Οικονομία**
00.30 **Πέρα από τα όρια**

ΕΤ-3

08.01 **Τα μιούζικαλ του Χόλιγουντ**
08.30 **Καφενείο "Το ελληνικό"**
09.30 **Σειρά ντοκιμαντέρ.**
10.00 **Σειρά ντοκιμαντέρ**
10.30 **Πρωινό δρομο-λόγιο**
12.00 **Eviva.** Εκπομπή με ιατρικά θέματα που παρουσιάζει η Βίκυ Χατζηβασιλείου.
13.00 **Μέρα μεσημέρι**
14.30 **Ποιητές-λογοτέχνες**
15.00 **Ειδήσεις**
15.30 **Με μια τρίτη ματιά**
17.00 **Ταράτσα.** Καθημερινή νεανική εκπομπή.
18.30 **Αθλητικό ημίωρο**
19.00 **Ειδήσεις**
20.00 **Η υγεία σήμερα**
20.30 **Η ώρα του αθλητισμού**
22.00 **Ντοκιμαντέρ**
23.00 **Εκ των προτέρων ή εκ των υστέρων.**
23.30 **Ειδήσεις**
00.30 **Ξένη ταινία.** «Ο πρωταγωνιστής»

FILMNET

06.00 **Ξένη ταινία.** «Ο μικρός χασάπης»
08.00 **Ξένη ταινία** «Η μαύρη τρύπα»
09.55 **Ξένη ταινία.** «Ποιός παγίδεψε τον Ρότζερ Ράμπιτ;»
11.45 **Ξένη ταινία.** «Σάιμον - Ενα μικρό θαύμα»
13.45 **Ξένη ταινία.** «Δίδυμοι μπελάδες»
16.00 **Ξένη ταινία.** «Ο έρωτας ταξιδεύει στο Μαρόκο»
18.30 **Ξένη ταινία.** «Περίπολος στην παρανομία»
19.55 **Ξένη ταινία.** «Ερωτικό τρίο»
21.30 **U.S.: οι καλύτερες ταινίες της εβδομάδας**
22.00 **Ξένη ταινία.** «Η σκιά»
24.00 **Ξένη ταινία.** «Το μοντέλο»
01.35 **Ξένη ταινία.** «Οι ανοιχτές πύλες του ερωτισμού»
03.35 **Ξένη ταινία.** «Buffalo 66»

SUPER SPORT

17.00 **Μπάσκετ**
19.00 **Γερμανικό ποδόσφαιρο**
20.00 **Γαλλικό ποδόσφαιρο**
21.00 **Αγώνες μοτοσικλέτας**
22.00 **Οι μεγάλοι της πυγμαχίας**
23.00 **Αγώνες μπιλιάρδου**
24.00 **Ταξίδι στα σπορ**
01.00 **30' στη Θεσσαλονίκη**
01.30 **Γυμναστική**
02.30 **Ροντέο**

TEMPO

07.00 **Πρωινές εικόνες.** Ψυχαγωγικό μαγκαζίνο.
09.55 **On line**
14.35 **Ειδήσεις**
15.20 **Tropical heat**
16.15 **Ελληνική ταινία.** «Η παιχνιδιάρα»
18.00 **Tempo club**
19.00 **Ειδήσεις**
19.40 **Ο κόσμος σήμερα**
20.00 **Tempo sports**
20.30 **VIP news**
20.45 **Οικονομικά γεγονότα**
21.00 **Κεντρικό δελτίο ειδήσεων**
21.45 **Ξένη ταινία**
24.00 **Ειδήσεις**
01.40 **Tempo club** (Ε)

MEGA

06.00 **Πρώτη έκδοση.** Ενημερωτική εκπομπή με την Πηνελόπη Γαβρά και τον Σωτήρη Ξενάκη.
08.00 **Σήμερα με την Αννα.** Ενημερωτική εκπομπή με την Αννα Παναγιωταρέα.
10.00 **Σαν στο σπίτι σας.** Μαγκαζίνο με τον Φώτη Σεργουλόπουλο και την Μαρία Μπακοδήμου.
13.10 **Δελτίο ειδήσεων στη νοηματική γλώσσα**
13.15 **Βρες τη φράση.** Τηλεπαιχνίδι. Παρουσιάζει η Τζόϋς Ευείδη.
14.00 **Ειδήσεις**
15.00 **Ντόλτσε βίτα** (Ε) Κωμική σειρά. Παίζουν: Αννα Παναγιωτοπούλου, Θανάσης Ευθυμιάδης, Κατιάνα Μπαλανίκα.
16.00 **Εμείς κι εμείς** (Ε) Κωμική σειρά.
17.00 **Ματιές στα γεγονότα**
17.15 **Για μια θέση στον ήλιο.** Κοινωνική σειρά Παίζουν: Πέτρος Φυσσούν, Πάνος Σκουρολιάκος, Ελένη Φιλίνη, Γιώργος Χριστοδούλου, Αλμπέρτο Εσκενάζυ
18.00 **Απαγορευμένη αγάπη.** Καθημερινή δραματική σειρά Παίζουν: Κώστας Αρζόγλου, Νικήτας Τσακίρογλου, Τιτίκα Βλαχοπούλου, Τατιάνα Λύγαρη, Αννα Μιχαήλου.
18.45 **Ποιός θέλει να γίνει εκατομμυριούχος;** Τηλεπαιχνίδι με τον Σπύρο Παπαδόπουλο.
19.30 **Τα γεγονότα στις οκτώ**
21.00 **Σούπερ μπάλα.** Αθλητική εκπομπή.
21.45 **Μπάγερν-Βαλένθια.** Ευρωπαϊκό πρωτάθλημα ποδοσφαίρου.
24.00 **Τελευταία γεγονότα**
00.15 **Ραντεβού για σινεμά.** Με τον Ορέστη Ανδρεαδάκη.
00.30 **Ξένη ταινία.** «Επίγεια κόλαση». Θρίλερ. Παίζουν: Ρόμπερτ Σον Λέοναρντ, Νατάσα Χένστριτζ
02.30 **Τηλεμάρκετινγκ**
03.00 **Fashion TV**

ANT-1

06.00 **Τα νέα του ANT1 Satellite**
06.20 **Ειδήσεις του CBS**
06.45 **Κινούμενα σχέδια**
06.50 **Ειδήσεις στη νοηματική γλώσσα**
07.00 **Καλημέρα Ελλάδα.** Καθημερινή ενημερωτική εκπομπή με τον Γιώργο Παπαδάκη
10.00 **Πρωινός καφές**
11.00 **Τα νέα του ANT1 σε 1'.**
11.05 **Πρωινός καφές** (Σ)
13.10 **Super game**
13.15 **Πάτερ ημών** (Ε) Κωμική σειρά.
14.00 **Τα νέα του ANT-1**
14.40 **Χρήμα και Χρηματιστήριο**
14.45 **Και οι παντρεμένοι έχουν ψυχή** (Ε) Κωμική σειρά.
15.45 **Super game**
15.50 **Εγκλήματα** (Ε) Κωμική σειρά.
16.35 **Super game**
16.40 **Ατίθασα νιάτα.** Κοινωνική σειρά.
17.40 **Τα νέα του ANT-1 σε 5'**
17.50 **Καλημέρα ζωή.** Δραματική-κοινωνική σειρά.
18.45 **Η λάμψη.** Δραματική-κοινωνική σειρά.
19.30 **Τα νέα του ANT-1**
21.05 **Ξένη ταινία.** «Ανήθικη πρόταση». Αισθηματική περιπέτεια. Παίζουν: Ρόμπερτ Ρέντφορντ, Ντέμι Μουρ, Γούντι Χάρελσον, Ολιβερ Πλατ, Σίμουρ Κάσελ.
23.45 **Με τα μάτια της Ελλης.** Ενημερωτική εκπομπή με την Ελλη Στάη
01.00 **Τα νέα του ANT1 σε 5'**
01.15 **Ξένη ταινία.** «Κρεμάστε τους εκτός νόμου»
03.00 **Τηλεμάρκετινγκ-Τηλεαγορά**
03.30 **Ξένη ταινία.** «Αγγελοι και δαίμονες»
05.00 **Μάμα μία** (Ε)

ALPHA

06.00 **Πρώτη ενημέρωση.** Ενημερωτική εκπομπή με τον Γιώργο Γαβαλά και τη Ρένα Γκούμα.
08.00 **Το μαγκαζίνο του Alpha** Ενημερωτική εκπομπή.
10.00 **Αλόντρα** (Ε)
10.30 **Ολα για την αγάπη** (Ε) Κοινωνική σειρά
11.30 **Ειδήσεις**
12.15 **Ελληνική ταινία.** «Ορμα Ρένα στην αρένα». Κωμωδία. Παίζουν: Ρένα Βλαχοπούλου, Σταυρίνα Πρεβεδώρου
14.00 **Ειδήσεις**
15.30 **Γυάλινος τοίχος.** Ενημερωτική εκπομπή με την Τατιάνα Στεφανίδου.
17.15 **Υπαστυνόμος Ρεξ.** Αστυνομική σειρά.
18.15 **Ο λαβύρινθος του πάθους.** Κοινωνική σειρά.
19.30 **Ειδήσεις**
21.00 **Θα σε δω στο πλοίο.** Αισθηματική κωμωδία. Παίζουν: Τάσος Χαλκιάς, Γιώργος Παρτσαλάκης, Χριστίνα Θεοδωροπούλου, Μπέσυ Μάλφα
23.00 **Ου μοιχεύσεις.** Αισθηματική κωμωδία. Παίζουν: Αλέξανδρος Αντωνόπουλος, Τζόυς Ευείδη, Δήμητρα Παπαδήμα, Τάκης Παπαματθαίου
23.00 **Twist!**
24.00 **Ξένη ταινία.** «Μπάτσος σε πλεκτάνη». Περιπέτεια.
01.15 **Ειδήσεις**
01.30 **Ξένη ταινία.** (Σ)
02.15 **L.A. Heat** Αστυνομική σειρά.
03.15 **Τρεις γυναίκες.** Αισθηματική σειρά.
04.15 **Ντανιέλα** (Ε)
05.00 **Μοιραίο πάθος** (Ε)

ΜΝΗΜΟΣΥΝΑ

Την 24η μηνός Μαΐου ημέρα Πέμπτη και ώρα 8 π.μ. εις τον Ιερό Ναό Αγίου Νικολάου Ρόδου, τελούμεν 9ήμερο μνημόσυνο υπέρ αναπαύσεως της ψυχής του λατρευτού μας πατέρα, παππού, προπάππου, αδελφού και θείου

ΙΩΑΝΝΗ ΜΟΣΧΟΥ (Γιάνναρος)

Τα παιδιά: Σώζων-Ειρήνη Πατατούκου, Κυριάκος-Βαρβάρα Κρητικού, Θανάσης-Ζαμπέτα Ρούβαλη
Τα εγγόνια, τα δισέγγονα, τ' ανήψια, τ' αδέλφια και οι λοιποί συγγενείς



Την 24η μηνός Μαΐου ημέρα Πέμπτη και ώρα 8 π.μ. εις τον Ιερό Ναό Ταξιαρχών νεκροταφείου Ρόδου, τελούμεν 3μηνο μνημόσυνο υπέρ αναπαύσεως της ψυχής της αγαπημένης μας και αξέχαστης συζύγου, μητέρας, κόρης και αδελφής

ΑΙΚΑΤΕΡΙΝΗΣ ΣΑΡΡΗ

Η σύζυγος: Ευθύμιος
Τα παιδιά: Ειρήνη, Αθηνά, Τσαμπίκα-Παναγιώτης
Η μητέρα: Αργυρώ
Τα αδέλφια και οι λοιποί συγγενείς

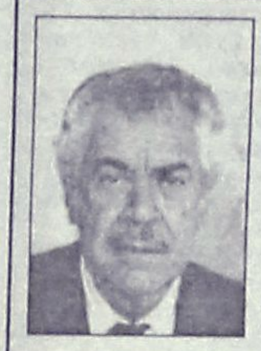

Την 24η μηνός Μαΐου ημέρα Πέμπτη και ώρα 8.30 π.μ. εις τον Ιερό Ναό Αγίου Γεωργίου (Λαέρμων), τελούμεν 3μηνο μνημόσυνο υπέρ αναπαύσεως της ψυχής του λατρευτού μας συζύγου, πατέρα, παππού, αδελφού και θείου

ΣΑΒΒΑ ΧΑΤΖΗΚΩΝΣΤΑΝΤΗ

Η σύζυγος, τα παιδιά, τα εγγόνια, τ' αδέλφια, τ' ανήψια και οι λοιποί συγγενείς



Την 25η μηνός Μαΐου ημέρα Παρασκευή και ώρα 8.π.μ. εις τον Ιερό Ναό Ταξιαρχών νεκροταφείου Ρόδου τελούμεν τριετές μνημόσυνο υπέρ αναπαύσεως της ψυχής του λατρευτού μας θείου

ΦΩΤΗ ΜΙΧΑΗΛΟΥ

Τα ανίψια του: Μιχάλης-Αλεμίνα, Νίκος, Παναγιώτης και Αναστασία.



Την 25η μηνός Μαΐου ημέρα Παρασκευή και ώρα 8.π.μ. εις τον Ιερό Ναό Ταξιαρχών νεκροταφείου Ιαλυσού, τελούμεν 9μηνο μνημόσυνο υπέρ αναπαύσεως της ψυχής του λατρευτού μας συζύγου και πατέρα

ΜΙΧΑΗΛ ΑΧΙΟΛΑ

Η σύζυγος: Βασιλεία
Τα παιδιά: Μαρία-Βασίλης, Άννα
Τα εγγόνια, τ' αδέλφια, τ' ανήψια και οι λοιποί συγγενείς

ΔΗΜΟΣΙΑ ΕΠΙΧΕΙΡΗΣΗ ΗΛΕΚΤΡΙΣΜΟΥ ΑΕ ΔΠΝ/ΠΕΡΙΟΧΗ ΚΩ

ΔΙΑΚΗΡΥΞΗ ΚΩ 5/2001

Η ΔΕΗ/Περιοχή Κω προσκαλεί τους ενδιαφερόμενους σε τέσσερεις πρόχειρους διαγωνισμούς με σφραγισμένες προσφορές για την ανάδειξη αναδόχου για τις ακόλουθες εργασίες στα νησιά: Κω, Λέρο, Νίσυρο, Πάτμο.

Αποψίλωση γύρω από τους στύλους των εναέριων γραμμών που βρίσκονται μέσα σε επικίνδυνες (π.χ. δασώδεις) περιοχές και φέρουν μέσα ζεύξης και προστασίας με τις επαφές στον αέρα (Α/Ζ, Δ/ΑΙ, Δ/ΑΙΙΙ, Μ/Α κ.λπ.).

Τα σχετικά τεύχη θα χορηγούνται στους ενδιαφερόμενους ή στους εξουσιοδοτημένους εκπροσώπους τους από 23-5-2001 έως 30-5-2001 κατά τις εργάσιμες ημέρες και από 08.00 π.μ. μέχρι 14.00 μ.μ. από το παρακάτω αναφερόμενο γραφείο της ΔΕΗ: Κως/Γ. Αβέρωφ 1 τηλ. 23111 fax 20216 (υπεύθυνος Χατζηδαυΐδ Γιάννης).

Η παραλαβή και αποσφράγιση των προσφορών θα γίνει στα γραφεία του Τεχνικού Τομέα της Περιοχής Κω στις 31-5-2001 ημέρα Πέμπτη και ώρα 10.00 π.μ.

Στο διαγωνισμό θα μπορούν να μετέχουν Εταιρείες και Εργολάβοι που διαθέτουν τα κατάλληλα εργαλεία, μηχανήματα, μεταφορικά μέσα και προσωπικό.

Τρόπος πληρωμής: βάση μηνιαίων πιστοποιήσεων. Ασφαλιστικές καλύψεις που απαιτούνται είναι, η υποχρεωτική ασφάλιση του προσωπικού του αναδόχου (ΙΚΑ κ.λπ.) των οχημάτων του και η ασφάλιση των επιβαινόντων στα οχήματα του αναδόχου, που χρησιμοποιούνται για μετακινήσεις προσωπικού της ΔΕΗ.

Στην προσφοράθα περιέχονται:

- Δήλωση ότι η προσφορά θα ισχύει για εξήντα (60) ημερολογιακές ημέρες από την ημερομηνία αποσφράγισης των προσφορών.
- Δήλωση ανεπιφύλακτης αποδοχής των όρων του Διαγωνισμού.
- Υπεύθυνη δήλωση του ν. 1599/86 στην οποία ο υποψήφιος θα δηλώνει:

α) Ότι δεν έχει κηρυχθεί έκπτωτος σε έργα ΔΕΗ κατά την τελευταία πενταετία.

β) Ότι θα προσκομίσει στην Επιβλέπουσα Υπηρεσία βεβαίωση καταβολής τελών χρήσης Μηχανήματος Εργου (ΜΕ) για κάθε μηχάνημα που θα χρησιμοποιηθεί κατά τη διάρκεια των εργασιών, πριν την υπογραφή της σύμβασης.

γ) Ότι θα προσέλθει να υπογράψει τη σύμβαση το πολύ σε 5 εργάσιμες μέρες από την ημερομηνία κοινοποίησης της Εγκριτικής Απόφασης σε αυτόν.

Για τη ΔΕΗ
Μιχ. Χατζημάρκος
Αν. Δ/ντής Περιοχής Κω

ΠΑΝΗΓΥΡΙΣ

Υπενθυμίζεται στους αδελφούς Χριστιανούς της Ρόδου ότι την **Πέμπτη, 24 Μαΐου,** γιορτάζει ο Ιερός Ναός της Αναλήψεως του Κυρίου πόλεως Ρόδου.

Το βράδυ της παραμονής θα τελεστεί Μέγας Αρχιερατικός Εσπερινός και την Πέμπτη πρωί Πανηγυρική Θεία Λειτουργία και περιφορά της Αγίας Εικόνας.

ΑΠΟ ΤΗΝ ΕΚΚΛΗΣΙΑΣΤΙΚΗ ΕΠΙΤΡΟΠΗ

ΣΥΛΛΟΓΟΣ ΑΠΟΦΟΙΤΩΝ ΒΕΝΕΤΟΚΛΕΙΟΥ ΓΥΜΝΑΣΙΟΥ ΡΟΔΟΥ ΕΤΟΣ ΙΔΡΥΣΗΣ 1991

ΑΝΑΚΟΙΝΩΣΗ

Το Δ.Σ. του Συλλόγου ενημερώνει τα μέλη και τους φίλους μας ότι διοργανώνουμε εκδρομή πολιτιστικού ενδιαφέροντος την "Πεντηκοστή" στο νησί της Κω και στην Αρχαία Αλικαρνασσό σημερινό Μπουντρούμ με δυνατότητα επισκέψεων σε αρχαιολογικούς χώρους και μουσεία τόσο της Κω όσο και της Αρχ. Αλικαρνασσού.

Ημέρα αναχώρησης Σάββατο 2/6/01 από το λιμάνι της Ρόδου και επιστροφή 4/6/01 από Κω για Ρόδο στις 5 μ.μ.

Απαραίτητη προϋπόθεση είναι η κατοχή διαβατηρίου.

Η κράτηση θέσης είναι απαραίτητη λόγω του περιορισμένου αριθμού.

Τηλέφωνα κρατήσεων 0937-503969 και 0974-893889 και το 23787 φαξ.

Ρόδος 19/5/01

Για το Δ.Σ.

Ο πρόεδρος
Ιωάν. Γ. Καζουλάκης

Ο Γραμματέας
Φάνης Χατζής



ΣΧΟΛΗ ΕΚΠΑΙΔΕΥΣΗΣ ΣΚΥΛΩΝ

BEBA RODOSLAND

ΕΚΤΡΟΦΕΙΟ ΓΕΡΜΑΝΙΚΩΝ ΠΟΙΜΕΝΙΚΩΝ
ΕΤΟΣ ΙΔΡΥΣΕΩΣ 1992

Αναλαμβάνουμε μαθήματα βασικής υπακοής, άρνηση τροφής, φύλακας - σωματοφύλακας
Αγώνες εργασίας ΕΔΥ.ΒΗ.ΣΟΗΗ 1,2,3 & Ολλανδικό ρίνγκ

Η πολυετής πείρα μας και οι διακρίσεις μας σε αγώνες εργασίας σας εγγυούνται για το αποτέλεσμα.

ΕΛΕΥΘΕΡΙΟΣ ΣΕΓΚΟΥΝΑΣ
Διπλ. Εκπαιδευτής Ρουμανικού Ομίλου Ολλανδικού Ινστιτούτου
Τηλ. 0977-965343, 0944-875762
Ασγούρου 176

ΔΙΕΥΘΥΝΣΗ ΔΑΣΩΝ ΔΩΔΕΚΑΝΗΣΟΥ

ΑΝΑΚΟΙΝΩΣΗ

Γνωστοποιείται κατά το άρθρο 14 του Ν. 998/79, η αποστολή για δημοσίευση στον Δήμο Καρπάθου η αριθμ. 1683/5-4-2001 Πράξη χαρακτηρισμού έκτασης που εκδόθηκε από τον Δ/ντή Δασών Δωδ/σου. Η έκταση εμβαδού 2.940 τ.μ. στην θέση Ψαλίδια χαρακτηρίζεται ως γεωργική έκταση.

Ο Δ/ντής Δασών Δωδ/νήσου
Φίλιππος Κοντίτσης
Δασολόγος με Α΄ βαθμό

ΧΕΝ ΡΟΔΟΥ

ΑΝΑΚΟΙΝΩΣΗ

Η ΧΕΝ ανακοινώνει ότι, σε συνεργασία με το πρακτορείο ΣΑΒΒΑΣ ΣΑΗΣ, διοργανώνει 4ήμερη εκδρομή στην Τουρκία **(Μαρμαρίς, Έφεσσο, Κουσάντασι, Σμύρνη, Πέργαμο, Αϊβαλί, Τροία)** από **25/5** έως **28/5** και καλεί τις φίλες και τα μέλη της να συμμετάσχουν σ' αυτή.

Πληροφ.: τηλεφ. 39781-3 πρακτορείο ΣΑΗΣ.
Δηλώσεις συμμετοχής τηλεφ.: 94065

Το Δ.Σ.

ΕΛΛΗΝΙΚΗ ΔΗΜΟΚΡΑΤΙΑ
ΝΟΜΟΣ ΔΩΔΕΚΑΝΗΣΟΥ
ΔΗΜΟΣ ΙΑΛΥΣΟΥ
ΤΕΧΝΙΚΕΣ ΥΠΗΡΕΣΙΕΣ ΡΟΔΟΣ

ΑΝΑΚΟΙΝΩΣΗ

"Ο Δήμος Ιαλυσού σας ενημερώνει ότι στα πλαίσια του προγράμματος καταπολέμησης της Βαροϊκής Ακαρίασης για το έτος 2001, θα επισκεφθεί την περιοχή του Δήμου Κτηνίατρος του τμήματος Κτηνιατρικής της Ν.Α. Δωδ/σου για καταγραφή, δειγματοληψία, διάγνωση και θα δοθούν συνταγές για επιδοτούμενα εγκεκριμένα φάρμακα κατά της Βαρροϊκής Ακαρίασης.

Οι ενδιαφερόμενοι μελισσοκόμοι της περιοχής να προσέλθουν στον Γεωπόνο του Δήμου για να συμπληρώσουν την απαιτούμενη αίτηση το αργότερο μέχρι 30 Μαΐου 2001.

Ο Δήμαρχος
Στάγκας Στέργος

ΔΙΕΘΝΕΣ ΚΕΝΤΡΟ ΛΟΓΟΤΕΧΝΩΝ ΚΑΙ ΜΕΤΑΦΡΑΣΤΩΝ ΡΟΔΟΥ
•
INTERNATIONAL WRITERS' & TRANSLATORS' CENTRE OF RHODES

WAVES OF THREE SEAS
ΔΙΕΘΝΗΣ ΕΠΙΤΡΟΠΗ «ΚΥΜΑΤΑ ΤΩΝ ΤΡΙΩΝ ΘΑΛΑΣΣΩΝ»
•
INTERNATIONAL COMMITEE OF «WAVES OF THREE SEAS»

ΕΘΝΙΚΟ ΚΕΝΤΡΟ ΒΙΒΛΙΟΥ
•
NATIONAL BOOK CENTRE

Διεθνές συνέδριο

Η ΑΡΧΑΙΑ ΕΛΛΗΝΙΚΗ ΓΡΑΜΜΑΤΕΙΑ ΣΤΟ ΣΥΓΧΡΟΝΟ ΚΟΣΜΟ

International conference

ANCIENT CREEK LITERATYRE IN THE MODERN WORLD

Το Διεθνές Κέντρο Λογοτεχνών και Μεταφραστών Ρόδου, η Διεθνής Επιτροπή "Κύματα των Τριών Θαλασσών" και το Εθνικό Κέντρο Βιβλίου (Ε.ΚΕ.ΒΙ.) σας προσκαλούν στο διεθνές συνέδριο με θέμα:

"Η αρχαία Ελληνική Γραμματεία στο Σύγχρονο Κόσμο"

που θα γίνει στη Ρόδο στην αίθουσα **ΑΚΤΑΙΟΝ 25** και **26 Μαΐου 2001,** με έναρξη στις 10 το πρωί της Παρασκευής 25 Μαΐου.

Γλώσσες:
Ελληνική, Αγγλική

Χορηγός:
Υπουργείο Αιγαίου

Είσοδος ελεύθερη

Το παλιό γηροκομείο ζητά η Περιφέρεια

ΑΝΑΚΑΙΝΙΣΗ ΚΑΙ ΣΤΕΓΑΣΗ ΤΩΝ ΥΠΗΡΕΣΙΩΝ ΤΗΣ



Το κτίριο του παλιού γηροκομείου στο Νιοχώρι, ζητά η Περιφέρεια Νοτίου Αιγαίου για να στεγάσει τις υπηρεσίες της. Το αίτημα αυτό έχει ήδη υποβληθεί στο υπουργείο Οικονομικών, ενώ σήμερα ο Περιφερειάρχης κ. Παν. Σαλτούρος πρόκειται να συναντηθεί για το θέμα αυτό με τον υφυπουργό Οικονομικών κ. Απ. Φωτιάδη.

Η συνάντηση αυτή κρίθηκε επιβεβλημένη εκ των πραγμάτων, επειδή όπως είναι γνωστό το συγκεκριμένο κτίριο έχει ενοικιαστεί (κατόπιν δημοπρασίας) από την Κτηματική Εταιρεία του Δημοσίου, παρά τις έντονες αντιρρήσεις και αντιδράσεις του δημοτικού συμβουλίου Ρόδου.

Το ακίνητο όμως (όπως και τα άλλα ακίνητα του δημοσίου) είναι αρμοδιότητας του υπουργείου Οικονομικών και την διαχείρισή του έχει η ΚΕΔ.

Έτσι εκ των πραγμάτων ο κ. Φωτιάδης έχει το τελευταίο λόγο, για το τι θα γίνει.

Σύμφωνα με πληροφορίες ο κ. υφυπουργός θα συναινέσει στο αίτημα της Περιφέρειας Νοτίου Αιγαίου και θα παραχωρήσει το ακίνητο, το οποίο θα διαμορφωθεί ανάλογα έτσι ώστε να στεγαστούν οι υπηρεσίες.

Φημολογείται επίσης ότι στο να παραχωρηθεί το ακίνητο στην Περιφέρεια συνηγορεί και ο Δήμος της Ρόδου, που πιθανόν να βοηθήσει και στην αναμόρφωσή του, αφού ως γνωστόν απαιτούνται εργασίες αναμόρφωσης του.

Επίσκεψη Καϊσερλη στην Κάσο, Κάρπαθο

Την Κάρπαθο και την Κάσο έχει προγραμματίσει να επισκεφθεί το ερχόμενο Σαββατοκύριακο ο υφυπουργός Δημόσιας Διοίκησης και Αποκέντρωσης κ. Κώστας Καϊσερλης.

Όπως ανακοινώθηκε έχει προγραμματιστεί ήδη συνάντηση με τους Δημάρχους Καρπάθου και Κάσου καθώς επίσης και με τον πρόεδρο της Κοινότητας Ολύμπου, ενόψει της εφαρμογής του σχεδίου Νόμου του Υπουργείου, που αφορά τις διανησιωτικές συνεργασίες, τα μέτρα και τις υποστηρικτικές δράσεις που προβλέπονται.

Στο πλαίσιο αυτό ο υφυπουργός, θα έχει επίσης συνεργασία και με εκπροσώπους φορέων από το νησί της Καρπάθου, με τους οποίους θα συζητήσει και θα ανταλλάξει απόψεις για θέματα και προβλήματα τοπικού χαρακτήρα. Ο κ. Καϊσερλης θα επιστρέψει στην πρωτεύουσα αργά το βράδυ της Κυριακής.

Συνεδριάζει σήμερα το δ.σ. του ΕΒΕΔ

Σήμερα στις 7 μ.μ. θα συνεδριάσει το διοικητικό συμβούλιο του Επιμελητηρίου Δωδεκανήσου το οποίο θα ασχοληθεί με διάφορα θέματα και ζητήματα που απασχολούν τις παραγωγικές τάξεις της περιοχής μας. Μεταξύ των θεμάτων που θα συζητηθούν, είναι η προσφυγή για τις αντικειμενικές αξίες των ακινήτων, η λειτουργία του Χειροτεχνικού Κέντρου, η κάλυψη της κενωθείσας θέσης του διευθυντή του Επιμελητηρίου κ.α.

...ΤΩΡΑ ΚΑΙ ΤΗΝ ΚΥΡΙΑΚΗ ΑΝΟΙΚΤΑ 10-14
ΓΙΑ ΠΑΡΑΓΓΕΛΙΕΣ ΤΗΛ. 94166

ΠΟΤΑΓΟΡΑ
CASH & CARRY

ΠΩΛΗΣΗ ΧΟΝΔΡΙΚΗ - ΛΙΑΝΙΚΗ

Χύμα εκλεκτά παραδοσιακά κρασιά
χυμα ούζο, σούμα, ρακί
Πλήρης οινοθήκη ΚΑΪΡ, ΕΜΕΡΥ,
BOUTARI, ΤΣΑΝΤΑΛΗ κ.λπ.
Εκλεκτά εμφιαλωμένα Οινοπνευματώδη - Μπύρες - Αναψυκτικά

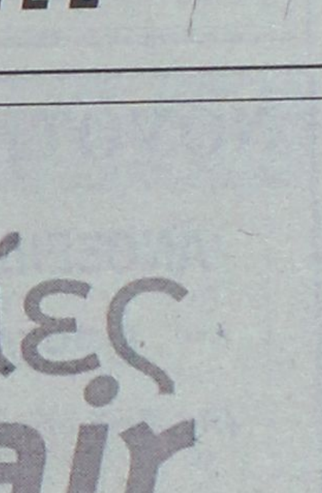

Κάρβουνα Α' ποιότητας στις χαμηλότερες τιμές της αγοράς

Λεωφ. Ελευθερίας 23Α, Κρεμαστή
(δίπλα στο Melody Palace)
Τηλ. 94166

ΚΑΛΕΣ ΔΟΥΛΕΙΕΣ



δημιουργίες
cair

ΡΟΔΟΣ 2400 Λευκός Ξηρός ΟΠΑΠ
ΑΡΧΟΝΤΙΚΟ Ερυθρός Ξηρός
Δωδεκανησιακός τοπικός

Δύο αντιπροσωπευτικά κρασιά της ΚΑΪΡ Α.Ε., που αποδεικνύουν για άλλη μια φορά την αναμφισβήτητη ικανότητα της Δωδεκανησιακής Εταιρείας να παράγει υψηλής ποιότητας προϊόντα. Ικανότητα που επιβεβαιώνεται από την πρόσφατη παρουσίαση του μοναδικού στην ελληνική αγορά συλλεκτικού αφρώδους CAIR ROSE RESERVE 10 ετών, σε περιορισμένο αριθμό φιαλών και ποιότητα που συναντάται στην πλούσια γκάμα των διεθνώς αναγνωρισμένων προϊόντων της, όπως RODOS 2400 λευκό ξηρό, VQPRD (χρυσό στο Μιλάνο), ΜΟΣΧΑΤΟΣ ΡΟΔΟΥ ΟΠΕ (χρυσό στο Μιλάνο), MOULIN λευκό ξηρό (χρυσό στις Βρυξέλλες), MOULIN ροζέ ημίξηρο (χρυσό σε Μπορντό και Μιλάνο), CAIR φυσικός αφρώδης (χρυσά μετάλλια σε Μιλάνο και Monde Selection).

Εγγύηση
C·A·I·R
Επιλεγμένοι οίνοι ποιότητας

CAIR Δαβάκη - Πίνδου 65,
Ν. Φάληρο, τηλ.: 4813876,4813125
fax: 4814695.
2η χλμ. Ρόδου - Λίνδου, Ρόδος
τηλ.: 0241/68770-3 fax: 0241/62575.



Zorpidis
L.A.N.E.
ΤΟΥΡΙΣΤΙΚΟΣ ΟΡΓΑΝΙΣΜΟΣ
ΑΛΕΞ. ΔΙΑΚΟΥ & ΛΟΧΑΓΟΥ ΦΑΝΟΥΡΑΚΗ 38
Τηλ.: (0241) 20625, 30054, 33603, 33607-Fax: 26745
Ταξίδια ...στα μέτρα σας!
ΑΕΡΟΠΟΡΙΚΕΣ εκδρομές εξωτερικού
ΟΔΙΚΕΣ εκδρομές εξωτερικού
Εκδρομές στην ΕΛΛΑΔΑ
ΑΕΡΟΠΟΡΙΚΑ ΕΙΣΙΤΗΡΙΑ στην Ελλάδα και στο εξωτερικό
ΕΙΣΙΤΗΡΙΑ ΠΛΟΙΩΝ για όπου θέλετε με όποια εταιρεία θέλετε
ΚΡΑΤΗΣΕΙΣ ΞΕΝΟΔΟΧΕΙΩΝ όλων των κατηγοριών και των ανέσεων
καθώς και πολλές οδικές
Αεροπορικά εισιτήρια εσωτερικού - εξωτερικού
Κρατήσεις ξενοδοχείων σε όλο τον κόσμο
Ειδικά πακέτα για νεόνυμφους
Σας προσφέρει το καλύτερο στην καλύτερη τιμή!!!
Μεμονωμένα πακέτα στα μέτρα σας
ΔΡΟΜΟΛΟΓΙΑ Φ/Β ΙΕΡΑΠΕΤΡΑ
- Κάθε Τρίτη το πρωί 04.30 για ΔΙΑΦΑΝΙ - ΠΗΓΑΔΙΑ - ΚΑΣΟ - ΣΗΤΕΙΑ - ΑΓ. ΝΙΚΟΛΑΟ - ΜΗΛΟ - ΠΕΙΡΑΙΑ
ΔΡΟΜΟΛΟΓΙΑ Φ/Β ΚΟΡΝΑΡΟΣ
- Κάθε Τετάρτη και Κυριακή πρωί 04.30 για ΧΑΛΚΗ - ΔΙΑΦΑΝΙ - ΠΗΓΑΔΙΑ - ΚΑΣΟ - ΣΗΤΕΙΑ - ΑΓ. ΝΙΚΟΛΑΟ - ΜΗΛΟ - ΠΕΙΡΑΙΑ

NOVOTHERM INOX
ΑΝΟΞΕΙΔΩΤΟΙ ΗΛΙΑΚΟΙ ΘΕΡΜΟΣΙΦΩΝΕΣ
(Ανοξείδωτο ατσάλι πάχους 2 mm, τύπου 316)
Χωρίς προκαταβολή
και εξόφληση έως 36 μήνες
από 10.300 δρχ. ΤΟ ΜΗΝΑ
Πληροφορίες: Μ. Μπογδάνος
Οδός Τριαντών Ιαλυσός
Τηλ. 92537

MALTEZOS
Ο ΗΛΙΑΚΟΣ ΘΕΡΜΟΣΙΦΩΝΑΣ
που τιμά ΔΙΕΘΝΩΣ την ΕΛΛΑΔΑ,
από πραγματικά ανοξείδωτο ατσάλι
A.I.S.I. 316
(με πιστοποίηση ISO 9002 & CE)
ΧΩΡΙΣ ΠΡΟΚΑΤΑΒΟΛΗ
36 ΜΗΝΕΣ ΕΞΟΦΛΗΣΗ
ΑΠΟ 13.570 δρχ. ΤΟ ΜΗΝΑ
Πληρ. Βενετοκλέων 71, Ρόδος • Τηλ. 32802

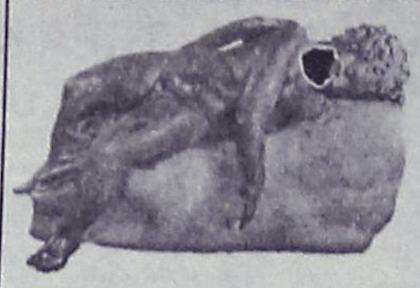

Ρόδος: εἰκῇ καὶ ὡς ἔτυχε...

••• επισημάνσεις

«**Την περασμένη εβδομάδα ο βουλευτής Δωδεκανήσου** και γνωστός καθηγητής Καρδιολογίας, διευθυντής του Ωνασείου, κ. **Δημ. Κρεμαστινός**, επισκέφθηκε τον πρωθυπουργό κ. Κ. Σημίτη, χωρίς να γίνει γνωστό το αντικείμενο της συζήτησης. Πολλοί συνέδεσαν την επίσκεψη με τις αντιρρήσεις που κατά καιρούς έχει εκφράσει ο κ. Κρεμαστινός για τη θέσπιση του ασυμβίβαστου μεταξύ της βουλευτικής ιδιότητας και της άσκησης του επαγγέλματος.

Δεν ξέρουμε το αντικείμενο των συζητήσεων του κ. Κρεμαστινού με τον πρωθυπουργό, όμως είμαστε σε θέση να γνωρίζουμε ότι εδώ και καιρό ο επιφανής καθηγητής αγωνιά για τις δυνατότητας απορρόφησης της νέας γνώσης που συσσωρεύεται στην Ιατρική και ειδικότερα στην Καρδιολογία.

Οι εξελίξεις, ιδιαίτερα στη μοριακή βιολογία, η αποκρυπτογράφηση του DNA, η πλήρης καταγραφή του γονιδιώματος αποτελούν επανάσταση για την Καρδιολογία, λέει ο κ. Κρεμαστινός. Οι καρδιολόγοι θα έχουν πλέον στα χέρια τους όλες τις πληροφορίες που σήμερα αναζητούν ψάχνοντας στο οικογενειακό ιστορικό των ασθενών και επιπλέον, ανοίγει ο δρόμος για τη γονιδιακή θεραπεία, για τις επεμβάσεις πρόληψης και αποφυγής των κληρονομικών καρδιακών νοσημάτων. Η έρευνα

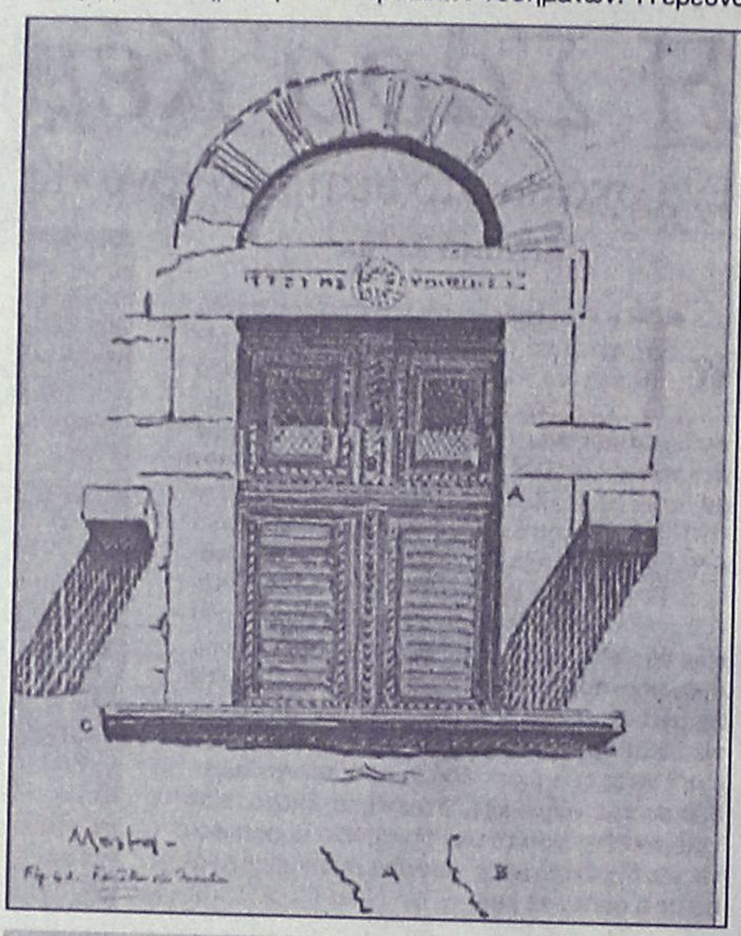

Δημήτριος Πικιώνης: *"Παράθυρο σπιτιού"*

παίρνει νέες διαστάσεις, ένας γιατρός, ένας επιστήμονας που έχει πάρει και έχει δώσει πολλά στην επιστήμη, δεν μπορεί ν' απαρνηθεί αυτήν τη γνώση, έλεγε πρόσφατα ο κ. Κρεμαστινός και διαπορούσε πώς μπορεί να τίθεται σήμερα ένα τέτοιο, ασυμβίβαστο μεταξύ της βουλευτικής ιδιότητας και της επαγγελματικής.

Για τον επιστήμονα και πολιτικό κ. Κρεμαστινό πιθανόν να μην υπάρχει δίλημμα. Πώς ν' αρνηθεί την επαγγελματική του ιδιότητα, όταν χωρίς αυτήν δεν θα υπήρχε πιθανόν η βουλευτική; Αλλωστε, η δεύτερη αντλεί από την πρώτη, στηρίζει την ύπαρξή της στην επαφή με την επιστήμη και την κοινωνία. Γίνεται μάλλον φανερό ότι με την εφαρμογή του νέου Συντάγματος η πολιτική, στο βαθμό που δεν καταφέρει να ξεπεράσει πλευρές του νεοθεσπισθέντος ασυμβιβάστου, πιθανώς θα χάσει ένα επίλεκτο μέλος της και προφανώς στο μέλλον θ' αποθαρρύνει πολύ περισσότερα επιφανή στελέχη της κοινωνίας να προσφέρουν σ' αυτήν...».

(Αντώνης Καρακούσης: "Ο γιατρός, το ασυμβίβαστο και η φτώχεια της πολιτικής" ("Καθημερινή" Κυριακή 30 Μαΐου 2001).

••• Η Δημόσια Βιβλιοθήκη στα χωριά

Η **Δημόσια Βιβλιοθήκη Ρόδου** συνεχίζοντας την προσπάθειά της να φέρει το **βιβλίο** κοντά σε όλους τους κατοίκους των χωριών του νησιού μας, έχει προγραμματίσει αυτή την εβδομάδα τις παρακάτω μετακινήσεις της **Κινητής Βιβλιοθήκης:**

- Σήμερα Τετάρτη, η **Κινητή Βιβλιοθήκη** θα επισκεφθεί τα χωριά **Γεννάδι-Λάρδος-Πυλώνα** και την Πέμπτη (24-5) **Μάσσαρι-Μαλώνα-Κάλαθος-Λίνδος.**

Τέλος, την προσεχή Δευτέρα (28-5) σειρά έχουν οι **Φάνες-Καλαβάρδα-Σάλακος.**

••• Μετεορολογικά

«Και άλλα πολλά ζώα νοούσι καλλίτερα από τον άνθρωπον το συμφέρον τους μάλιστα και το μέλλον γνωρίζουσιν, ήγουν τα κριάρια χορεύουσι, και χαίρονται όταν μέλλη να βρέξη, και τα βόδια αναλύχονται ανάτριχα, και βόσκουσι σπουδακτικά· τα πρόβατα κτυπούσιν την γην με τον πόδα, και σκάπτουσιν, η αίγες κοιμώνται σιμά μία της άλλης.

Ομοίως και το γουρούνι γνωρίζει πότε θέλει να χιονίσει, και συνάζει κομμάτια ξύλα και ψάθην, και άλλα όμοια εις την στρώσιν του. Και ου μόνον τα ζώα της γης, αλλά και τα θαλάσσια γνωρίζουσιν όταν θέλη να αλλάξη ο καιρός, να γένη φουρτούνα, και χώνονται οι αχηναίοι εις την άμμον· τα καλαμάρια πηδούσι, και συνάζονται αντάμα αμέτρητα) οι βαθράκοι φωνάζουσι δυνατώτερα η όρνιθες κτυπούσι τας πτέρυγας και χαίρονται...».

(Αγάπιος Μοναχός ο Κρης: "Γεωπονικόν", Βενετία 1649).

••• Τι έτρωγαν οι Αρχαίοι Ελληνες

"Η Μαγειρική της Αρχαιότητας" τιτλοφορείται το βιβλίο του ιστορικού της διατροφής **Andrew Dalby** και της μαγείρισσας **Sally Grainger**, που έφτιαξαν μία συναρπαστική ιστορία της αρχαίας και ρωμαϊκής μαγειρικής. Στο βιβλίο αυτό, που κυκλοφορεί από τις εκδόσεις "Παπαδήμα", περιλαμβάνονται 50 αυθεντικές συνταγές της αρχαιότητας προσαρμοσμένες στο σύγχρονο μάγειρα, διανθισμένες με ιστορικά στοιχεία, αλλά και ελκυστικές σκηνές φαγητού, κυνηγιού, τελετών και οινοποσίας από αρχαίες τοιχογραφίες, μωσαϊκά και αγγεία. Οι συνταγές αυτές δεν περιορίζονται στις γνωστές συνταγές του Ρωμαίου γαστρονόμου **Απίκιου**, αλλά επδιώκουν να εισαγάγουν τον αναγνώστη στη διατροφή της αρχαιότητας, από τα συμπόσια των ανώτερων τάξεων μέχρι τα πιο απλά πιάτα των στρατιωτών και των σκλάβων.

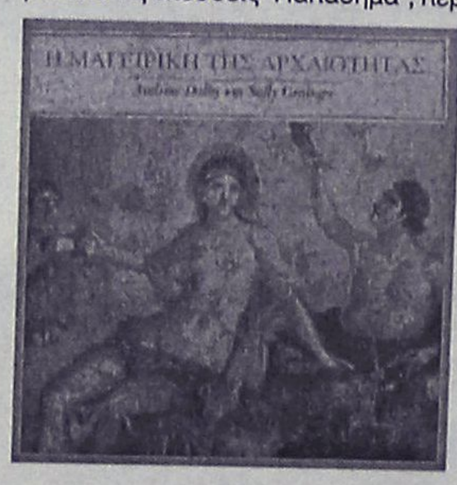

Cleo's
ΙΤΑΛΙΚΗ ΚΟΥΖΙΝΑ
Ανοικτό καθημερινά
από 7 μ.μ. έως 12 μ.μ.
ΚΛΕΙΣΤΟ ΚΥΡΙΑΚΗ
Ρεζερβέ τηλ. 28415
Αγ. Φανουρίου 17, Παλιά Πόλη

ΝΤΕΤΕΚΤΙΒΣ
Συνταξιούχος Αστυνομικός
Αναλαμβάνουμε
υποθέσεις ανηλίκων,
οικογενειακές, προσωπικές κ.τ.λ.
Με απόλυτη εχεμύθεια.
ΔΙΑΘΕΤΟΥΜΕ ΤΑ ΠΛΕΟΝ ΣΥΓΧΡΟΝΑ ΟΠΤΙΚΟΑΚΟΥΣΤΙΚΑ ΣΥΣΤΗΜΑΤΑ
0946 997967
100% εχεμύθεια 100% εχεμύθεια

(εκ)πολιτισμικά παίγνια

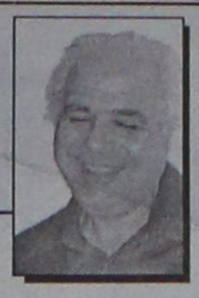

Γράφει ο Κωστής Νικολάκης

Περί καταχανάδων

Καταχανάς, ο βρυκόλακας, 2) ασχημάνθρωπος, παλιάνθρωπος, ρ. καταχανέβχω = γίνομαι καταχανάς˙ καταχανεύουν οι λεχώνες γι' αυτό το φέρετρό τους το τυλίγουν με βάτο, για να μην μπορούν να ξεμπλέξουν και να γυρίσουν πίσω στον κόσμο.

βουρβούλλακας, ο βρυκόλακας στα Απολλωνιάτικα, συνώνυμο: ο καταχανάς

(Χρ. Ι. Παπαχριστοδούλου: "Λεξικό των Ροδίτικων Ιδιωμάτων).

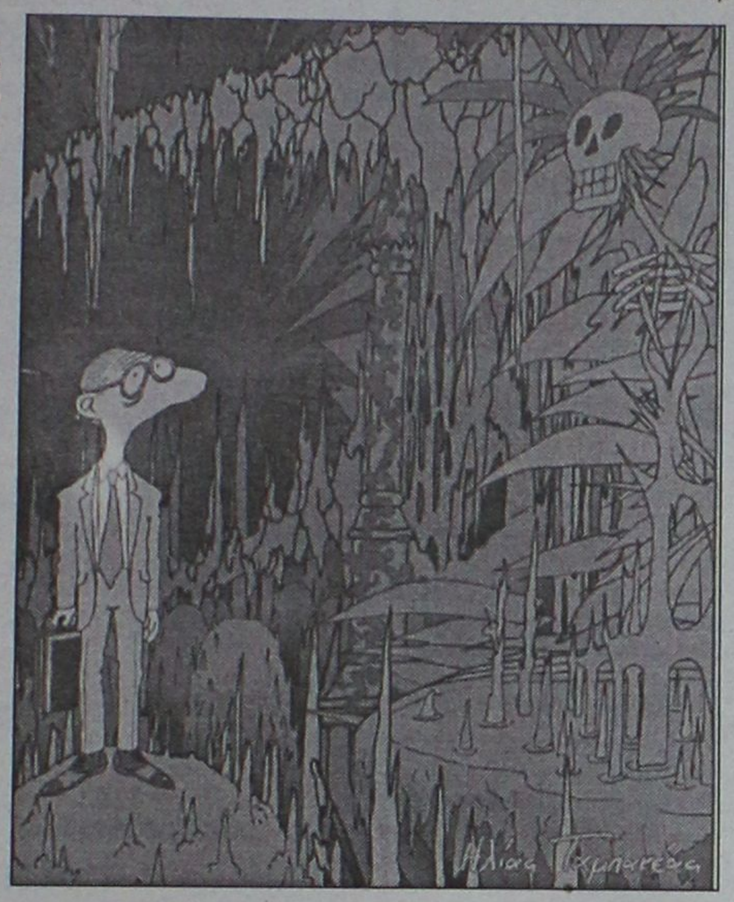

(Σκίτσο του Ηλία Ταμπακέα)

βαρβάλακκας, ο βρυκόλακας. Απ' όλους τους βρυκόλακες της Σύμης αθάνατος έμεινε ο "βαρβάλακκας της Νανούς". Περιεφέρετο στην περιοχή "Ναννού" και ήτο μεγαλόσωμος, βλοσυρός, και επιθετικός. Γνωστή είναι η φράσις που αποδίδεται εις αγριανθρώπους που τους παρομοιάζουν με τον Βαρβάλακκα. "Πρε βαρβάλακκα της Ναννούς εμ-μας παρατάς!"

(Μαρία Μιχαλαριά Βογιατζή: "Εγκυκλοπαιδικόν Λεξικόν Διαλέκτου Σύμης Δωδεκανήσου).

Η έκδοση του βιβλίου **"Βρυκόλακες-Vampires"*** είναι ένα ενδιαφέρον γεγονός για την ελληνική βιβλιογραφία.

Η ομάδα συγγραφέων που - με τον συντονισμό του **Παντελή Γιαννουλάκη** - έγραψαν τα κεφάλαια αυτού του βιβλίου, είναι λάτρεις του Φανταστικού και του μυστηρίου, μελετητές του Παράξενου, ανήσυχοι ονειροπόλοι και ενθουσιώδεις λόγιοι σπάνιων θεματολογιών. Μέσα από τις μελέτες τους μας δίνουν το πρώτο και μοναδικό εξειδικευμένο κι εμπεριστατωμένο βιβλίο περί **"Βρυκολάκων"** στην ελληνική βιβλιογραφία. Οτιδήποτε θα μπορούσε κανείς να ψάχνει ή να γνωρίζει για τους Βρυκόλακες και το Βαμπιρισμό, την ιστορία τους και τις προεκτάσεις και τα παρασκήνια αυτών των θεμάτων, μπορεί να το ανακαλύψει στις σελίδες αυτού του έργου.

*«Ξεκινώντας με ένα ταξίδι στον **Κόσμο των Σκιών**, ο αναγνώστης της μελέτης αυτής, μπορεί να εντρυφήσει στην **Ιστορία των Βαμπίρ**, στον **Αληθινό Ντράκουλα**, στους **Έλληνες Βρυκόλακες**, στις **Βαμπιρικές Μαύρες Τέχνες**, στη **Βαμπιρολογία** και στη **Φανταστική Λογοτεχνία**, στο **Βαμπιρικό Σινεμά** αλλά και στις **Επιστημονικές εξηγήσεις για τον Βρυκόλακα**, στις **Μοντέρνες ερμηνείες του Βαμπιρισμού**, και σε πολλά άλλα ειδικά κεφάλαια που κυριολεκτικά ανανεώνουν το θέμα και εντυπωσιάζουν με την αυθεντική εξειδίκευση και τον πλούτο τους σε ιδέες και γνώσεις.*

Ο περισσότερος κόσμος ελάχιστα γνωρίζει για τα ιστορικά στοιχεία που υπάρχουν για τους Βρυκόλακες καθώς και για τα άλλα πεδία εξερεύνησης της σπάνιας αυτής θεματολογίας: Λογοτεχνία, Τέχνη, Ανθρωπολογία, Θεολογία, Λαογραφία, Μυθολογία, Χημεία, Ιατρική, Ψυχολογία.

Το βιβλίο περιέχει πολλές αποκαλύψεις πάνω στο θέμα με αυθεντικά στοιχεία που έχουν προκύψει από τις έρευνες των συγγραφέων: όπως π.χ. ότι το φαινόμενο των βρυκολάκων ξεκίνησε από την Ελλάδα, ότι το πρότυπο του Κόμη Ντράκουλα - αλλά και το πρώτο λογοτεχνικό Βαμπίρ - ήταν ο Λόρδος Βύρων κ.ά.».

Συγγραφείς αυτής της πρωτότυπης δουλειάς είναι οι: Λίνα Αδαμοπούλου, Παντελής Γιαννουλάκης - που είναι κι ο συντονιστής κι επιμελητής της έκδοσης - Λουκάς Καβακόπουλος, Ναούμ Θεοδοσιάδης, Μιλίτσα Κασάνοβιτς, Μαρίνος Χαραλάμπους, Ωγκιστίν Καλμέτ και Μοντάγκιου Σάμμερς.

• "Ποιός είδε κόρη λυγερή να σέρνει ο πεθαμμένος"

«Στις στράτες που πηαίνασι στις στράτες που διαβαίνουν
Εκελαδούσαν τα πουλιά κ' ελέασιν τ' αηδόνια.
Δεν είναι κρίμα κι άδικο μεγάλη αδικία.
Να περπατούν οι ζωντανοί με τους αποθαμμένους;
- "Για άκου, άκου Κωνσταντή, τι λέσι τα πουλάκια,
πως περπατούν οι ζωντανοί με τους αποθαμμένους".
- "Πουλάκια 'νε κι ας κελαδούν, πουλάκια 'νε κι ας λέσι".
Και παρακεί που πήαιναν κι άλλα πουλιά τους λέσι.
Ποιός είδε κόρη λυγερή να σέρνει ο πεθαμμένος;
- "Έκουσες πάλε Κωνσταντή τι λέσι τα πουλάκια;
Ποιός είδε κόρη λυγερή να σέρνει ο πεθαμμένος».

"Η Αρετούσα", ροδίτικη παραλλαγή του πανελλήνιου δημοτικού τραγουδιού **"Ο Βρυκόλακας"**).

«Οι Βρυκόλακες ζούσαν από πάντοντε στην Ελλάδα σε πολύ μεγάλους αριθμούς, πυροδοτώντας τους πιο επίμονους θρύλους και περιστατικά. Η Ελλάδα είναι από τις γενέτειρες των δοξασιών και των αμέτρητων ιστοριών για Βρυκόλακες, μαζί με τη Σερβία, τη Μικρά Ασία, τη Γερμανία, τη Ρουμανία, τη Βουλγαρία, την Ουγγαρία και τη Ρωσία. Ειδικά τα νησιά του Αιγαίου, είναι γεμάτα από Βρυκόλακες όλων των ειδών.

Οι Βρυκόλακες, νεκροζώντανοι που στοιχειώνουν τα μέρη και τους ανθρώπους, βγαίνουν από τους τάφους τους κάθε νύχτα, συνήθως τα μεσάνυχτα, προτιμούν όμως τις νύχτες χωρίς φεγγάρι για να μπορούν να γίνονται ένα με το σκοτάδι και ν' αρπάζουν τα θύματά τους..."

*** "Βρυκόλακες - Vampires", επιμέλεια: Παντελής Γιαννουλάκης, εκδόσεις "Αρχέτυπο", σελ. 400, Θεσσαλονίκη 2001, τιμή 6.500 δρχ.**

«ΡΟΔΙΑΚΗ» ΑΠΟ ΤΟ 1915

ΦΛΑΣ ΣΤΟ ΠΑΡΕΛΘΟΝ


ΡΟΔΙΑΚΗ
PERIODICO SETTIMANALE

ΕΝ ΡΟΔΩ
16 ΜΑΪΟΥ 1927
ΑΡΙΘΜ. 854

ΠΡΟΣΩΠΑ ΚΑΙ ΠΡΑΓΜΑΤΑ

Ο ριγών κατά της ακριβείας

Πληροφορούμεθα μεθ' ικανοποιήσεως ότι και η διατίμησις των ψαριών εδοκίμασε τας συνεπείας της βελτιώσεως της λιρέττας.

Ούτω από τινών ημερών τα ψάρια ποιότητος πωλούνται 12 φρ. τα δευτέρας 10 και τα τρίτης 6.

Καίτοι η αναλογία της υποτιμήσεως των ψαριών εν σχέσει προς την επελθούσαν βελτίωσιν του νομίσματος είνε πολύ μικρά, εν τούτοις εξαίρομεν το πράγμα αναμένοντες νέας υποτιμήσεις και εις τα άλλα είδη, όπου εξακολουθεί ακόμη η βελτίωσις του νομίσματος να μη σημειώνη καμμίαν επίδρασιν.

Η υποτίμησης των ειδών άλλως τε, είπομεν, είνε το μόνο μέσον να προσελκύσωμεν και περισσοτέρους ξένους εις τον τόπον μας και δια τούτο με πολλήν ευχαρίστησιν θα αναγράφωμεν τας εκάστοτε σημειουμένας υποτιμήσεις.

Αι υπόνομοι

Μερικοί υπόνομοι, των οποίων μάλιστα η κατασκευή εκ κερδοσκοπίας των εργολάβων είνε ελαττωματική, αποτελούν προφανή κίνδυνον δια την δημοσίαν υγείαν και λόγω της κακοσμίας ήτις αναδίδεται εξ αυτής, αλλά και διότι είνε εστία επιβλαβών δια την υγείαν μικροβίων και εντόμων.

(Σ.Σ. Η Ροδιακή εκδιδόταν τότε υπό καθεστώς ιταλικής λογοκρισίας. Διατηρείται επίσης η γλώσσα και τα τοπωνύμια που υπήρχαν στις αρχές του αιώνα).

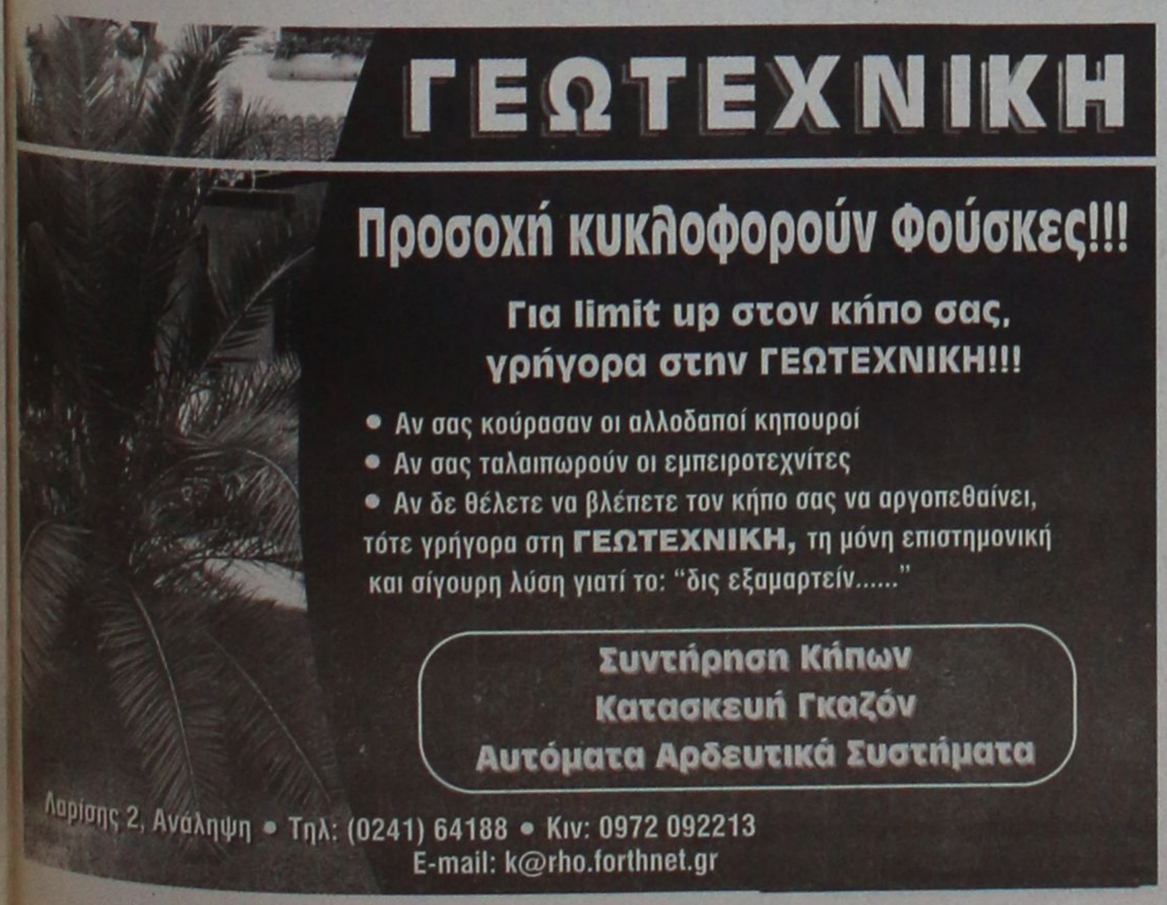



Αντίλαλοι

πολιτικοί και άλλοι...

...ΔΕΝ ΘΑ ΞΗΛΩΘΟΥΝ!

Ούτε τις διαφημιστικές πινακίδες που βρίσκονται τοποθετημένες παράνομα **δεν μπορεί να ξηλώσει** ο δήμος της Ρόδου!

Ναι μεν έβγαλε τις απαιτούμενες εκ του νόμου αποφάσεις όμως...επ' αυτών των αποφάσεων **κατατέθηκαν ήδη προσφυγές** στα δικαστήρια, οι οποίες θα εκδικαστούν σε εύθετο χρονικό διάστημα.

Οπότε...θα συμβιώσουμε **πολύ καιρό ακόμη** με το αίσχος των παρανόμων διαφημιστικών πινακίδων.

Λ. Μ.

ΣΤΟ ΕΞΩΤΕΡΙΚΟ

Το πρωτοφανές για τα δεδομένα της Ρόδου περιστατικό με την έκρηξη στο περιπολικό πήρε δυστυχώς διεθνείς διαστάσεις καθώς η Ρόδος είναι ένας από τους πρώτους τουριστικούς προορισμούς στην Ευρώπη και όπως είναι φυσικό, ένα τέτοιο γεγονός σ' ένα τόσο μικρό μέρος με εξαιρετικά χαμηλούς δείκτες εγκληματικότητας **δημιουργεί μία ανησυχία** και ίσως αποστροφή στους μελλοντικούς επισκέπτες μας.

Ο εκρηκτικός αυτός μηχανισμός περιορίστηκε-ευτυχώς-σε υλικές ζημιές κι αυτό είναι ίσως το μόνο θετικό.

Για άλλη μια φορά, όμως, επλήγη η εικόνα της Ρόδου στο εξωτερικό και μάλιστα για ένα τόσο λεπτό θέμα όπως είναι η αίσθηση της ασφάλειας που πρέπει να έχουν οι επισκέπτες μας και που οφείλουμε να τους την παρέχουμε.

Κυρ. Π.

ΕΛΕΟΣ ΠΙΑ

Δεν έχασαν ευκαιρία κι αυτή τη φορά οι...εμπράκοι του "δημοσιογραφικού" λειτουργήματος να αναπτύξουν **τέτοια σενάρια** (σε σχέση με την ανατίναξη του περιπολικού) που θα τα ζήλευαν ακόμη και οι **πλέον ευφάνταστοι σεναριογράφοι.**

Το μόνο που δεν ακούσαμε ακόμα, ήταν το ενδεχόμενο, **να έριξε η "17 Νοέμβρη" το...μασούρι** με τη δυναμίτιδα κάτω από το περιπολικό της Τροχαίας.

Ελεος πια, έλεος!

Μιχ. Μ.

ΤΑΞΙΑΡΧΟΣ ΠΟΤΕ;

Στον...**δαίμονα του μοντάζ** οφείλεται σίγουρα η προχθεσινή γκάφα που διέπραξε το Μεγάλο Κανάλι και παρουσίασε τον αντιδήμαρχο Ροδίων **κ. Αντώνη Αλαβέρα** να μιλά ως...Αστυνομικός Διευθυντής Ρόδου (!) και **να περιγράφει τα της έκρηξης!**

Δύο-τρία τέτοια λαθάκια ακόμα και δεν αποκλείεται να δούμε τον Αντώνη μας **και...ταξίαρχο της ΕΛΑΣ!**

Μιχ. Μ.

Και...πράσινα άλογα!

Με μια ιδιαίτερη έξυπνη ατάκα, απάντησε ο Αστυνομικός Διευθυντής Δωδεκανήσου **στο "φοβερό"** σενάριο **περί "γκρίζων λύκων"** που-αλίμονο δα-έφεραν στην επικαιρότητα τα λαγωνικά του Αθηναϊκού τύπου!

"Γκρίζοι λύκοι και...πράσινα άλογα!"-είπε!

Και **κατακίτρινες φυλλάδες** κ. Διευθυντά. Εντελώς κατακίτρινες!

Μιχ. Μ.

Υποψήφια πρόεδρος

Στους μνηστήρες για την προεδρία του Τεχνικού Επιμελητηρίου (σε κεντρικό επίπεδο) συγκαταλέγεται και η συμπατριώτισσά μας **κ. Τόνια Μοροπούλου,** σύμφωνα τουλάχιστον με σχετικά δημοσιεύματα, τα οποία όμως δεν την συγκαταλέγουν στα φαβορί, αλλά στα αουτσαϊντερ.

Σε λίγες μέρες...θα δούμε αν τα καταφέρει.

Λ. Μ.

ΣΤΟ ΑΠΡΟΧΩΡΗΤΟ

Στο απροχώρητο έχει φθάσει η κατάσταση με την έλλειψη καθαριότητας στον παιδότοπο του Αγίου Δημητρίου, γεγονός που προκαλεί εύλογες διαμαρτυρίες και παράπονα.

Είναι δηλαδή τόσο δύσκολο για τις αρμόδιες υπηρεσίες του δήμου να στείλουν ένα-δύο εργάτες να αντιμετωπίσουν το θέμα;

Ειδικά σε τέτοιους πολυσύχναστους χώρους, δεν δικαιολογείται με τίποτα η εγκατάλειψη που υπάρχει, κύριοι αρμόδιοι.

Λ.Μ.

ΑΜΕΣΩΣ!

Αιφνιδίασε και παραξένεψε η έκρηξη που σημειώθηκε στο **περιπολικό** της **ΕΛΑΣ.** Οποιος και να ευθύνεται, το περιστατικό δεν είναι καθόλου αστείο, καθώς θα μπορούσε να προκαλέσει **θύματα.** Το σημείο της έκρηξης, σχεδόν μπροστά από την **Αστυνομική Διεύθυνση Δωδ/σου,** κάτω και δίπλα από την **95 ΑΔΤΕ,** απέναντι από το **δημαρχείο,** πολύ κοντά στο **Τμήμα Τάξης,** την **ΠΥ Ρόδου** και φυσικά έξω από το **Τμήμα Τροχαίας Ρόδου,** φαίνεται ότι δεν απέτρεψε τους αίτιους. Το μόνο πλεονέκτημα ήταν ότι όλοι οι επλεκόμενοι βρίσκονταν σε σημείο αναπνοής και επενέβησαν αμέσως!

Β. Μ.

ΑΠΟ ΤΗΝ
ΣΟΥΠΕΡΑΓΟΡΑ ΜΑΝΝΑΚΗΣ
ΤΩΡΑ ΑΝΕΜΙΣΤΗΡΕΣ ΟΛΩΝ ΤΩΝ ΤΥΠΩΝ ΣΕ ΤΙΜΕΣ ΠΡΟΣΦΟΡΑΣ
ΣΤΟ ΕΜΠΟΡΙΚΟ ΚΕΝΤΡΟ ΜΗΔΕΙΑ

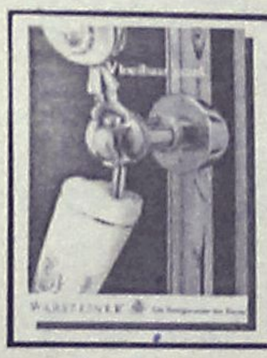

WARSTEINER
η πρώτη μπύρα της Γερμανίας
Η αξεπέραστη μπύρα σε γεύση και ποιότητα
ΤΩΡΑ ΧΩΡΙΣ ΜΕΣΑΖΟΝΤΕΣ ΜΕΓΑΛΕΣ ΠΡΟΣΦΟΡΕΣ
ΤΙΜΕΣ ΕΚΠΛΗΞΗ!
ΑΝΤΙΠΡΟΣΩΠΟΣ ΡΟΔΟΥ: ΙΩΑΝΝΗΣ ΠΕΡΙΔΗΣ
ΓΙΑ ΚΑΘΕ ΠΛΗΡΟΦΟΡΙΑ:
ΑΠΟΘΗΚΗ: ΠΑΡΘΕΝΟΠΗΣ 15, ΤΗΛ.: 34262, 27539 ΟΙΚΙΑ: 85436 FAX: 34262 ΡΟΔΟΣ



Φροντιστήριο ΠΥΘΑΓΟΡΑΣ
Στ. Κωτιάδη 2
Ρόδος
Τηλ.: 0241 29593
Fax : 0241 76101

ΑΝΑΚΟΙΝΩΣΗ

Ημερομηνίες Έναρξης Μαθημάτων

Τάξη	Ημερομηνία
Β΄ και Γ΄ Λυκείου	1 Αυγούστου
Α΄ Λυκείου	6 Αυγούστου
Γυμνάσια	27 Αυγούστου

Εγγραφές καθημερινά στη Γραμματεία του φροντιστηρίου μας.

Περίοδος Εγγραφών : 16/5 – 20/6

Ώρες Εγγραφών : 14:00 – 21:00

ΠΩΛΟΥΝΤΑΙ

1) Μονοκατοικίες των 215 τ.μ. -220 τ.μ. -230 τ.μ. Lux κατασκευής στην περιοχή της Ιξιάς.

2) Κατάστημα των 32 τ.μ. -27 τ.μ. -25 τ.μ. επί της Ανθ. Ζερβού (περιοχή Ψαροπούλας)

Πληροφορίες: Κτιριοδομή Ο.Ε.
Τηλ. 36604-24208

ΠΟΛΙΤΙΣΤΙΚΟΣ ΟΡΓΑΝΙΣΜΟΣ ΔΗΜΟΥ ΡΟΔΙΩΝ

ΠΡΟΓΡΑΜΜΑ "ΑΝΘΕΣΤΗΡΙΩΝ 2001"

Παρασκευή 25/5/01, ώρα 6 μ.μ. Εθνικό Θέατρο

Εκδήλωση για το κλείσιμο της σχολικής χρονιάς του Εργαστηρίου Παραδοσιακών Χορών του Οργανισμού μας, με την συμμετοχή της Μικτής Χορωδίας Δήμου Ροδίων. Απονομή αναμνηστικών βραβείων και επαίνων για τους ωραιότερους κήπους, αυλές και μπαλκόνια έτους 1998 και 1999.

Σάββατο 26/5/01, ώρα 8 μ.μ. Εθνικό Θέατρο

Η Λέσχη LIONS Ρόδου σε συνεργασία με τον Πολιτιστικό Οργανισμό και τον Οργανισμό Πρόνοιας Δήμου Ροδίων και την Επιτροπή Ακοής του Θ. 117^ θα παρουσιάσει Ρεσιτάλ Κιθάρας Φλαμέγκο με τον Ιωάννη Αναστασάκη. Στο Ρεσιτάλ θα συμμετάσχει και Ισπανίδα χορεύτρια. Τα έσοδα θα διατεθούν σε παιδιά της Ρόδου με καρκίνο και σε άτομα με προβλήματα ακοής.

Κυριακή 27/5/01

ΠΑΡΕΛΑΣΗ ΑΡΜΑΤΩΝ ΚΑΙ ΠΕΖΟΠΟΡΩΝ ΤΜΗΜΑΤΩΝ, ΜΑΝΔΡΑΚΙ, Ώρα 6 μ.μ

Ο Σύλλογος Κρητών Ρόδου "Ο ΨΗΛΟΡΕΙΤΗΣ" θα πραγματοποιήσει συναυλία με τους "Χαΐνηδες" στο Εθνικό Θέατρο στις 9 μ.μ.