ΕΤΟΣ ΙΔΡΥΣΕΩΣ: 1915
ΙΔΡΥΤΗΣ: ΕΜΜ. ΚΑΛΑΜΠΙΧΗΣ
ΔΙΕΥΘΥΝΤΗΣ: ΑΘ. ΜΑΡΑΣΙΩΤΗΣ

Η ΡΟΔΙΑΚΗ

ΗΜΕΡΗΣΙΑ ΠΡΩΙΝΗ ΕΦΗΜΕΡΙΔΑ ΤΗΣ ΡΟΔΟΥ

ΠΕΜΠΤΗ
24 ΜΑΪΟΥ 2001
ΑΡ. ΦΥΛΛΟΥ 16.799
ΤΙΜΗ 200 ΔΡΧ.
ΕΥΡΩ 0,59

ΜΑΧΗ ΜΕΧΡΙΣ ΕΣΧΑΤΩΝ ΜΕΤΑΞΥ ΤΩΝ ΕΤΑΙΡΙΩΝ



Σαράκι οι φήμες για τους υδάτινους πόρους!

Το ενδιαφέρον επικεντρώνεται στην αυριανή συνεδρίαση του Νομαρχιακού Συμβουλίου. Το ΤΕΕ στηρίζει την επιστημονική επιτροπή. ΣΕΛΙΔΑ 6

Επανήλθε δριμύτερος ο επιθεωρητής ΣΔΟΕ Ρόδου και Κρήτης

ΑΔΙΣΤΑΚΤΑ

τα κυκλώματα διαφθοράς

Καταγγέλλει και απειλές κατά της ζωής του για να μην ολοκληρώσει την αποστολή του!

ΣΤΗ ΔΙΚΑΙΟΣΥΝΗ ΘΑ ΦΘΑΣΕΙ ΤΩΡΑ Η ΥΠΟΘΕΣΗ

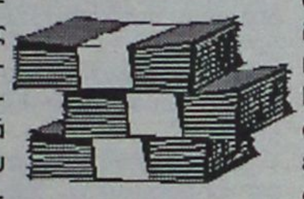

Για σκοτεινά και οργανωμένα κυκλώματα που έχουν ως βάση την διαφθορά, για απειλές σε βάρος της ίδιας του της ζωής και για στημένο παιχνίδι σε βάρος του με στόχο να ανακοπεί η προσπάθειά του σε σχέση με τον αγώνα που έχει ξεκινήσει για την αποκάλυψη όλων αυτών των κυκλωμάτων, κάνει λόγο ο Οικονομικός Επιθεωρητής Κρήτης και Δωδεκανήσου κ. Άρης Σταματάκης, με αφορμή την επιστολή – καταγγελία που έγινε σε βάρος του από πρώην υπάλληλο της Εφορίας Καρπάθου, ότι δεν έγιναν οι διαδικασίες που θα έπρεπε για την επιβολή προστίμων εκατοντάδων εκατομμυρίων σε βάρος συγκεκριμένου επιχειρηματία της Καρπάθου. ΣΕΛΙΔΑ 7



ΣΕ ΥΠΟΘΕΣΗ ΤΗΣ ΔΑΝΕ

Παρέμβαση εισαγγελέα Αρείου Πάγου

Νέα τροπή παίρνει η υπόθεση για την παραπομπή των "13". Από το Ανώτατο Δικαστήριο ζητήθηκε η δικογραφία με όλο το κατηγορητήριο. Πολλά μπορεί να συμβούν. ΣΕΛΙΔΑ 4



ΧΘΕΣ ΣΤΗΝ ΠΡΩΙΝΗ ΠΤΗΣΗ ΤΗΣ Ο.Α.

Σμήνος πουλιών στις τουρμπίνες



ΛΑΧΤΑΡΗΣΑΝ ΟΙ 140 ΕΠΙΒΑΤΕΣ

Συνέβη μόλις το αεροπλάνο απογειώθηκε και ο πιλότος αναγκάσθηκε να το προσγειώσει αμέσως. ΣΕΛΙΔΑ 8

ΣΤΟ ΚΤΙΡΙΟ ΤΟΥ ΕΒΕΔ

Δεδομένη η εμπλοκή

Σύσκεψη έγινε χθες στη Νομαρχία για να προωθηθούν οι εργασίες με ταχύτερους ρυθμούς, αλλά μάλλον απαισιόδοξα είναι τα πράγματα. ΣΕΛΙΔΑ 8





ΠΑΥΛΙΔΗΣ: ΘΑ ΦΘΑ–ΣΟΥΜΕ ΣΤΑ ΑΚΡΑ...



Στη Βουλή τα 20 δισ του καζίνου

ΚΑΛΑ ΝΕΑ ΓΙΑ ΑΣΤΕΡ

Στριμώχτηκαν οι υπουργοί και αναμένεται να προκύψουν θετικά αποτελέσματα. ΣΕΛΙΔΕΣ 9 ΚΑΙ 11



ΗΜΕΡΟΛΟΓΙΟ

Πέμπτη 24 Μαΐου 2001
Της Αναλάψεως, Συμεών Θαυμαστορείτου
Ανατολή ηλίου: 5.08΄
Δύση ηλίου: 7.36΄
Σελήνη 2 ημερών

ΦΑΡΜΑΚΕΙΑ

Σήμερα διημερεύει το φαρμακείο του Μαγκάκη Εμμ. στην οδό Αμερικής 34 και διανυκτερεύει το φαρμακείο της Μπίκου Μίνας στην οδό Μεγ. Κων/νου 45.

ΒΕΝΖΙΝΑΔΙΚΑ

Σήμερα διανυκτερεύουν τα βενζινάδικα: Γκινάκης Αλεξ. (Αυστραλίας), Σαμουράκης Α. (Λ. Καλλιθέας), Παναγιωτίδης (Κρεμαστή), Πισσαδάκη (Παραδείσι) και Κούτρης Δ. (17ο χιλ. Ρόδου - Λίνδου).

ΛΑΪΚΕΣ ΑΓΟΡΕΣ

Τετάρτη: στο Δημοτικό Νεκροταφείο
Πέμπτη: στην οδό Βύρωνος
Παρασκευή: στην οδό Πτολεμαίων (Ανάληψη)
Σάββατο: στο Δημοτικό Νεκροταφείο.

ΔΡΟΜΟΛΟΓΙΑ ΠΛΟΙΩΝ

Σήμερα αναχωρεί το "ΠΑΤΜΟΣ" στις 17.00 για Σύμη - Κω - Πειραιά.

ΑΕΡΟΠΟΡΙΚΑ ΔΡΟΜΟΛΟΓΙΑ

ΟΛΥΜΠΙΑΚΗ ΑΕΡΟΠΟΡΙΑ

ΑΠΟ ΡΟΔΟ-ΑΘΗΝΑ
- 07.00 (ΟΑ 701), 10.25 (ΟΑ 703), 17.20 (ΟΑ 711), 20.55 (ΟΑ 715), 23.40 (ΟΑ 717)*

(μόνο για 5-4-2001)

ΑΠΟ ΑΘΗΝΑ-ΡΟΔΟ
- Κάθε μέρα: 05.40, 09.00, 18.50, 21.10
- Τετάρτη: 12.30
- Δευτέρα-Τρίτη-Πέμπτη-Παρασκευή-Σάββατο-Κυριακή 12.45

ΑΠΟ ΡΟΔΟ-ΘΕΣΣΑΛΟΝΙΚΗ
- Δευτέρα-Τετάρτη-Παρασκευή-Κυριακή 18.40

ΑΠΟ ΘΕΣΣΑΛΟΝΙΚΗ-ΡΟΔΟ
- Δευτέρα-Τετάρτη-Παρασκευή-Κυριακή 13.50

ΑΠΟ ΡΟΔΟ-ΗΡΑΚΛΕΙΟ
- Δευτέρα-Τετάρτη-Παρασκευή-Κυριακή 16.10

ΑΠΟ ΗΡΑΚΛΕΙΟ-ΡΟΔΟ
- Δευτέρα-Τετάρτη-Παρασκευή-Κυριακή 17.25

ΑΠΟ ΡΟΔΟ-ΚΑΡΠΑΘΟ
- Κάθε μέρα 10.00
- Τρίτη-Πέμπτη 12.10

ΑΠΟ ΚΑΡΠΑΘΟ-ΡΟΔΟ
- Τρίτη-Τετάρτη-Πέμπτη-Σάββατο 11.00
- Δευτέρα-Παρασκευή-Κυριακή 12.10
Τρίτη-Πέμπτη 14.20

ΑΠΟ ΡΟΔΟ-ΚΑΣΟ
- Δευτέρα-Παρασκευή-Κυριακή 10.00
- Τρίτη-Πέμπτη 12.10

ΑΠΟ ΚΑΣΟ-ΡΟΔΟ
-Δευτέρα-Παρασκευή-Κυριακή 11.35
- Τρίτη-Πέμπτη 13.45

AEGEAN AIRLINES

ΑΠΟ ΡΟΔΟ-ΑΘΗΝΑ
13.10 (Α 3205), 14.10 (Α 3209), 18.20 (Α 3217), 21.20 (Α 3219),
(μόνο για 5-4-2001)

ΑΠΟ ΑΘΗΝΑ-ΡΟΔΟ
Κάθε μέρα 06.20, 12.30, 19.20
Κάθε Δευτέρα-Παρασκευή-Κυριακή στις 14.40.

ΑΠΟ ΡΟΔΟ-ΗΡΑΚΛΕΙΟ
15.20 (Α 3662) *
(μόνο για 4-4-2001)

ΑΠΟ ΗΡΑΚΛΕΙΟ-ΡΟΔΟ
Κάθε Δευτέρα, Παρασκευή, Κυριακή στις 18.00.

ΑΠΟ ΡΟΔΟ-ΘΕΣΣΑΛΟΝΙΚΗ
11.20 (Α 3621) *
(μόνο για 3-4-2001)

ΑΠΟ ΘΕΣΣΑΛΟΝΙΚΗ-ΡΟΔΟ
Κάθε Παρασκευή, Σαββάτο, Κυριακή στις 11.50.

CRONUS

ΑΠΟ ΡΟΔΟ-ΑΘΗΝΑ
- 08.00 (Χ5 381), 21.15 (Χ5383) *
(μόνο για 4-4-2001)

ΑΠΟ ΑΘΗΝΑ-ΡΟΔΟ
Κάθε μέρα 06.30, 19.30

Επώνυμον το ανώνυμον...

Και οι ίδιοι μιλούν για σήψη

Συζήτηση με ιατρικούς όρους έγινε κατά τη χθεσινή συνάντηση του πρωθυπουργού κ. Σημίτη με τους βουλευτές του. Ο πρόεδρος της κυβερνήσεως μάλιστα απεδέχθη αυτάρεσκα το χαρακτηρισμό του "θεράποντος ιατρού", που του απένειμε ο έμπιστός του βουλευτής, Σταύρος Σουμάκης, λησμονώντας ότι και άλλοι στο παρελθόν μίλησαν με ιατρικούς όρους, βάζοντας τελικώς τη χώρα στο γύψο. Ο κ. Σημίτης πέφτοντας στην παγίδα της κολακείας ουσιαστικώς ομολόγησε δύο πράγματα:

ΠΡΩΤΟΝ, ότι η κυβέρνησή του διέρχεται βαθιά κρίση. Είναι ο μεγάλος ασθενής του οποίου η περίπτωση, ως φαίνεται, γιατρειά δεν παίρνει.

ΔΕΥΤΕΡΟΝ, ότι ο κ. Σημίτης αναλαμβάνοντας το ρόλο του θεράποντος ιατρού, αναλαμβάνει την πλήρη ευθύνη για την ανάταξη του ασθενούς. Δύσκολο το στοίχημα, μεγάλο το ρίσκο. Κι εκείνος που το αναλαμβάνει δημόσια, θα υποστεί και τις συνέπειες της αποτυχίας του! Τι θα πράξει λοιπόν ο Σημίτης;

Η συντηρητική αγωγή για την οποία μίλησε ο κ. Σουμάκης σημαίνει προσπάθεια να ανακάμψει το ήδη υπάρχον άρρωστο κυβερνητικό σχήμα...

Η χειρουργική επέμβαση, η οποία παραπέμπει απευθείας σε ανασχηματισμό, μπορεί να εντυπωσιάζει, ωστόσο τα αποτελέσματά της δεν μπορεί παρά να είναι περιορισμένα. Σε αυτή την περίπτωση ταιριάζει γάντι η φράση "η εγχείρηση πέτυχε, ο ασθενής πέθανε". Και ο θεράπων γιατρός σε αυτές τις περιπτώσεις πληρώνει το μάρμαρο!

Σε κάθε περίπτωση ο πρωθυπουργός δείχνει όμηρος της αλαζονείας με την οποία πολιτεύθηκε μετεκλογικά. Με την πολιτική του άνοιξε κοινωνικές πληγές και τραύματα που, δυστυχώς, δεν κλείνουν με ανόητα λογοπαίγνια...

Εβγαλαν συλλογή από τα ψέματα

Πήγ να ξεκαθαρίσει χθες ο Γιάννος Παπαντωνίου εν είδει κουίζ ποιά είναι τα ψέματα και ποιά η αλήθεια για την οικονομία. Κάλεσε λοιπόν τους δημοσιογράφους, τους έδωσε ένα κείμενο 16σέλιδο με τις δικές του αλήθειες και απαίτησε από τη Ν.Δ. να ζητήσει συγγνώμη για τις δηλώσεις της.

- Μα αυτό που έδωσε στη δημοσιότητα ο κ. Παπαντωνίου, δεν είναι παρά η ομιλία του στη Βουλή, σχολίαζε ειρωνικά ο Γ. Αλογοσκούφης. Μετά δύο εβδομάδες βγήκε να μας δώσει το λόγο του; Και να πει τα ίδια γνωστά του ψέματα; Το αν το 2001 είναι ο καλύτερος χρόνος της οικονομίας το ξέρουν καλά και τα θύματα του Χρηματιστηρίου και οι άνεργοι και οι εργαζόμενοι, το εισόδημα των οποίων έχει συρρικνωθεί.

- Ο Γιάννος κάλεσε τη Ν.Δ. να ζητήσει συγγνώμη γιατί υποστήριξε πως, σύμφωνα με δηλώσεις του, δεν δίνει δραχμή τσακιστή για το ασφαλιστικό.

- Ακούστε, ο Γιάννος να καλέσει τους υπουργούς, που το δήλωσαν αυτό στις κυβερνητικές συσκέψεις, να του ζητήσουν συγγνώμη.

Εκείνοι υποστήριξαν ότι ο Γιάννος δεν δεχόταν να χρηματοδοτήσει το ασφαλιστικό, γι' αυτό κατέληξαν σ' αυτά τα μέτρα...

Εχει δίκιο, λοιπόν, ο Γιάννος, που ξανάβγαλε την ομιλία του στη δημοσιότητα. Δεν έχουμε όπως φαίνεται εμπεδώσει τα "ψέματά " του καλά...

ΔΕΧΟΝΤΑΙ ΤΟ ΚΟΙΝΟ

Ο Νομάρχης δέχεται το κοινό κάθε Τρίτη και Πέμπτη από 11.00-13.00.
Ο ανανομάρχης Λωδεκανήσου κ. Νικόλαος Τατάκης δέχεται το κοινό κάθε Τρίτη και Πέμπτη από 10.00 π.μ.-12 μ.μ.

ΤΑΞΙ

ΡΑΔΙΟ ΤΑΞΙ: 64712-64790

ΧΡΗΣΙΜΑ ΤΗΛΕΦΩΝΑ

ΝΟΣΟΚΟΜΕΙΟ:	80000
ΠΥΡΟΣΒΕΣΤΙΚΗ:	23333
ΛΙΜΕΝΑΡΧΕΙΟ:	22220, 27695
ΒΛΑΒΕΣ Δ.Ε.Η.:	125
ΒΛΑΒΕΣ Ο.Τ.Ε.:	121
ΑΜΕΣΗ ΔΡΑΣΗ:	100
ΒΛΑΒΕΣ ΥΔΡΕΥΣΗΣ:	68750-68755
ΝΟΜΑΡΧΙΑ:	46502
ΠΕΡ/ΚΗ Δ/ΝΣΗ	38174
ΔΗΜΟΣ:	46200
ΔΗΜ. ΕΠΙΧ. ΚΑΘΑΡ.	77600
ΥΠΗΡ. ΑΠΟΚΟΜΙΔΗΣ	61057
ΤΡΟΧΑΙΑ:	26480
ΠΛΗΡΟΦ. Ο.Τ.Ε.:	131
ΔΕΛΤΙΟ ΚΑΙΡΟΥ:	149
ΛΑΧΕΙΑ:	111
ΠΡΟΠΟ - ΛΟΤΤΟ:	111
ΡΟΔΑ:	27462
ΚΤΕΛ:	27706
Ο.Α.Ε.Δ.:	23265
Ι.Κ.Α.:	64912
ΤΑΞ.Υ.:	68701, 68702
ΟΛΥΜΠΙΑΚΗ:	24555
Δ.Α.Ν.Ε.:	43150
ΕΡΓΑΤ. ΚΕΝΤΡΟ:	24730
AIR GREECE	36095
CRONUS AIRLINES	25444
AEGEAN AIRLINES	98345

ΚΤΕΟ

• Μέχρι τις 31 Μαΐου πρέπει να περάσουν από τα ΚΤΕΟ όλα τα οχήματα με συνδυασμό γραμμάτων **ΧΟ 1000-9999**.
Επίσης μέχρι 15 Μαΐου όλα τα οχήματα **με συνδυασμό 2 γραμμάτων ξένων περιοχών** ανεξαρτήτου αριθμού και οχήματος.

ΤΙΜΕΣ ΣΥΝΑΛΛΑΓΜΑΤΟΣ

ΔΟΛΛΑΡΙΟ Η.Π.Α	389,206	398,212
ΛΙΡΑ ΑΓΓΛΙΑΣ	556,972	569,882
ΚΟΡΩΝΑ ΔΑΝΙΑΣ	45,316	46,366
ΚΟΡΩΝΑ ΣΟΥΗΔΙΑΣ	37,673	38,546
ΓΙΕΝ ΙΑΠ. ΓΙΑ 100 ΜΟΝ	316,036	323,353
ΦΡΑΓΚΟ ΕΛΒΕΤΙΑΣ	220,678	225,796
ΚΟΡΩΝΑ ΝΟΡΒΗΓΙΑΣ	42,617	43,605
ΛΙΡΑ ΚΥΠΡΟΥ	585,662	599,236
ΔΟΛΛΑΡΙΟ ΚΑΝΑΔΑ	252,988	258,849
ΔΟΛΛΑΡΙΟ ΑΥΣΤΡΑΛΙΑΣ	203,712	208,435

Η ΡΟΔΙΑΚΗ

Ημερήσια Εφημερίδα της Ρόδου
Έτος Ιδρύσεως 1915
ΙΔΡΥΤΗΣ
ΕΜΜ. ΚΑΛΑΜΠΙΧΗΣ

ΙΔΙΟΚΤΗΣΙΑ – ΕΚΔΟΣΗ
ΥΙΟΙ Σ. ΤΣΟΠΑΝΑΚΗ
Η. ΚΩΤΙΑΔΗΣ Ο.Ε.

ΔΙΕΥΘΥΝΤΗΣ
ΑΘ. ΜΑΡΑΣΙΩΤΗΣ

ΣΥΝΤΑΞΗ
Σπύρος Παγκάς
Γρηγόριος Πελλός
Λουκάς Μαστής
Μιχάλης Μαστής
ΑΘΛΗΤΙΚΑ
Μανόλης Μπάτης,
Νικήτας Κουσκούσης
Τηλ.: 30831
ΓΡΑΦΕΙΑ ΣΥΝΤΑΞΗΣ
Μάρκου Μαλλιαράκη 9
Τηλ. 24610 - 30865 - 75640
Fax (0241) 75641
ΛΟΓΙΣΤΗΡΙΟ – ΔΙΑΦΗΜΙΣΕΙΣ
Νέα Αγορά 53
Τηλ. 22210 - 75230
Fax (0241) 22471

http://WWW.rodiaki.gr.
Email: tsopd@otenet.gr & rodiaki@otenet.gr

ΑΜΥΝΤΑΣ Α.Ε.

ΚΑΡΑΟΛΗ ΔΗΜΗΤΡΙΟΥ 73 - ΧΑΛΑΝΔΡΙ 15232

ΑΝΩΝΥΜΟΣ ΚΑΤΑΣΚΕΥΑΣΤΙΚΗ - ΚΤΗΜΑΤΙΚΗ - ΕΜΠΟΡΙΚΗ ΚΑΙ ΒΙΟΜΗΧΑΝΙΚΗ ΕΤΑΙΡΕΙΑ

ΑΝΑΚΟΙΝΩΣΗ

ΠΡΟΣ

1) τον πρόεδρο της Γνωμοδοτικής Επιτροπής (Επιτροπής Αξιολόγησης) του διαγωνισμού για το έργο "ΟΛΟΚΛΗΡΩΜΕΝΟ ΣΥΣΤΗΜΑ ΔΙΑΧΕΙΡΙΣΗΣ ΥΔΑΤΙΝΩΝ ΠΟΡΩΝ ΝΟΜΟΥ ΔΩΔΕΚΑΝΗΣΟΥ"

2) Το Νομαρχιακό Συμβούλιο Ν. Α. Δωδεκανήσου

κοινοποίηση προς:

1) Τον Υπουργό Εσωτερικών, Δημόσιας Διοίκησης και Αποκέντρωσης.

2) Τον Υπουργό Αιγαίου.

3) Το Γενικό Γραμματέα Περιφέρειας Νοτίου Αιγαίου.

4) Το Νομάρχη Ν.Α. Δωδεκανήσου.

5) Τη Διεύθυνση Υποδομών και Τεχνικών Εργων Ν.Α. Δωδεκανήσου.

ΑΝΤΙΡΡΗΣΕΙΣ-ΕΝΣΤΑΣΗ-ΥΠΟΜΝΗΜΑ

Της εδρεύουσας στο Χαλάνδρι Αττικής (Καραολή Δημητρίου αρ. 73) κοινοπραξίας με την επωνυμία "Κ/Ξ ΑΜΥΝΤΑΣ Α.Ε. - ΒΙΟΤΕΡ Α.Ε. - ΓΑΝΤΖΟΥΛΑΣ ΑΤΕΕ - ΜΟΧΛΟΣ Α.Ε. - ΠΡΟΟΔΕΥΤΙΚΗ ΑΤΕ - ΟΛΥΜΠΙΑΚΗ ΤΕΧΝΙΚΗ Α.Ε.", νόμιμα εκπροσωπούμενης.

ΚΑΤΑ

Του πρακτικού της Επιτροπής Αξιολόγησης επί των υποβληθεισών προτάσεων-ειδικών προκαταρκτικών μελετών για το έργο "ΟΛΟΚΛΗΡΩΜΕΝΟ ΣΥΣΤΗΜΑ ΔΙΑΧΕΙΡΙΣΗΣ ΥΔΑΤΙΝΩΝ ΠΟΡΩΝ ΝΟΜΟΥ ΔΩΔΕΚΑΝΗΣΟΥ".

και ειδικότερα κατά

του μη αποκλεισμού από το διαγωνισμό της Κοινοπραξίας με την επωνυμία "Κ/Ξ ΑΚΤΩΡ ΑΤΕ - ΕΛΛΗΝΙΚΗ ΤΕΧΝΟΔΟΜΙΚΗ Α.Ε. - ΤΟΜΗ ΑΤΕ - ZITA TECHNOLOGIES ΕΠΕ - ALFA LAVAL AEBE".

Ενιστάθεμα κατά του μη αποκλεισμού από τον υπόψη διαγωνισμό της Κοινοπραξίας με την επωνυμία "Κ/Ξ ΑΚΤΩΡ ΑΤΕ - ΕΛΛΗΝΙΚΗ ΤΕΧΝΟΔΟΜΙΚΗ Α.Ε. - ΤΟΜΗ ΑΤΕ - ZITA TECHNOLOGIES ΕΠΕ - ALFA LAVAL AEBE", που παρακάτω για συντομία θα αποκαλείται "Κ/Ξ ΑΚΤΩΡ Α.Ε. κ.Λπ.", για τους παρακάτω νόμιμους και βάσιμους λόγους:

1. Η πρόταση-τεχνικοοικονομική μελέτη της "Κ/Ξ ΑΚΤΩΡ Α.Ε. κ.Λπ." έπρεπε να λάβει βαθμολογία μηδέν (0) στο κριτήριο Β5 και συνεπώς να αποκλεισθεί του διαγωνισμού. Διότι στην τεχνικοοικονομική μελέτη της κοινοπραξίας αυτής όχι μόνο δεν περιλαμβάνεται ξεχωριστό κεφάλαιο, στο οποίο να αναφέρονται οι βασικοί όροι της σύμβασης παραχώρησης και διαχείρισης του έργου με πλήρη και λεπτομερή τεκμηρίωση, αλλά και γενικά στην πρόταση-μελέτη της δεν περιλαμβάνονται τα στοιχεία που απαιτούνται από το άρθρο 8 της Πρόσκλησης Εκδήλωσης Ενδιαφέροντος (Διακήρυξης) του έργου. Ετσι στο κριτήριο Β5 "όροι και προϋποθέσεις που θα περιληφθούν στη σύμβαση παραχώρησης" η "Κ/Ξ ΑΚΤΩΡ Α.Ε. κ.Λπ." έπρεπε να λάβει βαθμολογία μηδέν (0) και επομένως η τεχνική προσφορά της έπρεπε να αποκλεισθεί από την παραπέρα διαδικασία, σύμφωνα με σχετικό όρο (άρθρο 7.2) της Πρόσκλησης Εκδήλωσης Ενδιαφέροντος του έργου. Ειδικότερα:

Σύμφωνα με την Πρόσκληση Εκδήλωσης Ενδιαφέροντος, στην πρόταση-τεχνικοοικονομική μελέτη κάθε ενδιαφερόμενου πρέπει κατ' ελάχιστον να αναφέρονται:

"- Το μέρος του τιμήματος της τιμής πώλησης του επεξεργασμένου νερού του οποίου η τιμή υπόκειται σε αναθεώρηση.

- Η μαθηματική συνάρτηση σύμφωνα με την οποία θα αναθεωρείται η τιμή πώλησης.

- Η ελάχιστη και μέγιστη ημερήσια δυναμικότητα των μονάδων επεξεργασίας νερού.

- Η αποθηκευτική ικανότητα των εγκαταστάσεων του αναδόχου σε υφάλμυρο και επεξεργασμένο νερό.

- Ο καθορισμός του όρου ανωτέρα βία.

- Ο προσδιορισμός και επανακαθορισμός του τρόπου υπολογισμού των φορολογικών βαρών σε περίπτωση μελλοντικής αλλαγής.

- Οι ποινικές ρήτρες που θα επιβληθούν στον ανάδοχο σε περίπτωση που αδυνατεί να παραλάβει ή να παραδώσει τις συμπεφωνημένες ποσότητες νερού".

Η πρόταση-τεχνικοοικονομική μελέτη της "Κ/Ξ ΑΚΤΩΡ Α.Ε. κ.Λπ." δεν περιλαμβάνει κανένα από τα παραπάνω στοιχεία.

Τα στοιχεία όμως αυτά, που λείπουν από την πρόταση-τεχνικοοικονομική μελέτη της "Κ/Ξ ΑΚΤΩΡ Α.Ε. κ.Λπ.", είναι όπως προεκτέθηκε, τα κατ' ελάχιστον απαιτούμενα από τη Διακήρυξη, για να είναι η μελέτη αυτή παραδεκτή. Ετσι η μελέτη της "Κ/Ξ ΑΚΤΩΡ Α.Ε. κ.Λπ.", μη πληρούσα τον υπόψη όρο της Διακήρυξης πρέπει να αποκλεισθεί της περαιτέρω διαδικασίας του διαγωνισμού. (Επισημαίνεται ότι η δική μας πρόταση-τεχνικοοικονομική μελέτη περιλαμβάνει όλα τα στοιχεία που απαιτούνται από τη διακήρυξη).

2. Η πρόταση-τεχνικοοικονομική μελέτη της "Κ/Ξ ΑΚΤΩΡ Α.Ε. κ.Λπ." **έπρεπε να λάβει βαθμολογία μηδέν (0) και εν πάση περιπτώσει μικρότερη του πέντε (5) και συνεπώς να αποκλεισθεί της περαιτέρω διαδικασίας του διαγωνισμού-και στο κριτήριο Β1.**

Το κριτήριο αυτό αφορά την πληρότητα και αρτιότητα της τεχνικής λύσης. Η πρόταση-τεχνική λύση της "Κ/Ξ ΚΑΤΩΡ Α.Ε. κ.Λπ." είναι εσφαλμένη, ανεφάρμοστη και μη υλοποιήσιμη. Ειδικότερα:

α) Η πρότασή της αφορά την παραγωγή πόσιμου ύδατος με τη διαδικασία αντίστροφης όσμωσης υφάλμυρου νερού σε όλα τα νησιά που περιλαμβάνονται στην πρόταση. Η τεχνική αυτή λύση βασίζεται στην εσφαλμένη και ανύπαρκτη προϋπόθεση ότι όλα τα προτεινόμενα νησιά διαθέτουν υφάλμυρο νερό, το οποίο θα χρησιμοποιηθεί για την παραγωγή πόσιμου νερού. Η πραγματικότητα, που αποδεικνύεται και από σχετικές μελέτες υπηρεσιών και φορέων, είναι ότι τα περισσότερα νησιά δεν διαθέτουν υφάλμυρο νερό και ότι ακόμη και αν σε κάποια νησιά υπάρχει υφάλμυρο νερό, δεν υπάρχει και εν πάση περιπτώσει δεν αποδεικνύεται ότι υπάρχει σε επαρκείς ποσότητες, ώστε να μπορεί να χρησιμοποιηθεί για την παραγωγή επί 20 χρόνια του πόσιμου νερού, που θα καλύπτει τις ανάγκες του νομού. (Η δική μας πρόταση αφορά την παραγωγή από θαλασσινό νερό και μόνο στην Κάλυμνο από υφάλμυρο).

Είναι γνωστό σε κάθε ειδικό ότι οι μονάδες, οι εγκαταστάσεις και ο εξοπλισμός για την επεξεργασία και αξιοποίηση υφάλμυρου νερού και θαλασσινού νερού αντιστοίχως είναι εντελώς διαφορετικές, όπως επίσης εντελώς διαφορετικό και σημαντικά μεγαλύτερο είναι και το κόστος παραγωγής πόσιμου νερού από θαλασσινό έναντι της παραγωγής του από υφάλμυρο.

Η "Κ/Ξ ΑΚΤΩΡ Α.Ε. κ.Λπ.", θεωρώντας εσφαλμένα και αβάσιμα ότι υπάρχουν επαρκείς και κατάλληλες ποσότητες υφάλμυρου νερού, πρότεινε μονάδες, εγκαταστάσεις και εξοπλισμό για την παραγωγή πόσιμου νερού από υφάλμυρο, χωρίς οποιαδήποτε εναλλακτική συγκεκριμένη πρόταση για την αξιοποίηση θαλασσινού νερού. **Οι μονάδες, εγκαταστάσεις και ο εξοπλισμός όμως που προτάθηκε είναι ακατάλληλα για την επεξεργασία θαλασσινού νερού** και συνεπώς είναι ακατάλληλα για την πραγματική αντιμετώπιση του προβλήματος παραγωγής των αναγκαίων ποσοτήτων πόσιμου νερού για την κάλυψη των απαιτήσεων του νομού την προσεχή εικοσαετία.

Ετσι η πρόταση-τεχνική μελέτη της "Κ/Ξ ΑΚΤΩΡ Α.Ε. κ.Λπ.", έπρεπε να απορριφθεί ως ανεδαφική και ανεφάρμοστη, βαθμολογούμενη στο κριτήριο Β1 με βαθμό οπωσδήποτε μικρότερο του 5.

3. Βαθμολογία μικρότερη του 5 έπρεπε να λάβει η πρόταση-τεχνικοοικονομική μελέτη της "Κ/Ξ ΑΚΤΩΡ Α.Ε. κ.Λπ." και στα κριτήρια Β3 και Β6. Διότι:

α) Η πρόταση της "Κ/Ξ ΑΚΤΩΡ Α.Ε. κ.Λπ." περιλαμβάνει ως προϋπόθεση τη διάθεση ιδιαιτέρως σημαντικής ποσότητας πόσιμου νερού στο νησί της Κω, στην ίδια τιμή που αυτό θα διατίθεται και στα υπόλοιπα νησιά. Συγκεκριμένα προβλέπεται ότι θα διατίθεται στην Κω ποσοστό 40% περίπου της συνολικής ποσότητας που θα διατίθεται από την επιχείρηση στο νομό και ότι συνεπώς το 40% των εισπράξεων της επιχείρησης θα καλύπτεται από το εν λόγω νησί. Η νήσος Κως όμως δεν αποτελεί αντικείμενο της διακήρυξης και συνεπώς δεν μπορεί να αποτελεί παράγοντα και δη καθοριστικό της μελέτης. Εξάλλου η νήσος Κως διαθέτει επαρκείς ποσότητες πόσιμου νερού με τιμή διάθεσης περίπου 150 δρχ. ανά κυβικό. Ετσι η πρόταση της "Κ/Ξ ΑΚΤΩΡ Α.Ε. κ.Λπ." αφενός μεν είναι αντίθετη προς τη διακήρυξη, αφετέρου είναι μη υλοποιήσιμη και ανεφάρμοστη. Διότι, **αφαιρουμένων από την πρόταση της "Κ/Ξ ΑΚΤΩΡ Α.Ε. κ.Λπ." των εσόδων από την διάθεση νερού στην Κω, δεν στοιχειοθετείται η οικονομική δυνατότητα υλοποίησης, λειτουργίας και συντήρησης του έργου.**

β) Η πρόταση της "Κ/Ξ ΑΚΤΩΡ Α.Ε. κ.Λπ." βασίζεται στην αμφίβολη και έωλη προϋπόθεση ότι θα επιτευχθούν επιδοτήσεις που θα καλύπτουν ποσοστό 40% τουλάχιστον των απαιτουμένων κεφαλαίων και δεν καλύπτει την περίπτωση πλήρους αυτοχρηματοδότησης του προτεινόμενου έργου, σε περίπτωση αδυναμίας εξασφάλισης επιδοτήσεων. Ετσι η πρόταση αυτή δεν περιλαμβάνει τα εχέγγυα για την υλοποίηση, λειτουργία και συντήρηση του έργου. (Η πρότασή μας καλύπτει και το ενδεχόμενο πλήρους αυτοχρηματοδότησης του έργου).

γ) Η πρόταση της "Κ/Ξ ΑΚΤΩΡ Α.Ε. κ.Λπ." **προβαίνει εσφαλμένη κοστολόγηση της διαδικασίας παραγωγής πόσιμου νερού,** χρησιμοποιώντας τιμές πολύ χαμηλότερες των πραγματικών για τις επιμέρους παραμέτρους καθορισμού του κόστους παραγωγής. Ενδεικτικά αναφέρεται ότι: i) υπολογίζει πως η κατανάλωση ηλεκτρικού ρεύματος θα είναι 2 K WH ανά Μ3 παραγόμενου νερού, ενώ η πραγματική κατανάλωση είναι τουλάχιστον διπλάσια. ii) υπολογίζει ότι η δαπάνη των χημικών που χρησιμοποιούνται για την παραγωγή νερού είναι 20 δραχμές ανά Μ3, ενώ η πραγματική δαπάνη ανέρχεται περίπου στο τριπλάσιο ποσό.

δ) Η πρόταση της "Κ/Ξ ΑΚΤΩΡ Α.Ε. κ.Λπ." προβλέπει συμμετοχή της Νομαρχιακής Αυτοδιοίκησης (δια των ανωνύμων εταιρειών της "Ενεργειακό γρ. Ν. Δωδ/σου Α.Ε." και "Φυτώριο Α.Ε.") στα ίδια κεφάλαια της Επιχείρισης που θα συσταθεί κατά ποσοστό 40% και **συνεπάγεται καταβολή από τη Ν.Α. για το λόγο αυτό ποσού περίπου 800.000.000 δραχμών.** (Επισημαίνεται ότι στη δική μας πρόταση ουδέν ποσό καταβάλει η Ν.Α., μολονότι συμμετέχει στην Α.Ε. με ποσοστό 49%).

ε) Η πρόταση της "Κ/Ξ ΑΚΤΩΡ Α.Ε. κ.Λπ." προβλέπει έσοδα από ΑΠΕ, από το πρώτο έτος, ενώ ο χρόνος κατασκευής των σχετικών μονάδων ορίζεται σε τρία έτη. Ετσι η πρότασή της είναι αντιφατική και αναξιόπιστη.

Για όλους τους παραπάνω λόγους η πρόταση-τεχνικοοικονομική μελέτη της "Κ/Ξ ΑΚΤΩΡ Α.Ε. κ.Λπ." είναι εσφαλμένη, αβάσιμη, ασύμφορη, αυθαίρετη και απορριπτέα και έπρεπε να αποκλεισθεί της περαιτέρω διαδικασίας του διαγωνισμού.

Τυχόν αποδοχή της προτάσεώς της και κατάρτιση με τη Ν.Α. της σύμβασης παραχώρησης και διαχείρισης βάσει της προτάσεως αυτής δεν εξασφαλίζει ούτε την υλοποίηση του έργου, ούτε τη βιωσιμότητα της επιχείρησης και δεν εγγυάται την αποτελεσματική αντιμετώπιση του προβλήματος υδροδότησης και τη βέλτιστη διαχείριση των υδάτινων πόρων του νομού.

Επειδή η παρούσα ένστασή μας ασκείται νομίμως και εμπροθέσμως, διότι μόλις στις 18.5.2001, ημέρα Παρασκευή, λάβαμε γνώση του πλήρους πρακτικού της Επιτροπής Αξιολόγησης, που περιλαμβάνει την ανάλυση της βαθμολογίας των προεπιλεγεισών κοινοπραξιών, καθώς και την αιτιολογία της βαθμολογίας αυτής.

Σε κάθε περίπτωση οι προαναφερόμενοι λόγοι αποκλεισμού της "Κ/Ξ ΑΚΤΩΡ Α.Ε. κ.Λπ." έπρεπε να ληφθούν υπόψη από την Επιτροπή Αξιολόγησης, η οποία όφειλε να βαθμολογήσει την πρόταση-τεχνικοοικονομική μελέτη της κοινοπραξίας αυτής σύμφωνα με τα οριζόμενα στη Διακήρυξη, δηλαδή τουλάχιστον σε ένα από τα κριτήρια Β1 έως Β5 με βαθμολογία μικρότερη του 5 και συνεπώς να την αποκλείσει από την περαιτέρω διαδικασία του διαγωνισμού.

Συνεπώς στη διαδικασία του διαγωνισμού έχουν παρεισφρύσει ουσιώδης λάθη και παραλείψεις που επηρεάζουν σημαντικά το αποτέλεσμα αυτού.

Επειδή η αρμόδια αρχή για την έγκριση του αποτελέσματος του διαγωνισμού υποχρεούται, σύμφωνα με τη διάταξη του άρθρου 24 παραγρ. 3 του Π.Δ. 609/85, εάν διαπιστώσει λάθη ή παραλείψεις σε οποιοδήποτε στάδιο της διαδικασίας να ακυρώσει μερικά τη διαδικασία της δημοπρασίας, από το σημείο που έγινε το λάθος ή η παράλειψη. Επειδή συνεπώς η αρμόδια αρχή για την έγκριση του αποτελέσματος του διαγωνισμού υποχρεούται να εξετάσει τα εκτιθέμενα παραπάνω ανεξάρτητα από το χαρακτηρισμό του παρόντος εγγράφου.

ΓΙΑ ΤΟΥΣ ΛΟΓΟΥΣ ΑΥΤΟΥΣ

και όσους θα προσθέσουμε νομίμως

ΕΠΙΣΗΜΑΙΝΟΥΜΕ

α) ότι τα προαναφερόμενα αποτελούν λόγους αποκλεισμού της "Κ/Ξ ΑΚΤΩΡ Α.Ε. κ.Λπ.".

β) ότι με την πρόταση-τεχνικοοικονομική μελέτη της "Κ/Ξ ΑΚΤΩΡ Α.Ε. κ.Λπ." δεν καλύπτει τις απαιτούμενες από τη διακύρξη προϋποθέσεις και δεν αναλαμβάνει τις ζητούμενες δεσμεύσεις (π.χ. ποινικές ρήτρες, αυτοχρηματοδότηση σε περίπτωση που δεν εξασφαλισθούν επιδοτήσεις κ.λπ.).

γ) ότι η τεχνικοοικονομική μελέτη της παραπάνω κοινοπραξίας είναι εσφαλμένη, ακατάλληλη και αυθαίρετη και

ΖΗΤΟΥΜΕ

Να τροποποιηθεί το προσβαλλόμενο πρακτικό, σύμφωνα με τα ανωτέρω.

Να απορριφθεί η πρόταση-τεχνικοοικονομική μελέτη της "Κ/Ξ ΑΚΤΩΡ Α.Ε. κ.Λπ.".

Να αποκλεισθεί η ως άνω κοινοπραξία της περαιτέρω διαδικασίας του διαγωνισμού.

Να κατακυρωθεί η δημοπρασία στην κοινοπραξία μας, η οποία να αναδειχθεί ανάδοχος του έργου.

Ρόδος, 22 Μαΐου 2001

Για την κοινοπραξία

Από τον κ. Γ. Οικονόμου στον κ. Γ. Σάμιτα

ΠΑΡΑΔΟΘΗΚΕ Ο ΦΑΚΕΛΟΣ ΓΙΑ ΤΗ ΔΙΑΦΘΟΡΑ

Ολοκληρώθηκε η προκαταρκτική έρευνα

Παρέδωσε τελικά χθες ο αντεισαγγελέας Πρωτοδικών Γεώργιος Οικονόμου στον εισαγγελέα Εφετών Γεώργιο Σάμιτα την ογκοδέστατη δικογραφία που σχημάτισε από την διενέργεια της προκαταρκτικής εξέτασης για την διαφθορά στο Δημόσιο.

Στη δικογραφία εκτός από το προανακριτικό υλικό περιλαμβάνονται το αρχικό πόρισμα του κ. Οικονόμου, αλλά και το συμπληρωματικό στα οποία αναφέρονται οι προτάσεις του για την άσκηση ποινικής δίωξης.

Ο κ. Σάμιτας αφού μελετήσει τα στοιχεία και τα δύο πορίσματα του κ. Οικονόμου θα αποφασίσει κατά ποίων θα ασκηθούν ποινικές διώξεις και θα δώσει παραγγελία στον εισαγγελέα Πρωτοδικών.

Δεν αποκλείεται όμως ο κ. Εισαγγελέας Εφετών να διαφοροποιηθεί από τις προτάσεις του κ. Οικονόμου ή και να διατάξει περαιτέρω προκαταρκτική συμπεριλαμβάνοντας και άλλες υπηρεσίες. Σχετικές ανακοινώσεις αναμένεται να κάνει ο κ. Εισαγγελέας Εφετών αύριο ή τη Δευτέρα.

Αναιρέθηκε από τον Άρειο Πάγο το παραπεμπτικό βούλευμα

Εμπλοκή στην παραπομπή των 13 της ΔΑΝΕ σε δίκη

Αναμένεται άλλοι να απολλαγούν και να προστεθούν άλλοι για το εδώλιο

Στον Άρειο Πάγο διαβιβάζεται εντός των ημερών, ίσως και σήμερα η ογκώδης δικογραφία για την υπόθεση της ΔΑΝΕ στην οποία είναι κατηγορούμενα δεκατρία άτομα, που παραπέμπονται να δικαστούν με βούλευμα του Συμβουλίου Εφετών, στο Τριμελές Εφετείο επί κακουργημάτων.

Σύμφωνα με πληροφορίες ο εισαγγελέας του Αρείου Πάγου με έγγραφό του προς την Εισαγγελία Εφετών έκανε γνωστή την άσκηση αυτεπάγγελτης αναίρεσης και ζήτησε την αποστολή της δικογραφίας. Δεν έγιναν γνωστοί οι λόγοι της άσκησης αναίρεσης αν και πληροφορίες ανέφεραν ότι ο κ. Εισαγγελέας του Αρείου Πάγου έχει την γνώμη ότι εκτός από τους 13 που παραπέμπονται πρέπει να καθίσουν στο εδώλιο του κατηγορουμένου και άλλα άτομα που διετέλεσαν μέλη του Διοικητικού Συμβουλίου της Ναυτιλιακής μας εταιρείας και έχουν απαλλαχθεί με το βούλευμα του Συμβουλίου Εφετών.

Ήδη η Εισαγγελία Εφετών, αμέσως μετά την εκπνοή της προθεσμίας για την άσκηση αναίρεσης κατά του παραπεμπτικού βουλεύματος από τους κατηγορουμένους προσδιόρισε την εκδίκαση της υπόθεσης για τις έξι Δεκεμβρίου στο Τριμελές



Εφετείο επί κακουργημάτων.

● Μετά την νέα τροπή που πήρε η υπόθεση με την άσκηση αναίρεσης από τον εισαγγελέα του Αρείου Πάγου θεωρείται αμφίβολο αν θα έχει εκδοθεί απόφαση μέχρι την ημέρα της δίκης οπότε θα αναβληθεί.

Αλλά και αν ακόμα έχει εκδοθεί απόφαση επί της αναιρέσεως του κ. εισαγγελέα του Αρείου Πάγου, πριν από την προσδιορισθείσα δικάσιμο, η αναβολή πρέπει να θεωρείται δεδομένη σε περίπτωση που αλλάξει ο κατάλογος των κατηγορουμένων.

Με το βούλευμα του Συμβουλίου Εφετών που δημοσιεύθηκε στις 11 Απριλίου (Μεγάλη Τετάρτη) παραπέμπονται να δικαστούν στο Τριμελές Εφετείο Κακουργημάτων οι παρακάτω:

1. Επαμεινώνδας Σολούνιας ξενοδόχος, τέως πρόεδρος της ΔΑΝΕ.
2. Αντώνιος Μιχαηλίδης ιδιωτικός υπάλληλος.
3. Νικόλαος Καστρουνής ιδιωτικός υπάλληλος.
4. Γεώργιος Παναγιωτόπουλος μηχανολόγος-ηλεκτρολόγος.
5. Νικόλαος Ισμαήλος αγνώστων λοιπών στοιχείων.



6. Αντώνιος Γεωργιάδης οικονομολόγος.
7. Εμμανουήλ Διακομανώλης οικονομολόγος.
8. Μιχαήλ Κόκκινος συντάξιουχος-οικονομολόγος.
9. Αγγελική Αχλαδιώτη-Μουστάκα εκπαιδευτικός.
10. Μάριος Χαραλαμπίδης αγνώστων λοιπών στοιχείων.
11. Σόλων Χαραλαμπίδης αγνώστων λοιπών στοιχείων.
12. Χριστοφής Χρηστάκης κάτοικος Αθηνών.
13. Σωτήριος Βαρδαμάτος.

Μετά την ενέργεια του εισαγγελέα του Αρείου Πάγου οι 16 που απηλλάγησαν με το βούλευμα του Συμβουλίου Εφετών άρχισαν να ανησυχούν γιατί μπορεί να βρεθούν μεταξύ των κατηγορουμένων.

Είναι δε πολύ πιθανό κάποιοι από τους παραπεμπόμενους, να απαλλαγούν και ν' αποφύγουν τη δίκη, ειδικά εκείνοι που παραπέμπονται για πλημμελήματα.

Η NOUVELLES FRONTIERES

σας προτείνει οργανωμένη διαμονή

- Στο μαγευτικό **Παρίσι** - 1 εβδομάδα με απευθείας πτήση από Ρόδο, διαμονή στα κεντρικά ξεν/χεία, μεταφορές από/προς αεροδρόμιο, εκδρομές στην πόλη και μονοήμερη **Disneyland** από **233.800 (686€)**.
- Στην βασίλισσα του Δούναβη **Βουδαπέστη** 5 ημέρες από **140.600 (412€)**
- Στην αιώνια πόλη **Ρώμη** - 5 ημέρες από **156.700 (459€)**. Υπάρχει δυνατότητα συνδυασμού **Ρώμη - Φλωρεντία.**
- Στην ένδοξη **Κωνσταντινούπολη** 5 ημέρες από **102.500 (300€)**
- Στην πανέμορφη **Μάλτα** 1 εβδομάδα από **148.000 (434€).**
- Στην χώρα ερήμου και οάσεων **Τυνησία** - 1 εβδομάδα από **162.500 (528€).**

★ *Η τιμή είναι κατ' άτομο σε δίκλινο, με αερ/κά εισιτήρια από Ρόδο και δεν περιλαμβάνει φόρους αεροδρομίων. Μπορείτε να πληρώσετε το ταξίδι σας με πιστωτική κάρτα σε άτοκες μηνιαίες δόσεις.*

CHARTERS

Δεχόμαστε κρατήσεις από τώρα για όλη τη σαιζόν

Κάθε Σάββατο τσάρτερ πτήση Αθήνα - Παρίσι - Αθήνα από 78.800 (231€)
Κάθε Τρίτη τσάρτερ πτήση Ρόδο - Παρίσι - Ρόδο από 102.400 (300€).
Επίσης τσάρτερ πτήσεις από Αθήνα και Ηράκλειο για Μπορντώ, Τουλούζ, Μασαλία, Λιών, Λιλ, Μυλούζ, Ναντ, Στρασβούργο, Μετς.

Charter πτήση για Αγγλία σε πολύ χαμηλές τιμές

- *Ξενοδοχεία στην Αθήνα (από 5.000-14€) το άτομο σε δίκλινο με πρωινό)*
- *Εισιτήρια εσωτερικού/εξωτερικού με όλες τις αερογραμμές*

*Για κρατήσεις/πληροφορίες στο γραφείο μας στην οδό **Γρίβα 32**, Ρόδος (πίσω από το GRAND HOTEL), τηλέφωνο (0241) 28128, καθημερινά πρωί-απόγευμα και Σάββατο πρωί.*

ΜΟΣΧΙΔΗΣ ΔΙΚΤΥΟ ΚΑΤΑΣΤΗΜΑΤΩΝ ΗΛΕΚΤΡΙΚΩΝ ΣΥΣΚΕΥΩΝ ELECTRO NET

Νέα σειρά



Δείτε την από κοντά!



Μοσχίδης

Ι. Π. Γερμανού - Εμπορικό Κέντρο Πλατεία Φωκίλλη
ΤΗΛ. 20162 - 35886

Ψυγεία-Καταψύκτες - Πλυντήρια-Στεγνωτήρια ρούχων - Εστίες - Φούρνοι - Κουζίνες - Απορροφητήρες - Κεραμικές εστίες - Μικροκύματα - Ηλεκτρονικοί υπολογιστές - Συστήματα συναγερμού - Οικιακός εξοπλισμός - Δορυφορικές εγκαταστάσεις - Ηλεκτρονικά - Home theater

πλασιο

ΚΟΙΝΟΠΡΑΞΙΑ

ΑΚΤΩΡ ΑΤΕ-ΕΛΛΗΝΙΚΗ ΤΕΧΝΟΔΟΜΙΚΗ ΑΕ-ΤΟΜΗ ΑΤΕ
ZITA TECHNOLOGIES ΕΠΕ-ALFA LAVAL ΑΕΒΕ
ΓΡΑΒΙΑΣ 12 & ΚΡΗΤΗΣ, 164 51 ΑΡΓΥΡΟΥΠΟΛΗ, ΤΗΛ. 9962120-5, FAX 9962126, E-MAIL tomi@tomi.gr

ΑΝΑΚΟΙΝΩΣΗ

Θέμα:...Εργο "ΟΛΟΚΛΗΡΩΜΕΝΟ ΣΥΣΤΗΜΑ ΔΙΑΧΕΙΡΙΣΗΣ ΥΔΑΤΙΝΩΝ ΠΟΡΩΝ ΝΟΜΟΥ ΔΩΔΕΚΑΝΗΣΟΥ"

Με αφορμή ανώνυμες δημοσιεύσεις στον τοπικό Τύπο, που υπονοούν ασαφείς ανυπόστατες μηνύσεις αποκρύπτοντας την ουσία του θέματος, με σκοπό τον επηρεασμό της κοινής γνώμης προ της Συνέλευσης του Νομαρχιακού Συμβουλίου για το εν λόγω έργο, παραθέτουμε δημοσίως τις απόψεις μας επί του θέματος:

Στα πλαίσια της από 16/10/2001 δημοσίευση της Νομαρχιακής Αυτοδιοίκησης Δωδεκανήσου στο "Ενημερωτικό Δελτίο του ΤΕΕ 2121, η κοινοπραξία μας επελέγη μεταξύ των τριών επικρατέστερων οι οποίες θα υπέβαλλαν την απαιτούμενη από τα τεύχη Τεχνοοικονομική Μελέτη. **Στόχος του έργου** σύμφωνα με τα οριζόμενα στην Προκήρυξη **είναι η ανάδειξη ενός ικανού συνεταίρου της Ν.Α., όχι ενός αναδόχου Δημοσίου Εργου**, με τον οποίο θα συσταθεί νέα εταιρεία που θα έχει σαν αντικείμενο την εξασφάλιση πόσιμου νερού και την ολοκληρωμένη διαχείριση των υδάτινων πόρων στα άνυδρα νησιά της Ν.Α. Δωδεκανήσου.

Η υλοποίηση θα γίνει με τη συμμετοχή της Ν.Α. ΔΩΔΕΚΑΝΗΣΟΥ μέσω των εταιρειών της ΦΥΤΩΡΙΟ Α.Ε. και ΕΝΕΡΓΕΙΑΚΟ ΓΡΑΦΕΙΟ Ν. ΔΩΔ/ΣΟΥ Α.Ε. στην νέα εταιρεία.

Η μελέτη της κοινοπραξίας μας υποβλήθηκε στις 30/03/2001 και με το από 04/04/2001 με αρ. Πρωτ. ΤΥ Οικ. 1634 έγγραφο της Διεύθυνσης ΤΥ της Ν.Α. Δωδεκανήσου κληθήκαμε την 10.00 π.μ. της 26/04/2001 για ενημέρωση της Επιτροπής Αξιολόγησης και έλεγχο των προσφορών. Στις 27/04/2001 και ώρα 15.47 **εντός περίπου 24ώρου** μας κοινοποιήθηκε το Πρακτικό της Επιτροπής Αξιολόγησης όπου εισηγήθηκε την κοινοπραξία "ΑΜΥΝΤΑΣ ΑΕ-ΒΙΟΤΕΡ ΑΕ-ΓΑΝΤΖΟΥΛΑΣ ΑΤΕΕ-ΜΟΧΛΟΣ ΑΕ-ΠΡΟΟΔΕΥΤΙΚΗ ΑΤΕ-ΤΕΧΝΙΚΗ ΟΛΥΜΠΙΑΚΗ ΑΕ" ως ανάδοχο. Επί του ως άνω πρακτικού υποβάλλαμε στις 03/05/2001 τις αντιρρήσεις-ένστασή μας επί της αξιολόγησης των προσφορών σύμφωνα με τα οριζόμενα στην Προκήρυξη και την Νομοθεσία.

Οι αντιρρήσεις μας επί της εισήγησης της Επιτροπής Αξιολόγησης βασίστηκαν στο γεγονός της επιφανειακής προσέγγισης των τεχνικών και μη θεμάτων, λόγω του περιορισμένου διαθέσιμου χρόνου, που σε αρκετές περιπτώσεις οδήγησε σε λανθασμένα συμπεράσματα **με αποτέλεσμα να υποδειχθεί το πραγματικά απίθανο** ότι δηλαδή κατάλληλος υποψήφιος για την υλοποίησης του έργου ΔΙΑΧΕΙΡΙΣΗΣ ΤΩΝ ΥΔΑΤΙΝΩΝ ΠΟΡΩΝ ΤΗΣ Ν.Α. ΔΩΔΕΚΑΝΗΣΟΥ είναι αυτός που:

- διακινδυνεύει τα λιγότερα Ίδια Κεφάλαια, μόλις 25 εκατομμύρια δραχμές,
- προσφέρει περίπου διπλάσια τιμή νερού, από την τιμή της κοινοπραξίας μας,
- προσφέρει τα λιγότερα έργα επεξεργασίας αποβλήτων, μόλις 6 εγκαταστάσεις επεξεργασίας λυμάτων,
- προσφέρει υπερβολικό ύψος τελών αποχέτευσης, που φτάνει και τις 740 δραχμές ανά κυβικό μέτρο,
- δεν συμπεριλαμβάνει στην προσφορά του Αιολικό Πάρκο, αλλά αυτό κατασκευάζεται και εκμεταλλεύεται από άλλη εταιρεία,
- καταστρατηγεί την Ελληνική και Κοινοτική Νομοθεσία για χρηματοδοτούμενα από το Δημόσιο και την Ευρωπαϊκή Ενωση έργα, καθώς αιτεί την απευθείας ανάθεση όλων των έργων,
- και τέλος, αναιρεί την όλη προσφορά εφόσον δεν εξασφαλιστεί η διάθεση των παραγομένων ποσοτήτων νερού.

Σε αντίθεση με την προτεινόμενη από την Επιτροπή Αξιολόγησης κοινοπραξία "ΑΜΥΝΤΑΣ..." η κοινοπραξία μας προβλέπει:

- ουσιαστική συμμετοχή σε Ίδια Κεφάλαια που αποτελεί και προϋπόθεση χρηματοδότησης, της τάξης των 1,2 έως 1,9 δισεκατομμυρίων,
- την κατασκευή όλων των απαιτούμενων έργων επεξεργασίας αποβλήτων με 11 εγκαταστάσεις και με τελικό σκοπό την εξασφάλιση ποσοτήτων νερού για άρδευση,
- εξαιρετικά χαμηλό τέλος αποχέτευσης, που ανέρχεται στο μόλις 40% της τιμής του νερού,
- την κατασκευή 7 Αιολικών Πάρκων τα έσοδα των οποίων επιδοτούν την τιμή του νερού,
- πλήρη συμμόρφωση με την Ελληνική και Κοινοτική Νομοθεσία για χρηματοδοτούμενα από το Δημόσιο και την Ευρωπαϊκή Ενωση έργα,
- και τέλος, ξεκάθαρα προβλέπει την επίπτωση κατασκευής ή όχι μερικών έργων στην τιμή του νερού.

Από τις παραπάνω επισημάνσεις είναι προφανές ότι μόνο η προσφορά της Κοινοπραξίας μας παρέχει εχέγγυα καλής λειτουργίας των εγκαταστάσεων και υψηλής ποιότητας προσφερομένων υπηρεσιών ενώ αντιθέτως οποιαδήποτε άλλη επιλογή, νομοτελειακά θα οδηγήσει σε αποτυχία την όλη προσπάθεια με δυσμενείς επιπτώσεις όχι μόνο στα Δωδεκάνησα αλλά και στην υπόλοιπη Ελλάδα λόγω του πρωτοποριακού χαρακτήρα του έργου.

Η Νομαρχιακή Επιτροπή, αιρετό αρμόδιο όργανο σε επίπεδο Ν.Α., στα πλαίσια των θεσμοθετημένων (Π.Δ. 30/96, Π.Δ. 186/96, Π.Δ. 218/99) αρμοδιοτήτων της, αποφαίνεται επί των ενστάσεων και θεωρούμε κατά συνέπεια ότι η αποδοχή των αντιρρήσεων-ένστασής μας ομόφωνα από την Νομαρχιακή Επιτροπή απέδειξε ότι δρα ως έχει υποχρέωση προς όφελος του Δωδεκανησιακού λαού.

Για την Κοινοπραξία "ΑΚΤΩΡ ΑΤΕ-ΕΛΛΗΝΙΚΗ ΤΕΧΝΟΔΟΜΙΚΗ ΑΕ-ΤΟΜΗ ΑΤΕ-ZITA TECHNOLOGIES ΕΠΕ-ALFA LAVAL ΑΕΒΕ"
Οι Νόμιμοι Εκπρόσωποι
Λουκάς Γιανναkούλης
Αθανάσιος Κατρής

ALHAMBRA TRAVEL



ΑΕΡΟΠΟΡΙΚΗ ΕΚΔΡΟΜΗ ΙΤΑΛΙΑΣ
20-25/06/2001

Το πρακτορείο μας σε συνεργασία με τον Ιερό Ναό Αγίας Αικατερίνης (παλαιό νοσοκομείο) οργανώνει εξαήμερη εκδρομή στην Ιταλία με Ο.Α. (ΡΩΜΗ - ΦΛΩΡΕΝΤΙΑ - ΒΕΝΕΤΙΑ - ΜΙΛΑΝΟ)

ΠΡΟΓΡΑΜΜΑ
- **20/6:** Αναχώρηση από Ρόδο με ΟΑ-701, 07.00. Αφιξη στην Αθήνα και εν συνεχεία για Ρώμη με ΟΑ-235, 12.30. Αφιξη στη Ρώμη και μεταφορά από Fiumicino στο ξενοδοχείο.
- **21/6:** Πρωινό. Ξενάγηση της Ρώμης (Fontana di Trevi, Castel Sant Angelo, Colosseo, Αγιο Πέτρο κ.τ.λ.). Απόγευμα ελεύθερο για προαιρετική εκδρομή σε αξιοθέατα.
- **22/6:** Πρωινό. Αναχώρηση για Φλωρεντία, τακτοποίηση στο ξενοδοχείο και υπόλοιπος χρόνος ελεύθερος.
- **23/6:** Πρωινό. Ξενάγηση της Φλωρεντίας. Το απόγευμα αναχώρηση για Βενετία. Αφιξη και τακτοποίηση στο Ξενοδοχείο στην περιοχή MESTRE.
- **24/6:** Πρωινό. Ελεύθερη ημέρα για επισκέψεις στον Άγιο Μάρκο, Αγιο Γεώργιο (Ελληνορθόδοξη Εκκλησία), Μουράνο κ.τ.λ.
- **25/6:** Πρωινό. Αναχώρηση στις 06.00 για το Αεροδρόμιο Μιλάνου. Αναχώρηση για Αθήνα στις 11.30 με ΟΑ και εν συνεχεία για Ρόδο με ΟΑ 714.

Η εκδρομή περιλαμβάνει:
1. Ξενοδοχεία 3 αστέρων με πρωινό
2. Μεταφορές στην Ιταλία από και προς τα αεροδρόμια
3. Αεροπορικά εισιτήρια ΡΟΔΟ - ΑΘΗΝΑ - ΡΩΜΗ - ΜΙΛΑΝΟ - ΑΘΗΝΑ - ΡΟΔΟ
4. Ξενάγηση όπου αναφέρεται στο πρόγραμμα
5. Ασφάλεια
6. Συνοδός γραφείου και ο πατήρ Αθηναγόρας.

Πληροφορίες - Προγράμματα
ALHAMBRA TRAVEL
τηλ. 37052- 25698
Πατήρ Αθηναγόρας: 37021 (από 21.00-23.00)

ALHAMBRA TRAVEL
ROYAL OLYMPIC CRUISES



ΟΝΕΙΡΕΜΕΝΗ ΚΡΟΥΑΖΙΕΡΑ
Από 27 Ιουνίου έως 4 Ιουλίου

Με το πολυτελέστατο STELLA SOLARIS

RHODOS – HERAKLION – SANTORINI – PIRAEUS – DARDANELLES STRAIT – ISTAMBUL – ISTAMBUL (2) – KUSADASI (EPHESSOS) – PATMOS – MYKONOS – RHODOS

Ελάτε με τα παιδιά σας να χαρείτε τα νησιά μας, να επισκευθείτε το Πατριαρχείο, Αγία Σοφία, Βόσπορο κ.λπ.
- ✓ *Καμπίνες περιορισμένες*
- ✓ *Δηλώσεις μέχρι 25 Μαΐου*
- ✓ *Διασκέδαση - Απίθανη Κρουαζιέρα - Εκδρομές*

Πληροφορίες στο πρακτορείο μας
ALHAMBRA TRAVEL
Αλ. Παπάγου 23
τηλ. 37052- 25698

Άσχημα μπλεξίματα περιμένουν τη Νομαρχία

Σαράκι οι φήμες για τους υδάτινους πόρους

Καταιγισμός ενστάσεων και ανακοινώσεων από τις δύο εταιρίες ● Στήριξη της Επιστημονικής Επιτροπής από το ΤΕΕ

Άσχημα μπλεξίματα κινδυνεύει να έχει η νομαρχία Δωδεκανήσου, αναφορικά με το θέμα του διαγωνισμού για το ολοκληρωμένο σύστημα διαχείρισης υδάτινων πόρων του νομού. Οι δύο κοινοπραξίες που διεκδικούν το έργο, στις οποίες μετέχουν μεγάλες τεχνικές εταιρείες (εισηγμένες μάλιστα οι περισσότρες στο Χρηματιστήριο) δίνουν σκληρή μάχη, με ό,τι αυτό συνεπάγεται.

Με δεδομένο μάλιστα ότι άλλη κοινοπραξία επέλεξε η επιστημονική επιτροπή και άλλη η νομαρχιακή επιτροπή, το θέμα περιπλέκεται έντονα, και ήδη απασχολεί υπουργεία και κυβερνητικούς παράγοντες.

Την τελική απόφαση για το θέμα, θα πάρει αύριο το νομαρχιακό συμβούλιο. Θεωρείται όμως δεδομένο εκ των προτέρων ότι ανεξάρτητα της όποιας απόφασης, θα υπάρξει **καταιγισμός ενστάσεων, προσφυγές ακόμα και μηνύσεις όπως έχουν προαναγγελθεί.**

Με βάση πάντως την απόφαση της Νομαρχιακής Επιτροπής το προβάδισμα ανήκει στην κοινοπραξία "Ακτωρ" (υπάρχει εισήγηση ομόφωνη) ενώ η επιστημονική επιτροπή είχε προκρίνει την κοινοπραξία "Αμύντας".

ΤΟ ΤΕΕ ΔΩΔΕΚΑΝΗΣΟΥ

Με το συγκεκριμένο ζήτημα, ασχολήθηκε προχθές το βράδυ η διοικούσα επιτροπή του ΤΕΕ Δωδεκανήσου, **η οποία θεωρεί ότι δεν θα πρέπει τα πολιτικά όργανα να αγνοούν τις εισηγήσεις των επιστημονικών επιτροπών.**

Σε σχετική ανακοίνωσή του, το ΤΕΕ αναφέρει τα εξής:

"Κατά την χθεσινή συνεδρίασή της η διοικούσα επιτροπή ενημερώθηκε από τους εκπροσώπους

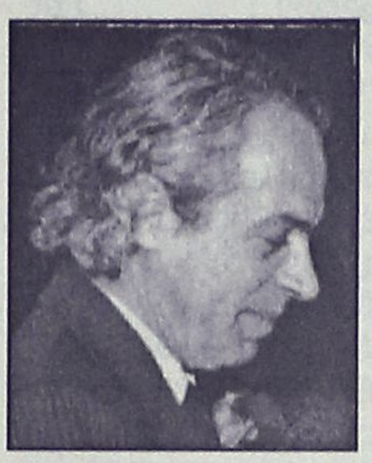

του ΤΕΕ, για το θέμα της αξιολόγησης των προτάσεων σε ό,τι αφορά το ολοκληρωμένο σύστημα διαχείρισης των υδάτινων πόρων του νομού (τον διαγωνισμό της νομαρχιακής αυτοδιοίκησης).

Άποψη της Δ.Ε. ύστερα από την εμπεριστατωμένη ενημέρωση που είχε, είναι ότι τα πολιτικά όργανα θα πρέπει να σέβονται κατά κανόνα τις προτάσεις των επιστημονικών επιτροπών κι όχι να τις αγνοούν (θέσεις που και στο παρελθόν έχει εκφράσει για παρεμφερές θέμα το ΤΕΕ Δωδεκανήσου).

Για το συγκεκριμένο θέμα, η Δ.Ε. θα κοινοποιήσει εγγράφως τις απόψεις της προς τους τοπικούς παράγοντες".

> Δεν αποκλείονται αποκαλύψεις στην αυριανή συνεδρίαση του Νομ. Συμβουλίου

ΟΡΓΙΟ ΦΗΜΟΛΟΓΙΩΝ

Επί του θέματος έχει αναπτυχθεί όργιο φημολογιών περί εξυπηρέτησης συμφερόντων! Πρόκειται για σοβαρό θέμα και λέγεται μάλιστα ότι μέρος των φημολογιών αυτών θα δημοσιοποιηθεί κατά την αυριανή συνεδρίαση του νομαρχιακού συμβουλίου.

Ο ΝΟΜΑΡΧΗΣ

Δηλώσεις για το θέμα έγιναν χθες και από τον νομάρχη κ. Σάββα Καραγιάννη, που υπεραμύνθηκε της απόφασης της νομαρχιακής επιτροπής, τονίζοντας τα εξής:

"Εμείς δεν αναθέτουμε κανένα έργο. Εμείς ψάχνουμε για μέτοχο στην κοινή εταιρεία που θα αναλάβει την υλοποίηση εκτεταμένου πλέγματος έργων και δεν μπορεί να κατηγορηθεί γι αυτό η Νομαρχιακή Επιτροπή.

Ας μη βιαστούν μερικοί ούτε να προχωρήσουν σε μηνύσεις κ.λπ. αν δεν διαβάσουν τι προβλέπει ο διαγωνισμός".

Απαντώντας επίσης στις επικρίσεις περί ανατροπής της απόφασης της επιστημονικής επιτροπής, τόνισε πως "δεν είναι λίγες οι φορές που η νομαρχιακή επιτροπή εκτιμά με διαφορετικό τρόπο την εισήγηση της επιτροπής αξιολόγησης" αναφέροντας ότι κάτι τέτοιο έγινε πρόσφατα και με τον διαγωνισμό που αφορούσε το Λύκειο Αφάντου.

SALOTTI by PROTEAS
Με τη σιγουριά του επώνυμου...
Μοναδικές προσφορές στους δερμάτινους καναπέδες μας



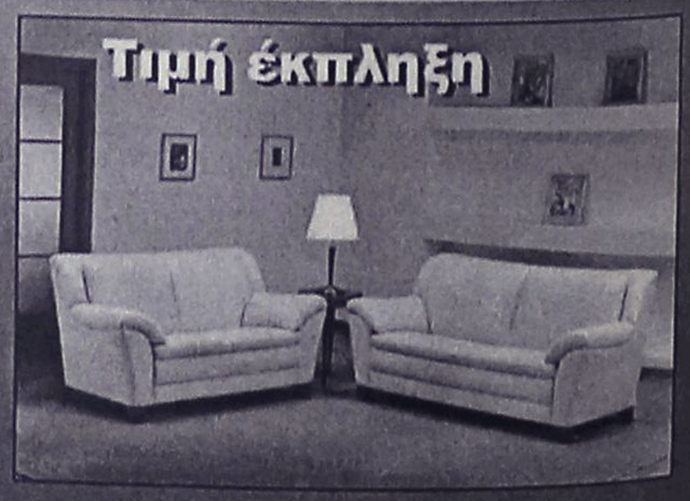

ΑΦΟΙ ΚΕΛΗ Ο.Ε.
Αθηνών 36 Τ.Κ. 85100, Ρόδος,
Τηλ: (0241) - 66865 - FAX: 67207 -
www.protea.gr ,
email: kelis_bros@hotmail.com

leather & fabric collection

Στις τιμές συμπεριλαμβάνεται ΦΠΑ

Κάνει λόγο για απειλές σε βάρος της ζωής του με σκοπό να ανακόψουν τις προσπάθειές του

Οργανωμένα κυκλώματα διαφθοράς!

Επανέρχεται με νέες αποκαλύψεις ο Οικονομικός Επιθεωρητής Ρόδου και Κρήτης

Για σκοτεινά και οργανωμένα κυκλώματα που έχουν ως βάση την διαφθορά, για απειλές σε βάρος της ίδιας του της ζωής και για στημένο παιχνίδι σε βάρος του με στόχο να ανακοπεί η προσπάθειά του σε σχέση με τον αγώνα που έχει ξεκινήσει για την αποκάλυψη όλων αυτών των κυκλωμάτων, κάνει λόγο ο Οικονομικός Επιθεωρητής Κρήτης και Δωδεκανήσου κ. Άρης Σταματάκης, με αφορμή την επιστολή – καταγγελία που έγινε σε βάρος του από πρώην υπάλληλο της Εφορίας Καρπάθου, ότι δεν έγιναν οι διαδικασίες που θα έπρεπε για την επιβολή προστίμων εκατοντάδων εκατομμυρίων σε βάρος συγκεκριμένου επιχειρηματία της Καρπάθου.

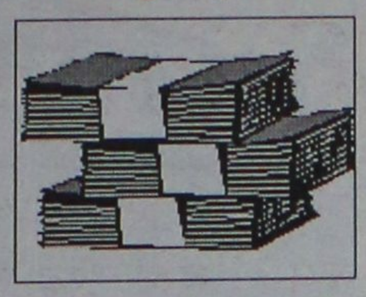

Με οργή και αγανάκτηση, ο Οικονομικός Επιθεωρητής κ. Σταματάκης που βρίσκεται από χθες στη Ρόδο, χαρακτήρισε την επιστολή του εφοριακού κ. Γιώργου Μπεζαΐτη, ως λιβελογράφημα, και υπογράμμισε ότι η προσπάθεια αυτή που γίνεται από τα οργανωμένα κυκλώματα που κρύβονται πίσω από αυτόν, δεν πρόκειται να περάσει, ούτε και να κάμψει τον αγώνα που δίνει ο ίδιος. Ο επιθεωρητής του υπουργείου των Οικονομικών, με επιστολή που απέστειλε χθες στους προϊσταμένους, τα στελέχη και τους υπαλλήλους του ΣΔΟΕ νοτίου Αιγαίου, την Εφορία Ρόδου κλπ δηλώνει ότι τον λόγο θα έχει σύντομα η δικαιοσύνη για όλα αυτά που επιχειρούνται να καταλογιστούν σε βάρος του και να τον πλήξουν και τονίζει ότι δεν θα αποδυναμωθούν με κανένα τρόπο τα πορίσματα και οι θέσεις του για την διαφάνεια και την πάταξη της διαφθοράς.

Μετά την τροπή που πήρε η υπόθεση αυτή, βέβαιη θεωρείται πλέον η παρέμβαση του εισαγγελέα Εφετών Δωδεκανήσου, ο οποίος ενημερώνεται αναλυτικά από χθες σε σχέση με τις εξελίξεις που σημειώνονται.

Στην επιστολή του ο Οικονομικός Επιθεωρητής του υπουργείου Οικονομικών και αντιπρόεδρος του Πανελληνίου Συλλόγου Οικονομικών Επιθεωρητών κ. Άρης Σταματάκης, αναφέρει συγκεκριμένα:

«Αγαπητοί συνεργάτες, χθες το μεσημέρι, ο προϊστάμενος της Οικονομικής Επιθεώρησης Κρήτης κ. Σταυρακάκης, μου παρέδωσε μια επιστολή με την παραίνεση: Άρη ψυχραιμία. Διάβασα με προσοχή το εναντίον μου λιβελογράφημα. Με το πρώτο αεροπλάνο έσπευσα να έρθω κοντά σας. Θέλω να διαβάσετε προσεκτικά αυτό το κείμενο. Είναι λίαν παιδευτικό για όλους μας.

Συνάδελφοι, μια χούφτα άνθρωποι στο υπουργείο των Οικονομικών, μαχόμαστε ανοικτά τη διαφθορά εδώ και δεκαετίες. Τώρα που μια πλημμυρίδα κατακλύζει τα πάντα, τώρα που ο βόρβορος ξεχειλίζει, ο αγώνας μας δυναμώνει. Τώρα που εκποιούνται θέσεις και συνειδήσεις και οργιάζει το οργανωμένο έγκλημα απ' αυτά τα κυκλώματα, εγώ ο ίδιος, από το δημόσιο βήμα, εκλεγμένος αντιπρόεδρος του Πανελληνίου Συλλόγου Οικονομικών Επιθεωρητών, μάχομαι στην πρώτη γραμμή. Δεν είναι τυχαίο που αυτό το γράμμα έρχεται στην ώρα που στις συνεδριάσεις του οργάνου αυτού, βάζω πρώτο θέμα της ημερήσιας διάταξης τη διαφθορά, χωρίς να υπολογίζω αντιδράσεις.

Η κόπρος του Αυγεία θα καθαρίσει. Τώρα που πρωτοστατώ σ' ένα αγώνα που θα κάνει τους τίμιους ανθρώπους στις υπηρεσίες να σταματήσουν να αισθάνονται ηλίθιοι, έρχεται αυτή η επιστολή να πλήξει υποτίθεται την προσωπικότητά μου και τις ατομικές μου ιδιότητες ως ανθρώπου.

Κούνια που τους κούναγε. Ούτε αυτοκτονώ, ούτε σκοτώνω, ούτε τρελαίνομαι. Είμαι αρκετά έμπειρος αγωνιστής για να σταθώ απέναντι στη σαπίλα και να ξεγυμνώσω το αληθινό πρόσωπο των ηθικών αυτουργών. Εκείνων που κρύβονται πίσω από το υπαγορευμένο λιβελογράφημα.

Σας είναι γνωστός ο αγώνας μου. Το ίχνος μου είναι διακριτό και αναγνωρίσιμο. Στη Ρόδο σας αποκάλυψα την αλήθεια σε κάθε περίπτωση. Και όταν απειλήθηκε η ζωή μου. Διαβάστε καλά τους αποδέκτες της επιστολής και θα καταλάβετε πάρα πολλά. Ο κ. Μπεζαΐτης είναι το προπέτασμα καπνού, η κουρτίνα. Πίσω ακριβώς, στέκονται εκείνοι που με θεωρούν όχι μόνο εμπόδιο, αλλά και αιτία των δεινών τους.

Έχουν λόγο να προσπαθούν να απαξιώσουν την προσωπικότητα του επιθεωρητή, ελπίζοντας πως έτσι θα αποδυναμώσουν τα πορίσματά του, τις θέσεις του για διαφάνεια, το νομοσχέδιο που κατέθεσε στην ΠΟΕ - ΔΟΥ για την πάταξη της διαφθοράς. Ματαιοπονούν. Όλη η Ελλάδα τον γνωρίζει... είναι χιλιάδες βιβλία, τα άρθρα κατά της διαφθοράς, οι δημόσιες τοποθετήσεις μου.

Συνάδελφοι, ο κ. Πραττικάκης είναι το προπέτασμα καπνού. Δεν ενδιαφέρει. Άλλα θέλουν να πουν και να τονίσουν. Μάθετε όμως ότι ο κ. Πραττικάκης έχει στραφεί εναντίον μου με δύο αναφορές του. Μάθετε ότι φορολογήθηκε και έπεται συνέχεια. Αν διακόπηκε ο έλεγχός μας είναι διότι μετετέθη ο ελεγκτής που είχε χρεωθεί την υπόθεση. Έφυγε αρχές του χειμώνα. Ο επιστολογράφος, θα δώσει λόγο στη δικαιοσύνη και στην Υπηρεσία. Θα αξιώσω αποζημίωση και τον παραδειγματικό κολασμό του. Ο δρόμος που διάλεξε είναι γι αυτόν αδιέξοδος. Σας δίνω μια ρητή υπόσχεση. Συνεπείς με όσα επί 4 χρόνια υποστηρίζω ενώπιόν σας, δεν θα σταματήσω να μάχομαι. Έχω δημοσιεύσει αρκετά βιβλία, ποίηση και αλίμονο στη χώρα που θα φοβηθούν οι ποιητές της και θα σωπάσουν».

SIMPLE S.A.

ΑΝΩΝΥΜΗ ΕΜΠΟΡΙΚΗ ΤΟΥΡΙΣΤΙΚΗ & ΒΙΟΜΗΧΑΝΙΚΗ ΕΤΑΙΡΕΙΑ

TEL & FAX (0241) 70680-2

4, ETH. DODEKANISION STREET

RHODES 851 00, GREECE

ΖΗΤΕΙΤΑΙ

Γραμματέας

να γνωρίζει πολύ καλά αγγλικά,

οργάνωση και εμπειρία απαραίτητη

Επικοινωνήστε με κο SIMON

0946 911942



KYDON TOURS
ΚΕΝΤΡΙΚΟ ΠΡΑΚΤΟΡΕΙΟ
PORT AGENT

ΠΟΙΟΤΗΤΑ - ΟΡΓΑΝΩΣΗ - ΕΠΙΤΥΧΙΑ

• ΤΡΙΗΜΕΡΟ ΑΓΙΟΥ ΠΝΕΥΜΑΤΟΣ
2/6-4/6/2001
ΜΑΡΜΑΡΙΣ - ΑΤΤΑΛΕΙΑ - ΜΥΡΑ - ΚΑΣ - ΦΕΤΙΓΙΕ
◆ 2/6 Σάββατο: 08.00 Δελφίνι ΡΟΔΟ - ΜΑΡΜΑΡΙΣ
09.30: ΜΑΡΜΑΡΙΣ - ΑΝΤΑΛΕΙΑ Αφιξη 14.00. Περιήγηση - Λιμάνι - Παλιά Πόλη - Ελληνικά σπίτια αγορά - Δείπνο. Διαν/ση.
◆ 3/6 Κυριακή: ΑΝΤΑΛΕΙΑ - Καταρράκτες • 13.00: αναχώρηση για ΜΥΡΑ - ΑΓΙΟ ΝΙΚΟΛΑΟ - ΚΑΣ και ΦΕΤΙΓΙΕ σύνολο 192 χλμ.
◆ 4/6 Δευτέρα: ΦΕΤΙΓΙΕ (Μάκρη) - ΛΙΒΙΣΙ - ULU DENIZ (Νεκρά Θάλασσα) και αναχώρηση για ΜΑΡΜΑΡΙΣ. Αναχώρηση 17.00 • Αφιξη 18.00 στη Ρόδο.

Τιμή κατ' άτομο 55.000

Περιλαμβάνει:
* Δελφίνι - Ρόδο - Μαρμαρίς - Ρόδο
* Ξενοδοχείο 4 αστέρων κεντρικό στην Αντάλεια με πρωινό και δείπνο.
* Ξενοδοχείο 5 αστέρων στο ΦΕΤΙΓΙΕ στο περίφημο Greenland Hotel με όλα πληρωμένα, ποτά - φαγητό (All included) σε δίκλινα δωμάτια
* Πούλμαν πολυτελείας για όλη την διαδρομή και περιηγήσεις.

Δεν περιλαμβάνει:
* Φόρους λιμένων
* Εισόδους Αρχαιολογικών χώρων

Συνοδός η κ. ΕΛΕΝΗ ΨΥΛΛΑΚΗ

• 9/6 - 15/6
ΚΩΝΣΤΑΝΤΙΝΟΥΠΟΛΗ - ΤΡΑΠΕΖΟΥΝΤΑ
ΑΕΡΟΠΟΡΙΚΩΣ

• ΚΡΟΥΑΖΙΕΡΑ ΚΑΘΕ ΠΑΡΑΣΚΕΥΗ
F/B NISSOS ΚΥΠΡΟΣ
ΡΟΔΟ - ΚΥΠΡΟ - ΧΑΪΦΑ - Αγίους Τόπους - ΑΙΓΥΠΤΟ - PORT SAID - ΚΑΪΡΟ Πυραμίδες

ΚΕΝΤΡΙΚΟ ΠΡΑΚΤΟΡΕΙΟ
ΚΥΔΩΝ
Τηλ. 23000-27900

Σύσκεψη για την πορεία των εργασιών του κτιρίου του Επιμελητηρίου (στην πλατεία Κύπρου), πραγματοποιήθηκε χθες το πρωί στην νομαρχία Δωδεκανήσου, δεδομένου ότι οι εργασίες παρουσιάζουν σημαντική καθυστέρηση.

Στην σύσκεψη από πλευράς νομαρχίας συμμετείχαν ο νομάρχης κ. Σ. Καραγιάννης, ο αντινομάρχης κ. Χ. Χατζηευθυμίου και υπηρεσιακοί παράγοντες.

Το Επιμελητήριο εκπροσωπήθηκε από τον πρόεδρό του κ. Γ. Καραγιάννη, τον αντιπρόεδρό του κ. Σίμο Παρασκευά, τον οικονομικό επόπτη κ. Γ. Χατζημάρκο και το μέλος του δ.σ. κ. Μιχ. Κάρρα.

Στην διάρκειά της εκφράστηκε η ανάγκη να επιταχυνθούν οι ρυθμοί εκτέλεσης των εργασιών και προς την κατεύθυνση αυτή ασκήθηκαν πιέσεις στον εργολάβο, που κλήθηκε κι αυτός να παραστεί στην συνάντηση.

Αποχωρώντας πάντως από την νομαρχία, τόσο ο πρόεδρος του Επιμελητηρίου κ. Γ. Καραγιάννης, όσο και τα άλλα μέλη του διοικητικού συμβουλίου, δεν δήλωσαν και ιδιαίτερα αισιόδοξοι για την εξέλιξη του θέματος, διερμηνεύοντας μάλλον το κλίμα προβληματισμού που επικρατεί στις τάξεις του Επιμελητηρίου.



Σύσκεψη έγινε χθες το πρωί στη Νομαρχία, αλλά...

Δεν υπάρχει μεγάλη αισιοδοξία για τα έργα στο κτίριο του ΕΒΕΔ

Μόνο θετικό ότι λύθηκαν κάποιες παρεξηγήσεις...

• Δηλώσεις για το θέμα αυτό έγιναν από τον νομάρχη κ. Σ. Καραγιάννη, **ο οποίος υποστήριξε πως το ΕΒΕΔ κατανόησε ότι δεν ευθύνεται η Νομαρχία για την καθυστέρηση του έργου αλλά ο εργολάβος.**

Ετσι λύθηκαν οι παρεξηγήσεις που υπήρξαν και δόθηκαν κατευθύνσεις για τα περαιτέρω, υποστήριξε επίσης ο κ. Καραγιάννης.

Σύμφωνα πάντως με πληροφορίες το Επιμελητήριο Δωδεκανήσου έστειλε πρόσφατα και **επιστολή διαμαρτυρίας στην νομαρχία** διαμαρτυρόμενο για την καθυστέρηση του έργου και καθιστώντας υπεύθυνη την νομαρχία σε περίπτωση που χαθούν χρηματοδοτήσεις για το έργο (μέρος του οποίου ως γνωστόν χρηματοδοτείται από τα προγράμματα του 2ου Κοινοτικού Πλαισίου Στήριξης).

Κραδασμοί στους κινητήρες του Μπόινγκ της Ολυμπιακής

Λαχτάρησαν στην πρωινή πτήση

Κοπάδι πουλιών "εισέβαλαν" στις τουρμπίνες

Λαχτάρισαν χθες στις 7 το πρωί οι 140 επιβάτες της πτήσης της Ολυμπιακής Αεροπορίας από τη Ρόδο για Αθήνα, όταν στο τελευταίο στάδιο της απογείωσης, ακούστηκαν κραδασμοί στους κινητήρες και στην συνέχεια, αφού το αεροσκάφος απογειώθηκε, ο κυβερνήτης πέταξε σε χαμηλό ύψος πάνω από τη Ρόδο, έκανε στροφή και το προσγείωσε ξανά στο αεροδρόμιο «Διαγόρας».

Σύμφωνα με την ενημέρωση του κυβερνήτη προς τους επιβάτες, λίγα μόλις λεπτά μετά την προσγείωση του αεροσκάφους, ο λόγος που αναγκάστηκε να επιστρέψει και να προσγειωθεί αμέσως στο αεροδρόμιο της Ρόδου, οφείλονταν στο ότι ένα κοπάδι πουλιών, απορροφήθηκε από τον κινητήρα του Μπόινγκ 747 – 400 της ΟΑ, με αποτέλεσμα να εφαρμοστεί ο κανονισμός που προβλέπεται σε αυτή την περίπτωση για να γίνει έτσι ο σχετικός τεχνικός έλεγχος.

Οι 140 επιβάτες της ΟΑ που επρόκειτο να αναχωρήσουν για την Αθήνα, με την συγκεκριμένη πτήση 0701 παρέμειναν στο αεροδρόμιο για 4 περίπου ώρες και εξυπηρετήθηκαν με

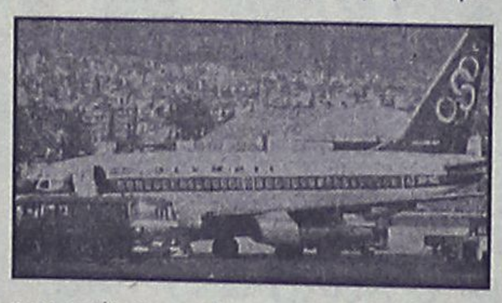

την επόμενη πτήση που είχε δρομολογήσει η Ολυμπιακή Αεροπορία.

Αξίζει να σημειωθεί ότι ο ήχος αυτός από τα πουλιά που εισρόφησαν οι τουρμπίνες του αεροσκάφους, έγινε αντιληπτός από όλους σχεδόν τους επιβάτες του αεροπλάνου, οι οποίοι πάντως, δεν ανησύχησαν έντονα, αφού η διαδικασία της απογείωσης δεν επηρεάστηκε καθόλου.

Πάντως, δεν είναι η πρώτη φορά που ένα τέτοιο περιστατικό σημειώνεται στο αεροδρόμιο της Ρόδου, γεγονός για το οποίο έχει ζητηθεί η λήψη συγκεκριμένων μέτρων, από τις αρμόδιες υπηρεσίες της ΥΠΑ, καθώς θεωρείται ιδιαίτερα σοβαρό για την ασφάλεια των πτήσεων των αεροσκαφών.

BOSCH
ΑΝΤΙΠΡΟΣΩΠΕΙΑ ΑΝΤΑΛΛΑΚΤΙΚΩΝ
ΠΑΝΤΟΣ ΤΥΠΟΥ ΑΥΤΟΚΙΝΗΤΩΝ
ΠΩΛΗΣΗ ΧΟΝΔΡΙΚΗ - ΛΙΑΝΙΚΗ
ΕΞΟΥΣΙΟΔΟΤΗΜΕΝΟ ΣΥΝΕΡΓΕΙΟ ΑΥΤΟΚΙΝΗΤΩΝ



ΘΩΜΑΣ ΒΕΡΒΙΛΗΣ & ΥΙΟΣ
6ο χλμ. Ρόδου - Λίνδου • Τηλ. (0241) 62928, κιν. 0944 338676 • Fax: 66931



BMW RACING DYNAMICS
VERVILIS MOTORSPORT
ΑΥΤΟΚΙΝΗΤΑ - SERVICE - ΑΝΤΑΛΛΑΚΤΙΚΑ

ΚΑΛΟΚΑΙΡΙΝΗ ΠΡΟΣΦΟΡΑ ΚΛΙΜΑΤΙΣΜΟΥ

ΑΠΟΚΤΗΣΤΕ ΤΩΡΑ ΤΟ ΓΝΗΣΙΟ ΚΛΙΜΑΤΙΣΤΙΚΟ ΤΗΣ BMW
BMW E 36 ΜΟΝΤΕΛΟ 1990-1993 ΜΟΝΟ 700.000 δρχ.
BMW E 36 ΜΟΝΤΕΛΟ 1993-1998 ΜΟΝΟ 675.000 δρχ.
(Στις παραπάνω τιμές συμπεριλαμβάνεται η τοποθέτηση + ΦΠΑ)
6ο χλμ. Ρόδου - Λίνδου • Τηλ. (0241) 62928 • Fax: 66931 • Κιν. 0944 338676

Υπάρχουν δεσμεύσεις της αναδόχου εταιρείας, το Υπουργείο παρακολουθεί την υλοποίησή τους;

Στη Βουλή τα 20 δισ. του καζίνο

"Θα φθάσουμε σε ακραίες καταστάσεις", προειδοποίησε ο βουλευτής κ. Παυλίδης

Το ζήτημα της μη πραγματοποίησης των υποχρεώσεων της εταιρείας που έχει αναλάβει την εκμετάλλευση του Casino Ρόδου έθεσε στη Βουλή πρόσφατα ο βουλευτής Δωδεκανήσου κ. Αριστοτέλης Παυλίδης.



Αναφορικά με το θέμα του καζίνου, ο κ. Παυλίδης είπε μεταξύ άλλων, απευθυνόμενος προς τον κ. Υπουργό, **ότι μέχρι στιγμής δεν έχει γίνει τίποτα από αυτά που προβλέπει η υπογραφείσα σύμβαση μεταξύ του ελληνικού δημοσίου και του κατόχου της αδείας σύμφωνα με την οποία προβλέπεται στο άρθρο 3.26 ότι ο κάτοχος υποχρεούται να πραγματοποιήσει επενδύσεις ύψους 20 δισεκατομμυρίων, σύμφωνα με δεσμεύσεις που ανέλαβε και βάσει επιστολών που αντηλλάγησαν μεταξύ των ενδιαφερομένων.**

Συνεχίζοντας, ο βουλευτής Δωδεκανήσου τόνισε ότι την άδεια εξέδωσε το ελληνικό δημόσιο, το οποίο οφείλει να παρακολουθεί, δια του αρμόδιου Υπουργείου, την εφαρμογή των όσων συμβάλλεται με οποιονδήποτε.

Αναφορικά με τα όσα δήλωσε εκπρόσωπος της εταιρείας, σύμφωνα με τα οποία αυτού του είδους οι επενδύσεις θα ενταχθούν σε ένα σύστημα που έχει σχέση με το γκολ Αφάντου το οποίο "θα βγει στον αέρα" σαν διεθνής διαγωνισμός, ο κ. Παυλίδης καλεί το υπουργείο Ανάπτυξης να επέμβει και λέει, για αυτές τις κινήσεις:

- "Αυτού του είδους τα επιχειρηματικά τρικ, αλλά όχι συνάδοντα προς ό,τι υπέγραψε το ελληνικό δημόσιο, δεν έχουν θέση".

Καταλήγοντας ο κ. Παυλίδης είπε στη Βουλή: "Πριν φθάσουμε λοιπόν σε ακραίες καταστάσεις, ζητώ από τον παριστάμενο υπουργό Ανάπτυξης να παρέμβει αύριο το πρωί εν τη εξελίξει μάλιστα αυτής της συζητήσεως για να δει πως εφαρμόζεται η σύμβαση που έχετε υπογράψει.

Πρόκειται περί σαφούς παραβιάσεως. Ενδιαφέρεσθε για την Πάρνηθα, για την οποία ακόμη δεν εκάματε τίποτα, και δεν ενδιαφέρεσθε για περιοχές που έχετε βάλει ήδη υπογραφή, όπως για τη Ρόδο καλή ώρα;".



σε επιλεγμένα καταστήματα σε όλη την Ελλάδα

Γρίβα 8, Ρόδος
Τηλ.: 0241/34110 & Fax: 35982

ANIMALE FASHION HELLAS L.T.D.
ΑΠΟΚΛΕΙΣΤΙΚΟΙ ΕΙΣΑΓΩΓΕΙΣ ΓΙΑ ΤΗΝ ΕΛΛΑΔΑ

ΤΟ ΙΝΚΑ ΓΙΑ ΤΗ ΡΟΔΟ

Σταθερά πρώτη στην ακρίβεια!

ΑΚΟΛΟΥΘΟΥΝ ΤΑ ΧΑΝΙΑ

Το ΙΝΚΑ αναβαθμίζει την Επιτροπή Μελέτης Τιμαριθμικών Εξελίξεων και προχωρά στην εγκατάσταση Κέντρου Εποπτείας Τιμών, σε όλες τις πρωτεύουσες των περιφερειών, αλλά και σε νομούς και πόλεις όπουπαρουσιάζεται εποχιακά ιδιαίτερο ενδιαφέρον και έχουν ειδικό βάρος στη διαμόρφωση του συνολικού ετήσιου κόστους ζωής (π.χ. τουριστικές περιοχές, όπου παρατηρούνται και τα πλέον εκτεταμένα φαινόμενα κερδοσκοπίας).

Το Κέντρο Εποπτείας Τιμών θα παρακολουθεί τις τιμαριθμικές εξελίξεις σε 703 τρόφιμα, 325 είδη νοικοκυριού, 198 είδη προσωπικής φροντίδας, 97 καλλυντικά, 132 διαρκή προϊόντα, 117 είδη ένδυσης και 231 προϊόντα και υπηρεσίες άλλων κατηγοριών. Σύνολο προϊόντων και υπηρεσιών "υπό παρακολούθηση": 1.803.

Οι αδικαιολόγητες παρεκκλίσεις θα αναφέρονται στις αρμόδιες υπηρεσίες και θα κοινοποιούνται στα ΜΜΕ.

Η Γενική Ομοσπονδία Καταναλωτών Ελλάδος και το ΙΝΚΑ πιστεύουν ότι η αδιαφάνεια της αγοράς (αποτέλεσμα των πολλών ομοειδών προϊόντων, του πολυεπαγγελματισμού, της συνεχούς μεταβολής τιμών και της απουσίας χρόνου του σύγχρονου καταναλωτή) θα πρέπει να καταπολεμηθεί με συνεχή ροή πληροφόρησης, η οποία μόνο με τη στενή συνεργασία της Πολιτείας και όλων των κοινωνικών εταίρων της αγοράς μπορεί να επιτευχθεί.

Μόνον έτσι οι κανόνες ανταγωνισμού θα αποκατασταθούν, αλλά και θα διαχυθούν σε περισσότερους τομείς από τη σημερινή, μονοσήμαντη και συχνά ανεπιτυχή επικέντρωση στον τομέα "ΤΙΜΕΣ".

Ρόδος, Χανιά, Κέρκυρα, Ρέθυμνο και Καρπενήσι εμφανίζεται να έχουν τις υψηλότερες τιμές, στην Πανελλήνια Έρευνα Τιμών ΙΝΚΑ, σε 218 προϊόντα, ενώ στις τελευταίες θέσεις βρίσκονται αντίστοιχα: Λειβαδιά, Πειραιάς (Νίκαια), Πάτρα, Βόλος και Θεσσαλονίκη.

Οι τιμές παρουσιάζουν αποκλίσεις μέχρι και 55% από κατάστημα σε κατάστημα και μέχρι 87% από πόλη σε πόλη, ενώ συνολικά η διαφορά από την ακριβότερη στη φθηνότερη πόλη είναι 6.750 δρχ.

Το φαινόμενο της έλλειψης πολλών προϊόντων, των δυσχερειών στην ταυτοποίηση ενός Πανελλήνιου Καλαθιού, αλλά και της μη εναρμονισμένης "συμπεριφοράς των τιμών", με βάση τις πληθυσμιακές συγκεντρώσεις και -ή την απόσταση από τα κέντρα παραγωγής- διανομής, συνεχίζεται...



ΝΕΕΣ, ΜΟΝΑΔΙΚΕΣ ΙΔΕΕΣ ΚΑΙ ΕΚΠΛΗΞΕΙΣ ΚΑΘΕ ΜΕΡΑ

8 επιπλέον λόγοι για να επισκεφθείτε το Casino Rodos

- *Κερδίστε από 100.000 δρχ. έως και 500.000 δρχ. στο ΔΩΡΕΑΝ ΣΥΜΜΕΤΟΧΗΣ ΛΟΤΤΟ! (Δευτέρα έως Πέμπτη)*
- *Συγκεντρώστε ΒΑΘΜΟΥΣ με την είσοδό σας και ανταλλάξτε τους με ΠΟΛΥΤΙΜΑ ΔΩΡΑ!*
- *Κερδίστε ένα ΔΩΡΟ στο ΔΩΡΕΑΝ ΣΥΜΜΕΤΟΧΗΣ SLOTS ΤΟΥΡΝΕ! (κάθε Τρίτη στις 18:00)*
- *Γιορτάστε τα γενέθλιά σας στο Casino Rodos! Σας περιμένουμε, με μια αξέχαστη βραδιά και ένα ΜΟΝΑΔΙΚΟ ΔΩΡΟ!*
- *«ΠΡΟΗΓΗΘΕΙΤΕ» του παιχνιδιού, συμμετέχοντας στα ΔΩΡΕΑΝ ΜΑΘΗΜΑΤΑ ΠΑΙΧΝΙΔΙΩΝ! (από Κυριακή έως Πέμπτη, στις 16:00)*
- *Για τους Ροδίτες που μας επισκέπτονται για πρώτη φορά, 2.000 δρχ. από την τιμή του εισιτηρίου εξαργυρώνονται σε ΚΕΡΜΑΤΑ ΚΟΥΛΟΧΕΡΗΔΩΝ!*
- *Πιείτε μία ΣΑΜΠΑΝΙΑ MOET & CHANDON «στην υγειά» των τριών 7ριών σας στο Blackjack!*
- *Απολαύστε ΖΕΣΤΑ ΟΡΕΚΤΙΚΑ στους ορόφους των παιχνιδιών! (καθημερινά, μεταξύ 01:00 και 05:00 π.μ.)*

... και οι εκπλήξεις συνεχίζονται...

CASINO RODOS

Εδώ η διασκέδαση γράφει ιστορία.

Παπανικολάου 4, Ρόδος 85 100, Τηλ.:+30(0)241 97500, Fax:+30(0)241 97504, 97417
Website: www.casinorodos.gr, e-mail:info@casinorodos.gr

ΕΡΓΑΣΤΗΡΙ ΣΥΓΧΡΟΝΗΣ ΣΚΕΨΗΣ

Σεμινάρια

Διδασκαλία από την Βέρρα Σύμοντς

Ελάτε σε ένα από τα σεμινάριά μας και χωρίς πολύ κόπο ή πολλά χρήματα μάθετε:

- Να αγαπάτε και να εκτιμάτε τον εαυτό σας αληθινά
- Να μην αυτοπεριορίζεστε και επαναλαμβάνετε τα ίδια λάθη
- Να αποκτάτε αυτό που θέλετε άκοπα!
- Να χαίρεστε τη ζωή (που φεύγει τόσο γρήγορα) στο Τώρα!

(25.000 δρχ. 18 ώρες)

Η σύνθεση των σεμιναρίων βασίζεται στις διδασκαλίες διάσημων δασκάλων της εποχής μας όπως:

Dr. Wayne Dyer, Louise Hay, Greg Anderson, Johnson, Deepak Chopra, Stephen Covey, James Redfield, κ.α.

Τα σεμινάρια δεν έχουν μυστικιστικό ή θρησκευτικό χαρακτήρα

Δώστε στον εαυτό σας αυτή την ευκαιρία!

Τηλ. 0241-65529/69785

CAN A FERRIES

KYDON TOURS

ΚΕΝΤΡΙΚΟ ΠΡΑΚΤΟΡΕΙΟ
PORT AGENT

ΔΡΟΜΟΛΟΓΙΑ

F/B MARINA–F/B RODANTHI

ΕΝΑΛΛΑΞ κάθε μέρα

από ΡΟΔΟ και ΠΕΙΡΑΙΑ

ΑΠΟ ΡΟΔΟ-ΠΕΙΡΑΙΑ

Τρίτη	16.00	Κω (19.15-19.30), Κάλυμνο (20.30-20.45), Πειραιά (06.30) Τετάρτη
Τετάρτη	16.00	Κω (19.15-19.30), Κάλυμνο (20.30-20.45), Πειραιά (06.30) Πέμπτη
Πέμπτη	16.00	Κω (19.15-19.30), Κάλυμνο (20.30-20.45), Πειραιά (06.30) Παρασκευή
Παρασκευή	16.00	Κω (19.15-19.30), Κάλυμνο (20.30-20.45), Πειραιά (06.30) Σάββατο
Σάββατο	16.00	Κω (19.15-19.30), Κάλυμνο (20.30-20.45), Λέρο (21.45-22.00) Πάτμο (23.15-23.30) Πειραιά (08.00) Κυριακή
Κυριακή	16.00	Κω (19.15-19.30), Κάλυμνο (20.30-20.45), Πειραιά (06.30) Σάββατο
Δευτέρα	16.00	Κω (19.15-19.30), Κάλυμνο (20.30-20.45), Λέρο (21.45-22.00) Πάτμο (23.15-23.30) Πειραιά (08.00) Τρίτη

ΑΠΟ ΠΕΙΡΑΙΑ-ΡΟΔΟ

Δευτέρα	16.00	Κάλυμνο (01.40-02.00), Κω (03.00-03.30), Ρόδο (06.45) Τρίτη
Τρίτη	16.00	Κάλυμνο (01.40-02.00), Κω (03.00-03.30), Ρόδο (06.45) Τετάρτη
Τετάρτη	16.00	Κάλυμνο (01.40-02.00), Κω (03.00-03.30), Ρόδο (06.45) Πέμπτη
Πέμπτη	16.00	Κάλυμνο (01.40-02.00), Κω (03.00-03.30), Ρόδο (06.45) Παρασκευή
Παρασκευή	16.00	Κάλυμνο (01.40-02.00), Κω (03.00-03.30), Ρόδο (06.45) Σάββατο
Σάββατο	16.00	Πάτμο (00.30-00.45), Λέρο (02.00-02.15), Κάλυμνο (03.15-03.30) Κω (04.30-05.00), Ρόδο (08.15) Κυριακή
Κυριακή	16.00	Πάτμο (00.30-00.45), Λέρο (02.00-02.15), Κάλυμνο (03.15-03.30) Κω (04.30-05.00), Ρόδο (08.15) Δευτέρα

ΣΗΜΕΙΩΣΗ: Την Πέμπτη 24/5/2001 προσέγγιση κατά μετάβαση και επιστροφή Αστυπάλαια.

Καλά σας ταξίδια

ΕΙΣΙΤΗΡΙΑ-ΠΛΗΡΟΦΟΡΙΕΣ στο

ΠΡΑΚΤΟΡΕΙΟ ΚΥΔΩΝ

Εθ. Δωδεκανησίων 14 - Ακτή Σαχτούρη 8

Τηλ. 23000-27900-75268-24265-27722

Θα μειωθεί το χαράτσι στις θαλαμηγούς

Κατάλαβαν ότι προκαλείται ζημιά στα μικρά νησιά

Το πράσινο φως για την μείωση του παράλογου «χαρατσιού» που είχε επιβληθεί ως τέλος ελλιμενισμού στα ιδιωτικά σκάφη αναψυχής που προσέγγιζαν τα νησιά μας από άλλες χώρες, έδωσε χθες ο υπουργός Εμπορικής Ναυτιλίας κ. Χρήστος Παπουτσής μετά από σχετική εισήγηση που είχε καταθέσει στην αρμόδια κοινοβουλευτική επιτροπή ο βουλευτής Δωδεκανήσου κ. Κοσμάς Σφυρίου. Η κατάργηση του αντικινήτρου ελλιμενισμού των τουριστικών σκαφών με ξένη σημαία, προς τα λιμάνια των νησιών μας έγινε δεκτή και αναμένεται σύντομα να ενσωματωθεί στο νομοσχέδιο που θα έρθει προς ψήφιση στο κοινοβούλιο μέσα στις αμέσως επόμενες μέρες.



Η διάταξη όπως ανακοίνωσε χθες ο κ. Κοσμάς Σφυρίου, αναφέρει συγκεκριμένα: «Ιδιωτικά (επαγγελματικά και μη) τουριστικά σκάφη, μήκους μεγαλύτερου των 7 μέτρων κι αν έχουν ξένη σημαία (ευρωπαϊκή και μη) σε κάθε ελλιμενισμό θα πληρώνουν 2.000 δραχμές ανά μέτρο μήκους και όχι 15.000 δραχμές ανά μέτρο μήκους που προέβλεπε η προηγούμενη ρύθμιση, η οποία είχε ξεσηκώσει θύελλα διαμαρτυριών στους τουριστικούς φορείς των νησιών μας και όχι μόνο. Έτσι, μετά την συγκεκριμένη ρύθμιση αναμένεται να τονωθεί και πάλι ο θαλάσσιος τουρισμός με αυτά τα σκάφη, στα νησιά Σύμη, Καστελλόριζο, Λέρο, Χάλκη κλπ και αντίστοιχα έτσι να ενισχυθεί η τοπική οικονομία.

Δήμος Πεταλούδων: αποκομιδή μέχρι αύριο Παρασκευή

Τελεσίγραφο στο αεροδρόμιο για τα σκουπίδια!

Καταγγέλλεται η ΥΠΑ για εμπαιγμό!

Σε κόντρα με απρόβλεπτες διαστάσεις που ενδέχεται να εκθέσουν ακόμα και ολόκληρη τη Ρόδο εξελίσσεται η διαμάχη της ΥΠΑ με τον Δήμο Πεταλούδων σε ό,τι αφορά την αποκομιδή απορριμμάτων! Χθες, με επίσημη ανακοίνωσή του ο Δήμος Πεταλούδων, απέστειλε τελεσίγραφο(!) στην υπηρεσία του Κρατικού Αερολιμένα του αεροδρομίου μας, κάνοντας λόγο για εμπαιγμό που αγγίζει τα όρια της πρόκλησης και ανακοινώνοντας αντίστοιχα στους αρμόδιους ότι η αποκομιδή των απορριμμάτων θα γίνει μέχρι και αύριο Παρασκευή 25 Μαΐου!

Το γεγονός αυτό, αναμένεται να οδηγήσει σε απρόβλεπτες εξελίξεις την όλη υπόθεση και να εκθέσει έτσι αντίστοιχα το νησί μας, στην περίπτωση που δεν επιτευχθεί άμεση λύση. Αναλυτικά στην ανακοίνωση που εξέδωσε χθες ο Δήμος Πεταλούδων αναφέρεται:

«Με έκπληξη, η δημοτική αρχή πληροφορήθηκε την απόφαση της ΥΠΑ να προκηρύξει διαγωνισμό για την αποκομιδή των απορριμμάτων του Κρατικού Αερολιμένα Ρόδου. Με την ενέργειά τους αυτή, είναι φανερό ότι εμπαίζουν το Δήμο Πεταλούδων διότι ενώ βρισκόμαστε στο στάδιο της διαπραγμάτευσης, ανακοινώνεται προκήρυξη του διαγωνισμού για τις 19 Ιουνίου 2001. Το Δημοτικό Συμβούλιο Πεταλούδων, με τελεσίδικη εντολή του, **αποφάσισε να διαπραγματευθεί με την ΥΠΑ μόνο το ποσό που αφορά στην αποκομιδή των απορριμμάτων**. Ο δήμαρχος κ. Μιχάλης Κορδίνας, ως εκτελεστικό όργανο των αποφάσεων του ΔΣ ορίζει την Παρασκευή 25 Μαΐου ως τελευταία ημερομηνία για την αποκομιδή των απορριμμάτων από τις υπηρεσίες του δήμου μας. Οι οποιεσδήποτε διαπραγματεύσεις, θα γίνουν μέχρι τις 19 Ιουνίου, ημερομηνία του διαγωνισμού**, και η αποκομιδή αν θα συνεχιστεί θα γίνει σύμφωνα με τις οικονομικές αναλύσεις που έχουν κάνει οι υπηρεσίες του δήμου μας για κάθε μέρα**. Αξίζει να σημειώσουμε, ότι οι υπηρεσίες του Δήμου Πεταλούδων, προσέφεραν άψογη εξυπηρέτηση στο αεροδρόμιο (Σάββατο, Κυριακή και αργίες) με απασχόληση προσωπικού, και επιβάρυνση της μισθοδοσίας. Απασχολούνται καθημερινά 4 απορριμματοφόρα, 8 εργάτες και 4 οδηγοί την περίοδο αιχμής. Η ΥΠΑ, ουδεμία δαπάνη κατέβαλε για την μέχρι σήμερα εξυπηρέτηση ούτε στην πρώην κοινότητα Παραδεισίου, ούτε στο Δήμο των Πεταλούδων. Οι εταιρίες που εδρεύουν στο αεροδρόμιο, σύμφωνα με τα μισθωτήρια συμβόλαια που κατέθεσε η ΥΠΑ, έπρεπε να καταβάλουν το ποσό των 2.000.000 δραχμών στο Δήμο. Ορισμένες από αυτές, δεν έχουν καταβάλει το αναλογούν ποσό βάση του βεβαιωτικού καταλόγου, διότι προφορικά όπως μας είπαν τα πληρώνουν στην ΥΠΑ.

Να υπενθυμίσουμε ότι παρόμοια κατάσταση είχε δημιουργηθεί με την πρώην κοινότητα Παραδεισίου, που οδήγησε σε επίπονες και χρονοβόρες δίκες. Η ΥΠΑ, προκειμένου να εξοφλήσει τα οφειλόμενα, προχώρησε τότε στην προσφορά ενός απορριμματοφόρου για την κοινότητα. Τέλος, ο Δήμος Πεταλούδων επιφυλάσσεται για την διεκδίκηση και καταβολή των τελών των 5 τελευταίων ετών από την ΥΠΑ.

Μπόγιας για τις σακαράκες

Τα εγκαταλειμμένα αυτοκίνητα που βρίσκονται στα διοικητικά του όρια, αποφάσισε να απομακρύνει ο Δήμος Πεταλούδων. Για το σκοπό αυτό, ειδοποιεί τους ιδιοκτήτες που έχουν εγκαταλείψει διάφορα οχήματα, να προβούν άμεσα στην απομάκρυνσή τους, γιατί σε διαφορετική περίπτωση θα προβεί σε όλες τις νόμιμες ενέργειες.

Επίσης παρακαλεί τους κατοίκους του Δήμου, να ενημερώσουν τους υπεύθυνους για σημεία που γνωρίζουν και στα οποία, υπάρχουν εγκαταλειμμένα αυτοκίνητα. Εξάλλου, συνεργεία των Τεχνικών Υπηρεσιών θα επισκεφθούν από 1η Ιουνίου, όλα τα δημοτικά διαμερίσματα του Δήμου Πεταλούδων για να καταμετρήσουν τα τετραγωνικά μέτρα κάθε κατοικίας, καταστήματος, επιχείρησης και ξενοδοχείου, προκειμένου να χρησιμοποιηθούν για την επιβολή του Τέλους Ακίνησης Περιουσίας (ΤΑΠ).

Για το λόγο αυτό, παρακαλούνται οι δημότες να διευκολύνουν τα συνεργεία του Δήμου στο έργο τους, για την γρήγορη και σωστή καταγραφή των δεδομένων.

ΝΤΥΝΟΥΜΕ ΤΟΝ ΕΠΑΓΓΕΛΜΑΤΙΚΟ ΣΑΣ ΧΩΡΟ



ΚΟΥΒΕΡΤΕΣ
Ολόμαλλες φλοκάτες και κουβέρτες σε άπειρα σχέδια και χρώματα για να επενδύσετε ζεστά και καλαίσθητα την επιχείρηση σας.
-Φλοκάτη 3.700 δρχ το κιλό
-Κουβέρτα 160x235 19.800 δρχ

ΜΟΚΕΤΕΣ
Μοκέτες ειδικών απαιτήσεων που κατασκευάζονται από οικολογικές πρώτες ύλες, τεχνητές ίνες ή 100% μαλλί με δυνατότητα παραγγελίας ειδικών σχεδίων.
Μοκέτα εισαγ. 3.800 δρχ τ.μ.

ΠΑΡΚΕΤΑ
Κλασικά παρκέτα καρφωτά και τα έτοιμα γαλλικά παρκέ BERRY FLOOR κατάλληλα για κατοικίες και επαγγελματικούς χώρους.
Κοστίζουν από 5.800 δρχ τ.μ.

ΠΕΡΣΙΔΕΣ
Για την εσωτερική επένδυση των παραθύρων του επαγγελματικού σας χώρου επιλέξτε περσίδες που συνδυάζουν την ποιότητα την τεχνολογική υπεροχή και την άψογη εμφάνιση!
Οριζ. περσίδα από 5.900 δρχ τ.μ.

Danezis
ΧΕΙΡΟΠΟΙΗΤΑ ΧΑΛΙΑ, ΧΑΛΙΑ ΜΗΧΑΝΗΣ
ΜΟΚΕΤΕΣ, ΠΕΡΣΙΔΕΣ, ΞΥΛΙΝΑ ΠΑΤΩΜΑΤΑ

Καρπάθου 21-23 (πεζόδρομος Μαντράκι)
Τηλ. 30976

Pellos Travel

ΕΚΔΡΟΜΗ ΔΕΚΑΗΜΕΡΗ (27/6-6/7)
ΠΑΝΑΓΙΑ ΣΟΥΜΕΛΑ (ΠΟΝΤΟΣ)-ΤΡΑΠΕΖΟΥΝΤΑ-ΚΩΝΣΤΑΝΤΙΝΟΥΠΟΛΗ

(ΡΟΔΟΣ-ΣΜΥΡΝΗ-ΠΡΟΥΣΑ-ΑΜΑΣΥΑ-ΤΡΑΠΕΖΟΥΝΤΑ-ΠΡΟΥΣΑ-ΚΩΝΣΤΑΝΤΙΝΟΥΠΟΛΗ-ΣΜΥΡΝΗ-ΕΦΕΣΣΟΣ-ΜΑΡΜΑΡΙΣ-ΡΟΔΟΣ)

Τιμή: 149.000 δρχ. το άτομο με πρωινό και φαγητό σε ξενοδοχεία 4 και 3 αστέρων

Για αναλυτικά προγράμματα και περισσότερες πληροφορίες:

Pellos Travel

ΛΕΩΦΟΡΟΣ ΚΑΛΛΙΘΕΑΣ 125, ΦΑΛΗΡΑΚΙ, ΡΟΔΟΣ
ΤΗΛ.: 0241 87615, 86298 • FAX: 0241 87616, κιν. 0945 949399
125 Kalitheas Avenue, Tel. +30 241 87615, +30 241 86298, Fax. +30 241 87616

ΚΑΘΗΜΕΡΙΝΑ ΟΛΑ ΤΑ ΝΕΑ ΤΗΣ ΔΩΔΕΚΑΝΗΣΟΥ ΣΤΟ INTERNET

www.rodiaki.gr

ΔΙΑΤΡΟΦΟΛΟΓΙΚΟ ΒΙΟΧΗΜΙΚΟ ΚΕΝΤΡΟ

μαζί

μπορούμε να το αλλάξουμε!!!





Αν δεν σας αρέσει αυτό που βλέπετε στον καθρέφτη...

* **Αδυνάτισμα (τοπικό - ολικό)***
* Σύσφιξη * Θεραπεία Κυτταρίτιδας*
* Τόνωση Λεμφικού Συστήματος*
* **Αισθητική Προσώπου***

Υπεύθυνη: Πουλλή Ματίνα
BSc Βιοχημείας
MMEDSci Διατροφολογίας

Ατταβύρου 33-35, Ρόδος, ☎ **76830**
E-mail:diatrof@yahoo.com

Εγινε δεκτή τροπολογία του κ. Κοσμά Σφυρίου

Βελτιώνεται η θέση της Τουριστικής Σχολής

Βήματα θετικά για εναρμόνιση της ΑΣΤΕΡ με τα ΤΕΙ

Περασε προχθές το βράδυ στην ολομέλεια της Βουλής και στην αρμόδια Κοινοβουλευτική Επιτροπή η τροπολογία που κατέθεσε στη Βουλή την προηγούμενη εβδομάδα ο βουλευτής Δωδεκανήσου κ. Κοσμάς Σφυρίου για την "ανωτατοποίηση" της Ανωτέρας Σχολής Τουριστικών Επαγγελμάτων Ρόδου (ΑΣΤΕΡ).

Ο κ. Σφυρίου πρότεινε δύο διατάξεις νόμου οι οποίες έγιναν δεκτές από την ολομέλεια της Βουλής και στην αρμόδια Κοινοβουλευτική Επιτροπή.

Συγκεκριμένα, ο κ. Σφυρίου ανέπτυξε τα επιχειρήματά του υπέρ της τροπολογίας που είχε καταθέσει στη Βουλή την προηγούμενη εβδομάδα για να γίνει η Ανωτέρα Σχολή Τουριστικών Επαγγελμάτων ανώτατη σχολή τεχνολογικού (μη πανεπιστημιακού) χαρακτήρα, όπως γίνεται, δηλαδή, με τα ΤΕΙ με το σχετικό νόμο του υπουργείου Παιδείας.



● Η τροπολογία αυτή του βουλευτή Δωδεκανήσου έγινε, τελικά αποδεκτή και ψηφίσθηκε από την ολομέλεια της Βουλής ως προσθήκη παραγράφου 3 στο άρθρο 20 του νόμου.

Με κοινή απόφαση των υπουργών Ανάπτυξης, Εθνικής Παιδείας και Θρησκευμάτων ρυθμίζονται οι λεπτομέρειες για την εφαρμογή των διατάξεων αυτών στην ΑΣΤΕΡ.

Ο κ. Παυλίδης

Αναφορά στο θέμα αυτό είχε κάνει, επίσης στη Βουλή, και ο βουλευτής Δωδεκανήσου κ. Αριστοτέλης Παυλίδης ο οποίος μίλησε για το αίτημα της αναγνώρισης του δικαιώματος των αποφοίτων της Σχολής να συνεχίζουν τις σπουδές τους αποκτώντας ανώτερο πτυχίο, masters κλπ..

Να σημειώσουμε ότι στο θέμα έχει κάνει αναφορά και ο βουλευτής Δωδεκανήσου κ. Βασίλης Παπανικόλας.

Επειδή, όμως ο υπουργός Παιδείας δήλωσε αναρμόδιος και παρέπεμψε το θέμα στον υπουργό Ανάπτυξης, αφού στο Υπουργείο αυτό υπάγονται οι Τουριστικές Σχολές, ο κ. Παυλίδης πρότεινε και οι δύο συναρμόδιοι υπουργοί να λάβουν εξουσιοδότηση για Προεδρικό Διάταγμα ώστε να εναρμονιστούν τα των πτυχιούχων των άλλων ΤΕΙ όσον αφορά στην απόκτηση των ανωτέρων διπλωμάτων.

Η νέα Νομαρχιακή του Συνασπισμού

Ολοκληρώθηκαν τελικά χθες οι διαδικασίες για την ανάδειξη νέας Νομαρχιακής Επιτροπής Νοτίας Δωδεκανήσου του Συνασπισμού της Αριστεράς και της Προόδου.

Στη νέα 15μελή Νομαρχιακή Επιτροπή εκλέχθηκαν οι παρακάτω με αλφαβητική σειρά:

- Αναπολιτάνος Θανάσης
- Γάκης Δημήτρης
- Ζαννάκης Θοδωρής
- Κελεπέρα Μίκα
- Μαρίνος Γιάννης
- Μιχαηλίδης Τάκης
- Μπολάκης Νίκος
- Παπαβασιλείου Βασίλης
- Παπαχριστοδούλου Γιάννης
- Σαββής Μανώλης
- Σαρούκος Μικές
- Σοφός Σταμάτης
- Σωτηράκης Σταμάτης
- Τομάζος Μιχάλης
- Τσοποτός Δημήτρης

Αναπληρωματικά μέλη της νέας ΝΕ εκλέχθηκαν:

- Γεωργιάδης Κώστας
- Κακάς Παναγιώτης
- Καλαποδάκης Γιάννης
- Παστρικός Θοδωρής.

Μέσα στις επόμενες μέρες, η ΝΕ του Συνασπισμού, θα συνέλθει για να εκλέξει το νέο Γραμματέα και την επταμελή Πολιτική Γραμματεία.

Και νέες αφίξεις λαθρομεταναστών

Ούτε αρχή ούτε τέλος δεν έχουν τελικά οι αφίξεις των λαθρομεταναστών προς τα νησιά μας, παρά τις αυξημένες περιπολίες που έχουν καθιερώσει τους τελευταίους μήνες οι άνδρες του Λιμενικού Σώματος. Όπως ανακοίνωσε το υπουργείο Εμπορικής Ναυτιλίας, προχθές κατάφεραν ν' αφιχθούν σχεδόν ανενόχλητοι άλλοι 8 λαθρομετανάστες στην Κω και άλλος ένας κοντά στη Ρόδο, προερχόμενοι από τα τουρκικά παράλια.

Οι λαθρομετανάστες, αφρικανικής υπηκοότητας όλοι, αποβιβάστηκαν με φουσκωτές βάρκες στα νησιά μας για να συλληφθούν έτσι λίγο αργότερα από τους λιμενικούς του τους εντόπισαν και να ακολουθηθεί σε βάρος τους η διαδικασία που προβλέπουν οι διατάξεις του νόμου.

Όπως ανακοίνωσε επίσης χθες το ΥΕΝ με μέριμνα του Ενιαίου Κέντρου Συντονισμού Έρευνας και Διάσωσης, μεταφέρθηκαν χθες δύο ασθενείς από την Πάτμο στο νοσοκομείο της Λέρου. Πρόκειται για τους LICOLE LEINSTAN 25 χρόνων, υπήκοο Ολλανδίας, που έπασχε από επιληψία και η Αικατερίνη Καμίτση 82 χρόνων, που υπέστη κάταγμα κεφαλής ισχίου.

American Fitness Association

FIT FOR LIFE

Ειδικές προσφορές για ένα
Ομορφο... Ξέγνοιαστο Καλοκαίρι ...

40% *έκπτωση σε όλα τα προγράμματα επιλογής σας*
και
- *Ενα μήνα παθητική*
- *Ενα μήνα δίαιτα*
- *Εξι θεραπείες αδυνατίσματος*
- *Εξι θεραπείες κυτταρίτιδας*

από ***230.000*** μόνο ***95.000*** δρχ.

προλάβετε!!! έως 31 Μαΐου

Διεύθ. Ηρ. Αναστασίας 58 & Κων. Υδραίου
Τηλ. 73015

BUSY BODIES WOMEN IN ACTION

Γυμναστήριο Γυναικών

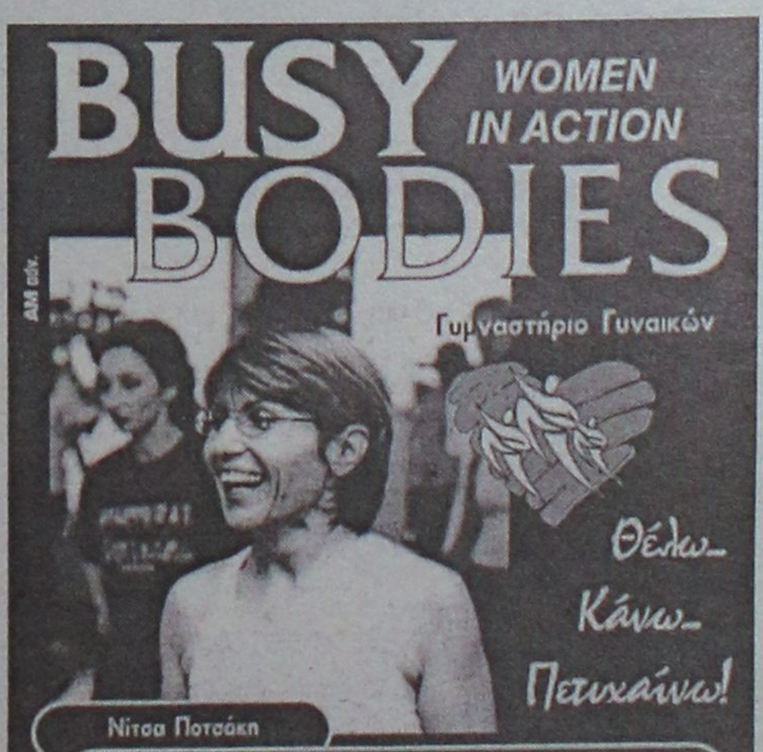

Θέλω_ Κάνω_ Πετυχαίνω!

Νίτσα Ποτσάκη
Είμαι δασκάλα, γυμνάζομαι εδώ και 6 χρόνια και έχω 1 παιδί

ΦΙΛΕΡΗΜΟΥ 45, ΚΑΡΑΚΟΝΕΡΟ, ΡΟΔΟΣ, ΤΗΛ: 39445 & 20345

ΤΡΙΗΜΕΡΕΣ ΕΚΔΡΟΜΕΣ
1. ΣΤΗ ΝΙΣΥΡΟ
2. ΣΤΗΝ ΠΑΤΜΟ
ΤΟΥ ΑΓ. ΠΝΕΥΜΑΤΟΣ
από 2/6 έως 4/6
ΣΑΒΒΑΤΟ-ΚΥΡΙΑΚΗ-ΔΕΥΤΕΡΑ

Επωφεληθείτε της τριήμερης αργίας και αποδράστε σε ένα από τα 2 πανέμορφα νησιά μας. Τη Νίσυρο με το πφαίστειο, τα χωριά Εμπορειό, Νικιά, Πάλοι, και στο Μανδράκι με τα παραδοσιακά στενά σοκάκια, την Παναγιά Σπηλιανή.

Την Πάτμο με το μοναστήρι του Αγ. Ιωάννη του Θεολόγου την Αποκάλυψη, το γυναικείο μοναστήρι του Ευαγγελισμού, την Χώρα, Κάμπο, Λάμπη κ.λπ.

Θέσεις περιορισμένες
ΠΛΗΡΟΦΟΡΙΕΣ-ΚΡΑΤΗΣΕΙΣ
Πρακτορείο ταξιδίων
ΣΑΒΒΑΣ ΣΑΗΣ
Τάρπον Σπρινγκς 42 δίπλα στην Πίστεως
τηλ. 39781-3

Κατά τη χθεσινή μέρα στο Χρηματιστήριο

Εικόνα δύο ταχυτήτων

Συν ο Γενικός Δείκτης, κάτω η πλειοψηφία των μετοχών

Εικόνα δύο ταχυτήτων παρουσίασε χθες η Σοφοκλέους, που αποτυπώθηκε τόσο με την άνοδο του FTSE/ASE 20 κατά 1,06% όσο και με την πτώση του FTSE/ASE 40 κατά -1,04%. Το ενδιαφέρον επικεντρώθηκε κατά κύριο λόγο σε μετοχές των Τραπεζών και των Τηλεπικοινωνιών, ενώ για μία ακόμη ημέρα η μικρή και μεσαία κεφαλαιοποίηση παρουσιάστηκε αδύναμη.

Χαρακτηριστικό ωστόσο είναι το γεγονός ότι η πλειοψηφία των μετοχών κατέγραψε απώλειες, ενώ το μεγαλύτερο μέρος του τζίρου πραγματοποιήθηκε στις μετοχές της Εθνικής Τράπεζας, του ΟΤΕ, της Πειραιώς, της Alpha Bank και της Cosmote. Ο Γενικός Δείκτης κινήθηκε σε εύρος 48,96 μονάδων, καταγράφοντας ανώτερη τιμή στις 3.196,85 και κατώτερη στις 3.147,89 μονάδες.

Τελικά ο Γενικός Δείκτης Τιμών έκλεισε στις 3.165,52 μονάδες έναντι 3.147,35 μονάδων της προηγουμένης μέρας, καταγράφοντας άνοδο 18,17 μονάδων ή σε ποσοστό 0,58%. Ο δείκτης FTSE/ASE 20 έκλεισε στις 1.872,69 μονάδες σημειώνοντας άνοδο 19,67 μονάδων ή σε ποσοστό 1,06%, ενώ ο δείκτης FTSE/ASE 40 έκλεισε στις 352,58 μονάδες με πτώση 3,70 μονάδων ή σε ποσοστό –1,04%.

Συνολικά διακινήθηκαν 357 μετοχές, εκ των οποίων 68 κινήθηκαν ανοδικά, 289 καθοδικά, ενώ η τιμή 30 μετοχών παρέμεινε αμετάβλητη.

Τη μεγαλύτερη ποσοστιαία άνοδο σημείωσαν οι μετοχές των εταιρειών: Kego + 5,76%, Fanco + 5,19%, ΑΝΕΚ (Πο, '96) + 4,96%, Cosmote + 3,59%, Interamerican Ζωής + 3,10%, Αθηνά + 2,90%, Δούρος + 2,76%, Moda Bagno + 2,49%, Βιοτέρ + 2,47% και Αγροτική Ασφαλιστική + 2,41%.

Αντιθέτως τις μεγαλύτερες απώλειες σημείωσαν οι μετοχές των εταιρειών: Ετμα (Κο) Δικαίωμα –27,27%, Μπάρμπα Στάθης (Π) –11,14%, Ετμα (Πο) –11,11%, Βιοσώλ (Πο) –10,53%, Ελληνική Εταιρία Επενδύσεων Χαρτοφυλακίου –10,23%, Ασπίς Πρόνοια (Κο) –8,97%, ΒΙΣ (Πο) –8,36%, Ελληνική Βιομηχανία Ζάχαρης –8,12%, Ηλέκτρα –8,10% και Δέλτα Συμμετοχών (Πα) –7,09%.

Οι επιμέρους δείκτες διαμορφώθηκαν ως εξής:

Τραπεζικός:	6.952,49	+1,30%
Τηλεπικοινωνιών:	1.123,19	+2,15%
Ασφαλειών:	1.477,70	+1,51%
Επενδύσεων:	1.023,44	-2,49%
Κατασκευαστικών:	1.378,75	-0,21%
Βιομηχανιών:	1.821,14	-0,81%
Συμμετοχών:	3.518,48	-1,28%
Βασικών μετάλλων:	967,98	-1,17%
Μη μεταλλικών ορυκτών:	1.063,07	+0,91%
Εκδόσεων- εκτυπώσεων:	833,41	-3,55%
Κλωστοϋφαντουργίας:	1.003,64	-1,50%
Λιανικού εμπορίου:	1.149,39	-1,02%
Πληροφορικής:	922,62	-2,56%
Λύσεων πληροφορικής:	855,53	-2,16%
Χονδρικού Εμπορίου:	855,59	-2,20%
Τροφίμων & Ποτών:	863,43	-1,01%
Παράλληλη Αγορά:	300,77	-1,23%

Όγκος των συναλλαγών ανήλθε στα 175,77 εκατ. ευρώ ή 59,89 δισ. δρχ, εκ των οποίων τα 2,14 εκατ. ευρώ αφορούσαν προσυμφωνημένες συναλλαγές. Τη μεγαλύτερη συναλλακτική δραστηριότητα σημείωσαν οι μετοχές των εταιρειών: Εθνική Τράπεζα με 26,4 εκατ. ευρώ, Alpha Bank με 15,1 εκατ. ευρώ, ΟΤΕ με 11,8 εκατ. ευρώ, Τράπεζα Πειραιώς με 9 εκατ. ευρώ και Εμπορική Τράπεζα με 8 εκατ. ευρώ. Οι μετοχές του δείκτη FTSE/ASE 20 έκλεισαν ως εξής:

ΕΘΝΙΚΗ:	43,96
ALPHA BANK:	31,54
ΕΜΠΟΡΙΚΗ:	54,02
ΕΓΝΑΤΙΑ (Κ):	5,46
EUROBANK:	17,08
ΠΕΙΡΑΙΩΣ:	14,52
ΔΟΛ:	11,06
ΑΛΤΕΣ:	5,92
ΙΝΤΡΑΣΟΦΤ:	9,24
ΕΛΛ.ΤΕΧΝΟΔΟΜΙΚΗ:	7,02
ΤΙΤΑΝ(κ):	41,68
ΟΤΕ:	16,48
PANAFON:	7,22
ΕΛΠΕ:	9,16
ΕΠ.ΑΤΤΙΚΗΣ:	8,26
ΙΝΤΡΑΚΟΜ:	20,26
ΜΥΤΙΛΗΝΑΙΟΣ:	7,76
ΜΙΝΩΙΚΕΣ:	4,32
ΒΙΟΧΑΛΚΟ:	10,84
COCA COLA:	15,84

STELLA BEAUTY
DIBI CENTER
ΠΑΓΚΟΣΜΙΑ ΚΕΝΤΡΑ ΑΙΣΘΗΤΙΚΗΣ ΚΑΙ ΑΔΥΝΑΤΙΣΜΑΤΟΣ
Κάποτε οι τέλειες αναλογίες ήταν Θείο δώρο.
Σήμερα στο DIBI CENTER είναι Επιστημονικό Θαύμα!
ΣΩΜΑ
Αδυνάτισμα (ολικό - τοπικό)
Κυτταρίτιδα
Σύσφιξη
Θαλασσοθεραπείες
Κρυοθεραπείες
Αποτρίχωση (Χαλάουα - κερί)
Χειρομασάζ
SOLARIUM
ΠΡΟΣΩΠΟ
Καθαρισμός
Peeling
Ενυδατώσεις
Lifting
Βιομοριακές θεραπείες
Οξέα φρούτων (ΑΗΑ)
Ακμή
Οξυγονοθεραπεία
Ριζική αποτρίχωση
ΕΙΜΑΣΤΕ ΕΞΟΠΛΙΣΜΕΝΟΙ ΜΕ ΤΟΥΣ ΠΙΟ ΣΥΓΧΡΟΝΟΥΣ ΗΛΕΚΤΡΟΝΙΚΟΥΣ ΥΠΟΛΟΓΙΣΤΕΣ
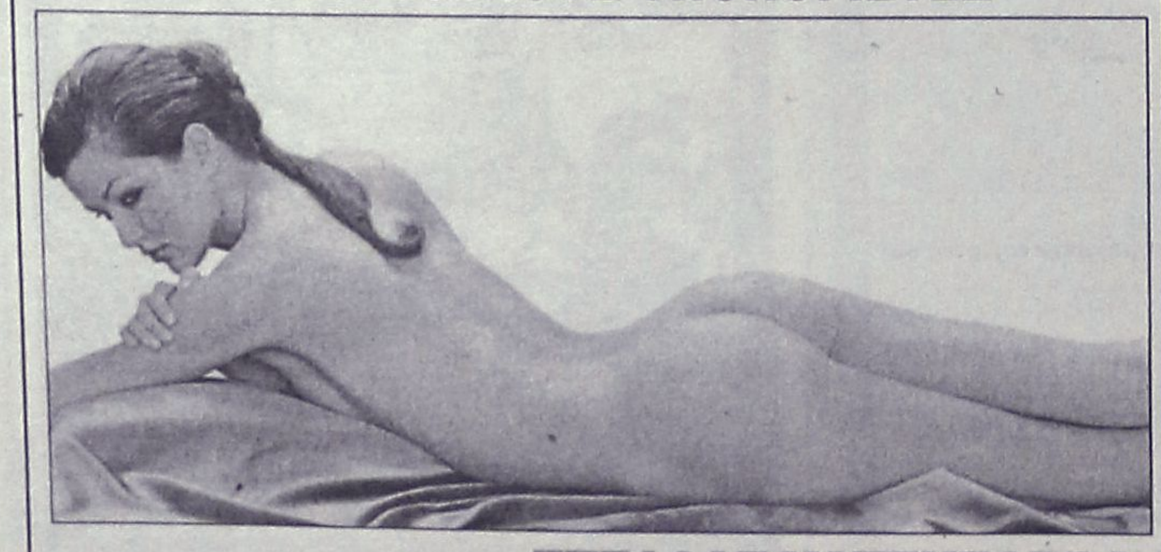
ΣΤΕΛΛΑΣ ΧΑΤΖΗΣΑΒΒΑ
Μιχ. Πετρίδη 49, Ρόδος, Τηλ: 30469, 73590 - www.stellabeauty.com

SEA STAR
Το ταχύτερο και ασφαλέστερο υπερσύγχρονο πλοίο
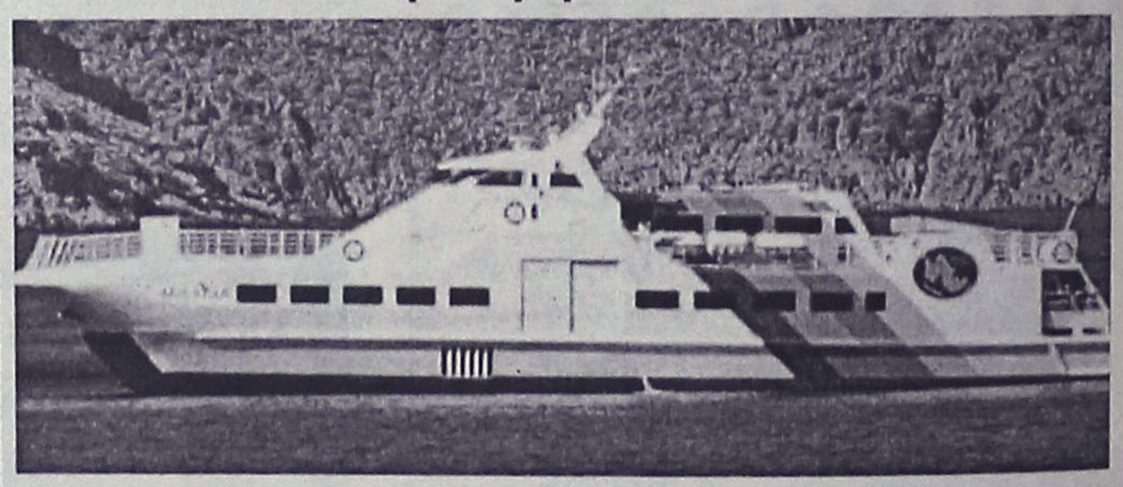
Από 1η ΙΟΥΝΙΟΥ αρχίζει τα δρομολόγιά του
ΑΠΟΛΑΥΣΤΕ ΤΙΣ ΟΛΟΗΜΕΡΕΣ ΚΡΟΥΑΖΙΕΡΕΣ ΚΑΘΗΜΕΡΙΝΑ
στα πανέμορφα νησιά μας
ΤΗΛΟ και ΝΙΣΥΡΟ
ΠΡΑΚΤΟΡΕΙΟ
ΖΟΡΠΙΔΗ-ΣΤΕΦΑΝΑΚΗ
ΑΛΕΞ. ΔΙΑΚΟΥ & ΛΟΧΑΓ. ΦΑΝΟΥΡΑΚΗ 38
ΡΟΔΟΣ-τηλ: 20625-30054

ΚΛΙΜΑΤΙΣΤΙΚΑ

TOKAI -WHITE WESTING HOUSE

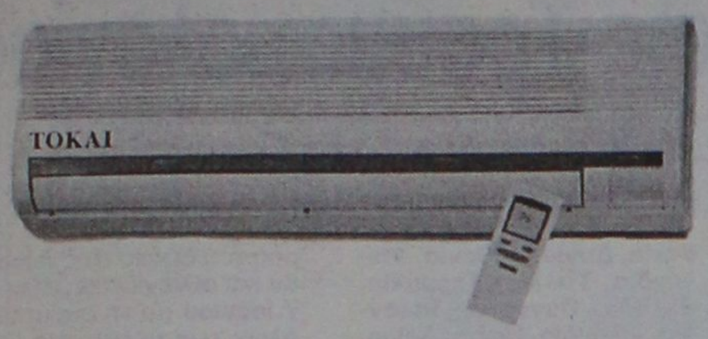

ΨΥΞΗ - ΘΕΡΜΑΝΣΗ

9000 BTU
12000 BTU
16000 BTU
18000 BTU
24000 BTU

Τα κλιματιστικα του επομενου αιωνα
Αψογη εμφανιση - μικρες διαστασεις
Χαμηλη σταθμη θορυβου
Υψηλες αποδοσεις σε ψυξη & θερμανση
Η τιμη του ειναι εκπληξη!!!
Μεχρι 36 ατοκες δοσεις
Πληρης τεχνικη υποστηριξη

ΑΝΤΙΠΡΟΣΩΠΟΣ ΡΟΔΟΥ
Ν.ΚΑΜΠΟΥΡΑΚΗΣ - Μ.ΦΛΑΓΚΟΣ Ο.Ε.
ΑΓ.ΑΝΑΣΤΑΣΙΑΣ 9 ΡΟΔΟΣ
ΤΗΛ.0241 31320 - 20859

Πιο ακριβό το ρεύμα και ποιοί θα το πληρώσουν

Ενόχλησαν το νομάρχη οι επισημάνσεις Δηλανά

Κι όμως ο π. δ/ντής της ΔΕΗ είπε μόνο την αλήθεια

Ενοχλήθηκε ο νομάρχης κ. Σ. Καραγιάννης από το άρθρο του πρώην διευθυντή της ΔΕΗ κ. Αθ. Δηλανά για το νέο εργοστάσιο παραγωγής ηλεκτρικού ρεύματος στο νησί, και την ενόχλησή του αυτή την εξέφρασε με δηλώσεις του χθες το μεσημέρι.

Αναφερόμενος στην εκτίμηση του κ. Δηλανά ότι το κόστος του ρεύματος θα αυξηθεί κατακόρυφα, ο κ. Καραγιάννης είπε ότι είναι μεγάλο ψέμα ότι η αύξηση αυτή θα πληρωθεί από τους καταναλωτές. Κανένας καταναλωτής δεν θα πληρώσει περισσότερα είπε ο κ. νομάρχης, τονίζοντας ότι ήδη το κόστος παραγωγής ρεύματος στα νησιά είναι ακριβότερο, αλλά η διαφορά καλύπτεται από το κράτος, κάτι που θα συνεχιστεί να γίνεται.

Και συμπλήρωσε λέγοντας τα εξής: "Καλό θα ήταν όσοι θέλουν να ενημερώσουν την κοινή γνώμη να αναλύσουν σωστά και τεκμηριωμένα τα πράγματα. Αλλιώς προκαλούνται αδικαιολόγητες εντυπώσεις, παραπλανείται η κοινή γνώμη, χωρίς να ωφελούν κανένα".

Μάλλον όμως αδίκησε τον κ. Δηλανά ο νομάρχης, αφού δεν ισχυρίστηκε στο άρθρο του ότι θα πληρώσουν περισσότερο το ρεύμα οι καταναλωτές, επισημαίνοντας ότι θα πληρώνει το επιπλέον

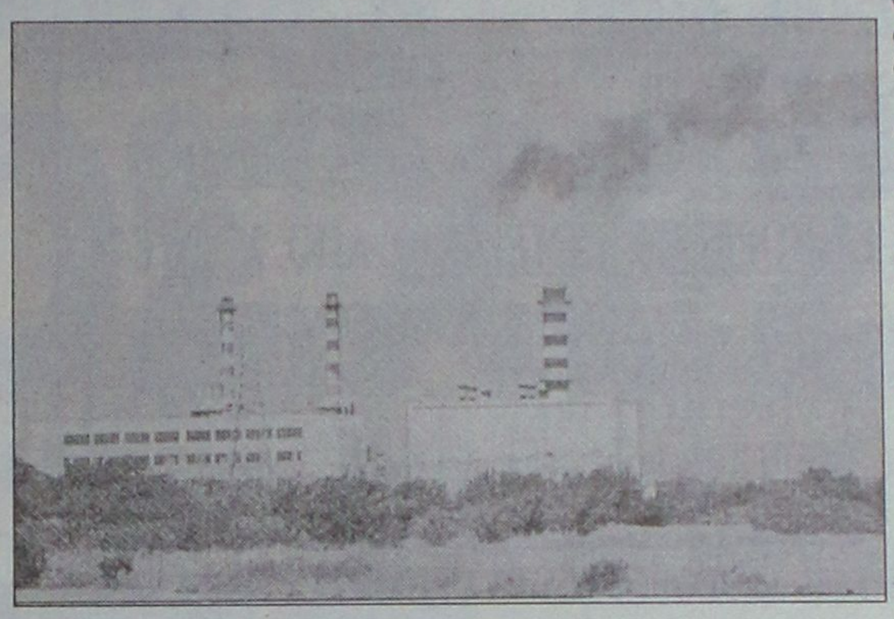

κόστος ο κρατικός προϋπολογισμός άρα ο Έλληνας φορολογούμενος.

Ανέφερε χαρακτηριστικά στο άρθρο του ο κ. Δηλανάς τα εξής:

"Την διαφορά μεταξύ της τιμής πώλησης στους καταναλωτές και της τιμής κόστους θα πρέπει να την καλύψει ο κρατικός προϋπολογισμός. Όπως αντιλαμβάνεται και ο πλέον ανίδεος μιλάμε για πολλά δισεκατομμύρια ετησίως.

Από που όμως έχει τα έσοδά του ο κρατικός προϋπολογισμός; Μα από εμάς τους ίδιους που πληρώνουμε τους φόρους. Το σπουδαιότερο δε είναι ότι ο απλός φορολογούμενος επιδοτεί εμμέσως τους μεγάλους καταναλωτές και τις επιχειρήσεις".

ΤΟ ΕΡΓΟΣΤΑΣΙΟ ΣΤΗ ΣΟΡΩΝΗ

Για το εργοστάσιο της ΔΕΗ στην Σορωνή ο κ. Καραγιάννης είπε ότι αυτό θα πρέπει να εκσυγχρονιστεί και επικαλούμενος δηλώσεις του προέδρου της ΡΑΕ κ. Κάπρου, είπε ότι το εργοστάσιο θα λειτουργεί συμπληρωματικά στο νέο εργοστάσιο της Καττα-βιάς, όταν αυτό λειτουργήσει.



ΕΠΙΠΛΑ ΚΟΥΖΙΝΑΣ NOBILIA. Σύγχρονο design, αξεπέραστη εργονομία, μελετημένες λεπτομέρειες γερμανική ποιότητα. Υπεροχή Nobilia θα πει υπέροχη ζωή!

KUNST STOFF
www.kunststoff.gr

NOBILIA
BY KUNSTSTOFF
Κουζίνα με καταγωγή!

casaviva

Λεωφ.Ελευθερίας 2Λ, 85104 Κρεμαστή Ρόδος Τηλ. 95076, Fax.93775

ΜΕΡΙΚΕΣ ΦΟΡΕΣ ΓΙΑ ΝΑ ΑΡΕΣΕΙΣ ΠΡΕΠΕΙ ΝΑ ΦΤΑΣΕΙΣ ΣΤΑ ....ΆΚΡΑ!!



- ΠΡΟΣΘΕΤΙΚΗ ΝΥΧΙΩΝ ΜΕΤΑΞΙ-ΑΚΡΥΛΙΚΟ
- ΜΑΝΙΚΙΟΥΡ-ΠΕΝΤΙΚΙΟΥΡ ΑΝΑΝΕΩΣΗΣ
- ΟΡΘΟΝΥΧΙΑ (ποδεμενα γυρτα νυχια)
- ΣΚΛΗΡΥΝΣΗ ΦΥΣΙΚΩΝ ΝΥΧΙΩΝ
- ΛΕΥΚΑΝΣΗ ΝΥΧΙΩΝ (χερια-ποδια)
- ΦΡΥΔΙΑ - ΒΛΕΦΑΡΙΔΕΣ
- ΜΟΝΙΜΟ ΓΑΛΛΙΚΟ
- MONIMA DESIGNS
- ΑΠΟΤΡΙΧΩΣΗ

BEAUTY NAILS BN RHODES



ΑΝ ΤΟ ΖΗΤΟΥΜΕΝΟ ΣΑΣ ΕΙΝΑΙ Η *ΑΚΡΑ ...ΠΟΛΥΤΕΛΕΙΑ*

BEAUTY NAILS - STUDIO ΑΙΣΘΗΤΙΚΗΣ ΝΥΧΙΩΝ
ΕΜΠΟΡΙΚΟ ΚΕΝΤΡΟ ΦΩΚΙΑΛΗ-ΑΓ. ΑΝΑΣΤΑΣΙΑΣ 40-ΤΗΛ. 70660-ΚΙΝ. 0944 520887

YUASA-TASHIMA

MADE IN JAPAN-ISO 9001

ΜΠΑΤΑΡΙΕΣ ΜΟΤΟΠΟΔΗΛΑΤΩΝ

ΕΙΔΙΚΕΣ ΠΡΟΣΦΟΡΕΣ ΓΙΑ ΕΠΑΓΓΕΛΜΑΤΙΕΣ

ΚΕΝΤΡΟ ΜΠΑΤΑΡΙΑΣ ΔΩΔ/ΣΟΥ
ΚΑΠΟΔΙΣΤΡΙΟΥ 74 ΡΟΔΟΣ-ΤΗΛ. 0241-21507

COMPUTERS · ΑΞΕΣΟΥΑΡ · ΠΕΡΙΦΕΡΕΙΑΚΑ
ΓΙΑ ΕΠΑΓΓΕΛΜΑΤΙΕΣ & ΙΔΙΩΤΕΣ
Ολοκληρωμένα συστήματα Ηλεκρονικών Υπολογιστών



Multimedia Profi Line
1000Mhz 309.000 € 907
ή σε 36 δόσεις 11.900/μήνα
Miditower RAM 128MB/HDD20GB
VGA 32MB/52xCD/Modem 56Kbps
15" Monitor/Speakers/Mouse κ.α.

Multimedia Business Line
700Mhz 229.000 € 672
ή σε 36 δόσεις 8.900/μήνα
Miditower RAM 64MB/HDD10GB
VGA on board/52xCD/Modem56K
15" Monitor/Speakers/Mouse κ.α.

ΠΡΟΓΡΑΜΜΑΤΑ ΕΜΠΟΡΙΚΑ & ΤΑΜΕΙΑΚΗΣ ΑΠΟ 25.000 € 74

ΔΩΡΟ
1 ΜΗΝΑΣ INTERNET ΜΕ OTENET

ΕΙΔΙΚΕΣ ΠΡΟΣΦΟΡΕΣ

CD-RW αντιγραφικά	από 41.900 € 123
DVD-ROM 12x/40x	από 29.900 € 88
20GB Σκληρός δίσκος ATA-100	39.900 € 117
Κάρτα TV με τηλεκοντρόλ	από 22.000 € 64

ΠΕΡΙΣΣΟΤΕΡΑ ΑΠΟ 150 ΔΙΑΦΟΡΕΤΙΚΑ ΣΥΣΤΗΜΑΤΑ COMPUTERS
Υπογράφουμε με την Τιμή μας!!
Οι τιμές της μετρητοίς δεν συμπεριλαμβάνουν ΦΠΑ.
ΟΙ ΤΙΜΕΣ ΤΩΝ ΔΟΣΕΩΝ ΣΥΜΠΕΡΙΛΑΜΒΑΝΟΥΝ ΦΠΑ

Information Systems
SYNCOM
Η ΑΛΛΗ ΔΙΑΣΤΑΣΗ ΤΗΣ ΤΕΧΝΟΛΟΓΙΑΣ

Κ. ΥΔΡΑΙΟΥ 28 ΡΟΔΟΣ
ΤΗΛ. 70160-1-2 FAX 70163

Επαναστατική θεραπεία
κατά της Κυτταρίτιδας!
Θα τη βρείτε μόνο στο Espace Beaute

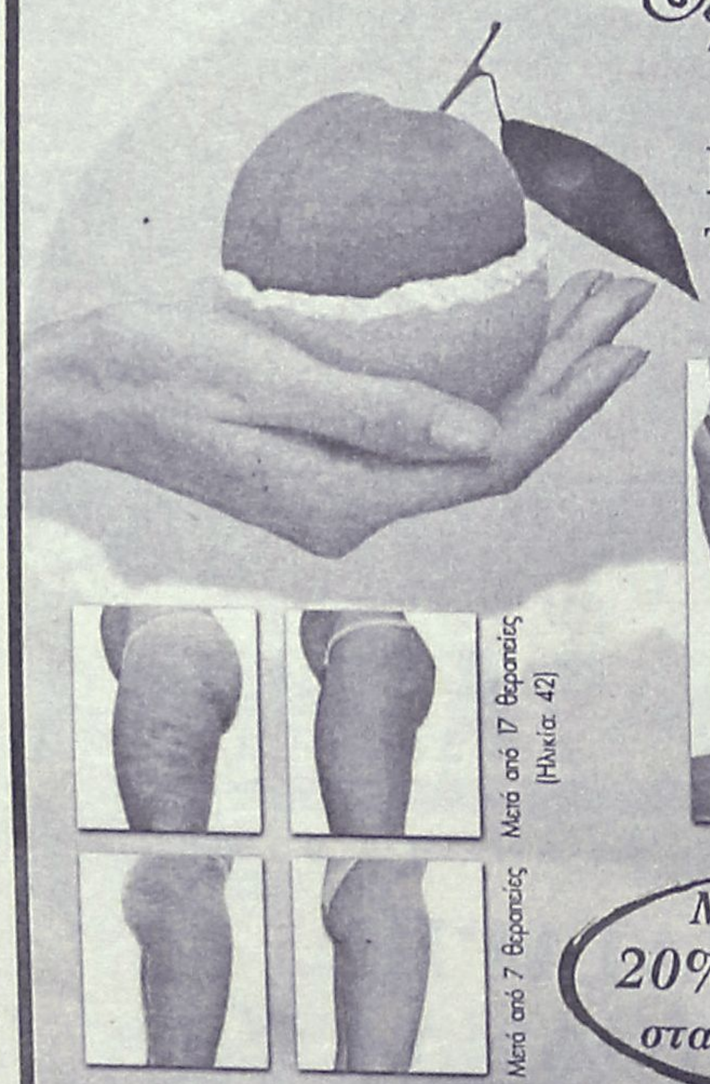

Κυτταρίτιδα...
Τη λύση την κρατάτε στο χέρι σας

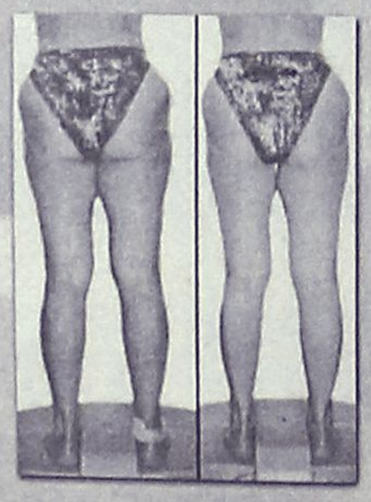

Μέχρι 10 Ιουνίου
20% - 40% έκπτωση
στα προγράμματά μας!

Υπάρχουν πολλές θεραπείες που υποστηρίζουν οτι καταπολεμούν την κυτταρίτιδα, εμείς μπορούμε και να σας το αποδείξουμε!

Ινστιτούτο Αισθητικής - Salon de Beauté - Αμαράντου 10 - Ρόδος Τηλ: 30003 & 30500

Πραγματοποιείται στη Ρόδο από 1 έως 7 Ιουνίου με 4000 συμμετοχές

Μεγάλο ιατρικό συνέδριο Ορθοπεδικής-Τραυματιολογίας

Παίρνουν μέρος επιστήμονες από 35 ενώσεις κυρίως της Ευρώπης • Τι αναφέρουν για τη διοργάνωση ο πρόεδρος της EFORT P. Gallinaro και ο πρόεδρος της οργαν. επιτροπής Π. Σουκάκος

Μεγάλη επιστημονική συνάντηση, χαρακτηρίζει η ιατρική κοινότητα της Ευρώπης το 5ο Συνέδριο Ορθοπεδικής και Τραυματιολογίας, που θα πραγματοποιηθεί στη Ρόδο, αρχές Ιουνίου.

Σύμφωνα με όσα έγιναν γνωστά, πρόκειται για το **Συνέδριο της Ευρωπαϊκής Ομοσπονδίας, των Εθνικών Ενώσεων Ορθοπεδικής και Τραυματιολογίας** που θα λάβει χώρα από 1 έως 7 Ιουνίου στα ξενοδοχεία **Rodos Palace, Capsis** και **Hilton.**

Ο κ. GALLINARO

Μάλιστα όπως τονίζει ο πρόεδρος της Ομοσπονδίας **(EFORT)** καθηγητής **Paolo Gallinaro**, το συνέδριο θα αποτελέσει το κορυφαίο μορφωτικό γεγονός στην ιστορί ατης, καθώς θα διεξαχθεί και πολύ κοντά στην **Κω**, το νησί του πατέρα της Ιατρικής. Η διεξαγωγή του 5ου συνεδρίου επελέγη να γίνει στη **Ρόδο** πριν από έξι χρόνια κατά τη διάρκεια παλαιότερου συνεδρίου στο **Μόναχο.**



Ο κ. **Gallinaro** αναφερόμενος στο επιστημονικό πρόγραμμα του συνεδρίου, έκανε γνωστό ότι συντάχθηκε από τέσσερις καθηγητές ιατρικής από **Γαλλία, Σουηδία, Βέλγιο** και **Μ. Βρετανία**, ενώ υπογράμμισε ότι και οι μικρότερες χώρες της Ευρώπης που παίρνουν μέρος με λίγους ομιλητές, είναι εξίσου σημαντικά μέλη με τις μεγάλες χώρες, και η προσφορά τους στο χώρο μέγιστη.

ΟΙ ΣΥΜΜΕΤΟΧΕΣ

Σύμφωνα με τα στοιχεία που συγκέντρωσε η "Ρ", στο συνέδριο θα πάρουν μέρος **τριανταδύο Εθνικές Ενώσεις Ορθοπεδικής και Τραυματιολογίας απ' όλη την Ευρώπη**, ενώ θα συμμετάσχει ως παρατηρητής και η αντίστοιχη ένωση της **Βουλγαρίας.**

Συγκεκριμένα θα παρακολουθήσουν τις εργασίες του, επιστήμονες από: **Αυστρία, Βέλγιο, Βοσνία-Ερζεγοβίνη, Κροατία, Κύπρο, Τσεχοσλοβακία, Δανία, Εσθονία, Φινλανδία, Γαλλία, Γερμανία, Ελλάδα, Ουγγαρία, Ισλανδία, Ιρλανδία, Ιταλία, Λιθουανία, Λουξεμβούργο, Δημοκρατία των Σκοπίων, Ολλανδία, Νορβηγία, Πολωνία, Πορτογαλία, Ρουμανία, Σλοβακία, Σλοβενία, Ισπανία, Σουηδία, Ελβετία, Τουρκία, Μ. Βρετανία και Γιουγκοσλαβία.**



Ο καθ. P. Gallinaro

Αξίζει να σημειωθεί ότι το **Ισραήλ** αν και δεν ανήκει στην Ευρώπη συμμετέχει ως μέλος του **Επιστημονικού Συνεταιρισμού.**

Η πρώτη διεξαγωγή πανευρωπαϊκού συνεδρίου Ορθοπεδικής και Τραυματιολογίας έγινε το **1993 στο Παρίσι,** ακολούθησε το **1995 στο Μόναχο**, το **1997 στη Βαρκελώνη** ενώ το **1999 πραγματοποιήθηκε στις Βρυξέλες**. Το **2003** το 6ο συνέδριο θα διεξαχθεί στο **Ελσίνκι** και το **2005** στη **Λισσαβώνα.**

Το συνέδριο θα πραγματοποιηθεί υπό την αιγίδα της **EFORT** και της **Ενωσης Ορθοπεδικής Χειρουργικής και Τραυματιολογίας Ελλάδας**

Ο κ. ΣΟΥΚΑΚΟΣ

Σύμφωνα με τον πρόεδρο της Οργανωτικής Επιτροπής, καθηγητή **Παν. Σουκάκο**, το επιστημονικό forum θα ξεκινήσει την **1η Ιουνίου** με τις Ενώσεις Ορθοπεδικών Ερευνών της **Ευρώπης** καθώς και της **Αμερικής, Καναδά** και **Ιαπωνίας** που συμμετέχουν ειδικά στη διοργάνωση, και θα ολοκληρωθεί στις **3** του μήνα. Το δεύτερο μέρος του ξεκινά στις **3 Ιουνίου** και συνεχίζεται μέχρι **τις 7 Ιουνίου** με τη συμμετοχή **όλων των μελών της Ομοσπονδίας των Ευρωπαϊκών Ενώσεων Ορθοπεδικής και Τραυματιολογίας.**

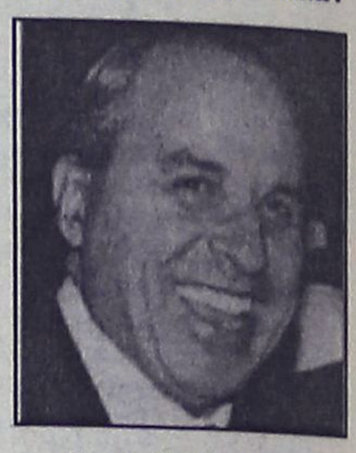

Ο καθ. Π. Σουκάκος

Στις 8 του μήνα το πρόγραμμα περιλαμβάνει εκδρομή στην **Κω**, και συμβολική τελετή με τον όρκο του **Ιπποκράτη.**

Οπως τονίζει ο κ. **Σουκάκος** το 5ο συνέδριο, θα παρουσιάσει τις τελευταίες εξελίξεις πάνω στην ανάπτυξη της ορθοπεδικής χειρουργικής. Παράλληλα θα συζητηθούν, τα αποτελέσματα ερευνών και προγραμμάτων που εκπονούν επιστήμονες, ενώ θα διεξαχθούν και ειδικά σεμινάρια για περισσότερες λεπτομέρειες που μπορούν να παρακολουθήσουν όσοι ενδιαφερθούν.

Απευθυνόμενος στα μέλη των ιατρικών ενώσεων της Ευρώπης, ο πρόεδρος της Οργανωτικής Επιτροπής, σημειώνει τα πλεονεκτήματα της **Ρόδου**, και τις δραστηριότητες που μπορούν να αναπτύξουν τόσο οι σύνεδροι όσο και οι οικογένειές τους. Οι επισκέπτες μας που εκτιμάται ότι θα φτάσουν περίπου τους **4000** θα έχουν την ευκαιρία να γνωρίσουν τη **Ρόδο** και παράλληλα την Ελλάδα.

Είναι πολύ σημαντικό γεγονός η διεξαγωγή του συνεδρίου αυτού στη **Ρόδο**, τη στιγμή που όλα τα υπόλοιπα πραγματοποιήθηκαν σε πρωτεύουσες ή μεγάλες πόλεις χωρών της Ευρώπης. Γι' αυτό επιβάλλεται η συμβολή όλων στην επιτυχία του.



ΑΘΛΗΤΙΚΗ
ΠΕΜΠΤΗ
24 ΜΑΪΟΥ 2001

ΣΚΕΠΤΙΚΙΣΜΟΣ ΓΙΑ ΤΙΣ ΑΠΟΥΣΙΕΣ

✔ *Στα μέσα Ιουνίου περιμένουν οι ιθύνοντες της ομάδας μπάσκετ των Island Games να μπει στους ζητούμενους ρυθμούς η προετοιμασία.*

ΣΕΛ. 34

ΑΠΟΧΩΡΕΙ ΜΕ ΥΠΟΣΧΕΣΗ



✔ *Ο Γιώργος Καραγιάννης θα φύγει από την προεδρία, όχι από τον Απόλλωνα. "Θα βοηθήσω..." δήλωσε στην "Α.Ρ."*

ΣΕΛ. 18

Η ΚΩΣ ΣΩΖΕΤΑΙ ΕΑΝ...

ΣΕΛ. 18

ΤΙΜΩΡΗΘΗΚΑΝ ΞΑΝΑ ΠΡΟΕΔΡΟΣ ΚΑΙ ΠΑΙΚΤΗΣ ΤΟΥ ΑΣΤΕΡΑ Π.

ΣΕΛ. 16

ΤΡΙΤΗ ΚΛΗΡΩΣΗ ΓΙΑ ΡΟΔΟ - ΠΟΛΥΚΡΑΤΗ. ΣΦΥΡΙΖΕΙ Ο ΑΘΗΝΑΙΟΣ ΠΕΠΠΑΣ

ΣΕΛ. 16

ΣΤΑΤΙΣΤΙΚΗ ΑΝΑΛΥΣΗ ΤΗΣ ΠΟΡΕΙΑΣ ΤΟΥ ΔΙΑΓΟΡΑ

ΣΕΛ. 17

NatWest Island Games

Η ΡΟΔΙΑΚΗ

ΧΟΡΗΓΟΣ ΕΠΙΚΟΙΝΩΝΙΑΣ

Isle of Man 7–13 Ιουλίου

ΔΙΕΘΝΗΣ ΑΘΛΗΤΙΚΗ ΕΝΩΣΗ ΝΗΣΩΝ

ISLAND GAMES ASSOCIATION

ΟΡΓΑΝΙΣΜΟΣ ΝΗΣΟΥ ΡΟΔΟΥ

www.Islandgames.org.

Αυθημερόν για Πειραιά

✔ Αεροπορικώς το μεσημέρι του Σαββάτου φεύγουν οι μικτές των Junions και Προπαίδων για να παίξουν απόγευμα με Πειραιά και να επιστρέψουν το ίδιο βράδυ

Με αεροπλάνο και όχι με πλοίο θα ταξιδέψουν οι μικτές ομάδες των Junions και των Προπαίδων για να δώσουν τα τελευταία τους παιχνίδια στον Πειραιά με τις αντίστοιχες ομάδες της τοπικής ένωσης.

Συγκεκριμένα θα πετάξουν από το αεροδρόμιο της Ρόδου στις 13.30 και μόλις φθάσουν στα Σπάτα, θα μεταφερθούν με πούλμαν στο Κερατσίνι για τους αγώνες που θα ξεκινήσουν 16.30 (juniors) και 17.30 (Προπαίδες), ενώ αμέσως μετά το τέλος των αγώνων θα επιστρέψουν το ίδιο βράδυ επίσης αεροπορικώς.

Αυτά τα ματς είναι και τα τελευταία για τα πρωταθλήματα των δύο μικτών μας και έχουν κληρωθεί να τα διαιτητεύσουν οι **Χρήστου, Βασιληάς** και **Ζυργιάννης** του συνδέσμου Βοιωτίας.

ΠΡΟΠΟΝΗΣΗ ΣΗΜΕΡΑ

Στο μεταξύ σήμερα στις 3 μ.μ. στο Εθνικό Στάδιο θα προπονηθούν οι ποδοσφαιριστές των Juniors, ενώ μια ώρα αργότερα (4μ.μ.) θα ακολουθήσει η προπόνηση των Προπαίδων εν όψει της προετοιμασίας τους για τα παιχνίδια του Σαββάτου.

Οι ποδοσφαιριστές που έχουν κληθεί για σήμερα είναι οι εξής:

ΠΡΟΠΑΙΔΕΣ: Αντωνιάδης, Ατσίδης, Γκάϊδας, Λαμπριανός, Κουφού, Χατζηθαλσάμης, Καρπαθάκης Φαν., Αναστασάκης, Νικολός, Πάττας, Κωστομοίρης, Τσοπανάκης Λουκάς, Λαθούρης, Καστανίδης, Γαϊτάνος, Πλάτσης, Τσαγκάρης, Μπαρμπαντώνης, Σιάμπολης, Καππάκας, Γιουμζής, Δελαπόρτας, Παστρικός, Σιδέρης, Τηλιακός, Πιζήμολας, Κιάρης, Βογιατζής, Φαρμακίδης, Τσακίρης.

JUNIOR: Λυβισιανός, Κουλούμπρης, Ζαχαρόπουλος, Καλιόζης, Χατζηαντωνίου, Παπαχριστοδούλου, Βλασόπουλος, Δημητρίου, Φασάκης, Θεοδώρου, Φράγκος, Λέκκας, Λουλουδάκης, Μανιάς, Κοκιαντώνης, Τσακισίρης, Πολυχρόνης, Κοντουδιός, Πλαγκέτης, Αξιώτης, Χριστάκης, Καραγιάννης, Λυκοπάντης, Καλημέρης, Γεωργαλλίδης, Μέντος, Σταθόπουλος, Ευγενικός, Καρπαθάκης, Παπαμιχαήλ, Κοντός.

Με Πέππα η αυλαία

✔ Ο ΑΘΗΝΑΙΟΣ ΔΙΑΙΤΗΤΗΣ ΘΑ ΣΦΥΡΙΞΕΙ ΤΟ ΠΡΩΤΟ ΠΑΙΧΝΙΔΙ ΤΗΣ ΡΟΔΟΥ ΓΙΑ ΤΑ ΜΠΑΡΑΖ ΠΟΥ ΘΑ ΓΙΝΕΙ ΤΗΝ ΚΥΡΙΑΚΗ ΜΕ ΑΝΤΙΠΑΛΟ ΤΟΝ ΠΟΛΥΚΡΑΤΗ

✔ ΕΡΧΟΝΤΑΙ ΣΙΓΟΥΡΑ ΤΗΝ ΚΥΡΙΑΚΗ ΟΙ ΣΑΜΙΩΤΕΣ

Μετά τους Κρεμαστιώτη (Φθιώτιδα) και Πάτρα (Κορίνθου), ήρθε η σειρά του Πέππα από τον σύνδεσμο της Αθήνας να κληρωθεί να παίξει το περιβόητο παιχνίδι, Ρόδος-Πολυκράτης. Ευχόμαστε να είναι αυτός τελικά και να μην έχει την ίδια τύχη με τους προηγούμενους, γιατί αυτό θα σημαίνει νέα αναβολή...

Επόπτες θα έχει τους Γαλανόπουλο, Μανιάκη του ίδιου συνδέσμου, ενώ παρατηρητής διαιτησίας θα είναι ο κος Συνοδινός από τον Πειραιά.

Παρατηρητής αγώνα θα είναι ο Βασίλης Θοδοσίου.

Το παιχνίδι της Κυριακής το πιθανότερο είναι να γίνει στις 5 μ.μ. εκτός λη ώρα προκειμένου να διευκολυνθεί στις μετακινήσεις του.

Η ΕΠΟ συνέστησε στην πρωταθλήτρια ομάδα μας Ρόδο, να της δώσει από τώρα εάν είναι δυνατόν τα δρομολόγια της για τα δύο εκτός έδρας παιχνίδια της σε Ηράκλειο και Σάμο, ώστε να ορίσει την καταλληλότερη ώρα διεξαγωγής των συγκεκριμένων αγώνων. Το σίγουρο πάντως είναι ότι οι Σαμιώτες κατάφεραν να εξασφαλίσουν εισιτήρια και την Κυριακή θα δώσουν το παρόν στο Εθνικό Στάδιο.

ΕΠΙΣΤΡΟΦΗ ΜΕ ΔΙΠΛΟ

Αγωνιστικά τώρα η ομάδα μετά το ρεπό της Τρίτης χθες επανήλθε στις προπονήσεις με το πρόγραμμα να περιλαμβάνει οικογενειακό διπλό.

Σήμερα αύριο και την Παρασκευή θα ολοκληρωθεί η προετοιμασία για το Κυριακάτικο παιχνίδι ενώ το Σάββατο το βράδυ η ομάδα θα αποσυρθεί στο ξενοδοχείο "BLUE BAY".

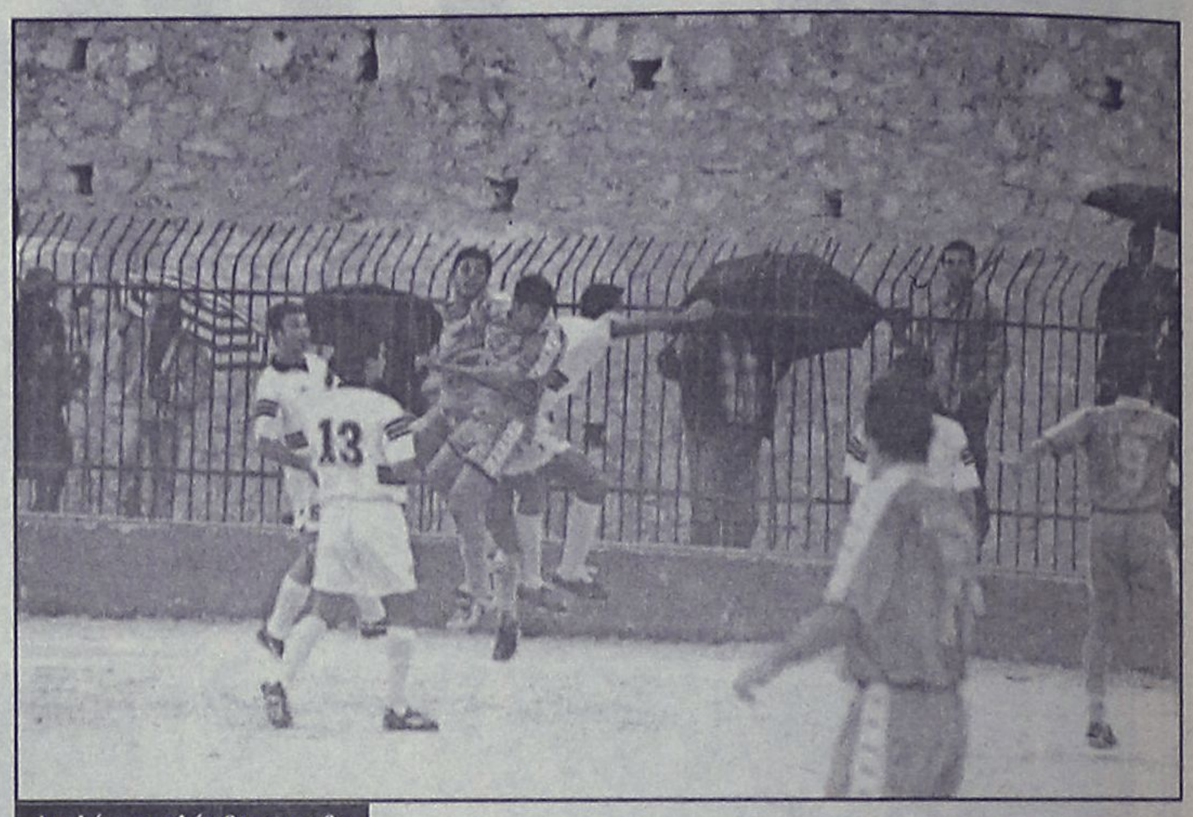

Διπλό περιελάμβανε η χθεσινή προπόνηση των "ελαφιών"

και αν μέχρι σήμερα ο Πολυκράτης ζητήσει άλ-

ΤΕΣΣΕΡΙΣ "ΔΙΚΟΙ ΜΑΣ" ΣΤΑ ΜΠΑΡΑΖ

Τέσσερις διαιτητές του συνδέσμου μας έχουν κληρωθεί για τα παιχνίδια της ερχόμενης Κυριακής τα οποία αφορούν αγώνες μπαράζ των πρωταθλητριών ομάδων των ΕΠΣ, για την άνοδο στην Εθνική Ερασιτεχνική Κατηγορία.

Συγκεκριμένα ο Βασίλης Τσαγγάρης κλήρώθηκε διαιτητής στο παιχνίδι του 2ου ομίλου της 5ης περιφέρειας ανάμεσα στον Ατρόμητο Παναρητίου και τον Σ.Φ. Ερμή, ενώ θα έχει επόπτη τον Μιχάλη Φραγκίνη.

Επίσης ο Κώστας Ζαννετίδης κληρώθηκε διαιτητής στο παιχνίδι του 3ου ομίλου της ίδιας περιφέρειας ανάμεσα στον Παγκορινθιακό και την Α.Ε. Σπάρτης και θα έχει βοηθό του τον Βαγγέλη Κατσιδώνη.

ΝΕΑ "ΚΑΜΠΑΝΙΑ" ΣΤΟ "ΣΤΗΒ"

Μα άλλους δύο μήνες ποινής τιμώρησε χθες η ΕΠΣΔ τον πρόεδρο του Αστέρα Π., Σταύρο Μοσχή επειδή στο παιχνίδι της ομάδας του με τον Ανταγόρα χρησιμοποίησε τιμωρημένο παίκτη και γιατί επίσης είχε αναφερθεί στο Φ.Α. του συγκεκριμένου αγώνα, ότι αντέδρασε στις συστάσεις του παρατηρητή Λαζάρου Βεργίδη να περάσει εκτός αγωνιστικού χώρου αφού τελούσε υπό τιμωρία.

Επίσης η ΕΠΣΔ τιμώρησε εκ νέου και τον ποδοσφαιριστή, Παντελή Αθανασίου με 20 ημερολογιακές ημέρες γιατί δέχθηκε και έπαιξε τιμωρημένος.

ΤΑΒΕΡΝΑ
ΤΟ ΚΑΠΗΛΕΙΟ
Απολαύστε στον καταπράσινο κήπο μας την ποικιλία μεζέδων, ντόπιων κρεάτων και κρασιών καθημερινά από τις 7 το απόγευμα.
ΠΑΝΤΑ ΣΤΑΘΕΡΟΙ ΣΤΗΝ ΠΟΙΟΤΗΤΑ ΜΑΣ
Σωτήρος 47, Ιξιά, Ιαλυσός
Τηλέφωνα: 91835 & 0945-769958

Μικροεπιλογές Επίπλων
* Σεκρετέρ επίπλων
* Σιφονιέρες
* Παπουτσοθήκες
* Κρυσταλλιέρες
* Κονσόλες
* Πολυθρόνες κουνιστές
* Καρέκλες
* Τραπέζια
* Ετοιμόρες
* Μπαράκια φορητά
* Ανθοστήλες
* Εφημεροθήκες
* Επιπλα TV-PC
* Καλόχεροι
* Σκαμπό
* Καθρέπτες
* Πίνακες
* Επιπλα κήπου
(Εξοπλίζουμε και εποχιακούς χώρους)
Λεωφ. Ελευθερίας 20 Κρεμαστή Ind. 93364
Κων/νου Ισαρίδη 36 Ind. 35706

Zio Peppe
PIZZA AL METRO
Εξαργυρώστε τους πόντους που έχετε συγκεντρώσει ως τώρα παίρνοντας δωρεάν πίτσα! Από 20 έως 30 Μαΐου
0800 30029 ΧΩΡΙΣ ΧΡΕΩΣΗ
0241 30823 ΑΠΟ ΚΙΝΗΤΟ

ΤΟΠΙΚΟ ΠΟΔΟΣΦΑΙΡΟ

Η γονιμότερη επίθεση

Το άσχημο ξεκίνημά του πλήρωσε ο **ΔΙΑΓΟΡΑΣ** στο φετινό πρωτάθλημα της Α' κατηγορίας Δωδ/σου. Τελικά τερμάτισε στην δεύτερη θέση πέντε βαθμούς πίσω από την πρωταθλήτρια Ρόδο, έχοντας όμως την πιο γόνιμη επιθετική γραμμή της διοργάνωσης σκοράροντας κατά μ.ο. **2,72** γκολ ανά αγώνα.

ΣΑΝ γηπεδούχος σημείωσε 12 νίκες και γνώρισε 3 ήττες (τα γκολ 43-12) και σαν φιλοξενούμενος **9** νίκες- 4 ισοπαλίες-2 ήττες (38-20).



Ο Μερκούρης Μόσχος είχε τις περισσότερες φέτος συμμετοχές (29), ενώ χρίσθηκε και πρώτος σκόρερ του γηραιού (17 γκολ)

ΟΙ ΣΥΜΜΕΤΟΧΕΣ

Συνολικά χρησιμοποιήθηκαν 25 παίκτες με τρείς να ξεπερνούν τις δύο χιλιάδες λεπτά συμμετοχές.

ΑΝΑΛΥΤΙΚΑ η αγωνιστική τους εικόνα ήταν η εξής:

	ΣΥΜ.	ΟΛ.	ΑΛ.	ΛΕΠΤΑ
1. Μόσχου Μερκούρης	29	22	7	2455
2. Σάρλης Μιχάλης	25	23	1	2223
3. Κουφομανώλης Χαρ.	28	13	15	2014
4. Μοσκιού Σταμάτης	25	17	7	1917
5. Κορωνιός Γιάννης	24	14	9	1887
6. Σακκάς Βασίλης	24	12	11	1845
7. Παπανικολάου Ηλίας	25	9	16	1674
8. Βασιλαράκης Ηλίας	25	17	8	1655
9. Πιτσουρδάκης Μιχάλης	21	16	5	1619
10. Κότσιας Γιάννης	24	12	12	1574
11. Λινάρδος Στέφανος	21	12	9	1492
12. Χατζηστρατής Νίκος	20	7	13	1297
13. Κορνάρος Αντώνης	18	7	11	1101
14. Λυκοπάντης Γιώργος	12	12	-	1080
15. Λορέντζος Γιάννης	11	10	1	959
16. Ζαχαράκης Κώστας	10	7	2	838
17. Σπανός Γιάννης	13	6	7	814
18. Κωστάκης Μιχάλης	9	8	1	795
19. Σκυλλάς Λευτέρης	7	6	-	571
20. Ρίζος Μιχάλης	8	3	5	397
21. Δημητρόπουλος Δημήτρης	11	1	10	225
22. Ράδος Μιχάλης	4	-	4	171
23. Τσοπανάκης Σάββας	3	-	3	114
24. Χρυσόπουλος Δημήτρης	2	-	2	48
25. Ορφανός Γιώργος	1	-	1	7
26. Μαθιός Μερκούρης	1	-	1	7

ΟΙ ΣΚΟΡΕΡ

ΔΕΚΑΤΡΙΑΡΙ στους σκόρερ έπιασε ο γηραιός.

Ουσιαστικά τέσσερις ήταν αυτοί που σήκωσαν το βάρος στην επίθεση της ομάδας φθάνοντας σε διψήφιο αριθμό τερμάτων.

1. Μόσχου	17	(2π.)
2. Σακκάς Π	12	
3. Κουφομανώλης	12	(2π.)
4. Κορωνιός	12	
5. Κορνάρος	5	
6. Παπανικολάου	4	
7. Χατζηστρατής	3	
8. Σάρλης	3	
9. Κότσιας	3	
10. Ζαχαράκης	2	
11. Σπανός	2	
12. Μοσκιού	1	
13. Πιτσουρδάκης	1	

(Σημ.: Από μία άστοχη εκτέλεση πέναλτυ είχαν οι **Κορωνιός, Μόσχου**).

ΟΙ ΤΕΡΜΑΤΟΦΥΛΑΚΕΣ

Τρείς υπερασπίσθηκαν τα δίχτυα του Διαγόρα.

Ο **Γιώργος Λυκοπάντης** που δέχθηκε **15** γκολ (ένα με πέναλτυ) ενώ είχε μία απόκρουση από την βούλα της εσχάτης των ποινών.

Κατά μ.ο. δέχθηκε ένα κάθε 72 λεπτά.

Ο **Γιάννης Λορέντζος** δέχθηκε **12** (μ.ο. ένα κάθε 80 λεπτά) και **Λευτέρης Σκυλλάς** 5 ένα με πέναλτυ (μ.ο. ένα κάθε 114 λεπτά).

ΟΙ ΑΤΑΚΤΟΙ

ΕΞΙ πήραν τον δρόμο για τα αποδυτήρια δηλαδή οι **Κορωνιός, Μοσκιού, Ζαχαράκης, Σακκάς, Σάρλης, Σκυλλάς.**

ΡΑΣΗΤ ΜΑΡΑΣΛΗΣ



ΝΕΟΣ ΠΡΟΠΟΝΗΤΗΣ

Ο Διγενής Κοσκινού πολύ γρήγορα, αναπλήρωσε το κενό στην θέση του προπονητή που άφησε η αποχώρηση του **Κώστα Λεπτοκαρίδη.** Όπως είχε γράψει η "Α.Γ." της Δευτέρας υποψήφιος για την θέση του προπονητή ήταν ο **Ανδρέας Σταύρου** πρώην προπονητής του Κλεάνθη.

Χθες το απόγευμα άνθρωποι του Διγενή και ο **Ανδρέας Σταύρου** έδωσαν τα χέρια για την έναρξη της συμφωνίας τους.

"ΠΑΟ ΔΙΑΓΟΡΑΣ"

ΠΡΟΣΚΛΗΣΗ

ΤΑΚΤΙΚΗΣ ΓΕΝ. ΣΥΝΕΛΕΥΣΗΣ

Καλούμε όλα τα μέλη του "ΠΑΟ ΔΙΑΓΟΡΑ" σε Τακτική Γενική Συνέλευση την **Τετάρτη 30-05-01** και ώρα **20.00 μ.μ.** στη Λέσχη του Συλλόγου (Πλατεία Διαγόρα 1) με θέματα ημερησίας διατάξεως:

1. Λογοδοσία απερχομένου Δ.Σ.
2. Εκθεση Εξελεγκτικής Επιτροπής
3. Εκλογή νέου Δ.Σ.
4. Εκλογή Εξελεγκτικής Επιτροπής
5. Διάφορα

Σε περίπτωση μη απαρτίας η Γενική Συνέλευση θα επαναληφθεί την επομένη 31-05-01 και ώρα 20.00 μ.μ. στον ίδιο τόπο και χώρο.

Για τον "ΠΑΟ ΔΙΑΓΟΡΑ"
Ο πρόεδρος
Μιχαήλ Μέντος

Ο γεν. γραμματέας
Βασίλης Μητσοστέργιος

ΠΡΟΤΥΠΟ ΚΕΝΤΡΟ ΤΗΛΕΦΩΝΙΑΣ

ΠΡΟΣΦΟΡΑ

Τηλεφωνικών κέντρων PANASONIC–SAMSUNG

- ΜΕ ΞΕΝΟΔΟΧΕΙΑΚΟ ΠΡΟΓΡΑΜΜΑ
- ΜΕ 100.000 ΠΡΟΚΑΤΑΒΟΛΗ ΣΥΝ ΦΠΑ ΤΙΜΟΛΟΓΙΟΥ ΚΑΙ ΕΞΟΦΛΗΣΗ ΣΕ 12 ΔΟΣΕΙΣ

ΧΩΡΗΤΙΚΟΤΗΤΑ

- 3 γραμμές ΟΤΕ 8 εσωτερικά 35.000 το μήνα
- 3 γραμμές ΟΤΕ 16 εσωτερικά 50.000 το μήνα
- 6 γραμμές ΟΤΕ 24 εσωτερικά 70.000 το μήνα
- 4 γραμμές ΟΤΕ 33 εσωτερικά 90.000 το μήνα

ΠΕΡΙΛΑΜΒΑΝΟΥΝ

- ✔ Τηλ. Κέντρο PANASONIC -SAMSUG
- ✔ Τηλεφωνικές συσκευές με πληκτρολόγιο ψηφιακές
- ✔ Συσκευή τηλεφωνήτριας
- ✔ Εκτυπωτής σειριακός
- ✔ Αντικεραυνική προστασία ΟΤΕ & ΔΕΗ
- ✔ Εγκατάσταση σε έτοιμο δίκτυο
- ✔ Προγραμματισμός & εκπαίδευση της τηλεφωνήτριας
- ✔ 12 μήνες Service δωρεάν
- ✔ 10 χρόνια τεχνική υποστήριξη

ΑΦΟΙ ΣΚΟΡΔΗ Ο.Ε.
Βενετοκλέων 3 και Καναδά
τηλ.. 75666 fax: 70499 Ρόδος



Η εμπειρία μας και η αφοσίωση στη λεπτομέρεια αποτελούν εγγύηση για την απόλυτη επιτυχία ωστε να μείνουν ανεξίτηλες στη μνήμη τη δική σας και των καλεσμένων σας.....

ΧΟΡΟΕΣΠΕΡΙΔΕΣ - ΓΑΜΟΙ - CATERING - ΠΑΙΔΙΚΑ ΠΑΡΤΥ



ΞΕΝΟΔΟΧΕΙΟ SOFITEL CAPSIS
ΡΟΔΟΥ
Για Πληροφορίες 25-015 & 20919 (09.00 - 17.00)

CAPSIS
Conference Centers & Resort Hotels

Β' ΚΑΤΗΓΟΡΙΑ-ΕΘΝΙΚΗ ΕΡ/ΚΗ

"Θα βοηθήσω..."

✔ *Ο ΠΡΟΕΔΡΟΣ ΤΟΥ ΑΠΟΛΛΩΝΑ ΚΑΛ. ΓΙΩΡΓΟΣ ΚΑΡΑΓΙΑΝΝΗΣ "ΛΥΝΕΙ ΤΗ ΣΙΩΠΗ ΤΟΥ"*

✔ *ΠΕΤΥΧΗΜΕΝΟΣ ΤΟΣΟ ΑΥΤΟΣ ΟΣΟ ΚΑΙ Η ΔΙΟΙΚΗΣΗ ΤΟΥ ΓΙΑ ΤΗΝ ΠΕΝΤΑΕΤΙΑ*



Στιγμές επιτυχίας για τον Απόλλωνα (ΒΙΚΤΩΡ - ΦΩΤΟ ΜΑΡΚΕΤ - ΙΑΛΥΣΟΣ)

Συνεδριάσεις επί συνεδριάσεων στο απερχόμενο Δ.Σ. του Απόλλωνα Καλυθιών. Η Διοίκηση **Καραγιάννη,** ασχολείται πλέον με το κλείσιμο της χρονιάς που πέρασε.

Η Διοίκηση κάλεσε χθες τους ποδοσφαιριστές της ομάδας κι έδωσε στον καθένα από 30 χιλ. δρχ. έναντι των οφειλομένων. Στον απόηχο της χθεσινής μέρας θα πρέπει να σημειωθεί πως κλείνονται βιβλία, καταγράφονται οι υποχρεώσεις προς τρίτους και τα οφειλόμενα προς το σωματείο χρήματα. Χρειάζονται δηλαδή τρεις με τέσσερις συνεδριάσεις για να ολοκληρωθούν οι διεργασίες και να ορισθεί η ημερομηνία της Γενικής Συνέλευσης στην οποία θα ξεκαθαρίσουν τα πάντα. Και όσον αφορά τους "χαρακτηρισμούς" που αποδίδονται στον σύλλογο και όσον αφορά την εκλογή νέου Δ.Σ. η οποία αναμένεται με μεγάλο ενδιαφέρον η "κόντρα" **Καφετζή - Κωνσταντίνου.** Αυτό τουλάχιστον διαφαίνεται μέχρι στιγμής. Ισως να μην υπάρξει κόντρα, αλλά ίσως και να υπάρξει και νέος υποψήφιος.

ΠΕΤΥΧΗΜΕΝΟΣ Ο ΚΑΡΑΓΙΑΝΝΗΣ

Ανεξάρτητα τώρα από το τι θα πράξει ο **Γιώργος Καραγιάννης** πρέπει να σημειωθεί πως στα πέντε χρόνια της θητείας του πέτυχε απόλυτα. Πήρε πρωτάθλημα στον τοπικό χώρο, πήρε Κύπελλο, κατέκτησε σέβεν σάιντ, πήρε παιδικό, συμμετείχε σε τουρνουά και γενικώς έχει στη Δ' Εθνική κατηγορία μια ιδιαίτερα αξιοπρόσεκτη παρουσία που "μετράει" στον Εθνικό Ερασιτεχνικό χώρο. Τουτέστιν η παρουσία της Διοίκησης **Καραγιάννη** στο τιμόνι του συλλόγου κρίνεται πετυχημένη, άσχετα με το αν τους τελευταίους πέντε μήνες είχε ο ίδιος προβλήματα, στην προσπάθειά του ν' ανταπεξέλθει μόνος στις υποχρεώσεις που προέκυπταν.

Σε καμμία περίπτωση λοιπόν δεν μπορεί κανείς να του καταλογίσει "αποτυχία" ή να σχηματίσει την εικόνα αβεβαιότητας στον Απόλλωνα Καλ.

ΤΙ ΛΕΕΙ Ο ΙΔΙΟΣ

Ο ίδιος ο **Γιώργος Καραγιάννης** δεν φαίνεται διατεθειμένος ν' απομακρυνθεί από τον σύλλογο. Εχει μάλιστα πρόθεση να βοηθήσει στο μέτρο του δυνατού τη διοίκηση που θα προκύψει από την Γενική Συνέλευση. Ο πρόεδρος του Απόλλωνα "έλυσε τη σιωπή του" τονίζοντας μεταξύ άλλων και τα εξής: "Θα βοηθήσω μ' όλες μου τις δυνάμεις τον επόμενο πρόεδρο και την διοίκησή του που θα εκλεγεί από την Γενική Συνέλευση. Είτε συμμετέχοντας στο Δ.Σ., είτε ευρισκόμενος έξω απ' αυτό. Οι φίλοι του Απόλλωνα για ένα πράγμα να είναι σίγουροι. Σε καμμία περίπτωση αυτό που φτιάξαμε εγώ και οι συνεργάτες μου, δεν θα το αφήσουμε να ρημάξει".

Μένει η Κως εάν...

✔ *Τι λέει το πιο "ισχυρό σενάριο" των αναδιαρθρώσεων*

Ο νόμος είναι νόμος... Αλλά σε ορισμένες περιπτώσεις. Γιατί στην Ελλαδίτσα, όλα μπορούν να συμβούν. Και θα συμβούν καθώς φαίνεται... Ομάδες που υποβιβάζονται απ' την κατηγορία να αγωνίζονται και τη νέα περίοδο σ' αυτήν!!! Αυτό έχει και τα καλά του για τη Δωδεκάνησο αφού η Κως αν ισχύσουν τα σενάρια θα παραμείνει στην Εθνική Ερασιτεχνική, κάτι που επιθυμούν και οι παράγοντες της ομάδας που θ' αναμιχθούν με τα κοινά των "βυσσινί". Πιο αναλυτικά: αν τελικά γίνουν αναδιαρθρώσεις στις εθνικές κατηγορίες, τότε αυτό φυσικά θα έχει αντίκτυπο και στην Εθνική Ερασιτεχνική. Με άλλα λόγια, θα ωφεληθούν αρκετές ομάδες τόσο στην κορυφή όσο και στην... ουρά της βαθμολογίας των τεσσάρων ομίλων. Σε περίπτωση που γίνουν δύο όμιλοι των 16 ομάδων στη β' κατηγορία, τότε θα ανέβουν 14 συνολικά σωματεία από την Εθνική Ερασιτεχνική και θα υποβιβαστεί μία μόνο ομάδα από κάθε όμιλο. Οι 46 ομάδες που θα μείνουν στην κατηγορία και οι 18 που θα ανέβουν από τα τοπικά πρωταθλήματα μετά από αγώνες μπαράζ, θα αποτελέσουν τα 64 σωματεία που θα λάβουν μέρος στο πρωτάθλημα της περιόδου 2001-2002.

Περιμένουν... τη Δευτέρα

✔ *Συζητείται στην ΕΠΑΕ η πρόταση της αναδιάρθρωσης και φυσικά το μέλλον του Ιάλυσου*



Τη Δευτέρα θα ξέρουν αν και τη νέα περίοδο θ' αγωνίζονται στην β' κατηγορία

Ρεπό είχαν χθες οι ποδοσφαιριστές του Ιάλυσου. Ξεκουράσθηκαν και εν όψει του κυριακάτικου αγώνα με τους Λύκους, αλλά και για να δουν "χαλαρά" τον χθεσινοβραδυνό τελικό του τσάμπιονς λιγκ. Η πορεία του Ιάλυσου μέχρι το τέλος του μαραθωνίου είναι πλέον τυπική διαδικασία. Οι ερυθροκίτρινοι παρά το γεγονός της απουσίας των **Λ. Καλημέρη - Β. Ράιου** θα πάνε να πάρουν αποτέλεσμα στο Καλοχώρι από τους Λύκους. Τα βλέμματα όλων, όμως, είναι στραμμένα στη συνεδρίαση της ΕΠΑΕ της προσεχούς Δευτέρας, η οποία και θ' αποφασίσει τι μέλλει γενέσθαι στις εθνικές κατηγορίες της χώρας. Αν δηλαδή "περάσει" ή όχι η αναδιάρθρωση που προτάθηκε. Ελπίδες υπάρχουν αφού στην ψήφιση της πρότασης θα πάρουν μέρος παράγοντες ομάδων που αποχαιρετούν κατηγορίες (βλέπε **Λουκόπουλος**), κάτι που σημαίνει πως το συμφέρον όλων γέρνει προς την αναδιάρθρωση. Στη συνέχεια όμως θ' αρχίσουν τα δύσκολα, αφού θα πρέπει να υπάρξει:

- Κάλυψη χρεών
- Αναζήτηση εσόδων και
- Καταρτισμός ισχυρού Διοικητικού σχήματος.

Ολα αυτά βέβαια, πρέπει να γίνουν γρήγορα για τον Ιάλυσο κι αφού πρώτα περάσει η πρόταση στην ΕΠΑΕ. Διαφορετικά ο σχεδιασμός θα γίνει για την Εθνική Ερασιτεχνική κατηγορία.

ΤΖΑΚΙΑ ΤΑΣΟΣ ΤΖΟΤΖΟΛΗΣ

ΦΟΥΡΝΑΚΙΑ, ΜΠΑΡΜΠΕΚΙΟΥ, ΔΙΑΚΟΣΜΗΤΙΚΑ ΕΙΔΗ

ΨΗΣΤΑΡΙΕΣ

10 διαφορετικά μοντέλα και διαστάσεις

ΦΟΥΡΝΑΚΙΑ

σε 4 μεγέθη διάμετρο από -0,60 cm-1,20 μ.

ΦΟΥΡΝΟΙ ΕΠΑΓΓΕΛΜΑΤΙΚΟΙ

χειροποίητοι από 1,20 μ.-3,00 μ.

ΤΖΑΚΙΑ

Αερόθερμα: Μαντεμένια: Με πυρότουβλα: Με καλοριφέρ

ΚΟΛΥΜΠΙΑ, ΕΝΑΝΤΙ ΚΑΙ ΠΑΡΑΠΛΕΥΡΩΣ ΙΔΡΥΜΑΤΟΣ

ΚΥΡΙΑΚΕΣ ΑΝΟΙΚΤΑ 10–4

Τηλέφωνο (0241) 56275, 56140, κιν. 0942/255848, τηλ. Fax: 56317, 85103 Κολύμπια, Ρόδος

Ιταλικό στύλ στο μπάνιο σας!



Η νέα σειρά νιπτήρων του Artebagno σε μοντέρνα Ιταλικά σχέδια, θα δώσει νέο στύλ στο μπάνιο και την καθημερινότητα σας.

Η υψηλή τους ποιότητα, η εξαιρετική αισθητική σε συνδυασμό με τις προσιτές τιμές τους δεν αφήνουν περιθώρια δεύτερης σκέψης...

ARTEbAGNO

ΦΙΛΟΤΕΧΝΕΙ ΤΟ ΜΠΑΝΙΟ ΣΑΣ!

ΠΛΑΚΑΚΙΑ - ΕΙΔΗ ΥΓΙΕΙΝΗΣ-ΜΠΑΤΑΡΙΕΣ-ΕΠΙΠΛΑ ΜΠΑΝΙΟΥ

ΣΤΕΦΑΝΟΥ ΚΑΖΟΥΛΗ 7 - ΤΗΛ. 22230

ΜΙΚΡΕΣ Αγγελίες

Για τις αγγελίες σας, απευθύνεσθε στα γραφεία μας ή στα τηλέφωνα: 22210, 75230

ΟΙ ΑΓΓΕΛΙΕΣ ΤΗΣ ΡΟΔΙΑΚΗΣ παρουσιάζονται και στο site www.anaggelies.gr

ενοικιάσεις ακινήτων & επιχειρησεων

ΟΡΟΦΟΔΙΑΜΕΡΙΣΜΑ 148 Τ.Μ. ΤΡΙΩΝ ΥΠΝΟΔΩΜΑΤΙΩΝ, ΔΥΟ WC, ΧΩΛ, ΚΟΥΖΙΝΑ, ΣΑΛΟΝΙ, ΑΠΟΘΗΚΗ ΜΕ ΗΛΙΑΚΟ ΘΕΡΜΟΣΙΦΩΝΟ ΚΑΙ ΜΠΑΛΚΟΝΙ 30 Τ.Μ. ΜΕ ΘΕΑ ΣΤΗ ΘΑΛΑΣΣΑ ΕΠΙ ΤΗΣ ΟΔΟΥ ΣΤΡΑΤΗΓΟΥ ΖΗΣΗ. ΠΛΗΡ. ΤΗΛ. 76174 ΑΠΟ ΤΙΣ 9-1 ΑΠΟΓΕΥΜΑ ΚΑΙ 5-9 ΕΡΓΑΣΙΜΕΣ ΗΜΕΡΕΣ ΚΙΝ. 0972464933 ΠΕ39654

ΔΕΚΑ STUDIOS σε ήσυχη περιοχή στην Κρεμαστή. Πλήρως επιπλωμένα, ανεξάρτητα, με πολυκουζίνα, με ντους, WC, ηλιακούς θερμοσίφωνες, μπαλκόνι, κήπος και γρασίδι, άνετο πάρκινγκ. 55.000 το μήνα ή με την ημέρα. Πληρ. τηλ. 95487 και 0937606824 ΑΕ39651

ΚΑΤΑΣΤΗΜΑ επί της οδού Π. Μελά 13, 45 τ.μ. Πληρ. τηλ. 0243-47551 ΑΕ39655

ΚΑΤΑΣΤΗΜΑ 50 τ.μ. σε κεντρικό σημείο (τουριστική περιοχή) Ιαλυσού. Ενοίκιο 180.000 δρχ. Πληρ. ΑΙΓΑΙΟ-ΚΤΗΜΑΤΙΚΗ Ρένα Βαζούκου τηλ. 22943-28838 ΑΕ39656

ΔΙΑΜΕΡΙΣΜΑ 110 τμ. ανακαινισμένο σαλόνι, 2 υπνοδωμάτια, κουζίνα, μπάνιο, 1ος όροφος Π. Ροδίου και Λεμεσού γωνία. Πληρ. τηλ. 20623 ΑΕ39644

ΚΑΤΑΣΤΗΜΑ 100 τ.μ. στην οδό Σκεύου Ζερβού 24 (περιοχή Αγ. Νικολάου). Πληρ. τηλ. 76317, 0946873611 ΑΕ39645

ΕΝΟΙΚΙΑΖΕΤΑΙ ΣΠΙΤΙ 4ΑΡΙ (ΤΡΙΑ ΥΠΝΟΔΩΜΑΤΙΑ, ΣΑΛΟΝΙ, ΚΟΥΖΙΝΑ ΚΑΙ ΛΟΙΠΟΙ ΧΩΡΟΙ) ΕΝΤΟΙΧΙΣΜΕΝΗ ΚΟΥΖΙΝΑ ΚΑΙ ΗΛΕΚΤΡΙΚΕΣ ΣΥΣΚΕΥΕΣ, ΚΕΝΤΡΙΚΗ ΘΕΡΜΑΝΣΗ (ΠΕΤΡΕΛΑΙΟ), ΗΛΙΑΚΟ ΘΕΡΜΟΣΙΦΩΝΟ ΚΑΙ ΤΖΑΚΙ. ΜΙΧ. ΠΕΤΡΙΔΗ (ΠΑΝΩ ΑΠΟ ΤΗ NEOSET). ΠΛΗΡ. ΤΗΛ. 76551 (ΜΕΤΑ ΤΙΣ 5 Μ.Μ.) 0244-51637 (ΜΕΤΑ ΤΙΣ 3 Μ.Μ.) ΧΠΕ304

ΔΙΑΜΕΡΙΣΜΑ 3άρι επί της Θ. Σοφούλη. Πληρ. καθημερινά 8 π.μ.-10 π.μ. και 4 μ.μ.-6 μ.μ. τηλ. 20309 ΑΕ39627

ΓΚΑΡΣΟΝΙΕΡΕΣ και studios, καινούργια πλήρως επιπλωμένα για την θερινή περίοδο. Πληρ. τηλ. 78965 ΑΕ39629

ΤΡΙΑΡΙ 90 τ.μ. πολυτελούς κατασκευής με εντοιχισμένη κουζίνα Κ. Υδραίου 29. Πληρ. τηλ. 0937/939230 ΑΕ39592

ΔΩΜΑΤΙΑ στην Λεωφ. Ιαλυσού 35 (δίπλα από το ξενοδοχείο "Κοράλι") επιπλωμένα με το μήνα ή με την ημέρα. Πληρ. τηλ. 30962 ΑΕ39593

STUDIOS καινούργια, επιπλωμένα, σε ήσυχη καταπράσινη περιοχή της Ιαλυσού, με τον μήνα ή την ημέρα. Πληρ. τηλ. 0945077678 ΑΕ39595

ΙΣΟΓΕΙΟ 85 τ.μ. στην Παύλου Μελά 80 για ιατρείο ή άλλη επαγγελματική χρήση με αίθουσα αναμονής, γραφείο, εξεταστήριο, λουτρό, WC, κουζίνα. Πληρ. τηλ. 22928 ΑΕ39598

ΓΚΑΡΣΟΝΙΕΡΑ επιπλωμένη στον α' όροφο και ήσυχη περιοχή της Ρόδου με ψυγείο, ηλεκτρική κουζίνα, ηλεκτρικό καλοριφέρ, διπλό κρεβάτι, κεντρική κεραία TV και όλο το νοικοκυριό του σπιτιού. Προτιμούνται στρατιωτικοί, αστυνομικοί, εκπαιδευτικοί ή εργένηδες. Αποκλείονται αλλοδαποί. Πληρ. τηλ. 65122 η 0946278872 ΑΕ39599

ΔΙΑΜΕΡΙΣΜΑ 40 τ.μ. στην Κωνσταντίνου Υδραίου 21 (περιοχή Δασκάλων), αποτελούμενο από σαλόνι-κουζίνα, υπνοδωμάτιο και τουαλέτα. Πληρ. τηλ. 46233 από 07.15 έως 14.00 ΑΕ39622

ΓΡΑΦΕΙΟ επί της οδού Αμμοχώστου (όπισθεν Ακαδημίας). Πληρ. Αμμοχώστου 2 ΑΕ39596

ΣΤΗΝ ΚΟΔΡΙΓΚΤΩΝΟΣ 49 ΕΝΟΙΚΙΑΖΕΤΑΙ ΙΣΟΓΕΙΟ ΚΑΤΑΣΤΗΜΑ 140 Τ.Μ. ΜΕ ΑΠΟΚΛΕΙΣΤΙΚΗ ΧΡΗΣΗ ΑΥΛΗΣ 40 Τ.Μ. ΤΟ ΚΑΤΑΣΤΗΜΑ ΔΙΑΘΕΤΕΙ ΕΠΑΓΓΕΛΜΑΤΙΚΟ AIR CONDITION , ΣΥΣΤΗΜΑ ΕΞΑΕΡΙΣΜΟΥ, 2 ΤΟΥΑΛΕΤΕΣ ΚΑΙ ΕΙΝΑΙ ΚΑΤΑΛΛΗΛΑ ΔΙΑΜΟΡΦΩΜΕΝΟ ΓΙΑ ΚΑΘΕ ΕΠΑΓΓΕΛΜΑΤΙΚΗ ΧΡΗΣΗ ΟΠΩΣ: ΑΝΤΙΠΡ/Α ΑΥΤ/ΤΩΝ, ΦΟΥΡΝΟ, ΦΡΟΝΤΙΣΤΗΡΙΟ, Υ-ΠΟΚ/ΜΑ ΤΡΑΠΕΖΗΣ, ΚΑΦΕΤΕΡΙΑ Κ.ΛΠ. ΠΛΗΡ. ΤΗΛ. 86225 ΠΕΡΙΔΗΣ ΓΙΩΡΓΟΣ ΠΕ39597

ΓΚΑΡΣΟΝΙΕΡΑ επί της Κέννεντυ 18. Πληρ. τηλ. 23792, 27006 ΑΕ39591

ΔΩΜΑΤΙΑ πλήρως επιπλωμένα με πολυκουζινάκι και δικό τους μπάνιο στην περιοχή Δασκάλων. Πληρ. τηλ. 75035 ώρες 9.00-13.00 και 17.00-21.00 ΑΕ39578

ΓΡΑΦΕΙΟ ισόγειο 64 τ.μ. επί της οδού 28ης Οκτωβρίου, πλησίον Ακαδημιας, καταλληλο για ιατρειο ή οποιαδήποτε άλλη επαγγελματική χρήση. Πληρ. τηλ. 24368, 0944553027 ΑΕ39561

ΑΠΟΘΗΚΗ στο Ροδίνι με ράμπα. Πληρ. τηλ. 0945514995 ΑΕ39531

ΕΝΟΙΚΙΑΖΟΝΤΑΙ στην Ιαλυσό, επί της οδού Γ. Παπανδρέου (παραπλεύρως ζαχαροπλαστείου Mikes) α) ισόγειο κατάστημα τ.μ. 50 και β) ισόγεια γκαρσονιέρα. Πληρ. τηλ. 34023 ΑΕ39510

ΚΑΤΑΣΤΗΜΑ 30 τ.μ. σε κεντρικό σημείο επί της Λεωφόρου Κρεμαστής. Πληρ. τηλ. 92724 ΑΕ39438

ΚΟΥΚΑΚΙ-ΑΘΗΝΑ. ΓΚΑΡΣΟΝΙΕΡΑ, επιπλωμένη για φοιτητή ή φοιτήτρια στην περιοχή Δημητρακοπούλου. Πληρ. τηλ. 36268 και 0972095395. ΑΕ39495

ΑΠΟΘΗΚΗ ΙΣΟΓΕΙΑ 400 Τ.Μ. ΣΤΟ 6ο ΧΛΜ. ΡΟΔΟΥ-ΚΑΛΛΙΘΕΑΣ ΜΕ ΕΥΚΟΛΗ ΠΡΟΣΒΑΣΗ ΑΠΟ ΤΗΝ ΛΕΩΦΟΡΟ ΙΔΑΝΙΚΗ ΓΙΑ ΜΑΡΑΓΚΟ Ή ΑΛΟΥΜΙΝΑ. ΠΛΗΡ. ΤΗΛ. 22943-28838 ΩΡΕΣ 10-1 ΤΟ ΠΡΩΙ ΚΑΘΗΜΕΡΙΝΑ ΧΠΕ162

PUB-ΚΑΦΕΤΕΡΙΑ στο τουριστικό κέντρο-πλησίον νέου καζίνου. Πλήρως εξοπλισμένη ανακαινισμένη, η καλύτερη στο είδος της. Συμβόλαιο 12ετές. Πληροφορίες άλλες δεν θα δοθούν στο τηλέφωνο. Πληρ. τηλ. για συνεννόηση 78392, 27960, 093/7120440 μετά τις 12 το μεσημέρι. ΑΕ39520

ΑΠΟΘΗΚΗ υπόγεια 90 μέτρων επί της Αννης Μαρίας και Παναγιώτου Ροδίου (δίπλα στην είσοδο του Σούπερ Μάρκετ Βερόπουλος). Πληρ. τηλ. 29579, 20819 ΑΕ39643

ΔΙΑΜΕΡΙΣΜΑ ισόγειο 107 τ.μ. επί της 28ης Οκτωβρίου 37. Πληρ. τηλ. 29574 ΑΕ39594

ΕΣΤΙΑΤΟΡΙΟ-BAR στην Ιαλυσό, πλήρες εξοπλισμένο. Πληρ. τηλ. 0945141714, 0945949397

STUDIOS με το μήνα ή με την ημέρα πλήρως επιπλωμένα με πολυκουζινάκι, ψυγείο, ντους, WC, μπαλκόνι, ζεστό νερό επί 24ωρου βάσεως και εσωτερικό τηλέφωνο στην πιο ησυχη περιοχή της πόλης της Ρόδου (περιοχή Δασκάλων), οδός Μανώλη Παπαμανώλη αριθμ. 12, κάθετος επί της Στέλιου Κωτιάδη. Πληρ. τηλ. 37244 ΧΠΕ110

2 ΓΚΑΡΣΟΝΙΕΡΕΣ μαζί ή μεμονωμένα κατάλληλα για Φροντιστήριο (διατίθεται μαζί και η επίπλωση), ιατρείο, γραφείο ή άλλη επαγγελματική χρήση, στον α' όροφο στην οδό Κων/νου Παλαιολόγου 105, με πρόσοψη στο Πάρκο του Αγ. Ιωάννου. Πληρ. τηλ. 82400-81540 κ. Ευαγγελία.ΧΑΕ100

πωλησεις ακινητων & επιχειρησεων

ΑΓΡΟΣ 3.500 τ.μ. με πρόσωπο στον επαρχιακό δρόμο - άρτιο και οικοδομήσιμο, Αγίων Αποστόλων-Τρεις, κοντά στο νέο νοσοκομείο. Πληρ. τηλ. 27082, 26476, 0944347405 ΑΟ39660

ΟΙΚΟΠΕΔΟ 500 τ.μ. στην Ιξιά (εντός οικισμού). Πληρ. τηλ. 27082, 26476, 0944347405 ΑΟ39661

ΜΕΖΟΝΕΤΑ 165 τ.μ. στην περιοχή της Ιαλυσού διαθέτει αυτόνομη κεντρική θέρμανση και ηλιακό θερμοσίφωνο. Επίσης μεγάλη αυλή για πάρκινγκ και κήπο. Πληρ. τηλ. 0945797780 ΑΕ39413

ΜΕΖΟΝΕΤΑ 2όροφη με υπόγειο στην περιοχή Μηδεια. Πληρ. τηλ. 27082, 26476, 0944347405ΑΟ39662

ΔΙΑΜΕΡΙΣΜΑΤΑ 3άρια στην Ιξιά. Πληρ. τηλ. 27082, 26476, 0944347405 ΑΟ39663

ΟΙΚΟΠΕΔΟ 250 τ.μ. στους Χαλκίτες άρτιο και οικοδομήσιμο. Πληρ. τηλ. 27082, 26476, 0944347405 ΑΟ39664

ΟΙΚΟΠΕΔΟ 340 τ.μ. επί της οδού Πειραιώς -Τζένιο (Μιχ. Πετρίδη). Πληρ. τηλ. 27082, 26476, 0944347405 ΑΟ39665

ΔΙΑΜΕΡΙΣΜΑΤΑ 3άρια πλησίον Αραπάκι. Πληρ. τηλ. 27082, 26476, 0944347405 ΑΟ39666

ΜΟΝΟΚΑΤΟΙΚΙΑ ΑΡΙΣΤΗΣ ΚΑΤΑΣΚΕΥΗΣ ΠΛΗΡΩΣ ΑΝΑΚΑΙΝΙΣΜΕΝΗ 2 ΔΩΜΑΤΙΑ, ΚΟΥΖΙΝΑ, WC, ΠΑΤΑΡΙ, ΑΥΛΗ, ΒΕΡΑΝΤΑ, ΥΠΟΓΕΙΟ. ΣΥΝΟΛΙΚΗΣ ΕΠΙΦΑΝΕΙΑΣ 87 Τ.Μ. ΣΤΟ ΚΕΝΤΡΟ ΡΟΔΟΥ, ΟΠΙΣΘΕΝ ΠΑΝΕΠΙΣΤΗΜΙΟΥ ΑΙΓΑΙΟΥ. ΠΛΗΡ κ. ΗΛΙΑ ΤΗΛ. 32844 (ΩΡΕΣ 6 Μ.Μ.-9 Μ.Μ.) ΠΟ39638

ΕΠΙΧΕΙΡΗΣΗ ΠΑΙΧΝΙΔΙΩΝ ΚΑΙ ΕΙΔΩΝ ΣΧΟΛΕΙΟΥ ΣΤΟ ΚΕΝΤΡΟ ΤΗΣ ΠΟΛΗΣ ΚΩ. ΠΛΗΡ. ΤΗΛ. 0242/24088, 21021, 0972993607 ΠΟ39630

ΔΙΑΜΕΡΙΣΜΑ στις Επτά Χουρμαδιές μεταχειρισμένο 107 τ.μ. μόνο 25.000.000. Πληρ. κ. Μανώλη τηλ. 39795 ΑΟ39602

ΠΩΛΕΙΤΑΙ ΑΠΟ ΙΔΙΩΤΗ ΔΙΑΜΕΡΙΣΜΑ 1 ΥΠΝΟΔΩΜΑΤΙΟΥ 58 Τ.Μ. ΜΕ ΜΠΑΛΚΟΝΙΑ, 1ΟΣ ΟΡΟΦΟΣ ΣΕ ΠΟΛΥ ΚΑΛΗ ΚΑΤΑΣΤΑΣΗ ΚΑΙ ΑΝΑΚΑΙΝΙΣΜΕΝΟ ΕΠΙ ΤΗΣ ΒΟΡΕΙΟΥ ΗΠΕΙΡΟΥ. ΤΙΜΗ 16.400.000. ΠΛΗΡ. ΤΗΛ. 0944/532822 ΠΟ39574

ΛΙΓΟ ΜΕΤΑ ΤΗ ΣΟΡΩΝΗ ΠΩΛΕΙΤΑΙ ΚΤΗΜΑ 3 ΣΤΡΕΜΜΑΤΩΝ ΜΕ ΚΤΙΣΜΑ 75 Τ.Μ. ΠΟΛΥ ΚΟΝΤΑ ΣΤΗ ΛΕΩΦΟΡΟ ΔΙΠΛΑ ΣΕ ΚΑΤΟΙΚΗΜΕΝΗ ΠΕΡΙΟΧΗ. ΠΛΗΡ. ΤΗΛ. 0932064816 ΠΟ39584

ΔΙΑΜΕΡΙΣΜΑ λουξ 116 τ.μ. στην Ανάληψη σε μικρή οικοδομή με 3 υπνοδωμάτια και γκαράζ ιδιωτικό. Πληρ. κ. Μανώλη τηλ. 39795 ΑΟ39601

TOP PROPERTIES

GEORGIOS S. PIPINOS

ΓΕΩΡΓΙΟΣ Σ. ΠΙΠΙΝΟΣ

ΣΥΜΒΟΥΛΟΙ ΚΑΙ ΕΚΤΙΜΗΤΕΣ ΑΚΙΝΗΤΩΝ

REAL ESTATE AGENCY

MEMBER OF F.I.A.B.C.I.-N.A.E.A.-C.E.I.-E.R.E.S-Σ.Ε.Κ.

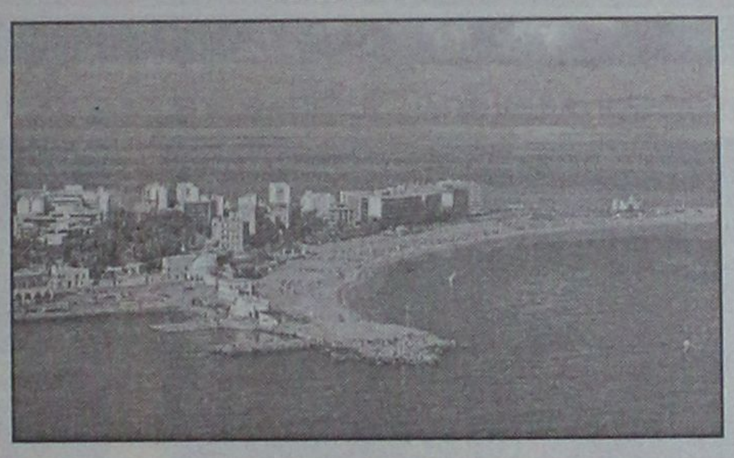

Η "**TOP PROPERTIES**" είναι ατομική επιχείρηση και ανήκει εξ ολοκλήρου στον κ. Γεώργιο Πιπίνο, που από το 1971 ασχολείται αποκλειστικά και μόνο με επενδύσεις και REAL ESTATE, στο νησί της Ρόδου, καθώς και στην ευρύτερη περιοχή της Δωδεκανήσου.

ΑΠΕΥΘΥΝΟΜΑΣΤΕ: Στους **σοβαρούς, απαιτητικούς και επιλεκτικούς** επενδυτές-επιχειρηματίες-ελεύθερους επαγγελματίες, Ελληνες και ξένους, υψηλού εισοδηματικού επιπέδου, που ενδιαφέρονται να κάνουν μια σοβαρή επένδυση προβολής στο νησί της Ρόδου.

ΠΡΟΣΦΕΡΟΥΜΕ: Α) Υπηρεσίες και πληροφορίες που γίνονται σε προσωπικό επίπεδο με εχεμύθεια, διακριτικότητα και σοβαρότητα.

Β) μεγάλη γκάμα υψηλής ποιότητας, ακινήτων, όπως:1) Ξενοδοχεία Α' και Β' κατηγορίας των 600-500-350-300 κλινών, 2) Κεντρικά αστικά ακίνητα κατάλληλα για Τράπεζες-καταστήματα-γραφεία, 3) Παραλιακές εκτάσεις, κατάλληλες για τουριστικές επενδύσεις των 150.000-100.00-70.00-50.000-36.000 τ.μ. και 4) Διαμερίσματα και μεζονέτες προβολής.

ΣΤΟΧΟΣ ΜΑΣ ΕΙΝΑΙ: Να προσφέρουμε στο αγοραστικό μας κοινό υψηλής ποιότητας ακίνητα και ευκαιρίες στο νησί της Ρόδου. Ητριακονταετής και πλέον πείρα μας στον τομέα αυτό αποτελεί εγγύηση.

ΣΥΝΘΗΜΑ ΜΑΣ ΕΙΝΑΙ: Επενδύστε στη ΡΟΔΟ ΤΩΡΑ, σε ακίνητα που ΑΝΤΕΧΟΥΝ ΣΤΟ ΧΡΟΝΟ

Γεώργιος Σ. Πιπίνος

ΜΕΣΙΤΗΣ ΑΣΤΙΚΩΝ ΣΥΜΒΑΣΕΩΝ

Γιατί εμείς γνωρίζουμε καλύτερα!

TOP PROPERTIES is a private concern and Mr George S. Pipinos, its owner, has carved, over the years a reputation for integrity and excellence in the world of Real Estate in the Dodecanese.

AT TOP PROPERTIES we try hard to attract important and selective investors high calibre businessmen/women and discerning professional people, both Greek and foreign, who wish to acquire sabstantial and valuable property on Rhodes.

We offer our expertise and advice privately, discreetly and in strict confidence.

We keep a comprehensive list of real estate of the highest specifications

a. A' and B' class hotels (600, 500, 350, 300 beds capacity)
b. Centrally situated office buildings and other business premises.
c. Seaside land, ideal for development (hotels, holiday resorts, etc), of 150.000, 100.00, 70.000, 50.000, 36.000 sq.m.
d. Luxury apartments, maisonettes, detached, semi-detached and terraced houses.

Our aim is to give our clients the opportunity to Qcquire value for money, first class real estate on Rhodes. Our 30-year-old experience in Real Estate is our warranty.

Our motto is Invest in Rhodes, Invest in property, It stands the test of time.

TOP PROPERTIES
and George Pipinos
Because we know best

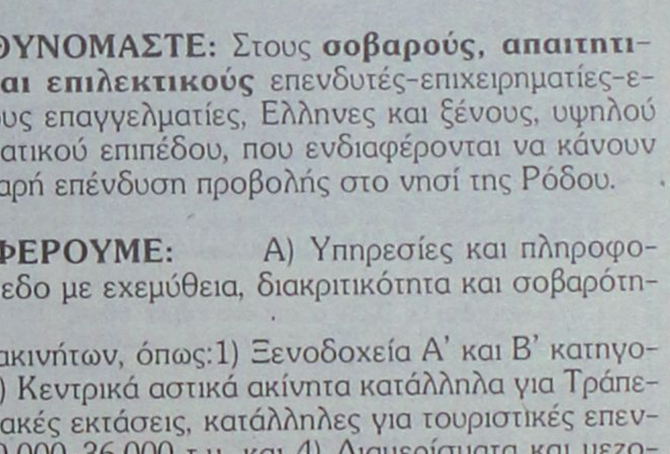

KENNENTY 38, ΡΟΔΟΣ, 85 100, ΤΗΛ. (0241) 23895, 38243, κιν. (094)-4-676003 FAX: (0241) 20883

38 KENNEDY STR., RHODES, 85 100, TEL. (0241) 23895, 38243, mob. (094)-4-676003 FAX: (0241) 20883

πωλησεις

συνέχεια από την προηγούμενη

ΔΙΑΜΕΡΙΣΜΑ 2άρι 52 τ.μ. μεταχειρισμένο μόνο 12.500.000 μετρητοίς. Πληρ. κ. Μανώλη τηλ. 39795 ΑΟ39603

ΔΙΑΜΕΡΙΣΜΑ στο Ροδίνι ημιτελές (τούβλα) 85 τ.μ. Μόνο 20.000.000. Πληρ. κ. Μανώλη τηλ. 39795 ΑΟ39604

ΟΙΚΟΠΕΔΟ στην περιοχή Μ. Κωνσταντίνου 460 τ.μ. με Σ.Δ. 1.0 55.000.000 δραχμές. Πληρ. κ. Μανώλη τηλ. 39795 ΑΟ39605

ΟΙΚΟΠΕΔΑ: α) Στην Ιξιά κατάλληλο για καταστήματα 500 τ.μ. Σ.Δ. 0,8 δρχ. 45.000.00, β) στην Ιαλυσό 460 τ.μ. με Σ.Δ. 1.0 δρχ 23.000.000. Πληρ. κ. Μανώλη τηλ. 39795 ΑΟ39606

ΜΕΖΟΝΕΤΑ στα Κοσκινού 190 τ.μ. σε ημιτελή κατάσταση ή αποπερατωμένη. Πληρ. κ. Μανώλη τηλ. 39795 ΑΟ39607

ΟΙΚΟΠΕΔΟ στα Κοσκινού 4500 τ.μ. οικοδομήσιμο σε φανταστική θέση κατάλληλο για μονοκατοικία 40.000.000 δρχ. Πληρ. κ. Μανώλη τηλ. 39795 ΑΟ39608

ΟΙΚΟΠΕΔΟ στο Γενναδι πάνω στον κεντρικό δρόμο και πολύ κοντά στην θάλασσα οικοδομήσιμο 3200 τ.μ. Μόνο 25.000.000 δρχ. Πληρ. κ. Μανώλη τηλ. 39795 ΑΟ69609

ΕΠΙΧΕΙΡΗΣΗ τουριστικό κατάστημα ασημένια φο μπιζού. Οδός Γρίβα. Πληρ. τηλ. 75916 ΑΟ39641

ΟΙΚΟΠΕΔΟ στον συνεταιρισμό "ΑΠΟΛΛΩΝ" γωνιακό-προνομιούχο. Τιμή 16.500.000 δρχ. Πληρ. τηλ. 27502, 0944/652927 ΑΟ39600

ΚΑΤΑΣΤΗΜΑ ισόγειο 115 τ.μ. με αντίστοιχο υπόγειο στην οδό Σωτήρος κατάλληλο για supermarket. Τιμή ευκαιρίας. Πληρ. (01) 9960297 κο Σάββα, 75441 ΑΟ39581

ΔΙΑΜΕΡΙΣΜΑΤΑ ΑΡΙΣΤΗΣ ΚΑΤΑΣΚΕΥΗΣ ΜΕ ΚΕΝΤΡΙΚΗ ΘΕΡΜΑΝΣΗ, ΑΝΕΛΚΥΣΤΗΡΑ ΣΕ ΜΙΚΡΗ ΠΟΛΥΚΑΤΟΙΚΙΑ 6 ΔΙΑΜΕΡΙΣΜΑΤΩΝ 105 Τ.Μ., 127 Τ.Μ. ΕΠΙ ΤΗΣ ΟΔΟΥ ΠΕΙΡΑΙΩΣ. ΣΤΑΥΡΟΣ Ι. ΟΘΕΙΤΗΣ, ΠΟΛΙΤΙΚΟΣ ΜΗΧΑΝΙΚΟΣ ΕΜΠ, ΤΗΛ. 20103 ΠΟ39587

ΔΙΑΜΕΡΙΣΜΑ ρετιρέ τ.μ. 97, επί της οδού Στέλιου Κωτιάδη, στον 3ο όροφο, με απεριόριστη θέα και πολυτελής κατασκευή. Σε πολύ καλή τιμή. Πληρ. Κ. Ν. Ηρωνίας, Νέα Αγορά α' όροφος αρ. 17, τηλ. 31955 και 21602 ώρες γραφείου ΑΟ39579

ΞΕΝΟΔΟΧΕΙΟ 62 κλινών με restaurant, bar , πισίνα στην περιοχή Αφάντου. Σε τιμή ευκαιρίας. Πληρ. Κ. Ν. Ηρωνίας, Νέα Αγορά α' όροφος αρ. 17, τηλ. 31955 και 21602 ώρες γραφείου ΑΟ39580

ΜΕΖΟΝΕΤΑ στην Ιαλυσό έτοιμη με τζάκι και θέρμανση. Πληρ. τηλ. 27082, 26476, 0944/347405 ΑΟ39563

ΑΓΡΟΣ 4000 τ.μ. στους πρόποδες Φιλερήμου. Πληρ. τηλ. 27082, 26476, 0944/347405 ΑΟ39565

ΚΑΤΑΣΤΗΜΑ στο Φαληράκι (snack bar). Πληρ. τηλ. 86793 (6-9 μ.μ.) ή 0945410908 (όλες τις ώρες) ΑΟ39534

ΜΟΝΟΚΑΤΟΙΚΙΕΣ στα Κοσκινού (υπό κατασκευή) με απέραντη θέα σε οικόπεδο 1000 τ.μ. η κάθε μία. Ευκολίες πληρωμής - Δάνεια δεκτά. Πληρ. Κώστας Κωνσταντινίδης, τηλ. 61859, 0946/999906 ΑΟ39516

ΑΠΟΘΗΚΗ ΗΜΙΥΠΟΓΕΙΑ 300 Τ.Μ. ΜΕ ΡΑΜΠΑ, ΑΝΤΙΠΛΗΜΜΥΡΙΚΗ ΣΕ ΤΙΜΗ ΕΥΚΑΙΡΙΑΣ ΕΠΙ ΤΗΣ ΚΕΝΝΕΝΤΥ. ΠΛΗΡ. ΤΗΛ. 24967, 10.00-14.00 ΠΟ39470

ΔΙΑΜΕΡΙΣΜΑ 4άρι στην Ανάληψη. Πληρ. τηλ. 27082, 26476, 0944/347405 ΑΟ39564

ΔΙΑΜΕΡΙΣΜΑΤΑ 80-115 Τ.Μ. ΠΟΛΥΤΕΛΟΥΣ ΚΑΤΑΣΚΕΥΗΣ ΣΕ ΚΑΤΑΠΛΗΚΤΙΚΟ ΠΕΡΙΒΑΛΛΟΝ ΜΕ ΚΕΝΤΡΙΚΗ ΘΕΡΜΑΝΣΗ ΚΑΙ ΑΠΟΚΛΕΙΣΤΙΚΗ ΘΕΣΗ ΣΤΑΘΜΕΥΣΗΣ. Ο ΑΡΙΘΜΟΣ ΤΩΝ ΔΙΑΜΕΡΙΣΜΑΤΩΝ ΕΙΝΑΙ ΠΕΡΙΟΡΙΣΜΕΝΟΣ. ΠΛΗΡ. ΕΛΛΗΝΟΚΤΗΜΑΤΙΚΗ ΠΕΤΡΟΣ ΠΡΕΖΕΡΑΚΟΣ. ΤΗΛ. 33866, 0932/468026 ΠΟ39235

ΕΚΤΑΣΗ 10 ΣΤΡΕΜΜΑΤΩΝ ΣΤΗΝ ΠΕΡΙΟΧΗ ΚΑΝΔΥΛΙ. ΠΛΗΡ. ΕΛΛΗΝΟΚΤΗΜΑΤΙΚΗ ΠΕΤΡΟΣ ΠΡΕΖΕΡΑΚΟΣ. ΤΗΛ. 33866, 0932/468026 ΠΟ39239

ΜΕΖΟΝΕΤΕΣ 130 Τ.Μ. ΣΕ ΜΠΕΤΑ ΣΤΗΝ ΠΕΡΙΟΧΗ ΙΑΛΥΣΟΥ. ΤΙΜΗ 20.000.000 ΚΑΙ 21.000.000 ΔΡΧ. ΠΛΗΡ. ΕΛΛΗΝΟΚΤΗΜΑΤΙΚΗ ΠΕΤΡΟΣ ΠΡΕΖΕΡΑΚΟΣ. ΤΗΛ. 33866, 0932/468026 ΠΟ39236

ΜΕΖΟΝΕΤΑ στα Κοσκινού ηλιόλουστη καινούργια 57 τ.μ. με ηλιακό θερμοσίφωνα κ.λπ. Πληρ. τηλ. 62810 ΑΟ39467

ΟΙΚΟΠΕΔΟ ΑΡΤΙΑ ΟΙΚΟΔΟΜΗΣΙΜΟ, ΕΝΤΟΣ ΣΧΕΔΙΟΥ ΠΟΛΕΩΣ, ΣΤΗΝ ΠΕΡΙΟΧΗ ΘΟΛΟ, 4.800 ΣΤΡΕΜ. ΠΛΗΡ. ΤΗΛ. 81811, 82317. ΠΟ39359

ΖΗΤΟΥΝΤΑΙ ΔΙΑΜΕΡΙΣΜΑΤΑ ΚΑΙΝΟΥΡΓΙΑ ΚΑΙ ΜΕΤΑΧΕΙΡΙΣΜΕΝΑ ΚΑΘΩΣ ΕΠΙΣΗΣ ΚΑΙ ΟΙΚΟΠΕΔΑ ΕΝΤΟΣ ΚΑΙ ΕΚΤΟΣ ΣΧΕΔΙΟΥ ΠΟΛΕΩΣ Ή ΟΙΚΙΣΜΟΥ ΓΙΑ ΑΜΕΣΗ ΑΓΟΡΑ ΑΠΟ ΠΕΛΑΤΕΣ ΤΟΥ ΓΡΑΦΕΙΟΥ ΜΑΣ. ΠΛΗΡ. ΕΛΛΗΝΟΚΤΗΜΑΤΙΚΗ ΠΕΤΡΟΣ ΠΡΕΖΕΡΑΚΟΣ. ΤΗΛ. 33866, 0932/468026. ΠΟ39241

ΕΝΟΙΚΙΑΖΕΤΑΙ

1) Γωνιακό κατάστημα 150 τ.μ. (πρώην Ράδιο Κορασίδη) στην περιοχή Επτά Βαγιές με 15 μ. πρόσοψη.
2) Αποθήκη 150 τ.μ. με ανεξάρτητη ράμπα κατάλληλη για οποιαδήποτε χρήση.

Πληρ. τηλ. 33487

ΕΝΟΙΚΙΑΖΕΤΑΙ

επαγγελματικός χώρος 115 τ.μ. με 2 πατάρια στην οδό Καποδιστρίου 59 (κοντά στην CAIR) κατάλληλος για επιχείρηση ανταλλακτικών αυτοκινήτων, χρωμάτων-σιδηρικών, εξαρτημάτων αλουμινίου, υδραυλικά και ηλεκτρικά είδη κ.λπ.

Πληρ. τηλ. 66363, 0974375937

ΕΝΟΙΚΙΑΖΕΤΑΙ

ημιϋπόγειο με ράμπα, 270 τ.μ. περίπου στην οδό Αννης Μαρίας (Εθνικής Αντιστάσεως) 28, κάτω από την Τράπεζα Πειραιώς.

Πληρ. τηλ. 95991, κα ΣΟΥΓΚΑΝΙΔΟΥ

ΕΝΟΙΚΙΑΖΕΤΑΙ

υπόγειος χώρος με ράμπα, 600 τ.μ. περίπου στο Εμπορικό Κέντρο Rhodesland (δίπλα στο Mira Mare) στην Ιξιά.

Πληρ. τηλ. 95991, κα ΣΟΥΓΚΑΝΙΔΟΥ

ΚΤΗΜΑΤΟΜΕΣΙΤΙΚΟ ΓΡΑΦΕΙΟ
ΕΥΡΩΚΤΗΜΑΤΙΚΗ
ΜΕΣΙΤΕΣ ΣΥΜΒΟΥΛΟΙ ΕΚΤΙΜΗΤΕΣ

ΑΓΟΡΕΣ - ΠΩΛΗΣΕΙΣ - ΕΚΤΙΜΗΣΕΙΣ - ΜΙΣΘΩΣΕΙΣ ΑΚΙΝΗΤΩΝ - ΑΝΤΙΠΑΡΟΧΕΣ - ΕΠΕΝΔΥΤΙΚΕΣ ΠΡΟΤΑΣΕΙΣ - ΑΡΧΙΤΕΚΤΟΝΙΚΕΣ ΜΕΛΕΤΕΣ

ArchiGraph des.



ΜΟΝΟΚΑΤΟΙΚΙΕΣ-ΜΑΙΖΟΝΕΤΕΣ

	ΔΡΑΧΜΕΣ	ΕΥΡΩ-€
100τ.μ.-Κιοτάρι Σε 1000τ.μ. οικ.στο κύμα..	60εκ.	176.061,5
110 τ.μ.- Κιοτάρι σε 1000τ.μ. οικόπ.....	26εκ.	76.293,3
112τ.μ.- Στους Δασκάλους (ημιτελής).....	26εκ.	76.293,3
117τ.μ.- Ιαλυσός σε 297τ.μ. οικόπ.....	55εκ.	161.389,7
118τ.μ.- Ιαλυσός σε 238τ.μ. οικόπ.....	58εκ.	170.192,7
119τ.μ.- Ιαλυσός σε 238τ.μ. οικόπ.....	54εκ.	158.455,3
120τ.μ.- Ιαλυσός σε 300τ.μ. οικ.(ημιτελής)	35εκ.	102.702,5
120τ.μ.- Παρ.Ιαλυσού σε 300τ.μ.οικ.(ημιτ.)	41εκ.	120.308,7
130τ.μ.- Λαχανιά στο κύμα σε 1266τ.μ. οικ.	70εκ.	205.405,0
140τ.μ.- Γεννάδι σε 1000τ.μ.οικ. στο κύμα.	80εκ.	234.748,7
140τ.μ.- Κοσκινού σε 700τ.μ. οικ. (μπετά)..	32εκ.	93.899,4
140τ.μ.- Κοσκινού σε 300τ.μ. (μπετά).....	30εκ.	88.030,7
140τ.μ.- Κοσκινού σε 700τ.μ. οικ. (μπετά)..	32εκ.	93.899,4
143τ.μ - Κοσκινού σε 228τ.μ. οικόπ.....	59εκ.	173.127,1
153τ.μ.- Ιαλυσός σε 377τ.μ. οικόπ.....	75εκ.	220.076,8
157τ.μ.- Κοσκινού σε 263τ.μ.οικόπ.....	65εκ.	190.733,2
160τ.μ.- παρ.Ιαλυσού Σε 400τ.μ. οικ.(μπετά)	42εκ.	123.243,0
160τ.μ.- Στους Δασκάλους.....	55εκ.	161.389,7
168τ.μ.- Μόντε Σμιθ σε 400τ.μ. οικόπ.....	120εκ.	352.123,0
170τ.μ.- Κοσκινού σε 4000τ.μ. οικόπ.....	170εκ.	498.840,9
171τ.μ - παρ. Ιαλυσού σε 400 τ.μ. οικόπ..	70εκ.	205.405,0
180τ.μ.- παρ. Ιαλυσού σε 300τ.μ. οικόπ....	63εκ.	184.864,5
180τ.μ.- Ανάληψη (ημιτελής).....	42εκ.	123.243,0
180τ.μ.- Ιαλυσός σε 400τ.μ. οικ. (μπετά)....	44εκ.	129.111,7
185τ.μ.- Μόντε Σμιθ σε 400τ.μ. οικόπ.....	120εκ.	352.123,0
190τ.μ.- παρ. Ιαλυσού σε 400τ.μ. οικόπ.....	67εκ.	196.602,0
196τ.μ.- Ιαλυσός σε 1000τ.μ.οικόπ.....	85εκ.	249.420,4
200τ.μ.- Ιαλυσός σε 1000τ.μ. οικόπ.....	90εκ.	264.092,2
200τ.μ.- Ιαλυσός σε 400τ.μ. οικόπ.....	85εκ.	249.420,4
200τ.μ.- Ιαλυσός σε 1000τ.μ. οικόπ.....	90εκ.	264.092,2
200τ.μ.- Ιαλυσός σε 500τ.μ. οικόπ.(μπετά)	52εκ.	152.586,6
200τ.μ.- Ιαλυσός σε 1000τ.μ. οικόπ.(μπετά)	36εκ.	105.636,9
200τ.μ.- Κοσκινού σε 2000τ.μ. οικόπ.....	75εκ.	220.076,8
200τ.μ.- Κοσκινού σε 1000τ.μ.οικ.(ημιτ.)...	50εκ.	146.717,9
200τ.μ.- Κοσκινού σε 1000τ.μ.οικ(μπετά)	40εκ.	117.374,3
210τ.μ.- Ιξιά με αποκλ. χρήση αυλής.....	65εκ.	190.733,2
210τ.μ.- Ιαλυσός σε 320τ.μ. οικ.(μπετά)....	35εκ.	102.702,5
220τ.μ.- Ιαλυσός σε 1000τ.μ. οικόπ.....	95εκ.	278.764,0
300τ.μ.- παρ.Ιαλυσού σε 500τ.μ. οικόπ.....	105εκ.	308.107,6



ΟΙΚΟΠΕΔΑ

	ΔΡΑΧΜΕΣ	ΕΥΡΩ-€
ΡΟΔΟΣ		
190τ.μ. Στην πάρ. Μ. Πετρίδη (Σ.Δ.=0,8)...	17εκ.	49.884,1
241τ.μ. Στη Σμύρνης.....	18εκ.	52.818,4
300τ.μ. Στο συνετ/σμό Απόλλων.....	18εκ.	52.818,4
300τ.μ. Στο συνετ/σμό Τραπεζικών...	17εκ.	49.884,1
400τ.μ. Στη Σμύρνης (Σ.Δ.=0,8).....	32εκ.	93.899,5
424τ.μ. Στη Σμύρνης (Σ.Δ.=1).....	37εκ.	108.571,3
450τ.μ. στην Καραισκάκη (Σ.Δ.=1,2).....	50εκ.	146.717,9
500τ.μ. Στη Σμύρνης (Σ.Δ.=0,8).....	45εκ.	132.046,1
520τ.μ. Στην Αθηνών (Σ.Δ.=0,8).....	42εκ.	123.243,0
650τ.μ. Στη Δωδώνης (Σ.Δ.=0,8).....	50εκ.	146.717,9
700τ.μ. Στην πάρ. Γαληνού (Σ.Δ.=0,4).	25εκ.	73.358,0
1500τ.μ. Στην πάρ. Μ.Πετρίδη (Σ.Δ.=0,8).	130εκ.	381.466,6
4000τ.μ. στο Μόντε Σμιθ.....	140εκ.	410.810,1
ΚΟΣΚΙΝΟΥ		
345τ.μ. Εντός οικισμού (Σ.Δ.=0,5).....	13εκ.	38.146,6
1000τ.μ. Με βιοτεχν. αδεια οικόδ.....	12εκ.	35.212,3
1389τ.μ Πανοραμικό με άδ. οικόδ.....	18εκ.	52.818,4
1400τ.μ. στην επαρχ.οδό με αδ. οικοδ.	24εκ.	79.227,6
2100τ.μ. στην Ρόδ.-Λίνδου με αδ. οικ.	60εκ.	176.061,5
2500τ.μ. στη Ρόδου-Λίνδου με αδ. οικ..	60εκ.	176.061,5
2778τ.μ. στη θέση Κουναράς.....	35εκ.	102.702,5
4000τ.μ. στη Ρόδου Λίνδου με αδ. οικ..	85εκ.	249.420,4
4000τ.μ. στη θέση Πέζουλας.....	40εκ.	117.374,3
4000τ.μ. Πανοραμικό.....	46εκ.	134.980,4
4000τ.μ. στη θέση Πέζουλας.....	52εκ.	152.586,6
4000τ.μ. στη θέση Πέζουλας.....	58εκ.	170.192,8
4000τ.μ. στο Φυτώριο.....	37εκ.	108.571,3
4000τ.μ. Κοντά στο Ραδ. Σταθμό.....	34εκ.	99.768,2
4740τ.μ. στο Φυτώριο.....	37εκ.	108.571,3
4795τ.μ. στο Φυτώριο.....	42εκ.	123.243,0
5500τ.μ. εκτός οικισμού.....	45εκ.	132.046,1
5700τ.μ. στο Τσαίρι.....	55εκ.	161.389,7
5700τ.μ. στο Τσαίρι με άδεια οικόδ...	45εκ.	132.046,1
6000τ.μ. στη θέση Λάγκωνας.....	36εκ.	105.636,9
7450τ.μ. κοντά στο ΚΡΕΣΤΕΝ.....	52εκ.	152.586,6
8000τ.μ. κοντά στο ΚΡΕΣΤΕΝ.....	55εκ.	161.389,7
10.000τ.μ. στη θέση Πέζουλας.....	80εκ.	234.748,7
10.000τ.μ. στην Αγία Βαρβάρα.....	25εκ.	73.358,0



ΔΙΑΜΕΡΙΣΜΑΤΑ

	ΔΡΑΧΜΕΣ	ΕΥΡΩ-€
50τ.μ. Στην Αταβύρου.....	15εκ.	44.015,4
55τ.μ. στο κέντρο πόλεως.	33εκ.	96.833,8
58τ.μ. στην Ανάληψη.....	19εκ.	55.752,8
58τ.μ. στην Ανάληψη.....	21εκ.	61.621,5
70τ.μ. Στην Πίνδου.....	16εκ.	46.949,7
70τ.μ. Στην Ιξιά.....	15εκ.	44.015,4
70τ.μ. Στην Ανάληψη(ημιτ.).	16εκ.	46.949,7
90τ.μ. Στην Ιξιά.....	30εκ.	88.030,7
90τ.μ. Στην Ανάληψη.....	32εκ.	93.899,5
90τ.μ Στους Δασκάλους(ημιτ.)	18εκ.	52.818,4
98τ.μ. στην Ανάληψη.....	38εκ.	111.505,6
100τ.μ. Στην Ανάληψη (ημιτ)	30εκ.	88.030,7
100τ.μ Στο Ροδίνι (σε μπετά)	20εκ.	58.687,2
100τ.μ Στο Ροδίνι (σε μπετά)	18εκ.	52.818,4
102τ.μ.- Καρακόνερο.....	30εκ.	88.030,7
103τ.μ. στην Ανάληψη.....	36εκ.	105.636,9
105τ.μ. στο Ροδίνι.....	40εκ.	117.374,3
105τ.μ στο Ροδίνι.....	44εκ.	129.111,7
107τ.μ. στο Ροδίνι.....	33εκ.	96.833,8
114τ.μ.-Ανάληψη (ημιτελές)	35εκ.	102.702,5
114τ.μ. στους Δασκάλους..	49εκ.	143.783,5
115τ.μ. στην Ιξιά.....	50εκ.	146.717,9
116τ.μ. στο Ροδίνι.....	45εκ.	132.046,1
116τ.μ. στην Ανάληψη.....	38εκ.	111.505,6
117τ.μ. -Παρ. Άννης Μαρίας..	45εκ.	132.046,1
117τ.μ. στους Δασκάλους...	46εκ.	134.980,4
117τ.μ. στην Ανάληψη.....	41εκ.	120.308,6
118τ.μ. στους Δασκάλους...	34εκ.	99.768,1
120τ.μ. στο Ροδίνι.....	44εκ.	129.111,7
124τ.μ Στο κέντρο πόλεως.	60εκ.	176.061,5
123τ.μ. στο Ροδίνι.....	46εκ.	134.980,4
123τ.μ. στην Ανάληψη.....	49εκ.	143.783,5
124τ.μ. στην Ανάληψη.....	44εκ.	129.111,7
125τ.μ. στους Δασκάλους...	48εκ.	140.849,2
125τ.μ. στους Δασκάλους...	50εκ.	146.717,9
125τ.μ. Στο Μήδεια.....	30εκ.	88.030,7
140τ.μ. στην Ανάληψη(ημιτ.)	35εκ.	102.702,5
140τ.μ.- πλατ. Αγ. Νικολάου..	40εκ.	117.374,3
150τ.μ. Στην Αλεξ. Διάκου..	48εκ.	140.849,2



ΚΑΤΑΣΤΗΜΑΤΑ-ΓΡΑΦΕΙΑ

	ΔΡΑΧΜΕΣ	ΕΥΡΩ-€
20τ.μ.- Φαληράκι (εμπορ. κέντρο Έψιλον)...	38εκ.	111.505,6
23τ.μ. στη Σωκράτους.....	140εκ.	410.810,1
30τ.μ. στο Φαληράκι.....	70εκ.	205.405,0
30τ.μ. στο Φαληράκι.....	35εκ.	102.702,5
35τ.μ. Στην Αλεξ. Διάκου.....	220εκ.	645.558,8
39τ.μ. Στη Γαριβάλδη.	12εκ.	35.212,3
40τ.μ.- παραλία Ιαλυσού.....	24εκ.	70.424,6
48τ.μ.- Τάρπον Σπρινγς.....	100εκ.	293.435,8
50τ.μ. στην Αλεξ. Διάκου.....	50εκ.	146.717,9
50τ.μ. στην Καρπάθου.....	65εκ.	190.733,2
60τ.μ. με 60τ.μ. υπόγειο - Δενδρινού.....	40εκ.	117.374,3
60τ.μ. Στην Λίνδο....	62εκ.	181.930,2
60τ.μ. με 60τ.μ. υπόγειο - Δενδρινού.....	40εκ.	117.374,3
90τ.μ. με 90τ.μ. υπόγειο - Αταβύρου.....	50εκ.	146.717,9
94τ.μ. Στην Αλεξ. Διάκου.....	90εκ.	264.092,2
97τ.μ. στη Ρόδου-Λίνδου.....	75εκ.	220.076,8
127τ.μ.-Σκεύου Ζερβού...	37εκ.	102.702,5
140τ.μ. με 140τ.μ. υπόγειο στον Αγ. Ιωάννη	55εκ.	176.061,5
ΓΡΑΦΕΙΑ		
50τ.μ.-εμπορικό κέντρο Φώκιαλη.....	18εκ.	52.818,4
97τ.μ.- 28ης Οκτωβρίου.....	37εκ.	108.571,2

ΖΗΤΟΥΝΤΑΙ ΔΙΑΜΕΡΙΣΜΑΤΑ, ΚΑΤΑΣΤΗΜΑΤΑ, ΟΙΚΟΠΕΔΑ ΕΝΤΟΣ Η ΕΚΤΟΣ ΠΟΛΕΩΣ, ΟΙΚΟΠΕΔΑ ΓΙΑ ΑΝΤΙΠΑΡΟΧΗ, ΔΑΝΕΙΑ ΔΕΚΤΑ, ΕΥΚΟΛΙΕΣ ΠΛΗΡΩΜΗΣ

ΙΩΑΝΝΗΣ & ΜΙΧΑΛΗΣ ΕΥΣΤΑΘΙΟΥ

Τηλ.(0241) 73819, 74917 κιν 0944/374546 ,0945/292030 FAX 38641

Μεταφερθήκαμε στα νέα μας γραφεία Εθνικής Αντίστασης 83 (πρώην Άννης Μαρίας) δίπλα στην ALPHA BANK

ΠΩΛΕΙΤΑΙ

οικόπεδο εντός οικισμού στην περιοχή Γενναδίου Ρόδου, 700 τ.μ. τριακόσια μέτρια από τη θάλασσα σε αρκετά προσιτή τιμή.

Πληρ. τηλ. 35681
ώρες μετά τις 18.00 καθημερινά

ΠΩΛΟΥΝΤΑΙ

ΑΠΟΘΗΚΕΣ - ΒΙΟΜΗΧΑΝΙΚΟΙ ΧΩΡΟΙ

στο βιομηχανικό χώρο Μανουσέλη.

Πληρ. τηλ. 22710

ΠΩΛΕΙΤΑΙ

διαμέρισμα στη Ψαροπούλα από ιδιοκτήτη, ήσυχο λόγω θέσεως (3ος όροφος, τελευταίος) πολύ καλής κατασκευής, εις άριστη κατάσταση 117 τ.μ. Ανεξάρτητη θέρμανση, ασανσέρ, σαλοτραπεζαρία, κύριο υπνοδωμάτιο και 2 παιδικά, κύριο λουτρό, WC, βοηθητικό, κουζίνα με εντοιχισμένα. Για σοβαρώς ενδιαφερόμενους.

Πληρ. τηλ. 0944-582609

πωλησεις

συνέχεια από την προηγούμενη

ΜΟΝΟΚΑΤΟΙΚΙΑ 104 Τ.Μ. ΣΕ ΟΙΚΟΠΕΔΟ 2.000 Τ.Μ. ΣΤΗΝ ΠΕΡΙΟΧΗ ΑΓ. ΒΑΡΒΑΡΑΣ-ΤΣΑΪΡΙ. ΤΙΜΗ 35.000.000 ΔΡΧ. ΠΛΗΡ. ΕΛΛΗΝΟΚΤΗΜΑΤΙΚΗ ΠΕΤΡΟΣ ΠΡΕΖΕΡΑΚΟΣ. ΤΗΛ. 33866, 0932/468026. ΠΟ39244

ΜΙΚΡΟ ΚΑΤΑΣΤΗΜΑ ΕΠΙ ΤΗΣ ΑΓ. ΑΝΑΣΤΑΣΙΑΣ. ΠΛΗΡ. ΕΛΛΗΝΟΚΤΗΜΑΤΙΚΗ ΠΕΤΡΟΣ ΠΡΕΖΕΡΑΚΟΣ. ΤΗΛ. 33866, 0932/468026.ΠΟ39246

ΔΙΑΜΕΡΙΣΜΑ ΔΥΟ ΥΠΝΟΔΩΜΑΤΙΩΝ (2ος ΟΡΟΦΟΣ) ΕΠΙ ΤΗΣ ΟΔΟΥ ΣΩΤΗΡΟΣ. ΤΙΜΗ 18.000.000. ΠΛΗΡ. ΕΛΛΗΝΟΚΤΗΜΑΤΙΚΗ ΠΕΤΡΟΣ ΠΡΕΖΕΡΑΚΟΣ. ΤΗΛ. 33866, 0932/468026 ΠΟ39232

ΔΙΑΜΕΡΙΣΜΑΤΑ ΣΕ ΝΕΕΣ ΟΙΚΟΔΟΜΕΣ, LUX ΚΑΤΑΣΚΕΥΗΣ 83 Τ.Μ., 101 Τ.Μ., 112 Τ.Μ., 125 Τ.Μ. ΠΛΗΡ. ΕΛΛΗΝΟΚΤΗΜΑΤΙΚΗ ΠΕΤΡΟΣ ΠΡΕΖΕΡΑΚΟΣ. ΤΗΛ. 33866, 0932/468026. ΠΟ39243

ΠΑΛΙΟ ΣΠΙΤΙ ΜΕΣΑ ΣΤΟ ΧΩΡΙΟ ΠΑΡΑΔΕΙΣΙ. ΤΙΜΗ 6.000.000. ΠΛΗΡ. ΤΗΛ. 63570, 0937398915.ΧΠΟ38121

ΕΚΤΑΣΗ 10.500 Τ.Μ. ΜΕ ΟΙΚΙΑ ΣΤΗΝ ΠΕΡΙΟΧΗ ΕΛΕΟΥΣΑΣ. ΤΙΜΗ 30.000.000 ΔΡΧ. ΠΛΗΡ. ΕΛΛΗΝΟΚΤΗΜΑΤΙΚΗ ΠΕΤΡΟΣ ΠΡΕΖΕΡΑΚΟΣ. ΤΗΛ. 33866, 0932/468026 ΠΟ39233

ΟΙΚΟΠΕΔΑ 1000 Τ.Μ. ΑΡΤΙΑ ΚΑΙ ΟΙΚΟΔΟΜΗΣΙΜΑ Σ.Δ. 0,6 ΣΤΗΝ ΠΕΡΙΟΧΗ ΠΑΣΤΙΔΑΣ. ΠΛΗΡ. ΕΛΛΗΝΟΚΤΗΜΑΤΙΚΗ ΠΕΤΡΟΣ ΠΡΕΖΕΡΑΚΟΣ. ΤΗΛ. 33866, 0932/468026 ΠΟ39237

ΜΕΖΟΝΕΤΕΣ 200 Τ.Μ. ΣΕ ΟΙΚΟΠΕΔΟ 1.000 Τ.Μ. ΣΕ ΜΠΕΤΟΝ Ή ΕΤΟΙΜΟΠΑΡΑΔΟΤΕΣ ΣΤΗΝ ΠΕΡΙΟΧΗ ΙΞΙΑΣ. ΠΛΗΡ. ΕΛΛΗΝΟΚΤΗΜΑΤΙΚΗ ΠΕΤΡΟΣ ΠΡΕΖΕΡΑΚΟΣ. ΤΗΛ. 33866, 0932/468026.ΠΟ39245

ΜΕΖΟΝΕΤΑ 125 Τ.Μ. ΣΤΗΝ ΠΕΡΙΟΧΗ ΙΑΛΥΣΟΥ ΣΕ ΜΠΕΤΟΝ. ΤΙΜΗ 18.000.000. ΠΛΗΡ. ΕΛΛΗΝΟΚΤΗΜΑΤΙΚΗ ΠΕΤΡΟΣ ΠΡΕΖΕΡΑΚΟΣ. ΤΗΛ. 33866, 0932/468026. ΠΟ39242

ΑΚΙΝΗΤΟ ΑΠΟΤΕΛΟΥΜΕΝΟ ΑΠΟ 6 ΓΚΑΡΣΟΝΙΕΡΕΣ ΠΛΗΡΩΣ ΕΠΙΠΛΩΜΕΝΕΣ ΣΤΗΝ ΠΕΡΙΟΧΗ ΚΑΣΤΕΛΟΡΙΖΙΩΝ. ΤΙΜΗ 55.000.000. ΠΛΗΡ. ΕΛΛΗΝΟΚΤΗΜΑΤΙΚΗ ΠΕΤΡΟΣ ΠΡΕΖΕΡΑΚΟΣ. ΤΗΛ. 33866, 0932/468026 ΠΟ39234

ΠΩΛΟΥΝΤΑΙ διαμερίσματα: 1) Στα Κοσκινού οικοδομή αποτελούμενη από υπόγειο 110 τ.μ., ισόγειο 110 τ.μ. τελειωμένο και ρετιρέ 70 τ.μ. με οικόπεδο, 2) Ιαλυσός ισόγειο 140 τ.μ. με αυλή, όροφος δύο των 85 τ.μ. έτοιμα, 3) Ανάληψη μεταχειρισμένα: 128 τ.μ., 105 τ.μ. και 85 τ.μ., καινούργια διαφόρων διαστάσεων με 370.000 το τ.μ. Πληροφορίες: Κ.Ν. Ηρωνίας, Νέα Αγορά Α' όροφος αρ. 17 τηλ.: 31955 και 21602 ώρες γραφείου.

ΚΩΝΣΤΑΝΤΙΝΟΣ Α. ΧΑΤΖΗΜΙΧΑΛΗΣ
ΔΟΜΙΚΟΣ-ΕΡΓΟΛΑΒΟΣ ΔΗΜΟΣΙΩΝ-ΙΔΙΩΤΙΚΩΝ ΕΡΓΩΝ

ΠΩΛΟΥΝΤΑΙ

ΔΙΑΜΕΡΙΣΜΑΤΑ ΗΜΙΤΕΛΗ Ή ΠΛΗΡΩΣ ΑΠΟΠΕΡΑΤΩΜΕΝΑ

των 90 τ.μ.-110 τ.μ.-130 τ.μ. και ΑΠΟΘΗΚΗ των 110 τ.μ. με πανοραμική θέα στα ΚΟΣΚΙΝΟΥ

ΕΥΚΟΛΙΕΣ ΠΛΗΡΩΜΗΣ-ΔΑΝΕΙΑ ΔΕΚΤΑ

Αναλαμβάνουμε οικόπεδα για αντιπαροχή και ιδιωτικά έργα πάσης φύσεως οικοδομικών εργασιών

Πληρ. τηλ. 0241-21834
κιν. 097/4198504-097/4676523

ΡΟΔΙΑΚΗ ΚΤΗΜΑΤΙΚΗ
ΣΥΜΒΟΥΛΟΙ & ΕΚΤΙΜΗΤΕΣ ΑΚΙΝΗΤΩΝ ΚΤΗΜΑΤΟΜΕΣΙΤΙΚΟ ΓΡΑΦΕΙΟ από το 1983

ΠΩΛΕΙΤΑΙ

ΜΟΝΟΚΑΤΟΙΚΙΑ 280 τ.μ. ΣΤΗΝ ΠΟΛΗ ΤΗΣ ΡΟΔΟΥ ΜΕ ΜΟΝΑΔΙΚΗ ΘΕΑ ΣΤΗ ΘΑΛΑΣΣΑ



ΑΠΟΚΛΕΙΣΤΙΚΗ ΔΙΑΘΕΣΗ

ΑΝΕΣΤΗΣ & ΣΑΒΒΑΣ ΣΑΒΒΑΪΔΗΣ
tel 26281 & 35476 cel 0944-421015 & 0977-433427

ΡΟΔΙΑΚΗ ΚΤΗΜΑΤΙΚΗ

ΣΥΜΒΟΥΛΟΙ & ΕΚΤΙΜΗΤΕΣ ΑΚΙΝΗΤΩΝ ΚΤΗΜΑΤΟΜΕΣΙΤΙΚΟ ΓΡΑΦΕΙΟ από το 1983

Η ΡΟΔΙΑΚΗ ΚΤΗΜΑΤΙΚΗ είναι ανεξάρτητο κτηματομεσιτικό γραφείο με έδρα την Ρόδο. Η διαμεσολάβηση (brokerage) για την πώληση, εκμετάλλευση ή και εκμίσθωση της ακίνητης περιουσίας αποτελεί τον σημαντικότερο τομέα δραστηριότητας της εταιρείας.
Η εξειδικευμένη προσέγγιση και η επιστημονική κατάρτιση σε συνδιασμό με την πολυετή εμπειρία είναι οι βασικοί συντελεστές της επιτυχημένης δεκαπενταετούς και πλέον πορειάς του γραφείου μας.



ΠΩΛΗΣΕΙΣ ΕΠΙΛΕΓΜΕΝΩΝ ΑΚΙΝΗΤΩΝ

Το γραφείο μας διαθέτει σε αποκλειστικότητα δεκάδες επιλεγμένα ακίνητα

- Διαμερίσματα - Μονοκατοικίες - Μεζονέτες
- Οικόπεδα - Αγροτεμάχια
- Κεντρικά Καταστήματα - Γραφεία - Αυτοτελή Κτίρια
- Μισθωμένα ακίνητα εισοδήματος
- Ξενοδοχειακές Μονάδες

Μεσω του δικτύου συνεργαζόμενων μεσιτικών γραφείων αναλαμβάνουμε αγοραπωλησίες ακινήτων σε όλη την Ελλάδα.

ΕΚΤΙΜΗΣΕΙΣ ΑΚΙΝΗΤΩΝ

Σε συνεργασία με διεθνή γραφεία συμβούλων ακίνητης περιουσίας και με βάση τα αυστηρά πρότυπα και την μεθολογία του Βρετανικού Ινστιτούτου Ορκωτών Πραγματογνομόνων και Εκτιμητών **(Royal Institution of Chartered Surveyors)** αναλαμβάνουμε εκτίμησεις ακίνητης περιουσίας.Οι εν λόγω εκτιμήσεις μπορούν να χρησιμοποιηθούν σε τραπεζικούς και πιστωτικούς οργανισμούς ή σε δικαστικές πρακτικές τόσο στην Ελλάδα όσο και στο εξωτερικό.

RHODES REAL ESTATE - a world of choice

Rhodes Real Estate is an independent real estate agency founded in 1983 and based in Rhodes island. Since that time we have offered a world class, high quality service to our many and valued clients. Our diverse clientele appreciate our discretion, professionalism and market credibility.

Our company offers professional real estate services for

- Residential Properties (Holiday homes, traditional hous
- Commercial Properties (shops, hotels, offices)
- Property Evaluation -Property Management

THE NATIONAL ASSOCIATION OF NAEA ESTATE AGENTS OVERSEAS MEMBER



We are members of FIABCI (International Federation of Real Estate Agencies), CEI (EuropeanConfederation of Real Estate Agents), NAEA - Overseas Member (National Association of Real Estate Agents - Great Britain), ERES (European Real Estate Society).

For all your personal and professional real estate requirements please contact Mr. Savvas A. Savvaidis (BBA Bologna Un., MCEI, ANAEA) on 26281 or 35476

ΑΝΕΣΤΗΣ & ΣΑΒΒΑΣ ΣΑΒΒΑΪΔΗΣ

Μέγαρο Κιοσόγλου, 3ος όροφος
Εθελοντών Δωδεκανησίων 29
ΡΟΔΟΣ

F.I.A.B.C.I.

tel: 26281 & 35476 fax: 34663
cel: 0944-421015 & 0977-433427
e-mail: sawaidis@rho.forthnet.gr

ΑΣΦΑΛΕΙΟΚΤΗΜΑΤΙΚΗ

ΚΤΗΜΑΤΟΜΕΣΙΤΙΚΟ-ΑΜΟΙΒΑΙΑ ΚΕΦΑΛΑΙΑ

ΑΣΦΑΛΕΙΕΣ INTERNATIONAL LIFE

ΔΙΑΜΕΡΙΣΜΑΤΑ
45 τ.μ. 2άρι Ανάληψη
85 τ.μ. 3άρι Κέντρο
88 τ.μ. 3άρι Δασκάλους
90 τ.μ. 3άρι Ιαλυσός
90 τ.μ. 3άρι Κέντρο
100 τ.μ. 3άρι Κέντρο
115 τ.μ. 4άρι Ανάληψη
115 τ.μ. 4άρι Δασκάλους
125 τ.μ. 4άρι Αγ. Ιωάννης
126 τ.μ. 4άρι Αγ. Ιωάννης
130 τ.μ. 4άρι Μήδια
145 τ.μ. 4άρι Κέντρο

ΔΙΑΜΕΡΙΣΜΑΤΑ ΑΘΗΝΑ
Τρία 88 τ.μ. το καθένα
Λουξ κατασκευής
Μαραθώνος και Λαυρίου

ΟΙΚΟΠΕΔΑ
478 τ.μ. Ροδίνι (Σ.Δ. 0,4)
500 τ.μ. Ανάληψη (Σ.Δ. 0,8)
500 τ.μ. Παραδείσι
700 τ.μ. Ανάληψη (Σ.Δ. 0,8)
1060 τ.μ. Ροδίνι (Σ.Δ. 0,8)
1500 τ.μ. Μιχ. πετρίδη (Σ.Δ. 0,8)

ΑΓΡΟΤΕΜΑΧΙΑ
3,5 στρεμ. Ε.Ο. Ρόδου Λίνδου
4 στρεμ. εντός σχεδίου Μαριτσά
4 στρεμ. Καλαβάρδα
4 στρεμ. Δαματριά
4 στρεμ. Αφάντου
5 στρεμ. Παστίδα
5 στρεμ. Τσαΐρι
6 στρεμ. Παστίδα
11 στρεμ. Παστίδα
80 στρεμ. Κιοτάρι

ΜΕΖΟΝΕΤΕΣ-ΜΟΝΟΚΑΤΟΙΚΙΕΣ
120 τ.μ. Καρακόνερο
120 τ.μ. Μήδια
130 τ.μ. Μήδια
130 τ.μ. Παραδείσι
140 τ.μ. Μήδια
150 τ.μ. Μήδια
150 τ.μ. Ιαλυσός
150 τ.μ. Ιαλυσός
180 τ.μ. Ιαλυσός
180 τ.μ. Παλιά Πόλη
190 τ.μ. Αφάντου
300 τ.μ. Τρεις
450 τ.μ. Κοσκινού

ΚΑΤΑΣΤΗΜΑΤΑ
35 τ.μ. Φαληράκι
38 τ.μ. Φαληράκι
40 τ.μ. Τροφό
50 τ.μ. γραφείο Σοφ. Βενιζέλου
60 τ.μ. Ψαροπούλα
90 τ.μ. Βενιζέλου

ΔΙΑΘΕΤΟΥΜΕ ΠΕΡΙΣΣΟΤΕΡΑ ΑΚΙΝΗΤΑ ΠΡΟΣ ΠΩΛΗΣΗ ΕΚΤΟΣ ΑΠΟ ΤΑ ΑΝΑΓΡΑΦΟΜΕΝΑ

ΥΠΕΥΘΥΝΟΣ ΓΡΑΦΕΙΟΥ
ΚΑΡΑΝΙΚΗΣ ΛΟΥΚΑΣ
ΕΘΝ. ΜΑΚΑΡΙΟΥ 45 ΣΤΟΑ ΡΟΙΚΟΥ 2ος ΟΡΟΦΟΣ
ΤΗΛ. 21003 ΚΙΝ. 0945/759887

πωλησεις

συνέχεια από την προηγούμενη

ΚΑΤΑΣΤΗΜΑΤΑ ετοιμοπαράδοτα στο μεγαλύτερο συγκρότημα καταστημάτων στην παραλιακή λεωφόρο Ιαλυσού απ' ευθείας από τον κατασκευαστή πολ. μηχανικό Στέλια Μακέστα. Εξασφάλιση δανείου, ευκολίες πληρωμής. Από 10.350.000 δρχ. Πληρ. τηλ. 21347 ΧΠΟ205

ΟΡΟΦΟΔΙΑΜΕΡΙΣΜΑ στην Ανάληψη διαμπερές 138 τ.μ. και 3 ΥΔ καθιστικό, σαλόνι, τζάκι, ηλιακό, νυχτερινό ρεύμα, τέντες. Πληρ. τηλ. 67979, 65585, 0932573620 ΑΟ39176

ΜΟΝΟΚΑΤΟΙΚΙΑ δυόροφη 75 τ.μ. σε 4 ή 8 στρέμματα, 50 μ. από τον κεντρικό δρόμο Πυλώνας-Λάρδου **ΠΩΛΕΙΤΑΙ Η ΕΝΟΙΚΙΑΖΕΤΑΙ.** Πληρ. τηλ. 0241-67389. ΑΟ39167

ΠΡΑΓΜΑΤΙΚΗ ΕΥΚΑΙΡΙΑ ΣΤΟ ΓΕΝΝΑΔΙ. ΟΙΚΟΠΕΔΟ 2.120 Μ. ΜΕ ΠΛΗΡΩΜΕΝΗ ΕΤΟΙΜΗ ΑΔΕΙΑ ΟΙΚΟΔΟΜΗΣ 212 ΜΕΤΡΑ, ΠΕΡΙΦΡΑΓΜΕΝΟ ΜΕ ΜΑΝΤΡΑ, ΕΓΚΑΤΑΣΤΑΣΗ ΦΩΣ, ΝΕΡΟ ΚΑΙ ΜΕ ΔΕΝΔΡΑ, ΜΕ ΥΠΑΡΧΟΝ ΚΤΙΣΜΑ ΑΠΟΘΗΚΗ 50 Μ. ΠΩΛΕΙΤΑΙ 20.000.000 ΜΕΤΡΗΤΑ. ΠΛΗΡ. ΤΗΛ. 31093, ΩΡΕΣ ΙΑΤΡΕΙΟΥ ΧΠΟ522

ΠΩΛΟΥΝΤΑΙ: α) Οικόπεδο 850 μέτρων (οικοδομήσιμο εντός οικισμού), β) Ελαιώνας 4 στρεμμάτων, γ) Αγρός 22 στρεμμάτων. Τα δύο ως άνω δεικνύονται για αγροτικούς ή βιοτεχνικούς σκοπούς. Πληρ. τηλ. 96384 από 3 μ.μ. ΧΠΟ200

ΟΙΚΟΔΟΜΙΚΕΣ ΕΠΙΧΕΙΡΗΣΕΙΣ ΤΖΟΓΙΑ ΜΑΡΙΑ κ. ΥΙΟΙ. ΠΩΛΟΥΝΤΑΙ ΕΤΟΙΜΟΠΑΡΑΔΟΤΑ ΔΙΑΜΕΡΙΣΜΑΤΑ ΕΠΙ ΤΗΣ ΟΔΟΥ ΑΤΑΒΥΡΟΥ. ΠΛΗΡ. ΤΗΛ. 30069 ΧΠΟ200



πωλησεις αυτοκινητων & μοτοσικλετων

ΑΥΤΟΚΙΝΗΤΟ ZASTAVA YUGO για ανταλλακτικά. Πληρ. τηλ. 73504-21038 ΑΑ39646

WRANGLER τζιπ επαγγελματικό μοντ. 93 2500 cc σε άριστη κατάσταση. Πληρ. τηλ. 0944577926 ΑΑ39636

ΑΥΤΟΚΙΝΗΤΟ μάρκας MAZDA 323 του '83 στην τιμή των 250.000 δρχ. Πληρ. τηλ. 37276 Ρόδος ΑΑ39633

ΑΥΤΟΚΙΝΗΤΟ BMW 316 compact, μοντέλο '99. Τιμή 6.500.000 μετρητοίς. Πληρ. τηλ. 78001, 0944/545814 ΑΑ39634

ΑΥΤΟΚΙΝΗΤΟ μοντέλο 1996 μάρκας FIAT CINQUECENTO 1000 cc καταλυτικό σε πολύ καλή κατάσταση. Πληρ. τηλ. 23573, 9.00-13.00 και 16.30-20.30 ΑΑ39610

HYUNDAI Scoupe σε καλή κατάσταση, μοντ. 92 και σε τιμή ευκαιρίας. Πληρ. τηλ. 53387, 0946039327 ΑΑ39612

AUDI 80 μοντέλο 90 καταλυτικό. Δεκτός κάθε έλεγχος. Τιμή 1.900.000 γίνονται και ευκολίες πληρωμής. Πληρ. τηλ. 36498 ΑΑ39611

Ι.Χ. τύπου SEAT FURA μοντ. 1984 110.000 χλμ. σε πολλή καλή κατάσταση Νέο βαμμένο κόκκινο χρώμα, αλλαγμένο ψυγείο, αλλαγμένα φρένα, αλλαγμένη τρόμπα νερού, αλλαγμένη φλάτζα κεφαλής. Πληρ. τηλ. 47598 ΑΑ39626

ΑΥΤΟΚΙΝΗΤΟ RENAULT 18 σε άριστη κατάσταση. Τιμή 300.000 δρχ. Πληρ. τηλ. 0244-51953 ΑΑ39589

HYUNDAI S coupe μοντέλο 12ος 1994 κόκκινο χρώμα σε άριστη κατάσταση. Πληρ. τηλ. 74909 ΑΑ39558

FIAT SCUDO 98έσιο 1600 cc 39.600 χλμ. αγορά Αύγουστος 97 ατρακάριστο, air conditon, υδραυλικό τιμόνι, φυλαγμένο σε σκεπαστό parking από ιδιώτη. Τιμή 3.500.000 δρχ. Πληρ. τηλ. 22741 ΑΑ39575

DAEWOO LANOS ολοκαίνουργιο με 8.500 χλμ. αιρκοντίσιον-ηλεκτρικά παράθυρα, ηλεκτρικές κλειδαριές. Δεκτός κάθε έλεγχος. Τιμή 2.800.000. Πληρ. τηλ. 27937 από 12 μεσημέρι έως 1 βράδυ κ. Γιάννη ΑΑ39517

JEEP WRANGLER 2.500 c.c. I.X. μοντέλο '96 με πολλά αξεσουάρ. Επίσης **HARLEY DAVINDSON** σχεδόν καινούργια. Πληρ. τηλ. 0944/263164, 96377. ΑΑ39360

ΑΥΤΟΚΙΝΗΤΟ NISSAN SUNNY μοντ. '91, 1600 cc με air condition σε πολύ καλή κατάσταση. Τιμή 1.300.000. Πληρ. τηλ. 24811, 73075 ΑΑ39251

ΜΟΤΟΣΙΚΛΕΤΑ HONDA SHADOW 600 cc ΣΕ ΑΡΙΣΤΗ ΚΑΤΑΣΤΑΣΗ ΜΕ ΠΟΛΛΑ ΑΞΕΣΟΥΑΡ. ΕΥΚΟΛΙΕΣ ΠΛΗΡΩΜΗΣ. ΠΛΗΡ. ΤΗΛ. 0945/971932 ΧΠΑ3889

εργασιες

ΑΠΟ ΤΟ ΓΝΩΣΤΟ ΙΤΑΛΙΚΟ ΕΣΤΙΑΤΟΡΙΟ ΠΟΡΤΟ ΜΠΕΛΟ ΣΤΟ ΦΑΛΗΡΑΚΙ ΖΗΤΟΥΝΤΑΙ ΓΙΑ ΕΡΓΑΣΙΑ ΜΑΓΕΙΡΑΣ, ΒΟΗΘΟΣ ΜΑΓΕΙΡΑ, ΠΙΤΣΑΓΙΟΛΟΣ, ΣΕΡΒΙΤΟΡΟΙ ΚΑΙ ΒΟΗΘΟΙ ΣΕΡΒΙΤΟΡΩΝ. ΠΛΗΡ. ΤΗΛ. 85174, 093/7545296 ΠΖ39657

ΝΗΠΙΑΓΩΓΟΣ ΓΙΑ ΠΑΙΔΙΚΟ ΣΤΑΘΜΟ ΠΤΥΧΙΟΥΧΟΣ ΠΑΝΕΠΙΣΤΗΜΙΟΥ Ή ΙΔΙΩΤΙΚΗΣ ΣΧΟΛΗΣ ΜΕ ΠΡΟΫΠΗΡΕΣΙΑ. ΠΛΗΡΕΣ ΩΡΑΡΙΟ, ΠΕΝΘΗΜΕΡΗ ΑΠΑΣΧΟΛΗΣΗ ΤΥΧΟΝ ΣΥΣΤΑΣΕΙΣ ΘΑ ΛΗΦΘΟΥΝ ΥΠΟΨΙΝ. ΠΛΗΡ. ΤΗΛ. 0972007352 (ΑΠΟΓΕΥΜ. ΩΡΕΣ) 39739 12.00-14.00 ΧΠΟ123

ΚΥΡΙΑ έως 45 ετών, για να εξυπηρετεί ηλικιωμένο κύριο με κινητικά προβλήματα. Παρέχουμε διανυκτέρευση, στέγη και τροφή. Πληρ. τηλ. 96698 και 92982 ΑΖ39652

ΚΟΠΕΛΕΣ νεαρές ευπαρουσίαστες για σέρβις στο "Ανάσα Καφέ". Πληρ. τηλ. 69919 ΑΖ39659

ΟΔΗΓΟΣ-ΠΩΛΗΤΗΣ ΓΙΑ ΜΟΝΙΜΗ ΕΡΓΑΣΙΑ. ΜΙΣΘΟΣ ΙΚΑΝΟΠΟΙΗΤΙΚΟΣ. ΠΛΗΡ. ΤΗΛ. 61481, 92418 ΠΖ39658

ΝΕΑΡΗ ΕΜΦΑΝΙΣΙΜΗ ΚΑΙ ΜΕ ΕΥΧΕΡΕΙΑ ΛΟΓΟΥ ΓΙΑ 12ΜΗΝΗ ΑΠΑΣΧΟΛΗΣΗ ΣΕ ΚΕΝΤΡΙΚΗ ΚΑΦΕΤΕΡΙΑ. ΑΠΟΚΛΕΙΟΝΤΑΙ ΑΛΛΟΔΑΠΕΣ. ΠΛΗΡ. ΤΗΛ. 0945-703693 ΠΖ39613

ΚΑΘΑΡΙΣΤΗΣ-ΚΑΘΑΡΙΣΤΡΙΕΣ για να εργασθούν στο αεροδρόμιο Ρόδου. Πληρ. τηλ. 75241, 0944534366 ΑΖ39647

ΠΩΛΗΤΡΙΑ ΓΙΑ ΧΡΥΣΟΧΟΕΙΟ ΣΤΗΝ ΠΑΛΙΑ ΠΟΛΗ ΠΟΥ ΝΑ ΜΙΛΑΕΙ ΑΓΓΛΙΚΑ, ΓΕΡΜΑΝΙΚΑ. ΠΛΗΡ. ΤΗΛ. 27483, 78034 ΠΖ39648

ΚΥΡΙΑ ΓΙΑ ΝΑ ΚΑΘΑΡΙΖΕΙ ΔΙΑΜΕΡΙΣΜΑ 180 Τ.Μ. ΩΡΕΣ ΕΡΓΑΣΙΕΣ 8.30-14.00 ΗΜΕΡΕΣ ΔΕΥΤΕΡΑ-ΣΑΒΒΑΤΟ. ΜΙΣΘΟΣ 150.000 ΔΡΧ. ΠΛΗΡ. ΤΗΛ. 65564 ΠΖ39590

ΣΕΡΒΙΤΟΡΕΣ για καλό εστιατόριο στην Ιξιά απογευματινό ωράριο, καλές αποδοχές. Πληρ. τηλ. 92382 ΑΖ39649

ΒΟΗΘΟΙ ΣΕΡΒΙΤΟΡΟΙ ΓΙΑ ΕΣΤΙΑΤΟΡΙΟ ΣΤΗΝ ΠΑΛΙΑ ΠΟΛΗ. ΠΛΗΡ. ΤΗΛ. 21724 ΠΖ39625

ΑΠΟ ΚΑΤΑΣΤΗΜΑ ΓΟΥΝΑΡΙΚΩΝ ΚΑΙ ΔΕΡΜΑΤΙΝΩΝ ΕΝΔΥΜΑΤΩΝ ΖΗΤΕΙΤΑΙ ΠΩΛΗΤΗΣ-ΤΡΙΑ ΓΕΡΜΑΝΟΦΩΝΟΣΗ-Η ΣΚΑΝΔΙΝΑΒΟΦΩΝΟΣ ΓΙΑ ΝΑ ΕΡΓΑΣΘΕΙ ΜΕ ΠΟΛΥ ΚΑΛΟΥΣ ΟΡΟΥΣ. ΠΑΛΙΑ ΠΟΛΗ. ΠΛΗΡ. ΤΗΛ. 25582 ΠΖ39588



ΚΤΗΜΑΤΟΜΕΣΙΤΙΚΟ ΓΡΑΦΕΙΟ
ΑΙΓΑΙΟΚΤΗΜΑΤΙΚΗ
ΠΩΛΟΥΝΤΑΙ

- ΔΙΑΜΕΡΙΣΜΑΤΑ-ΜΟΝΟΚΑΤΟΙΚΙΕΣ
- ΔΔ=ΔΑΝΕΙΑ ΔΕΚΤΑ

- 35 τ.μ. Ψαροπούλα 12 εκ. - 35.216 €
- 47 τ.μ. κοντά στην Ακτή Μιαούλη 15 εκ.-45.487 €
- 40 τ.μ. καινούργιο Δασκάλους 16 εκ. - 16.955 € (ΔΔ)
- 55 τ.μ. καινούργιο α' όρ., Αγ. Ιωάννη 20 εκ. - 58.694 € (ΔΔ)
- 60 τ.μ. Ατταβύρου 15 εκ. - 44.020 € (ΔΔ)
- 60 τ.μ. καινούργιο 3ος όρφ. Ανάληψη 22,5 εκ. - 66.030 € (ΔΔ)
- 60 τ.μ. μονοκατοικία (κατ/λο για ιατρείο), Αλ. Διάκου 35 εκ. 102.714 €
- 60 τ.μ. καινούργιο Ροδίνι 23 εκ. - 67.498 € (ΔΔ)
- 61 τ.μ. ισ. με 180 αυλή Καρακόνερο 22 εκ. - 64.563 €
- 69 τ.μ. καινούργιο Ανάληψη 24,5 εκ. - 71.900 € (ΔΔ)
- 70 τ.μ. μον/κία, Κρεμαστή, 35 εκ. 102.714 € (παρ/κό).
- 75 τ.μ. Ρόδου-Λίνδου (Ροδίνι) ισόγειο με αυλή 24 εκ.- 70.432 €
- 80 τ.μ. καινούργιο Δασκάλους 30 εκ. - 88.040 € (ΔΔ)
- 85 τ.μ. μον/κία έτοιμη σε 1,5 στρ. Κοσκινού, 35 εκ.
- 85 τ.μ. γ' ορ. (Εν/νο 125.000) Δημ. Αν/δη 26 εκ. - 76.302 € (ΔΔ)
- 85 τ.μ. στο Νιοχώρι 22 εκ. - 64.563 € (ΔΔ).
- 85 τ.μ. (ισ.) σε μπετά στην Ενόπλων Δυνάμεων 14 εκ. - 41. 085 € (ΔΔ)
- 94 τ.μ. καινούργιο ορ/σμα με αποθ. και γκαράζ Καρακόνερο, 36 εκ.-105.649 € (ΔΔ)
- 94 τ.μ. καινούργιο Απ. Παύλου 35 εκ. - 102.714 € (ΔΔ)
- 105 τ.μ. (3 υπν.) καινούργιο Ατταβύρου 40 εκ. - 177.388 € (ΔΔ)
- 110 τ.μ. Δυώροφο διαμ. (στυλ μεζονέτας) Καναδά 35 εκ. - 102.714 € (ΔΔ) (4 υπν.)
- 112 τ.μ. (3 υπν.) καινούργιο στο Ροδίνι, 43 εκ. - 126.192 € (ΔΔ)
- 115 τ.μ. παλιά μον/κία μέσα σε 560 τ.μ. οικ/δο με εξτρά δόμηση άλλα 350 τ.μ. Αγ. Ανάργυροι 60 εκ. - 176.082 €(ΔΔ)
- 116 τ.μ. (3 υπν.) καινούργιο θέρμανση Ανάληψη 43 εκ. - 126.192 €(ΔΔ)
- 125 τ.μ. μον/κία σε 1,5 στρεμ. στη Θολό 70 εκ. - 205.429 €(ΔΔ)
- 127 τ.μ. (3 υπν.) καινούργιο Ατταβύρου 47 εκ - 137.931 € (ΔΔ)
- 128 τ.μ. μεζ/τα Ροδίνι 45 εκ. - 132.061 €(ΔΔ)
- 135 τ.μ. (μπετά) α' ορ. Ιαλυσό 28.000.000 - 82.171 € (ΔΔ)
- 138 τ.μ. (3 υπν.) ορ/σμα Μάρκου Κλαδάκη 38 εκ. - 111.518 € (ΔΔ).
- 140 τ.μ. διόρ. μον/κία Ομήρου Π. Πόλη 25 εκ. - 73.367 €
- 140 τ.μ. οροφ/σμα (α' ορ.) στην Πειραιώς σε σοβά 32 εκ. - 93.910 € (ΔΔ)
- 145 τ.μ. Στ. Ζήση 40 εκ.- 117.388 € (ΔΔ)
- 149 τ.μ. Αισχύνη (3 υπν.) ορ/σμα 47 εκ.- 137.930 € (ΔΔ)
- 155 τ.μ. μεζ/τα Αισχύνη 63 εκ. (ΔΔ)
- 204 τ.μ. μεζονέτα στην Ιξιά σε 1.000 τ.μ. οικ/δο, 85 εκ. - 249.449 €(ΔΔ)
- 270 τ.μ. μον/κία (η μισή μαρμ/βά) στα Κοσκινού 60 εκ. - 176.082 €(ΔΔ)

ΚΑΤΑΣΤΗΜΑΤΑ

- 30 τ.μ. κοντά Θεμ. Σοφούλη . 18 εκ. - 52.824 € (ΔΔ)
- 31 τ.μ. Καμείρου 14 εκ. - 41.085 €(ΔΔ)
- 65 τ.μ. Στ. Ζήση
- 70 τ.μ. Αγ. Ιωάννη 30 εκ. - 88.041 €(ΔΔ)
- 70 τ.μ. Μάρκου Μαλλιαράκη, 25 εκ. - 73.367 € (ΔΔ)
- 90 τ.μ. Νιοχώρι, 63 εκ. - 184.886 € (ΔΔ)

ΟΙΚΟΠΕΔΑ

- 570 τ.μ. (με παλιό σπίτι Αγ. Αναργύρους (Σ.Δ. 0,8) 60 εκ.- 176.082 € (ΔΔ)
- 800 τ.μ. πλησίον Πίνδου, (Σ.Δ. 0,8), 100 εκ.-293.470 €
- 500 τ.μ. Μίρα Μαρε (Σ.Δ. 0,8), 50 εκ.-146.735 €
- 1.230 τ.μ. Κοσκινού 50% κάλυψη, 40 εκ.-117.388 €
- 2.750 τ.μ. πάνω σε άσφαλτο Κοσκινού, 45 εκ.-132.061 €
- 11.150 τ.μ. Τσαΐρι, 50 εκ.- 146.735 €

ΔΙΑΘΕΤΟΥΜΕ ΜΕΓΑΛΗ ΠΟΙΚΙΛΙΑ ΟΙΚΟΠΕΔΩΝ ΣΕ ΟΛΟ ΤΟ ΝΗΣΙ ΤΗΣ ΡΟΔΟΥ

ΕΠΙΣΗΣ ΑΚΙΝΗΤΑ ΣΤΗΝ ΤΗΛΟ

ΒΑΖΟΥΚΟΥ ΡΕΝΑ
(ΜΕΣΙΤΗΣ ΑΣΤΙΚΩΝ ΣΥΜΒΑΣΕΩΝ)

ΔΙΕΥΘ. ΓΡΑΦΕΙΟΥ ΔΗΜ. ΘΕΟΔΩΡΑΚΗ 3
10-1 το πρωί καθημερινά και 6.30-9 Δευτ. και Πέμπτη απ/ματα

Τηλ. (0241) 22943-28838 FAX: 28838
email.vazoukou@yahoo.com
ΡΟΔΟΣ

ΠΩΛΗΣΕΙΣ ΑΚΙΝΗΤΩΝ

◆ ΔΙΑΜΕΡΙΣΜΑΤΑ
- Αγιος Νικόλαος 135 τ.μ. 35.000.000 δρχ.
- Δενδρινού 140 τ.μ. 31.000.000 δρχ.
- Μητρόπολη 90 τ.μ. 15.000.000 δρχ.
- Ροδίνι 104 τ.μ. 35.000.000 καινούργιο
- Παλιά Πόλη 140 τ.μ. 20.000.000 δρχ.
- Ανάληψη 45 τ.μ. καινούργιο
- Ανάληψη 90 τ.μ. καινούργιο
- Καρακόνερο 90 τ.μ. καινούργιο
- Καρακόνερο 117 τ.μ. καινούργιο
- Ροδίνι 86 τ.μ. καινούργιο
- Ροδίνι 120 τ.μ. καινούργιο
- Διαμέρισμα 90 τ.μ. περιοχή Διαγοριδών, 28.000.000 δρχ.
- Ανάληψη 104 τ.μ. 30.000.000 δρχ.
- Ανάληψη 90 τ.μ. καινούργιο
- Ανάληψη 50 τ.μ. καινούργο
- Ροδίνι 85 τ.μ. λουξ με θέα τη θάλασσα
- Παραδείσι οικοδομή αποτελούμενη από 2 διαμερίσματα 110 τ.μ. ισόγειο σε μπετά και 110 τ.μ. α' όροφος τελειωμένο, 47.000.000 δρχ.
- Ατταβύρου 94 τ.μ. καινούργιο
- Ανάληψη 100 τ.μ.

◆ ΗΜΙΤΕΛΗ ΔΙΑΜΕΡΙΣΜΑΤΑ
- Πωλείται ρετιρέ στα Κοσκινού 145 τ.μ., σοβατισμένο με ηλεκτρικά, υδραυλικά περασμένα.
- Μητρόπολη 60 τ.μ. 6.000.000
- Ροδίνι 104 τ.μ., 20.000.000 δρχ.

◆ ΜΕΖΟΝΕΤΕΣ-ΜΟΝΟΚΑΤΟΙΚΙΕΣ
- ΣΥΜΗ:Διόροφη κατοικία 70 τ.μ. με στέρνα 50.000.000 δρχ.
- Μεζονέτα στο Ροδίνι, 130 τ.μ. 48.000.000 δρχ. θέση πάρκινγκ και κήπο
- Καντηλί 200 τ.μ. σε 1.300 μ. οικόπεδο μπετά
- Ιξιά 130 τ.μ. 32.000.000 δρχ.
- Πωλείται μεζονέτα επιπλωμένη ή μη και χωρίς τα έπιπλα 135 τ.μ., περιοχή Μιχαήλ Πετρίδη, τιμή 50.000.000 δρχ.
- Πωλείται μεζονέτα στα Κοσκινού 200 τ.μ. με θέα την θάλασσα και 300 τ.μ. αυλή. Τιμή 65.000.000 δρχ.
- Πωλείται μεζονέτα στην Αγ. Βαρβάρα 170 τ.μ. με 1 στρ. οικόπεδο. Τιμή 60.000.000 δρχ.

◆ ΟΙΚΟΠΕΔΑ
- Ιαλυσός, 1.330 μ. 50.000.000 δρχ.
- Ιαλυσός 130 τ.μ. 15.000.000 δρχ.
- Περιοχή Ιαλυσού 1 στρ. 35.000.000 δρχ.
- Περιοχή Ιαλυσού 800 μ. 30.000.000 δρχ.
- Κιοτάρι πάνω στο κύμα 5 στρ.
- Αφάντου 800 μ. οικόπεδο με άδεια οικοδομής τιμή 7.000.000 δρχ.
- Σορωνή 1850 τ.μ. οικοδομήσιμο 15.000.000 δρχ. επί της λεωφόρου
- Σορωνή 4000 τ.μ. 20.000.000 δρχ.
- Κατταβιά 650 τ.μ. 3.000.000 δρχ.
- Ροδίνι 460 τ.μ.
- Οικόπεδα εντός σχεδίου στο Γεννάδι από 2.500.000 δρχ.
- Γεννάδι 2.000 τ.μ. πάνω στο κύμα

◆ ΑΠΟΘΗΚΕΣ
- Πάροδος Χειμάρας 100 τ.μ.
- Τσαΐρι 100 τ.μ. 8.000.000 δρχ.

◆ ΚΑΤΑΣΤΗΜΑΤΑ
- Πωλείται μαγαζί στο Φαληράκι, 120 τ.μ. καθίσματα, 7.000.000 δρχ., ή ενοικιάζεται με 120.000 δρχ. το μήνα για 6 χρόνια.
- Πωλούνται μαγαζιά στα Κοσκινού 55 τ.μ. και 72 τ.μ. τελειωμένα.
- Επιχείρηση στην οδό Ηρώων Πολυτεχνείου
- Πωλείται επιχείρηση -αναψυκτήριο
- Καρακόνερο 50-200 τ.μ.
- Ρόδου-Λίνδου, 40 τ.μ., 25.000.000 δρχ.

◆ ΚΤΗΜΑΤΑ
- Αφάντου 5.240 μ., 300 μ. από το κύμα, 40.000.000 δρχ.
- Παραδείσι 1.500 στρ. 10.000.000 δρχ.
- Κατταβιά 900 τ.μ. άρτιο και οικοδομήσιμο με φως, νερό, 3.000.000 δρχ.
- Περιοχή Καντηλί 2.600 μ. 30.000.000 δρχ.
- Καντηλί 5.200 μ. 27.000.000 δρχ.
- Βουνάρα 2 στρ. 25.000.000 δρχ.
- Βουνάρα 4 στρ. 45.000.000 δρχ.
- Πλημμύρι 1520 στρ. πάνω στην θάλασσα, τιμή 6.000.000 δρχ.
- Πλημμύρι 1.640τ.μ. 4.000.000 δρχ. οικοδομήσιμο
- Πλημμύρι 3.240τ.μ. 3.000.000 δρχ.
- Κανδυλί 2.000 τ.μ. 15.000.000 δρχ.
- Γεννάδι 2.000 τ.μ. 25.000.000 δρχ. με 40 μέτρα πρόσοψη
- Κοσκινού 4.000 τ.μ. 30.000.000 δρχ.
- Λαχανιά 3.700 τ.μ. 16.000.000 δρχ. οικοδομήσιμο
- 10 στρ. Κιοτάρι, νερό, ρεύμα 12.000.000 δρχ.
- Λαχανιά 100 στρ. πάνω στην θάλασσα
- Λαχανιά 45 στρ. 2500 δρχ./μέτρο
- Κατταβιά 2.500 τ.μ. πάνω στο δρόμο οικοδομήσιμο, 3.000.000 δρχ.
- Λάρδος 7 στρ. 12.000.000 δρχ.
- Κιοτάρι 4 στρ. 4.000.000 δρχ.
- Λαχανιά 750 τ.μ., 8.500.000 δρχ.
- Λαχανιά 5 στρ. 15.500.000 δρχ.
- Γεννάδι 20 στρ. ρεύμα-νερό 20.000.000 δρχ.
- Λάρδος 7 στρ. με ελιές
- Κιοτάρι 7 στρ. με νερό-ρεύμα 6.000.000 δρχ.
- Λαχανιά 4 στρ. 300 μέτρα από τη θάλασσα 8.000.000 δρχ.
- Γεννάδι 24 στρ. 24.000.000 δρχ.
- Γεννάδι 1.100 τ.μ. 1.500.000 δρχ.
- Κατταβιά 10 στρ. 14.000.000 δρχ.
- Πλημμυρι 12 στρ. με φως, νερό, 12.000.000 δρχ.
- Κατταβιά 4.000 τ.μ. 2.000.000 δρχ.
- Κιοτάρι 4.000 τ.μ. κοντά στο κεντρικό δρόμο 4.200.000 δρχ.
- Πλημμύρι 5.500 τ.μ. 6.500.000 δρχ.
- Πεύκους 200 στρ. προς 5.000 το τ.μ., παραθαλάσσιο
- Κατταβιά 700 τ.μ. προς 500 χιλ.
- Γεννάδι στη λεωφόρο 4.000 τ.μ., 12.000.000 δρχ.

➪ Πωλούνται αποθήκες και βιοτεχνικοί χώροι.

- **ΔΑΝΕΙΑ ΔΕΚΤΑ - ΕΥΚΟΛΙΕΣ ΠΛΗΡΩΜΗΣ**
- **ΖΗΤΟΥΝΤΑΙ ΟΙΚΟΠΕΔΑ ΠΡΟΣ ΑΓΟΡΑ - ΚΤΗΜΑΤΑ ΚΑΙ ΔΙΑΜΕΡΙΣΜΑΤΑ**

ΣΤΑΜΑΤΗΣ ΜΑΝΩΛΑΚΟΣ

ΩΡΕΣ ΓΡΑΦΕΙΟΥ 8.30-1.30 π.μ. και 5-8.30 μ.μ.
ΔΗΜ. ΑΝΑΣΤΑΣΙΑΔΗ 45 (παραπλεύρως ΥΠΕΡΑΓΟΡΑΣ ΠΑΠΑΚΥΡΙΑΚΟΥ-ΣΥΝΟΙΚΙΑ ΔΑΣΚΑΛΩΝ) Τηλέφωνα: 23815-78275

εργασίες

συνέχεια από την προηγούμενη

ΖΗΤΟΥΝΤΑΙ:1) έμπειρος ξυλουργός και 2) έμπειρος βοηθός με δικά τους μέσα μετακίνησης. Πληρ. τηλ. 91543 κ. Γιάννη AZ39642

ΨΗΣΤΗΣ για fast-food στο Φαληράκι. Πληρ. τηλ. 85727 μετά τις 6 μ.μ. AZ39615

ΟΔΗΓΟΣ ΜΕ Β' ΕΠΑΓΓΕΛΜΑΤΙΚΟ ΔΙΠΛΩΜΑ, ΑΠΟ ΕΜΠΟΡΙΚΗ ΕΠΙΧΕΙΡΗΣΗ. ΠΛΗΡ. ΤΗΛ. 33647 ΠΖ35624

ΖΗΤΟΥΝΤΑΙ υπάλληλοι για πρατήριο υγρών καυσίμων (βενζινάδικο). Πληρ. τηλ. 75916 AZ39639

ΖΗΤΟΥΝΤΑΙ υπάλληλοι για πρατήριο υγρών καυσίμων για τα πλυντήρια (πλύσιμο αυτοκινήτων). Πληρ. τηλ. 75916 AZ39640

Από κατάστημα ΦΑΣΤ-ΦΟΥΝΤ **ΖΗΤΕΙΤΑΙ** κοπέλα να εργασθεί με ωράριο 8 έως 1 μ.μ. και από 3 έως 6 μ.μ. Μισθός ικανοποιητικός. Πληρ. τηλ. 22778, 61866 AZ39637

ΑΝΔΡΟΓΥΝΟ ή κυρία για να εργασθεί στο εστιατόριο στον Πανορμίτη. Πληρ. τηλ. 0246-71305, 0246-72553 AZ39632

ΥΠΑΛΛΗΛΟΣ για τουριστικό κατάστημα στην Π. Πόλη. Πληρ. τηλ. 25387 AZ39631

ΣΕΡΒΙΤΟΡΟΣ έμπειρος και μια λατζιέρα μπουφετζού για εστιατόριο εντός πόλης. Πληρ. τηλ. 25293 AZ39618

ΑΝ ΕΝΔΙΑΦΕΡΕΣΕ ΓΙΑ ΔΙΕΘΝΗ ΚΑΡΙΕΡΑ ΚΕΡΔΙΖΟΝΤΑΣ ΣΑΝ ΗΜΙΑΠΑΣΧΟΛΗΣΗ ΑΠΟ 300.000-600.000, ΣΑΝ ΚΥΡΙΑ ΑΠΑΣΧΟΛΗΣΗ ΑΠΟ 600.000-13.000.000 ΜΗΝΙΑΙΩΣ ΕΠΕΚΤΕΙΝΟΜΑΣΤΕ ΚΑΙ ΖΗΤΑΜΕ ΣΥΝΕΡΓΑΤΕΣ. ΠΛΗΡ. κος ΔΗΜΗΤΡΙΑΔΗΣ, ΤΗΛ. (01) 8140975-6216152 ΠΖ39617

Από εμπορική επιχείρηση διανομής αναψυκτικών **ΖΗΤΟΥΝΤΑΙ:** 1) οδηγός νέος έως 35 ετών με δίπλωμα Γ' κατηγορίας. Τυχόν γνώση της αγοράς θα θεωρηθεί επί πλέον προσόν. Μισθός ικανοποιητικός και άμεση πρόσληψη 2) Ενα άτομο αποθήκης. Πληρ. τηλ. 91430 AZ39614

ΝΕΑ κοπέλα, ευπαρουσίαστη για να δουλέψει στο Rockstyle Internet Cafe σαν σερβιτόρα. Πληρ. τηλ. 27502 AZ39583

Από εταιρεία SPEEDEX κούριερ **ΖΗΤΟΥΝΤΑΙ** διανομείς να κατέχουν δίπλωμα αυτοκινήτου και μηχανής για μόνιμη απασχόληση. Πληρ. τηλ. 70999 κο Χέλμη-Καραγιάννη AZ36916

ΒΟΗΘΟΣ ΜΑΓΕΙΡΑ για εστιατόριο αλα καρτ εντός πόλεως. Πληρ. τηλ. 30691 AZ39585

ΑΠΟ ΤΟ IL ΡΑΝΙΝΟ ΣΤΑ 100 ΜΑΓΑΖΙΑ ΖΗΤΟΥΝΤΑΙ ΚΟΠΕΛΕΣ ΕΜΠΕΙΡΕΣ ΓΙΑ ΕΡΓΑΣΙΑ ΣΕ ΣΑΝΤΟΥΙΤΣ. ΑΠΑΡΑΙΤΗΤΑ Η ΓΝΩΣΗ ΤΩΝ ΑΓΓΛΙΚΩΝ. ΠΛΗΡ. ΤΗΛ. 22094, 0932630451 ΠΖ39586

ΚΟΠΕΛΑ για καφετέρια εντός πόλης. Πληρ. τηλ. 74925. Απαραίτητα Αγγλικά AZ39571

ΤΟ HOLIDAY RENT A CAR ζητά να προσλάβει κοπέλες που να ομιλούν Αγγλικά ή Γερμανικά και να έχουν άδεια οδηγήσεως. Ι. Δραγούμη 5 - Ρόδος. Πληρ. τηλ. 25145, 30568 AZ39569

ΠΩΛΗΤΡΙΕΣ ΓΙΑ ΚΑΤΑΣΤΗΜΑΤΑ ΕΝΤΟΣ ΠΟΛΕΩΣ. ΩΡΑΡΙΟ ΣΥΝΕΧΕΣ. ΜΙΣΘΟΣ 220.000 ΚΑΘΑΡΑ. ΠΛΗΡ. ΤΗΛ. 25936 ΠΖ39568

ΒΟΗΘΟΣ ΜΠΑΡ ΑΝΔΡΑΣ Ή ΓΥΝΑΙΚΑ ΓΙΑ ΓΝΩΣΤΟ ΕΣΤΙΑΤΟΡΙΟ ΣΤΗΝ ΙΑΛΥΣΟ. ΑΓΓΛΙΚΑ ΑΠΑΡΑΙΤΗΤΑ. ΩΡΑΡΙΟ 6-12 Μ.Μ. ΠΛΗΡ. ΤΗΛ. 92001, 10-12 ΠΡΩΙ ΠΖ39572

Carrefour

Η **Carrefour-ΜΑΡΙΝΟΠΟΥΛΟΣ,** μέλος του παγκοσμίου ομίλου Carrefour που λειτουργεί σε 27 χώρες στην Ευρώπη, Ασία και Λατ. Αμερική, με περισσότερα από 9.000 σημεία πώλησης (Υπερμάρκετ, Σουπερμάρκετ, Hard Discount, Frozen Foods), και απασχολεί 320.000 άτομα, επιθυμεί να προσλάβει:

Για το Σουπερμάρκετ **ΜΑΡΙΝΟΠΟΥΛΟΣ** της Ρόδου

άνδρες και γυναίκες για θέσεις πλήρους ή μερικής απασχόλησης στα παρακάτω τμήματα:

- **Ιχθυοπωλείο**
- **Τυροκομικά**
- **Αλλαντικά**
- **Μη Τρόφιμα**
- **Οπωροπωλείο**
- **Παντοπωλείο**
- **Αρτοποιείο**
- **Ταμεία**

Απαραίτητα Προσόντα:
- Απόφοιτοι Λυκείου
- Δυνατότητα Εργασίας σε Βάρδιες
- Εκπληρωμένες Στρατιωτικές Υποχρεώσεις (για τους άνδρες)

Παρακαλούνται οι ενδιαφερόμενοι να καταθέσουν **ΑΜΕΣΑ** Βιογραφικό Σημείωμα με πρόσφατη φωτογραφία στα καταστήματα ΜΑΡΙΝΟΠΟΥΛΟΣ περιοχών **Καλλιθέας, Τσαλδάρη** και **Ιαλυσσού.**

Για περισσότερες πληροφορίες επισκεφθείτε το site μας www.carrefour.gr

ΚΑΤΣΑΔΟΥΡΟΣ ΤΑΞΙΑΡΧΗΣ
ΠΟΛΙΤΙΚΟΣ ΜΗΧΑΝΙΚΟΣ

ΚΑΤΑΣΚΕΥΕΣ ΔΗΜΟΣΙΩΝ-ΙΔΙΩΤΙΚΩΝ ΕΡΓΩΝ
ΣΤΑΤΙΚΗ ΕΝΙΣΧΥΣΗ - ΑΝΤΙΣΕΙΣΜΙΚΗ ΠΡΟΣΤΑΣΙΑ
ΕΝΙΣΧΥΣΕΙΣ-ΕΠΙΣΚΕΥΕΣ-ΑΝΑΠΑΛΑΙΩΣΕΙΣ ΚΤΙΡΙΩΝ

GUNITE
ΕΚΤΟΞΕΥΟΜΕΝΟ ΣΚΥΡΟΔΕΜΑ

ΕΙΔΙΚΑ & ΓΕΝΙΚΑ ΤΕΧΝΙΚΑ ΕΡΓΑ
ΓΡΗΓ. ΛΑΜΠΡΑΚΗ 39 ΡΟΔΟΣ
ΤΗΛ. (0241) 22940 FAX: 22406 ΚΙΝ.: 093/2336258

ΚΤΗΜΑΤΟΜΕΣΙΤΙΚΟ ΓΡΑΦΕΙΟ - REAL ESTATE AGENCY

ΕΚΤΙΜΗΣΕΙΣ-ΑΓΟΡΕΣ-ΠΩΛΗΣΕΙΣ
ΚΑΤΑΣΤΗΜΑΤΑ
ΟΙΚΟΠΕΔΑ-ΧΩΡΑΦΙΑ
ΚΤΗΜΑΤΙΚΕΣ-ΣΥΜΒΟΥΛΕΣ
ΕΝΟΙΚΙΑΣΕΙΣ-ΔΙΑΧΕΙΡΙΣΕΙΣ
ΣΠΙΤΙΑ-ΔΙΑΜΕΡΙΣΜΑΤΑ

Vitzileos
ΜΑΡΙΟΣ Κ. ΒΙΤΖΗΛΑΙΟΣ
Μεσίτης Αστικών Συμβάσεων - Real Estate Agent

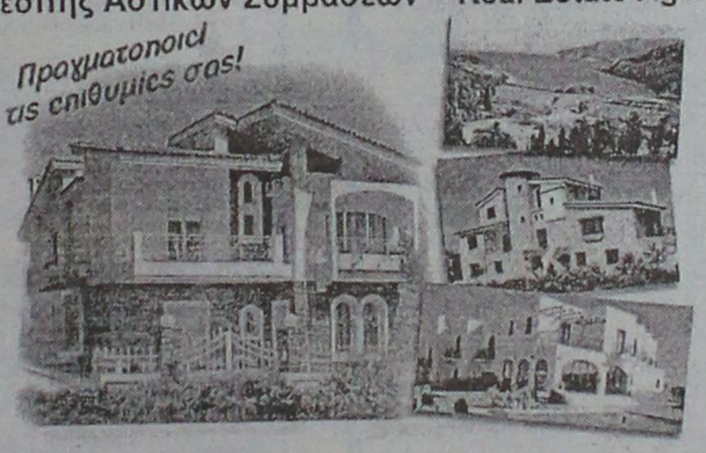

Εθν. Μακαρίου 45 - 3ος όροφος
Τηλ.: 0241-24900 25545.
Fax: 25544 Κιν.: 0932-704919

ΚΑΤΑΣΤΗΜΑΤΑ, ΓΡΑΦΕΙΑ, ΕΠΙΧΕΙΡΗΣΕΙΣ

20 τ.μ. μαγαζί στο Φαληράκι ..... 40.000.000 δρχ
27 τ.μ. μαγαζί στο εμπορικό κέντρο ..... 11.000.000 δρχ.
50 τ.μ. μαγαζί κοντά στο Μαντράκι ..... 100.000.000 δρχ.
75 τ.μ. γραφείο στον 1ο όροφο στη Μανδηλαρά ..... 34.000.000 δρχ.
100 τ.μ. επιχείρηση στα 100 Μαγαζιά ..... 25.000.000 δρχ.
106 τ.μ. μαγαζί στην Αμαράντου ..... 40.000.000 δρχ.
115 τ.μ. ισόγ.+115 τ.μ. διόροφο εστιατόριο στην παλιά Πόλη ..... 60.000.000 δρχ.
120 τ.μ. ισόγειο+95 τ.μ. υπόγειο στην Αννης Μαρίας ενοικιάζεται ..... 500.000 δρχ/μήνα
140 τ.μ. εστιατόριο (ακίνητο)+140 τ.μ. κήπος με θέα εξοπλισμένα. Λίνδος ..... 45.000.000 δρχ.
140 τ.μ. μαγαζί+140 τ.μ. όροφος+130 τ.μ. 2ος όροφος Ορφανίδου ..... 75.000.000 δρχ.
168 τ.μ. κατάστημα στην περιοχή Πανάγου ..... 20.000.000 δρχ.
170 τ.μ. κατάστημα στην Παλιά Πόλη (ενοικιάζεται) πιο τουριστική οδός ..... 100.000.000 δρχ.
180 τ.μ. κατάστημα προς θάλασσα+500 τ.μ. αυλή ..... 50.000.000 δρχ.
185 τ.μ. αποθήκη super lux Ασγούρου ..... 24.000.000 δρχ.
220 τ.μ. ισ+150 τ.μ. υπ.+150 τ.μ. όρ. σε οικόπ. 1720 τ.μ. στο δρόμο Ρόδος-Κοσκ. 110.000.000 δρχ.
250 τ.μ. ακίνητο (σε γκαρσονιέρες 5Χ25 τ.μ.)+125 τ.μ. αποθήκη στη Μηδεια ..... 25.000.000 δρχ.
300 τ.μ. κατάστημα ετοιμοπαράδοτο σε 1000 τ.μ. οικόπεδο. Παστίδα ..... 50.000.000 δρχ.
300 τ.μ. ισ.+300 τ.μ.υπ.+300 τ.μ. όρ. σε οικόπ. 3170 τ.μ. εστιατόριο πλήρης εξοπλ. Κοσκινού ..... 250.000.000 δρχ.
400 τ.μ. εστιατόριο στην Παλιά Πόλη (ακίνητο και επιχείρηση) ..... 40.000.000 δρχ.
400 τ.μ. αποθήκη στη Σοφούλη. Ευκαιρία ..... 24.000.000 δρχ.
400 τ.μ. 9 studios-bar στην Παλιά Πόλη. Μισά μετρητά/μισά σε 4 χρόνια ..... 75.000.000 δρχ.
500 τ.μ. ισόγειο+500 τ.μ. όροφος στην Παλιά Πόλη ..... 50.000.000 δρχ.
661 τ.μ. apartments σε οικόπεδο 414 τ.μ., 26 δωμάτια, πλήρως εξοπλισμένα α' κατηγορία, κοντά στο λιμάνι ..... 160.000.000 δρχ.
771 τ.μ. ακίνητο στην Παλιά Πόλη στο τουριστικό δρόμο ..... 350.000.000 δρχ.
750 τ.μ. αποθήκη με ράμπα για μεγάλα φορτηγά ..... 80.000.000 δρχ.
856 τ.μ. ακίνητο+επιχείρηση+100 τ.μ. πάρκινγκ κοντά πανεπιστήμιο ..... 125.000.000 δρχ.
1155 τ.μ. ακίνητο σε οικόπεδο 817 τ.μ. στο κέντρο της Ρόδου ..... 360.000.000 δρχ.
3800 τ.μ. εργοστάσιο κτισμένο σε οικόπεδο 32000 τ.μ. ..... 115.000.000 δρχ.
Ξενοδ. Α' κατ. 120 κλίνες πάνω στο κύμα με οικοπ. 4725 τ.μ. Ιαλυσός ..... 2.200.000 δολλ. USA
Ξενοδοχείο Β' κατηγορίας, 72 κλίνες, διισκοθήκη, στην πόλη ..... 250.000.000 δρχ,
Ξενοδ. Β' κατ., 190 κλίνες σε οικόπ. 1500 τ.μ., πισίνα, προς θάλασσα, Ρόδος ..1.600.000.000 δρχ.
300 τ.μ. ακίνητο στη Λέρο που αποτελείται από διόροφη μονοκατ. +2 γκαρσον.+μαγαζί 129 τ.μ. στο κύμα Αγ. Μαρίνα όλα μαζί ή μεμονωμένα σε τιμή ευκαιρία

ΔΙΑΜΕΡΙΣΜΑΤΑ

30 τ.μ. γκαρσονιέρα στα Τριάντα ..... 5.000.000 δρχ.
75 τ.μ. στα Τριάντα 2ος όροφος ..... 18.000.000 δρχ.
84 τ.μ. στην Ιξιά 2ος όροφος ..... 18.000.000 δρχ.
85 τ.μ. στη Σοφούλη ημιυπόγειο ..... 16.000.000 δρχ.
92 τ.μ. στη Ψαροπούλα ..... 17.000.000 δρχ.

100 τ.μ. στα Τριάντα ..... 20.000.000 δρχ.
114 τ.μ. παραδοσιακό διαμέρισμα απέναντι Καζίνο ..... 35.000.000 δρχ.
145 τ.μ. Χειμάρας, 3ος όροφος με θέα ..... 38.000.000 δρχ.
185 τ.μ. διαμέρισμα-ρετιρέ σε μπετά κοντά στο πανεπιστ. ..... 20.000.000 δρχ.
190 τ.μ. στη Σοφούλη ..... 40.000.000 δρχ.
210 τ.μ. στα Κοσκινού οροφοδιαμερ.. με 40 τ.μ. βεράντες, super lux ..... 63.000.000 δρχ.

ΜΕΖΟΝΕΤΕΣ-ΜΟΝΟΚΑΤΟΙΚΙΕΣ

60 τ.μ. διόροφη μονοκ. επιπλωμένη στην Παλιά Πόλη ..... 30.000.000 δρχ.
80 τ.μ. μεζονέτα στους Καστελοριζιούς με οικόπεδο ..... 20.000.000 δρχ.
90 τ.μ. διόροφη μονοκατ.+30 τ.μ. αυλή στην Παλιά Πόλη ..... 26.000.000 δρχ.
100 τ.μ. μονοκατ. σε οικόπεδο 270 τ.μ. στην Ηλιούπολη ..... 38.000.000 δρχ.
100 τ.μ.+100 τ.μ. δύο μονοκατοικίες στον Καλαμώνα σε οικοπ. 4310 τ.μ. ..... 70.000.000 δρχ.
104 τ.μ. μονοκατοικία-διόροφη 3α υπνοδωμάτια Αγ. Ιωάννης ..... 30.000.0000 δρχ.
115 τ.μ. μεζονέτα σε μπετά με οικόπεδο 1.200 τ.μ. στα Αφάντου ..... 16.000.000 δρχ.
116 τ.μ. μονοκατ. σε οικόπεδο 1.000 τ.μ στα Κοσκινού ..... 52.000.000 δρχ.
120 τ.μ. μεζονέτα super lux στην Ανάληψη με τζάκι ..... 42.000.000 δρχ.
135 τ.μ. μεζονέτα στα Κρητικά σε οικόπεδ. 700 τ.μ. ..... 46.000.000 δρχ.
150 τ.μ.+50 τ.μ. πάνω μονοκατ. με κήπο 100 τ.μ. Μητροπόλεως ..... 23.000.000 δρχ.
170 τ.μ. μονοκατοικία+αυλή στην Παλιά Πόλη ..... 23.000.000 δρχ.
200 τ.μ. βίλα σε οικόπεδο 5.725 τ.μ. στην Μηδεια ..... 160.000.000 δρχ.
200 τ.μ. μεζονέτα σε οικόπεδο 1.000 τ.μ. στα Κοσκινού σε μπετά ..... 26.000.000 δρχ.
200 τ.μ. μεζονέτα στα Καλαβάρδα σε οικόπεδο ..... 29.000.000 δρχ.
230 τ.μ. βίλα στην Λάρδο σε 7.700 τ.μ. οικόπεδο και γεώτρηση ..... 120.000.000 δρχ.
300 τ.μ. βίλα στις Καλυθιές σε οικόπεδο 4.000 τ.μ., γκαράζ ..... 120.000.000 δρχ.
320 τ.μ. βίλα με οικόπεδο 4.000 τ.μ. στα Τριάντα ..... 110.000.000 δρχ.
340 τ.μ. 5 διατηρητέα σπίτια σε οικοπ. 3.000 τ.μ. Μόντε Σμιθ ..... 160.000.000 δρχ.

ΟΙΚΟΠΕΔΑ

240 τ.μ. στην Ανάληψη Σ.Δ.-0,8 με άδεια για 200 τ.μ. οικία ..... 17.000.000 δρχ.
80 τ.μ. στο Καρακόνερο Σ.Δ.=0,4 ..... 25.000.0000 δρχ.
750 τ.μ. στο Γεννάδι, εντός σχεδίου ..... 7.000 δρχ./μέτρο
1.450 τ.μ. εντός οικισμού, έχει νερό, φως, στα Μαριτσά ..... 9.000.000 δρχ.

1.500 τ.μ. στην Μ. Πετρίδη Σ.Δ.-0,8 ..... 195.000.000 δρχ.
1.600 τ.μ. στην Αθηνών Σ.Δ.-0,8 ..... 125.000.000 δρχ.
2.100 τ.μ. στην Ιξιά ..... 45.000.000 δρχ.
2.120 τ.μ. στο Γεννάδι με άδεια για 200 τ.μ. οικία ..... 20.000.000 δρχ.
2.500 τ.μ. πάνω στο δρόμο Ελαιώνας-Φουρνάκι, Γεννάδι ..... 5.000.000 δρχ.
3.050 τ.μ. στα Καλαβάρδα με άδεια ..... 6.000.000 δρχ.
3.080 τ.μ. στο Πλημμύρι ..... 8.000.000 δρχ.
4.000 τ.μ. πίσω από ΔΕΥΑΡ ..... 60.000.000 δρχ.
4.000 τ.μ. κοντά στο Βερόπουλο με φανταστική θέα ..... 50.000.000 δρχ.
4.250 τ.μ. στο Γεννάδι (διασταύρωση) ..... 30.000.000 δρχ.
4.400 τ.μ. στην Κρεμαστή ..... 26.000.000 δρχ.
5.000 τ.μ. στα Μαριτσά ..... 15.000.000 δρχ.
5.085 τ.μ. στα Κοσκινού ..... 35.000.000 δρχ.
5.500 τ.μ. στο Γεννάδι, κοντά στην θάλασσα ..... 40.000.000 δρχ.
5.600 τ.μ. στους Καστελοριζιούς με νερό και φως, μονοκατ. ..... 45.000.000 δρχ.
6.000 τ.μ. στην Παστίδα ..... 42.000.000 δρχ.
6.000 τ.μ. στην Παστίδα+αποθήκη ..... 49.000.000 δρχ.
6.100 τ.μ. στον Καλαμώνα ..... 14.000.000 δρχ.
6.500 τ.μ. στην Λεωφόρος Ρόδος-Κρεμαστή ..... 150.000.000 δρχ.
6.500 τ.μ. στο Φαληράκι κοντά στην θάλασσα, προνομιακό ..... 170.000.000 δρχ.
7.700 τ.μ. στην παραλία Αφάντου .....
7.800 τ.μ. στην λεωφόρο Ρόδου-Λίνδου, προνομιακό ..... 200.000.000 δρχ.
8.000 τ.μ. στο Φαληράκι ..... 49.000.000 δρχ.
8.000 τ.μ. στο Πλημμύρι στο κύμα ..... 40.000.000 δρχ.
8.500 τ.μ.+6.500 τ.μ. στην παραλία Αφάντου ..... 6.000 δρχ. το τ.μ.
8.600 τ.μ. στο Φαληράκι ..... 90.000.000 δρχ.
8.800 τ.μ. στα Κοσκινού ..... 50.000.000 δρχ.
9.345 τ.μ. στα Ασγούρου με θέα ..... 69.000.000 δρχ.
9.600 τ.μ. στα Μαριτσά, προνομιακό ..... 36.000.000 δρχ.
10.000 τ.μ. στα Κοσκινού, μεγάλη ευκαιρία ..... 20.000.000 δρχ.
12.000 τ.μ. στα Αφάντου, πάνω στο κύμα ..... 176.000.000 δρχ.
12.000 τ.μ. στο Λαδικό. Παραλιακά ..... 11.000.000 δρχ.
15.000 τ.μ. στα Ασγούρου ..... 45.000.000 δρχ.
15.000 τ.μ. στην Πάρο από την θάλασσα με θέα ..... 25.000.000 δρχ.
15.300 τ.μ. στο Πλημμύρι ..... 60.000.000 δρχ.
16.000 τ.μ. στις Φάνες στην θάλασσα με άδεια για 170 κλιν. ..... 33.000.000 δρχ.
5.000 τ.μ. στα Καλαβάρδα ..... 100.000.000 δρχ.
30.000 τ.μ. στην παραλία Αφάντου ..... 360.000.000 δρχ.
32.000 τ.μ. στην Θολό, πάνω στο κύμα ..... 200.000.000 δρχ.
40.000 τ.μ. στο Γεννάδι, πάνω στο κύμα ..... 480.000.000 δρχ.
50.000 τ.μ. στο Τσαϊρι ..... 125.000.000 δρχ.
65.423 τ.μ. στα Κοσκινού ..... 650.000.000 δρχ.
115.000 τ.μ. στην Δαματριά. Αγροτεμ. με 2 πηγάδια ..... 65.000.000 δρχ.

ΖΗΤΟΥΝΤΑΙ:
ΚΑΤΑΣΤΗΜΑΤΑ ΟΙΚΟΠΕΔΑ ΔΙΑΜΕΡΙΣΜΑΤΑ ΕΝΤΟΣ-ΕΚΤΟΣ ΠΟΛΕΩΣ ΚΑΘΩΣ ΚΑΙ ΟΙΚΟΠΕΔΑ ΓΙΑ ΑΝΤΙΠΑΡΟΧΗ ΔΑΝΕΙΑ ΔΕΚΤΑ- ΕΥΚΟΛΙΕΣ ΠΛΗΡΩΜΗΣ

ΠΩΛΗΣΕΙΣ ΔΙΑΜΕΡΙΣΜΑΤΩΝ



ΑΠΟ ΤΗΝ ΚΑΤΑΣΚΕΥΑΣΤΙΚΗ ΕΤΑΙΡΕΙΑ

Κ. ΣΠΑΝΟΣ & ΥΙΟΣ ΕΠΕ

ΠΩΛΟΥΝΤΑΙ ΕΤΟΙΜΟΠΑΡΑΔΟΤΑ ΔΙΑΜΕΡΙΣΜΑΤΑ

ΑΡΙΣΤΗΣ ΚΑΤΑΣΚΕΥΗΣ

ΜΕ ΔΥΟ Ή ΤΡΙΑ ΥΠΝΟΔΩΜΑΤΙΑ

ΠΛΗΡ. ΤΗΛ. 62550-62684-0944272159

κεφάλαιο

Κτηματομεσιτικο - Συμβουλευτικό Γραφείο

ΔΙΑΜΕΡΙΣΜΑΤΑ ΠΩΛΟΥΝΤΑΙ

❒ 56 τ.μ. 1ου, 1 υπν/τίου, Αγ. Ιωάννη, 20 εκ. - 58.694€

❒ 69 τ.μ. 1ου, 2 υπν/τίων καινούργιο Ανάληψη , 25 εκ. - 76.367€

❒ 75 τ.μ. ισόγειο, 2 υπν/τίων, Ροδίνι, 24 εκ. - 76.236 €

❒ 75 τ.μ. 2ου, 2 υπν/τίων πάροδος Πίνδου, 17, 5 εκ. - 51.357€

❒ 78 τ.μ. ισόγειο, κατάλληλο και για επαγ/τική χρήση, Απ. Παύλου, 15,5 εκ. - 45.487€

❒ 80 τ.μ.υπόγειο, 2 υπν/τίων αυλή εκατέρωθεν, Δασκάλους 18 εκ. - 52.824€

❒ 81 τ.μ., 2ου, 2 υπν/τίων, Τριάντα, 19 εκ. - 55,759€

❒ 81 τ.μ. ισόγειο, κατάλληλο και για επαγ/τική χρήση, Απ. Παύλου, 16 εκ. - 46,955€

❒ 90 τ.μ. ημ/γειο, με αυλή εμπρός και πίσω, μπετά, Τσαλδάρη, 13 εκ. - 38,151€

❒ 90 τ.μ. 4ου, 2 υπν/τίων, καινούργιο, Ανάληψη, 32,5 εκ. - 95,377€

❒ 94 τ.μ. 3ου, 2 υπν/τίων καινούργιο, Ανάληψη, 34 εκ. - 99,779€

❒ 95 τ.μ. 1ου, 2 υπν/τίων, Ατταβύρου, 34 εκ. - 99,779€

❒ 97 τ.μ. ισόγειο, 3 υπν/τίων, Πίνδου, 25 εκ.-73,367€

❒ 102 τ.μ. 1ου, μπετά Απ. Παύλου, 18 εκ. - 52,824€

❒ 124 τ.μ. 1ου, 3 υπν/τίων, Ατταβύρου, 46 εκ. - 134,996€

❒ 128 τ.μ. 1ου, 3 υπν/τίων, λουξ, πάρκινγκ, καινούργιο, Μήδια, 48,5 εκ. -142,333€

❒ 150 τ.μ. 3ου, ρετιρέ ορο-φοδιαμέρισμα, λουξ, 3 υπν/τίων, Αισχύνη, 47 εκ. - 137,931€

ΜΕΖΟΝΕΤΕΣ- ΜΟΝ/ΚΙΕΣ ΠΩΛΟΥΝΤΑΙ

❒ 116 τ.μ. μεζονέτα 2 υπν/τίων Παραδείσι, 17 εκ. - 49,889€

❒ 128 τ.μ. μεζονέτα, 3 υπν/τίων, τζάκι, καινούργια Ροδίνι, 45 εκ. -132,061€

❒ 134 τ.μ. μον/κια, 3 υπν/τίων, δόμηση συν 440 τ.μ. Κοσκινού, 55 εκ. - 161,408€

❒ 180 τ.μ. μεζονέτα μπετά συν 100 τ.μ. υπόγειο, εντός οικισμού, Κοσκινού, 24 εκ. - 70,432 €

❒ 200 τ.μ. μον/κία 3 υπν/τίων σε 1.000 τ.μ. οικόπεδο, λουξ, καινούργια, Ιξιά, 80 εκ. - 234,776 €

❒ 210 τ.μ. μεζονέτα, λουξ, 3 υπν/τίων, αυλή, πάρκινγκ, Ιξιά, 65 εκ. - 190,755€

ΟΙΚΟΠΕΔΑ ΠΩΛΟΥΝΤΑΙ

❒ 300 τ.μ., δόμηση 300 τ.μ. Παστίδα, 9 εκ. - 26,412€

❒ 460 τ.μ., δόμηση 550 τ.μ. Τριάντα 18 εκ. - 52,824€

❒ 500 τ.μ. βιοτ/κός χώρος, δόμηση 3Χ150 Κοσκινού, 9 εκ. - 26,412€

❒ 4.000 τ.μ., θέα, Κοσκινού, 24 εκ. - 70,432€

❒ 4.000 τ.μ., θέα, Παστίδα 26 εκ. - 76,302€

❒ 6.000 τ.μ., με αποθήκη Παστίδα 48 εκ. - 140,865€

❒ 15.000 τ.μ., Καντυλί 50 εκ.-146,735€

ΕΠΙΧΕΙΡΗΣΕΙΣ & ΕΠΑΓΓΕΛΜΑΤΙΚΟΙ ΧΩΡΟΙ

❒ Βιοτεχνικό κτίριο 150 τ.μ. με επιπλέον δόμηση 2Χ150 τ.μ. Κοσκινού, 23 εκ.-67,498€

❒ Αποθήκη 150 τ.μ. με γκαρσονιέρα, Δασκάλους 20 εκ.-58,694€

❒ Αποθήκη-κατάστημα 170 τ.μ. Ροδίνι, 23 εκ.-67,498€

❒ Κατάστημα 25 τ.μ. Ψαροπούλα 22 εκ.-64,563€

❒ Κατάστημα 30 τ.μ. Ανάληψη, 6 εκ.-17,608€

❒ Κατάστημα 40 τ.μ. συν 50 τ.μ. υπόγειο Ατταβύρου, 20 εκ.-58,694€

❒ Παλαιά οικία, κατάλληλη για κατάστημα 50 τ.μ. Ζέφυρος 16 εκ.-46,955€

❒ Κατάστημα 64 τ.μ. Μ. Πετρίδη, 29 εκ.- 85,106€

❒ Κατάστημα 90 τ.μ. 1ου με φαρδύ μπαλκόνι, Ιξιά 23 εκ. - 67,498€

❒ Κατάστημα 165 τ.μ. Τριάντα, 65 εκ. - 190,755€

Exclusive Properties

❒ Οικοδομικό συγκρότημα 4 οικιών 1 καταστήματος, Παλιά Πόλη, 277 τ.μ. 100 εκ.-293,470€

❒ Οικοδομικό συγκρότημα 1000 τ.μ. 2 ορόφων Ψαροπούλα 320 εκ. - 939,104€

❒ Επαυλη 380 τ.μ., σε 6 στρέμματα οικόπεδο, στο κύμα 190 εκ.-557,593€

ΖΗΤΟΥΝΤΑΙ ΚΑΤΟΙΚΙΕΣ & ΟΙΚΟΠΕΔΑ ΕΝΤΟΣ & ΕΚΤΟΣ ΠΟΛΕΩΣ

ΤΣΟΥΡΟΥΝΑΚΗΣ Ι. ΑΝΤΩΝΙΟΣ (B.Sc.-MKT)

ΤΗΛ.:60060 (3 γραμμές) FAX: 60062
ΚΙΝ.:0945 949882
e-mail: kefaleo@rho.forthnet.gr

Γ. Σεφέρη 12
(παραπλεύρως ΜΗΔΕΙΑ)
Ρόδος

εργασιες

συνέχεια από την προηγούμενη

ΣΧΟΛΗ ΟΔΗΓΩΝ ΚΟΥΣΗ ΠΑΝΤΕΛΗ

- ΔΙΠΛΩΜΑΤΑ
- ΕΡΑΣΙΤΕΧΝΙΚΑ
- ΕΠΑΓΓΕΛΜΑΤΙΚΑ
- ΜΟΤΟΣΙΚΛΕΤΑΣ
- ΜΑΘΗΜΑΤΑ **ΘΕΩΡΗΤΙΚΗΣ** ΔΙΔΑΣΚΑΛΙΑΣ

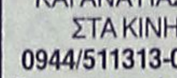

-Επεκτάσεις όλων των κατηγοριών
-Αναθεωρήσεις ληγμένων αδειών
-Μετατροπές ξένων αδειών σε ελληνικές

Οδός Βαλαωρίτου 9
(έναντι HOTEL SEMIRAMIS ΠΙΣΩ ΑΠΟ ΤΟ ΠΑΛΑΙΟ ΝΟΣΟΚΟΜΕΙΟ
e-mail: koysisp@hol.gr

ΕΚΠΑΙΔΕΥΤΙΚΟ ΑΥΤΟΚΙΝΗΤΟ:
TOYOTA YARIS 1300 cc
AIR CONDITIONED
(ΠΡΟΣΟΧΗ): ΜΑΘΗΜΑΤΑ
α. Μοτοσικλέτας μεγάλου κυβισμού από 125 cc έως ανεξαρτήτου
β. Μοτ/τας έως 125 cc
γ. Μοτοποδηλάτου 50 cc
Διαθέτουμε επίσης κι αυτόματες μοτοσικλέτες 125 cc
Πληρ. τηλ.
29157-73820-94777
ΚΑΙ ΑΝΑ ΠΑΣΑ ΣΤΙΓΜΗ ΣΤΑ ΚΙΝΗΤΑ τηλ.
0944/511313-0944/203343
Στην κατηγορία ανεξαρτήτου κυβισμού η εκπαίδευση γίνεται με μοτοσικλέτα 500 cc
Παραλαβή των μαθητών μας και από τις οικίες τους
"Η σωστή και μεθοδική εκπαίδευση στα σύγχρονα οχήματά μας, βάζει γερά θεμέλια για τη δημιουργία ενός καλού νέου οδηγού"

ΠΡΟΣΟΧΗ
Στη σχολή μας παραδίδονται και μαθήματα θεωρητικής διδασκαλίας

ΠΜ39394

ΜΑΘΗΜΑΤΑ Η/Υ για ενήλικες



Windows, Internet, Email, Word, Excel, Access

ΤΜΗΜΑΤΑ :

- Ταχύρυθμα 5 εβδομάδων
- Τρίμηνα - προετοιμασία για απόκτηση του ECDL
- Ειδικά για επιχειρήσεις

Στο εκπαιδευτικό κέντρο ANOSIS μπορείτε να αποκτήσετε το ECDL το δίπλωμα των υπολογιστών με διεθνή αναγνώριση που αποδεικνύει τις γνώσεις σας στους Η/Υ ...

ECDL
ΕΥΡΩΠΑΪΚΟ ΔΙΠΛΩΜΑ ΚΑΤΑΡΤΙΣΗΣ ΣΤΟΥΣ ΥΠΟΛΟΓΙΣΤΕΣ
ΠΙΣΤΟΠΟΙΗΜΕΝΟ ΕΞΕΤΑΣΤΙΚΟ ΚΕΝΤΡΟ

Anosis Computer Learning

Τηλ. 78924
Στ. Κωτιάδη 64 Ανάληψη

Κώστας Χατζηδάκης
ΠΤΥΧ. ΠΛΗΡΟΦΟΡΙΚΗΣ ΠΑΝ. ΑΘΗΝΩΝ

ΑΠΟ ΤΗΝ PIZZA AL METRO ΣΤΗΝ ΗΡΩΩΝ ΠΟΛΥΤΕΧΝΕΙΟΥ ΖΗΤΟΥΝΤΑΙ: Α) ΠΙΤΣΑΔΟΡΟΙ ΜΕ ΠΡΟΫΠΗΡΕΣΙΑ, Β) ΠΩΛΗΤΡΙΕΣ ΠΟΥ ΝΑ ΜΙΛΟΥΝ ΑΓΓΛΙΚΑ. ΑΜΕΣΗ ΠΡΟΣΛΗΨΗ. ΠΛΗΡ. ΤΗΛ. 63180, 0946117971 ΚΑΘΗΜΕΡΙΝΑ ΕΚΤΟΣ ΚΥΡΙΑΚΗΣ (ΩΡΕΣ 10 Π.Μ.-2 Μ.Μ.) ΠΖ39562

ΒΟΗΘΟΣ ΜΟΝΤΑΔΟΡΟΣ ΑΠΟ ΚΑΤΑΣΤΗΜΑ ΕΠΙΠΛΩΝ ΚΟΥΖΙΝΑΣ ΗΛΙΚΙΑΣ ΕΩΣ 25. ΠΡΟΟΠΤΙΚΗ ΕΞΕΛΙΞΗΣ. ΜΙΣΘΟΣ ΙΚΑΝΟΠΟΙΗΤΙΚΟΣ. ΤΗΛ. ΕΠΙΚΟΙΝΩΝΙΑΣ 95076, 96645 ΠΖ39523

ΠΩΛΗΤΡΙΑ ΓΙΑ ΚΑΤΑΣΤΗΜΑ ΡΟΥΧΩΝ ΣΤΗΝ ΠΑΛΙΑ ΠΟΛΗ, ΠΟΥ ΝΑ ΓΝΩΡΙΖΕΙ ΞΕΝΗ ΓΛΩΣΣΑ. ΠΛΗΡ. ΤΗΛ. 25881-23613 ΠΖ39526

ΑΤΟΜΑ για να εργασθούν σε fast food εντός πόλεως για όλο το χρόνο. Πληρ. τηλ. 33717 ΑΖ39559

ΝΕΑ Ή ΝΕΟΣ με δίπλωμα αυτοκινήτου και να γνωρίζει τουλάχιστον Αγγλικά για γραφείο οργάνωσης Jeep Safari επί της Ιαλυσού. Πληρ. τηλ. 74925, 0974128549. Young man or woman with driving license, to know at least English, to work in an office that organise Jeep Safari at Ialysos. Tel. 74925, 0974128549 ΑΖ39573

ΟΔΗΓΟΣ ΜΕ ΕΠΑΓΓ. ΑΔΕΙΑ Γ' ΚΑΤΗΓΟΡΙΑΣ ΓΙΑ ΔΙΑΝΟΜΕΣ. ΠΛΗΡ. ΤΗΛ. 69870 ΧΠΖ3918

ΚΟΠΕΛΑ για να εργασθεί σε καφετέρια στην Κρεμαστή για απογευματινή απασχόληση. Πληρ. τηλ. 0946300902 ΑΖ39549

ΚΟΠΕΛΑ εμφανίσιμη για καφενείο. Πληρ. τηλ. 28191, 36486 ΑΖ39550

WANTED Swedish-English speaking person for an office job. For details please call Eva at 96210 ΑΖ39551

ΚΟΠΕΛΑ για να εργασθεί ως βοηθός σερβιτόρου σε εστιατόριο στην Ιαλυσό για ώρες από τις 19.00-23.30. Πληρ. τηλ. 92683 από τις 12.00-15.00. ΑΖ39555

ΚΕΡΜΑΤΟΤΗΛΕΦΩΝΑ

ΑΠΟ 7.000 ΔΡΧ. ΤΟ ΜΗΝΑ



PayPHONE ΣΦΑΚΗΣ
ΤΗΛΕΠΙΚΟΙΝΩΝΙΕΣ

e-mail:sifakis@payphone.gr
http://www.payphone.gr

ΑΝΤΙΠΡΟΣΩΠΕΙΑ ΝΟΤΙΟΥ ΑΙΓΑΙΟΥ:
ΑΤΤΑΒΥΡΟΥ 46 ΡΟΔΟΣ
0241-37733

ΞΕΝΑΚΗΣ

ΑΥΤΟΚΙΝΗΤΑ

0% προκαταβολή και εξόφληση έως 60 μήνες

CAR EXPERTS

1. CITROEN XANTIA 1.600 c.c. μοντέλο 1995 με A/C-ABS-AIRBAG οδηγού-ηλ. παράθυρα-ηλ. καθρέπτες-ηχοσύστημα. Τιμή 3.100.000 δρχ.
2. SUZUKI SWIFT 1.000 c.c. μοντέλο 1994. Τιμή 1.300.000 δρχ.
3. AUDI 80 1.800 c.c. μοντέλο 1989 με A/C-υδρ. τιμόνι. Τιμή 1.800.000 δρχ.
4. RENAULT 21 1.800 c.c. μοντέλο 1991. Τιμή 1.800.000 δρχ.
5. MERCEDES 190E SPORTLINE μοντέλο 1992 1800 cc με A/C-Υδρ. τιμόνι,-Ηλ. παράθυρα, ABS-P/K, Ηλ. καθρέπτη, Δερμάτινο σαλόνι, Sun roof. ΤΙΜΗ: 5.300.000
6. OPEL CORSA 1200 cc μοντέλο 1995. ΤΙΜΗ: 1.500.000

ΕΠΙΣΗΜΟΣ ΣΥΝΕΡΓΑΤΗΣ KOSMOCAR
ΛΙΝΔΟΥ 238, ΤΗΛ: 61600

ΑΝΑΚΟΙΝΩΣΗ
ΜΑΘΗΜΑΤΑ
*** Computer ***
PROGRAM COMPUTER
ΕΓΓΡΑΦΕΣ
** ΤΩΡΑ **
Τμήματα για:
Παιδιά - Ενήλικες
Αρχάριους - Μαθητές
Επαγγελματίες
Ανεύρεση Εργασίας
ΠΑΡΕΧΕΤΑΙ ΒΕΒΑΙΩΣΗ
Διδάσκει πτυχιούχος
Πανεπιστημίου Αμερικής
ΜΑΝΩΛΗΣ Ι. ΣΟΦΙΛΛΑΣ
Κοδριγκτώνος 91
Τηλ. (0241) 31761

ΣΧΟΛΗ ΟΔΗΓΩΝ
ΠΥΛΑΡΙΝΟΣ
ΗΡΑΚΛΗΣ
Πτυχιούχος Εκπαιδευτής
Διπλώματα
✓ Ερασιτεχνικά
✓ Επαγγελματικά
✓ Μοτοσικλέτας
✓ Επεκτάσεις - Αναθεωρήσεις
Αγ. Αναστασίας 40 & Π.Π. Γερμανού
Εμπορικό Κέντρο Φώκιαλη, α' όροφος
Τηλ. 75270, 0942 445549
ΠΜ39040

ΣΧΟΛΗ ΟΔΗΓΩΝ
ΠΟΡΤΣΕΛΛΗΣ ΣΤΕΦΑΝΟΣ
Διπλ. εκπαιδευτής υποψηφίων οδηγών


• Διπλώματα αυτοκινήτου, μοτοσικλέτας,φορτηγού, λεωφορείου, νταλίκας
• Αναθεωρήσεις ληγμένων αδειών
• Θεωρητικά μαθήματα ΚΟΚ και Μηχανολογίας
• Μετατροπές ξένων διπλωμάτων σε ελληνικά
• Διπλώματα αυτόματου αυτοκινήτου
ΕΡΝΕΣΤ ΜΠΕΒΙΝ 6 - ΡΟΔΟΣ • ΤΗΛ. 34497, 0945-463635

ΣΧΟΛΗ ΟΔΗΓΩΝ
ΠΟΤΣΟΥ ΣΩΤΗΡΗ
ΔΙΠΛ. ΕΚΠΑΙΔΕΥΤΗΣ ΥΠΟΨΗΦΙΩΝ ΟΔΗΓΩΝ.
ΔΙΠΛΩΜΑΤΑ Α - Β - Γ - Δ - Ε

★ Αναλαμβάνουμε την έκδοση αδειών οδήγησης όλων των κατηγοριών.
★ Αναθεωρήσεις Επαγ/κών αδειών.
★ Τα θεωρητικά μαθήματα όλων των κατηγοριών γίνονται στό σύγχρονο Κέντρο Θεωρητικής Εκπαίδευσης Υποψηφίων Οδηγών της Ε.Σ.Ο.Ρ. Ο.Ε. Στην οποία μετέχουμε.
★ Διαθέτουμε καί Αυτόματο Επιβατηγό.
Εθν. Αρχου Μακαρίου 31, 2ος όροφος, ΡΟΔΟΣ
(Ενανti Εθνικής Τράπεζας, πάνω από το κατ/μα "ΡΟΔΙ")
Τηλ. 78070 Κιν. 0945- 567404



εργασιες

συνέχεια από την προηγούμενη

A FINNISH-GREEK family looking for a reliable Finnish au-pair. For more information, please call 0944 571220 AZ39560

ΕΜΠΕΙΡΕΣ ΠΩΛΗΤΡΙΕΣ που να γνωρίζουν ξένες γλώσσες, για τουριστικό κατάστημα στο Φαληράκι. Πληρ. τηλ. 87756. AZ39486

Το καλοκαίρι έρχεται, η διάθεση ανεβαίνει και το beach bar Viva Loca **ΖΗΤΑΕΙ** άτομα ευδιάθετα για δουλειά. Βασικό προσόν το χαμόγελο!! Πληρ. τηλ. 33109 AZ39403

ΖΗΤΕΙΤΑΙ από το εστιατόριο Κόκονατ στην Ιξιά έναντι Μίρα Μάρε, μπουφετζής (άντρας ή γυναίκα) έμπειρος για απογευματινή βάρδια με ολική ή μερική (5ωρη) απασχόληση. Πληρ. τηλ. 90880 και 94143 κο Παναγιώτη και κο Σάββα AZ39477

ΠΩΛΗΤΡΙΕΣ ΓΙΑ ΚΑΤΑΣΤΗΜΑ ΕΝΤΟΣ ΠΟΛΕΩΣ. ΠΛΗΡ. ΤΗΛ. 3212 ΠΖ39262

ΝΤΗΛΕΡ ζητούνται πανελλαδικά για ρούχα, εσώρουχα, είδη προικός, παπούτσια, οικολογικά πανιά. Δωρεάν προσπέκτους, μεγάλα ποσοστά, πλούσια δώρα, ευκολίες πληρωμής, άψογη συνεργασία. Πληρ. τηλ. 031-275975, 9-3 AZ39458

ΚΟΠΕΛΑ ΕΜΦΑΝΙΣΙΜΗ ΠΟΥ ΝΑ ΜΙΛΑ ΑΠΤΑΙΣΤΑ ΑΓΓΛΙΚΑ ΓΙΑ BOUTIQUE ΣΤΗΝ ΠΑΛΙΑ ΠΟΛΗ. ΑΜΟΙΒΗ ΠΟΛΥ ΚΑΛΗ. ΠΛΗΡ. ΤΗΛ. 20119 ΠΖ39464

ΚΟΠΕΛΑ για να εργασθεί στο VIDEO CLUB FANTASY, απογευματινές ώρες. Πληρ. τηλ. 27801 AZ39442

ΚΟΠΕΛΑ για να εργασθεί στην **Σαντορίνη** την καλοκαιρινή σεζόν σε σοβαρό κατάστημα video games. Μισθός ικανοποιητικός και bonus. Πληρ. τηλ. 25050, 37247 ΧΑΖ194

ΑΠΟ ΡΑΔΙΟΦΩΝΙΚΟ ΣΤΑΘΜΟ ΖΗΤΟΥΝΤΑΙ ΑΤΟΜΑ ΜΕ ΓΝΩΣΕΙΣ ΔΙΑΦΗΜΙΣΗΣ MARKETING. ΑΠΑΡΑΙΤΗΤΑ Η ΓΝΩΣΗ Η/Υ, ΑΓΓΛΙΚΗΣ ΓΛΩΣΣΑΣ ΚΑΙ ΠΡΟΑΙΡΕΤΙΚΑ ΜΙΑΣ ΔΕΥΤΕΡΗΣ ΓΛΩΣΣΑΣ. ΜΙΣΘΟΣ ΚΑΙ ΠΟΣΟΣΤΑ. ΠΛΗΡ. ΤΗΛ. 33708 ΩΡΕΣ ΓΡΑΦΕΙΟΥ Ή 0972490341 ΠΖ39322

ΜΠΑΡΜΑΝ και σερβιτόροι-ες ζητούνται για καινούργια καφετέρια στο νέο εμπορικό κέντρο (WATER PARK) Φαληράκι που να γνωρίζουν Γερμανικά-Αγγλικά. Μισθός ικανοποιητικός και ποσοστά. Ωράριο απογευματινό (18.00-1.00). Τηλ. επικοινωνίας 29279 και 0972420041 κο Γιάννη. AZ38775

ΝΕΑΡΕΣ κοπέλες για να εργασθούν σε Αναψυκτήριο-Σαντουιτσάδικο στα "100 Μαγαζιά". Πληρ. τηλ. 22094 και 0932630451 κ. Δημήτρης. AZ38774

ΝΕΟΣ έως 26 ετών για snack-bar στην Ιαλυσό, απογευματινές ώρες εργασίες. Απαραίτητα Αγγλικά. Πληρ. τηλ. 0945066767 κ. Νίκο AZ38981

μαθήματα

ΓΑΛΛΙΚΑ παραδίδονται μαθήματα από έμπειρη καθηγήτρια σε εξετάσεις Γαλλικού Ινστιτούτου και Πανεπιστημίου Σορβόνης, για όλα τα επίπεδα. Επίσης αρχές Γαλλικής και Ισπανικής γλώσσας για εισαγωγή στα Ιταλικά Πανεπιστήμια, Ξενοδοχειακά και Γαλλικά επιχειρήσεων. Πληρ. τηλ. 0945331753 AM39576

ΦΙΛΟΛΟΓΟΣ καθηγήτρια πτυχιούχος Αριστοτελείου Πανεπιστημίου Θεσσαλονίκης, παραδίδει ιδιαίτερα μαθήματα σε μαθητές γυμνασίου. Τιμές προσιτές, συστηματική ενημέρωση γονέων. Πληρ. τηλ. 22428 και 0937803323 (κινητό) ΧΑΜ291

ΚΑΘΗΓΗΤΡΙΑ ΦΥΣΙΚΟΣ ΜΕ ΜΕΤΑΠΤΥΧΙΑΚΕΣ ΣΠΟΥΔΕΣ ΚΑΙ ΜΕΓΑΛΗ ΕΜΠΕΙΡΙΑ ΠΑΡΑΔΙΔΕΙ ΦΥΣΙΚΗ, ΧΗΜΕΙΑ, ΜΑΘΗΜΑΤΙΚΑ ΣΕ ΜΑΘΗΤΕΣ ΓΥΜΝΑΣΙΟΥ-ΛΥΚΕΙΟΥ. ΤΙΜΕΣ ΛΟΓΙΚΕΣ. ΠΛΗΡ. ΤΗΛ. 0977474997 ΠΜ39459

συνοικεσια

ΕΝΤΕΛΩΣ ΔΩΡΕΑΝ ΜΠΟΡΟΥΜΕ ΝΑ ΣΑΣ ΣΤΕΙΛΟΥΜΕ ΦΩΤΟΓΡΑΦΙΕΣ - ΒΙΟΓΡΑΦΙΚΑ ΑΠΟ ΧΙΛΙΑΔΕΣ ΠΛΟΥΣΙΟΥΣ ΑΞΙΟΛΟΓΟΥΣ ΑΝΔΡΕΣ ΚΑΙ ΓΥΝΑΙΚΕΣ ΕΛΛΗΝΙΔΕΣ, ΑΛΛΟΔΑΠΕΣ ΚΑΘΕ ΗΛΙΚΙΑΣ ΠΟΥ ΖΗΤΟΥΝ ΦΙΛΙΑ, ΓΑΜΟ www.marriages.gr. ΠΛΗΡ. ΤΗΛ. 031-229563 ΠΓ39650

διαφορα

ΤΑΧΥΠΛΟΟ πολυτελείας SEA RAY 190 (Αμερικής) μοντέλο 2000, εξωλέμβρια MERCURY, OPTI-MAX 135 HP χωράει 9 άτομα - σχεδόν καινούργιο τρέιλερ με φρένα, υδραυλικό τιμόνι, βυθομ. τιμή αντιπροσωπείας $ 38.000 δολάρια. Πωλείται μόνο 8,5 εκατομ. Πληρ. τηλ. 0977-081011 ΑΔ39653

ΛΑΓΟΣΚΥΛΟ ξεκινημένο σε λογική τιμή. Πληρ. τηλ. 22975 ΑΔ39635

ΛΟΓΩ ΑΝΑΚΑΙΝΙΣΗΣ πωλούνται σε τιμή ευκαιρίας καρέκλες (πολυθρόνες) μπαμπού μαζί με τα μαξιλάρια τους σε άριστη κατάσταση. Πληρ. τηλ. 33947 ΑΔ39619

ΣΚΑΦΟΣ CRUZER 27 ΠΟΔΩΝ ΑΜΕΡΙΚΗΣ 2Χ180 NTHZEL 6 CUL TURBO RADAR AUTO PILOT Ή ΜΗΧΑΝΕΣ 359 ΩΡΕΣ MERCRUZER 1997, ΤΟΥΑΛΕΤΑ ΝΤΟΥΣ ΤΟ ΣΚΑΦΟΣ ΕΙΝΑΙ FISH. ΠΛΗΡ. ΤΗΛ. 024723020 ΑΛΕΞΗΣ ΤΟ ΒΡΑΔΥ ΠΔ39620

ΣΚΑΦΟΣ CRUISER 27 ΠΟΔΩΝ ΜΕ 2 ΜΗΧΑΝΕΣ MERCUISER 6ΚΥΛΙΝΔΡΕΣ TURBO 188 HP Η ΚΑΘΕΜΙΑ. ΠΛΗΡ. ΤΗΛ. 0247-23090 ΒΡΑΔΙΝΕΣ ΩΡΕΣ ΠΔ39621

ΑΚΟΡΝΤΕΟΝ, επαγγελματικό καινούργιο. Τιμή 200.000 δρχ. Πληρ. τηλ. 83383, κιν. 0977935206 ΑΔ39500

Από μεγάλη εταιρεία
ΖΗΤΕΙΤΑΙ
βοηθός για την αποθήκη με δίπλωμα οδηγήσεως.
Πληρ. από 08.00 έως 13.00 **τηλ. 66227, 66228**

ΖΗΤΕΙΤΑΙ
κοπέλα για τη θέση γραμματέα
με γνώσεις Η/Υ και Αγγλικών.
Ωράριο πρωινό και συνεχές.
Πληρ. τηλ. 66698

ΖΗΤΕΙΤΑΙ
ΠΩΛΗΤΡΙΑ-ΠΩΛΗΤΗΣ για κεντρικό χρυσοχοείο στην οδό Σωκράτους, με γνώσεις ξένων γλωσσών.
Πληρ. τηλ. 68329-094515522-75722

WANTED
SALESWOMAN-MAN for centrally located jewellery shop on Socratous str. in the Old Town. Must jave good knowledge of foreign languages.
For information please call. 68329-094515522-75722

GEVRAAGD
Verkoopster voor juwelierszaak in de Oude Stad (Sokrates Str.) ruime talenkennis.
Voor inlichtingen: tel.: 68329-094515522-75722

ΤΑΠΗΤΟΚΑΘΑΡΙΣΤΗΡΙΟ "Ο ΔΡΑΚΟΣ"
Αναλαμβάνουμε καθαρισμό
• Χαλιών
• Σαλονιών
• Αυτοκινήτων
• Πούλμαν
και φύλαξη χαλιών και μοκετών
Πληρ. τηλ. 26805, 51024, 0974-208020

Από την εταιρεία ΝΙΚΑΣ
ΖΗΤΕΙΤΑΙ
οδηγός με δίπλωμα Γ' επαγγελματικής κατηγορίας (ηλικίας έως 30 ετών).
Πληρ. τηλ. 87650-Φαξ 87654

ΖΗΤΕΙΤΑΙ
σερβιτόρα και βοηθός σερβιτόρου
για εστιατόριο στο Πρασονήσι. Παρέχεται στέγη.
Πληρ. τηλ. 0241/21083, 77288 και 0244/91031

Μεγάλη Πολυεθνική Εταιρεία προσφέρει θέση
ΥΠΕΥΘΥΝΟΥ ΑΝΑΠΤΥΞΗΣ ΠΕΡΙΟΧΗΣ – ΠΩΛΗΤΗ
για την περιοχή Δωδεκανήσων.

ΖΗΤΟΥΝΤΑΙ:
• Ορεξη για δουλειά
• Υπευθυνότητα
• Δυνατότητα ταξιδιών
• Δίπλωμα οδήγησης
• Ηλικία έως 30 ετών
• Απολυτήριο Λυκείου

ΠΡΟΣΦΕΡΟΝΤΑΙ:
• Μισθός • Bonus & Prim
• Αυτοκίνητο εταιρείας
• Εκπαίδευση
• Ευχάριστο περιβάλλον
• Πρόσθετη ιατροφαρμακευτική ασφάλιση
• Πλήρη κάλυψη εξόδων κίνησης
• Δυνατότητα εξέλιξης

Προϋπηρεσία όχι απαραίτητη.

Πληρ. κ. Τζαβάρα Αλκης τηλ. 081-253077

PROCTER & GAMBLE SARA-LEE

Από την Γ. ΧΑΤΖΗΜΑΡΚΟΣ κ' ΣΙΑ ΟΕ

ΖΗΤΕΙΤΑΙ

οδηγός (Γ' κατηγ.)
- 12μηνη απασχόληση
- μισθός ικανοποιητικός

Τηλ. για ραντεβού 61460-65732, 9.00-16.00

GILLETTE DELICA MISKO/BARILLA

ΤΟ ΥΠΕΡΜΑΡΚΕΤ ΣΠΑΝΟΣ

ΖΗΤΑ

Α) Νέους και νέες για το Τμήμα Πωλήσεων.
Β) Νεαρό με εκπληρωμένες τις στρατιωτικές του υποχρεώσεις και δίπλωμα Γ' κατηγορίας.

Αιτήσεις γίνονται δεκτές μόνο στην γραμματεία του καταστήματος από 8.00 π.μ.-15.00 μ.μ.

ΑΠΑΡΑΙΤΗΤΑ: α) Φωτοτυπία Ταυτότητας
β) Φωτοτυπία διπλώματος
γ) Φωτογραφία

ΓΕΡΜΑΝΟΣ

Η εταιρεία ΓΕΡΜΑΝΟΣ

ΖΗΤΕΙ

Νέο ή νέα για μόνιμη απασχόληση για την στελέχωση του τμήματος πωλήσεων και service.

Οι υποψήφιοι θα πρέπει να πληρούν τις κάτωθι προϋποθέσεις
- Γραμματικές γνώσεις Λυκείου
- Ηλικία έως 27 ετών
- Άνεση στην επικοινωνία και οργανωτικές ικανότητες

Οι ενδιαφερόμενοι πρέπει να έχουν γνώση του αντικειμένου και διάθεση για εργασία.

Τηλ. επικοινωνίας: 0241/26898

ΖΗΤΕΙΤΑΙ

πωλήτρια με προϋπηρεσία
για το χρυσοχοείο του Νικολιδάκη Βασίλη που να μιλά τουλάχιστον Αγγλικά-Γερμανικά.

Πληρ. τηλ. 0241-76466

Επιχείρηση Χαρτικών ειδών - Γραφείου

ΖΗΤΑ

Υπάλληλο - διανομών
Οι ενδιαφερόμενοι θα πρέπει να έχουν δίπλωμα οδήγησης μοτοποδηλάτου.

Πληρ. τηλ. 24682

ΖΗΤΟΥΝΤΑΙ

νέοι (άνδρες) για μεγάλο τουριστικό κατάστημα στο Φαληράκι που να γνωρίζουν Αγγλικά.
Μισθός πολύ ικανοποιητικός, αναλόγως προσόντων. Ωράριο συνεχές.

Πληρ. τηλ. 85708
ώρες καταστημάτων

CAPSIS

SOFITEL CAPSIS RHODES
"MARIKA CAPSIS 2000" CONVENTION CENTER

ΖΗΤΟΥΝΤΑΙ

✔ **Σερβιτόροι και βοηθοί σερβιτόρων,**
✔ **Αποθηκάριος F&B** με γνώσεις ηλεκτρονικού υπολογιστή.

Για πληροφορίες καθημερινά στο τηλέφωνο 25015, κ. Κόνναρη 09.00-14.00

Από εστιατόριο Α' κατηγορίας

ΖΗΤΟΥΝΤΑΙ

1) Μάγειρας με γνώσεις Ελληνικής και Διεθνούς Κουζίνας
2) Γυναίκα με γνώση μπουφέ και κουζίνας.
Ωράριο συνεχές.

Πληρ. εντός εστιατόριο "Διεθνές"
(πρώην Αλίκη) έναντι Καζίνου οδός Κω 5

Από την εταιρεία
OMNISYS TECHNOLOGIES ΕΠΕ

ΖΗΤΟΥΝΤΑΙ

- Υπεύθυνο άτομο, απόφοιτο σχολής διοίκησης επιχειρήσεων και marketing
- Άτομο με προϋπηρεσία για να στελεχώσει το τμήμα πωλήσεων και προώθησης προϊόντων.

Βιογραφικό απαραίτητο.

Πληρ. τηλ. 0241-33105, fax 0241-33106

Από μεγάλο Χρηματοοικονομικό Ομιλο

ΖΗΤΟΥΝΤΑΙ ΓΙΑ ΠΡΟΣΛΗΨΗ

Συνεργάτες μέχρι 40 ετών απόφοιτοι Πανεπιστημίου ή και Λυκείου με ευχέρεια στην επικοινωνία.
Προσφέρονται: Μισθός 250.000, ομαδική ασφάλιση, σύνταξη και εξαιρετικές συνθήκες εργασίας.

Πληρ. τηλ. 61663-68165

ΞΕΝΟΔΟΧΕΙΟ BELVEDERE

ΖΗΤΑ

ΤΟ ΚΑΤΩΘΙ ΠΡΟΣΩΠΙΚΟ:

1. Μια hostess με γνώσεις Αγγλικών-Γερμανικών για απασχόληση στο εστιατόριο
2. Μια σερβιτόρα
3. Μια βοηθό σερβιτόρα

Πληρ. τηλ. 89000

ΠΩΛΟΥΝΤΑΙ ΔΙΑΜΕΡΙΣΜΑΤΑ

ΔΙΑΚΟΓΕΩΡΓΙΟΥ ΚΑΛΛΙΣΤΟΣ

• ΠΩΛΗΣΕΙΣ ΔΙΑΜΕΡΙΣΜΑΤΩΝ
• ΚΑΤΑΣΤΗΜΑΤΑ-ΑΠΟΘΗΚΕΣ

• ΑΝΤΑΛΛΑΓΕΣ ΑΚΙΝΗΤΩΝ
• ΑΓΟΡΕΣ ΟΙΚΟΠΕΔΩΝ

• ΑΝΑΛΑΜΒΑΝΟΥΜΕ ΑΝΤΙΠΑΡΟΧΕΣ

ΔΙΕΥΘ.: ΕΘΝ. ΑΝΤΙΣΤΑΣΕΩΣ 11, (πρώην Αννης Μαρίας)
ΤΗΛ: 78501-29318, 78502

ΠΩΛΟΥΝΤΑΙ διαμερίσματα λουξ κατασκευής με απεριόριστη θέα. Τα διαμερίσματα διαθέτουν θωρακισμένες πόρτες, εντοιχισμένες κουζίνες, ντουλάπες, εντοιχισμένο νιπτήρα με ντουλάπι, κεντρική θέρμανση αυτόνομη, ανοιγόμενα ανακλινόμενα κουφώματα με διπλά τζάμια, σίτες, ρολά, υδραυλικό ασανσέρ, τριφασικό ρεύμα.
Ολοι οι χώροι σπατουλαριστό, εσωτερικές πόρτες MDF με σχέδια

ΔΙΑΜΕΡΙΣΜΑΤΑ

Επί της οδού Μεγ. Κων/νου - Κων/νου Παλαιολόγου
50 τ.μ. δυάρια
85 τ.μ. τριάρια
110 τμ. τεσσάρια
ανά όροφο

Επί της Κων/νου Υδραίου-Στ. Κωτιάδη
70 τ.μ. τριάρια
90 τ.μ. τριάρια-τεσσάρια
110 τ.μ. τεσσάρια
130 τ.μ. τεσσάρια-πεντάρια
ανά όροφο με μεγάλες θεράντες φανταστική θέα

Επί της Λεωφ. Καλλιθέας-Καρακόνερο
50 τ.μ. δυάρια
85 τ.μ. τριάρια
110 τ.μ. τεσσάρια
ανά όροφο με μεγάλες θεράντες, απεριόριστη θέα

ΚΑΤΑΣΤΗΜΑΤΑ
50 τ.μ.
100 τ.μ.
150 τ.μ.
επί της Λεωφ. Καλλιθέας-Καρακόνερο

ΙΑΤΡΕΙΑ-ΓΡΑΦΕΙΑ
50 τ.μ.
100 τ.μ.
150 τ.μ.
επί της Μεγ. Κων/νου και Κων Παλαιολόγου (Φώκιαλη)

ΔΑΝΕΙΑ ΟΛΩΝ ΤΩΝ ΤΑΜΕΙΩΝ
ΚΑΙ ΟΛΩΝ ΤΩΝ ΤΡΑΠΕΖΩΝ
Πληρ. ΔΙΑΚΟΓΕΩΡΓΙΟΥ ΚΑΛΛΙΣΤΟΣ
Τηλ. 78501-78502, 29318

ΡΟΔΙΑΚΗ ΚΤΗΜΑΤΙΚΗ

ΣΥΜΒΟΥΛΟΙ & ΕΚΤΙΜΗΤΕΣ ΑΚΙΝΗΤΩΝ — ΚΤΗΜΑΤΟΜΕΣΙΤΙΚΟ ΓΡΑΦΕΙΟ από το 1983

ΠΩΛΟΥΝΤΑΙ ΜΟΝΟΚΑΤΟΙΚΙΕΣ ΣΤΟΥΣ ΤΡΕΙΣ



ΣΕ ΜΠΕΤΑ ΑΠΟ 31.000.000 ΔΡΧ

ΑΝΕΣΤΗΣ & ΣΑΒΒΑΣ ΣΑΒΒΑΪΔΗΣ

tel: 26281 & 35476 cel: 0944-421015 & 0977-433427

διαφορα

συνέχεια από την προηγούμενη

ΠΩΛΕΙΤΑΙ ανακλινόμενο σχεδιαστήριο bieffe διαστάσεων 1,70Χ1,00 m με τεχνίγραφο Zucor σε καλή κατάσταση και σε τιμή ευκαιρίας. Πληρ. τηλ. 0241 33190 καθημερινά 10.00 π.μ.-15.00 μ.μ. εκτός Κυριακής
ΑΔ39582

ΖΗΤΕΙΤΑΙ

ΟΔΗΓΟΣ - ΠΩΛΗΤΗΣ

Πληρ. τηλ. 25173-37793

ΖΗΤΕΙΤΑΙ

ΜΠΑΡΜΑΝ

για το μπαρ Christo's Garden

Πληρ. τηλ. 34191

QUICK CARWASH

Από πρότυπη μονάδα Πλυντηρίου Αυτοκινήτων

ΖΗΤΕΙΤΑΙ ΠΡΟΣΩΠΙΚΟ

Οι υποψήφιοι θα καλύψουν τις θέσεις προετοιμασίας αυτοκινήτων.

Οι ενδιαφερόμενοι μπορούν να προμηθεύονται αιτήσεις στις εγκαταστάσεις του πλυντηρίου, στην περιοχή Ασγούρου παραπλεύρως του super market "ΤΡΟΦΟ" καθημερινά 9.00 το πρωί έως 6.00 το απόγευμα.

Τηλέφωνο επικοινωνίας : 60 150

ΖΗΤΟΥΝΤΑΙ

ΥΔΡΑΥΛΙΚΟΙ ΚΑΙ
ΗΛΕΚΤΡΟΛΟΓΟΙ ΤΕΧΝΙΤΕΣ ΚΑΙ ΒΟΗΘΟΙ

Πληρ. τηλ. 75490, 0938478581

SHELL HELLAS A.E.

Η εταιρία Shell αναζητά

ΣΥΝΕΡΓΑΤΗ ΠΡΑΤΗΡΙΟΥΧΟ

ο οποίος θα αναλάβει την λειτουργία πρατηρίου στην περιοχή Αφάντου Ρόδου.

Ο υποψήφιος πρέπει να έχει:

- *Οργανωτικές ικανότητες*
- *Γραμματικές Γνώσεις Λυκείου*
- *Ηλικία 25-45 ετών*
- *Κεφάλαιο απαραίτητο για την αποδοτική λειτουργία του πρατηρίου.*

Οι ενδιαφερόμενοι παρακαλούνται να επικοινωνήσουν: *με τον κο Δημ. Δημητριάδη στο τηλ. 0241-27306 ή με τον κο Παν. Σαράφογλου στο τηλ. 0944-500520*

Από τα μεγάλα καταστήματα ΠΑΠΠΟΥ

ΖΗΤΟΥΝΤΑΙ

Κοπέλες για να εργαστούν ως πωλήτριες

ΠΑΠΠΟΥ

Αιτήσεις γίνονται δεκτές στο τμήμα προσωπικού (5ος όροφος) ώρες 08.30 έως 21.00

Πληροφορίες στα τηλ.: 78881 & 78882

Η 3Τ ΑΕΒΕ (ΤΟΥΟΤΑ ΡΟΔΟΥ)

ΖΗΤΕΙ ΠΩΛΗΤΗ–ΤΡΙΑ ΑΥΤΟΚΙΝΗΤΩΝ

Ο/Η ενδιαφερόμενος/η πρέπει να έχει γνώση του αντικειμένου και διάθεση για εργασία.
Αριστες συνθήκες εργασίας. Ικανοποιητικό πακέτο αποδοχών.

Πληροφορίες τηλ. 68000 (κα Σταύρα Πιπίνα)

ΖΗΤΕΙΤΑΙ

καθαρίστρια για τις εγκαταστάσεις της 3Τ ΑΕΒΕ

Πληροφορίες στο τηλ. 68000 κα Σταύρα Πιπίνα

Η εταιρεία ΔΑΝΕΖΗΣ Α.Ε.

ΖΗΤΑ

- **ΠΩΛΗΤΕΣ-ΠΩΛΗΤΡΙΕΣ** για προϊόντα L'OREAL
  - Ηλικία έως 35 ετών
  - Πείρα σε πωλήσεις καλλυντικών
  - Απολυτήριο Λυκείου
  - Ανεση στην επικοινωνία
  - Αδεια οδηγήσεως αυτοκινήτου
- **ΣΕΡΒΙΤΟΡΑ** νεαρή για Γερμανικό καφέ-εστιατόριο
  - Ηλικία έως 25 ετών
  - Εμφανίσιμη
  - Προϋπηρεσία στο service
  - Γνώσεις Αγγλικών
- **ΚΟΦΤΗΣ** Αλλαντικών-Τυριών
  - Ηλικία έως 40 ετών
  - Προϋπηρεσία
  - Γνώσεις Αγγλικών ή Ιταλικών
  - Αδεια οδήγησης αυτοκινήτου -μηχανάκι

Ωρες επικοινωνίας 10.00-13.00 και 18.00-21.00

Τηλέφωνο επικοινωνίας 30976 κ. Δανέζη

ΕΥΡΩΚΤΗΜΑΤΙΚΗ

ΜΕΣΙΤΕΣ ΣΥΜΒΟΥΛΟΙ ΕΚΤΙΜΗΤΕΣ

ΠΩΛΗΣΕΙΣ ΟΙΚΟΠΕΔΩΝ

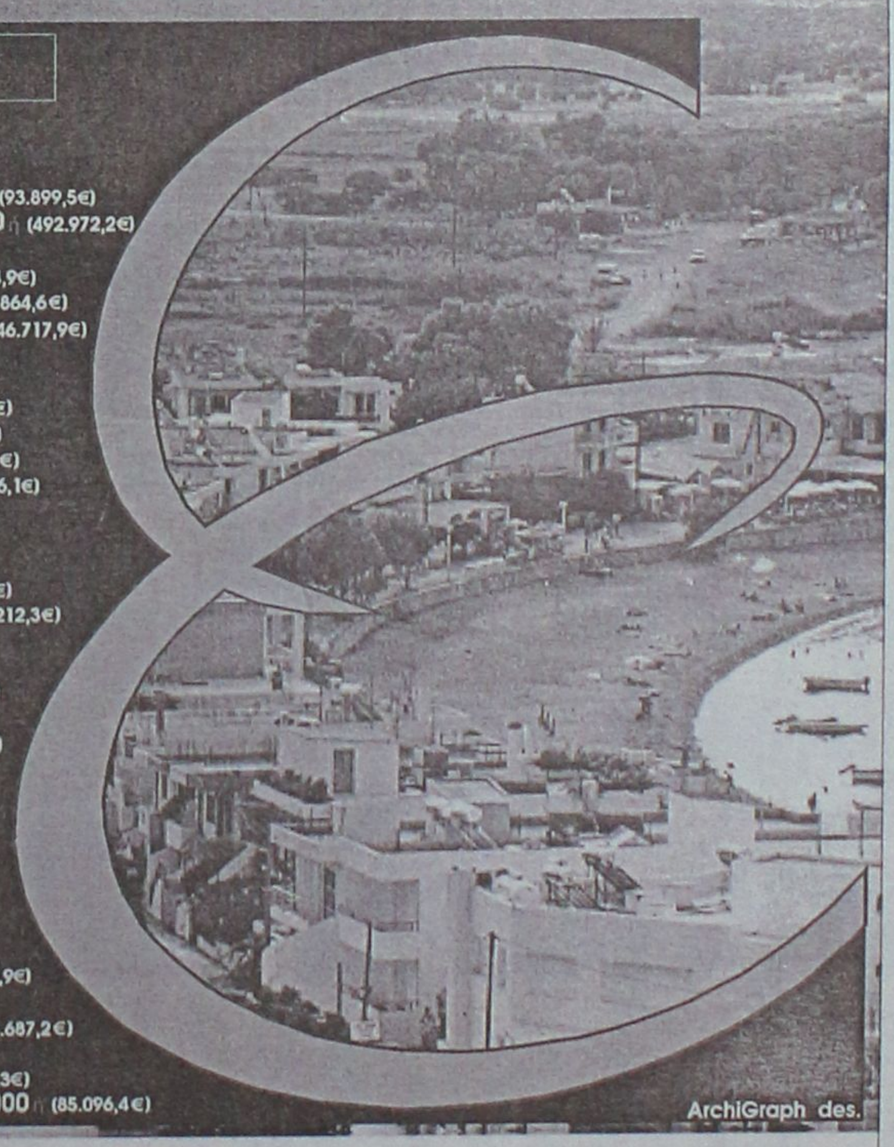

ΙΑΛΥΣΟΣ
301τ.μ.- Εντός σχεδίου.....17.000.000 (49.884,1€)
320τ.μ.- Στο κέντρο (Σ.Δ.=1)...17.000.000 (49.884,1€)
700τ.μ.- Κοντά στο κέντρο (Σ.Δ.=1)....50.000.000 (146.717,9€)
1000τ.μ.- Κοντά στο κέντρο (Σ.Δ.=1)...35.000.000 (102.702,5€)
1180τ.μ.- Στην παρ. Ιαλυσού(Σ.Δ=0,4)...41.000.000 (120.308,7€)
1713τ.μ.- Κοντά στην παραλία(Σ.Δ.=0,4)...70.000.000 (205.405,1€)
2000τ.μ.- Θέση Βουνάρα.....38.000.000 (111.505,6€)
2000τ.μ.- Με άδεια οικόδ. στο Λύκειο...35.000.000 (102.702,5€)
2000τ.μ.- εντός σχεδίου.....60.000.000 (176.061,5€)
4000τ.μ.- Στους πρόποδες Φιλερήμου...50.000.000 (146.717,9€)
4000τ.μ.- Κοντά στην Άνοιξη.....50.000.000 (146.717,9€)
4000τ.μ.- Στην προέκτ. οδού Άνοιξης....50.000.000 (146.717,9€)
8700τ.μ.- Θέση Κανδυλί.....30.000.000 (88.030,7€)
9700τ.μ.- Θέση Κανδυλί.....50.000.000 (146.717,9€)
10.000τ.μ.- Θέση Κανδυλί.....50.000.000 (146.717,9€)
ΚΙΟΤΑΡΙ
2000τ.μ.- Επί της Εθνικής οδού.....9.000.000 (26.409,2€)
ΜΑΣΣΑΡΙ
400τ.μ.- Εντός οικισμού..4.500.000 (13.204,6€)
4400τ.μ.- κοντά στο γήπεδο...10.000.000 (29.343,6€)
ΙΞΙΑ
500τ.μ.- Κοντά στην παραλία).....35.000.000 (102.702,5€)
500τ.μ.- Κοντά στην παραλία)....35.000.000 (102.702,5€)
3300τ.μ.- Εντός σχεδίου.....50.000.000 (146.717,9€)
ΠΑΣΤΙΔΑ
400τ.μ.- Εκτός Οικισμού.....15.000.000 (44.015,4€)
788τ.μ.- Εντός Οικισμού με άδεια οικόδ...8.500.000 (24.942,0€)
892τ.μ.- Εντός Οικισμού με άδεια οικόδ...9.000.000 (26.409,2€)
1000τ.μ.- Εντός Οικισμού.....10.000.000 (29.343,5€)
1000τ.μ.- Εντός Οικισμού.....12.000.000 (35.212,3€)
1070τ.μ.- Εντός Οικισμού.....16.000.000 (46.949,7€)
1900τ.μ.- Εκτός Οικισμού.....35.000.000 (102.702,5€)
ΠΑΡΑΔΕΙΣΙ
8000τ.μ.- Εκτός Οικισμού.....64.000.000 (187.798,9€)
ΣΟΡΩΝΗ
4000τ.μ.- Επί της επαρχιακής οδού...18.000.000 (52.818,4€)
5000τ.μ.- Στο κύμα (άρτιο & οικόδ/μο.)..15.000.000 (44.015,4€)

ΛΙΝΔΟΣ
4600τ.μ.- Θέση Ψάλτο.....50.000.000 (146.717,9€)
8000τ.μ.- Στους Πεύκους Κοντά στην παραλία...32.000.000 (93.899,5€)
12000τ.μ.- Στους Πεύκους κοντά στην παραλία...168.000.000 (492.972,2€)
ΚΟΛΥΜΠΙΑ
715τ.μ.- Στο δρόμο με τους Ευκάλυπτους...8.000.000 (23.474,9€)
4500τ.μ.- Με άδεια οικόδ. για ξενοδοχ....63.000.000 (184.864,6€)
5700τ.μ.- Στο δρόμο με τους ευκάλυπτους.....50.000.000 (146.717,9€)
ΑΣΓΟΥΡΟΥ
1700τ.μ.- Εντός νέου σχεδίου με 420τ.μ. Κτίσματα....90.000.000 (264.092,2€)
4000τ.μ.- Εκτός σχεδίου οικισμού.....40.000.000 (117.374,3€)
4000τ.μ.- Εκτός σχεδίου οικισμού.....45.000.000 (132.046,1€)
4000τ.μ.- Εκτός σχεδίου οικισμού.....45.000.000 (132.046,1€)
ΜΑΡΙΤΣΑ
300τ.μ.- Εντός οικισμού.....4.500.000 (13.204,6€)
1400τ.μ.- Εντός οικισμού.....8.000.000 (23.474,9€)
1490τ.μ.- Επί της επαρχιακής οδού.....13.500.000 (39.613,8€)
4000τ.μ.- Κοντά στο παλιό αεροδρόμιο.....12.000.000 (35.212,3€)
ΑΦΑΝΤΟΥ
360τ.μ.- Εντός οικισμού.....12.000.000 (35.212,3€)
5600τ.μ.- Επί της Ρόδου - Λίνδου.....145.000.000 (425.482,0€)
ΛΑΔΙΚΟ
21.000τ.μ.- Κοντά στη θάλασσα.....250.000.000 (733.589,6€)
ΑΡΧΑΓΓΕΛΟΣ
800τ.μ.- Εντός σχεδίου οικισμού.....8.000.000 (23.474,9€)
ΚΑΛΥΘΙΕΣ
1734τ.μ.- εντός Οικισμού.....25.000.000 (73.358,0€)
2640τ.μ.- Πανοραμικό....28.000.000 (82.162,0€)
ΚΑΛΑΘΟΣ
2800τ.μ.- Εντός οικισμού επί της Ρόδου-Λίνδου με κτίσματα 400τ.μ.....90.000.000 (264.092,2€)
25000τ.μ. Εκτός σχεδίου πανοραμικό...75.000.000 (220.076,9€)
ΓΕΝΝΑΔΙ
500τ.μ.- Εντός Οικισμού με άδεια οικόδ.....20.000.000 (58.687,2€)
1720τ.μ.- Επί της παλιάς επαρχιακής οδού με άδεια οικόδ.....17.500.000 (51.351,3€)
4200τ.μ.- Επί της επαρχιακής Οδού.....29.000.000 (85.096,4€)

ArchiGraph des.

ΙΩΑΝΝΗΣ & ΜΙΧΑΛΗΣ ΕΥΣΤΑΘΙΟΥ

Τηλ. (0241) 73819,74917 κιν 0944/374546,0945/292030 FAX 38641

Μεταφερθήκαμε στα νέα μας γραφεία Εθνικής Αντίστασης 83 (πρώην Άννης Μαρίας) δίπλα στην ALPHA BANK

Γυροπωλείον "Η Ρωξάνη"

ΖΗΤΟΥΝΤΑΙ

έμπειρα άτομα για τις παρακάτω θέσεις:
- Ψήστες
- Βοηθοί ψήστη
- Οδηγοί για Delivery
- Ταμπλίστες

Πληροφορίες: 0946363311

Η ΑΝΤΙΠΡΟΣΩΠΕΙΑ ΑΥΤΟΚΙΝΗΤΩΝ DAEWOO ΑΛ. ΚΟΥΚΟΥΡΑΣ

ΖΗΤΕΙ

ΝΕΟΥΣ-ΝΕΕΣ για να στελεχώσουν το τμήμα πωλήσεων.
Οι υποψήφιοι θα πρέπει να πληρούν τις κάτωθι προϋποθέσεις:
- Απολυτήριο Λυκείου
- Ηλικία έως 35 ετών
- Δίπλωμα αυτοκινήτου
- Άνεση στην επικοινωνία και οργανωτικές ικανότητες.

Προσφέρεται ικανό πακέτο αποδοχών.
Απαραίτητο βιογραφικό σημείωμα και φωτογραφία

Πληρ. τηλ. (0241) 65183-65172

CASH AND CARRY
METRO

To Cash and Carry METRO
ΖΗΤΕΙ

ΕΡΓΑΤΕΣ

ηλικίας 22-40 ετών.
Παρακαλούνται οι ενδιαφερόμενοι να τηλεφωνήσουν στο: 62.327 ή 01/28.93.500

Από ασφαλιστικό γραφείο

ΖΗΤΕΙΤΑΙ

κοπέλα για μια θέση στη γραμματεία με γνώσεις Η/Υ σε περιβάλλον Windows (Word & Excel). Απαραίτητο βιογραφικό και μια φωτογραφία.

Δ/νση Σοφ. Βενιζέλου 1, τηλ. 38338
Ωρες επικ/νίας: 8.30-2.30 & 5.30-8.30
Για πληροφορίες κα Ψαρού

ACS
... σημαίνει courier

ΖΗΤΟΥΝΤΑΙ

διανομείς με διπλ. μηχανής και προαιρετικά επαγγ. αυτοκινήτου. Για μόνιμη εργασία.

Πληρ. τηλ. 38296, 38297

ΤΟ ΞΕΝΟΔΟΧΕΙΟ ΔΙΟΝΥΣΙΟΣ ΙΞΙΑ - ΡΟΔΟΣ

ΖΗΤΑ

Νεαρό υπάλληλο για γκρουμ.
Αιτήσεις με πρόσφατη φωτογραφία γίνονται δεκτές καθημερινά από 10.00-13.00

Πληρ. τηλ. 23021

Από εταιρεία SECURITY

ΖΗΤΕΙΤΑΙ

προσωπικό

Πληροφορίες τηλ. 64666 από 08.30 έως 14.00

Η εταιρεία ελαστικών ΤΖΩΡΤΖΗ ΑΙΚΑΤΕΡΙΝΗ

ΖΗΤΑ

εξειδικευμένο προσωπικό τεχνίτες και βοηθούς με γνώσεις στον χώρο του αυτοκινήτου.
Επίσης ζητείται τεχνίτης ελαστικών για οχήματα βαρέου τύπου (φορτηγά και λεωφορεία).

Πληρ. τηλ. 0241-62801-62050-66532

κ. Γιώργο. Μισθοί ικανοποιητικοί

GENESIS
ΠΛΗΡΟΦΟΡΙΚΗ

ΖΗΤΕΙ

- Κοπέλα βοηθό λογιστή- πωλήσεις
- Υπάλληλο υποστήριξης προγραμμάτων

Πληρ. τηλ. 34568-73635-24953

Figma

Αντιπροσωπεύσεις Ασφαλιστικών Εταιρειών
Άννης Μαρίας και Καζαντζάκη 2
Τηλ. (0241) 31468 • FAX: (0241) 33644

ΖΗΤΟΥΝΤΑΙ

Ασφαλίστριες και ασφαλιστές για ελεύθερη συνεργασία.

Για ραντεβού τηλ. 31468

Από μεγάλη Ανώνυμη Εμπορική Επιχείρηση

ΖΗΤΕΙΤΑΙ

πτυχιούχος λογιστής/τρια για να αναλάβει μηχανογραφημένο λογιστήριο με πλήρη απασχόληση ωραρίου.
Προϋπηρεσία και Βιογραφικό σημείωμα απαραίτητα.
Θα τηρηθεί πλήρη εχεμύθεια.

Πληρ. κ. Γιώργο τηλ. 68014

ΠΩΛΟΥΝΤΑΙ

τα κάτωθι είδη γραφείου που είναι σε άριστη κατάσταση και στις κάτωθι τιμές προσφοράς, λόγω άμεσης αναχώρησης:

Γραφείο διευθυντού	180.000 δρχ.
Πολυθρόνα διευθυντού περιστρεφόμενη	50.000 δρχ.
Τραπεζάκι (ίδιο με γραφείο)	30.000 δρχ.
Συρταριέρα (τρία συρτάρια)	35.000 δρχ.
Πολυθρόνα επισκεπτών	60.000 δρχ.
Πολυθρόνα επισκεπτών	60.000 δρχ.
Γραφείο για κομπιούτερ (γωνία)	180.000 δρχ.
Γραφείο για κομπιούτερ (γωνία)	180.000 δρχ.
Πολυθρόνα γραμμ. περιστρεφόμενη	50.000 δρχ.
Πολυθρόνα γραμμ. περιστρεφόμενη	50.000 δρχ.
Συρταριέρα (τρία συρτάρια)	35.000 δρχ.
Συρταριέρα (τρία συρτάρια)	35.000 δρχ.
Τριθέσιος καναπές	130.000 δρχ.
Καρέκλα (απλή)	20.000 δρχ.
Καρέκλα (απλή)	20.000 δρχ.
Σκαμπώ	15.000 δρχ.
Σκαμπώ	15.000 δρχ.
Τραπεζάκι (τζάμι) μεγάλο	25.000 δρχ.
Τραπεζάκι (τζάμι) μικρό	15.000 δρχ.
Τραπεζάκι (τζάμι) μικρό	15.000 δρχ.
Τραπεζάκι (τζάμι) μικρό	15.000 δρχ.
Τηλεφωνικό κέντρο telenorma (4 εξωτερικές γραμμές-μουσική)	150.000 δρχ.
Κουρτίνα πτυσσόμενη	45.000 δρχ.
Φωτιστικά οροφής (τεμ. 4)	40.000 δρχ.

ΣΠΕΣΙΑΛ ΠΡΟΣΦΟΡΑ ΟΛΑ ΜΑΖΙ 800.000 ΔΡΧ.

ΣΗΜΕΙΩΣΗ: Τα έπιπλα βρίσκονται σε γραφείο που ενοικιάζεται στο κέντρο της πόλης και με πρόσοψη στην Πλατεία Κύπρου.

Πληρ. τηλ. 0944/532786



ΠΩΛΟΥΝΤΑΙ

ΟΙΚΟΠΕΔΑ

4.000 τ.μ.

ΕΠΙ ΤΗΣ

ΡΟΔΟΥ - ΚΑΛΛΙΘΕΑΣ

ΡΟΔΙΑΚΗ ΚΤΗΜΑΤΙΚΗ
ΣΥΜΒΟΥΛΟΙ & ΕΚΤΙΜΗΤΕΣ ΑΚΙΝΗΤΩΝ — ΚΤΗΜΑΤΟΜΕΣΙΤΙΚΟ ΓΡΑΦΕΙΟ — από το 1983

Πληροφορίες
ΑΝΕΣΤΗΣ & ΣΑΒΒΑΣ ΣΑΒΒΑΪΔΗΣ
τηλ: 0241-26281 & 35476
cel 0944-421015

διαφορα

συνέχεια από την προηγούμενη

ΜΙΚΡΟΕΠΙΠΛΑ ντουλάπες, TV, τραπέζια κουζίνας, σαλονιού, κρεβατοκάμαρες, καρέκλες, σύνθετα, κρυσταλιέρες, γραφεία, ντιβάνια, ντουλάπες για βεράντες, έπιπλα computer, παπουτσοθήκες κ.ά. σε χαμηλές τιμές στο 5ο χλμ. Ρόδου-Λίνδου και στο τηλ. 65065-62037 (Πλατής - ΡΟΔΟΧΡΩΜ) ΑΔ39570

ΚΟΦΤΑ ΚΕΝΤΗΜΑΤΑ χειρός, κουρτίνα μεγάλη χειροποίητο κέντημα, και πανωσέντονο με φάκελα χειροποίητα. Πληρ. τηλ. 83383 και κιν. 0977935206 ΑΔ39503

ΣΑΛΟΝΙ ολοκαίνουργιο (τριθέσιος, διθέσιος, πολυθρόνα, τραπεζάκι) λόγω αλλαγής διαρρύθμισης του χώρου. Τιμή 450.000 δρχ. (αγοράσθηκε 950.000 δρχ.) Πληρ. τηλ. 91717 πρωί, 68563 απόγευμα κ. Ανδρέα ΑΔ39557

ΤΙΓΚΕΛΙΑ και **ΚΟΠΤΟΡΑΠΤΕΣ** διάφορα μοντέλα, σε πολύ καλές τιμές. Πληρ. τηλ. 24811, 73075 ΑΔ39252

ΜΗΧΑΝΗ εξωλέμβια τύπου TOHATSU 9,8 HP 2 ετών μακρύλαιμη με αμόλυβδη βενζίνη λόγω αγοράς μεγαλύτερης. Πληρ. τηλ. 0946/392413 ΑΔ39567

ΔΙΑΔΡΟΜΟΣ για γυμναστική, πολύ εύχρηστος πωλείται, και σε τιμή ευκαιρίας. Πληρ. τηλ. 27801, 37030 ΑΔ39453

ΔΕΡΜΑΤΙΝΟ ΣΑΛΟΝΙ αποτελείται από δύο πολυθρόνες και ένα διθέσιο καναπέ ολοκαίνουργιο σε ζαχαρί χρώμα μόνο 550.000. Πληρ. τηλ. 27937 από 12 το μεσημέρι έως 1 βράδυ κ. Γιάννη ΑΔ39525

ΠΙΕΣΤΗΡΙΟ OFFSET (29Χ42) AM MULTI. ΤΙΜΗ 1.500.000 ΔΡΧ. ΠΛΗΡ. ΤΗΛ. 0937756878 ΧΠΔ381

ΤΟΙΚΙΣΗ ΣΤΗΝ ΡΟΔΟ ΕΦΟΣΟΝ ΒΡΕΙ ΕΡΓΑΣΙΑ ΑΝΑΛΟΓΗ ΤΩΝ ΠΡΟΣΟΝΤΩΝ ΤΗΣ. ΑΠΟΦΟΙΤΟΣ ΙΕΚ (ΚΡΑΤΙΚΟ) ΤΜΗΜΑ ΔΙΟΙΚΗΤΙΚΟ-ΟΙΚΟΝΟΜΙΚΟ ΣΤΕΛΕΧΟΣ ΕΠΙΧΕΙΡΗΣΕΩΝ, ΜΕ ΠΕΝΤΑΧΡΟΝΗ ΠΡΟΫΠΗΡΕΣΙΑ ΣΕ ΕΞΑΓΩΓΙΚΕΣ ΕΜΠΟΡΙΚΕΣ ΚΑΙ ΜΕΤΑΠΟΙΗΤΙΚΕΣ ΕΤΑΙΡΕΙΕΣ ΣΤΟΝ ΤΟΜΕΑ ΔΙΟΙΚΗΣΗ-ΟΙΚΟΝΟΜΙΑ, ΑΡΙΣΤΗ ΧΡΗΣΗ WORD-EXCEL ΚΑΘΩΣ ΚΑΙ ΤΩΝ ΛΟΓΙΣΤΙΚΩΝ ΠΡΟΓΡΑΜΜΑΤΩΝ KEF 3 & DEFACTO. ΚΑΤΟΧΟΣ ΔΙΠΛΩΜΑΤΟΣ ΟΔΗΓΗΣΗΣ, ΑΝΥΠΑΝΤΡΗ ΚΑΙ ΧΩΡΙΣ ΑΛΛΕΣ ΟΙΚΟΓΕΝΕΙΑΚΕΣ ΔΕΣΜΕΥΣΕΙΣ. ΠΛΗΡ. ΤΗΛ. 0977/603587. ΠΡ39361

ΚΥΡΙΑ με γνώσεις Αγγλικών-Γερμανικών ενδιαφέρεται για πρωινή απασχόληση εντός πόλης. Πληρ. τηλ. 63606, 9-11 π.μ. ΑΕ39628

ΛΟΓΙΣΤΗΣ ΑΝΑΛΑΜΒΑΝΕΙ ΤΗΝ ΤΗΡΗΣΗ ΛΟΓΙΣΤΙΚΩΝ ΒΙΒΛΙΩΝ Α' ΚΑΙ Β' ΚΑΤΗΓΟΡΙΑΣ Κ.Β.Σ., ΣΥΜΠΛΗΡΩΣΗ ΦΟΡΟΛΟΓΙΚΩΝ ΔΗΛΩΣΕΩΝ, ΦΠΑ, ΔΗΦΟΔΩ, Κ.ΛΠ. ΠΛΗΡ. Κ. ΣΑΒΒΑ, ΤΗΛ. 0241-90538, 097/2474221. ΑΡ39249

ΠΩΛΟΥΝΤΑΙ

εκπαιδευμένα κυνηγόσκυλα γενικού θηράματος και λαγόσκυλα με δοκιμή καθώς και ξεκινημένα σκυλιά από 8 μηνών έως 1 έτους

1. Καθαρόαιμο σπανιέλ Μπρετον 3 ετών
2. Σπρίνιερ σπανιέλ 18 μηνών καθαρόαιμο
3. Κοϋρσχααρ αρσενικό 18 μηνών καθαρόαιμο
4. Πόιντερ θηλυκό 4 ετών λαγό κοπο-φερμα
5. Σέττερ αρσενικό 1 έτους φερμας
6. Κυρηκοταζα φερμα-πορτα-δίωξη
7. Ελληνικό γκέκας θηλυκό 1 έτους κοπολαγο
8. Τράχταρ θηλυκό καθαρόαιμο 9 μηνών
9. Κοϋρσχααρ θηλυκό 11 μηνών κοπο-=φέρμα

ΔΟΚΙΜΗ ΜΟΝΟ ΣΑΒΒΑΤΟΚΥΡΙΑΚΑ

Πληρ. τηλ. 0932-529010 όλη την ημέρα, **66160** 14.30-16.30

ΠΔ39455

ΤΑΠΗΤΟΚΑΘΑΡΙΣΤΗΡΙΟ

WASH AND CARE

ΚΑΘΑΡΙΣΜΟΣ ΚΑΙ ΦΡΟΝΤΙΔΑ

Συνδυάσαμε την πολυετή πείρα μας και τα ολοκαίνουργια μηχανήματά μας και αναλαμβάνουμε:

- Καθαρισμό-φροντίδα-φύλαξη ΧΑΛΙΩΝ-ΜΟΚΕΤΩΝ
- Παραλαβή από το σπίτι μ' ένα τηλεφώνημα
- Επιτόπιος καθαρισμός ΣΑΛΟΝΙΩΝ, ΜΟΚΕΤΩΝ, ΜΑΞΙΛΑΡΑΚΙΑ ΕΠΙΧΕΙΡΗΣΕΩΝ.

ΦΑΡΜΑΚΙΔΗΣ ΕΥΣΤΑΘΙΟΣ

Τηλ. **0241-68189**

5ο χλμ. Λ. Ρόδου-Λίνδου 237

ΠΡ39335

προσφορες εργασιας

ΝΕΑ 27 ΕΤΩΝ ΑΠΟ ΒΟΡΕΙΑ ΕΛΛΑΔΑ ΕΠΙΘΥΜΕΙ ΜΟΝΙΜΗ ΜΕΤΑΚΑ-

ΝΕΡΟ! ΒΡΕΙΤΕ ΝΕΡΟ

Ραδιοαισθητικός,εντοπίζει με ακρίβεια νερό στο χώρο σας έναντι αμοιβής. Διαθέτουμε μηχανήματα για μικρές και μεγάλες γεωτρήσεις.

ΔΟΥΛΕΙΑ ΕΓΓΥΗΜΕΝΗ

Πληρ. τηλ. 0945-981382

ΠΡ39577

- **ΜΕΛΕΤΕΣ ΣΥΝΔΕΣΗΣ με αποχ/κό δίκτυο**

Δ.Ε.Υ.Α.Ρ.

- **ΑΔΕΙΕΣ ΛΕΙΤΟΥΡΓΙΑΣ ΚΑΤΑΣΤΗΜΑΤΩΝ** (παντός είδους)
- **ΗΛΕΚΤΡΟΔΟΤΗΣΗ ΚΤΙΡΙΩΝ (Δ.Ε.Η.)**

(ΕΛΕΓΧΟΣ ΤΙΜΟΛΟΓΙΩΝ ΣΤΗΝ ΕΦΟΡΙΑ)

Αμεση εξυπηρέτηση
Λογικές τιμές

ΤΕΧΝΙΚΟ ΓΡΑΦΕΙΟ
Ι. ΧΑΤΖΗΙΩΑΝΝΙΔΗΣ
Στεφ. Καζούλη 14 - Ρόδος
Τηλ. /Fax: 73021-31390-κιν. 097/2373156

ΠΡ39528

ΤΑ ΜΟΝΑΔΙΚΑ

Βιολογικά Ταπητοκαθαριστήρια Ρόδου

ΚΛΕΟΠΑΤΡΑ & EURO CLEAN CENTER

Εμπιστευθείτε τον καθαρισμό και φύλαξη των ταπήτων στα καθαριστήρια μας

- *Προσφέρουμε άψογο και έμπειρο Βιολογικό Καθαρισμό Ταπήτων*
- *Στεγνό καθαρισμό χειροποίητων χαλιών*
- *Επιτόπου καθαρισμό σε σαλόνια-μοκέτες*
- *Ειδικός καθαρισμός παπλώματα-φλοκάτες*
- *Επισκευές σε όλους τους τύπους ταπήτων*

"Η φύλαξη είναι δωρεάν" για όλο τον χρόνο. παραλαβή-παράδοση κατ' οίκον σε όλη τη Ρόδο.

Υπεύθυνος:
Κουφαλλάκης Σταύρος
Τηλ. **0241-51996, 0945793626 fax 51322**

ΠΡ39554

ΤΕΧΝΙΚΟ ΓΡΑΦΕΙΟ

Αναλαμβάνει

- Μελέτες για σύνδεση οικοδομών με το **αποχετευτικό δίκτυο**

Δ.Ε.Υ.Α.Ρ.

- Αδειες λειτουργίας καταστημάτων
- Ηλεκτροδοτήσεις κτιρίων.

Υπεύθυνος:
Μιχάλης Μαυρομάγουλος
Αρχιτέκτονας Μηχανικός
Στεφάνου Καζούλη 14 Ρόδος
Τηλ. 0241-27040, κιν. 0932/290030

ΠΡ39529

ΕΡΓΟΛΑΒΟΣ

ΜΑΣΤΟΡΑΣ ΚΩΝΣΤΑΝΤΙΝΟΣ

ΤΙΜΕΣ ΛΟΓΙΚΕΣ

αναλαμβάνω γενικές κατασκευές κτιρίων, αναπαλαιώσεις, σοβατίσματα, χτισίματα, γκρεμίσματα βαψίματα, μάρμαρα, γιαλίσματα, πλακάκια, περιφράξεις οικοπέδων, κατασκευές, μελέτες για σοφίτες, ξυλοκατασκευές, τοποθέτηση κεραμίδια.

ΓΙΑ ΟΛΗ ΤΗ ΔΩΔΕΚΑΝΗΣΟ

Πληρ. τηλ. 27255, 0944-823925
όλο το 24ωρο

ΠΡ38927

ΗΛΕΚΤΡΟΛΟΓΟΣ ΜΗΧΑΝΙΚΟΣ Τ.Ε.

ΑΝΑΛΑΜΒΑΝΕΙ

- **Νέες εγκαταστάσεις**
- **Επεκτάσεις, Μετατροπές**
- **Βλάβες**

Ξενοδοχείων-Καταστημάτων-Πολυκατοικιών-Διαμερισμάτων

Πληρ. τηλ. 68608, 0932/242625

ΠΡ38179

Εχετε πρόβλημα με τα παλιά σας αλουμίνια;

- **Τα επισκευάζω ή τα αντικαθιστώ με καινούργια**

ΚΑΤΑΣΚΕΥΕΣ ΑΛΟΥΜΙΝΙΟΥ ΚΑΙ ΣΙΔΗΡΟΥ

"Ο ΓΙΩΡΓΟΣ"

Πληρ. τηλ. 39747, 0944999655

ΠΡ39395

ΟΙΚΟΔΟΜΙΚΕΣ ΕΡΓΑΣΙΕΣ

ΕΡΓΟΛΑΒΙΕΣ (ΜΠΕΤΟΝ)

ΘΑΝΑΣΗΣ ΓΚΙΖΛΗΣ

Αναλαμβάνω παντός είδους εργασίες (μπετόν) μεγάλες και μικρές.

Βίλες, σπίτια, προσθήκες, διαμορφώσεις και περιτοιχίσεις αυλών, βεραντών, επιβλητικές πύλες, εξωτερικές σκάλες, ζαρντινιέρες και καλλιτεχνικά εμφανή.

Τηλεφωνήστε τώρα για μια επίσκεψη στο πρόβλημά σας χωρίς καμία δέσμευση στο 27418 απογευματινές ώρες.

ΠΡ39336

ΤΑΠΗΤΟΚΑΘΑΡΙΣΤΗΡΙΟ

ART CLEAN EXPRESS

Αναλαμβάνουμε υπεύθυνα:

- ✓ Ξηρό καθαρισμό
- ✓ Πλύσιμο-απολύμανση
- ✓ Φύλαξη
- ✓ Επιδιόρθωση ταπήτων
- ✓ Αδιαβροχοποιήσεις

Ειδικός καθαρισμός μεταξωτών και χειροποίητων χαλιών

Παραλαβή-παράδοση κατ' οίκον

Εγγυημένη συνεργασία

Επί τόπου καθαρισμοί μοκετών-σαλονιών

Τηλ. 94815, κιν. 0944 350247, 0800400400

Τηλ. χωρίς χρέωση

Με την υπογραφή Αλαφάκης

ΟΡΓΑΝΟΠΟΙΕΙΟ ΒΑΣΙΛΗΣ ΠΑΥΛΑΚΗΣ

κατασκευές-επισκευές παντός τύπου εγχόρδων μουσικών οργάνων

Αθηνών 18, Ρόδος
Τηλ. 64306 και 0946/067096

ΑΠΟΦΡΑΞΕΙΣ

ΔΩΔΕΚΑΝΗΣΙΑΚΕΣ ΑΠΟΦΡΑΞΕΙΣ



"ΚΟΛΟΣΣΟΣ"

ΑΠΟΦΡΑΞΕΙΣ ΚΑΘΑΡΙΣΜΟΙ ΑΠΟΧΕΤΕΥΣΕΩΝ & ΒΟΘΡΩΝ



Αναλαμβάνουμε πάσης φύσεως αποφράξεις οποιουδήποτε μήκους και πλάτους Αναλαμβάνουμε καθαρισμούς αποχετευτικών αγωγών ΔΗΜΩΝ, ΞΕΝ/ΧΕΙΩΝ στρατιωτικών μονάδων ΣΠΙΤΙΩΝ, ΠΟΛΥΚΑΤΟΙΚΙΩΝ καθώς και καθαρισμούς βιολογικών μονάδων με μηχάνημα υψηλής πιέσεως σε όλη την Δωδ/σο

Κ. ΠΗΔΙΑΚΗΣ - Π. ΚΑΣΕΡΗΣ

Πληρ. τηλ. 47915-91881, κιν. 0944/325234 και 0977/717048

ΑΠΟΦΡΑΞΕΙΣ-ΚΑΘΑΡΙΣΜΟΙ





ΑΠΟΦΡΑΞΕΙΣ ΚΑΘΑΡΙΣΜΟΙ ΣΥΝΤΗΡΗΣΕΙΣ ΑΠΟΧΕΤΕΥΣΕΩΝ-ΕΠΙΦΑΝΕΙΩΝ-ΚΤΙΡΙΩΝ-ΠΛΟΙΩΝ-ΒΙΟΛΟΓΙΚΩΝ

Αναλαμβάνουμε ξενοδοχεία, Δήμους, πολ/κίες κ.λπ. Αντληση πετρελαιοειδών από πλοία καθώς και λιποσυλλεκτών και βιολογικών. ΜΕ ΜΟΝΑΔΙΚΑ ΣΕ ΥΨΟΣ ΠΙΕΣΗΣ ΚΑΙ ΑΝΑΡΡΟΦΗΣΗΣ. ΥΠΕΡΣΥΓΧΡΟΝΑ ΜΗΧΑΝΗΜΑΤΑ ΥΔΡΟΒΟΛΗΣ ΣΕ ΟΛΗ ΤΗ ΔΩΔΕΚΑΝΗΣΟ

ΟΛΟ ΤΟ 24ωρο

ΒΑΡΔΕΛΛΗ Μ. -ΚΡΑΣΟΠΟΥΛΟΣ Δ. Ο.Ε.

Τηλ. 35555, Fax: 96516, Κιν. 0944/395999

e-mail:metropontikas@excite.com.

ΣΤΙΣ ΠΙΟ ΧΑΜΗΛΕΣ ΤΙΜΕΣ

"ΑΠΟΦΡΑΞΕΙΣ"

"Η ΜΑΡΙΑ"



ΑΠΟΦΡΑΞΕΙΣ ΠΑΝΤΟΣ ΤΥΠΟΥ ΑΠΟΧΕΤΕΥΣΕΩΝ

ΞΕΝ/ΩΝ, ΕΣΤ/ΩΝ ΣΤΡΑΤΟΠΕΔΩΝ ΠΟΛ/ΚΙΩΝ ΟΙΚΙΩΝ ΜΕ ΜΗΧΑΝΗΜΑ ΥΨΗΛΗΣ ΠΙΕΣΕΩΣ ΥΔΡΟΒΟΛΗΣ ΑΜΕΣΗ ΕΞΥΠΗΡΕΤΗΣΗ ΟΛΟ ΤΟ 24ΩΡΟ

Πληρ. τηλ. 94750 και 0241-35555, 0977/257441.

ΑΓΟΡΑΖΩ

ΧΡΥΣΑΦΙΚΑ

ΚΟΣΜΗΜΑΤΑ
ΝΟΜΙΣΜΑΤΑ
ΧΡΥΣΑ ΔΟΝΤΙΑ
ΜΕΤΟΧΕΣ
ΩΡΟΛΟΓΙΑ
ΑΝΤΙΚΕΣ

Δάνεια επί ενεχύρω

«ΜΠΑΜΠΗΣ»

Δημ. Θεοδωράκη 15 (1ος όροφος) ΡΟΔΟΣ

ΠΡ37428

Αριθμολογία

Οι αριθμοί δίνουν απάντηση στα ερωτήματά σας!



Η Νότα Κοτσίφη και οι συνεργάτες της, σας αποκαλύπτουν τα μυστικά για το παρόν και το μέλλον!

090 255 493

*DATABANK • 67ΔΡΧ.(0,2€)/15'+Φ.Π.Α.

Η καλύτερη παρέα σε περιμένει

Μη διστάζεις! Τηλεφώνησε τώρα και γνώρισε νέους φίλους που θα γίνουν για πάντα δικοί σου.

Δώσε τέλος στη μοναξιά σου!

090 255 491

*DATABANK • 67ΔΡΧ.(0,2€)/15'+Φ.Π.Α.

Αστρόραμα

Ανακαλύψτε τι κρύβουν τα άστρα για το μέλλον σας!

24 ώρες το 24ωρο!

ΣΧΕΣΕΙΣ - ΧΡΗΜΑ
ΕΠΑΓΓΕΛΜΑΤΙΚΑ

Οι πιο διάσημοι αστρολόγοι στη γραμμή σας!

090 255 421

*DATABANK • 67ΔΡΧ.(0,2€)/15'+Φ.Π.Α.



















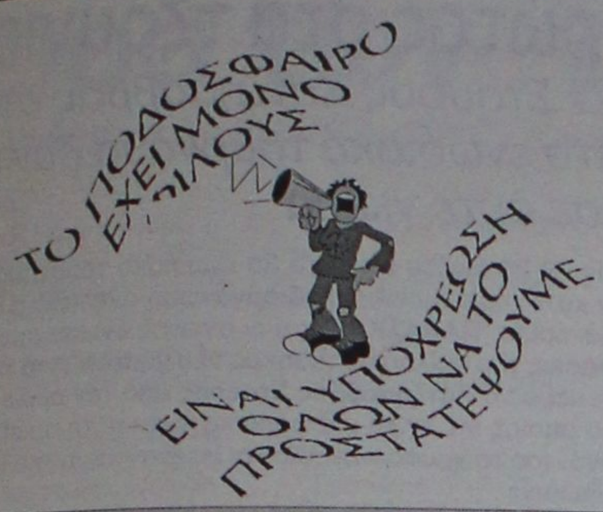

Χωρίς όρια...

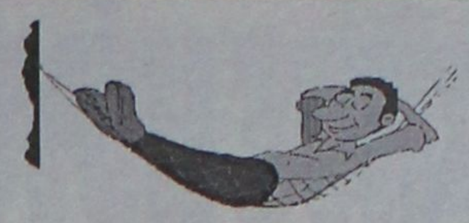

ΝΑΙ στον αθλητισμό για να κοιμάμαι ήσυχος

Πρώτη η ομάδα Δανελλάκη

✔ Μετά την πέμπτη αγωνιστική των ομάδων στο μπριτζ

Μετά την 5η αγωνιστική στον αγώνα ομάδων όπεν, η ομάδα Δανελλάκη πέρασε μόνη πρώτη, αφού κέρδισε 22-8 VIPS ενώ η ομάδα Μαρινάκη που ισοβαθμούσε στην πρώτη θέση μετά και την 4η αγωνιστική, υποχώρησε στην τρίτη θέση αφού ηττήθηκε με 11-19 VIPS. Στη δεύτερη θέση πέρασε η ομάδα Σιμάτη που κέρδισε 20-10 VIPS. Παντως οι διαφορές στη βαθμολογία μεταξύ των ομάδων είναι μικρές και αναμένεται ο αγώνας να κριθεί στην τελευταία 7η αγωνιστική.

Αναλυτικά τα αποτελέσματα:

Αγώνας Ομάδων όπεν
Αποτελέσματα 5ης αγωνιστικής

Ομάδα Δανελλάκη-Ομάδα Φώκιαλη	σκορ 22-8 VIPS
Ομάδα Φιλίππου-Ομάδα Τυραδέλλη	σκορ 16-14 VIPS
Ομάδα Καλαβρέζου-Ομάδα Μαρινάκη	σκορ 19-11 VIPS
Ομάδα Σιμάτη-Ομάδα Αγαπητού	σκορ 20-10 VIPS

Η συνολική κατάταξη των ομάδων μετά και την 5η αγωνιστική έχει ως εξής:

(Ο αγώνας θα ολοκληρωθεί σε 7 αγωνιστικές)

1. Ομάδα Δανελλάκη	108 VIPS
2. Ομάδα Σιμάτη	99 VIPS
3. Ομάδα Μαρινάκη	97 VIPS
4. Ομάδα Καλαβρέζου	92 VIPS
5. Ομάδα Φώκιαλη	58 VIPS
6. Ομάδα Φιλίππου	44 VIPS
7. Ομάδα Τυραδέλλη	39 VIPS
8. Ομάδα Αγαπητού	37 VIPS

Οι συνθέσεις των ομάδων:

1. Ομάδα Δανελλάκη: **Δανελλάκης Δ., Ράμος Ε., Καρακατσάνης Β., Βρούχος Μ., Βρούχος Ν., Αγγελάκος Α.**
2. Ομάδα Σιμάτη: **Σιμάτης Α., Φαρατζής Ι., Τσάβαλος Α., Τσάβαλος Λ., Μαντζώρος Α., Κελεπέρας Κ.**
3. **Ομάδα Μαρινάκη: Μαρινάκης Α., Λεριάς Ε., Ζερβός Ι., Σθίγγος Ι., Διακοσταματίου Ν., Παυλούς Σ.**
4. Ομάδα Καλαβρέζου: **Καλαβρέζος Ε., Μαυράκη Δ., Κουτσάκης Ι., Στεφανής Π.**
5. Ομάδα Φώκιαλη: **Φώκιαλη Ι., Βρούχου Ρ., Ράμμος Π., Τερεζάκη Α., Χατζηκώστας Κ.**
6. Ομάδα Φιλίππου: **Φιλίππου Κ., Καλοπέτρης Σ., Χατζηϊωάννου Ε., Παπαεμμανουήλ Δ.**
7. Ομάδα Τυραδέλλη: **Τυραδέλλη Α., Τυραδέλλης Β., Γιάκλος Κ., Παπασάββας Γ., Σπαθάρη Ε.**
8. Ομάδα Αγαπητού: **Αγαπητού Σ., Βογιατζής Β., Μπόνης Α., Παληγιάννης Φ.**

- Πενθήμερο ζευγών όπεν.

Επίσης πραγματοποιήθηκε η δεύτερη ημερίδα του πενθημέρου ζευγών όπεν. Τα τρία πρώτα ζευγάρια ήταν:

2η Ημερίδα πενθημέρου ζευγών όπεν.

1. Δανελλάκης Δ.-Ράμος Ε.	ποσοστό 62,69%
2. Παληγιάννης Φ.-Πετρίδης Β.	ποσοστό 59,12%
3. Βρούχος Ν.-Ζερβός Ι.	ποσοστό 56,34%

Πραγματοποιήθηκε η 2η ημερίδα των ζευγών περιορισμένης δυναμικότητας με τα παρακάτω αποτελέσματα:

2η Ημερίδα ζευγών περιορισμένης δυναμικότητας

1. Καλαβρέζος Ε.-Μαυράκης Δ.	ποσοστό 58,78%
2. Ράμμος Π.-Φαρατζής Ι.	ποσοστό 57,81%
3. Κοφινάκος Π.-Μαρινάκης Α.	ποσοστό 54,68%

Στη χθεσινή συνέντευξη Τύπου, που παραχώρησε ο πρόεδρος της Π.Ε.Π.Φ.Α. **Δημήτρης Γρηγοριάδης,** αναφέρθηκε στις εκδηλώσεις του 5ου Πανελληνίου Συνεδρίου Πτυχιούχων Φυσικής Αγωγής & Αθλητισμού, το οποίο θα διεξαχθεί το τριήμερο 25 - 27 Μαΐου στο ξενοδοχείο Ledra Marriott.

Στους σκοπούς του Συνεδρίου περιλαμβάνεται:

* Η ανάδειξη του πρωταγωνιστικού ρόλου των Πτυχιούχων Φυσικής Αγωγής στη διοργάνωση των Ολυμπιακών Αγώνων του 2004, είτε από θέσεις οργάνωσης - διοίκησης, είτε προπονητικά, είτε εθελοντικά.
* Ενημέρωση - επιμόρφωση στα νέα δεδομένα της αθλητικής επιστήμης.
* Δυνατότητα σε νέους επιστήμονες να παρουσιάσουν τις ερευνητικές τους εργασίες.
* Παροχή ουσιαστικής γνώσης με εξειδικευμένα σεμινάρια, όπως Α' Βοήθειες, Αναψυχή - Εμψυχωτές και άλλα.
* Η συνεχής εξέλιξη της αθλητικής επιστήμης. Επειδή τα δεδομένα αλλάζουν, παλιές θεωρίες καταρρίπτονται, νέες γεννιόνται. Π.χ. το μοντέλο καθοδήγησης για υψηλό αθλητισμό, που θα παρουσιασθεί στην προπονητική από τους Ρώσους και τον Ουκρανό εισηγητές, είναι εκπληκτικό.
* Σύνδεση της αθλητικής επιστήμης με την υψηλή τεχνολογία.
* Ολυμπιακή Παιδεία. Να γίνει σαφές ότι η διδασκαλία της Ολυμπιακής Παιδείας δεν πρέπει να είναι μόνο για τα επόμενα 3-4 χρόνια. Η Ελλάδα έχει την τύχη να διαθέτει χιλιάδες αθλητικούς επιστήμονες, που έχουν παρακολουθήσει σεμινάρια και είναι επαρκώς ενημερωμένοι.

ΤΙΜΩΜΕΝΟΙ

Στην τελετή έναρξης, που θα γίνει την Παρασκευή 25 Μαΐου, στις 20:15, θα τιμηθούν οι παρακάτω προσωπικότητες και φορείς:

1. **Φάνη Πετραλιά,** για την προσφορά της στο Ολυμπιακό Κίνημα, τον αθλητισμό και την Ελλάδα.
2. **Ευάγγελος Μεϊμαράκης,** για την προσφορά του στον χώρο των γυμναστών, τον αθλητισμό και την Ελλάδα.
3. **Γιώργος Λιάνης,** για την ιδέα και πρωτοβουλία του, να διεκδικήσουμε τους Ολυμπιακούς Αγώνες του 2004.
4. **Ανδρέας Φούρας,** για την ενεργό συμμετοχή του στην ανάληψη από την Αθήνα, των Ολυμπιακών Αγώνων του 2004.
5. **Αντώνης Τζίκας,** για την ουσιαστική συμβολή του, στη διδαχή της Ολυμπιακής Παιδείας στα σχολεία της Ελλάδας.
6. **Θωμάς Γιαννάκης,** για την προσφορά του στην αθλητική επιστήμη και το πλούσιο συγγραφικό του έργο στην ιστορία του αθλητισμού.
7. Σύλλογος Ελλήνων Βετεράνων Αθλητών Στίβου, για την προσφορά του στον αθλητισμό και την Ελλάδα.
8. **Κώστας Φύκας,** για τις Ολυμπιακές του νίκες στην Παραολυμπιάδα του Σίδνεϋ.
9. **Σοφία Μαγκλάρα - Τζάουετ,** μέλος της Π.Ε.Π.Φ.Α., ως νέα ερευνήτρια με διεθνή σταδιοδρομία στην αθλητική επιστήμη.

Και ο Δήμαρχος Αθηναίων, Δημήτρης Αβραμόπουλος, ο οποίος θα κηρύξει την έναρξη των εργασιών του Συνεδρίου, για την συμβολή του στην ανάληψη από την Αθήνα, των Ολυμπιακών Αγώνων του 2004.

ΤΕΧΝΗ - ΕΚΘΕΣΗ ΖΩΓΡΑΦΙΚΗΣ

Κατά τη διάρκεια του Συνεδρίου θα εκτίθενται σε αίθουσα του ξενοδοχείου 40 έργα τέχνης με θέματα γύρω από τον αθλητισμό.

Συνεχίζεται η προετοιμασία...

✔ Για το πρωτάθλημα Αρσης Βαρών των Ενόπλων Δυνάμεων και των Σωμάτων Ασφαλείας

Με εντατικούς ρυθμούς συνεχίζεται η προετοιμασία για το Πανελλήνιο Πρωτάθλημα αγώνων Αρσης Βαρών Ενόπλων Δυνάμεων και Σωμάτων Ασφαλείας που θα διεξαχθεί ως γνωστό στο νησί μας την 1η και 2η Ιουνίου στο Εθνικό Κλειστό Γυμναστήριο Ρόδου.

Ως γνωστό την διοργάνωση ανέλαβε το αρχηγείο Πυροσβεστικού Σώματος με την εποπτεία του Α.Σ.Α.Ε.Δ. με την συνεργασία της Πανελλήνιας Ομοσπονδίας Αρσης Βαρών και ο ΔΟΝΑ Ροδίων.

Μετά από επικοινωνία με τον κ. **Απόστολο Μπονόβα** (Πυραγός-Τμηματάρχης Αθλητισμού) δήλωσε: Η αποστολή αθλητών-συνοδών θα αναχωρήσει από το στρατιωτικό αεροδρόμιο της Ελευσίνας την Πέμπτη 31 Μαΐου στις 4 μ.μ., θα αφιχθεί στην Ρόδο μετά από 45 λεπτά και θα καταλύσει στο Ξενοδοχείο PLAZA.

Υπεύθυνος των αγώνων θα είναι ο Αρχιπύραρχος **Γεωργιάκος Γεώργιος**-πρόεδρος της Επιτροπής βαρέων αθλημάτων του ΑΣΑΕΔ και πρώην πρωταθλητής πάλης και πυγμαχίας.

Επίσης στη σημασία των αγώνων που θα γίνουν στη Ρόδο αναφέρθηκε ο **Νίκος Ηλιάδης**-Πυρονόμος-Προπονητής της άρσης βαρών του πυροσβεστικού σώματος και μέλος του προπονητικού κλιμακίου του Ομοσπονδιακού Προπονητή **Χρήστου Ιακώβου.**

Η συμμετοχή Ολυμπιονικών και Παγκόσμιων Πρωταθλητών αποδεικνύει το υψηλό επίπεδο των αγώνων.

Ο αριθμός των αθλητών ανέρχεται στους 50 και το επίπεδο της διοργάνωσης αναμένεται να είναι καλύτερο της αντίστοιχης των πανελληνίων αγώνων άρσης βαρών.



●●● Η κατάσταση αρχίζει να ξεφεύγει για τα καλά. Οι Σαμιώτες θα κάνουν ότι και πέρσι. Αν η Συγγρού δεν τους δώσει λεφτά για τις μετακινήσεις δεν πρόκειται να "κουνηθούν" από το νησί τους.

●●● *Το ίδιο έκαναν και πέρσι. Δεν τους έστειλαν την μετακίνηση, δεν έκαναν βήμα. Γιατί όμως δεν τα λένε από την αρχή και ταλαιπωρούν και τις άλλες ομάδες.*

●●● **Πάμε τώρα για λεπτομέρειες στην Κορδιγκτώνος. Ο Κλεό ετοιμάζεται για εκλογές. Φαίνεται πως δεν καλύπτεται να παραμείνει κι άλλο χρόνο.**

●●● *Πού το κατάλαβα; Απλά πράγματα. Προετοιμάζεται. Βρίσκει νέους συνεργάτες. Θα σας ρίξω μερικά ονόματα. Μάνος, Ποιλας, Αχλάδης. Ε, και να μην είναι και ο ρολογάς;*

●●● **Εχω κι άλλα, όμως δεν τα θγάζω με τη μία. Σιγά-σιγά για να έχει ενδιαφέρον το θέμα.**

●●● *Και το παπαδοπαίδι έχει φτιάξει τον συνδυασμό του. Μαζί του και ο Κάντος κι άλλα παλιά στελέχη.*

●●● **Από τους νυν της Κορδιγκτώνος τα έχουμε ξαναπεί. Οπου φύγει-φύγει. Γκαγκάτσης, Διακόφτης, δικηγόρος, Μητρό, δεν θλέπω να έχουν διάθεση για συνέχεια. Ηδη άρχισαν να φανερώνουν τις προθέσεις τους.**

●●● *Μας περιμένει ένα θεότρελο καλοκαίρι. Θάλασσα θα αναζητάμε και θα την βρίσκουμε στην... Κορδιγκτώνος.*

●●● **Αντε για σας. Καλό καφέ.**

ΑΝΕΚΔΟΤΟ

Ο Κωστίκας ήταν βοσκός και αποφασίζει να πάει για δουλειά στη Γερμανία γιατί δεν ήταν ικανοποιημένος με τα λεφτά που έβγαζε. Αφήνει τα πρόβατα του στο Γιωρίκα και φεύγει. Μετά από πολλά χρόνια γυρίζει ο Κωστίκας από την Γερμανία και βρίσκει το φίλο του τον Γιωρίκα στο καφενείο. Τον ρωτάει με μεγάλη αγωνία τι γίνεται με τα πρόβατα του.

Ο Γιωρίκας του απαντάει ότι συνέβησαν 5 αρνητικά και 1 θετικό γεγονός. Πες μου λέει ο Κωστίκας τα αρνητικά που είναι πιο πολλά.

ΓΙΩΡΙΚΑΣ- Θυμάσαι το τσοπανόσκυλο που είχες; Τον Μήτσο;

ΚΩΣΤΙΚΑΣ- Ναι. Τι έπαθε;

ΓΙΩΡΙΚΑΣ- Τον πάτησαν τα πρόβατα πάνω στον πανικό τους και ψόφησε.

ΚΩΣΤΙΚΑΣ- Ποιόν πανικό;

ΓΙΩΡΙΚΑΣ- Πήρε φωτιά το μαντρί.

ΚΩΣΤΙΚΑΣ- Τι; Και πως πήρε φωτιά το μαντρί;

ΓΙΩΡΙΚΑΣ- Είχαμε ξεχάσει ένα κερί αναμμένο από το μνημόσυνο της μάνας σου.

ΚΩΣΤΙΚΑΣ- Τι; Πέθανε η μάνα μου και δε μου είπατε τίποτα; Και η μάνα μου πως πέθανε;

ΓΙΩΡΙΚΑΣ- Από τη στεναχώρια επειδή είχε πεθάνει ο πατέρας σου.

ΚΩΣΤΙΚΑΣ- Πέθανε και ο πατέρας μου και εγώ δεν ξέρω τίποτα; Τέσσερα αρνητικά μου είπες και ένα θετικό. Ποιο είναι το θετικό;

ΓΙΩΡΙΚΑΣ- Θυμάσαι το τεστ που είχες κάνει για ΑΙΤΖ;

ΚΩΣΤΙΚΑΣ- Το θυμάμαι.

ΓΙΩΡΙΚΑΣ- Ε θγήκε θετικό!







ΡΕΠΟΡΤΑΖ

Νίκησε μόνο ο Σόλων Πέππας

✔ *ΕΠΕΒΛΗΘΗ ΤΟΥ ΑΡΓΕΝΤΙΝΟΥ ΚΟΡΝΤΑΣ ΣΤΑ ΠΡΟΚΡΙΜΑΤΙΚΑ ΤΟΥ ΡΟΛΑΝ ΓΚΑΡΟΣ*

Είναι μιά νίκη που μετράει παγκοσμίως και αναμένεται να ξαναδώσει θέσεις στην ATP στον Ροδίτη πρωταθλητή του τέννις, **Σόλωνα Πέππα.** Ο **Πέππας** θα πάρει περισσότερες θέσεις εάν κερδήσει και τον Αμερικανό στους προκριματικούς που είναι ψηλά στο ταμπλό των αγώνων.

Μόνο ο **Σόλων Πέπας** κατάφερε να περάσει στον επόμενο γύρο των προκριματικών του διεθνούς τουρνουά τένις, Γκραν Σλαμ, Ρολάν Γκαρός, που διεξάγεται στο Παρίσι.



Πέππας: Θα είναι μεγάλη επιτυχία αν κερδήσει στους προκριματικούς τον Αμερικανό Μαμίτ

Ο Ελληνας τενίστας μπορεί να δυσκολεύτηκε στην αρχή, αλλά τελικά κατάφερε να νικήσει τον Αργεντινό **Κρίστιαν Κόρντας** (Νο 207 στον κόσμο) με 2-1 σετ και τώρα θέλει άλλες δύο νίκες για να προκριθεί στο κυρίως ταμπλό της διοργάνωσης.

Ο **Πέππας** έχασε το πρώτο σετ με 7-6 (7-5 το τάι μπρέικ) αλλά πήρε τα επόμενα δύο σετ με 6-3, 6-3 και ταυτόχρονα τη συμμετοχή του στον επόμενο γύρω τον προκριματικών. Εκεί όπου θα αντιμετωπίσει τον Αμερικανό **Σεσίλ Μαμίτ,** ο οποίος είναι Νο 112 στην παγκόσμια κατάταξη και Νο 5 στο ταμπλό των προκριματικών αγώνων.

Πρωτάθλημα Βετεράνων...

✔ *Το διοργανώνει ο ΡΟΑ το ερχόμενο Σαββατοκύριακο*

Ο ΡΟΑ προκηρύσσει πρωτάθλημα βετεράνων άνω των 35 ετών που θα διεξαχθεί στις εγκαταστάσεις του στο Καρακόνερο, στα κεραμικά γήπεδα Ι. Πεζώνη. Το πρωτάθλημα θα διαρκέσει από 28/05/2001 έως 30/06/2001. Δικαίωμα συμμετοχής έχουν τα ταμειακώς τακτοποιημένα μέλη του ΡΟΑ. Δηλώσεις συμμετοχής θα γίνονται δεκτές μέχρι Παρασκευή 26/05/2001 και ώρα 15.00. Θα τηρηθεί αυστηρά το πρόγραμμα των αγώνων. Αλλαγές στο πρόγραμμα θα γίνονται δεκτές μόνο κατόπιν συνεννόησης και αν ειδοποιηθεί έγκαιρα ο επιδιαιτητής, τουλάχιστον 24 ώρες νωρίτερα. Ολοι οι αγώνες θα διεξάγονται στα δύο σετ (1-1 tie-break στα 11).

Οι τελικοί θα διεξαχθούν ως εξής:
Διπλό: Παρασκευή 29/06/2001 και ώρα 17.00
Μονό: Σάββατο 30/06/2001 και ώρα 17.00
Οι επιτροπές:

Επιτροπή Αγώνων
Σουλούνιας Γεώργιος, Μαυρονικόλας Μιχαήλ, Σπανακαράς Μαυρουδής

Επιδιαιτητής
Καστελλοριζός Νικόλαος

Πρώτος στα τζούνιορ

✔ *Ο Σταύρος Χατζησάββας στο τρίτο ενωσιακό τουρνουά δεν έχασε ούτε γκέημ*

Στις 19-20 Μαΐου έγινε το 3ο ενωσιακό τουρνουά τένις στην κατηγορία junior. Την διοργάνωση ανέλαβε ο όμιλος Περιστερίου "ΠΑΛΑΣΚΑΣ" και οι αγώνες έγιναν στις εγκαταστάσεις του ομίλου σε τέσσερα νέα γήπεδα. Από τη Ρόδο πήρε μέρος ο **Χατζησάββας Σταύρος** από τον όμιλο Σορωνής ο οποίος για άλλη μια φορά κατέκτησε τη πρώτη θέση παίρνοντας το χρυσό κύπελλο και αφήνοντας τις καλύτερες εντυπώσεις.

Στους αγώνες εκτός από τον ημιτελικό δεν μπόρεσαν οι αντίπαλοι να του πάρουν game. Στο δε τελικό η νίκη του ήταν σαρωτική αφού δεν άφησε περιθώρια στον αντίπαλο παίζοντας ένα φανταστικό παιχνίδι και αποσπώντας τα χειροκροτήματα όλων των φιλάθλων.

Σημειωτέον ότι πήρε την πρώτη θέση και στο 1ο ενωσιακό που έγινε στην Αθήνα στο Ιλιον ενώ στο 2ο ενωσιακό δεν έλαβε μέρος. Αξίζουν πράγματι πολλά συγχαρητήρια στο μικρό **Σταύρο** καθώς και στον προπονητή του **Παρίση Γιώργο** για τις επιτυχίες του. Τα αποτελέσματα των αγώνων έχουν ως εξής:

Χατζησάββας-Θωμαΐδης (Ο.Α. Χαϊδαρίου) 7-0
Χατζησάββας-Πετσάλης (Ο.Α. Σαλαμίνας) 7-0
Χατζησάββας-Σιφωνιός (Ο.Α. Κως) 4-0 και 4-0
Χατζησάββας-Τσαμπουρτζής (Ο.Α. Αιγάλεω) 4-2 και 4-2
Και τελικός
Χατζησάββας-Φωκάς (Ο.Α. Πετρούπολη) 4-0 και 4-0

Ευχαριστήριο Ακουσίλαου

Το Δ.Σ. του Ακουσίλαου ευχαριστεί το γυμναστή και συνεργάτη του προπονητή **Γιώργου Γκαΐδα, Ανδρέα Μανέγα** για την προσφορά του στην προσπάθεια παραμονής της ομάδας στην β' κατηγορία.

ΝΤΕΤΕΚΤΙΒΣ
30 ΧΡΟΝΙΑ ΜΟΝΙΜΑ ΚΑΙ ΣΤΗ ΡΟΔΟ
35354 - 28780
Π.Π. ΓΕΡΜΑΝΟΥ 6 (ΠΛ. ΦΩΚΙΑΛΗ)
Η ΛΥΣΗ!!! ΣΕ ΚΑΘΕ ΣΑΣ ΠΡΟΒΛΗΜΑ
EXPRESS SECURITY

ΤΑΒΕΡΝΑ ΜΕΣΟΓΕΙΟΣ ΘΑΛΑΣΣΑ
Θαλασσινά - Μεζέδες
Σίγουρα, κάτι διαφορετικό!
Ανοίξαμε και σας περιμένουμε
Ιερού Λόχου 47
85101 Ιαλυσός-Ρόδος
Τηλ. (0241) 91365

VANIK TOURS
ΓΙΑΝΝΗΣ και ΣΕΒΑ ΒΑΛΣΑΜΙΔΗ
VANIK σημαίνει ΑΛΗΘΕΙΑ
ΑΚΤΗ ΚΑΝΑΡΗ 17, ΨΑΡΟΠΟΥΛΑ - ΑΝΕΤΟ ΠΑΡΚΙΝΓΚ
ΑΝΟΙΚΤΑ: ΔΕ-ΣΑ 08.30-14.00 και 16.30-20.30
Τηλ. 35191-37621 καντό 0945-798148 FAX 29532
Το γραφείο μας πάντα πρώτο σε κρατήσεις ξενοδοχείων εξασφάλισε και σας προσφέρει καταπληκτικές τιμές για τα παρακάτω ξενοδοχεία σε ΠΑΚΕΤΑ (Εκδοση εισιτηρίων R/T) από 1/4/2001 - 31/10/2001.

1ον	**HOTEL ELECTRA A' SUPERIOR**	
	Ερμού Σύνταγμα	
	Μονόκλινο	δρχ. 32.200
	Δίκλινο	δρχ. 38.600
	Τρίκλινο	δρχ. 45.600
2ον	**HOTEL ALEXANDROS A' SUPERIOR**	
	ΠΛΑΤΕΙΑ ΜΑΒΙΛΛΗ	
	Μονόκλινο	δρχ. 26.000
	Δίκλινο	δρχ. 29.000
	Τρίκλινο	δρχ. 34.000
3ον	**HOTEL PRESIDENT A' κατηγορίας**	
	Λεωφόρος Κηφισίας	
	Μονόκλινο	δρχ. 12.500
	Δίκλινο για μονόκλινο	δρχ. 14.000
	Δίκλινο	δρχ. 16.500
	Τρίκλινο	δρχ. 20.000
4ον	**HOTEL ASTOR A' κατηγορίας**	
	Σύνταγμα	
	Μονόκλινο	δρχ. 19.500
	Δίκλινο για μονόκλινο	δρχ. 22.000
	Δίκλινο	δρχ. 26.000
	Τρίκλινο	δρχ. 32.000
5ον	**HOTEL ARETHOUSA B' κατηγορίας**	
	Σύνταγμα	
	Μονόκλινο	δρχ. 16.000
	Δίκλινο	δρχ. 22.000
	Τρίκλινο	δρχ. 28.000
6ον	**HOTEL RIVA A' κατηγορίας**	
	Περιοχή HILTON	
	Μονόκλινο	δρχ. 18.500
	Δίκλινο	δρχ. 21.000
	Τρίκλινο	δρχ. 28.500
7ον	**HOTEL ZAFOLIA A' SUPERIOR**	
	Λεωφόρος Αλεξάνδρας	
	Μονόκλινο	δρχ. 27.000
	Δίκλινο	δρχ. 30.000
	Τρίκλινο	δρχ. 36.000
8ον	**HOTEL ELLINIS B' SUPERIOR**	
	ΩΝΑΣΕΙΟ, Λεωφ. Συγγρού	
	Μονόκλινο	δρχ. 13.500
	Δίκλινο	δρχ. 17.500
	Τρίκλινο	δρχ. 21.000
9ον	**HOTEL DORIAN INN B' κατηγορίας**	
	ΟΜΟΝΟΙΑ	
	Μονόκλινο	δρχ. 17.000
	Δίκλινο	δρχ. 20.000
	Τρίκλινο	δρχ. 26.000
10ον	**HOTEL EGNATIA B' κατηγορίας**	
	Θεσσαλονίκη Κέντρο, καινούργιο	
	Μονόκλινο	δρχ. 19.000
	Δίκλινο	δρχ. 23.000
	Τρίκλινο	δρχ. 27.000

● Τα παραπάνω ξενοδοχεία διαθέτουν T.V. σε όλα τα δωμάτια
● Στις πιο πάνω τιμές συμπεριλαμβάνεται πρωινό σε μπουφέ
● Ακόμη σε μας θα βρείτε αεροπορικά και ατμοπλοϊκά εισιτήρια όλων των εταιριών.

Boutique NEXT
Νέα κολεξιόν 2001
M•O•R•G•A•N
ysatis
ΝΙΚΟΛΑΟΣ ΠΙΠΙΝΟΣ
25ΗΣ ΜΑΡΤΙΟΥ 10
ΚΡΕΜΑΣΤΗ ΤΗΛ. 90455

RESTAURANT - ΤΑΒΕΡΝΑ ΚΑΣΤΕΛΛΑ
✓ Σπιτικά φαγητά κατσαρόλας
✓ Βαρελίσιο κρασί
ΑΝΟΙΚΤΑ από τις 7.30 το πρωί
Με σεβασμό
Γεώργιος Πάττας
Αμερικής 111, Ρόδος • Τηλ. 29736

ΣΤΙΒΟΣ

Σειρά των "μικρών"

✓ *Το Σαββατοκύριακο οι αγώνες Παμπίαδων-Παγκορασίδων Β'.*

Η Λιλιπούτεια κατηγορία αθλητών στίβου των σωματείων της Ρόδου, καθώς κι αυτών που δραστηριοπούνται στα υπόλοιπα νησιά του Δωδ/κού συμπλέγματος, έχει την τιμητική της το προσεχές Σάββατο σε αγωνιστικό επίπεδο.

Πρόκειται για τους αγώνες στίβου της κατηγορίας ΠΠ=ΠΚ Β΄ (1988-89), της Εαρινής φάσης (το ίδιο Πρωτ/μα επαναλαμβάνεται και το φθινόπωρο) για τα σωματεία της Δωδ/σου. Το πρωτάθλημα αυτό διεξάγεται κατά ομίλους -νησιά.

Έτσι στον όμιλο της Ρόδου συμμετέχουν τα σωματεία: ΠΑΟ Διαγόρας-ΓΑΣ Υγεία-ΑΣ Νίκη-ΑΟ Αρχάγγελος και ΑΕ Σταυρός Καλ.

Στον όμιλο της Κω μετέχει ο ΑΣ Ιπποκράτης Κω (μοναδικό σωματείο στίβου στο νησί).

Στον όμιλο Καλύμνου συμμετέχουν ο ΑΣ Καζώνης και ο ΑΣ Κάλυμνος 2000.

Στον όμιλο της Λέρου ο ΓΣΝ Λέρου, στον όμιλο της Σύμης ο ΑΟ Σύμης και τέλος στον Όμιλο Καρπάθου ο ΑΟ Κάρπαθος.

Είναι αυτονόητο ότι σε όσα νησιά υπάρχει ένα σωματείο θα διεξαχθεί εσωτερικό πρωτ/μα από το ίδιο το σωματείο, το οποίο στη συνέχεια θα κοινοποιήσει τα αποτελέσματα στην ΕΑΣ ΣΕΓΑΣ Δωδ/σου.

Υπάρχει σκέψη, με πρωτοβουλία των τριών νησιών (Κω-Καλύμνου-Λέρου), να πραγματοποιήσουν τους αγώνες στην Κω, μεταξύ των τεσσάρων Σωματείων, (Ιπποκράτης-Καζώνης-Κάλυμνος 2000-ΓΣΝ Λέρου), στο Στάδιο Ανταγόρας.

Οι αγώνες της Ρόδου, μεταξύ των σωματείων του νησιού, θα ξεκινήσουν στις 16.30 και θα ολοκληρωθούν στις 19.15.

Αναλυτικά το πρόγραμμα του διασυλλογικού πρωταθλήματος ΠΠ-ΠΚΒ έχει ως εξής:

Ώρα 16.30: 60 μ. εμπόδια ΠΚ Β΄ τελικές σειρές

Ώρα 16.30: Μήκος ΠΠ Β΄ τελικός

Ώρα 16.30: Μπαλάκι ΠΚ Β΄ τελικός

Ώρα 16.30: Ύψος ΠΚ Β΄ τελικός

Ώρα 16.30: Σφαίρα ΠΠ Β΄ τελικός

Ώρα 16.40: 60 μ. μ΄ εμπόδια ΠΠ Β΄ τελικές σειρές

Ώρα 16.55: 60 μ. ΠΚ Β΄ τελικές σειρές

Ώρα 17.10: 60 μ. ΠΠ Β΄ τελικές σειρές

Ώρα 17.25: 150 μ. ΠΚ Β΄ τελικές σειρές

Ώρα 17.40: 150μ. ΠΠ Β΄ τελικές σειρές

Ώρα 17.50: Μήκος ΠΚ Β΄ τελικός

Ώρα 17.50: Μπαλάκι ΠΠ Β΄ τελικός

Ώρα 17.50: Σφαίρα ΠΚ Β΄ τελικός

Ώρα 17.50: Ύψος ΠΠ Β΄ τελικός

Ώρα 17.55: 600μ. ΠΠ Β΄ τελικές σειρές

Ώρα 18.10: 600 μ. ΠΠ Β΄ τελικές σειρές

Ώρα 18.25: 1.000μ. ΠΚ Β΄ τελικός

Ώρα 18.40: 1.000μ. ΠΠ Β΄ τελικός

Ώρα 18.55: Σκυτ. 4Χ60μ. ΠΚ Β΄ τελικός

Ώρα 19.10: Σκυτ. 4Χ60 μ. ΠΠ Β΄ τελικός

• Οι απονομές των επάθλων θα πραγματοποιούνται αμέσως μετά το πέρας κάθε αγωνίσματος

• Το ωρολόγιο πρόγραμμα στα νησιά όπου υπάρχει ένα μόνο σωματείο, θα διαμορφώνεται εκ των ενόντων και με βάση την υφισταμένη υποδομή και τις συμμετοχές στα διάφορα αγωνίσματα.

-Η ΑΓΩΝΟΔΙΚΟΣ ΕΠΙΤΡΟΠΗ-

Αλυτάρχης: Ριζόπουλος Νικήτας

Γυθμνασιάρχος: **Ζησίμου Δημοσθένης**

Εκφωνητής: **Παυλούς Μιχάλης**

Αφέτης: **Γουλάς Τάσος**

Αφετής Ανάκλησης: **Κέλλης Ηλίας**

Έφορος τάξης: **Μαγκαφάς Γιάννης**

Υπεύθυνος Φωτο Φινις: **Μιχαηλίδης Κυριάκος**

Έφορος Δρόμων: **Χατζηνικολάου Σάββας**

Κριτές-χρονομέτρες: **Μαδωνή Μαρία-Μιχαηλίδου Φερενίκη- Παπαγεωργίου Βασίλης-Καστρουνή Ειρήνη, Μωρος Γιάννης, Χατζηνικολάου Ηλίας**

Έφορος Μήκους: **Καρακατσάνης Ηλίας**

Κριτές: **Φαρμακίδης Στάθης, Καστρουνή Μαρία, Σιούνης Μιχάλης**

Έφορος στο μπαλάκι: **Χατζηνικολάου Τσαμπίκος**

Κριτές: **Δόση Ανθούλα, Γιαλλουράκης Νεκτάριος, Τουθράς Δημήτρης**

Έφορος Σφαιροβολίας: **Αρφαράς Σπύρος**

Κριτές: **Καστελλοριού Έφη, Βαρδάκης Δημήτρης, Αρφαράς Σωτήρης, Δημητραδιού Μανώλης**

Έφορος ύψους: **Φανίτσας Κώστας**

Κριτές: **Κυριαζάκος Μανώλης, Βαγιανάκης Γιάννης**

Γραμματεία: **Φαρμακίδου Ειρήνη**

Ελλανοδίκες: **Καραγιάννης Σπύρος πρόεδρος** ΕΑΣ ΣΕΓΑΣ

Ριζόπουλος Νικητας πρόεδρος Συνδέσμου κριτών

Παυλούς Μιχάλης Τεχν. Σύμβουλος

Θρήσκος-Διακονικόλας

✓ *ΣΤΗΝ ΤΕΤΡΑΕΘΝΗ ΣΥΝΑΝΤΗΣΗ ΤΗΣ ΚΟΡΙΝΘΟΥ ΜΕ ΤΑ ΧΡΩΜΑΤΑ ΤΗΣ ΕΘΝΙΚΗΣ ΕΦΗΒΩΝ*

Τα χρώματα της Εθνικής Εφήβων θα φορέσουν δύο ταλαντούχοι αθλητές του Διαγόρα στην τετραεθνή συνάντηση που θα γίνει στην Κόρινθο το Σαββατοκύριακο 26 και 27 Μαΐου με τη συμμετοχή της Κύπρου, του Ισραήλ και της Σκωτίας.

Ο λόγος

- Για τον **Γιώργο Θρήσκο** που θα τρέξει στην κούρσα των 110 μ. με εμπόδια και τη σκυταλοδρομία 4Χ400

- Και τον **Σάββα Διακονικόλα** που θα πηδήξει άλμα εις μήκος.



Θρήσκος: Θα τρέξει 110 μέτρα με εμπόδια και σκυταλοδρομία 4Χ400

Πεζοπορία στα Μαριτσά

✓ *Την Οργανώνει την Κυριακή ο Δήμος Πεταλούδων*

Την Κυριακή 27 Μαΐου θα πραγματοποιηθεί από τον Δημοτικό Οργανισμό Νεολαίας και Άθλησης του Δήμου Πεταλούδων Πεζοπορία με εκκίνηση την πλατεία Μαριτσών. Οι πεζοπόροι θα κινηθούν σε χωματόδρομο προς τον Καλαμώνα και θα επιστρέψουν στα Μαριτσά, διανύοντας συνολικά 16 χιλιόμετρα.

Για πληροφορίες και δηλώσεις συμμετοχής στο γραφείο του ΔΟΝΑ Πεταλούδων στον κο Λουκά Μουστάκα (τηλ.: 90930).

ΠΑΙΔΙΚΑ ΠΑΡΤΥ



Δώστε μια ξεχωριστή νότα στο δικό σας party ή εκδήλωση

με τον επαγγελματία

ΚΛΟΟΥΝ ΚΙΚΟ

ΠΑΡΑΔΙΔΟΝΤΑΙ ΜΑΘΗΜΑΤΑ ΘΕΑΤΡΙΚΗΣ ΤΕΧΝΗΣ

ΤΗΛ. 0972-847299 ή 0241 38873

Κάθε νύχτα

δεκάδες προσφυγόπουλα Αφγανοί πεθαίνουν από το κρύο.

Κι εμάς τι μας νοιάζει;

PHOTO: M.FEMAS



Αν σας νοιάζει, διαβάστε παρακάτω:

Κάθε νύχτα, ανελέητη παγωνιά που φτάνει τους -25°C, αφανίζει κατά δεκάδες, γυναίκες και παιδιά Αφγανούς πρόσφυγες στους καταυλισμούς του Πακιστάν.

Κάθε μέρα, η ξηρασία και οι άθλιες συνθήκες διαβίωσης απειλούν χιλιάδες ανθρώπινες ζωές.

Η Ύπατη Αρμοστεία του ΟΗΕ για τους Πρόσφυγες (UNHCR) αγωνίζεται για να τους βοηθήσει, όπως αγωνίζεται για όλους τους πρόσφυγες σε κάθε γωνιά της Γης. Οι πόροι, όμως, μειώνονται, ενώ οι ανάγκες αυξάνονται.

Κι εμάς, τι μας νοιάζει εμάς;

Είμαστε η ελπίδα αυτών των ανθρώπων για να συγκεντρωθούν οι πόροι.

Είμαστε χώρα μικρή, αλλά έχουμε μεγάλα αισθήματα ανθρωπιάς. Αισθήματα χωρίς σύνορα, ούτε περιορισμούς.

Αισθήματα που εκφράζουμε με πράξεις, όχι με λόγια.

Γιατί εμείς οι Έλληνες ξέρουμε από προσφυγιά.

Αν σας νοιάζει, κάντε κάτι τώρα.

50th Anniversary UNHCR

UNHCR

Ύπατη Αρμοστεία του ΟΗΕ για τους Πρόσφυγες

Ταϋγέτου 23, 154 52 Αθήνα, Τηλ.: 67 26 296, Fax: 67 26 417, www.unhcr.ch

Αρ. Λογαρ. Εθνικής Τράπεζας: 139/920033-95

MASS

Η ΚΑΤΑΧΩΡΙΣΗ ΠΡΟΣΦΕΡΕΤΑΙ

ΕΠΩΝΥΜΟ:..... ΟΝΟΜΑ:.....

ΔΙΕΥΘΥΝΣΗ:..... ΠΟΛΗ:..... Τ.Κ:.....

ΤΗΛ.:..... ΕΠΑΓΓΕΛΜΑ (προαιρετικά):..... ΗΛΙΚΙΑ (προαιρετικά):.....

ΝΑΙ, επιθυμώ να βοηθήσω τους πρόσφυγες με μία δωρεά: ☐ 10.000 δρχ. ☐ 15.000 δρχ. ☐ 20.000 δρχ. .....δρχ (άλλο ποσό)

1. Θα καταθέσω τη δωρεά μου στην ☐ ΕΘΝΙΚΗ ΤΡΑΠΕΖΑ: αρ. λογ. 139/920033-95 ή στη ☐ ΛΑΪΚΗ ΤΡΑΠΕΖΑ: αρ. λογ. 003-043155-407.
2. Θα στείλω ταχυδρομική επιταγή στη διεύθυνση: UNHCR Ταϋγέτου 23, Αθήνα 154 52.
3. Θα συνεισφέρω μέσω της υπηρεσίας winforlife της Τράπεζας Πειραιώς στην ηλεκτρονική διεύθυνση: www.winforlife.gr

Αν επιθυμείτε να χρεώσετε την πιστωτική σας κάρτα τηλεφωνήστε στο 67 26 296.

☐ *Παρακαλώ στείλτε μου περισσότερες πληροφορίες για την Ύπατη Αρμοστεία του ΟΗΕ για τους Πρόσφυγες.*

Ύπατη Αρμοστεία του ΟΗΕ για τους Πρόσφυγες Ταϋγέτου 23, 154 52 Αθήνα, Τηλ.: 67 26 296, Fax: 67 26 417, www.unhcr.ch

ΜΠΑΣΚΕΤ

Σκεπτικισμός για τις απουσίες

✓ *ΣΤΑ ΜΕΣΑ ΙΟΥΝΙΟΥ ΠΕΡΙΜΕΝΟΥΝ ΟΙ ΙΘΥΝΟΝΤΕΣ ΤΗΣ ΟΜΑΔΑΣ ΜΠΑΣΚΕΤ ΤΩΝ ISLAND GAMES ΝΑ ΜΠΕΙ ΣΤΟΥΣ ΖΗΤΟΥΜΕΝΟΥΣ ΡΥΘΜΟΥΣ Η ΠΡΟΕΤΟΙΜΑΣΙΑ, ΚΑΘΩΣ ΜΕΧΡΙ ΣΤΙΓΜΗΣ, ΟΙ ΑΠΟΥΣΙΕΣ ΑΡΚΕΤΩΝ ΠΑΙΚΤΩΝ ΔΥΣΧΕΡΑΙΝΟΥΝ ΤΟ ΕΡΓΟ ΤΟΥ ΚΥΡΙΑΚΟΥ ΜΑΓΟΥ*

Στα μέσα Ιουνίου αναμένεται να εντατικοποιηθεί η προετοιμασία της ομάδας που θα εκπροσωπήσει την Ρόδο στα ISLAND GAMES του ISLE OF MAN. Βασική προϋπόθεση για να μπει το αντιπροσωπευτικό μας συγκρότημα στους ζητούμενους ρυθμούς είναι η κάθοδος στην Ρόδο των "ξενιτεμένων" **Γκογκίδη, Σαρικά, Γεωργαλή** και **Μαρουλάκη** αλλά και η τακτική παρουσία στις προπονήσεις αρκετών εκ των υπόλοιπων παικτών που έχουν επιλεγεί. Βλέπετε, ναι μεν οι ώρες των προπονήσεων είναι συγκεκριμένες (Δευτέρα-Τετάρτη-Παρασκευή από τις 14.30 έως τις 18.00), ωστόσο ο αριθμός των αθλητών που ακολουθούν με συνέπεια το παραπάνω πρόγραμμα δεν είναι δυνατόν να ικανοποιήσει τον προπονητή της ομάδας **Κυριάκο Μάγο.**

Οι απουσίες είναι αρκετές, αν και οι ιθύνοντες του Ροδιακού συγκροτήματος ελπίζουν πως σε σύντομο χρονικό διάστημα η ομάδα θα συγκεντρωθεί και θα δουλέψει όπως πρέπει.

Άλλωστε, το επίπεδο της φετινής διοργάνωσης αναμένεται να είναι ανεβασμένο και ως εκ τούτου, η ομάδα που θα μας εκπροσωπήσει καλείται να ταξιδέψει στο νησί MAN άριστα προετοιμασμένη.

Στην τελική ευθεία

✓ *Εντός των ημερών αναμένεται να γνωστοποιηθούν τα ονόματα των πρώτων μεταγραφικών αποκτημάτων του Κολοσσού*



Στην τελική ευθεία έχουν μπει οι προσπάθειες που καταβάλλει η διοίκηση του Κολοσσού για να συμπληρώσει διά της μεταγραφικής οδού το "ρόστερ" της ομάδας. Όπως αναφέρουν οι σχετικές πληροφορίες, οι "θαλασσί" περιμένουν εντός των ημερών τις οριστικές απαντήσεις από τους παίκτες στους οποίους έχουν απευθύνει συγκεκριμένη και ολοκληρωμένη πρόταση συνεργασίας.

Οι ιθύνοντες του Ροδιακού συλλόγου επιμένουν πως τα πράγματα βρίσκονται σε πολύ καλό δρόμο και πως πολύ σύντομα θα είναι σε θέση να προχωρήσουν σε επίσημες ανακοινώσεις τόσο σε ότι αφορά τα ονόματα εκείνων που θα έρθουν στην Ρόδο, όσο και σε ότι έχει να κάνει με εκείνους που θα εγκαταλείψουν το "θαλασσί" στρατόπεδο.

Το βέβαιο είναι πως τα πάντα θα τελειώσουν σε χρόνο-ρεκόρ σε σχέση με κάθε προηγούμενη χρονιά, καθώς οι Κολοσσίτες δεν έχουν καμμία διάθεση να μπλέξουν σε μεταγραφικά παζάρια.

Τέλος, η προετοιμασία της ομάδας ενόψει του νέου πρωταθλήματος μπάσκετ της Γ' Εθνικής κατηγορίας θα ξεκινήσει στις 17 Αυγούστου.

Μαστροσαββάκης για φίλημα!

✓ *Ο Ρόδιος αθλητής κατέκτησε την τρίτη θέση στο πανελλήνιο πρωτάθλημα τριάθλου και άφησε πολλές υποσχέσεις ενόψει των ISLAND GAMES του ISLE OF MAN*

Με το χάλκινο μετάλλιο στο στήθος του επέστρεψε από την Αθήνα ο **Γιάννης Μαστροσαββάκης,** ο οποίος έλαβε μέρος στο Πανελλήνιο Πρωτάθλημα Τριάθλου.

Η θαυμάσια προσπάθεια του Ρόδιου αθλητή εκτυλίχθηκε πάνω στην Ολυμπιακή διαδρομή της Βουλιαγμένης, που "φιλοξένησε" άλλους 70 αθλητές από όλη την χώρα.

Το γεγονός ότι αρκετοί εξ αυτών είναι μέλη της Εθνικής καθώς και της προολυμπιακής ομάδας καταδεικνύει το μέγεθος της επιτυχίας του **Μαστροσαββάκη** ο οποίος με χρόνο 1.04'.10" τερμάτισε στην τρίτη θέση πίσω από τους **Κρομμύδα** και **Ανδριανόπουλο.**

Αξίζει να σημειωθεί, πως ο **Γιάννης Μαστροσαββάκης** θα δώσει το παρόν στα ISLAND GAMES του ISLE OF MAN.

TV

3.00 μ.μ.: Αμερικανικό πρωτάθλημα ποδοσφαίρου: Σικάγο-Κάνσας (Μ) **Σ. ΣΠΟΡΤ, 5.00 μ.μ.:** Σούπερ μπάσκετ **Σ. ΣΠΟΡΤ, 6.00 μ.μ.:** Γαλλικό πρωτάθλημα ποδοσφαίρου: Φάσεις και γκολ από τα ματς της 34ης μέρας **Σ. ΣΠΟΡΤ, 6.00 μ.μ.:** Αγώνες μπιλιάρδου **(Μ) Σ. ΣΠΟΡΤ, 6.30 μ.μ.:** Αθλητικό ημίωρο (Μ) **Σ. ΣΠΟΡΤ, 7.00 μ.μ.:** NBA: Τελικός (2ος) περιφέρειας **(Ε) Σ. ΣΠΟΡΤ, 8.00 μ.μ.:** Γερμανικό πρωτάθλημα ποδοσφαίρου: Φάσεις και γκολ από τα ματς της 34ης μέρας **Σ. ΣΠΟΡΤ, 8.00 μ.μ.:** Tempo sports **ΤΕΜΡΟ, 8.30 μ.μ.:** Πορτογαλικό πρωτάθλημα ποδοσφαίρου: Φάσεις και γκολ από τα ματς της 33ης μέρας **Σ. ΣΠΟΡΤ, 9.00 μ.μ.:** Σπορ στο Seven **SEVEN, 10.00 μ.μ.:** VIP (αθλητικές ιστορίες διάσημων και μη) **Σ. ΣΠΟΡΤ, 10.30 μ.μ.:** Τριάντα λεπτά στη Θεσσαλονίκη **Σ. ΣΠΟΡΤ, 12.00:** Τριάντα λεπτά στη Θεσσαλονίκη **Σ. ΣΠΟΡΤ,12.30 π.μ.:** Αμερικανικό πρωτάθλημα ποδοσφαίρου: Σικάγο-Κάνσας (Μ) **Σ. ΣΠΟΡΤ, 1.00 π.μ.:** Μπάσκετ (Α1): Αγώνας της 26ης μέρας (Μ) **Σ. ΣΠΟΡΤ, 3.00 π.μ.:** Ποδόσφαιρο (κύπελλο ΦΙΦΑ): ΗΠΑ-Γερμανία (Ε) **Σ. ΣΠΟΡΤ, 5.00 π.μ.:** Ποδόσφαιρο (κύπελλο ΦΙΦΑ): Νέα Ζηλανδία-Βραζιλία (Ε)

Club

NIKE ● ADIDAS ● FILA ●
REEBOK ● UMBRO ●
ADMIRAL ● CHAMPION

Οτι καλύτερο στο αθλητικό ρούχο και παπούτσι.
Το δικό σας Club στη Ρόδο

25ης Μαρτίου 6-8
Τηλ. και Fax: 27114

ΟΣΙΕΣ και οινοπνεύματα



Με τους ΑΦΟΥΣ ΘΕΟΔΟΣΙΟΥ

Η αγάπη σας μας δίνει τη δύναμη
να συνεχίσουμε την μουσική μας παράδοση
με μεράκι και φαντασία.
Αναλαμβάνουμε:
χοροεσπερίδες, δεξιώσεις γάμων, βαπτίσεων,
γεννεθλίων, 160 θέσεις.

ΛΙΝΔΟΥ & ΒΡΥΞΕΛΛΩΝ 211
(πίσω από τη ΔΕΥΑΡ), στο Ροδίνι
ΤΗΛ. 67674 • Κιν. 0937-197602

TRAVEL EMMANUEL

ΘΕΛΕΤΕ ΟΙ ΔΙΑΚΟΠΕΣ ΣΑΣ ΝΑ ΣΥΝΔΥΑΣΘΟΥΝ ΦΘΗΝΑ ΚΑΙ ΠΟΙΟΤΙΚΑ:

EMMANUEL TRAVEL

ΘΕΛΕΤΕ ΝΑ ΤΑΞΙΔΕΨΕΤΕ ΜΕ ΑΣΦΑΛΕΙΑ ΚΑΙ ΦΘΗΝΑ...

EMMANUEL TRAVEL

ΕΙΜΑΣΤΕ ΠΑΝΤΑ ΣΤΗΝ ΔΙΑΘΕΣΗ ΣΑΣ ΓΙΑ ΤΗΝ ΚΑΛΥΤΕΡΗ ΕΞΥΠΗΡΕΤΗΣΗ ΣΑΣ.

ΦΘΗΝΕΣ ΤΙΜΕΣ ΓΙΑ ΕΥΡΩΠΗ ΣΕ ΣΥΝΕΡΓΑΣΙΑ ΜΕ ΤΙΣ ΚΑΛΥΤΕΡΕΣ ΑΕΡΟΠΟΡΙΚΕΣ ΤΣΑΡΤΕΡ ΕΤΑΙΡΕΙΕΣ

ΕΙΣΙΤΗΡΙΑ ΠΛΟΙΩΝ 20% ΕΚΠΤΩΣΗ ΓΙΑ ΕΙΣΙΤΗΡΙΑ ΜΕΤ' ΕΠΙΣΤΡΟΦΗΣ

ΕΙΣΙΤΗΡΙΑ ΟΛΥΜΠΙΑΚΗΣ-ΕΙΔΙΚΕΣ ΤΙΜΕΣ ΓΙΑ ΝΕΟΥΣ ΚΑΙ ΥΠΕΡΗΛΙΚΕΣ-ΟΙΚΟΓΕΝΕΙΑΚΕΣ ΠΡΟΣΦΟΡΕΣ

ΚΡΑΤΗΣΕΙΣ ΞΕΝΟΔΟΧΕΙΩΝ
ΕΚΔΟΣΕΙΣ ΔΙΑΒΑΤΗΡΙΩΝ
ΕΚΔΡΟΜΕΣ ΓΙΑ ΟΛΟ ΤΟΝ ΚΟΣΜΟ

ΠΑΝΤΑ ΚΟΝΤΑ ΣΑΣ ΓΙΑ ΤΗΝ ΚΑΛΥΤΕΡΗ ΕΞΥΠΗΡΕΤΗΣΗ ΣΑΣ

ΠΛΗΡΟΦΟΡΙΕΣ
ΤΗΛ: 93630-93625-94385
FAX: 91748
ΙΕΡΟΥ ΛΟΧΟΥ 1 ΙΑΛΥΣΟΣ ΡΟΔΟΣ
ΥΠΕΥΘΥΝΟΣ: ΜΑΝΩΛΗΣ ΜΑΧΑΙΡΑΚΗΣ

Διογκώνονται οι δυσλειτουργίες στο Κτηματολόγιο

Μεγάλο πρόβλημα και για τους μηχανικούς

Αναλαμβάνει πρωτοβουλίες η διοίκηση του ΤΕΕ

Έντονα προβληματισμένοι με την λειτουργία του Κτηματολογίου Ρόδου είναι οι μηχανικοί της περιοχής μας, οι οποίοι θεωρούν ότι η κατάσταση χρήζει άμεσης αντιμετώπισης. Τα προβλήματα αυτά, αποτέλεσαν αντικείμενο συνάντησης που είχε προχθές το βράδυ η Διοικούσα Επιτροπή του Τεχνικού Επιμελητηρίου με την διοίκηση του Συλλόγου Τοπογράφων Δωδεκανήσου.

Στην διάρκεια της συνάντησης επισημάνθηκαν πολλά από τα προβλήματα που υπάρχουν, εξαιτίας των οποίων υπάρχει δυσχέρεια στην εξυπηρέτηση των μηχανικών και του κοινωνικού συνόλου γενικότερα. Στα πλαίσια και των παλαιότερων αποφάσεών τους, το ΤΕΕ και ο Σύλλογος Τοπογράφων θεωρούν αδήριτη ανάγκη τον εκσυγχρονισμό της λειτουργίας του Κτηματολογίου και προς την κατεύθυνση αυτή θα αναληφθούν σχετικές πρωτοβουλίες.

Συγκεκριμένα αποφασίσθηκε να γίνει συνάντηση με τον δικαστή που προΐσταται του Κτηματολογίου καθώς επίσης και με το δ.σ. του Δικηγορικού Συλλόγου Ρόδου, για να συζητηθούν τα προβλήματα που υπάρχουν και οι δυνατότητες εκσυγχρονισμού.

Η Διοικούσα Επιτροπή αποφάσισε παράλληλα την συγκρότηση ομάδας εργασίας (από μέλη της δ.ε. και του συλλόγου τοπογράφων), η οποία θα επεξεργαστεί και θα καταθέσει συγκεκριμένες προτάσεις για το τι πρέπει να γίνει, σε βραχυπρόθεσμο και μακροπρόθεσμο διάστημα.

ΤΟ ΑΣΦΑΛΙΣΤΙΚΟ

Επιστολή στην διοικούσα επιτροπή του ΤΕΕ Δωδεκανήσου κατέθεσε η παράταξη Πανεπιστημονική Δ.Σ.Κ., όπου επισημαίνονται τα εξής:

"Το τελευταίο διάστημα ο χώρος των μηχανικών μαζί με όλους τους εργαζόμενους της χώρας δέχεται μια ευρύτατη επίθεση στις κατακτήσεις και τα δικαιώματά του.

Οι κυβερνητικές προτάσεις για το ασφαλιστικό σύστημα είναι κοινωνικά καταστροφικές και απαράδεκτες.

Την στιγμή που σύσσωμος ο ελληνικός λαός αντιδρά στις μεθοδεύσεις της κυβέρνησης, ο μόνος φορέας που επιδεικτικά αδιαφορεί είναι το ΤΕΕ.

Η Πανεπιστημονική Δ.Σ.Κ. καλεί την Δ.Ε. του ΤΕΕ τμήματος Δωδεκανήσου:

1. Να ενημερώσει τους Μηχανικούς για την υποβάθμιση και την ισοπέδωση των ασφαλιστικών κατακτήσεων σαν αποτέλεσμα των κυβερνητικών προτάσεων.

2. Να απαιτήσει την ουσιαστική αναβάθμιση της κοινωνικής ασφάλισης για όλους τους εργαζόμενους.

3. Να διεκδικήσει τις απώλειες των αποθεματικών του ΤΕΕ από την άτοκη κατάθεσή τους στην ΤΕ.

4. Να απαιτήσει την άμεση απόδοση των παρακρατούμενων κρατικών και εργοδοτικών εισφορών.

5. Να απαιτήσει την μείωση των ασφαλιστικών εισφορών των μηχανικών.

6. Να ξεκαθαρίσει ότι κάθε πρόταση ενοποίησης των ασφαλιστικών ταμείων πρέπει να διαφυλάσσει και αναβαθμίζει τα σημερινά ασφαλιστικά δικαιώματα και να μην υλοποιηθεί χωρίς την σύμφωνη γνώμη των ασφαλισμένων.

Καλούμε τους Μηχανικούς της περιοχής μας να αντιδράσουν δυναμικά στα αντι-ασφαλιστικά σχέδια της κυβέρνησης.

Για την Πανεπιστημονική Δ.Σ.Κ.
Παπακωνσταντίνου Κλεόβουλος"

Audi

Λένε πως τότε μόνο φτάνεις στο απόλυτο...
Όταν επιτυγχάνεις την αρμονία.



Το αυτοκίνητο ολοκληρώθηκε.
Νέο Audi A4.

Λένε πως για να κατασκευάσεις χρειάζεσαι νοημοσύνη. Για να δημιουργήσεις όμως χρειάζεσαι συναίσθημα. Ένα αυτοκίνητο δεν μπορεί να είναι ολοκληρωμένο, αν έχει μόνο ορθολογικό σχεδιασμό. Γιατί τότε είναι μόνο αυτοκίνητο. Αν προσθέσεις και πάθος τότε γίνεται απόλυτο. Αυτό το απόλυτο ζητάς από τα 1.600 μέχρι τα 3.000 κυβικά. Η αρμονία ή φτάνει στην ολοκλήρωση ή δεν υπάρχει καθόλου.

Στο βασικό εξοπλισμό επίσης συμπεριλαμβάνονται:
• Ηλεκτρονικό πρόγραμμα ευστάθειας ESP • Διαφορικό προοδευτικής εμπλοκής EDL • Αερόσακος οδηγού / συνοδηγού
• Πλευρικοί αερόσακοι εμπρός • Αερόσακοι οροφής Sideguard • Αυτόματος κλιματισμός Klimatronic • Κεντρικό κλείδωμα
• Ηλεκτρικά παράθυρα εμπρός-πίσω • Ηχοσύστημα Audi με 10 ηχεία • Ζάντες αλουμινίου • Προβολείς ομίχλης

ΞΕΝΑΚΗΣ Α.Ε.
ΕΞΟΥΣΙΟΔΟΤΗΜΕΝΟΣ ΕΜΠΟΡΟΣ KOSMOCAR A.E.
Λίνδου 60, 851 00 Ρόδος - Τηλ.: 0241 61600, Fax: 0241 68898

Vorsprung durch Technik www.audi-a4.com

ΑΣΦΑΛΙΣΤΙΚΕΣ ΚΑΛΥΨΕΙΣ ΖΩΗΣ & ΥΓΕΙΑΣ
ΣΥΝΤΑΞΙΟΔΟΤΙΚΗ ΕΞΑΣΦΑΛΙΣΗ



Τι προσδοκίες έχετε στη ζωή σας;

Οι προσδοκίες για τη ζωή και το μέλλον σας είναι σύνθετες.
Στην ALICO AIG Life έχουμε δημιουργήσει παράδοση
με την ικανότητά μας να αναλύουμε τις ασφαλιστικές σας ανάγκες
και να τις καλύπτουμε αξιόπιστα.
Με βάση τη διεθνή τεχνογνωσία και την τεράστια ελληνική εμπειρία μας,
προδιαγράφουμε τον κόσμο σιγουριάς της «αυριανής ημέρας»
για σας και για την οικογένειά σας.

Επικοινωνήστε με ένα Ασφαλιστικό Σύμβουλο της ALICO AIG Life.
Θα απαντήσει με τον ιδανικό τρόπο στις προσδοκίες σας!

ΚΟΡΥΦΑΙΑ ΑΣΦΑΛΙΣΤΙΚΗ ΔΥΝΑΜΗ ΣΤΟΝ ΚΟΣΜΟ
No 1 ΔΙΕΘΝΗΣ ΑΣΦΑΛΙΣΤΙΚΗ ΕΤΑΙΡΙΑ ΖΩΗΣ ΣΤΗΝ ΕΛΛΑΔΑ

ALICO AIG Life
Η ΑΣΦΑΛΕΙΑ ΤΗΣ ΖΩΗΣ ΣΑΣ

ΓΡΑΦΕΙΟ ΡΟΔΟΥ: Ερυθρού Σταυρού 2 • Τηλ: (0241) 26.722

Πάντα με υγείαν...

Μελαγχρωματικές κηλίδες του δέρματος

Η εξέταση του δέρματος αποτελεί το βασικό όπλο στη μάχη κατά του δερματικού καρκίνου. Το δέρμα έχει την ικανότητα να δημιουργεί τους πιο επιθετικούς όγκους (μελάνωμα) αλλά και τους λιγότερο επιθετικούς (βασικοκυτταρικό καρκίνωμα). **Η συχνότητα εμφάνισης αυτών των όγκων αυξάνεται προοδευτικά.** Η διάγνωση σε αρχικό στάδιο και η έγκαιρη χειρουργική αφαίρεση των όγκων αυτών αποτελούν χωρίς αμφιβολία την καλύτερη μέθοδο αντιμετώπισής τους.

Συνεπώς, είναι σημαντικό να γνωρίζουμε τις ύποπτες δερματικές βλάβες (πώς μοιάζουν;) καθώς και την ύπαρξη ομάδων υψηλού κινδύνου (ποιός κινδυνεύει;).

Παρ' όλο που το μελάνωμα αντιπροσωπεύει μικρό μόνο ποσοστό του συνόλου των δερματικών όγκων, παραμένει μια **ιδιαίτερα επιθετική μορφή** καρκίνου με **κακή πρόγνωση.** Για το λόγο αυτό, θεωρείται ως η πιο σοβαρή μορφή δερματικού καρκίνου.

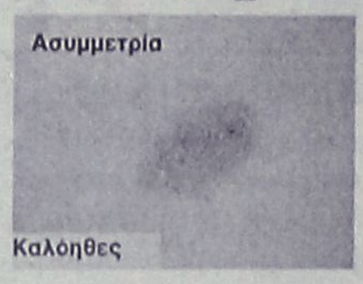

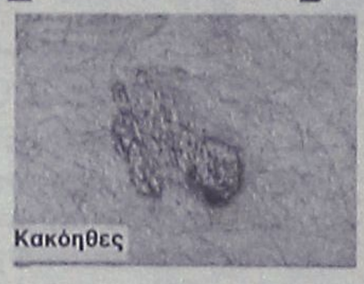



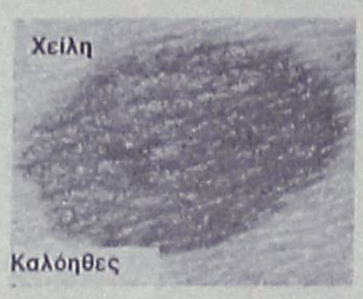

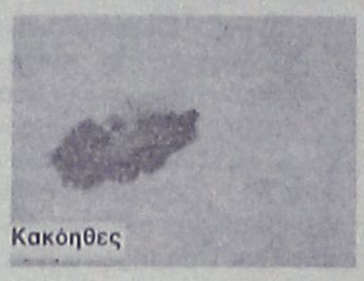

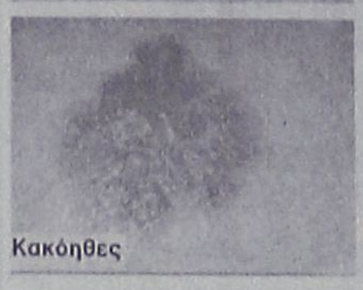

Δεν διατρέχουν όλα τα άτομα τον ίδιο κίνδυνο να αναπτύξουν μελάνωμα (10 άτομα στα 100.000). Αρκετοί παράγοντες αυξάνουν τον κίνδυνο εμφάνισής του. Αυτοί οι παράγοντες κινδύνου υποδιαιρούνται σε **προσωπικούς παράγοντες, ατομικό** και **οικογενειακό** ιατρικό ιστορικό ύπαρξη μελανώματος και περιβαλλοντικούς παράγοντες.

Οι **προσωπικοί παράγοντες** κινδύνου περιλαμβάνουν τον φωτότυπο δηλαδή το πως αντιδρά ένα άτομο στον ήλιο, που ποικίλλει από το άτομο με κόκκινα μαλλιά (φωτότυπος Ι), που πάντοτε καίγεται και δεν μαυρίζει ποτέ, το άτομο με φωτότυπο ΙΙ (πάντα καίγεται, μαυρίζει ελαφρά) μέχρι τα άτομα με σκούρο δέρμα με φωτότυπους V και VI. Στην πραγματικότητα **τα άτομα με τη πτωχότερη μελαγχρωματική προστασία** (φωτότυποι Ι και ΙΙ διατρέχουν τον **μεγαλύτερο** κίνδυνο!

ΑΥΡΙΟ ΤΟ Β' ΜΕΡΟΣ

ΚΕΝΤΡΟ ΕΦΑΡΜΟΓΩΝ ΕΡΓΟΘΕΡΑΠΕΙΑΣ/ΛΟΓΟΘΕΡΑΠΕΙΑΣ ΕΚΠΑΙΔΕΥΣΗ ΠΑΙΔΙΩΝ ΜΕ ΕΙΔΙΚΕΣ ΑΝΑΓΚΕΣ

Αναπτυξιακή καθυστέρηση
Ψυχοκινητική καθυστέρηση
Νοητική υστέρηση
Εγκεφαλική παράλυση
Αυτισμός
Μαθησιακές δυσκολίες
Διαταραχές συγκέντρωσης-Υπερκινητικότητα
Αισθητηριακές Διαταραχές
Προβλήματα άρθρωσης-Λόγου-Ομιλίας-Φωνής

ΜΠΑΔΑΝΗΣ ΚΩΝ/ΝΟΣ
Εργοθεραπευτής
Πτυχιούχος Τ.Ε.Ι. Αθήνας

ΓΕΩΡΓΙΛΟΠΟΥΛΟΥ ΑΘΑΝΑΣΙΑ
Λογοθεραπεύτρια-Λογοπαθολόγος
B.A. APP.SC/POST GRAD.DIP
LA TROBE UNIVERSITY
ΜΕΛΒΟΥΡΝΗ-ΑΥΣΤΡΑΛΙΑΣ

ΚΕΝΝΕΝΤΥ 31 Τ.Κ. 85100 ΡΟΔΟΣ
ΤΗΛ.-FAX 0241-31366

ΙΑΤΡΙΚΗ ΑΝΑΚΟΙΝΩΣΗ
Ο ιατρός
ΣΤΑΜΑΤΗΣ Γ. ΠΕΡΙΔΗΣ *BDS (London)*
ΧΕΙΡΟΥΡΓΟΣ-ΟΔΟΝΤΙΑΤΡΟΣ
Πτυχιούχος Πανεπιστημίου *UMDS* Λονδίνου
τέως μέλος Βρετανικού Οδοντιατρικού Συλλόγου *BDA*

Δέχεται: Δευτέρα-Παρασκευή: 9.00-13.30 17.00-20.30
Σάββατο: 9.00-14.00

Εθν. Αντίστασης 44 (πρώην Βασ. Αννης Μαρίας), 2ος όροφος
Τηλ. & Fax: (0241) 70888

ΙΑΤΡΙΚΗ ΑΝΑΚΟΙΝΩΣΗ
Η ιατρός
ΑΝΑΣΤΑΣΙΑ Π. ΧΑΜΟΥΖΑ-ΤΣΕΛΕΠΗ
Μικροβιολόγος-Βιοπαθολόγος
Δέχεται στο ιατρείο της
Δευτέρα-Παρασκευή:
7.30-12.30 πρωί και
6.00-8.00 το απόγευμα

ΣΤΕΛΙΟΥ ΚΩΤΙΑΔΗ 5 και ΕΡΓΑΝΗΣ ΑΘΗΝΑΣ
Τηλ.: 74034

ΙΑΤΡΙΚΗ ΑΝΑΚΟΙΝΩΣΗ
Ο ιατρός
ΧΡΗΣΤΟΣ Π. ΙΩΑΝΝΙΔΗΣ
Μικροβιολόγος-Βιοπαθολόγος
Δέχεται: Δευτέρα-Παρασκευή:
7.30-13.00
17.00-20.30
Σάββατο: 7.30-13.00
Λεμεσού 43
Τηλ.: 70260-70269

ΙΑΤΡΙΚΗ ΑΝΑΚΟΙΝΩΣΗ
Ο ιατρός
ΑΝΤΩΝΙΟΣ Γ. ΚΛΑΔΟΓΕΝΗΣ
ΠΝΕΥΜΟΝΟΛΟΓΟΣ
Δέχεται καθημερινά 9-1 π.μ. και 5.30-8.30 μ.μ.
Τετάρτη απόγευμα και Σάββατο πρωί
κατόπιν ραντεβού

Λεμεσού 43
Τηλ. 31540, 0945/901430

ΚΡΙΤΩ ΙΑΤΡΙΚΗ ΜΕΡΙΜΝΑ ΡΟΔΟΥ
ΙΑΤΡΙΚΗ ΑΝΑΚΟΙΝΩΣΗ
Η ιατρός
ΕΛΕΝΗ ΕΥΜΟΙΡΙΔΟΥ-ΚΑΡΑΒΟΛΙΑ
ΜΑΙΕΥΤΗΡΑΣ-ΧΕΙΡΟΥΡΓΟΣ-ΓΥΝΑΙΚΟΛΟΓΟΣ
Δέχεται: Δευτέρα-Παρασκευή
9.00-13.00 και 17.30-20.30
ΣΥΜΒΑΣΗ ΜΕ ΤΑΜΕΙΑ: ΔΗΜΟΣΙΟ-ΤΥΔΚΥ-ΟΓΑ
Διεύθυνση: Ι. Μεταξά 3
Τηλ. 30020, 38008, 26790 • Κιν.: 0932-284170 • Fax: 73861

ΟΡΘΟΠΕΔΙΚΟ ΚΕΝΤΡΟ
Σταμάτης Χαρίτος
ΕΛΕΥΘ. ΒΕΝΙΖΕΛΟΥ 6 85100 ΡΟΔΟΣ
(Δίπλα στη Ροδιακή Έπαυλη)
ΤΗΛ. 0241-24112 - 75969
E-mail: orkon@tho.forthnet.gr



ΙΑΤΡΙΚΗ ΑΝΑΚΟΙΝΩΣΗ
Ο ιατρός
ΔΗΜΗΤΡΙΟΣ ΤΡΙΑΝΤΑΦΥΛΛΟΥ
ΠΛΑΣΤΙΚΟΣ ΧΕΙΡΟΥΡΓΟΣ
Δέχεται στο ιατρείο του
ΠΑΥΛΟΥ ΜΕΛΑ 27 και ΝΑΥΑΡΙΝΟΥ (2ος όροφος)
ΝΕΟ ΩΡΑΡΙΟ ΛΕΙΤΟΥΡΓΙΑΣ:
- ΔΕΥΤΕΡΑ-ΤΕΤΑΡΤΗ-ΠΑΡΑΣΚΕΥΗ 18.30-20.30
ΜΟΝΟ ΜΕ ΡΑΝΤΕΒΟΥ
ΤΗΛ.: 23860 κιν. 0944-688989

Εργαστήριο Κλινικής Ψυχολογίας

Το Εργαστήριο Κλινικής Ψυχολογίας της
ΧΡΙΣΤΙΝΑΣ ΣΑΒΒΑΚΗ-ΓΚΡΑΝΖΑΝ
*θα παραμείνει κλειστό από **23/5** έως **27/5**,*
λόγω συμμετοχής της ψυχολόγου
στο VIII Πανελλήνιο Συνέδριο
Ψυχολογικής Έρευνας
στην Αλεξανδρούπολη

ΝΤΟΡΑ ΚΩΝΣΤΑΝΤΙΝΟΠΟΥΛΟΥ
ΨΥΧΟΛΟΓΟΣ
Πτυχιούχος του Πανεπιστημίου της Καλιφόρνιας-Λος Αντζελες (UCLA)-Μεταπτυχιακές σπουδές στο Pepperdine University-Malibu California.
➤ Αμεση ψυχολογική υποστήριξη και επαγγελματική φροντίδα από έμπειρη Ψυχολόγο και Οικογενειακή Σύμβουλο.
➤ Η σωστή θεραπευτική σχέση μπορεί να επιφέρει ρεαλιστικές λύσεις για πραγματικά προβλήματα σε θέματα: μοναξιάς, μελαγχολίας, στρες, ανυπομονησίας, φοβίας, εθισμού, οικογενειακών σχέσεων, διαζυγίου, κακομεταχείρισης, συναισθηματικών δυσκολιών, αυτοπεποίθησης, ανασφάλειες, μεταβατικά στάδια ζωής, βουλιμίας, ανορεξίας, απώλειας, πένθους.
Τηλεφωνείστε στα τηλέφωνα:
35163 και 0944/980550
για ραντεβού και άμεση εξυπηρέτηση.
Διεύθυνση: Καρίας 1
Περιοχή Ροδίνι - Ρόδος

ΔΩΔΕΚΑΝΗΣΟΣ ΝΑΥΤΙΛΙΑΚΗ Ν.Ε.

Κρατήσεις on line:
• **"ΔΩΔΕΚΑΝΗΣΟΣ ΝΑΥΤΙΛΙΑΚΗ"**
Αυστραλίας 3 Ρόδος 85100 Τηλ. 0241-70590, Fax: 70591
και
στον ταξιδιωτικό σας πράκτορα

ΔΡΟΜΟΛΟΓΙΑ ΤΟΥ ΤΑΧΥΠΛΟΟΥ ΚΑΤΑΜΑΡΑΝ "DODEKANISOS EXPRESS"
Από 07 Μαΐου έως νεωτέρας

Αναχωρήσεις από **ΡΟΔΟ** (Κεντρικό λιμάνι-Κολώνα)	
ΔΕΥΤΕΡΑ	**08.30** από **ΡΟΔΟ** για **ΣΥΜΗ-ΚΩ-ΚΑΛΥΜΝΟ-ΛΕΡΟ-ΚΑΛΥΜΝΟ-ΚΩ-ΣΥΜΗ-ΡΟΔΟ**
ΤΡΙΤΗ	**09.00** από **ΡΟΔΟ** για **ΚΑΣΤΕΛΛΟΡΙΖΟ** και επιστροφή
ΤΕΤΑΡΤΗ	**08.30** από**ΡΟΔΟ** για **ΤΗΛΟ-ΝΙΣΥΡΟ-ΚΩ-ΚΑΛΥΜΝΟ-ΚΩ-ΝΙΣΥΡΟ-ΤΗΛΟ-ΡΟΔΟ**
ΠΕΜΠΤΗ	**09.00** από**ΡΟΔΟ** για **ΚΑΣΤΕΛΛΟΡΙΖΟ** **16.30** από **ΚΑΣΤΕΛΛΟΡΙΖΟ** για **ΡΟΔΟ**
ΠΑΡΑΣΚΕΥΗ	**08.30** από**ΡΟΔΟ** για **ΣΥΜΗ-ΚΩ-ΛΕΡΟ-ΛΕΙΨΟΙ-ΠΑΤΜΟ-ΛΕΡΟ-ΚΑΛΥΜΝΟ-ΚΩ-ΣΥΜΗ-ΡΟΔΟ**
ΣΑΒΒΑΤΟ	**08.30** από **ΡΟΔΟ** για **ΚΩ-ΚΑΛΥΜΝΟ-ΛΕΡΟ-ΚΑΛΥΜΝΟ-ΚΩ-ΡΟΔΟ**
ΚΥΡΙΑΚΗ	**08.30** από **ΡΟΔΟ** για **ΚΩ-ΚΑΛΥΜΝΟ-ΛΕΡΟ-ΛΕΙΨΟΙ-ΠΑΤΜΟ-ΛΕΡΟ-ΚΑΛΥΜΝΟ-ΚΩ-ΣΥΜΗ-ΡΟΔΟ**

ΠΑΡΑΔΟΣΙΑΚΕΣ ΞΥΛΙΝΕΣ ΧΕΙΡΟΠΟΙΗΤΕΣ ΚΑΡΕΚΛΕΣ ΚΑΙ ΤΡΑΠΕΖΙΑ ΡΟΔΟΥ

ΣΑΛΑΚΟΣ 0246-22237



ΒΑΓΙΑΝΑΚΗΣ & ΣΙΑ, Σάλακος

Στα **45** χρόνια κατασκευαστές...

- **Εγγύηση ζωής**
- **Τραπέζια πτυσσόμενα - σταθερά**
- **Πτυσσόμενες** (σε χώρο 1 τραπεζιού αποθηκεύονται 80 καρέκλες)
- **Για ΕΠΑΓΓΕΛΜΑΤΙΕΣ και ΙΔΙΩΤΕΣ**
- **Από ξύλο οξιάς εισαγωγής**
- **Σε χρώμα που εσείς προτιμάτε** (ξύλου, μπλε, πράσινο κ.λπ.)
- **Σε ΤΙΜΕΣ ΕΚΠΛΗΞΗ**
- Πάράδοση σε **10 ημέρες - 20 ημέρες**

ΒΑΓΙΑΝΑΚΗΣ & ΣΙΑ, Σάλακος

(0246) 22237, 0945-283048, (0246) 22389

Ο νομάρχης προχθές στην Κοινοβουλευτική Επιτροπή

Δεν διαφαίνονται σοβαρές λύσεις στο ακτοπλοϊκό

Υπεγράφησαν τα Π.Δ. για τα Λιμενικά Ταμεία

Δεν αναμένονται να προκύψουν ουσιαστικές λύσεις από το σχέδιο νόμου που προωθεί για ψήφιση στη Βουλή ο υπουργός Εμπορικής Ναυτιλίας κ. Παπουτσής. Ειδικά σε ό,τι αφορά τα Δωδεκάνησα, πολλά από τα προβλήματα δεν αντιμετωπίζονται, με αποτέλεσμα να υπάρχουν βάσιμες εκτιμήσεις ότι ...τίποτα ουσιαστικά δεν πρόκειται ν' αλλάξει, ενώ υπάρχει κίνδυνος τα πράγματα να γίνουν και χειρότερα.

Αρκετά μάλιστα από τα θέματα αυτά, τα επεσήμανε ο νομάρχης κ. Σ. Καραγιάννης που μαζί με το νομάρχη Κυκλάδων κ. Ρήγα κλήθηκαν προχθές να καταθέσουν τις απόψεις τους στην Κοινοβουλευτική Επιτροπή που επεξεργάζεται το νομοσχέδιο.

Οπως τόνισε και σε δηλώσεις του χθες ο κ. Καραγιάννης, επεσήμανε στους βουλευτές ότι ελλοχεύει κίνδυνος να μην εξυπηρετούνται τα νησιά της λεγόμενης άγονης γραμμής.

«Είναι ανάγκη να κατοχυρωθούν οι γραμμές Δωδεκανήσου», είπε ο κ. Καραγιάννης, ανακοινώνοντας μάλιστα ότι το θέμα θα αποτελέσει αντικείμενο συζήτησης στην αυριανή συνεδρίαση του νομαρχιακού συμβουλίου.

Τόσο ο κ. Καραγιάννης όσο και ο κ. Ρήγας έθεσαν στον παριστάμενο υπουργό Εμπορικής Ναυτιλίας Χρ. Παπουτσή τον προβληματισμό τους, μήπως πολλαπλασιαστούν τα νησιά που θα θεωρούνται άγονη γραμμή λόγω της άρνησης των εφοπλιστών να κάνουν εκεί στάση τα πλοία τους.

- Αυτό θα έχει ως συνέπεια, βάσει των διατάξεων του νομοσχεδίου, το κράτος να επιδοτεί πολύ περισσότερες από ό,τι σήμερα ακτοπλοϊκές γραμμές.

Εκφράστηκε επίσης η αντίθεσή τους στην θέσπιση του επίναυλου 3% επί της τιμής των εισιτηρίων, ποσό που θα επιβαρύνει εξ ολοκλήρου τους επιβάτες.

ΤΑ ΛΙΜΕΝΙΚΑ ΤΑΜΕΙΑ

Εκμεταλλευόμενος την ευκαιρία ο κ. Καραγιάννης εξέφρασε την αντίθεσή του για την κατάτμηση του Λιμενικού Ταμείου Δωδεκανήσου, θέμα που προωθείται ως γνωστόν από τον υφυπουργό Εσωτερικών κ. Καΐσερλη και τους δημάρχους του νομού.

Υπάρχει χρόνος να ανατραπούν αυτές οι αποφάσεις είπε ο κ. Καραγιάννης, ενώ παρόμοιες ήταν και οι ενστάσεις του νομάρχη Κυκλάδων κ. Ρήγα.

Ο κ. Καραγιάννης μάλιστα εξέφρασε την αισιοδοξία του, δηλώνοντας χθες ότι "πιστεύει πως οι βουλευτές κατανόησαν τις θέσεις του".

Πιθανόν μάλιστα να συζητηθεί το θέμα αυτό και στην αυριανή συνεδρίαση του νομαρχιακού συμβουλιου, το οποίο παλαιότερα με ομόφωνη απόφασή του είχε εκφράσει την αντίθεσή του στην κατάτμηση του Λιμενικού Ταμείου και την μετατροπή του σε δημοτικά λιμενικά ταμεία.

Ως απαντηση πάντως, **από ανακοίνωση του πολιτικού γραφείου του κ. Καΐσερλη, έγινε γνωστό** ότι υπεγράφησαν οι πάπυροι των Προεδρικών Διαταγμάτων για τα Λιμενικά Ταμεία Δωδεκανήσου από τον υφυπουργό Εσωτερικών Δημόσιας Διοίκησης και Αποκέντρωσης κ. Κώστα Καΐσερλη και τον υπουργό Εμπορικής Ναυτιλίας κ. Χρήστο Παπουτσή που αφορούν στη μεταφορά αρμοδιοτήτων του Λιμενικού Ταμείου Δωδεκανήσου σε Δήμους του Νομού με έδρες τη Ρόδο και Κω.

Τα Προεδρικά Διατάγματα προωθήθηκαν ήδη για υπογραφή στον Πρόεδρο της Δημοκρατίας και δημοσίευσή τους.



Και ροδίτες εθελοντές για καθαρές ακτές

Οι κάτοικοι της Ρόδου συμμετέχουν εθελοντικά στην εκστρατεία για τις καθαρές ακτές που πραγματοποιείται ταυτόχρονα σε πολλές πόλεις ανά την Ελλάδα και σε 20 μεσογειακές χώρες.

Συγκεκριμένα, έντεκα χιλιάδες εθελοντές από 110 διαφορετικά σημεία της χώρας θα βγούν, 25 με 27 Μαΐου, στις ακτές, τις λίμνες και τα περιαστικά δάση για να συλλέξουν τα σκουπίδια που άφησαν πίσω οι άνθρωποι κατά τη διάρκεια του έτους.

Πρόκειται για ένα τριήμερο..."έθιμο" που πραγματοποιείται για 7η συνεχή χρονιά και κατά το οποίο χιλιάδες εθελοντές συμμετέχουν στη δράση "Καθαρίστε τη Μεσόγειο".

Στην Ελλάδα τη δράση συντονίζει ο "Αρκτούρος" ως γραμματεία του δικτύου Εθελοντισμός και Φυσικό Περιβάλλον. Η συμμετοχή εθελοντών στη χώρα μας για το 2001 υπερτριπλασιάστηκε (3000 το 2000) σε σχέση με τις προηγούμενες χρονιές.

ΠΡΑΚΤΟΡΕΙΟ ΤΑΞΙΔΙΩΝ

ΣΑΒΒΑΣ ΣΑΗΣ

ΦΘΗΝΑ ΑΕΡΟΠΟΡΙΚΑ ΕΙΣΙΤΗΡΙΑ ΓΙΑ ΟΛΟ ΤΟΝ ΚΟΣΜΟ

Με την ευκαιρία της λειτουργίας του νέου μας πρακτορείου στην οδό Ταρπον Σπρίνγκς 42 (δίπλα στην Τράπεζα Πίστεως)

ΠΡΟΣΦΕΡΟΥΜΕ

τα φθηνότερα αεροπορικά εισιτήρια για όλο τον κόσμο με όλες τις αεροπορικές εταιρίες.

ΠΡΟΣΟΧΗ Πληροφορίες δεν δίδονται από το τηλέφωνο μόνο προσωπική παρουσία σας

ΑΚΟΜΗ ΣΑΣ ΠΑΙΡΝΟΥΜΕ

ΒΙΖΑ επισκέπτου για ΑΜΕΡΙΚΗ σε μία εβδομάδα.
ΒΙΖΑ επισκέπτου για ΑΥΣΤΡΑΛΙΑ σε μία μέρα
Εκδοση διαβατηρίων
Εκδοση αδειών αυτοκινήτων

ΞΕΝΟΔΟΧΕΙΑ ΣΤΗΝ ΑΘΗΝΑ

PRESIDENT Α' ΚΑΤΗΓΟΡΙΑΣ Λεωφόρος Κηφισίας		
Μονόκλινο	12.500 ΔΡΧ.	ΜΕ ΠΡΩΙΝΟ έως 31/10
Δίκλινο για μονόκλ.	14.000 ΔΡΧ.	«
Δίκλινο	16.500 ΔΡΧ.	«
Τρίκλινο	20.000 ΔΡΧ.	«
ESPERIA HOTEL Α' ΚΑΤΗΓΟΡΙΑΣ Σταδίου 22		
Μονόκλινο	28.000 ΔΡΧ.	ΜΕ ΠΡΩΙΝΟ έως 31/10
Δίκλινο	33.000 ΔΡΧ.	«
Τρίκλινο	37.500 ΔΡΧ.	«
ELECTRA HOTEL Α' ΚΑΤΗΓΟΡΙΑΣ Ερμού 5		
Μονόκλινο	33.000 ΔΡΧ.	ΜΕ ΠΡΩΙΝΟ έως 10/11
Δίκλινο	39.500 ΔΡΧ.	«
Τρίκλινο	46.500 ΔΡΧ.	«
TITANIA HOTEL Πανεπιστημίου 52 (ΣΥΝΤΑΓΜΑ-ΟΜΟΝΟΙΑ)		
Μονόκλινο	25.600 ΔΡΧ.	ΜΕ ΑΜΕΡ. ΠΡ. έως 31/10
Δίκλινο	32.500 ΔΡΧ.	«
Τρίκλινο	36.000 ΔΡΧ.	«
DORIA HOTEL Β' ΚΑΤΗΓΟΡΙΑΣ Πειραιώς 15-17 (κοντά στην Ομόνοια)		
Μονόκλινο	17.000 ΔΡΧ.	ΜΕ ΠΡΩΙΝΟ έως 31/10
Δίκλινο	20.000 ΔΡΧ.	«
Τρίκλινο	26.500 ΔΡΧ.	«
RIVA HOTEL Α' ΚΑΤΗΓΟΡΙΑΣ SUPERIOR Μιχαλακοπούλου (HILTON)		
Μονόκλινο	18.500 ΔΡΧ.	ΜΕ ΠΡΩΙΝΟ έως 31/10
Δίκλινο	21.000 ΔΡΧ.	«
Τρίκλινο	28.500 ΔΡΧ.	«
ZAFOLIA HOTEL Α' ΚΑΤΗΓΟΡΙΑΣ Λεωφ. Αλεξάνδρας 87		
Μονόκλινο	27.000 ΔΡΧ.	έως 31/6
Δίκλινο	30.000 ΔΡΧ.	«
Τρίκλινο	36.000 ΔΡΧ.	«
ALEXANDROS HOTEL Α' ΚΑΤΗΓΟΡΙΑΣ Περιοχή HILTON		
Μονόκλινο	26.000 ΔΡΧ.	ΜΕ ΠΡΩΙΝΟ έως 31/10
Δίκλινο	29.000 ΔΡΧ.	«
Τρίκλινο	34.500 ΔΡΧ.	«
CHRISTINA HOTEL Β' ΚΑΤΗΓΟΡΙΑΣ Περιοχή FIX		
Μονόκλινο	18.500 ΔΡΧ.	ΜΕ ΠΡΩΙΝΟ έως 31/10
Δίκλινο	21.000 ΔΡΧ.	«
Τρίκλινο	28.500 ΔΡΧ.	«
PARTHENON HOTEL Α' ΚΑΤΗΓΟΡΙΑΣ Περιοχή Μακρυγιάννη		
Μονόκλινο	23.500 ΔΡΧ.	ΜΕ ΠΡΩΙΝΟ έως 31/10
Δίκλινο	27.000 ΔΡΧ.	«
Τρίκλινο	37.000 ΔΡΧ.	
ΧΑΝΔΡΗΣ ΚΑΤΗΓΟΡΙΑΣ LUX Συγγρού 385		
Μονόκλινο Superior	44.000 ΔΡΧ.	χωρίς πρωινό έως 31/12
Δίκλινο Superior	44.000 ΔΡΧ.	«
STANLEY HOTEL Β' ΚΑΤΗΓΟΡΙΑΣ ΣΥΝΤΑΓΜΑ		
Μονόκλινο	21.000 ΔΡΧ.	ΜΕ ΠΡΩΙΝΟ έως 31/10
Δίκλινο	28.000 ΔΡΧ.	«
Τρίκλινο	35.500 ΔΡΧ	«
SEA VIEW στη ΓΛΥΦΑΔΑ		
Μονόκλινο	18.000 ΔΡΧ.	ΜΕ ΠΡΩΙΝΟ έως 31/5
Δίκλινο	23.000 ΔΡΧ.	«
Τρίκλινο	27.500 ΔΡΧ.	«
ST. GEORGE LYKABETTUS ΚΑΤΗΓΟΡΙΑΣ LUX		
Μονόκλινο	33.500 ΔΡΧ.	χωρίς Β/Β έως 31/12
Δίκλινο	33.500 ΔΡΧ.	«
ΞΕΝΟΔΟΧΕΙΟ ASTOR (Σύνταγμα)		
Μονόκλινο	19.500 ΔΡΧ.	ΜΕ ΠΡΩΙΝΟ έως 31/10
Δίκλινο	26.000 ΔΡΧ.	
Τρίκλινο	32.000 ΔΡΧ.	«
GRAND HOTEL Β' ΚΑΤ. (Πατησίων & Βεραντέρου 10)		
Μονόκλινο	19.500 ΔΡΧ.	ΜΕ ΠΡΩΙΝΟ έως 31/10
Δίκλινο	26.000 ΔΡΧ.	«
Τρίκλινο	32.000 ΔΡΧ.	«
ΒΕΡΓΙΝΑ HOTEL Β' ΚΑΤ. - ΘΕΣΣΑΛΟΝΙΚΗ (κεντρικό)		
Μονόκλινο	19.500 ΔΡΧ.	ΜΕ ΠΡΩΙΝΟ έως 31/8
Δίκλινο	24.000 ΔΡΧ.	«
Τρίκλινο	29.000 ΔΡΧ.	«

ΣΑΣ ΣΥΜΦΕΡΕΙ ΠΡΙΝ ΚΛΕΙΣΕΤΕ ΟΠΟΥΔΗΠΟΤΕ ΝΑ ΜΑΣ ΕΠΙΣΚΕΦΘΕΙΤΕ

ΠΡΑΚΤΟΡΕΙΟ ΤΑΞΙΔΙΩΝ

ΣΑΒΒΑΣ ΣΑΗΣ

ΤΑΡΠΟΝ ΣΠΡΙΝΓΚΣ 42 (δίπλα στην Τραπ. Πίστεως) · **Τηλ. 39781-3**

Τέσσερις μήνες για ακίνητα που υπέστησαν βλάβες

Νέα προθεσμία για τους πλημμυροπαθείς του 1994!

Θα γίνει και αυτοψία για διαπίστωση των ζημιών!..

Στις 28-7-1999 η Νομαρχιακή Αυτοδιοίκηση Δωδεκανήσου με το υπ' αριθμ. Πρωτ. 28 '7 έγγραφό της προς την Υπηρεσία Αποκατάστασης Σεισμόπληκτων (Υ.Α.Σ.) του Υπουργείου ΠΕ.ΧΩ.ΔΕ. ζήτησε την ενεργοποίηση του Ν. 2576/98, για την αποκατάσταση των ζημιών των κατοίκων της περιοχής ΔΙΑΦΑΝΙ κατά τις πλημμύρες της 21 & 22 Οκτωβρίου 1994.

Σύμφωνα με το άρθρο 10 του Ν. 2576/98 (ΦΕΚ 25Α/9-2-98), η εφαρμογή των διατάξεων για την αποκατάσταση των ζημιών σε κτίρια, επεκτείνεται και για την αποκατάσταση των ζημιών που προκαλούνται από πλημμύρες.

Σύμφωνα με τα παραπάνω, δίνεται η δυνατότητα παροχής στεγαστικής συνδρομής (δωρεάν κρατική αρωγή και δάνειο) στους ιδιοκτήτες των κτιρίων που επλήγησαν από τις πλημμύρες.

Στις 13 Μαρτίου 2001, στο υπ' αριθμ. 263 ΦΕΚ, δημοσιεύθηκε η υπ' αριθμ. 1981/ΤΟ 33 Κοινή Υπουργική Απόφαση Υπουργών Εσωτερικών, Δημοσίας Διοίκησης & Αποκέντρωσης, Εθνική Οικονομίας-Οικονομικών και Περιβάλλοντος, Χωροταξίας Δημ. Εργων που προβλέπεται από το άρθρο 10 του Ν. 2576/98.

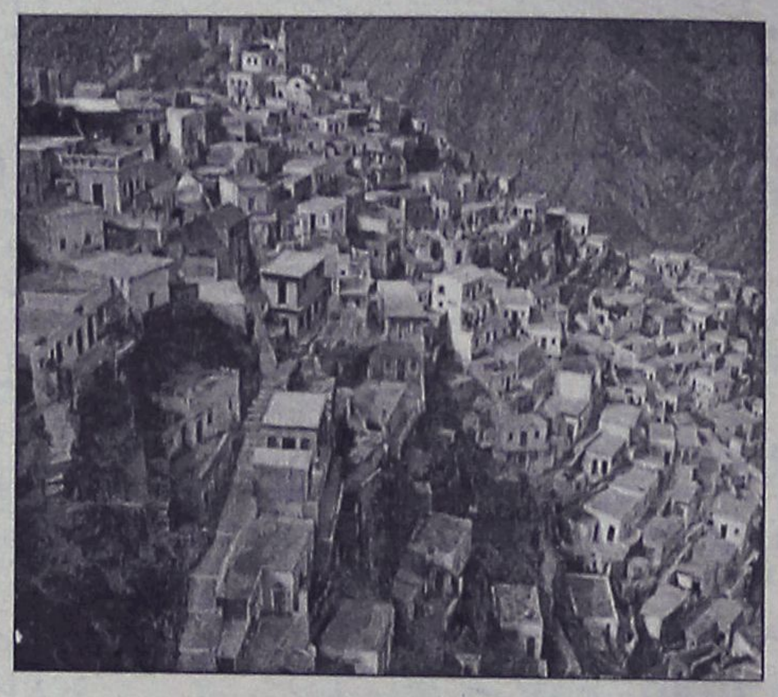

Σύμφωνα με την παρ. 3 του Κεφαλαίου Α της απόφασης αυτής ορίζεται προθεσμία τεσσάρων (4) μηνών από την ημερομηνία δημοσίευσης - 13/3/2001 εντός της οποίας οι ιδιοκτήτες των ακινήτων που υπέστησαν βλάβες από τις πλημμύρες του Οκτωβρίου 1994 στην περιοχή Ολύμπου-Διαφανίου νήσου Καρπάθου υποχρεούνται να υποβάλλουν αίτηση στη Δ/νση Τεχνικών Υπηρεσιών της Νομαρχιακής Αυτοδιοίκησης Δωδ/σου (αρμόδιος κ. Ν. Κολλίγρης τηλ. 46592), η οποία στη συνέχεια θα τις διαβιβάσει στην Υ.Α.Σ προκειμένου να διενεργηθεί ο έλεγχος των κτιρίων τους από τις αρμόδιες επιτροπές του ΥΠΕΧΩΔΕ.

Μετά την παρέλευση της παραπάνω προθεσμίας οι τυχόν πληγέντες από τις πλημμύρες που δεν υπέβαλαν αίτηση για αυτοψία δεν δικαιούνται τη στεγαστική συνδρομή για την αποκατάσταση των ακινήτων τους.

MANOS CENTER RODOS

ΜΟΝΑΔΙΚΕΣ ΠΡΟΣΦΟΡΕΣ ΓΙΑ ΑΤΟΜΙΚΑ ΤΑΞΙΔΙΑ!!!

- **Παρίσι** 5 ημέρες από **138.000** δρχ.
- **Λονδίνο** 4 ημέρες από **137.000** δρχ.
- **Ρώμη** 5 ημέρες από **138.000** δρχ.
- **Αγία Νάπα - Κύπρος** 5 ημέρες από 92.500 δρχ.
- **Βιέννη** 4 ημέρες από **161.000** δρχ.
- **Βουδαπέστη** 5 ημέρες από 136.000 δρχ.
- **Λάρνακα** 5 ημέρες από **79.000** δρχ.

ΕΠΙΣΗΣ ΚΑΝΟΥΜΕ ΚΡΑΤΗΣΕΙΣ ΓΙΑ ΞΕΝ/ΧΕΙΑ ΣΤΗ ΜΥΚΟΝΟ, ΚΩ, ΘΕΣΣΑΛΟΝΙΚΗ, ΑΘΗΝΑ, ΣΑΝΤΟΡΙΝΗ, ΚΡΗΤΗ κ.ά.

Και πολλοί άλλοι προορισμοί!!!!

** Οι παραπάνω τιμές είναι κατ' άτομο σε δίκλινο και περιλαμβάνουν αεροπορικά εισιτήρια από Ρόδο χωρίς φόρους αεροδρομίων*

ΑΝΑΧΩΡΗΣΕΙΣ ΑΠΟ ΡΟΔΟ!.. ΕΞΩΤΙΚΑ ΤΑΞΙΔΙΑ ΣΤΑ ΜΕΤΡΑ ΣΑΣ ΚΑΙ ΣΤΗΝ ΠΙΟ ΠΡΟΣΙΤΗ ΤΙΜΗ!!!



- **Πούκετ** 10 ημέρες από **243.000** δρχ.
- **Κο Σαμούι** 10 ημέρες από **246.000** δρχ.
- **Μπανγκόκ-Σιγκαπούρη** 10 ημέρες από **257.000** δρχ.
- **Πούκετ-Σιγκαπούρη** 12 ημέρες από **271.000** δρχ.
- **Κο Σαμούι - Σιγκαπούρη** 12 ημέρες από **275.000** δρχ.

** Οι παραπάνω τιμές είναι κατ' άτομο και περιλαμβάνουν διαμονή σε 3*, 4* & 5* ξενοδοχεία καθώς και αεροπορικά εισιτήρια από ΡΟΔΟ. Μεταφορές από και προς τα αεροδρόμια, πρωινό καθημερινά στο Πούκετ, Κο Σαμούι, Μπανγκόκ. ΔΩΡΕΑΝ μεταφορές & εισόδους για όλα τα αξιοθέατα της Σιγκαπούρης. Κρατήσεις μέχρι τέλη Μαΐου & αναχωρήσεις μέχρι τέλη Ιουνίου.*

CHARTERS

ΓΑΛΛΙΑ - ΑΓΓΛΙΑ - ΒΕΛΓΙΟ - ΙΤΑΛΙΑ - ΟΛΛΑΝΔΙΑ - ΓΕΡΜΑΝΙΑ - ΑΥΣΤΡΙΑ

***** ΤΙΜΗ ΤΣΑΡΤΕΡ ΓΙΑ ΑΓΓΛΙΑ ΑΠΟ ΡΟΔΟ 20.000 δρχ.*****

** Η τιμή δεν περιλαμβάνει φόρους αεροδρομίων*

MANOS CENTER RODOS

ΣΤΑΜΑΤΗΣ ΧΑΤΖΗΛΑΖΑΡΟΥ

Κ. ΠΑΛΑΜΑ 7-9, ΡΟΔΟΣ · ΤΗΛ.: 0241-25400 ΦΑΧ: 0241 24401

Pellos Travel

Σε συνεργασία με το Σύλλογο Εκπαιδευτικών Πρωτοβάθμιας Εκπαίδευσης και Προσχολικής Αγωγής διοργανώνει:

ΕΚΔΡΟΜΗ ΡΟΔΟΣ - ΜΑΡΜΑΡΙΣ - ΕΦΕΣΟΣ - ΣΜΥΡΝΗ - ΠΕΡΓΑΜΟΣ - ΑΪΒΑΛΙ

από 2/06/01-4/06/01

ΤΡΙΗΜΕΡΟ ΤΟΥ ΑΓΙΟΥ ΠΝΕΥΜΑΤΟΣ

- **2/06/01:** Αναχώρηση από Ρόδο στις 07.00 για Μαρμαρίς. Άφιξη στο Μαρμαρίς. Επιβίβαση σε πούλμαν και αναχώρηση για Σμύρνη. Άφιξη στην Σμύρνη το μεσημέρι. Τακτοποίηση στο Ξενοδοχείο. Απόγευμα ξενάγηση στη Σμύρνη και βόλτα στην αγορά για ψώνια. Επιστροφή στο ξενοδοχείο. Δείπνο. Το βράδυ προαιρετική διασκέδαση σε κέντρο Oriental Show (χορός της κοιλιάς).
- **3/06/01:** Πρωινό. Αναχώρηση για Πέργαμο και Αϊβαλί. Επίσκεψη στην πόλη της Περγάμου στους Αρχαιολογικούς χώρους της Περγάμου, Ακρόπολη ναός Αθηνάς, Αγορά, Βιβλιοθήκη, Ρωμαϊκά λουτρά, Θέατρο της Περγάμου. Αναχώρηση για Αϊβαλί. Αφιξη στο Αϊβαλί το μεσημέρι. Περιήγηση ξενάγηση στην πόλη. Επιστροφή στη Σμύρνη το απόγευμα. Δείπνο. Διαν/ση.
- **4/06/01:** Πρωινό. Αναχώρηση για Εφεσο. Αφιξη στην Εφεσο. Επίσκεψη στο ναό της Αρτέμιδος, Σπίτι της Παναγίας, αρχαία Εφεσος, Ωδείο, ναός του Ανδριανού, αγορά, βιβλιοθήκη, μεγάλο Θέατρο κ.λπ. Αναχώρηση για Μαρμαρις, άφιξη στο Μαρμαρίς και αναχώρηση για Ρόδο, αργά το απόγευμα. Αφιξη στη Ρόδο. Τέλος εκδρομής.

Τιμή συμμετοχής: 39.000 δρχ. το άτομο
σε δίκλινο και σε τρίκλινο
σε μονόκλινο 10.000 δρχ. επιβάρυνση

δωρεάν 0-2 ετών
50% 2-12 ετών

Στην τιμή περιλαμβάνονται:
1. Εισιτήρια Ρόδος-Μαρμαρίς-Ρόδος με δελφίνι
2. 2 πρωινά (μπουφέ) - 2 δείπνα
3. Δωμάτια δίκλινα και τρίκλινα σε ξενοδοχεία 3***
4. Μεταφορές με κλιματιζόμενα πούλμαν
5. Ξεναγήσεις στην ελληνική γλώσσα από διπλωματούχο ξεναγό
6. Ταξιδιωτική ασφάλεια
7. Συνοδός του γραφείου

Δεν περιλαμβάνεται:
1. Εισιτήρια των εισόδων σε αρχαιολογικούς χώρους
2. Φόροι εισόδου και εξόδου - Visa
3. Προαιρετική διασκέδαση σε κέντρο
4. Φιλοδωρήματα, τηλέφωνα

Για κρατήσεις και πληροφορίες:

Pellos Travel

ΛΕΩΦΟΡΟΣ ΚΑΛΛΙΘΕΑΣ 125, ΦΑΛΗΡΑΚΙ, ΡΟΔΟΣ
ΤΗΛ.: 0241 87615, 86298 • FAX: 0241 87616, κιν. 0945 949399

ή στο τηλ. 62245, κ. Ράπτη

11 Ιουνίου θα έρθει το κλιμάκιο!

Από αναβολή σε αναβλή πάει η επίσκεψη του κυβερνητικού κλιμακίου στην Ρόδο, θέμα που μάλλον...ανέκδοτο έχει καταντήσει! Η ημερομηνία επίσκεψης του κλιμακίου, επαναπροδιορίστηκε για τέταρτη φορά και βεβαίως...ούτε και πάλι είναι σίγουρο ότι δεν θα επαναπροσδιοριστεί εκ νέου.

Με βάση τις νεότερες πληροφορίες το κυβερνητικό κλιμάκιο (μεγάλη η χάρη του) θα έρθει στην Ρόδο **στις 11 Ιουνίου** και θα απαρτίζεται από τον υπουργό Ανάπτυξης κ. Νίκο Χριστουδουλάκη, τον υπουργό Εμπορικής Ναυτιλίας κ. Χρήστο Παπουτσή, τον υπουργό Γεωργίας κ. Γιώργο Ανωμερίτη και τους υφυπουργούς Εσωτερικών κ. Κ. Καϊσερλη και Οικονομικών κ. Γ. Δρυ.

Μέχρι προχθές το κυβερνητικό κλιμάκιο επρόκειτο να έρθει στις 29 Μαΐου, αλλά φαίνεται ότι προέκυψαν ανηλλειμμένες υποχρεώσεις.

Επί της ουσίας βέβαια, ουδόλως ενδιαφέρει πότε θα έρθει το κλιμάκιο των υπουργών και υφυπουργών, διότι είναι δεδομένο ότι δεν πρόκειται να προσφέρει τίποτα στην επίλυση των προβλημάτων του νομού.

Το πολύ-πολύ να γίνουν οι συνήθεις εξαγγελίες και να δοθούν οι ανάλογες υποσχέσεις, όπως κατά κανόνα γίνεται σε τέτοιες περιπτώσεις.

ΣΥΝΕΛΗΦΘΗΣΑΝ ΜΕ ΧΑΠΙΑ "ΕΚΣΤΑΣΗ"

Δύο Αγγλοι που ήρθαν στη Ρόδο για να εργασθούν σε δισκοθήκες στο Φαληράκι συνελήφθησαν προχθές από άνδρες του Τμήματος Δίωξης Ναρκωτικών για κατοχή ναρκωτικών. Πρόκειται για τους Graham Nikholis 27 χρόνων και Tony Steven Anderson 26 χρόνων ιδιωτικούς υπαλλήλους οι οποίοι κρατούνται. Οι παραπάνω συνελήφθησαν αμέσως μετά την άφιξή τους με το πλοίο της γραμμής προερχόμενοι από την Κω, γιατί κατελήφθησαν να έχουν στις αποσκευές τους 24 δισκία ECSTASY και μία πλαστική συσκευασία που περιείχε αμφεταμήνη. Από την προανάκριση προέκυψε ότι ο Nicholis αγόρασε από τον συμπατριώτη του Kraton Harvey 24 χρόνων στην Καρδάμαινα της Κω στις 19 Μαΐου 32 δισκία ECSTASY αντί του ποσού των 100.000 δραχμών.

ΝΙΣΥΡΟΣ, ΙΣΤΟΡΙΑ ΚΑΙ ΑΡΧΙΤΕΚΤΟΝΙΚΗ

"Νίσυρος, Ιστορία και Αρχιτεκτονική" είναι ο τίτλος του βιβλίου, με κείμενα του Ριχάρδου Οικονομάκη, που παρουσιάστηκε στο Μουσείο Μπενάκη από τον εκδοτικό οίκο "Μέλισσα". Για το "παράξενο" και γοητευτικό νησί και το βιβλίο μίλησαν εκτός από το συγγραφέα, το φωτογράφο και τον εκδότη, ο υπουργός Αιγαίου Νίκος Σηφουνάκης, ο δήμαρχος Νισύρου Παναγιώτης Κατσιματίδης, ο διευθυντής του Μουσείου Μπενάκη, Αγγελος Δεληβοριάς και ο καθηγητής Αρχιτεκτονικής στο ΕΜΠ, Παναγιώτης Τουλιάτος.

Kyros group
Γ. ΜΑΡΙΕΤΤΟΣ
KYROS SHOPS
Η ΟΛΟΚΛΗΡΩΜΕΝΗ ΛΥΣΗ ΓΙΑ ΤΟΝ ΕΠΑΓΓΕΛΜΑΤΙΚΟ ΣΑΣ ΧΩΡΟ
ΜΟΚΕΤΕΣ-ΧΑΛΙΑ-ΔΑΠΕΔΑ-ΕΠΙΠΛΑ-ΥΦΑΣΜΑΤΑ-ΕΠΙΠΛΩΣΕΙΣ-ΣΤΡΩΜΑΤΑ-ΚΟΥΡΤΙΝΕΣ-ΤΑΠΕΤΣΑΡΙΕΣ ΤΟΙΧΟΥ-ΛΕΥΚΑ ΕΙΔΗ-ΣΤΟΡ

Z2

S124




P95A

T100


Z16
0% ΠΡΟΚΑΤΑΒΟΛΗ ΕΩΣ ΚΑΙ 36 ΔΟΣΕΙΣ!
ΕΠΑΓΓΕΛΜΑΤΙΚΟΣ ΕΞΟΠΛΙΣΜΟΣ
ΞΕΝΟΔΟΧΕΙΑ-ΕΣΤΙΑΤΟΡΙΑ-ΚΑΤΑΣΤΗΜΑΤΑ-ΓΗΠΕΔΑ-ΚΑΤΑΣΚΕΥΑΣΤΙΚΕΣ ΕΤΑΙΡΙΕΣ-ΔΗΜΟΣΙΟΙ ΧΩΡΟΙ
ΚΕΝΤΡΙΚΟ: Μ. ΚΩΝ/ΝΟΥ 27 ΡΟΔΟΣ 85100-ΤΗΛ. 30090, 26590, FAX: 30079 ΥΠΟΚ/ΜΑ: 4ο χλμ. ΡΟΔΟΥ-ΛΙΝΔΟΥ ΤΗΛ. 68838

ΑΦΟΙ ΡΩΣ ΑΝΑΣΤΑΣΙΟΥ Κ. ΛΑΠΑΤΑ ΞΕΝΟΔΟΧΕΙΑΚΗ ΚΑΙ ΤΟΥΡΙΣΤΙΚΗ ΑΝΩΝΥΜΗ ΕΤΑΙΡΕΙΑ

ΙΣΟΛΟΓΙΣΜΟΣ ΤΗΣ 31ης ΔΕΚΕΜΒΡΙΟΥ 2000 - 7η ΕΤΑΙΡΙΚΗ ΧΡΗΣΗ (1 ΙΑΝΟΥΑΡΙΟΥ - 31 ΔΕΚΕΜΒΡΙΟΥ 2000) ΑΡ. Μ.Α.Ε. 28995/80/Β/93/15

ΕΝΕΡΓΗΤΙΚΟ	Ποσά κλειομένης χρήσεως 2000			Ποσά προηγουμένης χρήσεως 1999		
Β. ΕΞΟΔΑ ΕΓΚΑΤΑΣΤΑΣΕΩΣ	Αξία κτήσης	Αποσβέσεις	Αναπόσβ. αξία	Αξία κτήσης	Αποσβέσεις	Αναπόσβ. αξία
1. Εξοδα ίδρυσης και πρώτης εγκατ/σης	1.560.253	–	1.560.253	1.560.253	–	1.560.253
Γ. ΠΑΓΙΟ ΕΝΕΡΓΗΤΙΚΟ						
II. Ενσώματες ακινητοποιήσεις						
1. Γήπεδα - Οικόπεδα	34.616.970	–	34.616.970	34.616.970	–	34.616.970
2. Ακινητ/σεις υπό εκτέλεση	229.266.492	–	229.266.492	176.324.559	–	176.324.559
6. Επιπλα & λοιπός εξοπλισμός	354.867	–	354.867	354.867	–	354.867
Σύνολο ακινητοποιήσεων	264.238.329	–	264.238.329	211.296.396	–	211.296.396
Σύνολο παγίου ενεργητικού (ΓΙΙ)			264.238.329			211.296.396
Δ. ΚΥΚΛΟΦΟΡΟΥΝ ΕΝΕΡΓΗΤΙΚΟ						
II. Απαιτήσεις						
11. Χρεώστες διάφοροι			20.416.624			13.446.118
IV. Διαθέσιμα						
1. Ταμείο			12.048.085			8.116.499
3. Καταθέσεις όψεως και προθεσμίας			122			76.100
			12.048.207			8.192.599
Σύνολο κυκλοφ. ενεργητικού (ΔΙΙ+ΔΙV)			32.464.831			21.638.717
ΓΕΝΙΚΟ ΣΥΝΟΛΟ ΕΝΕΡΓΗΤΙΚΟΥ (Β+Γ+Δ)			296.263.413			234.495.366

ΠΑΘΗΤΙΚΟ	Ποσά κλειομένης χρήσεως 2000	Ποσά προηγουμ. χρήσεως 1999
Α. ΙΔΙΑ ΚΕΦΑΛΑΙΑ		
I. Μετοχικό κεφάλαιο		
1. Καταβλημένο	222.000.000	201.000.000
III. Διαφορές Αναπροσαρμογής-Επιχορηγήσεις Επενδύσεων		
3. Επιχορηγ. επενδ. παγ. ενεργητικού	47.808.000	23.904.000
V. Αποτελέσματα εις νέο		
Υπόλοιπο ζημιών εις νέο	(3.617.840)	(3.081.307)
Σύνολο ιδίων κεφαλαίων	266.190.160	221.822.193
Γ. ΥΠΟΧΡΕΩΣΕΙΣ		
II. Βραχυπρόθεσμες Υποχρεώσεις		
1. Προμηθευτές	9.073.253	12.673.173
11. Πιστωτές διάφοροι	23.000.000	–
Σύνολο υποχρεώσεων (ΓΙΙ)	32.073.253	12.673.173
ΓΕΝΙΚΟ ΣΥΝΟΛΟ ΠΑΘΗΤΙΚΟΥ (Α+Γ)	298.263.413	234.495.366

ΚΑΤΑΣΤΑΣΗ ΛΟΓΑΡΙΑΣΜΟΥ ΑΠΟΤΕΛΕΣΜΑΤΩΝ ΧΡΗΣΕΩΣ 31ης ΔΕΚΕΜΒΡΙΟΥ 2000 (1 ΙΑΝΟΥΑΡΙΟΥ - 31 ΔΕΚΕΜΒΡΙΟΥ 2000)						
Ι. ΑΠΟΤΕΛΕΣΜΑΤΑ ΕΚΜΕΤΑΛΛΕΥΣΕΩΣ	Ποσά κλειομένης χρήσεως 2000			Ποσά προηγουμένης χρήσεως 1999		
Κύκλος εργασιών (πωλήσεις)			–			–
Μείον κόστος πωλήσεων			–			–
Μικτά αποτ/τα (κέρδη) εκμεταλλεύσεως			–			–
Μείον: 1. Εξοδα διοικητικής λειτουργίας		536.033			162.020	162.020
Μερικά αποτ/τα (κέρδη) εκμεταλλεύσεως		(536.033)				(162.020)
Ολικά αποτ/τα (ζημία) χρήσεως		(536.033)				(162.020)
Οργανικά και έκτακτα αποτελέσματα (ζημίες)		(536.033)				(162.020)
ΚΑΘΑΡΑ ΑΠΟΤΕΛΕΣΜΑΤΑ (ΖΗΜΙΑ) ΧΡΗΣΕΩΣ προ φόρων		(536.033)				(162.020)

Ο Πρόεδρος του Δ.Σ.

ΑΝΤΩΝΙΟΣ ΑΝΑΣΤΑΣΙΟΥ
Α.Δ.Τ. Μ 210174

Η Αντιπρόεδρος
ΛΑΠΑΤΑ ΚΑΛΛΙΟΠΗ
Α.Δ.Τ. Π 642035

Ο Υπεύθυνος Λογιστηρίου
ΚΑΡΑΒΑΣΙΛΗΣ ΝΙΚΟΛΑΟΣ
Α.Δ.Τ. Π 363178

ΣΕ ΟΚΤΩ ΜΗΝΕΣ Ο ΧΩΡΟΣ ΓΙΑ ΤΗΝ ΥΓΕΙΟΝΟΜΙΚΗ ΤΑΦΗ ΑΠΟΡΡΙΜΜΑΤΩΝ

Παρουσία εκπροσώπων του ΥΠΕΧΩΔΕ συνεδρίασε χθες το μεσημέρι στο δημαρχείο η επιτροπή Παρακολούθησης του έργου του Χώρου Υγειονομικής Ταφής Απορριμμάτων, που θα καλύψει τις ανάγκες του βορείου τριγώνου του νησιού.

Ο εργολάβος για την κατασκευή του έργου θα εγκατασταθεί σύντομα, ανακοίνωσε μετά την λήξη της συνεδρίασης ο προϊστάμενος των Τεχνικών Υπηρεσιών του δήμου κ. Ελ. Κωστάντζος.

Διευκρίνισε μάλιστα ότι το έργο θα τελειώσει σε 8 μήνες και προβλέπεται επιπλέον διάστημα 6 μηνών για την δοκιμαστική λειτουργία του ΧΥΤΑ.

Ηδη έχει ολοκληρωιεί το α' στάδιο της προκαταρκτικής πρόσβασης στον χώρο του ΧΥΤΑ κ.ά.

Η ΔΙΟΙΚΗΣΗ ΣΤΟ "ΣΠΙΤΙ ΤΗΣ ΕΥΡΩΠΗΣ"

Την Κυριακή 13 Μαΐου έγιναν εκλογές για την ανάδειξη του πρώτου Διοικητικού Συμβουλίου του Σωματείου "Το Σπίτι της Ευρώπης στη Ρόδο", με το εξής αποτέλεσμα:

Πρόεδρος: Σωκιανού Μαριλένα
Γραμματέας: Χαρίτου Αννα
Ταμίας: Ζήφου Πέτρα
Σύμβουλοι: Μαντικού-Χοεντλμόζερ Μαρίτσα, Αγιακάτσικα Κορίνα, Φιλίππου Μαρία και Κρεμλή Μαίρη.

ΤΗΝ ΚΥΡΙΑΚΗ ΚΛΙΜΑΚΙΟ "ΑΒΡΑΜΟ"

Κλιμάκιο του Κινήματος Ελευθέρων Πολιτών θα βρίσκεται στη Κάλυμνο την ερχόμενη Κυριακή 27 Μαΐου, προκειμένου έτσι να έχει επαφές με εκπροσώπους φορέων και απλούς πολίτες, στο πλαίσιο της ανταλλαγής απόψεων. Όπως ανακοινώθηκε, το κλιμάκιο στελεχών του Κινήματος θα βρίσκεται από τις 11 το πρωί μέχρι και την 1.30 μετά το μεσημέρι στο ξενοδοχείο «Ολύμπικ».

ΔΙΑΜΑΡΤΥΡΙΑ ΕΘΕΛΟΝΤΩΝ ΑΙΜΟΔΩΤΩΝ

Την διαμαρτυρία του για την στάση του προέδρου του Περιφερειακού Νοσοκομείου της Ρόδου κ. Μιχάλη Μπαλάνου, εκφράζει με σχετική επιστολή του προς τη «Ροδιακή» ο πρόεδρος του Συλλόγου Αιμοδοτών Αρχαγγέλου κ. Τσαμπίκος Μάγκος. Ο πρόεδρος του Συλλόγου, επισημαίνει μεταξύ των άλλων ότι παρά τις επανειλημμένες προσπάθειες που έχουν γίνει έτσι ώστε να δοθεί μια λύση στα προβλήματα που απασχολούν το σύλλογο, σε συνάντηση με τον πρόεδρο του Νοσοκομείου, εν τούτοις μέχρι σήμερα δεν έχει γίνει καμία απολύτως συνάντηση. Ο πρόεδρος του Συλλόγου χαρακτηρίζει ως απαράδεκτο το γεγονός και καλεί αντίστοιχα τον πρόεδρο του δ.σ. του νοσοκομείου, έστω να δώσει και μια τηλεφωνική απάντηση στα αιτήματα του Συλλόγου τους και τα προβλήματα που είναι ιδιαίτερα οξυμένα.

Νομοσχέδιο για τους επαγγελματίες οπλίτες

«Ο οπλίτης θητείας, παραμένει ο βασικός συντελεστής, της στρατιωτικής μας δύναμης. Παραμένουμε σταθεροί και ανυποχώρητοι στο ότι οι Ένοπλες Δυνάμεις μας στηρίζονται στο δικαίωμα και την υποχρέωση των Ελλήνων πολιτών, να υπηρετήσουν μέσω της θητείας τους, αυτές και την Πατρίδα».

Τα παραπάνω υπογράμμισε ο υπουργός Εθνικής Άμυνας Άκης Τσοχατζόπουλος, απαντώντας στις ενστάσεις και διαφωνίες της αντιπολίτευσης για το θεσμό του επαγγελματία οπλίτη, κατά τη συζήτηση του αντίστοιχου νομοσχεδίου στην Επιτροπή Εξωτερικών Υποθέσεων και Άμυνας του Κοινοβουλίου.

Με την έναρξη της συζήτησης του νομοσχεδίου, ο εισηγητής του ΠΑΣΟΚ στην Επιτροπή, Μόσχος Γικόνογλου, αφού διαπίστωσε ότι «οι εποχές της εφ' όπλου λόγχης, έχουν περάσει ανεπιστρεπτί, κάλεσε τον υπουργό «να προχωρήσει γενναιόδωρα στην επάνδρωση των Ενόπλων Δυνάμεων με επαγγελματικά στελέχη, δίνοντας την ευκαιρία και σε αποφοίτους ΤΕΙ να ενταχθούν με τον τρόπο αυτό, στο στρατό.

Από επιφυλακτική έως και επικριτική υπήρξε η στάση της αντιπολίτευσης, απέναντι σε ενδεχόμενη «επαγγελματοποίηση της θητείας».

Ο εισηγητής της Νέας Δημοκρατίας, Αθηναίος Φλωρίνης, δήλωσε αντίθετος στην «ψυχρή σχέση μισθωτή και μισθωμένου σε ό,τι αφορά τις Ένοπλες Δυνάμεις, σχολιάζοντας μάλιστα, ότι «τελευταία, όλοι οι στρατοί επανέρχονται στους οπλίτες θητείας, παρά τις προβλέψεις για επαγγελματικούς στρατούς. Κατά το βουλευτή της ΝΔ, θα έπρεπε να αναβαθμισθεί ο θεσμός των Εθελοντών Πενταετούς Υποχρέωσης (ΕΠΥ) και όχι να καταργηθεί.

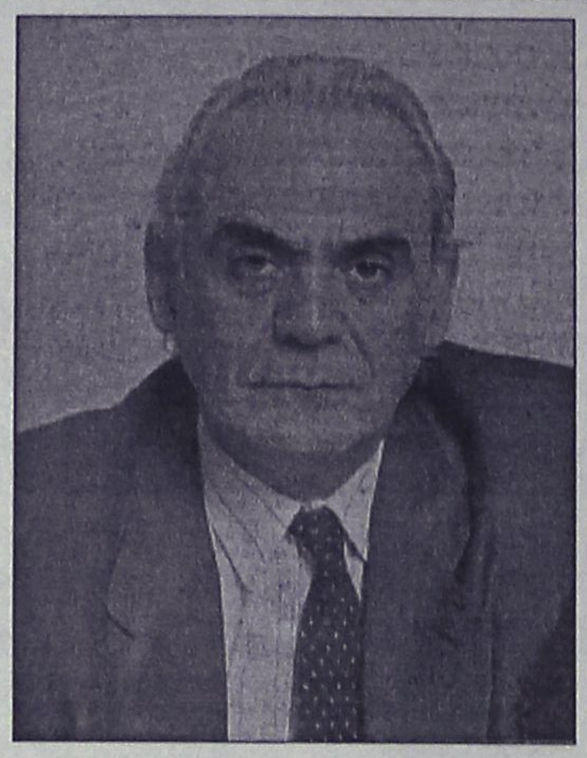

Ο εισηγητής της ΝΔ διευκρίνισε, ωστόσο, ότι η ΝΔ θα ψηφίσει επί της αρχής το νομοσχέδιο, ελπίζοντας στην υιοθέτηση «ριζικών προτάσεων κατά την κατ'άρθρο συζήτησή του.

Ο Άγγελος Τζέκης (ΚΚΕ), έκανε λόγο για «μεταρρύθμιση, την πλέον αντιδραστική, που μετατρέπει το στρατό σε «επιθετικό μηχανισμό για τις ανάγκες του ιμπεριαλισμού. Παράλληλα, ο βουλευτής του ΚΚΕ είδε να «ανοίγει ο δρόμος για την πλήρη κατάργηση της υποχρεωτικής στράτευσης_, προκειμένου να καταστεί «μισθοφορικός ο στρατός, σε ένα πλαίσιο ΝΑΤΟικής έμπνευσης.

Επιφυλακτική, μέχρι την τοποθέτησή της στην Ολομέλεια του Κοινοβουλίου, η Μαρία Δαμανάκη εξέφρασε με τη σειρά της την αντίθεση του ΣΥΝ στο ενδεχόμενο να αποκτήσουν οι Ένοπλες Δυνάμεις επαγγελματικό χαρακτήρα, ενώ παρουσίασε εκτίμηση για συνολική οικονομική επιβάρυνση των προϋπολογισμών, ύψους τεσσάρων τρισ. από τις σχετικές ρυθμίσεις.

Αξίζει να σημειωθεί, ότι το σύνολο των ομιλητών της αντιπολίτευσης, επικαλέστηκε την εισηγητική έκθεση του νομοσχεδίου, στην οποία γίνεται λόγος για πρόσληψη 25.000 επαγγελματιών οπλιτών την προσεχή πενταετία – αριθμό ιδιαίτερα μεγάλο.

Διασκεδάζοντας τις εντυπώσεις της αντιπολίτευσης, ο υπουργός Εθνικής Άμυνας χαρακτήρισε λανθασμένη την αναφορά στην εισηγητική έκθεση, διευκρινίζοντας ότι ο αριθμός των 25.000 οπλιτών αποτελεί το μάξιμουμ των προσλήψεων που μπορεί να γίνουν την προσεχή εικοσιπενταετία και διαβεβαίωσε ότι δεν υπάρχει πρόθεση για δημιουργία επαγγελματικού στρατού – πόσο δε μάλλον, «μισθοφορικού.

Ενταση στην πορεία για τα ΤΕΙ

Ενταση και μικροσυμπλοκές σημάδεψαν την πορεία πρυτάνεων των πανεπιστημίων και φοιτητών οι οποίοι αντιδρούν στην ανωτατοποίηση των ΤΕΙ πριν αυτά αξιολογηθούν από τις αρμόδιες επιτροπές.

Η πορεία των περίπου 2000 διαδηλωτών -σύμφωνα με εκτίμηση της ΕΛΑΣ- ξεκίνησε από το Εθνικό Μετσόβειο Πολυτεχνείο στις 12.30 με επικεφαλής τους Πρυτάνεις του ΕΜΠ Θεμιστοκλή Ξανθόπουλο και της Γεωπονικής Σχολής Ανδρέα Καραμάνο, πλαισιωμένους από καθηγητές Σχολών του Πανεπιστημίου Αθηνών.

Στη συμβολή των οδών Πατησίων και Χαλκοκονδύλη τα μέλη της ΚΝΕ συνεπλάκησαν με ομάδες άλλων αριστερών οργανώσεων για το ποιοί θα αποτελέσουν την κεφαλή της πορείας. Τελικά, μετά λίγη ώρα και αφού από τη συμπλοκή δεν υπήρξαν τραυματισμοί, αποφασίστηκε να περάσουν μπροστά τα μέλη των αριστερών και άλλων εξωκοινοβουλευτικών οργανώσεων και να οδηγήσουν την πορεία.

Φτάνοντας έξω από τη Βουλή οι διαδηλωτές ήρθαν αντιμέτωποι με ισχυρές αστυνομικές δυνάμεις και δυνάμεις των ΜΑΤ, που είχαν αποκλείσει την πρόσβαση πρυτάνεων, καθηγητών και φοιτητών στην είσοδο της Βουλής.

Η ανταλλαγή ύβρεων μεταξύ αστυνομικών και διαδηλωτών, οι ρίψεις αυγών, λεμονιών και μπουκαλιών νερού από πλευράς των φοιτητών προς τις αστυνομικές δυνάμεις δημιούργησαν μία τεταμένη ατμόσφαιρα η οποία διήρκεσε δύο ώρες περίπου και μόνο μετά την παρέμβαση πρυτάνεων και καθηγητών αποκαταστάθηκε η τάξη.

Συνεργασία με την Αμερική

Δηλώσεις ΥΠΕΞ για την τρομοκρατία

Για την πάταξή της

Ο υπουργός Εξωτερικών Γιώργος Παπανδρέου χαρακτήρισε χθες "εκτός πραγματικότητας" τις πληροφορίες που αναφέρουν ότι Αμερικανοί κυβερνητικοί αξιωματούχοι απαιτούν να αστυνομεύεται το ελληνικό έδαφος από αμερικανικές υπηρεσίες.

Ο κ.Παπανδρέου είπε ότι τέτοια στοιχεία δεν έχουν καμία βάση και τόνισε ότι η Ελλάδα ως δημοκρατική χώρα και με δημοκρατικούς θεσμούς, έχει κάθε λόγο η ίδια να θέτει ως προτεραιότητα την αντιμετώπιση της τρομοκρατίας και να χρησιμοποιεί ως μέσο γι' αυτό την εσωτερική της έννομη τάξη.

"Η Ελλάδα το έχει ως στόχο και θα το κάνει. Αυτή είναι απόφαση της κυβέρνησης και έχει γίνει συνείδηση στον ελληνικό λαό. Η Ελλάδα έχει ξεπεράσει τα συμπλέγματα της εξάρτησης με όλα τα κράτη. Συζητά όλα τα θέματα που αφορούν τις συνεργασίες της με άλλες χώρες και έτσι κάνει και με τις Ηνωμένες Πολιτείες", δήλωσε ο υπουργός Εξωτερικών.

Ο κ.Παπανδρέου πρόσθεσε ότι με πολύ ειλικρίνεια οι ελληνικές αρχές συζητούν με τις αντίστοιχες αμερικανικές με στόχο την επίλυση ενός προβλήματος το οποίο είναι υπαρκτό. "Χωρίς συμπλέγματα και κόμπλεξ έχουμε ουσιαστική και θετική συνεργασία", επισήμανε ο κ. Παπανδρέου, τονίζοντας ότι στη διάρκεια της επίσκεψης συζητήθηκαν πολύ σημαντικά θέματα και θα ήταν λάθος να αναγορευθεί ως πρώτο θέμα των συνομιλιών αυτό της τρομοκρατίας, το οποίο, ναι μεν είναι υπαρκτό, αλλά αντιμετωπίζεται αφού έχει τεθεί στις εθνικές προτεραιότητες.

Δ·Α·Ν·Ε· SEA LINE
ΔΩΔΕΚΑΝΗΣΙΑΚΗ ΑΝΩΝΥΜΗ ΝΑΥΤΙΛΙΑΚΗ ΕΤΑΙΡΙΑ

ΔΡΟΜΟΛΟΓΙΑ ΑΠΟ 1/5/2001 έως 1/6/2001

ΑΝΑΧΩΡΗΣΗ ΑΠΟ ΡΟΔΟ

ΗΜ/ΝΙΑ		ΠΛΟΙΟ	ΩΡΑ	ΠΡΟΟΡΙΣΜΟΣ
23/5	ΤΕΤ	ΡΟΔΟΣ	14.00	ΤΗΛΟ-ΚΩ-ΚΑΛΥΜΝΟ-ΛΕΡΟ-ΠΑΤΜΟ-ΠΕΙΡΑΙΑ
24/5	ΠΕΜ	ΠΑΤΜΟΣ	17.00	ΣΥΜΗ-ΚΩ-ΠΕΙΡΑΙΑ
25/5	ΠΑΡ	ΡΟΔΟΣ	14.00	ΚΩ-ΚΑΛΥΜΝΟ-ΛΕΡΟ-ΠΑΤΜΟ-ΠΕΙΡΑΙΑ
26/5	ΣΑΒ	ΠΑΤΜΟΣ	18.00	ΚΩ-ΠΕΙΡΑΙΑ
27/5	ΚΥΡ	ΡΟΔΟΣ	14.00	ΚΩ-ΚΑΛΥΜΝΟ-ΛΕΡΟ-ΠΑΤΜΟ-ΠΕΙΡΑΙΑ
28/5	ΔΕΥΤ	ΠΑΤΜΟΣ	14.00	ΝΙΣΥΡΟ-ΚΩ-ΛΕΡΟ-ΠΑΤΜΟ-ΠΕΙΡΑΙΑ
29/5	ΤΡΙ	ΡΟΔΟΣ	14.00	ΚΩ-ΚΑΛΥΜΝΟ-ΛΕΡΟ-ΠΑΤΜΟ-ΠΕΙΡΑΙΑ
30/5	ΤΕΤ	ΠΑΤΜΟΣ	14.00	ΤΗΛΟ-ΚΩ-ΚΑΛΥΜΝΟ-ΛΕΡΟ-ΠΑΤΜΟ-ΠΕΙΡΑΙΑ
31/5	ΠΕΜ	ΡΟΔΟΣ	17.00	ΣΥΜΗ-ΚΩ-ΠΕΙΡΑΙΑ
1/6	ΠΑΡ	ΠΑΤΜΟΣ	14.00	ΚΩ-ΚΑΛΥΜΝΟ-ΛΕΡΟ-ΠΑΤΜΟ-ΠΕΙΡΑΙΑ

Δ·Α·Ν·Ε· SEA LINE
ΔΩΔΕΚΑΝΗΣΙΑΚΗ ΑΝΩΝΥΜΗ ΝΑΥΤΙΛΙΑΚΗ ΕΤΑΙΡΙΑ

ΓΡΑΦΕΙΑ ΡΟΔΟΥ: Κρατήσεις-Πληροφορίες: **(0241) 43150 (10 γραμμές)**
Διοικητικές Υπηρεσίες: **(0241) 43110, 43112**, FAX: **(0241) 43120**
ΓΡΑΦΕΙΑ ΠΕΙΡΑΙΑ: Κρατήσεις-Πληροφορίες: **0801-500500, (01) 4529360**
Διοικητικές Υπηρεσίες: **(01) 4529330**, FAX: **(01) 4293493**
email: dane@otenet.gr

ΝΕΕΣ ΤΙΜΕΣ ΣΤΑ ΚΑΥΣΙΜΑ

Μειώνονται από σήμερα οι τιμές των βενζινών και αυξάνονται οι τιμές των πετρελαίων για την επόμενη εβδομάδα λόγω αναπροσαρμογής των διεθνών τιμών.

Συγκεκριμένα, όπως ανακοίνωσαν το υπουργείο Ανάπτυξης και τα Ελληνικά Πετρέλαια, μειώνονται κατά 5,8 δρχ/λίτρο οι τιμές της βενζίνης σούπερ, κατά 6 δρχ/λίτρο της αμόλυβδης, ενώ αυξάνονται κατά 4,3 δρχ/λίτρο οι τιμές του πετρελαίου κίνησης και κατά 3,9 δρχ/λίτρο του πετρελαίου θέρμανσης.

Ετσι, οι ενδεικτικές λιανικές τιμές πώλησης των βενζινών και των πετρελαίων διαμορφώνονται πλέον ως εξής:

-Λεκανοπέδιο Αττικής και Ν. Θεσσαλονίκης, η σούπερ 281,1 δρχ/λίτρο, η αμόλυβδη 268 δρχ/λίτρο, το πετρέλαιο κίνησης 212,9 δρχ/λίτρο και το πετρέλαιο θέρμανσης 202,8 δρχ/λίτρο

-Γ2 Ζώνη με ΦΠΑ 13%, η σούπερ 280,8 δρχ/λίτρο, η αμόλυβδη 269,1 δρχ/λίτρο, το πετρέλαιο κίνησης 214,9 δρχ/λίτρο και το πετρέλαιο θέρμανσης 205,3 δρχ/λίτρο (Δωδεκάνησα, Κυκλάδες, Χίος, Λέσβος, Σάμος, Β. Σποράδες, Θάσος και Σαμοθράκη).

Κρίσιμες ώρες για τον Ηλιόπουλο

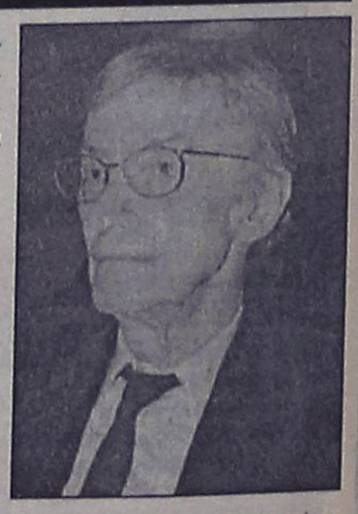

Κρίσιμη παραμένει η κατάσταση της υγείας του δημοφιλούς ηθοποιού Ντίνου Ηλιόπουλου, ο οποίος νοσηλεύεται στη μονάδα εντατικής θεραπείας της Κεντρικής Κλινικής Αθηνών. Σύμφωνα με το ιατρικό ανακοινωθέν, ο Ντίνος Ηλιόπουλος βρίσκεται σε κώμα, ενώ διαγνώστηκε εκτεταμένη εγκεφαλική ισχαιμία, που προήλθε από την τελευταία ανακοπή καρδιάς την οποία υπέστη τα ξημερώματα της περασμένης Τετάρτης.

Οι γιατροί συνεχίζουν την εντατική φαρμακευτική αγωγή στο γνωστό ηθοποιό, ο οποίος παραμένει διασωληνωμένος και χωρίς επαφή με το περιβάλλον. Τα αποτελέσματα, ωστόσο, είναι αρνητικά.

Πρόταση οδηγίας για δικαίωμα παραμονής

Στην απλούστευση των διαδικασιών για την ελεύθερη διακίνηση προσώπων στους κόλπους της ΕΕ, αποσκοπεί η πρόταση οδηγίας που υιοθέτησε χθες η Ευρωπαϊκή Επιτροπή, η οποία επεκτείνει το δικαίωμα παραμονής χωρίς διατυπώσεις, από μία χώρα μέλος σε άλλη, για τους πολίτες της κοινότητας, από 3 σε 6 μήνες.

Οι άλλες ρυθμίσεις που προτείνονται με την οδηγία, κατοχυρώνουν το δικαίωμα απόκτησης κάρτας μόνιμης παραμονής, μετά από διαμονή 4 ετών στη χώρα υποδοχής, του ενδιαφερομένου και περισσότερες διευκολύνσεις για τα μέλη της οικογενείας του, ανεξαρτήτως εθνικότητας.

Απλοποιώντας τις σχετικές διοικητικές διαδικασίες, η οδηγία της Ευρωπαϊκής Επιτροπής, προβλέπει για τους εργαζόμενους μία απλή δήλωση της επαγγελματικής τους δραστηριότητας, ενώ για τους φοιτητές και τους μη εργαζόμενους, διατηρεί την υποχρέωση απόδειξης των αναγκαίων πόρων διαβίωσης και το πιστοποιητικό κοινωνικής ασφάλισης. Απλοποιεί όμως και στις περιπτώσεις αυτές τις διαδικασίες, αφού τα στοιχεία αυτά βεβαιώνονται απλώς με μία υπεύθυνη δήλωση του ενδιαφερομένου.

Η οδηγία προτείνει επίσης την κατάργηση της άδειας παραμονής για τους πολίτες της ΕΕ και την αντικατάσταση της με ένα πιστοποιητικό εγγραφής στους δημοτικούς καταλόγους, που θα χορηγείται αμέσως. Το πιστοποιητικό αυτό σε συνδυασμό με την αστυνομική ταυτότητα ή το διαβατήριο της χώρας προέλευσης, θα θεωρείται επαρκές για την εξασφάλιση μόνιμης παραμονής.

Για να σταματήσει η βία που συνεχίζεται στη Μέση Ανατολή

Εκκληση προέδρου Μπους

Τηλεφώνησε στον Σαρόν και τον Αραφάτ

Ο πρόεδρος των ΗΠΑ Τζορτζ Μπους τηλεφώνησε, χθες, στον ισραηλινό πρωθυπουργό, Αριέλ Σαρόν, και στον παλαιστίνιο πρόεδρο, Γιάσερ Αραφάτ, και τους ζήτησε να λάβουν μέτρα για να σταματήσει η βία, που συνεχίζεται για οκτώ μήνες στην Μέση Ανατολή,ανέφερε αμερικανός αξιωματούχος.

Οπως ανέφερε ο αξιωματούχος,ο Μπους κάλεσε τους δύο ηγέτες να συνεργαστούν με τις Ηνωμένες Πολιτείες για να υλοποιηθούν οι προτάσεις της διεθνούς επιτροπής υπό τον αμερικανό πρώην γερουσιαστή Τζορτζ Μίτσελ,όπου γίνεται έκκληση για άμεσο τερματισμό της βίας, λήψη μέτρων οικοδόμησης εμπιστοσύνης και επανάληψη της συνεργασίας σε θέματα ασφαλείας και των ειρηνευτικών διαπραγματεύσεων.

"Ο πρόεδρος κάλεσε τους δύο ηγέτες να εκμεταλλευθούν την ευκαιρία που παρουσιάζεται από την έκθεση της Επιτροπής Μίτσελ και να σταματήσουν την βία.

Τους κάλεσε να συνεργαστούν για την δημιουργία ενός πλαισίου για την υλοποίηση των προτάσεων που περιέχονται στην έκθεση. Και οι δύο ηγέτες συμφώνησαν να συνεργαστούν μαζί μας στο πλαίσιο αυτό",επισήμανε ο αξιωματούχος χωρίς να αναφέρει λεπτομέρειες.

Στο Παρίσι,επίσημη παλαιστινιακή πηγή ανέφερε σήμερα ότι ο παλαιστίνιος πρόεδρος Γιάσερ Αραφάτ ζήτησε απο τον αμερικανό πρόεδρο να επέμβει προκειμένου να σταματήσουν οι ισραηλινές "επιθέσεις", κατά την διάρκεια της τηλεφωνικής τους επικοινωνίας."Ο Αραφάτ ζήτησε απο τον πρόεδρο Μπους να μεσολαβήσει για να σταματήσει η ισραηλινή επιθετικότητα και η κλιμάκωση της βίας ενάντια στον παλαιστινιακό λαό"τόνισε προς το Γαλλικό Πρακτορείο ο στενός συνεργάτης του Αραφάτ Ναμπίλ Αμπού Ρουντέϊνα.

Διάψευση από το Βελιγράδι

Το Βελιγράδι διέψευσε χθες τις πληροφορίες σύμφωνα με τις οποίες τμήμα των γιουγκοσλαβικών δυνάμεων ασφαλείας αναπτύχθηκε στον τελευταίο τομέα της ουδέτερης ζώνης γύρω από το Κόσοβο.

Στο τομέα αυτό υπάρχει μόνο μια τοπική αστυνομική δύναμη, όπως είχε συμφωνηθεί ανάμεσα στο ΝΑΤΟ και τη Γιουγκοσλαβία, τον Ιούνιο του 1999, ανακοίνωσε εκπρόσωπος της γιουγκοσλαβικής κυβέρνησης από το Μπουγιάνοβατς.

Νωρίτερα αυτό το μήνα, το ΝΑΤΟ επέτρεψε να αρχίσει η ανάπτυξη από σήμερα Πέμπτη των γιουγκοσλαβικών δυνάμεων στον τομέα Β της ουδέτερης ζώνης. Ομως το πρακτορείο ΒΕΤΑ μετέδωσε επικαλούμενο αυτόπτες μάρτυρες ότι ήδη στο νότιο τμήμα του τομέα έχει αναπτυχθεί μια ομάδα στρατιωτών.

Εκπληξη χαρακτήρισε την απόφαση του Απελευθερωτικού Στρατού Πρέσεβο-Μεντβέντια-Μπουγιάνοβατς (UCPMB) να παραδώσει τα όπλα του, ο γιουγκοσλάβος υπουργός Μειονοτήτων Ρασίμ Λιάγιτς, ένας από τους αρμόδιους της κυβέρνησης του Βελιγραδίου για την αντιμετώπιση της κρίσης στα νότια της Σερβίας.

Σύμφωνα με τον Λιάγιτς δύο ήταν οι παράγοντες που συνέβαλαν στην αποκλιμάκωση της κρίσης και στον αφοπλισμό των ανταρτών: η απόφαση του αντιπροέδρου της σερβικής κυβέρνησης να συμμετέχει η αλβανική κοινότητα στους κρατικούς θεσμούς και η "λανθασμένη απόφαση" από την πλευρά του UCPMB να εισβάλει στις 12 Μαίου στο χωριό Οραόβιτσα.

ΡΑΔΙΕΝΕΡΓΗ ΔΙΑΡΡΟΗ

Ραδιενεργό υλικό διέρρεε από τον Ιανουάριο από δοκιμαστικό πυρηνικό αντιδραστήρα στη βορειοδυτική Ιαπωνία, χωρίς ευτυχώς η διαρροή αυτή να έχει αντίκτυπο στο περιβάλλον, δήλωσαν χθες τοπικοί αξιωματούχοι.

Η μικρή διαρροή τριτίου εντοπίστηκε στον πυρηνικό σταθμό που διευθύνει το χρηματοδοτούμενο από την ιαπωνική κυβέρνηση "Ιαπωνικό Ινστιτούτο Ανάπτυξης της Πυρηνικής Ενέργειας" στην επαρχία Φουκούι, σε απόσταση περίπου 300 χιλιομέτρων βορειοδυτικά του Τόκιο, πρόσθεσαν οι αξιωματούχοι.

"Μια μικρή διαρροή τριτίου είναι φυσιολογική. Αυτή η διαρροή ήταν ελάχιστα ανώτερη του φυσιολογικού επιπέδου. Ομως δεν υπήρξε κανένας απολύτως αντίκτυπος στο γύρω περιβάλλον", δήλωσε κυβερνητικός αξιωματούχος της επαρχίας του Φουκούι.

Το Ινστιτούτο διέκοψε προσωρινά τη λειτουργία του πυρηνικού σταθμού, στον οποίο θα πραγματοποιηθούν αυτή την εβδομάδα επιθεωρήσεις, πρόσθεσε ο αξιωματούχος.

Pellos Travel

ΠΡΟΣΕΧΕΙΣ ΕΚΔΡΟΜΕΣ ΤΟΥ ΓΡΑΦΕΙΟΥ ΜΑΣ (ΜΕ ΣΥΝΟΔΟ)

ΕΚΔΡΟΜΕΣ ΙΟΥΝΙΟΥ

- 2/06-4/06: Εκδρομή Ρόδος - Μαρμαρίς - Εφεσσος - Σμύρνη - Πέργαμος - Αϊβαλί - Σμύρνη - Μαρμαρίς - Ρόδος (τριήμερο του Αγίου Πνεύματος - Τιμή 39.000 δρχ.)
- 6/06-14/06: ΓΥΡΟΣ ΕΛΛΑΔΟΣ: Ρόδος - Πειραιάς - Πάτρα - Ρίο - Αντίριο - Μεσολόγγι - Αμφιλοχία - Λευκάδα - Αρτα - Ιωάννινα - Μέτσοβο - Τρίκαλα - Μετέωρα - Λάρισα - Τέμπη - Θεσσαλονίκη - Παναγία Σουμελά - Βέροια - Καταρράκτες Έδεσσας - Νάουσα - Πήλιον - Βόλος - Αγιος Ιωάννης ο Ρώσσος - Χαλκίδα - Πειραιάς - Ρόδος. Τιμή 149.000 δρχ.
- 16/06-23/06: ΑΓ. ΝΕΚΤΑΡΙΟΣ ΑΙΓΙΝΑΣ - ΑΓΙΟΣ ΡΑΦΑΗΛ ΜΥΤΙΛΗΝΗΣ - ΠΑΝΑΓΙΑ ΤΗΣ ΤΗΝΟΥ. Τιμή 97.000 δρχ. το άτομο.
- 24/06-29/06: ΑΙΓΙΝΑ - ΥΔΡΑ - ΣΠΕΤΣΕΣ - ΠΟΡΟΣ

ΕΚΔΡΟΜΕΣ ΙΟΥΛΙΟΥ

- 2/07-8/07: ΜΕΤΕΩΡΑ - ΠΗΛΙΟ - ΒΟΛΟΣ - ΒΟΡΕΙΕΣ ΣΠΟΡΑΔΕΣ - ΣΚΙΑΘΟΣ - ΣΚΟΠΕΛΟΣ - ΧΑΛΚΙΔΑ - ΠΕΙΡΑΙΑΣ - ΡΟΔΟΣ

Για αναλυτικά προγράμματα και περισσότερες πληροφορίες :

Pellos Travel

ΛΕΩΦΟΡΟΣ ΚΑΛΛΙΘΕΑΣ 125, ΦΑΛΗΡΑΚΙ, ΡΟΔΟΣ

ΤΗΛ.: 0241 87615, 86298 • FAX: 0241 87616 • Κινητό: 0945 949399

ΝΕΟ HONDA CIVIC

ΗΡΘΕ Η ΛΙΜΟΥΖΙΝΑ ΣΑΣ!



Ηρθε το νέο HONDA CIVIC με επιδόσεις και χώρους που θα σας συναρπάσουν. Τελική ταχύτητα 185χλμ./ω από 90 ίπποις στα 1400κυβ. εκ., και 195χλμ./ω με 110 ίπποις στα 1600κ.εκ. Νέας γενιάς κινητήρες με άμεση αλλά και βελούδινη απόκριση, πολύ οικονομικοί στην κατανάλωση και πολύ φιλικοί στο περιβάλλον. Με πλούσιο στάνταρ εξοπλισμό και μεγάλες καινοτομίες στο σχεδιασμό των εσωτερικών χώρων με στόχο την υποδειγματική άνεση, όπως π.χ. το τελείως επίπεδο πίσω δάπεδο. Ηρθε το νέο HONDA CIVIC. Ηρθε η λιμουζίνα σας!

HONDA The Power of Dreams

ATHENS ADVERTISING

Θ. και Ι. ΚΑΛΛΙΓΑΣ ΑΕΒΕ

Λεωφ. Λίνδου 138

Τηλ. 67440-41 • FAX: 68462

email: kaligcar@otenet.gr

1° ΧΡΗΜΑΤΟΔΟΤΙΚΟ ΠΡΟΓΡΑΜΜΑ: 0,58% σταθερό μηνιαίο επιτόκιο, 0% προκαταβολή, 72 δόσεις

2° ΧΡΗΜΑΤΟΔΟΤΙΚΟ ΠΡΟΓΡΑΜΜΑ: 0,75% σταθερό μηνιαίο επιτόκιο, 0% προκαταβολή, 1η δόση σε 12 μήνες ΑΤΟΚΑ, 72 δόσεις

ΒΑΣΙΛΙΚΟΣ ΠΟΛΤΟΣ ΚΙΝΑΣ

(Chinese Royal Felly)



Υψηλής δραστικότητας. Στη φύση υπάρχουν 11 μεταλλικά άλατα και ο Β.Π. τα περιέχει όλα (Νάτρι-Κάλιο-Σίδηρο-Χρώμιο-Μαγγάνιο-Νικέλιο-Χαλκό-Ασβέστιο-Φώσφορο-Μαγνήσιο-Πυρίτιο). Επίσης, περιέχει, Βιταμίνες-Πρωτεΐνες-Ενζυμα-Αμινοξέα και Εστέρες. Ενδείκνυται για μεταγχειρητικές καταστάσεις, γηριατρικές παθήσεις, χοληστερίνη, δυσκοιλιότητα, ύπόταση, αρθριτικά συνάχι, ατονία, κλιμακτήριο κ.λπ. Ο μοναδικός Β.Π. εμπλουτισμένος με το βότανο Σισάδρα, **που βελτιώνει το αναπνευστικό** (βρογχικά-δύσπνοια), έχοντας την μεγαλύτερη περιεκτικότητα. Επίσης διαθέτουμε το περίφημο βότανο GINSENG (ΡΙΖΑ ΤΗΣ ΖΩΗΣ) σε σφραγισμένα φακελάκια μιας χρήσεως, ούτως ώστε η δράση του να είναι σίγουρη 100% για το **άγχος** και το **κυκλοφοριακό** (είναι και διεγερτικό).

Αποστέλλεται με αντικαταβολή
ΔΗΜ. ΠΗΛΙΟΥΣΗΣ
Ευελπίδων 45-Κυψέλη-11362 Αθήνα
Τηλ. (01) 8835520-8641.498
Εγκεκριμένο από τον ΕΟΦ

Pellos Travel

ΕΚΔΡΟΜΗ
ΓΥΡΟΣ ΕΛΛΑΔΑΣ



ΡΟΔΟΣ–ΠΕΙΡΑΙΑΣ–ΠΑΤΡΑ–ΜΕΣΟΛΟΓΓΙ–
ΑΜΦΙΛΟΧΙΑ–ΛΕΥΚΑΔΑ–ΙΩΑΝΝΙΝΑ–
ΜΕΤΣΟΒΟ–ΜΕΤΕΩΡΑ–ΛΑΡΙΣΑ–ΤΕΜΠΗ–
ΘΕΣΣΑΛΟΝΙΚΗ–ΣΟΥΜΕΛΑ–ΒΕΡΓΙΝΑ–ΚΑΤΑΡΡΑΚΤΕΣ
ΕΔΕΣΣΑΣ–ΝΑΟΥΣΑ–ΒΕΡΟΙΑ–ΠΗΛΙΟ–ΒΟΛΟΣ–ΑΓΙΟΣ
ΙΩΑΝΝΗΣ Ο ΡΩΣΟΣ–ΧΑΛΚΙΔΑ–ΠΕΙΡΑΙΑΣ–ΡΟΔΟΣ

ΑΠΟ 6/06-14/06

- **Τετάρτη 6/06:** Αναχώρηση από Ρόδο για Αθήνα με πλοίο F/B
- **Πέμπτη 7/06:** Αφιξη στην Αθήνα. Επιβίβαση σε πούλμαν. Αναχώρηση για Πάτρα. Αφιξη στην Πάτρα. Φαγητό. Διαν/ση.
- **Παρασκευή 8/06:** Πρωινό στο Ξ/Δ. Αναχώρηση και διέλευση με το πλοίο μέσω Ρίου - Αντίρριου. Μεσολόγγι - Αγρίνιο - Αρτα - Λευκάδα - Ιωάννινα. Φαγητό. Διαν/ση.
- **Σάββατο 9/06:** Πρωινό στο Ξ/Δ. Αναχώρηση Σταλακτίτες Ιωαννίνων - Λίμνη Ιωαννίνων - Μέτσοβο - Καλαμπάκα. Φαγητό. Διαν/ση.
- **Κυριακή 10/06:** Πρωινό στο Ξ/Δ. Ανάβαση στα Μετέωρα. Αναχώρηση μέσω Τρικάλων - Λάρισα - Κατερίνη. Αφιξη Θεσσαλονίκη. Φαγητό. Διαν/ση.
- **Δευτέρα 11/06:** Πρωινό στο Ξ/Δ. Εκδρομή Καταρράκτες Εδέσσης - Βεργίνα - Παναγιά Σουμελά. Επιστροφή στο Ξ/Δ στη Θεσσαλονίκη. Φαγητό. Διαν/ση.
- **Τρίτη 12/06:** Πρωινό στο Ξ/Δ. Αναχώρηση μέσω Λάρισας. Αφιξη στο Βόλο. Ανάβαση στο Πήλιο. Φαγητό. Διαν/ση.
- **Τετάρτη 13/06:** Πρωινό στο Ξ/Δ. Επιστροφή μέσω Χαλκίδας - Προσκύνημα στον Αγιο Ιωάννη τον Ρώσο - Πειραιάς. Αναχώρηση για Ρόδο.
- **Πέμπτη 14/06:** Αφιξη στη Ρόδο. Τέλος εκδρομής.

ΤΙΜΗ 149.000 δραχμές το άτομο

Στην εκδρομή ΠΕΡΙΛΑΜΒΑΝΟΝΤΑΙ:

1. Εισιτήρια πλοίου Β' θέσης • 2. Ξεναγήσεις - εκδρομές • 3. Μεταφορές με κλιματιζόμενα πούλμαν • 4. Ξ/Δ Β' κατηγορίας με HB (πρωινό και φαγητό)

ΔΕΝ ΠΕΡΙΛΑΜΒΑΝΟΝΤΑΙ: *Είσοδοι σε αρχαιολογικούς χώρους*

ΓΙΑ ΠΛΗΡΟΦΟΡΙΕΣ ΚΑΙ ΚΡΑΤΗΣΕΙΣ ΣΤΟ ΠΡΑΚΤΟΡΕΙΟ

Pellos Travel

ΦΑΛΗΡΑΚΙ ΡΟΔΟΣ
ΤΗΛ.: 0241 87615, 86298 • FAX: 0241 87616
E-mail:pellostravel@hellasnet.gr

*Η εκδρομή **ΡΟΔΟΣ - ΠΕΙΡΑΙΑΣ - ΑΓΙΟΣ ΝΕΚΤΑΡΙΟΣ ΑΙΓΙΝΑΣ - ΑΓΙΟΣ ΡΑΦΑΗΛ ΜΥΤΙΛΗΝΗΣ - ΠΕΙΡΑΙΑΣ - ΠΑΝΑΓΙΑ ΤΗΝΟΥ- ΠΕΙΡΑΙΑΣ - ΡΟΔΟΣ** θα πραγματοποιηθεί στις **08/06-14/06***

Cinemania

ΕΠΙΜΕΛΕΙΑ: *Κυριακή Πετρίδου*

CINENEWS

Ενα από τα πολυαγαπημένα blockbuster του καλοκαιριού είναι τη ταινία "Περλ Χάρμπορ" την οποία θα δούμε στη Ρόδο, σε πρώτη πανελλήνια προβολή στις 31 Αυγούστου.

Προχθές έγινε η επίσημη πρεμιέρα της ταινίας για την οποία η εταιρεία Ντίσνει επέλεξε **ένα...αεροπλανοφόρο!**

Σταρ του Χόλιγουντ, στρατιωτικοί και παλαίμαχοι του Δεύτερου Παγκοσμίου Πολέμου ήταν μεταξύ των 2000 προσκεκλημένων που είχαν κληθεί να παραστούν στην πρεμιέρα της ταινίας, η οποία προβλήθηκε **στο ειδικό διαμορφωμένο κατάστρωμα προσγείωσης του αεροπλανοφόρου του αμερικανικού ναυτικού John C. Stennis** το οποίο βρίσκεται αγκυροβολημένο στο ιστορικό λιμάνι. Η προβολή της ταινίας στις κινηματογραφικές αίθουσες έχει προγραμματισθεί για την Παρασκευή.

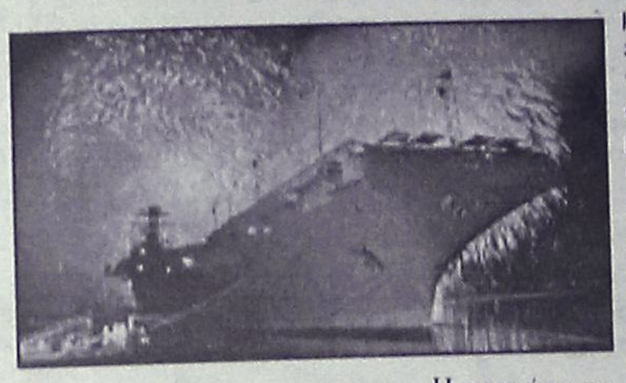

Η πρεμιέρα, το κόστος της οποίας έχει ανέλθει σε 5 εκατομμύρια δολάρια, θεωρείται μία από τις μεγαλύτερες εκκεντρικότητες στο χώρο της 7ης Τέχνης. Η ταινία, στο συνολικό κόστος της οποίας έφτασε τα 140 εκατομμύρια δολλάρια, και πρωταγωνιστούν ο **Μπεν Αφλεκ, η Κέιτ Μπεκινσέηλ** και ο **Τζος Χάρνετ** είναι παραγωγής του **Τζέρι Μπρουκχάϊμερ** και θεωρείται μια από τις θεαματικότερες παραγωγές του σύγχρονου κινηματογράφου.

Το αεροπλανοφόρο **"Στένις"** βρίσκεται αγκυροβολημένο λίγες εκατοντάδες μέτρα από το σημείο "μηδέν", δηλαδή το σημείο όπου **βομβαρδίσθηκαν τα πλοία του αμερικανικού στόλου στις 7 Δεκεμβρίου 1941 από την ιαπωνική αεροπορία** γεγονός που σηματοδότησε την είσοδο των ΗΠΑ στον Πόλεμο.

Το πλοίο βρίσκεται δίπλα στο μνημείο που έχει στηθεί για τα 900 μέλη του αμερικανικού στόλου που βρέθηκαν στο βυθό της θάλασσας τα πρώτα 30 λεπτά της επίθεσης. Από την άλλη πλευρά του Στένις βρίσκεται το πολεμικό πλοίο **"Μιζούρι"** πάνω στο οποίο υπεγράφη η συνθηκολόγηση της Ιαπωνίας το 1945.

tVictim

Μερικές ενδιαφέρουσες ταινίες έχουν προγραμματίσει για σήμερα τα κανάλια. Ξεχωρίζουμε:

"Ο τελευταίο επιζών"
STAR/21.00/96'

Περιπέτεια με στοιχεία γουέστερν (1996) του Γουόλτερ Χιλ με τον Μπρους Γουίλις στον πρωταγωνιστικό ρόλο. Ενας κυνικός γκάγκστερ φθάνει σ' ένα χωριό του Τέξας και μπλέκεται σε πόλεμο ανάμεσα σε δύο συμμορίες που δρουν εκεί...

"Χωρίς διέξοδο"
MEGA/22.40/94'

Περιπέτεια (1993) του Ρόμπερτ Χάρμον με τον σταρ των ταινιών δράσης Ζαν-Κλοντ Βαν Νταμ και τη Ροζάνα Αρκέτ. Δίχως να πρόκειται για κάτι το ιδιαίτερο ωστόσο αποτελεί μία αξιοπρεπή πρόταση για τηλεόραση. Ενας δραπέτης φυλακών κρύβεται σε μια μικρή πόλη αλλά θα βρεθεί επικίνδυνα μπλεγμένος όταν αποφασίζει να βοηθήσει μια γυναίκα και τα παιδιά της...

ΚΑΤΙ ΑΛΛΟ...

"Γυμνοί στον ήλιο"
ET-1/23.35/112'

θρίλερ (1959) του Ρενέ Κλεμάν με τον Αλέν Ντελόν στο ρόλο του τυχοδιώκτη με το αγγελικό πρόσωπο Τομ Ρίπλεϊ, που μπορεί να φθάσει μέχρι και τον φόνο. Πρόσφατα είδαμε το ριμέικ της ταινίας με τίτλο "Ο ταλαντούχος κύριος Ριπλέϊ" τον οποίο ενσάρκωσε ο Ματ Ντέιμον...

Καλοκαίρι 2001!
... χωρίς παύση κοντά σας με ταινίες 1ης προβολής

ΠΑΛΛΑΣ 5 CINEMAS CENTER

ΠΡΟΓΡΑΜΜΑ ΕΒΔΟΜΑΔΑΣ
18/05/2001 έως 24/05/2001
www.cinemapallas.gr

ΑΙΘΟΥΣΑ 5

15 ΛΕΠΤΑ / 15 MINUTES
Μερικοί άνθρωποι θα σκοτώναν για τα 15 λεπτά τους...
ΠΡΩΤΑΓΩΝΙΣΤΟΥΝ:
ROBERT DE NIRO, EDWARD BURNS, KELSEY GRAMMER



Κάθε ημέρα / Ώρες Έναρξης: 17:40, 20:10, 22:40
Ειδική επιπλέον παράσταση Παρασκευή & Σάββατο στις 24:00

ΑΙΘΟΥΣΑ 2

ΤΟ ΣΩΜΑ / THE BODY
Ένα σταυρωμένο σώμα, που χρονολογείται στον 1ο αιώνα π.Χ., ανακαλύπτεται σε μια σπηλιά στην Ιερουσαλήμ... και τότε αρχίζουν όλα!
ΠΡΩΤΑΓΩΝΙΣΤΟΥΝ: ANTONIO BANDERAS, OLIVIA WILLIAMS

Παρ. & Σαβ. / Ώρες Έναρξης: 17:15, 19:30, 21:45
Κυρ. έως Πεμ. / Ώρες Έναρξης: 17:45, 20:00, 22:15

ΑΙΘΟΥΣΑ 1

SWEET NOVEMBER
Ο ΓΛΥΚΟΣ ΝΟΕΜΒΡΗΣ
Χρειάστηκε μόνο ένα μήνα για να του αλλάξει τη ζωή για πάντα
ΠΡΩΤΑΓΩΝΙΣΤΟΥΝ: KEANU REEVES, CHARLIZE THERON



Κάθε ημέρα / Ώρες Έναρξης: 17:30, 20:00, 22:30

ΑΙΘΟΥΣΑ 3

ΕΞΟΡΚΙΣΤΗΣ / THE EXORCIST
Η πιο τρομακτική ταινία όλων των εποχών επιστρέφει στην πιο τρομακτική της έκδοση!
ΠΡΩΤΑΓΩΝΙΣΤΟΥΝ: LINDA BLAIR, ELLEN BURSTYN



Κάθε ημέρα / Ώρες Έναρξης: 20:00, 22:45

ΑΙΘΟΥΣΑ 4

ΤΙΓΡΗΣ & ΔΡΑΚΟΣ
CROUCHING TIGER HIDDEN DRAGON
Η βραβευμένη με Όσκαρ ταινία του Ανγκ Λι που δεν πρέπει να χάσετε!



Κάθε ημέρα / Ώρες Έναρξης: 20:20, 22:50

Kids Club • Παιδική Ζώνη

Ο ΑΥΤΟΚΡΑΤΟΡΑΣ ΕΧΕΙ ΚΕΦΙΑ
The Emperor's New Groove
ΑΙΘΟΥΣΑ 3 (μεταγλωτ. στα Ελληνικά)
Κάθε ημέρα / Ώρες Έναρξης: 18:00



Ο ΔΡΟΜΟΣ ΓΙΑ ΤΟ ΕΛ ΝΤΟΡΑΝΤΟ
ΑΙΘΟΥΣΑ 4 (μεταγλωτ. στα Ελληνικά)
Κάθε ημέρα / Ώρες Έναρξης: 17:50



ΔΩΡΕΑΝ ΠΟΠ ΚΟΡΝ και στις 2 παιδικές παραστάσεις για όλους τους μικρούς μας φίλους!

Στο εξής το ΠΑΛΛΑΣ 5 Cinemas Centre θα προσφέρει σε όσους έχουν δυσκολία λόγω του θερινού ωραρίου εργασίας, την ευκαιρία να παρακολουθήσουν την TOP ταινία της εβδομάδας σε μεταμεσονύκτια προβολή.

ΜΟΝΟ ΓΙΑ ΤΑ ΜΕΛΗ **Είναι η τυχερή σου ημέρα;**
Σε **ΚΑΘΕ** παράσταση, **ΚΑΘΕ** ταινίας, **ΚΑΘΕ** ημέρα, κάποιο από τα μέλη που παρακολουθούν την ταινία θα είναι το τυχερός που θα κερδίσει **1 απίθανο κινηματογραφικό δώρο!** Τα αποτελέσματα θα ανακοινώνονται αμέσως κατά την έξοδό σας από την αίθουσα.

ΧΟΡΗΓΟΙ: ΕΥΡΩΓΝΩΣΗ · ΠΑΝΣΕΛΗΝΟΣ · AXON · BERLONI · ΣΠΑΝΟΣ Sala da bagno · Health Club HILTON

Για κρατήσεις θέσεων **24475** και **70670** (16:00 - 20:00)
Dimokratias 13, 85100 Rhodes

Άρτος (;) & Θεάματα (;)...

... Και τηλεόραση (όπως λέμε τηλοψία...)

STAR

06.10 **Παιδικό πρόγραμμα**
09.00 **Ειδήσεις**
09.05 **Καταλίνα και Σεμπάστιαν** (Ε)
10.00 **Λόγια Starata.** Καθημερινό μαγκαζίνο.
12.00 **Η μικρή κυρία** (Ε) Αισθηματική-κοινωνική σειρά.
12.25 **Ο κόσμος του παιδιού.**
12.30 **Τόλμη και γοητεία.** Κοινωνική-αισθηματική σειρά.
13.00 **Ειδήσεις**
14.00 **Τζουλιάνα, η γυναίκα του ανέμου.** Δραματική σειρά.
15.00 **Τοπ μόντελς.** Αισθηματική σειρά.
16.00 **Μιράντα, η προδομένη γυναίκα.** Κοινωνική σειρά.
17.00 **Σ' αγαπώ Ροζίτα.** Αισθηματική-κοινωνική σειρά.
18.00 **Ειδήσεις**
19.30 **Οι πεταλούδες ελεύθερες πετούν.** Νεανική σειρά. Παίζουν: Τόμας Φόνζι, Μαρσέλα Κούστερμπερ, Ντολόρες Φίνζι.
20.00 **Στη λεωφόρο του Μέλροουζ.** Αισθηματική-κοινωνική σειρά.
21.00 **Ξένη ταινία.** «Ο τελευταίος επιζών». Περιπέτεια. Παίζουν: Μπρους Γουίλις, Μπρους Ντερν, Γουίλιαμ Σάντερσον
23.15 **Στο Star με τον Τέρενς Κουίκ.** Ενημερωτική εκπομπή με τον Τέρενς Κουίκ.
00.15 **Ειδήσεις.**
00.30 **Ξένη ταινία.** «Επικίνδυνος στόχος». Περιπέτεια
02.00 **Ομάδα Νάιτ Ράιντερ**
03.00 **Περίπολος θανάτου.** Δραματική σειρά.
05.00 **Αστέρια στο πεντάγραμμο**

ALTER 5

06.00 **Η Alter μουσική τηλεακρόαση**
07.00 **Αποδράσεις** (Ε)
08.00 **Νωρίς το πρωί**
09.55 **Ειδήσεις**
10.00 **Σοφοκλέους live**
15.00 **Ειδήσεις**
15.55 **Δελτίο κωφών**
16.00 **Hackers.** Εκπομπή για τη σύγχρονη τεχνολογία.
18.00 **Ειδήσεις**
18.05 **Στον αφρό του υποκόσμου**
19.00 **Ελληνική ταινία**
20.30 **Ειδήσεις**
21.15 **Persona grata**
22.00 **Αρση απορρήτου.** Ενημερωτική εκπομπή.
23.40 **Αύριο στη Σοφοκλέους**
24.00 **Ειδήσεις**
00.30 **Hackers** (Ε)
02.30 **Ειδήσεις** (Ε)
03.30 **Η Alter μουσική τηλεακρόαση**

Delta

ΔΙΑΜΑΝΤΕ ΕΡΓΑΛΕΙΑ

ΚΟΦΤΗ ΧΕΙΡΟΣ

6ο χλμ.Ρόδου Λίνδου
Συγκρότημα Μανουσέλη

ΔΙΑΤΡΗΤΙΚΑ

ΔΙΑΜΑΝΤΟΤΡΥΠΟΤΕΧΝΙΚΗ ΡΟΔΟΥ

ΔΙΑΜΑΝΤΟΦΟΡΟΙ ΔΙΣΚΟΙ ΚΟΠΗΣ ΓΙΑ ΓΡΑΝΙΤΗ, ΜΑΡΜΑΡΟ ΤΟΥΒΛΟ κ.τ.λ.

ΑΡΜΟΚΟΦΤΕΣ

ΤΡΥΠΑΜΕ
ΚΟΒΟΥΜΕ
ΣΠΑΜΕ

ΧΩΡΙΣ ΣΚΟΝΕΣ
ΡΩΓΜΕΣ
ΜΕΡΕΜΕΤΙΑ

ΠΩΛΗΣΕΙΣ
&
ΕΚΤΕΛΕΣΕΙΣ ΕΡΓΑΣΙΩΝ

Η ΠΟΛΥΧΡΟΝΗ ΜΑΣ ΠΕΙΡΑ ΣΤΟ ΕΞΩΤΕΡΙΚΟ ΜΑΣ ΔΙΝΕΙ ΤΗ ΔΥΝΑΤΟΤΗΤΑ ΝΑ ΒΡΙΣΚΟΥΜΕ ΛΥΣΗ ΕΚΕΙ ΠΟΥ ΟΙ ΑΛΛΟΙ ΥΗΚΩΝΟΥΝ ΤΑ ΧΕΡΙΑ ΨΗΛΑ!

ΤΗΛΕΦΩΝΗΣΤΕ ΜΑΣ
(0241) 69022 - 77986
ΚΙΝΗΤΟ: 0944 380562

ΥΠΕΥΘΥΝΟΣ
Μαρκος Τσεσμετζής

ΕΤ 1

06.00 **Οπως μας αρέσει**
07.30 **Παντός καιρού**
08.00 **Τα πρωινάκια**
08.30 **Λέο, ο βασιλιάς της ζούγκλας**
09.00 **Άλλη μια μέρα... Φωτεινή**
10.30 **Γλυκιά ζωή**
12.00 **Χρυσές συνταγές**
12.30 **Στα φτερά του έρωτα**
13.00 **Φελίπε, το δώρο της θάλασσας**
13.50 **Ειδήσεις**
14.00 **Οπως μας αρέσει.** Εκπομπή με τη Δήμητρα Γκουντούνα.
15.30 **Οι ατρόμητοι**
16.20 **Οι αταχτούληδες**
16.25 **Χριστόφορος Κολόμβος**
17.00 **Ειδήσεις**
17.15 **Τσάρλι, το πιθηκάκι μας**
18.00 **Υμείς και ημείς**
19.45 **Πιστευτά κι απίστευτα**
20.00 **Κλήρωση ΠΡΟΤΟ-ΤΖΟΚΕΡ**
20.30 **Πιστευτά κι απίστευτα** (Σ)
20.40 **Στα φτερά του έρωτα**
21.15 **Ελληνική ταινία**
23.00 **Ειδήσεις-Καιρός**
23.45 **Ξένη ταινία**
02.10 **Πάμε στοίχημα**
02.15 **Συνεικόνες**
02.45 **Αντ' αυτού**

NET

06.00 **Ετσι έχουν τα πράγματα**
07.00 **Πρώτη ματιά**
10.00 **Τα βουνά της Ελλάδας**
10.30 **Αυτή είναι η Κρήτη**
11.01 **Οάσεις του ωκεανού**
11.30 **Αποστολή πλανήτης Γη**
12.01 **Ταξιδεύοντας στον πλανήτη με τον Σ. Πέιρον**
13.00 **Ειδήσεις**
13.30 **Δελτίο Χρηματιστηρίου**
13.45 **Διαστημόπλοιο Γη**
14.00 **Σχολή κασκαντέρ**
15.00 **Ειδήσεις**
16.00 **Συν και πλην.** Ψυχαγωγικό μαγκαζίνο με τους Λένα Αρώνη, Ανδρέα Ροδίτη, Μάριον Μιχελιδάκη.
18.00 **Ειδήσεις**
18.05 **ART NET**
18.30 **Μάσκες και οράματα**
19.00 **Ειδήσεις**
19.30 **Πάμε στοίχημα**
19.35 **Ολη η Αμερική** (Ε)
20.30 **Cinetrip**
21.00 **Ειδήσεις**
22.00 **Οι πρωταγωνιστές.** Ενημερωτική εκπομπή
23.00 **Ρεπορτάζ χωρίς σύνορα**
24.00 **Ειδήσεις**
01.00 **Οι δρόμοι της τέχνης**

ΕΤ 3

08.01 **Εκ των προτέρων ή εκ των υστέρων;**
08.30 **Καφέ "Το Ελληνικόν"**
09.30 **Ντοκιμαντέρ**
10.00 **Ντοκιμαντέρ**
10.30 **Πρωινό δρομο-λόγιο**
12.00 **Woman**
12.30 **Happy day**
13.00 **Μέρα μεσημέρι**
14.30 **Ποιητές λογοτέχνες**
15.00 **Ειδήσεις**
15.30 **Με μια τρίτη ματιά**
17.00 **Ταράτσα**
18.30 **Αθλητικό ημίωρο**
19.00 **Ειδήσεις**
20.00 **Η υγεία σήμερα**
20.30 **Design forever**
21.00 **Επί τροχών**
21.30 **Ξένη ταινία**
23.30 **Ειδήσεις**
24.00 **Η Ευρώπη παίζει μπάσκετ.**
00.30 **Ξένη ταινία.** «Η ευτυχία είναι στο λιβάδι». Κωμωδία.

FILMNET

05.45 **Ξένη ταινία.** «Η γυναίκα του αστροναύτη»
07.40 **Ξένη ταινία.** «Το χρώμα του θάρρους»
09.15 **Ξένη ταινία.** «Πάτον, ο θρύλος της Νορμανδίας»
12.00 **Ξένη ταινία.** «Οι δικοί μας ήρωες»
13.40 **Ξένη ταινία.** «Το σπίτι της αμαρτίας»
15.40 **Ξένη ταινία.** «Επικίνδυνο παιχνίδι»
17.40 **Ξένη ταινία.** «Εθισμένοι στην ταχύτητα»
19.20 **Ξένη ταινία.** «Star Wars: Επεισόδιο IV- Ο πόλεμος των άστρων»
21.30 **The movie show**
22.00 **Ξένη ταινία.** «Βρόμικο χρήμα». Αστυνομικό θρίλερ.
24.00 **Ξένη ταινία.** «Πεδίο μάχης: Γη»
02.00 **Ξένη ταινία.** «Ερωτική ικανοποίηση»
03.55 **Ξένη ταινία.** «Στο μυαλό του Τζον Μάλκοβιτς»

SUPER SPORT

17.00 **Super basket**
18.00 **Τρίαθλο**
19.00 **NBA**
21.25 **NBA action.** Εκπομπή αφιερωμένη στο αμερικανικό πρωτάθλημα.
22.00 **VIP**
23.00 **Ταξίδι στα σπορ**
24.00 **30 λεπτά στη Θεσσαλονίκη**
00.30 **Αμερικάνικο ποδόσφαιρο**
02.30 **NHL**

TEMPO

07.00 **Πρωινές εικόνες**
10.00 **On line.** Ενημερωτική εκπομπή.
14.35 **Ειδήσεις**
15.20 **Tropical heat**
16.15 **Ελληνική ταινία.** «Ο Θύμιος στη χώρα του γέλιου»
17.30 **Tempo club**
19.00 **Ειδήσεις**
19.40 **Ο κόσμος σήμερα**
20.00 **Tempo sports**
20.30 **V.I.P. news**
21.00 **Κεντρικό δελτίο ειδήσεων**
21.45 **Ξένη ταινία.**
23.30 **Ξένη ταινία.**
24.00 **Ειδήσεις**
00.15 **Ταινία.** (Σ)
01.45 **Tempo club** (Ε) Ψυχαγωγική εκπομπή.

MEGA

06.00 **Πρώτη έκδοση.** Ενημερωτική εκπομπή με την Πηνελόπη Γαβρά και τον Σωτήρη Ξενάκη.
08.00 **Σήμερα με την Αννα.** Ενημερωτική εκπομπή με την Αννα Παναγιωταρέα.
10.00 **Σαν στο σπίτι σας.** Μαγκαζίνο με τον Φώτη Σεργουλόπουλο.
13.10 **Δελτίο ειδήσεων στη νοηματική γλώσσα**
13.15 **Βρες τη φράση.** Τηλεπαιχνίδι. Παρουσιάζει η Τζόυς Ευείδη.
14.00 **Ειδήσεις**
15.00 **Ντόλτσε Βίτα** (Ε) Κωμική σειρά.
16.00 **Εμείς κι εμείς** (Ε) ΚΚωμικήσειρά.
17.00 **Ματιές στα γεγονότα**
17.15 **Για μια θέση στον ήλιο.** Κοινωνική σειρά Παίζουν: Πέτρος Φυσσούν, Πάνος Σκουρολιάκος, Ελένη Φιλίνη, Γιώργος Χριστοδούλου, Αλμπέρτο Εσκενάζυ
18.00 **Απαγορευμένη αγάπη.** Καθημερινή δραματική σειρά. Παίζουν: Κώστας Αρζόγλου, Νικήτας Τσακίρογλου, Τιτίκα Βλαχοπούλου, Τατιάνα Λύγαρη
18.40 **Ποιός θέλει να γίνει εκατομμυριούχος;** Τηλεπαιχνίδι με τον Σπύρο Παπαδόπουλο.
19.30 **Τα γεγονότα στις οκτώ**
21.00 **Σκυλίσια ζωή.** Κωμική σειρά. Παίζουν: Μαίρη Στασινοπούλου, Σωτήρης Χαραλαμπόπουλος, Δήμητρα Φλουρή.
21.40 **Περί ανέμων και υδάτων.** Κοινωνική σειρά. Παίζουν: Θανάσης Βέγγος, Δέσποινα Μπεμπεδέλη, Ελένη Χατζηαργύρη.
22.40 **Ξένη ταινία.** «Χωρίς διέξοδο». Περιπέτεια.
00.15 **Ειδήσεις**
00.30 **Ξένη ταινία.** (Σ)
01.00 **Είναι ανάμεσά μας** (Ε)
02.00 **Ποιός ακούει τον παππού** (Ε)
03.30 **Τηλεμάρκετινγκ**
04.00 **Fashion TV**

ANT 1

06.00 **Τα νέα του ANT1 Satellite**
06.20 **Ειδήσεις του CBS**
06.45 **Κινούμενα σχέδια**
06.55 **Ειδήσεις στη νοηματική γλώσσα**
07.00 **Καλημέρα Ελλάδα.** Καθημερινή ενημερωτική εκπομπή με τον Γιώργο Παπαδάκη
10.00 **Πρωινός καφές.** Με την Ελένη Μενεγάκη.
13.10 **Super game**
13.15 **Πάτερ ημών.** Κωμική σειρά. (Ε)
14.00 **Τα νέα του ANT-1**
14.40 **Χρήμα και Χρηματιστήριο**
14.45 **Και οι παντρεμένοι έχουν ψυχή** (Ε) Κωμική σειρά. Παίζουν: Αντώνης Καφετζόπουλος, Ρένια Λουιζίδου
15.45 **Super game**
15.50 **Εγκλήματα** (Ε)
16.35 **Super game**
16.40 **Ατίθασα νιάτα.** Κοινωνική σειρά
17.45 **Τα νέα του ANT-1 σε 5'**
17.50 **Καλημέρα ζωή.** Κοινωνική σειρά. Παίζουν: Γιώργος Βασιλείου, Μίνα Χειμώνα, Μυρτώ Πισπίνη
18.45 **Η λάμψη.** Κοινωνική σειρά.
19.30 **Τα νέα του ANT-1**
21.05 **Λίφτινγκ.** Κωμική σειρά. Παίζουν: Χάρης Ρώμας, Μαρία Γεωργιάδου, Νατάσα Μανίσαλη, Φανή Σπανού.
22.00 **The Seferlee show.** Σατιρική εκπομπή με τον Μάρκο Σεφερλή.
23.00 **Στην πρίζα.** Ψυχαγωγική εκπομπή με τους Γρηγόρη Αρναούτογλου, Θανάση Βισκαδουράκη, Νίκο Στεργίου.
24.00 **Τα νέα του ANT-1 σε 1'**
00.15 **Home cinema**
01.00 **Ξένη τανία.** «Δολοφονήστε τον Κάστρο». Πολιτική περιπέτεια.
02.45 **Τηλεμάρκετινγκ**
03.15 **Ξένη ταινία.** «Ο νόμος του εγκλήματος»
04.30 **Οικογένεια Καζίνο** (Ε)
05.30 **Μάμα μία** (Ε)

ALPHA

06.00 **Πρώτη ενημέρωση.** Ενημερωτική εκπομπή με τον Γιώργο Γαβαλά και τη Ρένα Γκούμα
08.00 **Το μαγκαζίνο του Alpha.** Ενημερωτική εκπομπή με τον Θανάση Αθανασιάδη.
10.00 **Αλόντρα** (Ε) Κοινωνική σειρά.
10.30 **Ολα για την αγάπη.** Κοινωνική σειρά.
11.30 **Ειδήσεις**
12.15 **Ελληνική ταινία.** «Ο Σταμάτης και ο Γρηγόρης». Κωμωδία. Παίζουν: Μίμης Φωτόπουλος, Νίκος Σταυρίδης, Μάριον Σίβα
14.00 **Ειδήσεις**
15.00 **Γυάλινος τοίχος.** Ενημερωτική εκπομπή με την Τατιάνα Στεφανίδου.
17.15 **Υπαστυνόμος Ρεξ.** Αστυνομική σειρά γερμανικής παραγωγής.
18.15 **Ο λαβύρινθος του πάθους.** Κοινωνική σειρά μεξικανικής παραγωγής
19.30 **Ειδήσεις**
21.00 **Mr Bean.** Κωμικά σκετς με τον Ρόουαν Ατκινσον.
21.30 **Ποδόσφαιρο** Πάρμα-Φιορεντίνα
23.30 **Ζούγκλα.** Εκπομπή με τον Μάκη Τριανταφυλλόπουλο.
01.15 **Ειδήσεις**
01.30 **Ζούγκλα** (Σ)
03.15 **Τρεις γυναίκες.** Αισθηματική σειρά
04.15 **Ντανιέλα** (Ε). Αισθηματική σειρά.
05.00 **Μοιραίο πάθος** (Ε) Κοινωνική σειρά.

ΜΝΗΜΟΣΥΝΑ



Την 25η μηνός Μαΐου ημέρα Παρασκευή και ώρα 8.π.μ. εις τον Ιερό Ναό Ταξιαρχών νεκροταφείου Ρόδου τελούμεν τριετές μνημόσυνο υπέρ αναπαύσεως της ψυχής του λατρευτού μας θείου

ΦΩΤΗ ΜΙΧΑΗΛΟΥ

Τα ανίψια του: Μιχάλης-Αλεμίνα, Νίκος, Παναγιώτης και Αναστασία.



Την 25η μηνός Μαΐου ημέρα Παρασκευή και ώρα 8.π.μ. εις τον Ιερό Ναό Ταξιαρχών νεκροταφείου Ιαλυσού, τελούμεν 9μηνο μνημόσυνο υπέρ αναπαύσεως της ψυχής του λατρευτού μας συζύγου και πατέρα

ΜΙΧΑΗΛ ΑΧΙΟΛΑ

Η σύζυγος: Βασιλεία
Τα παιδιά: Μαρία-Βασίλης, Άννα
Τα εγγόνια, τ' αδέλφια, τ' ανήψια και οι λοιποί συγγενείς



Την 26η μηνός Μαΐου 2001 ημέρα Σάββατο και ώρα 8 π.μ. εις τον Ιερό Ναό Ταξιαρχών νεκροταφείου, τελούμεν μνημόσυνο υπέρ αναπαύσεως της ψυχής της λατρευτής μας εξαδέλφης και νονάς

ΕΛΕΝΗΣ ΛΙΑΠΗ το γένος ΑΝΤΩΝΙΟΥ

Τα εξαδέλφια
Τα βαπτιστικά και οι λοιποί συγγενείς



Την 26η μηνός Μαΐου 2001 ημέρα Σάββατο και ώρα 8.30 π.μ. εις τον Ιερό Ναό Ταξιαρχών νεκροταφείου Ρόδου, τελούμεν 6μηνο μνημόσυνο υπέρ αναπαύσεως της ψυχής της λατρευτής μας μητέρας, γιαγιάς, αδελφής και θείας

ΜΑΡΙΑΣ ΝΙΚΟΛΙΤΣΗ

Τα παιδιά: Αντώνης-Γαλατεία, Δέσποινα, Γεωργία-Γιάννης
Τα εγγόνια, τ' αδέλφια, τ' ανήψια και οι λοιποί συγγενείς



Την 26η μηνός Μαΐου 2001 ημέρα Σάββατο και ώρα 7.30 π.μ. εις τον Ιερό Ναό Ταξιαρχών νεκροταφείου Ιαλυσού, τελούμεν 6μηνο μνημόσυνο υπέρ αναπαύσεως της ψυχής του λατρευτού μας συζύγου, υιού, πατέρα και αδελφού

ΜΙΧΑΗΛ ΚΟΥΛΟΥΜΠΡΗ

Η σύζυγος: Αναστασία
Η μητέρα: Αιμιλία
Τα παιδιά: Δέσποινα, Αιμιλία, Ιάκωβος
Τα αδέλφια: Χαρούλα-Σταύρος Κωνσταντάκη
Και οι λοιποί συγγενείς



Την 26η μηνός Μαΐου 2001 ημέρα Σάββατο και ώρα 8 π.μ. εις τον Ιερό Ναό Ταξιαρχών νεκροταφείου Ρόδου, τελούμεν τριετές μνημόσυνο υπέρ αναπαύσεως της ψυχής του λατρευτού μας και αλησμόνητου συζύγου και πατέρα

ΚΟΣΜΑ ΣΦΥΡΙΟΥ

Η σύζυγος: Ελευθερία
Τα παιδιά: Γιάννης, Φιλάρετος, Τριαντάφυλλος
Τα αδέλφια και οι λοιποί συγγενείς



Την 26η μηνός Μαΐου 2001 ημέρα Σάββατο και ώρα 6 μ.μ. εις τον Ιερό Ναό Ταξιαρχών Μαριτσών, τελούμεν τετραετές μνημόσυνο υπέρ αναπαύσεως της ψυχής του λατρευτού μας συζύγου, πατέρα, παππού και θείου

ΑΛΕΞΑΝΔΡΟΥ Σ. ΚΟΥΡΟΥ

Η σύζυγος: Παρασκευή
Τα παιδιά: Σταμάτης-Ελευθερία, Σταυρούλα, Σωκράτης
Τα εγγόνια: Ειρήνη, Αλέξανδρος, Παρασκευή.
Τα αδέλφια, τ' ανίψια και οι λοιποί συγγενείς



Την 27η μηνός Μαΐου 2001 ημέρα Κυριακή και ώρα 9 π.μ. εις τον Ιερό Ναό Αγίου Γεωργίου Αρνίθας, τελούμεν 3ετές μνημόσυνο υπέρ αναπαύσεως της ψυχής της λατρευτής μας συζύγου, μητέρας, κόρης και αδελφής

ΑΝΑΣΤΑΣΙΑΣ Ν. ΜΑΝΟΥΣΑΚΗ

Ο σύζυγος, τα παιδιά, οι γονείς, τ' αδέλφια



Την 26η μηνός Μαΐου ημέρα Σάββατο και ώρα 8 π.μ. εις τον Ιερό Ναό Ταξιαρχών νεκροταφείου Ρόδου, τελούμεν 40ήμερο μνημόσυνο υπέρ αναπαύσεως της ψυχής της λατρευτής μας κόρης, αδελφής, ανηψιάς και θείας

ΚΥΡΙΑΚΟΥΛΑΣ -ΤΣΑΜΠΙΚΑΣ ΖΟΥΡΟΥΔΗ

Ο πατέρας: Μιχάλης
Τ' αδέλφια: Μαρία-Φανούρης, Ουρανία-Σπύρος, Κατερίνα-Γιώργος
Τα ανήψια και οι λοιποί συγγενείς



Την 27η μηνός Μαΐου ημέρα Κυριακή και ώρα 9.π.μ. εις τον Ιερό Ναό Αγίας Αναστασίας πόλεως Ρόδου, τελούμεν 40ήμερο μνημόσυνο υπέρ αναπαύσεως της ψυχής της λατρευτής μας μητέρας, γιαγιάς, αδελφής και θείας

ΜΑΡΙΑΣ ΝΕΟΦΥΤΟΥ

Τα παιδιά: Κων/νος, Νικήτας-Χριστίνα, Ελένη-Ξενοφών, Αντώνιος-Καίτη
Τα εγγόνια, τ' αδέλφια, τ' ανήψια και οι λοιποί συγγενείς



Την 27η μηνός Μαΐου ημέρα Κυριακή και ώρα 8.30 π.μ. εις τον Ιερό Ναό Αγίου Νικολάου Παραδεισίου, τελούμεν 6μηνο μνημόσυνο υπέρ αναπαύσεως της ψυχής της λατρευτής μας μητέρας, γιαγιάς και αδελφής

ΠΑΡΑΣΚΕΥΗΣ Π. ΣΤΑΜΟΥ

Τα παιδιά: Θανάσης-Κατερίνα Στάμου, Μαίρη-Γιάννης Μαυρονικόλα
Τα εγγόνια, τ' αδέλφια και οι λοιποί συγγενείς

ΠΑΝΗΓΥΡΙΣ

Υπενθυμίζεται στους αδελφούς Χριστιανούς της Ρόδου ότι την **Πέμπτη, 24 Μαΐου,** γιορτάζει ο Ιερός Ναός της Αναλήψεως του Κυρίου πόλεως Ρόδου.
Το βράδυ της παραμονής θα τελεστεί Μέγας Αρχιερατικός Εσπερινός και την Πέμπτη πρωί Πανηγυρική Θεία Λειτουργία και περιφορά της Αγίας Εικόνας.

ΑΠΟ ΤΗΝ ΕΚΚΛΗΣΙΑΣΤΙΚΗ ΕΠΙΤΡΟΠΗ

ΔΙΕΘΝΕΣ ΚΕΝΤΡΟ ΛΟΓΟΤΕΧΝΩΝ ΚΑΙ ΜΕΤΑΦΡΑΣΤΩΝ ΡΟΔΟΥ
•
INTERNATIONAL WRITERS' & TRANSLATORS' CENTRE OF RHODES

WAVES OF THREE SEAS
ΔΙΕΘΝΗΣ ΕΠΙΤΡΟΠΗ «ΚΥΜΑΤΑ ΤΩΝ ΤΡΙΩΝ ΘΑΛΑΣΣΩΝ»
•
INTERNATIONAL COMMITTE OF «WAVES OF THREE SEAS»

ΕΘΝΙΚΟ ΚΕΝΤΡΟ ΒΙΒΛΙΟΥ
•
NATIONAL BOOK CENTRE

Διεθνές συνέδριο

Η ΑΡΧΑΙΑ ΕΛΛΗΝΙΚΗ ΓΡΑΜΜΑΤΕΙΑ ΣΤΟ ΣΥΓΧΡΟΝΟ ΚΟΣΜΟ

International conference

ANCIENT GREEK LITERATYRE IN THE MODERN WORLD

Το Διεθνές Κέντρο Λογοτεχνών και Μεταφραστών Ρόδου, η Διεθνής Επιτροπή "Κύματα των Τριών Θαλασσών" και το Εθνικό Κέντρο Βιβλίου (Ε.ΚΕ.ΒΙ.) σας προσκαλούν στο διεθνές συνέδριο με θέμα:

"Η αρχαία Ελληνική Γραμματεία στο Σύγχρονο Κόσμο"

που θα γίνει στη Ρόδο στην αίθουσα **ΑΚΤΑΙΟΝ 25** και **26 Μαΐου 2001,** με έναρξη στις 10 το πρωί της Παρασκευής 25 Μαΐου.

Γλώσσες: Ελληνική, Αγγλική
Χορηγός: Υπουργείο Αιγαίου

Είσοδος ελεύθερη

ΕΛΛΗΝΙΚΗ ΔΗΜΟΚΡΑΤΙΑ
ΝΟΜΟΣ ΔΩΔΕΚΑΝΗΣΟΥ
ΔΗΜΟΣ ΙΑΛΥΣΟΥ
ΤΕΧΝΙΚΕΣ ΥΠΗΡΕΣΙΕΣ ΡΟΔΟΣ

ΑΝΑΚΟΙΝΩΣΗ

"Ο Δήμος Ιαλυσού σας ενημερώνει ότι στα πλαίσια του προγράμματος καταπολέμησης της Βαρροϊκής Ακαρίασης για το έτος 2001, θα επισκεφθεί την περιοχή του Δήμου Κτηνίατρος του τμήματος Κτηνιατρικής της Ν.Α. Δωδ/σου για καταγραφή, δειγματοληψία, διάγνωση και θα δοθούν συνταγές για επιδοτούμενα εγκεκριμένα φάρμακα κατά της Βαρροϊκής Ακαρίασης.

Οι ενδιαφερόμενοι μελισσοκόμοι της περιοχής να προσέλθουν στον Γεωπόνο του Δήμου για να συμπληρώσουν την απαιτούμενη αίτηση το αργότερο μέχρι 30 Μαΐου 2001.

Ο Δήμαρχος
Στάγκας Στέργος

ΤΡΙΗΜΕΡΗ ΕΚΔΡΟΜΗ ΤΟΥ ΑΓΙΟΥ ΠΝΕΥΜΑΤΟΣ ΣΤΗ ΝΙΣΥΡΟ

Το Πρακτορείο **ΖΟΡΠΙΔΗΣ - ΣΤΕΦΑΝΑΚΗ**
διοργανώνει σε συνεργασία με το Παννισυριακό Σύλλογο Ρόδου **"Η ΠΟΡΦΥΡΙΣ"**
τριήμερη εκδρομή στη ΝΙΣΥΡΟ
με το ΚΑΤΑΜΑΡΑΝ **"SEA STAR"**

- *Αναχώρηση* **Σάββατο 2/6,** *ώρα* **09.00 π.μ.**
- *Επιστροφή από Νίσυρο* **Δευτέρα,** *ώρα* **4.30 μ.μ.**

Τιμή κατ' άτομο 25.000 δρχ. και 10.000 δρχ. για παιδιά έως 12 ετών

ΣΤΗΝ ΤΙΜΗ ΠΕΡΙΛΑΜΒΑΝΟΝΤΑΙ:
- Εισιτήρια με επιστροφή, δύο διανυκτερεύσεις με πρωινό και μία εκδρομή στο Ηφαίστειο
- Η εκδρομή εντάσσεται στα πλαίσια του εορτασμού των 600 χρόνων από την ίδρυση του μοναστηριού της Παναγίας Σπηλιανής και θα γίνει παρουσίαση της αφίσας στο Δήμο Νισύρου.

ΠΛΗΡΟΦΟΡΙΕΣ στα τηλέφωνα:
32700, 28566, 27037, 34558, 61486

ΠΡΑΚΤΟΡΕΙΟ
Ζορπίδης – Στεφανάκη
ΑΛΕΞ. ΔΙΑΚΟΥ 38, Ρόδος • Τηλ.: (0241) 20625, 30054

ΣΧΟΛΗ ΕΚΠΑΙΔΕΥΣΗΣ ΣΚΥΛΩΝ
BEBA RODOSLAND
ΕΚΤΡΟΦΕΙΟ ΓΕΡΜΑΝΙΚΩΝ ΠΟΙΜΕΝΙΚΩΝ



ΕΤΟΣ ΙΔΡΥΣΕΩΣ 1992

Αναλαμβάνουμε μαθήματα βασικής υπακοής, άρνηση τροφής, φύλακας - σωματοφύλακας
Αγώνες εργασίας ΕΔΥ.ΒΗ.ΣΟΗΗ 1,2,3 & Ολλανδικό ρίνγκ

Η πολυετής πείρα μας και οι διακρίσεις μας σε αγώνες εργασίας σας εγγυούνται για το αποτέλεσμα.

ΕΛΕΥΘΕΡΙΟΣ ΣΕΓΚΟΥΝΑΣ
Διπλ. Εκπαιδευτής Ρουμανικού Ομίλου Ολλανδικού Ινστιτούτου
Τηλ. 0977-965343, 0944-875762
Ασγούρου 176

ΕΛΛΗΝΙΚΗ ΔΗΜΟΚΡΑΤΙΑ - ΥΠΟΥΡΓΕΙΟ ΠΕΡΙΒΑΛΛΟΝΤΟΣ ΧΩΡΟΤΑΞΙΑΣ & ΔΗΜΟΣΙΩΝ ΕΡΓΩΝ - ΓΕΝΙΚΗ ΓΡΑΜΜΑΤΕΙΑ Δ. ΕΡΓΩΝ ΓΕΝ. Δ/ΝΣΗ ΥΔΡΑΥΛΙΚΩΝ ΕΡΓΩΝ - ΔΙΕΥΘΥΝΣΗ ΕΡΓΩΝ ΥΔΡΕΥΣΕΩΣ & ΑΠΟΧΕΤΕΥΣΕΩΣ (Δ6) - ΤΜΗΜΑ ΚΑΤΑΣΚΕΥΩΝ (Α)

Η Δ/νση Έργων Ύδρευσης-Αποχέτευσης της Γενικής Γραμματείας Δημ. Έργων του ΥΠΕΧΩΔΕ δημοσιεύει την παρακάτω περίληψη διακήρυξης για την ανάθεση υπηρεσιών Τεχνικού Συμβούλου, η οποία στέλνεται ταυτόχρονα προς δημοσίευση στην Επίσημη Εφημερίδα των Ευρωπαϊκών Κοινοτήτων (ΕΕΕΚ)

ΠΕΡΙΛΗΨΗ ΔΙΑΚΗΡΥΞΗΣ ΓΙΑ ΤΗΝ ΕΚΔΗΛΩΣΗ ΕΝΔΙΑΦΕΡΟΝΤΟΣ ΓΙΑ ΤΗΝ ΑΝΑΛΗΨΗ ΠΑΡΟΧΗΣ ΥΠΗΡΕΣΙΩΝ ΣΥΜΒΟΥΛΟΥ

σύμφωνα με τα Π.Δ. 346/98 και Π.Δ. 18/2000 (παρ/μα ΙΙΙ ανοικτή διαδικασία)

1. **ΑΝΑΘΕΤΟΥΣΑ ΑΡΧΗ** ΥΠΕΧΩΔΕ/ΓΓΔΕ/Δ/ΝΣΗ ΕΡΓΩΝ ΥΔΡΕΥΣΗΣ ΑΠΟΧΕΤΕΥΣΗΣ (Δ6), Φαναρωτιών 9, 10178 Αθήνα GR, τηλ.: 6445002, Fax: 6445088

2. **ΚΑΤΗΓΟΡΙΑ ΚΑΙ ΠΕΡΙΓΡΑΦΗ ΥΠΗΡΕΣΙΩΝ - ΑΡΙΘΜΟΣ ΑΝΑΦΟΡΑΣ ΚΤΠ κ.λπ.**
"Συνέχιση της παροχής Υπηρεσιών Τεχνικού Συμβούλου για το έργο της ύδρευσης Ρόδου από το φράγμα Γαδουρά. 2ος Τεχνικός Σύμβουλος".
Υπηρεσίες Μηχανικού CPC 867. Κατηγορία 12. Ο προϋπολογισμός παροχής υπηρεσιών είναι 489.788.000 δρχ. χωρίς ΦΠΑ. Κατά τα λοιπά βλέπε διακήρυξη και λοιπά συμβατικά τεύχη.

3. **Τόπος Παροχής Υπηρεσιών**
GR- Ρόδος και Αθήνα

4. **α) Συγκεκριμένη επαγγελματική τάξη που μπορεί να αναλάβει την συγκεκριμένη μελέτη**
Γραφεία Μελετών και Συμβούλων καταχωρημένα στα οικεία επαγγελματικά μητρώα χωρών μελών Ε.Ε. και του Ε.Ο.Χ. σύμφωνα με το άρθρο 25 του Π.Δ. 346/98.
β) **Νομοθετικές διατάξεις βάσει των οποίων γίνεται η ανάθεση της μελέτης**
• Ν. 1418/84 και τα εκτελεστικά του Π/Δ και τα Π.Δ 346/1998, ΠΔ 18/2000, όπως ισχύουν σήμερα
γ) **Δήλωση ονομάτων και προσόντων στελεχών**
Βλέπε άρθρο 7 της διακήρυξης

5. **Δυνατότης υποδιαίρεσης της μελέτης σε μέρη**
Δεκτές προτάσεις μόνο για το σύνολο των Υπηρεσιών Συμβούλου

6. **Εναλλακτικές προσφορές**
Δεν γίνονται δεκτές

7. **Διάρκεια της σύμβασης**
Η προθεσμία των Υπηρεσιών είναι σαράντα οκτώ (48) μήνες

8. **α) Η υπηρεσία από την οποία διατίθενται τα στοιχεία του διαγωνισμού**
Αναθέτουσα Αρχή (παραγρ. 1)
β) Προθεσμία υποβολής αιτήσεων για την χορήγηση των στοιχείων διαγωνισμού
Εξι (6) ημέρες πρίν την ημερομηνία λήξης για την υποβολή προσφορών
γ) Κόστος στοιχείων διαγωνισμού
Ατελώς

9. **α) Ημερομηνία λήξης της προθεσμίας για τη υποβολή των προσφορών**
Η προθεσμία λήγει την δεκάτη εβδόμη Ιουλίου 2001 (17-7-2001), ημέρα Τρίτη και ώρα 2.30 μ.μ.
β) Δ/νση στην οποία πρέπει να διαβιβαστούν
Αναθέτουσα Αρχή (παράγραφος 1)
γ) Γλώσσα στην οποία πρέπει να συνταχθούν
Ελληνική

10. **α) Πρόσωπα που επιτρέπεται να παραστούν στη αποσφράγιση των προσφορών**
Οι νόμιμοι εκπρόσωποι των γραφείων μπορούν να λαμβάνουν γνώση οιασδήποτε φάσης του διαγωνισμού
β) Ημερομηνία, ώρα και τόπος της αποσφράγισης
Θα ενημερωθούν μεταγενέστερα οι διαγωνιζόμενοι εγγράφως

11. **Εγγυήσεις**
Εγγύηση συμμετοχής 9.800.000 δρχ.

12. Βασικοί τρόποι χρηματοδότησης και πληρωμών
Χρηματοδότηση από πιστώσεις του Προγράμματος Δημ. Επενδύσεων (Π.Δ.Ε.). Τα περί πληρωμής αναφέρονται στα συμβατικά τεύχη

13. Νομική μορφή σε περίπτωση Κοινοπραξίας
Επιτρέπονται οι συστάσεις κοινοπραξιών σύμφωνα με το Ν. 1418/84, το ΠΔ 609/85, το ΠΔ 346/98 και το ΠΔ 18/2000, όπως ισχύουν σήμερα.

14. Πληροφορικά στοιχεία για τα προσόντα των υποψηφίων
Γίνονται δεκτές αιτήσεις εκδηλώσεως ενδιαφέροντος:
α. Κοινοπραξίες:
Δύο τουλάχιστον ελληνικών γραφείων μελετών που είναι εγγεγραμμένα στο μητρώο γραφείων μελετών με πτυχίο Ε΄ τάξεως στην κατηγορία (13) υδραυλικών μελετών, ενός τουλάχιστον Ελληνικού γραφείου μελετών που είναι εγγεγραμμένο στα μητρώα γραφείων μελετών με πτυχίο Ε΄ τάξεως της κατηγορία (9) ηλεκτρομηχανολογικών μελετών, ενός τουλάχιστον ελληνικού γραφείου μελετών ή μελετητού που είναι εγγεγραμμένος στα μητρώα με πτυχίο Γ΄ τάξης και άνω στην κατηγορία (20) γεωλογικών-υδρογεωλογικών-γεωφυσικών Μελετών, ενός τουλάχιστον γραφείου μελετών ή μελετητού που είναι εγγεγραμένος στα μητρώα με πτυχίο Γ΄ τάξης και άνω στην κατηγορία (21) των γεωτεχνικών Μελετών.
β. Αλλοδαπών γραφείων μελετών/συμβούλων φυσικών προσώπων υπηκόων των Κρατών μελών της Ευρωπαϊκής Ενώσεως ή του ΕΟΧ εγκατεστημένων στην Κοινότητα ή τον ΕΟΧ ή γραφείων μελετών/συμβούλων (νομικών προσώπων) που έχουν συσταθεί με την Νομοθεσία Κράτους-Μέλους της Ε.Ε. ή του ΕΟΧ και έχουν την καταστατική τους έδρα στο εσωτερικό της Κοινότητας ή του ΕΟΧ, ή/και κατά τα λοιπά σύμφωνα με το άρθρο 2 παρ. 3 του Π.Δ. 346/98 όπως ισχύει με το ΠΔ 18/2000 και εφόσον έχουν δυναμικό και σύσταση γραφείου για τις παραπάνω τέσσερις κατηγορίες αντίστοιχο με αυτό που απαιτείται για τα Ελληνικά Γραφεία μελετών του πιο πάνω εδαφίου α, όπως τα δυναμικά και οι συστάσεις γραφείων καθορίζονται στο άρθρο 8, παρ. 3 του Ν. 716/77 και των εκτελεστικών του διαταγμάτων, και συγκεκριμένα:
1) Για τις υδραυλικές μελέτες: Τέσσερις (4) τουλάχιστον μελετητές με 12ετία, τέσσερις (4) τουλάχιστον μελετητές με 8ετία και τέσσερις (4) τουλάχιστον μελετητές με 4ετία από κτήσεως διπλώματος και αποδεδειγμένη ανάλογο ικανοποιητική πείρα που αντιστοιχεί με δυναμικό δύο πτυχίων Ε, τάξης κατηγορίας 13 του Ελληνικού Μητρώου Μελετητών (Ε.Μ.Μ.)
2) Για τις ηλεκτρομηχανολογικές μελέτες: Δύο (2) τουλάχιστον μελετητές με 12ετία, δύο τουλάχιστον μελετητές με 8ετία και δύο τουλάχιστον μελετητές με 4ετία από κτήσεως διπλώματος και αποδεδειγμένη ικανοποιητική πείρα που αντιστοιχεί με δυναμικό ενός πτυχίου Ε΄ τάξης κατηγορίας 9 του Ελληνικού μητρώου μελετητών
3) Για τις γεωλογικές μελέτες: Ενός τουλάχιστον μελετητού με 12ετία από κτήσεως διπλώματος και αποδεδειγμένη ικανοποιητική πείρα που αντιστοιχεί με δυναμικό πτυχίου Γ΄ τάξης κατηγορίας (20) του ΕΜΜ
4) Για τις γεωτεχνικές μελέτες: Ενός τουλάχιστον μελετητού με 12 ετία από κτήσεως διπλώματος και αποδεδειγμένη ικανοποιητική πείρα που αντιστοιχεί με δυναμικό πτυχίου Γ΄ τάξης κατηγορίας (21) του ΕΜΜ
γ. Κοινοπραξίες ελληνικών και αλλοδαπών γραφείων μελετητών/συμβούλων ή μόνο αλλοδαπών γραφείων μελετητών/συμβούλων. Εξ αυτών η ελληνική συμμετοχή μπορεί να είναι με ένα ή περισσότερα γραφεία μελετών ή μελετητές από αυτά που αναφέρονται στο παραπάνω εδάφιο α. Τα αλλοδαπά γραφεία μελετών/συμβούλων θα προέρχονται από κράτη μέλη της Ευρωπαϊκής Ενώσεως ή του ΕΟΧ και κατά τα λοιπά σύμφωνα με το εδάφιο β. Το δυναμικό εκάστου αλλοδαπού γραφείου υδραυλικών ή ηλεκτρομηχανολογικών ή γεωλογικών-υδρογεωλογικών-γεωφυσικών ή γεωτεχνικών μελετών/συμβούλων θα είναι ίσο ή μεγαλύτερο από το δυναμικό Ελληνικού γραφείου μελετών Ε΄ τάξης κατηγορίας (13) ή Ελληνικού γραφείου μελετών Ε΄ τάξης κατηγορίας (9) ή Ελληνος μελετητού Γ΄ τάξης κατηγορίας (20) ή Ελληνος μελετητού Γ΄ τάξης κατηγορίας (21) όπως τα δυναμικά των αλλοδαπών αναλύονται παραπάνω στο εδάφιο β.
Τέλος το συνολικό δυναμικό της κοινοπραξίας θα ισούται ή θα είναι μεγαλύτερο με αυτό δύο γραφείων υδραυλικών μελετών Ε΄ τάξης κατηγορίας (13), ενός γραφείου ηλεκτρομηχανολογικών μελετών Ε΄ τάξης κατηγορίας (9), ενός Ελληνος μελετητού Γ΄ τάξης κατηγορίας (20) γεωλογικών κ.λπ. μελετών και ενός Ελληνος μελετητού Γ΄ τάξης κατηγορίας (21) γεωτεχνικών μελετητών, όπως τα δυναμικά περιγράφονται παραπάνω στο εδάφιο β.
δ. Κοινοπραξίες των ανωτέρω α, β, γ με οποιονδήποτε συνδυασμό σύμφωνα με τις ισχύουσες διατάξεις της Ελληνικής Νομοθεσίας (άρθρο 35 Π.Δ. 609/85).

15. Περίοδος κατά την οποία οι υποψήφιοι δεσμεύονται για την προσφορά τους
Βλέπε άρθρο 10 της διακήρυξης

16. Κριτήρια βάσει των οποίων θα γίνει η ανάθεση της σύμβασης
Όπως άρθρα 6, 7, 8, 9 και 10 της διακήρυξης

17. Λοιπά πληροφοριακά στοιχεία
Βλέπε διακήρυξη και λοιπά συμβατικά τεύχη

18. Προκαταρκτική ενημέρωση στην Επίσημη Εφημερίδα της Ε.Ε.
Δεν έχει γίνει

19. Ημερομηνία αποστολής της πρόσκλησης στην Επίσημη Εφημερίδα της Ε.Ε.
17-5-2001

20. Ημερομηνία παραλαβής της πρόσκλησης από την Υπηρεσία της Επίσημης Εφημερίδας της Ε.Ε.
17-5-2001

Αθήνα, 17 Μαΐου 2001
Ο προϊστάμενος της Δ/νσης Δ6
Θ. ΜΠΑΚΟΠΟΥΛΟΣ

ΣΥΜΒΑΣΗ: "Συνέχιση της παροχής Υπηρεσιών Τεχνικού Συμβούλου για το έργο της ύδρευσης Ρόδου από το φράγμα Γαδουρά. 2ος Τεχνικός Σύμβουλος".

ΣΥΛΛΟΓΟΣ ΑΠΟΦΟΙΤΩΝ
ΒΕΝΕΤΟΚΛΕΙΟΥ ΓΥΜΝΑΣΙΟΥ ΡΟΔΟΥ
ΕΤΟΣ ΙΔΡΥΣΗΣ 1991

ΑΝΑΚΟΙΝΩΣΗ

Το Δ.Σ. του Συλλόγου ενημερώνει τα μέλη και τους φίλους μας ότι διοργανώνουμε εκδρομή πολιτιστικού ενδιαφέροντος την "Πεντηκοστή" στο νησί της Κω και στην Αρχαία Αλικαρνασσό σημερινό Μπουντρούμ με δυνατότητα επισκέψεων σε αρχαιολογικούς χώρους και μουσεία τόσο της Κω όσο και της Αρχ. Αλικαρνασσού.

Ημέρα αναχώρησης Σάββατο 2/6/01 από το λιμάνι της Ρόδου και επιστροφή 4/6/01 από Κω για Ρόδο στις 5 μ.μ.

Απαραίτητη προϋπόθεση είναι η κατοχή διαβατηρίου.

Η κράτηση θέσης είναι απαραίτητη λόγω του περιορισμένου αριθμού.

Τηλέφωνα κρατήσεων 0937-503969 και 0974-893889 και το 23787 φαξ.

Ρόδος 19/5/01

Για το Δ.Σ.

Ο πρόεδρος Ιωάν. Γ. Καζουλάκης
Ο Γραμματέας Φάνης Χατζής

ΑΔΕΛΦΟΤΗΤΑ ΚΡΗΤΩΝ ΡΟΔΟΥ "Ο ΨΗΛΟΡΕΙΤΗΣ"

ΡΑΝΤΕΒΟΥ ΜΕ ΤΟΥΣ ΧΑΪΝΗΔΕΣ

*Σας προσκαλούμε σε μια μοναδική συναυλία με το γνωστό κρητικό μουσικό συγκρότημα οι **"Χαΐνηδες".***
Η εκδήλωση είναι ενταγμένη στις εκδηλώσεις που η Αδελφότητα Κρητών Ρόδου "Ο ΨΗΛΟΡΕΙΤΗΣ" οργανώνει με την ευκαιρία της 60ής επετείου της Μάχης της Κρήτης.

Κυριακή 27 Μαΐου 2001
ΕΘΝΙΚΟ ΘΕΑΤΡΟ ΡΟΔΟΥ - ΩΡΑ 21.00

Στη Ρόδο οι "Χαΐνηδες" για μία μόνο μέρα, μας καλούν συνδυάζοντας το τραγούδι με το βίωμα και την επικοινωνία με το ένστικτο, να θυμηθούμε το παρελθόν, να ζήσουμε το παρόν και να ονειρευτούμε το μέλλον.

Προσκλήσεις διατίθενται από τα μέλη του Διοικητικού Συμβουλίου και από:
- **Τα καταστήματα ΚΕΣΙΣΟΓΛΟΥ** - Εθ. Δωδεκανησίων 31 και Καναδά 15 Ρόδος
- **Τις Ασφάλειες ΚΑΡΥΔΑΚΗ** - Λεμεσού 43 Ρόδος

Χορηγοί της εκδήλωσης: AEGEA AIRLINES, Sofitel ΚΑΨΗΣ, Αρτοζαχαροπλαστική Γ. Σαβοϊδάκης, Καταστήματα ΚΕΣΙΣΟΓΛΟΥ, Β.Α.Π. Κουγιός ΑΒΕΕ, Μικρό Καφέ, Γραφικές Τέχνες Σ. Παπαστεργίου
Χορηγοί επικοινωνίας: ΡΑΔΙΟ ΛΥΧΝΑΡΙ, ΠΑΛΜΟΣ, ΙΡΙΔΑ

δημιουργίες cair

ΡΟΔΟΣ 2400 Λευκός ξηρός ΟΠΑΠ
ΑΡΧΟΝΤΙΚΟ Ερυθρός ξηρός Δωδεκανησιακός τοπικός

Δύο αντιπροσωπευτικά κρασιά της ΚΑΪΡ Α.Ε., που αποδεικνύουν για άλλη μια φορά την αναμφισβήτητη ικανότητα της Δωδεκανησιακής Εταιρείας να παράγει υψηλής ποιότητας προϊόντα. Ικανότητα που επιβεβαιώνεται από την πρόσφατη παρουσίαση του μοναδικού στην ελληνική αγορά συλλεκτικού αφρώδους CAIR ROSE RESERVE 10 ετών, σε περιορισμένο αριθμό φιαλών και ποιότητα που συναντάται στην πλούσια γκάμα των διεθνώς αναγνωρισμένων προϊόντων της, όπως RODOS 2400 λευκό ξηρό, VQPRD (χρυσό στο Μιλάνο), ΜΟΣΧΑΤΟΣ ΡΟΔΟΥ ΟΠΕ (χρυσό στο Μιλάνο), MOULIN λευκό ξηρό (χρυσό στις Βρυξέλλες), MOULIN ροζέ ημίξηρο (χρυσό σε Μπορντό και Μιλάνο), CAIR φυσικός αφρώδης (χρυσά μετάλλια σε Μιλάνο και Monde Selection).

Εγγύηση
C·A·I·R
Επιλεγμένοι οίνοι ποιότητας

CAIR Δαβάκη - Πίνδου 65,
Ν. Φάληρο, τηλ.: 4813876, 4813125
fax: 4814695.
2ª χλμ. Ρόδου - Λίνδου, Ρόδος
τηλ.: 0241/68770-3 fax: 0241/62575.



Zorpidis L.A.N.E.
ΤΟΥΡΙΣΤΙΚΟΣ ΟΡΓΑΝΙΣΜΟΣ
ΑΛΕΞ. ΔΙΑΚΟΥ & ΛΟΧΑΓΟΥ ΦΑΝΟΥΡΑΚΗ 38
Τηλ.: (0241) 20625, 30054, 33603, 33607-Fax: 26745
Ταξίδια ...στα μέτρα σας!
ΑΕΡΟΠΟΡΙΚΕΣ εκδρομές εξωτερικού
ΟΔΙΚΕΣ εκδρομές εξωτερικού
Εκδρομές στην ΕΛΛΑΔΑ
ΑΕΡΟΠΟΡΙΚΑ ΕΙΣΙΤΗΡΙΑ στην Ελλάδα και στο εξωτερικό
ΕΙΣΙΤΗΡΙΑ ΠΛΟΙΩΝ για όπου θέλετε με όποια εταιρεία θέλετε
ΚΡΑΤΗΣΕΙΣ ΞΕΝΟΔΟΧΕΙΩΝ όλων των κατηγοριών και των ανέσεων
καθώς και πολλές οδικές
Αεροπορικά εισιτήρια εσωτερικού - εξωτερικού
Κρατήσεις ξενοδοχείων σε όλο τον κόσμο
Ειδικά πακέτα για νεόνυμφους
Σας προσφέρει το καλύτερο στην καλύτερη τιμή!!!
Μεμονωμένα πακέτα στα μέτρα σας
ΔΡΟΜΟΛΟΓΙΑ Φ/Β ΙΕΡΑΠΕΤΡΑ
- Κάθε Τρίτη το πρωί 04.30 για ΔΙΑΦΑΝΙ - ΠΗΓΑΔΙΑ - ΚΑΣΟ - ΣΗΤΕΙΑ - ΑΓ. ΝΙΚΟΛΑΟ - ΜΗΛΟ - ΠΕΙΡΑΙΑ
ΔΡΟΜΟΛΟΓΙΑ Φ/Β ΚΟΡΝΑΡΟΣ
- Κάθε Τετάρτη και Κυριακή πρωί 04.30 για ΧΑΛΚΗ - ΔΙΑΦΑΝΙ - ΠΗΓΑΔΙΑ - ΚΑΣΟ - ΣΗΤΕΙΑ - ΑΓ. ΝΙΚΟΛΑΟ - ΜΗΛΟ - ΠΕΙΡΑΙΑ

NOVOTHERM INOX
ΑΝΟΞΕΙΔΩΤΟΙ ΗΛΙΑΚΟΙ ΘΕΡΜΟΣΙΦΩΝΕΣ
(Ανοξείδωτο ατσάλι πάχους 2 mm, τύπου 316)
Χωρίς προκαταβολή
και εξόφληση έως 36 μήνες
από 10.300 δρχ. ΤΟ ΜΗΝΑ
Πληροφορίες: Μ. Μπογδάνος
Οδός Τριαντών Ιαλυσός
Τηλ. 92537

MALTEZOS
Ο ΗΛΙΑΚΟΣ ΘΕΡΜΟΣΙΦΩΝΑΣ
που τιμά ΔΙΕΘΝΩΣ την ΕΛΛΑΔΑ,
από πραγματικά ανοξείδωτο ατσάλι
A.I.S.I. 316
(με πιστοποίηση ISO 9002 & CE)
ΧΩΡΙΣ ΠΡΟΚΑΤΑΒΟΛΗ
36 ΜΗΝΕΣ ΕΞΟΦΛΗΣΗ
ΑΠΟ 13.570 δρχ. ΤΟ ΜΗΝΑ
Πληρ. Βενετοκλέων 71, Ρόδος • Τηλ. 32802

Στα δύο νηπιαγωγεία της Αγίας Μαρίνας Λέρου

Πανελλήνιο βραβείο

Για τη διαχείριση και προστασία του νερού

Τα δύο νηπιαγωγεία της Αγίας Μαρίνας Λέρου με μια κοινή προσπάθεια και αρμονική συνεργασία, έλαβαν μέρος στον Πανελλήνιο Διαγωνισμό που προκήρυξε η ΕΥΔΑΠ (Εταιρεία Υδρευσης Αποχέτευσης της Πρωτεύουσας) με θέμα "πρωτοβουλίες, προτάσεις και δράσεις για την ορθολογική διαχείριση και την προστασία των υδάτινων πόρων και του περιβάλλοντος" και κέρδισαν το πρώτο βραβείο που συνοδευόταν από το χρηματικό ποσόν του ενός (1) εκατομ. δραχμών.

Τα μικρά παιδιά με την καθοδήγηση των νηπιαγωγών τους έφτιαξαν αφίσες και έντυπα διαφωτιστικά σχετικά με την αξία και τους τρόπους χρήσης του νερού αλλά και την προστασία της φύσης τα οποία σε συνεργασία με την ΔΕΥΑ Λέρου τοποθετήθηκαν στους φακέλλους των λογαριασμών και έτσι έφθασαν στα χέρια των καταναλωτών. Παράλληλα ο αντιπρόεδρος του συλλόγου γονέων του νηπιαγωγείου και πρόεδρος της "ΑΡΤΕΜΙΣ" κ. Αντώνης Νταλλαρής έγραψε ένα παιδικό τραγουδάκι για το νερό που "ντύθηκε" μουσικά με λύρα που έπαιξε ο Α. Νταλλαρής και λαούτο που έπαιξε ο Σάββας Φιλακούρης και βιντεοσκοπήθηκε ένα Σάββατο στο σχολείο από τον εκπαιδευτικό Κώστα Ασλανίδη, εμπλουτίσθηκε και με τοπία της Λέρου ενώ τα νήπια χόρεψαν και τραγούδησαν και μαζί με τη σειρά των εντύπων αποτέλεσαν το υλικό που εστάλη στην ΕΥΔΑΠ και πραγματικά εντυπωσίασε.

Η απονομή έγινε σε μια λαμπρή τελετή στο ξενδοοχείο των Αθηνών "Κάραβελ" την Τετάρτη 21 Μαρτίου, παγκόσμια ημέρα αφιερωμένη στο νερό, στην οποία παρέστησαν διευθυντικοί παράγοντες της ΕΥΔΑΠ και πολύς κόσμος ανάμεσα στους οποίους, ο πρόεδρος της ΔΕΥΑΛ και Δημοτικός Σύμβουλος Δημ. Καρανικόλας, ο πρόεδρος της Πανελλήνιας Ενωσης Λερίων Νικ. Νταλόγλου κ.ά.

Το βραβείο και την αναμνηστική πλακέτα παρέλαβε εκ μέρους των νηπιαγωγείων της Αγίας Μαρίνας η προισταμένη του 1ου Νηπιαγωγείου Καλλιόπη Θεοδώρου-Ασλανίδη, η οποία σ' έναν μεστό χαιρετισμό της είπε μεταξύ των άλλων:

«Ανάμεσα σε διακεκριμένους επιστήμονες-ερευνητές και ικανά διοικητικά στελέχη που παρουσιάζουν τα έργα τους, τα 55 παιδάκια των νηπιαγωγείων Αγίας Μαρίνας Λέρου, έχουν σήμερα, εδώ, την τιμή να σταθούν με σεβασμό και να καταθέσουν την δική τους δουλειά που είναι απλή στη σύλληψη και την υλοποίηση αλλά έγινε προσεκτικά με φαντασία και μεράκι.

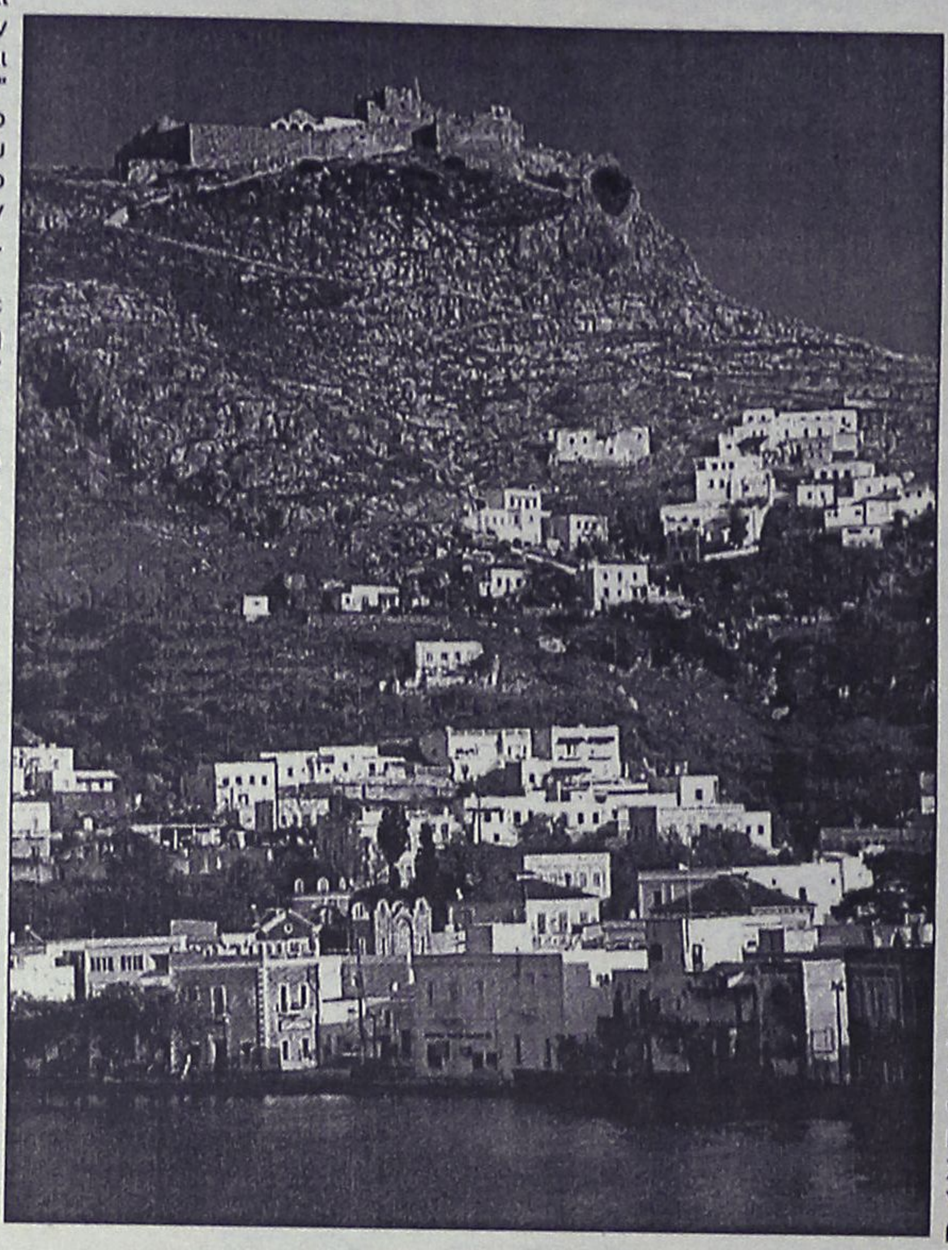

Συνεργαστήκαμε θαυμάσια με τις συναδέλφισσες: Λίτσα Καρτσιούκα-Λιβιτσάνου, Ρένα Αλεξοπούλου και Βίκυ Παναγοπούλου, διότι μοιραζόμαστε την πεποίθηση πως είναι πρωταρχικό μας καθήκον η ευαισθητοποίηση των μικρών παιδιών στα πανανθρώπινα προβλήματα και η διαμόρφωση συνεργατικής στάσης απέναντι σ' αυτά.

Η εκπαίδευση για το περιβάλλον δεν είναι στείρα, μονόδρομη διδαχή. Είναι βίωμα, τρόπος ζωής, συνεργατικότητα, αμοιβαιότητα, ζωντάνια και δημιουργία μέσω της οποίας μόνο μπορούμε να οδηγηθούμε σ' ένα διαφορετικό κοινωνικό γίγνεσθαι και να κρατήσουμε ζωντανές της ελπίδες για το μέλλον του πλανήτη μας. Το πρόβλημα της έλλειψης νερού είναι ιδιαίτερα έντονο στα νησιά μας και αγγίζει τους ανθρώπους.

Στην προσπάθεια να το προβάλλουμε και να προτείνουμε τρόπους αντιμετώπισής του είχαμε δίπλα μας τους γονείς των νηπίων που τους πλαισίωσαν και μας στήριξαν.

Δεν θα ξεχάσουμε ποτέ εκείνο το πρωινό του Σαββάτου που έγινε η βιντεοσκόπηση. Επικρατούσε ανομβρία, ξέσπασε κατακλυσμός που όμως δεν πτόησε κανέναν. Γονείς, παππούδες και γιαγιάδες μας έφερναν στα χέρια τα μουσικά όργανα και τα παιδιά τους, με κέφι, ενθουσιασμό και χωρατά σαν να 'ταν πανηγύρι. Είδαμε όλοι την μπόρα σαν καλό οιωνό. Μια δυναμική απάντηση της φύσης στην έκκλησή μας για νερό. Την χαρήκαμε.

Την καλλιτεχνική επιμέλεια όλης της εργασίας, ανέλαβε ο Κώστας Ασλανίδης ένας δάσκαλος που στα 25 χρόνια κοινής πορείας μου έμαθε ότι τα θαύματα γεννιούνται στο νου και την καρδιά των ανθρώπων και στερεώνουν στην πράξη με πίστη και πολλή δουλειά. Η ΔΕΥΑ Λέρου μας εμπιστεύτηκε και ανέλαβε πρόθυμα να διακινεί τα έντυπα στους καταναλωτές της σχολικής μας περιφέρειας με τους λογαριασμούς νερού".

Cleo's
ΙΤΑΛΙΚΗ ΚΟΥΖΙΝΑ
Ανοικτό καθημερινά
από 7 μ.μ. έως 12 μ.μ.
ΚΛΕΙΣΤΟ ΚΥΡΙΑΚΗ
Ρεζερβέ τηλ. 28415
Αγ. Φανουρίου 17, Παλιά Πόλη

ΝΤΕΤΕΚΤΙΒΣ
Συνταξιούχος Αστυνομικός
Αναλαμβάνουμε
υποθέσεις ανηλίκων,
οικογενειακές, προσωπικές κ.τ.λ.
Με απόλυτη εχεμύθεια.
ΔΙΑΘΕΤΟΥΜΕ ΤΑ ΠΛΕΟΝ ΣΥΓΧΡΟΝΑ ΟΠΤΙΚΟΑΚΟΥΣΤΙΚΑ ΣΥΣΤΗΜΑΤΑ
0946 997967
100% εχεμύθεια 100% εχεμύθεια

Ενα καυστικό άρθρο για την Κάσο και τις άλλες Κάσους...

«Το ... μετρό του Αιγαίου», ή ό,τι φάμε κι' ό,τι πιούμε!

«Ασκείται πολιτική; Ποιά πολιτική για τα μικρά νησιά πέρα απ' όσα δεν φτάνουν, τα κάνουν κρεμαστάρια;»

Καυστικό, αλλά ιδιαιτέρως ενδιαφέρον το άρθρο του κ. Μανόλη Μαυρολέοντα που δημοσιεύθηκε στο τελευταίο φύλλο της εφημερίδας "Ο Κασιώτης". Τίτλος του άρθρου "Το ... μετρό (!) του Αιγαίου".

Το κείμενο του άρθρου:

«Στις αρχές Απρίλη έγινε στην Κρεμαστή της Ρόδου ένα πολύ ενδιαφέρον συνέδριο για την ανάπτυξη των νησιών μας. Απ' όσα καταφέραμε να... "πιάσουμε στο παραγάδι μας...", προκύπτει ότι ένα από τα πιο ενδιαφέροντα - και ίσως το πιο σημαντικό - από τα θέματα που θίχτηκαν εκεί ήταν αυτό της ακτοπλοϊκής σύνδεσης των νησιών μας. Εχουμε και άλλες φορές τονίσει ότι μόνο στον τόπο μας η φυσική ευλογία μετατρέπεται σε κατάρα. Το Αιγαίο ήταν πάντα ένα σταυροδρόμι, ένας δίαυλος επικοινωνίας. Η θάλασσα δεν χωρίζει τελικά αλλά ενώνει. Δεν υποστηρίζουμε μ' αυτό ότι δεν υπάρχουν προβλήματα. Λέμε απλά πως είναι αδιανόητο αυτά τα ίδια προβλήματα να μην μπορούν να λυθούν στην εποχή μας! Η Ιστορία μας πληροφορεί ότι σε καιρούς πιο χαλεπούς από την άποψη της έλλειψης των τεχνικών μέσων, το Αιγαίο ήταν ένας ενιαίος και λειτουργικός - συγκοινωνιακά και επικοινωνιακά - χώρος που οι κάτοικοί του, ακόμη και σε περίπτωση πολέμου, σπάνια έπαυαν να ταξιδεύουν. Γι' αυτό και στην εποχή μας μοιάζει να είναι σχεδόν αυτονόητο - ακόμη και για τον πλέον ανόητο - ότι καμιά ανάπτυξη δεν μπορεί να κάνει εκείνα που καθοριστικά απαιτούνται και κανένας πολιτισμός δεν πρόκειται να "αντισταθεί" ή να "ανθίσει" αν δεν ενώσουμε το Καστελόριζο και την Κάσο με την Πάτμο, τα Δωδεκάνησα με τις Κυκλάδες και το Βόρειο Αιγαίο.



ΣΤΗ ΧΩΡΑ ΜΑΣ δεν ανθεί μόνο η "φαιδρά πορτοκαλέα" αλλά και κάθε άλλη φαιδρότητα. Ως εκ τούτου ποιος νοιάζεται αν τα νησιά δεν επικοινωνούν επαρκώς ούτε μεταξύ τους ούτε με το κέντρο; Αν η ανατολική Ελλάδα είναι αποκομμένη από τη Δυτική την Κεντρική τη Βόρεια ή τη Νότια...

Το πρόβλημα του... "ψευδοκράτους των Αθηνών" ήταν και παραμένει να ενώσει τα Σεπόλια με το Σύνταγμα!

Τέτοια οράματα, τέτοιοι "μακρόπνοοι" σχεδιασμοί εμπνέουν τους καρεκλοκένταυρους της - εκτός ουσίας - κεντρικής εξουσίας. Δεν είναι μόνο που δεν μπορούν να κάνουν όσα πρέπει για την "Ελλάδα που αντιστέκεται, την Ελλάδα που επιμένει..." να μην κατοικεί ή να μην καθορίζεται - έστω - απ' όσα διαδραματίζονται στο Λεκανοπέδιο. Είναι πως, όσο περνά ο καιρός, μας δείχνουν όλο και πιο καθαρά με τη συμπεριφορά τους πως η πανσπερμία των νησιών μας, οι μικρές και ξεχωριστές και ιδιαίτερες "Ελλήνων κοινότητες" μάλλον βάρος είναι γι' αυτούς παρά ευκαιρία να ασκήσουν την πολιτική τους. Ποια πολιτική άλλωστε; Ποια πολιτική πέρα απ' όσα δεν φτάνουν και σαν κουτοπόνηρες αλεπούδες τα κάνουν κρεμαστάρια...

Κοστίζει, λέει, να 'χει κάθε νησάκι αεροδρόμιο ή έστω ελικοδρόμιο. Η πρότασή τους; Να κόψουμε τις πτήσεις! Κοστίζει, λέει, να 'χει ο κάθε μικρότοπος αυτονομία σε ηλεκτρική ενέργεια, επικοινωνία, υγεία, παιδεία κ.λπ. κ.λπ. Πρότασή τους: Να κλείσουν τα τοπικά γραφεία του ΟΤΕ, της ΔΕΗ, της ΟΛΥΜΠΙΑΚΗΣ! Να περιορίσουν όσο δεν παίρνει άλλο τα ακτοπλοϊκά δρομολόγια! Κοστίζει, λέει, να 'χουμε δασκάλους και καθηγητές για σχολειά με λίγα παιδιά. Είναι "ασύμφορο" να απασχολούνται ειδικευμένοι γιατροί σε τόπους με λίγους κατοίκους. Πρότασή τους: να κλείσουν τα σχολειά. Να μάθουν στου κασίδη το κεφάλι την άσκηση της επιστήμης τους οι άπειροι πτυχιούχοι της Ιατρικής, εμβαπτιζόμενοι "αγροτικοί" - ο ... φοβερότερος θεσμός υγείας που επινόησε το νέο ελληνικό (παρα)κράτος! Μόνο όταν πρόκειται για όπλα και εξοπλισμούς τα δισεκατομμύρια και τρισεκατομμύρια που δαπανώνται θεωρούνται λίγα. Είναι άραγε τόσο δύκολο να καταλάβουν ότι σε τούτο τον τόπο το μέγιστο όπλο, ανίκητο μέχρι σήμερα, είναι ο πολιτισμός;

Φιλοσοφία τους: πονάει κεφάλι - κόψει κεφάλι!

Οραμά τους: η Ελλάδα λίγο πριν να την αναλάβει ο... Καποδίστριας!

Ιδεολογία τους: ό,τι φάμε ό,τι πιούμε κι ό,τι αρπάξει»...

«ΡΟΔΙΑΚΗ» ΑΠΟ ΤΟ 1915

ΦΛΑΣ ΣΤΟ ΠΑΡΕΛΘΟΝ


ΡΟΔΙΑΚΗ
PERIODICO SETTIMANALE

ΕΝ ΡΟΔΩ
ΔΕΥΤΕΡΑ 16 ΜΑΪΟΥ 1927
ΑΡΙΘΜ. 854

ΛΙΓ' ΑΠ' ΟΛΑ

Το καλοκαίρι μας ήλθε οριστικώς και τα ολίγα σύννεφα, που σκέπαζαν κάποτε τον ουρανό μας εξαφανίσθησαν με την γλυκειά πνοή του μελτεμιού.

- Ετσι άρχισαν και τα διάφορα εξοχικά κέντρα να δείχνουν μερικά σημεία ζωής και να συγκεντρώνουν τα βράδυα τουλάχιστον μερικό ρομαντικό κοσμάκη.

- Αρχισαν επίσης και μερικοί ξένοι να μας επισκέπτωνται και να ζητούν τα κατάλληλα μέρη για τον παραθερισμό τους.

- Εις τα ξενοδοχεία μας έτσι η κίνησις ολοένα γίνεται μεγαλύτερη και όσον προχωρεί το καλοκαίρι, τόσον θα πυκνώνη το ρεύμα των επισκεπτών μας.

- Εις την αγορά τα λαχανικά πήραν κατήφορο. Τα αγγουράκια, τα φασολάκια, κολοκυθάκια και τα λοιπά δεν μπόρεσαν να κρατηθούν στην περυσινή δόξα τους.

- Εν τω μεταξύ έκαμε την εμφάνισί της και η ντόπια ντομάτα, χρυσίζουσα λίγο και ως προς το χρώμα αλλά και ως προς τη... τιμή.

- Τα κουνούπια, μεθ' όλον τον πόλεμο που τους εκήρυξε η διεύθυνσις της υγιεινής μετατοπίσθησαν από τες δεξαμενές εις τους υπονόμους και απ' εκεί εξακολουθούν να κάνουν τας νυκτερινάς επιδρομάς των.

- Αλλ' όσον και αν είνε ισχυρά τα οχυρώματά των αυτά μια στενή πολιορκία και ένα κλείσιμον της θύρας των θα τα πνάγκαζε εις... παράδοσιν.

Ο Περίεργος

(Σ.Σ. Η Ροδιακή εκδιδόταν τότε υπό καθεστώς ιταλικής λογοκρισίας. Διατηρείται επίσης η γλώσσα και τα τοπωνύμια που υπήρχαν στις αρχές του αιώνα).

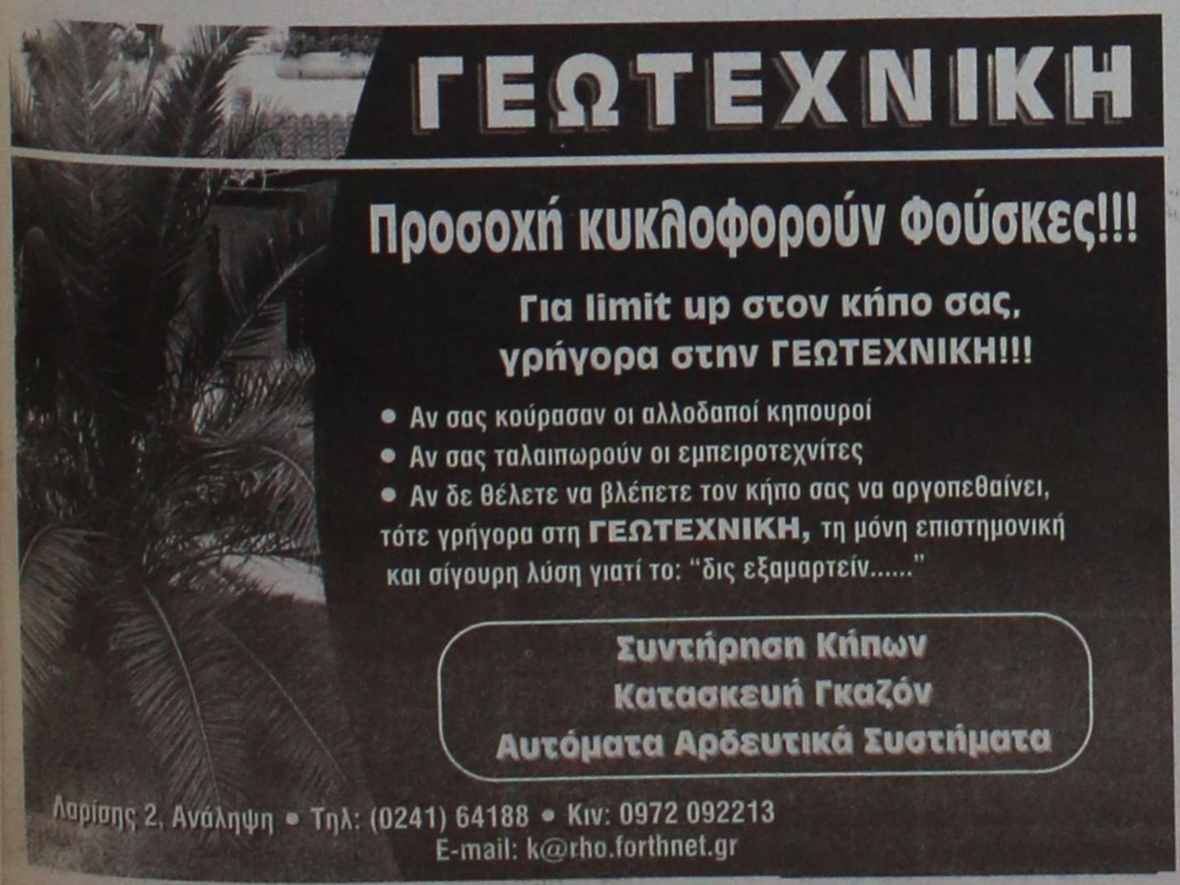



Αντίλαλοι

πολιτικοί και άλλοι...

ΝΕΑ ΜΕΤΩΠΑ

Του την φύλαγε όπως φαίνεται του υφυπουργού Εσωτερικών κ. Καϊσερλη ο νομάρχης Δωδεκανήσου κ. Καραγιάννης και την κατάλληλη στιγμή...του την έφερε.

Προχθές πράγματι στην επιτροπή της Βουλής παρουσία και του υπουργού Εμπορικής Ναυτιλίας κ. Παπουτσή, ο κ. Καραγιάννης διαμαρτυρήθηκε εντόνως για τα σχέδια κατάτμησης **του Λιμενικού Ταμείου Δωδ/σου**, σχέδιο που φέρει την σφραγίδα του κ. Καϊσερλη.

Την αντίθεσή του για το ίδιο θέμα εξέφρασε και **ο νομάρχης Κυκλάδων κ. Ρήγας** και σύμφωνα με πληροφορίες οι δύο νομάρχες κατάφεραν να πείσουν τους βουλευτές για τις θέσεις τους.

Μόνο που έτσι ο κ. Καραγιάννης πέραν της δεδομένης **δυσαρέσκειας** του κ. Καϊσερλη θα έχει να αντιμετωπίσει και τις γκρίνιες **των δημάρχων**, οι οποίοι ομοφώνως συνηγορούν στα σχέδια αυτά.

Λ. Μ.

ΟΥΤΕ ΕΝΑΣ

Την Παρασκευή (αύριο) πρόκειται να έρθει στην Ρόδο το κλιμάκιο **του ΚΕΠ** (έτσι λέγεται το κόμμα του κ. Αβραμόπουλου), αναζητώντας μέλη και οπαδούς.

Και προφανώς οι οργανωτές της επίσκεψης απεύχονται να έχουν την ίδια ανταπόκριση που είχαν στην Σύρο την περασμένη εβδομάδα, **όπου δεν παρουσιάστηκε στο ξενοδοχείο ούτε ένας Συριανός!**

Μόνο 2-3 δημοσιογράφοι είχαν την καλοσύνη να κάτσουν και να κάνουν παρέα στα μέλη του κλιμακίου και κανένας άλλος!

Λ. Μ.



ΒΑΓΔΑΤΗ Η ΚΩΣ

Βαγδάτη είναι η Κως, δήλωσε μεταξύ άλλων σε πρόσφατη συνέντευξη Τύπου ο Βουλευτής Δωδεκανήσου κ. Αριστ. Παυλίδης και αιτιολογώντας τον χαρακτηρισμό είπε τα εξής:

"Για να περάσεις μέσα από την Ιπποκράτους πρέπει να είσαι ακροβάτης, για να περάσεις από την Β. Παύλου πρέπει να είσαι σχοινοβάτης".

Οπότε...παρηγορούνται οι κάτοικοι της Ρόδου, διαπιστώνοντας ότι δεν είναι οι μόνοι που ταλαιπωρούνται!

Λ. Μ.

ΖΗΤΟΥΝ ΤΑ ΡΕΣΤΑ;



Τελικά, αυτοί οι αρμόδιοι-υποτίθεται δηλαδή-του ΙΚΑ, θα πρέπει να διαθέτουν **φοβερό θράσος** για να ζητούν περικοπές και ελέγχους στα έξοδα μετακίνησης των **ασφαλισμένων της Ρόδου**, σε διάφορα νοσοκομεία της πρωτεύουσας.

Ανθρωποι, και **διοικητικοί "υπεύθυνοι"** που όχι μόνο δεν γνωρίζουν τί τραβούν και **τί ταλαιπωρία** υφίστανται όσοι διακινούνται σε **νοσοκομεία της Αθήνας**, αλλά και που επιπλέον δεν γνωρίζουν ούτε που πέφτει η Ρόδος στο χάρτη.

Βέβαια, το πρόβλημα δεν είναι οι "καρεκλάτοι" αυτοί, αφού έτσι ή αλλιώς **δεν αξίζει ν' ασχοληθεί κανένας μαζί τους**. Το πρόβλημα είναι τί κάνουν όλοι εκείνοι που υποτίθε ται ότι εκπροσωπούν τις χιλιάδες των ασφαλισμένων του νησιού μας. Διότι έχουμε την εντύπωση ότι εκτός του Ε.Κ.Ρ. όλοι οι υπόλοιποι είναι **βαθειά νυχτωμένοι** για να μην πούμε τίποτε πιο...βαρύ!

Μιχ. Μ.

ΟΙ...ΑΝΩΝΥΜΟΙ!

Όταν κάποιοι εκ των κυρίων στις δημόσιες υπηρεσίες, τους οργανισμούς κ.λ.π., θέλουν να πληροφορηθούν κάτι για το κοινό και τους συναλλασσόμενους τους, πρέπει να καταλάβουν ότι δεν μπορούν να κρύβονται, πίσω από την ανωνυμία τους.

Παίρνοντας τηλέφωνα στα σπίτια τους, είναι υποχρεωμένοι να ενημερώνουν για το όνομα και την ιδιότητά τους και όχι, να ζητούν ανωνύμως από τους πολίτες να απαντήσουν σε ερωτήσεις που τους αφορούν!

Β.Μ.

ΣΗΜΕΙΑ ΚΑΙ ΤΕΡΑΤΑ

Στα χέρια του **πρωθυπουργού** βρίσκεται εδώ και αρκετές μέρες, αναφορά του Οικονομικού Επιθεωρητή Κρήτης και Δωδεκανήσου κ. Αρη Σταματάκη, που κάνει λόγο **για...σημεία και τέρατα!**

Οι πληροφορίες σε σχέση με τα περιστατικά που καταγγέλλονται, είναι ακόμα **ιδιαίτερα συγκεχυμένες**, και όπως όλα δείχνουν τον λόγο θα έχει πλέον ο Εισαγγελέας!

Το σίγουρο είναι πάντως, ότι τώρα που **βγήκαν για τα καλά τα μαχαίρια** έχουν να βγουν ακόμα **πολλά μα πάρα πολλά στην φόρα!**

Μιχ. Μ.

ΠΩΛΟΥΝΤΑΙ

1) Μονοκατοικίες των 215 τ.μ. -220 τ.μ. -230 τ.μ. Lux κατασκευής στην περιοχή της Ιξιάς.

2) Κατάστημα των 32 τ.μ. -27 τ.μ. -25 τ.μ. επί της Ανθ. Ζερβού (περιοχή Ψαροπούλας)

Πληροφορίες: Κτιριοδομή Ο.Ε.

Τηλ. 36604-24208

ΛΕΣΧΗ LIONS ΡΟΔΟΥ

ΡΕΣΙΤΑΛ ΚΙΘΑΡΑΣ FLAMENCO

ΜΕ ΤΟΝ ΙΩΑΝΝΗ ΑΝΑΣΤΑΣΑΚΗ

ΧΟΡΟΣ: Σταυρούλα Γεωργοπαπαδάκου

ΣΤΟ ΕΘΝΙΚΟ ΘΕΑΤΡΟ ΡΟΔΟΥ

ΣΑΒΒΑΤΟ 26 ΜΑΪΟΥ 2001, ΩΡΑ 8.00 μ.μ.

Η **Λέσχη Lions Ρόδου** σε συνεργασία με την επιτροπή Ακοής του Θ. 117^, τον Πολιτιστικό Οργανισμό και τον Οργανισμό Πρόνοιας του Δήμου Ρόδου, οργανώνουν ρεσιτάλ κιθάρας με σκοπό την ενίσχυση των παιδιών της Ρόδου που πάσχουν από καρκίνο και την κατασκευή κέντρου Διάγνωσης και Αποκατάστασης προβλημάτων ακοής.

ΕΙΣΟΔΟΣ 4.000 ΔΡΧ.

ΦΟΙΤΗΤΙΚΑ-ΜΑΘΗΤΙΚΑ 3.000 ΔΡΧ.

ΧΟΡΗΓΟΙ ΕΚΔΗΛΩΣΗΣ:

Γ. Δημόπουλος ΑΕ Ακουστικά Βαρηκοΐας-Ακουστικά Κέντρα Ρόδου-Τάρπον Σπρίνγκς 3-Ρόδος

ΑΠΟ ΤΗΝ

ΣΟΥΠΕΡΑΓΟΡΑ ΜΑΝΝΑΚΗΣ

ΤΩΡΑ ΑΝΕΜΙΣΤΗΡΕΣ ΟΛΩΝ ΤΩΝ ΤΥΠΩΝ ΣΕ ΤΙΜΕΣ ΠΡΟΣΦΟΡΑΣ

ΣΤΟ ΕΜΠΟΡΙΚΟ ΚΕΝΤΡΟ ΜΗΔΕΙΑ

GENESIS ΠΛΗΡΟΦΟΡΙΚΗ

ΑΝΑΚΟΙΝΩΣΗ

Η εταιρεία πληροφορικής

ΣΠΑΝΑΚΑΡΑΣ - ΣΤΑΜΑΤΑΚΗΣ - ΤΟΥΦΕΞΗΣ Ε.Π.Ε.

ανακοινώνει ότι από 14/5/2001 ***έχει μεταφερθεί σε νέες ιδιόκτητες εγκαταστάσεις στη διεύθυνση Λίνδου 2 και Δ. Αναστασιάδη γωνία.***

Εκφράζουμε θερμές ευχαριστίες για την εμπιστοσύνη που μας δείξατε στα 12 χρόνια λειτουργίας μας.

ΓΝΩΣΤΟΠΟΙΗΣΗ

Από τις 22/05/2001 αντιπρόσωπος της

ΚΑΠΝΟΒΙΟΜΗΧΑΝΙΑΣ ΚΕΡΑΝΗΣ ΑΒΕΕ

για τη ΡΟΔΟ είναι η Εταιρεία

Σ. ΒΟΓΙΑΤΖΗΣ-Ε. ΒΟΓΙΑΤΖΗΣ Ο.Ε.

TESPI Quality Products!!!

ΑΝΤΙΟΧΕΙΑΣ 9, περιοχή ΙΚΑΡΟΥ

Τ.Κ. 85100 ΡΟΔΟΣ

ΤΗΛ. 0241-27041 FAX 0241-74985

ΠΟΛΙΤΙΣΤΙΚΟΣ ΟΡΓΑΝΙΣΜΟΣ ΔΗΜΟΥ ΡΟΔΙΩΝ

ΠΡΟΓΡΑΜΜΑ "ΑΝΘΕΣΤΗΡΙΩΝ 2001"

Παρασκευή 25/5/01, ώρα 6 μ.μ. Εθνικό Θέατρο

Εκδήλωση για το κλείσιμο της σχολικής χρονιάς του Εργαστηρίου Παραδοσιακών Χορών του Οργανισμού μας, με την συμμετοχή της Μικτής Χορωδίας Δήμου Ροδίων. Απονομή αναμνηστικών βραβείων και επαίνων για τους ωραιότερους κήπους, αυλές και μπαλκόνια έτους 1998 και 1999.

Σάββατο 26/5/01, ώρα 8 μ.μ. Εθνικό Θέατρο

Η Λέσχη LIONS Ρόδου σε συνεργασία με τον Πολιτιστικό Οργανισμό και τον Οργανισμό Πρόνοιας Δήμου Ροδίων και την Επιτροπή Ακοής του Θ. 117^θα παρουσιάσει Ρεσιτάλ Κιθάρας Φλαμέγκο με τον Ιωάννη Αναστασάκη. Στο Ρεσιτάλ θα συμμετάσχει και Ισπανίδα χορεύτρια. Τα έσοδα θα διατεθούν σε παιδιά της Ρόδου με καρκίνο και σε άτομα με προβλήματα ακοής.

Κυριακή 27/5/01

ΠΑΡΕΛΑΣΗ ΑΡΜΑΤΩΝ ΚΑΙ ΠΕΖΟΠΟΡΩΝ ΤΜΗΜΑΤΩΝ, ΜΑΝΔΡΑΚΙ, Ώρα 6 μ.μ

Ο Σύλλογος Κρητών Ρόδου "Ο ΨΗΛΟΡΕΙΤΗΣ" θα πραγματοποιήσει συναυλία με τους "Χαΐνηδες" στο Εθνικό Θέατρο στις 9 μ.μ.