ΕΤΟΣ ΙΔΡΥΣΕΩΣ: 1915
ΙΔΡΥΤΗΣ: ΕΜΜ. ΚΑΛΑΜΠΙΧΗΣ
ΔΙΕΥΘΥΝΤΗΣ: ΑΘ. ΜΑΡΑΣΙΩΤΗΣ

Η ΡΟΔΙΑΚΗ

ΣΑΒΒΑΤΟ
26 ΜΑΪΟΥ 2001
ΑΡ. ΦΥΛΛΟΥ 16.801
ΤΙΜΗ 200 ΔΡΧ.
ΕΥΡΩ 0,59

ΗΜΕΡΗΣΙΑ ΠΡΩΙΝΗ ΕΦΗΜΕΡΙΔΑ ΤΗΣ ΡΟΔΟΥ

ΔΕΝ ΣΤΕΛΛΕΙ ΛΕΦΤΑ ΤΟ ΥΠΟΥΡΓΕΙΟ ΑΙΓΑΙΟΥ



Στον αέρα το πλωτό ιατρείο

Με 150 εκατ. δρχ. το χρόνο θα μπορούσαμε να κάνουμε κάτι καλύτερο στον ίδιο τομέα, τόνισε ο κ. Φ. Κωστόπουλος. ΣΕΛΙΔΑ 10

ΤΟ "ΡΟΔΟΣ" ΧΤΥΠΗΣΕ ΚΑΙ ΣΤΟ ΛΙΜΑΝΙ ΤΗΣ ΚΑΛΥΜΝΟΥ

Θέλει αγιασμό!

Εισαγγελέας παρήγγειλε τη διεξαγωγή έρευνας για το πώς έμεινε προχθές ακυβέρνητο. ΣΕΛΙΔΑ 3

ΣΗΜΑΝΤΙΚΗ ΥΣΤΕΡΗΣΗ ΣΤΙΣ ΠΡΟΣΛΗΨΕΙΣ ΣΕ ΣΥΓΚΡΙΣΗ ΜΕ ΠΕΡΥΣΙ

Ανεργοι 2.000 ξεν/λοι

ΚΟΛΟΚΥΘΙΑ ΜΕ ΤΟΝ ΕΟΤ ΓΙΑ ΤΗΝ ΠΟΡΕΙΑ ΤΗΣ ΣΑΙΖΟΝ

Ενας από τους λόγους είναι και η καθυστερημένη έναρξη της τουριστικής περιόδου, αλλά και οι χαμηλοί ρυθμοί της. Την ίδια ώρα ο ΕΟΤ επιμένει ότι θα έχουμε σημαντική αύξηση! ΣΕΛΙΔΕΣ 11 και 13



Το Νομ. Συμβούλιο στη χθεσινή συνεδρίαση για τους υδάτινους πόρους

ΑΥΤΑΝΔΡΟ

πτώματα στον αφρό οι φήμες!

Σκανδαλιστικά υπονοούμενα, ενστάσεις, αντιφάσεις και τσιτάτα!

Τελική νικήτρια και μόνη διασωθείσα από τη ναυμαχία σε βαθειά νερά, βγήκε η εταιρία ΑΚΤΩΡ που προκρίθηκε για τη μεγάλη εργολαβία. Ωστόσο το πρόβλημα θα έχει συνέχεια και όπως λέγεται πολύ καυτή και αποκαλυπτική. ΣΕΛΙΔΑ 8

ΑΝΑΦΟΡΑ ΣΤΟΝ ΠΡΩΘΥΠΟΥΡΓΟ

Οργή από το Εργατικό Κέντρο Ρόδου!



ΓΙΑ ΤΗΝ ΤΑΛΑΙΠΩΡΙΑ ΣΤΑ ΑΣΦΑΛΙΣΤΙΚΑ ΤΑΜΕΙΑ

Θέτει επιτακτικά το θέμα του Υγειονομικού Πάρκου στο παλιό νοσοκομείο, με καίριες επισημάνσεις για τον "λαό στην εξουσία". ΣΕΛΙΔΑ 4

ΟΙ ΚΑΘΗΓΗΤΕΣ ΣΤΟ ΠΛΕΥΡΟ ΤΩΝ ΜΑΘΗΤΩΝ



Πολιτικές και συνδικαλιστικές οι διώξεις!

Δικάζεται 15μελές Συμβούλιο λυκείου της Ρόδου για τις καταλήψεις του 1999. "Οχι στα μαθητιοδικεία", λένε οι καθηγητές. ΣΕΛΙΔΑ 6

Chocolate Studio GAS
Reserve: τηλ. 32632
θ. καλλίρης
Σάββατο 26/5/2001
και ώρα 9 μ.μ.
SPONSORED by:
TOP FM ENOP.FM REVER Cider πολυκαταστηματα Αφοι ΠΑΠΠΟΥ
GALLERY cafe Mirage Internet Cafe POWER UP ENERGY DRINK Mobile Center

ΚΑΣΜΙΡ live
Νέο πρόγραμμα από Παρασκευή 25 Μαΐου
Κάθε μέρα ανοιχτά εκτός Τρίτης-Τετάρτης
Τραγ.: Γιώργος Κασιώτης, Αφροδίτη Καραγιάννη, Λάκης Κουρκούλης, Τόνια Γώγου, Λευτέρης Μοσχίδης
Μπουζούκι: Σπύρος Κατσέλης
Πλήκτρα: Βαγγέλης Νικηταράς
Πολυδώρου 40–Παλιά Πόλη
Τηλ.–Reserve: 23129, 22540

20 ΧΡΟΝΙΑ
ελληνική μουσική
café chantant
ΑΦΕΝΤΟΥΛΑ ΡΑΖΕΛΗ
ΜΑΡΚΙΑΝΙΔΗΣ ΝΙΚΟΣ ΜΟΣΧΟΛΙΟΣ
και η ΜΑΡΙΑ ΦΩΤΙΟΥ
μπουζούκι: ΓΙΩΡΓΟΣ ΠΟΥΛΟΣ
πιάνο: ΣΤΕΦΑΝΟΣ ΕΥΘΥΜΙΟΥ
ΠΑΡ. ΑΡΙΣΤΟΤΕΛΟΥΣ 42 • ΠΑΛΙΑ ΠΟΛΗ
ΡΟΔΟΣ- ΤΗΛ. 32277 - 75169

YACHT CLUB
BAR - RESTAURANT
Ένας μοναδικός πολυχώρος
• Εστιατόριο
• Μπαρ
• XXL swimming pool
• Νέο γήπεδο ποδοσφαίρου 5Χ5
• Μπάσκετ
• Βόλεϊ
• Σκουός
• Μίνι γκολφ
• Παιδική χαρά
Yacht Club
Ανοίξαμε και σας περιμένουμε
Εγκαίνια Σάββατο 26 Μαΐου
Αγησάνδρου - Φαληράκι
(δίπλα στο ξενοδοχείο Sun Palace)

ΗΜΕΡΟΛΟΓΙΟ

Σάββατο 26 Μαΐου 2001
Κάρπου και Αλφαίου
εκ των 70 αποστ.
Ανατολή ηλίου: 5.07'
Δύση ηλίου: 7.37'
Σελήνη 4 ημερών

ΦΑΡΜΑΚΕΙΑ

Σήμερα διημερεύει το φαρμακείο της Βασιλοπούλου Ευαγ. στην οδό Ιωνος Δραγούμη 5-7 και διανυκτερεύει το φαρμακείο της Τζήκα-Κατωγά Γεωργίας στην οδό Εθν. Αντιστάσεως 35.

ΒΕΝΖΙΝΑΔΙΚΑ

Σήμερα διανυκτερεύουν τα βενζινάδικα: Μιχαήλου Παν. (Χρ. Τσιγάντε), Ντανοβασίλης-Αυγενικός (Γ. Σεφέρη), Τζωριζής Ιωάννης (Ιαλυσός), Κεφάλας Στέργος (Κρεμαστή) και Κοιλιάς Αλ. (Αφάντου).

ΛΑΪΚΕΣ ΑΓΟΡΕΣ

Τετάρτη : στο Δημοτικό Νεκροταφείο
Πέμπτη: στην οδό Βύρωνος
Παρασκευή: στην οδό Πτολεμαίων (Ανάληψη)
Σάββατο: στο Δημοτικό Νεκροταφείο.

ΔΡΟΜΟΛΟΓΙΑ ΠΛΟΙΩΝ

Σήμερα αναχωρεί το "ΠΑΤΜΟΣ" στις 18.00 για Κω-Πειραιά.

ΑΕΡΟΠΟΡΙΚΑ ΔΡΟΜΟΛΟΓΙΑ

ΟΛΥΜΠΙΑΚΗ ΑΕΡΟΠΟΡΙΑ

ΑΠΟ ΡΟΔΟ-ΑΘΗΝΑ
- 07.00 (ΟΑ 701), 10.25 (ΟΑ 703), 17.20 (ΟΑ 711), 20.55 (ΟΑ 715), 23.40 (ΟΑ 717)*

** (μόνο για 5-4-2001)*

ΑΠΟ ΑΘΗΝΑ-ΡΟΔΟ
- Κάθε μέρα: 05.40, 09.00, 18.50, 21.10
- Τετάρτη: 12.30
- Δευτέρα-Τρίτη-Πέμπτη-Παρασκευή-Σάββατο-Κυριακή 12.45

ΑΠΟ ΡΟΔΟ-ΘΕΣΣΑΛΟΝΙΚΗ
- Δευτέρα-Τετάρτη-Παρασκευή-Κυριακή 18.40

ΑΠΟ ΘΕΣΣΑΛΟΝΙΚΗ-ΡΟΔΟ
- Δευτέρα-Τετάρτη-Παρασκευή-Κυριακή 13.50

ΑΠΟ ΡΟΔΟ-ΗΡΑΚΛΕΙΟ
- Δευτέρα-Τετάρτη-Παρασκευή-Κυριακή 16.10

ΑΠΟ ΗΡΑΚΛΕΙΟ-ΡΟΔΟ
- Δευτέρα-Τετάρτη-Παρασκευή-Κυριακή 17.25

ΑΠΟ ΡΟΔΟ-ΚΑΡΠΑΘΟ
- Κάθε μέρα 10.00
- Τρίτη-Πέμπτη 12.10

ΑΠΟ ΚΑΡΠΑΘΟ-ΡΟΔΟ
- Τρίτη-Τετάρτη-Πέμπτη-Σάββατο 11.00
- Δευτέρα-Παρασκευή-Κυριακή 12.10
Τρίτη-Πέμπτη 14.20

ΑΠΟ ΡΟΔΟ-ΚΑΣΟ
- Δευτέρα-Παρασκευή-Κυριακή 10.00
- Τρίτη-Πέμπτη 12.10

ΑΠΟ ΚΑΣΟ-ΡΟΔΟ
-Δευτέρα-Παρασκευή-Κυριακή 11.35
- Τρίτη-Πέμπτη 13.45

AEGEAN AIRLINES

ΑΠΟ ΡΟΔΟ-ΑΘΗΝΑ
13.10 (Α 3205), 14.10 (Α 3209), 18.20 (Α 3217), 21.20 (Α 3219),
** (μόνο για 5-4-2001)*

ΑΠΟ ΑΘΗΝΑ-ΡΟΔΟ
Κάθε μέρα 06.20, 12.30, 19.20
Κάθε Δευτέρα-Παρασκευή-Κυριακή στις 14.40.

ΑΠΟ ΡΟΔΟ-ΗΡΑΚΛΕΙΟ
15.20 (Α 3662) *
** (μόνο για 4-4-2001)*

ΑΠΟ ΗΡΑΚΛΕΙΟ-ΡΟΔΟ
Κάθε Δευτέρα, Παρασκευή, Κυριακή στις 18.00.

ΑΠΟ ΡΟΔΟ-ΘΕΣΣΑΛΟΝΙΚΗ
11.20 (Α 3621) *
** (μόνο για 3-4-2001)*

ΑΠΟ ΘΕΣΣΑΛΟΝΙΚΗ-ΡΟΔΟ
Κάθε Παρασκευή, Σαββάτο, Κυριακή στις 11.50.

CRONUS

ΑΠΟ ΡΟΔΟ-ΑΘΗΝΑ
- 08.00 (Χ5 381), 21.15 (Χ5383) *
** (μόνο για 4-4-2001)*

ΑΠΟ ΑΘΗΝΑ-ΡΟΔΟ
Κάθε μέρα 06.30, 19.30

Επώνυμον το ανώνυμον...

Επιτέλους ένας καθαρός λογαριασμός

Ικανοποίηση του κοινού περί δικαίου αισθήματος προκάλεσε η χθεσινή απόφαση δικαστηρίου, με την οποία υποχρεώνεται η Αγροτική Τράπεζα να ενημερώνει εγγράφως όσους πελάτες της ζητούν να μάθουν βάσει ποιας διαδικασίας (ας είναι καλά τα πανωτόκια), ενώ πήραν δάνειο για μία γκαρσονιέρα, τώρα τους ζητάνε να ξεχρεώσουν... βίλα με πισίνα!

Ο πολύς κόσμος νόμιζε ότι το απάνθρωπο πρόσωπο των τραπεζών εμφανιζόταν μόνο στην περίπτωση των πανωτοκίων. Στη μέθοδο δηλαδή της παράλογης διόγκωσης των απαιτήσεων της τράπεζας απέναντι στους δανειολήπτες της στην περίπτωση που αυτοί δεν ήταν συνεπείς στις υποχρεώσεις τους.

Και λέμε παράλογη, γιατί άλλο πράγμα είναι να προσαυξάνεται το υπόλοιπο του δανείου με τους φυσιολογικούς τόκους υπερημερίας, εφ' όσον ο πελάτης αποδειχτεί ασυνεπής, και άλλο είναι ο κάθε τραπεζίτης να εφαρμόζει δική του συμπληρωματική τιμωρία μέσω των πανωτοκίων, οδηγώντας τους δανειολήπτες σε τραγικά αδιέξοδα.

Εξίσου σκληρές εμφανίζονται οι τράπεζες και στις υπόλοιπες συναλλαγές τους με το κοινό. Περίεργες χρεώσεις, "ψιλά γράμματα" στα συμβόλαια και άρνηση να εξηγήσουν εγγράφως στους πελάτες τους τις διαδικασίες με τις οποίες οι απαιτήσεις των δανείων έφθασαν εκεί που έφθασαν. Φαίνεται το χαρτί είναι... ακριβό!

Ωστόσο, με τη χθεσινή καταδικαστική για την ΑΤΕ απόφαση του δικαστηρίου, ο κόσμος είδε με έκπληξη -ευχάριστη- ότι μπορεί να ορθώσει το ανάστημά του μπροστά στο τραπεζικό σύστημα, το οποίο δεν διστάζει να παραδέχεται δημόσια ότι οι ισολογισμοί του είναι πιο σημαντικοί από την ηθική -αλλά και τη νομική- τάξη.

Ολα λύθηκαν, αυτό μας έλειπε

Τη στιγμή που το Ασφαλιστικό, η κρίση στην Τριτοβάθμια Εκπαίδευση, αλλά και τα αλληλομαχαιρώματα μαστίζουν την κυβέρνηση, η Αννα Καραμάνου, ευρωβουλευτής του ΠΑΣΟΚ, θέτει το φλέγον ζήτημα της άρσης του άβατου στο Αγιο Ορος. Αλήθεια, μόνη της έχει τέτοιες ιδέες ή μήπως κάποιοι άλλοι τη βοηθούν να τις σκέφτεται;

Αλλο που δεν θα ήθελε η κυβέρνηση, να γίνει πρώτο θέμα στα δελτία ειδήσεων το αν πρέπει ή όχι να επισκέπτεται η Α. Καραμάνου το Αγιο Ορος. Αξίζει να υπενθυμίσουμε ότι η Αννα Καραμάνου ήταν αυτή που είχε δηλώσει ότι πρέπει να νιώθουν υπερήφανες οι γυναίκες αν δουλεύουν μέχρι τα 65 τους χρόνια, όριο που έθετε η κυβέρνηση για τη συνταξιοδότηση.



ΔΕΧΟΝΤΑΙ ΤΟ ΚΟΙΝΟ

Ο Νομάρχης δέχεται το κοινό κάθε Τρίτη και Πέμπτη από 11.00-13.00.
Ο αντινομάρχης Δωδεκανήσου κ. Νικόλαος Τατάκης δέχεται το κοινό κάθε Τρίτη και Πέμπτη από 10.00 π.μ.-12 μ.μ.

ΤΑΞΙ

ΡΑΔΙΟ ΤΑΞΙ: 64712-64790

ΧΡΗΣΙΜΑ ΤΗΛΕΦΩΝΑ

ΝΟΣΟΚΟΜΕΙΟ:	80000
ΠΥΡΟΣΒΕΣΤΙΚΗ:	23333
ΛΙΜΕΝΑΡΧΕΙΟ:	22220, 27695
ΒΛΑΒΕΣ Δ.Ε.Η.:	125
ΒΛΑΒΕΣ Ο.Τ.Ε.:	121
ΑΜΕΣΗ ΔΡΑΣΗ:	100
ΒΛΑΒΕΣ ΥΔΡΕΥΣΗΣ:	68750-68755
ΝΟΜΑΡΧΙΑ:	46502
ΠΕΡ/ΚΗ Δ/ΝΣΗ	38174
ΔΗΜΟΣ:	46200
ΔΗΜ. ΕΠΙΧ. ΚΑΘΑΡ.	77600
ΥΠΗΡ. ΑΠΟΚΟΜΙΔΗΣ	61057
ΤΡΟΧΑΙΑ:	26480
ΠΛΗΡΟΦ. Ο.Τ.Ε.:	131
ΔΕΛΤΙΟ ΚΑΙΡΟΥ:	149
ΛΑΧΕΙΑ:	111
ΠΡΟΠΟ - ΛΟΤΤΟ:	111
ΡΟΔΑ:	27462
ΚΤΕΛ:	27706
Ο.Α.Ε.Δ.:	23265
Ι.Κ.Α.:	64912
ΤΑΞ.Υ.:	68701, 68702
ΟΛΥΜΠΙΑΚΗ:	24555
Δ.Α.Ν.Ε.:	43150
ΕΡΓΑΤ. ΚΕΝΤΡΟ:	24730
AIR GREECE	36095
CRONUS AIRLINES	25444
AEGEAN AIRLINES	98345

ΚΤΕΟ

• Μέχρι τις 31 Μαΐου πρέπει να περάσουν από τα ΚΤΕΟ όλα τα οχήματα με συνδυασμό γραμμάτων **ΧΟ 1000-9999**.
Επίσης μέχρι 15 Μαΐου όλα τα οχήματα **με συνδυασμό 2 γραμμάτων ξένων περιοχών** ανεξαρτήτου αριθμού και οχήματος.

ΤΙΜΕΣ ΣΥΝΑΛΛΑΓΜΑΤΟΣ

ΔΟΛΛΑΡΙΟ Η.Π.Α	393,475	402,587
ΛΙΡΑ ΑΓΓΛΙΑΣ	559,174	572,140
ΚΟΡΩΝΑ ΔΑΝΙΑΣ	45,316	46,366
ΚΟΡΩΝΑ ΣΟΥΗΔΙΑΣ	326,451	334,035
ΓΙΕΝ ΙΑΠ. ΓΙΑ 100 ΜΟΝ	326,451	334,035
ΦΡΑΓΚΟ ΕΛΒΕΤΙΑΣ	221,338	226,472
ΚΟΡΩΝΑ ΝΟΡΒΗΓΙΑΣ	42,782	43,774
ΛΙΡΑ ΚΥΠΡΟΥ	585,863	599,447
ΔΟΛΛΑΡΙΟ ΚΑΝΑΔΑ	255,300	261,231
ΔΟΛΛΑΡΙΟ ΑΥΣΤΡΑΛΙΑΣ	205,048	209,808

Η ΡΟΔΙΑΚΗ
Ημερήσια Εφημερίδα
της Ρόδου
Έτος Ιδρύσεως 1915
ΙΔΡΥΤΗΣ
ΕΜΜ. ΚΑΛΑΜΠΙΧΗΣ

ΙΔΙΟΚΤΗΣΙΑ – ΕΚΔΟΣΗ
ΥΙΟΙ Σ. ΤΣΟΠΑΝΑΚΗ
Η. ΚΩΤΙΑΔΗΣ Ο.Ε.

ΔΙΕΥΘΥΝΤΗΣ
ΑΘ. ΜΑΡΑΣΙΩΤΗΣ

ΣΥΝΤΑΞΗ
Σπύρος Παγκάς
Γρηγόριος Πελλός
Λουκάς Μαστής
Μιχάλης Μαστής
ΑΘΛΗΤΙΚΑ
Μανόλης Μπάτης,
Νικήτας Κουσκούσης
Τηλ.: 30831
ΓΡΑΦΕΙΑ ΣΥΝΤΑΞΗΣ
Μάρκου Μαλλιαράκη 9
Τηλ. 24610 - 30865 - 75640
Fax (0241) 75641
ΛΟΓΙΣΤΗΡΙΟ – ΔΙΑΦΗΜΙΣΕΙΣ
Νέα Αγορά 53
Τηλ. 22210 - 75230
Fax (0241) 22471

http://WWW.rodiaki.gr.
Email: tsopd@otenet.gr &
rodiaki@otenet.gr

ΜΕΤΑ ΤΗΝ ΑΠΟΛΟΓΙΑ ΤΟΥΣ

Ελεύθεροι οι πέντε για τα χασίσια...

ΜΕ ΕΓΓΥΗΣΗ 100 ΚΑΙ 200 ΧΙΛ. ΔΡΧ.

Ελεύθεροι με την καταβολή χρηματικής εγγύησης αφέθηκαν χθες μετά την απολογία τους στον ανακριτή Βασίλη Παπανικόλα, με σύμφωνη γνώμη και του Εισαγγελέα Πρωτοδικών Κωνσταντίνου Χατζηπαζαρλή, οι πέντε από τους έξι κατηγορούμενους που είχαν συλληφθεί από άνδρες του Τμήματος Δίωξης Ναρκωτικών για παράβαση του νόμου περί ναρκωτικών.



Οι πέντε απολογήθηκαν χθες και ο έκτος Ευάγγελος Καραγιαννόπουλος, θα απολογηθεί την ερχόμενη Δευτέρα.

Στους Δημήτριο Σαϊντόπουλο, 34 χρόνων τσιγγάνο και Νικήτα Σαντορινιό του Κωνσταντίνου 28 χρόνων κάτοικο Αρχαγγέλου επεβλήθη χρηματική εγγύηση 200.000 δραχμών στον κάθε ένα και να εμφανίζονται δύο φορές τον μήνα στο αστυνομικό Τμήμα της περιφέρειάς τους, ενώ στους Γρηγόριο Μάχλη του Στέργου 40 χρόνων, Παναγιώτη Χωματά του Δημητρίου 50 χρόνων και Φίλιππο Στρατή του Αντωνίου 40 χρόνων επεβλήθη μόνο χρηματική εγγύηση 100.000 δραχμών στον κάθε ένα.

Οι παραπάνω κατέβαλλαν την χρηματική εγγύηση και αφέθηκαν ελεύθεροι.

Σημειώνεται ότι οι παραπάνω τρεις ήτοι Μάχλης, Χωματάς και Στρατής ήταν αγοραστές ναρκωτικών με την μεσολάβηση του Σαϊτόπουλου ενώ πωλητής, κατά την αστυνομία, ήταν ο Καραγιαννόπουλος που θα απολογηθεί την ερχόμενη Δευτέρα κατηγορούμενος για εμπορία ναρκωτικών.

Για τη βλάβη που παρουσίασε προχθές στις μηχανές του

Ερευνα παρήγγειλε για το "Ρόδος" ο εισαγγελέας

Πάντως το περιστατικό δεν κρίνεται ως σοβαρό

Κατεπείγουσα προκαταρκτική εξέταση για να διαπιστωθούν τα ακριβή αίτια που προκάλεσαν τη μηχανική βλάβη και στη συνέχεια την ακυβερνησία του επιβατηγού-οχηματαγωγού "Ρόδος" το απόγευμα της Πέμπτης κοντά στη νήσο "Φλέβες" διέταξε χθες ο προϊστάμενος της Εισαγγελίας Εφετών Πειραιά κ. Ευάγγελος Φλωράτος.

Ο αρμόδιος Εισαγγελέας, με σχετικό έγγραφό του ζητά να διερευνηθεί σε βάθος, αν στο πλοίο που μετέφερε 480 επιβάτες και 80μελές πλήρωμα η βλάβη προϋπήρχε από την ώρα που απέπλευσε από το λιμάνι του Πειραιά, ενώ παράλληλα και την διερεύνηση της υπόθεσης σε σχέση με τυχόν παραλείψεις όλων των επιθεωρήσεων των επιβατηγών πλοίων, με σκοπό να διασφαλιστεί στο καλύτερο δυνατό σημείο, η μεταφορά των επιβατών ενόψει της θερινής περιόδου.

Πάντως, η διαδικασία που διέταξε ο αρμόδιος εισαγγελέας, εντάσσεται στο πλαίσιο των σχετικά αυστηρών μέτρων που εφαρμόζονται τους τελευταίους μήνες σε σχέση με την κατάσταση των επιβατηγών σκαφών, ενώ η έρευνα που θ' ακολουθήσει εντάσσεται κυρίως στον τυπικό τομέα.

Αξίζει να σημειωθεί ότι η βλάβη στο πλοίο της ΔΑΝΕ



Χθες το πρωί προσέκρουσε "μαλακά" στην προβλήτα της Καλύμνου χωρίς ζημιές

"Ρόδος" δεν αξιολογείται πάντως, ως ιδιαίτερα σοβαρή και εντάσσεται στις βλάβες ρουτίνας, δεδομένου ότι οι μηχανές του πλοίου έχουν επιθεωρηθεί πρόσφατα και βρίσκονται σε πολύ καλή κατάσταση.

ΠΡΟΣΕΚΡΟΥΣΕ ΣΕ ΠΡΟΒΛΗΤΑ

Χθες στις 8.20 το πρωί, όμως, το "Ρόδος" προσέκρουσε ευτυχώς ελαφρά στην προβλήτα του λιμανιού της Καλύμνου την ώρα που προσπαθούσε να κάνει τους ελιγμούς πρόσδεσής του. Από την πρόσκρουση, κανείς από τους 205 επιβάτες δεν έπαθε τίποτα, ενώ το σκάφος επιθεωρήθηκε στην συνέχεια από το τοπικό κλιμάκιο του Λιμεναρχείου της Καλύμνου για να διαπιστωθεί έτσι ότι δεν έπαθε τίποτε και να μπορέσει να συνεχίσει το ταξίδι του προς τη Ρόδο.

Το πλοίο της ΔΑΝΕ κατέπλευσε πάντως κανονικά στο λιμάνι της Ρόδου λίγο μετά τις 3 το απόγευμα, ενώ σε νέο έλεγχο, που έγινε, διαπιστώθηκε ότι από την πρόσκρουση δεν προκλήθηκε ρήγμα και αντίστοιχα η καλή λειτουργία των κύριων μηχανών του.

THE BOX

CAPPUCINO

ΖΗΤΟΥΝΤΑΙ

Κοπέλες για πωλήτριες

Υψηλός μισθός

Πληρ. κο Simon

κινητό: 0946 911942

Δύο κορυφαία προϊόντα στην κορυφαία...



Ο ινοθήκη Emery, οινοποιία με παράδοση τριών γενεών, χάρις στο άρτια καταρτισμένο επιστημονικό και τεχνικό προσωπικό και στις τελειοποιημένες σύγχρονες εγκαταστάσεις της, κατορθώνει να παράγει μια πλούσια γκάμα προϊόντων υψηλής ποιότητας με διεθνή αναγνώριση. Τώρα, ένας νέος ξεχωριστός κόσμος σας ανοίγεται με την υπογραφή της Οινοθήκης Emery.

Για σας που η ποιότητα ζωής αφορά την κάθε στιγμή, η Οινοθήκη Emery έφερε δύο νέα προϊόντα: Τη μπύρα KROMBACHER και το μεταλλικό ανθρακούχο νερό APOLLINARIS.

Η μπύρα KROMBACHER, *παράγεται από νερό που αναβλύζει στην περιοχή των εργοστασιακών εγκαταστάσεων, διαλεγμένους λυκίσκους από τις περιοχές που προέρχονται οι καλύτερες σχετικές φυτοκαλλιέργειες, κριθάρι ζυθοποιίας από θερινό καρπό με διπλό στάχυ καθώς επίσης και δυνατή φρέσκια μαγιά βιολογικής παραγωγής.*

Το εμφιαλωμένο νερό APOLLINARIS, *είναι το πιο δημοφιλές ανθρακούχο μεταλλικό νερό στην Γερμανία.*

Μια νέα σελίδα ποιοτικής ζωής σας ανοίγεται με τα δύο κορυφαία προϊόντα στην κορυφαία Οινοθήκη Emery.

ΟΙΝΟΘΗΚΗ EMERY

Αυστραλίας 28, 85100 Ρόδος,
Τηλ.: (0241) 29111, 22715, Fax: (0241) 22716

Για το ΙΚΑ, τ' άλλα Ταμεία και το Υγειονομικό Πάρκο στο παλιό νοσοκομείο

Οργή από το Εργατικό Κέντρο!

Αγανάκτηση για την αδιαφορία από το κράτος για την ταλαιπωρία του λαού

Ανοικτή επιστολή στον Πρωθυπουργό, στους αρμόδιους υπουργούς, τους βουλευτές του νομού μας, τις διοικήσεις των ασφαλιστικών ταμείων και τους τοπικούς φορείς, απέστειλε χθες η διοίκηση του Εργατικού Κέντρου της Ρόδου, ζητώντας ουσιαστική και άμεση πλέον παρέμβαση στο ζήτημα της αξιοποίησης των κτιρίων του παλαιού νοσοκομείου της Ρόδου.

Η διοίκηση του Ε.Κ., με μια τεκμηριωμένη επιστολή της, αναφέρει τις απαράδεκτες καθυστερήσεις που παρατηρούνται στην λήψη ουσιαστικής απόφασης, κάνει λόγο για κατασπατάληση του δημοσίου χρήματος (σε σχέση με τα ενοίκια που πλήρωναν τα ασφαλιστικά ταμεία) και καταγράφει την αγωνία και την αγανάκτηση χιλιάδων ασφαλισμένων.

Στην ίδια επιστολή, ζητείται να προωθηθούν άμεσα οι προτάσεις των τοπικών φορέων, και τονίζεται ότι αυτοί και μόνο, έχουν την δυνατότητα να πράξουν κάτι τέτοιο δεδομένου ότι ο χώρος και το κτίριο ανήκει στον Ροδιακό λαό.

Στην επιστολή του ΕΚΡ εναφέρεται συγκεκριμένα μεταξύ των άλλων:

"Το Ε.Κ.Ρ. εν όψει μεταφοράς του Νοσοκομείου στο νεοανεγερθέν κτίριο, με το υπ. αρ. 2085/6-11-1998 έγγραφό του προς τον κ. Διοικητή του ΙΚΑ, επισήμανε την ανάγκη αντιμετώπισης του πολύ σοβαρού θέματος στέγασης του Περ/κού Κατ/τος ΙΚΑ Ρόδου, αλλά και του ΤΑΞΥ Ρόδου και ζήτησε να γίνουν οι ανάλογες ενέργειες για να στεγαστούν τα παραπάνω ταμεία σε κτίριο του τέως Νοσοκομείου.

Αυτά δε, αφενός για να απαλλαγούν τα πιο πάνω ταμεία από τη δαπάνη αρκετών εκατομμυρίων δραχμών που πληρώνουν σε ιδιώτες για ενοίκια και αφετέρου για την σωστή εξυπηρέτηση των ασφαλισμένων, που και σήμερα αντιμετωπίζουν σημαντικές δυσκολίες και δαπάνες προκειμένου να μεταβούν στα εν λόγω Ταμεία.

● **Αργότερα,** με ομόφωνη απόφασή του το Νομαρχιακό Συμβούλιο Δωδεκανήσου, έκρινε ότι ο τέως χώρος του Νοσοκομείου είναι ο καταλληλότερος για τη δημιουργία Υγειονομικού Πάρκου, διότι αυτός προσφέρεται και πληροί όλες τις προϋποθέσεις για να στεγαστούν οι Υπηρεσίες Υγείας (Τμήμα Υγιεινής, Ασφαλιστικά Ταμεία και γενικά δημόσιοι φορείς υγείας).

● **Πρόσφατα,** όπως πληροφορηθήκαμε, το Δ.Σ. του Νοσοκομείου αποφάσισε την δωρεάν παραχώρηση στο ΙΚΑ της ιδιοκτησίας μιας πτέρυγας των κτισμάτων του τέως Νοσοκομείου, προκειμένου το ΙΚΑ να έχει τη δυνατότητα διάθεσης των απαιτούμενων κονδυλίων για ενδεχόμενη επισκευή ή διαρρύθμιση των χώρων προς στέγαση των Διοικητικών και Υγειονομικών Υπηρεσιών του.

Για τις ενέργειες των λοιπών ασφαλιστικών ταμείων ουδέν γνωρίζουμε.

● **Από κυκλοφορούσες τελευταία φήμες,** εγνώσθη ότι η Διοίκηση του ΙΚΑ, προσανατολίζεται προς την ανέγερση ιδιόκτητου πολυτελούς κτιρίου. Αναζητήθηκε δε, η ανεύρεση οικοπέδου κοντά στο περιβάλλοντα χώρο, αν είναι δυνατόν, του σημερινού νέου Νοσοκομείου, έξω ουσιαστικά από τα όρια της πόλης. Ο ίδιος ο διοικητής του ωστόσο, σε επίσκεψη που πραγματοποίησε πριν ένα χρόνο στη Ρόδο, υπεσχέθη στον πρόεδρο του



ΕΚΡ, ενώπιον του κ. Νομάρχη και του κ. Δημάρχου Ροδίων την ικανοποίηση του αιτήματος της εγκατάστασης των υπηρεσιών του ΙΚΑ στο τέως Νοσοκομείο. Δεν γνωρίζουμε τι έγινε μέχρι σήμερα για το θέμα αυτό, βλέπουμε όμως ότι να έχει εγκαταλειφθεί το κτίριο και οι εγκαταστάσεις του τέως Νοσοκομείου, με συνέπεια κάθε μέρα να υφίσταται φθορά και καταστροφή, που σε λίγο ακόμη καιρό η καταστροφή θα είναι τέτοια που θα χρειαστούν τεράστια ποσά χρημάτων του ελληνικού λαού για την αποκατάσταση.

● **Οι εργαζόμενοι** και οι συνταξιούχοι της περιοχής μας αγανακτούν όχι μόνο από την ταλαιπωρία που απολαμβάνουν από την περιορισμένη υγειονομική εξυπηρέτησή τους, αλλά και για όσα άλλα συμβαίνουν.

Εκθέτοντας τα παραπάνω και αναλογιζόμενοι το τί έγινε κατά το παρελθόν με τα Δημόσια Κτήματα στη Ρόδο (βλέπε Ιαματικές Πηγές Καλλιθέας, ξενοδοχείο Έλαφος και Ελαφίνα, Γηροκομείο Ρόδου, αλλά ακόμη και το ιδιόκτητο κτίριο ΙΚΑ Ρόδου) που κατέστησαν, όπως επίσημα έγινε δεκτόν, ερείπια, καταλήγουμε στο συμπέρασμα ότι και το κτίριο του Νοσοκομείου θα γίνει όπως τα παραπάνω. Αγανακτούμε δε περισσότερο, για την αδιαφορία που επιδεικνύεται από την ίδια την Κρατική Εξουσία ως προς την προστασία της ακίνητης περιοχής που κληρονόμησε το ελληνικό κράτος με τη συνθήκη ειρήνης των Παρισίων της 10-2-1947.

Και διερωτώμεθα:

• Άραγε δεν υπάρχει ευθύνη κάποιων για την προκαλούμενη ζημιά στη Δημόσια Περιουσία και όχι μόνο σ' αυτή, αλλά και σε βάρος της δημόσιας κοινωνικής ασφάλισης;

• Θα καταλογισθεί άραγε αυτή η ευθύνη στους υπεύθυνους;

Ύστερα από τα παραπάνω καλούμε όλους τους αρμόδιους να δώσουν λύση στο εν λόγω πρόβλημα, με την παραδοχή πρώτιστα, ότι κανένας άλλος δεν μπορεί να ρυθμίζει τα της περιοχής μας καλύτερα από τους τοπικούς φορείς που είναι: η Νομαρχιακή Αυτοδιοίκηση, η Τοπική Αυτοδιοίκηση, τα Συνδικάτα, οι άλλοι κοινωνικοί και επιστημονικοί φορείς, ανεξάρτητα από το αν επικεφαλής των φορέων αυτών είναι πρόσωπα αρεστά ή μη στη Κεντρική Εξουσία και οι οποίοι σε επανειλημμένες συσκέψεις υπερθεμάτισαν της ανάγκης του Υγειονομικού Πάρκου και της εγκατάστασης σ' αυτό και των ασφαλιστικών ταμείων.

Φαίνεται ότι το σύνθημα που ακούστηκε πριν αρκετά χρόνια "Ο λαός στην εξουσία" και εν προκειμένω λαός είναι οι εκλεγμένοι από αυτόν τοπικοί ηγέτες που έχουν αποστολή την επίλυση των τοπικών προβλημάτων, είναι ξεπερασμένο. Τον λαό στην περίπτωση αυτή τον έχουν βάλει στη γωνία και κουμάντο κάνουν άλλα κέντρα εξουσίας, όπως δείχνουν τα πράγματα.

● **Απορούμε ακόμα** γιατί η Κεντρική Εξουσία δεν σπεύδει να επιλύσει αυτό το πρόβλημα, όπως και άλλα, εισπράττοντας το πολιτικό κόστος.

Εκτιμούμε λοιπόν, ότι άμεσα πρέπει να προβείτε στις ενδεδειγμένες ενέργειες για την ίδρυση και λειτουργία του ονομασθέντος Υγειονομικού Πάρκου, όπως αυτό προγραμματίστηκε από τους τοπικούς φορείς (Γ.Γ. Περιφέρειας, Νομαρχιακή Αυτοδιοίκηση Δωδ/σου, Δήμοι Ρόδου, Ε.Κ.Ρ., ΤΕΕ, ΕΒΕΔ, Σύλλογοι Υγείας κ.λπ.) στις εγκαταστάσεις που ήταν παλιά το Νοσοκομείο Ρόδου, όπως και για την άμεση μεταφορά και εγκατάσταση σ' αυτό των Διοικητικών και Υγειονομικών Υπηρεσιών όλων των ασφαλιστικών ταμείων (ΙΚΑ, ΤΑΞΥ, ΝΑΤ, ΤΑΠ-ΟΤΕ, ΤΕΒΕ, ΤΑΕ, ΤΣΑ, Ταμείου ΔΕΗ, κ.λπ.), αφού το κτίριο διατίθεται δωρεάν, για την καλύτερη εξυπηρέτηση του Λοαύ της Ρόδου και για την απαλλαγή των παραπάνω ταμείων από πληρωμή ενοικίων, εν όψει μάλιστα και της καταβαλλόμενης προσπάθειας επίλυσης του ασφαλιστικού προβλήματος.

Εξάλλου, η κυβέρνηση προβάλλει, πως ένα μέρος του άλλου κοινωνικοασφαλιστικού προβλήματος, είναι και η περιστολή των δαπανών διοίκησης".

TRAVEL TREK
Αλεξάνδρου Διάκου 46, 1ος ορ. 85 100 Ρόδος, Δωδεκάνησα
τηλ. 0241 75894/5 fax 0241 30383
e-mail:traveltrek@rho.forthnet.gr

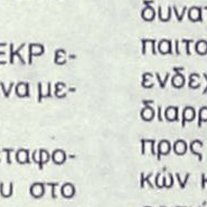

ΜΑΡΟΚΟ από 335.000 δρχ/983,13 EURO
ΤΥΝΗΣΙΑ από 139.000δρχ/407,93EURO
ΤΥΝΗΣΙΑ γύρος Οάσεων από 209.000δρχ./ 613,36 EURO
ΑΙΓΥΠΤΟΣ από 119.000δρχ./349,23 EURO
ΚΩΝ/ΠΟΛΗ – ΠΡΙΓΚΙΠ.
SuperFast κρουαζιέρες από 116.000 δρχ./340,43 EURO
AZUR κρουαζιέρα από 339.000 δρχ./994,87 EURO
ΠΑΡΙΣΙ–EURODISNEY από 199.500 δρχ./585,48 EURO
ΜΑΛΤΑ από 119.000 δρχ.
ΜΑΔΡΙΤΗ–ΑΝΔΑΛΟΥΣΙΑ από 259.000 δρχ.
ΛΙΣΑΒΩΝΑ από 99.000 δρχ.
ΜΑΔΡΙΤΗ από 99.000δρχ.
ΚΟΥΒΑ από 449.000 δρχ./1317,69 EURO
ΜΠΑΝΓΚΟΚ – ΠΑΤΑΓΙΑ από 269.000δρχ./789,44 EURO
ΙΟΡΔΑΝΙΑ από 185.000 δρχ./542,92 EURO

Κρατήσεις ξενοδοχείων - εισιτήρια αερ. & ακτ.
ενοικιάσεις αυτοκινήτων - διαβατήρια
παράδοση εισιτηρίων

ΕΠΑΓΓΕΛΜΑΤΙΚΕΣ ΣΥΣΚΕΥΕΣ
ΤΩΡΑ ΜΕ ΕΙΔΙΚΑ ΠΡΟΓΡΑΜΜΑΤΑ ΧΡΗΜΑΤΟΔΟΤΗΣΗΣ
Primus
ΕΛΕΓΧΟΜΕΝΗ ΠΟΙΟΤΗΤΑ ISO 9001 & CE MARK
Πλυντήρια - Στεγνωτήρια - Σιδερωτήρια



ΑΞΙΟΠΙΣΤΙΑ • ΤΕΧΝΟΛΟΓΙΑ • ΟΙΚΟΝΟΜΙΑ • ΑΝΤΟΧΗ
ΣΥΜΒΑΤΑ ΑΝΤΑΛΛΑΚΤΙΚΑ ΓΙΑ ΟΛΕΣ ΤΙΣ ΜΑΡΚΕΣ
FRAGOULIS
ΑΠΟΚΛΕΙΣΤΙΚΗ ΑΝΤΙΠΡΟΣΩΠΕΙΑ ΕΛΛΑΔΟΣ
ΧΡΥΣΤΟΣΤΟΜΟΥ 15, ΠΕΡΙΣΤΕΡΙ
Τ.Κ. 121 32, ΑΘΗΝΑ
ΤΗΛ. : (01) 57.16.393 - 57.24.546
ΤΗΛ. SERVICE: (01) 57.24.546
e-mail: fragoulis@panafonet.gr

Στο τέλος δεν θα βγει τίποτα

Το βούλευμα του Συμβουλίου Εφετών Δωδ/σου και η πρωτοβουλία του Αρείου Πάγου για τη ΔΑΝΕ

Δεν πρόκειται να ευδοκιμήσει η ασκηθείσα από τον αντεισαγγελέα του Αρείου Πάγου Αναστασίου Καπόλλα αναίρεση κατά του βουλεύματος του Συμβουλίου Εφετών Δωδεκανήσου με το οποίο παραπέμπονται να δικασθούν στο Τριμελές Εφετείο επί κακουργημάτων για την υπόθεση της ΔΑΝΕ οι 13 από τους 29 κατά των οποίων είχε ασκηθεί ποινική δίωξη.

Την άποψη αυτή εξέφρασαν χθες νομικοί κύκλοι της πόλης μας που έλαβαν γνώση του περιεχομένου της έκθεσης αναιρέσεως υποστηρίζοντας ότι ο λόγος που επικαλείται σε αυτή ο αντεισαγγελέας του Αρείου Πάγου δεν ευσταθούν.

Ειδικότερα ο κ. Αντεισαγγελέας αναφέρει στην αναίρεσή του σαν λόγο ότι το δικαστικό Συμβούλιο έλαβε υπόψη του και συνεκτίμησε και τις καταθέσεις αρχικά εξετασθέντων ως μαρτύρων και εν συνεχεία προσλαβόντων την ιδιότητα των κατηγορουμένων και δη των Αντωνίου Μιχαηλίδη, Νικολάου Καστρουνή, Σωτηρίου



Βαρδαμάτου, Εμμανουήλ Διακομανώλη, Μιχάλη Κόκκινου και Αγγελικής Αχλαδιώτη τις οποίες αξιολόγησε τόσο σε βάρος των ιδίων όσο και σε βάρος άλλων κατηγορουμένων.

Ενώ ο κ. Καπόλλας επικαλείται τα παραπάνω στην αναίρεσή του η οποία είναι υπέρ των προαναφερθέντων που παραπέμπονται και αφήνει να εννοηθεί ότι δεν έπρεπε να παραπεμφθούν σε δίκη οι αναφερόμενοι στην αναίρεσή του, ο λόγος αυτός απορρίπτεται από το βούλευμα του Συμβουλίου Εφετών, στο οποίο μνημομεύεται απόφαση του Αρείου Πάγου σύμφωνα με την οποία μπορούν να χρησιμοποιηθούν οι καταθέσεις των μαρτύρων και μετέπειτα κατηγορουμένων για την τεκμηρίωση των κατηγοριών σε βάρος τους.

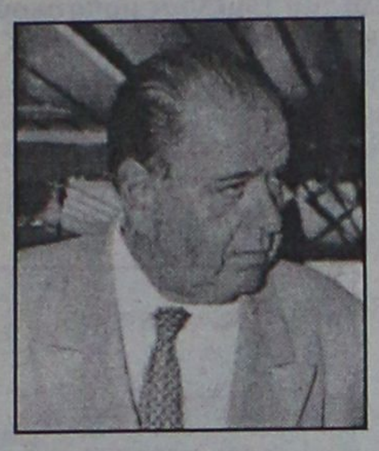

Όμως το βούλευμα του Συμβουλίου Εφετών εκτός του ότι έχει πλήρη αιτιολογία παραπέμπει και στην αντίστοιχη πρόταση του αντεισαγγελέα Εφετών κ. Ρούσσου-Εμμανουήλ Παπαδάκη, πρόταση η οποία στη σελίδα επτά αφού αναφέρεται στο αποδεικτικό υλικό και έγγραφα σημειώνει ότι δεν λαμβάνονται υπόψιν η προ της απαγγελίας κατηγορίας των καταθέσεων των κατηγορουμένων όσον αφορά η κάθε μία τους ιδίους προσωπικά.

Η τελευταία επισήμανση είναι ουσιώδης και δεν θίγει υπερασπιστικά δικαιώματα των κατηγορουμένων αφού δεν λαμβάνονται υπ' όψιν οι καταθέσεις των κατηγορουμένων για τους ίδιους τους εαυτούς τους προσωπικά.

Εξ' άλλου η διάταξη του άρθρου 211Α του Κώδικα Ποινικής Δικονομίας, που αναφέρει ότι "μόνη η μαρτυρική κατάθεση ή η απολογία προσώπου συγκατηγορουμένου για την ίδια πράξη δεν είναι αρκετή για την καταδίκη του κατηγορουμένου" εκτιμάται ότι δεν έχει πεδίον εφαρμογής κατά μία νομική γνωμοδότηση διότι υπάρχουν και άλλα στοιχεία, στην παρούσα υπόθεση, όπως εκθέσεις πραγματογνωμόνων, βιβλία και καταθέσεις άλλων μαρτύρων και κατηγορουμένων από τα οποία προκύπτουν στοιχεία.

Βέβαια οι απαλλαγέντες με το βούλευμα του Συμβουλίου Εφετών Δωδεκανήσου για το οποίο ασκήθηκε αναίρεση δεν έχουν να φοβηθούν τίποτα και τούτο γιατί πουθενά στην έκθεση αναίρεσης δεν γίνεται λόγος για αυτούς αλλά αντίθετα εκφράζεται έμμεσα η άποψη ότι δεν έπρεπε να παραπεμφθούν σε δίκη οι αναφερόμενοι σε αυτήν των οποίων χρησιμοποιήθηκαν οι μαρτυρικές τους καταθέσεις.

ΒΑΛΕΡΙΟΣ

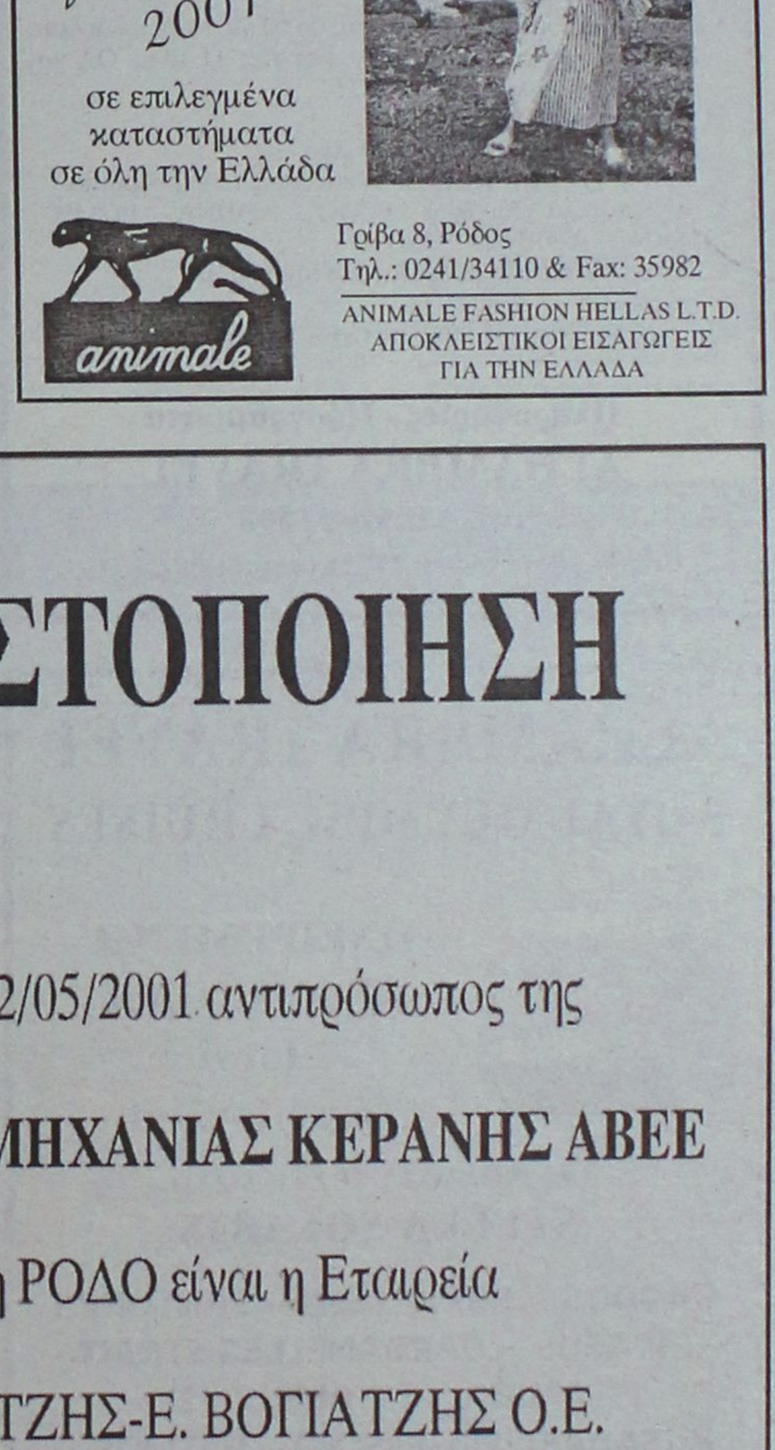

SIMPLE S.A.

ΑΝΩΝΥΜΗ ΕΜΠΟΡΙΚΗ ΤΟΥΡΙΣΤΙΚΗ & ΒΙΟΜΗΧΑΝΙΚΗ ΕΤΑΙΡΕΙΑ

TEL. & FAX (0241) 70680-2

4, ETH. DODEKANISION STREET

RHODES 851 00, GREECE

ΖΗΤΕΙΤΑΙ

Γραμματέας

να γνωρίζει πολύ καλά αγγλικά,

οργάνωση και εμπειρία απαραίτητη

Επικοινωνήστε με κο SIMON

0946 911942

ΓΝΩΣΤΟΠΟΙΗΣΗ

Από τις 22/05/2001 αντιπρόσωπος της

ΚΑΠΝΟΒΙΟΜΗΧΑΝΙΑΣ ΚΕΡΑΝΗΣ ΑΒΕΕ

για τη ΡΟΔΟ είναι η Εταιρεία

Σ. ΒΟΓΙΑΤΖΗΣ-Ε. ΒΟΓΙΑΤΖΗΣ Ο.Ε.

TESPI Quality Products!!!

ΑΝΤΙΟΧΕΙΑΣ 9, περιοχή ΙΚΑΡΟΥ

Τ.Κ. 85100 ΡΟΔΟΣ

ΤΗΛ. 0241-27041 FAX 0241-74985

ALHAMBRA TRAVEL



ΑΕΡΟΠΟΡΙΚΗ ΕΚΔΡΟΜΗ ΙΤΑΛΙΑΣ
20-25/06/2001

Το πρακτορείο μας σε συνεργασία με τον Ιερό Ναό Αγίας Αικατερίνης (παλαιό νοσοκομείο) οργανώνει εξαήμερη εκδρομή στην Ιταλία με Ο.Α. (ΡΩΜΗ - ΦΛΩΡΕΝΤΙΑ - ΒΕΝΕΤΙΑ - ΜΙΛΑΝΟ)

ΠΡΟΓΡΑΜΜΑ

- **20/6:** Αναχώρηση από Ρόδο με ΟΑ-701, 07.00. Αφιξη στην Αθήνα και εν συνεχεία για Ρώμη με ΟΑ-235, 12.30. Αφιξη στη Ρώμη και μεταφορά από Fiumicino στο ξενοδοχείο.
- **21/6:** Πρωινό. Ξενάγηση της Ρώμης (Fontana di Trevi, Castel Sant Angelo, Colosseo, Αγιο Πέτρο κ.τ.λ.). Απόγευμα ελεύθερο για προαιρετική εκδρομή σε αξιοθέατα.
- **22/6:** Πρωινό. Αναχώρηση για Φλωρεντία, τακτοποίηση στο ξενοδοχείο και υπόλοιπος χρόνος ελεύθερος.
- **23/6:** Πρωινό. Ξενάγηση της Φλωρεντίας. Το απόγευμα αναχώρηση για Βενετία. Αφιξη και τακτοποίηση στο Ξενοδοχείο στην περιοχή MESTRE.
- **24/6:** Πρωινό. Ελεύθερη ημέρα για επισκέψεις στον Άγιο Μάρκο, Αγιο Γεώργιο (Ελληνορθόδοξη Εκκλησία), Μουράνο κ.τ.λ.
- **25/6:** Πρωινό. Αναχώρηση στις 06.00 για το Αεροδρόμιο Μιλάνου. Αναχώρηση για Αθήνα στις 11.30 με ΟΑ και εν συνεχεία για Ρόδο με ΟΑ 714.

Η εκδρομή περιλαμβάνει:

1. Ξενοδοχεία 3 αστέρων με πρωινό
2. Μεταφορές στην Ιταλία από και προς τα αεροδρόμια
3. Αεροπορικά εισιτήρια ΡΟΔΟ - ΑΘΗΝΑ - ΡΩΜΗ - ΜΙΛΑΝΟ - ΑΘΗΝΑ - ΡΟΔΟ
4. Ξενάγηση όπου αναφέρεται στο πρόγραμμα
5. Ασφάλεια
6. Συνοδός γραφείου και ο πατήρ Αθηναγόρας.

Πληροφορίες - Προγράμματα
ALHAMBRA TRAVEL
τηλ. 37052- 25698
Πατήρ Αθηναγόρας: 37021 (από 21.00-23.00)

ALHAMBRA TRAVEL
ROYAL OLYMPIC CRUISES

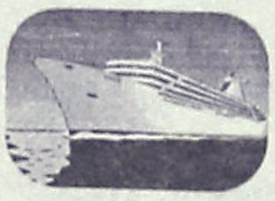

ΟΝΕΙΡΕΜΕΝΗ ΚΡΟΥΑΖΙΕΡΑ
27 Ιουνίου έως 4 Ιουλίου
Με το πολυτελέστατο STELLA SOLARIS

RHODOS – HERAKLION – SANTORINI – PIRAEUS – DARDANELLES STRAIT – ISTAMBUL – ISTAMBUL (2) – KUSADASI (EPHESSOS) – PATMOS – MYKONOS – RHODOS

Ελάτε με τα παιδιά σας να χαρείτε τα νησιά μας, να επισκευθείτε το Πατριαρχείο, Αγία Σοφία, Βόσπορο κ.λπ.

- ✓ *Καμπίνες περιορισμένες*
- ✓ *Παιδιά έως 16 ετών δωρεάν*
- ✓ *Δηλώσεις μέχρι 3 Ιουνίου*
- ✓ *Διασκέδαση - Απίθανη Κρουαζιέρα - Εκδρομές*

Πληροφορίες στο πρακτορείο μας
ALHAMBRA TRAVEL
Αλ. Παπάγου 23
τηλ. 37052- 25698

18 Ιουνίου δικάζεται 15μελές μαθητικό συμβούλιο

Όχι "μαθητοδικεία" ζητούν οι καθηγητές!

"Οι διώξεις αυτές είναι συνδικαλιστικές και πολιτικές"

Την αντίθεσή τους στην συγκρότηση ...μαθητοδικείων, εκφράζουν οι καθηγητές της περιοχής μας, με ανακοίνωση του διοικητικού συμβουλίου του συλλόγου τους. Η ανακοίνωση γίνεται με αφορμή το γεγονός ότι στις 18 Ιουνίου θα δικαστούν τα μέλη του 15μελούς μαθητικού συμβουλίου του 2ου Λυκείου Ρόδου (της περιόδου 1988-1999), εξαιτίας των καταλήψεων που τότε είχαν γίνει.

Πρόκειται για δίωξη καθαρά πολιτική και συνδικαλιστική αναφέρει η ανακοίνωση ενώ παράλληλα καταγγέλλεται η κυβέρνηση ότι κινείται σε επικίνδυνες για την δημοκρατία ατραπούς.

Επισημαίνονται ειδικότερα τα εξής:

"Το Δ.Σ. της Α' ΕΛΜΕ Δωδεκανήσου έχει επανειλημμένα καταγγείλει στον Ροδιακό λαό την προσπάθεια ποινικοποίησης των μαθητικών κινητοποιήσεων. Εχουμε διακηρύξει πως καταδικάζουμε τις αντιδημοκρατικές, κυβερνητικές μεθοδεύσεις σαν επιστέγασμα των οποίων θεσμοθετήθηκε η περίφημη Πράξη Νομοθετικού Περιεχομένου που προβλέπει την παρέμβαση των εισαγγελικών αρχών και των αστυνομικών δυνάμεων στα σχολεία.

Οποιαδήποτε επιχείρηση των αστυνομικών δυνάμεων στα σχολεία πέραν του ότι είναι απαράδεκτη, αντιδημοκρατική και αντιεκπαιδευτική πράξη, ενέχει και σοβαρούς κινδύνους για τη σωματική ακεραιότητα των μαθητών μας.

Σύμφωνα με εγκύκλιο του ΥΠΕΠΘ (Γ2/50/8.1.99) προς τις Δ/νσεις Δ/βάθμιας Εκπ/σης παρακινούνται οι Δ/ντές των σχολικών μονάδων "να εξασφαλίσουν με κάθε πρόσφορο (!) μέσο ότι το σχολείο θα παραμείνει ανοικτό, ζητώντας και τη συνδρομή της Εισαγγελικής Αρχής για την διασφάλιση της ανεμπόδιστης λειτουργίας, του, σε περίπτωση που αυτή παρακωλύεται ή αποκλείεται".

Αναρωτιόμαστε για το αίσθημα ευθύνης του αρμοδίου που συνέταξε την εγκύκλιο. Τί σημαίνει άραγε... "με κάθε πρόσφορα μέσο..."; Μήπως είναι οι μαθητές εγκληματίες και εχθροί της κοινωνίας που πρέπει να εξουδετερώσουμε με κάθε μέσο για να τους οδηγήσουμε πειθήνιους στον εκπαιδευτικό παράδεισο που δημιουργήσαμε γι αυτούς;



Το συνδικαλιστικό κίνημα των καθηγητών θα βρίσκεται στο πλευρό των μαθητών

Στις 18 Ιουνίου 2001 δικάζονται οι μαθητές του 15μελούς μαθητικού συμβουλίου του 2ου Ενιαίου Λυκείου Ρόδου, της περιόδου 1998-1999. Παρά τις έντονες διαμαρτυρίες και παρεμβάσεις μας στα αρμόδια όργανα, οι μαθητές μας θα συρθούν στο δικαστήριο όχι με βάση αξιόποινες πράξεις που διέπραξε ο καθένας, αλλά λόγω της ιδιότητας τους ως μελών του 15μελούς μαθητικού συμβουλίου.

Για το λόγο αυτό έχουμε υποστηρίξει πως η δίωξη είναι καθαρά πολιτική και συνδικαλιστική.

Οι εκπαιδευτικοί έχουμε καταγγείλει την πρακτική της συγκρότησης "μαθητοδικείων" και τη καταδίκη μαθητών σε πολλές περιοχές της χώρας μας, την ίδια ώρα που το Υπουργείο Παιδείας ισχυρίζεται πως επιθυμεί κλίμα ομαλότητας και διαλόγου στα εκπαιδευτικά.

Το γεγονός πως εμφανίζονται δυστυχώς κάποιοι "αγανακτισμένοι γονείς" να μηνύουν τους μαθητές και μάλιστα να επιμένουν στη δίωξη τρία χρόνια μετά, ενισχύει την άποψή μας πως η κυβέρνηση κινείται σε επικίνδυνες για τη δημοκρατία ατραπούς. Ο κάθε καλόπιστος συμπολίτης μας μπορεί να βγάλει τα συμπεράσματά του.

Εμείς καλούμε τον ροδιακό λαό, τις συνδικαλιστικές οργανώσεις, τους τοπικούς φορείς, να αποδοκιμάσουν με τον πλέον κατηγορηματικό τρόπο τις διώξεις των μαθητών μας. Είμαστε βέβαιοι πως η κοινωνία μας θα απομονώσει όσους ενέχονται στις διώξεις αυτές.

Όσους κόπτονται τάχα για την ομαλή διεξαγωγή του εκπαιδευτικού έργου.

Είναι ευνόητο πως η παρουσία του συνδικαλιστικού κινήματος των εκπαιδευτικών θα είναι ιδιαίτερα έντονη μέχρις ότου απαλειφθούν εντελώς οι συνέπειες της απαράδεκτης αυτής πολιτικής δίωξης που σημειωτέον πραγματοποιείται σε περίοδο μαθητικών και φοιτητικών εξετάσεων (!)

Για το Δ.Σ. της Α' ΕΛΜΕΔ
Ο πρόεδρος
Β. Καραγιάννης
Ο Γ. Γραμματέας
Μ. Νικολάου"



ΘΕΛΕΤΕ ΝΑ ΔΙΑΚΟΣΜΗΣΕΤΕ
Το ξενοδοχείο, το μαγαζί ή το σπίτι σας με κάτι ΞΕΧΩΡΙΣΤΟ και ΜΟΝΑΔΙΚΟ;
ΕΛΑΤΕ ΣΕ ΜΑΣ
Στην **ΡΟΔΟΥΛΑ** & στον **ΑΡΤΑΝ**
για
ΒΙΤΡΩ • ΠΙΝΑΚΕΣ ΖΩΓΡΑΦΙΚΗΣ • ΚΟΡΝΙΖΕΣ • ΚΑΘΡΕΠΤΕΣ ΖΩΓΡΑΦΙΣΤΟΥΣ & ΦΩΤΙΖΟΜΕΝΟΥΣ και ΑΝΑΓΛΥΦΑ
ΕΤΟΙΜΑ ΚΑΙ ΜΕ ΠΑΡΑΓΓΕΛΙΑ
Σεβόμενοι το γούστο και την οικονομία σας
Μιχ. Πετρίδη 96 κοντά στο ΜΗΔΕΙΑ
Τηλ. 62552 - 61483

Αποδράστε στα γραφικά Σύμη στην πρεμία και το φιλόξενο περιβάλλον του ξενοδοχείου μας

PEDI BEACH



Με πρωινό, δείπνο και εισιτήρια **12.500** δρχ. το άτομο
Για κρατήσεις τηλ. (0246) 71981, telefax 71982
Email: alkal@blueseahotel.gr

ΕΦΙΑΛΤΗΣ Η ΑΝΕΡΓΙΑ ΣΤΗ ΚΑΛΥΜΝΟ

Τρομακτικές διαστάσεις έχει πάρει η ανεργία για το νησί της Καλύμνου και όπως προτείνει ο Εμπορικός Σύλλογος του νησιού κρίνεται πλέον απαραίτητη η δημιουργία αυτόνομου υποκαταστήματος του ΟΑΕΔ, για την καλύτερη εξυπηρέτηση των ανέργων του νησιού.

Με έγγραφό του στον έπαρχο Καλύμνου, ο Εμπορικός Σύλλογος επισημαίνει συγκεκριμένα:

"Κύριε Έπαρχε, θεωρώντας ότι το φαινόμενο της ανεργίας στο νησί της Καλύμνου, έχει πάρει τρομακτικές διαστάσεις, αναφερόμαστε σε σας με σκοπό να δοθεί λύση σε αυτό το μείζονος σημασίας θέμα.

Κατά καιρούς έχουμε προτείνει να δημιουργηθεί αυτόνομο γραφείο ΟΑΕΔ στο νησί της Καλύμνου εφ' όσον πρόκειται για το νησί με τον υψηλότερο δείκτη ανεργίας (60% των νέων από 16-29 είναι άνεργοι). Επίσης να σας θυμίσουμε ότι η Κάλυμνος και η Επαρχία της εξυπηρετείται από έναν μόνο υπάλληλο που απέχει θέση ανταποκριτή του ΟΑΕΔ χωρίς αρμοδιότητες και χωρίς την κατάλληλη εξειδίκευση στα νέα προγράμματα και μέσα πληροφορικής".

Μήλον της έριδος ο εφημέριος του Ιερού Ναού Ευαγγελισμού

"Ιερός πόλεμος" ξέσπασε στη Συμη!

"Άδικη, άνανδρη και ανήθικη επίθεση από επιτήδειους"

Για άδικη, άνανδρη και απάνθρωπη επίθεση σε βάρος του ιερέα της Σύμης κ. Αμφιλόχιου κάνουν λόγο με σχετική επιστολή τους προς την Ιερά Μητρόπολη Ρόδου περισσότεροι από 150 κάτοικοι του νησιού, υποστηρίζοντας ότι χωρίς λόγο και αιτία κάποιοι προσπάθησαν να διασύρουν τόσο τον ιερέα όσο και την ενορία τους.

Οι ίδιοι, ζητούν την απομάκρυνση της επιτροπής του ναού επισημαίνοντας έτσι ότι θα ζητήσουν ακόμα και την παρέμβαση του Οικουμενικού Πατριαρχείου στην περίπτωση που ο Μητροπολίτης Ρόδου συνεχίζει να τηρεί ίσες αποστάσεις!

Στην αποστολή τους οι κάτοικοι της Σύμης επισημαίνουν συγκεκριμένα:

"Σεβασμιώτατε,

εμείς οι ενορίτες του Ευαγγελισμού της Σύμης μαζί με την συντριπτική πλειοψηφία του συμιακού λαού καταδικάζουμε την άδικη και άνανδρη αλλά και απάνθρωπη επίθεση από γνωστούς και άγνωστους επιόρκους και ύπουλους ένεργουμένους" του νησιού μας εις βάρος του Ιερέα μας Πατέρα Αμφιλόχιου και κατ' επέκταση εις βάρος της ενορίας μας και του νησιού μας.

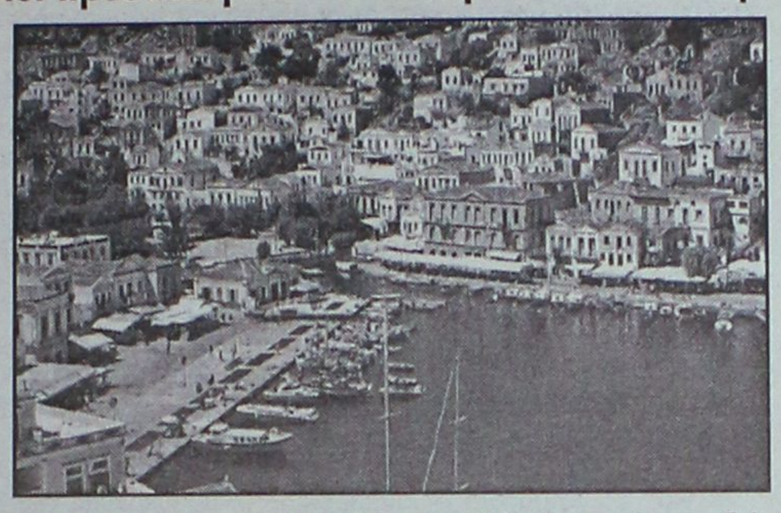

Επιτήδειοι, ανεύθυνοι προσπάθησαν να διασύρουν τον ιερέα μας, αλλά "εις μάτην".

Με τις ανίερες πράξεις τους ήθελαν να ξευτιλίσουν κάθε τί ιερό και όσιο που κληρονομήσαμε από τους προγόνους μας, την πίστη και την ευλάβειά μας προς την εκκλησία και το σεβασμό μας προς τον ιερό κλήρο, μόνο και μόνον για να ευχαριστήσουν τα πιο κτηνώδη ένστικτά τους διότι δεν πιστεύουν στο Χριστό αλλά στο χρυσό!

Είχατε ενημερωθεί εκτενέστατα για όσα διαπράχθηκαν στην ενορία μας. Ακόμα είχαμε ζητήσει την επέμβασή σας να αλλάξετε την επιτροπή του ναού αλλά δεν πέρασε το μήνυμά μας. Και να το αποτέλεσμα. Τι να πούμε τώρα; Τώρα φοβόμαστε μη μας φύγει και ο ιερέας μας "και με το δίκιο του μάλιστα" και να κλείσει για πάντα ο ναός μας κάτι που δεν πρόκειται να αφήσουμε να γίνει και να είστε σίγουρος γι' αυτό.

Σεβασμιώτατε, πότε θα καταλάβετε επιτέλους εσείς και το επιτελείο σας ότι διαχειριζόμενοι έτσι την υπόθεση αυτή, δηλαδή κρατόντας ίσες αποστάσεις, κάνετε ένα μεγάλο κακό στην ενορία μας στην εκκλησία της Σύμης γενικά και έτσι θα χάσετε κάθε εμπιστοσύνη από όλο τον πιστό συμιακό λαό;

Με όλο το σεβασμό που τρέφουμε για το πρόσωπό σας σας ζητούμε ν' απομακρύνετε το συντομότερο τους υπαίτιους που προκάλεσαν εδώ και ένα χρόνο όλα τα σκάνδαλα στην ενορία μας. Αν αδυνατείτε, τότε θα ζητήσουμε να λύσει το πρόβλημά μας το Οικουμενικό Πατριαρχείο. Είμαστε έτοιμοι να μεταβούμε στην Κωνσταντινούπολη και να θέσουμε όλα τα σοβαρά θέματα που εκκρεμούν εις βάρος της ενορίας μας.

Μη μας παρεξηγήσετε, είναι η τελευταία φορά που σας ενοχλούμε.

Όσον αφορά τον πατέρα Αμφιλόχιο δεν πρόκειται να τον αφήσουμε να φύγει από την ενορία μας και από το νησί μας.

Να ξέρετε ότι κάθε προσπάθεια απομάκρυνσής του θα βρεί αντιμέτωπο ολόκληρο το συμιακό λαό.

Σας παρακαλούμε, εμείς τα πνευματικά σας παιδιά από τη Σύμη, να δώσετε ιδιαίτερη προσοχή σ' αυτή τη διαμαρτυρία μας για να γίνει γνωστό προς κάθε κατεύθυνση ότι οι ενορίτες του Ευαγγελισμού και ο συμιακός λαός δεν θα αφήσουν **να περάσει η γνώμη των σκανδαλοποιών που μόνον και μόνον οφθαλμοποιούνται τα παγκάρια της εκκλησίας**".



KYDON TOURS
ΚΕΝΤΡΙΚΟ ΠΡΑΚΤΟΡΕΙΟ
PORT AGENT

ΠΟΙΟΤΗΤΑ - ΟΡΓΑΝΩΣΗ - ΕΠΙΤΥΧΙΑ

• ΤΡΙΗΜΕΡΟ ΑΓΙΟΥ ΠΝΕΥΜΑΤΟΣ
2/6-4/6/2001
ΜΑΡΜΑΡΙΣ - ΑΤΤΑΛΕΙΑ - ΜΥΡΑ - ΚΑΣ - ΦΕΤΙΓΙΕ

◆ **2/6 Σάββατο: 08.00** Δελφίνι ΡΟΔΟ - ΜΑΡΜΑΡΙΣ
09.30: ΜΑΡΜΑΡΙΣ - ΑΝΤΑΛΕΙΑ Αφιξη 14.00. Περιήγηση - Λιμάνι - Παλιά Πόλη - Ελληνικά σπίτια αγορά - Δείπνο. Διαν/ση.
◆ **3/6 Κυριακή:** ΑΝΤΑΛΕΙΑ - Καταρράκτες • 13.00: αναχώρηση για ΜΥΡΑ - ΑΓΙΟ ΝΙΚΟΛΑΟ - ΚΑΣ και ΦΕΤΙΓΙΕ σύνολο 192 χλμ.
◆ **4/6 Δευτέρα:** ΦΕΤΙΓΙΕ (Μάκρη) - ΛΙΒΙΣΙ - ULU DENIZ (Νεκρά Θάλασσα) και αναχώρηση για ΜΑΡΜΑΡΙΣ. Αναχώρηση 17.00 • Αφιξη 18.00 στη Ρόδο.

Τιμή κατ' άτομο 55.000

Περιλαμβάνει:
* *Δελφίνι - Ρόδο - Μαρμαρίς - Ρόδο*
* *Ξενοδοχείο 4 αστέρων κεντρικό στην Αντάλεια με πρωινό και δείπνο.*
* *Ξενοδοχείο 5 αστέρων στο ΦΕΤΙΓΙΕ στο περίφημο Greenland Hotel με όλα πληρωμένα, ποτά - φαγητό (All included) σε δίκλινα δωμάτια*
* *Πούλμαν πολυτελείας για όλη την διαδρομή και περιηγήσεις.*

Δεν περιλαμβάνει:
* *Φόρους λιμένων*
* *Εισόδους Αρχαιολογικών χώρων*

Συνοδός η κ. ΕΛΕΝΗ ΨΥΛΛΑΚΗ

• 9/6 - 15/6
ΚΩΝΣΤΑΝΤΙΝΟΥΠΟΛΗ - ΤΡΑΠΕΖΟΥΝΤΑ
ΑΕΡΟΠΟΡΙΚΩΣ

• ΚΡΟΥΑΖΙΕΡΑ ΚΑΘΕ ΠΑΡΑΣΚΕΥΗ
F/B NISSOS ΚΥΠΡΟΣ
ΡΟΔΟ - ΚΥΠΡΟ - ΧΑΪΦΑ - Αγίους Τόπους - ΑΙΓΥΠΤΟ - PORT SAID - ΚΑΪΡΟ Πυραμίδες

ΚΕΝΤΡΙΚΟ ΠΡΑΚΤΟΡΕΙΟ
ΚΥΔΩΝ
Τηλ. 23000-27900

Μισόλογα και υπαινιγμοί στη συνεδρίαση του Νομ. Συμβουλίου

Φούντωσαν οι φλόγες των φημών για τα 9 δισ!

Τελικά προκρίθηκε η ΑΚΤΩΡ, αλλά το πιθανότερο είναι ότι το θέμα των υδάτινων πόρων θα καίει για πολύ

Σε μια κουταλιά νερό "πνιγόταν" επί ώρες χθες το μεσημέρι το νομαρχιακό συμβούλιο Δωδεκανήσου μέχρι να καταφέρει να αποφασίσει ποιά κοινοπραξία θα επέλεγε για να συνεταιριστεί μαζί της ώστε να αντιμετωπιστεί το ζήτημα της διαχείρισης των υδάτινων πόρων του νομού. Στη διάρκεια της συζήτησης, είχαμε καταστάσεις και γεγονότα τα οποία ουδόλως συνάδουν με τον ρόλο και το κύρος του νομαρχιακού συμβουλίου.

Υπονοούμενα, επιφυλάξεις, εντάσεις, αντιρρήσεις, χαρακτηρισμοί και μέσα σ' όλα οι εκπρόσωποι των κοινοπραξιών που προσπαθούσαν να πείσουν για τις θέσεις τους, συνέθεσαν το κλίμα στο οποίο διεξήχθη η συνεδρίαση. Στην ουσία το νομαρχιακό συμβούλιο, απεμπολώντας τον ρόλο του ως κορυφαίου πολιτικού οργάνου του νομού, προσπάθησε να μεταλλαχθεί σε επιτροπή αξιολόγησης, με ό,τι αυτό συνεπάγεται.

Τελικά, το νομαρχιακό συμβούλιο κατάφερε να βγάλει απόφαση **επιλέγοντας ως συνέταιρο την κοινοπραξία Ακτωρ,** απόφαση που πάρθηκε με 17 ψήφους υπέρ και 6 λευκά (εκτός των συμβούλων της πλειοψηφίας υπέρ ψήφισαν και οι σύμβουλοι της μειοψηφίας Φ. Χατζηδιάκος και Ν. Ζωΐδης. Αντίθετα ο σύμβουλος της πλειοψηφίας κ. Μ. Καμπουρόπουλος ψήφισε λευκό, γεγονός που πιθανόν να έχει και πολιτικές παρενέργειες).

Νωρίτερα είχε τεθεί θέμα αναβολής για την λήψη απόφασης και λίγο έλειψε να περάσει οριακά με 13 ψήφους υπέρ και 11 κατά, αποφασίστηκε τελικά να συζητηθεί το θέμα, είναι όμως χαρακτηριστικό του αλαλούμ που **υπήρξε το γεγονός ότι σύμβουλοι της πλειοψηφίας όπως ο αντινομάρχης κ. Χατζηευθυμίου, ο κ. Καματερός, ο κ. Καμπουρόπουλος και ο κ. Πέττας** ψήφισαν υπέρ της αναβολής, όπως επίσης και οι κ.κ. Ν. Ζωΐδης και Φ. Χατζηδιάκος.

Όλοι αυτοί στην συνέχεια (πλην του κ. Καμπουρόπουλου) ψήφισαν υπέρ της κοινοπραξίας "Ακτωρ" γεγονός που...λογικά δεν εξηγείται. Από την ψηφοφορία απουσίαζε ο πρώην νομάρχης **κ. Παρασκευάς που είχε αποχωρήσει νωρίτερα,** διαμαρτυρόμενος για την διακωμώδηση των διαδικασιών, όμως είπε.

Η ΝΥΧΤΕΡΙΝΗ ΣΥΝΑΝΤΗΣΗ

Από τα πιο ενδιαφέροντα "ενστάντανέ" της συνεδρίασης ήταν η καταγγελία που έκανε ο νομάρχης κ. Καραγιάννης, ο οποίος ανακοίνωσε ότι το βράδυ της Πέμπτης τον επισκέφθηκε στο γραφείο του εκπρόσωπος της κοινοπραξίας "Αμυντας" και του είπε κάτι, το οποίο ο κ. νομάρχης δεν είπε αρχικά καλώντας τον εκπρόσωπο της εταιρείας να το ξαναπεί.

• Όταν πάντως κλήθηκε να πει τι του είπε (στην συνέχεια) ο κ. νομάρχης υποστήριξε ότι ο εκπρόσωπος του "Αμυντα" του είπε **πως αν επιλεγεί η δικιά του κοινοπραξία δεν θα υπάρξουν ενστάσεις,** ενώ σε αντίθετη περίπτωση η υπόθεση θα φθάσει στα άκρα.

Ο παριστάμενος δικηγόρος της κοινοπραξίας κ. Χρυσικόπουλος διέψευσε τον νομάρχη ότι ειπώθηκαν έτσι τα πράγματα, παραδέχθηκε όμως ότι η κοινοπραξία θα εξαντλήσει κάθε νόμιμο δικαίωμά της για να δικαιωθεί.

Ενδεικτικό του κλίματος που αναπτύσσεται είναι το γεγονός ότι **η Περιφέρεια Νοτίου Αιγαίου ζήτησε χθες τον φάκελο του έργου,** πράγμα το οποίο ο κ. Καραγιάννης το χαρακτήρισε πρωτόγνωρο.







Η ΣΥΖΗΤΗΣΗ

Πολύωρη ήταν η αρχική τοποθέτηση του νομάρχη στην αρχή της συνεδρίασης, αναφερόμενος στο ιστορικό και στις διάφανες διαδικασίες που έγιναν, αιτιολογώντας την ομόφωνη απόφαση της νομαρχιακής επιτροπής.

Στην συνέχεια πήραν τον λόγο οι εκπρόσωποι των τριών κοινοπραξιών που η κάθε μία υπεραμύνθηκε των δικών της προτάσεων, **αφήνοντας πολλά υπονοούμενα για την διαδικασία αξιολόγησης.**

Ο πρώην νομάρχης κ. Παρασκευάς στην τοποθέτηση του έκανε λόγο για ιστορία-μαϊμού **ενώ υπαινίχθηκε ότι πρόκειται περί απάτης!** (σ.σ. δεν ανέφερε πάντως την συγκεκριμένη λέξη για να μην επέμβει ο εισαγγελέας όπως είπε).

Δεν πρόκειται να γίνει τίποτα είπε επίσης ο κ. Παρασκευάς προτείνοντας να επιλεγεί ένα μελετητικό γραφείο για να υποβάλει συγκεκριμένες προτάσεις επί του θέματος.

Για το επιλεγείσα διαδικασία ήταν κατηγορηματικός λέγοντας πως δεν υπάρχει περίπτωση απ' αυτήν να χρηματοδοτηθούν τα προτεινόμενα έργα από την Ευρωπαϊκή Ένωση.

Την αντίθεσή του εξέφρασε επίσης και ο κ. Φ. Κωστόπουλος ο οποίος επεσήμανε ότι είναι οξύμωρο σχήμα να έρχεται το νομαρχιακό συμβούλιο να αποφασίζει για έναν διαγωνισμό που δεν προκήρυξε.

• Οδηγούμεθα είπε επίσης ο κ. Κωστόπουλος στην ιδιωτικοποίηση των υδάτινων πόρων του νομού και πρότεινε την επανεξέταση του θέματος.

Τόνισε ακόμα ότι το νομαρχιακό συμβούλιο, δεν μπορεί να μετατραπεί σε επιτροπή αξιολόγησης.

Ο σύμβουλος της πλειοψηφίας κ. Ηλ. Καματερός δήλωσε προβληματισμένος από τις διαστάσεις του θέματος (έκανε ιδιαίτερη αναφορά στην ανακοίνωση του ΤΕΕ Δωδ/σου) και εξέφρασε τις επιφυλάξεις του για το γεγονός ότι εκχωρείται το δικαίωμα εμπορευματοποίησης του νερού.

Ζήτησε να επανεξεταστεί το θέμα από την αρχή, πρόταση όμως που δεν έγινε δεκτή.

Ο σύμβουλος της μειοψηφίας κ. Ν. Ζωΐδης χαρακτήρισε ελλιπή την προκήρυξη και ζήτησε να ξαναγίνει ο διαγωνισμός, επισημαίνοντας την ανάγκη να υπάρξει και συμφωνία με τους δήμους του νησιού.

Οι κ.κ. Τσ. Τριομμάτης και Σ. Ζερβός τάχθηκαν υπέρ της ανάγκης λήψης απόφασης, υπεραμυνόμενοι της απόφασης της νομαρχιακής επιτροπής, απόφαση που τελικά έγινε δεκτή.

ΑΝΤΙΠΡΟΣΩΠΕΙΑ ΑΝΤΑΛΛΑΚΤΙΚΩΝ
BOSCH
ΠΑΝΤΟΣ ΤΥΠΟΥ ΑΥΤΟΚΙΝΗΤΩΝ
ΠΩΛΗΣΗ ΧΟΝΔΡΙΚΗ - ΛΙΑΝΙΚΗ
ΕΞΟΥΣΙΟΔΟΤΗΜΕΝΟ ΣΥΝΕΡΓΕΙΟ ΑΥΤΟΚΙΝΗΤΩΝ





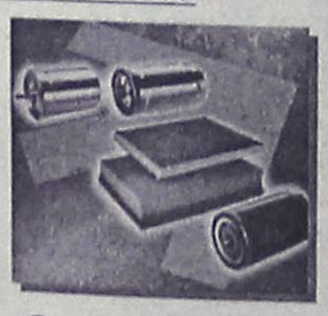

ΘΩΜΑΣ ΒΕΡΒΙΛΗΣ & ΥΙΟΣ
6ο χλμ. Ρόδου - Λίνδου • Τηλ. (0241) 62928, Κιν. 0944 338676 • Fax: 66931



BMW RACING DYNAMICS
VERVILIS MOTORSPORT
ΑΥΤΟΚΙΝΗΤΑ - SERVICE - ΑΝΤΑΛΛΑΚΤΙΚΑ
ΚΑΛΟΚΑΙΡΙΝΗ ΠΡΟΣΦΟΡΑ ΚΛΙΜΑΤΙΣΜΟΥ
ΑΠΟΚΤΗΣΤΕ ΤΩΡΑ ΤΟ ΓΝΗΣΙΟ ΚΛΙΜΑΤΙΣΤΙΚΟ ΤΗΣ BMW
BMW E 36 ΜΟΝΤΕΛΟ 1990-1993 ΜΟΝΟ 700.000 δρχ.
BMW E 36 ΜΟΝΤΕΛΟ 1993-1998 ΜΟΝΟ 675.000 δρχ.
(Στις παραπάνω τιμές συμπεριλαμβάνεται η τοποθέτηση + ΦΠΑ)
6ο χλμ. Ρόδου - Λίνδου • Τηλ. (0241) 62928 • Fax: 66931 • Κιν. 0944 338676

Εξασφαλίστε μία θέση... στην κορυφή!

AXIS
Consulting
International SA

Σε μία εποχή ραγδαίων εξελίξεων
θα επιβιώσουν μόνο επιχειρήσεις με σαφή στρατηγική,
σύγχρονη οργάνωση και υψηλή απόδοση.
Εταιρείες που δεν θέλουν να ακολουθούν τους ανταγωνιστές τους,
αλλά να τους αφήσουν πίσω.
Στην Axis Consulting θα βρείτε εξειδικευμένη υποστήριξη
για τον εκσυγχρονισμό της επιχείρησης
και την επίτευξη των στόχων σας.

- **Στρατηγική & Marketing**
- **Επενδυτικές & Οικονομοτεχνικές Μελέτες**
- **Προγράμματα Εξυγίανσης**
- **ISO 9000 Συστήματα & Εσωτερική Οργάνωση**
- **Νέες Τεχνολογίες & Ηλεκτρονικό Εμπόριο**

Μην ελπίζετε σε καλύτερους καιρούς... φροντίστε ΕΣΕΙΣ γι' αυτούς!



Θεσσαλονίκη: Γαβράδων 15, Τ.Κ. 55131, Τηλ: 031 424590, Fax: 031 424436
Ρόδος: Ν. Καζαντζάκη 7, Τ.Κ. 85100, Τηλ/Fax: 0241 75245
www.axis.gr • e-mail: axis@axis.gr

AM αδν.

C.A.N.A FERRIES

KYDON TOURS

ΚΕΝΤΡΙΚΟ ΠΡΑΚΤΟΡΕΙΟ
PORT AGENT

ΔΡΟΜΟΛΟΓΙΑ

F/B MARINA–F/B RODANTHI

ΕΝΑΛΛΑΞ κάθε μέρα

από ΡΟΔΟ και ΠΕΙΡΑΙΑ

ΑΠΟ ΡΟΔΟ-ΠΕΙΡΑΙΑ

Τρίτη	16.00	Κω (19.15-19.30), Κάλυμνο (20.30-20.45), Πειραιά (06.30) Τετάρτη
Τετάρτη	16.00	Κω (19.15-19.30), Κάλυμνο (20.30-20.45), Πειραιά (06.30) Πέμπτη
Πέμπτη	16.00	Κω (19.15-19.30), Κάλυμνο (20.30-20.45), Πειραιά (06.30) Παρασκευή
Παρασκευή	16.00	Κω (19.15-19.30), Κάλυμνο (20.30-20.45), Πειραιά (06.30) Σάββατο
Σάββατο	16.00	Κω (19.15-19.30), Κάλυμνο (20.30-20.45), Λέρο (21.45-22.00) Πάτμο (23.15-23.30) Πειραιά (08.00) Κυριακή
Κυριακή	16.00	Κω (19.15-19.30), Κάλυμνο (20.30-20.45), Πειραιά (06.30) Σάββατο
Δευτέρα	16.00	Κω (19.15-19.30), Κάλυμνο (20.30-20.45), Λέρο (21.45-22.00) Πάτμο (23.15-23.30) Πειραιά (08.00) Τρίτη

ΑΠΟ ΠΕΙΡΑΙΑ-ΡΟΔΟ

Δευτέρα	16.00	Κάλυμνο (01.40-02.00), Κω (03.00-03.30), Ρόδο (06.45) Τρίτη
Τρίτη	16.00	Κάλυμνο (01.40-02.00), Κω (03.00-03.30), Ρόδο (06.45) Τετάρτη
Τετάρτη	16.00	Κάλυμνο (01.40-02.00), Κω (03.00-03.30), Ρόδο (06.45) Πέμπτη
Πέμπτη	16.00	Κάλυμνο (01.40-02.00), Κω (03.00-03.30), Ρόδο (06.45) Παρασκευή
Παρασκευή	16.00	Κάλυμνο (01.40-02.00), Κω (03.00-03.30), Ρόδο (06.45) Σάββατο
Σάββατο	16.00	Πάτμο (00.30-00.45), Λέρο (02.00-02.15), Κάλυμνο (03.15-03.30) Κω (04.30-05.00), Ρόδο (08.15) Κυριακή
Κυριακή	16.00	Πάτμο (00.30-00.45), Λέρο (02.00-02.15), Κάλυμνο (03.15-03.30) Κω (04.30-05.00), Ρόδο (08.15) Δευτέρα

ΣΗΜΕΙΩΣΗ: Την Πέμπτη 24/5/2001 προσέγγιση κατά μετάβαση και επιστροφή Αστυπάλαια.

Καλά σας ταξίδια

ΕΙΣΙΤΗΡΙΑ-ΠΛΗΡΟΦΟΡΙΕΣ στο

ΠΡΑΚΤΟΡΕΙΟ ΚΥΔΩΝ

Εθ. Δωδεκανησίων 14 - Ακτή Σαχτούρη 8

Τηλ. 23000-27900-75268-24265-27722

Το υπ. Αιγαίου σταμάτησε τη χρηματοδότηση παρά τη σύμβαση

150 εκ. το κόστος του πλωτού ιατρείου

Κωστόπουλος: με τόσα χρήματα θα μπορούσαμε να κάνουμε κάτι καλύτερο για τους νησιώτες

Ξεκρέμαστη έχει αφήσει την νομαρχία Δωδεκανήσου το υπουργείο Αιγαίου, το οποίο δεν έχει καταβάλλει τα χρήματα που έχει υποσχεθεί (βάση σύμβασης μάλιστα) για την λειτουργία του πλωτού πολυιατρείου, το γνωστό και ως δελφίνι της ζωής και της ελπίδας.

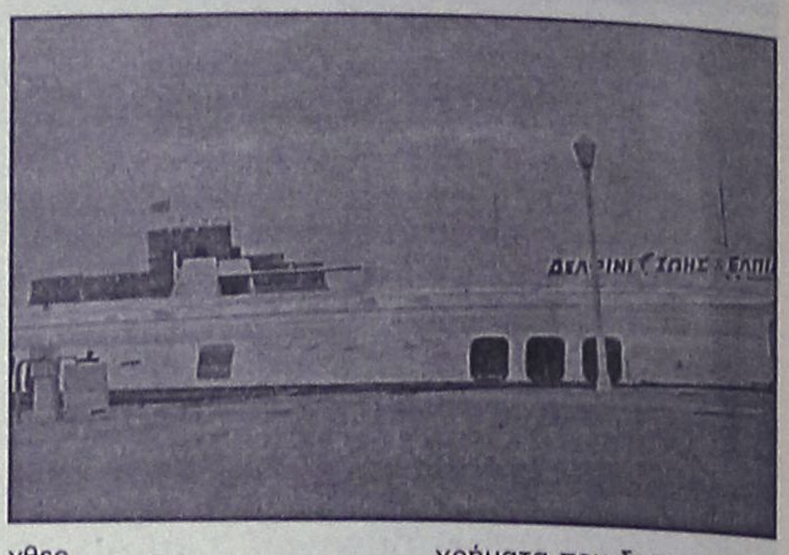



Το υπουργείο είχε υποσχεθεί 50.000.000 δραχμές αλλά έδωσε τα 35.000.000 ενώ για φέτος ...ούτε κουβέντα δεν έχει κάνει, παρά το γεγονός ότι είναι και δικιά του ευθύνη η παροχή πρωτοβάθμιας περίθαλψης στους κατοίκους των μικρών νησιών.

Εμμέσως πλην σαφώς για το θέμα αυτό ο νομάρχης κ. Καραγιάννης κατά την χθεσινή συνεδρίαση του νομαρχιακού συμβουλίου, εξέφρασε την δυσαρέσκειά του.

"Θέλω να πιστεύω ότι θα υπάρξει ομαλή χρηματοδότηση από το υπουργείο Αιγαίου", δήλωσε ο κ. νομάρχης, ανακοινώνοντας ότι για το θέμα αυτό είχε πρόσφατα επικοινωνία με τον υπουργό κ. Ν. Σηφουνάκη.

"Το υπουργείο Αιγαίου πρέπει να σεβαστεί την σύμβαση που έχει υπογράψει" τόνισε στην τοποθέτησή του ο αντινομάρχης κ. Χ. Χατζηευθυμίου, εκφράζοντας κι αυτός την δυσαρέσκειά του. Ο αντινομάρχης πρότεινε επίσης να καλύπτουν μέρος των δαπανών λειτουργίας του πλωτού πολυιατρείου τα ασφαλιστικά ταμεία. "Πρέπει να υποχρεωθούν να το κάνουν", είπε χαρακτηριστικά ο κ. Χατζηευθυμίου.

Η σχετική συζήτηση έγινε στα πλαίσια της συζήτησης των απολογιστικών στοιχείων λειτουργίας του δελφινιού, που διεξήχθη χθες.

Ο απολογισμός ψηφίστηκε χωρίς την συνδρομή της μειοψηφίας, αφού ο κ. Παρασκευάς τον καταψήφισε, ενώ οι υπόλοιποι σύμβουλοι της μειοψηφίας ψήφισαν λευκό.

Στα πλαίσια της συζήτησης **ο επικεφαλής της ελάσσονος μειοψηφίας κ. Φ. Κωστόπουλος,** εξέφρασε έντονες επιφυλάξεις για την μονομέρεια που υπάρχει από πλευράς νομαρχίας στο θέμα του πλωτού πολυιατρείου, υποστηρίζοντας ότι με τα χρήματα που δαπανούνται για την λειτουργία του δελφινιού (περίπου 150 εκατομμύρια δρχ. τον χρόνο) θα μπορούσαν να γίνουν περισσότερα και πιο ποιοτικά πράγματα για την παροχή ιατρικών υπηρεσιών στους κατοίκους των μικρών νησιών.

"Δεν αποκλείουμε την βελτίωση του όποιου συστήματος", υποστήριξε στην απάντησή του ο κ. Καραγιάννης τονίζοντας ότι το θέμα θα συζητηθεί και στα πλαίσια λειτουργίας του ΠΕΣΥ.

Πιάνει τόπο η προληπτική ενημέρωση για τα ναρκωτικά

Με μεγάλη επιτυχία συνεχίζεται ο κύκλος των ενημερωτικών εκδηλώσεων του Κέντρου Πρόληψης "Δημιουργία" στους Δήμους της Ρόδου. "Οι εκδηλώσεις αυτές είναι το αποτέλεσμα της καλής συνεργασίας της Τοπικής Αυτοδιοίκησης με το Κέντρο μας. Σκοπός είναι η ευαισθητοποίηση των κατοίκων, ιδίως των γονέων και των εκπαιδευτικών γύρω από την διαδικασία της πρόληψης για την ουσιαστική και ριζική καταπολέμηση της χρήσης των ναρκωτικών", δήλωσε ο πρόεδρος του Δημοτικού Οργανισμού Πρόνοιας και πρόεδρος του Κέντρου κ. Μανόλης Γλυνός.



Πρέπει επίσης να σημειωθεί ότι οι εκδηλώσεις αυτές αποτελούν το πρώτο βήμα της συνεργασίας των Δήμων με την "Δημιουργία". Το πρόγραμμα προβλέπει την έναρξη σεμιναρίων και άλλων παρεμβάσεων σε κάθε Δήμο χωριστά από τον Σεπτέμβριο. Τα σεμινάρια αυτά απευθύνονται σε γονείς, εκπαιδευτικούς, σε στελέχη τοπικών συλλόγων και σωματείων καθώς και σε εφήβους.

Μέχρι τώρα έχουν πραγματοποιηθεί εκδηλώσεις στον Δήμο Αφάντου στις 15 Μαΐου, καθώς και στον δήμο Ατταβύρου στις 18 Μαΐου, ενώ το Σάββατο 26 Μαΐου έχει προγραμματισθεί εκδήλωση στον Δήμο Καμείρου και την επόμενη εβδομάδα στον Δήμο Καλλιθέας.

ντύνουμε τον επαγγελματικό σας χώρο



κουβέρτες

Ολόμαλλες φλοκάτες και κουβέρτες σε άπειρα σχέδια και χρώματα για να επενδύσετε ζεστά και καλαίσθητα την επιχείρηση σας.
-Φλοκάτη 3.700 δρχ το κιλό
-Κουβέρτα 160x235 19.800 δρχ

μοκέτες

Μοκέτες ειδικών απαιτήσεων που κατασκευάζονται από οικολογικές πρώτες ύλες, τεχνητές ίνες ή 100% μαλλί με δυνατότητα παραγγελίας ειδικών σχεδίων.
Μοκέτα εισαγ. 3.800 δρχ τ.μ.

παρκέτα

Κλασικά παρκέτα καρφωτά και τα έτοιμα γαλλικά παρκέ BERRY FLOOR κατάλληλα για κατοικίες και επαγγελματικούς χώρους.
Κοστίζουν από 5.800 δρχ τ.μ.

περσίδες

Για την εσωτερική επένδυση των παραθύρων του επαγγελματικού σας χώρου επιλέξτε περσίδες που συνδυάζουν την ποιότητα την τεχνολογική υπεροχή και την άψογη εμφάνιση!
Οριζ. περσίδα από 5.900 δρχ τ.μ.

Danezis

ΧΕΙΡΟΠΟΙΗΤΑ ΧΑΛΙΑ, ΧΑΛΙΑ ΜΗΧΑΝΗΣ
ΜΟΚΕΤΕΣ, ΠΕΡΣΙΔΕΣ, ΞΥΛΙΝΑ ΠΑΤΩΜΑΤΑ

Καρπάθου 21-23 (πεζόδρομος Μαντράκι)
Τηλ. 30976

Pellos Travel

ΕΚΔΡΟΜΗ ΔΕΚΑΗΜΕΡΗ (27/6-6/7)
ΠΑΝΑΓΙΑ ΣΟΥΜΕΛΑ (ΠΟΝΤΟΣ)-ΤΡΑΠΕΖΟΥΝΤΑ-ΚΩΝΣΤΑΝΤΙΝΟΥΠΟΛΗ

(ΡΟΔΟΣ-ΣΜΥΡΝΗ-ΠΡΟΥΣΑ-ΑΜΑΣΥΑ-ΤΡΑΠΕΖΟΥΝΤΑ-ΠΡΟΥΣΑ-ΚΩΝΣΤΑΝΤΙΝΟΥΠΟΛΗ-ΣΜΥΡΝΗ-ΕΦΕΣΣΟΣ-ΜΑΡΜΑΡΙΣ-ΡΟΔΟΣ)

Τιμή: 149.000 δρχ. το άτομο με πρωινό και φαγητό σε ξενοδοχεία 4 και 3 αστέρων

Για αναλυτικά προγράμματα και περισσότερες πληροφορίες:

Pellos Travel

ΛΕΩΦΟΡΟΣ ΚΑΛΛΙΘΕΑΣ 125, ΦΑΛΗΡΑΚΙ, ΡΟΔΟΣ
ΤΗΛ.: 0241 87615, 86298 • FAX: 0241 87616, κιν. 0945 949399
125 Kalitheas Avenue, Tel. +30 241 87615, +30 241 86298, Fax. +30 241 87616

ΚΑΘΗΜΕΡΙΝΑ ΟΛΑ ΤΑ ΝΕΑ ΤΗΣ ΔΩΔΕΚΑΝΗΣΟΥ ΣΤΟ INTERNET

www.rodiaki.gr

ΔΙΑΤΡΟΦΟΛΟΓΙΚΟ ΒΙΟΧΗΜΙΚΟ ΚΕΝΤΡΟ

μαζί μπορούμε να το αλλάξουμε!!!





Αν δεν σας αρέσει αυτό που βλέπετε στον καθρέφτη...

*** Αδυνάτισμα (τοπικό - ολικό)***
* Σύσφιξη * Θεραπεία Κυτταρίτιδας*
* Τόνωση Λεμφικού Συστήματος*
*** Αισθητική Προσώπου***

Υπεύθυνη: Πουλλή Ματίνα
BSc Βιοχημείας
MMEDSci Διατροφολογίας

Ατταβύρου 33-35, Ρόδος, ☎ **76830**
E-mail:diatrof@yahoo.com

Κι όμως, η απορρόφηση θεωρείται φυσιολογική!

2.000 ξενοδοχ/λοι δεν έπιασαν ακόμη δουλειά!

Τί δείχνουν τα στοιχεία του ΟΑΕΔ για τις προσλήψεις

Σε ικανοποιητικά επίπεδα κινείται αυτή την εποχή ο αριθμός των ξενοδοχοϋπαλλήλων που έχουν κάνει αναστολή της ανεργίας τους μέσω του ΟΑΕΔ και εργάζονται πλέον κανονικά στα ξενοδοχεία του νησιού μας.

Σύμφωνα με τα επίσημα στοιχεία, που έχουν συγκεντρώσει οι υπηρεσίες του ΟΑΕΔ στη Ρόδο, το σύνολο των εργαζομένων που είχαν επαναπροσληφθεί μέχρι σήμερα, φθάνει τους 9.000 περίπου και κινείται στα ίδια περίπου επίπεδα με τα προηγούμενα χρόνια.

Αναλυτικά, επαναπροσλήφθησαν:

- Τον Μάρτιο: 1027 ξενοδοχοϋπάλληλοι
- Τον Απρίλιο: 4.200 ξενοδοχοϋπάλληλοι
- Τον Μάϊο: 3.540 ξενοδοχοϋπάλληλοι

Πάντως, αξίζει να σημειωθεί ότι σύμφωνα με εκτιμήσεις της Διευθύντριας του ΟΑΕΔ Ρόδου κ. Αμαλίας Παπαδοπούλου, αλλά και συνδικαλιστικών στελεχών από τα σωματεία των ξενοδοχοϋπαλλήλων της Ρόδου, φέτος παρουσιάζεται μικρή κάμψη σε ό,τι αφορά τη ζήτηση σε συγκεκριμένες ειδικότητες των ξενοδοχοϋπαλλήλων σε σχέση με προηγούμενα χρόνια.

Μέχρι τις 5 Ιουνίου πάντως, υπολογίζεται ότι θα έχουν επαναπροσληφθεί σταδιακά και οι υπόλοιποι 2.000 περίπου ξενοδοχοϋπάλληλοι που παραμένουν ακόμα στις λίστες ανεργίας του ΟΑΕΔ.



Γενική συνέλευση ξενοδόχων

Την τιμολογιακή πολιτική τους έναντι των τουριστικών πρακτόρων, τις εργασιακές σχέσεις με τους ξενοδοχοϋπάλληλους, το πρόγραμμα προβολής και τον προγραμματισμό της δράσης τους, θα συζητήσουν οι ξενοδόχοι της περιοχής μας, στη Γενική Συνέλευση του κλάδου που έχουν προγραμματίσει για τις 6 Ιουνίου.

Η ετήσια τακτική γενική συνέλευση της Ενωσης Ξενοδόχων Ρόδου, έχει προγραμματιστεί για τις 6 το απόγευμα στον 1ο όροφο του "Ακταίον" και μεταξύ των άλλων τυπικών θεμάτων (πεπραγμένα, έγκριση εκθέσεων και οικονομικός απολογισμός) θα συζητηθεί επίσης ο προγραμματισμός δράσης της ΕΞΡ και άλλα ζητήματα, μεταξύ των οποίων και οι εκτιμήσεις σε σχέση με την πορεία και την εξέλιξη της τουριστικής περιόδου.

Κέρδισε αυτοκίνητο στο καζίνο

Η ΚΙΝΗΣΗ ΤΟΥ ΤΖΑΚ ΠΟΤ ΑΠΟ ΤΗΝ ΑΡΧΗ ΤΟΥ ΧΡΟΝΟΥ

Ο νέος τυχερός του Jackpot στα μηχανήματα του Κολοσσού ήρθε την Πέμπτη 24 Μαΐου 2001, στις 03.00 και ήταν ένας 43χρονος από τη Ρόδο που θέλησε να διατηρήσει την ανωνυμία του. Δεν είναι συχνός πελάτης του Καζίνο και ήταν η πρώτη φορά που κατάφερε να κερδίσει κάτι τόσο μεγάλο. Παίζοντας περίπου δύο ώρες και το ποσό των 70.000 δρχ. στα μηχανήματα κέρδισε ένα SEAT LEON 1400 κυβ. εκ. χρώματος άσπρο και πολλά εξτρά, αξίας 4.760.000 δρχ. Το αυτοκίνητο φυσικά θα το κρατήσει μιάς και το θεώρησε εύνοια της τύχης.

Σημειώνεται ότι με αυτό το τελευταίο αυτοκίνητο ο συνολικός αριθμός αυτοκινήτων που έχουν κερδίσει μέχρι σήμερα οι παίκτες από το Καζίνο Ρόδου ανήλθε στα 45.



Τον τελευταίο μήνα δόθηκαν 276.602.700 δρχ. για Jackpot στα μηχανήματα, ενώ από την 1 Ιανουαρίου 2001 το Καζίνο Ρόδου μοίρασε 1.369.641.742 δρχ. συνολικά για Jackpot.

Ο 46ος τυχερός έχει την πιθανότητα να κερδίσει ένα ROVER 25, χρώματος μεταλλικό σκούρο πράσινο, 1400 κυβ. εκ., με εξοπλισμό: υδραυλικό τιμόνι, ηλεκτρικά παράθυρα εμπρός, κεντρικό κλείδωμα με τηλεχειρισμό , immobiliser, ραδιοκασσετόφωνο BLAUPUNKT και air condition. Η αξία του ανέρχεται στα 4.600.000.

American Fitness Association

FIT FOR LIFE

Ειδικές προσφορές για ένα
Ομορφο... Ξέγνοιαστο Καλοκαίρι ...

40% *έκπτωση σε όλα τα προγράμματα επιλογής σας*
και
- *Ενα μήνα παθητική*
- *Ενα μήνα δίαιτα*
- *Εξι θεραπείες αδυνατίσματος*
- *Εξι θεραπείες κυτταρίτιδας*

από **230.000** μόνο **95.000** δρχ.

προλάβετε!!! έως 31 Μαΐου

Διεύθ. Ηρ. Αναστασίας 58 & Κων. Υδραίου
Τηλ. 73015

BUSY BODIES WOMEN IN ACTION

Γυμναστήριο Γυναικών



Θέλω- Κάνω- Πετυχαίνω!

Mari - Roz Calewaert
Εργάζομαι ως φωτογράφος

ΦΙΛΕΡΗΜΟΥ 45, ΚΑΡΑΚΟΝΕΡΟ, ΡΟΔΟΣ, ΤΗΛ: 39445 & 20345

ΤΡΙΗΜΕΡΕΣ ΕΚΔΡΟΜΕΣ
1. ΣΤΗ ΝΙΣΥΡΟ
2. ΣΤΗΝ ΠΑΤΜΟ
ΤΟΥ ΑΓ. ΠΝΕΥΜΑΤΟΣ
από 2/6 έως 4/6
ΣΑΒΒΑΤΟ-ΚΥΡΙΑΚΗ-ΔΕΥΤΕΡΑ

Επωφεληθείτε της τριήμερης αργίας και αποδράστε σε ένα από τα 2 πανέμορφα νησιά μας. Τη **Νίσυρο** με το πφαίστειο, τα χωριά Εμπορειό, Νικία, Πάλοι, και το Μανδράκι με τα παραδοσιακά στενά σοκάκια, την Παναγιά Σπηλιανή.

Την **Πάτμο** με το μοναστήρι του Αγ. Ιωάννη του Θεολόγου την Αποκάλυψη, το γυναικείο μοναστήρι του Ευαγγελισμού, τη Χώρα, Κάμπο, Λάμπη κ.λπ.

ΤΙΜΗ ΚΑΤ' ΑΤΟΜΟ

1. ΝΙΣΥΡΟ δρχ. 24.000 (ξενοδ. ΠΟΡΦΥΡΙΣ με πισίνα)
2. ΠΑΤΜΟΣ δρχ. 32.500

ΠΕΡΙΛΑΜΒΑΝΕΙ

- Ξενοδοχείο το ΠΟΡΦΥΡΙΣ με πισίνα στη Νίσυρο
- Εισιτήρια πλοίου με το Καταμαράν για Νίσυρο
- Μια εκδρομή με πούλμαν
- Ξενοδοχείο "Το BYZANTION" στην Πάτμο
- Εισιτήρια F/B για Πάτμο
- Εκδρομή με πούλμαν στην Πάτμο

Θέσεις περιορισμένες

ΠΛΗΡΟΦΟΡΙΕΣ-ΚΡΑΤΗΣΕΙΣ
Πρακτορείο ταξιδίων
ΣΑΒΒΑΣ ΣΑΗΣ
Τάρπον Σπρινγκς 42 δίπλα στην Πίστεως • Τηλ. 39781-3

Με συν 1,27% έκλεισε χθες ο Γενικός Δείκτης

Ανοδικές οι τάσεις

Σημαντικά βελτιωμένος ήταν και ο τζίρος

Με σημαντικά κέρδη έκλεισε ο Γενικός Δείκτης Τιμών κατά την τελευταία συνεδρίαση της εβδομάδος, πάνω από το επίπεδο των 3.200 μονάδων μετά από 15 συνεδριάσεις. Στην αρχή των συναλλαγών η υψηλή και η μεσαία κεφαλαιοποίηση παρουσίαζαν εκινούντο μαζί ανοδικά, για να υπάρξουν στη συνέχεια ρευστοποιήσεις στη μικρή και μεσαία κεφαλαιοποίηση και το αγοραστικό ενδιαφέρον να εστιασθεί σε μετοχές υψηλής κεφαλαιοποίησης, οι οποίες και υποστήριξαν την άνοδο της αγοράς στο κλείσιμο της χθεσινής συνεδρίασης.

Ιδιαίτερα θετικό γεγονός ήταν η αισθητή αύξηση του όγκου των συναλλαγών, ενώ στο κλείσιμο το ισοζύγιο μετοχών ήταν αρνητικό (περισσότερες αυτές με απώλειες). Ο Γενικός Δείκτης κινήθηκε σε εύρος 48,22 μονάδων, καταγράφοντας ανώτερη τιμή στις 3.235,71 μονάδες (+1,69%) και κατώτερη στις 3.187,49 μονάδες. Τελικώς ο Γενικός Δείκτης Τιμών έκλεισε στις 3.222,45 μονάδες έναντι 3.181,99 μονάδων της προηγουμένης μέρας, καταγράφοντας άνοδο 40,46 μονάδων ή σε ποσοστό 1,27%. Ο δείκτης FTSE/ASE 20 έκλεισε στις 1.906,20 μονάδες σημειώνοντας άνοδο 25,88 μονάδων ή σε ποσοστό 1,38%, ενώ ο δείκτης FTSE/ASE 40 έκλεισε στις 355,43 μονάδες με άνοδο 0,51 μονάδων ή σε ποσοστό 0,14%.

Συνολικά διακινήθηκαν 359 μετοχές, εκ των οποίων 128 κινήθηκαν ανοδικά, 193 καθοδικά, ενώ η τιμή 38 μετοχών παρέμεινε αμετάβλητη. Τη μεγαλύτερη ποσοστιαία άνοδο σημείωσαν οι μετοχές των εταιρειών: Κρέτα Φαρμ +11,93%, Ινφορμάτικς +11,80%, AS Company +9,60%, Moda Bagno +7,51%, Χαλυβδοφύλλων (Κο) +6,37%, Εμπορική Επενδυτική +6,36%, Δομική Κρήτης +5,31%, Folli Follie +5,13%, Ντεσπέκ Ελλάς +4,85% και Ρόκας +4,52%.

Αντιθέτως τις μεγαλύτερες απώλειες σημείωσαν οι μετοχές των εταιρειών: Ετμα (Κο) Δικαίωμα –10,53%, Εικόνα - Ηχος –9,98%, Fitco –8,77%, Ζάμπα –8,04%, Ευκλείδης –7,33%, Ετμα (Πο) -6,67%, Προοδευτική –6,21%, Βιοσώλ (Πο) –5,88%, Βιοτέρ –5,23% και Αθηνά -5,11%.

Οι επιμέρους δείκτες διαμορφώθηκαν ως εξής:		
Τραπεζικός:	7.046,04	+1,24%
Τηλεπικοινωνιών:	1.159,30	+2,02%
Ασφαλειών:	1.498,19	+1,44%
Επενδύσεων:	1.021,66	+0,29%
Κατασκευαστικών:	1.404,28	-1,59%
Βιομηχανιών:	1.851,85	+1,54%
Συμμετοχών:	3.599,80	+0,81%
Βασικών μετάλλων:	987,61	+1,48%
Μη μεταλλικών ορυκτών:	1.081,09	+1,23%
Εκδόσεων- εκτυπώσεων:	839,59	+0,78%
Κλωστοϋφαντουργίας:	1.027,61	-1,12%
Λιανικού εμπορίου:	1.132,80	-0,31%
Πληροφορικής:	922,34	-0,38%
Λύσεων πληροφορικής:	857,47	+1,16%
Χονδρικού Εμπορίου:	853,59	-0,42%
Τροφίμων & Ποτών:	884,62	+2,80%
Παράλληλη Αγορά:	304,70	+1,30%

Ο όγκος των συναλλαγών ανήλθε στα 211,24 εκατ. ευρώ ή 71,98 δισ. δρχ, εκ των οποίων τα 17,66 εκατ. ευρώ αφορούσαν προσυμφωνημένες συναλλαγές. Τη μεγαλύτερη συναλλακτική δραστηριότητα σημείωσαν οι μετοχές των εταιρειών: ΟΤΕ με 28,3 εκατ. ευρώ, Εθνική Τράπεζα με 23,8 εκατ. ευρώ, Alpha Bank με 15,1 εκατ. ευρώ, Τιτάν με 8,7 εκατ. ευρώ και Εμπορική Τράπεζα με 8,4 εκατ. ευρώ.

Οι μετοχές του δείκτη FTSE/ASE 20 έκλεισαν ως εξής:

ΕΘΝΙΚΗ:	44,28
ALPHA BANK:	32,12
ΕΜΠΟΡΙΚΗ:	54,66
ΕΓΝΑΤΙΑ (Κ):	5,42
EUROBANK:	17,52
ΠΕΙΡΑΙΩΣ:	14,60
ΔΟΛ:	11,08
ΑΛΤΕΚ:	6,00
ΙΝΤΡΑΣΟΦΤ:	9,44
ΕΛΛ.ΤΕΧΝΟΔΟΜΙΚΗ:	7,26
ΤΙΤΑΝ(κ):	43,08
ΟΤΕ:	17,24
PANAFON:	7,38
ΕΛΠΕ:	9,22
ΕΠ.ΑΤΤΙΚΗΣ:	8,44
ΙΝΤΡΑΚΟΜ:	20,50
ΜΥΤΙΛΗΝΑΙΟΣ:	7,88
ΜΙΝΩΙΚΕΣ:	4,42
ΒΙΟΧΑΛΚΟ:	11,24
COCA COLA:	16,20

STELLA BEAUTY

DIBI CENTER

ΠΑΓΚΟΣΜΙΑ ΚΕΝΤΡΑ ΑΙΣΘΗΤΙΚΗΣ ΚΑΙ ΑΔΥΝΑΤΙΣΜΑΤΟΣ

Κάποτε
οι τέλειες αναλογίες
ήταν Θείο δώρο.
Σήμερα στο DIBI CENTER είναι
Επιστημονικό
Θαύμα!

ΣΩΜΑ

Αδυνάτισμα (ολικό - τοπικό)
Κυτταρίτιδα
Σύσφιξη
Θαλασσοθεραπείες
Κρυοθεραπείες
Αποτρίχωση (Χαλάουα - κερί)
Χειρομασάζ

SOLARIUM

ΠΡΟΣΩΠΟ

Καθαρισμός
Peeling
Ενυδατώσεις
Lifting
Βιομοριακές θεραπείες
Οξέα φρούτων (AHA)
Ακμή
Οξυγονοθεραπεία
Ριζική αποτρίχωση

ΕΙΜΑΣΤΕ ΕΞΟΠΛΙΣΜΕΝΟΙ ΜΕ ΤΟΥΣ ΠΙΟ ΣΥΓΧΡΟΝΟΥΣ
ΗΛΕΚΤΡΟΝΙΚΟΥΣ ΥΠΟΛΟΓΙΣΤΕΣ

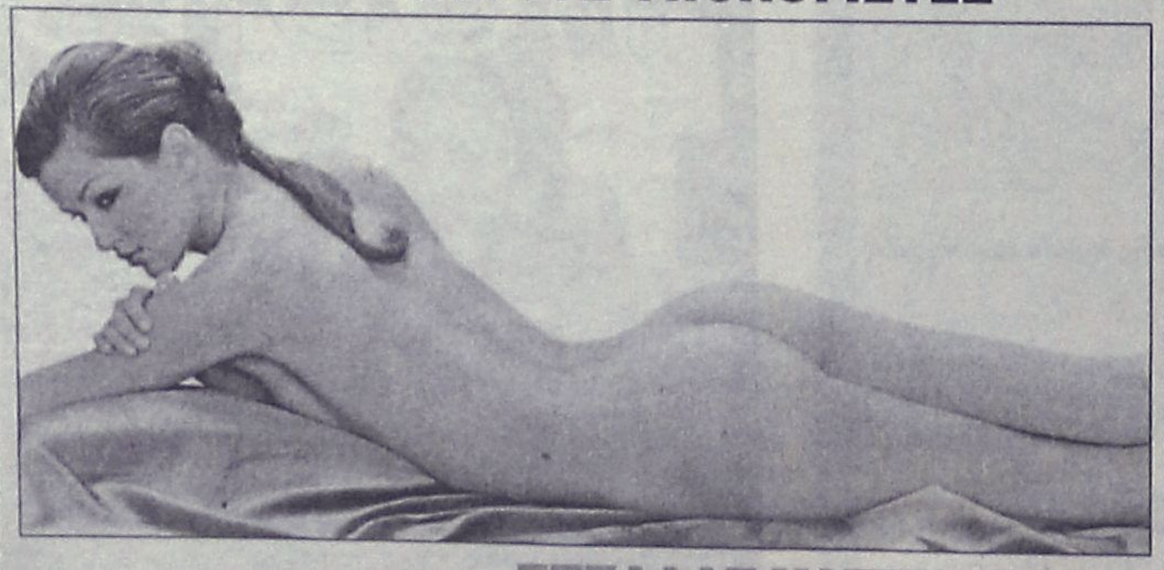

ΣΤΕΛΛΑΣ ΧΑΤΖΗΣΑΒΒΑ

Μιχ. Πετρίδη 49, Ρόδος, Τηλ: 30469, 73590 - www.stellabeauty.com

SEA STAR

Το ταχύτερο και ασφαλέστερο
υπερσύγχρονο πλοίο

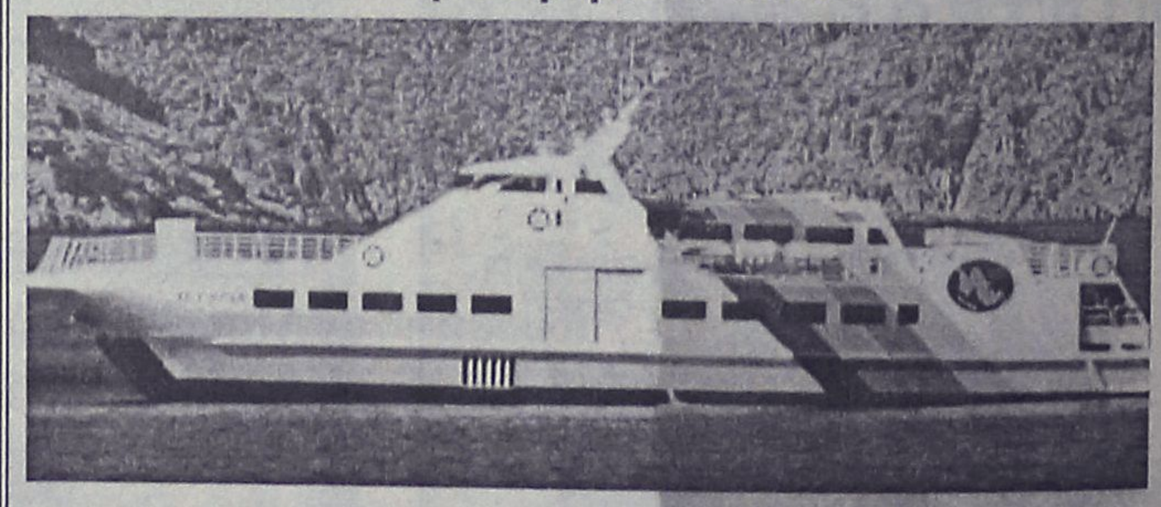

Από **1η ΙΟΥΝΙΟΥ** αρχίζει
τα δρομολόγιά του

ΑΠΟΛΑΥΣΤΕ ΤΙΣ ΟΛΟΗΜΕΡΕΣ ΚΡΟΥΑΖΙΕΡΕΣ ΚΑΘΗΜΕΡΙΝΑ
στα πανέμορφα νησιά μας
ΤΗΛΟ και **ΝΙΣΥΡΟ**

ΠΡΑΚΤΟΡΕΙΟ
ΖΟΡΠΙΔΗ-ΣΤΕΦΑΝΑΚΗ
ΑΛΕΞ. ΔΙΑΚΟΥ & ΛΟΧΑΓ. ΦΑΝΟΥΡΑΚΗ 38
ΡΟΔΟΣ-τηλ: 20625-30054

ΚΛΙΜΑΤΙΣΤΙΚΑ

TOKAI -WHITE WESTING HOUSE

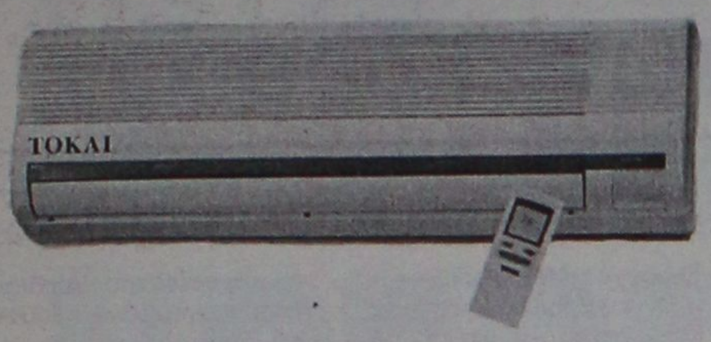

ΨΥΞΗ - ΘΕΡΜΑΝΣΗ

9000 BTU
12000 BTU
16000 BTU
18000 BTU
24000 BTU

Τα κλιματιστικα του επομενου αιωνα
Αψογη εμφανιση - μικρες διαστασεις
Χαμηλη σταθμη θορυβου
Υψηλες αποδοσεις σε ψυξη & θερμανση
Η τιμη του ειναι εκπληξη!!!
Μεχρι 36 ατοκες δοσεις
Πληρης τεχνικη υποστηριξη

ΑΝΤΙΠΡΟΣΩΠΟΣ ΡΟΔΟΥ
Ν.ΚΑΜΠΟΥΡΑΚΗΣ - Μ.ΦΛΑΓΚΟΣ Ο.Ε.
ΑΓ.ΑΝΑΣΤΑΣΙΑΣ 9 ΡΟΔΟΣ
ΤΗΛ.0241 31320 - 20859

Επιμένει ο ΕΟΤ ότι θα έχουμε σημαντική αύξηση

"Κολοκυθιά" για την πορεία της σαιζόν!

Δεν δέχεται τις εκτιμήσεις για μείωση μέχρι 3%

Επιμένει ο Ελληνικός Οργανισμός Τουρισμού στις αισιόδοξες προβλέψεις του για την φετινή πορεία της τουριστικής κίνησης από το εξωτερικό και, με χθεσινή ανακοίνωση-απάντηση του, υπογραμμίζει ότι "δεν ανταποκρίνονται στα σημερινά δεδομένα της πραγματικότητας της αγοράς" οι εκτιμήσεις του Ινστιτούτου Τουριστικών Ερευνών και Προβλέψεων (ΙΤΕΠ) για μείωση κατά 3% περίπου των αφίξεων το 2001. Αντίθετα, βεβαιώνει πως οι δικές του θετικές εκτιμήσεις για αύξηση των φετινών αυξήσεων "είναι βάσιμες, τεκμηριωμένες και ανταποκρίνονται στην πραγματικότητα της αγοράς".

Ο ΕΟΤ αναφέρει ότι οι εκτιμήσεις του ΙΤΕΠ ενδεχομένως στηρίζονται σε μη εξακριβωμένα ή μη επικαιροποιημένα στοιχεία και ότι εν πάση περιπτώσει το Ινστιτούτο δεν έχει γνωστοποιήσει τις πηγές του. Ο Οργανισμός τονίζει ότι από τα στοιχεία που έχουν μέχρι σήμερα συγκεντρωθεί από τις Διευθύνσεις του στο εξωτερικό και τα οποία προέρχονται κυρίως από τους μεγάλους διοργανωτές τουριστικών πακέτων (tour operators), οι κρατήσεις για την Ελλάδα εμφανίζουν θετική εικόνα για όλο το 2001 έναντι του 2000, με μόνη εξαίρεση την Ολλανδία (-5%).

Οπως διευκρινίζει ο ΕΟΤ, οι κρατήσεις έχουν ανακάμψει σε σχέση με τους πρώτους τρεις μήνες του 2001, όταν υπήρχε συγκράτηση τους ή και μείωση τους (σε σχέση με το πρώτο τρίμηνο του 2000), συνεπώς είναι πιθανό οι α-



παισιόδοξες εκτιμήσεις του ΙΤΕΠ να βασίζονται σε αυτά τα προκαταρκτικά (και άρα μη επικαιροποιημένα) στοιχεία τριμήνου, προτού αλλάξει η εικόνα προς το καλύτερο.

Ειδικότερα, ο ΕΟΤ αναφέρει ότι από τις δύο μεγαλύτερες αγορές της Βρετανίας και της Γερμανίας αναμένεται αύξηση των αφίξεων μέχρι και 5% σε σχέση με πέρυσι, ενώ από την Ιταλία, την Αυστρία, τη Γαλλία και το Βέλγιο η αύξηση αναμένεται να ξεπεράσει το 10%. Από ΗΠΑ και Καναδά μάλιστα η αύξηση εκτιμάται να φθάσει το 15%. Ο ΕΟΤ υπογραμμίζει πως αυτά τα στοιχεία επιβεβαίωσε εξάλλου πλήρως, σε συνάντηση εργασίας στις 22 Μαίου με τη διοίκηση του ΕΟΤ, και η Διεθνής Ομοσπονδία Τουριστικών Οργανισμών (IFTO), τα μέλης της οποίας διακινούν επτά εκατ. τουρίστες προς τη χώρα μας.

Ο ΕΟΤ επισημαίνει ακόμα πως η Στατιστική Υπηρεσία (ΕΣΥΕ) δεν έχει ακόμα παρουσιάσει συγκεντρωτικά στοιχεία για την τουριστική κίνηση του 2000, συνεπώς είναι πρόωρο να υπολογίσει το συνολικό αριθμό των τουριστών που θα έρθουν φέτος στην Ελλάδα. Επίσης ο οργανισμός αναφέρει ότι δεν είναι σωστό να γενικεύει κανείς συμπεράσματα με βάση τις ανησυχίες τουριστικών παραγόντων συγκεκριμένων περιοχών (υπενθυμίζεται ότι το ΙΤΕΠ απηχεί τις απόψεις της ιδιωτικής πρωτοβουλίας), αφού ενδεχόμενη μείωση των αφίξεων σε ορισμένες περιοχές θα υπεραντισταθμιστεί από αυξήσεις σε άλλες περιοχές, με αποτέλεσμα να προκύψει τελικά θετικό ισοζύγιο αφίξεων.



ΕΠΙΠΛΑ ΚΟΥΖΙΝΑΣ NOBILIA. Σύγχρονο design, αξεπέραστη εργονομία, μελετημένες λεπτομέρειες γερμανική ποιότητα. Υπεροχή Nobilia θα πει υπέροχη ζωή!

KUNST STOFF
www.kunststoff.gr

NOBILIA
BY KUNSTSTOFF
Κουζίνα με καταγωγή!

casaviva

Λεωφ.Ελευθερίας 2Α, 85104 Κρεμαστή Ρόδος Τηλ. 95076, Fax.93775

ΜΕΡΙΚΕΣ ΦΟΡΕΣ ΓΙΑ ΝΑ ΑΡΕΣΕΙΣ ΠΡΕΠΕΙ ΝΑ ΦΤΑΣΕΙΣ ΣΤΑ ....ΑΚΡΑ!!



- ΠΡΟΣΘΕΤΙΚΗ ΝΥΧΙΩΝ ΜΕΤΑΞΙ-ΑΚΡΥΛΙΚΟ
- ΜΑΝΙΚΙΟΥΡ-ΠΕΝΤΙΚΙΟΥΡ ΑΝΑΝΕΩΣΗΣ
- ΟΡΘΟΝΥΧΙΑ (ποδεμενα γυρτα νυχια)
- ΣΚΛΗΡΥΝΣΗ ΦΥΣΙΚΩΝ ΝΥΧΙΩΝ
- ΛΕΥΚΑΝΣΗ ΝΥΧΙΩΝ (χερια-ποδια)
- ΦΡΥΔΙΑ - ΒΛΕΦΑΡΙΔΕΣ
- ΜΟΝΙΜΟ ΓΑΛΛΙΚΟ
- MONIMA DESIGNS
- ΑΠΟΤΡΙΧΩΣΗ

BEAUTY NAILS BN RHODES



ΑΝ ΤΟ ΖΗΤΟΥΜΕΝΟ ΣΑΣ ΕΙΝΑΙ Η *ΑΚΡΑ ...ΠΟΛΥΤΕΛΕΙΑ*

BEAUTY NAILS - STUDIO ΑΙΣΘΗΤΙΚΗΣ ΝΥΧΙΩΝ
ΕΜΠΟΡΙΚΟ ΚΕΝΤΡΟ ΦΩΚΙΑΛΗ-ΑΓ. ΑΝΑΣΤΑΣΙΑΣ 40-ΤΗΛ. 70660-ΚΙΝ. 0944 520887

YUASA-TASHIMA

MADE IN JAPAN-ISO 9001

ΜΠΑΤΑΡΙΕΣ ΜΟΤΟΠΟΔΗΛΑΤΩΝ

ΕΙΔΙΚΕΣ ΠΡΟΣΦΟΡΕΣ ΓΙΑ ΕΠΑΓΓΕΛΜΑΤΙΕΣ

ΚΕΝΤΡΟ ΜΠΑΤΑΡΙΑΣ ΔΩΔ/ΣΟΥ
ΚΑΠΟΔΙΣΤΡΙΟΥ 74 ΡΟΔΟΣ-ΤΗΛ. 0241-21507

COMPUTERS - ΑΞΕΣΟΥΑΡ - ΠΕΡΙΦΕΡΕΙΑΚΑ
ΓΙΑ ΕΠΑΓΓΕΛΜΑΤΙΕΣ & ΙΔΙΩΤΕΣ
Ολοκληρωμένα συστήματα Ηλεκρονικών Υπολογιστών

Multimedia Profi Line
1000Mhz 309.000 € 907
ή σε 36 δόσεις 11.900/μήνα
Miditower RAM 128MB/HDD20GB
VGA 32MB/52xCD/Modem 56Kbps
15" Monitor/Speakers/Mouse κ.α.



Multimedia Business Line
700Mhz 229.000 € 672
ή σε 36 δόσεις 8.900/μήνα
Miditower RAM 64MB/HDD10GB
VGA on board/52xCD/Modem56K
15" Monitor/Speakers/Mouse κ.α.

ΠΡΟΓΡΑΜΜΑΤΑ ΕΜΠΟΡΙΚΑ & ΤΑΜΕΙΑΚΗΣ ΑΠΟ 25.000 € 74

ΔΩΡΟ
1 ΜΗΝΑΣ INTERNET
ΜΕ OTENET

ΕΙΔΙΚΕΣ ΠΡΟΣΦΟΡΕΣ

CD-RW αντιγραφικά	από 41.900 € 123
DVD-ROM 12x/40x	από 29.900 € 88
20GB Σκληρός δίσκος ATA-100	39.900 € 117
Κάρτα TV με τηλεκοντρόλ	από 22.000 € 64

ΠΕΡΙΣΣΟΤΕΡΑ ΑΠΟ 150 ΔΙΑΦΟΡΕΤΙΚΑ ΣΥΣΤΗΜΑΤΑ COMPUTERS
Υπογράφουμε με την Τιμή μας!!
Οι τιμές της μετρητοίς δεν συμπεριλαμβάνουν ΦΠΑ.
ΟΙ ΤΙΜΕΣ ΤΩΝ ΔΟΣΕΩΝ ΣΥΜΠΕΡΙΛΑΜΒΑΝΟΥΝ ΦΠΑ

Information Systems
SYNCOM
Η ΑΛΛΗ ΔΙΑΣΤΑΣΗ ΤΗΣ ΤΕΧΝΟΛΟΓΙΑΣ

Κ. ΥΔΡΑΙΟΥ 28 ΡΟΔΟΣ
ΤΗΛ. 70160-1-2 FAX 70163

Επαναστατική θεραπεία
κατά της Κυτταρίτιδας!
Θα τη βρείτε μόνο στο Espace Beaute

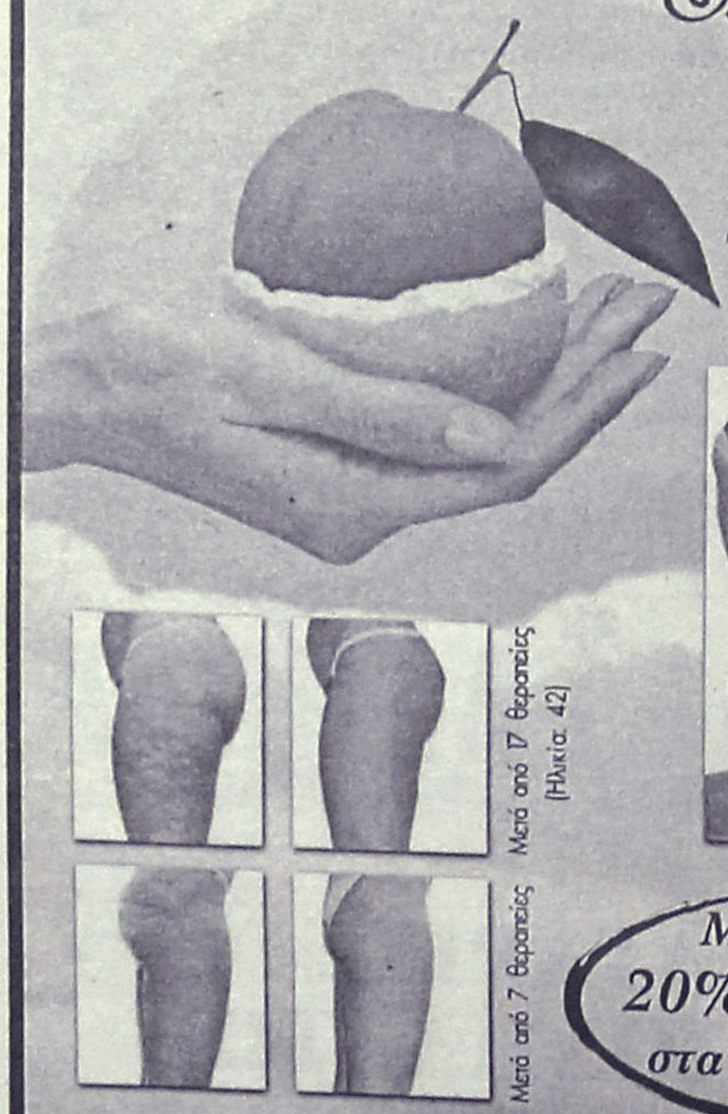

Κυτταρίτιδα...
Τη λύση την κρατάτε
στο χέρι σας

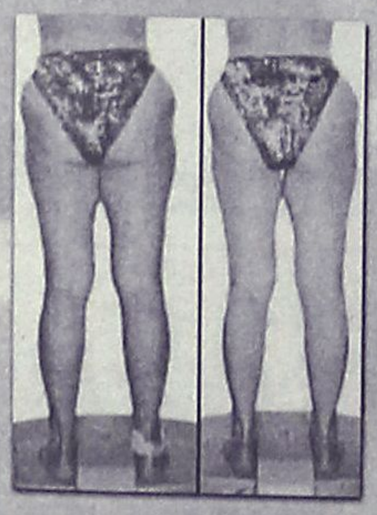

Μετά από 18 θεραπείες (Ηλικία: 46)

Μετά από 17 θεραπείες (Ηλικία: 42)

Μετά από 7 θεραπείες

Μέχρι 10 Ιουνίου
20% - 40% έκπτωση
στα προγράμματά μας!

Υπάρχουν πολλές θεραπείες που υποστηρίζουν οτι καταπολεμούν την κυτταρίτιδα, εμείς μπορούμε και να σας το αποδείξουμε!

Ινστιτούτο Αισθητικής - Salon de Beauté - Αμαράντου 10 - Ρόδος Τηλ: 30003 & 30500

Πρόκειται για την κ. Διονυσία Ζερβάνου, που κατάγεται από την Κω

Δωδ/σια, διαπρέπει στο χώρο των εκδόσεων

Ιδιοκτήτρια εκδοτικού οίκου, ζει και εργάζεται στο Εδιμβούργο. Ασχολείται με μεταφράσεις και εκδόσεις διαφόρων έργων, και έχει τιμηθεί επανειλημμένως για τις δραστηριότητές της

Μεγάλη είναι η προσφορά στην προβολή της Δωδ/σου και της Ελλάδας γενικότερα της συμπατριώτισσάς μας Διονυσίας Ζερβάνου που ζει μόνιμα στο Εδιμβούργο.

Η κ. Ζερβάνου κατάγεται από την **Κω** και εγκαταστάθηκε στη **Μ. Βρετανία** το **1981.** Παντρεμένη με Αγγλικο, αρχικά δίδασκε **Φιλοσοφία** στο Πανεπιστήμιο του **Εδιμβούργου** και ελληνικά στη μέση εκπαίδευση. Το 1989 ίδρυσε τον εκδοτικό οίκο **"Διονυσία"** ξεκινώντας την έκδοση ενός λογοτεχνικού περιοδικού **("Understanding").**

ΤΟ ΕΡΓΟ ΤΗΣ

Αργότερα οπως η ίδια δηλώνει στη "Ρ", άρχισε η έκδοση ποιητικών συλλογών **Σκωτσέζων** δημιουργών, ενώ παράλληλα επιχορηγήθηκε και από το **Σουηδικό** κράτος για να εκδόσει το βιβλίο της **Susanna Roxman** "Broken Angels" το οποίο και βραβεύτηκε. Θα ακολουθήσει η έκδοση ενός ακόμα βιβλίου δοκιμίων για ένα πανεπιστήμιο της **Σουηδίας.**

Θα πρέπει να τονιστεί ότι, ο εκδοτικός οίκος της κ. **Ζερβάνου** επιχορηγήθηκε από το **ελληνικό υπουργείο Πολιτισμού** και την **Ευρωπαϊκή Ενωση**, γεγονός που οδήγησε στη μετάφραση ποιημάτων και έργων των: **Γ. Βαφόπουλου, Κλ. Κύρου, Α. Σταμάτη, Α. Μήτσου, Α. Παπαδάκη** κ.ά. Στην παρούσα φάση μεταφράζεται ο Σκωτσέζος ποιητής **Θωμάς Ναιρν.**

Η συμπατριώτισσά μας εκτός από τον εκδοτικό οίκο που διευθύνει, εργάστηκε και ως μεταφράστια, ενώ εξέδωσε και μία ποιητική συλλογή με τον τίτλο **"Stone Moon"**, η οποία μάλιστα πήρε πολύ καλές κριτικές στην **Αγγλία, Σουηδία και ΗΠΑ.** Ο οίκος **"Dionysia Press"**, απέσπασε και βραβείο για την καλύτερη μετάφραση του **1999** από τον **Σύλλογο Ελλήνων Μεταφραστών**, το οποίο και του απένειμε ο δήμαρχος **Αθηναίων.**

Οι επιβραβεύσεις όμως και οι διακρίσεις για τη δράση του εκδοτικού οίκου δεν σταματούν εδώ. Πρόσφατα δέχτηκε συγχαρητήρια από τον υπουργό Πολιτισμού της Μ. βρετανίας **Chris Smith** και συμπεριελήφθη στο "Ποιός είναι ποιός στην ποίηση" (της Μ. Βρετανίας) καθώς και στους "1000 ηγέτες παγκοσμίου επιρροής" έκδοση και πάλι του "Ποιός είναι ποιός" στην **Αμερική.**

Αρθρα για την δουλειά της κ. **Ζερβάνου** καθώς και κριτικές για το έργο της δημοσιεύονται σε πολλά περιοδικά και εφημερίδες της **Μ. Βρετανίας** και όχι μόνο.



Η κ. Διονυσία Ζερβάνου

ΣΤΗΝ ΚΩ

Η κ. **Διονυσία Ζερβάνου** γεννήθηκε στην **Αθήνα,** αλλά ο πατέρας της κατάγόταν από τα **Δωδ/σα** και συγκεκριμένα από την **Κω.** Οπως λέει η ίδια, όμως, συγγενείς είχε και στη **Ρόδο.** Θυμάται τον **Περικλή Ζερβάνο** οφθαλμίατρο και το θείο της **Βαγγέλη Ζερβάνο** που διετέλεσε και νομίατρος Δωδ/σου, ενώ απόγονοί τους ζουν και σήμερα τόσο στην **Κω** όσο και στη **Ρόδο.** Μάλιστα, τονίζει ότι μέλος της οικογένειας **Ζερβάνου** διετέλεσε παλιά βουλευτής ενώ δρόμος στην Κω είναι αφιερωμένος στον **Κων/νο Ζερβάνο.**

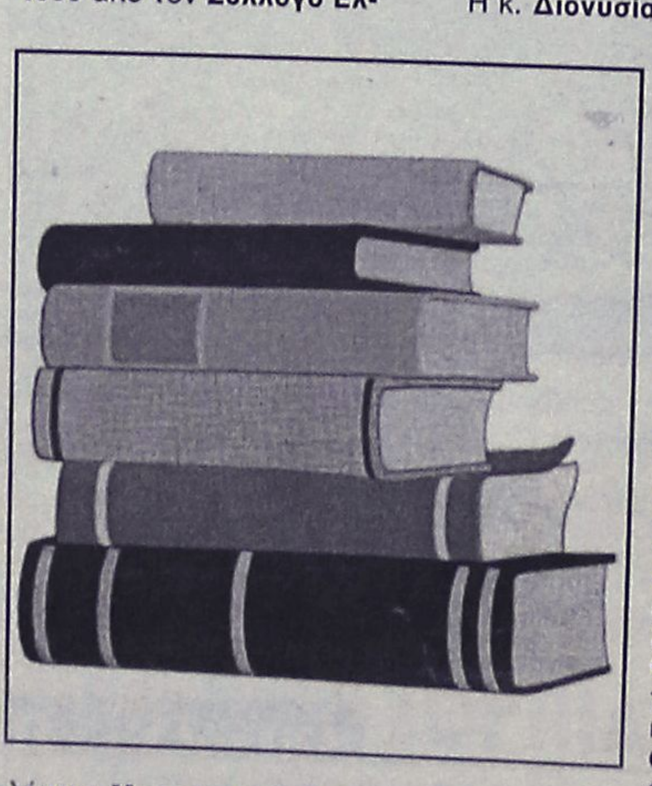

Κως: η γενέτειρά της

«Στην Ελλάδα ερχόμαστε πολύ συχνά, πέντε φορές το χρόνο. Πέρσι μείναμε σχεδόν μισό χρόνο, γιατί ο πατέρας μου **Ιωάννης Ζερβάνος**, δικηγόρος αρρώστησε και δυστυχώς τελικά πέθανε. δηλώνει η συμπατριώτισσά μας εκδότρια, που δεν παραλείπει να αναφερθεί στα σπίτια και τους ελαιώνες της **Κω** και τις καλοκαιρινές διακοπές της οικογένειας εκεί.

ΠΟΙΑ ΕΙΝΑΙ

Η κ. **Διονυσία Ζερβάνου**, γεννήθηκε το 1951. Πήρε δίπλωμα Γαλλικής Φιλολογίας από το **Παν/μιο Αθηνών** το 1973 και Φιλοσοφίας, Ψυχολογίας το 1979 από το ίδιο παν/μιο. Δίδαξε Γαλλικά στα πρώην **ΚΑΤΕΕ**, Φιλοσοφία στο Πανεπιστήμιο του **Εδιμβούργου** (1983-1989) και ελληνικά στη Μέση Εκπαίδευση.

Ποιήματά της συμπεριελήφθησαν στις εξής συλλογές: **"Edizioni Universa"** (Ιταλικά) και **"Μετά το Ουράνιο Τόξο"** (ποιητική ανθολογία) καθώς και στα περιοδικά: **"Πρώτη φορά", "Θύρες", "Η ποίηση του Νότιγχαμ", "Κατανόηση", "Αιολικά γράμματα", "Krax", "Ατζέντα", Τσάπμαν"** και **"Umbrella"** (Ελλάδα).

Κριτικές για την ποιητική της συλλογή γράφτηκαν σε σουηδική εφημερίδα, σμερικάνικο περιοδικό, καθώς και στο περιοδικό "Ελληνικός Τύπος στις ΗΠΑ" καθώς και σε έντυπο της **Σκωτίας.** Εχει μια κόρη την **Ευα** που σπουδάζει Ιατρική.

Η κ. **Ζερβάνου** όλα αυτά τα χρόνια σημειώνει μεγάλη επτιυχία στο χώρο των εκδόσεων και γενικά των γραμμάτων, προβάλλοντας παράλληλα και το ελληνικό στοιχείο στη Σκωτία όπου ζει και εργάζεται.

ΑΘΛΗΤΙΚΗ
ΣΑΒΒΑΤΟ
26 ΜΑΪΟΥ 2001

ΓΙΟΡΤΗ ΣΕ ΕΘΝΙΚΟ ΦΟΝΤΟ



✔ *Ο Ιάλυσος θα γιορτάσει την άνοδό του σε αγώνα με την Εθνική Νέων. Έδωσε το οκέϊ ο Νίκος Σταυρόπουλος*

ΣΕΛ. 34

ΧΡΕΟΣ ΣΤΗΝ ΙΣΤΟΡΙΑ



✔ *Η Ρόδος έκλεισε την προετοιμασία της για το αυριανό παιχνίδι με τον Πολυκράτη (5 μ.μ.)*

ΣΕΛ. 16

ΚΑΙ ΣΤΟ ΑΥΡΙΟ

ΧΑΡΙΣΑΝ ΤΑ ΠΡΙΜ ΟΙ ΠΑΙΚΤΕΣ ΤΟΥ ΑΠΟΛΛΩΝΑ

ΣΕΛ. 18

ΜΕ 14 Ο ΙΑΛΥΣΟΣ ΣΤΗΝ ΘΕΣΣΑΛΟΝΙΚΗ ΓΙΑ ΤΟ ΜΑΤΣ ΜΕ ΤΟΥΣ ΛΥΚΟΥΣ

ΣΕΛ. 18

Ο ΝΙΚΟΣ ΧΑΤΖΗΝΙΚΟΛΑΣ ΣΦΥΡΙΖΕΙ ΤΟ ΜΠΑΡΑΖ

ΣΕΛ. 34

NatWest Island Games

Η ΡΟΔΙΑΚΗ
ΧΟΡΗΓΟΣ ΕΠΙΚΟΙΝΩΝΙΑΣ
Isle of Man 7–13 Ιουλίου

ΔΙΕΘΝΗΣ ΑΘΛΗΤΙΚΗ ΕΝΩΣΗ ΝΗΣΩΝ
ISLAND GAMES ASSOCIATION
ΟΡΓΑΝΙΣΜΟΣ ΝΗΣΟΥ ΡΟΔΟΥ
www.Islandgames.org.

Χρέος στην ιστορία και στο αύριο

✔ *"Η ΑΡΧΗ ΕΙΝΑΙ ΤΟ ΗΜΙΣΥ ΤΟΥ ΠΑΝΤΟΣ" ΤΟΝΙΖΟΥΝ ΜΕ ΜΙΑ ΦΩΝΗ ΟΙ ΑΝΘΡΩΠΟΙ ΤΗΣ ΡΟΔΟΥ ΕΝΟΨΕΙ ΤΗΣ ΑΥΡΙΑΝΗΣ ΜΑΧΗΣ ΜΕ ΤΟΝ ΠΟΛΥΚΡΑΤΗ*

✔ *ΣΥΣΣΩΜΟ ΤΟ ΣΤΡΑΤΟΠΕΔΟ ΤΩΝ "ΕΛΑΦΙΩΝ" ΑΠΕΥΘΥΝΕΙ ΕΚΚΛΗΣΗ ΣΤΟΝ ΦΙΛΑΘΛΟ ΚΟΣΜΟ ΜΕ ΤΗΝ ΥΠΟΣΧΕΣΗ ΝΑ ΤΟΥ ΧΑΡΙΣΕΙ ΤΗΝ ΠΡΩΤΗ ΝΙΚΗ*

Με σεβασμό απέναντι στον κόσμο, στην ένδοξη ιστορία του σωματείου αλλά και απέναντι σε ολόκληρη την ποδοσφαιρική Δωδεκάνησο! Το παραπάνω τρίπτυχο συμπυκνώνει τις σκέψεις και τα συναισθήματα των διοικητικών παραγόντων, των ανθρώπων της τεχνικής ηγεσίας και φυσικά των ποδοσφαιριστών της Ρόδου λίγες ώρες πριν από την έναρξη της μάχης, που κρύβει "λάφυρο" το εισιτήριο της συμμετοχής στην Εθνική Ερασιτεχνική κατηγορία!

Τα "ελάφια" γνωρίζουν πολύ καλά πως οι μνήμες από το "χρυσό" παρελθόν αλλά και η τοπική ποδοσφαιρική ανεπάρκεια του σήμερα τους υπαγορεύουν να καλπάσουν και πάλι, τοποθετώντας στις πλάτες τους το βαρύ φορτίο της εξόδου του νησιού από την αφάνεια.

Αλλωστε, θα ήταν παράλογο οι προσπάθειες που καταβάλει από το περασμένο καλοκαίρι η "πράσινη" διοίκηση και που μετουσιώθηκαν σε πρώτη φάση στην δημιουργίας μιας ισχυρής οικονομικής βάσης καθώς και σε μία σειρά μεταγραφών "πρώτης γραμμής" -να αφορούσαν μόνο την διάκριση στον τοπικό χώρο. Η άνοδος στην Εθνική Ερασιτεχνική Κατηγορία είναι ένα στοίχημα που η Ρόδος καλείται να κερδίσει για ολόκληρη την Δωδεκάνησο και κυρίως για τα τόσα και τόσα νέα ταλέντα που ή χαραμίζονται στα ξερά γήπεδα του νομού ή ξενιτεύονται.

Υπό αυτή την οπτική γωνία βλέπουν τα μπαράζ οι ίδιοι οι ποδοσφαιριστές, τους οποίους εκπροσώπησε μέσα από της δηλώσεις του ο αρχηγός των "ελαφιών" **Μιχάλης Κυπριώτης:** "Είναι μια ευκαιρία για τους ποδοσφαιριστές να αποδείξουν μέσα από τα μπαράζ πως μπορούν να ανταπεξέλθουν στις απαιτήσεις της Εθνικής Ερασιτεχνικής.

Τα περισσότερα παιδιά βρίσκονται σε ηλικία που έχουν τα περιθώρια να κάνουν καριέρα στις Εθνικές Κατηγορίες. Θέλουμε να ανεβούμε για εμάς και για όλα τα παιδιά που αγωνίζονται στο τοπικό. Να έχουν μελλοντικά την ευκαιρία και την δυνατότητα να μην ξενιτεύονται, αλλά να αγωνιστούν ως επαγγελματίες στο νησί της Ρόδου".

Όσο για το κλίμα που επικρατεί στους κόλπους της ομάδας ο **Μιχάλης Κυπριώτης** υπογραμμίζει με σιγουριά: "Δεν φοβόμαστε κανέναν αντίπαλο παρά μόνο την περίπτωση να βρεθούμε σε άσχημη μέρα.

Είμαστε έτοιμοι τόσο αγωνιστικά όσο και ψυχολογικά. Περιμένουμε την βοήθεια του κόσμου, στον οποίο και θέλουμε να αφιερώσουμε την πρώτη μας νίκη. Το βασικότερο είναι να ξεκινήσουμε νικηφόρα".

ΠΑΝΕΤΟΙΜΟΙ

Αύριο στις 5 το απόγευμα στο Εθνικό Στάδιο η Ρόδος θα προσπαθήσει να κάνει το πρώτο βήμα προς το όνειρο, το οποίο θα γίνει μόνο στην περίπτωση που ξεπεραστεί το εμπόδιο του Πολυκράτη.

Η πρωταθλήτρια Σάμου δεν φοβίζει τους "πράσινους", χωρίς αυτό να σημαίνει πως οι ίδιοι δεν έχουν την γνώση των δυσκολιών και των παγίδων που κρύβει το αυριανό ματς. "Η αρχή είναι το ήμισυ του παντός", τόνισε χαρακτηριστικά ο προπονητής της Ρόδου **Σάββας Ορφανίδης** και συνέχισε: "Ο Πολυκράτης είναι μία αξιόλογη ομάδα και δεν είναι τυχαίο πως τα τελευταία χρόνια αναδεικνύεται πρωταθλητής Σάμου.

Διαθέτει αρκετούς έμπειρους ποδοσφαιριστές που έχουν αγωνιστεί σε ανώτερες κατηγορίες.

Τον θεωρώ πολύ δύσκολο αντίπαλο. Η ομάδα μας βρίσκεται σε πολύ καλή κατάσταση, ενώ εύχομαι ο κόσμος να μας ενισχύσει με την παρουσία τους".

Θα πρέπει να σημειωθεί πως η αποστολή της Ρόδου αποσύρεται σήμερα στο ξενοδοχείο "BLUE BAY", ώστε να συγκεντρωθεί στον μεγαλύτερο δυνατό βαθμό ενόψει της αυριανής μάχης.

Η ΩΡΑ ΤΟΥ ΚΟΣΜΟΥ

Ενα Εθνικό Στάδιο που θα μοιάζει με "καμίνι" θέλουν να δουν αύριο στις 5 το απόγευμα οι άνθρωποι της Ρόδου.

Οι παράγοντες των "ελαφιών" "οργώνουν" εδώ και αρκετές μέρες την κάθε γωνιά της πόλης, ώστε να διαθέσουν τα συνολικά 2.000 εισιτήρια του αυριανού αγώνα με τον Πολυκράτη.

Τουλάχιστον μέχρι χθες το πρωί είχαν πωληθεί περίπου 500 από τα "μαγικά χαρτάκια" οι άνθρωποι του συλλόγου θα εντείνουν την προσπάθειά τους τόσο σήμερα, όσο και αύριο.

Παράλληλα, αλλά 1000 εισιτήρια βρίσκονται στα χέρια των μαθητών των σχολείων της Ρόδου και ελπίζεται, πως παρά το γεγονός ότι βρισκόμαστε εντός της εξεταστικής περιόδου, πολλά από τα παιδιά θα δώσουν το παρόν στις εξέδρες του Εθνικού Σταδίου. Βλέπετε, όπως τονίζει και ο ίδιος ο πρόεδρος της Ρόδου **Γιώργος Παπαϊωάννου** το αυριανό ματς αφορά όλους τους Ρόδιους φίλους του ποδοσφαίρου.

"Ο κόσμος πρέπει να μας βοηθήσει. Ας μην ξεχνάμε πως οι προοπτικές για το μέλλον υπάρχουν και αφορούν το Ροδίτικο ποδόσφαιρο συνολικά. Απαιτείται μεγάλη προσπάθεια η οποία θα έχει αποτελέσματα μόνο αν ο κόσμος συμπαρασταθεί.

Τον περιμένουμε στο γήπεδο με την υπόσχεση να κάνουμε το παν για να τον ικανοποιήσουμε τόσο αύριο, όσο και στα υπόλοιπα παιχνίδια των μπαράζ".



Οι σαμπάνιες ανήκουν στον παρελθόν για τους παίκτες της Ρόδου που καλούνται πλέον να περάσουν με άριστα τις εξετάσεις των μπαράζ

Ο Γρίμμας στη Σάμο

Ο διαιτητής **Γρίμμας** από τον σύνδεσμο Αθήνας κληρώθηκε να διευθύνει το δεύτερο παιχνίδι των αγώνων μπαράζ του ομίλου που βρίσκεται η Ρόδος.

Θα σφυρίξει την Τετάρτη 30 Μαΐου τον αγώνα Πολυκράτης-Ηρόδοτος ο οποίος ενδιαφέρει το αποτέλεσμά του την ομάδα της Ρόδου.

Επόπτες του αγώνα αυτού θα είναι οι **Πολύζος** (Πειραιά), και **Μπερσής** (Αρκαδία).

Zio Peppe
PIZZA AL METRO
Εξαργυρώστε τους πόντους που έχετε συγκεντρώσει ως τώρα παίρνοντας δωρεάν πίτσα! Από 20 έως 30 Μαΐου
0800 30029 ΧΩΡΙΣ ΧΡΕΩΣΗ
0241 30823 ΑΠΟ ΚΙΝΗΤΟ

ΤΟΠΙΚΟ ΠΟΔΟΣΦΑΙΡΟ

Ο Χατζηνικόλας στην Τήλο

✔ *ΘΑ ΔΙΕΥΘΥΝΕΙ ΤΟΝ ΑΥΡΙΑΝΟ ΑΓΩΝΑ ΜΠΑΡΑΖ ΑΝΑΜΕΣΑ ΣΤΗΝ ΚΑΤΤΑΒΙΑ ΚΑΙ ΤΟΝ ΑΝΤΑΓΟΡΑ*



Ο Νίκος Χατζηνικόλας σφυρίζει το μπαράζ

Ο Νίκος Χατζηνικόλας ορίσθηκε να διευθύνει τον αυριανό αγώνα κατάταξης, ανάμεσα στους δευτεραθλητές της β' τοπικής κατηγορίας, Κατταβιά και Ανταγόρα, που θα γίνει στις 11.30 στο γήπεδο της Τήλου.

Ο νικητής του αγώνα θα πρέπει να ελπίζει σε άνοδο της Ρόδου στην Εθνική ερασιτεχνική κατηγορία, ώστε να ανέβει και αυτός στην Α' τοπική κατηγορία.

Βέβαια υπάρχει και η πιθανότητα να ανέβουν και οι δύο ομάδες, σε περίπτωση που αλλάξει η αναδιάρθρωση των Εθνικών κατηγοριών και παραμείνει η Α.Ε. Κως στην Εθνική ερασιτεχνική.

Ωστόσο όμως η ΕΠΣΔ είναι υποχρεωμένη να διεξάγει τον αγώνα για κάθε ενδεχόμενη περίπτωση.

Οι δύο ομάδες είναι προετοιμασμένες για τον αυριανό αγώνα και πιστεύεται πως θα γίνει "μάχη" για την τελική ανάδειξη του νικητή. Μετά το τέλος του αγώνα η ΕΠΣΔ θα απονείμει από 18 μετάλλια σε Κατταβιά και Ανταγόρα ως δευτεραθλήτριες ομάδες της κατηγορίας (Β').

Επόπτες του αγώνα μπαράζ θα είναι οι **Ξιάρχος, Σταυριανός** ενώ παρατηρητής αγώνα ο **Μιχ. Κυπραίος.**

Παιδικό τουρνουά "Κως 2001"

✔ *Διεξάγεται σήμερα με τη συμμετοχή 10 ομάδων υπό τα βλέμματα εκπροσώπων του ΝΑΟΔ*

Σήμερα το πρωΐ στις 9.30 θα ξεκινήσουν οι αγώνες του παιδικού τουρνουά ποδοσφαίρου "Κως 2001" το οποίο συνδιοργανώνουν ΕΠΣΔ και ΝΑΟΔ για παιδιά γεννηθέντα από την 1-1-1988 και μετά.

Το πρόγραμμα έχει ως εξής:

Α' ΗΜΙΣΥ ΓΗΠΕΔΟ
Α' ΟΜΙΛΟΣ

- **9.30:** Ασκληπιός - Αντίμαχος
- **10.00:** Ανταγόρας- Πολυβώτης
- **10.30:** Δόξα Καρδ. - Ασκληπιός
- **11.00:** Αντίμαχος - Ανταγόρας
- **11.30:** Ασκληπιός - Πολυβώτης
- **12.00:** Αντίμαχος - Δόξα Καρδ.
- **12.30:** Ανταγόρας - Ασκληπιός
- **13.00:** Πολυβώτης - Δόξα Καρδ.
- **13.30:** Πολυβώτης - Αντίμαχος
- **14.00:** Δόξα Καρδ. - Ανταγόρας

Β' ΗΜΙΣΥ ΓΗΠΕΔΟΥ
Β' ΟΜΙΛΟΣ

- **9.30:** ΠΑΟ Κω - Αναγέννηση Ασφ.
- **10.00:** Νικαγόρας - ΔΟΝΑ Λέρου
- **10.30:** Ολυμπιακός Καλ. - ΠΑΟ Κω
- **11.00:** Νικαγόρας - Αναγέννηση Ασφ.
- **11.30:** ΠΑΟ Κω - ΔΟΝΑ Λέρου
- **12.00:** Ολυμπιακός Καλ. - Νικαγόρας
- **12.30:** ΔΟΝΑ Λέρου - Αναγέννηση Ασφ.
- **13.00:** ΠΑΟ Κω - Νικαγόρας
- **13.30:** ΔΟΝΑ Λέρου - Ολυμπιακός Καλ.
- **14.00:** Ολυμπιακός Κ.- Αναγέννηση Ασφ.
- **14.30:** Μεγάλος Τελικός (1η, 2η θέση): 1ος Α' Ομίλου - 1ος Β' Ομίλου
- **14.30:** Μικρός Τελικός (3η, 4η θέση): 2ος Α' Ομίλου - 2ος Β' Ομίλου.

Στις 4 πρώτες ομάδες η ΕΠΣΔ - ΝΑΟΔ θα απονείμουν κύπελλα, σε όλες δε τις συμμετάσχουσες αναμνηστικά διπλώματα.

Ο ΝΑΟΔ

Στους αγώνες θα παραβρεθούν ο πρόεδρος του ΝΑΟΔ **Μιχάλης Μπαριανάκης** και τα μέλη του **Μιχάλης Ερωτόκριτος, Σκεύος Σάββενας**, που συνεχώς δείχνουν το ενδιαφέρον τους για τα μικρά παιδιά.

Μικροεπιλογές Επίπλων

* Σεκρετέρ επίπλων
* Σιφονιέρες
* Παπουτσοθήκες
* Κρυσταλλιέρες
* Κονσόλες
* Πολυθρόνες κουνιστές
* Καρέκλες
* Τραπέζια
* Εταζέρες
* Μπαράκια φορητά
* Ανθοστήλες
* Εφημεροθήκες
* Επιπλα TV -PC
* Καλόγεροι
* Σκαμπό
* Καθρέπτες
* Πίνακες
* Επιπλα κήπου

(Εξοπλίζουμε και επαγγελματικούς χώρους)

Λεωφ. Ελευθερίας 20 Κρεμαστή Τηλ. 93364
Κων/νου Ιασιδάρη 36 Τηλ. 35706

ΠΡΟΤΥΠΟ ΚΕΝΤΡΟ ΤΗΛΕΦΩΝΙΑΣ
ΠΡΟΣΦΟΡΑ
Τηλεφωνικών κέντρων
PANASONIC–SAMSUNG
• ΜΕ ΞΕΝΟΔΟΧΕΙΑΚΟ ΠΡΟΓΡΑΜΜΑ
• ΜΕ 100.000 ΠΡΟΚΑΤΑΒΟΛΗ ΣΥΝ ΦΠΑ ΤΙΜΟΛΟΓΙΟΥ ΚΑΙ ΕΞΟΦΛΗΣΗ ΣΕ 12 ΔΟΣΕΙΣ

ΧΩΡΗΤΙΚΟΤΗΤΑ

• 3 γραμμές ΟΤΕ 8 εσωτερικά	35.000 το μήνα
• 3 γραμμές ΟΤΕ 16 εσωτερικά	50.000 το μήνα
• 6 γραμμές ΟΤΕ 24 εσωτερικά	70.000 το μήνα
• 4 γραμμές ΟΤΕ 33 εσωτερικά	90.000 το μήνα

ΠΕΡΙΛΑΜΒΑΝΟΥΝ

✔ Τηλ. Κέντρο PANASONIC -SAMSUG
✔ Τηλεφωνικές συσκευές με πληκτρολόγιο ψηφιακές
✔ Συσκευή τηλεφωνήτριας
✔ Εκτυπωτής σειριακός
✔ Αντικεραυνική προστασία ΟΤΕ & ΔΕΗ
✔ Εγκατάσταση σε έτοιμο δίκτυο
✔ Προγραμματισμός & εκπαίδευση της τηλεφωνήτριας
✔ 12 μήνες Service δωρεάν
✔ 10 χρόνια τεχνική υποστήριξη

ΑΦΟΙ ΣΚΟΡΔΗ Ο.Ε.
Βενετοκλέων 3 και Καναδά
τηλ.. 75666 fax: 70499 Ρόδος

ΝΤΕΤΕΚΤΙΒΣ
30 ΧΡΟΝΙΑ ΜΟΝΙΜΑ ΚΑΙ ΣΤΗ ΡΟΔΟ
35354 • 28780
Π.Π. ΓΕΡΜΑΝΟΥ 6 (ΠΛ. ΦΩΚΙΑΛΗ)
Η ΛΥΣΗ!!! ΣΕ ΚΑΘΕ ΣΑΣ ΠΡΟΒΛΗΜΑ
EXPRESS SECURITY

ΤΡΙΗΜΕΡΗ ΕΚΔΡΟΜΗ
ΤΟΥ ΑΓΙΟΥ ΠΝΕΥΜΑΤΟΣ
ΣΤΗ ΝΙΣΥΡΟ

Το Πρακτορείο ΖΟΡΠΙΔΗΣ - ΣΤΕΦΑΝΑΚΗ διοργανώνει σε συνεργασία με το Παννισυριακό Σύλλογο Ρόδου "Η ΠΟΡΦΥΡΙΣ" τριήμερη εκδρομή στη ΝΙΣΥΡΟ με το ΚΑΤΑΜΑΡΑΝ "SEA STAR"

◆ *Αναχώρηση Σάββατο 2/6, ώρα 09.00 π.μ.*
◆ *Επιστροφή από Νίσυρο Δευτέρα, ώρα 4.30 μ.μ.*

Τιμή κατ' άτομο 25.000 δρχ. και 10.000 δρχ. για παιδιά έως 12 ετών

ΣΤΗΝ ΤΙΜΗ ΠΕΡΙΛΑΜΒΑΝΟΝΤΑΙ:
• Εισιτήρια με επιστροφή, δύο διανυκτερεύσεις με πρωινό και μία εκδρομή στο Ηφαίστειο
• Η εκδρομή εντάσσεται στα πλαίσια του εορτασμού των 600 χρόνων από την ίδρυση του μοναστηριού της Παναγίας Σπηλιανής και θα γίνει παρουσίαση της αφίσας στο Δήμο Νισύρου.

ΠΛΗΡΟΦΟΡΙΕΣ στα τηλέφωνα:
32700, 28566, 27037, 34558, 61486, 34188, 22854, 20383

ΠΡΑΚΤΟΡΕΙΟ
Zorpidis–Στεφανάκη
ΑΛΕΞ. ΔΙΑΚΟΥ 38, Ρόδος • Τηλ.: (0241) 20625, 30054

Β' ΚΑΤΗΓΟΡΙΑ-ΕΘΝΙΚΗ ΕΡ/ΚΗ

"Χάρισαν" τα πριμ...

✔ *ΣΕ ΕΝΔΕΙΞΗ ΚΑΛΗΣ ΘΕΛΗΣΗΣ ΟΙ ΠΟΔΟΣΦΑΙΡΙΣΤΕΣ ΤΟΥ ΑΠΟΛΛΩΝΑ ΚΑΛΥΘΙΩΝ*

✔ *ΕΝΔΕΚΑ ΠΑΙΚΤΕΣ ΕΤΟΙΜΟΙ Ν' ΑΦΗΣΟΥΝ ΤΗΝ ΟΜΑΔΑ ΑΦΟΥ ΠΡΩΤΑ ΣΥΖΗΤΗΣΟΥΝ ΜΕ ΤΗ ΔΙΟΙΚΗΣΗ ΠΟΥ ΘΑ ΕΚΛΕΓΕΙ ΑΠΟ ΤΗ ΓΕΝΙΚΗ ΣΥΝΕΛΕΥΣΗ*

Μια ενδεκάδα παίκτες -και μάλιστα πρωτοκλασάτοι- είναι έτοιμοι να φύγουν από τον Απόλλωνα Καλυθιών, χωρίς όμως αυτό να σημαίνει τίποτα.

Μπορούν κάλλιστα να συνεχίσουν στους κυανοκίτρινους αν συζητώντας με τη νέα Διοίκηση που θα εκλεγεί από την Γεν. Συνέλευση έρθουν σε νέα συμφωνία. Οι παίκτες που κλήθηκαν από την νυν Διοίκηση πριν από λίγες μέρες να πληρωθούν, προέβησαν σε μια ενέργεια "καλής θέλησης" που άφησε άφωνους τους παρευρισκόμενους.

- Πήραν τις 30 χιλ. δρχ. και "χάρισαν" στον σύλλογο τέσσερα πριμ που είχαν λαμβάνειν. Ήτοι τα πριμ με Αιγέα Πλωμαρίου (εκτός), Ολυμπιακό Χερσονήσου (εντός), Εργοτέλη (εκτός) και Ακαρνανικό εντός.

Οι παίκτες του Απόλλωνα πάντως υποσχέθηκαν να συζητήσουν πριν από οτιδήποτε άλλο με την διοίκηση που θα προκύψει από την Γενική Συνέλευση.

Η "αποχωρούσα ενδεκάδα" της οποίας η συμφωνία με την ομάδα τελείωσε αποτελείται από τους **Νίκο Αλεξανδρίδη, Γιώργο Χατζηπέτρο, Γιάννη Χατζησταμάτη, Κώστα Πολυχρονίου, Δημήτρη Σαλπιγκτίδη, Νίκο Νικολή, Γιώργο Ισκά, Λάκη Κακλαμάνο, Μιχάλη Κοσμά, Αντώνη Ξύπα,** ενώ οριστικά παρελθόν πρέπει ν' αποτελεί για την ομάδα των Καλυθιών ο **Περικλής Σταθόπουλος.**



Από την παραπάνω ενδεκάδα που ξεκίνησε το πρωτάθλημα, αυτή τη στιγμή ανήκει στον Απόλλωνα μόνο ο Σαλαμαστράκης (καθήμενος τέταρτος από αριστερά)
(ΒΙΚΤΩΡ-ΦΩΤΟ ΜΑΡΚΕΤ-ΙΑΛΥΣΟΣ)

Με δεκατέσσερις ο Ιάλυσος...

✔ *Αναχωρεί το πρωί της Κυριακής για την Θεσσαλονίκη*

✔ *Δεν ταξιδεύουν οι έμπειροι Καλημέρης-Β. Ράϊος*

Με δεκατέσσερις ποδοσφαιριστές, πάει ο Ιάλυσος στο Καλοχώρι για ν' αντιμετωπίσει την ομάδα των Λύκων που κι αυτή δεν είναι στην καλύτερη δυνατή κατάσταση.

Μπορούν δηλαδή οι ερυθροκίτρινοι πιάνοντας καλή από-



Ο Γιώργος Καρίκης θέλει να σκοράρει και στο Καλοχώρι (ΒΙΚΤΩΡ-ΦΩΤΟ ΜΑΡΚΕΤ-ΙΑΛΥΣΟ

δοση να πάρουν θετικό αποτέλεσμα, συνεχίζοντας τις καλές εμφανίσεις και πραγματοποιώντας σερί καλώς αποτελεσμάτων.

Ο **Θόδωρος Θεοδώρου** δεν θάχει στη διάθεσή του τους έμπειρους **Λάζαρο Καλημέρη** και **Βαγγέλη Ράϊο.** Οι πιθανοί ένδεκα που θα ξεκινήσουν τον αγώνα είναι:

- Ο γκολκήπερ **Ψαρράς.**
- Οι αμυντικοί **Μάτσης, Κυριαζής, Μπιγκό.**
- Στο κέντρο θα παίξουν οι **Ν'γκάμα, Δανάς, Τρούλης, Γ. Ράϊος, Βλαχόπουλος.**
- Και στην επίθεση οι **Μιχαηλίδης-Καρίκης.**

Στην διάθεσή του ο τεχνικός του Ιάλυσου θα έχει ακόμη τους **Λιάνι, Γρηγορά, Κώστα** και ίσως τον **Γιαννικάκη,** ο οποίος θα διεμήνυε χθες στους ανθρώπους του Ιάλυσου για το αν θα έπαιρνε άδεια από την μονάδα του για ν' ακολουθούσε την αποστολή.

ΟΙ ΛΥΚΟΙ

Ως καλή ευκαιρία να πάρουν τη νίκη και να απομακρυνθούν ακόμα περισσότερο από τις δύο τελευταίες θέσεις της βαθμολογίας, αντιμετωπίζουν οι Λύκοι τη συνάντηση με τον ουραγό Ιάλυσο. Οι "πρασινόμαυροι" βρίσκονται σε καλή κατάσταση και το ευχάριστο για τον προπονητή **Κώστα Τσίλιο,** είναι ότι εκτός του τιμωρημένου **Νίκου Παπά,** οι υπόλοιποι παίκτες βρίσκονται στη διάθεσή του.

Περιμένουν τις αναδιαρθρώσεις...

✔ *Για να ορίσουν ημερομηνία Γενικής Συνέλευσης στην ΑΕ Κω. Πρόταση αποχώρησης θα γίνει στον Γιώργο Κυπριώτη*

ΚΩΣ (Του ανταποκριτού μας **Γιώργου Αναγνώστου).**

Στη Γενική Συνέλευση της ομάδας αναμένεται να κριθούν τα πάντα για την ΑΕ Κω. Μια Γ.Σ. που αναμένεται να πραγματοποιηθεί το πρώτο δεκαήμερο του Ιουνίου.

Θα πρέπει να σημειωθεί ότι ομάδα παληών παραγόντων σχεδιάζει "ν' ανατρέψει" τον **Γιώργο Κυπριώτη,** ζητώντας του να παραιτηθεί από το πόστο του, επειδή λόγω φόρτου εργασίας, δεν ασχολείται όσο θάπρεπε με την ομάδα.

Κύκλοι προσκείμενοι στην "ομάδα των επιχειρηματιών" υποστήριζαν μεταξύ άλλων ότι σε περίπτωση που αποχωρήσει τελικά ο **Κυπριώτης** από τα διοικητικά της ΑΕ Κω, τότε θα ευαισθητοποιηθούν αρκετοί επιχειρηματίες βοηθώντας ηθικά και υλικά την ομάδα των "βυσσινί".

Το τοπίο δεν έχει ξεκαθαρίσει ακόμη, όσον αφορά το σε ποιά κατηγορία θα αγωνισθεί τη νέα περίοδο η ΑΕ Κως. Μόλις υπάρξει κάποια τέτοια ανακοίνωση από επίσημα χείλη, θα ορισθεί αμέσως η ημερομηνία που θα διεξαχθεί η ετήσια συνέλευση του συλλόγου στην οποία θα τεθούν επί τάπητος όλα τα θέματα.

Πρώτο μέλημα της διοίκησης είναι να κλείσει προπονητή για την καινούργια χρονιά. Αν δεν γίνουν αναδιαρθρώσεις και αποχαιρετήσει η ομάδα την κατηγορία, τότε ο **Δημήτρης Σαλαπάτας** δεν θα παραμείνει στον πάγκο του συλλόγου.

ΤΖΑΚΙΑ ΤΑΣΟΣ ΤΖΟΤΖΟΛΗΣ

ΦΟΥΡΝΑΚΙΑ, ΜΠΑΡΜΠΕΚΙΟΥ, ΔΙΑΚΟΣΜΗΤΙΚΑ ΕΙΔΗ

ΨΗΣΤΑΡΙΕΣ
10 διαφορετικά μοντέλα και διαστάσεις

ΦΟΥΡΝΑΚΙΑ
σε 4 μεγέθη διάμετρο από -0,60 cm-1,20 μ.

ΦΟΥΡΝΟΙ ΕΠΑΓΓΕΛΜΑΤΙΚΟΙ
χειροποίητοι από 1,20 μ.-3,00 μ.

ΤΖΑΚΙΑ
Αερόθερμα: Μαντεμένια: Με πυρότουβλα: Με καλοριφέρ

ΚΟΛΥΜΠΙΑ, ΕΝΑΝΤΙ ΚΑΙ ΠΑΡΑΠΛΕΥΡΩΣ ΙΔΡΥΜΑΤΟΣ

ΚΥΡΙΑΚΕΣ ΑΝΟΙΚΤΑ 10–4

Τηλέφωνο (0241) 56275, 56140, κιν. 0942/255848, τηλ. Fax: 56317, 85103 Κολύμπια, Ρόδος

ΤΑΒΕΡΝΑ
ΤΟ ΚΑΠΗΛΕΙΟ

Απολαύστε στον καταπράσινο κήπο μας την ποικιλία μεζέδων, ντόπιων κρεάτων και κρασιών καθημερινά από τις 7 το απόγευμα.

ΠΑΝΤΑ ΣΤΑΘΕΡΟΙ ΣΤΗΝ ΠΟΙΟΤΗΤΑ ΜΑΣ

Σωτήρος 47, Ιξιά, Ιαλυσός
Τηλέφωνα: 91835 & 0945-769958

ΜΙΚΡΕΣ Αγγελίες

Για τις αγγελίες σας, απευθύνεσθε στα γραφεία μας ή στα τηλέφωνα: 22210, 75230

ΟΙ ΑΓΓΕΛΙΕΣ ΤΗΣ ΡΟΔΙΑΚΗΣ παρουσιάζονται και στο site www.anaggelies.gr

ενοικιασεις ακινητων & επιχειρησεων

ΟΡΟΦΟΔΙΑΜΕΡΙΣΜΑ 148 Τ.Μ. ΤΡΙΩΝ ΥΠΝΟΔΩΜΑΤΙΩΝ, ΔΥΟ WC, ΧΩΛ, ΚΟΥΖΙΝΑ, ΣΑΛΟΝΙ, ΑΠΟΘΗΚΗ ΜΕ ΗΛΙΑΚΟ ΘΕΡΜΟΣΙΦΩΝΟ ΚΑΙ ΜΠΑΛΚΟΝΙ 30 Τ.Μ. ΜΕ ΘΕΑ ΣΤΗ ΘΑΛΑΣΣΑ ΕΠΙ ΤΗΣ ΟΔΟΥ ΣΤΡΑΤΗΓΟΥ ΖΗΣΗ. ΠΛΗΡ. ΤΗΛ. 76174 ΑΠΟ ΤΙΣ 9-1 ΑΠΟΓΕΥΜΑ ΚΑΙ 5-9 ΕΡΓΑΣΙΜΕΣ ΗΜΕΡΕΣ ΚΙΝ. 0972464933 ΠΕ39654

ΓΡΑΦΕΙΟ 50 τ.μ. επί της οδού Εθνικής Αντίστασης απέναντι από την Τράπεζα Πειραιώς. Πληρ. τηλ. 26957 κιν. 0945476491 AE39683

ΕΝΟΙΚΙΑΖΕΤΑΙ αποθήκη ψηλή, επί της περιοχής Ικαρος 400 τ.μ. με ευκολία πρόσβασης. Δυνατότητα διπλασιασμού των τετραγωνικών μέτρων. Πληρ. τηλ. 0944361926 AE39682

ΚΑΤΑΣΤΗΜΑ 100 τ.μ. στην οδό Σκεύου Ζερβού 24 (περιοχή Αγ. Νικολάου). Πληρ. τηλ. 76317, 0946873611 AE39645

ΑΠΟΘΗΚΗ στο Ροδίνι με ράμπα. Πληρ. τηλ. 0945514995 AE39531

ΚΑΤΑΣΤΗΜΑ επί της οδού Εθελοντών Δωδεκανησίων 23, μέγαρο Κιοσόγλου. Πληρ. τηλ. 69450, 69451 κιν. 0945/754255 AE396868

ΔΙΑΜΕΡΙΣΜΑ 112 τ.μ. (3 υπνοδωμάτια και λοιπούς χώρους) με βεράντες γύρω και ηλιακό, Διονυσίου Σολωμού 24 (7 Βαγιές). Πληρ. τηλ. 34516, 34098 AE39667

ΕΝΟΙΚΙΑΖΟΝΤΑΙ πλήρως επιπλωμένες παραδοσιακές γκαρσονιέρες με ηχομόνωση και θερμομόνωση προσφάτως ανακαινισμένες στο Παραδείσι. Πληρ. τηλ. 0241-47114 πρωί και βράδυ κιν. 0972/943946 AE39669

ΔΕΚΑ STUDIOS σε ήσυχη περιοχή στην Κρεμαστή. Πλήρως επιπλωμένα, ανεξάρτητα, με πολυκουζίνα, με ντους, WC, ηλιακούς θερμοσίφωνες, μπαλκόνι, κήπος και γρασίδι, άνετο πάρκινγκ. 55.000 το μήνα ή με την ημέρα. Πληρ. τηλ. 95487 και 0937606824 AE39651

ΚΑΤΑΣΤΗΜΑ 50 τ.μ. σε κεντρικό σημείο (τουριστική περιοχή) Ιαλυσού. Ενοίκιο 180.000 δρχ. Πληρ. ΑΙΓΑΙΟΚΤΗΜΑΤΙΚΗ Ρένα Βαζούκου τηλ. 22943-28838 AE39656

ΔΙΑΜΕΡΙΣΜΑ 40 τ.μ. στην Κωνσταντίνου Υδραίου 21 (περιοχή Δασκάλων), αποτελούμενο από σαλόνι-κουζίνα, υπνοδωμάτιο και τουαλέτα. Πληρ. τηλ. 46233 από 07.15 έως 14.00AE39622

ΕΝΟΙΚΙΑΖΕΤΑΙ ΣΠΙΤΙ 4ΑΡΙ (ΤΡΙΑ ΥΠΝΟΔΩΜΑΤΙΑ, ΣΑΛΟΝΙ, ΚΟΥΖΙΝΑ ΚΑΙ ΛΟΙΠΟΙ ΧΩΡΟΙ) ΕΝΤΟΙΧΙΣΜΕΝΗ ΚΟΥΖΙΝΑ ΚΑΙ ΗΛΕΚΤΡΙΚΕΣ ΣΥΣΚΕΥΕΣ, ΚΕΝΤΡΙΚΗ ΘΕΡΜΑΝΣΗ (ΠΕΤΡΕΛΑΙΟ), ΗΛΙΑΚΟ ΘΕΡΜΟΣΙΦΩΝΟ ΚΑΙ ΤΖΑΚΙ. ΜΙΧ. ΠΕΤΡΙΔΗ (ΠΑΝΩ ΑΠΟ ΤΗ NEOSET). ΠΛΗΡ. ΤΗΛ. 76551 (ΜΕΤΑ ΤΙΣ 5 Μ.Μ.) 0244-51637 (ΜΕΤΑ ΤΙΣ 3 Μ.Μ.) ΧΠΕ304

ΓΚΑΡΣΟΝΙΕΡΕΣ και studios, καινούργια πλήρως επιπλωμένα για την θερινή περίοδο. Πληρ. τηλ. 78965 AE39629

ΚΑΤΑΣΤΗΜΑ επί της οδού Π. Μελά 13, 45 τ.μ. Πληρ. τηλ. 0243-47551 AE39655

ΤΡΙΑΡΙ 90 τ.μ. πολυτελούς κατασκευής με εντοιχισμένη κουζίνα Κ. Υδραίου 29. Πληρ. τηλ. 0937/939230AE39592

ΙΣΟΓΕΙΟ 85 τ.μ. στην Παύλου Μελά 80 για ιατρείο ή άλλη επαγγελματική χρήση με αίθουσα αναμονής, γραφείο, εξεταστήριο, λουτρό, WC, κουζίνα. Πληρ. τηλ. 22928 AE39598

ΓΡΑΦΕΙΟ επί της οδού Αμμοχώστου (όπισθεν Ακαδημίας). Πληρ. Αμμοχώστου 2 AE39596

ΣΤΗΝ ΚΟΔΡΙΓΚΤΩΝΟΣ 49 ΕΝΟΙΚΙΑΖΕΤΑΙ ΙΣΟΓΕΙΟ ΚΑΤΑΣΤΗΜΑ 140 Τ.Μ. ΜΕ ΑΠΟΚΛΕΙΣΤΙΚΗ ΧΡΗΣΗ ΑΥΛΗΣ 40 Τ.Μ. ΤΟ ΚΑΤΑΣΤΗΜΑ ΔΙΑΘΕΤΕΙ ΕΠΑΓΓΕΛΜΑΤΙΚΟ AIR CONDITION , ΣΥΣΤΗΜΑ ΕΞΑΕΡΙΣΜΟΥ, 2 ΤΟΥΑΛΕΤΕΣ ΚΑΙ ΕΙΝΑΙ ΚΑΤΑΛΛΗΛΑ ΔΙΑΜΟΡΦΩΜΕΝΟ ΓΙΑ ΚΑΘΕ ΕΠΑΓΓΕΛΜΑΤΙΚΗ ΧΡΗΣΗ ΟΠΩΣ: ΑΝΤΙΠΡ/Α ΑΥΤ/ΤΩΝ, ΦΟΥΡΝΟ, ΦΡΟΝΤΙΣΤΗΡΙΟ, ΥΠΟΚ/ΜΑ ΤΡΑΠΕΖΗΣ, ΚΑΦΕΤΕΡΙΑ Κ.ΛΠ. ΠΛΗΡ. ΤΗΛ. 86225 ΠΕΡΙΔΗΣ ΓΙΩΡΓΟΣ ΠΕ39597

ΚΑΤΑΣΤΗΜΑ 30 τ.μ. σε κεντρικό σημείο επί της Λεωφόρου Κρεμαστής. Πληρ. τηλ. 92724 AE39438

STUDIOS καινούργια, επιπλωμένα, σε ήσυχη καταπράσινη περιοχή της Ιαλυσού, με τον μήνα ή την ημέρα. Πληρ. τηλ. 0945077678 AE39595

ΓΚΑΡΣΟΝΙΕΡΑ επί της Κέννεντυ 18. Πληρ. τηλ. 23792, 27006 AE39591

ΔΩΜΑΤΙΑ στην Λεωφ. Ιαλυσού 35 (δίπλα από το ξενοδοχείο "Κοράλι") επιπλωμένα με το μήνα ή με την ημέρα. Πληρ. τηλ. 30962 AE39593

ΑΠΟΘΗΚΗ ΙΣΟΓΕΙΑ 400 Τ.Μ. ΣΤΟ 6ο ΧΛΜ. ΡΟΔΟΥ-ΚΑΛΛΙΘΕΑΣ ΜΕ ΕΥΚΟΛΗ ΠΡΟΣΒΑΣΗ ΑΠΟ ΤΗΝ ΛΕΩΦΟΡΟ ΙΔΑΝΙΚΗ ΓΙΑ ΜΑΡΑΓΚΟ Ή ΑΛΟΥΜΙΝΑ. ΠΛΗΡ. ΤΗΛ. 22943-28838 ΩΡΕΣ 10-1 ΤΟ ΠΡΩΙ ΚΑΘΗΜΕΡΙΝΑ ΧΠΕ162

ΚΑΤΣΑΔΟΥΡΟΣ ΤΑΞΙΑΡΧΗΣ
ΠΟΛΙΤΙΚΟΣ ΜΗΧΑΝΙΚΟΣ
ΚΑΤΑΣΚΕΥΕΣ ΔΗΜΟΣΙΩΝ-ΙΔΙΩΤΙΚΩΝ ΕΡΓΩΝ
ΣΤΑΤΙΚΗ ΕΝΙΣΧΥΣΗ - ΑΝΤΙΣΕΙΣΜΙΚΗ ΠΡΟΣΤΑΣΙΑ
ΕΝΙΣΧΥΣΕΙΣ-ΕΠΙΣΚΕΥΕΣ-ΑΝΑΠΑΛΑΙΩΣΕΙΣ ΚΤΙΡΙΩΝ
GUNITE
ΕΚΤΟΞΕΥΟΜΕΝΟ ΣΚΥΡΟΔΕΜΑ
ΕΙΔΙΚΑ & ΓΕΝΙΚΑ ΤΕΧΝΙΚΑ ΕΡΓΑ
ΓΡΗΓ. ΛΑΜΠΡΑΚΗ 39 ΡΟΔΟΣ
ΤΗΛ. (0241) 22940 FAX: 22406 ΚΙΝ.: 093/2336258

ΚΤΗΜΑΤΟΜΕΣΙΤΙΚΟ ΓΡΑΦΕΙΟ - REAL ESTATE AGENCY

ΕΚΤΙΜΗΣΕΙΣ-ΑΓΟΡΕΣ-ΠΩΛΗΣΕΙΣ
ΚΑΤΑΣΤΗΜΑΤΑ
ΟΙΚΟΠΕΔΑ-ΧΩΡΑΦΙΑ
ΚΤΗΜΑΤΙΚΕΣ-ΣΥΜΒΟΥΛΕΣ
ΕΝΟΙΚΙΑΣΕΙΣ-ΔΙΑΧΕΙΡΙΣΕΙΣ
ΣΠΙΤΙΑ-ΔΙΑΜΕΡΙΣΜΑΤΑ

Vitzileos
ΜΑΡΙΟΣ Κ. ΒΙΤΖΗΛΑΙΟΣ
Μεσίτης Αστικών Συμβάσεων - Real Estate Agent



Εθν. Μακαρίου 45 - 3ος όροφος
Τηλ.: 0241-24900 25545.
Fax: 25544 Κιν.: 0932-704919

ΚΑΤΑΣΤΗΜΑΤΑ, ΓΡΑΦΕΙΑ, ΕΠΙΧΕΙΡΗΣΕΙΣ

20 τ.μ. μαγαζί στο Φαληράκι ..... 40.000.000 δρχ
27 τ.μ. μαγαζί στο εμπορικό κέντρο ..... 11.000.000 δρχ.
50 τ.μ. μαγαζί κοντά στο Μαντράκι ..... 100.000.000 δρχ.
75 τ.μ. γραφείο στον 1ο όροφο στη Μανδηλαρά ..... 34.000.000 δρχ.
100 τ.μ. επιχείρηση στα 100 Μαγαζιά ..... 25.000.000 δρχ.
106 τ.μ. μαγαζί στην Αμαράντου ..... 40.000.000 δρχ.
115 τ.μ. ισόγ.+115 τ.μ. διόροφο εστιατόριο στην παλιά Πόλη ..... 60.000.000 δρχ.
120 τ.μ. ισόγειο+95 τ.μ. υπόγειο στην Αννης Μαρίας ενοικιάζεται ..... 500.000 δρχ/μήνα
140 τ.μ. εστιατόριο (ακίνητο)+140 τ.μ. κήπος με θέα εξοπλισμένα. Λίνδος ..... 45.000.000 δρχ.
140 τ.μ. μαγαζί+140 τ.μ. όροφος+130 τ.μ. 2ος όροφος Ορφανίδου ..... 75.000.000 δρχ.
168 τ.μ. κατάστημα στην περιοχή Πανάγου ..... 20.000.000 δρχ.
170 τ.μ. κατάστημα στην Παλιά Πόλη (ενοικιάζεται) πιο τουριστική οδός ..... 100.000.000 δρχ.
180 τ.μ. κατάστημα προς θάλασσα+500 τ.μ. αυλή ..... 50.000.000 δρχ.
185 τ.μ. αποθήκη super lux Ασγούρου ..... 24.000.000 δρχ.
220 τ.μ. ισ+150 τ.μ. υπ.+150 τ.μ. όρ. σε οικόπ. 1720 τ.μ. στο δρόμο Ρόδος-Κοσκ. 110.000.000 δρχ.
250 τ.μ. ακίνητο (σε γκαρσονιέρες 5Χ25 τ.μ.)+125 τ.μ. αποθήκη στη Μηδεια ..... 25.000.000 δρχ.
300 τ.μ. κατάστημα ετοιμοπαράδοτο σε 1000 τ.μ. οικόπεδο. Παστίδα ..... 50.000.000 δρχ.
300 τ.μ. ισ.+300 τ.μ.υπ.+300 τ.μ. όρ. σε οικόπ. 3170 τ.μ. εστιατόριο πλήρης εξοπλ. Κοσκινού ..... 250.000.000 δρχ.
400 τ.μ. εστιατόριο στην Παλιά Πόλη (ακίνητο και επιχείρηση) ..... 40.000.000 δρχ.
400 τ.μ. αποθήκη στη Σοφούλη. Ευκαιρία ..... 24.000.000 δρχ.
400 τ.μ. 9 studios-bar στην Παλιά Πόλη. Μισά μετρητά/μισά σε 4 χρόνια ..... 75.000.000 δρχ.
500 τ.μ. ισόγειο+500 τ.μ. όροφος στην Παλιά Πόλη ..... 50.000.000 δρχ.
661 τ.μ. apartments σε οικόπεδο 414 τ.μ., 26 δωμάτια, πλήρως εξοπλισμένα α' κατηγορία, κοντά στο λιμάνι ..... 160.000.000 δρχ.
771 τ.μ. ακίνητο στην Παλιά Πόλη στο τουριστικό δρόμο ..... 350.000.000 δρχ.
750 τ.μ. αποθήκη με ράμπα για μεγάλα φορτηγά ..... 80.000.000 δρχ.
856 τ.μ. ακίνητο+επιχείρηση+100 τ.μ. πάρκινγκ κοντά πανεπιστήμιο ..... 125.000.000 δρχ.
1155 τ.μ. ακίνητο σε οικόπεδο 817 τ.μ. στο κέντρο της Ρόδου ..... 360.000.000 δρχ.
3800 τ.μ. εργοστάσιο κτισμένο σε οικόπεδο 32000 τ.μ. ..... 115.000.000 δρχ.
Ξενοδ. Α' κατ. 120 κλίνες πάνω στο κύμα με οικοπ. 4725 τ.μ. Ιαλυσός ..... 2.200.000 δολλ. USA
Ξενοδοχείο Β' κατηγορίας, 72 κλίνες, διακοθήκη, στην πόλη ..... 250.000.000 δρχ.
Ξενοδ. Β' κατ., 190 κλίνες σε οικόπ. 1500 τ.μ., πισίνα, προς θάλασσα, Ρόδος ..1.600.000.000 δρχ.
300 τ.μ. ακίνητο στη Λέρο που αποτελείται από διόροφη μονοκατ. +2 γκαρσον.+μαγαζί 129 τ.μ. στο κύμα Αγ. Μαρίνα όλα μαζί ή μεμονωμένα σε τιμή ευκαιρία

ΔΙΑΜΕΡΙΣΜΑΤΑ

30 τ.μ. γκαρσονιέρα στα Τριάντα ..... 5.000.000 δρχ.
75 τ.μ. στα Τριάντα 2ος όροφος ..... 18.000.000 δρχ.
84 τ.μ. στην Ιξιά 2ος όροφος ..... 18.000.000 δρχ.
85 τ.μ. στη Σοφούλη ημιυπόγειο ..... 16.000.000 δρχ.
92 τ.μ. στη Ψαροπούλα ..... 17.000.000 δρχ.

100 τ.μ. στα Τριάντα ..... 20.000.000 δρχ.
114 τ.μ. παραδοσιακό διαμέρισμα απέναντι Καζίνο ..... 35.000.000 δρχ.
145 τ.μ. Χειμάρας, 3ος όροφος με θέα ..... 38.000.000 δρχ.
185 τ.μ. διαμέρισμα-ρετιρέ σε μπετά κοντά στο πανεπιστ. ..... 20.000.000 δρχ.
190 τ.μ. στη Σοφούλη ..... 40.000.000 δρχ.
210 τ.μ. στα Κοσκινού οροφοδιαμερ., με 40 τ.μ. βεράντες, super lux ..... 63.000.000 δρχ.

ΜΕΖΟΝΕΤΕΣ-ΜΟΝΟΚΑΤΟΙΚΙΕΣ

60 τ.μ. διόροφη μονοκ. επιπλωμένη στην Παλιά Πόλη ..... 30.000.000 δρχ.
80 τ.μ. μεζονέτα στους Καστελοριζιούς με οικόπεδο ..... 20.000.000 δρχ.
90 τ.μ. διόροφη μονοκατ.+30 τ.μ. αυλή στην Παλιά Πόλη ..... 26.000.000 δρχ.
100 τ.μ. μονοκατ. σε οικόπεδο 270 τ.μ. στην Ηλιούπολη ..... 38.000.000 δρχ.
100 τ.μ.+100 τ.μ. δύο μονοκατοικίες στον Καλαμώνα σε οικοπ. 4310 τ.μ. ..... 70.000.000 δρχ.
104 τ.μ. μονοκατοικία-διόροφη 3α υπνοδωμάτια Αγ. Ιωάννης ..... 30.000.0000 δρχ.
115 τ.μ. μεζονέτα σε μπετά με οικόπεδο 1.200 τ.μ. στα Αφάντου ..... 16.000.000 δρχ.
116 τ.μ. μονοκατ. σε οικόπεδο 1.000 τ.μ στα Κοσκινού ..... 52.000.000 δρχ.
120 τ.μ. μεζονέτα super lux στην Ανάληψη με τζάκι ..... 42.000.000 δρχ.
135 τ.μ. μεζονέτα στα Κρητικά σε οικόπεδ. 700 τ.μ. ..... 46.000.000 δρχ.
150 τ.μ.+50 τ.μ. πάνω μονοκατ. με κήπο 100 τ.μ. Μητροπόλεως ..... 23.000.000 δρχ.
170 τ.μ. μονοκατοικία+αυλή στην Παλιά Πόλη ..... 23.000.000 δρχ.
200 τ.μ. βίλα σε οικόπεδο 5.725 τ.μ. στην Μηδεια ..... 160.000.000 δρχ.
200 τ.μ. μεζονέτα σε οικόπεδο 1.000 τ.μ. στα Κοσκινού σε μπετά ..... 26.000.000 δρχ.
200 τ.μ. μεζονέτα στα Καλαβάρδα σε οικόπεδο ..... 29.000.000 δρχ.
230 τ.μ. βίλα στην Λάρδο σε 7.700 τ.μ. οικόπεδο και γεώτρηση ..... 120.000.000 δρχ.
300 τ.μ. βίλα στις Καλυθιές σε οικόπεδο 4.000 τ.μ., γκαράζ ..... 120.000.000 δρχ.
320 τ.μ. βίλα με οικόπεδο 4.000 τ.μ. στα Τριάντα ..... 110.000.000 δρχ.
340 τ.μ. 5 διατηρητέα σπίτια σε οικοπ. 3.000 τ.μ. Μόντε Σμιθ ..... 160.000.000 δρχ.

ΟΙΚΟΠΕΔΑ

240 τ.μ. στην Ανάληψη Σ.Δ.-0,8 με άδεια για 200 τ.μ. οικία ..... 17.000.000 δρχ.
80 τ.μ. στο Καρακόνερο Σ.Δ.=0,4 ..... 25.000.0000 δρχ.
750 τ.μ. στο Γεννάδι, εντός σχεδίου ..... 7.000 δρχ./μέτρο
1.450 τ.μ. εντός οικισμού, έχει νερό, φως, στα Μαριτσά ..... 9.000.000 δρχ.

1.500 τ.μ. στην Μ. Πετρίδη Σ.Δ.-0,8 ..... 195.000.000 δρχ.
1.600 τ.μ. στην Αθηνών Σ.Δ.-0,8 ..... 125.000.000 δρχ.
2.100 τ.μ. στην Ιξιά ..... 45.000.000 δρχ.
2.120 τ.μ. στο Γεννάδι με άδεια για 200 τ.μ. οικία ..... 20.000.000 δρχ.
2.500 τ.μ. πάνω στο δρόμο Ελαιώνας-Φουρνάκι. Γεννάδι ..... 5.000.000 δρχ.
3.050 τ.μ. στα Καλαβάρδα με άδεια ..... 6.000.000 δρχ.
3.080 τ.μ. στο Πλημμύρι ..... 8.000.000 δρχ.
4.000 τ.μ. πίσω από ΔΕΥΑΡ ..... 60.000.000 δρχ.
4.000 τ.μ. κοντά στο Βερόπουλο με φανταστική θέα ..... 50.000.000 δρχ.
4.250 τ.μ. στο Γεννάδι (διασταύρωση) ..... 30.000.000 δρχ.
4.400 τ.μ. στην Κρεμαστή ..... 26.000.000 δρχ.
5.000 τ.μ. στα Μαριτσά ..... 15.000.000 δρχ.
5.085 τ.μ. στα Κοσκινού ..... 35.000.000 δρχ.
5.500 τ.μ. στο Γεννάδι, κοντά στην θάλασσα ..... 40.000.000 δρχ.
5.600 τ.μ. στους Καστελοριζιούς με νερό και φως, μονοκατ. ..... 45.000.000 δρχ.
6.000 τ.μ. στην Παστίδα ..... 42.000.000 δρχ.
6.000 τ.μ. στην Παστίδα+αποθήκη ..... 49.000.000 δρχ.
6.100 τ.μ. στον Καλαμώνα ..... 14.000.000 δρχ.
6.500 τ.μ. στην Λεωφόρος Ρόδος-Κρεμαστή ..... 150.000.000 δρχ.
6.500 τ.μ. στο Φαληράκι κοντά στην θάλασσα, προνομιακό ..... 170.000.000 δρχ.
7.700 τ.μ. στην παραλία Αφάντου .....
7.800 τ.μ. στην λεωφόρο Ρόδου-Λίνδου, προνομιακό ..... 200.000.000 δρχ.
8.000 τ.μ. στο Φαληράκι ..... 49.000.000 δρχ.
8.000 τ.μ. στο Πλημμύρι στο κύμα ..... 40.000.000 δρχ.
8.500 τ.μ.+6.500 τ.μ. στην παραλία Αφάντου ..... 6.000 δρχ. το τ.μ.
8.600 τ.μ. στο Φαληράκι ..... 90.000.000 δρχ.
8.800 τ.μ. στα Κοσκινού ..... 50.000.000 δρχ.
9.345 τ.μ. στα Ασγούρου με θέα ..... 69.000.000 δρχ.
9.600 τ.μ. στα Μαριτσά, προνομιακό ..... 36.000.000 δρχ.
10.000 τ.μ. στα Κοσκινού, μεγάλη ευκαιρία ..... 20.000.000 δρχ.
12.000 τ.μ. στα Αφάντου, πάνω στο κύμα ..... 176.000.000 δρχ.
12.000 τ.μ. στο Λαδικό. Παραλιακά ..... 11.000.000 δρχ.
15.000 τ.μ. στα Ασγούρου ..... 45.000.000 δρχ.
15.000 τ.μ. στην Πάρο από την θάλασσα με θέα ..... 25.000.000 δρχ.
15.300 τ.μ. στο Πλημμύρι ..... 60.000.000 δρχ.
16.000 τ.μ. στις Φάνες στην θάλασσα με άδεια για 170 κλιν. ..... 33.000.000 δρχ.
5.000 τ.μ. στα Καλαβάρδα ..... 100.000.000 δρχ.
30.000 τ.μ. στην παραλία Αφάντου ..... 360.000.000 δρχ.
32.000 τ.μ. στην Θολό, πάνω στο κύμα ..... 200.000.000 δρχ.
40.000 τ.μ. στο Γεννάδι, πάνω στο κύμα ..... 480.000.000 δρχ.
50.000 τ.μ. στο Τσαΐρι ..... 125.000.000 δρχ.
65.423 τ.μ. στα Κοσκινού ..... 650.000.000 δρχ.
115.000 τ.μ. στην Δαματριά. Αγροτεμ. με 2 πηγάδια ..... 65.000.000 δρχ.

ΖΗΤΟΥΝΤΑΙ:
ΚΑΤΑΣΤΗΜΑΤΑ ΟΙΚΟΠΕΔΑ ΔΙΑΜΕΡΙΣΜΑΤΑ
ΕΝΤΟΣ-ΕΚΤΟΣ ΠΟΛΕΩΣ ΚΑΘΩΣ ΚΑΙ
ΟΙΚΟΠΕΔΑ ΓΙΑ ΑΝΤΙΠΑΡΟΧΗ
ΔΑΝΕΙΑ ΔΕΚΤΑ- ΕΥΚΟΛΙΕΣ ΠΛΗΡΩΜΗΣ

ΕΝΟΙΚΙΑΣΕΙΣ

συνέχεια από την προηγούμενη

ΔΩΜΑΤΙΑ πλήρως επιπλωμένα με πολυκουζινάκι και δικό τους μπάνιο στην περιοχή Δασκάλων. Πληρ. τηλ. 75035 ώρες 9.00-13.00 και 17.00-21.00 ΑΕ39578

ΕΝΟΙΚΙΑΖΟΝΤΑΙ στην Ιαλυσό, επί της οδού Γ. Παπανδρέου (παραπλεύρως ζαχαροπλαστείου Mikes) α) ισόγειο κατάστημα τ.μ. 50 και β) ισόγεια γκαρσονιέρα. Πληρ. τηλ. 34023 ΑΕ39510

ΚΟΥΚΑΚΙ-ΑΘΗΝΑ. ΓΚΑΡΣΟΝΙΕΡΑ, επιπλωμένη για φοιτητή ή φοιτήτρια στην περιοχή Δημητρακοπούλου. Πληρ. τηλ. 36268 και 0972095395. ΑΕ39495

PUB-ΚΑΦΕΤΕΡΙΑ στο τουριστικό κέντρο-πλησίον νέου καζίνου. Πλήρως εξοπλισμένη ανακαινισμένη, η καλύτερη στο είδος της. Συμβόλαιο 12ετές. Πληροφορίες άλλες δεν θα δοθούν στο τηλέφωνο. Πληρ. τηλ. για συνεννόηση 78392, 27960, 093/7120440 μετά τις 12 το μεσημέρι. ΑΕ39520

ΑΠΟΘΗΚΗ υπόγεια 90 μέτρων επί της Αννης Μαρίας και Παναγιώτου Ροδίου (δίπλα στην είσοδο του Σούπερ Μάρκετ Βερόπουλος). Πληρ. τηλ. 29579, 20819 ΑΕ39643

ΔΙΑΜΕΡΙΣΜΑ ισόγειο 107 τ.μ. επί της 28ης Οκτωβρίου 37. Πληρ. τηλ. 29574 ΑΕ39594

ΕΣΤΙΑΤΟΡΙΟ-BAR στην Ιαλυσό, πλήρες εξοπλισμένο. Πληρ. τηλ. 0945141714, 0945949397

STUDIOS με το μήνα ή με την ημέρα πλήρως επιπλωμένα με πολυκουζινάκι, ψυγείο, ντους, WC, μπαλκόνι, ζεστό νερό επί 24ωρου βάσεως και εσωτερικό τηλέφωνο στην πιο ήσυχη περιοχή της πόλης της Ρόδου (περιοχή Δασκάλων), οδός Μανώλη Παπαμανώλη αριθμ. 12, κάθετος επί της Στέλιου Κωτιάδη. Πληρ. τηλ. 37244 ΧΠΕ110

2 ΓΚΑΡΣΟΝΙΕΡΕΣ μαζί ή μεμονωμένα κατάλληλα για Φροντιστήριο (διατίθεται μαζί και η επίπλωση), ιατρείο, γραφείο ή άλλη επαγγελματική χρήση, στον α' όροφο στην οδό Κων/νου Παλαιολόγου 105, με πρόσοψη στο Πάρκο του Αγ. Ιωάννου. Πληρ. τηλ. 82400-81540 κ. Ευαγγελία. ΧΑΕ100

ΜΕΖΟΝΕΤΑ 165 τ.μ. στην περιοχή της Ιαλυσού διαθέτει αυτόνομη κεντρική θέρμανση και ηλιακό θερμοσίφωνο. Επίσης μεγάλη αυλή για πάρκινγκ και κήπο. Πληρ. τηλ. 0945797780 ΑΕ39413



πωλήσεις ακινήτων & επιχειρήσεων

ΠΩΛΟΥΝΤΑΙ μεταχειρισμένα διαμερίσματα: 1) Γκαρσονιέρα επιπλωμένη στην Ιξιά 100 μέτρα από την θάλασσα, 2) Διαμερίσματα στην Ιαλυσό των 140 τ.μ. και 85 τ.μ., 3) Μιχαήλ Πετρίδη 100 τ.μ., 4) Περιοχή Δασκάλων 130 τ.μ. 5) Στο Ζέφυρος 70 τ.μ. Ολα σε πολύ καλές τιμές. Πληρ. Κ. Ν. Ηρωίας Νέα Αγορά α' όροφος αρ. 17 τηλ. 31955 και 21602 ώρες γραφείου ΑΟ39684

ΑΓΡΟΣ 8000 τ.μ. αξίας 27.000.000 στο Τσαίρι, φως-νερό. Πληρ. τηλ. 27082-26476, 0944/347405 ΑΟ39685

ΔΙΑΜΕΡΙΣΜΑΤΑ 3άρια και 4άρια στο Ροδίνι. Πληρ. τηλ. 27082-26476, 0944/347405 ΑΟ39686

ΚΑΤΑΣΤΗΜΑΤΑ των 80 τ.μ. και 67 τ.μ. κοντά στον κιν. Μετροπόλ. Πληρ. τηλ. 27082-26476, 0944/347405 ΑΟ39687

ΜΟΝΟΚΑΤΟΙΚΙΑ 140 τ.μ. με υπόγειο 65 τ.μ. και αυλή 260 τ.μ. (το κτίριο είναι διατηρητέο) εντός πόλεως Ρόδου σε κεντρική θέση. Πληρ. τηλ. 27082-26476, 0944/347405 ΑΟ39688

ΜΕΖΟΝΕΤΑ 2όροφη με υπόγειο στην περιοχή Μηδεια. Πληρ. τηλ. 27082, 26476, 0944347405 ΑΟ39662

ΔΙΑΜΕΡΙΣΜΑ τριάρι στην Ανάληψη, μόνο 17.000.000 δραχμές. Πληρ. τηλ. 0974-744396 και 78763 κ. Βασίλη ΑΟ39679

ΟΡΟΦΟΔΙΑΜΕΡΙΣΜΑ 130 τ.μ. σε σοβά (3 υπν/τίων) στην Ανάληψη τιμή 25.000.000. Επίσης μονοκατοικία έτοιμη 85 τ.μ. σε 1.500 τ.μ. οικόπεδο στα Κοσκινού 35.000.000. Πληρ. ΑΙΓΑΙΟΚΤΗΜΑΤΙΚΗ Ρένα Βαζουκου τηλ. 22943-28838 ΑΟ39672

ΟΙΚΟΠΕΔΟ στην Δαματριά 2 στρεμμάτων στον κεντρικό δρόμο δίπλα απ' το σχολείο. Τιμή 8.000.000 δρχ. μετρητοίς. Πληρ. τηλ. 69450, 69451 κιν. 0945/754255 ΑΟ39671

ΕΝΟΙΚΙΑΖΕΤΑΙ

1) Γωνιακό κατάστημα 150 τ.μ. (πρώην Ράδιο Κορασίδη) στην περιοχή Επτά Βαγιές με 15 μ. πρόσοψη.
2) Αποθήκη 150 τ.μ. με ανεξάρτητη ράμπα κατάλληλη για οποιαδήποτε χρήση.

Πληρ. τηλ. 33487

ΕΝΟΙΚΙΑΖΕΤΑΙ

επαγγελματικός χώρος 115 τ.μ. με 2 πατάρια στην οδό Καποδιστρίου 59 (κοντά στην CAIR) κατάλληλος για επιχείρηση ανταλλακτικών αυτοκινήτων, χρωμάτων-σιδηρικών, εξαρτημάτων αλουμινίου, υδραυλικά και ηλεκτρικά είδη κ.λπ.

Πληρ. τηλ. 66363, 0974375937

ΔΙΑΜΕΡΙΣΜΑ διόροφο 110 τ.μ. κοντά στην Καναδά με 4 υπν/τια μόνο 30.000.000. Επίσης οικόπεδο στην Ιαλυσό "Βράχο" 500 τ.μ. για καταστηματα 0,8 Σ.Δ. 45.000.000. Πληρ. ΑΙΓΑΙΟΚΤΗΜΑΤΙΚΗ Ρένα Βαζουκου τηλ. 22943-28838 ΑΟ39673

ΑΓΡΟΣ 3.500 τ.μ. με πρόσωπο στον επαρχιακό δρόμο - άρτιο και οικοδομήσιμο, Αγίων Αποστόλων-Τρεις, κοντά στο νέο νοσοκομείο. Πληρ. τηλ. 27082, 26476, 0944347405 ΑΟ39660

ΠΩΛΕΙΤΑΙ επιχείρηση λόγω αναχώρησης 14 ετών με σταθερή πελατεία (κουρτίνες κεντήματα και είδη ραπτικής). Τιμή λογική. Πληρ. τηλ. 93842, 92861 ΑΟ39670

ΜΟΝΟΚΑΤΟΙΚΙΑ ΑΡΙΣΤΗΣ ΚΑΤΑΣΚΕΥΗΣ ΠΛΗΡΩΣ ΑΝΑΚΑΙΝΙΣΜΕΝΗ 2 ΔΩΜΑΤΙΑ, ΚΟΥΖΙΝΑ, WC, ΠΑΤΑΡΙ, ΑΥΛΗ, ΒΕΡΑΝΤΑ, ΥΠΟΓΕΙΟ. ΣΥΝΟΛΙΚΗΣ ΕΠΙΦΑΝΕΙΑΣ 87 Τ.Μ. ΣΤΟ ΚΕΝΤΡΟ ΡΟΔΟΥ, ΟΠΙΣΘΕΝ ΠΑΝΕΠΙΣΤΗΜΙΟΥ ΑΙΓΑΙΟΥ. ΠΛΗΡ κ. ΗΛΙΑ ΤΗΛ. 32844 (ΩΡΕΣ 6 Μ.Μ.-9 Μ.Μ.) ΠΟ39638

ΔΙΑΜΕΡΙΣΜΑΤΑ 3άρια στην Ιξιά. Πληρ. τηλ. 27082, 26476, 0944347405 ΑΟ39663

ΟΙΚΟΠΕΔΟ 250 τ.μ. στους Χαλκίτες άρτιο και οικοδομησιμο. Πληρ. τηλ. 27082, 26476, 0944347405 ΑΟ39664

ΔΙΑΜΕΡΙΣΜΑΤΑ 3άρια πλησίον Αραπάκι. Πληρ. τηλ. 27082, 26476, 0944347405 ΑΟ39666

ΕΝΟΙΚΙΑΖΕΤΑΙ

ημιϋπόγειο με ράμπα, 270 τ.μ. περίπου στην οδό Αννης Μαρίας (Εθνικής Αντιστάσεως) 28, κάτω από την Τράπεζα Πειραιώς.

Πληρ. τηλ. 95991, κα ΣΟΥΓΚΑΝΙΔΟΥ

ΕΝΟΙΚΙΑΖΕΤΑΙ

υπόγειος χώρος με ράμπα, 600 τ.μ. περίπου στο Εμπορικό Κέντρο Rhodesland (δίπλα στο Mira Mare) στην Ιξιά.

Πληρ. τηλ. 95991, κα ΣΟΥΓΚΑΝΙΔΟΥ

ΚΤΗΜΑΤΟΜΕΣΙΤΙΚΟ ΓΡΑΦΕΙΟ

ΕΥΡΩΚΤΗΜΑΤΙΚΗ

ΜΕΣΙΤΕΣ ΣΥΜΒΟΥΛΟΙ ΕΚΤΙΜΗΤΕΣ

ΑΓΟΡΕΣ - ΠΩΛΗΣΕΙΣ - ΕΚΤΙΜΗΣΕΙΣ - ΜΙΣΘΩΣΕΙΣ ΑΚΙΝΗΤΩΝ - ΑΝΤΙΠΑΡΟΧΕΣ - ΕΠΕΝΔΥΤΙΚΕΣ ΠΡΟΤΑΣΕΙΣ - ΑΡΧΙΤΕΚΤΟΝΙΚΕΣ ΜΕΛΕΤΕΣ

ArchiGraph des.



ΜΟΝΟΚΑΤΟΙΚΙΕΣ-ΜΑΙΖΟΝΕΤΕΣ

	ΔΡΑΧΜΕΣ	ΕΥΡΩ-€
100τ.μ.-Κιοτάρι Σε 1000τ.μ. οικ.στο κύμα..	60εκ.	176.061,5
110 τ.μ.- Κιοτάρι σε 1000τ.μ. οικόπ.	26εκ.	76.293,3
112τ.μ.- Στους Δασκάλους (ημιτελής)	26εκ.	76.293,3
117τ.μ.- Ιαλυσός σε 297τ.μ. οικόπ.	55εκ.	161.389,7
118τ.μ.- Ιαλυσός σε 238τ.μ. οικόπ.	58εκ.	170.192,7
119τ.μ.- Ιαλυσός σε 238τ.μ. οικόπ.	54εκ.	158.455,3
120τ.μ.- Ιαλυσός σε 300τ.μ. οικ.(ημιτελής)	35εκ.	102.702,5
120τ.μ.- Παρ.Ιαλυσού σε 300τ.μ.οικ.(ημιτ.)	41εκ.	120.308,7
130τ.μ.- Λαχανιά στο κύμα σε 1266τ.μ. οικ.	70εκ.	205.405,0
140τ.μ.- Γεννάδι σε 1000τ.μ.οικ. στο κύμα.	80εκ.	234.748,7
140τ.μ.- Κοσκινού σε 700τ.μ. οικ. (μπετά)..	32εκ.	93.899,4
140τ.μ.- Κοσκινού σε 300τ.μ. (μπετά)	30εκ.	88.030,7
140τ.μ.- Κοσκινού σε 700τ.μ. οικ. (μπετά)..	32εκ.	93.899,4
143τ.μ - Κοσκινού σε 228τ.μ. οικόπ.	59εκ.	173.127,1
153τ.μ.- Ιαλυσός σε 377τ.μ. οικόπ.	75εκ.	220.076,8
157τ.μ.- Κοσκινού σε 263τ.μ.οικόπ.	65εκ.	190.733,2
160τ.μ.- παρ.Ιαλυσού Σε 400τ.μ. οικ.(μπετά)	42εκ.	123.243,0
160τ.μ.- Στους Δασκάλους	55εκ.	161.389,7
168τ.μ.- Μόντε Σμιθ σε 400τ.μ. οικόπ.	120εκ.	352.123,0
170τ.μ.- Κοσκινού σε 4000τ.μ. οικόπ.	170εκ.	498.840,9
171τ.μ - παρ. Ιαλυσού σε 400 τ.μ. οικόπ..	70εκ.	205.405,0
180τ.μ.- παρ. Ιαλυσού σε 300τ.μ. οικόπ.	63εκ.	184.864,5
180τ.μ.- Ανάληψη (ημιτελής)	42εκ.	123.243,0
180τ.μ.- Ιαλυσός σε 400τ.μ. οικ. (μπετά)	44εκ.	129.111,7
185τ.μ.- Μόντε Σμιθ σε 400τ.μ. οικόπ.	120εκ.	352.123,0
190τ.μ.- παρ. Ιαλυσού σε 400τ.μ. οικόπ.	67εκ.	196.602,0
196τ.μ.- Ιαλυσός σε 1000τ.μ.οικόπ.	85εκ.	249.420,4
200τ.μ.- Ιαλυσός σε 1000τ.μ. οικόπ.	90εκ.	264.092,2
200τ.μ.- Ιαλυσός σε 400τ.μ. οικόπ.	85εκ.	249.420,4
200τ.μ.- Ιαλυσός σε 1000τ.μ. οικόπ.	90εκ.	264.092,2
200τ.μ.- Ιαλυσός σε 500τ.μ. οικόπ.(μπετά)	52εκ.	152.586,6
200τ.μ.- Ιαλυσός σε 1000τ.μ. οικόπ.(μπετά)	36εκ.	105.636,9
200τ.μ.- Κοσκινού σε 2000τ.μ. οικόπ.	75εκ.	220.076,8
200τ.μ.- Κοσκινού σε 1000τ.μ.οικ.(ημιτ.)	50εκ.	146.717,9
200τ.μ.- Κοσκινού σε 1000τ.μ.οικ(μπετά)	40εκ.	117.374,3
210τ.μ.- Ιξιά με αποκλ. χρήση αυλής	65εκ.	190.733,2
210τ.μ.- Ιαλυσός σε 320τ.μ. οικ.(μπετά)	35εκ.	102.702,5
220τ.μ.- Ιαλυσός σε 1000τ.μ. οικόπ.	95εκ.	278.764,0
300τ.μ.- παρ.Ιαλυσού σε 500τ.μ. οικόπ.	105εκ.	308.107,6



ΟΙΚΟΠΕΔΑ

	ΔΡΑΧΜΕΣ	ΕΥΡΩ-€
ΡΟΔΟΣ		
190τ.μ. Στην πάρ. Μ. Πετρίδη (Σ.Δ.=0,8)...	17εκ.	49.884,1
241τ.μ. Στη Σμύρνης	18εκ.	52.818,4
300τ.μ. Στο συνετ/σμό Απόλλων	18εκ.	52.818,4
300τ.μ. Στο συνετ/σμό Τραπεζικών...	17εκ.	49.884,1
400τ.μ. Στη Σμύρνης (Σ.Δ.=0,8)	32εκ.	93.899,5
424τ.μ. Στη Σμύρνης (Σ.Δ.=1)	37εκ.	108.571,3
450τ.μ. στην Καραισκάκη (Σ.Δ,=1,2)	50εκ.	146.717,9
500τ.μ. Στη Σμύρνης (Σ.Δ.=0,8)	45εκ.	132.046,1
520τ.μ. Στην Αθηνών (Σ.Δ.=0,8)	42εκ.	123.243,0
650τ.μ. Στη Δωδώνης (Σ.Δ.=0,8)	50εκ.	146.717,9
700τ.μ. Στην πάρ. Γαληνού (Σ.Δ.=0,4)	25εκ.	73.358,0
1500τ.μ. Στην πάρ. Μ.Πετρίδη (Σ.Δ.=0,8)	130εκ.	381.466,6
4000τ.μ. στο Μόντε Σμιθ	140εκ.	410.810,1
ΚΟΣΚΙΝΟΥ		
345τ.μ. Εντός οικισμού (Σ.Δ.=0,5)	13εκ.	38.146,6
1000τ.μ. Με βιοτεχν. αδεια οικόδ.	12εκ.	35.212,3
1389τ.μ Πανοραμικό με άδ. οικόδ.	18εκ.	52.818,4
1400τ.μ. στην επαρχ.οδό με αδ. οικοδ.	24εκ.	79.227,6
2100τ.μ. στην Ρόδ.-Λίνδου με αδ. οικ.	60εκ.	176.061,5
2500τ.μ. στη Ρόδου-Λίνδου με αδ. οικ.	60εκ.	176.061,5
2778τ.μ. στη θέση Κουναράς	35εκ.	102.702,5
4000τ.μ. στη Ρόδου Λίνδου με αδ. οικ.	85εκ.	249.420,4
4000τ.μ. στη θέση Πέζουλας	40εκ.	117.374,3
4000τ.μ. Πανοραμικό	46εκ.	134.980,4
4000τ.μ. στη θέση Πέζουλας	52εκ.	152.586,6
4000τ.μ. στη θέση Πέζουλας	58εκ.	170.192,8
4000τ.μ. στο Φυτώριο	37εκ.	108.571,3
4000τ.μ. Κοντά στο Ραδ. Σταθμό	34εκ.	99.768,2
4740τ.μ. στο Φυτώριο	37εκ.	108.571,3
4795τ.μ. στο Φυτώριο	42εκ.	123.243,0
5500τ.μ. εκτός οικισμού	45εκ.	132.046,1
5700τ.μ. στο Τσαίρι	55εκ.	161.389,7
5700τ.μ. στο Τσαίρι με άδεια οικόδ.	45εκ.	132.046,1
6000τ.μ. στη θέση Λάγκωνας	36εκ.	105.636,9
7450τ.μ. κοντά στο ΚΡΕΣΤΕΝ	52εκ.	152.586,6
8000τ.μ. κοντά στο ΚΡΕΣΤΕΝ	55εκ.	161.389,7
10.000τ.μ. στη θέση Πέζουλας	80εκ.	234.748,7
10.000τ.μ. στην Αγία Βαρβάρα	25εκ.	73.358,0

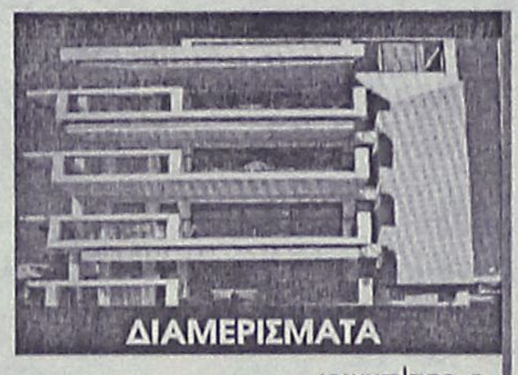

ΔΙΑΜΕΡΙΣΜΑΤΑ

	ΔΡΑΧΜΕΣ	ΕΥΡΩ-€
50τ.μ. Στην Αταβύρου	15εκ.	44.015,4
55τ.μ. στο κέντρο πόλεως.	33εκ.	96.833,8
58τ.μ. στην Ανάληψη	19εκ.	55.752,8
58τ.μ. στην Ανάληψη	21εκ.	61.621,5
70τ.μ. Στην Λίνδου	16εκ.	46.949,7
70τ.μ. Στην Ιξιά	15εκ.	44.015,4
70τ.μ. Στην Ανάληψη(ημιτ.)	16εκ.	46.949,7
90τ.μ. Στην Ιξιά	30εκ.	88.030,7
90τ.μ. Στην Ανάληψη	32εκ.	93.899,5
90τ.μ Στους Δασκάλους(ημιτ.)	18εκ.	52.818,4
98τ.μ. στην Ανάληψη	38εκ.	111.505,6
100τ.μ. Στην Ανάληψη (ημιτ)	30εκ.	88.030,7
100τ.μ Στο Ροδίνι (σε μπετά)	20εκ.	58.687,2
100τ.μ Στο Ροδίνι (σε μπετά)	18εκ.	52.818,4
102τ.μ.- Καρακόνερο	30εκ.	88.030,7
103τ.μ. στην Ανάληψη	36εκ.	105.636,9
105τ.μ. στο Ροδίνι	40εκ.	117.374,3
105τ.μ στο Ροδίνι	44εκ.	129.111,7
107τ.μ. στο Ροδίνι	33εκ.	96.833,8
114τ.μ.-Ανάληψη (ημιτελές)	35εκ.	102.702,5
114τ.μ. στους Δασκάλους	49εκ.	143.783,5
115τ.μ. στην Ιξιά	50εκ.	146.717,9
116τ.μ. στο Ροδίνι	45εκ.	132.046,1
116τ.μ. στην Ανάληψη	38εκ.	111.505,6
117τ.μ. -Πάρ. Άννης Μαρίας	45εκ.	132.046,1
117τ.μ. στους Δασκάλους	46εκ.	134.980,4
117τ.μ. στην Ανάληψη	41εκ.	120.308,6
118τ.μ. στους Δασκάλους	34εκ.	99.768,1
120τ.μ. στο Ροδίνι	44εκ.	129.111,7
124τ.μ Στο κέντρο πόλεως.	60εκ.	176.061,5
123τ.μ. στο Ροδίνι	46εκ.	134.980,4
123τ.μ. στην Ανάληψη	49εκ.	143.783,5
124τ.μ. στην Ανάληψη	44εκ.	129.111,7
125τ.μ. στους Δασκάλους	48εκ.	140.849,2
125τ.μ. στους Δασκάλους	50εκ.	146.717,9
125τ.μ. Στο Μήδεια	30εκ.	88.030,7
140τ.μ. στην Ανάληψη(ημιτ.)	35εκ.	102.702,5
140τ.μ.- πλατ. Αγ. Νικολάου	40εκ.	117.374,3
150τ.μ. Στην Αλεξ. Διάκου	48εκ.	140.849,2



ΚΑΤΑΣΤΗΜΑΤΑ-ΓΡΑΦΕΙΑ

	ΔΡΑΧΜΕΣ	ΕΥΡΩ-€
20τ.μ.- Φαληράκι (εμπορ. κέντρο Έψιλον)	38εκ.	111.505,6
23τ.μ. στη Σωκράτους	140εκ.	410.810,1
30τ.μ. στο Φαληράκι	70εκ.	205.405,0
30τ.μ. στο Φαληράκι	35εκ.	102.702,5
35τ.μ. Στην Αλεξ. Διάκου	220εκ.	645.558,8
39τ.μ. Στη Γαριβάλδη.	12εκ.	35.212,3
40τ.μ.- παραλία Ιαλυσού	24εκ.	70.424,6
48τ.μ.- Τάρπον Σπρινγς	100εκ.	293.435,8
50τ.μ. στην Αλεξ. Διάκου	50εκ.	146.717,9
50τ.μ. στην Καρπάθου	65εκ.	190.733,2
60τ.μ. με 60τ.μ. υπόγειο - Δενδρινού	40εκ.	117.374,3
60τ.μ. Στην Λίνδο	62εκ.	181.930,2
60τ.μ. με 60τ.μ. υπόγειο - Δενδρινού	40εκ.	117.374,3
90τ.μ. με 90τ.μ. υπόγειο - Αταβύρου	50εκ.	146.717,9
94τ.μ. Στην Αλεξ. Διάκου	90εκ.	264.092,2
97τ.μ. στη Ρόδου-Λίνδου	75εκ.	220.076,8
127τ.μ.-Σκεύου Ζερβού	37εκ.	102.702,5
140τ.μ. με 140τ.μ. υπόγειο στον Αγ. Ιωάννη	55εκ.	176.061,5
ΓΡΑΦΕΙΑ		
50τ.μ.-εμπορικό κέντρο Φώκιαλη	18εκ.	52.818,4
97τ.μ.- 28ης Οκτωβρίου	37εκ.	108.571,2

ΖΗΤΟΥΝΤΑΙ ΔΙΑΜΕΡΙΣΜΑΤΑ, ΚΑΤΑΣΤΗΜΑΤΑ, ΟΙΚΟΠΕΔΑ ΕΝΤΟΣ Η ΕΚΤΟΣ ΠΟΛΕΩΣ, ΟΙΚΟΠΕΔΑ ΓΙΑ ΑΝΤΙΠΑΡΟΧΗ, ΔΑΝΕΙΑ ΔΕΚΤΑ, ΕΥΚΟΛΙΕΣ ΠΛΗΡΩΜΗΣ

ΙΩΑΝΝΗΣ & ΜΙΧΑΛΗΣ ΕΥΣΤΑΘΙΟΥ

Τηλ.(0241) 73819, 74917 κιν 0944/374546 ,0945/292030 FAX 38641

Μεταφερθήκαμε στα νέα μας γραφεία Εθνικής Αντίστασης 83 (πρώην Άννης Μαρίας) δίπλα στην ALPHA BANK

ΠΩΛΕΙΤΑΙ

οικόπεδο εντός οικισμού στην περιοχή Γενναδίου Ρόδου, 700 τ.μ. τριακόσια μέτρια από τη θάλασσα σε αρκετά προσιτή τιμή.

Πληρ. τηλ. 35681

ώρες μετά τις 18.00 καθημερινά

ΠΩΛΟΥΝΤΑΙ

ΑΠΟΘΗΚΕΣ - ΒΙΟΜΗΧΑΝΙΚΟΙ ΧΩΡΟΙ

στο βιομηχανικό χώρο Μανουσέλη.

Πληρ. τηλ. 22710

ΠΩΛΕΙΤΑΙ

διαμέρισμα στη Ψαροπούλα από ιδιοκτήτη, ήσυχο λόγω θέσεως (3ος όροφος, τελευταίος) πολύ καλής κατασκευής, εις άριστη κατάσταση 117 τ.μ. Ανεξάρτητη θέρμανση, ασανσέρ, σαλοτραπεζαρία, κύριο υπνοδωμάτιο και 2 παιδικά, κύριο λουτρό, WC, βοηθητικό, κουζίνα με εντοιχισμένα. Για σοβαρώς ενδιαφερόμενους.

Πληρ. τηλ. 0944-582609

πωλησεις

συνέχεια από την προηγούμενη

ΟΙΚΟΠΕΔΟ 340 τ.μ. επί της οδού Πειραιώς -Τζένιο (Μιχ. Πετρίδη). Πληρ. τηλ. 27082, 26476, 0944347405
ΑΟ39665

ΠΩΛΕΙΤΑΙ ΑΠΟ ΙΔΙΩΤΗ ΔΙΑΜΕΡΙΣΜΑ 1 ΥΠΝΟΔΩΜΑΤΙΟΥ 58 Τ.Μ. ΜΕ ΜΠΑΛΚΟΝΙΑ, 1ΟΣ ΟΡΟΦΟΣ ΣΕ ΠΟΛΥ ΚΑΛΗ ΚΑΤΑΣΤΑΣΗ ΚΑΙ ΑΝΑΚΑΙΝΙΣΜΕΝΟ ΕΠΙ ΤΗΣ ΒΟΡΕΙΟΥ ΗΠΕΙΡΟΥ. ΤΙΜΗ 16.400.000. ΠΛΗΡ. ΤΗΛ. 0944/532822 ΠΟ39574

ΕΠΙΧΕΙΡΗΣΗ ΠΑΙΧΝΙΔΙΩΝ ΚΑΙ ΕΙΔΩΝ ΣΧΟΛΕΙΟΥ ΣΤΟ ΚΕΝΤΡΟ ΤΗΣ ΠΟΛΗΣ ΚΩ. ΠΛΗΡ. ΤΗΛ. 0242/24088, 21021, 0972993607 ΠΟ39630

ΟΙΚΟΠΕΔΟ 500 τ.μ. στην Ιξιά (εντός οικισμού). Πληρ. τηλ. 27082, 26476, 0944347405 ΑΟ39661

ΔΙΑΜΕΡΙΣΜΑ στις Επτά Χουρμαδιές μεταχειρισμένο 107 τ.μ. μόνο 25.000.000. Πληρ. κ. Μανώλη τηλ. 39795 ΑΟ39602

ΛΙΓΟ ΜΕΤΑ ΤΗ ΣΟΡΩΝΗ ΠΩΛΕΙΤΑΙ ΚΤΗΜΑ 3 ΣΤΡΕΜΜΑΤΩΝ ΜΕ ΚΤΙΣΜΑ 75 Τ.Μ. ΠΟΛΥ ΚΟΝΤΑ ΣΤΗ ΛΕΩΦΟΡΟ ΔΙΠΛΑ ΣΕ ΚΑΤΟΙΚΗΜΕΝΗ ΠΕΡΙΟΧΗ. ΠΛΗΡ. ΤΗΛ. 0932064816 ΠΟ39584

ΔΙΑΜΕΡΙΣΜΑ λουξ 116 τ.μ. στην Ανάληψη σε μικρή οικοδομή με 3 υπνοδωμάτια και γκαράζ ιδιωτικό. Πληρ. κ. Μανώλη τηλ. 39795
ΑΟ39601

ΔΙΑΜΕΡΙΣΜΑ 2άρι 52 τ.μ. μεταχειρισμένο μόνο 12.500.000 μετρητοίς. Πληρ. κ. Μανώλη τηλ. 39795
ΑΟ39603

ΔΙΑΜΕΡΙΣΜΑ στο Ροδίνι ημιτελές (τούβλα) 85 τ.μ. Μόνο 20.000.000. Πληρ. κ. Μανώλη τηλ. 39795
ΑΟ39604

ΟΙΚΟΠΕΔΟ στην περιοχή Μ. Κωνσταντίνου 460 τ.μ. με Σ.Δ. 1.0 55.000.000 δραχμές. Πληρ. κ. Μανώλη τηλ. 39795
ΑΟ39605

ΟΙΚΟΠΕΔΑ: α) Στην Ιξιά κατάλληλο για καταστήματα 500 τ.μ. Σ.Δ. 0,8 δρχ. 45.000.00, β) στην Ιαλυσό 460 τ.μ. με Σ.Δ. 1.0 δρχ 23.000.000. Πληρ. κ. Μανώλη τηλ. 39795
ΑΟ39606

ΜΕΖΟΝΕΤΑ στα Κοσκινού 190 τ.μ. σε ημιτελή κατάσταση ή αποπερατωμένη. Πληρ. κ. Μανώλη τηλ. 39795
ΑΟ39607

ΠΩΛΕΙΤΑΙ

επικερδής επιχείρηση παιδικών ειδών στο Μαντράκι.

Πληρ. τηλ. 23952 5-9 μ.μ.

ΚΩΝΣΤΑΝΤΙΝΟΣ Α. ΧΑΤΖΗΜΙΧΑΛΗΣ

ΔΟΜΙΚΟΣ-ΕΡΓΟΛΑΒΟΣ ΔΗΜΟΣΙΩΝ-ΙΔΙΩΤΙΚΩΝ ΕΡΓΩΝ

ΠΩΛΟΥΝΤΑΙ

ΔΙΑΜΕΡΙΣΜΑΤΑ ΗΜΙΤΕΛΗ Ή ΠΛΗΡΩΣ ΑΠΟΠΕΡΑΤΩΜΕΝΑ

των 90 τ.μ.-110 τ.μ.-130 τ.μ. και ΑΠΟΘΗΚΗ των 110 τ.μ. με πανοραμική θέα στα ΚΟΣΚΙΝΟΥ

ΕΥΚΟΛΙΕΣ ΠΛΗΡΩΜΗΣ-ΔΑΝΕΙΑ ΔΕΚΤΑ

Αναλαμβάνουμε οικόπεδα για αντιπαροχή και ιδιωτικά έργα πάσης φύσεως οικοδομικών εργασιών

Πληρ. τηλ. 0241-21834

κιν. 097/4198504-097/4676523

ΡΟΔΙΑΚΗ ΚΤΗΜΑΤΙΚΗ

ΣΥΜΒΟΥΛΟΙ & ΕΚΤΙΜΗΤΕΣ ΑΚΙΝΗΤΩΝ — ΚΤΗΜΑΤΟΜΕΣΙΤΙΚΟ ΓΡΑΦΕΙΟ από το 1983

Η ΡΟΔΙΑΚΗ ΚΤΗΜΑΤΙΚΗ είναι ανεξάρτητο κτηματομεσιτικό γραφείο με έδρα την Ρόδο. Η διαμεσολάβηση (brokerage) για την πώληση, εκμετάλλευση ή και εκμίσθωση της ακίνητης περιουσίας αποτελεί τον σημαντικότερο τομέα δραστηριότητας της εταιρείας.
Η εξειδικευμένη προσέγγιση και η επιστημονική κατάρτιση σε συνδιασμό με την πολυετή εμπειρία είναι οι βασικοί συντελεστές της επιτυχημένης δεκαπενταετούς και πλέον πορειάς του γραφείου μας.



ΠΩΛΗΣΕΙΣ ΕΠΙΛΕΓΜΕΝΩΝ ΑΚΙΝΗΤΩΝ

Το γραφείο μας διαθέτει σε αποκλειστικότητα δεκάδες επιλεγμένα ακίνητα

- **Διαμερίσματα - Μονοκατοικίες - Μεζονέτες**
- **Οικόπεδα - Αγροτεμάχια**
- **Κεντρικά Καταστήματα - Γραφεία - Αυτοτελή Κτίρια**
- **Μισθωμένα ακίνητα εισοδήματος**
- **Ξενοδοχειακές Μονάδες**

Μεσω του δικτύου συνεργαζόμενων μεσιτικών γραφείων αναλαμβάνουμε αγοραπωλησίες ακινήτων σε όλη την Ελλάδα.

ΕΚΤΙΜΗΣΕΙΣ ΑΚΙΝΗΤΩΝ

Σε συνεργασία με διεθνή γραφεία συμβούλων ακίνητης περιουσίας και με βάση τα αυστηρά πρότυπα και την μεθολογία του Βρετανικού Ινστιτούτου Ορκωτών Πραγματογνομόνων και Εκτιμητών **(Royal Institution of Chartered Surveyors)** αναλαμβάνουμε εκτίμησεις ακίνητης περιουσίας.Οι εν λόγω εκτιμήσεις μπορούν να χρησιμοποιηθούν σε τραπεζικούς και πιστωτικούς οργανισμούς ή σε δικαστικές πρακτικές τόσο στην Ελλάδα όσο και στο εξωτερικό.

RHODES REAL ESTATE - a world of choice

Rhodes Real Estate is an independent real estate agency founded in 1983 and based in Rhodes island. Since that time we have offered a world class, high quality service to our many and valued clients. Our diverse clientele appreciate our discretion, professionalism and market credibility.

Our company offers professional real estate services for

- **Residential Properties (Holiday homes, traditional hous**
- **Commercial Properties (shops, hotels, offices)**
- **Property Evaluation -Property Management**



We are members of FIABCI (International Federation of Real Estate Agencies), CEI (EuropeanConfederation of Real Estate Agents), NAEA - Overseas Member (National Association of Real Estate Agents - Great Britain), ERES (European Real Estate Society).

For all your personal and professional real estate requirements please contact Mr. Savvas A. Savvaidis (BBA Bologna Un., MCEI, ANAEA) on 26281 or 35476

ΑΝΕΣΤΗΣ & ΣΑΒΒΑΣ ΣΑΒΒΑΪΔΗΣ

Μέγαρο Κιοσόγλου, 3ος όροφος
Εθελοντών Δωδεκανησίων 29
ΡΟΔΟΣ

tel: 26281 & 35476 fax: 34663
cel: 0944-421015 & 0977-433427
e-mail: sawaidis@rho.forthnet.gr

F.I.A.B.C.I.

ΡΟΔΙΑΚΗ ΚΤΗΜΑΤΙΚΗ

ΣΥΜΒΟΥΛΟΙ & ΕΚΤΙΜΗΤΕΣ ΑΚΙΝΗΤΩΝ — ΚΤΗΜΑΤΟΜΕΣΙΤΙΚΟ ΓΡΑΦΕΙΟ από το 1983

ΠΩΛΕΙΤΑΙ

ΜΟΝΟΚΑΤΟΙΚΙΑ 280 τ.μ. ΣΤΗΝ ΠΟΛΗ ΤΗΣ ΡΟΔΟΥ ΜΕ ΜΟΝΑΔΙΚΗ ΘΕΑ ΣΤΗ ΘΑΛΑΣΣΑ

ΑΠΟΚΛΕΙΣΤΙΚΗ ΔΙΑΘΕΣΗ

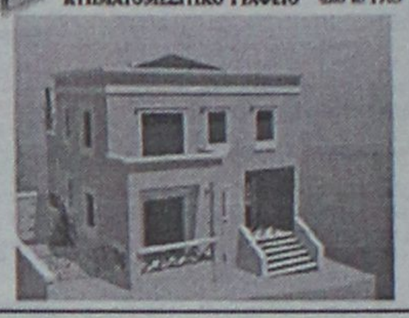

ΑΝΕΣΤΗΣ & ΣΑΒΒΑΣ ΣΑΒΒΑΪΔΗΣ

tel: 26281 & 35476 cel: 0944-421015 & 0977-433427

ΑΣΦΑΛΕΙΟΚΤΗΜΑΤΙΚΗ

ΚΤΗΜΑΤΟΜΕΣΙΤΙΚΟ-ΑΜΟΙΒΑΙΑ ΚΕΦΑΛΑΙΑ

ΑΣΦΑΛΕΙΕΣ INTERNATIONAL LIFE

ΔΙΑΜΕΡΙΣΜΑΤΑ
45 τ.μ. 2άρι Ανάληψη
85 τ.μ. 3άρι Κέντρο
88 τ.μ. 3άρι Δασκάλους
90 τ.μ. 3άρι Ιαλυσός
90 τ.μ. 3άρι Κέντρο
100 τ.μ. 3άρι Κέντρο
115 τ.μ. 4άρι Ανάληψη
115 τ.μ. 4άρι Δασκάλους
125 τ.μ. 4άρι Αγ. Ιωάννης
126 τ.μ. 4άρι Αγ. Ιωάννης
130 τ.μ. 4άρι Μήδια
145 τ.μ. 4άρι Κέντρο

ΔΙΑΜΕΡΙΣΜΑΤΑ ΑΘΗΝΑ
Τρία 88 τ.μ. το καθένα
Λουξ κατασκευής
Μαραθώνος και Λαυρίου

ΟΙΚΟΠΕΔΑ
478 τ.μ. Ροδίνι (Σ.Δ. 0,4)
500 τ.μ. Ανάληψη (Σ.Δ. 0,8)
500 τ.μ. Παραδείσι
700 τ.μ. Ανάληψη (Σ.Δ. 0,8)
1060 τ.μ. Ροδίνι (Σ.Δ. 0,8)
1500 τ.μ. Μιχ. πετρίδη (Σ.Δ. 0,8)

ΑΓΡΟΤΕΜΑΧΙΑ
3,5 στρεμ. Ε.Ο. Ρόδου Λίνδου
4 στρεμ. εντός σχεδίου Μαριτσά
4 στρεμ. Καλαβάρδα
4 στρεμ. Δαματριά
4 στρεμ. Αφάντου
5 στρεμ. Παστίδα
5 στρεμ. Τσαΐρι
6 στρεμ. Παστίδα
11 στρεμ. Παστίδα
80 στρεμ. Κιοτάρι

ΜΕΖΟΝΕΤΕΣ-ΜΟΝΟΚΑΤΟΙΚΙΕΣ
120 τ.μ. Καρακόνερο
120 τ.μ. Μήδια
130 τ.μ. Μήδια
130 τ.μ. Παραδείσι
140 τ.μ. Μήδια
150 τ.μ. Μήδια
150 τ.μ. Ιαλυσός
150 τ.μ. Ιαλυσός
180 τ.μ. Ιαλυσός
180 τ.μ. Παλιά Πόλη
190 τ.μ. Αφάντου
300 τ.μ. Τρεις
450 τ.μ. Κοσκινού

ΚΑΤΑΣΤΗΜΑΤΑ
35 τ.μ. Φαληράκι
38 τ.μ. Φαληράκι
40 τ.μ. Τροφό
50 τ.μ. γραφείο Σοφ. Βενιζέλου
60 τ.μ. Ψαροπούλα
90 τ.μ. Βενιζέλου

ΔΙΑΘΕΤΟΥΜΕ ΠΕΡΙΣΣΟΤΕΡΑ ΑΚΙΝΗΤΑ ΠΡΟΣ ΠΩΛΗΣΗ ΕΚΤΟΣ ΑΠΟ ΤΑ ΑΝΑΓΡΑΦΟΜΕΝΑ

ΥΠΕΥΘΥΝΟΣ ΓΡΑΦΕΙΟΥ

ΚΑΡΑΝΙΚΗΣ ΛΟΥΚΑΣ

ΕΘΝ. ΜΑΚΑΡΙΟΥ 45 ΣΤΟΑ ΡΟΙΚΟΥ 2ος ΟΡΟΦΟΣ

ΤΗΛ. 21003 ΚΙΝ. 0945/759887

πωλησεις

συνέχεια από την προηγούμενη

ΟΙΚΟΠΕΔΟ στα Κοσκινού 4500 τ.μ. οικοδομήσιμο σε φανταστική θέση κατάλληλο για μονοκατοικία 40.000.000 δρχ. Πληρ. κ. Μανώλη τηλ. 39795 ΑΟ39608

ΟΙΚΟΠΕΔΟ στο Γεννάδι πάνω στον κεντρικό δρόμο και πολύ κοντά στην θάλασσα οικοδομήσιμο 3200 τ.μ. Μόνο 25.000.000 δρχ. Πληρ. κ. Μανώλη τηλ. 39795 ΑΟ69609

ΟΙΚΟΠΕΔΟ στον συνεταιρισμό "ΑΠΟΛΛΩΝ" γωνιακό-προνομιούχο. Τιμή 16.500.000 δρχ. Πληρ. τηλ. 27502, 0944/652927 ΑΟ39600

ΚΑΤΑΣΤΗΜΑ ισόγειο 115 τ.μ. με αντίστοιχο υπόγειο στην οδό Σωτήρος κατάλληλο για supermarket. Τιμή ευκαιρίας. Πληρ. (01) 9960297 κο Σάββα, 75441 ΑΟ39581

ΔΙΑΜΕΡΙΣΜΑΤΑ ΑΡΙΣΤΗΣ ΚΑΤΑΣΚΕΥΗΣ ΜΕ ΚΕΝΤΡΙΚΗ ΘΕΡΜΑΝΣΗ, ΑΝΕΛΚΥΣΤΗΡΑ ΣΕ ΜΙΚΡΗ ΠΟΛΥΚΑΤΟΙΚΙΑ 6 ΔΙΑΜΕΡΙΣΜΑΤΩΝ 105 Τ.Μ., 127 Τ.Μ. ΕΠΙ ΤΗΣ ΟΔΟΥ ΠΕΙΡΑΙΩΣ. ΣΤΑΥΡΟΣ Ι. ΟΘΕΙΤΗΣ, ΠΟΛΙΤΙΚΟΣ ΜΗΧΑΝΙΚΟΣ ΕΜΠ, ΤΗΛ. 20103 ΠΟ39587

ΔΙΑΜΕΡΙΣΜΑ ρετιρέ τ.μ. 97, επί της οδού Στέλιου Κωτιάδη, στον 3ο όροφο, με απεριόριστη θέα και πολυτελής κατασκευή. Σε πολύ καλή τιμή. Πληρ. Κ. Ν. Ηρωνίας, Νέα Αγορά α' όροφος αρ. 17, τηλ. 31955 και 21602 ωρες γραφείου ΑΟ39579

ΕΠΙΧΕΙΡΗΣΗ τουριστικό κατάστημα ασημένια φο μπιζού. Οδός Γρίβα. Πληρ. τηλ. 75916 ΑΟ39641

ΞΕΝΟΔΟΧΕΙΟ 62 κλινών με restaurant, bar, πισίνα στην περιοχή Αφάντου. Σε τιμή ευκαιρίας. Πληρ. Κ. Ν. Ηρωνίας, Νέα Αγορά α' όροφος αρ. 17, τηλ. 31955 και 21602 ωρες γραφείου ΑΟ39580

ΜΕΖΟΝΕΤΑ στην Ιαλυσό έτοιμη με τζάκι και θέρμανση. Πληρ. τηλ. 27082, 26476, 0944/347405 ΑΟ39563

ΑΓΡΟΣ 4000 τ.μ. στους πρόποδες Φιλερήμου. Πληρ. τηλ. 27082, 26476, 0944/347405 ΑΟ39565

ΚΑΤΑΣΤΗΜΑ στο Φαληράκι (snack bar). Πληρ. τηλ. 86793 (6-9 μ.μ.) ή 0945410908 (όλες τις ώρες) ΑΟ39534

ΜΟΝΟΚΑΤΟΙΚΙΕΣ στα Κοσκινού (υπό κατασκευή) με απέραντη θέα σε οικόπεδο 1000 τ.μ. η κάθε μία. Ευκολίες πληρωμής - Δάνεια δεκτά. Πληρ. Κώστας Κωνσταντινίδης, τηλ. 61859, 0946/999906 ΑΟ39516

ΑΠΟΘΗΚΗ ΗΜΙΥΠΟΓΕΙΑ 300 Τ.Μ. ΜΕ ΡΑΜΠΑ, ΑΝΤΙΠΛΗΜΜΥΡΙΚΗ ΣΕ ΤΙΜΗ ΕΥΚΑΙΡΙΑΣ ΕΠΙ ΤΗΣ ΚΕΝΝΕΝΤΥ. ΠΛΗΡ. ΤΗΛ. 24967, 10.00-14.00 ΠΟ39470

ΔΙΑΜΕΡΙΣΜΑΤΑ 80-115 Τ.Μ. ΠΟΛΥΤΕΛΟΥΣ ΚΑΤΑΣΚΕΥΗΣ ΣΕ ΚΑΤΑΠΛΗΚΤΙΚΟ ΠΕΡΙΒΑΛΛΟΝ ΜΕ ΚΕΝΤΡΙΚΗ ΘΕΡΜΑΝΣΗ ΚΑΙ ΑΠΟΚΛΕΙΣΤΙΚΗ ΘΕΣΗ ΣΤΑΘΜΕΥΣΗΣ. Ο ΑΡΙΘΜΟΣ ΤΩΝ ΔΙΑΜΕΡΙΣΜΑΤΩΝ ΕΙΝΑΙ ΠΕΡΙΟΡΙΣΜΕΝΟΣ. ΠΛΗΡ. ΕΛΛΗΝΟΚΤΗΜΑΤΙΚΗ ΠΕΤΡΟΣ ΠΡΕΖΕΡΑΚΟΣ. ΤΗΛ. 33866, 0932/468026 ΠΟ39235

ΔΙΑΜΕΡΙΣΜΑ 4άρι στην Ανάληψη. Πληρ. τηλ. 27082, 26476, 0944/347405 ΑΟ39564

ΕΚΤΑΣΗ 10 ΣΤΡΕΜΜΑΤΩΝ ΣΤΗΝ ΠΕΡΙΟΧΗ ΚΑΝΔΥΛΙ. ΠΛΗΡ. ΕΛΛΗΝΟΚΤΗΜΑΤΙΚΗ ΠΕΤΡΟΣ ΠΡΕΖΕΡΑΚΟΣ. ΤΗΛ. 33866, 0932/468026 ΠΟ39239

ΜΕΖΟΝΕΤΕΣ 130 Τ.Μ. ΣΕ ΜΠΕΤΑ ΣΤΗΝ ΠΕΡΙΟΧΗ ΙΑΛΥΣΟΥ. ΤΙΜΗ 20.000.000 ΚΑΙ 21.000.000 ΔΡΧ. ΠΛΗΡ. ΕΛΛΗΝΟΚΤΗΜΑΤΙΚΗ ΠΕΤΡΟΣ ΠΡΕΖΕΡΑΚΟΣ. ΤΗΛ. 33866, 0932/468026 ΠΟ39236

ΜΕΖΟΝΕΤΑ στα Κοσκινού ηλιόλουστη καινούργια 57 τ.μ. με ηλιακό θερμοσίφωνα κ.λπ. Πληρ. τηλ. 62810 ΑΟ39467

ΟΙΚΟΠΕΔΟ ΑΡΤΙΑ ΟΙΚΟΔΟΜΗΣΙΜΟ, ΕΝΤΟΣ ΣΧΕΔΙΟΥ ΠΟΛΕΩΣ, ΣΤΗΝ ΠΕΡΙΟΧΗ ΘΟΛΟ, 4.800 ΣΤΡΕΜ. ΠΛΗΡ. ΤΗΛ. 81811, 82317. ΠΟ39359

ΖΗΤΟΥΝΤΑΙ ΔΙΑΜΕΡΙΣΜΑΤΑ ΚΑΙΝΟΥΡΓΙΑ ΚΑΙ ΜΕΤΑΧΕΙΡΙΣΜΕΝΑ ΚΑΘΩΣ ΕΠΙΣΗΣ ΚΑΙ ΟΙΚΟΠΕΔΑ ΕΝΤΟΣ ΚΑΙ ΕΚΤΟΣ ΣΧΕΔΙΟΥ ΠΟΛΕΩΣ Ή ΟΙΚΙΣΜΟΥ ΓΙΑ ΑΜΕΣΗ ΑΓΟΡΑ ΑΠΟ ΠΕΛΑΤΕΣ ΤΟΥ ΓΡΑΦΕΙΟΥ ΜΑΣ. ΠΛΗΡ. ΕΛΛΗΝΟΚΤΗΜΑΤΙΚΗ ΠΕΤΡΟΣ ΠΡΕΖΕΡΑΚΟΣ. ΤΗΛ. 33866, 0932/468026. ΠΟ39241

ΜΟΝΟΚΑΤΟΙΚΙΑ 104 Τ.Μ. ΣΕ ΟΙΚΟΠΕΔΟ 2.000 Τ.Μ. ΣΤΗΝ ΠΕΡΙΟΧΗ ΑΓ. ΒΑΡΒΑΡΑΣ-ΤΣΑΙΡΙ. ΤΙΜΗ 35.000.000 ΔΡΧ. ΠΛΗΡ. ΕΛΛΗΝΟΚΤΗΜΑΤΙΚΗ ΠΕΤΡΟΣ ΠΡΕΖΕΡΑΚΟΣ. ΤΗΛ. 33866, 0932/468026. ΠΟ39244

ΜΙΚΡΟ ΚΑΤΑΣΤΗΜΑ ΕΠΙ ΤΗΣ ΑΓ. ΑΝΑΣΤΑΣΙΑΣ. ΠΛΗΡ. ΕΛΛΗΝΟΚΤΗΜΑΤΙΚΗ ΠΕΤΡΟΣ ΠΡΕΖΕΡΑΚΟΣ. ΤΗΛ. 33866, 0932/468026. ΠΟ39246

ΔΙΑΜΕΡΙΣΜΑ ΔΥΟ ΥΠΝΟΔΩΜΑΤΙΩΝ (2ος ΟΡΟΦΟΣ) ΕΠΙ ΤΗΣ ΟΔΟΥ ΣΩΤΗΡΟΣ. ΤΙΜΗ 18.000.000. ΠΛΗΡ. ΕΛΛΗΝΟΚΤΗΜΑΤΙΚΗ ΠΕΤΡΟΣ ΠΡΕΖΕΡΑΚΟΣ. ΤΗΛ. 33866, 0932/468026 ΠΟ39232

ΔΙΑΜΕΡΙΣΜΑΤΑ ΣΕ ΝΕΕΣ ΟΙΚΟΔΟΜΕΣ, LUX ΚΑΤΑΣΚΕΥΗΣ 83 Τ.Μ., 101 Τ.Μ., 112 Τ.Μ., 125 Τ.Μ. ΠΛΗΡ. ΕΛΛΗΝΟΚΤΗΜΑΤΙΚΗ ΠΕΤΡΟΣ ΠΡΕΖΕΡΑΚΟΣ. ΤΗΛ. 33866, 0932/468026. ΠΟ39243

ΠΑΛΙΟ ΣΠΙΤΙ ΜΕΣΑ ΣΤΟ ΧΩΡΙΟ ΠΑΡΑΔΕΙΣΙ. ΤΙΜΗ 6.000.000. ΠΛΗΡ. ΤΗΛ. 63570, 0937398915. ΧΠΟ38121

ΕΚΤΑΣΗ 10.500 Τ.Μ. ΜΕ ΟΙΚΙΑ ΣΤΗΝ ΠΕΡΙΟΧΗ ΕΛΕΟΥΣΑΣ. ΤΙΜΗ 30.000.000 ΔΡΧ. ΠΛΗΡ. ΕΛΛΗΝΟΚΤΗΜΑΤΙΚΗ ΠΕΤΡΟΣ ΠΡΕΖΕΡΑΚΟΣ. ΤΗΛ. 33866, 0932/468026 ΠΟ39233

ΟΙΚΟΠΕΔΑ 1000 Τ.Μ. ΑΡΤΙΑ ΚΑΙ ΟΙΚΟΔΟΜΗΣΙΜΑ Σ.Δ. 0,6 ΣΤΗΝ ΠΕΡΙΟΧΗ ΠΑΣΤΙΔΑΣ. ΠΛΗΡ. ΕΛΛΗΝΟΚΤΗΜΑΤΙΚΗ ΠΕΤΡΟΣ ΠΡΕΖΕΡΑΚΟΣ. ΤΗΛ. 33866, 0932/468026 ΠΟ39237

ΜΕΖΟΝΕΤΕΣ 200 Τ.Μ. ΣΕ ΟΙΚΟΠΕΔΟ 1.000 Τ.Μ. ΣΕ ΜΠΕΤΟΝ Ή ΕΤΟΙΜΟΠΑΡΑΔΟΤΕΣ ΣΤΗΝ ΠΕΡΙΟΧΗ ΙΞΙΑΣ. ΠΛΗΡ. ΕΛΛΗΝΟΚΤΗΜΑΤΙΚΗ ΠΕΤΡΟΣ ΠΡΕΖΕΡΑΚΟΣ. ΤΗΛ. 33866, 0932/468026. ΠΟ39245

ΑΚΙΝΗΤΟ ΑΠΟΤΕΛΟΥΜΕΝΟ ΑΠΟ 6 ΓΚΑΡΣΟΝΙΕΡΕΣ ΠΛΗΡΩΣ ΕΠΙΠΛΩΜΕΝΕΣ ΣΤΗΝ ΠΕΡΙΟΧΗ ΚΑΣΤΕΛΟΡΙΖΙΩΝ. ΤΙΜΗ 55.000.000. ΠΛΗΡ. ΕΛΛΗΝΟΚΤΗΜΑΤΙΚΗ ΠΕΤΡΟΣ ΠΡΕΖΕΡΑΚΟΣ. ΤΗΛ. 33866, 0932/468026 ΠΟ39234

ΠΩΛΟΥΝΤΑΙ διαμερίσματα: 1) Στα Κοσκινού οικοδομή αποτελούμενη από υπόγειο 110 τ.μ., ισόγειο 110 τ.μ. τελειωμένο και ρετιρέ 70 τ.μ. με οικόπεδο, 2) Ιαλυσός ισόγειο 140 τ.μ. με αυλή, όροφος δυο των 85 τ.μ. έτοιμα, 3) Ανάληψη μεταχειρισμένα: 128 τ.μ., 105 τ.μ. και 85 τ.μ., καινούργια διαφόρων διαστάσεων με 370.000 το τ.μ. Πληροφορίες: Κ.Ν. Ηρωνίας, Νέα Αγορά Α' όροφος αρ. 17 τηλ.: 31955 και 21602 ώρες γραφείου.

ΚΑΤΑΣΤΗΜΑΤΑ ετοιμοπαράδοτα στο μεγαλύτερο συγκρότημα καταστημάτων στην παραλιακή λεωφόρο Ιαλυσού απ' ευθείας από τον κατασκευαστή πολ. μηχανικό Στέλιο Μακέστα. Εξασφάλιση δανείου, ευκολίες πληρωμής. Από 10.350.000 δρχ. Πληρ. τηλ. 21347 ΧΠΟ205

ΜΕΖΟΝΕΤΑ 125 Τ.Μ. ΣΤΗΝ ΠΕΡΙΟΧΗ ΙΑΛΥΣΟΥ ΣΕ ΜΠΕΤΟΝ. ΤΙΜΗ 18.000.000. ΠΛΗΡ. ΕΛΛΗΝΟΚΤΗΜΑΤΙΚΗ ΠΕΤΡΟΣ ΠΡΕΖΕΡΑΚΟΣ. ΤΗΛ. 33866, 0932/468026. ΠΟ39242

ΟΡΟΦΟΔΙΑΜΕΡΙΣΜΑ στην Ανάληψη διαμπερές 138 τ.μ. και 3 ΥΔ καθιστικό, σαλόνι, τζάκι, ηλιακό, νυχτερινό ρεύμα, τέντες. Πληρ. τηλ. 67979, 65585, 0932573620 ΑΟ39176



ΚΤΗΜΑΤΟΜΕΣΙΤΙΚΟ ΓΡΑΦΕΙΟ
ΑΙΓΑΙΟΚΤΗΜΑΤΙΚΗ
ΠΩΛΟΥΝΤΑΙ

- ΔΙΑΜΕΡΙΣΜΑΤΑ-ΜΟΝΟΚΑΤΟΙΚΙΕΣ
- ΔΔ=ΔΑΝΕΙΑ ΔΕΚΤΑ

- 35 τ.μ. Ψαροπούλα 12 εκ. - 35.216 €
- 40 τ.μ. καινούργιο Δασκάλους 16 εκ. - 16.955 € (ΔΔ)
- 60 τ.μ. Ατταβύρου 15 εκ. - 44.020 € (ΔΔ)
- 69 τ.μ. καινούργιο Ανάληψη 24.5 εκ.71.900 € (ΔΔ)
- 70 τ.μ. καινούργιο στη Σωτήρος 24.5 εκ.-71.900 € (ΔΔ)
- 70 τ.μ. μον/κία, Κρεμαστή, 35 εκ. 102.714 € (παρ/κό).
- 75 τ.μ. στη Δενδρινού 17 εκ.
- 75 τ.μ. Ρόδου-Λίνδου (Ροδίνι) ισόγειο με αυλή 24 εκ.- 70.432 €
- 80 τ.μ. καινούργιο Δασκάλους 30 εκ. - 88.040 € (ΔΔ)
- 85 τ.μ. μον/κία έτοιμη σε 1,5 στρ. Κοσκινού, 35 εκ.
- 88 τ.μ. καινούργιο στη Σωτήρος 31 εκ.-91.042 € (ΔΔ)
- 90 τ.μ. (ισ.) σε μπετά στην Ενόπλων Δυνάμεων 16 εκ. - 46.955 € (ΔΔ)
- 94 τ.μ. καινούργιο ορ/σμα με αποθ. και γκαράζ Καρακόνερο, 36 εκ.-105.649 € (ΔΔ)
- 104 τ.μ. παλιό σπίτι Κολονιάλε 10 εκ.
- 110 τ.μ. Δυώροφο διαμ. (στυλ μεζονέτας) Καναδά 30 εκ. - 102.714 € (ΔΔ) (4 υπν.)
- 130 τ.μ. ορ/σμα ημ/λές Ανάληψη 25 εκ.-76.302 €
- 115 τ.μ. παλιά μον/κία μέσα σε 560 τ.μ. οικ/δο με εξτρά δόμηση άλλα 350 τ.μ. Αγ. Ανάργυροι 60 εκ. - 176.082 €(ΔΔ)
- 116 τ.μ. (3 υπν.) καινούργιο θέρμανση Ανάληψη 43 εκ. - 126.192 €(ΔΔ)
- 117 τ.μ. καινούργιο Γεωργ. Παπανδρέου 47 εκ. (ΔΔ)- 137,931 €
- 125 τ.μ. μον/κία σε 1,5 στρεμ. στη Θολό 70 εκ. - 205.429 €(ΔΔ)
- 127 τ.μ. (3 υπν.) καινούργιο Ατταβύρου 47 εκ - 137.931 € (ΔΔ)
- 128 τ.μ. μεζ/τα Ροδίνι 45 εκ. - 132.061 €(ΔΔ)
- 130 τ.μ. μεζ/τα (με σοφίτα) Ιαλυσό σε σοβά 40 εκ. - 117,388 €(ΔΔ)
- 135 τ.μ. (μπετά) α' ορ. Ιαλυσό 28.000.000 - 82.171 € (ΔΔ)
- 138 τ.μ. (3 υπν.) ορ/σμα Μάρκου Κλαδάκη 38 εκ. - 111.518 € (ΔΔ).
- 140 τ.μ. διόρ. μον/κία Ομήρου Π. Πόλη 25 εκ. - 73.367 €
- 140 τ.μ. οροφ/σμα (α' ορ.) στην Πειραιώς σε σοβά 32 εκ. - 93.910 € (ΔΔ)
- 145 τ.μ. Στ. Ζήση 40 εκ.- 117.388 € (ΔΔ)
- 149 τ.μ. Αισχύνη (3 υπν.) ορ/σμα 47 εκ.- 137.930 € (ΔΔ)
- 155 τ.μ. μεζ/τα Αισχύνη 63 εκ. (ΔΔ)
- 158 τ.μ. μεζ/τα σε μπετά Ιξιά 36 εκ.-105.649 €
- 230 τ.μ. παραδοσιακό αρχοντικό 70 εκ.-205.429 €
- 270 τ.μ. μον/κία (η μισή μαρμ/βά) στα Κοσκινού 60 εκ. - 176.082 €(ΔΔ)

ΚΑΤΑΣΤΗΜΑΤΑ

- 30 τ.μ. κοντά Θεμ. Σοφούλη 18 εκ. - 52.824 € (ΔΔ)
- 31 τ.μ. Καμείρου 14 εκ. - 41.085 € (ΔΔ)
- 39 τ.μ. Αγ. Αναστασία 12 εκ.- 35.216 €
- 70 τ.μ. Αγ. Ιωάννη 30 εκ. - 88.041 € (ΔΔ)
- 70 τ.μ. Μάρκου Μαλλιαράκη, 25 εκ. - 73.367 € (ΔΔ)
- 90 τ.μ. Νιοχώρι, 63 εκ. - 184.886 € (ΔΔ)
- 175 τ.μ. Λεωφ. Ρόδου-Λίνδου 70 εκ.-205.429 €
- 200 τ.μ. με 200 υπ. (και ορ. άδεια) σε μπετά στο Μήδεια 80 εκ.-234.776 €
- 320 τ.μ. (βιοτ. χώρος) Ασγούρου 55 εκ.-161.408 €

ΟΙΚΟΠΕΔΑ

- 800 τ.μ. πλησίον Πίνδου, (Σ.Δ. 0,8), 100 εκ.-293.470 €
- 500 τ.μ. Μίρα Μάρε (Σ.Δ. 0,8), 45 εκ.-132.016 €
- 1000 τ.μ. (ΣΔ 0,8) Μιχ. Πετρίδη 80 εκ.-264.123 €
- 1.054 τ.μ. (ΣΔ 0,4) Βράχο Ιαλυσού 50 εκ.-146.735 €
- 1.230 τ.μ. Κοσκινού 50% κάλυψη, 40 εκ.-117.388 €
- 1.350 τ.μ. Κοσκινού Μουσικό Γυμνάσιο 26 εκ.-76.302 €
- 2 στρεμ. πάνω σε δρόμο Βουνάρα Ιαλυσό (κτίζει 200 τ.μ.) 35 εκ.-102.714 €
- 2.750 τ.μ. πάνω σε άσφαλτο Κοσκινού, 45 εκ.-132.061 €
- 4 στρεμ. στα Νερά Καλλιθέας 60 εκ.-176.082 €
- 4 στρεμ. (2 οικ/δα) Τρεις 30 εκ.-88041 €
- 11.150 τ.μ. Τσαΐρι, 50 εκ.- 146.735 €

ΔΙΑΘΕΤΟΥΜΕ ΜΕΓΑΛΗ ΠΟΙΚΙΛΙΑ ΟΙΚΟΠΕΔΩΝ ΣΕ ΟΛΟ ΤΟ ΝΗΣΙ ΤΗΣ ΡΟΔΟΥ

ΕΠΙΣΗΣ ΑΚΙΝΗΤΑ ΣΤΗΝ ΤΗΛΟ

ΡΕΝΑ ΒΑΖΟΥΚΟΥ
(ΜΕΣΙΤΗΣ ΑΣΤΙΚΩΝ ΣΥΜΒΑΣΕΩΝ)

ΔΙΕΥΘ. ΓΡΑΦΕΙΟΥ ΔΗΜ. ΘΕΟΔΩΡΑΚΗ 3
10-1 το πρωί καθημερινά και 6.30-9
Δευτ. και Πέμπτη απ/τα

Τηλ. (0241) 22943-28838 FAX: 28838
email.vazoukou@otenet.gr.
ΡΟΔΟΣ

ΠΩΛΗΣΕΙΣ ΑΚΙΝΗΤΩΝ

◆ **ΔΙΑΜΕΡΙΣΜΑΤΑ**
- Αγιος Νικόλαος 135 τ.μ. 35.000.000 δρχ.
- Δενδρινού 140 τ.μ. 31.000.000 δρχ.
- Μητρόπολη 90 τ.μ. 15.000.000 δρχ.
- Ροδίνι 104 τ.μ. 35.000.000 καινούργιο
- Παλιά Πόλη 140 τ.μ. 20.000.000 δρχ.
- Ανάληψη 45 τ.μ. καινούργιο
- Ανάληψη 90 τ.μ. καινούργιο
- Καρακόνερο 90 τ.μ. καινούργιο
- Καρακόνερο 117 τ.μ. καινούργιο
- Ροδίνι 86 τ.μ. καινούργιο
- Ροδίνι 120 τ.μ. καινούργιο
- Διαμέρισμα 90 τ.μ. περιοχή Διαγοριδών, 28.000.000 δρχ.
- Ανάληψη 104 τ.μ. 30.000.000 δρχ.
- Ανάληψη 90 τ.μ. καινούργιο
- Ανάληψη 50 τ.μ. καινούργο
- Ροδίνι 85 τ.μ. λουξ με θέα τη θάλασσα
- Παραδείσι οικοδομή αποτελούμενη από 2 διαμερίσματα 110 τ.μ. ισόγειο σε μπετά και 110 τ.μ. α' όροφος τελειωμένο, 47.000.000 δρχ.
- Ατταβύρου 94 τ.μ. καινούργιο
- Ανάληψη 100 τ.μ.

◆ **ΗΜΙΤΕΛΗ ΔΙΑΜΕΡΙΣΜΑΤΑ**
- Πωλείται ρετιρέ στα Κοσκινού 145 τ.μ., σοβατισμένο με ηλεκτρικά, υδραυλικά περασμένα.
- Μητρόπολη 60 τ.μ. 6.000.000
- Ροδίνι 104 τ.μ., 20.000.000 δρχ.

◆ **ΜΕΖΟΝΕΤΕΣ-ΜΟΝΟΚΑΤΟΙΚΙΕΣ**
- ΣΥΜΗ:Διώροφη κατοικία 70 τ.μ. με στέρνα 50.000.000 δρχ.
- Μεζονέτα στο Ροδίνι, 130 τ.μ. 48.000.000 δρχ. θέση πάρκινγκ και κήπο
- Καντηλί 200 τ.μ. σε 1.300 μ. οικόπεδο μπετά
- Ιξιά 130 τ.μ. 32.000.000 δρχ.
- Πωλείται μεζονέτα επιπλωμένη ή μη και χωρίς τα έπιπλα 135 τ.μ., περιοχή Μιχαήλ Πετρίδη, τιμή 50.000.000 δρχ.
- Πωλείται μεζονέτα στα Κοσκινού 200 τ.μ. με θέα την θάλασσα και 300 τ.μ. αυλή. Τιμή 65.000.000 δρχ.
- Πωλείται μεζονέτα στην Αγ. Βαρβάρα 170 τ.μ. με 1 στρ. οικόπεδο. Τιμή 60.000.000 δρχ.

◆ **ΟΙΚΟΠΕΔΑ**
- Ιαλυσός, 1.330 μ. 50.000.000 δρχ.
- Ιαλυσός 130 τ.μ. 15.000.000 δρχ.
- Περιοχή Ιαλυσού 1 στρ. 35.000.000 δρχ.
- Περιοχή Ιαλυσού 800 μ. 30.000.000 δρχ.
- Κιοτάρι πάνω στο κύμα 5 στρ.
- Αφάντου 800 μ. οικόπεδο με άδεια οικοδομής τιμή 7.000.000 δρχ.
- Σορωνή 1850 τ.μ. οικοδομήσιμο 15.000.000 δρχ. επί της λεωφόρου
- Σορωνή 4000 τ.μ. 20.000.000 δρχ.
- Κατταβιά 650 τ.μ. 3.000.000 δρχ.
- Ροδίνι 460 τ.μ.
- Οικόπεδα εντός σχεδίου στο Γεννάδι από 2.500.000 δρχ.
- Γεννάδι 2.000 τ.μ. πάνω στο κύμα

◆ **ΑΠΟΘΗΚΕΣ**
- Πάροδος Χειμάρας 100 τ.μ.
- Τσαΐρι 100 τ.μ. 8.000.000 δρχ.

◆ **ΚΑΤΑΣΤΗΜΑΤΑ**
- Πωλείται μαγαζί στο Φαληράκι, 120 τ.μ. καθίσματα, 7.000.000 δρχ., ή ενοικιάζεται με 120.000 δρχ. το μήνα για 6 χρόνια.
- Πωλούνται μαγαζιά στα Κοσκινού 55 τ.μ. και 72 τ.μ. τελειωμένα.
- Επιχείρηση στην οδό Ηρώων Πολυτεχνείου
- Πωλείται επιχείρηση -αναψυκτήριο
- Καρακόνερο 50-200 τ.μ.
- Ρόδου-Λίνδου, 40 τ.μ., 25.000.000 δρχ.

◆ **ΚΤΗΜΑΤΑ**
- Αφάντου 5.240 μ., 300 μ. από το κύμα, 40.000.000 δρχ.
- Παραδείσι 1.500 στρ. 10.000.000 δρχ.
- Κατταβιά 900 τ.μ. άρτιο και οικοδομήσιμο με φως, νερό, 3.000.000 δρχ.
- Περιοχή Καντηλί 2.600 μ. 30.000.000 δρχ.
- Καντηλί 5.200 μ. 27.000.000 δρχ.
- Βουνάρα 2 στρ. 25.000.000 δρχ.
- Βουνάρα 4 στρ. 45.000.000 δρχ.
- Πλημμύρι 1520 στρ. πάνω στην θάλασσα, τιμή 6.000.000 δρχ.
- Πλημμύρι 1.640τ.μ. 4.000.000 δρχ. οικοδομήσιμο
- Πλημμύρι 3.240τ.μ. 3.000.000 δρχ.
- Κανδυλί 2.000 τ.μ. 15.000.000 δρχ.
- Γεννάδι 2.000 τ.μ. 25.000.000 δρχ. με 40 μέτρα πρόσοψη
- Κοσκινού 4.000 τ.μ. 30.000.000 δρχ.
- Λαχανιά 3.700 τ.μ. 16.000.000 δρχ. οικοδομήσιμο
- 10 στρ. Κιοτάρι, νερό, ρεύμα 12.000.000 δρχ.
- Λαχανιά 100 στρ. πάνω στην θάλασσα
- Λαχανιά 45 στρ. 2500 δρχ./μέτρο
- Κατταβιά 2.500 τ.μ. πάνω στο δρόμο οικοδομήσιμο, 3.000.000 δρχ.
- Λάρδος 7 στρ. 12.000.000 δρχ.
- Κιοτάρι 4 στρ. 4.000.000 δρχ.
- Λαχανιά 750 τ.μ., 8.500.000 δρχ.
- Λαχανιά 5 στρ. 15.500.000 δρχ.
- Γεννάδι 20 στρ. ρεύμα-νερό 20.000.000 δρχ.
- Λάρδος 7 στρ. με ελιές
- Κιοτάρι 7 στρ. με νερό-ρεύμα 6.000.000 δρχ.
- Λαχανιά 4 στρ. 300 μέτρα από τη θάλασσα 8.000.000 δρχ.
- Γεννάδι 24 στρ. 24.000.000 δρχ.
- Γεννάδι 1.100 τ.μ. 1.500.000 δρχ.
- Κατταβιά 10 στρ. 14.000.000 δρχ.
- Πλημμυρι 12 στρ. με φως, νερό, 12.000.000 δρχ.
- Κατταβιά 4.000 τ.μ. 2.000.000 δρχ.
- Κιοτάρι 4.000 τ.μ. κοντά στο κεντρικό δρόμο 4.200.000 δρχ.
- Πλημμύρι 5.500 τ.μ. 6.500.000 δρχ.
- Πεύκους 200 στρ. προς 5.000 το τ.μ., παραθαλάσσιο
- Κατταβιά 700 τ.μ. προς 500 χιλ.
- Γεννάδι στη λεωφόρο 4.000 τ.μ., 12.000.000 δρχ.

➪ Πωλούνται αποθήκες και βιοτεχνικοί χώροι.

● **ΔΑΝΕΙΑ ΔΕΚΤΑ - ΕΥΚΟΛΙΕΣ ΠΛΗΡΩΜΗΣ**
● **ΖΗΤΟΥΝΤΑΙ ΟΙΚΟΠΕΔΑ ΠΡΟΣ ΑΓΟΡΑ - ΚΤΗΜΑΤΑ ΚΑΙ ΔΙΑΜΕΡΙΣΜΑΤΑ**

ΣΤΑΜΑΤΗΣ ΜΑΝΩΛΑΚΟΣ

ΩΡΕΣ ΓΡΑΦΕΙΟΥ 8.30-1.30 π.μ. και 5-8.30 μ.μ.
ΔΗΜ. ΑΝΑΣΤΑΣΙΑΔΗ 45 (παραπλεύρως ΥΠΕΡΑΓΟΡΑΣ ΠΑΠΑΚΥΡΙΑΚΟΥ-ΣΥΝΟΙΚΙΑ ΔΑΣΚΑΛΩΝ) Τηλέφωνα: 23815-78275

πωλησεις

συνέχεια από την προηγούμενη

ΠΡΑΓΜΑΤΙΚΗ ΕΥΚΑΙΡΙΑ ΣΤΟ ΓΕΝΝΑΔΙ. ΟΙΚΟΠΕΔΟ 2.120 Μ. ΜΕ ΠΛΗΡΩΜΕΝΗ ΕΤΟΙΜΗ ΑΔΕΙΑ ΟΙΚΟΔΟΜΗΣ 212 ΜΕΤΡΑ, ΠΕΡΙΦΡΑΓΜΕΝΟ ΜΕ ΜΑΝΤΡΑ, ΕΓΚΑΤΑΣΤΑΣΗ ΦΩΣ, ΝΕΡΟ ΚΑΙ ΜΕ ΔΕΝΔΡΑ, ΜΕ ΥΠΑΡΧΟΝ ΚΤΙΣΜΑ ΑΠΟΘΗΚΗ 50 Μ. ΠΩΛΕΙΤΑΙ 20.000.000 ΜΕΤΡΗΤΑ. ΠΛΗΡ. ΤΗΛ. 31093, ΩΡΕΣ ΙΑΤΡΕΙΟΥ ΧΠΟ522

ΠΩΛΟΥΝΤΑΙ: α) Οικόπεδο 850 μέτρων (οικοδομήσιμο εντός οικισμού), β) Ελαιώνας 4 στρεμμάτων, γ) Αγρός 22 στρεμμάτων. Τα δύο ως άνω δεικνύονται για αγροτικούς ή βιοτεχνικούς σκοπούς. Πληρ. τηλ. 96384 από 3 μ.μ. ΧΠΟ200

ΟΙΚΟΔΟΜΙΚΕΣ ΕΠΙΧΕΙΡΗΣΕΙΣ ΤΖΟΓΙΑ ΜΑΡΙΑ κ. ΥΙΟΙ. ΠΩΛΟΥΝΤΑΙ ΕΤΟΙΜΟΠΑΡΑΔΟΤΑ ΔΙΑΜΕΡΙΣΜΑΤΑ ΕΠΙ ΤΗΣ ΟΔΟΥ ΑΤΑΒΥΡΟΥ. ΠΛΗΡ. ΤΗΛ. 30069 ΧΠΟ200



πωλησεις αυτοκινητων & μοτοσικλετων

ΜΟΤΟΣΙΚΛΕΤΑ VIRAGO 250 cc με 27.000 χιλιόμετρα σε άριστη κατάσταση. Μόνο 700.000 δραχμές. Πληροφορίες τηλ. 73427. ΑΑ39696

FIAT PUNTO CABRIO ΜΟΝΤΕΛΟ 94 1,3 ΛΕΥΚΟ 75000 ΧΙΛΙΟΜΕΤΡΑ, EXTRAS. ΤΙΜΗ 2.400.000. ΠΛΗΡ. ΤΗΛ. 87006, 10.00-13.00 Ή 18.00-22.00 ΧΠΑ841

AUDI TT 180 HP ΜΕ FULL EXTRA ΣΕ ΑΡΙΣΤΗ ΚΑΤΑΣΤΑΣΗ, ΦΥΛΑΞΗ ΣΕ ΓΚΑΡΑΖ. ΠΛΗΡ. ΤΗΛ. 0946/683029 ΧΠΑ851

ΠΑΠΑΚΙ SUZUKI 80 σε άριστη κατάσταση. Τιμή 150.000 δρχ. Πληρ. τηλ. 82302 πρωί και 91031 απόγευμα ΑΑ39674

ΑΥΤΟΚΙΝΗΤΟ μάρκας BMW χρώματος γκρι σε πολύ καλή κατάσταση, έτος πρώτης κυκλοφορίας 1992. Πληρ. τηλ. (0241) 89310, κ. Ανδρίκου Δευτέρα-Παρασκευή από 09.00 έως 15.00 η ώρα. ΑΑ39678

ΑΥΤΟΚΙΝΗΤΟ ZASTAVA YUGO για ανταλλακτικά. Πληρ. τηλ. 73504-21038 ΑΑ39646

WRANGLER τζιπ επαγγελματικό μοντ. 93 2500 cc σε άριστη κατάσταση. Πληρ. τηλ. 0944577926 ΑΑ39636

ΑΥΤΟΚΙΝΗΤΟ μάρκας MAZDA 323 του '83 στην τιμή των 250.000 δρχ. Πληρ. τηλ. 37276 Ρόδος ΑΑ39633

ΑΥΤΟΚΙΝΗΤΟ BMW 316 compact, μοντέλο '99. Τιμή 6.500.000 μετρητοίς. Πληρ. τηλ. 78001, 0944/545814 ΑΑ39634

ΑΥΤΟΚΙΝΗΤΟ μοντέλο 1996 μάρκας FIAT CINQUECENTO 1000 cc καταλυτικό σε πολύ καλή κατάσταση. Πληρ. τηλ. 23573, 9.00-13.00 και 16.30-20.30 ΑΑ39610

HYUNDAI Scoupe σε καλή κατάσταση, μοντ. 92 και σε τιμή ευκαιρίας. Πληρ. τηλ. 53387, 0946039327 ΑΑ39612

AUDI 80 μοντέλο 90 καταλυτικό. Δεκτός κάθε έλεγχος. Τιμή 1.900.000 γίνονται και ευκολίες πληρωμής. Πληρ. τηλ. 36498 ΑΑ39611

Ι.Χ. τύπου SEAT FURA μοντ. 1984 110.000 χλμ. σε πολλή καλή κατάσταση Νέο βαμμένο κόκκινο χρώμα, αλλαγμένο ψυγείο, αλλαγμένα φρένα, αλλαγμένη τρόμπα νερού, αλλαγμένη φλάτζα κεφαλής. Τιμή 350.000 δρχ. Πληρ. τηλ. 47598 ΑΑ39626

ΑΥΤΟΚΙΝΗΤΟ RENAULT 18 σε άριστη κατάσταση. Τιμή 300.000 δρχ. Πληρ. τηλ. 0244-51953 ΑΑ39589

HYUNDAI S coupe μοντέλο 12ος 1994 κόκκινο χρώμα σε άριστη κατάσταση. Πληρ. τηλ. 74909 ΑΑ39558

FIAT SCUDO 9θέσιο 1600 cc 39.600 χλμ. αγορά Αύγουστος 97 ατρακάρισμο, air conditon, υδραυλικό τιμόνι, φυλαγμένο σε σκεπαστό parking από ιδιώτη. Τιμή 3.500.000 δρχ. Πληρ. τηλ. 22741 ΑΑ39575

DAEWOO LANOS ολοκαίνουργιο με 8.500 χλμ. αιρκοντίσιον-ηλεκτρικά παράθυρα, ηλεκτρικές κλειδαριές. Δεκτός κάθε έλεγχος. Τιμή 2.800.000. Πληρ. τηλ. 27937 από 12 μεσημέρι έως 1 βράδυ κ. Γιάννη ΑΑ39517

JEEP WRANGLER 2.500 c.c. Ι.Χ. μοντέλο '96 με πολλά αξεσουάρ. Επίσης **HARLEY DAVINDSON** σχεδόν καινούργια. Πληρ. τηλ. 0944/263164, 96377. ΑΑ39360

ΑΥΤΟΚΙΝΗΤΟ NISSAN SUNNY μοντ. '91, 1600 cc με air condition σε πολύ καλή κατάσταση. Τιμή 1.300.000. Πληρ. τηλ. 24811, 73075 ΑΑ39251

ΜΟΤΟΣΙΚΛΕΤΑ HONDA SHADOW 600 cc ΣΕ ΑΡΙΣΤΗ ΚΑΤΑΣΤΑΣΗ ΜΕ ΠΟΛΛΑ ΑΞΕΣΟΥΑΡ. ΕΥΚΟΛΙΕΣ ΠΛΗΡΩΜΗΣ. ΠΛΗΡ. ΤΗΛ. 0945/971932 ΧΠΑ3889

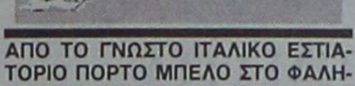

εργασιες

ΑΠΟ ΤΟ ΓΝΩΣΤΟ ΙΤΑΛΙΚΟ ΕΣΤΙΑΤΟΡΙΟ ΠΟΡΤΟ ΜΠΕΛΟ ΣΤΟ ΦΑΛΗΡΑΚΙ ΖΗΤΟΥΝΤΑΙ ΓΙΑ ΕΡΓΑΣΙΑ ΜΑΓΕΙΡΑΣ, ΒΟΗΘΟΣ ΜΑΓΕΙΡΑ, ΠΙΤΣΑΓΙΟΛΟΣ, ΣΕΡΒΙΤΟΡΟΙ ΚΑΙ ΒΟΗΘΟΙ ΣΕΡΒΙΤΟΡΩΝ. ΠΛΗΡ. ΤΗΛ. 85174, 093/7545296 ΠΖ39657

ΝΗΠΙΑΓΩΓΟΣ ΓΙΑ ΠΑΙΔΙΚΟ ΣΤΑΘΜΟ ΠΤΥΧΙΟΥΧΟΣ ΠΑΝΕΠΙΣΤΗΜΙΟΥ Ή ΙΔΙΩΤΙΚΗΣ ΣΧΟΛΗΣ ΜΕ ΠΡΟΥΠΗΡΕΣΙΑ. ΠΛΗΡΕΣ ΩΡΑΡΙΟ, ΠΕΝΘΗΜΕΡΗ ΑΠΑΣΧΟΛΗΣΗ ΤΥΧΟΝ ΣΥΣΤΑΣΕΙΣ ΘΑ ΛΗΦΘΟΥΝ ΥΠΟΨΙΝ. ΠΛΗΡ. ΤΗΛ. 0972007352 (ΑΠΟΓΕΥΜ. ΩΡΕΣ) 39739 12.00-14.00 ΧΠΖ123

ΑΤΟΜΟ έμπειρο για να εργασθεί (πόρτα) σε ιταλικό εστιατόριο. Μισθός ικανοποιητικός ανάλογα με τα προσόντα. Επίσης ζητείται έμπειρος σερβιτόρος για μερική ή ολόκληρη απασχόληση. Πληρ. τηλ. 31260, 29268 πρωινές ώρες ή 85878 απογευματινές ΑΖ39689

ΟΙΚΙΑΚΗ ΒΟΗΘΟΣ για καθημερινή απασχόληση από ώρα 9 π.μ. έως 2 μ.μ. Πληρ. τηλ. 0944/272115 ΑΖ39690

ΑΠΟ ΒΙΟΤΕΧΝΙΑ πλαστικών ΖΗΤΕΙΤΑΙ: α) Νέος ή νέα με ευχέρεια λόγου με γνώση της αγοράς για πώληση των προϊόντων της, β) Νέος ηλικίας άνω των 22 ετών με εκπληρωμένες τις στρατιωτικές υποχρεώσεις τελειόφοιτος τεχνικής σχολής για το τμήμα παραγωγής, 12μηνη εργασία. Πληρ. τηλ. 87875 από 8-14 μ.μ. ΑΖ39695

ΖΗΤΕΙΤΑΙ πτυχιούχος ΤΕΙ (γυναίκα) τμήματος Λογιστικής για να εργασθεί σε λογιστικό γραφείο. Πληρ. τηλ. 20861 ΑΖ39694

ΠΩΛΗΤΡΙΑ νέα εμφανίσιμη που να γνωρίζει τουλάχιστον Αγγλικά να εργασθεί σε κατάστημα ομπρελλών στο Μαντράκι. Πληρ. από τις 9 έως τις 1 η ώρα στο τηλ. 22369 ΑΖ39692

ΣΕΡΒΙΤΟΡΟΣ Ή ΣΕΡΒΙΤΟΡΑ ΓΙΑ ΝΑ ΕΡΓΑΣΘΕΙ ΣΕ ΕΣΤΙΑΤΟΡΙΟ ΕΝΤΟΣ ΠΟΛΕΩΣ ΓΝΩΣΕΙΣ ΣΚΑΝΔΙΝΑΒΙΚΩΝ ΘΑ ΛΗΦΘΟΥΝ ΥΠΟΨΙΝ. ΠΛΗΡ. ΤΗΛ. 20540 ΠΖ39693

ΦΑΡΜΑΚΑΠΟΘΗΚΗ ζητεί νέο με άδεια μετοποδηλάτου για να εργασθεί ως διανομέας. Πληρ. τηλ. 31918 ή να σταλεί σύντομο βιογραφικό Τ.Θ. 434 ΑΖ39681

ΒΟΗΘΟΣ ΗΛΕΚΤΡΟΛΟΓΟΥ με σχετική εμπειρία. Πληρ. τηλ. 0972866137, 0946683824 ΑΖ39680

ΚΥΡΙΑ για φύλαξη παιδιού 2,5 ετών στην Ιαλυσό. Ωρες 8.30-3.30 Πληρ. τηλ. 96711 μετά τις 3.30 ΑΖ39675

ΚΟΠΕΛΑ για να εργασθεί σε cafe bar στη Ρόδο. Πληρ. τηλ. 0972274632 ΑΖ39676

ΚΥΡΙΑ έως 45 ετών, για να εξυπηρετεί ηλικιωμένο κύριο με κινητικά προβλήματα. Παρέχουμε διανυκτέρευση, στέγη και τροφή. Πληρ. τηλ. 96698 και 92982 ΑΖ39652

ΠΩΛΗΣΕΙΣ ΑΚΙΝΗΤΩΝ

ΣΟΒΑΡΕΣ ΕΠΕΝΔΥΣΕΙΣ

1. **ΚΑΤΑΣΤΗΜΑ** στην οδό Σωκράτους στην παλιά Πόλη.
2. **ΚΑΤΑΣΤΗΜΑ (ενοικιάζεται)** στην οδό Σωκράτους στην Παλιά Πόλη άμεσα παραδοτέο.
3. **ΚΤΗΜΑ** στα Κολύμπια 7.780 τ.μ. πολύ κοντά στη θάλασσα
4. **ΚΤΗΜΑ** στην Θολό 8.000 τ.μ. με μεγάλη πρόσοψη στον κεντρικό δρόμο και κοντά στο ξενοδοχείο ΝΤΟΡΕΤΤΑ
5. **ΚΤΗΜΑ-ΟΙΚΟΠΕΔΟ** 4.900 τ.μ. σε φανταστική θέση στην περιοχή Κοσκινού
6. **ΚΤΗΜΑ** παραλιακό στο Κιοτάρι 4.500 τ.μ. κατάλληλο για σπίτι ή για επιχείρηση.
7. **ΚΤΗΜΑ** στο Γεννάδι πάνω στον κεντρικό δρόμο και πολύ κοντά στη θάλασσα 3.250 τ.μ. οικοδομήσιμο.
8. **ΞΕΝΟΔΟΧΕΙΟ** μικρό εντός πόλεως σε λειτουργία
9. **ΚΑΤΑΣΤΗΜΑ** 440 τ.μ. πάνω στον κεντρικό δρόμο Ρόδου-Ασγούρου ελεύθερο για εκμετάλλευση.

Πληρ κ. Μανώλης τηλ. 39795

ΕΥΚΑΙΡΙΑ
ΠΩΛΟΥΝΤΑΙ

ΟΙΚΟΠΕΔΑ

- Στη Λεωφόρο Ρόδου-Λίνδου, κοντά στο χρυσοχοείο ΒΟΓΙΑΤΖΗ 45 στρεμ. 9.000.000 το στρεμ.
- Ασγούρου: 4 στρεμ. 17.000.000 δρχ.
- Ροδίνι 400 τ.μ. οδός Σμύρνης 30.000.000 δρχ.
- Κοσκινού: 1 στρέμ. με άδεια οικοδομής 110 τ.μ. 13.000.000 δρχ. με θέα την θάλασσα
- Κοσκινού: 2 στρεμ. με θέα στην θάλασσα 20.000.000
- Αφάντου: 1 στρεμ. με θέα την θάλασσα και με άδεια οικοδομής 240 τ.μ. 12.000.000
- Αφάντου: 2στρεμ. με άδεια οικοδομής 240 τ.μ. 17.000.000
- Αφάντου: στο κύμα της θάλασσας 4 στρεμ. 30.000.000
- Τσαΐρι προς αεροδρόμιο 2 στρεμ. με άδεια οικοδομής 9.500.000 δρχ.
- Αφάντου: 700 τ.μ. στην Λεωφόρο με άδεια οικοδομής 120 τ.μ. 7.000.000 δρχ.
- Κολύμπια: 2 στρεμ. με άδεια οικοδομής 75 τ.μ. 15.000.000 δρχ.
- Κολύμπια: 300 μ. από θάλασσα 30 στρεμ. 27.000.000
- Λάρδος: εντός σχεδίου 600 τ.μ. 8.000.000
- Αφάντου: 2 στρέμματα στο κύμα της θάλασσας 20 εκατ.
- Αφάντου: 5 στρέμματα 15 εκατ.
- Αφάντου: 6 στρέμματα με 20 ελιές 7 εκατ.
- Δασκάλους ισόγειο διαμέρισμα 100 τ.μ. με 100 τ.μ. αυλή 30 εκατ.
- Ροδίνι ισόγειο διαμέρισμα 85 τ.μ. 21.000.000
- Ασγούρου 100 στρέμματα

Πληρ. τηλ. 26805-51024,
κιν. 0945-406562 fax: 51077

Γ.Ν. ΔΡΑΚΟΣ

TOP PROPERTIES

GEORGIOS S. PIPINOS

ΓΕΩΡΓΙΟΣ Σ. ΠΙΠΙΝΟΣ
ΣΥΜΒΟΥΛΟΙ ΚΑΙ ΕΚΤΙΜΗΤΕΣ ΑΚΙΝΗΤΩΝ
REAL ESTATE AGENCY

MEMBER OF F.I.A.B.C.I.-N.A.E.A.-C.E.I.-E.R.E.S-Σ.Ε.Κ.

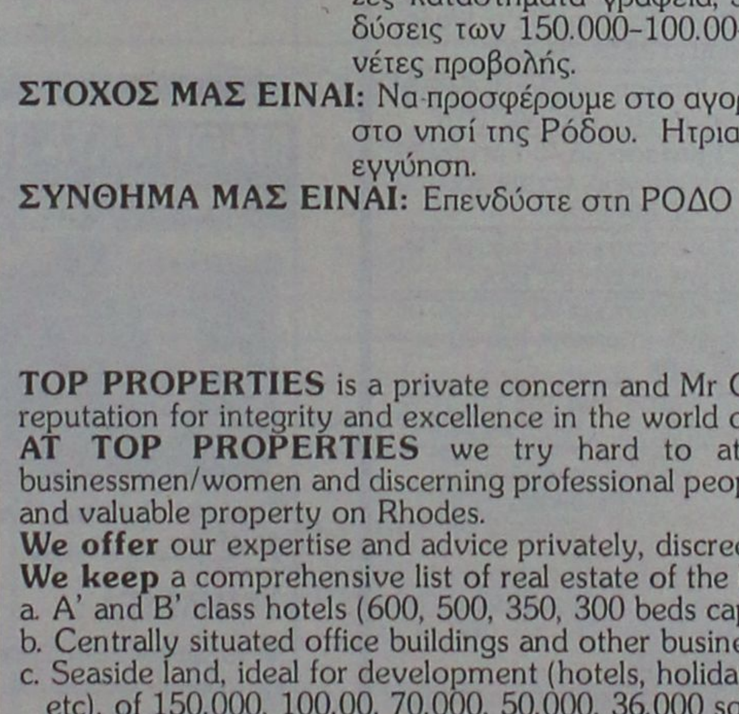

Η "**TOP PROPERTIES**" είναι ατομική επιχείρηση και ανήκει εξ ολοκλήρου στον κ. Γεώργιο Πιπίνο, που από το 1971 ασχολείται αποκλειστικά και μόνο με επενδύσεις και REAL ESTATE, στο νησί της Ρόδου, καθώς και στην ευρύτερη περιοχή της Δωδεκανήσου.

ΑΠΕΥΘΥΝΟΜΑΣΤΕ: Στους **σοβαρούς, απαιτητικούς και επιλεκτικούς** επενδυτές-επιχειρηματίες-ελεύθερους επαγγελματίες, Ελληνες και ξένους, υψηλού εισοδηματικού επιπέδου, που ενδιαφέρονται να κάνουν μια σοβαρή επένδυση προβολής στο νησί της Ρόδου.

ΠΡΟΣΦΕΡΟΥΜΕ: Α) Υπηρεσίες και πληροφορίες που γίνονται σε προσωπικό επίπεδο με εχεμύθεια, διακριτικότητα και σοβαρότητα.
Β) μεγάλη γκάμα υψηλής ποιότητας, ακινήτων, όπως:1) Ξενοδοχεία Α' και Β' κατηγορίας των 600-500-350-300 κλινών, 2) Κεντρικά αστικά ακίνητα κατάλληλα για Τράπεζες-καταστήματα-γραφεία, 3) Παραλιακές εκτάσεις, κατάλληλες για τουριστικές επενδύσεις των 150.000-100.00-70.00-50.000-36.000 τ.μ. και 4) Διαμερίσματα και μεζονέτες προβολής.

ΣΤΟΧΟΣ ΜΑΣ ΕΙΝΑΙ: Να προσφέρουμε στο αγοραστικό μας κοινό υψηλής ποιότητας ακίνητα και ευκαιρίες στο νησί της Ρόδου. Ητριακονταετής και πλέον πείρα μας στον τομέα αυτό αποτελεί εγγύηση.

ΣΥΝΘΗΜΑ ΜΑΣ ΕΙΝΑΙ: Επενδύστε στη ΡΟΔΟ ΤΩΡΑ, σε ακίνητα που ΑΝΤΕΧΟΥΝ ΣΤΟ ΧΡΟΝΟ

Γεώργιος Σ. Πιπίνος
ΜΕΣΙΤΗΣ ΑΣΤΙΚΩΝ ΣΥΜΒΑΣΕΩΝ
Γιατί εμείς γνωρίζουμε καλύτερα!

TOP PROPERTIES is a private concern and Mr George S. Pipinos, its owner, has carved, over the years a reputation for integrity and excellence in the world of Real Estate in the Dodecanese.
AT TOP PROPERTIES we try hard to attract important and selective investors high calibre businessmen/women and discerning professional people, both Greek and foreign, who wish to acquire sabstantial and valuable property on Rhodes.
We offer our expertise and advice privately, discreetly and in strict confidence.
We keep a comprehensive list of real estate of the highest specifications
a. A' and B' class hotels (600, 500, 350, 300 beds capacity)
b. Centrally situated office buildings and other business premises.
c. Seaside land, ideal for development (hotels, holiday resorts, etc), of 150.000, 100.00, 70.000, 50.000, 36.000 sq.m.
d. Luxury apartments, maisonettes, detached, semi-detached and terraced houses.
Our aim is to give our clients the opportunity to Qcquire value for money, first class real estate on Rhodes. Our 30-year-old experience in Real Estate is our warranty.
Our motto is Invest in Rhodes, Invest in property, It stands the test of time.



TOP PROPERTIES
and George Pipinos
Because we know best

ΚΕΝΝΕΝΤΥ 38, ΡΟΔΟΣ, 85 100, ΤΗΛ. (0241) 23895, 38243, κιν. (094)-4-676003 FAX: (0241) 20883
38 KENNEDY STR., RHODES, 85 100, TEL. (0241) 23895, 38243, mob. (094)-4-676003 FAX: (0241) 20883

ΠΩΛΗΣΕΙΣ ΔΙΑΜΕΡΙΣΜΑΤΩΝ



ΑΠΟ ΤΗΝ ΚΑΤΑΣΚΕΥΑΣΤΙΚΗ ΕΤΑΙΡΕΙΑ

Κ. ΣΠΑΝΟΣ & ΥΙΟΣ ΕΠΕ

ΠΩΛΟΥΝΤΑΙ ΕΤΟΙΜΟΠΑΡΑΔΟΤΑ ΔΙΑΜΕΡΙΣΜΑΤΑ

ΑΡΙΣΤΗΣ ΚΑΤΑΣΚΕΥΗΣ

ΜΕ ΔΥΟ Ή ΤΡΙΑ ΥΠΝΟΔΩΜΑΤΙΑ

ΠΛΗΡ. ΤΗΛ. 62550-62684-0944272159

κεφάλαιο

Κτηματομεσιτικό - Συμβουλευτικό Γραφείο

ΔΙΑΜΕΡΙΣΜΑΤΑ ΠΩΛΟΥΝΤΑΙ

❒ 50 τ.μ. 3ου, 1 υπν/τίου, Τριάντα, 15,5 εκ. - 45,487€

❒ 69 τ.μ. 1ου, 2 υπν/τίων καινούργιο Ανάληψη , 25 εκ. - 76,367€

❒ 75 τ.μ. ισόγειο, 2 υπν/τίων, Ροδίνι, 24 εκ. - 79,236 €

❒ 80 τ.μ. υπόγειο, 2 υπν/τίων αυλή εκατέρωθεν, Ανάληψη 18 εκ. - 52,824€

❒ 83 τ.μ., 1ου, 2 υπν/τίων, Σ. Κωτιάδη, 124,5 εκ. - 71,900€

❒ 90 τ.μ. ημ/γειο, με αυλή εμπρός και πίσω, μπετά, Τσαλδάρη, 13 εκ. - 38,151€

❒ 94 τ.μ. 1ου, 2 υπν/τίων καινούργιο, Ανάληψη, 34 εκ. - 99,779€

❒ 102 τ.μ. 1ου, μπετά Απ. Παύλου, 19 εκ. - 55,759€

❒ 105 τ.μ. ισόγειο, 3 υπν/τίων καινούργιο, Ατταβύρου 42 εκ.- 123,257€

❒ 116 τ.μ. ισόγειο, 3 υπν/τίων, καινούργιο, Ανάληψη, 42 εκ. - 123,257€

❒ 110 τ.μ. 1ου, 3 υπν/τίων καινούργιο, Ατταβύρου 42 εκ.- 123,257€

❒ 125 τ.μ. ρετιρέ, απεριόριστη θέα, 20ετίας, 4 υπν/τια, Μήδεια, 29 εκ. - 85,106€

❒ 128 τ.μ. 1ου, 3 υπν/τίων, λουξ, πάρκινγκ, καινούργιο, Μήδια, 51 εκ. -149,669€

❒ 130 τ.μ. 3ου, 3 υπν/τίων Δασκάλους, 37εκ.- 108,584€

❒ 150 τ.μ. 3ου, ρετιρέ οροφοδιαμέρισμα, λουξ, 3 υπν/τίων, Αισχύνη, 44,5 εκ. - 130,594€

ΜΕΖΟΝΕΤΕΣ- ΜΟΝ/ΚΙΕΣ ΠΩΛΟΥΝΤΑΙ

❒ 120 τ.μ. μεζονέτα μπετά, πανοραμική θέα, Παραδείσι, 25 εκ. - 75,367€

❒ 128 τ.μ. μεζονέτα, 3 υπν/τίων, πάρκινγκ, καινούργια Ροδίνι, 48 εκ. -140,865€

❒ 180 τ.μ. μεζονέτα μπετά συν 100 τ.μ. υπόγειο, εντός οικισμού, Κοσκινού, 23 εκ. - 67,498 €

❒ 200 τ.μ. μον/κία 3 υπν/τίων σε 1.000 τ.μ. οικόπεδο, λουξ, καινούργια, Ιξιά, 80 εκ. - 234,776 €

❒ 210 τ.μ. μον/κία, μπετά σε 1.000 τ.μ. οικόπεδο, Ιξιά, 45 εκ.-132,061€

❒ 210 τ.μ. μεζονέτα, λουξ, 3 υπν/τίων, αυλή, πάρκινγκ, Ιξιά, 67 εκ. - 187,820€

❒ 230 τ.μ. ιμον/κία, μπετά, Πεύκους, 50 εκ.-146,735€

ΟΙΚΟΠΕΔΑ ΠΩΛΟΥΝΤΑΙ

❒ 300 τ.μ., δόμηση 300 τ.μ. Παστίδα, 9 εκ. - 26,412€

❒ 380 τ.μ., δόμηση 300 τ.μ. Αφάντου, 12 εκ. - 35,216€

❒ 500 τ.μ. βιοτ/κός χώρος, δόμηση 3Χ150 Κοσκινού, 9 εκ. - 26,412€

❒ 1.000 τ.μ. Ανάληψη, 0,8ΣΔ 80 εκ.-234,776€

❒ 2.000 τ.μ. δόμηση 200 τ.μ. Βουνάρα 35 εκ.-102,714€

❒ 4.000 τ.μ. Τρεις-Κανδυλί 35 εκ.-102,714€

❒ 4.000 τ.μ., θέα, Παστίδα 26 εκ. - 76,302€

❒ 5.500 τ.μ., Κολύμπια, 15 εκ.-44,020€

❒ 9.000 τ.μ., Κολύμπια 50 εκ.-146,735€

❒ 6.000 τ.μ., με αποθήκη Παστίδα 48 εκ. - 140,865€

❒ 15.000 τ.μ., Καντυλί 50 εκ.-146,735€

ΕΠΙΧΕΙΡΗΣΕΙΣ & ΕΠΑΓΓΕΛΜΑΤΙΚΟΙ ΧΩΡΟΙ

❒ Βιοτεχνικό κτίριο 150 τ.μ. με επιπλέον δόμηση 2Χ150 τ.μ. Κοσκινού, 23 εκ.-67,498€

❒ Αποθήκη 150 τ.μ. με γκαρσονιέρα, Δασκάλους 20 εκ.-58,694€

❒ Κατάστημα 23 τ.μ. Ανάληψη, μπετά 7 εκ.-20,542€

❒ Κατάστημα 25 τ.μ. Ψαροπούλα 22 εκ.-64,563€

❒ Κατάστημα 35 τ.μ. Ανάληψη, μπετά, 11 εκ.-32,281€

❒ Κατάστημα 40 τ.μ. συν 50 τ.μ. υπόγειο Ατταβύρου, 20 εκ.-58,694€

❒ Κατάστημα 64 τ.μ. Μ. Πετρίδη, 29 εκ.- 85,106€

❒ Κατάστημα 90 τ.μ. 1ου με φαρδύ μπαλκόνι, Ιξιά 23 εκ. - 67,498€

❒ Κατάστημα 165 τ.μ. Τριάντα, 65 εκ. - 190,755€

Exclusive Properties

❒ Οικοδομικό συγκρότημα 4 οικιών 1 καταστήματος, Παλιά Πόλη, 277 τ.μ. 100 εκ.-293,470€

❒ Οικοδομικό συγκρότημα 1000 τ.μ. 2 ορόφων Ψαροπούλα 320 εκ. - 939,104€

❒ Επαυλη 380 τ.μ., σε 6 στρέμματα οικόπεδο, στο κύμα 190 εκ.-557,593€

ΖΗΤΟΥΝΤΑΙ ΚΑΤΟΙΚΙΕΣ & ΟΙΚΟΠΕΔΑ ΕΝΤΟΣ & ΕΚΤΟΣ ΠΟΛΕΩΣ

ΤΣΟΥΡΟΥΝΑΚΗΣ Ι. ΑΝΤΩΝΙΟΣ (B.Sc.-MKT)

ΤΗΛ.:60060 (3 γραμμές) FAX: 60062
ΚΙΝ.:0945 949882
e-mail: kefaleo@rho.forthnet.gr

Γ. Σεφέρη 12
(παραπλεύρως ΜΗΔΕΙΑ)
Ρόδος

www.e-kefaleo.com

εργασίες

συνέχεια από την προηγούμενη

ΚΟΠΕΛΕΣ νεαρές ευπαρουσίαστες για σέρβις στο "Ανάσα Καφέ". Πληρ. τηλ. 69919 AZ39659

ΟΔΗΓΟΣ-ΠΩΛΗΤΗΣ ΓΙΑ ΜΟΝΙΜΗ ΕΡΓΑΣΙΑ. ΜΙΣΘΟΣ ΙΚΑΝΟΠΟΙΗΤΙΚΟΣ. ΠΛΗΡ. ΤΗΛ. 61481, 92418 ΠΖ39658

ΝΕΑΡΗ ΕΜΦΑΝΙΣΙΜΗ ΚΑΙ ΜΕ ΕΥΧΕΡΕΙΑ ΛΟΓΟΥ ΓΙΑ 12ΜΗΝΗ ΑΠΑΣΧΟΛΗΣΗ ΣΕ ΚΕΝΤΡΙΚΗ ΚΑΦΕΤΕΡΙΑ. ΑΠΟΚΛΕΙΟΝΤΑΙ ΑΛΛΟΔΑΠΕΣ. ΠΛΗΡ. ΤΗΛ. 0945-703693 ΠΖ39613

ΚΑΘΑΡΙΣΤΗΣ-ΚΑΘΑΡΙΣΤΡΙΕΣ για να εργασθούν στο αεροδρόμιο Ρόδου. Πληρ. τηλ. 75241, 094453436 AZ39647

ΠΩΛΗΤΡΙΑ ΓΙΑ ΧΡΥΣΟΧΟΕΙΟ ΣΤΗΝ ΠΑΛΙΑ ΠΟΛΗ ΠΟΥ ΝΑ ΜΙΛΑΕΙ ΑΓΓΛΙΚΑ, ΓΕΡΜΑΝΙΚΑ. ΠΛΗΡ. ΤΗΛ. 27483, 78034 ΠΖ39648

ΚΥΡΙΑ ΓΙΑ ΝΑ ΚΑΘΑΡΙΖΕΙ ΔΙΑΜΕΡΙΣΜΑ 180 Τ.Μ. ΩΡΕΣ ΕΡΓΑΣΙΕΣ 8.30-14.00 ΗΜΕΡΕΣ ΔΕΥΤΕΡΑ-ΣΑΒΒΑΤΟ. ΜΙΣΘΟΣ 150.000 ΔΡΧ. ΠΛΗΡ. ΤΗΛ. 65564 ΠΖ39590

ΣΕΡΒΙΤΟΡΕΣ για καλό εστιατόριο στην Ιξιά απογευματινό ωράριο, καλές αποδοχές. Πληρ. τηλ. 92382 AZ39649

ΒΟΗΘΟΙ ΣΕΡΒΙΤΟΡΟΙ ΓΙΑ ΕΣΤΙΑΤΟΡΙΟ ΣΤΗΝ ΠΑΛΙΑ ΠΟΛΗ. ΠΛΗΡ. ΤΗΛ. 21724 ΠΖ39625

ΑΠΟ ΚΑΤΑΣΤΗΜΑ ΓΟΥΝΑΡΙΚΩΝ ΚΑΙ ΔΕΡΜΑΤΙΝΩΝ ΕΝΔΥΜΑΤΩΝ ΖΗΤΕΙΤΑΙ ΠΩΛΗΤΗΣ-ΤΡΙΑ ΓΕΡΜΑΝΟΦΩΝΟΣΗ-Ή ΣΚΑΝΔΙΝΑΒΟΦΩΝΟΣ ΓΙΑ ΝΑ ΕΡΓΑΣΘΕΙ ΜΕ ΠΟΛΥ ΚΑΛΟΥΣ ΟΡΟΥΣ. ΠΑΛΙΑ ΠΟΛΗ. ΠΛΗΡ. ΤΗΛ. 25582 ΠΖ39588

ΖΗΤΟΥΝΤΑΙ: 1) έμπειρος ξυλουργός και 2) έμπειρος βοηθός με δικά τους μέσα μετακίνησης. Πληρ. τηλ. 91543 κ. Γιάννη AZ39642

ΨΗΣΤΗΣ για fast-food στο Φαληράκι. Πληρ. τηλ. 85727 μετά τις 6 μ.μ. AZ39615

ΟΔΗΓΟΣ ΜΕ Β' ΕΠΑΓΓΕΛΜΑΤΙΚΟ ΔΙΠΛΩΜΑ, ΑΠΟ ΕΜΠΟΡΙΚΗ ΕΠΙΧΕΙΡΗΣΗ. ΠΛΗΡ. ΤΗΛ. 33647 ΠΖ35624

ΣΧΟΛΗ ΟΔΗΓΩΝ
ΚΟΥΣΗ ΠΑΝΤΕΛΗ

- ΔΙΠΛΩΜΑΤΑ
- ΕΡΑΣΙΤΕΧΝΙΚΑ
- ΕΠΑΓΓΕΛΜΑΤΙΚΑ
- ΜΟΤΟΣΙΚΛΕΤΑΣ
- ΜΑΘΗΜΑΤΑ **ΘΕΩΡΗΤΙΚΗΣ** ΔΙΔΑΣΚΑΛΙΑΣ



-Επεκτάσεις όλων των κατηγοριών
-Αναθεωρήσεις ληγμένων αδειών
-Μετατροπές ξένων αδειών σε ελληνικές

Οδός Βαλαωρίτου 9
(έναντι HOTEL SEMIRAMIS ΠΙΣΩ ΑΠΟ ΤΟ ΠΑΛΑΙΟ ΝΟΣΟΚΟΜΕΙΟ
e-mail: koysisp@hol.gr

ΕΚΠΑΙΔΕΥΤΙΚΟ ΑΥΤΟΚΙΝΗΤΟ:
TOYOTA YARIS 1300 cc
AIR CONDITIONED

(ΠΡΟΣΟΧΗ): ΜΑΘΗΜΑΤΑ
α. Μοτοσικλέτας μεγάλου κυβισμού από 125 cc έως ανεξαρτήτου
β. Μοτ/τας έως 125 cc
γ. Μοτοποδηλάτου 50 cc
Διαθέτουμε επίσης κι αυτόματες μοτοσικλέτες 125 cc
Πληρ. τηλ.
29157-73820-94777
ΚΑΙ ΑΝΑ ΠΑΣΑ ΣΤΙΓΜΗ ΣΤΑ ΚΙΝΗΤΑ τηλ.
0944/511313-0944/203343
Στην κατηγορία ανεξαρτήτου κυβισμού η εκπαίδευση γίνεται με μοτοσικλέτα 500 cc
Παραλαβή των μαθητών μας και από τις οικίες τους
"Η σωστή και μεθοδική εκπαίδευση στα σύγχρονα οχήματά μας, βάζει γερά θεμέλια για τη δημιουργία ενός καλού νέου οδηγού"

ΠΡΟΣΟΧΗ
Στη σχολή μας παραδίδονται και μαθήματα θεωρητικής διδασκαλίας

ΠΜ39394

ΜΑΘΗΜΑΤΑ Η/Υ για ενήλικες



Windows, Internet, Email, Word, Excel, Access

ΤΜΗΜΑΤΑ :

- Ταχύρυθμα 5 εβδομάδων
- Τρίμηνα - προετοιμασία για απόκτηση του ECDL
- Ειδικά για επιχειρήσεις

Στο εκπαιδευτικό κέντρο ANOSIS μπορείτε να αποκτήσετε το ECDL το δίπλωμα των υπολογιστών με διεθνή αναγνώριση που αποδεικνύει τις γνώσεις σας στους Η/Υ ...

ECDL
ΕΥΡΩΠΑΪΚΟ ΔΙΠΛΩΜΑ ΚΑΤΑΡΤΙΣΗΣ ΣΤΟΥΣ ΥΠΟΛΟΓΙΣΤΕΣ
ΠΙΣΤΟΠΟΙΗΜΕΝΟ ΕΞΕΤΑΣΤΙΚΟ ΚΕΝΤΡΟ

Anosis Computer Learning
Τηλ. 78924
Στ. Κωτιάδη 64 Ανάληψη

Κώστας Χατζηδάκης
ΠΤΥΧ. ΠΛΗΡΟΦΟΡΙΚΗΣ ΠΑΝ. ΑΘΗΝΩΝ

ΚΕΡΜΑΤΟΤΗΛΕΦΩΝΑ



e-mail:sifakis@payphone.gr
http://www.payphone.gr

ΑΝΤΙΠΡΟΣΩΠΕΙΑ ΝΟΤΙΟΥ ΑΙΓΑΙΟΥ:
ΑΤΤΑΒΥΡΟΥ 46 ΡΟΔΟΣ
0241-37733

ΞΕΝΑΚΗΣ

ΑΥΤΟΚΙΝΗΤΑ

0% προκαταβολή και εξόφληση έως 60 μήνες

CAR EXPERTS

1. CITROEN ΧΑΝΤΙΑ 1.600 c.c. μοντέλο 1995 με A/C-ABS-AIRBAG οδηγού-ηλ. παράθυρα-ηλ. καθρέπτες-ηχοσύστημα. Τιμή 3.100.000 δρχ.

2. SUZUKI SWIFT 1.000 c.c. μοντέλο 1994. Τιμή 1.300.000 δρχ.

3. AUDI 80 1.800 c.c. μοντέλο 1989 με A/C-υδρ. τιμόνι. Τιμή 1.800.000 δρχ.

4. RENAULT 21 1.800 c.c. μοντέλο 1991. Τιμή 1.800.000 δρχ.

5. MERCEDES 190E SPORTLINE μοντέλο 1992 1800 cc με A/C-Υδρ. τιμόνι,-Ηλ. παράθυρα, ABS-P/K, Ηλ. καθρέπτη, Δερμάτινο σαλόνι, Sun roof. ΤΙΜΗ: 5.300.000

6. OPEL CORSA 1200 cc μοντέλο 1995. ΤΙΜΗ: 1.500.000

ΞΕΝΑΚΗΣ
ΕΠΙΣΗΜΟΣ ΣΥΝΕΡΓΑΤΗΣ KOSMOCAR
ΛΙΝΔΟΥ 238, ΤΗΛ: 61600

ΑΝΑΚΟΙΝΩΣΗ
ΚΑΛΟΚΑΙΡΙΝΑ ΜΑΘΗΜΑΤΑ
*** Computer ***
ΕΚΠΑΙΔΕΥΣΗ PROGRAM COMPUTER
ΕΓΓΡΑΦΕΣ
** ΤΩΡΑ **
Τμήματα για:
Παιδιά - Ενήλικες
Αρχάριους - Μαθητές
Επαγγελματίες
Ανεύρεση Εργασίας
ΠΑΡΕΧΕΤΑΙ ΒΕΒΑΙΩΣΗ
Διδάσκει πτυχιούχος Πανεπιστημίου Αμερικής
ΜΑΝΩΛΗΣ Ι. ΣΟΦΙΛΛΑΣ
Κοδριγκτώνος 91
Τηλ. (0241) 31761

ΣΧΟΛΗ ΟΔΗΓΩΝ
ΠΥΛΑΡΙΝΟΣ ΗΡΑΚΛΗΣ
Πτυχιούχος Εκπαιδευτής
Διπλώματα
✓ Ερασιτεχνικά
✓ Επαγγελματικά
✓ Μοτοσικλέτας
✓ Επεκτάσεις - Αναθεωρήσεις
Αγ. Αναστασίας 40 & Π.Π. Γερμανού
Εμπορικό Κέντρο Φώκιαλη, α' όροφος
Τηλ. 75270, 0942 445549
ΠΜ39040

ΣΧΟΛΗ ΟΔΗΓΩΝ
ΠΟΡΤΣΕΛΛΗΣ ΣΤΕΦΑΝΟΣ
Διπλ. εκπαιδευτής υποψηφίων οδηγών


• Διπλώματα αυτοκινήτου, μοτοσικλέτας,φορτηγού, λεωφορείου, νταλίκας
• Αναθεωρήσεις ληγμένων αδειών
• Θεωρητικά μαθήματα ΚΟΚ και Μηχανολογίας
• Μετατροπές ξένων διπλωμάτων σε ελληνικά
• Διπλώματα αυτόματου αυτοκινήτου
ΕΡΝΕΣΤ ΜΠΕΒΙΝ 6 - ΡΟΔΟΣ • ΤΗΛ. 34497, 0945-463635

ΣΧΟΛΗ ΟΔΗΓΩΝ
ΠΟΤΣΟΥ ΣΩΤΗΡΗ
ΔΙΠΛ. ΕΚΠΑΙΔΕΥΤΗΣ ΥΠΟΨΗΦΙΩΝ ΟΔΗΓΩΝ.
ΔΙΠΛΩΜΑΤΑ Α - Β - Γ - Δ - Ε

★ Αναλαμβάνουμε την έκδοση αδειών οδήγησης όλων των κατηγοριών.
★ Αναθεωρήσεις Επαγ/κών αδειών.
★ Τα θεωρητικά μαθήματα όλων των κατηγοριών γίνονται στό σύγχρονο Κέντρο Θεωρητικής Εκπαίδευσης Υποψηφίων Οδηγών της Ε.Σ.Ο.Ρ. Ο.Ε. Στην οποία μετέχουμε.
★ Διαθέτουμε καί Αυτόματο Επιβατηγό.
Εθνάρχου Μακαρίου 31, 2ος όροφος, ΡΟΔΟΣ
(Ενανα Εθνικής Τράπεζας, πάνω από το κατ/μα "ΡΟΔΙ")
Τηλ. 78070 Κιν. 0945- 567404



εργασίες

συνέχεια από την προηγούμενη

ΖΗΤΟΥΝΤΑΙ υπάλληλοι για πρατήριο υγρών καυσίμων (βενζινάδικο). Πληρ. τηλ. 75916 ΑΖ39639

ΖΗΤΟΥΝΤΑΙ υπάλληλοι για πρατήριο υγρών καυσίμων για τα πλυντήρια (πλύσιμο αυτοκινήτων). Πληρ. τηλ. 75916 ΑΖ39640

Από κατάστημα ΦΑΣΤ-ΦΟΥΝΤ **ΖΗΤΕΙΤΑΙ** κοπέλα να εργασθεί με ωράριο 8 έως 1 μ.μ. και από 3 έως 6 μ.μ. Μισθός ικανοποιητικός. Πληρ. τηλ. 22778, 61866 ΑΖ39637

ΑΝΔΡΟΓΥΝΟ ή κυρία για να εργασθεί στο εστιατόριο στον Πανορμίτη. Πληρ. τηλ. 0246-71305, 0246-72553 ΑΖ39632

ΥΠΑΛΛΗΛΟΣ για τουριστικό κατάστημα στην Π. Πόλη. Πληρ. τηλ. 25387 ΑΖ39631

ΣΕΡΒΙΤΟΡΟΣ έμπειρος και μια λατζιέρα μπουφετζού για εστιατόριο εντός πόλης. Πληρ. τηλ. 25293 ΑΖ39618

ΑΝ ΕΝΔΙΑΦΕΡΕΣΕ ΓΙΑ ΔΙΕΘΝΗ ΚΑΡΙΕΡΑ ΚΕΡΔΙΖΟΝΤΑΣ ΣΑΝ ΗΜΙΑΠΑΣΧΟΛΗΣΗ ΑΠΟ 300.000-600.000, ΣΑΝ ΚΥΡΙΑ ΑΠΑΣΧΟΛΗΣΗ ΑΠΟ 600.000-13.000.000 ΜΗΝΙΑΙΩΣ ΕΠΕΚΤΕΙΝΟΜΑΣΤΕ ΚΑΙ ΖΗΤΑΜΕ ΣΥΝΕΡΓΑΤΕΣ. ΠΛΗΡ. κος ΔΗΜΗΤΡΙΑΔΗΣ, ΤΗΛ. (01) 8140975-6216152 ΠΖ39617

Από εμπορική επιχείρηση διανομής αναψυκτικών **ΖΗΤΟΥΝΤΑΙ:** 1) οδηγός νέος έως 35 ετών με δίπλωμα Γ' κατηγορίας. Τυχόν γνώση της αγοράς θα θεωρηθεί επί πλέον προσόν. Μισθός ικανοποιητικός και άμεση πρόσληψη 2) Ενα άτομο αποθήκης. Πληρ. τηλ. 91430 ΑΖ39614

ΝΕΑ κοπέλα, ευπαρουσίαστη για να δουλέψει στο Rockstyle Internet Cafe σαν σερβιτόρα. Πληρ. τηλ. 27502 ΑΖ39583

Από εταιρεία SPEEDEX κούριερ **ΖΗΤΟΥΝΤΑΙ** διανομείς να κατέχουν δίπλωμα αυτοκινήτου και μηχανής για μόνιμη απασχόληση. Πληρ. τηλ. 70999 κο Χέλμη-Καραγιάννη ΑΖ36916

ΒΟΗΘΟΣ ΜΑΓΕΙΡΑ για εστιατόριο α-λα καρτ εντός πόλεως. Πληρ. τηλ. 30691 ΑΖ39585

ΑΠΟ ΤΟ IL ΡΑΝΙΝΟ ΣΤΑ 100 ΜΑΓΑΖΙΑ ΖΗΤΟΥΝΤΑΙ ΚΟΠΕΛΕΣ ΕΜΠΕΙΡΕΣ ΓΙΑ ΕΡΓΑΣΙΑ ΣΕ ΣΑΝΤΟΥΙΤΣ. ΑΠΑΡΑΙΤΗΤΑ Η ΓΝΩΣΗ ΤΩΝ ΑΓΓΛΙΚΩΝ. ΠΛΗΡ. ΤΗΛ. 22094, 0932630451 ΠΖ39586

ΚΟΠΕΛΑ για καφετέρια εντός πόλης. Πληρ. τηλ. 74925. Απαραίτητα Αγγλικά ΑΖ39571

ΤΟ HOLIDAY RENT A CAR ζητά να προσλάβει κοπέλες που να ομιλούν Αγγλικά ή Γερμανικά και να έχουν άδεια οδηγήσεως. Ι. Δραγούμη 5 - Ρόδος. Πληρ. τηλ. 25145, 30568 ΑΖ39569

ΒΟΗΘΟΣ ΜΠΑΡ ΑΝΔΡΑΣ Ή ΓΥΝΑΙΚΑ ΓΙΑ ΓΝΩΣΤΟ ΕΣΤΙΑΤΟΡΙΟ ΣΤΗΝ ΙΑΛΥΣΟ. ΑΓΓΛΙΚΑ ΑΠΑΡΑΙΤΗΤΑ. ΩΡΑΡΙΟ 6-12 Μ.Μ. ΠΛΗΡ. ΤΗΛ. 92001, 10-12 ΠΡΩΙ ΠΖ39572

ΑΠΟ ΤΗΝ PIZZA AL METRO ΣΤΗΝ ΗΡΩΩΝ ΠΟΛΥΤΕΧΝΕΙΟΥ ΖΗΤΟΥΝΤΑΙ: Α) ΠΙΤΣΑΔΟΡΟΙ ΜΕ ΠΡΟΫΠΗΡΕΣΙΑ, Β) ΠΩΛΗΤΡΙΕΣ ΠΟΥ ΝΑ ΜΙΛΟΥΝ ΑΓΓΛΙΚΑ. ΑΜΕΣΗ ΠΡΟΣΛΗΨΗ. ΠΛΗΡ. ΤΗΛ. 63180, 0946117971 ΚΑΘΗΜΕΡΙΝΑ ΕΚΤΟΣ ΚΥΡΙΑΚΗΣ (ΩΡΕΣ 10 Π.Μ.-2 Μ.Μ.) ΠΖ39562

ΠΩΛΗΤΡΙΕΣ ΓΙΑ ΚΑΤΑΣΤΗΜΑΤΑ ΕΝΤΟΣ ΠΟΛΕΩΣ. ΩΡΑΡΙΟ ΣΥΝΕΧΕΣ. ΜΙΣΘΟΣ 220.000 ΚΑΘΑΡΑ. ΠΛΗΡ. ΤΗΛ. 25936 ΠΖ39568

ΒΟΗΘΟΣ ΜΟΝΤΑΔΟΡΟΣ ΑΠΟ ΚΑΤΑΣΤΗΜΑ ΕΠΙΠΛΩΝ ΚΟΥΖΙΝΑΣ ΗΛΙΚΙΑΣ ΕΩΣ 25. ΠΡΟΟΠΤΙΚΗ ΕΞΕΛΙΞΗΣ. ΜΙΣΘΟΣ ΙΚΑΝΟΠΟΙΗΤΙΚΟΣ. ΤΗΛ. ΕΠΙΚΟΙΝΩΝΙΑΣ 95076, 96645 ΠΖ39523

ΑΤΟΜΑ για να εργασθούν σε fast food εντός πόλεως για όλο το χρόνο. Πληρ. τηλ. 33717 ΑΖ39559

ΚΟΠΕΛΑ για να εργασθεί σε καφετέρια στην Κρεμαστή για απογευματινή απασχόληση. Πληρ. τηλ. 0946300902 ΑΖ39549

ΚΟΠΕΛΑ εμφανίσιμη για καφενείο. Πληρ. τηλ. 28191, 36486 ΑΖ39550

ΕΜΠΕΙΡΕΣ ΠΩΛΗΤΡΙΕΣ που να γνωρίζουν ξένες γλώσσες, για τουριστικό κατάστημα στο Φαληράκι. Πληρ. τηλ. 87756. ΑΖ39486

Το καλοκαίρι έρχεται, η διάθεση ανεβαίνει και το beach bar Viva Loca **ΖΗΤΑΕΙ** άτομα ευδιάθετα για δουλειά. Βασικό προσόν το χαμόγελο!! Πληρ. τηλ. 33109 ΑΖ39403

ΖΗΤΕΙΤΑΙ από το εστιατόριο Κόκονατ στην Ιξιά έναντι Μίρα Μάρε, μπουφετζής (άντρας ή γυναίκα) έμπειρος για απογευματινή βάρδια με ολική ή μερική (5ωρη) απασχόληση. Πληρ. τηλ. 90880 και 94143 κο Παναγιώτη και κο Σάββα ΑΖ39477

ΠΩΛΗΤΡΙΕΣ ΓΙΑ ΚΑΤΑΣΤΗΜΑ ΕΝΤΟΣ ΠΟΛΕΩΣ. ΠΛΗΡ. ΤΗΛ. 3212 ΠΖ39262

ΝΤΗΛΕΡ ζητούνται πανελλαδικά για ρούχα, εσώρουχα, είδη προικός, παπούτσια, οικολογικά πανιά. Δωρεάν προσπέκτους, μεγάλα ποσοστά, πλούσια δώρα, ευκολίες πληρωμής, άψογη συνεργασία. Πληρ. τηλ. 031- 275975, 9-3 ΑΖ39458

ΚΟΠΕΛΑ ΕΜΦΑΝΙΣΙΜΗ ΠΟΥ ΝΑ ΜΙΛΑ ΑΠΤΑΙΣΤΑ ΑΓΓΛΙΚΑ ΓΙΑ BOUTIQUE ΣΤΗΝ ΠΑΛΙΑ ΠΟΛΗ. ΑΜΟΙΒΗ ΠΟΛΥ ΚΑΛΗ. ΠΛΗΡ. ΤΗΛ. 20119 ΠΖ39464

ΚΟΠΕΛΑ για να εργασθεί στο VIDEO CLUB FANTASY, απογευματινές ώρες. Πληρ. τηλ. 27801 ΑΖ39442

ΚΟΠΕΛΑ για να εργασθεί στην **Σαντορίνη** την καλοκαιρινή σεζόν σε σοβαρό κατάστημα video games. Μισθός ικανοποιητικός και bonus. Πληρ. τηλ. 25030, 37247 ΧΑΖ194

ΑΠΟ ΡΑΔΙΟΦΩΝΙΚΟ ΣΤΑΘΜΟ ΖΗΤΟΥΝΤΑΙ ΑΤΟΜΑ ΜΕ ΓΝΩΣΕΙΣ ΔΙΑΦΗΜΙΣΗΣ MARKETING. ΑΠΑΡΑΙΤΗΤΑ Η ΓΝΩΣΗ Η/Υ, ΑΓΓΛΙΚΗΣ ΓΛΩΣΣΑΣ ΚΑΙ ΠΡΟΑΙΡΕΤΙΚΑ ΜΙΑΣ ΔΕΥΤΕΡΗΣ ΓΛΩΣΣΑΣ. ΜΙΣΘΟΣ ΚΑΙ ΠΟΣΟΣΤΑ. ΠΛΗΡ. ΤΗΛ. 33708 ΩΡΕΣ ΓΡΑΦΕΙΟΥ Ή 0972490341 ΠΖ39322

ΜΠΑΡΜΑΝ και σερβιτόροι-ες ζητούνται για καινούργια καφετέρια στο νέο εμπορικό κέντρο (WATER PARK) Φαληράκι που να γνωρίζουν Γερμανικά-Αγγλικά. Μισθός ικανοποιητικός και ποσοστά. Ωράριο απογευματινό (18.00-1.00). Τηλ. επικοινωνίας 29279 και 0972420041 κο Γιάννη. ΑΖ38775

ΝΕΑΡΕΣ κοπέλες για να εργασθούν σε Αναψυκτήριο-Σαντουϊτσάδικο στα "100 Μαγαζιά". Πληρ. τηλ. 22094 και 0932630451 κ. Δημήτρης. ΑΖ38774
ΝΕΟΣ έως 26 ετών για snack-bar στην Ιαλυσό, απογευματινές ώρες εργασίες. Απαραίτητα Αγγλικά. Πληρ. τηλ. 0945066767 κ. Νίκο ΑΖ38981

μαθήματα

ΓΑΛΛΙΚΑ παραδίδονται μαθήματα από έμπειρη καθηγήτρια σε εξετάσεις Γαλλικού Ινστιτούτου και Πανεπιστημίου Σορβόνης, για όλα τα επίπεδα. Επίσης αρχές Γαλλικής και Ισπανικής γλώσσας για εισαγωγή στα Ιταλικά Πανεπιστήμια, Ξενοδοχειακά και Γαλλικά επιχειρήσεων. Πληρ. τηλ. 0945331753 ΑΜ39576

ΦΙΛΟΛΟΓΟΣ καθηγήτρια πτυχιούχος Αριστοτελείου Πανεπιστημίου Θεσσαλονίκης, παραδίδει ιδιαίτερα μαθήματα σε μαθητές γυμνασίου. Τιμές προσιτές, συστηματική ενημέρωση γονέων. Πληρ. τηλ. 22428 και 0937803323 (κινητό) ΧΑΜ291

ΚΑΘΗΓΗΤΡΙΑ ΦΥΣΙΚΟΣ ΜΕ ΜΕΤΑΠΤΥΧΙΑΚΕΣ ΣΠΟΥΔΕΣ ΚΑΙ ΜΕΓΑΛΗ ΕΜΠΕΙΡΙΑ ΠΑΡΑΔΙΔΕΙ ΦΥΣΙΚΗ, ΧΗΜΕΙΑ, ΜΑΘΗΜΑΤΙΚΑ ΣΕ ΜΑΘΗΤΕΣ ΓΥΜΝΑΣΙΟΥ-ΛΥΚΕΙΟΥ. ΤΙΜΕΣ ΛΟΓΙΚΕΣ. ΠΛΗΡ. ΤΗΛ. 0977474997 ΠΜ39459

συνοικεσια

ΚΟΠΕΛΑ ανύπαντρη ηλικίας 28 έως 30 ετών με μακριά μαλλιά για γνωριμία με σοβαρό κύριο ευκατάστατο και με σκοπό τον γάμο. Πληρ. τηλ. 24740 ΑΖ39691

ΕΝΤΕΛΩΣ ΔΩΡΕΑΝ ΜΠΟΡΟΥΜΕ ΝΑ ΣΑΣ ΣΤΕΙΛΟΥΜΕ ΦΩΤΟΓΡΑΦΙΕΣ - ΒΙΟΓΡΑΦΙΚΑ ΑΠΟ ΧΙΛΙΑΔΕΣ ΠΛΟΥΣΙΟΥΣ ΑΞΙΟΛΟΓΟΥΣ ΑΝΔΡΕΣ ΚΑΙ ΓΥΝΑΙΚΕΣ ΕΛΛΗΝΙΔΕΣ, ΑΛΛΟΔΑΠΕΣ ΚΑΘΕ ΗΛΙΚΙΑΣ ΠΟΥ ΖΗΤΟΥΝ ΦΙΛΙΑ, ΓΑΜΟ www.marriages.gr. ΠΛΗΡ. ΤΗΛ. 031-229563 ΠΓ39650

διαφορα

ΚΛΙΜΑΤΙΣΤΙΚΟ TRANE μεταχειρισμένο 22.000 BTU ψύξη-θέρμανση. Πληρ. τηλ. 0977627152 ΑΔ39677

ΤΑΧΥΠΛΟΟ πολυτελείας SEA RAY 190 (Αμερικής) μοντέλο 2000, εξωλέμβρια MERCURY, OPTI-MAX 135 HP χωράει 9 άτομα - σχεδόν καινούργιο τρέιλερ με φρένα, υδραυλικό τιμόνι, βυθομ. τιμή αντιπροσωπείας $ 38.000 δολάρια. Πωλείται μόνο 8,5 εκατομ. Πληρ. τηλ. 0977-081011 ΑΔ39653

Η 3Τ ΑΕΒΕ (ΤΟΥΟΤΑ ΡΟΔΟΥ)
ΖΗΤΕΙ
1) Πωλητή/τρια Αυτοκινήτων
2) Βοηθό Πλύστη και
3) Καθαρίστρια χώρου.
Αριστες συνθήκες εργασίες. Ικανοποιητικό πακέτο αποδοχών.
Πληρ. τηλ. 68000 (κα Σταύρα Πιπίνα)

ΖΗΤΟΥΝΤΑΙ
ΥΔΡΑΥΛΙΚΟΙ ΚΑΙ
ΗΛΕΚΤΡΟΛΟΓΟΙ ΤΕΧΝΙΤΕΣ ΚΑΙ ΒΟΗΘΟΙ
Πληρ. τηλ. 75490, 0938478581

Η εταιρεία ενοικιάσεων αυτοκινήτων AVIS
ΖΗΤΕΙ
για άμεση πρόσληψη, εποχικό προσωπικό.
Πληρ. τηλ. (0241) -91700
Avis rent a car is looking
for seasonal staff for immediate employment.
Contact tel. (0241) -91700

ΖΗΤΕΙΤΑΙ
κοπέλα για να εργασθεί ως υπάλληλος λογιστηρίου σε εμπορική επιχείρηση εντός πόλεως Ρόδου.
Απαραίτητα προσόντα:
- Προϋπηρεσία 5 ετών τουλάχιστον
- Γνώσεις Αγγλικής
- Γνώσεις Η/Υ (WORD, EXCELL, Λογιστικής Γ' κατηγορίας-ΚΕΦΑΛΑΙΟ)
Πληρ. τηλ. 70946, 34354 μόνο απογευμ. ώρες

Μεγάλη Πολυεθνική Εταιρεία προσφέρει θέση
ΥΠΕΥΘΥΝΟΥ ΑΝΑΠΤΥΞΗΣ ΠΕΡΙΟΧΗΣ – ΠΩΛΗΤΗ
για την περιοχή Δωδεκανήσων.
ΖΗΤΟΥΝΤΑΙ:
• Ορεξη για δουλειά
• Υπευθυνότητα
• Δυνατότητα ταξιδιών
• Δίπλωμα οδήγησης
• Ηλικία έως 30 ετών
• Απολυτήριο Λυκείου
ΠΡΟΣΦΕΡΟΝΤΑΙ:
• Μισθός • Bonus & Prim
• Αυτοκίνητο εταιρείας
• Εκπαίδευση
• Ευχάριστο περιβάλλον
• Πρόσθετη ιατροφαρμακευτική ασφάλιση
• Πλήρη κάλυψη εξόδων κίνησης
• Δυνατότητα εξέλιξης
Προϋπηρεσία όχι απαραίτητη.
Πληρ. κ. Τζαβάρα Αλκης
τηλ. 081-253077

PROCTER & GAMBLE **SARA-LEE**

Από την Γ. ΧΑΤΖΗΜΑΡΚΟΣ κ' ΣΙΑ ΟΕ

ΖΗΤΕΙΤΑΙ

οδηγός (Γ' κατηγ.)
- 12μηνη απασχόληση
- μισθός ικανοποιητικός

Τηλ. για ραντεβού 61460-65732, 9.00-16.00

GILLETTE **DELICA** **MISKO/BARILLA**

ΤΟ ΥΠΕΡΜΑΡΚΕΤ ΣΠΑΝΟΣ

ΖΗΤΑ

Α) Νέους και νέες για το Τμήμα Πωλήσεων.
Β) Νεαρό με εκπληρωμένες τις στρατιωτικές του υποχρεώσεις και δίπλωμα Γ' κατηγορίας.

Αιτήσεις γίνονται δεκτές μόνο στην γραμματεία του καταστήματος από 8.00 π.μ.-15.00 μ.μ.

ΑΠΑΡΑΙΤΗΤΑ: α) Φωτοτυπία Ταυτότητας
β) Φωτοτυπία διπλώματος
γ) Φωτογραφία

ΓΕΡΜΑΝΟΣ

Η εταιρεία ΓΕΡΜΑΝΟΣ

ΖΗΤΕΙ

Νέο ή νέα για μόνιμη απασχόληση για την στελέχωση του τμήματος πωλήσεων και service.

Οι υποψήφιοι θα πρέπει να πληρούν τις κάτωθι προϋποθέσεις
- Γραμματικές γνώσεις Λυκείου
- Ηλικία έως 27 ετών
- Άνεση στην επικοινωνία και οργανωτικές ικανότητες

Οι ενδιαφερόμενοι πρέπει να έχουν γνώση του αντικειμένου και διάθεση για εργασία.

Τηλ. επικοινωνίας: 0241/26898

ΖΗΤΕΙΤΑΙ

σερβιτόρα και βοηθός σερβιτόρου

για εστιατόριο στο Πρασονήσι. Παρέχεται στέγη.

Πληρ. τηλ. 0241/21083, 77288 και 0244/91031

ΖΗΤΕΙΤΑΙ

πωλήτρια με προϋπηρεσία
για το χρυσοχοείο του Νικολιδάκη Βασίλη που να μιλά τουλάχιστον Αγγλικά-Γερμανικά.

Πληρ. τηλ. 0241-76466

Επιχείρηση Χαρτικών ειδών - Γραφείου

ΖΗΤΑ

Υπάλληλο - διανομών
Οι ενδιαφερόμενοι θα πρέπει να έχουν δίπλωμα οδήγησης μοτοποδηλάτου.

Πληρ. τηλ. 24682

ΖΗΤΟΥΝΤΑΙ

νέοι (άνδρες) για μεγάλο τουριστικό κατάστημα στο Φαληράκι που να γνωρίζουν Αγγλικά.
Μισθός πολύ ικανοποιητικός, αναλόγως προσόντων. Ωράριο συνεχές.

Πληρ. τηλ. 85708
ώρες καταστημάτων

CAPSIS

SOFITEL CAPSIS RHODES
"MARIKA CAPSIS 2000" CONVENTION CENTER

ΖΗΤΟΥΝΤΑΙ

✔ **Σερβιτόροι και βοηθοί σερβιτόρων,**
✔ **Αποθηκάριος F&B** με γνώσεις ηλεκτρονικού υπολογιστή.

Για πληροφορίες καθημερινά στο τηλέφωνο 25015, κ. Κόνναρη 09.00-14.00

ΖΗΤΕΙΤΑΙ

ΠΩΛΗΤΡΙΑ-ΠΩΛΗΤΗΣ για κεντρικό χρυσοχοείο στην οδό Σωκράτους, με γνώσεις ξένων γλωσσών.

Πληρ. τηλ. 68329-094515522-75722

WANTED

SALESWOMAN-MAN for centrally located jewellery shop on Socratous str. in the Old Town. Must jave good knowledge of foreign languages.

For information please call. 68329-094515522-75722

GEVRAAGD

Verkoopster voor juwelierszaak in de Oude Stad (Sokrates Str.) ruime talenkennis.

Voor inlichtingen: tel.: 68329-094515522-75722

Από εταιρία εμπορίας ποτών
CASH & CARRY

ΖΗΤΕΙΤΑΙ

πωλητής-πωλήτρια
MERCHANDISER

ΑΠΑΡΑΙΤΗΤΑ ΠΡΟΣΟΝΤΑ:
- Δίπλωμα αυτοκινήτου /Μηχανάκι
- Γνώστης αγοράς και αντικειμένου
- Γνώσεις Η/Υ (Windows, Excel, Word)
- Ευχέρεια λόγου και γνώσεις Αγγλικής

Ετήσια απασχόληση. Ικανοπ. μισθός και ποσοστά

Πληρ. τηλ. 94166, 0972478205

Από μεγάλη εταιρεία

ΖΗΤΕΙΤΑΙ

βοηθός για την αποθήκη με δίπλωμα οδηγήσεως.

Πληρ. από 08.00 έως 13.00 **τηλ. 66227, 66228**

ΖΗΤΕΙΤΑΙ

κοπέλα για τη θέση γραμματέα
με γνώσεις Η/Υ και Αγγλικών.
Ωράριο πρωινό και συνεχές.

Πληρ. τηλ. 66698

Από την εταιρεία
OMNISYS TECHNOLOGIES ΕΠΕ

ΖΗΤΟΥΝΤΑΙ

- Υπεύθυνο άτομο, απόφοιτο σχολής διοίκησης επιχειρήσεων και marketing
- Άτομο με προϋπηρεσία για να στελεχώσει το τμήμα πωλήσεων και προώθησης προϊόντων.

Βιογραφικό απαραίτητο.

Πληρ. τηλ. 0241-33105, fax 0241-33106

Από μεγάλο Χρηματοοικονομικό Ομιλο

ΖΗΤΟΥΝΤΑΙ ΓΙΑ ΠΡΟΣΛΗΨΗ

Συνεργάτες μέχρι 40 ετών απόφοιτοι Πανεπιστημίου ή και Λυκείου με ευχέρεια στην επικοινωνία.
Προσφέρονται: Μισθός 250.000, ομαδική ασφάλιση, σύνταξη και εξαιρετικές συνθήκες εργασίας.

Πληρ. τηλ. 61663-68165

ΞΕΝΟΔΟΧΕΙΟ BELVEDERE

ΖΗΤΑ

ΤΟ ΚΑΤΩΘΙ ΠΡΟΣΩΠΙΚΟ:
1. Μια hostess με γνώσεις Αγγλικών-Γερμανικών για απασχόληση στο εστιατόριο
2. Μια σερβιτόρα
3. Μια βοηθό σερβιτόρα

Πληρ. τηλ. 89000

ΡΟΔΙΑΚΗ ΚΤΗΜΑΤΙΚΗ

ΣΥΜΒΟΥΛΟΙ & ΕΚΤΙΜΗΤΕΣ ΑΚΙΝΗΤΩΝ — ΚΤΗΜΑΤΟΜΕΣΙΤΙΚΟ ΓΡΑΦΕΙΟ από το 1983

ΠΩΛΟΥΝΤΑΙ ΜΟΝΟΚΑΤΟΙΚΙΕΣ ΣΤΟΥΣ ΤΡΕΙΣ



ΣΕ ΜΠΕΤΑ ΑΠΟ 31.000.000 ΔΡΧ

ΑΝΕΣΤΗΣ & ΣΑΒΒΑΣ ΣΑΒΒΑΪΔΗΣ

tel: 26281 & 35476 cel: 0944-421015 & 0977-433427

Από τα μεγάλα καταστήματα ΠΑΠΠΟΥ

ΖΗΤΟΥΝΤΑΙ

Κοπέλες για να εργαστούν ως πωλήτριες

ΠΑΠΠΟΥ

Αιτήσεις γίνονται δεκτές στο τμήμα προσωπικού (5ος όροφος) ώρες 08.30 έως 21.00

Πληροφορίες στα τηλ.: 78881 & 78882

ΖΗΤΕΙΤΑΙ

ΜΠΑΡΜΑΝ

για το μπαρ Christo's Garden

Πληρ. τηλ. 34191

QUICK CARWASH

Από πρότυπη μονάδα Πλυντηρίου Αυτοκινήτων

ΖΗΤΕΙΤΑΙ ΠΡΟΣΩΠΙΚΟ

Οι υποψήφιοι θα καλύψουν τις θέσεις προετοιμασίας αυτοκινήτων.

Οι ενδιαφερόμενοι μπορούν να προμηθεύονται αιτήσεις στις εγκαταστάσεις του πλυντηρίου, στην περιοχή Ασγούρου παραπλεύρως του super market "ΤΡΟΦΟ" καθημερινά 9.00 το πρωί έως 6.00 το απόγευμα.

Τηλέφωνο επικοινωνίας : 60 150

ΤΑΠΗΤΟΚΑΘΑΡΙΣΤΗΡΙΟ "Ο ΔΡΑΚΟΣ"

Αναλαμβάνουμε καθαρισμό

- Χαλιών
- Σαλονιών
- Αυτοκινήτων
- Πούλμαν

και φύλαξη χαλιών και μοκετών

Πληρ. τηλ. 26805, 51024, 0974-208020

☆☆☆☆

SUN BEACH RESORT COMPLEX

IALYSOS, P.O Box 272, 85101 RHODES GREECE

E-mail : Sunbeach@otenet.gr

ΖΗΤΟΥΝΤΑΙ ΓΙΑ ΑΜΕΣΗ ΠΡΟΣΛΗΨΗ

- Νυχτερινός Υπάλληλος Υποδοχής
- Υπάλληλος Σούπερ Μάρκετ

Αιτήσεις δεκτές καθημερινά στο ξενοδοχείο

09.00-14.00 και 19.00-21.00

Υπόψιν Κου Μπακρυσιώρη Σαράντου

Τηλ. 93821-6 Φαξ: 95688

ΚΑΦΕΤΕΡΙΑ ΣΤΑΝΗ

ΖΗΤΟΥΝΤΑΙ

σερβιτόροι και μπάρμαν έμπειροι.

Πληρ. τηλ. 96422

Από την εταιρεία ΝΙΚΑΣ

ΖΗΤΕΙΤΑΙ

οδηγός με δίπλωμα Γ' επαγγελματικής κατηγορίας (ηλικίας έως 30 ετών).

Πληρ. τηλ. 87650-Φαξ 87654

Η εταιρεία ΔΑΝΕΖΗΣ Α.Ε.

ΖΗΤΑ

- **ΠΩΛΗΤΕΣ-ΠΩΛΗΤΡΙΕΣ** για προϊόντα L'OREAL
  - Ηλικία έως 35 ετών
  - Πείρα σε πωλήσεις καλλυντικών
  - Απολυτήριο Λυκείου
  - Ανεση στην επικοινωνία
  - Αδεια οδηγήσεως αυτοκινήτου
- **ΣΕΡΒΙΤΟΡΑ** νεαρή για Γερμανικό καφέ-εστιατόριο
  - Ηλικία έως 25 ετών
  - Εμφανίσιμη
  - Προϋπηρεσία στο service
  - Γνώσεις Αγγλικών
- **ΚΟΦΤΗΣ** Αλλαντικών-Τυριών
  - Ηλικία έως 40 ετών
  - Προϋπηρεσία
  - Γνώσεις Αγγλικών ή Ιταλικών
  - Αδεια οδήγησης αυτοκινήτου -μηχανάκι

Ωρες επικοινωνίας 10.00-13.00 και 18.00-21.00

Τηλέφωνο επικοινωνίας 30976 κ. Δανέζη

ΕΥΡΩΚΤΗΜΑΤΙΚΗ

ΜΕΣΙΤΕΣ ΣΥΜΒΟΥΛΟΙ ΕΚΤΙΜΗΤΕΣ

ΠΩΛΗΣΕΙΣ ΟΙΚΟΠΕΔΩΝ

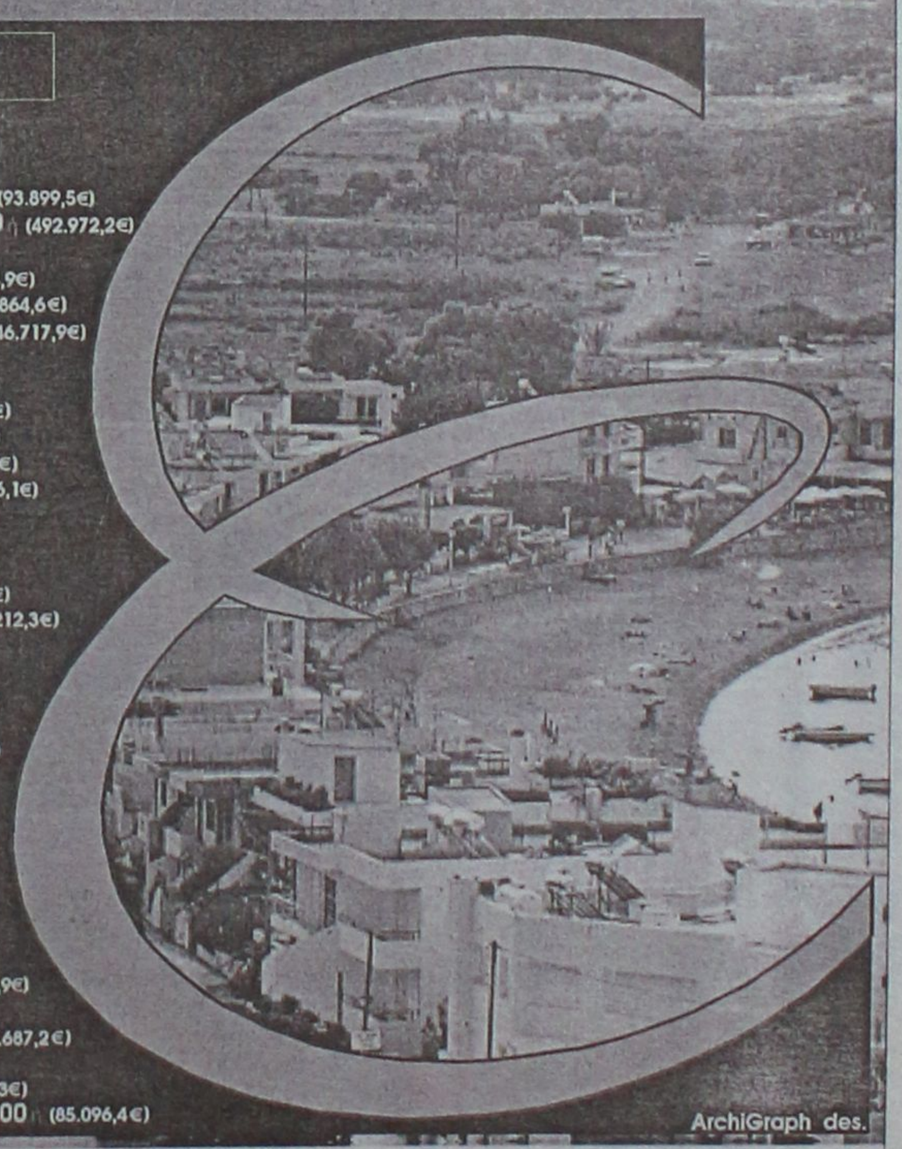

ΙΑΛΥΣΟΣ
301τ.μ.- Εντός σχεδίου.....17.000.000 (49.884,1€)
320τ.μ.- Στο κέντρο (Σ.Δ.=1)...17.000.000 (49.884,1€)
700τ.μ.- Κοντά στο κέντρο (Σ.Δ.=1)....50.000.000 (146.717,9€)
1000τ.μ.- Κοντά στο κέντρο (Σ.Δ.=1)...35.000.000 (102.702,5€)
1180τ.μ.- Στην παρ. Ιαλυσού(Σ.Δ=0,4)...41.000.000 (120.308,7€)
1713τ.μ.- Κοντά στην παραλία(Σ.Δ.=0,4)...70.000.000 (205.405,1€)
2000τ.μ.- Θέση Βουνάρα.....38.000.000 (111.505,6€)
2000τ.μ.- Με άδεια οικόδ. στο Λύκειο...35.000.000 (102.702,5€)
2000τ.μ.- εντός σχεδίου.....60.000.000 (176.061,5€)
4000τ.μ.- Στους πρόποδες Φιλερήμου...50.000.000 (146.717,9€)
4000τ.μ.- Κοντά στην Άνοιξη.....50.000.000 (146.717,9€)
4000τ.μ.- Στην προέκτ. οδού Άνοιξης....50.000.000 (146.717,9€)
8700τ.μ.- Θέση Κανδυλί.....30.000.000 (88.030,7€)
9700τ.μ.- Θέση Κανδυλί.....50.000.000 (146.717,9€)
10.000τ.μ.- Θέση Κανδυλί.....50.000.000 (146.717,9€)

ΚΙΟΤΑΡΙ
2000τ.μ.- Επί της Εθνικής οδού.....9.000.000 (26.409,2€)

ΜΑΣΣΑΡΙ
400τ.μ.- Εντός οικισμού..4.500.000 (13.204,6€)
4400τ.μ.- κοντά στο γήπεδο...10.000.000 (29.343,6€)

ΙΞΙΑ
500τ.μ.- Κοντά στην παραλία).....35.000.000 (102.702,5€)
500τ.μ.- Κοντά στην παραλία)....35.000.000 (102.702,5€)
3300τ.μ.- Εντός σχεδίου.....50.000.000 (146.717,9€)

ΠΑΣΤΙΔΑ
400τ.μ.- Εκτός Οικισμού.....15.000.000 (44.015,4€)
788τ.μ.- Εντός Οικισμού με άδεια οικόδ...8.500.000 (24.942,0€)
892τ.μ.- Εντός Οικισμού με άδεια οικόδ...9.000.000 (26.409,2€)
1000τ.μ.- Εντός Οικισμού.....10.000.000 (29.343,5€)
1000τ.μ.- Εντός Οικισμού.....12.000.000 (35.212,3€)
1070τ.μ.- Εντός Οικισμού.....16.000.000 (46.949,7€)
1900τ.μ.- Εκτός Οικισμού.....35.000.000 (102.702,5€)

ΠΑΡΑΔΕΙΣΙ
8000τ.μ.- Εκτός Οικισμού.....64.000.000 (187.798,9€)

ΣΟΡΩΝΗ
4000τ.μ.- Επί της επαρχιακής οδού...18.000.000 (52.818,4€)
5000τ.μ.- Στο κύμα (άρτιο & οικόδ/μο.)..15.000.000 (44.015,4€)

ΛΙΝΔΟΣ
4600τ.μ.- Θέση Ψάλτο.....50.000.000 (146.717,9€)
8000τ.μ.- Στους Πεύκους Κοντά στην παραλία...32.000.000 (93.899,5€)
12000τ.μ.- Στους Πεύκους κοντά στην παραλία...168.000.000 (492.972,2€)

ΚΟΛΥΜΠΙΑ
715τ.μ.- Στο δρόμο με τους Ευκάλυπτους...8.000.000 (23.474,9€)
4500τ.μ.- Με άδεια οικόδ. για ξενοδοχ....63.000.000 (184.864,6€)
5700τ.μ.- Στο δρόμο με τους ευκάλυπτους.....50.000.000 (146.717,9€)

ΑΣΓΟΥΡΟΥ
1700τ.μ.- Εντός νέου σχεδίου με 420τ.μ. Κτίσματα....90.000.000 (264.092,2€)
4000τ.μ.- Εκτός σχεδίου οικισμού.....40.000.000 (117.374,3€)
4000τ.μ.- Εκτός σχεδίου οικισμού.....45.000.000 (132.046,1€)
4000τ.μ.- Εκτός σχεδίου οικισμού.....45.000.000 (132.046,1€)

ΜΑΡΙΤΣΑ
300τ.μ.- Εντός οικισμού.....4.500.000 (13.204,6€)
1400τ.μ.- Εντός οικισμού.....8.000.000 (23.474,9€)
1490τ.μ.- Επί της επαρχιακής οδού.....13.500.000 (39.613,8€)
4000τ.μ.- Κοντά στο παλιό αεροδρόμιο.....12.000.000 (35.212,3€)

ΑΦΑΝΤΟΥ
360τ.μ.- Εντός οικισμού.....12.000.000 (35.212,3€)
5600τ.μ.- Επί της Ρόδου - Λίνδου.....145.000.000 (425.482,0€)

ΛΑΔΙΚΟ
21.000τ.μ.- Κοντά στη θάλασσα.....250.000.000 (733.589,6€)

ΑΡΧΑΓΓΕΛΟΣ
800τ.μ.- Εντός σχεδίου οικισμού.....8.000.000 (23.474,9€)

ΚΑΛΥΘΙΕΣ
1734τ.μ.- εντός Οικισμού.....25.000.000 (73.358,0€)
2640τ.μ.- Πανοραμικό....28.000.000 (82.162,0€)

ΚΑΛΑΘΟΣ
2800τ.μ.- Εντός οικισμού επί της Ρόδου-Λίνδου με κτίσματα 400τ.μ.....90.000.000 (264.092,2€)
25000τ.μ. Εκτός σχεδίου πανοραμικό...75.000.000 (220.076,9€)

ΓΕΝΝΑΔΙ
500τ.μ.- Εντός Οικισμού με άδεια οικόδ.....20.000.000 (58.687,2€)
1720τ.μ.- Επί της παλιάς επαρχιακής οδού με άδεια οικόδ.....17.500.000 (51.351,3€)
4200τ.μ.- Επί της επαρχιακής Οδού.....29.000.000 (85.096,4€)

ArchiGraph des.

ΙΩΑΝΝΗΣ & ΜΙΧΑΛΗΣ ΕΥΣΤΑΘΙΟΥ

Τηλ. (0241) 73819,74917 κιν 0944/374546,0945/292030 FAX 38641

Μεταφερθήκαμε στα νέα μας γραφεία Εθνικής Αντίστασης 83 (πρώην Άννης Μαρίας) δίπλα στην ALPHA BANK

Γυροπωλείον "Η Ρωξάνη"

ΖΗΤΟΥΝΤΑΙ

έμπειρα άτομα για τις παρακάτω θέσεις:

- Ψήστες
- Βοηθοί ψήστη
- Οδηγοί για Delivery
- Ταμπλίστες

Πληροφορίες: 0946363311

Η ΑΝΤΙΠΡΟΣΩΠΕΙΑ ΑΥΤΟΚΙΝΗΤΩΝ DAEWOO ΑΛ. ΚΟΥΚΟΥΡΑΣ

ΖΗΤΕΙ

ΝΕΟΥΣ-ΝΕΕΣ για να στελεχώσουν το τμήμα πωλήσεων.
Οι υποψήφιοι θα πρέπει να πληρούν τις κάτωθι προϋποθέσεις:

- Απολυτήριο Λυκείου
- Ηλικία έως 35 ετών
- Δίπλωμα αυτοκινήτου
- Άνεση στην επικοινωνία και οργανωτικές ικανότητες.

Προσφέρεται ικανό πακέτο αποδοχών.
Απαραίτητο βιογραφικό σημείωμα και φωτογραφία

Πληρ. τηλ. (0241) 65183-65172

CASH AND CARRY
METRO

To Cash and Carry METRO
ΖΗΤΕΙ

ΕΡΓΑΤΕΣ

ηλικίας 22-40 ετών.
Παρακαλούνται οι ενδιαφερόμενοι να τηλεφωνήσουν στο: 62.327 ή 01/28.93.500

Από ασφαλιστικό γραφείο

ΖΗΤΕΙΤΑΙ

κοπέλα για μια θέση στη γραμματεία με γνώσεις Η/Υ σε περιβάλλον Windows (Word & Excel). Απαραίτητο βιογραφικό και μια φωτογραφία.

Δ/νση Σοφ. Βενιζέλου 1, τηλ. 38338
Ωρες επικ/νίας: 8.30-2.30 & 5.30-8.30
Για πληροφορίες κα Ψαρού

ΖΗΤΕΙΤΑΙ

ΟΔΗΓΟΣ - ΠΩΛΗΤΗΣ
Πληρ. τηλ. 25173-37793

ACS
... σημαίνει courier

ΖΗΤΟΥΝΤΑΙ

διανομείς με διπλ. μηχανής και προαιρετικά επαγγ. αυτοκινήτου. Για μόνιμη εργασία.
Πληρ. τηλ. 38296, 38297

ΤΟ ΞΕΝΟΔΟΧΕΙΟ ΔΙΟΝΥΣΟΣ ΙΞΙΑ - ΡΟΔΟΣ

ΖΗΤΑ

Νεαρό υπάλληλο για γκρουμ.
Αιτήσεις με πρόσφατη φωτογραφία γίνονται δεκτές καθημερινά από 10.00-13.00

Πληρ. τηλ. 23021

Η εταιρεία ελαστικών ΤΖΩΡΤΖΗ ΑΙΚΑΤΕΡΙΝΗ

ΖΗΤΑ

εξειδικευμένο προσωπικό τεχνίτες και βοηθούς με γνώσεις στον χώρο του αυτοκινήτου.
Επίσης ζητείται τεχνίτης ελαστικών για οχήματα βαρέου τύπου (φορτηγά και λεωφορεία).

Πληρ. τηλ. 0241-62801-62050-66532
κ. Γιώργο. Μισθοί ικανοποιητικοί

GENESIS
ΠΛΗΡΟΦΟΡΙΚΗ

ΖΗΤΕΙ

- Κοπέλα βοηθό λογιστή- πωλήσεις
- Υπάλληλο υποστήριξης προγραμμάτων

Πληρ. τηλ. 34568-73635-24953

Sigma

Αντιπροσωπεύσεις Ασφαλιστικών Εταιρειών
Άννης Μαρίας και Καζαντζάκη 2
Τηλ. (0241) 31468 • FAX: (0241) 33644

ΖΗΤΟΥΝΤΑΙ

Ασφαλίστριες και ασφαλιστές για ελεύθερη συνεργασία.

Για ραντεβού τηλ. 31468

Από μεγάλη Ανώνυμη Εμπορική Επιχείρηση

ΖΗΤΕΙΤΑΙ

πτυχιούχος λογιστής/τρια για να αναλάβει μηχανογραφημένο λογιστήριο με πλήρη απασχόληση ωραρίου.
Προϋπηρεσία και Βιογραφικό σημείωμα απαραίτητα.
Θα τηρηθεί πλήρη εχεμύθεια.

Πληρ. κ. Γιώργο τηλ. 68014

ΠΩΛΟΥΝΤΑΙ

τα κάτωθι είδη γραφείου που είναι σε άριστη κατάσταση και στις κάτωθι τιμές προσφοράς, λόγω άμεσης αναχώρησης:

Γραφείο διευθυντού	180.000 δρχ.
Πολυθρόνα διευθυντού περιστρεφόμενη	50.000 δρχ.
Τραπεζάκι (ίδιο με γραφείο)	30.000 δρχ.
Συρταριέρα (τρία συρτάρια)	35.000 δρχ.
Πολυθρόνα επισκεπτών	60.000 δρχ.
Πολυθρόνα επισκεπτών	60.000 δρχ.
Γραφείο για κομπιούτερ (γωνία)	180.000 δρχ.
Γραφείο για κομπιούτερ (γωνία)	180.000 δρχ.
Πολυθρόνα γραμμ. περιστρεφόμενη	50.000 δρχ.
Πολυθρόνα γραμμ. περιστρεφόμενη	50.000 δρχ.
Συρταριέρα (τρία συρτάρια)	35.000 δρχ.
Συρταριέρα (τρία συρτάρια)	35.000 δρχ.
Τριθέσιος καναπές	130.000 δρχ.
Καρέκλα (απλή)	20.000 δρχ.
Καρέκλα (απλή)	20.000 δρχ.
Σκαμπώ	15.000 δρχ.
Σκαμπώ	15.000 δρχ.
Σκαμπώ	15.000 δρχ.
Τραπεζάκι (τζάμι) μεγάλο	25.000 δρχ.
Τραπεζάκι (τζάμι) μικρό	15.000 δρχ.
Τραπεζάκι (τζάμι) μικρό	15.000 δρχ.
Τραπεζάκι (τζάμι) μικρό	15.000 δρχ.
Τηλεφωνικό κέντρο telenorma (4 εξωτερικές γραμμές-μουσική)	150.000 δρχ.
Κουρτίνα πτυσσόμενη	45.000 δρχ.
Φωτιστικά οροφής (τεμ. 4)	40.000 δρχ.

ΣΠΕΣΙΑΛ ΠΡΟΣΦΟΡΑ ΟΛΑ ΜΑΖΙ 800.000 ΔΡΧ.

ΣΗΜΕΙΩΣΗ: Τα έπιπλα βρίσκονται σε γραφείο που ενοικιάζεται στο κέντρο της πόλης και με πρόσοψη στην Πλατεία Κύπρου.

Πληρ. τηλ. 0944/532786



ΠΩΛΟΥΝΤΑΙ

ΟΙΚΟΠΕΔΑ

4.000 τ.μ.

ΕΠΙ ΤΗΣ

ΡΟΔΟΥ - ΚΑΛΛΙΘΕΑΣ

ΡΟΔΙΑΚΗ ΚΤΗΜΑΤΙΚΗ
ΣΥΜΒΟΥΛΟΙ & ΕΚΤΙΜΗΤΕΣ ΑΚΙΝΗΤΩΝ
ΚΤΗΜΑΤΟΜΕΣΙΤΙΚΟ ΓΡΑΦΕΙΟ από το 1983

Πληροφορίες
ΑΝΕΣΤΗΣ & ΣΑΒΒΑΣ ΣΑΒΒΑΪΔΗΣ
τηλ: 0241-26281 & 35476
cel 0944-421015

διάφορα

συνέχεια από την προηγούμενη

ΛΑΓΟΣΚΥΛΟ ξεκινημένο σε λογική τιμή. Πληρ. τηλ. 22975 ΑΔ39635

ΛΟΓΩ ΑΝΑΚΑΙΝΙΣΗΣ πωλούνται σε τιμή ευκαιρίας καρέκλες (πολυθρόνες) μπαμπού μαζί με τα μαξιλάρια τους σε άριστη κατάσταση. Πληρ. τηλ. 33947 ΑΔ39619

ΣΚΑΦΟΣ CRUZER 27 ΠΟΔΩΝ ΑΜΕΡΙΚΗΣ 2Χ180 NTHZEL 6 CUL

ΠΩΛΟΥΝΤΑΙ

εκπαιδευμένα κυνηγόσκυλα γενικού θηράματος και λαγόσκυλα με δοκιμή καθώς και ξεκινημένα σκυλιά από 8 μηνών έως 1 έτους

1. Καθαρόαιμο σπανιέλ Μπρετον 3 ετών
2. Σπρίνιερ σπανιέλ 18 μηνών καθαρόαιμο
3. Κούρσχααρ αρσενικό 18 μηνών καθαρόαιμο
4. Πόιντερ θηλυκό 4 ετών λαγό κοπο-φερμα
5. Σέττερ αρσενικό 1 έτους φερμας
6. Κυρηκοταζα φερμαπορτα-δίωξη
7. Ελληνικό γκέκας θηλυκό 1 έτους κοπολαγο
8. Τράχταρ θηλυκό καθαρόαιμο 9 μηνών
9. Κούρσχααρ θηλυκό 11 μηνών κοπο-=φέρμα

ΔΟΚΙΜΗ ΜΟΝΟ ΣΑΒΒΑΤΟΚΥΡΙΑΚΑ

Πληρ. τηλ. 0932-529010 όλη την ημέρα, **66160** 14.30-16.30

ΠΔ39455

TURBO RADAR AUTO PILOT Η ΜΗΧΑΝΕΣ 359 ΩΡΕΣ MERCRUZER 1997, ΤΟΥΑΛΕΤΑ ΝΤΟΥΣ ΤΟ ΣΚΑΦΟΣ ΕΙΝΑΙ FISH. ΠΛΗΡ. ΤΗΛ. 024723020 ΑΛΕΞΗΣ ΤΟ ΒΡΑΔΥ

ΠΔ39620

ΣΚΑΦΟΣ CRUISER 27 ΠΟΔΩΝ ΜΕ 2 ΜΗΧΑΝΕΣ MERCUISER 6ΚΥΛΙΝΔΡΕΣ TURBO 188 HP Η ΚΑΘΕΜΙΑ. ΠΛΗΡ. ΤΗΛ. 0247-23090 ΒΡΑΔΙΝΕΣ ΩΡΕΣ ΠΔ39621

ΠΩΛΕΙΤΑΙ ανακλινόμενο σχεδιαστήριο bieffe διαστάσεων 1,70Χ1,00 m με τεχνίγραφο Zucor σε καλή κατάσταση και σε τιμή ευκαιρίας. Πληρ. τηλ. 0241 33190 καθημερινά 10.00 π.μ.-15.00 μ.μ. εκτός Κυριακής ΑΔ39582

ΜΙΚΡΟΕΠΙΠΛΑ ντουλάπες, TV, τραπέζια κουζίνας, σαλονιού, κρεβατοκάμαρες, καρέκλες, σύνθετα, κρυσταλιέρες, γραφεία, ντιβάνια, ντουλάπες για βεράντες, έπιπλα computer, παπουτσοθήκες κ.ά. σε χαμηλές τιμές στο 5ο χλμ. Ρόδου-Λίνδου και στο τηλ. 65065-62037 (Πλατής - ΡΟΔΟΧΡΩΜ) ΑΔ39570

ΚΟΦΤΑ ΚΕΝΤΗΜΑΤΑ χειρός, κουρτίνα μεγάλη χειροποίητο κέντημα, και πανωσέντονο με φάκελα χειροποίητα. Πληρ. τηλ. 83383 και κιν. 0977935206 ΑΔ39503

ΑΚΟΡΝΤΕΟΝ, επαγγελματικό καινούργιο. Τιμή 200.000 δρχ. Πληρ. τηλ. 83383, κιν. 0977935206 ΑΔ39500

ΣΑΛΟΝΙ ολοκαίνουργιο (τριθέσιος, διθέσιος, πολυθρόνα, τραπεζάκι) λόγω αλλαγής διαρρύθμισης του χώρου. Τιμή 450.000 δρχ. (αγοράσθηκε 950.000 δρχ.) Πληρ. τηλ. 91717 πρωί, 68563 απόγευμα κ. Ανδρέα ΑΔ39557

ΤΙΓΚΕΛΙΑ και **ΚΟΠΤΟΡΑΠΤΕΣ** διάφορα μοντέλα, σε πολύ καλές τιμές. Πληρ. τηλ. 24811, 73075 ΑΔ39252

ΜΗΧΑΝΗ εξωλέμβια τύπου TOHATSU 9,8 HP 2 ετών μακρύλαιμη με αμόλυβδη βενζίνη λόγω αγοράς μεγαλύτερης. Πληρ. τηλ. 0946/392413 ΑΔ39567

ΔΙΑΔΡΟΜΟΣ για γυμναστική, πολύ εύχρηστος πωλείται, και σε τιμή ευκαιρίας. Πληρ. τηλ. 27801, 37030 ΑΔ39453

ΔΕΡΜΑΤΙΝΟ ΣΑΛΟΝΙ αποτελείται από δύο πολυθρόνες και ένα διθέσιο καναπέ ολοκαίνουργιο σε ζαχαρί χρώμα μόνο 550.000. Πληρ. τηλ. 27937 από 12 το μεσημέρι έως 1 βράδυ κ. Γιάννη ΑΔ39525

ΠΙΕΣΤΗΡΙΟ OFFSET (29Χ42) ΑΜ MULTI. ΤΙΜΗ 1.500.000 ΔΡΧ. ΠΛΗΡ. ΤΗΛ. 0937756878

ΧΠΔ381

προσφορές εργασίας

ΝΕΑ 27 ΕΤΩΝ ΑΠΟ ΒΟΡΕΙΑ ΕΛΛΑΔΑ ΕΠΙΘΥΜΕΙ ΜΟΝΙΜΗ ΜΕΤΑΚΑΤΟΙΚΙΣΗ ΣΤΗΝ ΡΟΔΟ ΕΦΟΣΟΝ ΒΡΕΙ ΕΡΓΑΣΙΑ ΑΝΑΛΟΓΗ ΤΩΝ ΠΡΟΣΟΝΤΩΝ ΤΗΣ. ΑΠΟΦΟΙΤΟΣ ΙΕΚ (ΚΡΑΤΙΚΟ) ΤΜΗΜΑ ΔΙΟΙΚΗΤΙΚΟΟΙΚΟΝΟΜΙΚΟ ΣΤΕΛΕΧΟΣ ΕΠΙΧΕΙΡΗΣΕΩΝ, ΜΕ ΠΕΝΤΑΧΡΟΝΗ ΠΡΟΥΠΗΡΕΣΙΑ ΣΕ ΕΞΑΓΩΓΙΚΕΣ ΕΜΠΟΡΙΚΕΣ ΚΑΙ ΜΕΤΑΠΟΙΗΤΙΚΕΣ ΕΤΑΙΡΕΙΕΣ ΣΤΟΝ ΤΟΜΕΑ ΔΙΟΙΚΗΣΗ-ΟΙΚΟΝΟΜΙΑ, ΑΡΙΣΤΗ ΧΡΗΣΗ WORD-EXCEL ΚΑΘΩΣ ΚΑΙ ΤΩΝ ΛΟΓΙΣΤΙΚΩΝ ΠΡΟΓΡΑΜΜΑΤΩΝ ΚΕΦ 3 & DEFACTO. ΚΑΤΟΧΟΣ ΔΙΠΛΩΜΑΤΟΣ ΟΔΗΓΗΣΗΣ, ΑΝΥΠΑΝΤΡΗ ΚΑΙ ΧΩΡΙΣ ΑΛΛΕΣ ΟΙΚΟΓΕΝΕΙΑΚΕΣ ΔΕΣΜΕΥΣΕΙΣ. ΠΛΗΡ. ΤΗΛ. 0977/603587.

ΠΡ39361

ΚΥΡΙΑ με γνώσεις Αγγλικών-Γερμανικών ενδιαφέρεται για πρωινή απασχόληση εντός πόλης. Πληρ. τηλ. 63606, 9-11 π.μ. ΑΕ39628

ΛΟΓΙΣΤΗΣ ΑΝΑΛΑΜΒΑΝΕΙ ΤΗΝ ΤΗΡΗΣΗ ΛΟΓΙΣΤΙΚΩΝ ΒΙΒΛΙΩΝ Α' ΚΑΙ Β' ΚΑΤΗΓΟΡΙΑΣ Κ.Β.Σ., ΣΥΜΠΛΗΡΩΣΗ ΦΟΡΟΛΟΓΙΚΩΝ ΔΗΛΩΣΕΩΝ, ΦΠΑ, ΔΗΦΟΔΩ, Κ.ΛΠ. ΠΛΗΡ. Κ. ΣΑΒΒΑ, ΤΗΛ. 0241-90538, 097/2474221.

ΑΡ39249

ΤΕΧΝΙΚΟ ΓΡΑΦΕΙΟ

Αναλαμβάνει

- Μελέτες για σύνδεση οικοδομών με το **αποχετευτικό δίκτυο Δ.Ε.Υ.Α.Ρ.**
- Αδειες λειτουργίας καταστημάτων
- Ηλεκτροδοτήσεις κτιρίων.

Υπεύθυνος:
Μιχάλης Μαυρομάγουλος
Αρχιτέκτονας Μηχανικός
Στεφάνου Καζούλη 14
Ρόδος
Τηλ. 0241-27040, κιν. 0932/290030

ΠΡ39529

ΤΑΠΗΤΟΚΑΘΑΡΙΣΤΗΡΙΟ

WASH AND CARE

ΚΑΘΑΡΙΣΜΟΣ ΚΑΙ ΦΡΟΝΤΙΔΑ

Συνδυάσαμε την πολυετή πείρα μας και τα ολοκαίνουργια μηχανήματά μας και αναλαμβάνουμε:

- Καθαρισμό-φροντίδα-φύλαξη ΧΑΛΙΩΝ-ΜΟΚΕΤΩΝ
- Παραλαβή από το σπίτι μ' ένα τηλεφώνημα
- Επιτόπιος καθαρισμός ΣΑΛΟΝΙΩΝ, ΜΟΚΕΤΩΝ, ΜΑΞΙΛΑΡΑΚΙΑ ΕΠΙΧΕΙΡΗΣΕΩΝ.

ΦΑΡΜΑΚΙΔΗΣ ΕΥΣΤΑΘΙΟΣ

Τηλ. **0241-68189**

5ο χλμ. Λ. Ρόδου-Λίνδου 237

ΠΡ39335

ΝΕΡΟ! ΒΡΕΙΤΕ ΝΕΡΟ

Ραδιοαισθητικός, εντοπίζει με ακρίβεια νερό στο χώρο σας έναντι αμοιβής. Διαθέτουμε μηχανήματα για μικρές και μεγάλες γεωτρήσεις.

ΔΟΥΛΕΙΑ ΕΓΓΥΗΜΕΝΗ
Πληρ. τηλ. 0945-981382

ΠΡ39577

- **ΜΕΛΕΤΕΣ ΣΥΝΔΕΣΗΣ με αποχ/κό δίκτυο Δ.Ε.Υ.Α.Ρ.**
- **ΑΔΕΙΕΣ ΛΕΙΤΟΥΡΓΙΑΣ ΚΑΤΑΣΤΗΜΑΤΩΝ** (παντός είδους)
- **ΗΛΕΚΤΡΟΔΟΤΗΣΗ ΚΤΙΡΙΩΝ (Δ.Ε.Η.)** (ΕΛΕΓΧΟΣ ΤΙΜΟΛΟΓΙΩΝ ΣΤΗΝ ΕΦΟΡΙΑ)

Αμεση εξυπηρέτηση
Λογικές τιμές

ΤΕΧΝΙΚΟ ΓΡΑΦΕΙΟ
Ι. ΧΑΤΖΗΙΩΑΝΝΙΔΗΣ
Στεφ. Καζούλη 14 - Ρόδος
Τηλ. /Fax: 73021-31390-κιν. 097/2373156

ΠΡ39528

ΤΑ ΜΟΝΑΔΙΚΑ

Βιολογικά Ταπητοκαθαριστήρια Ρόδου

ΚΛΕΟΠΑΤΡΑ & EURO CLEAN CENTER

Εμπιστευθείτε τον καθαρισμό και φύλαξη των ταπήτων στα καθαριστήρια μας

- *Προσφέρουμε άψογο και έμπειρο Βιολογικό Καθαρισμό Ταπήτων*
- *Στεγνό καθαρισμό χειροποίητων χαλιών*
- *Επιτόπου καθαρισμό σε σαλόνια-μοκέτες*
- *Ειδικός καθαρισμός παπλώματα-φλοκάτες*
- *Επισκευές σε όλους τους τύπους ταπήτων*

"Η φύλαξη είναι δωρεάν" για όλο τον χρόνο. παραλαβή-παράδοση κατ' οίκον σε όλη τη Ρόδο.

Υπεύθυνος:
Κουφαλλάκης Σταύρος
Τηλ. **0241-51996, 0945793626 fax 51322**

ΠΡ39554

ΕΡΓΟΛΑΒΟΣ ΜΑΣΤΟΡΑΣ ΚΩΝΣΤΑΝΤΙΝΟΣ

ΤΙΜΕΣ ΛΟΓΙΚΕΣ

αναλαμβάνω γενικές κατασκευές κτιρίων, αναπαλαιώσεις, σοβατίσματα, χτισίματα, γκρεμίσματα βαψίματα, μάρμαρα, γιαλίσματα, πλακάκια, περιφράξεις οικοπέδων, κατασκευές, μελέτες για σοφίτες, ξυλοκατασκευές, τοποθέτηση κεραμίδια.

ΓΙΑ ΟΛΗ ΤΗ ΔΩΔΕΚΑΝΗΣΟ

Πληρ. τηλ. 27255, 0944-823925
όλο το 24ωρο

ΠΡ38927

Εχετε πρόβλημα με τα παλιά σας αλουμίνια;

- **Τα επισκευάζω ή τα αντικαθιστώ με καινούργια**

ΚΑΤΑΣΚΕΥΕΣ ΑΛΟΥΜΙΝΙΟΥ ΚΑΙ ΣΙΔΗΡΟΥ

"Ο ΓΙΩΡΓΟΣ"

Πληρ. τηλ. 39747, 0944999655

ΠΡ39395

ΗΛΕΚΤΡΟΛΟΓΟΣ ΜΗΧΑΝΙΚΟΣ Τ.Ε.

ΑΝΑΛΑΜΒΑΝΕΙ

- **Νέες εγκαταστάσεις**
- **Επεκτάσεις, Μετατροπές**
- **Βλάβες**

Ξενοδοχείων-Καταστημάτων-Πολυκατοικιών-Διαμερισμάτων

Πληρ. τηλ. 68608, 0932/242625

ΠΡ38179

ΤΑΠΗΤΟΚΑΘΑΡΙΣΤΗΡΙΟ

ART CLEAN EXPRESS

Αναλαμβάνουμε υπεύθυνα:

- ✓ Ξηρό καθαρισμό
- ✓ Πλύσιμο-απολύμανση
- ✓ Φύλαξη
- ✓ Επιδιόρθωση ταπήτων
- ✓ Αδιαβροχοποιήσεις

Ειδικός καθαρισμός μεταξωτών και χειροποίητων χαλιών

Παραλαβή-παράδοση κατ' οίκον

Εγγυημένη συνεργασία

Επί τόπου καθαρισμοί μοκετών-σαλονιών

Τηλ. 94815, κιν. 0944 350247, 0800400400

Τηλ. χωρίς χρέωση

Με την υπογραφή Αλαφάκης

ΟΡΓΑΝΟΠΟΙΕΙΟ ΒΑΣΙΛΗΣ ΠΑΥΛΑΚΗΣ

κατασκευές-επισκευές παντός τύπου εγχόρδων μουσικών οργάνων

Αθηνών 18, Ρόδος
Τηλ. 64306 και 0946/067096

ΑΠΟΦΡΑΞΕΙΣ-ΚΑΘΑΡΙΣΜΟΙ





ΑΠΟΦΡΑΞΕΙΣ ΚΑΘΑΡΙΣΜΟΙ ΣΥΝΤΗΡΗΣΕΙΣ ΑΠΟΧΕΤΕΥΣΕΩΝ-ΕΠΙΦΑΝΕΙΩΝ-ΚΤΙΡΙΩΝ-ΠΛΟΙΩΝ-ΒΙΟΛΟΓΙΚΩΝ

Αναλαμβάνουμε ξενοδοχεία, Δήμους, πολ/κίες κ.λπ. Αντληση πετρελαιοειδών από πλοία καθώς και λιποσυλλεκτών και βιολογικών. ΜΕ ΜΟΝΑΔΙΚΑ ΣΕ ΥΨΟΣ ΠΙΕΣΗΣ ΚΑΙ ΑΝΑΡΡΟΦΗΣΗΣ. ΥΠΕΡΣΥΓΧΡΟΝΑ ΜΗΧΑΝΗΜΑΤΑ ΥΔΡΟΒΟΛΗΣ ΣΕ ΟΛΗ ΤΗ ΔΩΔΕΚΑΝΗΣΟ

ΟΛΟ ΤΟ 24ωρο

ΒΑΡΔΕΛΛΗ Μ. -ΚΡΑΣΟΠΟΥΛΟΣ Δ. Ο.Ε.

Τηλ. 35555, Fax: 96516, Κιν. 0944/395999

e-mail:metropontikas@excite.com.

ΣΤΙΣ ΠΙΟ ΧΑΜΗΛΕΣ ΤΙΜΕΣ

ΑΠΟΦΡΑΞΕΙΣ

ΔΩΔΕΚΑΝΗΣΙΑΚΕΣ ΑΠΟΦΡΑΞΕΙΣ



"ΚΟΛΟΣΣΟΣ"

ΑΠΟΦΡΑΞΕΙΣ ΚΑΘΑΡΙΣΜΟΙ ΑΠΟΧΕΤΕΥΣΕΩΝ & ΒΟΘΡΩΝ

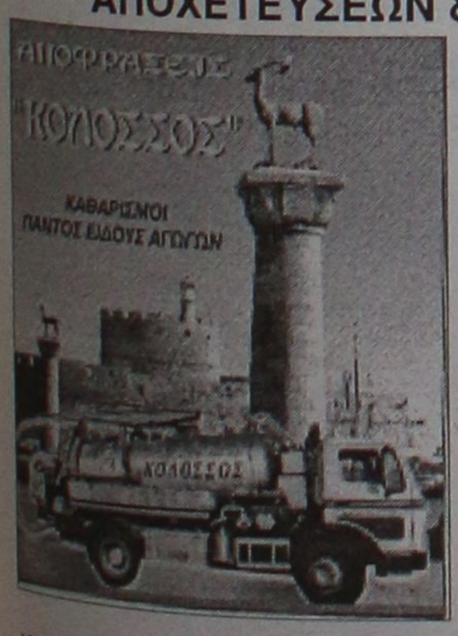

Αναλαμβάνουμε πάσης φύσεως αποφράξεις οποιουδήποτε μήκους και πλάτους Αναλαμβάνουμε καθαρισμούς αποχετευτικών αγωγών ΔΗΜΩΝ, ΞΕΝ/ΧΕΙΩΝ στρατιωτικών μονάδων ΣΠΙΤΙΩΝ, ΠΟΛΥΚΑΤΟΙΚΙΩΝ καθώς και καθαρισμούς βιολογικών μονάδων με μηχάνημα υψηλής πιέσεως σε όλη την Δωδ/σο

Κ. ΠΗΔΙΑΚΗΣ - Π. ΚΑΣΕΡΗΣ

Πληρ. τηλ. 47915-91881, κιν. 0944/325234 και 0977/717048

"ΑΠΟΦΡΑΞΕΙΣ" "Η ΜΑΡΙΑ"



ΑΠΟΦΡΑΞΕΙΣ ΠΑΝΤΟΣ ΤΥΠΟΥ ΑΠΟΧΕΤΕΥΣΕΩΝ

ΞΕΝ/ΩΝ, ΕΣΤ/ΩΝ ΣΤΡΑΤΟΠΕΔΩΝ ΠΟΛ/ΚΙΩΝ ΟΙΚΙΩΝ ΜΕ ΜΗΧΑΝΗΜΑ ΥΨΗΛΗΣ ΠΙΕΣΕΩΣ ΥΔΡΟΒΟΛΗΣ ΑΜΕΣΗ ΕΞΥΠΗΡΕΤΗΣΗ ΟΛΟ ΤΟ 24ΩΡΟ

Πληρ. τηλ. 94750 και 0241-35555, 0977/257441.

ΑΓΟΡΑΖΩ

ΧΡΥΣΑΦΙΚΑ

ΚΟΣΜΗΜΑΤΑ
ΝΟΜΙΣΜΑΤΑ
ΧΡΥΣΑ ΔΟΝΤΙΑ
ΜΕΤΟΧΕΣ
ΩΡΟΛΟΓΙΑ
ΑΝΤΙΚΕΣ

Δάνεια επί ενεχύρω

«ΜΠΑΜΠΗΣ»

Δημ. Θεοδωράκη 15
(1ος όροφος)
ΡΟΔΟΣ

ΠΡ37428

Αριθμολογία

Οι αριθμοί δίνουν απάντηση στα ερωτήματά σας!

Η Νότα Κοτσίφη και οι συνεργάτες της, σας αποκαλύπτουν τα μυστικά για το παρόν και το μέλλον!



090 255 493

DATABANK • 67ΔΡΧ.(0,2€)/15" + Φ.Π.Α.

Η καλύτερη παρέα σε περιμένει

Μη διστάζεις! Τηλεφώνησε τώρα και γνώρισε νέους φίλους που θα γίνουν για πάντα δικοί σου.

Δώσε τέλος στη μοναξιά σου!



090 255 491

DATABANK • 67ΔΡΧ.(0,2€)/15" + Φ.Π.Α.

Αστρόραμα

Ανακαλύψτε τι κρύβουν τα άστρα για το μέλλον σας!

24 ώρες το 24ωρο!

ΣΧΕΣΕΙΣ - ΧΡΗΜΑ
ΕΠΑΓΓΕΛΜΑΤΙΚΑ

Οι πιο διάσημοι αστρολόγοι στη γραμμή σας!



090 255 421

DATABANK • 67ΔΡΧ.(0,2€)/15" + Φ.Π.Α.



















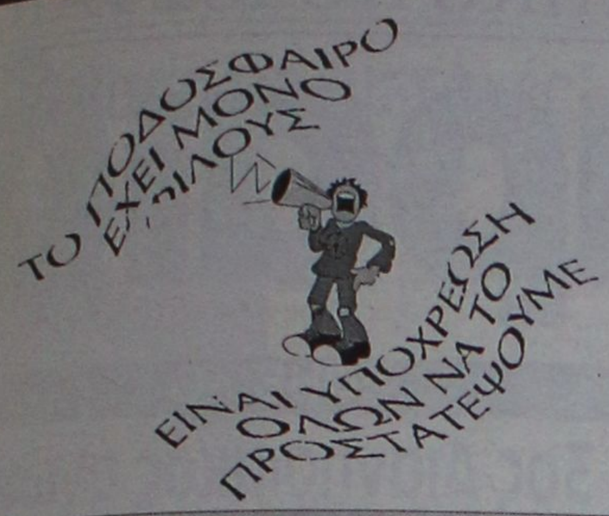

Χωρίς όρια...

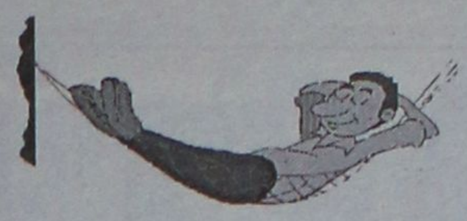

ΝΑΙ στον αθλητισμό για να κοιμάμαι ήσυχος

ΜΕ ΛΟΥΚΟΠΟΥΛΟ ΓΙΑ ΤΗΝ ΑΝΑΔΙΑΡΘΡΩΣΗ Η ΕΠΑΕ

Το Μονομελές Πρωτοδικείο Αθηνών απέρριψε την αίτηση της ΠΑΕ Παιώνιος, η οποία ζητούσε προσωρινή αναδιάρθρωση στο Διοικητικό Συμβούλιο της ΕΠΑΕ με την ανάληψη των καθηκόντων του προέδρου από έναν εκ των κ.κ. Κούγια ή Τσαρούχα. Ετσι, παραμένει το ίδιο Διοικητικό Συμβούλιο με εκτελόντα χρέη προέδρου τον Α' αντιπρόεδρο, Αρη Λουκόπουλο, υπό την προεδρία του οποίου θα διεξαχθεί τη Δευτέρα 28 Μαΐου η Γενική Συνέλευση της Ενωσης με θέμα την αναδιάρθρωση των επαγγελματικών κατηγοριών.

Τη Δευτέρα, πάντως, αναμένεται και η απόφαση για τα ασφαλιστικά μέτρα που έχει καταθέσει εις βάρος του προεδρείου της ΕΠΑΕ η ΠΑΕ Πανιώνιος.

ΥΠΟ ΔΟΚΙΜΗ ΟΙ ΝΕΟΙ ΚΑΝΟΝΙΣΜΟΙ ΤΗΣ IAAF

Από το Ορεγκον του Πόρτλαντ στις 3/6, θα ξεκινήσει η IAAF την δοκιμή του νέου κανονισμού που λέει ότι οι αθλητές των δρομικών αγωνισμάτων, θα αποκλείονται με την πρώτη άκυρη εκκίνηση τους! Οι αντιδράσεις είναι ήδη πάρα πολλές, με τους **Γκριν** και **Μπόλτον** να πρωτοστατούν ενάντια σε αυτή την αλλαγή.

Δεν είναι όμως μόνο οι σπρίντερ που πλήττονται από τις αλλαγές που επιχειρεί η Παγκόσμια ομοσπονδία στίβου, αλλά και οι άλτες των κάθετων αλμάτων, καθώς οι προσπάθειες τους θα μειωθούν από τρεις σε δύο! Τόσο η **Μελίσα Μίλερ,** όσο και ο **Τιμ Μακ**, δύο από τους Αμερικανούς επικοντιστές που θα λάβουν μέρος στο Ορεγκον κλάσικ στις 3/6, εξέφρασαν ανοιχτά την αντίθεσή τους. Σύμφωνα με το σχέδιό της η IAAF θα δοκιμάσει τις αλλαγές αυτές στα Grand Prix II και αν αυτές φέρουν το επιθυμητό αποτέλεσμα, που θα είναι η αύξυση της θεαματικότητας, τότε θα τις θέσουν σε εφαρμογή για πρώτη φορά σε μεγάλη διοργάνωση στο Εντμοντον.

Τα προβλήματα που θα προκύψουν θα είναι βέβαια πολλά, καθώς υπάρχει άμεσος κίνδυνος να αποκλείονται τα μεγάλα ονόματα και ο κόσμος να βλέπει αυτό για το οποίο πλήρωσε. Πρόσφατα, μάλιστα η **Μάριον Τζόουνς,** στην πρώτη φετινή της κούρσα, έκανε μία άκυρη εκκίνηση, αλλά ευτυχώς ο νέος κανονισμός δεν βρισκόταν σε ισχύ.

ΑΡΩΜΑ ...ΓΥΝΑΙΚΑΣ ΣΤΑ ΑΓΓΛΙΚΑ ΓΗΠΕΔΑ

Το ποδόσφαιρο είναι το πιο λαϊκό άθλημα. Είναι επίσης και το πιο δημοφιλές στον κόσμο. Από μικροί ακούγαμε τους πατεράδες μας να μας λένε για τις αλάνες και άλλα τέτοια, που μερικοί μπορεί να τα προλάβαμε, αλλοι όμως όχι. Τα εισιτήρια δεν ήταν και δεν είναι και τόσο ακριβά, ενώ σχεδόν όλοι μας έχουμε παρακολουθήσει έναν αγώνα χωρίς να... πληρώσουμε.

Βεβαίως, το τσάμπα δεν "επιβιώνει" παντού. Οι εποχές έχουν αλλάξει, το ποδόσφαιρο είναι μία από τις πλέον επικερδείς επιχειρήσεις στον πλανήτη και φυσικά δεν είναι εύκολο για έναν μεσοαστό να το παρακολουθήσει από κοντά. Αυτό τουλάχιστον προκύπτει από έρευνα που διεξήγαγε το πανεπιστήμιο του Λέστερ. Ο λόγος φυσικά για την Αγγλία και για τους φίλους της στρογγυλής θεάς που παρακολουθούν τους αγώνες από τις εξέδρες. Στην έρευνα πήραν μέρος 26.000 οπαδοί από την Αγγλία και 3.000 οπαδοί της Σέλτικ και της Ρέιντζερς από την Σκωτία. Τα αποτελέσματά της δείχνουν ότι το ποδόσφαιρο ναι μεν έχει την μεγαλύτερη απήχηση στο μεγαλύτερο μέρος των κοινωνικών στρωμάτων, αλλά πλέον αποτελεί προνόμιο για λίγους, τουλάχιστον στην Γηραιά Αλβιόνα.

Τα νούμερα μπορεί να μην λένε πάντα την αλήθεια στους αγώνες, αλλά σε μία τέτοια έρευνα κανείς δεν μπορεί να τα αμφισβητήσει. Το 11% των ερωτηθέντων έχουν εισόδημα μεγαλύτερο των 50.000 λιρών (28 εκ δρχ) τον χρόνο. Οι οπαδοί της Τσέλσι είναι οι πλέον ευκατάστατοι, αφού το 33% από αυτούς ανήκει στην κατηγορία των 50.000 λιρών και άνω.

Το κόστος των εισιτηρίων είναι αναλογικό με την περιοχή, όπου διεξάγεται κάποιος αγώνας. Στο "Στάμφορντ Μπριζ" η αξία τους αγγίζει τις 666 λίρες (= 373.000 δρχ.) για όλη τη σεζόν, ενώ τα φθηνότερα είναι στην έδρα της Εβερτον 315 λίρες (=176.400 δρχ.).

Αρκετές είναι και οι γυναίκες που παρακολουθούν αγώνες. Το 14% των θεατών αφορά το "ασθενές" φύλο. Η Ντέρμπι και η Μίντλεσμπρο έχουν τον μεγαλύτερο αριθμό γυναικών στα γήπεδά τους και αγγίζουν το 20% των θεατών.

Η έρευνα επίσης έδειξε ότι το 80% των ερωτηθέντων παίρνουν τα παιδιά μαζί τους στο γήπεδο.

Μόλις το 1,6% των οπαδών ανήκουν σε μειονότητες, δηλαδή σε ξένους που φαίνεται να μην πολυσυμπαθούν το ποδόσφαιρο. Το 30% παραδέχθηκαν ότι έχουν δει φαινόμενα ρατσισμού απέναντι σε παίκτες.

ΠΟΥ ΖΟΥΜΕ;

Η Ολυμπιάδα είναι πολύ κοντά, όμως φαίνεται πως μερικοί αγνοούν και τα βασικά πράγματα συμπεριφοράς προς τους αθλητές. Χθες έγινε ένα περιστατικό που δυσφημεί το ίδιο το νησί, που έχει βγάλει ολυμπιονίκες.

Οι πιτσιρικάδες ποδηλάτες έκαναν χθες την προπόνησή τους και όταν βρίσκονταν στο Σαν Φραγκίσκο ένα αυτοκίνητο κόλλησε από πίσω τους και σφύριζε. Μετά από λίγα λεπτά κατέβηκε κάτω ο οδηγός και βρίζοντας έδωσε γροθιές στο κεφάλι του **Κόζινο Γκιούντιτσε**, που ευτυχώς φορούσε προστατευτικό κράνος. Στη συνέχεια μπήκε στο αυτοκίνητο και εξαφανίστηκε. Ομως κρατήθηκε το νούμερό του και δόθηκε στην αστυνομία που τον αναζητεί.



●●● Τώρα πλέον είναι σίγουρο πως αύριο θα γίνει το πρώτο μπαράζ. Το πόσο ωφέλησε αυτή η παράταση θα φανεί στην συνέχεια. Προς το παρόν δεν μπορεί κανένας να ξέρει ποιές ομάδες θα είναι χαλαρές ή σε ετοιμότητα...

●●● *Η νεκροψία θα δείξει που λένε. Πάντως οι Ροδίτες παίκτες έχουν μία πρόκληση μπροστά τους. Να δώσουν απάντηση σ' όλους αυτούς που όλη την χρονιά τους χαρακτήριζαν ...ομαδούλα.*

●●● **Και είναι ότι χειρότερο να σε αμφισβητούν. Μόνο το αίμα τους αν βράζει θα μπορέσουν να δώσουν απάντηση. Είναι καθαρά εγωιστικό θέμα.**

●●● *Για εδώ μέσα, αυτή είναι η ουσία. Οι ίδιοι οι παίκτες, η ίδια η ομάδα. Και φυσικά ο κόσμος. Πόσοι θα πάνε στο γήπεδο;*

●●● **Είναι ένα ερώτημα που κανένας δεν μπορεί να απαντήσει. Η διοίκηση της Ρόδου έκανε προσπάθειες με την προπώληση των εισιτηρίων και τα δωρεαν που μοίρασε στους μαθητές. Η ανταπόκριση θα φανεί την ώρα του αγώνα.**

●●● *Μάγκες παίκτες. Σου λένε γιατί να στεναχωριόμαστε και να χαλάμε τη ζαχαρένια μας; Χαρίζουμε τα πριμ και ηρεμούμε...*

●●● **Ετσι κι αλλιώς οι περισσότεροι απ' αυτούς θα αλλάξουν φανέλα. Μυρίζουν το ...μέλλον.**

●●● *Αντε καλό Σαββατοκύριακο. Να χαλαρώσετε για να αντιμετωπίσετε άνετα τη νέα εβδομάδα.*

ΑΝΕΚΔΟΤΟ

Ο Έλληνας υπουργός Δημοσίων Έργων συναντιέται με τον Γερμανό ομόλογό του στη Γερμανία και επισκέπτονται διάφορα έργα που έχουν γίνει κατά τη διάρκεια της υπουργικής θητείας του Γερμανού.

- Τη βλέπεις αυτή τη γέφυρα; λέει ο Γερμανός. Κόστος 150 εκατομμύρια μάρκα και 15 εκατομμύρια στην τσέπη μου. Πηγαίνουν παρακάτω και δείχνει στο δικό μας μια ανισόπεδη διάβαση.

- Τη βλέπεις αυτή την ανισόπεδη διάβαση; Κόστος 200 εκατομμύρια μάρκα, 20 εκατομμύρια στην τσέπη μου. Η ξενάγηση συνεχίζεται με τον ίδιο τρόπο. Μετά από λίγο καιρό, ο Γερμανός, ως επίσημος προσκεκλημένος του Έλληνα ομόλογού του, επισκέπτεται την Ελλάδα. Ο Έλληνας υπουργός τον ξεναγεί στα διάφορα έργα. Φτάνουν και πάνω από τη Γέφυρα Ρίου-Αντιρρίου και τον ρωτά:

- Τη βλέπεις αυτή την υπερσύγχρονη γέφυρα, τη μεγαλύτερη στην Ευρώπη;

- "Ποιά γέφυρα;", απορεί ο Γερμανός.

- 3 δισεκατομμύρια δραχμές στην τσέπη μου!







ΤΟΠΙΚΟ ΠΟΔΟΣΦΑΙΡΟ

Αντίο με Πειραιά

✔ *ΤΑ ΤΕΛΕΥΤΑΙΑ ΤΟΥΣ ΠΑΙΧΝΙΔΙΑ ΔΙΝΟΥΝ ΣΗΜΕΡΑ ΟΙ ΜΙΚΤΕΣ ΟΜΑΔΕΣ ΤΩΝ JUNIORS ΚΑΙ ΤΩΝ ΠΡΟΠΑΙΔΩΝ ΣΤΟ ΚΕΡΑΤΣΙΝΙ ΣΤΙΣ 16.30 ΚΑΙ 17.30 ΑΝΤΙΣΤΟΙΧΑ*

Σήμερα το μεσημέρι στις 13.30 θα αναχωρήσει αεροπορικώς με πτήση της AEGEAN η αποστολή των δύο μικτών μας ομάδων, των Juniors και των προπαίδων προκειμένου να βρεθούν στο γήπεδο Κερατσινίου και να δώσουν τα τελευταία τους παιχνίδια για τα οικεία πρωταθλήματα με αντίπαλο, τις αντίστοιχες ομάδες της ΕΠΣ Πειραιά.

Ο αγώνας των Juniors θα ξεκινήσει στις 16.30 ενώ μια ώρα αργότερα (17.30) θα ξεκινήσει ο αγώνας των Προπαίδων. Τα δύο παιχνίδια θα σφυρίξουν οι **Χρήστου, Βασιλιάς, Βυζογιάννης** του συνδέσμου Βοιωτίας.

Μετά το τέλος των αγώνων το βράδυ στις 10 θα γίνει αεροπορικώς με πτήση της Ολυμπιακής Αεροπορίας η επιστροφή της αποστολής, την οποία συνοδεύουν οι ενωσιακοί προπονητές **Μιχάλης Δράκος** και **Δημήτρης Σαρικάκης,** ο γυμναστής **Γιώργος Μποσγανάς**, το μέλος της ΕΠΣΔ **Γιάννης Κάτρης,** ο γιατρός **Γιάννης Καζουλάκης** και ο **Θεοδόσης Κυπραίος.** Οι ποδοσφαιριστές που θα ακολουθήσουν την αποστολή είναι οι εξής:

JUNIORS
1. **Κουλουμπρής Νικ.**
2. **Παπαμιχαήλ Νικ.**
3. **Θεοδώρου Δημ.**
4. **Κοντουδιός Μιχ.**
5. **Μέντος Βασ.**
6. **Καλημέρης Ιωάν.**
7. **Μανιάς Μιχ.**
8. **Φράγκος Μιχ.**
9. **Καρπαθάκης Ελευθ.**
10. **Λέκα Νικ.**
11. **Ευγενικός Εμμ.**
12. **Βλασόπουλος Γεώργ.**
13. **Χρηστάκης Εμμ.**
14. **Παπαχριστοδούλου Στυλ.**

ΠΡΟΠΑΙΔΕΣ
1. **Καραγιάννης Δημ.**
2. **Χατζηβαλσάμης Σταυρ.**
3. **Νικολός Στερ.**
4. **Κουφού Γεωργ.**
5. **Τσοπανάκης Λουκ.**
6. **Γκάϊδας Δημ.**
7. **Γαϊτάνος Στέργος**
8. **Λαμπριανός Νικ.**
9. **Πιζήμολας Στεργ.**
10. **Αναστασάκης Αντ.**
11. **Τσαγκάρης Χρυσ.**
12. **Καππάκας Αντ.**
13. **Λαθούρης Κων.**
14. **Παστρικός Ζαχ.**
15. **Ατσίδης Κων.**
16. **Τσακίρης Κων.**
17. **Χατζηφούντας Χρ.**
18. **Ζαμάγιας Στ.**

ΕΦΗΒΙΚΟ

Ο 3ος Διανησιακός αγώνας

✔ *Σήμερα στις 3 μ.μ. στην Κω θα παίξουν Δόξα Κ. και Ηρακλής Μ.*

Σήμερα στις 3 μ.μ. περίπου μετά το τέλος του παιδικού τουρνουά "Κως 2001" θα διεξαχθεί στο δημοτικό γήπεδο της Κω ο διανησιακός αγώνας ανάμεσα στον πρωταθλητή του εφηβικού πρωταθλήματος στη Ρόδο, Ηρακλή Μ. και του πρωταθλητή του εφηβικού πρωταθλήματος Κω, Δόξα Κ. Διαιτητές του αγώνα θα είναι οι **Βασιλείου, Καστής, Φεσσάρας.**

Ευχαριστήριο Διγενή

Το Δ.Σ. του Α.Σ. Διγενή Κοσκινού με την ευκαιρία της λήξεως του τοπικού πρωταθλήματος β' κατηγορίας και την ανάδειξή του ως πρωταθλητή, αισθάνεται την ανάγκη να ευχαριστήσει την διοργανώτρια αρχή ΕΠΣΔ, τον σύνδεσμο διαιτητών, την επιτροπή ορισμού διαιτησίας, την αστυνομία και όλους τους φιλάθλους που συμπαραστάθηκαν στην ομάδα μας, ιδιαίτερα ευχαριστούμε τους προπονητές της ομάδας κ. **Αγγελόπουλο Σπύρο** και κ. **Λεπτοκαρύδη Κώστα,** καθώς και όλους τους ποδοσφαιριστές.

Επίσης ευχαριστούμε το δήμαρχο και τους δημοτικούς συμβούλους του δήμου Καλλιθέας καθώς και τον πρόεδρο και τους συμβούλους του δημοτικού διαμερίσματος Κοσκινού για την βοήθειά τους. Ευχόμεθα σε όλους που ασχολούνται με τα αθλητικά πράγματα της Δωδεκανήσου, καλές διακοπές.

Το Δ.Σ.
Α.Σ. Διγενή Κοσκινού

Πανέτοιμος ο Ηρακλής Μ.

Με όλα τα στελέχη της αναχωρεί σήμερα το πρωί για την Κω η πρωταθλήτρια εφηβική ομάδα του Ηρακλή Μαριτσών για τον αγώνα που θα γίνει στην Κω με την πρωταθλήτρια ομάδα της Δόξας Καρδάμαινας. Αρχηγός της αποστολής είναι ο πρόεδρος κ. **Παπαδημήτρης** στην αποστολή συμμετέχει και ο αντιδήμαρχος του δ. Πεταλούδων κ. **Γρηγόρης Πίσκαπας**, οι ποδοσφαιριστές είναι **Κασανής, Λουκάκης, Παπαδημήτρης, Παπακωνσταντής, Πετρίδενας, Ματσαμάς, Τσουφιός, Λολάκης, Τσαλώλης, Μπίλιας, Γεωργαρέλης, Μάρκου , Μιχαλάκης, Βελής, Αγάς, Λενιού, Κανδίνος, Φελεγκάκης** και ο προπονητής **Σταμάτης Κούρος.** Επίσης την ομάδα συνοδεύουν και αρκετοί φίλαθλοι. Η αναχώρηση θα γίνει στις 08.30 το πρωί και η επιστροφή από Κω στις 16.30 με το Δωδεκάνησος Εξπρές. Θα απονείμει στον πρόεδρο της ΕΠΣΔ κ. **Κλεόβουλο Χατζηγεωργίου** ειδική πλακέτα τιμής ένεκεν για το ενδιαφέρον και τις ευαισθησίες του στα μικρά πρωταθλήματα. Λαβαράκια θα δοθούν και στους διαιτητές του αγώνα.

Η **NOUVELLES FRONTIERES**

σας προτείνει οργανωμένη διαμονή

- Στο μαγευτικό **Παρίσι** - 1 εβδομάδα με απευθείας πτήση από Ρόδο, διαμονή στα κεντρικά ξεν/χεία, μεταφορές από/προς αεροδρόμιο, εκδρομές στην πόλη και μονοήμερη **Disneyland** από **233.800 (686€).**
- Στην βασίλισσα του Δούναβη **Βουδαπέστη** 5 ημέρες από **140.600 (412€)**
- Στην αιώνια πόλη **Ρώμη** - 5 ημέρες από **156.700 (459€).** Υπάρχει δυνατότητα συνδυασμού **Ρώμη - Φλωρεντία.**
- Στην ένδοξη **Κωνσταντινούπολη** 5 ημέρες από **102.500 (300€)**
- Στην πανέμορφη **Μάλτα** 1 εβδομάδα από **148.000 (434€).**
- Στην χώρα ερήμου και οάσεων **Τυνησία** - 1 εβδομάδα από **162.500 (528€).**

★ *Η τιμή είναι κατ' άτομο σε δίκλινο, με αερ/κά εισιτήρια από Ρόδο και δεν περιλαμβάνει φόρους αεροδρομίων. Μπορείτε να πληρώσετε το ταξίδι σας με πιστωτική κάρτα σε άτοκες μηνιαίες δόσεις.*

CHARTERS

Δεχόμαστε κρατήσεις από τώρα για όλη τη σαιζόν

Κάθε Σάββατο τσάρτερ πτήση Αθήνα - Παρίσι - Αθήνα από 78.800 (231€)
Κάθε Τρίτη τσάρτερ πτήση Ρόδο - Παρίσι - Ρόδο από 102.400 (300€).
Επίσης τσάρτερ πτήσεις από Αθήνα και Ηράκλειο για Μπορντώ, Τουλούζ, Μασαλία, Λιών, Λιλ, Μυλούζ, Ναντ, Στρασβούργο, Μετς.

Charter πτήση για Αγγλία σε πολύ χαμηλές τιμές

• Ξενοδοχεία στην Αθήνα (από 5.000-34€) το άτομο σε δίκλινο με πρωινό)
• Εισιτήρια εσωτερικού/εξωτερικού με όλες τις αερογραμμές

*Για κρατήσεις/πληροφορίες στο γραφείο μας στην οδό **Γρίβα 32,** Ρόδος (πίσω από το GRAND HOTEL), τηλέφωνο (0241) 28128, καθημερινά πρωί-απόγευμα και Σάββατο πρωί.*

ΤΑΒΕΡΝΑ **ΜΕΣΟΓΕΙΟΣ** ΘΑΛΑΣΣΑ

Θαλασσινά - Μεζέδες

Σίγουρα, κάτι διαφορετικό!

Ανοίξαμε και σας περιμένουμε

Ιερού Λόχου 47
85101 Ιαλυσός-Ρόδος
Τηλ. (0241) 91365

RESTAURANT - TABERNA
ΚΑΣΤΕΛΛΑ

✓ *Σπιτικά φαγητά κατσαρόλας*
✓ *Βαρελίσιο κρασί*

ΑΝΟΙΚΤΑ
από τις 7.30 το πρωί

Με σεβασμό
Γεώργιος Πάττας

Αμερικής 111, Ρόδος • Τηλ. 29736

VANIK TOURS

ΓΙΑΝΝΗΣ και ΣΕΒΑ ΒΑΛΣΑΜΙΔΗ
VANIK σημαίνει ΑΛΗΘΕΙΑ
ΑΚΤΗ ΚΑΝΑΡΗ 17, ΨΑΡΟΠΟΥΛΑ - ΑΝΕΤΟ ΠΑΡΚΙΝΓΚ
ΑΝΟΙΚΤΑ: ΔΕ-ΣΑ 08.30-14.00 και 16.30-20.30
Τηλ. 35191-37621 κινητό 0945-798148 FAX 29532

Το γραφείο μας πάντα πρώτο σε κρατήσεις ξενοδοχείων εξασφάλισε και σας προσφέρει καταπληκτικές τιμές για τα παρακάτω ξενοδοχεία σε ΠΑΚΕΤΑ (Εκδοση εισιτηρίων R/T) από 1/4/2001 - 31/10/2001.

1ον	**HOTEL ELECTRA A' SUPERIOR**	
	Ερμού Σύνταγμα	
	Μονόκλινο	δρχ. 32.200
	Δίκλινο	δρχ. 38.600
	Τρίκλινο	δρχ. 45.600
2ον	**HOTEL ALEXANDROS A' SUPERIOR**	
	ΠΛΑΤΕΙΑ ΜΑΒΙΛΛΗ	
	Μονόκλινο	δρχ. 26.000
	Δίκλινο	δρχ. 29.000
	Τρίκλινο	δρχ. 34.000
3ον	**HOTEL PRESIDENT A' κατηγορίας**	
	Λεωφόρος Κηφισίας	
	Μονόκλινο	δρχ. 12.500
	Δίκλινο για μονόκλινο	δρχ. 14.000
	Δίκλινο	δρχ. 16.500
	Τρίκλινο	δρχ. 20.000
4ον	**HOTEL ASTOR A' κατηγορίας**	
	Σύνταγμα	
	Μονόκλινο	δρχ. 19.500
	Δίκλινο για μονόκλινο	δρχ. 22.000
	Δίκλινο	δρχ. 26.000
	Τρίκλινο	δρχ. 32.000
5ον	**HOTEL ARETHOUSA B' κατηγορίας**	
	Σύνταγμα	
	Μονόκλινο	δρχ. 16.000
	Δίκλινο	δρχ. 22.000
	Τρίκλινο	δρχ. 28.000
6ον	**HOTEL RIVA A' κατηγορίας**	
	Περιοχή HILTON	
	Μονόκλινο	δρχ. 18.500
	Δίκλινο	δρχ. 21.000
	Τρίκλινο	δρχ. 28.500
7ον	**HOTEL ZAFOLIA A' SUPERIOR**	
	Λεωφόρος Αλεξάνδρας	
	Μονόκλινο	δρχ. 27.000
	Δίκλινο	δρχ. 30.000
	Τρίκλινο	δρχ. 36.000
8ον	**HOTEL ELLINIS B' SUPERIOR**	
	ΩΝΑΣΕΙΟ, Λεωφ. Συγγρού	
	Μονόκλινο	δρχ. 13.500
	Δίκλινο	δρχ. 17.500
	Τρίκλινο	δρχ. 21.000
9ον	**HOTEL DORIANINN B' κατηγορίας**	
	ΟΜΟΝΟΙΑ	
	Μονόκλινο	δρχ. 17.000
	Δίκλινο	δρχ. 20.000
	Τρίκλινο	δρχ. 26.000
10ον	**HOTEL EGNATIA B' κατηγορίας**	
	Θεσσαλονίκη Κέντρο, καινούργιο	
	Μονόκλινο	δρχ. 19.000
	Δίκλινο	δρχ. 23.000
	Τρίκλινο	δρχ. 27.000

● Τα παραπάνω ξενοδοχεία διαθέτουν T.V. σε όλα τα δωμάτια
● Στις πιο πάνω τιμές συμπεριλαμβάνεται πρωινό σε μπουφέ
● Ακόμη σε μας θα βρείτε αεροπορικά και ατμοπλοϊκά εισιτήρια όλων των εταιριών.

ΡΕΠΟΡΤΑΖ

Ανέβασε τις "μετοχές"...

✓ Μια νίκη, μια ήττα και αποκλεισμός στον β' γύρο ο απολογισμός για τον Σόλωνα Πέππα



ΠΕΠΠΑΣ: "Έφυγε" στον β' γύρο των προκριματικών στο Ρολάν Γκαρός

Μια νίκη και μια ήττα μέτρησε ο **Σόλωνας Πέππας** στο Ρολάν Γκαρός. Ο ροδίτης τενίστας έφτασε μέχρι το δεύτερο γύρο των προκριματικών και πιστεύεται πως θ' ανέβει τελικά θέσεις στην ATP, ανεβάζοντας παράλληλα και τις "μετοχές" του ελληνικού τένις.

Από την πλευρά του ο **Σόλων Πέππας** - ο οποίος αγωνίστηκε στο δεύτερο γύρο των προκριματικών του παρισινού τουρνουάδεν τα κατάφερε και τελικά έχασε με 2-1 σετ (6-4, 1-6, 6-2) από τον Αμερικανό **Σέσιλ Μάμιτ.**

Ο 26χρονος Ελληνας πρωταθλητής έδωσε τον καλύτερό του εαυτό και είχε την ευκαιρία να πάρει τον αγώνα. Επαιξε καταπληκτικά στο δεύτερο σετ στο οποίο δεν άφησε περιθώρια στον αντίπαλό του και έφτασε να προηγείται με 2-0 στο τρίτο σετ, αλλά ο **Μάμιτ** έκανε την αντεπίθεσή του, κέρδισε έξι απανωτά γκέιμ και το ματς.

Η **Εύα Ρούσση** αποκλείστηκε στον α' γύρο του τουρνουά 10.000 δολαρίων στο Καζάλε της Ιταλίας, αφού έχασε 6-1, 6-4 από τη Γερμανία **Χόφερ.**

Στο τουρνουά 10.000 δολαρίων του Τελ Αβίβ, οι **Παυλίδου, Κορνιένκο** (Ρωσία) προκρίθηκαν στα ημιτελικά του διπλού, αφού νίκησαν 6-2, 6-1 τις **Ανιουτίν, Σπιβακόφσκι** (Ισραήλ).

Αρτιο Κέντρο Τύπου...

✓ Για να εξυπηρετηθούν κατά τον καλύτερο τρόπο οι εκπρόσωποι των ΜΜΕ στα Island Games του Isle of Man

Υψηλού επιπέδου και ποικίλες θα είναι οι δυνατότητες που θα παρέχουν οι διοργανωτές των αγώνων Island Games του Ιουλίου (7-13) στους εκπροσώπους των Μέσων Μαζικής Ενημέρωσης, οι οποίοι θα βρίσκονται στο Isle of Man για να καλύψουν την σπουδαία αυτή διοργάνωση. Το κέντρο Τύπου θα είναι άρτια εξοπλισμένο με όλα τα απαραίτητα με σκοπό βέβαια να επιτευχθεί η άμεση και έγκυρη ενημέρωση για αυτά που εξελίσσονται στους αγώνες λεπτό προς λεπτό. Θα υπάρχουν φαξ, κομπιούτερς, τηλεφωνικές γραμμές, φωτοτυπικά, καθώς και ειδικοί επεξεργαστές για αποστολή φωτογραφιών σε οποιοδήποτε μέρος του κόσμου. Φυσικά θα υπάρχει πρόσβαση στο internet μέσω του οποίου σε τακτά χρονικά διαστήματα θα γίνεται ενημέρωση για τα αποτελέσματα σε όλα τα αγωνίσματα. Το εντυπωσιακό είναι ότι οι διοργανωτές έχουν ήδη έρθει σε επαφή με τα νησιά που θα συμμετάσχουν ζητώντας πληροφορίες για το τι ακριβώς χρειάζονται οι αθλητικοί συντάκτες που θα ακολουθήσουν την αποστολή . Φυσικά είναι πανέτοιμοι να προσφέρουν οτιδήποτε τους ζητηθεί -στο μέτρο του δυνατού και λογικού- αφού και οι ίδιοι στοχεύουν στην όσο το δυνατόν καλύτερη και οργανωμένη κάλυψη σε όλο τον κόσμο. Θα πρέπει επίσης να σημειωθεί πως οι υπεύθυνοι Τύπου στο νησί του Man μπορούν να παραχωρήσουν ειδικούς χώρους - στούντιο οι οποίοι θα χρησιμεύουν για τα τηλεοπτικά συνεργεία που θα θελήσουν να κάνουν διάφορες εκπομπές σχετικές με τους αγώνες και την διοργάνωση. Εχουν ήδη προβλεφθεί και οι δυνατότητες δορυφορικής τηλεοπτικής εκπομπής εικόνας από το Isle of Man. Τα τηλεοπτικά συνεργεία που θα το θελήσουν θα μπορούν να στείλουν το υλικό τους μέσω ενός συμβεβλημένου δορυφόρου με το αντίστοιχο βέβαια αντίτιμο. Υπενθυμίζουμε ότι οι μέχρι στιγμής χορηγοί της αποστολής του νησιού μας είναι οι ακόλουθοι:

ΑΒΕΤΕ Κωσταρίδης Piaggio • Ετοιμο Σκυρόδεμα ΑΣΤΗΡ ΛΑΤΟ • Υπερμάρκετ BAZAAR • Τεχνική Εταιρεία ΜΙΧΑΗΛΙΔΗ.

Θρήσκος - Διακονικόλας...

✓ ΠΑΙΡΝΟΥΝ ΜΕΡΟΣ ΜΕ ΤΗΝ ΕΘΝΙΚΗ, ΣΤΗΝ ΤΕΤΡΑΕΘΝΗ ΣΥΝΑΝΤΗΣΗ ΝΕΩΝ, ΣΤΗΝ ΚΟΡΙΝΘΟ

Αύριο θα διεξαχθεί στο Στάδιο Κορίνθου η προγραμματισμένη Τετραεθνή συνάντηση στίβου Ε-Ν, μεταξύ των Εθνικών ομάδων Στίβου Ελλάδας - Ισραήλ - Κύπρου και Σκωτίας και θα ολοκληρωθεί την Κυριακή. Ανάμεσα στους Ελληνες εφήβους που θα αγωνισθούν συμπεριελήφθησαν και δύο νέα παιδιά από τη Ρόδο, ο **Γιώργος Θρήσκος** του ΠΑΟ Διαγόρα Ρόδου στα 400 μ. εμπόδια και ο **Σάββας Διακονικόλας** του ΓΑΣ ΥΓΕΙΑ Ρόδου στο μήκος.

Ο **Γιώργος Θρήσκος** πέτυχε προχθές στην Κω την εκπληκτική επίδοση 52"17 (υψηλό όριο για τους πανευρωπαϊκούς Ε) που τον φέρνει "φαβορί" στη συνάντηση.

Ο **Σάββας Διακονικόλας** με το 7.49 μ. που πέτυχε στο Πανελλήνιο Σχολικό Πρωτάθλημα Λυκείων δικαιωματικά μετέχει στους αγώνες με αντικειμενικό στόχο το όριο (χαμηλό) που είναι 7.50 μ. και βέβαια το πλασάρισμα στις πρώτες θέσεις του αγωνίσματος.

Ο ΣΕΒΑΣΤΗΣ ΣΤΗΝ ΚΑΡΠΑΘΟ

Την Τρίτη και Τετάρτη (29-30/5) θα βρίσκεται στην Κάρπαθο ο πρόεδρος του ΣΕΓΑΣ κ. **Βασίλης Σεβαστής** συνοδευόμενος από κλιμάκιο της ΓΓΑ με επικεφαλής την κα **Κική Κωνσταντινίδη** Δ/ντρια Τεχνικών Υπηρεσιών της ΓΓΑ, για να οριστικοποιήσουν τις διαδικασίες κατασκευής του Σταδίου που θα φιλοξενήσει τους Αιγαιοπελαγίτικους αγώνες Στίβου του 2002. Ο πρόεδρος του ΣΕΓΑΣ έδειξε προσωπικό ενδιαφέρον για την επίσπευση των διαδικασιών χωροθέτησης του Σταδίου στο Απέρι. Η παρουσία της διευθύντριας των Τ.Υ. της ΓΓΑ είναι καθοριστική, αφού από την εισήγησή της θα εξαρτηθεί το εάν το Στάδιο θα είναι 400 μ. και θα περιλαμβάνει ελαστικό τάπητα - χλοοτάπητα - εξέδρες και αίθουσα ενδυνάμωσης.



ΘΡΗΣΚΟΣ: Φιλοδοξεί να "κατεβάσει" κι άλλο τους χρόνους του στα εμπόδια

Ο δήμαρχος Καρπάθου κ. **Χρήστος Κατσάνης** υποστηρίζει τη δημιουργία ολοκληρωμένου αθλητικού κέντρου, προσβλέποντας στη μελλοντική ανάπτυξη του αθλητικοτουρισμού στο νησί της Καρπάθου.

Από πλευράς ΕΑΣ ΣΕΓΑΣ Δωδ/σου θα παραβρεθεί στην Κάρπαθο και ο Τ.Σ. κ. **Μιχάλης Παυλούς.**

Πεζοπορία στα Μαριτσά

✓ Με διοργανωτή τον ΔΟΝΑ Πεταλούδων

Αύριο τελικά θα πραγματοποιηθεί από τον Δημοτικό Οργανισμό Νεολαίας και Αθλησης του δήμου Πεταλούδων πεζοπορία με εκκίνηση την πλατεία Μαριτσών. Οι πεζοπόροι θα κινηθούν σε χωματόδρομο προς τον Καλαμώνα και θα επιστρέψουν στα Μαριτσά, διανύοντας συνολικά 16 χιλιόμετρα.

Για πληροφορίες και δηλώσεις συμμετοχής στο γραφείο του ΔΟΝΑ Πεταλούδων στον κ. **Λουκά Μουστάκα** (τηλ. 90930).

ΠΑΙΔΙΚΑ ΠΑΡΤΥ



Δώστε μια ξεχωριστή νότα στο δικό σας party ή εκδήλωση

με τον επαγγελματία

ΚΛΟΟΥΝ ΚΙΚΟ

ΠΑΡΑΔΙΔΟΝΤΑΙ ΜΑΘΗΜΑΤΑ ΘΕΑΤΡΙΚΗΣ ΤΕΧΝΗΣ

ΤΗΛ. 0972-847299 ή 0241 38873

ΜΟΣΧΙΔΗΣ ΔΙΚΤΥΟ ΚΑΤΑΣΤΗΜΑΤΩΝ ΗΛΕΚΤΡΙΚΩΝ ΣΥΣΚΕΥΩΝ ELECTRONET

Νέα σειρά

AluTec Designed by AEG

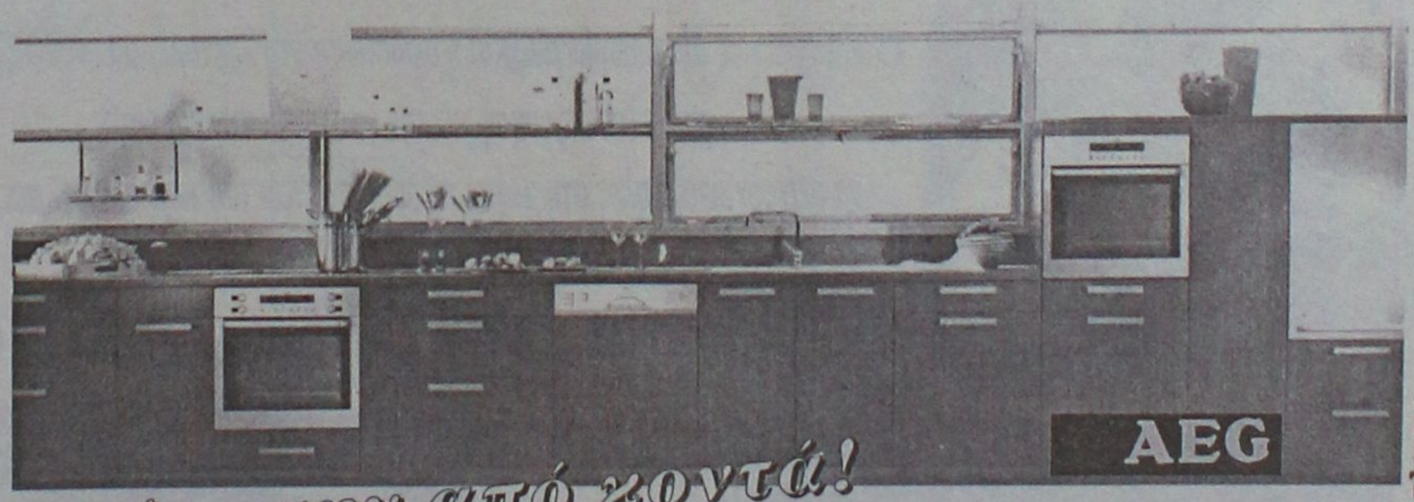

Δείτε την από κοντά!

Μοσχίδης

Ι. Π. Γερμανού - Εμπορικό Κέντρο Πλατεία Φώκιαλη

ΤΗΛ. 20162 - 35846

Εντοιχιζόμενες κουζίνες - Είδη οικιακής χρήσης - Κινητή τηλεφωνία - Ηλεκτρονικοί υπολογιστές - Car audio - Δορυφορικός εξοπλισμός - Home theater

πλάσιο

ΜΠΑΣΚΕΤ

Εορταστικό φιλικό

✔ *Ο ΝΙΚΟΣ ΣΤΑΥΡΟΠΟΥΛΟΣ ΑΝΑΨΕ ΤΟ "ΠΡΑΣΙΝΟ ΦΩΣ" ΚΑΤΙ ΠΟΥ ΣΗΜΑΙΝΕΙ ΠΩΣ ΣΤΙΣ 4 ΙΟΥΛΙΟΥ Ο ΓΑΣ ΙΑΛΥΣΟΣ ΘΑ ΓΙΟΡΤΑΣΕΙ ΤΗΝ ΑΝΟΔΟ ΤΟΥ ΣΤΗΝ Γ' ΕΘΝΙΚΗ ΜΕ ΦΙΛΙΚΟ ΚΟΝΤΡΑ ΣΤΗΝ ΕΘΝΙΚΗ ΟΜΑΔΑ*

✔ *ΠΑΝΕΛΛΑΔΙΚΗΣ ΠΡΟΒΟΛΗΣ ΘΑ ΤΥΧΟΥΝ ΤΑ ΠΡΟΚΡΙΜΑΤΙΚΑ ΤΟΥ 6ου ΠΑΝΕΥΡΩΠΑΪΚΟΥ ΠΡΩΤΑΘΛΗΜΑΤΟΣ ΝΕΩΝ ΠΟΥ ΘΑ ΔΙΕΞΑΧΘΟΥΝ ΣΤΗΝ ΙΑΛΥΣΟ, ΚΑΘΩΣ ΟΙ ΔΙΟΡΓΑΝΩΤΕΣ ΕΞΑΣΦΑΛΙΣΑΝ ΤΗΝ ΑΡΩΓΗ ΤΗΣ ΕΛΛΗΝΙΚΗΣ ΚΡΑΤΙΚΗΣ ΤΗΛΕΟΡΑΣΗΣ*



Με εθνικό φόντο θα γιορτάσει ο Ιάλυσος τη άνοδό του

Το φιλικό παιχνίδι ανάμεσα στον ΓΑΣ Ιάλυσο και την Εθνική μας ομάδα των Νέων θα είναι το "κερασάκι" στην "τούρτα" της εκδήλωσης που προγραμματίζουν να διοργανώσουν οι "ερυθροκίτρινοι" ώστε να γιορτάσουν την επιστροφή τους στην Γ΄ Εθνική κατηγορία.

Το σχετικό αίτημα των πρωταθλητών Δωδεκανήσου διαβιβάστηκε χθες στον ομοσπονδιακό προπονητή **Νίκο Σταυρόπουλο**, ο οποίος και δεν πρόβαλε καμμία αντίρρηση.

Έτσι το απόγευμα της 4ης Ιουλίου οι Ρόδιοι φίλοι του μπάσκετ καλούνται να βρίσκονται στις εξέδρες του Δημοτικού Κλειστού Γυμναστηρίου Ιαλυσού ώστε να τιμήσουν με την παρουσία τους την "ερυθροκίτρινη" γιορτή. Στο πλαίσιο της δεν θα διεξαχθεί μόνο το φιλικό ανάμεσα στην ομάδα του **Γιώργου Διάνα** και το Εθνικό μας συγκρότημα, καθώς το πρόγραμμα περιλαμβάνει την απονομή στον ΓΑΣ Ιάλυσο του κυπέλλου του πρωταθλητή δια χειρός του δημάρχου της πόλης **Στέργου Στάγκα** όπως και σειρά άλλων εκδηλώσεων.

ΠΑΝΕΛΛΑΔΙΚΗ ΠΡΟΒΟΛΗ

Όπως είναι γνωστό, από τις 11 έως της 16 Ιουλίου το Δημοτικό Γυμναστήριο της Ιαλυσού θα φιλοξενήσει τους αγώνες της προκριματικής φάσης του 6ου πανευρωπαϊκού πρωταθλήματος Μπάσκετ Νέων.

Όπως αναφέρουν οι τελευταίες πληροφορίες, η τελευταίες πληροφορίες, η ΕΟΚ εξασφάλισε ήδη την υποστήριξη της Ελληνικής Κρατικής Τηλεόρασης, η οποία και θα μεταδώσει απ' ευθείας όλα τα παιχνίδια της Εθνικής μας ομάδας των Νέων.

Από την πλευρά τους, οι άνθρωποι του Δήμου Ιαλυσού συνεχίζουν να εργάζονται πυρετωδώς ώστε να ανταποκριθούν της εκδήλωσης, με τον υπεύθυνο του ΔΟΑΝ, **Γιώργο Χατζηκαλημέρη,** να δηλώνει: "θα είναι μία διοργάνωση άνευ προηγουμένου. Κουβαλάμε της εμπειρίες από την περσινή εκδήλωση που διοργανώσαμε και πιστεύω ότι και φέτος θα πάρουμε άριστα".

Περιμένει τις τελικές προτάσεις

✔ *Στα έμψυχα ανταλλάγματα που θα προσφέρουν στον Ιβίσκο οι Κολοσσός και ΓΑΣ Ιάλυσος θα κριθεί το μέλλον των Καραγιάννη-Πολυχρονίου. Πιο κοντά στους δύο παίκτες φέρονται να είναι οι "θαλασσί".*

Στις αρχές της επόμενης εβδομάδας αναμένεται να τελειώσει οριστικά το θέμα που αφορά την παραχώρηση από πλευράς Ιβίσκου των **Γιώργου Καραγιάννη** και **Άκη Πολυχρονίου.** Τους δύο παίκτες διεκδικούν τόσο ο Κολοσσός, όσο και ο ΓΑΣ Ιάλυσος και όπως αναφέρουν οι σχετικές πληροφορίες, τον πρώτο λόγο θα έχει αυτός που θα ικανοποιήσει τον Ιβίσκο από την άποψη των έμψυχων ανταλλαγμάτων.

Βλέπετε, οι άνθρωποι του σωματείου της πόλης δεν έχουν κρύψει πως οι στόχοι ενόψει του νέου πρωταθλήματος μπάσκετ της Α΄ κατηγορίας είναι πρωταγωνιστικοί.

Κάτι που σημαίνει πως τα κενά που θα αφήσουν με την αποχώρησή τους οι **Καραγιάννης-Πολυχρονίου** θα πρέπει να καλυφθούν τόσο ποσοτικά , όσο και ποιοτικά.

Σύμφωνα με τις ίδιες πηγές, πιο κοντά στη απόκτηση των δύο αθλητών του Ιβίσκου βρίσκονται οι "θαλασσί" κυρίως λόγω των πολλών αλλαγών που αναμένεται να γίνουν στο έμψυχο δυναμικό τους.

Αρκετοί παίκτες θα αποδεσμευτούν και ορισμένοι εξ' αυτών θα δοθούν στον Ιβίσκο ως αντάλλαγμα, αν φυσικά, οι "ερυθροκίτρινοι" δεν "απαντήσουν" με κάποια καλύτερη πρόταση.

Η πρώτη ανακοίνωση...

✔ *Παπάζογλου, Δόσπρας, Ζήκας και Ξυπολητάς απαρτίζουν το τεχνικό "τιμ" της ανδρικής ομάδας του Κολοσσού*

Από την κορυφή της αγωνιστικής πυραμίδας ξεκίνησε ο καλοκαιρινός χορός των επισήμων ανακοινώσεων του Κολοσσού. Το "θαλασσί" Διοικητικό Συμβούλιο δίνει στην δημοσιότητα την σύνθεση του τεχνικού "τιμ" της ανδρικής ομάδας, που έχει ως εξής:

- **Παπάζογλου Χάρης**
- **Δόσπρας Κωνσταντίνος**
- **Ζήκας Βασίλης**
- **Ξυπολιτάς Θεόφιλος**

TV



11.00 π.μ.: Σκοπεύσατε 13άρι ΤΗΛΕΑΣΤΥ, **1.00 μ.μ.:** Σούπερ Σάββατο **ΑΝΤ-1, 1.45 μ.μ.:** Αθλητικό Σαββατόβραδο **ΤΕΜΡΟ, 2.00 μ.μ.:** Φόρμουλα-1 ALPHA: Δοκιμαστικός γύρος γκραν-πρι Μονακό (Ζ) **3.00 μ.μ.:** Αγώνες μοτοσικλέτας **Σ. ΣΠΟΡΤ, 4.00 μ.μ.:** Δράση Χ3 **Σ. ΣΠΟΡΤ, 4.00 μ.μ.:** VIP: (Ιστορίες διάσημων κι όχι μόνο) **Σ. ΣΠΟΡΤ, 5.00 μ.μ.:** Ενόργανη γυμναστική ΕΤ-1: Διεθνές μίτιγκ στη Θεσσαλονίκη (Ζ), **5.00 μ.μ.:** Τένις: Τουρνουά ΑΤΡ **Σ. ΣΠΟΡΤ, 5.00 μ.μ.:** Μπάσκετ (Α1): 1ος αγώνας για θέσεις 3-6 ή 9-12 (Ζ) **Σ. ΣΠΟΡΤ, 7.00 μ.μ.:** Μπάσκετ (Α1): 1ος αγώνας για θέσεις 3-6ή 9-12 (Ζ) **Σ. ΣΠΟΡΤ, 8.00μ.μ.: Tempo sports ΤΕΜΡΟ, 9.00 μ.μ.:** Κίτρινη κάρτα **ΤΗΛΕΑΣΤΥ, 9.00 μ.μ.:** Πορτογαλικό πρωτάθλημα ποδοσφαίρου: Αγώνας 34ης μέρας (Ζ) **Σ. ΣΠΟΡΤ, 10.00 μ.μ.:** Αθλητικό Σαββατόβραδο **ΕΤ-3, 10.00 μ.μ.:** Ισπανικό πρωτάθλημα ποδοσφαίρου: Αγώνας της 36ης μέρας (Ζ) **Σ. ΣΠΟΡΤ,11.00 μ.μ.:** Αγώνες πυγμαχίας (Μ) **Σ. ΣΠΟΡΤ, 12.00:** Χόκει επί πάγου: Τελικός περιφέρειας (Μ) **Σ. ΣΠΟΡΤ, 12.30 π.μ.:** Αγώνες αυτοκινήτου **Σ. ΣΠΟΡΤ, 12.40 π.μ.: Tempo sports ΤΕΜΡΟ, 1.00 π.μ.:** Ισπανικό πρωτάθλημα ποδοσφαίρου **Σ. ΣΠΟΡΤ, 3.00 π.μ.:** Ποδόσφαιρο (κύπελλο ΦΙΦΑ, μικρός τελικός): ΗΠΑ-Σαουδική Αραβία (Ε) **Σ. ΣΠΟΡΤ, 5.00 π.μ.:** Ποδόσφαιρο (κύπελλο ΦΙΦΑ τελικός): Μεξικό-Βραζιλία (Ε) **Σ. ΣΠΟΡΤ.**



Η εμπειρία μας και η αφοσίωση στη λεπτομέρεια αποτελουν εγγύηση για την απόλυτη επιτυχία ωστε να μείνουν ανεξίτηλες στη μνήμη τη δική σας και των καλεσμένων σας.....

ΧΟΡΟΕΣΠΕΡΙΔΕΣ - ΓΑΜΟΙ - CATERING - ΠΑΙΔΙΚΑ ΠΑΡΤΥ



ΞΕΝΟΔΟΧΕΙΟ SOFITEL CAPSIS ΡΟΔΟΥ
Για Πληροφορίες 25-015 & 20919 (09.00 - 17.00)

CAPSIS
Conference Centers & Resort Hotels

ΟΨΙΕΣ και οινοπνεύματα

Με τους ΑΦΟΥΣ ΘΕΟΔΟΣΙΟΥ

Η αγάπη σας μας δίνει τη δύναμη
να συνεχίσουμε την μουσική μας παράδοση
με μεράκι και φαντασία.
Αναλαμβάνουμε:
χοροεσπερίδες, δεξιώσεις γάμων, βαπτίσεων,
γεννεθλίων, 160 θέσεις.

ΛΙΝΔΟΥ & ΒΡΥΞΕΛΛΩΝ 211
(πίσω από τη ΔΕΥΑΡ), στο Ροδίνι
ΤΗΛ. 67674 • Κιν. 0937-197602

TRAVEL EMMANUEL

ΘΕΛΕΤΕ ΟΙ ΔΙΑΚΟΠΕΣ ΣΑΣ ΝΑ ΣΥΝΔΥΑΣΘΟΥΝ ΦΘΗΝΑ ΚΑΙ ΠΟΙΟΤΙΚΑ:

EMMANUEL TRAVEL

ΘΕΛΕΤΕ ΝΑ ΤΑΞΙΔΕΨΕΤΕ ΜΕ ΑΣΦΑΛΕΙΑ ΚΑΙ ΦΘΗΝΑ...

EMMANUEL TRAVEL

ΕΙΜΑΣΤΕ ΠΑΝΤΑ ΣΤΗΝ ΔΙΑΘΕΣΗ ΣΑΣ ΓΙΑ ΤΗΝ ΚΑΛΥΤΕΡΗ ΕΞΥΠΗΡΕΤΗΣΗ ΣΑΣ.
ΦΘΗΝΕΣ ΤΙΜΕΣ ΓΙΑ ΕΥΡΩΠΗ ΣΕ ΣΥΝΕΡΓΑΣΙΑ ΜΕ ΤΙΣ ΚΑΛΥΤΕΡΕΣ ΑΕΡΟΠΟΡΙΚΕΣ ΤΣΑΡΤΕΡ ΕΤΑΙΡΕΙΕΣ

ΕΙΣΙΤΗΡΙΑ ΠΛΟΙΩΝ 20% ΕΚΠΤΩΣΗ ΓΙΑ ΕΙΣΙΤΗΡΙΑ ΜΕΤ' ΕΠΙΣΤΡΟΦΗΣ

ΕΙΣΙΤΗΡΙΑ ΟΛΥΜΠΙΑΚΗΣ-ΕΙΔΙΚΕΣ ΤΙΜΕΣ ΓΙΑ ΝΕΟΥΣ ΚΑΙ ΥΠΕΡΗΛΙΚΕΣ-ΟΙΚΟΓΕΝΕΙΑΚΕΣ ΠΡΟΣΦΟΡΕΣ

ΚΡΑΤΗΣΕΙΣ ΞΕΝΟΔΟΧΕΙΩΝ
ΕΚΔΟΣΕΙΣ ΔΙΑΒΑΤΗΡΙΩΝ
ΕΚΔΡΟΜΕΣ ΓΙΑ ΟΛΟ ΤΟΝ ΚΟΣΜΟ

ΠΑΝΤΑ ΚΟΝΤΑ ΣΑΣ ΓΙΑ ΤΗΝ ΚΑΛΥΤΕΡΗ ΕΞΥΠΗΡΕΤΗΣΗ ΣΑΣ

ΠΛΗΡΟΦΟΡΙΕΣ
ΤΗΛ: 93630-93625-94385
FAX: 91748
ΙΕΡΟΥ ΛΟΧΟΥ 1 ΙΑΛΥΣΟΣ ΡΟΔΟΣ
ΥΠΕΥΘΥΝΟΣ: ΜΑΝΩΛΗΣ ΜΑΧΑΙΡΑΚΗΣ

Δηκτικός ο Γιάννης Παρασκευάς για το νέο εργοστάσιο της ΔΕΗ

Προτιμήσαμε...περίπτερο αντί το πολυκατάστημα!

Μαζί θα λειτουργούν Σορωνή και νέο εργοστάσιο-εάν γίνει!

Η αναμενόμενη διαφορά απόψεων μεταξύ του νομάρχη κ. Καραγιάννη και του πρώην κ. Γ. Παρασκευά για το θέμα του νέου εργοστασίου παραγωγής ηλεκτρικού ρεύματος, καταγράφηκε χθες, στην διάρκεια συνεδρίασης του νομαρχιακού συμβουλίου.

Η σχετική συζήτηση έγινε εκτός ημερήσιας διάταξης, όταν ο κ. νομάρχης ενημέρωσε συνοπτικά τους συμβούλους για τις τελευταίες εξελίξεις εκφράζοντας την ικανοποίησή του, για την λύση του προβλήματος.

Παραδέχθηκε πάντως απαντώντας σε σχετική ερώτηση ότι η ισχύς του νέου εργοστασίου θα είναι 120 μεγαβάτ και ως εκ τούτου θα συνεχίσει την λειτουργία του το εργοστάσιο της ΔΕΗ στην Σορωνή (αφού όμως εκσυγχρονιστεί, όπως είπε).

Από την πλευρά του ο κ. Παρασκευάς εξέφρασε τις επιφυλάξεις του για το...αν θα γίνει το νέο εργοστάσιο ενώ σε ό,τι αφορά την δυναμικότητά του υποστήριξε ότι αυτό θα είναι συμπληρωματικό του εργοστασίου της Σορωνής **"Μας χαρίζουν ένα πολυκατάστημα κι εμείς στο τέλος διαλέξαμε ένα περίπτερο"** τόνισε χαρακτηριστικά ο κ. Παρασκευάς για το συγκεκριμένο θέμα.

Από πολλούς πάντως νομαρχιακούς συμβούλους, επιισημάνθηκε η ανάγκη να έρθει κανονικά ως θέμα συζήτησης στο νομαρχιακό συμβούλιο το ζήτημα του νέου εργοστασίου.

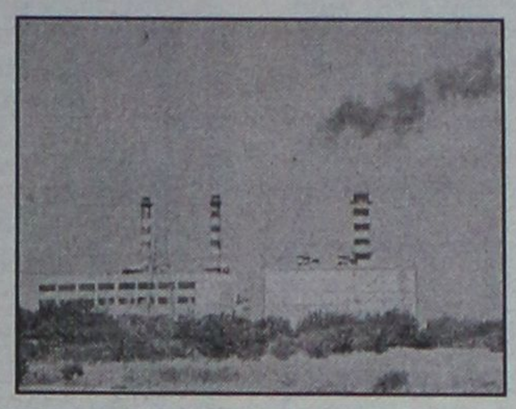

Ο κ. Παρασκευάς επίσης, ζήτησε εξηγήσεις για ημιτελή εργολαβία επί της οδού Ρόδου-Λίνδου, ενώ ζήτησε ακόμα από τον αρμόδιο αντινομάρχη κ. Ν. Τατάκη να επιληφθεί του θέματος καλλωπισμού της νησίδας επί της οδού Ρόδου-Λίνδου.

Γραμματόσημο για Γιάννη Ζίγδη

Γραμματόσημο στην μνήμη του Γιάννη Ζίγδη κυκλοφόρησαν τα Ελληνικά Ταχυδρομεία πριν από μερικές εβδομάδες. Το γεγονός προκάλεσε την ικανοποίηση του προέδρου της ΕΔΗΚ κ. Νεοκλή Σαρρή, που σε σχετική ανακοίνωσή του αναφέρει τα εξής:

"Ο πρόεδρος της ΕΔΗΚ καθηγητής Νεοκλής Σαρρής απέστειλε συγχαρητήρια επιστολή στον υπουργό Μεταφορών και Επικοινωνιών κ. Χρήστο Βερελή για την άμεση ανταπόκρισή του στην πρόταση της Ε.Δ.Η.Κ. για έκδοση γραμματοσήμου για τον Γιάννη Ζίγδη.

Με την ευκαιρία αυτή η Ε.Δ.Η.Κ. υπενθυμίζει το αίτημά της για αφιέρωση μιας πανηγυρικής Συνεδρίασης της Ολομέλειας της Βουλής στην μνήμη του εκλιπόντος. Κάτι που επιβάλλεται από την Δημοκρατία μας, που τόσο πιστά και μεγαλόπρεπα υπηρέτησε ο Γιάννης Ζίγδης".

Audi

Λένε πως τότε μόνο φτάνεις στο απόλυτο...
Όταν επιτυγχάνεις την αρμονία.



Το αυτοκίνητο ολοκληρώθηκε.
Νέο Audi A4.

Λένε πως για να κατασκευάσεις χρειάζεσαι νοημοσύνη. Για να δημιουργήσεις όμως χρειάζεσαι συναίσθημα. Ένα αυτοκίνητο δεν μπορεί να είναι ολοκληρωμένο, αν έχει μόνο ορθολογικό σχεδιασμό. Γιατί τότε είναι μόνο αυτοκίνητο. Αν προσθέσεις και πάθος τότε γίνεται απόλυτο. Αυτό το απόλυτο ζητάς από τα 1.600 μέχρι τα 3.000 κυβικά. Η αρμονία ή φτάνει στην ολοκλήρωση ή δεν υπάρχει καθόλου.

Στο βασικό εξοπλισμό επίσης συμπεριλαμβάνονται:
• Ηλεκτρονικό πρόγραμμα ευστάθειας ESP • Διαφορικό προοδευτικής εμπλοκής EDL • Αερόσακος οδηγού / συνοδηγού
• Πλευρικοί αερόσακοι εμπρός • Αερόσακοι οροφής Sideguard • Αυτόματος κλιματισμός Klimatronic • Κεντρικό κλείδωμα
• Ηλεκτρικά παράθυρα εμπρός-πίσω • Ηχοσύστημα Audi με 10 ηχεία • Ζάντες αλουμινίου • Προβολείς ομίχλης

ΞΕΝΑΚΗΣ Α.Ε.
ΕΞΟΥΣΙΟΔΟΤΗΜΕΝΟΣ ΕΜΠΟΡΟΣ KOSMOCAR Α.Ε.
Λίνδου 60, 851 00 Ρόδος - Τηλ.: 0241 61600, Fax: 0241 68898

Vorsprung durch Technik www.audi-a4.com

ΔΗΜΗΤΡΗΣ Κ. ΧΑΝΤΖΙΑΡΑΣ
ΕΞΟΠΛΙΣΜΟΙ ΚΑΤΑΣΤΗΜΑΤΩΝ

ΔΙΑΘΕΤΟΥΜΕ ΠΡΟΪΟΝΤΑ,
ΑΠΟ ΜΙΑ ΜΕΓΑΛΗ ΓΚΑΜΑ ΕΤΑΙΡΙΩΝ ΓΙΑ:

SUPER MARKET
ΚΡΕΟΠΩΛΕΙΑ
ΟΒΕΛΙΣΤΗΡΙΑ

ΕΣΤΙΑΤΟΡΙΑ
ΜΠΑΡ
ΚΑΦΕΤΕΡΙΕΣ

Δίνουμε λύση στους πιο απαιτητικούς της ψύξης
με τα φημισμένα Ιταλικά ψυγεία
COSTAN

ΖΥΠΣΤΙΚΑ
ΖΑΜΠΟΝΟΜΗΧΑΝΕΣ
ΑΝΟΞΕΙΔΩΤΑ
ΦΟΥΡΝΟΙ
ΠΑΓΟΜΗΧΑΝΕΣ
ΠΛΥΝΤΗΡΙΑ ΠΙΑΤΩΝ
ΚΡΕΑΤΟΜΗΧΑΝΕΣ
ΛΥΟΜΕΝΟΙ ΨΥΚΤ. ΘΑΛΑΜΟΙ

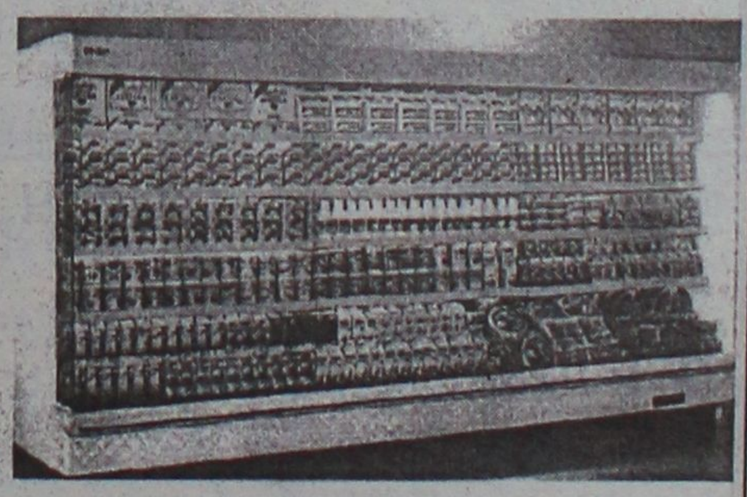

ΕΘΝ. ΑΝΤΙΣΤΑΣΗΣ 69 (ΠΡΩΗΝ ΑΝΝΗΣ ΜΑΡΙΑΣ)
ΤΗΛ. & FAX: 0241-75155

Πάντα με υγείαν...

Ειδική εκπαίδευση για ύπνον ελαφρύ, χωρίς χάπια

Για πολλούς πάσχοντες από αϋπνία, η συνήθης θεραπεία είναι η λήψη ενός υπνωτικού χαπιού κάθε βράδυ. Η τακτική αυτή, όμως, αποτελεί ημίμετρο, διότι τα υπνωτικά δεν επιλύουν το υποκείμενο πρόβλημα, ενδέχεται να έχουν ανεπιθύμητες ενέργειες και βοηθούν συνήθως για λίγο νερό, διότι ο οργανισμός μετά το συνηθίζει.

Τώρα, ερευνητές από το Πανεπιστήμιο Ντιούκ υποστηρίζουν πως πιο αποτελεσματική λύση είναι να εκπαιδευθούν οι πάσχοντες, ώστε να υιοθετήσουν καλύτερες συνήθειες ύπνου. Οπως ανέφεραν σε πρόσφατο τεύχος της "Επιθεωρήσεως της Αμερικανικής Ιατρικής Εταιρείας", η εκπαίδευση αυτή - που βασίζεται σε μεθόδους γνωστικής συμπεριφεριολογικής θεραπείας - βοήθησε τους εθελοντές που συμμετείχαν να μειώσουν κατά 50% κατά μέσον όρο τον χρόνο που περνούσαν ξάγρυπνοι στο κρεβάτι. Οι 75 εθελοντές έπασχαν από επίμονη αϋπνία και παρέμεναν ξύπνιοι επί τουλάχιστον μία ώρα κάθε βράδυ. Οι ερευνητές, τους δίδαξαν μεταξύ άλλων να αποφεύγουν τις σιέστες στη διάρκεια της ημέρας, να περιορίζουν στο ελάχιστο ό,τι αποσπά την προσοχή στο κρεβάτι (όπως η τηλεόραση) και να μην μένουν με τις ώρες στο κρεβάτι τους. Από αυπνία πάσχουν 14 εκατομμύρια άνθρωποι μόνον στις ΗΠΑ. Οι περισσότεροι είναι άνω των 40 ετών και η αυπνία τους σχετίζεται με ποικίλες διαταραχές και προβλήματα υγείας.

••• Το πρώτο κρούσμα αφθώδους πυρετού σε άνθρωπο, στη διάρκεια της εφετινής επιδημίας, αναφέρθηκε στη Μεγάλη Βρετανία. Πρόκειται για έναν κρεοπώλη, ο οποίος συμμετείχε στη σφαγή των αγελάδων και παρουσίασε φλύκταινες στα χέρια και στα πόδια του. Σύμφωνα με την "Βρετανική Ιατρική Επιθεώρηση" οι υγειονομικές αρχές της Γηραιάς Αλβιώνας τον έχουν ήδη υποβάλει σε εξετάσεις και αν επιβεβαιωθούν οι υποψίες τους θα είναι ο δεύτερος Βρετανός στην ιστορία της χώρας που προσβλήθηκε από τη νόσο.

••• Ενα νέο ίδρυμα για τη μελέτη της συχνότητας των αιτιών και της θεραπείας των γενετικών ανωμαλιών δημιούργησαν το Κέντρο Ελέγχου και Προλήψεως των Ασθενειών, στην Ατλάντα. Το νεοσύστατο ίδρυμα φέρει τον τίτλο "Εθνικό Κέντρο Συγγενών Διαμαρτιών και Αναπτυξιακών Αναπηριών" και θα συνεργάζεται με τις υγειονομικές αρχές, το πανεπιστήμιο και τους οργανισμούς δημοσίας υγείας των ΗΠΑ, έχοντας ως στόχο την πρόληψη των γενετικών ανωμαλιών.

ΚΕΝΤΡΟ ΕΦΑΡΜΟΓΩΝ
ΕΡΓΟΘΕΡΑΠΕΙΑΣ/ΛΟΓΟΘΕΡΑΠΕΙΑΣ
ΕΚΠΑΙΔΕΥΣΗ ΠΑΙΔΙΩΝ ΜΕ ΕΙΔΙΚΕΣ ΑΝΑΓΚΕΣ

Αναπτυξιακή καθυστέρηση
Ψυχοκινητική καθυστέρηση
Νοητική υστέρηση
Εγκεφαλική παράλυση
Αυτισμός
Μαθησιακές δυσκολίες
Διαταραχές συγκέντρωσης-Υπερκινητικότητα
Αισθητηριακές Διαταραχές
Προβλήματα άρθρωσης-Λόγου-Ομιλίας-Φωνής

ΜΠΑΔΑΝΗΣ ΚΩΝ/ΝΟΣ
Εργοθεραπευτής
Πτυχιούχος Τ.Ε.Ι. Αθήνας

ΓΕΩΡΓΙΛΟΠΟΥΛΟΥ ΑΘΑΝΑΣΙΑ
Λογοθεραπεύτρια-Λογοπαθολόγος
B.A. APP.SC/POST GRAD.DIP
LA TROBE UNIVERSITY
ΜΕΛΒΟΥΡΝΗ-ΑΥΣΤΡΑΛΙΑΣ

ΚΕΝΝΕΝΤΥ 31 Τ.Κ. 85100 ΡΟΔΟΣ
ΤΗΛ.-FAX 0241-31366

ΙΑΤΡΙΚΗ ΑΝΑΚΟΙΝΩΣΗ
Ο ιατρός
ΣΤΑΜΑΤΗΣ Γ. ΠΕΡΙΔΗΣ *BDS (London)*
ΧΕΙΡΟΥΡΓΟΣ-ΟΔΟΝΤΙΑΤΡΟΣ
Πτυχιούχος Πανεπιστημίου *UMDS* Λονδίνου
τέως μέλος Βρετανικού Οδοντιατρικού Συλλόγου *BDA*

Δέχεται: Δευτέρα-Παρασκευή:	9.00-13.30	17.00-20.30
Σάββατο:	9.00-14.00	

Εθν. Αντίστασης 44 (πρώην Βασ. Αννης Μαρίας), 2ος όροφος
Τηλ. & Fax: (0241) 70888

ΙΑΤΡΙΚΗ ΑΝΑΚΟΙΝΩΣΗ
Η ιατρός
ΑΝΑΣΤΑΣΙΑ Π. ΧΑΜΟΥΖΑ-ΤΣΕΛΕΠΗ
Μικροβιολόγος-Βιοπαθολόγος
Δέχεται στο ιατρείο της
Δευτέρα-Παρασκευή:
7.30-12.30 πρωί και
6.00-8.00 το απόγευμα
ΣΤΕΛΙΟΥ ΚΩΤΙΑΔΗ 5 και ΕΡΓΑΝΗΣ ΑΘΗΝΑΣ
Τηλ.: 74034

ΙΑΤΡΙΚΗ ΑΝΑΚΟΙΝΩΣΗ
Ο ιατρός
ΧΡΗΣΤΟΣ Π. ΙΩΑΝΝΙΔΗΣ
Μικροβιολόγος-Βιοπαθολόγος
Δέχεται: Δευτέρα-Παρασκευή:
7.30-13.00
17.00-20.30
Σάββατο: 7.30-13.00
Λεμεσού 43
Τηλ.: 70260-70269

ΚΡΙΤΩ ΙΑΤΡΙΚΗ ΜΕΡΙΜΝΑ ΡΟΔΟΥ
ΙΑΤΡΙΚΗ ΑΝΑΚΟΙΝΩΣΗ
Η ιατρός
ΕΛΕΥΘΕΡΙΑ ΘΕΜΕΛΗ-ΚΛΑΔΟΓΕΝΗ
ΜΙΚΡΟΒΙΟΛΟΓΟΣ-ΒΙΟΠΑΘΟΛΟΓΟΣ
Δέχεται:
Στο ιατρείο της: Ιωάννου Μεταξά 3
(ΚΡΙΤΩ Ιατρική Μέριμνα Ρόδου)
08.00-20.00 καθημερινά
Τηλ. 38008-30020 Fax: 73861

ΚΡΙΤΩ ΙΑΤΡΙΚΗ ΜΕΡΙΜΝΑ ΡΟΔΟΥ
ΙΑΤΡΙΚΗ ΑΝΑΚΟΙΝΩΣΗ
Η ιατρός
ΕΛΕΝΗ ΕΥΜΟΙΡΙΔΟΥ-ΚΑΡΑΒΟΛΙΑ
ΜΑΙΕΥΤΗΡΑΣ-ΧΕΙΡΟΥΡΓΟΣ-ΓΥΝΑΙΚΟΛΟΓΟΣ
Δέχεται: Δευτέρα-Παρασκευή
9.00-13.00 και 17.30-20.30
ΣΥΜΒΑΣΗ ΜΕ ΤΑΜΕΙΑ: ΔΗΜΟΣΙΟ-ΤΥΔΚΥ-ΟΓΑ
Διεύθυνση: Ι. Μεταξά 3
Τηλ. 30020, 38008, 26790 • Κιν.: 0932-284170 • Fax: 73861

INEMA
ΙΑΤΡΙΚΟΣ & ΝΟΣΟΚΟΜΕΙΑΚΟΣ ΕΞΟΠΛΙΣΜΟΣ
13 ΧΡΟΝΙΑ ΕΜΠΕΙΡΙΑΣ
ΠΙΣΤΟΠΟΙΗΣΗ ΠΟΙΟΤΗΤΑΣ ISO 9002 EN 46002 E3/833
ΛΕΜΕΣΣΟΥ 2 ΡΟΔΟΣ ΤΗΛ.32238 – FAX 28484



ΑΝΑΠΗΡΙΚΑ ΚΑΡΟΤΣΙΑ – ΒΑΔΙΣΤΙΚΑ ΒΟΗΘΗΜΑΤΑ – ΟΡΘΟΠΕΔΙΚΑ ΕΙΔΗ – ΜΠΛΟΥΖΕΣ ΙΑΤΡΙΚΕΣ – ΚΑΛΤΣΕΣ ΦΛΕΒΙΤΙΔΑΣ – ΠΕΛΜΑΤΑ – ΟΡΘΟΠΕΔΙΚΑ ΜΑΞΙΛΑΡΙΑ – ΚΡΕΒΑΤΙΑ ΝΟΣΟΚΟΜΕΙΑΚΑ – ΙΑΤΡΙΚΟΣ ΕΞΟΠΛΙΣΜΟΣ ΚΑΙ ΑΝΑΛΩΣΙΜΑ – ΟΡΓΑΝΑ ΧΗΜΕΙΟΥ ΚΑΙ ΚΑΘΕ ΑΛΛΟ ΕΙΔΟΣ ΓΙΑ ΚΑΤ ΟΙΚΟ ΝΟΣΗΛΕΙΑ.

ΙΑΤΡΙΚΗ ΑΝΑΚΟΙΝΩΣΗ
Ο ιατρός
ΔΗΜΗΤΡΙΟΣ ΤΡΙΑΝΤΑΦΥΛΛΟΥ
ΠΛΑΣΤΙΚΟΣ ΧΕΙΡΟΥΡΓΟΣ
Δέχεται στο ιατρείο του
ΠΑΥΛΟΥ ΜΕΛΑ 27 και ΝΑΥΑΡΙΝΟΥ (2ος όροφος)
ΝΕΟ ΩΡΑΡΙΟ ΛΕΙΤΟΥΡΓΙΑΣ:
- ΔΕΥΤΕΡΑ-ΤΕΤΑΡΤΗ-ΠΑΡΑΣΚΕΥΗ 18.30-20.30
ΜΟΝΟ ΜΕ ΡΑΝΤΕΒΟΥ
ΤΗΛ.: 23860 κιν. 0944-688989

ΙΑΤΡΙΚΗ ΑΝΑΚΟΙΝΩΣΗ
Ο ιατρός
ΑΝΤΩΝΙΟΣ Γ. ΚΛΑΔΟΓΕΝΗΣ
ΠΝΕΥΜΟΝΟΛΟΓΟΣ
Δέχεται καθημερινά 9-1 π.μ. και 5.30-8.30 μ.μ.
Τετάρτη απόγευμα και Σάββατο πρωί
κατόπιν ραντεβού
Λεμεσού 43
Τηλ. 31540, 0945/901430

Εργαστήριο Κλινικής Ψυχολογίας
Το Εργαστήριο Κλινικής Ψυχολογίας της
ΧΡΙΣΤΙΝΑΣ ΣΑΒΒΑΚΗ-ΓΚΡΑΝΖΑΝ
θα παραμείνει κλειστό από 23/5 έως 27/5,
λόγω συμμετοχής της ψυχολόγου
στο VIII Πανελλήνιο Συνέδριο
Ψυχολογικής Έρευνας
στην Αλεξανδρούπολη

ΝΤΟΡΑ ΚΩΝΣΤΑΝΤΙΝΟΠΟΥΛΟΥ
ΨΥΧΟΛΟΓΟΣ
Πτυχιούχος του Πανεπιστημίου της Καλιφόρνιας-Λος Αντζελες (UCLA)-Μεταπτυχιακές σπουδές στο Pepperdine University-Malibu California.
➤ Αμεση ψυχολογική υποστήριξη και επαγγελματική φροντίδα από έμπειρη Ψυχολόγο και Οικογενειακή Σύμβουλο.
➤ Η σωστή θεραπευτική σχέση μπορεί να επιφέρει ρεαλιστικές λύσεις για πραγματικά προβλήματα σε θέματα: μοναξιάς, μελαγχολίας, στρες, ανυπομονησίας, φοβίας, εθισμού, οικογενειακών σχέσεων, διαζυγίου, κακομεταχείρισης, συναισθηματικών δυσκολιών, αυτοπεποίθησης, ανασφάλειες, μεταβατικά στάδια ζωής, βουλιμίας, ανορεξίας, απώλειας, πένθους.
Τηλεφωνείστε στα τηλέφωνα:
35163 και 0944/980550
για ραντεβού και άμεση εξυπηρέτηση.
Διεύθυνση: Καρίας 1
Περιοχή Ροδίνι - Ρόδος

ΔΩΔΕΚΑΝΗΣΟΣ ΝΑΥΤΙΛΙΑΚΗ Ν.Ε.

Κρατήσεις on line:
• **"ΔΩΔΕΚΑΝΗΣΟΣ ΝΑΥΤΙΛΙΑΚΗ"**
Αυστραλίας 3 Ρόδος 85100 Τηλ. 0241-70590, Fax: 70591
και
στον ταξιδιωτικό σας πράκτορα

ΔΡΟΜΟΛΟΓΙΑ ΤΟΥ ΤΑΧΥΠΛΟΟΥ ΚΑΤΑΜΑΡΑΝ "DODEKANISOS EXPRESS"
Από 07 Μαΐου έως νεωτέρας

Αναχωρήσεις από **ΡΟΔΟ** (Κεντρικό λιμάνι-Κολώνα)

ΔΕΥΤΕΡΑ	08.30 από **ΡΟΔΟ** για **ΣΥΜΗ-ΚΩ-ΚΑΛΥΜΝΟ-ΛΕΡΟ-ΚΑΛΥΜΝΟ-ΚΩ-ΣΥΜΗ-ΡΟΔΟ**
ΤΡΙΤΗ	09.00 από **ΡΟΔΟ** για **ΚΑΣΤΕΛΛΟΡΙΖΟ** και επιστροφή
ΤΕΤΑΡΤΗ	08.30 από**ΡΟΔΟ** για **ΤΗΛΟ-ΝΙΣΥΡΟ-ΚΩ-ΚΑΛΥΜΝΟ-ΚΩ-ΝΙΣΥΡΟ-ΤΗΛΟ-ΡΟΔΟ**
ΠΕΜΠΤΗ	09.00 από**ΡΟΔΟ** για **ΚΑΣΤΕΛΛΟΡΙΖΟ** 16.30 από **ΚΑΣΤΕΛΛΟΡΙΖΟ** για **ΡΟΔΟ**
ΠΑΡΑΣΚΕΥΗ	08.30 από**ΡΟΔΟ** για **ΣΥΜΗ-ΚΩ-ΛΕΡΟ-ΛΕΙΨΟΙ-ΠΑΤΜΟ-ΛΕΡΟ-ΚΑΛΥΜΝΟ-ΚΩ-ΣΥΜΗ-ΡΟΔΟ**
ΣΑΒΒΑΤΟ	08.30 από **ΡΟΔΟ** για **ΚΩ-ΚΑΛΥΜΝΟ-ΛΕΡΟ-ΚΑΛΥΜΝΟ-ΚΩ-ΡΟΔΟ**
ΚΥΡΙΑΚΗ	08.30 από **ΡΟΔΟ** για **ΚΩ-ΚΑΛΥΜΝΟ-ΛΕΡΟ-ΛΕΙΨΟΙ-ΠΑΤΜΟ-ΛΕΡΟ-ΚΑΛΥΜΝΟ-ΚΩ-ΣΥΜΗ-ΡΟΔΟ**



Με οργάνωση της Λέσχης Λάιονς Ρόδου

Ρεσιτάλ φλαμένγκο σήμερα στο Εθνικό

Εντατικές προετοιμασίες για τα Ανθεστήρια

Ρεσιτάλ ισπανικής κιθάρας φλαμένγκο πραγματοποιείται σήμερα στις 8 μ.μ. στο Εθνικό Θέατρο της Ρόδου για φιλανθρωπικό σκοπό.

Το ρεσιτάλ διοργανώνει η Λέσχη "Lions" Ρόδου με τη στήριξη του Πολιτιστικού Οργανισμού του Δήμου Ροδίων (ΠΟΔΡ), καθώς και του Δημοτικού Οργανισμού Πρόνοιας. Τα έσοδα του ρεσιτάλ θα διατεθούν σε παιδιά της Ρόδου με καρκίνο και σε άτομα με προβλήματα ακοής.

Για τον λόγο αυτό παραχωρήθηκε χθες συνέντευξη Τύπου παρουσία του αντιδημάρχου και προέδρου του ΔΟΠ κ. Μανόλη Γλυνού, του προέδρου του ΠΟΔΡ κ. Μανόλη Αντώνογλου ο οποίος μίλησε και για τα Ανθεστήρια καθώς και εκπροσώπων της Λέσχης "Lions".

Σύμφωνα με τον πρόεδρο της Λέσχης κ. Ευαγόρα Νικολάου, στα πλαίσια των εκδηλώσεων προσφοράς που διοργανώνουν οι "Lions" εντάσσεται και το σημερινό ρεσιτάλ. Τα μισά από τα έσοδα της εκδήλωσης θα διατεθούν στα παιδιά της Ρόδου που πάσχουν από καρκίνο και τα άλλα μισά για την κατασκευή ενός κέντρου βαρηκοΐας και αποκατάστασης στην Αθήνα στο οποίο θα φιλοξενούνται άποροι από όλη την Ελλάδα.

Χορηγοί της εκδήλωσης είναι τα "Ακουστικά βαρηκοΐας Δημόπουλος" και τα "Ακουστικά Κέντρα Ρόδου".

ΤΑ ΑΝΘΕΣΤΗΡΙΑ

Ο κ. Αντώνογλου αναφέρθηκε στο πρόγραμμα των "Ανθεστηρίων 2001" που ξεκίνησε χθες και κορυφώνεται την Κυριακή. Σήμερα το μεσημέρι στις 12 στο "Ακταίον" θα δώσει συναυλία η Φιλαρμονική της Φινλανδίας.

Το βράδυ της ίδιας ημέρας θα γίνει το ρεσιτάλ κιθάρας φλαμένγκο από έναν από τους πιο διακεκριμένους στο είδος Ελληνες μουσικούς, τον κ. Γιάννη Αναστασάκη.

Οι εκδηλώσεις κορυφώνονται αύριο το απόγευμα με την παρέλαση των αρμάτων και των πεζοπόρων τμημάτων στον παραλιακό δρόμο του Μανδρακίου.

Οι εκδηλώσεις θα κλείσουν την Κυριακή το βράδυ με την συναυλία που διοργανώνει ο Σύλλογος Κρητών Ρόδου με τους "Χαΐνηδες" στο Εθνικό Θέατρο όπου και θ' ανακοινωθούν τα αποτελέσματα των Ανθεστηρίων και θα τιμηθεί με ειδική πλακέτα και τιμητικό δίπλωμα ο κ. Νίκος Καρελλάς ο οποίος είναι εδώ και χρόνια η "ψυχή" τέτοιων εκδηλώσεων του Δήμου Ρόδου.

Μεγάλη είναι, τέλος, η προσπάθεια που καταβάλλει και ο Οργανισμός Πρασίνου του Δήμου Ρόδου ο οποίος έχει αναλάβει τον στολισμό της κεντρικής λεωφόρου του Μανδρακίου, των δημοτικών κτιρίων, ενώ φέτος θα μοιράσει και 2000 γλάστρες με φυτά εποχής στους συμπολίτες μας που θα κατέβουν την Κυριακή για να παρακολουθήσουν την παρέλαση.

ΑΠΑΓΟΡΕΥΣΗ ΣΤΑΘΜΕΥΣΗΣ ΣΤΟ ΜΑΝΤΡΑΚΙ

Από τη Δημοτική Αστυνομία ανακοινώνεται ότι, λόγω της εορτής των "Ανθεστηρίων 2001" θα απαγορεύεται η κυκλοφορία και η στάθμευση των οχημάτων και από τις δύο πλευρές της οδού 7ης Μαρτίου, καθώς και της κεντρικής πλατείας του Δημαρχείου την Κυριακή 27 Μαΐου 2001 και από ώρα 13.00 έως το πέρας της εκδήλωσης.

Εκδήλωση για την αποφράδα ημέρα

Την Τρίτη 29 Μαΐου στις 8.45 μ.μ. στο Εθνικό Θέατρο Ρόδου θα πραγματοποιηθεί εκδήλωση για την επέτειο της Αλώσεως της Κωνσταντινούπολης.

Θα ψαλούν ύμνοι από τον Βυζαντινό Χορό "Ρόδον το Αμάραντον" και τραγούδια της Αλώσεως από Παραδοσιακή Ορχήστρα.

Αναστασόπουλος Παντελεήμων κανονάκι-τραγούδι
Αναστασοπούλου Παναγιώτα κρουστά-τραγούδι
Ζάμπας Μιχαήλ τραγούδι
Ζαχαρίου Βασίλης κόντρα-μπάσο
Καλαετζής Ιωάννης κρουστά
Κουδούνης Σπύρος κλαρίνο
Λαζαρίδης Περικλής κρουστά-τραγούδι
Ορφανίδης Γιώργος κεμεντζέ
Παραγυιός Γιώργος λύρα-τραγούδι
Πούλος Γιώργος ταμπουρά
Ροδίτης Απόστολος ταμπουρά
Χατζιπλής Δημήτρης ούτι

Διοργάνωση, ενορχήστρωση, επιλογή ύμνων, τραγουδιών, φωτογραφικό υλικό Αναστασόπουλος Παντελεήμων. Επιμέλεια κειμένων Μπακύρτση Γεωργία. Αφήγηση Φαρμακίδου Ειρήνη και Ζάμπας Μιχαήλ.

Εκκαθάριση στους Πολύτεκνους

Με απόφαση του Μονομελούς Πρωτοδικείου Ρόδου, ορίστηκε προσωρινή διοίκηση της Ένωσης Πολυτέκνων Νομού Δωδεκανήσου η οποία συνεδρίασε προχθές και συγκροτήθηκε σε σώμα ως εξής:

Πρόεδρος: Σαμαράς Νικόλαος
Αντιπρόεδρος: Τσοπανάκης Δημήτριος
Γεν. Γραμματέας: Χρυσανθής Νικόλαος.
Ταμίας: Κουνάκης Κυριάκος.
Μέλη: Αντωνιάδου Αμαλία, Θεοδοσίου Βασίλειος, Κασιώτης Νικόλαος.

Το προσωρινό διοικητικό συμβούλιο κατά την παραπάνω συνεδρίασή του έλαβε επίσης και τις εξής αποφάσεις:

1) Συνέστησε επιτροπή από μέλη του και από το προσωπικό της Ένωσης, για την απογραφή του Σωματείου.

2) Συνέστησε επιτροπή από μέλη του για τον έλεγχο του μητρώου του Σωματείου.

ΕΚΘΕΣΗ ΖΩΓΡΑΦΙΚΗΣ ΣΤΟ ΧΙΛΤΟΝ

Εγκαινιάζεται σήμερα ομαδική έκθεση ζωγραφικής και γλυπτικής η οποία φιλοξενείται στο "Hilton Rhodes Resort" και έχει τίτλο "9 καλλιτέχνες της μικρής πλατείας".

Τα εγκαίνια της έκθεσης θα γίνουν στην γκαλερί "Βασιλαράς", στον 7ο όροφο του ξενοδοχείου. Οι καλλιτέχνες οι οποίοι εκθέτουν δείγματα της δουλειάς τους (τοπία, χαρακτικά γυμνών, αφαιρετικά, μικτές τεχνικές, περιβαλλοντικές ανησυχίες, γλυπτά δωρικής αυστηρότητας κ.λπ.) είναι οι παρακάτω:

— Αντωνόπουλος Γιάννης
— Γράββαλος Παναγιώτης
— Ιωάννου Σταύρος
— Καζάκος Βασίλης
— Καζάκος Κώστας
— Κουζούνης Φάνης
— Μορταράκος Κυριάκος
— Πολίτη Λούλα
— Τσιριγκούλης Λεωνίδας.

Επίσης, στην έκθεση συμμετέχουν, ως φιλοξενούμενοι καλλιτέχνες, ο γνωστός γλύπτης Πατσόγλου, ο Michael Newberry καθώς και ο Benno Jamoe.

ΠΡΑΚΤΟΡΕΙΟ ΤΑΞΙΔΙΩΝ

ΣΑΒΒΑΣ ΣΑΗΣ

ΦΘΗΝΑ ΑΕΡΟΠΟΡΙΚΑ ΕΙΣΙΤΗΡΙΑ ΓΙΑ ΟΛΟ ΤΟΝ ΚΟΣΜΟ

Με την ευκαιρία της λειτουργίας του νέου μας πρακτορείου στην οδό Τάρπον Σπρίνγκς 42 (δίπλα στην Τράπεζα Πίστεως)

ΠΡΟΣΦΕΡΟΥΜΕ

τα φθηνότερα αεροπορικά εισιτήρια για όλο τον κόσμο με όλες τις αεροπορικές εταιρίες.

ΠΡΟΣΟΧΗ Πληροφορίες δεν δίδονται από το τηλέφωνο μόνο προσωπική παρουσία σας

ΑΚΟΜΗ ΣΑΣ ΠΑΙΡΝΟΥΜΕ

ΒΙΖΑ επισκέπτου για ΑΜΕΡΙΚΗ σε μία εβδομάδα.

ΒΙΖΑ επισκέπτου για ΑΥΣΤΡΑΛΙΑ σε μία μέρα

Εκδοση διαβατηρίων

Εκδοση αδειών αυτοκινήτων

ΞΕΝΟΔΟΧΕΙΑ ΣΤΗΝ ΑΘΗΝΑ

PRESIDENT Α' ΚΑΤΗΓΟΡΙΑΣ Λεωφόρος Κηφισίας		
Μονόκλινο	12.500 ΔΡΧ.	ΜΕ ΠΡΩΙΝΟ έως 31/10
Δίκλινο για μονόκλ.	14.000 ΔΡΧ.	«
Δίκλινο	16.500 ΔΡΧ.	«
Τρίκλινο	20.000 ΔΡΧ.	«
ESPERIA HOTEL Α' ΚΑΤΗΓΟΡΙΑΣ Σταδίου 22		
Μονόκλινο	28.000 ΔΡΧ.	ΜΕ ΠΡΩΙΝΟ έως 31/10
Δίκλινο	33.000 ΔΡΧ.	«
Τρίκλινο	37.500 ΔΡΧ.	«
ELECTRA HOTEL Α' ΚΑΤΗΓΟΡΙΑΣ Ερμού 5		
Μονόκλινο	33.000 ΔΡΧ.	ΜΕ ΠΡΩΙΝΟ έως 10/11
Δίκλινο	39.500 ΔΡΧ.	«
Τρίκλινο	46.500 ΔΡΧ.	«
TITANIA HOTEL Πανεπιστημίου 52 (ΣΥΝΤΑΓΜΑ-ΟΜΟΝΟΙΑ)		
Μονόκλινο	25.600 ΔΡΧ.	ΜΕ ΑΜΕΡ. ΠΡ. έως 31/10
Δίκλινο	32.500 ΔΡΧ.	«
Τρίκλινο	36.000 ΔΡΧ.	«
DORIA HOTEL Β' ΚΑΤΗΓΟΡΙΑΣ Πειραιώς 15-17 (κοντά στην Ομόνοια)		
Μονόκλινο	17.000 ΔΡΧ.	ΜΕ ΠΡΩΙΝΟ έως 31/10
Δίκλινο	20.000 ΔΡΧ.	«
Τρίκλινο	26.500 ΔΡΧ.	«
RIVA HOTEL Α' ΚΑΤΗΓΟΡΙΑΣ SUPERIOR Μιχαλακοπούλου (HILTON)		
Μονόκλινο	18.500 ΔΡΧ.	ΜΕ ΠΡΩΙΝΟ έως 31/10
Δίκλινο	21.000 ΔΡΧ.	«
Τρίκλινο	28.500 ΔΡΧ.	«
ZAFOLIA HOTEL Α' ΚΑΤΗΓΟΡΙΑΣ Λεωφ. Αλεξάνδρας 87		
Μονόκλινο	27.000 ΔΡΧ.	έως 31/6
Δίκλινο	30.000 ΔΡΧ.	«
Τρίκλινο	36.000 ΔΡΧ.	«
ALEXANDROS HOTEL Α' ΚΑΤΗΓΟΡΙΑΣ Περιοχή HILTON		
Μονόκλινο	26.000 ΔΡΧ.	ΜΕ ΠΡΩΙΝΟ έως 31/10
Δίκλινο	29.000 ΔΡΧ.	«
Τρίκλινο	34.500 ΔΡΧ.	«
CHRISTINA HOTEL Β' ΚΑΤΗΓΟΡΙΑΣ Περιοχή FIX		
Μονόκλινο	18.500 ΔΡΧ.	ΜΕ ΠΡΩΙΝΟ έως 31/10
Δίκλινο	21.000 ΔΡΧ.	«
Τρίκλινο	28.500 ΔΡΧ.	«
PARTHENON HOTEL Α' ΚΑΤΗΓΟΡΙΑΣ Περιοχή Μακρυγιάννη		
Μονόκλινο	23.500 ΔΡΧ.	ΜΕ ΠΡΩΙΝΟ έως 31/10
Δίκλινο	27.000 ΔΡΧ.	«
Τρίκλινο	37.000 ΔΡΧ.	
ΧΑΝΔΡΗΣ ΚΑΤΗΓΟΡΙΑΣ LUX Συγγρού 385		
Μονόκλινο Superior	44.000 ΔΡΧ.	χωρίς πρωινό έως 31/12
Δίκλινο Superior	44.000 ΔΡΧ.	«
STANLEY HOTEL Β' ΚΑΤΗΓΟΡΙΑΣ ΣΥΝΤΑΓΜΑ		
Μονόκλινο	21.000 ΔΡΧ.	ΜΕ ΠΡΩΙΝΟ έως 31/10
Δίκλινο	28.000 ΔΡΧ.	«
Τρίκλινο	35.500 ΔΡΧ	«
SEA VIEW στη ΓΛΥΦΑΔΑ		
Μονόκλινο	18.000 ΔΡΧ.	ΜΕ ΠΡΩΙΝΟ έως 31/5
Δίκλινο	23.000 ΔΡΧ.	«
Τρίκλινο	27.500 ΔΡΧ.	«
ST. GEORGE LYKABETTUS ΚΑΤΗΓΟΡΙΑΣ LUX		
Μονόκλινο	33.500 ΔΡΧ.	χωρίς Β/Β έως 31/12
Δίκλινο	33.500 ΔΡΧ.	«
ΞΕΝΟΔΟΧΕΙΟ ASTOR (Σύνταγμα)		
Μονόκλινο	19.500 ΔΡΧ.	ΜΕ ΠΡΩΙΝΟ έως 31/10
Δίκλινο	26.000 ΔΡΧ.	
Τρίκλινο	32.000 ΔΡΧ.	«
GRAND HOTEL Β' ΚΑΤ. (Πατησίων & Βεραντέρου 10)		
Μονόκλινο	15.500 ΔΡΧ.	ΜΕ ΠΡΩΙΝΟ έως 31/10
Δίκλινο	20.000 ΔΡΧ.	«
Τρίκλινο	26.000 ΔΡΧ.	«
ΒΕΡΓΙΝΑ HOTEL Β' ΚΑΤ. - ΘΕΣΣΑΛΟΝΙΚΗ (κεντρικό)		
Μονόκλινο	19.500 ΔΡΧ.	ΜΕ ΠΡΩΙΝΟ έως 31/8
Δίκλινο	24.000 ΔΡΧ.	«
Τρίκλινο	29.000 ΔΡΧ.	«

ΣΑΣ ΣΥΜΦΕΡΕΙ ΠΡΙΝ ΚΛΕΙΣΕΤΕ ΟΠΟΥΔΗΠΟΤΕ ΝΑ ΜΑΣ ΕΠΙΣΚΕΦΘΕΙΤΕ

ΠΡΑΚΤΟΡΕΙΟ ΤΑΞΙΔΙΩΝ

ΣΑΒΒΑΣ ΣΑΗΣ

ΤΑΡΠΟΝ ΣΠΡΙΝΓΚΣ 42 (δίπλα στην Τραπ. Πίστεως) · **Τηλ. 39781-3**

Ο κ. Μάνος Κόκκινος εξανίσταται και καταγγέλλει

Καζίνο και 20 δισ: νέος Δούρειος σε καλένδες!

"Επιτέλους, δεν ακούει κανείς; δεν συγκινείται κανείς;"

Ένα σφάλμα όσο αθώο και αν είναι στην αρχική του διεύπραξη, τόσο αποβαίνει επικίνδυνο καί εγκληματικό όταν επαναλαμβάνεται αδικαιολόγητα και πεισματικά και όσο δεν καταβάλλεται καμμία προσπάθεια επανόρθωσής του. Και θα ήτο αφελέστατη επιείκεια το να επιμένουμε σήμερα να χαρακτηρίζουμε σαν απλά και συγγνωστά σφάλματα τους γνωστούς χειρισμούς της Δημοτικής Αρχής, καθώς και άλλων γνωστών προϊσταμένων Υπηρεσιών, στο πολυσυζητημένο και ταλαιπωρημένο μαζί θέμα και πρόβλημα του επενδυτικού προγράμματος των 20 δις από την εταιρεία του Καζίνου.

Έχουμε αναλώσει πολύτιμες ώρες συζήτησης στο Δημοτικό Συμβούλιο, ύστερα μάλιστα από δικές μας πρωτοβουλίες και έχει διαθέσει άφθονο μελάνι και αρκετή κριτική ένα μεγάλο μέρος του τοπικού μας Τύπου για το θέμα αυτό.

Έχουμε καταγγείλει, έχουμε προειδοποιήσει, έχουμε επισημάνει, έχουμε κάνει προτάσεις και τέλος έχουμε προσφέρει τη συμπαράστασή μας για το ίδιο αυτό πρόβλημα. Δυστυχώς το αποτέλεσμα όλων αυτών των όχι απλά πολύμηνων αλλά πολύχρονων προσπαθειών, απέδειξαν αφελείς και εύπιστους όλους όσους πίστεψαν στις δήθεν καλές προθέσεις των εμπλεκομένων στο πρόγραμμα αυτό φορέων.

Και υπήρξαν κατά καιρούς δηλώσεις και πολιτικές που ξεσκέπαζαν κάποιες μάσκες και απεκάλυπταν το πραγματικό προσωπείο όλων όσων συνειδητά και εγκληματικά ενέπαιζαν και εξακολουθούν να εμπαίζουν κάποιους αρμόδιους, αλλά πάνω απ' όλα τον ίδιο τον Ροδιακό λαό. Ένα λαό που πίστεψε στο μετά Χριστόν θαύμα, που πίστεψε στις κούφιες υποσχέσεις ανεύθυνων επωνύμων και ανωνύμων και που σήμερα διαπιστώνει περίτρανα τον μεγάλο εμπαιγμό που διαπράττεται σε βάρος του.

Γνωρίζαμε οι λίγοι που αντιμετωπίσαμε από την αρχή το μεγάλο αυτό πρόβλημα με υπευθυνότητα και με αγάπη στον τόπο και στο λαό μας ότι, το πρόβλημα είχε τις γνωστές του αδυναμίες, παραλείψεις και παρενέργειες, αλλά πιστέψαμε στις δήθεν καλές θελήσεις και υποσχέσεις ότι όλα θα έβρισκαν τη λύση τους και το γνωστό πρόγραμμα θα εξελίσσετο ομαλά και κανονικά.

Και χτυπούσαμε πάντοτε το κουδούνι του κινδύνου κάθε φορά που ο λύκος έκανε την εμφάνισή του στο κοπάδι. Κάθε φορά που κάποιοι από τους εμπλεκομένους φορείς απεκάλυπταν έμμεσα μεν αλλά με σαφήνεια τις πραγματικές προθέσεις τους.

Σήμερα μια νέα επίσκεψη του λύκου στο κοπάδι δεν μπορεί να μας αφήνει αδιάφορους. Οι δηλώσεις του εκπροσώπου χθεσινές της εταιρείας του Καζίνου ότι "αυτή που θα αποφασίσει για τα έργα που θα εκτελεστούν είναι η ίδια η εταιρεία" και μάλιστα κατά το σχετικό δημοσίευμα της εφημερίδας "Πρόοδος" που φιλοξένησε τη σχετική ειδησεογραφία **"οι δύο πλευρές δεν τα βρίσκουν στο θέμα των επενδυτικών σχεδίων κ.λπ.". Είναι δύσκολο να τα βρουν τονίζοντας ότι "η Καζίνο είναι αυτή που θα επιλέξει τα έργα που θα γίνουν και στη συνέχεια θα τα παρουσιάσει στο Δήμο Ροδίων και στην Εμπορική Τράπεζα"**, δεν είναι τίποτε άλλο από έναν νέο Δούρειο Ίππο που έρχεται να αποπροσανατολίσει το όλο πρόβλημα από την κανονική του πορεία, να το κατευθύνει σε ατραπούς και μονοπάτια δύσβατα ή αδιάβατα τελικά και να το στείλει σε νέες καλένδες χωρίς επιστροφή ή αναστροφή.

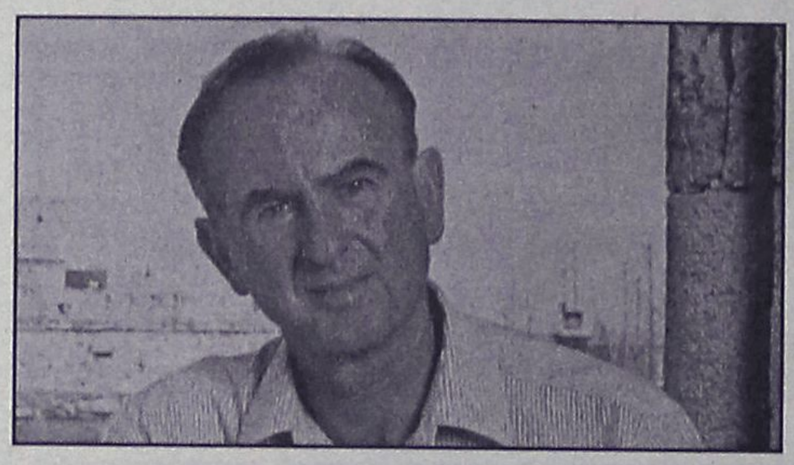

Όμως πρέπει να αναγνωρίσουμε ότι η πολιτική αυτή και οι δηλώσεις αυτές είχαν και έχουν τη θετική τους πλευρά. Είναι μια αποκάλυψη και ομολογία των πραγματικών προθέσεως της άλλης πλευράς.

Είναι μια αποκάλυψη της πραγματικής συμφωνίας που κρύβεται μέσα από τα έγγραφα που καταγγείλαμε πολλές φορές στο Δημοτικό Συμβούλιο. Έγγραφα που μέχρι σήμερα προσπαθούσαν να εμφανίσουν ισχυρά και αποτελεσματικά και οι δικοί μας ιθύνοντες. Είναι μια ακόμη απόδειξη ότι το πρόβλημα δεν πάσχει μόνο στη δεσμευτικότητα των υποχρεώσεων. Πάσχει περισσότερο στον προσδιορισμό των ίδιων των υποχρεώσεων και του χρόνου μέσα στον οποίο θα πρέπει να εκπληρωθούν.

Είναι η γνωστή και ωμή θέση της αντίθετης πλευράς ότι τον πρώτο και τελευταίο λόγο, αν θα γίναν οι επενδύσεις των 20 δις και τα ποιά έργα τελικά θα επιλεγούν για να ενταχθούν σ' αυτό, ανήκουν στην δική τους αποκλειστική και μόνον αρμοδιότητα και απόφαση. Αποκαλύπτεται δηλαδή ότι όλη αυτή η υπόθεση είναι ένα καθαρό φιάσκο σε βάρος του Ροδιακού Λαού, όπως πολύ σωστά έχει μέχρι σήμερα παρατηρήσει ο τοπικός Τύπος, αφού όλη αυτή η περίφημη επένδυση δεν έρχεται να δώσει στην πόλη και στο λαό μας, δεν έρχεται να βελτιώσει την κοινωνική του κατάσταση και την ποιότητα ζωής των κατοίκων του, αλλά να πάρει δικαιώματα και να χαρίσει οικονομικά ανταλλάγματα προσθετικά στα όσα μέχρι σήμερα έχει πάρει η εταιρεία εκμετάλλευσης του Καζίνου.

Μέσα δυστυχώς στην καρδιά του 2000 σε μια κοινωνία υποτίθεται ώριμη, προηγμένη και καλλιεργημένη, ικανή να διεκδικήσει και να κατοχυρώσει τα δικαιώματά της, ζούμε και αναπαράγουμε καθεστώτα διομολογήσεων και εξαρτήσεων υποτέλειας και ξεπουλήματος που ξεπερνούν και αυτά ακόμη τα πρώτα μεταπολεμικά καθεστώτα και πολιτικές που επέβαλαν οι Ηνωμένες Πολιτείες στη χώρα μας.

Είναι πράγματι λυπηρό και μαζί απαράδεκτο να επιβάλλονται στο Ροδιακό λαό του 21ου αιώνα συμφωνίες αρχικά προκρούστειες, μετέπειτα λεόντειες και τελικά καταπιεστικές και γενικά συμφωνίες, συμπεριφορές και πολιτικές που έχουν εγκαταλειφθεί και σ' αυτούς ακόμη τους λαούς του επιλεγόμενου Τρίτου Κόσμου. Συμφωνίες που ο ένας αποφασίζει και άλλος αναγκαστικά προσχωρεί.

Δεν θα ασχοληθώ σήμερα στο σημείωμα αυτό με τα γνωστά νομικά ρήγματα που παρουσιάζει η μέχρι σήμερα νομοθεσία και τα ιδιωτικά συμφωνητικά παραχώρησης της εκμετάλλευσης της άδειας του Καζίνου Ρόδου. Εξακολουθούν να αποτελούν γενετήσιες ασθένειες που ωστόσο είναι ιάσιμες, εάν επιδείξει τον απαραίτητο δυναμισμό ο Δήμος μας και την αντίστοιχη κατανόηση και συμπαράσταση το υπουργείο Ανάπτυξης και ο Φορέας εκμετάλλευσης της άδειας του Καζίνου.

Αυτό που μας ενδιαφέρει άμεσα είναι η πραγματική βούληση και πραγματικοί σκοποί των υπευθύνων στην εφαρμογή του επενδυτικού προγράμματος και ακόμη περισσότερο κατά πόσον η βούληση αυτή και οι στόχοι αυτοί εναρμονίζονται με τις πραγματικές δεσμεύσεις τους και κατά πόσο υπηρετούν τα πραγματικά συμφέροντα του Ροδιακού Λαού.

Και εδώ δυστυχώς -και ευτυχώς κατ' άλλη εκτίμηση- οι δηλώσεις είναι αρνητικές για τα συμφέροντα του Δήμου και του Ροδιακού λαού. Έρχονται να φωτίσουν και άλλες μέχρι σήμερα γκρίζες πλευρές της υπόθεσης, να διασκεδάσουν κάποιους αφελείς ισχυρισμούς και να διαψεύσουν τις προσδοκίες όλων όσων πιστεύουν ότι, οι υπεύθυνοι άρχοντές μας ξέρουν και να κατοχυρώνουν και να διεκδικούν τα δικαιώματα της Ρόδου. Ακόμη και τελικά να αποκαλύψουν κάτι πολύ λογικό και ευνόητο, που ωστόσο η Δημοτική Αρχή έδειχνε να μην αντιλαμβάνεται ή να μην αποδέχεται.

Ότι δηλαδή το πάνω χέρι σε όλη αυτή τη συμφωνία και τα πραγματικά συμφέροντα που θα εξυπηρετούντο δεν θα είναι τα δικά μας, αλλά τα συμφέροντα κάποιων νέων διαπλεκόμενων, όπου γνωστοί και άγνωστοι επιτήδειοι ντόπιοι ή ξένοι, είτε επώνυμα είτε ανώνυμα, θα επιδιώξουν να συμμετάσχουν στις πίτες που θα έχουν οικονομικό ενδιαφέρον γι' αυτούς και που σίγουρα θα μοιραστούν σε βάρος του λαού μας.

Ας μη σπεύσουν να υποτροπιάσουν σε λάθη και αφέλειες κάποιοι, επικαλούμενοι τάχα την πληροφορία για κάποιες προκηρύξεις που ετοιμάζει σε λίγες μέρες το υπουργείο Ανάπτυξης. Γιατί αυτές ακριβώς θα είναι μια ακόμη επιβεβαίωση της όλης ανευθυνότητας που χαρακτηρίζει τους μέχρι σήμερα χειρισμούς, αλλά και ένα ακόμη δώρο σε χρόνο που έχει κάθε συμφέρον να κερδίσει η εταιρεία του Καζίνου. Και για να προλάβω ακόμη κάποιους αφελείς που εξακολουθούν να πιστεύουν ότι όλα κινούνται ομαλά μέσα στους συμφωνημένους χρόνους, τους συνιστώ να συμβουλευθούν τις πραγματικές ημερομηνίες μέσα στις οποίες έπρεπε να ολοκληρωθεί το περίφημο αυτό επενδυτικό πρόγραμμα των 20 δις και αυτές που κυοφορούνται μέσα από τις νέες προκηρύξεις και τις νέες συμφωνίες. Και είναι ακόμη ανάγκη οι τοπικοί φορείς του τόπου μας αντί να μεταβάλλονται σε ακροατές και χειροκροτητές αορίστων και επαναλαμβανομένων προγραμμάτων και ψευδοοραμάτων, σαν μεριδιούχοι της ευθύνης των τοπικών μας υποθέσεων να πάρουν υπεύθυνες και συγκεκριμένες θέσεις πάνω στο θέμα αυτό και να το οδηγήσουν στη σωστή του πορεία, που θα υπηρετεί κατ' εξοχήν τα συμφέροντα της Ρόδου μας.

Για μια ακόμη φορά είμαι υποχρεωμένος να διαμαρτυρηθώ και να καταγγείλω. Και θα το πράττω όσο εγκληματικά θα κωφεύουν οι υπεύθυνοι και όσο μακάρια θα εφησυχάζουν και θα αδρανούν κάποιοι άλλοι αρμόδιοι. Επί τέλους δεν ακούει κανείς;

Δεν συγκινείται κανείς;

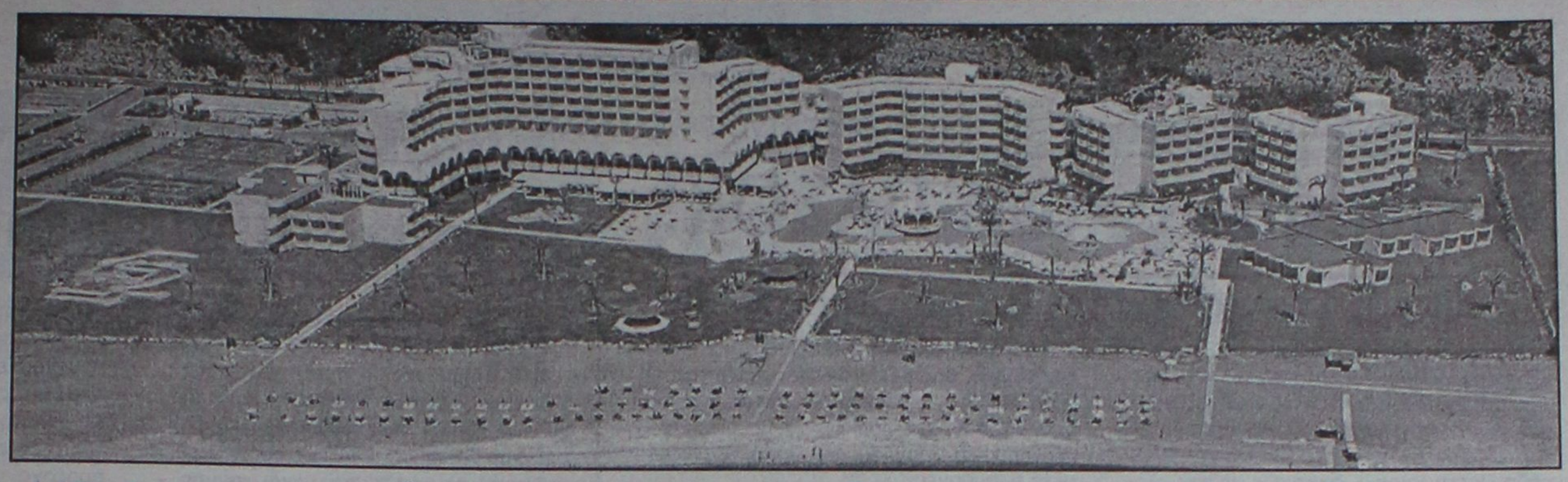

"Χρυσό" το Rodos Palladium

Στην κατηγορία ξενοδοχείων 5 αστέρων σε χώρες της Μεσογείου

Χρυσό Μετάλλιο απονεμήθηκε για δεύτερη συνεχή χρονιά στο Ξενοδοχείο Rodos Palladium για την επίδοσή του σαν το καλύτερο ξενοδοχείο 5 αστέρων του προγράμματος Summer Sun του Αγγλικού Οργανισμού Thomson Holidays, για την τουριστική σαιζόν 2000. Το χρυσό μετάλλιο είναι η υψηλότερη διάκριση που μπορεί να πετύχει ένα ξενοδοχείο, αφού βασίζεται στην αντικειμενική γνώμη των πελατών η οποία εκφράζεται σε ειδικά ερωτηματολόγια που συμπληρώνουν οι πελάτες κατά την πτήση της επιστροφής. Ερευνες του Thomson έχουν δείξει ότι η βαθμολογία των πελατών επηρεάζεται από την αντίληψή τους για το επίπεδο του service, την άνεση και την καθαριότητα των δωματίων, τη διακόσμηση των κοινόχρηστων χώρων, και την ακρίβεια των πληροφοριών της μπροσούρας.

Το Rodos Palladium πέτυχε την υψηλότερη βαθμολογία (overall winner) από όλα τα ξενοδοχεία 5 αστέρων του προγράμματος το οποίο συμπεριλαμβάνει ξενοδοχεία από την Ισπανία, Πορτογαλία, Ιταλία, Μάλτα, Κύπρο, Τυνησία, Κροατία, Τουρκία, Αίγυπτο και Ελλάδα.

Η τελετή απονομής του Χρυσού Μεταλλίου έγινε την Παρασκευή 25 Μαΐου στο ξενοδοχείο Rodos Palladium, παρουσία εκπροσώπων από το σύνολο των συνεργαζόμενων με τον Thomson ξενοδοχείων στο νησί της Ρόδου, καθώς και εκπροσώπων των τοπικών αρχών και φορέων του τουρισμού. Για τον σκοπό αυτό, ήλθαν από το Λονδίνο και την Αθήνα, τα διευθυντικά στελέχη του οργανισμού, Mandy Mathe, Louise Hartle και Sue Edwards, που έκαναν την παρουσίαση.

Κατά την διάρκεια της παρουσίασης, έγινε ιδιαίτερη μνεία πέραν της σημασίας που έχει για τον Thomson η γενικότερη απονομή, κάθε χρόνο, των χρυσών βραβείων σε συνεργάτες του -δείγμα υψηλής ποιότητας υπηρεσιών- και για το επίτευγμα να διακριθεί το Rodos Palladium για δεύτερη συνεχή χρονιά, με ιδιαίτερα υψηλό βαθμό ικανοποίησης των πελατών του.

Ιδιοκτήτες του Ξενοδοχείου Rodos Palladium, που λειτούργησε για πρώτη φορά τον Αύγουστο του 1998, είναι οι αδελφοί Κάτρη, Σάββας και Νίκος, που από την πρώτη στιγμή παρακολούθησαν από κοντά τον σχεδιασμό και την πρόοδο των εργασιών κατασκευής, με μοναδικό στόχο να παρουσιάσουν -ακόμη και με σημαντική υπέρβαση του προϋπολογισμένου κόστους- ένα πλήρες ξενοδοχειακό συγκρότημα δίδοντας ιδιαίτερη έμφαση, πέραν των ανέσεων, στη σύγχρονη τεχνολογία, κυρίως σε τομείς όπως η πληροφορική, η ασφάλεια, και πάνω απ' όλα η προστασία του περιβάλλοντος και η εξοικονόμηση ενέργειας.

Η οργάνωση λειτουργίας καθώς και η γενική διεύθυνση του ξενοδοχείου ανατέθηκε σον κ. Γιώργο Μαργαρίτη, γνωστό έμπειρο στέλεχος με πολυετή και επιτυχημένη διευθυντική θητεία σε μεγάλες ξενοδοχειακές μονάδες της Ρόδου. Ο κ. Μαργαρίτης, ο οποίος σημειωτέον είναι πρόεδρος του Συλλόγου Διευθυντών Ξενοδοχείων της Ρόδου, βάζοντας -σε συνεργασία με τους ιδιοκτήτες της μονάδας- σαν βασικό στόχο την προσφορά υψηλής ποιότητας υπηρεσιών, ενέταξε στο δυναμικό του ξενοδοχείου ένα μεγάλο αριθμό αποφοίτων Ξενοδοχειακών Σχολών.

Το γεγονός αυτό, σε συνδυασμό με την σύγχρονη τεχνολογία και τεχνοτροπία, αλλά πάνω απ' όλα με την σύμπραξη άξιων συνεργατών λειτουργεί σαν εφαλτήριο για την προσφορά ακόμη καλύτερων υπηρεσιών.

ΓΙΑ ΣΠΟΥΔΕΣ ΣΤΗΝ ΙΤΑΛΙΑ:

CENTRO SOCRATES - L' Aquila

ΚΕΝΤΡΟ ΥΠΟΔΟΧΗΣ ΚΑΙ ΠΡΟΕΤΟΙΜΑΣΙΑΣ ΕΛΛΗΝΩΝ ΥΠΟΨΗΦΙΩΝ ΓΙΑ ΤΑ ΙΤΑΛΙΚΑ ΠΑΝΕΠΙΣΤΗΜΙΑ

Τα αποτελέσματα μιλούν από μόνα τους. Εδώ και **3 χρόνια**, τα ποσοστά επιτυχίας των αποφοίτων μας στις εισαγωγικές εξετάσεις των ιταλικών παν/μίων είναι τα υψηλότερα. Οι γονείς και οι μαθητές που μας εμπιστεύτηκαν δίνουν σταθερά την ίδια απάντηση: ***Το CENTRO SOCRATES είναι το καταλληλότερο κέντρο για την προετοιμασία των Ελλήνων υποψηφίων στην Ιταλία,*** επειδή:

- Είναι το μόνο απολύτως προσαρμοσμένο στις απαιτήσεις του καινούργιου συστήματος εξετάσεων εισαγωγής στα ιταλικά παν/μια.
- Εφαρμόζουμε την καλύτερη μέθοδο προετοιμασίας, πραγματοποιώντας τις περισσότερες ώρες διδασκαλίας από οποιοδήποτε άλλο αντίστοιχο κέντρο **(μέχρι και 11 ώρες ημερησίως)**, σε ολιγομελή τμήματα και με Ιταλούς καθηγητές πανεπιστημιακού επιπέδου με πολυετή εμπειρία στην προετοιμασία Ελλήνων υποψηφίων.
- Στα πλαίσια της διδασκαλίας χρησιμοποιούμε τα πιο σύγχρονα τεχνολογικά μέσα.
- Είμαστε κοντά στον υποψήφιο με συνεχή έμπρακτη υποστήριξη για οποιοδήποτε θέμα τον αφορά, από την επιλογή της κατάλληλης πόλης και την ανεύρεση κατοικίας μέχρι την συμπλήρωση των δικαιολογητικών του, και ένα σύνολο άλλων υπηρεσιών.

ΓΙΑ ΠΕΡΙΣΣΟΤΕΡΕΣ ΠΛΗΡΟΦΟΡΙΕΣ
ΑΠΕΥΘΥΝΘΕΙΤΕ ΣΤΑ ΦΡΟΝΤΙΣΤΗΡΙΑ ΙΤΑΛΙΚΩΝ
της κ. ΧΑΡΤΕΡΟΥ ΡΟΖΑΣ, τηλ. **35275**
της κ. ΑΥΓΕΡΙΝΟΥ ΔΕΣΠΟΙΝΑΣ, τηλ. **36339, 76877**

ΕΡΓΑΣΤΗΡΙ ΣΥΓΧΡΟΝΗΣ ΣΚΕΨΗΣ



Σεμινάρια

Διδασκαλία από την Βέρρα Σύμοντς

Ελάτε σε ένα από τα σεμινάριά μας και χωρίς πολύ κόπο ή πολλά χρήματα μάθετε:
• Να αγαπάτε και να εκτιμάτε τον εαυτό σας αληθινά
• Να μην αυτοπεριορίζεστε και επαναλαμβάνετε τα ίδια λάθη
• Να αποκτάτε αυτό που θέλετε άκοπα!
• Να χαίρεστε τη ζωή (που φεύγει τόσο γρήγορα) στο Τώρα!
(25.000 δρχ. 18 ώρες)

Η σύνθεση των σεμιναρίων βασίζεται στις διδασκαλίες διάσημων δασκάλων της εποχής μας όπως:
Dr. Wayne Dyer, Louise Hay, Greg Anderson, Johnson, Deepak Chopra, Stephen Covey, James Redfield, κ.α.

Τα σεμινάρια δεν έχουν μυστικιστικό ή θρησκευτικό χαρακτήρα

Δώστε στον εαυτό σας αυτή την ευκαιρία!

Τηλ. 0241-65529/69785

Ταβέρνα ΑΦΡΟΔΙΤΗ

"...την κάναμε αμπέλι!"





Έτσι λέμε στην Κύπρο ότι "φάγαμε πολύ καλά"!

Έτσι θα πείτε κι εσείς αν δοκιμάσετε την θεσπέσια κυπριακή κουζίνα στην **Ταβέρνα Αφροδίτη** του Ξενοδοχείου Διόνυσος!

Εδώ θα έχετε την ευκαιρία να απολαύσετε νοστιμότατους κυπριακούς μεζέδες όπως σεφταλιές, κλέφτικο, κούπες, Τταφάς, αφέλεια, χαλούμι, λούτζα, δάχτυλα κυριών, μπουρέκι με ανθότυρο και ψητά κρέατα φτιαγμένα **όλα από Κύπριο σεφ και αυθεντικά υλικά από την Κύπρο.**

ΞΕΝΟΔΟΧΕΙΟ ΔΙΟΝΥΣΟΣ

ΦΑΝΕΡΩΜΕΝΗ ΙΞΙΑ ΤΗΛ. (0241) 23021/5 - Τ.Θ. 241

Κεδίκογλου: "Συμφορά" ο πρωθυπουργός

Αντιδράσεις κατά ΠΑΣΟΚ!

Φοιτητές εναντίον της Β. Παπανδρέου

Επίθεση με βαρείς χαρακτηρισμούς κατά του πρωθυπουργού Κώστα Σημίτη εξαπέλυσε ο ανεξάρτητος βουλευτής Ευβοίας Βασίλης Κεδίκογλου, με αφορμή επίκαιρη ερώτησή του προς τον υπουργό Επικρατείας Μιλτιάδη Παπαϊωάννου, σχετικώς με την υλοποίηση των εξαγγελιών του πρωθυπουργού κατά την επίσκεψή του στην Εύβοια. Έχω τη χειρότερη άποψη για τον πρωθυπουργό, και είναι «συμφορά_ που προεδρεύει του υπουργικού συμβουλίου, είπε ,ανάμεσα σε άλλα, ο κ. Κεδίκογλου.

Οι χαρακτηρισμοί σας, δεν αδικούν μόνο τον πρωθυπουργό, αλλά και εσάς, απάντησε ο υπουργός Επικρατείας Μ. Παπαϊωάννου, ενώ και ο προεδρεύων Παναγιώτης Σγουρίδης είχε ζητήσει από τον πρώην βουλευτή του ΠΑΣΟΚ να απαλείψει τις εκφράσεις του.

Ο κ. Παπαιωάννου τόνισε επίσης ότι δεν υπάρχει θέμα αξιοπιστίας του ΠΑΣΟΚ και του πρωθυπουργού στον ελληνικό λαό. Έχουμε ανταποκριθεί και όσα υποσχεθήκαμε έγιναν ή θα γίνουν στην τετραετία, είπε ο υπουργός, ενώ επισήμανε ότι τα θέματα που έθεσε ο κ. Κεδίκογλου με την ερώτησή του (φράγμα Ψαχνών, εργαζόμενοι στη Βιομάγν, κλπ) δεν είναι της αρμοδιότητάς του. Κάλεσε, δε, τον κ. Κεδίκογλου να καταθέσεις σχετικές ερωτήσεις στους αρμόδιους υπουργούς.

Η ΒΑΣΩ

Σειρά ριζικών αλλαγών στη δημόσια διοίκηση με ιδιαίτερη έμφαση στην αναβάθμιση των υπαλλήλων της δημόσιας διοίκησης, προανήγγειλε από το Ηράκλειο η υπουργός Εσωτερικών, Δημόσιας Διοίκησης και Αποκέντρωσης, Βάσω Παπανδρέου, κατά την ομιλία της για τη διοικητική μεταρρύθμιση στην Ελλάδα, στη διάρκεια της ημερίδας "Επιχειρησιακά Προγράμματα Πολιτεία - πιλοτικές εφαρμογές.

Όπως είπε η κ. Παπανδρέου, "θα ανταμείψουμε τους καλούς και θα τιμωρήσουμε τους επίορκους και όσους δεν ανταποκρίνονται στα καθήκοντά τους" και πρόσθεσε: "Θα διαφοροποιήσουμε τους καλούς από τους κακούς υπαλλήλους, εξαίροντας τον παράγοντα παραγωγικότητα".

Ακόμη, αναφέρθηκε στην αναγκαιότητα εισαγωγής στη Δημόσια Διοίκηση της αντίληψης του μάνατζμεντ σε ό,τι αφορά διευθυντές και γενικούς διευθυντές. Και τόνισε ότι στα πλαίσια αυτά δεν θα προσμετράται η αρχαιότητα ενός υπαλλήλου.

ΕΓΚΑΙΝΙΑ ΚΑΙ ΔΙΑΜΑΡΤΥΡΙΕΣ

Νωρίτερα, η κ. Παπανδρέου εγκαινίασε το Κέντρο Πληροφόρησης Πολιτών στο ισόγειο της Νομαρχιακής Αυτοδιοίκησης ενώ μερίδα υπαλλήλων

της Νομαρχιακής Αυτοδιοίκησης διαμαρτυρόταν για τις υποχρεωτικές μετατάξεις και φοιτητές διαδήλωναν κατά του νόμου για την ανωτατοποίηση των ΤΕΙ.

Οι συγκεντρωμένοι έφυγαν από την κύρια είσοδο της Νομαρχίας και κατευθύνθηκαν προς τη δυτική είσοδο, όπου έγινε η ομιλία της υπουργού. Μια ομιλία που διακόπηκε πολλές φορές από τα συνθήματα των συγκεντρωμένων στην Πλατεία Δασκαλογιάννη.

Ανησυχία για τα γενετικά τροποποιημένα προϊόντα

Μία ημέρα μετά τη δημοσίευση της λίστας με τα 53 «ύποπτα» προϊόντα, ο προβληματισμός των καταναλωτών εντείνεται από τη χθεσινή ανακοίνωση του Ενιαίου Φορέα Ελέγχου Τροφίμων (ΕΦΕΤ), ο οποίος παραδέχεται ότι το 12% των μέχρι στιγμής ελεγχθέντων δειγμάτων τροφίμων περιέχει γενετικά τροποποιημένα υλικά. Ο ΕΦΕΤ αναφέρει ότι το 12% από τα 241 προϊόντα που ελέγχθηκαν και περιέχουν συστατικά σόγιας και αραβοσίτου δεν έφερε τη σήμανση που επιβάλλει η νομοθεσία.

Όπως έγινε γνωστό, ο ΕΦΕΤ συνεχίζει τους ελέγχους στα εν λόγω προϊόντα (τα οποία δεν έχουν δοθεί στη δημοσιότητα), προκειμένου να εξακριβωθεί το ακριβές ποσοστό των γενετικά τροποποιημένων υλικών που περιέχουν. Το 88% των δειγμάτων που ελέγχθηκαν (μεταξύ των οποίων μπισκότα, σοκολάτες, κορν φλέικς και παιδικές τροφές) είχαν τη σωστή σήμανση. Η νέα ανακοίνωση του ΕΦΕΤ ήλθε, πάντως, να εντείνει τη σύγχυση και τον προβληματισμό των καταναλωτών αναφορικά με τα γενετικά τροποποιημένα προϊόντα, μία μόλις ημέρα αφότου η Greenpeace έκρουσε τον κώδωνα του κινδύνου, δημοσιοποιώντας κατάλογο 53 «ύποπτων» τροφίμων.

ΚΑΘΗΣΥΧΑΣΤΙΚΟΣ Ο ΑΝΩΜΕΡΙΤΗΣ

Στη λίστα «ύποπτων» προϊόντων της περιβαλλοντικής οργάνωσης αναφέρθηκε την Παρασκευή από τη Βουλή ο υπουργός Γεωργίας, Γιώργος Ανωμερίτης, τονίζοντας ότι «εμφανίζονται στον Τύπο ως δηλητήρια ή δηλητηριασμένα κάποια τρόφιμα, επειδή περιέχουν ουσίες που προέρχονται από γενετικά τροποποιημένα προϊόντα, όπως το καλαμπόκι και η σόγια, τα οποία όμως είναι εγκεκριμένα από την ΕΕ, άσχετα εάν δεν καλλιεργούνται στην Ελλάδα». Ο κ. Ανωμερίτης εμφανίστηκε καθησυχαστικός και διευκρίνισε ότι «η ΕΕ ορίζει ότι όταν ένα προϊόν εμπεριέχει ουσίες από γενετικά τροποποιημένα προϊόντα πρέπει να αναγράφεται στην ετικέτα. Αν δεν γράφεται, είναι παράβαση, αλλά δεν σημαίνει ότι το τρόφιμο είναι δηλητηριασμένο, κακό και άθλιο».

«ΥΠΟΠΤΑ» ΤΡΟΦΙΜΑ ΚΑΙ ΔΙΚΤΥΟ ΚΑΤΑΝΑΛΩΤΩΝ ΑΠΟ ΤΗΝ GREENPEACE

Μεταξύ των προϊόντων που περιλαμβάνονται στη λίστα της Greenpeace είναι το Fru Yo (γιαούρτι με δημητριακά και φρούτα της ΦΑΓΕ), τα Corn Flakes της Tasty, τα τορτελίνια της ABEZ, το σογιέλαιο Σογιόλα της Κορέ, η μελιτζανοσαλάτα και η ταραμοσαλάτα της ΒΕΜ, τα παγωτά της ΑΓΝΟ, τα Cheetos, τα Doritos και τα Tasty Snacks της Tasty, καθώς επίσης και τα Tsakiris Chips με αλάτι - πάπρικα της Τσακίρης.

Δ·Α·Ν·Ε· SEA LINE
ΔΩΔΕΚΑΝΗΣΙΑΚΗ ΑΝΩΝΥΜΗ ΝΑΥΤΙΛΙΑΚΗ ΕΤΑΙΡΙΑ

ΔΡΟΜΟΛΟΓΙΑ ΑΠΟ 1/5/2001 έως 1/6/2001

ΑΝΑΧΩΡΗΣΗ ΑΠΟ ΡΟΔΟ

ΗΜ/ΝΙΑ		ΠΛΟΙΟ	ΩΡΑ	ΠΡΟΟΡΙΣΜΟΣ
26/5	ΣΑΒ	ΠΑΤΜΟΣ	18.00	ΚΩ-ΠΕΙΡΑΙΑ
27/5	ΚΥΡ	ΡΟΔΟΣ	14.00	ΚΩ-ΚΑΛΥΜΝΟ-ΛΕΡΟ-ΠΑΤΜΟ-ΠΕΙΡΑΙΑ
28/5	ΔΕΥΤ	ΠΑΤΜΟΣ	14.00	ΝΙΣΥΡΟ-ΚΩ-ΛΕΡΟ-ΠΑΤΜΟ-ΠΕΙΡΑΙΑ
29/5	ΤΡΙ	ΡΟΔΟΣ	14.00	ΚΩ-ΚΑΛΥΜΝΟ-ΛΕΡΟ-ΠΑΤΜΟ-ΠΕΙΡΑΙΑ
30/5	ΤΕΤ	ΠΑΤΜΟΣ	14.00	ΤΗΛΟ-ΚΩ-ΚΑΛΥΜΝΟ-ΛΕΡΟ-ΠΑΤΜΟ-ΠΕΙΡΑΙΑ
31/5	ΠΕΜ	ΡΟΔΟΣ	17.00	ΣΥΜΗ-ΚΩ-ΠΕΙΡΑΙΑ
1/6	ΠΑΡ	ΠΑΤΜΟΣ	14.00	ΚΩ-ΚΑΛΥΜΝΟ-ΛΕΡΟ-ΠΑΤΜΟ-ΠΕΙΡΑΙΑ

Δ·Α·Ν·Ε· SEA LINE
ΔΩΔΕΚΑΝΗΣΙΑΚΗ ΑΝΩΝΥΜΗ ΝΑΥΤΙΛΙΑΚΗ ΕΤΑΙΡΙΑ

ΓΡΑΦΕΙΑ ΡΟΔΟΥ: Κρατήσεις-Πληροφορίες: **(0241) 43150 (10 γραμμές)**
Διοικητικές Υπηρεσίες: **(0241) 43110, 43112**, FAX: **(0241) 43120**
ΓΡΑΦΕΙΑ ΠΕΙΡΑΙΑ: Κρατήσεις-Πληροφορίες: **0801-500500, (01) 4529360**
Διοικητικές Υπηρεσίες: **(01) 4529330**, FAX: **(01) 4293493**
email: dane@otenet.gr

"ΡΟΔΙΑΚΗ ΦΑΡΜΑ & ΠΑΡΚΟ ΣΤΡΟΥΘΟΚΑΜΗΛΩΝ"

"RHODES OSTRICH FARM & PARK"



Το πιο όμορφο μέρος της Ρόδου, τώρα ακόμα πιο όμορφο και ανανεωμένο.
Με δεκάδες στρουθοκλαμήλους παραγωγής μας και με μεγαλύτερη ποικιλία εξωτικών πουλιών και ζώων, ο χώρος του πάρκου μας τώρα πανέμορφος με γκαζόν, παιδική χαρά, λίμνη και καταρράκτη, διατίθεται και για παιδικά πάρτυ.

Στο Σνακ Μπαρ μας, πολλές γεύσεις από κρέας Στρουθοκαμήλου (και όχι μόνο), σε πολύ λογικές τιμές.

Τώρα ο δρόμος με άσφαλτο φτάνει μέχρι την είσοδο της μονάδας μας με άνετο μεγάλο πάρκινγκ.

ΠΡΟΣΟΧΗ:

Η ΡΟΔΙΑΚΗ ΦΑΡΜΑ ΣΤΡΟΥΘΟΚΑΜΗΛΩΝ (RHODES OSTRICH FARM & PARK) είναι μόνο μία και βρίσκεται κοντά στην Κοιλάδα των Πεταλούδων 1.500 μ. πριν, ανεβαίνοντας δεξιά, απέναντι από το εστιατόριο "LA VALLEE".

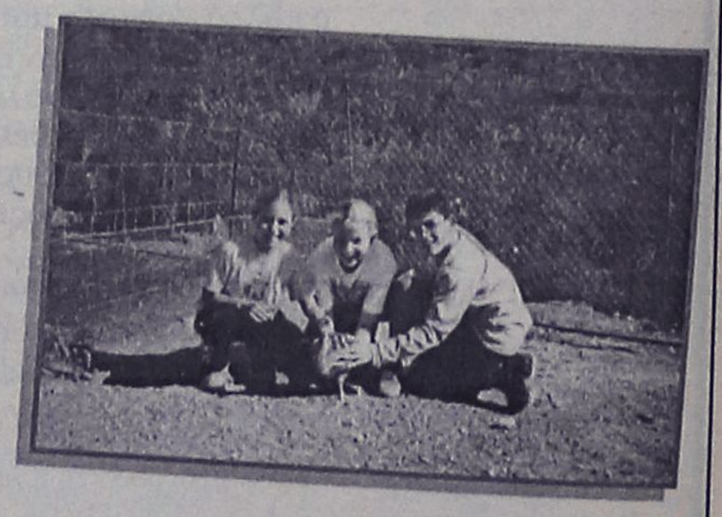

Ανοικτά από τις 09.00 το πρωί μέχρι το βράδυ κάθε μέρα.
Τηλέφωνα επικοινωνίας: 76128, κινητό: 0945-327142, 0937-739420

Επιχείρηση του στρατού της ΠΓΔΜ

Για δεύτερη μέρα χθες συνεχιζόταν η επιχείρηση του στρατού της ΠΓΔΜ για την επανάκτηση του ελέγχου στο χωριό Βάκσιντσε που από τις αρχές Μαΐου έχουν υπό τον έλεγχό τους οι Αλβανοί εξτρεμιστές.

Η επιχείρηση όπως δήλωσε ο εκπρόσωπος του στρατού συνταγματάρχης Μπλάγκογια Μάρκοφσκι ξεκίνησε σήμερα στις 7.20 το πρωί και μέχρι το τέλος της ημέρας αναμένεται να έχει "εκκαθαριστεί" το χωριό από τους εξτρεμιστές.

Ο ίδιος πρόσθεσε ότι χθές και σήμερα ο στρατός με τη βοήθεια των τοπικών αρχών της πόλης του Κουμάνοβου και του Ερυθρού Σταυρού "ελευθέρωσε" 3.000 άμαχους πολίτες εκ των οποίων οι 2.000 μεταφέρθηκαν στο χωριό Ταμπάνοφτσε και οι υπόλοιποι στο χωριό Ρέτσιτσα.

Στη σημερινή επιχείρηση τραυματίστηκε όχι σοβαρά ένας αστυνομικός.

Οπως επεσήμανε ο εκπρόσωπος του στρατού ο λόγος που ξεκίνησε η επιχείρηση ήταν "η απελπιστική κατάσταση στην οποία είχε περιέλθει ο άμαχος πληθυσμός, ο οποίος χρησιμοποιείτο από τους εξτρεμιστές ως "ανθρώπινη ασπίδα".

Από την πλευρά του ο εκπρόσωπος του υπουργείου Αμυνας Γκιόργκι Τρενταφίλοφ δήλωσε ότι από προχθές τη νύχτα και χθες τα ξημερώματα σημειώθηκαν κινήσεις δυο - τριών ομάδων Αλβανών εξτρεμιστών - συνολικά περίπου 30 άτομα - οι οποίοι είχαν διωχθεί από το γιουγκοσλαβικό στρατό από την περιοχή της νότιας Σερβίας.

Ματωμένος γάμος στη δυτική Ιερουσαλήμ

Στο αίμα το Ισραήλ

Επίθεση αυτοκτονίας στην πόλη Χαντέρα

Τουλάχιστον 25 άνθρωποι σκοτώθηκαν, περίπου 300 τραυματίστηκαν και δεκάδες άλλοι έχουν παγιδευτεί στα ερείπια τριώροφου κτιρίου, όταν μία από τις αίθουσές του κατέρρευσε στη δυτική Ιερουσαλήμ, την ώρα γαμήλιας δεξίωσης. Όπως δήλωσαν αστυνομικές πηγές, δεν προκύπτουν στοιχεία που να αποδεικνύουν ότι πρόκειται για βομβιστική επίθεση και τα αίτια της κατάρρευσης οφείλονται στην κακή κατασκευή του κτιρίου.



Το ενδεχόμενο η τραγωδία να οφείλεται σε τοποθέτηση βόμβας απέκλεισαν και οι επιζώντες, ενώ αυτόπτες μάρτυρες ανέφεραν ότι δεν ακούστηκε κάποια έκρηξη.

«Ξαφνικά η οροφή κατέρρευσε» δήλωσε ο διοικητής της αστυνομίας στην Ιερουσαλήμ, Μίκι Λεβί. Αλλες πηγές ανέφεραν ότι από πέρυσι εκτελούνταν εργασίες ανακαίνισης του κτιρίου, που βρίσκεται στο βιομηχανικό πάρκο Ταλπιότ της Ιερουσαλήμ.

Την ώρα που σημειώθηκε το συμβάν, οι περισσότεροι από 650 καλεσμένοι ένιωσαν το έδαφος, ενόσω διασκέδαζαν, να υποχωρεί κυριολεκτικά κάτω από τα πόδια τους.

Σύμφωνα με το Reuters, αυτόπτες μάρτυρες ανέφεραν ότι η δεξίωση γινόταν στον τρίτο και τελευταίο όροφο του κτιρίου. Σε αυτό πιθανολογείται ότι δεν υπήρχαν άλλα άτομα πέραν των προσκεκλημένων.

Τα σωστικά συνεργεία καταβάλλουν υπεράνθρωπες προσπάθειες να ανασύρουν τους παγιδευμένους μέσα από τα συντρίμμια, την ώρα που αστυνομικές πηγές διευκρινίζουν ότι θα χρειαστούν περίπου τρεις ημέρες για να ανασυρθούν οι εγκλωβισμένοι.

ΕΠΙΘΕΣΗ ΑΥΤΟΚΤΟΝΙΑΣ

Τρείς νεκροί και περισσότεροι από σαράντα τραυματίες είναι ο απολογισμός της επίθεσης αυτοκτονίας, χθες στην πόλη Χαντέρα στο κεντρικό Ισραήλ, ανακοίνωσε η τοπική αστυνομία. Ενας ή περισσότεροι από τους νεκρούς πιστεύεται ότι είναι οι δράστες της επίθεσης, σύμφωνα με την ίδια πηγή.

Ο Ντούντου Χαρέλ επικεφαλής της αστυνομίας της Χαντέρα δήλωσε στο ισραηλινό ραδιόφωνο: "Εχουμε τρία πτώματα που πιστεύουμε ότι ανήκουν στους τρομοκράτες. Ομως επισημαίνω ότι αυτή είναι η πρώτη μας εκτίμηση".

Το ραδιόφωνο μετέδωσε ότι η έκρηξη σημειώθηκε δίπλα σε ένα λεωφορείο της γραμμής, κοντά σε γήπεδο ποδοσφαίρου για παιδιά, τα οποία όμως δεν τραυματίστηκαν. Η Ισλαμική Τζιχάντ ανέλαβε την ευθύνη για τη χθεσινή επίθεση αυτοκτονίας στην πόλη Χαντέρα του Ισραήλ, που στοίχισε τη ζωή σε τρεις ανθρώπους, μετέδωσε ο τηλεοπτικός σταθμός "αλ-Μανάρ" της Χεζμπολάχ από τη Βηρυτό.

ΑΠΟΚΑΛΥΨΕΙΣ ΠΟΥ "ΚΑΙΝΕ" ΤΟΝ ΜΙΛΟΣΕΒΙΤΣ

Ο φυλακισμένος σήμερα πρώην πρόεδρος της Γιουγκοσλαβίας Σλόμπονταν Μιλόσεβιτς είχε διατάξει να καταστραφούν όλες οι αποδείξεις των εγκλημάτων που διαπράχθηκαν από τα σερβικά στρατεύματα στο Κόσοβο, ώστε να μην πέσουν στα χέρια των ανθρώπων του Διεθνούς Ποινικού Δικαστηρίου.

Την αποκάλυψη αυτή έκανε χθες ο Ντράγκαν Καρλέουσα, επί κεφαλής της υπηρεσίας κατά του οργανωμένου εγκλήματος του σερβικού υπουργείου Εσωτερικών.

"Ο Σλόμπονταν Μιλόσεβιτς είχε διατάξει τον (τότε υπουργό Εσωτερικών) Βλάικο Στοϊλίκοβιτς να καταστρέψει όλα τα στοιχεία που θα μπορούσαν να αποδείξουν ότι διαπράχθηκαν εγκλήματα" από τις σερβικές δυνάμεις στη διάρκεια της σύγκρουσης στο Κόσοβο στο διάστημα 1998-99, είπε ο σέρβος αξιωματούχος στη διάρκεια συνέντευξης Τύπου.

Pellos Travel

ΠΡΟΣΕΧΕΙΣ ΕΚΔΡΟΜΕΣ ΤΟΥ ΓΡΑΦΕΙΟΥ ΜΑΣ (ΜΕ ΣΥΝΟΔΟ)

ΕΚΔΡΟΜΕΣ ΙΟΥΝΙΟΥ

- **2/06-4/06: Εκδρομή Ρόδος - Μαρμαρίς - Εφεσσος - Σμύρνη - Πέργαμος - Αϊβαλί - Σμύρνη - Μαρμαρίς - Ρόδος** (τριήμερο του Αγίου Πνεύματος - Τιμή 39.000 δρχ.)
- **6/06-14/06: ΓΥΡΟΣ ΕΛΛΑΔΟΣ:** Ρόδος - Πειραιάς - Πάτρα - Ρίο - Αντίριο - Μεσολόγγι - Αμφιλοχία - Λευκάδα - Αρτα - Ιωάννινα - Μέτσοβο - Τρίκαλα - Μετέωρα - Λάρισα - Τέμπη - Θεσσαλονίκη - Παναγία Σουμελά - Βέροια - Καταρράκτες Έδεσσας - Νάουσα - Πήλιον - Βόλος - Αγιος Ιωάννης ο Ρώσσος - Χαλκίδα - Πειραιάς - Ρόδος. Τιμή 149.000 δρχ.
- **16/06-23/06: ΑΓ. ΝΕΚΤΑΡΙΟΣ ΑΙΓΙΝΑΣ - ΑΓΙΟΣ ΡΑΦΑΗΛ ΜΥΤΙΛΗΝΗΣ - ΠΑΝΑΓΙΑ ΤΗΣ ΤΗΝΟΥ.** Τιμή 97.000 δρχ. το άτομο.
- **24/06-29/06: ΑΙΓΙΝΑ - ΥΔΡΑ - ΣΠΕΤΣΕΣ - ΠΟΡΟΣ**

ΕΚΔΡΟΜΕΣ ΙΟΥΛΙΟΥ

- **2/07-8/07: ΜΕΤΕΩΡΑ - ΠΗΛΙΟ - ΒΟΛΟΣ - ΒΟΡΕΙΕΣ ΣΠΟΡΑΔΕΣ - ΣΚΙΑΘΟΣ - ΣΚΟΠΕΛΟΣ - ΧΑΛΚΙΔΑ - ΠΕΙΡΑΙΑΣ - ΡΟΔΟΣ**

Για αναλυτικά προγράμματα και περισσότερες πληροφορίες :

Pellos Travel

ΛΕΩΦΟΡΟΣ ΚΑΛΛΙΘΕΑΣ 125, ΦΑΛΗΡΑΚΙ, ΡΟΔΟΣ

ΤΗΛ.: 0241 87615, 86298 • FAX: 0241 87616 • Κινητό: 0945 949399

ΝΕΟ HONDA CIVIC

ΗΡΘΕ Η ΛΙΜΟΥΖΙΝΑ ΣΑΣ!



1400κ.εκ.: 5.557.000 δρχ. • 1600κ.εκ.: 5.990.000 δρχ.

Ηρθε το νέο HONDA CIVIC με επιδόσεις και χώρους που θα σας συναρπάσουν. Τελική ταχύτητα 185χλμ./ω από 90 ίππους στα 1400κυβ. εκ., και 195χλμ./ω με 110 ίππους στα 1600κ.εκ. Νέας γενιάς κινητήρες με άμεση αλλά και βελούδινη απόκριση, πολύ οικονομικοί στην κατανάλωση και πολύ φιλικοί στο περιβάλλον. Με πλούσιο στάνταρ εξοπλισμό και μεγάλες καινοτομίες στο σχεδιασμό των εσωτερικών χώρων με στόχο την υποδειγματική άνεση, όπως π.χ. το τελείως επίπεδο πίσω δάπεδο. Ηρθε το νέο HONDA CIVIC. Ηρθε η λιμουζίνα σας!

HONDA The Power of Dreams

ATHENS ADVERTISING Εκπομπές ρύπων: CO: 0,385gr/km, HC: 0,143gr/km, Nox: 0,047gr/km, CO2: 170gr/km

Θ. και Ι. ΚΑΛΛΙΓΑΣ ΑΕΒΕ

Λεωφ. Λίνδου 138

Τηλ. 67440-41 • FAX: 68462

email: kaligcar@otenet.gr

1° ΧΡΗΜΑΤΟΔΟΤΙΚΟ ΠΡΟΓΡΑΜΜΑ		2° ΧΡΗΜΑΤΟΔΟΤΙΚΟ ΠΡΟΓΡΑΜΜΑ	
0,58%	σταθερό μηνιαίο επιτόκιο 0% προκαταβολή 72 δόσεις	0,75%	σταθερό μηνιαίο επιτόκιο 0% προκαταβολή 1η δόση σε 12 μήνες ΑΤΟΚΑ 72 δόσεις

ΒΑΣΙΛΙΚΟΣ ΠΟΛΤΟΣ ΚΙΝΑΣ

(Chinese Royal Felly)



Υψηλής δραστικότητας. Στη φύση υπάρχουν 11 μεταλλικά άλατα και ο Β.Π. τα περιέχει όλα (Νάτρι-Κάλιο-Σίδηρο-Χρώμιο-Μαγγάνιο-Νικέλιο-Χαλκό-Ασβέστιο-Φώσφορο-Μαγνήσιο-Πυρίτιο). Επίσης, περιέχει, Βιταμίνες-Πρωτεΐνες-Ενζυμα-Αμινοξέα και Εστέρες. Ενδείκνυται για μεταγχειρητικές καταστάσεις, γηριατρικές παθήσεις, χοληστερίνη, δυσκοιλιότητα, ύπόταση, αρθριτικά συνάχι, ατονία, κλιμακτήριο κ.λπ. Ο μοναδικός Β.Π. εμπλουτισμένος με το βότανο Σισάδρα, **που βελτιώνει το αναπνευστικό** (βρογχικά-δύσπνοια), έχοντας την μεγαλύτερη περιεκτικότητα. Επίσης διαθέτουμε το περίφημο βότανο GINSENG (ΡΙΖΑ ΤΗΣ ΖΩΗΣ) σε σφραγισμένα φακελάκια μιας χρήσεως, ούτως ώστε η δράση του να είναι σίγουρη 100% για το **άγχος** και το **κυκλοφοριακό** (είναι και διεγερτικό).

Αποστέλλεται με αντικαταβολή
ΔΗΜ. ΠΗΛΙΟΥΣΗΣ
Ευελπίδων 45-Κυψέλη-11362 Αθήνα
Τηλ. (01) 8835520-8641.498
Εγκεκριμένο από τον ΕΟΦ

Pellos Travel

ΕΚΔΡΟΜΗ
ΓΥΡΟΣ ΕΛΛΑΔΑΣ



ΡΟΔΟΣ–ΠΕΙΡΑΙΑΣ–ΠΑΤΡΑ–ΜΕΣΟΛΟΓΓΙ–ΑΜΦΙΛΟΧΙΑ–ΛΕΥΚΑΔΑ–ΙΩΑΝΝΙΝΑ–ΜΕΤΣΟΒΟ–ΜΕΤΕΩΡΑ–ΛΑΡΙΣΑ–ΤΕΜΠΗ–ΘΕΣΣΑΛΟΝΙΚΗ–ΣΟΥΜΕΛΑ–ΒΕΡΓΙΝΑ–ΚΑΤΑΡΡΑΚΤΕΣ ΕΔΕΣΣΑΣ–ΝΑΟΥΣΑ–ΒΕΡΟΙΑ–ΠΗΛΙΟ–ΒΟΛΟΣ–ΑΓΙΟΣ ΙΩΑΝΝΗΣ Ο ΡΩΣΟΣ–ΧΑΛΚΙΔΑ–ΠΕΙΡΑΙΑΣ–ΡΟΔΟΣ

ΑΠΟ 6/06-14/06

- **Τετάρτη 6/06:** Αναχώρηση από Ρόδο για Αθήνα με πλοίο F/B
- **Πέμπτη 7/06:** Αφιξη στην Αθήνα. Επιβίβαση σε πούλμαν. Αναχώρηση για Πάτρα. Αφιξη στην Πάτρα. Φαγητό. Διαν/ση.
- **Παρασκευή 8/06:** Πρωινό στο Ξ/Δ. Αναχώρηση και διέλευση με το πλοίο μέσω Ρίου - Αντίρριου. Μεσολόγγι - Αγρίνιο - Αρτα - Λευκάδα - Ιωάννινα. Φαγητό. Διαν/ση.
- **Σάββατο 9/06:** Πρωινό στο Ξ/Δ. Αναχώρηση Σταλακτίτες Ιωαννίνων - Λίμνη Ιωαννίνων - Μέτσοβο - Καλαμπάκα. Φαγητό. Διαν/ση.
- **Κυριακή 10/06:** Πρωινό στο Ξ/Δ. Ανάβαση στα Μετέωρα. Αναχώρηση μέσω Τρικάλων - Λάρισα - Κατερίνη. Αφιξη Θεσσαλονίκη. Φαγητό. Διαν/ση.
- **Δευτέρα 11/06:** Πρωινό στο Ξ/Δ. Εκδρομή Καταρράκτες Εδέσσης - Βεργίνα - Παναγιά Σουμελά. Επιστροφή στο Ξ/Δ στη Θεσσαλονίκη. Φαγητό. Διαν/ση.
- **Τρίτη 12/06:** Πρωινό στο Ξ/Δ. Αναχώρηση μέσω Λάρισας. Αφιξη στο Βόλο. Ανάβαση στο Πήλιο. Φαγητό. Διαν/ση.
- **Τετάρτη 13/06:** Πρωινό στο Ξ/Δ. Επιστροφή μέσω Χαλκίδας - Προσκύνημα στον Αγιο Ιωάννη τον Ρώσο - Πειραιάς. Αναχώρηση για Ρόδο.
- **Πέμπτη 14/06:** Αφιξη στη Ρόδο. Τέλος εκδρομής.

ΤΙΜΗ 149.000 δραχμές το άτομο

Στην εκδρομή ΠΕΡΙΛΑΜΒΑΝΟΝΤΑΙ:

1. Εισιτήρια πλοίου Β' θέσης • 2. Ξεναγήσεις - εκδρομές • 3. Μεταφορές με κλιματιζόμενα πούλμαν • 4. Ξ/Δ Β' κατηγορίας με ΗΒ (πρωινό και φαγητό)

ΔΕΝ ΠΕΡΙΛΑΜΒΑΝΟΝΤΑΙ: *Είσοδοι σε αρχαιολογικούς χώρους*

ΓΙΑ ΠΛΗΡΟΦΟΡΙΕΣ ΚΑΙ ΚΡΑΤΗΣΕΙΣ ΣΤΟ ΠΡΑΚΤΟΡΕΙΟ

Pellos Travel
ΦΑΛΗΡΑΚΙ ΡΟΔΟΣ
ΤΗΛ.: 0241 87615, 86298 • FAX: 0241 87616
E-mail:pellostravel@hellasnet.gr

*Η εκδρομή **ΡΟΔΟΣ - ΠΕΙΡΑΙΑΣ - ΑΓΙΟΣ ΝΕΚΤΑΡΙΟΣ ΑΙΓΙΝΑΣ - ΑΓΙΟΣ ΡΑΦΑΗΛ ΜΥΤΙΛΗΝΗΣ - ΠΕΙΡΑΙΑΣ - ΠΑΝΑΓΙΑ ΤΗΝΟΥ - ΠΕΙΡΑΙΑΣ - ΡΟΔΟΣ** θα πραγματοποιηθεί στις **08/06-14/06***

Cinemania

ΕΠΙΜΕΛΕΙΑ: *Κυριακή Πετρίδου*

15 ΛΕΠΤΑ (15 MINUTES)

"Se agapo, se Iatreuo..."!

Και μόνο γι' αυτά τα ελληνικά που "προβάρει" στον καθρέφτη ο Ρόμπερτ ντε Νίρο, αξίζει για να δείτε την ταινία!

Απ' ό,τι φαίνεται η Ελλάδα είναι ξανά μόδα και αυτό, βέβαια, μας χαροποιεί όπως και το γεγονός ότι δίπλα σ' αυτό τον μεγάλο ηθοποιό εμφανίζεται, έστω και για λίγα κινηματογραφικά λεπτά, η συμπατριώτισσά μας **Μελίνα Κανακαρίδις.**



Μάλιστα, για χάρη της άλλαξε και η εθνικότητα της ηρωίδας που υποδύεται αφού αρχικά **η δημοσιογράφος και αγαπημένη του Ρόμπερτ Ντε Νίρο στην ταινία επρόκειτο να είναι ιταλικής καταγωγής** αλλά στη συνέχεια οι παραγωγοί, για να την υποδυθεί η Κανακαρίδις, την άλλαξαν σε Ελληνίδα.

Η ταινία: Κάνει μία προσπάθεια να "καταγγείλει" τον ρόλο που παίζουν τα ΜΜΕ και πως μπορούν να τα εκμεταλλευθούν ακόμα και εγκληματίες.

Εννοείται ότι ο τίτλος της ταινίας προέρχεται από την περίφημη ρήση του "βασιλιά" της pop κολτούρας **Άντι Γουόρχολ**- ο οποίος είχε εύστοχα (σ.σ. πιο εύστοχα δεν γίνεται) προβλέψει ότι **"στο μέλλον θα είμαστε όλοι διάσημοι για 15 λεπτά".**

Η γνώμη μας: Παρά όσα αναφέραμε παραπάνω, η ταινία δεν αποτελεί τόσο ένα "κοινωνικό σχόλιο" πάνω στο ρόλο που διαδραματίζουν τα ΜΜΕ στη σύγχρονη κοινωνία όσο **μία καταιγιστική ταινία δράσης που άλλοτε έχει δραματικούς και άλλοτε σατιρικούς τόνους.**

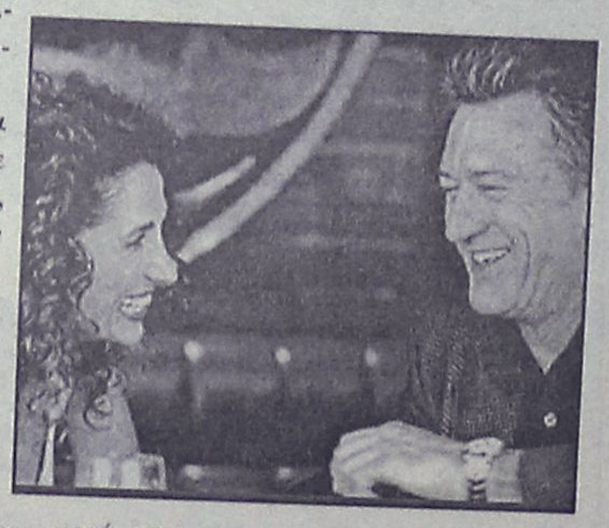

Η ταινία βλέπεται με ενδιαφέρον, απλά δεν αποτελεί κάτι το εξαιρετικό ή κάτι που δεν έχουμε ξαναδεί και το μεγαλύτερο ατού της είναι, κατά τη γνώμη μας ,οι πρωταγωνιστές της...

Εκτός από τους προαναφερθέντες παίζουν ακόμη ο **Έντουαρντ Μπερνς,** ο **Κάρελ Ρόντεν,** ο **Όλεγκ Τακτάροφ** κ.α. Η σκηνοθεσία είναι του **Τζον Χέρτσφελντ.**

Η υπόθεση: Δύο κακοποιοί από την Ευρώπη καταφθάνουν στη Νέα Υόρκη γιατί είχαν μισοτελειωμένες δουλειές με πρώην συνεργούς τους. Βλέπουν την Αμερική ως τη γη της ελευθερίας όπου οι κακοποιοί μπορούν να τηγλυτώναν επικαλούμενοι ψυχολογικά προβλήματα.

Αρχίζουν, έτσι, να διαπράττουν μια σειρά από εγκλήματα. Την υπόθεση αναλαμβάνει ο πιο προβεβλημένος αστυνομικός της πόλης, ο Έντι Φλέμινγκ (Ρόμπερτ ντε Νίρο) ο οποίος χρησιμοποιεί τα ΜΜΕ εξαιτίας και της γυναίκας με την οποία σχετίζεται, μια δημοσιογράφο τηλεοπτικού καναλιού, τη Νικολέτα Καράς (Μελίνα Κανακαρίδης). Στην επίλυση της υπόθεσης τον βοηθάει και ο Τζόρντι Γουόρσσου (Έντουαρντ Μπερνς) ο οποίος είναι ερευνητής για εμπρησμούς και δεν συμπαθεί καθόλου τα ΜΜΕ.

Παράλληλα, οι κακοποιοί βιντεοσκοπούν τα εγκλήματα τους αποσκοπώντας να τα πουλήσουν στα μίντια...

Καλοκαίρι 2001!
... χωρίς παύση κοντά σας με ταινίες 1ης προβολής

ΠΑΛΛΑΣ 5 CINEMAS CENTER

ΠΡΟΓΡΑΜΜΑ ΕΒΔΟΜΑΔΑΣ
25/05/2001 έως 31/05/2001
www.cinemapallas.gr

ΑΙΘΟΥΣΑ 5 & 2

Η ΕΠΙΣΤΡΟΦΗ ΤΗΣ ΜΟΥΜΙΑΣ
THE MUMMY RETURNS
Η αναγέννηση της περιπέτειας!
ΠΡΩΤΑΓΩΝΙΣΤΟΥΝ: BRENDAN FRASER, RACHEL WEISZ, JOHN HANNAH



ΑΙΘΟΥΣΑ 5
Κάθε ημέρα / Ώρες Έναρξης: 17:50, 20:30, 23:00
ΑΙΘΟΥΣΑ 2
Κάθε ημέρα / Ώρες Έναρξης: 16:30, 21:40
* Ειδική επιπλέον παράσταση την Παρασκευή στις 00:15

ΑΙΘΟΥΣΑ 2



SWEET NOVEMBER
Ο ΓΛΥΚΟΣ ΝΟΕΜΒΡΗΣ
Χρειάστηκε μόνο ένα μήνα για να του αλλάξει τη ζωή για πάντα.
ΠΡΩΤΑΓΩΝΙΣΤΟΥΝ: KEANU REEVES, CHARLIZE THERON
Κάθε ημέρα / Ώρες Έναρξης: 19:10

ΑΙΘΟΥΣΑ 1

Ο ΓΑΜΟΣ ΤΟΥ ΕΡΑΣΤΗ ΜΟΥ
THE WEDDING PLANNER
Μία ρομαντική κομεντί για την αγάπη, το πεπρωμένο και άλλα συμβάντα που δεν μπορείς να σχεδιάσεις...
ΠΡΩΤΑΓΩΝΙΣΤΟΥΝ: JENIFER LOPEZ, MATHEW McCONAUGHEY



Κάθε ημέρα / Ώρες Έναρξης: 18:00, 20:15, 22:30

ΑΙΘΟΥΣΑ 3



ΜΕΓΑΛΕ ΤΙ ΚΑΝΑΜΕ ΧΘΕΣ ΤΟ ΒΡΑΔΥ
DUDE WHERE'S MY CAR?
Μετά από μία νύχτα που δεν θυμούνται έρχεται μία ημέρα που δεν θα ξεχάσουν ποτέ!
ΠΡΩΤΑΓΩΝΙΣΤΟΥΝ: ASHTON KUTCHER, SEANN WILLIAM SCOTT
Κάθε ημέρα / Ώρες Έναρξης: 18:50, 20:40, 22:45

ΑΙΘΟΥΣΑ 4

15 ΛΕΠΤΑ / 15 MINUTES
Μερικοί άνθρωποι θα σκοτώναν για τα 15 λεπτά τους...
ΠΡΩΤΑΓΩΝΙΣΤΟΥΝ:
ROBERT DE NIRO, EDWARD BURNS, KELSEY GRAMMER



Κάθε ημέρα / Ώρες Έναρξης: 17:40, 20:10, 22:40

Kids Club • Παιδική Ζώνη

Ο ΑΥΤΟΚΡΑΤΟΡΑΣ ΕΧΕΙ ΚΕΦΙΑ
The Emperor's New Groove
ΑΙΘΟΥΣΑ 3 (μεταγλωτ. στα Ελληνικά)
Κάθε ημέρα / Ώρες Έναρξης: 16:50



ΔΩΡΕΑΝ ΠΟΠ ΚΟΡΝ & ΕΚΠΛΗΞΕΙΣ
παραστάσεις για όλους τους μικρούς μας φίλους!

ΜΟΝΟ ΓΙΑ ΤΑ ΜΕΛΗ
Είναι η τυχερή σου ημέρα;
Σε **ΚΑΘΕ** παράσταση, **ΚΑΘΕ** ταινίας, **ΚΑΘΕ** ημέρα, κάποιο από τα μέλη που παρακολουθούν την ταινία θα είναι το τυχερός που θα κερδίσει **1 απίθανο κινηματογραφικό δώρο!** Τα αποτελέσματα θα ανακοινώνονται αμέσως κατά την έξοδό σας από την αίθουσα.

ΧΟΡΗΓΟΙ: ΕΥΡΩΓΝΩΣΗ · ΠΑΝΕΠΕΛΟΠΙΟΣ · ΑΞΩΝ · BERLONI · ΣΠΑΝΟΣ Sala da bagno · Health Club HILTON

Για κρατήσεις θέσεων **24475** και **70670** (16:00 - 20:00)
Dimokratias 13, 85100 Rhodes

Άρτος (;) Θεάματα (;)...

... Και τηλεόραση (όπως λέμε τηλοψία...)

STAR

06.15 **Παιδικό πρόγραμμα.**
13.30 **Σουίτ Βάλεϊ Χάι.** Νεανική σειρά.
14.00 **Ζίνα.** Περιπετειώδης σειρά. Παίζουν: Λούσι Λόουλες, Ρίνι Ο' Κόνορ
15.00 **Ηρακλής.** Περιπετειώδης σειρά. Παίζουν: Κέβιν Σάρμπο, Μάικλ Χερστ.
16.00 **Χαϊλάντερ.** Περιπετειώδης σειρά. Παίζουν: Αντριαν Πολ, Αλεξάντρα Βάντερνουτ, Σταν Κιρτς.
17.00 **Στον έβδομο ουρανό.** Οικογενειακή σειρά. Παίζουν: Στίβεν Κόλινς, Κάθριν Χικς, Μπάρι Ουλάτσον
18.00 **Ειδήσεις**
19.30 **Τα φιλαράκια.** Κωμική σειρά.
20.00 **Μικρές αμαρτίες** (Ε) Κωμική σειρά. Παίζουν: Αννα Παναγιωτοπούλου, Κατιάνα Μπαλανίκα, Ντίνος Αυγουστίδης, Ζωή Παπαδοπούλου, Λορέντζος Φραγκούλης.
21.00 **Οι διαπλεκόμενοι Α.Ε**
22.00 **Ξένη ταινία.** «Οι δύο φυγάδες». Δραματική περιπέτεια. Παίζουν: Μίκο Νουζιένεν, Μελίσα Γκαλιάνος
24.00 **Ειδήσεις**
00.10 **Ξένη ταινία.** «Υπόθεση Καρλίτο». Περιπέτεια. Παίζουν: Αλ Πατσίνο, Σον Πεν, Πενέλοπι Αν Μίλερ
02.30 **Ξένη ταινία.** «Η ώρα του πεπρωμένου». Κοινωνική.
04.15 **Χάρι, ο απίθανος.** Χιουμοριστική σειρά.
04.45 **Αστέρια στο πεντάγραμμο**

ALTER 5

06.00 **Η Alter μουσική τηλεακρόαση**
08.00 **Αποδράσεις** (Ε)
09.00 **Αυστηρώς αθλητικό**
10.00 **Ντοκιμαντέρ στο Alter**
12.00 **Ειδήσεις**
12.05 **Turbo**
13.00 **Εντός και εκτός έδρας**
14.30 **Ειδήσεις**
14.45 **Το θέμα είναι...**
16.00 **Απο-δράσεις**
17.00 **View master**
18.00 **Ειδήσεις**
18.05 **Πρώτη θέση.** Ντοκιμαντέρ.
18.30 **Ελληνική ταινία.** «Πώς να δολοφονήσετε μια εκατομμυριούχο». Κωμωδία.
20.30 **Ειδήσεις**
21.15 **Ξένη ταινία** «Fort Seganne». Δραματική
24.00 **Ειδήσεις**
00.10 **Ξένη ταινία.** (Σ)
01.00 **Ξένη ταινία.** «Ο κύκλος του αίματος». Περιπέτεια.
03.00 **Ειδήσεις**
04.00 **Η Alter μουσική τηλεακρόαση.**

Delta

ΔΙΑΜΑΝΤΕ ΕΡΓΑΛΕΙΑ

6ο χλμ.Ρόδου Λίνδου
Συγκρότημα Μανουσέλη


ΚΟΦΤΗ ΧΕΙΡΟΣ


ΔΙΑΤΡΗΤΙΚΑ

ΔΙΑΜΑΝΤΟΤΡΥΠΟΤΕΧΝΙΚΗ ΡΟΔΟΥ

ΔΙΑΜΑΝΤΟΦΟΡΟΙ ΔΙΣΚΟΙ ΚΟΠΗΣ ΓΙΑ ΓΡΑΝΙΤΗ, ΜΑΡΜΑΡΟ ΤΟΥΒΛΟ κ.τ.λ.




ΑΡΜΟΚΟΦΤΕΣ

ΤΡΥΠΑΜΕ
ΚΟΒΟΥΜΕ
ΣΠΑΜΕ



ΧΩΡΙΣ ΣΚΟΝΕΣ
ΡΩΓΜΕΣ
ΜΕΡΕΜΕΤΙΑ

ΠΩΛΗΣΕΙΣ
&
ΕΚΤΕΛΕΣΕΙΣ ΕΡΓΑΣΙΩΝ

Η ΠΟΛΥΧΡΟΝΗ ΜΑΣ ΠΕΙΡΑ ΣΤΟ ΕΞΩΤΕΡΙΚΟ ΜΑΣ ΔΙΝΕΙ ΤΗ ΔΥΝΑΤΟΤΗΤΑ ΝΑ ΒΡΙΣΚΟΥΜΕ ΛΥΣΗ ΕΚΕΙ ΠΟΥ ΟΙ ΑΛΛΟΙ ΣΗΚΩΝΟΥΝ ΤΑ ΧΕΡΙΑ ΨΗΛΑ!

ΤΗΛΕΦΩΝΗΣΤΕ ΜΑΣ
(0241) 69022 - 77986
ΚΙΝΗΤΟ: 0944 380562

ΥΠΕΥΘΥΝΟΣ
Μαρκος Τσεσμετζής

ΕΤ-1

06.30 **Γλυκιά ζωή** (Ε) Εκπομπή με την Ρίκα Βαγιάνη.
07.30 **Τα πρωινάκια**
08.00 **Ο δάσκαλος**
09.00 **Καλλιτεχνικό πατινάζ**
10.00 **Σινεάκ**
11.45 **Το σχολείο μου κι εγώ**
12.00 **Ντρίνστοπ**
13.50 **Ειδήσεις.**
14.00 **Ελληνική ταινία.** «Ενας άντρας με συνείδηση». Αισθηματική. Παίζουν: Νίκος Ξανθόπουλος, Καίτη Παπανίκα
16.15 **Ανακαλύπτω**
17.00 **Ενόργανη γυμναστική**
18.45 **Ο έβδομος πάπυρος**
20.00 **Κλήρωση ΛΟΤΤΟ**
20.10 **Ο έβδομος πάπυρος** (Σ)
20.30 **Επίδειξη τέχνης**
21.00 **Φώτα πορείας.** Εκπομπή με την Ελενα Ακρίτα..
23.00 **Ειδήσεις.**
23.30 **Ξένη ταινία.** «Τυφλή στροφή». Γουέστερν. Παίζουν: Σον Πεν, Τζένιφερ Λοπέζ
01.40 **Ξένη ταινία.** «Το ξενοδοχείο του μυστηρίου». Μυστηρίου.
03.10 **Ελληνομανία**
04.10 **Μουσικό πρόγραμμα**

NET

08.00 **Εκπαιδευτική τηλεόραση**
11.00 **Οι περιπέτειες των φυτών** (Ε) Ντοκιμαντέρ.
11.30 **Παρασκήνιο της μόδας.** Ντοκιμαντέρ.
12.00 **Μυστικά άγριων ζώων**
12.30 **Οάσεις του ωκεανού.** Ντοκιμαντέρ.
13.00 **Ταξίδια στον χρόνο.** Ντοκιμαντέρ.
13.30 **Με αρετή και τόλμη**
14.00 **Κοινοβούλιο αιχμής**
15.00 **Ειδήσεις**
15.15 **Ξένη ταινία.** «Η πράσινη πέτρα»
17.00 **Χονδρός-Λιγνός**
17.30 **Σπορ στον κόσμο**
18.00 **Στον κόσμο της οικονομίας**
19.00 **Ειδήσεις**
19.15 **Πολίτης 2000**
20.15 **Επέστρεφε**
21.00 **Ειδήσεις**
22.00 **Ξένη ταινία.** «Το πορφυρό ρόδο του Καΐρου»
24.00 **Ειδήσεις**
00.15 **Ξένη ταινία.** «Μια ζωή ταλαιπωρία». Κωμωδία.

ΕΤ-3

08.01 **Τα μιούζικαλ του Χόλιγουντ**
08.30 **Ντοκιμαντέρ**
09.30 **Κινούμενα σχέδια**
10.00 **Ονειροδρόμιο**
11.00 **Στη γη της ευφορίας**
12.00 **Ντοκιμαντέρ.**
12.30 **E-Life** (Ε)
13.30 **Ανιχνεύσεις**
15.00 **Ειδήσεις**
15.30 **Νόστος**
17.00 **Η μυστηριώδης πτώση της πτήσης 201**
18.00 **Ντοκιμαντέρ**
18.30 **Design x-treme**
19.00 **Ειδήσεις**
20.00 **Ελβις - όλοι οι άνθρωποι του βασιλιά**
20.30 **Τζον Γουέιν - Ο θρύλος**
21.30 **Εκ των προτέρων ή εκ των υστέρων;**
22.00 **Αθλητικό Σαββατόβραδο**
23.30 **Ειδήσεις**
00.30 **Ξένη ταινία.** «Eternity»

FILMNET

05.35 **Ξένη ταινία.** «Takedown». Θρίλερ.
07.15 **Ξένη ταινία.** «Η ανατομία ενός εγκλήματος»
10.00 **Ξένη ταινία.** «Detroit rock city». Κωμωδία.
12.00 **Ξένη ταινία.** «Καλημέρα Βιετνάμ»
14.30 **Ξένη ταινία.** «Η δίνη». Μίνι σειρά
16.00 **Ξένη ταινία.** «Η δίνη». Μίνι σειρά
17.55 **Ξένη ταινία.** «Η δίνη». Μίνι σειρά
19.45 **Η 15η τελετή απονομής των Αμερικάνικων Βραβείων Κωμωδίας.**
21.30 **Mad on Filmnet**
22.00 **Ξένη ταινία.** «Σκάνδαλα στα θρανία»
24.00 **Ξένη ταινία.** «Απρόσμενος έρωτας»
01.40 **Ξένη ταινία.** «Σκοτεινή γοητεία»
03.40 **Ξένη ταινία.** «Το ταξίδι της Φελίσια»

SUPER SPORT

15.00 **Αγώνες γκολφ**
16.00 **Δράση επί τρία.** Αθλητική εκπομπή.
17.00 **Μπάσκετ**
19.00 **NBA**
22.00 **Ισπανικό ποδόσφαιρο**
24.00 **NHL**
02.00 **Αγώνες αυτοκινήτου**

TEMPO

07.00 **Μουσικές επιλογές.**
09.30 **Ρακούνς**
10.00 **Γειά χαρούλα**
12.45 **Panos goes to Hollywood**
13.45 **Αθλητικό Σαββατοκύριακο**
14.30 **Ειδήσεις**
15.00 **Ξένη ταινία.** «Η δίκη του Τέξας». Μίνι σειρά.
17.00 **Ειδήσεις**
17.10 **Ξένη ταινία.**
19.00 **Ειδήσεις**
19.40 **Ο κόσμος σήμερα.**
20.00 **Tempo sports**
20.30 **V.I.P. news**
21.00 **Κεντρικό δελτίο ειδήσεων**
21.45 **Coctail με νότες**
24.00 **Ειδήσεις**
01.15 **Ξένη ταινία**
00.15 **Μουσικές επιλογές**

MEGA

06.00 **Οι φρουροί της Αχαΐας** (Ε)
07.00 **Ο επισκέπτης της ομίχλης** (Ε)
08.00 **Τα επτά κακά της μοίρας μου** (Ε)
09.00 **Οι περιπέτειες του Ηρακλή.** Κινούμενα σχέδια
09.30 **Ντίσνεϊ κλαμπ.** Παιδικό μαγκαζίνο με τους Μιχάλη Γλυνιαδάκη, Ελευθερία Καραμπάτου, Χρήστο Ζαν Μπατίστ.
11.00 **Ξένη ταινία.** «Νίντζα 900 κυβικών». Κωμωδία. Παίζουν: Κρις Φάρλεϊ, Νικολέτ Σέρινταν
13.00 **Mega star.** Μουσική εκπομπή με τη Ναταλία Γερμανού.
14.00 **Δελτίο ειδήσεων**
14.20 **Μαζί.** Ενημερωτική εκπομπή με τον Αιμίλιο Λιάτσο
15.30 **Traction**
16.20 **Η αίθουσα του θρόνου** (Ε)
17.25 **Ειδήσεις.**
17.30 **Ελληνική ταινία.** «Ο τζαναμπέτης». Κωμωδία. Παίζουν: Λάμπρος Κωνσταντάρας, Μάρω Κοντού, Νίκος Ρίζος
19.30 **Κεντρικό δελτίο ειδήσεων**
21.00 **Ελληνική ταινία.** «Η χαρτορίχτρα». Κωμωδία. Παίζουν: Ρένα Βλαχοπουλου, Λάμπρος Κωνσταντάρας, Κώστας Βουτσάς
23.15 **Prive.** Ενημερωτική εκπομπή με τους Ελενα Κατρίτση, Χρήστο Ζαμπούνη.
00.15 **Ειδήσεις**
00.30 **Ξένη ταινία.** «Δύσκολο να ξεχάσεις». Περιπέτεια μυστηρίου.
02.15 **Ξένη ταινία.** «Βρόμικη πόλη». Κοινωνική-δραματική.
04.00 **Mega star**
05.00 **Χαραυγή** (Ε)
05.30 **Παράλληλοι δρόμοι** (Ε)

ANT-1

06.20 **Οι ειδήσεις του CBS**
06.45 **Τηλεμάρκετινγκ**
07.00 **Extreme dinosaurs.** Κινούμενα σχέδια.
07.30 **Ο Ροζ πάνθηρας.** Κινούμενα σχέδια.
08.00 **Εμιλι και Αλέξανδρος**
08.30 **Τομ και Τζέρι.** Κινούμενα σχέδια.
09.00 **Ο Μπαγκς Μπάνι και η παρέα του.** Κινούμενα σχέδια.
09.30 **Ντράγκονμπολ**
10.00 **Οι πολεμιστές της σκιάς.** Παιδική σειρά.
10.30 **Πάουερ Ρέιντζερς.** Παιδική σειρά.
11.00 **Εκείνες κι εγώ** (Ε) Κωμωδία
12.00 **Ο άρχοντας των ζώων.** Περιπετειώδης σειρά.
12.55 **Super game**
13.00 **Σούπερ Σάββατο.** Τηλεπαιχνίδι που παρουσιάζει η Ελίνα Κέφη.
14.00 **Τα νέα του ANT-1**
14.15 **Και οι παντρεμένοι έχουν ψυχή** (Ε) Κωμική σειρά.
15.15 **Σε επτά ημέρες**
16.15 **Ελληνικό πρόγραμμα** (Ε)
17.20 **Ελληνική ταινία.** «Η Ρένα είναι οφσάιντ». Κωμωδία. Παίζουν: Ρένα Βλαχοπούλου, Νίκος Γαλανός, Δημήτρης Νικολαΐδης
18.00 **Τα νέα του ANT-1 σε 1'**
18.10 **Ελληνική ταινία.** (Σ)
19.25 **Τα νέα του ANT-1**
21.05 **Ξένη ταινία.** «Οι λευκοί δεν μπορούν να πηδήξουν». Κωμωδία. Παίζουν: Γουέσλι Σνάιπς, Γούντι Χάρελσον, Ρόζι Περέζ
23.30 **Ενα κι ένα.** Αισθηματική-κωμική σειρά.
00.15 **Ειδήσεις**
00.30 **Ελληνική ταινία.** «Ενοχες σχέσεις». Αστυνομική περιπέτεια. Παίζουν: Αντώνης Αντωνίου, Πέτρος Φυσσούν
02.30 **Ξένη ταινία.** «Το νησί της ομίχλης». Θρίλερ.
04.45 **Τηλεμάρκετινγκ-Τηλεαγορά.**
05.30 **Η θυσία** (Ε)

ALPHA

06.00 **Καρουσέλ** (Ε)
07.00 **Πέρα από τον ορίζοντα.** Διεθνή θέματα με την Ντέμη Καραγιάννη και τον Πέτρο Γκάτζια
08.00 **Πανόραμα.** Ενημερωτικό μαγκαζίνο με τον Γιώργο Οικονομέα.
11.00 **Ελληνική ταινία.** «Του χωρισμού το τρένο». Αισθηματικό δράμα. Παίζουν: Μέμα Σταθοπούλου, Ανδρέας Ντούζος, Νάσος Κερδάκας
13.00 **Ειδήσεις**
13.45 **Φόρμουλα 1.** Απευθείας μετάδοση των δοκιμαστικών από την πίστα του Μονακό.
15.15 **Νικίτα**
16.15 **Total security.** Περιπετειώδης σειρά.
17.20 **Ελληνική ταινία.** «Το έξυπνο πουλί». Κωμωδία. Παίζουν: Κώστας Χατζηχρήστος, Αννα Φόνσου, Βασίλης Αυλωνίτης, Δημήτρης Νικολαΐδης, Μαρίκα Νέζερ
19.30 **Ειδήσεις**
21.00 **Ελληνική ταινία.** «Μια τρελή, τρελή οικογένεια». Κωμωδία. Παίζουν: Τζένη Καρέζη, Αλέκος Αλεξανδράκης, Διονύσης Παπαγιαννόπουλος
23.00 **Ξένη ταινία.** «9 1/2 εβδομάδες». Αισθηματική περιπέτεια.
01.30 **Ειδήσεις**
01.45 **Ξένη ταινία.** «Απιστίες». Κωμωδία.
03.15 **Call of the mountain.** Κοινωνική σειρά.
04.15 **Ντανιέλα** (Ε)
05.00 **Πέρα από τον ορίζοντα** (Ε). Εκπομπή με τη Ντέμη Καραγιάννη και τον Πέτρο Γκάτζια.

ΜΝΗΜΟΣΥΝΑ



Την 26η μηνός Μαΐου ημέρα Σάββατο και ώρα 8 π.μ. εις τον Ιερό Ναό Ταξιαρχών νεκροταφείου Ρόδου, τελούμεν 40ήμερο μνημόσυνο υπέρ αναπαύσεως της ψυχής της λατρευτής μας κόρης, αδελφής, ανηψιάς και θείας

ΚΥΡΙΑΚΟΥΛΑΣ -ΤΣΑΜΠΙΚΑΣ ΖΟΥΡΟΥΔΗ

Ο πατέρας: Μιχάλης
Τ' αδέλφια: Μαρία-Φανούρης, Ουρανία-Σπύρος, Κατερίνα-Γιώργος
Τα ανήψια και οι λοιποί συγγενείς



Την 26η μηνός Μαΐου 2001 ημέρα Σάββατο και ώρα 8 π.μ. εις τον Ιερό Ναό Ταξιαρχών νεκροταφείου Ρόδου, τελούμεν τριετές μνημόσυνο υπέρ αναπαύσεως της ψυχής του λατρευτού μας και αλησμόνητου συζύγου και πατέρα

ΚΟΣΜΑ ΣΦΥΡΙΟΥ

Η σύζυγος: Ελευθερία
Τα παιδιά: Γιάννης, Φιλάρετος, Τριαντάφυλλος
Τα αδέλφια και οι λοιποί συγγενείς



Την 27η μηνός Μαΐου 2001 ημέρα Κυριακή και ώρα 9 π.μ. εις τον Ιερό Ναό Αγίου Γεωργίου Αρνίθας, τελούμεν 3ετές μνημόσυνο υπέρ αναπαύσεως της ψυχής της λατρευτής μας συζύγου, μητέρας, κόρης και αδελφής

ΑΝΑΣΤΑΣΙΑΣ Ν. ΜΑΝΟΥΣΑΚΗ

Ο σύζυγος, τα παιδιά, οι γονείς, τ' αδέλφια



Την 27η μηνός Μαΐου ημέρα Κυριακή και ώρα 8 π.μ. εις τον Ιερό Ναό Ευαγγελιστή Λουκά Σορωνής, τελούμεν 2ετές μνημόσυνο υπέρ αναπαύσεως της ψυχής του λατρευτού μας συζύγου, υιού, πατέρα και θείου

ΗΛΙΑ ΤΟΜΑΖΟΥ

Η σύζυγος: Σταματία
Οι γονείς: Λάμπρος-Ελένη
Τα παιδιά: Δέσποινα, Ελένη
Τ' αδέλφια, τ' ανήψια και οι λοιποί συγγενείς



Την 27η μηνός Μαΐου ημέρα Κυριακή και ώρα 8 π.μ. εις τον Ιερό Ναό Ευαγγελιστή Λουκά Σορωνής, τελούμεν 6μηνο μνημόσυνο υπέρ αναπαύσεως της ψυχής του λατρευτού μας συζύγου, πατέρα, παππού, αδελφού και θείου

ΙΩΑΝΝΗ ΜΠΟΝΙΑΤΗ

Η σύζυγος: Ελένη
Τα παιδιά: Στέφανος-Βαρβάρα-Κώστας-Μαρία και Δέσποινα-Νίκος
Τα εγγόνια, τ' αδέλφια, τ' ανήψια και οι λοιποί συγγενείς



Την 27η μηνός Μαΐου 2001 ημέρα Κυριακή και ώρα 8 π.μ. εις τον Ιερό Ναό Ταξιαρχών νεκροταφείου, τελούμεν 9ήμερο μνημόσυνο υπέρ αναπαύσεως της ψυχής του λατρευτού μας πατέρα, παππού, αδελφού και θείου

ΣΑΒΒΑ ΣΩΤΗΡΑΚΗ
76 ετών, δασκάλου

Τα παιδιά: Μαρία, Τάσος-Τσαμπίκα
Η εγγονή: Χριστίνα
Τα αδέλφια, τ' ανίψια και οι λοιποί συγγενείς



Την 27η μηνός Μαΐου ημέρα Κυριακή και ώρα 8.30 π.μ. εις τον Ιερό Αγίας Αναστασίας, τελούμεν ετήσιο μνημόσυνο υπέρ αναπαύσεως της ψυχής του λατρευτού μας συζύγου, πατέρα, παππού, προπάππου

ΜΥΡΙΑΛΛΗ ΚΟΥΡΟΥ

Η σύζυγος: Φαίδρα
Τα παιδιά: Ιωάννης-Καθολική, Αγαπητός-Εισοδία, Σουλτάνα-Θεανώ-Βασίλης, Χρυσάνθη- Βαγγέλης, Νίκη-Αθανάσιος
Τα εγγόνια, τα δισέγγονα και οι λοιποί συγγενείς

Την 27η μηνός Μαΐου ημέρα Κυριακή και ώρα 8 π.μ. εις τον Ιερό Ναό Αγίας Αναστασίας πόλεως Ρόδου, τελούμεν 40ήμερο μνημόσυνο υπέρ αναπαύσεως της ψυχής της λατρευτής μας μητέρας, γιαγιάς, αδελφής και θείας

ΜΑΡΙΑΣ ΝΕΟΦΥΤΟΥ

Τα παιδιά: Κων/νος, Νικήτας-Χριστίνα, Ελένη-Ξενοφών, Αντώνιος-Καίτη
Τα εγγόνια, τ' αδέλφια, τ' ανήψια και οι λοιποί συγγενείς

Την 28η μηνός Μαΐου 2001 ημέρα Δευτέρα και ώρα 7.30 π.μ. εις τον Ιερό Ναό Ταξιαρχών νεκροταφείου Ιαλυσού, τελούμεν 40ήμερο μνημόσυνο υπέρ αναπαύσεως της ψυχής του λατρευτού μας συζύγου, πατέρα, αδελφού, παππού και θείου

ΚΩΝΣΤΑΝΤΙΝΟΥ ΣΚΟΥΛΟΥΚΑ

Η σύζυγος: Παρασκευή
Τα παιδιά: Τσαμπίκα-Ιωάννης, Ειρήνη-Μιχάλης, Μιχάλης
Τα εγγόνια, τ' αδέλφια, τ' ανήψια και οι λοιποί συγγενείς

Την 29η μηνός Μαΐου 2001 ημέρα Τρίτη και ώρα 8 π.μ. εις τον Ιερό Ναό Ταξιαρχών νεκροταφείου Ρόδου, τελούμεν 9ήμερο μνημόσυνο υπέρ αναπαύσεως της ψυχής της λατρευτής μας αδελφής και θείας

ΚΛΕΙΩΣ ΜΕΛΑΧΡΟΙΝΟΥ

Η αδελφή: Βασιλεία Στούπου
Τ' ανήψια: Κυριακούλα, Σάββας-Ειρήνη Στούπου



Την 27η μηνός Μαΐου ημέρα Κυριακή και ώρα 8.30 π.μ. εις τον Ιερό Ναό Αγίου Νικολάου Παραδεισίου, τελούμεν 6μηνο μνημόσυνο υπέρ αναπαύσεως της ψυχής της λατρευτής μας μητέρας, γιαγιάς και αδελφής

ΠΑΡΑΣΚΕΥΗΣ Π. ΣΤΑΜΟΥ

Τα παιδιά: Θανάσης-Κατερίνα Στάμου, Μαίρη-Γιάννης Μαυρονικόλα
Τα εγγόνια, τ' αδέλφια και οι λοιποί συγγενείς



Την 27η μηνός Μαΐου 2001 ημέρα Κυριακή και ώρα 8.30 π.μ. εις τον Ιερό Ναό Ταξιαρχών νεκροταφείου Ρόδου, τελούμεν 6μηνο μνημόσυνο υπέρ αναπαύσεως της ψυχής του λατρευτού μας υιού, ανηψιού και εξάδελφου

ΓΕΩΡΓΙΟΥ ΚΑΣΣΑΒΕΤΗ
ετών 29

Η μητέρα: Γεωργία
Οι θείοι, τα εξαδέλφια, οι εξαδέλφες και οι λοιποί συγγενείς



Την 27η μηνός Μαΐου 2001 ημέρα Κυριακή και ώρα 8 π.μ. εις τον Ιερό Ναό Ταξιαρχών νεκροταφείου Ρόδου, τελούμεν 9ήμερο μνημόσυνο υπέρ αναπαύσεως της ψυχής του λατρευτού μας συζύγου, πατέρα, αδελφού, παππού και θείου

ΙΩΑΝΝΗ ΧΑΤΖΗΣΑΒΒΑ

Η σύζυγος: Μαρία
Τα παιδιά: Σεβαστή-Μιχάλης, Θεοδώρα-Στάθης, Χρυσούλα-Άνθιμος, Μιχαλία-Παναγιώτης
Τα εγγόνια, τ' αδέλφια, τ' ανήψια και οι λοιποί συγγενείς

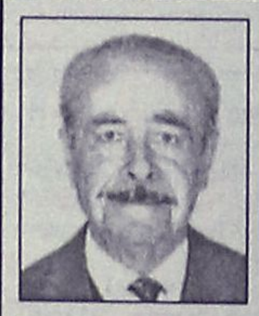

Την 28η μηνός Μαΐου 2001 ημέρα Δευτέρα και ώρα 8 π.μ. εις τον Ιερό Ναό Ταξιαρχών νεκροταφείου Ρόδου, τελούμεν 9ήμερο μνημόσυνο υπέρ αναπαύσεως της ψυχής του λατρευτού μας συζύγου, πατέρα, παππού, αδελφού και θείου

ΔΗΜΗΤΡΙΟΥ ΜΑΝΩΛΑ

Η σύζυγος: Ειρήνη
Τα παιδιά: Αγγελική-Παναγιώτης, Ευανθία-Αποστόλης
Τα εγγόνια, τ' αδέλφια και οι λοιποί συγγενείς

ΣΥΛΛΟΓΟΣ ΑΠΟΦΟΙΤΩΝ
ΒΕΝΕΤΟΚΛΕΙΟΥ ΓΥΜΝΑΣΙΟΥ ΡΟΔΟΥ
ΕΤΟΣ ΙΔΡΥΣΗΣ 1991

ΑΝΑΚΟΙΝΩΣΗ

Το Δ.Σ. του Συλλόγου ενημερώνει τα μέλη και τους φίλους μας ότι διοργανώνουμε εκδρομή πολιτιστικού ενδιαφέροντος την "Πεντηκοστή" στο νησί της Κω και στην Αρχαία Αλικαρνασσό σημερινό Μπουντρούμ με δυνατότητα επισκέψεων σε αρχαιολογικούς χώρους και μουσεία τόσο της Κω όσο και της Αρχ. Αλικαρνασσού.

Ημέρα αναχώρησης Σάββατο 2/6/01 από το λιμάνι της Ρόδου και επιστροφή 4/6/01 από Κω για Ρόδο στις 5 μ.μ.

Απαραίτητη προϋπόθεση είναι η κατοχή διαβατηρίου.

Η κράτηση θέσης είναι απαραίτητη λόγω του περιορισμένου αριθμού.

Τηλέφωνα κρατήσεων 0937-503969 και 0974-893889 και το 23787 φαξ.

Για το Δ.Σ.

Ρόδος 19/5/01

Ο πρόεδρος
Ιωάν. Γ. Καζουλάκης

Ο Γραμματέας
Φάνης Χατζής

ΕΥΧΑΡΙΣΤΗΡΙΟ ΠΕΝΘΟΥΣ

Ευχαριστούμε όλους όσους μας συμπαραστάθηκαν με οποιονδήποτε τρόπο στο βαρύ πένθος μας για τον χαμό του πολυαγαπημένου μας συζύγου, πατέρα, παππού, αδελφού , θείου και φίλου

ΙΩΑΝΝΗ ΧΑΤΖΗΣΑΒΒΑ

Η οικογένειά του

Η ΚΡΑΥΓΗ ΤΩΝ ΑΓΓΕΛΩΝ
ΟΡΘΟΔΟΞΟ ΚΕΙΜΕΝΟ

Ο ΓΟΛΓΟΘΑΣ ΞΕΚΙΝΗΣΕ

Κυρίες και κύριοι, είναι πικρό αυτό που θα πω, αλλά θα παραφράσω ένα προεκλογικό σύνθημα που έλεγε: "Το Μέλλον Ξεκίνησε" για να σας πω, δυστυχώς, ότι "Ο Γολγοθάς ξεκίνησε!..".

Και ο Γολγοθάς ξεκίνησε με την αρχή των δεινών για την Ελλάδα και τον Ελληνισμό, που είναι ασφαλώς η δεσμευτική, λέει, απόφασις της νέας αναφυομένης Υπερεξουσίας που φέρει τον τίτλον: "Αρχή Προστασίας Προσωπικών Δεδομένων". Αρχή Προστασίας ή Αρχή Δεινών;

Ασφαλώς και δεν έχω τίποτε προσωπικό με τον κατά τ' άλλα λίαν συμπαθητικό κ. Δαφέρμο. Θα ήθελα, όμως να υποβάλω τρία μόνον ερωτήματα:

1ον. Αυτή η Εξουσία καταργεί την Βουλή, που νομοθετεί;

2ον. Αυτή η Εξουσία καταργεί την Εκτελεστική Εξουσία;

3ον. Αυτή η Εξουσία καταργεί την Δικαστική Εξουσία;

Κοντολογίς: Έχουμε Εξουσία, Παραεξουσία ή Υπερεξουσία;

Τι πάει να πει "δεσμευτική απόφασις; Δηλαδή ούτε το Κοινοβούλιο θα έχει τη δυνατότητα να ανατρέψει την απόφαση αυτή της "Αρχής Προστασίας Προσωπικών Δεδομένων", ούτε ο πολίτης θα έχει το δικαίωμα να προσφεύγει στα Ανώτατα Δικαστήρια του Κράτους, για τις όποιες ενστάσεις του, όπως είναι ο Άρειος Πάγος και το Συμβούλιο Επικρατείας;

Δεν είμαι νομικός, αλλά η κοινή λογική τουλάχιστον μου παρέχει το δικαίωμα να σκέπτομαι λογικά και λογικά να φέρομαι και να συμπεριφέρομαι. Αλλά και να ερωτώ: ποιός εδημιούργησε και γιατί αυτήν την Υπερεξουσία που τίθεται άνωθεν και αυτού ακόμη του ανεξάρτητου και ελεύθερου Κράτους, όπως είναι το Ελληνικό Κράτος;

Φίλες και Φίλοι, θα ημπορούσα άνετα να αναφερθώ διεξοδικώτερα στο θέμα της ταυτότητας με βιβλία όπως του Αρχιμανδρίτου Εμμανουήλ Καλύβα (θεολόγου-φιλολόγου και ιστορικού) με τίτλο: Το χάραγμα του αντίχριστου κατά την γραφή και τους πατέρας", ενώ ο ίδιος έχει εκδώσει και ένα άλλο πόνημα με τίτλο "Ηλεκτρονικές ταυτότητες".

Θα ημπορούσα να αναφερθώ και σ' άλλα έργα, όπως:

• Του Δημητρίου Σκαρτσιούνη (θεολόγου και οικονομολόγου) με τίτλο: "666 η σφραγίδα του αντίχριστου".

• Του Νικολάου Ψαρουδάκη: "Αντίχριστος, 666 και ΕΚΑΜ".

• Ακόμη και αυτής της Μαγδαληνής Μοναχής με τίτλο: "Ο Αντίχριστος 666", όπως και τόσων άλλων συγγραφέων, θεολόγων και ιστορικών.

Δόξα τω Θεώ όμως, το εδώ δημοσιογραφικό και τηλεοπτικό μας συγκρότημα έχει κατ' επανάληψη ασχοληθεί μ' αυτό το θέμα και δεν θα σταματήσει ν' ασχολείται όσα χρόνια κι αν περάσουν.

Δεν ξέρω. Αλλά αισθανόμενος το πικρό αίσθημα του ανθρώπου που βλέπει το Κράτος του να ποδηγετείται από αλλόφυλους και αλλόθρησκους, να ευτελίζονται με τόση ευκολία νόμοι και νομοθέτες, να παραγκωνίζονται με τόση άνεση όλες οι δικαστικές μας εξουσίες, κάθομαι και διερωτούμαι: Μήπως θα έπρεπε να ξανανεβούμε το Όρος Σινά για να παραλάβουμε νέες εντολές από τον Θεό;

Ρητορικό, ασφαλώς, το ερώτημα. Αλλά το ερώτημα παραμένει ως ερώτημα: Μήπως θα έπρεπε να ξανανέβουμε στο Όσο Σινά; Μήπως; .

Τα κείμενά μας δημοσιεύονται κάθε Σάββατο

ΕΛΛΗΝΙΚΗ ΔΗΜΟΚΡΑΤΙΑ
ΝΟΜΟΣ ΔΩΔΕΚΑΝΗΣΟΥ
ΔΗΜΟΣ ΙΑΛΥΣΟΥ
ΤΕΧΝΙΚΕΣ ΥΠΗΡΕΣΙΕΣ ΡΟΔΟΣ

ΑΝΑΚΟΙΝΩΣΗ

"Ο Δήμος Ιαλυσού σας ενημερώνει ότι στα πλαίσια του προγράμματος καταπολέμησης της Βαροϊκής Ακαρίασης για το έτος 2001, θα επισκεφθεί την περιοχή του Δήμου Κτηνίατρος του τμήματος Κτηνιατρικής της Ν.Α. Δωδ/σου για καταγραφή, δειγματοληψία, διάγνωση και θα δοθούν συνταγές για επιδοτούμενα εγκεκριμένα φάρμακα κατά της Βαρροϊκής Ακαρίασης.

Οι ενδιαφερόμενοι μελισσοκόμοι της περιοχής να προσέλθουν στον Γεωπόνο του Δήμου για να συμπληρώσουν την απαιτούμενη αίτηση το αργότερο μέχρι 30 Μαΐου 2001.

Ο Δήμαρχος
Στάγκας Στέργος

ΣΥΓΧΑΡΗΤΗΡΙΑ

Την αγαπητή μας **ΘΑΡΕΝΗ ΒΑΣ. ΠΑΤΑΤΟΥΚΟΥ** που πήρε το πτυχίο της με άριστα από τη ΝΟΣΗΛΕΥΤΙΚΗ ΣΧΟΛΗ ΤΕΙ ΗΡΑΚΛΕΙΟΥ, συγχαίρουμε θερμά και της ευχόμαστε λαμπρό μέλλον.

Οικογένεια
ΝΙΚΟΛΑΟΥ ΚΑΡΠΑΘΑΚΗ

ΣΥΓΧΑΡΗΤΗΡΙΑ

Στην αγαπημένη μας **ΜΙΡΑΝΤΑ ΣΑΒΒΑΚΗ** που επάξια πήρε την άδεια ασκήσεως δικηγόρου, θερμά συγχαρητήρια και καλή σταδιοδρομία.

Οι νονοί
ΣΑΒΒΑΣ και ΠΑΤΡΑ
ΕΜΜΑΝΟΥΗΛ

ΦΙΝΛΑΝΔΙΚΟ ΣΧΟΛΕΙΟ ΡΟΔΟΥ

Οι εγγραφές στο Φινλανδικό σχολείο Ρόδου, που λειτουργεί στο διεθνές κέντρο γλωσσών "ΡΟΔΟΣ" για δίγλωσσα παιδιά (4-18 χρονών), άρχισαν για το σχολικό έτος 2001-2002.

Τα μαθήματα ξεκινούν στις 24.9.2001

Για πληροφορίες και εγγραφές έως 3.6.2001:

ULLA ROTH-ΜΑΡΓΑΡΙΤΗ ΤΗΛ.: 39623

RODOKSEN SUOMI-KOULUUN, JOKA TOIMII KANSAINVALISESSA KIELIKESKUKSESSA (ILGR), OTETAAN UUSIA OPPILAITA (4-18 V.) LUKUVUODESKI 2001-2002.

OPETUS ALKAA 24-9-2001.

TIEDUSTELUT JA ILMOITTAUTUMISET 3.6.2001 MENNESSA:

ULLA ROTH - MARGARITI PUH 39623

ΑΔΕΛΦΟΤΗΤΑ ΚΡΗΤΩΝ ΡΟΔΟΥ "Ο ΨΗΛΟΡΕΙΤΗΣ"

ΡΑΝΤΕΒΟΥ ΜΕ ΤΟΥΣ ΧΑΪΝΗΔΕΣ

*Σας προσκαλούμε σε μια μοναδική συναυλία με το γνωστό κρητικό μουσικό συγκρότημα οι **"Χαΐνηδες".***
Η εκδήλωση είναι ενταγμένη στις εκδηλώσεις που η Αδελφότητα Κρητών Ρόδου "Ο ΨΗΛΟΡΕΙΤΗΣ" οργανώνει με την ευκαιρία της 60ής επετείου της Μάχης της Κρήτης.

Κυριακή 27 Μαΐου 2001
ΕΘΝΙΚΟ ΘΕΑΤΡΟ ΡΟΔΟΥ - ΩΡΑ 21.00

Στη Ρόδο οι "Χαΐνηδες" για μία μόνο μέρα, μας καλούν συνδυάζοντας το τραγούδι με το βίωμα και την επικοινωνία με το ένστικτο, να θυμηθούμε το παρελθόν, να ζήσουμε το παρόν και να ονειρευτούμε το μέλλον.

Προσκλήσεις διατίθενται από τα μέλη του Διοικητικού Συμβουλίου και από:

- **Τα καταστήματα ΚΕΣΙΣΟΓΛΟΥ** - Εθ. Δωδεκανησίων 31 και Καναδά 15 Ρόδος
- **Τις Ασφάλειες ΚΑΡΥΔΑΚΗ** - Λεμεσού 43 Ρόδος

Χορηγοί της εκδήλωσης: AEGEA AIRLINES, Sofitel ΚΑΨΗΣ, Αρτοζαχαροπλαστική Γ. Σαβοϊδάκης, Καταστήματα ΚΕΣΙΣΟΓΛΟΥ, Β.Α.Π. Κουγιός ΑΒΕΕ, Μικρό Καφέ, Γραφικές Τέχνες Σ. Παπαστεργίου
Χορηγοί επικοινωνίας: ΡΑΔΙΟ ΛΥΧΝΑΡΙ, ΠΑΛΜΟΣ, ΙΡΙΔΑ

Αριθμός 816/01

ΑΠΟΣΠΑΣΜΑ ΠΕΡΙΛΗΨΗΣ ΚΑΤΑΣΧΕΤΗΡΙΑΣ ΕΚΘΕΣΗΣ ΑΚΙΝΗΤΟΥ

Ο Δικαστικός Επιμελητής του Πρωτοδικείου Ρόδου Δημήτριος Ι. Γατσής κάνω γνωστό ότι:
Στις 13/6/2001 ημέρα Τετάρτη και ώρα 12-2 μ.μ. στο Δημοτικό Κατάστημα του Δήμου Ροδίων - αίθουσα ΔΟΝΑ, Διαγοριδών αρ. 1 και ενώπιον της Συμ/φου Ρόδου κ. Μαίρης Γιαννοπούλου-Παπαδάκη Εθελ. Δωδ/σίων 29 ή του νόμιμου αναπληρωτή της θα εκτεθεί σε δημόσιο αναγκαστικό πλειστηριασμό: Το 1/2 ενός διαμερίσματος του 2ου ορόφου, επιφανείας τ.μ. 110 περίπου ευρισκόμενο επί της οδού Ιωαννίνων του Δήμου Ροδίων, ιδιοκτησίας κατά το 1/2 του Εμμανουήλ Πατσάη του Γεωργίου κατοίκου Αρχαγγέλου για οφειλή του ποσού δρχ. 13.565.444 προς τον Χρήστο Πιννίκα κάτοικο Αρχαγγέλου, σύμφωνα με την επιταγή του υπ' αριθμ. 96/96 και 739/96 Δ/γών Πληρωμής του Μονομ. Πρωτ. Ρόδου Εκτιμήθηκε το ακίνητο αντί δρχ. 16.500.000 (αποφ. 137/01 Μ.Π.Ρ.) κατά το ποσοστό που κατασχέθηκε δηλ. το 1/2. Τιμή πρώτης προσφοράς για το κατασχεθέν 1/2 του διαμερίσματος δρχ. 8.250.000. Προσκαλούνται όσοι επιθυμούν να λάβουν μέρος στον πλειστηριασμό να προσέλθουν την άνω ημέρα και ώρα αφού προηγουμένως έχουν εφοδιασθεί με σχετική έγκριση του άρθρου 2 του νόμου 1892/90.

Ρόδος 25/5/2001
Δημήτρης Γατσής
Δικαστικός Επιμελητής

Αριθμός 894/01

ΑΠΟΣΠΑΣΜΑ ΠΕΡΙΛΗΨΗΣ ΚΑΤΑΣΧΕΤΗΡΙΑΣ ΕΚΘΕΣΗΣ ΠΛΟΙΑΡΙΟΥ

Στις 6 Ιουνίου 2001 ημέρα Τετάρτη και ώρα 12-2 μ.μ. στην αίθουσα του ΔΟΝΑ Ρόδου και ενώπιον της Συμβ/φου Ρόδου Μαρίας Καρποδίνη-Καντιδενού θα βγει στον πλειστηριασμό ένα πλοιάριο ιδιοκτησίας του Αριστείδη Καρύδη του Γεωργίου με επίσπευση της Μιχαλίτσας συζ. Χρ. Λοΐζου του οποίου η περιγραφή έχει ως εξής: αρ. Νηολογίου 570, όνομα ΚΟΜΠΡΑ, Διεθνές σήμα SV, 3078 χαρακτηριστικά ΚΟΧ 6,81 καθαρή χωρητικότητα 3,21 ολικό μήκος 8,48 μ. καθαρό μήκος 6,05 πλάτος 3,35 μ. βάθος 0,95 και μηχανή Μερσέντες.

Ρόδος 25/5/01
Ο Δικ. Επιμελητής
Νίκος Χρυσανθής

ΕΛΛΗΝΙΚΗ ΔΗΜΟΚΡΑΤΙΑ
ΠΕΡΙΦΕΡΕΙΑ ΝΟΤΙΟΥ ΑΙΓΑΙΟΥ
ΝΟΜΟΣ ΔΩΔΕΚΑΝΗΣΟΥ
ΔΗΜΟΣ ΑΡΧΑΓΓΕΛΟΥ
ΤΜΗΜΑ ΔΗΜΟΤΙΚΗΣ ΚΑΤΑΣΤΑΣΗΣ

ΑΝΑΚΟΙΝΩΣΗ

Ο δήμαρχος Αρχαγγέλου

Ενημερώνει τους αλλοδαπούς που βρίσκονται παράνομα στη χώρα, κατοικούν μόνιμα στο Δήμο Αρχαγγέλου και επιθυμούν ν' αποκτήσουν Άδεια Παραμονής να προσέρχονται στα γραφεία του Δήμου, κατά το χρονικό διάστημα από 2/6/2001 μέχρι και 2/8/2001, για να υποβάλουν τα σχετικά δικαιολογητικά.
Δικαίωμα για Άδεια Παραμονής έχουν οι αλλοδαποί που:
1. Είναι κάτοχοι:
• πράσινης κάρτας που έχει λήξει χωρίς να έχει υποβληθεί αίτηση για την ανανέωσή της ή η αίτηση για την ανανέωση έχει απορριφθεί
• Λευκής κάρτας ή
• Άδειας Παραμονής που έχει λήξει χωρίς να έχουν υποβάλει αίτηση για την ανανέωσή της.
Απαραίτητη προϋπόθεση και για τις τρείς αυτές περιπτώσεις αλλοδαπών είναι να μπορούν να αποδείξουν ότι διαμένουν στη χώρα τουλάχιστον (1) έτος πριν την 2.6.2001
2. Έχουν ασκήσει προσφυγή κατά αποφάσεων των αρμοδίων οργάνων του ΟΑΕΔ ενώπιον της ειδικής επιτροπής του άρθρου 5 του Π.Δ. 359/97 και επιθυμούν να παραιτηθούν από την προσφυγή για να υπαχθούν στη διαδικασία που προβλέπει το άρθρο αυτό.
3. Έχουν υποβάλει για σοβαρούς ανθρωπιστικούς λόγους αίτηση ενώπιον της ειδικής επιτροπής που προβλέπεται από το άρθρο 5 του Π.Δ. 359/97 για χορήγηση άδειας παραμονής περιορισμένης χρονικής διάρκειας (πράσινης κάρτας).
4. Μπορούν να αποδείξουν ότι διαμένουν στη χώρα ένα (1) έτος, νόμιμα ή παράνομα, μέχρι την έναρξη ισχύος του παρόντος νόμου.
Επισημαίνουμε ότι η προθεσμία των δύο μηνών είναι αποκλειστική δηλ. μετά την πάροδό της δεν επιτρέπεται η υποβολή της αίτησης.
Έντυπο με τα σχετικά δικαιολογητικά θα χορηγούνται από τα γραφεία του Δήμου και των τριών δημοτικών διαμερισμάτων (Αρχαγγέλου-Μαλώνας-Μασάρων) κατά τις εργάσιμες μέρες.

Ο ΔΗΜΑΡΧΟΣ
ΘΕΟΔΟΣΗΣ ΚΟΛΙΑΔΗΣ

ΣΧΟΛΗ ΕΚΠΑΙΔΕΥΣΗΣ ΣΚΥΛΩΝ

BEBA RODOSLAND

ΕΚΤΡΟΦΕΙΟ ΓΕΡΜΑΝΙΚΩΝ ΠΟΙΜΕΝΙΚΩΝ

ΕΤΟΣ ΙΔΡΥΣΕΩΣ 1992



Αναλαμβάνουμε μαθήματα βασικής υπακοής, άρνηση τροφής, φύλακας - σωματοφύλακας
Αγώνες εργασίας ΕΔΥ.ΒΗ.ΣΟΗ 1,2,3 & Ολλανδικό ρίνγκ

Η πολυετής πείρα μας και οι διακρίσεις μας σε αγώνες εργασίας σας εγγυούνται για το αποτέλεσμα.

ΕΛΕΥΘΕΡΙΟΣ ΣΕΓΚΟΥΝΑΣ
Διπλ. Εκπαιδευτής Ρουμανικού Ομίλου Ολλανδικού Ινστιτούτου
Τηλ. 0977-965343, 0944-875762
Ασγούρου 176

ΣΩΜΑΤΕΙΟ ΣΕΡΒΙΤΟΡΩΝ -ΜΑΙΤΡ-ΜΠΑΡΜΑΝ ΚΑΙ ΒΟΗΘΩΝ ΡΟΔΟΥ

ΠΡΟΣΚΛΗΣΗ

Συναδέλφισσες, συνάδελφοι
Η Διοίκηση του σωματείου μας, σας καλεί σε Γενική Συνέλευση στις 8-6-2001 ημέρα Παρασκευή και ώρα 11.00 π.μ. στην αίθουσα του Εργατοϋπαλληλικού Κέντρου Ρόδου με τα παρακάτω θέματα:
1) Διοικητικός και οικονομικός απολογισμός - έκθεση ελεγκτικής επιτροπής
2) Εκλογή εφορευτικής επιτροπής για την διενέργεια εκλογών για ανάδειξη νέας Διοίκησης, Ελεγκτικής επιτροπής, αντιπροσώπων στο Ε.Κ. Ρόδου και στην ΠΟΕΕ-ΥΤΕ.

Συνάδελφοι,
Παρακαλείσθε όλοι να πάρετε μέρος στην Γενική Συνέλευση, για να μπορέσουμε να προχωρήσουμε τις διαδικασίες των εκλογών του Σωματείου μας, για την ανάδειξη νέας διοίκησης.

Για το Διοικητικό Συμβούλιο
Ο Πρόεδρος **Η Γεν. Γραμματέας**
Γεώργιος Μανέττας **Καλοτίνα Κιαουρτζή**

ΑΝΑΚΟΙΝΩΣΗ

Ειδοποιούνται οι κάτοικοι των παρακάτω περιοχών ότι για να εκτελεστούν απαραίτητες τεχνικές εργασίες της ΔΕΗ θα γίνει διακοπή στις 27/5/01 ημέρα Κυριακή ως εξής:
Από ώρας 06.00 μέχρι 11.00 στις περιοχές:
Πλατεία Σύμης- Πλατεία Νεωρίου-Ακτή Μπουμπουλίνας-Πλατεία Αργυροκάστρου-Πλατεία Μεγ. Αλεξάνδρου-Πλατεία Μουσείου-Ιπποτών-Αθηνόδωρου-Απελλού-Πρωτογένους-Πλατεία Ευδήμου-Ερμού-Ευδήμου-Ακτή Σαχτούρη και Θαλασσινή Πύλη
Αν οι εργασίες τελειώσουν νωρίτερα το ρεύμα θα ξαναδοθεί πριν από τον χρόνο λήξης της διακοπής που αναφέρουμε πιο πάνω.
Γι' αυτό το λόγο οι ηλεκτρικές εγκαταστάσεις και τα δίκτυα της ΔΕΗ θα πρέπει να θεωρούνται ότι έχουν συνέχεια ρεύμα.
Έτσι για λόγους ασφαλείας απαγορεύεται η προσέγγιση σε αγωγούς ή άλλα στοιχεία του δικτύου και αν βρίσκονται καταγής γιατί υπάρχει σοβαρός κίνδυνος ατυχήματος

ΑΠΟ ΤΗΝ ΔΕΗ

ΠΟΛΙΤΙΣΤΙΚΟΣ ΟΡΓΑΝΙΣΜΟΣ ΔΗΜΟΥ ΡΟΔΙΩΝ

ΠΡΟΓΡΑΜΜΑ "ΑΝΘΕΣΤΗΡΙΩΝ 2001"

Σάββατο 26/5/01, ώρα 8 μ.μ. Εθνικό Θέατρο

Η Λέσχη LIONS Ρόδου σε συνεργασία με τον Πολιτιστικό Οργανισμό και τον Οργανισμό Πρόνοιας Δήμου Ροδίων και την Επιτροπή Ακοής του Θ. 117^Α θα παρουσιάσει Ρεσιτάλ Κιθάρας Φλαμέγκο με τον Ιωάννη Αναστασάκη. Στο Ρεσιτάλ θα συμμετάσχει και Ισπανίδα χορεύτρια. Τα έσοδα θα διατεθούν σε παιδιά της Ρόδου με καρκίνο και σε άτομα με προβλήματα ακοής.

Κυριακή 27/5/01
ΠΑΡΕΛΑΣΗ ΑΡΜΑΤΩΝ ΚΑΙ ΠΕΖΟΠΟΡΩΝ ΤΜΗΜΑΤΩΝ, ΜΑΝΔΡΑΚΙ,
Ώρα 6 μ.μ

Ο Σύλλογος Κρητών Ρόδου "Ο ΨΗΛΟΡΕΙΤΗΣ" θα πραγματοποιήσει συναυλία με τους "Χαΐνηδες" στο Εθνικό Θέατρο στις 9 μ.μ.

Zorpidis L.A.N.E.
ΤΟΥΡΙΣΤΙΚΟΣ ΟΡΓΑΝΙΣΜΟΣ
ΑΛΕΞ. ΔΙΑΚΟΥ & ΛΟΧΑΓΟΥ ΦΑΝΟΥΡΑΚΗ 38
Τηλ.: (0241) 20625, 30054, 33603, 33607-Fax: 26745
Ταξίδια ...στα μέτρα σας!
ΑΕΡΟΠΟΡΙΚΕΣ εκδρομές εξωτερικού
ΟΔΙΚΕΣ εκδρομές εξωτερικού
Εκδρομές στην ΕΛΛΑΔΑ
ΑΕΡΟΠΟΡΙΚΑ ΕΙΣΙΤΗΡΙΑ στην Ελλάδα και στο εξωτερικό
ΕΙΣΙΤΗΡΙΑ ΠΛΟΙΩΝ για όπου θέλετε με όποια εταιρεία θέλετε
ΚΡΑΤΗΣΕΙΣ ΞΕΝΟΔΟΧΕΙΩΝ όλων των κατηγοριών και των ανέσεων
καθώς και πολλές οδικές
Αεροπορικά εισιτήρια εσωτερικού - εξωτερικού
Κρατήσεις ξενοδοχείων σε όλο τον κόσμο
Ειδικά πακέτα για νεόνυμφους
Σας προσφέρει το καλύτερο στην καλύτερη τιμή!!!
Μεμονωμένα πακέτα στα μέτρα σας
ΔΡΟΜΟΛΟΓΙΑ Φ/Β ΙΕΡΑΠΕΤΡΑ
- Κάθε Τρίτη το πρωί 04.30 για ΔΙΑΦΑΝΙ - ΠΗΓΑΔΙΑ - ΚΑΣΟ - ΣΗΤΕΙΑ - ΑΓ. ΝΙΚΟΛΑΟ - ΜΗΛΟ - ΠΕΙΡΑΙΑ
ΔΡΟΜΟΛΟΓΙΑ Φ/Β ΚΟΡΝΑΡΟΣ
- Κάθε Τετάρτη και Κυριακή πρωί 04.30 για ΧΑΛΚΗ - ΔΙΑΦΑΝΙ - ΠΗΓΑΔΙΑ - ΚΑΣΟ - ΣΗΤΕΙΑ - ΑΓ. ΝΙΚΟΛΑΟ - ΜΗΛΟ - ΠΕΙΡΑΙΑ

NOVOTHERM INOX
ΑΝΟΞΕΙΔΩΤΟΙ ΗΛΙΑΚΟΙ ΘΕΡΜΟΣΙΦΩΝΕΣ
(Ανοξείδωτο ατσάλι πάχους 2 mm, τύπου 316)
Χωρίς προκαταβολή
και εξόφληση έως 36 μήνες
από 10.300 δρχ. ΤΟ ΜΗΝΑ
Πληροφορίες: Μ. Μπογδάνος
Οδός Τριαντών Ιαλυσός
Τηλ. 92537



Ρόδος: εἰκῆ καὶ ὡς ἔτυχε...



(Ανδριανός Λυμπερόπουλος: "Δρομάκι στην Παλιά Πόλη της Ρόδου"

«Σαν ανοίγω το στήθος μου να μπεις και να κυνηγήσεις
το αίμα μου αυτή τη ρεματιά για να ταξιδέψεις
μια λίμνη για να καθρεπτίσεις την περηφάνεια σου
στα πόδια μου μια φωλιά να κάθεσαι να ονειρεύεσαι
να πέσεις να κοιμηθείς και να ξυπνήσεις με νέα ελάφια.

Μέσα στο δέρμα μου ακούω τα πατήματά τους».
(Γιάννης Δάλλας: "Εξαγορά. 1948-1964")

••• Ημερολόγιον Πολιτιστικών Εκδηλώσεων

• **Ρεσιτάλ Φλαμένκο:**
Στο πλαίσιο των **Ανθεστηρίων 2001** η Λέσχη Lions διοργανώνει ρεσιτάλ κιθάρας σε ρυθμούς **φλαμένκο** με τον **Ιωάννη Αναστασάκη**, και τη συμμετοχή της **Σταυρούλας Γεωργαπαδάκου** στο χορό.
Αποψε το βράδυ στις 8, στο Εθνικό Θέατρο.

• **Ανθεστήρια 2001:**
Με την παρέλαση περισσότερων από 20 αρμάτων και πεζοπόρων τμημάτων κλείνουν αύριο το απόγευμα οι εκδηλώσεις για τα φετινά **Ανθεστήρια** που διεξάγονται για ενδέκατη συνεχή χρονιά.
Η παρέλαση θα αρχίσει στις 6 το απόγευμα, στο Ματράκι.

• **Ρεσιτάλ με τους Χαΐνηδες:**
Το μουσικό συγκρότημα από την Κρήτη, οι **Χαΐνηδες**, θα παρουσιάσουν τα τραγούδια τους αύριο το βράδυ στις 9 στο Εθνικό Θέατρο.
Την εκδήλωση διοργανώνει ο Σύλλογος Κρητών Ρόδου "Ο Ψηλορείτης", στο πλαίσιο των εκδηλώσεων για τα 60 χρόνια της "Μάχης της Κρήτης" κατά των Γερμανών ναζιστών.

• **Η Αρχαία Ελληνική Γραμματεία:**
Συνεχίζονται και σήμερα στο "Ακταίον", οι εργασίες του συνέδριου με θέμα:
"Η Αρχαία Ελληνική Γραμματεία στον σύγχρονο κόσμο".
Συνδιοργάνωση: Διεθνές Κέντρο Λογοτεχνών και Μεταφραστών Ρόδου, Εθνικό Κέντρο Βιβλίου και η Διεθνής Επιτροπή "Κύματα Τριών Θαλασσών".

••• Καλή σεζό

Στις τοπικές εφημερίδες της **Κω** δημοσιεύθηκε ένα πολύ ωραίο χιουμοριστικό κείμενο του κ. **Αγγελου Δ. Γεωργαλή** με το οποίο εύχεται στους συμπολίτες του **"Καλή σεζό, καλά κέρδη, καλή ψυχή να παραδώσουμε"**, εν όψη της έναρξης της νέας τουριστικής περιόδου που θα φέρει στίφη τουριστών, παράνομα *"rooms to let"*, νέες καταπατήσεις αιγιαλού,και φυσικά, όπου να 'ναι θα ξεμπουκάρει και η συμπαθής κάστα των εμπρηστών.
Καλά να 'μαστε, τα ίδια και τρισχειρότερα συμβαίνουν και στο μακάριο νησί μας.
... Ή μήπως κάνουμε λάθος;
Καλή σεζό σύντροφοι!
«Δια της παρούσης επιστολής μου προς τους απανταχού εν Κω επιτηδευματίας, θα ήθελα να κοινωνήσω τα εξής εν όψει και της νέας τουριστικής περιόδου.
1. Οι πολυπόθητοι τουρίστες, το όραμα των οποίων ίπτατο έναν ολόκληρο χειμώνα υπεράνω της νήσου μας, επιτέλους προσγειώθησαν. Μην βαρυγκομάτε λοιπόν σύντροφοι.
Ξεσκονίστε το λεξικόν σας, βγάλτε από το σεντούκιον το περσινό χαμόγελο και βουρ δια εικοσιτετράωρον εργασίαν.
2. Οσοι ξενοδόχοι ή ιδιοκτήτες απάρτμεντς (ρουμς του λετ) δεν παρακολουθήσατε τις ειδήσεις από την τοπική τηλεόραση, σας πληροφορώ ότι εκπρόσωπος του ΕΟΤ στις 7 Μάη ανακοίνωσε ότι θα χορηγεί τα ειδικά σήματα ανεξάρτητα από τις πολεοδομικές παραβάσεις που έχουν γίνει. Κανείς μας δεν πιστεύει ότι έχουν γίνει παραβάσεις. Ο κύριος εκπρόσωπος όμως ανέφερε ότι λίγο πολύ όλοι έχετε κάνει αυθαίρετα αλλά αυτούς δεν τους νοιάζει.
3. Οσοι έχετε επιχειρήσεις κοντά στην παραλία μπορείτε να επεκτείνετε προς την θάλασσα στενεύοντας την παραλία. Απλώς μιμηθείτε τους πρωτοπόρους συνάδελφους που ήδη το έχουν πράξει.
Ας μας συγχωρέσει ο συμπαθής κλάδος των εμπρηστών που δεν τους ευχηθήκαμε καλή σεζό.
Δεν έχουμε λάβει ακόμη σχετικόν μήνυμά τους δια την έναρξη της θερινής περιόδου. Τελειώνοντας ευχόμεθα σε όλους

ΚΑΛΗ ΣΕΖΟ
ΚΑΛΑ ΚΑΡΔΗ
ΚΑΛΗ ΨΥΧΗ ΝΑ ΠΑΡΑΔΩΣΟΥΜΕ

Φιλάκια πολλά σε όλους και τις οικογένειες μας μιας και θα τις ξαναδούμε τον Νοέμβρη»

MALTEZOS
Ο ΗΛΙΑΚΟΣ ΘΕΡΜΟΣΙΦΩΝΑΣ
που τιμά ΔΙΕΘΝΩΣ την ΕΛΛΑΔΑ,
από πραγματικά ανοξείδωτο ατσάλι
A.I.S.I. 316
(με πιστοποίηση ISO 9002 & CE)
ΧΩΡΙΣ ΠΡΟΚΑΤΑΒΟΛΗ
36 ΜΗΝΕΣ ΕΞΟΦΛΗΣΗ
ΑΠΟ 13.570 δρχ. ΤΟ ΜΗΝΑ
Πληρ. Βενετοκλέων 71, Ρόδος • Τηλ. 32802

Cleo's
ΙΤΑΛΙΚΗ ΚΟΥΖΙΝΑ
Ανοικτό καθημερινά
από 7 μ.μ. έως 12 μ.μ.
ΚΛΕΙΣΤΟ ΚΥΡΙΑΚΗ
Ρεζερβέ τηλ. 28415
Αγ. Φανουρίου 17, Παλιά Πόλη

ΝΤΕΤΕΚΤΙΒΣ
Συνταξιούχος Αστυνομικός
Αναλαμβάνουμε
υποθέσεις ανηλίκων,
οικογενειακές, προσωπικές κ.τ.λ.
Με απόλυτη εχεμύθεια.
ΔΙΑΘΕΤΟΥΜΕ ΤΑ ΠΛΕΟΝ ΣΥΓΧΡΟΝΑ ΟΠΤΙΚΟΑΚΟΥΣΤΙΚΑ ΣΥΣΤΗΜΑΤΑ
0946 997967
100% εχεμύθεια 100% εχεμύθεια

(εκ)πολιτισμικά παίγνια



Γράφει ο Κωστής Νικολάκης

Γιώργος Γιατρομανωλάκης, Γιάννης Δάλλας, Δημήτρης Μαρωνίτης

Ροδίτικο Ανθολόγιο

Συνεχίζονται και τελειώνουν σήμερα οι εργασίες του διεθνούς συνεδρίου **"Η αρχαία ελληνική γραμματεία στον σύγχρονο κόσμο"** που συνδιοργάνωσε το **Εθνικό Κέντρο Βιβλίου** με το **Διεθνές Κέντρο Λογοτεχνών και Μεταφραστών Ρόδου** και τη Διεθνή Επιτροπή **"Κύματα Τριών Θαλασσών"**.

Στο συνέδριο παίρνουν μέρος πολλοί γνωστοί λογοτέχνες, φιλόλογοι και μεταφραστές και η στήλη μπαίνει στον πειρασμό να παρουσιάσει μερικούς από αυτούς με κείμενά τους που έχουν σχέση με την *"ροδίτικη μυθιστορία"*.

Και αναφερόμαστε συγκεκριμένα στην **"Αλφάβητο της αγάπης"** από το **"Ερωτικόν"** του **Γιώργη Γιατρομανωλάκη**, καθηγητή κλασικής φιλολογίας στο πανεπιστήμιο Αθηνών, **"στην πόλη των μισερών Τελχίνων"** του **Γιάννη Δάλλα,** ομότιμου καθηγητή κλασικής φιλολογίας στο πανεπιστήμιο Ιωαννίνων, από το βιβλίο του **"Καβάφης και Ιστορία"**, και τέλος, μια τραγική αναφορά στον ολυμπιονίκη **"Διαγόρα"** που έκανε ο **Δημήτρης Μαρωνίτης**, ομότιμος καθηγητής κλασικής φιλολογίας στο πανεπιστήμιο Θεσσαλονίκης.

• "Οπου αγαπήσω θλίβομαι"

«Οπου αγαπήσω θλίβομαι και όπου ποθώ λυπούμαι
και όπου ρίξω το βλέμμα μου, έναι πικριά εις εμένα.
Καιρός ήταν κ' εδιέβηκεν, κυρά μου, όταν σ' εγάπουν
και μέσα στην καρδίαν μου πολλ' ακριβήν σε είχα...»

(Από την **"Αλφάβητον της αγάπης - Μια συλλογή ροδίτικων ερωτικών τραγουδιών).**

Για τον περιπαθή ρομαντισμό που είναι διάχυτος στα διάφορα μεσαιωνικά **"Αλφαβητάρια της Αγάπης"**, ο συγγραφέας **Γιώργης Γιατρομανωλάκης** στο εξαίσιο **"Ερωτικόν"** έχει την δικιά του ρεαλιστική ερμηνεία:

*«Πολλοί γνωρίζουσι στιχουργήματα τινα ερωτικά και αθώα, όπου με το να αρχεύουν αλφαβητικώς και να τηρούσι την τάξιν του γράμματος στιχουργικώς έχουσιν αποκληθή **"Αλφαβητάρια της Αγάπης"**.*

*Αμέ ολίγοι ηξεύρουσιν ότι το αληθές **"Αλφαβητάριον του Ερωτος"** σχετίζεται πρωτίστως με τα ερωτόπαθα σχήματα και τις σαρκικές ορέξεις, και όχι με τα αφελή ερωτοπαίγνια.*

Στοχάσου λοιπόν το σχήμα όπου έχουσι τα καπιτάλια γράμματα της γρεκικής (αμή και άλλων γλωσσών) και παρευθύς θα εννοήσης το δηλούμενον...».

• "Στην πόλη των μισερών Τελχίνων"

«Εγώ δε ες ιερόν»
είπεν ο Τυανεύς στο τέλος «παελθών
πολλώ αν ήδιον εν αυτώ μικρώ
όντι άγαλμα ελέφαντος τε και χρυσού
ίδοιμι ή εν μεγάλω κεραμεούν και φαύλον»

Κ.Π. Καβάφης: *"Απολλώνιος ο Τυανεύς εν Ρόδω"*

Στο βιβλίο του **"Καβάφης και Ιστορία"** ο **Γιάννης Δάλλας** γράφοντας για τον Αλεξανδρινό ποιητή και την καλλιτεχνική του εμπειρία κάνει το παρακάτω σχόλιο στο ποίημα **"Απολλώνιος ο Τυανεύς εν Ρόδω":**

*«Προς την ίδια μακρινή αφετηρία, και φυσικά προς όλες τις ενδιάμεσες στάσεις ή παραλλαγές, αναφέρεται και το **"Απολλώνιος ο Τυανεύς εν Ρόδω"**, τελευταία αισθητική απολογία του Καβάφη.*

Το 1925, ο μαθητής του Απολλώνιου στην πόλη των μισερών Τελχίνων ενστερνίζεται αλλιώς την αλήθεια που άκουσε πριν από τριάντα ακριβώς χρόνια, ο μαθητής του Θεόκριτου στην Αλεξάνδρεια:

«Το "κεραμεούν και "φαύλον" το σιχαμερό·
που κιόλας μερικούς (χωρίς προπόνησι αρκετή)
αγυρτικώς εξαπατά. Το κεραμεούν και φαύλον».

• "Ιχνογραφείς το πρόσωπο του Διαγόρα"

Στο πρώτο του γραπτό που δημοσίευσε, την **"Επιστροφή"**, μετά την αποφυλάκισή του - ως γνωστό ο κ. **Δημήτρης Μαρωνίτης** "φιλοξενήθηκε" το 1971 αρκετούς μήνες στις χουντικές φυλακές εξ' αιτίας των δημοκρατικών του ιδεών - κάνει μια αναφορά στον ροδίτη ολυμπιονίκη, τον **Διαγόρα**, *"με μακριά μαλλιά μυωπικά μάτια, μπλουτζήν, και διπλό πουλόβερ, και με το δάχτυλο στο (Σολωμικό) φιλιατρό":*

«Στην αρχή κρεμιέσαι από τις γέφυρες που ενώνουν το μέσα με το έξω, το χθες με το σήμερα. Υπάρχει ευτυχώς ένας ολόκληρος κατάλογος από σωτήριες λέξεις, έτοιμες να σε ταλαντεύσουν από τη μια στην άλλη όχθη, περίπου ανέπαφο, σε μια κατάσταση ανακουφιστική ναυτίας. Η δυσκολία έρχεται, όταν πια δεν μπορείς ή αρνείσαι να χρησιμοποιήσεις αυτές τις αιώρες. Τότε τα όρια συγχέονται, το μυαλό σταματά, η μνήμη χάνει την ικανότητά της να συνθέτει από σπαράγματα ένα όποιο σχηματισμένο μωσαϊκό· ξεπέφτει στην άδηλη αναπνοή. Τα πράγματα και οι λέξεις αλλάζουν νόημα.

....

Δύσκολα αποκατασταίνεται ο κύκλος των αισθήσεων. Δύσκολα ξαναπερνούν τα δαχτυλίδια τους στο σώμα σου. Ο ζαλισμένος δρόμος, η πόρτα του σπιτιού, το ζεστό νερό, το χέρι της γυναίκας, οι αφηρημένοι φίλοι, τα βιβλία, δεν πλησιάζονται παρά με πόνο. Πιο βολικές είναι οι πέτρες και τα όστρακα, τα πράσινα ερείπια και οι θρυμματισμένες πανοπλίες, οι πρώιμες επιγραφές και οι αρχαίοι μύθοι.

...

Ξανά λοιπόν με το μολύβι στο χέρι, ιχνογραφείς το πρόσωπο του Διαγόρα, που νίκησε στην Ολυμπία κι έγινε φίλος σου: με μακριά μαλλιά, μυωπικά μάτια, μπλουτζήν, και διπλό πουλόβερ. Κάνει κρύο το χειμώνα εδώ και τρεις χιλιάδες χρόνια από τον Κολωνό ως τον Κορυδαλλό. Ο Διαγόρας και οι άλλοι, μαζεμένοι γύρω από τα μάτια τους, βυθισμένοι στη βάναυσή τους προσμονή, διασκεδάζοντας τη βιασμένη τους σιωπή, συλλογισμένοι μ' έναν άλλο τρόπο, γύρω από πηγάδι της κοινής ελπίδας - το δάχτυλο στο φιλιατρό».

(18-12-1971)

«ΡΟΔΙΑΚΗ» ΑΠΟ ΤΟ 1915

Φλας στο παρελθον


ΡΟΔΙΑΚΗ
PERIODICO SETTIMANALE

ΕΝ ΡΟΔΩ
ΠΕΜΠΤΗ 19 ΜΑΪΟΥ 1927
ΑΡΙΘΜ. 855

ΡΟΔΙΑΚΑΙ ΗΜΕΡΑΙ (συνέχεια)

... Λέγαμε, πότε μαθές θα παραχθή νεοροδιακή τέχνη· μη νομίζετε ότι είσθε μόνο σεις που σουφρώνετε τη στιγμή αυτή που διαβάζετε τα φρύδια σας και στραβοκουνάτε τα χείλη σας. Είμα κι' εγώ που κάνω το ίδιο τη στιγμή που το γράφω.

Και όμως ο καλός συνομιλητής μου έλεγε διάφορα δεδομένα (παραξενεύθηκα δια την λέξιν αυτήν) πάνω στα οποία θα μπορούσε να επεξεργασθή μια σειρά μυθιστορημάτων ή ρομάντσων όπως τα έλεγε καθαρώς ροδιακής ατμοσφαίρας. Μου ανέλυε μάλιστα κιόλας μερικές του πρωτότυπες και μα την αλήθεια παράξενες σκέψεις, καθ' ην στιγμήν εγώ ονειρευόμουνα ένα βιβλίο στες σελίδες του οποίου θα εζωγραφίζοντο περιπαθείς εξομολογήσεις κάτω από ένα πεύκο του ανθόκηπου του Ιταλικού Φόρο (τέως Μανδράκι) και ονειρευτοί περίπατοι στο γιαλό του Κούμπουρνου, και τραγικά δράματα σε κάποιο καλντιρίμι του τουρκομαχαλά και ειδύλλια πέριξ του Μητροπολιτικού ναού κτλ κτλ.

- Και κανένα σου ρομάντσο, τον ερώτησα, πώς θα το άρχιζες π.χ.;

- Ιδού: μου απαντά: Τον Λεφτέρη (παραδείγματος χάριν) τον είχε πιάσει η αρρώστεια του Μάη· ήτανε τώρα δυο-τρεις νυχτιές που δεν έκλειε μάτι και για φαγί, του είχε φύλλα της παπαρούνας που μασούσε με απέραντη ηδονή...

- Λοιπόν εις δημοτικήν;

- Ναι· ζήτω η δημοτική.

Τούλλιος

(Σ.Σ. Η Ροδιακή εκδιδόταν τότε υπό καθεστώς ιταλικής λογοκρισίας. Διατηρείται επίσης η γλώσσα και τα τοπωνύμια που υπήρχαν στις αρχές του αιώνα).

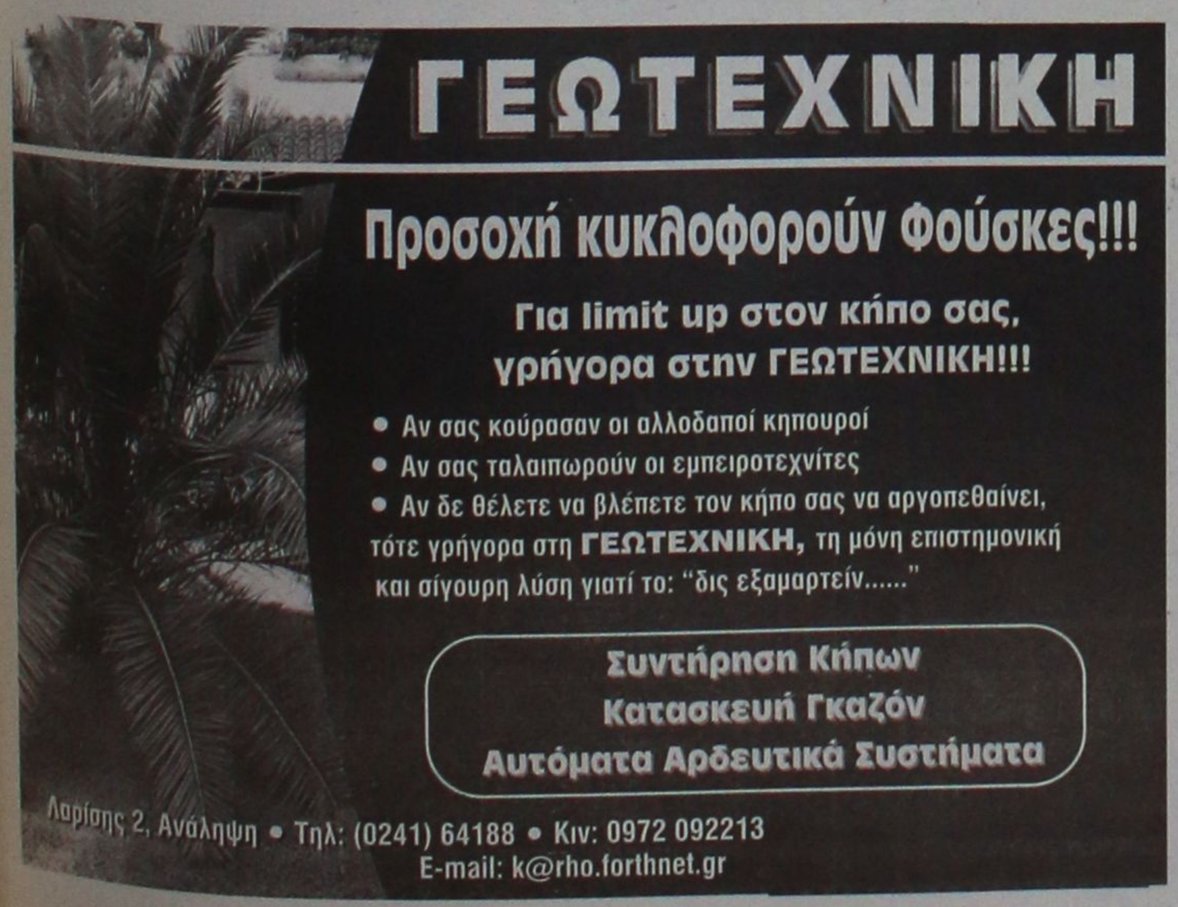



Αντίλαλοι

πολιτικοί και άλλοι...

Τα μεταλλαγμένα προϊόντα είναι που μας ανησυχούν; Το ότι τρώμε το...φυτοφάρμακο με τις χούφτες μας εδώ και τόσα χρόνια δεν μας ενοχλεί;

Πείτε μας βρε παιδιά τελικά πόσο θα χρεωνόμαστε την...κιλοβατώρα από το 2008 που θα λειτουργήσει (ένας θεός ξέρει δηλαδή) το νέο εργοστάσιο; Πείτε μας και μας έχει φάει η αγωνία!

Αξέχαστο θα μείνει στους επιβάτες του "ΡΟΔΟΣ" το τελευταίο τους ταξίδι! Εκτός από την ταλαιπωρία, τις λαχτάρες και την πολύωρη καθυστέρηση, όλα τα άλλα εξελίχθηκαν πολύ ομαλά.

Πήραμε μια γεύση κι εμείς σε τοπικό επίπεδο, τί εστί πόλεμος... κοινοπραξιών! Φανταστείτε τί γίνεται δηλαδή εκεί κατά λεκανοπέδιο μεριά με τα εκατοντάδες δισεκατομμύρια που...σφυρίζουν δεξιά κι αριστερά!

Δεν παραβίασαν λέει καμιά περιοχή της Δωδεκανήσου, με τα μαχητικά τους αεροσκάφη, λένε τώρα οι σύμμαχοι και γειτονές μας. Μια...θολτίτσα έκαναν, πετώντας κοντά στα νησιά μας επειδή μας πεθύμησαν!

Μιχ. Μ.

ΤΙ ΤΟΥ ΕΙΠΕ ΤΕΛΙΚΑ;

Με επισκέφθηκε χθες το βράδυ στο γραφείο μου ο εκπρόσωπος **της κοινοπραξίας "Αμύντας"** και παρουσία του νομικού συμβούλου της νομαρχίας μου έκανε κάποια πρόταση, την οποία τον καλώ να σας την πει κι εσάς, δήλωσε χθες στην διάρκεια συνεδρίασης του νομαρχιακού συμβουλίου ο νομάρχης κ. Καραγιάννης.

Λίγο αργότερα πήρε τον λόγο ο εκπρόσωπος της συγκεκριμένης κοινοπραξίας **αλλά...τίποτα δεν ακούσαμε για το συγκεκριμένο θέμα.**

Και επειδή πολλά θα μπορούσε να υποψιαστεί κανείς **για το τί είδους πρόταση ήταν**, μήπως θα μπορούσε να μας διαφωτίσει κάποιος;

Λ. Μ.

ΕΛΠΙΔΕΣ

Ελπίζω ότι **οι ασφαλτοστρώσεις** που θα ξεκινήσουν στο κέντρο της πόλης τις επόμενες μέρες, να γίνουν με πολύ γρήγορους ρυθμούς, δήλωσε προχθές ο δήμαρχος Ρόδου **κ. Γ. Γιαννόπουλος**.

Να πούμε ότι...το ίδιο ελπίζουμε κι εμείς;

Λ. Μ.

ΣΤΗΝ ΚΑΛΥΜΝΟ

Στην Κάλυμνο θα γίνει η ερχόμενη συνεδρίαση του νομαρχιακού συμβουλίου, όπως ανακοίνωσε χθες ο πρόεδρος του ν.σ. κ. Θ. Σωτρίλλης, και πιθανόν να οφελήσει η ...αλλαγή κλίματος. Εκτός κι αν γίνουν χειρότερα τα πράγματα!

Λ. Μ.

ΠΕΡΙ ΡΟΛΟΥ

Απεμπόλησε τον ρόλο του το νομαρχιακό συμβούλιο κατά την χθεσινή συνεδρίασή του, **μετατρεπόμενο σε επιτροπή αξιολόγησης** των προτάσεων που κατέθεσαν διάφορες κοινοπραξίες, για το σύστημα διαχείρισης των υδάτινων πόρων.

Αυτή είναι η άποψή μας, και είναι αλήθεια ότι **ορισμένοι τουλάχιστον νομαρχιακοί σύμβουλοι** το επεσήμαναν αυτό στις τοποθετήσεις τους. Αλίμονο, αν το κορυφαίο πολιτικό όργανο του νομού (τύποις τουλάχιστον) ασχολείται με την αξιολόγηση των προσφορών.

Εφόσον γίνεται έτσι, με τα θέματα πολιτικής **ποιοί θα ασχοληθούν;**

Οι υπηρεσιακοί παράγοντες;

Λ. Μ.

ΟΙ ΠΡΟΒΛΕΨΕΙΣ

Σε...διελκυστίνδα μεταξύ του ΕΟΤ και του Ινστιτούτου Τουριστικών Ερευνών και Προβλέψεων έχουν εξελιχθεί **οι προβλέψεις** για την πορεία της φετινής τουριστικής περιόδου.

Ο πρώτος δεν φείδεται αισιοδοξίας και υποστηρίζει ότι έχει στοιχεία που αποδεικνύουν ότι αυτή θα είναι μια καλή σεζόν.

Το ΙΤΕΠ πάλι εκτιμά μείωση 3% των αφίξεων. Εμείς πάλι προτιμούμε τα δικά μας...στοιχεία για να έχουμε την πιο αξιόπιστη εικόνα: **Μια...βόλτα στην Παλιά πόλη που είναι και το βαρόμετρο** του Ροδιακού τουρισμού καθώς και πληροφορίες για την πληρότητα των ξενοδοχειακών μονάδων της Ρόδου και ας αφήσουμε τους επίσημους φορείς να...ερίζουν για τα στοιχεία τους...

Κυρ. Π.

ΔΙΑΦΟΡΑ ΑΠΟΨΕΩΝ



Μας χάριζαν ένα πολυκατάστημα και στο τέλος δι**αλέξαμε...ένα περίπτερο,** σχολίασε ο πρώην νομάρχης κ. Παρασκευάς, αναφορικά με τις εξελίξεις στο νέο εργοστάσιο παραγωγής ηλεκτρικού ρεύματος, μη συμμεριζόμενος την αισιοδοξία του νομάρχη κ. Καραγιάννη για την επίλυση του προβλήματος.

Και εδώ που τα λέμε **θα μας προβληματίζε,** αν συνέπιπταν οι απόψεις τους!

Λ. Μ.



ΠΡΟΣΚΛΗΣΗ

Στην μουσική εκδήλωση
''Πάρθεν η Ρωμανία''
Ύμνοι – Θρήνοι – Θρύλοι – Παραδόσεις
για την Άλωση της Πόλης
που θα γίνει στις 29 Μαΐου κατ' ώρα 8:45μ.μ στο
ΕΘΝΙΚΟ ΘΕΑΤΡΟ ΡΟΔΟΥ

Θα ψαλούν ύμνοι από τον Βυζαντινό Χορό «Ρόδον το Αμάραντον» και τραγούδια της Αλώσεως από Παραδοσιακή Ορχήστρα.

Εκμέλεια Διοργάνωσης Παντελήμων Αναστασόπουλος με την συνεργασία του Πολιτιστικού Οργανισμού του Δήμου Ροδίων

GENESIS ΠΛΗΡΟΦΟΡΙΚΗ

ΑΝΑΚΟΙΝΩΣΗ

Η εταιρεία πληροφορικής
ΣΠΑΝΑΚΑΡΑΣ - ΣΤΑΜΑΤΑΚΗΣ - ΤΟΥΦΕΞΗΣ Ε.Π.Ε.
ανακοινώνει ότι από 14/5/2001 **έχει μεταφερθεί σε νέες ιδιόκτητες εγκαταστάσεις στη διεύθυνση Λίνδου 2 και Δ. Αναστασιάδη γωνία.**

Εκφράζουμε θερμές ευχαριστίες για την εμπιστοσύνη που μας δείξατε στα 12 χρόνια λειτουργίας μας.

ΛΕΣΧΗ LIONS ΡΟΔΟΥ

ΡΕΣΙΤΑΛ ΚΙΘΑΡΑΣ FLAMENCO

ΜΕ ΤΟΝ ΙΩΑΝΝΗ ΑΝΑΣΤΑΣΑΚΗ
ΧΟΡΟΣ: Σταυρούλα Γεωργοπαπαδάκου
ΣΤΟ ΕΘΝΙΚΟ ΘΕΑΤΡΟ ΡΟΔΟΥ
ΣΑΒΒΑΤΟ 26 ΜΑΪΟΥ 2001, ΩΡΑ 8.00 μ.μ.

Η **Λέσχη Lions Ρόδου** σε συνεργασία με την επιτροπή Ακοής του Θ. 117^Α, τον Πολιτιστικό Οργανισμό και τον Οργανισμό Πρόνοιας του Δήμου Ρόδου, οργανώνουν ρεσιτάλ κιθάρας με σκοπό την ενίσχυση των παιδιών της Ρόδου που πάσχουν από καρκίνο και την κατασκευή κέντρου Διάγνωσης και Αποκατάστασης προβλημάτων ακοής.

ΕΙΣΟΔΟΣ 4.000 ΔΡΧ.
ΦΟΙΤΗΤΙΚΑ-ΜΑΘΗΤΙΚΑ 3.000 ΔΡΧ.

ΧΟΡΗΓΟΙ ΕΚΔΗΛΩΣΗΣ:
Γ. Δημόπουλος ΑΕ Ακουστικά Βαρηκοΐας-Ακουστικά Κέντρα Ρόδου-Τάρπον Σπρίνγκς 3-Ρόδος

ΑΠΟ ΤΗΝ
ΣΟΥΠΕΡΑΓΟΡΑ ΜΑΝΝΑΚΗΣ
ΤΩΡΑ ΑΝΕΜΙΣΤΗΡΕΣ ΟΛΩΝ ΤΩΝ ΤΥΠΩΝ ΣΕ ΤΙΜΕΣ ΠΡΟΣΦΟΡΑΣ
ΣΤΟ ΕΜΠΟΡΙΚΟ ΚΕΝΤΡΟ ΜΗΔΕΙΑ



WARSTEINER®
η πρώτη μπύρα της Γερμανίας
Η αξεπέραστη μπύρα σε γεύση και ποιότητα
ΤΩΡΑ ΧΩΡΙΣ ΜΕΣΑΖΟΝΤΕΣ ΜΕΓΑΛΕΣ ΠΡΟΣΦΟΡΕΣ
ΤΙΜΕΣ ΕΚΠΛΗΞΗ!
ΑΝΤΙΠΡΟΣΩΠΟΣ ΡΟΔΟΥ: ΙΩΑΝΝΗΣ ΠΕΡΙΔΗΣ
ΓΙΑ ΚΑΘΕ ΠΛΗΡΟΦΟΡΙΑ:
ΑΠΟΘΗΚΗ: ΠΑΡΘΕΝΟΠΗΣ 15, ΤΗΛ.: 34262, 27539 ΟΙΚΙΑ: 85436 FAX: 34262 ΡΟΔΟΣ



ΑΠΟΛΑΥΣΤΕ
ΜΑΖΙ ΜΕ ΤΗΝ
ΜΠΥΡΑ Ή ΤΟ ΟΥΖΟ ΣΑΣ
ΠΑΡΑΔΟΣΙΑΚΟΥΣ
ΜΕΖΕΔΕΣ
ΠΟΥ ΕΤΟΙΜΑΖΟΥΜΕ
ΕΙΔΙΚΑ ΓΙΑ ΣΑΣ
ΕΝΤΕΛΩΣ ΔΩΡΕΑΝ

Amassa café
Ευαγόρα 2, Καρακόνερο Ρόδος τηλ. 64034