ΕΤΟΣ ΙΔΡΥΣΕΩΣ: 1915
ΙΔΡΥΤΗΣ: ΕΜΜ. ΚΑΛΑΜΠΙΧΗΣ
ΔΙΕΥΘΥΝΤΗΣ: ΑΘ. ΜΑΡΑΣΙΩΤΗΣ

Η ΡΟΔΙΑΚΗ

ΚΥΡΙΑΚΗ
27 ΜΑΪΟΥ 2001
ΑΡ. ΦΥΛΛΟΥ 16.802
ΤΙΜΗ 200 ΔΡΧ.
ΕΥΡΩ 0,59

ΗΜΕΡΗΣΙΑ ΠΡΩΙΝΗ ΕΦΗΜΕΡΙΔΑ ΤΗΣ ΡΟΔΟΥ

ΔΕΝ ΕΙΝΑΙ ΕΝΘΟΥΣΙΑ-ΣΤΙΚΟ ΤΟ ΚΛΙΜΑ!..



30 έκαναν επαφή με "Αβραμό"...

Το κλιμάκιο, με επικεφαλής τον κ. Γ. Κρεμλή, μετέβη χθες στην Κω και σήμερα επισκέπτεται την Κάλυμνο.
ΣΕΛΙΔΑ 11

ΟΡΓΙΣΜΕΝΟΙ ΟΙ ΓΙΑΤΡΟΙ



Η ιστορία του Μεξικανού με το Αίντζ

Πράξαμε το καθήκον με ανθρωπιά, χωρίς κανένα ενδοιασμό. Όλοι είμασταν στο προσκέφαλό του– και σώθηκε.
ΣΕΛΙΔΑ 10



ΠΡΟΒΛΗΜΑΤΙΣΜΟΙ ΚΑΙ ΑΝΗΣΥΧΙΑ ΑΠΟ ΤΗΝ ΠΡΟΧΘΕΣΙΝΗ ΠΥΡΚΑΓΙΑ

"Φωλιά" φωτιά η Π. Πόλη

ΧΑΟΣ ΑΠΟ ΤΟ ΠΑΡΚΙΝΓΚ ΠΟΥ ΜΠΛΟΚΑΡΕΙ ΑΚΟΜΗ ΚΑΙ ΤΑ ΣΟΚΑΚΙΑ!

Ευτυχώς προχθές η πυρκαγιά δεν πήρε διαστάσεις και όλα πήγαν κατ' ευχήν. Αν όμως συμβεί μια δύσκολη κατάσταση, τότε τα οχήματα της Πυροσβεστικής δεν θα μπορούν να κινηθούν και θα γίνει της "φωλιάς του κούκου"!
ΣΕΛΙΔΑ 3

Κληρικοί και λαϊκοί κρύβονται πίσω από δημοσιεύματα

ΑΝΟΣΙΟΙ ΣΚΑΒΟΥΝ

λάκκο στις μητροπόλεις της Δωδ/σου

Προσπαθούν να εξωθήσουν το Πατριαρχείο σε ανώμαλες ατραπούς, ιδιαίτερα επικίνδυνες



ΑΠΑΙΤΗΣΗ ΤΗΣ ΚΟΙΝΩΝΙΑΣ ΓΙΑ ΤΟΝ ΠΑΪΣΙΟ

Είναι πλέον ηλίου φαεινότερο ότι "κάποιοι" ορέγονται μητροπολιτικούς θώκους και χρησιμοποιούν όλα τα μέσα για να επιτύχουν τους σκοπούς τους. Αλλίμονο αν το κατορθώσουν. Το Φανάρι πρέπει να κλείσει τ' αφτιά στις ιδιοτελείς σειρήνες.
ΣΕΛΙΔΑ 4

ΑΠΙΣΤΕΥΤΕΣ ΠΡΑΚΤΙΚΕΣ ΤΗΣ ΕΦΟΡΙΑΣ

Χρέωσαν το Δήμο με 600 εκατομμύρια!



Η ιστορία έχει τις...ρίζες της στην Σύνοδο Κορυφής της ΕΟΚ που πραγματοποιήθηκε στη Ρόδο το 1988 επί Α. Παπανδρέου. Τότε στο "Ρόδων" έγινε το Κέντρο Τύπου, ανοίχθηκαν λογαριασμοί, έγιναν έξοδα. Τώρα ο Δήμος βγήκε και χρεωμένος.
ΣΕΛΙΔΑ 5

YACHT CLUB
BAR - RESTAURANT
Ένας μοναδικός πολυχώρος
• Εστιατόριο
• Μπαρ
• XXL swimming pool
• Νέο γήπεδο ποδοσφαίρου 5Χ5
• Μπάσκετ
• Βόλεϊ
• Σκουός
• Μίνι γκολφ
• Παιδική χαρά
Yacht Club

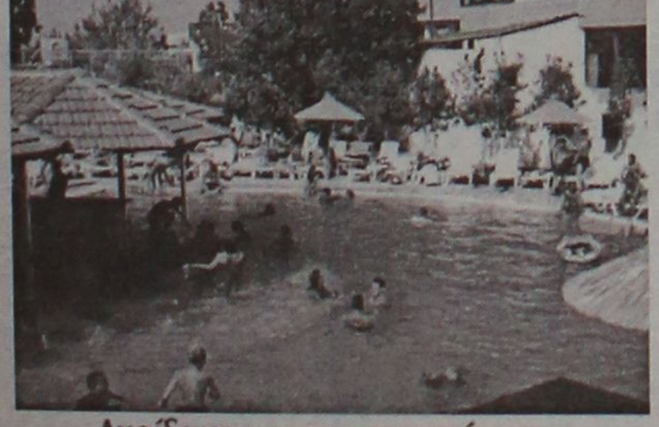

Ανοίξαμε και σας περιμένουμε
Τηλ. 87879
Αγησάνδρου - Φαληράκι
(δίπλα στο ξενοδοχείο Sun Palace)

KOSMIP live
Νέο πρόγραμμα από Παρασκευή 25 Μαΐου
Κάθε μέρα ανοιχτά εκτός Τρίτης-Τετάρτης
Τραγ.: Γιώργος Κασιώτης, Αφροδίτη Καραγιάννη, Λάκης Κουρκούλης, Τόνια Γώγου, Λευτέρης Μοσχίδης
Μπουζούκι: Σπύρος Κατσέλης
Πλήκτρα: Βαγγέλης Νικηταράς
Πολυδώρου 40–Παλιά Πόλη
Τηλ.–Reserve: 23129, 22540



WARSTEINER®
η πρώτη μπύρα της Γερμανίας
Η αξεπέραστη μπύρα σε γεύση και ποιότητα
ΤΩΡΑ ΧΩΡΙΣ ΜΕΣΑΖΟΝΤΕΣ ΜΕΓΑΛΕΣ ΠΡΟΣΦΟΡΕΣ
ΤΙΜΕΣ ΕΚΠΛΗΞΗ!
ΑΝΤΙΠΡΟΣΩΠΟΣ ΡΟΔΟΥ: ΙΩΑΝΝΗΣ ΠΕΡΙΔΗΣ
ΓΙΑ ΚΑΘΕ ΠΛΗΡΟΦΟΡΙΑ:
ΑΠΟΘΗΚΗ: ΠΑΡΘΕΝΟΠΗΣ 15, ΤΗΛ.: 34262, 27539 ΟΙΚΙΑ: 85436 FAX: 34262 ΡΟΔΟΣ



ΗΜΕΡΟΛΟΓΙΟ

Κυριακά 27 Μαΐου 2001
Των Αγ. 318 Πατέρων
Ιωάννου του Ρώσου ομ.
Ανατολή ηλίου: 5.07'
Δύση ηλίου: 7.38'
Σελήνη 5 ημερών

ΦΑΡΜΑΚΕΙΑ

Σήμερα διαμερεύει το φαρμακείο του Παπαλαζάρου Κυρ. στην οδό Καναδά 80 και διανυκτερεύει το φαρμακείο της Γρεβενιώτου Βασιλικής στην οδό Ηρώων Πολυτεχνείου 21.

ΒΕΝΖΙΝΑΔΙΚΑ

Σήμερα διανυκτερεύουν τα βενζινάδικα: Ακρίτας ΕΠΕ (Γ. Σεφέρη), Τσαγκαράκης-Σαλαμαστράκης (Λ. Καλλιθέας), Τοδουλάκης Γεώργιος (Ιαλυσός), Κοντομανώλης Εμμ. (Κρεμαστή) και Παπαοικονόμου Μ. (Αφάντου).

ΛΑΪΚΕΣ ΑΓΟΡΕΣ

Τετάρτη : στο Δημοτικό Νεκροταφείο
Πέμπτη: στην οδό Βύρωνος
Παρασκευή: στην οδό Πτολεμαίων (Ανάληψη)
Σάββατο: στο Δημοτικό Νεκροταφείο.

ΔΡΟΜΟΛΟΓΙΑ ΠΛΟΙΩΝ

Σήμερα αναχωρεί το "ΡΟΔΟΣ" στις 14.00 για Κω-Κάλυμνο-Λέρο-Πάτμο-Πειραιά

ΑΕΡΟΠΟΡΙΚΑ ΔΡΟΜΟΛΟΓΙΑ

ΟΛΥΜΠΙΑΚΗ ΑΕΡΟΠΟΡΙΑ

ΑΠΟ ΡΟΔΟ-ΑΘΗΝΑ
- 07.00 (ΟΑ 701), 10.25 (ΟΑ 703), 17.20 (ΟΑ 711), 20.55 (ΟΑ 715), 23.40 (ΟΑ 717)*

(μόνο για 5-4-2001)

ΑΠΟ ΑΘΗΝΑ-ΡΟΔΟ
- Κάθε μέρα: 05.40, 09.00, 18.50, 21.10
- Τετάρτη: 12.30
- Δευτέρα-Τρίτη-Πέμπτη-Παρασκευή-Σάββατο-Κυριακή 12.45

ΑΠΟ ΡΟΔΟ-ΘΕΣΣΑΛΟΝΙΚΗ
- Δευτέρα-Τετάρτη-Παρασκευή-Κυριακή 18.40

ΑΠΟ ΘΕΣΣΑΛΟΝΙΚΗ-ΡΟΔΟ
- Δευτέρα-Τετάρτη-Παρασκευή-Κυριακή 13.50

ΑΠΟ ΡΟΔΟ-ΗΡΑΚΛΕΙΟ
- Δευτέρα-Τετάρτη-Παρασκευή-Κυριακή 16.10

ΑΠΟ ΗΡΑΚΛΕΙΟ-ΡΟΔΟ
- Δευτέρα-Τετάρτη-Παρασκευή-Κυριακή 17.25

ΑΠΟ ΡΟΔΟ-ΚΑΡΠΑΘΟ
- Κάθε μέρα 10.00
- Τρίτη-Πέμπτη 12.10

ΑΠΟ ΚΑΡΠΑΘΟ-ΡΟΔΟ
- Τρίτη-Τετάρτη-Πέματη-Σάββατο 11.00
- Δευτέρα-Παρασκευή-Κυριακή 12.10
Τρίτη-Πέμπτη 14.20

ΑΠΟ ΡΟΔΟ-ΚΑΣΟ
- Δευτέρα-Παρασκευή-Κυριακή 10.00
- Τρίτη-Πέμπτη 12.10

ΑΠΟ ΚΑΣΟ-ΡΟΔΟ
-Δευτέρα-Παρασκευή-Κυριακή 11.35
- Τρίτη-Πέμπτη 13.45

AEGEAN AIRLINES

ΑΠΟ ΡΟΔΟ-ΑΘΗΝΑ
13.10 (Α 3205), 14.10 (Α 3209), 18.20 (Α 3217), 21.20 (Α 3219),
(μόνο για 5-4-2001)

ΑΠΟ ΑΘΗΝΑ-ΡΟΔΟ
Κάθε μέρα 06.20, 12.30, 19.20
Κάθε Δευτέρα-Παρασκευή-Κυριακή στις 14.40.

ΑΠΟ ΡΟΔΟ-ΗΡΑΚΛΕΙΟ
15.20 (Α 3662) *
(μόνο για 4-4-2001)

ΑΠΟ ΗΡΑΚΛΕΙΟ-ΡΟΔΟ
Κάθε Δευτέρα, Παρασκευή, Κυριακή στις 18.00.

ΑΠΟ ΡΟΔΟ-ΘΕΣΣΑΛΟΝΙΚΗ
11.20 (Α 3621) *
(μόνο για 3-4-2001)

ΑΠΟ ΘΕΣΣΑΛΟΝΙΚΗ-ΡΟΔΟ
Κάθε Παρασκευή, Σαββάτο, Κυριακή στις 11.50.

CRONUS

ΑΠΟ ΡΟΔΟ-ΑΘΗΝΑ
- 08.00 (Χ5 381), 21.15 (Χ5383) *
(μόνο για 4-4-2001)

ΑΠΟ ΑΘΗΝΑ-ΡΟΔΟ
Κάθε μέρα 06.30, 19.30

Επώνυμον το ανώνυμον...

Στους δαιδάλους της παραγωγικότητας

Νέο μέτωπο ανοίγει η κυβέρνηση με τους δημοσίους υπαλλήλους, καθώς οι προτάσεις της για τη μισθολογική και βαθμολογική εξέλιξή τους μόνον εξέλιξη δεν αποτελούν. Η σύγκρουση προβλέπεται σκληρή, καθώς η κυβέρνηση προτίθεται να δώσει και πάλι ψίχουλα για αυξήσεις και να συνδέσει το μισθό με ένα πολύπλοκο σύστημα δεικτών παραγωγικότητας και αποδοτικότητας.

Είναι γνωστή η μοίρα των δημόσιων υπαλλήλων της χώρας μας, που πολλοί με απαράδεκτες γενικεύσεις προσπαθούν να τους παρουσιάσουν όλους συλλήβδην ως δήθεν "βολεμένους" και "τεμπέληδες". Ομως αν εξακολουθούν να υφίστανται κράτος και Δημόσια Διοίκηση αυτό οφείλεται στη συντριπτική πλειονότητα των δημόσιων υπαλλήλων, που συνεχίζουν να πράττουν το καθήκον τους συχνά με εξαιρετικά αντίξοεες συνθήκες και αμειβόμενοι με μισθούς πείνας.

Ερχεται τώρα η κυβέρνηση και ξαναχρυσώνει την καραμέλα του περιβόητου πριμ παραγωγικότητας και μάλιστα μέσω ενός πολύπλοκου συστήματος "δεικτών παραγωγικότητας", που θα συνδεθούν με το μισθό! Και επειδή οι δημόσιοι υπάλληλοι είναι καμένοι από τον τρόπο κατανομής των υπερωριών, δικαιολογημένα κουμπώνονται όταν ακούν για πριμ.

Γνωρίζουν εκ προοιμίου ότι η πριμοδότηση θα ευνοήσει και πάλι τους "ημετέρους" και τους παρατρεχάμενους της πολιτικής ηγεσίας των υπουργείων τους, ενώ η μεγάλη πλειονότητα των δημόσιων υπαλλήλων θα συνεχίσει να χειμάζεται με μισθούς πείνας. Αυτός είναι και ο λόγος που η ηγεσία της ΑΔΕΔΥ επιμένει στην αποσύνδεση του μισθού από το βαθμό και τη λεγόμενη παραγωγικότητα, για να μην περιέλθει στη διακρατική ευχέρεια των εκάστοτε κρατούντων η μισθολογική εξέλιξη των δημόσιων υπαλλήλων.

Εχουν κάθε λόγο να δυσπιστούν οι δημόσιοι υπάλληλοι για τις πραγματικές προθέσεις της κυβέρνησης.

Πρόσφατα είχαν την πικρή εμπειρία να τους αντιμετωπίσει όλους συλλήβδην ως υπόπτους για διαφθορά και να τους επιβάλει να κάνουν κάθε δύο χρόνια δηλώσεις "Πόθεν έσχες", προκαλώντας την αντίδραση της ΑΔΕΔΥ.

Ηταν ένας απαράδεκτος ελιγμός της κυβέρνησης για να ξεφύγει από τις κατηγορίες περί διαφθοράς και διαπλοκής, που διατύπωναν και διατυπώνουν η αξιωματική αντιπολίτευση και τα άλλα κόμματα. Ακόμη πιο γελοίο ήταν το σύστημα υπολογισμού της εντιμότητας ή της "διαφθοράς" του υπαλλήλου: καθιέρωνε "νόρμα" για τον τρόπο κτήσεως των περιουσιακών στοιχείων του ιδίου και της οικογενείας του.

Τώρα με την παραγωγικότητα μεθοδεύεται η δημιουργία δύο κατηγοριών υπαλλήλων, των "ημετέρων" και "προνομιούχων" και της συντριπτικής πλειονότητας εκείνων που καταδικάζονται να συνεχίσουν να ζουν με μισθούς πείνας και να κάνουν δηλώσεις για το "Πόθεν έσχες".



ΔΕΧΟΝΤΑΙ ΤΟ ΚΟΙΝΟ

Ο Νομάρχης δέχεται το κοινό κάθε Τρίτη και Πέμπτη από 11.00-13.00.
Ο αντινομάρχης Δωδεκανήσου κ. Νικόλαος Τατάκης δέχεται το κοινό κάθε Τρίτη και Πέμπτη από 10.00 π.μ.-12 μ.μ.

ΤΑΞΙ

ΡΑΔΙΟ ΤΑΞΙ: 64712-64790

ΧΡΗΣΙΜΑ ΤΗΛΕΦΩΝΑ

ΝΟΣΟΚΟΜΕΙΟ:	80000
ΠΥΡΟΣΒΕΣΤΙΚΗ:	23333
ΑΙΜΕΝΑΡΧΕΙΟ:	22220, 27695
ΒΛΑΒΕΣ Δ.Ε.Η.:	125
ΒΛΑΒΕΣ Ο.Τ.Ε.:	121
ΑΜΕΣΗ ΔΡΑΣΗ:	100
ΒΛΑΒΕΣ ΥΔΡΕΥΣΗΣ:	68750-68755
ΝΟΜΑΡΧΙΑ:	46502
ΠΕΡ/ΚΗ Δ/ΝΣΗ	38174
ΔΗΜΟΣ:	46200
ΔΗΜ. ΕΠΙΧ. ΚΑΘΑΡ.	77600
ΥΠΗΡ. ΑΠΟΚΟΜΙΔΗΣ	61057
ΤΡΟΧΑΙΑ:	26480
ΠΛΗΡΟΦ. Ο.Τ.Ε.:	131
ΔΕΛΤΙΟ ΚΑΙΡΟΥ:	149
ΛΑΧΕΙΑ:	111
ΠΡΟΠΟ - ΛΟΤΤΟ:	111
ΡΟΔΑ:	27462
ΚΤΕΛ:	27706
Ο.Α.Ε.Δ.:	23265
Ι.Κ.Α.:	64912
ΤΑΞ.Υ.:	68701, 68702
ΟΛΥΜΠΙΑΚΗ:	24555
Δ.Α.Ν.Ε.:	43150
ΕΡΓΑΤ. ΚΕΝΤΡΟ:	24730
AIR GREECE	36095
CRONUS AIRLINES	25444
AEGEAN AIRLINES	98345

ΚΤΕΟ

• Μέχρι τις 31 Μαΐου πρέπει να περάσουν από τα ΚΤΕΟ όλα τα οχήματα με συνδυασμό γραμμάτων **ΧΟ 1000-9999**.
Επίσης μέχρι 15 Μαΐου όλα τα οχήματα **με συνδυασμό 2 γραμμάτων ξένων περιοχών** ανεξαρτήτου αριθμού και οχήματος.

ΤΙΜΕΣ ΣΥΝΑΛΛΑΓΜΑΤΟΣ

ΔΟΛΛΑΡΙΟ Η.Π.Α	393,475	402,587
ΛΙΡΑ ΑΓΓΛΙΑΣ	559,174	572,140
ΚΟΡΩΝΑ ΔΑΝΙΑΣ	45,316	46,366
ΚΟΡΩΝΑ ΣΟΥΗΔΙΑΣ	326,451	334,035
ΓΙΕΝ ΙΑΠ. ΓΙΑ 100 ΜΟΝ	326,451	334,035
ΦΡΑΓΚΟ ΕΛΒΕΤΙΑΣ	221,338	226,472
ΚΟΡΩΝΑ ΝΟΡΒΗΓΙΑΣ	42,782	43,774
ΛΙΡΑ ΚΥΠΡΟΥ	585,863	599,447
ΔΟΛΛΑΡΙΟ ΚΑΝΑΔΑ	255,300	261,231
ΔΟΛΛΑΡΙΟ ΑΥΣΤΡΑΛΙΑΣ	205,048	209,808

Η ΡΟΔΙΑΚΗ
Ημερήσια Εφημερίδα της Ρόδου
Έτος Ιδρύσεως 1915
ΙΔΡΥΤΗΣ
ΕΜΜ. ΚΑΛΑΜΠΙΧΗΣ

ΙΔΙΟΚΤΗΣΙΑ – ΕΚΔΟΣΗ
ΥΙΟΙ Σ. ΤΣΟΠΑΝΑΚΗ
Η. ΚΩΤΙΑΔΗΣ Ο.Ε.

ΔΙΕΥΘΥΝΤΗΣ
ΑΘ. ΜΑΡΑΣΙΩΤΗΣ

ΣΥΝΤΑΞΗ
Σπύρος Παγκάς
Γρηγόριος Πελλός
Λουκάς Μαστής
Μιχάλης Μαστής
ΑΘΛΗΤΙΚΑ
Μανόλης Μπάτης,
Νικήτας Κουσκούσης
Τηλ.: 30831
ΓΡΑΦΕΙΑ ΣΥΝΤΑΞΗΣ
Μάρκου Μαλλιαράκη 9
Τηλ. 24610 - 30865 - 75640
Fax (0241) 75641
ΛΟΓΙΣΤΗΡΙΟ – ΔΙΑΦΗΜΙΣΕΙΣ
Νέα Αγορά 53
Τηλ. 22210 - 75230
Fax (0241) 22471

http://WWW.rodiaki.gr.
Email: tsopd@otenet.gr &
rodiaki@otenet.gr

Τί έδειξε μια πυρκαγιά που εκδηλώθηκε προχθές το βράδυ στην Παλιά Πόλη

Θα καούν σαν τα ποντίκια

Προβληματισμό και ανησυχία δημιουργεί στις αρμόδιες αρχές ένα απλό και ασήμαντο ίσως περιστατικό πυρκαγιάς, που εκδηλώθηκε προχθές αργά το βράδυ μέσα σε εστιατόριο στην Παλιά Πόλη, καθώς τα οχήματα της Πυροσβεστικής που κλήθηκαν επιτόπου, δυσκολεύτηκαν να φθάσουν κοντά στο σημείο, τόσο εξαιτίας του γνωστού προβλήματος που υπάρχει με τα στενά δρομάκια, όσο κυρίως και από την ανεξέλεγκτη στάθμευση των οχημάτων τα οποία δημιουργούν πραγματικά χαώδη κατάσταση.



Ανεξέλεγκτη είναι η στάθμευση των οχημάτων σε ολόκληρη σχεδόν την Παλιά Πόλη. Το προχθεσινό περιστατικό, έδειξε πάντως σε μεγάλο βαθμό, τι σοβαρά προβλήματα μπορεί να δημιουργήσει το γεγονός αυτό.

Η φωτιά, εκδηλώθηκε προχθές στις 11.15 το βράδυ, σε εστιατόριο που βρίσκεται στην Πλατεία Δωριέως προκαλώντας έτσι αρχικά αναστάτωση στις αρμόδιες αρχές. Η φωτιά σύμφωνα με τις εκτιμήσεις των αρμοδίων αξιωματικών της Πυροσβεστικής Υπηρεσίας του νησιού μας, οφείλονταν σε υπερθέρμανση που σημειώθηκε στα τηγάνια του καταστήματος, κι επειδή υπήρχε φόβος για επέκταση, ειδοποιήθηκε άμεσα η Πυροσβεστική. Αξίζει να σημειωθεί ότι οι πρώτες πληροφορίες **που δόθηκαν στις αρμόδιες αρχές ήταν για έκρηξη που ακούστηκε παράλληλα στο σημείο όπου εκδηλώθηκε η πυρκαγιά**, γεγονός που όπως ήταν φυσικό, προκάλεσε την αντίστοιχη κινητοποίηση των αρχών ασφαλείας του νησιού μας που έσπευσαν. Επιτόπου, για προληπτικούς λόγους αντίστοιχα στάλθηκε επίσης και ένα ασθενοφόρο του νοσοκομείου του νησιού μας.

Τελικά, 15 λεπτά αργότερα, και αφού τα οχήματα της Πυροσβεστικής και της αστυνομίας, είδαν κι έπαθαν στην κυριολεξία να φθάσουν σε απόσταση 100 περίπου μέτρων κοντά στο περιστατικό, διαπιστώθηκε ότι επρόκειτο για περιορισμένη πυρκαγιά που ευτυχώς κατασβέσθηκε έγκαιρα από τους ιδιοκτήτες και το προσωπικό του καταστήματος.

Ωστόσο το περιστατικό αυτό, θα πρέπει να προβληματίσει έντονα όλες τις αρμόδιες αρχές και τους φορείς του νησιού μας, για το πώς θα αντιμετωπιστούν τελικά πολύ σοβαρότερα περιστατικά που είναι πολύ πιθανό να εκδηλωθούν ανά πάσα στιγμή, σε καταστήματα, επιχειρήσεις αλλά και οικίες της Παλιάς Πόλης.

Ένα των πραγμάτων οι δρόμοι της Παλιάς Πόλης είναι εξαιρετικά στενοί για να μπορέσουν να κινηθούν σε αυτούς τα οχήματα της πυροσβεστικής, ωστόσο το πρόβλημα όπως διαπιστώθηκε για ακόμα μια φορά, γίνεται ακόμα πιο έντονο και σοβαρό, **από την ανεξέλεγκτη σχεδόν στάθμευση των οχημάτων,** τα περισσότερα από τα οποία βέβαια, ειδικά τις βραδινές ώρες ανήκουν όχι σε μόνιμους κατοίκους αλλά σε επισκέπτες που πάνε για διασκέδαση στα καταστήματα και τα κέντρα της Μεσαιωνικής Πόλης του νησιού μας.

Χαώδης κατάσταση από την ασυδοσία στο παρκάρισμα των αυτοκινήτων

THE BOX

CAPPUCINO

ΖΗΤΟΥΝΤΑΙ

Κοπέλες
για πωλήτριες

Υψηλός μισθός

Πληρ. κο Simon

κινητό: 0946 911942



Δύο κορυφαία προϊόντα στην κορυφαία...

Οινοθήκη Emery, οινοποιία με παράδοση τριών γενεών, χάρις στο άρτια καταρτισμένο επιστημονικό και τεχνικό προσωπικό και στις τελειοποιημένες σύγχρονες εγκαταστάσεις της, κατορθώνει να παράγει μια πλούσια γκάμα προϊόντων υψηλής ποιότητας με διεθνή αναγνώριση. Τώρα, ένας νέος ξεχωριστός κόσμος σας ανοίγεται με την υπογραφή της Οινοθήκης Emery.

Για σας που η ποιότητα ζωής αφορά την κάθε στιγμή, η Οινοθήκη Emery έφερε δύο νέα προϊόντα: Τη μπύρα KROMBACHER και το μεταλλικό ανθρακούχο νερό APOLLINARIS.

Η μπύρα KROMBACHER, *παράγεται από νερό που αναβλύζει στην περιοχή των εργοστασιακών εγκαταστάσεων, διαλεγμένους λυκίσκους από τις περιοχές που προέρχονται οι καλύτερες σχετικές φυτοκαλλιέργειες, κριθάρι ζυθοποιίας από θερινό καρπό με διπλό στάχυ καθώς επίσης και δυνατή φρέσκια μαγιά βιολογικής παραγωγής.*

Το εμφιαλωμένο νερό APOLLINARIS, *είναι το πιο δημοφιλές ανθρακούχο μεταλλικό νερό στην Γερμανία.*

Μια νέα σελίδα ποιοτικής ζωής σας ανοίγεται με τα δύο κορυφαία προϊόντα στην κορυφαία Οινοθήκη Emery.

ΟΙΝΟΘΗΚΗ
EMERY

Αυστραλίας 28, 85100 Ρόδος.
Τηλ.: (0241) 29111, 22715, Fax: (0241) 22716

Από εκκλησιαστικούς κύκλους, αλλά και εγχώριους λαϊκούς

Προβοκάτσιες για τις μητροπόλεις της Δωδ/σου

Εξωθείται σε ανώμαλες αποφάσεις το Πατριαρχείο

Είναι προφανές πλέον ότι κάποιοι από τους εκκλησιαστικούς κύκλους, μέσα κι έξω από το Φανάρι προσπαθούν να δημιουργήσουν προβλήματα στις μητροπόλεις της Δωδεκανήσου και ταυτόχρονα κλίμα διαδοχολογίας. Μάλιστα, το ενδιαφέρον εστιάζεται με έμφαση στις μητροπόλεις Ρόδου και Κω. Εγκυρες πληροφορίες αναφέρουν ότι στη "εκστρατεία", αυτή έχουν ενεργό ανάμιξη εκκλησιαστικοί παράγοντες της Δωδ/σου, αλλά και επώνυμοι λαϊκοί παράγοντες της Ρόδου.

Στο πλαίσιο αυτό εντάσσεται χθεσινό δημοσίευμα στην εφημερίδα "Το Καρφί". Τα στοιχεία του δημοσιεύματος δείχνουν καθαρά ότι κάποιοι προλειαίνουν το έδαφος για ανώμαλες εξελίξεις στις μητροπόλεις της Δωδεκανήσου. Σύμφωνα με το ίδιο δημοσίευμα το Φανάρι είναι (δήθεν...) προβληματισμένο λόγω προβλημάτων υγείας του μητροπολίτη Ρόδου κ. Αποστόλου και λόγω ηλικίας του μητροπολίτη Κω κ. Αιμιλιανού. Είναι όμως βέβαιο ότι πίσω από τους... λόγους αυτούς υποκρύπτονται άλλα πράγματα.

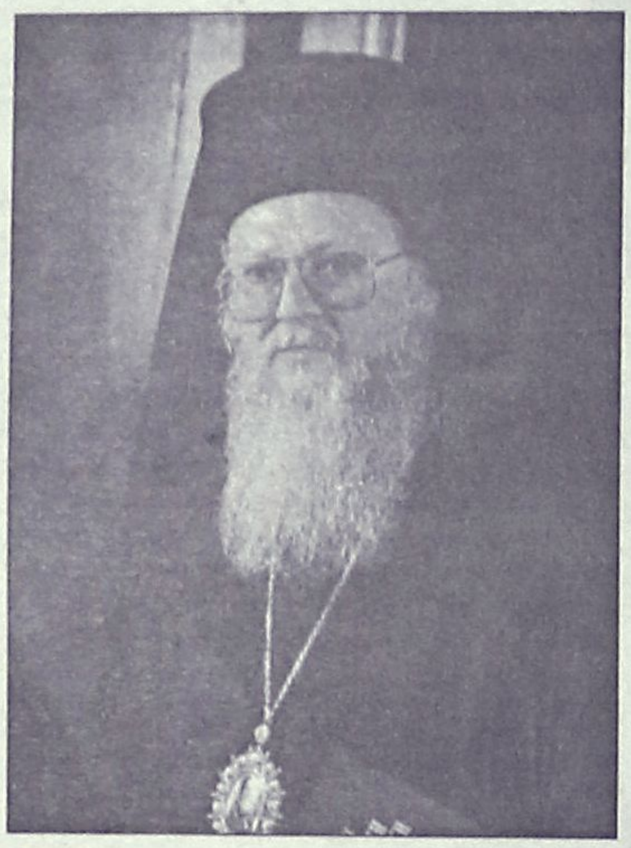

Γι' αυτό και το Φανάρι θα πρέπει να είναι ιδιαίτερα προσεκτικό, αφού κάθε βίαιη και ανώμαλη ανατροπή, σύμφωνα με τα μεδοδευόμενα, θα βρεθεί ενώπιον οδυνηρών εκπλήξεων από μέρους του ποιμνίου.

● Στο μεταξύ, εκείνο πλέον που συζητά και σχολιάζει ολόκληρη η ροδιακή κοινωνία είναι ότι λόγοι δικαιοσύνης, εντιμότητας και εκπλήρωσης χρέους, επιβάλλουν την αναβάθμιση του πρωτοσυγκέλλου Ρόδου Αρχιμανδρίτη κ. Παΐσιου, σε Επισκοπική βαθμίδα.

Το Φανάρι γνωρίζει πολύ καλά τον Πρωτοσύγκελλο, αλλά ίσως να μην είναι κοινωνό του γεγονότος ότι χαίρει (ο κ. Παΐσιος) της καθολικής εκτίμησης, σε βαθμό, αγάπης και εμπιστοσύνης του ροδιακού λαού. Ολοι στη Ρόδο υποστηρίζουν ότι "είναι πλέον καιρός αυτό το θέμα να πάρει το δρόμο του και να λήξει στα μέτρα του Δικαίου και της εκκλησιαστικής τάξης, σε συνδυασμό με τη βούληση του ποιμνίου".

Ολη η κοινωνία της Ρόδου διερωτάται γιατί δεν προωθείται σε Επισκοπική βαθμίδα ο πρωτοσύγκελλος κ. Παΐσιος

ΤΟ ΔΗΜΟΣΙΕΥΜΑ

Στο ρεπορτάζ που δημοσιεύθηκε χθες στο "Καρφί" αναφέρονται συγκεκριμένα τα εξής:

"Στις μητροπόλεις της Δωδεκανήσου ψάχνει με το... φανάρι ο Οικουμενικός Πατριάρχης Βαρθολομαίος, καθώς τα προβλήματα που υπάρχουν σε ορισμένα νησιά δείχνουν ανυπέρβλητα.

Ολες οι μητροπόλεις της ακριτικής περιοχής υπάγονται στη δικαιοδοσία του Οικουμενικού Πατριαρχείου, όμως είτε λόγω γήρατος είχε λόγω ασθένειας ορισμένων ιεραρχών, τα πράγματα δεν πάνε τόσο καλά.

Ο 80 και πλέον ετών μητροπολίτης Κω Αιμιλιανός είναι στο μόνιμο στόχαστρο όσων ιεραρχών ζουν στην Ευρώπη, οι οποίοι πιστεύουν ότι κάποια στιγμή θα τον διαδεχτούν. Ο κ. Αιμιλιανός όμως δεν θα μπορούσε να αντικατασταθεί εύκολα, παρά την γκρίνια και τα παράπονα ορισμένων κατοίκων της περιοχής, αφού είναι ένας από



τους μητροπολίτες του Φαναρίου που κουβαλούν στην πλάτη τους μεγάλη ιστορία. Αναγκάστηκε να εγκαταλείψει την πόλη όπου γεννήθηκε και μεγάλωσε και ήταν ο άνθρωπος που έβαλε τις βάσεις για την πολυπληθή πλέον μητρόπολη Βελγίου. Στη μητρόπολη Ρόδου τα προβλήματα είναι ακόμη μεγαλύτερα. Ο μητροπολίτης Απόστολος αντιμετωπίζει σοβαρά προβλήματα υγείας. Κάθε του κίνηση παρακολουθείται με ενδιαφέρον από το Φανάρι τους τελευταίους μήνες, καθώς μία σειρά παραπόνων φτάνουν στην Κωνσταντινούπολη.

ΟΙ ...ΚΑΤΟΧΥΡΩΜΕΝΟΙ!

Αντίθετα, στο απυρόβλητο βρίσκεται ο μητροπολίτης Λέρου, ο οποίος είναι καλός και παλιός φίλος του Οικουμενικού Πατριαρχείου. Ο μητροπολίτης Νεκτάριος υποστηρίχτηκε πολλαπλά από το Φανάρι στις προσπάθειες που κατέβαλε τόσο για να εκλεγεί μητροπολίτης της Εκκλησίας της Κρήτης όσο και στα Δωδεκάνησα. Στο απυρόβλητο βρίσκεται επίσης και ο μητροπολίτης Καρπάθου Αμβρόσιος, ο οποίος άλλωστε είναι ιεράρχης μιας μικρής περιοχής και ως εκ τούτου δεν συγκεντρώνει τα βέλη επικριτών.

Η Πάτμος ακόμη προσπαθεί να συνέλθει από τα αλλεπάλληλα σκάνδαλα που συγκλόνισαν το νησί. Τα οικονομικά σκάνδαλα και οι παρενέργειες τους δεν δείχνουν εύκολο να ξεπεραστούν.

Πολλοί από την άλλη πλευρά είναι και οι υποψήφιοι μνηστήρες για τις θέσεις που αναμένεται να προκύψουν στα Δωδεκάνησα. Τα ονόματα των μητροπολιτών Γαλλίας Ιερεμία και Ιταλίας Γενναδίου έχουν ακουστεί πολλές φορές, κυρίως επειδή γεννήθηκαν και μεγάλωσαν στις περιοχές αυτές. Οι ίδιοι ωστόσο φροντίζουν να μην εκδηλώνονται και κυρίως να κρατούν καλά κλειστά τα χαρτιά τους.

TRAVEL TREK
Αλεξάνδρου Διάκου 46, 1ος ορ. 85 100 Ρόδος, Δωδεκάνησα
τηλ. 0241 75894/5 fax 0241 30383
e-mail:traveltrek@rho.forthnet.gr



ΜΑΡΟΚΟ από 335.000 δρχ/983,13 EURO
ΤΥΝΗΣΙΑ από 139.000δρχ/407,93EURO
ΤΥΝΗΣΙΑ γύρος Οάσεων από 209.000δρχ./ 613,36 EURO
ΑΙΓΥΠΤΟΣ από 119.000δρχ./349,23 EURO
ΚΩΝ/ΠΟΛΗ – ΠΡΙΓΚΙΠ.
SuperFast κρουαζιέρες από 116.000 δρχ./340,43 EURO
AZUR κρουαζιέρα από 339.000 δρχ./994,87 EURO
ΠΑΡΙΣΙ–EURODISNEY από 199.500 δρχ./585,48 EURO
ΜΑΛΤΑ από 119.000 δρχ.
ΜΑΔΡΙΤΗ–ΑΝΔΑΛΟΥΣΙΑ από 259.000 δρχ.
ΛΙΣΑΒΩΝΑ από 99.000 δρχ.
ΜΑΔΡΙΤΗ από 99.000δρχ.
ΚΟΥΒΑ από 449.000 δρχ./1317,69 EURO
ΜΠΑΝΓΚΟΚ – ΠΑΤΑΓΙΑ από 269.000δρχ./789,44 EURO
ΙΟΡΔΑΝΙΑ από 185.000 δρχ./542,92 EURO

Κρατήσεις Ξενοδοχείων - εισιτήρια αερ. & ακτ.
ενοικιάσεις αυτοκινήτων - διαβατήρια
παράδοση εισιτηρίων

SALOTTI by PROTEAS
Με τη σιγουριά του επώνυμου...
Μοναδικές προσφορές στους δερμάτινους καναπέδες μας


560.000 δρχ.


Τιμή έκπληξη

ΑΦΟΙ ΚΕΛΗ Ο.Ε.
Αθηνών 36 Τ.Κ. 85100, Ρόδος.
Τηλ: (0241) - 66865 - FAX: 67207 -
www.protea.gr ,
email: kelis_bros@hotmail.com

leather & fabric collection

Στις τιμές συμπεριλαμβάνεται ΦΠΑ

ΣΥΛΛΗΨΕΙΣ ΦΥΓΟΠΟΙΝΩΝ ΑΠΟ ΤΗΝ ΑΣΦΑΛΕΙΑ

Δεκάδες ήταν και αυτή την φορά, οι καταδικαστικές αποφάσεις που εκτέλεσαν κατά την διάρκεια της τελευταίας εβδομάδας, τα στελέχη της Ομάδας Δίωξης Φυγόποινων της Υποδιεύθυνσης Ασφάλειας Ρόδου.

Όπως ανακοίνωσε χθες η Αστυνομική Διεύθυνση Δωδεκανήσου, οι καταδικαστικές αυτές αποφάσεις, εκτελέστηκαν από τις 19 έως και τις 25 Μαΐου και αντιστοιχούσαν σε ποινή φυλάκισης **6 ετών και 3 μηνών** καθώς επίσης και χρηματικό πρόστιμο της τάξης του **1.183.000 δραχμών.**

Αντιστοιχούσαν επίσης σε τελεσίδικες καταδίκες των δικαστηρίων της περιοχής μας σε βάρος εμπόρων και επιχειρηματιών, οι οποίοι δεν μπόρεσαν να ανταποκριθούν στις οικονομικές τους υποχρεώσεις έναντι των τραπεζών, των ασφαλιστικών ταμείων και του Δημοσίου.

Η δραστηριότητα της συγκεκριμένης ομάδας της υποδιεύθυνσης Ασφάλειας Ρόδου, θα συνεχιστεί με αμείωτους ρυθμούς και τους επόμενους μήνες.

Βεβαιώθηκε στο Δήμο Ρόδου από την Εφορία για το "Ρόδων"

Φέσι 623 εκατομμυρίων!

Χρέος ύψους 623 εκατομμυρίων δραχμών έχει βεβαιωθεί από την Εφορία, σε βάρος της δημοτικής επιχείρησης "Ρόδων Α.Ε." και το γεγονός προβληματίζει έντονα τους αρμόδιους του δήμου Ρόδου. Πρόκειται για χρέη που αφορούν το ξενοδοχείο "Ρόδων" τα οποία προέκυψαν εξαιτίας αποφάσεων του Ελληνικού δημοσίου, το οποίο εκ των υστέρων έρχεται και βεβαιώνει χρέη!

Είναι περίπτωση όπου καταδεικνύεται η κακομοιριά, η μιζέρια και η γραφειοκρατική αντίληψη του ελληνικού κράτους.Η ιστορία ξεκινά το 1988, όταν η Ρόδος φιλοξένησε την διάσκεψη κορυφής της Ευρωπαϊκής Ένωσης.

Το ελληνικό κράτος (η κυβέρνηση Παπανδρέου) έδωσε εντολή στον Δήμο Ρόδου να μετατρέψει το ξενοδοχείο "Ρόδων" σε κέντρο Τύπου, πράγμα που έγινε.

Για τον σκοπό αυτό ο δήμος Ρόδου πήρε δάνειο 60.000.000 δραχμών από την Ιονική Τράπεζα και χρησιμοποίησε την επιδότηση των 172.000.000 δραχμών, που είχε πάρει από τον αναπτυξιακό νόμο για να μετατρέψει το "Ρόδων" σε ξενοδοχείο.

Ανοιχτή πληγή από τη Σύνοδο Κορυφής της ΕΟΚ το 1988!

Αφού το Ελληνικό κράτος έκανε την δουλειά του, στην συνέχει ζητά τα ρέστα από τον δήμο Ρόδου. Για το δάνειο αυτό και την επιδότηση **έχει βεβαιωθεί σε βάρος της δημοτικής επιχείρησης μαζί με τις προσαυξήσεις ποσό 623 εκατομμυρίων δραχμών ενώ υπάρχει ακόμη απαίτηση 90 εκατομμυρίων.**

Παρά τις προσπάθειες που έγιναν (και τις υποσχέσεις των αρμοδίων κυβερνητικών παραγόντων) η υπόθεση βρίσκεται σε εκκρεμότητα.

Πριν από μερικές μέρες μάλιστα το θέμα αυτό συζητήθηκε σε ειδική επιτροπή διαγραφής χρεών του υπουργείου Οικονομικών, αλλά και πάλι δεν έγινε τίποτα.

Όπως έγινε γνωστό, **απαιτείται να γίνει νομοθετική ρύθμιση** για να σβηστούν τα χρέη, και προς την κατεύθυνση αυτή θα αναληφθούν συγκεκριμένες πρωτοβουλίες από την πλευρά του δήμου. Είναι πάντως σαφές ότι η ευθύνη βαρύνει τους κυβερνητικους παράγοντες κι ότι σε καμμιά περίπτωση δεν θα πρέπει να πληρώσει τα εκατομμύρια αυτά ο δήμος Ρόδου και κατ' επέκταση ο ροδιακός λαός.





INFORMATIQUE
ΕΚΠΑΙΔΕΥΣΗ ΣΤΗΝ ΠΛΗΡΟΦΟΡΙΚΗ
ΕΡΓΑΣΤΗΡΙΟ ΕΛΕΥΘΕΡΩΝ ΣΠΟΥΔΩΝ
ΡΟΔΟΣ, ΑΝΝΗΣ ΜΑΡΙΑΣ 72, ΤΗΛ. 21887, FAX. 31258
ΠΙΣΤΟΠΟΙΗΜΕΝΟ ΕΞΕΤΑΣΤΙΚΟ ΚΕΝΤΡΟ ΤΗΣ ECDL HELLAS ΓΙΑ ΤΟ ΔΙΠΛΩΜΑ **ECDL**
ΠΙΣΤΟΠΟΙΗΜΕΝΟ ΕΞΕΤΑΣΤΙΚΟ ΚΕΝΤΡΟ ΤΗΣ MICROSOFT ΓΙΑ ΤΟ ΔΙΠΛΩΜΑ **MOUS**

ΣΥΓΧΑΡΗΤΗΡΙΟ

Το Ε.Ε.Σ. **INFORMATIQUE,** συγχαίρει τους μαθητές του:

Αρβανίτη Καλλιόπη
Βασιλάκη Αγγέλικα
Καδή Χριστίνα
Νίτη Χριστίνα
Κουρζάκη Γεωργία
Παπαθεοδώρου Τσαμπίκα
Δημητράκη Μαρία
Μαχαιρίδη Θεοφίλη
Θεοχάρη Πολυξένη
Κρητικό Μάρκο
Καρακώστα Δημήτρη

οι οποίοι πέρασαν με επιτυχία τις εξετάσεις στο μάθημα:

"Διαχείριση Πληροφοριών και Επικοινωνίες"

στα πλαίσια της διαδικασίας απόκτησης του διπλώματος βασικού χειρισμού Ηλεκτρονικών Υπολογιστών:

European Computer Driving Licence (ECDL)

ΓΝΩΣΤΟΠΟΙΗΣΗ

Από τις 22/05/2001 αντιπρόσωπος της

ΚΑΠΝΟΒΙΟΜΗΧΑΝΙΑΣ ΚΕΡΑΝΗΣ ΑΒΕΕ

για τη ΡΟΔΟ είναι η Εταιρεία

Σ. ΒΟΓΙΑΤΖΗΣ-Ε. ΒΟΓΙΑΤΖΗΣ Ο.Ε.

TESPI Quality Products!!!
ΑΝΤΙΟΧΕΙΑΣ 9, περιοχή ΙΚΑΡΟΥ
Τ.Κ. 85100 ΡΟΔΟΣ
ΤΗΛ. 0241-27041 FAX 0241-74985

ALHAMBRA TRAVEL



ΑΕΡΟΠΟΡΙΚΗ ΕΚΔΡΟΜΗ ΙΤΑΛΙΑΣ
20-25/06/2001

Το πρακτορείο μας σε συνεργασία με τον Ιερό Ναό Αγίας Αικατερίνης (παλαιό νοσοκομείο) οργανώνει εξαήμερη εκδρομή στην Ιταλία με Ο.Α. (ΡΩΜΗ - ΦΛΩΡΕΝΤΙΑ - ΒΕΝΕΤΙΑ - ΜΙΛΑΝΟ)

ΠΡΟΓΡΑΜΜΑ
- **20/6:** Αναχώρηση από Ρόδο με ΟΑ-701, 07.00. Αφιξη στην Αθήνα και εν συνεχεία για Ρώμη με ΟΑ-235, 12.30. Αφιξη στη Ρώμη και μεταφορά από Fiumicino στο ξενοδοχείο.
- **21/6:** Πρωινό. Ξενάγηση της Ρώμης (Fontana di Trevi, Castel Sant Angelo, Colosseo, Αγιο Πέτρο κ.τ.λ.). Απόγευμα ελεύθερο για προαιρετική εκδρομή σε αξιοθέατα.
- **22/6:** Πρωινό. Αναχώρηση για Φλωρεντία, τακτοποίηση στο ξενοδοχείο και υπόλοιπος χρόνος ελεύθερος.
- **23/6:** Πρωινό. Ξενάγηση της Φλωρεντίας. Το απόγευμα αναχώρηση για Βενετία. Αφιξη και τακτοποίηση στο Ξενοδοχείο στην περιοχή MESTRE.
- **24/6:** Πρωινό. Ελεύθερη ημέρα για επισκέψεις στον Αγιο Μάρκο, Αγιο Γεώργιο (Ελληνορθόδοξη Εκκλησία), Μουράνο κ.τ.λ.
- **25/6:** Πρωινό. Αναχώρηση στις 06.00 για το Αεροδρόμιο Μιλάνου. Αναχώρηση για Αθήνα στις 11.30 με ΟΑ και εν συνεχεία για Ρόδο με ΟΑ 714.

Η εκδρομή περιλαμβάνει:
1. Ξενοδοχεία 3 αστέρων με πρωινό
2. Μεταφορές στην Ιταλία από και προς τα αεροδρόμια
3. Αεροπορικά εισιτήρια ΡΟΔΟ - ΑΘΗΝΑ - ΡΩΜΗ - ΜΙΛΑΝΟ - ΑΘΗΝΑ - ΡΟΔΟ
4. Ξενάγηση όπου αναφέρεται στο πρόγραμμα
5. Ασφάλεια
6. Συνοδός γραφείου και ο πατήρ Αθηναγόρας.

Πληροφορίες - Προγράμματα
ALHAMBRA TRAVEL
τηλ. 37052- 25698
Πατήρ Αθηναγόρας: 37021 (από 21.00-23.00)

ALHAMBRA TRAVEL
ROYAL OLYMPIC CRUISES

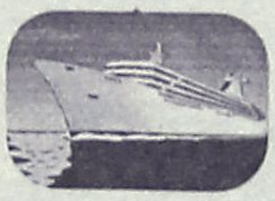

ΟΝΕΙΡΕΜΕΝΗ ΚΡΟΥΑΖΙΕΡΑ
27 Ιουνίου
έως 4 Ιουλίου
Με το πολυτελέστατο STELLA SOLARIS

RHODOS – HERAKLION – SANTORINI – PIRAEUS – DARDANELLES STRAIT – ISTAMBUL – ISTAMBUL (2) – KUSADASI (EPHESSOS) – PATMOS – MYKONOS – RHODOS

Ελάτε με τα παιδιά σας να χαρείτε τα νησιά μας, να επισκευθείτε το Πατριαρχείο, Αγία Σοφία, Βόσπορο κ.λπ.
- ✓ *Καμπίνες περιορισμένες*
- ✓ *Παιδιά έως 16 ετών δωρεάν*
- ✓ *Δηλώσεις μέχρι 3 Ιουνίου*
- ✓ *Διασκέδαση - Απίθανη Κρουαζιέρα - Εκδρομές*

Πληροφορίες στο πρακτορείο μας
ALHAMBRA TRAVEL
Αλ. Παπάγου 23
τηλ. 37052- 25698

Αν και υπήρχαν θέματα και δόθηκαν αφορμές για όξυνση

Ήρεμο το κλίμα στο δημοτικό συμβούλιο

Κυριάρχησαν τα προβλήματα στο λιμάνι, στον κήπο του Θέρμαι, η δημοπράτηση έργων και διορθώσεις στο κυκλοφοριακό

Σε ήρεμο κλίμα παρά το γεγονός ότι υπήρξαν διαφορετικές απόψεις επί αρκετών θεμάτων, εξελίχθηκε η συνεδρίαση του δημοτικού συμβουλίου Ρόδου προχθές το βράδυ, στην διάρκεια της οποίας πάρθηκαν αποφάσεις για αρκετά ζητήματα που αφορούν την πόλη.

Ενδεικτικό του κλίματος που επικράτησε ήταν το γεγονός ότι η συνεδρίαση τελείωσε γύρω στις 11 το βράδυ, αφού ήδη είχαν συζητηθεί και είχαν παρθεί αποφάσεις για όλα τα θέματα. Αναφορές έγιναν και για αρκετά προβλήματα της πόλης, ενώ κατατέθηκαν και σχετικές προτάσεις επ' αυτών.

Μεταξύ άλλων, οι συζητήσεις και οι αποφάσεις αφορούσαν τα εξής θέματα:

• **Την κατάσταση στο λιμάνι της Ρόδου,** θέμα που επεσήμανε ο επικεφαλής της ελάσσονος μειοψηφίας κ. Ν. Χαραλάμπης. Πρέπει να πάρουμε μέτρα, είπε ο κ. Χαραλάμπης, προτρέποντας τον δήμαρχο να αναλάβει σχετική πρωτοβουλία πιέζοντας τους αρμόδιους.

Παρεμφερές ήταν το θέμα που έθεσε ο σύμβουλος της μειοψηφίας κ. Βασ. Κουγιός, αναφερόμενος κυρίως στα προβλήματα που έχουν οι ταξιτζήδες στο λιμάνι εξαιτίας του προέδρου του Λιμενικού Ταμείου κ. Ζωΐδη. Αναφέρθηκε επίσης στα προβλήματα με την εξυπηρέτηση επιβατών στο αεροδρόμιο, ζητώντας να αναληφθούν πρωτοβουλίες από τον δήμο.

• **Το πάρκο του Θέρμαι,** που ακόμα δεν έχει παραχωρηθεί στον δήμο ήταν το θέμα που έθεσε ο δημοτικός σύμβουλος κ. Κ. Καζουλάκης, ο οποίος αναφέρθηκε στις υποσχέσεις των αρμοδίων που δεν τηρούνται, πράγμα στο οποίο συμφώνησαν όλοι οι δημοτικοί σύμβουλοι. Ο πρόεδρος του δημοτικού Οργανισμού Περιβάλλοντος (ΔΟΠΕ) κ. Γ. Καρυδάκης ανέφερε ότι ο δήμος καθαρίζει κατά καιρούς το πάρκο γιατί δεν μπορεί να έχει τα χάλια που έχει, επεσήμανε όμως ότι θα πρέπει να περιέλθει στην ιδιοκτησία του δήμου.

Το δημοτικό συμβούλιο **ενέκρινε επίσης αρκετά πρακτικά διαγωνισμών έργων,** που βρίσκονται σε εξέλιξη. Στα πλαίσια μάλιστα της σχετικής συζήτησης ο δημοτικός σύμβουλος κ. Περ. Μαντάλης ζήτησε να γίνονται περισσότερα έργα στις γειτονιές και όχι στο κέντρο της πόλης, γεγονός που προκάλεσε την αντίδραση του δημάρχου που τόνισε (κάνοντας και ιδιαίτερες αναφορές) στα έργα που έχουν γίνει ή γίνονται στις γειτονιές.

30 εκατ. δρχ. ετησίως για να πίνει γάλα το προσωπικό του Δήμου, ορίζει ο Νόμος

• Αποφασίστηκαν επίσης να γίνουν **διορθωτικές κυκλοφοριακές ρυθμίσεις** σε δρόμους στο κέντρο της πόλης, ενώ αποφασίστηκε να ανατεθεί η διακόσμηση της αίθουσας του δημοτικού συμβουλίου στον γνωστό καλλιτέχνη κ. Πεζουβάνη.

• Αντικείμενο συζήτησης αποτέλεσε επίσης και **η χορήγηση γάλακτος στους εργαζόμενους στο Δήμο.** Μέχρι τώρα, δινόταν χρηματικό ποσό στους εργαζόμενους, με πρόσφατες όμως διατάξεις πρέπει να δίνεται σε είδος. Το δ.σ. εξουσιοδότησε την Δημαρχιακή Επιτροπή να χειριστεί το θέμα (η δαπάνη είναι της τάξης των 30 εκατομμυρίων δραχμών το χρόνο).

• Αποφασίστηκε να προχωρήσουν τα έργα που αφορούν **τον φωτισμό των οχυρώσεων** της Μεσαιωνικής πόλης και την ανάπλαση του πάρκου της οδού Βύρωνος.

• Από τον δημοτικό σύμβουλο κ. Ασβέστη, τέθηκε θέμα για το γεγονός ότι εδώ και αρκετούς μήνες **δεν λειτουργούν τα δημοτικά λουτρά στην Παλιά Πόλη,** λόγω εργασιών συντήρησης και ζήτησε να επισπευθούν οι εργασίες.

Ομόφωνα τέλος το δημοτικό συμβούλιο, ενέκρινε **την σύναψη προγραμματικής σύμβασης μεταξύ δήμου Ρόδου-ΕΒΕΔ και ΔΕΤΑΠ** για συνεργασία, συντονισμό και κοινή δράση στον τομέα σύνταξης προμελετών σκοπιμότητας-βιωσιμότητας εκτέλεσης έργων που παρουσιάζουν ιδιαίτερο αναπτυξιακό ενδιαφέρον.



ΘΕΛΕΤΕ ΝΑ ΔΙΑΚΟΣΜΗΣΕΤΕ
Το ξενοδοχείο, το μαγαζί ή το σπίτι σας με κάτι ΞΕΧΩΡΙΣΤΟ και ΜΟΝΑΔΙΚΟ;
ΕΛΑΤΕ ΣΕ ΜΑΣ
Στην **ΡΟΔΟΥΛΑ** & στον **ΑΡΤΑΝ**
για
ΒΙΤΡΩ . ΠΙΝΑΚΕΣ ΖΩΓΡΑΦΙΚΗΣ . ΚΟΡΝΙΖΕΣ . ΚΑΘΡΕΠΤΕΣ ΖΩΓΡΑΦΙΣΤΟΥΣ & ΦΩΤΙΖΟΜΕΝΟΥΣ και ΑΝΑΓΛΥΦΑ
ΕΤΟΙΜΑ ΚΑΙ ΜΕ ΠΑΡΑΓΓΕΛΙΑ
Σεβόμενοι το γούστο και την οικονομία σας
Μιχ. Πετρίδη 96 κοντά στο ΜΗΔΕΙΑ
Τηλ. 62552 - 61483

Αποδράστε στη γραφική Σύμη στην πρεμία και το φιλόξενο περιβάλλον του ξενοδοχείου μας

PEDI BEACH



Με πρωινό, δείπνο και τσιπούρα **12.500** *δρχ. το άτομο*
Για κρατήσεις τηλ. (0216) 71981, telefax 71982
Email: alkal@blueseahotel.gr

ΕΠΑΝΕΞΕΛΕΓΗ ΠΡΟΕΔΡΟΣ ΣΤΟ ΣΩΜΑΤΕΙΟ ΤΩΝ ΞΕΝΟΔΟΧ/ΛΩΝ

Ο κ. Αντώνης Βρατσάλης θα είναι και πάλι ο πρόεδρος του σωματείου των ξενοδοχοϋπαλλήλων της Ρόδου, μετά από την συγκρότηση σε σώμα, που έγινε χθες από τα νεοεκλεγέντα μέλη του διοικητικού συμβουλίου.

Τις υπόλοιπες θέσεις του διοικητικού συμβουλίου, απαρτίζουν συγκεκριμένα:

Αντιπρόεδρος: **Μιχάλης Μαγιάφης**.
Γενικός Γραμματέας: **Περάκη Χαρίτου Καθολική**.
Αναπληρ. Γραμματέας: **Μαρία Κλειδωνιάρη.**
Ταμίας: **Λαμπριανού – Ζουρούδη Μαρία.**
Έφορος: **Καρίκη - Μαγκαφά Παρασκευή**.
Σύμβουλοι: **Μπαλντίνη Βασιλική, Αλαφάκη Μαρία, και Πόπορος Βασίλειος**.

Σε ανακοίνωση που εξέδωσε χθες ο πρόεδρος του σωματείου και επικεφαλής του ψηφοδελτίου της Ανεξάρτητης Δημοκρατικής Συνεργασίας Ξενοδοχοϋπαλλήλων Ρόδου κ. Αντώνης Βρατσάλης, ευχαριστεί μεταξύ των άλλων όλους εκείνους που συμμετείχαν στις εκλογές του σωματείου και επισημαίνει ότι μέλημα της νέας Διοίκησης, θα είναι εκτός των άλλων που απαιτούνται για την επίλυση των πολλαπλών προβλημάτων και η έναρξη της διαδικασίας για την οριστική πλέον ενοποίηση των σωματείων των ξενοδοχοϋπαλλήλων της Ρόδου.

Αναμένονται 90 τσάρτερς με περίπου 12.000 τουρίστες

Τονώνεται από σήμερα η τουριστική κίνηση

Καλές οι πληρότητες στο Φαληράκι και τη Λίνδο

Περισσότερα από 90 αεροσκάφη τσάρτερ υπολογίζεται ότι θα προσγειωθούν σήμερα στο αεροδρόμιο της Ρόδου, μεταφέροντας έτσι περισσότερους από 12.000 νέους τουρίστες για να περάσουν τις διακοπές τους στη Ρόδο. Η κίνηση, σε ό,τι αφορά τις αφίξεις των ξένων τουριστών στη Ρόδο αναμένεται να κινηθεί σε ιδιαίτερα υψηλά επίπεδα από σήμερα και για την επόμενη εβδομάδα, αφού συνολικά ο αριθμός των αεροσκαφών που έχουν προγραμματίσει να προσγειωθούν στη Ρόδο από τις 27 Μαΐου μέχρι και τις 3 Ιουνίου, εκτιμάται ότι θα ξεπεράσει τα 320(!) και ο αριθμός των επιβατών, τουριστών που θα αφιχθούν, τις 40.000 αντίστοιχα.

Στελέχη της Υπηρεσίας Πολιτικής Αεροπορίας του αερολιμένα του νησιού μας, πάντως, εκτιμούν ότι η επικείμενη εβδομάδα θα... θυμίσει κατά πολύ τις ημέρες Αυγούστου, καταγράφοντας έτσι σημαντικό αριθμό αφίξεων επιβατών αλλά και αεροσκαφών. Τα περισσότερα από τα αεροσκάφη αυτά, θα εκτελέσουν πτήσεις τσάρτερ **από τη Γερμανία, τη Βρετανία, την Αυστρία το Ισραήλ αλλά και τις Σκανδιναβικές χώρες.**

Σημειώνεται ότι από την περασμένη εβδομάδα, έχουν αρχίσει πλέον και οι μαζικές αφίξεις τουριστών από την Αγγλία, αλλά η Γερμανική αγορά συνεχίζει να διατηρεί ακόμη την πρώτη θέση, σε σχέση με τις υπόλοιπες τουριστικές αγορές.

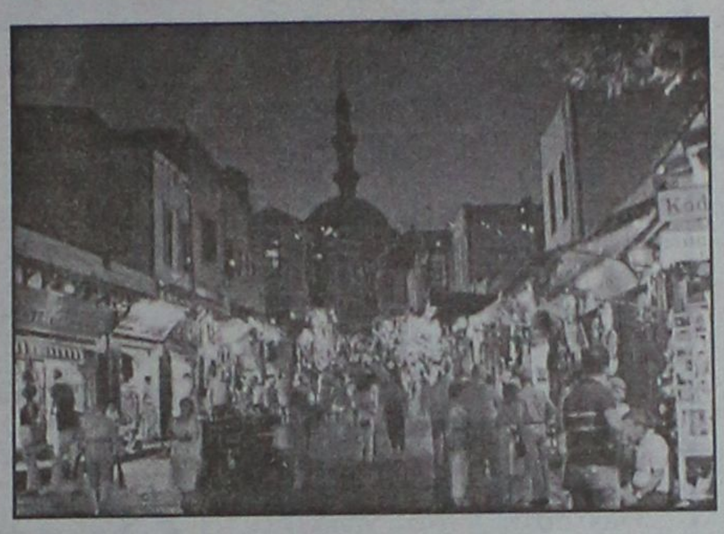

● Στα ξενοδοχειακά συγκροτήματα του νησιού μας, η πληρότητα που παρουσιάζεται κυμαίνεται σε ικανοποιητικά για την εποχή επίπεδα και μάλιστα σε ορισμένες περιοχές του νησιού μας **όπως τη Λίνδο και το Φαληράκι,** πολλά από τα ξενοδοχεία και τα συγκροτήματα ενοικιαζομένων δωματίων, λειτουργούν αυτή την εποχή με πληρότητα που **ξεκινά από 75% και φθάνει ακόμα και το 100% σε ορισμένες περιπτώσεις**!

Σε κάθε περίπτωση πάντως οι εκτιμήσεις των εκπροσώπων από τους τουριστικούς φορείς του νησιού μας, συγκλίνουν στο ότι η φετινή τουριστική περίοδος, παρά την καθυστέρηση που παρατηρήθηκε στο άνοιγμά της, εξελίσσεται τώρα σε ικανοποιητικά επίπεδα.

Μάλιστα οι πληροφορίες που υπάρχουν για την τουριστική αγορά της Ρόδου και άλλων μικρών και μεγάλων νησιών του νομού μας, είναι ότι **στο διάστημα από 10 Ιουλίου έως και 25 Αυγούστου, θα υπάρξουν μαζικές αφίξεις ακόμα και ελλήνων τουριστών**, οι οποίοι άρχισαν ήδη από την προηγούμενη εβδομάδα να προχωρούν σε κρατήσεις στα ξενοδοχειακά συγκροτήματα του νησιού μας.

Δροσιστείτε μόνο με... 5000* δρχ. το μήνα!

ΚΛΙΜΑΤΙΣΤΙΚΑ ΤΩΝ ΚΑΛΥΤΕΡΩΝ ΕΡΓΟΣΤΑΣΙΩΝ ΣΤΙΣ ΠΙΟ ΧΑΜΗΛΕΣ ΤΙΜΕΣ

Το **Clima Center ΒΟΥΤΥΡΑΚΗΣ** με τη μακρόχρονη εμπειρία του στα συστήματα ψύξης θέρμανσης μπορεί να σας προσφέρει πιο αποτελεσματικές λύσεις:



CMF - Voutiraki

MILLER FRESH
SANYO
FUNAI
Haier
FUJITSU
SHARP
Coolstar
GENERAL
DYNAMIC

Χρηματοδοτικές ευκολίες
Με 0% προκαταβολή, μέχρι 48 δόσεις
και η πρώτη δόση 6 μήνες μετά



Δωρεάν μελέτη
Τεχνική μελέτη του χώρου σας για την επιλογή του κατάλληλου κλιματιστικού χωρίς καμιά επιβάρυνση.

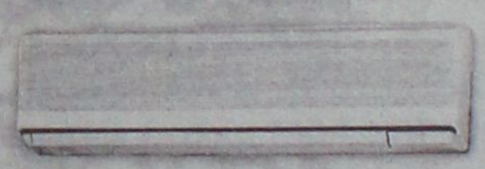

Άμεση εγκατάσταση
από ειδικευμένο προσωπικό,
μέχρι και τις τελευταίες λεπτομέρειες.
Ηλεκτρολογική εγκατάσταση,
δοκιμή λειτουργίας και παράδοση εγγύησης.

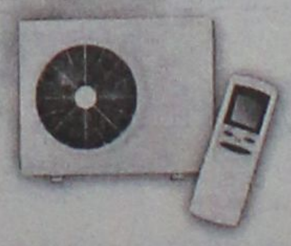

Τελευταίας τεχνολογίας κλιματιστικά

- Οροφής
- Ψεύδοροφής
- Τοίχου
- Δαπέδου
- Inverter
- Ντουλάπες
- Multi
- Κεντρικές μονάδες

(*Euro 14,67)

Clima Center ΒΟΥΤΥΡΑΚΗΣ *Φτιάχνει το κλίμα!*

Καλέστε αμέσως το 76100 για μία υπεύθυνη ενημέρωση χωρίς καμία υποχρέωση.

ΒΟΥΤΥΡΑΚΗΣ Ι.Χ. Ε.Π.Ε. ΔΩΔΕΚΑΝΗΣΙΑΚΗΣ ΝΕΟΛΑΙΑΣ 16 - ΡΟΔΟΣ -ΤΗΛ. ΚΕΝΤΡΟ: 0241/ 76100

KYDON TOURS
ΚΕΝΤΡΙΚΟ ΠΡΑΚΤΟΡΕΙΟ
PORT AGENT

ΠΟΙΟΤΗΤΑ - ΟΡΓΑΝΩΣΗ - ΕΠΙΤΥΧΙΑ

● ΤΡΙΗΜΕΡΟ ΑΓΙΟΥ ΠΝΕΥΜΑΤΟΣ
2/6-4/6/2001
ΜΑΡΜΑΡΙΣ - ΑΤΤΑΛΕΙΑ - ΜΥΡΑ - ΚΑΣ - ΦΕΤΙΓΙΕ

◆ **2/6 Σάββατο: 08.00** Δελφίνι ΡΟΔΟ - ΜΑΡΜΑΡΙΣ
09.30: ΜΑΡΜΑΡΙΣ - ΑΝΤΑΛΕΙΑ Αφιξη 14.00. Περιήγηση - Λιμάνι - Παλιά Πόλη - Ελληνικά σπίτια αγορά - Δείπνο. Διαν/ση.
◆ **3/6 Κυριακή:** ΑΝΤΑΛΕΙΑ - Καταρράκτες • 13.00: αναχώρηση για ΜΥΡΑ - ΑΓΙΟ ΝΙΚΟΛΑΟ - ΚΑΣ και ΦΕΤΙΓΙΕ σύνολο 192 χλμ.
◆ **4/6 Δευτέρα:** ΦΕΤΙΓΙΕ (Μάκρη) - ΛΙΒΙΣΙ - ULU DENIZ (Νεκρά Θάλασσα) και αναχώρηση για ΜΑΡΜΑΡΙΣ. Αναχώρηση 17.00 • Αφιξη 18.00 στη Ρόδο.

Τιμή κατ' άτομο 55.000

Περιλαμβάνει:
* *Δελφίνι - Ρόδο - Μαρμαρίς - Ρόδο*
* *Ξενοδοχείο 4 αστέρων κεντρικό στην Αντάλεια με πρωινό και δείπνο.*
* *Ξενοδοχείο 5 αστέρων στο ΦΕΤΙΓΙΕ στο περίφημο Greenland Hotel με όλα πληρωμένα, ποτά - φαγητό (All included) σε δίκλινα δωμάτια*
* *Πούλμαν πολυτελείας για όλη την διαδρομή και περιηγήσεις.*

Δεν περιλαμβάνει:
* *Φόρους λιμένων*
* *Εισόδους Αρχαιολογικών χώρων*

Συνοδός η κ. ΕΛΕΝΗ ΨΥΛΛΑΚΗ

● 9/6 - 15/6
ΚΩΝΣΤΑΝΤΙΝΟΥΠΟΛΗ - ΤΡΑΠΕΖΟΥΝΤΑ
ΑΕΡΟΠΟΡΙΚΩΣ

● ΚΡΟΥΑΖΙΕΡΑ ΚΑΘΕ ΠΑΡΑΣΚΕΥΗ
F/B NISSOS ΚΥΠΡΟΣ
ΡΟΔΟ - ΚΥΠΡΟ - ΧΑΪΦΑ - Αγίους Τόπους - ΑΙΓΥΠΤΟ - PORT SAID - ΚΑΪΡΟ Πυραμίδες

ΚΕΝΤΡΙΚΟ ΠΡΑΚΤΟΡΕΙΟ
ΚΥΔΩΝ
Τηλ. 23000-27900

Ετοιμο το νομοσχέδιο για τις παραλίες και τον αιγιαλό

Από το "παράθυρο" και ...μεταλλαγμένο!

Αναμένεται νέα θύελλα αντιδράσεων

Νομοσχέδιο του υπουργείου Οικονομικών πρόκειται να κατατεθεί την ερχόμενη εβδομάδα στη Βουλή για τον αιγιαλό και την παραλία. Το νομοσχέδιο αφορά κυρίως περιοχές οικιστικής ανάπτυξης, όπου υπάρχουν παράκτιες εκτάσεις υψηλής παραγωγικότητας και σχεδιάζονται προγράμματα κοινωνικής, οικονομικής και πολιτιστικής ανάπτυξης.

Τα προβλήματα που καλείται να επιλύσει είναι πολλά και περίπλοκα, λόγω της άναρχης και αυθαίρετης χρήσης των εκτάσεων αυτών, όχι μόνο από ιδιώτες, αλλά και από υπηρεσίες του Δημοσίου, όπως των υπουργείων Αμυνας, Εμπορικής Ναυτιλίας και Ανάπτυξης (τουρισμός). Στο νομοσχέδιο ορίζεται ότι κατεδαφίζονται τα πάσης φύσεως κτίσματα και εν γένει κατασκευάσματα, τα οποία έχουν ανεγερθεί ή θα ανεγερθούν χωρίς άδεια στον αιγιαλό ή την παραλία, ανεξάρτητα από τον χρόνο ανέγερσής τους ή αν κατοικούνται ή γενικώς χρησιμοποιούνται.

Ο κάτοχος του ακινήτου εντός 30 ημερών από την κοινοποίηση της κατεδάφισης οφείλει να κατεδαφίσει τα κτίσματα και να άρει τα πάσης φύσεως κατασκευάσματα από τον αιγιαλό ή την παραλία.

Παράλληλα θα τιμωρούνται με αυστηρά πρόστιμα όσοι προκαλούν με οιονδήποτε τρόπο και χωρίς να διαθέτουν άδεια από τις αρμόδιες αρχές, μεταβολή στον αιγιαλό, την παραλία, την θάλασσα, τον πυθμένα κ.λπ. Οι παραβάτες θα τιμωρούνται με φυλάκιση τουλάχιστον ενός έτους και με τα πρόστιμα που προβλέπονται από το νόμο.

● Στις περιοχές που έχει ξεκινήσει η κατάρτιση του εθνικού κτηματολογίου θα γίνεται ταυτόχρονα και ο καθορισμός των γραμμών του αιγιαλού και της παραλίας. Με βάση τις προωθούμενες ρυθμίσεις, η γραμμή της παραλίας θα μπορεί να απέχει μέχρι και 50 μέτρα από τον αιγιαλό.

Σε παραδοσιακούς οικισμούς η οριογραμμή της παραλίας δεν θα μπορεί να υπερβαίνει τη γραμμή δόμησης που έχει διαμορφωθεί πραγματικά. Σε πόλεις και οικισμούς που δημιουργήθηκαν πριν από το 1923 ή είναι κάτω των 2.000 κατοίκων και στους οποίους δεν υπάρχει εγκεκριμένο ρυμοτομικό σχέδιο, η οριογραμμή της παραλίας δεν θα μπορεί να υπερβεί τη γραμμή δόμησης που έχει διαμορφωθεί.

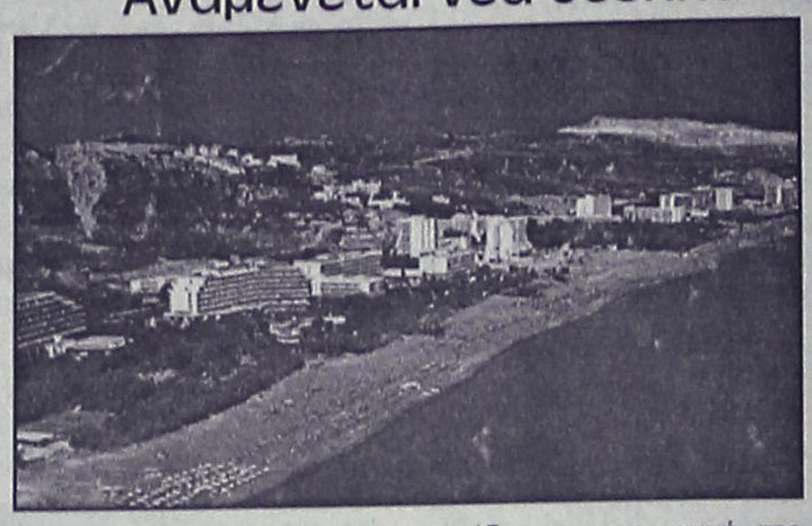

Σε περιοχές εκτός σχεδίου εξαιρούνται από τη ζώνη παραλίας τα κτίσματα ή οι κατασκευές που έχουν χαρακτηρισθεί διατηρητέα. Με απόφαση του υπουργείου Οικονομικών και κατόπιν σύμφωνης γνώμης του ΓΕΝ, του ΥΕΝ και του υπουργού Γεωργίας, δίνεται η δυνατότητα παραχώρησης της χρήσης αβαθών θαλασσίων εκτάσεων και νησίδων που ανήκουν στο Δημόσιο για εξυπηρέτηση κοινωνικών, τουριστικών, ναυταθλητικών, κτηνοτροφικών, εθνικής άμυνας, ανάπτυξης και ασφάλειας. **Σύμφωνα με πληροφορίες στο ίδιο νομοσχέδιο υπάρχει ειδική διάταξη για τη Δωδεκάνησο και μάλιστα "φωτογραφική", για την εξυπηρέτηση κάποιων μεγαλοξενοδόχων. Είναι η ίδια διάταξη (ελαφρώς παραλλαγμένη) που πριν από λίγο καιρό ξεσήκωσε θύελλα αντιδράσεων. Το ίδιο φυσικά θα γίνει και τώρα...**

Ζώνες Οικιστικού Ελέγχου σε νησιά μας

Οι μικροί στο καβούκι τους!

Αθήνα: Στη θεσμοθέτηση 50 νέων Ζωνών Οικιστικού Ελέγχου (ΖΟΕ) προχωρά το ΥΠΕΧΩΔΕ. Σύμφωνα με αυτές, θεσπίζονται νέοι όροι δόμησης στις παραλιακές και ευαίσθητες περιοχές της χώρας, όπως περιορισμός των κατατμήσεων γης και προστασία του αιγιαλού.

Σύμφωνα με την εφημερίδα "Το Βήμα" χθες, το ΥΠΕΧΩΔΕ προωθεί την έκδοση των σχετικών Προεδρικών Διαταγμάτων. «Με τις νέες ΖΟΕ επιχειρείται να μπει τάξη στην παραγωγή δομημένου χώρου, στο πλαίσιο της αειφόρου ανάπτυξης, ώστε να μην καταστραφεί το φυσικό περιβάλλον, το οποίο προσελκύει τον τουρισμό και επομένως αποτελεί οικονομικό έσοδο» τονίζει ο γενικός διευθυντής Χωροταξίας του ΥΠΕΧΩΔΕ, Χρήστος Ζαμπέλης.

Σύμφωνα με τους νέους όρους δόμησης:

• Καταργούνται οι παράνομες κατατμήσεις γης και των μικρότερων αρτιοτήτων των οικοπέδων. Έως τώρα ίσχυαν παρεκκλίσεις στις νόμιμες κατατμήσεις γης υπό προϋποθέσεις (ένα οικόπεδο 750τ.μ. που ήταν σε επαφή με επαρχιακή οδό θεωρείτο άρτιο, ενώ σε ζώνη οικισμού η αρτιότητα ανέβαινε στα 2.000τ.μ. και για το εκτός σχεδίου οικόπεδο στα 4.000τ.μ.). Οι νέες ΖΟΕ προβλέπουν κατατμήσεις από 4.000τ.μ. έως 10.000τ.μ. για όλες τις νησιωτικές και παράκτιες περιοχές, ενώ για τις περισσότερες ισχύουν μικροί συντελεστές δόμησης.

• Αλλάζει η απόσταση των κτισμάτων από τον αιγιαλό. Έως τώρα κατασκευάζονταν οικοδομές σε απόσταση 30 μέτρων από τον αιγιαλό, ενώ με τις νέες ρυθμίσεις η απόσταση αυξάνεται στα 50 έως 100 μέτρα, ανάλογα με τη θέση του οικοπέδου.

• Θεσπίζονται αποστάσεις από τα ρέματα. Κανείς δεν θα μπορεί να χτίσει δίπλα σε ρέμα, καθώς θα απαιτείται απόσταση 10 έως 20 μέτρων από τις όχθες του.

• Απαγορεύεται η κατασκευή μεγάλων κτιρίων, όταν το έδαφος έχει κλίση 35%. Στις περιπτώσεις αυτές καθιερώνονται ειδικοί όροι δόμησης. Καθώς αυτή η ρύθμιση θίγει αρκετούς ιδιοκτήτες γης, το ΥΠΕΧΩΔΕ αναζητεί τρόπους αποζημίωσής τους, όπως τη μεταφορά του συντελεστή δόμησης, που όμως δεν προβλέπεται για το νησιωτικό χώρο.

Οι νέες ΖΟΕ αφορούν στη βόρεια και δυτική Αττική, τον Ασπρόπυργο, τα Λιόσια, τη Φυλής, το Μενίδι, τον Πόρο, την Τροιζηνία, τα Μεσόγεια και τη Λαυρεωτική. Επίσης, τις νησιωτικές περιοχές Ανδρος, Τήνος, Μύκονος, Κέα, Κύθνος, Σέριφος, Σίφνος, Πάρος, Αντίπαρος, Σαντορίνη, Ίος, Μήλος, Κίμωλος, Λήμνος, Ικαρία, Αστυπάλαια, Νίσυρος, Γυαλί, Κάλυμνος, Κως, Σύμη, Κεφαλλονιά, Ιθάκη, Λευκάδα, Ζάκυνθος, Κορινθιακός, ακτές Χαλκιδικής, ακτές Ηρακλείου, ακτές Ρεθύμνης, Νάξος, Λέσβος, Χίος, Σύρος, Πάτμος, Θίσβη - Δόμβραινα, Οινόφυτα, Πήλιο - Σποράδες, Μεσσηνιακή Μάνη, Ταυρωπός και Ρόδος.

BOSCH
ΑΝΤΙΠΡΟΣΩΠΕΙΑ ΑΝΤΑΛΛΑΚΤΙΚΩΝ
ΠΑΝΤΟΣ ΤΥΠΟΥ ΑΥΤΟΚΙΝΗΤΩΝ
ΠΩΛΗΣΗ ΧΟΝΔΡΙΚΗ - ΛΙΑΝΙΚΗ
ΕΞΟΥΣΙΟΔΟΤΗΜΕΝΟ ΣΥΝΕΡΓΕΙΟ ΑΥΤΟΚΙΝΗΤΩΝ



ΘΩΜΑΣ ΒΕΡΒΙΛΗΣ & ΥΙΟΣ
6ο χλμ. Ρόδου - Λίνδου • Τηλ. (0241) 62928, κιν. 0944 338676 • Fax: 66931

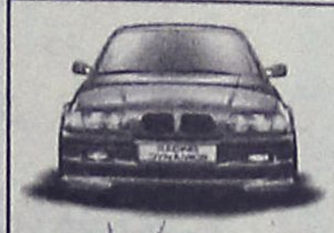

BMW RACING DYNAMICS
VERVILIS MOTORSPORT
ΑΥΤΟΚΙΝΗΤΑ - SERVICE - ΑΝΤΑΛΛΑΚΤΙΚΑ

ΚΑΛΟΚΑΙΡΙΝΗ ΠΡΟΣΦΟΡΑ ΚΛΙΜΑΤΙΣΜΟΥ

ΑΠΟΚΤΗΣΤΕ ΤΩΡΑ ΤΟ ΓΝΗΣΙΟ ΚΛΙΜΑΤΙΣΤΙΚΟ ΤΗΣ BMW
BMW E 36 ΜΟΝΤΕΛΟ 1990-1993 ΜΟΝΟ 700.000 δρχ.
BMW E 36 ΜΟΝΤΕΛΟ 1993-1998 ΜΟΝΟ 675.000 δρχ.
(Στις παραπάνω τιμές συμπεριλαμβάνεται η τοποθέτηση + ΦΠΑ)
6ο χλμ. Ρόδου - Λίνδου • Τηλ. (0241) 62928 • Fax: 66931 • Κιν. 0944 338676

Εξασφαλίστε μία θέση...
στην κορυφή!

AXIS
Consulting
International SA

Σε μία εποχή ραγδαίων εξελίξεων
θα επιβιώσουν μόνο επιχειρήσεις με σαφή στρατηγική,
σύγχρονη οργάνωση και υψηλή απόδοση.
Εταιρείες που δεν θέλουν να ακολουθούν τους ανταγωνιστές τους,
αλλά να τους αφήσουν πίσω.
Στην Axis Consulting θα βρείτε εξειδικευμένη υποστήριξη
για τον εκσυγχρονισμό της επιχείρησης
και την επίτευξη των στόχων σας.

- **Στρατηγική & Marketing**
- **Επενδυτικές & Οικονομοτεχνικές Μελέτες**
- **Προγράμματα Εξυγίανσης**
- **ISO 9000 Συστήματα & Εσωτερική Οργάνωση**
- **Νέες Τεχνολογίες & Ηλεκτρονικό Εμπόριο**

Μην ελπίζετε σε καλύτερους καιρούς...
φροντίστε ΕΣΕΙΣ γι' αυτούς!



Θεσσαλονίκη: Γαβράδων 15, Τ.Κ. 55131, Τηλ: 031 424590, Fax: 031 424436
Ρόδος: Ν. Καζαντζάκη 7, Τ.Κ. 85100, Τηλ/Fax: 0241 75245
www.axis.gr • e-mail: axis@axis.gr

AM adv.



ΔΡΟΜΟΛΟΓΙΑ

F/B MARINA–F/B RODANTHI

ΕΝΑΛΛΑΞ κάθε μέρα

από ΡΟΔΟ και ΠΕΙΡΑΙΑ

ΑΠΟ ΡΟΔΟ-ΠΕΙΡΑΙΑ

Τρίτη	16.00	Κω (19.15-19.30), Κάλυμνο (20.30-20.45), Πειραιά (06.30) Τετάρτη
Τετάρτη	16.00	Κω (19.15-19.30), Κάλυμνο (20.30-20.45), Πειραιά (06.30) Πέμπτη
Πέμπτη	16.00	Κω (19.15-19.30), Κάλυμνο (20.30-20.45), Πειραιά (06.30) Παρασκευή
Παρασκευή	16.00	Κω (19.15-19.30), Κάλυμνο (20.30-20.45), Πειραιά (06.30) Σάββατο
Σάββατο	16.00	Κω (19.15-19.30), Κάλυμνο (20.30-20.45), Λέρο (21.45-22.00) Πάτμο (23.15-23.30) Πειραιά (08.00) Κυριακή
Κυριακή	16.00	Κω (19.15-19.30), Κάλυμνο (20.30-20.45), Πειραιά (06.30) Σάββατο
Δευτέρα	16.00	Κω (19.15-19.30), Κάλυμνο (20.30-20.45), Λέρο (21.45-22.00) Πάτμο (23.15-23.30) Πειραιά (08.00) Τρίτη

ΑΠΟ ΠΕΙΡΑΙΑ-ΡΟΔΟ

Δευτέρα	16.00	Κάλυμνο (01.40-02.00), Κω (03.00-03.30), Ρόδο (06.45) Τρίτη
Τρίτη	16.00	Κάλυμνο (01.40-02.00), Κω (03.00-03.30), Ρόδο (06.45) Τετάρτη
Τετάρτη	16.00	Κάλυμνο (01.40-02.00), Κω (03.00-03.30), Ρόδο (06.45) Πέμπτη
Πέμπτη	16.00	Κάλυμνο (01.40-02.00), Κω (03.00-03.30), Ρόδο (06.45) Παρασκευή
Παρασκευή	16.00	Κάλυμνο (01.40-02.00), Κω (03.00-03.30), Ρόδο (06.45) Σάββατο
Σάββατο	16.00	Πάτμο (00.30-00.45), Λέρο (02.00-02.15), Κάλυμνο (03.15-03.30) Κω (04.30-05.00), Ρόδο (08.15) Κυριακή
Κυριακή	16.00	Πάτμο (00.30-00.45), Λέρο (02.00-02.15), Κάλυμνο (03.15-03.30) Κω (04.30-05.00), Ρόδο (08.15) Δευτέρα

ΣΗΜΕΙΩΣΗ: Την Πέμπτη 24/5/2001 προσέγγιση κατά μετάβαση και επιστροφή Αστυπάλαια.

Καλά σας ταξίδια

ΕΙΣΙΤΗΡΙΑ-ΠΛΗΡΟΦΟΡΙΕΣ στο

ΠΡΑΚΤΟΡΕΙΟ **ΚΥΔΩΝ**

Εθ. Δωδεκανησίων 14 - Ακτή Σαχτούρη 8

Τηλ. 23000-27900-75268-24265-27722

Οι γιατροί και ο Μεξικανός ασθενής και φορέας του Αίητζ

Έδειξαν ανθρωπιά και προσήλωση στο καθήκον

Όλοι στο προσκέφαλό του χωρίς να υπολογίσουν κανένα κίνδυνο, έκαναν όλα όσα έπρεπε και σώθηκε

Επτά χειρούργοι γιατροί του νοσοκομείου, αλλά και άλλοι άλλων ειδικοτήτων έπραξαν στο ακέραιο το καθήκον τους στον Μεξικανό (και όχι Ισπανό) τουρίστα φορέα του Αίητζ που μεταφέρθηκε στο νοσοκομείο με γαστρορραγία, χωρίς μάλιστα να υπάρχει η συνδρομή γαστρεντερολόγου γιατρού.

Με αναλυτική ανακοίνωσή τους οι γιατροί της Β' Χειρουργικής κλινικής του νοσοκομείου Ρόδου αποδεικνύουν (και πείθουν) ότι το περιστατικό του Μεξικανού τουρίστα αντιμετωπίστηκε με ανθρωπιά, αλτρουϊσμό και βαθειά αίσθηση του καθήκοντος και βέβαια χωρίς κανένα ενδοιασμό ακόμη και για την ίδια τη ζωή τους.

ΑΝΑΛΥΤΙΚΑ, σε επιστολή τους προς τη "Ροδιακή" οι επτά γιατροί αναφέρουν (το σχετικό ρεπορτάζ δημοσιεύθηκε στην εφημερίδα "Πρόοδος"):

"κ. Διευθυντά με μεγάλη λύπη και έκπληξη, οι υπογεγραμμένοι Ιατροί Ειδικευμένοι και Ειδικευόμενοι Χειρουργοί της Β' Χειρουργικής Κλινικής του Π.Γ.Ν. Ρόδου, διαβάσαμε το πρωτοσέλιδο δημοσίευμα σε εφημερίδα, της Παρασκευής 25/5/2001 με τίτλο "Από γιατρούς του Νοσοκομείου μας - απάνθρωπη μεταχείριση φορέα του AIDS-Έπαθε γαστρορραγία και δεν τον βοήθησαν".

Η λύπη μας οφείλεται στη διαπίστωση της εμπάθειας του ανωνύμου συντάκτου του δημοσιεύματος, ο οποίος προτού επιτεθεί κατά του μοναδικού Νοσηλευτικού Ιδρύματος της Ρόδου και του μεγαλύτερου του Νομού μας -αλλά και ενός εκ των 10 μεγαλυτέρων της χώρας - δεν αισθάνθηκε τη στοιχειώδη ανθρώπινη, αλλά κυρίως δημοσιογραφική υποχρέωση να διασταυρώσει τις πληροφορίες του απευθυνόμενος στους Ιατρούς της Κλινικής.

Η έκπληξή μας απορρέει από την καθολική και ανενδοίαστη διαστρέβλωση της αλήθειας και των γεγονότων, για την αποκατάσταση των οποίων απαιτούμε σύμφωνα με το Νόμο περί Τύπου, τη δημοσίευση της παρούσης επιστολής-απαντήσεως ακεραίας, στην εφημερίδα σας στον ίδιο χώρο (πρώτη σελίδα, πάνω δεξιά).

Και επειδή η αλήθεια προβάλλει πάντοτε αναλλοίωτη υπεράνω κάθε απόπειρας διαστρέβλωσης και τα γεγονότα αντιστέκονται επιτυχώς σε κάθε σκοπιμότητα παραποίησης από όπου κι αν προέρχεται, το ιστορικό της νοσηλείας του εν λόγω τουρίστα έχει ως εξής:

Ο Μεξικανός (και όχι Ισπανός) τουρίστας κρουαζιεροπλοίου, 45 ετών, προσεκομίσθη στο Τμήμα Επειγόντων Περιστατικών (Τ.Ε.Π.) την 09.40' της 23/5/2001 αναφέρων μέλαινες κενώσεις από 4ημέρου.

Επίσης ανέφερε ότι ήτο φορέας του AIDS.

Έγινε δακτυλική εξέταση η οποία ήτο θετική.

Με τη διάγνωση ενεργού αιμορραγίας ανωτέρου πεπτικού (Γαστρορραγία) εισήχθη στη Β' Χειρουργική Κλινική όπου ενοσηλεύθη μόνος αλλά όχι απομονωμένος σε 4κλινο θάλαμο.

Ο διευθυντής της κλινικής ενημέρωσε αμέσως τον πρόεδρο της Επιστημονικής Επιτροπής (Ε.Ε.) και τον διευθυντή της Ιατρικής Υπηρεσίας (Ι.Υ.), όπως οι σχετικοί κανονισμοί προβλέπουν.



Αμέσως ο ασθενής υποστηρίχθηκε αιμοδυναμικά με τοποθέτηση 2 (δύο) φλεβοκαθετήρων, διουρηθρικού καθετήρος Foley, τοποθέτηση ορρών, διασταύρωση 4 φιαλών αίματος, διενέργεια αιματολογικών και βιοχημικών εξετάσεων, Α/ας Θώρακος και Η.Κ.Γ., ενώ συνδέθηκε με Monitor συνεχούς παρακολούθησης των ζωτικών σημείων και του Η.Κ.Γ.

Ο ασθενής εξετάσθηκε αμέσως από 5 ειδικευμένους χειρουργούς (1 στο Τ.Ε.Π. και 4 στην Κλινική), από Αιματολόγο, Καρδιολόγο και 2 (δύο) Παθολόγους.

Ο ίδιος ο διευθυντής της κλινικής εξήτασε τον ασθενή ενώπιον όλων των χειρουργών και μίλησε μαζί του επί 45' (στα Ιταλικά, ο ασθενής μιλούσε μόνο Ισπανικά. Είχαν προηγηθεί 5 τηλεφωνικές προσπάθειες μας για να αποσταλεί από το κρουαζιερόπλοιο μεταφραστής, ο οποίος τελικά έφθασε μετά 2ωρον).

Οι εξετάσεις έδειξαν αιματοκρίτη 20,7 και Αιμοσφαιρίνη 7,1, δηλαδή απώλεια 2,5-3 κιλών αίματος! Άρχισαν αμέσως μεταγγίσεις αίματος. Αναζητήθηκε ο πρώην Γαστρεντερολόγος του Νοσοκομείου - σήμερα δεν υπηρετεί κανείς - για **διενέργεια επείγουσας γαστροσκόπησης με στόχο την ενδοσκοπική αιμόσταση και το σταμάτημα της αιμορραγίας -όπως επιβάλλεται σε όλες τις περιπτώσεις ενεργού γαστρορραγίας- προκειμένου να αποφευχθεί η Χειρουργική επέμβασης, η οποία ιδιαίτερα στη συγκεκριμένη περίπτωση διά της ελαττώσεως της ανοσολογικής άμυνας που θα προκαλούσε, ήτο πολύ πιθανό να μετατρέψει τον ασθενή από φορέα σε νοσούντα του AIDS!**

Ο Γαστρεντερολόγος ευρίσκετο με το πλοίο της Νομαρχίας στους Λειψούς. Σημειωτέον ότι οι 3 ιδιώτες Γαστρεντερολόγοι της Ρόδου δεν χειρίζονται τα όργανα του Νοσοκομείου και η μεταφορά των ασθενών στα Ιατρεία τους ενέχει υψηλό κίνδυνο σε περιπτώσεις ενεργούς αιμορραγίας λόγω της ταλαιπωρίας των μετακινήσεων, ενώ δεν καλύπτεται η απαιτούμενη συνεχής παρακολούθησις από Γαστρεντερολόγο μέσα στο Νοσοκομείο και η ενδεχόμενη ανάγκη επανάληψης της γαστροσκοπήσεως.

Κατόπιν των ανωτέρω και **με μοναδικό γνώμονα την προσφορά της επιστημονικά ορθότερης αντιμετώπισης** όπως και σ' όλους τους ασθενείς, ντόπιους ή τουρίστες, καλέσαμε το Ε.Κ.Α.Β. να διακομίσει τον ασθενή σε Νοσοκομείο της Αθήνας **για διενέργεια επείγουσας γαστροσκόπησης με στόχο την ενδοσκοπική αιμόσταση.**

Για την απόφαση αυτή της Κλινικής ενημερώθηκαν ο πρόεδρος της Ε.Ε. και ο διευθυντής της Ιατρικής Υπηρεσίας.

Κατά τις 3 μ.μ., ο ασθενής διεκομίσθη στην Αθήνα με ελικόπτερο του Ε.Κ.Α.Β. συνοδεία Ιατρού του Ε.Κ.Α.Β. και με μία ακόμη φιάλη αίματος (είχε ήδη λάβει 2 φιάλες).

Απόδειξη της επιστημονικής ορθότητας της όλης διαδικασίας είναι ότι οι ιατροί του ΕΚΑΒ όχι μόνο δεν προέβαλαν αντίρρηση για τη μεταφορά του, αλλά με προθυμία έσπευσαν αμέσως να μεταφέρουν τον ασθενή, αναγνωρίζοντες τη μεγάλη ευεργεσίαπου θα αποτελούσε γι' αυτόν η αποφυγή της χειρουργικής επεμβάσεως.

Επί πλέον απόδειξη είναι ότι ο ασθενής εισήχθη στο Λαϊκό νοσοκομείο Αθηνών και υπεβλήθη σε γαστροσκόπηση κατά την οποία διεπιστώθη **αιμορραγούν προπυλωρικό έλκος.**

Έγινε ενδοσκοπική αιμόσταση και νοσηλεύεται εκτός κινδύνου στην Παθολογική κλινική υπό την παρακολούθηση ειδικών Γαστρεντερολόγων.

Η όλη ανωτέρω συντονισμένη, πολύμοχθος και εντατική επιστημονική προσπάθεια των Ιατρών του ΤΕΠ, των 7 ιατρών της Β' Χειρουργικής Κλινικής και των 4 ιατρών διαφόρων Παθολογικών ειδικοτήτων (οι έγγραφες γνωματεύσεις τους υπάρχουν στο φάκελο του ασθενούς), **δικαιούται και αξίζει ένα και μόνο χαρακτηρισμό,** αυτόν της άψογης, επιστημονικά ορθότατης και ανθρωπιστικής αντιμετώπισης.

Είμαστε πολύ υπερήφανοι γιατί χωρίς ίχνος διάκρισης και με απόλυτη ισοτιμία προς όλους τους πάσχοντες συνανθρώπους μας, με αυταπάρνηση και υψηλό αίσθημα ευθύνης -όπως σ' όλες τις 10ετίες της σταδιοδρομίας μας- πιστοί στην Ιπποκρατική Επιταγή "Ωφελέειν ή μη βλάπτειν", σύμφωνα με τα σύγχρονα δεδομένα της Επιστήμης, δώσαμε στον ασθενή την ευκαιρία να αποφύγει τη Χειρουργική επέμβαση, αποτρέποντας τη μετάπτωσή του από φορέα σε νοσούντα του AIDS.

Οι ιατροί της Β' Χειρουργικής Κλινικής

— Δρ. Ιερόθεος Κ. Σπανός, Διευθυντής.
— Δρ. Κων/ντίνος Κουτσόπλος, Επιμελητής Β'.
—Γεώργιος Καραβόλιας, Επιμελητής Β'.
— Δρ. Βασίλειος Καρυδάκης, Επιμελητής Β'.
— Μιχάλαρος Χρήστος, ειδικευόμενος.
— Βαλσαμίδης Νικόλαος, ειδικευόμενος.
— Σαρουλάκης Νικόλαος, ειδικευόμενος".

Pellos Travel

ΕΚΔΡΟΜΗ ΔΕΚΑΗΜΕΡΗ (27/6-6/7)
ΠΑΝΑΓΙΑ ΣΟΥΜΕΛΑ (ΠΟΝΤΟΣ)-ΤΡΑΠΕΖΟΥΝΤΑ-ΚΩΝΣΤΑΝΤΙΝΟΥΠΟΛΗ

(ΡΟΔΟΣ-ΣΜΥΡΝΗ-ΠΡΟΥΣΑ-ΑΜΑΣΥΑ-ΤΡΑΠΕΖΟΥΝΤΑ-ΠΡΟΥΣΑ-ΚΩΝΣΤΑΝΤΙΝΟΥΠΟΛΗ-ΣΜΥΡΝΗ-ΕΦΕΣΣΟΣ-ΜΑΡΜΑΡΙΣ-ΡΟΔΟΣ)

Τιμή: 149.000 δρχ. το άτομο με πρωινό και φαγητό σε ξενοδοχεία 4 και 3 αστέρων

Για αναλυτικά προγράμματα και περισσότερες πληροφορίες:

Pellos Travel

ΛΕΩΦΟΡΟΣ ΚΑΛΛΙΘΕΑΣ 125, ΦΑΛΗΡΑΚΙ, ΡΟΔΟΣ
ΤΗΛ.: 0241 87615, 86298 • FAX: 0241 87616, κιν. 0945 949399
125 Kalitheas Avenue, Tel. +30 241 87615, +30 241 86298, Fax. +30 241 87616

ΚΑΘΗΜΕΡΙΝΑ ΟΛΑ ΤΑ ΝΕΑ ΤΗΣ ΔΩΔΕΚΑΝΗΣΟΥ ΣΤΟ INTERNET

www.rodiaki.gr

ΔΙΑΤΡΟΦΟΛΟΓΙΚΟ ΒΙΟΧΗΜΙΚΟ ΚΕΝΤΡΟ

μαζί μπορούμε να το αλλάξουμε!!!





Αν δεν σας αρέσει αυτό που βλέπετε στον καθρέφτη...

*** Αδυνάτισμα (τοπικό - ολικό)***
* Σύσφιξη * Θεραπεία Κυτταρίτιδας*
* Τόνωση Λεμφικού Συστήματος*
*** Αισθητική Προσώπου***

Υπεύθυνη: Πουλλή Ματίνα
BSc Βιοχημείας
MMEDSci Διατροφολογίας

Ατταβύρου 33-35, Ρόδος, ☎ **76830**
E-mail:diatrof@yahoo.com

Ηρθε προχθές το βράδυ το κλιμάκιο με τον κ. Γ. Κρεμλή

Τριάντα έκαναν επαφή με το κόμμα "Αβραμό"

Χθες επίσκεψη στην Κω και σήμερα στην Κάλυμνο

Τριάντα περίπου ροδίτες ανταποκρίθηκαν στην πρόσκληση του κόμματος Αβραμόπουλου και επισκέφθηκαν το κλιμάκιο στελεχών που βρέθηκε προχθές το βράδυ στο νησί μας.

Η περιορισμένη ανταπόκριση μάλλον δεν ενθουσίασε τα μέλη του κλιμακίου, στο οποίο συμμετείχαν ο συμπατριώτης μας κ. Γιώργος Κρεμλής και η αντιδήμαρχος Αθηναίων κ. Βελέντζα - Ζουρούδη (η οποία κατάγεται από την Σύμη). Το κλιμάκιο πάντως του Κόμματος Ελευθέρων Πολιτών, συνέχισε την προσπάθειά του επισκεπτόμενο χθες το νησί της Κω, ενώ σήμερα είναι προγραμματισμένο να μεταβεί στην Κάλυμνο.

- Σκοπός των επισκέψεων αυτών, που γίνονται σε όλες τις περιοχές της χώρας είναι η επικοινωνία και η ανταλλαγή απόψεων.

Στην Ρόδο, μεταξύ των 30 περίπου ατόμων που ανταποκρίθηκαν στην πρόσκληση ήταν ο στρατηγός ε.α. κ. Σπυρίδωνος (που φημολογείται ότι θα είναι ο επικεφαλής της οργάνωσης στα Δωδεκάνησα) οι δικηγόροι Μιχ. Κωβαίος, Αναστ. Βαρέλης, Γ. Ιωαννίδης, ο οδοντίατρος Αντ. Αγγέλου, ο κ. Θεοδ. Αθανασιάδης, ο κ. Φιλ. Παπανικολάου κ.ά.

Παραβρέθηκε επίσης ο επικεφαλής της ελάσσονος μειοψηφίας κ. Νίκος Χαραλάμπης, ο οποίος όπως διευκρίνισε δεν πήγε επειδή προσχώρησε στο κόμμα



Αβραμόπουλου, αλλά επειδή θεωρεί χρήσιμες τέτοιου είδους πολιτικές επαφές. Σύμφωνα με όσα έγιναν γνωστά, στα μέσα Ιουνίου θα ανακοινωθούν τα στελέχη που θα εκπροσωπούν το κόμμα στα Δωδεκάνησα.

Σύσκεψη με τον υπουργό Εθνικής Οικονομίας

ΘΑ ΤΕΘΕΙ ΚΑΙ ΤΟ ΠΡΟΒΛΗΜΑ ΤΗΣ ΜΑΡΙΝΑΣ

Σύσκεψη για θέματα που αφορούν το Αιγαίο θα πραγματοποιηθεί αύριο το απόγευμα στο υπουργείο Εθνικής Οικονομίας. Στην σύσκεψη πέραν του υπουργού κ. Παπαντωνίου, του υφυπουργού κ. Πάχτα και των υπηρεσιακών παραγόντων, έχουν κληθεί να συμμετάσχουν οι βουλευτές του ΠΑΣΟΚ από τα νησιά του Αιγαίου, καθώς και οι δύο περιφερειάρχες (Νοτίου και Βορείου Αιγαίου).

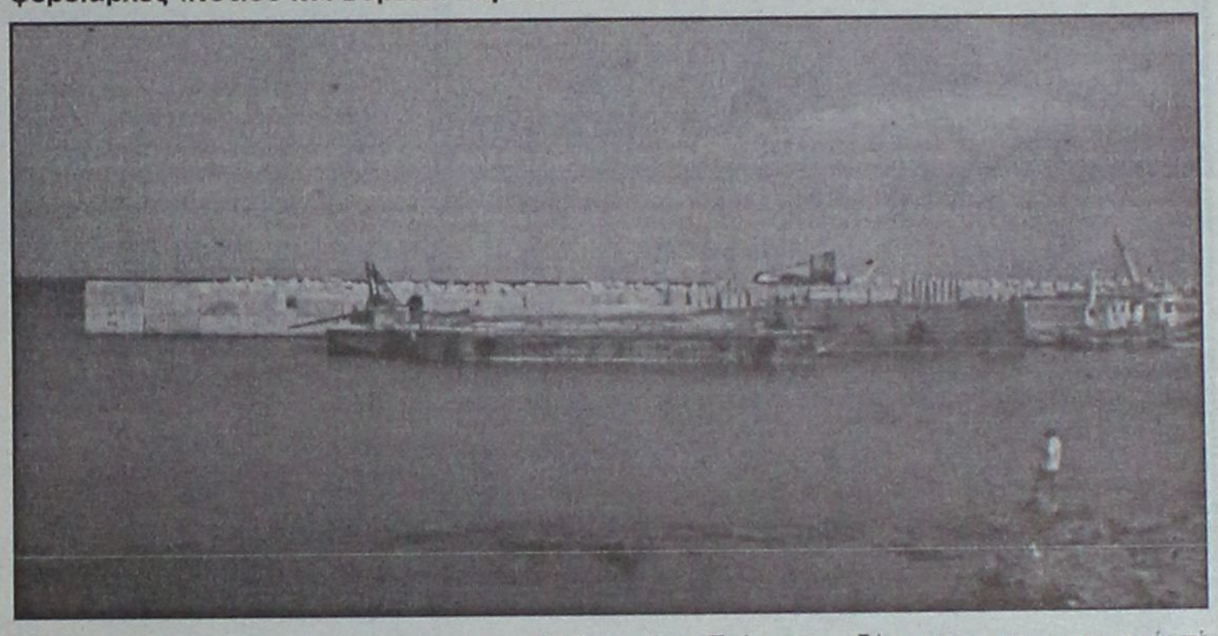

Οπως ανακοίνωσε χθες ο βουλευτής κ. Κοσμάς Σφυρίου η συνάντηση θα αφορά τα αναπτυξιακά προγράμματα και ειδικότερα τα έργα του 3ου Ευρωπαϊκού Πλαισίου Στήριξης.

Θα ακολουθήσουν κι άλλες συναντήσεις με τους υπουργούς Γεωργίας, Πολιτισμού, ΠΕΧΩΔΕ κ.λπ. για γενικότερα και ειδικότερα ζητήματα.

Μεταξύ των θεμάτων που θα συζητηθούν στην σύσκεψη της Δευτέρας (που θα συνεχισθεί και την επόμενη μέρα) **θα είναι και το θέμα της μαρίνας της Ρόδου,** όπως διευκρίνησε απαντώντας σε σχετική ερώτηση ο κ. Σφυρίου.

Στο πλαίσιο της χθεσινής συνέντευξης ο κ. Σφυρίου εξέφρασε την ικανοποίησή του, για το γεγονός ότι σε πρόσφατο νομοσχέδιο έγινε δεκτή τροπολογία του, που αφορούσε **την ανωτατοποίηση της ΑΣΤΕΡ.**

Απαντώντας σε σχετική ερώτηση για το θέμα **των Λιμενικών Ταμείων στα Δωδεκάνησα** ο κ. Σφυρίου επεσήμανε ότι κάθε περιοχή έχει τις δικές της ιδιαιτερότητες και τόνισε ότι δεν πρέπει να υπάρχουν διαμάχες σε τοπικό επίπεδο.

American Fitness Association

FIT FOR LIFE

Ειδικές προσφορές για ένα
Ομορφο... Ξέγνοιαστο Καλοκαίρι ...

40% *έκπτωση σε όλα τα προγράμματα επιλογής σας*
και
- *Ενα μήνα παθητική*
- *Ενα μήνα δίαιτα*
- *Εξι θεραπείες αδυνατίσματος*
- *Εξι θεραπείες κυτταρίτιδας*

από ***230.000*** μόνο ***95.000*** δρχ.

προλάβετε!!! έως 31 Μαΐου

Διεύθ. Ηρ. Αναστασίας 58 & Κων. Υδραίου
Τηλ. 73015

BUSY BODIES WOMEN IN ACTION

Γυμναστήριο Γυναικών



Θέλω... Κάνω... Πετυχαίνω!

Γιώτα Τσούκου

Είμαι ιδιωτική υπάλληλος και έχω 1 παιδί

ΦΙΛΕΡΗΜΟΥ 45, ΚΑΡΑΚΟΝΕΡΟ, ΡΟΔΟΣ, ΤΗΛ: 39445 & 20345

ΤΡΙΗΜΕΡΕΣ ΕΚΔΡΟΜΕΣ
1. ΣΤΗ ΝΙΣΥΡΟ
2. ΣΤΗΝ ΠΑΤΜΟ
ΤΟΥ ΑΓ. ΠΝΕΥΜΑΤΟΣ
από 2/6 έως 4/6
ΣΑΒΒΑΤΟ-ΚΥΡΙΑΚΗ-ΔΕΥΤΕΡΑ

Επωφεληθείτε της τριήμερης αργίας και αποδράστε σε ένα από τα 2 πανέμορφα νησιά μας. Τη **Νίσυρο** με το ηφαίστειο, τα χωριά Εμπορειό, Νικία, Πάλοι, και το Μανδράκι με τα παραδοσιακά στενά σοκάκια, την Παναγιά Σπηλιανή.

Την **Πάτμο** με το μοναστήρι του Αγ. Ιωάννη του Θεολόγου την Αποκάλυψη, το γυναικείο μοναστήρι του Ευαγγελισμού, τη Χώρα, Κάμπο, Λάμπη κ.λπ.

ΤΙΜΗ ΚΑΤ' ΑΤΟΜΟ

1. ΝΙΣΥΡΟ δρχ. **24.000** (ξενοδ. ΠΟΡΦΥΡΙΣ με πισίνα)
2. ΠΑΤΜΟΣ δρχ. **32.500**

ΠΕΡΙΛΑΜΒΑΝΕΙ

- Ξενοδοχείο το ΠΟΡΦΥΡΙΣ με πισίνα στη Νίσυρο
- Εισιτήρια πλοίου με το Καταμαράν για Νίσυρο
- Μια εκδρομή με πούλμαν
- Ξενοδοχείο "Το ΒΥΖΑΝΤΙΟΝ" στην Πάτμο
- Εισιτήρια F/B για Πάτμο
- Εκδρομή με πούλμαν στην Πάτμο

Θέσεις περιορισμένες

ΠΛΗΡΟΦΟΡΙΕΣ-ΚΡΑΤΗΣΕΙΣ
Πρακτορείο ταξιδίων
ΣΑΒΒΑΣ ΣΑΗΣ
Τάρπον Σπρινγκς 42 δίπλα στην Πίστεως • Τηλ. 39781-3

Η εβδομαδιαία ανασκόπηση του Χρηματιστηρίου

Εικόνα δύο ταχυτήτων

Ανοδος 1,77% του Γενικού Δείκτη, αυξημένος και ο τζίρος

Εικόνα αγοράς δύο ταχυτήτων παρουσίασε την εβδομάδα αυτή η χρηματιστηριακή αγορά, με τον γενικό δείκτη τιμών να σημειώνει αξιόλογα εβδομαδιαία κέρδη, τα οποία τροφοδότησε το αγοραστικό ενδιαφέρον για μετοχές υψηλής κεφαλαιοποίησης και κυρίως για τις μετοχές του δείκτη MSCI, ενώ με απώλειες έκλεισε η μικρή και μεσαία κεφαλαιοποίηση, με ένα "ανοδικό διάλειμμα" στη συνεδρίαση της Πέμπτης.

Ο κλάδος των τηλεπικοινωνιών ήταν ο πρωταγωνιστής της εβδομάδος, με τον δείκτη του να σημειώνει εβδομαδιαία άνοδο 5,59%, ενώ με σημαντικά κέρδη έκλεισαν και οι τράπεζες, καθώς υπήρξαν, κυρίως την Παρασκευή, σημαντικές τοποθετήσεις από ξένους θεσμικούς επενδυτές. Σιγά-σιγά αρχίζει να διαφαίνεται μια αγορά δύο ταχυτήτων. Την πρώτη ταχύτητα από πλευράς όγκων συναλλαγών αλλά και επενδυτικού ενδιαφέροντος κατέχουν οι μετοχές υψηλής κεφαλαιοποίησης με αποτέλεσμα ο Δείκτης FTSE ASE 20 να παρουσιάζει σημαντικά καλύτερες αποδόσεις από τις μετοχές μεσαίας και μικρότερης κεφαλαιοποίησης.

Ο Γενικός Δείκτης, οδηγούμενος από τον Δείκτη FTSE ASE 20, βρίσκεται και πάλι στο κατώφλι της περιοχής των 3.240/3.385 μονάδων, περιοχή που αποτελεί ισχυρό σημείο αντίστασης στην ανοδική πορεία των τιμών των μετοχών. Αντιθέτως, με το ενδιαφέρον μειωμένο για τις μικρότερης κεφαλαιοποίησης μετοχές, ο Δείκτης MID CAP 40 παραμένει κολλημένος στο βραχυπρόθεσμο πεδίο στήριξης που οριοθετείται στην περιοχή των 355/358 μονάδων.

Τεχνικά, η ανοδική διάσπαση της περιοχής των 3.200 μονάδων δημιουργεί την εντύπωση ότι κατά τις ερχόμενες συνεδριάσεις θα επιχειρηθεί η κατοχύρωση της συγκεκριμένης ζώνης, ενώ αρκετά θα εξαρτηθούν από την συμπεριφορά του τραπεζικού και του τηλεπικοινωνιακού κλάδου, καθώς αναμένεται να επιχειρηθεί αποκόμιση βραχυχρονίων κερδών. Ωστόσο, θετικό σε μεσοπρόθεσμη βάση είναι το γεγονός ότι επιτυχώς δοκιμάστηκε η αντίδραση στην ζώνη των 3.100 μονάδων την εβδομάδα που πέρασε.

Η ΕΙΚΟΝΑ ΤΩΝ ΣΥΝΕΔΡΙΑΣΕΩΝ

Η αποκόμιση βραχυπρόθεσμων κερδών που σημειώθηκε στο κλείσιμο της συνεδρίασης της Δευτέρας, περιόρισε τα μεγάλα αρχικά κέρδη και οδήγησε το Γενικό Δείκτη στις 3.178,97 μονάδες με άνοδο 0,40%, ενώ η αξία των συναλλαγών ανήλθε στα 199,269 εκατ. ευρώ.

Η αποκόμιση βραχυπρόθεσμων κερδών σε τίτλους του δείκτη MSCI, με επίκεντρο τις μετοχές του ΟΤΕ, της Panafon και της Εθνικής, αποτέλεσε το κατεξοχήν σημείο αναφοράς της συνεδρίασης της Τρίτης και οδήγησε το Γενικό Δείκτη σε πτώση 0,99% και στις 3.147,35 μονάδες. Ο όγκος των συναλλαγών ανήλθε στα 154,317 εκατ. ευρώ.

Στη συνεδριάση της Τετάρτης εκδηλώθηκε περιορισμένο αγοραστικό ενδιαφέρον για μετοχές υψηλής κεφαλαιοποίησης που ενίσχυσε το Γενικό Δείκτη σε ποσοστό 0,58% και στις 3.165,52 μονάδες, ενώ ο όγκος των συναλλαγών ανήλθε στα 175,773 εκατ. ευρώ.

Αναζωπύρωση προσδοκιών

Η επανεμφάνιση των traders σε τίτλους της μεσαίας και μικρής κεφαλαιοποίησης, με το επίκεντρο ενδιαφέροντος τους τίτλους των κατασκευαστικών και της κλωστοϋφαντουργίας, χαρακτήρισε την εικόνα της αγοράς στη συνεδρίαση της Πέμπτης. Ο Γενικός Δείκτης Τιμών έκλεισε στις 3.181,99 μονάδες, ενισχυμένος σε ποσοστό 0,52%. Με άνοδο 1,27%, πάνω από τις 3.200 μονάδες, έκλεισε την Παρασκευή ο δείκτης λόγω της ενίσχυσης των μετοχών υψηλής κεφαλαιοποίησης και κυρίως των τηλεπικοινωνιών, ενώ η αξία των συναλλαγών παρουσίασε αισθητή άνοδο και πάνω από το 60% του συνολικού τζίρου πραγματοποίησαν οι μετοχές του δείκτη MSCI. Ο όγκος των συναλλαγών ανήλθε στα 211, εκατ. ευρώ.

Σε εβδομαδιαία βάση ο Γενικός Δείκτης Τιμών έκλεισε στις 3.222,45 μονάδες έναντι 3.166,28 μονάδων της περασμένης Παρασκευής, καταγράφοντας εβδομαδιαία άνοδο 56,17 μονάδων ή σε ποσοστό 1,77%.

Ο δείκτης FTSE/ASE 20 σημείωσε εβδομαδιαία άνοδο σε ποσοστό 2,70%, ενώ ο δείκτης FTSE/ASE 40 έκλεισε με πτώση σε ποσοστό 2,06%.

Οι επιμέρους δείκτες έκλεισαν ως εξής: Τραπεζικός: άνοδος 2,93%, Ασφαλειών: άνοδος 2,24%, Επενδύσεων: πτώση 4,00%, Βιομηχανιών: πτώση 0,22%, Κατασκευών: πτώση 0,98%, Συμμετοχών: πτώση 2,14%, Μη Μεταλλικών Ορυκτών: άνοδος 2,84%, Εκδόσεων-Εκτυπώσεων: πτώση 5,36%, Είδη Λύσεων Πληροφορικής: πτώση 5,16%, Κλωστοϋφαντουργίας: πτώση 1,85%, Λιανικού Εμπορίου: πτώση 3,74%, Βασικών μετάλλων: πτώση 0,96%, Πληροφορικής: πτώση 5,69%, Τηλεπικοινωνιών:άνοδος 5,59%, Τροφίμων & Ποτών: άνοδος 1,32%, Χονδρικού Εμπορίου: πτώση 5,11%, Παράλληλη: πτώση 2,15%

Ο συνολικός όγκος των συναλλαγών αυτή την εβδομάδα ανήλθε στα 870,877 εκατ. ευρώ, ενώ η μέση αξία των συναλλαγών ανά συνεδρίαση διαμορφώθηκε στα 174,172 εκατ. ευρώ, έναντι 150,025 εκατ. ευρώ την προηγουμένη εβδομάδα.

STELLA BEAUTY

DIBI CENTER

Κάποτε
οι τέλειες αναλογίες
ήταν Θείο δώρο.
Σήμερα στο DIBI CENTER είναι
Επιστημονικό
Θαύμα!

ΠΑΓΚΟΣΜΙΑ ΚΕΝΤΡΑ ΑΙΣΘΗΤΙΚΗΣ ΚΑΙ ΑΔΥΝΑΤΙΣΜΑΤΟΣ

ΣΩΜΑ

Αδυνάτισμα (ολικό - τοπικό)
Κυτταρίτιδα
Σύσφιξη
Θαλασσοθεραπείες
Κρυοθεραπείες
Αποτρίχωση (Χαλάουα - κερί)
Χειρομασάζ

SOLARIUM

ΠΡΟΣΩΠΟ

Καθαρισμός
Peeling
Ενυδατώσεις
Lifting
Βιομοριακές θεραπείες
Οξέα φρούτων (AHA)
Ακμή
Οξυγονοθεραπεία
Ριζική αποτρίχωση

ΕΙΜΑΣΤΕ ΕΞΟΠΛΙΣΜΕΝΟΙ ΜΕ ΤΟΥΣ ΠΙΟ ΣΥΓΧΡΟΝΟΥΣ
ΗΛΕΚΤΡΟΝΙΚΟΥΣ ΥΠΟΛΟΓΙΣΤΕΣ



ΣΤΕΛΛΑΣ ΧΑΤΖΗΣΑΒΒΑ
Μιχ. Πετρίδη 49, Ρόδος, Τηλ: 30469, 73590 - www.stellabeauty.com

SEA STAR

Το ταχύτερο και ασφαλέστερο
υπερσύγχρονο πλοίο

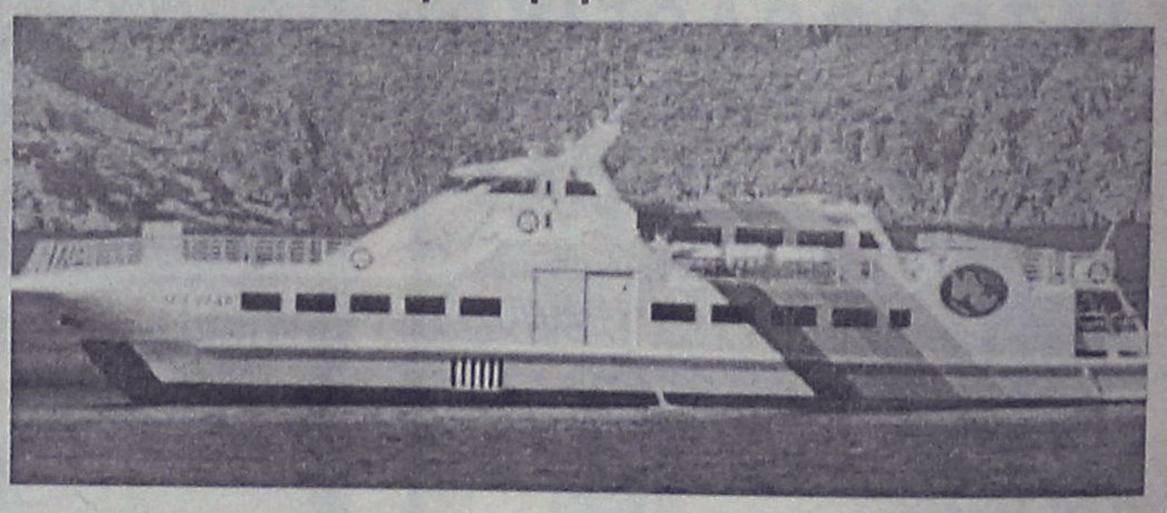

Από **1η ΙΟΥΝΙΟΥ** αρχίζει
τα δρομολόγιά του

ΑΠΟΛΑΥΣΤΕ ΤΙΣ ΟΛΟΗΜΕΡΕΣ ΚΡΟΥΑΖΙΕΡΕΣ ΚΑΘΗΜΕΡΙΝΑ
στα πανέμορφα νησιά μας
ΤΗΛΟ και **ΝΙΣΥΡΟ**

ΠΡΑΚΤΟΡΕΙΟ
ΖΟΡΠΙΔΗ-ΣΤΕΦΑΝΑΚΗ
ΑΛΕΞ. ΔΙΑΚΟΥ & ΛΟΧΑΓ. ΦΑΝΟΥΡΑΚΗ 38
ΡΟΔΟΣ-τηλ: 20625-30054

ΚΛΙΜΑΤΙΣΤΙΚΑ

TOKAI -WHITE WESTING HOUSE

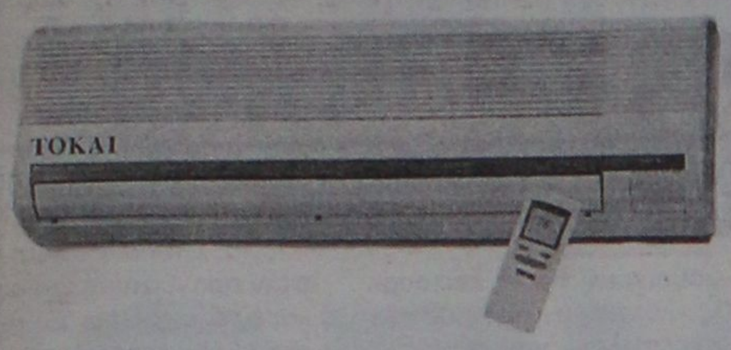

ΨΥΞΗ - ΘΕΡΜΑΝΣΗ

9000 BTU
12000 BTU
16000 BTU
18000 BTU
24000 BTU

Τα κλιματιστικα του επομενου αιωνα
Αφογη εμφανιση - μικρες διαστασεις
Χαμηλη σταθμη θορυβου
Υψηλες αποδοσεις σε ψυξη & θερμανση
Η τιμη του ειναι εκπληξη!!!
Μεχρι 36 ατοκες δοσεις
Πληρης τεχνικη υποστηριξη

ΑΝΤΙΠΡΟΣΩΠΟΣ ΡΟΔΟΥ
Ν.ΚΑΜΠΟΥΡΑΚΗΣ - Μ.ΦΛΑΓΚΟΣ Ο.Ε.
ΑΓ.ΑΝΑΣΤΑΣΙΑΣ 9 ΡΟΔΟΣ
ΤΗΛ.0241 31320 - 20859

Με την κατάταξή της στις πλούσιες περιοχές της Ευρώπης

Η Δωδ/σος στο όριο να χάσει όλα τα κονδύλια!

Απαιτείται προσπάθεια απ' όλους τους τοπικούς φορείς

Είναι πολύ πιθανό τα επόμενα χρόνια να κοπούν οι χρηματοδοτήσεις της Ευρωπαϊκής Ενωσης, για τα Δωδεκάνησα! Το ενδεχόμενο αυτό είναι ορατό και για να ανατραπεί χρειάζεται να υπάρξουν σοβαρές παρεμβάσεις από την Ελληνική κυβέρνηση, τους ευρωβουλευτές κ.λπ.

Με την διεύρυνση πράγματι της Ευρωπαϊκής Ενωσης, ο νομός Δωδεκανήσου θα συμπεριληφθεί στους νομούς που χαρακτηρίζονται ως πλούσιοι, με αποτέλεσμα να διακοπούν αμέσως όλες οι χρηματοδοτήσεις.

Σύμφωνα με τους κανόνες που ισχύουν τα διάφορα προγράμματα σύγκλισης, κοινοτικά πλαίσια κ.λπ., αφορούν περιοχές που <u>το Ακαθάριστο Εγχώριο Προϊόν (ΑΕΠ) δεν υπερβαίνει το 75% του Ευρωπαϊκού μέσου όρου.</u>

Με τα ισχύοντα δεδομένα η Δωδεκάνησος υπολείπεται ελάχιστα του μέσου όρου, μετά την διεύρυνση όμως είναι σαφές ότι δεν θα υπολείπεται. Πρόκειται για θέμα ιδιαίτερης σοβαρότητας, που έθεσε χθες σε συνέντευξή Τύπου ο βουλευτής κ. Κοσμάς Σφυρίου.

Μεταξύ άλλων τόνισε τα εξής:

"Με τη ένταξη στην Ευρωπαϊκή Ενωση νέων κρατών-μελών με ΑΕΠ χαμηλότερο του μέσου όρου των σημερινών δεκαπέντε (15) μελών, μειώνεται σημαντικά ο ευρωπαϊκός μέσος όρος. Αρα το ΑΕΠ της Δωδεκανήσου ανεβαίνει σαφώς πάνω από το 75% του νέου μέσου όρου.

Αποτέλεσμα: <u>αν δεν αλλάξει το κριτήριο επιλεξιμότητας, τότε-μετά το 2006-η Δωδεκάνησος θ' αποκλεισθεί από τις χρηματοδοτήσεις συνοχής.</u>

Το ίδιο θα συμβεί και με άλλες περιφέρειες της Ελλάδας (Αττική, Κεντρική Μακεδονία, Κρήτη και Στερεά Ελλάδα). Δηλαδή με το πολύ μεγάλο ποσοστό του ελληνικού πληθυσμού. (Βέβαια την ίδια απώλεια θα έχουν τέσσερις (4) περιφέρειες της Ισπανίας που κατοικούνται από το 64% του πληθυσμού της χώρας κ.λπ.).

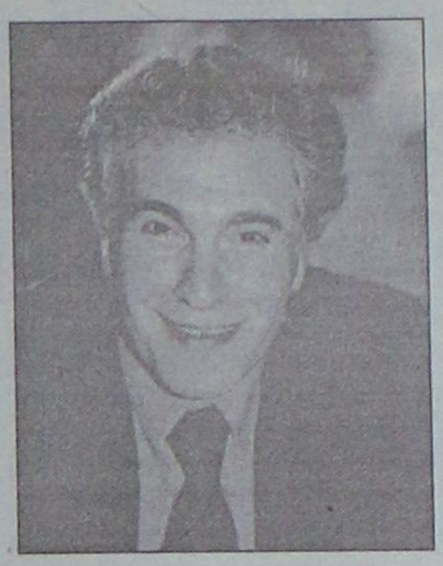

ΤΙ ΠΡΕΠΕΙ ΝΑ ΓΙΝΕΙ

Ο κ. Σφυρίου, αναφέρθηκε στο τί πρέπει να γίνει, έτσι ώστε να αντιμετωπιστεί η κατάσταση, επισημαίνοντας τα εξής:

"Για να αποσοβηθεί αυτός ο κίνδυνος, έχουν ξεκινήσει ορισμένες προσπάθειες-απο τώρα-τόσο σε κυβερνητικό, όσο και σε κοινοβουλευτικό επίπεδο, από την Ελλάδα, από την Ισπανία και από άλλες χώρες.

Στο πλαίσιο αυτό εντάσσεται η συμμετοχή μου, προ ημερών, στο 2ο forum για τη Συνοχή (έγινε στις Βρυξέλλες 21 και 22/5/2001) και η κατάθεση εκ μέρους μου των προτάσεων της Ελληνικής κοινοβουλευτικής αντιπροσωπείας.

Κύρια σημεία των προτάσεών μας.

- Ναι στη διεύρυνση, γιατί μας ενδιαφέρει μεταξύ των πρώτων χωρών που θα ενταχθούν (1/1/2003 ή 4) να περιλαμβάνεται η Κύπρος (εθνικό ζήτημα).

- Αύξηση των οικονομικών πόρων που διαθέτει η ΕΕ για αναπτυξιακά προγράμματα, από 0,45% του ΑΕΠ των 15 κρατών μελών, στο 0,75% του ΑΕΠ (μετά τη διεύρυνση).

Αναμόρφωση του κριτηρίου για την υπαγωγή μιας περιφέρειας στις χρηματοδοτήσεις του στόχου 1 (κατά κεφαλήν ΑΕΠ μικρότερο του 75% του ευρωπαϊκού μέσου όρου) ώστε οι σημερινές περιφέρειες του στόχου 1 και ειδικότερα οι νησιωτικές περιφέρειες να συνεχίσουν να χρηματοδοτούνται από τα σχετικά προγράμματα συνοχής.



ΕΠΙΠΛΑ ΚΟΥΖΙΝΑΣ NOBILIA. Σύγχρονο design, αξεπέραστη εργονομία, μελετημένες λεπτομέρειες γερμανική ποιότητα. Υπεροχή Nobilia θα πει υπέροχη ζωή!

KUNST STOFF
www.kunststoff.gr

NOBILIA
BY KUNSTSTOFF
Κουζίνα με καταγωγή!

casaviva

Λεωφ.Ελευθερίας 2Λ, 85104 Κρεμαστή Ρόδος Τηλ. 95076, Fax.93775

ΜΕΡΙΚΕΣ ΦΟΡΕΣ ΓΙΑ ΝΑ ΑΡΕΣΕΙΣ ΠΡΕΠΕΙ ΝΑ ΦΤΑΣΕΙΣ ΣΤΑ ....ΆΚΡΑ!!



- ΠΡΟΣΘΕΤΙΚΗ ΝΥΧΙΩΝ ΜΕΤΑΞΙ-ΑΚΡΥΛΙΚΟ
- ΜΑΝΙΚΙΟΥΡ-ΠΕΝΤΙΚΙΟΥΡ ΑΝΑΝΕΩΣΗΣ
- ΟΡΘΟΝΥΧΙΑ (ποδεμενα γυρτα νυχια)
- ΣΚΛΗΡΥΝΣΗ ΦΥΣΙΚΩΝ ΝΥΧΙΩΝ
- ΛΕΥΚΑΝΣΗ ΝΥΧΙΩΝ (χερια-ποδια)
- ΦΡΥΔΙΑ - ΒΛΕΦΑΡΙΔΕΣ
- ΜΟΝΙΜΟ ΓΑΛΛΙΚΟ
- MONIMA DESIGNS
- ΑΠΟΤΡΙΧΩΣΗ

BEAUTY NAILS BN RHODES

ΑΝ ΤΟ ΖΗΤΟΥΜΕΝΟ ΣΑΣ ΕΙΝΑΙ Η *ΑΚΡΑ ...ΠΟΛΥΤΕΛΕΙΑ*

BEAUTY NAILS - STUDIO ΑΙΣΘΗΤΙΚΗΣ ΝΥΧΙΩΝ
ΕΜΠΟΡΙΚΟ ΚΕΝΤΡΟ ΦΩΚΙΑΛΗ-ΑΓ. ΑΝΑΣΤΑΣΙΑΣ 40-ΤΗΛ. 70660-ΚΙΝ. 0944 520887

YUASA-TASHIMA

MADE IN JAPAN-ISO 9001

ΜΠΑΤΑΡΙΕΣ ΜΟΤΟΠΟΔΗΛΑΤΩΝ

ΕΙΔΙΚΕΣ ΠΡΟΣΦΟΡΕΣ ΓΙΑ ΕΠΑΓΓΕΛΜΑΤΙΕΣ

ΚΕΝΤΡΟ ΜΠΑΤΑΡΙΑΣ ΔΩΔ/ΣΟΥ
ΚΑΠΟΔΙΣΤΡΙΟΥ 74 ΡΟΔΟΣ-ΤΗΛ. 0241-21507

COMPUTERS - ΑΞΕΣΟΥΑΡ - ΠΕΡΙΦΕΡΕΙΑΚΑ
ΓΙΑ ΕΠΑΓΓΕΛΜΑΤΙΕΣ & ΙΔΙΩΤΕΣ
Ολοκληρωμένα συστήματα Ηλεκρονικών Υπολογιστών

Multimedia Profi Line
1000Mhz 309.000 € 907
ή σε 36 δόσεις 11.900/μήνα
Miditower RAM 128MB/HDD20GB
VGA 32MB/52xCD/Modem 56Kbps
15" Monitor/Speakers/Mouse κ.α.

Multimedia Business Line
700Mhz 229.000 € 672
ή σε 36 δόσεις 8.900/μήνα
Miditower RAM 64MB/HDD10GB
VGA on board/52xCD/Modem56K
15" Monitor/Speakers/Mouse κ.α.



ΠΡΟΓΡΑΜΜΑΤΑ ΕΜΠΟΡΙΚΑ & ΤΑΜΕΙΑΚΗΣ ΑΠΟ 25.000 € 74

ΔΩΡΟ
1 ΜΗΝΑΣ INTERNET ΜΕ OTENET

ΕΙΔΙΚΕΣ ΠΡΟΣΦΟΡΕΣ

CD-RW αντιγραφικά	από 41.900 € 123
DVD-ROM 12x/40x	από 29.900 € 88
20GB Σκληρός δίσκος ATA-100	39.900 € 117
Κάρτα TV με τηλεκοντρόλ	από 22.000 € 64

ΠΕΡΙΣΣΟΤΕΡΑ ΑΠΟ 150 ΔΙΑΦΟΡΕΤΙΚΑ ΣΥΣΤΗΜΑΤΑ COMPUTERS
Υπογράφουμε με την Τιμή μας!!
Οι τιμές τις μετρητοίς δεν συμπεριλαμβάνουν ΦΠΑ.
ΟΙ ΤΙΜΕΣ ΤΩΝ ΔΟΣΕΩΝ ΣΥΜΠΕΡΙΛΑΜΒΑΝΟΥΝ ΦΠΑ

Information Systems
SYNCOM
Η ΑΛΛΗ ΔΙΑΣΤΑΣΗ ΤΗΣ ΤΕΧΝΟΛΟΓΙΑΣ

Κ. ΥΔΡΑΙΟΥ 28 ΡΟΔΟΣ
ΤΗΛ. 70160-1-2 FAX 70163

Επαναστατική θεραπεία
κατά της Κυτταρίτιδας!
Θα τη βρείτε μόνο στο Espace Beaute

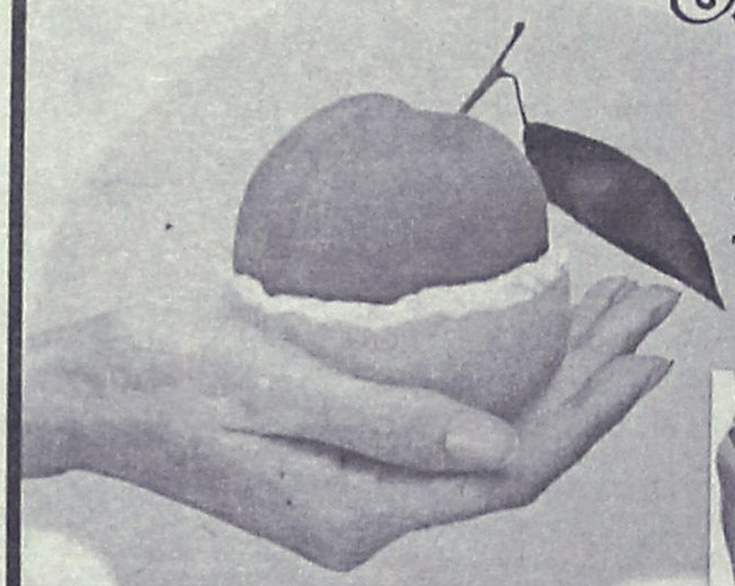

Κυτταρίτιδα...
Τη λύση την κρατάτε στο χέρι σας

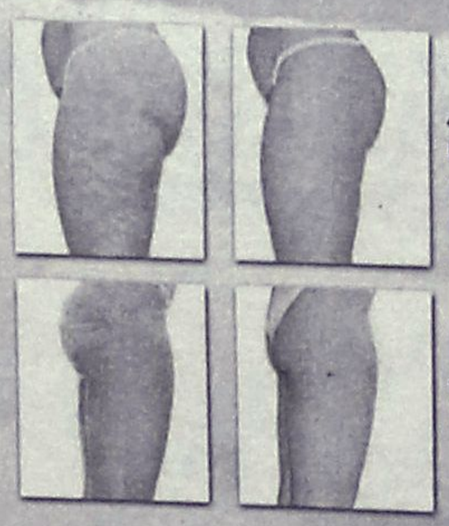
Μετά από 17 θεραπείες (Ηλικία: 42)

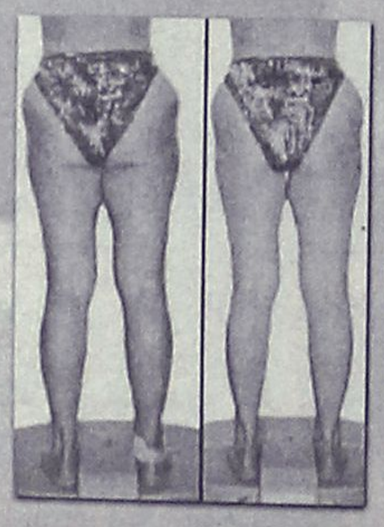
Μετά από 18 θεραπείες (Ηλικία: 46)

Μετά από 7 θεραπείες

Μέχρι 10 Ιουνίου
20% - 40% έκπτωση
στα προγράμματά μας!

Υπάρχουν πολλές θεραπείες που υποστηρίζουν οτι καταπολεμούν την κυτταρίτιδα, εμείς μπορούμε και να σας το αποδείξουμε!

Ινστιτούτο Αισθητικής - Salon de Beauté - Αμαράντου 10 - Ρόδος Τηλ: 30003 & 30500

Από το Εργαστήρι Σύγχρονης Σκέψης που λειτουργεί δύο μήνες στη Ρόδο

Μαθήματα θετικής στάσης για τη ζωή

Μέχρι στιγμής 35 άτομα κάθε ηλικίας έχουν παρακολουθήσει τα σεμινάρια, μαθαίνοντας να αποβάλλουν το φόβο και το άγχος, να αποκτούν αυτοπεποίθηση και να ζουν το Τώρα

Δύο μήνες λειτουργίας συμπληρώνει στη Ρόδο, το Εργαστήρι Σύγχρονης Σκέψης και μέχρι σήμερα, τα μαθήματά του (σεμινάρια) έχουν παρακολουθήσει περίπου 35 άτομα, κάθε ηλικίας και των δύο φύλων.

Σύμφωνα με την υπεύθυνη του Εργαστηρίου κ. **Βέρρα Σύμοντς**, η πλειοψηφία αυτών που παρακολούθησαν τα σεμινάρια κατατάσσονται στην κατηγορία ηλικίας από 30 έως 45 ετών. Τα μαθήματα διαρκούν 5 εβδομάδες (3 ώρες εβδομαδιαίως) και οι ενδιαφερόμενοι χωρίζονται σε μικρά γκρουπ.

Η ΔΙΔΑΣΚΑΛΙΑ

Η διδασκαλία που περιλαμβάνει και ασκήσεις, ασχολείται με την επιτυχημένη λειτουργία μας στη ζωή και την κοινωνία. Βασίζεται στη διδασκαλία των **J. Roberts, A. Robbins, S. Corey, T. Redfield, D. Chopra, L. Hay, C. Anderson, J. Silva** κ.ά.

Αναφέρεται στις **ανθρώπινες σχέσεις** και πως αυτές να είναι ικανοποιητικές στη ψυχική και συναισθηματική ισορροπία-αρμονία και πως να είμαστε ικανοί να αυτοπροστατευτούμε ώστε να μην επιτρέπουμε σε άλλους ή και σε καταστάσεις να μας ανατρέπουν.

Επίσης αναφέρεται στη δική μας ικανότητα **να δημιουργούμε την πραγματικότητα που εμείς θέλουμε να βιώνουμε** με πληρότητα και ικανοποίηση, και στο **πως να πετυχαίνουμε τους στόχους μας.** Πώς να εισπράττουμε τη δική μας ενέργεια, δύναμη, ηρεμία και γαλήνη από την πηγή μας.

Στα σεμινάρια γίνεται μία ανασκόπηση **των πιστεύω μας** και ξεκαθάρισμα των περιοριστικών ή συγκρουόμενων πιστεύω, που συχνά έχουμε υιοθετήσει από την παιδική μας ηλικία. Με τις σωστές τεχνικές αλλάζονται και αντικαθιστούνται αυτά τα πιστεύω, με πιστεύω που ενδυναμώνουν και βοηθούν να κάνουμε τη ζωή μας καλύτερη.

Οσοι τα παρακολουθούν, μαθαίνουν για τη λειτουργία και τις δυνατότητες του εγκεφάλου και πως να επωφεληθούν από τις δυνατότητές τους, καθώς και για τις δυνάμεις του υποσυνείδητού μας και πως να τις διευθύνουν προς όφελός τους.

ΤΙ ΑΛΛΟ ΔΙΔΑΣΚΕΤΑΙ

Επίσης διδάσκεται η απόκτηση γνώσης και **δύναμης** για την αποβολή του **άγχους** και του **φόβου**, ενώ γίνεται εξάσκηση στην εύκολη και γρήγορη χαλάρωση και στον τρόπο που πρέπει να αναπνέουμε για την καλύτερη **υγεία τόσο του σώματος όσο και του εγκεφάλου μας.**

Και η ανάπτυξη **αυτοπεποίθησης**, καθώς και η **αγάπη του εαυτού μας**, περιλαμβάνονται στα μαθήματα του **Εργαστηρίου Σύγχρονης Σκέψης** με σκοπό την απόκτηση θετικής στάσης ζωής. Εκεί διδάσκεται πως να ζει κάποιος το **Τώρα** και να μην αποφεύγει τη χαρά της ζωής, και να παίρνει τα εφόδια για μια πραγματική αλλαγή που να διαρκεί.

Βασική επιδίωξη είναι η κατανόηση ότι η ζωή μας εξαρτάται από **εμάς**, εμείς έχουμε όλη την ευθύνη γι' αυτήν, είτε τη δημιουργούμε συνειδητά είτε όχι. Αρα πρέπει να μάθουμε να τη δημιουργούμε συνειδητά, ώστε να την οδηγούμε εκεί που εμείς θέλουμε, δηλαδή στην επιτυχία.

Στο σεμινάριο το οποίο στην πραγματικότητα είναι και ένα εργαστήρι "δουλεύονται" διάφορες πρακτικές που συμπεριλαμβάνουν και: **την κατανόηση του ποιοί είμαστε και ποιός είναι ο σκοπός μας, τη δύναμη της σκέψης και του λόγου, τη συνείδηση του Τώρα, τη δύναμη της συγχώρεσης και την απελευθέρωση από τη μνησικακία, την αποδοχή και αγάπη του εαυτού μας** κ.ά.



ΤΟ ESPRIT

Πολλοί άνθρωποι πιστεύουν ότι τα βασικά θέματα του πως να είμαστε καλά αφορούν την πειθαρχία, το να τρώμε καλά και να εξασκούμαστε. Δεν είναι αλήθεια. Το μόνο και υπεράνω όλων θέμα στην καλή υγεία είναι να δημιουργούμε **προσωπική ανανέωση** και να πράττουμε επάνω στην αλήθεια ότι κάθε μέρα είναι ένα θαυματουργό δώρο.

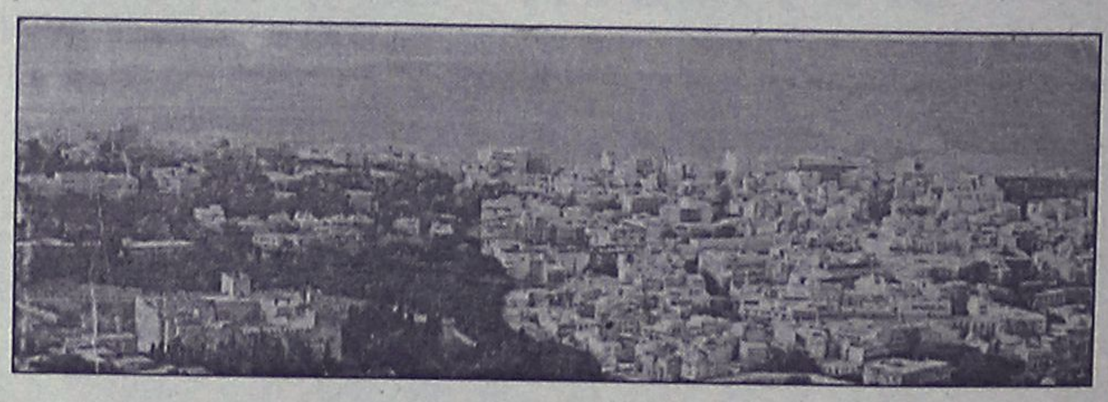

Αυτός είναι ο νόμος του **esprit** δηλαδή να ζούμε τη ζωή με χαρά. Αν παλεύουμε συνέχεια με τις αντιξοότητες της ζωής χωρίς να σταματάμε καθόλου στο **Τώρα μας**, χωρίς να χαιρόμαστε γι' αυτά που ήδη έχουμε και να ευχαριστούμε τον Θεό για μια ακόμη υπέροχη μέρα ζωής, τότε έχουμε παραβιάσει το νόμο της χαράς της ζωής.

Το **Εργαστήριο Σύγχρονης Σκέψης** βρίσκεται στην **Ανάληψη** και για περισσότερες λεπτομέρειες οι ενδιαφερόμενοι μπορούν να επικοινωνούν με την υπεύθυνη κ. **Βέρρα Σύμοντς** στα τηλ. 65529/69785.

ΑΘΛΗΤΙΚΗ
ΚΥΡΙΑΚΗ
27 ΜΑΪΟΥ 2001

ΜΑΧΗ ΓΙΑ ΤΟ ΠΛΕΟΝΕΚΤΗΜΑ

✔ *Κατταβιά και Ανταγόρας συγκρούονται σήμερα στις 11.30 στην Τήλο στον μεταξύ τους αγώνα κατάταξης για τη διεκδίκηση ανόδου τους στην μεγάλη τοπική κατηγορία*



ΣΕΛ. 18

ΟΡΚΙΣΜΕΝΟΙ



ΣΕΛ. 16

ΓΙΑ ΤΗ ΝΙΚΗ

NatWest Island Games

Η ΡΟΔΙΑΚΗ
ΧΟΡΗΓΟΣ ΕΠΙΚΟΙΝΩΝΙΑΣ
Isle of Man 7–13 Ιουλίου

ΔΙΕΘΝΗΣ ΑΘΛΗΤΙΚΗ ΕΝΩΣΗ ΝΗΣΩΝ
ISLAND GAMES ASSOCIATION
ΟΡΓΑΝΙΣΜΟΣ ΝΗΣΟΥ ΡΟΔΟΥ
www.Islandgames.org.

ΤΟΠΙΚΟ ΠΟΔΟΣΦΑΙΡΟ

Σάλπισμα νίκης!

✔ *ΤΗΝ ΕΚΤΟΞΕΥΣΗ ΤΗΣ ΠΡΟΣ ΤΗΝ ΕΘΝΙΚΗ ΕΡΑΣΙΤΕΧΝΙΚΗ ΘΕΛΕΙ ΝΑ ΞΕΚΙΝΗΣΕΙ ΣΗΜΕΡΑ Η ΡΟΔΟΣ, Η ΟΠΟΙΑ ΥΠΟΔΕΧΕΤΑΙ ΣΤΙΣ 5 ΤΟ ΑΠΟΓΕΥΜΑ ΤΟΝ ΠΟΛΥΚΡΑΤΗ ΣΑΜΟΥ ΣΤΟ ΠΛΑΙΣΙΟ ΤΗΣ ΠΡΩΤΗΣ ΑΓΩΝΙΣΤΙΚΗΣ ΤΩΝ ΜΠΑΡΑΖ ΑΝΟΔΟΥ*

✔ *ΠΑΝΕΤΟΙΜΑ ΝΑ ΚΑΝΟΥΝ ΤΟ ΠΡΩΤΟ ΜΕΓΑΛΟ ΑΛΜΑ ΔΗΛΩΝΟΥΝ ΤΑ "ΕΛΑΦΙΑ" ΠΟΥ ΖΗΤΟΥΝ ΤΗΝ ΘΕΡΜΗ ΚΑΙ ΜΑΖΙΚΗ ΣΥΜΠΑΡΑΣΤΑΣΗ ΤΟΥ ΚΟΣΜΟΥ*

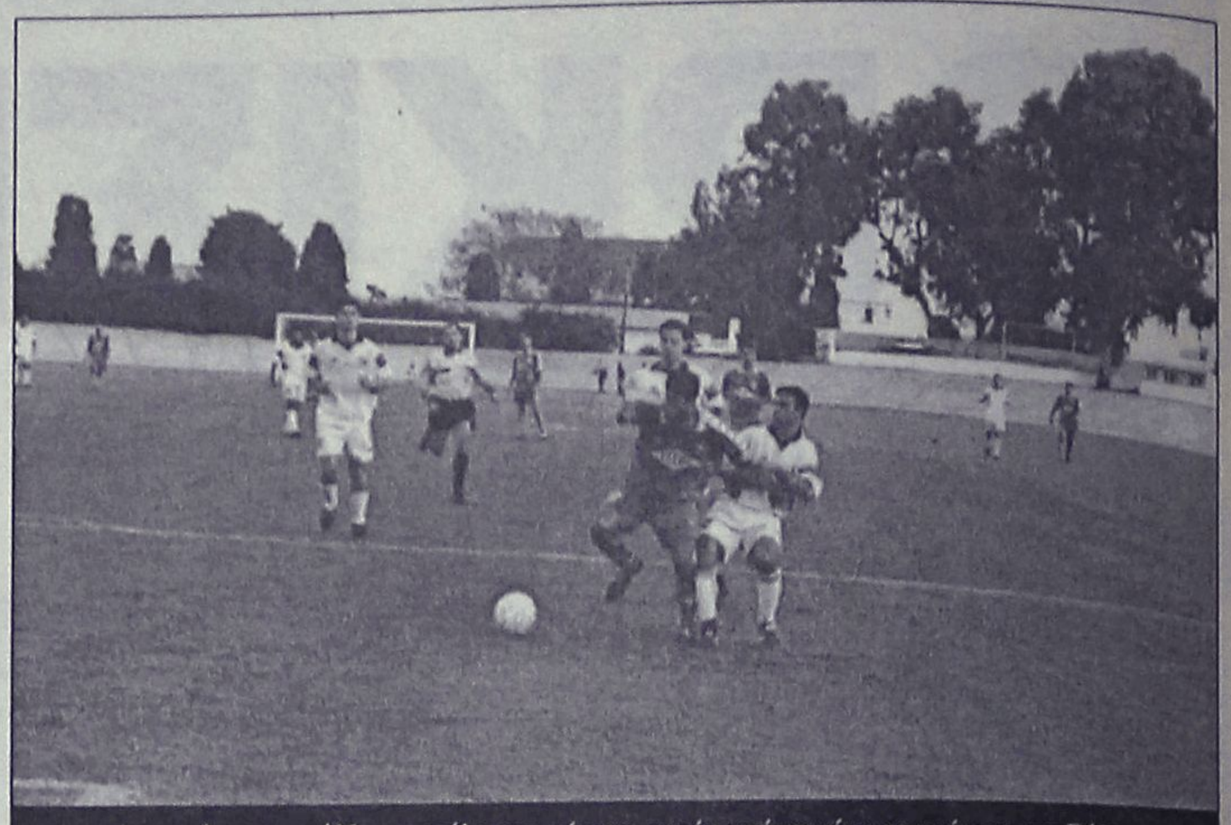

Δεν σκέφτονται άλλο αποτέλεσμα σήμερα εκτός από τη νίκη οι παίκτες της Ρόδου

Με το σάλπισμα που θα σημάνει την μεγάλη επιστροφή ισοδυναμεί το σφύριγμα που θα ακουστεί σήμερα στις 5 το απόγευμα από το κέντρο του Εθνικού Σταδίου της Ρόδου και με το οποίο ο Αθηναίος διαιτητής **Πέππας** θα διατάξει τους παίκτες του ΑΣ Ρόδος και του Πολυκράτη Σάμου να ξεκινήσουν την μεταξύ τους πρώτη μάχη στο πλαίσιο των μπαράζ ανόδου στην Εθνική Ερασιτεχνική Κατηγορία.

Το σύνολο των Δωδεκανησίων φίλων του ποδοσφαίρου ελπίζει πως η πάλαι ποτέ κραταιά Ρόδος θα ξεκινήσει με το δεξί την προσπάθεια της, αποδεικνύοντας πως ο κοιμώμενος γίγαντας που έκανε στο παρελθόν το νησί να ζει και να αναπνέει για χάρη του αρχίζει να ξυπνά.

Τα μέλη του στρατοπέδου των "ελαφιών" βρίσκονται εδώ και αρκετό καιρό σε κατάσταση συναργερμού με πρώτους και καλύτερους τους ποδοσφαιριστές, οι οποίοι δηλώνουν πανέτοιμοι να σταθούν στο ύψος των περιστάσεων και να βροντοφωνάξουν πως είναι δική τους υπόθεση και ευθύνη να οδηγήσουν την Ρόδο εκεί που βρίσκεται η φυσική της θέση.

Η Εθνική Ερασιτεχνική είναι απλά ο πρώτος μα ταυτόχρονα και ο βασικότερος σταθμός στην προσπάθεια των "ελαφιών" να επιστρέψουν.



Την συμπαράσταση του κόσμου θέλει να έχει το ξεκίνημα της προσπάθειας της η Ρόδος

ΜΕ ΠΕΙΣΜΑ ΚΑΙ ΑΠΟΦΑΣΙΣΤΙΚΟΤΗΤΑ

Ο **Σάββας Ορφανίδης** και οι παίκτες του γνωρίζουν πολύ καλά, το σημερινό παιχνίδι κόντρα στον Πολυκράτη πρέπει να κερδηθεί πάση θυσία. Αλλωστε, το ρητό του αναφέρει πως "η αρχή είναι το ήμισυ του παντός" δεν βγήκε τυχαία, καθώς είναι προϊόν της ίδιας της καθημερινότητας. Βλέπετε, δεν είναι μόνοι οι βαθμοί αυτοί που θα κυνηγήσει σήμερα η Ρόδος στο χόρτο του Εθνικού Σταδίου. Είναι κυρίως ο "αέρας" και η αυτοπεποίθηση που θα της δώσει η επιτυχία ενόψει της δύσκολης συνέχειας.

Η νίκη είναι μονόδρομος για πολλούς και διαφορετικούς λόγους. Κάτι πάντως, που αναμένεται να λειτουργήσει θετικά ως προς την ψυχολογία των "πράσινων". Το άγχος της πρεμιέρας, πόσο μάλλον όταν αυτή αφορά ένα εντός έδρας παιχνίδι-είναι πάντοτε λογική και αναμενόμενη-μόνο που στην περίπτωση των ποδοσφαιριστών του Ροδίτικου σωματείου το πείσμα, η θέληση και η αποφασιστικότητα είναι τα στοιχεία που βγαίνουν στην πρώτη γραμμή.

Στο κάτω-κάτω, τα "ελάφια" έχουν μπροστά τους μία μοναδική ευκαιρία να ξεφύγουν από την τοπική πραγματικότητα και να αποδείξουν πως τόσο σε ατομικό, όσο και σε ομαδικό επίπεδο αξίζουν να διαβούν την πύλη των εθνικών κατηγοριών.

Το ευχάριστο είναι πως ο **Σάββας Ορφανίδης** θα μπορεί να εφαρμόσει σήμερα χωρίς εμπόδια τα πλάνα του, καθώς άπαντες οι ποδοσφαιριστές του θα βρίσκονται στην διάθεση του.

Η ΩΡΑ ΤΟΥ ΚΟΣΜΟΥ

Είναι μάλλον περιττό να ξαναγραφτεί πως η σημερινή προσπάθεια της Ρόδου αφορά την ποδοσφαιρική Δωδεκάνησο συνολικά. Ο μεγάλος στόχος είναι να αποκτήσει το νησί μας και κατ' επέκταση ο νομός μας άλλον έναν άξιο εκπρόσωπο στις Εθνικές κατηγορίες, επομένως όσοι αγαπούν πραγματικά το ποδόσφαιρο, έχουν χρέος να δώσουν σήμερα το παρόν στις εξέδρες του Εθνικού Σταδίου.

Αλλωστε, οι άνθρωποι της Ρόδου έχουν τονίσει επανειλημμένως πως έχουν ανάγκη την συμπαράσταση του φίλαθλου κόσμου, με την υπόσχεση να δώσουν από την πλευρά τους το παν ώστε να φύγουν οι φίλαθλοι χαμογελάστε από το γήπεδο.

Οι παράγοντες του σωματείου συνέχισαν και χθες να εργάζονται αστασμάτητα προκειμένου να προπωλήσουν τα εισιτήρια του σημερινού ματς, ενώ θα πρέπει να σημειωθεί, πως τα "μαγικά χαρτάκια" θα συνεχίσουν να διατίθενται από τις 2 το μεσημέρι στα εκδοτήρια του εθνικού σταδίου. Μάλιστα, για την διευκόλυνση των φιλάθλων θα ανοίξουν και οι δύο θύρες που βρίσκονται έναντι του κινηματογράφου " METROPOL".

Τέλος, υπενθυμίζεται πως διαιτητής της σημερινής συνάντησης ανάμεσα στην Ρόδο θα είναι ο Αθηναίος **Πέππας,** που θα έχει ως βοηθούς τους συμπολίτες τους **Γαλακόπουλο** και **Μανιάκη.** Παρατηρητής ορίστηκε ο Πειραιώτης **Συνοδινός.**

Club
NIKE ● ADIDAS ● FILA ●
REEBOK ● UMBRO ●
ADMIRAL ● CHAMPION
Οτι καλύτερο στο αθλητικό ρούχο και παπούτσι.
Το δικό σας Club στη Ρόδο
25ης Μαρτίου 6-8
Τηλ. και Fax: 27114

Zio Peppe
PIZZA AL METRO
Εξαργυρώστε τους πόντους που έχετε συγκεντρώσει ως τώρα παίρνοντας δωρεάν πίτσα! Από 20 έως 30 Μαΐου
0800 30029 ΧΩΡΙΣ ΧΡΕΩΣΗ
0241 30823 ΑΠΟ ΚΙΝΗΤΟ

ΤΟΠΙΚΟ ΠΟΔΟΣΦΑΙΡΟ

Η προϊστορία των δύο

✔ *ΤΙ ΕΓΙΝΕ ΣΤΙΣ ΣΥΝΑΝΤΗΣΕΙΣ ΤΩΝ ΟΜΑΔΩΝ ΤΗΣ ΔΩΔ/ΣΟΥ ΜΕ ΠΟΛΥΚΡΑΤΗ ΚΑΙ ΗΡΟΔΟΤΟ*



Ο Μιχάλης Κυπριώτης σκόραρε δύο φορές κατά του Ηρόδοτου

ΠΑΛΟΥΣΙΑ είναι η προϊστορία των ομάδων της Δωδεκανήσου με τις δύο αντίπαλες ομάδες που θα τεθεί η ΡΟΔΟΣ για τα μπαράζ ανόδου στην Εθνική ερασιτεχνική.

Ο σημερινός αντίπαλός της ο ΠΟΛΥΚΡΑΤΗΣ, την δεκαετία του '90 σε τέσσερις αγωνιστικές περιόδους αντιμετώπισε οκτώ διαφορετικές ομάδες της περιοχής μας για την τότε Δ' Εθνική.

Συνολικά έδωσε **28** παιχνίδια μ' ένα απολογισμό σχεδόν μοιρασμένο αφού **13** φορές το ροζ φύλλο του αγώνα πήραν οι δικές μας, **12** το συγκρότημα της Σάμου και **3** ματς έληξαν ισόπαλα.

Τα τέρματα 40 προς 37 υπέρ των Δωδεκανησίων.

Συγκεκριμένα ο Πολυκράτης μέσα στο "σπίτι" του πέτυχε 9 νίκες-2 ισοπαλίες και 3 ήττες, ενώ μακριά απ' αυτό γνώρισε 10 ήττες, απέσπασε μία ισοπαλία, που πήρε την νίκη σε τρεις αναμετρήσεις.

ΑΝΑΛΥΤΙΚΑ, τα παιχνίδια ανά σαιζόν, καθώς και οι σκόρερ των ομάδων μας έχουν ως εξής:

ΠΕΡΙΟΔΟΣ 92–93

ΒΑΤΙ - "Π"
5-0: **Ξύπας** 3, **Κάβουρας, Κωστάκης.**
1-1: **Φ. Μπούρδας**
ΦΟΙΒΟΣ-"Π":
1-2: με εύστοχη εκτέλεση πέναλτι του νυν τεχνικού της Ρόδου **Σάββα Ορφανίδη.**
1-1: **Καραγεωργίου**
ΙΑΛΥΣΟΣ-"Π"
1-0: **Κ. Αλεξανδρίδης** (πεν.)
3-2: **Μ. Πεταυράκη** 2, **Λεντάκης**
ΚΑΛΥΜΝΙΑΚΟΣ-"Π"
2-1: **Θ. Βαβλάς, Αγγελόπουλος**
0-1
Α.Ε. ΚΩΣ-"Π"
1-0: **Κασσάρας**
1-5: **Αλεξούδης**

ΠΕΡΙΟΔΟΣ 94–95

ΦΟΙΒΟΣ- "Π"
3-1: **Φ. Μπούρδας, Διακοφιλιππής, Ξύπας**
0-1:
ΕΝΩΣΗ- "Π"
3-0: **Πολυχρονίου, Καμπούρης, Αμπελάς** (πεν.)
3-0: Αμπελάς, Πολυχρονίου, Θεοδοσίου
Α.Ε. ΚΩΣ- "Π"
0-1:
4-1: **Χρ. Σουβλέρης** 2, **Μποϊλής, Βαβλάς**
ΔΙΓΕΝΗΣ- "Π"
1-0: **Πατρού**
0-2

ΠΕΡΙΟΔΟΣ 96–97

ΦΟΙΒΟΣ- "Π"
0-2
0-2
ΑΡΗΣ- "Π"
0-0
0-3

ΠΕΡΙΟΔΟΣ 97–98

Α.Ε. ΚΩΣ- "Π"
2-1: **Αλεξούδης, Δρόσος**
0-1
ΑΡΗΣ- "Π"
5-2: **Σταμούλης** 2, **Πολυχρονίου** 2, **Στ. Λαμπριανός**
0-2
ΚΑΛΥΜΝΙΑΚΟΣ- "Π"
3-2: **Ι. Βούης, Κατσίρης, Θ. Βαβλάς** (πεν.)
0-3

(ΣΗΜ.: Το πρώτο σκορ είναι για τα εντός παιχνίδια και το δεύτερο τα εκτός).

Ο ΗΡΟΔΟΤΟΣ

Με τον θεωρητικά περισσότερο υπολογίσιμο αντίπαλο για τα μπαράζ ανόδου, την τελευταία δεκαετία, τέσσερις εκπρόσωποι από το νησί μας τέθηκαν αντίπαλες με την ομάδα της Κρήτης για την διοργάνωση της τότε Γ' Εθνικής.

ΜΙΑ απ' αυτές ήταν η ΡΟΔΟΣ και μάλιστα σε δύο περιόδους με τα "ελάφια" να διατηρούν το αήττητό τους τόσο εντός, όσο και εκτός έδρας έχοντας δύο νίκες στο νησί μας και ισάριθμες ισοπαλίες στην έδρα του Ηροδότου.

Συνολικά σε **12** αναμετρήσεις με ροδίτικες ομάδες οι Κρητικοί μετρούνε δύο νίκες, τρεις ισοπαλίες και πέντε ήττες. (τα γκολ 26-22).

Σαν γηπεδούχοι είχαν 2 νίκες-3 ισοπαλίες-1 ήττα (11-9) σαν φιλοξενούμενοι, 2 νίκες και 4 ήττες (τα γκολ 11-17).

Να σημειωθεί ότι ο **Μιχάλης Κυπριώτης** είχε σκοράρει σε δύο αναμετρήσεις.

ΑΝΑΛΥΤΙΚΑ, είχαμε:

ΠΕΡΙΟΔΟΣ 92–93

ΡΟΔΟΣ- "Η"
4-2: **Βαταμίδης, Κυπριώτης, Διακοφιλιπής**
1-1: **Βαταμίδης**
ΔΙΑΓΟΡΑΣ- "Η"
2-3: **Χατζησταμάτης, Παπανικολάου**
0-2

ΠΕΡΙΟΔΟΣ 93–94

ΡΟΔΟΣ- "Η"
4-2: **Τέντζος** 2 (1 π.), **Πολυχρονίου, Μπακίρης**
4-4: **Πολυχρονίου** 2, **Κυπριώτης, Καμπούρης**
ΙΑΛΥΣΟΣ- "Η"
2-1: **Α. Κακλαμάνος, Μπόντζος** (π).
1-0: **Τέμπιτς**

ΠΕΡΙΟΔΟΣ 96–97

ΕΝΩΣΗ- "Η"
0-2: (έγινε στο ουδέτερο του Ρεθύμνου)
2-2: **Χαραλάμπους, Ι. Παλαπάνης**
ΙΑΛΥΣΟΣ- "Η"
5-1: **Ταχίρι** 2, **Καλημέρης** 2 (1 π.), **Β. Ράϊος**
1-2: **Παπαδόπουλος**

ΡΑΣΗΤ ΜΑΡΑΣΛΗΣ

ΠΡΟΤΥΠΟ ΚΕΝΤΡΟ ΤΗΛΕΦΩΝΙΑΣ

ΠΡΟΣΦΟΡΑ

Τηλεφωνικών κέντρων PANASONIC–SAMSUNG

- ΜΕ ΞΕΝΟΔΟΧΕΙΑΚΟ ΠΡΟΓΡΑΜΜΑ
- ΜΕ 100.000 ΠΡΟΚΑΤΑΒΟΛΗ ΣΥΝ ΦΠΑ ΤΙΜΟΛΟΓΙΟΥ ΚΑΙ ΕΞΟΦΛΗΣΗ ΣΕ 12 ΔΟΣΕΙΣ

ΧΩΡΗΤΙΚΟΤΗΤΑ

- 3 γραμμές ΟΤΕ 8 εσωτερικά 35.000 το μήνα
- 3 γραμμές ΟΤΕ 16 εσωτερικά 50.000 το μήνα
- 6 γραμμές ΟΤΕ 24 εσωτερικά 70.000 το μήνα
- 4 γραμμές ΟΤΕ 33 εσωτερικά 90.000 το μήνα

ΠΕΡΙΛΑΜΒΑΝΟΥΝ

- ✔ Τηλ. Κέντρο PANASONIC -SAMSUG
- ✔ Τηλεφωνικές συσκευές με πληκτρολόγιο ψηφιακές
- ✔ Συσκευή τηλεφωνήτριας
- ✔ Εκτυπωτής σειριακός
- ✔ Αντικεραυνική προστασία ΟΤΕ & ΔΕΗ
- ✔ Εγκατάσταση σε έτοιμο δίκτυο
- ✔ Προγραμματισμός & εκπαίδευση της τηλεφωνήτριας
- ✔ 12 μήνες Service δωρεάν
- ✔ 10 χρόνια τεχνική υποστήριξη

ΑΦΟΙ ΣΚΟΡΔΗ Ο.Ε.
Βενετοκλέων 3 και Καναδά
τηλ.. 75666 fax: 70499 Ρόδος

ΝΤΕΤΕΚΤΙΒΣ

30 ΧΡΟΝΙΑ ΜΟΝΙΜΑ ΚΑΙ ΣΤΗ ΡΟΔΟ

35354 - 28780

Π.Π. ΓΕΡΜΑΝΟΥ 6 (ΠΛ. ΦΩΚΙΑΛΗ)
- Η ΛΥΣΗ!!!
ΣΕ ΚΑΘΕ ΣΑΣ ΠΡΟΒΛΗΜΑ
EXPRESS SECURITY

ΝΤΕΤΕΚΤΙΒΣ ΑΘΗΝΩΝ

Αναλαμβάνουμε υποθέσεις ανηλίκων, προσωπικές, οικογενειακές εμποροβιομηχανικές
Διαθέτουμε τα καλύτερα ηλεκτρονικά σύγχρονα οπτικοακουστικά μέσα

Εχεμύθεια 100%

Τα 30 χρόνια πείρα είναι η εγγύησή μας

ΤΗΛ. 0977 632963 & 0945 319796

ΤΟΠΙΚΟ ΠΟΔΟΣΦΑΙΡΟ

Πλεονέκτημα η νίκη

✔ *ΚΑΤΤΑΒΙΑ ΚΑΙ ΑΝΤΑΓΟΡΑΣ ΔΙΝΟΥΝ ΜΕΤΑΞΥ ΤΟΥΣ ΑΓΩΝΑ ΚΑΤΑΤΑΞΗΣ ΩΣ ΔΕΥΤΕΡΑΘΛΗΤΕΣ ΣΗΜΕΡΑ ΣΤΙΣ 11.30 ΣΤΗΝ ΤΗΛΟ*

✔ *Ο ΝΙΚΗΤΗΣ ΘΑ ΕΛΠΙΖΕΙ ΣΕ ΑΝΟΔΟ ΤΗΣ ΡΟΔΟΥ ΓΙΑ ΝΑ ΠΡΟΒΙΒΑΣΘΕΙ ΣΤΗΝ Α' ΚΑΤΗΓΟΡΙΑ ΕΝΩ ΚΑΙ Ο ΧΑΜΕΝΟΣ ΕΧΕΙ ΕΛΠΙΔΕΣ ΣΕ ΠΕΡΙΠΤΩΣΗ ΑΛΛΑΓΗΣ ΤΗΣ ΑΝΑΔΙΑΡΘΡΩΣΗΣ ΤΩΝ ΕΘΝΙΚΩΝ ΚΑΤΗΓΟΡΙΩΝ*



Με προβλήματα ταξιδεύει σήμερα για Τήλο η Κατταβιά

Σήμερα στις 11.30 στο ουδέτερο γήπεδο της Τήλου θα πραγματοποιηθεί ο αγώνας κατάταξης ανάμεσα στις δευτεραθλήτριες ομάδες της β' κατηγορίας.

Κατταβιά και Ανταγόρας λοιπόν θα διεκδικήσουν την άνοδό τους την α' τοπική κατηγορία και για να γίνει αυτό θα πρέπει να ελπίζουν και σε άνοδο της Ρόδου, μέσω των αγώνων μπαράζ, στην Εθνική ερασιτεχνική κατηγορία.

Εάν δεν γίνει αυτό ο σημερινός νικητής θα πρέπει να ελπίζει σε αλλαγή της αναδιάρθρωσης των εθνικών κατηγοριών κάτι που θα σημάνει την παραμονή της ΑΕ Κω στην Εθνική Ερασιτεχνική κατηγορία.

Βέβαια εάν προβιβασθεί η Ρόδος και γίνει και η αναδιάρθρωση, τότε ο αγώνας της Τήλου κρίνεται άσκοπος, αφού Κατταβιά και Ανταγόρας θα κερδίσουν αυτόματα την άνοδό τους στην μεγάλη τοπική κατηγορία.

Ομως επειδή η ΕΠΣΔ δεν μπορεί να ξέρει πως θα εξελιχθεί η κατάσταση και για να είναι απόλυτα τυπική και νόμιμη όρισε τον συγκεκριμένο αγώνα.

Από αγωνιστικής πλευράς τώρα ξεκινώντας από την ομάδα της Κατταβιάς, παρουσιάζει προβλήματα απουσίας βασικών παικτών. Συγκεκριμένα ο **Μανώλης Φρατζής** δεν θα έχει στην διάθεση του τους **Βελή** και **Κωνσταντόπουλο.**

Ο πρώτος για επαγγελματικούς λόγους δεν μπορεί να ταξιδέψει, ενώ ο δεύτερος έφυγε προχθές από Ρόδο προκειμένου να παρουσιαστεί μεθαύριο στον στρατό.

Η αποστολή της ομάδας θα ξεκινήσει σήμερα στις 8 π.μ. με "δελφίνι" για Τήλο ώστε να δώσει το παρόν στον αγώνα που θα ξεκινήσει στις 11.30.

Να σημειώσουμε πως η Κατταβιά μέχρι και την τελευταία αγωνιστική διεκδικούσε την 1η θέση στον β' όμιλο από τον Αγιο Γεώργιο, αλλά δεν κατάφερε να την κερδίσει.

Αντίθετα από την άλλη πλευρά ο Ανταγόρας έμεινε έξω από το κυνήγι της 1ης θέσης από τον Διγενή τρεις αγωνιστκές πριν την κανονική λήξη του πρωταθλήματος αφού στο μεταξύ τους παιχνίδι που έγινε στην Κω ηττήθηκε με 1-0.

Αγωνιστικά το τελευταίο καιρό έδειξε πολύ χαλαρός, αλλά σύμφωνα με τα λεγόμενα του προπονητή του **Αντώνη Θαλασσινού,** η ομάδα σήμερα θα είναι πλήρης και σε καλή αγωνιστική κατάσταση.

Και οι Κώοι θα ταξιδέψουν σήμερα για Τήλο.

Διαιτητής της σημαντικής αυτής αναμέτρησης θα είναι ο **Νίκος Χατζηνικόλας** που θα έχει επόπτες τους **Ξιάρχο** και **Σταυριανό.**

Παρατηρητής αγώνα θα είναι ο **Μιχάλης Κυπραίος.**

Μετά το τέλος του αγώνα αντιπροσωπεία της ΕΠΣΔ θα απονείμει και στις δύο ομάδες από 18 μετάλλια ως δευτεραθλήτριες ομάδες.

"ΠΑΟ ΔΙΑΓΟΡΑΣ"

ΠΡΟΣΚΛΗΣΗ
ΤΑΚΤΙΚΗΣ ΓΕΝ. ΣΥΝΕΛΕΥΣΗΣ

Καλούμε όλα τα μέλη του "ΠΑΟ ΔΙΑΓΟΡΑ" σε Τακτική Γενική Συνέλευση την **Τετάρτη 30-05-01** και ώρα **20.00 μ.μ.** στη Λέσχη του Συλλόγου (Πλατεία Διαγόρα 1) με θέματα ημερησίας διατάξεως:

1. Λογοδοσία απερχομένου Δ.Σ.
2. Εκθεση Εξελεγκτικής Επιτροπής
3. Εκλογή νέου Δ.Σ.
4. Εκλογή Εξελεγκτικής Επιτροπής
5. Διάφορα

Σε περίπτωση μη απαρτίας η Γενική Συνέλευση θα επαναληφθεί την επομένη 31-05-01 και ώρα 20.00 μ.μ. στον ίδιο τόπο και χώρο.

Για τον "ΠΑΟ ΔΙΑΓΟΡΑ"
Ο πρόεδρος
Μιχαήλ Μέντος

Ο γεν. γραμματέας
Βασίλης Μητσοστέργιος

ΤΖΑΚΙΑ ΤΑΣΟΣ ΤΖΟΤΖΟΛΗΣ

ΦΟΥΡΝΑΚΙΑ, ΜΠΑΡΜΠΕΚΙΟΥ, ΔΙΑΚΟΣΜΗΤΙΚΑ ΕΙΔΗ

ΨΗΣΤΑΡΙΕΣ
10 διαφορετικά μοντέλα και διαστάσεις

ΦΟΥΡΝΑΚΙΑ
σε 4 μεγέθη διάμετρο από -0,60 cm-1,20 μ.

ΦΟΥΡΝΟΙ ΕΠΑΓΓΕΛΜΑΤΙΚΟΙ
χειροποίητοι από 1,20 μ.-3,00 μ.

ΤΖΑΚΙΑ
Αερόθερμα: Μαντεμένια: Με πυρότουβλα: Με καλοριφέρ

ΚΟΛΥΜΠΙΑ, ΕΝΑΝΤΙ ΚΑΙ ΠΑΡΑΠΛΕΥΡΩΣ ΙΔΡΥΜΑΤΟΣ

ΚΥΡΙΑΚΕΣ ΑΝΟΙΚΤΑ 10–4

Τηλέφωνο (0241) 56275, 56140, κιν. 0942/255848, τηλ. Fax: 56317, 85103 Κολύμπια, Ρόδος

Μικροεπιλογές Επίπλων



* Σεκρετέρ επίπλων
* Σιφονιέρες
* Ποπουτσοθήκες
* Κρυσταλλιέρες
* Κονσόλες
* Πολυθρόνες κουνιστές
* Καρέκλες
* Τραπέζια
* Ετοιμόρες
* Μπαράκια φορητά
* Ανθοστήλες
* Εφημεροθήκες
* Επιπλα IV -PC
* Καλόγεροι
* Σκαμπό
* Καθρέπτες
* Πίνακες
* Επιπλα κήπου

(Εξοπλίζουμε και επαγγελματικούς χώρους)

Λεωφ. Ελευθερίας 20 Κρεμαστή Ind. 93364
Κων/νου Ισαλδάρη 36 Ind. 35706

ΤΑΒΕΡΝΑ
ΤΟ ΚΑΠΗΛΕΙΟ

Απολαύστε στον καταπράσινο κήπο μας την ποικιλία μεζέδων, ντόπιων κρεάτων και κρασιών καθημερινά από τις 7 το απόγευμα.

ΠΑΝΤΑ ΣΤΑΘΕΡΟΙ ΣΤΗΝ ΠΟΙΟΤΗΤΑ ΜΑΣ

Σωτήρος 47, Ιξιά, Ιαλυσός
Τηλέφωνα: 91835 & 0945-769958

ΜΙΚΡΕΣ Αγγελίες

Για τις αγγελίες σας, απευθύνεσθε στα γραφεία μας ή στα τηλέφωνα: 22210, 75230

ΟΙ ΑΓΓΕΛΙΕΣ ΤΗΣ ΡΟΔΙΑΚΗΣ παρουσιάζονται και στο site www.anaggelies.gr

ΚΥΡΙΑΚΗ 27 ΜΑΪΟΥ 2001 — Η ΡΟΔΙΑΚΗ

ενοικιασεις ακινητων & επιχειρησεων

ΟΙΚΗΜΑ 180 Τ.Μ. ΜΕ ΤΕΡΑΣΤΙΟ ΠΕΡΙΒΑΛΛΟΝΤΑ ΧΩΡΟ, ΒΕΡΑΝΤΕΣ, ΚΗΠΟ, ΠΑΡΚΙΝΓΚ, 100 ΜΕΤΡΑ ΠΡΙΝ ΤΑ ΦΑΝΑΡΙΑ ΤΗΣ ΙΑΛΥΣΟΥ, ΚΑΤΑΛΛΗΛΟ ΓΙΑ ΕΠΑΓΓΕΛΜΑΤΙΚΗ ΧΡΗΣΗ (ΕΣΤΙΑΤΟΡΙΟ, ΜΠΑΡ, ΚΑΦΕΤΕΡΙΑ Κ.ΛΠ.) ΕΤΟΙΜΟ ΓΙΑ ΑΜΕΣΗ ΧΡΗΣΗ. ΠΛΗΡ. ΤΗΛ. 27196 ΠΕ39704

ΟΡΟΦΟΔΙΑΜΕΡΙΣΜΑ 148 Τ.Μ. ΤΡΙΩΝ ΥΠΝΟΔΩΜΑΤΙΩΝ, ΔΥΟ WC, ΧΩΛ, ΚΟΥΖΙΝΑ, ΣΑΛΟΝΙ, ΑΠΟΘΗΚΗ ΜΕ ΗΛΙΑΚΟ ΘΕΡΜΟΣΙΦΩΝΟ ΚΑΙ ΜΠΑΛΚΟΝΙ 30 Τ.Μ. ΜΕ ΘΕΑ ΣΤΗ ΘΑΛΑΣΣΑ ΕΠΙ ΤΗΣ ΟΔΟΥ ΣΤΡΑΤΗΓΟΥ ΖΗΣΗ. ΠΛΗΡ. ΤΗΛ. 76174 ΑΠΟ ΤΙΣ 9-1 ΑΠΟΓΕΥΜΑ ΚΑΙ 5-9 ΕΡΓΑΣΙΜΕΣ ΗΜΕΡΕΣ ΚΙΝ. 0972464933 ΠΕ39654

ΑΠΟΘΗΚΗ 250 τ.μ. χωρίς ράμπα - ισόγεια στην οδό Ναυπλίου Μιχ. Πετρίδη. Πληρ. τηλ. 27082-26476, 0944/347405 ΑΕ39701

ΚΑΤΑΣΤΗΜΑ ισόγειο 1200 τ.μ. επί της Λ. Ελευθερίας προς αεροδρόμιο. Πληρ. τηλ. 27082-26476, 0944/347405 ΑΕ39702

ΚΑΤΑΣΤΗΜΑ των 140 τ.μ. ή των 45 τ.μ. επί της Μιχ. Πετρίδη - κοντά στο νέο σούπερ μάρκετ Σπανού, Πληρ. τηλ. 27082-26476, 0944/347405 ΑΕ39721

ΕΝΟΙΚΙΑΖΕΤΑΙ το πρώην νυκτερινό κέντρο "Rock Box" (ισόγειο) στην πλατεία Ψαροπούλας για οποιαδήποτε χρήση εκτός νυκτερινού κέντρου. Πληρ. τηλ. 24598 ΑΕ39703

ΦΑΛΗΡΑΚΙ ενοικιάζεται σπίτι πάνω στην παραλία (LIDO) με αυλή και χώρο στάθμευσης. Πληρ. τηλ. 21221, 094654725 ΑΕ39717

ΓΡΑΦΕΙΟ 50 τ.μ. επί της οδού Εθνικής Αντίστασης απέναντι από την Τράπεζα Πειραιώς. Πληρ. τηλ. 26957 κιν. 0945476491 ΑΕ39683

ΕΝΟΙΚΙΑΖΕΤΑΙ αποθήκη ψηλή, επί της περιοχής Ίκαρος 400 τ.μ. με ευκολία πρόσβασης. Δυνατότητα διπλασιασμού των τετραγωνικών μέτρων. Πληρ. τηλ. 0944361926 ΑΕ39682

ΚΑΤΑΣΤΗΜΑ 100 τ.μ. στην οδό Σκεύου Ζερβού 24 (περιοχή Αγ. Νικολάου). Πληρ. τηλ. 76317, 0946873611 ΑΕ39645

ΕΝΟΙΚΙΑΖΟΝΤΑΙ: 1) Κατάστημα 110 τ.μ. στην Αννης Μαρίας κατάλληλο για οποιαδήποτε εμπορική χρήση, 2) Μονοκατοικία 120 τ.μ. με αυλή 60 τ.μ. μόνο για επαγγελματική χρήση (κατάλληλο για φροντιστήριο-νηπιαγωγείο-εστιατόριο κ.λπ.) 3) Ενοικιάζεται εστιατόριο πλήρως εξοπλισμένο 150 τ.μ. στην περιοχή Ιξιάς σε κεντρική τουριστική περιοχή. Πληρ. Ροδιακή Κτηματική, Ανέστης και Σάββας Σαββαΐδης, τηλ. 26281-35476-κιν. 0944/243452-0944/421015 ΑΕ39712

ΑΠΟΘΗΚΗ στο Ροδίνι με ράμπα. Πληρ. τηλ. 0945514995 ΑΕ39531

ΚΑΤΑΣΤΗΜΑ επί της οδού Εθελοντών Δωδεκανησίων 23, μέγαρο Κιοσόγλου. Πληρ. τηλ. 69450, 69451 κιν. 0945/754255 ΑΕ396868

ΔΙΑΜΕΡΙΣΜΑ 112 τ.μ. (3 υπνοδωμάτια και λοιπούς χώρους) με βεράντες γύρω και ηλιακό, Διονυσίου Σολωμού 24 (7 Βαγιές). Πληρ. τηλ. 34516, 34098 ΑΕ39667

ΕΝΟΙΚΙΑΖΟΝΤΑΙ πλήρως επιπλωμένες παραδοσιακές γκαρσονιέρες με ηχομόνωση και θερμομόνωση προσφατως ανακαινισμένες στο Παραδείσι. Πληρ. τηλ. 0241-47114 πρωί και βράδυ κιν. 0972/943946 ΑΕ39669

ΔΕΚΑ STUDIOS σε ήσυχη περιοχή στην Κρεμαστή. Πλήρως επιπλωμένα, ανεξάρτητα, με πολυκουζίνα, μεντους, WC, ηλιακούς θερμοσίφωνες, μπαλκόνι, κήπος και γρασίδι, άνετο παρκινγκ. 55.000 το μήνα ή με την ημέρα. Πληρ. τηλ. 95487 και 0937606824 ΑΕ39651

ΚΑΤΑΣΤΗΜΑ 50 τ.μ. σε κεντρικό σημείο (τουριστική περιοχή) Ιαλυσού. Ενοίκιο 180.000 δρχ. Πληρ. ΑΙΓΑΙΟΚΤΗΜΑΤΙΚΗ Ρένα Βαζούκου τηλ. 22943-28838 ΑΕ39656

ΔΙΑΜΕΡΙΣΜΑ 40 τ.μ. στην Κωνσταντίνου Υδραίου 21 (περιοχή Δασκάλων), αποτελούμενο από σαλόνι-κουζίνα, υπνοδωμάτιο και τουαλέτα. Πληρ. τηλ. 46233 από 07.15 έως 14.00 ΑΕ39622

ΕΝΟΙΚΙΑΖΕΤΑΙ ΣΠΙΤΙ 4ΑΡΙ (ΤΡΙΑ ΥΠΝΟΔΩΜΑΤΙΑ, ΣΑΛΟΝΙ, ΚΟΥΖΙΝΑ ΚΑΙ ΛΟΙΠΟΙ ΧΩΡΟΙ) ΕΝΤΟΙΧΙΣΜΕΝΗ ΚΟΥΖΙΝΑ ΚΑΙ ΗΛΕΚΤΡΙΚΕΣ ΣΥΣΚΕΥΕΣ, ΚΕΝΤΡΙΚΗ ΘΕΡΜΑΝΣΗ (ΠΕΤΡΕΛΑΙΟ), ΗΛΙΑΚΟ ΘΕΡΜΟΣΙΦΩΝΟ ΚΑΙ ΤΖΑΚΙ. ΜΙΧ. ΠΕΤΡΙΔΗ (ΠΑΝΩ ΑΠΟ ΤΗ NEOSET). ΠΛΗΡ. ΤΗΛ. 76551 (ΜΕΤΑ ΤΙΣ 5 Μ.Μ.) 0244-51637 (ΜΕΤΑ ΤΙΣ 3 Μ.Μ.) ΧΠΕ304

ΓΚΑΡΣΟΝΙΕΡΕΣ και studios, καινούργια πλήρως επιπλωμένα για την θερινή περίοδο. Πληρ. τηλ. 78965 ΑΕ39629

ΚΑΤΑΣΤΗΜΑ επί της οδού Π. Μελά 13, 45 τ.μ. Πληρ. τηλ. 0243-47551 ΑΕ39655

ΤΡΙΑΡΙ 90 τ.μ. πολυτελούς κατασκευής με εντοιχισμένη κουζίνα Κ. Υδραίου 29. Πληρ. τηλ. 0937/939230 ΑΕ39592

ΚΑΤΣΑΔΟΥΡΟΣ ΤΑΞΙΑΡΧΗΣ
ΠΟΛΙΤΙΚΟΣ ΜΗΧΑΝΙΚΟΣ
ΚΑΤΑΣΚΕΥΕΣ ΔΗΜΟΣΙΩΝ-ΙΔΙΩΤΙΚΩΝ ΕΡΓΩΝ
ΣΤΑΤΙΚΗ ΕΝΙΣΧΥΣΗ - ΑΝΤΙΣΕΙΣΜΙΚΗ ΠΡΟΣΤΑΣΙΑ
ΕΝΙΣΧΥΣΕΙΣ-ΕΠΙΣΚΕΥΕΣ-ΑΝΑΠΑΛΑΙΩΣΕΙΣ ΚΤΙΡΙΩΝ
GUNITE
ΕΚΤΟΞΕΥΟΜΕΝΟ ΣΚΥΡΟΔΕΜΑ
ΕΙΔΙΚΑ & ΓΕΝΙΚΑ ΤΕΧΝΙΚΑ ΕΡΓΑ
ΓΡΗΓ. ΛΑΜΠΡΑΚΗ 39 ΡΟΔΟΣ
ΤΗΛ. (0241) 22940 FAX: 22406 ΚΙΝ.: 093/2336258

ΚΤΗΜΑΤΟΜΕΣΙΤΙΚΟ ΓΡΑΦΕΙΟ - REAL ESTATE AGENCY

ΕΚΤΙΜΗΣΕΙΣ-ΑΓΟΡΕΣ-ΠΩΛΗΣΕΙΣ
ΚΑΤΑΣΤΗΜΑΤΑ
ΟΙΚΟΠΕΔΑ-ΧΩΡΑΦΙΑ
ΚΤΗΜΑΤΙΚΕΣ-ΣΥΜΒΟΥΛΕΣ
ΕΝΟΙΚΙΑΣΕΙΣ-ΔΙΑΧΕΙΡΙΣΕΙΣ
ΣΠΙΤΙΑ-ΔΙΑΜΕΡΙΣΜΑΤΑ

Vitzileos
ΜΑΡΙΟΣ Κ. ΒΙΤΖΗΛΑΙΟΣ
Μεσίτης Αστικών Συμβάσεων - Real Estate Agent

Εθν. Μακαρίου 45 - 3ος όροφος
Τηλ.: 0241-24900 25545.
Fax: 25544 Κιν.: 0932-704919

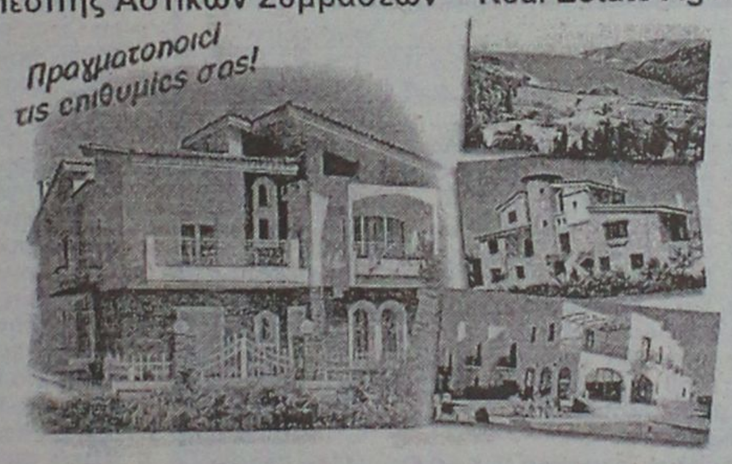

ΚΑΤΑΣΤΗΜΑΤΑ, ΓΡΑΦΕΙΑ, ΕΠΙΧΕΙΡΗΣΕΙΣ

20 τ.μ. μαγαζί στο Φαληράκι ..... 40.000.000 δρχ
27 τ.μ. μαγαζί στο εμπορικό κέντρο ..... 11.000.000 δρχ.
50 τ.μ. μαγαζί κοντά στο Μαντράκι ..... 100.000.000 δρχ.
75 τ.μ. γραφείο στον 1ο όροφο στη Μανδηλαρά ..... 34.000.000 δρχ.
100 τ.μ. επιχείρηση στα 100 Μαγαζιά ..... 25.000.000 δρχ.
106 τ.μ. μαγαζί στην Αμαράντου ..... 40.000.000 δρχ.
115 τ.μ. ισόγ.+115 τ.μ. διόροφο εστιατόριο στην παλιά Πόλη ..... 60.000.000 δρχ.
120 τ.μ. ισόγειο+95 τ.μ. υπόγειο στην Αννης Μαρίας ενοικιάζεται ..... 500.000 δρχ/μήνα
140 τ.μ. εστιατόριο (ακίνητο)+140 τ.μ. κήπος με θέα εξοπλισμένα. Λίνδος ..... 45.000.000 δρχ.
140 τ.μ. μαγαζί+140 τ.μ. όροφος+130 τ.μ. 2ος όροφος Ορφανίδου ..... 75.000.000 δρχ.
168 τ.μ. κατάστημα στην περιοχή Πανάγου ..... 20.000.000 δρχ.
170 τ.μ. κατάστημα στην Παλιά Πόλη (ενοικιάζεται) πιο τουριστική οδός ..... 100.000.000 δρχ.
180 τ.μ. κατάστημα προς θάλασσα+500 τ.μ. αυλή ..... 50.000.000 δρχ.
185 τ.μ. αποθήκη super lux Ασγούρου ..... 24.000.000 δρχ.
220 τ.μ. ισ+150 τ.μ. υπ.+150 τ.μ. όρ. σε οικόπ. 1720 τ.μ. στο δρόμο Ρόδος-Κοσκ. 110.000.000 δρχ.
250 τ.μ. ακίνητο (σε γκαρσονιέρες 5Χ25 τ.μ.)+125 τ.μ. αποθήκη στη Μηδεια ..... 25.000.000 δρχ.
300 τ.μ. κατάστημα ετοιμοπαράδοτο σε 1000 τ.μ. οικόπεδο. Παστίδα ..... 50.000.000 δρχ.
300 τ.μ. ισ.+300 τ.μ.υπ.+300 τ.μ. όρ. σε οικόπ. 3170 τ.μ. εστιατόριο πλήρης εξοπλ. Κοσκινού ..... 250.000.000 δρχ.
400 τ.μ. εστιατόριο στην Παλιά Πόλη (ακίνητο και επιχείρηση) ..... 40.000.000 δρχ.
400 τ.μ. αποθήκη στη Σοφούλη. Ευκαιρία ..... 24.000.000 δρχ.
400 τ.μ. 9 studios-bar στην Παλιά Πόλη. Μισά μετρητά/μισά σε 4 χρόνια ..... 75.000.000 δρχ.
500 τ.μ. ισόγειο+500 τ.μ. όροφος στην Παλιά Πόλη ..... 50.000.000 δρχ.
661 τ.μ. apartments σε οικόπεδο 414 τ.μ., 26 δωμάτια, πλήρως εξοπλισμένα α' κατηγορία, κοντά στο λιμάνι ..... 160.000.000 δρχ.
771 τ.μ. ακίνητο στην Παλιά Πόλη στο τουριστικό δρόμο ..... 350.000.000 δρχ.
750 τ.μ. αποθήκη με ράμπα για μεγάλα φορτηγά ..... 80.000.000 δρχ.
856 τ.μ. ακίνητο+επιχείρηση+100 τ.μ. πάρκινγκ κοντά πανεπιστήμιο ..... 125.000.000 δρχ.
1155 τ.μ. ακίνητο σε οικόπεδο 817 τ.μ. στο κέντρο της Ρόδου ..... 360.000.000 δρχ.
3800 τ.μ. εργοστάσιο κτισμένο σε οικόπεδο 32000 τ.μ. ..... 115.000.000 δρχ.
Ξενοδ. Α' κατ. 120 κλίνες πάνω στο κύμα με οικοπ. 4725 τ.μ. Ιαλυσός ..... 2.200.000 δολλ. USA
Ξενοδοχείο Β' κατηγορίας, 72 κλίνες, διακοθήκη, στην πόλη ..... 250.000.000 δρχ.
Ξενοδ. Β' κατ., 190 κλίνες σε οικόπ. 1500 τ.μ., πισίνα, προς θάλασσα, Ρόδος ..1.600.000.000 δρχ.
300 τ.μ. ακίνητο στη Λέρο που αποτελείται από διόροφη μονοκατ. +2 γκαρσον.+μαγαζί 129 τ.μ. στο κύμα Αγ. Μαρίνα όλα μαζί ή μεμονωμένα σε τιμή ευκαιρία

ΔΙΑΜΕΡΙΣΜΑΤΑ

30 τ.μ. γκαρσονιέρα στα Τριάντα ..... 5.000.000 δρχ.
75 τ.μ. στα Τριάντα 2ος όροφος ..... 18.000.000 δρχ.
84 τ.μ. στην Ιξιά 2ος όροφος ..... 18.000.000 δρχ.
85 τ.μ. στη Σοφούλη ημιυπόγειο ..... 16.000.000 δρχ.
92 τ.μ. στη Ψαροπούλα ..... 17.000.000 δρχ.

100 τ.μ. στα Τριάντα ..... 20.000.000 δρχ.
114 τ.μ. παραδοσιακό διαμέρισμα απέναντι Καζίνο ..... 35.000.000 δρχ.
145 τ.μ. Χειμάρας, 3ος όροφος με θέα ..... 38.000.000 δρχ.
185 τ.μ. διαμέρισμα-ρετιρέ σε μπετά κοντά στο πανεπιστ. ..... 20.000.000 δρχ.
190 τ.μ. στη Σοφούλη ..... 40.000.000 δρχ.
210 τ.μ. στα Κοσκινού οροφοδιαμερ.. με 40 τ.μ. βεράντες, super lux ..... 63.000.000 δρχ.

ΜΕΖΟΝΕΤΕΣ-ΜΟΝΟΚΑΤΟΙΚΙΕΣ

60 τ.μ. διόροφη μονοκ. επιπλωμένη στην Παλιά Πόλη ..... 30.000.000 δρχ.
80 τ.μ. μεζονέτα στους Καστελοριζιούς με οικόπεδο ..... 20.000.000 δρχ.
90 τ.μ. διόροφη μονοκατ.+30 τ.μ. αυλή στην Παλιά Πόλη ..... 26.000.000 δρχ.
100 τ.μ. μονοκατ. σε οικόπεδο 270 τ.μ. στην Ηλιούπολη ..... 38.000.000 δρχ.
100 τ.μ.+100 τ.μ. δύο μονοκατοικίες στον Καλαμώνα σε οικοπ. 4310 τ.μ. ..... 70.000.000 δρχ.
104 τ.μ. μονοκατοικία-διόροφη 3α υπνοδωμάτια Αγ. Ιωάννης ..... 30.000.0000 δρχ.
115 τ.μ. μεζονέτα σε μπετά με οικόπεδο 1.200 τ.μ. στα Αφάντου ..... 16.000.000 δρχ.
116 τ.μ. μονοκατ. σε οικόπεδο 1.000 τ.μ στα Κοσκινού ..... 52.000.000 δρχ.
120 τ.μ. μεζονέτα super lux στην Ανάληψη με τζάκι ..... 42.000.000 δρχ.
135 τ.μ. μεζονέτα στα Κρητικά σε οικόπεδ. 700 τ.μ. ..... 46.000.000 δρχ.
150 τ.μ.+50 τ.μ. πάνω μονοκατ. με κήπο 100 τ.μ. Μητροπόλεως ..... 23.000.000 δρχ.
170 τ.μ. μονοκατοικία+αυλή στην Παλιά Πόλη ..... 23.000.000 δρχ.
200 τ.μ. βίλα σε οικόπεδο 5.725 τ.μ. στην Μηδεια ..... 160.000.000 δρχ.
200 τ.μ. μεζονέτα σε οικόπεδο 1.000 τ.μ. στα Κοσκινού σε μπετά ..... 26.000.000 δρχ.
200 τ.μ. μεζονέτα στα Καλαβάρδα σε οικόπεδο ..... 29.000.000 δρχ.
230 τ.μ. βίλα στην Λάρδο σε 7.700 τ.μ. οικόπεδο και γεώτρηση ..... 120.000.000 δρχ.
300 τ.μ. βίλα στις Καλυθιές σε οικόπεδο 4.000 τ.μ., γκαράζ ..... 120.000.000 δρχ.
320 τ.μ. βίλα με οικόπεδο 4.000 τ.μ. στα Τριάντα ..... 110.000.000 δρχ.
340 τ.μ. 5 διατηρητέα σπίτια σε οικοπ. 3.000 τ.μ. Μόντε Σμιθ ..... 160.000.000 δρχ.

ΟΙΚΟΠΕΔΑ

240 τ.μ. στην Ανάληψη Σ.Δ.-0,8 με άδεια για 200 τ.μ. οικία ..... 17.000.000 δρχ.
80 τ.μ. στο Καρακόνερο Σ.Δ.=0,4 ..... 25.000.0000 δρχ.
750 τ.μ. στο Γεννάδι, εντός σχεδίου ..... 7.000 δρχ./μέτρο
1.450 τ.μ. εντός οικισμού, έχει νερό, φως, στα Μαριτσά ..... 9.000.000 δρχ.

1.500 τ.μ. στην Μ. Πετρίδη Σ.Δ.-0,8 ..... 195.000.000 δρχ.
1.600 τ.μ. στην Αθηνών Σ.Δ.-0,8 ..... 125.000.000 δρχ.
2.100 τ.μ. στην Ιξιά ..... 45.000.000 δρχ.
2.120 τ.μ. στο Γεννάδι με άδεια για 200 τ.μ. οικία ..... 20.000.000 δρχ.
2.500 τ.μ. πάνω στο δρόμο Ελαιώνας-Φουρνάκι. Γεννάδι ..... 5.000.000 δρχ.
3.050 τ.μ. στα Καλαβάρδα με άδεια ..... 6.000.000 δρχ.
3.080 τ.μ. στο Πλημμύρι ..... 8.000.000 δρχ.
4.000 τ.μ. πίσω από ΔΕΥΑΡ ..... 60.000.000 δρχ.
4.000 τ.μ. κοντά στο Βερόπουλο με φανταστική θέα ..... 50.000.000 δρχ.
4.250 τ.μ. στο Γεννάδι (διασταύρωση) ..... 30.000.000 δρχ.
4.400 τ.μ. στην Κρεμαστή ..... 26.000.000 δρχ.
5.000 τ.μ. στα Μαριτσά ..... 15.000.000 δρχ.
5.085 τ.μ. στα Κοσκινού ..... 35.000.000 δρχ.
5.500 τ.μ. στο Γεννάδι, κοντά στην θάλασσα ..... 40.000.000 δρχ.
5.600 τ.μ. στους Καστελοριζιούς με νερό και φως, μονοκατ. ..... 45.000.000 δρχ.
6.000 τ.μ. στην Παστίδα ..... 42.000.000 δρχ.
6.000 τ.μ. στην Παστίδα+αποθήκη ..... 49.000.000 δρχ.
6.100 τ.μ. στον Καλαμώνα ..... 14.000.000 δρχ.
6.500 τ.μ. στην Λεωφόρος Ρόδος-Κρεμαστή ..... 150.000.000 δρχ.
6.500 τ.μ. στο Φαληράκι κοντά στην θάλασσα, προνομιακό ..... 170.000.000 δρχ.
7.700 τ.μ. στην παραλία Αφάντου ..... 7.800 τ.μ. στην λεωφόρο Ρόδου-Λίνδου, προνομιακό ..... 200.000.000 δρχ.
8.000 τ.μ. στο Φαληράκι ..... 49.000.000 δρχ.
8.000 τ.μ. στο Πλημμύρι στο κύμα ..... 40.000.000 δρχ.
8.500 τ.μ.+6.500 τ.μ. στην παραλία Αφάντου ..... 6.000 δρχ. το τ.μ.
8.600 τ.μ. στο Φαληράκι ..... 90.000.000 δρχ.
8.800 τ.μ. στα Κοσκινού ..... 50.000.000 δρχ.
9.345 τ.μ. στα Ασγούρου με θέα ..... 69.000.000 δρχ.
9.600 τ.μ. στα Μαριτσά, προνομιακό ..... 36.000.000 δρχ.
10.000 τ.μ. στα Κοσκινού, μεγάλη ευκαιρία ..... 20.000.000 δρχ.
12.000 τ.μ. στα Αφάντου, πάνω στο κύμα ..... 176.000.000 δρχ.
12.000 τ.μ. στο Λαδικό. Παραλιακά ..... 11.000.000 δρχ.
15.000 τ.μ. στα Ασγούρου ..... 45.000.000 δρχ.
15.000 τ.μ. στην Πάρο από την θάλασσα με θέα ..... 25.000.000 δρχ.
15.300 τ.μ. στο Πλημμύρι ..... 60.000.000 δρχ.
16.000 τ.μ. στις Φάνες στην θάλασσα με άδεια για 170 κλιν. ..... 33.000.000 δρχ.
5.000 τ.μ. στα Καλαβάρδα ..... 100.000.000 δρχ.
30.000 τ.μ. στην παραλία Αφάντου ..... 360.000.000 δρχ.
32.000 τ.μ. στην Θολό, πάνω στο κύμα ..... 200.000.000 δρχ.
40.000 τ.μ. στο Γεννάδι, πάνω στο κύμα ..... 480.000.000 δρχ.
50.000 τ.μ. στο Τσαΐρι ..... 125.000.000 δρχ.
65.423 τ.μ. στα Κοσκινού ..... 650.000.000 δρχ.
115.000 τ.μ. στην Δαματριά. Αγροτεμ. με 2 πηγάδια ..... 65.000.000 δρχ.

ΖΗΤΟΥΝΤΑΙ:
ΚΑΤΑΣΤΗΜΑΤΑ ΟΙΚΟΠΕΔΑ ΔΙΑΜΕΡΙΣΜΑΤΑ
ΕΝΤΟΣ-ΕΚΤΟΣ ΠΟΛΕΩΣ ΚΑΘΩΣ ΚΑΙ
ΟΙΚΟΠΕΔΑ ΓΙΑ ΑΝΤΙΠΑΡΟΧΗ
ΔΑΝΕΙΑ ΔΕΚΤΑ- ΕΥΚΟΛΙΕΣ ΠΛΗΡΩΜΗΣ

ΕΝΟΙΚΙΑΣΕΙΣ

συνέχεια από την προηγούμενη

ΓΡΑΦΕΙΟ επί της οδού Αμμοχώστου (όπισθεν Ακαδημίας). Πληρ. Αμμοχώστου 2 AE39596

ΣΤΗΝ ΚΟΔΡΙΓΚΤΩΝΟΣ 49 ΕΝΟΙΚΙΑΖΕΤΑΙ ΙΣΟΓΕΙΟ ΚΑΤΑΣΤΗΜΑ 140 Τ.Μ. ΜΕ ΑΠΟΚΛΕΙΣΤΙΚΗ ΧΡΗΣΗ ΑΥΛΗΣ 40 Τ.Μ. ΤΟ ΚΑΤΑΣΤΗΜΑ ΔΙΑΘΕΤΕΙ ΕΠΑΓΓΕΛΜΑΤΙΚΟ AIR CONDITION , ΣΥΣΤΗΜΑ ΕΞΑΕΡΙΣΜΟΥ, 2 ΤΟΥΑΛΕΤΕΣ ΚΑΙ ΕΙΝΑΙ ΚΑΤΑΛΛΗΛΑ ΔΙΑΜΟΡΦΩΜΕΝΟ ΓΙΑ ΚΑΘΕ ΕΠΑΓΓΕΛΜΑΤΙΚΗ ΧΡΗΣΗ ΟΠΩΣ: ΑΝΤΙΠΡ/Α ΑΥΤ/ΤΩΝ, ΦΟΥΡΝΟ, ΦΡΟΝΤΙΣΤΗΡΙΟ, ΥΠΟΚ/ΜΑ ΤΡΑΠΕΖΗΣ, ΚΑΦΕΤΕΡΙΑ Κ.ΛΠ. ΠΛΗΡ. ΤΗΛ. 86225 ΠΕΡΙΔΗΣ ΓΙΩΡΓΟΣ ΠΕ39597

ΚΑΤΑΣΤΗΜΑ 30 τ.μ. σε κεντρικό σημείο επί της Λεωφόρου Κρεμαστής. Πληρ. τηλ. 92724 AE39438

STUDIOS καινούργια, επιπλωμένα, σε ήσυχη καταπράσινη περιοχή της Ιαλυσού, με τον μήνα ή την ημέρα. Πληρ. τηλ. 0945077678 AE39595

ΑΠΟΘΗΚΗ ΙΣΟΓΕΙΑ 400 Τ.Μ. ΣΤΟ 6ο ΧΑΜ. ΡΟΔΟΥ-ΚΑΛΛΙΘΕΑΣ ΜΕ ΕΥΚΟΛΗ ΠΡΟΣΒΑΣΗ ΑΠΟ ΤΗΝ ΛΕΩΦΟΡΟ ΙΔΑΝΙΚΗ ΓΙΑ ΜΑΡΑΓΚΟ Ή ΑΛΟΥΜΙΝΑ. ΠΛΗΡ. ΤΗΛ. 22943-28838 ΩΡΕΣ 10-1 ΤΟ ΠΡΩΙ ΚΑΘΗΜΕΡΙΝΑ ΧΠΕ162

ΔΩΜΑΤΙΑ στην Λεωφ. Ιαλυσού 35 (δίπλα από το ξενοδοχείο "Κοράλι") επιπλωμένα με το μήνα ή με την ημέρα. Πληρ. τηλ. 30962 AE39593

ΙΣΟΓΕΙΟ 85 τ.μ. στην Παύλου Μελά 80 για ιατρείο ή άλλη επαγγελματική χρήση με αίθουσα αναμονής, γραφείο, εξεταστήριο, λουτρό, WC, κουζίνα. Πληρ. τηλ. 22928 AE39598

ΕΝΟΙΚΙΑΖΟΝΤΑΙ στην Ιαλυσό, επί της οδού Γ. Παπανδρέου (παραπλεύρως ζαχαροπλαστείου Mikes) α) ισόγειο κατάστημα τ.μ. 50 και β) ισόγεια γκαρσονιέρα. Πληρ. τηλ. 34023AE39510

PUB-ΚΑΦΕΤΕΡΙΑ στο τουριστικό κέντρο-πλησίον νέου καζίνου. Πλήρως εξοπλισμένη ανακαινισμένη, η καλύτερη στο είδος της. Συμβόλαιο 12ετές. Πληροφορίες άλλες δεν θα δοθούν στο τηλέφωνο. Πληρ. τηλ. για συνεννόηση 78392, 27960, 093/7120440 μετά τις 12 το μεσημέρι. AE39520

ΑΠΟΘΗΚΗ υπόγεια 90 μέτρων επί της Αννης Μαρίας και Παναγιώτου Ροδίου (δίπλα στην είσοδο του Σούπερ Μάρκετ Βερόπουλος). Πληρ. τηλ. 29579, 20819 AE39643

ΔΙΑΜΕΡΙΣΜΑ ισόγειο 107 τ.μ. επί της 28ης Οκτωβρίου 37. Πληρ. τηλ. 29574 AE39594

ΕΣΤΙΑΤΟΡΙΟ-BAR στην Ιαλυσό, πλήρες εξοπλισμένο. Πληρ. τηλ. 0945141714, 0945949397

STUDIOS με το μήνα ή με την ημέρα πλήρως επιπλωμένα με πολυκουζινάκι, ψυγείο, ντους, WC, μπαλκόνι, ζεστό νερό επί 24ωρου βάσεως και εσωτερικό τηλέφωνο στην πιο ήσυχη περιοχή της πόλης της Ρόδου (περιοχή Δασκάλων), οδός Μανώλη Παπαμανώλη αριθμ. 12, κάθετος επί της Στέλιου Κωτιάδη. Πληρ. τηλ. 37244 ΧΠΕ110

2 ΓΚΑΡΣΟΝΙΕΡΕΣ μαζί ή μεμονωμένα κατάλληλα για Φροντιστήριο (διατίθεται μαζί και η επίπλωση), ιατρείο, γραφείο ή άλλη επαγγελματική χρήση, στον α' όροφο στην οδό Κων/νου Παλαιολόγου 105, με πρόσοψη στο Πάρκο του Αγ. Ιωάννου. Πληρ. τηλ. 82400-81540 κ. Ευαγγελία. ΧΑΕ100

ΚΟΥΚΑΚΙ-ΑΘΗΝΑ. ΓΚΑΡΣΟΝΙΕΡΑ, επιπλωμένη για φοιτητή ή φοιτήτρια στην περιοχή Δημητρακοπούλου. Πληρ. τηλ. 36268 και 0972095395. AE39495

ΜΕΖΟΝΕΤΑ 165 τ.μ. στην περιοχή της Ιαλυσού διαθέτει αυτόνομη κεντρική θέρμανση και ηλιακό θερμοσίφωνο. Επίσης μεγάλη αυλή για πάρκινγκ και κήπο. Πληρ. τηλ. 0945797780 AE39413

πωλησεις ακινητων & επιχειρησεων

ΜΕΓΑΛΗ ΕΠΙΧΕΙΡΗΣΗ ενδυμάτων (ανδρικά-γυναικεία-παιδικά) σε κεντρικό δρόμο της Ρόδου (κοντά στην πλατεία Αγ. Νικολάου) με εξασφαλισμένη πελατεία, λόγω υγείας. Μεγάλες ευκολίες πληρωμής 2ετής διακανονισμός. Πληρ. τηλ. 0977571069 κ. Γιάννη AO39719

ΔΙΑΜΕΡΙΣΜΑΤΑ: 1) Στην περιοχή Ιξιάς υπό ανέγερση 94-102-117 τ.μ. λουξ κατασκευής με αυτόνομη θέρμανση, ασανσέρ και πάρκινγκ δρχ. 447.000 ανά τ.μ. , 2) Στην Μιχ. Πετρίδη 160 τ.μ. οροφοδιαμέρισμα γ' ορόφου πολυτελούς κατασκευής δρχ. 60.000.000, 3) Κ. Υδραίου 90 τ.μ. β' ορόφου δρχ. 33.000.000 4) Αισχίνης β'-γ' ορόφ. 110 τ.μ. δρχ. 45.000.000, 5) Αννης Μαρίας 117 τ.μ. β' ορόφ. αρίστης κατασκευής δρχ. 47.000.000 με πάρκινγκ, 6) Αγ. Νικόλαο ισόγειο διαμέρισμα 134 τμ. με αυλή 25 τ.μ. ανεξάρτητο δρχ. 36.000.000, 7) Τριάντα α) 48 τ.μ. α' ορόφου δρχ. 14.000.000, β) Ιξιά 100 τ.μ. ισόγειο και 100 τ.μ. α' ορόφου νεόκτιστα αρίστης κατασκευής δρχ. 45.000.000 το καθένα ετοιμοπαράδοτα, γ) Περιοχή "Συρινέλλες" 45 τ.μ. α' β' ορόφου νεόκτιστα αρίστης κατασκευής, δ) Στην οδό Σωτήρος 120 τ.μ. β' ορόφου δρχ. 32.000.000. Πληρ. Ροδιακή Κτηματική, Ανέστης και Σάββας Σαββαΐδης, τηλ. 26281-35476-κιν. 0944/243452-0944/421015 AO39705

ΑΠΟΘΗΚΗ 180 τ.μ. στους Δασκάλους. Πληρ. τηλ. 27082-26476, 0944/347405 AO39698

ΜΟΝΟΚΑΤΟΙΚΙΑ (2οροφη) με κήπο, ανεξάρτητη πλήρως αποπερατωμένη ή σε μαρμαροσουβά - κοντά στο Φυτώριο του Δήμου Ιαλυσού έναντι Λάνσελοτ. Πληρ. τηλ. 27082-26476, 0944/347405 AO39699

ΕΝΟΙΚΙΑΖΕΤΑΙ

1) Γωνιακό κατάστημα 150 τ.μ. (πρώην Ράδιο Κορασίδη) στην περιοχή Επτά Βαγιές με 15 μ. πρόσοψη.
2) Αποθήκη 150 τ.μ. με ανεξάρτητη ράμπα κατάλληλη για οποιαδήποτε χρήση.

Πληρ. τηλ. 33487

ΕΝΟΙΚΙΑΖΕΤΑΙ

επαγγελματικός χώρος 115 τ.μ. με 2 πατάρια στην οδό Καποδιστρίου 59 (κοντά στην CAIR) κατάλληλος για επιχείρηση ανταλλακτικών αυτοκινήτων, χρωμάτων-σιδηρικών, εξαρτημάτων αλουμινίου, υδραυλικά και ηλεκτρικά είδη κ.λπ.

Πληρ. τηλ. 66363, 0974375937

ΕΝΟΙΚΙΑΖΕΤΑΙ

ημιϋπόγειο με ράμπα, 270 τ.μ. περίπου στην οδό Αννης Μαρίας (Εθνικής Αντιστάσεως) 28, κάτω από την Τράπεζα Πειραιώς.

Πληρ. τηλ. 95991, κα ΣΟΥΓΚΑΝΙΔΟΥ

ΕΝΟΙΚΙΑΖΕΤΑΙ

υπόγειος χώρος με ράμπα, 600 τ.μ. περίπου στο Εμπορικό Κέντρο Rhodesland (δίπλα στο Mira Mare) στην Ιξιά.

Πληρ. τηλ. 95991, κα ΣΟΥΓΚΑΝΙΔΟΥ

ΚΤΗΜΑΤΟΜΕΣΙΤΙΚΟ ΓΡΑΦΕΙΟ
ΕΥΡΩΚΤΗΜΑΤΙΚΗ
ΜΕΣΙΤΕΣ ΣΥΜΒΟΥΛΟΙ ΕΚΤΙΜΗΤΕΣ

ΑΓΟΡΕΣ - ΠΩΛΗΣΕΙΣ - ΕΚΤΙΜΗΣΕΙΣ - ΜΙΣΘΩΣΕΙΣ ΑΚΙΝΗΤΩΝ - ΑΝΤΙΠΑΡΟΧΕΣ - ΕΠΕΝΔΥΤΙΚΕΣ ΠΡΟΤΑΣΕΙΣ - ΑΡΧΙΤΕΚΤΟΝΙΚΕΣ ΜΕΛΕΤΕΣ


ArchiGraph des.
ΜΟΝΟΚΑΤΟΙΚΙΕΣ-ΜΑΙΖΟΝΕΤΕΣ

	ΔΡΑΧΜΕΣ	ΕΥΡΩ - €
100τ.μ.-Κιοτάρι Σε 1000τ.μ. οικ.στο κύμα..	60εκ.	176.061,5
110 τ.μ.- Κιοτάρι σε 1000τ.μ. οικόπ.	26εκ.	76.293,3
112τ.μ.- Στους Δασκάλους (ημιτελής)	26εκ.	76.293,3
117τ.μ.- Ιαλυσός σε 297τ.μ. οικόπ.	55εκ.	161.389,7
118τ.μ.- Ιαλυσός σε 238τ.μ. οικόπ.	58εκ.	170.192,7
119τ.μ.- Ιαλυσός σε 238τ.μ. οικόπ.	54εκ.	158.455,3
120τ.μ.- Ιαλυσός σε 300τ.μ. οικ.(ημιτελής)	35εκ.	102.702,5
120τ.μ.- Παρ.Ιαλυσού σε 300τ.μ.οικ.(ημιτ.)	41εκ.	120.308,7
130τ.μ.- Λαχανιά στο κύμα σε 1266τ.μ. οικ.	70εκ.	205.405,0
140τ.μ.- Γεννάδι σε 1000τ.μ.οικ. στο κύμα.	80εκ.	234.748,7
140τ.μ.- Κοσκινού σε 700τ.μ. οικ. (μπετά)	32εκ.	93.899,4
140τ.μ.- Κοσκινού σε 300τ.μ. (μπετά)	30εκ.	88.030,7
140τ.μ.- Κοσκινού σε 700τ.μ. οικ. (μπετά)	32εκ.	93.899,4
143τ.μ - Κοσκινού σε 228τ.μ. οικόπ.	59εκ.	173.127,1
153τ.μ.- Ιαλυσός σε 377τ.μ. οικόπ.	75εκ.	220.076,8
157τ.μ.- Κοσκινού σε 263τ.μ.οικόπ.	65εκ.	190.733,2
160τ.μ.- παρ.Ιαλυσού Σε 400τ.μ. οικ.(μπετά)	42εκ.	123.243,0
160τ.μ.- Στους Δασκάλους	55εκ.	161.389,7
168τ.μ.- Μόντε Σμιθ σε 400τ.μ. οικόπ.	120εκ.	352.123,0
170τ.μ.- Κοσκινού σε 4000τ.μ. οικόπ.	170εκ.	498.840,9
171τ.μ - παρ. Ιαλυσού σε 400 τ.μ. οικόπ.	70εκ.	205.405,0
180τ.μ.- παρ. Ιαλυσού σε 300τ.μ. οικόπ.	63εκ.	184.864,5
180τ.μ.- Ανάληψη (ημιτελής)	42εκ.	123.243,0
180τ.μ.- Ιαλυσός σε 400τ.μ. οικ. (μπετά)	44εκ.	129.111,7
185τ.μ.- Μόντε Σμιθ σε 400τ.μ. οικόπ.	120εκ.	352.123,0
190τ.μ.- παρ. Ιαλυσού σε 400τ.μ. οικόπ.	67εκ.	196.602,0
196τ.μ.- Ιαλυσός σε 1000τ.μ.οικόπ.	85εκ.	249.420,4
200τ.μ.- Ιαλυσός σε 1000τ.μ. οικόπ.	90εκ.	264.092,2
200τ.μ.- Ιαλυσός σε 400τ.μ. οικόπ.	85εκ.	249.420,4
200τ.μ.- Ιαλυσός σε 1000τ.μ. οικόπ.	90εκ.	264.092,2
200τ.μ.- Ιαλυσός σε 500τ.μ. οικόπ.(μπετά)	52εκ.	152.586,6
200τ.μ.- Ιαλυσός σε 1000τ.μ. οικόπ.(μπετά)	36εκ.	105.636,9
200τ.μ.- Κοσκινού σε 2000τ.μ. οικόπ.	75εκ.	220.076,8
200τ.μ.- Κοσκινού σε 1000τ.μ.οικ.(ημιτ.)	50εκ.	146.717,9
200τ.μ.- Κοσκινού σε 1000τ.μ.οικ(μπετά)	40εκ.	117.374,3
210τ.μ.- Ιξιά με αποκλ. χρήση αυλής	65εκ.	190.733,2
210τ.μ.- Ιαλυσός σε 320τ.μ. οικ.(μπετά)	35εκ.	102.702,5
220τ.μ.- Ιαλυσός σε 1000τ.μ. οικόπ.	95εκ.	278.764,0
300τ.μ.- παρ.Ιαλυσού σε 500τ.μ. οικόπ.	105εκ.	308.107,6


ΟΙΚΟΠΕΔΑ

	ΔΡΑΧΜΕΣ	ΕΥΡΩ - €
ΡΟΔΟΣ		
190τ.μ. Στην πάρ. Μ. Πετρίδη (Σ.Δ.=0,8)	17εκ.	49.884,1
241τ.μ. Στη Σμύρνης	18εκ.	52.818,4
300τ.μ. Στο συνετ/σμό Απόλλων	18εκ.	52.818,4
300τ.μ. Στο συνετ/σμό Τραπεζικών	17εκ.	49.884,1
400τ.μ. Στη Σμύρνης (Σ.Δ.=0,8)	32εκ.	93.899,5
424τ.μ. Στη Σμύρνης (Σ.Δ.=1)	37εκ.	108.571,3
450τ.μ. στην Καραισκάκη (Σ.Δ,=1,2)	50εκ.	146.717,9
500τ.μ. Στη Σμύρνης (Σ.Δ.=0,8)	45εκ.	132.046,1
520τ.μ. Στην Αθηνών (Σ.Δ.=0,8)	42εκ.	123.243,0
650τ.μ. Στη Δωδώνης (Σ.Δ.=0,8)	50εκ.	146.717,9
700τ.μ. Στην πάρ. Γαληνού (Σ.Δ.=0,4)	25εκ.	73.358,0
1500τ.μ. Στην πάρ. Μ.Πετρίδη (Σ.Δ.=0,8)	130εκ.	381.466,6
4000τ.μ. στο Μόντε Σμιθ	140εκ.	410.810,1
ΚΟΣΚΙΝΟΥ		
345τ.μ. Εντός οικισμού (Σ.Δ.=0,5)	13εκ.	38.146,6
1000τ.μ. Με βιοτεχν. αδεια οικόδ	12εκ.	35.212,3
1389τ.μ Πανοραμικό με άδ. οικόδ	18εκ.	52.818,4
1400τ.μ. στην επαρχ.οδό με αδ. οικοδ.	24εκ.	79.227,6
2100τ.μ. στην Ρόδ.-Λίνδου με αδ. οικ.	60εκ.	176.061,5
2500τ.μ. στη Ρόδου-Λίνδου με αδ. οικ.	60εκ.	176.061,5
2778τ.μ. στη θέση Κουναράς	35εκ.	102.702,5
4000τ.μ. στη Ρόδου Λίνδου με αδ. οικ.	85εκ.	249.420,4
4000τ.μ. στη θέση Πέζουλας	40εκ.	117.374,3
4000τ.μ. Πανοραμικό	46εκ.	134.980,4
4000τ.μ. στη θέση Πέζουλας	52εκ.	152.586,6
4000τ.μ. στη θέση Πέζουλας	58εκ.	170.192,8
4000τ.μ. στο Φυτώριο	37εκ.	108.571,3
4000τ.μ. Κοντά στο Ραδ. Σταθμό	34εκ.	99.768,2
4740τ.μ. στο Φυτώριο	37εκ.	108.571,3
4795τ.μ. στο Φυτώριο	42εκ.	123.243,0
5500τ.μ. εκτός οικισμού	45εκ.	132.046,1
5700τ.μ. στο Τσαίρι	55εκ.	161.389,7
5700τ.μ. στο Τσαίρι με άδεια οικόδ	45εκ.	132.046,1
6000τ.μ. στη θέση Λάγκωνας	36εκ.	105.636,9
7450τ.μ. κοντά στο ΚΡΕΣΤΕΝ	52εκ.	152.586,6
8000τ.μ. κοντά στο ΚΡΕΣΤΕΝ	55εκ.	161.389,7
10.000τ.μ. στη θέση Πέζουλας	80εκ.	234.748,7
10.000τ.μ. στην Αγία Βαρβάρα	25εκ.	73.358,0


ΔΙΑΜΕΡΙΣΜΑΤΑ

	ΔΡΑΧΜΕΣ	ΕΥΡΩ - €
50τ.μ. Στην Αταβύρου	15εκ.	44.015,4
55τ.μ. στο κέντρο πόλεως	33εκ.	96.833,8
58τ.μ. στην Ανάληψη	19εκ.	55.752,8
58τ.μ. στην Ανάληψη	21εκ.	61.621,5
70τ.μ. Στην Πίνδου	16εκ.	46.949,7
70τ.μ. Στην Ιξιά	15εκ.	44.015,4
70τ.μ. Στην Ανάληψη(ημιτ.)	16εκ.	46.949,7
90τ.μ. Στην Ιξιά	30εκ.	88.030,7
90τ.μ. Στην Ανάληψη	32εκ.	93.899,5
90τ.μ Στους Δασκάλους(ημιτ.)	18εκ.	52.818,4
98τ.μ. στην Ανάληψη	38εκ.	111.505,6
100τ.μ. Στην Ανάληψη (ημιτ)	30εκ.	88.030,7
100τ.μ Στο Ροδίνι (σε μπετά)	20εκ.	58.687,2
100τ.μ Στο Ροδίνι (σε μπετά)	18εκ.	52.818,4
102τ.μ.- Καρακόνερο	30εκ.	88.030,7
103τ.μ. στην Ανάληψη	36εκ.	105.636,9
105τ.μ. στο Ροδίνι	40εκ.	117.374,3
105τ.μ στο Ροδίνι	44εκ.	129.111,7
107τ.μ. στο Ροδίνι	33εκ.	96.833,8
114τ.μ.-Ανάληψη (ημιτελές)	35εκ.	102.702,5
114τ.μ. στους Δασκάλους	49εκ.	143.783,5
115τ.μ. στην Ιξιά	50εκ.	146.717,9
116τ.μ. στο Ροδίνι	45εκ.	132.046,1
116τ.μ. στην Ανάληψη	38εκ.	111.505,6
117τ.μ. -Πάρ. Άννης Μαρίας	45εκ.	132.046,1
117τ.μ. στους Δασκάλους	46εκ.	134.980,4
117τ.μ. στην Ανάληψη	41εκ.	120.308,6
118τ.μ. στους Δασκάλους	34εκ.	99.768;1
120τ.μ. στο Ροδίνι	44εκ.	129.111,7
124τ.μ Στο κέντρο πόλεως	60εκ.	176.061,5
123τ.μ. στο Ροδίνι	46εκ.	134.980,4
123τ.μ. στην Ανάληψη	49εκ.	143.783,5
124τ.μ. στην Ανάληψη	44εκ.	129.111,7
125τ.μ. στους Δασκάλους	48εκ.	140.849,2
125τ.μ. στους Δασκάλους	50εκ.	146.717,9
125τ.μ. Στο Μήδεια	30εκ.	88.030,7
140τ.μ. στην Ανάληψη(ημιτ.)	35εκ.	102.702,5
140τ.μ.- πλατ. Αγ. Νικολάου	40εκ.	117.374,3
150τ.μ. Στην Αλεξ. Διάκου	48εκ.	140.849,2


ΚΑΤΑΣΤΗΜΑΤΑ-ΓΡΑΦΕΙΑ

	ΔΡΑΧΜΕΣ	ΕΥΡΩ - €
20τ.μ.- Φαληράκι (εμπορ. κέντρο Έψιλον)	38εκ.	111.505,6
23τ.μ. στη Σωκράτους	140εκ.	410.810,1
30τ.μ. στο Φαληράκι	70εκ.	205.405,0
30τ.μ. στο Φαληράκι	35εκ.	102.702,5
35τ.μ. Στην Αλεξ. Διάκου	220εκ.	645.558,8
39τ.μ. Στη Γαριβάλδη.	12εκ.	35.212,3
40τ.μ.- παραλία Ιαλυσού	24εκ.	70.424,6
48τ.μ.- Τάρπον Σπρινγς	100εκ.	293.435,8
50τ.μ. στην Αλεξ. Διάκου	50εκ.	146.717,9
50τ.μ. στην Καρπάθου	65εκ.	190.733,2
60τ.μ. με 60τ.μ. υπόγειο - Δενδρινού	40εκ.	117.374,3
60τ.μ. Στην Λίνδο	62εκ.	181.930,2
60τ.μ. με 60τ.μ. υπόγειο - Δενδρινού	40εκ.	117.374,3
90τ.μ. με 90τ.μ. υπόγειο - Αταβύρου	50εκ.	146.717,9
94τ.μ. Στην Αλεξ. Διάκου	90εκ.	264.092,2
97τ.μ. στη Ρόδου-Λίνδου	75εκ.	220.076,8
127τ.μ.-Σκεύου Ζερβού	37εκ.	102.702,5
140τ.μ. με 140τ.μ. υπόγειο στον Αγ. Ιωάννη	55εκ.	176.061,5
ΓΡΑΦΕΙΑ		
50τ.μ.-εμπορικό κέντρο Φώκιαλη	18εκ.	52.818,4
97τ.μ.- 28ης Οκτωβρίου	37εκ.	108.571,2

ΖΗΤΟΥΝΤΑΙ ΔΙΑΜΕΡΙΣΜΑΤΑ, ΚΑΤΑΣΤΗΜΑΤΑ, ΟΙΚΟΠΕΔΑ ΕΝΤΟΣ Η ΕΚΤΟΣ ΠΟΛΕΩΣ, ΟΙΚΟΠΕΔΑ ΓΙΑ ΑΝΤΙΠΑΡΟΧΗ, ΔΑΝΕΙΑ ΔΕΚΤΑ, ΕΥΚΟΛΙΕΣ ΠΛΗΡΩΜΗΣ

ΙΩΑΝΝΗΣ & ΜΙΧΑΛΗΣ ΕΥΣΤΑΘΙΟΥ
Τηλ.(0241) 73819, 74917 κιν 0944/374546 ,0945/292030 FAX 38641
Μεταφερθήκαμε στα νέα μας γραφεία Εθνικής Αντίστασης 83 (πρώην Άννης Μαρίας) δίπλα στην ALPHA BANK

ΠΩΛΕΙΤΑΙ

οικόπεδο εντός οικισμού στην περιοχή Γενναδίου Ρόδου, 700 τ.μ. τριακόσια μέτρια από τη θάλασσα σε αρκετά προσιτή τιμή.

Πληρ. τηλ. 35681
ώρες μετά τις 18.00 καθημερινά

ΠΩΛΟΥΝΤΑΙ

ΑΠΟΘΗΚΕΣ - ΒΙΟΜΗΧΑΝΙΚΟΙ ΧΩΡΟΙ

στο βιομηχανικό χώρο Μανουσέλη.

Πληρ. τηλ. 22710

ΠΩΛΕΙΤΑΙ

διαμέρισμα στη Ψαροπούλα από ιδιοκτήτη, ήσυχο λόγω θέσεως (3ος όροφος, τελευταίος) πολύ καλής κατασκευής, εις άριστη κατάσταση 117 τ.μ. Ανεξάρτητη θέρμανση, ασανσέρ, σαλοτραπεζαρία, κύριο υπνοδωμάτιο και 2 παιδικά, κύριο λουτρό, WC, βοηθητικό, κουζίνα με εντοιχισμένα. Για σοβαρώς ενδιαφερόμενους.

Πληρ. τηλ. 0944-582609

πωλησεις

συνέχεια από την προηγούμενη

ΜΟΝΟΚΑΤΟΙΚΙΑ 2όροφη στην Σύμη κοντά στον γιαλό είναι σε καλή κατάσταση. Πληρ. τηλ. 27082-26476, 0944/347405 AE39700

ΟΙΚΟΠΕΔΑ: 1) Οικόπεδο στην περιοχή Μιχ. Πετρίδη 1.000 τ.μ. με συντελεστή δόμησης 0,8 δρχ. 80.000.000, 2) Στην Ανάληψη 311 τ.μ. με συντελεστή δόμησης 1 δρχ. 25.000.000, 3) Στον οικισμό δασκάλων "Ο ΑΠΟΛΛΩΝ" έναντι ΙΚΑ 300 τ.μ. με συντελεστή δόμησης 0,6 δρχ. 15.000.000, 4) Περιοχή Κιοτάρι-Γεννάδι οικόπεδα παραλιακά στο "κύμα" 5.000-34.000 τ.μ.,Πληρ. Ροδιακή Κτηματική, Ανέστης και Σάββας Σαββαΐδης, τηλ. 26281-35476-κιν. 0944/243452-0944/421015 AO39706

ΚΑΤΑΣΤΗΜΑΤΑ: 1) Ανθούλα Ζερβού-Ψαροπούλα κατάστημα 25 τ.μ. δρχ. 20.000.000 και 82 τ.μ. δρχ. 60.000.000 2) Στο Μαντράκι 50 τ.μ. και 40 τ.μ. 3) Βενετοκλέων 200 τ.μ. 4) Στην Π. Πόλη κεντρικότατα 65-86 τ.μ. 5) Αλεξ. Διάκου 75 τ.μ. 6) Στη Σωκράτους 65 τ.μ.Πληρ. Ροδιακή Κτηματική, Ανέστης και Σάββας Σαββαΐδης, τηλ. 26281-35476-κιν. 0944/243452-0944/421015 AO39707

ΜΟΝΟΚΑΤΟΙΚΙΕΣ: 1) Ιξιά: α) 234 τ.μ. νεόδμητη πολυτελούς κατασκευής με οικόπεδο 1000 τ.μ. 90.000.000 β) 215 τ.μ. νεόδμητη πολυτελούς κατασκευής με οικόπεδο 1.000 τ.μ. δρχ. 85.000.000 Πληρ. Ροδιακή Κτηματική, Ανέστης και Σάββας Σαββαΐδης, τηλ. 26281-35476-κιν. 0944/243452-0944/421015 AO39708

ΜΟΝΑΔΙΚΗ ΕΠΕΝΔΥΣΗ - Προνομιούχα οικόπεδα των 4.000-8.000-12.000-16.000 τ.μ. επί της επαρχιακής οδού Ρόδου-Καλλιθέας έναντι Βεροπούλου και επί του νέου κόμβου του περιφερειακού Μαρίνα-Καρνάγιο-Ρόδου Λίνδου - Νέο Νοσοκομείο-Αεροδρόμιο. Τα οικόπεδα οικοδομούνται άμεσα (βρίσκονται εκτός ακτίνας 300 μ. από την κεραία της ΕΡΤ με συγκεκριμένη κυκλοφοριακή σύνδεση. Κάλυψη 20% - Δόμηση 0,2 και 0,4 για κατασκευή συναρμολογούμενου τύπου. Δεκτές μόνο σοβαρές προτάσεις. Πληρ. Ροδιακή Κτηματική, Ανέστης και Σάββας Σαββαΐδης, τηλ. 26281-35476-κιν. 0944/243452-0944/421015 AO39709

ΠΑΡΑΔΟΣΙΑΚΑ ΣΠΙΤΙΑ: 1) Στη Λίνδο 120-130-190-300 τ.μ. 2) Π. Πόλη 149-150-160 τ.μ. σε τιμές λογικές. Πληρ. Ροδιακή Κτηματική, Ανέστης και Σάββας Σαββαΐδης, τηλ. 26281-35476-κιν. 0944/243452-0944/421015 AO39710

ΠΩΛΕΙΤΑΙ

επικερδής επιχείρηση παιδικών ειδών στο Μαντράκι.

Πληρ. τηλ. 23952 5-9 μ.μ.

ΚΩΝΣΤΑΝΤΙΝΟΣ Α. ΧΑΤΖΗΜΙΧΑΛΗΣ

ΔΟΜΙΚΟΣ-ΕΡΓΟΛΑΒΟΣ ΔΗΜΟΣΙΩΝ-ΙΔΙΩΤΙΚΩΝ ΕΡΓΩΝ

ΠΩΛΟΥΝΤΑΙ

ΔΙΑΜΕΡΙΣΜΑΤΑ ΗΜΙΤΕΛΗ Ή ΠΛΗΡΩΣ ΑΠΟΠΕΡΑΤΩΜΕΝΑ

των 90 τ.μ.-110 τ.μ.-130 τ.μ. και ΑΠΟΘΗΚΗ των 110 τ.μ. με πανοραμική θέα στα ΚΟΣΚΙΝΟΥ

ΕΥΚΟΛΙΕΣ ΠΛΗΡΩΜΗΣ-ΔΑΝΕΙΑ ΔΕΚΤΑ

Αναλαμβάνουμε οικόπεδα για αντιπαροχή και ιδιωτικά έργα πάσης φύσεως οικοδομικών εργασιών

Πληρ. τηλ. 0241-21834
κιν. 097/4198504-097/4676523

ΡΟΔΙΑΚΗ ΚΤΗΜΑΤΙΚΗ

ΣΥΜΒΟΥΛΟΙ & ΕΚΤΙΜΗΤΕΣ ΑΚΙΝΗΤΩΝ — ΚΤΗΜΑΤΟΜΕΣΙΤΙΚΟ ΓΡΑΦΕΙΟ από το 1983

ΠΩΛΕΙΤΑΙ

ΜΟΝΟΚΑΤΟΙΚΙΑ 280 τ.μ. ΣΤΗΝ ΠΟΛΗ ΤΗΣ ΡΟΔΟΥ ΜΕ ΜΟΝΑΔΙΚΗ ΘΕΑ ΣΤΗ ΘΑΛΑΣΣΑ

ΑΠΟΚΛΕΙΣΤΙΚΗ ΔΙΑΘΕΣΗ

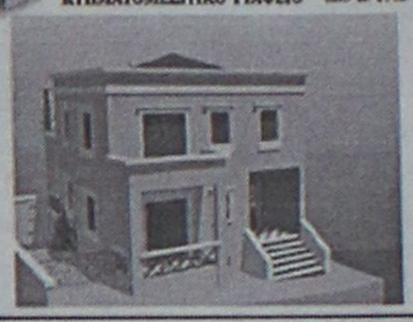

ΑΝΕΣΤΗΣ & ΣΑΒΒΑΣ ΣΑΒΒΑΪΔΗΣ

tel 26281 & 35476 cel 0944-421015 & 0977-433427

ΡΟΔΙΑΚΗ ΚΤΗΜΑΤΙΚΗ

ΣΥΜΒΟΥΛΟΙ & ΕΚΤΙΜΗΤΕΣ ΑΚΙΝΗΤΩΝ — ΚΤΗΜΑΤΟΜΕΣΙΤΙΚΟ ΓΡΑΦΕΙΟ από το 1983

Η ΡΟΔΙΑΚΗ ΚΤΗΜΑΤΙΚΗ είναι ανεξάρτητο κτηματομεσιτικό γραφείο με έδρα την Ρόδο. Η διαμεσολάβηση (brokerage) για την πώληση, εκμετάλλευση ή και εκμίσθωση της ακίνητης περιουσίας αποτελεί τον σημαντικότερο τομέα δραστηριότητας της εταιρείας.
Η εξειδικευμένη προσέγγιση και η επιστημονική κατάρτιση σε συνδιασμό με την πολυετή εμπειρία είναι οι βασικοί συντελεστές της επιτυχημένης δεκαπενταετούς και πλέον πορειάς του γραφείου μας.



ΠΩΛΗΣΕΙΣ ΕΠΙΛΕΓΜΕΝΩΝ ΑΚΙΝΗΤΩΝ

Το γραφείο μας διαθέτει σε αποκλειστικότητα δεκάδες επιλεγμένα ακίνητα

- **Διαμερίσματα - Μονοκατοικίες - Μεζονέτες**
- **Οικόπεδα - Αγροτεμάχια**
- **Κεντρικά Καταστήματα - Γραφεία - Αυτοτελή Κτίρια**
- **Μισθωμένα ακίνητα εισοδήματος**
- **Ξενοδοχειακές Μονάδες**

Μεσω του δικτύου συνεργαζόμενων μεσιτικών γραφείων αναλαμβάνουμε αγοραπωλησίες ακινήτων σε όλη την Ελλάδα.

ΕΚΤΙΜΗΣΕΙΣ ΑΚΙΝΗΤΩΝ

Σε συνεργασία με διεθνή γραφεία συμβούλων ακίνητης περιουσίας και με βάση τα αυστηρά πρότυπα και την μεθολογία του Βρετανικού Ινστιτούτου Ορκωτών Πραγματογνομόνων και Εκτιμητών **(Royal Institution of Chartered Surveyors)** αναλαμβάνουμε εκτίμησεις ακίνητης περιουσίας.Οι εν λόγω εκτιμήσεις μπορούν να χρησιμοποιηθούν σε τραπεζικούς και πιστωτικούς οργανισμούς ή σε δικαστικές πρακτικές τόσο στην Ελλάδα όσο και στο εξωτερικό.

RHODES REAL ESTATE - a world of choice

Rhodes Real Estate is an independent real estate agency founded in 1983 and based in Rhodes island. Since that time we have offered a world class, high quality service to our many and valued clients. Our diverse clientele appreciate our discretion, professionalism and market credibility.

Our company offers professional real estate services for

- **Residential Properties (Holiday homes, traditional hous**
- **Commercial Properties (shops, hotels, offices)**
- **Property Evaluation -Property Management**



We are members of FIABCI (International Federation of Real Estate Agencies), CEI (EuropeanConfederation of Real Estate Agents), NAEA - Overseas Member (National Association of Real Estate Agents - Great Britain), ERES (European Real Estate Society).

For all your personal and professional real estate requirements please contact Mr. Savvas A. Savvaidis (BBA Bologna Un., MCEI, ANAEA) on 26281 or 35476

ΑΝΕΣΤΗΣ & ΣΑΒΒΑΣ ΣΑΒΒΑΪΔΗΣ

Μέγαρο Κιοσόγλου, 3ος όροφος
Εθελοντών Δωδεκανησίων 29
ΡΟΔΟΣ

tel: 26281 & 35476 fax: 34663
cel: 0944-421015 & 0977-433427
e-mail: sawaidis@rho.forthnet.gr

F.I.A.B.C.I.

ΑΣΦΑΛΕΙΟΚΤΗΜΑΤΙΚΗ

ΚΤΗΜΑΤΟΜΕΣΙΤΙΚΟ-ΑΜΟΙΒΑΙΑ ΚΕΦΑΛΑΙΑ

ΑΣΦΑΛΕΙΕΣ INTERNATIONAL LIFE

ΔΙΑΜΕΡΙΣΜΑΤΑ
45 τ.μ. 2άρι Ανάληψη
85 τ.μ. 3άρι Κέντρο
88 τ.μ. 3άρι Δασκάλους
90 τ.μ. 3άρι Ιαλυσός
90 τ.μ. 3άρι Κέντρο
100 τ.μ. 3άρι Κέντρο
115 τ.μ. 4άρι Ανάληψη
115 τ.μ. 4άρι Δασκάλους
125 τ.μ. 4άρι Αγ. Ιωάννης
126 τ.μ. 4άρι Αγ. Ιωάννης
130 τ.μ. 4άρι Μήδια
145 τ.μ. 4άρι Κέντρο

ΔΙΑΜΕΡΙΣΜΑΤΑ ΑΘΗΝΑ
Τρία 88 τ.μ. το καθένα
Λουξ κατασκευής
Μαραθώνος και Λαυρίου

ΟΙΚΟΠΕΔΑ
478 τ.μ. Ροδίνι (Σ.Δ. 0,4)
500 τ.μ. Ανάληψη (Σ.Δ. 0,8)
500 τ.μ. Παραδείσι
700 τ.μ. Ανάληψη (Σ.Δ. 0,8)
1060 τ.μ. Ροδίνι (Σ.Δ. 0,8)
1500 τ.μ. Μιχ. πετρίδη (Σ.Δ. 0,8)

ΑΓΡΟΤΕΜΑΧΙΑ
3,5 στρεμ. Ε.Ο. Ρόδου Λίνδου
4 στρεμ. εντός σχεδίου Μαριτσά
4 στρεμ. Καλαβάρδα
4 στρεμ. Δαματριά
4 στρεμ. Αφάντου
5 στρεμ. Παστίδα
5 στρεμ. Τσαΐρι
6 στρεμ. Παστίδα
11 στρεμ. Παστίδα
80 στρεμ. Κιοτάρι

ΜΕΖΟΝΕΤΕΣ-ΜΟΝΟΚΑΤΟΙΚΙΕΣ
120 τ.μ. Καρακόνερο
120 τ.μ. Μήδια
130 τ.μ. Μήδια
130 τ.μ. Παραδείσι
140 τ.μ. Μήδια
150 τ.μ. Μήδια
150 τ.μ. Ιαλυσός
150 τ.μ. Ιαλυσός
180 τ.μ. Ιαλυσός
180 τ.μ. Παλιά Πόλη
190 τ.μ. Αφάντου
300 τ.μ. Τρεις
450 τ.μ. Κοσκινού

ΚΑΤΑΣΤΗΜΑΤΑ
35 τ.μ. Φαληράκι
38 τ.μ. Φαληράκι
40 τ.μ. Τροφό
50 τ.μ. γραφείο Σοφ. Βενιζέλου
60 τ.μ. Ψαροπούλα
90 τ.μ. Βενιζέλου

ΔΙΑΘΕΤΟΥΜΕ ΠΕΡΙΣΣΟΤΕΡΑ ΑΚΙΝΗΤΑ ΠΡΟΣ ΠΩΛΗΣΗ ΕΚΤΟΣ ΑΠΟ ΤΑ ΑΝΑΓΡΑΦΟΜΕΝΑ

ΥΠΕΥΘΥΝΟΣ ΓΡΑΦΕΙΟΥ
ΚΑΡΑΝΙΚΗΣ ΛΟΥΚΑΣ
ΕΘΝ. ΜΑΚΑΡΙΟΥ 45 ΣΤΟΑ ΡΟΙΚΟΥ 2ος ΟΡΟΦΟΣ
ΤΗΛ. 21003 ΚΙΝ. 0945/759887

πωλησεις

συνέχεια από την προηγούμενη

ΖΗΤΟΥΝΤΑΙ: 1) Οικόπεδα άρτια και οικοδομήσιμα εντός ή εκτός σχεδίου πόλεως στις περιοχές πόλεως Ρόδου-Τριάντα-Ιξιάς-Κοσκινού-Φαληράκι για εργολαβική αντιπαροχή. 2) Διαμερίσματα στην πόλη της Ρόδου σε διάφορες περιοχές στα Τριάντα-Ιξιά και Κοσκινού. Πληρ. Ροδιακή Κτηματική, Ανέστης και Σάββας Σαββαΐδης, τηλ. 26281-35476-κιν. 0944/243452-0944/421015 ΑΟ39711

ΑΓΡΟΣ 8000 τ.μ. αξίας 27.000.000 στο Τσαΐρι, φως-νερό. Πληρ. τηλ. 27082-26476, 0944/347405 ΑΟ39685

ΜΕΖΟΝΕΤΑ 1) Στην Ιξιά με υπόγειο σε μπετά 110 τ.μ. ισόγειο υπερυψωμένο 100 τ.μ. αποπερατωμένο και αρίστης κατασκευής με θέρμανση αυτονομη αυλή 300 τ.μ. και αέρινη στήλη τιμή δρχ. 46.000.000, 2) Στην Κ. Τσαλδάρη 140 τ.μ. δρχ. 40.000.000 3) Στην περιοχή Κοσκινού μεζονέτα σε μπετά διόροφη υπόγειο 60 τ.μ. ισόγειο 60 τ.μ. και α' όροφος 60 τ.μ. συναλικά 180 τ.μ. δρχ. 23.000.000. Πληρ. Ροδιακή Κτηματική, Ανέστης και Σάββας Σαββαΐδης, τηλ. 26281-35476-κιν. 0944/243452-0944/421015 ΑΟ39713

ΟΙΚΟΠΕΔΑ: 1) Στα Τριάντα 2.000 τ.μ. δρχ. 36.000.000 και 4.000 τ.μ. δρχ. 32.000.000, 2) Στη Λίνδο οικόπεδα: α) Στον Αγ. Νικόλαο 4.000 τ.μ. δρχ. 25.000.000, β) Στην Κράνα 4.016 τ.μ. με άδεια οικοδομική για ανέγερση ξενοδοχειακής μονάδας δρχ. 60.000.000 και γ) Πεύκοι 5.000 τ.μ. δρχ. 40.000.000. Πληρ. Ροδιακή Κτηματική, Ανέστης και Σάββας Σαββαΐδης, τηλ. 26281-35476-κιν. 0944/243452-0944/421015 ΑΟ39714

ΚΤΙΡΙΑ: 1) Στο Μαντράκι 495 τ.μ. 840 τ.μ. και 1.213 τ.μ. 2) Στην Αλεξ. Διάκου 342 τ.μ. 3) Στην Π. Πόλη 4000 τ.μ. Πληρ. Ροδιακή Κτηματική, Ανέστης και Σάββας Σαββαΐδης, τηλ. 26281-35476-κιν. 0944/243452-0944/421015 ΑΟ39715

ΠΩΛΟΥΝΤΑΙ μεταχειρισμένα διαμερίσματα: 1) Γκαρσονιέρα επιπλωμένη στην Ιξιά 100 μέτρα από την θάλασσα, 2) Διαμερίσματα στην Ιαλυσό των 140 τ.μ. και 85 τ.μ., 3) Μιχαήλ Πετρίδη 100 τ.μ., 4) Περιοχή Δασκάλων 130 τ.μ. 5) Στο Ζέφυρος 70 τ.μ. Ολα σε πολύ καλές τιμές. Πληρ. Κ. Ν. Ηρωνίας Νέα Αγορά α' όροφος αρ. 17 τηλ. 31955 και 21602 ώρες γραφείου ΑΟ39684

ΔΙΑΜΕΡΙΣΜΑΤΑ 3άρια και 4άρια στο Ροδίνι. Πληρ. τηλ. 27082-26476, 0944/347405 ΑΟ39686

ΚΑΤΑΣΤΗΜΑΤΑ των 80 τ.μ. και 67 τ.μ. κοντά στον κιν. Μετροπόλ. Πληρ. τηλ. 27082-26476, 0944/347405 ΑΟ39687

ΜΟΝΟΚΑΤΟΙΚΙΑ 140 τ.μ. με υπόγειο 65 τ.μ. και αυλή 260 τ.μ. (το κτίριο είναι διατηρητέο) εντός πόλεως Ρόδου σε κεντρική θέση. Πληρ. τηλ. 27082-26476, 0944/347405 ΑΟ39688

ΜΕΖΟΝΕΤΑ 2όροφη με υπόγειο στην περιοχή Μήδεια. Πληρ. τηλ. 27082, 26476, 0944347405 ΑΟ39662

ΔΙΑΜΕΡΙΣΜΑ τριάρι στην Ανάληψη, μόνο 17.000.000 δραχμές. Πληρ. τηλ. 0974-744396 και 78763 κ. Βασίλη ΑΟ39679

ΟΡΟΦΟΔΙΑΜΕΡΙΣΜΑ 130 τ.μ. σε σοβά (3 υπν/τίων) στην Ανάληψη τιμή 25.000.000. Επίσης μονοκατοικία έτοιμη 85 τ.μ. σε 1.500 τ.μ. οικόπεδο στα Κοσκινού 35.000.000. Πληρ. ΑΙΓΑΙΟΚΤΗΜΑΤΙΚΗ Ρένα Βαζούκου τηλ. 22943-28838 ΑΟ39672

ΟΙΚΟΠΕΔΟ στην Δαματριά 2 στρεμμάτων στον κεντρικό δρόμο δίπλα απ' το σχολείο. Τιμή 8.000.000 δρχ. μετρητοίς. Πληρ. τηλ. 69450, 69451 κιν. 0945/754255 ΑΟ39671

ΔΙΑΜΕΡΙΣΜΑ διόροφο 110 τ.μ. κοντά στην Καναδά με 4 υπν/τια μόνο 30.000.000. Επίσης οικόπεδο στην Ιαλυσό "Βράχο" 500 τ.μ. για καταστήματα 0,8 Σ.Δ. 45.000.000. Πληρ. ΑΙΓΑΙΟΚΤΗΜΑΤΙΚΗ Ρένα Βαζούκου τηλ. 22943-28838 ΑΟ39673

ΑΓΡΟΣ 3.500 τ.μ. με πρόσωπο στον επαρχιακό δρόμο - άρτιο και οικοδομήσιμο, Αγίων Αποστόλων-Τρεις, κοντά στο νέο νοσοκομείο. Πληρ. τηλ. 27082, 26476, 0944347405 ΑΟ39660

ΠΩΛΕΙΤΑΙ επιχείρηση λόγω αναχώρησης 14 ετών με σταθερή πελατεία (κουρτίνες κεντήματα και είδη ραπτικής). Τιμή λογική. Πληρ. τηλ. 93842, 92861 ΑΟ39670

ΜΟΝΟΚΑΤΟΙΚΙΑ ΑΡΙΣΤΗΣ ΚΑΤΑΣΚΕΥΗΣ ΠΛΗΡΩΣ ΑΝΑΚΑΙΝΙΣΜΕΝΗ 2 ΔΩΜΑΤΙΑ, ΚΟΥΖΙΝΑ, WC, ΠΑΤΑΡΙ, ΑΥΛΗ, ΒΕΡΑΝΤΑ, ΥΠΟΓΕΙΟ. ΣΥΝΟΛΙΚΗΣ ΕΠΙΦΑΝΕΙΑΣ 87 Τ.Μ. ΣΤΟ ΚΕΝΤΡΟ ΡΟΔΟΥ, ΟΠΙΣΘΕΝ ΠΑΝΕΠΙΣΤΗΜΙΟΥ ΑΙΓΑΙΟΥ. ΠΛΗΡ κ. ΗΛΙΑ ΤΗΛ. 32844 (ΩΡΕΣ 6 Μ.Μ.-9 Μ.Μ.) ΠΟ39638

ΔΙΑΜΕΡΙΣΜΑΤΑ 3άρια στην Ιξιά. Πληρ. τηλ. 27082, 26476, 094434740 ΑΟ39663

ΟΙΚΟΠΕΔΟ 250 τ.μ. στους Χαλκίτες άρτιο και οικοδομήσιμο. Πληρ. τηλ. 27082, 26476, 0944347405 ΑΟ39664

ΔΙΑΜΕΡΙΣΜΑΤΑ 3άρια πλησίον Αραπάκι. Πληρ. τηλ. 27082, 26476, 0944347405 ΑΟ39666

ΟΙΚΟΠΕΔΟ 340 τ.μ. επί της οδού Πειραιώς -Τζένιο (Μιχ. Πετρίδη). Πληρ. τηλ. 27082, 26476, 0944347405 ΑΟ39665

ΠΩΛΕΙΤΑΙ ΑΠΟ ΙΔΙΩΤΗ ΔΙΑΜΕΡΙΣΜΑ 1 ΥΠΝΟΔΩΜΑΤΙΟΥ 58 Τ.Μ. ΜΕ ΜΠΑΛΚΟΝΙΑ, 1ΟΣ ΟΡΟΦΟΣ ΣΕ ΠΟΛΥ ΚΑΛΗ ΚΑΤΑΣΤΑΣΗ ΚΑΙ ΑΝΑΚΑΙΝΙΣΜΕΝΟ ΕΠΙ ΤΗΣ ΒΟΡΕΙΟΥ ΗΠΕΙΡΟΥ. ΤΙΜΗ 16.400.000. ΠΛΗΡ. ΤΗΛ. 0944/532822 ΠΟ39574

ΕΠΙΧΕΙΡΗΣΗ ΠΑΙΧΝΙΔΙΩΝ ΚΑΙ ΕΙΔΩΝ ΣΧΟΛΕΙΟΥ ΣΤΟ ΚΕΝΤΡΟ ΤΗΣ ΠΟΛΗΣ ΚΩ. ΠΛΗΡ. ΤΗΛ. 0242/24088, 21021, 0972993607 ΠΟ39630

ΟΙΚΟΠΕΔΟ 500 τ.μ. στην Ιξιά (εντός οικισμού). Πληρ. τηλ. 27082, 26476, 0944347405 ΑΟ39661

ΔΙΑΜΕΡΙΣΜΑ στις Επτά Χουρμαδιές μεταχειρισμένο 107 τ.μ. μόνο 25.000.000. Πληρ. κ. Μανώλη τηλ. 39795 ΑΟ39602

ΛΙΓΟ ΜΕΤΑ ΤΗ ΣΟΡΩΝΗ ΠΩΛΕΙΤΑΙ ΚΤΗΜΑ 3 ΣΤΡΕΜΜΑΤΩΝ ΜΕ ΚΤΙΣΜΑ 75 Τ.Μ. ΠΟΛΥ ΚΟΝΤΑ ΣΤΗ ΛΕΩΦΟΡΟ ΔΙΠΛΑ ΣΕ ΚΑΤΟΙΚΗΜΕΝΗ ΠΕΡΙΟΧΗ. ΠΛΗΡ. ΤΗΛ. 0932064816 ΠΟ39584

ΔΙΑΜΕΡΙΣΜΑ λουξ 116 τ.μ. στην Ανάληψη σε μικρή οικοδομή με 3 υπνοδωμάτια και γκαράζ ιδιωτικό. Πληρ. κ. Μανώλη τηλ. 39795 ΑΟ39601

ΟΙΚΟΠΕΔΑ: α) Στην Ιξιά κατάλληλο για καταστήματα 500 τ.μ. Σ.Δ. 0,8 δρχ. 45.000.00, β) στην Ιαλυσό 460 τ.μ. με Σ.Δ. 1.0 δρχ 23.000.000. Πληρ. κ. Μανώλη τηλ. 39795 ΑΟ39606

ΔΙΑΜΕΡΙΣΜΑ 2άρι 52 τ.μ. μεταχειρισμένο μόνο 12.500.000 μετρητοίς. Πληρ. κ. Μανώλη τηλ. 39795 ΑΟ39603

ΔΙΑΜΕΡΙΣΜΑ στο Ροδίνι ημιτελές (τούβλα) 85 τ.μ. Μόνο 20.000.000. Πληρ. κ. Μανώλη τηλ. 39795 ΑΟ39604

ΜΕΖΟΝΕΤΑ στα Κοσκινού 190 τ.μ. σε ημιτελή κατάσταση ή αποπερατωμένη. Πληρ. κ. Μανώλη τηλ. 39795 ΑΟ39607

ΟΙΚΟΠΕΔΟ στα Κοσκινού 4500 τ.μ. οικοδομήσιμο σε φανταστική θέση κατάλληλο για μονοκατοικία 40.000.000 δρχ. Πληρ. κ. Μανώλη τηλ. 39795 ΑΟ39608

ΟΙΚΟΠΕΔΟ στην περιοχή Μ. Κωνσταντίνου 460 τ.μ. με Σ.Δ. 1.0 55.000.000 δραχμές. Πληρ. κ. Μανώλη τηλ. 39795 ΑΟ39605

ΟΙΚΟΠΕΔΟ στο Γεννάδι πάνω στον κεντρικό δρόμο και πολύ κοντά στην θάλασσα οικοδομήσιμο 3200 τ.μ. Μόνο 25.000.000 δρχ. Πληρ. κ. Μανώλη τηλ. 39795 ΑΟ69609

ΟΙΚΟΠΕΔΟ στον συνεταιρισμό "ΑΠΟΛΛΩΝ" γωνιακό-προνομιούχο. Τιμή 16.500.000 δρχ. Πληρ. τηλ. 27502, 0944/652927 ΑΟ39600

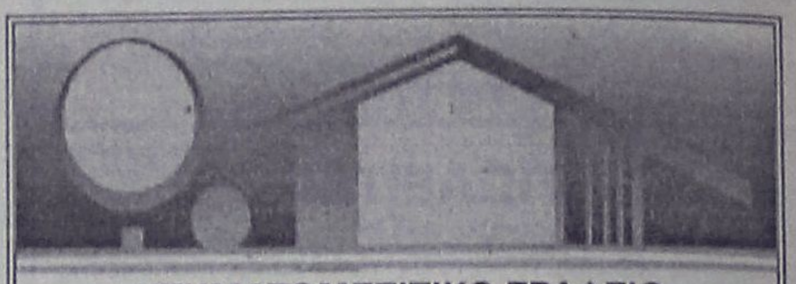

ΚΤΗΜΑΤΟΜΕΣΙΤΙΚΟ ΓΡΑΦΕΙΟ
ΑΙΓΑΙΟΚΤΗΜΑΤΙΚΗ
ΠΩΛΟΥΝΤΑΙ

- ΔΙΑΜΕΡΙΣΜΑΤΑ-ΜΟΝΟΚΑΤΟΙΚΙΕΣ

- ΔΔ=ΔΑΝΕΙΑ ΔΕΚΤΑ

- 35 τ.μ. Ψαροπούλα 12 εκ. - 35.216 €
- 40 τ.μ. καινούργιο Δασκάλους 16 εκ. - 16.955 € (ΔΔ)
- 60 τ.μ. Ατταβύρου 15 εκ. - 44.020 € (ΔΔ)
- 69 τ.μ. καινούργιο Ανάληψη 24.5 εκ.71.900 € (ΔΔ)
- 70 τ.μ. καινούργιο στη Σωτήρος 24.5 εκ.-71.900 € (ΔΔ)
- 70 τ.μ. μον/κία, Κρεμαστή, 35 εκ. 102.714 € (παρ/κό).
- 75 τ.μ. στη Δενδρινού 17 εκ.
- 75 τ.μ. Ρόδου-Λίνδου (Ροδίνι) ισόγειο με αυλή 24 εκ.- 70.432 €
- 80 τ.μ. καινούργιο Δασκάλους 30 εκ. - 88.040 € (ΔΔ)
- 85 τ.μ. μον/κία έτοιμη σε 1,5 στρ. Κοσκινού, 35 εκ.
- 88 τ.μ. καινούργιο στη Σωτήρος 31 εκ.-91.042 € (ΔΔ)
- 90 τ.μ. (ισ.) σε μπετά στην Ενόπλων Δυνάμεων 16 εκ. - 46.955 € (ΔΔ)
- 94 τ.μ. καινούργιο ορ/σμα με αποθ. και γκαράζ,Καρακόνερο, 36 εκ.-105.649 € (ΔΔ)
- 104 τ.μ. παλιό σπίτι Κολονιάλε 10 εκ.
- 110 τ.μ. Δυώροφο διαμ. (στυλ μεζονέτας) Καναδά 30 εκ. - 102.714 € (ΔΔ) (4 υπν.)
- 130 τ.μ. ορ/σμα ημ/λές Ανάληψη 25 εκ.-76.302 €
- 115 τ.μ. παλιά μον/κία μέσα σε 560 τ.μ. οικ/δο με εξτρά δόμηση άλλα 350 τ.μ. Αγ. Ανάργυροι 60 εκ. - 176.082 €(ΔΔ)
- 116 τ.μ. (3 υπν.) καινούργιο θέρμανση Ανάληψη 43 εκ. - 126.192 €(ΔΔ)
- 117 τ.μ. καινούργιο Γεωργ. Παπανδρέου 47 εκ. (ΔΔ)- 137,931 €
- 125 τ.μ. μον/κία σε 1,5 στρεμ. στη Θολό 70 εκ. - 205.429 €(ΔΔ)
- 127 τ.μ. (3 υπν.) καινούργιο Ατταβύρου 47 εκ - 137.931 € (ΔΔ)
- 128 τ.μ. μεζ/τα Ροδίνι 45 εκ. - 132.061 €(ΔΔ)
- 130 τ:μ. μεζ/τα (με σοφίτα) Ιαλυσό σε σοβά 40 εκ. - 117,388 €(ΔΔ)
- 135 τ.μ. (μπετά) α' ορ. Ιαλυσό 28.000.000 - 82.171 € (ΔΔ)
- 138 τ.μ. (3 υπν.) ορ/σμα Μάρκου Κλαδάκη 38 εκ. - 111.518 € (ΔΔ).
- 140 τ.μ. διόρ. μον/κία Ομήρου Π. Πόλη 25 εκ. - 73.367 €
- 140 τ.μ. οροφ/σμα (α' ορ.) στην Πειραιώς σε σοβά 32 εκ. - 93,910 € (ΔΔ)
- 145 τ.μ. Στ. Ζήση 40 εκ.- 117.388 € (ΔΔ)
- 149 τ.μ. Αισχύνη (3 υπν.) ορ/σμα 47 εκ.- 137.930 € (ΔΔ)
- 155 τ.μ. μεζ/τα Αισχύνη 63 εκ. (ΔΔ)
- 158 τ.μ. μεζ/τα σε μπετά Ιξιά 36 εκ.-105.649 €
- 230 τ.μ. παραδοσιακό αρχοντικό 70 εκ.-205.429 €
- 270 τ.μ. μον/κία (η μισή μαρμ/βά) στα Κοσκινού 60 εκ. - 176.082 €(ΔΔ)

ΚΑΤΑΣΤΗΜΑΤΑ
- 30 τ.μ. κοντά Θεμ. Σοφούλη 18 εκ. - 52.824 € (ΔΔ)
- 31 τ.μ. Καμείρου 14 εκ. - 41.085 € (ΔΔ)
- 39 τ.μ. Αγ. Αναστασία 12 εκ.- 35.216 €
- 70 τ.μ. Αγ. Ιωάννη 30 εκ. - 88.041 € (ΔΔ)
- 70 τ.μ. Μάρκου Μαλλιαράκη, 25 εκ. - 73.367 € (ΔΔ)
- 90 τ.μ. Νιοχώρι, 63 εκ. - 184.886 € (ΔΔ)
- 175 τ.μ. Λεωφ. Ρόδου-Λίνδου 70 εκ.-205.429 €
- 200 τ.μ. με 200 υπ. (και ορ. άδεια) σε μπετά στο Μήδεια 80 εκ.-234.776 €
- 320 τ.μ. (βιοτ. χώρος) Ασγούρου 55 εκ.-161.408 €

ΟΙΚΟΠΕΔΑ
- 800 τ.μ. πλησίον Πίνδου, (Σ.Δ. 0,8), 100 εκ.-293.470 €
- 500 τ.μ. Μίρα Μάρε (Σ.Δ. 0,8), 45 εκ.-132.016 €
- 1000 τ.μ. (ΣΔ 0,8) Μιχ. Πετρίδη 80 εκ.-264.123 €
- 1.054 τ.μ. (ΣΔ 0,4) Βράχο Ιαλυσού 50 εκ.-146.735 €
- 1.230 τ.μ. Κοσκινού 50% κάλυψη, 40 εκ.-117.388 €
- 1.350 τ.μ. Κοσκινού Μουσικό Γυμνάσιο 26 εκ.-76.302 €
- 2 στρεμ. πάνω σε δρόμο Βουνάρα Ιαλυσό (κτίζει 200 τ.μ.) 35 εκ.-102.714 €
- 2.750 τ.μ. πάνω σε άσφαλτο Κοσκινού, 45 εκ.-132.061 €
- 4 στρεμ. στα Νερά Καλλιθέας 60 εκ.-176.082 €
- 4 στρεμ. (2 οικ/δα) Τρεις 30 εκ.-88041 €
- 11.150 τ.μ. Τσαΐρι, 50 εκ.- 146.735 €

ΔΙΑΘΕΤΟΥΜΕ ΜΕΓΑΛΗ ΠΟΙΚΙΛΙΑ ΟΙΚΟΠΕΔΩΝ ΣΕ ΟΛΟ ΤΟ ΝΗΣΙ ΤΗΣ ΡΟΔΟΥ

ΕΠΙΣΗΣ ΑΚΙΝΗΤΑ ΣΤΗΝ ΤΗΛΟ

ΡΕΝΑ ΒΑΖΟΥΚΟΥ
(ΜΕΣΙΤΗΣ ΑΣΤΙΚΩΝ ΣΥΜΒΑΣΕΩΝ)

ΔΙΕΥΘ. ΓΡΑΦΕΙΟΥ ΔΗΜ. ΘΕΟΔΩΡΑΚΗ 3
10-1 το πρωί καθημερινά και 6.30-9
Δευτ. και Πέμπτη απ/τα

Τηλ. (0241) 22943-28838 FAX: 28838
email.vazoukou@otenet.gr.
ΡΟΔΟΣ

ΠΩΛΗΣΕΙΣ ΑΚΙΝΗΤΩΝ

◆ **ΔΙΑΜΕΡΙΣΜΑΤΑ**
- Αγιος Νικόλαος 135 τ.μ. 35.000.000 δρχ.
- Δενδρινού 140 τ.μ. 31.000.000 δρχ.
- Μητρόπολη 90 τ.μ. 15.000.000 δρχ.
- Ροδίνι 104 τ.μ. 35.000.000 καινούργιο
- Παλιά Πόλη 140 τ.μ. 20.000.000 δρχ.
- Ανάληψη 45 τ.μ. καινούργιο
- Ανάληψη 90 τ.μ. καινούργιο
- Καρακόνερο 90 τ.μ. καινούργιο
- Καρακόνερο 117 τ.μ. καινούργιο
- Ροδίνι 86 τ.μ. καινούργιο
- Ροδίνι 120 τ.μ. καινούργιο
- Διαμέρισμα 90 τ.μ. περιοχή Διαγοριδών, 28.000.000 δρχ.
- Ανάληψη 104 τ.μ. 30.000.000 δρχ.
- Ανάληψη 90 τ.μ. καινούργιο
- Ανάληψη 50 τ.μ. καινούργο
- Ροδίνι 85 τ.μ. λουξ με θέα τη θάλασσα
- Παραδείσι οικοδομή αποτελούμενη από 2 διαμερίσματα 110 τ.μ. ισόγειο σε μπετά και 110 τ.μ. α' όροφος τελειωμένο, 47.000.000 δρχ.
- Ατταβύρου 94 τ.μ. καινούργιο
- Ανάληψη 100 τ.μ.

◆ **ΗΜΙΤΕΛΗ ΔΙΑΜΕΡΙΣΜΑΤΑ**
- Πωλείται ρετιρέ στα Κοσκινού 145 τ.μ., σοβατισμένο με ηλεκτρικά, υδραυλικά περασμένα.
- Μητρόπολη 60 τ.μ. 6.000.000
- Ροδίνι 104 τ.μ., 20.000.000 δρχ.

◆ **ΜΕΖΟΝΕΤΕΣ-ΜΟΝΟΚΑΤΟΙΚΙΕΣ**
- ΣΥΜΗ:Διόροφη κατοικία 70 τ.μ. με στέρνα 50.000.000 δρχ.
- Μεζονέτα στο Ροδίνι, 130 τ.μ. 48.000.000 δρχ. θέση πάρκινγκ και κήπο
- Καντηλί 200 τ.μ. σε 1.300 μ. οικόπεδο μπετά
- Ιξιά 130 τ.μ. 32.000.000 δρχ.
- Πωλείται μεζονέτα επιπλωμένη ή μη και χωρίς τα έπιπλα 135 τ.μ., περιοχή Μιχαήλ Πετρίδη, τιμή 50.000.000 δρχ.
- Πωλείται μεζονέτα στα Κοσκινού 200 τ.μ. με θέα την θάλασσα και 300 τ.μ. αυλή. Τιμή 65.000.000 δρχ.
- Πωλείται μεζονέτα στην Αγ. Βαρβάρα 170 τ.μ. με 1 στρ. οικόπεδο. Τιμή 60.000.000 δρχ.

◆ **ΟΙΚΟΠΕΔΑ**
- Ιαλυσός, 1.330 μ. 50.000.000 δρχ.
- Ιαλυσός 130 τ.μ. 15.000.000 δρχ.
- Περιοχή Ιαλυσού 1 στρ. 35.000.000 δρχ.
- Περιοχή Ιαλυσού 800 μ. 30.000.000 δρχ.
- Κιοτάρι πάνω στο κύμα 5 στρ.
- Αφάντου 800 μ. οικόπεδο με άδεια οικοδομής τιμή 7.000.000 δρχ.
- Σορωνή 1850 τ.μ. οικοδομήσιμο 15.000.000 δρχ. επί της λεωφόρου
- Σορωνή 4000 τ.μ. 20.000.000 δρχ.
- Κατταβιά 650 τ.μ. 3.000.000 δρχ.
- Ροδίνι 460 τ.μ.
- Οικόπεδα εντός σχεδίου στο Γεννάδι από 2.500.000 δρχ.
- Γεννάδι 2.000 τ.μ. πάνω στο κύμα

◆ **ΑΠΟΘΗΚΕΣ**
- Πάροδος Χειμάρας 100 τ.μ.
- Τσαΐρι 100 τ.μ. 8.000.000 δρχ.

◆ **ΚΑΤΑΣΤΗΜΑΤΑ**
- Πωλείται μαγαζί στο Φαληράκι, 120 τ.μ. καθίσματα, 7.000.000 δρχ., ή ενοικιάζεται με 120.000 δρχ. το μήνα για 6 χρόνια.
- Πωλούνται μαγαζιά στα Κοσκινού 55 τ.μ. και 72 τ.μ. τελειωμένα.
- Επιχείρηση στην οδό Ηρώων Πολυτεχνείου
- Πωλείται επιχείρηση -αναψυκτήριο
- Καρακόνερο 50-200 τ.μ.
- Ρόδου-Λίνδου, 40 τ.μ., 25.000.000 δρχ.

◆ **ΚΤΗΜΑΤΑ**
- Αφάντου 5.240 μ., 300 μ. από το κύμα, 40.000.000 δρχ.
- Παραδείσι 1.500 στρ. 10.000.000 δρχ.
- Κατταβιά 900 τ.μ. άρτιο και οικοδομήσιμο με φως, νερό, 3.000.000 δρχ.
- Περιοχή Καντηλί 2.600 μ. 30.000.000 δρχ.
- Καντηλί 5.200 μ. 27.000.000 δρχ.
- Βουνάρα 2 στρ. 25.000.000 δρχ.
- Βουνάρα 4 στρ. 45.000.000 δρχ.
- Πλημμύρι 1520 στρ. πάνω στην θάλασσα, τιμή 6.000.000 δρχ.
- Πλημμύρι 1.640τ.μ. 4.000.000 δρχ. οικοδομήσιμο
- Πλημμύρι 3.240τ.μ. 3.000.000 δρχ.
- Κανδυλί 2.000 τ.μ. 15.000.000 δρχ.
- Γεννάδι 2.000 τ.μ. 25.000.000 δρχ. με 40 μέτρα πρόσοψη
- Κοσκινού 4.000 τ.μ. 30.000.000 δρχ.
- Λαχανιά 3.700 τ.μ. 16.000.000 δρχ. οικοδομήσιμο
- 10 στρ. Κιοτάρι, νερό, ρεύμα 12.000.000 δρχ.
- Λαχανιά 100 στρ. πάνω στην θάλασσα
- Λαχανιά 45 στρ. 2500 δρχ./μέτρο
- Κατταβιά 2.500 τ.μ. πάνω στο δρόμο οικοδομήσιμο, 3.000.000 δρχ.
- Λάρδος 7 στρ. 12.000.000 δρχ.
- Κιοτάρι 4 στρ. 4.000.000 δρχ.
- Λαχανιά 750 τ.μ., 8.500.000 δρχ.
- Λαχανιά 5 στρ. 15.500.000 δρχ.
- Γεννάδι 20 στρ. ρεύμα-νερό 20.000.000 δρχ.
- Λάρδος 7 στρ. με ελιές
- Κιοτάρι 7 στρ. με νερό-ρεύμα 6.000.000 δρχ.
- Λαχανιά 4 στρ. 300 μέτρα από τη θάλασσα 8.000.000 δρχ.
- Γεννάδι 24 στρ. 24.000.000 δρχ.
- Γεννάδι 1.100 τ.μ. 1.500.000 δρχ.
- Κατταβιά 10 στρ. 14.000.000 δρχ.
- Πλημμυρι 12 στρ. με φως, νερό, 12.000.000 δρχ.
- Κατταβιά 4.000 τ.μ. 2.000.000 δρχ.
- Κιοτάρι 4.000 τ.μ. κοντά στο κεντρικό δρόμο 4.200.000 δρχ.
- Πλημμύρι 5.500 τ.μ. 6.500.000 δρχ.
- Πεύκους 200 στρ. προς 5.000 το τ.μ., παραθαλάσσιο
- Κατταβιά 700 τ.μ. προς 500 χιλ.
- Γεννάδι στη λεωφόρο 4.000 τ.μ., 12.000.000 δρχ.

➪ Πωλούνται αποθήκες και βιοτεχνικοί χώροι.

● **ΔΑΝΕΙΑ ΔΕΚΤΑ - ΕΥΚΟΛΙΕΣ ΠΛΗΡΩΜΗΣ**
● **ΖΗΤΟΥΝΤΑΙ ΟΙΚΟΠΕΔΑ ΠΡΟΣ ΑΓΟΡΑ - ΚΤΗΜΑΤΑ ΚΑΙ ΔΙΑΜΕΡΙΣΜΑΤΑ**

ΣΤΑΜΑΤΗΣ ΜΑΝΩΛΑΚΟΣ

ΩΡΕΣ ΓΡΑΦΕΙΟΥ 8.30-1.30 π.μ. και 5-8.30 μ.μ.
ΔΗΜ. ΑΝΑΣΤΑΣΙΑΔΗ 45 (παραπλεύρως ΥΠΕΡΑΓΟΡΑΣ ΠΑΠΑΚΥΡΙΑΚΟΥ-ΣΥΝΟΙΚΙΑ ΔΑΣΚΑΛΩΝ) Τηλέφωνα: 23815-78275

πωλήσεις

συνέχεια από την προηγούμενη

ΚΑΤΑΣΤΗΜΑ ισόγειο 115 τ.μ. με αντίστοιχο υπόγειο στην οδό Σωτήρος κατάλληλο για supermarket. Τιμή ευκαιρίας. Πληρ. (01) 9960297 κο Σάββα, 75441 ΑΟ39581

ΔΙΑΜΕΡΙΣΜΑΤΑ ΑΡΙΣΤΗΣ ΚΑΤΑΣΚΕΥΗΣ ΜΕ ΚΕΝΤΡΙΚΗ ΘΕΡΜΑΝΣΗ, ΑΝΕΛΚΥΣΤΗΡΑ ΣΕ ΜΙΚΡΗ ΠΟΛΥΚΑΤΟΙΚΙΑ 6 ΔΙΑΜΕΡΙΣΜΑΤΩΝ 105 Τ.Μ., 127 Τ.Μ. ΕΠΙ ΤΗΣ ΟΔΟΥ ΠΕΙΡΑΙΩΣ. ΣΤΑΥΡΟΣ Ι. ΟΘΕΙΤΗΣ, ΠΟΛΙΤΙΚΟΣ ΜΗΧΑΝΙΚΟΣ ΕΜΠ, ΤΗΛ. 20103 ΠΟ39587

ΕΠΙΧΕΙΡΗΣΗ τουριστικό κατάστημα ασημένια φο μπιζού. Οδός Γρίβα. Πληρ. τηλ. 75916 ΑΟ39641

ΚΑΤΑΣΤΗΜΑ στο Φαληράκι (snack bar). Πληρ. τηλ. 86793 (6-9 μ.μ.) ή 0945410908 (όλες τις ώρες) ΑΟ39534

ΜΟΝΟΚΑΤΟΙΚΙΕΣ στα Κοσκινού (υπό κατασκευή) με απέραντη θέα σε οικόπεδο 1000 τ.μ. η κάθε μία. Ευκολίες πληρωμής - Δάνεια δεκτά. Πληρ. Κώστας Κωνσταντινίδης, τηλ. 61859, 0946/999906 ΑΟ39516

ΑΠΟΘΗΚΗ ΗΜΙΥΠΟΓΕΙΑ 300 Τ.Μ. ΜΕ ΡΑΜΠΑ, ΑΝΤΙΠΛΗΜΜΥΡΙΚΗ ΣΕ ΤΙΜΗ ΕΥΚΑΙΡΙΑΣ ΕΠΙ ΤΗΣ ΚΕΝΝΕΝΤΥ. ΠΛΗΡ. ΤΗΛ. 24967, 10.00-14.00 ΠΟ39470

ΔΙΑΜΕΡΙΣΜΑΤΑ 80-115 Τ.Μ. ΠΟΛΥΤΕΛΟΥΣ ΚΑΤΑΣΚΕΥΗΣ ΣΕ ΚΑΤΑΠΛΗΚΤΙΚΟ ΠΕΡΙΒΑΛΛΟΝ ΜΕ ΚΕΝΤΡΙΚΗ ΘΕΡΜΑΝΣΗ ΚΑΙ ΑΠΟΚΛΕΙΣΤΙΚΗ ΘΕΣΗ ΣΤΑΘΜΕΥΣΗΣ. Ο ΑΡΙΘΜΟΣ ΤΩΝ ΔΙΑΜΕΡΙΣΜΑΤΩΝ ΕΙΝΑΙ ΠΕΡΙΟΡΙΣΜΕΝΟΣ. ΠΛΗΡ. ΕΛΛΗΝΟΚΤΗΜΑΤΙΚΗ ΠΕΤΡΟΣ ΠΡΕΖΕΡΑΚΟΣ. ΤΗΛ. 33866, 0932/468026 ΠΟ39235

ΕΚΤΑΣΗ 10 ΣΤΡΕΜΜΑΤΩΝ ΣΤΗΝ ΠΕΡΙΟΧΗ ΚΑΝΔΥΛΙ. ΠΛΗΡ. ΕΛΛΗΝΟΚΤΗΜΑΤΙΚΗ ΠΕΤΡΟΣ ΠΡΕΖΕΡΑΚΟΣ. ΤΗΛ. 33866, 0932/468026 ΠΟ39239

ΜΕΖΟΝΕΤΕΣ 130 Τ.Μ. ΣΕ ΜΠΕΤΑ ΣΤΗΝ ΠΕΡΙΟΧΗ ΙΑΛΥΣΟΥ. ΤΙΜΗ 20.000.000 ΚΑΙ 21.000.000 ΔΡΧ. ΠΛΗΡ. ΕΛΛΗΝΟΚΤΗΜΑΤΙΚΗ ΠΕΤΡΟΣ ΠΡΕΖΕΡΑΚΟΣ. ΤΗΛ. 33866, 0932/468026 ΠΟ39236

ΜΕΖΟΝΕΤΑ στα Κοσκινού ηλιόλουστη καινούργια 57 τ.μ. με ηλιακό θερμοσίφωνα κ.λπ. Πληρ. τηλ. 62810 ΑΟ39467

ΟΙΚΟΠΕΔΟ ΑΡΤΙΑ ΟΙΚΟΔΟΜΗΣΙΜΟ, ΕΝΤΟΣ ΣΧΕΔΙΟΥ ΠΟΛΕΩΣ, ΣΤΗΝ ΠΕΡΙΟΧΗ ΘΟΛΟ, 4.800 ΣΤΡΕΜ. ΠΛΗΡ. ΤΗΛ. 81811, 82317. ΠΟ39359

ΖΗΤΟΥΝΤΑΙ ΔΙΑΜΕΡΙΣΜΑΤΑ ΚΑΙΝΟΥΡΓΙΑ ΚΑΙ ΜΕΤΑΧΕΙΡΙΣΜΕΝΑ ΚΑΘΩΣ ΕΠΙΣΗΣ ΚΑΙ ΟΙΚΟΠΕΔΑ ΕΝΤΟΣ ΚΑΙ ΕΚΤΟΣ ΣΧΕΔΙΟΥ ΠΟΛΕΩΣ Ή ΟΙΚΙΣΜΟΥ ΓΙΑ ΑΜΕΣΗ ΑΓΟΡΑ ΑΠΟ ΠΕΛΑΤΕΣ ΤΟΥ ΓΡΑΦΕΙΟΥ ΜΑΣ. ΠΛΗΡ. ΕΛΛΗΝΟΚΤΗΜΑΤΙΚΗ ΠΕΤΡΟΣ ΠΡΕΖΕΡΑΚΟΣ. ΤΗΛ. 33866, 0932/468026. ΠΟ39241

ΜΟΝΟΚΑΤΟΙΚΙΑ 104 Τ.Μ. ΣΕ ΟΙΚΟΠΕΔΟ 2.000 Τ.Μ. ΣΤΗΝ ΠΕΡΙΟΧΗ ΑΓ. ΒΑΡΒΑΡΑΣ-ΤΣΑΪΡΙ. ΤΙΜΗ 35.000.000 ΔΡΧ. ΠΛΗΡ. ΕΛΛΗΝΟΚΤΗΜΑΤΙΚΗ ΠΕΤΡΟΣ ΠΡΕΖΕΡΑΚΟΣ. ΤΗΛ. 33866, 0932/468026. ΠΟ39244

ΜΙΚΡΟ ΚΑΤΑΣΤΗΜΑ ΕΠΙ ΤΗΣ ΑΓ. ΑΝΑΣΤΑΣΙΑΣ. ΠΛΗΡ. ΕΛΛΗΝΟΚΤΗΜΑΤΙΚΗ ΠΕΤΡΟΣ ΠΡΕΖΕΡΑΚΟΣ. ΤΗΛ. 33866, 0932/468026. ΠΟ39246

ΔΙΑΜΕΡΙΣΜΑ ΔΥΟ ΥΠΝΟΔΩΜΑΤΙΩΝ (2ος ΟΡΟΦΟΣ) ΕΠΙ ΤΗΣ ΟΔΟΥ ΣΩΤΗΡΟΣ. ΤΙΜΗ 18.000.000. ΠΛΗΡ. ΕΛΛΗΝΟΚΤΗΜΑΤΙΚΗ ΠΕΤΡΟΣ ΠΡΕΖΕΡΑΚΟΣ. ΤΗΛ. 33866, 0932/468026 ΠΟ39232

ΔΙΑΜΕΡΙΣΜΑΤΑ ΣΕ ΝΕΕΣ ΟΙΚΟΔΟΜΕΣ, LUX ΚΑΤΑΣΚΕΥΗΣ 83 Τ.Μ., 101 Τ.Μ., 112 Τ.Μ., 125 Τ.Μ. ΠΛΗΡ. ΕΛΛΗΝΟΚΤΗΜΑΤΙΚΗ ΠΕΤΡΟΣ ΠΡΕΖΕΡΑΚΟΣ. ΤΗΛ. 33866, 0932/468026. ΠΟ39243

ΕΚΤΑΣΗ 10.500 Τ.Μ. ΜΕ ΟΙΚΙΑ ΣΤΗΝ ΠΕΡΙΟΧΗ ΕΛΕΟΥΣΑΣ. ΤΙΜΗ 30.000.000 ΔΡΧ. ΠΛΗΡ. ΕΛΛΗΝΟΚΤΗΜΑΤΙΚΗ ΠΕΤΡΟΣ ΠΡΕΖΕΡΑΚΟΣ. ΤΗΛ. 33866, 0932/468026 ΠΟ39233

ΟΙΚΟΠΕΔΑ 1000 Τ.Μ. ΑΡΤΙΑ ΚΑΙ ΟΙΚΟΔΟΜΗΣΙΜΑ Σ.Δ. 0,6 ΣΤΗΝ ΠΕΡΙΟΧΗ ΠΑΣΤΙΔΑΣ. ΠΛΗΡ. ΕΛΛΗΝΟΚΤΗΜΑΤΙΚΗ ΠΕΤΡΟΣ ΠΡΕΖΕΡΑΚΟΣ. ΤΗΛ. 33866, 0932/468026 ΠΟ39237

ΜΕΖΟΝΕΤΕΣ 200 Τ.Μ. ΣΕ ΟΙΚΟΠΕΔΟ 1.000 Τ.Μ. ΣΕ ΜΠΕΤΟΝ Ή ΕΤΟΙΜΟΠΑΡΑΔΟΤΕΣ ΣΤΗΝ ΠΕΡΙΟΧΗ ΙΞΙΑΣ. ΠΛΗΡ. ΕΛΛΗΝΟΚΤΗΜΑΤΙΚΗ ΠΕΤΡΟΣ ΠΡΕΖΕΡΑΚΟΣ. ΤΗΛ. 33866, 0932/468026. ΠΟ39245

ΑΚΙΝΗΤΟ ΑΠΟΤΕΛΟΥΜΕΝΟ ΑΠΟ 6 ΓΚΑΡΣΟΝΙΕΡΕΣ ΠΛΗΡΩΣ ΕΠΙΠΛΩΜΕΝΕΣ ΣΤΗΝ ΠΕΡΙΟΧΗ ΚΑΣΤΕΛΟΡΙΖΙΩΝ. ΤΙΜΗ 55.000.000. ΠΛΗΡ. ΕΛΛΗΝΟΚΤΗΜΑΤΙΚΗ ΠΕΤΡΟΣ ΠΡΕΖΕΡΑΚΟΣ. ΤΗΛ. 33866, 0932/468026 ΠΟ39234

ΠΩΛΟΥΝΤΑΙ διαμερίσματα: 1) Στα Κοσκινού οικοδομή αποτελούμενη από υπόγειο 110 τ.μ., ισόγειο 110 τ.μ. τελειωμένο και ρετιρέ 70 τ.μ. με οικόπεδο, 2) Ιαλυσός ισόγειο 140 τ.μ. με αυλή, όροφος δύο των 85 τ.μ. έτοιμα, 3) Ανάληψη μεταχειρισμένα: 128 τ.μ., 105 τ.μ. και 85 τ.μ., καινούργια διαφόρων διαστάσεων με 370.000 το τ.μ. Πληροφορίες: Κ.Ν. Ηρωνίας, Νέα Αγορά Α' όροφος αρ. 17 τηλ.: 31955 και 21602 ώρες γραφείου.

ΚΑΤΑΣΤΗΜΑΤΑ ετοιμοπαράδοτα στο μεγαλύτερο συγκρότημα καταστημάτων στην παραλιακή λεωφόρο Ιαλυσού απ' ευθείας από τον κατασκευαστή πολ. μηχανικό Στέλιο Μακέστα. Εξασφάλιση δανείου, ευκολίες πληρωμής. Από 10.350.000 δρχ. Πληρ. τηλ. 21347 ΧΠΟ205

ΜΕΖΟΝΕΤΑ 125 Τ.Μ. ΣΤΗΝ ΠΕΡΙΟΧΗ ΙΑΛΥΣΟΥ ΣΕ ΜΠΕΤΟΝ. ΤΙΜΗ 18.000.000. ΠΛΗΡ. ΕΛΛΗΝΟΚΤΗΜΑΤΙΚΗ ΠΕΤΡΟΣ ΠΡΕΖΕΡΑΚΟΣ. ΤΗΛ. 33866, 0932/468026. ΠΟ39242

ΟΡΟΦΟΔΙΑΜΕΡΙΣΜΑ στην Ανάληψη διαμπερές 138 τ.μ. και 3 ΥΔ καθιστικό, σαλόνι, τζάκι, ηλιακό, νυχτερινό ρεύμα, τέντες. Πληρ. τηλ. 67979, 65585, 0932573620 ΑΟ39176

ΠΡΑΓΜΑΤΙΚΗ ΕΥΚΑΙΡΙΑ ΣΤΟ ΓΕΝΝΑΔΙ. ΟΙΚΟΠΕΔΟ 2.120 Μ. ΜΕ ΠΛΗΡΩΜΕΝΗ ΕΤΟΙΜΗ ΑΔΕΙΑ ΟΙΚΟΔΟΜΗΣ 212 ΜΕΤΡΑ, ΠΕΡΙΦΡΑΓΜΕΝΟ ΜΕ ΜΑΝΤΡΑ, ΕΓΚΑΤΑΣΤΑΣΗ ΦΩΣ, ΝΕΡΟ ΚΑΙ ΜΕ ΔΕΝΔΡΑ, ΜΕ ΥΠΑΡΧΟΝ ΚΤΙΣΜΑ ΑΠΟΘΗΚΗ 50 Μ. ΠΩΛΕΙΤΑΙ 20.000.000 ΜΕΤΡΗΤΑ. ΠΛΗΡ. ΤΗΛ. 31093, ΩΡΕΣ ΙΑΤΡΕΙΟΥ ΧΠΟ522

ΠΑΛΙΟ ΣΠΙΤΙ ΜΕΣΑ ΣΤΟ ΧΩ ΡΙΟ ΠΑΡΑΔΕΙΣΙ. ΤΙΜΗ 6.000.000. ΠΛΗΡ. ΤΗΛ. 63570, 0937398915. ΧΠΟ38121

ΠΩΛΟΥΝΤΑΙ: α) Οικόπεδο 850 μέτρων (οικοδομήσιμο εντός οικισμού), β) Ελαιώνας 4 στρεμμάτων, γ) Αγρός 22 στρεμμάτων. Τα δύο ως άνω δεικνύονται για αγροτικούς ή βιοτεχνικούς σκοπούς. Πληρ. τηλ. 96384 από 3 μ.μ. ΧΠΟ200

ΟΙΚΟΔΟΜΙΚΕΣ ΕΠΙΧΕΙΡΗΣΕΙΣ ΤΖΟΓΙΑ ΜΑΡΙΑ κ. ΥΙΟΙ. ΠΩΛΟΥΝΤΑΙ ΕΤΟΙΜΟΠΑΡΑΔΟΤΑ ΔΙΑΜΕΡΙΣΜΑΤΑ ΕΠΙ ΤΗΣ ΟΔΟΥ ΑΤΑΒΥΡΟΥ. ΠΛΗΡ. ΤΗΛ. 30069 ΧΠΟ200



πωλήσεις αυτοκινητων & μοτοσικλετων

ΜΟΤΟΣΙΚΛΕΤΑ VIRAGO 250 cc με 27.000 χιλιόμετρα σε άριστη κατάσταση. Μόνο 700.000 δραχμές. Πληροφορίες τηλ. 73427. ΑΑ39696

FIAT PUNTO CABRIO ΜΟΝΤΕΛΟ 94 1,3 ΛΕΥΚΟ 75000 ΧΙΛΙΟΜΕΤΡΑ, EXTRAS. ΤΙΜΗ 2.400.000. ΠΛΗΡ. ΤΗΛ. 87006, 10.00-13.00 Ή 18.00-22.00 ΧΠΑ841

AUDI TT 180 HP ΜΕ FULL EXTRA ΣΕ ΑΡΙΣΤΗ ΚΑΤΑΣΤΑΣΗ, ΦΥΛΑΞΗ ΣΕ ΓΚΑΡΑΖ. ΠΛΗΡ. ΤΗΛ. 0946/683029 ΧΠΑ851

ΠΑΠΑΚΙ SUZUKI 80 σε άριστη κατάσταση. Τιμή 150.000 δρχ. Πληρ. τηλ. 82302 πρωί και 91031 απόγευμα ΑΑ39674

ΑΥΤΟΚΙΝΗΤΟ μάρκας BMW χρώματος γκρι σε πολύ καλή κατάσταση, έτος πρώτης κυκλοφορίας 1992. Πληρ. τηλ. (0241) 89310, κ. Ανδρίκου Δευτέρα-Παρασκευή από 09.00 έως 15.00 η ώρα. ΑΑ39678

ΑΥΤΟΚΙΝΗΤΟ ZASTAVA YUGO για ανταλλακτικά. Πληρ. τηλ. 73504-21038 ΑΑ39646

WRANGLER τζιπ επαγγελματικό μοντ. 93 2500 cc σε άριστη κατάσταση. Πληρ. τηλ. 0944577926 ΑΑ39636

ΑΥΤΟΚΙΝΗΤΟ μάρκας MAZDA 323 του '83 στην τιμή των 250.000 δρχ. Πληρ. τηλ. 37276 Ρόδος ΑΑ39633

ΑΥΤΟΚΙΝΗΤΟ BMW 316 compact, μοντέλο '99. Τιμή 6.500.000 μετρητοίς. Πληρ. τηλ. 78001, 0944/545814 ΑΑ39634

ΑΥΤΟΚΙΝΗΤΟ μοντέλο 1996 μάρκας FIAT CINQUECENTO 1000 cc καταλυτικό σε πολύ καλή κατάσταση. Πληρ. τηλ. 23573, 9.00-13.00 και 16.30-20.30 ΑΑ39610

HYUNDAI Scoupe σε καλή κατάσταση, μοντ. 92 και σε τιμή ευκαιρίας. Πληρ. τηλ. 53387, 0946039327 ΑΑ39612

AUDI 80 μοντέλο 90 καταλυτικό. Δεκτός κάθε έλεγχος. Τιμή 1.900.000 γίνονται και ευκολίες πληρωμής. Πληρ. τηλ. 36498 ΑΑ39611

Ι.Χ. τύπου SEAT FURA μοντ. 1984 110.000 χλμ. σε πολλή καλή κατάσταση Νέο βαμμένο κόκκινο χρώμα, αλλαγμένο ψυγείο, αλλαγμένα φρένα, αλλαγμένη τρόμπα νερού, αλλαγμένη φλάτζα κεφαλής. Τιμή 350.000 δρχ. Πληρ. τηλ. 47598 ΑΑ39626

ΑΥΤΟΚΙΝΗΤΟ RENAULT 18 σε άριστη κατάσταση. Τιμή 300.000 δρχ. Πληρ. τηλ. 0244-51953 ΑΑ39589

DAEWOO LANOS ολοκαίνουργιο με 8.500 χλμ. αιρκοντίσιον-ηλεκτρικά παράθυρα, ηλεκτρικές κλειδαριές. Δεκτός κάθε έλεγχος. Τιμή 2.800.000. Πληρ. τηλ. 27937 από 12 μεσημέρι έως 1 βράδυ κ. Γιάννη ΑΑ39517

JEEP WRANGLER 2.500 c.c. I.X. μοντέλο '96 με πολλά αξεσουάρ. Επίσης **HARLEY DAVINDSON** σχεδόν καινούργια. Πληρ. τηλ. 0944/263164, 96377. ΑΑ39360

ΑΥΤΟΚΙΝΗΤΟ NISSAN SUNNY μοντ. '91, 1600 cc με air condition σε πολύ καλή κατάσταση. Τιμή 1.300.000. Πληρ. τηλ. 24811, 73075 ΑΑ39251

ΜΟΤΟΣΙΚΛΕΤΑ HONDA SHADOW 600 cc ΣΕ ΑΡΙΣΤΗ ΚΑΤΑΣΤΑΣΗ ΜΕ ΠΟΛΛΑ ΑΞΕΣΟΥΑΡ. ΕΥΚΟΛΙΕΣ ΠΛΗΡΩΜΗΣ. ΠΛΗΡ. ΤΗΛ. 0945/971932 ΧΠΑ3889

εργασιες

KOSMOS ΕΤΑΙΡΕΙΑ ΕΝΟΙΚΙΑΣΕΩΣ ΑΥΤΟΚΙΝΗΤΩΝ ΖΗΤΑ ΥΠΑΛΛΗΛΟ ΝΕΟ ΜΕ ΑΔΕΙΑ ΟΔΗΓΗΣΗΣ ΚΑΙ ΓΝΩΣΕΙΣ ΑΓΓΛΙΚΩΝ. ΠΛΗΡ. ΤΗΛ. 74374 ΠΖ39718

ΑΠΟ ΤΟ ΓΝΩΣΤΟ ΙΤΑΛΙΚΟ ΕΣΤΙΑΤΟΡΙΟ ΠΟΡΤΟ ΜΠΕΛΟ ΣΤΟ ΦΑΛΗΡΑΚΙ ΖΗΤΟΥΝΤΑΙ ΓΙΑ ΕΡΓΑΣΙΑ ΜΑΓΕΙΡΑΣ, ΒΟΗΘΟΣ ΜΑΓΕΙΡΑ, ΠΙΤΣΑΓΙΟΛΟΣ, ΣΕΡΒΙΤΟΡΟΙ ΚΑΙ ΒΟΗΘΟΙ ΣΕΡΒΙΤΟΡΩΝ. ΠΛΗΡ. ΤΗΛ. 85174, 093/7545296 ΠΖ39657

ΝΗΠΙΑΓΩΓΟΣ ΓΙΑ ΠΑΙΔΙΚΟ ΣΤΑΘΜΟ ΠΤΥΧΙΟΥΧΟΣ ΠΑΝΕΠΙΣΤΗΜΙΟΥ Ή ΙΔΙΩΤΙΚΗΣ ΣΧΟΛΗΣ ΜΕ ΠΡΟΫΠΗΡΕΣΙΑ. ΠΛΗΡΕΣ ΩΡΑΡΙΟ, ΠΕΝΘΗΜΕΡΗ ΑΠΑΣΧΟΛΗΣΗ ΤΥΧΟΝ ΣΥΣΤΑΣΕΙΣ ΘΑ ΛΗΦΘΟΥΝ ΥΠΟΨΙΝ. ΠΛΗΡ. ΤΗΛ. 0972007352 (ΑΠΟΓΕΥΜ. ΩΡΕΣ) 39739 12.00-14.00 ΧΠΖ123

ΖΗΤΟΥΝΤΑΙ έμπειροι τεχνίτες και εργάτες για οικοδομικές εργασίες. Πληρ. τηλ. 0946281213, 33122 ΑΖ39697

TOP PROPERTIES

GEORGIOS S. PIPINOS

ΓΕΩΡΓΙΟΣ Σ. ΠΙΠΙΝΟΣ
ΣΥΜΒΟΥΛΟΙ ΚΑΙ ΕΚΤΙΜΗΤΕΣ ΑΚΙΝΗΤΩΝ
REAL ESTATE AGENCY

MEMBER OF F.I.A.B.C.I.-N.A.E.A.-C.E.I.-E.R.E.S-Σ.Ε.Κ.

Η "**TOP PROPERTIES**" είναι ατομική επιχείρηση και ανήκει εξ ολοκλήρου στον κ. Γεώργιο Πιπίνο, που από το 1971 ασχολείται αποκλειστικά και μόνο με επενδύσεις και REAL ESTATE, στο νησί της Ρόδου, καθώς και στην ευρύτερη περιοχή της Δωδεκανήσου.

ΑΠΕΥΘΥΝΟΜΑΣΤΕ: Στους **σοβαρούς, απαιτητικούς και επιλεκτικούς** επενδυτές-επιχειρηματίες-ελεύθερους επαγγελματίες, Ελληνες και ξένους, υψηλού εισοδηματικού επιπέδου, που ενδιαφέρονται να κάνουν μια σοβαρή επένδυση προβολής στο νησί της Ρόδου.

ΠΡΟΣΦΕΡΟΥΜΕ: Α) Υπηρεσίες και πληροφορίες που γίνονται σε προσωπικό επίπεδο με εχεμύθεια, διακριτικότητα και σοβαρότητα.
Β) μεγάλη γκάμα υψηλής ποιότητας, ακινήτων, όπως:1) Ξενοδοχεία Α' και Β' κατηγορίας των 600-500-350-300 κλινών, 2) Κεντρικά αστικά ακίνητα κατάλληλα για Τράπεζες-καταστήματα-γραφεία, 3) Παραλιακές εκτάσεις, κατάλληλες για τουριστικές επενδύσεις των 150.000-100.00-70.00-50.000-36.000 τ.μ. και 4) Διαμερίσματα και μεζονέτες προβολής.

ΣΤΟΧΟΣ ΜΑΣ ΕΙΝΑΙ: Να προσφέρουμε στο αγοραστικό μας κοινό υψηλής ποιότητας ακίνητα και ευκαιρίες στο νησί της Ρόδου. Ητριακονταετής και πλέον πείρα μας στον τομέα αυτό αποτελεί εγγύηση.

ΣΥΝΘΗΜΑ ΜΑΣ ΕΙΝΑΙ: Επενδύστε στη ΡΟΔΟ ΤΩΡΑ, σε ακίνητα που ΑΝΤΕΧΟΥΝ ΣΤΟ ΧΡΟΝΟ

Γεώργιος Σ. Πιπίνος
ΜΕΣΙΤΗΣ ΑΣΤΙΚΩΝ ΣΥΜΒΑΣΕΩΝ
Γιατί εμείς γνωρίζουμε καλύτερα!

TOP PROPERTIES is a private concern and Mr George S. Pipinos, its owner, has carved, over the years a reputation for integrity and excellence in the world of Real Estate in the Dodecanese.
AT TOP PROPERTIES we try hard to attract important and selective investors high calibre businessmen/women and discerning professional people, both Greek and foreign, who wish to acquire sabstantial and valuable property on Rhodes.
We offer our expertise and advice privately, discreetly and in strict confidence.
We keep a comprehensive list of real estate of the highest specifications
a. A' and B' class hotels (600, 500, 350, 300 beds capacity)
b. Centrally situated office buildings and other business premises.
c. Seaside land, ideal for development (hotels, holiday resorts, etc), of 150.000, 100.00, 70.000, 50.000, 36.000 sq.m.
d. Luxury apartments, maisonettes, detached, semi-detached and terraced houses.
Our aim is to give our clients the opportunity to Qcquire value for money, first class real estate on Rhodes. Our 30-year-old experience in Real Estate is our warranty.
Our motto is Invest in Rhodes, Invest in property, It stands the test of time.

TOP PROPERTIES
and George Pipinos
Because we know best



KENNENTY 38, ΡΟΔΟΣ, 85 100, ΤΗΛ. (0241) 23895, 38243, κιν. (094)-4-676003 FAX: (0241) 20883
38 KENNEDY STR., RHODES, 85 100, TEL. (0241) 23895, 38243, mob. (094)-4-676003 FAX: (0241) 20883

ΠΩΛΗΣΕΙΣ ΑΚΙΝΗΤΩΝ

ΣΟΒΑΡΕΣ ΕΠΕΝΔΥΣΕΙΣ

1. **ΚΑΤΑΣΤΗΜΑ** στην οδό Σωκράτους στην παλιά Πόλη.
2. **ΚΑΤΑΣΤΗΜΑ (ενοικιάζεται)** στην οδό Σωκράτους στην Παλιά Πόλη άμεσα παραδοτέο.
3. **ΚΤΗΜΑ** στα Κολύμπια 7.780 τ.μ. πολύ κοντά στη θάλασσα
4. **ΚΤΗΜΑ** στην Θολό 8.000 τ.μ. με μεγάλη πρόσοψη στον κεντρικό δρόμο και κοντά στο ξενοδοχείο ΝΤΟΡΕΤΤΑ
5. **ΚΤΗΜΑ-ΟΙΚΟΠΕΔΟ** 4.900 τ.μ. σε φανταστική θέση στην περιοχή Κοσκινού
6. **ΚΤΗΜΑ** παραλιακό στο Κιοτάρι 4.500 τ.μ. κατάλληλο για σπίτι ή για επιχείρηση.
7. **ΚΤΗΜΑ** στο Γεννάδι πάνω στον κεντρικό δρόμο και πολύ κοντά στη θάλασσα 3.250 τ.μ. οικοδομήσιμο.
8. **ΞΕΝΟΔΟΧΕΙΟ** μικρό εντός πόλεως σε λειτουργία
9. **ΚΑΤΑΣΤΗΜΑ** 440 τ.μ. πάνω στον κεντρικό δρόμο Ρόδου-Ασγούρου ελεύθερο για εκμετάλλευση.

Πληρ κ. Μανώλης τηλ. 39795

ΠΩΛΗΣΕΙΣ ΔΙΑΜΕΡΙΣΜΑΤΩΝ



ΑΠΟ ΤΗΝ ΚΑΤΑΣΚΕΥΑΣΤΙΚΗ ΕΤΑΙΡΕΙΑ

Κ. ΣΠΑΝΟΣ & ΥΙΟΣ ΕΠΕ

ΠΩΛΟΥΝΤΑΙ ΕΤΟΙΜΟΠΑΡΑΔΟΤΑ ΔΙΑΜΕΡΙΣΜΑΤΑ

ΑΡΙΣΤΗΣ ΚΑΤΑΣΚΕΥΗΣ

ΜΕ ΔΥΟ Ή ΤΡΙΑ ΥΠΝΟΔΩΜΑΤΙΑ

ΠΛΗΡ. ΤΗΛ. 62550-62684-0944272159

κεφάλαιο

Κτηματομεσιτικό - Συμβουλευτικό Γραφείο

ΔΙΑΜΕΡΙΣΜΑΤΑ ΠΩΛΟΥΝΤΑΙ

❒ 50 τ.μ. 3ου, 1 υπν/τίου, Τριάντα, 15,5 εκ. - 45,487€

❒ 69 τ.μ. 1ου, 2 υπν/τίων καινούργιο Ανάληψη , 25 εκ. - 76,367€

❒ 75 τ.μ. ισόγειο, 2 υπν/τίων, Ροδίνι, 24 εκ. - 79,236 €

❒ 80 τ.μ. υπόγειο, 2 υπν/τίων αυλή εκατέρωθεν, Ανάληψη 18 εκ. - 52,824€

❒ 83 τ.μ., 1ου, 2 υπν/τίων, Σ. Κωτιάδη, 124,5 εκ. - 71,900€

❒ 90 τ.μ. ημ/γειο, με αυλή εμπρός και πίσω, μπετά, Τσαλδάρη, 13 εκ. - 38,151€

❒ 94 τ.μ. 1ου, 2 υπν/τίων καινούργιο, Ανάληψη, 34 εκ. - 99,779€

❒ 102 τ.μ. 1ου, μπετά Απ. Παύλου, 19 εκ. - 55,759€

❒ 105 τ.μ. ισόγειο, 3 υπν/τίων καινούργιο, Ατταβύρου 42 εκ.- 123,257€

❒ 116 τ.μ. ισόγειο, 3 υπν/τίων, καινούργιο, Ανάληψη, 42 εκ. - 123,257€

❒ 110 τ.μ. 1ου, 3 υπν/τίων καινούργιο, Ατταβύρου 42 εκ.- 123,257€

❒ 125 τ.μ. ρετιρέ, απεριόριστη θέα, 20ετίας, 4 υπν/τια, Μήδεια, 29 εκ. - 85,106€

❒ 128 τ.μ. 1ου, 3 υπν/τίων, λουξ, πάρκινγκ, καινούργιο, Μήδια, 51 εκ. -149,669€

❒ 130 τ.μ. 3ου, 3 υπν/τίων Δασκάλους, 37εκ.- 108,584€

❒ 150 τ.μ. 3ου, ρετιρέ οροφοδιαμέρισμα, λουξ, 3 υπν/τίων, Αισχύνη, 44,5 εκ. - 130,594€

ΜΕΖΟΝΕΤΕΣ- ΜΟΝ/ΚΙΕΣ ΠΩΛΟΥΝΤΑΙ

❒ 120 τ.μ. μεζονέτα μπετά, πανοραμική θέα, Παραδείσι, 25 εκ. - 75,367€

❒ 128 τ.μ. μεζονέτα, 3 υπν/τίων, πάρκινγκ, καινούργια Ροδίνι, 48 εκ. -140,865€

❒ 180 τ.μ. μεζονέτα μπετά συν 100 τ.μ. υπόγειο, εντός οικισμού, Κοσκινού, 23 εκ. - 67,498 €

❒ 200 τ.μ. μον/κία 3 υπν/τίων σε 1.000 τ.μ. οικόπεδο, λουξ, καινούργια, Ιξιά, 80 εκ. - 234,776 €

❒ 210 τ.μ. μον/κία, μπετά σε 1.000 τ.μ. οικόπεδο, Ιξιά, 45 εκ.-132,061€

❒ 210 τ.μ. μεζονέτα, λουξ, 3 υπν/τίων, αυλή, πάρκινγκ, Ιξιά, 67 εκ. - 187,820€

❒ 230 τ.μ. ιμον/κία, μπετά, Πεύκους, 50 εκ.-146,735€

ΟΙΚΟΠΕΔΑ ΠΩΛΟΥΝΤΑΙ

❒ 300 τ.μ., δόμηση 300 τ.μ. Παστίδα, 9 εκ. - 26,412€

❒ 380 τ.μ., δόμηση 300 τ.μ. Αφάντου, 12 εκ. - 35,216€

❒ 500 τ.μ. βιοτ/κός χώρος, δόμηση 3Χ150 Κοσκινού, 9 εκ. - 26,412€

❒ 1.000 τ.μ. Ανάληψη, 0,8ΣΔ 80 εκ.-234,776€

❒ 2.000 τ.μ. δόμηση 200 τ.μ. Βουνάρα 35 εκ.-102,714€

❒ 4.000 τ.μ. Τρεις-Κανδυλί 35 εκ.-102,714€

❒ 4.000 τ.μ., θέα, Παστίδα 26 εκ. - 76,302€

❒ 5.500 τ.μ., Κολύμπια, 15 εκ.-44,020€

❒ 9.000 τ.μ., Κολύμπια 50 εκ.-146,735€

❒ 6.000 τ.μ., με αποθήκη Παστίδα 48 εκ. - 140,865€

❒ 15.000 τ.μ., Καντυλί 50 εκ.-146,735€

ΕΠΙΧΕΙΡΗΣΕΙΣ & ΕΠΑΓΓΕΛΜΑΤΙΚΟΙ ΧΩΡΟΙ

❒ Βιοτεχνικό κτίριο 150 τ.μ. με επιπλέον δόμηση 2Χ150 τ.μ. Κοσκινού, 23 εκ.-67,498€

❒ Αποθήκη 150 τ.μ. με γκαρσονιέρα, Δασκάλους 20 εκ.-58,694€

❒ Κατάστημα 23 τ.μ. Ανάληψη, μπετά 7 εκ.-20,542€

❒ Κατάστημα 25 τ.μ. Ψαροπούλα 22 εκ.-64,563€

❒ Κατάστημα 35 τ.μ. Ανάληψη, μπετά, 11 εκ.-32,281€

❒ Κατάστημα 40 τ.μ. συν 50 τ.μ. υπόγειο Ατταβύρου, 20 εκ.-58,694€

❒ Κατάστημα 64 τ.μ. Μ. Πετρίδη, 29 εκ.- 85,106€

❒ Κατάστημα 90 τ.μ. 1ου με φαρδύ μπαλκόνι, Ιξιά 23 εκ. - 67,498€

❒ Κατάστημα 165 τ.μ. Τριάντα, 65 εκ. - 190,755€

Exclusive Properties

❒ Οικοδομικό συγκρότημα 4 οικιών 1 καταστήματος, Παλιά Πόλη, 277 τ.μ. 100 εκ.-293,470€

❒ Οικοδομικό συγκρότημα 1000 τ.μ. 2 ορόφων Ψαροπούλα 320 εκ. - 939,104€

❒ Επαυλη 380 τ.μ., σε 6 στρέμματα οικόπεδο, στο κύμα 190 εκ.-557,593€

ΖΗΤΟΥΝΤΑΙ ΚΑΤΟΙΚΙΕΣ & ΟΙΚΟΠΕΔΑ ΕΝΤΟΣ & ΕΚΤΟΣ ΠΟΛΕΩΣ

ΤΣΟΥΡΟΥΝΑΚΗΣ Ι. ΑΝΤΩΝΙΟΣ (B.Sc.-MKT)

ΤΗΛ.:60060 (3 γραμμές) FAX: 60062
ΚΙΝ.:0945 949882
e-mail: kefaleo@rho.forthnet.gr

Γ. Σεφέρη 12
(παραπλεύρως ΜΗΔΕΙΑ)
Ρόδος

www.e-kefaleo.com

πωλησεις

συνέχεια από την προηγούμενη

ΣΧΟΛΗ ΟΔΗΓΩΝ ΚΟΥΣΗ ΠΑΝΤΕΛΗ

- ΔΙΠΛΩΜΑΤΑ
- ΕΡΑΣΙΤΕΧΝΙΚΑ
- ΕΠΑΓΓΕΛΜΑΤΙΚΑ
- ΜΟΤΟΣΙΚΛΕΤΑΣ
- ΜΑΘΗΜΑΤΑ ΘΕΩΡΗΤΙΚΗΣ ΔΙΔΑΣΚΑΛΙΑΣ



-Επεκτάσεις όλων των κατηγοριών
-Αναθεωρήσεις ληγμένων αδειών
-Μετατροπές ξένων αδειών σε ελληνικές

Οδός Βαλαωρίτου 9
(έναντι HOTEL SEMIRAMIS ΠΙΣΩ ΑΠΟ ΤΟ ΠΑΛΑΙΟ ΝΟΣΟΚΟΜΕΙΟ
e-mail: koysisp@hol.gr

ΕΚΠΑΙΔΕΥΤΙΚΟ ΑΥΤΟΚΙΝΗΤΟ:
TOYOTA YARIS 1300 cc
AIR CONDITIONED
(ΠΡΟΣΟΧΗ): ΜΑΘΗΜΑΤΑ
α. Μοτοσικλέτας μεγάλου κυβισμού από 125 cc έως ανεξαρτήτου
β. Μοτ/τας έως 125 cc
γ. Μοτοποδηλάτου 50 cc
Διαθέτουμε επίσης κι αυτόματες μοτοσικλέτες 125 cc
Πληρ. τηλ.
29157-73820-94777
ΚΑΙ ΑΝΑ ΠΑΣΑ ΣΤΙΓΜΗ ΣΤΑ ΚΙΝΗΤΑ τηλ.
0944/511313-0944/203343
Στην κατηγορία ανεξαρτήτου κυβισμού η εκπαίδευση γίνεται με μοτοσικλέτα 500 cc
Παραλαβή των μαθητών μας και από τις οικίες τους
"Η σωστή και μεθοδική εκπαίδευση στα σύγχρονα οχήματά μας, βάζει γερά θεμέλια για τη δημιουργία ενός καλού νέου οδηγού"

ΠΡΟΣΟΧΗ
Στη σχολή μας παραδίδονται και μαθήματα θεωρητικής διδασκαλίας

ΠΜ39394

ΜΑΘΗΜΑΤΑ Η/Υ για ενήλικες



Windows, Internet, Email, Word, Excel, Access

ΤΜΗΜΑΤΑ :

- Ταχύρυθμα 5 εβδομάδων
- Τρίμηνα - προετοιμασία για απόκτηση του ECDL
- Ειδικά για επιχειρήσεις

Στο εκπαιδευτικό κέντρο ANOSIS μπορείτε να αποκτήσετε το ECDL το δίπλωμα των υπολογιστών με διεθνή αναγνώριση που αποδεικνύει τις γνώσεις σας στους Η/Υ ...

ECDL
ΕΥΡΩΠΑΪΚΟ ΔΙΠΛΩΜΑ ΚΑΤΑΡΤΙΣΗΣ ΣΤΟΥΣ ΥΠΟΛΟΓΙΣΤΕΣ
ΠΙΣΤΟΠΟΙΗΜΕΝΟ ΕΞΕΤΑΣΤΙΚΟ ΚΕΝΤΡΟ
Anosis Computer Learning
Τηλ. 78924
Στ. Κωτιάδη 64 Ανάληψη
Κώστας Χατζηδάκης
ΠΤΥΧ. ΠΛΗΡΟΦΟΡΙΚΗΣ ΠΑΝ. ΑΘΗΝΩΝ

ΜΠΕΪΜΠΥ ΣΙΤΕΡ Ελληνίδα ή αλλοδαπή που να κατέχει την Ελληνική γλώσσα. Ωράριο: 10 το βράδυ έως 2 μεσημέρι επομένης. Μισθός 150.000. Πληρ.τ ηλ. 0937600690 κ. Γεραλή AZ39720

ΚΟΠΕΛΑ ευπαρουσίαστη για να εργασθεί σε καφετέρια στην Κρεμαστή. Ωράριο 5 μ.μ.-1 π.μ. Πληρ. τηλ. 96510 AZ39716

ΑΤΟΜΟ έμπειρο για να εργασθεί (πόρτα) σε ιταλικό εστιατόριο. Μισθός ικανοποιητικός ανάλογα με τα προσόντα. Επίσης ζητείται έμπειρος σερβιτόρος για μερική ή ολόκληρη απασχόληση. Πληρ. τηλ. 31260, 29268 πρωινές ώρες ή 85878 απογευματινές AZ39689

ΟΙΚΙΑΚΗ ΒΟΗΘΟΣ για καθημερινή απασχόληση από ώρα 9 π.μ. έως 2 μ.μ. Πληρ. τηλ. 0944/272115 AZ39690

ΖΗΤΕΙΤΑΙ πτυχιούχος ΤΕΙ (γυναίκα) τμήματος Λογιστικής για να εργασθεί σε λογιστικό γραφείο. Πληρ. τηλ. 20861 AZ39694

ΠΩΛΗΤΡΙΑ νέα εμφανίσιμη που να γνωρίζει τουλάχιστον Αγγλικά να εργασθεί σε κατάστημα ομπρελλών στο Μαντράκι. Πληρ. από τις 9 έως τις 1 η ώρα στο τηλ. 22369 AZ39692

ΣΕΡΒΙΤΟΡΟΣ Ή ΣΕΡΒΙΤΟΡΑ ΓΙΑ ΝΑ ΕΡΓΑΣΘΕΙ ΣΕ ΕΣΤΙΑΤΟΡΙΟ ΕΝΤΟΣ ΠΟΛΕΩΣ ΓΝΩΣΕΙΣ ΣΚΑΝΔΙΝΑΒΙΚΩΝ ΘΑ ΛΗΦΘΟΥΝ ΥΠΟΨΙΝ. ΠΛΗΡ. ΤΗΛ. 20540 ΠΖ39693

ΚΕΡΜΑΤΟΤΗΛΕΦΩΝΑ



e-mail:sifakis@payphone.gr
http://www.payphone.gr

ΑΝΤΙΠΡΟΣΩΠΕΙΑ ΝΟΤΙΟΥ ΑΙΓΑΙΟΥ:
ΑΤΤΑΒΥΡΟΥ 46 ΡΟΔΟΣ
0241-37733

ΞΕΝΑΚΗΣ

ΑΥΤΟΚΙΝΗΤΑ

0% προκαταβολή και εξόφληση έως 60 μήνες

CAR EXPERTS

1. NISSAN PRIMERA μοντ. 1991 2000 cc με A/C- ηλ. παράθυρα-κεντρικό κλείδωμα, ηχοσύστημα. Τιμή: 2.200.000
2. FIAT PUNTO 13 μοντ. 1994 με A/C ηλ. παράθυρα-κεντρικό κλείδωμα-ζάντες αλουμινίου-P/K με CD-σπορ ανάρτηση. Τιμή: 2.400.000
3. CITROEN ZX μοντ. 1993 1400 cc Τιμή: 1.600.000
4. SEAT MARBELLA 900 cc μοντέλο 1996. Τιμή: 750.000
5. RENAULT 19 μοντ. 1990 1400 cc Τιμή: 900.000
6. CITROEN XANTIA 1.600 c.c. μοντέλο 1995 με A/C-ABS-AIRBAG οδηγού-ηλ. παράθυρα-ηλ. καθρέπτες-ηχοσύστημα. Τιμή 3.100.000 δρχ.
7. SUZUKI SWIFT 1.000 c.c. μοντέλο 1994. Τιμή 1.300.000 δρχ.
8. RENAULT 21 1.800 c.c. μοντέλο 1991. Τιμή 1.800.000 δρχ.
9. OPEL CORSA 1200 cc μοντέλο 1995. Τιμή: 1.500.000

ΞΕΝΑΚΗΣ
ΕΠΙΣΗΜΟΣ ΣΥΝΕΡΓΑΤΗΣ KOSMOCAR
ΛΙΝΔΟΥ 238, ΤΗΛ: 61600

ΑΝΑΚΟΙΝΩΣΗ
ΚΑΛΟΚΑΙΡΙΝΑ ΜΑΘΗΜΑΤΑ
*** Computer ***
PROGRAM COMPUTER
ΕΓΓΡΑΦΕΣ ** ΤΩΡΑ **
Τμήματα για:
Παιδιά - Ενήλικες
Αρχάριους - Μαθητές
Επαγγελματίες
Ανεύρεση Εργασίας
ΠΑΡΕΧΕΤΑΙ ΒΕΒΑΙΩΣΗ
Διδάσκει πτυχιούχος Πανεπιστημίου Αμερικής
ΜΑΝΩΛΗΣ Ι. ΣΟΦΙΛΛΑΣ
Κοδριγκτώνος 91
Τηλ. (0241) 31761

ΣΧΟΛΗ ΟΔΗΓΩΝ
ΠΥΛΑΡΙΝΟΣ ΗΡΑΚΛΗΣ
Πτυχιούχος Εκπαιδευτής
Διπλώματα
✓ Ερασιτεχνικά
✓ Επαγγελματικά
✓ Μοτοσικλέτας
✓ Επεκτάσεις - Αναθεωρήσεις
Αγ. Αναστασίας 40 & Π.Π. Γερμανού
Εμπορικό Κέντρο Φώκιαλη, α' όροφος
Τηλ. 75270, 0942 445549
ΠΜ39040

ΣΧΟΛΗ ΟΔΗΓΩΝ
ΠΟΡΤΣΕΛΛΗΣ ΣΤΕΦΑΝΟΣ
Διπλ. εκπαιδευτής υποψηφίων οδηγών
ΕΙΝΑΙ ΘΕΜΑ ΕΠΙΛΟΓΗΣ
• Διπλώματα αυτοκινήτου, μοτοσικλέτας,φορτηγού, λεωφορείου, νταλίκας
• Αναθεωρήσεις ληγμένων αδειών
• Θεωρητικά μαθήματα ΚΟΚ και Μηχανολογίας
• Μετατροπές ξένων διπλωμάτων σε ελληνικά
• Διπλώματα αυτόματου αυτοκινήτου
ΕΡΝΕΣΤ ΜΠΕΒΙΝ 6 - ΡΟΔΟΣ • ΤΗΛ. 34497, 0945-463635

ΣΧΟΛΗ ΟΔΗΓΩΝ
ΠΟΤΣΟΥ ΣΩΤΗΡΗ
ΔΙΠΛ. ΕΚΠΑΙΔΕΥΤΗΣ ΥΠΟΨΗΦΙΩΝ ΟΔΗΓΩΝ.
ΔΙΠΛΩΜΑΤΑ Α - Β - Γ - Δ - Ε
★ Αναλαμβάνουμε την έκδοση αδειών οδήγησης όλων των κατηγοριών.
★ Αναθεωρήσεις Επαγ/κών αδειών.
★ Τα θεωρητικά μαθήματα όλων των κατηγοριών γίνονται στό σύγχρονο Κέντρο Θεωρητικής Εκπαίδευσης Υποψηφίων Οδηγών της Ε.Σ.Ο.Ρ. Ο.Ε. Στην οποία μετέχουμε.
★ Διαθέτουμε καί Αυτόματο Επιβατηγό.
Εθν. Αρχ. Μακαρίου 31, 2ος όροφος, ΡΟΔΟΣ
(Ενάντι Εθνικής Τράπεζας, πάνω από το κατ/μα "ΡΟΔΙ")
Τηλ. 78070 Κιν. 0945- 567404

ΜΕΛΕΤΗ ΚΑΤΑΣΚΕΥΗ
ΗΛΙΑΚΑ ΘΕΡΜΑΝΣΗ ΥΔΡΑΥΛΙΚΑ
Τηλ. 0241-90005
Κινητό 0945 200430
ΡΟΔΟΘΕΡΜ

εργασίες

συνέχεια από την προηγούμενη

ΑΠΟ ΒΙΟΤΕΧΝΙΑ πλαστικών ΖΗΤΕΙΤΑΙ: α) Νέος ή νέα με ευχέρεια λόγου με γνώση της αγοράς για πώληση των προϊόντων της, β) Νέος ηλικίας άνω των 22 ετών με εκπληρωμένες τις στρατιωτικές υποχρεώσεις τελειόφοιτος τεχνικής σχολής για το τμήμα παραγωγής, 12μηνη εργασία. Πληρ. τηλ. 87875 από 8-14 μ.μ. ΑΖ39695

ΦΑΡΜΑΚΑΠΟΘΗΚΗ ζητεί νέο με άδεια μοτοποδηλάτου για να εργασθεί ως διανομέας. Πληρ. τηλ. 31918 ή να σταλεί σύντομο βιογραφικό Τ.Θ. 434 ΑΖ39681

ΒΟΗΘΟΣ ΗΛΕΚΤΡΟΛΟΓΟΥ με σχετική εμπειρία. Πληρ. τηλ. 0972866137, 0946683824 ΑΖ39680

ΚΥΡΙΑ για φύλαξη παιδιού 2,5 ετών στην Ιαλυσό. Ωρες 8.30-3.30 Πληρ. τηλ. 96711 μετά τις 3.30 ΑΖ39675

ΚΟΠΕΛΑ για να εργασθεί σε cafe bar στη Ρόδο. Πληρ. τηλ. 0972274632 ΑΖ39676

ΚΥΡΙΑ έως 45 ετών, για να εξυπηρετεί ηλικιωμένο κύριο με κινητικά προβλήματα. Παρέχουμε διανυκτέρευση, στέγη και τροφή. Πληρ. τηλ. 96698 και 92982 ΑΖ39652

ΚΟΠΕΛΕΣ νεαρές ευπαρουσίαστες για σέρβις στο "Ανάσα Καφέ". Πληρ. τηλ. 69919 ΑΖ39659

ΟΔΗΓΟΣ-ΠΩΛΗΤΗΣ ΓΙΑ ΜΟΝΙΜΗ ΕΡΓΑΣΙΑ. ΜΙΣΘΟΣ ΙΚΑΝΟΠΟΙΗΤΙΚΟΣ. ΠΛΗΡ. ΤΗΛ. 61481, 92418 ΠΖ39658

ΝΕΑΡΗ ΕΜΦΑΝΙΣΙΜΗ ΚΑΙ ΜΕ ΕΥΧΕΡΕΙΑ ΛΟΓΟΥ ΓΙΑ 12ΜΗΝΗ ΑΠΑΣΧΟΛΗΣΗ ΣΕ ΚΕΝΤΡΙΚΗ ΚΑΦΕΤΕΡΙΑ. ΑΠΟΚΛΕΙΟΝΤΑΙ ΑΛΛΟΔΑΠΕΣ. ΠΛΗΡ. ΤΗΛ. 0945-703693 ΠΖ39613

ΚΑΘΑΡΙΣΤΗΣ-ΚΑΘΑΡΙΣΤΡΙΕΣ για να εργασθούν στο αεροδρόμιο Ρόδου. Πληρ. τηλ. 75241, 094453436 ΑΖ39647

ΠΩΛΗΤΡΙΑ ΓΙΑ ΧΡΥΣΟΧΟΕΙΟ ΣΤΗΝ ΠΑΛΙΑ ΠΟΛΗ ΠΟΥ ΝΑ ΜΙΛΑΕΙ ΑΓΓΛΙΚΑ, ΓΕΡΜΑΝΙΚΑ. ΠΛΗΡ. ΤΗΛ. 27483, 78034 ΠΖ39648

ΚΥΡΙΑ ΓΙΑ ΝΑ ΚΑΘΑΡΙΖΕΙ ΔΙΑΜΕΡΙΣΜΑ 180 Τ.Μ. ΩΡΕΣ ΕΡΓΑΣΙΕΣ 8.30-14.00 ΗΜΕΡΕΣ ΔΕΥΤΕΡΑ-ΣΑΒΒΑΤΟ. ΜΙΣΘΟΣ 150.000 ΔΡΧ. ΠΛΗΡ. ΤΗΛ. 65564 ΠΖ39590

ΣΕΡΒΙΤΟΡΕΣ για καλό εστιατόριο στην Ιξιά απογευματινό ωράριο, καλές αποδοχές. Πληρ. τηλ. 92382 ΑΖ39649

ΒΟΗΘΟΙ ΣΕΡΒΙΤΟΡΟΙ ΓΙΑ ΕΣΤΙΑΤΟΡΙΟ ΣΤΗΝ ΠΑΛΙΑ ΠΟΛΗ. ΠΛΗΡ. ΤΗΛ. 21724 ΠΖ39625

ΑΠΟ ΚΑΤΑΣΤΗΜΑ ΓΟΥΝΑΡΙΚΩΝ ΚΑΙ ΔΕΡΜΑΤΙΝΩΝ ΕΝΔΥΜΑΤΩΝ ΖΗΤΕΙΤΑΙ ΠΩΛΗΤΗΣ-ΤΡΙΑ ΓΕΡΜΑΝΟΦΩΝΟΣΗ-Η ΣΚΑΝΔΙΝΑΒΟΦΩΝΟΣ ΓΙΑ ΝΑ ΕΡΓΑΣΘΕΙ ΜΕ ΠΟΛΥ ΚΑΛΟΥΣ ΟΡΟΥΣ. ΠΑΛΙΑ ΠΟΛΗ. ΠΛΗΡ. ΤΗΛ. 25582 ΠΖ39588

ΖΗΤΟΥΝΤΑΙ: 1) έμπειρος ξυλουργός και 2) έμπειρος βοηθός με δικά τους μέσα μετακίνησης. Πληρ. τηλ. 91543 κ. Γιάννη ΑΖ39642

ΨΗΣΤΗΣ για fast-food στο Φαληράκι. Πληρ. τηλ. 85727 μετά τις 6 μ.μ. ΑΖ39615

ΟΔΗΓΟΣ ΜΕ Β' ΕΠΑΓΓΕΛΜΑΤΙΚΟ ΔΙΠΛΩΜΑ, ΑΠΟ ΕΜΠΟΡΙΚΗ ΕΠΙΧΕΙΡΗΣΗ. ΠΛΗΡ. ΤΗΛ. 33647 ΠΖ35624

ΖΗΤΟΥΝΤΑΙ υπάλληλοι για πρατήριο υγρών καυσίμων (βενζινάδικο). Πληρ. τηλ. 75916 ΑΖ39639

ΖΗΤΟΥΝΤΑΙ υπάλληλοι για πρατήριο υγρών καυσίμων για τα πλυντήρια (πλύσιμο αυτοκινήτων). Πληρ. τηλ. 75916 ΑΖ39640

Από κατάστημα ΦΑΣΤ-ΦΟΥΝΤ **ΖΗΤΕΙΤΑΙ** κοπέλα να εργασθεί με ωράριο 8 έως 1 μ.μ. και από 3 έως 6 μ.μ. Μισθός ικανοποιητικός. Πληρ. τηλ. 22778, 61866 ΑΖ39637

ΑΝΔΡΟΓΥΝΟ ή κυρία για να εργασθεί στο εστιατόριο στον Πανορμίτη. Πληρ. τηλ. 0246-71305, 0246-72553 ΑΖ39632

ΥΠΑΛΛΗΛΟΣ για τουριστικό κατάστημα στην Π. Πόλη. Πληρ. τηλ. 25387 ΑΖ39631

ΣΕΡΒΙΤΟΡΟΣ έμπειρος και μια λατζιέρα μπουφετζού για εστιατόριο εντός πόλης. Πληρ. τηλ. 25293 ΑΖ39618

ΑΝ ΕΝΔΙΑΦΕΡΕΣΕ ΓΙΑ ΔΙΕΘΝΗ ΚΑΡΙΕΡΑ ΚΕΡΔΙΖΟΝΤΑΣ ΣΑΝ ΗΜΙΑΠΑΣΧΟΛΗΣΗ ΑΠΟ 300.000-600.000, ΣΑΝ ΚΥΡΙΑ ΑΠΑΣΧΟΛΗΣΗ ΑΠΟ 600.000-13.000.000 ΜΗΝΙΑΙΩΣ ΕΠΕΚΤΕΙΝΟΜΑΣΤΕ ΚΑΙ ΖΗΤΑΜΕ ΣΥΝΕΡΓΑΤΕΣ. ΠΛΗΡ. κος ΔΗΜΗΤΡΙΑΔΗΣ, ΤΗΛ. (01) 8140975-6216152 ΠΖ39617

Από εμπορική επιχείρηση διανομής αναψυκτικών **ΖΗΤΟΥΝΤΑΙ:** 1) οδηγός νέος έως 35 ετών με δίπλωμα Γ' κατηγορίας. Τυχόν γνώση της αγοράς θα θεωρηθεί επί πλέον προσόν. Μισθός ικανοποιητικός και άμεση πρόσληψη 2) Ενα άτομο αποθήκης. Πληρ. τηλ. 91430 ΑΖ39614

ΝΕΑ κοπέλα, ευπαρουσίαστη για να δουλέψει στο Rockstyle Internet Cafe σαν σερβιτόρα. Πληρ. τηλ. 27502 ΑΖ39583

Από εταιρεία SPEEDEX κούριερ **ΖΗΤΟΥΝΤΑΙ** διανομείς να κατέχουν δίπλωμα αυτοκινήτου και μηχανής για μόνιμη απασχόληση. Πληρ. τηλ. 70999 κο Χέλμη-Καραγιάννη ΑΖ36916

ΑΠΟ ΤΗΝ PIZZA AL METRO ΣΤΗΝ ΗΡΩΩΝ ΠΟΛΥΤΕΧΝΕΙΟΥ ΖΗΤΟΥΝΤΑΙ: Α) ΠΙΤΣΑΔΟΡΟΙ ΜΕ ΠΡΟΫΠΗΡΕΣΙΑ, Β) ΠΩΛΗΤΡΙΕΣ ΠΟΥ ΝΑ ΜΙΛΟΥΝ ΑΓΓΛΙΚΑ. ΑΜΕΣΗ ΠΡΟΣΛΗΨΗ. ΠΛΗΡ. ΤΗΛ. 63180, 0946117971 ΚΑΘΗΜΕΡΙΝΑ ΕΚΤΟΣ ΚΥΡΙΑΚΗΣ (ΩΡΕΣ 10 Π.Μ.-2 Μ.Μ.) ΠΖ39562

ΒΟΗΘΟΣ ΜΟΝΤΑΔΟΡΟΣ ΑΠΟ ΚΑΤΑΣΤΗΜΑ ΕΠΙΠΛΩΝ ΚΟΥΖΙΝΑΣ ΗΛΙΚΙΑΣ ΕΩΣ 25. ΠΡΟΟΠΤΙΚΗ ΕΞΕΛΙΞΗΣ. ΜΙΣΘΟΣ ΙΚΑΝΟΠΟΙΗΤΙΚΟΣ. ΤΗΛ. ΕΠΙΚΟΙΝΩΝΙΑΣ 95076, 96645 ΠΖ39523

ΠΩΛΗΤΡΙΕΣ ΓΙΑ ΚΑΤΑΣΤΗΜΑΤΑ ΕΝΤΟΣ ΠΟΛΕΩΣ. ΩΡΑΡΙΟ ΣΥΝΕΧΕΣ. ΜΙΣΘΟΣ 220.000 ΚΑΘΑΡΑ. ΠΛΗΡ. ΤΗΛ. 25936 ΠΖ39568

ΚΟΠΕΛΑ για να εργασθεί σε καφετέρια στην Κρεμαστή για απογευματινή απασχόληση. Πληρ. τηλ. 0946300902 ΑΖ39549

ΚΟΠΕΛΑ εμφανίσιμη για καφενείο. Πληρ. τηλ. 28191, 36486 ΑΖ39550

ΕΜΠΕΙΡΕΣ ΠΩΛΗΤΡΙΕΣ που να γνωρίζουν ξένες γλώσσες, για τουριστικό κατάστημα στο Φαληράκι. Πληρ. τηλ. 87756. ΑΖ39486

ΖΗΤΕΙΤΑΙ από το εστιατόριο Κόκονατ στην Ιξιά έναντι Μίρα Μάρε, μπουφετζής (άντρας ή γυναίκα) έμπειρος για απογευματινή βάρδια με ολική ή μερική (5ωρη) απασχόληση. Πληρ. τηλ. 90880 και 94143 κο Παναγιώτη και κο Σάββα ΑΖ39477

ΠΩΛΗΤΡΙΕΣ ΓΙΑ ΚΑΤΑΣΤΗΜΑ ΕΝΤΟΣ ΠΟΛΕΩΣ. ΠΛΗΡ. ΤΗΛ. 3212 ΠΖ39262

ΝΤΗΛΕΡ ζητούνται πανελλαδικά για ρούχα, εσώρουχα, είδη προικός, παπούτσια, οικολογικά πανιά. Δωρεάν προσπέκτους, μεγάλα ποσοστά, πλούσια δώρα, ευκολίες πληρωμής, άψογη συνεργασία. Πληρ. τηλ. 031-275975, 9-3 ΑΖ39458

ΚΟΠΕΛΑ για να εργασθεί στο VIDEO CLUB FANTASY, απογευματινές ώρες. Πληρ. τηλ. 27801 ΑΖ39442

ΚΟΠΕΛΑ για να εργασθεί στην **Σαντορίνη** την καλοκαιρινή σεζόν σε σοβαρό κατάστημα video games. Μισθός ικανοποιητικός και bonus. Πληρ. τηλ. 25050, 37247 ΧΑΖ194

ΑΠΟ ΡΑΔΙΟΦΩΝΙΚΟ ΣΤΑΘΜΟ ΖΗΤΟΥΝΤΑΙ ΑΤΟΜΑ ΜΕ ΓΝΩΣΕΙΣ ΔΙΑΦΗΜΙΣΗΣ MARKETING. ΑΠΑΡΑΙΤΗΤΑ Η ΓΝΩΣΗ Η/Υ, ΑΓΓΛΙΚΗΣ ΓΛΩΣΣΑΣ ΚΑΙ ΠΡΟΑΙΡΕΤΙΚΑ ΜΙΑΣ ΔΕΥΤΕΡΗΣ ΓΛΩΣΣΑΣ. ΜΙΣΘΟΣ ΚΑΙ ΠΟΣΟΣΤΑ. ΠΛΗΡ. ΤΗΛ. 33708 ΩΡΕΣ ΓΡΑΦΕΙΟΥ Ή 0972490341 ΠΖ39322

ΜΠΑΡΜΑΝ και σερβιτόροι-ες ζητούνται για καινούργια καφετέρια στο νέο εμπορικό κέντρο (WATER PARK) Φαληράκι που να γνωρίζουν Γερμανικά-Αγγλικά. Μισθός ικανοποιητικός και ποσοστά. Ωράριο απογευματινό (18.00-1.00). Τηλ. επικοινωνίας 29279 και 0972420041 κο Γιάννη. ΑΖ38775

ΝΕΑΡΕΣ κοπέλες για να εργασθούν σε Αναψυκτήριο-Σαντουιτσάδικο στα "100 Μαγαζιά". Πληρ. τηλ. 22094 και 0932630451 κ. Δημήτρης. ΑΖ38774

ΝΕΟΣ έως 26 ετών για snack-bar στην Ιαλυσό, απογευματινές ώρες εργασίες. Απαραίτητα Αγγλικά. Πληρ. τηλ. 0945066767 κ. Νίκο ΑΖ38981

μαθήματα

ΦΙΛΟΛΟΓΟΣ καθηγήτρια πτυχιούχος Αριστοτελείου Πανεπιστημίου Θεσσαλονίκης, παραδίδει ιδιαίτερα μαθήματα σε μαθητές γυμνασίου. Τιμές προσιτές, συστηματική ενημέρωση γονέων. Πληρ. τηλ. 22428 και 0937803323 (κινητό) ΧΑΜ291

ΚΑΘΗΓΗΤΡΙΑ ΦΥΣΙΚΟΣ ΜΕ ΜΕΤΑΠΤΥΧΙΑΚΕΣ ΣΠΟΥΔΕΣ ΚΑΙ ΜΕΓΑΛΗ ΕΜΠΕΙΡΙΑ ΠΑΡΑΔΙΔΕΙ ΦΥΣΙΚΗ, ΧΗΜΕΙΑ, ΜΑΘΗΜΑΤΙΚΑ ΣΕ ΜΑΘΗΤΕΣ ΓΥΜΝΑΣΙΟΥ-ΛΥΚΕΙΟΥ. ΤΙΜΕΣ ΛΟΓΙΚΕΣ. ΠΛΗΡ. ΤΗΛ. 0977474997 ΠΜ39459

συνοικεσια

ΖΗΤΕΙΤΑΙ κοπέλα ανύπαντρη ηλικίας 28 έως 30 ετών με μακριά μαλλιά για γνωριμία με σοβαρό κύριο ευκατάστατο και με σκοπό τον γάμο. Πληρ. τηλ. 24740 ώρες 4 μ.μ.-10 μ.μ. ΑΓ39691

ΕΝΤΕΛΩΣ ΔΩΡΕΑΝ ΜΠΟΡΟΥΜΕ ΝΑ ΣΑΣ ΣΤΕΙΛΟΥΜΕ ΦΩΤΟΓΡΑΦΙΕΣ - ΒΙΟΓΡΑΦΙΚΑ ΑΠΟ ΧΙΛΙΑΔΕΣ ΠΛΟΥΣΙΟΥΣ ΑΞΙΟΛΟΓΟΥΣ ΑΝΔΡΕΣ ΚΑΙ ΓΥΝΑΙΚΕΣ ΕΛΛΗΝΙΔΕΣ, ΑΛΛΟΔΑΠΕΣ ΚΑΘΕ ΗΛΙΚΙΑΣ ΠΟΥ ΖΗΤΟΥΝ ΦΙΛΙΑ, ΓΑΜΟ www.marriages.gr. ΠΛΗΡ. ΤΗΛ. 031-229563 ΠΓ39650

Η 3Τ ΑΕΒΕ (ΤΟΥΟΤΑ ΡΟΔΟΥ)

ΖΗΤΕΙ

1) Πωλητή/τρια Αυτοκινήτων
2) Βοηθό Πλύστη και
3) Καθαρίστρια χώρου.

Αριστες συνθήκες εργασίες. Ικανοποιητικό πακέτο αποδοχών.

Πληρ. τηλ. 68000 (κα Σταύρα Πιπίνα)

Η εταιρεία ενοικιάσεων αυτοκινήτων AVIS

ΖΗΤΕΙ

για άμεση πρόσληψη, εποχικό προσωπικό.

Πληρ. τηλ. (0241) -91700

Avis rent a car is looking

for seasonal staff for immediate employment.

Contact tel. (0241) -91700

ΖΗΤΕΙΤΑΙ

κοπέλα για να εργασθεί ως υπάλληλος λογιστηρίου σε εμπορική επιχείρηση εντός πόλεως Ρόδου.

Απαραίτητα προσόντα:

- Προϋπηρεσία 5 ετών τουλάχιστον
- Γνώσεις Αγγλικής
- Γνώσεις Η/Υ (WORD, EXCELL, Λογιστικής Γ' κατηγορίας-ΚΕΦΑΛΑΙΟ)

Πληρ. τηλ. 70946, 34354 μόνο απογευμ. ώρες

Μεγάλη Πολυεθνική Εταιρεία προσφέρει θέση

ΥΠΕΥΘΥΝΟΥ ΑΝΑΠΤΥΞΗΣ ΠΕΡΙΟΧΗΣ – ΠΩΛΗΤΗ

για την περιοχή Δωδεκανήσων.

ΖΗΤΟΥΝΤΑΙ:

- Ορεξη για δουλειά
- Υπευθυνότητα
- Δυνατότητα ταξιδιών
- Δίπλωμα οδήγησης
- Ηλικία έως 30 ετών
- Απολυτήριο Λυκείου

ΠΡΟΣΦΕΡΟΝΤΑΙ:

- Μισθός • Bonus & Prim
- Αυτοκίνητο εταιρείας
- Εκπαίδευση
- Ευχάριστο περιβάλλον
- Πρόσθετη ιατροφαρμακευτική ασφάλιση
- Πλήρη κάλυψη εξόδων κίνησης
- Δυνατότητα εξέλιξης

Προϋπηρεσία όχι απαραίτητη.

Πληρ. κ. Τζαβάρα Αλκης
τηλ. 081-253077

PROCTER & GAMBLE **SARA-LEE**

Από την Γ. ΧΑΤΖΗΜΑΡΚΟΣ κ' ΣΙΑ ΟΕ

ΖΗΤΕΙΤΑΙ

οδηγός (Γ' κατηγ.)
- 12μηνη απασχόληση
- μισθός ικανοποιητικός

Τηλ. για ραντεβού 61460-65732, 9.00-16.00

GILLETTE **DELICA** **MISKO/BARILLA**

ΤΟ ΥΠΕΡΜΑΡΚΕΤ ΣΠΑΝΟΣ

ΖΗΤΑ

Α) Νέους και νέες για το Τμήμα Πωλήσεων.
Β) Νεαρό με εκπληρωμένες τις στρατιωτικές του υποχρεώσεις και δίπλωμα Γ' κατηγορίας.

Αιτήσεις γίνονται δεκτές μόνο στην γραμματεία του καταστήματος από 8.00 π.μ.-15.00 μ.μ.

ΑΠΑΡΑΙΤΗΤΑ: α) Φωτοτυπία Ταυτότητας
β) Φωτοτυπία διπλώματος
γ) Φωτογραφία

ΓΕΡΜΑΝΟΣ

Η εταιρεία ΓΕΡΜΑΝΟΣ

ΖΗΤΕΙ

Νέο ή νέα για μόνιμη απασχόληση για την στελέχωση του τμήματος πωλήσεων και service.

Οι υποψήφιοι θα πρέπει να πληρούν τις κάτωθι προυποθέσεις
- Γραμματικές γνώσεις Λυκείου
- Ηλικία έως 27 ετών
- Ανεση στην επικοινωνία και οργανωτικές ικανότητες

Οι ενδιαφερόμενοι πρέπει να έχουν γνώση του αντικειμένου και διάθεση για εργασία.

Τηλ. επικοινωνίας: 0241/26898

ΖΗΤΕΙΤΑΙ

σερβιτόρα και βοηθός σερβιτόρου

για εστιατόριο στο Πρασονήσι. Παρέχεται στέγη.

Πληρ. τηλ. 0241/21083, 77288 και 0244/91031

ΖΗΤΕΙΤΑΙ

πωλήτρια με προϋπηρεσία
για το χρυσοχοείο του Νικολιδάκη Βασίλη που να μιλά τουλάχιστον Αγγλικά-Γερμανικά.

Πληρ. τηλ. 0241-76466

Επιχείρηση Χαρτικών ειδών - Γραφείου

ΖΗΤΑ

Υπάλληλο - διανομών
Οι ενδιαφερόμενοι θα πρέπει να έχουν δίπλωμα οδήγησης μοτοποδηλάτου.

Πληρ. τηλ. 24682

ΖΗΤΟΥΝΤΑΙ

νέοι (άνδρες) για μεγάλο τουριστικό κατάστημα στο Φαληράκι που να γνωρίζουν Αγγλικά.
Μισθός πολύ ικανοποιητικός, αναλόγως προσόντων. Ωράριο συνεχές.

Πληρ. τηλ. 85708
ώρες καταστημάτων

CAPSIS

SOFITEL CAPSIS RHODES
"MARIKA CAPSIS 2000" CONVENTION CENTER

ΖΗΤΟΥΝΤΑΙ

✔ **Σερβιτόροι και βοηθοί σερβιτόρων,**
✔ **Αποθηκάριος F&B** με γνώσεις ηλεκτρονικού υπολογιστή.

Για πληροφορίες καθημερινά στο τηλέφωνο 25015, κ. Κόνναρη 09.00-14.00

ΡΟΔΙΑΚΗ ΚΤΗΜΑΤΙΚΗ

ΣΥΜΒΟΥΛΟΙ & ΕΚΤΙΜΗΤΕΣ ΑΚΙΝΗΤΩΝ — ΚΤΗΜΑΤΟΜΕΣΙΤΙΚΟ ΓΡΑΦΕΙΟ από το 1983

ΠΩΛΟΥΝΤΑΙ ΜΟΝΟΚΑΤΟΙΚΙΕΣ ΣΤΟΥΣ ΤΡΕΙΣ



ΣΕ ΜΠΕΤΑ ΑΠΟ 31.000.000 ΔΡΧ

ΑΝΕΣΤΗΣ & ΣΑΒΒΑΣ ΣΑΒΒΑΪΔΗΣ

tel: 26281 & 35476 cel: 0944-421015 & 0977-433427

ΖΗΤΕΙΤΑΙ

ΠΩΛΗΤΡΙΑ-ΠΩΛΗΤΗΣ για κεντρικό χρυσοχοείο στην οδό Σωκράτους, με γνώσεις ξένων γλωσσών.

Πληρ. τηλ. 68329-094515522-75722

WANTED

SALESWOMAN-MAN for centrally located jewellery shop on Socratous str. in the Old Town. Must jave good knowledge of foreign languages.

For information please call. 68329-094515522-75722

GEVRAAGD

Verkoopster voor juwelierszaak in de Oude Stad (Sokrates Str.) ruime talenkennis.

Voor inlichtingen: tel.: 68329-094515522-75722

Από εταιρία εμπορίας ποτών CASH & CARRY

ΖΗΤΕΙΤΑΙ

πωλητής-πωλήτρια
MERCHANDISER

ΑΠΑΡΑΙΤΗΤΑ ΠΡΟΣΟΝΤΑ:
- Δίπλωμα αυτοκινήτου /Μηχανάκι
- Γνώστης αγοράς και αντικειμένου
- Γνώσεις Η/Υ (Windows, Excel, Word)
- Ευχέρεια λόγου και γνώσεις Αγγλικής

Ετήσια απασχόληση. Ικανοπ. μισθός και ποσοστά

Πληρ. τηλ. 94166, 0972478205

Από μεγάλη εταιρεία

ΖΗΤΕΙΤΑΙ

βοηθός για την αποθήκη με δίπλωμα οδηγήσεως.

Πληρ. από 08.00 έως 13.00 **τηλ. 66227, 66228**

ΖΗΤΕΙΤΑΙ

κοπέλα για τη θέση γραμματέα
με γνώσεις Η/Υ και Αγγλικών.
Ωράριο πρωινό και συνεχές.

Πληρ. τηλ. 66698

Από την εταιρεία OMNISYS TECHNOLOGIES ΕΠΕ

ΖΗΤΟΥΝΤΑΙ

- Υπεύθυνο άτομο, απόφοιτο σχολής διοίκησης επιχειρήσεων και marketing
- Ατομο με προϋπηρεσία για να στελεχώσει το τμήμα πωλήσεων και προώθησης προϊόντων.

Βιογραφικό απαραίτητο.

Πληρ. τηλ. 0241-33105, fax 0241-33106

Από μεγάλο Χρηματοοικονομικό Ομιλο

ΖΗΤΟΥΝΤΑΙ ΓΙΑ ΠΡΟΣΛΗΨΗ

Συνεργάτες μέχρι 40 ετών απόφοιτοι Πανεπιστημίου ή και Λυκείου με ευχέρεια στην επικοινωνία.
Προσφέρονται: Μισθός 250.000, ομαδική ασφάλιση, σύνταξη και εξαιρετικές συνθήκες εργασίας.

Πληρ. τηλ. 61663-68165

ΞΕΝΟΔΟΧΕΙΟ BELVEDERE

ΖΗΤΑ

ΤΟ ΚΑΤΩΘΙ ΠΡΟΣΩΠΙΚΟ:
1. Μια hostess με γνώσεις Αγγλικών-Γερμανικών για απασχόληση στο εστιατόριο
2. Μια σερβιτόρα
3. Μια βοηθό σερβιτόρα

Πληρ. τηλ. 89000

Από τα μεγάλα καταστήματα ΠΑΠΠΟΥ

ΖΗΤΟΥΝΤΑΙ

Κοπέλες για να εργαστούν ως πωλήτριες

Αιτήσεις γίνονται δεκτές στο τμήμα προσωπικού (5ος όροφος) ώρες 08.30 έως 21.00

Πληροφορίες στα τηλ.: 78881 & 78882

ΠΑΠΠΟΥ

ΖΗΤΕΙΤΑΙ

ΜΠΑΡΜΑΝ

για το μπαρ Christo's Garden

Πληρ. τηλ. 34191

QUICK CARWASH

Από πρότυπη μονάδα Πλυντηρίου Αυτοκινήτων

ΖΗΤΕΙΤΑΙ ΠΡΟΣΩΠΙΚΟ

Οι υποψήφιοι θα καλύψουν τις θέσεις προετοιμασίας αυτοκινήτων.

Οι ενδιαφερόμενοι μπορούν να προμηθεύονται αιτήσεις στις εγκαταστάσεις του πλυντηρίου, στην περιοχή Ασγούρου παραπλεύρως του super market "ΤΡΟΦΟ" καθημερινά 9.00 το πρωί έως 6.00 το απόγευμα.

Τηλέφωνο επικοινωνίας : 60 150

ΖΗΤΟΥΝΤΑΙ

πωλητές-πωλήτριες που να μιλούν την Σκανδιναβική, Αγγλική, Γερμανική γλώσσα.

Επικοινωνήστε στα τηλ. 86670-3

κ. Κώστας Βογιατζής

ΖΗΤΟΥΝΤΑΙ

ΥΔΡΑΥΛΙΚΟΙ ΚΑΙ ΗΛΕΚΤΡΟΛΟΓΟΙ ΤΕΧΝΙΤΕΣ ΚΑΙ ΒΟΗΘΟΙ

Πληρ. τηλ. 75490, 0938478581

☆☆☆☆

SUN BEACH RESORT COMPLEX

IALYSOS, P.O Box 272, 85101 RHODES GREECE

E-mail : Sunbeach@otenet.gr

ΖΗΤΟΥΝΤΑΙ ΓΙΑ ΑΜΕΣΗ ΠΡΟΣΛΗΨΗ

- Νυχτερινός Υπάλληλος Υποδοχής
- Υπάλληλος Σούπερ Μάρκετ

Αιτήσεις δεκτές καθημερινά στο ξενοδοχείο 09.00-14.00 και 19.00-21.00

Υπόψιν Κου Μπακρυσιώρη Σαράντου

Τηλ. 93821-6 Φαξ: 95688

ΚΑΦΕΤΕΡΙΑ ΣΤΑΝΗ

ΖΗΤΟΥΝΤΑΙ

σερβιτόροι και μπάρμαν έμπειροι.

Πληρ. τηλ. 96422

Από την εταιρεία ΝΙΚΑΣ

ΖΗΤΕΙΤΑΙ

οδηγός με δίπλωμα Γ' επαγγελματικής κατηγορίας (ηλικίας έως 30 ετών).

Πληρ. τηλ. 87650-Φαξ 87654

Η εταιρεία ΔΑΝΕΖΗΣ Α.Ε.

ΖΗΤΑ

- **ΠΩΛΗΤΕΣ-ΠΩΛΗΤΡΙΕΣ** για προϊόντα L'OREAL
  - Ηλικία έως 35 ετών
  - Πείρα σε πωλήσεις καλλυντικών
  - Απολυτήριο Λυκείου
  - Ανεση στην επικοινωνία
  - Αδεια οδηγήσεως αυτοκινήτου
- **ΣΕΡΒΙΤΟΡΑ** νεαρή για Γερμανικό καφέ-εστιατόριο
  - Ηλικία έως 25 ετών
  - Εμφανίσιμη
  - Προϋπηρεσία στο service
  - Γνώσεις Αγγλικών
- **ΚΟΦΤΗΣ** Αλλαντικών-Τυριών
  - Ηλικία έως 40 ετών
  - Προϋπηρεσία
  - Γνώσεις Αγγλικών ή Ιταλικών
  - Αδεια οδήγησης αυτοκινήτου -μηχανάκι

Ωρες επικοινωνίας 10.00-13.00 και 18.00-21.00

Τηλέφωνο επικοινωνίας 30976 κ. Δανέζη

ΕΥΡΩΚΤΗΜΑΤΙΚΗ

ΜΕΣΙΤΕΣ ΣΥΜΒΟΥΛΟΙ ΕΚΤΙΜΗΤΕΣ

ΠΩΛΗΣΕΙΣ ΟΙΚΟΠΕΔΩΝ

ΙΑΛΥΣΟΣ
301τ.μ.- Εντός σχεδίου.....17.000.000 (49.884,1€)
320τ.μ.- Στο κέντρο (Σ.Δ.=1)...17.000.000 (49.884,1€)
700τ.μ.- Κοντά στο κέντρο (Σ.Δ.=1)....50.000.000 (146.717,9€)
1000τ.μ.- Κοντά στο κέντρο (Σ.Δ.=1)...35.000.000 (102.702,5€)
1180τ.μ.- Στην παρ. Ιαλυσού(Σ.Δ=0,4)...41.000.000 (120.308,7€)
1713τ.μ.- Κοντά στην παραλία(Σ.Δ.=0,4)...70.000.000 (205.405,1€)
2000τ.μ.- Θέση Βουνάρα.....38.000.000 (111.505,6€)
2000τ.μ.- Με άδεια οικόδ. στο Λύκειο...35.000.000 (102.702,5€)
2000τ.μ.- εντός σχεδίου.....60.000.000 (176.061,5€)
4000τ.μ.- Στους πρόποδες Φιλερήμου...50.000.000 (146.717,9€)
4000τ.μ.- Κοντά στην Άνοιξη.....50.000.000 (146.717,9€)
4000τ.μ.- Στην προέκτ. οδού Άνοιξης....50.000.000 (146.717,9€)
8700τ.μ.- Θέση Κανδυλί.....30.000.000 (88.030,7€)
9700τ.μ.- Θέση Κανδυλί.....50.000.000 (146.717,9€)
10.000τ.μ.- Θέση Κανδυλί.....50.000.000 (146.717,9€)
ΚΙΟΤΑΡΙ
2000τ.μ.- Επί της Εθνικής οδού.....9.000.000 (26.409,2€)
ΜΑΣΣΑΡΙ
400τ.μ.- Εντός οικισμού..4.500.000 (13.204,6€)
4400τ.μ.- κοντά στο γήπεδο...10.000.000 (29.343,6€)
ΞΙΑ
500τ.μ.- Κοντά στην παραλία).....35.000.000 (102.702,5€)
500τ.μ.- Κοντά στην παραλία)....35.000.000 (102.702,5€)
3300τ.μ.- Εντός σχεδίου.....50.000.000 (146.717,9€)
ΠΑΣΤΙΔΑ
400τ.μ.- Εκτός Οικισμού.....15.000.000 (44.015,4€)
788τ.μ.- Εντός Οικισμού με άδεια οικόδ...8.500.000 (24.942,0€)
892τ.μ.- Εντός Οικισμού με άδεια οικόδ...9.000.000 (26.409,2€)
1000τ.μ.- Εντός Οικισμού.....10.000.000 (29.343,5€)
1000τ.μ.- Εντός Οικισμού.....12.000.000 (35.212,3€)
1070τ.μ.- Εντός Οικισμού.....16.000.000 (46.949,7€)
1900τ.μ.- Εκτός Οικισμού.....35.000.000 (102.702,5€)
ΠΑΡΑΔΕΙΣΙ
6000τ.μ.- Εκτός Οικισμού.....64.000.000 (187.798,9€)
ΣΟΡΩΝΗ
4000τ.μ.- Επί της επαρχιακής οδού...18.000.000 (52.818,4€)
5000τ.μ.- Στο κύμα (άρτιο & οικόδ/μο.)..15.000.000 (44.015,4€)

ΛΙΝΔΟΣ
4600τ.μ.- Θέση Ψάλτο.....50.000.000 (146.717,9€)
8000τ.μ.- Στους Πεύκους Κοντά στην παραλία...32.000.000 (93.899,5€)
12000τ.μ.- Στους Πεύκους κοντά στην παραλία...168.000.000 (492.972,2€)
ΚΟΛΥΜΠΙΑ
715τ.μ.- Στο δρόμο με τους Ευκάλυπτους...8.000.000 (23.474,9€)
4500τ.μ.- Με άδεια οικόδ. για ξενοδοχ....63.000.000 (184.864,6€)
5700τ.μ.- Στο δρόμο με τους ευκάλυπτους.....50.000.000 (146.717,9€)
ΑΣΓΟΥΡΟΥ
1700τ.μ.- Εντός νέου σχεδίου με 420τ.μ. Κτίσματα....90.000.000 (264.092,2€)
4000τ.μ.- Εκτός σχεδίου οικισμού.....40.000.000 (117.374,3€)
4000τ.μ.- Εκτός σχεδίου οικισμού.....45.000.000 (132.046,1€)
4000τ.μ.- Εκτός σχεδίου οικισμού.....45.000.000 (132.046,1€)
ΜΑΡΙΤΣΑ
300τ.μ.- Εντός οικισμού.....4.500.000 (13.204,6€)
1400τ.μ.- Εντός οικισμού.....8.000.000 (23.474,9€)
1490τ.μ.- Επί της επαρχιακής οδού.....13.500.000 (39.613,8€)
4000τ.μ.- Κοντά στο παλιό αεροδρόμιο.....12.000.000 (35.212,3€)
ΑΦΑΝΤΟΥ
360τ.μ.- Εντός οικισμού.....12.000.000 (35.212,3€)
5600τ.μ.- Επί της Ρόδου - Λίνδου.....145.000.000 (425.482,0€)
ΛΑΔΙΚΟ
21.000τ.μ.- Κοντά στη θάλασσα.....250.000.000 (733.589,6€)
ΑΡΧΑΓΓΕΛΟΣ
800τ.μ.- Εντός σχεδίου οικισμού.....8.000.000 (23.474,9€)
ΚΑΛΥΘΙΕΣ
1734τ.μ.- εντός Οικισμού.....25.000.000 (73.358,0€)
2640τ.μ.- Πανοραμικό....28.000.000 (82.162,0€)
ΚΑΛΑΘΟΣ
2800τ.μ.- Εντός οικισμού επί της Ρόδου-Λίνδου με κτίσματα 400τ.μ.....90.000.000 (264.092,2€)
25000τ.μ. Εκτός σχεδίου πανοραμικό...75.000.000 (220.076,9€)
ΓΕΝΝΑΔΙ
500τ.μ.- Εντός Οικισμού με άδεια οικόδ.....20.000.000 (58.687,2€)
1720τ.μ.- Επί της παλιάς επαρχιακής οδού με άδεια οικόδ.....17.500.000 (51.351,3€)
4200τ.μ.- Επί της επαρχιακής Οδού.....29.000.000 (85.096,4€)

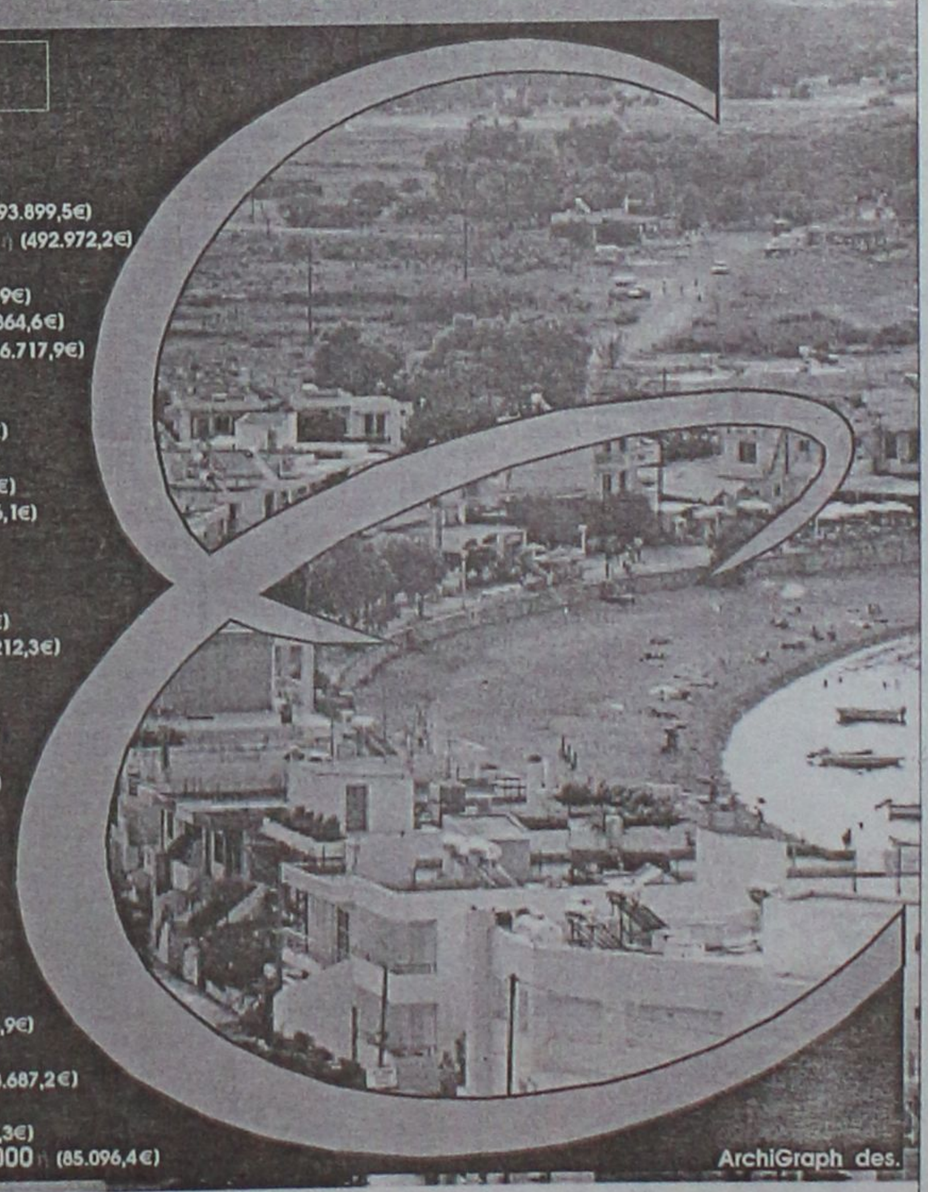

ΙΩΑΝΝΗΣ & ΜΙΧΑΛΗΣ ΕΥΣΤΑΘΙΟΥ

Τηλ. (0241) 73819,74917 κιν 0944/374546,0945/292030 FAX 38641

Μεταφερθήκαμε στα νέα μας γραφεία Εθνικής Αντίστασης 83 (πρώην Άννης Μαρίας) δίπλα στην ALPHA BANK

Γυροπωλείον "Η Ρωξάνη"

ΖΗΤΟΥΝΤΑΙ

έμπειρα άτομα για τις παρακάτω θέσεις:
- Ψήστες
- Βοηθοί ψήστη
- Οδηγοί για Delivery
- Ταμπλίστες

Πληροφορίες: 0946363311

Η ΑΝΤΙΠΡΟΣΩΠΕΙΑ ΑΥΤΟΚΙΝΗΤΩΝ DAEWOO ΑΛ. ΚΟΥΚΟΥΡΑΣ

ΖΗΤΕΙ

ΝΕΟΥΣ-ΝΕΕΣ για να στελεχώσουν το τμήμα πωλήσεων.
Οι υποψήφιοι θα πρέπει να πληρούν τις κάτωθι προϋποθέσεις:
- Απολυτήριο Λυκείου
- Ηλικία έως 35 ετών
- Δίπλωμα αυτοκινήτου
- Άνεση στην επικοινωνία και οργανωτικές ικανότητες.

Προσφέρεται ικανό πακέτο αποδοχών.
Απαραίτητο βιογραφικό σημείωμα και φωτογραφία

Πληρ. τηλ. (0241) 65183-65172

CASH AND CARRY
METRO

Το Cash and Carry METRO
ΖΗΤΕΙ

ΕΡΓΑΤΕΣ

ηλικίας 22-40 ετών.
Παρακαλούνται οι ενδιαφερόμενοι να τηλεφωνήσουν στο: 62.327 ή 01/28.93.500

Από ασφαλιστικό γραφείο

ΖΗΤΕΙΤΑΙ

κοπέλα για μια θέση στη γραμματεία με γνώσεις Η/Υ σε περιβάλλον Windows (Word & Excel). Απαραίτητο βιογραφικό και μια φωτογραφία.

Δ/νση Σοφ. Βενιζέλου 1, τηλ. 38338
Ωρες επικ/νίας: 8.30-2.30 & 5.30-8.30
Για πληροφορίες κα Ψαρού

ΖΗΤΕΙΤΑΙ

ΟΔΗΓΟΣ - ΠΩΛΗΤΗΣ
Πληρ. τηλ. 25173-37793

ACS
... σημαίνει courier

ΖΗΤΟΥΝΤΑΙ

διανομείς με διπλ. μηχανής και προαιρετικά επαγγ. αυτοκινήτου. Για μόνιμη εργασία.
Πληρ. τηλ. 38296, 38297

ΤΟ ΞΕΝΟΔΟΧΕΙΟ ΔΙΟΝΥΣΟΣ ΙΞΙΑ - ΡΟΔΟΣ

ΖΗΤΑ

Νεαρό υπάλληλο για γκρουμ.
Αιτήσεις με πρόσφατη φωτογραφία γίνονται δεκτές καθημερινά από 10.00-13.00

Πληρ. τηλ. 23021

Η εταιρεία ελαστικών ΤΖΩΡΤΖΗ ΑΙΚΑΤΕΡΙΝΗ

ΖΗΤΑ

εξειδικευμένο προσωπικό τεχνίτες και βοηθούς με γνώσεις στον χώρο του αυτοκινήτου.
Επίσης ζητείται τεχνίτης ελαστικών για οχήματα βαρέου τύπου (φορτηγά και λεωφορεία).

Πληρ. τηλ. 0241-62801-62050-66532
κ. Γιώργο. Μισθοί ικανοποιητικοί

GENESIS
ΠΛΗΡΟΦΟΡΙΚΗ

ΖΗΤΕΙ

- Κοπέλα βοηθό λογιστή- πωλήσεις
- Υπάλληλο υποστήριξης προγραμμάτων

Πληρ. τηλ. 34568-73635-24953

Η ετιαρεία ενοικιάσεως αυτοκινήτων SIXT

ΖΗΤΕΙ

να προσλάθει άτομα
για να εργαστούν στο υποκατάστημα της Ρόδου και των Κολυμπίων, τα οποία να έχουν δίπλωμα οδήγησης και να μιλούν μια ξένη γλώσσα.

Πληρ. τηλ. 39335

Sigma

Αντιπροσωπεύσεις Ασφαλιστικών Εταιρειών
Άννης Μαρίας και Καζαντζάκη 2
Τηλ. (0241) 31468 • FAX: (0241) 33644

ΖΗΤΟΥΝΤΑΙ

Ασφαλίστριες και ασφαλιστές για ελεύθερη συνεργασία.

Για ραντεβού τηλ. 31468

ΠΩΛΟΥΝΤΑΙ

τα κάτωθι είδη γραφείου πού είναι σε άριστη κατάσταση και στις κάτωθι τιμές προσφοράς, λόγω άμεσης αναχώρησης:

Γραφείο διευθυντού	180.000 δρχ.
Πολυθρόνα διευθυντού περιστρεφόμενη	50.000 δρχ.
Τραπεζάκι (ίδιο με γραφείο)	30.000 δρχ.
Συρταριέρα (τρία συρτάρια)	35.000 δρχ.
Πολυθρόνα επισκεπτών	60.000 δρχ.
Πολυθρόνα επισκεπτών	60.000 δρχ.
Γραφείο για κομπιούτερ (γωνία)	180.000 δρχ.
Γραφείο για κομπιούτερ (γωνία)	180.000 δρχ.
Πολυθρόνα γραμμ. περιστρεφόμενη	50.000 δρχ.
Πολυθρόνα γραμμ. περιστρεφόμενη	50.000 δρχ.
Συρταριέρα (τρία συρτάρια)	35.000 δρχ.
Συρταριέρα (τρία συρτάρια)	35.000 δρχ.
Τριθέσιος καναπές	130.000 δρχ.
Καρέκλα (απλή)	20.000 δρχ.
Καρέκλα (απλή)	20.000 δρχ.
Σκαμπώ	15.000 δρχ.
Σκαμπώ	15.000 δρχ.
Τραπεζάκι (τζάμι) μεγάλο	25.000 δρχ.
Τραπεζάκι (τζάμι) μικρό	15.000 δρχ.
Τραπεζάκι (τζάμι) μικρό	15.000 δρχ.
Τραπεζάκι (τζάμι) μικρό	15.000 δρχ.
Τηλεφωνικό κέντρο telenorma (4 εξωτερικές γραμμές-μουσική)	150.000 δρχ.
Κουρτίνα πτυσσόμενη	45.000 δρχ.
Φωτιστικά οροφής (τεμ. 4)	40.000 δρχ.

ΣΠΕΣΙΑΛ ΠΡΟΣΦΟΡΑ ΟΛΑ ΜΑΖΙ 800.000 ΔΡΧ.

ΣΗΜΕΙΩΣΗ: Τα έπιπλα βρίσκονται σε γραφείο που ενοικιάζεται στο κέντρο της πόλης και με πρόσοψη στην Πλατεία Κύπρου.

Πληρ. τηλ. 0944/532786

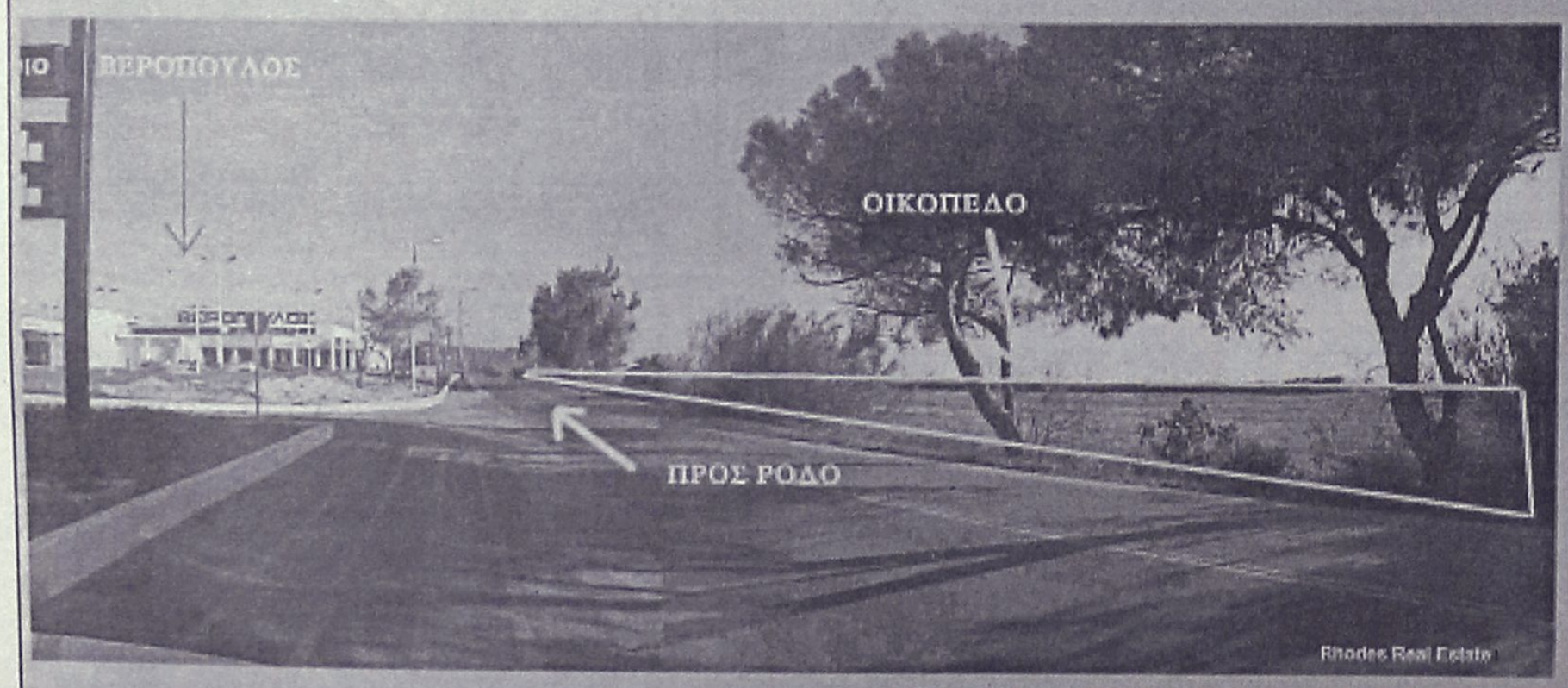

ΠΩΛΟΥΝΤΑΙ

ΟΙΚΟΠΕΔΑ

4.000 τ.μ.

ΕΠΙ ΤΗΣ

ΡΟΔΟΥ - ΚΑΛΛΙΘΕΑΣ

ΡΟΔΙΑΚΗ ΚΤΗΜΑΤΙΚΗ
ΣΥΜΒΟΥΛΟΙ & ΕΚΤΙΜΗΤΕΣ ΑΚΙΝΗΤΩΝ
ΚΤΗΜΑΤΟΜΕΣΙΤΙΚΟ ΓΡΑΦΕΙΟ από το 1983

Πληροφορίες

ΑΝΕΣΤΗΣ & ΣΑΒΒΑΣ ΣΑΒΒΑΪΔΗΣ
τηλ: 0241-26281 & 35476
cel: 0944-421015

διαφορα

ΚΛΙΜΑΤΙΣΤΙΚΟ TRANE μεταχειρισμένο 22.000 BTU ψύξη-θέρμανση. Πληρ. τηλ. 0977627152 ΑΔ39677

ΤΑΧΥΠΛΟΟ πολυτελείας SEA RAY 190 (Αμερικής) μοντέλο 2000, εξωλέμβια MERCURY, OPTI-MAX 135 HP χωράει 9 άτομα - σχεδόν καινούργιο τρέιλερ με φρένα, υδραυλικό τιμόνι, βυθομ. τιμή αντιπροσωπείας $ 38.000 δολάρια. Πωλείται μόνο 8,5 εκατομ. Πληρ. τηλ. 0977-081011 ΑΔ39653

ΛΑΓΟΣΚΥΛΟ ξεκινημένο σε λογική τιμή. Πληρ. τηλ. 22975 ΑΔ39635

ΛΟΓΩ ΑΝΑΚΑΙΝΙΣΗΣ πωλούνται σε τιμή ευκαιρίας καρέκλες (πολυθρόνες) μπαμπού μαζί με τα μαξιλάρια τους σε άριστη κατάσταση. Πληρ. τηλ. 33947 ΑΔ39619

ΣΚΑΦΟΣ CRUZER 27 ΠΟΔΩΝ ΑΜΕΡΙΚΗΣ 2Χ180 NTHZEL 6 CUL TURBO RADAR AUTO PILOT Η ΜΗΧΑΝΕΣ 359 ΩΡΕΣ MERCRUZER 1997, ΤΟΥΑΛΕΤΑ ΝΤΟΥΣ ΤΟ ΣΚΑΦΟΣ ΕΙΝΑΙ FISH. ΠΛΗΡ. ΤΗΛ. 024723020 ΑΛΕΞΗΣ ΤΟ ΒΡΑΔΥ ΠΔ39620

ΣΚΑΦΟΣ CRUISER 27 ΠΟΔΩΝ ΜΕ 2 ΜΗΧΑΝΕΣ MERCUISER 6ΚΥΛΙΝΔΡΕΣ TURBO 188 HP Η ΚΑΘΕΜΙΑ. ΠΛΗΡ. ΤΗΛ. 0247-23090 ΒΡΑΔΙΝΕΣ ΩΡΕΣ ΠΔ39621

ΠΩΛΕΙΤΑΙ ανακλινόμενο σχεδιαστήριο bieffe διαστάσεων 1,70Χ1,00 m με τεχνίγραφο Zucor σε καλή κατάσταση και σε τιμή ευκαιρίας. Πληρ. τηλ. 0241 33190 καθημερινά 10.00 π.μ.-15.00 μ.μ. εκτός Κυριακής ΑΔ39582

ΜΙΚΡΟΕΠΙΠΛΑ ντουλάπες, TV, τραπέζια κουζίνας, σαλονιού, κρεβατοκάμαρες, καρέκλες, σύνθετα, κρυστολιέρες, γραφεία, ντιβάνια, ντουλάπες για βεράντες, έπιπλα computer, παπουτσοθήκες κ.ά. σε χαμηλές τιμές στο 5ο χλμ. Ρόδου-Λίνδου και στο τηλ. 65065-62037 (Πλατής - ΡΟΔΟΧΡΩΜ) ΑΔ39570

ΚΟΦΤΑ ΚΕΝΤΗΜΑΤΑ χειρός, κουρτίνα μεγάλη χειροποίητο κέντημα, και πανωσέντονο με φάκελα χειροποίητα. Πληρ. τηλ. 83383 και κιν. 0977935206 ΑΔ39503

ΑΚΟΡΝΤΕΟΝ, επαγγελματικό καινούργιο. Τιμή 200.000 δρχ. Πληρ. τηλ. 83383, κιν. 0977935206 ΑΔ39500

ΤΙΓΚΕΛΙΑ και **ΚΟΠΤΟΡΑΠΤΕΣ** διάφορα μοντέλα, σε πολύ καλές τιμές. Πληρ. τηλ. 24811, 73075 ΑΔ39252

ΜΗΧΑΝΗ εξωλέμβια τύπου TOHATSU 9,8 HP 2 ετών μακρύλαιμη με αμόλυβδη βενζίνη λόγω αγοράς μεγαλύτερης. Πληρ. τηλ. 0946/392413 ΑΔ39567

ΔΙΑΔΡΟΜΟΣ για γυμναστική, πολύ εύχρηστος πωλείται, και σε τιμή ευκαιρίας. Πληρ. τηλ. 27801, 37030 ΑΔ39453

ΔΕΡΜΑΤΙΝΟ ΣΑΛΟΝΙ αποτελείται από δύο πολυθρόνες και ένα διθέσιο καναπέ ολοκαίνουργιο σε ζαχαρί χρώμα μόνο 550.000. Πληρ. τηλ. 27937 από 12 το μεσημέρι έως 1 βράδυ κ. Γιάννη ΑΔ39525

ΠΙΕΣΤΗΡΙΟ OFFSET (29Χ42) ΑΜ MULTI. ΤΙΜΗ 1.500.000 ΔΡΧ. ΠΛΗΡ. ΤΗΛ. 0937756878 ΧΠΔ381

EXCEL ΚΑΘΩΣ ΚΑΙ ΤΩΝ ΛΟΓΙΣΤΙΚΩΝ ΠΡΟΓΡΑΜΜΑΤΩΝ ΚΕΦ 3 & DEFACTO. ΚΑΤΟΧΟΣ ΔΙΠΛΩΜΑΤΟΣ ΟΔΗΓΗΣΗΣ, ΑΝΥΠΑΝΤΡΗ ΚΑΙ ΧΩΡΙΣ ΑΛΛΕΣ ΟΙΚΟΓΕΝΕΙΑΚΕΣ ΔΕΣΜΕΥΣΕΙΣ. ΠΛΗΡ. ΤΗΛ. 0977/603587. ΠΡ39361

ΚΥΡΙΑ με γνώσεις Αγγλικών-Γερμανικών ενδιαφέρεται για πρωινή απασχόληση εντός πόλης. Πληρ. τηλ. 63606, 9-11 π.μ. ΑΕ39628

ΛΟΓΙΣΤΗΣ ΑΝΑΛΑΜΒΑΝΕΙ ΤΗΝ ΤΗΡΗΣΗ ΛΟΓΙΣΤΙΚΩΝ ΒΙΒΛΙΩΝ Α' ΚΑΙ Β' ΚΑΤΗΓΟΡΙΑΣ Κ.Β.Σ., ΣΥΜΠΛΗΡΩΣΗ ΦΟΡΟΛΟΓΙΚΩΝ ΔΗΛΩΣΕΩΝ, ΦΠΑ, ΔΗΦΟΔΩ, Κ.ΛΠ. ΠΛΗΡ. Κ. ΣΑΒΒΑ, ΤΗΛ. 0241-90538, 097/2474221. ΑΡ39249

ΠΩΛΟΥΝΤΑΙ

εκπαιδευμένα κυνηγόσκυλα γενικού θηράματος και λαγόσκυλα με δοκιμή καθώς και ξεκινημένα σκυλιά από 8 μηνών έως 1 έτους

1. Καθαρόαιμο σπανιέλ Μπρετον 3 ετών
2. Σπρίνιερ σπανιέλ 18 μηνών καθαρόαιμο
3. Κούρσχααρ αρσενικό 18 μηνών καθαρόαιμο
4. Πόιντερ θηλυκό 4 ετών λαγό κοπο-φερμα
5. Σέττερ αρσενικό 1 έτους φερμας
6. Κυρηκοταζα φερμαπορτα-δίωξη
7. Ελληνικό γκέκας θηλυκό 1 έτους κοπολαγο
8. Τράχταρ θηλυκό καθαρόαιμο 9 μηνών
9. Κούρσχααρ θηλυκό 11 μηνών κοπο-=φέρμα

ΔΟΚΙΜΗ ΜΟΝΟ ΣΑΒΒΑΤΟΚΥΡΙΑΚΑ

Πληρ. τηλ. 0932-529010 όλη την ημέρα, **66160** 14.30-16.30 ΠΔ39455

ΤΑΠΗΤΟΚΑΘΑΡΙΣΤΗΡΙΟ
WASH AND CARE
ΚΑΘΑΡΙΣΜΟΣ ΚΑΙ ΦΡΟΝΤΙΔΑ

Συνδυάσαμε την πολυετή πείρα μας και τα ολοκαίνουργια μηχανήματά μας και αναλαμβάνουμε:

- Καθαρισμό-φροντίδα-φύλαξη ΧΑΛΙΩΝ-ΜΟΚΕΤΩΝ
- Παραλαβή από το σπίτι μ' ένα τηλεφώνημα
- Επιτόπιος καθαρισμός ΣΑΛΟΝΙΩΝ, ΜΟΚΕΤΩΝ, ΜΑΞΙΛΑΡΑΚΙΑ ΕΠΙΧΕΙΡΗΣΕΩΝ.

ΦΑΡΜΑΚΙΔΗΣ ΕΥΣΤΑΘΙΟΣ

Τηλ. **0241-68189**

5ο χλμ. Λ. Ρόδου-Λίνδου 237

ΠΡ39335

ΝΕΡΟ! ΒΡΕΙΤΕ ΝΕΡΟ

Ραδιοαισθητικός,εντοπίζει με ακρίβεια νερό στο χώρο σας έναντι αμοιβής. Διαθέτουμε μηχανήματα για μικρές και μεγάλες γεωτρήσεις.

ΔΟΥΛΕΙΑ ΕΓΓΥΗΜΕΝΗ
Πληρ. τηλ. 0945-981382

ΠΡ39577

- ΜΕΛΕΤΕΣ ΣΥΝΔΕΣΗΣ με αποχ/κό δίκτυο **Δ.Ε.Υ.Α.Ρ.**
- **ΑΔΕΙΕΣ ΛΕΙΤΟΥΡΓΙΑΣ ΚΑΤΑΣΤΗΜΑΤΩΝ** (παντός είδους)
- **ΗΛΕΚΤΡΟΔΟΤΗΣΗ ΚΤΙΡΙΩΝ (Δ.Ε.Η.)**

(ΕΛΕΓΧΟΣ ΤΙΜΟΛΟΓΙΩΝ ΣΤΗΝ ΕΦΟΡΙΑ)

Αμεση εξυπηρέτηση
Λογικές τιμές

ΤΕΧΝΙΚΟ ΓΡΑΦΕΙΟ
Ι. ΧΑΤΖΗΙΩΑΝΝΙΔΗΣ
Στεφ. Καζούλη 14 - Ρόδος
Τηλ. /Fax: 73021-31390-κιν. 097/2373156
ΠΡ39528

προσφορες εργασιας

ΝΕΑ 27 ΕΤΩΝ ΑΠΟ ΒΟΡΕΙΑ ΕΛΛΑΔΑ ΕΠΙΘΥΜΕΙ ΜΟΝΙΜΗ ΜΕΤΑΚΑΤΟΙΚΙΣΗ ΣΤΗΝ ΡΟΔΟ ΕΦΟΣΟΝ ΒΡΕΙ ΕΡΓΑΣΙΑ ΑΝΑΛΟΓΗ ΤΩΝ ΠΡΟΣΟΝΤΩΝ ΤΗΣ. ΑΠΟΦΟΙΤΟΣ ΙΕΚ (ΚΡΑΤΙΚΟ) ΤΜΗΜΑ ΔΙΟΙΚΗΤΙΚΟΟΙΚΟΝΟΜΙΚΟ ΣΤΕΛΕΧΟΣ ΕΠΙΧΕΙΡΗΣΕΩΝ, ΜΕ ΠΕΝΤΑΧΡΟΝΗ ΠΡΟΫΠΗΡΕΣΙΑ ΣΕ ΕΞΑΓΩΓΙΚΕΣ ΕΜΠΟΡΙΚΕΣ ΚΑΙ ΜΕΤΑΠΟΙΗΤΙΚΕΣ ΕΤΑΙΡΕΙΕΣ ΣΤΟΝ ΤΟΜΕΑ ΔΙΟΙΚΗΣΗ-ΟΙΚΟΝΟΜΙΑ, ΑΡΙΣΤΗ ΧΡΗΣΗ WORD-

ΕΡΓΟΛΑΒΟΣ
ΜΑΣΤΟΡΑΣ ΚΩΝΣΤΑΝΤΙΝΟΣ
ΤΙΜΕΣ ΛΟΓΙΚΕΣ

αναλαμβάνω γενικές κατασκευές κτιρίων, αναπαλαιώσεις, σοβατίσματα, χτισίματα, γκρεμίσματα βαψίματα, μάρμαρα, γιαλίσματα, πλακάκια, περιφράξεις οικοπέδων, κατασκευές, μελέτες για σοφίτες, ξυλοκατασκευές, τοποθέτηση κεραμίδια.

ΓΙΑ ΟΛΗ ΤΗ ΔΩΔΕΚΑΝΗΣΟ

Πληρ. τηλ. 27255, 0944-823925
όλο το 24ωρο

ΠΡ38927

ΤΑ ΜΟΝΑΔΙΚΑ
Βιολογικά Ταπητοκαθαριστήρια Ρόδου
ΚΛΕΟΠΑΤΡΑ & EURO CLEAN CENTER

Εμπιστευθείτε τον καθαρισμό και φύλαξη των ταπήτων στα καθαριστήρια μας

- *Προσφέρουμε άψογο και έμπειρο Βιολογικό Καθαρισμό Ταπήτων*
- *Στεγνό καθαρισμό χειροποίητων χαλιών*
- *Επιτόπου καθαρισμό σε σαλόνια-μοκέτες*
- *Ειδικός καθαρισμός παπλώματα-φλοκάτες*
- *Επισκευές σε όλους τους τύπους ταπήτων*

"Η φύλαξη είναι δωρεάν" για όλο τον χρόνο. παραλαβή-παράδοση κατ' οίκον σε όλη τη Ρόδο.

Υπεύθυνος:
Κουφαλλάκης Σταύρος
Τηλ. **0241-51996, 0945793626 fax 51322**

ΠΡ39554

ΗΛΕΚΤΡΟΛΟΓΟΣ ΜΗΧΑΝΙΚΟΣ Τ.Ε.
ΑΝΑΛΑΜΒΑΝΕΙ

- **Νέες εγκαταστάσεις**
- **Επεκτάσεις, Μετατροπές**
- **Βλάβες**

Ξενοδοχείων-Καταστημάτων-Πολυκατοικιών-Διαμερισμάτων

Πληρ. τηλ. 68608, 0932/242625

ΠΡ38179

ΤΕΧΝΙΚΟ ΓΡΑΦΕΙΟ
Αναλαμβάνει

- Μελέτες για σύνδεση οικοδομών με το **αποχετευτικό δίκτυο**

Δ.Ε.Υ.Α.Ρ.

- Αδειες λειτουργίας καταστημάτων
- Ηλεκτροδοτήσεις κτιρίων.

Υπεύθυνος:
Μιχάλης Μαυρομάγουλος
Αρχιτέκτονας Μηχανικός
Στεφάνου Καζούλη 14
Ρόδος
Τηλ. 0241-27040, κιν. 0932/290030

ΠΡ39529

Εχετε πρόβλημα με τα παλιά σας αλουμίνια;

- **Τα επισκευάζω ή τα αντικαθιστώ με καινούργια**

ΚΑΤΑΣΚΕΥΕΣ ΑΛΟΥΜΙΝΙΟΥ ΚΑΙ ΣΙΔΗΡΟΥ
"Ο ΓΙΩΡΓΟΣ"
Πληρ. τηλ. 39747, 0944999655

ΠΡ39395

ΤΑΠΗΤΟΚΑΘΑΡΙΣΤΗΡΙΟ
ART CLEAN EXPRESS

Αναλαμβάνουμε υπεύθυνα:

- ✓ Ξηρό καθαρισμό
- ✓ Πλύσιμο-απολύμανση
- ✓ Φύλαξη
- ✓ Επιδιόρθωση ταπήτων
- ✓ Αδιαβροχοποιήσεις

Ειδικός καθαρισμός μεταξωτών και χειροποίητων χαλιών
Παραλαβή-παράδοση κατ' οίκον
Εγγυημένη συνεργασία
Επί τόπου καθαρισμοί μοκετών-σαλονιών
Τηλ. 94815, κιν. 0944 350247, 0800400400
Τηλ. χωρίς χρέωση
Με την υπογραφή Αλαφάκης

ΟΡΓΑΝΟΠΟΙΕΙΟ ΒΑΣΙΛΗΣ ΠΑΥΛΑΚΗΣ

κατασκευές-επισκευές παντός τύπου εγχόρδων μουσικών οργάνων
Αθηνών 18, Ρόδος
Τηλ. 64306 και 0946/067096

ΑΠΟΦΡΑΞΕΙΣ-ΚΑΘΑΡΙΣΜΟΙ





ΑΠΟΦΡΑΞΕΙΣ ΚΑΘΑΡΙΣΜΟΙ ΣΥΝΤΗΡΗΣΕΙΣ ΑΠΟΧΕΤΕΥΣΕΩΝ-ΕΠΙΦΑΝΕΙΩΝ-ΚΤΙΡΙΩΝ-ΠΛΟΙΩΝ-ΒΙΟΛΟΓΙΚΩΝ

Αναλαμβάνουμε ξενοδοχεία, Δήμους, πολ/κίες κ.λπ. Αντληση πετρελαιοειδών από πλοία καθώς και λιποσυλλεκτών και βιολογικών. ΜΕ ΜΟΝΑΔΙΚΑ ΣΕ ΥΨΟΣ ΠΙΕΣΗΣ ΚΑΙ ΑΝΑΡΡΟΦΗΣΗΣ. ΥΠΕΡΣΥΓΧΡΟΝΑ ΜΗΧΑΝΗΜΑΤΑ ΥΔΡΟΒΟΛΗΣ ΣΕ ΟΛΗ ΤΗ ΔΩΔΕΚΑΝΗΣΟ

ΟΛΟ ΤΟ 24ωρο
ΒΑΡΔΕΛΛΗ Μ. -ΚΡΑΣΟΠΟΥΛΟΣ Δ. Ο.Ε.
Τηλ. 35555, Fax: 96516, Κιν. 0944/395999
e-mail:metropontikas@excite.com.
ΣΤΙΣ ΠΙΟ ΧΑΜΗΛΕΣ ΤΙΜΕΣ

ΑΠΟΦΡΑΞΕΙΣ

ΔΩΔΕΚΑΝΗΣΙΑΚΕΣ ΑΠΟΦΡΑΞΕΙΣ



"ΚΟΛΟΣΣΟΣ"
ΑΠΟΦΡΑΞΕΙΣ ΚΑΘΑΡΙΣΜΟΙ ΑΠΟΧΕΤΕΥΣΕΩΝ & ΒΟΘΡΩΝ



Αναλαμβάνουμε πάσης φύσεως αποφράξεις οποιουδήποτε μήκους και πλάτους
Αναλαμβάνουμε καθαρισμούς αποχετευτικών αγωγών ΔΗΜΩΝ, ΞΕΝ/ΧΕΙΩΝ στρατιωτικών μονάδων ΣΠΙΤΙΩΝ, ΠΟΛΥΚΑΤΟΙΚΙΩΝ καθώς και καθαρισμούς βιολογικών μονάδων με μηχάνημα υψηλής πιέσεως σε όλη την Δωδ/σο

Κ. ΠΗΔΙΑΚΗΣ - Π. ΚΑΣΕΡΗΣ
Πληρ. τηλ. 47915-91881, κιν. 0944/325234 και 0977/717048

"ΑΠΟΦΡΑΞΕΙΣ" "Η ΜΑΡΙΑ"



ΑΠΟΦΡΑΞΕΙΣ ΠΑΝΤΟΣ ΤΥΠΟΥ ΑΠΟΧΕΤΕΥΣΕΩΝ
ΞΕΝ/ΩΝ, ΕΣΤ/ΩΝ ΣΤΡΑΤΟΠΕΔΩΝ ΠΟΛ/ΚΙΩΝ ΟΙΚΙΩΝ ΜΕ ΜΗΧΑΝΗΜΑ ΥΨΗΛΗΣ ΠΙΕΣΕΩΣ ΥΔΡΟΒΟΛΗΣ ΑΜΕΣΗ ΕΞΥΠΗΡΕΤΗΣΗ ΟΛΟ ΤΟ 24ΩΡΟ

Πληρ. τηλ. 94750 και 0241-35555, 0977/257441.

ΑΓΟΡΑΖΩ

ΧΡΥΣΑΦΙΚΑ
ΚΟΣΜΗΜΑΤΑ
ΝΟΜΙΣΜΑΤΑ
ΧΡΥΣΑ ΔΟΝΤΙΑ
ΜΕΤΟΧΕΣ
ΩΡΟΛΟΓΙΑ
ΑΝΤΙΚΕΣ

Δάνεια επί ενεχύρω

«ΜΠΑΜΠΗΣ»
Δημ. Θεοδωράκη 15
(1ος όροφος)
ΡΟΔΟΣ

ΠΡ37428

Αριθμολογία

Οι αριθμοί δίνουν απάντηση στα ερωτήματά σας!



Η Νότα Κοτσίφη και οι συνεργάτες της, σας αποκαλύπτουν τα μυστικά για το παρόν και το μέλλον!

090 255 493

*DATABANK • 67 ΔΡΧ. (0,2€)/15' + Φ.Π.Α.

Η καλύτερη παρέα σε περιμένει

Μη διστάζεις! Τηλεφώνησε τώρα και γνώρισε νέους φίλους που θα γίνουν για πάντα δικοί σου.



Δώσε τέλος στη μοναξιά σου!

090 255 491

*DATABANK • 67 ΔΡΧ. (0,2€)/15' + Φ.Π.Α.

Αστρόραμα

Ανακαλύψτε τι κρύβουν τα άστρα για το μέλλον σας!

24 ώρες το 24ωρο!

ΣΧΕΣΕΙΣ - ΧΡΗΜΑ ΕΠΑΓΓΕΛΜΑΤΙΚΑ

Οι πιο διάσημοι αστρολόγοι στη γραμμή σας!

090 255 421

*DATABANK • 67 ΔΡΧ. (0,2€)/15' + Φ.Π.Α.



















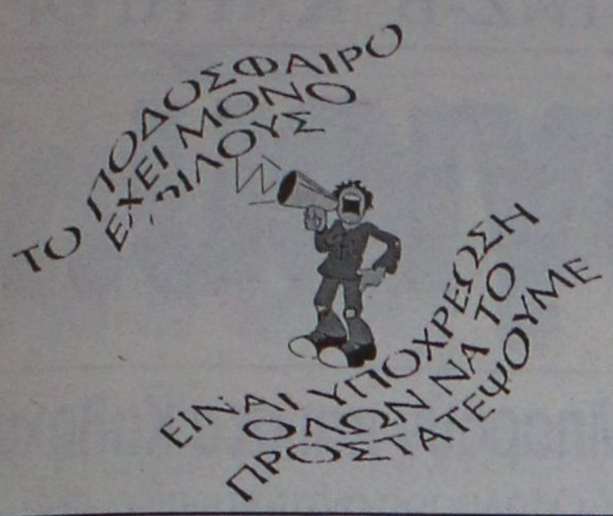

Χωρίς όρια...

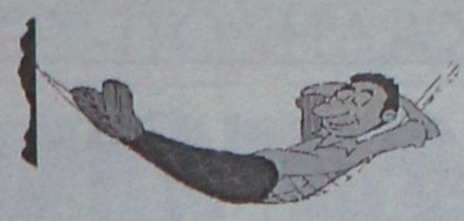

ΝΑΙ στον αθλητισμό για να κοιμάμαι ήσυχος



Με τακτική τον αιφνιδιασμό θα παρουσιαστεί στο σημερινό παιχνίδι η ...Ρόδος!

Τα κανάλια και ... οι "μεγάλοι"

Οριστικό μπορεί να θεωρείται-εκτός απροόπτου - το εξής μοίρασμα των λεγόμενων "μεγάλων" ομάδων Αθήνας και Θεσσαλονίκης σε ALPHA και NetMed. Ολυμπιακός και ΑΕΚ μένουν στην NetMed, ενώ Παναθηναϊκός, ΠΑΟΚ και Άρης πηγαίνουν στον όμιλο ALPHA. Να θυμίσουμε ότι ο ALPHA μαζεύει τα δικαιώματα αγώνων ομάδων, προκειμένου να στηρίξει σε αυτά το πρόγραμμα του αμιγώς αθλητικού καναλιού που θα υπάρχει στην ψηφιακή του πλατφόρμα.

Οι πληροφορίες αναφέρουν ότι το ψηφιακό πακέτο του ALPHA θα βγει στην αγορά στο εγγύς μέλλον, για την ακρίβεια μέσα στο καλοκαίρι.

Ενδιαφέρον παρουσιάζουν και τα ποσά αυτών των τηλεοπτικών συμφωνιών, που έχουν ανέβει στα ύψη. Ο Ολυμπιακός κλείνει κε 3,5 δισ. ετησίως, ο Παναθηναϊκός με ένα μίνιμουμ δύο δισ. το χρόνο, όσο για την ΑΕΚ, είναι μία μάλλο...περίεργη ιστορία (αφού τα ετήσια τηλεοπτικά της έσοδα είναι προϊόν διαπραγμάτευσης της NetMed με τον Έλληνα επιχειρηματία με τον οποίο ετοιμάζει συμφωνία παραχώρησης των μετοχών...) Το θέμα είναι ότι η αυτοδιοίκηση των τηλεοπτικών δικαιωμάτων των ομάδων έχει επιφέρει πολύ μεγάλη αύξηση στους πόρους των "μεγάλων" και...τρομακτικό μπέρδεμα στο τί πρόκειται να γίνει στο μέλλον. Και αυτό επειδή η ΕΠΑΕ μπορεί να χάνει το δικαίωμα να διαχειρίζεται ως "προϊόν" της το πρωτάθλημα, όμως διατηρεί το σημαντικό δικαίωμα να βγάζει πρόγραμμα για τους αγώνες που θα μεταδοθούν τηλεοπτικά! (Εκεί αναμένεται να γίνει ο μεγάλος...χαμός).



●●● Τώρα αρχίζουν τα δύσκολα για τα ελάφια. Η κατάκτηση του πρωταθλήματος ήταν ότι πιο εύκολο. Εδώ θα φανεί εάν ξέρουν να περπατούν στα...αγκάθια.

●●● *Το σημαντικό είναι να ξεκινήσουν με νίκη γιατί με διαφορετικό αποτέλεσμα, θα πρέπει να τρέχουν και να μην φτάνουν, στα εκτός.*

●●● **Σε τέτοιους αγώνες η τακτική παίζει πρωτεύοντα ρόλο και ο Μαχαιρίδης καλείται να αποδείξει τί...καρύδια έχει. Το ξέρει πως στην πρώτη αποτυχία όλοι θα πέσουν επάνω τους.**

●●● *Η παρουσία των φιλάθλων σήμερα είναι σημαντική. Ας μην ξεκινήσουν στο φινάλε τα μπάνια από σήμερα, ας τα ξεκινήσουν από την άλλη Κυριακή. Το νερό ακόμη είναι κρύο και εγκυμονεί...ψύξεις.*

Ανακοίνωση του Ζευς

Το Δ.Σ. του Αθλητικού Συλλόγου Ζεύς Αγ. Αποστόλων ανακοινώνει την διεξαγωγή Γενικής Συνέλευσης με θέμα νέες αρχαιρεσίες για ανάδειξη νέου Διοικητικού Συμβουλίου στις 9/6/01 ημέρα Σάββατο στις 7 μ.μ. στην λέσχη του Συλλόγου.

Σε περίπτωση μη απαρτίας θα επαναληφθεί την ίδια ημέρα, ώρα και χώρο στις 16/6/01.

Για το Δ.Σ.
Ο πρόεδρος
Γιάννης Γ. Καζουλάκης





ΑΝΕΚΔΟΤΟ

Μια μέρα εκεί που έκανε μπάνιο ο πατέρας του Τοτού πάει ο Τοτός και αφού τον βλέπει τον ρωτά, τί είναι αυτό μπαμπά; και του λέει ο πατέρας του, αυτό είναι ένα σφουγγάρι. Και από που το πήρες; λέει ο Τοτός, από του μπακάλη και πόσο το πήρες; 200 δρχ.

Την άλλη μέρα έκανε μπάνιο η μάνα του και της λέει, μαμά τι είναι αυτό; ένα σφουγγάρι. Και από που το πήρες; από τον μπακάλη. Και πόσο το πήρες; 300 δρχ. και λέει ο Τοτός ε! τον απατεώνα τον μπακάλη, ο μπαμπάς το πήρε 200 δρχ. και έχει και κοντάρι!



ΡΕΠΟΡΤΑΖ-Β' ΚΑΤΗΓΟΡΙΑ

Καταγγελία Κουγιού...

✓ *ΕΙΠΕ ΑΡΧΙΚΑ ΝΑΙ ΣΤΗΝ ΤΡΟΠΟΠΟΙΗΣΗ ΤΟΥ ΠΡΟΫΠΟΛΟΓΙΣΜΟΥ ΤΟΥ ΔΟΝΑ ΓΙΑ ΤΟ 2000, ΑΛΛΑ ΗΤΑΝ ΚΑΤΑΠΕΛΤΗΣ ΣΤΟ ΔΗΜ. ΣΥΜΒΟΥΛΙΟ, ΑΠΟΚΑΛΥΠΤΟΝΤΑΣ ΤΗΝ ΕΛΛΕΙΨΗ ΠΑΡΑΣΤΑΤΙΚΩΝ*

✓ *"ΠΥΡΟΣΒΕΣΤΙΚΗ" ΠΑΡΕΜΒΑΣΗ ΤΣΙΓΑΡΟΥ ΣΤΗΝ "ΚΟΝΤΡΑ" ΚΟΥΓΙΟΥ-ΔΙΑΚΟΓΕΩΡΓΙΟΥ*

✓ *ΚΟΥΓΙΟΣ: "ΕΠΙΚΡΑΤΕΙ ΝΟΟΤΡΟΠΙΑ ΑΠΟΦΑΣΙΖΟΥΜΕ ΚΑΙ ΔΙΑΤΑΣΣΟΥΜΕ"*

Ανέλπιστη "κόντρα" έλαβε χώρα στο Δημοτικό Συμβούλιο. Η αντιπαράθεση αφορούσε τον Δημοτικό Σύμβουλο **Βασίλη Κουγιό** και τον πρόεδρο του ΔΟΝΑ **Κάλλιστο Διακογεωργίου** οι οποίοι διαφώνησαν σε πολλά πράγματα της τροποποίησης του προϋπολογισμού του ΔΟΝΑ για το 2000.

Πρωταγωνιστής βέβαια ήταν ο κ. **Κουγιός** ο οποίος είναι μέλος του Δημοτικού Οργανισμού και αναφερόμενος στην τροποποίηση του προϋπολογισμού του 2000 τόνισε, χαρακτηριστικά:

"Αρχικά είπα ναι στην τροποποίηση του προϋπολογισμού. Στη συνέχεια όμως διαπιστώθηκε πως δεν υπάρχει καμμιά απόδειξη για τα έξοδα παραστάσεως του προέδρου που ανέρχονται στο ποσόν των 950.000 δρχ. για διαφημίσεις και δημοσιεύματα στον Τύπο. Αναφέρω ενδεικτικά αυτά. Γενικά δεν υπάρχουν παραστατικά στοιχεία για πολλές δαπάνες".

Ο κ. **Κουγιός** συνεχίζοντας τόνισε στο Δημοτικό Συμβούλιο ότι μεθοδεύεται πρόσληψη συγκεκριμένου δημοσιογράφου (απ' το παράθυρο) στον οργανισμό και αντιπρότεινε την διενέργεια διαγωνισμού, καταλήγοντας: "Στον ΔΟΝΑ επικρατεί η νοοτροπία του "αποφασίζουμε και διατάσσουμε".

Ο κ. ΔΙΑΚΟΓΕΩΡΓΙΟΥ

Ο κ. **Διακογεωργίου** πρόεδρος του ΔΟΝΑ έπρεπε ν' απαντήσει στη συνέχεια και το έπραξε. Απευθυνόμενος στο Δημοτικό Συμβούλιο τόνισε χαρακτηριστικά: "Υπάρχουν πρακτικά των συνεδριάσεων στις οποίες ήταν παρών ο κ. **Κουγιός.** Υπάρχουν όλα τα στοιχεία στον ΔΟΝΑ και είναι στη διάθεση του κάθε ενδιαφερόμενου".

ΠΑΡΕΜΒΑΣΗΣ ΤΣΙΓΑΡΟΥ

Ενώ η συζήτηση "ανέβαινε" μαζί με τους τόνους και οι κ.κ. **Κουγιός** και **Διακογεωργίου** ήθελαν να δώσουν συνέχεια, υπήρξε άμεση παρέμβαση από τον πρόεδρο του Δημοτικού Συμβουλίου κ. **Τσιγάρο,** κάτι που προκάλεσε την άμεση αντίδραση του κ. **Κουγιού,** ο οποίος θεώρησε πως η παρέμβαση του κ. **Τσιγάρου** αποτελούσε "προστασία κάποιων".

Το θέμα τελείωσε στο σημείο αυτό αφήνοντας αρκετά ερωτηματικά στους παρόντες του Δημοτικού Συμβουλίου. Αφ' ενός γιατί ο κ. **Κουγιός** ήθελε να συνεχίσει κι ο κ. **Τσιγάρος** δεν τον άφησε που σημαίνει πως "είχε να πει κι άλλα" και αφετέρου γιατί δεν είναι δυνατόν ένας προϋπολογισμός ή μια τροποποίηση να μένει χωρίς παραστατικά. Όπως και νάχει πάντως το θέμα, η καταγγελία είναι σοβαρή και χρήζει ακόμα και της παρέμβασης του ίδιου του Δημάρχου Ροδίων Γιώργου Γιαννόπουλου για να ριχθεί άπλετο φως και να επιβεβαιωθεί ή να διαψευσθεί η καταγγελία **Κουγιού.**

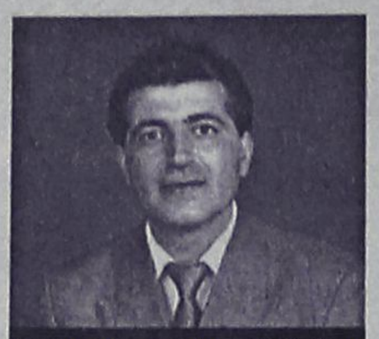

Κ. Διακογεωργίου: Καλείται ν' απαντήσει εντός των προσεχών ημερών

Μπορούν και στο Καλοχώρι

✔ Ο Ιάλυσος αντιμετωπίζει εκεί στις 17.30 τους Λύκους

✔ Δεκατέσσερις παίκτες στη διάθεση του Θόδωρα Θεοδώρου

Θάλεγε κανείς πως είναι τυπική διαδικασία το σημερινό παιχνίδι για τον Ιάλυσο. Ωστόσο δεν παύει -επειδή ο αντίπαλος προσφέρεται- ν' αποτελεί κίνητρο για τους νεαρούς παίκτες των Ερυθροκιτρίνων, να φτάσουν σ' ένα ακόμα εκτός έδρας αποτέλεσμα, θετικό βέβαια, που θα δημιουργήσει -έστω και προς το τέλος της τρέχουσας περιόδου- ένα σερί καλών εμφανίσεων και επιτυχιών.

"Θα προσπαθήσουμε για το καλύτερο" δήλωσε χαρακτηριστικά χθες ο **Θόδωρας Θεοδώρου,** για την ομάδα του και πρόσθεσε: "Εξακολουθώ να πιστεύω πως τα παιδιά μπορούν ν' αποδείξουν πως αξίζουν στα ματς που απομένουν μέχρι το τέλος. Θέλω να πιστεύω πως αυτό θα συμβεί και με τους Λύκους".

Ο **Θόδωρος Θεοδώρου** δεν θάχει στη διάθεσή του τους έμπειρους **Λάζαρο Καλημέρη** και **Βαγγέλη Ράϊο.** Οι πιθανοί ένδεκα που θα ξεκινήσουν τον αγώνα είναι:

- Ο γκολκήπερ **Ψαρράς.**
- Οι αμυντικοί **Μάτσης, Κυριαζής, Μπιγκό.**
- Στο κέντρο θα παίξουν οι **Ν'γκάμα, Δανάς, Τρούλης, Γ. Ράϊος, Βλαχόπουλος.**
- Και στην επίθεση οι **Μιχαηλίδης-Καρίκης.**

Στην διάθεσή του ο τεχνικός του Ιάλυσου θα έχει ακόμη τους **Λιάνι, Γρηγορά, Κώστα** και ίσως τον **Γιαννικάκη,** ο οποίος θα διεμήνυε στους ανθρώπους του Ιάλυσου για το αν θα έπαιρνε άδεια από την μονάδα του για ν' ακολουθούσε την αποστολή.

ΟΙ ΑΛΛΟΙ ΑΓΩΝΕΣ

Στα υπόλοιπα παιχνίδια της 32ης αγωνιστικής θα παίξουν:

Μαρκό-Νάουσα
Βέροια-Πατραϊκός
Πιερικός-Ατρόμητος Αθ.
Κοζάνη-Εθνικός
Κιλκισιακός-Αχαρναϊκός
Χαλκιδώνα-Κρύα Κρύση
Λεωνίδιο-Αναγέννηση Καρδ.
Αμπελόκηποι-Λαμία

MANOS CENTER RODOS
ΜΟΝΑΔΙΚΕΣ ΠΡΟΣΦΟΡΕΣ ΓΙΑ ΑΤΟΜΙΚΑ ΤΑΞΙΔΙΑ!!!

- **Παρίσι** 5 ημέρες από **138.000** δρχ.
- **Λονδίνο** 4 ημέρες από **137.000** δρχ.
- **Ρώμη** 5 ημέρες από **138.000** δρχ.
- **Αγία Νάπα - Κύπρος** 5 ημέρες από 92.500 δρχ.
- **Βιέννη** 4 ημέρες από **161.000** δρχ.
- **Βουδαπέστη** 5 ημέρες από 136.000 δρχ.
- **Λάρνακα** 5 ημέρες από **79.000** δρχ.

ΕΠΙΣΗΣ ΚΑΝΟΥΜΕ ΚΡΑΤΗΣΕΙΣ ΓΙΑ ΞΕΝ/ΧΕΙΑ ΣΤΗ ΜΥΚΟΝΟ, ΚΩ, ΘΕΣΣΑΛΟΝΙΚΗ, ΑΘΗΝΑ, ΣΑΝΤΟΡΙΝΗ, ΚΡΗΤΗ κ.ά.

Και πολλοί άλλοι προορισμοί!!!!

** Οι παραπάνω τιμές είναι κατ' άτομο σε δίκλινο και περιλαμβάνουν αεροπορικά εισιτήρια από Ρόδο χωρίς φόρους αεροδρομίων*

ΑΝΑΧΩΡΗΣΕΙΣ ΑΠΟ ΡΟΔΟ!.. ΕΞΩΤΙΚΑ ΤΑΞΙΔΙΑ ΣΤΑ ΜΕΤΡΑ ΣΑΣ ΚΑΙ ΣΤΗΝ ΠΙΟ ΠΡΟΣΙΤΗ ΤΙΜΗ!!!



- **Πούκετ** 10 ημέρες από **243.000** δρχ.
- **Κο Σαμούι** 10 ημέρες από **246.000** δρχ.
- **Μπανγκόκ-Σιγκαπούρη** 10 ημέρες από **257.000** δρχ.
- **Πούκετ-Σιγκαπούρη** 12 ημέρες από **271.000** δρχ.
- **Κο Σαμούι - Σιγκαπούρη** 12 ημέρες από **275.000** δρχ.

** Οι παραπάνω τιμές είναι κατ' άτομο και περιλαμβάνουν διαμονή σε 3*, 4* & 5* ξενοδοχεία καθώς και αεροπορικά εισιτήρια από ΡΟΔΟ. Μεταφορές από και προς τα αεροδρόμια, πρωινό καθημερινά στο Πούκετ, Κο Σαμούι, Μπανγκόκ. ΔΩΡΕΑΝ μεταφορές & εισόδους για όλα τα αξιοθέατα της Σιγκαπούρης. Κρατήσεις μέχρι τέλη Μαΐου & αναχωρήσεις μέχρι τέλη Ιουνίου.*

CHARTERS

ΓΑΛΛΙΑ - ΑΓΓΛΙΑ - ΒΕΛΓΙΟ - ΙΤΑΛΙΑ - ΟΛΛΑΝΔΙΑ - ΓΕΡΜΑΝΙΑ - ΑΥΣΤΡΙΑ

***** ΤΙΜΗ ΤΣΑΡΤΕΡ ΓΙΑ ΑΓΓΛΙΑ ΑΠΟ ΡΟΔΟ 20.000 δρχ.*****

** Η τιμή δεν περιλαμβάνει φόρους αεροδρομίων*

MANOS CENTER RODOS
ΣΤΑΜΑΤΗΣ ΧΑΤΖΗΛΑΖΑΡΟΥ
Κ. ΠΑΛΑΜΑ 7-9, ΡΟΔΟΣ • ΤΗΛ.: 0241-25400 ΦΑΞ: 0241 24401

ΤΑΒΕΡΝΑ **ΜΕΣΟΓΕΙΟΣ** ΘΑΛΑΣΣΑ



Θαλασσινά - Μεζέδες

Σίγουρα, κάτι διαφορετικό!

Ανοίξαμε και σας περιμένουμε

Ιερού Λόχου 47
85101 Ιαλυσός-Ρόδος
Τηλ. (0241) 91365



RESTAURANT - TAVERNA
ΚΑΣΤΕΛΛΑ



✓ *Σπιτικά φαγητά κατσαρόλας*
✓ *Βαρελίσιο κρασί*

ΑΝΟΙΚΤΑ
από τις 7.30 το πρωί

Με σεβασμό
Γεώργιος Πάττας

Αμερικής 111, Ρόδος • Τηλ. 29736

VANIK TOURS

ΓΙΑΝΝΗΣ και ΣΕΒΑ ΒΑΛΣΑΜΙΔΗ
VANIK σημαίνει ΑΛΗΘΕΙΑ
ΑΚΤΗ ΚΑΝΑΡΗ 17, ΨΑΡΟΠΟΥΛΑ - ΑΝΕΤΟ ΠΑΡΚΙΝΓΚ
ΑΝΟΙΚΤΑ: ΔΕ-ΣΑ 08.30-14.00 και 16.30-20.30
Τηλ. 35191-37621 κινητό 0945-798148 FAX 29532

Το γραφείο μας πάντα πρώτο σε κρατήσεις ξενοδοχείων εξασφάλισε και σας προσφέρει καταπληκτικές τιμές για τα παρακάτω ξενοδοχεία σε ΠΑΚΕΤΑ (Εκδοση εισιτηρίων R/T) από 1/4/2001 - 31/10/2001.

1ον	**HOTEL ELECTRA A' SUPERIOR**	
	Ερμού Σύνταγμα	
	Μονόκλινο	δρχ. 32.200
	Δίκλινο	δρχ. 38.600
	Τρίκλινο	δρχ. 45.600
2ον	**HOTEL ALEXANDROS A' SUPERIOR**	
	ΠΛΑΤΕΙΑ ΜΑΒΙΛΛΗ	
	Μονόκλινο	δρχ. 26.000
	Δίκλινο	δρχ. 29.000
	Τρίκλινο	δρχ. 34.000
3ον	**HOTEL PRESIDENT A' κατηγορίας**	
	Λεωφόρος Κηφισίας	
	Μονόκλινο	δρχ. 12.500
	Δίκλινο για μονόκλινο	δρχ. 14.000
	Δίκλινο	δρχ. 16.500
	Τρίκλινο	δρχ. 20.000
4ον	**HOTEL ASTOR A' κατηγορίας**	
	Σύνταγμα	
	Μονόκλινο	δρχ. 19.500
	Δίκλινο για μονόκλινο	δρχ. 22.000
	Δίκλινο	δρχ. 26.000
	Τρίκλινο	δρχ. 32.000
5ον	**HOTEL ARETHOUSA B' κατηγορίας**	
	Σύνταγμα	
	Μονόκλινο	δρχ. 16.000
	Δίκλινο	δρχ. 22.000
	Τρίκλινο	δρχ. 28.000
6ον	**HOTEL RIVA A' κατηγορίας**	
	Περιοχή HILTON	
	Μονόκλινο	δρχ. 18.500
	Δίκλινο	δρχ. 21.000
	Τρίκλινο	δρχ. 28.500
7ον	**HOTEL ZAFOLIA A' SUPERIOR**	
	Λεωφόρος Αλεξάνδρας	
	Μονόκλινο	δρχ. 27.000
	Δίκλινο	δρχ. 30.000
	Τρίκλινο	δρχ. 36.000
8ον	**HOTEL ELLINIS B' SUPERIOR**	
	ΩΝΑΣΕΙΟ, Λεωφ. Συγγρού	
	Μονόκλινο	δρχ. 13.500
	Δίκλινο	δρχ. 17.500
	Τρίκλινο	δρχ. 21.000
9ον	**HOTEL DORIAN INN B' κατηγορίας**	
	ΟΜΟΝΟΙΑ	
	Μονόκλινο	δρχ. 17.000
	Δίκλινο	δρχ. 20.000
	Τρίκλινο	δρχ. 26.000
10ον	**HOTEL EGNATIA B' κατηγορίας**	
	Θεσσαλονίκη Κέντρο, καινούργιο	
	Μονόκλινο	δρχ. 19.000
	Δίκλινο	δρχ. 23.000
	Τρίκλινο	δρχ. 27.000

- Τα παραπάνω ξενοδοχεία διαθέτουν T.V. σε όλα τα δωμάτια
- Στις πιο πάνω τιμές συμπεριλαμβάνεται πρωινό σε μπουφέ
- Ακόμη σε μας θα βρείτε αεροπορικά και ατμοπλοϊκά εισιτήρια όλων των εταιριών.

ΣΤΙΒΟΣ-ΠΟΔΗΛΑΣΙΑ

Κανείς Ροδίτης στην Εθνική

✓ ΥΣΤΕΡΑ ΑΠΟ ΠΑΡΑ ΠΟΛΥ ΚΑΙΡΟ Η ΟΜΑΔΑ ΤΗΣ ΠΙΣΤΑΣ ΠΟΥ ΑΓΩΝΙΖΕΤΑΙ ΣΤΟ ΠΑΓΚΟΣΜΙΟ ΠΡΩΤΑΘΛΗΜΑ ΤΗΣ ΚΟΛΟΜΒΙΑΣ ΔΕΝ ΕΧΕΙ ΣΤΙΣ ΤΑΞΕΙΣ ΤΗΣ ΡΟΔΙΟ ΠΟΔΗΛΑΤΗ

Ο πρόεδρος στην Τοπική Επιτροπή Ποδηλασίας άλλαξε αλλά το δυσάρεστο για τους φίλους του ποδηλάτου είναι άλλο. Είναι θλιβερό το γεγονός αυτή τη στιγμή πως στο Κάλι της Κολομβίας όπου διεξάγεται το Παγκόσμιο Κύπελλο επί πίστας, με τα χρώματα της Εθνικής δεν αγωνίζεται κανείς ροδίτης αθλητής. Στο παρελθόν την ταλεντομάνα Ρόδο εκπροσωπούσαν οι **Χειμωνέτος - Πολίτης** και κατά καιρούς έχουν κληθεί -έστω και για προπόνηση- άλλοι νεαροί αθλητές όπως οι **Κασταμούλας, Λάλος** κ.ά.

Η ποδηλασία της Ρόδου είναι παραμελημένη εξαιτίας του γεγονότος ότι το νησί μας βρίσκεται μακριά από τα κέντρα των αποφάσεων.

ΤΙ ΓΙΝΕΤΑΙ ΣΤΟ ΚΑΛΙ

Προετοιμασμένος για το κέριν περισσότερο από οποιοδήποτε άλλο αγώνισμα του Παγκοσμίου Κυπέλλου, που βρίσκεται σε εξέλιξη στο Κάλι της Κολομβίας, είναι ο **Λάμπρος Βασιλόπουλος** μετά τη συμμετοχή του στους διεθνείς αγώνες στοιχημάτων της Ιαπωνίας.

Ο ολυμπιονίκης μας τρέχει τα ξημερώματα ευελπιστώντας να κάνει καλή εμφάνιση για την αγωνιστική περίοδο που ξεκινά και να αποσπάσει πολύτιμους βαθμούς για την πρόκριση στο Παγκόσμιο Πρωτάθλημα πίστας. Η πρώτη εμφάνιση για το 2001 της ομάδας των ολυμπιονικών του ολυμπιακού σπριντ θα είναι τα ξημερώματα της Κυριακής με τους **Δημήτρη Γεωργαλή, Λάμπρο Βασιλόπουλο** και **Κλεάνθη Μπάργκα** να τεστάρουν τις δυνάμεις τους στον πρώτο αγώνα μετά το Σίδνεϊ. Εκεί όπου, παρά τα προβλήματα που είχε αντιμετωπίσει η ομάδα στην προετοιμασία της, κατέκτησε την τετάρτη θέση στο ολυμπιακό σπριντ.



Ο Λάλος είναι ένας από τους διεθνείς αυτής της εποχής για τη ροδίτικη ποδηλασία

Αυτό το πρώτο Παγκόσμιο Κύπελλο θα είναι καλή ευκαιρία να δει ο ομοσπονδιακός τεχνικός, **Γιάννης Καρυπίδης**, τυχόν αλλαγές στις ομάδες που θα κατεβάσουν οι άλλοι ισχυροί του αγωνίσματος όπως οι Γάλλοι και οι Αυστραλοί.

Για οικονομία δυνάμεων ενδεχομένως ο **Λάμπρος Βασιλόπουλος** να μην τρέξει στα 200 μ. ταχύτητας και τη θέση του να πάρει ο **Κλεάνθης Μπάργκας,** ενώ δεν αποκλείεται να λάβει μέρος και ο **Λάζαρος Σκούμπας** στο ίδιο αγώνισμα.

Φαίνεται δηλαδή ξεκάθαρα πως ο κ. **Μέντος** και οι συνεργάτες του πρέπει να πάρουν δραστικά μέτρα, "ανάτασης" του αθλήματος στο νησί μας.

Στη Μαδρίτη η Ιακώβου

✓ Παίρνει μέρος με τον Πανελλήνιο στο Διασυλλογικό Πρωτάθλημα της Ευρώπης

Με την **Χρυσοστομία Ιακώβου** στις τάξεις του ο Πανελλήνιος ξεκίνησε χθες και την συνεχίζει σήμερα μια προσπάθεια παραμονής στην κορυφαία κατηγορία του Ευρωπαϊκού Πρωταθλήματος συλλόγων που διεξάγεται στη Μαδρίτη. Η **Ιακώβου** αποτελεί ένα από τα ατού του Πανελλήνιου μαζί φυσικά με τον **Γκατσιούδη** μιας και η **Βούλα Τσιαμήτα** εξαιτίας του τραυματισμού της δεν ταξίδευσε στην Ισπανία. Η αποστολή της **Ιακώβου** και των συναθλητών-τριών της είναι πολύ δύσκολη: Την ομάδα αποτελούν:

100μ. - 200 μ.
Αλέξης Αλεξόπουλος - Πέτια Πεντάρεβα
400 μ.
Δημήτρης Γιέπος - Χρυσούλα Γκουντενούδη
800 μ. - 1.500 μ.
Λάμπαν Ρότιτς - Τσέσλακ
3.000 μ.
Γιάννης Νεανίδης
5.000 μ.
Αντώνης Παπαντώνης - Χρυσοστομία Ιακώβου
110 μ. εμπ. - 100 μ. εμπ.
Δημήτρης Πιέτρης - Χριστιάνα Ταμπάκη
400 μ. εμπ.
Σάμουελ Ματέτε - Χριστίνα Χατζή
Επί κοντώ
Κώστας Τσαταλός - Γεωργία Τσιλιγκίρη
Υψος
Κώστας Λιάπης - Ιουλία Φαρμακά
Μήκος
Στέργιος Νούσιος - Χριστιάνα Ταμπάκη
Τριπλούν
Αιμίλιος Αρμενιάκος - Αντωνία Βασιλείου
Σφαιροβολία
Χρήστος Σαράκογλου - Ελένη Τσεντεμεϊδου
Δισκοβολία
Πέτρος Ακριβάκης - Αμαλία Λάμπουρα
Ακοντισμός
Κώστας Γκατσιούδης - Σάββα Λύκα
Σφυροβολία
Νίκος Κορωνάκος - Αμαλία Λάμπουρα
4Χ100μ.
Αλέξης Αλεξόπουλος, Θωμάς Σμπώκος, Βαγγέλης Κοτσαρίνης - Πέτια Πεντάρεβα, Γεωργία Κοκλώνη, Φρόσω Πατσού, Μάγδα Πανταλέων
4Χ400 μ.
Παναγιώτης Σαρρής, Δημήτρης Γιέπος, Γιάννης Βαθύστας, Σάμουελ Ματέτε, Γιώργος Βλάχος - Τσέσλακ, Χρυσούλα Γκουντενούδη, Χριστίνα Χατζή, Παγώνα Νίκα.

ΠΑΙΔΙΚΑ ΠΑΡΤΥ



Δώστε μια ξεχωριστή νότα στο δικό σας party ή εκδήλωση

με τον επαγγελματία



ΚΛΟΟΥΝ ΚΙΚΟ

ΠΑΡΑΔΙΔΟΝΤΑΙ ΜΑΘΗΜΑΤΑ ΘΕΑΤΡΙΚΗΣ ΤΕΧΝΗΣ

ΤΗΛ. 0972-847299 ή 0241 38873

ΜΟΣΧΙΔΗΣ ΔΙΚΤΥΟ ΚΑΤΑΣΤΗΜΑΤΩΝ ΗΛΕΚΤΡΙΚΩΝ ΣΥΣΚΕΥΩΝ ELECTRO NET

Εντοιχιζόμενες κουζίνες - Είδη οικιακής χρήσης - Κυψέλη πλυντήριο - Ηλεκτρονικά - Ηλεκτρονικοί υπολογιστές - Car audio - Δορυφορικός εξοπλισμός - Home theater

Νέα σειρά

AluTec Designed by AEG



Δείτε την από κοντά!

πλαίσιο



Μοσχίδης

Ι. Π. ΓΕΡΜΑΝΟΥ - ΕΜΠΟΡΙΚΟ ΚΕΝΤΡΟ ΠΛΑΤΕΙΑ ΦΩΚΙΑΛΗ
ΤΗΛ. 20162 - 35846

ΜΠΑΣΚΕΤ

Εν αναμονή των απαντήσεων

✔ *ΤΟΥΣ ΚΑΡΠΟΥΣ ΤΟΥ ΜΕΤΑΓΡΑΦΙΚΟΥ ΤΟΥΣ ΑΝΟΙΓΜΑΤΟΣ ΣΤΗΝ ΑΘΗΝΑ ΑΛΛΑ ΚΑΙ ΣΤΗΝ ΒΟΡΕΙΟ ΕΛΛΑΔΑ ΠΕΡΙΜΕΝΟΥΝ ΝΑ ΓΕΥΤΟΥΝ ΕΝΤΟΣ ΤΗΣ ΕΒΔΟΜΑΔΑΣ ΟΙ ΑΝΘΡΩΠΟΙ ΤΟΥ ΚΟΛΟΣΣΟΥ*



Αλλη μία εβδομάδα έντονης κινητικότητας σε όλα τα επίπεδα ανοίγει αύριο για τους ανθρώπους του Κολοσσού, καθώς οι εξελίξεις που αφορούν τα μεταγραφικά θέματα μπαίνουν στην τελική τους ευθεία. Οπως είναι γνωστό, ο στόχος τόσο του **Χάρη Παπάζογλου**, όσο και της "θαλασσί" διοίκησης είναι να ολοκληρωθεί το συντομότερο δυνατόν ο αγωνιστικός σχεδιασμός ενόψει του νέου πρωταθλήματος μπάσκετ της Γ' Εθνικής κατηγορίας. Βλέπετε, ναι μεν ο χρόνος που υπάρχει μέχρι την ολοκλήρωση της μεταγραφικής περιόδου είναι πολύς, ωστόσο οι παράγοντες του Ροδίτικου συλλόγου θέλουν να αποφύγουν τόσο την αναζήτηση, όσο και τις διαβουλεύσεις της τελευταίες στιγμής, που πάντα κρύβουν πολλές παγίδες. Γι' αυτό άλλωστε, οι "θαλασσί" είχαν απλώσει από νωρίς τα "δίχτυα" τους προς πολλές κατευθύνσεις, διερευνώντας τις προθέσεις παικτών τόσο από την Αθήνα, όσο -και κυρίως- από την Βόρειο Ελλάδα. Ετσι, αυτό που περιμένουν και μάλιστα πολύ σύντομα είναι οι απαντήσεις καθώς και την οριστικοποίηση των όποιων συμφωνιών, ώστε να μπορέσουν να προχωρήσουν στο ξεκαθάρισμα του υπάρχοντος έμψυχου δυναμικού.

Βελτιωμένη εικόνα

✔ *Δώδεκα παίκτες έλαβαν μέρος στην τελευταία προπόνηση της ομάδας των ISLAND GAMES, η οποία αρχίζει και μπαίνει στους απαιτούμενους ρυθμούς δουλειάς*

Με την παρουσία δώδεκα παικτών πραγματοποιήθηκε το βράδυ της Παρασκευής η προπόνηση της ομάδας μπάσκετ που θα μας εκπροσωπήσει στα Island Games του Isle of Man, γεγονός που δεν θα μπορούσε παρά να ικανοποιήσει τον **Κυριάκο Μάγο.** Οπως είναι γνωστό, οι πρώτες προπονήσεις του αντιπροσωπευτικού μας συγκροτήματος διεξήχθησαν μετ' εμποδίων, καθώς ο αριθμός των παικτών που έδιναν το παρόν στο παρκέ του Εθνικού Κλειστού Γυμναστηρίου της Ρόδου, δεν ήταν τέτοιος που να επέτρεπε την παραγωγή του ζητούμενου έργου.

Ευτυχώς, όσο περνούν οι μέρες η κατάσταση βελτιώνεται και ο **Κυριάκος Μάγος** έχει πλέον την δυνατότητα να δουλεύει βάσει των πλάνων που έχει καταστρώσει.

Η προετοιμασία της ροδίτικης ομάδας θα μπει στην τελική της ευθεία στα μέσα Ιουνίου και συγκεκριμένα με την κάθοδο στην Ρόδο των "ξενιτεμένων" **Γεωργαλή, Γκογκίδη, Μαρουλάκη και Σαρικά.**

Το νέο ραντεβού των μελών του αντιπροσωπευτικού μας συγκροτήματος ορίστηκε για σήμερα στις 5.30 το απόγευμα.

Τηλεσίγραφο στην ΕΟΚ

✔ *Η ΟΔΚΕ αποφάσισε χθες να βάλει λουκέτο σε όλα τα νέα πρωταθλήματα μπάσκετ, αν έστω και ένας σύνδεσμος διαιτητών δεν εξοφληθεί από την ΕΟΚ*

✔ *Το θέμα αφορά και τα Δωδεκάνησα, καθώς ο Σ.Δ.Κ.Δ. έχει να λαμβάνει από την Τ.Ε. ΕΟΚ 2 εκατομμύρια δραχμές*

Με "λουκέτο" απειλεί η Ομοσπονδία Διαιτητών Καλαθοσφαίρισης Ελλάδος τα νέα πρωταθλήματα όλων των κατηγοριών, ακόμα και του τοπικού, σε περίπτωση που η ΕΟΚ, και μέσω αυτής οι Ενώσεις και οι τοπικές επιτροπές, δεν προχωρήσουν σε άμεση εξόφληση των χρεών τους προς τους κατά τόπους Συνδέσμους Διαιτητών! Η σχετική απόφαση ελήφθη κατά την διάρκεια της χθεσινής Γενικής Συνέλευσης της Ο.Δ.Κ.Ε. και αποτυπώθηκε σε ψήφισμα, το οποίο εστάλη ήδη στα γραφεία της Ελληνικής Ομοσπονδίας Καλαθοσφαίρισης.

Μάλιστα, όπως αποφάσισαν τα μέλη της ΟΔΚΕ, κανένα πρωτάθλημα δεν θα ξεκινήσει αν έστω και ένας Σύνδεσμος Διαιτητών δεν εξοφληθεί! Το ζήτημα αγγίζει και τα Δωδεκάνησα, καθώς ναι μεν ο Σ.Δ.Κ.Δ. έλαβε πρόσφατα το ποσό του ενός εκατομμυρίου δραχμών, ωστόσο η Τ.Ε. ΕΟΚ Δωδεκανήσου του χρωστάει ακόμα άλλα δύο εκατομμύρια.

TV

14.00: Φόρμουλα 1 **ALPHA, 15.00:** Η ώρα των πρωταθλητών **(SUPESPORT), 17.00:** Μπάσκετ (πλέι-οφ) **(SUPESPORT), 19.00:** Ελληνικό ποδόσφαιρο **(SUPESPORT), 21.00:** Η ώρα των πρωταθλητών **(SUPESPORT), 22.00:** Αθλητική Κυριακή **(ET-1), 23.45:** Κυριακή στα σπορ **(TEMPO), 24.00:** Βραζιλιάνικο ποδόσφαιρο (Φλουμινένσε-Αμερικάνο, Σεργίπε-Μποταφόγκο) **(ET-1), 24.00:** Υδάτινα σπορ **(SUPESPORT), 00.10:** Το καφενείο των φιλάθλων **(ALTER), 00.30:** N.B.A. **(SUPESPORT)**



Η εμπειρία μας και η αφοσίωση στη λεπτομέρεια αποτελουν εγγύηση για την απόλυτη επιτυχία ωστε να μείνουν ανεξίτηλες στη μνήμη τη δική σας και των καλεσμένων σας.....

ΧΟΡΟΕΣΠΕΡΙΔΕΣ - ΓΑΜΟΙ - CATERING - ΠΑΙΔΙΚΑ ΠΑΡΤΥ



ΞΕΝΟΔΟΧΕΙΟ SOFITEL CAPSIS
ΡΟΔΟΥ
Για Πληροφορίες 25-015 & 20919 (09.00 - 17.00)

CAPSIS
Conference Centers & Resort Hotels

Pellos Travel

ΠΡΟΣΕΧΕΙΣ ΕΚΔΡΟΜΕΣ ΤΟΥ ΓΡΑΦΕΙΟΥ ΜΑΣ (ΜΕ ΣΥΝΟΔΟ)

ΕΚΔΡΟΜΕΣ ΙΟΥΝΙΟΥ

- **2/06-4/06: Εκδρομή Ρόδος - Μαρμαρίς - Εφεσσος - Σμύρνη - Πέργαμος - Αϊβαλί - Σμύρνη - Μαρμαρίς - Ρόδος** (τριήμερο του Αγίου Πνεύματος - Τιμή 39.000 δρχ.)
- **6/06-14/06: ΓΥΡΟΣ ΕΛΛΑΔΟΣ:** Ρόδος - Πειραιάς - Πάτρα - Ρίο - Αντίριο - Μεσολόγγι - Αμφιλοχία - Λευκάδα - Αρτα - Ιωάννινα - Μέτσοβο - Τρίκαλα - Μετέωρα - Λάρισα - Τέμπη - Θεσσαλονίκη - Παναγία Σουμελά - Βέροια - Καταρράκτες Έδεσσας - Νάουσα - Πήλιον - Βόλος - Αγιος Ιωάννης ο Ρώσσος - Χαλκίδα - Πειραιάς - Ρόδος. Τιμή 149.000 δρχ.
- **16/06-23/06: ΑΓ. ΝΕΚΤΑΡΙΟΣ ΑΙΓΙΝΑΣ - ΑΓΙΟΣ ΡΑΦΑΗΛ ΜΥΤΙΛΗΝΗΣ - ΠΑΝΑΓΙΑ ΤΗΣ ΤΗΝΟΥ.** Τιμή 97.000 δρχ. το άτομο.
- **24/06-29/06: ΑΙΓΙΝΑ - ΥΔΡΑ - ΣΠΕΤΣΕΣ - ΠΟΡΟΣ**

ΕΚΔΡΟΜΕΣ ΙΟΥΛΙΟΥ

- **2/07-8/07: ΜΕΤΕΩΡΑ - ΠΗΛΙΟ - ΒΟΛΟΣ - ΒΟΡΕΙΕΣ ΣΠΟΡΑΔΕΣ - ΣΚΙΑΘΟΣ - ΣΚΟΠΕΛΟΣ - ΧΑΛΚΙΔΑ - ΠΕΙΡΑΙΑΣ - ΡΟΔΟΣ**

Για αναλυτικά προγράμματα και περισσότερες πληροφορίες :

Pellos Travel

ΛΕΩΦΟΡΟΣ ΚΑΛΛΙΘΕΑΣ 125, ΦΑΛΗΡΑΚΙ, ΡΟΔΟΣ

ΤΗΛ.: 0241 87615, 86298 • FAX: 0241 87616 • Κινητό: 0945 949399

TRAVEL
EMMANUEL

ΘΕΛΕΤΕ ΟΙ ΔΙΑΚΟΠΕΣ ΣΑΣ ΝΑ ΣΥΝΔΥΑΣΘΟΥΝ ΦΘΗΝΑ ΚΑΙ ΠΟΙΟΤΙΚΑ:

EMMANUEL TRAVEL

ΘΕΛΕΤΕ ΝΑ ΤΑΞΙΔΕΨΕΤΕ ΜΕ ΑΣΦΑΛΕΙΑ ΚΑΙ ΦΘΗΝΑ...
EMMANUEL TRAVEL
ΕΙΜΑΣΤΕ ΠΑΝΤΑ ΣΤΗΝ ΔΙΑΘΕΣΗ ΣΑΣ ΓΙΑ ΤΗΝ ΚΑΛΥΤΕΡΗ ΕΞΥΠΗΡΕΤΗΣΗ ΣΑΣ.
ΦΘΗΝΕΣ ΤΙΜΕΣ ΓΙΑ ΕΥΡΩΠΗ ΣΕ ΣΥΝΕΡΓΑΣΙΑ ΜΕ ΤΙΣ ΚΑΛΥΤΕΡΕΣ ΑΕΡΟΠΟΡΙΚΕΣ ΤΣΑΡΤΕΡ ΕΤΑΙΡΕΙΕΣ

ΕΙΣΙΤΗΡΙΑ ΠΛΟΙΩΝ 20% ΕΚΠΤΩΣΗ ΓΙΑ ΕΙΣΙΤΗΡΙΑ ΜΕΤ' ΕΠΙΣΤΡΟΦΗΣ

ΕΙΣΙΤΗΡΙΑ ΟΛΥΜΠΙΑΚΗΣ-ΕΙΔΙΚΕΣ ΤΙΜΕΣ ΓΙΑ ΝΕΟΥΣ ΚΑΙ ΥΠΕΡΗΛΙΚΕΣ-ΟΙΚΟΓΕΝΕΙΑΚΕΣ ΠΡΟΣΦΟΡΕΣ

ΚΡΑΤΗΣΕΙΣ ΞΕΝΟΔΟΧΕΙΩΝ
ΕΚΔΟΣΕΙΣ ΔΙΑΒΑΤΗΡΙΩΝ
ΕΚΔΡΟΜΕΣ ΓΙΑ ΟΛΟ ΤΟΝ ΚΟΣΜΟ

ΠΑΝΤΑ ΚΟΝΤΑ ΣΑΣ ΓΙΑ ΤΗΝ ΚΑΛΥΤΕΡΗ ΕΞΥΠΗΡΕΤΗΣΗ ΣΑΣ

ΠΛΗΡΟΦΟΡΙΕΣ
ΤΗΛ: 93630-93625-94385
FAX: 91748
ΙΕΡΟΥ ΛΟΧΟΥ 1 ΙΑΛΥΣΟΣ ΡΟΔΟΣ
ΥΠΕΥΘΥΝΟΣ: ΜΑΝΩΛΗΣ ΜΑΧΑΙΡΑΚΗΣ

Χόρεψαν στο Εθνικό και καταχειροκροτήθηκαν

Καμάρωσαν τα παιδιά με τις παραδοσιακές στολές

Τα Ανθεστήρια, ερέθισμα για τη φύση και πιο πολύ πράσινο

Μία όμορφη βραδιά, ζήσαμε στο "Εθνικό Θέατρο" βλέποντας τα νεαρά βλαστάρια μας, παιδιά, εγγόνια, να χορεύουν παραδοσιακούς χορούς, με χάρη και καμάρι, με Δωδ/σιακές στολές, και υπόλοιπης Ελλάδας, όλα μέλη του χορευτικού τμήματος του ΠΟΔΡ με διδασκάλους την κ. Καστρουνή και κ. Τζέλλο. Επίσης τα μικρά χόρεψαν, φορώντας ωραίες μπλούζες των ανθεστηρίων, προσφορά του Δημ. Ρόδου. Λουλούδια, τα παιδιά μας πιασμένα χέρι-χέρι, στεφάνι Μαγιάτικο θαρρείς, με βήματα σωστά, πηδήματα, τσακίσματα, του τρυφερού κορμιού τους, απέδωσαν όλη την ένταση, και τα συναισθήματα της ψυχής, ακολουθώντας τις νότες της παραδοσιακής μας μουσικής, νησιώτικης και στεριανής, όπως τους δίδαξαν, οι άξιοι δάσκαλοι τους.

Με ματάκια που έλαμπαν, μας χάριζαν το πλατύ καθάριο χαμόγελο τους, απάντηση στο θερμό μας χειροκρότημα.

Επίσης η μικτή χορωδία του Δ.Ρ. υπό τη διεύθυνση του κ. Καλαϊντζή, απέδωσε άψογα, πανέμορφα τραγούδια, και χειροκροτήσαμε θερμά συμπολίτες μας, που επί σειρά ετών προσφέρουν με την παρουσία τους, τη φωνή τους, την αγάπη τους, σε εμάς, στα πολιτιστικά δρώμενα της Ρόδου, προβάλλοντας την και εκτός αυτούς.

Συγχαρητήρια σε όλους και εύχομαι, όπως όλοι, συνέχιση των προσπαθειών, εμπλουτισμό των τμημάτων με περισσότερα μέλη για να τιμούμε την λαογραφία μας, την ιστορία μας της οποίας είμαστε συνεχιστές μεταδίδοντας την αγάπη και υποχρέωση αυτή, και στα παιδιά, άλλωστε αυτή η μικρή χώρα έχει τόσο πλούσιο υλικό, σε μουσική, χορό, και κάθε πολιτιστικό στοιχείο, που απλόχερα προσφέρει, προς γνώσιν και τέρψιν!

Εύγε και σε όλους που τιμήθηκαν για τις όμορφες αυλές και κήπους, από το Δήμο μας. Αλλωστε σήμερα η ανάγκη για διάσωση του περιβάλλοντος είναι επιτακτική, γιατί είναι η ίδια μας ζωή, η ανάσα μας και η ζωή των μελλόντων γενιών, ας φροντίζουμε όλοι, να υπάρχει πράσινο, την καθαριότητα την αγάπη για όλη τη φύση: δένδρα, ζώα, νερά! Κάθε χρόνο περισσότερο πράσινο και στα σπίτια μας!

ΤΖΕΝΗ ΔΑΝΙΗΛΙΔΟΥ

Συνελήφθησαν δίδυμες με χασίς

Δύο δίδυμες συνελήφθησαν προχθές το βράδυ στο αεροδρόμιο της Ρόδου, επειδή έπειτα από έλεγχο που πραγματοποίησαν οι αρμόδιοι αστυνομικοί του αερολιμένα, βρήκαν στην κατοχή τους μικρές ποσότητες ναρκωτικών ουσιών.

Πρόκειται για δύο 20χρονες από την Αθήνα που είχαν έρθει στο νησί μας για διακοπές, έχοντας μαζί τους και την ποσότητα χασίς. Στην κατοχή της πρώτης εντοπίστηκαν 1,7 γραμμάρια ακατέργαστης ινδικής κάνναβης και η δεύτερη είχε μαζί της ένα αυτοσχέδιο τσιγαριλίκι χασίς. Σε βάρος τους ακολουθήθηκε η διαδικασία που προβλέπει ο νόμος, και θα παραπεμφθούν στην δικαιοσύνη για παράβαση του νόμου περί ναρκωτικών.

Audi

Λένε πως τότε μόνο φτάνεις στο απόλυτο...
Όταν επιτυγχάνεις την αρμονία.



Το αυτοκίνητο ολοκληρώθηκε.
Νέο Audi A4.

Λένε πως για να κατασκευάσεις χρειάζεσαι νοημοσύνη. Για να δημιουργήσεις όμως χρειάζεσαι συναίσθημα. Ένα αυτοκίνητο δεν μπορεί να είναι ολοκληρωμένο, αν έχει μόνο ορθολογικό σχεδιασμό. Γιατί τότε είναι μόνο αυτοκίνητο. Αν προσθέσεις και πάθος τότε γίνεται απόλυτο. Αυτό το απόλυτο ζητάς από τα 1.600 μέχρι τα 3.000 κυβικά. Η αρμονία ή φτάνει στην ολοκλήρωση ή δεν υπάρχει καθόλου.

Στο βασικό εξοπλισμό επίσης συμπεριλαμβάνονται:
• Ηλεκτρονικό πρόγραμμα ευστάθειας ESP • Διαφορικό προοδευτικής εμπλοκής EDL • Αερόσακος οδηγού / συνοδηγού
• Πλευρικοί αερόσακοι εμπρός • Αερόσακοι οροφής Sideguard • Αυτόματος κλιματισμός Klimatronic • Κεντρικό κλείδωμα
• Ηλεκτρικά παράθυρα εμπρός-πίσω • Ηχοσύστημα Audi με 10 ηχεία • Ζάντες αλουμινίου • Προβολείς ομίχλης

ΞΕΝΑΚΗΣ Α.Ε.
ΕΞΟΥΣΙΟΔΟΤΗΜΕΝΟΣ ΕΜΠΟΡΟΣ KOSMOCAR A.E.
Λίνδου 60, 851 00 Ρόδος - Τηλ.: 0241 61600, Fax: 0241 68898

Vorsprung durch Technik www.audi-a4.com

ΔΗΜΗΤΡΗΣ Κ. ΧΑΝΤΖΙΑΡΑΣ
ΕΞΟΠΛΙΣΜΟΙ ΚΑΤΑΣΤΗΜΑΤΩΝ

ΔΙΑΘΕΤΟΥΜΕ ΠΡΟΪΟΝΤΑ,
ΑΠΟ ΜΙΑ ΜΕΓΑΛΗ ΓΚΑΜΑ ΕΤΑΙΡΙΩΝ ΓΙΑ:

SUPER MARKET
ΚΡΕΟΠΩΛΕΙΑ
ΟΒΕΛΙΣΤΗΡΙΑ

ΕΣΤΙΑΤΟΡΙΑ
ΜΠΑΡ
ΚΑΦΕΤΕΡΙΕΣ

Δίνουμε λύση στους πιο απαιτητικούς της ψύξης
με τα φημισμένα Ιταλικά ψυγεία
COSTAN

ΖΥΓΙΣΤΙΚΑ
ΖΑΜΠΟΝΟΜΗΧΑΝΕΣ
ΑΝΟΞΕΙΔΩΤΑ
ΦΟΥΡΝΟΙ
ΠΑΓΩΜΗΧΑΝΕΣ
ΠΛΥΝΤΗΡΙΑ ΠΙΑΤΩΝ
ΚΡΕΑΤΟΜΗΧΑΝΕΣ
ΛΥΟΜΕΝΟΙ ΨΥΚΤ. ΘΑΛΑΜΟΙ

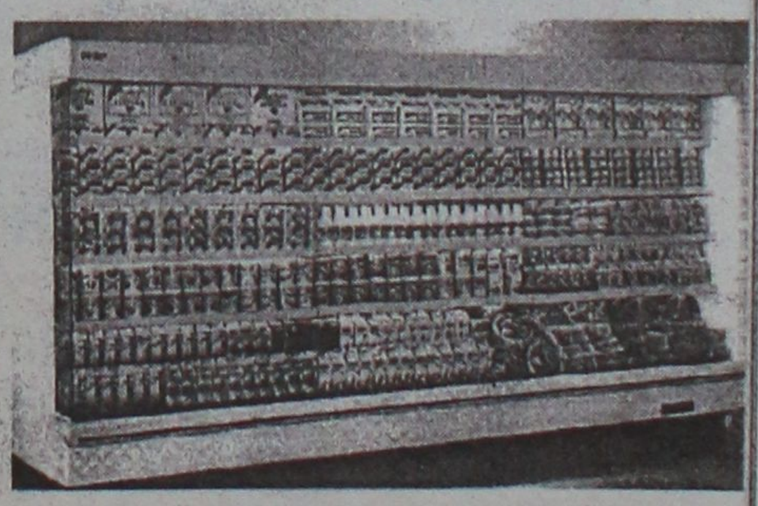

ΕΘΝ. ΑΝΤΙΣΤΑΣΗΣ 69 (ΠΡΩΗΝ ΑΝΝΗΣ ΜΑΡΙΑΣ)
ΤΗΛ. & FAX: 0241-75155

Πάντα με υγείαν...

Παιδιά: Κακή ψυχολογία λόγω κιλών

Τρεις διαφορετικές μελέτες που εκπονήθηκαν στις ΗΠΑ αποδεικνύουν ότι το όλο και αυξανόμενο πρόβλημα της παιδικής παχυσαρκίας παίρνει ανησυχητικές διαστάσεις όχι μόνον για την υγεία των παιδιών στον δυτικό κόσμο αλλά και για την ψυχική τους κατάσταση.

Ειδικώς τα κορίτσια από την παιδική κιόλας ηλικία παρουσιάζουν χαμηλά επίπεδα αυτοεκτίμησης στις σχολικές και στις κοινωνικές τους δραστηριότητες εξαιτίας των παραπάνω κιλών στη σιλουέτα τους. Οσο μάλιστα απομακρύνονται από αυτό που θεωρούν μέσον όρο για το φύλο και την ηλικία τους, τόσο χάνουν την αυτοπεποίθηση, αλλά και την ψυχραιμία τους και ακολουθούν έναν από τους ακραίους δρόμους αντιμετώπισης του πολλές φορές... υποτιθέμενου προβλήματος. Είτε πέφτουν σε κατάθλιψη και λειτουργούν αυτοκαταστροφικά τρώγοντας ακόμα περισσότερο, είτε δρουν υστερικά σταματώντας εντελώς να τρώνε και παθαίνοντας ψυχογενή ανορεξία. Ακόμη όμως και τα αγόρια αντιμετωπίζουν πολλά ψυχολογικά και κοινωνικά προβλήματα. Αλλοτε γίνονται επιθετικά κάθε φορά που κάποιος συνομήλικος τα χλευάζει για τη σωματική τους διάπλαση και άλλοτε γίνονται εντελώς αντικοινωνικά, απορρίπτουν κάθε σχέση με τα άλλα παιδιά και κλείνονται στον εαυτό τους.

Οι Ολλανδοί έχουν μικρότερο προσδόκιμο επιβιώσεως απ' όσο ο ευρωπαϊκός μέσος όρος, και το κάπνισμα ενδέχεται να είναι η αιτία, αναφέρει η "Βρετανική Ιατρική Επιθεώρηση". Από πλευράς υγείας, εξάλλου, οι Ολλανδοί βρίσκονται στην 17η θέση παγκοσμίως, σύμφωνα με τον Παγκόσμιο Οργανισμό Υγείας.

Οι τρύπες στην άμμο

Εκτός από τον ήλιο και τους πνιγμούς, οι παραλίες κρύβουν ακόμα έναν κίνδυνο: τους λάκκους που σκάβουν οι λουόμενοι. Η "Επιθεώρηση της Αμερικανικής Ιατρικής Εταιρείας" ανέφερε τις περιπτώσεις τεσσάρων ανθρώπων που πέθαναν και τριών που σώθηκαν την τελευταία στιγμή, όταν υποχώρησε κάτω από τα πόδια τους η άμμος. Αιτία το ότι κάποιοι λουόμενοι είχαν σκάψει τεράστιους λάκκους, τους οποίους σκέπασαν πρόχειρα με άμμο. Το θύματα, που θάφτηκαν ζωντανά, είχαν ηλικία 8 έως 21 ετών. Τον νου σας, λοιπόν - ει μη τι άλλο, για να μην στραμπουλήξετε κανένα πόδι...

ΚΕΝΤΡΟ ΕΦΑΡΜΟΓΩΝ
ΕΡΓΟΘΕΡΑΠΕΙΑΣ/ΛΟΓΟΘΕΡΑΠΕΙΑΣ
ΕΚΠΑΙΔΕΥΣΗ ΠΑΙΔΙΩΝ ΜΕ ΕΙΔΙΚΕΣ ΑΝΑΓΚΕΣ

Αναπτυξιακή καθυστέρηση
Ψυχοκινητική καθυστέρηση
Νοητική υστέρηση
Εγκεφαλική παράλυση
Αυτισμός
Μαθησιακές δυσκολίες
Διαταραχές συγκέντρωσης-Υπερκινητικότητα
Αισθητηριακές Διαταραχές
Προβλήματα άρθρωσης-Λόγου-Ομιλίας-Φωνής

ΜΠΑΔΑΝΗΣ ΚΩΝ/ΝΟΣ
Εργοθεραπευτής
Πτυχιούχος Τ.Ε.Ι. Αθήνας

ΓΕΩΡΓΙΛΟΠΟΥΛΟΥ ΑΘΑΝΑΣΙΑ
Λογοθεραπεύτρια-Λογοπαθολόγος
B.A. APP.SC/POST GRAD.DIP
LA TROBE UNIVERSITY
ΜΕΛΒΟΥΡΝΗ-ΑΥΣΤΡΑΛΙΑΣ

ΚΕΝΝΕΝΤΥ 31 Τ.Κ. 85100 ΡΟΔΟΣ
ΤΗΛ.-FAX 0241-31366

Εργαστήριο Κλινικής Ψυχολογίας

Το Εργαστήριο Κλινικής Ψυχολογίας της
ΧΡΙΣΤΙΝΑΣ ΣΑΒΒΑΚΗ-ΓΚΡΑΝΖΑΝ
θα παραμείνει κλειστό από 23/5 έως 27/5, λόγω συμμετοχής της ψυχολόγου στο VIII Πανελλήνιο Συνέδριο Ψυχολογικής Έρευνας στην Αλεξανδρούπολη

ΙΑΤΡΙΚΗ ΑΝΑΚΟΙΝΩΣΗ
Ο ιατρός
ΣΤΑΜΑΤΗΣ Γ. ΠΕΡΙΔΗΣ *BDS (London)*
ΧΕΙΡΟΥΡΓΟΣ-ΟΔΟΝΤΙΑΤΡΟΣ
Πτυχιούχος Πανεπιστημίου *UMDS* Λονδίνου
τέως μέλος Βρετανικού Οδοντιατρικού Συλλόγου *BDA*
Δέχεται: Δευτέρα-Παρασκευή: 9.00-13.30 17.00-20.30
Σάββατο: 9.00-14.00
Εθν. Αντίστασης 44 (πρώην Βασ. Αννης Μαρίας), 2ος όροφος
Τηλ. & Fax: (0241) 70888

ΙΑΤΡΙΚΗ ΑΝΑΚΟΙΝΩΣΗ
Η ιατρός
ΑΝΑΣΤΑΣΙΑ Π. ΧΑΜΟΥΖΑ-ΤΣΕΛΕΠΗ
Μικροβιολόγος-Βιοπαθολόγος
Δέχεται στο ιατρείο της
Δευτέρα-Παρασκευή:
7.30-12.30 πρωί και
6.00-8.00 το απόγευμα
ΣΤΕΛΙΟΥ ΚΩΤΙΑΔΗ 5 και ΕΡΓΑΝΗΣ ΑΘΗΝΑΣ
Τηλ.: 74034

ΙΑΤΡΙΚΗ ΑΝΑΚΟΙΝΩΣΗ
Ο ιατρός
ΧΡΗΣΤΟΣ Π. ΙΩΑΝΝΙΔΗΣ
Μικροβιολόγος-Βιοπαθολόγος
Δέχεται: Δευτέρα-Παρασκευή:
7.30-13.00
17.00-20.30
Σάββατο: 7.30-13.00
Λεμεσού 43
Τηλ.: 70260-70269

ΚΡΙΤΩ ΙΑΤΡΙΚΗ ΜΕΡΙΜΝΑ ΡΟΔΟΥ
ΙΑΤΡΙΚΗ ΑΝΑΚΟΙΝΩΣΗ
Η ιατρός
ΕΛΕΥΘΕΡΙΑ ΘΕΜΕΛΗ-ΚΛΑΔΟΓΕΝΗ
ΜΙΚΡΟΒΙΟΛΟΓΟΣ-ΒΙΟΠΑΘΟΛΟΓΟΣ
Δέχεται:
Στο ιατρείο της: Ιωάννου Μεταξά 3
(ΚΡΙΤΩ Ιατρική Μέριμνα Ρόδου)
08.00-20.00 καθημερινά
Τηλ. 38008-30020 Fax: 73861

ΚΡΙΤΩ ΙΑΤΡΙΚΗ ΜΕΡΙΜΝΑ ΡΟΔΟΥ
ΙΑΤΡΙΚΗ ΑΝΑΚΟΙΝΩΣΗ
Η ιατρός
ΕΛΕΝΗ ΕΥΜΟΙΡΙΔΟΥ-ΚΑΡΑΒΟΛΙΑ
ΜΑΙΕΥΤΗΡΑΣ-ΧΕΙΡΟΥΡΓΟΣ-ΓΥΝΑΙΚΟΛΟΓΟΣ
Δέχεται: Δευτέρα-Παρασκευή
9.00-13.00 και 17.30-20.30
ΣΥΜΒΑΣΗ ΜΕ ΤΑΜΕΙΑ: ΔΗΜΟΣΙΟ-ΤΥΔΚΥ-ΟΓΑ
Διεύθυνση: Ι. Μεταξά 3
Τηλ. 30020, 38008, 26790 • Κιν.: 0932-284170 • Fax: 73861

INEMA
ΙΑΤΡΙΚΟΣ & ΝΟΣΟΚΟΜΕΙΑΚΟΣ ΕΞΟΠΛΙΣΜΟΣ
13 ΧΡΟΝΙΑ ΕΜΠΕΙΡΙΑΣ
ΠΙΣΤΟΠΟΙΗΣΗ ΠΟΙΟΤΗΤΑΣ ISO 9002 EN 46002 E3/833
ΛΕΜΕΣΣΟΥ 2 ΡΟΔΟΣ ΤΗΛ.32238 – FAX 28484



ΑΝΑΠΗΡΙΚΑ ΚΑΡΟΤΣΙΑ – ΒΑΔΙΣΤΙΚΑ ΒΟΗΘΗΜΑΤΑ – ΟΡΘΟΠΕΔΙΚΑ ΕΙΔΗ – ΜΠΛΟΥΖΕΣ ΙΑΤΡΙΚΕΣ – ΚΑΛΤΣΕΣ ΦΛΕΒΙΤΙΔΑΣ – ΠΕΛΜΑΤΑ – ΟΡΘΟΠΕΔΙΚΑ ΜΑΞΙΛΑΡΙΑ – ΚΡΕΒΑΤΙΑ ΝΟΣΟΚΟΜΕΙΑΚΑ – ΙΑΤΡΙΚΟΣ ΕΞΟΠΛΙΣΜΟΣ ΚΑΙ ΑΝΑΛΩΣΙΜΑ – ΟΡΓΑΝΑ ΧΗΜΕΙΟΥ ΚΑΙ ΚΑΘΕ ΑΛΛΟ ΕΙΔΟΣ ΓΙΑ ΚΑΤ ΟΙΚΟ ΝΟΣΗΛΕΙΑ.

ΙΑΤΡΙΚΗ ΑΝΑΚΟΙΝΩΣΗ
Ο ιατρός
ΔΗΜΗΤΡΙΟΣ ΤΡΙΑΝΤΑΦΥΛΛΟΥ
ΠΛΑΣΤΙΚΟΣ ΧΕΙΡΟΥΡΓΟΣ
Δέχεται στο ιατρείο του
ΠΑΥΛΟΥ ΜΕΛΑ 27 και ΝΑΥΑΡΙΝΟΥ (2ος όροφος)
ΝΕΟ ΩΡΑΡΙΟ ΛΕΙΤΟΥΡΓΙΑΣ:
- ΔΕΥΤΕΡΑ-ΤΕΤΑΡΤΗ-ΠΑΡΑΣΚΕΥΗ 18.30-20.30
ΜΟΝΟ ΜΕ ΡΑΝΤΕΒΟΥ
ΤΗΛ.: 23860 κιν. 0944-688989

ΙΑΤΡΙΚΗ ΑΝΑΚΟΙΝΩΣΗ
Ο ιατρός
ΑΝΤΩΝΙΟΣ Γ. ΚΛΑΔΟΓΕΝΗΣ
ΠΝΕΥΜΟΝΟΛΟΓΟΣ
Δέχεται καθημερινά 9-1 π.μ. και 5.30-8.30 μ.μ.
Τετάρτη απόγευμα και Σάββατο πρωί
κατόπιν ραντεβού
Λεμεσού 43
Τηλ. 31540, 0945/901430

ΝΤΟΡΑ ΚΩΝΣΤΑΝΤΙΝΟΠΟΥΛΟΥ
ΨΥΧΟΛΟΓΟΣ
Πτυχιούχος του Πανεπιστημίου της Καλιφόρνιας-Λος Αντζελες (UCLA)-Μεταπτυχιακές σπουδές στο Pepperdine University-Malibu California.
➤ Αμεση ψυχολογική υποστήριξη και επαγγελματική φροντίδα από έμπειρη Ψυχολόγο και Οικογενειακή Σύμβουλο.
➤ Η σωστή θεραπευτική σχέση μπορεί να επιφέρει ρεαλιστικές λύσεις για πραγματικά προβλήματα σε θέματα: μοναξιάς, μελαγχολίας, στρες, ανυπομονησίας, φοβίας, εθισμού, οικογενειακών σχέσεων, διαζυγίου, κακομεταχείρισης, συναισθηματικών δυσκολιών, αυτοπεποίθησης, ανασφάλειες, μεταβατικά στάδια ζωής, βουλιμίας, ανορεξίας, απώλειας, πένθους.
Τηλεφωνείστε στα τηλέφωνα:
35163 και 0944/980550
για ραντεβού και άμεση εξυπηρέτηση.
Διεύθυνση: Καρίας 1
Περιοχή Ροδίνι - Ρόδος

ΔΩΔΕΚΑΝΗΣΟΣ ΝΑΥΤΙΛΙΑΚΗ Ν.Ε.

Κρατήσεις on line:

• **"ΔΩΔΕΚΑΝΗΣΟΣ ΝΑΥΤΙΛΙΑΚΗ"**
Αυστραλίας 3 Ρόδος 85100 Τηλ. 0241-70590, Fax: 70591
και
στον ταξιδιωτικό σας πράκτορα

ΔΡΟΜΟΛΟΓΙΑ ΤΟΥ ΤΑΧΥΠΛΟΟΥ ΚΑΤΑΜΑΡΑΝ "DODEKANISOS EXPRESS"
Από 07 Μαΐου έως νεωτέρας

Αναχωρήσεις από **ΡΟΔΟ** (Κεντρικό λιμάνι-Κολώνα)	
ΔΕΥΤΕΡΑ	**08.30** από **ΡΟΔΟ** για **ΣΥΜΗ-ΚΩ-ΚΑΛΥΜΝΟ-ΛΕΡΟ-ΚΑΛΥΜΝΟ-ΚΩ-ΣΥΜΗ-ΡΟΔΟ**
ΤΡΙΤΗ	**09.00** από **ΡΟΔΟ** για **ΚΑΣΤΕΛΛΟΡΙΖΟ** και επιστροφή
ΤΕΤΑΡΤΗ	**08.30** από**ΡΟΔΟ** για **ΤΗΛΟ-ΝΙΣΥΡΟ-ΚΩ-ΚΑΛΥΜΝΟ-ΚΩ-ΝΙΣΥΡΟ-ΤΗΛΟ-ΡΟΔΟ**
ΠΕΜΠΤΗ	**09.00** από**ΡΟΔΟ** για **ΚΑΣΤΕΛΛΟΡΙΖΟ** **16.30** από **ΚΑΣΤΕΛΛΟΡΙΖΟ** για **ΡΟΔΟ**
ΠΑΡΑΣΚΕΥΗ	**08.30** από**ΡΟΔΟ** για **ΣΥΜΗ-ΚΩ-ΛΕΡΟ-ΛΕΙΨΟΙ-ΠΑΤΜΟ-ΛΕΡΟ-ΚΑΛΥΜΝΟ-ΚΩ-ΣΥΜΗ-ΡΟΔΟ**
ΣΑΒΒΑΤΟ	**08.30** από **ΡΟΔΟ** για **ΚΩ-ΚΑΛΥΜΝΟ-ΛΕΡΟ-ΚΑΛΥΜΝΟ-ΚΩ-ΡΟΔΟ**
ΚΥΡΙΑΚΗ	**08.30** από **ΡΟΔΟ** για **ΚΩ-ΚΑΛΥΜΝΟ-ΛΕΡΟ-ΛΕΙΨΟΙ-ΠΑΤΜΟ-ΛΕΡΟ-ΚΑΛΥΜΝΟ-ΚΩ-ΣΥΜΗ-ΡΟΔΟ**

ΠΑΡΑΔΟΣΙΑΚΕΣ ΞΥΛΙΝΕΣ ΧΕΙΡΟΠΟΙΗΤΕΣ ΚΑΡΕΚΛΕΣ ΚΑΙ ΤΡΑΠΕΖΙΑ ΡΟΔΟΥ

ΣΑΛΑΚΟΣ 0246-22237



ΒΑΓΙΑΝΑΚΗΣ & ΣΙΑ, Σάλακος

Στα **45** *χρόνια κατασκευαστές...*

- *Εγγύηση ζωής*
- *Τραπέζια πτυσσόμενα - σταθερά*
- *Πτυσσόμενες (σε χώρο 1 τραπεζιού αποθηκεύονται 80 καρέκλες)*
- *Για ΕΠΑΓΓΕΛΜΑΤΙΕΣ και ΙΔΙΩΤΕΣ*
- *Από ξύλο οξιάς εισαγωγής*
- *Σε χρώμα που εσείς προτιμάτε (ξύλου, μπλε, πράσινο κ.λπ.)*
- *Σε ΤΙΜΕΣ ΕΚΠΛΗΞΗ*
- *Παράδοση σε 10 ημέρες - 20 ημέρες*

ΒΑΓΙΑΝΑΚΗΣ & ΣΙΑ, Σάλακος

(0246) 22237, 0945-283048, (0246) 22389

Οι τεχνολόγοι μηχανικοί προς τον πρόεδρο του ΤΕΕ

Χάθηκε η θέα!

Δεν μπορείτε να βαπτίζετε το κρέας ψάρι για να το φάτε, αναφέρει σε ανακοίνωσή του απάντηση προς τον πρόεδρο του ΤΕΕ Δωδεκανήσου κ. Π. Βενέρη, το τμήμα Δωδεκανήσου της Επιστημονικής Ενωσης Τεχνολογικής Εκπαίδευσης Μηχανικών.

Η αντιπαράθεση έχει σχέση με το πρόσφατο νόμο ανωτατοποίησης των ΤΕΙ, θέμα που έχει προκαλέσει αρκετές αντιδράσεις σε πανελλήνιο επίπεδο.

Στο πλαίσιο αυτό και σε τοπικό επίπεδο υπήρξαν "κόντρες" και μέρος αυτής της αντιπαράθεσης είναι η ανακοίνωση της ΕΕΤΕΜ, στην οποία επισημαίνονται τα εξής:

"Την Κυριακή 20 Μαΐου 2001 στον τοπικό τύπο δημοσιεύτηκε ανακοίνωση του προέδρου της Δ.Ε. του Τ.Τ. Δωδεκανήσου του Τ.Ε.Ε. που αφορά τα Τ.Ε.Ι. και τους τεχνολόγους Μηχανικούς με θέσεις και απόψεις παντελώς ανακριβείς, όπως διαπιστώσαμε στην συνεδρίασή μας της 22/05/01.

Παρ' ότι καταστατικά, το Π.Τ. Δωδεκανήσου της ΕΕΤΕΜ, δεν έχει υποχρέωση να εκπαιδεύει κάθε νέα Δ.Ε. του τοπικού Τ.Ε.Ε. σε αυτονόητα, θα προσπαθήσουμε για τελευταία φορά να ανασκευάσουμε όσα αβασάνιστα κοινοποιήθηκαν από τον νέο πρόεδρο του Τοπικού Τ.Ε.Ε. με τη δήλωση ότι: Ουδέποτε στο μέλλον και για οποιονδήποτε λόγο δεν θα αντιπαρατεθούμε με την νέα Δ.Ε. του Τ.Ε.Ε. δημόσια, αλλά και θα επιφυλαχθούμε για κάθε νόμιμο δικαίωμά μας.

"Αγαπητέ κύριε Πρόεδρε:

Με την απάντησή σας μας φέρνετε σε εξαιρετικά δύσκολη θέση. Δυσάρεστη, γιατί επιθυμία μας ειλικρινής είναι να σας δώσουμε τον χρόνο που χρειάζεστε, ώστε να ενεργοποιήσετε την νέα Δ.Ε. για την αντιμετώπιση των προβλημάτων που αφορούν το Τ.Ε.Ε., τόσο των κοινωνικών όσο και των στενά επαγγελματικών, αλλά δεν μας το επιτρέπετε.

Σκόπιμα, δεν θέλουμε να το πιστεύουμε, κάτω από πίεση ίσως, δημιουργείτε ανεπίτρεπτη σύγχυση στην κοινή γνώμη και ενσπείρετε την αγωνία και την ασάφεια σε εκατοντάδες οικογένειες που βρίσκονται μέσα στη δύνη της τεχνητής διαμάχης Α.Ε.Ι.-Τ.Ε.Ι., διπλωματούχων Μηχανικών και πτυχιούχων Μηχανικών, (επιμένουμε στη διάκριση και θα το αιτιολογήσουμε).

"Εν προκειμένω" βαπτίζετε το κρέας ψάρι για να το φάτε. Συγκεκριμένα: Το τραπέζι του διαλόγου, τουλάχιστον σε τοπικό επίπεδο, το έχετε κλειστό, η "διά ζώσης" φωνή μας είναι φωνή "βοώντος εν τη ερήμω" και η αντιπαράθεσή μας δεν είναι "στείρα" δημιουργεί... εξελίξεις.

Επανειλημμένα ζητήσαμε από τον Τ.Ε.Ε. την δημιουργία διαύλου επικοινωνίας ώστε να λύνουμε τα προβλήματά μας "άτυπα και εσωτερικά" και να μην ταλαιπωρούμε τρίτους, χωρίς αποτέλεσμα παρ' ότι έχουν περάσει τρία χρόνια.

Η αντιπαράθεσή μας είναι υπαρκτή και γνωστή σ' όλη την κοινωνία, είναι παλιά, δεν δημιουργείται τώρα και δεν αφορά την με απαξιωτικό τρόπο αναφερόμενη σε εισαγωγικά Ανωτατοποίηση των Τ.Ε.Ι., γιατί ήδη τα εισαγωγικά φύγανε μετά την ψήφιση του νομοσχεδίου. Εάν πράγματι επιθυμείτε τον διάλογο η επόμενη επικοινωνία σας θα είναι προφορική.

Το Τ.Ε.Ε. και το τοπικό του τμήμα της Δωδεκανήσου, πάντα αντιπαρατέθηκε άδικα με τους Ελληνες πτυχιούχους Μηχανικούς, κι εδώ παρακαλούμε χωρίς εισαγωγικά, τίτλο που καθιέρωσε η πολιτεία με τον Νόμο 388/89 άρθρο μόνο παρ. 2 και μας ανήκει δικαιωματικά, εν αντιθέσει με εσάς που χρησιμοποιείτε τον γενικό τίτλο Μηχανικός κατ' αποκλειστικότητα, ενώ χαρακτηρίζει μεγάλες ομάδες εργαζομένων.

Επίσης πάντα συμπεριφέρθηκε το Τ.Ε.Ε. σαν εκφραστής συντεχνιακών συμφερόντων, ενδεικτικά, δελτίο ενημερωτικό του τοπικού Τ.Ε.Ε. Νο 28, Νόμος 318/94, επιστολή του πρώην προέδρου του κεντρικού Τ.Ε.Ε. κυρίου Λιάσκα προς τον Νομάρχη Δωδεκανήσου να τον πιέσει να παρανομίσει μη εφαρμόζοντας τον παραπάνω Νόμο, και άλλη επιστολή του ιδίου στην Ν.Α. Φωκίδας να αποβάλλει από επιτροπή άξιο συνάδελφό μας, με μόνο αιτιολογικό ότι είναι Μηχανικός Τ.Ε.Ι. και να τον αντικαταστήσει με άλλον Μηχανικό μέλος του Τ.Ε.Ε. κ.λπ., κ.λπ.

Γλωσσολογικά και νομικά δεν δικαιούσθε να καλλιεργείτε την άποψη ότι είστε εκφραστές όλων των Ελλήνων Μηχανικών.

Σας το είπαμε και σας το ξαναλέμε, ότι εκπροσωπείτε μόνο τους Ελληνες διπλωματούχους Μηχανικούς.

Οταν με το καλό, όπως συμβαίνει σ' όλο τον κόσμο, θα δεχθείτε και τους Μηχανικούς των Τ.Ε.Ι. στο Τ.Ε.Ε., τότε θα εκπροσωπείτε το μεγαλύτερο μέρος των μηχανικών αλλά και πάλι όχι όλους. Εν τω μεταξύ:

Οποιο λεξικό κι' αν ανοίξετε στο λήμμα Μηχανικός... αναφέρει: "Ο ειδικός επιστήμονας, ο ασχολούμενος με την κατασκευή και επίβλεψη μηχανών ή με τεχνικά έργα, καθώς και ο τεχνίτης ο ειδικευμένος στην εγκατάσταση, συντήρηση, ή χειρισμό Μηχανών".

Επομένως νόμιμα ο τίτλος του Μηχανικού φέρεται από Μηχανικούς μέλη του Τ.Ε.Ε. της Ε.Ε.Τ.Ε.Μ. τους Μηχανικούς Αυτοκινήτων, Αεροπλάνων, Μηχανουργούς κ.λπ. Ακόμη, παραδοσιακά κι' από τους Μηχανικούς στα σφουγγαράδικα.

Αναφορικά με την διάκριση Διπλωματούχος, που είναι τιμητική και που εσείς καθιερώσατε, μας είναι τελείως ακατανόητο που είναι το εφεύρημα σε σχέση με το Πτυχιούχος. Γνωρίζετε καλύτερα από εμάς ότι ακόμη και στον "κώδικα δεοντολογίας", που εγκρίθηκε από την αντιπροσωπεία του Τ.Ε.Ε. την 18/02/1961 βάσει του άρθρου 24 και του άρθρου 26 εδαφ. (ε), παρ. 1 του Π.Δ. 14-12-1926 και ισχύει ακόμη, αναφέρεται επί λέξει: "Ο Διπλωματούχος Μηχανικός, υποχρεούμενος να τηρεί αυστηρώς το γράμμα και το πνεύμα των κατωτέρω τιθεμένων κανόνων... οφείλει: Το δε κείμενο του κώδικα αποτελεί έξοχο δείγμα αντιδημοκρατικότητας και συμπίεσης μέχρι ασφυξίας παντός μη διπλωματούχου μηχανικού. Σχετικά με το διαπιστωτικό του Νομοσχεδίου, νόμου πλέον, για τη θέση του Τ.Ε.Ι. στην ανωτάτη εκπαίδευση, πάλι αποπροσανατολίζετε την κοινωνία και τους μηχανικούς.

Οι εκφράσεις σας "οι πάντες κάνουν τα πάντα", "διαπιστώτική πράξη ισοπέδωσης", "ο καθείς εφ' ω ετάχθη", "ρολόι που αλληλοεπικαλύπτονται είναι παντελώς ανακριβείς γιατί:

Οι ρόλοι των Διπλωματούχων Μηχανικών θα επικαλύπτουν δικαίως και ορθώς πάντοτε τους ρόλους μας αρκεί να προσδιορισθούν μέχρι που φθάνουν οι δικοί μας ρόλοι και από κει και μετά οι δικοί σας εκτείνονται απεριόριστα. Το Νομοσχέδιο, νόμος πλέον, κάθε άλλο παρά "διαπιστωτική πράξη ισοπέδωσης", όπως αναφέρεται, είναι.

Εντελώς αντίθετα, πρόκειται περί πράξεως "ανοικοδόμησης" και όχι ισοπέδωσης. Για να γίνουμε κατανοητοί όπως έξυπνα ειπώθηκε, είχατε μια πολυκατοικία με θέα την απέραντη θάλασσα και ο γείτονάς σας έκτισε σε οικόπεδό του, με νόμιμη άδεια οικοδομής, δίπλα σας ένα μικρό διώροφο που έκρυψε τη θέα από το ισόγειο και τον πρώτο όροφο της πολυκατοικίας σας, και τώρα προσπαθείτε να του το ισοπεδώσετε με όσα "μέσα" διαθέτετε.

Είναι ευχάριστο που συνειδητοποιήσατε την "κορδέλα παραγωγής" που εμείς συνειδητά και καταναγκαστικά υπηρετούμε δεκάδες χρόνια και μακάρι να γίνει συνείδηση και στα υπόλοιπα μέλη σας.

Τέλος, εμείς εδώ σε τοπικό επίπεδο, εκείνο που μπορούμε να κάνουμε είναι, με ανοικτό μυαλό, γενναιότητα και χωρίς προκαταλήψεις να συζητάμε και να λύνουμε τα προβλήματά μας, έστω και αν τα "κέντρα" περί άλλων τυρβάζουν. Σε άλλη περίπτωση εμείς θα συνεχίσουμε να αγωνιζόμαστε για το δίκιο και την αλήθεια.»

ΞΕΝΟΔΟΧΕΙΑΚΕΣ ΕΠΙΧΕΙΡΗΣΕΙΣ ΡΟΔΟΥ «ΤΑΚΗΣ ΚΑΡΠΑΘΑΚΗΣ» Α.Ε

ΙΣΟΛΟΓΙΣΜΟΣ ΤΗΣ 31ης ΔΕΚΕΜΒΡΙΟΥ 2000 - ΕΤΑΙΡΙΚΗ ΧΡΗΣΗ (1 ΙΑΝΟΥΑΡΙΟΥ 2000 - 31 ΔΕΚΕΜΒΡΙΟΥ 2000) ΑΡ.Μ.Α.Ε 12234/80/Β/86/197

ΕΝΕΡΓΗΤΙΚΟ	ΠΟΣΑ ΚΛΕΙΟΜΕΝΗΣ ΧΡΗΣΕΩΣ 2000			ΠΟΣΑ ΠΡΟΗΓΟΥΜΕΝΗΣ ΧΡΗΣΕΩΣ 1999		
4. Λοιπά έξοδα εγκαταστάσεως	618.600	618.600	0	618.600	618.600	0
Γ. ΠΑΓΙΟ ΕΝΕΡΓΗΤΙΚΟ						
II. Ενσώματες ακινητοποιήσεις						
1. Γήπεδα - Οικόπεδα	135.307.044	0	135.307.044	135.307.044	0	135.307.044
3. Κτίρια & τεχνικά έργα	338.321.043	233.275.097	105.045.946	270.244.402	170.020.249	100.224.153
4. Μηχανήματα - τεχνικές εγκ/σεις και λοιπός μηχαν/κός εξοπλισμός	22.220.583	18.336.589	3.88[illegible]994	21.522.783	17.073.112	4.449.671
5. Μεταφορικά μέσα	1.937.301	1.154.249	78[illegible]52	1.123.742	1.123.741	1
6. Έπιπλα & λοιπός εξοπλισμός	66.953.365	48.686.694	18.2[illegible]671	55.083.936	43.468.321	11.615.615
Σύνολο	564.739.336	301.452.629	26[illegible]707	483.281.907	231.685.423	251.596.484
Σύνολα παγίου ενεργητικού (ΓΙΙ)			263.286.707			251.596.484
Δ. ΚΥΚΛΟΦΟΡΟΥΝ ΕΝΕΡΓΗΤΙΚΟ						
I. Αποθέματα						
4. Α' & Β' ύλες, Αναλώσιμα			460.789			348.705
II. Απαιτήσεις						
11. Χρεώστες διάφοροι			56.867.359			44.768.018
IV. Διαθέσιμα						
1. Ταμείο			29.646.100			19.434.216
3. Καταθέσεις όψεως			4.647.857			3.856.181
Σύνολα κυκλοφ. ενεργητικού (ΔΙ+ΔΙΙ+ΔΙV)			91.622.105			68.407.120
ΓΕΝΙΚΟ ΣΥΝΟΛΟ ΕΝΕΡΓΗΤΙΚΟΥ (Γ+Δ)			354.908.812			320.003.604

ΠΑΘΗΤΙΚΟ	ΠΟΣΑ ΚΛΕΙΟΜ.	ΠΟΣΑ ΠΡΟΗΓ.
I. Κεφάλαιο Μετοχικό		
1. Καταβεβλημένο	291.968.000	291.968.000
III. Διαφορές αναπροσαρμογής		
2. Διαφορές από αναπροσαρμογή αξίας λοιπών περιουσιακών στοιχείων	17.046.640	75.631
IV. Αποθεματικά κεφάλαια		
1. Τακτικό αποθεματικό	28.995	0
5. Αφορολόγητα αποθεματικά ειδικών διατάξεων νόμων	46.068.200	34.913.000
V. Αποτελέσματα εις νέο		
Υπόλοιπο κερδών χρήσεως εις νέο	550.914	7.037.578
Υπόλοιπο ζημιών προηγούμενων χρήσεων	0	-19.599.466
Σύνολο ιδίων κεφαλαίων	355.662.749	314.394.743
Γ. ΥΠΟΧΡΕΩΣΕΙΣ		
II. Βραχυπρόθεσμες υποχρεώσεις		
1. Προμηθευτές	-271.400	4.136.073
5. Υποχρεώσεις από φόρους - τέλη	-2.646.822	-4.104.988
6. Ασφαλιστικοί οργανισμοί	1.510.659	1.835.675
11. Πιστωτές διάφοροι	653.626	3.742.101
Σύνολο υποχρεώσεων (ΓΙΙ)	-753.937	5.608.861
ΓΕΝΙΚΟ ΣΥΝΟΛΟ ΠΑΘΗΤΙΚΟΥ (Α+Γ)	354.908.812	320.003.604

ΚΑΤΑΣΤΑΣΗ ΛΟΓΑΡΙΑΣΜΟΥ ΑΠΟΤΕΛΕΣΜΑΤΩΝ ΧΡΗΣΕΩΣ 31ης ΔΕΚΕΜΒΡΙΟΥ 2000 (1.1.00- 31.12.00)

Ι. ΑΠΟΤΕΛΕΣΜΑΤΑ ΕΚΜΕΤΑΛΛΕΥΣΕΩΣ	ΠΟΣΑ ΚΛΕΙΟΜΕΝΗΣ ΧΡΗΣΕΩΣ 2000		ΠΟΣΑ ΠΡΟΗΓΟΥΜΕΝΗΣ ΧΡΗΣΕΩΣ 1999	
Κύκλος εργασιών (πωλήσεις)		84.970.944		68.692.912
Μείον: Κόστος πωλήσεων		63.720.179		54.491.388
Μικτά αποτελέσματα (κέρδη) εκμ/σεως		21.250.765		14.201.524
Πλέον: Άλλα έσοδα εκμεταλλεύσεως		1.540.000		0
Σύνολο		22.790.765		14.201.524
Μείον: 1. Έξοδα διοικητικής λειτουργίας	7.122.245		5.698.571	
2. Έξοδα λειτουργικής διαθέσεως	1.798.296	8.920.541	1.424.514	7.123.085
Μερικά αποτελέσματα (κέρδη) εκμ/σεως		13.870.224		7.078.439
Μείον: Χρεωστικοί τόκοι και συναφή έξοδα		281.319		40.861
Ολικά αποτελέσματα (κέρδη) εκμεταλλεύσεως		13.588.905		7.037.578
Μείον ή πλέον Έκτακτα Αποτελέσματα				
Έκτακτα και ανόργανα έσοδα		200.000		0
Έκτακτα και ανόργανα έξοδα		260.502		0
Οργανικά και έκτακτα αποτελέσματα (κέρδη)		13.528.403		7.037.578
Μείον: Αποσβέσεις παγίων στοιχείων	20.161.225		19.964.814	
Μείον: Οι ενσωματωμένες στο λειτ. κόστος	20.161.225	0	19.964.814	0
ΚΑΘΑΡΑ ΑΠΟΤΕΛΕΣΜΑΤΑ ΧΡΗΣΕΩΣ		13.528.403		7.037.578

ΠΙΝΑΚΑΣ ΔΙΑΘΕΣΕΩΣ ΑΠΟΤΕΛΕΣΜΑΤΩΝ

	ΠΟΣΑ ΚΛΕΙΟΜ. ΧΡΗΣΕΩΣ 2000	ΠΟΣΑ ΠΡΟΗΓ. ΧΡΗΣΕΩΣ 1999
Καθαρά αποτελέσματα (κέρδη-ζημίες) χρήσεως	13.528.403	7.037.578
Υπόλοιπο αποτελεσμάτων προηγ. χρήσεως	-12.561.888	-19.599.466
Σύνολο	966.515	-12.561.888
ΜΕΙΟΝ: 1. Φόρος εισοδήματος	386.606	
Κέρδη προς διάθεση	579.909	
Η διάθεση των κερδών γίνεται ως εξής:		
1. Τακτικό αποθεματικό	28.995	
8. Υπόλοιπο κερδών εις νέο	550.914	
Σύνολο	579.909	

Ο ΠΡΟΕΔΡΟΣ ΤΟΥ Δ.Σ — Ο ΠΡΟΪΣΤΑΜΕΝΟΣ ΛΟΓΙΣΤΗΡΙΟΥ

ΠΡΟΚΟΠΙΟΣ ΚΑΡΠΑΘΑΚΗΣ — ΑΛΕΞ. ΚΑΤΤΑΒΕΝΑΚΗΣ

H50

ΒΙΟΤΕΧΝΙΙΚΗ - ΕΜΠΟΡΙΚΗ - ΟΙΚΟΔΟΜΙΚΗ - ΓΕΩΡΓΙΚΗ ΕΤΑΙΡΙΑ «Β. ΚΑΜΠΥΛΑΥΚΑΣ Α.Ε.»

ΙΣΟΛΟΓΙΣΜΟΣ ΤΗΣ 31ης ΔΕΚΕΜΒΡΙΟΥ 2000 - ΕΤΑΙΡΙΚΗ ΧΡΗΣΗ (1 ΙΑΝΟΥΑΡΙΟΥ 2000 - 31 ΔΕΚΕΜΒΡΙΟΥ 2000) ΑΡ.Μ.Α.Ε. 17862/80/Β/86/101

ΕΝΕΡΓΗΤΙΚΟ	ΠΟΣΑ ΚΛΕΙΟΜΕΝΗΣ ΧΡΗΣΕΩΣ 2000			ΠΟΣΑ ΠΡΟΗΓΟΥΜΕΝΗΣ ΧΡΗΣΕΩΣ 1999		
Β. ΕΞΟΔΑ ΕΓΚΑΤΑΣΤΑΣΕΩΣ	ΑΞΙΑ ΚΤΗΣΕΩΣ	ΑΠΟΣΒΕΣΕΙΣ	ΑΝΑΠ. ΑΞΙΑ	ΑΞΙΑ ΚΤΗΣΕΩΣ	ΑΠΟΣΒΕΣΕΙΣ	ΑΝΑΠ. ΑΞΙΑ
1. Έξοδα ιδρύσεως και πρώτης εγκ/σεως	312.760	312.759	1	0	0	0
4. Λοιπά έξοδα εγκαταστάσεως	266.678	266.677	1	167.678	167.677	1
	579.438	579.436	2	167.678	167.677	1
Γ. ΠΑΓΙΟ ΕΝΕΡΓΗΤΙΚΟ						
II. Ενσώματες ακινητοποιήσεις						
4. Μηχανήματα - Τεχνικές εγκαταστάσεις & λοιπός μηχ/κός εξοπλισμός	48.851.185	20.703.577	28.147.608	47.235.877	12.811.461	34.424.416
5. Μεταφορικά Μέσα	19.674.589	9.898.744	9.775.845	15.675.589	8.180.185	7.495.404
6. Έπιπλα & λοιπός εξοπλισμός	9.456.713	8.376.767	1.079.946	8.618.589	6.395.860	2.222.729
Σύνολα ακινητοποιήσεων (ΓΙΙ)	77.982.487	38.979.088	39.003.399	71.530.055	27.387.506	44.142.549
III. Συμμετοχές & άλλες μακρ/σμες χρηματοοικονομικές απαιτήσεις						
7. Λοιπές μακροπρόθεσμες απαιτήσεις			58.000			13.000
Σύνολα πάγιου ενεργητικού (ΓΙΙ+ΓΙΙΙ)			39.061.399			44.155.549
Δ. ΚΥΚΛΟΦΟΡΟΥΝ ΕΝΕΡΓΗΤΙΚΟ						
I. Αποθέματα						
1. Εμπορεύματα			1.346.649			3.745.190
2. Προϊόντα έτοιμα & ημιτελή - Υποπροϊόντα & υπολείμματα			8.120.314			7.729.067
4. Πρώτες & βοηθητικές ύλες - Αναλώσιμα υλικά - Ανταλλακτικά & είδη συσκ/σίας			10.930.346			20.972.900
			20.397.309			32.447.157
II. Απαιτήσεις						
1. Πελάτες			22.146.538			14.693.919
2. Γραμμάτια εισπρακτέα			1.879.725			0
3γ. Επιταγές εισπρακτέες ενεχ. στις τράπεζες			0			5.162.818
11. Χρεώστες διάφοροι			21.153.240			3.639.565
			45.179.503			23.496.302
IV. Διαθέσιμα						
1. Ταμεία			54.832.677			53.55.709
Σύνολα κυκλοφορούντος ενεργητικού (ΔΙ+ΔΙΙ+ΔΙV)			120.409.489			109.165.168
Ε. ΜΕΤΑΒΑΤΙΚΟΙ ΛΟΓΑΡΙΑΣΜΟΙ ΕΝΕΡΓΗΤΙΚΟΥ						
1. Έξοδα επόμενων χρήσεων			310.482			219.157
ΓΕΝΙΚΟ ΣΥΝΟΛΟ ΕΝΕΡΓΗΤΙΚΟΥ (Β+Γ+Δ+Ε)			159.781.372			153.573.875

ΠΑΘΗΤΙΚΟ	ΠΟΣΑ ΚΛΕΙΟΜ. ΧΡΗΣΕΩΣ 2000	ΠΟΣΑ ΠΡΟΗΓ. ΧΡΗΣΕΩΣ 1999
Α. ΙΔΙΑ ΚΕΦΑΛΑΙΑ		
I. Μετοχικό κεφάλαιο		
1. Καταβλημένο	25.000.000	25.000.000
III. Διαφορές αναπροσαρμογής· Επιχορηγήσεις επενδύσεων		
3. Επιχορηγήσεις επενδύσεων πάγιου ενεργητικού	14.502.000	14.502.000
IV. Αποθεματικά κεφάλαια		
1. Τακτικό αποθεματικό	1.147.390	751.696
V. Αποτελέσματα εις νέο		
Υπόλοιπο κερδών χρήσεως εις νέο	100.432	213.610
Σύνολα ιδίων κεφαλαίων (ΑΙ+ΑΙΙΙ+ΑΙV+ΑV)	40.749.822	40.467.306
Β. ΠΡΟΒΛΕΨΕΙΣ ΓΙΑ ΚΙΝΔΥΝΟΥΣ & ΕΞΟΔΑ		
2. Λοιπές προβλέψεις	8.129.279	7.313.929
Γ. ΥΠΟΧΡΕΩΣΕΙΣ		
II. Βραχυπρόθεσμες υποχρεώσεις		
1. Προμηθευτές	14.339.594	26.712.842
3. Τράπεζες λογ. βραχ/σμων υποχρεώσεων	62.175.201	49.791.217
5. Υποχρεώσεις από φόρους-τέλη	19.889.283	20.622.967
6. Ασφαλιστικοί οργανισμοί	1.131.655	2.022.595
10. Μερίσματα πληρωτέα	2.631.365	0
11. Πιστωτές διάφοροι	10.122.691	6.240.876
Σύνολα υποχρεώσεων (ΓΙΙ)	110.289.789	105.390.497
Δ. ΜΕΤΑΒΑΤΙΚΟΙ ΛΟΓΑΡΙΑΣΜΟΙ ΠΑΘΗΤΙΚΟΥ		
2. Έξοδα χρήσεως δεδουλευμένα	612.482	402.143
ΓΕΝΙΚΟ ΣΥΝΟΛΟ ΠΑΘΗΤΙΚΟΥ (Α+Β+Γ+Δ)	159.781.372	153.573.875

ΚΑΤΑΣΤΑΣΗ ΛΟΓΑΡΙΑΣΜΟΥ ΑΠΟΤΕΛΕΣΜΑΤΩΝ ΧΡΗΣΕΩΣ 31ης ΔΕΚΕΜΒΡΙΟΥ 2000 (1.1.00 - 31.12.00)

Ι. ΑΠΟΤΕΛΕΣΜΑΤΑ ΕΚΜΕΤΑΛΛΕΥΣΕΩΣ	ΠΟΣΑ ΚΛΕΙΟΜΕΝΗΣ ΧΡΗΣΕΩΣ 2000			ΠΟΣΑ ΠΡΟΗΓΟΥΜΕΝΗΣ ΧΡΗΣΕΩΣ 1999		
Κύκλος εργασιών (πωλήσεις)			185.788.568			145.148.317
Μείον: Κόστος πωλήσεων			86.035.053			72.416.417
Μικτά αποτελέσματα (κέρδη) εκμεταλλεύσεως			99.753.515			72.731.900
Μείον: 1. Έξοδα διοικητικής λειτουργίας		7.089.817			14.503.550	
3. Έξοδα λειτουργίας διαθέσεως		69.793.869	76.883.686		36.810.294	51.313.844
Μερικά αποτελέσματα (κέρδη) εκμεταλλεύσεως			22.869.829			21.418.056
Μείον: 3. Χρεωστικοί τόκοι & συναφή έξοδα			(7.260.603)			(8.223.414)
Ολικά αποτελέσματα (κέρδη) εκμεταλλεύσεως			15.609.226			13.194.642
ΙΙ. ΠΛΕΟΝ (ή Μείον): ΕΚΤΑΚΤΑ ΑΠΟΤΕΛΕΣΜΑΤΑ						
3. Έσοδα προηγουμένων χρήσεων		0			868.401	
Μείον:						
1. Έκτακτα & ανόργανα έξοδα	425.265			563.172		
4. Προβλ. για έκτακτους κινδύνους	0	425.265	(425.265)	674.283	1.237.455	(369.054)
Οργανικά & έκτακτα αποτελέσματα (κέρδη)			15.183.961			12.825.588
Μείον: Σύνολο αποσβέσεων παγίων στοιχείων		12.003.341			7.032.305	
Μείον: Οι από αυτές ενσ/νες στο λειτ. κόστος		12.003.341			7.032.305	0
ΚΑΘΑΡΑ ΑΠΟΤΕΛΕΣΜΑΤΑ (Κέρδη) ΧΡΗΣΕΩΣ προ φόρων			15.183.961			12.825.588

ΠΙΝΑΚΑΣ ΔΙΑΘΕΣΕΩΣ ΑΠΟΤΕΛΕΣΜΑΤΩΝ

	ΠΟΣΑ ΚΛΕΙΟΜ. ΧΡΗΣΕΩΣ 2000	ΠΟΣΑ ΠΡΟΗΓ. ΧΡΗΣΕΩΣ 1999
Καθαρά αποτ/τα (κέρδη) χρήσεως	15.183.961	12.825.588
Καθαρά αποτ/τα (ζημίες) χρήσεως	213.610	0
Υπόλοιπο αποτ/των (κερδών) προηγ. χρήσεων	0	51.984
Σύνολο	15.397.571	12.877.572
Μείον: 1. Φόρος εισοδήματος	(7.270.080)	(6.086.112)
Κέρδη προς διάθεση ή Ζημίες εις νέο	8.127.491	6.791.460
Η διάθεση των κερδών γίνεται ως εξής:		
1. Τακτικό αποθεματικό	395.694	336.974
2. Πρώτο μέρισμα	2.631.365	2.240.876
7. Αμοιβές μελών Διοικητικού Συμβουλίου	5.000.000	4.000.000
8. Υπόλοιπο κερδών εις νέο	100.432	213.610
	8.127.491	6.791.460

Ο ΠΡΟΕΔΡΟΣ ΤΟΥ Δ.Σ
ΒΑΣ. ΚΑΜΠΥΛΑΥΚΑΣ

Ο Δ/ΝΩΝ ΣΥΜΒΟΥΛΟΣ ΤΟΥ Δ.Σ
ΣΤΑΜΑΤΟΠΟΥΛΟΣ ΣΠΥΡΙΔΩΝ

Ο ΛΟΓΙΣΤΗΣ
ΒΑΣ. ΡΟΔΙΤΗΣ
Α.Τ. Τ 300270

H50

Βιοτεχνία γυναικείων ενδυμάτων στην Κάσο

Η Βιοτεχνία Γυναικείων Ενδυμάτων ARMATHIA προσφέρει στην Ελληνική αγορά μια πρωτοποριακή συλλογή γυναικείων ενδυμάτων εμπνευσμένη από την Ελληνική παραδοσιακή νησιώτικη φορεσιά, προσαρμοσμένη όμως στις ανάγκες της σύγχρονης γυναίκας χρησιμοποιώντας υλικά και χρώματα της μόδας. Η επιτυχημένη και ασυνήθιστη στη σχεδιαστική πρόταση προέρχεται από την έμπειρη σχεδιάστρια μόδας της επιχείρησης, κα Μελετίου, η οποία μετά από τις σπουδές της στο Παρίσι ακολούθησε μια μακρά επιτυχημένη πορεία στο χώρο του γυναικείου ενδύματος πραγματοποιώντας πολλές επαγγελματικές συνεργασίες στην Ελλάδα και το Εξωτερικό (Γαλλία, Αγγλία, Αυστρία, Γερμανία).

Η ιδιαιτερότητα των προϊόντων της ARMATHIA είναι η πρωτοτυπία των σχεδίων της μέσα από τα οποία αναδεικνύεται η θηλυκότητα και η κομψότητα της γυναικείας φύσης.

Παράλληλα η εταιρεία αναλαμβάνει την παραγωγή παραδοσιακών στολών και διαφημιστικών επιχειρηματικών δώρων, όπως T-shirt.

Σήμερα η εταιρεία ARMATHIA διαθέτει 3 εταιρικά καταστήματα στην Αθήνα (Ασκληπιού 97), στην Παροικία Πάρου και στην Χώρα Ανδρου. Επίσης διαθέτει τα προϊόντα της και σε επιλεγμένα καταστήματα σε διάφορες περιοχές της Ελλάδας.

Τα προϊόντα της ARMATHIA μπορείτε να τα βρείτε στην γειτονική Κάρπαθο στο κατάστημα "ΕΣΩ" καθώς και στα καταστήματα "Παντελαίος" στη Ρόδο στο τμήμα γυναικείων ρούχων, στον 1ο όροφο, κατ' αποκλειστικότητα στην κάθε περιοχή.

Η υπεύθυνη πωλήσεων και Marketing, κα Τσακίρη Μαρία, αναφέρει ότι η εταιρεία έχει στόχο την επέκταση της συνεργασίας της σε άλλες περιοχές της Ελλάδας δημιουργώντας ένα δίκτυο καταστημάτων με την επωνυμία ARMATHIA όπου θα διατίθενται αποκλειστικά τα προϊόντα της εταιρείας, με τη μέθοδο Franchising.

Η βιοτεχνία ARMATHIA είναι από τις ελάχιστες ιδιωτικές επιχειρήσεις στην Κάσο που απασχολεί προσωπικό και έχει τη δυνατότητα καθώς αναπτύσσεται να προσφέρει πολλές θέσεις εργασίας σε διάφορους τομείς δραστηριότητας, εντός και εκτός Κάσου. Οραμα της επιχείρησης είναι η ανάπτυξη μιας Κασιώτικης εταιρείας όπου θα συμμετέχουν Κασιώτες από όλο τον κόσμο και θα προωθούνται τα προϊόντα της επιχείρησης εντός και εκτός Ελλάδας.

ΤΟΥΡ/ΚΕΣ ΞΕΝ/ΚΕΣ ΝΑΥΤ/ΚΕΣ & ΕΜΠ/ΚΕΣ ΕΠ/ΣΕΙΣ ΗΛΥΣΙΟΝ Α.Ε.

ΙΣΟΛΟΓΙΣΜΟΣ ΤΗΣ 31ης ΔΕΚΕΜΒΡΙΟΥ 2000 - ΕΤΑΙΡΙΚΗ ΧΡΗΣΗ (1 ΙΑΝΟΥΑΡΙΟΥ 2000 - 31 ΔΕΚΕΜΒΡΙΟΥ 2000) ΑΡ.Μ.Α.Ε. 15481/80/Β/87/63

ΕΝΕΡΓΗΤΙΚΟ	ΠΟΣΑ ΚΛΕΙΟΜΕΝΗΣ ΧΡΗΣΕΩΣ 2000 ΑΞΙΑ ΚΤΗΣΕΩΣ	ΑΠΟΣΒΕΣΕΙΣ	ΑΝΑΠ. ΑΞΙΑ	ΠΟΣΑ ΠΡΟΗΓΟΥΜΕΝΗΣ ΧΡΗΣΕΩΣ 1999 ΑΞΙΑ ΚΤΗΣΕΩΣ	ΑΠΟΣΒΕΣΕΙΣ	ΑΝΑΠ. ΑΞΙΑ
Β. ΕΞΟΔΑ ΕΓΚΑΤΑΣΤΑΣΕΩΣ						
1. Εξοδα ιδρύσεως & πρώτης εγκατ/σης	1.472.900	1.472.899	1	1.472.900	1.444.642	28.258
Γ. ΠΑΓΙΟ ΕΝΕΡΓΗΤΙΚΟ						
ΙΙ. Ενσώματες ακινητοποιήσεις						
1. Γήπεδα - Οικόπεδα	105.739.470	0	105.739.470	105.739.470	0	105.739.470
3. Κτίρια και τεχνικά έργα	348.373.206	187.394.531	160.978.675	300.884.118	164.552.835	136.331.283
4. Μηχανήματα - τεχνικές εγκατ/σεις & λοιπός μηχαν/κός εξοπλισμός	53.089.335	50.620.551	2.468.784	53.041.335	48.575.870	4.465.465
6. Επιπλα & λοιπός εξοπλισμός	118.484.930	93.095.225	25.389.705	98.970.833	77.860.262	21.110.571
Σύνολο παγίου ενεργητικού (ΓΙΙ)	625.686.941	331.110.307	294.576.634	558.635.756	290.988.967	267.646.789
Δ. ΚΥΚΛΟΦΟΡΟΥΝ ΕΝΕΡΓΗΤΙΚΟ						
Ι. Αποθέματα						
1. Εμπορεύματα			227.450			436.128
4. Πρώτες & βοηθητικές ύλες			172.901			298.151
ΙΙ. Απαιτήσεις						
1. Πελάτες			22.463.615			6.992.471
11. Χρεώστες διάφοροι			6.480.502			1.781.488
ΙV. Διαθέσιμα						
1. Ταμείο			2.006.527			34.548.770
3. Καταθέσεις όψεως			196.817			863.090
Σύνολο Κυκλοφορούντος Ενεργητικού (ΔΙ+ΔΙΙ+ΔΙV)			31.547.812			44.920.098
ΓΕΝΙΚΟ ΣΥΝΟΛΟ ΕΝΕΡΓΗΤΙΚΟΥ (Β+Γ+Δ)			326.124.447			312.595.145

ΠΑΘΗΤΙΚΟ	ΠΟΣΑ ΚΛΕΙΟΜ. ΧΡΗΣΕΩΣ 2000	ΠΟΣΑ ΠΡΟΗΓ. ΧΡΗΣΕΩΣ 1999
Α. ΙΔΙΑ ΚΕΦΑΛΑΙΑ		
Ι. Μετοχικό Κεφάλαιο		
1. Καταβλημένο	222.240.000	222.240.000
ΙΙΙ. Διαφορές αναπροσαρμογής		
2. Διαφορές από αναπροσαρμογή αξίας λοιπών περιουσιακών στοιχείων	41.925	41.925
ΙV. Αποθεματικά κεφάλαια		
5. Αφορολόγητα αποθεματικά ειδικών διατάξεων νόμων	43.647.263	43.647.263
V. Αποτελέσματα εις νέο		
Υπόλοιπο κερδών (ζημιών) χρήσεως εις νέο	-28.113.261	-3.258.232
Υπόλοιπο ζημιών προηγούμενων χρήσεων	-22.469.005	-19.210.773
	-50.582.266	-22.469.005
VI. Ποσά για αύξηση κεφαλαίου		
1. Καταθέσεις μετόχων	52.900.000	31.200.000
Σύνολο Ιδίων Κεφαλαίων (ΑΙ+ΑΙΙΙ+ΑΙV+ΑV+ΑVΙ)	268.246.922	274.660.183
Γ. ΥΠΟΧΡΕΩΣΕΙΣ		
Ι. Μακροπρόθεσμες υποχρεώσεις		
2. Δάνεια Τράπεζες	40.014.625	29.638.875
ΙΙ. Βραχυπρόθεσμες υποχρεώσεις		
1. Προμηθευτές	12.236.726	6.127.568
6. Ασφαλιστικοί οργανισμοί	2.460.567	2.063.888
11. Πιστωτές διάφοροι	3.165.607	104.631
Σύνολο υποχρεώσεων (ΓΙ+ΓΙΙ)	57.877.525	37.934.962
ΓΕΝΙΚΟ ΣΥΝΟΛΟ ΠΑΘΗΤΙΚΟΥ (Α+Γ)	326.124.447	312.595.145

ΚΑΤΑΣΤΑΣΗ ΛΟΓΑΡΙΑΣΜΟΥ ΑΠΟΤΕΛΕΣΜΑΤΩΝ ΧΡΗΣΕΩΣ 31ης ΔΕΚΕΜΒΡΙΟΥ 2000 (1.1.00 - 31.12.00)

Ι. ΑΠΟΤΕΛΕΣΜΑΤΑ ΕΚΜΕΤΑΛΛΕΥΣΕΩΣ	ΠΟΣΑ ΚΛΕΙΟΜΕΝΗΣ ΧΡΗΣΕΩΣ 2000			ΠΟΣΑ ΠΡΟΗΓΟΥΜΕΝΗΣ ΧΡΗΣΕΩΣ 1999		
Κύκλος εργασιών (πωλήσεις)			122.103.001			129.880.379
Μείον: Κόστος πωλήσεων			91.390.009			79.546.229
Μικτά αποτελέσματα (κέρδη) εκμετ/σεως			30.712.992			50.334.150
Μείον: 1. Εξοδα διοικητικής λειτουργίας	9.671.291			8.328.108		
2. Εξοδα λειτουργίας διαθέσεως	2.429.568		12.100.859	3.162.249		11.490.357
Μερικά αποτελέσματα (κέρδη) εκμετ/σεως			18.612.133			38.843.793
Μείον: 3. Χρεωστικοί τόκοι & συναφή έξοδα			6.575.797			2.889.832
Ολικά αποτελέσματα (κέρδη) εκμετ/σεως			12.036.336			35.953.961
ΙΙ. ΜΕΙΟΝ: ΕΚΤΑΚΤΑ ΑΠΟΤΕΛΕΣΜΑΤΑ						
1. Εξαιρετα & ανόργανα εξοδα			0			1.092.084
Οργανικά & έκτακτα αποτελέσματα (κέρδη)			12.036.336			34.861.877
Μείον: Σύνολο αποσβέσεων παγίων στοιχείων			40.149.597			38.120.109
ΚΑΘΑΡΑ ΑΠΟΤΕΛΕΣΜΑΤΑ (ΖΗΜΙΕΣ) ΧΡΗΣΕΩΣ προ φόρων			-28.113.261			-3.258.232

ΠΙΝΑΚΑΣ ΔΙΑΘΕΣΕΩΣ ΑΠΟΤΕΛΕΣΜΑΤΩΝ

	ΠΟΣΑ ΚΛΕΙΟΜ. ΧΡΗΣΕΩΣ 2000	ΠΟΣΑ ΠΡΟΗΓ. ΧΡΗΣΕΩΣ 1999
Καθαρά αποτ/τα (Ζημίες) χρήσεως	-28.113.261	-3.258.232
Υπόλοιπο αποτελεσμάτων (ζημίες) προηγούμενων χρήσεων	-22.469.005	-19.210.773
Ζημίες εις νέο	-50.582.266	-22.469.005

Ο ΠΡΟΕΔΡΟΣ ΤΟΥ Δ.Σ.
ΚΩΝ/ΝΟΣ ΚΟΝΤΟΣ

Ο ΑΝΤΙΠΡΟΕΔΡΟΣ
ΑΘΗΝΟΔΩΡΟΣ ΠΑΤΣΙΩΚΑΣ

Ο ΠΡΟΙΣΤΑΜΕΝΟΣ ΛΟΓΙΣΤΗΡΙΟΥ
ΑΛΕΞΑΝΔΡΟΣ ΚΑΤΑΒΕΝΑΚΗΣ

ΕΠΕΚΤΑΣΗ ΚΤΙΡΙΟΥ ΧΩΡΙΣ ΑΔΕΙΑ ΑΠΟ ΤΗΝ ΠΟΛΕΟΔΟΜΙΑ;

Να σταματήσει η επέκταση του κτιριακού συγκροτήματος κοντά στο Δημοτικό Ιατρείο στην περιοχή του Αγίου Ιωάννου, ζητούν με σχετική αίτηση που κατέθεσαν και επίσημα προς την Πολεοδομία της Ρόδου, κάτοικοι της ευρύτερης περιοχής. Στην αίτησή τους, οι κάτοικοι είχαν ζητήσει πριν από μερικές μέρες, να γίνει αυτοψία στο ακίνητο που βρίσκεται απέναντι από την πλατεία του Αγ. Ιωάννη, (στο Δημοτικό Ιατρείο) διότι όπως υποστήριξαν, γίνεται επέκταση του κτιρίου χωρίς κατά την γνώμη τους να υπάρχει πολεοδομική άδεια αφού ο χώρος αυτός σύμφωνα με το σχέδιο πόλεως, προβλέπεται να είναι ως χώρος πράσινου.

Την αίτηση υπογράφουν οι κάτοικοι Ρόδου, Μαντζάνα Ελένη, Νικ. Μιχαλάκης, Αντώνης Αντώνωφ, Μασουράκη Ευγενία, Χρυσούλα Μαντάνα, Χρήστος Ματζάνας, Δρόσου Απ. Αικατερίνη, Λίμουρας Παναγιώτης, Α. Λίμουρα, Φαλάρη Ελένη και Ιωάννης Καλλιδώνης.

ΚΑΙ ΝΑΥΤΙΛΙΑΚΗ ΑΝΩΝΥΜΟΣ ΕΤΑΙΡΕΙΑ

ΙΣΟΛΟΓΙΣΜΟΣ ΤΗΣ 31ης ΔΕΚΕΜΒΡΙΟΥ 2000 (1 ΙΑΝΟΥΑΡΙΟΥ 2000 - 31 ΔΕΚΕΜΒΡΙΟΥ 2000) ΑΡ.Μ.Α.Ε. 14663/80/Β/87/12

ΕΝΕΡΓΗΤΙΚΟ	ΠΟΣΑ ΚΛΕΙΟΜΕΝΗΣ ΧΡΗΣΕΩΣ 2000 ΑΞΙΑ ΚΤΗΣΕΩΣ	ΑΠΟΣΒΕΣΕΙΣ	ΑΝΑΠ. ΑΞΙΑ	ΠΟΣΑ ΠΡΟΗΓΟΥΜΕΝΗΣ ΧΡΗΣΕΩΣ 1999 ΑΞΙΑ ΚΤΗΣΕΩΣ	ΑΠΟΣΒΕΣΕΙΣ	ΑΝΑΠ. ΑΞΙΑ
Β. ΕΞΟΔΑ ΕΓΚΑΤΑΣΤΑΣΕΩΣ						
1. Εξοδα ιδρύσεως & πρώτης εγκατ/σης	211.840	42.368	169.472	211.840	42.368	169.472
Γ. ΠΑΓΙΟ ΕΝΕΡΓΗΤΙΚΟ						
ΙΙ. Ενσώματες ακινητοποιήσεις						
1. Γήπεδα - Οικόπεδα	6.616.128	2.854.416	3.761.712	6.616.128	3.009.952	3.606.176
3. Κτίρια και τεχνικά έργα	22.623.250	8.010.925	14.612.325	22.623.250	10.058.454	12.564.796
4. Μηχανήματα - τεχνικές εγκατ/σεις & λοιπός μηχανολογικός εξοπλισμός	620.850	496.911	123.939	620.850	579.539	41.311
5. Μεταφορικά μέσα	3.716.503	3.279.281	437.222	3.937.742	3.463.241	474.501
6. Επιπλα και λοιπός εξοπλισμός	33.576.731	14.641.533	18.935.198	33.797.970	17.111.186	16.686.784
ΣΥΝΟΛΟ			18.935.198			16.686.784
Σύνολο πάγιου ενεργητικού (ΓΙ+ΓΙΙΙ)						
Δ. ΚΥΚΛΟΦΟΡΟΥΝ ΕΝΕΡΓΗΤΙΚΟ						
ΙΙ. Απαιτήσεις						
1. Πελάτες			616.821			1.603.730
11. Χρεώστες διάφοροι			8.402.687			1.287.839
ΙΙΙ. Απαιτήσεις			1.039.887			
1. Ταμείο			1.334.500			
3. Καταθέσεις όψεως			141.843			608.830
Σύνολο κυκλοφορούντος ενεργητικού (ΔΙ+ΔΙΙ+ΔΙΙΙ)			11.535.738			8.429.619
ΓΕΝΙΚΟ ΣΥΝΟΛΟ ΕΝΕΡΓΗΤΙΚΟΥ (Γ+Δ)			28.743.906			25.802.316

ΠΑΘΗΤΙΚΟ	ΠΟΣΑ ΚΛΕΙΟΜ. ΧΡΗΣΕΩΣ 2000	ΠΟΣΑ ΠΡΟΗΓ. ΧΡΗΣΕΩΣ 1999
Α. ΙΔΙΑ ΚΕΦΑΛΑΙΑ		
Ι. Μετοχικό Κεφάλαιο		
1. Καταβλημένο	20.000.000	20.000.000
ΙV. Αποθεματικό Κεφάλαιο	0	0
V. Αποτελέσματα εις νέο		
Υπόλοιπο Ζημιών χρήσεως εις νέο	-381.209	-1.092.609
Υπόλοιπο Ζημιών προηγ. χρήσεων	-2.737.232	-1.644.623
VI. Ποσά για αύξηση Κεφαλαίου		
Σύνολο Ιδίων Κεφαλαίων	17.208.168	17.589.377
Γ. ΥΠΟΧΡΕΩΣΕΙΣ		
ΙΙ. Βραχυπρόθεσμες υποχρεώσεις		
1. Προμηθευτές	616.821	228.019
4. Προκαταβολές πελατών	8.402.687	5.827.970
5. Υποχρεώσεις από φόρους - τέλη	1.039.887	749.067
6. Ασφαλιστικοί Οργανισμοί	1.334.500	1.379.100
11. Πιστωτές διάφοροι	141.843	484.821
Σύνολο Υποχρεώσεων (ΓΙΙ)	11.535.738	8.212.939
ΓΕΝΙΚΟ ΣΥΝΟΛΟ ΠΑΘΗΤΙΚΟΥ (Α+Γ)	28.743.906	25.802.316

ΚΑΤΑΣΤΑΣΗ ΛΟΓΑΡΙΑΣΜΟΥ ΑΠΟΤΕΛΕΣΜΑΤΩΝ ΧΡΗΣΕΩΣ 31ης ΔΕΚΕΜΒΡΙΟΥ 2000 (1.1.00 - 31.12.00)

Ι. ΑΠΟΤΕΛΕΣΜΑΤΑ ΕΚΜΕΤΑΛΛΕΥΣΕΩΣ	ΠΟΣΑ ΚΛΕΙΟΜΕΝΗΣ ΧΡΗΣΕΩΣ 2000			ΠΟΣΑ ΠΡΟΗΓΟΥΜΕΝΗΣ ΧΡΗΣΕΩΣ 1999		
Κύκλος εργασιών (πωλήσεις)			43.312.094			37.048.960
Μείον: Κόστος πωλήσεων			30.489.344			54.292.734
Μικτά αποτελέσματα (κέρδη) εκμετ/σεως			12.822.750			16.755.774
Μείον: Εξοδα διοικητικής λειτουργίας		11.202.226			10.459.112	
Μείον: Εξοδα λειτουργίας διαθέσεως		362.737	11.564.963		325.620	10.784.732
Μερικά αποτελέσματα (κέρδη) εκμετ/σεως			1.257.787			1.994.382
Πλέον: 4. Πιστωτικοί τόκοι και συναφή έσοδα			244.490			169.083
Μείον: 3. Χρεωστικοί τόκοι και συναφή έξοδα			100.942			23.781
Ολικά αποτελέσματα (κέρδη) εκμετ/σεως			1.401.335			2.139.684
Εκτακτα και ανόργανα έσοδα			0			0
Εξοδα προηγούμενων χρήσεων			23.192			8.872
Οργανικά και έκτακτα αποτ/τα (κέρδη)			1.378.143			2.130.812
Μείον: Αποσβέσεις παγίων στοιχείων			2.470.752			2.512.021
ΚΑΘΑΡΑ ΑΠΟΤΕΛΕΣΜΑΤΑ (ΖΗΜΙΕΣ) ΧΡΗΣΕΩΣ			-1.092.609			-381.209

ΠΙΝΑΚΑΣ ΔΙΑΘΕΣΕΩΣ ΑΠΟΤΕΛΕΣΜΑΤΩΝ

	ΠΟΣΑ ΚΛΕΙΟΜ. ΧΡΗΣΕΩΣ 2000	ΠΟΣΑ ΠΡΟΗΓ. ΧΡΗΣΕΩΣ 1999
Καθαρά αποτ/τα (Ζημίες) χρήσεως	-381.209	-1.092.609
Υπόλοιπο αποτ/των προηγ. χρήσεων	-2.737.232	-1.644.623
ΣΥΝΟΛΟ	-3.118.441	-2.737.232

Ο ΠΡΟΕΔΡΟΣ ΤΟΥ Δ.Σ.
ΣΙΑΜΠΕΡ ΕΡΑΝ

Ο ΔΙΕΥΘ. ΣΥΜΒΟΥΛΟΣ Ο ΠΡΟΙΣΤΑΜΕΝΟΣ ΛΟΓΙΣΤΗΡΙΟΥ
ΑΝΤΩΝ. ΠΑΝΝΟΥΛΑΤΟΣ **ΑΛΕΞ. ΚΑΤΑΒΕΝΑΚΗΣ**

ΚΡΕΜΛΗΣ Α.Ε. ΤΟΥΡΙΣΤΙΚΑΙ ΕΜΠΟΡΟΒΙΟΜΗΧΑΝΙΚΑΙ ΕΠΙΧΕΙΡΗΣΕΙΣ ΞΕΝΟΔΟΧΕΙΟ «MARIBEL»

ΙΣΟΛΟΓΙΣΜΟΣ ΤΗΣ 31ης ΔΕΚΕΜΒΡΙΟΥ 2000 - ΕΤΑΙΡΙΚΗ ΧΡΗΣΗ (1 ΙΑΝΟΥΑΡΙΟΥ 2000 - 31 ΔΕΚΕΜΒΡΙΟΥ 2000) ΑΡ.Μ.Α.Ε. 12285/80/Β/86/248

ΕΝΕΡΓΗΤΙΚΟ	ΠΟΣΑ ΚΛΕΙΟΜΕΝΗΣ ΧΡΗΣΕΩΣ 2000 ΑΞΙΑ ΚΤΗΣΕΩΣ	ΑΠΟΣΒΕΣΕΙΣ	ΑΝΑΠ. ΑΞΙΑ	ΠΟΣΑ ΠΡΟΗΓΟΥΜΕΝΗΣ ΧΡΗΣΕΩΣ 1999 ΑΞΙΑ ΚΤΗΣΕΩΣ	ΑΠΟΣΒΕΣΕΙΣ	ΑΝΑΠ. ΑΞΙΑ
Γ. ΠΑΓΙΟ ΕΝΕΡΓΗΤΙΚΟ						
ΙΙ. Ενσώματες ακινητοποιήσεις						
Γήπεδα - Οικόπεδα	64.000.000	0	64.000.000	64.000.000	0	64.000.000
Κτίρια & τεχνικά έργα	5.000.000	0	5.000.000	5.000.000	0	5.000.000
Μηχ/τα & εγκαταστάσεις	10.260.524	0	10.260.524	10.260.524	0	10.260.524
Επιπλα & λοιπός εξοπλισμός	27.000.000	0	27.000.000	27.000.000	0	27.000.000
Μεταφορικά μέσα	-14.926.260	-41.247.627	26.321.367	-14.926.260	-41.247.627	26.321.367
ΣΥΝΟΛΟ ΑΚΙΝΗΤΟΠΟΙΗΣΕΩΝ (ΓΙ)	91.334.264	65.012.897	156.581.891	91.334.264	65.012.897	156.581.891
Δ. ΚΥΚΛΟΦΟΡΟΥΝ ΕΝΕΡΓΗΤΙΚΟ						
Χρεώστες διάφοροι	23.342.902		23.342.902	27.343.902		27.343.902
Ταμεία	1.738.603		1.738.603	3.237.567		3.237.567
Καταθέσεις όψεως	7.960.369		7.960.369	5.533.693		5.533.693
Εξοδα επομένων χρήσεων	86.515		86.515	84.268		84.268
ΣΥΝΟΛΟ ΚΥΚΛΟΦΟΡΟΥΝΤΟΣ ΕΝΕΡΓΗΤΙΚΟΥ (ΔΙ+ΔΙΙ+ΔΙΙΙ+ΔΙV)	5.000.000		5.000.000	5.193.557		5.193.557
ΓΕΝΙΚΟ ΣΥΝΟΛΟ ΕΝΕΡΓΗΤΙΚΟΥ (Γ+Δ)	38.129.389		38.129.389	41.392.987		41.392.987
	129.463.653		194.711.280	132.727.251		106.405.884

ΠΑΘΗΤΙΚΟ	ΠΟΣΑ ΚΛΕΙΟΜ. ΧΡΗΣΕΩΣ 2000	ΠΟΣΑ ΠΡΟΗΓ. ΧΡΗΣΕΩΣ 1999
Α. ΙΔΙΑ ΚΕΦΑΛΑΙΑ		
Ι. Κεφάλαιο Μετοχικό (6.400 Χ 10.000 δρχ.)	64.000.000	64.000.000
ΙΙΙ. Διαφορές αναπροσαρμογής	5.000.000	5.000.000
1. Διαφορές από αναπρ/γη παγίων	10.260.524	10.260.524
ΙV. Αποθεματικά κεφάλαια	27.000.000	27.000.000
Αποθεματικό Ν.Δ. 1262/82	-14.926.260	-41.247.627
Ποσά προορ. για αύξηση κεφαλ.	91.334.264	65.012.897
V. Αποτελέσματα εις νέον		
Υπόλοιπο ζημιών χρήσης	38.129.389	41.392.987
ΣΥΝΟΛΟ ΙΔΙΩΝ ΚΕΦΑΛΑΙΩΝ	124.463.653	106.405.884
Γ. ΥΠΟΧΡΕΩΣΕΙΣ		
Ι. Μακροπρόθεσμες υποχρεώσεις		
Δάνεια τραπεζών	23.342.902	27.343.902
ΙΙ. Βραχυπρόθεσμες υποχρεώσεις		
1. Προμηθευτές	1.738.603	3.237.567
3. Ασφαλιστικοί οργανισμοί	7.960.369	5.533.693
4. Ελληνικό Δημόσιο	86.515	84.268
11. Πιστωτές διάφοροι	5.000.000	5.193.557
ΣΥΝΟΛΟ ΥΠΟΧΡΕΩΣΕΩΝ	38.129.389	41.392.987
ΓΕΝΙΚΟ ΣΥΝΟΛΟ ΠΑΘΗΤΙΚΟΥ	124.463.653	106.405.884

ΚΑΤΑΣΤΑΣΗ ΛΟΓΑΡΙΑΣΜΟΥ ΑΠΟΤΕΛΕΣΜΑΤΩΝ ΧΡΗΣΕΩΣ 31ης ΔΕΚΕΜΒΡΙΟΥ 2000 (1.1.00 - 31.12.00)

	ΠΟΣΑ ΚΛΕΙΟΜΕΝΗΣ ΧΡΗΣΕΩΣ 2000			ΠΟΣΑ ΠΡΟΗΓΟΥΜΕΝΗΣ ΧΡΗΣΕΩΣ 1999		
Κύκλος εργασιών			25.384.062			25.384.062
Μείον: Κόστος πωλήσεων			12.922.305			12.922.305
Μικτά αποτ/τα κερδη εκμ/σεως			12.461.757			12.461.757
Μείον: Διοικ. έξοδα			0			0
Σύνολο			12.461.757			12.461.757
Μείον: Εκτακτα έξοδα			815.134			815.134
Ολικά κέρδη εκμ/σεως			11.646.623			11.646.623
Μείον: Αποσβέσεις παγίων			13.646.750			13.646.750
ΚΑΘΑΡΑ ΑΠΟΤ/ΤΑ ΧΡΗΣΕΩΣ			-2.000.127			-2.000.127

Ο ΠΡΟΕΔΡΟΣ Ο Δ/ΝΩΝ ΣΥΜΒΟΥΛΟΣ Ο ΕΠ/ΤΟΥ ΛΟΓΙΣΤΗΡΙΟΥ
ΜΑΡΙΑ ΚΡΕΜΛΗ **ΔΗΜ. ΚΡΕΜΛΗΣ** **ΠΑΝΤ. ΓΕΩΡΓΑΚΗΣ**

«ΝΗΡΕΥΣ» ΝΑΥΤΙΛΙΑΚΗ ΚΑΙ ΕΜΠΟΡΙΚΗ Α.Ε.

ΙΣΟΛΟΓΙΣΜΟΣ ΤΗΣ 31ης ΔΕΚΕΜΒΡΙΟΥ 2000 (1 ΙΑΝΟΥΑΡΙΟΥ 2000 - 31 ΔΕΚΕΜΒΡΙΟΥ 2000) ΑΡ.Μ.Α.Ε. 12265/80/Β/86/13

ΕΝΕΡΓΗΤΙΚΟ	ΠΟΣΑ ΚΛΕΙΟΜΕΝΗΣ ΧΡΗΣΕΩΣ 2000 ΑΞΙΑ ΚΤΗΣΕΩΣ	ΑΠΟΣΒΕΣΕΙΣ	ΑΝΑΠ. ΑΞΙΑ	ΠΟΣΑ ΠΡΟΗΓΟΥΜΕΝΗΣ ΧΡΗΣΕΩΣ 1999 ΑΞΙΑ ΚΤΗΣΕΩΣ	ΑΠΟΣΒΕΣΕΙΣ	ΑΝΑΠ. ΑΞΙΑ
Γ. ΠΑΓΙΟ ΕΝΕΡΓΗΤΙΚΟ						
ΙΙ. Ενσώματες ακινητοποιήσεις						
Γήπεδα - Οικόπεδα	52.463.653	0	52.463.653	52.463.653	0	52.463.653
Κτίρια & τεχνικά έργα	171.954.550	128.886.724	43.067.826	171.954.550	128.886.724	43.067.826
Μηχ/τα & εγκαταστάσεις	7.339.710	5.838.755	1.500.955	7.339.710	5.838.755	1.500.955
Επιπλα & λοιπός εξοπλισμός	13.410.379	-11.447.495	1.962.884	13.410.379	-11.447.495	1.962.884
Μεταφορικά μέσα	5.253.884	4.319.289	934.595	5.253.884	4.319.289	934.595
ΣΥΝΟΛΟ ΑΚΙΝΗΤΟΠΟΙΗΣΕΩΝ (ΓΙ)	250.422.176	150.492.263	99.929.913	250.422.176	150.492.263	99.929.913
Δ. ΚΥΚΛΟΦΟΡΟΥΝ ΕΝΕΡΓΗΤΙΚΟ						
Χρεώστες διάφοροι			13.400			13.400
Ταμεία			29.500.849			29.500.849
ΣΥΝΟΛΟ ΚΥΚΛΟΦΟΡΟΥΝΤΟΣ ΕΝΕΡΓΗΤΙΚΟΥ (Δ)			29.514.249			29.514.249
ΓΕΝΙΚΟ ΣΥΝΟΛΟ ΕΝΕΡΓΗΤΙΚΟΥ (Γ+Δ)			129.463.653			129.463.653

ΚΑΤΑΣΤΑΣΗ ΛΟΓΑΡΙΑΣΜΟΥ ΑΠΟΤΕΛΕΣΜΑΤΩΝ ΧΡΗΣΕΩΣ 31ης ΔΕΚΕΜΒΡΙΟΥ 2000 (1.1.00 - 31.12.00)

Ι. ΑΠΟΤΕΛΕΣΜΑΤΑ ΕΚΜΕΤΑΛΛΕΥΣΕΩΣ	ΠΟΣΑ ΚΛΕΙΟΜΕΝΗΣ ΧΡΗΣΕΩΣ 2000			ΠΟΣΑ ΠΡΟΗΓΟΥΜΕΝΗΣ ΧΡΗΣΕΩΣ 1999		
Κύκλος εργασιών			27.529.738			27.529.738
Μείον: Κόστος πωλήσεων			11.505.440			11.505.440
Μικτά αποτ/τα κερδη εκμ/σεως			16.024.298			16.024.298
Μείον: Διοικ. έξοδα			(200.000)			(200.000)
Σύνολο			15.824.298			15.824.298
Μείον: Εκτακτα έξοδα			0			0
Ολικά κέρδη εκμ/σεως			15.824.298			15.824.298
Μείον: Αποσβέσεις παγίων			15.611.262			15.611.262
ΚΑΘΑΡΑ ΑΠΟΤ/ΤΑ ΧΡΗΣΕΩΣ			213.036			213.036

Λιμενικοί άνοιξαν πυρ μέσα σε σχολείο!

Πρωτοφανής επιχείρηση. Ανδρες του Λιμενικού άνοιξαν πυρ μέσα σε σχολείο της Κυψέλης για να συλλάβουν πέντε λαθρομετανάστες που είχαν δραπετεύσει από τα Δικαστήρια της Ευελπίδων. Το επεισόδιο έλαβε χώρα προχθές το μεσημέρι, ανακοινώθηκε όμως αργά χθες το απόγευμα, αφού με καθυστέρηση τριών ωρών ενημερώθηκε ο υπουργός Εμπορικής Ναυτιλίας.

Τελικώς οι λιμενικοί συνέλαβαν τους λαθρομετανάστες αφού τους καταδίωξαν ακόμη και μέσα στις αίθουσες, όπου οι μαθητές έδιναν εξετάσεις και τους πυροβόλησαν τουλάχιστον επτά φορές.

Οι αρχές ισχυρίζονται ότι χρησιμοποιήθηκαν άσφαιρα πυρά, ενώ σύμφωνα με πληροφορίες τα πυρά ήταν πραγματικά.

Κίνδυνος από το φάρμακο ZYBAN

Τον κίνδυνο εμφάνισης σπασμών από τη χρήση του φαρμάκου ZYBAN, το οποίο κυκλοφορεί στη χώρα μας και χορηγείται ως βοήθημα για όσους προσπαθούν να κόψουν το κάπνισμα, επισημαίνει ο Εθνικός Οργανισμός Φαρμάκων (ΕΟΦ).

Όπως αναφέρει σε ανακοίνωση του ο ΕΟΦ, οι παρενέργειες που μπορεί να προκαλέσει το φάρμακο αφορούν το κεντρικό νευρικό σύστημα και το δέρμα με συμπτώματα όπως αϋπνία, ίλιγγο, κατάθλιψη, νευρικότητα, κνησμό και κνίδωση.

Το ZYBAN δεν πρέπει να χορηγείται σε άτομα με ιστορικό επιληπτικών σπασμών, σε άτομα που πάσχουν από βουλιμία ή νευρική ανορεξία και σε άτομα που πάσχουν από σοβαρή ηματοπάθεια.

Τέλος, δεν πρέπει να χορηγείται σε συνδυασμό με άλλα αντικαταθλιπτικά φάρμακα.

ΔΙΑΒΕΒΑΙΩΣΗ ΠΡΟΣ ΚΛΗΡΙΔΗ

Τη διαβεβαίωση ότι η απόφαση του ΚΥΣΕΑ για μείωση των εξοπλιστικών δαπανών δεν επηρεάζει τις αμυντικές σχέσεις της Κυπριακής Δημοκρατίας με την Ελλάδα έδωσε την Παρασκευή ο πρεσβευτής της Ελλάδας στην Κύπρο, Χρίστος Παναγόπουλος, στον Κύπριο πρόεδρο, Γλαύκο Κληρίδη. Αντικείμενο της συνάντησης αποτέλεσαν και οι πρόσφατες επαφές του υπουργού Εξωτερικών, Γιώργου Παπανδρέου, στην Ουάσινγκτον.

Μιλώντας μετά τη συνάντηση στους δημοσιογράφους, ο κ. Παναγόπουλος αναφέρθηκε στο έγγραφο του υπουργείου Εξωτερικών, σύμφωνα με το οποίο Αθήνα και Λευκωσία περιμένουν θερμό επεισόδιο στο Αιγαίο ή την Κύπρο την παραμονή της ένταξης της νήσου στην ΕΕ.

«Σκοπός του εγγράφου ήταν να μην καλύψει πλήρως το πλέγμα των συνομιλιών του προέδρου Κληρίδη με την ελληνική πολιτική ηγεσία αλλά να δώσει μερικά στοιχεία από τις συνομιλίες» εξήγησε ο Έλληνας πρεσβευτής.

Αναστολή της απόφασης για κλείσιμο του κέντρου

Κανονικά λειτουργούν τα "Νέα Δειλινά"

Μετά τα σοβαρά επεισόδια που έγιναν προχθές

Κανονικά λειτουργεί το νυχτερινό κέντρο «Νέα Δειλινά», όπου το μεσημέρι της Παρασκευής σημειώθηκαν επεισόδια στην προσπάθεια να σφραγιστεί το κτίριο με στόχο να δημιουργηθεί το Ολυμπιακό Ιστιοπλοϊκό Κέντρο. Προχθές εκδόθηκε προσωρινή διαταγή για αναστολή της απόφασης έως και την Τετάρτη, οπότε θα εκδικαστεί η αίτηση αναστολής. Οπως μετέδωσε ο ραδιοφωνικός σταθμός ΣΚΑΪ 100,4, νω ρίτερα ο υπουργός ΠΕ ΧΩΔΕ Κώστας Λαλιώτη είχε σχολιάσει ότι «υπάρ χουν συγκεκριμένα χρο νοδιαγράμματα για τα Ο λυμπιακά έργα, και δεν υ πάρχει δυνατότητα καθυ στέρησης». Ο ίδιος είχε προσθέσει ότι οι ενδιαφε ρόμενοι του κέντρου εί χαν ενημερωθεί, και όφει λαν να έχουν εκκενώσε το χώρο.

Αντίθετα, οι ιδιοκτήτε και οι εργαζόμενοι υπο στηρίζουν ότι είχαν λάβε γραπτή υπόσχεση ότι τ κέντρο θα λειτουργούσ κανονικά το καλοκαίρ Προσθέτουν μάλιστα ότ μόλις χθες έλαβαν την ει δοποίηση ότι η επιχείρη ση θα σφραγιστεί.

Εν τω μεταξύ, βελτίωσ παρουσιάζει η υγεία το Παναγιώτη Παπαϊωάννου ο οποίος τραυματίστηκ στο κεφάλι κατά τη διάρ κεια των επεισοδίων, κα νοσηλεύεται στο Ασκλη πιείο Βούλας.

Στα θρανία κάθονται πτυχιούχοι εκπαιδευτικοί

Στα θρανία κάθονται αυτό το Σαββατοκύριακο 17.500 πτυχιούχοι εκπαιδευτικοί, οι οποίοι συμμετέχουν στις γραπτές εξετάσεις του ΑΣΕΠ για μια θέση στο δημόσιο σχολείο.

Σύμφωνα με το πρόγραμμα των εξετάσεων, στην Αθήνα και τη Θεσσαλονίκη εξετάσθηκαν χθες 14.000 υποψήφιοι που διεκδικούν μία από τις 1.422 θέσεις εκπαιδευτικών διαφόρων ειδικοτήτων στα Τεχνολογικά και Επαγγελματικά Λύκεια, ενώ σήμερα θα εξεταστούν μόνο στην Αθήνα οι υποψήφιοι για τις 646 θέσεις μουσικών.

Πιθανότητες διορισμού έχει ένας στους δέκα υποψηφίους για τις θέσεις στα τεχνολογικά λύκεια και ένας στους έξι υποψήφιους για τις θέσεις καθηγητών μουσικής.

Δ·Α·Ν·Ε· SEA LINE
ΔΩΔΕΚΑΝΗΣΙΑΚΗ ΑΝΩΝΥΜΗ ΝΑΥΤΙΛΙΑΚΗ ΕΤΑΙΡΙΑ

ΔΡΟΜΟΛΟΓΙΑ ΑΠΟ 1/5/2001 έως 1/6/2001

ΑΝΑΧΩΡΗΣΗ ΑΠΟ ΡΟΔΟ

ΗΜ/ΝΙΑ		ΠΛΟΙΟ	ΩΡΑ	ΠΡΟΟΡΙΣΜΟΣ
26/5	ΣΑΒ	ΠΑΤΜΟΣ	18.00	ΚΩ-ΠΕΙΡΑΙΑ
27/5	ΚΥΡ	ΡΟΔΟΣ	14.00	ΚΩ-ΚΑΛΥΜΝΟ-ΛΕΡΟ-ΠΑΤΜΟ-ΠΕΙΡΑΙΑ
28/5	ΔΕΥΤ	ΠΑΤΜΟΣ	14.00	ΝΙΣΥΡΟ-ΚΩ-ΛΕΡΟ-ΠΑΤΜΟ-ΠΕΙΡΑΙΑ
29/5	ΤΡΙ	ΡΟΔΟΣ	14.00	ΚΩ-ΚΑΛΥΜΝΟ-ΛΕΡΟ-ΠΑΤΜΟ-ΠΕΙΡΑΙΑ
30/5	ΤΕΤ	ΠΑΤΜΟΣ	14.00	ΤΗΛΟ-ΚΩ-ΚΑΛΥΜΝΟ-ΛΕΡΟ-ΠΑΤΜΟ-ΠΕΙΡΑΙΑ
31/5	ΠΕΜ	ΡΟΔΟΣ	17.00	ΣΥΜΗ-ΚΩ-ΠΕΙΡΑΙΑ
1/6	ΠΑΡ	ΠΑΤΜΟΣ	14.00	ΚΩ-ΚΑΛΥΜΝΟ-ΛΕΡΟ-ΠΑΤΜΟ-ΠΕΙΡΑΙΑ

Δ·Α·Ν·Ε· SEA LINE
ΔΩΔΕΚΑΝΗΣΙΑΚΗ ΑΝΩΝΥΜΗ ΝΑΥΤΙΛΙΑΚΗ ΕΤΑΙΡΙΑ

ΓΡΑΦΕΙΑ ΡΟΔΟΥ: Κρατήσεις-Πληροφορίες: **(0241) 43150 (10 γραμμές)**
Διοικητικές Υπηρεσίες: **(0241) 43110, 43112**, FAX: **(0241) 43120**
ΓΡΑΦΕΙΑ ΠΕΙΡΑΙΑ: Κρατήσεις-Πληροφορίες: **0801-500500, (01) 4529360**
Διοικητικές Υπηρεσίες: **(01) 4529330**, FAX: **(01) 4293493**
email: dane@otenet.gr

"ΡΟΔΙΑΚΗ ΦΑΡΜΑ & ΠΑΡΚΟ ΣΤΡΟΥΘΟΚΑΜΗΛΩΝ"

"RHODES OSTRICH FARM & PARK"

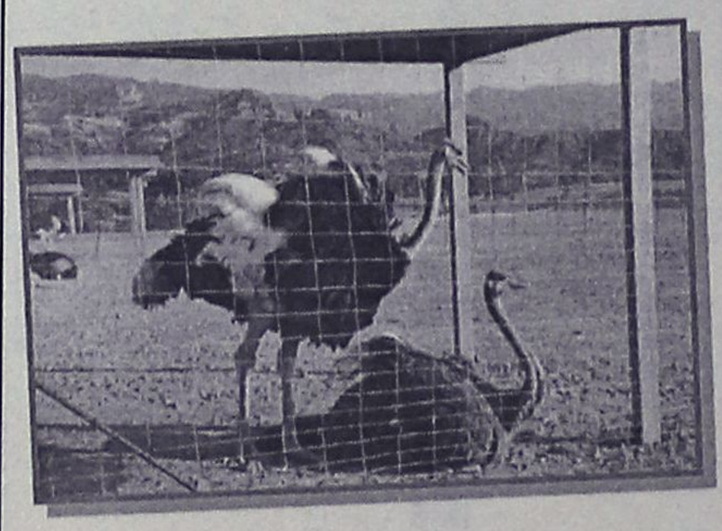

Το πιο όμορφο μέρος της Ρόδου, τώρα ακόμα πιο όμορφο και ανανεωμένο.
Με δεκάδες στρουθοκαμήλους παραγωγής μας και με μεγαλύτερη ποικιλία εξωτικών πουλιών και ζώων, ο χώρος του πάρκου μας τώρα πανέμορφος με γκαζόν, παιδική χαρά, λίμνη και καταρράκτη, διατίθεται και για παιδικά πάρτυ.

Στο Σνακ Μπαρ μας, πολλές γεύσεις από κρέας Στρουθοκαμήλου (και όχι μόνο), σε πολύ λογικές τιμές.

Τώρα ο δρόμος με άσφαλτο φτάνει μέχρι την είσοδο της μονάδας μας με άνετο μεγάλο πάρκινγκ.

ΠΡΟΣΟΧΗ:

Η ΡΟΔΙΑΚΗ ΦΑΡΜΑ ΣΤΡΟΥΘΟΚΑΜΗΛΩΝ (RHODES OSTRICH FARM & PARK) είναι μόνο μία και βρίσκεται κοντά στην Κοιλάδα των Πεταλούδων 1.500 μ. πριν, ανεβαίνοντας δεξιά, απέναντι από το εστιατόριο "LA VALLEE".

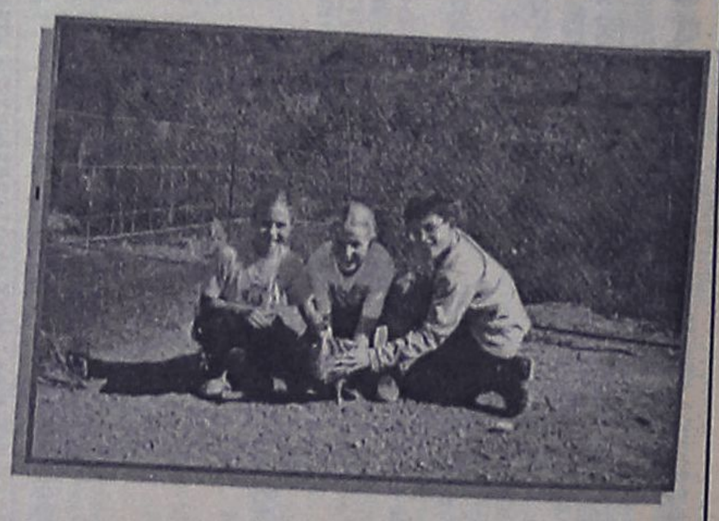

Ανοικτά από τις 09.00 το πρωί μέχρι το βράδυ κάθε μέρα.
Τηλέφωνα επικοινωνίας: 76128, κινητό: 0945-327142, 0937-739420

Οργιάζει η παιδική δουλεία στην Ακτή Ελεφαντοστού

Οι αρχές της Ακτής Ελεφαντοστού παραδέχτηκαν ότι δεν περνά ημέρα χωρίς να εντοπίσουν κάποιο παιδί που έχει πουληθεί σκλάβος για να δουλέψει στις φυτείες κακάο, αρνούνται όμως ότι το φαινόμενο αυτό είναι εξαιρετικά διαδεδομένο σε αυτή τη χώρα της Δυτικής Αφρικής.

Ο υπουργός Εσωτερικών Εμίλ Μπόγκα Ντούντου είπε ότι από τις αρχές της εβδομάδας σε όλη τη χώρα έχουν βρεθεί 60 παιδιά που πιστεύεται οτι είναι θύματα δουλεμπόρων. Ομως, μολονότι παραδέχτηκε ότι το δουλεμπόριο ανηλίκων είναι ένα πρόβλημα που πρέπει να αντιμετωπίσει η κυβέρνηση, υποστήριξε οτι υπεύθυνοι για αυτό είναι οι πρόσφυγες από τις γειτονικές χώρες και όχι οι ιδιοκτήτες φυτειών της Ακτής Ελεφαντοστού.

"Βρίσκουμε παιδιά κυριολεκτικά κάθε μέρα. Ομως δεν είναι από την Ακτή Ελεφαντοστού. Προέρχονται από το Μαλί, την Μπουρκίνα Φάσο και από τη Γουινέα, όπως και οι έμποροι και οι χρηματοδότες της επιχείρησης" είπε.

Η Ακτή Ελεφαντοστού, ο μεγαλύτερος παραγωγός κακάο παγκοσμίως, προσπαθεί σκληρά τους τελευταίους μήνες να ανατρέψει τις κατηγορίες ιδιαίτερα στα βρετανικά μέσα ενημέρωσης ότι το 90% της παραγωγής της προέρχεται από την παιδική εργασία. Το θέμα έλαβε διεθνείς διαστάσεις τον περασμένο μήνα όταν οι αρχές προσπαθούσαν να εντοπίσουν στα ανοιχτά της Δυτικής Αφρικής ένα πλοίο που πίστευαν ότι μετέφερε 250 παιδιά-σκλάβους. Ο αριθμός αυτός όμως ήταν στην πραγματικότητα πολύ μικρότερος και σύμφωνα με τις αρχές του Μπενίν μόνο 13 από τα παιδιά ήταν θύματα δουλεμπόρων.

Το Αμπιτζάν έχει ενισχύσει την ασφάλεια στα σύνορα με τις γειτονικές χώρες και ήδη υπέγραψε συμφωνία με το Μάλι για καλύτερη συνεργασία στην αντιμετώπιση του προβλήματος. Ο Μπόγκα Ντούντου είπε οτι οι αυστηροί αστυνομικοί έλεγχοι απέδωσαν ήδη καρπούς αφού μόνο την περασμένη Τετάρτη η αστυνομία εντόπισε στο Ουανγκόλο, κοντά στα σύνορα με την Μπουρκίνα Φάσο, τέσσερα λεωφορεία που μετέφεραν συνολικά 49 παιδιά, από τα οποία τα 13 ήταν κορίτσια.

Κατάληψη χωριών στην ΠΓΔΜ

Οι αλβανοί αντάρτες στην πρώην Γιουγκοσλαβική Δημοκρατία της Μακεδονίας (ΠΓΔΜ), ανακοίνωσαν χθες ότι έχασαν δύο χωριά στα βορειοανατολικά της χώρας τα οποία κατέλαβαν οι κυβερνητικές δυνάμεις, αλλά υποσχέθηκαν ότι θα συνεχίσουν να μάχονται.

Και οι δύο πλευρές τόνισαν ότι η ασφάλεια των πολιτών, που μαζικά εγκαταλείπουν την περιοχή από την Πέμπτη όταν ο στρατός εξαπέλυσε επίθεση από ξηράς, αποτελεί κορυφαία προτεραιότητά τους.

Πρόκειται για την πρώτη στρατιωτική επιτυχία των δυνάμεων ασφαλείας από τις 3 Μαΐου που οι αντάρτες του Εθνικού Απελευθερωτικού Στρατού κατέλαβαν δέκα χωριά στην περιοχή Κομάνοβο.

"Ο Εθνικός Απελευθερωτικός Στρατός (NLA) δεν είναι πλέον στο Βάκσιντσε, αλλά διατηρεί τις θέσεις του γύρω από αυτό. Στα χέρια των κυβερνητικών δυνάμεων βρίσκεται επίσης το χωριό Λόγιανε, στα σύνορα με την Σερβία", ανέφερε προς το πρακτορείο Ρόιτερ ο διοικητής του πρακτορείου ειδήσεων MIA πως τα κυβερνητικά στρατεύματα εισήλθαν στα δύο χωριά προχθές το βράδυ. Δεν υπάρχουν πληροφορίες για θύματα.

Ισραήλ: Ερευνες για αγνοούμενους



Τα ισραηλινά συνεργεία διάσωσης υποχρεώθηκαν να μειώσουν τους ρυθμους εργασίας και ερευνούν πλέον πολύ πιο προσεκτικά τα ερείπια του κοσμικού κέντρου το δάπεδο του οποίου υποχώρησε στη διάρκεια γαμήλιας τελετής στη δυτική Ιερουσαλήμ,καθώς εκφράζονται φόβοι για ενδεχόμενη κατάρρευση και του υπολοίπου κτιρίου.

Τα συνεργεία διάσωσης έχουν ανασύρει μέχρι τώρα 26 νεκρούς από τα ερείπια ,αλλά εκφράζονται φόβοι ότι ο αριθμός των θυματων θα αυξηθεί καθώς αγνοούνται ακόμη 10 έως 12 άτομα.

Οι διασώστες ,αφού έλαβαν ειδική άδεια από τον Ραβίνο για να εργαστούν το Σάββατο που είναι ημέρα υποχρεωτικής αργίας στο Ισραήλ ,συνεχίζουν τις προσπάθειες εντοπισμού των αγνοουμένων. Στο έργο τους τα συνεργεία διάσωσης χρησιμοποιούν ειδικά εκπαιδευμένα σκυλιά και μικροκάμερες,αλλά όσο περνούν οι ώρες οι ελπίδες εξανεμίζονται.

"ΕΦΥΓΕ" Ο ΚΟΡΔΑ

Ο κουβανός φωτογράφος Αλμπέρτο Κόρδα, του οποίου η φωτογραφία του 1960 που απεικονίζει το θρυλικό λατινοαμερικάνο αντάρτη Ερνέστο "Τσε" Γκεβάρα έγινε το έμβλημα των επαναστατών σε ολόκληρο τον κόσμο, πέθανε την Παρασκευή στη Γαλλία, σε ηλικία 72 ετών.

Η κόρη του, Νόρκα Κόρδα, δήλωσε στο Ρόιτερ από το σπίτι της στην Αβάνα ότι ο πατέρας της πέθανε από καρδιακή προσβολή στο Παρίσι, όπου βρισκόταν για μία έκθεση του έργου του.

ΓΙΑ ΣΠΟΥΔΕΣ ΣΤΗΝ ΙΤΑΛΙΑ:

CENTRO SOCRATES - L' Aquila

ΚΕΝΤΡΟ ΥΠΟΔΟΧΗΣ ΚΑΙ ΠΡΟΕΤΟΙΜΑΣΙΑΣ ΕΛΛΗΝΩΝ ΥΠΟΨΗΦΙΩΝ ΓΙΑ ΤΑ ΙΤΑΛΙΚΑ ΠΑΝΕΠΙΣΤΗΜΙΑ

Τα αποτελέσματα μιλούν από μόνα τους. Εδώ και **3 χρόνια**, τα ποσοστά επιτυχίας των αποφοίτων μας στις εισαγωγικές εξετάσεις των ιταλικών παν/μίων είναι τα υψηλότερα. Οι γονείς και οι μαθητές που μας εμπιστεύτηκαν δίνουν σταθερά την ίδια απάντηση: ***Το CENTRO SOCRATES είναι το καταλληλότερο κέντρο για την προετοιμασία των Ελλήνων υποψηφίων στην Ιταλία***, επειδή:

- Είναι το μόνο απολύτως προσαρμοσμένο στις απαιτήσεις του καινούργιου συστήματος εξετάσεων εισαγωγής στα ιταλικά παν/μια.
- Εφαρμόζουμε την καλύτερη μέθοδο προετοιμασίας, πραγματοποιώντας τις περισσότερες ώρες διδασκαλίας από οποιοδήποτε άλλο αντίστοιχο κέντρο ***(μέχρι και 11 ώρες ημερησίως)***, σε ολιγομελή τμήματα και με Ιταλούς καθηγητές πανεπιστημιακού επιπέδου με πολυετή εμπειρία στην προετοιμασία Ελλήνων υποψηφίων.
- Στα πλαίσια της διδασκαλίας χρησιμοποιούμε τα πιο σύγχρονα τεχνολογικά μέσα.
- Είμαστε κοντά στον υποψήφιο με συνεχή έμπρακτη υποστήριξη για οποιοδήποτε θέμα τον αφορά, από την επιλογή της κατάλληλης πόλης και την ανεύρεση κατοικίας μέχρι την συμπλήρωση των δικαιολογητικών του, και ένα σύνολο άλλων υπηρεσιών.

ΓΙΑ ΠΕΡΙΣΣΟΤΕΡΕΣ ΠΛΗΡΟΦΟΡΙΕΣ
ΑΠΕΥΘΥΝΘΕΙΤΕ ΣΤΑ ΦΡΟΝΤΙΣΤΗΡΙΑ ΙΤΑΛΙΚΩΝ
της κ. ΧΑΡΤΕΡΟΥ ΡΟΖΑΣ, τηλ. ***35275***
της κ. ΑΥΓΕΡΙΝΟΥ ΔΕΣΠΟΙΝΑΣ, τηλ. ***36339, 76877***

ΕΡΓΑΣΤΗΡΙ ΣΥΓΧΡΟΝΗΣ ΣΚΕΨΗΣ

Σεμινάρια

Διδασκαλία από την Βέρρα Σύμοντς

Ελάτε σε ένα από τα σεμινάριά μας και χωρίς πολύ κόπο ή πολλά χρήματα μάθετε:
• Να αγαπάτε και να εκτιμάτε τον εαυτό σας αληθινά
• Να μην αυτοπεριορίζεστε και επαναλαμβάνετε τα ίδια λάθη
• Να αποκτάτε αυτό που θέλετε άκοπα!
• Να χαίρεστε τη ζωή (που φεύγει τόσο γρήγορα) στο Τώρα!
(25.000 δρχ. 18 ώρες)

Η σύνθεση των σεμιναρίων βασίζεται στις διδασκαλίες διάσημων δασκάλων της εποχής μας όπως:
Dr. Wayne Dyer, Louise Hay, Greg Anderson, Johnson, Deepak Chopra, Stephen Covey, James Redfield, κ.α.

Τα σεμινάρια δεν έχουν μυστικιστικό ή θρησκευτικό χαρακτήρα

Δώστε στον εαυτό σας αυτή την ευκαιρία!

Τηλ. 0241-65529/69785

Ταβέρνα ΑΦΡΟΔΙΤΗ

"...την κάναμε αμπέλι!"





Έτσι λέμε στην Κύπρο ότι "φάγαμε πολύ καλά"!

Έτσι θα πείτε κι εσείς αν δοκιμάσετε την θεσπέσια κυπριακή κουζίνα στην **Ταβέρνα Αφροδίτη** του Ξενοδοχείου Διόνυσος!

Εδώ θα έχετε την ευκαιρία να απολαύσετε νοστιμότατους κυπριακούς μεζέδες όπως σεφταλιές, κλέφτικο, κούπες, Τταφάς, αφέλεια, χαλούμι, λούτζα, δάχτυλα κυριών, μπουρέκι με ανθότυρο και ψητά κρέατα φτιαγμένα **όλα από Κύπριο σεφ και αυθεντικά υλικά από την Κύπρο.**

ΞΕΝΟΔΟΧΕΙΟ ΔΙΟΝΥΣΟΣ

ΦΑΝΕΡΩΜΕΝΗ ΙΞΙΑ ΤΗΛ. (0241) 23021/5 - Τ.Θ. 241

ΒΑΣΙΛΙΚΟΣ ΠΟΛΤΟΣ ΚΙΝΑΣ

(Chinese Royal Felly)



Υψηλής δραστικότητας. Στη φύση υπάρχουν 11 μεταλλικά άλατα και ο Β.Π. τα περιέχει όλα (Νάτρι-Κάλιο-Σίδηρο-Χρώμιο-Μαγγάνιο-Νικέλιο-Χαλκό-Ασβέστιο-Φώσφορο-Μαγνήσιο-Πυρίτιο). Επίσης, περιέχει, Βιταμίνες-Πρωτείνες-Ενζυμα-Αμινοξέα και Εστέρες. Ενδείκνυται για μεταγχειρητικές καταστάσεις, γηριατρικές παθήσεις, χοληστερίνη, δυσκοιλιότητα, ύπόταση, αρθριτικά συνάχι, ατονία, κλιμακτήριο κ.λπ. Ο μοναδικός Β.Π. εμπλουτισμένος με το βότανο Σισάδρα, **που βελτιώνει το αναπνευστικό** (βρογχικά-δύσπνοια), έχοντας την μεγαλύτερη περιεκτικότητα. Επίσης διαθέτουμε το περίφημο βότανο GINSENG (ΡΙΖΑ ΤΗΣ ΖΩΗΣ) σε σφραγισμένα φακελάκια μιας χρήσεως, ούτως ώστε η δράση του να είναι σίγουρη 100% για το **άγχος** και το **κυκλοφοριακό** (είναι και διεγερτικό).

Αποστέλλεται με αντικαταβολή
ΔΗΜ. ΠΗΛΙΟΥΣΗΣ
Ευελπίδων 45-Κυψέλη-11362 Αθήνα
Τηλ. (01) 8835520-8641.498
Εγκεκριμένο από τον ΕΟΦ

Pellos Travel

ΕΚΔΡΟΜΗ
ΓΥΡΟΣ ΕΛΛΑΔΑΣ



ΡΟΔΟΣ-ΠΕΙΡΑΙΑΣ-ΠΑΤΡΑ-ΜΕΣΟΛΟΓΓΙ-ΑΜΦΙΛΟΧΙΑ-ΛΕΥΚΑΔΑ-ΙΩΑΝΝΙΝΑ-ΜΕΤΣΟΒΟ-ΜΕΤΕΩΡΑ-ΛΑΡΙΣΑ-ΤΕΜΠΗ-ΘΕΣΣΑΛΟΝΙΚΗ-ΣΟΥΜΕΛΑ-ΒΕΡΓΙΝΑ-ΚΑΤΑΡΡΑΚΤΕΣ ΕΔΕΣΣΑΣ-ΝΑΟΥΣΑ-ΒΕΡΟΙΑ-ΠΗΛΙΟ-ΒΟΛΟΣ-ΑΓΙΟΣ ΙΩΑΝΝΗΣ Ο ΡΩΣΟΣ-ΧΑΛΚΙΔΑ-ΠΕΙΡΑΙΑΣ-ΡΟΔΟΣ

ΑΠΟ 6/06-14/06

- **Τετάρτη 6/06:** Αναχώρηση από Ρόδο για Αθήνα με πλοίο F/B
- **Πέμπτη 7/06:** Αφιξη στην Αθήνα. Επιβίβαση σε πούλμαν. Αναχώρηση για Πάτρα. Αφιξη στην Πάτρα. Φαγητό. Διαν/ση.
- **Παρασκευή 8/06:** Πρωινό στο Ξ/Δ. Αναχώρηση και διέλευση με το πλοίο μέσω Ρίου - Αντίρριου. Μεσολόγγι - Αγρίνιο - Αρτα - Λευκάδα - Ιωάννινα. Φαγητό. Διαν/ση.
- **Σάββατο 9/06:** Πρωινό στο Ξ/Δ. Αναχώρηση Σταλακτίτες Ιωαννίνων - Λίμνη Ιωαννίνων - Μέτσοβο - Καλαμπάκα. Φαγητό. Διαν/ση.
- **Κυριακή 10/06:** Πρωινό στο Ξ/Δ. Ανάβαση στα Μετέωρα. Αναχώρηση μέσω Τρικάλων - Λάρισα - Κατερίνη. Αφιξη Θεσσαλονίκη. Φαγητό. Διαν/ση.
- **Δευτέρα 11/06:** Πρωινό στο Ξ/Δ. Εκδρομή Καταρράκτες Εδέσσης - Βεργίνα - Παναγιά Σουμελά. Επιστροφή στο Ξ/Δ στη Θεσσαλονίκη. Φαγητό. Διαν/ση.
- **Τρίτη 12/06:** Πρωινό στο Ξ/Δ. Αναχώρηση μέσω Λάρισας. Αφιξη στο Βόλο. Ανάβαση στο Πήλιο. Φαγητό. Διαν/ση.
- **Τετάρτη 13/06:** Πρωινό στο Ξ/Δ. Επιστροφή μέσω Χαλκίδας - Προσκύνημα στον Αγιο Ιωάννη τον Ρώσο - Πειραιάς. Αναχώρηση για Ρόδο.
- **Πέμπτη 14/06:** Αφιξη στη Ρόδο. Τέλος εκδρομής.

ΤΙΜΗ 149.000 δραχμές το άτομο

Στην εκδρομή ΠΕΡΙΛΑΜΒΑΝΟΝΤΑΙ:

1. Εισιτήρια πλοίου Β' θέσης • 2. Ξεναγήσεις - εκδρομές • 3. Μεταφορές με κλιματιζόμενα πούλμαν • 4. Ξ/Δ Β' κατηγορίας με ΗΒ (πρωινό και φαγητό)

ΔΕΝ ΠΕΡΙΛΑΜΒΑΝΟΝΤΑΙ: *Είσοδοι σε αρχαιολογικούς χώρους*

ΓΙΑ ΠΛΗΡΟΦΟΡΙΕΣ ΚΑΙ ΚΡΑΤΗΣΕΙΣ ΣΤΟ ΠΡΑΚΤΟΡΕΙΟ

Pellos Travel

ΦΑΛΗΡΑΚΙ ΡΟΔΟΣ
ΤΗΛ.: 0241 87615, 86298 • FAX: 0241 87616
E-mail:pellostravel@hellasnet.gr

*Η εκδρομή **ΡΟΔΟΣ - ΠΕΙΡΑΙΑΣ - ΑΓΙΟΣ ΝΕΚΤΑΡΙΟΣ ΑΙΓΙΝΑΣ - ΑΓΙΟΣ ΡΑΦΑΗΛ ΜΥΤΙΛΗΝΗΣ - ΠΕΙΡΑΙΑΣ - ΠΑΝΑΓΙΑ ΤΗΝΟΥ - ΠΕΙΡΑΙΑΣ - ΡΟΔΟΣ** θα πραγματοποιηθεί στις **08/06-14/06**.*

tVictim

Ξεκινάει ο "Μεγάλος Αδελφός"

• *Αρχισαν ήδη οι αντιδράσεις*

Την ώρα που οι αντιδράσεις κορυφώνονται για την προβολή και στην Ελλάδα του διάσημου ριάλιτι σόου- παιχνιδιού Μεγάλος Αδελφός, ετοιμάζονται πυρετωδώς τα στούντιο στην Παιανία για την έναρξη των γυρισμάτων. Στις εγκαταστάσεις όπου φιλοξενούνταν το Mega στην Παιανία πρόκειται να στηθεί ο εξοπλισμός αξίας περίπου 750 εκατ. δραχμών, για τις ανάγκες των γυρισμάτων του διάσημου ριάλιτι σόου "Μεγάλος Αδελφός" του ΑΝΤ1. Μάλιστα, τον εξοπλισμό πρόκειται να φέρει στην Ελλάδα η ίδια η Entelmon Entertainment, η ξένη παραγωγός εταιρεία.



Στιγμιότυπο από τον "Μεγάλο Αδελφό" που προβάλλεται σε άλλη ευρωπαϊκή χώρα...

Εξάλλου το συμβόλαιο του ΑΝΤ1 με την εταιρεία του ριάλιτι σόου αγγίζει τα 2 δισ. δραχμές, ποσό που το καθιστά ένα από τα ακριβότερα που έχουν υπογραφεί για τηλεοπτικό πρόγραμμα στην Ελλάδα.

Εν τω μεταξύ, όπως αναφέρει η Ελευθεροτυπία, στην επιστολή-σύσταση που απέστειλε στον τηλεοπτικό σταθμό ο πρόεδρος του Εθνικού Συμβουλίου Ραδιοτηλεόρασης, Βασίλης Λαμπρίδης, ***ζήτησε όλα τα στοιχεία για τους όρους των συμφωνιών που έχουν υπογραφεί, αλλά ο σταθμός αρνήθηκε να τα δώσει επικαλούμενος λόγους απορρήτου και φόβους διαρροής***. Δεν αποκάλυψε επίσης τους όρους της σύμβασης με τους παίκτες ούτε και τα κριτήρια επιλογής τους.

Σε κάθε περίπτωση το ΕΣΡ δεσμεύτηκε να προβεί σε οποιαδήποτε ενέργεια κριθεί αναγκαία, ***προκειμένου να εξασφαλίσει τις εφαρμογές των κανόνων περί προστασίας της ιδιωτικής ζωής και της ανθρώπινης αξιοπρέπειας*** (άρθρο 2, παρ. 1 του Συντάγματος, ραδιοτηλεοπτική νομοθεσία, κώδικες δεοντολογίας κ.ά.)

(Πηγή: in.gr)

Ταινίες που έχουν σημειώσει εμπορική επιτυχία στον κινηματογράφο προβάλλουν σήμερα τα κανάλια. Ξεχωρίζουμε:

"Ο φυγάς"
ALPHA/21.00/125'

Περιπέτεια (1993) σε σκηνοθεσία Αντριου Ντέιβις με τον Χάρισον Φορντ στον πρωταγωνιστικό ρόλο. Μαζί του ο Τόμι Λι Τζόουνς. Η ταινία είχε σημειώσει μεγάλη εμπορική επιτυχία στον κινηματογράφο και μάλιστα γυρίστηκε και σίκουελ με τον Γουέσλι Σνάιπς στο ρόλο του "φυγά", κατώτερο, όμως απ' αυτή την ταινία. Ο διαπρεπής γιατρός δρ. Κιμπλ βρίσκεται από τη μια στιγμή στην άλλη κατηγορούμενος για τον φόνο της γυναίκας του αλλά καθοδόν προς τη φυλακή δραπετεύει. Από κει και μετά αρχίζει ένα ανελέητο κυνηγητό του από τον πράκτορα Σέραρντ...

ΚΑΤΙ ΑΛΛΟ...

"Γκάντι"
MEGA/01.00/180'

Βιογραφική ταινία (1982) σε σκηνοθεσία Ρίτσαρντ Ατένμπορο με τους Μπεν Κίνγκσλεϊ, Κάντις Μπέργκεν, Εντουαρντ Φοξ κ.ά. Η ιστορία του μεγάλου ινδού ηγέτη μεταφέρεται στη μεγάλη οθόνη...

"Η πόλη των αγγέλων"
MEGA/21.00/110'

Δραματική-αισθηματική ταινία (1998) του Μπραντ Σίλμπερλινγκ με λαμπερό πρωταγωνιστικό ζευγάρι τους Νίκολας Κέιτζ και Μεγκ Ράιαν. Ενας άγγελος που κατεβαίνει στη γη για να περισυλλέγει τις ψυχές των νεκρών από την πόλη του Λος Αντζελες, ερωτεύεται μια γοητευτική γιατρό που αντιμετωπίζει προβλήματα...

Καλοκαίρι 2001!
... χωρίς παύση κοντά σας με ταινίες 1ης προβολής

ΠΑΛΛΑΣ 5 CINEMAS CENTER

ΠΡΟΓΡΑΜΜΑ ΕΒΔΟΜΑΔΑΣ
25/05/2001 έως 31/05/2001
www.cinemapallas.gr

ΑΙΘΟΥΣΑ 5 & 2

Η ΕΠΙΣΤΡΟΦΗ ΤΗΣ ΜΟΥΜΙΑΣ
THE MUMMY RETURNS
Η αναγέννηση της περιπέτειας!
ΠΡΩΤΑΓΩΝΙΣΤΟΥΝ: BRENDAN FRASER, RACHEL WEISZ, JOHN HANNAH



ΑΙΘΟΥΣΑ 5
Κάθε ημέρα / Ώρες Έναρξης: 17:50, 20:30, 23:00
ΑΙΘΟΥΣΑ 2
Κάθε ημέρα / Ώρες Έναρξης: 16:30, 21:40
* Ειδική επιπλέον παράσταση την Παρασκευή στις 00:15

ΑΙΘΟΥΣΑ 2



SWEET NOVEMBER
Ο ΓΛΥΚΟΣ ΝΟΕΜΒΡΗΣ
Χρειάστηκε μόνο ένα μήνα για να του αλλάξει τη ζωή για πάντα
ΠΡΩΤΑΓΩΝΙΣΤΟΥΝ: KEANU REEVES, CHARLIZE THERON
Κάθε ημέρα / Ώρες Έναρξης: 19:10

ΑΙΘΟΥΣΑ 1

Ο ΓΑΜΟΣ ΤΟΥ ΕΡΑΣΤΗ ΜΟΥ
THE WEDDING PLANNER
Μία ρομαντική κομεντί για την αγάπη, το πεπρωμένο και άλλα συμβάντα που δεν μπορείς να σχεδιάσεις...
ΠΡΩΤΑΓΩΝΙΣΤΟΥΝ: JENIFER LOPEZ, MATHEW McCONAUGHEY



Κάθε ημέρα / Ώρες Έναρξης: 18:00, 20:15, 22:30

ΑΙΘΟΥΣΑ 3



ΜΕΓΑΛΕ ΤΙ ΚΑΝΑΜΕ ΧΘΕΣ ΤΟ ΒΡΑΔΥ
DUDE WHERE'S MY CAR?
Μετά από μία νύχτα που δεν θυμούνται έρχεται μία ημέρα που δεν θα ξεχάσουν ποτέ!
ΠΡΩΤΑΓΩΝΙΣΤΟΥΝ: ASHTON KUTCHER, SEANN WILLIAM SCOTT
Κάθε ημέρα / Ώρες Έναρξης: 18:50, 20:40, 22:45

ΑΙΘΟΥΣΑ 4

15 ΛΕΠΤΑ / 15 MINUTES
Μερικοί άνθρωποι θα σκοτώναν για τα 15 λεπτά τους...
ΠΡΩΤΑΓΩΝΙΣΤΟΥΝ:
ROBERT DE NIRO, EDWARD BURNS, KELSEY GRAMMER



Κάθε ημέρα / Ώρες Έναρξης: 17:40, 20:10, 22:40

Kids Club • Παιδική Ζώνη

Ο ΑΥΤΟΚΡΑΤΟΡΑΣ ΕΧΕΙ ΚΕΦΙΑ
The Emperor's New Groove



ΑΙΘΟΥΣΑ 3 (μεταγλωτ. στα Ελληνικά)
Κάθε ημέρα / Ώρες Έναρξης: 16:50

ΔΩΡΕΑΝ ΠΟΠ ΚΟΡΝ & ΕΚΠΛΗΞΕΙΣ
παραστάσεις για όλους τους μικρούς μας φίλους!

ΜΟΝΟ ΓΙΑ ΤΑ ΜΕΛΗ **Είναι η τυχερή σου ημέρα;**
Σε **ΚΑΘΕ** παράσταση, **ΚΑΘΕ** ταινίας, **ΚΑΘΕ** ημέρα, κάποιο από τα μέλη που παρακολουθούν την ταινία θα είναι το τυχερός που θα κερδίσει **1 απίθανο κινηματογραφικό δώρο!** Τα αποτελέσματα θα ανακοινώνονται αμέσως κατά την έξοδό σας από την αίθουσα.

ΧΟΡΗΓΟΙ: ΕΥΡΩΓΝΩΣΗ · ΠΑΝΣΕΛΗΝΙΟΣ · AXION · BERLONI · ΣΠΑΝΟΣ Sala da bagno · Health Club HILTON

Για κρατήσεις θέσεων **24475** και **70670** (16:00 - 20:00)
Dimokratias 13, 85100 Rhodes

Άρτος (;) & Θεάματα (;)...

... Και τηλεόραση (όπως λέμε τηλοψία...)

STAR

06.25 **Παιδικό πρόγραμμα**
13.30 **Κλεοπάτρα 2525.** Περιπετειώδης σειρά επιστημονικής φαντασίας.
14.00 **Τα μυστήρια της Ιντιάνα.** Νεανική-περιπετειώδης σειρά φαντασίας.
14.30 **Οικογένεια Ανταμς.** Νεανική-οικογενειακή σειρά.
15.00 **Ηρακλής.** Περιπετειώδης σειρά.
16.00 **Χαϊλάντερ.** Περιπετειώδης σειρά.
17.00 **Στον έβδομο ουρανό.** Διασκεδαστική οικογενειακή σειρά.
18.00 **Ειδήσεις**
19.30 **Τα φιλαράκια.** Κωμική σειρά.
20.00 **Μικρές αμαρτίες** (Ε). Κωμική σειρά. Παίζουν: Άννα Παναγιωτοπούλου, Κατιάνα Μπαλανίκα.
21.00 **Βαθύ κόκκινο.** Ερωτικό δράμα. Παίζουν: Πάνος Μιχαλόπουλος, Γιώτα Φέστα, Ειρήνη Μουρελάτου
22.00 **Αρωμα γυναίκας.** Αισθηματική-κωμική σειρά.
22.45 **Ξένη ταινία.** «Φονικό δίδυμο». Ψυχολογικό θρίλερ. Παίζουν: Μπίλι Ζέιν, Τζίνα Γκέρσον
24.00 **Ειδήσεις**
00.10 **Ξένη ταινία.** (Σ)
01.00 **Ομάδα Νάιτ Ράιντερ.**
03.00 **Περίπολος θανάτου.** Δραματική σειρά.
05.00 **Αστέρια στο πεντάγραμμο.**

ALTER 5

06.00 **Η Alter μουσική τηλεακρόαση**
08.00 **Αποδράσεις** (Ε)
09.00 **Αυστηρώς αθλητικό**
10.00 **Ντοκιμαντέρ στο Alter**
11.00 **Status quo**
12.05 **Hackers - Best of**
14.30 **Ειδήσεις**
14.45 **6+1**
15.45 **Κυριακή στη Σοφοκλέους**
16.30 **In style**
17.30 **Ντοκιμαντέρ.**
18.00 **Ειδήσεις**
18.05 **Πρώτη θέση.** Ενημερωτική εκπομπή.
18.30 **Ελληνική ταινία.** «Οδυνηρές αλήθειες». Κοινωνικό δράμα.
20.30 **Ειδήσεις**
21.15 **Ντοκιμαντέρ**
22.30 **90' και... κάτι**
24.00 **Ειδήσεις**
00.10 **Το καφενείο των φιλάθλων**
02.00 **Ειδήσεις**
03.00 **Η Alter μουσική τηλεακρόαση**

Delta

ΔΙΑΜΑΝΤΕ ΕΡΓΑΛΕΙΑ

6ο χλμ.Ρόδου Λίνδου
Συγκρότημα Μανουσέλη

ΚΟΦΤΗ ΧΕΙΡΟΣ

ΔΙΑΤΡΗΤΙΚΑ

ΔΙΑΜΑΝΤΟΤΡΥΠΟΤΕΧΝΙΚΗ ΡΟΔΟΥ

ΔΙΑΜΑΝΤΟΦΟΡΟΙ ΔΙΣΚΟΙ ΚΟΠΗΣ ΓΙΑ ΓΡΑΝΙΤΗ, ΜΑΡΜΑΡΟ ΤΟΥΒΛΟ κ.τ.λ.

ΑΡΜΟΚΟΦΤΕΣ

ΤΡΥΠΑΜΕ
ΚΟΒΟΥΜΕ
ΣΠΑΜΕ

ΧΩΡΙΣ ΣΚΟΝΕΣ
ΡΩΓΜΕΣ
ΜΕΡΕΜΕΤΙΑ

ΠΩΛΗΣΕΙΣ
&
ΕΚΤΕΛΕΣΕΙΣ ΕΡΓΑΣΙΩΝ

Η ΠΟΛΥΧΡΟΝΗ ΜΑΣ ΠΕΙΡΑ ΣΤΟ ΕΞΩΤΕΡΙΚΟ ΜΑΣ ΔΙΝΕΙ ΤΗ ΔΥΝΑΤΟΤΗΤΑ ΝΑ ΒΡΙΣΚΟΥΜΕ ΛΥΣΗ ΕΚΕΙ ΠΟΥ ΟΙ ΑΛΛΟΙ ΣΗΚΩΝΟΥΝ ΤΑ ΧΕΡΙΑ ΨΗΛΑ!

ΤΗΛΕΦΩΝΗΣΤΕ ΜΑΣ
(0241) 69022 - 77986
ΚΙΝΗΤΟ: 0944 380562

ΥΠΕΥΘΥΝΟΣ
Μαρκος Τσεσμετζής

ΕΤ-1

05.00 **Γλυκιά ζωή**
06.30 **Mediterraneo**
07.00 **Κλασική μουσική**
08.00 **Θεία Λειτουργία**
11.00 **Αρχονταρίκι**
12.00 **Μουσική παράδοση**
12.45 **Βαλκάνια - Ηφαίστειο πολιτισμών.** Ντοκιμαντέρ.
13.15 **Αντ' αυτού**
13.50 **Ειδήσεις**
14.00 **Ελληνική ταινία.** «Η περιπτερού». Κωμωδία. Παίζουν: Γεωργία Βασιλειάδου, Αλέκα Στρατηγού, Νικήτας Πλατής, Μπέτυ Μοσχονά
15.30 **Στα φτερά του έρωτα.** Κοινωνική σειρά.
16.45 **Ειδήσεις**
17.00 **Ενόργανη γυμναστική**
18.45 **Ελληνομανία**
20.00 **Κλήρωση ΠΡΟΤΟΤΖΟΚΕΡ**
20.15 **Συνεικόνες**
21.00 **Η άλλη μεριά του φεγγαριού**
22.00 **Αθλητική Κυριακή**
23.00 **Ειδήσεις**
23.15 **Αθλητική Κυριακή** (Σ)
24.00 **Βραζιλιάνικο ποδόσφαιρο**
02.00 **Βενεζουέλα-Ελλάδα.** Βόλεϊ
02.30 **Φώτα πορείας** (Ε)
05.30 **Μουσικό πρόγραμμα**

NET

07.30 **Αγροτική ενημέρωση.** Ενημερωτική εκπομπή.
08.00 **7 Μ.Μ.Ε.**
10.00 **Με τη Βουλή των Ελλήνων**
11.00 **Στον κόσμο της Οικονομίας**
12.00 **Εβδομη μέρα.** Ενημερωτική εκπομπή με τον Νίκο Χασαπόπουλο
13.00 **Αθλητικές διαδρομές.** Αθλητική εκπομπή με την Αρια Αγάτσα.
14.00 **Η συνάντηση της Κυριακής**
15.00 **Ειδήσεις**
15.15 **Ελληνική ταινία.** «Ο λαγοπόδαρος». Κωμωδία. Παίζουν: Νίκος Σταυρίδης, Γιάννης Γκιωνάκης, Βασίλης Αυλωνίτης
16.50 **Ταξιδεύοντας στην Ελλάδα**
17.30 **Art NET**
18.00 **Οι μουσικοί του κόσμου**
19.00 **Ειδήσεις**
19.15 **Ντοκουμέντο**
19.45 **Global**
20.15 **Κόσμος**
21.00 **Ειδήσεις**
22.00 **Οι Ελληνες**
23.00 **Ξένη ταινία.** «Ψίθυροι»
24.00 **Ειδήσεις**
00.15 **Ξένη ταινία.** (Σ)

ΕΤ-3

08.31 **Θεία Λειτουργία**
10.00 **Οπερα**
12.30 **Χρονικά.** Αλβανόφωνο μαγκαζίνο.
13.30 **Ρεπό.** Ενημερωτική εκπομπή.
15.00 **Ειδήσεις**
15.30 **Χάντμπολ**
17.00 **Woman**
17.30 **Αληθινό ηφαίστειο**
18.00 **Επί τροχών.**
18.30 **Design for ever.**
19.00 **Ειδήσεις**
19.30 **Οικονομία και ανάπτυξη**
20.00 **Τα μιούζικαλ του Χόλιγουντ**
20.30 **Στίχοι μετά μουσικής**
21.00 **Ξένη ταινία.** «Η τελευταία ευκαιρία»
22.30 **Ντοκιμαντέρ**
23.30 **Ειδήσεις**
24.00 **Σπορ στο 3.** Αθλητική εκπομπή.

FILMNET

05.40 **Ξένη ταινία.** «Παγκόσμιος στρατιώτης: Η επιστροφή»
07.10 **Ξένη ταινία.** «Η πιο μεγάλη μέρα του πολέμου»
10.10 **Ξένη ταινία.** «Το τραγούδι του Νότου»
12.00 **Ξένη ταινία.** «Ο γιατρός τρελάθηκε»
14.00 **Ξένη ταινία.** «Μωρά θαύματα»
15.55 **Ξένη ταινία.** «Ο εχθρός μου»
17.35 **Ξένη ταινία.** «Με την πρώτη ματιά»
19.50 **Ξένη ταινία.** «Μια ερωτική ιστορία»
21.30 **Στα παρασκήνια του Χόλιγουντ**
22.00 **Ξένη ταινία.** «Star wars: Επεισόδιο IV - Η επιστροφή των Τζεντάϊ»
00.25 **Ξένη ταινία.** «Δημόσιος κίνδυνος»
02.40 **Ξένη ταινία.** «Το φονικό όπλο του έρωτα»
04.15 **Ξένη ταινία.** «Δύο καπνισμένες κάννες»

SUPER SPORT

15.00 **Η ώρα των πρωταθλητών**
17.00 **Μπάσκετ**
19.00 **Ελληνικό ποδόσφαιρο**
21.00 **Η ώρα των πρωταθλητών**
24.00 **Υδάτινα σπορ**
00.30 **NBA**

TEMPO

07.00 **Μουσικές επιλογές**
09.30 **Ρακούνς**
10.00 **Γεια χαρούλα**
12.15 **Coctail με νότες**
14.30 **Ειδήσεις**
15.00 **Ελληνική ταινία.**
17.00 **Ειδήσεις**
17.10 **Ξένη ταινία**
19.00 **Ειδήσεις**
19.40 **Ο κόσμος σήμερα**
20.00 **Φάκελος**
20.30 **Οικονομία**
20.45 **Tempo sports**
21.00 **Κεντρικό δελτίο ειδήσεων**
21.45 **Ελληνική ταινία**
23.30 **Κυριακή στα sports**
24.00 **Ειδήσεις**
00.15 **Κυριακή στα sports**
01.45 **Μουσικές επιλογές**

MEGA

06.00 **Οι φρουροί της Αχαΐας** (Ε)
07.00 **Ο επισκέπτης της ομίχλης** (Ε)
08.00 **Τα επτά κακά της μοίρας μου** (Ε) Κωμική σειρά.
09.00 **Ο βασιλιάς των λιονταριών.** Σειρά κινουμένων σχεδίων.
09.30 **Ντίσνεϋ κλαμπ.** Παιδικό μαγκαζίνο.
11.00 **Νταντά αμέσου δράσεως.** (Ε) Κωμική σειρά.
11.30 **Δεν ξέρεις τι σου γίνεται.** Κωμική σειρά.
12.00 **Νεανικές ανησυχίες**
13.00 **Ευρώ.** Ενημερωτική εκπομπή.
14.00 **Ειδήσεις**
14.10 **Οσα φέρνει η ώρα.** Ενημερωτική εκπομπή με τον Γιάννη Πολίτη.
15.20 **Ξένη ταινία.** «Μάθημα ανατομίας». Αισθηματική κωμωδία.
17.25 **Ματιές στα γεγονότα**
17.30 **Ελληνική ταινία.** «Ο Μανωλιός στην Ευρώπη». Κωμωδία. Παίζουν: Γιώργος Παπαζήσης, Βίκυ Βανίτα
19.30 **Κεντρικό δελτίο ειδήσεων**
21.00 **Ξένη ταινία.** «Η πόλη των αγγέλων». Αισθηματική-δραματική. Παίζουν: Νίκολας Κέιτζ, Μεγκ Ράιαν
23.30 **Ανατροπή.** Ενημερωτική εκπομπή με τον Γιάννη Πρετεντέρη.
00.15 **Τελευταία γεγονότα**
00.30 **Ανατροπή** (Σ.)
01.00 **Ξένη ταινία.** «Γκάντι». Βιογραφική.
04.30 **Τηλεμάρκετινγκ**
05.00 **Χαραυγή** (Ε)
05.30 **Παράλληλοι δρόμοι** (Ε)

ANT-1

06.20 **Οι ειδήσεις του CBS.** Δελτίο ειδήσεων στην αγγλική γλώσσα
06.45 **Τηλεμάρκετινγκ-τηλεαγορά**
07.00 **Extreme dinosaurs**
07.30 **Ροζ Πάνθηρας**
08.00 **Εμιλι και Αλέξανδρος**
08.30 **Τομ και Τζέρι.** Σειρά κινουμένων σχεδίων.
09.00 **Ο Μπάγκς Μπάνι και η παρέα του**
09.30 **Ντράγκονμπολ**
10.00 **Οι πολεμιστές της σκιάς**
10.30 **Πάουερ Ρέιντζερς**
11.00 **Εκείνες κι εγώ** (Ε) Κωμική σειρά.
12.00 **Το τίμημα του πάθους** (Ε)
12.55 **Super game**
13.00 **2004 πλην 3.** Ενημερωτική εκπομπή με τον Ανδρέα Παναγόπουλο.
14.00 **Τα νέα του ANT-1**
14.15 **Και οι παντρεμένοι έχουν ψυχή** (Ε) Κωμική σειρά.
15.15 **Ελληνικό πρόγραμμα** (Ε)
16.45 **Ξένη ταινία.** «Κοκούν». Επιστημονικής φαντασίας.
18.00 **Τα νέα του ANT1 σε 5'**
18.10 **Ξένη ταινία.** (Σ)
19.25 **Τα νέα του ANT-1**
21.05 **Ελληνική ταινία.** «Κορίτσια για φίλημα». Μιούζικαλ. Παίζουν: Ζωή Λάσκαρη, Ρένα Βλαχοπούλου, Μάρθα Καραγιάννη, Χλόη Λιάσκου
23.30 **Μ.Π.Α.Μ. (Μην Προχωράς Ανυποψίαστος Μεγάλε)**
00.30 **Νυχτερινές ειδήσεις**
00.45 **X-Files**
01.45 **Ξένη ταινία.** «Το πηγάδι του τρόμου» Τρόμου
03.45 **Ξένη ταινία.** «Μετά τη θύελλα». Δραματική.
05.30 **Τηλεμάρκετινγκ**

ALPHA

06.00 **Καρουσέλ** (Ε) Παιδική σειρά.
07.00 **7 μέρες Alpha.** Η Βασιλική Παναγιωτοπούλου παρουσιάζει την εβδομαδιαία ειδησεογραφία από την Ελλάδα και τον κόσμο
08.00 **Πανόραμα.** Ενημερωτική εκπομπή με τον Γιώργο Οικονομέα.
11.00 **Προκλήσεις.** Ενημερωτική εκπομπή με τον Ανδρέα Ανδριανόπουλο.
12.00 **Ελληνική ταινία.** «Ζούσα μοναχός χωρίς αγάπη». Αισθηματικό δράμα. παίζουν: Νίκος Ξανθόπουλος, Μαίρη Ευαγγέλου, Γιάννης Βογιατζής
14.00 **Ειδήσεις**
14.30 **Φόρμουλα 1.** Απευθείας μετάδοση του γκραν πρι από το Μονακό.
17.20 **Ελληνική ταινία.** «Φουσκοθαλασσιές». Κωμωδία. Παίζουν: Μαίρη Αρώνη, Διονύσης Παπαγιαννόπουλος, Ανδρέας Ντούζος
19.25 **Ειδήσεις**
21.00 **Ξένη ταινία.** «Ο φυγάς». Περιπέτεια. Παίζουν: Χάρισον Φορντ, Τόμι Λι Τζόουνς, Σίλα Γουόρντ, Τζούλιαν Μουρ.
23.30 **Κίτρινος Τύπος.** Κοινωνική εκπομπή με τον Μάκη Τριανταφυλλόπουλο.
01.15 **Ειδήσεις**
01.30 **Κίτρινος Τύπος** (Σ)
03.15 **Call of the mountain.** Κοινωνική σειρά.
04.15 **Ντανιέλα** (Ε) Κοινωνική σειρά.
05.00 **7 μέρες Alpha** (Ε) Ενημερωτική εκπομπή με την Βασιλική Παναγιωτοπούλου.

ΜΝΗΜΟΣΥΝΑ

Την 28η μηνός Μαΐου 2001 ημέρα Δευτέρα και ώρα 7.30 π.μ. εις τον Ιερό Ναό Ταξιαρχών νεκροταφείου Ιαλυσού, τελούμεν 40ήμερο μνημόσυνο υπέρ αναπαύσεως της ψυχής του λατρευτού μας συζύγου, πατέρα, αδελφού, παππού και θείου

ΚΩΝΣΤΑΝΤΙΝΟΥ ΣΚΟΥΛΟΥΚΑ

Η σύζυγος: Παρασκευή
Τα παιδιά: Τσαμπίκα-Ιωάννης, Ειρήνη-Μιχάλης, Μιχάλης
Τα εγγόνια, τ' αδέλφια, τ' ανήψια και οι λοιποί συγγενείς

Την 29η μηνός Μαΐου 2001 ημέρα Τρίτη και ώρα 8 π.μ. εις τον Ιερό Ναό Ταξιαρχών νεκροταφείου Ρόδου, τελούμεν 9ήμερο μνημόσυνο υπέρ αναπαύσεως της ψυχής της λατρευτής μας αδελφής και θείας

ΚΛΕΙΩΣ ΜΕΛΑΧΡΟΙΝΟΥ

Η αδελφή: Βασιλεία Στούπου
Τ' ανήψια: Κυριακούλα, Σάββας-Ειρήνη Στούπου



Την 28η μηνός Μαΐου 2001 ημέρα Δευτέρα και ώρα 8 π.μ. εις τον Ιερό Ναό Ταξιαρχών νεκροταφείου Ρόδου, τελούμεν 9ήμερο μνημόσυνο υπέρ αναπαύσεως της ψυχής του λατρευτού μας συζύγου, πατέρα, παππού, αδελφού και θείου

ΔΗΜΗΤΡΙΟΥ ΜΑΝΩΛΑ

Η σύζυγος: Ειρήνη
Τα παιδιά: Αγγελική-Παναγιώτης, Ευανθία-Αποστόλης
Τα εγγόνια, τ' αδέλφια και οι λοιποί συγγενείς

ΕΛΛΗΝΙΚΗ ΔΗΜΟΚΡΑΤΙΑ
ΠΕΡΙΦΕΡΕΙΑ ΝΟΤΙΟΥ ΑΙΓΑΙΟΥ
ΝΟΜΟΣ ΔΩΔΕΚΑΝΗΣΟΥ
ΔΗΜΟΣ ΑΡΧΑΓΓΕΛΟΥ
ΤΜΗΜΑ ΔΗΜΟΤΙΚΗΣ ΚΑΤΑΣΤΑΣΗΣ

ΑΝΑΚΟΙΝΩΣΗ

Ο δήμαρχος Αρχαγγέλου

Ενημερώνει τους αλλοδαπούς που βρίσκονται παράνομα στη χώρα, κατοικούν μόνιμα στο Δήμο Αρχαγγέλου και επιθυμούν ν' αποκτήσουν Άδεια Παραμονής να προσέρχονται στα γραφεία του Δήμου, κατά το χρονικό διάστημα από 2/6/2001 μέχρι και 2/8/2001, για να υποβάλουν τα σχετικά δικαιολογητικά.

Δικαίωμα για Άδεια Παραμονής έχουν οι αλλοδαποί που:

1. Είναι κάτοχοι:
• πράσινης κάρτας που έχει λήξει χωρίς να έχει υποβληθεί αίτηση για την ανανέωσή της ή η αίτηση για την ανανέωση έχει απορριφθεί
• Λευκής κάρτας ή
• Άδειας Παραμονής που έχει λήξει χωρίς να έχουν υποβάλει αίτηση για την ανανέωσή της.

Απαραίτητη προϋπόθεση και για τις τρείς αυτές περιπτώσεις αλλοδαπών είναι να μπορούν να αποδείξουν ότι διαμένουν στη χώρα τουλάχιστον (1) έτος πριν την 2.6.2001

2. Έχουν ασκήσει προσφυγή κατά αποφάσεων των αρμοδίων οργάνων του ΟΑΕΔ ενώπιον της ειδικής επιτροπής του άρθρου 5 του Π.Δ. 359/97 και επιθυμούν να παραιτηθούν από την προσφυγή για να υπαχθούν στη διαδικασία που προβλέπει το άρθρο αυτό.
3. Έχουν υποβάλει για σοβαρούς ανθρωπιστικούς λόγους αίτηση ενώπιον της ειδικής επιτροπής που προβλέπεται από το άρθρο 5 του Π.Δ. 359/97 για χορήγηση άδειας παραμονής περιορισμένης χρονικής διάρκειας (πράσινης κάρτας).
4. Μπορούν να αποδείξουν ότι διαμένουν στη χώρα ένα (1) έτος, νόμιμα ή παράνομα, μέχρι την έναρξη ισχύος του παρόντος νόμου.

Επισημαίνουμε ότι η προθεσμία των δύο μηνών είναι αποκλειστική δηλ. μετά την πάροδό της δεν επιτρέπεται η υποβολή της αίτησης.

Έντυπο με τα σχετικά δικαιολογητικά θα χορηγούνται από τα γραφεία του Δήμου και των τριών δημοτικών διαμερισμάτων (Αρχαγγέλου-Μαλώνας-Μασάρων) κατά τις εργάσιμες μέρες.

Ο ΔΗΜΑΡΧΟΣ
ΘΕΟΔΟΣΗΣ ΚΟΛΙΑΔΗΣ

ΑΡΙΘΜΟΣ 647/2001 ΑΠΟΣΠΑΣΜΑ Δ' ΕΠΑΝΑΛΗΠΤΙΚΗΣ ΠΕΡΙΛΗΨΗΣ ΚΑΤΑΣΧΕΤΗΡΙΑΣ ΕΚΘΕΣΗΣ

Δικαστικός Επιμελητής: Κων/νος Ε. Πούλιος, Εθν. Μακαρίου 45
Επισπεύδων: Δημήτριος Μούτσιος, κάτοικος Θεσ/νίκης
Οφειλέτης: Αναστάσιος Γ. Δοντάς, κάτοικος Αφάντου
Τίτλος εκτελεστός: 54/98 δ/γή πληρωμής Ειρηνοδικείου Ρόδου
Ποσό οφειλής: δρ. 1.873.968
Μεσεγγυούχος: Ο ίδιος ο οφειλέτης
Υπάλληλος πλειστηριασμού: Συμβ/φος Καλλιόπη Μαύρου-Ροδίτου
Τόπος πλειστηριασμού: Δημαρχείο Αφάντου
Χρόνος πλειστηριασμού: 13/6/2001 ημέρα Τετάρτη και ώρα 12.00 μ.-14.00 μ.μ.

Έχει κατασχεθεί με την υπ' αριθμ. 6488/1999 κατασχετήρια Έκθεση του δικ. επιμελητή Μ. Μελλίνη και εκτιμήθηκε 15.000.000 Αγρός συν. έκτασης 1530 τ.μ. κατά το κτηματολόγιο Ρόδου βρίσκεται στα Κολύμπια με κτηματολογικά στοιχεία τόμος γαιών Αρχαγγέλου 75, φύλλο 152, μερίδα 1888/814 και φάκελο 7637, νομικής φύσεως Μουλκ.
Ο πλειστηριασμός θα γίνει με όρους:
1) Τιμή πρώτης προσφοράς δρχ. 3.500.000, σύμφωνα με την υπ' αριθμ. 60/01 απόφαση του Ειρηνοδικείου Ρόδου, 2) Ο υπερθεματιστής θα πρέπει να έχει βεβαίωση του νόμου 1892/90 άρθρο 25.
Οι υπόλοιποι όροι γνωστοποιούνται από το Ειρηνοδικείο Ρόδου ή την συμβ/φο.
Προσκαλούνται όσοι θέλουν να λάβουν μέρος και να προσφέρουν τιμή.
Συντάχθηκε η παρούσα στο γραφείο μου 26/5/01.

Ο Δηλοποιών
Δικ. Επιμελητής
Κων/νος Ευαγ. Πούλιος

ΑΡΙΘΜΟΣ 646/2001 ΑΠΟΣΠΑΣΜΑ Β' ΕΠΑΝ/ΚΗΣ ΠΕΡΙΛΗΨΗΣ ΚΑΤΑΣΧΕΤΗΡΙΑΣ ΕΚΘΕΣΗΣ ΑΚΙΝΗΤΩΝ

Δικαστικός επιμελητής: Κων/νος Ε. Πούλιος
Επισπεύδουσα: Εγνάτια Τράπεζα ΑΕ νομίμως εκπ/μένη
Οφειλέτιδα: Βασιλεία Παπαδοπούλου του Σταματίου κατοίκου Αφάντου
Εκτελεστός τίτλος: 984/1999 δ/γή πληρωμής του Μον. Πρωτ. Ρόδου
Ποσό οφειλής: δρχ. 27.304.557 νομιμότοκα πλέον εξόδων
Μεσεγγυούχος: η ίδια η οφειλέτιδα
Υπάλληλος πλειστηριασμού: Συμβ/φος Ρόδου Μαρία Καρποδίνη
Τόπος πλειστηριασμού: Δημαρχιακό κατάστημα Αφάντου
Χρόνος πλειστηριασμού: 13/6/2001 ημέρα Τετάρτη ώρα 12 μ.-14 μ.μ.
Εχουν κατασχεθεί με την αριθμ. 579/2000 έκθεσή μου αναγκαστικής κατάσχεσης και είναι:
1) Ένα (1) διαμέρισμα του Α' ορόφου με στοιχεία πίνακος Α2 επιφάνεια 64,80 τ.μ., όγκου 194,40 κ3 ποσοστού συνιδιοκτησίας 200‰ στα οποία αντιστοιχούν 50,80 τ.μ. εξ αδιαιρέτου επί του οικοπέδου. Κατασχέθηκε και εκτιμήθηκε δρχ. 13.000.000
2) Ένα (1) διαμέρισμα του β' ορόφου με στοιχεία πίνακος Β2 επιφανείας 52,02 τ.μ. όγκου 156,06 κ3 ποσοστού συνιδιοκτησίας 50‰ στα οποία αντιστοιχούν 12,70 τ.μ. εξ αδιαιρέτου επί του οικοπέδου. Κατασχέθηκε και εκτιμήθηκε δρχ. 10.000.000.
Τα διαμερίσματα Α2 και Β2 βρίσκονται σε οικοδομή που χτίστηκε σε οικόπεδο 735,62 τ.μ. συνολικά στην θέση "ΑΜΠΕΛΑΚΙΑ" της Κτηματικής Περιφέρειας Αφάντου με Κτηματολογικά στοιχεία: τόμος οικοδομών Αφάντου 4 (5)-Φύλλο 147 (174)-Μερίδα 721 και Φάκελος 753 νομικής φύσεως Μουλκ και συνορεύει Ανατολικά με μ.γ. Αφάντου 5254, Νότια με δημόσιο δρόμο, Δυτικά με μ.γ. Αφάντου 5246 και Βόρεια με μ. οικοδομών Αφάντου 720.
Ο πλειστηριασμός των ακινήτων Α2 και Β3 θα γίνει με όρους: 1) Τιμή πρώτης προσφοράς. Το 1/2 της γενομένης εκτίμησης, 2) Ο υπερθεματιστής θα πρέπει να έχει βεβαίωση του νόμου 1892/90 άρθρο 25. Οι υπόλοιποι όροι γνωστοποιούνται από τον υπάλληλο του πλειστηριασμού και από εμένα τον ίδιο και όπως αυτοί αναφέρονται με λεπτομέρεια στην κατασχετήρια περίληψη.
Προσκαλούνται όσοι θέλουν να λάβουν μέρος στον πλειστηριασμό να προσέλθουν και να προσφέρουν τιμή.
Συντάχθηκε η παρούσα σήμερα στις 26/5/2001 στο γραφείο μου στην οδό Εθνάρχου Μακαρίου αρ. 45 και υπογράφεται νόμιμα από εμένα τον δηλοποιούντα δικαστικό επιμελητή.

Ο δηλοποιών
δικαστικός επιμελητής
Κων/νος Ευαγ. Πούλιος

ΑΠΟΣΠΑΣΜΑ

Της υπ' αρ. 19/7/2001 κατασχετήριας περίληψης δικ. Επιμελητή του Πρωτοδικείου Ρόδου Μιχάλη Σ. Καρακόπουλου κατοίκου Ρόδου Αμερικής 40 τηλ. 32100.

Κάνω γνωστό ότι

Με επίσπευση της Ελευθερίας Μιχ. Χατζηφώτη κατοίκου Ρόδου θα βγει στον πλειστηριασμό το ακίνητο του οφειλέτη Δημήτρη Χριστ. Καραγιάννη κατοίκου Αφάντου δυνάμει του πρώτου εκτελεστού απογράφου της υπ' αρ. 467/2000 διαταγής πληρωμής Μονομελούς Πρωτοδικείου Ρόδου για ποσό οφειλής 5.746.401 στις Δέκα τρείς 13 του μήνα Ιουνίου του έτους 2001 ημέρα Τετάρτη και από ώρα 12 μεσημβρινή έως 2 μ.μ. της ίδιας ημέρας στο πρώην Δημοτικό Κατάστημα Καλυθιών του Δήμου Καλλιθέας ενώπιον της συμβολαιογράφου Ρόδου Καλλιόπης Ροδίτου Μαύρου, κατοίκου Ρόδου Εθν. Μακαρίου 45 2ος όροφος.
Περιγραφή κατασχεθέντος ακινήτου. Τα 2/12 εξ αδιαιρέτου κάθετης ιδιοκτησίας που βρίσκεται στο Φαληράκι του Δήμου Καλλιθέας στη θέση Ρένη εκτάσεως 1184 τ.μ. και ειδικότερα τα κτίσματα που ανεγέρθησαν ή θα ανεγερθούν στο με στοιχείο Α τμήμα και με ποσοστό συνιδιοκτησίας επί ολοκλήρου του ακινήτου 6/36 εξ αδιαιρέτου με κτηματολογικά στοιχεία τόμος 12 γαιών Καλυθιών φύλλο 10 μερίδας 494 φάκελος 3595.
Επί της ανωτέρω κάθετης ιδιοκτησίας υφίστανται τα παρακάτω κτίσματα. Μία οικοδομή αποτελούμενη από υπόγειο 200 τ.μ. περίπου και ισόγειο 200 τ.μ. περίπου η οικοδομή είναι πλήρως αποτερατωμένη από εικοσαετίας και είναι χωρισμένη σε μικρά διαμερίσματα τα οποία χρησιμοποιούνται ως ενοικιαζόμενα δωμάτια (στούντιο).
Ο οφειλέτης Δημήτρης Καραγιάννης έχει στην πλήρη κυριότητά του τα 2/12 επί της κάθετης ιδιοκτησίας τμήματος μετά των προαναφερομένων κτισμάτων. Τα 2/12 (ιδανικά μερίδια) ιδιοκτησίας του οφειλέτη με τα κτίσματα εκτιμήθηκαν από εμένα 15.000.000 δρχ. και τιμή πρώτης προσφοράς ορίζεται το ποσό των 7.500.000 δρχ. Επί του κατασχεθέντος υπάρχει Υποθήκη υπέρ επισπεύδουσας. Τα κατασχεθέντα ιδανικά μερίδια θα βγουν στον πλειστηριασμό σύμφωνα με τους όρους της κατασχετήριας περίληψης.
Συντάχθηκε η παρούσα περίληψη στο γραφείου μου Αμερικής 40 2ος όροφος τηλ. 32100.

Ο Δικ. Επιμελητής
Μιχάλης Σ. Καρακόπουλος

ΑΡΙΘΜ. 8503/2001 ΑΠΟΣΠΑΣΜΑ

Επισπεύδων: Ι. Πυράκης
Οφειλέτης: Ευάγγελος Σωτρίλλης
Πλειστηριασμός: 13/06/2001
Υπάλληλος: Μαίρη Παπαδάκη
Τόπος: Αίθουσα ΔΟΝΑ Δήμου Ροδίων
Περιγραφή ακινήτου: Διαμέρισμα του β' ορόφου με στοιχείο πίνακα Β' έκτασης συνολικής επιφάνειας 78,20 τ.μ. με Κτηματολογικά στοιχεία Τόμος 44 (73) οικοδομών Ρόδου Φύλλο 191 (8) Μερίδα 649 ΑΑ και Φάκελος 6953 νομικής φύσης Μούλκ.
Σύνταξα την παρούσα σήμερα 25.04.2001

Ο Δηλοποιών
Δικαστικός Επιμελητής
Μιχάλης Στεφάνου Μελλίνης

ΕΛΛΗΝΙΚΗ ΔΗΜΟΚΡΑΤΙΑ
ΔΗΜΟΣ ΡΟΔΟΥ
ΕΠΑΡΧΙΑ ΡΟΔΟΥ
ΝΟΜΟΣ ΔΩΔΕΚΑΝΗΣΟΥ

ΓΝΩΣΤΟΠΟΙΗΣΗ ΓΑΜΟΥ

Γνωστοποιείται σύμφωνα με το άρθρο 1369 του Αστικού Κώδικα, όπως τροποποιήθηκε με το Ν. 1250/1982, ότι:
Ο **Γεράσιμος Κονδυλάτος** του Θωμά και της Μαρίας που γεννήθηκε στον Πειραιά του Νομού Αττικής και κατοικεί στην Ρόδο του Νομού Δωδ/σου επαγγέλματος Ιχθυολόγος και η **Άννα Περιστεράκη** του Αθανασίου και της Μαρίας που γεννήθηκε στην Ρόδο του Νομού Δ/σου και κατοικεί στην Ρόδο επαγγέλματος Ιδιωτική Υπάλληλος πρόκειται να παντρευθούν στο Δημαρχείο του Δήμου Ροδίων.

Ρόδος 25/5/2001

Ο Δήμαρχος
Γεώργιος Γιαννόπουλος

Σκέψη της Εβδομάδας

Η πιο καυτή φωτιά είναι η αμφισβήτηση των σημείων του Θεού, η μάταιη διαφωνία μ' ό,τι Αυτός έχει αποκαλύψει, η άρνησή Του και η υπερήφανη στάση μπροστά Του.
Η πηγή κάθε μάθησης είναι η γνώση του Θεού, εξυψωμένη ας είναι η δόξα Του, και αυτό δεν μπορεί να επιτευχθεί παρά μόνο διαμέσου της γνώσης της Θείας Του Φανέρωσης.
Η ουσία της ταπείνωσης είναι να ξεφύγει κανείς από τη σκιά του Φιλευσπλάχνου και ν' αναζητήσει το καταφύγιο του Πονηρού.

(από τις Γραφές του Μπαχάολλά)
Μπαχάϊ Κοινότητα Ρόδου
Τ.Θ. 156
85100 Ρόδος

ΠΑΛΙ ΜΕ ΧΡΟΝΟΥΣ ΜΕ ΚΑΙΡΟΥΣ ΠΑΛΙ ΔΙΚΑ ΜΑΣ ΘΑ ΕΙΝΑΙ

Ο Αυτοκράτορας Κωνσταντίνος ο Παλαιολόγος είναι ο Αξιος της Πατρίδας, ο ηρωϊκότερος της Ελληνικής Βυζαντινής Αυτοκρατορίας, που εμεγαλούργησε επί 1123 χρόνια (11 Μαΐου 330-29 Μαίου 1453).

Ο Κωνσταντίνος Παλαιολόγος με πλήρη συνείδηση έμεινε στις επάλξεις μέχρι τέλος, γινόμενος ο κορυφαίος το Εθνικού μας δράματος, σε όλες τις φάσεις της τρομερής σύγκρουσης, ξεδιπλώνοντας το μεγαλείο της Ελληνικής Βυζαντινής Αυτοκρατίας στην Παγκόσμια ιστορική σκηνή. Η θυσία του παίρνει διαστάσεις μαρτυρίου εφόσον γνωρίζει από την πρώτη στιγμή που τον κάλεσαν στον θρόνο της Βασιλεύουσας (στις 6 Ιανουαρίου 1449) ότι ανεβαίνει Γολγοθά.

Η Βυζαντινή Δόξα χιλίων και πλέον χρόνων Ιστορίας τον παρηγορεί θυμίζοντάς του θυσίες, ηρωϊσμούς, θριάμβους και νίκες. Σαν όραμα, περνούν όλα από μπροστά του. Ενενήντα τόσοι Αυτοκράτορες διαβαίνουν τις πύλες των τειχών, ορμούν εναντίον άγριων εχθρών, κουβαλώντας τον θρίαμβο της Αυτοκρατίας πάνω σε βάρβαρους λαούς και σε πολιτισμένους, που ζήλευαν την Βυζαντινή δόξα... Μέχρι τις 29 Μαΐου 1453 η Κωνσταντινούπολη η Βασιλεύουσα ξετυλίγει χιλιάδες κατορθώματα άφθαστης αντοχής, πίστης και αυτοθυσίας. **Κι όμως σήμανε η ώρα:**

"Σημαίνει ο θεός, σημαίνει η γης, σημαίνουν τα επουράνια, σημαίνει η Αγιά Σοφιά, το μέγα μοναστήρι, με τετρακόσια σήμαντρα κι εξήντα δύο καμπάνες.

Κάθε καμπάνα και παπάς, κάθε παπάς και διάκος. Ψάλλει ζερβά ο βασιλιάς, δεξιά ο πατριάρχης, κι απ' την πολλή την ψαλμουδιά εσειόντανε οι κολώνες.

Να μπούνε στο Χερουβικό και να βγη ο βασιλέας.

Φωνή τους ήρθε εξ' ουρανού και απ' αρχαγγέλου στόμα: "Πάψετε το Χερουβικό κι ας χαμηλώσουν τ' άγια, παπάδες, πάρτε τα ιερά, και σεις κεριά σβηστήτε, γιατί είναι θέλημα θεού η πόλη να Τουρκέψη.

Μον' στείλτε λόγο στην Φραγκιά, να' ρθούνε τρία καράβια, το 'να να πάρει το Σταυρό και τ' άλλο το Βαγγέλιο, το τρίτο το καλύτερο, την Άγια τράπεζά μας, μη μας την πάρουν τα σκυλιά και μας την μαγαρίσουν!"

Η Δέσποινα ταράχτηκε και δάκρυσαν οι εικόνες.

"Σώπασε, κυρά Δέσποινα, και μην πολυδακρύζης, πάλι με χρόνους, με καιρούς πάλι δικά μας θα είναι".

Ν.Γ. Πολίτου, (Εκλογαί από τα τραγούδια του Ελληνικού λαού).

ΙΑΚΩΒΟΣ Ο ΡΟΔΙΟΣ

ΣΥΛΛΟΓΟΣ ΑΠΟΦΟΙΤΩΝ
ΒΕΝΕΤΟΚΛΕΙΟΥ ΓΥΜΝΑΣΙΟΥ ΡΟΔΟΥ
ΕΤΟΣ ΙΔΡΥΣΗΣ 1991

ΑΝΑΚΟΙΝΩΣΗ

Το Δ.Σ. του Συλλόγου ενημερώνει τα μέλη και τους φίλους μας ότι διοργανώνουμε εκδρομή πολιτιστικού ενδιαφέροντος την "Πεντηκοστή" στο νησί της Κω και στην Αρχαία Αλικαρνασσό σημερινό Μπουντρούμ με δυνατότητα επισκέψεων σε αρχαιολογικούς χώρους και μουσεία τόσο της Κω όσο και της Αρχ. Αλικαρνασσού.

Ημέρα αναχώρησης Σάββατο 2/6/01 από το λιμάνι της Ρόδου και επιστροφή 4/6/01 από Κω για Ρόδο στις 5 μ.μ.

Απαραίτητη προϋπόθεση είναι η κατοχή διαβατηρίου.

Η κράτηση θέσης είναι απαραίτητη λόγω του περιορισμένου αριθμού.

Τηλέφωνα κρατήσεων 0937-503969 και 0974-893889 και το 23787 φαξ.

Ρόδος 19/5/01

Για το Δ.Σ.

Ο πρόεδρος — **Ο Γραμματέας**
Ιωάν. Γ. Καζουλάκης — **Φάνης Χατζής**

ΔΗΜ. ΣΥΜΒΟΥΛΙΟ ΑΡΧΑΓΓΕΛΟΥ

Συνεδριάζει με πολλά θέματα

Την ερχόμενη Τρίτη (29 Μαΐου) πρόκειται να συνεδριάσει το δημοτικό συμβούλιο Αρχαγγέλου, έχοντας να πάρει αποφάσεις για μια σειρά θεμάτων, που αφορούν τις δραστηριότητες του δήμου.

Ειδικότερα τα θέματα που θα συζητηθούν, σύμφωνα με την ημερήσια διάταξη είναι τα εξής:

1. Ορισμός νέου Δ.Σ. του Δημοτικού Οργανισμού Πρόνοιας Αρχαγγέλου (Δ.Ο.Π.Α.)
2. Αποδοχή ή μη της παραίτησης μελών του ΠΟΔΑ.
3. Ορισμός νέου Δ.Σ. του Πολιτιστικού Οργανισμού Δήμου Αρχαγγέλου (Π.Ο.Δ.Α.)-Αντικατάσταση παραιτηθέντων μελών).
4. Εγκριση παραλαβής της υδραυλικής μελέτης του έργου: "Αντικατάσταση δικτύου ύδρευσης παραλίας Τσαμπίκας".
5. Λήψη απόφασης για σύνταξη μελέτης Γενικού Πολεοδομικού Σχεδίου (Γ.Π.Σ.) του Δήμου Αρχαγγέλου.
6. Κατανομή ποσού 1.157.250 δρχ. για την κάλυψη λειτουργικών δαπανών της εκλογικής διαδικασίας σύμφωνα με το Ν. 2623/1998.
7. Καθορισμός φορέα διαχείρισης "Κεντρικού Αποχετευτικού Αγωγού Αρχαγγέλου-Αφάντου-Βόδι".
8. Οικονομικές ενισχύσεις αθλητικών-πολιτιστικών φορέων του Δήμου μας.
9. Λήψη απόφασης σχετικά με την διαγραφή λανθασμένα βεβαιωθέντος ποσού συνδημότη μας.
10. Λήψη απόφασης σχετικά με το αίτημα της κ. Κρητικού Φλώρας.
11. Λῆψη απόφασης σχετικά με την αποζημίωση δρόμου στην περιοχή Περιόλα της έδρας του Δήμου.
12. Αποδοχή κατανομής πιστώσεων για την κάλυψη λειτουργικών δαπανών των Δημοτικών Σχολείων και Νηπιαγωγείων του Δήμου μας για το Α' τρίμηνο 2001.
13. Λήψη απόφασης για τη σύσταση Επιτροπής Απογραφής της πάγιας περιουσίας του Δήμου, για την εφαρμογή του Διπλογραφικού Λογιστικού Συστήματος.
14. Αποδοχή κατανομής πίστωσης από την ΑΝ.ΔΩ., για το καταφύγιο του ψαριού Γκιζάνι.
15. Τροποποίηση άρθρου 9 παρ. 9 του Κανονισμού Λειτουργίας Δημοτικού Συμβουλίου.
16. Εγκριση μελέτης και καθορισμός όρων δημοπράτησης του έργου: "Προμήθεια πλαστικών κάδων απορριμμάτων 360 και 1100 λίτρων", ενδ. Προϋπολογισμού 6.480.000 δρχ. (χωρίς Φ.Π.Α. 13%).
17. Εξέταση ένστασης μελετητών σχετικά με την ανάδειξη μελετητικής ομάδας στην Πράξη Εφαρμογής Σ.Π. Χαρακίου.

Μπορεί και να βρέξει

Σποραδικές βροχές και καταιγίδες στα ηπειρωτικά προβλέπονται σήμερα. Οι άνεμοι θα πνέουν ανατολικοί έως μέτριοι και τοπικά στο Αιγαίο ισχυροί. Η θερμοκρασία δεν θα σημειώσει αξιόλογη μεταβολή. Τοπικές βροχές μικρής διάρκειας θα σημειωθούν αύριο Δευτέρα στην Ανατολική Μακεδονία, τη Θράκη, **τα νησιά του Ανατολικού Αιγαίου και τα Δωδεκάνησα.**

Στην υπόλοιπη χώρα ο καιρός θα είναι αίθριος. Οι άνεμοι θα πνέουν βόρειοι στα δυτικά έως μέτριοι, στα ανατολικά ισχυροί και τοπικά στο Αιγαίο πολύ ισχυροί.

Διακοπές στο ηλεκτρικό

Χωρίς ρεύμα θα μείνουν σήμερα το πρωί αρκετές περιοχές της πόλης της Ρόδου (κυρίως της Μεσαιωνικής πόλης) λόγω προγραμματισμένων τεχνικών εργασιών της ΔΕΗ.

Η διακοπή θα γίνει στις από τις 7 έως τις 11 το πρωί, και θα αφορά τις εξής περιοχές: Πλατεία Σύμης, Πλατεία Νεωρίου, Ακτή Μπουμπουλίνας, Πλατεία Αργυροκάστρου, Πλατεία Μεγ. Αλεξάνδρου, Πλατεία Μουσείου, Ιπποτών, Αθηνοδώρου, Απέλλου, Πρωτογενούς, Πλατεία Ευδήμου, Ερμού, Ευδήμου, Ακτή Σαχτούρη και Θαλασσινή πύλη.

ΣΥΓΧΑΡΗΤΗΡΙΟ

Στον αγαπημένο μας ανηψιό **Μανώλη Ι. Ζαννή** που αποφοίτησε από το Stevens institute of Technology (New Gersey U.S.A.) και έλαβε το Bachelor of Engineering τα θερμά μας συγχαρητήρια.

Οικ. Αλεξάνδρου Λουϊζίδη
Οδοντιάτρου

ΣΥΓΧΑΡΗΤΗΡΙΟ

Στον αγαπημένο μου εγγονό **Μανώλη Ι. Ζαννή** που αποφοίτησε από το Stevens institute of Technology (New Gersey U.S.A.) και έλαβε το Bachelor of Engineering θερμά συγχαίρω και του εύχομαι καλή συνέχιση των σπουδών του.

Ο παππούς του
Μιχάλης Μισσίκος

ΡΟΔΙΑΚΗ ΛΕΣΧΗ ΦΙΛΩΝ ΤΟΥ ΓΕΝΙΚΟΥ ΝΟΣΟΚΟΜΕΙΟΥ ΡΟΔΟΥ

ΕΥΧΑΡΙΣΤΗΡΙΟ

Η Ροδιακή Λέσχη Φίλων του Γενικού Νοσοκομείου Ρόδου ευχαριστεί την Ισραηλίτικη Κοινότητα Ρόδου για την προσφορά 100.000 δρχ. υπέρ των σκοπών του Σωματείου.

Το Διοικητικό Συμβούλιο

ΡΟΔΙΑΚΗ ΛΕΣΧΗ ΦΙΛΩΝ ΤΟΥ ΓΕΝΙΚΟΥ ΝΟΣΟΚΟΜΕΙΟΥ ΡΟΔΟΥ

ΕΥΧΑΡΙΣΤΗΡΙΟ

Η Ροδιακή Λέσχη Φίλων του Γενικού Νοσοκομείου Ρόδου ευχαριστεί τον Πολιτιστικό Σύλλογο Μουσουλμάνων Ρόδου για την προσφορά 100.000 δρχ. υπέρ των σκοπών του Σωματείου.

Το Διοικητικό Συμβούλιο

ΣΧΟΛΗ ΕΚΠΑΙΔΕΥΣΗΣ ΣΚΥΛΩΝ

BEBA RODOSLAND

ΕΚΤΡΟΦΕΙΟ ΓΕΡΜΑΝΙΚΩΝ ΠΟΙΜΕΝΙΚΩΝ



ΕΤΟΣ ΙΔΡΥΣΕΩΣ 1992

Αναλαμβάνουμε μαθήματα βασικής υπακοής, άρνηση τροφής, φύλακας - σωματοφύλακας
Αγώνες εργασίας ΕΔΥ.ΒΗ.SChH 1,2,3 & Ολλανδικό ρίνγκ

Η πολυετής πείρα μας και οι διακρίσεις μας σε αγώνες εργασίας σας εγγυούνται για το αποτέλεσμα.

ΕΛΕΥΘΕΡΙΟΣ ΣΕΓΚΟΥΝΑΣ

Διπλ. Εκπαιδευτής Ρουμανικού Ομίλου Ολλανδικού Ινστιτούτου

Τηλ. 0977-965343, 0944-875762
Ασγούρου 176

ΑΔΕΛΦΟΤΗΤΑ ΚΡΗΤΩΝ ΡΟΔΟΥ "Ο ΨΗΛΟΡΕΙΤΗΣ"

ΡΑΝΤΕΒΟΥ ΜΕ ΤΟΥΣ ΧΑΪΝΗΔΕΣ

*Σας προσκαλούμε σε μια μοναδική συναυλία με το γνωστό κρητικό μουσικό συγκρότημα οι **"Χαΐνηδες".***
Η εκδήλωση είναι ενταγμένη στις εκδηλώσεις που η Αδελφότητα Κρητών Ρόδου "Ο ΨΗΛΟΡΕΙΤΗΣ" οργανώνει με την ευκαιρία της 60ής επετείου της Μάχης της Κρήτης.

Κυριακή 27 Μαΐου 2001
ΕΘΝΙΚΟ ΘΕΑΤΡΟ ΡΟΔΟΥ - ΩΡΑ 21.00

Στη Ρόδο οι "Χαΐνηδες" για μία μόνο μέρα, μας καλούν συνδυάζοντας το τραγούδι με το βίωμα και την επικοινωνία με το ένστικτο, να θυμηθούμε το παρελθόν, να ζήσουμε το παρόν και να ονειρευτούμε το μέλλον.

Προσκλήσεις διατίθενται από τα μέλη του Διοικητικού Συμβουλίου και από:

- **Τα καταστήματα ΚΕΣΙΣΟΓΛΟΥ** - Εθ. Δωδεκανησίων 31 και Καναδά 15 Ρόδος
- **Τις Ασφάλειες ΚΑΡΥΔΑΚΗ** - Λεμεσού 43 Ρόδος

Χορηγοί της εκδήλωσης: AEGEA AIRLINES, Sofitel ΚΑΨΗΣ, Αρτοζαχαροπλαστική Γ. Σαβοϊδάκης, Καταστήματα ΚΕΣΙΣΟΓΛΟΥ, Β.Α.Π. Κουγιός ΑΒΕΕ, Μικρό Καφέ, Γραφικές Τέχνες Σ. Παπαστεργίου
Χορηγοί επικοινωνίας: ΡΑΔΙΟ ΛΥΧΝΑΡΙ, ΠΑΛΜΟΣ, ΙΡΙΔΑ

ΠΟΛΙΤΙΣΤΙΚΟΣ ΟΡΓΑΝΙΣΜΟΣ ΔΗΜΟΥ ΡΟΔΙΩΝ

ΠΡΟΓΡΑΜΜΑ "ΑΝΘΕΣΤΗΡΙΩΝ 2001"

Κυριακή 27/5/01
ΠΑΡΕΛΑΣΗ ΑΡΜΑΤΩΝ ΚΑΙ ΠΕΖΟΠΟΡΩΝ ΤΜΗΜΑΤΩΝ, ΜΑΝΔΡΑΚΙ, Ώρα 6 μ.μ

Ο Σύλλογος Κρητών Ρόδου "Ο ΨΗΛΟΡΕΙΤΗΣ" θα πραγματοποιήσει συναυλία με τους "Χαΐνηδες" στο Εθνικό Θέατρο στις 9 μ.μ.

ΦΙΝΛΑΝΔΙΚΟ ΣΧΟΛΕΙΟ ΡΟΔΟΥ

Οι εγγραφές στο Φινλανδικό σχολείο Ρόδου, που λειτουργεί στο διεθνές κέντρο γλωσσών "ΡΟΔΟΣ" για δίγλωσσα παιδιά (4-18 χρονών), άρχισαν για το σχολικό έτος 2001-2002.

Τα μαθήματα ξεκινούν στις 24.9.2001

Για πληροφορίες και εγγραφές έως 3.6.2001:

ULLA ROTH-ΜΑΡΓΑΡΙΤΗ ΤΗΛ.: 39623

RODOKSEN SUOMI-KOULUUN, JOKA TOIMII KANSAINVALISESSA KIELIKESKUKSESSA (ILGR), OTETAAN UUSIA OPPILAITA (4-18 V.) LUKUVUODESKI 2001-2002.

OPETUS ALKAA 24-9-2001.

TIEDUSTELUT JA ILMOITTAUTUMISET 3.6.2001 MENNESSA:

ULLA ROTH - MARGARITI PUH 39623

ΤΡΙΗΜΕΡΗ ΕΚΔΡΟΜΗ ΤΟΥ ΑΓΙΟΥ ΠΝΕΥΜΑΤΟΣ ΣΤΗ ΝΙΣΥΡΟ

*Το Πρακτορείο **ΖΟΡΠΙΔΗΣ - ΣΤΕΦΑΝΑΚΗ** διοργανώνει σε συνεργασία με το Παννισυριακό Σύλλογο Ρόδου **"Η ΠΟΡΦΥΡΙΣ"** τριήμερη εκδρομή στη ΝΙΣΥΡΟ με το ΚΑΤΑΜΑΡΑΝ **"SEA STAR"***

- *Αναχώρηση **Σάββατο 2/6**, ώρα 09.00 π.μ.*
- *Επιστροφή από Νίσυρο **Δευτέρα**, ώρα 4.30 μ.μ.*

Τιμή κατ' άτομο 25.000 δρχ. και 10.000 δρχ. για παιδιά έως 12 ετών

ΣΤΗΝ ΤΙΜΗ ΠΕΡΙΛΑΜΒΑΝΟΝΤΑΙ:

- Εισιτήρια με επιστροφή, δύο διανυκτερεύσεις με πρωινό και μία εκδρομή στο Ηφαίστειο
- Η εκδρομή εντάσσεται στα πλαίσια του εορτασμού των 600 χρόνων από την ίδρυση του μοναστηριού της Παναγίας Σπηλιανής και θα γίνει παρουσίαση της αφίσας στο Δήμο Νισύρου.

ΠΛΗΡΟΦΟΡΙΕΣ στα τηλέφωνα:

32700, 28566, 27037, 34558, 61486, 34188, 22854, 20383

ΠΡΑΚΤΟΡΕΙΟ Zorpidis–Στεφανάκη

ΑΛΕΞ. ΔΙΑΚΟΥ 38, Ρόδος • Τηλ.: (0241) 20625, 30054

Zorpidis L.A.N.E.
ΤΟΥΡΙΣΤΙΚΟΣ ΟΡΓΑΝΙΣΜΟΣ
ΑΛΕΞ. ΔΙΑΚΟΥ & ΛΟΧΑΓΟΥ ΦΑΝΟΥΡΑΚΗ 38
Τηλ.: (0241) 20625, 30054, 33603, 33607-Fax: 26745
Ταξίδια ...στα μέτρα σας!
ΑΕΡΟΠΟΡΙΚΕΣ εκδρομές εξωτερικού
ΟΔΙΚΕΣ εκδρομές εξωτερικού
Εκδρομές στην ΕΛΛΑΔΑ
ΑΕΡΟΠΟΡΙΚΑ ΕΙΣΙΤΗΡΙΑ στην Ελλάδα και στο εξωτερικό
ΕΙΣΙΤΗΡΙΑ ΠΛΟΙΩΝ για όπου θέλετε με όποια εταιρεία θέλετε
ΚΡΑΤΗΣΕΙΣ ΞΕΝΟΔΟΧΕΙΩΝ όλων των κατηγοριών και των ανέσεων
καθώς και πολλές οδικές
Αεροπορικά εισιτήρια εσωτερικού - εξωτερικού
Κρατήσεις ξενοδοχείων σε όλο τον κόσμο
Ειδικά πακέτα για νεόνυμφους
Σας προσφέρει το καλύτερο στην καλύτερη τιμή!!!
Μεμονωμένα πακέτα στα μέτρα σας
ΔΡΟΜΟΛΟΓΙΑ Φ/Β ΙΕΡΑΠΕΤΡΑ
- Κάθε Τρίτη το πρωί 04.30 για ΔΙΑΦΑΝΙ - ΠΗΓΑΔΙΑ - ΚΑΣΟ - ΣΗΤΕΙΑ - ΑΓ. ΝΙΚΟΛΑΟ - ΜΗΛΟ - ΠΕΙΡΑΙΑ
ΔΡΟΜΟΛΟΓΙΑ Φ/Β ΚΟΡΝΑΡΟΣ
- Κάθε Τετάρτη και Κυριακή πρωί 04.30 για ΧΑΛΚΗ - ΔΙΑΦΑΝΙ - ΠΗΓΑΔΙΑ - ΚΑΣΟ - ΣΗΤΕΙΑ - ΑΓ. ΝΙΚΟΛΑΟ - ΜΗΛΟ - ΠΕΙΡΑΙΑ

NOVOTHERM INOX
ΑΝΟΞΕΙΔΩΤΟΙ ΗΛΙΑΚΟΙ
ΘΕΡΜΟΣΙΦΩΝΕΣ
(Ανοξείδωτο ατσάλι πάχους 2 mm, τύπου 316)
Χωρίς προκαταβολή
και εξόφληση έως 36 μήνες
από 10.300 δρχ. ΤΟ ΜΗΝΑ
Πληροφορίες: Μ. Μπογδάνος
Οδός Τριαντών Ιαλυσός
Τηλ. 92537

MALTEZOS
Ο ΗΛΙΑΚΟΣ ΘΕΡΜΟΣΙΦΩΝΑΣ
που τιμά ΔΙΕΘΝΩΣ την ΕΛΛΑΔΑ,
από πραγματικά ανοξείδωτο ατσάλι
A.I.S.I. 316
(με πιστοποίηση ISO 9002 & CE)
ΧΩΡΙΣ ΠΡΟΚΑΤΑΒΟΛΗ
36 ΜΗΝΕΣ ΕΞΟΦΛΗΣΗ
ΑΠΟ 13.570 δρχ. ΤΟ ΜΗΝΑ
Πληρ. Βενετοκλέων 71, Ρόδος • Τηλ. 32802



Ρόδος: εἰκῇ καὶ ὡς ἔτυχε...

••• Βρίζοντας τοὺς Τελχίνες

Ο ποιητής, δοκιμιογράφος και μεταφραστής **Γιάννης Δάλλας**, ομότιμος καθηγητής κλασικής φιλολογίας στο πανεπιστήμιο Ιωαννίνων, στο συνέδριο που έληξε χθες και που είχε ως θέμα την **"Αρχαία Ελληνική Γραμματεία στον σύγχρονο κόσμο"**, ανέλυσε το ποίημα του **Καλλίμαχου "Προς Τελχίνας"**, παραθέτοντας μια δική του μετάφραση.

Ως γνωστόν ο **Καλλίμαχος** με το ποίημά του αυτό θέλησε να *"ξεμπροστιάσει"* κυρίως τον **Απολλώνιο τον Ρόδιο** με τον οποίον δεν συμφωνούσε για τα πρότυπα της ποιητικής τέχνης, αλλά και λόγω επαγγελματικών κοντραρισμάτων.

Ετσι η μπόρα πήρε τους "προπαππούδες" μας τους **Τελχίνες** γιατί σαν σιδηρουργοί - μεταλλουργοί ήταν άξεστοι δεν *"σκάμπαζαν"* και πολλά περί ποιήσεως, και "γκάριζαν σαν γάδαροι με τ' αυτιά κρεμάμενα".

... Τουλάχιστον όχι περισσότερο από τον Απολλώνιο τον Ρόδιο, σύμφωνα πάντα με τον Καλλίμαχο!

Στους Τελχίνες

Α, αυτοί οι Τελχίνες πάντα θα μου βγάζουν γλώσσα.
Ποιοί'; Τ' αποπαίδια των Μουσών, οι ανίδεοι!
Δεν γράφω, λένε, σαν τα σχοινοτενή τους ποιήματα
με τη χιλιάδα στιχουργίες για βασιλιάδες και ήρωες,
παρά σαν βρέφος στη νταντά του συλλαβίζω.
Μπρος στη χιλάδα κι η δεκάδα των ετών σας πέφτει λίγη;
Για ακούστε με, Τελχίνες, μοιάζετε τ' αγκάθια
που αν ξεμοναχιαστούν θα φαν τα σωθικά τους.
Είμαι ολιγόστιχος; Μα απέναντι στο στάχυ
τι είναι η ψηλή βελανιδιά που δεν καρπίζει;
...
Φτου σας γενιά καταραμένη!... Μάθετε από τέχνη,
με περσικό πασέτο δεν μετριέται η ποίηση.
Μη μου ζητάτε πολυθόρυβη λαλιά να βγάλω,
δουλειά δικιά μου να βροντώ δεν είναι, είναι του Δία.
Μα εμένα μ' έχει εμπνεύσει ο Λύκιος Απόλλωνας,
μου 'πε όταν έβαζα στο γόνα το στιχάρι:
«Μάθε, ποιητή, η θυσία σου πρώτα να 'ναι από θρεφτάρι,
μα η Μούσα σου λεπτουργημένη πάντα να ναι.
Κι ακόμα σε προτρέπω, όπου τροχοί της άμαξας,
πάνω στα χνάρια των πολλών μην πας το βήμα σου,
δρόμους περπατημένους φεύγε, φέρε το όχημα
όπου είναι πάροδος, αρκεί δικιά σου να 'ναι.
Του υπάκουσα· και σε όσους θέλγει το τερέτισμα
του τζιτζικιού, που ογκανισμοί δεν τους αρέσουν ψάλλω.
Αλλοι ας γκαρίζουν σαν τα ζώα με τ' αυτιά κρεμάμενα,
μα εγώ θα μείνω ο φτερωτός ο φίνος τζίτζικας
κι αχ! να μπορούσα τραγουδώντας στη δροσιά του αγέρα
τα γηρατειά μου να γδυνόμουν, ας μπορούσα!»

(Μετάφραση: Γιάννης Δάλλας)

••• Εγκωμιάζοντας την Ανοιξη

Στο ίδιο συνέδριο, ο μυθιστοριογράφος, δοκιμιογράφος και μεταφραστής **Γιώργος Γιατρομανωλάκης**, καθηγητής κλασικής φιλολογίας στο πανεπιστήμιο Αθηνών, άφησε στην ησυχία τους τους Τελχίνες και βάλθηκε να μας εξυμνεί τα αγαθά μιας χαμένης **Ανοιξης** μέσα από τα **"Ποιμενικά"** του **Λόγγου:**

«Εμπαινε λοιπόν η άνοιξη κι ήσαν τα άνθη, όλα στην ακμή τους, *μες στους δρυμούς, μες στα λιβάδια και τα όρη· ακούγονταν πια ο βόμβος των μελισσών, τα κελαηδήματα πουλιών μελωδικών και τα σκιρτήματα των αρνιών νεογεννήτων, τ' αρνάκια σκιρτούσανε στα όρη, εβούιζαν μες στα λιβάδια τα μελίσσια, τις λόχμες γέμιζαν τραγούδια τα πουλιά.*

Ολα τα κυβερνούσε της φύσης η ώρα η γλυκιά κι ο δυό τους, μέσα στην απαλότητα της νιότης τους ό,τι ακούγαν εμιμούνταν κι ό,τι έβλεπαν· άκουγαν τα πουλιά να τραγουδούν και τραγουδούσαν, έβλεπαν να σκιρτούν τ' αρνιά κι ανάλαφρα πηδούσαν, ωσάν τις μέλισσες τ' άνθη μαζεύαν, κι άλλα στον κόρφο τους τα έβαζαν κι άλλα στεφάνια τα έπλεκαν και τα πρόσφεραν στις Νύμφες».

(Μετάφραση: Γιώργης Γιατρομανωλάκης)

••• απείρου κάλλους

Το διαφημιστικό σποτάκι αφορά γνωστή μάρκα ούζου:

«Σε κάποιο αδιευκρίνιστης ταυτότητας νεανικό στέκι, ένας νέος άνδρας δείχνει να γλυκοκοιτάζει μια κοπέλα από μιαν άλλη παρέα.

Ο συνοδός της τον καρφώνει με ένα δολοφονικό βλέμμα και, καθώς τα αίματα φαίνεται να ανάβουν, μια λεζάντα στο κάτω μέρος της οθόνης, διευκρινίζει: ***"Η παρεξήγηση".***

Στην επόμενη σκηνή, οι αντεραστές φαίνεται να τα βρίσκουν. Χαμόγελα συμφιλίωσης και όλοι γίνονται φιλαράκια. Η λεζάντα τώρα γράφει: ***"Η εξήγηση".***

Στην τρίτη σκηνή, όλοι κάθονται στο ίδιο τραπέζι, πίνουν ούζο, γελούν και χαίρονται, ενώ η λεζάντα εξηγεί: ***"Το γλέντι αρχίζει"».***

Μαριάννα Τζιαντζή: *"Ouzo Power"*, από τη στήλη της *"εικονογράφημα"* στην **"Καθημερινή"**).

••• Ημερολόγιον Πολιτιστικών Εκδηλώσεων

Κυριακή 27 Μαΐου

• Ανθεστήρια 2001:

Με την παρέλαση περισσότερων από 20 αρμάτων και πεζοπόρων τμημάτων ολοκληρώνονται σήμερα το απόγευμα οι εκδηλώσεις για τα φετινά **Ανθεστήρια** που διεξάγονται για ενδέκατη συνεχή χρονιά.

Η παρέλαση θα αρχίσει στις 6 το απόγευμα, στο Μαντράκι.

• Ρεσιτάλ με τους Χαΐνηδες:

Το μουσικό συγκρότημα από την Κρήτη, οι **Χαΐνηδες**, θα παρουσιάσουν τα τραγούδια τους απόψε το βράδυ στις 9 στο Εθνικό Θέατρο.

Την εκδήλωση διοργανώνει ο Σύλλογος Κρητών Ρόδου "Ο Ψηλορείτης" στο πλαίσιο των εκδηλώσεων για τα 60 χρόνια της "Μάχης της Κρήτης" ενάντια στους ναζιστές Γερμανούς.

Cleo's
ΙΤΑΛΙΚΗ ΚΟΥΖΙΝΑ
Ανοικτό καθημερινά
από 7 μ.μ. έως 12 μ.μ.
ΚΛΕΙΣΤΟ ΚΥΡΙΑΚΗ
Ρεζερβέ τηλ. 28415
Αγ. Φανουρίου 17, Παλιά Πόλη

ΝΤΕΤΕΚΤΙΒΣ
Συνταξιούχος Αστυνομικός
Αναλαμβάνουμε
υποθέσεις ανηλίκων,
οικογενειακές, προσωπικές κ.τ.λ.
Με απόλυτη εχεμύθεια.
ΔΙΑΘΕΤΟΥΜΕ ΤΑ ΠΛΕΟΝ ΣΥΓΧΡΟΝΑ ΟΠΤΙΚΟΑΚΟΥΣΤΙΚΑ ΣΥΣΤΗΜΑΤΑ
0946 997967
100% εχεμύθεια 100% εχεμύθεια

(εκ)πολιτισμικά παίγνια

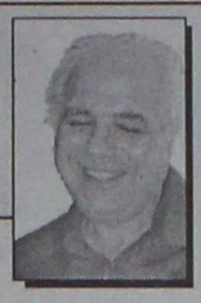

Γράφει ο Κωστής Νικολάκης

Η "μεθιστορία" του Κυριάκου Χαραλαμπίδη

Η πόλη μας έχει την τιμή να φιλοξενεί τις μέρες αυτές τον ποιητή από την **Κύπρο,** τον **Κυριάκο Χαραλαμπίδη** που πήρε μέρος στο συνέδριο "**Η Αρχαία Ελληνική Γραμματεία στον σύγχρονο κόσμο**" του οποίου οι εργασίες έληξαν χθες.

Ο Κύπριος ποιητής που έχει διακριθεί και ως μεταφραστής μίλησε στο συνέδριο αυτό για τον **Ρωμανό τον Μελωδό** και τη *"μεταφραστική προσέγγιση της θεολογίας του προσώπου του":*

"Κείνο που με κινούσε" επισημαίνει ο κ. **Χαραλαμπίδης** σε συνέντευξη που έδωσε στον δημοσιογράφο **Βασίλη Κ. Καλαμαρά** ("Ελευθεροτυπία", Παρασκευή 25 Μαΐου 2001), *"καθώς μετάφραζα τον Ρωμανό, ήταν η λαχτάρα μου να τον γνωρίσω βαθύτερα. Η μετάφραση αποτελούσε τον αγώνα μου να κατακτήσω την ίδια την ποιητική ποιότητα του Ρωμανού, να συλλάβω ή να κλέψω κάτι από την ουσία του. Η ποίηση, όπως ξέρετε, γίνεται με τις λέξεις.*

Στις λέξεις λοιπόν του Ρωμανού αντιπρότεινα τις δικές μου, για να διατυπώσω στο τέλος ότι κατέθεσα μια νέα δική μου ποιητική συλλογή υποδυόμενος τον Ρωμανό. Η μετάφραση είναι μετάγγιση αίματος, είναι μεταφορά ψυχής.

Η λέξη "μεταφράζω" έχει στη λατινική τη ρίζα της αυτή: της μεταφοράς. Transfero σημαίνει μεταφέρω. Ισως είναι δύσκολο να εξηγήσω πόσο με συνεπήρε ο Ρωμανός και πόσο ταυτίστηκα μαζί του για να μεταφέρω την ψυχή μου στη δική μου μετάφραση. Θα ήθελα ωστόσο να υπογραμμίσω την εγγενή επικινδυνότητα της γνώριμης λέξης, που ζητεί να μεταφραστεί χωρίς να ζήσει το ειδικό της βάρος.

Θα τολμούσα να πω ότι το βρίσκω δυσκολότερο να μεταφράζουμε κείμενα κοντύτερα χρονολογικά σε μας παρά αρχαία. Εκείνο που μου αποκάλυψε, πάντως, ο Ρωμανός είναι πως η γλώσσα του περικλείει τόσο τη λογιοσύνη όσο και τη λαϊκότητα και ότι μπορεί, παραμένοντας πιστή στους δοτούς περιορισμούς του δόγματος (ή, αλλιώτικα θα λέγατε, της Ιστορίας), ν' απογειωθεί υπηρετώντας τη μεγάλη κυρά που λέγεται Ποίηση".



Ανδριανός Λυμπερόπουλος: "Σπίτια στην παλιά Πόλη της Ρόδου".

(... θα μπορούσαν κάλλιστα να βρίσκονται στην Παλιά Συνοικία της Λευκωσίας, στην "πράσινη γραμμή" ή στη ρημαγμένη Αμμόχωστο, την "Βασιλεύουσα").

Το μίζαρον

Είχα, λαλεί η μάνα μου, ένα μίζαρον
φαρμένον 'που τον Αην Τάφον, μες στ' αρμάριν.
Εθώρουν το τζι εσαίρομουν· θα σσέπαζεν
εις το θαφκειόν το σώμα μου τζαι θα σεν
ρούχα της φορεσιάς της η ψυσή μου.

Ηταν του Μάη τριαντάφυλλα
τ' Αούστου μήλα κότσινα,
μα 'ρτασιν ούλλα πούκουππα
γοιον τα στρουθκιά επετάσαμεν
δκυο κλάτσες παραδκιάνταλες
μαγκουμου'εν εξόρτωσα
να πιάω, επαλειφτήκαμεν
την κούππαν του νερού.

Λιοβούττιν· ποτιτσίρωμαν -
εχάσαμέν τα ούλλα

τσαι το μίζαρον.

(Κυριάκος Χαραλαμπίδης: "Μεθιστορία")

Γλωσσάρι:

μίζαρον-σάβανον, *θαφκειόν*-θάψιμο, ταφή, *πούκουππα*-ανάποδα, *γοιον*=όπως (οίον), σαν, *κλάτσες*-κάλτσες, *παραδκιάνταλες*-αταίριαστες, *μάγκουμου*-τουλάχιστο, *εξόρτωσα*-κατάφερα, *επαλειφτήκαμεν*-μας τέλειωσε, *Λιοβούττιν*-Ηλιοβασίλεμα, *ποτιτσίρωμαν*-ξεγύμνωμα.

• "Πουλί ψαλίδιζε το φως με τη φωνή του"

Οπως τονίζει στην ίδια συνέντευξη ο **Βασίλης Καλαμαράς**, ο **"Κυριάκος Χαρλαμπίδης** *είναι από τις πιο ευδιάκριτες ποιητικές φωνές της* **Κύπρου.** *Γεννήθηκε στην Αχνα το 1940 και μεγάλωσε στην Αμμόχωστο που βρίσκεται υπό τουρκική κατοχή. Σπούδασε Ιστορία-Αρχαιολογία στο Πανεπιστήμιο Αθηνών και παρακολούθησε μαθήματα θεάτρου. Εργάστηκε ως φιλόλογος στην αρχή, προτού τον κερδίσει η δημοσιογραφία. Επί τριάντα χρόνια έδωσε το "παρών" στο Ραδιοφωνικό Ιδρυμα Κύπρου, φθάνοντας μέχρι τη θέση του διευθυντή".*

«ΡΟΔΙΑΚΗ» ΑΠΟ ΤΟ 1915

ΦΛΑΣ ΣΤΟ ΠΑΡΕΛΘΟΝ



ΡΟΔΙΑΚΗ

PERIODICO SETTIMANALE

ΕΝ ΡΟΔΩ
ΠΕΜΠΤΗ 19 ΜΑΪΟΥ 1927
ΑΡΙΘΜ. 855

ΔΗΜΑΡΧΙΑΚΑ

Η τιμή του άρτου

Από της 18 τρεχ. η τιμή του άρτου ορίζεται ως εξής:

Συνήθης άρτος (εις σχήμα βάρους ουχί ανωτέρα της μιας οκάς) λιρ. 210.

Αρτος εις φραντζόλας ουχί ανωτέρας των 120 δραμίων λιρ. 255.

Ειδοποιείται το κοινόν ότι αι διαδοχικαί μεταβολαί της τιμής του άρτου θα προαναγγέλλωνται προ 24 ωρών διά του εγχωρίου τύπου.

Από της 19 τρεχ. θα λειτουργή και πάλιν δια το κοινόν προς προφύλαξιν και θεραπεία των ελωδών το ιατρείον του Νεοχωρίου καθ' εκάστην Τρίτην, Πέμπτην και Σάββατον από της 9 μέχρι της 11ης ώρας π.μ.

Εν Ρόδω 16 Μαΐου 1927
Ο Δήμαρχος
Αλφ. Μπιλλιότι

Αρραβώνες

Ο καλός συμπολίτης κ. Μιχ. Ν. Χ"Σταματίου και η σεμνοτάτη δις Φλώρα Κάσδαλγη διδασκάλισσα εν τω Καζουλλείου αντήλλαξαν την παρελθ. Κυριακήν δακτύλιον αρραβώνος.

Συγχαίροντες αυτοίς θερμότατα ευχόμεθα και την στέψιν ταχείαν.

ΔΕΝ ΔΕΧΕΤΑΙ

Ο κ. Κων/τίνος Μαμαλίγκας δεν δέχεται επισκέψεις επί τη ονομαστική εορτή του (21ην Μαΐου).

Επίσης δεν δέχεται επισκέψεις επί τη αυτή ευκαιρία και ο κ. Κωνσταντίνος Κουτσουνάς.

(Σ.Σ. Η Ροδιακή εκδιδόταν τότε υπό καθεστώς ιταλικής λογοκρισίας. Διατηρείται επίσης η γλώσσα και τα τοπωνύμια που υπήρχαν στις αρχές του αιώνα).

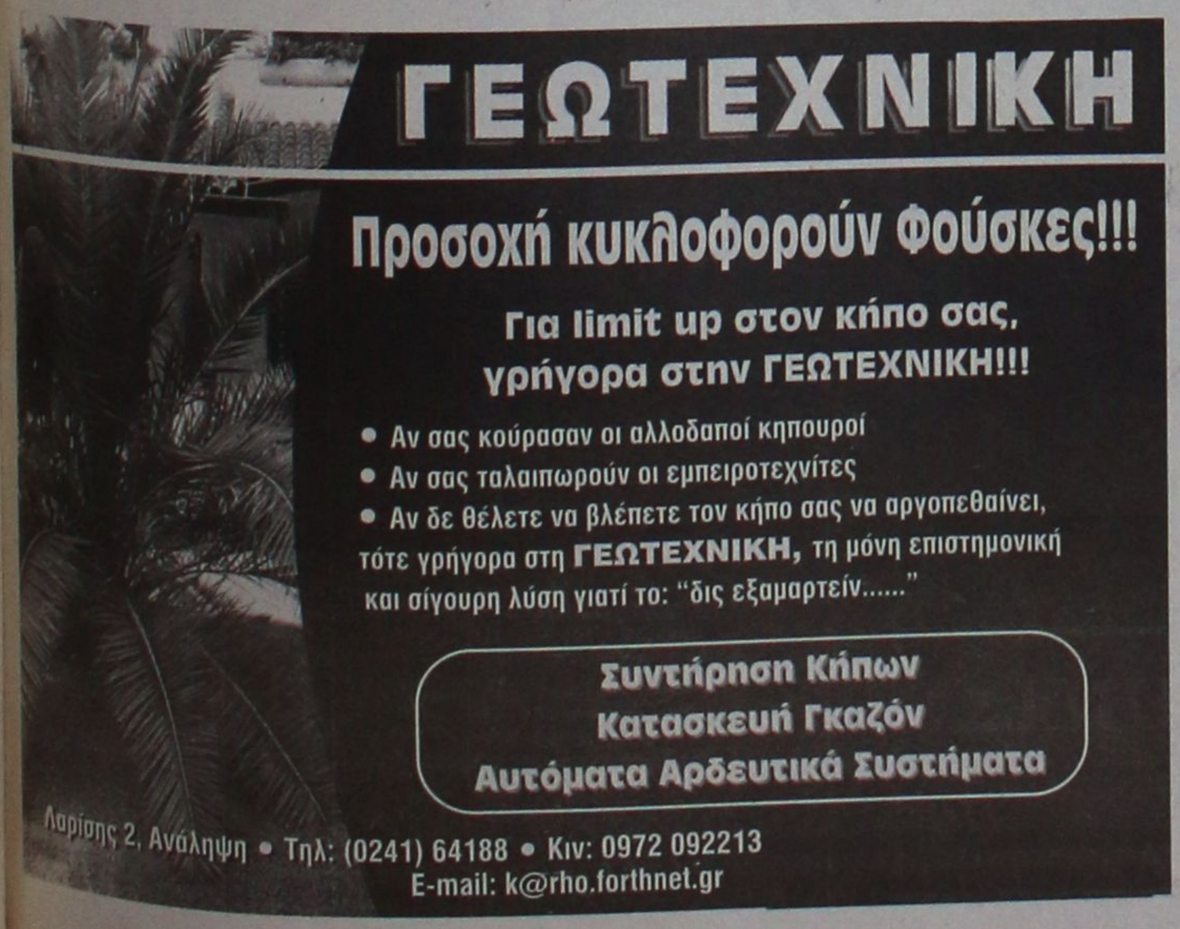



Αντίλαλοι

πολιτικοί και άλλοι...

Χωρίς... τσίπα!

Για να δείτε δηλαδή σε ποιά εποχή παραλογισμού ζούμε πλέον, αξίζει να σημειώσουμε το εξής **περιστατικό-ντοκουμέντο** που διασταυρώσαμε και επιβεβαιώσαμε μόλις χθες:

Οι επιθεωρητές-ελεγκτές του ΙΚΑ, που ήρθαν από την Αθήνα για να ... περικόψουν τα υπέρογκα (υποτίθεται) **έξοδα μετακίνησης των ασθενών**, διέπραξαν γκάφα ολκής!

Την ώρα λοιπόν που ζήτησαν από τους γιατρούς του ΙΚΑ να στέλνουν **τους ασθενείς στην Αθήνα με τα πλοία (!!!)** και όχι αεροπορικώς, οι ίδιοι (με έξοδα του ιδρύματος φυσικά) ήρθαν στη Ρόδο ταξιδεύοντας **άνετα-άνετα με την Ολυμπιακή!**

Για να μην ταλαιπωρηθούν δηλαδή τα... παιδιά!

Στην προκειμένη περίπτωση όμως, όλοι εμείς οφείλουμε ν' αναρωτηθούμε: **ποιός είναι ο... πραγματικός ασθενής;**

Μιχ. Μ.

Ρεκόρ χρόνου

Έσπασε όλα τα ρεκόρ ο πρόεδρος του δημοτικού συμβουλίου Ρόδου **κ. Γιάννης Τσιγάρος**, ο οποίος κατάφερε να τελειώσει την συνεδρίαση στις 11 η ώρα το βράδυ, όταν συνήθως εκείνη την ώρα... τελειώνει η συζήτηση των εκτός ημερησίας διάταξης θεμάτων.



Τον βοήθησαν βέβαια και οι δημοτικοί σύμβουλοι που δεν είχαν όρεξη ούτε για πολυλογίες ούτε για καυγάδες, ενώ έκλεψε τις εντυπώσεις και η αντιπρόεδρος του δημοτικού συμβουλίου **κ. Ειρήνη Γιαλλουράκη**, η οποία προήδρευσε στην συζήτηση των τελευταίων θεμάτων της ημερήσιας διάταξης με ιδιαίτερη επιτυχία.

Ειδήσεις δεν βγήκαν βέβαια από την συνεδρίαση... αλλά αυτό είναι άλλη ιστορία!

Λ.Μ.

Στο προσκήνιο

«Εγώ κύριοι συνάδελφοι θα λαϊκίσω λίγο» είπε ξεκινώντας την τοποθέτησή του προχθές στο νομαρχιακό συμβούλιο ο **κ. Νίκος Ζωΐδης**, οπότε κατάφερε να προκαλέσει αμέσως την προσοχή των συναδέλφων του αλλά και των δημοσιογράφων.

Πάντως δεν διακρίναμε και... μεγάλη δόση λαϊκισμού στην τοποθέτησή του, στη συνέχεια.

Ο κ. Ζωΐδης, όμως... κοντεύει να γίνει πρόσωπο των ημερών. Προχθές το βράδυ στο δημοτικό συμβούλιο Ρόδου για τα μάτια του "τσακώθηκαν" οι σύμβουλοι της μειοψηφίας.

Οι μισοί τον κατηγορούσαν **για την απαράδεκτη κατάσταση στο λιμάνι** (ο κ. Ν. Χαραλάμπης και ο κ. Β. Κουγιός) και οι άλλοι τον υποστήριζαν επειδή η συζήτηση γινόταν χωρίς να είναι εκεί ο ίδιος (ο κ. Μ. Κόκκινος και ο κ. Κ. Καζουλλάκης).

Κι όπως λένε οι παλιοί πολιτικοί **σημασία δεν έχει τι λένε ή τι γράφουν για σένα**, αλλά να λένε και να γράφουν σωστά τ' όνομά σου!

Λ.Μ.

Χρειάζεται φροντίδα

«Θα σας κυνηγήσω πολιτικά σε βαθμό.... κακουργήματος» απείλησε **τους παράγοντες της νομαρχιακής αρχής** ο γνωστός πολύτεκνος κ. Θ. Λάμπρου, που εισέβαλλε προχθές το μεσημέρι στην αίθουσα συνεδρίασης του νομαρχιακού συμβουλίου (την ώρα που η συνεδρίαση ήταν σε εξέλιξη) **και είπε τα παράπονά του** για το γεγονός ότι δεν τον συνδράμει η πολιτεία (είναι πατέρας 9 παιδιών).

Είπε πολλά και διάφορα, αλλά το σίγουρο είναι ότι **χρειάζεται μιας ιδιαίτερης φροντίδας** τόσο αυτός όσο και η οικογένειά του.

Λ.Μ.

Τεράστιο πρόβλημα

Το τι αντιμετώπισαν οι αρμόδιοι της Πυροσβεστικής Υπηρεσίας μέχρι να φθάσουν προχθές το βράδυ κοντά στο σημείο **όπου εκδηλώθηκε η φωτιά** μέσα στην **Παλιά Πόλη**, δεν περιγράφεται!

Και καλά που επρόκειτο για ένα... τηγάνι μόνο, διότι αν επρόκειτο για τίποτε πιο σοβαρό, τότε... η κατάσταση **θα έπαιρνε τραγικές διαστάσεις.**

Είναι που είναι πρόβλημα από μόνο του, το ζήτημα με την διέλευση των οχημάτων στην Παλιά Πόλη, χρειάζονται άραγε να σταθμεύουν και τα οχήματά τους ορισμένοι-ορισμένοι, έξω από τα καταστήματα που απολαμβάνουν το φαγητό και το καφεδάκι τους;

Μιχ. Μ.

Περίπου 25-30 ροδίτες ανταποκρίθηκαν στην πρόσκληση του κλιμακίου του ΚΕΠ (του κόμματος Αβραμόπουλου) προχθές το βράδυ.
Αντε... να έχει κι άλλους τόσους που ενδιαφέρονται!
Λ.Μ.

Μόλις 30 δευτερόλεπτα κράτησε η συζήτηση του θέματος των αντικειμενικών αξιών ακινήτων, κατά την τελευταία συνεδρίαση του διοικητικού συμβουλίου του ΕΒΕΔ.

Εντάξει, έγιναν όσα έπρεπε να γίνουν, δεν έπρεπε όμως να ασχοληθούν για τα περαιτέρω; Διότι απ' ότι ξέρουμε δεν έχει λήξει το θέμα.

Φροντιστήριο ΠΥΘΑΓΟΡΑΣ
Στ. Κωτιάδη 2
Ρόδος
Τηλ.: 0241 29593
Fax : 0241 76101

Διεύθυνση Σπουδών:
Α. Μπουρνής – Δ. Παπανδρέου

ΑΝΑΚΟΙΝΩΣΗ

Ημερομηνίες Έναρξης Μαθημάτων

Τάξη	Ημερομηνία
Β΄ και Γ΄ Λυκείου	1 Αυγούστου
Α΄ Λυκείου	6 Αυγούστου
Γυμνάσια	27 Αυγούστου

Εγγραφές καθημερινά στη Γραμματεία του φροντιστηρίου μας.
Περίοδος Εγγραφών : 16/5 – 20/6
Ώρες Εγγραφών : 14:00 – 21:00



ΠΡΟΣΚΛΗΣΗ

Στην μουσική εκδήλωση
"Πάρθεν η Ρωμαγία"
Ύμνοι - Θρήνοι - Θρύλοι - Παραδόσεις
για την Άλωση της Πόλης
που θα γίνει στις 29 Μαΐου και ώρα 8.45 μ.μ. στο
ΕΘΝΙΚΟ ΘΕΑΤΡΟ ΡΟΔΟΥ

Θα ψαλούν ύμνοι από τον Βυζαντινό χορό "Ρόδον το Αμάραντον" και τραγούδια της Αλώσεως από Παραδοσιακή Ορχήστρα

Επιμέλεια Διοργάνωσης Παντελεήμων Αναστασόπουλος με την συνεργασία του Πολιτιστικού Οργανισμού του Δήμου Ροδίων

ΠΩΛΟΥΝΤΑΙ

1) Μονοκατοικίες των 215 τ.μ. -220 τ.μ. -230 τ.μ. Lux κατασκευής στην περιοχή της Ιξιάς.
2) Κατάστημα των 32 τ.μ. -27 τ.μ. -25 τ.μ. επί της Ανθ. Ζερβού (περιοχή Ψαροπούλας)

Πληροφορίες: Κτιριοδομή Ο.Ε.
Τηλ. 36604-24208

Κερδίστε χρόνο κα εξυπρέτηση

WESTERN UNION MONEY TRANSFER
The fastest way to send money worldwide.

Αποστολή χρημάτων σ' όλο τον κόσμο μέσα σε λίγα λεπτά!!!
50.000 καταστήματα σε 165 χώρες του κόσμου
είναι έτοιμα να σας εξυπηρετήσουν σε διευρυμένα ωράρια

Γονείς φοιτητών εξωτερικού εμπιστευθείτε μας
PLANET HOLIDAYS
Δημήτρης Τσοπανάκης
Γαλλίας 6 - Ρόδος - Τηλ. 27327

ΠΛΗΡΟΦΟΡΙΚΗ

ΑΝΑΚΟΙΝΩΣΗ

Η εταιρεία πληροφορικής
ΣΠΑΝΑΚΑΡΑΣ - ΣΤΑΜΑΤΑΚΗΣ - ΤΟΥΦΕΞΗΣ Ε.Π.Ε.
ανακοινώνει ότι από 14/5/2001 **έχει μεταφερθεί σε νέες ιδιόκτητες εγκαταστάσεις στη διεύθυνση Λίνδου 2 και Α. Αναστασιάδη γωνία.**

Εκφράζουμε θερμές ευχαριστίες για την εμπιστοσύνη που μας δείξατε στα 12 χρόνια λειτουργίας μας.

ΑΠΟ ΤΗΝ
ΣΟΥΠΕΡΑΓΟΡΑ ΜΑΝΝΑΚΗΣ
ΤΩΡΑ ΑΝΕΜΙΣΤΗΡΕΣ ΟΛΩΝ ΤΩΝ ΤΥΠΩΝ ΣΕ ΤΙΜΕΣ ΠΡΟΣΦΟΡΑΣ
ΣΤΟ ΕΜΠΟΡΙΚΟ ΚΕΝΤΡΟ ΜΗΔΕΙΑ

ΑΠΟΛΑΥΣΤΕ
ΜΑΖΙ ΜΕ ΤΗΝ
ΜΠΥΡΑ Ή ΤΟ ΟΥΖΟ ΣΑΣ
ΠΑΡΑΔΟΣΙΑΚΟΥΣ
ΜΕΖΕΔΕΣ
ΠΟΥ ΕΤΟΙΜΑΖΟΥΜΕ
ΕΙΔΙΚΑ ΓΙΑ ΣΑΣ
ΕΝΤΕΛΩΣ ΔΩΡΕΑΝ

Anassa café
Ευαγόρα 2, Καρακόνερο Ρόδος τηλ. 64034