ΕΤΟΣ ΙΔΡΥΣΕΩΣ: 1915
ΙΔΡΥΤΗΣ: ΕΜΜ. ΚΑΛΑΜΠΙΧΗΣ
ΔΙΕΥΘΥΝΤΗΣ: ΑΘ. ΜΑΡΑΣΙΩΤΗΣ

Η ΡΟΔΙΑΚΗ

ΣΑΒΒΑΤΟ
2 ΙΟΥΝΙΟΥ 2001
ΑΡ. ΦΥΛΛΟΥ 16.807
ΤΙΜΗ 200 ΔΡΧ.
ΕΥΡΩ 0,59

ΗΜΕΡΗΣΙΑ ΠΡΩΙΝΗ ΕΦΗΜΕΡΙΔΑ ΤΗΣ ΡΟΔΟΥ

ΠΡΩΤΗ ΠΡΟΣΦΟΡΑ 1,8 ΔΙΣ.!

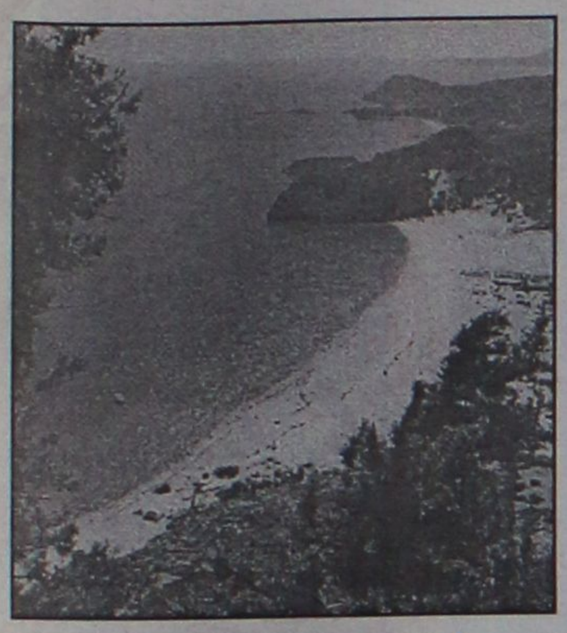

Στο σφυρί 410 στρέμματα στη Τσαμπίκα

Στις 22 Ιουνίου θα γίνει η δημοπρασία από τη Κτηματική Εταιρία του Δημοσίου. Η έκταση φθάνει μέχρι τα Στεγνά.

ΣΕΛΙΔΑ 3

Σε ποιό ιδιωτικό γραφείο τεμαχίσθηκαν οι παραλίες σε οικόπεδα;

ΔΙΑΠΛΟΚΗ με αφόρητη μπόχα!



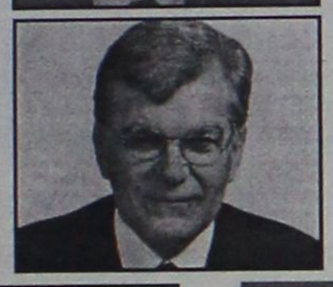

Οι βουλευτές καλούνται να υπερασπισθούν τα συμφέροντα του ροδιακού λαού, αλλά και την δική τους τιμή

ΣΤΟ ΣΥΜΒΟΥΛΙΟ ΕΠΙΚΡΑΤΕΙΑΣ Ο ΔΙΚΗΓΟΡΙΚΟΣ ΣΥΛΛΟΓΟΣ

Μορφή χιονοστοιβάδας παίρνουν μέρα με την ημέρα οι αποκαλύψεις για το πρωτοφανές σκάνδαλο του τεμαχισμού των παραλιών σε οικόπεδα και το ξεπούλημά τους. Ο Δικηγορικός Σύλλογος προειδοποίησε χθες ότι τέτοιες εκτροπές δεν είναι δυνατό να συμβαίνουν και κατέστησε σαφές ότι αν ψηφισθεί τέτοιο έκτρωμα, θα προσφύγει στο Συμβούλιο Επικρατείας. Είναι και αντισυνταγματική η μεγάλη κομπίνα.

ΣΕΛΙΔΕΣ 4-5







ΔΗΜΟΣΙΕΥΘΗΚΕ ΣΤΟ ΦΕΚ Η ΠΡΟΚΗΡΥΞΗ



92 προσλήψεις σε Κ.Υ. και νοσοκομεία μας

Εντός των ημερών καθορίζονται οι προθεσμίες. Ποιές είναι οι θέσεις και για πού. Τα δικαιολογητικά θα κατατεθούν στη Νομαρχία.

ΣΕΛΙΔΑ 13



ALPHA BANK

ΑΝΑΚΟΙΝΩΣΗ

Ανακοινώνεται ότι
από την **Τρίτη 5 Ιουνίου 2001**
το Κατάστημα Αγίου Νικολάου Ρόδου
της Alpha Bank, μεταστεγάζεται
σε νέο κτίριο επί της οδού
Αυστραλίας 88-92.
Οι αριθμοί κλήσεως τηλεφώνων και fax
παραμένουν οι ίδιοι.





ΗΜΕΡΟΛΟΓΙΟ

Σάββατο 2 Ιουνίου 2001
Ψυχοσάββατο, Νικηφόρου αρχιεπ. Κων/πόλεως
Ανατολή ηλίου: 5.04΄
Δύση ηλίου: 7.42΄
Σελήνη 11 ημερών

ΦΑΡΜΑΚΕΙΑ

Σήμερα διημερεύει το φαρμακείο του Μιχαλάκη Βασ. στην οδό Αγίας Αναστασίας 81 και διανυκτερεύει το φαρμακείο της Βασιλοπούλου Ευαγ. στην οδό Ιωνος Δραγούμη 5-7

ΒΕΝΖΙΝΑΔΙΚΑ

Σήμερα διανυκτερεύουν τα βενζινάδικα: Σαρικάς Μιχ. (Εθν. Αντιστάσεως), Τοδουλάκης Γεώργιος (Ιαλυσός), Κοντομανώλης Εμμ. (Κρεμαστή) και Παπαοικονόμου Μ. (Αφάντου).

ΛΑΪΚΕΣ ΑΓΟΡΕΣ

Τετάρτη: στο Δημοτικό Νεκροταφείο
Πέμπτη: στην οδό Βύρωνος
Παρασκευή: στην οδό Πτολεμαίων (Ανάληψη)
Σάββατο: στο Δημοτικό Νεκροταφείο.

ΔΡΟΜΟΛΟΓΙΑ ΠΛΟΙΩΝ

Σήμερα αναχωρεί το "ΡΟΔΟΣ" στις 14.00 για Κω-Κάλυμνο-Λέρο-Πάτμο-Πειραιά.

ΑΕΡΟΠΟΡΙΚΑ ΔΡΟΜΟΛΟΓΙΑ

ΟΛΥΜΠΙΑΚΗ ΑΕΡΟΠΟΡΙΑ

ΑΠΟ ΡΟΔΟ-ΑΘΗΝΑ
- 07.00 (ΟΑ 701), 10.25 (ΟΑ 703), 17.20 (ΟΑ 711), 20.55 (ΟΑ 715), 23.40 (ΟΑ 717)*

(μόνο για 5-4-2001)

ΑΠΟ ΑΘΗΝΑ-ΡΟΔΟ
- Κάθε μέρα: 05.40, 09.00, 18.50, 21.10
- Τετάρτη: 12.30
- Δευτέρα-Τρίτη-Πέμπτη-Παρασκευή-Σάββατο-Κυριακή 12.45

ΑΠΟ ΡΟΔΟ-ΘΕΣΣΑΛΟΝΙΚΗ
- Δευτέρα-Τετάρτη-Παρασκευή-Κυριακή 18.40

ΑΠΟ ΘΕΣΣΑΛΟΝΙΚΗ-ΡΟΔΟ
- Δευτέρα-Τετάρτη-Παρασκευή-Κυριακή 13.50

ΑΠΟ ΡΟΔΟ-ΗΡΑΚΛΕΙΟ
- Δευτέρα-Τετάρτη-Παρασκευή-Κυριακή 16.10

ΑΠΟ ΗΡΑΚΛΕΙΟ-ΡΟΔΟ
- Δευτέρα-Τετάρτη-Παρασκευή-Κυριακή 17.25

ΑΠΟ ΡΟΔΟ-ΚΑΡΠΑΘΟ
- Κάθε μέρα 10.00
- Τρίτη-Πέμπτη 12.10

ΑΠΟ ΚΑΡΠΑΘΟ-ΡΟΔΟ
- Τρίτη-Τετάρτη-Πέμπτη-Σάββατο 11.00
- Δευτέρα-Παρασκευή-Κυριακή 12.10
Τρίτη-Πέμπτη 14.20

ΑΠΟ ΡΟΔΟ-ΚΑΣΟ
- Δευτέρα-Παρασκευή-Κυριακή 10.00
- Τρίτη-Πέμπτη 12.10

ΑΠΟ ΚΑΣΟ-ΡΟΔΟ
-Δευτέρα-Παρασκευή-Κυριακή 11.35
- Τρίτη-Πέμπτη 13.45

AEGEAN AIRLINES

ΑΠΟ ΡΟΔΟ-ΑΘΗΝΑ
13.10 (Α 3205), 14.10 (Α 3209), 18.20 (Α 3217), 21.20 (Α 3219),
(μόνο για 5-4-2001)

ΑΠΟ ΑΘΗΝΑ-ΡΟΔΟ
Κάθε μέρα 06.20, 12.30, 19.20
Κάθε Δευτέρα-Παρασκευή-Κυριακή στις 14.40.

ΑΠΟ ΡΟΔΟ-ΗΡΑΚΛΕΙΟ
15.20 (Α 3662) *
(μόνο για 4-4-2001)

ΑΠΟ ΗΡΑΚΛΕΙΟ-ΡΟΔΟ
Κάθε Δευτέρα, Παρασκευή, Κυριακή στις 18.00.

ΑΠΟ ΡΟΔΟ-ΘΕΣΣΑΛΟΝΙΚΗ
11.20 (Α 3621) *
(μόνο για 3-4-2001)

ΑΠΟ ΘΕΣΣΑΛΟΝΙΚΗ-ΡΟΔΟ
Κάθε Παρασκευή, Σαββάτο, Κυριακή στις 11.50.

CRONUS

ΑΠΟ ΡΟΔΟ-ΑΘΗΝΑ
- 08.00 (Χ5 381), 21.15 (Χ5383) *
(μόνο για 4-4-2001)

ΑΠΟ ΑΘΗΝΑ-ΡΟΔΟ
Κάθε μέρα 06.30, 19.30

Επώνυμον το ανώνυμον...

Στη χώρα της φαιδράς πορτοκαλέας

Κερδοσκοπίας το ανάγνωσμα συνέχεια και χθες στη Σοφοκλέους, αφήνοντας τελείως απροστάτευτους τους μικροεπενδυτές, παραμονή της περιλάλητης αναβάθμισης, η οποία τελικά μόνο στην ανατίμηση των κερδοσκοπικών τάσεων οδήγησε βεβαίως για "λίγους και εκλεκτούς".

Θύματα και πάλι, για άλλη μια φορά οι μικροεπενδυτές, τα λεφτά των οποίων λεηλατήθηκαν με το γνωστό τρόπο, μόλις πριν από λίγο καιρό με την κυβέρνηση και τους ανευθυνούπεύθυνους παράγοντες του Χρηματιστηρίου και της Κεφαλαιαγοράς να νίπτουν και πάλι τας χείρας τους, κρατώντας ένοχη σιωπή...

Οι ξένοι... "ψώνιζαν" με... εκπτώσεις μετά το κλείσιμο της συνεδρίασης, μέσω των περίφημων πακέτων, αφού προηγουμένως στο νόμιμο ωράριο της συνεδριάσεως "σήκωσαν" τις τιμές. Και στη συνέχεια ρευστοποίησαν τα κέρδη τους, αγοράζοντας φθηνά τις μετοχές με τα πακέτα ουσιαστικά και με τα χρήματα των μικροεπενδυτών, που παρασύρθηκαν και μπήκαν στο παιχνίδι όταν οι τιμές των μετοχών έτρεχαν προς τα πάνω.

Η φάκα-παγίδα της... αναβάθμισης της κερδοσκοπίας, εις βάρος των απροστάτευτωβν επενδυτών είχε στηθεί για τα καλά με τους πάσης μορφής και φύσεως "μέντορες" της Σοφοκλέους, να κινούνται ανενόχλητοι, αφού οι αρμόδιοι φορείς και η κυβέρνηση Σημίτη κάνουν πως δεν καταλαβαίνουν τίποτα και κοιμούνται τον ύπνο του δικαίου.

Το θέμα είναι εξαιρετικά σοβαρό και οι ευθύνες της κυβέρνησης, αλλά και των διοικήσεων του Χρηματιστηρίου και της Επιτροπής Κεφαλαιαγοράς, τεράστιες, καθώς εν όψει της όποιας αναβαθμίσεως της Σοφοκλέους, δεν μπορεί να μετατρέπεται σε ξέφρενο αμπέλι το ελληνικό Χρηματιστήριο.

Η αξιοπιστία της κεφαλαιαγοράς είναι το άλφα και το ωμέγα των χρηματιστηριακών συναλλαγών και τα κάθε μορφής ύποπτα παιχνίδια, ξένων ή Ελλήνων, πρέπει να πατάσσονται... «εκτός κι αν τα "βγάζουμε" εκ των υστέρων "λάδι" όπως έγινε με την περίφημο ΔΕΚΑ, για τη συμπεριφορά της πριν από τις εκλογές. Η χθεσινή, πάντως συνεδρίαση, όπως εξελίχθηκε, ήταν λάδι στη φωτιά της άκρατης κερδοσκοπίας, αλλά και της κυβερνητικής κοινωνικής αναλγησίας.

Ολοκληρωτική η αμφισβήτηση

Αμφιβάλλει πλέον κανείς ότι το ΠΑΣΟΚ έκλεισε ως κυβέρνηση;

Στην πρώτη περίοδο της διακυβέρνησής του το ΠΑΣΟΚ είχε μαζί του τους εργαζομένους, τη δεύτερη περίοδο (Σημίτης) είχε μαζί τους τους εργοδότες.

Αυτή τη στιγμή έχει χάσει και τους δύο.

Οι εργαζόμενοι, με τα προβλήματα της ανεργίας, της συρρίκνωσης του εισοδήματός τους, του ασφαλιστικού, ακούνε ΠΑΣΟΚ και παθαίνουν ναυτία, οι δε επιχειρηματίες με τον αργό βηματισμό που ακολουθεί η κυβέρνηση στην οικονομική της πολιτική και με την ανυπαρξία ανάπτυξης, βλέπουν ότι η πραγματική σύγκλιση με τις άλλες χώρες της Ευρώπης θα έλθει σε μία 20ετία, όπως είπαν και της γυρίζουν επίσης την πλάτη.

Μπορεί τώρα μια οικονομική πολιτική που αμφισβητείται ταυτόχρονα και από τους εργαζόμενους και από τους εργοδότες (καμία κυβέρνηση δεν έχει καταφέρει αυτό το... μοναδικό αποτέλεσμα!) να επιτύχει;

Η οικονομική της πολιτική κατέληξε μια... φάρσα για όλους. Χωρίς εξαιρέσεις χωρίς διακρίσεις.

Τη στιγμή που όλοι προσδοκούσαν ότι εκείνο που θα κατένειμε θα ήταν ο πλούτος...

Είδη οικιακής χρήσης ⇔ Ηλεκτρονικά ⇔ Δορυφορικός εξοπλισμός
Home theater ⇔ Car audio ⇔ Κινητή τηλεφωνία ⇔ Ηλεκτρονικοί υπολογιστές

ΔΙΚΤΥΟ ΚΑΤΑΣΤΗΜΑΤΩΝ ΗΛΕΚΤΡΙΚΩΝ ΣΥΣΚΕΥΩΝ ELECTRONET

Προσφορά εβδομάδας

Με κάθε αγορά πλυντηρίου ρούχων
LAVAMAT W 870
149.000 δρχ.

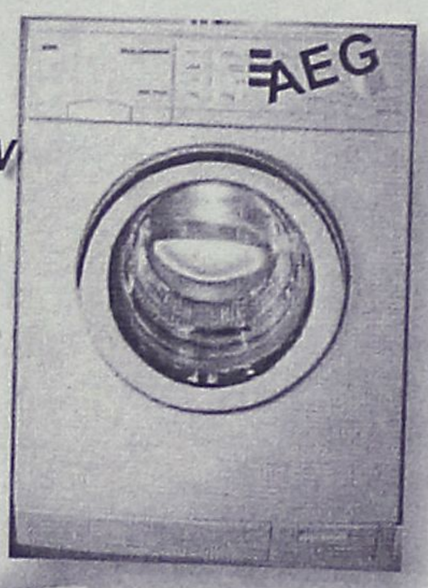

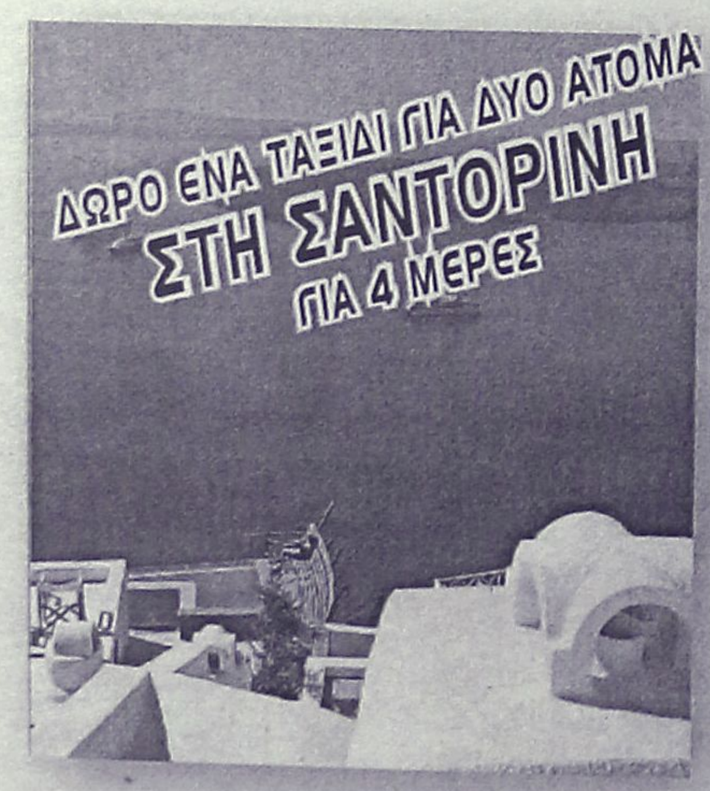



πλαίσιο



Μοσχίδης
Π. Π. Γερμανού - Εμπορικό Κέντρο Πλατεία Φωκιάνη
ΤΗΛ. 20162 - 35846

ΔΕΧΟΝΤΑΙ ΤΟ ΚΟΙΝΟ

Ο Νομάρχης δέχεται το κοινό κάθε Τρίτη και Πέμπτη από 11.00-13.00.
Ο Δήμαρχος Ροδίων δέχεται ύστερα από συνεννόηση.
Ο αντινομάρχης Δωδεκανήσου κ. Νικόλαος Τατάκης δέχεται το κοινό κάθε Τρίτη και Πέμπτη από 10.00 π.μ.-12 μ.μ.

ΤΑΞΙ

ΡΑΔΙΟ ΤΑΞΙ: 64712-64790

ΧΡΗΣΙΜΑ ΤΗΛΕΦΩΝΑ

ΝΟΣΟΚΟΜΕΙΟ:	80000
ΠΥΡΟΣΒΕΣΤΙΚΗ:	23333
ΛΙΜΕΝΑΡΧΕΙΟ:	22220, 27695
ΒΛΑΒΕΣ Δ.Ε.Η.:	125
ΒΛΑΒΕΣ Ο.Τ.Ε.:	121
ΑΜΕΣΗ ΔΡΑΣΗ:	100
ΒΛΑΒΕΣ ΥΔΡΕΥΣΗΣ:	68750-68755
ΝΟΜΑΡΧΙΑ:	46502
ΠΕΡ/ΚΗ Δ/ΝΣΗ	38174
ΔΗΜΟΣ:	46200
ΔΗΜ. ΕΠΙΧ. ΚΑΘΑΡ.	77600
ΥΠΗΡ. ΑΠΟΚΟΜΙΔΗΣ	61057
ΤΡΟΧΑΙΑ:	26480
ΠΛΗΡΟΦ. Ο.Τ.Ε.:	131
ΔΕΛΤΙΟ ΚΑΙΡΟΥ:	149
ΛΑΧΕΙΑ:	111
ΠΡΟΠΟ - ΛΟΤΤΟ:	111
ΡΟΔΑ:	27462
ΚΤΕΛ:	27706
Ο.Α.Ε.Δ.:	23265
Ι.Κ.Α.:	64912
ΤΑΞ.Υ.:	68701, 68702
ΟΛΥΜΠΙΑΚΗ:	24555
Δ.Α.Ν.Ε.:	43150
ΕΡΓΑΤ. ΚΕΝΤΡΟ:	24730
AIR GREECE	36095
CRONUS AIRLINES	25444
AEGEAN AIRLINES	98345

ΚΤΕΟ

• Μέχρι τις 30 Ιουνίου πρέπει να περάσουν από τα ΚΤΕΟ όλα τα οχήματα με συνδυασμό **δύο γραμμάτων ξένων περιοχών** ανεξαρτήτου αριθμού και οχήματος. Επίσης μέχρι 30 Ιουνίου όλα τα οχήματα **με συνδυασμό γραμμάτων ΧΟ 1000-1999** ανεξαρτήτου αριθμού και οχήματος.

ΤΙΜΕΣ ΣΥΝΑΛΛΑΓΜΑΤΟΣ

ΔΟΛΛΑΡΙΟ Η.Π.Α	398,724	407,937
ΛΙΡΑ ΑΓΓΛΙΑΣ	565,447	578,552
ΚΟΡΩΝΑ ΔΑΝΙΑΣ	45,333	46,384
ΚΟΡΩΝΑ ΣΟΥΗΔΙΑΣ	36,851	37,706
ΓΙΕΝ ΙΑΠ. ΓΙΑ 100 ΜΟΝ	335,946	343,740
ΦΡΑΓΚΟ ΕΛΒΕΤΙΑΣ	222,247	227,409
ΚΟΡΩΝΑ ΝΟΡΒΗΓΙΑΣ	42,348	43,330
ΛΙΡΑ ΚΥΠΡΟΥ	586,640	600,250
ΔΟΛΛΑΡΙΟ ΚΑΝΑΔΑ	259,836	265,857
ΔΟΛΛΑΡΙΟ ΑΥΣΤΡΑΛΙΑΣ	202,899	207,597

Η ΡΟΔΙΑΚΗ

Ημερήσια Εφημερίδα της Ρόδου
Έτος Ιδρύσεως 1915
ΙΔΡΥΤΗΣ
ΕΜΜ. ΚΑΛΑΜΠΙΧΗΣ

ΙΔΙΟΚΤΗΣΙΑ – ΕΚΔΟΣΗ
ΥΙΟΙ Σ. ΤΣΟΠΑΝΑΚΗ
Η. ΚΩΤΙΑΔΗΣ Ο.Ε.

ΔΙΕΥΘΥΝΤΗΣ
ΑΘ. ΜΑΡΑΣΙΩΤΗΣ

ΣΥΝΤΑΞΗ
Γρηγόριος Πελλός
Λουκάς Μαστής
Μιχάλης Μαστής
ΑΘΛΗΤΙΚΑ
Μανόλης Μπάτης,
Νικήτας Κουσκούσης
Τηλ.: 30831
ΓΡΑΦΕΙΑ ΣΥΝΤΑΞΗΣ
Μάρκου Μαλλιαράκη 9
Τηλ. 24610 - 30865 - 75640
Fax (0241) 75641
ΛΟΓΙΣΤΗΡΙΟ – ΔΙΑΦΗΜΙΣΕΙΣ
Νέα Αγορά 53
Τηλ. 22210 - 75230
Fax (0241) 22471

http://WWW.rodiaki.gr.
Email: tsopd@otenet.gr &
rodiaki@otenet.gr

410 στρέμματα στην παραλία από τη Τσαμπίκα μέχρι τα Στεγνά

Στο σφυρί!

Τιμή εκκίνησης 1,8 δισ. δρχ., η δημοπρασία θα γίνει στις 22 Ιουνίου

Στην εκποίηση παραλιακής έκτασης 410 στρεμματων προχωρεί η Κτηματική Εταιρεία του Δημοσίου, στο πλαίσιο της γενικότερης πολιτικής της και παρά τις αντιθέσεις των τοπικών παραγόντων.

Οπως έγινε γνωστό η ΚΕΔ αποφάσισε να βγάλει "στο σφυρί" έκταση 410 στρεμμάτων, στην περιοχή "Σφουγγάρια" του δήμου Αρχαγγέλου, η οποία βρίσκεται μεταξύ των παραλιών της Τσαμπίκας και των Στεγνών. Η δημοπρασία για την εκποίηση της συγκεκριμένης έκτασης πρόκειται να γίνει στις 22 Ιουνίου και ως τιμή εκκίνησης ορίστηκε το ποσό του 1.800.000.000 δραχμών.

Πρόκειται για βραχώδη περιοχή δίπλα στην θάλασσα, που θεωρείται αρκετά κατάλληλη για τουριστική αξιοποίηση.

Στην εκποίηση αυτή δεν συμφωνεί ο δήμος Αρχαγγέλου ο οποίος πρόκειται να αντιδράσει, σύμφωνα τουλάχιστον με πληροφορίες.

Λέγεται πάντως ότι στην περιοχή αυτή, έχουν αρχίσει και γίνονται καταλήψεις τα τελευταία χρόνια και να ξεφυτρώνουν αυθαίρετα κτίσματα, γεγονός που επέσπευσε τις διαδικασίες δημοπρασίας από πλευράς της ΚΕΔ.

●Η δημοπρασία ορίστηκε για τις 22 Ιουνίου και φημολογείται ότι υπάρχουν ενδιαφερόμενοι επενδυτές για την αγορά της συγκεκριμένης έκτασης.


Παραλία Στεγνών Αρχαγγέλου

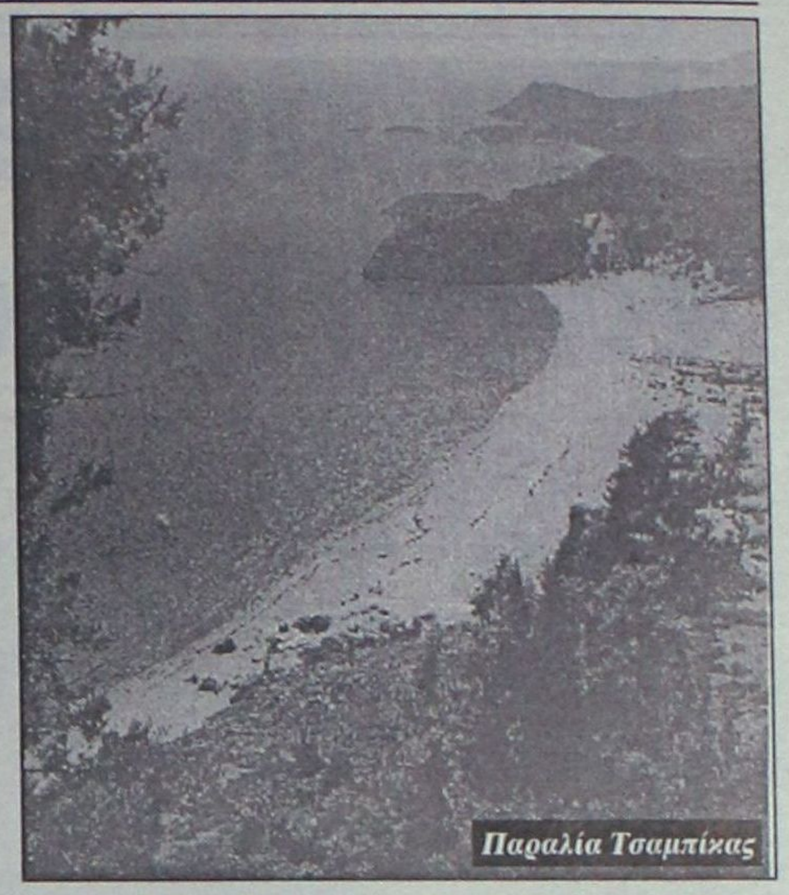
Παραλία Τσαμπίκας

Αντιδρούν οι παράγοντες του Δήμου Αρχαγγέλου ● Ούτε καν ενημερώθηκαν!

Σχεδόν βέβαιο πάντως θεωρείται ότι θα αντιδράσουν οι παράγοντες του δήμου Αρχαγγέλου, οι οποίοι δεν θέλουν την εκποίηση.

Πιθανόν μάλιστα να συνεδριάσει εσπευσμένα το δημοτικό συμβούλιο Αρχαγγέλου και να καθορίσει την στάση του, και τους τρόπους αντίδρασης.

Ηδη προχθές, κατά την συνεδρίαση του διοικητικού συμβουλίου της ΤΕΔΚ ο δήμαρχος Αρχαγγέλου κ. Θ. Κολιάδης αναφέρθηκε γενικά στο θέμα, καταγέλλοντας ότι υπάρχουν σχέδια εκποίησης δημοσίων ακινήτων στην περιοχή Αρχαγγέλου ερήμην της Τοπικής Αυτοδιοίκησης.

Σημεινώνεται ότι τον περασμένο μήνα η ΚΕΔ επιχείρησε να εκποιήσει 4 παραλιακά ακίνητα στα όρια του δήμου Καλλιθέας, χωρίς όμως αποτέλεσμα, εξαιτίας και των έντονων και δυναμικών αντιδράσεων των παραγόντων του δήμου.

THE BOX

CAPPUCINO

ΖΗΤΟΥΝΤΑΙ

Κοπέλες

για πωλήτριες

Υψηλός μισθός

Πληρ. κο Simon

κινητό: 0946 911942



ΝΕΕΣ, ΜΟΝΑΔΙΚΕΣ ΙΔΕΕΣ ΚΑΙ ΕΚΠΛΗΞΕΙΣ ΚΑΘΕ ΜΕΡΑ

8 επιπλέον λόγοι για να επισκεφθείτε το Casino Rodos

- *Κερδίστε από 100.000 δρχ. έως και 500.000 δρχ. στο ΔΩΡΕΑΝ ΣΥΜΜΕΤΟΧΗΣ ΛΟΤΤΟ! (Δευτέρα έως Πέμπτη)*
- *Συγκεντρώστε ΒΑΘΜΟΥΣ με την είσοδό σας και ανταλλάξτε τους με ΠΟΛΥΤΙΜΑ ΔΩΡΑ!*
- *Κερδίστε ένα ΔΩΡΟ στο ΔΩΡΕΑΝ ΣΥΜΜΕΤΟΧΗΣ SLOTS ΤΟΥΡΝΕ! (κάθε Τρίτη στις 18:00)*
- *Γιορτάστε τα γενέθλιά σας στο Casino Rodos! Σας περιμένουμε, με μια αξέχαστη βραδιά και ένα ΜΟΝΑΔΙΚΟ ΔΩΡΟ!*
- *«ΠΡΟΗΓΗΘΕΙΤΕ» του παιχνιδιού, συμμετέχοντας στα ΔΩΡΕΑΝ ΜΑΘΗΜΑΤΑ ΠΑΙΧΝΙΔΙΩΝ! (από Κυριακή έως Πέμπτη, στις 16:00)*
- *Για τους Ροδίτες που μας επισκέπτονται για πρώτη φορά, 2.000 δρχ. από την τιμή του εισιτηρίου εξαργυρώνονται σε ΚΕΡΜΑΤΑ ΚΟΥΛΟΧΕΡΗΔΩΝ!*
- *Πιείτε μία ΣΑΜΠΑΝΙΑ ΜΟΕΤ & CHANDON «στην υγειά» των τριών 7ριών σας στο Blackjack!*
- *Απολαύστε ΖΕΣΤΑ ΟΡΕΚΤΙΚΑ στους ορόφους των παιχνιδιών! (καθημερινά, μεταξύ 01:00 και 05:00 π.μ.)*

... και οι εκπλήξεις συνεχίζονται...

CASINO RODOS

Εδώ η διασκέδαση γράφει ιστορία.

Παπανικολάου 4, Ρόδος 85 100, Τηλ.: +30(0)241 97500, Fax: +30(0)241 97504, 97417
Website: www.casinorodos.gr, e-mail:info@casinorodos.gr

Παρέμβαση καταπέλτης από τον Δικηγορικό Σύλλογο Ρόδου

Ναι, πάνε για ξεπούλημα τώρα και οι παραλίες μας!

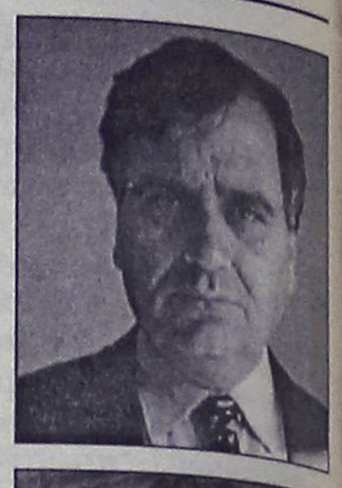



Κραυγαλέα παρανομία και ανήκουστη, σε βάρος του κοινωνικού συνόλου ● Θα προσφύγουμε στο Συμβούλιο της Επικρατείας

Να αποσύρουν το άρθρο του νομοσχεδίου που αποβλέπει στην άρση του κοινοχρήστου χαρακτήρα των παραλιακών εκτάσεων και στην με μαθηματική ακρίβεια εκποίησή τους, καλεί κάθε αρμόδιο ο Δικηγορικός Σύλλογος Ρόδου με ανακοίνωσή του που έδωσε χθες στη δημοσιότητα, τους δε εκλεγμένους εκπροσώπους του Δωδεκανησιακού λαού να εξετάσουν με μεγαλύτερη περίσκεψη το όλο θέμα αναλογιζόμενοι ότι έχουν την υποχρέωση εξασφαλίσεως και για το μέλλον της οποιασδήποτε απομένει ποιότητας ζωής.

Μάλιστα ο πρόεδρος του Συλλόγου δικηγόρος Κώστας Σαρρής σε δηλώσεις του ανέφερε ότι ο Σύλλογος, αν ψηφιστεί το άρθρο, θα προσφύγει στο Συμβούλιο της Επικρατείας γιατί οι παραλίες προστατεύονται από το Σύνταγμα και δεν είναι δυνατό να γίνουν ιδιοκτησία κανενός με κανένα τρόπο.

Το θέμα όμως δεν είναι τί θα κάνει ο Δικηγορικός Σύλλογος ο οποίος απέδειξε, με την ενέργεια του αυτή, ότι είναι αποφασισμένος να αντιδράσει, αλλά τί θα κάνουν οι βουλευτές μας, το Νομαρχιακό Συμβούλιο, τα δημοτικά συμβούλια και οι άλλοι φορείς ώστε να μή ψηφιστεί το επίμαχο άρθρο.

Το πλήρες κείμενο της ανακοίνωσης του δικηγορικού συλλόγου Ρόδου που την υπογράφουν ο πρόεδρος και ο γραμματέας του κ. κ. Κώστας Σαρρής και Γρηγόρης Μοράρης έχει ως εξής:

"Ο Δικηγορικός Σύλλογος Ρόδου με ανακοίνωσή του είχε αντιταχθεί σε προγενέστερο σχέδιο νόμου του Υπουργείου Οικονομικών με το οποίο εκαταργείτο ο κοινόχρηστος χαρακτήρας των παραλιακών εκτάσεων και η εκποίησή του στους παράνομους καταπατητές.

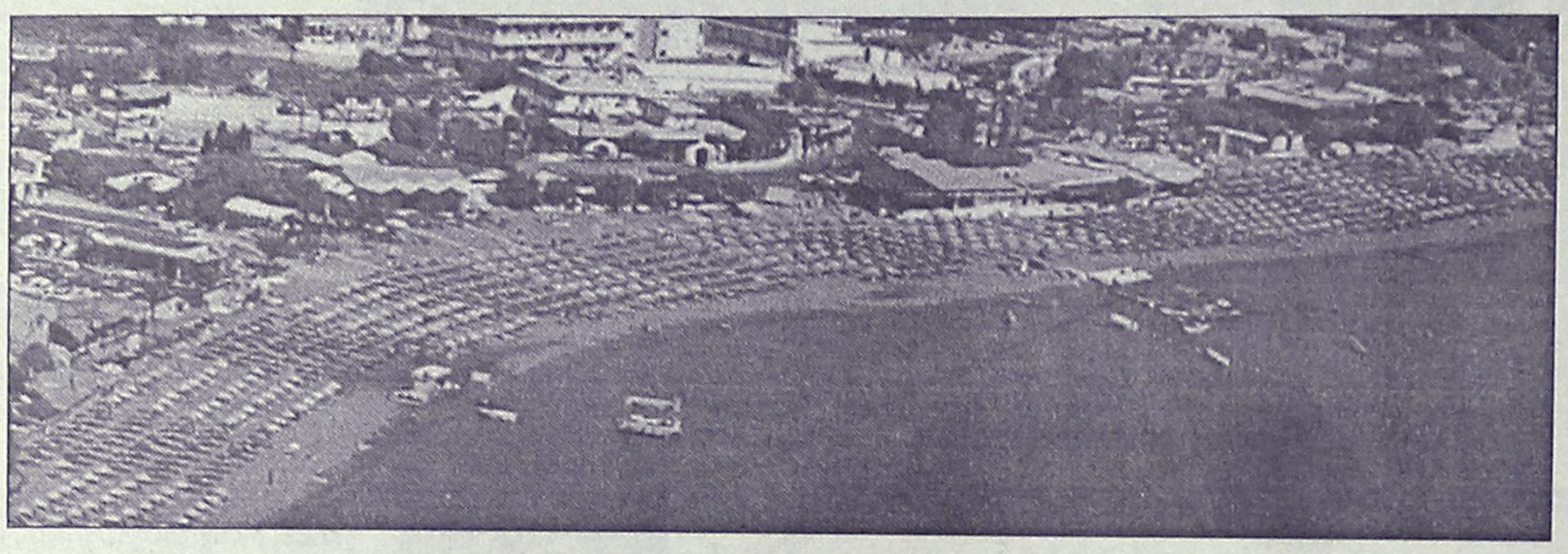

Είχαμε τότε επισημάνει ότι κατά την κατάρτιση του Κτηματολογίου Ρόδου το 1927, ο τότε νομοθέτης εθεώρησε ως αναγκαίες τις παραλιακές εκτάσεις και τις εχαρακτήρισε ως κοινόχρηστες, αποβλέποντας κυρίως στη διατήρηση μιας ποιότητας ζωής η οποία την εποχή εκείνη ήταν δεδομένη.

Αντί όμως ο σκοπός αυτός να διαφυλαχθεί από την Πολιτεία, η οποία είχε και έχει την συνταγματική υποχρέωση της προστασίας του κοινόχρηστου χαρακτήρα των εκτάσεων, αφού πάντοτε ο άνθρωπος με όλα τα πολιτικά και κοινωνικά του δικαιώματα αποτελεί την κεντρική έννοια κάθε Συντάγματος, αντίθετα κατά καιρούς επιχειρείται ανεπίτρεπτη παρέμβαση με τον σκοπό νομιμοποιήσεως των κατά καιρούς καταπατητών ή της ανεγέρσεως αυθαιρέτων κτισμάτων επί των παραλιακών εκτάσεων.

Την υποχρέωση της η Πολιτεία να διαφυλάξει τον χαρακτήρα των εκτάσεων αυτών, την μετατρέπει σε υποχρέωση νομιμοποιήσεως των διαφόρων παραβατών του νόμου και μάλιστα με οικονομικό αντάλλαγμα, αφού την επιδειχθείσα αδράνειά της την εξαργυρώνει με το τίμημα εξαγοράς των εκτάσεων, οι οποίες κατά φύση και προορισμό έχουν κοινόχρηστο χαρακτήρρα.

Τα πάντα μπορεί να συμβαίνουν, ακόμα και η δημιουργία κτηματολογικών μερίδων, η κατάτμησή τους και η στη συνέχεια εκποίησή τους, αρκεί να συνοδεύεται η παροχή με την αντιπαροχή του οικονομικού ανταλλάγματος.

Ο καθένας από μας πλέον βιώνει το γεγονός ότι η πρόσβαση προς το φυσικό αγαθό της θάλασσας είναι αδύνατη, ή ιδιαίτερα δυσχερής σε όλες τις εκτάσεις που πριν από τη θάλασσα έχουν κτιστεί ξενοδοχειακές επιχειρήσεις. Ακόμη και οι δουλείες διελεύσεως και οι αγροτικοί δρόμοι που υπήρχαν και οδηγούσαν στη θάλασσα έχουν από καιρού αφανιστεί.

Ενώ το θέμα φαινόταν ότι είχε επιλυθεί και ότι το σχετικό νομοσχέδιο είχε οριστικά αποσυρθεί-αυτή τουλάχιστον η εντύπωση είχε δημιουργηθεί-ξαφνικά και πάλι δημοσιεύεται στον ημερήσιο τοπικό τύπο ότι επίκειται η ψήφιση του σχετικού νομοσχεδίου και μάλιστα με ειδική αναφορά στη Δωδεκάνησο.

Επιχειρείται δηλαδή και πάλι ο αποχαρακτηρισμός των παραλιακών εκτάσεων από κοινόχρηστες εκτάσεις, η δημιουργία κτηματολογικών μερίδων και ή στη συνέχεια εκποίησή τους.

Ηόλη δε επιχείρηση ενεργείται σταδιακά, αφού πρώτα δημιουργούνται οι κτηματολογικές μερίδες στις κοινόχρηστες εκτάσεις και στη συνέχεια με απόφαση του Υπουργού Οικονομικών "δύνανται" να αποβάλλουν τον κοινόχρηστο χαρακτήρα τους. Πρέπει όμως να επισημανθεί ότι ο νομοθέτης κατά την κατάρτισή του Κτηματολογίου ηθελημένα απέφυγε να δώσει κτηματολογικές μερίδες στις κοινόχρηστες, παραλιακές εκτάσεις, διότι θέλησε κατ' αυτό τον τρόπο να τις θέσει οριστικά εκτός συναλλαγής. Αυτό δηλαδή που ο νομοθέτης του 1937 εθεώρησε ως θεμελιακό και πρωτεύον την εποχή εκείνη, την παρεμπόδιση και στο μέλλον συναλλαγής των κοινοχρήστων παραλιακών εκτάσεων, επιχειρεί ο σημερινός νομοθέτης να ανατρέψει με πρώτο βήμα την δημιουργία κτηματολογικών μερίδων και με δεύτερο, σίγουρο και επόμενο, την εκποίησή τους, υπό το πρόσχημα ότι η παρανομία έχει δημιουργήσει δίκαιο.

Αναμφίβολα κοινωνικά προβλήματα υπάρχουν και έχουν δημιουργηθεί από τη μακροχρόνια αδράνεια της Πολιτείας αντιμετωπίσεως τους. Ομως τα προβλήματα μπορούν να αντιμετωπισθούν μεμονωμένα και να δοθούν δίκαιες λύσεις, χωρίς όμως την τροποποίηση του νομικού πλαισίου του Κτηματολογίου Ρόδου εν σχέσει με τον κοινόχρηστο χαρακτήρα των παραλιακών εκτάσεων. Συνήθως υπό το πρόσχημα εξυπηρετήσεως φτωχών οικογενειαρχών, εξυπηρετούνται άλλα συμφέροντα και δη των μεγάλων επιχειρήσεων, όπου η πρόσβαση προς τις παραλίες είναι ανθρωπίνως αδύνατη.

Ο Δικηγορικός Σύλλογος Ρόδου καλεί κάθε αρμόδιο να αποσύρει το σχετικό άρθρο του νομοσχεδίου που αποβλέπει στην άρση του κοινόχρηστου χαρακτήρα των παραλιακών εκτάσεων και στην με μαθηματική ακρίβεια εκποίησή τους, τους δε εκλεγμένους εκπροσώπους του δωδεκανησιακού λαού να εξετάσουν με μεγαλύτερη περίσκεψη το όλο θέμα, αναλογιζόμενοι ότι έχουν την υποχρέωση εξασφαλίσεως και για το μέλλον της οποιασδήποτε απομένει ποιότητας ζωής.

Καλεί επίσης κάθε άλλο αρμόδιο φορέα να ευαισθητοποιηθεί, αφού η υπόθεση αυτή υπονομεύει το μέλλον της τοπικής κοινωνίας".

Θα ξυπνήσουν οι άλλοι φορείς και θ' αντιδράσουν, ή θα συνεχίσουν τον γλυκό ύπνο τους;



Οργή και αγανάκτηση στην κοινή γνώμη για την οικοπεδοποίηση και ξεπούλημα των παραλιών

Οι βουλευτές θα ξεσηκωθούν ή θα κουκουλώσουν το σκάνδαλο;

Οργιάζουν οι φήμες για παρεμβάσεις και πιέσεις από μεγαλοσυμφέροντα, ενώ ανατριχιαστικές είναι οι πληροφορίες ποιοί και γιατί προωθούν από τα παρασκήνια το χωρίς προηγούμενο έγκλημα!

Οργή και αγανάκτηση έχει προκαλέσει στην κοινή γνώμη της Ρόδου το σκάνδαλο της οικοπεδοποίησης των παραλιών και το ξεπούλημά τους στους ίδιους τους καταπατητές τους, ταυτόχρονα με τη νομιμοποίηση των αυθαιρέτων κτισμάτων που ανήγειραν σ' αυτές. Η προσοχή του ροδιακού λαού είναι στραμμένη στους βουλευτές από τους οποίους περιμένει πραγματικά την αποσόβηση του σκανδάλου για τη σωτηρία των παραλιών.

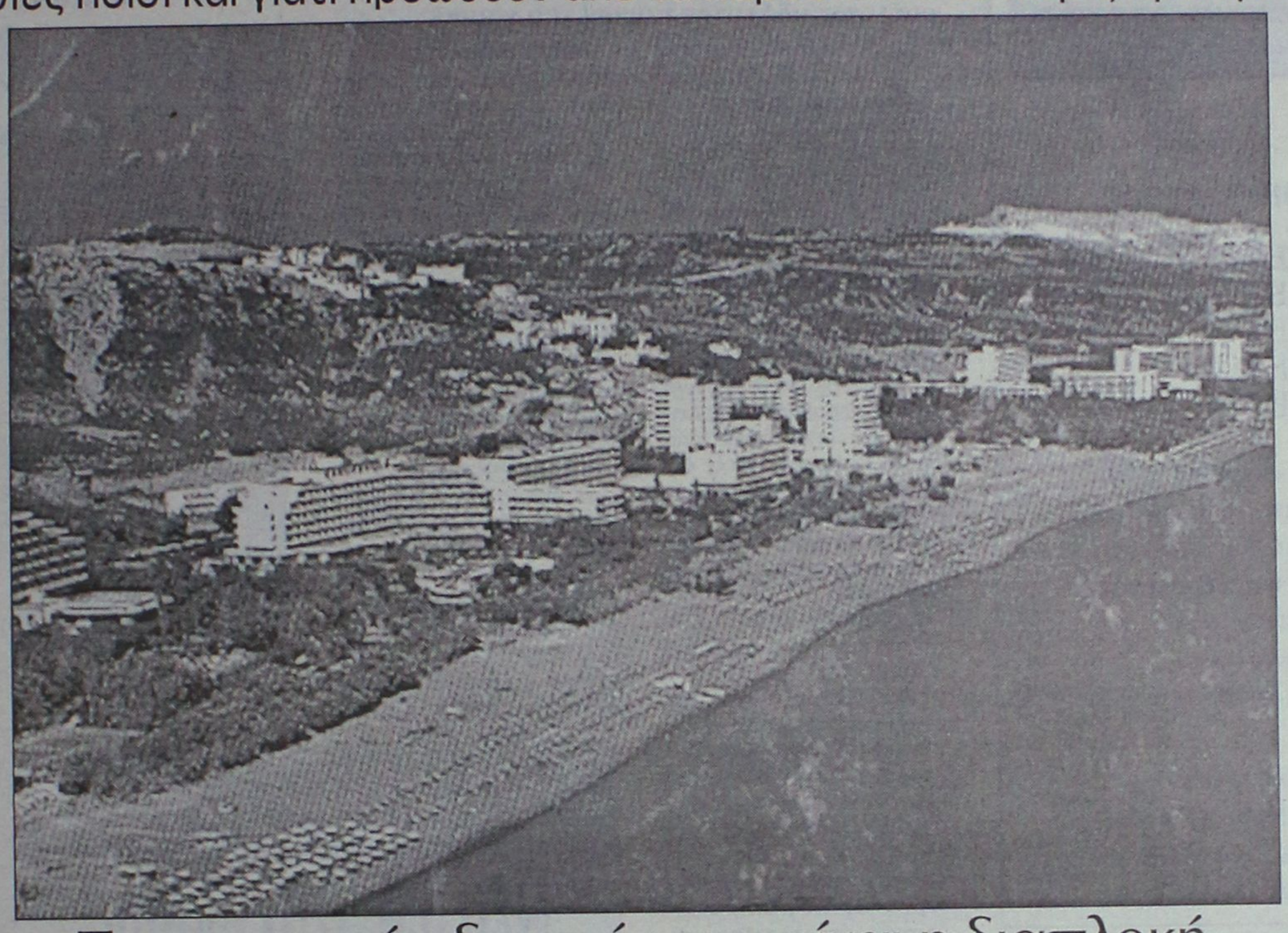

Πρωτοφανών διαστάσεων είναι η διαπλοκή, αλλά ο ροδιακός λαός περιμένει για να κρίνει...

Μέχρι τώρα κανένας από τους βουλευτές δεν έχει πάρει θέση, αλλά ελπίζεται ότι αυτό δεν σημαίνει ότι ταυτίζονται με το σκάνδαλο. Αντίθετα, αναμένεται ότι δημόσια θα καταγγείλουν το υπό νομοθέτηση έγκλημα και πώς στη Βουλή θα κάνουν αγώνα με όλες τις δυνάμεις τους για να το αποτρέψουν. Γνωρίζουν άλλωστε ότι ο ροδιακός λαός παρακολουθεί το θέμα και αν τολμήσουν να τον ξεγελάσουν με διάφορα κόπλα θα βρεθούν σε δεινή θέση, ως συνένοχοι στην πιο βρώμικη ιστορία των τελευταίων δεκαετιών. Το ενδιαφέρον στρέφεται ΚΑΙ στους τέσσερις βουλευτές της Δωδεκανήσου, αλλά και στον κ. Κ. Σκανδαλίδη-που ως Γραμματέας του κυβερνώντος κόμμα τους έχει πλήρη γνώση των τεκταινομένων, αλλά και βαρύνουσα άποψη. **Αναφέρονται όλα αυτά διότι υπάρχουν πληροφορίες σύμφωνα με τις οποίες ασκούνται πιέσεις από πολλές κατευθύνσεις, ώστε να μην υπάρξουν αντιδράσεις και το εκτρωματικό νομοσχέδιο να ψηφισθεί στη Βουλή και να γίνει νόμος του Κράτους.** Και επειδή το εν λόγω σκάνδαλο είναι ταυτισμένο με τεράστια συμφέροντα δικαιολογημένα ο ροδιακός λαός άρχισε να υποψιάζεται ότι όλοι θα βάλουν την ουρά υπό τα σκέλη.

- Επισημαίνεται δε ότι το ίδιο ισχύει και με τα κόμματα. Γίνεται δηλαδή φανερό ότι στη συνείδηση της κοινής γνώμης αναπτύσσεται ραγδαία η εκτίμηση ότι το σκάνδαλο-απάτη της οικοπεδοποίησης των παραλιών, αποτελεί σκαστή περίπτωση διαπλοκής. **Είναι λοιπόν στο χέρι των βουλευτών και των κομματικών οργανώσεων να αποδείξουν ότι δεν είναι διαπλεκόμενοι σ' αυτή την άθλια και αμαρτωλή υπόθεση.**

Υπενθυμίζεται ότι όταν το ίδιο σκάνδαλο επιχειρήθηκε να γίνει νόμος πριν από λίγο καιρό, υπήρξε ενημέρωση του γραφείου του πρωθυπουργού και συγκεκριμένα του Γραμματέα του Υπουργικού Συμβουλίου κ. Σωκράτη Κοσμίδη, από τον βουλευτή κ. Βασ. Παπανικόλα. Υπήρξε αμέσως έντονη αντίδραση στον υφυπουργό Οικονομικών κ. Φωτιάδη, ο ποίος αφού ψέλλισε κάποιες σαθρές δικαιολογίες, διαβεβαίωσε ότι θέμα οικοπεδοποίησης των παραλιών της Ρόδου και της Δωδ/σου γενικότερα, δεν υφίσταται, ούτε και πρόκειται τέτοια διάταξη να προωθηθεί στη Βουλή! **Τώρα όμως αποδεικνύεται ότι ο υφυπουργός εψεύδετο και μάλιστα ασύστολα, αφού η νέα διάταξη για το σκάνδαλο είναι χειρότερη από την πρώτη. Το τί μεσολάβησε για την εξέλιξη της υπόθεσης κατά τρόπο τόσο αναίσχυντο και απροσχημάτιστο, ουδείς γνωρίζει. Απλώς όλοι υποψιάζονται!..**

Και βέβαια οφείλει να γνωρίζει κάθε ενδιαφερόμενος ότι οι υποψίες σκεπάζουν όχι μόνο εκείνους που μεθοδεύουν το έγκλημα, αλλά και εκείνους που το εκτελούν με τη ψήφο τους, ή οποιουσδήποτε άλλους τρόπους. Γενικά όμως είναι έκθετη και ολόκληρη η κυβέρνηση, αφού είναι αποδεδειγμένο πλέον ότι στο όνομα της εξυπηρέτησης μεγαλοσυμφερόντων, διαπλέκονται πονηρά, μέχρι ακόμη και του σημείου να τεμαχίζει τις παραλίες σε οικόπεδα με σκοπό να τα πουλήσει, φυσικά όχι εν είδει... ψυχικού.

- Το παρασκήνιο αυτού του πρωτοφανούς σκανδάλου είναι τέτοιο που μόνο μια αρρωστημένη αχαλίνωση φαντασία μπορεί να σκαρώσει. Το εν λόγω παρασκήνιο θα έρθει η ώρα που θα δει το φως της δημοσιότητας και τότε ο μεν ροδιακός λαός δεν θα πιστεύει στα μάτια και τ' αυτιά του, οι δε δράστες δεν θα βρίσκουν χώρο για να κρυφτούν. Οπως π.χ.: "που και ποιοί συνέταξαν το άρθρο 27 του νομοσχεδίου "ειδικά για τη Δωδεκάνησο;".



ΓΕΡΜΑΝΙΚΑ
ΜΟΝΟ ΣΕ 24 ΜΕΡΕΣ (2-30 ΙΟΥΛ.)
ΓΙΑ ΜΑΘΗΤΕΣ ΚΙ ΕΝΗΛΙΚΕΣ ΣΤΟ ΣΙΜΟΥΛΤΑΝ
ΜΕ ΤΗΝ ΑΠΛΗ ΜΕΘΟΔΟ ΣΙΜΟΥΛΤΑΝ
ΑΠΟ ΤΟΝ ΝΤΟΚΤΟΡ ΤΕΟ - ΜΟΝΑΔΙΚΗ
ΕΥΚΑΙΡΙΑ ΓΙΑ ΜΑΘΗΤΕΣ ΝΑ ΒΓΑΛΟΥΝ
ΣΕ 24 ΜΕΡΕΣ ΜΙΑ ΟΛΟΚΛΗΡΗ ΣΧΟΛΙΚΗ
ΧΡΟΝΙΑ ΚΑΙ ΝΑ ΕΓΓΡΑΦΟΥΝ ΤΟΝ ΣΕΠΤΕΜΒΡΙΟ
ΑΠ' ΕΥΘΕΙΑΣ ΣΤΗ 2α ΤΑΞΗ ΔΕΝ ΠΛΗΡΩΝΕΤΕ
ΠΡΙΝ ΠΕΙΣΘΕΙΤΕ ΕΓΓΡΑΦ.-ΠΛΗΡΟΦΟΡΙΕΣ:
ΣΤΑ ΤΗΛ.: 32272 & 0944-138510

ΓΕΡΜΑΝΙΚΑ
ΦΡΟΝΤΙΣΤΗΡΙΟ
Μαρία Γ. Σωτηράκη
Ανακοινώνεται η λειτουργία καλοκαιρινών εντατικών τμημάτων για αρχάριους και προχωρημένους όλων των επιπέδων
Διάρκεια: από 2 - 31 Ιουλίου
Εγγραφές-Πληροφορίες: 25-29 Ιουνίου, Δε.-Πα.: 10.00-12.00π.μ.
ΘΕΣΣΑΛΟΝΙΚΗΣ 20, ΑΝΑΛΗΨΗ
ΤΗΛ. 66705-24948

ΚΑΘΗΜΕΡΙΝΑ ΟΛΑ ΤΑ ΝΕΑ ΤΗΣ ΔΩΔΕΚΑΝΗΣΟΥ ΣΤΟ INTERNET
www.rodiaki.gr

ΚΛΙΜΑΤΙΣΤΙΚΑ

TOKAI -WHITE WESTING HOUSE

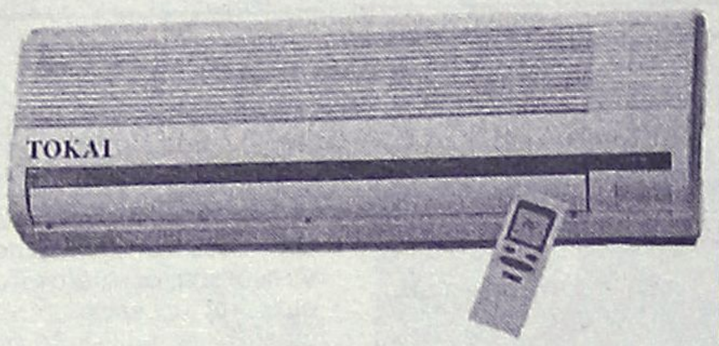

ΨΥΞΗ - ΘΕΡΜΑΝΣΗ

9000 BTU
12000 BTU
16000 BTU
18000 BTU
24000 BTU

Τα κλιματιστικα του επομενου αιωνα
Αψογη εμφανιση - μικρες διαστασεις
Χαμηλη σταθμη θορυβου
Υψηλες αποδοσεις σε ψυξη & θερμανση
Η τιμη του ειναι εκπληξη!!!
Μεχρι 36 ατοκες δοσεις
Πληρης τεχνικη υποστηριξη

ΑΝΤΙΠΡΟΣΩΠΟΣ ΡΟΔΟΥ
Ν.ΚΑΜΠΟΥΡΑΚΗΣ - Μ.ΦΑΛΓΚΟΣ Ο.Ε.
ΑΓ.ΑΝΑΣΤΑΣΙΑΣ 9 ΡΟΔΟΣ
ΤΗΛ.0241 31320 - 20859

ALHAMBRA TRAVEL
ROYAL OLYMPIC CRUISES

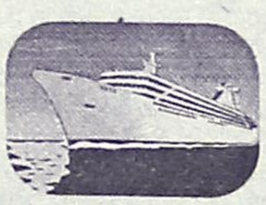

ΟΝΕΙΡΕΜΕΝΗ ΚΡΟΥΑΖΙΕΡΑ
27 Ιουνίου
έως 4 Ιουλίου
Με το πολυτελέστατο
STELLA SOLARIS

RHODOS – HERAKLION – SANTORINI – PIRAEUS – DARDANELLES STRAIT – ISTAMBUL – ISTAMBUL (2) – KUSADASI (EPHESSOS) – PATMOS – MYKONOS – RHODOS

Ελάτε με τα παιδιά σας να χαρείτε τα νησιά μας, να επισκευθείτε το Πατριαρχείο, Αγία Σοφία, Βόσπορο κ.λπ.

✓ *Καμπίνες περιορισμένες*
✓ *Παιδιά έως 16 ετών δωρεάν*
✓ *Δηλώσεις μέχρι 3 Ιουνίου*
✓ *Διασκέδαση - Απίθανη Κρουαζιέρα - Εκδρομές*

Πληροφορίες στο πρακτορείο μας
ALHAMBRA TRAVEL
Αλ. Παπάγου 23
τηλ. 37052- 25698

Τελικά, γνώριζαν, ή όχι οι δήμαρχοι τα σχέδια της Νομαρχίας;

Και πρόβλημα συνεννόησης για τους υδάτινους πόρους

Εντονη αντίδραση από το νομάρχη κ. Σ. Καραγιάννη

Εντονα αντέδρασε ο νομάρχης Δωδεκανήσου κ. Σ. Καραγιάννης, στις ενστάσεις που διατύπωσαν οι δήμαρχοι για την πρωτοβουλία που ανέλαβε η νομαρχία σε ό,τι αφορά την διαχείριση των υδάτινων πόρων του νομού.

Σε γραπτή δήλωσή του, ο κ. Καραγιάννης εκφράζει την δυσαρέσκειά του για την προχειρότητα με την οποία αντιμετώπισε το θέμα το διοικητικό συμβούλιο της ΤΕΔΚ, κάνοντας μάλιστα λόγο και για υποκρισία, αφού όπως υποστηρίζει οι δήμαρχοι 14 νησιών έχουν συναινέσει στην συνεργασία με την νομαρχία.

Κάποιοι δεν επιθυμούν να λυθεί το πρόβλημα της λειψυδρίας, υποστήριξε επίσης ο κ. Καραγιάννης, ζητώντας απ' όλους (σ.σ. τους δημάρχους στην συγκεκριμένη περίπτωση) να αναλάβουν τις ευθύνες που τους αναλογούν.

Η ΔΗΛΩΣΗ

Αναφέρει συγκεκριμένα ο κ. Καραγιάννης τα εξής:

"Εκπλήσσομαι από την προχειρότητα με την οποία αντιμετωπίζονται τόσο σοβαρά θέματα του τόπου μας και την υποκρισία κάποιων. Εχω στη διάθεσή μου από 11-5-2001 ενυπόγραφες δηλώσεις αποδοχής της συνεργασίας μας και της συμμετοχής στο ολοκληρωμένο σύστημα διαχείρισης υδάτινων πόρων των παρακάτω ΟΤΑ του νομού.

1. Δήμος Μεγίστης
2. Δήμος Σύμης
3. Δήμος Χάλκης
4. Δήμος Τήλου
5. Δήμος Νισύρου
6. Κοινότητα Ολύμπου Καρπάθου
7. Δήμος Κάσου
8. Δήμος Ηρακλειδών Κω
9. Δήμος Καλυμνίων
10. Δήμος Λέρου
11. Δήμος Πάτμου
12. Κοινότητα Αγαθονησίου
13. Δήμος Λειψών
14. Δήμος Αστυπάλαιας

Μετά τα παραπάνω γίνεται φανερό ότι κάποιοι, για άγνωστους σε μας λόγους, δεν επιθυμούν, δυστυχώς, να λυθεί με τον καλύτερο δυνατό τρόπο το σοβαρότατο πρόβλημα της λειψυδρίας, που ταλαιπωρεί από χρόνια τα περισσότερα νησιά και δήμους του Νομού.

Η Ν.Α. Δωδεκανήσου έχει αναλάβει τις ευθύνες που της αναλογούν. Περιμένουμε να δούμε αν αναλάβουν και όλοι οι άλλοι τις δικές τους ευθύνες".

ΛΑΔΙ ΣΤΗΝ ΦΩΤΙΑ

Η δήλωση του νομάρχη αναμένεται ότι θα πέσει ως λάδι στην φωτιά.

Ηδη οι περισσότεροι δήμαρχοι είναι δυσαρεστημένοι για το γεγονός ότι αγνοήθηκαν από την νομαρχία (ο νομάρχης βέβαια άλλα λέει) οπότε τα πράγματα θα γίνουν χειρότερα.

Οι σχέσεις άλλωστε συνεργασίας μεταξύ δήμων-νομαρχίας είναι γενικά κακές, οπότε το νέο περιστατικό έρχεται να επιδεινώσει την κατάσταση που υπάρχει.

Παράλληλα πάντως καταβάλλεται προσπάθεια από ορισμένους να μην φουντώσει η αντιπαράθεση, εκτι-

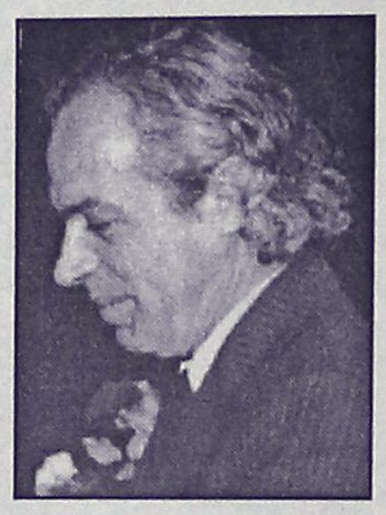

μώντας ότι με τέτοιες καταστάσεις δεν προάγονται τα συμφέροντα του νομού.

ΤΙ ΑΠΟΦΑΣΙΣΤΗΚΕ;

Τελικά όμως δεν έχει ξεκαθαριστεί τι αποφασίστηκε κατά την προχθεσινή συνεδρίαση του διοικητικού συμβουλίου της ΤΕΔΚ, για το θέμα αυτό.

Σύμφωνα με ορισμένα μέλη του δ.σ. αποφασίστηκε να προσφύγει η ΤΕΔΚ στην Περιφέρεια και να ζητήσει την ακύρωση του διαγωνισμού που έκανε η νομαρχία.

Τέτοια απόφαση δεν πάρθηκε, διαβεβαιώνει κατηγορηματικά ο γραμματέας του δ.σ. της ΤΕΔΚ κ. Στ. Ρηνιού, επισημαίνοντας ότι αποφασίστηκε απλώς να εκφραστεί η δυσαρέσκεια των δημάρχων προς το νομάρχη.

Τελικά μάλλον απαιτούνται ...μαντικές ικανότητες για να μάθει κανένας ποιά είναι η απόφαση του διοικητικού συμβουλίου.

ΕΡΩΤΗΜΑΤΙΚΑ

Από την δήλωση του νομάρχη κ. Καραγιάννη, προκύπτουν αρκετά ερωτηματικά για το αν ήξεραν ή όχι οι δήμαρχοι των νησιών τις πρωτοβουλίες της νομαρχίας κι αν συναινούν σ' αυτές.

Ο κ. Καραγιάννης υποστηρίζει ότι μεταξύ αυτών που συμφώνησαν ήταν και οι δήμαρχοι Λέρου κ. Γ. Αντιάρτης και Λειψών κ. Μπενέτος Σπύρου, οι οποίοι βρισκόταν στην συνεδρίαση του δ.σ. της ΤΕΔΚ και πρωτοστάτησαν κατά την σχετική συζήτηση του θέματος, υποστηρίζοντας ότι... κανένας δεν τους ρώτησε. Προφανώς είτε ο νομάρχης είτε οι δήμαρχοι... δεν ξέρουν τί συμβαίνει, για να μην πούμε τίποτα χειρότερο.

Νέο δ.σ. στο Ιδρυμα "Κλεόβουλος ο Λίνδιος"

Από το Πολιτιστικό Ιδρυμα Δωδεκανήσου "Κλεόβουλος ο Λίνδιος" ανακοινώθηκε ότι η νέα σύνθεση του Διοικητικού Συμβουλίου, μετά τη λήξη της θητείας του προηγούμενου είναι η ακόλουθη:

Πρόεδρος: Κώστας Αγαπητίδης, Α' Αντιπρόεδρος: Δημήτριος Παπαμαντέλλος, Β' αντιπρόεδρος: Εμμανουήλ Γρύλλης, γραμματέας: Φωτεινή Νικολαΐδου-Στεργιοπούλου, Ταμίας: Φίλιππος Καλούδης, μέλη: Μανόλης Μαυρολέων, Σπύρος Παρασκευάς, Θεμελίνα Χαραλαμποπούλου και Δημήτριος Χατζηκωνσταντής.

Το Δ.Σ. θα καταβάλλει κάθε δυνατή προσπάθεια για την ευόδωση των σκοπών του Ιδρύματος, όπως τους οραματίστηκε ο αείμνηστος ιδρυτής του Ιωάννης Ζίγδης και καλεί όλους να βοηθήσουν.

Cleo's
ΙΤΑΛΙΚΗ ΚΟΥΖΙΝΑ
Ανοικτό καθημερινά
από 7 μ.μ. έως 12 μ.μ.
ΚΛΕΙΣΤΟ ΚΥΡΙΑΚΗ
Ρεζερβέ τηλ. 28415
Αγ. Φανουρίου 17, Παλιά Πόλη

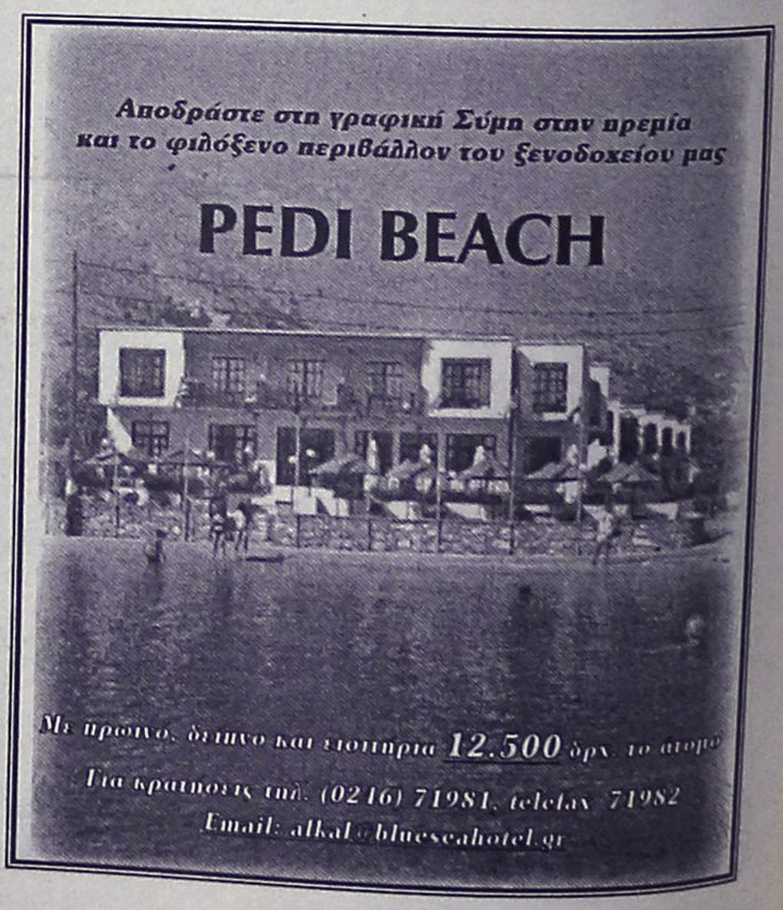

ΣΧΕΔΙΑ ΓΙΑ ΤΗ ΝΕΑ ΑΓΟΡΑ



Πρότυπο εμπορικό κέντρο υψηλών προδιαγραφών

Σε πρότυπο εμπορικό κέντρο υψηλών προδιαγραφών φιλοδοξεί να μετατρέψει το συγκρότημα της Νέας Αγοράς ο δήμος της Ρόδου, όπως τουλάχιστον δήλωσε χθες ο αντιδήμαρχος επί των Οικονομικών κ. Μαν. Σαββής.

Στο πλαίσιο αυτό εντάσσεται και η σύσκεψη που έγινε προχθές στην οποία συμμετείχαν τα μέλη της διαπαραταξιακής επιτροπής του δημοτικού συμβουλίου (οι κ.κ. Μ. Σαββής, Ν. Χαραλάμπης και Περ. Μαντάλης), εκπρόσωποι των καταστηματαρχών της Νέας Αγοράς και υπηρεσιακοί παράγοντες.

Στην σύσκεψη αυτή οριστικοποιήθηκαν οι προτάσεις για τον νέο κανονισμό λειτουργίας της Νέας Αγοράς, ο οποίος τελεί υπό την έγκριση του δημοτικού συμβουλίου και θα συζητηθεί σε ερχόμενη συνεδρίαση.

Στον προτεινόμενο κανονισμό καινοτομία αποτελεί οι ζώνες δραστηριοτήτων που ορίζονται για την λειτουργία των καταστημάτων για να μην εμπλέκονται οι οχλούσες δραστηριότητες με τις άλλες.

Γενικά επιδιώκουμε την αναβάθμιση της Νέας Αγοράς, τόνισε ο κ. Σαββής, επισημαίνοντας ότι αυτό μπορεί να γίνει με συναινετικές διαδικασίες και με την βοήθεια όλων.

Με απόφαση του δημοτικού συμβουλίου Πηγαδίων

Κίνητρα για επιστροφή των Καρπάθιων στο νησί

Σημαντική και πρωτοποριακή η πρωτοβουλία

Μια αξιόλογη πρόταση, που έχει ως στόχο να δοθούν κίνητρα για τον επαναπατρισμό των κατοίκων της Καρπάθου, και την τόνωση αντίστοιχα του μόνιμου πληθυσμού των νησιών, ενέκρινε πρόσφατα του Δημοτικό Συμβούλιο Καρπάθου, το οποίο αποφάσισε να χορηγείται το ποσό του 1.000.000 δραχμών, σε κάθε οικογένεια τριών τουλάχιστον ατόμων που θα εγκαθίσταται στο νησί, και θα παραμένει μόνιμα για μια τουλάχιστον εξαετία!

Η απόφαση αυτή, που εγκρίθηκε ομόφωνα από το Δημοτικό Συμβούλιο, χαρακτηρίζεται ως ιδιαίτερα σημαντική και εκτιμάται ότι θα αποτελέσει ισχυρό κίνητρο για πολλές από τις οικογένειες του νησιού, που τώρα βρίσκονται και κατοικούν σε άλλες περιοχές της χώρας.

Αναλυτικά η απόφαση του δημοτικού συμβουλίου Καρπάθου αναφέρει συγκεκριμένα:

1. Κάθε οικογένεια τουλάχιστον τριών ατόμων που θα εγκαθίσταται στο Δήμο Καρπάθου, από σήμερα και στο εξής και θα παραμείνουν κάτοικοι του Δήμου για μια τουλάχιστον εξαετία, θα λαμβάνει από το Δήμο εφάπαξ το ποσό του 1 εκατομμυρίου δραχμών, ως ενίσχυση των εξόδων εγκατάστασής τους. Η οικονομική ενίσχυση, χορηγείται μόνο σε δημότες του Δήμου Καρπάθου, που είναι εγκαταστημένοι εκτός Δήμου επί διετία τουλάχιστον. Η οικογένεια που θα λαμβάνει το ποσόν τούτο, υποχρεούται να παραμείνει μόνιμος κάτοικος του Δήμου Καρπάθου για τουλάχιστον 6 χρόνια και επί δεκάμηνο τουλάχιστον κατ' έτος. Σε περίπτωση μη τήρησης του όρου αυτού, τότε τα μέλη της όλοι μαζί και ο καθένας ξεχωριστά υποχρεούνται στην επιστροφή κάθε καταβληθέντος ποσού. Τα ενήλικα μέλη της οικογένειας που μετακομίζουν στην Κάρπαθο, και θα δικαιούνται το ποσό αυτό, θα υποβάλλουν στο δήμο με την εγκατάστασή τους και πριν τη λήψη του ποσού υπεύθυνη δήλωση αποδοχής των όρων αυτών και της υποχρέωσης επιστροφής του καταβληθέντος ποσού σε περίπτωση μη τήρησης των προϋποθέσεων αυτών. Δεν δικαιούνται του ποσού αυτού η οικογένεια που έχει εισόδημα άνω των 10 εκατομμυρίων δραχμών. Η επί διετία κατοικία της οικογένειας στην Κάρπαθο θα αποδεικνύεται από βεβαίωση του οικείου Δήμου, μισθωτήρια συμβόλαια, βεβαιώσεις σχολείων, εφορίας, ΙΚΑ, λογαριασμούς ΔΕΗ ΟΤΕ κλπ.

2. Για τη γέννηση κάθε τρίτου παιδιού, γονέων που είναι δημότες του δήμου μας, και κατοικούν σε αυτόν, ο Δήμος θα καταβάλλει ως εφάπαξ επίδομα το ποσό των 500.000 δραχμών. Το μέτρο, θα ισχύει για το τρίτο παιδί που θα γεννηθεί από την 1.3.2002. Το ίδιο ισχύει για το τέταρτο και το πέμπτο παιδί. Μόνιμοι κάτοικοι θεωρούνται οι γονείς που επί τριετία τουλάχιστον κατοικούν πραγματικά στο Δήμο.

3. Σε κάθε παιδί οικογένειας, τουλάχιστον τεσσάρων τέκνων, που κατοικεί μόνιμα στο Δήμο και είναι δημότες του Δήμου, μας και σπουδάζει σε ΤΕΙ η ΑΕΙ στην χώρα μας ή στο εξωτερικό, θα καταβάλλεται το ποσό των 500.000 δραχμών ετησίως, εφόσον τα εισοδήματα της οικογένειας δεν ξεπερνούν τα 8 εκατομμύρια ετησίως. Η ενίσχυση θα ισχύει και για τα 4 έτη σπουδών και η καταβολή της θα αρχίσει από την 1η Σεπτεμβρίου 2001.

Pellos Travel

ΕΚΔΡΟΜΗ ΔΕΚΑΗΜΕΡΗ (27/6-6/7)
ΠΑΝΑΓΙΑ ΣΟΥΜΕΛΑ (ΠΟΝΤΟΣ)-
·ΤΡΑΠΕΖΟΥΝΤΑ-
ΚΩΝΣΤΑΝΤΙΝΟΥΠΟΛΗ

(ΡΟΔΟΣ-ΣΜΥΡΝΗ-ΠΡΟΥΣΑ-ΑΜΑΣΥΑ-ΤΡΑΠΕΖΟΥΝΤΑ-ΠΡΟΥΣΑ-ΚΩΝΣΤΑΝΤΙΝΟΥΠΟΛΗ-ΣΜΥΡΝΗ-ΕΦΕΣΣΟΣ-ΜΑΡΜΑΡΙΣ-ΡΟΔΟΣ)

Τιμή: 149.000 δρχ. το άτομο με πρωινό και φαγητό σε ξενοδοχεία 4 και 3 αστέρων

Για αναλυτικά προγράμματα και περισσότερες πληροφορίες:

Pellos Travel

ΛΕΩΦΟΡΟΣ ΚΑΛΛΙΘΕΑΣ 125, ΦΑΛΗΡΑΚΙ, ΡΟΔΟΣ
ΤΗΛ.: 0241 87615, 86298 • FAX: 0241 87616, κιν. 0945 949399
125 Kalitheas Avenue, Tel. +30 241 87615, +30 241 86298, Fax. +30 241 87616

ΝΤΕΤΕΚΤΙΒΣ ΑΘΗΝΩΝ

Αναλαμβάνουμε υποθέσεις ανηλίκων, προσωπικές, οικογενειακές εμποροβιομηχανικές
Διαθέτουμε τα καλύτερα ηλεκτρονικά σύγχρονα οπτικοακουστικά μέσα
Εχεμύθεια 100%
Τα 30 χρόνια πείρα είναι η εγγύησή μας
ΤΗΛ. 0977 632963 & 0945 319796

Στην παραλία, αλλά και στο δρόμο προς "Παραντάϊς"

Και οι τουρίστες έπιασαν τη σκούπα!

Μαζί και το προσωπικό, έκαναν καλή δουλειά!

Προσωπικό αλλά και πελάτες των δύο ξενοδοχειακών μονάδων που διαθέτει η αλυσίδα ξενοδοχείων Aldemar Hotel στο νησί της Ρόδου, πήραν μέρος στην εκστρατεία για τον καθαρισμό των ακτών της Μεσογείου που διοργανώνεται σε ολόκληρη την Ευρώπη.

Την περασμένη Παρασκευή, κατόπιν σχετικών προσκλήσεων προσωπικό αλλά και πελάτες από τα ξενοδοχεία της εταιρίας στη Ρόδο και γειτονικών ξενοδοχείων (Kresten Palace και Sunwing) προσήλθαν και καθάρισαν ένα τμήμα της λεωφόρου Ρόδου – Καλλιθέας και την παραλία Καβουράκια, σε συνεργασία πάντα με τον Δήμο Καλλιθέας. Η διαδικασία αυτή, ολοκληρώθηκε με μια μικρή δεξίωση στους χώρους του Aldemar Paradise όπου ο διευθυντής κ. Γαρεφαλάκης εξέφρασε τις θερμές του ευχαριστίες σε όλους όσοι συνέβαλαν στην Ημέρα Καθαρισμού της Μεσογείου.

Αξίζει να σημειωθεί ότι λίγες μόλις μέρες νωρίτερα, στο ξενοδοχείο Paradise φιλοξενήθηκαν 180 μαθητές και καθηγητές από σχολεία της δευτεροβάθμιας εκπαίδευσης Ρόδου, στο πλαίσιο του μαθήματος Περιβαλλοντικής Εκπαίδευσης και Αγωγής Υγείας. Στην εκδήλωση αυτή, την οποία διοργάνωσε το Τμήμα Βελτίωσης Ποιότητας της εταιρίας, τα παιδιά, με φαντασία και ευαισθησία δημιούργησαν μικρά έργα τέχνης από ανακυκλωμένα υλικά με θέμα το περιβάλλον.



Διδάχθηκε σε φροντιστήρια και το υπουργείο το γνώριζε

Ψάχνουν δικαιολογίες!

Πόλεμος για το κείμενο του Ισοκράτη "Περί Ειρήνης"

Ένα κείμενο του Ισοκράτη "Περί ειρήνης" έχει προκαλέσει μεγάλη αναστάτωση στη Μέση Εκπαίδευση. Ο εισαγγελέας Εφετών παρενέβη σήμερα ζητώντας κατεπείγουσα προκαταρκτική εξέταση.

Αυτή είναι η σημαντικότερη σημερινή εξέλιξη ενός θέματος που ξεκίνησε προχθές το απόγευμα, όταν άρχισε ο θόρυβος ότι το θέμα που επέλεξε η Κεντρική Επιτροπή Εξετάσεων για τους μαθητές της Β' τάξης λυκείου, που άρχιζαν τις πανελλήνιες εξετάσεις ήταν ανάλογο με αυτό που είχε δοθεί στις εξετάσεις προσομοίωσης που είχαν γίνει πριν απο λίγες μέρες και συγκεκριμένα στις 20 Απριλίου.

Η Επιτροπή Εξετάσεων εξέδωσε ανακοίνωση με την οποία τονίζει ότι δεν υπάρχουν ομοιότητες.

Ωστόσο, ορισμένοι φιλόλογοι τονίζουν το γεγονός ότι στις εξετάσεις προσομοίωσης είχε επιλεγεί το κείμενο του Ισοκράτη "Περί Ειρήνης" και οι παράγραφοι από 14 μέχρι και 16, ενώ στις χθεσινές εξετάσεις επελέγησαν οι παράγραφοι 14 έως 15.

Η Κεντρική Επιτροπή Εξετάσεων πάντως επέμεινε ότι τόσο όσον αφορά το κείμενο όσο και οι παρατηρήσεις που τέθηκαν δεν έχουν σχέση με οτιδήποτε έχει δοθεί από αλλού.

Αλλά και ο υφυπουργός Παιδείας Φίλιππος Πετσάλνικος, μιλώντας σε ραδιοφωνικους σταθμους τόνισε ότι τα θέματα δεν είναι ίδια. Οι καθηγητές πάντως εισηγούνται την επανάληψη του διαγωνίσματος του μαθήματος των αρχαίων ελληνικών, ενώ ο πρώην υπουργός Παιδείας και βουλευτής του ΠΑΣΟΚ Γεράσιμος Αρσένης, υποστηρίζει την ακύρωση και τη μη βαθμολόγηση του διδαγμένου κειμένου.

Πάντως, η ΝΔ, δια στόματος του τομεάρχη Παιδείας Γιώργου Καλού θέτει ζήτημα ομοιότητας και του δεύτερου θέματος των μαθηματικών, με τις αντίστοιχες εξετάσεις προσομοίωσης της Β' Τάξης Λυκείου.

Ο βουλευτής του ΠΑΣΟΚ Κίμων Κουλούρης, ζητεί την παραίτηση του γγ του υπουργείου Παιδείας Θανάση Τσουροπλή, ενώ ο υπουργός Τύπου Δημήτρης Ρέππας, είπε σήμερα ότι το θέμα ανήκει στην αρμοδιότητα της επιτροπής των εξετάσεων.

Πάντως, μέχρι αργά το βράδυ συνεδρίαζε η πολιτική ηγεσία του υπουργείου Παιδείας, προκειμένου να αποφασίσει πώς θα αντιμετωπίσει το ζήτημα που προέκυψε.

Σύμφωνα με το πρόγραμμα, σήμερα οι μαθητές της Γ' λυκείου διαγωνίζονται στη Νεοελληνική Λογοτεχνία (Θεωρητικής και Θετικής Κατεύθυνσης) και στα Μαθηματικά (Τεχνολογικής κατεύθυνσης και των δύο κύκλων).

Οι μαθητές της β' λυκείου διαγωνίζονται στο μάθημα της Φυσικής (Γενικής Παιδείας).

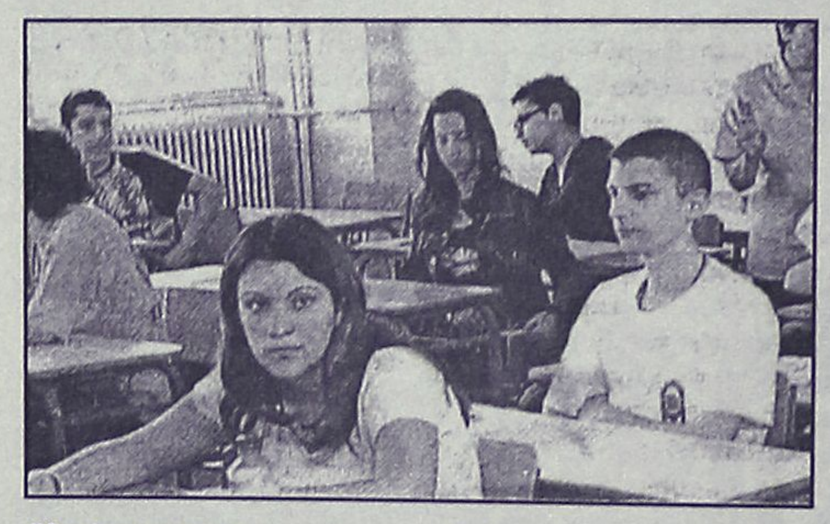

ΑΝΤΙΠΡΟΣΩΠΕΙΑ ΑΝΤΑΛΛΑΚΤΙΚΩΝ
BOSCH
ΠΑΝΤΟΣ ΤΥΠΟΥ ΑΥΤΟΚΙΝΗΤΩΝ
ΠΩΛΗΣΗ ΧΟΝΔΡΙΚΗ - ΛΙΑΝΙΚΗ
ΕΞΟΥΣΙΟΔΟΤΗΜΕΝΟ ΣΥΝΕΡΓΕΙΟ ΑΥΤΟΚΙΝΗΤΩΝ ΠΑΝΤΟΣ ΤΥΠΟΥ BOSCH

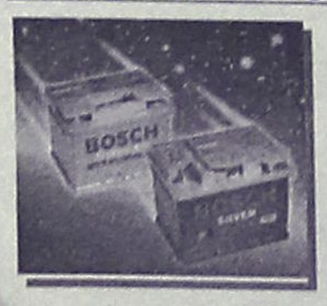



ΕΙΔΙΚΗ ΠΡΟΣΦΟΡΑ
Κάθε Σάββατο ***ΔΩΡΕΑΝ*** *έλεγχος με τα ηλεκτρονικά μηχανήματα της BOSCH τελευταίας τεχνολογίας.* ***Περιλαμβάνει:*** *Injection, καταλύτη, καυσανάλυση και σύστημα διευθύνσεως*

ΘΩΜΑΣ ΒΕΡΒΙΛΗΣ & ΥΙΟΣ
6ο χλμ. Ρόδου - Λίνδου • Τηλ. (0241) 62928, κιν. 0944 338676 • Fax: 66931



BMW RACING DYNAMICS
VERVILIS MOTORSPORT
ΠΩΛΗΣΕΙΣ ΑΥΤΟΚΙΝΗΤΩΝ BMW
ΚΑΙΝΟΥΡΓΙΑ Ή ΜΕΤΑΧΕΙΡΙΣΜΕΝΑ
SERVICE-ΑΝΤΑΛΛΑΚΤΙΚΑ
ΕΙΔΙΚΗ ΠΡΟΣΦΟΡΑ
BMW E 36 - E 34
ΔΙΣΚΟΥΣ, ΤΑΚΚΑΚΙΑ ΕΜΠΡΟΣΘΙΟΥΣ ΔΙΣΚΟΥΣ, ΤΑΚΚΑΚΙΑ ΟΠΙΣΘΙΑ, ΤΑΜΠΟΥΡΑ, ΣΙΑΓΩΝΕΣ, ΣΕΤ ΙΜΑΝΤΑ ΧΡΟΝΙΣΜΟΥ, ΣΕΤ ΜΠΟΥΖΙ, ΦΙΛΤΡΟ ΛΑΔΙΟΥ, ΑΕΡΟΣ, ΒΕΝΖΙΝΗΣ
Με 20% ΠΡΟΚΑΤΑΒΟΛΗ έως 72 μηνιαίες δόσεις
ΣΕ ΑΠΙΣΤΕΥΤΑ ΧΑΜΗΛΕΣ ΤΙΜΕΣ
6ο χλμ. Ρόδου - Λίνδου • Τηλ. (0241) 62928 • Fax: 66931 • Κιν. 0944 338676

ΚΑΤΕΘΕΣΕ ΓΙΑ ΤΑ 20 ΔΙΣ. ΤΟΥ ΚΑΖΙΝΟ

Κατάθεση στον ανακριτή κλήθηκε να δώσει χθες ο αντιδήμαρχος Ρόδου κ. Μ. Σαββής για το θέμα των επενδύσεων που πρέπει να κάνει το καζίνο Ρόδου. Η κατάθεση έγινε στα πλαίσια προκαταρκτικής εξέτασης που διέταξε ο εισαγγελέας Ρόδου, ύστερα από καταγγελία - αναφορά που κατέθεσε συμπολίτης μας έμπορος, ζητώντας να μάθει τι έγινε με τις επενδύσεις των 20 δισεκατομμυρίων δραχμών. Ο κ. Σαββής σύμφωνα με πληροφορίες αναφέρθηκε αναλυτικά στο θέμα, καταθέτοντας και συγκεκριμένα έγγραφα για το πως έχει η υπόθεση και που βρίσκεται.

Εκτός του κ. Μ. Σαββή εξυπακούεται ότι θα κληθούν να καταθέσουν κι άλλοι στα πλαίσια της προκαταρκτικής εξέτασης.

ΠΝΙΓΗΚΕ 75ΧΡΟΝΟΣ ΣΤΟ ΖΕΦΥΡΟ

Ένας ηλικιωμένος Ροδίτης, που κολυμπούσε στην θαλάσσια περιοχή του Ζέφυρος, βρήκε το θάνατο χθες λίγο μετά τις 7 το πρωί.

Πρόκειται για τον Μιχάλη Καλαφάτη του Δημητρίου 75 ετών, κάτοικο πόλεως Ρόδου, ο οποίος ενώ κολυμπούσε αισθάνθηκε να τον εγκαταλείπουν οι δυνάμεις του και κάλεσε σε βοήθεια. Περαστικοί και άλλοι λουόμενοι που βρίσκονταν εκείνη την ώρα στην παραλία, έσπευσαν να του προσφέρουν τις πρώτες βοήθειες βγάζοντάς τον από την θάλασσα, ενώ ταυτόχρονα ειδοποίησαν το νοσοκομείο και το Λιμεναρχείο της Ρόδου. Παρά τις προσπάθειες που έγιναν, στο νοσοκομείο όπου μεταφέρθηκε μέσα σε λίγα λεπτά, οι γιατροί διαπίστωσαν απλά τον θάνατό του, ο οποίος οφείλεται πιθανότατα σε καρδιακή ανακοπή. Για το περιστατικό ενημερώθηκε αντίστοιχα και ο αρμόδιος Εισαγγελέας Ρόδου ο οποίος και διέταξε την διενέργεια νεκροψίας – νεκροτομής για την εξακρίβωση των αιτιών που προήλθε ο θάνατος.

Τρελαίνει κόσμο η απάντηση για την κατάσταση στη Ρόδο

Σε τρικυμία εν κρανίω βρίσκονται στο ΙΚΑ!

Αλλα λόγια ν' αγαπιόμαστε για τα βάσανα των ασφαλισμένων

Τρελαίνει... κόσμο στην κυριολεξία η ανακοίνωση που έδωσε χθες στην δημοσιότητα η διοίκηση του ΙΚΑ απαντώντας έτσι σε σχετική επιστολή του Εργατικού Κέντρου της Ρόδου, αναφορικά με το κτιριακό ζήτημα που αντιμετωπίζει εδώ και μια 10ετία τουλάχιστον το υποκατάστημα του Ιδρύματος στο νησί μας.

Οι διοικούντες, στην ανακοίνωση που εξέδωσαν (η οποία αποτελεί σίγουρα δείγμα ασχετοσύνης και νοσηρής σε γενικές γραμμές νοοτροπίας που επικρατεί δυστυχώς όχι αποκλειστικά στο ίδρυμα αυτό) επισημαίνουν τα αυτονόητα, αναμασώντας έτσι υποσχέσεις, στόχους και προβληματισμούς, που αγγίζουν πλέον τα όρια της πρόκλησης. Βέβαια, την αποκλειστική ευθύνη για την εμπλοκή αυτή που έχει παρουσιαστεί στην υπόθεση της στέγασης των υπηρεσιών του ΙΚΑ της Ρόδου, κανείς δεν μπορεί να την καταλογίσει αποκλειστικά και μόνο στους εκάστοτε διοικούντες του ιδρύματος. Στην υπόθεση, είχαν εμπλακεί την τελευταία τουλάχιστον δεκαετία και πολλοί άλλοι τοπικοί και όχι μόνο παράγοντες, οι οποίοι το μόνο που κατάφεραν ήταν να περιπλέξουν ακόμα χειρότερα την όλη υπόθεση, χωρίς να μπορέσουν να δώσουν οριστική λύση.

Από τότε μέχρι σήμερα, το ΙΚΑ της Ρόδου, που αποτελεί υπόδειγμα υποκαταστήματος ανάμεσα σε όλη τη χώρα, τόσο για την οργάνωση των διοικητικών και ιατρικών του υπηρεσιών, όσο και για τα έσοδα που εξασφαλίζει σε ετήσια βάση (υπολογίζεται ότι αγγίζουν τα 10 δισεκατομμύρια) έχει καταντήσει εστία ταλαιπωρίας για εκατοντάδες συναλλασσόμενους και ασφαλισμένους. Η έλλειψη προσωπικού, η έλλειψη χώρων, η έλλειψη εξειδικευμένων γιατρών, είναι μερικά μόνο από τα στοιχεία εκείνα που αν μη τι άλλο



σκόπιμα η διοίκηση του ΙΚΑ δεν αναφέρει ούτε κουβέντα γι αυτό.

Αντί αυτού, στην ανακοίνωση που δόθηκε χθες στην δημοσιότητα, επισημαίνονται τα εξής:

1) Ότι το ΙΚΑ της Ρόδου, στεγάζεται σε μισθωμένο κτίριο επιφανείας 2.500 τετραγωνικών μέτρων, το οποίο όμως δεν καλύπτει πλήρως τις ανάγκες του ιδρύματος.

2) Ότι το ιδιόκτητο κτίριο που διαθέτει, έχει κριθεί σεισμικά ανεπαρκές για την στέγαση των υπηρεσιών και ότι από σχετική μελέτη που έγινε, δεν προκύπτει ότι συνίσταται η ενίσχυση του εν λόγω κτιρίου, ούτε επίσης και η κατεδάφισή του για ανέγερση νέου.

3) Ότι έχει ζητηθεί η παραχώρηση των κτιρίων του παλαιού νοσοκομείου και τέλος ότι στόχος της διοίκησης είναι η όσο το δυνατόν συντομότερη επίλυση του προβλήματος αυτού!

Με λίγα λόγια, η διοίκηση του ΙΚΑ, είτε δεν έχει καταλάβει ακόμα την σπουδαιότητα του ζητήματος που ταλανίζει χιλιάδες ασφαλισμένους της Ρόδου εδώ και 10 τουλάχιστον χρόνια, είτε σκοπίμως υποβαθμίζει το ζήτημα αυτό, έτσι ώστε τα πάντα να συνεχίσουν να εξελίσσονται στο ίδιο πάντα μοτίβο: Αυτό της αβεβαιότητας, της προχειρότητας και της μετάθεσης των ευθυνών σε άλλους φορείς, οργανισμούς και διοικήσεις.

Αναλυτικά, στην ανακοίνωση που έδωσε χθες στην δημοσιότητα η Διοίκηση του ΙΚΑ και αφορά το κτιριακό ζήτημα της Ρόδου, επισημαίνεται συγκεκριμένα:

«Η διοίκηση του ΙΚΑ, με αφορμή επιστολή του Εργατοϋπαλληλικού Κέντρου της Ρόδου, η οποία αναφέρονταν στο πρόβλημα της στέγασης, των υπηρεσιών του ΙΚΑ στη Ρόδο, επιθυμεί να διευκρινίσει τα ακόλουθα:

Το περιφερειακό υποκατάστημα ΙΚΑ Ρόδου, όπως και η Νομαρχιακή Μονάδα Υγείας, στεγάζεται σε μισθωμένο κτίριο, επιφανείας 2.569 τ.μ. το οποίο δεν καλύπτει πλήρως τις ανάγκες του ιδρύματος. Το ΙΚΑ διαθέτει ιδιόκτητο κτίριο, πλην όμως κρίνεται ως ανεπαρκές αντισεισμικά για την ασφαλή στέγαση των υπηρεσιών του Ιδρύματος. Από οικονομοτεχνική μελέτη που πραγματοποιήθηκε, προέκυψε ότι δεν συνίσταται η ενίσχυση του εν λόγω κτιρίου, ούτε η κατεδάφισή του και η ανέγερση νέου για τη στέγαση των υπηρεσιών του ΙΚΑ. Η διοίκηση του ιδρύματος, στην προσπάθειά της για τη στέγαση των υπηρεσιών της στη Ρόδο, σε σύγχρονο ιδιόκτητο κτίριο, έχει ήδη απευθυνθεί στον Υπουργό Εθνικής Οικονομίας για τη δωρεάν παραχώρηση τμήματος στο Παλιό Νοσοκομείο Ρόδου.

Το Υπουργείο Οικονομικών, (Διεύθυνση Δημόσιας Περιουσίας) γνωστοποίησε στην αρμόδια υπηρεσία του ΙΚΑ (Διεύθυνση Τεχνικής και Στέγασης) ότι το ανωτέρω ακίνητο έχει παραχωρηθεί στο ΝΠΔΔ Κρατικό Νοσοκομείο Βασίλισσα Όλγα, με την 839/31.7.1952 πράξη υπουργικού Συμβουλίου. Το θέμα αυτή τη στιγμή εκκρεμεί στο Υπουργείο Υγείας και Πρόνοιας, το οποίο προκειμένου να εξετάσει το αίτημα του ιδρύματος για την παραχώρηση του ως άνω τμήματος, έχει ζητήσει στοιχεία από το Περιφερειακό Νοσοκομείο Ρόδου. Στόχος της διοίκησης του ΙΚΑ, είναι η όσο το δυνατόν συντομότερη επίλυση του στεγαστικού προβλήματος των υπηρεσιών του στη Ρόδο, προκειμένου να εξυπηρετούνται σωστά οι ασφαλισμένοι του Ιδρύματος και προς αυτή την κατεύθυνση καταβάλλει κάθε δυνατή προσπάθεια».

ΞΕΠΟΥΛΗΜΑ ΛΟΓΩ ΑΝΑΚΑΙΝΙΣΗΣ • ΕΠΙΠΛΑ ΠΟΙΟΤΗΤΑΣ ΣΕ ΦΑΝΤΑΣΤΙΚΕΣ ΤΙΜΕΣ

ΑΡ. ΑΠΟΦΑΣΕΩΣ 698-2001

10 χρόνια παρουσίας στην αγορά

Τώρα όλα μας τα είδη σε τιμές ξεπουλήματος

ROLF BENZ • W. SCHILLIC - VÖLKER • TRIO LINE • STEEL LINE • TRICOM • MOLL SYSTEM • RONALD SCHMITT

Φ. ΠΟΛΙΤΗΣ Επιπλα - Design



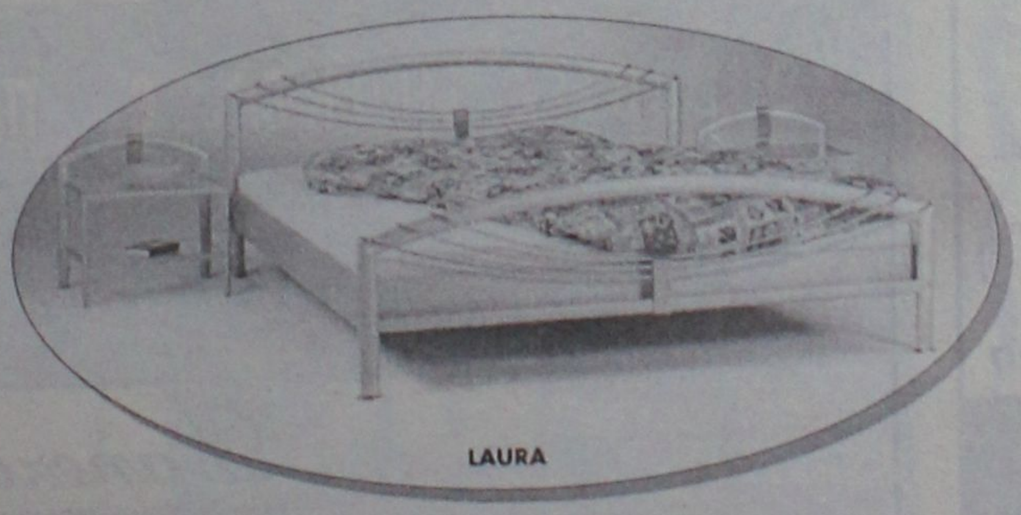

LAURA



Κρεβάτια, σαλόνια, τραπεζαρίες, μικροέπιπλα, γραφεία, φωτιστικά, καρέκλες, τραπεζάκια και πολλά άλλα

ΑΝΝΗΣ ΜΑΡΙΑΣ 78-80 • ΤΗΛ. 26970 • FAX: 37274

ANEK
FERRIES

KYDON TOURS

ΚΕΝΤΡΙΚΟ ΠΡΑΚΤΟΡΕΙΟ
PORT AGENT

ΔΡΟΜΟΛΟΓΙΑ

F/B MARINA–F/B RODANTHI

ΕΝΑΛΛΑΞ κάθε μέρα

από ΡΟΔΟ και ΠΕΙΡΑΙΑ

ΑΠΟ ΡΟΔΟ-ΠΕΙΡΑΙΑ

Τρίτη	16.00	Κω (19.15-19.30), Κάλυμνο (20.30-20.45), Πειραιά (06.30) Τετάρτη
Τετάρτη	16.00	Κω (19.15-19.30), Κάλυμνο (20.30-20.45), Πειραιά (06.30) Πέμπτη
Πέμπτη	16.00	Κω (19.15-19.30), Κάλυμνο (20.30-20.45), Πειραιά (06.30) Παρασκευή
Παρασκευή	16.00	Κω (19.15-19.30), Κάλυμνο (20.30-20.45), Πειραιά (06.30) Σάββατο
Σάββατο	16.00	Κω (19.15-19.30), Κάλυμνο (20.30-20.45), Λέρο (21.45-22.00) Πάτμο (23.15-23.30) Πειραιά (08.00) Κυριακή
Κυριακή	16.00	Κω (19.15-19.30), Κάλυμνο (20.30-20.45), Πειραιά (06.30) Σάββατο
Δευτέρα	16.00	Κω (19.15-19.30), Κάλυμνο (20.30-20.45), Λέρο (21.45-22.00) Πάτμο (23.15-23.30) Πειραιά (08.00) Τρίτη

ΑΠΟ ΠΕΙΡΑΙΑ-ΡΟΔΟ

Δευτέρα	16.00	Κάλυμνο (01.40-02.00), Κω (03.00-03.30), Ρόδο (06.45) Τρίτη
Τρίτη	16.00	Κάλυμνο (01.40-02.00), Κω (03.00-03.30), Ρόδο (06.45) Τετάρτη
Τετάρτη	16.00	Κάλυμνο (01.40-02.00), Κω (03.00-03.30), Ρόδο (06.45) Πέμπτη
Πέμπτη	16.00	Κάλυμνο (01.40-02.00), Κω (03.00-03.30), Ρόδο (06.45) Παρασκευή
Παρασκευή	16.00	Κάλυμνο (01.40-02.00), Κω (03.00-03.30), Ρόδο (06.45) Σάββατο
Σάββατο	16.00	Πάτμο (00.30-00.45), Λέρο (02.00-02.15), Κάλυμνο (03.15-03.30) Κω (04.30-05.00), Ρόδο (08.15) Κυριακή
Κυριακή	16.00	Πάτμο (00.30-00.45), Λέρο (02.00-02.15), Κάλυμνο (03.15-03.30) Κω (04.30-05.00), Ρόδο (08.15) Δευτέρα

ΣΗΜΕΙΩΣΗ: Την Πέμπτη 24/5/2001 προσέγγιση κατά μετάβαση και επιστροφή Αστυπάλαια.

Καλά σας ταξίδια

ΕΙΣΙΤΗΡΙΑ-ΠΛΗΡΟΦΟΡΙΕΣ στο

ΠΡΑΚΤΟΡΕΙΟ ΚΥΔΩΝ

Εθ. Δωδεκανησίων 14 - Ακτή Σαχτούρη 8

Τηλ. 23000-27900-75268-24265-27722

Αναφορικά με τις θέσεις της για το τί θα γίνει το παλιό νοσοκομείο

Δυσαρέσκεια Κόκκινου για την κ. Αρσενοπούλου

Και κριτική στον δήμαρχο κ. Γ. Γιαννόπουλο, γιατί δεν αντέδρασε και δεν στήριξε το συμφέρον της πόλης

Την δυσαρέσκεια και την αντίδραση του πρώην δημάρχου Ρόδου κ. Μάνου Κόκκινου, προκάλεσαν οι πρόσφατες δημοσιευθείσες δηλώσεις της προέδρου του ΠΕΣΥ Δωδεκανήσου κ. Αρσενοπούλου, που αφορούσαν την μη παραχώρηση των χώρων του παλαιού νοσοκομείου.

Για τον λόγο αυτό ο κ. Κόκκινος κατέθεσε αίτημα στον πρόεδρο του δημοτικού συμβουλίου κ. Γιάννη Τσιγάρο, ζητώντας να συζητηθεί το θέμα στην ερχόμενη συνεδρίαση του δημοτικού συμβουλίου. Στην σχετική επιστολή του ο κ. Κόκκινος καυτηριάζει την στάση της κ. Αρσενοπούλου και ζητά να υπάρξει άμεση αντίδραση από τον δήμο Ρόδου.

Αναφέρει συγκεκριμένα τα εξής:

Πρόσφατα ο Τοπικός Τύπος δημοσίευσε με τον τίτλο: "Βέτο" για το παλιό Νοσοκομείο Ρόδου. Δεν παραχωρείται σε Δήμο και Νομαρχία".

Δεν πρόκειται να παραχωρηθεί το παλιό Νοσοκομείο σε Δήμο και Νομαρχία από το Υπουργείο Υγείας και Πρόνοιας. Θα χρησιμοποιηθεί από το ΠΕΣΥ.

Αυτό είναι το συμπέρασμα από τις επαφές που είχε την περασμένη εβδομάδα η πρόεδρος του ΠΕΣΥ Δωδ/σου Ιωάννα Αρσενοπούλου, η οποία ξεκαθάρισε ότι το Υπουργείο Υγείας δεν είναι διατεθειμένο να προχωρήσει στην παραχώρηση, αφού το ΠΕΣΥ χρειάζεται περίπου 1.000 τετραγωνικά μέτρα".

Αναμφισβήτητα χαιρετίζουμε τον νέο θεσμό που αφορά στον ευαίσθητο χώρο της υγείας, ένα χώρο ταλαιπωρημένο που χρειάζεται και αναβάθμιση και αποκέντρωση, που έχει ανάγκη στήριξης στα πρώτα του βήματα και δεν θα είχαμε ενστάσεις ή επιφυλάξεις στη συγκατοίκησή του σ' ένα μέρος του ακινήτου του πρώην Νοσοκομείου.

Το ύφος όμως των δηλώσεων της κας Προέδρου του ΠΕΣΥ Δωδ/σου, εάν βέβαια αποδίδονται αυτούσια στο σχετικό δημοσίευμα, θυμίζουν παλαιές και απαράδεκτες εποχές, όπου η Τοπική Αυτοδιοίκηση ζούσε ασφυκτικά κάτω από τη θη-



λειά των επιλογών της εκάστοτε εξουσίας και όπου η κεντρική εξουσία αντιμετώπιζε σαν υποτακτικούς τους πολίτες κάθε τοπικής κοινωνίας.

Ομως το πρόβλημα για όσους υπηρετούμε πιστά τον όρκο του Δημοτικού Συμβούλου και χρεωνόμαστε την ευθύνη να περιφρουρήσουμε τις κατακτήσεις του Ροδιακού Λαού, δεν είναι οι παραπάνω δηλώσεις.

Είναι δυστυχώς η αντίστοιχη συμπεριφορά της δικής μας Τοπικής Αυτοδιοίκησης που ειλικρινά μας ταπεινώνει σαν θεσμό και σαν Λαό και που απαλλοτριώνει και κεκτημένα δικαιώματα αλλά και νόμιμες διεκδικήσεις.

Το περίπου συγγνώμη που φέρεται να δηλώνει ο κ. Δήμαρχος στην εκπρόσωπο του Αθηνοκεντρικού Κράτους, η άνευ όρων παράδοση των όπλων και η άτακτη υποχώρηση του Δήμου μας απέναντι σε μια ακόμη υστερία της κεντρικής εξουσίας, αποτελούν συμβιβασμούς και συνθηκολογήσεις απαράδεκτες για ένα θεσμό και για ένα Λαό που δίνει τη μάχη της δικής

> Ζητεί να τεθεί θέμα προς συζήτηση στο δημοτικό συμβούλιο

του αυτοτέλειας και ανεξαρτησίας.

Και δεν είναι μόνο δική μας η παρατήρηση. Είναι η διαμαρτυρία της δικής μας τοπικής κοινωνίας που μέσω των κοινωνικών φορέων της ύψωσε τη δική της ελεύθερη και ανεξάρτητη φωνή ενάντια στην απαράδεκτη αξίωση και απόφαση του ΠΕΣΥ για αποκλεισμό κάθε τοπικού φορέα από τη χρήση του παραπάνω ακινήτου.

Επειδή παρά τις κατά καιρούς επισημάνσεις και διαμαρτυρίες το βήμα του Δημοτικού Συμβουλίου δεν μας παρέχει τις ευκαιρίες για ανάλογες συζητήσεις, αφού τέτοια θέματα αν και κατ' εξοχήν σοβαρά και σπουδαία απουσίαζαν από το γνωστό υπηρεσιακό θεματολόγιο των συνεδριάσεών του, παρακαλούμε σύμφωνα με την αρμοδιότητά σας και χωρίς να καταφεύγουμε στις γνωστές τυπικές διατυπώσεις, να περιλάβετε στα θέματα της επόμενης συνεδρίασης του Δημοτικού Συμβουλίου θέμα με τον τίτλο:

"Συζήτηση και λήψη απόφασης για την παραχώρηση χώρων του ακινήτου του πρώην Νοσοκομείου στο Δήμο Ρόδου για κάλυψη στεγαστικών αναγκών και πολιτιστικής πολιτικής και προσδιορισμός κατευθύνσεων για τον καθορισμό των χρήσεων του ακινήτου".

Πιστεύουμε ότι μια εκτεταμένη συζήτηση στο Δημοτικό μας Συμβούλιο δεν θα αποβεί σε βάρος της πόλης και του Λαού μας, αλλά θα φωτίσει όλες τις πτυχές του προβλήματος και θα εξοπλίσει περισσότερο το οπλοστάσιο και την διαπραγματευτική τους ακόμη ικανότητα, ώστε αποτελεσματικότερα να διεκδικούμε και να καταχυρώνουμε τα κεκτημένα μας.

Ετσι στέλλουμε ένα ακόμη μάθημα και μια προειδοποίηση πως κάθε τέτοια νέα παρέμβαση της κεντρικής εξουσίας στα καθαρώς εσωτερικά μας, θα αντιμετωπίζεται άμεσα και δυναμικά από τον Ροδιακό Λαό ενωμένο και αποφασισμένο να διεκδικήσει και να καταχυρώσει αυτά που του ανήκουν και αυτά που χρειάζεται, για να υπηρετήσει το υψηλό αυτοδιοικητικό του έργο".

ΝΤΥΝΟΥΜΕ ΤΟΝ ΕΠΑΓΓΕΛΜΑΤΙΚΟ ΣΑΣ ΧΩΡΟ



ΚΟΥΒΕΡΤΕΣ

Ολόμαλλες φλοκάτες και κουβέρτες σε άπειρα σχέδια και χρώματα για να επενδύσετε ζεστά και καλαίσθητα την επιχείρηση σας.
-Φλοκάτη 3.700 δρχ το κιλό
-Κουβέρτα 160x235 19.800 δρχ

ΜΟΚΕΤΕΣ

Μοκέτες ειδικών απαιτήσεων που κατασκευάζονται από οικολαγικές πρώτες ύλες, τεχνητές ίνες ή 100% μαλλί με δυνατότητα παραγγελίας ειδικών σχεδίων.
Μοκέτα εισαγ. 3.800 δρχ τ.μ.

ΠΑΡΚΕΤΑ

Κλασικά παρκέτα καρφωτά και τα έτοιμα γαλλικά παρκέ BERRY FLOOR κατάλληλα για κατοικίες και επαγγελματικούς χώρους.
Κοστίζουν από 5.800 δρχ τ.μ.

ΠΕΡΣΙΔΕΣ

Για την εσωτερική επένδυση των παραθύρων του επαγγελματικού σας χώρου επιλέξτε περσίδες που συνδυάζουν την ποιότητα την τεχνολογική υπεροχή και την άψογη εμφάνιση!
Οριζ. περσίδα από 5.900 δρχ τ.μ.

Danezis

ΧΕΙΡΟΠΟΙΗΤΑ ΧΑΛΙΑ. ΧΑΛΙΑ ΜΗΧΑΝΗΣ
ΜΟΚΕΤΕΣ, ΠΕΡΣΙΔΕΣ, ΞΥΛΙΝΑ ΠΑΤΩΜΑΤΑ

Καρπάθου 21-23 (πεζόδρομος Μαντράκι)
Τηλ. 30976



ΘΕΛΕΤΕ ΝΑ ΔΙΑΚΟΣΜΗΣΕΤΕ

Το ξενοδοχείο, το μαγαζί ή το σπίτι σας με κάτι ΞΕΧΩΡΙΣΤΟ και ΜΟΝΑΔΙΚΟ;

ΕΛΑΤΕ ΣΕ ΜΑΣ

Στην **ΡΟΔΟΥΛΑ** & στον **ΑΡΤΑΝ**

για

ΒΙΤΡΩ • ΠΙΝΑΚΕΣ ΖΩΓΡΑΦΙΚΗΣ • ΚΟΡΝΙΖΕΣ • ΚΑΘΡΕΠΤΕΣ ΖΩΓΡΑΦΙΣΤΟΥΣ & ΦΩΤΙΖΟΜΕΝΟΥΣ και ΑΝΑΓΛΥΦΑ

ΕΤΟΙΜΑ ΚΑΙ ΜΕ ΠΑΡΑΓΓΕΛΙΑ

Σεβόμενοι το γούστο και την οικονομία σας

Μιχ. Πετρίδη 96 κοντά στο ΜΗΔΕΙΑ
Τηλ. 62552 - 61483

ΚΟΜΜΩΤΗΡΙΟ UNISEX

Natural Beauty



Χτενίσματα αέρινα, ψίνα...

Χτενίσματα με άποψη. Νέες κουπ με στυλ και προσθετική μαλλιών

με τη γνωστή υπογραφή της ***Μαρίας***

& κατόπιν ραντεβού
ανοικτά από τις 9.00 έως 17.00

Επίσης για τα μικρά παιδιά ένα ευχάριστο κούρεμα μέσα στο παιδικό αυτοκινητάκι

Παφιάκη Μαρία

Στη νέα διεύθυνση: Ακραμίτου 16, Ρόδος • Τηλ. 32161
(παλιά διεύθυνση: προέκταση Αννης Μαρίας)

ΔΙΑΤΡΟΦΟΛΟΓΙΚΟ ΒΙΟΧΗΜΙΚΟ ΚΕΝΤΡΟ

μαζί



μπορούμε να το αλλάξουμε!!!



Αν δεν σας αρέσει αυτό που βλέπετε στον καθρέφτη...

* **Αδυνάτισμα (τοπικό - ολικό)***
* Σύσφιξη * Θεραπεία Κυτταρίτιδας*
* Τόνωση Λεμφικού Συστήματος*
* **Αισθητική Προσώπου***

Υπεύθυνη: Πουλλή Ματίνα
BSc Βιοχημείας
MMEDSci Διατροφολογίας

Ατταβύρου 33-35, Ρόδος, ☎ **76830**
E-mail:diatrof@yahoo.com

Είναι εκπαιδευτικοί με ενδιαφέρον για τα ελληνικά πράγματα

Ενημέρωση αμερικανών σε σχολεία της Ρόδου

Εκπαιδευτικά σεμινάρια μετά από κάθε επίσκεψη

Με επιτυχία συνεχίζεται η επίσκεψη των αμερικανών εκπαιδευτικών, όλων των βαθμίδων στα σχολεία της Ρόδου. Την πρώτη ημέρα του εκπαιδευτικού προγράμματος (Τετάρτη 30.5) επισκέφθηκαν το 2ο και 7ο Νηπιαγωγείο της πόλης

Την Πέμπτη επισκέφθηκαν το 1ο και 2ο Ειδικό σχολείο ενώ την Παρασκευή οι εκπαιδευτικές επισκέψεις συνεχίσθηκαν στο 2ο, 4ο και 8ο Δημοτικό σχολείο της Ρόδου. Επικεφαλής των Αμερικανών εκπαιδευτικών είναι ο ελληνικής καταγωγής καθηγητής και πρόεδρος του τμήματος παιδαγωγικής του Angelo State University (Texas) κ. Δ. Χαιδεμένος (James Hademenos).

Σημαντική και καθοριστική είναι η συμβολή και η συνεργασία των σχολικών συμβούλων κ.κ. Κατταβενού Μιχαήλ, Παπανδρέου Θεόδωρου, Σταυριανού Νίκου και Τσόγκα Ελένης.

Εξίσου σημαντική είναι και η συνδρομή των εκπαιδευτικών των παραπάνω σχολικών μονάδων καθώς επίσης και των διευθυντών κ.κ. Διακοσάββα Κωνσταντίνου, Θυρή Ιωάννη και Μπίλη Μιχαήλ.

● Φοιτητές του Πανεπιστημίου Αιγαίου συνοδεύουν τους Αμερικανούς εκπαιδευτικούς στις επισκέψεις τους.

Την Παρασκευή, στα προαναφερθέντα σχολεία, εκτός από τον Κοσμήτορα της σχολής Ελληνικών και Μεσογειακών Σπουδών του Πανεπιαστημίου Αιγαίου κ. Νικήτα Πολεμικό, παρευρέθησαν οι καθηγητές κ.κ. Βρατσάλης Κωνσταντίνος, Κοντάκος Αναστάσιος, Τσολακίδης Κωνσταντίνος, Χατζηγεωργίου Ιωάννης, Καλδή Σταυρούλα και ο Dr. κ. Μάνος Κόνσολας ο οποίος είναι ο συντονιστής του εκπαιδευτικού προγράμματος.

Οι Ελληνες εκπαιδευτικοί εξέφρασαν την επιθυμία να συνεχιστούν τέτοιου είδους επισκέψεις και να τους δοθεί η δυνατότητα συμμετοχής σε αντίστοιχο πρόγραμμα προς τις ΗΠΑ.

Οι εκπαιδευτικές επισκέψεις θα συνεχιστούν την επόμενη εβδομάδα και σε άλλες σχολικές μονάδες του νησιού μας, αφού οι Αμερικανοί εκπαιδευτικοί εντυπωσιάστηκαν από τον τρόπο διδασκαλίας των εκπαιδευτικών μας και από την ενεργή συμμετοχή των μαθητών κατά τη διάρκεια των διδακτικών ωρών. Ως γνωστόν, τη φιλοξενία των εκπαιδευτικών έχει αναλάβει η Νομαρχιακή Αυτοδιοίκηση Δωδ/σου.

Τα εκπαιδευτικά σεμινάρια που πραγματοποιούνται μετά από κάθε εκπαιδευτική επίσκεψη λαμβάνουν χώρα στην Τουριστική Σχολή Ρόδου όπου και φιλοξενούνται οι Αμερικανοί εκπαιδευτικοί.

ΕΚΛΕΨΑΝ ΦΟΥΣΚΩΤΟ ΣΚΑΦΟΣ

Αγνωστοι δράστες έκλεψαν προχθές από την αποθήκη του Βασιλείου Χατζημιχαήλ του Χριστοφόρου ένα φουσκωτό σκάφος αναψυχής μήκους 3.10 μέτρων καθώς και εξαρτήματα καταδύσεων (εξοπλισμός) ψαροντούφεκα, γάντια, μαχαίρια κ.λπ.

Η κλοπή καταγγέλθηκε στην Υποδιεύθυνση Ασφαλείας και γίνονται έρευνες για τον εντοπισμό των δραστών.

Τουριστικό ημερόπλοιο τη νύχτα

Εγινε παρανάλωμα και βούλιαξε!

Ηταν δεμένο στο καρνάγιο, ανεξακρίβωτα τα αίτια

Πυρκαγιά ξέσπασε χθες τα ξημερώματα σε τουριστικό επιβατηγό σκάφος που ήταν αγκυροβολημένο στο λιμάνι της Ακαντιάς, με αποτέλεσμα παρά τις προσπάθειες του Λιμενικού και της Πυροσβεστικής Υπηρεσίας Ρόδου, να καεί ολοσχερώς και να βυθιστεί έτσι λίγη ώρα αργότερα! Πρόκειται για το επιβατηγό τουριστικό σκάφος «Νεράιδα» Ν. Ρόδου 161 μήκους 21 μέτρων, το οποίο ανήκε στον Γεώργιο Διακανθού. Τα αίτια που εκδηλώθηκε η πυρκαγιά παραμένουν άγνωστα, γεγονός για το οποίο έχουν ξεκινήσει ήδη διαδικασία προανάκρισης αρμόδιοι αξιωματικοί του Κεντρικού Λιμεναρχείου της Ρόδου. Το συγκεκριμένο σκάφος, όπως ανακοίνωσε το Λιμεναρχείο του νησιού μας, βρίσκονταν ελλιμενισμένο και τελούσε σε αργία από τον περασμένο Οκτώβριο στην περιοχή Καρνάγιο. Η Πυροσβεστική Υπηρεσία Ρόδου που ειδοποιήθηκε έφθασε εκεί μέσα σε ελάχιστο χρονικό διάστημα με 6 οχήματα και 15 άνδρες, οι οποίοι έδωσαν στην κυριολεξία μάχη για να περιορίσουν το μέγεθος της πυρκαγιάς. Παρά τις προσπάθειες, που διήρκεσαν μέχρι τις 6.30 το πρωί, τελικά το πλοίο βυθίστηκε εξαιτίας εισροής υδάτων και κατακλίσεως. Ευτυχώς στην μεγάλη αυτή επιχείρηση, δεν κινδύνευσε κανείς, και επίσης χάρη στις συντονισμένες προσπάθειες που έγιναν, αποφεύχθηκε και η θαλάσσια ρύπανση.



Η **NOUVELLES FRONTIERES**

σας προτείνει οργανωμένη διαμονή

- Στο μαγευτικό **Παρίσι** - 1 εβδομάδα με απευθείας πτήση από Ρόδο, διαμονή στα κεντρικά ξεν/χεία, μεταφορές από/προς αεροδρόμιο, εκδρομές στην πόλη και μονοήμερη **Disneyland** από **233.800 (686€)**.
- Στην βασίλισσα του Δούναβη **Βουδαπέστη** 5 ημέρες από **140.600 (412€)**
- Στην αιώνια πόλη **Ρώμη** - 5 ημέρες από **156.700 (459€)**. Υπάρχει δυνατότητα συνδυασμού **Ρώμη - Φλωρεντία.**
- Στην ένδοξη **Κωνσταντινούπολη** 5 ημέρες από **102.500 (300€)**
- Στην πανέμορφη **Μάλτα** 1 εβδομάδα από **148.000 (434€)**.
- Στην χώρα ερήμου και οάσεων **Τυνησία** - 1 εβδομάδα από **162.500 (528€)**.

★ *Η τιμή είναι κατ' άτομο σε δίκλινο, με αερ/κά εισιτήρια από Ρόδο και δεν περιλαμβάνει φόρους αεροδρομίων. Μπορείτε να πληρώσετε το ταξίδι σας με πιστωτική κάρτα σε άτοκες μηνιαίες δόσεις.*

CHARTERS

Δεχόμαστε κρατήσεις από τώρα για όλη τη σαιζόν

Κάθε Σάββατο τσάρτερ πτήση Αθήνα - Παρίσι - Αθήνα από 78.800 (231€)
Κάθε Τρίτη τσάρτερ πτήση Ρόδο - Παρίσι - Ρόδο από 102.400 (300€).
Επίσης τσάρτερ πτήσεις από Αθήνα και Ηράκλειο για Μπορντώ, Τουλούζ, Μασαλία, Λιών, Λιλ, Μυλούζ, Ναντ, Στρασβούργο, Μετς.

Charter πτήση για Αγγλία σε πολύ χαμηλές τιμές

• Ξενοδοχεία στην Αθήνα (από 5.000-34€) το άτομο σε δίκλινο με πρωινό)
• Εισιτήρια εσωτερικού/εξωτερικού με όλες τις αερογραμμές

Για κρατήσεις/πληροφορίες στο γραφείο μας στην οδό ***Γρίβα 32,*** *Ρόδος (πίσω από το GRAND HOTEL), τηλέφωνο (0241) 28128, καθημερινά πρωί-απόγευμα και Σάββατο πρωί.*

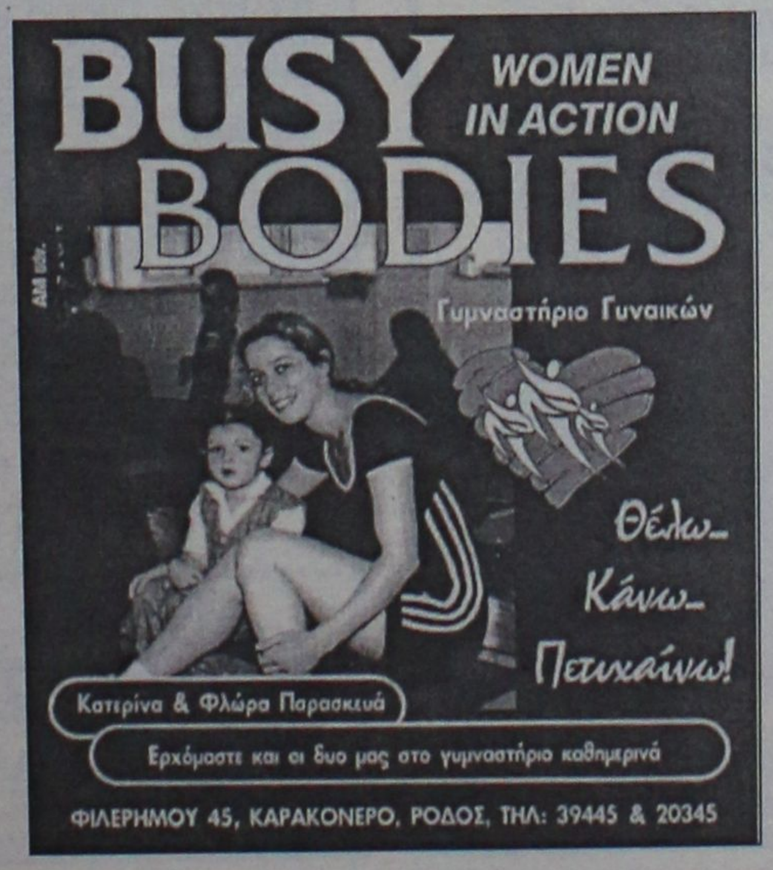

TRAVEL EMMANUEL

ΘΕΛΕΤΕ ΟΙ ΔΙΑΚΟΠΕΣ ΣΑΣ ΝΑ ΣΥΝΔΥΑΣΘΟΥΝ ΦΘΗΝΑ ΚΑΙ ΠΟΙΟΤΙΚΑ:

EMMANUEL TRAVEL

ΘΕΛΕΤΕ ΝΑ ΤΑΞΙΔΕΨΕΤΕ ΜΕ ΑΣΦΑΛΕΙΑ ΚΑΙ ΦΘΗΝΑ...

EMMANUEL TRAVEL

ΕΙΜΑΣΤΕ ΠΑΝΤΑ ΣΤΗΝ ΔΙΑΘΕΣΗ ΣΑΣ ΓΙΑ ΤΗΝ ΚΑΛΥΤΕΡΗ ΕΞΥΠΗΡΕΤΗΣΗ ΣΑΣ.
ΦΘΗΝΕΣ ΤΙΜΕΣ ΓΙΑ ΕΥΡΩΠΗ ΣΕ ΣΥΝΕΡΓΑΣΙΑ ΜΕ ΤΙΣ ΚΑΛΥΤΕΡΕΣ ΑΕΡΟΠΟΡΙΚΕΣ ΤΣΑΡΤΕΡ ΕΤΑΙΡΕΙΕΣ

ΕΙΣΙΤΗΡΙΑ ΠΛΟΙΩΝ 20% ΕΚΠΤΩΣΗ ΓΙΑ ΕΙΣΙΤΗΡΙΑ ΜΕΤ' ΕΠΙΣΤΡΟΦΗΣ

ΕΙΣΙΤΗΡΙΑ ΟΛΥΜΠΙΑΚΗΣ-ΕΙΔΙΚΕΣ ΤΙΜΕΣ ΓΙΑ ΝΕΟΥΣ ΚΑΙ ΥΠΕΡΗΛΙΚΕΣ-ΟΙΚΟΓΕΝΕΙΑΚΕΣ ΠΡΟΣΦΟΡΕΣ

ΚΡΑΤΗΣΕΙΣ ΞΕΝΟΔΟΧΕΙΩΝ
ΕΚΔΟΣΕΙΣ ΔΙΑΒΑΤΗΡΙΩΝ
ΕΚΔΡΟΜΕΣ ΓΙΑ ΟΛΟ ΤΟΝ ΚΟΣΜΟ

ΠΑΝΤΑ ΚΟΝΤΑ ΣΑΣ ΓΙΑ ΤΗΝ ΚΑΛΥΤΕΡΗ ΕΞΥΠΗΡΕΤΗΣΗ ΣΑΣ

ΠΛΗΡΟΦΟΡΙΕΣ
ΤΗΛ: 93630-93625-94385- FAX: 91748
ΙΕΡΟΥ ΛΟΧΟΥ 1 ΙΑΛΥΣΟΣ ΡΟΔΟΣ
ΥΠΕΥΘΥΝΟΣ: ΜΑΝΩΛΗΣ ΜΑΧΑΙΡΑΚΗΣ

Νέα μεγάλη βουτιά χθες στο Χρηματιστήριο

Τρομοκρατία στο ταμπλώ!

Ξεπούλημα από ξένους θεσμικούς το τελευταίο 10λεπτο

Απογοητευτική ήταν η εικόνα της αναβαθμισμένης αγοράς στην τελευταία συνεδρίαση της εβδομάδος, καθώς και πάλι διευρύνθηκαν σημαντικά οι πωλήσεις σε ισχυρές μετοχές των τραπεζών, αλλά και άλλες μετοχές του δείκτη της Morgan Stanley προς το τέλος των συναλλαγών και η αγορά κινήθηκε σε καθοδική τροχιά για πέμπτη συνεχή συνεδρίαση, στη διάρκεια των οποίων έχει καταγράψει απώλειες 6,58%.

Και στη χθεσινή συνεδρίαση υπήρξαν μεγάλες πωλήσεις ξένων θεσμικών στο τελευταίο δεκάλεπτο και κάποιοι έλληνες χρηματιστές έκαναν λόγο για "τρομοκρατία των ξένων θεσμικών", χωρίς ωστόσο να υπάρξουν πακέτα, μετά το τέλος των συναλλαγών, όπως συνέβη προχθές. Αξίζει να σημειωθεί ότι το 50% του χθεσινού τζίρου πραγματοποίησαν οι μετοχές των τραπεζών και των τηλεπικοινωνιών.

Με μεγαλύτερες απώλειες έκλεισε ο δείκτης υψηλής κεφαλαιοποίησης και με μικρότερες ο δείκτης της μεσαίας, λόγω κυρίως των απωλειών του τραπεζικού κλάδου (Εθνική -3,72%, Alpha Bank -3,21%, Εμπορική -2,94%, Eurobank -4,23%) και των τηλεπικοινωνιών (ΟΤΕ -2,06%, Panafon -3,53%).

Ο νέος δείκτης FTSES SMALL CAP, ο οποίος ισχύει από σήμερα, έκλεισε στις 982,61 μονάδες (τιμή βάσης οι 1.000 μονάδες), καταγράφοντας πτώση 1,74%.

Ο Γενικός Δείκτης Τιμών κατέγραψε ανώτερη τιμή στις 3.111,00 μονάδες, όταν σημείωνε άνοδο έως και 0,72%, για να καταγράψει χαμηλότερη τιμή στις 3.002,46 μονάδες, καταγράφοντας υποχώρηση έως και 2,79%. Τελικώς ο Γενικός Δείκτης Τιμών έκλεισε στις 3.010,29 μονάδες έναντι 3.088,66 μονάδων της προηγουμένης μέρας, καταγράφοντας πτώση 78,37 μονάδων ή σε ποσοστό 2,54%.

Ο δείκτης FTSE/ASE 20 έκλεισε στις 1.757,83 μονάδες σημειώνοντας πτώση 51,42 μονάδων ή σε ποσοστό 2,84%, ενώ ο δείκτης FTSE/ASE 40 έκλεισε στις 339,17 μονάδες με πτώση 4,29 μονάδων ή σε ποσοστό 1,25%.

Συνολικά διακινήθηκαν 358 μετοχές, εκ των οποίων 51 κινήθηκαν ανοδικά, 284 καθοδικά, ενώ η τιμή 23 μετοχών παρέμεινε αμετάβλητη.

Τη μεγαλύτερη ποσοστιαία άνοδο σημείωσαν οι μετοχές των εταιρειών: Εμπορικός Δεσμός (Πο) +12,00%, Ασπίς Πρόνοια (Κο) +11,31%, Yalco +8,52%, Paperpack +7,96%, Chipita +4,52%, Byte Computer +4,29%, Folli-Follie +4,01%, Unisystems +3,95%, Παπαστράτος +3,77% και Γρηγόρης +3,72%.

Αντιθέτως τις μεγαλύτερες απώλειες σημείωσαν οι μετοχές των εταιρειών: Ετμα (Κο) Δικαίωμα –30,77%, Νέστος –29,61%, Olympic Catering –11,72%, Stabilton (Πα) –10,24%, Τεχνοδομή –9,57%, ΔΟΛ –9,35%, Ετμα (Πο) Δικαίωμα –9,09%, Βιοσώλ (Πο) –8,08%, Αθηνά –8,01% και Stabilton (Κα) -7,96%.

Ο όγκος των συναλλαγών ανήλθε στα 294,47 εκατ. ευρώ ή 100,34 δισ. δρχ. εκ των οποίων τα 8,77 εκατ. ευρώ αφορούσαν προσυμφωνημένες συναλλαγές.

Τη μεγαλύτερη συναλλακτική δραστηριότητα σημείωσαν οι μετοχές των εταιρειών: ΟΤΕ με 48 εκατ. ευρώ, Εθνική Τράπεζα με 37,5 εκατ. ευρώ, Ιντεραμερικαν Ζωής με 26,9 εκατ. ευρώ, Alpha Bank με 23,9 εκατ. ευρώ και EFG Eurobank Ergasias με 15,3 εκατ. ευρώ.

Οι μετοχές του δείκτη FTSE/ASE 20 έκλεισαν ως εξής:

ΕΘΝΙΚΗ:	39,38
ALPHA BANK:	29,54
ΕΜΠΟΡΙΚΗ:	51,50
ΕΓΝΑΤΙΑ (Κ):	5,06
EUROBANK:	15,84
ΠΕΙΡΑΙΩΣ:	14,62
ΔΟΛ:	9,00
ΑΛΤΕC:	5,40
ΙΝΤΡΑΣΟΦΤ:	8,64
ΕΛΛ.ΤΕΧΝΟΔΟΜΙΚΗ:	6,78
TITAN(κ):	39,36
ΟΤΕ:	16,14
PANAFON:	7,10
ΕΛΠΕ:	8,56
ΕΠ.ΑΤΤΙΚΗΣ:	7,92
ΙΝΤΡΑΚΟΜ:	18,86
ΜΥΤΙΛΗΝΑΙΟΣ:	7,28
ΜΙΝΩΙΚΕΣ:	3,72
ΒΙΟΧΑΛΚΟ:	10,92
COCA COLA:	14,42

Οι επιμέρους δείκτες διαμορφώθηκαν ως εξής:

Τραπεζικός:	6.459,72,	-3,27%
Τηλεπικοινωνιών:	1.104,34,	-1,90%
Ασφαλειών:	1.691,70,	+0,64%
Επενδύσεων:	971,94,	-1,48%
Κατασκευαστικών:	1.300,88,	-2,34%
Βιομηχανιών:	1.704,77,	-2,86%
Συμμετοχών:	3.387,33,	-0,82%
Βασικών μετάλλων:	915,07,	-1,79%
Μη μεταλλικών ορυκτών:	1.005,01,	-2,73%
Εκδόσεων- εκτυπώσεων:	740,00,	-5,37%
Κλωστοϋφαντουργίας:	947,18,	-1,86%
Λιανικού εμπορίου:	1.055,09,	-2,14%
Πληροφορικής:	872,90,	-1,04%
Λύσεων πληροφορικής:	779,40,	-2,07%
Χονδρικού Εμπορίου:	788,73,	-2,10%
Τροφίμων & Ποτών:	796,81,	-4,43%
Παράλληλη Αγορά:	289,15,	-1,10%

DIBI CENTER

ΠΑΓΚΟΣΜΙΑ ΚΕΝΤΡΑ ΑΙΣΘΗΤΙΚΗΣ ΚΑΙ ΑΔΥΝΑΤΙΣΜΑΤΟΣ

STELLA BEAUTY

Κάποτε οι τέλειες αναλογίες ήταν Θείο δώρο.
Σήμερα στο DIBI CENTER είναι Επιστημονικό Θαύμα!

ΣΩΜΑ

Αδυνάτισμα (ολικό - τοπικό)
Κυτταρίτιδα
Σύσφιξη
Θαλασσοθεραπείες
Κρυοθεραπείες
Αποτρίχωση (Χαλάουα - κερί)
Χειρομασάζ

SOLARIUM

ΠΡΟΣΩΠΟ

Καθαρισμός
Peeling
Ενυδατώσεις
Lifting
Βιομοριακές θεραπείες
Οξέα φρούτων (AHA)
Ακμή
Οξυγονοθεραπεία
Ριζική αποτρίχωση

ΕΙΜΑΣΤΕ ΕΞΟΠΛΙΣΜΕΝΟΙ ΜΕ ΤΟΥΣ ΠΙΟ ΣΥΓΧΡΟΝΟΥΣ ΗΛΕΚΤΡΟΝΙΚΟΥΣ ΥΠΟΛΟΓΙΣΤΕΣ



ΣΤΕΛΛΑΣ ΧΑΤΖΗΣΑΒΒΑ

Μιχ. Πετρίδη 49, Ρόδος, Τηλ: 30469, 73590 - www.stellabeauty.com

SEA STAR

Το ταχύτερο και ασφαλέστερο υπερσύγχρονο πλοίο

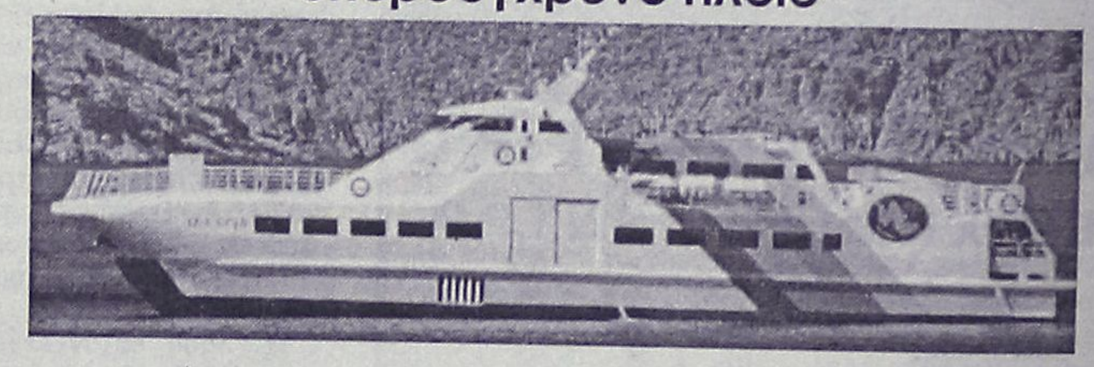

	ΡΟΔΟΣ	ΤΗΛΟΣ		ΝΙΣΥΡΟΣ		ΤΗΛΟΣ		ΡΟΔΟΣ
	ΑΝΑΧ.	ΑΦΙΞΗ	ΑΝΑΧ.	ΑΦΙΞΗ	ΑΝΑΧ.	ΑΦΙΞΗ	ΑΝΑΧ.	ΑΦΙΞΗ
ΔΕΥΤΕΡΑ	09.00	10.00	10.30	10.45	13.30	14.00	17.30	18.30
ΤΡΙΤΗ	09.00	10.00	10.30	10.45	13.30	14.00	17.30	18.30
ΤΕΤΑΡΤΗ	09.00	10.00	10.30	10.45	13.30	14.00	17.30	18.30
ΠΕΜΠΤΗ	09.00	10.00	10.30	10.45	13.30	14.00	17.30	18.30
ΠΑΡΑΣΚΕΥΗ	09.00	10.00	10.30	10.45	13.30	14.00	17.30	18.30
	19.00	20.00 ΔΙΑΝΥΚ/ΣΗ						
ΣΑΒΒΑΤΟ							08.00	09.00
	09.00	10.00	10.30	10.45	13.30	14.00	17.30	18.30
	19.00	20.00 ΔΙΑΝΥΚ/ΣΗ						
ΚΥΡΙΑΚΗ							08.00	09.00
	09.00	10.00	10.30	10.45	13.30	14.00	17.30	18.30
	19.00	20.00					20.15	21.15

ΑΠΟΛΑΥΣΤΕ ΤΙΣ ΟΛΟΗΜΕΡΕΣ ΚΡΟΥΑΖΙΕΡΕΣ ΚΑΘΗΜΕΡΙΝΑ
στα πανέμορφα νησιά μας
ΤΗΛΟ και ΝΙΣΥΡΟ

ΠΡΑΚΤΟΡΕΙΟ
ΖΟΡΠΙΔΗ-ΣΤΕΦΑΝΑΚΗ
ΑΛΕΞ. ΔΙΑΚΟΥ & ΛΟΧΑΓ. ΦΑΝΟΥΡΑΚΗ 38
ΡΟΔΟΣ-τηλ: 20625-30054, fax: 26745

ΚΑΤΑΣΧΕΘΗΚΑΝ 11.597 ΚΙΛΑ ΑΚΑΤΑΛΛΗΛΑ ΤΡΟΦΙΜΑ

Συνεχίζεται η κατάσχεση και καταστροφή ακατάλληλων για την υγεία μας προϊόντων που εντοπίζει κατά την διάρκεια αστυκτηνιατρικών επιθεωρήσεων ο αστυκτηνίατρος-αστυνομικός διευθυντής Μιχάλης Ζεμπιλλάς μαζί με άνδρες της υπηρεσίας αγορανομίας ή με αίτηση των ενδιαφερομένων.

Τον Μάϊο ο κ. Ζεμπιλλάς πραγματοποίησε 130 αστυκτηνιατρικές επιθεωρήσεις σε καταστήματα του νησιού μας και βεβαίωσε 17 παραβάσεις για τις οποίες υποβλήθηκαν μηνύσεις ενώ προέβη στην κατάσχεση και καταστροφή 11.597 κιλών ακατάλληλων τροφίμων.

Τα κατασχεθέντα τρόφιμα, σε κιλά, είναι:

– Αμνοερίφια νωπά	884
– Τυριά	602
– Παγωτά	223
– Ετοιμα φαγητά	60
– Κοτόπουλα	334
– Γάλατα	1365
– Ψάρια κατεψυγμένα	886
– Κονσέρβες, λουκάνικα	ζαμπόν, 3000
– Σοκολάτες	1000
– Σούπες Κνορ	800
– Γιαούρτια	1414
– Μπισκότα	210

Δημοσιεύθηκε στο ΦΕΚ η προκήρυξη, σύντομα θα ανακοινωθούν οι προθεσμίες

92 προσλήψεις θα γίνουν στα Κ.Υ. και τα νοσοκομεία της Δωδ/σου

Ποιές ειδικότητες ζητούνται, στη Νομαρχία θα κατατεθούν οι αιτήσεις

Ενενηνταδύο (92) άτομα πρόκειται να προσληφθούν στα νοσοκομεία, στα Κέντρα Υγείας και στα περιφερειακά ιατρεία της Δωδεκανήσου, μέσα στο επόμενο χρονικό διάστημα. Η σχετική προκήρυξη δημοσιεύτηκε ήδη στην εφημερίδα της κυβέρνησης (αριθμός φύλλου 151/25-5-2001) και αφορά συνολικά 119 θέσεις για τα νοσηλευτικά ιδρύματα της Περιφέρειας Νοτίου Αιγαίου.

Η προθεσμία υποβολής αιτήσεων από τους ενδιαφερόμενους δεν έχει ακόμα καθοριστεί, αναμένεται όμως ότι θα γίνει μέσα στις προσεχείς ημέρες. Οι αιτήσεις, μόλις καθοριστούν οι ημερομηνίες, θα υποβληθούν στην νομαρχία Δωδεκανήσου.

Ειδικότερα οι θέσεις που προκηρύσσονται, κατά κατηγορία είναι οι εξής:

• ΠΑΝΕΠΙΣΤΗΜΙΑΚΗ ΕΚΠΑΙΔΕΥΣΗ (ΠΕ)

— Δύο θέσεις Νοσηλευτικής (και ελλείψει αυτών ΤΕ) στο νοσοκομείο της Ρόδου.

• ΤΕΧΝΟΛΟΓΙΚΗ ΕΚΠΑΙΔΕΥΣΗ (ΤΕ)

— Μία θέση Νοσηλευτικής στο Κέντρο Υγείας Αρχαγγέλου.

— Μία θέση Ραδιολογίας-Ακτινολογίας (και ελλείψει αυτών ΔΕ χειριστών-εμφανιστών) στο Κέντρο Υγείας Εμπωνας.

— Τέσσερις θέσεις Ιατρικών εργαστηρίων (τεχνολόγων) στο Νοσοκομείο Ρόδου.

— Δεκαπέντε θέσεις Νοσηλευτικής (και ελλείψει αυτών, ΔΕ Νοσηλευτικής) στο Νοσοκομείο Ρόδου. Επιπλέον τρεις θέσεις της ίδιας ειδικότητας για πολύτεκνους ή παιδιά πολύτεκνων οικογενειών.

— Μία θέση Ραδιολογίας-Ακτινολογίας στο Νοσοκομείο Ρόδου.

— Μία θέση Νοσηλευτικής (και ελλείψει αυτής ΔΕ Νοσηλευτικής) στο Κρατικό Θεραπευτήριο-Κέντρο Υγείας Λέρου.

— Δύο θέσεις Ιατρικών εργαστηρίων (τεχνολόγων) στο νομαρχιακό γενικό Νοσοκομείο-Κέντρο Υγείας Καλύμνου.

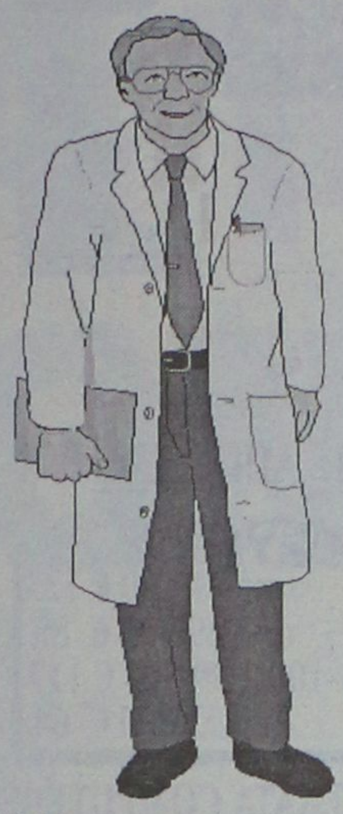

— Δύο θέσεις Μαιευτικής στο νομαρχιακό γενικό νοσοκομείο-Κέντρο Υγείας Καλύμνου.

— Τρεις θέσεις Νοσηλευτικής (και ελλείψει αυτών ΔΕ Νοσηλευτικής) στο νομαρχιακό γενικό νοσοκομείο-Κέντρο Υγείας Καλύμνου.

— Δύο θέσεις Νοσηλευτικής (και ελλείψει αυτών ΔΕ Νοσηλευτικής) για το θάλαμο Υπερβαρικού Οξυγόνου στην Κάλυμνο, καθώς και μία επιπλέον θέση για πολύτεκνους ή παιδιά πολύτεκνων οικογενειών.

— Δύο θέσεις Μαιών στο νοσοκομείο Κω.

— Πέντε θέσεις νοσηλευτών-νοσηλευτριών (και ελλείψει αυτών ΔΕ Νοσηλευτών-τριών) στο νοσοκομείο Κω. Επιπλέον και μία θέση για πολύτεκνους ή παιδιά πολύτεκνων οικογενειών.

— Μία θέση Ραδιολογίας-Ακτινολογίας (και ελλείψει αυτών ΔΕ Χειριστών-εμφανιστών) στο νοσοκομείο Κω.

• ΔΕΥΤΕΡΟΒΑΘΜΙΑ ΕΚΠΑΙΔΕΥΣΗ (ΔΕ)

— Δεκαεπτά θέσεις Νοσηλευτικής στο Νοσοκομείο Ρόδου. Επιπλέον 3 θέσεις στην ίδια κατηγορία για πολύτεκνους ή για παιδιά πολύτεκνων.

— Μία θέση χειριστή-εμφανιστή στο Νοσοκομείο Ρόδου.

— Τέσσερις θέσεις χειριστών ιατρικών συσκευών (χειριστών-εμφανιστών) στο Νοσοκομείο Ρόδου.

— Πέντε θέσεις αδελφών νοσοκόμων στο Κρατικό Θεραπευτήριο Λέρου. Επιπλέον μία θέση στην κατηγορία αυτή για πολύτεκνους ή παιδιά πολύτεκνων οικογενειών.

— Μία θέση Νοσηλευτικής στο νοσοκομείο Καλύμνου.

— Μία θέση Νοσηλευτικής στον θάλαμο Υπερβαρικού Οξυγόνου στο νοσοκομείο Καλύμνου.

— Δύο θέσεις χειριστών-εμφανιστών στο νοσοκομείο Καλύμνου.

• ΥΠΟΧΡΕΩΤΙΚΗ ΕΚΠΑΙΔΕΥΣΗ (ΥΕ)

— Τέσσερις θέσεις βοηθητικού Υγειονομικού Προσωπικού (βοηθοί θαλάμου) στο νοσοκομείο Ρόδου.

— Εξι θέσεις βοηθητικού Υγειονομικού Προσωπικού (μεταφορέων ασθενών) στο νοσοκομείο Ρόδου.



ΕΠΙΠΛΑ ΚΟΥΖΙΝΑΣ NOBILIA. Σύγχρονο design, αξεπέραστη εργονομία, μελετημένες λεπτομέρειες γερμανική ποιότητα. Υπεροχή Nobilia θα πει υπέροχη ζωή!

KUNST STOFF®

www.kunststoff.gr

50 ΧΡΟΝΙΑ ΕΜΠΕΙΡΙΑΣ

NOBILIA

BY KUNSTSTOFF

Κουζίνα με καταγωγή!

casaviva

Λεωφ.Ελευθερίας 2Α, 85104 Κρεμαστή Ρόδος Τηλ. 95076, Fax.93775

Ταβέρνα ΑΦΡΟΔΙΤΗ

"...την κάναμε αμπέλι!"





Έτσι λέμε στην Κύπρο ότι "φάγαμε πολύ καλά"!

Έτσι θα πείτε κι εσείς αν δοκιμάσετε την θεσπέσια κυπριακή κουζίνα στην **Ταβέρνα Αφροδίτη** του Ξενοδοχείου Διόνυσος!

Εδώ θα έχετε την ευκαιρία να απολαύσετε νοστιμότατους κυπριακούς μεζέδες όπως σεφταλιές, κλέφτικο, κούπες, Τταφάς, αφέλεια, χαλούμι, λούτζα, δάχτυλα κυριών, μπουρέκι με ανθότυρο και ψητά κρέατα φτιαγμένα **όλα από Κύπριο σεφ και αυθεντικά υλικά από την Κύπρο.**

ΞΕΝΟΔΟΧΕΙΟ ΔΙΟΝΥΣΟΣ

ΦΑΝΕΡΩΜΕΝΗ ΙΞΙΑ ΤΗΛ. (0241) 23021/5 - Τ.Θ. 241

COMPUTERS · ΑΞΕΣΟΥΑΡ · ΠΕΡΙΦΕΡΕΙΑΚΑ
ΓΙΑ ΕΠΑΓΓΕΛΜΑΤΙΕΣ & ΙΔΙΩΤΕΣ
Ολοκληρωμένα συστήματα Ηλεκρονικών Υπολογιστών

Multimedia Profi Line
1000Mhz 309.000 € 907
ή σε 36 δόσεις 11.900/μήνα
Miditower RAM 128MB/HDD20GB
VGA 32MB/52xCD/Modem 56Kbps
15" Monitor/Speakers/Mouse κ.α.

Multimedia Business Line
700Mhz 229.000 € 672
ή σε 36 δόσεις 8.900/μήνα
Miditower RAM 64MB/HDD10GB
VGA on board/52xCD/Modem56K
15" Monitor/Speakers/Mouse κ.α.



ΠΡΟΓΡΑΜΜΑΤΑ ΕΜΠΟΡΙΚΑ & ΤΑΜΕΙΑΚΗΣ ΑΠΟ 25.000 € 74

ΔΩΡΟ
1 ΜΗΝΑΣ INTERNET
ΜΕ OTENET

ΕΙΔΙΚΕΣ ΠΡΟΣΦΟΡΕΣ

CD-RW αντιγραφικά	από 41.900 € 123
DVD-ROM 12x/40x	από 29.900 € 88
20GB Σκληρός δίσκος ATA-100	39.900 € 117
Κάρτα TV με τηλεκοντρόλ	από 22.000 € 64

ΠΕΡΙΣΣΟΤΕΡΑ ΑΠΟ 150 ΔΙΑΦΟΡΕΤΙΚΑ ΣΥΣΤΗΜΑΤΑ COMPUTERS
Υπογράφουμε με την Τιμή μας!!
Οι τιμές τις μετρητοίς δεν συμπεριλαμβάνουν ΦΠΑ.
ΟΙ ΤΙΜΕΣ ΤΩΝ ΔΟΣΕΩΝ ΣΥΜΠΕΡΙΛΑΜΒΑΝΟΥΝ ΦΠΑ

Information Systems
SYNCOM
Η ΑΛΛΗ ΔΙΑΣΤΑΣΗ ΤΗΣ ΤΕΧΝΟΛΟΓΙΑΣ
Κ. ΥΔΡΑΙΟΥ 28 ΡΟΔΟΣ
ΤΗΛ. 70160-1-2 FAX 70163

Επαναστατική θεραπεία
κατά της Κυτταρίτιδας!
Θα τη βρείτε μόνο στο Espace Beaute

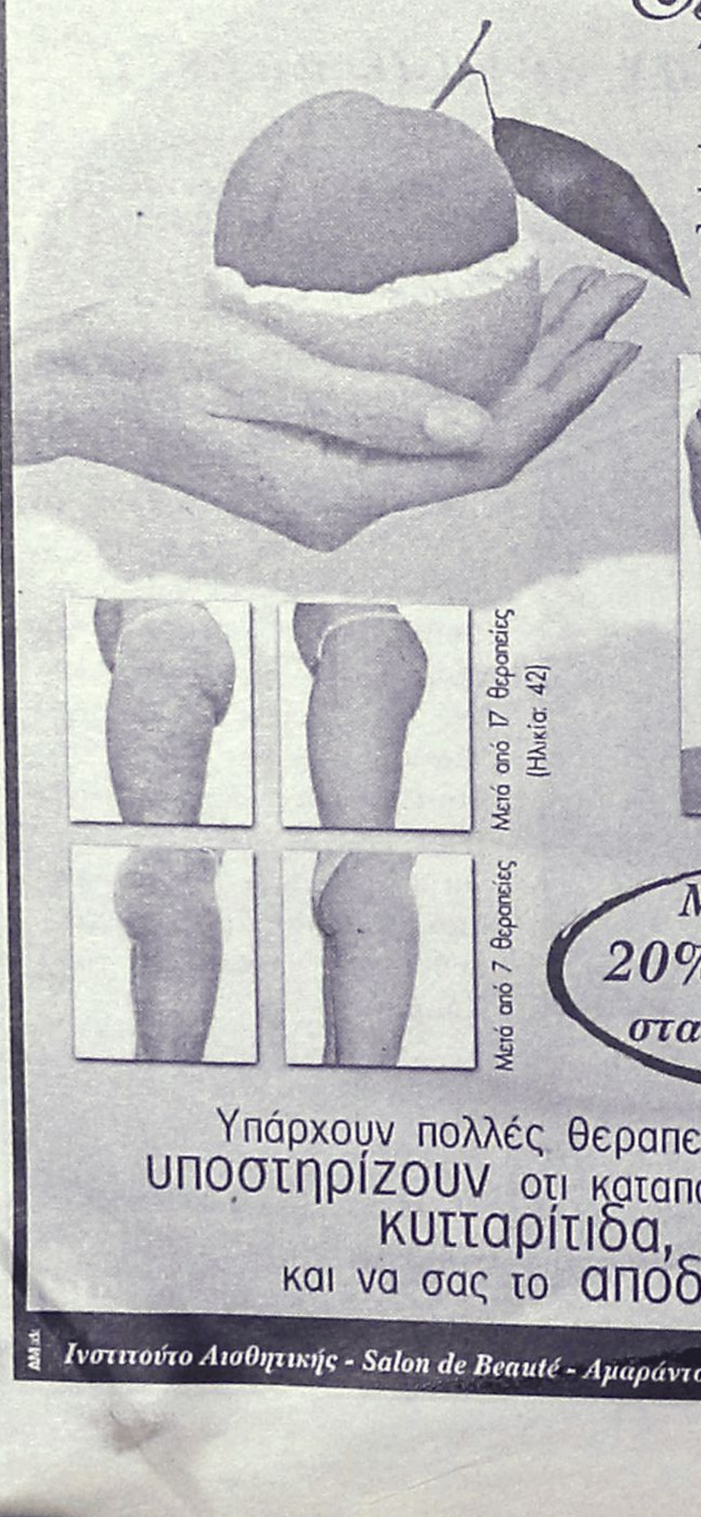

Κυτταρίτιδα...
Τη λύση την κρατάτε στο χέρι σας

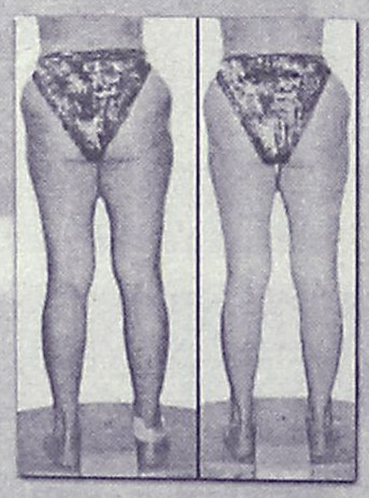

Μέχρι 10 Ιουνίου
20% - 40% έκπτωση
στα προγράμματά μας!

Υπάρχουν πολλές θεραπείες που υποστηρίζουν οτι καταπολεμούν την κυτταρίτιδα, εμείς μπορούμε και να σας το αποδείξουμε!

Ινστιτούτο Αισθητικής - Salon de Beauté - Αμαράντου 10 - Ρόδος Τηλ: 30003 & 30500

Μήνυμα στέλλει από τη Ρόδο η Διεθνής Οργάνωση για την Προώθηση των Γυναικών Ευρώπης

Γυναικείος αγώνας για μια Ευρώπη των πολιτών

Ολοκληρώνονται σήμερα οι εργασίες της "ΑΓΟΡΑ 2001", στον τόπο όπου γεννήθηκε το 1988
Τι είπε η πρόεδρος της οργάνωσης, ευρωβουλευτής Ρόδη Κράτσα, στην επίσημη έναρξη, στο Καστέλλο

Ξεκίνησαν χτες το απόγευμα και ολοκληρώνονται σήμερα το βράδυ στο ξενοδοχείο Rodos Palace οι εργασίες της "ΑΓΟΡΑ 2001" που διοργάνωσε η Διεθνής Οργάνωση για την Προώθηση των Γυναικών της Ευρώπης "Βραβείο Γυναίκες της Ευρώπης".

Θέμα του forum **"Ευρώπη του αύριο. Γυναίκες σε δράση".** Οι συμμετέχουσες γυναίκες-μέλη της οργάνωσης (προσωπικότητες και αξιωματούχοι από όλες τις χώρες της Ε.Ε.) χωρίστηκαν σε τρεις ομάδες εργασίας η κάθε μία από τις οποίες πραγματεύτηκε και μία διαφορετική ενότητα.

ΤΑ ΘΕΜΑΤΑ

Συγκεκριμένα, η πρώτη ομάδα "δούλεψε" για την **Παγκοσμιοποίηση και την Ευρωπαϊκή απάντηση**, αναπτύσσοντας θέματα που αφορούσαν το **ρόλο των ΜΜΕ** και την **κοινωνία της πληροφορίας**, την **ευρωπαϊκή ιθαγένεια, και το ρόλο των πολιτών** (ανδρών-γυναικών).

Η δεύτερη ομάδα ασχολήθηκε με το **νέο ευρωπαϊκό κοινωνικό μοντέλο και τη νέα ευρωπαϊκή ταυτότητα**, συζητώντας για την **κοινωνική συνοχή** και τις **κοινωνικές συγκρούσεις**, τις **νέες κοινωνικές σχέσεις, την διεύρυνση της Ευρώπης** και την **πολιτισμική διαφορετικότητα.**

Αντικείμενο της τρίτης ομάδας εργασίας ήταν η **βιοτεχνολογική επανάσταση** και η **νέα οικολογική συνείδηση**, ενώ αναπτύχθηκαν θέματα όπως **βιοηθική, επιστημονική επανάσταση, νέα ερωτήματα** και **κοινή γνώμη.**

Η ΕΝΑΡΞΗ

Προηγουμένως όμως και συγκεκριμένα το πρωί έγινε στο Παλάτι του Μεγάλου Μαγίστρου (Αίθουσα Κορυφής) η επίσημη έναρξη της **"ΑΓΟΡΑ 2001"** παρουσία όλων των τοπικών φορέων των γυναικών-μελών της Διεθνούς Οργάνωσης για την Προώθηση των Γυναικών της Ευρώπης και φυσικά της προέδρου της, ευρωβουλευτή **Ρόδης Κράτσα.**

Καλωσορίζοντας τις γυναικείες προσωπικότητες η κ. **Κράτσα** αναφέρθηκε στη **Ρόδο** χαρακτηρίζοντάς την τόπο σφραγισμένο από τα ευρωπαϊκά ιδεώδη αφού εδώ πραγματοποιήθηκε το 1988 η **Ευρωπαϊκή Σύνοδος Κορυφής.**



Η ευρωβουλευτής Ρόδη Κράτσα, ο νομάρχης Σ. Καραγιάννης και ο δήμαρχος Ρόδου Γ. Γιαννόπουλος



Γυναικείες προσωπικότητες-μέλη της οργάνωσης (Φ. Πάχος)

Μιλώντας για τη διοργάνωση της συνάντησης, επανέλαβε για μία ακόμη φορά ότι ήταν μία ιδέα της **Βιργινίας Τσουδερού** που καθιερώθηκε ως θεσμός και έκτοτε πραγματοποιείται κάθε 2 ή 3 χρόνια. Φέτος "επέστρεψε" στον τόπο όπου γεννήθηκε με σκοπό να καταβληθεί προσπάθεια από τις γυναίκες της Ευρώπης, για να προστατευθεί κάθε τομέας της ζωής των Ευρωπαίων πολιτών.

Η κ. **Κράτσα** μίλησε για τους προβληματισμούς της παγκοσμιοποίησης και το διάλογο που έχει ξεκινήσει με επίκεντρο τις **θεσμικές αναθεωρήσεις στην κοινότητα.**

ΟΙ ΑΡΧΕΣ

Μιλώντας για τη διοργάνωση, ο νομάρχης Δωδ/σου **Σ. Καραγιάννης** καλωσόρισε τις γυναικείες προσωπικότητες στη **Ρόδο**, οι οποίες όπως είπε αγωνίζονται για τις πανανθρώπινες αξίες: τον πολιτισμό και την ειρήνη, ενώ ο δήμαρχος Ροδίων **Γ. Γιαννόπουλος** αναφερόμενος στην παγκοσμιοποίηση έφερε ως παράδειγμα το νησί. Στη **Ρόδο**, είπε, πριν από πολλούς αιώνες οι ιππότες έκαναν πράξη την συνύπαρξη διαφορετικών γλωσσών, αλλά και ο χώρος του Αιγαίου απο μόνος του, αποτέλεσε σταυροδρόμι πολιτισμών.

Πάντως ο κ. **Γιαννόπουλος** εντυπωσίασε τις επισκέπτριές μας όταν επισήμανε το γεγονός ότι όλος ο Αιγαιακός χώρος αποτελείται από νησιά τα **οποία φέρουν γυναικείο όνομα.** "Πού αλλού θα γίνονταν καλύτερες συζητήσεις από τις γυναίκες παρά στο Αιγαίο;" αναρωτήθηκε.

Στο πλαίσιο της χτεσινής έναρξης στο Καστέλλο, διαβάστηκε το μήνυμα της αναπληρώτριας υπουργού Εξωτερικών Ελ. Παπαζώη, ενώ το λόγο πήραν γυναίκες από Σερβία, Γερμανία, Γαλλία κ.λπ. που αναφέρθηκαν στη διοργάνωση και το σκοπό της συνάντησής τους.



Οι επισκέπτριες της "ΑΓΟΡΑ 2001" ξεναγούνται στο Καστέλλο (Φ. Πάχος)

ΑΘΛΗΤΙΚΗ
ΣΑΒΒΑΤΟ
2 ΙΟΥΝΙΟΥ 2001

ΜΕ ΠΕΠΟΙΘΗΣΗ

✔ *Αναχωρεί σήμερα η Ρόδος για το αυριανό καθοριστικό παιχνίδι με τον Ηρόδοτο, πιστεύοντας σε θετικό αποτέλεσμα*

ΣΕΛ. 17



ΗΜΕΡΑ ΤΩΝ ΟΛΥΜΠΙΟΝΙΚΩΝ



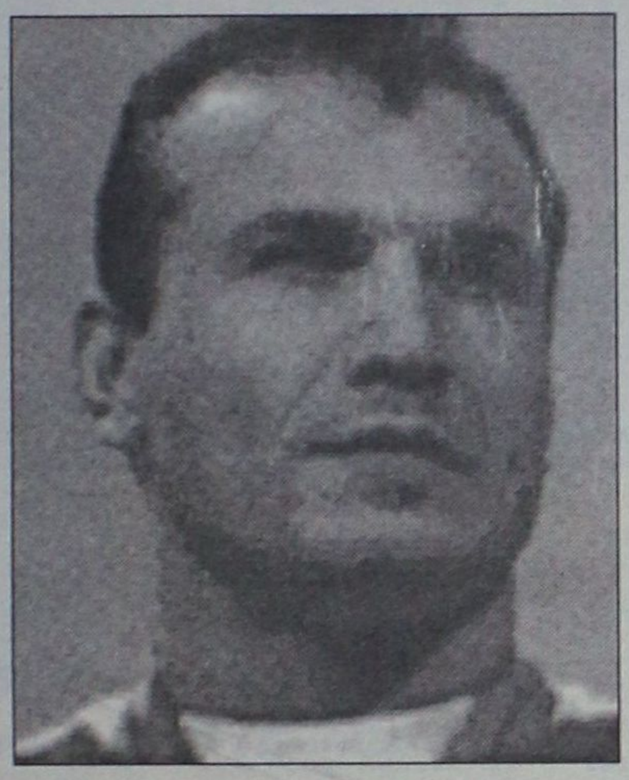

✓ *Σηκώνουν σήμερα Σαμπάνης, Μήτρου, Σπύρου, Κόκας.*

✓ *Πανηγυρική η χθεσινή έναρξη του πρωταθλήματος Αρσης Βαρών Ενόπλων Δυνάμεων και Σωμάτων Ασφαλείας*

ΣΕΛ. 33

ΑΡΕΣΕ Ο ΚΑΝΤΙΜΟΙΡΗΣ ΣΤΟΝ ΗΡΑΚΛΗ

ΣΕΛ. 18

ΣΕ ΜΙΑ ΕΒΔΟΜΑΔΑ ΤΕΛΕΙΩΝΟΥΝ ΟΙ ΜΕΤΑΓΡΑΦΕΣ ΤΟΥ ΚΟΛΟΣΣΟΥ

ΣΕΛ. 34

ο TOP-FM ΣΤΗΝ ΚΡΗΤΗ ΚΑΙ ΣΤΗΝ ΣΑΜΟ

Την *Κυριακή στις 2.30* θα μεταδοθεί το κρίσιμο παιχνίδι Ηροδότου-Ρόδου.

Την *Τετάρτη στις 3 μ.μ.*

συντονιστείτε στις συχνότητες του για να ακούσετε λεπτό προς λεπτό την καθοριστική συνάντηση

Πολυκράτης-Ρόδος.

Την μετάδοση στηρίζουν:
ΔΟΜΗΣΗ ΑΕΒΕ, CITY HALL, ΓΥΡΟΠΩΛΕΙΟ ΡΩΞΑΝΗ

NatWest Island Games

ΔΙΕΘΝΗΣ ΑΘΛΗΤΙΚΗ ΕΝΩΣΗ ΝΗΣΩΝ

ISLAND GAMES ASSOCIATION

ΟΡΓΑΝΙΣΜΟΣ ΝΗΣΟΥ ΡΟΔΟΥ
www.Islandgames.org.

Η ΡΟΔΙΑΚΗ
ΧΟΡΗΓΟΣ ΕΠΙΚΟΙΝΩΝΙΑΣ
Isle of Man 7–13 Ιουλίου

ΤΟΠΙΚΟ ΠΟΔΟΣΦΑΙΡΟ

Από την θεωρία στην πράξη

✓ *ΔΕΥΤΕΡΗ ΗΜΕΡΑ ΣΗΜΕΡΑ ΤΟΥ 1ου ΔΙΕΘΝΟΥΣ ΣΕΜΙΝΑΡΙΟΥ ΠΡΟΠΟΝΗΤΩΝ Η ΟΠΟΙΑ ΤΟ ΠΡΩΙ ΠΕΡΙΛΑΜΒΑΝΕΙ ΘΕΩΡΙΑ ΕΝΩ ΤΟ ΑΠΟΓΕΥΜΑ ΠΡΑΚΤΙΚΗ ΣΤΟ ΕΘΝΙΚΟ ΣΤΑΔΙΟ*

✓ *ΓΙΑ ΤΟ ΜΕΡΟΣ ΤΗΣ ΠΡΑΚΤΙΚΗΣ ΚΑΛΟΥΝΤΑΙ ΓΙΑ ΣΗΜΕΡΑ ΚΑΙ ΑΥΡΙΟ 28 ΠΟΔΟΣΦΑΙΡΙΣΤΕΣ ΤΩΝ ΜΙΚΤΩΝ ΟΜΑΔΩΝ*



Σαβέβσκι και Γκέραρντ θα διδάξουν και στην πράξη σήμερα το απόγευμα αυτά που θα πουν στην θεωρία το πρωί

Δεύτερη ημέρα του 1ου διεθνούς σεμιναρίου προπονητών σήμερα η οποία χωρίζεται σε δύο μέρη.

Το πρωί στην αίθουσα του ξενοδοχείου "BLUE SEA" θα διδαχθεί το θεωρητικό μέρος ενώ το απόγευμα στο Εθνικό Στάδιο, θα παρουσιασθεί το πρακτικό μέρος, που θα γίνει με τη χρησιμοποίηση 28 ποδοσφαιριστών, οι οποίοι θα κληθούν από τις μικτές ομάδες.

Χθες το σεμινάριο ξεκίνησε με θεωρία και πιο συγκεκριμένα με την συμβολή της ιατρικής στο άθλημα την οποία διδάσκουν ο **Αναστάσιος Αντωνιάδης** και ο **Βασίλης Δημητρακόπουλος**. Προηγουμένως προηγήθηκε ομιλία του **Πέτρου Κένερ** πάνω στο θέμα προπονητής.

Στο σημερινό θεωρητικό μέρος θα γίνει λόγος για τη διατροφή των ποδοσφαιριστών, για τη συμβολή της ΕΠΣΔ στην ανάπτυξη του τοπικού ποδοσφαίρου και θα διδαχθεί η "άμυνα ζώνης" από τους **Γκέραρντ - Σαβέβσκι.**

Αναλυτικά το σημερινό πρόγραμμα:

Ξενοδοχείο "BLUE SEA" Φαληράκι

09.00-09.45: "Ο ρόλος της καλής διατροφής στην βελτίωση της απόδοσης των ποδοσφαιριστών", **Αυλωνίτη Ελένη**

10.00-10.45: "Η συμβολή της ένωσης ποδοσφαιρικών σωματείων Δωδεκανήσου στην ανάπτυξη του Δωδεκανησιακού ποδοσφαίρου", **Χατζηγεωργίου Κλεόβουλος**

11.00-11.45: "Προπόνηση τερματοφύλακα" **Γρηγόρης Καραβέλλης.**

12.00-12.45: "Αμυνα ζώνης", **Γκέραρντ Ευγένιος, Σαβέβσκι Τόνι**

13.00-13.34: "Αμυνα ζώνης" **Γκέραρντ Ευγένιος-Σαβέβσκι Τόνι**

ΠΡΑΚΤΙΚΗ, ΕΘΝΙΚΟ ΣΤΑΔΙΟ ΡΟΔΟΥ

Ο "ΔΙΑΓΟΡΑΣ"

18.00-19.30: "Προπόνηση παιδικών ομάδων" **JANSSEN JAN**

19.30-20.30: "Προπόνηση τερματοφύλακα" **Γρηγόρη Καραβέλλη.**

20.45-22.15: "Αμυνα ζώνης" **Γκέραρντ Ευγένιος-Σαβέβσκι Τόνι**

Για το πρακτικό μέρος που θα γίνει σήμερα και αύριο στο Εθνικό Στάδιο καλούνται οι παρακάτω ποδοσφαιριστές να βρίσκονται στις 17.30 στο γήπεδο με την αθλητική τους ενδυμασία και είναι οι εξής:

1. **Καραγιάννης**
2. **Κατσιδώνης**
3. **Κεφάλας**
4. **Σκυλλάς**
5. **Μιχαλάκης**
6. **Νικολός**
7. **Μαριάς**
8. **Βαρκάδος**
9. **Χωρίτης**
10. **Φωτεινής**
11. **Στεργαλλάς**
12. **Διακίδης**
13. **Τάουλας**
14. **Φελεγκάκης**
15. **Μακρυδημήτρης**
16. **Αμπελάς**
17. **Πλίγκος**
18. **Φράγκος**
19. **Δημητρόπουλος**
20. **Σπάρταλης**
21. **Κοσκινιάτης**
22. **Διακοναστάσης Σ.**
23. **Διακοναστάσης Σ.**
24. **Πανάρετος**
25. **Μάχλης**
26. **Κασέκας**
27. **Πέρος**
28. **Αγγελάκης.**



Με τους ΑΦΟΥΣ ΘΕΟΔΟΣΙΟΥ

Η αγάπη σας μας δίνει τη δύναμη να συνεχίσουμε την μουσική μας παράδοση με μεράκι και φαντασία.

Αναλαμβάνουμε:

χοροεσπερίδες, δεξιώσεις γάμων, βαπτίσεων, γεννεθλίων, 160 θέσεις.

ΛΙΝΔΟΥ & ΒΡΥΞΕΛΛΩΝ 211

(πίσω από τη ΔΕΥΑΡ), στο Ροδίνι

ΤΗΛ. 67674 • Κιν. 0937-197602

Club

NIKE • ADIDAS • FILA • REEBOK • UMBRO • ADMIRAL • CHAMPION

Οτι καλύτερο στο αθλητικό ρούχο και παπούτσι.

Το δικό σας Club στη Ρόδο

25ης Μαρτίου 6-8

Τηλ. και Fax: 27114

Zio Peppe

PIZZA AL METRO

per tutti i gusti

Σας ενημερώνουμε ότι το Zio Peppe Point System (συγκέντρωση πόντων), θα ισχύσει ξανά από τον ερχόμενο Σεπτέμβρη.

0 10 20 30 40 50 60 70 80 90 100 110 120 130 140 150

0800 30029 ΧΩΡΙΣ ΧΡΕΩΣΗ

0241 30823 ΑΠΟ ΚΙΝΗΤΟ

ΤΟΠΙΚΟ ΠΟΔΟΣΦΑΙΡΟ

Υπάρχει πεποίθηση

✔ *ΑΝΑΧΩΡΕΙ ΣΗΜΕΡΑ Η ΑΠΟΣΤΟΛΗ ΤΗΣ ΡΟΔΟΥ ΓΙΑ ΤΟ ΗΡΑΚΛΕΙΟ, ΟΠΟΥ ΑΥΡΙΟ ΣΤΙΣ 14.30 ΘΑ ΠΑΙΞΕΙ ΜΕ ΤΟΝ ΗΡΟΔΟΤΟ*

Με την πεποίθηση της κατάκτησης του θετικού αποτελέσματος, που θα τους αναδείξει φαβορί για την άνοδο στην Εθνική Ερασιτεχνική κατηγορία, αναχωρεί αεροπορικώς σήμερα στις 19.30, η αποστολή της ομάδας της Ρόδου.

Αφού διανυκτερεύσει σε ξενοδοχείο της πόλης, αύριο το πρωί θα ετοιμαστεί για τον δεύτερο αγώνα με αντίπαλο τον Ηρόδοτο που θα ξεκινήσει στις 14.30.

Με την απόσπαση του θετικού αποτελέσματος η πρωταθλήτρια Δωδεκανήσου αγκαλιάζει τη άνοδο και αυτό το γνωρίζουν καλά τα μέλη της αποστολής, που είναι αποφασισμένα για κάτι τέτοιο.



Ο προπονητής **Σάββας Ορφανίδης** χθες γύμνασε τους ποδοσφαιριστές του για τελευταία φορά πριν το αυριανό ματς στο Εθνικό Στάδιο και το μόνο πρόβλημα που αντιμετωπίζει είναι η απουσία του **Νίκου Σεβδαλή** εξαιτίας του πρόσφατου τραυματισμού του στο πρώτο παιχνίδι με τον Πολυκράτη.

Ολοι οι υπόλοιποι ποδοσφαιριστές θα είναι στη διάθεσή του.

Διαιτητής του αγώνα όπως έχει αναφερθεί τις προηγούμενες ημέρες από την "Α.Ρ." θα είναι ο **Καρατζάς** από το σύνδεσμο Εύβοιας, ενώ βοηθοί του θα είναι οι **Καλαβρία** (Αθήνα) και **Μαργαρίτη** (Εύβοιας).

Παρατηρητής διαιτησίας θα είναι ο **Μανδράκης** από Πειραιά.

Η επιστροφή της αποστολής θα γίνει και πάλι αεροπορικώς και η αναχώρηση από Ηράκλειο για Ρόδο θα είναι στις 6 μ.μ.

"Θα βγούμε πρώτοι"

✔ *Απογοητευμένος από το σκορ της Σάμου, αλλά αισιόδοξος για τη συνέχεια ο προπονητής του Ηροδότου Μαν. Πατμετζής*

Ακόμα δεν μπορούν στον Ηρόδοτο να χωνέψουν πως δεν πήραν τη νίκη στη Σάμο. Σ' ένα παιχνίδι όπου το σκορ έπρεπε να δείχνει ότι οι "κυανόλευκοι" έκαναν περίπατο, οι πρωταθλητές Ηρακλείου δυσκολεύοντας αρκετά το δρόμο της ανόδου, αναδείχθηκαν ισόπαλοι 2-2.

"Για μένα ήταν σοκ ο τρόπος που διαμορφώθηκε το τελικό σκορ" δηλώνει εμφανώς απογοητευμένος ο **Μανόλης Πατμετζής** ο οποίος ακόμα και χθες δεν μπορούσε να βρει κάποια εξήγηση για το τελικό 2-2.

"Έκαναν δύο επιθέσεις, πέτυχαν δύο γκολ, ενώ εμείς αντίθετα χάναμε τη μία ευκαιρία πίσω από την άλλη. Δεν ήταν μόνο θέμα ατυχίας γιατί με τόσες ευκαιρίες τίθεται και θέμα ανικανότητας. Δεν είχαμε συγκέντρωση στην τελική προσπάθεια ενώ το πρώτο γκολ των αντιπάλων μας φόρτωσε άγχος". Παρ' όλα αυτά πάντως ο τεχνικός των πρωταθλητών δεν δείχνει να μην είναι ευχαριστημένος από τους παίκτες του, ούτε βέβαια σηκώνει λευκή πετσέτα. "Ημασταν η καλύτερη ομάδα στο γήπεδο παρά το κακό γήπεδο και την υψηλή θερμοκρασία, αλλά δεν είχαμε τύχη. Οι παίκτες προσπάθησαν και σ' αυτό τον τομέα είμαι ευχαριστημένος. Μέσα σ' ένα παιχνίδι δεν γίναμε κακή ομάδα. Το αποτέλεσμα δεν ήταν θετικό όμως έχουμε όλες τις προϋποθέσεις να βγούμε πρώτοι. Πιστεύω ότι με οκτώ βαθμούς εφικτή συγκομιδή θα τα καταφέρουμε.

Οπότε ο κυριακάτικος (2.30 μ.μ.) αγώνας με τη Ρόδο είναι σαν τελικός. Είναι το δεύτερό μας παιχνίδι αλλά και το τελευταίο μας χαρτί. Είναι καλή ομάδα. Ομως εμείς θα πρέπει να κερδίσουμε οπωσδήποτε. Σε διαφορετική περίπτωση όλα θα τελειώσουν και θα πάμε διακοπές!"

(Σ.Σ.: Το ρεπορτάζ είναι από την εφημερίδα "Πατρίς" του Ηρακλείου).

Με μεγαλύτερη όρεξη

✔ *Σχηματίσθηκε σε σώμα το νέο Δ.Σ. του Διαγόρα, ενώ σε μερικές ημέρες θα δοθούν στη δημοσιότητα και τα ονόματα των μελών των ειδικών επιτροπών κάθε τμήματος.*

Από προχθές το βράδυ έπιασε δουλειά το νέο διοικητικό συμβούλιο της ομάδας του Διαγόρα, αφού πρώτα καταρτίσθηκε σε σώμα με τον εξής τρόπο:

Πρόεδρος: **Μέντος Μιχάλης**

Αντιπρόεδρος α': **Μαρκακιού Μιχάλης**

Αντιπρόεδρος β': **Σαββαΐδης Νίκος**

Γεν. Γραμματέας: **Μητσοστέργιος Βασίλης**

Ειδ. Γραμματέας: **Φραγκεσκάκης Αντώνης**

Ταμίας: **Στεφανάρας Κώστας**

Αναπληρωτής ταμίας: **Σελάς Μιχάλης**

Γεν. αρχηγός: **Ηρακλείδης Σταύρος**

Αναπλ. γεν. αρχ.: **Τσοπανάκης Δημήτρης**

Εφορος μπάσκετ: **Μαρκουλής Παναγιώτης**

Εφορος βόλεϊ: **Μπόνης Ευθύμης**

Εφορος στίβου: **Βλάχος Παναγιώτης**

Εφορος ποδηλασίας: **Καρπάθιος Γιάννης**

Στόχος του νέου Δ.Σ. είναι κάθε τμήμα να ξεκινήσει οργανωτικά από την αρχή και σ' αυτό θα βοηθήσει το σχέδιο που υπάρχει με το να ιδρυθούν ειδικές επιτροπές. Τα ονόματα των μελών που θα απαρτίσουν αυτές τις επιροπές θα δοθούν στην δημοσιότητα τις επόμενες ημέρες. Αυτό πάντως που είναι έκδηλο στο νέο Δ.Σ. είναι η μεγάλη όρεξη για δουλειά και αυτό θα γίνει προσπάθεια να αξιοποιηθεί με τον καλύτερο τρόπο.

Ενας επίσης στόχος του νέου δ.σ. είναι η προετοιμασία των τμημάτων για την μεγάλη γιορτή των 100 χρόνων από την ίδρυση του σωματείου το 1905. Και γι' αυτό θ' ακολουθήσουν νεότερες ανακοινώσεις από τις οποίες θα καλούνται όσοι έχουν υλικό από τα παλαιότερα χρόνια της δραστηριότητας του σωματείου. Τέλος το νεοκλεγέν δ.σ. του συλλόγου εύχεται ταχεία ανάρρωση στον επί 20ετίας προπονητή των τζούνιορ του ποδοσφαίρου **Παναγιώτη Ρίζο** που είναι ασθενής.

Με τη τσίμπλα στο μάτι...

✔ *Στις 9.45 θα γίνει ο αυριανός επαναοριζόμενος αγώνας του α' ομίλου της β' κατηγορίας, Εθνικός-Νικαγόρας, που θα έχει διαιτητή τον Κώστα Ζαννετίδη.*

Στις 9.45 και όχι στις 10.45 όπως αρχικά είχε προγραμματισθεί θα διεξαχθεί ο αυριανός αγώνας ανάμεσα στον Εθνικό Αρχίπολης και τον Νικαγόρα, που θα γίνει στο ουδέτερο γήπεδο των Αφάντου λόγω της τιμωρίας της έδρας του Εθνικού.

Ο επαναορισμός του έγινε μετά την απόφαση της επιτροπής εφέσεων της ΕΠΟ να κάνει δεκτή την προσφυγή των Κώων κατά της απόφασης της ΕΠΣΔ με το να μηδενίσει το Νικαγόρα στο συγκεκριμένο παιχνίδι για τους γνωστούς λόγους. Μετά λοιπόν τις τελευταίες εξελίξεις ο Εθνικός θέλει έναν βαθμό στο αυριανό παιχνίδι για να εξασφαλίσει την παραμονή του. Εάν συμβεί αυτό τότε ο Απόλλων Απ. πηγαίνει σε αγώνα μπαράζ για πιθανή παραμονή του (εφ' όσον ανέλθει στην Εθνική Ερασιτεχνική κατηγορία η Ρόδος) στην β' κατηγορία κόντρα στην Δόξα Ψ. (7η στον Β' όμιλο).

Τον αυριανό αγώνα θα διευθύνει ο διαιτητής **Κώστας Ζαννετίδης** που θα έχει επόπτες τους **Βαγγέλη Κατσιδώνη** και **Σταύρο Γιαννούλη.** Παρατηρητής αγώνα θα είναι ο **Θεοδόσης Κυπραίος,** ενώ διαιτησίας ο κ. **Κωνσταντίνου.**

ΠΡΟΤΥΠΟ ΚΕΝΤΡΟ ΤΗΛΕΦΩΝΙΑΣ
ΠΡΟΣΦΟΡΑ
Τηλεφωνικών κέντρων
PANASONIC–SAMSUNG
• ΜΕ ΞΕΝΟΔΟΧΕΙΑΚΟ ΠΡΟΓΡΑΜΜΑ
• ΜΕ 100.000 ΠΡΟΚΑΤΑΒΟΛΗ ΣΥΝ ΦΠΑ ΤΙΜΟΛΟΓΙΟΥ ΚΑΙ ΕΞΟΦΛΗΣΗ ΣΕ 12 ΔΟΣΕΙΣ

ΧΩΡΗΤΙΚΟΤΗΤΑ

• 3 γραμμές ΟΤΕ 8 εσωτερικά	35.000 το μήνα
• 3 γραμμές ΟΤΕ 16 εσωτερικά	50.000 το μήνα
• 6 γραμμές ΟΤΕ 24 εσωτερικά	70.000 το μήνα
• 4 γραμμές ΟΤΕ 33 εσωτερικά	90.000 το μήνα

ΠΕΡΙΛΑΜΒΑΝΟΥΝ
✔ Τηλ. Κέντρο PANASONIC -SAMSUG
✔ Τηλεφωνικές συσκευές με πληκτρολόγιο ψηφιακές
✔ Συσκευή τηλεφωνήτριας
✔ Εκτυπωτής σειριακός
✔ Αντικεραυνική προστασία ΟΤΕ & ΔΕΗ
✔ Εγκατάσταση σε έτοιμο δίκτυο
✔ Προγραμματισμός & εκπαίδευση της τηλεφωνήτριας
✔ 12 μήνες Service δωρεάν
✔ 10 χρόνια τεχνική υποστήριξη

ΑΦΟΙ ΣΚΟΡΔΗ Ο.Ε.
Βενετοκλέων 3 και Καναδά
τηλ.. 75666 fax: 70499 Ρόδος

ΣΧΟΛΗ ΕΚΠΑΙΔΕΥΣΗΣ ΣΚΥΛΩΝ
BEBA
RODOSLAND
ΕΚΤΡΟΦΕΙΟ ΓΕΡΜΑΝΙΚΩΝ ΠΟΙΜΕΝΙΚΩΝ
ΕΤΟΣ ΙΔΡΥΣΕΩΣ 1992



Αναλαμβάνουμε μαθήματα βασικής υπακοής, άρνηση τροφής, φύλακας - σωματοφύλακας
Αγώνες εργασίας ΕΔΥ.ΒΗ.ΣΟΗΗ 1,2,3 & Ολλανδικό ρίνγκ

Η πολυετής πείρα μας και οι διακρίσεις μας σε αγώνες εργασίας σας εγγυούνται για το αποτέλεσμα.

ΕΛΕΥΘΕΡΙΟΣ ΣΕΓΚΟΥΝΑΣ
Διπλ. Εκπαιδευτής Ρουμανικού Ομίλου Ολλανδικού Ινστιτούτου
Τηλ. 0977-965343, 0944-875762
Ασγούρου 176

Β' ΚΑΤΗΓΟΡΙΑ - ΕΘΝΙΚΗ ΕΡΑΣΙΤΕΧΝΙΚΗ

Αρεσε ο Καντιμοίρης...

✔ *ΣΤΟΥΣ ΥΠΕΥΘΥΝΟΥΣ ΤΟΥ ΗΡΑΚΛΗ ΘΕΣΣΑΛΟΝΙΚΗΣ*

✔ *ΔΟΚΙΜΑΣΘΗΚΕ ΕΚΕΙ ΚΙ Ο ΣΑΒΒΑΣ ΚΟΥΡΟΣ ΑΠΟ ΤΑ ΜΑΡΙΤΣΑ*

Ολοκλήρωσε χθες την φετεινή σαιζόν ο Ηρακλής Θεσσαλονίκης. Ασχολείται κανείς με τον γηραιό της συμπρωτεύουσας γιατί από 'κει πέρασαν οι περισσότεροι φέτος Ρόδιοι ποδοσφαιριστές οι οποίοι θέλησαν να δοκιμάσουν την τύχη τους σε πιο πάνω κατηγορίες. Η δυστυχία για τα παιδιά αυτά είναι ότι δεν υπάρχει στη Δωδεκάνησο η ομάδα "σκαλοπάτι" ενώ τα τελευταία χρόνια έγιναν "τραγικά λάθη" στις λεγόμενες "μεγάλες" ομάδες του νομού με αποτέλεσμα τα ταλέντα να μένουν ταλέντα. Αναγκάζονται λοιπόν τα παιδιά να φεύγουν απ' το νησί και ν' αναζητούν την τύχη τους αλλού. Στον Ηρακλή τουλάχιστον υπάρχουν δύο άνθρωποι που ούτε λίγο ούτε πολύ γνωρίζουν καλά το Ροδίτικο ποδόσφαιρο και-το κυριότερο-μπορούν να συγκρίνουν τις δυνατότητες των δικών μας ταλέντων, με αυτά της άλλης Ελλάδας. Ασχετα αν "ενοχλούνται" καθημερινά κι από "άλλους χώρους". Ετσι λοιπόν:

- Επέστρεψε στη Ρόδο ο **Σταμάτης Καντιμοίρης** ο οποίος δοκιμάσθηκε για δεύτερη φορά στον "γηραιό" αφήνοντας μάλιστα πολύ καλές εντυπώσεις. Οι πληροφορίες μάλιστα απ' την Θεσσαλονίκη αναφέρουν πως υπάρχουν πολλές πιθανότητες απόκτησής του.

- Ο τελευταίος που δοκιμάσθηκε στους "Χορτατζήδες" με τον **Μιχάλη Κωνσταντίνου** και τους συμπαίκτες του είναι ο **Σάββας Κούρος** του Ηρακλή Μαριτσών, που μπήκε κι αυτός στις λίστες των υπευθύνων του Ηρακλή.

Αποτελέσματα των τεστ δεν είναι δυνατόν να γίνουν γνωστά τώρα. Θα φανούν στο άμεσο μέλλον.



Αρεσε ο Καντιμοίρης στη Θεσσαλονίκη

Στη Σαλονίκη ο Οικονομίδης

✔ *Ασχολείται με ιδιαίτερη φροντίδα για την καλύτερη προετοιμασία της Εθνικής του 5Χ5*

Ο **Γιάννης Οικονομίδης** συνεχίζει την έντονη δραστηριότητά του που έχει αναπτύξει στον χώρο του 5Χ5. Φροντίζει για τα πάντα. Αυτή την εποχή η μεγάλη του φροντίδα αφορά τα εθνικά μας χρώματα.

Η μεγάλη πρόκληση για την Εθνική ομάδα θα είναι η συμμετοχή της σε φιλικά προετοιμασίας που θα γίνουν στην Θεσσαλονίκη και τα οποία εξασφαλίστηκαν έπειτα από προσωπικές επαφές του προέδρου της Επιτροπής Ποδοσφαίρου Σάλας κ. **Γιάννη Οικονομίδη.** Ο ηγέτης του ελληνικού φούτσαλ βρέθηκε στη Νύμφη του Θερμαϊκού και συναντήθηκε με ανθρώπους της πόλης οι οποίοι ασχολούνται ενεργά με το μίνι φούτμπολ. Ο κ. **Οικονομίδης** μίλησε με τους ιδιοκτήτες πέντε εκ των μεγαλύτερων αθλητικών κέντρων της πρωτεύουσας της Μακεδονίας, οι οποίοι ασπάστηκαν με ιδιαίτερη θέρμη τις ιδέες του για το ταξίδι της Εθνικής ομάδας στη Θεσσαλονίκη, αποδεικνύοντας τη δίψα τους για αγώνες.

■ Οι ομάδες των επιλέκτων

Προγραμματίστηκε, λοιπόν, η δημιουργία πέντε ομάδων επιλέκτων από τα αντίστοιχα club, ώστε να γίνουν αυτά τα φιλικά προετοιμασίας. Στην κλήση του κ. **Οικονομίδη** ανταποκρίθηκαν οι υπεύθυνοι των Fun-Football Fields-Mundialito **Σάββας Κωφίδης, Αργυρόπουλος** MFC, Champions MFC και Football Land. Οι παραπάνω κινήσεις ουσίας του Ροδίτη γιατρού επαληθεύουν τα προ ημερών λεγόμενα του για συνεχή ενασχόληση των διεθνών με την Εθνική ομάδα και για ύπαρξη αξιόμαχου συνόλου που θα πρωταγωνιστεί στο διεθνές στερέωμα.

■ Συζητήσεις με Θεσσαλονίκη

Παράλληλα, ο πρόεδρος της Επιτροπής 5Χ5 συνομίλησε με εκπροσώπους αθλητικών κέντρων που διατηρούν δυνατές ομάδες για το ενδεχόμενο συμμετοχής και των συλλόγων της Θεσσαλονίκης σε ένα Πανελλήνιο Πρωτάθλημα και για τις προϋποθέσεις κάτω από τις οποίες θα γίνει η ένταξη αυτή. Για τον ίδιο λόγο ο κ. **Οικονομίδης** θέλησε να συναντηθεί και με τον πρόεδρο της Ενωσης Ποδοσφαιρικών Σωματείων Μακεδονίας κ. **Ψωμιάδη,** πράγμα που δεν κατέστη δυνατό. Η επαφή αυτή αναβάλλεται για το μέλλον, σε κάποια επόμενη επίσκεψη του κ. **Οικονομίδη** στη συμπρωτεύουσα, η οποία, όπως δείχνουν τα πράγματα, δεν θα αργήσει να πραγματοποιηθεί.

Τελευταίος αγώνας...

✔ *Του Ιάλυσου μπροστά στο κοινό του υποδέχεται αύριο στις 17.30 τον φιλόδοξο Κιλκισιακό*

✔ *Επανέρχεται στην ενδεκάδα ο Λάζαρος Καλημέρης*

Είναι ο τελευταίος αγώνας μπροστά στο κοινό τους και η προσπάθειά τους θα επικεντρωθεί στο να ικανοποιήσουν τον κόσμο τους και να κάνουν την υπέρβαση της χρονιάς παίρνοντας ένα θετικό αποτέλεσμα. Και μιλάει κανείς για υπέρβαση γιατί το αποτέλεσμα ή αν θέλετε η μοίρα του Ιάλυσου είναι γνωστή.

Αυριανός αντίπαλος των "ερυθροκίτρινων" ο Κιλκισιακός που έρχεται στη Ρόδο να πετύχει μια ακόμα νίκη. Ολα δηλαδή, όσον αφορά την έκβαση του αυριανού αγώνα θα εξαρτηθούν από την απόδοση των ίδιων των παικτών του Ιάλυσου.

Ο **Θόδωρος Θεοδώρου** ήταν σαφής και χθες: "Ολα θα εξαρτηθούν από τα ίδια τα παιδιά. Θέλουν να φύγουν απ' το "Οικονομίδειο" με το κεφάλι ψηλά".

Ο Κώουτς θα έχει στη διάθεση του:

- Τον γκολκήπερ **Ψαρρά.**

- Στην άμυνα τους **Κυριαζή, Τρούλη, Δανά.**

- Στο κέντρο τους **Μάτση, Μπιγκό, Ν'γκάμα, Βλαχόπουλο, Καλημέρη** και

- Στην επίθεση τους **Μιχαηλίδη, Καρίκη.**

Στην διάθεση του **Θεοδώρου** είναι ακόμη και οι **Γρηγοράς, Κώστας** και **Λιάνι.**

Ο ΚΙΛΚΙΣΙΑΚΟΣ

Στη Ρόδο δοκιμάζεται ο Κιλκισιακός απέναντι στον εδώ και καιρό καταδικασμένο Ιάλυσο και όπως είναι φυσικό οι Μακεδόνες θα κυνηγήσουν μόνο το... τρίποντο. Αλλωστε, έτσι πως έχουν εξελιχθεί τα πράγματα, οι "μαυροκόκκινοι" βλέπουν με καλό μάτι ακόμα και την παραμονή τους χωρίς μπαράζ και δεν σκοπεύουν να αφήσουν την ευκαιρία να τους φύγει μέσα από τα χέρια. Ο τεχνικός του Κιλκισιακού **Κώστας Τσαγγαλίδης** δεν μπορεί να υπολογίζει στους **Μυτκίδη, Κυζερίδη** και **Παντελιάδη,** οι οποίοι δεν έχουν εκτίσει τις ποινές τους. Πάντως, ο **Τσαγγαλίδης** προσανατολίζεται να παρατάξει ένα άκρως επιθετικό σχήμα.

Μικροεπιλογές Επίπλων



* Σεκρετέρ επίπλων
* Σιφονιέρες
* Παπουτσοθήκες
* Κρυσταλλιέρες
* Κονσόλες
* Πολυθρόνες κουνιστές
* Καρέκλες
* Τραπέζια
* Ετοιμόλεκτα
* Μπαράκια φορητά
* Ανθοστήλες
* Εφημεροθήκες
* Επιπλα TV - PC
* Καθίσματα
* Σκαμπό
* Καθρέπτες
* Πίνακες
* Επιπλα κήπου

(Εξοπλίζουμε και επαγγελματικούς χώρους)

Λεωφ. Ελευθερίας 20 Κρεμαστή Ind. 93364
Κων/νου Τσαλδάρη 36 Ind. 35706

MALTEZOS

Ο ΗΛΙΑΚΟΣ ΘΕΡΜΟΣΙΦΩΝΑΣ
που τιμά ΔΙΕΘΝΩΣ την ΕΛΛΑΔΑ,
από πραγματικά ανοξείδωτο ατσάλι
A.I.S.I. 316
(με πιστοποίηση ISO 9002 & CE)

ΧΩΡΙΣ ΠΡΟΚΑΤΑΒΟΛΗ
36 ΜΗΝΕΣ ΕΞΟΦΛΗΣΗ
ΑΠΟ 13.570 δρχ. ΤΟ ΜΗΝΑ

Πληρ. Βενετοκλέων 71, Ρόδος • Τηλ. 32802

TRAVEL TREK
Αλεξάνδρου Διάκου 46, 1ος ορ. 85 100 Ρόδος, Δωδεκάνησα
τηλ. 0241 75894/5 fax 0241 30383
e-mail:traveltrek@rho.forthnet.gr



ΜΑΡΟΚΟ από 335.000 δρχ/983,13 EURO
ΤΥΝΗΣΙΑ από 139.000δρχ/407,93EURO
ΤΥΝΗΣΙΑ γύρος Οάσεων από 209.000δρχ./ 613,36 EURO
ΑΙΓΥΠΤΟΣ από 119.000δρχ./349,23 EURO
ΚΩΝ/ΠΟΛΗ – ΠΡΙΓΚΙΠ.
SuperFast κρουαζιέρες από 116.000 δρχ./340,43 EURO
AZUR κρουαζιέρα από 339.000 δρχ./994,87 EURO
ΠΑΡΙΣΙ–EURODISNEY από 199.500 δρχ./585,48 EURO
ΜΑΛΤΑ από 119.000 δρχ.
ΜΑΔΡΙΤΗ–ΑΝΔΑΛΟΥΣΙΑ από 259.000 δρχ.
ΛΙΣΑΒΩΝΑ από 99.000 δρχ.
ΜΑΔΡΙΤΗ από 99.000δρχ.
ΚΟΥΒΑ από 449.000 δρχ./1317,69 EURO
ΜΠΑΝΓΚΟΚ – ΠΑΤΑΓΙΑ από 269.000δρχ./789,44 EURO
ΙΟΡΔΑΝΙΑ από 185.000 δρχ./542,92 EURO

Κρατήσεις ξενοδοχείων - εισιτήρια αερ. & ακτ.
ενοικιάσεις αυτοκινήτων - διαβατήρια
παράδοση εισιτηρίων

ΜΙΚΡΕΣ Αγγελίες

Για τις αγγελίες σας, απευθύνεσθε στα γραφεία μας ή στα τηλέφωνα: 22210, 75230

ΟΙ ΑΓΓΕΛΙΕΣ ΤΗΣ ΡΟΔΙΑΚΗΣ παρουσιάζονται και στο site www.anaggelies.gr

ενοικιασεις ακινητων & επιχειρησεων

ΔΙΑΜΕΡΙΣΜΑ επιπλωμένο 80 τ.μ. με φανταστική θέα της πόλης στον γ' όροφο της Ατταβύρου 48 - Ροδίνι, με όλα τα δωμάτια δυτικά και μεγάλο συνεχόμενο μπαλκόνι, δύο υπνοδωμάτια, και με ηλιακό θερμοσίφωνο, κατάλληλο για νέα ζευγάρια με ένα παιδί. Πληρ. τηλ. 22377, 61285 κ. Σπύρο AE39815

ΓΚΑΡΣΟΝΙΕΡΑ επιπλωμένη δύο δωματίων στον συνοικ. Καθηγητών. Πληρ. τηλ. 0944361899, 25447 AE39797

ΕΙΜΑΙ ΦΟΙΤΗΤΗΣ και **ΖΗΤΩ ΑΤΟΜΟ ΠΟΥ ΝΑ ΨΑΧΝΕΙ ΓΙΑ ΣΥΓΚΑΤΟΙΚΟ** (εντός Ρόδου ή Φαληράκι) ή ένα μικρό δωμάτιο (εντός Ρόδου ή Φαληράκι). Πληρ. τηλ. 0977942781 AE39799

ΚΑΤΑΣΤΗΜΑ 100 τ.μ. με αυλή 200 τ.μ. και μεγάλο πάρκινγκ επί της λεωφόρου Ιαλυσού (έναντι ζαχαροπλαστείου Στάνης). Πληρ. τηλ. 0945-707554 AE39789

ΜΑΓΑΖΙ επί του α' ορόφου πλατεία Φώκιαλη 54 τ.μ. σε άριστη κατάσταση Πληρ. τηλ. 81136 AE39786

ΕΝΟΙΚΙΑΖΕΤΑΙ στην Ανάληψη σε καινούργια επιπλωμένη μεζονέτα το ισόγειο 56 τ.μ. μεγάλη κουζίνα με εντοιχιζόμενα ηλεκτρικά είδη και εντοιχιζόμενο καναπέ με μαξιλάρες, πολλές ντουλάπες. Πληρ. τηλ. 68433, 0977433315AE39794

ΔΙΑΜΕΡΙΣΜΑ καινούργιο με δύο υπνοδωμάτια, ισόγειο στην καλύτερη περιοχή της Ιξιάς. Πληρ. τηλ. 90393 AE39767

ΚΑΤΑΣΤΗΜΑ στην οδό Καναδά 54, 55 τ.μ. με πατάρι 35 τ.μ. Πληρ. τηλ. 22450, 8.30 π.μ.-3 μ.μ. AE39787

ΔΙΑΜΕΡΙΣΜΑΤΑ πλήρως εξοπλισμένα επί της λεωφόρου Ιαλυσού, Ιαλυσός. Πληρ. τηλ. 35283 AE39763

ΑΠΟΘΗΚΗ 200 τ.μ. στην οδό Ατταβύρου. Πληρ. τηλ. 30069 AE39762

ΟΙΚΗΜΑ 180 Τ.Μ. ΜΕ ΤΕΡΑΣΤΙΟ ΠΕΡΙΒΑΛΛΟΝΤΑ ΧΩΡΟ, ΒΕΡΑΝΤΕΣ, ΚΗΠΟ, ΠΑΡΚΙΝΓΚ, 100 ΜΕΤΡΑ ΠΡΙΝ ΤΑ ΦΑΝΑΡΙΑ ΤΗΣ ΙΑΛΥΣΟΥ, ΚΑΤΑΛΛΗΛΟ ΓΙΑ ΕΠΑΓΓΕΛΜΑΤΙΚΗ ΧΡΗΣΗ (ΕΣΤΙΑΤΟΡΙΟ, ΜΠΑΡ, ΚΑΦΕΤΕΡΙΑ Κ.ΛΠ.) ΕΤΟΙΜΟ ΓΙΑ ΑΜΕΣΗ ΧΡΗΣΗ. ΠΛΗΡ. ΤΗΛ. 27196 ΠΕ39704

STUDIO επιπλωμένο στην οδό Αθηνών 110. Πληρ. τηλ. 65760. Ενοίκιο 60.000 δρχ. AE39766

ΕΝΟΙΚΙΑΖΟΝΤΑΙ: 1) Κατάστημα 110 τ.μ. στην Αννης Μαρίας κατάλληλο για οποιαδήποτε εμπορική χρήση, 2) Μονοκατοικία 120 τ.μ. με αυλή 60 τ.μ. μόνο για επαγγελματική χρήση (κατάλληλο για φροντιστήριο-νηπιαγωγείο-εστιατόριο κ.λπ.) 3) Ενοικιάζεται εστιατόριο πλήρως εξοπλισμένο 150 τ.μ. στην περιοχή Ιξιάς σε κεντρική τουριστική περιοχή. Πληρ. Ροδιακή Κτηματική, Ανέστης και Σάββας Σαββαΐδης, τηλ. 26281-35476-κιν. 0944/243452-0944/421015 AE39712

ΑΠΟΘΗΚΗ 250 τ.μ. χωρίς ράμπα - ισόγεια στην οδό Ναυπλίου Μιχ. Πετρίδη. Πληρ. τηλ. 27082-26476, 0944/347405 AE39701

ΚΑΤΑΣΤΗΜΑ των 140 τ.μ. ή των 45 τ.μ. επί της Μιχ. Πετρίδη - κοντά στο νέο σούπερ μάρκετ Σπανού, Πληρ. τηλ. 27082-26476, 0944/347405 AE39721

ΕΝΟΙΚΙΑΖΕΤΑΙ το πρώην νυκτερινό κέντρο "Rock Box" (ισόγειο) στην πλατεία Ψαροπούλας για οποιαδήποτε χρήση εκτός νυκτερινού κέντρου. Πληρ. τηλ. 24598 AE39703

ΚΑΤΑΣΤΗΜΑ ισόγειο 1200 τ.μ. επί της Λ. Ελευθερίας προς αεροδρόμιο. Πληρ. τηλ. 27082-26476, 0944/347405 AE39702

ΚΑΤΑΣΤΗΜΑ επί της οδού Εθελοντών Δωδεκανησίων 23, μέγαρο Κιοσόγλου. Πληρ. τηλ. 69450, 69451 κιν. 0945/754255 AE39743

ΕΝΟΙΚΙΑΖΟΝΤΑΙ δύο αποθήκες μία 200 τ.μ. στην Κωτιάδη και Υδραίου γωνία και η άλλη στην οδό Διμυλιάς 400 τ.μ. με τζαμαρία, ράμπα και πάρκινγκ. Πληρ. τηλ. 22038, 47651, 47108 AE39747

ΜΟΝΟΚΑΤΟΙΚΙΑ πρώην φροντιστήριο Αγγλικών ανακαινισμένη. Με νέο ηλιακό, 3 κρεβατοκάμαρες, σαλοτραπεζαρία, 2 κουζίνες, πατάρι, μπάνιο και 2 αυλές. Στην οδό Δαμασκηνού 35 (Μητρόπολη). Πληρ. τηλ. 29057 AE39744

ΑΠΟΘΗΚΗ στο Ροδίνι με ράμπα. Πληρ. τηλ. 0945514995AE39531

ΔΙΑΜΕΡΙΣΜΑ ισόγειο 107 τ.μ. επί της 28ης Οκτωβρίου 37. Πληρ. τηλ. 29574 AE39594

ΚΑΤΑΣΤΗΜΑ στην Ιαλυσό δίπλα στην εκκλησία κατάλληλο για οποιαδήποτε χρήση. Πληρ. τηλ. 95345, 90236 AE39740

ΒΙΟΤΕΧΝΙΚΟΣ ΧΩΡΟΣ 700 τ.μ. περίπου στ' Ασγούρου (δίπλα στο φούρνο Πελαρδή). Πληρ. τηλ. 22867 ώρες καταστημάτων AE39729

ΕΠΑΓΓΕΛΜΑΤΙΚΟΣ ΧΩΡΟΣ 80 τ.μ. περίπου στη Μάρκου Μαλλιαράκη 5Α (δίπλα από την εφημερίδα Πρόοδο). Πληρ. τηλ. 22867 ώρες καταστημάτων AE39732

ΚΑΤΑΣΤΗΜΑ επί της οδού Ορφανίδη 3-5 στο Νιοχώρι-Ψαροπούλα έτοιμο για λειτουργία. Πληρ. κ. Μανώλη τηλ. 0977020320 AE39759

STUDIOS καινούργια, επιπλωμένα, σε ήσυχη καταπράσινη περιοχή της Ιαλυσού, με τον μήνα ή την ημέρα. Πληρ. τηλ. 0945077678 AE39595

ΕΝΟΙΚΙΑΖΕΤΑΙ στο Ροδίνι (Ελσίνκι) διαμέρισμα δύο υπνοδωματίων. Πληρ. τηλ. 61735 από 9-13 AE39733

ΕΝΟΙΚΙΑΖΟΝΤΑΙ δύο υπόγειοι χώροι, με ράμπα 100 τ.μ. και 150 τ.μ. με δυνατότητα ενοποίησης. Κατάλληλοι για κάθε χρήση (βιοτεχνία και αποθήκη κ.λπ.) στην περιοχή ΔΟΥ Ρόδου. Πληρ. τηλ. 0977616153, 0945/889939 AE39730

ΖΗΤΩ ΣΠΙΤΙ 2άρι μικρό επιπλωμένο εντός Ρόδου ή εκτός (μέχρι Καλλιθέα και μέχρι Ιαλυσό) έως τον Σεπτέμβριο. Πληρ. τηλ. 0937/600690 κ. Γεραλή AE39726

ΔΩΜΑΤΙΑ στην Λεωφ. Ιαλυσού 35 (δίπλα από το ξενοδοχείο "Κοράλι") επιπλωμένα με το μήνα ή με την ημέρα. Πληρ. τηλ. 30962 AE39593

STUDIOS καινούργια, επιπλωμένα, σε ήσυχη καταπράσινη περιοχή της Ιαλυσού, με τον μήνα ή την ημέρα. Πληρ. τηλ. 0945077678 AE39595

ΑΠΟΘΗΚΗ ΙΣΟΓΕΙΑ 400 Τ.Μ. ΣΤΟ 6ο ΧΛΜ. ΡΟΔΟΥ-ΚΑΛΛΙΘΕΑΣ ΜΕ ΕΥΚΟΛΗ ΠΡΟΣΒΑΣΗ ΑΠΟ ΤΗΝ ΛΕΩΦΟΡΟ ΙΔΑΝΙΚΗ ΓΙΑ ΜΑΡΑΓΚΟ Ή ΑΛΟΥΜΙΝΑ. ΠΛΗΡ. ΤΗΛ. 22943-28838 ΩΡΕΣ 10-1 ΤΟ ΠΡΩΙ ΚΑΘΗΜΕΡΙΝΑ ΧΠΕ162

2 ΓΚΑΡΣΟΝΙΕΡΕΣ μαζί ή μεμονωμένα κατάλληλα για Φροντιστήριο (διατίθεται μαζί και η επιπλωση), ιατρείο, γραφείο ή άλλη επαγγελματική χρήση, στον α' όροφο στην οδό Κων/νου Παλαιολόγου 105, με πρόσοψη στο Πάρκο του Αγ. Ιωάννου. Πληρ. τηλ. 82400-81540 κ. Ευαγγελία. ΧΑΕ100

ΚΤΗΜΑΤΟΜΕΣΙΤΙΚΟ ΓΡΑΦΕΙΟ - REAL ESTATE AGENCY

ΕΚΤΙΜΗΣΕΙΣ-ΑΓΟΡΕΣ-ΠΩΛΗΣΕΙΣ
ΚΑΤΑΣΤΗΜΑΤΑ
ΟΙΚΟΠΕΔΑ-ΧΩΡΑΦΙΑ
ΚΤΗΜΑΤΙΚΕΣ-ΣΥΜΒΟΥΛΕΣ
ΕΝΟΙΚΙΑΣΕΙΣ-ΔΙΑΧΕΙΡΙΣΕΙΣ
ΣΠΙΤΙΑ-ΔΙΑΜΕΡΙΣΜΑΤΑ

Vitzileos

ΜΑΡΙΟΣ Κ. ΒΙΤΖΗΛΑΙΟΣ
Μεσίτης Αστικών Συμβάσεων - Real Estate Agent

Εθν. Μακαρίου 45 - 3ος όροφος
Τηλ.: 0241-24900 25545.
Fax: 25544 Κιν.: 0932-704919

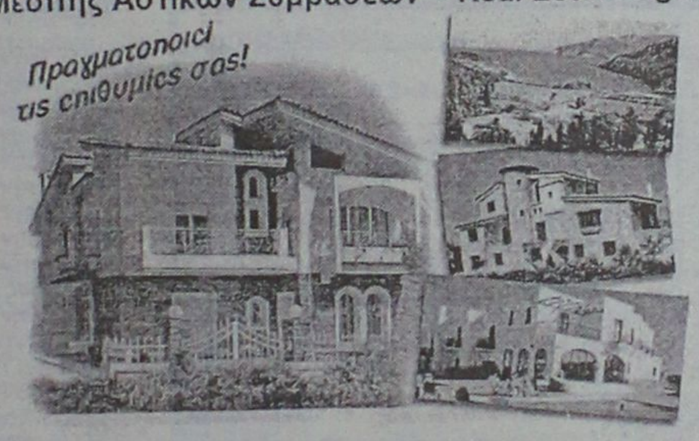

ΚΑΤΑΣΤΗΜΑΤΑ, ΓΡΑΦΕΙΑ, ΕΠΙΧΕΙΡΗΣΕΙΣ

20 τ.μ. μαγαζί στο Φαληράκι	40.000.000 δρχ
27 τ.μ. μαγαζί στο εμπορικό κέντρο	11.000.000 δρχ.
50 τ.μ. μαγαζί κοντά στο Μαντράκι	100.000.000 δρχ.
75 τ.μ. γραφείο στον 1ο όροφο στη Μανδηλαρά	34.000.000 δρχ.
100 τ.μ. επιχείρηση στα 100 Μαγαζιά	25.000.000 δρχ.
106 τ.μ. μαγαζί στην Αμαράντου	40.000.000 δρχ.
115 τ.μ. ισόγ.+115 τ.μ. διόροφο εστιατόριο στην παλιά Πόλη	60.000.000 δρχ.
120 τ.μ. ισόγειο+95 τ.μ. υπόγειο στην Αννης Μαρίας ενοικιάζεται	500.000 δρχ/μήνα
140 τ.μ. εστιατόριο (ακίνητο)+140 τ.μ. κήπος με θέα εξοπλισμένα. Λίνδος	45.000.000 δρχ.
140 τ.μ. μαγαζί+140 τ.μ. όροφος+130 τ.μ. 2ος όροφος Ορφανίδου	75.000.000 δρχ.
168 τ.μ. κατάστημα στην περιοχή Γιανάγου	20.000.000 δρχ.
170 τ.μ. κατάστημα στην Παλιά Πόλη (ενοικιάζεται) πιο τουριστική οδός	100.000.000 δρχ.
180 τ.μ. κατάστημα προς θάλασσα+500 τ.μ. αυλή	50.000.000 δρχ.
185 τ.μ. αποθήκη super lux Ασγούρου	24.000.000 δρχ.
220 τ.μ. ισ+150 τ.μ. υπ.+150 τ.μ. όρ. σε οικόπ. 1720 τ.μ. στο δρόμο Ρόδος-Κοσκ.	110.000.000 δρχ.
250 τ.μ. ακίνητο (σε γκαρσονιέρες 5Χ25 τ.μ.)+125 τ.μ. αποθήκη στη Μηδεια	25.000.000 δρχ.
300 τ.μ. κατάστημα ετοιμοπαράδοτο σε 1000 τ.μ. οικόπεδο. Παστίδα	50.000.000 δρχ.
300 τ.μ. ισ.+300 τ.μ.υπ.+300 τ.μ. όρ. σε οικοπ. 3170 τ.μ. εστιατόριο πλήρης εξοπλ. Κοσκινού	250.000.000 δρχ.
400 τ.μ. εστιατόριο στην Παλιά Πόλη (ακίνητο και επιχείρηση)	40.000.000 δρχ.
400 τ.μ. αποθήκη στη Σοφούλη. Ευκαιρία	24.000.000 δρχ.
400 τ.μ. 9 studios-bar στην Παλιά Πόλη. Μισά μετρητά/μισά σε 4 χρόνια	75.000.000 δρχ.
500 τ.μ. ισόγειο+500 τ.μ. όροφος στην Παλιά Πόλη	50.000.000 δρχ.
661 τ.μ. apartments σε οικόπεδο 414 τ.μ., 26 δωμάτια, πλήρως εξοπλισμένα α' κατηγορία, κοντά στο λιμάνι	160.000.000 δρχ.
771 τ.μ. ακίνητο στην Παλιά Πόλη στο τουριστικό δρόμο	350.000.000 δρχ.
750 τ.μ. αποθήκη με ράμπα για μεγάλα φορτηγά	80.000.000 δρχ.
856 τ.μ. ακίνητο+επιχείρηση+100 τ.μ. πάρκινγκ κοντά πανεπιστήμιο	125.000.000 δρχ.
1155 τ.μ. ακίνητο σε οικόπεδο 817 τ.μ. στο κέντρο της Ρόδου	360.000.000 δρχ.
3800 τ.μ. εργοστάσιο κτισμένο σε οικόπεδο 32000 τ.μ.	115.000.000 δρχ.
Ξενοδ. Α' κατ. 120 κλίνες πάνω στο κύμα με οικοπ. 4725 τ.μ. Ιαλυσός	2.200.000 δολλ. USA
Ξενοδοχείο Β' κατηγορίας, 72 κλίνες, δισκοθήκη, στην πόλη	250.000.000 δρχ.
Ξενοδ. Β' κατ., 190 κλίνες σε οικόπ. 1500 τ.μ., πισίνα, προς θάλασσα, Ρόδος	1.600.000.000 δρχ.
300 τ.μ. ακίνητο στη Λέρο που αποτελείται από διόροφη μονοκατ. +2 γκαρσον.+μαγαζί 129 τ.μ. στο κύμα Αγ. Μαρίνα όλα μαζί ή μεμονωμένα σε τιμή ευκαιρία	

ΔΙΑΜΕΡΙΣΜΑΤΑ

30 τ.μ. γκαρσονιέρα στα Τριάντα	5.000.000 δρχ.
75 τ.μ. στα Τριάντα 2ος όροφος	18.000.000 δρχ.
84 τ.μ. στην Ιξιά 2ος όροφος	18.000.000 δρχ.
85 τ.μ. στη Σοφούλη ημιυπόγειο	16.000.000 δρχ.
92 τ.μ. στη Ψαροπούλα	17.000.000 δρχ.
100 τ.μ. στα Τριάντα	20.000.000 δρχ.
114 τ.μ. παραδοσιακό διαμέρισμα απέναντι Καζίνο	35.000.000 δρχ.
145 τ.μ. Χειμάρας, 3ος όροφος με θέα	38.000.000 δρχ.
185 τ.μ. διαμέρισμα-ρετιρέ σε μπετά κοντά στο πανεπιστ.	20.000.000 δρχ.
190 τ.μ. στη Σοφούλη	40.000.000 δρχ.
210 τ.μ. στα Κοσκινού οροφοδιαμερ.. με 40 τ.μ. βεράντες, super lux	63.000.000 δρχ.

ΜΕΖΟΝΕΤΕΣ-ΜΟΝΟΚΑΤΟΙΚΙΕΣ

60 τ.μ. διόροφη μονοκ. επιπλωμένη στην Παλιά Πόλη	30.000.000 δρχ.
80 τ.μ. μεζονέτα στους Καστελοριζιούς με οικόπεδο	20.000.000 δρχ.
90 τ.μ. διόροφη μονοκατ.+30 τ.μ. αυλή στην Παλιά Πόλη	26.000.000 δρχ.
100 τ.μ. μονοκατ. σε οικόπεδο 270.τ.μ. στην Ηλιούπολη	38.000.000 δρχ.
100 τ.μ.+100 τ.μ. δύο μονοκατοικίες στον Καλαμώνα σε οικοπ. 4310 τ.μ.	70.000.000 δρχ.
104 τ.μ. μονοκατοικία-διόροφη 3α υπνοδωμάτια Αγ. Ιωάννης	30.000.0000 δρχ.
115 τ.μ. μεζονέτα σε μπετά με οικόπεδο 1.200 τ.μ. στα Αφάντου	16.000.000 δρχ.
116 τ.μ. μονοκατ. σε οικόπεδο 1.000 τ.μ στα Κοσκινού	52.000.000 δρχ.
120 τ.μ. μεζονέτα super lux στην Ανάληψη με τζάκι	42.000.000 δρχ.
135 τ.μ. μεζονέτα στα Κρητικά σε οικόπεδ. 700 τ.μ.	46.000.000 δρχ.
150 τ.μ.+50 τ.μ. πάνω μονοκατ. με κήπο 100 τ.μ. Μητροπόλεως	23.000.000 δρχ.
170 τ.μ. μονοκατοικία+αυλή στην Παλιά Πόλη	23.000.000 δρχ.
200 τ.μ. βίλα σε οικόπεδο 5.725 τ.μ. στην Μηδεια	160.000.000 δρχ.
200 τ.μ. μεζονέτα σε οικόπεδο 1.000 τ.μ. στα Κοσκινού σε μπετά	26.000.000 δρχ.
200 τ.μ. μεζονέτα στα Καλαβάρδα σε οικόπεδο	29.000.000 δρχ.
230 τ.μ. βίλα στην Λάρδο σε 7.700 τ.μ. οικόπεδο και γεώτρηση	120.000.000 δρχ.
300 τ.μ. βίλα στις Καλυθιές σε οικόπεδο 4.000 τ.μ., γκαράζ	120.000.000 δρχ.
320 τ.μ. βίλα με οικόπεδο 4.000 τ.μ. στα Τριάντα	110.000.000 δρχ.
340 τ.μ. 5 διατηρητέα σπίτια σε οικοπ. 3.000 τ.μ. Μόντε Σμιθ	160.000.000 δρχ.

ΟΙΚΟΠΕΔΑ

240 τ.μ. στην Ανάληψη Σ.Δ.-0,8 με άδεια για 200 τ.μ. οικία	17.000.000 δρχ.
80 τ.μ. στο Καρακόνερο Σ.Δ.=0,4	25.000.0000 δρχ.
750 τ.μ. στα Γεννάδι, εντός σχεδίου	7.000 δρχ./μέτρο
1.450 τ.μ. εντός οικισμού, έχει νερό, φως, στα Μαριτσά	9.000.000 δρχ.
1.500 τ.μ. στην Μ. Πετρίδη Σ.Δ.-0,8	195.000.000 δρχ.
1.600 τ.μ. στην Αθηνών Σ.Δ.-0,8	125.000.000 δρχ.
2.100 τ.μ. στην Ιξιά	45.000.000 δρχ.
2.120 τ.μ. στο Γεννάδι με άδεια για 200 τ.μ. οικία	20.000.000 δρχ.
2.500 τ.μ. πάνω στο δρόμο Ελαιώνας-Φουρνάκι. Γεννάδι	5.000.000 δρχ.
3.050 τ.μ. στα Καλαβάρδα με άδεια	6.000.000 δρχ.
3.080 τ.μ. στο Πλημμύρι	8.000.000 δρχ.
4.000 τ.μ. πίσω από ΔΕΥΑΡ	60.000.000 δρχ.
4.000 τ.μ. κοντά στο Βερόπουλο με φανταστική θέα	50.000.000 δρχ.
4.250 τ.μ. στο Γεννάδι (διασταύρωση)	30.000.000 δρχ.
4.400 τ.μ. στην Κρεμαστή	26.000.000 δρχ.
5.000 τ.μ. στα Μαριτσά	15.000.000 δρχ.
5.085 τ.μ. στα Κοσκινού	35.000.000 δρχ.
5.500 τ.μ. στο Γεννάδι, κοντά στην θάλασσα	40.000.000 δρχ.
5.600 τ.μ. στους Καστελοριζιούς με νερό και φως, μονοκατ.	45.000.000 δρχ.
6.000 τ.μ. στην Παστίδα	42.000.000 δρχ.
6.000 τ.μ. στην Παστίδα+αποθήκη	49.000.000 δρχ.
6.100 τ.μ. στον Καλαμώνα	14.000.000 δρχ.
6.500 τ.μ. στην Λεωφόρος Ρόδος-Κρεμαστή	150.000.000 δρχ.
6.500 τ.μ. στο Φαληράκι κοντά στην θάλασσα, προνομιακό	170.000.000 δρχ.
7.700 τ.μ. στην παραλία Αφάντου	
7.800 τ.μ. στην λεωφόρο Ρόδου-Λίνδου, προνομιακό	200.000.000 δρχ.
8.000 τ.μ. στο Φαληράκι	49.000.000 δρχ.
8.000 τ.μ. στο Πλημμύρι στο κύμα	40.000.000 δρχ.
8.500 τ.μ.+6.500 τ.μ. στην παραλία Αφάντου	6.000 δρχ. το τ.μ.
8.600 τ.μ. στο Φαληράκι	90.000.000 δρχ.
8.800 τ.μ. στα Κοσκινού	50.000.000 δρχ.
9.345 τ.μ. στα Ασγούρου με θέα	69.000.000 δρχ.
9.600 τ.μ. στα Μαριτσά, προνομιακό	36.000.000 δρχ.
10.000 τ.μ. στα Κοσκινού, μεγάλη ευκαιρία	20.000.000 δρχ.
12.000 τ.μ. στα Αφάντου, πάνω στο κύμα	176.000.000 δρχ.
12.000 τ.μ. στο Λαδικό. Παραλιακά	11.000.000 δρχ.
15.000 τ.μ. στα Ασγούρου	45.000.000 δρχ.
15.000 τ.μ. στην Πάρο από την θάλασσα με θέα	25.000.000 δρχ.
15.300 τ.μ. στο Πλημμύρι	60.000.000 δρχ.
16.000 τ.μ. στις Φάνες στην θάλασσα με άδεια για 170 κλιν.	33.000.000 δρχ.
5.000 τ.μ. στα Καλαβάρδα	100.000.000 δρχ.
30.000 τ.μ. στην παραλία Αφάντου	360.000.000 δρχ.
32.000 τ.μ. στην Θολό, πάνω στο κύμα	200.000.000 δρχ.
40.000 τ.μ. στο Γεννάδι, πάνω στο κύμα	480.000.000 δρχ.
50.000 τ.μ. στο Τσαΐρι	125.000.000 δρχ.
65.423 τ.μ. στα Κοσκινού	650.000.000 δρχ.
115.000 τ.μ. στην Δαματριά. Αγροτεμ. με 2 πηγάδια	65.000.000 δρχ.

ΖΗΤΟΥΝΤΑΙ:
ΚΑΤΑΣΤΗΜΑΤΑ ΟΙΚΟΠΕΔΑ ΔΙΑΜΕΡΙΣΜΑΤΑ ΕΝΤΟΣ-ΕΚΤΟΣ ΠΟΛΕΩΣ ΚΑΘΩΣ ΚΑΙ ΟΙΚΟΠΕΔΑ ΓΙΑ ΑΝΤΙΠΑΡΟΧΗ
ΔΑΝΕΙΑ ΔΕΚΤΑ- ΕΥΚΟΛΙΕΣ ΠΛΗΡΩΜΗΣ

ενοικιαζεται

συνέχεια από την προηγούμενη

ΕΝΟΙΚΙΑΖΕΤΑΙ

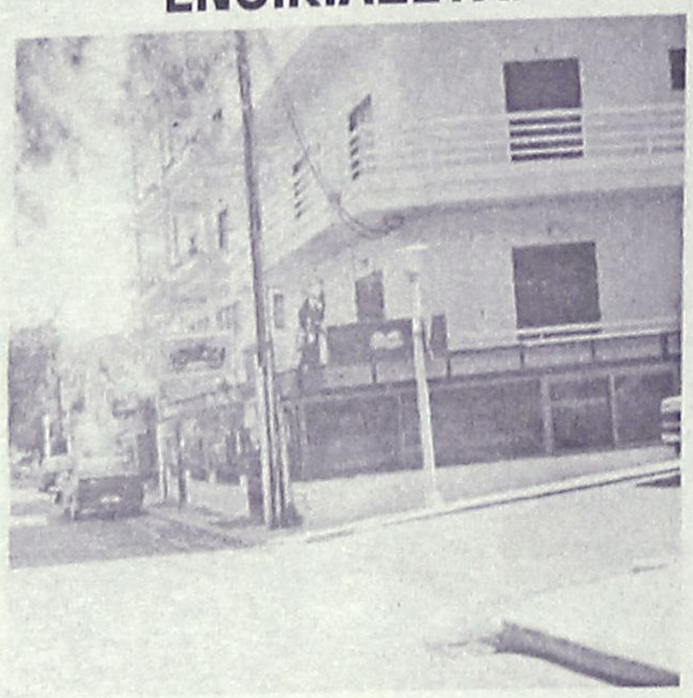

επί της οδού Βαλαωρίτου και Αμερικής γωνία πλησίον ξενοδοχείου "Κυπριώτη" ισόγειο 200 τ.μ. Τιμή 150.000 μηνιαίως (πλην νυκτερινού κέντρου).

Πληρ. τηλ. 26805-51024, κιν. 0945-406562 fax: 51077

Γ.Ν. ΔΡΑΚΟΣ

ΑΠΟΘΗΚΗ υπόγεια 90 μέτρων επί της Αννης Μαρίας και Παναγιώτου Ροδίου (δίπλα στην είσοδο του Σούπερ Μάρκετ Βερόπουλος). Πληρ. τηλ. 29579, 20819ΑΕ39643

ΕΣΤΙΑΤΟΡΙΟ-BAR στην Ιαλυσό, πλήρες εξοπλισμένο. Πληρ. τηλ. 0945141714, 0945949397

STUDIOS με το μήνα ή με την ημέρα πλήρως επιπλωμένα με πολυκουζινάκι, ψυγείο, ντους, WC, μπαλκόνι, ζεστό νερό επί 24ωρου βάσεως και εσωτερικό τηλέφωνο στην πιο ήσυχη περιοχή της πόλης της Ρόδου (περιοχή Δασκάλων), οδός Μανώλη Παπαμανώλη αριθμ. 12, κάθετος επί της Στέλιου Κωτιάδη. Πληρ. τηλ. 37244 ΧΠΕ110

πωλησεις ακινητων & επιχειρησεων

ΦΡΟΝΤΙΣΤΗΡΙΟ ΞΕΝΩΝ ΓΛΩΣΣΩΝ ΠΩΛΕΙΤΑΙ. ΜΟΝΟ ΣΟΒΑΡΕΣ ΠΡΟΤΑΣΕΙΣ ΔΕΚΤΕΣ. ΠΛΗΡ. ΤΗΛ. 0932008200 ΠΟ39779

ΓΡΑΦΕΙΟ 35 Τ.Μ. ΣΤΗΝ ΕΘΝΑΡΧΟΥ ΜΑΚΑΡΙΟΥ. ΠΛΗΡ. ΤΗΛ. 21317, 09.00-12.30 ΚΑΙ 17.00-21.3 ΠΟ39778

ΔΙΑΜΕΡΙΣΜΑ ΙΣΟΓΕΙΟ 40 Τ.Μ. (ΚΑΘΑΡΑ), 50 ΜΕΤΡΑ ΑΠΟ ΤΗΝ ΘΑΛΑΣΣΑ ΣΤΗΝ ΠΕΡΙΟΧΗ ΨΑΡΟΠΟΥΛΑΣ, ΜΕ ΑΝΕΞΑΡΤΗΤΗ ΕΙΣΟΔΟ ΚΑΙ ΜΙΚΡΟ ΚΗΠΟ. ΔΑΝΕΙΑ ΔΕΝ ΓΙΝΟΝΤΑΙ ΔΕΚΤΑ. ΤΙΜΗ ΔΡΧ. 12.500.000. ΠΛΗΡ. ΤΗΛ. 21347 ΧΠΟ151

ΣΤΗΝ ΚΡΕΜΑΣΤΗ ΠΩΛΟΥΝΤΑΙ ΔΥΟ ΟΙΚΟΠΕΔΑ (ΝΗΡΙΔΩΝ) ΠΡΟΣ ΤΗΝ ΘΑΛΑΣΣΑ. 1ον. 1800 Τ.Μ. ΓΩΝΙΑ 2ον. ΠΛΑΙ ΣΤΟ ΠΡΩΤΟ 2800 Τ.Μ. ΠΛΗΡ. ΤΗΛ. 96732, 0942659528 ΠΟ39791

ΕΝΟΙΚΙΑΖΕΤΑΙ

1) Γωνιακό κατάστημα 150 τ.μ. (πρώην Ράδιο Κορασίδη) στην περιοχή Επτά Βαγιές 15 μ. πρόσοψη
2) Αποθήκη 150 τ.μ. με ανεξάρτητη ράμπα κατάλληλη για οποιαδήποτε χρήση.

Πληρ. τηλ. 33487

ΚΤΗΜΑΤΙΚΗ ΠΡΟΟΠΤΙΚΗ. Πωλείται παραδοσιακό σπίτι κατάλληλο και για επιχείρηση επί της 28ης Οκτωβρίου. Πληρ. τηλ. 37906 ΑΟ39807

ΜΠΟΥΤΙΚ γυναικείων ρούχων στο πιο εμπορικό δρόμο της Ιαλυσού, με εξασφαλισμένη πελατεία. Δεκτές μόνο σοβαρές προτάσεις. Πληρ. τηλ. 91801, 47588ΑΟ39798

ΚΤΗΜΑΤΙΚΗ ΠΡΟΟΠΤΙΚΗ. Πωλείται στην Θολό 1300 μέτρα οικόπεδο μέσα στο χωριό. Κτίζει 800 μέτρα. Τιμή 10.000.000. Πληρ. τηλ. 37906 ΑΟ39809

ΔΙΑΜΕΡΙΣΜΑ τριάρι στην Ανάληψη, μόνο 17.000.000 δρχ. Πληρ. τηλ. 78763 και 0974744396 κον Βασίλη ΑΟ39802

ΠΩΛΕΙΤΑΙ κομμωτήριο. Πληρ. τηλ. 0972604973 ΑΟ39776

ΜΕΓΑΛΗ ΕΠΙΧΕΙΡΗΣΗ ενδυμάτων (ανδρικά-γυναικεία-παιδικά) σε κεντρικό δρόμο της Ρόδου (κοντά στην πλατεία Αγ. Νικολάου) με εξασφαλισμένη πελατεία, λόγω υγείας. Μεγάλες ευκολίες πληρωμής 2ετής διακανονισμός. Πληρ. τηλ. 0977571069 κ. Γιάννη ΑΟ39719

ΕΝΟΙΚΙΑΖΕΤΑΙ

ημιϋπόγειο με ράμπα, 270 τ.μ. περίπου στην οδό Αννης Μαρίας (Εθνικής Αντιστάσεως) 28, κάτω από την Τράπεζα Πειραιώς.

Πληρ. τηλ. 95991, κα ΣΟΥΓΚΑΝΙΔΟΥ

ΕΝΟΙΚΙΑΖΕΤΑΙ

υπόγειος χώρος με ράμπα, 600 τ.μ. περίπου στο Εμπορικό Κέντρο Rhodesland (δίπλα στο Mira Mare) στην Ιξιά.

Πληρ. τηλ. 95991, κα ΣΟΥΓΚΑΝΙΔΟΥ

ΚΤΗΜΑΤΟΜΕΣΙΤΙΚΟ ΓΡΑΦΕΙΟ

ΕΥΡΩΚΤΗΜΑΤΙΚΗ

ΜΕΣΙΤΕΣ ΣΥΜΒΟΥΛΟΙ ΕΚΤΙΜΗΤΕΣ

ΑΓΟΡΕΣ - ΠΩΛΗΣΕΙΣ - ΕΚΤΙΜΗΣΕΙΣ - ΜΙΣΘΩΣΕΙΣ ΑΚΙΝΗΤΩΝ - ΑΝΤΙΠΑΡΟΧΕΣ - ΕΠΕΝΔΥΤΙΚΕΣ ΠΡΟΤΑΣΕΙΣ - ΑΡΧΙΤΕΚΤΟΝΙΚΕΣ ΜΕΛΕΤΕΣ

ArchiGraph des.



ΜΟΝΟΚΑΤΟΙΚΙΕΣ-ΜΑΙΖΟΝΕΤΕΣ

	ΔΡΑΧΜΕΣ	ΕΥΡΩ-€
100τ.μ.-Κιοτάρι Σε 1000τ.μ. οικ.στο κύμα..	60εκ.	176.061,5
110 τ.μ.- Κιοτάρι σε 1000τ.μ. οικόπ.....	26εκ.	76.293,3
112τ.μ.- Στους Δασκάλους (ημιτελής).....	26εκ.	76.293,3
117τ.μ.- Ιαλυσός σε 297τ.μ. οικόπ.....	55εκ.	161.389,7
118τ.μ.- Ιαλυσός σε 238τ.μ. οικόπ.....	58εκ.	170.192,7
119τ.μ.- Ιαλυσός σε 238τ.μ. οικόπ.....	54εκ.	158.455,3
120τ.μ.- Ιαλυσός σε 300τ.μ. οικ.(ημιτελής)	35εκ.	102.702,5
120τ.μ.- Παρ.Ιαλυσού σε 300τ.μ.οικ.(ημιτ.)	41εκ.	120.308,7
130τ.μ.- Λαχανιά στο κύμα σε 1266τ.μ. οικ.	70εκ.	205.405,0
140τ.μ.- Γεννάδι σε 1000τ.μ.οικ. στο κύμα.	80εκ.	234.748,7
140τ.μ.- Κοσκινού σε 700τ.μ. οικ. (μπετά)..	32εκ.	93.899,4
140τ.μ.- Κοσκινού σε 300τ.μ. (μπετά).....	30εκ.	88.030,7
140τ.μ.- Κοσκινού σε 700τ.μ. οικ. (μπετά)..	32εκ.	93.899,4
143τ.μ - Κοσκινού σε 228τ.μ. οικόπ.....	59εκ.	173.127,1
153τ.μ.- Ιαλυσός σε 377τ.μ. οικόπ.....	75εκ.	220.076,8
157τ.μ.- Κοσκινού σε 263τ.μ.οικόπ.....	65εκ.	190.733,2
160τ.μ.- παρ.Ιαλυσού Σε 400τ.μ. οικ.(μπετά)	42εκ.	123.243,0
160τ.μ.- Στους Δασκάλους.....	55εκ.	161.389,7
168τ.μ.- Μόντε Σμιθ σε 400τ.μ. οικόπ.....	120εκ.	352.123,0
170τ.μ.- Κοσκινού σε 4000τ.μ. οικόπ.....	170εκ.	498.840,9
171τ.μ - παρ. Ιαλυσού σε 400 τ.μ. οικόπ..	70εκ.	205.405,0
180τ.μ.- παρ. Ιαλυσού σε 300τ.μ. οικόπ....	63εκ.	184.864,5
180τ.μ.- Ανάληψη (ημιτελής).....	42εκ.	123.243,0
180τ.μ.- Ιαλυσός σε 400τ.μ. οικ. (μπετά)....	44εκ.	129.111,7
185τ.μ.- Μόντε Σμιθ σε 400τ.μ. οικόπ.....	120εκ.	352.123,0
190τ.μ.- παρ. Ιαλυσού σε 400τ.μ. οικόπ.....	67εκ.	196.602,0
196τ.μ.- Ιαλυσός σε 1000τ.μ.οικόπ.....	85εκ.	249.420,4
200τ.μ.- Ιαλυσός σε 1000τ.μ. οικόπ.....	90εκ.	264.092,2
200τ.μ.- Ιαλυσός σε 400τ.μ. οικόπ.....	85εκ.	249.420,4
200τ.μ.- Ιαλυσός σε 1000τ.μ. οικόπ.....	90εκ.	264.092,2
200τ.μ.- Ιαλυσός σε 500τ.μ. οικόπ.(μπετά)	52εκ.	152.586,6
200τ.μ.- Ιαλυσός σε 1000τ.μ. οικόπ.(μπετά)	36εκ.	105.636,9
200τ.μ.- Κοσκινού σε 2000τ.μ. οικόπ.....	75εκ.	220.076,8
200τ.μ.- Κοσκινού σε 1000τ.μ.οικ.(ημιτ.)...	50εκ.	146.717,9
200τ.μ.- Κοσκινού σε 1000τ.μ.οικ(μπετά)	40εκ.	117.374,3
210τ.μ.- Ιξιά με αποκλ. χρήση αυλής.....	65εκ.	190.733,2
210τ.μ.- Ιαλυσός σε 320τ.μ. οικ.(μπετά)....	35εκ.	102.702,5
220τ.μ.- Ιαλυσός σε 1000τ.μ. οικόπ.....	95εκ.	278.764,0
300τ.μ.- παρ.Ιαλυσού σε 500τ.μ. οικόπ.....	105εκ.	308.107,6



ΟΙΚΟΠΕΔΑ

	ΔΡΑΧΜΕΣ	ΕΥΡΩ-€
ΡΟΔΟΣ		
190τ.μ. Στην πάρ. Μ. Πετρίδη (Σ.Δ.=0,8)...	17εκ.	49.884,1
241τ.μ. Στη Σμύρνης.....	18εκ.	52.818,4
300τ.μ. Στο συνετ/σμό Απόλλων.....	18εκ.	52.818,4
300τ.μ. Στο συνετ/σμό Τραπεζικών...	17εκ.	49.884,1
400τ.μ. Στη Σμύρνης (Σ.Δ.=0,8).....	32εκ.	93.899,5
424τ.μ. Στη Σμύρνης (Σ.Δ.=1).....	37εκ.	108.571,3
450τ.μ. στην Καραισκάκη (Σ.Δ,=1,2).....	50εκ.	146.717,9
500τ.μ. Στη Σμύρνης (Σ.Δ.=0,8).....	45εκ.	132.046,1
520τ.μ. Στην Αθηνών (Σ.Δ.=0,8).....	42εκ.	123.243,0
650τ.μ. Στη Δωδώνης (Σ.Δ.=0,8).....	50εκ.	146.717,9
700τ.μ. Στην πάρ. Γαληνού (Σ.Δ.=0,4).	25εκ.	73.358,0
1500τ.μ. Στην πάρ. Μ.Πετρίδη (Σ.Δ.=0,8).	130εκ.	381.466,6
4000τ.μ. στο Μόντε Σμιθ.....	140εκ.	410.810,1
ΚΟΣΚΙΝΟΥ		
345τ.μ. Εντός οικισμού (Σ.Δ.=0,5).....	13εκ.	38.146,6
1000τ.μ. Με βιοτεχν. αδεια οικόδ.....	12εκ.	35.212,3
1389τ.μ Πανοραμικό με άδ. οικόδ.....	18εκ.	52.818,4
1400τ.μ. στην επαρχ.οδό με αδ. οικοδ.	24εκ.	79.227,6
2100τ.μ. στην Ρόδ.-Λίνδου με αδ. οικ.	60εκ.	176.061,5
2500τ.μ. στη Ρόδου-Λίνδου με αδ. οικ..	60εκ.	176.061,5
2778τ.μ. στη θέση Κουναράς.....	35εκ.	102.702,5
4000τ.μ. στη Ρόδου Λίνδου με αδ. οικ..	85εκ.	249.420,4
4000τ.μ. στη θέση Πέζουλας.....	40εκ.	117.374,3
4000τ.μ. Πανοραμικό.....	46εκ.	134.980,4
4000τ.μ. στη θέση Πέζουλας.....	52εκ.	152.586,6
4000τ.μ. στη θέση Πέζουλας.....	58εκ.	170.192,8
4000τ.μ. στο Φυτώριο.....	37εκ.	108.571,3
4000τ.μ. Κοντά στο Ραδ. Σταθμό.....	34εκ.	99.768,2
4740τ.μ. στο Φυτώριο.....	37εκ.	108.571,3
4795τ.μ. στο Φυτώριο.....	42εκ.	123.243,0
5500τ.μ. εκτός οικισμού.....	45εκ.	132.046,1
5700τ.μ. στο Τσαϊρι.....	55εκ.	161.389,7
5700τ.μ. στο Τσαϊρι με άδεια οικόδ...	45εκ.	132.046,1
6000τ.μ. στη θέση Λάγκωνας.....	36εκ.	105.636,9
7450τ.μ. κοντά στο ΚΡΕΣΤΕΝ.....	52εκ.	152.586,6
8000τ.μ. κοντά στο ΚΡΕΣΤΕΝ.....	55εκ.	161.389,7
10.000τ.μ. στη θέση Πέζουλας.....	80εκ.	234.748,7
10.000τ.μ. στην Αγία Βαρβάρα.....	25εκ.	73.358,0

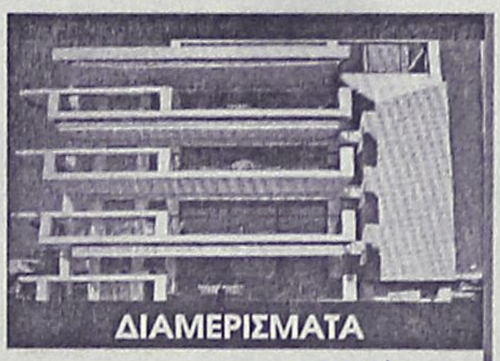

ΔΙΑΜΕΡΙΣΜΑΤΑ

	ΔΡΑΧΜΕΣ	ΕΥΡΩ-€
50τ.μ. Στην Αταβύρου.....	15εκ.	44.015,4
55τ.μ. στο κέντρο πόλεως.	33εκ.	96.833,8
58τ.μ. στην Ανάληψη.....	19εκ.	55.752,8
58τ.μ. στην Ανάληψη.....	21εκ.	61.621,5
70τ.μ. Στην Πίνδου.....	16εκ.	46.949,7
70τ.μ. Στην Ιξιά.....	15εκ.	44.015,4
70τ.μ. Στην Ανάληψη(ημιτ.).	16εκ.	46.949,7
90τ.μ. Στην Ιξιά.....	30εκ.	88.030,7
90τ.μ. Στην Ανάληψη.....	32εκ.	93.899,5
90τ.μ Στους Δασκάλους(ημιτ.)	18εκ.	52.818,4
98τ.μ. στην Ανάληψη.....	38εκ.	111.505,6
100τ.μ. Στην Ανάληψη (ημιτ)	30εκ.	88.030,7
100τ.μ Στο Ροδίνι (σε μπετά)	20εκ.	58.687,2
100τ.μ Στο Ροδίνι (σε μπετά)	18εκ.	52.818,4
102τ.μ.- Καρακόνερο.....	30εκ.	88.030,7
103τ.μ. στην Ανάληψη.....	36εκ.	105.636,9
105τ.μ. στο Ροδίνι.....	40εκ.	117.374,3
105τ.μ στο Ροδίνι.....	44εκ.	129.111,7
107τ.μ. στο Ροδίνι.....	33εκ.	96.833,8
114τ.μ.-Ανάληψη (ημιτελές)	35εκ.	102.702,5
114τ.μ. στους Δασκάλους..	49εκ.	143.783,5
115τ.μ. στην Ιξιά.....	50εκ.	146.717,9
116τ.μ. στο Ροδίνι.....	45εκ.	132.046,1
116τ.μ. στην Ανάληψη.....	38εκ.	111.505,6
117τ.μ. -Πάρ. Άννης Μαριας..	45εκ.	132.046,1
117τ.μ. στους Δασκάλους...	46εκ.	134.980,4
117τ.μ. στην Ανάληψη.....	41εκ.	120.308,6
118τ.μ. στους Δασκάλους...	34εκ.	99.768,1
120τ.μ. στο Ροδίνι.....	44εκ.	129.111,7
124τ.μ Στο κέντρο πόλεως.	60εκ.	176.061,5
123τ.μ. στο Ροδίνι.....	46εκ.	134.980,4
123τ.μ. στην Ανάληψη.....	49εκ.	143.783,5
124τ.μ. στην Ανάληψη.....	44εκ.	129.111,7
125τ.μ. στους Δασκάλους...	48εκ.	140.849,2
125τ.μ. στους Δασκάλους...	50εκ.	146.717,9
125τ.μ. Στο Μήδεια.....	30εκ.	88.030,7
140τ.μ. στην Ανάληψη(ημιτ.)	35εκ.	102.702,5
140τ.μ.- πλατ. Αγ. Νικολάου..	40εκ.	117.374,3
150τ.μ. Στην Αλεξ. Διάκου..	48εκ.	140.849,2



ΚΑΤΑΣΤΗΜΑΤΑ-ΓΡΑΦΕΙΑ

	ΔΡΑΧΜΕΣ	ΕΥΡΩ-€
20τ.μ.- Φαληράκι (εμπορ. κέντρο Έψιλον)...	38εκ.	111.505,6
23τ.μ. στη Σωκράτους.....	140εκ.	410.810,1
30τ.μ. στο Φαληράκι.....	70εκ.	205.405,0
30τ.μ. στο Φαληράκι.....	35εκ.	102.702,5
35τ.μ. Στην Αλεξ. Διάκου	220εκ.	645.558,8
39τ.μ. Στη Γαριβάλδη.	12εκ.	35.212,3
40τ.μ.- παραλία Ιαλυσού	24εκ.	70.424,6
48τ.μ.- Τάρπον Σπρινγς....	100εκ.	293.435,8
50τ.μ. στην Αλεξ. Διάκου	50εκ.	146.717,9
50τ.μ. στην Καρπάθου.....	65εκ.	190.733,2
60τ.μ. με 60τ.μ. υπόγειο - Δενδρινού.....	40εκ.	117.374,3
60τ.μ. Στην Λίνδο....	62εκ.	181.930,2
60τ.μ. με 60τ.μ. υπόγειο - Δενδρινού.....	40εκ.	117.374,3
90τ.μ. με 90τ.μ. υπόγειο - Αταβύρου.....	50εκ.	146.717,9
94τ.μ. Στην Αλεξ. Διάκου	90εκ.	264.092,2
97τ.μ. στη Ρόδου-Λίνδου	75εκ.	220.076,8
127τ.μ.-Σκεύου Ζερβού..	37εκ.	102.702,5
140τ.μ. με 140τ.μ. υπόγειο στον Αγ. Ιωάννη	55εκ.	176.061,5
ΓΡΑΦΕΙΑ		
50τ.μ.-εμπορικό κέντρο Φώκιαλη.....	18εκ.	52.818,4
97τ.μ.- 28ης Οκτωβρίου	37εκ.	108.571,2

ΖΗΤΟΥΝΤΑΙ ΔΙΑΜΕΡΙΣΜΑΤΑ, ΚΑΤΑΣΤΗΜΑΤΑ, ΟΙΚΟΠΕΔΑ ΕΝΤΟΣ Η ΕΚΤΟΣ ΠΟΛΕΩΣ, ΟΙΚΟΠΕΔΑ ΓΙΑ ΑΝΤΙΠΑΡΟΧΗ, ΔΑΝΕΙΑ ΔΕΚΤΑ, ΕΥΚΟΛΙΕΣ ΠΛΗΡΩΜΗΣ

ΙΩΑΝΝΗΣ & ΜΙΧΑΛΗΣ ΕΥΣΤΑΘΙΟΥ

Τηλ.(0241) 73819, 74917 κιν 0944/374546 ,0945/292030 FAX 38641

Μεταφερθήκαμε στα νέα μας γραφεία Εθνικής Αντίστασης 83 (πρώην Άννης Μαρίας) δίπλα στην ALPHA BANK

πωλησεις

συνέχεια από την προηγούμενη

ΟΒΕΛΙΣΤΗΡΙΟ ΣΤΗΝ ΠΛΑΤΕΙΑ ΚΑΛΥΘΙΩΝ - ΛΟΓΩ ΕΠΕΙΓΟΥΣΑΣ ΑΝΑΧΩΡΗΣΗΣ, ΜΕ ΟΛΟ ΤΟΝ ΕΞΟΠΛΙΣΜΟ ΚΑΙ ΣΤΑΝΤΑΡ ΠΕΛΑΤΕΙΑ. ΠΛΗΡ. 9-12 ΤΗΛ. 86236 ΟΙΚΙΑ ΚΑΙ ΜΑΓΑΖΙ 5-12 Μ.Μ. ΤΗΛ. 87081 ΠΟ39748

ΕΠΙΧΕΙΡΗΣΗ τουριστικά είδη / mini market στο Μαντράκι - εν λειτουργία με μεγάλη πελατεία - πλήρως εξοπλισμένο - εμπόρευμα και τρόφιμα σε τιμή ευκαιρίας. Μόνο σοβαρές προτάσεις. Πληρ. τηλ. 29192 ώρες 08.00-20.00 μ.μ. ΑΟ39753

ΔΙΑΜΕΡΙΣΜΑΤΑ: 1) Στην περιοχή Ιξιάς υπό ανέγερση 94-102-117 τ.μ. λουξ κατασκευής με αυτόνομη θέρμανση, ασανσέρ και πάρκινγκ δρχ. 447.000 ανά τ.μ. , 2) Στην Μιχ. Πετρίδη 160 τ.μ. οροφοδιαμέρισμα γ' ορόφου πολυτελούς κατασκευής δρχ. 60.000.000, 3) Κ. Υδραίου 90 τ.μ. β' ορόφου δρχ. 33.000.000 4) Αισχίνης β'-γ' ορόφ. 110 τ.μ. δρχ. 45.000.000, 5) Αννης Μαρίας 117 τ.μ. β' ορόφ. αρίστης κατασκευής δρχ. 47.000.000 με πάρκινγκ, 6) Αγ. Νικόλαο ισόγειο διαμέρισμα 134 τμ. με αυλή 25 τ.μ. ανεξάρτητο δρχ. 36.000.000, 7) Τριάντα α) 48 τ.μ. α' ορόφου δρχ. 14.000.000, β) Ιξιά 100 τ.μ. ισόγειο και 100 τ.μ. α' ορόφου νεόκτιστα αρίστης κατασκευής δρχ. 45.000.000 το καθένα ετοιμοπαράδοτα, γ) Περιοχή "Συρινέλλες" 45 τ.μ. α' β' ορόφου νεόκτιστα αρίστης κατασκευής, δ) Στην οδό Σωτήρος 120 τ.μ. β' ορόφου δρχ. 32.000.000. Πληρ. Ροδιακή Κτηματική, Ανέστης και Σάββας Σαββαΐδης, τηλ. 26281-35476-κιν. 0944/243452-0944/421015 ΑΟ39705

ΠΩΛΕΙΤΑΙ Η ΕΠΕΝΟΙΚΙΑΖΕΤΑΙ ΚΑΦΕ ΜΠΑΡ ΕΝΤΟΣ ΠΟΛΕΩΣ ΡΟΔΟΥ (ΚΕΝΤΡΟ). ΔΕΚΤΟΣ ΚΑΙ ΣΥΝΕΤΑΙΡΟΣ ΠΟΥ ΝΑ ΜΠΟΡΕΙ ΚΑΙ ΝΑ ΕΡΓΑΖΕΤΑΙ. ΠΛΗΡ. ΤΗΛ. 0932/924021 ΠΟ39756

ΟΙΚΟΠΕΔΟ 8.150 τ.μ. στον δρόμο προς Βληχά με θέα την θάλασσα. Πληρ. τηλ. 0244-51417 και 0241-65875 ΑΟ39745

ΚΤΗΜΑΤΙΚΗ ΠΡΟΟΠΤΙΚΗ. Πωλούνται μεζονέτες υπό κατασκευή περιοχή Κοσκινού, Ιαλυσός. Πληρ. τηλ. 37906 ΑΟ39808

ΑΠΟΘΗΚΗ 180 τ.μ. στους Δασκάλους. Πληρ. τηλ. 27082-26476, 0944/347405 ΑΟ39698

ΠΩΛΕΙΤΑΙ Ή ΕΝΟΙΚΙΑΖΕΤΑΙ διόροφη μονοκατοικία 75 τ.μ. σε 4 ή 8 στρέμματα 50 μ. από τον κεντρικό δρόμο Πυλώνας-Λάρδου. Πληρ. τηλ. 0241-67389 ΧΑΟ111

ΓΙΑΝΝΗΣ ΝΙΚΟΛΙΔΑΚΗΣ
ΜΗΧ/ΓΟΣ-ΜΗΧ/ΚΟΣ
ΓΑΛΛΙΑΣ 14 - ΡΟΔΟΣ

ΠΩΛΟΥΝΤΑΙ

— Επί της οδού Αναστασιάδη (περιοχή Δασκάλων) διαμ/τα πολυτελούς κατασκευής με υπόγειο χώρο στάθμευσης και αυτόνομη θέρμανση 67 τ.μ., 114 τ.μ., 88 τ.μ., 59.50 τ.μ., 90 τ.μ., 98 τ.μ., 117 τ.μ., 132 τ.μ..

Πληρ.τηλ. **22291-35103/094 391825**

ΟΙΚΟΔΟΜΙΚΕΣ ΕΠΙΧΕΙΡΗΣΕΙΣ ΤΖΟΓΙΑ ΜΑΡΙΑ κ. ΥΙΟΙ.

ΠΩΛΟΥΝΤΑΙ

ΕΤΟΙΜΟΠΑΡΑΔΟΤΑ ΔΙΑΜΕΡΙΣΜΑΤΑ ΕΠΙ ΤΗΣ ΟΔΟΥ ΑΤΑΒΥΡΟΥ.

ΠΛΗΡ. ΤΗΛ. 30069

ΚΩΝΣΤΑΝΤΙΝΟΣ Α. ΧΑΤΖΗΜΙΧΑΛΗΣ
ΔΟΜΙΚΟΣ-ΕΡΓΟΛΑΒΟΣ ΔΗΜΟΣΙΩΝ-ΙΔΙΩΤΙΚΩΝ ΕΡΓΩΝ

ΠΩΛΟΥΝΤΑΙ

ΔΙΑΜΕΡΙΣΜΑΤΑ ΗΜΙΤΕΛΗ Ή ΠΛΗΡΩΣ ΑΠΟΠΕΡΑΤΩΜΕΝΑ
των 90 τ.μ.-110 τ.μ.-130 τ.μ. και ΑΠΟΘΗΚΗ των 110 τ.μ. με πανοραμική θέα στα ΚΟΣΚΙΝΟΥ
ΕΥΚΟΛΙΕΣ ΠΛΗΡΩΜΗΣ-ΔΑΝΕΙΑ ΔΕΚΤΑ
Αναλαμβάνουμε οικόπεδα για αντιπαροχή και ιδιωτικά έργα πάσης φύσεως οικοδομικών εργασιών

Πληρ. τηλ. 0241-21834
κιν. 097/4198504-097/4676523

ΡΟΔΙΑΚΗ ΚΤΗΜΑΤΙΚΗ

ΣΥΜΒΟΥΛΟΙ & ΕΚΤΙΜΗΤΕΣ ΑΚΙΝΗΤΩΝ — ΚΤΗΜΑΤΟΜΕΣΙΤΙΚΟ ΓΡΑΦΕΙΟ από το 1983

Η ΡΟΔΙΑΚΗ ΚΤΗΜΑΤΙΚΗ είναι ανεξάρτητο κτηματομεσιτικό γραφείο με έδρα την Ρόδο. Η διαμεσολάβηση (brokerage) για την πώληση, εκμετάλλευση ή και εκμίσθωση της ακίνητης περιουσίας αποτελεί τον σημαντικότερο τομέα δραστηριότητας της εταιρείας.
Η εξειδικευμένη προσέγγιση και η επιστημονική κατάρτιση σε συνδιασμό με την πολυετή αιπειρία είναι οι βασικοί συντελεστές της επιτυχημένης δεκαπενταετούς και πλέον πορειάς του γραφείου μας.



ΠΩΛΗΣΕΙΣ ΕΠΙΛΕΓΜΕΝΩΝ ΑΚΙΝΗΤΩΝ

Το γραφείο μας διαθέτει σε αποκλειστικότητα δεκάδες επιλεγμένα ακίνητα

- Διαμερίσματα - Μονοκατοικίες - Μεζονέτες
- Οικόπεδα - Αγροτεμάχια
- Κεντρικά Καταστήματα - Γραφεία - Αυτοτελή Κτίρια
- Μισθωμένα ακίνητα εισοδήματος
- Ξενοδοχειακές Μονάδες

Μεσω του δικτύου συνεργαζόμενων μεσιτικών γραφείων αναλαμβάνουμε αγοραπωλησίες ακινήτων σε όλη την Ελλάδα.

ΕΚΤΙΜΗΣΕΙΣ ΑΚΙΝΗΤΩΝ

Σε συνεργασία με διεθνή γραφεία συμβούλων ακίνητης περιουσίας και με βάση τα αυστηρά πρότυπα και την μεθολογία του Βρετανικού Ινστιτούτου Ορκωτών Πραγματογνομόνων και Εκτιμητών **(Royal Institution of Chartered Surveyors)** αναλαμβάνουμε εκτίμησεις ακίνητης περιουσίας.Οι εν λόγω εκτιμήσεις μπορούν να χρησιμοποιηθούν σε τραπεζικούς και πιστωτικούς οργανισμούς ή σε δικαστικές πρακτικές τόσο στην Ελλάδα όσο και στο εξωτερικό.

RHODES REAL ESTATE - a world of choice

Rhodes Real Estate is an independent real estate agency founded in 1983 and based in Rhodes island. Since that time we have offered a world class, high quality service to our many and valued clients. Our diverse clientele appreciate our discretion, professionalism and market credibility.

Our company offers professional real estate services for

- Residential Properties (Holiday homes, traditional hous
- Commercial Properties (shops, hotels, offices)
- Property Evaluation -Property Management

THE NATIONAL ASSOCIATION OF NAEA ESTATE AGENTS OVERSEAS MEMBER



We are members of FIABCI (International Federation of Real Estate Agencies), CEI (EuropeanConfederation of Real Estate Agents), NAEA - Overseas Member (National Association of Real Estate Agents - Great Britain), ERES (European Real Estate Society).

For all your personal and professional real estate requirements please contact Mr. Savvas A. Savvaidis (BBA Bologna Un., MCEI, ANAEA) on 26281 or 35476

ΑΝΕΣΤΗΣ & ΣΑΒΒΑΣ ΣΑΒΒΑΪΔΗΣ

Μέγαρο Κιοσόγλου, 3ος όροφος
Εθελοντών Δωδεκανησίων 29
ΡΟΔΟΣ

F.I.A.B.C.I.

tel: 26281 & 35476 fax: 34663
cel: 0944-421015 & 0977-433427
e-mail: savvaidis@rho.forthnet.gr

ΡΟΔΙΑΚΗ ΚΤΗΜΑΤΙΚΗ

ΣΥΜΒΟΥΛΟΙ & ΕΚΤΙΜΗΤΕΣ ΑΚΙΝΗΤΩΝ — ΚΤΗΜΑΤΟΜΕΣΙΤΙΚΟ ΓΡΑΦΕΙΟ από το 1983

ΠΩΛΕΙΤΑΙ

ΜΟΝΟΚΑΤΟΙΚΙΑ 280 τ.μ. ΣΤΗΝ ΠΟΛΗ ΤΗΣ ΡΟΔΟΥ ΜΕ ΜΟΝΑΔΙΚΗ ΘΕΑ ΣΤΗ ΘΑΛΑΣΣΑ

ΑΠΟΚΛΕΙΣΤΙΚΗ ΔΙΑΘΕΣΗ



ΑΝΕΣΤΗΣ & ΣΑΒΒΑΣ ΣΑΒΒΑΪΔΗΣ
tel 26281 & 35476 cel 0944-421015 & 0977-433427

ΑΣΦΑΛΕΙΟΚΤΗΜΑΤΙΚΗ

ΚΤΗΜΑΤΟΜΕΣΙΤΙΚΟ-ΑΜΟΙΒΑΙΑ ΚΕΦΑΛΑΙΑ
ΑΣΦΑΛΕΙΕΣ INTERNATIONAL LIFE

ΔΙΑΜΕΡΙΣΜΑΤΑ
45 τ.μ. 2άρι Ανάληψη
85 τ.μ. 3άρι Κέντρο
88 τ.μ. 3άρι Δασκάλους
90 τ.μ. 3άρι Ιαλυσός
90 τ.μ. 3άρι Κέντρο
100 τ.μ. 3άρι Κέντρο
115 τ.μ. 4άρι Ανάληψη
115 τ.μ. 4άρι Δασκάλους
125 τ.μ. 4άρι Αγ. Ιωάννης
126 τ.μ. 4άρι Αγ. Ιωάννης
130 τ.μ. 4άρι Μήδια
145 τ.μ. 4άρι Κέντρο

ΔΙΑΜΕΡΙΣΜΑΤΑ ΑΘΗΝΑ
Τρία 88 τ.μ. το καθένα
Λουξ κατασκευής
Μαραθώνος και Λαυρίου

ΟΙΚΟΠΕΔΑ
478 τ.μ. Ροδίνι (Σ.Δ. 0,4)
500 τ.μ. Ανάληψη (Σ.Δ. 0,8)
500 τ.μ. Παραδείσι
700 τ.μ. Ανάληψη (Σ.Δ. 0,8)
1060 τ.μ. Ροδίνι (Σ.Δ. 0,8)
1500 τ.μ. Μιχ. πετρίδη (Σ.Δ. 0,8)

ΑΓΡΟΤΕΜΑΧΙΑ
3,5 στρεμ. Ε.Ο. Ρόδου Λίνδου
4 στρεμ. εντός σχεδίου Μαριτσά
4 στρεμ. Καλαβάρδα
4 στρεμ. Δαματριά
4 στρεμ. Αφάντου
5 στρεμ. Παστίδα
5 στρεμ. Τσαΐρι
6 στρεμ. Παστίδα
11 στρεμ. Παστίδα
80 στρεμ. Κιοτάρι

ΜΕΖΟΝΕΤΕΣ-ΜΟΝΟΚΑΤΟΙΚΙΕΣ
120 τ.μ. Καρακόνερο
120 τ.μ. Μήδια
130 τ.μ. Μήδια
130 τ.μ. Παραδείσι
140 τ.μ. Μήδια
150 τ.μ. Μήδια
150 τ.μ. Ιαλυσός
150 τ.μ. Ιαλυσός
180 τ.μ. Ιαλυσός
180 τ.μ. Παλιά Πόλη
190 τ.μ. Αφάντου
300 τ.μ. Τρεις
450 τ.μ. Κοσκινού

ΚΑΤΑΣΤΗΜΑΤΑ
35 τ.μ. Φαληράκι
38 τ.μ. Φαληράκι
40 τ.μ. Τροφό
50 τ.μ. γραφείο Σοφ. Βενιζέλου
60 τ.μ. Ψαροπούλα
90 τ.μ. Βενιζέλου

ΔΙΑΘΕΤΟΥΜΕ ΠΕΡΙΣΣΟΤΕΡΑ ΑΚΙΝΗΤΑ ΠΡΟΣ ΠΩΛΗΣΗ ΕΚΤΟΣ ΑΠΟ ΤΑ ΑΝΑΓΡΑΦΟΜΕΝΑ

ΥΠΕΥΘΥΝΟΣ ΓΡΑΦΕΙΟΥ
ΚΑΡΑΝΙΚΗΣ ΛΟΥΚΑΣ
ΕΘΝ. ΜΑΚΑΡΙΟΥ 45 ΣΤΟΑ ΡΟΙΚΟΥ 2ος ΟΡΟΦΟΣ
ΤΗΛ. 21003 ΚΙΝ. 0945/759887

ΠΩΛΟΥΝΤΑΙ
ΤΑ ΚΑΤΩΘΙ ΑΚΙΝΗΤΑ:

Α) ΑΓΡΟΚΤΗΜΑΤΑ:
2000 τ.μ. επί της Εθνικής οδού Ρόδου-Λίνδου
4000 τ.μ. πλησίον RODOS GOLD
4500 τ.μ. Ασγούρου για κατοικία
2000 τ.μ. στους πρόποδες του Φιλέρημου
6500 τ.μ. μόνον 13.000.000 στο Τσαϊρι

Β) ΚΑΤΟΙΚΙΕΣ ΕΝΤΟΣ ΤΗΣ ΜΕΣΑΙΩΝΙΚΗΣ ΠΟΛΗΣ:
100 τ.μ. έτοιμη, αξίας 29.000.000
80 τ.μ. έτοιμη, μόνον 16.000.000
150 τ.μ. αξίας 20.000.000
120 τ.μ. με αυλή 100 τ.μ. μόνον 55.000.000

Γ) ΔΙΑΜΕΡΙΣΜΑΤΑ:
2άρι 50 τ.μ. στο Ροδίνι 15.000.000
4άρι 106 τ.μ. καινούργιο στην Ανάληψη μόνον 36.000.000
4άρι 120 τ.μ. μόνον 35.000.000

Δ) ΚΑΤΑΣΤΗΜΑΤΑ:
37 τ.μ. επί της Καζούλη μόνον 20.000.000
65 τ.μ. πλησίον πλατεία Φώκιαλη
50 τ.μ. στην περιοχή Μήδεια 20.000.000
37 τ.μ. στο Φαληράκι μόνον 40.000.000
24 τ.μ. επί της Σωκράτους αξίας 130.000.000

Πληρ. **Εμμανουήλ Κρανίδη**
Τηλ. 27082, 26476, 0944-347405, Fax: 27101

πωλησεις

συνέχεια από την προηγούμενη

ΜΟΝΟΚΑΤΟΙΚΙΑ (2οροφη) με κήπο, ανεξάρτητη πλήρως αποπερατωμένη ή σε μαρμαροσουβά - κοντά στο Φυτώριο του Δήμου Ιαλυσού έναντι Λάνσελοτ. Πληρ. τηλ. 27082-26476, 0944/347405 AO39699

ΜΟΝΟΚΑΤΟΙΚΙΑ 2όροφη στην Σύμη κοντά στον γιαλό είναι σε καλή κατάσταση. Πληρ. τηλ. 27082-26476, 0944/347405 AE39700

ΜΟΝΑΔΙΚΗ ΕΠΕΝΔΥΣΗ - Προνομιούχα οικόπεδα των 4.000-8.000-12.000-16.000 τ.μ. επί της επαρχιακής οδού Ρόδου-Καλλιθέας έναντι Βερόπουλου και επί του νέου κόμβου του περιφερειακού Μαρίνα-Καρνάγιο-Ρόδου Λίνδου - Νέο Νοσοκομείο-Αεροδρόμιο. Τα οικόπεδα οικοδομούνται άμεσα (βρίσκονται εκτός ακτίνας 300 μ. από την κεραία της ΕΡΤ με συγκεκριμένη κυκλοφοριακή σύνδεση. Κάλυψη 20% - Δόμηση 0,2 και 0,4 για κατασκευή συναρμολογούμενου τύπου. Δεκτές μόνο σοβαρές προτάσεις. Πληρ. Ροδιακή Κτηματική, Ανέστης και Σάββας Σαββαϊδης, τηλ. 26281-35476-κιν. 0944/243452-0944/421015 AO39709

ΟΙΚΟΠΕΔΑ: 1) Οικόπεδο στην περιοχή Μιχ. Πετρίδη 1.000 τ.μ. με συντελεστή δόμησης 0,8 δρχ. 80.000.000, 2) Στην Ανάληψη 311 τ.μ. με συντελεστή δόμησης 1 δρχ. 25.000.000, 3) Στον οικισμό δασκάλων "Ο ΑΠΟΛΛΩΝ" έναντι ΙΚΑ 300 τ.μ. με συντελεστή δόμησης 0,6 δρχ. 15.000.000, 4) Περιοχή Κιοτάρι-Γεννάδι οικόπεδα παραλιακά στο "κύμα" 5.000-34.000 τ.μ.,Πληρ. Ροδιακή Κτηματική, Ανέστης και Σάββας Σαββαϊδης, τηλ. 26281-35476-κιν. 0944/243452-0944/421015 AO39706

ΚΤΙΡΙΑ: 1) Στο Μαντράκι 495 τ.μ. 840 τ.μ. και 1.213 τ.μ. 2) Στην Αλεξ. Διάκου 342 τ.μ. 3) Στην Π. Πόλη 4000 τ.μ. Πληρ. Ροδιακή Κτηματική, Ανέστης και Σάββας Σαββαϊδης, τηλ. 26281-35476-κιν. 0944/243452-0944/421015 AO39715

ΜΟΝΟΚΑΤΟΙΚΙΕΣ: 1) Ιξιά: α) 234 τ.μ. νεόδμητη πολυτελούς κατασκευής με οικόπεδο 1000 τ.μ. 90.000.000 β) 215 τ.μ. νεόδμητη πολυτελούς κατασκευής με οικόπεδο 1.000 τ.μ. δρχ. 85.000.000 Πληρ. Ροδιακή Κτηματική, Ανέστης και Σάββας Σαββαϊδης, τηλ. 26281-35476-κιν. 0944/243452-0944/421015 AO39708

ΠΑΡΑΔΟΣΙΑΚΑ ΣΠΙΤΙΑ: 1) Στη Λίνδο 120-130-190-300 τ.μ. 2) Π. Πόλη 149-150-160 τ.μ. σε τιμές λογικές. Πληρ. Ροδιακή Κτηματική, Ανέστης και Σάββας Σαββαϊδης, τηλ. 26281-35476-κιν. 0944/243452-0944/421015 AO39710

ΚΛΑΔΟΓΕΝΗΣ ΜΙΧΑΗΛ
Πολιτικός Μηχανικός ΕΜΠ
Αμερικής 3 - Ρόδος
ΠΩΛΟΥΝΤΑΙ

1. Διαμερίσματα πολυτελούς κατασκευής 125 τ.μ. με τρία υπνοδωμάτια επί της Ατταβύρου
2. Διαμερίσματα πολυτελούς κατασκευής σε οικόπεδο δις γωνιαίο επί της Ατταβύρου -Ηβης και Μεσογείου 90 τ.μ. με δύο υπνοδωμάτια και 125 τ.μ. με τρία υπνοδωμάτια.

Πληρ. τηλ. **22394**

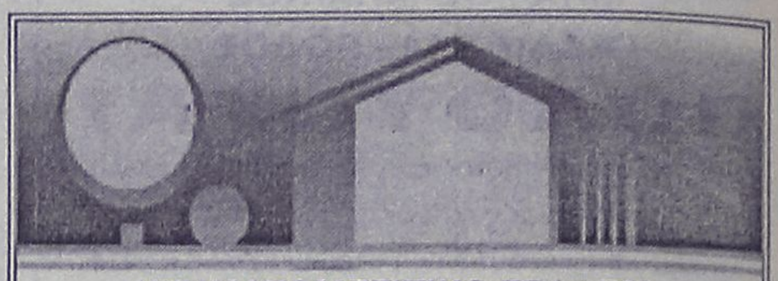

ΚΤΗΜΑΤΟΜΕΣΙΤΙΚΟ ΓΡΑΦΕΙΟ
ΑΙΓΑΙΟΚΤΗΜΑΤΙΚΗ
ΠΩΛΟΥΝΤΑΙ
- ΔΙΑΜΕΡΙΣΜΑΤΑ-ΜΟΝΟΚΑΤΟΙΚΙΕΣ
- ΔΔ=ΔΑΝΕΙΑ ΔΕΚΤΑ

- 35 τ.μ. Ψαροπούλα 12 εκ. - 35.216 €
- 40 τ.μ. καινούργιο Δασκάλους 16 εκ. - 16.955 € (ΔΔ)
- 60 τ.μ. Ατταβύρου 15 εκ. - 44.020 € (ΔΔ)
- 69 τ.μ. καινούργιο Ανάληψη 24.5 εκ.71.900 € (ΔΔ)
- 70 τ.μ. καινούργιο στη Σωτήρος 24.5 εκ.-71.900 € (ΔΔ)
- 70 τ.μ. μον/κία, Κρεμαστή, 35 εκ. 102.714 € (παρ/κό).
- 75 τ.μ. στη Δενδρινού 17 εκ.
- 75 τ.μ. Ρόδου-Λίνδου (Ροδίνι) ισόγειο με αυλή 24 εκ.- 70.432 €
- 80 τ.μ. καινούργιο Δασκάλους 30 εκ. - 88.040 € (ΔΔ)
- 85 τ.μ. μον/κία έτοιμη σε 1,5 στρ. Κοσκινού, 35 εκ.
- 88 τ.μ. καινούργιο στη Σωτήρος 31 εκ.-91.042 € (ΔΔ)
- 90 τ.μ. (ισ.) σε μπετά στην Ενόπλων Δυνάμεων 16 εκ. - 46.955 € (ΔΔ)
- 94 τ.μ. καινούργιο ορ/σμα με αποθ. και γκαράζ Καρακόνερο, 36 εκ.-105.649 € (ΔΔ)
- 104 τ.μ. παλιό σπίτι Κολονιάλε 10 εκ.
- 110 τ.μ. Δυώροφο διαμ. (στυλ μεζονέτας) Καναδά 30 εκ. - 102.714 € (ΔΔ) (4 υπν.)
- 130 τ.μ. ορ/σμα ημ/λές Ανάληψη 25 εκ.-76.302 €
- 115 τ.μ. παλιά μον/κία μέσα σε 560 τ.μ. οικ/δο με εξτρά δόμηση άλλα 350 τ.μ. Αγ. Ανάργυροι 60 εκ. - 176.082 €(ΔΔ)
- 116 τ.μ. (3 υπν.) καινούργιο θέρμανση Ανάληψη 43 εκ. - 126.192 €(ΔΔ)
- 117 τ.μ. καινούργιο Γεωργ. Παπανδρέου 47 εκ. (ΔΔ)-137,931 €
- 125 τ.μ. μον/κία σε 1,5 στρεμ. στη Θολό 70 εκ. - 205.429 €(ΔΔ)
- 127 τ.μ. (3 υπν.) καινούργιο Ατταβύρου 47 εκ - 137.931 € (ΔΔ)
- 128 τ.μ. μεζ/τα Ροδίνι 45 εκ. - 132.061 €(ΔΔ)
- 130 τ.μ. μεζ/τα (με σοφίτα) Ιαλυσό σε σοβά 40 εκ. - 117,388 €(ΔΔ)
- 135 τ.μ. (μπετά) α' ορ. Ιαλυσό 28.000.000 - 82.171 € (ΔΔ)
- 138 τ.μ. (3 υπν.) ορ/σμα Μάρκου Κλαδάκη 38 εκ. - 111.518 € (ΔΔ).
- 140 τ.μ. διόρ. μον/κία Ομήρου Π. Πόλη 25 εκ. - 73.367 €
- 140 τ.μ. οροφ/σμα (α' ορ.) στην Πειραιώς σε σοβά 32 εκ. - 93.910 € (ΔΔ)
- 145 τ.μ. Στ. Ζήση 40 εκ.- 117.388 € (ΔΔ)
- 149 τ.μ. Αισχύνη (3 υπν.) ορ/σμα 47 εκ.- 137.930 € (ΔΔ)
- 155 τ.μ. μεζ/τα Αισχύνη 63 εκ. (ΔΔ)
- 158 τ.μ. μεζ/τα σε μπετά Ιξιά 36 εκ.-105.649 €
- 230 τ.μ. παραδοσιακό αρχοντικό 70 εκ.-205.429 €
- 270 τ.μ. μον/κία (η μισή μαρμ/βά) στα Κοσκινού 60 εκ. - 176.082 €(ΔΔ)

ΚΑΤΑΣΤΗΜΑΤΑ
- 30 τ.μ. κοντά Θεμ. Σοφούλη 18 εκ. - 52.824 € (ΔΔ)
- 31 τ.μ. Καμείρου 14 εκ. - 41.085 € (ΔΔ)
- 39 τ.μ. Αγ. Αναστασία 12 εκ.- 35.216 €
- 70 τ.μ. Αγ. Ιωάννη 30 εκ. - 88.041 € (ΔΔ)
- 70 τ.μ. Μάρκου Μαλλιαράκη, 25 εκ. - 73.367 € (ΔΔ)
- 90 τ.μ. Νιοχώρι, 63 εκ. - 184.886 € (ΔΔ)
- 175 τ.μ. Λεωφ. Ρόδου-Λίνδου 70 εκ.-205.429 €
- 200 τ.μ. με 200 υπ. (και ορ. άδεια) σε μπετά στο Μήδεια 80 εκ.-234.776 €
- 320 τ.μ. (βιοτ. χώρος) Ασγούρου 55 εκ.-161.408 €

ΟΙΚΟΠΕΔΑ
- 800 τ.μ. πλησίον Πίνδου, (Σ.Δ. 0,8), 100 εκ.-293.470 €
- 500 τ.μ. Μίρα Μάρε (Σ.Δ. 0,8), 45 εκ.-132.016 €
- 1000 τ.μ. (ΣΔ 0,8) Μιχ. Πετρίδη 80 εκ.-264.123 €
- 1.054 τ.μ. (ΣΔ 0,4) Βράχο Ιαλυσού 50 εκ.-146.735 €
- 1.230 τ.μ. Κοσκινού 50% κάλυψη, 40 εκ.-117.388 €
- 1.350 τ.μ. Κοσκινού Μουσικό Γυμνάσιο 26 εκ.-76.302 €
- 2 στρεμ. πάνω σε δρόμο Βουνάρα Ιαλυσό (κτίζει 200 τ.μ.) 35 εκ.-102.714 €
- 2.750 τ.μ. πάνω σε άσφαλτο Κοσκινού, 45 εκ.-132.061 €
- 4 στρεμ. στα Νερά Καλλιθέας 60 εκ.-176.082 €
- 4 στρεμ. (2 οικ/δα) Τρεις 30 εκ.-88041 €
- 11.150 τ.μ. Τσαϊρι, 50 εκ.- 146.735 €

ΔΙΑΘΕΤΟΥΜΕ ΜΕΓΑΛΗ ΠΟΙΚΙΛΙΑ ΟΙΚΟΠΕΔΩΝ ΣΕ ΟΛΟ ΤΟ ΝΗΣΙ ΤΗΣ ΡΟΔΟΥ

ΕΠΙΣΗΣ ΑΚΙΝΗΤΑ ΣΤΗΝ ΤΗΛΟ
ΡΕΝΑ ΒΑΖΟΥΚΟΥ
(ΜΕΣΙΤΗΣ ΑΣΤΙΚΩΝ ΣΥΜΒΑΣΕΩΝ)

ΔΙΕΥΘ. ΓΡΑΦΕΙΟΥ ΔΗΜ. ΘΕΟΔΩΡΑΚΗ 3
10-1 το πρωί καθημερινά και 6.30-9 Δευτ. και Πέμπτη απ/τα

Τηλ. (0241) 22943-28838 FAX: 28838
email.vazoukou@otenet.gr.
ΡΟΔΟΣ

ΠΩΛΗΣΕΙΣ ΑΚΙΝΗΤΩΝ

◆ **ΔΙΑΜΕΡΙΣΜΑΤΑ**
- Αγιος Νικόλαος 135 τ.μ. 35.000.000 δρχ.
- Δενδρινού 140 τ.μ. 31.000.000 δρχ.
- Μητρόπολη 90 τ.μ. 15.000.000 δρχ.
- Ροδίνι 104 τ.μ. 35.000.000 καινούργιο
- Παλιά Πόλη 140 τ.μ. 20.000.000 δρχ.
- Ανάληψη 45 τ.μ. καινούργιο
- Ανάληψη 90 τ.μ. καινούργιο
- Καρακόνερο 90 τ.μ. καινούργιο
- Καρακόνερο 117 τ.μ. καινούργιο
- Ροδίνι 86 τ.μ. καινούργιο
- Ροδίνι 120 τ.μ. καινούργιο
- Διαμέρισμα 90 τ.μ. περιοχή Διαγοριδών, 28.000.000 δρχ.
- Ανάληψη 104 τ.μ. 30.000.000 δρχ.
- Ανάληψη 90 τ.μ. καινούργιο
- Ανάληψη 50 τ.μ. καινούργο
- Ροδίνι 85 τ.μ. λουξ με θέα τη θάλασσα
- Παραδείσι οικοδομή αποτελούμενη από 2 διαμερίσματα 110 τ.μ. ισόγειο σε μπετά και 110 τ.μ. α' όροφος τελειωμένο, 47.000.000 δρχ.
- Ατταβύρου 94 τ.μ. καινούργιο
- Ανάληψη 100 τ.μ.

◆ **ΗΜΙΤΕΛΗ ΔΙΑΜΕΡΙΣΜΑΤΑ**
- Πωλείται ρετιρέ στα Κοσκινού 145 τ.μ., σοβατισμένο με ηλεκτρικά, υδραυλικά περασμένα.
- Μητρόπολη 60 τ.μ. 6.000.000
- Ροδίνι 104 τ.μ., 20.000.000 δρχ.

◆ **ΜΕΖΟΝΕΤΕΣ-ΜΟΝΟΚΑΤΟΙΚΙΕΣ**
- ΣΥΜΗ:Διόροφη κατοικία 70 τ.μ. με στέρνα 50.000.000 δρχ.
- Μεζονέτα στο Ροδίνι, 130 τ.μ. 48.000.000 δρχ. θέση πάρκινγκ και κήπο
- Καντηλί 200 τ.μ. σε 1.300 μ. οικόπεδο μπετά
- Ιξιά 130 τ.μ. 32.000.000 δρχ.
- Πωλείται μεζονέτα επιπλωμένη ή μη και χωρίς τα έπιπλα 135 τ.μ., περιοχή Μιχαήλ Πετρίδη, τιμή 50.000.000 δρχ.
- Πωλείται μεζονέτα στα Κοσκινού 200 τ.μ. με θέα την θάλασσα και 300 τ.μ. αυλή. Τιμή 65.000.000 δρχ.
- Πωλείται μεζονέτα στην Αγ. Βαρβάρα 170 τ.μ. με 1 στρ. οικόπεδο. Τιμή 60.000.000 δρχ.

◆ **ΟΙΚΟΠΕΔΑ**
- Ιαλυσός, 1.330 μ. 50.000.000 δρχ.
- Ιαλυσός 130 τ.μ. 15.000.000 δρχ.
- Περιοχή Ιαλυσού 1 στρ. 35.000.000 δρχ.
- Περιοχή Ιαλυσού 800 μ. 30.000.000 δρχ.
- Κιοτάρι πάνω στο κύμα 5 στρ.
- Αφάντου 800 μ. οικόπεδο με άδεια οικοδομής τιμή 7.000.000 δρχ.
- Σορωνή 1850 τ.μ. οικοδομήσιμο 15.000.000 δρχ. επί της λεωφόρου
- Σορωνή 4000 τ.μ. 20.000.000 δρχ.
- Κατταβιά 650 τ.μ. 3.000.000 δρχ.
- Ροδίνι 460 τ.μ.
- Οικόπεδα εντός σχεδίου στο Γεννάδι από 2.500.000 δρχ.
- Γεννάδι 2.000 τ.μ. πάνω στο κύμα

◆ **ΑΠΟΘΗΚΕΣ**
- Πάροδος Χειμάρας 100 τ.μ.
- Τσαϊρι 100 τ.μ. 8.000.000 δρχ.

◆ **ΚΑΤΑΣΤΗΜΑΤΑ**
- Πωλείται μαγαζί στο Φαληράκι, 120 τ.μ. καθίσματα, 7.000.000 δρχ., ή ενοικιάζεται με 120.000 δρχ. το μήνα για 6 χρόνια.
- Πωλούνται μαγαζιά στα Κοσκινού 55 τ.μ. και 72 τ.μ. τελειωμένα.
- Επιχείρηση στην οδό Ηρώων Πολυτεχνείου
- Πωλείται επιχείρηση -αναψυκτήριο
- Καρακόνερο 50-200 τ.μ.
- Ρόδου-Λίνδου, 40 τ.μ., 25.000.000 δρχ.

◆ **ΚΤΗΜΑΤΑ**
- Αφάντου 5.240 μ., 300 μ. από το κύμα, 40.000.000 δρχ.
- Παραδείσι 1.500 στρ. 10.000.000 δρχ.
- Κατταβιά 900 τ.μ. άρτιο και οικοδομήσιμο με φως, νερό, 3.000.000 δρχ.
- Περιοχή Καντηλί 2.600 μ. 30.000.000 δρχ.
- Καντηλί 5.200 μ. 27.000.000 δρχ.
- Βουνάρα 2 στρ. 25.000.000 δρχ.
- Βουνάρα 4 στρ. 45.000.000 δρχ.
- Πλημμύρι 1520 στρ. πάνω στην θάλασσα, τιμή 6.000.000 δρχ.
- Πλημμύρι 1.640τ.μ. 4.000.000 δρχ. οικοδομήσιμο
- Πλημμύρι 3.240τ.μ. 3.000.000 δρχ.
- Κανδυλί 2.000 τ.μ. 15.000.000 δρχ.
- Γεννάδι 2.000 τ.μ. 25.000.000 δρχ. με 40 μέτρα πρόσοψη
- Κοσκινού 4.000 τ.μ. 30.000.000 δρχ.
- Λαχανιά 3.700 τ.μ. 16.000.000 δρχ. οικοδομήσιμο
- 10 στρ. Κιοτάρι, νερό, ρεύμα 12.000.000 δρχ.
- Λαχανιά 100 στρ. πάνω στην θάλασσα
- Λαχανιά 45 στρ. 2500 δρχ./μέτρο
- Κατταβιά 2.500 τ.μ. πάνω στο δρόμο οικοδομήσιμο, 3.000.000 δρχ.
- Λάρδος 7 στρ. 12.000.000 δρχ.
- Κιοτάρι 4 στρ. 4.000.000 δρχ.
- Λαχανιά 750 τ.μ., 8.500.000 δρχ.
- Λαχανιά 5 στρ. 15.500.000 δρχ.
- Γεννάδι 20 στρ. ρεύμα-νερό 20.000.000 δρχ.
- Λάρδος 7 στρ. με ελιές
- Κιοτάρι 7 στρ. με νερό-ρεύμα 6.000.000 δρχ.
- Λαχανιά 4 στρ. 300 μέτρα από τη θάλασσα 8.000.000 δρχ.
- Γεννάδι 24 στρ. 24.000.000 δρχ.
- Γεννάδι 1.100 τ.μ. 1.500.000 δρχ.
- Κατταβιά 10 στρ. 14.000.000 δρχ.
- Πλημμυρι 12 στρ. με φως, νερό, 12.000.000 δρχ.
- Κατταβιά 4.000 τ.μ. 2.000.000 δρχ.
- Κιοτάρι 4.000 τ.μ. κοντά στο κεντρικό δρόμο 4.200.000 δρχ.
- Πλημμύρι 5.500 τ.μ. 6.500.000 δρχ.
- Πεύκους 200 στρ. προς 5.000 το τ.μ., παραθαλάσσιο
- Κατταβιά 700 τ.μ. προς 500 χιλ.
- Γεννάδι στη λεωφόρο 4.000 τ.μ., 12.000.000 δρχ.

➪ Πωλούνται αποθήκες και βιοτεχνικοί χώροι.

- **ΔΑΝΕΙΑ ΔΕΚΤΑ - ΕΥΚΟΛΙΕΣ ΠΛΗΡΩΜΗΣ**
- **ΖΗΤΟΥΝΤΑΙ ΟΙΚΟΠΕΔΑ ΠΡΟΣ ΑΓΟΡΑ - ΚΤΗΜΑΤΑ ΚΑΙ ΔΙΑΜΕΡΙΣΜΑΤΑ**

ΣΤΑΜΑΤΗΣ ΜΑΝΩΛΑΚΟΣ
ΩΡΕΣ ΓΡΑΦΕΙΟΥ 8.30-1.30 π.μ. και 5-8.30 μ.μ.
ΔΗΜ. ΑΝΑΣΤΑΣΙΑΔΗ 45 (παραπλεύρως ΥΠΕΡΑΓΟΡΑΣ ΠΑΠΑΚΥΡΙΑΚΟΥ-ΣΥΝΟΙΚΙΑ ΔΑΣΚΑΛΩΝ) Τηλέφωνα: 23815-78275

πωλησεις

συνέχεια από την προηγούμενη

ΚΑΤΑΣΤΗΜΑΤΑ: 1) Ανθούλα Ζερβού-Ψαροπούλα κατάστημα 25 τ.μ. δρχ. 20.000.000 και 82 τ.μ. δρχ. 60.000.000 2) Στο Μαντράκι 50 τ.μ. και 40 τ.μ. 3) Βενετοκλέων 200 τ.μ. 4) Στην Π. Πόλη κεντρικότατα 65-86 τ.μ. 5) Αλεξ. Διάκου 75 τ.μ. 6) Στη Σωκράτους 65 τ.μ.Πληρ. Ροδιακή Κτηματική, Ανέστης και Σάββας Σαββαΐδης, τηλ. 26281-35476-κιν. 0944/243452-0944/421015 ΑΟ39707

ΖΗΤΟΥΝΤΑΙ: 1) Οικόπεδα άρτια και οικοδομήσιμα εντός ή εκτός σχεδίου πόλεως στις περιοχές πόλεως Ρόδου-Τριάντα-Ιξιάς-Κοσκινού-Φαληράκι για εργολαβική αντιπαροχή. 2) Διαμερίσματα στην πόλη της Ρόδου σε διάφορες περιοχές στα Τριάντα-Ιξιά και Κοσκινού. Πληρ. Ροδιακή Κτηματική, Ανέστης και Σάββας Σαββαΐδης, τηλ. 26281-35476-κιν. 0944/243452-0944/421015 ΑΟ39711

ΜΕΖΟΝΕΤΑ 1) Στην Ιξιά με υπόγειο σε μπετά 110 τ.μ. ισόγειο υπερυψωμένο 100 τ.μ. αποπερατωμένο και αρίστης κατασκευής με θέρμανση αυτόνομη αυλή 300 τ.μ. και αέρινη στήλη τιμή δρχ. 46.000.000, 2) Στην Κ. Τσαλδάρη 140 τ.μ. δρχ. 40.000.000 3) Στην περιοχή Κοσκινού μεζονέτα σε μπετά διόροφη υπόγειο 60 τ.μ. ισόγειο 60 τ.μ. και α' όροφος 60 τ.μ. συνολικά 180 τ.μ. δρχ. 23.000.000. Πληρ. Ροδιακή Κτηματική, Ανέστης και Σάββας Σαββαΐδης, τηλ. 26281-35476-κιν. 0944/243452-0944/421015 ΑΟ39713

ΟΙΚΟΠΕΔΑ: 1) Στα Τριάντα 2.000 τ.μ. δρχ. 36.000.000 και 4.000 τ.μ. δρχ. 32.000.000, 2) Στη Λίνδο οικόπεδα: α) Στον Αγ. Νικόλαο 4.000 τ.μ. δρχ. 25.000.000, β) Στην Κράνα 4.016 τ.μ. με άδεια οικοδομική για ανέγερση ξενοδοχειακής μονάδας δρχ. 60.000.000 και γ) Πεύκοι 5.000 τ.μ. δρχ. 40.000.000. Πληρ. Ροδιακή Κτηματική, Ανέστης και Σάββας Σαββαΐδης, τηλ. 26281-35476-κιν. 0944/243452-0944/421015 ΑΟ39714

ΔΙΑΜΕΡΙΣΜΑ τριάρι στην Ανάληψη, μόνο 17.000.000 δραχμές. Πληρ. τηλ. 0974-744396 και 78763 κ. Βασίλη ΑΟ39679

ΟΙΚΟΠΕΔΟ στην Δαματριά 2 στρεμμάτων στον κεντρικό δρόμο δίπλα απ' το σχολείο. Τιμή 8.000.000 δρχ. μετρητοίς. Πληρ. τηλ. 69450, 69451 κιν. 0945/754255 ΑΟ39671

ΠΩΛΕΙΤΑΙ ΑΠΟ ΙΔΙΩΤΗ ΔΙΑΜΕΡΙΣΜΑ 1 ΥΠΝΟΔΩΜΑΤΙΟΥ 58 Τ.Μ. ΜΕ ΜΠΑΛΚΟΝΙΑ, 1ΟΣ ΟΡΟΦΟΣ ΣΕ ΠΟΛΥ ΚΑΛΗ ΚΑΤΑΣΤΑΣΗ ΚΑΙ ΑΝΑΚΑΙΝΙΣΜΕΝΟ ΕΠΙ ΤΗΣ ΒΟΡΕΙΟΥ ΗΠΕΙΡΟΥ. ΤΙΜΗ 16.400.000. ΠΛΗΡ. ΤΗΛ. 0944/532822 ΠΟ39574

ΕΠΙΧΕΙΡΗΣΗ ΠΑΙΧΝΙΔΙΩΝ ΚΑΙ ΕΙΔΩΝ ΣΧΟΛΕΙΟΥ ΣΤΟ ΚΕΝΤΡΟ ΤΗΣ ΠΟΛΗΣ ΚΩ. ΠΛΗΡ. ΤΗΛ. 0242/24088, 21021, 0972993607 ΠΟ39630

ΠΡΑΓΜΑΤΙΚΗ ΕΥΚΑΙΡΙΑ ΣΤΟ ΓΕΝΝΑΔΙ. ΟΙΚΟΠΕΔΟ 2.120 Μ. ΜΕ ΠΛΗΡΩΜΕΝΗ, ΕΤΟΙΜΗ ΑΔΕΙΑ ΟΙΚΟΔΟΜΗΣ 212 ΜΕΤΡΑ, ΠΕΡΙΦΡΑΓΜΕΝΟ ΜΕ ΜΑΝΤΡΑ, ΕΓΚΑΤΑΣΤΑΣΗ ΦΩΣ, ΝΕΡΟ ΚΑΙ ΜΕ ΔΕΝΔΡΑ, ΜΕ ΥΠΑΡΧΟΝ ΚΤΙΣΜΑ ΑΠΟΘΗΚΗ 50 Μ. ΠΩΛΕΙΤΑΙ 20.000.000 ΜΕΤΡΗΤΑ. ΠΛΗΡ. ΤΗΛ. 31093, ΩΡΕΣ ΙΑΤΡΕΙΟΥ ΧΠΟ522

ΜΟΝΟΚΑΤΟΙΚΙΕΣ στα Κοσκινού (υπό κατασκευή) με απέραντη θέα σε οικόπεδο 1000 τ.μ. η κάθε μία. Ευκολίες πληρωμής - Δάνεια δεκτά. Πληρ. Κώστας Κωνσταντινίδης, τηλ. 61859, 0946/999906 ΑΟ39516

ΚΑΤΑΣΤΗΜΑ στο Φαληράκι (snack bar). Πληρ. τηλ. 86793 (6-9 μ.μ.) ή 0945410908 (όλες τις ώρες) ΑΟ39534

ΑΠΟΘΗΚΗ ΗΜΙΥΠΟΓΕΙΑ 300 Τ.Μ. ΜΕ ΡΑΜΠΑ, ΑΝΤΙΠΛΗΜΜΥΡΙΚΗ ΣΕ ΤΙΜΗ ΕΥΚΑΙΡΙΑΣ ΕΠΙ ΤΗΣ ΚΕΝΝΕΝΤΥ. ΠΛΗΡ. ΤΗΛ. 24967, 10.00-14.00 ΠΟ39470

ΜΕΖΟΝΕΤΑ στα Κοσκινού ηλιόλουστη καινούργια 57 τ.μ. με ηλιακό θερμοσίφωνα κ.λπ. Πληρ. τηλ. 62810 ΑΟ39467

ΟΙΚΟΠΕΔΟ ΑΡΤΙΑ ΟΙΚΟΔΟΜΗΣΙΜΟ, ΕΝΤΟΣ ΣΧΕΔΙΟΥ ΠΟΛΕΩΣ, ΣΤΗΝ ΠΕΡΙΟΧΗ ΘΟΛΟ, 4.800 ΣΤΡΕΜ. ΠΛΗΡ. ΤΗΛ. 81811, 82317. ΠΟ39359

ΚΑΤΑΣΤΗΜΑΤΑ ετοιμοπαράδοτα στο μεγαλύτερο συγκρότημα καταστημάτων στην παραλιακή λεωφόρο Ιαλυσού απ' ευθείας από τον κατασκευαστή πολ. μηχανικό Στέλιο Μακέστα. Εξασφάλιση δανείου, ευκολίες πληρωμής. Από 10.350.000 δρχ. Πληρ. τηλ. 21347 ΧΠΟ205

ΟΡΟΦΟΔΙΑΜΕΡΙΣΜΑ στην Ανάληψη διαμπερές 138 τ.μ. και 3 ΥΔ καθιστικό, σαλόνι, τζάκι, ηλιακό, νυχτερινό ρεύμα, τέντες. Πληρ. τηλ. 67979, 65585, 0932573620 ΑΟ39176

ΠΑΛΙΟ ΣΠΙΤΙ ΜΕΣΑ ΣΤΟ ΧΩΡΙΟ ΠΑΡΑΔΕΙΣΙ. ΤΙΜΗ 6.000.000. ΠΛΗΡ. ΤΗΛ. 63570, 0937398915. ΧΠΟ38121

ΠΩΛΟΥΝΤΑΙ: α) Οικόπεδο 850 μέτρων (οικοδομήσιμο εντός οικισμού), β) Ελαιώνας 4 στρεμμάτων, γ) Αγρός 22 στρεμμάτων. Τα δύο ως άνω δεικνύονται για αγροτικούς ή βιοτεχνικούς σκοπούς. Πληρ. τηλ. 96384 από 3 μ.μ. ΧΠΟ200



πωλησεις αυτοκινητων & μοτοσικλετων

FIAT PUNTO CABRIO ΜΟΝΤΕΛΟ 94 1,3 ΛΕΥΚΟ 75000 ΧΙΛΙΟΜΕΤΡΑ, EXTRAS. ΤΙΜΗ 2.400.000. ΠΛΗΡ. ΤΗΛ. 87006, 10.00-13.00 Ή 18.00-22.00 ΧΠΑ841

AUDI TT 180 HP ΜΕ FULL EXTRA ΣΕ ΑΡΙΣΤΗ ΚΑΤΑΣΤΑΣΗ, ΦΥΛΑΞΗ ΣΕ ΓΚΑΡΑΖ. ΠΛΗΡ. ΤΗΛ. 0946/683029 ΧΠΑ851

ΜΗΧΑΝΗ VIRAGO 250 CC ΣΕ ΑΡΙΣΤΗ ΚΑΤΑΣΤΑΣΗ ΛΟΓΩ ΑΝΑΧΩΡΗΣΕΩΣ. ΠΛΗΡ. ΤΗΛ. 0974600511 ΠΑ39751

FIAT CINQUECENTO μοντέλο '98 σε άριστη κατάσταση 35.000 χλμ. Πληρ. τηλ. 0974054443 ΑΑ39792

ΜΗΧΑΝΗ HONDA 600 cc μοντέλο '95 σε πολύ καλή κατάσταση. Πληρ. τηλ. 53096 ΑΕ39788

ΠΩΛΟΥΝΤΑΙ ΜΕΤΑΧΕΙΡΙΣΜΕΝΑ ΦΟΡΤΗΓΑ ΑΥΤΟΚΙΝΗΤΑ ΕΙΣΑΓΩΓΗΣ ΟΛΩΝ ΤΩΝ ΤΥΠΩΝ, ΓΙΑ ΑΓΡΟΤΙΚΗ ΚΑΙ ΕΠΑΓΓΕΛΜΑΤΙΚΗ ΧΡΗΣΗ, ΚΑΘΩΣ ΚΑΙ Ι.Χ. ΕΠΙΒΑΤΙΚΑ. ΕΤΟΙΜΟΠΑΡΑΔΟΤΑ Ή ΚΑΤΟΠΙΝ ΠΑΡΑΓΓΕΛΙΑΣ. ΠΑΡΕΧΟΥΜΕ ΓΡΑΠΤΗ ΕΓΓΥΗΣΗ ΕΝΟΣ ΧΡΟΝΟΥ. ΕΙΣΑΓΩΓΕΙΣ ΜΕΤΑΧΕΙΡΙΣΜΕΝΩΝ ΑΥΤΟΚΙΝΗΤΩΝ " Δ. ΜΠΟΥΝΤΟΥΡΗΣ-Ε. ΠΑΠΑΠΟΣΤΟΛΟΥ Ο.Ε.". ΕΚΘΕΣΗ: ΕΘΝΙΚΗ ΟΔΟΣ ΛΑΡΙΣΑΣ-ΙΩΑΝΝΙΝΩΝ ΤΡΙΚΑΛΑ ΘΕΣΣΑΛΙΑΣ. ΤΗΛ. 0431-74709 ΦΑΞ 0431-27008 ΚΙΝ. 0974456200-0977395269 ΧΠΑ112

ΑΥΤΟΚΙΝΗΤΟ OPEL CORSA, 1200 κυβικά σε πάρα πολύ καλή κατάσταση και με λίγα χιλιόμετρα. Πληρ. τηλ. 27072 και 37444 ΑΑ39764

CIAO σε καλή κατάσταση. Τιμή 50.000. Πληρ. τηλ. 31462 ΑΑ39739

WRANGLER τζιπ επαγγελματικό μοντ. 93 2500 cc σε άριστη κατάσταση. Πληρ. τηλ. 0944577926 ΑΑ39636

ΠΩΛΗΣΕΙΣ ΑΚΙΝΗΤΩΝ

ΣΟΒΑΡΕΣ ΕΠΕΝΔΥΣΕΙΣ

1. **ΚΑΤΑΣΤΗΜΑ** στην οδό Σωκράτους στην παλιά Πόλη.
2. **ΚΑΤΑΣΤΗΜΑ (ενοικιάζεται)** στην οδό Σωκράτους στην Παλιά Πόλη άμεσα παραδοτέο.
3. **ΚΤΗΜΑ** στα Κολύμπια 7.780 τ.μ. πολύ κοντά στη θάλασσα
4. **ΚΤΗΜΑ** στην Θολό 8.000 τ.μ. με μεγάλη πρόσοψη στον κεντρικό δρόμο και κοντά στο ξενοδοχείο ΝΤΟΡΕΤΤΑ
5. **ΚΤΗΜΑ-ΟΙΚΟΠΕΔΟ** 4.900 τ.μ. σε φανταστική θέση στην περιοχή Κοσκινού
6. **ΚΤΗΜΑ** παραλιακό στο Κιοτάρι 4.500 τ.μ. κατάλληλο για σπίτι ή για επιχείρηση.
7. **ΚΤΗΜΑ** στο Γεννάδι πάνω στον κεντρικό δρόμο και πολύ κοντά στη θάλασσα 3.250 τ.μ. οικοδομήσιμο.
8. **ΞΕΝΟΔΟΧΕΙΟ** μικρό εντός πόλεως σε λειτουργία
9. **ΚΑΤΑΣΤΗΜΑ** 440 τ.μ. πάνω στον κεντρικό δρόμο Ρόδου-Ασγούρου ελεύθερο για εκμετάλλευση.

Πληρ κ. Μανώλης τηλ. 39795

ΕΥΚΑΙΡΙΑ

ΠΩΛΟΥΝΤΑΙ

ΟΙΚΟΠΕΔΑ

- Στη Λεωφόρο Ρόδου-Λίνδου, κοντά στο χρυσοχοείο ΒΟΓΙΑΤΖΗ 45 στρεμ. 9.000.000 το στρεμ.
- Ασγούρου: 4 στρεμ. 17.000.000 δρχ.
- Ροδίνι 400 τ.μ. οδός Σμύρνης 30.000.000 δρχ.
- Κοσκινού: 1 στρέμ. με άδεια οικοδομής 110 τ.μ. 13.000.000 δρχ. με θέα την θάλασσα
- Κοσκινού: 2 στρεμ. με θέα στην θάλασσα 20.000.000
- Αφάντου: 1 στρεμ. με θέα την θάλασσα και με άδεια οικοδομής 240 τ.μ. 12.000.000
- Αφάντου: 2στρεμ. με άδεια οικοδομής 240 τ.μ. 17.000.000
- Αφάντου: στο κύμα της θάλασσας 4 στρεμ. 30.000.000
- Τσαΐρι προς αεροδρόμιο 2 στρεμ. με άδεια οικοδομής 9.500.000 δρχ.
- Αφάντου: 700 τ.μ. στην Λεωφόρο με άδεια οικοδομής 120 τ.μ. 7.000.000 δρχ.
- Κολύμπια: 2 στρεμ. με άδεια οικοδομής 75 τ.μ. 15.000.000 δρχ.
- Κολύμπια: 300 μ. από θάλασσα 30 στρεμ. 27.000.000
- Λάρδος: εντός σχεδίου 600 τ.μ. 8.000.000
- Αφάντου: 2 στρέμματα στο κύμα της θάλασσας 20 εκατ.
- Αφάντου: 5 στρέμματα 15 εκατ.
- Αφάντου: 6 στρέμματα με 20 ελιές 7 εκατ.
- Δασκάλους ισόγειο διαμέρισμα 100 τ.μ. με 100 τ.μ. αυλή 30 εκατ.
- Ροδίνι ισόγειο διαμέρισμα 85 τ.μ. 21.000.000
- Ασγούρου 100 στρέμματα
- Στον κεντρικό δρόμο Τσαΐρι προς αεροδρόμιο 5.400 στρεμ. προς 5 εκατομμύρια το στρέμμα
- Στην Παστίδα μονοκατοικία σε οικόπεδο 103 τ.μ. υπάρχει σπίτι 80 τ.μ. 13 εκατομμύρια
- Πλησίον κεντρικού δρόμου προς Ψίνθο μετά το στρατόπεδο αγροτεμάχιο 37 στρεμ. 20 εκατομμύρια
- 14 στρεμ. 8 εκατομμύρια.

Πληρ. τηλ. 26805-51024, κιν. 0945-406562 fax: 51077

Γ.Ν. ΔΡΑΚΟΣ

TOP PROPERTIES

GEORGIOS S. PIPINOS

ΓΕΩΡΓΙΟΣ Σ. ΠΙΠΙΝΟΣ
ΣΥΜΒΟΥΛΟΙ ΚΑΙ ΕΚΤΙΜΗΤΕΣ ΑΚΙΝΗΤΩΝ
REAL ESTATE AGENCY

MEMBER OF F.I.A.B.C.I.-N.A.E.A.-C.E.I.-E.R.E.S-Σ.Ε.Κ.



Η "**TOP PROPERTIES**" είναι ατομική επιχείρηση και ανήκει εξ ολοκλήρου στον κ. Γεώργιο Πιπίνο, που από το 1971 ασχολείται αποκλειστικά και μόνο με επενδύσεις και REAL ESTATE, στο νησί της Ρόδου, καθώς και στην ευρύτερη περιοχή της Δωδεκανήσου.

ΑΠΕΥΘΥΝΟΜΑΣΤΕ: Στους **σοβαρούς, απαιτητικούς και επιλεκτικούς** επενδυτές-επιχειρηματίες-ελεύθερους επαγγελματίες, Ελληνες και ξένους, υψηλού εισοδηματικού επιπέδου, που ενδιαφέρονται να κάνουν μια σοβαρή επένδυση προβολής στο νησί της Ρόδου.

ΠΡΟΣΦΕΡΟΥΜΕ: Α) Υπηρεσίες και πληροφορίες που γίνονται σε προσωπικό επίπεδο με εχεμύθεια, διακριτικότητα και σοβαρότητα.
Β) μεγάλη γκάμα υψηλής ποιότητας, ακινήτων, όπως:1) Ξενοδοχεία Α' και Β' κατηγορίας των 600-500-350-300 κλινών, 2) Κεντρικά αστικά ακίνητα κατάλληλα για Τράπεζες-καταστήματα-γραφεία, 3) Παραλιακές εκτάσεις, κατάλληλες για τουριστικές επενδύσεις των 150.000-100.00-70.00-50.000-36.000 τ.μ. και 4) Διαμερίσματα και μεζονέτες προβολής.

ΣΤΟΧΟΣ ΜΑΣ ΕΙΝΑΙ: Να προσφέρουμε στο αγοραστικό μας κοινό υψηλής ποιότητας ακίνητα και ευκαιρίες στο νησί της Ρόδου. Ητριακονταετής και πλέον πείρα μας στον τομέα αυτό αποτελεί εγγύηση.

ΣΥΝΘΗΜΑ ΜΑΣ ΕΙΝΑΙ: Επενδύστε στη ΡΟΔΟ ΤΩΡΑ, σε ακίνητα που ΑΝΤΕΧΟΥΝ ΣΤΟ ΧΡΟΝΟ

Γεώργιος Σ. Πιπίνος
ΜΕΣΙΤΗΣ ΑΣΤΙΚΩΝ ΣΥΜΒΑΣΕΩΝ
Γιατί εμείς γνωρίζουμε καλύτερα!

TOP PROPERTIES is a private concern and Mr George S. Pipinos, its owner, has carved, over the years a reputation for integrity and excellence in the world of Real Estate in the Dodecanese.
AT TOP PROPERTIES we try hard to attract important and selective investors high calibre businessmen/women and discerning professional people, both Greek and foreign, who wish to acquire sabstantial and valuable property on Rhodes.
We offer our expertise and advice privately, discreetly and in strict confidence.
We keep a comprehensive list of real estate of the highest specifications
a. A' and B' class hotels (600, 500, 350, 300 beds capacity)
b. Centrally situated office buildings and other business premises.
c. Seaside land, ideal for development (hotels, holiday resorts, etc), of 150.000, 100.00, 70.000, 50.000, 36.000 sq.m.
d. Luxury apartments, maisonettes, detached, semi-detached and terraced houses.
Our aim is to give our clients the opportunity to Qcquire value for money, first class real estate on Rhodes. Our 30-year-old experience in Real Estate is our warranty.
Our motto is Invest in Rhodes, Invest in property, It stands the test of time.



TOP PROPERTIES
and George Pipinos
Because we know best

KENNENTY 38, ΡΟΔΟΣ, 85 100, ΤΗΛ. (0241) 23895, 38243, κιν. (094)-4-676003 FAX: (0241) 20883
38 KENNEDY STR., RHODES, 85 100, TEL. (0241) 23895, 38243, mob. (094)-4-676003 FAX: (0241) 20883

ΠΩΛΗΣΕΙΣ ΔΙΑΜΕΡΙΣΜΑΤΩΝ



ΑΠΟ ΤΗΝ ΚΑΤΑΣΚΕΥΑΣΤΙΚΗ ΕΤΑΙΡΕΙΑ

Κ. ΣΠΑΝΟΣ & ΥΙΟΣ ΕΠΕ

ΠΩΛΟΥΝΤΑΙ ΕΤΟΙΜΟΠΑΡΑΔΟΤΑ ΔΙΑΜΕΡΙΣΜΑΤΑ

ΑΡΙΣΤΗΣ ΚΑΤΑΣΚΕΥΗΣ

ΜΕ ΔΥΟ Ή ΤΡΙΑ ΥΠΝΟΔΩΜΑΤΙΑ

ΠΛΗΡ. ΤΗΛ. 62550-62684-0944272159

κεφάλαιο

Κτηματομεσιτικό - Συμβουλευτικό Γραφείο

ΔΙΑΜΕΡΙΣΜΑΤΑ ΠΩΛΟΥΝΤΑΙ

❒ 50 τ.μ. 3ου, 1 υπν/τίου, Τριάντα, 15,5 εκ. - 45,487€

❒ 69 τ.μ. 1ου, 2 υπν/τίων καινούργιο Ανάληψη , 25 εκ. - 76,367€

❒ 75 τ.μ. ισόγειο, 2 υπν/τίων, Ροδίνι, 24 εκ. - 79,236 €

❒ 80 τ.μ. υπόγειο, 2 υπν/τίων αυλή εκατέρωθεν, Ανάληψη 18 εκ. - 52,824€

❒ 83 τ.μ., 1ου, 2 υπν/τίων, Σ. Κωτιάδη, 124,5 εκ. - 71,900€

❒ 90 τ.μ. ημ/γειο, με αυλή εμπρός και πίσω, μπετά, Τσαλδάρη, 13 εκ. - 38,151€

❒ 94 τ.μ. 1ου, 2 υπν/τίων καινούργιο, Ανάληψη, 34 εκ. - 99,779€

❒ 102 τ.μ. 1ου, μπετά Απ. Παύλου, 19 εκ. - 55,759€

❒ 105 τ.μ. ισόγειο, 3 υπν/τίων καινούργιο, Αττα-βύρου 42 εκ.- 123,257€

❒ 116 τ.μ. ισόγειο, 3 υπν/τίων, καινούργιο, Ανάληψη, 42 εκ. - 123,257€

❒ 110 τ.μ. 1ου, 3 υπν/τίων καινούργιο, Ατταβύρου 42 εκ.- 123,257€

❒ 125 τ.μ. ρετιρέ, απεριόριστη θέα, 20ετίας, 4 υπν/τια, Μήδεια, 29 εκ. - 85,106€

❒ 128 τ.μ. 1ου, 3 υπν/τίων, λουξ, πάρκινγκ, καινούργιο, Μήδια, 51 εκ. -149,669€

❒ 130 τ.μ. 3ου, 3 υπν/τίων Δασκάλους, 37εκ.- 108,584€

❒ 150 τ.μ. 3ου, ρετιρέ οροφοδιαμέρισμα, λουξ, 3 υπν/τίων, Αισχύνη, 44,5 εκ. - 130,594€

ΜΕΖΟΝΕΤΕΣ- ΜΟΝ/ΚΙΕΣ ΠΩΛΟΥΝΤΑΙ

❒ 120 τ.μ. μεζονέτα μπετά, πανοραμική θέα, Παραδείσι, 25 εκ. - 75,367€

❒ 128 τ.μ. μεζονέτα, 3 υπν/τίων, πάρκινγκ, καινούργια Ροδίνι, 48 εκ. -140,865€

❒ 180 τ.μ. μεζονέτα μπετά συν 100 τ.μ. υπόγειο, εντός οικισμού, Κοσκινού, 23 εκ. - 67,498 €

❒ 200 τ.μ. μον/κία 3 υπν/τίων σε 1.000 τ.μ. οικόπεδο, λουξ, καινούργια, Ιξιά, 80 εκ. - 234,776 €

❒ 210 τ.μ. μον/κία, μπετά σε 1.000 τ.μ. οικόπεδο, Ιξιά, 45 εκ.-132,061€

❒ 210 τ.μ. μεζονέτα, λουξ, 3 υπν/τίων, αυλή, πάρκινγκ, Ιξιά, 67 εκ. - 187,820€

❒ 230 τ.μ. ιμον/κία, μπετά, Πεύκους, 50 εκ.-146,735€

ΟΙΚΟΠΕΔΑ ΠΩΛΟΥΝΤΑΙ

❒ 300 τ.μ., δόμηση 300 τ.μ. Παστίδα, 9 εκ. - 26,412€

❒ 380 τ.μ., δόμηση 300 τ.μ. Αφάντου, 12 εκ. - 35,216€

❒ 500 τ.μ. βιοτ/κός χώρος, δόμηση 3Χ150 Κοσκινού, 9 εκ. - 26,412€

❒ 1.000 τ.μ. Ανάληψη, 0,8ΣΔ 80 εκ.-234,776€

❒ 2.000 τ.μ. δόμηση 200 τ.μ. Βουνάρα 35 εκ.-102,714€

❒ 4.000 τ.μ. Τρεις-Κανδυλί 35 εκ.-102,714€

❒ 4.000 τ.μ., θέα, Παστίδα 26 εκ. - 76,302€

❒ 5.500 τ.μ., Κολύμπια, 15 εκ.-44,020€

❒ 9.000 τ.μ., Κολύμπια 50 εκ.-146,735€

❒ 6.000 τ.μ., με αποθήκη Παστίδα 48 εκ. - 140,865€

❒ 15.000 τ.μ., Καντυλί 50 εκ.-146,735€

ΕΠΙΧΕΙΡΗΣΕΙΣ & ΕΠΑΓΓΕΛΜΑΤΙΚΟΙ ΧΩΡΟΙ

❒ Βιοτεχνικό κτίριο 150 τ.μ. με επιπλέον δόμηση 2Χ150 τ.μ. Κοσκινού, 23 εκ.-67,498€

❒ Αποθήκη 150 τ.μ. με γκαρσονιέρα, Δασκάλους 20 εκ.-58,694€

❒ Κατάστημα 23 τ.μ. Ανάληψη, μπετά 7 εκ.-20,542€

❒ Κατάστημα 25 τ.μ. Ψαροπούλα 22 εκ.-64,563€

❒ Κατάστημα 35 τ.μ. Ανάληψη, μπετά, 11 εκ.-32,281€

❒ Κατάστημα 40 τ.μ. συν 50 τ.μ. υπόγειο Ατταβύρου, 20 εκ.-58,694€

❒ Κατάστημα 64 τ.μ. Μ. Πετρίδη, 29 εκ.- 85,106€

❒ Κατάστημα 90 τ.μ. 1ου με φαρδύ μπαλκόνι, Ιξιά 23 εκ. - 67,498€

❒ Κατάστημα 165 τ.μ. Τριάντα, 65 εκ. - 190,755€

Exclusive Properties

❒ Οικοδομικό συγκρότημα 4 οικιών 1 καταστήματος, Παλιά Πόλη, 277 τ.μ. 100 εκ.-293,470€

❒ Οικοδομικό συγκρότημα 1000 τ.μ. 2 ορόφων Ψαροπούλα 320 εκ. - 939,104€

❒ Επαυλη 380 τ.μ., σε 6 στρέμματα οικόπεδο, στο κύμα 190 εκ.-557,593€

ΖΗΤΟΥΝΤΑΙ ΚΑΤΟΙΚΙΕΣ & ΟΙΚΟΠΕΔΑ ΕΝΤΟΣ & ΕΚΤΟΣ ΠΟΛΕΩΣ

ΤΣΟΥΡΟΥΝΑΚΗΣ Ι. ΑΝΤΩΝΙΟΣ (B.Sc.-MKT)

ΤΗΛ.:60060 (3 γραμμές) FAX: 60062
ΚΙΝ.:0945 949882
e-mail: kefaleo@rho.forthnet.gr

Γ. Σεφέρη 12
(παραπλεύρως ΜΗΔΕΙΑ)
Ρόδος

www.e-kefaleo.com

auto-moto

συνέχεια από την προηγούμενη

ΣΧΟΛΗ ΟΔΗΓΩΝ ΚΟΥΣΗ ΠΑΝΤΕΛΗ

- ΔΙΠΛΩΜΑΤΑ
- ΕΡΑΣΙΤΕΧΝΙΚΑ
- ΕΠΑΓΓΕΛΜΑΤΙΚΑ
- ΜΟΤΟΣΙΚΛΕΤΑΣ
- ΜΑΘΗΜΑΤΑ **ΘΕΩΡΗΤΙΚΗΣ ΔΙΔΑΣΚΑΛΙΑΣ**



-Επεκτάσεις όλων των κατηγοριών
-Αναθεωρήσεις ληγμένων αδειών
-Μετατροπές ξένων αδειών σε ελληνικές

Οδός Βαλαωρίτου 9
(έναντι HOTEL SEMIRAMIS ΠΙΣΩ ΑΠΟ ΤΟ ΠΑΛΑΙΟ ΝΟΣΟΚΟΜΕΙΟ
e-mail: koysisp@hol.gr

ΕΚΠΑΙΔΕΥΤΙΚΟ ΑΥΤΟΚΙΝΗΤΟ:
TOYOTA YARIS 1300 cc
AIR CONDITIONED
(ΠΡΟΣΟΧΗ): ΜΑΘΗΜΑΤΑ
α. Μοτοσικλέτας μεγάλου κυβισμού από 125 cc έως ανεξαρτήτου
6. Μοτ/τας έως 125 cc
γ. Μοτοποδηλάτου 50 cc
Διαθέτουμε επίσης κι αυτόματες μοτοσικλέτες 125 cc
Πληρ. τηλ.
29157-73820-94777
ΚΑΙ ΑΝΑ ΠΑΣΑ ΣΤΙΓΜΗ ΣΤΑ ΚΙΝΗΤΑ τηλ.
0944/511313-0944/203343
Στην κατηγορία ανεξαρτήτου κυβισμού η εκπαίδευση γίνεται με μοτοσικλέτα 500 cc
Παραλαβή των μαθητών μας και από τις οικίες τους
"Η σωστή και μεθοδική εκπαίδευση στα σύγχρονα οχήματά μας, βάζει γερά θεμέλια για τη δημιουργία ενός καλού νέου οδηγού"

ΠΡΟΣΟΧΗ
Στη σχολή μας παραδίδονται και μαθήματα θεωρητικής διδασκαλίας

ΠΜ39394

ΜΑΘΗΜΑΤΑ Η/Υ για ενήλικες



Windows, Internet, Email, Word, Excel, Access

ΤΜΗΜΑΤΑ :

- Ταχύρυθμα 5 εβδομάδων
- Τρίμηνα - προετοιμασία για απόκτηση του ECDL
- Ειδικά για επιχειρήσεις

Στο εκπαιδευτικό κέντρο ANOSIS μπορείτε να αποκτήσετε το ECDL το δίπλωμα των υπολογιστών με διεθνή αναγνώριση που αποδεικνύει τις γνώσεις σας στους Η/Υ ...

ECDL
ΕΥΡΩΠΑΪΚΟ ΔΙΠΛΩΜΑ ΚΑΤΑΡΤΙΣΗΣ ΣΤΟΥΣ ΥΠΟΛΟΓΙΣΤΕΣ
ΠΙΣΤΟΠΟΙΗΜΕΝΟ ΕΞΕΤΑΣΤΙΚΟ ΚΕΝΤΡΟ

Anosis Computer Learning
Τηλ. 78924
Στ. Κωτιάδη 64 Ανάληψη

Κώστας Χατζηδάκης
ΠΤΥΧ. ΠΛΗΡΟΦΟΡΙΚΗΣ ΠΑΝ. ΑΘΗΝΩΝ

AUDI 80 μοντέλο 90 καταλυτικό. Δεκτός κάθε έλεγχος. Τιμή 1.900.000 γίνονται και ευκολίες πληρωμής. Πληρ. τηλ. 36498 AA39611

DAEWOO LANOS ολοκαίνουργιο με 8.500 χλμ. αιρκοντίσιον-ηλεκτρικά παράθυρα, ηλεκτρικές κλειδαριές. Δεκτός κάθε έλεγχος. Τιμή 2.800.000. Πληρ. τηλ. 27937 από 12 μεσημέρι έως 1 βράδυ κ. Γιάννη AA39517

ΑΥΤΟΚΙΝΗΤΟ NISSAN SUNNY μοντ. '91, 1600 cc με air condition σε πολύ καλή κατάσταση. Τιμή 1.300.000. Πληρ. τηλ. 24811, 73075 AA39251

ΜΟΤΟΣΙΚΛΕΤΑ HONDA SHADOW 600 cc ΣΕ ΑΡΙΣΤΗ ΚΑΤΑΣΤΑΣΗ ΜΕ ΠΟΛΛΑ ΑΞΕΣΟΥΑΡ. ΕΥΚΟΛΙΕΣ ΠΛΗΡΩΜΗΣ. ΠΛΗΡ. ΤΗΛ. 0945/971932 ΧΠΑ3889

εργασιες

ΥΠΑΛΛΗΛΟΣ ΜΕ ΓΝΩΣΕΙΣ ΑΓΓΛΙΚΗΣ ΚΑΙ ΓΕΡΜΑΝΙΚΗΣ ΓΛΩΣΣΑΣ ΓΙΑ ΚΟΣΜΗΜΑΤΟΠΩΛΕΙΟ ΕΝΤΟΣ ΠΟΛΕΩΣ ΤΗΣ ΡΟΔΟΥ. ΠΛΗΡ. ΤΗΛ. 25150 ΠΖ39810

ΚΕΡΜΑΤΟΤΗΛΕΦΩΝΑ

ΑΠΟ 7.000 ΔΡΧ. ΤΟ ΜΗΝΑ



PayPHONE ΣΦΗΚΑΚΗΣ
ΤΗΛΕΠΙΚΟΙΝΩΝΙΕΣ

e-mail:sifakis@payphone.gr
http://www.payphone.gr

ΑΝΤΙΠΡΟΣΩΠΕΙΑ ΝΟΤΙΟΥ ΑΙΓΑΙΟΥ:
ΑΤΤΑΒΥΡΟΥ 46 ΡΟΔΟΣ
0241-37733

ΞΕΝΑΚΗΣ ΑΥΤΟΚΙΝΗΤΑ

0% προκαταβολή και εξόφληση έως 60 μήνες

CAREXPERTS

1. NISSAN PRIMERA μοντ. 1991 2000 cc με A/C- ηλ. παράθυρα-κεντρικό κλείδωμα, ηχοσύστημα. Τιμή: 2.200.000
2. FIAT PUNTO 13 μοντ. 1994 με A/C ηλ. παράθυρα-κεντρικό κλείδωμα-ζάντες αλουμινίου-P/K με CD-σπορ ανάρτηση. Τιμή: 2.400.000
3. CITROEN ZX μοντ. 1993 1400 cc Τιμή: 1.600.000
4. SEAT MARBELLA 900 cc μοντέλο 1996. Τιμή: 750.000
5. RENAULT 19 μοντ. 1990 1400 cc Τιμή: 900.000
6. CITROEN XANTIA 1.600 c.c. μοντέλο 1995 με A/C-ABS-AIRBAG οδηγού-ηλ. παράθυρα-ηλ. καθρέπτες-ηχοσύστημα. Τιμή 3.100.000 δρχ.
7. SUZUKI SWIFT 1.000 c.c. μοντέλο 1994. Τιμή 1.300.000 δρχ.
8. RENAULT 21 1.800 c.c. μοντέλο 1991. Τιμή 1.800.000 δρχ.
9. OPEL CORSA 1200 cc μοντέλο 1995. Τιμή: 1.500.000

ΞΕΝΑΚΗΣ
ΕΠΙΣΗΜΟΣ ΣΥΝΕΡΓΑΤΗΣ KOSMOCAR
ΛΙΝΔΟΥ 238, ΤΗΛ: 61600

ΑΝΑΚΟΙΝΩΣΗ
ΚΑΛΟΚΑΙΡΙΝΑ ΜΑΘΗΜΑΤΑ
*** Computer ***
DOGRAM COMPUTER
ΕΓΓΡΑΦΕΣ ** ΤΩΡΑ **
Τμήματα για:
Παιδιά - Ενήλικες
Αρχάριους - Μαθητές
Επαγγελματίες
Ανεύρεση Εργασίας
ΠΑΡΕΧΕΤΑΙ ΒΕΒΑΙΩΣΗ
Διδάσκει πτυχιούχος Πανεπιστημίου Αμερικής
ΜΑΝΩΛΗΣ Ι. ΣΟΦΙΛΛΑΣ
Κοδρυγκτώνος 91
Τηλ. (0241) 31761

ΣΧΟΛΗ ΟΔΗΓΩΝ
L
ΠΥΛΑΡΙΝΟΣ ΗΡΑΚΛΗΣ
Πτυχιούχος Εκπαιδευτής
Διπλώματα
✓ Ερασιτεχνικά
✓ Επαγγελματικά
✓ Μοτοσικλέτας
✓ Επεκτάσεις - Αναθεωρήσεις
Αγ. Αναστασίας 40 & Π.Π. Γερμανού
Εμπορικό Κέντρο Φώκιαλη, α' όροφος
Τηλ. 75270, 0942 445549
ΠΜ39040

ΣΧΟΛΗ ΟΔΗΓΩΝ
L
ΠΟΡΤΣΕΛΛΗΣ ΣΤΕΦΑΝΟΣ
Διπλ. εκπαιδευτής υποψηφίων οδηγών


• Διπλώματα αυτοκινήτου, μοτοσικλέτας,φορτηγού, λεωφορείου, νταλίκας
• Αναθεωρήσεις ληγμένων αδειών
• Θεωρητικά μαθήματα ΚΟΚ και Μηχανολογίας
• Μετατροπές ξένων διπλωμάτων σε ελληνικά
• Διπλώματα αυτόματου αυτοκινήτου
ΕΡΝΕΣΤ ΜΠΕΒΙΝ 6 - ΡΟΔΟΣ • ΤΗΛ. 34497, 0945-463635

ΣΧΟΛΗ ΟΔΗΓΩΝ
ΠΟΤΣΟΥ ΣΩΤΗΡΗ
L
ΔΙΠΛ. ΕΚΠΑΙΔΕΥΤΗΣ ΥΠΟΨΗΦΙΩΝ ΟΔΗΓΩΝ.
ΔΙΠΛΩΜΑΤΑ Α - Β - Γ - Δ - Ε

★ Αναλαμβάνουμε την έκδοση αδειών οδήγησης όλων των κατηγοριών.
★ Αναθεωρήσεις Επαγ/κών αδειών.
★ Τα θεωρητικά μαθήματα όλων των κατηγοριών γίνονται στό σύγχρονο Κέντρο θεωρητικής Εκπαίδευσης Υποψηφίων Οδηγών της Ε.Σ.Ο.Ρ. Ο.Ε. Στην οποία μετέχουμε.
★ Διαθέτουμε καί Αυτόματο Επιβατηγό.
Εθνάρχου Μακαρίου 31, 2ος όροφος, ΡΟΔΟΣ
(Έναντι Εθνικής Τράπεζας, πάνω από το κατ/μα "ΡΟΔΙ")
Τηλ. 78070 Κιν. 0945- 567404



εργασιες

συνέχεια από την προηγούμενη

ΛΟΓΙΣΤΗΣ ΠΛΗΡΟΥΣ ΑΠΑΣΧΟΛΗΣΗΣ ΓΙΑ ΒΙΒΛΙΑ 4ΗΣ ΚΑΤΗΓΟΡΙΑΣ. ΠΛΗΡ. ΤΗΛ. 92411 κ. ΓΙΩΡΓΟ ΠΖ38805

ΚΟΠΕΛΑ για να προσέχει παιδί 2,5 ετών βραδινές ώρες 7 έως 12. **BABY SITTER** for evening time 19.00-24.00 for a girl 2,5 years. Tel. 35315, 77971 AZ39806

ΓΥΝΑΙΚΑ για βοηθός μάγειρα για να εργασθεί σε εστιατόριο στην Παλιά Πόλη. Πληρ. τηλ. 30875 AZ39813

Από το ξενοδοχείο "ΚΑΛΛΙΘΕΑ" **ΖΗΤΕΙΤΑΙ** κοπέλα εμφανίσιμη που να γνωρίζει Αγγλικά για να εργασθεί σαν βοηθός σερβιτόρου ή βοηθός barwoman. Πληρ. τηλ. 62498 AZ39816

ΠΩΛΗΤΡΙΑ από εμπορικό κατάστημα που να γνωρίζει Αγγλικά. Πληρ. τηλ. 0932821097 AZ39814

ΛΑΝΤΖΙΕΡΑ για εστιατόριο εντός πόλεως. Ωράριο συνεχές απογευματινό. Πληρ. τηλ. 30691 AZ39811

ΚΟΠΕΛΑ για μπουφέ-λάτζα σε εστιατόριο στο κέντρο της Ρόδου. Πληρ. τηλ. 20224, 91975AZ39803

ΖΗΤΕΙΤΑΙ από σνακ-μπαρ κοπέλα να μιλάει Αγγλικά. Πληρ. τηλ. 68964 AZ39773

ΝΕΑΡΟΣ ή ΝΕΑΡΗ που να ομιλεί Αγγλικά ή Γερμανικά να εργασθεί σε γραφείο ενοικιάσεως αυτοκινήτων. Πληρ. τηλ. 85050-85051 ώρες γραφείου AZ39804

ΚΥΡΙΑ για να φροντίζει μικρό παιδί πρωινές ώρες στα Κοσκινού. Πληρ. τηλ. 76920-66960AZ39801

ΖΗΤΕΙΤΑΙ πεπειραμένος κόφτης ή πωλητής για το κρεοπωλείο Κωνσταντούρα. Πληρ. τηλ. 35849 AZ39800

ΚΟΠΕΛΑ εμφανίσιμη να εργασθεί σε καφενείο. Πληρ. τηλ. 0946829908 και 0942708240 AZ39795

ΚΑΘΑΡΙΣΤΡΙΑ για μερική απασχόληση για όλο το χρόνο. Πληρ. τηλ. 30007, 21887 AZ39793

Από την Μεταφορική **Δ. Τσιμενίδης** Α.Ε. **ΖΗΤΕΙΤΑΙ** κυρία ή δεσποινίδα έως 31 ετών για να αναλάβει το τμήμα Δημοσίων Σχέσεων. Εργασία όλο το χρόνο. Πληρ. τηλ. 0937010931, 0946422439 AZ39784

ΚΥΡΙΑ για ολιγόωρη εξωτερική απασχόληση σαν βοηθός σε είδη προικός για πωλήσεις-εισπράξεις, μισθός και ποσοστά. Επίσης κυρίες για ντίλερ με ελεύθερο ωράριο εργασίας και υψηλή αμοιβή. Μεγάλη υποστήριξη από την εταιρία μας. Πληρ. τηλ. 38019 και 0946595500 AZ39781

ΑΜΕΡΙΚΑΝΙΚΗ ΠΟΛΥΕΘΝΙΚΗ εταιρία επεκτείνεται στην Ελλάδα και παγκοσμίως και ζητά συνεργάτες. Σαν ημιαπασχόληση από 300.000-600.000 μηνιαίως. Σαν κύρια απασχόληση από 600.000-13.000.000 μηνιαίως. Υπεύθυνος κ. Δημητριάδης τηλ. (01) 8140975-6216152 AZ39780

ΖΗΤΕΙΤΑΙ πεπειραμένος σερβιτόρος-συνοδός για snack bar -καφέ στην Ιαλυσό. Πληρ. τηλ. 0937750426 AZ39777

ΣΕΡΒΙΤΟΡΟΙ ΕΜΠΕΙΡΟΙ ΕΩΣ 35 ΕΤΩΝ, ΕΛΛΗΝΕΣ ΓΙΑ ΕΞΑΙΡΕΤΙΚΟ ΕΣΤΙΑΤΟΡΙΟ ΣΤΗΝ ΠΑΛΙΑ ΠΟΛΗ. ΑΠΑΡΑΙΤΗΤΑ ΑΓΓΛΙΚΑ ΚΑΙ ΣΚΑΝΔΙΝΑΒΙΚΕΣ ΓΛΩΣΣΕΣ. ΠΛΗΡ. ΤΗΛ. 21724 κ. ΔΗΜΗΤΡΗ ΠΖ39765

ΖΗΤΟΥΝΤΑΙ ΓΙΑ ΕΣΤΙΑΤΟΡΙΟ ΟΥΖΕΡΙ ΕΝΤΟΣ ΠΟΛΕΩΣ ΛΑΝΤΖΙΕΡΕΣ ΠΕΠΕΙΡΑΜΕΝΕΣ ΜΕ ΓΝΩΣΕΙΣ ΣΤΑ ΤΗΓΑΝΙΑ. ΠΛΗΡ. ΤΗΛ. 77174 ΠΖ39758

ΖΗΤΕΙΤΑΙ ΤΕΧΝΙΤΗΣ ΑΛΟΥΜΙΝΑΣ. ΠΛΗΡ. ΤΗΛ. 66698, 67461 ΑΠΟ 8.30 ΕΩΣ 14.00 ΠΖ39752

ΑΤΟΜΟ ΓΙΑ ΝΑ ΕΡΓΑΣΘΕΙ ΣΕ ΚΕΝΤΡΙΚΟ ΖΑΧΑΡΟΠΛΑΣΤΕΙΟ. ΩΡΑΡΙΟ "ΣΠΑΣΤΟ", ΜΙΣΘΟΣ ΙΚΑΝΟΠΟΙΗΤΙΚΟΣ. ΑΠΟΚΛΕΙΟΝΤΑΙ ΑΛΛΟΔΑΠΟΙ. ΠΛΗΡ. ΤΗΛ. 35046 ΠΖ39749

ΑΠΟ ΓΝΩΣΤΗ ΑΝΤΙΠΡΟΣΩΠΕΙΑ ΤΡΟΦΙΜΩΝ ΖΗΤΕΙΤΑΙ ΟΔΗΓΟΣ ΜΕ ΔΙΠΛΩΜΑ Γ' ΚΑΤΗΓΟΡΙΑΣ. ΠΛΗΡ. ΤΗΛ. 0944507998 ΚΑΙ 95535 ΠΖ39741

ΧΕΙΡΙΣΤΡΙΑ PC κάτοχος της Αγγλικης γλώσσας. Πληρ. τηλ. 68964 AZ39774

ΚΟΠΕΛΑ για να εργαστεί σε bar στο Ροδίνι, ωράριο 10 μ.μ.-3 νυχτερινή. Πληρ. τηλ. 24206, 0946837334 AZ39769

ΣΕΡΒΙΤΟΡΟΣ πεπειραμένος για εστιατόριο στην Ιαλυσό για άμεση πρόσληψη. Απαραίτητα προσόντα, προϋπηρεσία και να μιλά Αγγλικά ή Γερμανικά. Πληρ. τηλ. 91040 κιν. 0946466175 κ. Γιάννη AZ39754

ΠΩΛΗΤΡΙΑ ΓΙΑ ΖΑΧΑΡΟΠΛΑΣΤΕΙΟ ΑΠΟΓΕΥΜΑΤΙΝΕΣ ΩΡΕΣ ΚΥΡΙΩΣ. ΠΛΗΡ. ΤΗΛ. 68021, 38202 ΠΖ39770

ΝΕΟΣ για να εργασθεί ως οδηγός σε εισαγωγική επιχείρηση. Απλό δίπλωμα απαραίτητο. Πληρ. τηλ. 32505 από 9.00-15.00 AZ39761

Από το εστιατόριο ROMEO στην Παλιά Πόλη ΖΗΤΟΥΝΤΑΙ οι παρακάτω ειδικότητες: α) Μάγειρας για απογευματινό ωράριο, β) Βοηθός μάγειρα-μπουφέ, γ) Βοηθός σερβιτόρου. Πληρ. τηλ. 23664-25186 κ. Γιώργο AZ39742

ΜΑΓΕΙΡΑΣ αλα καρτ σε καινούργιο εστιατόριο στους Πεύκους (Λίνδος). Πληρ. τηλ. 0244-48365-48234 κιν. 0945998242 AZ39738

ΣΕΡΒΙΤΟΡΟΣ ζητείται για εστιατόριο αλα καρτ στην Ιξιά. Σε έμπειρο καλού χαρακτήρα και ήθους θα δοθεί πακέτο 800.000 δρχ. μηνιαία. Καθώς και βοηθοί σερβιτόρου. Πληρ. τηλ. 92382 AZ39736

ΚΟΠΕΛΑ ευπαρουσίαστη για να εργασθεί σε καφετέρια στην Κρεμαστη. Ωράριο 5 μ.μ.-1 π.μ. Πληρ. τηλ. 96510 AZ39716

ΑΠΟ ΤΟ ΞΕΝΟΔΟΧΕΙΟ Tropical στα Κολύμπια ΖΗΤΕΙΤΑΙ προσωπικό: α) Μάγειρας για απόγευμα ωρες 14.00-21.00, β) Σερβιτόρος που να γνωρίζει Γερμανικά, γ) Νυχτερινός που να γνωρίζει Γερμανικά. Πληρ. τηλ. 56279, 56282, 29929 AZ39734

ΖΗΤΕΙΤΑΙ άμεσα σερβιτόρος δραστήριος για καφετέρια στην Παλιά Πόλη της Ρόδου, γνώστης τουλάχιστον Αγγλικών. Αλλοδαποί αποκλείονται. Μισθός ικανοποιητικός συν ποσοστά. Πληρ. τηλ. 28279 AZ39727

ΚΟΠΕΛΑ που να μιλά Αγγλικά-Γερμανικά για να εργασθεί σε κατάστημα με ασημένια κοσμήματα και χαλιά στην Π. Πόλη. Πληρ. τηλ. 37247, 25050 AZ39731

ΑΤΟΜΑ για απογευματινή απασχόληση. Αιτήσεις δεκτές στο κατάστημα Marks & Spencer, Αλεξάνδρου Διάκου 8. Φωτογραφία απαραίτητη. AZ39724

ΖΗΤΟΥΝΤΑΙ ηλεκτρολόγοι, ηλεκτροτεχνίτες, βοηθοί και μαθητευόμενοι με προϋπηρεσία, που να είναι έμπειροι και πεπειραμένοι πάνω στον κλάδο της εργασίας. Μισθός ανάλογος των προσόντων. Πληρ. τηλ. 0944/451489 μετά τις 15.00 μ.μ. AZ39723

ΠΩΛΗΤΡΙΑ η οποία να μιλάει πολύ καλά Γερμανικά, Αγγλικά για να εργαστεί σε κατάστημα στο Φαληράκι στο Εμπορικό Κέντρο "Ε" καθημερινά εκτός Κυριακής από τις 3.00 μ.μ.-10 μ.μ. Πληρ. τηλ. 23848, 86702 AZ39722

KOSMOS ΕΤΑΙΡΕΙΑ ΕΝΟΙΚΙΑΣΕΩΣ ΑΥΤΟΚΙΝΗΤΩΝ ΖΗΤΑ ΥΠΑΛΛΗΛΟ ΝΕΟ ΜΕ ΑΔΕΙΑ ΟΔΗΓΗΣΗΣ ΚΑΙ ΓΝΩΣΕΙΣ ΑΓΓΛΙΚΩΝ. ΠΛΗΡ. ΤΗΛ. 74374 ΠΖ39718

ΝΗΠΙΑΓΩΓΟΣ ΓΙΑ ΠΑΙΔΙΚΟ ΣΤΑΘΜΟ ΠΤΥΧΙΟΥΧΟΣ ΠΑΝΕΠΙΣΤΗΜΙΟΥ Ή ΙΔΙΩΤΙΚΗΣ ΣΧΟΛΗΣ ΜΕ ΠΡΟΥΠΗΡΕΣΙΑ. ΠΛΗΡΕΣ ΩΡΑΡΙΟ, ΠΕΝΘΗΜΕΡΗ ΑΠΑΣΧΟΛΗΣΗ ΤΥΧΟΝ ΣΥΣΤΑΣΕΙΣ ΘΑ ΛΗΦΘΟΥΝ ΥΠΟΨΙΝ. ΠΛΗΡ. ΤΗΛ. 0972007352 (ΑΠΟΓΕΥΜ. ΩΡΕΣ) 39739 12.00-14.00 ΧΠΖ123

ΖΗΤΟΥΝΤΑΙ έμπειροι τεχνίτες κα... εργάτες για οικοδομικές εργασίες. Πληρ. τηλ. 0946281213 A...

ΜΠΕΙΜΠΥ ΣΙΤΕΡ Ελληνίδα η αλλοδαπή που να κατέχει την Ελληνική γλώσσα. Ωράριο: 10 το βράδυ έως 2 μεσημέρι επομ... Μισθός 150.000. Πληρ... 0937600690 κ. Γεραλη AZ3...

ΚΟΠΕΛΑ για να εργασθεί σε καφετέρια για πρωινή ή απογευματινή απασχόληση. Πληρ. τηλ. 0972274632 AZ39676

Από **Εταιρία** εξειδικευμένων καταστημάτων **ψηφιακής τεχνολογίας**
(τηλεπικοινωνίες, δορυφορικά συστήματα, ψηφιακή εικόνα)

ΖΗΤΟΥΝΤΑΙ

Υπεύθυνη/ος Γραμματειακής Υποστήριξης
(κωδ.: scr)

Απαιτούμενα προσόντα:
- Πτυχίο γραμματέων διοίκησης ή άλλης σχολής
- Αποδεδειγμένη προϋπηρεσία 2 ετών σε αντίστοιχο αντικείμενο
- Σε περίπτωση έλλειψης του απαιτούμενου πτυχίου αποδεδειγμένη προϋπηρεσία 4 ετών
- Πολύ καλή γνώση της χρήσης Η/Υ και μηχανών γραφείου
- Καλή γνώση μιας τουλάχιστον ξένης γλώσσας
- Εκπληρωμένες στρατιωτικές υποχρεώσεις (για τους άντρες)
- Οργανωτικές ικανότητες, πνεύμα συνεργασίας
- Δυνατότητα για εκπαιδευτικά ταξίδια
- Ηλικία μέχρι 30 ετών

Προσφέρονται:
- Ικανοποιητικός μισθός
- Συνεχής εκπαίδευση
- Σύγχρονο περιβάλλον εργασίας

Στέλεχος πωλήσεων
(κωδ.: sal)

Απαιτούμενα προσόντα:
- Τίτλος σπουδών οικονομίας-διοίκησης
- Αποδεδειγμένη προϋπηρεσία 2 ετών στις πωλήσεις
- Σε περίπτωση έλλειψης του απαιτούμενου τίτλου σπουδών αποδεδειγμένη προϋπηρεσία 4 ετών
- Πρακτική και θεωρητική αντίληψη των τεχνολογιών αιχμής
- Πολύ καλή γνώση της χρήσης Η/Υ και μηχανών γραφείου
- Καλή γνώση μιας τουλάχιστον ξένης γλώσσας
- Εκπληρωμένες στρατιωτικές υποχρεώσεις (για τους άντρες)
- Ευχάριστη εμφάνιση, άνεση επικοινωνίας
- Δυνατότητα για εκπαιδευτικά ταξίδια
- Ηλικία μέχρι 30 ετών

Προσφέρονται:
- Ανταγωνιστικές αποδοχές
- Σύγχρονο περιβάλλον εργασίας
- Συνεχής εκπαίδευση και δυνατότητες επαγγελματικής ανάπτυξης

Αποστολή βιογραφικών με πρόσφατη φωτογραφία
και αναφορά του αντίστοιχου κωδικού,
στη διεύθυνση:
CMF - Αγ. Αναστασίας 40-85100 Ρόδος
ή στο e-mail: cmf@otenet.gr Υπ' όψη: Α.Κ.

εργασιες

συνέχεια από την προηγούμενη

ΒΟΗΘΟΣ ΣΕΡΒΙΤΟΡΟΥ να γνωρίζει Αγγλικά για να εργασθεί σε εστιατόριο στην Ιαλυσό από τις ώρες 19.00-23.30. Πληρ. τηλ. 92683 από 10.30-15.00 και 91354 από 18.00-23.00 AZ39725

ΦΑΡΜΑΚΑΠΟΘΗΚΗ ζητεί νέο με άδεια μοτοποδηλάτου για να εργασθεί ως διανομέας. Πληρ. τηλ. 31918 ή να σταλεί σύντομο βιογραφικό Τ.Θ. 434 AZ39681

ΚΥΡΙΑ για φύλαξη παιδιού 2,5 ετών στην Ιαλυσό. Ώρες 8.30-3.30 Πληρ. τηλ. 96711 μετά τις 3.30 AZ39675

ΒΟΗΘΟΣ ΗΛΕΚΤΡΟΛΟΓΟΥ με σχετική εμπειρία. Πληρ. τηλ. 0972866137, 0946683824 AZ39680

ΚΟΠΕΛΑ για να εργασθεί στην **Σαντορίνη** την καλοκαιρινή σεζόν σε σοβαρό κατάστημα video games. Μισθός ικανοποιητικός και bonus. Πληρ. τηλ. 25050, 37247 ΧΑΖ194

ΝΕΑΡΗ ΕΜΦΑΝΙΣΙΜΗ ΚΑΙ ΜΕ ΕΥΧΕΡΕΙΑ ΛΟΓΟΥ ΓΙΑ 12ΜΗΝΗ ΑΠΑΣΧΟΛΗΣΗ ΣΕ ΚΕΝΤΡΙΚΗ ΚΑΦΕΤΕΡΙΑ. ΑΠΟΚΛΕΙΟΝΤΑΙ ΑΛΛΟΔΑΠΕΣ. ΠΛΗΡ. ΤΗΛ. 0945-703693 ΠΖ39613

ΠΩΛΗΤΡΙΑ ΓΙΑ ΧΡΥΣΟΧΟΕΙΟ ΣΤΗΝ ΠΑΛΙΑ ΠΟΛΗ ΠΟΥ ΝΑ ΜΙΛΑΕΙ ΑΓΓΛΙΚΑ, ΓΕΡΜΑΝΙΚΑ. ΠΛΗΡ. ΤΗΛ. 27483, 78034 ΠΖ39648

ΒΟΗΘΟΣ ΜΟΝΤΑΔΟΡΟΣ ΑΠΟ ΚΑΤΑΣΤΗΜΑ ΕΠΙΠΛΩΝ ΚΟΥΖΙΝΑΣ ΗΛΙΚΙΑΣ ΕΩΣ 25. ΠΡΟΟΠΤΙΚΗ ΕΞΕΛΙΞΗΣ. ΜΙΣΘΟΣ ΙΚΑΝΟΠΟΙΗΤΙΚΟΣ. ΤΗΛ. ΕΠΙΚΟΙΝΩΝΙΑΣ 95076, 96645 ΠΖ39523

ΜΠΑΡΜΑΝ και σερβιτόροι-ες ζητούνται για καινούργια καφετέρια στο νέο εμπορικό κέντρο (WATER PARK) Φαληράκι που να γνωρίζουν Γερμανικά-Αγγλικά. Μισθός ικανοποιητικός και ποσοστά. Ωράριο απογευματινό (18.00-1.00). Τηλ. επικοινωνίας 29279 και 0972420041 κο Γιάννη. AZ38775

ΝΕΑ για να προσέχει αγόρι 2 ετών. Πληρ. τηλ. 32397 ώρες 9-13 και 17-21 AZ39728

ΖΗΤΕΙΤΑΙ από το εστιατόριο Κόκονατ στην Ιξιά έναντι Μίρα Μάρε, μπουφετζής (άντρας ή γυναίκα) έμπειρος για απογευματινή βάρδια με ολική ή μερική (5ωρη) απασχόληση. Πληρ. τηλ. 90880 και 94143 κο Παναγιώτη και κο Σάββα AZ39477

Από τα μεγάλα καταστήματα ΠΑΠΠΟΥ

ΖΗΤΟΥΝΤΑΙ

Κοπέλες για να εργαστούν ως πωλήτριες

ΠΑΠΠΟΥ

Αιτήσεις γίνονται δεκτές στο τμήμα προσωπικού (5ος όροφος) ώρες 08.30 έως 21.00

Πληροφορίες στα τηλ.: 78881 & 78882

ΖΗΤΟΥΝΤΑΙ

ΠΩΛΗΤΡΙΕΣ ΓΙΑ ΚΑΤΑΣΤΗΜΑΤΑ ΕΝΤΟΣ ΠΟΛΕΩΣ. ΩΡΑΡΙΟ ΣΥΝΕΧΕΣ. ΜΙΣΘΟΣ 220.000 ΚΑΘΑΡΑ.

ΠΛΗΡ. ΤΗΛ. 25936

ΖΗΤΟΥΝΤΑΙ

πωλητές-πωλήτριες που να μιλούν την Σκανδιναβική, Αγγλική, Γερμανική γλώσσα.

Επικοινωνήστε στα τηλ. 86670-3

κ. Κώστας Βογιατζής

ΑΝΤΙΠΡΟΣΩΠΕΙΑ ΑΥΤΟΚΙΝΗΤΩΝ SEAT

ΖΗΤΕΙ

νέο για το τμήμα πωλήσεων.

Προϋποθέσεις:

- Απολυτήριο Λυκείου
- Δίπλωμα οδήγησης
- Εως 35 ετών
- Ευχέρεια στην επικοινωνία.

Πληρ. τηλ. 62775, 66537 κ. Στέλιο

Pizza Hut

ΖΗΤΟΥΝΤΑΙ ΔΙΑΝΟΜΕΙΣ

Πληρ. τηλ. 78570

CASH AND CARRY METRO

To Cash and Carry METRO ΖΗΤΕΙ

ΕΡΓΑΤΕΣ

ηλικίας 22-40 ετών.

Παρακαλούνται οι ενδιαφερόμενοι να τηλεφωνήσουν στο: 62.327 ή 01/28.93.500

ΗΛΕΚΤΡΟΪΝΒΕΣΤ ΡΟΔΟΥ

ΖΗΤΑ

υπάλληλο γραφείου εξοικειωμένη σε μηχανογραφημένο περιβάλλον (ΚΕΦΑΛΑΙΟ). Γνώση Αγγλικών και πιθανή προϋπηρεσία θα θεωρηθούν πρόσθετα προσόντα.

Πληρ. τηλ.70946, 34354 μόνο απογευμ. ώρες

PERIDIS FACTORY OUTLET

Βοηθός Λογιστή

- Πτυχιούχος ΑΕΙ, ΤΕΙ, ΙΕΚ
- Γνώστης Αγγλικής γλώσσας
- Ευχέρεια στην χρήση Ηλεκτρ. Υπολογιστών
- Εκπλήρωση των στρατιωτικών υποχρεώσεων
- Μόνιμη απασχόληση
- Μισθός αναλόγων προσόντων.

Πληρ. τηλ. 34703-36500

CAPSIS

SOFITEL CAPSIS RHODES "MARIKA CAPSIS 2000" CONVENTION CENTER

ΖΗΤΟΥΝΤΑΙ

✔ **Σερβιτόροι και βοηθοί σερβιτόρων,**
✔ **Αποθηκάριος F&B** με γνώσεις ηλεκτρονικού υπολογιστή.

Για πληροφορίες καθημερινά στο τηλέφωνο 25015, κ. Κόνναρη 09.00-14.00

ΖΗΤΕΙΤΑΙ

πωλήτρια για να εργαστεί στο GREEN SHOP στην Παλιά Πόλη. Μερική ή ολική απασχόληση.
Saleswoman wanted to work at the GREEN SHOP in the Old Town. Part or full time job.

Πληρ. τηλ. 77934

Από μεγάλο Χρηματοοικονομικό Ομιλο

ΖΗΤΟΥΝΤΑΙ ΓΙΑ ΠΡΟΣΛΗΨΗ

Συνεργάτες μέχρι 40 ετών απόφοιτοι Πανεπιστημίου ή και Λυκείου με ευχέρεια στην επικοινωνία.
Προσφέρονται: Μισθός 250.000, ομαδική ασφάλιση, σύνταξη και εξαιρετικές συνθήκες εργασίας.

Πληρ. τηλ. 61663-68165

ΡΟΔΙΑΚΗ ΚΤΗΜΑΤΙΚΗ

ΣΥΜΒΟΥΛΟΙ & ΕΚΤΙΜΗΤΕΣ ΑΚΙΝΗΤΩΝ — ΚΤΗΜΑΤΟΜΕΣΙΤΙΚΟ ΓΡΑΦΕΙΟ από το 1983

ΠΩΛΟΥΝΤΑΙ ΜΟΝΟΚΑΤΟΙΚΙΕΣ ΣΤΟΥΣ ΤΡΕΙΣ



ΣΕ ΜΠΕΤΑ ΑΠΟ 31.000.000 ΔΡΧ

ΑΝΕΣΤΗΣ & ΣΑΒΒΑΣ ΣΑΒΒΑΪΔΗΣ

tel: 26281 & 35476 cel: 0944-421015 & 0977-433427

Από την εταιρεία ΑΦΟΙ ΦΡΟΝΑ Α.Ε.

ΖΗΤΕΙΤΑΙ

οδηγός για διανομές τροφίμων-χαρτικών με γνώση της αγοράς. Μισθός ικανοποιητικός.
Εργασία ολόκληρη τη χρονιά.

Πληρ. τηλ. 30451-33977

ZHTEITAI

ΠΩΛΗΤΡΙΑ-ΠΩΛΗΤΗΣ για κεντρικό χρυσοχοείο στην οδό Σωκράτους, με γνώσεις ξένων γλωσσών.

Πληρ. τηλ. 68329-094515522-75722

WANTED

SALESWOMAN-MAN for centrally located jewellery shop on Socratous str. in the Old Town. Must jave good knowledge of foreign languages.

For information please call. 68329-094515522-75722

GEVRAAGD

Verkoopster voor juwelierszaak in de Oude Stad (Sokrates Str.) ruime talenkennis.

Voor inlichtingen: tel.: 68329-094515522-75722

εργασιες

συνέχεια από την προηγούμενη

ΝΤΗΛΕΡ ζητούνται πανελλαδικά για ρούχα, εσώρουχα, είδη προικός, παπούτσια, οικολογικά πανιά. Δωρεάν προσπέκτους, μεγάλα ποσοστά, ηλούσια δώρα, ευκολίες πληρωμής, άψογη συνεργασία. Πληρ. τηλ. 031- 275975, 9-3 AZ39458

ΝΕΑΡΕΣ κοπέλες για να εργασθούν σε Αναψυκτήριο-Σαντουιτσάδικο στα "100 Μαγαζιά". Πληρ. τηλ. 22094 και 0932630451 κ. Δημήτρης. AZ38774

ΝΕΟΣ έως 26 ετών για snack-bar στην Ιαλυσό, απογευματινές ώρες εργασίες. Απαραίτητα Αγγλικά. Πληρ. τηλ. 0945066767 κ. Νίκο AZ38981

μαθήματα

ΑΓΓΛΙΚΑ Καθηγήτρια Αγγλικών, απόφοιτος Αγγλικού Παν/μίου με MASTER, παραδίδει ιδιαίτερα μαθήματα σε μαθητές **όλων των επιπέδων.** Υπεύθυνη προετοιμασία για τις εξετάσεις **Cambridge, FCE, CAE, CPE, Michigan ECCE, ECPE** και **TOEFL.** Τμήμα μονομελή, διμελή. Τιμές λογικές. Πληρ. τηλ. 22886 AM39812

ΑΓΓΛΙΚΑ-ΙΤΑΛΙΚΑ-ΙΣΠΑΝΙΚΑ. Καθηγητής αριστούχος απόφοιτος (Master) Schiller International University, παραδίδει μαθήματα **κατ' οίκον** σε αρχάριους, ξενοδοχουπαλλήλους, προχωρημένους. Εξασφαλισμένη επιτυχία εξετάσεων First Certificate, Toefl, Cambridge, Michigan Proficiency IELTS καθώς και εισαγωγής σε Βρετανικά και Ιταλικά Πανεπιστήμια. Συστηματική ενημέρωση γονέων. Τιμές λογικές. Μεταφράσεις γίνονται δεκτές. Πληρ. τηλ. 0241-25133 AM39737

Η ΑΛΥΣΙΔΑ ΚΑΤΑΣΤΗΜΑΤΩΝ ΗΛΕΚΤΡΙΚΩΝ

Club electric

ΖΗΤΑ

ΠΩΛΗΤΕΣ ΠΛΗΡΟΥΣ ΑΠΑΣΧΟΛΗΣΗΣ

Απαιτούμενα προσόντα

1. Απόφοιτοι Λυκείου
2. Ηλικία έως 35 ετών
3. Σχετική προυπηρεσία επιθυμητή

ΟΔΗΓΟΥΣ

Απαιτούμενα προσόντα

1. Αδεια οδήγησης Γ' κατηγορίας
2. Ηλικία έως 35 ετών
3. Σχετική προυπηρεσία επιθυμητή

Οι ενδιαφερόμενοι παρακαλούνται όπως αποστείλουν το βιογραφικό τους, ταυτότητα και φωτογραφία στο FAX (0241) 39612 ή στη διεύθυνση του καταστήματος

CLUB ELECTRIC A.E.
Καρανικόλα 19, Ρόδος
Υπόψη κ. Κ. Παπακυριακού

Από κατάστημα Τροφίμων

ΖΗΤΕΙΤΑΙ

α) **ΚΟΦΤΗΣ-ΚΟΦΤΡΙΑ ΑΛΛΑΝΤΙΚΩΝ-ΤΥΡΙΩΝ**
Ωράριο εργασίας καταστημάτων (σπαστό). Προϋπηρεσία σε ανάλογη θέση θα θεωρηθεί πρόσθετο προσόν.

β) **ΝΕΟΣ-ΝΕΑ** με προϋπηρεσία σε θέση μπουφέ.
Ωράριο εργασίας απογευματινό.

Πληρ. τηλ. 30976 κ. Δανέζη

International Holiday Company

REQUIRES

smart enthusiastic people to join expanding team to promote our hotels in Greece & Worldwide.
24 years old
No experience is needed as full training is provided.
Must speak one of the following languages:
a) Scandinavian, b) English, c) Finnish

Phone now!! 93182 or 96210

ACS ... σημαίνει courier

ΖΗΤΟΥΝΤΑΙ

διανομείς με διπλ. μηχανής και προαιρετικά επαγγ. αυτοκινήτου. Για μόνιμη εργασία.

Πληρ. τηλ. 38296, 38297

ΔΙΑΦΗΜΙΣΤΙΚΗ ΕΤΑΙΡΙΑ

ΖΗΤΑ

εμφανίσιμες κοπέλες ηλικίας 20-28 χρόνων με ικανότητα επικοινωνίας για τακτική **απασχόληση σε διαφημιστικά προγράμματα που θα διεξαχθούν κατά τους μήνες Ιούλιο, Αύγουστο και Σεπτέμβριο στο κατάστημα Αφορολογήτων Ειδών του Αεροδρομίου Ρόδου.** Απαραίτητη προυπόθεση η πολύ καλή γνώση της Αγγλικής γλώσσας και συμπληρωματικά της Γερμανικής. **Προσφέρεται ικανοποιητική αμοιβή και πρόσθετη ασφάλιση.**

ALIGN PROMOTIONS A.E. Αγγ. Σικελιανού 17,
154 51 N. ΨΥΧΙΚΟ
Τηλέφωνο Αθήνας για προγραμματισμό ραντεβού:
(01) - 6775955 ώρες 09.00-17.00

Από το ξενοδοχείο ΛΟΥΤΑΝΗΣ στα Κολύμπια

ΖΗΤΕΙΤΑΙ

εξειδικευμένο προσωπικό των παρακάτω ειδικοτήτων:
1. Πλύντρια
2. Καμαριέρες

Πρόσληψη άμεση.

Πληρ. τηλ. 0241-56312

Αισθητικοί με πείρα (3 κοπέλες)

ΖΗΤΟΥΝΤΑΙ

για μόνιμη απασχόληση σε κέντρο θαλασσοθεραπείας στη Ρόδο. Αριστες προοπτικές.

Πληρ. τηλ. 01-3611920, 0944/528448 (ώρες 2 μ.μ.-5 μ.μ.)

ΚΑΦΕΤΕΡΙΑ ΣΤΑΝΗ

ΖΗΤΟΥΝΤΑΙ

σερβιτόροι και μπάρμαν έμπειροι.

Πληρ. τηλ. 96422

ΕΥΡΩΚΤΗΜΑΤΙΚΗ

ΜΕΣΙΤΕΣ ΣΥΜΒΟΥΛΟΙ ΕΚΤΙΜΗΤΕΣ

ΠΩΛΗΣΕΙΣ ΟΙΚΟΠΕΔΩΝ

ΙΑΛΥΣΟΣ
301τ.μ.- Εντός σχεδίου.....17.000.000 (49.884,1€)
320τ.μ.- Στο κέντρο (Σ.Δ.=1)...17.000.000 (49.884,1€)
700τ.μ.- Κοντά στο κέντρο (Σ.Δ.=1)....50.000.000 (146.717,9€)
1000τ.μ.- Κοντά στο κέντρο (Σ.Δ.=1)...35.000.000 (102.702,5€)
1180τ.μ.- Στην παρ. Ιαλυσού(Σ.Δ=0,4)...41.000.000 (120.308,7€)
1713τ.μ.- Κοντά στην παραλία(Σ.Δ.=0,4)...70.000.000 (205.405,1€)
2000τ.μ.- Θέση Βουνάρα.....38.000.000 (111.505,6€)
2000τ.μ.- Με άδεια οικόδ. στο Λύκειο...35.000.000 (102.702,5€)
2000τ.μ.- εντός σχεδίου.....60.000.000 (176.061,5€)
4000τ.μ.- Στους πρόποδες Φιλερήμου...50.000.000 (146.717,9€)
4000τ.μ.- Κοντά στην Άνοιξη.....50.000.000 (146.717,9€)
4000τ.μ.- Στην προέκτ. οδού Άνοιξης....50.000.000 (146.717,9€)
8700τ.μ.- Θέση Κανδυλί.....30.000.000 (88.030,7€)
9700τ.μ.- Θέση Κανδυλί.....50.000.000 (146.717,9€)
10.000τ.μ.- Θέση Κανδυλί.....50.000.000 (146.717,9€)
ΚΙΟΤΑΡΙ
2000τ.μ.- Επί της Εθνικής οδού.....9.000.000 (26.409,2€)
ΜΑΣΣΑΡΙ
400τ.μ.- Εντός οικισμού..4.500.000 (13.204,6€)
4400τ.μ.- κοντά στο γήπεδο...10.000.000 (29.343,6€)
ΞΙΑ
500τ.μ.- Κοντά στην παραλία).....35.000.000 (102.702,5€)
500τ.μ.- Κοντά στην παραλία)....35.000.000 (102.702,5€)
3300τ.μ.- Εντός σχεδίου.....50.000.000 (146.717,9€)
ΠΑΣΤΙΔΑ
400τ.μ.- Εκτός Οικισμού.....15.000.000 (44.015,4€)
788τ.μ.- Εντός Οικισμού με άδεια οικόδ...8.500.000 (24.942,0€)
892τ.μ.- Εντός Οικισμού με άδεια οικόδ...9.000.000 (26.409,2€)
1000τ.μ.- Εντός Οικισμού.....10.000.000 (29.343,5€)
1000τ.μ.- Εντός Οικισμού.....12.000.000 (35.212,3€)
1070τ.μ.- Εντός Οικισμού.....16.000.000 (46.949,7€)
1900τ.μ.- Εκτός Οικισμού.....35.000.000 (102.702,5€)
ΠΑΡΑΔΕΙΣΙ
8000τ.μ.- Εκτός Οικισμού.....64.000.000 (187.798,9€)
ΣΟΡΩΝΗ
4000τ.μ.- Επί της επαρχιακής οδού...18.000.000 (52.818,4€)
5000τ.μ.- Στο κύμα (άρτιο & οικόδ/μο.)..15.000.000 (44.015,4€)

ΛΙΝΔΟΣ
4600τ.μ.- Θέση Ψάλτο.....50.000.000 (146.717,9€)
8000τ.μ.- Στους Πεύκους Κοντά στην παραλία...32.000.000 (93.899,5€)
12000τ.μ.- Στους Πεύκους κοντά στην παραλία...168.000.000 (492.972,2€)
ΚΟΛΥΜΠΙΑ
715τ.μ.- Στο δρόμο με τους Ευκάλυπτους...8.000.000 (23.474,9€)
4500τ.μ.- Με άδεια οικόδ. για ξενοδοχ....63.000.000 (184.864,6€)
5700τ.μ.- Στο δρόμο με τους ευκάλυπτους.....50.000.000 (146.717,9€)
ΑΣΓΟΥΡΟΥ
1700τ.μ.- Εντός νέου σχεδίου με 420τ.μ. Κτίσματα....90.000.000 (264.092,2€)
4000τ.μ.- Εκτός σχεδίου οικισμού.....40.000.000 (117.374,3€)
4000τ.μ.- Εκτός σχεδίου οικισμού.....45.000.000 (132.046,1€)
4000τ.μ.- Εκτός σχεδίου οικισμού.....45.000.000 (132.046,1€)
ΜΑΡΙΤΣΑ
300τ.μ.- Εντός οικισμού.....4.500.000 (13.204,6€)
1400τ.μ.- Εντός οικισμού.....8.000.000 (23.474,9€)
1490τ.μ.- Επί της επαρχιακής οδού.....13.500.000 (39.613,8€)
4000τ.μ.- Κοντά στο παλιό αεροδρόμιο.....12.000.000 (35.212,3€)
ΑΦΑΝΤΟΥ
360τ.μ.- Εντός οικισμού.....12.000.000 (35.212,3€)
5600τ.μ.- Επί της Ρόδου - Λίνδου.....145.000.000 (425.482,0€)
ΛΑΔΙΚΟ
21.000τ.μ.- Κοντά στη θάλασσα.....250.000.000 (733.589,6€)
ΑΡΧΑΓΓΕΛΟΣ
800τ.μ.- Εντός σχεδίου οικισμού.....8.000.000 (23.474,9€)
ΚΑΛΥΘΙΕΣ
1734τ.μ.- εντός Οικισμού.....25.000.000 (73.358,0€)
2640τ.μ.- Πανοραμικό....28.000.000 (82.162,0€)
ΚΑΛΑΘΟΣ
2800τ.μ.- Εντός οικισμού επί της Ρόδου-Λίνδου με κτίσματα 400τ.μ.....90.000.000 (264.092,2€)
25000τ.μ. Εκτός σχεδίου πανοραμικό...75.000.000 (220.076,9€)
ΓΕΝΝΑΔΙ
500τ.μ.- Εντός Οικισμού με άδεια οικόδ.....20.000.000 (58.687,2€)
1720τ.μ.- Επί της παλιάς επαρχιακής οδού με άδεια οικόδ.....17.500.000 (51.351,3€)
4200τ.μ.- Επί της επαρχιακής Οδού.....29.000.000 (85.096,4€)

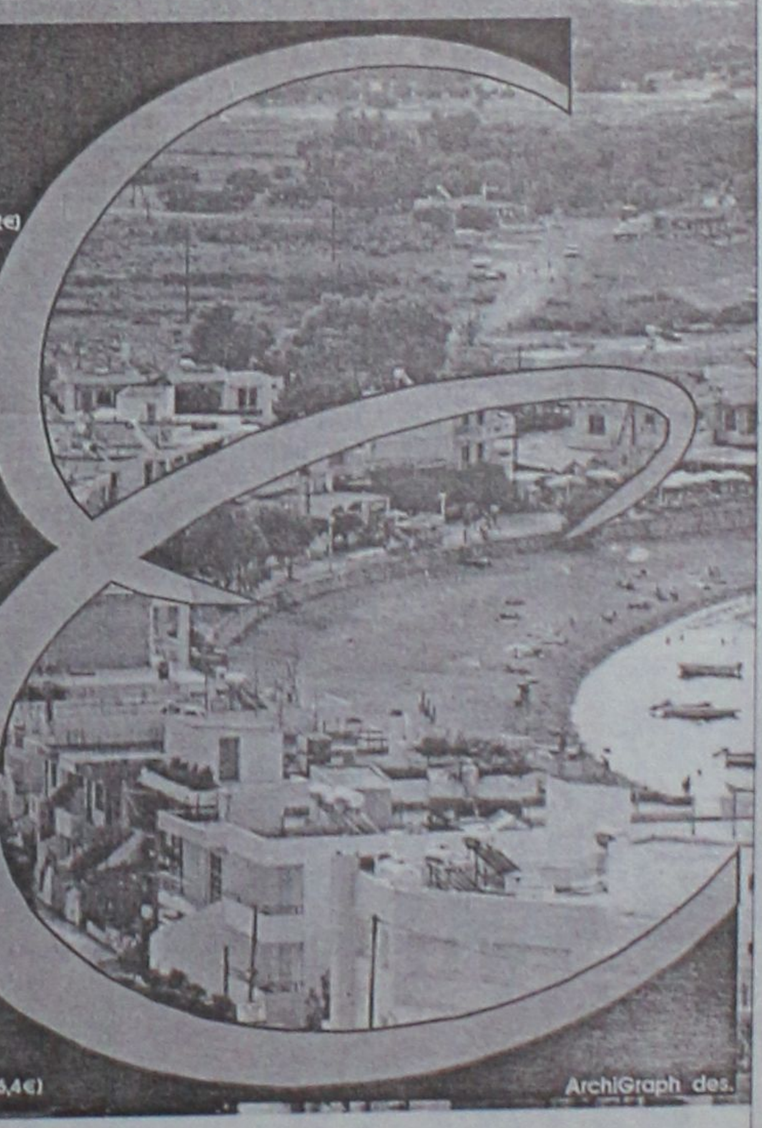

ΙΩΑΝΝΗΣ & ΜΙΧΑΛΗΣ ΕΥΣΤΑΘΙΟΥ

Τηλ. (0241) 73819,74917 κιν 0944/374546,0945/292030 FAX 38641

Μεταφερθήκαμε στα νέα μας γραφεία Εθνικής Αντίστασης 83 (πρώην Άννης Μαρίας) δίπλα στην ALPHA BANK

Από το ξενοδοχείο "Φιλέρημος"

ΖΗΤΟΥΝΤΑΙ

καμαριέρες.

Πληρ. τηλ. 92510 κα Καμπουράκη Λία

ΕΙΣΑΓΩΓΙΚΗ & ΚΑΤΑΣΚΕΥΑΣΤΙΚΗ ΕΠΙΧΕΙΡΗΣΗ ΨΕΥΔΟΚΟΣΜΗΜΑΤΩΝ & ΑΞΕΣΟΥΑΡ, ΑΠΟ ΤΙΣ ΚΟΡΥΦΑΙΕΣ ΤΟΥ ΚΛΑΔΟΥ

ΖΗΤΕΙ

έμπειρο αντιπρόσωπο-πωλητή για τα τουριστικά καταστήματα της Ρόδου & Κω.
Εξαιρετικά ενδιαφέρον πακέτο αποδοχών.

Πληρ. τηλ. 01/3632181 (10 γραμμές)

Το Σουηδικό Ζαχαροπλαστείο KRINGLAN

ΖΗΤΕΙ

πωλητή ή πωλήτρια με προϋπηρεσία και βοηθό ζαχαροπλάστη-στρια.

Πληρ. τηλ. 0944-523311, Ιωνος Δραγούμη 14

Ο διανομέας **OPEL** στα Δωδ/σα
ΜΑΜΑΛΙΓΚΑΣ ΑΕΒΕ

ΖΗΤΕΙ

νέο για την θέση του **Τεχνικού Συμβούλου.**
Η κατοχή πτυχίου ΤΕΙ
θα προσμετρηθεί στα προσόντα.

Πληρ. κ. Μιχάλη **τηλ. 69001** (εσωτ. 13) από 10.00-14.00

Από μεγάλη ξενοδοχειακή επιχείρηση

ΖΗΤΟΥΝΤΑΙ

1. **Βοηθοί σερβιτόροι** για να εργασθούν με πλήρη ή μερική απασχόληση στα τμήματα:
   - Snack Bar
   - Bar
   - Εστατόριο
2. **Groum**

Πληροφορίες-Αιτήσεις: πρωί 10.00-13.00 απόγευμα 19.00-21.00

Πληρ. τηλ. 0241-64797

Η εταιρεία ελαστικών ΤΖΩΡΤΖΗ ΑΙΚΑΤΕΡΙΝΗ

ΖΗΤΑ

εξειδικευμένο προσωπικό τεχνίτες και βοηθούς με γνώσεις στον χώρο του αυτοκινήτου.
Επίσης ζητείται τεχνίτης ελαστικών για οχήματα βαρέου τύπου (φορτηγά και λεωφορεία).

Πληρ. τηλ. 0241-62801-62050-66532

κ. Γιώργο. Μισθοί ικανοποιητικοί

Από την πιτσαρία "Λεβέντης"

ΖΗΤΟΥΝΤΑΙ

διανομείς και προσωπικό για κουζίνα
για μερική και πλήρη απασχόληση.

Πληρ. τηλ. 22375

ΖΗΤΟΥΝΤΑΙ

κοπέλες
να εργαστούν στο CAFE CENTRAL

Πληρ. τηλ. 30300

Από την εταιρεία ΝΙΚΑΣ

ΖΗΤΕΙΤΑΙ

οδηγός με δίπλωμα Γ' επαγγελματικής κατηγορίας (ηλικίας έως 30 ετών).

Πληρ. τηλ. 87650-Φαξ 87654

ΤΑΠΗΤΟΚΑΘΑΡΙΣΤΗΡΙΟ

"Ο ΔΡΑΚΟΣ"

Αναλαμβάνουμε καθαρισμό

- **Χαλιών**
- **Σαλονιών**
- **Αυτοκινήτων**
- **Πούλμαν**

και φύλαξη χαλιών και μοκετών

Πληρ. τηλ. 26805, 51024, 0974-208020

Η εταιρεία ενοικιάσεως αυτοκινήτων SIXT

ΖΗΤΕΙ

να προσλάβει άτομα

για να εργαστούν στο υποκατάστημα της Ρόδου και των Κολυμπίων, τα οποία να έχουν δίπλωμα οδήγησης και να μιλούν μια ξένη γλώσσα.

Πληρ. τηλ. 39335

Sigma

Αντιπροσωπεύσεις Ασφαλιστικών Εταιρειών
Άννης Μαρίας και Καζαντζάκη 2
Τηλ. (0241) 31468 • FAX: (0241) 33644

ΖΗΤΟΥΝΤΑΙ

Ασφαλίστριες και ασφαλιστές για ελεύθερη συνεργασία.

Για ραντεβού τηλ. 31468

ΠΩΛΟΥΝΤΑΙ

τα κάτωθι είδη γραφείου που είναι σε άριστη κατάσταση και στις κάτωθι τιμές προσφοράς, λόγω άμεσης αναχώρησης:

Γραφείο διευθυντού	180.000 δρχ.
Πολυθρόνα διευθυντού περιστρεφόμενη	50.000 δρχ.
Τραπεζάκι (ίδιο με γραφείο)	30.000 δρχ.
Συρταριέρα (τρία συρτάρια)	35.000 δρχ.
Πολυθρόνα επισκεπτών	60.000 δρχ.
Πολυθρόνα επισκεπτών	60.000 δρχ.
Γραφείο για κομπιούτερ (γωνία)	180.000 δρχ.
Γραφείο για κομπιούτερ (γωνία)	180.000 δρχ.
Πολυθρόνα γραμμ. περιστρεφόμενη	50.000 δρχ.
Πολυθρόνα γραμμ. περιστρεφόμενη	50.000 δρχ.
Συρταριέρα (τρία συρτάρια)	35.000 δρχ.
Συρταριέρα (τρία συρτάρια)	35.000 δρχ.
Τριθέσιος καναπές	130.000 δρχ.
Καρέκλα (απλή)	20.000 δρχ.
Καρέκλα (απλή)	20.000 δρχ.
Σκαμπώ	15.000 δρχ.
Σκαμπώ	15.000 δρχ.
Τραπεζάκι (τζάμι) μεγάλο	25.000 δρχ.
Τραπεζάκι (τζάμι) μικρό	15.000 δρχ.
Τραπεζάκι (τζάμι) μικρό	15.000 δρχ.
Τραπεζάκι (τζάμι) μικρό	15.000 δρχ.
Τηλεφωνικό κέντρο telenorma (4 εξωτερικές γραμμές-μουσική)	150.000 δρχ.
Κουρτίνα πτυσσόμενη	45.000 δρχ.
Φωτιστικά οροφής (τεμ. 4)	40.000 δρχ.

ΣΠΕΣΙΑΛ ΠΡΟΣΦΟΡΑ ΟΛΑ ΜΑΖΙ 800.000 ΔΡΧ.

ΣΗΜΕΙΩΣΗ: Τα έπιπλα βρίσκονται σε γραφείο που ενοικιάζεται στο κέντρο της πόλης και με πρόσοψη στην Πλατεία Κύπρου.

Πληρ. τηλ. 0944/532786



ΠΩΛΟΥΝΤΑΙ

ΟΙΚΟΠΕΔΑ

4.000 τ.μ.

ΕΠΙ ΤΗΣ

ΡΟΔΟΥ - ΚΑΛΛΙΘΕΑΣ

ΡΟΔΙΑΚΗ ΚΤΗΜΑΤΙΚΗ

ΣΥΜΒΟΥΛΟΙ & ΕΚΤΙΜΗΤΕΣ ΑΚΙΝΗΤΩΝ — ΚΤΗΜΑΤΟΜΕΣΙΤΙΚΟ ΓΡΑΦΕΙΟ από το 1983

Πληροφορίες

ΑΝΕΣΤΗΣ & ΣΑΒΒΑΣ ΣΑΒΒΑΪΔΗΣ
τηλ: 0241-26281 & 35476
cel: 0944-421015

μαθήματα

συνέχεια από την προηγούμενη

ΦΙΛΟΛΟΓΟΣ καθηγήτρια πτυχιούχος Αριστοτελείου Πανεπιστημίου Θεσσαλονίκης, παραδίδει ιδιαίτερα μαθήματα σε μαθητές γυμνασίου. Τιμές προσιτές, συστηματική ενημέρωση γονέων. Πληρ. τηλ. 22428 και 0937803323 (κινητό) ΧΑΜ291

ΚΑΘΗΓΗΤΡΙΑ ΦΥΣΙΚΟΣ ΜΕ ΜΕΤΑΠΤΥΧΙΑΚΕΣ ΣΠΟΥΔΕΣ ΚΑΙ ΜΕΓΑΛΗ ΕΜΠΕΙΡΙΑ ΠΑΡΑΔΙΔΕΙ ΦΥΣΙΚΗ, ΧΗΜΕΙΑ, ΜΑΘΗΜΑΤΙΚΑ ΣΕ ΜΑΘΗΤΕΣ ΓΥΜΝΑΣΙΟΥ-ΛΥΚΕΙΟΥ. ΤΙΜΕΣ ΛΟΓΙΚΕΣ. ΠΛΗΡ. ΤΗΛ. 0977474997 ΠΜ39459

συνοικεσια

ΕΝΤΕΛΩΣ ΔΩΡΕΑΝ ΜΠΟΡΟΥΜΕ ΝΑ ΣΑΣ ΣΤΕΙΛΟΥΜΕ ΦΩΤΟΓΡΑΦΙΕΣ - ΒΙΟΓΡΑΦΙΚΑ ΑΠΟ ΧΙΛΙΑΔΕΣ ΠΛΟΥΣΙΟΥΣ ΑΞΙΟΛΟΓΟΥΣ ΑΝΔΡΕΣ ΚΑΙ ΓΥΝΑΙΚΕΣ ΕΛΛΗΝΙΔΕΣ, ΑΛΛΟΔΑΠΕΣ ΚΑΘΕ ΗΛΙΚΙΑΣ ΠΟΥ ΖΗΤΟΥΝ ΦΙΛΙΑ, ΓΑΜΟ www.marriages.gr. ΠΛΗΡ. ΤΗΛ. 031-229563 ΠΓ39650

διαφορα

ΣΚΑΦΟΣ 5 μ. με καμπίνα, κατασκευής Rodos Marine, με 40 HP EVINRUDE, VHF, RADIO, με ευκολίες πληρωμής. Πληρ. τηλ. 0241-21950 ΑΔ39796

ΑΠΟ ΤΗΝ ΦΙΛΟΖΩΪΚΗ ΧΑΡΙΖΟΝΤΑΙ διάφορα σκυλιά εμβολιασμένα. Πούντολς, Γιορκσάιερ τεριέ, Ιρλανδικό σέτερ, Γερμανικός Σέπετ, Κόλλεϋ, Πεκινουά, Χάσκι (Μιχ.) Πληρ. τηλ. 69224 (απέναντι από το στρατόπεδο στο Τσαΐρι) ΑΔ39782

ΑΓΟΡΑΖΩ παλιούς δίσκους μουσικής (όχι CD). Πληρ. Μιχάλης τηλ. 22420 από 10.00 π.μ.-14.00 και 18.00 μ.μ.-22.00 μ.μ. ΑΔ39772

ΠΩΛΟΥΝΤΑΙ σάνδαλα τουριστικά 1000 το ζευγάρι. Επίσης ράφια NEOSET σε τιμή ευκαιρίας. Πληρ. τηλ. 0946794099 ΑΔ39760

ΠΩΛΟΥΝΤΑΙ 5 μεταχειρισμένες βιτρίνες κατασκευής Βομβύλα, κομπλέ όλα μαζί 150.000 μετρητοίς. Πληρ. τηλ. 93926, 20332 ΑΔ39755

ΠΩΛΟΥΝΤΑΙ 80 καρέκλες μπαμπού τύπου Σμύρνη ελάχιστα μεταχειρισμένες με το μαξιλάρι τους. Επίσης 4 τεμάχια διακοσμητικά διαχωριστικά ξύλινα με γλαστροθήκες. Πληρ. τηλ. 87817 ΑΔ39735

ΠΙΕΣΤΗΡΙΟ OFFSET (29Χ42) ΑΜ MULTI. ΤΙΜΗ 1.500.000 ΔΡΧ. ΠΛΗΡ. ΤΗΛ. 0937756878 ΧΠΔ381

ΣΚΑΦΟΣ CRUZER 27 ΠΟΔΩΝ ΑΜΕΡΙΚΗΣ 2Χ180 NTHZEL 6 CUL TURBO RADAR AUTO PILOT Η ΜΗΧΑΝΕΣ 359 ΩΡΕΣ MERCRUZER 1997, ΤΟΥΑΛΕΤΑ ΝΤΟΥΣ ΤΟ ΣΚΑΦΟΣ ΕΙΝΑΙ FISH. ΠΛΗΡ. ΤΗΛ. 024723020 ΑΛΕΞΗΣ ΤΟ ΒΡΑΔΥ ΠΔ39620

ΣΚΑΦΟΣ CRUISER 27 ΠΟΔΩΝ ΜΕ 2 ΜΗΧΑΝΕΣ MERCUISER 6ΚΥΛΙΝΔΡΕΣ TURBO 188 HP Η ΚΑΘΕΜΙΑ. ΠΛΗΡ. ΤΗΛ. 0247-23090 ΒΡΑΔΙΝΕΣ ΩΡΕΣ ΠΔ39621

ΜΙΚΡΟΕΠΙΠΛΑ ντουλάπες, TV, τραπέζια κουζίνας, σαλονιού, κρεβατοκάμαρες, καρέκλες, σύνθετα, κρυσταλιέρες, γραφεία, ντιβάνια, ντουλάπες για βεράντες, έπιπλα computer, παπουτσοθήκες κ.ά. σε χαμηλές τιμές στο 5ο χλμ. Ρόδου-Λίνδου και στο τηλ. 65065-62037 (Πλατής - ΡΟΔΟΧΡΩΜ) ΑΔ39570

ΟΙΚΟΔΟΜΙΚΕΣ ΕΡΓΑΣΙΕΣ
ΕΡΓΟΛΑΒΙΕΣ (ΜΠΕΤΟΝ)

ΘΑΝΑΣΗΣ ΓΚΙΖΛΗΣ

Αναλαμβάνω παντός είδους εργασίες (μπετόν) μεγάλες και μικρές.
Βίλες, σπίτια, προσθήκες, διαμορφώσεις και περιτοιχίσεις αυλών, βεραντών, επιβλητικές πύλες, εξωτερικές σκάλες, ζαρντινιέρες και καλλιτεχνικά εμφανή.

Τηλεφωνήστε τώρα για μια επίσκεψη στο πρόβλημά σας χωρίς καμία δέσμευση στο 27418 απογευματινές ώρες.
ΠΡ39790

προσφορες εργασιας

ΤΕΧΝΙΚΟΣ ΕΙΔΙΚΟΣ ΓΙΑ MAC & PC ΑΝΑΛΑΜΒΑΝΕΙ ΤΗΝ ΕΓΚΑΤΑΣΤΑΣΗ INTERNET ΚΑΙ ΤΟ SERVICE ΩΣ ΚΑΙ ΤΗΝ ΕΚΠΑΙΔΕΥΣΗ ΣΑΣ. ΠΛΗΡ. ΤΗΛ. 0945799789 κ. ΣΤΕΦΑΝΟΣ ΠΡ39785

ΔΕΡΜΑΤΙΝΟ ΣΑΛΟΝΙ αποτελείται από δύο πολυθρόνες και ένα διθέσιο καναπέ ολοκαίνουργιο σε ζαχαρί χρώμα μόνο 550.000. Πληρ. τηλ. 27937 από 12 το μεσημέρι έως 1 βράδυ κ. Γιάννη ΑΔ39525

ΚΟΦΤΑ ΚΕΝΤΗΜΑΤΑ χειρός, κουρτίνα μεγάλη χειροποίητο κέντημα, και πανωσέντονο με φάκελα χειροποίητα. Πληρ. τηλ. 83383 και κιν. 0977935206 ΑΔ39503

ΤΙΓΚΕΛΙΑ και **ΚΟΠΤΟΡΑΠΤΕΣ** διάφορα μοντέλα, σε πολύ καλές τιμές. Πληρ. τηλ. 24811, 73075 ΑΔ39252

ΑΒΕΒΑΙΟΤΗΤΑ ΤΕΛΟΣ. Αναλαμβάνουμε υπεύθυνα όλο το 24ωρο Πανελλαδικά την εξυπηρέτησή σας με καμαριέρες, οικοβοηθούς, λανζιέρες, καθαρισμούς 6μηνη, 12μηνη εγγύηση. Λειτουργούμε και Σαββατοκύριακα. Πληρ. τηλ. 01-9837359, 01-9848352, 0945191210 ΑΡ39750

"ΑΜΕΣΟΣ" ΚΕΝΤΡΟ ΕΡΓΑΣΙΑΣ. Χαμηλόμισθες Ελληνορωσοπόντιες, Ελληνοβουλγάρες, Οικονοσοκόμες, Οικοκαθαρίστριες, Βρεφονηπιαγωγούς, Λατζερομαγείρισσες, ξενοδοχοϋπάλληλους, συνοδούς ηλικιωμένων, ζευγάρια αλλοδαπών, αγροτικών εργασιών. Αποστέλλουμε αυθημερόν. Σαββατοκύριακα εργαζόμαστε. Πληρ. τηλ. 01-5241725 και 01-5241265 fax 5241634 ΑΡ39746

ΝΕΑ 27 ΕΤΩΝ ΑΠΟ ΒΟΡΕΙΑ ΕΛΛΑΔΑ ΕΠΙΘΥΜΕΙ ΜΟΝΙΜΗ ΜΕΤΑΚΑΤΟΙΚΙΣΗ ΣΤΗΝ ΡΟΔΟ ΕΦΟΣΟΝ ΒΡΕΙ ΕΡΓΑΣΙΑ ΑΝΑΛΟΓΗ ΤΩΝ ΠΡΟΣΟΝΤΩΝ ΤΗΣ. ΑΠΟΦΟΙΤΟΣ ΙΕΚ (ΚΡΑΤΙΚΟ) ΤΜΗΜΑ ΔΙΟΙΚΗΤΙΚΟ-ΟΙΚΟΝΟΜΙΚΟ ΣΤΕΛΕΧΟΣ ΕΠΙΧΕΙΡΗΣΕΩΝ, ΜΕ ΠΕΝΤΑΧΡΟΝΗ ΠΡΟΫΠΗΡΕΣΙΑ ΣΕ ΕΞΑΓΩΓΙΚΕΣ ΕΜΠΟΡΙΚΕΣ ΚΑΙ ΜΕΤΑΠΟΙΗΤΙΚΕΣ ΕΤΑΙΡΕΙΕΣ ΣΤΟΝ ΤΟΜΕΑ ΔΙΟΙΚΗΣΗ-ΟΙΚΟΝΟΜΙΑ, ΑΡΙΣΤΗ ΧΡΗΣΗ WORD-EXCEL ΚΑΘΩΣ ΚΑΙ ΤΩΝ ΛΟΓΙΣΤΙΚΩΝ ΠΡΟΓΡΑΜΜΑΤΩΝ KEF 3 & DEFACTO. ΚΑΤΟΧΟΣ ΔΙΠΛΩΜΑΤΟΣ ΟΔΗΓΗΣΗΣ, ΑΝΥΠΑΝΤΡΗ ΚΑΙ ΧΩΡΙΣ ΑΛΛΕΣ ΟΙΚΟΓΕΝΕΙΑΚΕΣ ΔΕΣΜΕΥΣΕΙΣ. ΠΛΗΡ. ΤΗΛ. 0977/603587.
ΠΡ39361

ΑΓΡΟΤΙΚΕΣ ΕΡΓΑΣΙΕΣ
με μονόυνο.
Πληρ. τηλ.
0945/403862
ΠΡ39783

- ΜΕΛΕΤΕΣ ΣΥΝΔΕΣΗΣ με αποχ/κό δίκτυο **Δ.Ε.Υ.Α.Ρ.**
- **ΑΔΕΙΕΣ ΛΕΙΤΟΥΡΓΙΑΣ ΚΑΤΑΣΤΗΜΑΤΩΝ** (παντός είδους)
- **ΗΛΕΚΤΡΟΔΟΤΗΣΗ ΚΤΙΡΙΩΝ (Δ.Ε.Η.)**

(ΕΛΕΓΧΟΣ ΤΙΜΟΛΟΓΙΩΝ ΣΤΗΝ ΕΦΟΡΙΑ)

Αμεση εξυπηρέτηση
Λογικές τιμές

ΤΕΧΝΙΚΟ ΓΡΑΦΕΙΟ
Ι. ΧΑΤΖΗΙΩΑΝΝΙΔΗΣ
Στεφ. Καζούλη 14 - Ρόδος
Τηλ. /Fax: 73021-
31390-κιν. 097/2373156
ΠΡ39528

ΤΑΠΗΤΟΚΑΘΑΡΙΣΤΗΡΙΟ
WASH AND CARE
ΚΑΘΑΡΙΣΜΟΣ ΚΑΙ ΦΡΟΝΤΙΔΑ
Συνδυάσαμε την πολυετή πείρα μας και τα ολοκαίνουργια μηχανήματά μας και αναλαμβάνουμε:
- Καθαρισμό-φροντίδα-φύλαξη ΧΑΛΙΩΝ-ΜΟΚΕΤΩΝ
- Παραλαβή από το σπίτι μ' ένα τηλεφώνημα
- Επιτόπιος καθαρισμός ΣΑΛΟΝΙΩΝ, ΜΟΚΕΤΩΝ, ΜΑΞΙΛΑΡΑΚΙΑ ΕΠΙΧΕΙΡΗΣΕΩΝ.

ΦΑΡΜΑΚΙΔΗΣ ΕΥΣΤΑΘΙΟΣ
Τηλ. **0241-68189**
5ο χλμ. Λ. Ρόδου-Λίνδου 237
ΠΡ39335

ΕΡΓΟΛΑΒΟΣ
ΜΑΣΤΟΡΑΣ ΚΩΝΣΤΑΝΤΙΝΟΣ
ΤΙΜΕΣ ΛΟΓΙΚΕΣ

αναλαμβάνω γενικές κατασκευές κτιρίων, αναπαλαιώσεις, σοβατίσματα, χτισίματα, γκρεμίσματα βαψίματα, μάρμαρα, γιαλίσματα, πλακάκια, περιφράξεις οικοπέδων, κατασκευές, μελέτες για σοφίτες, ξυλοκατασκευές, τοποθέτηση κεραμίδια.

ΓΙΑ ΟΛΗ ΤΗ ΔΩΔΕΚΑΝΗΣΟ
Πληρ. τηλ. 27255, 0944-823925
όλο το 24ωρο
ΠΡ38927

ΝΕΡΟ! ΒΡΕΙΤΕ ΝΕΡΟ
Ραδιοαισθητικός, εντοπίζει με ακρίβεια νερό στο χώρο σας έναντι αμοιβής. Διαθέτουμε μηχανήματα για μικρές και μεγάλες γεωτρήσεις.
ΔΟΥΛΕΙΑ ΕΓΓΥΗΜΕΝΗ
Πληρ. τηλ. 0945-981382
ΠΡ39577

ΤΑ ΜΟΝΑΔΙΚΑ **Βιολογικά Ταπητοκαθαριστήρια Ρόδου**
ΚΛΕΟΠΑΤΡΑ & EURO CLEAN CENTER
Εμπιστευθείτε τον καθαρισμό και φύλαξη των ταπήτων στα καθαριστήρια μας
- *Προσφέρουμε άψογο και έμπειρο Βιολογικό Καθαρισμό Ταπήτων*
- *Στεγνό καθαρισμό χειροποίητων χαλιών*
- *Επιτόπου καθαρισμό σε σαλόνια-μοκέτες*
- *Ειδικός καθαρισμός παπλώματα-φλοκάτες*
- *Επισκευές σε όλους τους τύπους ταπήτων*

"Η φύλαξη είναι δωρεάν" για όλο τον χρόνο. παραλαβή-παράδοση κατ' οίκον σε όλη τη Ρόδο.

Υπεύθυνος:
Κουφαλλάκης Σταύρος
Τηλ. **0241-51996, 0945793626 fax 51322**
ΠΡ39554

ΑΓΟΡΑΖΩ
ΧΡΥΣΑΦΙΚΑ
ΚΟΣΜΗΜΑΤΑ
ΝΟΜΙΣΜΑΤΑ
ΧΡΥΣΑ ΔΟΝΤΙΑ
ΜΕΤΟΧΕΣ
ΩΡΟΛΟΓΙΑ
ΑΝΤΙΚΕΣ
Δάνεια επί ενεχύρω
«ΜΠΑΜΠΗΣ»
Δημ. Θεοδωράκη 15
(1ος όροφος)
ΡΟΔΟΣ
ΠΡ37428

ΤΕΧΝΙΚΟ ΓΡΑΦΕΙΟ
Αναλαμβάνει
- Μελέτες για σύνδεση οικοδομών με το **αποχετευτικό δίκτυο**
Δ.Ε.Υ.Α.Ρ.
- Αδειες λειτουργίας καταστημάτων
- Ηλεκτροδοτήσεις κτιρίων.

Υπεύθυνος:
Μιχάλης Μαυρομάγουλος
Αρχιτέκτονας Μηχανικός
Στεφάνου Καζούλη 14
Ρόδος
Τηλ. 0241-27040, κιν. 0932/290030
ΠΡ39529

Εχετε πρόβλημα με τα παλιά σας αλουμίνια;
- **Τα επισκευάζω ή τα αντικαθιστώ με καινούργια**

ΚΑΤΑΣΚΕΥΕΣ ΑΛΟΥΜΙΝΙΟΥ ΚΑΙ ΣΙΔΗΡΟΥ
"Ο ΓΙΩΡΓΟΣ"
Πληρ. τηλ. 39747, 0944999655
ΠΡ39395

ΤΑΠΗΤΟΚΑΘΑΡΙΣΤΗΡΙΟ
ART CLEAN EXPRESS
Αναλαμβάνουμε υπεύθυνα:
- ✓ Ξηρό καθαρισμό
- ✓ Πλύσιμο-απολύμανση
- ✓ Φύλαξη
- ✓ Επιδιόρθωση ταπήτων
- ✓ Αδιαβροχοποιήσεις

Ειδικός καθαρισμός μεταξωτών και χειροποίητων χαλιών
Παραλαβή-παράδοση κατ' οίκον
Εγγυημένη συνεργασία
Επί τόπου καθαρισμοί μοκετών-σαλονιών
Τηλ. 94815, κιν. 0944 350247, 0800400400
Τηλ. χωρίς χρέωση
Με την υπογραφή Αλαφάκης

ΑΠΟΦΡΑΞΕΙΣ

ΔΩΔΕΚΑΝΗΣΙΑΚΕΣ ΑΠΟΦΡΑΞΕΙΣ



"ΚΟΛΟΣΣΟΣ"
ΑΠΟΦΡΑΞΕΙΣ ΚΑΘΑΡΙΣΜΟΙ ΑΠΟΧΕΤΕΥΣΕΩΝ & ΒΟΘΡΩΝ



Αναλαμβάνουμε πάσης φύσεως αποφράξεις οποιουδήποτε μήκους και πλάτους
Αναλαμβάνουμε καθαρισμούς αποχετευτικών αγωγών ΔΗΜΩΝ, ΞΕΝ/ΧΕΙΩΝ στρατιωτικών μονάδων ΣΠΙΤΙΩΝ, ΠΟΛΥΚΑΤΟΙΚΙΩΝ καθώς
και καθαρισμούς βιολογικών μονάδων με μηχάνημα υψηλής πιέσεως σε όλη την Δωδ/σο

Κ. ΠΗΔΙΑΚΗΣ - Π. ΚΑΣΕΡΗΣ
Πληρ. τηλ. 47915-91881, κιν. 0944/325234 και 0977/717048

ΑΠΟΦΡΑΞΕΙΣ-ΚΑΘΑΡΙΣΜΟΙ





ΑΠΟΦΡΑΞΕΙΣ
ΚΑΘΑΡΙΣΜΟΙ
ΣΥΝΤΗΡΗΣΕΙΣ
ΑΠΟΧΕΤΕΥΣΕΩΝ-ΕΠΙΦΑΝΕΙΩΝ-ΚΤΙΡΙΩΝ-ΠΛΟΙΩΝ-ΒΙΟΛΟΓΙΚΩΝ

Αναλαμβάνουμε ξενοδοχεία, Δήμους, πολ/κίες κ.λπ. Αντληση πετρελαιοειδών από πλοία καθώς και λιποσυλλεκτών και βιολογικών. ΜΕ ΜΟΝΑΔΙΚΑ ΣΕ ΥΨΟΣ ΠΙΕΣΗΣ ΚΑΙ ΑΝΑΡΡΟΦΗΣΗΣ. ΥΠΕΡΣΥΓΧΡΟΝΑ ΜΗΧΑΝΗΜΑΤΑ ΥΔΡΟΒΟΛΗΣ ΣΕ ΟΛΗ ΤΗ ΔΩΔΕΚΑΝΗΣΟ

ΟΛΟ ΤΟ 24ωρο
ΒΑΡΔΕΛΛΗ Μ. -ΚΡΑΣΟΠΟΥΛΟΣ Δ. Ο.Ε.
Τηλ. 35555, Fax: 96516, Κιν. 0944/395999
e-mail:metropontikas@excite.com.
ΣΤΙΣ ΠΙΟ ΧΑΜΗΛΕΣ ΤΙΜΕΣ

"ΑΠΟΦΡΑΞΕΙΣ"
"Η ΜΑΡΙΑ"



ΑΠΟΦΡΑΞΕΙΣ ΠΑΝΤΟΣ ΤΥΠΟΥ ΑΠΟΧΕΤΕΥΣΕΩΝ
ΞΕΝ/ΩΝ, ΕΣΤ/ΩΝ
ΣΤΡΑΤΟΠΕΔΩΝ
ΠΟΛ/ΚΙΩΝ
ΟΙΚΙΩΝ ΜΕ ΜΗΧΑΝΗΜΑ ΥΨΗΛΗΣ ΠΙΕΣΕΩΣ ΥΔΡΟΒΟΛΗΣ
ΑΜΕΣΗ ΕΞΥΠΗΡΕΤΗΣΗ
ΟΛΟ ΤΟ 24ΩΡΟ

Πληρ. τηλ. 94750 και 0241-35555, 0977/257441.

Αριθμολογία

Οι αριθμοί δίνουν απάντηση στα ερωτήματά σας!

Η Νότα Κοτσίφη και οι συνεργάτες της, σας αποκαλύπτουν τα μυστικά για το παρόν και το μέλλον!

090 255 493

*DATABANK • 67ΔΡΧ.(0,2€)/15'+Φ.Π.Α.

Η καλύτερη παρέα σε περιμένει

Μη διστάζεις! Τηλεφώνησε τώρα και γνώρισε νέους φίλους που θα γίνουν για πάντα δικοί σου.

Δώσε τέλος στη μοναξιά σου!

090 255 491

*DATABANK • 67ΔΡΧ.(0,2€)/15'+Φ.Π.Α.

Αστρόραμα

Ανακαλύψτε τι κρύβουν τα άστρα για το μέλλον σας!

24 ώρες το 24ωρο!

ΣΧΕΣΕΙΣ - ΧΡΗΜΑ
ΕΠΑΓΓΕΛΜΑΤΙΚΑ

Οι πιο διάσημοι αστρολόγοι στη γραμμή σας!

090 255 421

*DATABANK • 67ΔΡΧ.(0,2€)/15'+Φ.Π.Α.

Ζωντανό 24 ώρες

Κάποτε η επικοινωνία ήταν δύσκολη...

σήμερα πιάνεις κουβέντα μ'ένα τηλεφώνημα...

090 21 54 90

ΑΛΗΘΕΙΣ ΠΡΟΒΛΕΨΕΙΣ

ΑΠΟ ΜΟΝΑΔΙΚΟ ΤΗΛΕΠΑΘΗΤΙΚΟ ΜΕΝΤΙΟΥΜ

090 21 52 37

00675 2066546

Είμαι μόνη προσφατα χωρισμένη Τηλεφώνησε μου

Πάρε με στο σπίτι τώρα για μια καυτή συνομιλία Σοφία

00675 2066545

Αν στόχος σου είναι οι γνωριμίες

ΠΕΤΥΧΕΣ ΔΙΑΝΑ

Τραγιά για μαντεψω

090 21 52 39

LEXITEL 66 δρχ./15" Τ.Θ. 31730

ΓΡΑΜΜΗ ΧΑΡΤΟΜΑΝΤΕΙΑΣ

ΠΑΡΕ ΤΟ ΜΕΛΛΟΝ ΣΤΑ ΧΕΡΙΑ ΣΟΥ

ΣΥΓΚΛΟΝΙΣΤΙΚΕΣ ΑΠΟΚΑΛΥΨΕΙΣ ΜΕ ΤΗ ΣΙΓΟΥΡΙΑ ΤΗΣ ΠΑΝΑΡΧΑΙΑΣ ΤΕΧΝΗΣ ΤΑΡΟ!

090 21 52 93

00675 2066546

Ζωντανή καυτή συνομιλία με την Άννα

00677 83580

Τηλεφώνησέ μου για άγριες κουβέντες

ΕΣΥ

Είσαι το μόνο κομμάτι που λείπει απο την παρέα μας!

090 21 52 40

ΜΙΛΑΣ ΜΕ ΟΛΟΥΣ ΚΑΙ ΔΙΑΛΕΓΕΙΣ

LEXITEL 66 δρχ./15" - Τ.Θ. 31730

ΙΣΩΣ...ΤΟ ΠΙΟ ΣΗΜΑΝΤΙΚΟ ΤΗΛΕΦΩΝΗΜΑ ΤΗΣ ΖΩΗΣ ΣΑΣ!

ΜΑΤΙΑ ΣΤΟ ΜΕΛΛΟΝ !!

090 21 52 38

Μίλησε ζωντανά με τα πιο χαριματικά ΜΕΝΤΙΟΥΜ της Ελλάδας

LEXITEL 66 δρχ./15" - Τ.Θ. 31730 - ΩΡΑΡΙΟ: 10 ΠΡΩΙ-2 ΒΡΑΔΥ

Ελενα & εγώ Ενα απίθανο ντουέτο

00677 83581

College girls μόνο για σένα

00677 83582

On line ζωντάνα με συζύγους απελπιστικά μόνες!

00677 83583

ΧΡΗΜΑΤΙΣΤΗΡΙΟ ΑΘΗΝΩΝ

ON LINE ΤΙΜΕΣ ΜΕΤΟΧΩΝ

ΑΜΟΙΒΑΙΑ ΚΕΦΑΛΑΙΑ

ΕΠΙΧΕΙΡΗΜΑΤΙΚΑ ΝΕΑ

ΣΥΝΑΛΛΑΓΜΑ FIXING

ΑΜΕΣΗ ΕΝΗΜΕΡΩΣΗ ΑΠΟ ΕΙΔΙΚΟΥΣ !!

ΑΠΟ ΤΙΣ 10:30 ΜΕΧΡΙ ΤΙΣ 17:00

090 21 43 68

ΜΙΛΗΣΤΕ Μ' ΕΝΑ ΑΛΗΘΙΝΟ ΜΕΝΤΙΟΥΜ ΚΑΙ ΞΕΚΛΕΙΔΩΣΤΕ ΤΑ ΜΥΣΤΙΚΑ ΤΟΥ ΑΥΡΙΟ...

090 21 52 89

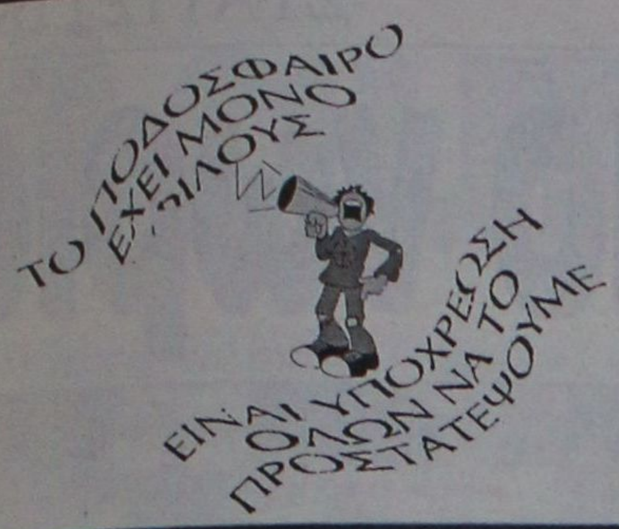

Χωρίς όρια...



ΝΑΙ στον αθλητισμό για να κοιμάμαι ήσυχος

Αγώνες τριάθλου για "μικρούς"

✔ Θα πάρουν μέρος οι αθλητές της Ακαδημίας του "ΥΓΕΙΑ"

Για άλλη μια φορά θα κάνουν την εμφάνισή τους σε αγώνες τριάθλου οι μικροί αθλητές στίβου του Γ.Α.Σ. Ρόδου "Η ΥΓΕΙΑ".

Οι αγώνες θα πραγματοποιηθούν το Σάββατο 2 Ιουνίου 2001 με ώρα έναρξης 10.00.

Την δοκιμασία αυτή των πιο μικρών αθλητών, ηλικίας μέχρι 11 χρονών, καλούνται να παρευρεθούν και να χειροκροτήσουν οι γονείς των παιδιών και όλοι οι φίλοι του συλλόγου και του κλασικού αθλητισμού.

Ο Γ.Α.Σ. Ρόδου "Η ΥΓΕΙΑ" καλεί όλους όσους αγαπάνε τον αθλητισμό να παρευρεθούν το Σάββατο 2-6-2001 και ώρα 10.00 στο στιβικό στάδιο Ρόδου και να ενθαρρύνουν με την παρουσία τους την προσπάθεια των μικρών αθλητών.

Συγχαρητήρια από τους γονείς

✔ Στην ομάδα μπάσκετ του Δημοτικού Σχολείου Κρεμαστής

Ο Σύλλογος Γονέων και κηδεμόνων του Δημοτικού Σχολείου Κρεμαστής συγχαίρει την ομάδα καλαθοσφαίρισης του Σχολείου για την κατάκτηση της δεύτερης θέσης στο φετινό σχολικό πρωτάθλημα του νησιού μας και την μαθήτρια **Ευαγγελία Χύτου** για την πρώτη θέση στο αγώνισμα της ελαστικής σφαίρας στους Πανδωδεκανησιακούς αγώνες στίβου.

Συγχαρητήρια επίσης αξίζουν στον γυμναστή του σχολείου κ. **Γρηγόρη Δεληαντωνίου,** για την προετοιμασία της ομάδας.

Όλα έτοιμα στην Κάμειρο...

✔ Για την διοργάνωση των αγώνων στίβου των Δημ. Σχολείων και Νηπιαγωγείων του Δήμου

Όλα έτοιμα για την αθλητική εκδήλωση που διοργανώνει η Επιτροπή Παιδείας και Άθλησης του Δήμου Καμείρου με την υποστήριξη της ΕΑΣ ΣΕΓΑΣ Δωδ/σου, για τρίτη συνεχή χρονιά φέτος.

Η εκδήλωση που θα περιλαμβάνει αγώνες στίβου και παιγνιώδη αγωνίσματα για τους μαθητές και τις μαθήτριες των Δημοτικών Σχολείων και Νηπιαγωγείων του Δήμου, συμμετέχοντας και μαθητές από σχολεία των Δήμων Ατταβύρου και Πεταλούδων θα πραγματοποιηθεί στο στάδιο του Αγίου Σουλά το Σαββατοκύριακο 2 και 3 Ιουνίου 2001.

Σύμφωνα με το αγωνιστικό πρόγραμμα που ήδη έχει ανακοινωθεί σε όλους, την πρώτη ημέρα των αγώνων, το Σάββατο θα διεξαχθούν τα στιβικά αγωνίσματα για τα παιδιά των Δημοτικών Σχολείων ενώ την Κυριακή θα πραγματοποιηθούν τα 40 μ. νηπίων και τα παιγνιώδη αγωνίσματα. Το Σάββατο τα αγωνίσματα ξεκινάνε στις 16.00 και λήγουν στις 19.40, ενώ την Κυριακή ξεκινάνε στις 09.00 και λήγουν στις 11.00.

Οι απονομές των επάθλων θα γίνουν την Κυριακή και ώρα 11.30

Ο Δήμος έχει δρομολογήσει λεωφορεία, για την μετακίνηση των μαθητών του Δήμου Καμείρου, τα οποία θα ξεκινήσουν απ' όλα τα Δημοτικά Διαμερίσματα βάσει προγράμματος που ήδη ανακοινώθηκε.

Μετά από τις ανακοινώσεις που έγιναν σ' όλες τις σχολικές μονάδες, η συμμετοχή των παιδιών είναι πολύ μεγάλη και όλα δείχνουν ότι η εκδήλωση θα διεξαχθεί με επιτυχία.

Βαρύς ο πέλεκυς: Ποινή κάθειρξης 7,5 ετών επιβλήθηκε στον προπονητή που κατηγορείται για τον βιασμό ανηλίκου

Ποινή κάθειρξης 7,5 ετών επέβαλε το δευτεροβάθμιο κακουργιοδικείο στον 58χρονο πρώην προπονητή της παιδικής ομάδας μπάσκετ του Ιωνικού Νίκαιας **Γιώργο Χατζηαθανασίου,** ο οποίος κρίθηκε ένοχος για βιασμό ενός ανήλικου αγοριού και προσβολή γενετήσιας αξιοπρέπειας ενός δεύτερου στο διάστημα 1997-1998, όταν τα δύο παιδιά προπονούνταν στο μπάσκετ.

Ο **Χατζηαθανασίου,** που είναι παντρεμένος και πατέρας δύο παιδιών, σε πρώτο βαθμό είχε καταδικαστεί σε κάθειρξη δέκα ετών.

Το δικαστήριο μετέτρεψε την κατηγορία της ασέλγειας, που αντιμετώπιζε ο προπονητής, εκτός αυτής του βιασμού, σε προσβολή γενετήσιας αξιοπρέπειας με αποτέλεσμα να μειωθεί η πρωτόδικη ποινή.



●●● ΑΝΤΕ καλό βόλι. Φεύγουν τα ελάφια για το παιχνίδι κλειδί. Με Χ καληνύχτα λεωφορείο.

●●● Ετοιμοπόλεμοι δηλώνουν. Μετά από τόσες μάχες που δίνουν εδώ και καιρό έχουν σκληραγωγηθεί.

●●● Αυτό που πρέπει να προσέξουν και να προσπαθήσουν να καταφέρουν δεν είναι άλλο από τον φόβο. Να ξεπεράσουν την τρομοκρατία που θα αντιμετωπίσουν. Να είστε σίγουροι ότι θα έχει ιστορίες. Για ένα και μοναδικό λόγο. Είναι το τελευταίο χαρτί των κρητικών.

●●● Υπολογίζουν να πιάσουν οκτώ πόντους. Δηλαδή να κερδίσουν Ρόδο-Σάμο και να πάρουν Χ εδώ. Αν έρθουν Χ αύριο θα θέλουν νίκη εδώ ή θα τα παρατήσουν;

●●● Γι' αυτό θα κάνουν τα αδύνατα δυνατά να καθαρίσουν το ματς. Και με δύο γυναίκες εποπτίνες δεν τα βλέπω καλά τα πράγματα. Η Σμάρω βέβαια δεν καταλαβαίνει τίποτα, αλλά η άλλη...

●●● Θα δούμε και τί ρόλο θα παίξει ο μεσαίος. Γιατί εκεί συνήθως καθαρίζουν στην ψύχρα.

●●● Το μόνο που δεν έχει αυτή η ομάδα είναι η ηρεμία. Τ' άλλα όλα είναι υπέρ της.

●●● Γειά σας και καλή ξεκούραση...

ΑΝΕΚΔΟΤΟ

Ήταν κάποτε μια ξανθιά που ήθελε να αποκτήσει χρήματα. (Σκέφτεται, σκέφτεται), ώσπου αποφασίζει να απαγάγει ένα παιδί και να ζητήσει λύτρα. Τελικά βρίσκει ένα και το παίρνει μαζί της.

Αρχίζει να γράφει ένα γράμμα που έλεγε: "ΑΠΗΓΑΓΑ ΤΟ ΠΑΙΔΙ ΣΑΣ. ΑΦΗΣΤΕ ΜΟΥ 20.000.000 ΕΞΩ ΑΠ' ΤΟ ΣΠΙΤΙ ΜΟΥ. ΥΠΟΓΡΑΦΗ: Η ΞΑΝΘΙΑ ΤΙΜΩΡΟΣ". και το δίνει στο παιδί να το πάει στη μάνα του.

Την άλλη μέρα βρίσκει έξω απ' την πόρτα της ένα σάκο με λεφτά και ένα σημείωμα που λέει: "ΝΤΡΟΠΗ ΣΟΥ ΝΑ ΤΟ ΚΑΝΕΙ ΑΥΤΟ ΣΕ ΜΙΑ ΑΛΛΗ ΞΑΝΘΙΑ".







ΣΤΙΒΟΣ-ΑΡΣΗ ΒΑΡΩΝ

Λαμπρό διήμερο

✔ *ΜΕΣΑ ΣΕ ΠΑΝΗΓΥΡΙΚΟ ΚΛΙΜΑ ΞΕΚΙΝΗΣΕ ΧΘΕΣ ΣΤΟ Ε.Κ.Γ. ΡΟΔΟΥ ΤΟ ΠΑΝΕΛΛΗΝΙΟ ΠΡΩΤΑΘΛΗΜΑ ΑΡΣΗΣ ΒΑΡΩΝ ΕΝΟΠΛΩΝ ΔΥΝΑΜΕΩΝ ΚΑΙ ΣΩΜΑΤΩΝ ΑΣΦΑΛΕΙΑΣ*

✔ *Η ΓΙΟΡΤΗ ΚΟΡΥΦΩΝΕΤΑΙ ΣΗΜΕΡΑ ΣΤΙΣ 6 ΤΟ ΑΠΟΓΕΥΜΑ, ΚΑΘΩΣ ΣΤΗΝ ΜΑΧΗ ΜΕ ΤΑ ΚΙΛΑ ΡΙΧΝΟΝΤΑΙ ΟΙ ΟΛΥΜΠΙΟΝΙΚΕΣ ΜΑΣ, ΣΑΜΠΑΝΗΣ, ΜΗΤΡΟΥ, ΚΟΚΚΑΣ ΚΑΙ ΣΠΥΡΟΥ*

Ούτε... καρφίτσα δεν θα πέφτει σήμερα στο Εθνικό Κλειστό Γυμναστήριο της Ρόδου, κάτι που είναι απόλυτα λογικό και αναμενόμενο, καθώς κορυφώνεται η γιορτή του Πανελλήνιου πρωταθλήματος Αρσης Βαρών Ενόπλων Δυνάμεων και Σωμάτων Ασφαλείας. Κατά την διάρκεια της σημερινής ημέρας δεν θα διεξαχθεί μόνο η μάχη των μεταλλίων, που θα διεκδικήσουν οι αθλητές του Στρατού Ξηράς, του Πολεμικού Ναυτικού, της Πολεμικής Αεροπορίας, της Ελληνικής Αστυνομίας, του Πυροσβεστικού αλλά και του Λιμενικού Σώματος. Τα "πολλά κιλά" που θα στηθούν στο πλατό θα κληθούν να δαμάσουν και οι Ολυμπιονίκες μας! Οι **Λεωνίδας Σαμπάνης, Βίκτωρας Μήτρου, Χρήστος Σπύρου** και **Λεωνίδας Κόκκας** είναι τα "χρυσά" παιδιά που θα έχουν την ευκαιρία να θαυμάσουν από κοντά οι μικροί και μεγάλοι Ρόδιοι φίλοι του αθλητισμού, στο πλαίσιο του συναρπαστικού αγώνα που θα ξεκινήσει στις 6 το απόγευμα.

Η αυλαία του σπουδαίου διημέρου άνοιξε χθες το μεσημέρι με την διεξαγωγή των αγώνων του Α' και Β' γκρουπ (κατηγορίες 56, 62, 69, 77 και 85, 94, 105 και +105 κιλών).

Την πρόκριση στην σημερινή τελική φάση της διοργάνωσης πήραν οι παρακάτω αθλητές.

Α' ΓΚΡΟΥΠ

ΚΑΤ. 56 κ.

Μπενέκος Χρ. (Π.Σ.), **Βεντάς Σωτ.** (Π.Σ.)

ΚΑΤ. 69 κ.

Λασκαρίδης Στ. (Σ.Ξ.), **Δεσποτίδης Κ.** (Π.Α.)

ΚΑΤ. 77 κ.

Κοροσιάδης Ε. (Σ.Ξ.), **Λαμπούδης Α.** (ΕΛ.ΑΣ.), **Προδρομίτης Η.** (Π.Α.), **Γιούβρης Η.** (Λ.Σ.), **Τζουγανάκης Ι.** (Λ.Σ.), **Μπορτσέλης Χ.** (ΕΛ.ΑΣ.).

ΚΑΤ. 85 κ.

Κούκιας Ι. (Λ.Σ.), **Γεωργιάκος Γ.** (Π.Ν.), **Καλύβας Μ.** (Π.Α.), **Σιαφίκος Α.** (Λ.Σ.), **Μπαλάσκας Α.** (Λ.Σ.)

Β' ΓΚΡΟΥΠ

ΚΑΤ. 84 κ.

Κόκκαρης Μ. (Π.Α.)

ΚΑΤ. 105 κ.

Παπαδόπουλος Β. (Λ.Σ.), **Βαρσαμίδης Ε.** (Λ.Σ.), **Μπερτόλης Δ.** (Π.Ν.), **Συμεωνίδης Α.** (ΕΛ.ΑΣ.), **Σταματάκης Ε.** (Σ.Ξ.), **Μακρίδης Π.** (Π.Σ.)

ΚΑΤ. +105 κ.

Θεοδώρου Α. (Π.Ν.), **Δεριζιώτης Γ.** (Π.Ν.), **Σαλπικίδης Κ.** (Π.Σ.)

Διαιτητές ήταν οι **Αριστείδης Ζήκας, Φώτιος Σαλτσίδης** και **Αλέξανδρος Σώρας.**

ΛΑΜΠΡΗ ΔΕΞΙΩΣΗ ΚΑΙ ΕΝΑΡΞΗ

Εστω και ένα μικρό δείγμα της Ροδίτικης φιλοξενίας είχαν την ευκαιρία να γευτούν το βράδυ της Πέμπτης τα μέλη των αθλητικών αποστολών στο πλαίσιο της δεξίωσης που διοργάνωσε ο Δήμος Ροδίων στην αυλή των Αγίων Αποστόλων.

Οι υψηλοί προσκεκλημένοι πέρασαν μία υπέροχη βραδιά, ενώ κοινό σημείο αναφοράς αποτέλεσε η ομορφιά και η γοητεία της Παλιάς Πόλης. Αξίζει να σημειωθεί, πώς τους συμμετέχοντες στο πρωτάθλημα θα δεξιωθεί απόψε στον εξώστη του Νομαρχιακού Μεγάρου και ο Νομάρχης Δωδεκανήσου, **Σάββας Καραγιάννης**.

Εν τω μεταξύ, σε πανηγυρικό κλίμα πραγματοποιήθηκε χθες στο Ε.Κ.Γ. Ρόδου η τελετή έναρξης του πανελλήνιου πρωταθλήματος Αρσης Βαρών Ενόπλων Δυνάμεων και Σωμάτων Ασφαλείας.

Την έναρξη των αγώνων κήρυξε ο διοικητής της 95 ΑΔΤΕ υποστράτηγος **Κωνσταντόπουλος Διονύσιος**, ενώ σύντομο χαιρετισμό απηύθυναν ο Νομάρχης **Σάββας Καραγιάννης** καθώς και ο δήμαρχος Ροδίων **Γιώργος Γιαννόπουλος**. Ο όρκος του αθλητή εκφωνήθηκε από τον 7ο Ολυμπιονίκη του Σίδνεϊ **Χρήστο Σπύρου**, ενώ αξίζει να σημειωθεί, πως μια ιδιαίτερη νότα στην διοργάνωση έδωσαν τα μέλη του χορευτικού συγκροτήματος του Λυκείου Ελληνίδων.

ΔΗΛΩΣΕΙΣ ΟΛΥΜΠΙΟΝΙΚΩΝ

Νίκος Ηλιάδης: (προπονητής Πυροσβεστικού Σώματος, μέλος του τιμ των ομοσπονδιακών τεχνικών): "Ο χώρος όπου θα διεξαχθούν οι αγώνες είναι πολύ καλός. Το ίδιο και η φιλοξενία. Ελπίζω οι αγώνες να πάνε καλά και ο κόσμος να ευχαριστηθεί από τα κιλά που θα σηκώσουν οι αθλητές".

Χρήστος Σπύρου: (Πολεμική Αεροπορία): "Στην Ρόδο ήρθα το 1995 με την εθνική ομάδα για προετοιμασία πριν τους Ολυμπιακούς αγώνες στην Ατλάντα. Είναι ένα πολύ ωραίο μέρος. Είχαμε περάσει πολύ καλά, χάρις στην συμπεριφορά του κόσμου. Ηταν πολύ φιλική, όπως είναι και σήμερα, αλλά όπως θα είναι και στους αγώνες. Το Φεβρουάριο έκανα μια εγχείρηση στον ώμο. Είμαι σε περίοδο αποκατάστασης και συμμετέχω απλά για να βοηθήσω το Σώμα μου να πάρει βαθμούς".

Λεωνίδας Σαμπάνης: (Πολεμική Αεροπορία): "Στην Ρόδο βρίσκομαι για πρώτη φορά. Τα παιδιά της εθνικής βρέθηκαν εδώ πριν πέντε χρόνια και μου είχαν μεταφέρει τα καλύτερα λόγια. Οτι έχει έναν φιλόξενο και αγαπημένο κόσμο. Η πρώτη μου εντύπωση μου δείχνει ακριβώς το ίδιο. Θέλω πάρα πολύ ο κόσμος να είναι δίπλα μας στους αγώνες. Μετά το Σίδνεϊ, τώρα μπαίνουμε σιγά, σιγά σε προετοιμασία για τους Μεσογειακούς αγώνες και το Παγκόσμιο Πρωτάθλημα. Σαν Πολεμική Αεροπορία ήρθαμε να πάρουμε το κύπελλο".

Βίκτωρας Μήτρου (Πολεμική Αεροπορία): "Πιστεύω ότι η ομάδα μου θα πάρει το κύπελλο. Στην Ρόδο βλέπω ότι πολλά πράγματα έχουν αλλάξει. Ολα είναι πιο όμορφα. Ελπίζω αυτές τις ημέρες να ξαναθυμηθώ τα παλιά".

Η Ξάνθου στα Παπαφλέσσεια

Αθήνα: Στην Καλαμάτα θα χτυπά από σήμερα η καρδιά του στίβου. Ο Μεσηνιακός με τον Οργανισμό Αθλητισμού και Νεολαίας του Δήμου Καλαμάτας διοργανώνουν τα Παπαφλέσσεια, στα οποία θα συμμετάσχουν σπουδαία ονόματα του χώρου. Το αγωνιστικό μέρος του μίτινγκ ξεκινά στις 16:30 και ολοκληρώνεται περίπου στις 20:00. Οι αγώνες που θα γίνουν στο Εθνικό Στάδιο Καλαμάτας θα προσελκύσουν πλήθος μεγάλων ονομάτων από το εξωτερικό.

Από την Ελλάδα θα συμμετάσχουν πολλοί πρωταθλητές μας. Ανάμεσά τους ο **Κώστας Γκατσιούδης** στον ακοντισμό, η **Νίκη Ξάνθου** -που επίσης ξεκίνησε αρκετά καλά τη φετινή χρονιά- στο μήκος και ο **Λάμπρος Παπακώστας**, ο οποίος προσπαθεί να επανέλθει και πάλι με επιτυχία στο άλμα σε ύψος μετά τα πολλά προβλήματα τραυματισμών που αντιμετώπισε.

Το «παρών» στο μεγάλο αθλητικό γεγονός της Μεσσηνίας θα δώσει και ο **Ντουέιν Τσέιμπερς.** Πρόκειται για τον κορυφαίο Ευρωπαίο 100άρη του 2000 και 4ο στους Ολυμπιακούς Αγώνες του Σίδνεϊ, ο οποίος έχει ατομικό ρεκόρ στην απόσταση 9.97.

Και σε όλους αυτούς βέβαια να μην ξεχνάμε και τους υπόλοιπους Έλληνες αθλητές που θα προσπαθήσουν για το καλύτερο. Θα συμμετάσχουν οι **Στέργιος Νούσιος** και **Λούης Τσάτουμας** στο μήκος, ο **Δημήτρης Κοκότης** με τους **Δημήτρη Τομαρά** και **Δημήτρη Συρράκο** στο ύψος και στις γυναίκες η **Αγνή Χαραλάμπους** από την Κύπρο και η **Μαρία Χοτοκουρίδου**, η **Χριστίνα Αθανασίου** στο μήκος, ενώ στον τριπλούν θα πάρουν μέρος η **Χρυσοπηγή Δεβετζή** και η **Γιαννούλα Καφετζή.**



Καλυπτόμενοι κίνδυνοι

Βύθιση, προσάραξη, πρόσκρουση, εκβολή, φωτιά, έκρηξη, πειρατεία, κεραυνός, κακόβουλες πράξεις, κλοπή ολική ή μερική, καλύψεις δαπανών ανέλκυσης ή μετακίνησης του σκάφους σε περίπτωση ναυαγίου.

ΑΙΓΑΙΟΝ ΑΣΦΑΛΙΣΤΙΚΗ ΕΤΑΙΡΕΙΑ

Σε συνεργασία με τον κ. Χριστοδούλου Χρήστο Ερυθρού Σταυρού 2-Ρόδος τηλ. 75701



ΑΙΓΑΙΟΝ ΑΝΩΝΥΜΗ ΑΣΦΑΛΙΣΤΙΚΗ ΕΤΑΙΡΕΙΑ

ΜΠΑΣΚΕΤ

Στην τελική ευθεία

✔ *ΟΙ ΑΝΘΡΩΠΟΙ ΤΟΥ ΚΟΛΟΣΣΟΥ ΕΚΤΙΜΟΥΝ ΠΩΣ ΜΕΧΡΙ ΤΟ ΤΕΛΟΣ ΤΗΣ ΕΠΟΜΕΝΗΣ ΕΒΔΟΜΑΔΑΣ ΘΑ ΕΧΟΥΝ ΟΛΟΚΛΗΡΩΣΕΙ ΤΙΣ ΜΕΤΑΓΡΑΦΕΣ ΤΟΥΣ*

✔ *Η ΠΡΟΕΤΟΙΜΑΣΙΑ ΤΩΝ "ΘΑΛΑΣΣΙ" ΘΑ ΞΕΚΙΝΗΣΕΙ ΣΤΙΣ 17 ΑΥΓΟΥΣΤΟΥ ΚΑΙ ΤΟ ΠΡΩΤΟ ΣΤΑΔΙΟ ΘΑ ΠΕΡΙΛΑΜΒΑΝΕΙ ΔΟΥΛΕΙΑ ΣΤΟΝ ΠΡΟΦΗΤΗ ΗΛΙΑ*



Ο Χάρης Παπάζογλου θα αρχίσει την προετοιμασία της ομάδας του στις 17 Αυγούστου

Το αργότερο μέχρι το τέλος της επόμενης εβδομάδας θα έχουν ολοκληρωθεί οι μεταγραφές του Κολοσσού, όπως τουλάχιστον εκτιμούν οι ίδιοι οι "θαλασσί" παράγοντες. Βλέπετε, οι υποψήφιοι μεταγραφικοί στόχοι έχουν εντοπιστεί εδώ και αρκετό καιρό και οι σχετικές συζητήσεις χαρακτηρίζονται ως κάτι παραπάνω από προχωρημένες, ωστόσο από την στιγμή που οι θετικές προθέσεις δεν έχουν μετατραπεί ακόμα σε υπογραφές, οι Κολοσσίτες επιμένουν πως στα χέρια τους δεν υπάρχει κάτι το απτό.

ΞΕΚΙΝΗΜΑ ΣΤΙΣ 17 ΑΥΓΟΥΣΤΟΥ

Στις 17 Αυγούστου θα ξεκινήσει η προετοιμασία του Κολοσσού ενόψει του νέου πρωταθλήματος μπάσκετ της Γ' Εθνικής κατηγορίας. Οπως αναφέρουν οι πληροφορίες, τα σχετικά πλάνα έχουν ήδη καταστρωθεί, καθώς το πρώτο στάδιο της "θαλασσί" προετοιμασίας θα πραγματοποιηθεί στον Προφήτη Ηλία. Μετά την δουλειά που θα επιχειρηθεί να γίνει στον τομέα της φυσικής κατάστασης ο **Χάρης Παπάζογλου** και οι παίκτες του θα αναχωρήσουν για την Αθήνα, όπου θα δώσουν σειρά φιλικών αγώνων κόντρα σε ομάδες που θα επιλεγούν.

Αλλοι δύο υπό προϋποθέσεις

✔ *Με άλλους δύο Αθηναίους παίκτες βρίσκεται σε επαφή ο Γιώργος Διάνας, ωστόσο θετικές εξελίξεις θα υπάρξουν μόνο αν οι οικονομικές τους απαιτήσεις δεν αποκλείνουν από την συνολική οικονομική πολιτική των "ερυθροκίτρινων"*

Στον **Μανώλη Μούτσο** και σ' έναν ακόμα Καλαματιανό σέντερ (το όνομα του δεν ανακοινώνεται ακόμα καθώς θα πρέπει να οριστικοποιηθεί η μετάθεσή του στην Ρόδο δεδομένου ότι είναι στρατευμένος) συνοψίζονται μέχρι στιγμής οι μεταγραφές στις οποίες έχει προχωρήσει ο ΓΑΣ Ιάλυσος, χωρίς να έχει αποκλειστεί το γεγονός να πραγματοποιηθούν άλλες δύο.

Βλέπετε, η διαμόρφωση των ομίλων της Γ' Εθνικής κατηγορίας έχει ανοίξει την όρεξη των "ερυθροκίτρινων" οι οποίοι έχουν ως κρυφό τους όνειρο την διεκδίκηση της ανόδου.

Γι' αυτό άλλωστε και ο **Γιώργος Διάνας** βρίσκεται τις τελευταίες μέρες σε επαφή με δύο Αθηναίους παίκτες, οι οποίοι -όπως ο ίδιος εκτιμά- μπορούν να δώσουν στην ομάδα το κάτι παραπάνω.

Πάντως, είναι απαραίτητο να σημειωθεί πως ουδεμία άλλη μεταγραφή πρόκειται να πραγματοποιηθεί σε περίπτωση που οι οικονομικές απαιτήσεις των υποψήφιων στόχων αποκλείνουν κατά πολύ από την συνολική πολιτική που ακολουθούν στον συγκεκριμένο τομέα οι άνθρωποι του Ροδίτικου σωματείου.

Ο **Γιώργος Διάνας** επανέλαβε και χθες, πως θα κυνηγήσει την διάκριση μέσα από τη δημιουργία ενός σωστού και ομοιογενούς συνόλου, χωρίς να θέσει σε κίνδυνο τις εσωτερικές ισορροπίες.

T V

11.00 π.μ.: Ποδόσφαιρο (5ο κύπελλο ΦΙΦΑ): Καναδάς - Βραζιλία (Ζ) **Σ. ΣΠΟΡΤ2, 1.00 μ.μ.:** Σούπερ Σάββατο **ΑΝΤ-1, 1.30 μ.μ.:** Ποδόσφαιρο (5ο κύπελλο ΦΙΦΑ): Καμερούν - Ιαπωνία (Ζ) **Σ. ΣΠΟΡΤ 2, 1.45 μ.μ.:** Αθλητικό Σαββατόβραδο **ΤΕΜΠΟ, 2.00 μ.μ.:** Βόλεϊ (Ουόρλντ Λιγκ): Ρωσία - Ελλάδα (Ζ) **ΕΤ-1, 3.00 μ.μ.:** NBA: Τελικός (6ος αν χρειαστεί) περιφέρειας (Ε) **Σ. ΣΠΟΡΤ, 4.00 μ.μ.:** Μαραθώνιος **Σ. ΣΠΟΡΤ 2, 5.30 μ.μ.:** Στίβος: Μίτινγκ "Παπαφλέσσεια" (Ζ) **ΕΤ-1, 7.00 μ.μ.:** Ποδόσφαιρο (προκριματικά Μουντιάλ 2002): Ρωσία - Γιουγκοσλαβία (Μ) **Σ. ΣΠΟΡΤ, 7.00 μ.μ.:** Μπάσκετ (Α1): Δάφνη - Αρης (3ος αν χρειαστεί αγώνας) για θέσεις 9-12 (Ζ) **Σ. ΣΠΟΡΤ 2, 8.00 μ.μ.:** Tempo sports **ΤΕΜΠΟ, 9.00 μ.μ.:** Ποδόσφαιρο (προκριματικά Μουντιάλ 2002): Ελλάδα - Αλβανία (Ζ) **ΕΤ-1, 9.00 μ.μ.:** Ποδόσφαιρο (προκριματικά Μουντιάλ 2002): Αγώνας ευρωπαϊκής ζώνης (Μ) **Σ. ΣΠΟΡΤ 2, 10.00 μ.μ.:** Αθλητικό Σαββατόβραδο **ΕΤ-3, 10.00 μ.μ.:** Παγκόσμιο ράλι: Αγώνας στην Κύπρο (Μ) **Σ. ΣΠΟΡΤ, 10.30 μ.μ.:** Ποδόσφαιρο (προκριματικά Μουντιάλ 2002): Αγώνας ευρωπαϊκής ζώνης (Μ) **Σ. ΣΠΟΡΤ, 11.00 μ.μ.:** WNBA (γυν.): "Νέα Υόρκη" - "Ιντιάνα" (Ζ) **Σ. ΣΠΟΡΤ 2, 12.15 π.μ.:** Ποδόσφαιρο (5ο κύπελλο ΦΙΦΑ): Καναδάς - Βραζιλία (Μ) **Σ. ΣΠΟΡΤ, 12.40 π.μ.:** Tempo sports **ΤΕΜΠΟ, 1.00 π.μ.:** Ποδόσφαιρο (προκριματικά Μουντιάλ 2002): Ρουμανία - Ουγγαρία (Μ) **Σ. ΣΠΟΡΤ 2, 2.00 π.μ.:** Ποδόσφαιρο (προκριματικά Μουντιάλ 2002): Παραγουάη - Χιλή (Ζ) **Σ. ΣΠΟΡΤ, 3.00 π.μ.:** NBA: Τελικός (6ος αν χρειαστεί) περιφέρειας (Ε) **Σ. ΣΠΟΡΤ 2**



Η εμπειρία μας και η αφοσίωση στη λεπτομέρεια αποτελουν εγγύηση για την απόλυτη επιτυχία ωστε να μείνουν ανεξίτηλες στη μνήμη τη δική σας και των καλεσμένων σας.....

ΧΟΡΟΕΣΠΕΡΙΔΕΣ - ΓΑΜΟΙ - CATERING - ΠΑΙΔΙΚΑ ΠΑΡΤΥ

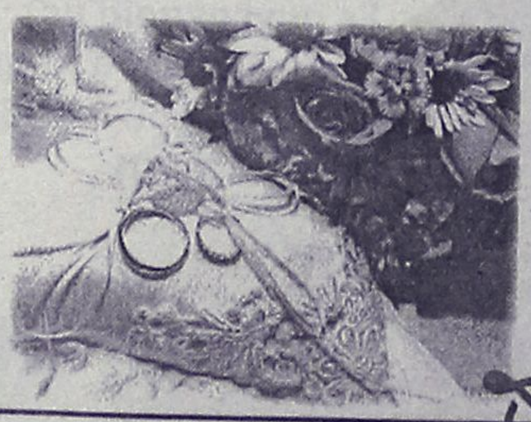

ΞΕΝΟΔΟΧΕΙΟ SOFITEL CAPSIS ΡΟΔΟΥ
Για Πληροφορίες 25-015 & 20919 (09.00 - 17.00)

CAPSIS
Conference Centers & Resort Hotels

Pellos Travel

ΠΡΟΣΕΧΕΙΣ ΕΚΔΡΟΜΕΣ ΤΟΥ ΓΡΑΦΕΙΟΥ ΜΑΣ (ΜΕ ΣΥΝΟΔΟ)

ΕΚΔΡΟΜΕΣ ΙΟΥΝΙΟΥ

- **2/06-4/06: Εκδρομή Ρόδος - Μαρμαρίς - Εφεσσος - Σμύρνη - Πέργαμος - Αϊβαλί - Σμύρνη - Μαρμαρίς - Ρόδος** (τριήμερο του Αγίου Πνεύματος - Τιμή 39.000 δρχ.)
- **6/06-14/06: ΓΥΡΟΣ ΕΛΛΑΔΟΣ:** Ρόδος - Πειραιάς - Πάτρα - Ρίο - Αντίριο - Μεσολόγγι - Αμφιλοχία - Λευκάδα - Αρτα - Ιωάννινα - Μέτσοβο - Τρίκαλα - Μετέωρα - Λάρισα - Τέμπη - Θεσσαλονίκη - Παναγία Σουμελά - Βέροια - Καταρράκτες Έδεσσας - Νάουσα - Πήλιον - Βόλος - Αγιος Ιωάννης ο Ρώσσος - Χαλκίδα - Πειραιάς - Ρόδος. Τιμή 149.000 δρχ.
- **16/06-23/06: ΑΓ. ΝΕΚΤΑΡΙΟΣ ΑΙΓΙΝΑΣ - ΑΓΙΟΣ ΡΑΦΑΗΛ ΜΥΤΙΛΗΝΗΣ - ΠΑΝΑΓΙΑ ΤΗΣ ΤΗΝΟΥ.** Τιμή 97.000 δρχ. το άτομο.
- **24/06-29/06: ΑΙΓΙΝΑ - ΥΔΡΑ - ΣΠΕΤΣΕΣ - ΠΟΡΟΣ**

ΕΚΔΡΟΜΕΣ ΙΟΥΛΙΟΥ

- **2/07-8/07: ΜΕΤΕΩΡΑ - ΠΗΛΙΟ - ΒΟΛΟΣ - ΒΟΡΕΙΕΣ ΣΠΟΡΑΔΕΣ - ΣΚΙΑΘΟΣ - ΣΚΟΠΕΛΟΣ - ΧΑΛΚΙΔΑ - ΠΕΙΡΑΙΑΣ - ΡΟΔΟΣ**

Για αναλυτικά προγράμματα και περισσότερες πληροφορίες :

Pellos Travel

ΛΕΩΦΟΡΟΣ ΚΑΛΛΙΘΕΑΣ 125, ΦΑΛΗΡΑΚΙ, ΡΟΔΟΣ
ΤΗΛ.: 0241 87615, 86298 • FAX: 0241 87616 • Κινητό: 0945 949399

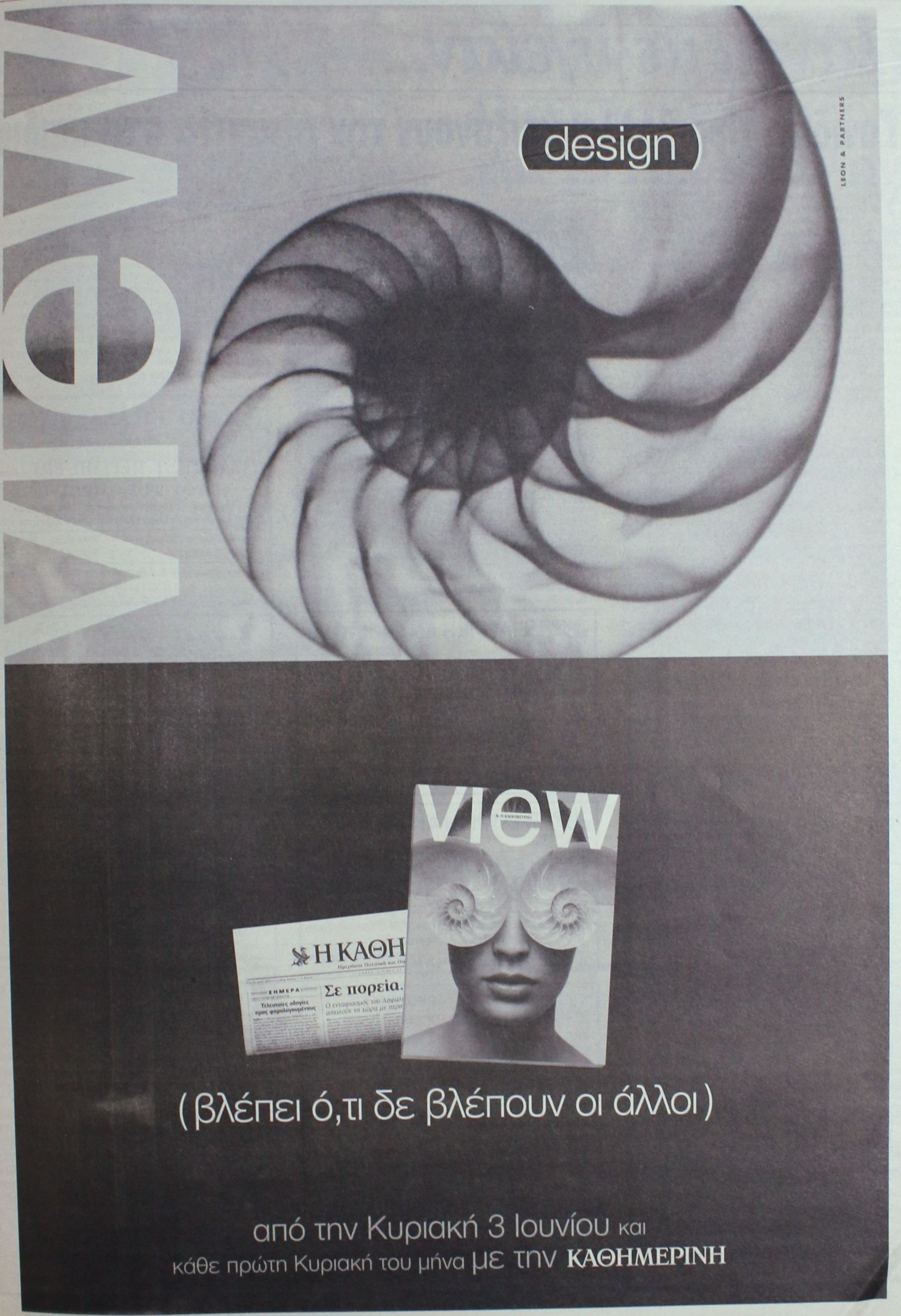
view
design
LEON & PARTNERS
Η ΚΑΘΗ
Σε πορεία.
ΣΗΜΕΡΑ
Τελευταίες οδηγίες προς φορολογουμένους
view
Η ΚΑΘΗΜΕΡΙΝΗ
(βλέπει ό,τι δε βλέπουν οι άλλοι)
από την Κυριακή 3 Ιουνίου και
κάθε πρώτη Κυριακή του μήνα με την ΚΑΘΗΜΕΡΙΝΗ

ΣΤΑΤΙΣΤΙΚΑ

"Καθάρισε" από νωρίς

Ακριβώς στην μέση του βαθμολογικού πίνακα της Α' Δωδ/σου τερμάτισε η Αναγέννηση. Αν και δεν είχε την πορεία των προηγούμενων χρόνων, από νωρίς εξασφάλισε την παραμονή της δείχνοντας μία χαλάρωση προς το τέλος της διοργάνωσης.

Στην έδρα της πέτυχε 9 νίκες - 3 ισοπαλίες - 3 ήττες (τα γκολ 32-16). Εκτός σημείωσε 2 νίκες - 4 ισοπαλίες - 9 ήττες (15-40).

ΟΙ ΣΥΜΜΕΤΟΧΕΣ

Ο **Μανώλης Κώτης** χρησιμοποίησε 27 ποδοσφαιριστές με τον **Γιώργο Ξύπα** να είναι ο μοναδικός του πρωταθλήματος να μην έχει χάσει ούτε λεπτό από τις υποχρεώσεις της ομάδας του.

	ΣΥΜ.	ΟΛ.	ΑΛ.	ΛΕΠΤΑ
1. Ξύπας Γιώργος	30	30	-	2700
2. Κωνσταντάκης Μιχ.	27	22	4	2253
3. Κρητικός Γιάννης	25	22	1	2147
4. Τσουκαλάς Λευτ.	25	19	5	1986
5. Παπανικολάου Δημ.	24	18	6	1854
6. Πολυχρονίου Μιχ.	23	13	10	1664
7. Σεβδαλάκης Βαγ.	20	17	3	1663
8. Τσουκαλάς Νικ.	20	14	6	1597
9. Μενίκος Χρηστ.	18	16	2	1488
10. Μαλλιάκας Κων.	18	14	4	1474
11. Χαλκιόπουλος Κων.	16	13	3	1367
12. Καλτσούλας Χρηστ.	18	11	7	1361
13. Καλλιγάς Κων.	18	4	14	1148
14. Θαρρενός Χρηστ.	18	4	14	1095
15. Σεβδαλής Στεργ.	20	5	15	896
16. Κατραμάδος Νικ.	12	2	9	725
17. Σεβδαλάκης Σταυρ.	11	5	6	724
18. Κόττορος Γιώργ.	14	5	9	680
19. Σφυράκης Παν.	14	3	11	618
20. Θαρρενός Κων.	9	4	5	587
21. Ζιάκης Στεργ.	8	4	3	528
22. Σταμούλης	4	2	2	340
23. Βενέτης Μιχ.	5	1	4	262
24. Βενέτης Παν.	5	1	4	213
25. Καραγιαννάκης	3	-	3	110
26. Πεζουβανάκης Κ.Ι.	3	-	3	59
27. Πεζουβανάκης Κ.Μ.	1	-	1	10

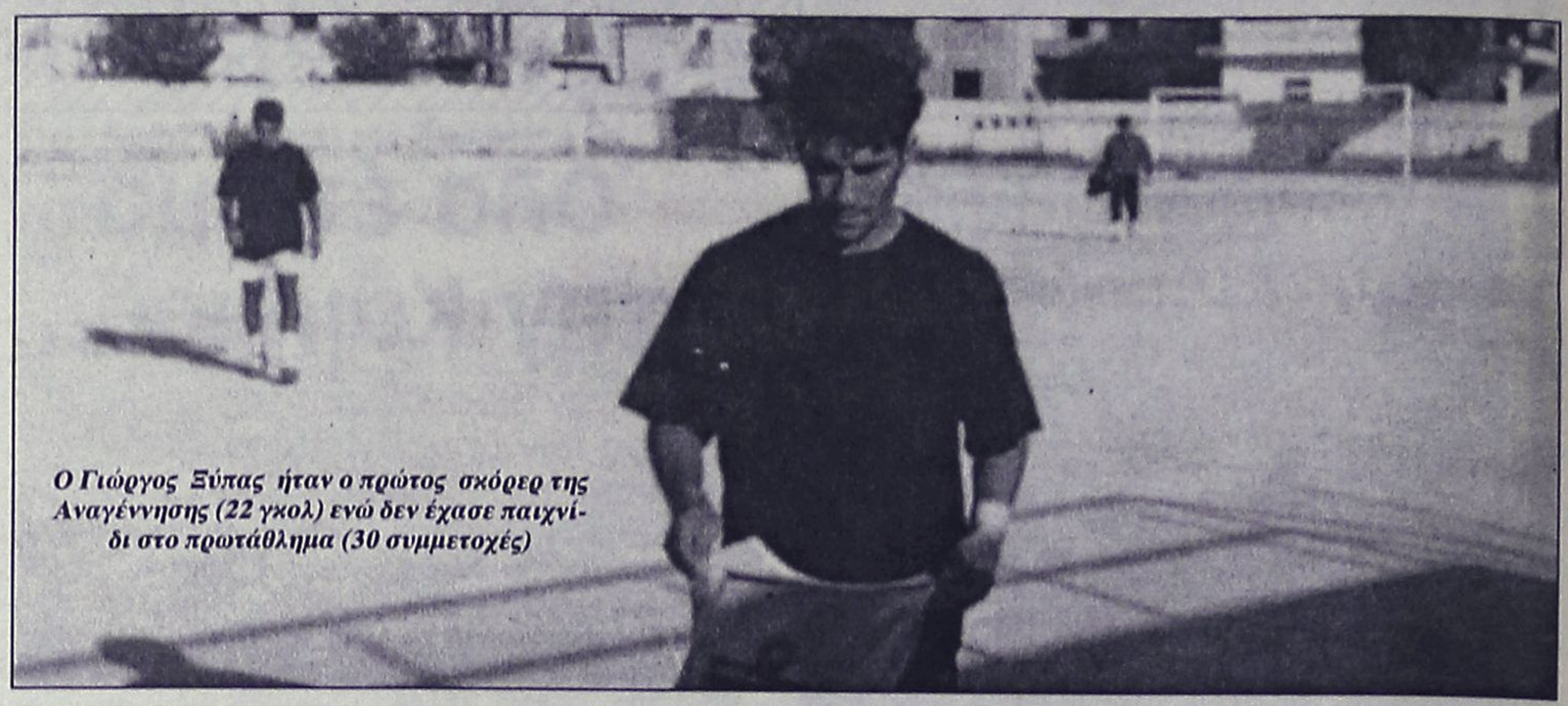

Ο Γιώργος Ξύπας ήταν ο πρώτος σκόρερ της Αναγέννησης (22 γκολ) ενώ δεν έχασε παιχνίδι στο πρωτάθλημα (30 συμμετοχές)

ΟΙ ΣΚΟΡΕΡ

Ο **Γιώργος Ξύπας** ήταν με διαφορά ο τοπ σκόρερ της ομάδας:

	ΓΚΟΛ
1. Ξύπας	22(4π.)
2. Παπανικολάου	7
3. Πολυχρόνης	5
4. Καλτσούλας	3
-. Κωνσταντάκης	3
6. Σφυράκης	2
-. Β. Σεβδαλάκης	2
8. Χρ. Θαρρενός	1
-. Ν. Τσουκαλάς	1
-. Κ. Θαρρενός	1

ΟΙ ΤΕΡΜΑΤΟΦΥΛΑΚΕΣ

Ο **Χρήστος Μενίκος** και ο **Κώστας Χαλκιόπουλος** ήταν οι δύο τερματοφύλακες της Εμπωνας. Ο πρώτος είδε την μπάλα στα δίχτυα του 23 φορές, μία με πέναλτι (μ.ο. 1,35 γκολ ανά αγώνα) και ο δεύτερος 33, τρεις φορές με πέναλτι (μ.ο. 2,35 ανά αγώνα).

ΟΙ ΑΤΑΚΤΟΙ

Την κόκκινη κάρτα του διαιτητή αντίκρισαν οι **Κρητικός** (δύο φορές), **Λ. Τσουκαλάς, Κωνσταντάκης, Κατραμάδος, Ζιάκης.**

ΡΑΣΗΤ ΜΑΡΑΣΛΗΣ

MANOS CENTER RODOS

ΜΟΝΑΔΙΚΕΣ ΠΡΟΣΦΟΡΕΣ ΓΙΑ ΑΤΟΜΙΚΑ ΤΑΞΙΔΙΑ!!!

- **Παρίσι** 5 ημέρες από **138.000** δρχ.
- **Λονδίνο** 4 ημέρες από **137.000** δρχ.
- **Ρώμη** 5 ημέρες από **138.000** δρχ.
- **Αγία Νάπα - Κύπρος** 5 ημέρες από 92.500 δρχ.
- **Βιέννη** 4 ημέρες από **161.000** δρχ.
- **Βουδαπέστη** 5 ημέρες από 136.000 δρχ.
- **Λάρνακα** 5 ημέρες από **79.000** δρχ.

ΕΠΙΣΗΣ ΚΑΝΟΥΜΕ ΚΡΑΤΗΣΕΙΣ ΓΙΑ ΞΕΝ/ΧΕΙΑ ΣΤΗ ΜΥΚΟΝΟ, ΚΩ, ΘΕΣΣΑΛΟΝΙΚΗ, ΑΘΗΝΑ, ΣΑΝΤΟΡΙΝΗ, ΚΡΗΤΗ κ.ά.

Και πολλοί άλλοι προορισμοί!!!!

** Οι παραπάνω τιμές είναι κατ' άτομο σε δίκλινο και περιλαμβάνουν αεροπορικά εισιτήρια από Ρόδο χωρίς φόρους αεροδρομίων*

ΑΝΑΧΩΡΗΣΕΙΣ ΑΠΟ ΡΟΔΟ!.. ΕΞΩΤΙΚΑ ΤΑΞΙΔΙΑ ΣΤΑ ΜΕΤΡΑ ΣΑΣ ΚΑΙ ΣΤΗΝ ΠΙΟ ΠΡΟΣΙΤΗ ΤΙΜΗ!!!



- **Πούκετ** 10 ημέρες από **243.000** δρχ.
- **Κο Σαμούι** 10 ημέρες από **246.000** δρχ.
- **Μπανγκόκ-Σιγκαπούρη** 10 ημέρες από **257.000** δρχ.
- **Πούκετ-Σιγκαπούρη** 12 ημέρες από **271.000** δρχ.
- **Κο Σαμούι - Σιγκαπούρη** 12 ημέρες από **275.000** δρχ.

** Οι παραπάνω τιμές είναι κατ' άτομο και περιλαμβάνουν διαμονή σε 3*, 4* & 5* ξενοδοχεία καθώς και αεροπορικά εισιτήρια από ΡΟΔΟ. Μεταφορές από και προς τα αεροδρόμια, πρωινό καθημερινά στο Πούκετ, Κο Σαμούι, Μπανγκόκ. ΔΩΡΕΑΝ μεταφορές & εισόδους για όλα τα αξιοθέατα της Σιγκαπούρης. Κρατήσεις μέχρι τέλη Μαΐου & αναχωρήσεις μέχρι τέλη Ιουνίου.*

CHARTERS

ΓΑΛΛΙΑ - ΑΓΓΛΙΑ - ΒΕΛΓΙΟ - ΙΤΑΛΙΑ - ΟΛΛΑΝΔΙΑ - ΓΕΡΜΑΝΙΑ - ΑΥΣΤΡΙΑ

***** ΤΙΜΗ ΤΣΑΡΤΕΡ ΓΙΑ ΑΓΓΛΙΑ ΑΠΟ ΡΟΔΟ 20.000 δρχ.*****

** Η τιμή δεν περιλαμβάνει φόρους αεροδρομίων*

MANOS CENTER RODOS
ΣΤΑΜΑΤΗΣ ΧΑΤΖΗΑΑΖΑΡΟΥ
Κ. ΠΑΛΑΜΑ 7-9, ΡΟΔΟΣ • ΤΗΛ.: 0241-25400 ΦΑΧ: 0241 24401

VANIK TOURS

ΓΙΑΝΝΗΣ και ΣΕΒΑ ΒΑΛΣΑΜΙΔΗ
VANIK σημαίνει ΑΛΗΘΕΙΑ
ΑΚΤΗ ΚΑΝΑΡΗ 17, ΨΑΡΟΠΟΥΛΑ - ΑΝΕΤΟ ΠΑΡΚΙΝΓΚ
ΑΝΟΙΚΤΑ: ΔΕ-ΣΑ 08.30-14.00 και 16.30-20.30
Τηλ. 35191-37621 κινητό 0945-798148 FAX 29532

Το γραφείο μας πάντα πρώτο σε κρατήσεις ξενοδοχείων εξασφάλισε και σας προσφέρει καταπληκτικές τιμές για τα παρακάτω ξενοδοχεία σε ΠΑΚΕΤΑ (Εκδοση εισιτηρίων R/T) από 1/4/2001 - 31/10/2001.

1ον	**HOTEL ELECTRA A΄ SUPERIOR**		
	Ερμού Σύνταγμα		
	Μονόκλινο	δρχ.	32.200
	Δίκλινο	δρχ.	38.600
	Τρίκλινο	δρχ.	45.600
2ον	**HOTEL ALEXANDROS A΄ SUPERIOR**		
	ΠΛΑΤΕΙΑ ΜΑΒΙΛΛΗ		
	Μονόκλινο	δρχ.	26.000
	Δίκλινο	δρχ.	29.000
	Τρίκλινο	δρχ.	34.000
3ον	**HOTEL PRESIDENT Α΄κατηγορίας**		
	Λεωφόρος Κηφισίας		
	Μονόκλινο	δρχ.	12.500
	Δίκλινο για μονόκλινο	δρχ.	14.000
	Δίκλινο	δρχ.	16.500
	Τρίκλινο	δρχ.	20.000
4ον	**HOTEL ASTOR Α΄κατηγορίας**		
	Σύνταγμα		
	Μονόκλινο	δρχ.	19.500
	Δίκλινο για μονόκλινο	δρχ.	22.000
	Δίκλινο	δρχ.	26.000
	Τρίκλινο	δρχ.	32.000
5ον	**HOTEL ARETHOUSA Β΄κατηγορίας**		
	Σύνταγμα		
	Μονόκλινο	δρχ.	16.000
	Δίκλινο	δρχ.	22.000
	Τρίκλινο	δρχ.	28.000
6ον	**HOTEL RIVA Α΄κατηγορίας**		
	Περιοχή HILTON		
	Μονόκλινο	δρχ.	18.500
	Δίκλινο	δρχ.	21.000
	Τρίκλινο	δρχ.	28.500
7ον	**HOTEL ZAFOLIA Α΄SUPERIOR**		
	Λεωφόρος Αλεξάνδρας		
	Μονόκλινο	δρχ.	27.000
	Δίκλινο	δρχ.	30.000
	Τρίκλινο	δρχ.	36.000
8ον	**HOTEL ELLINIS Β΄SUPERIOR**		
	ΩΝΑΣΕΙΟ, Λεωφ. Συγγρού		
	Μονόκλινο	δρχ.	13.500
	Δίκλινο	δρχ.	17.500
	Τρίκλινο	δρχ.	21.000
9ον	**HOTEL DORIAN INN Β΄κατηγορίας**		
	ΟΜΟΝΟΙΑ		
	Μονόκλινο	δρχ.	17.000
	Δίκλινο	δρχ.	20.000
	Τρίκλινο	δρχ.	26.000
10ον	**HOTEL EGNATIA Β΄κατηγορίας**		
	Θεσσαλονίκη Κέντρο, καινούργιο		
	Μονόκλινο	δρχ.	19.000
	Δίκλινο	δρχ.	23.000
	Τρίκλινο	δρχ.	27.000

- Τα παραπάνω ξενοδοχεία διαθέτουν T.V. σε όλα τα δωμάτια
- Στις πιο πάνω τιμές συμπεριλαμβάνεται πρωινό σε μπουφέ
- Ακόμη σε μας θα βρείτε αεροπορικά και ατμοπλοϊκά εισιτήρια όλων των εταιριών.

ΤΑΒΕΡΝΑ
ΜΕΣΟΓΕΙΟΣ
ΘΑΛΑΣΣΑ



Θαλασσινά - Μεζέδες

Σίγουρα, κάτι διαφορετικό!

Ανοίξαμε και σας περιμένουμε

Ιερού Λόχου 47
85101 Ιαλυσός-Ρόδος
Τηλ. (0241) 91365

Πάντα με υγείαν...

Γονίδια - Περιβάλλον αυξάνουν την μυωπία στα παιδιά

Συνεχή αύξηση παρουσιάζει το ποσοστό των παιδιών με προβλήματα όρασης, γεγονός που προβληματίζει τους επιστήμονες διεθνώς. Σύμφωνα με τον Παγκόσμιο Οργανισμό Υγείας, το 20% των παιδιών χρειάζονται γυαλιά, ποσοστό που σε μερικές χώρες είναι πολύ υψηλότερο όπως για παράδειγμα στη Σιγκαπούρη που ανέρχεται στο 50% και στην Ιαπωνία όπου τα 2/3 των Γιαπωνέζων μέχρι την ηλικία των 17 χρονών εμφανίζουν μυωπία. Περιβαλλοντικοί παράγοντες, αλλά και ο σύγχρονος τρόπος ζωής έχουν ενοχοποιηθεί γι΄ αυτό το φαινόμενο, ενώ όλο και περισσότεροι ερευνητές θεωρούν ότι η κληρονομικότητα και ορισμένα γονίδια παίζουν εξίσου σημαντικό ρόλο.

Μελέτη που πραγματοποιήθηκε από επιστήμονες του Genetic Epidemiology Unit at St.Hospital στο Λονδίνο και δημοσιεύθηκε στο περιοδικό Investigative Ophthalmology and Visual Science και αφορούσε 500 δίδυμα στην Αγγλία, έδειξε ότι το 85% των διδύμων που έπασχαν από μυωπία ή πρεσβυωπία κληρονόμησαν την πάθηση αυτή από τους γονείς τους, ενώ ο αστιγματισμός των μισών από αυτούς, οφειλόταν σε ένα γονίδιο.

Σύμφωνα με τον Christopher J.Hammond, σύμβουλο του οφθαλμολογικού τμήματος του Νοσοκομείου του St.Thomas, το επόμενο στάδιο της έρευνας είναι να εντοπιστεί το υπεύθυνο γονίδιο, γεγονός που θα βοηθήσει τους επιστήμονες να καταλάβουν τον μηχανισμό της μυωπίας και της πρεσβυωπίας, κάνοντας έτσι πιο εύκολη την θεραπευτική αντιμετώπισή τους.

Παρόλο που ακόμα είναι νωρίς και οι θεραπείες βρίσκονται σε πρωταρχικό στάδιο, στο μέλλον είναι πιθανόν να βρεθούν ταμπλέτες ή σταγόνες οι οποίες να προλαμβάνουν τις καταστάσεις αυτές, σύμφωνα με τα λεγόμενα του κ.Hammond.

Ο κ. Hammond τέλος τονίζει και τον ρόλο του σύγχρονου τρόπου ζωής στην αύξηση των προβλημάτων όρασης στα παιδιά, επισημαίνοντας ότι η έκρηξη του φαινομένου της μυωπίας ιδίως στην άπω Ανατολή, πιθανώς να οφείλεται στο εντατικό διάβασμα και στην υπερβολική χρήση ηλεκτρονικών υπολογιστών.

(Πηγή: Flash.gr)

Καλή επιτυχία με γυμναστική

Για εσάς που δίνετε εξετάσεις και το άγχος σάς έχει κυριεύσει, οι ειδικοί έχουν τη λύση! Σε μελέτη που δημοσιεύθηκε στο περιοδικό "Annals of Behavioral Medicine" και στην οποία συμμετείχαν 135 φοιτητές, αποδείχθηκε ότι όσοι γυμνάζονταν είχαν περισσότερες πιθανότητες να ελέγξουν το άγχος τους την περίοδο των εξετάσεων σε σχέση με αυτούς που δεν γυμνάζονταν.

Η άσκηση είναι ένας από τους πιο εύκολους τρόπους για να αντιμετωπίσει κάποιος τις παρενέργειες που προκαλούνται από το άγχος. Για να βρεθεί η συσχέτιση ανάμεσα στην άσκηση και τα πλεονεκτήματα που έχει στην ψυχική υγεία, οι ερευνητές επικεντρώθηκαν στις ουσίες που προκαλούνται από τον εγκέφαλο κατά την διάρκεια του stress.

Σύμφωνα με την έρευνα του περιοδικού, οι φοιτητές που δήλωσαν ότι δεν γυμνάζονται είχαν 37% περισσότερα ποσοστά ανησυχίας, ευερεθιστικότητας και επιθετικότητας σε σχέση με τους συναδέλφους τους.

Οι επιστήμονες που έκαναν την έρευνα έφτασαν στο συμπέρασμα πώς η άσκηση είναι εξαιρετικά σημαντική, ιδιαίτερα σε περιόδους της ζωής όπου διακατεχόμαστε από άγχος, στο να βοηθήσει να ξεφεύγουμε από τα προβλήματα της καθημερινότητας, κάνοντας ένα ευχάριστο διάλειμμα.

Αν παρόλα αυτά, ο χρόνος σας είναι πολύτιμος και δεν θέλετε να τον ξοδέψετε στα γυμναστήρια ή στην ύπαιθρο κάνοντας γυμναστική, ακολουθείστε το παρακάτω πρόγραμμα:

Κάθε 60 λεπτά κάντε ένα 5λεπτο διάλειμμα. Σε κάθε τέτοιο διάλειμμα εφαρμόστε διατατικές ασκήσεις, που θα σας βοηθήσουν να χαλαρώσετε τους μύες που βρίσκονται σε ένταση. Επίσης μπορείτε να κάνετε έντονο jogging επί τόπου, που θα σας βοηθήσει να εκτονωθείτε από την πίεση του διαβάσματος. Χρησιμοποιήστε λίγο την φαντασία σας, δώστε στο σώμα και τον εγκέφαλό σας την δυνατότητα της ξεκούρασης για καλύτερα αποτελέσματα και....καλή επιτυχία!!

Το σολάριουμ εξίσου επικίνδυνο με την ηλιοθεραπεία

Το μαύρισμα που γίνεται με το σολάριουμ, κρύβει τους ίδιους κινδύνους με το μαύρισμα που γίνεται από την ηλιοθεραπεία, σύμφωνα με έρευνα Αμερικανών και Βρετανών επιστημόνων που δημοσιεύεται στο τεύχος Μαΐου του επιστημονικού περιοδικού Journal of the American Academy of Dermatology.

Η καταστροφή στα δερματικά κύτταρα που προκαλεί η υπεριώδης ακτινοβολία, που εκπέμπουν οι ειδικοί λαμπτήρες του σολάριουμ, είναι ανάλογη με την καταστροφή που προκαλεί η έκθεση στον ήλιο.

Οι άνδρες και γυναίκες, που συμμετείχαν στην έρευνα, έκαναν 10 φορές σολάριουμ σε όλο το σώμα, μέσα σε μια χρονική περίοδο 2 εβδομάδων. Οι λαμπτήρες που χρησιμοποιήθηκαν ήταν παρόμοιοι με τους λαμπτήρες που χρησιμοποιούνται από τα περισσότερα κέντρα σολάριουμ της αγοράς.

Η "δόση" της ακτινοβολίας του σολάριουμ αυξανόταν σταδιακά, ενώ παράλληλα συγκεκριμένα σημεία του σώματος καλύπτονταν και άλλα σημεία εκθέτονταν στην ακτινοβολία μόνο στο τέλος της κάθε επίσκεψης για σολάριουμ.

Οι δερματολογικές και οι αιματολογικές εξετάσεις που έγιναν, στους συμμετέχοντες στην έρευνα, έδειξαν μετατροπές στο γενετικό υλικό οι οποίες ενδεχομένως σε παρατεταμένη έκθεση στην ακτινοβολία του σολάριουμ, να προκαλούν καρκίνο του δέρματος, κάτι που προκαλείται και από την παρατεταμένη έκθεση στην ηλιακή ακτινοβολία.

ΙΑΤΡΙΚΗ ΑΝΑΚΟΙΝΩΣΗ
Ο ιατρός
ΣΤΑΜΑΤΗΣ Γ. ΠΕΡΙΔΗΣ *BDS (London)*
ΧΕΙΡΟΥΡΓΟΣ-ΟΔΟΝΤΙΑΤΡΟΣ
Πτυχιούχος Πανεπιστημίου *UMDS* Λονδίνου
τέως μέλος Βρετανικού Οδοντιατρικού Συλλόγου *BDA*
Δέχεται: Δευτέρα-Παρασκευή: 9.00-13.30 17.00-20.30
Σάββατο: 9.00-14.00
Εθν. Αντίστασης 44 (πρώην Βασ. Αννης Μαρίας), 2ος όροφος
Τηλ. & Fax: (0241) 70888

ΚΡΙΤΩ ΙΑΤΡΙΚΗ ΜΕΡΙΜΝΑ ΡΟΔΟΥ
ΙΑΤΡΙΚΗ ΑΝΑΚΟΙΝΩΣΗ
Η ιατρός
ΕΛΕΥΘΕΡΙΑ ΘΕΜΕΛΗ-ΚΛΑΔΟΓΕΝΗ
ΜΙΚΡΟΒΙΟΛΟΓΟΣ-ΒΙΟΠΑΘΟΛΟΓΟΣ
Δέχεται:
Στο ιατρείο της: Ιωάννου Μεταξά 3
(ΚΡΙΤΩ Ιατρική Μέριμνα Ρόδου)
08.00-20.00 καθημερινά
Τηλ. 38008-30020 Fax: 73861

ΚΡΙΤΩ ΙΑΤΡΙΚΗ ΜΕΡΙΜΝΑ ΡΟΔΟΥ
ΙΑΤΡΙΚΗ ΑΝΑΚΟΙΝΩΣΗ
Η ιατρός
ΕΛΕΝΗ ΕΥΜΟΙΡΙΔΟΥ-ΚΑΡΑΒΟΛΙΑ
ΜΑΙΕΥΤΗΡΑΣ-ΧΕΙΡΟΥΡΓΟΣ-ΓΥΝΑΙΚΟΛΟΓΟΣ
Δέχεται: Δευτέρα-Παρασκευή
9.00-13.00 και 17.30-20.30
ΣΥΜΒΑΣΗ ΜΕ ΤΑΜΕΙΑ: ΔΗΜΟΣΙΟ-ΤΥΔΚΥ-ΟΓΑ
Διεύθυνση: Ι. Μεταξά 3
Τηλ. 30020, 38008, 26790 • Κιν.: 0932-284170 • Fax: 73861

ΚΕΝΤΡΟ ΕΦΑΡΜΟΓΩΝ
ΕΡΓΟΘΕΡΑΠΕΙΑΣ/ΛΟΓΟΘΕΡΑΠΕΙΑΣ
ΕΚΠΑΙΔΕΥΣΗ ΠΑΙΔΙΩΝ ΜΕ ΕΙΔΙΚΕΣ ΑΝΑΓΚΕΣ
Αναπτυξιακή καθυστέρηση
Ψυχοκινητική καθυστέρηση
Νοητική υστέρηση
Εγκεφαλική παράλυση
Αυτισμός
Μαθησιακές δυσκολίες
Διαταραχές συγκέντρωσης-Υπερκινητικότητα
Αισθητηριακές Διαταραχές
Προβλήματα άρθρωσης-Λόγου-Ομιλίας-Φωνής
ΜΠΑΔΑΝΗΣ ΚΩΝ/ΝΟΣ
Εργοθεραπευτής
Πτυχιούχος Τ.Ε.Ι. Αθήνας
ΓΕΩΡΓΙΛΟΠΟΥΛΟΥ ΑΘΑΝΑΣΙΑ
Λογοθεραπεύτρια-Λογοπαθολόγος
B.A. APP.SC/POST GRAD.DIP
LA TROBE UNIVERSITY
ΜΕΛΒΟΥΡΝΗ-ΑΥΣΤΡΑΛΙΑΣ
KENNENTY 31 Τ.Κ. 85100 ΡΟΔΟΣ
ΤΗΛ.-FAX 0241-31366

Εργαστήριο Κλινικής Ψυχολογίας
ΧΡΙΣΤΙΝΑ ΣΑΒΒΑΚΗ-ΓΚΡΑΝΖΑΝ
Κλινική Ψυχολόγος-Ψυχοπαθολόγος (DESS)
- Πτυχιούχος του Πανεπιστημίου Nancy Γαλλίας
- Μεταπτυχιακή ειδίκευση (DESS) στην Κλινική Ψυχολογία Ενηλίκου, Εφήβου και Παιδιού στο Πανεπιστήμιο Reims Γαλλίας
Για τον ενήλικο
- Ψυχοδιαγνωστική
- Ψυχολογική υποστήριξη
- Ατομική και οικογενειακή συνέντευξη
- Ψυχοθεραπεία αναλυτικής εμπνεύσεως
Για το παιδί
- Αξιολόγηση προσωπικότητας (τεστ νοημοσύνης, προβολής)
- Διάγνωση μαθησιακών δυσκολιών και συμπεριφορικών διαταραχών
- Συμβουλευτική επαγγελματικού προσανατολισμού
- Ψυχοθεραπεία μέσω παιχνιδιού και εικαστικών
Δέχεται με ραντεβού
Παύλου Μελά 40-Ρόδος
Τηλ.: 77350-Κιν. 0937684251

ΝΤΟΡΑ ΚΩΝΣΤΑΝΤΙΝΟΠΟΥΛΟΥ
ΨΥΧΟΛΟΓΟΣ
Πτυχιούχος του Πανεπιστημίου της Καλιφόρνιας-Λος Αντζελες (UCLA)-Μεταπτυχιακές σπουδές στο Pepperdine University-Malibu California.
➤ Αμεση ψυχολογική υποστήριξη και επαγγελματική φροντίδα από έμπειρη Ψυχολόγο και Οικογενειακή Σύμβουλο.
➤ Η σωστή θεραπευτική σχέση μπορεί να επιφέρει ρεαλιστικές λύσεις για πραγματικά προβλήματα σε θέματα: μοναξιάς, μελαγχολίας, στρες, ανυπομονησίας, φοβίας, εθισμού, οικογενειακών σχέσεων, διαζυγίου, κακομεταχείρισης, συναισθηματικών δυσκολιών, αυτοπεποίθησης, ανασφάλειες, μεταβατικά στάδια ζωής, βουλιμίας, ανορεξίας, απώλειας, πένθους.
Τηλεφωνείστε στα τηλέφωνα:
35163 και 0944/980550
για ραντεβού και άμεση εξυπηρέτηση.
Διεύθυνση: Καρίας 1
Περιοχή Ροδίνι - Ρόδος

ΙΑΤΡΙΚΗ ΑΝΑΚΟΙΝΩΣΗ
Ο ιατρός
ΔΗΜΗΤΡΙΟΣ ΤΡΙΑΝΤΑΦΥΛΛΟΥ
ΠΛΑΣΤΙΚΟΣ ΧΕΙΡΟΥΡΓΟΣ
Δέχεται στο ιατρείο του
ΠΑΥΛΟΥ ΜΕΛΑ 27 και ΝΑΥΑΡΙΝΟΥ (2ος όροφος)
ΝΕΟ ΩΡΑΡΙΟ ΛΕΙΤΟΥΡΓΙΑΣ:
- *ΔΕΥΤΕΡΑ-ΤΕΤΑΡΤΗ-ΠΑΡΑΣΚΕΥΗ 18.30-20.30*
ΜΟΝΟ ΜΕ ΡΑΝΤΕΒΟΥ
ΤΗΛ.: 23860 κιν. 0944-688989

ΙΑΤΡΙΚΗ ΑΝΑΚΟΙΝΩΣΗ
Η ιατρός
ΑΝΑΣΤΑΣΙΑ Π. ΧΑΜΟΥΖΑ-ΤΣΕΛΕΠΗ
Μικροβιολόγος-Βιοπαθολόγος
Δέχεται στο ιατρείο της
Δευτέρα-Παρασκευή:
7.30-12.30 πρωί και
6.00-8.00 το απόγευμα
ΣΤΕΛΙΟΥ ΚΩΤΙΑΔΗ 5 και ΕΡΓΑΝΗΣ ΑΘΗΝΑΣ
Τηλ.: 74034



Θ. και Ι. ΚΑΛΛΙΓΑΣ ΑΕΒΕ
Λεωφ. Λίνδου 138
Τηλ. 67440-41 • FAX: 68462
email: kaligcar@otenet.gr

1° ΧΡΗΜΑΤΟΔΟΤΙΚΟ ΠΡΟΓΡΑΜΜΑ		2° ΧΡΗΜΑΤΟΔΟΤΙΚΟ ΠΡΟΓΡΑΜΜΑ	
0,58%	σταθερό μηνιαίο επιτόκιο 0% προκαταβολή 72 δόσεις	0,75%	σταθερό μηνιαίο επιτόκιο 0% προκαταβολή 1η δόση σε 12 μήνες ΑΤΟΚΑ 72 δόσεις

ΔΩΔΕΚΑΝΗΣΟΣ ΝΑΥΤΙΛΙΑΚΗ Ν.Ε.

Κρατήσεις on line:
• "ΔΩΔΕΚΑΝΗΣΟΣ ΝΑΥΤΙΛΙΑΚΗ"
Αυστραλίας 3 Ρόδος 85100 Τηλ. 0241-70590, Fax: 70591
και
στον ταξιδιωτικό σας πράκτορα

ΔΡΟΜΟΛΟΓΙΑ ΤΟΥ ΤΑΧΥΠΛΟΟΥ ΚΑΤΑΜΑΡΑΝ "DODEKANISOS EXPRESS"
Από 29 Μαΐου έως 30 Ιουνίου 2001

Αναχωρήσεις από ΡΟΔΟ (Κεντρικό λιμάνι-Κολώνα)	
ΔΕΥΤΕΡΑ	08.30 από ΡΟΔΟ για ΣΥΜΗ-ΚΩ-ΛΕΙΨΟΙ-ΠΑΤΜΟ-ΛΕΙΨΟΙ-ΛΕΡΟ-ΚΑΛΥΜΝΟ-ΚΩ-ΣΥΜΗ-ΡΟΔΟ
ΤΡΙΤΗ	08.30 από ΡΟΔΟ για ΚΩ-ΚΑΛΥΜΝΟ-ΚΩ-ΡΟΔΟ
ΤΕΤΑΡΤΗ	08.30 απόΡΟΔΟ για ΤΗΛΟ-ΝΙΣΥΡΟ-ΚΩ-ΚΑΛΥΜΝΟ-ΚΩ-ΝΙΣΥΡΟ-ΤΗΛΟ-ΡΟΔΟ
ΠΕΜΠΤΗ	08.30 από ΡΟΔΟ για ΚΩ-ΚΑΛΥΜΝΟ-ΚΩ-ΡΟΔΟ
ΠΑΡΑΣΚΕΥΗ	08.30 απόΡΟΔΟ για ΣΥΜΗ-ΚΩ-ΛΕΡΟ-ΛΕΙΨΟΙ-ΠΑΤΜΟ-ΛΕΡΟ-ΚΑΛΥΜΝΟ-ΚΩ-ΣΥΜΗ-ΡΟΔΟ
ΣΑΒΒΑΤΟ	08.30 από ΡΟΔΟ για ΣΥΜΗ-ΚΩ-ΚΑΛΥΜΝΟ-ΛΕΡΟ-ΚΑΛΥΜΝΟ-ΚΩ-ΡΟΔΟ
ΚΥΡΙΑΚΗ	08.30 από ΡΟΔΟ για ΚΩ-ΚΑΛΥΜΝΟ-ΛΕΡΟ-ΛΕΙΨΟΙ-ΠΑΤΜΟ-ΛΕΡΟ-ΚΑΛΥΜΝΟ-ΚΩ-ΣΥΜΗ-ΡΟΔΟ
ΣΗΜΕΙΩΣΗ:	Το "Δωδεκάνησος Εξπρές" θα προσεγγίσει έκτακτα το ΚΑΣΤΕΛΛΟΡΙΖΟ στις ΤΡΙΤΗ 29/05, ΠΕΜΠΤΗ 31/5 και ΤΡΙΤΗ 05/06/2001

Από τη Δημοτική Επιχείρηση Καθαριότητας

Εκδηλώσεις για την Παγκόσμια Ημέρα για το Περιβάλλον

Εμφαση στο πολύτιμο αγαθό του νερού

Σειρά εκδηλώσεων στον πεζόδρομο της οδού Πλαστήρα, πρόκειται να γίνουν την ερχόμενη Τρίτη 5 Ιουνίου, στο πλαίσιο εορτασμού της παγκόσμιας ημέρας περιβάλλοντος.

Οι εκδηλώσεις θα γίνουν από την Δημοτική Επιχείρηση Καθαριότητας και μεταξύ αυτών πρόκειται να εκτεθούν στον πεζόδρομο οι εργασίες των περιβαλλοντικών ομάδων των σχολείων της Ρόδου, θέμα των οποίων είναι τα στερεά απορρίμματα.

Η παρουσίαση πρόκειται να γίνει από τις 9 π.μ. έως τις 10 μ.μ.

Εκθεση με θέμα "το νερό πηγή ζωής και πολιτισμού" οργανώνουν επίσης στις 5 Ιουνίου οι μαθητές του **2θέσιου Ειδικού Πειραματικού σχολείου και του 10ου νηπιαγωγείου**.

Σε ανακοίνωσή τους επισημαίνουν τα εξής:

"Σας γνωρίζουμε ότι οι μαθητές του 2θέσιου Ειδικού Πειραματικού Σχολείου Παν. Αιγαίου και του 10ου Νηπιαγωγείου πόλης Ρόδου ασχολήθηκαν φέτος, στα πλαίσια της περιβαλλοντικής αγωγής, με το νερό.

Το νερό στη ζωή μας, το νερό ως πολύτιμο αγαθό για τη δημιουργία και ύπαρξη ζωής, το νερό ως στοιχείο πολιτισμού.

Οι εκπαιδευτικοί που δουλέψαμε με τα παιδιά θελήσαμε να μοιραστούμε μαζί σας ένα μικρό μέρος της δουλειάς μας, σε μια προσπάθεια να ευαισθητοποιήσουμε και να ευαισθητοποιηθούμε, να σας ενημερώσουμε και να ενημερωθούμε, θέλοντας να πιστεύουμε πως εκείνο το μακρινό παραμύθι του μικρού ποντικού που σώζει το λιοντάρι σε μια δύσκολη στιγμή μπορεί ακόμη να συντροφεύει τα παιδιά μας στα όνειρά τους και να τροφοδοτεί τις ελπίδες τους για το αύριο.

Την Τρίτη 5 Ιουνίου, Παγκόσμια Ημέρα Περιβάλλοντος, σας καλούμε στην έκθεση με σκέψεις, ζωγραφιές και προτάσεις των παιδιών με θέμα: "Το νερό πηγή ζωής και πολιτισμού", που θα λειτουργήσει στον χώρο της Παιδαγωγικής Ακαδημίας και στον πεζόδρομο του "Ακταίον".

ΚΑΙ ΣΤΗΝ ΙΑΛΥΣΟ

Εκδηλώσεις για την παγκόσμια ημέρα του Περιβάλλοντος πρόκειται επίσης να γίνουν στον δήμο Ιαλυσού στις 5 Ιουνίου.

Οπως συγκεκριμένα έγινε γνωστό ο Πολιτιστικός Οργανισμός του δήμου Ιαλυσού διοργανώνει εκδήλωση στην κεντρική πλατεία Ιαλυσού (από τις 5 μ.μ. έως τις 8 μ.μ.).

Στην εκδήλωση καλούνται όλα τα παιδιά των νηπιαγωγείων και των δημοτικών σχολείων να λάβουν μέρος **σε διαγωνισμό ζωγραφικής** με θέμα το περιβάλλον μας. Στους διαγωνιζόμενους θα δοθούν πινέλα, μπογιές κλπ. ενώ θα βραβευτούν τα τρία πρώτα έργα.



Συνάντηση με Φωτιάδη για το φέσι στο Δήμο

Με τον υφυπουργό Οικονομικών κ. Απ. Φωτιάδη συναντήθηκε στην Αθήνα ο δήμαρχος Ρόδου κ. Γ. Γιαννόπουλος. Αντικείμενο της συνάντησης, ήταν οι "αμαρτίες" του ελληνικού κράτους για το ξενοδοχείο "Ρόδων" εξαιτίας των οποίων η δημοτική επιχείρηση "Ρόδων Α.Ε." βρίσκεται με βεβαιωμένα χρέη στην ΔΟΥ ύψους 700 εκατομμυρίων δραχμών.

Πρόκειται για την γνωστή ιστορία του 1988, για τις εργασίες μετατροπής του ξενοδοχείου Ρόδων σε κέντρο τύπου, για τις ανάγκες της διάσκεψης κορυφής της Ευρωπαικής Ενωσης.

Ο δήμος Ρόδου για τις εργασίες που τότε είχε κάνει (επί δημαρχίας του κ. Σ. Καραγιάννη) "φεσώθηκε" από το Ελληνικό δημόσιο με ένα δισεκατομμύριο δραχμές, ποσό για το οποίο ήδη έχει καταθέσει αγωγή η οποία εκκρεμεί στα δικαστήρια.

Κι ενώ οι αρμόδιοι κρατικοί παράγοντες δεν δίνουν τα χρήματα, την ίδια ώρα βεβαιώνουν στην ΔΟΥ 700 εκατομμύρια δραχμές σε βάρος της δημοτικής επιχείρησης Ρόδου.

Οι αμαρτίες πάντως αυτές μάλλον θα τακτοποιηθούν ύστερα από την συνάντηση Γιαννόπουλου-Φωτιάδη. Θα επέλθει μάλλον ένα είδος συμβιβασμού μεταξύ των απαιτήσεων και θα λήξει το θέμα αλλά... όλα βρίσκονται προς το παρόν σε επίπεδο υποσχέσεων.

ΠΡΑΚΤΟΡΕΙΟ ΤΑΞΙΔΙΩΝ

ΣΑΒΒΑΣ ΣΑΗΣ

ΦΘΗΝΑ ΑΕΡΟΠΟΡΙΚΑ ΕΙΣΙΤΗΡΙΑ ΓΙΑ ΟΛΟ ΤΟΝ ΚΟΣΜΟ

Με την ευκαιρία της λειτουργίας του νέου μας πρακτορείου στην οδό Τάρπον Σπρίνγκς 42 (δίπλα στην Τράπεζα Πίστεως)

ΠΡΟΣΦΕΡΟΥΜΕ

τα φθηνότερα αεροπορικά εισιτήρια για όλο τον κόσμο με όλες τις αεροπορικές εταιρίες.

ΠΡΟΣΟΧΗ Πληροφορίες δεν δίδονται από το τηλέφωνο μόνο προσωπική παρουσία σας

ΑΚΟΜΗ ΣΑΣ ΠΑΙΡΝΟΥΜΕ

ΒΙΖΑ επισκέπτου για ΑΜΕΡΙΚΗ σε μία εβδομάδα.
ΒΙΖΑ επισκέπτου για ΑΥΣΤΡΑΛΙΑ σε μία μέρα
Εκδοση διαβατηρίων
Εκδοση αδειών αυτοκινήτων

ΞΕΝΟΔΟΧΕΙΑ ΣΤΗΝ ΑΘΗΝΑ

PRESIDENT Α' ΚΑΤΗΓΟΡΙΑΣ Λεωφόρος Κηφισίας		
Μονόκλινο	12.500 ΔΡΧ.	ΜΕ ΠΡΩΙΝΟ έως 31/10
Δίκλινο για μονόκλ.	14.000 ΔΡΧ.	«
Δίκλινο	16.500 ΔΡΧ.	«
Τρίκλινο	20.000 ΔΡΧ.	«
ESPERIA HOTEL Α' ΚΑΤΗΓΟΡΙΑΣ Σταδίου 22		
Μονόκλινο	28.000 ΔΡΧ.	ΜΕ ΠΡΩΙΝΟ έως 31/10
Δίκλινο	33.000 ΔΡΧ.	«
Τρίκλινο	37.500 ΔΡΧ.	«
ELECTRA HOTEL Α' ΚΑΤΗΓΟΡΙΑΣ Ερμού 5		
Μονόκλινο	33.000 ΔΡΧ.	ΜΕ ΠΡΩΙΝΟ έως 10/11
Δίκλινο	39.500 ΔΡΧ.	«
Τρίκλινο	46.500 ΔΡΧ.	«
TITANIA HOTEL Πανεπιστημίου 52 (ΣΥΝΤΑΓΜΑ-ΟΜΟΝΟΙΑ)		
Μονόκλινο	25.600 ΔΡΧ.	ΜΕ ΑΜΕΡ. ΠΡ. έως 31/10
Δίκλινο	32.500 ΔΡΧ.	«
Τρίκλινο	36.000 ΔΡΧ.	«
DORIA HOTEL Β' ΚΑΤΗΓΟΡΙΑΣ Πειραιώς 15-17 (κοντά στην Ομόνοια)		
Μονόκλινο	17.000 ΔΡΧ.	ΜΕ ΠΡΩΙΝΟ έως 31/10
Δίκλινο	20.000 ΔΡΧ.	«
Τρίκλινο	26.500 ΔΡΧ.	«
RIVA HOTEL Α' ΚΑΤΗΓΟΡΙΑΣ SUPERIOR Μιχαλακοπούλου (HILTON)		
Μονόκλινο	18.500 ΔΡΧ.	ΜΕ ΠΡΩΙΝΟ έως 31/10
Δίκλινο	21.000 ΔΡΧ.	«
Τρίκλινο	28.500 ΔΡΧ.	«
ZAFOLIA HOTEL Α' ΚΑΤΗΓΟΡΙΑΣ Λεωφ. Αλεξάνδρας 87		
Μονόκλινο	27.000 ΔΡΧ.	έως 31/6
Δίκλινο	30.000 ΔΡΧ.	«
Τρίκλινο	36.000 ΔΡΧ.	«
ALEXANDROS HOTEL Α' ΚΑΤΗΓΟΡΙΑΣ Περιοχή HILTON		
Μονόκλινο	26.000 ΔΡΧ.	ΜΕ ΠΡΩΙΝΟ έως 31/10
Δίκλινο	29.000 ΔΡΧ.	«
Τρίκλινο	34.500 ΔΡΧ.	«
CHRISTINA HOTEL Β' ΚΑΤΗΓΟΡΙΑΣ Περιοχή FIX		
Μονόκλινο	18.500 ΔΡΧ.	ΜΕ ΠΡΩΙΝΟ έως 31/10
Δίκλινο	21.000 ΔΡΧ.	«
Τρίκλινο	28.500 ΔΡΧ.	«
PARTHENON HOTEL Α' ΚΑΤΗΓΟΡΙΑΣ Περιοχή Μακρυγιάννη		
Μονόκλινο	23.500 ΔΡΧ.	ΜΕ ΠΡΩΙΝΟ έως 31/10
Δίκλινο	27.000 ΔΡΧ.	«
Τρίκλινο	37.000 ΔΡΧ.	
ΧΑΝΔΡΗΣ ΚΑΤΗΓΟΡΙΑΣ LUX Συγγρού 385		
Μονόκλινο Superior	44.000 ΔΡΧ.	χωρίς πρωινό έως 31/12
Δίκλινο Superior	44.000 ΔΡΧ.	«
STANLEY HOTEL Β' ΚΑΤΗΓΟΡΙΑΣ ΣΥΝΤΑΓΜΑ		
Μονόκλινο	21.000 ΔΡΧ.	ΜΕ ΠΡΩΙΝΟ έως 31/10
Δίκλινο	28.000 ΔΡΧ.	«
Τρίκλινο	35.500 ΔΡΧ	«
SEA VIEW στη ΓΛΥΦΑΔΑ		
Μονόκλινο	18.000 ΔΡΧ.	ΜΕ ΠΡΩΙΝΟ έως 31/5
Δίκλινο	23.000 ΔΡΧ.	«
Τρίκλινο	27.500 ΔΡΧ.	«
ST. GEORGE LYKABETTUS ΚΑΤΗΓΟΡΙΑΣ LUX		
Μονόκλινο	33.500 ΔΡΧ.	χωρίς Β/Β έως 31/12
Δίκλινο	33.500 ΔΡΧ.	«
ΞΕΝΟΔΟΧΕΙΟ ASTOR (Σύνταγμα)		
Μονόκλινο	19.500 ΔΡΧ.	ΜΕ ΠΡΩΙΝΟ έως 31/10
Δίκλινο	26.000 ΔΡΧ.	
Τρίκλινο	32.000 ΔΡΧ.	«
GRAND HOTEL Β' ΚΑΤ. (Πατησίων & Βεραντέρου 10)		
Μονόκλινο	15.500 ΔΡΧ.	ΜΕ ΠΡΩΙΝΟ έως 31/10
Δίκλινο	20.000 ΔΡΧ.	«
Τρίκλινο	26.000 ΔΡΧ.	«
ΒΕΡΓΙΝΑ HOTEL Β' ΚΑΤ. - ΘΕΣΣΑΛΟΝΙΚΗ (κεντρικό)		
Μονόκλινο	19.500 ΔΡΧ.	ΜΕ ΠΡΩΙΝΟ έως 31/8
Δίκλινο	24.000 ΔΡΧ.	«
Τρίκλινο	29.000 ΔΡΧ.	«

ΣΑΣ ΣΥΜΦΕΡΕΙ ΠΡΙΝ ΚΛΕΙΣΕΤΕ ΟΠΟΥΔΗΠΟΤΕ ΝΑ ΜΑΣ ΕΠΙΣΚΕΦΘΕΙΤΕ

ΠΡΑΚΤΟΡΕΙΟ ΤΑΞΙΔΙΩΝ

ΣΑΒΒΑΣ ΣΑΗΣ

ΤΑΡΠΟΝ ΣΠΡΙΝΓΚΣ 42 (δίπλα στην Τραπ. Πίστεως) · **Τηλ. 39781-3**

Επικρίσεις κατά Γ. Παπανδρέου στο Υπουργικό Συμβούλιο

Αστοχοι χειρισμοί για το "Πίρι Ρέις"!

Επικίνδυνη η μονίμως υποχωρητική τακτική του

Κάθε όριο έχει ξεπεράσει ο υπουργός Εξωτερικών Γιώργος Παπανδρέου στην προσπάθειά του να αναρριχηθεί το γρηγορότερο στην αρχηγία του κόμματος, γεγονός που προκάλεσε την έντονη αντίδραση των μελών του Υπουργικού Συμβουλίου.

Οι χειρισμοί του στην υπόθεση του "Πίρι Ρέις" αποκάλυψαν ότι είναι αποφασισμένος να ξεπουλήσει τα πάντα, καθώς έχει πλέον υιοθετήσει και ασκεί πολιτική υποτέλειας! Επί επτά ημέρες έκρυβε από τα μέλη του Υπουργικού Συμβουλίου αλλά και από τον ελληνικό λαό τη νέα πρόκληση της Αγκυρας εις βάρος της χώρας μας και επιδιδόταν στη μυστική διπλωματία και στις μυστικές επαφές με Τούρκους και Αμερικανούς διπλωμάτες, χωρίς κανένας να γνωρίζει τα αποτελέσματά τους.

Οπως ήταν φυσικό, χθες συγκέντρωσε τα πυρά μελών του Υπουργικού Συμβουλίου που αν και ζήτησαν να μάθουν περισσότερες λεπτομέρειες για το θέμα του τουρκικού σκάφους, δεν πήραν τις απαιτούμενες απαντήσεις.

Τόσο ο Ευάγγελος Βενιζέλος όσο και άλλα μέλη του οργάνου διατύπωσαν με έντονο ύφος τη διαφωνία τους στην πρακτική που ακολουθεί ο Γ. Παπανδρέου σε ανάλογες περιπτώσεις -όπως αυτή της εξόδου του "Πίρι Ρέις"- και ζήτησαν να ενημερώνονται έγκαιρα για τις διαπραγματεύσεις που γίνονται μεταξύ των υπουργείων Εξωτερικών των δύο χωρών.

Ο Γ. Παπανδρέου αρχικά έριξε όλες τις ευθύνες στους δημοσιογράφους(!) και ισχυρίστηκε ότι είναι αυτοί που δημιουργούν θέματα και υπονομεύουν το έργο του, ενώ γνωρίζει πως ο ίδιος με τις ενέργειές του υπονομεύει την ασφάλεια της χώρας!



Στη συνέχεια προσπάθησε να ρίξει τους τόνους και έσπευσε να διαβεβαιώσει πως σε ό,τι αφορά το "Πίρι Ρέις" έχει λάβει τις ρητές διαβεβαιώσεις ότι δεν πρόκειται να γίνουν έρευνες στην υφαλοκρηπίδα και πως η κίνηση του τουρκικού σκάφους δεν αναμένεται να προκαλέσει προβλήματα στις σχέσεις των δύο χωρών.

Αξίζει πάντως να σημειωθεί πως κύκλοι προσκείμενοι στο Μέγαρο Μαξίμου καλύπτουν απόλυτα τους χειρισμούς του ΥΠ.ΕΞ., καθώς ανέφεραν χαρακτηριστικά ότι ανάλογης σημασίας γεγονότα είναι πολύ καλύτερο να τα χειρίζονται ένα-δύο άτομα παρά να τα γνωρίζουν όλοι...

Ο Παπούλιας

Αντίθετος ήταν ο πρώην υπουργός Εξωτερικών Κάρολος Παπούλιας, ο οποίος υποστήριξε πως η υπόθεση του "Πίρι Ρέις" "είναι μια πρόκληση". Είναι μια ενέργεια πολιτικής αμφισβήτησης των κυριαρχικών δικαιωμάτων της Ελλάδος. Αυτό κατά περιόδους επανέρχεται στο προσκήνιο όταν έχει εσωτερικά προβλήματα η Τουρκία ή όταν θέλει να υπογραμμίσει μια στάση στη θέση της στην εξωτερική πολιτική".

Και πρόσθεσε ο Κ. Παπούλιας: "Εμείς είμαστε εδώ και προσπαθούμε να εξομαλύνουμε τις σχέσεις μας με την Τουρκία. Είμαστε μαζί στην Ατλαντική Συμμαχία για να αντμετωπίσουμε ποιόν εχθρό δεν ξέρω -ενώ βλέπουμε μια Τουρκία που δεν εγκατέλειψε ποτέ και υπογραμμίζει κραυγαλέα ότι έχει επεκτατικές απαιτήσεις εις βάρος της εδαφικής ακεραιότητας της Ελλάδας".

Στο Πανεπιστημιακό νοσοκομείο του Ηρακλείου

Ομόφωνα εξελέγη λέκτορας της Νευροχειρουργικής

Στις 29 Μαΐου έγινε παμψηφεί από την αρμόδια 30μελή επιστημονική επιτροπή της ΙΑΤΡΙΚΗΣ ΣΧΟΛΗΣ του Πανεπιστημίου Κρήτης η ανακήρυξη του γιατρού Βάκη Αντώνη σε λέκτορα της Νευροχειρουργικής.

Ο γιατρός Βάκης Αντώνης είχε υπηρετήσει ως αγροτικός γιατρός στη Λίνδο, αργότερα δε παντρεύτηκε την συμπατριώτισσά μας Ανθούλα Χατζηνικόλα, φαρμακοποιό. Γι' αυτό και τρέφει ιδιαίτερη αγάπη για τους Ροδίτες ασθενείς στους οποίους συμπαραστέκεται με κάθε τρόπο όταν χρειαστούν τη βοήθειά του, από τη θέση



του νευροχειρουργού στο Πανεπιστημιακό Νοσοκομείο στο Ηράκλειο Κρήτης, όπου εργάζεται από το 1998 ως επιμελητής Νευροχειρουργικής στο πλευρό του διεθνούς φήμης κορυφαίου καθηγητή της Νευροχειρουργικής κ. Μαρκάκη Ευάγγελου.

Λίγα λόγια για το βιογραφικό του: γεννήθηκε στην Αθήνα το 1956. Σε ηλικία 16 χρόνων βραβεύτηκε από την ελληνική μαθηματική εταιρεία για εργασία του πάνω σε βιολογικά θέματα. Το 1981 αποφοίτησε από την Ιατρική σχολή της Αθήνας.

Στη συνέχεια ως υπότροφος του Πανεπιστημίου Αθηνών εργάστηκε ως επιστημονικές συνεργάτης στο Πανεπιστήμιο του Μονάχου σε θέματα Νευροχημείας. Από τα δύο αυτά Πανεπιστήμια εγκρίθηκε η διδακτορική του διατριβή με βαθμό άριστα. Δημοσίευσε πρωτότυπες επιστημονικές εργασίες σε ελληνικά και ξένα ιατρικά περιοδικά.

Παράλληλα έκανε ανακοινώσεις σε ελληνικά και διεθνή συνέδρια. Πήρε την ειδικότητα της Νευροχειρουργικής από το νοσοκομείο ΚΑΤ. Από τότε εργάζεται στο Πανεπιστημιακό-Περιφερειακό Νοσοκομείο Ηρακλείου Κρήτης.

Η πρόσφατη εκλογή του ως μέλους του διδακτικού επιστημονικού προσωπικού του ΠΕΠΑΓΝΗ αποτελεί την επιβράβευση του προσωπικού μόχθου που καταβάλλει υπηρετώντας ανθρωπιστικά τον δυσκολότατο αυτό επιστημονικό κλάδο.

Βαίνουμε προς πρόωρες εκλογές

Το ξεχαρβάλωμα της Κυβέρνησης έχει καταλύσει κάθε έννοια Κράτους. Οι δυνάμεις που έφεραν τον κ. Σημίτη στην εξουσία, τώρα τον εγκαταλείπουν μόνο του. Οι επιλογές που έχει είναι ένας προσωρινός ανασχηματισμός μέχρι την διεξαγωγή των εκλογών. Η άλλη επιλογή είναι η άμεση κήρυξη των εκλογών διότι δε τραβάει άλλο το σχοινί από κανένα.

Ο κόσμος έχασε την εμπιστοσύνη που είχε στην κυβέρνηση και όχι μόνο. Εχει βεβαιωθεί από τα ίδια τα μέλη της Κυβέρνησης, ότι τα λεγόμενα από τους εκάστοτε Υπουργούς ότι είναι ασύστολα ψεύδη. Τί λοιπόν μπορεί να περιμένει αυτός ο καταταλαιπωρημένος λαός; Δεν έχει ακόμη ξεσηκωθεί όπως θα περίμενε κανείς. Αν ο μη γένοιτο, συμβεί κάτι τέτοιο, τότε αλίμονο στον ελληνικό λαό. Οι κυβερνώντες δεν θα ξέρουν που να κρυφτούν, από τον πρωθυπουργό μέχρι τον τελευταίο υπουργό. Ενώ μέχρι τώρα αρκούνται στους εσωτερικούς, τεράστιους κραδασμούς και ο ένας να βρίζει χυδαία τον άλλο.

Το ΠΑΣΟΚικό κράτος δεν κατήργησε την ανισότητα όπως ευαγγελίζετο ο ιδρυτής του. Στο σοσιαλιστικό κράτος όπως αυτό διαμορφώθηκε από τον κ. Σημίτη, τα άτομα και οι τάξεις συγκρούονται για ίδια συμφέροντα κάτω από κοινή στέγη.

Η κυβέρνηση του ΠΑΣΟΚ δεν προήλθε απευθείας από την ψήφο του ελληνικού λαού, που παρασύρεται από τους δημαγωγούς και επιτήδειους, αλλά από τις οργανωμένες οικονομικές δυνάμεις τις οποίες και εκπροσωπεί.

Το συντεχνιακό σύστημα επειδή σέβεται και το κεφάλαιο και την εργασία, αναγκάζει την κυβέρνηση σε συνεργασία για την προστασία των αλληλοεξαρτώμενων συμφερόντων και εφόσον αποδειχθεί ανίκανη να πράξει τούτο, οι ειδικοί θεματοφύλακες της κυβέρνησης που παρακολουθούν εκ του σύνεγγυς τη λειτουργία της, την παραπέμπουν στη λαϊκή ετυμηγορία, στις εκλογές, διότι έκαναν κακή χρήση της θέσεώς τους.

Η οικτρή αυτή εικόνα της κυβέρνησης συμπληρώθηκε από την έλλειψη κοινωνικής πρόνοιας και ασφαλίσεως που καλύπτει απολύτως ολόκληρο τον εργαζόμενο πληθυσμό μετά των οικογενειών τους. Η τραγική εικόνα των απόρων, των δεινοπαθούντων, των αστέγων που συμπληρώνεται με την έλλειψη μέτρων ανακούφισης των αποροτέρων τάξεων, μέσα στις οποίες συμπεριλαμβάνονται και οι πλημμυροπαθείς, σεισμοπαθείς... υπήρξε ο απότοκος του δήθεν εκσυγχρονισμού του κ. Σημίτη.

Η τραγική ροή των γεγονότων όπως αυτά εξελίσσονται καθημερινά αγγέλλουν τον κλονισμό και το τέλος αυτής της κυβέρνησης εντός του τρέχοντος έτους, που θα είναι τόσο βίαιος, ώστε ειλικρινά να διερωτάται κανείς ποιά θα είναι η μορφή του αυριανού κυβερνητικού σχήματος το οποίο καλείται να αναστηλώσει το συνεχώς ερειπούμενο παρελθόν αυτής της κυβέρνησης.

ΗΛΙΑΣ ΠΕΤΡΟΥΛΙΑΣ

ΒΕΛΤΙΩΝΕΤΑΙ Η ΚΑΤΑΣΤΑΣΗ ΣΤΟ ΛΙΜΑΝΙ

Ικανοποιητική χαρακτηρίζουν την προσπάθεια που έγινε σε σχέση με την εύρυθμη λειτουργία του Λιμανιού της Ρόδου, οι εκπρόσωποι του συλλόγου των καταστηματαρχών Αργυροχρυσοχόων Ρόδου, με σχετική επιστολή που απέστειλαν στο Κεντρικό Λιμεναρχείο του νησιού μας, αλλά και το Αρχηγείο του Λιμενικού Σώματος αντίστοιχα.

Στην επιστολή τους επισημαίνουν συγκεκριμένα:

«Κύριε Λιμενάρχα, τα μέλη του συλλόγου μας, μετά την επιστολή μας, του προηγούμενου έτους, όπου επισημαίναμε την κατάσταση στο Λιμάνι της Ρόδου, βλέπουν φέτος με ικανοποίηση την προσπάθεια που κάνετε για να διασφαλιστεί η τάξη και η εύρυθμη λειτουργία σε όλους τους χώρους του.

Για τον λόγο αυτό, θέλουμε να σας συγχαρούμε και ελπίζουμε να συνεχιστούν οι προσπάθειές σας, ώστε να παρουσιάζει το λιμάνι της Ρόδου την καλύτερη δυνατή εμφάνιση στους ξένους επισκέπτες μας.»

ΑΠΟΣΤΟΛΗ ΓΙΑ ΤΟ "ΔΕΛΦΙΝΙ ΤΗΣ ΖΩΗΣ"

Αλλη μια έκκληση βοήθειας έλαβε χθες το Δελφίνι της Ζωής και της Ελπίδας λίγη ώρα αφού ολοκλήρωσε την αποστολή του στα νησιά Αγαθονήσι, Λειψούς και Πάτμο.

Συγκεκριμένα ζητήθηκε η μεταφορά της Παρασκευής Γαμπεράκη του Ποθητού, κάτοικος Πάτμου που ετοιμάζεται να φέρει στον κόσμο το δεύτερο παιδί της.

Ο καπετάνιος και το ιατρικό προσωπικό αποδέχθηκαν την μεταφορά της, η οποία και πραγματοποιήθηκε στο Νοσοκομείο της Λέρου.

ΕΚΔΡΑΜΟΥΝ ΟΙ ΣΥΝΤΑΞΙΟΥΧΟΙ Δ. ΥΠΑΛΛΗΛΟΙ

Ημερήσια εκδρομή στο Μαντρικό διοργανώνει τη Δευτέρα 4 Ιουνίου ο Σύνδεσμος Συνταξιούχων Δημοσίων Υπαλλήλων του Νομού Δωδ/σου. Το πούλμαν θα αναχωρήσει στις 8 το πρωί απο την πλατεία του Σαν Φραγκίσκο και θα μεταφέρει τους εκδρομείς για εκκλησιασμό στον εορτάζοντα ναό της Αγίας Τριάδας.

Επίσης όπως ενημερώνει τα μέλη του ο Σύνδεσμος, μπορεί όποιος δημόσιος υπάλληλος δεν παίρνει το οικογενειακό επίδομα (και το δικαιούται) να κάνει αίτηση στο Γενικό Λογιστήριο του κράτους και να ζητήσει τη χορήγησή του ύστερα από την αρ. 3/7-3/2001, απόφαση του ειδικού δικαστηρίου.

Οι αιτήσεις μπορούν να υποβάλλονται μέχρι 31/12/2001. Για περισσότερες πληροφορίες στην πρόεδρο του Συνδέσμου, Νίκο Παπαεμμανουήλ τηλ. 73372, 34029, 23984 ή στο τηλέφωνο 51608 στον κ. Φιλ. Καλιβούρη γεν. γραμματέα.

Πολιτιστικοί Σύλλογοι πέντε Δήμων

Τα πρώτα βήματα για ευρείες συνεργασίες

Βρέθηκε ήδη έδαφος για κοινές παραστάσεις

Συνάντηση με σκοπό την ανταλλαγή απόψεων, αλλά και την έναρξη κάποιων συνεργασιών είχαν οι πρόεδροι των Πολιτιστικών Οργανισμών των Δήμων Καλλιθέας, Αφάντου, Αρχαγγέλου, Ιαλυσού και Πεταλούδων.

Στη μικρή αυτή συγκέντρωση εκφράστηκε η επιθυμία για στενότερη συνεργασία μεταξύ των Οργανισμών σε θέματα πολιτιστικού περιεχομένου όπως είναι οι εκδηλώσεις-αλλά συγχρόνως τέθηκαν οι βάσεις για συνεχείς επαφές που σκοπό θα έχουν την ποιοτική αναβάθμιση της ζωής των κατοίκων των παραπάνω Δήμων.

Να σημειωθεί πως τέτοιου είδους συνεργασίες είχαν ξεκινήσει από την περασμένη περίοδο, όπου υπήρξε ανταλλαγή συγκροτημάτων μεταξύ των Δήμων Ιαλυσού-Καλλιθέας, Αρχαγγέλου-Ιαλυσού και Αρχαγγέλου-Αφάντου-Καλλιθέας.

Συγχρόνως ο Πολιτιστικός Οργανισμός του Δήμου Καλλιθέας είχε εντάξει στο πρόγραμμα του 2000 τοπικά συγκροτήματα από Απόλλωνα, Αρχάγγελο, Έμπωνα, Κρεμαστή, Σορωνή και Παραδείσι, αποδίδοντας έτσι ιδιαίτερη σημασία στις δυνάμεις του τόπου μας, ενώ σημαντική στήριξη προσέφερε στους "Νέους Ορίζοντες" των Απολλώνων στη συναυλία που διοργάνωσαν με τον Παντελή Θαλασσινό.

Ετσι λοιπόν αυτές οι συνεργασίες συνεχίζονται και φέτος με στόχο αφ' ενός μεν την αναβάθμιση των εκδηλώσεων, αφ'ετέρου δε την μείωση του κόστους των διαφόρων συγκροτημάτων που κατηφορίζουν προς το νησί μας.

Ηδη έχει συμφωνηθεί η συνεργασία στις παιδικές παραστάσεις, η ανταλλαγή χορευτικών και μουσικών συγκροτημάτων, η διοργάνωση συναυλιών- ο Μίλτος Πασχαλίδης και η γνωστή ρεμπέτισσα Μαριώ θα εμφανιστούν στους Δήμους Αρχαγγέλου, Καλλιθέας και Πεταλούδων, ενώ από κοινού συνεργάζονται οι Δήμοι Καλλιθέας, Αφάντου και ο Πολιτιστικός Σύλλογος Απολλώνων "Νέοι Ορίζοντες" για να "κατεβάσουν" στη Ρόδο γνωστό λαϊκό σχήμα.

Χορηγός των παραπάνω συναυλιών θα είναι το Ράδιο Λυχνάρι.

Υπενθυμίζουμε πως μέχρι σήμερα πάνω στο θέμα των συνεργασιών δεν έχει αναληφθεί κάποια πρωτοβουλία από την Νομαρχία, ενώ η προσπάθεια που ανέλαβε πέρσι η ΤΕΔΚ έμεινε στα χαρτιά με αποτέλεσμα να ξεκινήσει αυτή η πρωτοβουλία από τους ίδιους τους ενδιαφερόμενους.

Κλείνοντας να αναφέρουμε πως οι Πολιτιστικοί Οργανισμοί εκπροσωπήθηκαν από τους κ. κ. Ανδρουλάκη Γιάννη (Δήμος Ιαλυσού), Διακοσταματίου Σάββα (Δήμος Αφάντου), Ηλιάδη Ηλία (Δήμος Καλλιθέας), Κουδούνη Νίκο (Δήμο Πεταλούδων) και Τσακίρη Μιχάλη (Δήμο Αρχαγγέλου).

ΟΛΟΚΛΗΡΩΣΗ ΕΚΛΟΓΙΚΩΝ ΔΙΑΔΙΚΑΣΙΩΝ ΣΤΗ ΔΕΗ

Ολοκληρώθηκε η διαδικασία των εκλογών για την ανάδειξη των νέων συνδικαλιστικών οργάνων και αντιπροσώπων στους εργαζόμενους της ΔΕΗ του νησιού μας και μέσα στις επόμενες μέρες αναμένεται να συγκροτηθούν σε σώμα.

Στο εργοστάσιο της ΔΕΗ στη Σορωνή, το εκλογικό τους δικαίωμα άσκησαν 131 μέλη του σωματείου τα οποία εξέλεξαν στην τοπική διοικούσα επιτροπή:

Από την Ενωτική Κίνηση τους Χαροκόπο Μιχάλη με 46 ψήφους, τον Ιωάννη Χατζηαντωνίου με 35 ψήφους και τον Δημήτριο Τζατζάκη με 29 ψήφους αντίστοιχα.

Από την ΔΑΚΕ εκλέχθηκαν οι Ζόγλου Νικόλαος με 32 ψήφους και Διονύσιος Μπερετούλης με 27 ψήφους αντίστοιχα.

Στην Εξελεγκτική Επιτροπή:

Διαμαντής Νικόλαος και Χατζηδήμου Απόστολος από την Ενωτική Κίνηση, και από την ΔΑΚΕ ο Γιαννουκάς Βασίλειος.

Για το ΕΚΡ Εκλέγονται ως αντιπρόσωποι:

Από την Ενωτική Κίνηση: Μανωλάκης Βασίλειος και Ζουρούδης Αναστάσιος και

Από την ΔΑΚΕ: Ζόγλου Νικόλαος και Τακίδης Αθανάσιος

ΣΤΗΝ ΔΕΗ ΡΟΔΟΥ

Στο δ.σ. εκλέγονται (ενιαίο ψηφοδέλτιο)

- Μπούκλας Ηλίας
- Χαλκιάς Κωνσταντίνος
- Σπανός Γιώργος
- Τομάζος Μιχάλης
- Μαρκουτσάς Δημήτρης

Για αντιπρόσωποι στο ΕΚΡ:

Μπούκλας Ηλίας και
Χαλκιάς Κωνσταντίνος

Με Διάταγμα αστέρια στα ξενοδοχεία

Στην τελική ευθεία μπήκε επιτέλους -μετά από πολλή χρονοτριβή λόγω της πολυπλοκότητας του ζητήματος και των διαφορετικών και συχνά αντικρουόμενων απόψεων από την πλευρά των ξενοδόχων- η υιοθέτηση του συστήματος των "αστεριών" στα ελληνικά ξενοδοχεία, σε αντικατάσταση των υφισταμένων σήμερα κατηγοριών (πολυτελείας, πρώτης κλπ). Χθες ο υπουργός Ανάπτυξης Νίκος Χριστοδουλάκης υπέγραψε το σχέδιο Προεδρικού Διατάγματος για την κατάταξη των ξενοδοχειακών καταλυμάτων βάσει "αστεριών", το οποίο στη συνέχεια αποστέλλεται για επεξεργασία στο Συμβούλιο της Επικρατείας.

Βάσει του ΠΔ οι λειτουργικές μορφές των ξενοδοχείων και οι κατηγορίες αστεριών που κατατάσσονται, ορίζονται ως εξής:

- Ξενοδοχεία κλασσικού τύπου (από ένα έως πέντε αστέρια)
- Ξενοδοχεία τύπου μοτέλ επί βασικών οδικών αρτηριών (τριών ή τεσσάρων αστέρων)
- Ξενοδοχεία τύπου επιπλωμένων διαμερισμάτων (από ένα έως πέντε αστέρια)
- Ξενοδοχεία κλασσικού τύπου και επιπλωμένων διαμερισμάτων, δηλαδήμικτού τύπου, υποχρεωτικά όχι μικρότερα των 300 κλινών (τεσσάρων ή πέντε αστέρων).

Τα ξενοδοχεία θα κατατάσσονται σε κάποια κατηγορία αστεριών με βάση μια σειρά από τεχνικές και λειτουργικές προσδιαγραφές, καθώς και βαθμολογούμενα κριτήρια και, ακόμα, μόνο εφόσον το κατάλυμα συγκεντρώνει τον ελάχιστο αριθμό μορίων που αποτελεί τη "βάση" της κάθε κατηγορίας.

Αν δεν "πιάνει τη βάση", τότε το ξενοδοχείο θα κατατάσσεται στην κατηγορία στην οποία αντιστοιχεί ο αριθμός μορίων που συγκεντρώνει.

Τα κύρια ξενοδοχειακά καταλύματα που λειτουργούν με το ειδικό σήμα του ΕΟΤ κατά την έναρξη ισχύος του ΠΔ, θα πρέπει να υποβάλουν, έως τις 30/6/2001, αίτηση ανακατάταξης τους προκειμένου να ενταχθούν σε κατηγορίες αστέρων και να λάβουν το νέο ειδικό σήμα. Ολα τα ειδικά σήματα του ΕΟΤ που έχουν εκδοθεί με βάση το προηγούμενο σύστημα, παύουν να ισχύουν στις 30/6/2003. Ως εκείνη την ημερομηνία όλα τα ξενοδοχεία θα πρέπει να διαθέτουν ειδικό σήμα του ΕΟΤ με βάση το νέο σύστημα κατάταξης σε αστέρια.

Συνομιλίες για κατάπαυση του πυρός

Αναγκαίες χαρακτήρισε τις συνομιλίες της κυβέρνησης με τον αλβανικό Εθνικό Απελευθερωτικό Στρατό για κατάπαυση του πυρός ο ηγέτης του Δημοκρατικού Κόμματος των Αλβανών Αρμπέν Τζαφέρι, μετά τη συνάντησή του με τον πρόεδρο της ΠΓΔΜ Μπόρις Τράϊκοφσκι.

Στη συνάντηση του προέδρου της ΠΓΔΜ με τους Αλβανούς ηγέτες Ιμέρ Ιμέρι και Αρμπέν Τζαφέρι, αμφότεροι απέρριψαν την πρόταση του προέδρου της χώρας για τη δημιουργία ενός ασφαλούς διαδρόμου για την αποχώρηση των Αλβανών ενόπλων από την ΠΓΔΜ και μάλιστα ο Ιμέρ Ιμέρι, ηγέτης της Δημοκρατικής Ευημερίας δήλωσε ότι "ο κόσμος πρέπει να μείνει στα χωριά του και να ανακτήσει την εμπιστοσύνη του στις κρατικές αρχές ασφάλειας και δεν αποτελεί λύση να φύγει στο Κόσοβο".

Σύμφωνα με μέλος του προεδρικού γραφείου του κ. Τράϊκοφσκι, την Κυριακή αναμένεται να πραγματοποιηθεί συνάντηση των τεσσάρων ηγετών των κομμάτων του κυβερνητικού συνασπισμού υπό την αιγίδα του προέδρου της χώρας με στόχο την επανέναρξη του πολιτικού διαλόγου.

Για το λόγο αυτό ο κ. Τράϊκοφσκι εκτός των συναντήσεων που είχε με τους Αλβανούς πολιτικούς ηγέτες θα συναντηθεί και με τον ηγέτη του VMRO Λιούπτσο Γκεοργκίεφσκι και τον ηγέτη της Ενωσης Σοσιαλδημοκρατών Μπράνκο Τσερβένκοφσκι, προκειμένου να καθοριστεί η ατζέντα για τη συνάντηση της Κυριακής.

Οπως ανακοίνωσε χθες η UNICEF

Χιλιάδες παιδιά υποσιτίζονται στο Βιετνάμ

Κυρίως στις απομακρυσμένες περιοχές

Περισσότερα από εκατό χιλιάδες παιδιά μειονοτήτων στο Βιετνάμ αντιμετωπίζουν μεγάλο κίνδυνο υποσιτισμού σε σχέση με τα άλλα παιδιά της χώρας που ζούν στις πόλεις, ανακοινώθηκε χθες από τη UNICEF.

"Η πρόσβαση σε επαρκή τροφή διαφέρει πολύ ανάλογα με τις εποχές του χρόνου στις ορεινές περιοχές όπου ζούν οι μειονότητες. Υπάρχει επίσης μεγάλη έλλειψη ποικιλίας στα τρόφιμα. Ακόμα οι άνθρωποι αυτοί δεν έχουν καμιά προσβαση σε υπηρεσίες υγείας", επισημαίνεται στην ανακοίνωση.

Η οργάνωση αναφέρει ότι στις πόλεις έχει μειωθεί σε μεγάλο βαθμό ο αριθμός των παιδιών που υποσιτίζονται κυρίως λόγω των καλύτερων οικονομικών προοπτικών. Ομως, διευκρινίζει η UNICEF, υπάρχουν χιλιάδες ελλιποβαρή και καχεκτικά παιδιά σε απομακρυσμένες και αγροτικές επαρχίες.

Ποσοστό 45,4% των παιδιών των μειονοτήτων που μεγαλώνουν στα Κεντρικά Υψίπεδα υποσιτίζονται.

Η UNICEF υπογραμμίζει πως, αν και το Βιετνάμ είναι από τις χώρες με τις μεγαλύτερες εξαγωγές ρυζιού στο κόσμο, τα παιδιά του είναι από τα περισσότερο υποσιτισμένα της περιοχής. Το 36,4% των παιδιών κάτω των πέντε χρόνων --σύμφωνα με την απογραφή του 1999 έφταναν τα έξι εκατομμύρια-- δεν έχουν κανονική ανάπτυξη και το 33,1% είναι ελλιποβάρη.

ΚΙΝΕΖΙΚΗ ΠΡΑΚΤΙΚΗ ΙΑΤΡΙΚΗ!

Περισσότεροι από τρία εκατομμύρια Κινέζοι πίνουν τα ούρα τους γιατί πιστεύουν ότι είναι καλό για την υγεία τους, μετέδωσε χθες το πρακτορείο Νέα Κίνα.

Τα ούρα δεν περιέχουν βακτήρια, ενώ αντίθετα περιέχουν πολλά ενεργά συστατικά που ενισχύουν το ανοσοποιητικό σύστημα, προσθέτει το πρακτορείο επικαλούμενο τον Γιάνγκ Λιανσένγκ από το Ινστιτούτο Παραδοσιακής Κινέζικης Ιατρικής του Λιαονίνγκ.

Ο Γιάνγκ έκανε τις δηλώσεις αυτές κατά τη διάρκεια πρόσφατου σεμιναρίου για το θέμα αυτό. Ενας από τους συμμετέχοντες, ο 71χρονος μηχανικός Τζου Τζινφού δήλωσε πως άρχισε να πίνει τα ούρα του όταν ήταν 13 ετών και από τότε η υγεία του είναι εξαιρετική.

Μείωση κυρώσεων στη Βαγδάτη

Το Συμβούλιο Ασφαλείας του ΟΗΕ, υιοθέτησε χθες απόφαση από την οποία διαφαίνεται η προθυμία των μελών του μέσα σε ένα μήνα να προχωρήσουν σε μείωση των υπερδεκαετών διεθνών κυρώσεων σε βάρος της Βαγδάτης. Το Ιράκ επιδιώκει αντιθέτως την οριστική και πλήρη κατάργηση των κυρώσεων αυτών.

Η σημερινή απόφαση του Συμβουλίου Ασφαλείας ελήφθη με ομοφωνία και των 15 μελών του. Με την απόφαση, το καθεστώς των κυρώσεων παρατείνεται για έναν μόνο μήνα, αντί των έξι μηνών που γινόταν τα τελευταία χρόνια.

Οι αναλυτές επισημαίνουν ότι τα μέλη του Συμβουλίου Ασφαλείας επιθυμούν να έχουν περισσότερο χρόνο να μελετήσουν το αμερικανοβρετανικό σχέδιο σύμφωνα με το οποίο μελλοντικά οι περιορισμοί εισαγωγών στο Ιράκ θα αφορούν τα στρατιωτικά ή εν δυνάμει στρατιωτική είδη, αλλά όχι τα αγαθά που αποδέκτες τους είναι αποκλειστικά οι άμαχοι.

Η απόφαση αυτή εκδόθηκε εν μέσω επίσημων προειδοποιήσεων του Ιράκ ότι θα διέκοπτε και τις περιορισμένες εξαγωγές πετρελαίου του, μέσω των οποίων, κατ' εξαίρεση του καθεστώτος των κυρώσεων, η Βαγδάτη προμηθεύεται τα τελευταία χρόνια βασικά είδη διαβίωσης.

ΠΑΡΑΔΟΣΙΑΚΕΣ ΞΥΛΙΝΕΣ ΧΕΙΡΟΠΟΙΗΤΕΣ ΚΑΡΕΚΛΕΣ ΚΑΙ ΤΡΑΠΕΖΙΑ ΡΟΔΟΥ

ΣΑΛΑΚΟΣ 0246-22237



ΒΑΓΙΑΝΑΚΗΣ & ΣΙΑ, Σάλακος

Στα 45 χρόνια κατασκευαστές...

- Εγγύηση ζωής
- Τραπέζια πτυσσόμενα - σταθερά
- Πτυσσόμενες (σε χώρο 1 τραπεζιού αποθηκεύονται 80 καρέκλες)
- Για ΕΠΑΓΓΕΛΜΑΤΙΕΣ και ΙΔΙΩΤΕΣ
- Από ξύλο οξιάς εισαγωγής
- Σε χρώμα που εσείς προτιμάτε (ξύλου, μπλε, πράσινο κ.λπ.)
- Σε ΤΙΜΕΣ ΕΚΠΛΗΞΗ
- Παράδοση σε 10 ημέρες - 20 ημέρες

ΒΑΓΙΑΝΑΚΗΣ & ΣΙΑ, Σάλακος

✆ (0246) 22237, 0945-283048, (0246) 22389

"ΡΟΔΙΑΚΗ ΦΑΡΜΑ & ΠΑΡΚΟ ΣΤΡΟΥΘΟΚΑΜΗΛΩΝ"

"RHODES OSTRICH FARM & PARK"

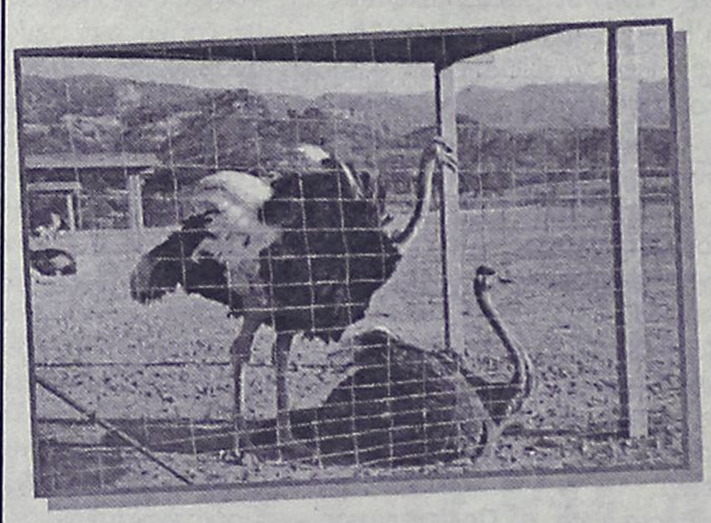

Το πιο όμορφο μέρος της Ρόδου, τώρα ακόμα πιο όμορφο και ανανεωμένο.
Με δεκάδες στρουθοκλαμήλους παραγωγής μας και με μεγαλύτερη ποικιλία εξωτικών πουλιών και ζώων, ο χώρος του πάρκου μας τώρα πανέμορφος με γκαζόν, παιδική χαρά, λίμνη και καταρράκτη, διατίθεται και για παιδικά πάρτυ.

Στο Σνακ Μπαρ μας, πολλές γεύσεις από κρέας Στρουθοκαμήλου (και όχι μόνο), σε πολύ λογικές τιμές.

Τώρα ο δρόμος με άσφαλτο φτάνει μέχρι την είσοδο της μονάδας μας με άνετο μεγάλο πάρκινγκ.

ΠΡΟΣΟΧΗ:

Η ΡΟΔΙΑΚΗ ΦΑΡΜΑ ΣΤΡΟΥΘΟΚΑΜΗΛΩΝ (RHODES OSTRICH FARM & PARK) είναι μόνο μία και βρίσκεται κοντά στην Κοιλάδα των Πεταλούδων 1.500 μ. πριν, ανεβαίνοντας δεξιά, απέναντι από το εστιατόριο "LA VALLEE".



Ανοικτά από τις 09.00 το πρωί μέχρι το βράδυ κάθε μέρα.
Τηλέφωνα επικοινωνίας: 76128, κινητό: 0945-327142, 0937-739420

Στα πρόθυρα κρίσης το ΠΑΣΟΚ

Την αγωνία τους για το μέλλον της συνδικαλιστικής παράταξης διατυπώνουν τα μέλη της Κεντρικής Επιτροπής του ΠΑΣΟΚ στη συνεδρίαση του Οργάνου. Είναι χαρακτηριστικό ότι την αγωνία αυτή δεν εκφράζουν μόνο τα στελέχη που "παραδοσιακά" διαφοροποιούνται στις συνεδριάσεις της ΚΕ από την επίσημη κυβερνητική πολιτική, αλλά και στελέχη που βρίσκονται στο λεγόμενο εκσυγχρονιστικό μπλόκ.

Ο πρόεδρος της ΓΣΕΕ Χρήστος Πολυζωγόπουλος στην ομιλία του έκρινε τις αρχικές επιλογές της κυβέρνησης για το ασφαλιστικό, αλλά προέκτεινε την κριτική του και σε άλλους τομείς της κυβερνητικής δραστηριότητας. Και τόνισε ότι είναι ευτύχημα ότι ο κόσμος κινητοποιήθηκε για να αποτρέψει μια επώδυνη για τον ίδιο λύση.

Εκανε λόγο για αλλαζονικές συμπεριφορές που πληθαίνουν και για πολλά προβλήματα που έχει το ΠΑΣΟΚ ως πολιτικός οργανισμός. Ανέφερε χαρακτηριστικά ότι χάνεται η ψυχική επαφή μεταξύ των στελεχών του Κινήματος και διαπιστώνεται μεγάλο χάσμα μεταξύ του ΠΑΣΟΚ και των πολιτών που αποτυπώνεται στις δημοσκοπήσεις.

Χαρακτήρισε θετικό ότι το κοινωνικό ΠΑΣΟΚ κινητοποιήθηκε και απέδειξε ότι έχει απολύτως υγιή αντανακλαστικά και δεν είναι διατεθειμένο να εκχωρήσει ή να εγκαταλείψει τις αρχές και τις ιδέες του Κινήματος.

Υποστήριξε ότι η απογοήτευση του κόσμου από την πολιτική που ακολούθησε εσχάτως το ΠΑΣΟΚ δύσκολα αποκαθίσταται και αναρωτήθηκε ποιά άλλη πολιτική θα ακολουθούσαν κάποιοι που θα διαμόρφωναν και θα προωθούσαν ένα καταστροφικό σχέδιο για το ΠΑΣΟΚ.

Ζήτησε να συνδεθεί η ασφαλιστική μεταρρύθμιση με τη φορολογική μεταρρύθμιση και να σταματήσει η προσπάθεια τρομοκράτησης του πολίτη, ότι θα υπάρξουν νέοι φόροι λόγω του ασφαλιστικού.

Τέλος, αναφερόμενος στην απόφαση του ΕΓ τόνισε ότι το κείμενο αυτό τείνει να διαμορφώσει όρους υπέρβασης της προβληματικής κατάστασης που έχει δημιουργηθεί.

Ο Γεράσιμος Αρσένης έκανε μια δραματική προειδοποίηση υποστηρίζοντας ότι "αν εξακολουθήσουμε τη σημερινή πορεία οδεύουμε σε μια κρίση που θα ξεσπάσει σε μια πενταετία πιθανόν γύρω στο 2006".

Ανέφερε επίσης ότι ήταν μεγάλο λάθος που η κυβέρνηση άνοιξε το ασφαλιστικό πριν συζητηθούν οι μεγάλοι άξονες της ανάπτυξης και οι προοπτικές της οικονομίας, υποστήριξε επίσης ότι δεν είναι σύμφωνος με την άποψη που υποστηρίζουν κάποιοι ότι δεν υπάρχει οικονομικό πρόβλημα και ότι η Ελλάδα σήμερα βρίσκεται σε τροχιά ανάπτυξης.

Ο κ. Αρσένης τόνισε ότι ασκεί την κριτική για να παρακινήσει ώστε να κινηθεί το ΠΑΣΟΚ και η κυβέρνηση σε μια άλλη κατεύθυνση. Οφείλουμε τόνισε, ως ΠΑΣΟΚ να εγγυηθούμε τη βιώσιμη ανάπτυξη, οφείλουμε να κινητοποιήσουμε όλες τις παραγωγικές δυνάμεις της χώρας.

Μια τέτοια κινητοποίηση όπως είπε ο πρώην υπουργός θα βρει αντιμέτωπες τις δυνάμεις της συντήρησης και γι'αυτό πρότεινε συνεννόηση με τις ηγεσίες των κομμάτων της Αριστεράς, τονίζοντας ότι έχει έρθει η ώρα για μια τέτοια συνεννόηση. Πριν απ'όλα ανέφερε, πρέπει να συνεννοηθούμε μεταξύ μας.

ΣΕΙΣΜΟΣ ΣΤΟ ΑΙΓΑΙΟ

Αναστατώθηκαν για δεύτερη φορά σε χρονικό διάστημα μικρότερο των 24 ωρών οι κάτοικοι της Αχαΐας, καθώς στις 6:21 το πρωί της Παρασκευής σημειώθηκε νέα σεισμική δόνηση μεγέθους 4,4 βαθμών της κλίμακας Ρίχτερ, 12 χιλιόμετρα νοτιοδυτικά του Αιγίου, στην περιοχή των Κουνινών. Όπως ανακοίνωσε το Εργαστήριο Σεισμολογίας του Πανεπιστημίου Πατρών, το εστιακό βάθος του σεισμού ήταν επτά χιλιόμετρα.

ΠΡΟΣΛΗΨΕΙΣ ΣΤΟ ΥΕΝ

Το υπουργείο Εμπορικής Ναυτιλίας επεξεργάζεται νομοθέτημα, στο οποίο θα καθορίζονται οι θέσεις που θα μπορούν να διορίζονται ή προσλαμβάνονται πολίτες των κρατών μελών της Ευρωπαϊκής Ένωσης (εκτός των ελλήνων), στο εν λόγω υπουργείο. Στο ίδιο νομοθέτημα θα αναφέρονται και οι θέσεις που δεν θα μπορούν να προσλαμβάνονται ή να διορίζονται ευρωπαίοι εκτός των ελλήνων πολιτών.

Στοιχεία για την απασχόληση

Η Ελλάδα, η Ιταλία και η Ισπανία έχουν το μικρότερο ποσοστό απασχόλησης, σύμφωνα με έρευνα για το εργατικό δυναμικό, του στατιστικού δελτίου της Κοινότητας (Eurostat), που βασίσθηκε σε στοιχεία της άνοιξης του 2000.

Το συνολικό ποσοστό απασχόλησης (για άνδρες και γυναίκες) είναι για κάθε μία από τις τρείς χώρες 55%, όταν ο αντίστοιχος κοινοτικός μέσος όρος φθάνει το 63,1% (έναντι 61% που ήταν το 1998). Στον αντίποδα τη μεγαλύτερη απασχόληση στην ΕΕ, εμφανίζουν η Δανία, η Βρετανία, η Σουηδία, η Φινλανδία και η Ολλανδία με ποσοστό 70%, ενώ ακολουθούν η Πορτογαλία και η Αυστρία με 68% και η Γερμανία με 65%.

Στην Ελλάδα, η γυναικεία απασχόληση φθάνει μόλις το 40%, ενώ εξαιρετικά χαμηλά είναι και τα ποσοστά απασχόλησης των νέων 15-24 ετών, που περιορίζονται στο 26,9%.

Στο ποσοστό αυτό που είναι το μικρότερο από όλες τις χώρες μέλη της ΕΕ, συντελούν ενδεχομένως και οι κοινωνικές ιδιαιτερότητες της χώρας μας, όπου συνήθως δεν εργάζονται μαθητές και φοιτητές, αν δεν υπάρχει απόλυτη οικονομική ανάγκη. Το Ευρωπαϊκό Συμβούλιο της Στοκχόλμης (Μάρτιος 2001) προσδιόρισε σαν στόχο για την επόμενη 4ετία στην ΕΕ, ποσοστό απασχόλησης 67% (για άνδρες και γυναίκες) και 57% για τις γυναίκες, που πλήττονται ιδιαίτερα από την ανεργία -όπως είναι γνωστόσε όλες τις χώρες.

Από τις υποψήφιες χώρες, τη λιγότερη ανεργία έχει η Κύπρος, με ποσοστό απασχόλησης 65%, όπως και η Τσεχία και η Ρουμανία, ενώ τη μεγαλύτερη, η Βουλγαρία με ποσοστό απασχόλησης 49%.

Σφοδρή επίθεση κατά του ΣΕΒ

Σφοδρή επίθεση κατά του Συνδέσμου Ελληνικών Βιομηχανιών (ΣΕΒ) εξαπέλυσαν ο υπουργός ΠΕΧΩΔΕ και μέλος της ΕΓ του ΠΑΣΟΚ, Κώστας Λαλιώτης, και ο πρόεδρος της Βουλής, Απόστολος Κακλαμάνης, με δηλώσεις που έκαναν στο πλαίσιο των εργασιών της ΚΕ του Κινήματος. Ο υπουργός ΠΕΧΩΔΕ κατηγόρησε τον ΣΕΒ ότι προσπαθεί με παρασκηνιακές δραστηριότητες και προκατασκευασμένες αντιπολιτευτικές και αμετροεπείς κορώνες να στήσει πολιτικά παιχνίδια εις βάρος του ελληνικού λαού.

Ο πρόεδρος της Βουλής, από την πλευρά του, ζήτησε να φορολογούνται τα κέρδη των βιομηχάνων που δεν επενδύονται, και ο συγκεκριμένος πόρος να διατεθεί για τη χρηματοδότηση του ασφαλιστικού συστήματος.

Σχόλιο Ρουσόπουλου για Λαλιώτη

Σχολιάζοντας τις δηλώσεις του υπουργού Περιβάλλοντος, Κώστα Λαλιώτη, ο εκπρόσωπος Τύπου της ΝΔ, Θοδωρής Ρουσόπουλος, σε γραπτή του δήλωση επισήμανε: «Με την κατη-φόρα που πήρε ο κ. Λαλιώτης, σε λίγο θα μας ξαναφωνάξει το αλήστου μνήμης "έξω από την ΕΟΚ των μονοπωλίων"».

Για διασυνδέσεις στελεχών του ΠΑΣΟΚ

Αποκαλυπτικά στοιχεία από την Λιάνα Κανέλλη

Με τρομοκρατική οργάνωση

Φωτοτυπίες εγγράφων, που αποδίδει σε αμερικανικές πηγές και σύμφωνα με τα οποία στελέχη του ΠΑΣΟΚ φέρονται να συνδέονται με την τρομοκρατική οργάνωση 17 Νοέμβρη, κατέθεσε τη Παρασκευή στον πρόεδρο της επιτροπής Δημόσιας Διοίκησης, Δημόσιας Τάξης και Δικαιοσύνης, Χάρη Τσιόκα, η βουλευτής του ΚΚΕ Λιάνα Κανέλλη. Στο παραπεμπτικό σημείωμά της προς τον κ. Τσιόκα, η βουλευτής αναφέρει: «Σας παραδίδω για κατάθεση στα πρακτικά τα αμερικανικά έγγραφα "Περί Τρομοκρατίας στην Ελλάδα" προς ενίσχυση των ισχυρισμών όσων πιστεύουν, όπως εγώ, ότι το φαινόμενο είναι ξενοκίνητο και το υπό ψήφιση νομοσχέδιο που συζητήσαμε ικανό δυστυχώς να φέρει σε θέση αδυναμίας υπεράσπισης οποιουδήποτε εξ ημών και εντέλει τη χώρα». Όπως ισχυρίστηκε προχθες, Πέμπτη, η κ. Κανέλλη, κατά την επεξεργασία του νομοσχεδίου για την αντιμετώπιση του οργανωμένου εγκλήματος, φερόμενοι ως παράγοντες της πρεσβείας των ΗΠΑ στην Αθήνα διανέμουν έγγραφα του 1989, στα οποία αναφέρεται ότι στελέχη του ΠΑΣΟΚ έχουν σχέσεις με αραβικές τρομοκρατικές οργανώσεις και συνδέονται με την οργάνωση 17 Νοέμβρη.



ΕΡΓΑΣΤΗΡΙ ΣΥΓΧΡΟΝΗΣ ΣΚΕΨΗΣ



Σεμινάρια

Διδασκαλία από την Βέρρα Σύμοντς

Ελάτε σε ένα από τα σεμινάριά μας και χωρίς πολύ κόπο ή πολλά χρήματα μάθετε:

• Να αγαπάτε και να εκτιμάτε τον εαυτό σας αληθινά
• Να μην αυτοπεριορίζεστε και επαναλαμβάνετε τα ίδια λάθη
• Να αποκτάτε αυτό που θέλετε άκοπα!
• Να χαίρεστε τη ζωή (που φεύγει τόσο γρήγορα) στο Τώρα!

(25.000 δρχ. 18 ώρες)

Η σύνθεση των σεμιναρίων βασίζεται στις διδασκαλίες διάσημων δασκάλων της εποχής μας όπως:

Dr. Wayne Dyer, Louise Hay, Greg Anderson, Johnson, Deepak Chopra, Stephen Covey, James Redfield, κ.α.

Τα σεμινάρια δεν έχουν μυστικιστικό ή θρησκευτικό χαρακτήρα

Δώστε στον εαυτό σας αυτή την ευκαιρία!

Τηλ. 0241-65529/69785

ΓΙΑ ΣΠΟΥΔΕΣ ΣΤΗΝ ΙΤΑΛΙΑ:



CENTRO SOCRATES - L' Aquila

ΚΕΝΤΡΟ ΥΠΟΔΟΧΗΣ ΚΑΙ ΠΡΟΕΤΟΙΜΑΣΙΑΣ ΕΛΛΗΝΩΝ ΥΠΟΨΗΦΙΩΝ ΓΙΑ ΤΑ ΙΤΑΛΙΚΑ ΠΑΝΕΠΙΣΤΗΜΙΑ

Τα αποτελέσματα μιλούν από μόνα τους. Εδώ και **3 χρόνια**, τα ποσοστά επιτυχίας των αποφοίτων μας στις εισαγωγικές εξετάσεις των ιταλικών παν/μίων είναι τα υψηλότερα. Οι γονείς και οι μαθητές που μας εμπιστεύτηκαν δίνουν σταθερά την ίδια απάντηση: ***Το CENTRO SOCRATES είναι το καταλληλότερο κέντρο για την προετοιμασία των Ελλήνων υποψηφίων στην Ιταλία,*** επειδή:

☛ *Είναι το μόνο απολύτως προσαρμοσμένο στις απαιτήσεις του καινούργιου συστήματος εξετάσεων εισαγωγής στα ιταλικά παν/μια.*

☛ *Εφαρμόζουμε την καλύτερη μέθοδο προετοιμασίας, πραγματοποιώντας τις περισσότερες ώρες διδασκαλίας από οποιοδήποτε άλλο αντίστοιχο κέντρο* ***(μέχρι και 11 ώρες ημερησίως)****, σε ολιγομελή τμήματα και με Ιταλούς καθηγητές πανεπιστημιακού επιπέδου με πολυετή εμπειρία στην προετοιμασία Ελλήνων υποψηφίων.*

☛ *Στα πλαίσια της διδασκαλίας χρησιμοποιούμε τα πιο σύγχρονα τεχνολογικά μέσα.*

☛ *Είμαστε κοντά στον υποψήφιο με συνεχή έμπρακτη υποστήριξη για οποιοδήποτε θέμα τον αφορά, από την επιλογή της κατάλληλης πόλης και την ανεύρεση κατοικίας μέχρι την συμπλήρωση των δικαιολογητικών του, και ένα σύνολο άλλων υπηρεσιών.*

ΓΙΑ ΠΕΡΙΣΣΟΤΕΡΕΣ ΠΛΗΡΟΦΟΡΙΕΣ
ΑΠΕΥΘΥΝΘΕΙΤΕ ΣΤΑ ΦΡΟΝΤΙΣΤΗΡΙΑ ΙΤΑΛΙΚΩΝ
της κ. ΧΑΡΤΕΡΟΥ ΡΟΖΑΣ, τηλ. ***35275***
της κ. ΑΥΓΕΡΙΝΟΥ ΔΕΣΠΟΙΝΑΣ, τηλ. ***36339, 76877***

ΒΑΣΙΛΙΚΟΣ ΠΟΛΤΟΣ ΚΙΝΑΣ

(Chinese Royal Felly)

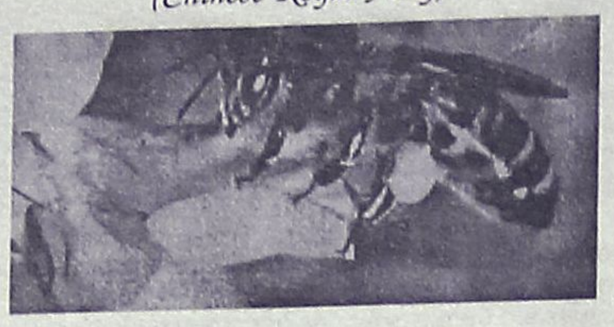

Υψηλής δραστικότητας. Στη φύση υπάρχουν 11 μεταλλικά άλατα και ο Β.Π. τα περιέχει όλα (Νάτρι-Κάλιο-Σίδηρο-Χρώμιο-Μαγγάνιο-Νικέλιο-Χαλκό-Ασβέστιο-Φώσφορο-Μαγνήσιο-Πυρίτιο). Επίσης, περιέχει, Βιταμίνες-Πρωτεΐνες-Ενζυμα-Αμινοξέα και Εστέρες. Ενδείκνυται για μεταγχειρητικές καταστάσεις, γηριατρικές παθήσεις, χοληστερίνη, δυσκοιλιότητα, υπόταση, αρθριτικά συνάχι, ατονία, κλιμακτήριο κ.λπ. Ο μοναδικός Β.Π. εμπλουτισμένος με το βότανο Σισάδρα, **που θελτιώνει το αναπνευστικό** (βρογχικά-δύσπνοια), έχοντας την μεγαλύτερη περιεκτικότητα. Επίσης διαθέτουμε το περίφημο βότανο GINSENG (ΡΙΖΑ ΤΗΣ ΖΩΗΣ) σε σφραγισμένα φακελάκια μιας χρήσεως, ούτως ώστε η δράση του να είναι σίγουρη 100% για το **άγχος** και το **κυκλοφοριακό** (είναι και διεγερτικό).

Αποστέλλεται με αντικαταβολή
ΔΗΜ. ΠΗΛΙΟΥΣΗΣ
Ευελπίδων 45-Κυψέλη-11362 Αθήνα
Τηλ. (01) 8835520-8641.498
Εγκεκριμένο από τον ΕΟΦ

Pellos Travel

ΕΚΔΡΟΜΗ
ΓΥΡΟΣ ΕΛΛΑΔΑΣ



ΡΟΔΟΣ–ΠΕΙΡΑΙΑΣ–ΠΑΤΡΑ–ΜΕΣΟΛΟΓΓΙ–ΑΜΦΙΛΟΧΙΑ–ΛΕΥΚΑΔΑ–ΙΩΑΝΝΙΝΑ–ΜΕΤΣΟΒΟ–ΜΕΤΕΩΡΑ–ΛΑΡΙΣΑ–ΤΕΜΠΗ–ΘΕΣΣΑΛΟΝΙΚΗ–ΣΟΥΜΕΛΑ–ΒΕΡΓΙΝΑ–ΚΑΤΑΡΡΑΚΤΕΣ ΕΔΕΣΣΑΣ–ΝΑΟΥΣΑ–ΒΕΡΟΙΑ–ΠΗΛΙΟ–ΒΟΛΟΣ–ΑΓΙΟΣ ΙΩΑΝΝΗΣ Ο ΡΩΣΟΣ–ΧΑΛΚΙΔΑ–ΠΕΙΡΑΙΑΣ–ΡΟΔΟΣ

ΑΠΟ 6/06-14/06

- **Τετάρτη 6/06:** Αναχώρηση από Ρόδο για Αθήνα με πλοίο F/B
- **Πέμπτη 7/06:** Αφιξη στην Αθήνα. Επιβίβαση σε πούλμαν. Αναχώρηση για Πάτρα. Αφιξη στην Πάτρα. Φαγητό. Διαν/ση.
- **Παρασκευή 8/06:** Πρωινό στο Ξ/Δ. Αναχώρηση και διέλευση με το πλοίο μέσω Ρίου - Αντίρριου. Μεσολόγγι - Αγρίνιο - Αρτα - Λευκάδα - Ιωάννινα. Φαγητό. Διαν/ση.
- **Σάββατο 9/06:** Πρωινό στο Ξ/Δ. Αναχώρηση Σταλακτίτες Ιωαννίνων - Λίμνη Ιωαννίνων - Μέτσοβο - Καλαμπάκα. Φαγητό. Διαν/ση.
- **Κυριακή 10/06:** Πρωινό στο Ξ/Δ. Ανάβαση στα Μετέωρα. Αναχώρηση μέσω Τρικάλων - Λάρισα - Κατερίνη. Αφιξη Θεσσαλονίκη. Φαγητό. Διαν/ση.
- **Δευτέρα 11/06:** Πρωινό στο Ξ/Δ. Εκδρομή Καταρράκτες Εδέσσης - Βεργίνα - Παναγιά Σουμελά. Επιστροφή στο Ξ/Δ στη Θεσσαλονίκη. Φαγητό. Διαν/ση.
- **Τρίτη 12/06:** Πρωινό στο Ξ/Δ. Αναχώρηση μέσω Λάρισας. Αφιξη στο Βόλο. Ανάβαση στο Πήλιο. Φαγητό. Διαν/ση.
- **Τετάρτη 13/06:** Πρωινό στο Ξ/Δ. Επιστροφή μέσω Χαλκίδας - Προσκύνημα στον Αγιο Ιωάννη τον Ρώσο - Πειραιάς. Αναχώρηση για Ρόδο.
- **Πέμπτη 14/06:** Αφιξη στη Ρόδο. Τέλος εκδρομής.

ΤΙΜΗ 149.000 δραχμές το άτομο

Στην εκδρομή ΠΕΡΙΛΑΜΒΑΝΟΝΤΑΙ:

1. Εισιτήρια πλοίου Β' θέσης • 2. Ξεναγήσεις - εκδρομές • 3. Μεταφορές με κλιματιζόμενα πούλμαν • 4. Ξ/Δ Β' κατηγορίας με ΗΒ (πρωινό και φαγητό)

ΔΕΝ ΠΕΡΙΛΑΜΒΑΝΟΝΤΑΙ: *Είσοδοι σε αρχαιολογικούς χώρους*

ΓΙΑ ΠΛΗΡΟΦΟΡΙΕΣ ΚΑΙ ΚΡΑΤΗΣΕΙΣ ΣΤΟ ΠΡΑΚΤΟΡΕΙΟ

Pellos Travel
ΦΑΛΗΡΑΚΙ ΡΟΔΟΣ
ΤΗΛ.: 0241 87615, 86298 • FAX: 0241 87616
E-mail:pellostravel@hellasnet.gr

*Η εκδρομή **ΡΟΔΟΣ - ΠΕΙΡΑΙΑΣ - ΑΓΙΟΣ ΝΕΚΤΑΡΙΟΣ ΑΙΓΙΝΑΣ - ΑΓΙΟΣ ΡΑΦΑΗΛ ΜΥΤΙΛΗΝΗΣ - ΠΕΙΡΑΙΑΣ - ΠΑΝΑΓΙΑ ΤΗΝΟΥ - ΠΕΙΡΑΙΑΣ - ΡΟΔΟΣ** θα πραγματοποιηθεί στις **08/06-14/06***

Cinemania

ΕΠΙΜΕΛΕΙΑ: *Κυριακή Πετρίδου*

ΠΡΩΤΑΓΩΝΙΣΤΗΣ ΣΕ ΤΑΙΝΙΑ Ο ΑΜΦΙΛΕΓΟΜΕΝΟΣ ΡΑΠΕΡ ΕΜΙΝΕΜ

Σε ταινία του σκηνοθέτη **Κέρτις Χάνσον,** δημιουργού του "Λος Αντζελες Εμπιστευτικό", πρόκειται να πρωταγωνιστήσει ο **Έμινεμ,** υποδυόμενος έναν σταρ της χιπ χοπ με πολλά προσωπικά και επαγγελματικά προβλήματα. Την παραγωγή της ταινίας έχει αναλάβει η **Universal Pictures.** Ακόμη δεν έχει γίνει

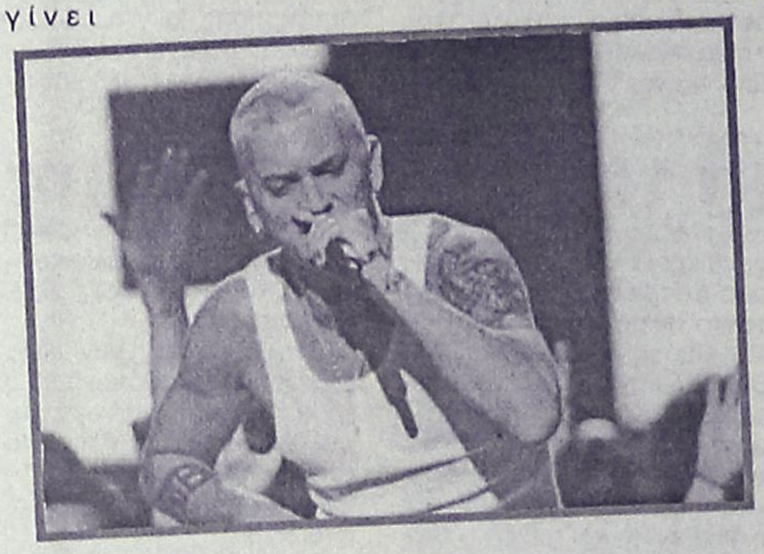

γνωστός ο τίτλος της, αλλά -σε κάθε περίπτωση- θα αποτελέσει το κινηματογραφικό ντεμπούτο του Έμινεμ.

Σύμφωνα, όμως, με άλλες πληροφορίες, ρόλο στα «μέτρα» του Έμινεμ ετοιμάζει και η **Warner Bros,** η οποία σκοπεύει να ζητήσει από τον αμφιλεγόμενο μουσικό **να συμπρωταγωνιστήσει με τον ράπερ DMX σε δραματική αστυνομική ταινία, με τίτλο "Lazarus".**

Ο Χάνσον, πάντως, δεν φαίνεται να ανησυχεί καθόλου από το γεγονός ότι ο Έμινεμ **δεν έχει καμιά υποκριτική παιδεία,** γεγονός που μπορεί να έχει επιπτώσεις στην ταινία. «Οταν εργάζομαι με ηθοποιούς, αυτό που μου αρέσει είναι να τους σκηνοθετώ. Ο Έμινεμ είναι ένας εξαιρετικά χαρισματικός καλλιτέχνης, που έχει αποδείξει ότι **διαθέτει την ικανότητα να αλλάζει** αλλά και να προβάλλει διαφορετικές προσωπικότητες και ταυτότητες» τόνισε ο Χάνσον.

tVictim

Ενδιαφέρουσες ταινίες έχουν προγραμματίσει για σήμερα τα κανάλια. Ξεχωρίζουμε:

"Οι Αρειανοί επιτίθενται"
ANT1/21.05/94'

Κωμωδία φαντασίας (1996) του Τιμ Μπάρτον με τον Τζακ Νίκολσον στον πρωταγωνιστικό ρόλο και μαζί του εμφανίζονται μία πλειάδα γνωστών ηθοποιών. Ομάδα Αρειανών εισβάλλει στη Γη και σκορπάει τον πανικό...

"Bulworth"
FILMNET/22.00/104'

Πολιτική σάτιρα (1998) σκηνοθετημένη από τον Γουόρεν Μπίτι, ο οποίος κρατάει και τον πρωταγωνιστικό ρόλο. Μαζί του η Χέιλ Μπέρι. Κατά την προεκλογική περίοδο ο γερουσιαστής Τζέι Μπούλγουορθ παθαίνει κρίση συνείδησης και ανεβαίνοντας στο βήμα... λέει την αλήθεια στους πολίτες.

ΚΑΤΙ ΑΛΛΟ...

"Ο καουμπόι του μεσονυχτίου"
NET/22.00/108'

Κλασική κοινωνική ταινία (1969) σε σκηνοθεσία Τζον Σλέσινγκερ με πρωτοκλασάτα ονόματα του Χόλιγουντ στους πρωταγωνιστικούς ρόλους: Γιον Βόιτ, Ντάστιν Χόφμαν κ.ά. Η ταινία τιμήθηκε με τρία όσκαρ: καλύτερης ταινίας, σκηνοθεσίας και σεναρίου. Ο Τζο Μπακ, ένας καουμπόι, εγκαταλείπει το Τέξας και έρχεται στη Νέα Υόρκη για να κάνει τη "μεγάλη ζωή". Εκεί γνωρίζει έναν ανάπηρο μικροαπατεώνα που θα του αλλάξει τη ζωή...

Καλοκαίρι 2001!
... χωρίς παύση κοντά σας με ταινίες 1ης προβολής

ΠΑΛΛΑΣ 5 CINEMAS CENTER

ΠΡΟΓΡΑΜΜΑ ΕΒΔΟΜΑΔΑΣ
01/06/2001 έως 07/06/2001
www.cinemapallas.gr

ΑΙΘΟΥΣΑ 2



Ο ΡΑΦΤΗΣ ΤΟΥ ΠΑΝΑΜΑ
THE TAILOR OF PANAMA
Αυτό που χρειάζεται ένας καλός κατάσκοπος είναι... έναν δικό του κατάσκοπο...
ΠΡΩΤΑΓΩΝΙΣΤΟΥΝ: PIERCE BROSNAN, JEOFFREY RUSH, JAMIE LEE CURTIS
Κάθε ημέρα / Ώρες Έναρξης: 17:50, 20:10, 22:30

ΑΙΘΟΥΣΑ 1

ΣΕ ΕΠΙΚΙΝΔΥΝΗ ΤΡΟΧΙΑ / THE YARDS



Δεν υπάρχει τίποτα πιο επικίνδυνο από έναν αθώο άνδρα!
ΠΡΩΤΑΓΩΝΙΣΤΟΥΝ: MARK WAHLBERG, JOAQUIN PHOENIX, CHARLIZE THERON, JAMES CAAN, FAYE DUNAWAY
Κάθε ημέρα / Ώρες Έναρξης: 17:50, 20:00, 22:10

ΑΙΘΟΥΣΑ 4



BLAIR WITCH 2: BOOK OF SHADOWS
Μην χάσετε τη συνέχεια της τρομακτικότερης ταινίας που είδατε ποτέ! Το δεύτερο μέρος θα σας καθηλώσει!
Κάθε ημέρα / Ώρες Έναρξης: 18:10, 20:10, 22:15

ΑΙΘΟΥΣΑ 5

Η ΕΠΙΣΤΡΟΦΗ ΤΗΣ ΜΟΥΜΙΑΣ
THE MUMMY RETURNS



Η αναγέννηση της περιπέτειας!
ΠΡΩΤΑΓΩΝΙΣΤΟΥΝ: BRENDAN FRASER, RACHEL WEISZ, JOHN HANNAH
Κάθε ημέρα / Ώρες Έναρξης: 17:35, 20:20, 22:55

ΑΙΘΟΥΣΑ 3



15 ΛΕΠΤΑ / 15 MINUTES
Μερικοί άνθρωποι θα σκοτώναν για τα 15 λεπτά τους...
ΠΡΩΤΑΓΩΝΙΣΤΟΥΝ:
ROBERT DE NIRO, EDWARD BURNS, KELSEY GRAMMER
Κάθε ημέρα / Ώρες Έναρξης: 22:20



Ο ΓΑΜΟΣ ΤΟΥ ΕΡΑΣΤΗ ΜΟΥ
THE WEDDING PLANNER
Μία ρομαντική κομεντί για την αγάπη, το πεπρωμένο και άλλα συμβάντα που δεν μπορείς να σχεδιάσεις...
ΠΡΩΤΑΓΩΝΙΣΤΟΥΝ: JENIFER LOPEZ, MATHEW McCONAUGHEY
Κάθε ημέρα / Ώρες Έναρξης: 20:05

Kids Club • Παιδική ζώνη

Ο ΠΟΝΤΙΚΟΜΙΚΡΟΥΛΗΣ
STUART LITTLE
ΑΙΘΟΥΣΑ 3 (μεταγλωτ. στα Ελληνικά)
Κάθε ημέρα / Ώρες Έναρξης: 18:00



ΔΩΡΕΑΝ ΠΟΠ ΚΟΡΝ
για όλους τους μικρούς μας φίλους!

ΜΟΝΟ ΓΙΑ ΤΑ ΜΕΛΗ

Απαντήστε στην ερώτηση:
"Μέχρι ποιά χρονιά θα μείνει έγκλειστος στις φυλακές ο πραγματικός άρχοντας της κοκαΐνης που υποδύεται ο Τζόνι Ντεπ στην ταινία "Blow" που θα προβληθεί την ερχόμενη εβδομάδα;"
Οι 10 πρώτοι νικητές της κλήρωσης που θα γίνει την Παρασκευή 8/6/2001 θα κερδίσουν από 1 ΔΩΡΕΑΝ εισιτήριο για την ταινία **"Blow"**, που θα προβληθεί στο Παλλάς την ερχόμενη εβδομάδα. Τα ονόματα των τυχερών θα ανακοινωθούν στα ταμεία μας την Παρασκευή 8/6/2001.

Για κρατήσεις θέσεων **24475** και **70670** (16:00 - 20:00)
Dimokratias 13, 85100 Rhodes

Άρτος (;) & Θεάματα (;)...

... Και τηλεόραση (όπως λέμε τηλοψία...)

STAR

06.15 **Παιδικό πρόγραμμα.**
13.30 **Σουίτ Βάλεϊ Χάι.** Νεανική σειρά.
14.00 **Ζίνα.** Περιπετειώδης σειρά. Παίζουν: Λούσι Λόουλες, Ρίνι Ο' Κόνορ
15.00 **Ηρακλής.** Περιπετειώδης σειρά. Παίζουν: Κέβιν Σάρμπο, Μάικλ Χερστ.
16.00 **Χαϊλάντερ.** Περιπετειώδης σειρά. Παίζουν: Αντριαν Πολ, Αλεξάντρα Βάντερνουτ, Στιαν Κιρτς.
17.00 **Στον έβδομο ουρανό.** Οικογενειακή σειρά. Παίζουν: Στίβεν Κόλινς, Κάθριν Χικς, Μπάρι Ουλάτσον
18.00 **Ειδήσεις**
19.30 **Γουίλ και Γκρέις.** Κωμική σειρά.
20.00 **Μικρές αμαρτίες** (Ε) Κωμική σειρά. Παίζουν: Αννα Παναγιωτοπούλου, Κατιάνα Μπαλανίκα, Ντίνος Αυγουστίδης, Ζωή Παπαδοπούλου, Λορέντζος Φραγκούλης.
21.00 **Οι διαπλεκόμενοι Α.Ε**
22.00 **Ξένη ταινία.** «Κάλιντος: Ο μονομάχος». Περιπέτεια. Παίζουν: Μπριγκίτε Νίλσεν, Αρνολντ Σβαρτζενέγκερ
24.00 **Ειδήσεις**
00.10 **Ξένη ταινία.** «Ο πορτιέρης». Περιπέτεια. Παίζουν: Αντριου Ντάις Κλέι, Τέρι Χάτσερ.
02.00 **Τζέρι Σπίνγκερ**
03.15 **Περίπολος θανάτου**
04.15 **Οι αεροσυνοδοί.** Κωμική σειρά.
05.00 **Αστέρια στο πεντάγραμμο**

ALTER 5

06.00 **Η Alter μουσική τηλεακρόαση**
08.00 **Αποδράσεις** (Ε)
09.00 **Αυστηρώς αθλητικό**
10.00 **Ντοκιμαντέρ στο Alter**
12.00 **Ειδήσεις**
12.05 **Turbo**
13.00 **Εντός και εκτός έδρας**
14.30 **Ειδήσεις**
14.45 **Το θέμα είναι...**
16.00 **Απο-δράσεις**
17.00 **View master**
18.00 **Ειδήσεις**
18.05 **Πρώτη θέση.** Ντοκιμαντέρ.
18.30 **Ελληνική ταινία.** «Ο γάμος και η θάλασσα». Δραματική περιπέτεια.
20.30 **Ειδήσεις**
21.15 **Ξένη ταινία** «Καμίγ Κλοντέλ»
24.00 **Ειδήσεις**
00.10 **Ξένη ταινία.** (Σ)
01.00 **Ξένη ταινία.** «Αποστολή μετ' εμποδίων»
03.00 **Ειδήσεις**
04.00 **Η Alter μουσική τηλεακρόαση.**


Delta
ΔΙΑΜΑΝΤΕ ΕΡΓΑΛΕΙΑ

ΚΟΦΤΗ ΧΕΙΡΟΣ
6ο χλμ.Ρόδου Λίνδου
Συγκρότημα Μανουσέλη
ΔΙΑΤΡΗΤΙΚΑ
ΔΙΑΜΑΝΤΟΤΡΥΠΟΤΕΧΝΙΚΗ ΡΟΔΟΥ
ΑΔΑΜΑΝΤΟΦΟΡΟΙ ΔΙΣΚΟΙ ΚΟΠΗΣ ΓΙΑ ΓΡΑΝΙΤΗ, ΜΑΡΜΑΡΟ ΤΟΥΒΛΟ κ.τ.λ.


ΑΡΜΟΚΟΦΤΕΣ
ΤΡΥΠΑΜΕ
ΚΟΒΟΥΜΕ
ΣΠΑΜΕ

ΧΩΡΙΣ ΣΚΟΝΕΣ
ΡΩΓΜΕΣ
ΜΕΡΕΜΕΤΙΑ
ΠΩΛΗΣΕΙΣ
&
ΕΚΤΕΛΕΣΕΙΣ ΕΡΓΑΣΙΩΝ
Η ΠΟΛΥΧΡΟΝΗ ΜΑΣ ΠΕΙΡΑ ΣΤΟ ΕΞΩΤΕΡΙΚΟ ΜΑΣ ΔΙΝΕΙ ΤΗ ΔΥΝΑΤΟΤΗΤΑ ΝΑ ΒΡΙΣΚΟΥΜΕ ΛΥΣΗ ΕΚΕΙ ΠΟΥ ΟΙ ΑΛΛΟΙ ΣΗΚΩΝΟΥΝ ΤΑ ΧΕΡΙΑ ΨΗΛΑ!
ΤΗΛΕΦΩΝΗΣΤΕ ΜΑΣ
(0241) 69022 - 77986
ΚΙΝΗΤΟ: 0944 380562
ΥΠΕΥΘΥΝΟΣ
Μαρκος Τσεσμετζής

ΕΤ1

06.15 **Γλυκιά ζωή** (Ε) Εκπομπή με την Ρίκα Βαγιάνη.
07.30 **Τα πρωινάκια**
08.00 **Ο δάσκαλος**
09.00 **Καλλιτεχνικό πατινάζ**
10.00 **Σινεάκ**
11.45 **Αγαπώ την πόλη.** Ξένη σειρά.
12.00 **Ντρίνστοπ**
13.50 **Ειδήσεις.**
14.00 **Ρωσία-Ελλάδα.** Αγώνας βόλεϊ
15.30 **Ο βασιλικός**
17.00 **Ειδήσεις**
17.30 **Στίβος**
20.00 **Κλήρωση ΛΟΤΤΟ**
20.30 **Επίδειξη τέχνης.** Εκπομπή με θέμα την τέχνη.
21.00 **Ελλάδα-Αλβανία.** Απευθείας μετάδοση του ποδοσφαιρικού αγώνα.
23.00 **Ειδήσεις.**
23.30 **Ξένη ταινία.** «Χίλιες και μία συνταγές ενός ερωτευμένου μάγειρα» Αισθηματική.
01.10 **Ξένη ταινία.** «Εκσταση». Κοινωνική περιπέτεια.
02.45 **Ελληνομανία**
03.45 **Μουσικό πρόγραμμα**

NET

08.00 **Εκπαιδευτική τηλεόραση**
11.00 **Οι περιπέτειες των φυτών** (Ε) Ντοκιμαντέρ.
11.30 **Παρασκήνιο της μόδας.** Ντοκιμαντέρ.
12.00 **Μυστικά άγριων ζώων**
12.30 **Οάσεις του ωκεανού.** Ντοκιμαντέρ.
13.00 **Ταξίδια στον χρόνο.** Ντοκιμαντέρ.
13.30 **Με αρετή και τόλμη**
14.00 **Κοινοβούλιο αιχμής**
15.00 **Ειδήσεις**
15.15 **Ξένη ταινία.** «Ο Λούκι Λουκ στην Ντέιζι τάουν»
17.00 **Χονδρός-Λιγνός**
17.30 **Σπορ στον κόσμο**
18.00 **Στον κόσμο της οικονομίας**
19.00 **Ειδήσεις**
19.15 **Πολίτης 2000**
20.15 **Επέστρεφε**
21.00 **Ειδήσεις**
22.00 **Ξένη ταινία.** «Ο καουμπόι του μεσονυχτίου»
24.00 **Ειδήσεις**
00.15 **Ξένη ταινία.** «Η ωραία αιχμάλωτη»

ΕΤ3

08.01 **Αρμενίζοντας τη Βόρεια Ελλάδα**
08.30 **Κλασική μουσική**
09.00 **Ντοκιμαντέρ**
10.00 **Ονειροδρόμιο**
11.00 **Στη γη της ευφορίας**
12.00 **Ντοκιμαντέρ.**
12.30 **E-Life** (Ε)
13.30 **Ανιχνεύσεις**
15.00 **Ειδήσεις**
15.30 **Νόστος**
17.00 **Η μυστηριώδης πτώση της πτήσης 201**
18.00 **Ντοκιμαντέρ**
18.30 **Design x-treme**
19.00 **Ειδήσεις**
20.00 **Θαύματα της επιστήμης και της τεχνολογίας**
20.30 **Αναγέννηση**
22.15 **Philip Glass: Masters of Grace**
23.15 **Στίχοι μετά μουσικής**
24.00 **Ειδήσεις**
01.00 **Ελληνική συναυλία**

FILMNET

06.00 **Ξένη ταινία.** «Κάρι 2: Η μανία»
08.00 **Ξένη ταινία.** «Φονικά κίνητρα»
10.00 **Ξένη ταινία.** «Λευκή απειλή»
12.00 **Ξένη ταινία.** «Η δίκη των πιθήκων»
14.00 **Ξένη ταινία.** «Οι τσαρλατάνοι»
16.00 **Ξένη ταινία.** «Η τρικυμία»
18.00 **Ξένη ταινία.** «Ενας αλλιώτικος ήρωας»
20.00 **Ξένη ταινία.** «Babylon 5 στα όπλα». Περιπέτεια επιστημονικής φαντασίας.
22.00 **Ξένη ταινία.** «Bulworth». Δραματική κομεντί.
24.00 **Ξένη ταινία.** «Θα σε δω στην κόλαση». Περιπέτεια.
01.40 **Ξένη ταινία.** «Ερωτική επιθετικότητα»
03.40 **Ξένη ταινία.** «Κορίτσια για... σκότωμα»
05.10 **Ξένη ταινία.** «Η εισβολή»

SUPER SPORT

15.00 **NBA**
17.0 **X-Games**
18.00 **Ποδόσφαιρο**
20.00 **Μπάσκετ**
22.00 **Αγώνες αυτοκινήτου**
22.30 **Ποδόσφαιρο**
24.00 **Ποδόσφαιρο**
02.00 **Ποδόσφαιρο**
04.00 **Ποδόσφαιρο**

TEMPO

07.00 **Μουσικές επιλογές.**
08.30 **Ρακούνς**
09.00 **Ρωσικά παραμύθια**
10.45 **Σίρλεϊ Χολμς: Η μικρή ντετέκτιβ**
11.15 **Γεια χαρούλα**
12.45 **Ταρζάν: Ο βασιλιάς της ζούγκλας**
13.30 **Ειδήσεις**
13.45 **Αθλητικό Σαββατοκύριακο**
14.15 **Ξένη ταινία**
18.00 **Ειδήσεις**
18.30 **Ξένη ταινία**
20.30 **Cosmopolis**
21.00 **Κεντρικό δελτίο ειδήσεων**
22.00 **Coctail με νότες**
24.00 **Ειδήσεις**
00.15 **Ξένη ταινία**
02.00 **Ξένη ταινία**
04.00 **Μουσικές επιλογές**

MEGA

06.00 **Οι φρουροί της Αχαΐας** (Ε)
07.00 **Ο επισκέπτης της ομίχλης** (Ε)
08.00 **Τα επτά κακά της μοίρας μου** (Ε)
09.00 **Οι περιπέτειες του Ηρακλή.** Κινούμενα σχέδια
09.30 **Ντίσνεϊ κλαμπ.** Παιδικό μαγκαζίνο με τους Μιχάλη Γλυνιαδάκη, Ελευθερία Καραμπάτου, Χρήστο Ζαν Μπατίστ.
11.00 **Ξένη ταινία.** «Ενας απίθανος ληστής». Κωμωδία.
13.00 **Mega star.** Μουσική εκπομπή με τη Ναταλία Γερμανού.
14.00 **Δελτίο ειδήσεων**
14.20 **Μαζί.** Ενημερωτική εκπομπή με τον Αιμίλιο Λιάτσο
15.30 **Traction**
16.20 **Η αίθουσα του θρόνου** (Ε)
17.25 **Ειδήσεις.**
17.30 **Ελληνική ταινία.** «Ο τρελός τα έχει 400». Κωμωδία. Παίζουν: Λάμπρος Κωνσταντάρας, Σμάρω Στεφανίδου
19.30 **Κεντρικό δελτίο ειδήσεων**
21.00 **Ελληνική ταινία.** «Οι θαλασσιές οι χάντρες». Κωμωδία. Παίζουν: Ζωή Λάσκαρη, Φαίδων Γεωργίτσης, Κώστας Βουτσάς
23.15 **Να με προσέχεις.** (Ε) Κοινωνική-δραματική σειρά.
00.15 **Ειδήσεις**
00.30 **Ξένη ταινία.** «Οικογένεια από δεύτερο χέρι». Κοινωνική. Παίζουν: Γκλεν Κλόουζ, Τζέιμς Γουντς
02.30 **Ξένη ταινία.** «Αιτία διαζυγίου... ο γάμος». Αισθηματική κωμωδία.
04.15 **Fashion TV**

ANT1

06.20 **Οι ειδήσεις του CBS**
06.45 **Τηλεμάρκετινγκ**
07.00 **Extreme dinosaurs.** Κινούμενα σχέδια.
07.30 **Ο Ροζ πάνθηρας.** Κινούμενα σχέδια.
08.00 **Εμιλι και Αλέξανδρος**
08.30 **Τομ και Τζέρι.** Κινούμενα σχέδια.
09.00 **Ο Μπαγκς Μπάνι και η παρέα του.** Κινούμενα σχέδια.
09.30 **Ντράγκονμπολ**
10.00 **Οι πολεμιστές της σκιάς.** Παιδική σειρά.
10.30 **Πάουερ Ρέιντζερς.** Παιδική σειρά.
11.00 **Εκείνες κι εγώ** (Ε) Κωμωδία
12.00 **Ο άρχοντας των ζώων.** Περιπετειώδης σειρά.
12.55 **Super game**
13.00 **Σούπερ Σάββατο.** Τηλεπαιχνίδι που παρουσιάζει η Ελίνα Κέφη.
14.00 **Τα νέα του ANT-1**
14.15 **Και οι παντρεμένοι έχουν ψυχή** (Ε) Κωμική σειρά.
15.15 **Σε επτά ημέρες**
16.15 **Ελληνικό πρόγραμμα** (Ε)
17.20 **Ελληνική ταινία.** «Ελα στον θείο». Κωμωδία. Παίζουν: Νίκος Σταυρίδης, Μίμης Φωτόπουλος, Σμαρούλα Γιούλη, Σπεράντζα Βρανά
18.00 **Τα νέα του ANT-1 σε 1'**
18.10 **Ελληνική ταινία.** (Σ)
19.25 **Τα νέα του ANT-1**
21.05 **Ξένη ταινία.** «Οι αρειανοί επιτίθενται». Κωμωδία επιστημονικής φαντασίας.
23.15 **Θέατρο.** «Εδώ γίνεται της Σοφοκλέους». Θεατρική κωμωδία. Παίζουν: Κώστας Βουτσάς, Δέσποινα Στυλιανοπούλου
24.00 **Ειδήσεις**
00.15 **Θέατρο** (Σ)
01.20 **Ξένη ταινία.** «Η απειλή του πάνθηρα». Δραματική περιπέτεια.
02.45 **Δέκα με τόνο** (Ε)
03.15 **Τηλεμάρκετινγκ-Τηλεαγορά.**
03.45 **Η θυσία** (Ε)

ALPHA

06.00 **Καρουσέλ** (Ε)
07.00 **Πέρα από τον ορίζοντα.** Διεθνή θέματα με την Ντέμη Καραγιάννη και τον Πέτρο Γκάτζια
08.00 **Πανόραμα.** Ενημερωτικό μαγκαζίνο με τον Γιώργο Οικονομέα.
11.00 **Εκ του σύνεγγυς**
12.00 **Ελληνική ταινία.** «Η αδικημένη». Κοινωνικό δράμα. Παίζουν: Μαριάννα Κουράκου, Ορέστης Μακρής
14.00 **Ειδήσεις**
14.30 **Νικίτα**
15.30 **Total security.** Περιπετειώδης σειρά.
16.30 **Ου μοιχεύσεις** (Ε)
17.30 **Ελληνική ταινία.** «Η σφραγίδα του Θεού». Αισθηματικό-κοινωνικό δράμα. Παίζουν: Νίκος Ξανθόπουλος, Κατερίνα Βασιλάκου, Ανέστης Βλάχος, Μάνος Κατράκης, Στέφανος Στρατηγός
19.30 **Ειδήσεις**
21.00 **Ελληνική ταινία.** «Ζητείται επειγόντως γαμπρός». Κωμωδία. Παίζουν: Ρένα Βλαχοπούλου, Μπέτυ Λιβανού, Ανδρέας Μπάρκουλης.
23.00 **Κόκκινος κύκλος** (Ε)
24.00 **Ξένη ταινία.** «Στα πλοκάμια της γραφειοκρατίας». Περιπέτεια.
01.15 **Ειδήσεις**
01.30 **Ξένη ταινία.** (Σ)
02.00 **L.A. Heat**
03.15 **Call of the mountain.** Κοινωνική σειρά.
04.15 **Ντανιέλα** (Ε)
05.00 **Πέρα από τον ορίζοντα** (Ε). Εκπομπή με τη Ντέμη Καραγιάννη και τον Πέτρο Γκάτζια.

ΚΗΔΕΙΑ

Τον λατρευτό μας σύζυγο, πατέρα, πάππου, αδελφό και θείο

ΜΙΧΑΗΛ ΚΑΛΑΦΑΤΗ
ετών 76

κηδεύουμε σήμερα Σάββατο 2 Ιουνίου 2001 και ώρα 5 μ.μ. από τον Ιερό Ναό Αναλήψεως Ρόδου.
Η σύζυγος: Κατερίνα
Τα παιδιά: Μαριγώ-Γαβριήλ Κωνσταντόπαις, Δικαία-Στράτος Θεοδοσίου, Δέσποινα-Ιωάννης Περάκης
Τα εγγόνια, τ' αδέλφια, τ' ανήψια και οι λοιποί συγγενείς.

ΜΝΗΜΟΣΥΝΟ



Την 3η μηνός Ιουνίου ημέρα Κυριακή και ώρα 9 π.μ. εις τον Ιερό Ναό Αγίου Γεωργίου Λαέρμων τελούμεν 3ετές μνημόσυνο υπέρ αναπαύσεως της ψυχής του λατρευτού μας υιού, αδελφού, πατέρα και θείου

ΠΑΝΑΓΙΩΤΗ Κ. ΠΑΤΟΥΝΑ

Ο πατέρας: Κώστας
Τα παιδιά: Μαριάννα, Σάββας
Τ' αδέλφια, τ' ανήψια και οι λοιποί συγγενείς.

ΑΠΟΣΠΑΣΜΑ της υπ' αριθμόν 101/2001 ΠΕΡΙΛΗΨΗΣ ΚΑΤΑΣΧΕΤΗΡΙΑΣ ΕΚΘΕΣΗΣ ΚΙΝΗΤΗΣ ΠΕΡΙΟΥΣΙΑΣ

Δικαστικός Επιμελητής: Κωνσταντίνος Αναστασίου Γρηγορράκης κάτοικος Ρόδου οδός Αλεξάνδρου Διάκου 50 Ρόδος.
Είδος πράξεως: Περίληψη Κατασχετήριας Εκθεσης Κινητής Περιουσίας
Επισπεύδουσα: Ευδοκία Πακάκη κάτοικος Ρόδου
Οφειλέτης: Ευάγγελος Παπαδόπουλος κάτοικος Ρόδου
Τίτλος εκτελεστός: 383/2001 Διαταγή Πληρωμής του Ειρηνοδικείου Ρόδου
Ποσό οφειλής: 1.131.000 δρχ. πλέον τόκων και εξόδων
Ημερομηνία & τόπος πλειστηριασμού: Στις 13-6-2001 ημέρα Τετάρτη και από τις 12.00-2.00 μ.μ. στην Αίθουσα στο Δημοτικό κατάστημα του Δήμου Ιαλυσού.
Υπάλληλος του πλειστηριασμού: Η Συμβολαιογράφος Ρόδου Θελξιόπη Χαζίρη κάτοικος Ρόδου.
Αντικείμενο πλειστηριασμού: Το υπ' αριθμόν ΡΟΕ 1272 επιβατικό αυτοκίνητο μάρκας PEUGEOT τύπου 2ODKD205CT χρώματος λευκό με αριθμό πλαισίου VF32DKDK22491869 και αριθμό κινητήρα KDX/1oFWOAO143797 με καύσιμο βενζίνη αμόλυβδη και είναι πεντάθυρο και το οποίο δεν βρίσκεται σε καλή κατάσταση εξωτερικά και το οποίο εκτιμήθηκε από εμένα τον ίδιο με το ποσό των 1.000.000 δρχ. με τιμή πρώτης προσφοράς 500.000 δρχ.

Ρόδος 9-5-2001
Ο Δηλοποιών
Δικαστικός Επιμελητής
Κωνσταντίνος
Αναστ. Γρηγοράκης

ΑΡΙΘΜΟΣ 886/01 ΑΠΟΣΠΑΣΜΑ ΠΕΡΙΛΗΨΗΣ ΚΑΤΑΣΧΕΤΗΡΙΑΣ ΕΚΘΕΣΗΣ

Δικαστικός Επιμελητής: Νικόλαος Σ. Χρυσανθής
Επισπεύδων: Ιωάννης Γλύμης του Παναγιώτη
Οφειλέτης: Ελένη συζ. Στυλιανού Ψυλλάκη
Ημέρα πλειστηριασμού: 20 Ιουνίου 2000 12-2 μ.μ. στο Δημαρχείο Ιαλυσού
Υπάλληλος του πλειστηριασμού: Συμβολαιογράφος Μαρία Καρποδίνη-Καντιδενού
Εχει κατασχεθεί με την υπ' αριθμ. 863/12-10-2000 έκθεσής μου αναγκαστικής κατάσχεσης.
ΠΕΡΙΛΗΨΗ ΑΚΙΝΗΤΟΥ
1/2 εξ αδιαιρέτου οικόπεδο με στοιχεία γωνιών Δ-Ε-Κ-Λ.Δ., το οποίο περιήλθε σε αυτήν δυνάμει του υπ' αρ. 12873/10-9-1997 συμβόλαιο της Συμβολαιογράφου Ρόδου Κωνσταντίνας Δενδρινού-Κουτσούκου καθώς και η υπό ανέγερση οικοδομή επί του υπό στοιχείο πίνακος Α2 και υπό στοιχεία γωνιών Δ-Ε-Κ-Λ-Δ τμήματος εκτάσεως 500 τ.μ. με ποσοστό συνιδιοκτησίας επί του όλου οικοπέδου 196‰. Μεταβιβάσθηκε λόγω πωλήσεως αντί 3.902.188 στους: 1) Στυλιανό Ψυλλάκη του Αντωνίου και 2) Ελένη Ψυλλάκη συζ. Στυλιανου θυγατέρα Νικολάου Κατσίδου κατά 1/2 εξ' αδιαιρέτου.
Το άνω τμήμα βρίσκεται στην Ιαλυσό και επί της οδού Ελ. Βενιζέλου με πάροδο αυτής και είναι τμήμα από αγρό εκτάσεως 2.550 τ.μ. είναι γραμμένο στο Κτηματολόγιο Ρόδου στον: Τόμο Γαιών Τριαντών (18) Φύλλο (64) - Μερίδα (639Α)- Φάκελος (1986) νομικής φύσεως "Αρζί Μιρί" συνορεύει ανατολικά με
Αποτελεί ανεξάρτητη και αυτοτελή ιδιοκτησία δυνάμει της υπ' αριθμ. 12864/3-9-97 πράξη σύστασης καθέτου ιδιοκτησίας της Συμβολαιογράφου Ρόδου Κωνσταντίνας Δενδρινού-Κουτσούκου.
Υπήχθη στις διατάξεις των άρθρων 1002 και 1117 του Α.Κ. του Ν. 3741/29 όπως τροποποιήθηκε δια του Ν. 1024/71.
Μεσεγγυούχος σύμφωνα με τον νόμο παραμένει η ίδια η οφειλέτιδα.
Τούτο εκτίμησα στο ποσό των 8.000.000 δρχ.
Το 1/2 εξ αδιαιρέτου 4.000.000 δρχ.
Τιμή πρώτης προσφοράς 2.000.000 δρχ.
Και τώρα με την υπ' αριθμ. 1473/2000 απόφαση του Μονομελούς Πρωτοδικείου Ρόδου ορίζεται νέα εκτίμηση σε 17.500.000 δρχ. και το 1/2 8.750.000 δρχ.
Σύνταξα την παρούσα σήμερα στις 1/6/01

Ο Δηλοποιών
Δικαστικός Επιμελητής
Νικόλαος Σ. Χρυσανθής

ΑΡΙΘΜ. 40/2001 ΑΠΟΣΠΑΣΜΑ

Επισπεύδουσα: Ιντερμπετόν ΑΕ
Οφειλέτης: Σταμάτης Στέργου Ιατρού
Πλειστηριασμός 13.06.01
Υπάλληλος κ. Μαρία Καρποδίνη-Καντιδενού
Τόπος το πρώην κοινοτικό Κατάστημα Καλυθιών-Δήμου Καλλιθέας
Περιγραφή το με αριθμό κυκλοφορίας ΡΟΗ 3612 ιδιωτικής χρήσεως αυτοκίνητο μάρκας MITSUBISHI τύπος COLT LANCER, 1299 cc, 9 φορολογήσιμων ίππων.
Εκτίμηση 4.000.000
Πρώτη προσφορά 2.000.000 δρχ.
Σύνταξα την παρούσα σήμερα στις 30.4.2001.

Ο Δηλοποιών
Δικαστικός Επιμελητής
Γεώργιος Στ. Καλογήρου

ΑΠΟΣΠΑΣΜΑ της υπ' αριθμόν 103/2001 ΠΕΡΙΛΗΨΗΣ ΚΑΤΑΣΧΕΤΗΡΙΑΣ ΕΚΘΕΣΗΣ ΚΙΝΗΤΗΣ ΠΕΡΙΟΥΣΙΑΣ

Δικαστικός Επιμελητής: Κωνσταντίνος Αναστασίου Γρηγορράκης κάτοικος Ρόδου οδός Αλεξάνδρου Διάκου 50 Ρόδος.
Είδος πράξεως: Περίληψη Κατασχετήριας Εκθεσης Κινητής Περιουσίας
Επισπεύδοντες: "Παστρικός Μιχ.-Χατζημιχάλης Ο.Ε." που εδρεύει στη Ρόδο.
Οφειλέτης: Θεόδωρος Σταυλάς, κάτοικος Ρόδου
Τίτλος εκτελεστός: 133/2001 Διαταγή Πληρωμής του Μον. Πρωτ. Ρόδου
Ποσό οφειλής: 2.799.094 δρχ. πλέον τόκων και εξόδων
Ημερομηνία και τόπος πλειστηριασμού: Στις 13-6-2001 ημέρα Τετάρτη και από τις 12.00-2.00 μ.μ. στην Αίθουσα στο Δημοτικό κατάστημα του Δήμου Καλλιθέας.
Υπάλληλος του πλειστηριασμού: Η Συμβολαιογράφος Ρόδου Θελξιόπη Χαζίρη κάτοικος Ρόδου.
Αντικείμενο πλειστηριασμού:
1. 22 τραπέζια ξύλινα τετράγωνα διαστάσεων 1,00Χ0,50 τα οποία εκτιμήθηκαν 10.000 δρχ, έκαστο με τιμή πρώτης προσφοράς 5.000 έκαστο και συνολικά 220.000 δρχ. με τιμή πρώτης προσφοράς συνολικά 110.000 δρχ.
2. 88 καρέκλες ξύλινες με ψάθινο κάθισμα οι οποίες εκτιμήθηκαν συνολικά 352.000 δρχ. με τιμή πρώτης προσφοράς 176.000 δρχ.
3. Ενα στέρεο μάρκας SHERWOOD κομπλέ με κασετόφωνο και ενισχυτή ιδίας μάρκας και cd player μάρκας SONY το οποίο εκτιμήθηκε 300.000 δρχ. με τιμή πρώτης προσφοράς 150.000 δρχ.
4. Ενα ψυγείο βιτρίνα με κατάψυξη και θάλαμο συντήρησης και βιτρίνα διαστάσεων 1,60Χ1,65 το οποίο εκτιμήθηκε 400.000 με τιμή πρώτης προσφοράς 200.000 δρχ,. με επένδυση νίκελ.
5. Τέσσερις πάγκοι εργασίας με επένδυση νίκελ διαστάσεων 1,00Χ2,00 οι οποίοι εκτιμήθηκαν συνολικά 400.000 δρχ. με τιμή πρώτης προσφοράς 200.000 δρχ.
6. Ενα επαγγελματικό πλυντήριο πιάτων μάρκας SILANOS με βάση με επένδυση νίκελ το οποίο εκτιμήθηκε 300.000 δρχ. με τιμή πρώτης προσφοράς 150.000 δρχ.
7. Δύο νεροχύτες με μπαταρία και βάσεις για στέγνωμα πιάτων με ράφια από κάτω με επένδυση νίκελ διαστάσεων 4,00Χ1,00 οι οποίοι εκτιμήθηκαν συνολικά 200.000 δρχ. με τιμή πρώτης προσφοράς 100.000
5. Μια φριτέζα διπλή μάκρας OLIS με ντουλάπι από κάτω και επένδυση νίκελ η οποία εκτιμήθηκε 200.000 δρχ. με τιμή πρώτης προσφοράς 100.000δρχ.
9. Ενα ψυγείο συντήρησης με επένδυση νίκελ με τέσσερις πόρτες διαστάσεων 2,80Χ1,70 το οποίο εκτιμήθηκε 400.000 δρχ. με τιμή πρώτης προσφοράς 200.000 δρχ.
Φύλακας και μεσεγγυούχος ορίζεται ο ίδιος ο οφειλέτης Θεόδωρος Σταυλάς κάτοικος Ρόδου.
Τα παραπάνω κινητά πράγματα εκτιμήθηκαν συνολικά από εμένα τον ίδιο με το συνολικό ποσό των δρχ. 2.772.000 με τιμή πρώτης προσφοράς το 1/2 κάθε κατασχεμένου ήτοι 1.386.000 δρχ.

Ρόδος 15-5-2001
Ο Δηλοποιών
Δικαστικός Επιμελητής
Κωνσταντίνος Αναστ. Γρηγοράκης

ΑΝΑΓΝΩΡΙΣΗ ΣΩΜΑΤΕΙΟΥ

Με την απόφαση 205/2001 του Μονομελούς Πρωτοδικείου Ρόδου ανεγνωρίσθη σωματείο με την επωνυμία "ΕΝΑ ΘΕΑΤΡΟ ΓΙΑ ΤΟ 2000" με έδρα τη Λίνδο Ρόδου και σκοπό την ανάκτηση της αρχαιολογικής ζώνης του θεάτρου του Διονύσου, την αποκατάσταση της ευπρεπείας του χώρου κ.λπ.'

Ο πληρεξούσιος δικηγόρος
Γεώργιος Ν. Βρούχος

1ο ΔΗΜΟΤΙΚΟ ΣΧΟΛΕΙΟ ΙΑΛΥΣΟΥ

ΑΝΑΚΟΙΝΩΣΗ

Την Πέμπτη 31 Μαΐου έγινε στην κεντρική αίθουσα του σχολείου η κλήρωση της λαχειοφόρου αγοράς παρουσία Γονέων, Εκπαιδευτικών, προσωπικού και του Διευθυντή του Σχολείου και κληρώθηκε ο αριθμός 0153 που ανήκει στον κ. **Καραμιχάλη Ιωάννη** τηλ. 94211.

Το Δ.Σ. του Συλλόγου

ΙΕΡΑ ΜΗΤΡΟΠΟΛΙΣ ΡΟΔΟΥ
ΙΕΡΟΣ ΝΑΟΣ ΑΓ. ΤΡΙΑΔΟΣ
ΜΑΝΔΡΙΚΟΥ

ΠΑΝΗΓΥΡΙΣ

Φέρεται εις γνώση του φιλοθρήσκου κοινού ότι την 3ην Ιουνίου ημέρα Κυριακή πανηγυρίζει ο **Ιερός Ναός Αγίας Τριάδος Μανδρικού**. Αφ' εσπέρας και **ώρα 7 μ.μ.** θα τελεσθεί Μέγας Πανηγυρικός Εσπερινός, την δε πρωΐα της Δευτέρας, εορτή του Αγ. Πνεύματος, Αρχιερατική Θεία Λειτουργία χοροστατούντος του Σεβασμιωτάτου Μητροπολίτου μας κ.κ. Αποστόλου.
Μετά το πέρας του Εσπερινού θ' ακολουθήσει λαϊκό γλέντι με ορχήστρα.

Εκ της Εκκλησ. Επιτροπής

ΠΑΝΗΓΥΡΙΣ

Οι φορείς και οι κάτοικοι του χωριού Απολακκιάς σας προσκαλούν στην Πανήγυρη, που θα γίνει στο Εξωκλήσι του Αγίου Γεωργίου περιοχή Κάλαμος το βράδυ του Σαββάτου 02/06/2001 και ώρα 20.00.
Μετά τον εκκλησιασμό θα ακολουθήσει γλέντι με την ορχήστρα του Θεμιστοκλή Τριανταφύλλου.
Τα έσοδα όλα θα διετεθούν για φιλανθρωπικό σκοπό
Η παρουσία σας θα μας τιμήσει
Η Απολακκιά, ευχαριστεί την Ιερά Μητρόπολη Ρόδου, και την εκκλησία του χωριού, για την ευγενική παραχώρηση της πανήγυρης.

ΠΟΛΙΤΙΣΤΙΚΟΣ ΣΥΛΛΟΓΟΣ ΕΝΩΣΗΣ ΚΑΛΥΜΝΙΩΝ ΡΟΔΟΥ "Ο ΑΓΙΟΣ ΠΑΝΤΕΛΕΗΜΩΝ"

ΠΡΟΣΚΛΗΣΗ

Ο πρόεδρος και τα μέλη του Διοικ. Συμβουλίου της Ενωσης Καλυμνίων Ρόδου "Ο Αγιος Παντελεήμων" προσκαλεί τα μέλη και τους φίλους της Καλυμνιακής παροικίας να παρευρεθούν στα εγκαίνια της αίθουσας του Συλλόγου που βρίσκεται στο Εμπορικό κέντρο Μήδεια, το Σάββατο 02/06/2001 και ώρα 19.00.
Στην τελετή θα παραστεί και ο συμπατριώτης επίσκοπος Γκάνας-Αφρικής κ. Παντελής Λαμπαδάρος.
Μετά το πέρας, θα προσφερθούν πλούσια εδέσματα.

Για το Δ.Σ.

Ο πρόεδρος **Η Γ. Γραμματέας**
Ζεμπιλάς Μ. **Δουλαπτσή-Μπαΐράμη Κ.**

ΕΜΠΟΡΙΚΟΣ ΣΥΛΛΟΓΟΣ ΡΟΔΟΥ

ΠΡΟΣΚΛΗΣΗ ΣΕ ΓΕΝΙΚΗ ΣΥΝΕΛΕΥΣΗ

Ο Εμπορικός Σύλλογος Ρόδου, σύμφωνα με το Νόμο, το καταστατικό του και την απόφαση του Διοικητικού Συμβουλίου, καλεί τα μέλη του σε Γενική Συνέλευση την **6ην Ιουνίου 2001 ημέρα Τετάρτη και ώρα 20.00** στην αίθουσα συνεδριάσεων του Ακταίον με θέματα ημερήσιας διάταξης τα ακόλουθα:
1. Διοικητικός και Οικονομικός Απολογισμός
2. Προκήρυξη εκλογών-Αρχαιρεσίες
3. Παραίτηση Διοικητικού Συμβουλίου
4. Εκλογή Προέδρου-Γραμματέα-Εφορευτικής Επιτροπής που θα διεξάγει τις εκλογές.

Σε περίπτωση μη απαρτίας η Γενική Συνέλευση θα επαναληφθεί στις 13 Ιουνίου 2001 στο ίδιο μέρος και την ίδια ώρα και σε περίπτωση μη απαρτίας και την 13η Ιουνίου, η Γενική συνέλευση θα γίνει στις 20 Ιουνίου 2001 ημέρα Τετάρτη στο ίδιο μέρος και την ίδια ώρα.

Ρόδος 1 Ιουνίου 2001
Εκ του Εμπορικού Συλλόγου

ΑΝΑΚΟΙΝΩΣΗ-ΠΡΟΣΚΛΗΣΗ

Ο Δημοτικός Οργανισμός Νεολαίας και Αθλησης του Δήμου Αφάντου (ΔΟΝΑ) σε συνεργασία με τον Σύλλογο "Πνευματική Εστία", διοργάνωνει Λαϊκό ανώμαλο δρόμο με την επωνυμία:

ΓΥΡΟΣ ΑΦΑΝΤΟΥ 2001

Ημερομηνία και ώρα διεξαγωγής: Σάββατο 2 Ιουνίου 2001 στις 18.00. Χώρος συγκέντρωσης των αθλητών η Πλατεία Αφάντου.
Δικαίωμα συμμετοχής: Δικαίωμα συμμετοχής στο Λαϊκό δρόμο έχουν όλοι ανεξάρτητα από ηλικία και φύλο. Δηλώσεις συμμετοχής στο τηλ 52010 ή μία (1) ώρα πριν την έναρξη στην γραμματεία του αγώνα.
Η διαδρομή για τους γεννηθέντες τα έτη 1994-1986 θα είναι 1.000 μ. Οι αθλητές θα είναι χωρισμένοι σε τέσσερις κατηγορίες ανάλογα με τις ηλικίες, ενώ η διαδρομή για τις μεγαλύτερες ηλικίες θα είναι 7.600 μ. και οι αθλητές επίσης θα χωριστούν σε τέσσερις κατηγορίες. Ο μικρότερος και ο μεγαλύτερος σε ηλικία αθλητής που θα συμμετέχουν θα βραβευτούν.
Ιατρικός έλεγχος: Όσοι πάρουν μέρος (συμμετέχουν με δική τους προσωπική ευθύνη) πρέπει πρωτύτερα να συμβουλευτούν γιατρό ώστε να τους επιτρέψει να συμμετάσχουν.
Οι συμμετέχοντες πρέπει να βρίσκονται στην Πλατεία Αφάντου τουλάχιστον μία (1) ώρα πριν την έναρξη του αγώνα ώστε να τους δοθούν τα μπλουζάκια και οι αριθμοί τους.
Πληροφορίες: Για οποιανδήποτε σχετική πληροφορία επικοινωνήστε στα τηλέφωνα του Δήμου μας 51316 και 52010 κ. Ανθούλα Γεώργιο.

Η πρόεδρος του Δ.Ο.Ν.Α.
Καραγιάννη Μαρία

ΕΛΛΗΝΙΚΗ ΔΗΜΟΚΡΑΤΙΑ
ΠΕΡΙΦΕΡΕΙΑ ΝΟΤΙΟΥ ΑΙΓΑΙΟΥ
ΝΟΜΟΣ ΔΩΔΕΚΑΝΗΣΟΥ
ΔΗΜΟΣ ΑΡΧΑΓΓΕΛΟΥ

ΠΕΡΙΛΗΨΗ ΤΗΣ 1/2001 ΠΡΟΚΗΡΥΞΗΣ ΤΟΥ ΔΗΜΟΥ ΑΡΧΑΓΓΕΛΟΥ

Που δημοσιεύθηκε στην Εφημερίδα της Κυβέρνησης
(Τεύχος προκηρύξεων ΑΣΕΠ)
ΦΕΚ 136/22-5-2001

Για την πλήρωση οργανικών θέσεων μονίμου προσωπικού υπηρεσιών ανταποδοτικού χαρακτήρα με σειρά προτεραιότητας βάσει του άρθρου 18 του Ν. 2190/1994, όπως αντικαταστάθηκε από το άρθρο 3 του Ν. 2527/1997.

Ο Δήμαρχος Αρχαγγέλου
Προκηρύσσει

Την πλήρωση με σειρά προτεραιότητας δώδεκα (12) συνολικών θέσεων (ΔΕ) πέντε (5) και (ΥΕ) επτά (7).

Οι προς πλήρωση θέσεις κατά κατηγορία, κλάδο-ειδικότητα και αριθμό είναι οι εξής:

Κατηγορία Δευτεροβάθμιας Εκπαίδευσης

ΔΕ 24 Ηλεκτρολόγων: θέσεις τρείς (3)

ΔΕ 28 Χειριστών Μηχ/των Εργων (εκσκαφέας-φορτωτής FAI KOMATSU: θέση μία (1)

ΔΕ 29 Οδηγών αυτοκινήτων απορριμματοφόρων: θέση μία (1)

Κατηγορία Υποχρεωτικής Εκπαίδευσης

ΥΕ 16 επιστατών καθαριότητας: θέση μία (1)

ΥΕ 16 εργατών καθαριότητας θέσεις έξι (6)

Από τις προκηρυσσόμενες θέσεις κατηγορίας ΔΕ ποσοστό 20% των παραπάνω ειδικοτήτων θα καλυφθεί από πολύτεκνους ή τέκνα πολύτεκνων, εφόσον συνυποβάλλουν με την αίτησή τους τα απαιτούμενα δικαιολογητικά, σύμφωνα με τα όσα αναφέρονται στο κεφάλαιο Δ΄ της προκήρυξης, ως εξής:

ΔΕ 24 Ηλεκτρολόγων : θέσεις τρείς (3)

ΔΕ 28 Χειριστών Μηχ/των Εργων (εκσκαφέας-φορτωτής FAI KOMATSU: θέση μία (1)

ΔΕ 29 Οδηγών αυτοκινήτων απορριμματοφόρων : θέση μία (1)

Ποσοστό 5% των προκηρυσσόμενων θέσεων κατηγοριών ΔΕ και 10% των κατηγοριών ΥΕ καλύπτονται από παλιννοστούντες Πόντιους ομογενείς και ομογενείς που απέκτησαν την Ελληνική Ιθαγένεια, σύμφωνα με τις διατάξεις του Ν. 2790/2000, εφόσον δηλώσουν ότι θα υπηρετήσουν στον Δήμο Αρχαγγέλου επί μία 10ετία τουλάχιστον και είναι ηλικίας μέχρι πενήντα πέντε ετών.

ΠΡΟΣΟΝΤΑ ΔΙΟΡΙΣΜΟΥ

Οι υποψήφιοι πρέπει να είναι:

1. Να είναι Έλληνες πολίτες.

Για όσους έχουν αποκτήσει την ελληνική ιθαγένεια με πολιτογράφηση θα πρέπει να έχει παρέλθει ένα (1) τουλάχιστον έτος από την απόκτησή της μέχρι την ημερομηνία λήξεως της προθεσμίας υποβολής των αιτήσεων.

Εξαίρεση: Δικαιούνται να είναι υποψήφιοι και πολίτες των κρατών της Ευρωπαϊκής Ενώσως. Για τους πολίτες αυτούς απαιτείται η γνώση της Ελληνικής γλώσσας σε βαθμό επαρκή για την άσκηση των καθηκόντων των θέσεων για τις οποίες συμμετέχουν, η οποία αποδεικνύεται με αντίστοιχο πιστοποιητικό ελληνομάθειας (Ν. 2413/1996 άρθρο 10 παρ. 1) που χορηγείται από το Κέντρο Ελληνικής Γλώσσας (τηλ. (031) 459101/5 και (01) 9273112 των κατωτέρω επιπέδων:

Α' Επίπεδο: Για την κατηγορία Υποχρεωτικής Εκπαίδευσης (ΥΕ)

Β' Επίπεδο: Για την κατηγορία Δευτεροβάθμιας Εκπαίδευσης (ΔΕ) μη Διοικητικού Προσωπικού ή και Εργατοτεχνικού Προσωπικού.

Γ' Επίπεδο: Για την κατηγορία Πανεπιστημιακής και τεχνολογικής Εκπαίδευσης μη Διοικητικού Προσωπικού και κατηγορία Δευτεροβάθμιας Εκπαίδευσης (ΔΕ) Διοικητικού Προσωπικού.

Δ' Επίπεδο: Για την κατηγορία πανεπιστημιακής και Τεχνολογικής Εκπαίδευσης Διοικητικού Προσωπικού.

Επίσης αποδεικνύεται με αντίστοιχο πιστοποιητικού του σχολείου της Νέας Ελληνικής Γλώσσας του Αριστοτελείου Πανεπιστημίου Θεσσαλονίκης (Πανεπιστημιούπολη Θεσ/νίκης ΤΚ54006, τηλ. 031/997571-72-76) το οποίο θα χορηγείται ύστερα από σχετική εξέταση του υποψηφίου. Δικαιούνται επίσης να είναι υποψήφιοι και όσοι απέκτησαν την ελληνική ιθαγένεια με πολιτογράφηση αλλά δεν έχει παρέλθει έτος από την απόκτησή της εφόσον μέχρι την απόκτησή της ήταν υπήκοοι κράτους μέλους της Ευρωπαϊκής Ενώσεως.

2. Να έχουν γεννηθεί κατά τα έτη:

α) 1966 έως και 1980 οι υποψήφιοι της κατηγορίας Δευτεροβάθμιας Εκπαίδευσης και

β) 1966 έως και 1981 οι υποψήφιοι της κατηγορίας Υποχρεωτικής Εκπαίδευσης.

Εξαιρέσεις:

α) Όσοι εμπίπτουν στην κατηγορία των ανέργων, οι οποίοι έχουν απολυθεί από το Δημόσιο, Ν.Π.Δ.Δ. και Ο.Τ.Α. λόγω κατάργησης υπηρεσιών ή από Ν.Π.Ι.Δ. του άρθρου 14 παρ. 1 του Ν. 2190/1994, όπως αντικαταστάθηκε με το άρθρο 1 του Ν. 2527/1997, λόγω οριστικής διακοπής λειτουργίας μονάδων ή θέσεως της επιχείρησης υπό εκκαθάριση και εφόσον είχαν συνεχή υπηρεσία δύο (2) τουλάχιστον ετών, πρέπει να έχουν γεννηθεί κατά τα έτη 1961 έως και 1980 προκειμένου για υποψήφιους κατηγορίας ΔΕ και κατά τα έτη 1961 έως και 1981 προκειμένου για υποψήφιους κατηγορίας ΥΕ.(παρ. 4 άρθρου 18 Ν.2190/1994 όπως αντικαταστάθηκε από το άρθρο 3 του Ν. 2527/1997).

β) Όσοι εμπίπτουν στις κατηγορίες των (i) παλιννοστούντων Ποντίων ομογενών, (ii) παλιννοστούντων ομογενών, που έχουν συνεχή μόνιμη εγκατάσταση στην αλλοδαπή για 15 τουλάχιστον έτη, και (iii) πολιτικών προσφύγων, ανεξαρτήτως χρόνου εγκατάστασης στην αλλοδαπή, πρέπει να έχουν γεννηθεί κατά τα έτη 1946 έως και 1980 προκειμένου για υποψηφίους κατηγορίας ΔΕ και κατά τα έτη 1946 έως και 1981 προκειμένου για υποψηφίους κατηγορίας Υ.Ε.(παρ. 6 άρθρου 14 του Ν. 2190/1994 όπως ισχύει).

γ) Για τους υπαγόμενους στην παρ. 6 του άρθρου 18 του Ν. 2768/1999 (σύζυγος ή τέκνο προσώπου, το οποίο απεβίωσε εξαιτίας του σεισμού της 7ης Σεπτεμβρίου 1999 (ΒΛ. ειδικές περιπτώσεις πρόσληψης περ., Γ του παρόντος κεφαλαίου) ως κατώτερο όριο ηλικίας ορίζεται το 21ο για τις κατηγορίες ΠΕ, ΤΕ και ΔΕ ή το 20ό έτος για την κατηγορία ΥΕ δηλ. να έχουν γεννηθεί κατά τα έτη 1980 ή 1981 αντίστοιχα χωρίς δέσμευση ως προς το ανώτερο όριο ηλικίας (παρ. 4 άρθρο 8 του Ν. 2880/2001).

3. Να είναι υγιείς, αρτιμελείς και να έχουν φυσική καταλληλότητα για την εκτέλεση των καθηκόντων της θέσεως που επιλέγουν.

4. Κατά το χρόνο λήξεως της προθεσμίας υποβολής των αιτήσεων και κατά τον χρόνο διορισμού:

Α) Να μην έχουν κώλυμα διορισμού για λόγους που αναφέρονται στο άρθρο 16 του Ν. 1188/1981.

Β) Οι άνδρες να έχουν εκπληρώσει τις στρατιωτικές τους υποχρεώσεις ή να έχουν απαλλαγεί νόμιμα από αυτές και να μην έχουν κηρυχθεί ανυπότακτοι ή καταδικασθεί για λιποταξία με τελεσίδικη απόφαση.

Εξαίρεση: Δεν απαιτείται εκπλήρωση των στρατιωτικών υποχρεώσεων για τους πολίτες κράτους της Ευρωπαϊκής Ενωσης, για τους οποίους δεν προβλέπεται στη χώρα τους τέτοιο κώλυμα.

Σημείωση: Η απονομή χάριτος δεν αίρει το κώλυμα από ποινική καταδίκη του υποψηφίου για διορισμό, εφόσον μέχρι την τελευταία ημέρα υποβολής των αιτήσεων δεν έχει εκδοθεί το κατά το άρθρο 47 παρ. 1 του Συντάγματος διάταγμα που να αίρει το σχετικό κώλυμα για τον συγκεκριμένο υποψήφιο.

Σημείωση: Σε κάθε περίπτωση εφαρμογής του άρθρου 18 του Ν. 2190/1994, όπως ισχύει τακτικοί υπάλληλοι του Δημοσίου, Ν.Π.Δ.Δ. και Ο.Τ.Α. α' και β' βαθμίδας που διορίστηκαν με τις διατάξεις του Ν. 2190/1994 δεν έχουν δικαίωμα συμμετοχής στη διαδικασία πλήρωσης των θέσεων της παρούσας προκήρυξης, εάν δεν έχει παρέλθει 5ετία από την ημερομηνία του διορισμού του (παρ. 5 άρθρο 10 του Ν. 2839/2000).

ΤΙΤΛΟΙ ΣΠΟΥΔΩΝ
ΚΛΑΔΟΣ-ΕΙΔΙΚΟΤΗΤΑ: ΔΕ24
ΗΛΕΚΤΡΟΛΟΓΩΝ

1. Κύρια προσόντα

α) Άδεια άσκησης επαγγέλματος Ηλεκτρολόγων Εσωτερικών Εγκαταστάσεων Α' ειδικότητας και κατηγορίας 1ης.

β) Οποιοσδήποτε τίτλος ΙΕΚ ή απολυτήριος τίτλος σχολικών μονάδων Δευτεροβάθμιας εκπαίδευσης της ημεδαπής ή ισότιμος τίτλος σχολών της αλλοδαπής βάσει της οποίας χορηγείται η παραπάνω άδεια άσκησης επαγγέλματος.

2. Επικουρικά προσόντα

α. Σε περίπτωση που δεν καθίσταται δυνατή η πλήρωση της θέσεως από υποψηφίους με τα προαναφερόμενα προσόντα, επιτρέπεται ο διορισμός με άδεια άσκησης επαγγέλματος ηλεκτρολόγου Α' ειδικότητας και κατηγορίας 1ης και οποιοσδήποτε τίτλος αναγνωρισμένης κατώτερης τεχνικής σχολής της ημεδαπής ή ισότιμο τίτλο σχολής της αλλοδαπής βάσει του οποίου χορηγείται η παραπάνω άδεια άσκησης επαγγέλματος.

β. Σε περίπτωση που δεν καθίσταται δυνατή η πλήρωση της θέσεως ούτε από υποψηφίους με τα προαναφερόμενα προσόντα, επιτρέπεται ο διορισμός με απολυτήριο τίτλο Υποχρεωτικής Εκπαίδευσης (Δηλ. απολυτήριο τριτάξιου γυμνασίου ή για υποψηφίους που έχουν αποφοιτήσει μέχρι και το 1980 απολυτήριο Δημοτικού Σχολείου) και άδεια άσκησης επαγγέλματος ηλεκτρολόγου Α' ειδικότητας και κατηγορίας 1ης και αντίστοιχη εμπειρία τουλάχιστον τριών (3) ετών, μετά την απόκτηση της άδειας άσκησης επαγγέλματος ηλεκτρολόγου Α' ειδικότητας και κατηγορίας 1ης.

Στον κύριο πίνακα και στο Α' επικουρικό πρώτο κριτήριο κατάταξης είναι ο βαθμός του τίτλου σπουδών σύμφωνα με τις διατάξεις της παραγράφου 4 του άρθρου 3 του ν. 2527/1997.

Στον Β' επικουρικό πίνακα πρώτο κριτήριο είναι η εμπειρία μετρούμενη σε εξάμηνα σύμφωνα με τις διατάξεις της παρ. 5 του άρθρου 3 του Ν. 2527/1997.

ΚΛΑΔΟΣ-ΕΙΔΙΚΟΤΗΤΑ: ΔΕ28
ΧΕΙΡΙΣΤΩΝ ΜΗΧ/ΤΩΝ ΕΡΓΩΝ (ΕΚΣΚΑΦΕΑ-ΦΟΡΤΩΤΗ FAI KOMATSU)

1. Κύρια προσόντα

α) Άδεια μηχανοδηγού χειριστή ομάδας Β' και τάξης Δ'

β) Οποιοσδήποτε τίτλος ΙΕΚ ή απολυτήριος τίτλος σχολικών μονάδων Δευτεροβάθμιας Εκπαίδευσης της ημεδαπής ή ισότιμος τίτλος σχολών της αλλοδαπής βάσει του οποίου χορηγείται η παραπάνω άδεια άσκησης επαγγέλματος.

γ) Άδεια οδήγησης αυτοκινήτου επαγγελματική ή ερασιτεχνική.

2. Επικουρικά προσόντα

α. Σε περίπτωση που δεν καθίσταται δυνατή η πλήρωση της θέσεως από υποψηφίους με τα προαναφερόμενα προσόντα, επιτρέπεται ο διορισμός από κατόχους της άδειας μηχανοδηγού-χειριστή της παρ. 1α με οποιοδήποτε τίτλο αναγνωρισμένης τεχνικής σχολής της ημεδαπής ή ισότιμο τίτλο σχολής της αλλοδαπής βάσει του οποίου χορηγείται η παραπάνω άδεια άσκησης επαγγέλματος ηλεκτρολόγου Α' ειδικότητας και κατηγορίας 1ης και αντίστοιχη εμπειρία τουλάχιστον τριών (3) ετών, μετά την απόκτηση της άδειας άσκησης επαγγέλματος ηλεκτρολόγου Α' ειδικότητας και κατηγορίας 1ης.

Στον κύριο πίνακα και στο Α' επικουρικό πρώτο κριτήριο κατάταξης είναι ο βαθμός του τίτλου σπουδών σύμφωνα με τις διατάξεις της παραγράφου 4 του άρθρου 3 του ν. 2527/1997.

Στον Β' επικουρικό πίνακα πρώτο κριτήριο είναι η εμπειρία μετρούμενη σε εξάμηνα σύμφωνα με τις διατάξεις της παρ. 5 του άρθρου 3 του Ν. 2527/1997.

ΚΛΑΔΟΣ-ΕΙΔΙΚΟΤΗΤΑ: ΔΕ29
ΟΔΗΓΩΝ ΑΥΤΟΚΙΝΗΤΩΝ

1. Κύρια προσόντα

α) Δίπλωμα επαγγελματικής κατάρτισης ΙΕΚ ειδικοτήτων (α) τεχνικού αυτοκινήτων, οχημάτων ή (β) εκπαιδευτή υποψηφίων οδηγών αυτοκινήτων ή πτυχίο Α' ή Β' κύκλου σπουδών ΤΕΕ ειδικότητας Μηχανών και Συστημάτων Αυτοκινήτου ή απολυτήριος τίτλος ενιαίου πολυκλαδικού Λυκείου τμήματος μηχανικών αυτοκινήτων ή Τεχνικής Επαγγελματικής σχολής Δευτεροβάθμιας Εκπαίδευσης ειδικότητας Μηχανών αυτοκινήτων ή σχολής μαθητείας του ΟΑΕΔ ειδικότητας μηχανοτεχνίτη αυτοκινήτου ή άλλος ισότιμος τίτλος αντίστοιχης σχολικής μονάδας της ημεδαπής ή αλλοδαπής αντίστοιχης ειδικότητας.

β) Επαγγελματική άδεια οδήγησης Γ' κατηγορίας.

2. Επικουρικά προσόντα

α. Σε περίπτωση που δεν καθίσταται δυνατή η πλήρωση της θέσεως από υποψηφίους με τα προαναφερόμενα προσόντα, επιτρέπεται ο διορισμός με προσόν οποιοδήποτε τίτλο σχολικής μονάδας δευτεροβάθμιας εκπαίδευσης ή οποιοδήποτε δίπλωμα επαγγελματικής κατάρτισης ΙΕΚ της ημεδαπής ή ισότιμος τίτλος σχολών της αλλοδαπής, επαγγελματική άδεια οδήγησης Γ' κατηγορίας.

Τόσο στον κύριο όσο και στον επικουρικό πίνακα πρώτο κριτήριο κατάταξης είναι ο βαθμός του τίτλου σπουδών σύμφωνα με τις διατάξεις της παραγράφου 4 του άρθρου 3 του Ν. 2527/1997.

Επισήμανση: Οι υποψήφιοι που θα καταταγούν με κύριο προσόν την εμπειρία μπορούν να υποβάλλουν οποιονδήποτε τίτλο σπουδών κατέχουν, καθόσον ο τίτλος σπουδών αποτελεί το αμέσως επόμενο κριτήριο σε περίπτωση ίσου χρόνου εμπειρίας (παρ. 5 β του άρθρου 18 του Ν. 2190/1994 όπως ισχύει μετά την αντικατάστασή του από το άρθρο 3 του Ν. 2527/1997). Αυτό ισχύει για τους κλάδους της κατηγορίας ΔΕ για τους οποίους προβλέπεται η κατάρτιση επικουρικών πινάκων με βάση την εμπειρία.

ΚΑΤΗΓΟΡΙΑ ΥΠΟΧΡΕΩΤΙΚΗΣ ΕΚΠΑΙΔΕΥΣΗΣ
ΚΛΑΔΟΣ ΥΕ16 ΕΠΙΣΤΑΤΩΝ ΚΑΘΑΡΙΟΤΗΤΑΣ
ΥΕ16 ΕΡΓΑΤΩΝ ΚΑΘΑΡΙΟΤΗΤΑΣ

Απολυτήριος τίτλος υποχρεωτικής Εκπαίδευσης (Απολυτήριο Τριτάξιου Γυμνασίου ή για όσους έχουν αποφοιτήσει μέχρι και το 1980 απολυτήριο Δημοτικού Σχολείου), ή απολυτήριος τίτλος κατώτερης Τεχνικής Σχολής του Ν.Δ. 580/1970.

Απολυτήριοι τίτλοι Γ΄Γυμνασίου των σχολικών περιόδων 1976-1977 έως και 1979-1980 θα γίνονται δεκτοί και οι υποψήφιοι θα κατατάσσονται με την ημερομηνία του ανωτέρω προσκομιζόμενου τίτλου όπου αυτό αποτελεί κριτήριο κατάταξης.

Για τους υποψηφίους που κατατάσσονται στην τέταρτη (δ) ομάδα της κατηγορίας ΥΕ κύριο κριτήριο της κατάταξης είναι ο χρόνος κτήσεως του αντίστοιχου τίτλου σπουδών, δηλαδή του δημοτικού σχολείου ή τριταξίου γυμνασίου αναλόγως του χρόνου αποφοιτήσεως. Εάν υποψήφιος της κατηγορίας αυτής προσκομίσει τίτλο ανώτερης βαθμίδας (Λυκείου ή Τ.Ε.Ι. ή Α.Ε.Ι.) χωρίς να επισυνάψει συγχρόνως στην αίτησή του και τον τίτλο σπουδών Υ.Ε., τότε ως χρόνος κτήσεως θα υπολογιστεί ο χρόνος κτήσεως του προσκομιζομένου τίτλου ανώτερης βαθμίδας. Επίσης εάν ο υποψήφιος που έχει αποκτήσει απολυτήριο δημοτικού σχολείου μέχρι το 1980 και προσκομίσει απολυτήριο τριταξίου γυμνασίου, χωρίς να επισυνάψει συγχρόνως στην αίτηση και το απολυτήριο δημοτικού σχολείου» ως χρόνος κτήσεως θα υπολογιστεί ο χρόνος κτήσεως του προσκομιζόμενου τίτλου σπουδών.

ΑΙΤΗΣΕΙΣ-ΔΙΑΔΙΚΑΣΙΑ

Η αίτηση απευθύνεται στο Δήμο Αρχαγγέλου και υποβάλλεται στο αρμόδιο γραφείο που έχει ορισθεί για την παραλαβή των αιτήσεων. Για την ίδια προκήρυξη επιτρέπεται η υποβολή μίας μόνο αίτησης.

Με την κατάθεση της αιτήσεως επισυνάπτεται και παράβολο χιλίων (1.000) δραχμών που εκδίδεται από Δημόσιο Ταμείο άλλως η αίτηση δεν λαμβάνεται υπόψη. Κάθε υποψήφιος δικαιούται να υποβάλει αίτηση για θέσεις μίας μόνο κατηγορίας προσωπικού. Η προθεσμία υποβολής της αίτησης είναι είκοσι (20) ημερών και αρχίζει από την επόμενη της τελευταίας δημοσίευσης της παρούσας περίληψης.

ΑΠΑΡΑΙΤΗΤΑ
ΔΙΚΑΙΟΛΟΓΗΤΙΚΑ
ΣΥΜΜΕΤΟΧΗΣ

Ο υποψήφιος μαζί με την αίτηση πρέπει να υποβάλλει όλα τα απαιτούμενα δικαιολογητικά επικυρωμένα, όπως αυτά αναλυτικά αναφέρονται στην αναρτηθείσα στον Δήμο Αρχαγγέλου προκήρυξη, στην οποία αναφέρονται λεπτομερώς και οι λοιπές προϋποθέσεις που πρέπει να πληρούν οι υποψήφιοι.

Στους υποψήφιους χορηγείται από το Δήμο προς ενημέρωσή τους, κείμενο στο οποίο αναγράφονται και αναλύονται τα κριτήρια κατάταξης, όπως αυτά ορίζονται στο άρθρο 18 του Ν. 2190/1994, όπως αντικαταστάθηκε από το άρθρο 3 του Ν. 2527/1997.

Σχετικές πληροφορίες παρέχονται από το Δήμο στα τηλ. (0244) 29140-29156.

Αρχάγγελος 31/5/2001
Ο αντιδήμαρχος
Τσαμπίκος Καμπαστάνας

ΠΑΝΕΠΙΣΤΗΜΙΟ ΑΙΓΑΙΟΥ

Λ. Δημοκρατίας 1,Ρόδος 85100.Τηλ.(0241)99100, 99110 & 99111, fax(0241)99009

ΔΙΑΤΜΗΜΑΤΙΚΟ ΠΡΟΓΡΑΜΜΑ ΜΕΤΑΠΤΥΧΙΑΚΩΝ ΣΠΟΥΔΩΝ
«ΠΑΙΔΙΚΟ ΒΙΒΛΙΟ ΚΑΙ ΠΑΙΔΑΓΩΓΙΚΟ ΥΛΙΚΟ»
Ρόδος, 2 / 06 /01

Το Τμήμα Επιστημών Προσχολικής Αγωγής και Εκπαίδευσης του Πανεπιστημίου Αιγαίου σε συνεργασία με :

α) Το Παιδαγωγικό Τμήμα Δημοτικής Εκπαίδευσης του Πανεπιστημίου Αιγαίου

β) Το Τμήμα Διοίκησης Επιχειρήσεως του ίδιου Πανεπιστημίου

γ) Καθηγητές Ξένων Πανεπιστημίων

δ) Στελέχη Ξένων ερευνητικών Ιδρυμάτων,

οργανώνει και λειτουργεί από το ακαδ. έτος 2001/ 2002 Πρόγραμμα Μεταπτυχιακών Σπουδών στο γνωστικό αντικείμενο «Παιδικό Βιβλίο και Παιδαγωγικό Υλικό: Σχέσεις ανταγωνισμού ή συμπληρωματικότητας».

Οι Μεταπτυχιακές Σπουδές οδηγούν στη λήψη Μεταπτυχιακού Διπλώματος Ειδίκευσης (ΜΔΕ) μετά από σπουδές τεσσάρων ακαδ. εξαμήνων.

Κατηγορίες Πτυχιούχων

Στο ΠΜΣ γίνονται δεκτοί πτυχιούχοι ΑΕΙ ή ομοταγών Ιδρυμάτων της αλλοδαπής των Παιδαγωγικών Τμημάτων (Νηπιαγωγών ή Δημοτικής Εκπαίδευσης), των Τμημάτων των Φιλοσοφικών Σχολών, του Τμήματος Ιστορίας και Μεθοδολογίας της Επιστήμης, όπως και των λοιπών λεγόμενων «Καθηγητικών» Σχολών.

Κριτήρια Επιλογής

Η επιλογή των μεταπτυχιακών φοιτητών γίνεται κυρίως με εξετάσεις στα μαθήματα:

α) Παιδικό βιβλίο

β) Στοιχεία Ψυχοπαιδαγωγικής

γ) Στοιχεία Πληροφορικής.

Συνεκτιμώνται τα παρακάτω κριτήρια:

1. Τεκμηριωμένη γνώση ξένων γλωσσών (αγγλικά – γερμανικά ή γαλλικά)
2. Βαθμολογία στα σχετικά με το Π.Μ.Σ. προπτυχιακά μαθήματα
3. Επίδοση σε διπλωματική εργασία.

Στη διαδικασία επιλογής συμπεριλαμβάνεται επίσης η προσωπική συνέντευξη.

Αιτήσεις υποψηφιότητας

Οι ενδιαφερόμενοι καλούνται να υποβάλουν μέχρι 10 Ιουλίου 2001 στη γραμματεία του Διατμηματικού Μεταπτυχιακού Προγράμματος (κα Παπαποστόλου Μαργαρίτα ή κα Τσουβαλά Σταματία) (Δημοκρατίας 1, 85100 Ρόδος Τηλ(fax):0241/ 99115):

1.Αίτηση
2.Αντίγραφο Πτυχίου
3.Βεβαίωση ισοτιμίας από το ΔΙΚΑΤΣΑ για όσους προέρχονται από Πανεπιστήμιο της αλλοδαπής
4.Πιστοποιητικό αναλυτικής βαθμολογίας
5.Τεκμηρίωση επαρκούς γνώσης ξένων γλωσσών
6.Βιογραφικό Σημείωμα.

Σχετικές πληροφορίες για ειδικότερα θέματα, ενδεικτική βιβλιογραφία κ.λπ. παρέχονται από τη Γραμματεία του Διατμηματικού Μεταπτυχιακού Προγράμματος στο τηλέφωνο(fax) 0241/ 99115 , ώρες 08.00 έως 15.00.

Η Διευθύντρια του Δ.Π.Μ.Σ.
Αλεξάνδρα Ζερβού
Καθηγήτρια Παιδικής Λογοτεχνίας
zerbou@rhodes.aegean.gr

(εκ)πολιτισμικά παίγνια



Γράφει ο Κωστής Νικολάκης

Ρόδος, Κάρπαθος, Χάλκη, Αστυπάλαια, Λέρος

Ταξιδεύοντας στα Δωδεκάνησα

Το ταξιδιωτικό περιοδικό **"Cosmos Travel"** μας μεταφέρει με νέο του τεύχος (αριθμ. 46, Ιούνιος-Ιούλιος 2001) σε 5 νησιά του νομού μας, αφιερώνοντας περισσότερες από 60 σελίδες στολισμένες με πολύ καλές φωτογραφίες που εντυπωσιάζουν, στη Ρόδο, Κάρπαθο, Χάλκη, Αστυπάλαια και Λέρο.

• **Ρόδος, η νύμφη του Αιγαίου:** Απολαυστική περιήγηση στο νησί των Ιπποτών, στην Παλιά Πόλη και τις αμέτρητες παραλίες του νησιού. Το κείμενο υπογράφει η **Ηλέκτρα Δικαιάκου** και τις φωτογραφίες ο **Γιάννης Ξυδάς.**

• **Χάλκη, το νησί της ειρήνης και της φιλίας:** *«Οι δυνατοί άνεμοι του Αιγαίου έκαναν σχεδόν αδύνατη την προσέγγιση του πλοίου στο λιμανάκι του νησιού. Σε λίγα λεπτά είχα αποκλειστεί στην άγονη Χάλκη. Οι λίγες ώρες όμως έγιναν μέρες, επιβεβαιώνοντας περίτρανα αυτό που κάποτε μου είχε πει ένας ψαράς, ότι η Χάλκη είναι ερωτιάρα, σηκώνει τα μποφόρ κι όποιος την επισκεφτεί γίνεται δέσμιος της γοητείας της. Δέσμιος της πρωτόγονης ομορφιάς της φύσης, της αρχοντιάς του οικισμού, των θρύλων που τυλίγουν τους γυμνούς βράχους".*

Κείμενο: **Θάλεια Αργείτη**, φωτογραφίες: **Μιχάλης Κωσταράς.**

• **Κάρπαθος, η άλλη πλευρά του φεγγαριού:** *«Το πλοίο αράζει στα Πηγάδια φέρνοντας τους μετανάστες που λαχταράνε τον τόπο τους. Τα άγρια βουνά αντιλαλούν από τη μουσική της λύρας. Κάπου ετοιμάζουν το γάμο που θα κρατήσει επτά ημέρες. Οι γυναίκες στον Ολυμπο φορούν τις φορεσιές με τα φλουριά, ξεσκονίζουν τα ράφια με τα πιάτα, απλώνουν κεντίδια και χράμια ακολουθώντας τα έθιμα που δεν έχουν αλλοιωθεί στο πέρασμα των αιώνων, Η ακριτική Κάρπαθος αντιστέκεται πεισματικά στα σημεία των καιρών για να κρατήσει ζωντανή την ανάμνηση της άλλης Ελλάδας...».*

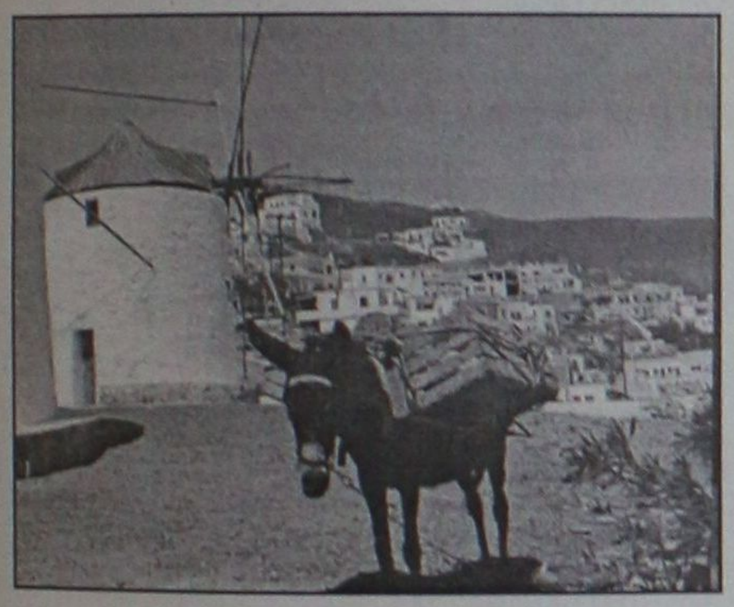

Αστυπάλαια: *"Αναπαλαιωμένοι μύλοι και γαϊδουράκια"*



Χάλκη: *"Τα τραπεζάκια έξω"*

Κείμενο: **Θάλεια Αργείτη,** φωτογραφίες: **Μιχάλης Κωσταράς.**

• **Αστυπάλαια, εκεί που οι Κυκλάδες συναντούν τα Δωδεκάνησα:**

«Ξερή γη, κάτασπρα σπίτια σαν κουτιά με πολύχρωμα παραθυρόφυλλα και ξωκλήσια πέρα από τους ανεμόμυλους. Σίγουρα η εικόνα είναι κυκλαδίτικη. Κι όμως η Αστυπάλαια δεν ανήκει στις Κυκλάδες, αλλά στα Δωδεκάνησα, με πολυτάραχη ιστορία, όπου δεσπόζουν πειρατές, πολιορκίες και μεσαιωνικά κάστρα. Το νησί που μέχρι πρότινος γνώριζαν οι γλάροι και οι θαλασσοδαρμένοι ιστιοπλόοι, κερδίζει όλο και πιο πολλούς θαυμαστές που έρχονται για να απολαύσουν τις δεκάδες ομορφιές της...».

Κείμενο: **Θάλεια Αργείτη,** φωτογραφίες: **Μιχάλης Κωσταράς.**

• **Λέρος, η αποκάλυψη:** *«Με το κάστρο να κυριαρχεί στο τοπίο, στην κορυφή του λόφου Απιτύκι, στους πρόποδες του οποίου απλώνεται οικισμός της Αγίας Μαρίνας, διάσπαρτος από ασπροβαμμένα σπίτια, το νησί μας υποδέχεται στις φιλόξενες αγκάλες του. Καλώς ήρθαμε στη Λέρο...».*

Κείμενο: **Ηλέκτρα Δικαιάκου,** φωτογραφίες: **Γιάννης Ξυδάς.**

«ΡΟΔΙΑΚΗ» ΑΠΟ ΤΟ 1915

ΦΛΑΣ ΣΤΟ ΠΑΡΕΛΘΟΝ


ΡΟΔΙΑΚΗ

PERIODICO SETTIMANALE

ΕΝ ΡΟΔΩ
ΔΕΥΤΕΡΑ 30 ΜΑΪΟΥ 1927
Αριθμός φύλλου 858

ΡΟΔΙΑΚΑΙ ΗΜΕΡΑΙ

Η λεμονάδα

Μου φάνηκε ανόητο: ένας πλανόδιος λεμοναδοποιός που παρεπονείτο για τα κεσάτια που τον μαστίζουνε, παρ' όλον ότι μπήκαμε ήδη σ' εποχή καθ' αυτό θερινή. Πράγματι, θυμήθηκα ότι και τα σπαρτά εκιτρίνισαν, κι από την πόλι μας οι επαυλούχοι εκινήθηκαν προς τα Τριάντα και πολλοί Αλεξανδρινοί έκαμαν από τώρα εκλογή βιλλεζατούρας. Εν τούτοις ο λεμοναδοπώλης βλασφημούσε την πορεία των εργασιών του. Ωραίο πράγμα επί παραδείγματι να στενοχωρείται ένας δικηγόρος γιά κεσάτια που μπορεί να ενοκήψουν στις δουλειές του, αφού κάποτε είναι δυνατό και οι άνθρωποι να λύουν τις διαφορές τους μεταξύ τους, προτού φθάσουν στην πόρτα του δικαστηρίου. Και πιο ωραίο ακόμη ν' ανησυχή ένας γιατρός λ.χ. για το φάρμακο της ένεκα υγείας ασφυξίας του κόσμου.

Πως να εξηγηθούνε όμως τα κεσάτια του λεμοναδιτζή και μάλιστα του γυρουλά; Τι, έπαψε μήπως ο κόσμος να δροσίζη τη ξηραμένη του γλώσσα, και το ξημμένο του λαρύγγι με τον από του λεμονιού διαλυμένο σ' ένα ποτήρι νερού ζαχαρωμένου; Ή όλοι πια εξ αποφάσεως έγιναν ευγενείς κι' αριστοκράται θεωρούντες χυδαίο και ανθυγιεινό το να ροφά κανείς μεσ' τις σκόνες του δρόμου το αναψυκτικό; Ωστόσο ο αγαθός λεμοναδοπώλης με την κόκκινη πετσέτα στον ώμο, με την άσπρη ποδιά και το μπρούτζινο τσεμπέρι στη μέση διαφήμιζε περήφανα το φρέσκο και το κρύο ποτό...

Τούλλιος

(Σ.Σ. Η Ροδιακή εκδιδόταν τότε υπό καθεστώς ιταλικής λογοκρισίας. Διατηρείται επίσης η γλώσσα και τα τοπωνύμια που υπήρχαν στις αρχές του αιώνα).

ΘΕΑΤΡΟ
Η θεατρική ομάδα
"Αννα Ξανθάκη"
του Πανεπιστημίου Αιγαίου
παρουσιάζει το έργο
του Κ. Πρετεντέρη
"Ο ΚΟΥΝΕΝΕΣ"
Παρασκευή 1,
Σάββατο 2 και
Κυριακή 3 Ιουνίου 2001
στις 9.00 μ.μ
ΕΘΝΙΚΟ ΘΕΑΤΡΟ

ΝΤΕΤΕΚΤΙΒΣ
30 ΧΡΟΝΙΑ ΜΟΝΙΜΑ
ΚΑΙ ΣΤΗ ΡΟΔΟ
35354 • 28780
Π.Π. ΓΕΡΜΑΝΟΥ 6 (ΠΛ. ΦΩΚΙΑΛΗ)
Η ΛΥΣΗ!!!
ΣΕ ΚΑΘΕ ΣΑΣ ΠΡΟΒΛΗΜΑ
EXPRESS SECURITY

ΝΤΕΤΕΚΤΙΒΣ
Συνταξιούχος Αστυνομικός
Αναλαμβάνουμε
υποθέσεις ανηλίκων,
οικογενειακές, προσωπικές κ.τ.λ.
Με απόλυτη εχεμύθεια.
ΔΙΑΘΕΤΟΥΜΕ ΤΑ ΠΛΕΟΝ
ΣΥΓΧΡΟΝΑ ΟΠΤΙΚΟΑΚΟΥΣΤΙΚΑ
ΣΥΣΤΗΜΑΤΑ
0946 997967
100% εχεμύθεια 100% εχεμύθεια

Αντίλαλοι
πολιτικοί και άλλοι...

ΕΛΕΟΣ ΠΙΑ

"Τρεις λαλούν και δύο χορεύουν!"

Ο πιο **επιεικής χαρακτηρισμός** που μπορεί να αποδόσει κάποιος στο... βαθυστόχαστο κείμενο-ανακοίνωση που εξέδωσε η διοίκηση του ΙΚΑ σε σχέση με το κτιριακό πρόβλημα.

Για την... ταμπακιέρα, ούτε λόγος, **ούτε κουβέντα!**

Μιχ. Μ.

ΚΥΚΛΟΦΟΡΙΑΚΟ

Κυκλοφοριακό πρόβλημα δεν υπάρχει μόνο στην πόλη της Ρόδου, αλλά **και στην Εμπωνα** όπως μαθαίνουμε. Χαμός μάλιστα γίνεται με τα τουριστικά λεωφορεία και φέτος και όπως λένε οι διαμαρτυρόμενοι **κάθε χρόνο και χειρότερα.**

Λ. Μ.

ΤΑ ΑΙΤΗΜΑΤΑ

Πλάκα θα έχει τελικά με το σκηνικό που θα διαμορφωθεί **αν έρθει** το κυβερνητικό κλιμάκιο στην Ρόδο.

Τα αιτήματα που έχουν συγκεντρώσει οι διάφοροι φορείς και ετοιμάζονται να τα υποβάλουν είναι τόσα, που μάλλον θα χρειαστεί **ειδικό κοντέινερ** για να τα μεταφέρουν μαζί τους οι υπουργοί.

Και αυτά που θα τεθούν προφορικά... θα είναι άλλα τόσα!

Λ. Μ.

ΑΡΩΜΑ ...ΓΥΝΑΙΚΑΣ

Η ομορφιά του **Αιγαίου** εκφράζεται με **γυναικεία ονόματα** αφού όλα τα νησιά του έχουν ονόματα **θηλυκού γένους**, επεσήμανε ο δήμαρχος της Ρόδου στην έναρξη της **"ΑΓΟΡΑ 2001"** που έγινε στο Καστέλλο. Ο κ. **Γιανόπουλος** μ' αυτή τη φράση εντυπωσίασε τις παρευρισκόμενες γυναίκες-μέλη της Διεθνούς Οργάνωσης για την Προώθηση των Γυναικών της Ευρώπης, που συζητούν στη Ρόδο για την **Ευρώπη του αύριο.**

Β. Μ.

ΤΙ ΑΠΟΦΑΣΙΣΑΝ;

Φαίνεται ότι υπάρχει πρόβλημα... συνεννόησης στο διοικητικό συμβούλιο της ΤΕΔΚ.

Οι μισοί διαβεβαιώνουν ότι **πάρθηκε απόφαση** να προσφύγει η ΤΕΔΚ στην Περιφέρεια Νοτίου Αιγαίου για τον διαγωνισμό της νομαρχίας που αφορά **τους υδάτινους πόρους**, και οι άλλοι μισοί το διαψεύδουν κατηγορηματικά.

Εδώ μπερδεύτηκαν οι ίδιοι ήταν δυνατόν να μην μπερδέψουν τους δημοσιογράφους;

Λ. Μ.

ΣΑΝ ΤΟΥΣ ΜΑΟ-ΜΑΟ

Καλά, πολύ καλά τα λένε στην ανακοίνωση που εξέδωσαν οι **Τεχνολόγοι Μηχανικοί**, σε σχέση με την εγκατάσταση(;) του νέου εργοστασίου της ΔΕΗ η οποία κυοφορείται εδώ και 6 τουλάχιστον χρόνια!

Τριτοκοσμική χαρακτήρισαν την κατάσταση σε σχέση με τα όσα διαδραματίστηκαν όλα αυτά τα χρόνια, και **δεν είχαν καθόλου μα καθόλου άδικο.**

Κι εδώ που τα λέμε, το μόνο που... δεν έπραξαν ακόμα οι τοπικοί μας φορείς (για να δέσει το όλο σκηνικό) είναι να διοργανώσουν καμιά μυσταγωγική τελετή, αντίστοιχη με αυτές των διαφόρων φυλών, **με φωτιές, ουρλιαχτά και χορούς**, μήπως κι έτσι επιτευχθεί το ζητούμενο!

Μιχ. Μ.

Ο ταχυδρόμος πέρασε...



● **κ. Βουλευτές:** είναι αυτονόητο ότι έχετε αντιληφθεί την έκταση και το μέγεθος του σκανδάλου που συνεπάγεται η οικοπεδοποίηση των παραλιών. Θα φανεί άλλωστε από τη στάση σας στη Βουλή. Ο λαός θα αποφανθεί όταν έρθει η ώρα της ετυμηγορίας του.

❖❖❖

● **κ. Κ. Σκανδαλίδη:** έλεος κύριε Γραμματέα! Ξεκαθαρίστε τί θα γίνει τελικά με το κλιμάκιο: θα έρθει, ναι ή όχι; Γιατί μια ολόκληρη κοινωνία να υφίσταται το μαρτύριο του Ταντάλου και να μην μπορεί να κλείσει μάτι;

❖❖❖

● **κ. Ινστρούχτορα:** νέο βάσανο! Εχουμε τσουβάλια τα πεντοχίλιαρα και δεκαχίλιαρα και δεν ξέρουμε πώς να τα κάνουμε ευρώ. Οποία δυστυχία, δηλαδή!..

❖❖❖

● **κ. Μιχ. Κορδίνα:** γιατί δεν τυπώνετε την Ιρλανδική διάβαση σε καρτ ποστάλ για να βγάλετε κι' ένα μέρος από τα έξοδα της κατασκευής της; Ούτως ή άλλως έχει γίνει αξιοθέατο...

KOSMIP live

Νέο πρόγραμμα
Κάθε μέρα ανοιχτά εκτός Τρίτης-Τετάρτης

Τραγ.: Γιώργος Κασιώτης, Αφροδίτη Καραγιάννη, Λάκης Κουρκούλης, Τόνια Γώγου, Λευτέρης Μοσχίδης
Μπουζούκι: Σπύρος Κατσέλης
Πλήκτρα: Βαγγέλης Νικηταράς

Πολυδώρου 40–Παλιά Πόλη
Τηλ.–Reserve: 23129, 22540

ΔΩΔΕΚΑΝΗΣΟΣ ΝΑΥΤΙΛΙΑΚΗ Ν.Ε.
ΑΥΣΤΡΑΛΙΑΣ 3, ΡΟΔΟΣ 85100
ΤΗΛ. 70590, FAX 70591

ΑΝΑΚΟΙΝΩΣΗ

Του Αγίου Πνεύματος μια από τις μεγάλες μέρες της Χριστιανοσύνης η "Δωδεκάνησος Ναυτιλιακή" με το ταχύπλοο καταμαράν "Δωδεκάνησος Εξπρές" σας δίνει την ευκαιρία για προσκύνημα στην Ιερά Μονή του Πανορμίτη Σύμης με έκτακτες προσεγγίσεις.

Τα δρομολόγια της Κυριακής & Δευτέρας είναι τα εξής:

• **ΚΥΡΙΑΚΗ 03/6**
ΡΟΔΟ 08.30, **ΠΑΝΟΡΜΙΤΗ (ΣΥΜΗΣ)** 09.15-09.25, **ΚΩ** 11.00-11.10, **ΚΑΛΥΜΝΟ** 11.50-12.00, **ΛΕΡΟ** 12.50-13.00, **ΛΕΙΨΟΙ** 13.25-13.35, **ΠΑΤΜΟ** 14.00-14.10, **ΛΕΡΟ** 14.50-15.00, **ΚΑΛΥΜΝΟ** 15.50-16.00, **ΚΩ** 16.40-16.50, **ΠΑΝΟΡΜΙΤΗ** 18.20-18.30, **ΣΥΜΗ (ΓΙΑΛΟΣ)** 19.00-19.10, **ΡΟΔΟΣ** 20.00

• **ΔΕΥΤΕΡΑ 04/6**
ΡΟΔΟ 08.30, **ΣΥΜΗ** 09.15-09.20, **ΠΑΝΟΡΜΙΤΗ** 10.00-10.05, **ΚΩ** 11.30-11.40, **ΚΑΛΥΜΝΟ** 12.20-12.30, **ΛΕΡΟ** 13.20-13.30, **ΛΕΙΨΟΙ** 13.50-14.00, **ΠΑΤΜΟ** 14.25-14.35, **ΛΕΙΨΟΙ** 15.00-15.10, **ΛΕΡΟ** 15.30-15.40, **ΚΑΛΥΜΝΟ** 16.25-16.35, **ΚΩ** 17.15-17.25, **ΠΑΝΟΡΜΙΤΗ** 18.50-19.00, **ΣΥΜΗ** 19.30-19.40, **ΡΟΔΟ** 20.35

Θέσεις περιορισμένες
Κρατήσεις στο τηλέφωνο: **0241-70590**

RENAULT

Η **ΔΩΡΕΝ ΑΕ** σας ΠΡΟΣΚΑΛΕΙ την
ΠΑΡΑΣΚΕΥΗ 1η ΙΟΥΝΙΟΥ και ώρα **20.30 μ.μ.**
Στην παρουσίαση της νέας
RENAULT Laguna,
του πρώτου αυτοκινήτου στον κόσμο
Με ασφάλεια 5 αστέρων!!!

Σας περιμένουμε στις ολοκληρωμένες εγκαταστάσεις μας
στο **3ο χλμ. ΛΕΩΦ. ΡΟΔΟΥ - ΚΑΛΛΙΘΕΑΣ**

Το **ΣΑΒΒΑΤΟ 2** και την **ΚΥΡΙΑΚΗ 3 ΙΟΥΝΙΟΥ**
Για να κάνετε **TEST DRIVE**
Ολη την εντυπωσιακή γκάμα της RENAULT
Με τους νέους δυνατούς κινητήρες
Και την κορυφαία ασφάλεια

ΔΩΡΕΝ Α.Ε. ΕΚΘΕΣΗ - ΑΝΤΑΛΛΑΚΤΙΚΑ - ΤΕΧΝΙΚΗ ΕΞΥΠΗΡΕΤΗΣΗ
3ο χλμ. Λεωφόρου Ρόδου - Καλλιθέας
Τηλ.. (0241) 68032, 68033 • Fax (0241) 68034

ΠΩΛΟΥΝΤΑΙ

1) Οροφοδιαμερίσματα πολυτελούς κατασκευής εντός της πόλεως Ρόδου (όπισθεν παλαιού Νοσοκομείου) οδός Μεταξά των 136 τ.μ. με αποθήκη και θέση γκαράζ εσωτερική
2) Διαμερίσματα σε μικρή πολυκατοικία πολυτελούς κατασκευής (με γκαράζ εσωτερικό) μέτρων 91, 98 και 136 τμ.
3) Μονοκατοικίες στην περιοχή Mira Mare διόροφες με υπόγειο γκαράζ των 140 τ.μ. και διαμερίσματα των 70 τ.μ.

Πληρ. Γ. Ιωαννίδης • Τηλ. 21714 ή 0932296983

ΠΩΛΟΥΝΤΑΙ

1) Διαμερίσματα πολυτελούς κατασκευής στην Απολ. Ροδίου (171Α) με θέρμανση, υδρ. ασανσέρ, μεγάλους χώρους αποκλειστικής στάθμευσης σε πολυκατοικία των 4 διαμερισμάτων μόνο.
2) Μονοκατοικίες πολυτελούς κατασκευής στην ΙΞΙΑ με μεγάλο οικόπεδο.
3) Καταστήματα από 25 έως 85 τ.μ. επί της Ανθ. Ζερβού (περιοχή Ψαροπούλας).

Πληροφορίες: Κτιριοδομή Ο.Ε.
Τηλ. 36604-24208 ή 0944-338277

CLUB YACHT

BAR - RESTAURANT
Ένας μοναδικός πολυχώρος
• Εστιατόριο
• Μπαρ
• XXL swimming pool
• Νέο γήπεδο ποδοσφαίρου 5Χ5
• Μπάσκετ
• Βόλεϊ
• Σκουός
• Μίνι γκολφ
• Παιδική χαρά

Yacht Club

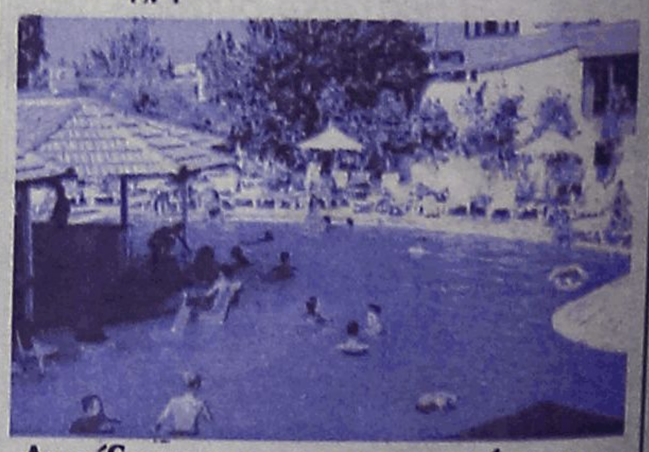

Ανοίξαμε και σας περιμένουμε
Τηλ. 87879
Αγησάνδρου - Φαληράκι
(δίπλα στο ξενοδοχείο Sun Palace)