ΕΤΟΣ ΙΔΡΥΣΗΣ 1949
ΙΔΙΟΚΤΗΣΙΑ
Γ. ΔΙΑΜΑΝΤΙΔΗΣ
ΓΡΑΦΙΚΕΣ ΤΕΧΝΕΣ Α.Ε.
Γραφεία - Τυπογραφεία:
Μάρκου Μαλλιαράκη 3 (ΚΟΒΑ)
Λογιστήριο: Νέα Αγορά
Τηλ.: Σύνταξης: 22410 27356-34101, FAX: 22410 20643
Λογιστηρίου: 22410 24539, FAX: 22410 24539
e-mail: info@proodos.net & proodro@otenet.gr

ΠΡΟΟΔΟΣ

Ανεξάρτητη καθημερινή πρωινή εφημερίδα

ΠΛΗΡΩΜΕΝΟ ΤΕΛΟΣ Ταχ. Γραφείο Κ. ΡΟΔΟΥ Αριθμός αδείας 2

ΕΛΤΑ Hellenic Post

ΑΡΙΘΜΟΣ ΦΥΛΛΟΥ 16.810 • ΤΙΜΗ 0,70 ευρώ

ΤΕΤΑΡΤΗ 29 ΔΕΚΕΜΒΡΙΟΥ 2004

SATO
OFFICE SYSTEMS
ΜΠΟΝΗΣ Ε.Π.Ε. ΤΗΛ. 22410 75533

Μετά τον εφιάλτη που έζησαν

Επιστρέφουν όλοι οι Ροδίτες από την κόλαση της Ασίας!..

ΚΑΝΕΝΑ ΝΕΟ ΓΙΑ ΤΗ ΣΥΖΥΓΟ ΤΟΥ ΡΟΔΙΤΗ



Επιστρέφουν οι Ελληνες από την κόλαση και γίνονται δεκτοί με ανοιχτές αγκάλες από τους δικούς τους στο αεροδρόμιο

ΚΑΝΕΝΑ καλό νέο δεν υπήρχε μέχρι αργά χτες το βράδυ για τη σύζυγο του συμπατριώτη μας Αντώνη Χατζηαλεξίου και την πεθερά του, που χάθηκαν στο καταστροφικό τσουνάμι που έπληξε το Πουκέτ! Οπως είναι γνωστό, η οικογένεια Χατζηαλεξίου περνούσε τις διακοπές της στο εξωτικό νησί, όπου τους βρήκε το τρομακτικό χτύπημα με αποτέλεσμα η 38χρονη Αννα - Μάγια να χαθεί, όπως επίσης και η μητέρα της.

• Αντίθετα, ο Αντώνης Χατζηαλεξίου, μπόρεσε να διασώσει τον 9χρονο γιό του, ενώ κατόρθωσε να σωθεί και ο Φινλανδός πεθερός του.

Ο ΑΝΤΩΝΗΣ Χατζηαλεξίου με τον γιό του και τον πεθερό του εξακολουθούν να βρίσκονται στο Πουκέτ, σε μια προσπάθεια για να βρουν τους δικούς τους ανθρώπους. Πρέπει να σημειωθεί ότι ο πατέρας και γιός Χατζηαλεξίου νοσηλεύονται στο νοσοκομείο και βρίσκονται εκτός κινδύνου, μετά τον τραυματισμό τους.

• Η οικογένεια Χατζηαλεξίου είχε μεταβεί για διακοπές στο Πουκέτ στις 18 Δεκεμβρίου και επρόκειτο να επιστρέψει στη Ρόδο στις 8 Ιανουαρίου.

ΣΥΝΕΧΕΙΑ ΣΤΗ ΣΕΛ. 4

Στο Νοσοκομείο της Ρόδου

Οι ελεγκτές πήραν το σκληρό δίσκο από τον υπολογιστή

ΨΑΧΝΟΥΝ ΓΙΑ ΤΑ... ΕΞΙΤΗΡΙΑ

ΗΛΘΟΝ είδον και απήλθον οι τρεις ελεγκτές του υπουργείου Υγείας, που έστειλε στη Ρόδο ο Κακλαμάνης, για να διαπιστώσουν τις «κομπίνες» από τα... αγνοούμενα

ΣΥΝΕΧΕΙΑ ΣΤΗ ΣΕΛ. 4

ΕΟΡΤΑΣΤΙΚΗ ΠΡΟΣΦΟΡΑ
ΡΕΒΕΤΙΟΝ ΠΡΩΤΟΧΡΟΝΙΑΣ
Παρασκευή 31 Δεκεμβρίου 2004
Για την τελευταία & πιο ξεχωριστή βραδιά του 2004, αποχαιρετήστε τη χρονιά που φεύγει με ένα ζεστό "GLUEWEIN" συνοδεία από Εκλεκτά Καναπεδάκια & στη συνέχεια ένα Εορταστικό Μενού συντροφιά με τις μελωδίες της Ορχήστρας μας. Διανυκτερεύστε σε ένα από τα πολυτελή Δωμάτια μας και υποδεχθείτε την πρώτη μέρα της νέας χρονιάς με ένα πλούσιο Πρωινό Μπουφέ
Τιμή προσφοράς 70 Ευρώ κατ άτομο συμπεριλαμβάνεται Μενού & Διανυκτέρευση με Πρωινό
Τιμή Μενού χωρίς Διανυκτέρευση 60 Ευρώ
Σάββατο 1 Ιανουαρίου 2004
Πρωτοχρονιάτικο Πρωινό από τις 05:00 έως 11:00
Λεπτομέρειες μενού σελ. 9
The GRAND HOTEL
☆ ☆ ☆ ☆ ☆
Πληροφορίες Τηλ.: 22410 54700
X4953-31/12

Αν εξακολουθήσει να κοιμάται η τοπική ηγεσία

Μόνον 5½ μήνες θα είναι η νέα τουριστική σεζόν

Ο ΑΠΡΙΛΙΟΣ ΘΑ ΕΙΝΑΙ «ΠΕΘΑΜΕΝΟΣ»

ΚΥΡΙΟΛΕΚΤΙΚΑ «πεθαμένος» από τουριστική άποψη θα είναι ο επόμενος Απρίλιος. Από έρευνα που πραγματοποίησε η «Πρόοδος» προκύπτει, ότι οι περισσότεροι από τους μεγάλους τουρ οπερέιτορς θα ξεκινήσουν τις πτήσεις τους προς τη Ρόδο στα τέλη Απριλίου με αρχές Μαΐου.

ΣΥΝΕΧΕΙΑ ΣΤΗ ΣΕΛ. 4



Μόνο λόγια είναι η κυβέρνηση

Καμιά ελπίδα για να επιλυθεί το ακτοπλοϊκό!..

ΔΥΣΚΟΛΟ ΘΑ ΕΙΝΑΙ ΚΑΙ ΤΟ 2005



ΑΛΥΤΟ παραμένει το ακτοπλοϊκό πρόβλημα που απειλεί να τινάξει στον αέρα την οικονομία της Δωδεκανήσου και το 2005. Οι πάντες στην περιοχή περιμένουν τις ανακοινώσεις που θα γίνουν από το υπουργείο Εμπορικής Ναυτιλίας για την αντιμετώπιση του προβλήματος αν και εκτιμάται πως δεν πρόκειται να δοθεί οριστική λύση με ό,τι αυτό συνεπάγεται για τα νησιά.

• Οπως έγινε γνωστό πάντως στις 12 Ιανουαρίου ο Γενικός Γραμματέας του υπουργείου Εμπορικής

ΣΥΝΕΧΕΙΑ ΣΤΗ ΣΕΛ. 4

Στη μεγαλύτερη συμφορά του αιώνα

Στους 100.000 τελικά θα φθάσουν οι νεκροί

ΤΟ ΤΣΟΥΝΑΜΙ «ΡΟΥΦΗΞΕ» ΑΜΑΞΟΣΤΟΙΧΙΑ ΜΕ 150 ΕΠΙΒΑΤΕΣ ΚΑΙ ΤΟ ΚΤΙΡΙΟ ΕΝΟΣ ΟΡΦΑΝΟΤΡΟΦΕΙΟΥ ΜΑΖΙ ΜΕ 120 ΠΑΙΔΙΑ

ΑΥΞΑΝΕΤΑΙ δραματικά ώρα με την ώρα ο κατάλογος των νεκρών από τον σεισμό 9 Ρίχτερ και τα παλιρροϊκά κύματα (τσουνάμι) που τον ακολούθησαν σπέρνοντας τον θάνατο σε δέκα χώρες της Νοτιοανατολικής Ασίας, ακόμα και της Ανατολικής Αφρικής.

Σύμφωνα με τα πρακτορεία ειδήσεων αργά χθες το βράδυ ο αριθμός των νεκρών ξεπερνούσε τις εξήντα χιλιάδες! Και κανείς δεν είναι σε θέση να εκτιμήσει έως πού θα φθάσει δεδομένου ότι υπάρχουν **πολλές δεκάδες χιλιάδων αγνοουμένων.** Το ένα τρίτον των νεκρών και των αγνοουμένων είναι ξένοι εκδρομείς κυρίως Ευρωπαίοι.

Οι ειδικοί για τις καταστροφές της φύσης χαρακτηρίζουν το σεισμό και το φονικό τσουνάμι ως τη μεγαλύτερη συμφορά του αιώνα και εκτιμούν ότι τελικά **ο αριθμός των νεκρών θα φθάσει τις εκατό χιλιάδες**.

Χαρακτηριστικά της μεγάλης αυτής συμφοράς είναι δύο τραγικά γεγονότα:

* Το φονικό τσουνάμι «ρούφηξε» αμαξοστοιχία, στην οποία επέβαιναν 150 επιβάτες που όλοι πνίγηκαν και

* Το κτίριο ενός Ορφα-

ΣΥΝΕΧΕΙΑ ΣΤΗ ΣΕΛ. 4



Σε χιλιάδες ανέρχονται οι νεκροί από την τραγωδία

Στην Περιφέρεια Ν. Αιγαίου

Στις 720 έφτασαν οι αιτήσεις για τη Δημοτική Αστυνομία

ΟΙ ΘΕΣΕΙΣ ΕΙΝΑΙ ΜΟΛΙΣ 41!...

ΣΤΙΣ επτακόσιες είκοσι έφθασαν οι αιτήσεις που κατατέθηκαν στην Περιφέρεια Νοτίου Αιγαίου για την κάλυψη 41 θέσεων στη Δημοτική Αστυνομία Ρόδου. Ο αριθμός των αιτήσεων αναμένεται να αυξηθεί ακόμη περισσότερο, αφού θα πρέπει να συγκεντρωθούν και όλες οι αιτήσεις που εστάλησαν στην Περιφέρεια Νοτίου Αιγαίου ταχυδρομικώς, μέχρι τις 23 Δεκεμβρίου που ήταν η καταληκτική ημερομηνία.

• Οι περισσότερες αιτήσεις δηλαδή 570 περίπου έχουν κατατεθεί στον τομέα Δευτεροβάθμιας Εκπαίδευσης όπου οι θέσεις που έχουν προκηρυχθεί είναι 30. Για την κάλυψη έξι θέσεων στον τομέα πανεπιστημιακής Εκπαίδευσης κατατέθηκαν 75 αιτήσεις. Στον τομέα Τεχνολογικής Εκπαίδευσης κατατέθηκαν 75 αιτήσεις από ενδιαφερόμενους.

ΣΗΜΕΙΩΝΕΤΑΙ πως στις 23 Δεκεμβρίου που έληξε η προθεσμία η οποία δόθηκε είχαν κατατεθεί 647 αιτήσεις .Μόλις συγκεντρωθούν όλες οι αιτήσεις που έχουν κατατεθεί και φέρουν ως ημερομηνία

ΣΥΝΕΧΕΙΑ ΣΤΗ ΣΕΛ. 4

Εξω από τον Αρχάγγελο

Ενας ακόμη νεκρός στη διασταύρωση - καρμανιόλα!..

ΣΥΓΚΡΟΥΣΗ ΔΥΟ ΑΥΤΟΚΙΝΗΤΩΝ

ΕΝΑΣ ακόμα Αρχαγγελίτης, έχασε τη ζωή του, σε τροχαίο ατύχημα προχθές το απόγευμα στη διασταύρωση «καρμανιόλα» στο 29ο χιλιόμετρο της Εθνικής οδού Ρόδου - Λίνδου στον Αρχάγγελο, αυξάνοντας τον αριθμό των θυμάτων που σκοτώθηκαν στο σημείο αυτό τα τελευταία χρόνια σε οκτώ. Η κοινή γνώμη του Δήμου Αρχαγ-

ΣΥΝΕΧΕΙΑ ΣΤΗ ΣΕΛ. 4

Συζητείται στις 13 Ιανουαρίου

Αίτηση για διορισμό διοίκησης στη ΔΑΝΕ

ΚΑΤΑΤΙΘΕΝΤΑΙ ΚΑΙ ΑΛΛΑ ΣΤΟΙΧΕΙΑ

ΣΤΙΣ 13 ΙΑΝΟΥΑΡΙΟΥ θα εξεταστεί ξανά, από το Δικαστήριο της Ρόδου, η αίτηση που κατέθεσαν διά των πληρεξουσίων δικηγόρων τους Στεφανίδη και Γιάννη Χαρίτου, για διορισμό προσωρινής διοίκησης στη ΔΑΝΕ, οι μέτοχοι της εταιρίας.

* Οπως είναι ήδη γνωστό, το Δικαστήριο επιφυ-

ΣΥΝΕΧΕΙΑ ΣΤΗ ΣΕΛ. 4



ilias LALAoUNIS
Χρυσό κ18 €120
Λασήμι, €30
Ασήμι και Χρυσό από € 50
ΤΟ ΓΟΥΡΙ ΤΟΥ 2005
ΓΑΛΑΦΝΙΑ ΤΗΣ ΑΗΔΟΝ
δημιουργία εμπνευσμένη από ψηφιδωτό του 2ου αι. π.Χ.
ΡΟΔΟΣ
"ΜΙΧ.ΠΕΤΡΑΔΑΚΗΣ & ΣΙΑ" ΕΕ
ΠΛΑΤΕΙΑ ΜΕΓ.ΑΛΕΞΑΝΔΡΟΥ (ΜΟΥΣΕΙΟ)
τηλ.: 22410 - 24793, 38616
X44999-30.12





ΚΑΘΗΜΕΡΙΝΑ ΤΑ ΝΕΑ ΤΗΣ ΔΩΔΕΚΑΝΗΣΟΥ ΣΤΟ INTERNET
www.proodosnews.gr
www.proodos.net

Δωδεκανησιακά 24ωρα

ΣΤΟΝ ΑΘΗΝΑΪΚΟ ΤΥΠΟ



28/12/2004

Ο σεισμός των 9 Ρίχτερ στον Ινδικό Ωκεανό, η οικονομία της χώρας και οι νέες θέσεις εργασίας είναι από τα βασικά θέματα της ειδησεογραφίας του σημερινού αθηναϊκού Τύπου.

ΑΔΕΣΜΕΥΤΟΣ ΤΥΠΟΣ (Μήτσης):Θρήνος. Εκατόμβες νεκρών μετά το 8,9 Ρίχτερ.

ΑΔΕΣΜΕΥΤΟΣ ΤΥΠΟΣ (Ρίζος):Πάνω από 24.000 οι νεκροί! Ενώ κάθε ώρα μεγαλώνει ο αριθμός τους. Αγνοούνται 30.000 άνθρωποι.

ΑΠΟΓΕΥΜΑΤΙΝΗ:Διχογνωμία για τσουνάμι στην Ελλάδα. Πόσο απειλείται η χώρα μας μετά την καταστροφή στον Ινδικό Ωκεανό.

Η ΑΠΟΦΑΣΗ: Τσεκ απ σε όλες τις οικοδομές. Το φονικό τσουνάμι... ταράζει και τα εγκώρια ύδατα.

Η ΑΥΓΗ:Σεισμός που δείχνει το χάσμα στον πλανήτη. Ινδικός: 24.000 νεκροί-30.000 αναζητούνται-χιλιάδες τραυματίες.

ΑΥΡΙΑΝΗ:Παγκόσμιος συναγερμός από τον φόβο νέου σεισμού. Εκτός ζώνης κινδύνου βρίσκεται η Ελλάδα υποστηρίζουν οι σεισμολόγοι, χωρίς βέβαια να αποκλείουν κάθε ενδεχόμενο.

ΤΟ ΒΗΜΑ:Αγνοούνται δεκάδες Έλληνες. 23.500 ήδη οι νεκροί στο "τόξο του τσουνάμι". Δεν έχουν δώσει σημεία ζωής- οι ελληνικές αρχές ανησυχούν για την τύχη τους.

Η ΒΡΑΔΥΝΗ:Αγνοούμενοι δεκάδες Έλληνες. Φόβοι για νεκρούς.

ΕΘΝΟΣ:Εφιάλτης χωρίς όρια. Φόβοι για πάνω από 30.000 νεκρούς. Δεκάδες χιλιάδες αγνοούμενοι, εκατομμύρια άστεγοι στο έλεος του λιμού και των επιδημιών.

ΕΛΕΥΘΕΡΗ ΩΡΑ: Οι Ντενκτάδες, πατέρας και γιος, απειλούν μετά όπλα και .... Ανεμίζουν το μπαϊράκι του πολέμου.

ΕΛΕΥΘΕΡΟΣ: Επτά αλλαγές στην Ασφάλιση. Αυξάνεται το όριο ηλικίας συνταξιοδότησης.

ΕΛΕΥΘΕΡΟΣ ΤΥΠΟΣ:Δημόσιο: 1.581 προσλήψεις και 2.856 εγκρίσεις.

ΕΛΕΥΘΕΡΟΤΥΠΙΑ:Γυμνοί στα τσουνάμι. Χωρίς σύστημα προειδοποίησης ο Ινδικός, αλλά και η Ελλάδα.

ΕΣΤΙΑ: Άδικα χάθηκαν χιλιάδες ζωές. Υπήρχε χρόνος να εκκενωθούν οι παράκτιες περιοχές.

ESPRESSO:18 περιοχές της Ελλάδας κινδυνεύουν από τσουνάμι. Ο Έλληνας ειδικός ερευνητής του Πανεπιστημίου της Χαβάης κρούει τον κώδωνα.

Η ΚΑΘΗΜΕΡΙΝΗ:Ο πλανήτης αισθάνεται τη δοκιμασία. Πάνω από 23.000 οι νεκροί.

Ο ΛΟΓΟΣ: Κόλαση ο ....Παράδεισος. Ανυπολόγιστη καταστροφή από την μανία της φύσης.

ΤΑ ΝΕΑ:Ώρες αγωνίας για Έλληνες αγνοουμένους. Καμία επικοινωνία με συγγενείς και πρεσβείες.

Η ΝΙΚΗ:Τραγωδία χωρίς όρια. Ξεπερνούν τους 25 χιλιάδες οι νεκροί στις χώρες του Ινδικού.

ΡΙΖΟΣΠΑΣΤΗΣ:Νεκρός 15χρονος εργάτης- μαθητής. Νέο έγκλημα σε χώρο δουλιάς.

TRAFFIC NEWS: "Έτσι γλιτώσαμε από την κόλαση". Το ταξίδι αναψυχής λίγο έλειψε να καταλήξει σε τραγωδία. Καρδιοχτύπια για Σόμμερ και Μαστροκώστα.

Η ΧΩΡΑ: Αγωνία για Έλληνες αγνοουμένους.Ο εφιάλτης δεν τελείωσε για χιλιάδες τουρίστες που βρέθηκαν μέσα στην Κόλαση.

ROLEX



X4975-31/12

NICK SARLIS & Co
OFFICIAL DISTRIBUTORS FOR DODECANESE
AND AUTHORISED SERVICE CENTER
34, Makariou str. - GR 85100 Rhodes, Greece

Indian crafts
shdizaar
ΙΝΔΙΚΑ ΔΩΡΑ
ΔΙΑΚΟΣΜΗΣΗΣ & ΕΠΙΠΛΑ
Το μυστήριο και την ομορφιά των χρώματων της Ινδίας θα ανακαλύψετε... Όλος ο κόσμος χαρισμά σας!
Π ΚΑΝΕΛΛΟΠΟΥΛΟΥ 5
85100 ΡΟΔΟΣ
ΤΗΛ - FAX: 22410 - 74503
9617-31/12

BELLISSIMO
ΖΑΧΑΡΟΠΛΑΣΤΕΙΟ
"ΓΙΑ ΤΟΝ ΓΑΜΟ ΣΑΣ,
ΓΙΑ ΤΑ ΒΑΠΤΙΣΙΑ ΣΑΣ,
ΚΑΙ ΓΙΑ ΤΙΣ ΓΙΟΡΤΕΣ ΣΑΣ"
Φτιάχνουμε Παραδοσιακά Μοσχοπούλια, Αχλαδάκια, Δίπλες κ.α.
Από αγνά υλικά από το εργαστήριο μας μόνο με παραγγελία.
ΚΑΦΕΖΑΧΑΡΟΠΛΑΣΤΕΙΟ & ΕΡΓΑΣΤΗΡΙΟ ΖΑΧΑΡΟΠΛΑΣΤΙΚΗΣ
Ταξιαρχίας Ρίμινι 21 Ιαλυσσός . Παραλία Ιαλυσσου - Ρόδος.
Τηλ: 22410,92551 / Κιν: 6942424804 T4087-29/12

Στα πεταχτά

Ρύπανση

Η ρύπανση που γίνεται με τα διαφημιστικά έντυπα που κάποια «εισαγόμενα» πολυκαταστήματα ρίχνουν στα σπίτια, είναι τεράστια!.. Πρόκειται για ένα πραγματικό χαρτομάνι που κυριολεκτικά κατακλύζει την πόλη.

Μάθαμε ότι Δημοτική Επιχείρηση Καθαριότητας ετοιμάζει να επιβάλει χρηματικά πρόστιμα στα πολυκαταστήματα αυτά. Και καλά θα κάνει!

Διότι, δεν είναι δυνατόν ο οποιοσδήποτε να ρίχνει για διαφημιστικούς λόγους, χιλιάδες έντυπα και ύστερα να καλείται ο Δήμος να τα σκουπίσει...

Πέρα βρέχει!..

Είχαμε γράψει χτες ένα σχόλιο για την κατάσταση που επικρατεί στην προκυμαία του Μαντρακιού! Και ζητούσαμε την παρέμβαση του Λιμεναρχείου για να σταματήσει το παράνομο παρκάρισμα αυτοκινήτων.

Δυστυχώς, τίποτα δεν έγινε. Και χτες η κατάσταση ήταν χειρότερη, αφού τα παρανόμως παρκαρισμένα αυτοκίνητα, ήταν περισσότερα από κάθε άλλη φορά!..

Προφανώς για το Λιμεναρχείο, πέρα βρέχει !..

Αλλά μέχρι πότε;

Θα διαβάσουν παραμύθια!..

Μια γιορταστική εκδήλωση ετοιμάζει αύριο στο Εθνικό Θέατρο ο Πολιτιστικός Ομιλος του Δήμου Ρόδου.

Εχει προταθεί στους πολιτικούς μας - και όλοι αποδέχτηκαν - να διαβάσουν ένα παραμύθι για τα παιδιά.

Ετσι, λοιπόν στο Εθνικό θα διαβάσουν από ένα παραμύθι και οι πέντε βουλευτές μας, ο νομάρχης και ο δήμαρχος!..

Ευχόμαστε καλή ανάγνωση και να περιοριστούν μόνο στο ...διάβασμα των παραμυθιών!..

Υποβιβασμός

Η Ελλάδα δεν είναι πια η πρώτη εξωτερική απειλή για την Τουρκία.

Τη θέση μας πήρε το Ιράν, σύμφωνα με την εκτίμηση των Τούρκων στρατηγών.

Και τώρα με τί μούτρα θα σταθούμε στον κόσμο;

Τσουναμιλογία!..

Εχουν τρελαθεί τα αθηναϊκά ΜΜΕ με τα τσουνάμι, που θα πλήξουν τώρα και την Ελλάδα! Μάλιστα δε, λένε και σε ποιές περιοχές θα χτυπήσουν τα παλιρροϊκά κύματα και πρώτη - πρώτη βάζουν τη Ρόδο!..

Αν είναι δυνατόν!.. Και όπως είναι φυσικό, αυτά τα δημοσιεύματα προκαλούν ανησυχία στους κατοίκους αλλά παράλληλα δημιουργούν κι ένα άσχημο κλίμα για τον τουρισμό μας!.. Χτες έφτασαν στο σημείο να γράφουν ότι επίκειται στο νότιο Αιγαίο μεγάλο χτύπημα του Εγκέλαδου!..

Και βέβαια όλα αυτά τα δημοσιεύματα δημιουργούν ανησυχία, αλλά ποιός μπορεί τώρα να σταματήσει τους ...τσουναμιλόγους;

Να είμαστε τόσο ανίκανοι να... απειλήσουμε την Τουρκία;

Ποιός θα μας παίρνει πλέον στα σοβαρά;

Λογικά πρέπει να περιμένουμε, ότι θα άρουν το CASUS BELLI εναντίον της χώρας μας Ή όχι;

Αντιδήμαρχοι και αντινομάρχες

Αυξάνονται κατά 100% οι θέσεις αντιδημάρχων σ' όλους τους δήμους, αλλά και των αντινομαρχών, στη Νομαρχία Δωδεκανήσου από τον καινούργιο χρόνο.

Το θέμα δεν είναι να έχουμε διπλάσιους αντιδημάρχους και αντινομάρχες. Το ζητούμενο είναι να παράγουν έργο! Βέβαια, να μην ζητάμε και πολλά. Γιατί όταν οι κεφαλές δεν προσφέρουν, τότε δεν μπορούμε να ζητάμε παραγωγή έργου από τους ...Αντί, που οι άνθρωποι ψάχνουν για ένα μισθό και μια καρέκλα.

Ποιοί φταίνε;

Μάλλον, δεν πρόκειται να κατασκευαστεί το εργοστάσιο παραγωγής ηλεκτρικής ενέργειας στη Νότια Ρόδο. Τουλάχιστον, αυτό προκύπτει από τις μέχρι τώρα ενδείξεις, μετά την απόφαση της Πρωτοβάθμιας Επιτροπής Επίλυσης Δασικών Αμφισβητήσεων η οποία χαρακτήρισε την περιοχή «Μαύρος Κάμπος» σαν δασική.

Ποιός φταίει, όμως που η περιοχή χαρακτηρίστηκε δασική; Η Διεύθυνση Δασών και η Νομαρχιακή Αυτοδιοίκηση του κ. Σάββα Καραγιάννη!

Τα φανάρια

Μπορεί να καταντά βαρετό κάθε λίγο και λιγάκι να γράφουμε για τους φωτεινούς σηματοδότες στην πόλη μας.

Τι να κάνουμε όμως, όταν κάθε τρεις και λίγο τα φανάρια τίθενται εκτός λειτουργίας;

Είναι αδικαιολόγητο αυτό το φαινόμενο, με τη συχνότητα που εμφανίζεται.

Οπως αδικαιολόγητο είναι και το γεγονός, ότι οι λάμπες καίγονται τόσο συχνά εδώ κι εκεί αλλά περνούν εβδομάδες και μήνες ώσπου να αντικατασταθούν.

Κάποιοι επιτέλους δεν πρέπει να ευθύνονται γι αυτό;

Η φλυαρία πάει... τσουνάμι

Οσα δεν είχαν γραφτεί και ειπωθεί για τα τσουνάμι στη διάρκεια ενός... αιώνα τ' ακούσαμε και τα διαβάσαμε μέσα σε δύο μέρες!

Σε μια εβδομάδα - δέκα μέρες το πολύ όλα θα ξεχαστούν. Εκείνο που θα έπρεπε να είχε πράξει μια σωστά οργανωμένη πολιτεία, θα ήταν η υπεύθυνη και όχι ευκαιριακή ενημέρωση.

Θα έπρεπε επίσης σε τακτά χρονικά διαστήματα να γινόταν εκπαίδευση των πολιτών σε θέματα αντιμετώπισης των φυσικών καταστροφών.

Η ευκαιριακή πολυλογία με αφορμή την εκδήλωση ενός τρομακτικού φυσικού φαινομένου περισσότερο βλάπτει παρά ωφελεί την κοινή γνώμη.

Αλλα και άλλα

Εφθασαν στο νησί μας, τρεις ελεγκτές του υπουργείου Υγείας για να διενεργήσουν έρευνα για τις δήθεν «κομπίνες» στο Νοσοκομείο Ρόδου, που ο υπουργός Υγείας Νικήτας Κακλαμάνης, ανέφερε σε ομιλία του στη Βουλή.

Προφανώς ο υπουργός αντιλήφθηκε την γκάφα του και για να υπάρξει κάποια δικαιολογία, έδωσε εντολή να ψάξουν μήπως βρούν κάτι άλλο. Να δείτε που κάτι θα «ανακαλύψουν» για να' χουν να λένε. Για την ταμπακιέρα όμως, ούτε κουβέντα.

ΣΥΝΑΛΛΑΓΜΑ

	Αγορά	Πώληση
ΔΟΛΛΑΡΙΟ Η.Π.Α	1,3742	1,3429
ΛΙΡΑ ΑΓΓΛΙΑΣ	0,70878	0,6926
ΚΟΡΩΝΑ ΔΑΝΙΑΣ	7,5004	7,3293
ΚΟΡΩΝΑ ΣΟΥΗΔΙΑΣ	9,0589	8,8522
ΓΙΕΝ ΙΑΠΩΝΙΑΣ	141,61	138,38
ΦΡΑΓΚΟ ΕΛΒΕΤΙΑΣ	1,5565	1,5209
ΚΟΡΩΝΑ ΝΟΡΒΗΓΙΑΣ	8,3382	8,1479
ΛΙΡΑ ΚΥΠΡΟΥ	0,58373	0,57041
ΔΟΛ. ΚΑΝΑΔΑ	1,6694	1,6314
ΔΟΛ. ΑΥΣΤΡΑΛΙΑΣ	,7635	1,7233

ΚΤΕΟ

Από 5/1/2005 έως 28/2/2005
Παντός είδους οχήματα με αριθμούς κυκλοφορίας **ΡΟΒ 6501 έως και 7000**

Από 5/1/2005 έως 31/3/2005
Ολα τα οχήματα με μικτό βάρος από **3,5 Τ έως και 10 Τ με συνδυασμό γραμμάτων** (ανεξαρτήτως αριθμού) περιοχής ευθύνης τηςΝομαρχιακής Αυτοδιοίκησης Δωδεκανήσου (έδρα του οχήματος).

* Ο εμπρόθεσμος προγραματισμός των οχημάτων για έλεγχο ραντεβού) γίνεται έως και 15 ημέρες πριν τη λήξη του πργράμματος πρόσκλησης.

** Επίσης θα ελέγχονται όσα οχήματα υποχρεούνται βάση παλαιοτέρων προγραμμάτων πρόσκλησης.

ΦΑΡ
ΔΙΗΜΕΡΕΥΕΙ
ΓΙΑΝΝΟΥΛΗ ΕΥΑΝΘ.
Δαμασκηνού 48
Τηλ. 20246
ΔΙΑΝΥΚΤΕΡΕΥΕΙ
ΠΑΝΤΑΖΗΣ ΒΙΚΤ.
Αριστοτέλους 26, Π. Πόλη
Τηλ. 33910

ΥΓΡΑ ΚΑΥΣΙΜΑ
ΔΙΑΝΥΚΤΕΡΕΥΟΥΝ
• ΡΙΖΟΠΟΥΛΟΣ ΝΙΚ. πρατήριο ΒΡ οδός Καναδά 1
• ΠΑΣΧΑΛΙΔΗΣ-ΜΟΣΧΗΣ Ο.Ε. ΒΡ, 4ο χλ. Ρόδου-Λίνδου

ΡΑΔΙΟ ΤΑΞΙ
ΤΗΛ.: 22410 64712,64790

Ειδήσεις απο τα Παλιά

ΠΡΟΟΔΟΣ
12 ΙΑΝΟΥΑΡΙΟΥ 1972

ΜΕΤΡΑ ΓΙΑ ΝΑ ΝΟΙΚΟΚΥΡΕΥΘΗ Η ΠΟΛΙΣ

Το ειδικό μνημόνιο, με όλας τας επισημανθείσας αντιτουριστικάς και αντιαισθητικάς λεπτομερείας, το οποίον, ως γνωστόν, συνετάχθη προσωπικά υπό του κ. Νομάρχου απετέλεσε το αντικείμενο ευρυτάτης συσκέψεως υπηρεσιακών παραγόντων, που επραγματοποιήθη χθες το πρωί, στο Νομαρχιακό Μέγαρο, πρωτοβουλία του κ. Νομάρχου.

Αν και επισήμως ουδέν ανεκοινώθη επί των ληφθεισών αποφάσεων εντούτοις εγνώσθη, ότι απεφασίσθη:

• Να κληθούν οι ιδιοκτήτες των παραλιακών ζαχαροπλαστείων να ανανεώσουν τον εξοπλισμό τους με νέα κομψά, άνετα και καλαίσθητα τραπέζιακαι καρέκλες και ομοιόμορφες ζαρτινιέρες.

• Να επισπευθή η διαδικασία για την κατεδάφιση των παλαιών κατοικιών, που ευρίσκονται κατά μήκος της διαπλατυνομένης κατά 30 μ. οδού από του ξενοδοχείου «Μπελβεντέρε» μέχρι της Ψαροπούλας.

• Να εξυγιανθή από τα πάσης φύσεως απορρίμματα ή παραλιακή ζώνη από των Δημοτικών Σφαγείων μέχρι του Νέου Νεκροταφείου και να κατεδαφισθούν τα πολυβολεία, αφού προηγουμένως εξασφαλισθεί η στεγαστική αποκατάστασις των οικογενειών που τα χρησιμοποιούν ως κατοικίες.

• Να ηλεκτροφωτισθή το Εμπορικό λιμάνι και εμπισπευθή η διαδικασία για τις επιχωματώσεις του κόλπου της Ακαντιάς, που θα «εξαφανίσουν» τους πασσάλους του κατεδαφισθέντος κέντρου «Μπαμπούλας».

• Να ξηλωθούν τα ξύλινα παραπήγματα των περιπτέτρων στο Μανδράκι μετά την απόφαση περί απομακρύνσεώς των ως και οι ακαλαίσθητες επιγραφές που υπάρχουν στο λιμάνι και στα Κρητικά με το «Γουέλ καμ».

• Τέλος θα ληφθεί σειρά άλλων μέτρων, που αποσκοπούν στην καλαίσθητη εμφάνιση της πόλεως.

Κατά την σύσκεψιν εθίγη το θέμα της δημιουργίας δευτέρου σταθμού ταξί και «πιατσών» ως και το ζήτημα των λεωφορείων. Τα θέματα αυτά προφανώς θα αντιμετωπισθούν εις νέαν σύσκεψιν.

ΠΡΟΟΔΟΣ
Ημερήσια Εφημερίδα της Ρόδου
Ετος ιδρύσεως 1949
ΓΡΑΦΕΙΑ ΣΥΝΤΑΞΗΣ - ΔΙΑΦΗΜΙΣΕΙΣ
Μ.Μαλλιαράκη 3 - Ρόδος - 85100
Τηλ.: 22410 27356/34101 Fax.: 20643
ΛΟΓΙΣΤΗΡΙΟ - ΔΙΑΦΗΜΙΣΕΙΣ
Νέα Αγορά 32 - Ρόδος - 85100
Τηλ.: 22410 24539 Fax.: 24539
e-mail:info@proodos.net & proodra@otenet.gr

Η γυναίκα και ο χρόνος της



Σε λίγες μέρες φεύγει ο χρόνος. Η κάθε γυναίκα θέλει να είναι όμορφη και λαμπερή για να γιορτάσει με την οικογένεια και τους φίλους της τον ερχομό της νέας χρονιάς. Μερικοί, άνδρες και γυναίκες το ξενύχτισαν για καλά το διήμερο των Χριστουγέννων και ίσως κάποιοι μέχρι τώρα δεν ξεκουράστηκαν όσο θα ήθελαν. Συχνά το πολύ πρωινό ξύπνημα δεν είναι το καλύτερο για όσους αρέσκονται να διασκεδάζουν μέχρι πρωίας και για μέρες προσπαθούν να δρομολογήσουν το βιολογικό τους ρολόι. Βοηθάει ο μεσημεριανός ύπνος. Τα χαλαρωτικά ντους πριν πέσει κανείς για ύπνο το βράδυ επίσης συμβάλουν σε ήρεμο ύπνο ώστε να ξεκουραστεί το σώμα και το πνεύμα. Κατά τη διάρκεια της ημέρας μία ώρα ηρεμία, αυτοσυγκέντρωση, λίγο μασάζ στα πόδια, όπως μπορεί ο καθένας ή με τη βοήθεια του συντρόφου τους, όπως επίσης και στον αυχένα και στην πλάτη. Βέβαια μια εργαζόμενη γυναίκα τα απογεύματα έχει και τη φροντίδα του σπιτιού και η κούραση συνεχίζεται. Ομως όταν όλοι στο σπίτι βοηθούν λίγο, μια νοικοκυρά θα νιώσει όμορφα και θα βρει χρόνο να χαλαρώσει στην πολυθρόνα και να ασχοληθεί με μάσκες ομορφιάς από φρούτα και λαχανικά που θα πολτοποιήσει στο σπίτι και θα βάλει για μισή ώρα περίπου στο πρόσωπο, κομμάτια από αγγούρι για τα μάτια , ώστε να ξεπρηστούν και να σβήσουν οι μαύροι κύκλοι. Ετσι με απλές καθημερινές ενέργειες, το βράδυ του ρεβεγιόν θα λάμπει ολόκληρη.

Μίχα

Δρομολόγια Πλοίων



08.00 ΙΕΡΑΠΕΤΡΑ για Μεγίστη
15.00 ΑΙΓΛΗ για Σύμη
17.30 ΙΕΡΑΠΕΤΡΑ προς Σητεία
Προς Πειραιά: 04.30 Β. ΚΟΡΝΑΡΟΣ
16.00 ΡΟΔΑΝΘΗ

Αεροπορικά Δρομολόγια



ΟΛΥΜΠΙΑΚΗ ΑΕΡΟΠΟΡΙΑ
Από Ρόδο-**Αθήνα**: Καθημερινά 07.10, 13.40
Πέμπτη 20.10, 22.45
Καθημερινά πλην Πέμπτης 19.40, 22.25
Καθημερινά πλην Κυριακής 10.40
Από Ρόδο-**Θεσσαλονίκη**: Δευτέρα - Τετάρτη 09.45
Πέμπτη 10.45
Σάββατο 15.15
Δευτ.-Τετ.-Παρ.-Κυρ. 16.10
Από Ρόδο-**Ηράκλειο**: Δευτέρα - Παρασκευή-Κυριακή 17.45
Τρίτη - Πέμπτη 18.30
Τετάρτη - Σάββατο 19.20
Από Ρόδο-**Κάρπαθο**: Δευτ.-Πεμ.-Παρ.-Σάβ. 07.00, 10.40
Τετάρτη - Κυριακή 10.40, 14.20
Από Ρόδο -**Κάσο**: Δευτ.-Πεμ.-Παρ.-Σάβ. 07.00
Τετάρτη - Κυριακή 10.40
Από Ρόδο-**Καστελλόριζο**: Δευτ.-Τετ.-Παρ.-Σάβ. -Κυρ. 07.10
Από Ρόδο-**Χίο**: Τρίτη 10.40 Πέμπτη 10.45
Από Ρόδο-**Μυτιλήνη**: Δευτέρα-Τετάρτη 09.45
Τρίτη 10.40,
Πέμπτη 10.45
Σάββατο 15.15
Από Ρόδο-**Σάμος**: Τρίτη 10.40
Σάββατο 15.15
Από Ρόδο-**Λήμνος**: Δευτέρα-Τετάρτη 09.45 Τρίτη 10.40,
Πέμπτη 10.45 Σάββατο 15.15

AEGEAN AIRLINES
Από Ρόδο-**Αθήνα**: Καθημερινά 14.15, 16.30, 19.50, 22.40
Από Ρόδο-**Ηράκλειο**: Καθημερινά πτήση 763 - 14.30
Από Ρόδο-**Θεσσαλονίκη**: Καθημερινά 10.20

ΚΙΝΗΜΑΤΟΓΡΑΦΟΙ

ΠΑΛΛΑΣ 5 CINEMAS CENTER
24/12/2004 - 30/12/2004
για κρατήσεις 22410 24475 / 70670
www.cinemapallas.gr

OCEAN'S TWELVE
Η ΣΥΜΜΟΡΙΑ ΤΩΝ ΔΩΔΕΚΑ
Αίθουσα 5 ώρες έναρξης // • 17:20 • 20:00 • 22:40
*ΠΡΟΣΟΧΗ Παρασκευή Χριστουγέννων (24/12): 17:20, 20:00
*ΠΡΟΣΟΧΗ Κυριακή Χριστουγέννων (25/12): 17:55, 20:19, 22:40

BRIDGET JONES
THE EDGE OF REASON
ΜΠΡΙΤΖΕΤ ΤΖΟΥΝΣ: ΕΠΟΜΕΝΗ ΣΕΛΙΔΑ
Αίθουσα 4 ώρες έναρξης // • 18:00
Αίθουσα 1 Έναρξη // • 20:20 • 22:40
*ΠΡΟΣΟΧΗ Παρασκευή Χριστουγέννων (24/12): 18:00, 20:20

BAD SANTA
Ο ΑΪ ΒΑΣΙΛΗΣ ΕΙΝΑΙ ...ΛΕΡΑ!!!
Αίθουσα 3 • 20:30 • 22:30
*ΠΡΟΣΟΧΗ Παρασκευή Χριστουγέννων (24/12): 18:00, 22:30

ALEXANDER
ΑΛΕΞΑΝΔΡΟΣ
Αίθουσα 2 έναρξη // • 19:00 • 22:20
*ΠΡΟΣΟΧΗ Παρασκευή Χριστουγέννων (24/12): 19:00

Ο ΚΑΡΧΑΡΙΟΜΑΚΟΣ
Shark Tale
Αίθουσα 1 ΕΛΛΗΝΙΚΑ ώρες έναρξης // • 18:00 • 18:00
Αίθουσα 4 ΑΓΓΛΙΚΑ ώρες έναρξης // • 16:00 • 20:00
*ΠΡΟΣΟΧΗ Κυριακή Χριστουγέννων (25/12): 18:00, 20:00

THE POLAR EXPRESS
ΤΟ ΠΟΛΙΚΟ EXPRESS
Αίθουσα 3 • 18:00 • 18:20
ΕΛΛΗΝΙΚΑ *ΠΡΟΣΟΧΗ Κυριακή Χριστουγέννων (25/12): 18:00
Αίθουσα 2 έναρξη // • 17:00
ΑΓΓΛΙΚΑ *ΠΡΟΣΟΧΗ ΕΚΤΟΣ ΗΜΕΡΑΣ ΧΡΙΣΤΟΥΓΕΝΝΩΝ
X4960-31/12

METROPOL
MULTI CINEMA ODEON
www.rodosvitrina.gr/metropol.htm
ΠΡΟΓΡΑΜΜΑ 2 ΕΒΔΟΜΑΔΩΝ
24/12/04 - 06/01/05

ΒΑΣΙΛΙΚΟΙ ΑΡΡΑΒΩΝΕΣ: Το ημερολόγιο μιας πριγκίπισσας ΙΙ
Μια ρομαντική κομεντί της WALT DISNEY Pictures
Τζούλι Άντριους
Αν Χάθαγουεϊ
Χωρίς μονόπετρα... <<χλωμό>> το στέμμα!
ΑΙΘΟΥΣΑ 3 ΩΡΕΣ ΕΝΑΡΞΗΣ 16:00 /18:15 / 20:30

ΤΑ ΙΠΤΑΜΕΝΑ ΣΠΑΘΙΑ HOUSE OF FLYING DAGGERS
Μετά τον <<Ήρωα>> ο Ζανγκ Γιμού επιστρέφει με το πιο ονειρικό κινηματογραφικό παραμύθι αυτού του χειμώνα.
ΑΙΘΟΥΣΑ 1 ΩΡΕΣ ΕΝΑΡΞΗΣ 17:50 / 20:20 / 22:45

Το Φάντασμα της Όπερας
The Phantom of the Opera
Ο Τζόελ Σουμάχερ μεταφέρει στη μεγάλη οθόνη το αυθεντικό μιούζικαλ του Άντριου Λόιντ Βέμπερ
ΑΙΘΟΥΣΑ 2 ΩΡΕΣ ΕΝΑΡΞΗΣ 19:00 / 22:00

ΑΝΑΚΟΝΤΑ 2 ANACONDAS 2
ΜΙΑ ΔΥΝΑΤΗ ΠΕΡΙΠΕΤΕΙΑ ΓΙΑ ΓΕΡΑ ΜΕΥΡΑ
Οι γιγάντιες ανακόντες έχουν αποκτήσει δύναμη, ταχύτητα, εξυπνάδα και τεράστια πείνα...
ΑΙΘΟΥΣΑ 3 ΩΡΑ ΕΝΑΡΞΗΣ 22:40

Οι Απίθανοι
THE INCREDIBLES
Από τους δημιουργούς της ταινίας "Ψάχνοντας τον Νέμο".
Τα απίθανα γίνονται πιθανά
ΑΙΘΟΥΣΑ 2 ΩΡΑ ΕΝΑΡΞΗΣ 16:30 στα Ελληνικά

Ο ΓΥΡΟΣ ΤΟΥ ΚΟΣΜΟΥ ΣΕ 80 ΜΕΡΕΣ
Μια προκλητική και τολμηρή αποστολή. Άσε την φαντασία σου να πετάξει ...
ΤΖΑΚΙ ΤΣΑΝ
ΑΡΝΟΛΝΤ ΣΒΑΡΤΣΕΝΕΓΚΕΡ
ΑΙΘΟΥΣΑ 1 ΩΡΑ ΕΝΑΡΞΗΣ 15.20

ΠΡΟΣΕΧΩΣ
Ο Νίκολας Κέιτζ πρωταγωνιστεί στην περιπέτεια της χρονιάς.
Η ΙΧΝΗ ΤΟΥ ΧΑΜΕΝΟΥ ΘΗΣΑΥΡΟΥ
Παραμονή Χριστουγέννων και Παραμονή Πρωτοχρονιάς δεν θα πραγματοποιηθούν οι προβολές μετά τις 22:00. Χριστούγεννα (25/12) και Πρωτοχρονιά (01/01) δεν θα πραγματοποιηθούν οι προβολές πριν τις 17:00.
INFORMATION - RESERVATIONS ΠΛΗΡΟΦΟΡΙΕΣ ΚΡΑΤΗΣΕΙΣ
22410 28400
X4962-31/12

Pellos Travel

ΠΡΩΤΟΧΡΟΝΙΑ 2005

4/1/04-9/1/05 6ΗΜΕΡΗ
ΑΕΡΟΠΟΡΙΚΗ ΕΚΔΡΟΜΗ
ΜΕ ΑΠΕΥΘΕΙΑΣ ΠΤΗΣΗ ΑΠΟ ΡΟΔΟ

ΡΩΜΗ-ΦΛΩΡΕΝΤΙΑ -ΠΙΖΑ-ΒΕΝΕΤΙΑ



ΠΕΡΙΛΑΜΒΑΝΕΙ ΞΕΝΟΔΟΧΕΙΑ ΜΕ ΠΡΩΙΝΟ ΚΑΙ ΦΑΓΗΤΟ 4 ΑΣΤΕΡΩΝ- ΜΕΤΑΦΟΡΕΣ ΜΕ ΚΛΙΜΑΤΙΖΟΜΕΝΑ ΠΟΥΛΜΑΝ, ΞΕΝΟΔΟΧΕΙΑ 4**** ΑΣΤΕΡΩΝ ΜΕ ΠΡΩΙΝΟ ΚΑΙ ΦΑΓΗΤΟ-ΣΥΝΟΔΟΣ ΓΡΑΦΕΙΟΥ-ΤΑΞΙΔΙΩΤΙΚΗ ΑΣΦΑΛΕΙΑ-Φ.Π.Α
Δ Ε Ν ΠΕΡΙΛΑΜΒΑΝΟΝΤΑΙ. ΑΡΧΑΙΟΛΟΓΙΚΟΙ ΧΩΡΟΙ-ΒΑΠΟΡΕΤΟ ΙΤΑΛΙΑΣ

ΤΙΜΗ ΚΑΤΑ ΑΤΟΜΟ: 790 EURO

4/1/05-9/1/05(ΕΞΑΗΜΕΡΗ ΕΚΔΡΟΜΗ)

ΚΩΝΣΤΑΝΤΙΝΟΥΠΟΛΗ - ΜΑΡΜΑΡΙΣ-ΣΜΥΡΝΗ-ΠΡΟΥΣΑ-ΚΩΝΣΤΑΝΤΙΝΟΥΠΟΛΗ-ΜΑΡΜΑΡΙΣ-ΡΟΔΟΣ

ΤΙΜΗ 320 ΕΥΡΩ ΤΟ ΑΤΟΜΟ



Περιλαμβάνονται:
-1ΝΥΧΤΑ ΣΜΥΡΝΗ 4**** - 3ΝΥΧΤΕΣ ΚΩΝΣΤΑΝΤΙΝΟΥΠΟΛΗ 4**** -1 ΔΙΑΝΥΚΤΕΡΕΥΣΗ ΜΑΡΜΑΡΙΣ Ξ/Δ 5***** ΕΙΣΙΤΗΡΙΑ ΡΟΔΟΣ-ΜΑΡΜΑΡΙΣ-ΡΟΔΟΣ, ΦΟΡΟΙ ΤΟΥΡΚΙΑΣ, ΞΕΝΑΓΗΣΕΙΣ, ΜΕΤΑΦΟΡΕΣ ΜΕ ΚΛΙΜΑΤΙΖΟΜΕΝΑ ΠΟΥΛΜΑΝ, ΞΕΝΟΔΟΧΕΙΑ 4****ΚΑΙ 5***** ΑΣΤΕΡΩΝ ΜΕ ΠΡΩΙΝΟ ΚΑΙ ΦΑΓΗΤΟ-ΣΥΝΟΔΟΣ ΓΡΑΦΕΙΟΥ-ΤΑΞΙΔΙΩΤΙΚΗ ΑΣΦΑΛΕΙΑ-Φ.Π.Α
ΔΕΝ ΠΕΡΙΛΑΜΒΑΝΟΝΤΑΙ. ΧΡΙΣΤΟΥΓΕΝΝΙΑΤΙΚΟ ΡΕΒΕΓΙΟΝ ΑΡΧΑΙΟΛΟΓΙΚΟΙ ΧΩΡΟΙ- ΔΙΑΣΚΕΔΑΣΗ

ΠΡΩΤΟΧΡΟΝΙΑ ΣΤΟ ΠΗΛΙΟ

Εξαήμερη εκδρομή από Ρόδο 30/12/04-4/1/05

ΧΑΝΙΑ-ΠΟΡΤΑΡΙΑ-ΜΑΚΡΥΝΙΤΣΑ

ΕΙΣΙΤΗΡΙΑ ΑΕΡΟΠΟΡΙΚΑ ΡΟΔΟ-ΑΘΗΝΑ-ΡΟΔΟ
ΜΟΝΟ ΜΕ 295 ΕΥΡΩ ΤΟ ΑΤΟΜΟ
5 ΔΙΑΝΥΚΤΕΡΕΥΣΕΙΣ Ξ/Δ ΜΕ ΠΡΩΙΝΟ-ΜΕΤΑΦΟΡΕΣ-ΞΕΝΑΓΗΣΕΙΣ Φ.Π.Α
ΑΝΑΧΩΡΗΣΗ ΑΠΟ ΡΟΔΟ ΣΤΙΣ 30/12/04 19:00 ΤΟ ΒΡΑΔΥ ΜΕ BLUE STAR
ΕΠΙΣΤΡΟΦΗ ΣΤΗ ΡΟΔΟ 4/1/05 στις 07.00 ΤΟ ΠΡΩΙ ΜΕ BLUE STAR

4/1/05-7/1/05 ΤΡΙΗΜΕΡΗ ΕΚΔΡΟΜΗ

ΜΑΡΜΑΡΙΣ-ΣΜΥΡΝΗ-ΕΦΕΣΣΟΣ-ΚΟΥΣΑΝΤΑΣΙ

4 @5 αστέρων Ξενοδοχεία με φαγητό ξεναγήσεις Μεταφορές.
ΤΙΜΗ ΜΟΝΟ ΜΕ 295 ΕΥΡΩ ΤΟ ΑΤΟΜΟ

ΠΡΩΤΟΧΡΟΝΙΑΤΙΚΕΣ ΕΚΔΡΟΜΕΣ 2005

ΕΚΔΡΟΜΕΣ -ΠΡΩΤΟΧΡΟΝΙΑ ΜΕ ΟΡΓΑΝΩΜΕΝΑ ΓΚΡΟΥΠ
ΕΥΡΩΠΗ (ΙΤΑΛΙΑ -ΙΣΠΑΝΙΑ -ΒΟΥΔΑΠΕΣΤΗ-ΛΟΝΔΙΝΟ)
ΕΚΔΡΟΜΗ ΛΑΠΩΝΙΑ ΓΙΑ ΧΡΙΣΤΟΥΓΕΝΝΑ ΚΑΙ ΠΡΩΤΟΧΡΟΝΙΑ
ΑΠΩ ΑΝΑΤΟΛΗ-ΤΑΥΛΑΝΔΗ-ΚΙΝΑ-ΠΟΥΚΕΤ-ΜΠΑΛΙ
ΑΦΡΙΚΗ-ΑΙΓΥΠΤΟΣ-ΤΥΝΗΣΙΑ-ΑΥΤΟΚΡΑΤΟΡΙΚΟ ΜΑΡΟΚΟ
ΑΜΕΡΙΚΗ-ΚΑΝΑΔΑ-ΑΥΣΤΡΑΛΙΑ.
ΕΙΣΙΤΗΡΙΑ ΜΕ ΟΑ, AEGEAN ΚΑΙ CHARTER ΓΙΑ ΟΛΟ ΤΟΝ ΚΟΣΜΟ ΑΕΡΟΠΟΡΙΚΑ ΑΚΤΟΠΛΟΪΚΑ ΕΙΔΙΚΑ ΠΑΚΕΤΑ ΓΙΑ ΜΕΜΟΝΩΜΕΝΟΥΣ, ΣΥΛΛΟΓΟΥΣ, ΣΧΟΛΙΚΕΣ ΕΚΔΡΟΜΕΣ, ΝΕΟΝΥΜΦΟΥΣ ΓΙΑ ΕΛΛΑΔΑ, ΕΥΡΩΠΗ ΚΑΙ ΓΙΑ ΟΛΟ ΤΟΝ ΚΟΣΜΟ

Για περισσότερες πληροφορίες, κρατήσεις και αναλυτικά προγράμματα στο Πρακτορείο Γενικού Τουρισμού:

PELLOS TRAVEL

ΛΕΩΦΟΡΟΣ ΚΑΛΛΙΘΕΑΣ, ΦΑΛΗΡΑΚΙ, ΡΟΔΟΣ
ΤΗΛ.2241087615 ΤΗΛ.2241052276
ΦΑΧ.2241087616
e-mail pellostravel@hellasnet.gr

10289-10328-2/1/05

Δεν ενδιαφέρεται κανένας τοπικός φορέας

Το αεροδρόμιο της Ρόδου έχει αφεθεί στην τύχη του!..

ΠΡΟΒΛΗΜΑ ΜΕ ΤΗΝ ΕΞΥΠΗΡΕΤΗΣΗ ΤΩΝ ΕΠΙΒΑΤΩΝ

ΤΟ ΑΕΡΟΔΡΟΜΙΟ της Ρόδου δίνει την εντύπωση ότι έχει αφεθεί στην τύχη του από τους τοπικούς φορείς. Αυτό υπογραμμίζει σε επιστολή του ο κ. Ιωάννης Σταυλάς, στην οποία επίσης αναφέρει ότι το αεροδρόμιό μας κατέχει την 15η θέση πανευρωπαϊκά σε καθυστερήσεις. Ειδικότερα η επιστολή αναφέρει τα εξής:



«Παρακολουθώ με ενδιαφέρον τα δημοσιεύματα - συζητήσεις - κινητοποιήσεις με θέμα την ακτοπλοϊκή σύνδεση των νησιών της Δωδεκανήσου και αναρωτιέμαι πραγματικά μήπως έχουμε μπερδέψει τις προτεραιότητες ή μήπως έχουμε χάσει τον "μπούσουλα" για την ανάπτυξη του τόπου μας. Συμφωνώ με ό,τι διαδραματίζεται στο χώρο της ακτοπλοΐας, διαφωνώ όμως ριζικά με την αδιάφορη σχεδόν αντιμετώπιση σημαντικών υποδομών του νομού μας. Η όλη κατάσταση μου θυμίζει κάποιον που έχει 5 αγωνιστικά άλογα, από τα οποία το ένα έρχεται συχνά πρώτο στον ιππόδρομο και φέρνει τα χρήματα (τον συντηρεί οικονομικά), ενώ τα άλλα τέσσερα καταλαμβάνουν πάντα τις τελευταίες θέσεις. Παρόλα αυτά ο ιδιοκτήτης ασχολείται και επενδύει στη βελτίωση των "ισχνών" αλόγων και αφήνει στην τύχη του το γρήγορο άλογο.

Ας επανέλθουμε όμως στην πραγματικότητα, το αεροδρόμιο "Διαγόρας" αποτελεί ίσως τη "ναυαρχίδα" των υποδομών του τόπου μας. Είναι η κύρια πύλη εισόδου των επισκεπτών της περιοχής και όπως γνωρίζετε η οικονομία του νομού στηρίζεται σχεδόν αποκλειστικά στην τουριστική βιομηχανία. Παρόλα αυτά δίνει την εντύπωση ότι έχει αφεθεί στην τύχη του. Είναι πραγματικά περίεργο το ότι κανείς από τους τοπικούς φορείς δεν ασχολείται ουσιαστικά με το "δυνατό άλογο" για την ανάπτυξη του τόπου μας. Φαίνεται να μην ενδιαφέρει κανένα αν οι αεροπορικές εταιρίες, τα ταξιδιωτικά γραφεία και πάνω απ' όλα οι επισκέπτες μας, μένουν απογοητευμένοι από τις εγκαταστάσεις, τη λειτουργία και τις προσφερόμενες υπηρεσίες στο αεροδρόμιό μας!

Με βάση στατιστική μελέτη του Eurocontrol ο "Διαγόρας" καταλαμβάνει τη 15η θέση σε καθυστερήσεις πανευρωπαϊκά, συγκρινόμενο δε με αεροδρόμια παρόμοιας κυκλοφοριακής δομής, βρίσκεται τα τελευταία χρόνια στις πρώτες πέντε θέσεις από πλευράς καθυστερήσεων. Σημαντικά προβλήματα χωρητικότητας συναντώνται σε όλους σχεδόν τους λειτουργικούς χώρους.

* Στο κτίριο εξυπηρέτησης επιβατών εμφανίζονται απαράδεκτες καταστάσεις σε όλη τη διάρκεια της θερινής περιόδου (ιδιαίτερα στις ημέρες αιχμής). Το νέο υπό κατασκευή κτίριο, ενώ έπρεπε να ολοκληρωθεί τον Μάρτιο του 2005, βρίσκεται σε ημιτελή κατάσταση και από ό,τι φαίνεται οι εργασίες έχουν σταματήσει εντελώς. Ας μην ξεχνάμε ότι η πρώτη και τελευταία εντύπωση για το "τουριστικό" / "πολιτιστικό" επίπεδο της πόλης μας διαμορφώνεται στο αεροδρόμιό μας.

* Ο χώρος στάθμευσης αεροσκαφών είναι ασφυκτικά μικρός και με απαράδεκτη οργάνωση, δέχεται μόλις 13 αεροπλάνα. Η προβλεπόμενη επέκτασή του κατά 3-4 θέσεις θα καλύψει δυστυχώς ανάγκες της προηγούμενης δεκαετίας. Σημειώνω ότι το αεροδρόμιο του DALAMAN απέναντι στο MARMARIS της γειτονικής χώρας, με τη μισή επιβατική κίνηση, διαθέτει 21 (nose in για όσους γνωρίζουν) θέσεις στάθμευσης, από τις οποίες τέσσερις (4) για Boeing 747 (τζάμπο) με φυσούνες.

* Οι υποδομές σύνδεσης του αεροδρομίου με την πόλη, στοιχειώδεις και οι χώροι στάθμευσης αυτοκινήτων στο αεροδρόμιο δεν αρκούν ούτε για τη χειμερινή περίοδο. Ο "Διαγόρας" είναι το μοναδικό παρόμοιας κίνησης αεροδρόμιο στην Ευρώπη, που δεν συνδέεται με μέσο μαζικής μεταφοράς.

Η νέα θερινή περίοδος πλησιάζει ασφυκτικά, οι προοπτικές για την επιβατική κίνηση είναι αισιόδοξες, οι προϋποθέσεις εξυπηρέτησης επιβατών / αεροσκαφών, όμως, στο αεροδρόμιό μας, δυστυχώς αμετάβλητες. Αν αυτό ικανοποιεί τους τοπικούς φορείς, είμαστε άξιοι της τύχης μας. Ας μην κοιτάζουμε λοιπόν τους αριθμούς, αλλά τις υποδομές μας και κυρίως τα "γρήγορα άλογά" μας».

Αγορά κρουαζιερόπλοιου από την εταιρία Λούης

ΕΝΙΣΧΥΕΤΑΙ Ο ΣΤΟΛΟΣ ΤΗΣ

Την αγορά του κρουαζιερόπλοιου «Seawing» από την εταιρία My Travel Group plc ανακοίνωσε χθες η εταιρία Louis Cruise Lines. Όπως αναφέρεται στην σχετική ανακοίνωση, με την προσθήκη του «Seawing» ο αριθμός των κρουαζιερόπλοιων της Louis που θα εκτελούν κρουαζιέρες από τον Πειραιά αυξάνονται σε τρία.

Η ενίσχυση του στόλου, επισημαίνεται στην ανακοίνωση, κρίθηκε αναγκαία ενόψει της μεγάλης ζήτησης που υπάρχει για τις κρουαζιέρες της Louis Cruise Lines από τον Πειραιά. Ήδη για το 2005 οι κρατήσεις για τα πλοία Calypso και Ithaca, που θα ξεκινούν από το λιμάνι του Πειραιά, έχουν ξεπεράσει τις δυνατότητες των πλοίων. Τα κρουαζιερόπλοια Seawing, Calypso και Ithaca θα εκτελούν 3-ήμερες, 4-ήμερες και 7-ήμερες κρουαζιέρες από τον Πειραιά. Το Κρουαζιερόπλοιο «Seawing» είναι 16.710 τόνων και ναυπηγήθηκε το 1971.

Η Louis Cruise Lines ανήκει στο συγκρότημα της Louis Public Company Ltd. Στον τομέα των ξενοδοχείων, η Louis Hotels δραστηριοποιείται με 27 συνολικά ξενοδοχειακές μονάδες, από τις οποίες οι 15 βρίσκονται στην Ελλάδα και οι 12 στην Κύπρο (συμπεριλαμβανομένων των 2 Hilton στην Λευκωσία), ενώ η Louis Cruise Lines διαθέτει 11 ιδιόκτητα κρουαζιερόπλοια και εμπειρία στην υλοποίηση προγραμμάτων κρουαζιέρων που περιλαμβάνουν Ελληνικά αλλά και άλλα, Μεσογειακά κυρίως, λιμάνια.

KYDON TOURS

Ποιότητα - Φροντίδα - Επιτυχία

ΧΡΙΣΤΟΥΓΕΝΝΑ-ΠΡΩΤΟΧΡΟΝΙΑ

• ΒΙΕΝΝΗ - ΣΑΛΣΜΠΟΥΡΓΚ
• ΠΡΑΓΑ - ΚΑΡΛΟ ΒΙΒΑΡΙ
• ΛΟΝΔΙΝΟ • ΙΤΑΛΙΑ • ΧΩΡΙΟ ΑΓ. ΒΑΣΙΛΗ ΣΤΟ ΡΟΒΑΝΙΕΜΙ
• ΒΑΡΣΟΒΙΑ ΚΡΑΚΟΒΙΑ
• ΑΠΩ ΑΝΑΤΟΛΗ: ΣΙΓΚΑΠΟΥΡΗ-ΜΠΑΓΚ ΚΟΓΚ - ΠΟΥΚΕΤ - ΜΠΑΛΙ
• ΜΑΛΤΑ • ΑΜΕΡΙΚΗ • ΚΙΝΑ

●●●

ΠΡΩΤΟΧΡΟΝΙΑ

29/12 - 5/1/05

ΠΑΝΟΡΑΜΑ ΠΟΡΤΟΓΑΛΙΑΣ

ΦΑΝΤΑΣΤΙΚΗ ΕΚΔΡΟΜΗ

Διανυκτερεύσεις 3 ΛΙΣΣΑΒΩΝΑ - 3 ΠΟΡΤΟ - 1 ΚΟΙΜΠΡΑ
Ξενοδοχεία 5 αστέρων MERIDIEN. Ημιδιατροφή - Ξεναγήσεις - περιηγήσεις στο ΓΥΡΟ ΠΟΡΤΟΓΑΛΙΑΣ.
Εισιτήρια αεροπορικά - Φόροι - Ασφάλεια
Ελάτε για πρόγραμμα
ΣΥΝΟΔΟΣ: ΕΛΕΝΗ ΨΥΛΛΑΚΗ

ΠΡΑΚΤΟΡΕΙΟ KYDON IATA
Τηλ. 22410 23000, 27900, 27722
• ΕΘΕΛΟΝΤΩΝ ΔΩΔ/ΣΙΩΝ 14 • ΑΚΤΗ ΣΑΧΤΟΥΡΗ 8
e-mail:kydon@otenet.gr
1974-2004
30 χρόνια σας ταξιδεύει με εγγύηση

ΝΕΟΝΥΜΦΟΙ οργανώνουμε το ταξίδι των ονείρων σας!!! Σε όλο τον κόσμο

• Πακέτα ξενοδοχεία - εκδρομές σε όλο τον κόσμο με τις καλύτερες τιμές

Η πείρα μας 30 ετών στη διάθεσή σας

Αποστολή χρημάτων σε 10 λεπτά σε όλο τον κόσμο

X.4970-31/12



Το ΚΙΝΕΖΙΚΟ ΕΣΤΙΑΤΟΡΙΟ

HONG KONG

ενημερώνει ότι
θα έχει σπέσιαλ μπουφέ
για τα **Χριστούγεννα 25,26 Δεκεμβρίου**
για την **Πρωτοχρονιά 1-2 Ιανουαρίου**
και για τα **Θεοφάνια 6 Ιανουαρίου**

Η τιμή θα είναι 12 € ανά άτομο
και για τα παιδιά 6 € ανά άτομο.

ΗΡΑΚΛΕΙΔΩΝ 198 - ΙΑΛΥΣΟΣ
Τηλ. 22410 96828

ΩΡΕΣ ΛΕΙΤΟΥΡΓΙΑΣ ΓΙΑ ΜΠΟΥΦΕ 12.00-17.00

Καθημερινά το κατάστημα λειτουργεί
17.00 - 1.00

T4235-5/1

Νέα Γενιά C-Class



Κυρίαρχη δύναμη !

Πιο όμορφη , πιο δυναμική, πιο εντυπωσιακή...
Επιλέξτε τώρα αυτή που σας ταιριάζει:

- Με 143,163 & 192 HP.
- Από 34.800,00 €

Δώρο το δερμάτινο σαλόνι οι ζάντες αλουμινίου και το μεταλλικό χρώμα

Mercedes-Benz

mobilo-life
www.mercedes-benz.gr

Ε. ΧΑΤΖΗΜΙΧΑΛΗΣ & ΥΙΟΙ Ο.Ε.
Εξουσιοδοτημένος Διανομέας & Επισκευαστής της Mercedes-Benz Ελλάς Α.Ε.Ε.
Έκθεση: ΡΟΔΟΣ, 9ο χλμ. Ρόδου - Λίνδου, τηλ.: 22410 62941

X.4988-31/12

ΜΝΗΜΟΣΥΝΑ



Τελούμε στις 30 Δεκεμβρίου μέρα Πέμπτη και ώρα 8.30 π.μ. στον ιερό ναό Ταξιαρχών Ρόδου 9μηνο μνημόσυνο υπέρ αναπαύσεως της ψυχής του λατρευτού μας συζύγου, πατέρα και αδελφού

ΣΠΥΡΟΥ ΑΡΦΑΡΑ

Η σύζυγος Μαρία
Ο υιός Βασίλης
Τα αδέλφια και οι λοιποί συγγενείς

10491-29/12



Τελούμε στις 30 Δεκεμβρίου ημέρα Πέμπτη και ώρα 8 π.μ. στον ιερό ναό Αγίου Δημητρίου παλαιού νεκροταφείου 40ήμερο μνημόσυνο υπέρ αναπαύσεως της ψυχής της λατρευτής μας μητέρας, γιαγιάς, προγιαγιάς, αδελφής και θείας

ΧΡΥΣΗΣ ΠΑΠΑΪΩΑΝΝΟΥ

Τα παιδιά Στέργος - Βάσω, Αργυρώ - Δημήτρης Μαυριός, Ηλίας - Ειρήνη, Παντελής - Χαρίκλεια, Κώστας - Λώρα, Μαρία - Γιώργος Φτερούγα, Ελευθερία - Γιάννης Δανελάκη
Τα εγγόνια, τα δισέγγονα, η αδελφή και οι λοιποί συγγενείς

8709-30/12



Τελούμε στις 30 Δεκεμβρίου ημέρα Πέμπτη και ώρα 8 π.μ. στον ιερό ναό Ταξιαρχών νεκροταφείου Ρόδου 40ήμερο μνημόσυνο υπέρ αναπαύσεως του λατρευτού μας συζύγου, πατέρα, παππού και θείου

ΝΙΚΟΛΑΟΥ ΓΙΑΛΛΟΥΣΗ

Η σύζυγος Αικατερίνη
Τα παιδιά Μαρία - Θανάσης, Δημήτρης
Τα εγγόνια, τα ανίψια και οι λοιποί συγγενείς

3762-29/12

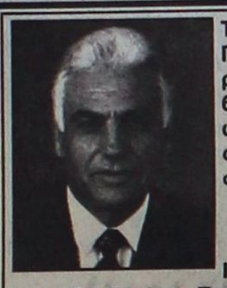

Τελούμε στις 30 Ιανουαρίου ημέρα Πέμπτη και ώρα 8.30 π.μ. στον ιερό ναό Ταξιαρχών Μεσαναγρού 6μηνο μνημόσυνο υπέρ αναπαύσεως της ψυχής του λατρευτού μας συζύγου, πατέρα, παππού, αδελφού και θείου

ΣΟΛΩΝΑ ΒΑΛΑΣΑΚΗ

Η σύζυγος Τσαμπίκα
Τα παιδιά Ειρήνη - Τσαμπίκος, Καθολική - Σταύρος
Η μητέρα Ειρήνη
Τα εγγόνια, τα αδέλφια, τα ανίψια και οι λοιποί συγγενείς

3759-29/12

Δεκάδες μέτρα μετακίνησε ο σεισμός τα νησιά στη Σουμάτρα

ΑΛΛΑΞΕ Ο ΧΑΡΤΗΣ ΤΗΣ ΑΣΙΑΣ

Η σεισμική δόνηση που σκότωσε με τεράστια κύματα πάνω από 29.000 ανθρώπους στην Ασία ήταν τόσο ισχυρός ώστε κλυδώνισε τη Γη και άλλαξε το χάρτη της Ασίας, εκτιμούν Αμερικανοί γεωφυσικοί.

Ο σεισμός των εννέα βαθμών Ρίχτερ, που εκδηλώθηκε 250 χλμ νοτιοανατολικά της Σουμάτρας, φαίνεται να έχει μετακινήσει αρκετά μέτρα πολλά από τα μικρότερα νησιά της περιοχής, αναφέρει επιστήμονας της Αμερικανικής Γεωλογικής Υπηρεσίας.

«Ο σεισμός άλλαξε το χάρτη» δήλωσε στο Γαλλικό Πρακτορείο ο Δρ Κεν Χάνταν. «Με βάση τη σεισμική μοντελοποίηση, μερικά από τα μικρότερα νησιά έξω από τη νοτιοδυτική ακτή της Σουμάτρα ίσως έχουν μετακινηθεί νοτιοδυτικά κατά περίπου 20 μέτρα. Πρόκειται για μεγάλη ολίσθηση».

Η βορειοδυτική άκρη του ινδονησιακού τμήματος της ίδιας της Σουμάτρας μπορεί να έχει ολισθήσει κατά 36 μ. προς τα νοτιοδυτικά, πρόσθεσε ο Χάνταν.

Επιπλέον, η ενέργεια που εκλύθηκε από τη συνάντηση των δύο τεκτονικών πλακών που προκάλεσε τον σεισμό ενδεχομένως προκάλεσε κλυδωνισμό ολόκληρου του πλανήτη. «Μπορούμε να καταγράψουμε πολύ ελαφρές κινήσεις της Γης και πιστεύω πως κλυδωνίστηκε στην τροχιά της όταν εκδηλώθηκε ο σεισμός εξαιτίας της τεράστιας ποσότητας ενέργειας που εκλύθηκε και της απότομης μετακίνησης της μάζας» είπε.

Από την πλευρά του, ο Στούαρτ Σίπκιν του αμερικανικού Εθνικού Κέντρου Πληροφόρησης για τους Σεισμούς, εκτιμά πως οι νήσοι ναι μεν μετατοπίστηκαν, όχι όμως οριζόντια, αλλά κατακόρυφα.

«Η Ινδική Πλάκα έχει βυθισθεί κάτω από αυτήν της Βιρμανίας, συνεπώς η μετακίνηση των νήσων υπήρξε κατακόρυφα κι όχι οριζόντια» εκτίμησε.

Ο σεισμός προκάλεσε τεράστιο τσουνάμι που σάρωσε ολόκληρες κοινότητες, από τη Μαλαισία μέχρι τη Σομαλία στην Αφρική.

Τα κύματα έφτασαν το βράδυ της Κυριακής μέχρι την Αυστραλία και τη Νέα Ζηλανδία, αν και με πολύ μικρή ένταση.

100.000 θα φτάσουν οι νεκροί

ΣΥΝΕΧΕΙΑ ΑΠΟ ΤΗ ΣΕΛ. 1

νοτροφείου όπου διέμεναν 120 μικρά ορφανά που και αυτά πνίγηκαν.

ΔΕΝ ΕΝΗΜΕΡΩΘΗΚΑΝ

Τραγικό γεγονός το ότι η υπηρεσία γεωλογικής έρευνας της Αυστραλίας, μισή ώρα μετά τη σεισμική δόνηση, ήταν σε θέση να γνωρίζει για τα τεράστια παλιρροϊακά κύματα που προξένησε και ενημέρωσε όλες τις αρμόδιες αυστραλιανές αρχές.

«Δυστυχώς δεν ενημερώθηκαν οι κάτοικοι των παραθαλάσσιων χωριών της Ινδίας και των άλλων περιοχών, γιατί δεν υπάρχει σύστημα συναγερμού. Αν υπήρχε θα είχαν σωθεί χιλιάδες ανθρώπινες ζωές» υποστήριξε ο διευθυντής της αυστραλιανής υπηρεσίας γεωλογικής έρευνας Φιλ Μακφάντεν.

ΝΕΟΣ ΚΙΝΔΥΝΟΣ ΑΠΟ ΤΙΣ ΝΑΡΚΕΣ

Εκείνο, όμως, που προκαλεί ιδιαίτερη ανησυχία ιδιαίτερα για τα συνεργεία διάσωσης και τους επιζώντες στη Σρι Λάνκα είναι οι νάρκες που υπάρχουν στην περιοχή από την εποχή του εμφυλίου πολέμου στη χώρα.

«Τα νερά έχουν ξεθάψει τις νάρκες και τις έχουν παρασύρει μακριά από τα ναρκοπέδια που ήταν γνωστά με αποτέλεσμα να μη γνωρίζει κανείς που βρίσκονται. Επίσης, έχουν καταστραφεί και οι ταμπέλες που οριοθετούσαν τα ναρκοπέδια» προειδοποιεί η UNICEF σε ανακοίνωσή της, επικαλούμενη έναν από τους συνεργάτες της στη Σρι Λάνκα. «Ο μεγαλύτερος κίνδυνος για τους πολίτες θα παρουσιαστεί όταν αρχίσουν να επιστρέφουν στα σπίτια τους, αγνοώντας πού βρίσκονται οι νάρκες» υπογραμμίζεται στην ανακοίνωση.

ΕΠΙ ΠΟΔΟΣ Ο ΟΗΕ

Την ίδια ώρα, χιλιάδες είναι οι αγνοούμενοι στις χώρες που επλήγησαν από τα τσουνάμι, ενώ σε εκατομμύρια ανέρχονται οι άστεγοι. Τα Ηνωμένα Έθνη υποστηρίζουν πως η παροχή ανθρωπιστικής βοηθείας προς τα θύματα είναι η μεγαλύτερη πρόκληση που έχει αντιμετωπίσει ο οργανισμός.

Σύμφωνα με το BBC, είναι η πρώτη φορά που ο ΟΗΕ καλείται να αντιμετωπίσει καταστροφές που έχουν πλήξει ταυτόχρονα τόσο πολλές χώρες και στο πλαίσιο αυτό εκτιμάται ότι η διεθνής ανθρωπιστική βοήθεια θα είναι η μεγαλύτερη στην ιστορία.

Αποστολές του ΟΗΕ βρίσκονται ήδη στη Σρι Λάνκα και στις Μαλδίβες καθώς υπάρχουν ανησυχίες για πιθανή μόλυνση του πόσιμου νερού και διάδοση ασθενειών, όπως η διάρροια και ο τύφος.

ΤΣΟΥΝΑΜΙ ΚΑΙ ΣΤΗ ΝΕΑ ΖΗΛΑΝΔΙΑ

Το παλιρροϊκό κύμα που προκλήθηκε από τον ισχυρότατο σεισμό στη Σουμάτρα της Ινδονησίας έφθασε και μέχρι τις ακτές της Νέας Ζηλανδίας, σε απόσταση άνω των 8.000 χλμ από το επίκεντρό του, δήλωσε την Τρίτη ο σεισμολόγος Γουόργουϊκ Σμιθ.

«Πέρασε από την Αυστραλία. Απ΄ όσο μαθαίνω υπήρξαν ορισμένες αναφορές για τσουνάμι στις ακτές της Δυτικής Αυστραλίας και, κάνοντας έναν γύρο από τα νότια της χώρας, έφθασε στη Νέα Ζηλανδία» υποστήριξε ο Σμιθ, σημειώνοντας πως ο βυθός της θάλασσας μετατοπίσθηκε κάθετα περίπου 10μ κατά τη διάρκεια του σεισμού.

ΠΡΟΣΠΑΘΕΙΕΣ ΓΙΑ ΕΝΤΟΠΙΣΜΟ ΕΛΛΗΝΩΝ

Συνεχίζονται στο Πουκέτ οι προσπάθειες των Ελλήνων διπλωματών για τον εντοπισμό Ελλήνων εκδρομέων οι οποίοι για αδιευκρίνιστους λόγους δεν έχουν ακόμη επικοινωνήσει με τους οικείους τους ή τις διπλωματικές αρχές.

Όπως επανέλαβε χθες ο εκπρόσωπος του υπουργείου Εξωτερικών Γιώργος Κουμουτσάκος, για το υπουργείο δεν υπάρχουν μέχρι στιγμής Έλληνες αγνοούμενοι, καθώς δεν έχει παρέλθει το χρονικό διάστημα των 72 ωρών που προβλέπεται για να θεωρείται κάποιος αγνοούμενος.

Σε ό,τι αφορά τη συλλογή και τη διασταύρωση στοιχείων για τους Έλληνες, οι οποίοι βρίσκονται ακόμη στις πληγείσες από τα παλιρροϊκά κύματα περιοχές, ο εκπρόσωπος του υπουργείου Εξωτερικών επισήμανε ότι «συνεχίζονται και αργά αλλά σταθερά διαμορφώνεται μια σαφέστερη εικόνα».

Όπως ανακοίνωσε ο ίδιος, έχει συγκληθεί ευρεία σύσκεψη υπό τον υπουργό Εξωτερικών Πέτρο Μολυβιάτη, προκειμένου να εκτιμηθεί η κατάσταση και να προγραμματισθούν οι επόμενες ενέργειες.

Αύξηση παρουσίασε φέτος ο οικογενειακός τουρισμός

ΤΙ ΑΠΕΔΕΙΞΕ ΜΙΑ ΜΕΓΑΛΗ ΕΡΕΥΝΑ

Όπως κάθε χρόνο, έτσι και φέτος την περίοδο των Χριστουγεννιάτικων εορτών, πολλοί είναι αυτοί που επιλέγουν να κάνουν ένα ταξιδάκι. Όπως, όμως αποκάλυψε έρευνα, που πραγματοποίησε η Αμερικάνικη Ένωση Τουριστικών Γραφείων - ASTA, αυτή την εποχή παρατηρείται μεγάλη αύξηση του οικογενειακού τουρισμού. Μάλιστα, όπως κατέδειξε η έρευνα, οι οικογένειες επιλέγουν να κάνουν ένα ταξίδι, που θα καλύπτει τις ανάγκες όλων των ηλικιών, θα περιλαμβάνει κρουαζιέρες, ενώ ως δημοφιλέστεροι προορισμοί οικογενειακών διακοπών αναδείχτηκαν η Χαβάη, το Μεξικό και η Καραϊβική.

"Ακόμη και μετά το χτύπημα της 11ης Σεπτεμβρίου, οι οικογένειες προτιμούν να περνούν περισσότερο χρόνο μαζί" σημειώνει η πρόεδρος και CEO της ASTA κ. Kathy Sudeikis, ενώ προσθέτει ότι "τώρα οι άνθρωποι επιθυμούν να ταξιδέψουν ξανά, έχοντας μαζί τους τα αγαπημένα τους πρόσωπα".

Οι κρουαζιέρες είναι αρκετά αγαπητές στις οικογένειες, αφού σε αυτές όλα τα άτομα της οικογένειας δειπνούν μαζί, χωρίς να ταλαιπωρούνται για την πραγματοποίηση κάποιας κράτησης σε εστιατόριο, όπως θα συνέβαινε σε άλλη περίπτωση, όπου δυσκολεύονταν ιδιαίτερα για να βρουν τραπέζι για όλα τα μέλη της οικογένειας.

Να σημειωθεί ακόμη, ότι τα ποσοστά του οικογενειακού τουρισμού από το 2001 έχουν αυξηθεί ιδιαιτέρως, όπως αναφέρει το 76,7% των ταξιδιωτικών γραφείων, που συμμετείχαν στην έρευνα.

Δημοφιλέστερες κρουαζιέρες

Όσον αφορά στις κρουαζιέρες, στην πρώτη θέση των επιλογών των οικογενειών είναι η εταιρία Royal Caribbean με ποσοστό προτίμησης 41,5%, ενώ στη δεύτερη θέση βρίσκονται οι κρουαζιέρες της εταιρίας Carnival με ποσοστό 35,9%. Από την άλλη οι εταιρίες Princess, Disney, Norwegian, και Celebrity είναι από τις τελευταίες στον κατάλογο των αγαπημένων εταιριών, που πραγματοποιούν κρουαζιέρες με ποσοστά 9%, 2,8%, 2,5% και 1,4% αντιστοίχως.

Δημοφιλέστεροι προορισμοί

Βασικά οι οικογένειες της Αμερικής ταξιδεύουν στο εσωτερικό της χώρας και έτσι δημοφιλέστεροι προορισμοί είναι, όπως αναφέρει το 19,5% των γραφείων, η Χαβάη, ενώ στη δεύτερη θέση με ποσοστό 16,2% είναι το Λας Βέγας, ενώ στην τρίτη θέση με ποσοστό 15,9% βρίσκεται η Καλιφόρνια. Τέλος, εκτός της λίστας των δημοφιλέστερων προορισμών έμειναν η Νέα Υόρκη και η Αλάσκα με ποσοστό 7,4% και 4,7% αντίστοιχα.

Όσον αφορά στα ταξίδια διεθνών προορισμών, που επιλέγουν οι οικογένειες της Αμερικής, στην πρώτη θέση των προτιμήσεων βρίσκεται το Μεξικό, με ποσοστό 22,4%, ενώ στην δεύτερη θέση είναι το Κανκούν με ποσοστό 21%. Άλλοι δημοφιλείς προορισμοί είναι αυτοί της Καραϊβικής (12,7%), του Λονδίνου (11,6%), της Ευρώπης (11%) και της Ιταλίας (8,8%).

Παράγοντες που βοηθούν στην επιλογή του ταξιδιού

Βασικοί παράγοντες στην επιλογή ενός ταξιδιού των οικογενειών, όπως κατέδειξε η έρευνα είναι τόσο η καταλληλότητα του για όλα τα μέλη της οικογένειας, ανεξαρτήτου ηλικίας (57,9%), όσο και το κόστος του ταξιδιού(37,8%). Λιγότερο σημαντικοί παράγοντες κρίθηκαν η διάρκεια του ταξιδιού (3,3%) και η απόσταση του προορισμού από το σπίτι(1%). Τέλος, να σημειωθεί ότι, σύμφωνα με τα αποτελέσματα της έρευνας, τα οικογενειακά ταξίδια τα τελευταία πέντε χρόνια γίνονται κυρίως με την παρουσία του ενός εκ των δύο γονέων με ποσοστό 50,6%.

Τα τροχαία ατυχήματα

ΣΥΝΕΧΕΙΑ ΑΠΟ ΤΗ ΣΕΛ. 1

γέλου είναι οργισμένη και απαιτεί την λήψη μέτρων, στην αιματοβαμμένη διασταύρωση, προκειμένου να σταματήσουν οι ανθρωποθυσίες στον Μολωχ της ασφάλτου.

• Το νέο θανατηφόρο ατύχημα σημειώθηκε στις 2.20' προχθές το απόγευμα όταν συγκρούστηκαν ένα Ι.Χ. επιβατικό αυτοκίνητο που οδηγούσε ο 74χρονος Αρχαγγελίτης Κωνσταντίνος Πλατής και ένα Ι.Χ. επιβατικό τζιπ που οδηγούσε ο 82χρονος Εμμανουήλ Δεσποτάκης του Αντωνίου από την πόλη της Ρόδου.

Η σύγκρουση υπήρξε σφοδρή μ' αποτέλεσμα να βρει τραγικό θάνατο, ο 74χρονος Αρχαγγελίτης. Στο Νοσοκομείο όπου μεταφέρθηκε απλώς επιβεβαιώθηκε ο θάνατός του.

• Ανακρίσεις για τα αίτια του ατυχήματος κοινεί η Τροχαία Ρόδου.

Διοίκηση στη ΔΑΝΕ

ΣΥΝΕΧΕΙΑ ΑΠΟ ΤΗ ΣΕΛ. 1

λάχθηκε να ανακοινώσει την απόφασή του για το αίτημα των μετόχων, γιατί θα έπρεπε να προσκομιστούν κάποια έγγραφα.

ΣΥΓΚΕΚΡΙΜΕΝΑ, οι δικηγόροι των μετόχων κλήθηκαν να προσκομίσουν και πληρεξούσια για τους μετόχους που υπέβαλαν το αίτημα του διορισμού προσωρινής διοίκησης στη ΔΑΝΕ.

* Τα στοιχεία που ζητήθηκαν θα προσκομιστούν στις 13 Ιανουαρίου και εκτιμάται πως θα είναι στη συνέχεια θέμα χρόνου η έκδοση της απόφασης από το Δικαστήριο.

ΜΕ ΤΟ διορισμό προσωρινής διοίκησης, οι μέτοχοι εκτιμούν πως η εταιρία θα πάψει να είναι κλινικά νεκρή και θα μπορέσει να αξιοποιήσει τα περιουσιακά της στοιχεία, για να έχει ταμειακή ρευστότητα να πληρώνει τα χρέη της και να δρομολογήσει τουλάχιστον το πλοίο «ΔΙΑΓΟΡΑΣ», που έδεσε λόγω των επισχέσεων.

5½ μήνες η νέα τουριστική σεζόν

ΣΥΝΕΧΕΙΑ ΑΠΟ ΤΗ ΣΕΛ. 1

• Οι μεγαλύτερες ξενοδοχειακές μονάδες του νησιού μας δεν πρόκειται ν' ανοίξουν γι'αυτό το λόγο πριν από τη προαναφερθείσα περίοδο. Το θέμα είναι βέβαια από καιρό γνωστό. Η εφημερίδα μας μάλιστα το έχει προβάλει με ιδιαίτερη έμφαση. Το νεότερο στοιχείο είναι ότι από όλες τις ανατολικές χώρες, η κίνηση θα ξεκινήσει μόλις στις αρχές Ιουνίου.

ΣΥΜΦΩΝΑ με παρατήρηση τουριστικού πράκτορα της πόλης μας, η σεζόν έχει περιοριστεί πλέον στις 158 μέρες! Το πιο ανησυχητικό πάντως φαινόμενο είναι, ότι ενώ η τουριστική περίοδος βαίνει συνεχώς συρρικνούμενη τα τελευταία χρόνια, καμιά αρχή και κανένας επαγγελματικός φορέας στον τόπο μας δεν κάνει το παραμικρό για την αναστροφή αυτής της κατάστασης.

• Στο μεταξύ, η γενική εικόνα της επόμενης τουριστικής περιόδου παραμένει θολή ως αυτή τη στιγμή. Δεν υπάρχουν ακόμη στοιχεία για οποιαδήποτε αξιόπιστη εκτίμηση. Πέραν όλων αυτών προστίθενται τώρα η αναπάντεχη τεράστια καταστροφή της Ν.Α. Ασίας από τον σεισμό της προηγούμενης Κυριακής.

ΕΙΝΑΙ ΒΕΒΑΙΟ ότι το μεγάλο τουριστικό ρεύμα, που κατευθυνόταν σ'αυτή την περιοχή, θ' αλλάξει αναγκαστικά προορισμούς.

Ποιός ή ποιοί άραγε τοπικοί παράγοντες θα κάτσουν να μελετήσουν τα νέα δεδομένα και ποιές πρωτοβουλίες θα αναλάβουν σχετικά;

Απασχολεί κανέναν το θέμα αυτό;

Καμιά ελπίδα για το ακτοπλοϊκό

ΣΥΝΕΧΕΙΑ ΑΠΟ ΤΗ ΣΕΛ. 1

Ναυτιλίας Γιάννης Τζοάνος θα ανακοινώσει τα πορίσματα του. Ο κ. Τζοάνος θα προβεί σε ανακοινώσεις αφού αξιολογήσει τις προτάσεις που έχουν κατατεθεί στις επιτροπές που συστάθηκαν σε πέντε νησιωτικούς νομούς που αντιμετωπίζουν πρόβλημα με την ακτοπλοϊκή τους σύνδεση.

ΟΙ ΣΥΝΕΔΡΙΑΣΕΙΣ των επιτροπών ξεκίνησαν από τη Ρόδο όπου ο κ. Τζοάνος είπε ότι το ΥΕΝ θα έχει κατασταλάξει σχετικά με την αντιμετώπιση του προβλήματος στο τέλος Ιανουαρίου, ότι θα βρεθούν πλοία για να δρομολογηθούν στα Δωδεκάνησα και ότι εξετάζεται το ενδεχόμενο να αυξηθεί η χρονική διάρκεια των συμβάσεων επιδότησης των γραμμών.

• Το θέμα του ακτοπλοϊκού προβλήματος θα επανέλθει προς συζήτηση στις συνεδριάσεις του διοικητικού συμβουλίου του Εμπορικού Επιμελητηρίου Δωδεκανησίου που θα διεξαχθούν στις αρχές του νέου έτους.

Ο έλεγχος στο Νοσοκομείο

ΣΥΝΕΧΕΙΑ ΑΠΟ ΤΗ ΣΕΛ. 1

εξιτήρια του Νοσοκομείου.

* Χθες ολοκλήρωσαν τις συνεντεύξεις με τους γιατρούς και αφού... ξεσήκωσαν στοιχεία από το σκληρό δίσκο του υπολογιστή, που βρίσκεται στο γραφείο κίνησης, θα αναχωρήσουν για την πρωτεύουσα, χωρίς να γίνει γνωστό το μέγεθος της «κομπίνας» και ποιοί καρπώθηκαν τα διαφυγόντα έσοδα του Νοσοκομείου.

ΣΥΜΦΩΝΑ με πληροφορίες, συγκέντρωσαν στοιχεία για τις εφημερίες των γιατρών, για να βρουν κάτι, ώστε να διασκεδάσουν τις αρνητικές εντυπώσεις από τη γκάφα του Υπουργού. Αν βρήκαν κάτι θεωρείται βέβαιο ότι ο υπουργός θα το.. ξεφουρνίσει, ως συνήθως, για να δημιουργήσει εντυπώσεις.

* Πάντως για το αστείο θέμα των αγνοουμένων εξιτηρίων, ούτε κουβέντα, καθώς δεν προκύπτει το παραμικρό.

ΤΕΛΟΣ, θα πρέπει να σημειωθεί ότι στο Νοσοκομείο εξακολουθεί να επικρατεί αναβρασμός, καθώς οι σχέσεις εργαζομένων και διοίκησης εξακολουθούν να παραμένουν τεταμένες, αφού πιστεύουν πως το θέμα των εξιτηρίων δημιουργήθηκε από το διοικητή, προφανώς από υπερβάλλοντα ζήλο, για να αποδείξει στους προϊσταμένους του ότι έβαλε τάξη στο Νοσοκομείο.

Επιστρέφουν οι Ροδίτες

ΣΥΝΕΧΕΙΑ ΑΠΟ ΤΗ ΣΕΛ. 1

ΜΕ ΠΟΛΩΝΙΚΟ ΝΟΥΜΕΡΟ

Μεγάλη αγωνία για την οικογένεια του Διαμαντή Κεφαλιανού από την Κω, που έκανε διακοπές στο νησί Κο Τσαμ της Ταϋλάνδης. Για πολλές ώρες δεν είχαν κανένα απολύτως νέο του, αλλά τελικά η αδελφή του έλαβε ένα γραπτό μήνυμα στο κινητό τηλέφωνό της που έλεγε: «Είμαστε καλά. Μην ανησυχείτε».

• Πρέπει να σημειωθεί ότι η αδελφή του Κεφαλιανού πήρε το μήνυμα του αδελφού της από πολωνικό τηλέφωνο, που προφανώς ο αδελφός της δανείστηκε από άλλον τουρίστα!..

Η ΑΔΕΛΦΗ του Κεφαλιανού κατόρθωσε μετά από πολλές προσπάθειες να επικοινωνήσει με τον Πολωνό κάτοχο του τηλεφώνου, ο οποίος τη διαβεβαίωσε ότι ο αδελφός της και η παρέα του είναι όλοι καλά.

ΕΠΙΣΤΡΕΦΟΥΝ ΟΙ ΡΟΔΙΤΕΣ

Με νωπές ακόμα τις εικόνες της καταστροφής που προκάλεσαν τα παλιρροϊκά κύματα στο τουριστικό θέρετρο Πουκέτ άρχισαν χτες το πρωί να επιστρέφουν από την Ταϋλάνδη οι Ροδίτες, που είχαν μεταβεί εκεί για τα Χριστούγεννα.

• Οσοι ήταν στο Πουκέτ έζησαν από κοντά την οργή της φύσης και κυρίως είδαν το τι μπορεί να προκαλέσουν τα περίφημα τσουνάμι, που σάρωσαν το Πουκέτ σκορπίζοντας το θάνατο και τον πανικό.

ΕΛΑΧΙΣΤΗ θέλησαν να μιλήσουν για τη φοβερή εμπειρία που είχαν την περασμένη Κυριακή. Και αυτοί που μίλησαν, περιέγραψαν την καταστροφή που είδαν να συντελείται μπροστά στα μάτια τους.

• Πιο τυχεροί στάθηκαν οι Ροδίτες που την ώρα που έγινε ο σεισμος ήταν μέσα σε πλοιάριο, που έκανε κρουαζιέρα πολύ μακριά από το Πουκέτ. Οταν όμως το πλοιάριο επέστρεψε πίσω είδαν τη βιβλική καταστροφή, που προκάλεσαν στο τουριστικό θέρετρο της Ταϋλάνδης τα παλιρροϊκά κύματα.

• Αναλυτικότερα από τα 16 άτομα που είχαν μεταβεί στην Ταϋλάνδη με το πρακτορείο της κ. Ευγενίας Στεφανάκη επέστρεψαν τα 14. Δύο άτομα επέλεξαν να μείνουν στην Ταϋλάνδη και συγκεκριμένα σε άλλα νησιά, που είναι μακριά από τον τόπο της καταστροφής.

ΟΙ ΠΕΡΙΣΣΟΤΕΡΟΙ Ροδίτες που πήγαν στην Ταϋλάνδη με το πρακτορείο του κ. Σάββα Σαή, έμειναν εκεί για να περάσουν και το υπόλοιπο των διακοπών τους. Οι περισσότεροι έμειναν, όπως είπε ο κ. Σαής, στην Μπανγκόνγκ και θα συνεχίσουν σε άλλες πόλεις της Ταϋλάνδης που δεν έχουν πληγεί.

• Επέστρεψαν χθες τα έξι άτομα που είχαν ταξιδέψει στην Ταϋλάνδη με το πρακτορείο Kydon Travel. Εμειναν στην Μπανγκόνγκ δύο άτομα.

ΔΕΝ ΚΑΤΕΣΤΗ δυνατό να υπάρξει επικοινωνία με τα δέκα άτομα που είχαν ταξιδέψει μεμονωμένα στην Ταϋλάνδη με το πρακτορείο Caribas Travel.

Η Δημοτική Αστυνομία

ΣΥΝΕΧΕΙΑ ΑΠΟ ΤΗ ΣΕΛ. 1

την 23η Δεκεμβρίου θα αξιολογηθούν από Επιτροπή που θα συσταθεί και θα τελεί υπό την εποπτεία του Γενικού Γραμματέα της Περιφέρειας Νοτίου Αιγαίου Χαράλαμπου Κόκκινου. Στις αρχές Ιανουαρίου θα προκηρυχθούν και άλλες θέσεις για τη στελέχωση της Δημοτικής Αστυνομίας στους δήμους Αρχαγγέλου Καλλιθέας και Αφάντου.

ΛΑΪΚΟ ΛΑΧΕΙΟ

(Την κλήρωση προσφέρει το πρακτορείο ΚΩΣΤΑ ΚΑΣΤΡΟΥΝΗ - ΘΕΜ. ΣΟΦΟΥΛΗ 155)

Κλήρωση 52η της 28/12/2004
ΚΕΡΔΗ ΤΡΙΔΥΜΟΥ ΛΑΧΝΟΥ : 775,000 Κυκλοφόρησαν σειρές:10

	Σειρά	Στοιχείο	Αριθμός	Ευρώ
Μεγάλος Λαχνός	9η	Γ	16593	500,000
Υπόλοιπα Στοιχεία	9η	Α+Β+Γ+Δ	16593	75,000
Β Λαχνός Τριδύμου	10η	Α - Ε	16593	100,000
Γ Λαχνός Τριδύμου	8η	Α - Ε	16593	100,000
Σε όλες τις άλλες σειρές			16593	60,000

ΚΑΤΑΛΟΓΟΣ ΚΕΡΔΩΝ ΣΕ ΟΛΕΣ ΤΙΣ ΣΕΙΡΕΣ

Αριθμός	Ευρώ	Αριθμός	Ευρώ	Αριθμός	Ευρώ	Αριθμός	Ευρώ
483	250	19506	250	39109	250	59391	750
1284	375	20367	250	39359	750	59932	250
1755	250	21188	750	40271	250	60683	750
1966	250	21979	250	40822	250	61444	250
2147	250	22600	375	41373	250	62195	375
2718	375	23551	250	41784	375	62946	250
3549	250	24272	250	42275	250	63637	750
4490	750	24944	250	42946	250	64388	250
4941	250	25966	750	43567	750	65269	250
5692	250	25985	250	44488	250	65900	250
6423	375	26580	250	45729	250	66511	375
6600	375	26604	250	46716	750	67588	250
7361	250	27285	750	47487	250	68399	750
8072	250	28076	250	48268	250	69260	250
8533	750	28557	375	48979	375	69591	250
9254	250	29168	250	49640	250	70412	250
9735	250	29859	250	50471	250	71223	375
10406	250	30570	375	51272	250	71974	250
11317	750	31251	250	52023	750	72606	3,500
11968	250	31782	250	52734	250	72535	250
12439	250	32463	750	53485	250	72787	250
13090	375	33234	250	54216	250	73258	250
13601	250	34045	250	54897	375	73979	250
14369	375	34626	375	54948	250	74640	375
15232	250	35517	250	56459	250	75391	250
15983	250	36298	375	56490	7,000	76272	375
16393	Πράτος	37085	250	56637	250	76819	250
17343	250	37516	250	57378	250	78580	250
18096	250	38227	375	57949	375	79151	750
18843	375	38438	250	58560	250	79732	250

Από 35 Ευρώ κερδίζουν όλοι οι αριθμοί που λήγουν σε 93
Από 15 Ευρώ κερδίζουν όλοι οι αριθμοί που λήγουν σε 3
Από 7.5 Ευρώ κερδίζουν όλοι οι αριθμοί που αρχίζουν από: 16, 56, 72

Στην κλήρωση αυτή: Συνοψίθηκαν οι χιλιάδες 01 54 56 72
Δεν συνοψίθηκαν οι χιλιάδες 55 77

Το «ράδη άνω των 400Ε φορολογούνται με 10%

Καλή τυχη!!!

ΙΑΤΡΙΚΗ ΑΝΑΚΟΙΝΩΣΗ

Το ιατρείο του
Ενδοκρινολόγου - Διαβητολόγου
ΠΑΠΑΒΕΡΓΗ ΣΤΑΥΡΟΥ
(Ιερού Λόχου 14 - 3ος όροφος - έναντι ΟΛΥΜΠΙΑΚΗΣ)
τηλ.: 22410 -39430 - 76470
fax: 22410 70224
θα μείνει κλειστό λόγω εορτών
από 23/12/2004 έως 7/1/2005.
Θα λειτουργήσει κανονικά από τη Δευτέρα 10/1/2005
Τηλέφωνο επικοινωνίας με τον ιατρό: **6932 236952**
ΚΑΛΑ ΧΡΙΣΤΟΥΓΕΝΝΑ ΚΑΙ ΕΥΤΥΧΙΣΜΕΝΟ ΤΟ ΝΕΟ ΕΤΟΣ
10485-6/1

ΙΑΤΡΙΚΗ ΑΝΑΚΟΙΝΩΣΗ
Νίκος Α. Παυλίδης
ΠΤΥΧΙΟΥΧΟΣ ΟΔΟΝΤΙΑΤΡΙΚΗΣ
ΠΑΝΕΠΙΣΤΗΜΙΟΥ ΑΘΗΝΩΝ
ΜΕΤΑΚΠΑΙΔΕΥΘΕΙΣ ΣΤΟ ΟΡΘΟΔΟΝΤΙΚΟ ΤΜΗΜΑ
ΤΟΥ NEW YORK UNIVERSITY Η.Π.Α.
Δέχεται καθημερινά: 5-9 μ.μ.
Γρ. Λαμπράκη 39
4ος όροφος
Τηλ. 22410 74600
Το ιατρείο θα παραμείνει κλειστό από 20/12/2004 έως και 10/01/05, λόγω απουσίας του ιατρού.
Καλές Γιορτές
Ο ιατρός σας
10457-1/1

ΙΑΤΡΙΚΗ ΑΝΑΚΟΙΝΩΣΗ
ΜΙΚΡΟΒΙΟΛΟΓΙΚΟ ΕΡΓΑΣΤΗΡΙΟ
ΤΣΑΜΠΙΚΟΣ Κ. ΑΝΤΩΝΑΡΑΚΗΣ
ιατρός βιοπαθολόγος
Δέχεται: Δευτέρα - Παρασκευή 7.30-12.00 και 17.30-19.30
ΤΕΤΑΡΤΗ ΑΠΟΓΕΥΜΑ ΚΛΕΙΣΤΑ
ΙΑΤΡΕΙΟ: Στ. Καζούλη 18 - Ρόδος
Τηλ. 22410 77231 FAX 22410 77465
C1676-10/1/2005

ΙΑΤΡΙΚΗ ΑΝΑΚΟΙΝΩΣΗ
Ο ιατρός
ΓΕΩΡΓΙΟΣ Κ. ΓΕΩΡΓΑΣ
ΕΝΔΟΚΡΙΝΟΛΟΓΟΣ - ΔΙΑΒΗΤΟΛΟΓΟΣ
Δέχεται με ραντεβού
Δευτέρα έως Παρασκευή 9-13.00 και 17.30 - 20.30
εκτός Τετάρτης απόγευμα
Ιατρείο: Ερυθρού Σταυρού 23 - Ρόδος
Τηλ. 22410.32734, κιν. 6937739008,
fax: 22410.32735
10252-31/12

ΙΑΤΡΙΚΗ ΑΝΑΚΟΙΝΩΣΗ
Ο ιατρός
ΠΑΠΑΘΕΟΔΩΡΑΚΗΣ ΦΙΛΙΠΠΟΣ
ΠΛΑΣΤΙΚΟΣ ΧΕΙΡΟΥΡΓΟΣ
Δέχεται καθημερινά με ραντεβού
Δ/νση: Εθν. Αντιστάσεως (πρώην Αννης Μαρίας)
& Λεμεσού 43 - ΡΟΔΟΣ
Τηλ. 22410 78147
ΚΙΝ.: 6944370011
T3950-31/1/05

ΜΕΝΤΙΟΥΜ-ΑΣΤΡΟΛΟΓΟΣ
ΝΙΚΟΣ
Ακριβείς προβλέψεις στον επαγγελματικό, αισθηματικό και οικονομικό τομέα.
Επαναφορά ατόμων
Ισχυρή υποβολή
Δέχεται μόνο με ραντεβού στα τηλέφωνα: 31405 και 39201
10378-6/1

Τα μυστικά της καρδιάς

Ποιοί αρρωσταίνουν από στεφανιαία νόσο

Η ΠΡΟΛΗΨΗ ΕΙΝΑΙ ΤΟ ΙΣΧΥΡΟΤΕΡΟ ΦΑΡΜΑΚΟ

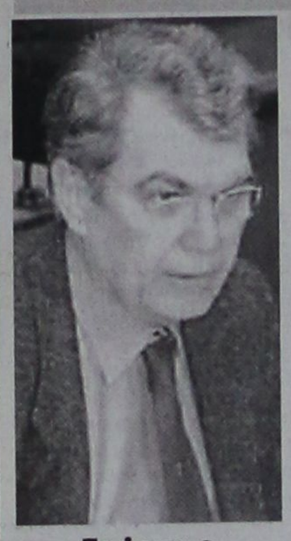

Γράφει ο ΔΗΜΗΤΡΗΣ ΚΡΕΜΑΣΤΙΝΟΣ καθηγητής Καρδιολογίας

Στεφανιαία νόσος είναι η αρτηριοσκλήρυνση των αρτηριών της ίδιας της καρδιάς. Είναι δηλαδή η στένωση ή η διάταση των αρτηριών της καρδιάς που φέρουν οξυγόνο και θρεπτικές ουσίες στην ίδια την καρδιά (μυοκάρδιο) για να λειτουργεί σωστά.

Ο αριθμός των ανθρώπων που πάσχουν από στεφανιαία νόσο είναι διαφορετικός σε κάθε χώρα. Είναι η πάθηση των αναπτυγμένων χωρών. Η Ευρώπη και οι ΗΠΑ είναι οι κατεξοχήν πληττόμενες χώρες. Εάν θα μπορούσε να περιγράψει κάποιος απλοϊκά αυτή την πάθηση, θα έπρεπε να πει ότι είναι η νόσος της αφθονίας του σύγχρονου τρόπου ζωής. Η στεφανιαία νόσος είναι σχεδόν άγνωστη στις τροπικές και αναπτυσσόμενες χώρες.

Φαίνεται ότι για την εκδήλωση της νόσου τον σημαντικότερο ρόλο παίζει ο τρόπος ζωής. Αυτό προκύπτει από το γεγονός ότι όταν οι άνθρωποι μετακιούνται από φτωχές σε πλούσιες χώρες, π.χ. μετανάστες από τις Ινδίες που φτάνουν στη Μ. Βρετανία έχουν πιο πολλές πιθανότητες, ακόμα και από τους ίδιους τους Εγγλέζους, να αναπτύξουν στεφανιαία νόσο.

Οι διαφορές, όσον αφορά την επιδημιολογία, παρατηρούνται όχι μόνο μεταξύ κρατών της Ευρώπης, αλλά και μεταξύ των περιοχών του ίδιου του κράτους. Στη Ν. Ευρώπη η συχνότητα της στεφανιαίας νόσου είναι χαμηλότερη από την αντίστοιχη της Β. Ευρώπης. Αυτό πρώτα αποδόθηκε στην ειδική διατροφή των λαών της Ν. Ευρώπης, η οποία ονομάστηκε μεσογειακή δίαιτα. Η διατροφή αυτή περιέχει άφθονα λαχανικά, σαλάτες, φρούτα, ψάρια και σχετικά λίγο κόκκινο κρέας με λίπος και γαλακτοκομικά προϊόντα.

Παρ' ότι οι πρώτες περιγραφές της στεφανιαίας νόσου ανάγονται στην αρχαιότητα, ουσιαστικά η νόσος εμφανίστηκε, με τη μορφή της επιδημίας, μετά το Β' Παγκόσμιο Πόλεμο. Τα κρούσματα (ο αριθμός των αρρώστων) μεταξύ των νεαρών ατόμων αυξάνουν ανησυχητικά. Στην Αμερική η αύξηση κορυφώθηκε τη δεκαετία του '70. Εκτοτε οι αριθμοί των κρουσμάτων άρχισαν να ελαττώνονται.

Το ίδιο φαινόμενο παρατηρήθηκε και σε άλλες χώρες, όπως η Αυστραλία, η Ν. Ζηλανδία και η Μεγάλη Βρετανία. Οι χώρες αυτές εφάρμοσαν σε ευρεία έκταση προγράμματα πρόληψης προκειμένου να επιτύχουν την ύφεση της νόσου. Αντιθέτως, τα κρούσματα της στεφανιαίας νόσου κατά την ίδια περίοδο παρουσίασαν αύξηση στις ανατολικές ευρωπαϊκές χώρες, με ιδιαίτερη έξαρση στη Ρωσία και τις χώρες της Βαλτικής.

Το ερώτημα που αναφύεται σχετίζεται με το γιατί η στεφανιαία νόσος είναι τόσο εκτεταμένη στις χώρες αυτές.

Υπεύθυνοι αιτιολογικοί παράγοντες θεωρούνται η κακή διατροφή, το κάπνισμα, η έλλειψη σωματικής άσκησης, καθώς και οι κοινωνικές στερήσεις σε συνδυασμό με το καθημερινό άγχος και stress για την επιβίωση των ανθρώπων. Βέβαια, τα ίδια προβλήματα παρατηρούνται σε όλες τις αναπτυγμένες χώρες και γι αυτόν τον λόγο η διατροφή θεωρείται ο βασικότερος ενοχοποιητικός παράγοντας.

Συμπερασματικά, η στεφανιαία νόσος θεωρείται η πιο συχνή αιτία θανάτου, στις δυτικές, κυρίως, χώρες. Στον 20ό αιώνα παρατηρήθηκε ουσιαστικά επιδημία της στεφανιαίας νόσου η οποία σάρωσε τη Δυτική Ευρώπη και την Αμερική και η οποία τώρα αρχίζει να υποχωρεί στις χώρες αυτές και να εξαπλώνεται στην Ανατολική Ευρώπη.

Η πρόληψη φαίνεται να είναι το ισχυρότερο φάρμακο για την καταστολή της μάστιγας αυτού του αιώνα.

«Μαγικά Χριστούγεννα» από τα μπαλέτα της Αγ. Πετρούπολης

ΕΚΔΗΛΩΣΗ ΣΤΟ ΕΘΝΙΚΟ ΘΕΑΤΡΟ



Στα πλαίσια των εορταστικών εκδηλώσεων που διοργάνωσε ο Πολιτιστικός Οργανισμός Δήμου Ροδίων και το ΔΗ.ΠΕ.ΘΕ Ρόδου για τα Χριστούγεννα και τον νέο έτος, συνεχίζονται με επιτυχία οι πολιτιστικές εκδηλώσεις.

Την Πέμπτη 30 Δεκεμβρίου στις 8:00μ.μ. στο Εθνικό Θέατρο κάλαντα και παραμύθια για μικρούς και μεγάλους από παροικιακά Πολιτιστικά Σωματεία της Ρόδου και παραμύθια για τα παιδιά από ανθρώπους της πολιτικής και των γραμμάτων.

Την Παραμονή της Πρωτοχρονιάς έξω από το Δημαρχείο η αλλαγή του χρόνου θα εορταστεί με πυροτεχνήματα, ντόπιους καλλιτέχνες και την συμμετοχή όλου του κόσμου.

Το πρωί της ίδιας μέρας το τρενάκι του Δήμου με την μπάντα του Πολιτιστικού Οργανισμού Δήμου Ροδίων, θα γυρίζει τις γειτονιές και θα παίζει τα κάλαντα.

Το ΣΑΒΒΑΤΟ 1 ΙΑΝΟΥΑΡΙΟΥ 2005 τέλος, το σχήμα κλασικού Μπαλέτου από την Αγία Πετρούπολη θα παρουσιάσει τα «Μαγικά Χριστούγεννα» στο Εθνικό Θέατρο στις 8:00μ.μ. Το σχήμα αποτελείται από βραβευμένους σολίστες Θεάτρου Μπαλέτου και απόφοιτους της Αυτοκρατορικής Σχολής Μπαλέτου. Η παράσταση είναι ειδικά σκηνοθετημένη σε μορφή Χριστουγεννιάτικου παραμυθιού και περιλαμβάνει εντυπωσιακά χορευτικά κομμάτια από τα γνωστά μπαλέτα «Λίμνη των Κύκνων», «Καρυοθράυστης», «Chopeniana» και σύγχρονες χορογραφίες «Οι χιονούλες», «Λύκος και Κοκκινοσκουφίτσα» και άλλες. Αξίζει να τονιστεί ότι η Αυτοκρατορική Σχολή Μπαλέτου της Αγίας Πετρούπολης θεωρείται ένα από τα κορυφαία σχολεία κλασικού μπαλέτου στη Ρωσία που εφαρμόζει στο πρόγραμμά του, τις πλούσιες παραδόσεις Ρωσικού κλασικού μπαλέτου.

Από την παράταξη του Χ. Χατζηευθυμίου

Απάντηση στο Καζίνο για το διαγωνισμό της μαρίνας

ΠΟΙΕΣ ΗΤΑΝ ΟΙ ΥΠΟΧΡΕΩΣΕΙΣ ΤΟΥ

ΓΙΑ ΤΟ θέμα της μαρίνας και τη μη συμμετοχή στο διαγωνισμό της εταιρείας του Καζίνου της Ρόδου, ο επικεφαλής της μειοψηφίας στο δημοτικό συμβούλιο Χατζής Χατζηευθυμίου εξέδωσε χτες την παρακάτω ανακοίνωση:

«Για μια ακόμη φορά κάποιοι θεωρούν ότι έχουν να κάνουν με ιθαγενείς τους οποίους μπορούν να κοροϊδεύουν με χάντρες και καθρεφτάκια.

Για μια ακόμη φορά οι ίδιοι άνθρωποι ακολουθούν την ίδια τακτική, η οποία βέβαια απεδείχθη ασφαλής και αποδοτική για τους στόχους και τις επιδιώξεις τους με την ανοχή τρίτων.

Για μια ακόμη φορά οι ίδιοι άνθρωποι χρησιμοποιούν την γνωστή αλάνθαστη γι' αυτούς συμπεριφορά, που δεν είναι άλλη από την παρελκυστική τακτική και την μετάθεση των υποχρεώσεών τους στο αόρατο μέλλον.

Αναμενόμενη από εμάς η χθεσινή ανακοίνωση της Καζίνο Ρόδου Α.Ε. δια της θυγατρικής της εταιρείας «ΡΟΔΩΝ Αναπτυξιακή», σχετικά με την απουσία τους από τον Διεθνή διαγωνισμό για την ολοκλήρωση του έργου της Μαρίνας της Ρόδου.

Και τις μας λέει η εν λόγω εταιρεία με την ανακοίνωσή της:

• ότι το Καζίνο Ρόδου δεν έχει καμία δέσμευση να συμμετάσχει σε διεθνείς διαγωνισμούς οποιουδήποτε είδους, είτε ως κατασκευαστής είτε ως διαχειριστής, διότι δεν έχει τη γνώση ούτε την τεχνογνωσία, ούτε και προηγούμενη εμπειρία ως προς την κατασκευή ενός τέτοιου έργου κυρίως ως προς τη λειτουργία του.

Αφελή ερωτήματα της Παρατάξής μας:



1. Είναι αλήθεια ή όχι ότι η ανωτέρω εταιρεία με έγγραφά της προς τον Δήμο Ροδίων στις 7/8/1995 και την Επιτροπή Πλειοδοτικού Διαγωνισμού για την παραχώρηση αδειών Καζίνων στις 11/8/1995, αλλά και με έγγραφο του Προέδρου της Εμπορικής Τράπεζας κ. Παναγιώτη Πουλή προς την ίδια επιτροπή στις 10/8/1995 και προκειμένου να ενισχύσουν την θέση της εταιρείας τους, αναφέρονται στην πρόθεση - δέσμευσή τους για την πραγματοποίηση επενδύσεων 20 δισ. δρχ. οι οποίες θα είναι σχετικές με το αναπτυξιακό πρόγραμμα του Δήμου Ροδίων για τα έργα;

2. Είναι αλήθεια ή όχι ότι έγινε και συγκεκριμενοποίηση των επενδύσεων με τα έργα;

Εργο 1: Μαρίνα Μανδρακίου;

Εργο 2: Ανάπλαση και διαχείριση της ακτής εμπρός από το Ξενοδοχείο των Ρόδων και το Μουσουλμανικό νεκροταφείο;

Εργο 3: Υπόγειος σταθμός αυτοκινήτων στο παρτέρι του Ενυδρείου για περίπου 650 αυτοκίνητα: Ποια από τα τρία αυτά έργα έγινε ή έστω ξεκίνησε;

3. Είναι αλήθεια ή όχι ότι τα έργα αυτά η εταιρεία δεσμεύθηκε ότι θα ολοκληρωθούν εντός διαστήματος 18-24 μηνών από την ανάθεσή τους στην αναπτυξιακή εταιρεία και αυτή θα εκμεταλλευτεί για 20 χρόνια;

4. Είναι αλήθεια ή όχι ότι η εταιρεία συμμετείχε σε σύσκεψη που πραγματοποιήθηκε στο γραφείο του τότε Υφυπουργού Ανάπτυξης κ.Δ. Γεωργακόπουλου με την παρουσία και του κ. Δημάρχου αλλά και εκπροσώπων της Τράπεζας Επενδύσεων όπου αποφασίσθηκε να παραχωρηθούν για ολοκλήρωση και εκμετάλλευση στην Καζίνο Ρόδου Α.Ε.:

α) Η Μαρίνα της Ρόδου και

β) Η Μονάδα Θερμικής Επεξεργασίας Απορριμμάτων.

5. Μήπως είχε συμφωνηθεί τότε να ανατεθούν άνευ διαγωνισμού;

6. Ερωτούμε τους κ.κ. που εξέδωσαν την χθεσινή ανακοίνωση τότε όταν ζήτησαν να εκτελέσουν το έργο της Μαρίνας στο Μανδράκι ή όταν συμφωνήθηκε στο γραφείο του κ. Υφυπουργού η υλοποίηση του έργου της νέας Μαρίνας της Ρόδου από την εταιρεία, είχαν την απαιτούμενη τεχνογνωσία κατασκευής και διαχείρισης λιμενικού;

7. Αν δεν την είχαν τότε γιατί πρότειναν και γιατί υπέγραψαν την σύμβαση με το Ελληνικό Δημόσιο; Και γιατί όπως φαίνεται διαβεβαίωσαν τον αρμόδιο Υφυπουργό προ έτους περίπου;

8. Ερωτούμε πάντα αφελώς μήπως είχαν την τεχνογνωσία για την αναστήλωση μνημείων πολιτιστικής κληρονομιάς όπως η αναστήλωση του Ξενοδοχείου των «ΡΟΔΩΝ» κάτι το οποίο έκαναν;

Και η ανακοίνωση της εταιρείας συνεχίζει όπως παρακάτω:

• «η Εμπορική Τράπεζα και το Καζίνο Ρόδου ήταν και είναι σε διαρκή επαφή με τις Αρχές έτσι ώστε να καταρτίσουν ένα πρόγραμμα χρηματοδότησης για οποιονδήποτε όμιλο εταιρειών που θα έχει τη δυνατότητα και την τεχνογνωσία με προηγούμενη εμπειρία στο να δημιουργήσει ένα τόσο σημαντικό έργο και να κερδίσει το διεθνή διαγωνισμό για τον Τουριστικό Λιμένα της Ρόδου».

Και εμείς ερωτούμε και πάλι αφελώς αυτούς που απευθύνονται σε Ιθαγενείς:

Κύριοι, η φοβερή σας παραχώρηση για να πάρετε την άδεια εγκατάστασης και λειτουργίας Καζίνο στη Ρόδο, συνίστατο στο να χρηματοδοτήσετε οποιονδήποτε θα ήθελε να κατασκευάσει οποιοδήποτε έργο αναπτυξιακό στην Ρόδο;

Αν έτσι αντιλαμβάνεσθε την υποχρέωση που αναλάβατε από την σύμβαση που υπογράψατε με το Ελληνικό Δημόσιο τότε μπορείτε να επικαλεσθείτε την όποια χρηματοδότηση κάνατε σαν Τράπεζα σε οποιονδήποτε επενδυτή ο οποίος διέθετε την δυνατότητα να εκπληρώσει τους όρους που εσείς θέλετε για την χρηματοδότηση οποιασδήποτε επιχείρησης.

Αρα έχετε εκπληρώσει την συμβατική σας υποχρέωση και οφείλουμε να σας ζητήσουμε ταπεινά συγγνώμη για τις όποιες μίζερες, άδικες και βιαστικές, μετά από 9 χρόνια, κρατικές αλλά και τις αβάσιμες (!) κατηγορίες μας».

ΠΑΣΗΣ ΦΥΣΕΩΣ ΞΥΛΟΥΡΓΙΚΕΣ ΕΡΓΑΣΙΕΣ
Ο ΜΑΝΩΛΗΣ
• Κουζίνες
• Ντουλάπες
• Πόρτες
• Παράθυρα, κλπ
• Αμεση εξυπηρέτηση

Πληροφορίες τηλ. 60601 και 6973933733
10373-6/1

ΑΚΟΥΣΤΙΚΑ ΒΑΡΗΚΟΤΑΣ
ΕΠΙΣΚΕΨΗ ΣΤΗ ΡΟΔΟ
ΔΕΥΤΕΡΑ 10 ΙΑΝΟΥΑΡΙΟΥ - ΤΡΙΤΗ 11 ΙΑΝΟΥΑΡΙΟΥ
Ξενοδοχείο «ΔΕΣΠΩ» Τηλ. 22410 22571
Νέα αφανή και μικροσκοπικά μοντέλα ακουστικών, αυτάκια και όλο μέσα στο αυτί για όλες τις παθήσεις και για παιδικές βαρηκοΐες.
ΑΜΕΡΙΚΑΝΙΚΩΝ και ΕΥΡΩΠΑΪΚΩΝ εργοστασίων.
BIOREHAB - HELLAS - ΓΑΛΙΩΤΟΣ
Αθήνα: Βερανζέρου 22 (3ος όροφος)
Τηλ. 210 52 20 747
ΧΑ-1/1

ΜΕ ΤΗΝ ΥΠΟΓΡΑΦΗ
τα χιούπια
ΤΗΣ ΕΛΛΑΔΟΣ
Στο είδος μας πετύχαμε κορυφή
διότι πουλάμε προϊόντα
χωρίς ψέματα
ΧΡΟΝΙΑ ΠΟΛΛΑ

Τηλέφωνα κρατήσεων 91824, 93448
X4998-31/12

VANIK TOURS

ΓΙΑΝΝΗΣ και ΣΕΒΑ ΒΑΛΣΑΜΙΔΗ

VANIK σημαίνει ΑΛΗΘΕΙΑ

ΑΚΤΗ ΚΑΝΑΡΗ 17, ΨΑΡΟΠΟΥΛΑ -

ΑΝΕΤΟ ΠΑΡΚΙΝΓΚ •Ανοικτά: ΔΕ-ΣΑ 08.30 - 14.00 & 16.30 - 20.30

Τηλ. 22410 35191, 37621 κινητό: 6945798148 , FAX 22410 29532

Το γραφείο μας πάντα πρώτο σε κρατήσεις ξενοδοχείων εξασφάλισε και σας προσφέρει καταπληκτικές τιμές για τα παρακάτω ξενοδοχεία σε ΠΑΚΕΤΑ (έκδοση εισιτηρίων R/T) από 1/11/2004-31/3/2005

Απευθυνόμαστε σε σας που θέλετε και η κράτησή σας να είναι σωστή και το δωμάτιό σας να σας περιμένει

1ον HOTEL PRESIDENT Α΄ Κατηγορίας
Λεωφόρος Κηφισίας (ΟΛΑ ΑΝΑΚΑΙΝΙΣΜΕΝΑ)

Μονόκλινο	€ 60
Δίκλινο για μονόκλινο	€ 65
Δίκλινο	€ 70
Τρίκλινο	€ 90

2ον HOTEL ZAFOLIA Α΄ Κατηγορίας
Λεωφόρος Αλεξάνδρας

Μονόκλινο	€ 112
Δίκλινο	€ 125
Τρίκλινο	€ 150

3ον HOTEL ATHENS CYPRIA Α΄ Κατηγορίας
Σύνταγμα

Μονόκλινο	€ 60
Δίκλινο	€ 80
Τρίκλινο	€ 100

4ον HOTEL ASTOR Α΄ Κατηγορίας
Σύνταγμα

Μονόκλινο	€ 58
Δίκλινο για μονόκλινο	€ 65
Δίκλινο	€ 73
Τρίκλινο	€ 85

5ον HOTEL ELECTRA Α΄ SUPERIOR
Ερμού Σύνταγμα

Μονόκλινο	€ 100
Δίκλινο	€ 120
Τρίκλινο	€ 140

6ον HOTEL ELLINIS Β΄ Κατηγορίας
Ωνάσειο, λεωφ. Συγγρού

Μονόκλινο	€ 60
Δίκλινο	€ 80
Τρίκλινο	€ 100

7ον HOTEL TRITON Β΄ Κατηγορίας
Κέντρο Πειραιά

Μονόκλινο	€ 60
Δίκλινο	€ 80
Τρίκλινο	€ 100

8ον HOTEL LILIA Β΄ Κατηγορίας
Πασαλιμάνι Πειραιάς

Μονόκλινο	€ 60
Δίκλινο	€ 75
Τρίκλινο	€ 100

9ον HOTEL EGNATIA Β΄ Κατηγορίας
Θεσσαλονίκη Κέντρο - ανακαινισμένο

Μονόκλινο	€ 70
Δίκλινο	€ 80
Τρίκλινο	€ 90

10ον HOTEL EGNATIA PALACE Α΄ Κατηγορίας
Θεσσαλονίκη Κέντρο - ολοκαίνουργιο

Μονόκλινο	€ 90
Δίκλινο	€ 100
Τρίκλινο	€ 125

* Τα παραπάνω ξενοδοχεία διαθέτουν T.V. σε όλα τα δωμάτια
* Στις παραπάνω τιμές συμπεριλαμβάνεται πρωινό σε μπουφέ
* Ακόμη σε μας θα βρείτε αεροπορικά και ατμοπλοϊκά εισιτήρια όλων των εταιρειών.

X 4963-31/12

ΨΥΧΟΕΡΕΥΝΗΤΡΙΑ

ΚΡΗΤΙΚΟΥ ΒΑΣΙΛΕΙΑ

Προβλέψεις για το μέλλον ικανοποιητικές. Βοήθεια για κάθε θέμα που σας απασχολεί με κάθε εχεμύθεια

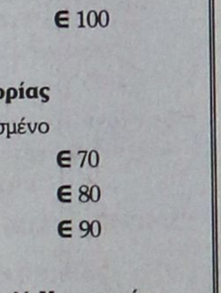

ΟΜΗΡΟΥ 65 Π. ΠΟΛΗ

Τηλ. 74440 - 67602, 6972157586,

8-1π.μ. — 4-8μ.μ.

Τ 4278-23/1

Σε ολόκληρη, σχεδόν, τη χώρα

Ακραίες ανώτατες τιμές και στα υγρά καύσιμα

ΣΤΗΝ ΠΡΩΤΗ ΣΕΙΡΑ ΚΑΙ Η ΔΩΔΕΚΑΝΗΣΟΣ

Οι μέσοι όροι πώλησης στην αμόλυβδη βενζίνη μειώνονται, αλλά ακραίες ανώτατες τιμές εξακολουθούν να υπάρχουν σε ολόκληρη τη χώρα λόγω της εξόδου Αθηναίων και Θεσσαλονικέων, αλλά και λόγω συγκεκριμένης εμπορικής πολιτικής από μεγάλες πολυεθνικές αλυσίδες. Παράλληλα οι τιμές του πετρελαίου θέρμανσης παραμένουν σε επίπεδα ανώτερα των προσδοκώμενων παρά τις επί μέρους μειώσεις.

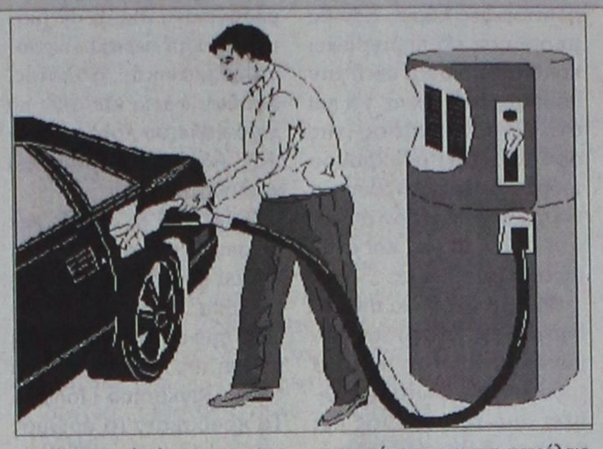

«Οι μέσοι όροι στη στατιστική είναι πολλές φορές απατηλοί. Για παράδειγμα, αν ένας άνθρωπος έχει το ένα του πόδι στον πάγο και το άλλο σε καυτό νερό, από απόψεως μέσου όρου πρέπει να αισθάνεται πολύ καλά!» συνήθιζε να αναφέρει κορυφαίος καθηγητής των Μακροοικονομικών παλαιότερα. Η ρήση του φαίνεται να επαληθεύεται στις τιμές της αμόλυβδης και πετρελαίου θέρμανσης στη χώρα μας. Οι μέσοι όροι όσον αφορά την τιμή της αμόλυβδης, σύμφωνα με εκτιμήσεις του Υπουργείου Ανάπτυξης, υποχώρησαν την παραμονή των Χριστουγέννων κάτω των 74 ευρώ το λίτρο από 74,8 ευρώ που ήταν στις 17 Δεκεμβρίου, ενώ το πετρέλαιο θέρμανσης πωλείται 40 ευρώ το λίτρο από 41,3 ευρώ που ήταν στις 17 του μηνός, πάντοτε σε επίπεδο μέσου όρου.

Το πρόβλημα όμως εντοπίζεται στις υψηλές τιμές που καταγράφονται από τις λεγόμενες «ακριβές» αλυσίδες καυσίμων, οι οποίες είναι συνήθως οι πολυεθνικές. Σε πολλές περιπτώσεις, οι τιμές των πρατηρίων αυτών παραμένουν σταθερά «καρφωμένες» στα 80-81 λεπτά το λίτρο(!), ενώ η έξοδος από τα μεγάλα αστικά κέντρα ουσιαστικά ευνόησε τις μεγάλες τιμές. Από την πλευρά της η ΕΚΟ προσφέρει λογικές τιμές με μέσο όρο 73,6 στην Αθήνα, 73,7 στην Αττική και 71,2 ευρώ στη Θεσσαλονίκη.

Κερδοσκοπία εξακολουθεί να καταγράφεται και στο πετρέλαιο θέρμανσης παρά τους ελέγχους και τα πρόστιμα των ελεγκτικών αρχών, λόγω της σημαντικής αύξησης της ζήτησης τις τελευταίες 10 ημέρες.

Χαρακτηριστικά υψηλές τιμές στο επίπεδο των 44-46 λεπτών το λίτρο για το πετρέλαιο θέρμανσης παρατηρούνται στους νομούς Μαγνησίας, Κεφαλληνίας, Λάρισας, Θεσσαλονίκης, Θεσπρωτίας, Ιωαννίνων, Μεσσηνίας και Φωκίδας, ενώ φθηνότερος νομός στη χώρα παραμένει το Κιλκίς. Ο νομός Αττικής με τη μεγαλύτερη κατανάλωση στη χώρα, λόγω πληθυσμιακής συγκέντρωσης έχει πιο λογικές τιμές στο πετρέλαιο θέρμανσης που φθάνουν τα 40-41 ευρώ κατά μέσο όρο και 43 λεπτά τιμή πώλησης από τις μεγάλες, πολυεθνικές εταιρείες.

Οι «απείθαρχοι» νομοί στην αμόλυβδη παραμένουν οι «συνήθειες ύποπτοι»: Κεφαλλονιά με 82 λεπτά το λίτρο και Δωδεκάνησα, Ευρυτανία, Κυκλάδες και Λασίθι με κάτι λιγότερο από 80 λεπτά το λίτρο είναι οι ακριβοί.

Παράταση προθεσμίας για πρόγραμμα της Περιφέρειας

ΑΦΟΡΑ ΤΙΣ ΥΠΟΔΟΜΕΣ ΠΕΡΙΒΑΛΛΟΝΤΟΣ

Ανακοινώνεται από την Περιφέρεια Νοτίου Αιγαίου ότι η προθεσμία υποβολής προτάσεων για το μέτρο 2.1 «Υποδομές Περιβάλλοντος» του Π.Ε.Π. Νοτίου Αιγαίου 2000 - 2006 παρατείνεται έως τις 20 Ιανουαρίου 2005.

Η σχετική πρόσκληση για υποβολή προτάσεων είχε δημοσιοποιηθεί στις 25-11-2004 και έληγε στις 31-12-2004. Η προθεσμία παρατάθηκε για είκοσι (20) ημέρες, προκειμένου να δοθεί επιπλέον δυνατότητα προετοιμασίας των δυνητικών τελικών δικαιούχων για την ωρίμανση των σχετικών πράξεων και την υποβολή εν συνεχεία των προτάσεων για ένταξή τους στο Π.Ε.Π. Νοτίου Αιγαίου 2000-2006.

Υπενθυμίζεται ότι ο προϋπολογισμός της Δημόσιας Δαπάνης της πρόσκλησης ανέρχεται σε 22.500.000 ευρώ και αφορά στο υπόλοιπο διαθέσιμο του προϋπολογισμού του Μέτρου 2.1 «Υποδομές Περιβάλλοντος» με στόχο τη χρηματοδότηση δράσεων που αφορούν στις ακόλουθες κατηγορίες:

- Δίκτυα διανομής νερού
- Δεξαμενές αποθήκευσης νερού
- Μονάδες αφαλάτωσης και επεξεργασίας νερού
- Δίκτυα αποχέτευσης
- Εγκαταστάσεις επεξεργασίας λυμάτων
- Χώροι υγειονομικής ταφής απορριμμάτων (οικιακά, βιομηχανικά, επικίνδυνα)
- Αποκατάσταση υφιστάμενων Χώρων Διάθεσης Απορριμμάτων
- Πιλοτικές εφαρμογές ανακύκλωσης (απορριμμάτων, νερού κ.λ.π.)

Οι προτάσεις που θα επιλεγούν προς ένταξη στο εν λόγω Μέτρο θα χρηματοδοτηθούν κατά 25% από εθνικούς πόρους και κατά 75% από το Ευρωπαϊκό Ταμείο Περιφερειακής Ανάπτυξης (Ε.Τ.Π.Α.).

Οι προτάσεις υποβάλλονται στην Ειδική Υπηρεσία Διαχείρισης Π.Ε.Π. Νοτίου Αιγαίου (Ακτή Παπάγου 46 - 84100 Ερμούπολη, τηλ. 2281079050, fax 2281085400, e-mail: notioaigaio@mou.gr). Πληροφορίες παρέχονται και στην ιστοσελίδα www.notioaigaio.gr.

ΑΡΧΩΝ ΣΑΜΑΡΤΖΗΣ ΑΕΤΕΒΕ

Από το 1980



24 ΧΡΟΝΙΑ ΜΟΝΩΣΕΙΣ

ΕΛΑΦΡΟΣΚΥΡΟΔΕΜΑ ΘΕΡΜΟΗΧΟΜΟΝΩΤΙΚΟ

Υπόστρωμα για γεμίσματα δαπέδων & δημιουργία ρήσεων

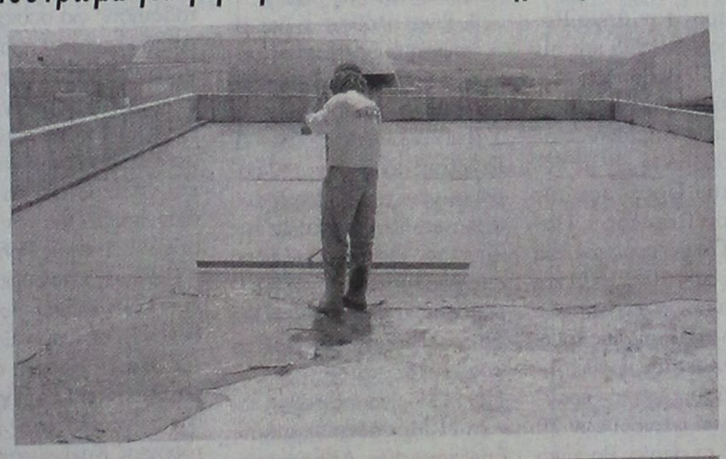



ΔΙΑΘΕΣΗ: **ΑΡΧΩΝ ΣΑΜΑΡΤΖΗΣ ΑΕΤΕΒΕ**

ΜΟΝΩΣΕΙΣ - ΣΤΕΓΑΝΩΣΕΙΣ

ΚΑΤΑΣΤΗΜΑΤΑ

1) Ικαρου & Λαοδικείας - Τηλ.: 22410 20021 Ρόδος 85100

2) Υποκατάστημα Ερυθρού Σταυρού 21 - Τηλ.: 22410 23030 Ρόδος 85100

ΚΙΝΗΤΟ: 6944 502033

X 4954-31/12

SAIS TRAVEL

ΔΥΝΑΜΗ

ΕΜΠΙΣΤΟΣΥΝΗ

ΧΡΙΣΤΟΥΓΕΝΝΑ - ΠΡΩΤΟΧΡΟΝΙΑ

ΕΚΔΡΟΜΕΣ ΠΟΙΟΤΗΤΑΣ

ΗΜΕΡ.	ΠΡΟΟΡΙΣΜΟΣ	ΑΝΑΧΩΡΗΣΕΙΣ	ΤΙΜΕΣ	ΞΕΝΟΔ.
6	ΠΑΡΙΣΙ-DISNEY LAND	21, 22, 23, 24, 28, 9, 30/12, 2,3,4/1	από 769	3*-4*
6	ΠΑΡΙΣΙ-ΒΡΥΞΕΛΛΕΣ -ΑΜΣΤΕΡΝΤΑ	23,28/12, 2/1	από 729	3*-4*
4	ΡΩΜΗ	21, 22, 23, 24, 28, 9, 30/12, 4,5,6/1	από 475	4*
5	ΡΩΜΗ		από 525	
6	ΡΩΜΗ- ΦΛΩΡΕΝΤΙΑ	24/12, 3/1	από 689	4*
4	ΒΕΝΕΤΙΑ	24/12, 6/1	από 549	4*
7	ΓΥΡΟΣ ΙΤΑΛΙΑΣ	24, 31/12	από 735	4*
6,7	ΓΥΡΟΣ ΕΛΒΕΤΙΑΣ	24,29,31/12, 3/1	από 719	4*
8	ΕΛΒΕΤΙΑ-ΠΑΡΙΣΙ	23, 30/12	από 825	4*
8	ΕΛΒΕΤΙΚΟ ΠΑΝΟΡΑΜΑ	23-29/12	από 569	4*
5	ΛΟΝΔΙΝΟ	24,29/12	από 625	4*
6	ΒΑΡΚΕΛΩΝΗ-ΝΙΚΑΙΑ	22,31/12	από 785	4*
4	ΑΜΣΤΕΡΝΤΑΜ	24,30/12 , 6/1	από 645	4*
5	ΒΕΡΟΛΙΝΟ	22-29/12	από 565	4*
4	ΠΡΑΓΑ	23, 24, 27/12, 5,6/1	από 545	4* CSA
4	ΠΡΑΓΑ-ΚΑΡΛΟΒΑΡΥ	24/12 ,6/1	από 415	5*
6	ΠΡΑΓΑ-ΔΡΕΣΔΗ-ΚΑΡΛΟΒΑΡΥ	23, 29/12 ,6/1	από 615	5*
6	ΠΡΑΓΑ-ΒΕΡΟΛΙΝΟ	23, 29/12 ,4/1	από 675	4*
6	ΠΡΑΓΑ-ΒΟΥΔΑΠΕΣΤΗ	23, 29/12	από 599	4*
6	ΒΟΥΔΑΠΕΣΤΗ	23/12, 3/1§	από 349	4*
6	ΒΙΕΝΝΗ-ΠΡΑΓΑ	23, 24, 29,30/12, 4/1	από 645	4*
5	ΒΙΕΝΝΗ	23, 24, 29/12, 3/1	από 625	4*
6	ΒΙΕΝΝΗ-ΣΑΛΤΣΜΠΟΥΡΓΚ-ΜΑΓΕΡΛΙΝΓΚ	23,24,29/12, 3/1	από 599	4*
6	ΤΥΝΗΣΙΑ	21, 23, 24, 28,30/12, 4/1	από 590	5*
6	ΤΥΝΗΣΙΑ		από 630	5*
8	ΜΑΡΟΚΟ	23/12	από 985	5*
8	ΙΣΠΑΝΙΑ	23, 24, 30, 31/12, 4/1	από 835	4*
10	ΙΣΠΑΝΙΑ	24/12, 4/1	από 1.025	4*
6	ΛΑΠΩΝΙΑ Χωρίς Αη Βασίλη	23, 28/12	από 1.490	4*
8	ΑΙΓΥΠΤΟΣ-ΚΡΟΥΑΖΙΕΡΑ ΝΕΙΛΟΥ (Από Ρόδο)	23/12	από 1.100	5*

ΜΕΓΑΛΑ ΤΑΞΙΔΙΑ

8	ΚΟΥΒΑ	22/12	από 1.650	4* IBERIA
10	ΜΕΞΙΚΟ - ΑΚΑΠΟΥΛΚΟ κ.λ.π	24/12	από 1.790	4*
10	ΡΙΟ-ΜΠΟΥΕΝΟΣ ΑΪΡΕΣ	22, 28/12	από 1.860	4*
10	ΙΝΚΑΣ (Περού-Αμαζόνιος-Βολιβία)	22, 28/12	από 2.590	4*
15	ΙΝΔΙΑ	19, 23/12	από 1.660	4*
15	ΚΙΝΑ Δυναστεία ΜΙΓΚ	19,26/12	από 2.030	5*
15	ΜΠΑΓΚΟΚ-ΣΙΓΚΑΠΟΥΡΗ-ΠΟΥΚΕΤ	20,25,27/12	από 1.480	4*
15	ΜΠΑΓΚΟΚ-ΣΙΓΚΑΠΟΥΡΗ-ΜΠΑΛΙ	20,25,27,30/12	από 1.580	4*
15	ΜΑΛΒΙΔΕΣ-ΣΡΙ ΛΑΓΚΑ	19,23/12	από 2.100	5*

ΠΑΚΕΤΑ

* Για νεόνυμφους, για μεμονωμένους, για Ελλάδα και όλο τον κόσμο.
* Κρατήσεις ξενοδοχείων στην Ελλάδα και στο εξωτερικό
* Αεροπορικά εισιτήρια στην Ελλάδα στο εξωτερικό
* Ακτοπλοϊκά εισιτήρια στην Ελλάδα, και Ιταλία
* Οργάνωση εκδρομών για σύλλογους, σωματεία, συνέδρια
* Ανανεώσεις και εκδόσεις αδειών οδήγησης
* Εκδόσεις και ανανεώσεις διαβατηρίων.

ΠΡΑΚΤΟΡΕΙΟ ΤΑΞΙΔΙΩΝ

ΣΑΒΒΑΣ ΣΑΗΣ

ΕΓΓΥΗΣΗ

TRAVEL AND TOURSM AGENCY

Πληροφορίες - προγράμματα:

ΤΑΡΠΟΝ ΣΠΡΙΓΚΣ 42 δίπλα στην Πίστεως

Τηλ. 22410 39781-3, 22410 37711

X4965-31/12

YARIS: Ξεχωριστή προσωπικότητα... αναγνωρισμένη παντού

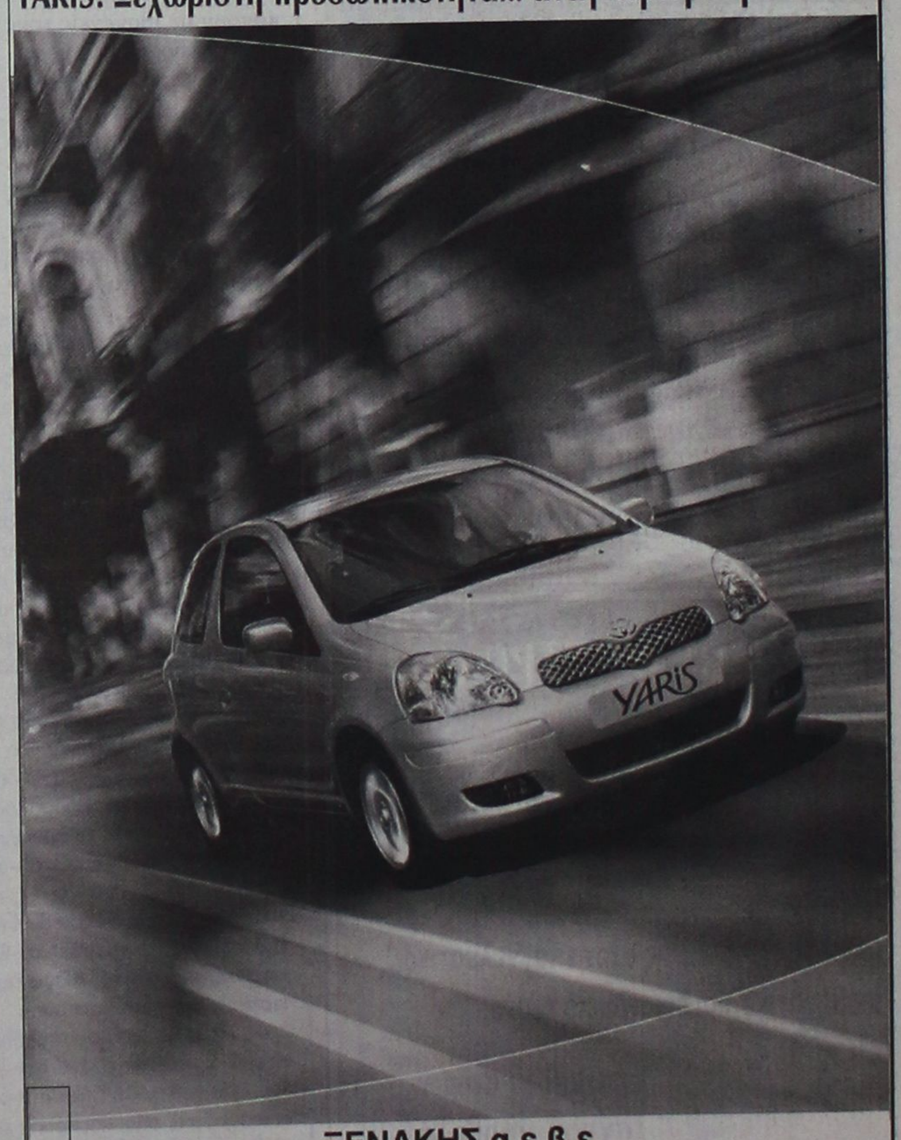

ΞΕΝΑΚΗΣ α.ε.β.ε.

Εξουσιοδοτημένος έμπορος και after sales

TOYOTA στα Δωδεκάνησα

Λεωφόρος Ρόδου - Λίνδου 220

Τηλ: 22410 62211

TOYOTA

X4972-31/12

Νέα ρύθμιση χρεών σε οφειλέτες στο Δημόσιο

ΕΞΟΦΛΗΣΗ ΣΕ 48 ΔΟΣΕΙΣ

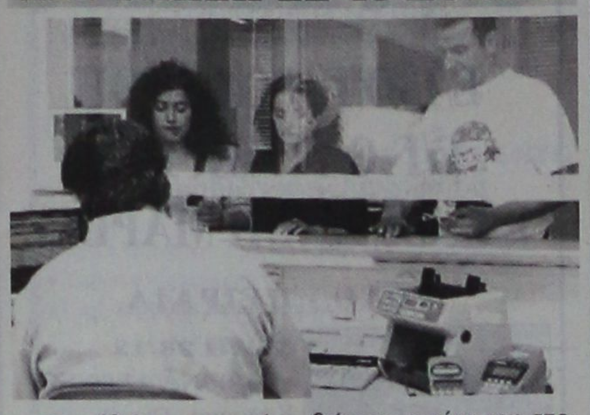

Σε 48 ή και περισσότερες δόσεις μπορούν να εξοφλήσουν τα ληξιπρόθεσμα χρέη τους προς τις ΔΟΥ όσοι δεν υπήχθησαν στις πρόσφατες ρυθμίσεις του υπουργείου Οικονομικών, σύμφωνα με σχετική εγκύκλιο που προβλέπει διευκολύνσεις τμηματικής καταβολής στους οφειλέτες.

Ειδικότερα, στην εγκύκλιο αναφέρεται ότι στις οφειλές ως 200.000 ευρώ παρέχεται διευκόλυνση τμηματικής καταβολής σύμφωνα με τα κριτήρια και τους συντελεστές βαρύτητας, σε μια προσπάθεια του Δημοσίου να αποκομίσει έσοδα για τα κρατικά ταμεία.

Από τις 14 Δεκεμβρίου 2004 ο προϊστάμενος της ΔΟΥ μπορεί να χορηγεί διευκόλυνση τμηματικής καταβολής σε οφειλέτες που έχουν βασική οφειλή ως 200.000 ευρώ με βάση ειδικά κριτήρια και συντελεστές βαρύτητας.

Ο αριθμός των δόσεων μπορεί να αυξηθεί και πέραν των 48 ύστερα από επανεξέταση του αιτήματος μέσω της ειδικής επιτροπής του υπουργείου Οικονομικών.

Ακόμη δεν απαιτείται αποδεικτικό ενημερότητας για μεταβίβαση μεταχειρισμένων αυτοκινήτων, μοτοσικλετών, μη επαγγελματικών μηχανοκίνητων θαλασσίων σκαφών, ελικοπτέρων και ανεμοπτέρων, που εμπίπτουν στα τεκμήρια διαβίωσης φορολογίας εισοδήματος. Η διάρκεια ισχύος του αποδεικτικού ενημερότητας διαμορφώνεται σε τέσσερις μήνες για όλες τις περιπτώσεις χορήγησής του.

Εφόσον όμως υφίστανται ληξιπρόθεσμες οφειλές που έχουν υπαχθεί σε διευκόλυνση τμηματικής καταβολής ή νομοθετική ρύθμιση, η ισχύς του αποδεικτικού ενημερότητας ορίζεται σε έναν μήνα (τα αποδεικτικά ενημερότητας μηνιαίας ισχύος υπογράφονται από τον προϊστάμενο της ΔΟΥ). Ωστόσο όσα αποδεικτικά ενημερότητας εκδοθούν ως και τις 31.12.2004 θα ισχύουν ως την ημερομηνία λήξης τους, που αναγράφεται σε αυτά.

Παράλληλα, όπως υποστηρίζει «Το Βήμα» ο προϊστάμενος της εφορίας μπορεί να χορηγήσει αποδεικτικό ενημερότητας εφόσον κατατεθεί από τον ενδιαφερόμενο εγγυητική επιστολή τράπεζας ή άλλου πιστωτικού ιδρύματος, με την οποία θα διασφαλίζεται η καταβολή της οφειλής, μαζί με τις προσαυξήσεις που την επιβαρύνουν.

Η εγγυητική επιστολή δεν μπορεί να έχει διάρκεια μεγαλύτερη του εξαμήνου και αν η οφειλή δεν καταβληθεί από τον οφειλέτη ως την ημερομηνία που ορίζεται στην εγγυητική επιστολή αυτή καταπίπτει υπέρ του Δημοσίου, το δε ποσό που εισπράττεται πιστώνεται σε εξόφληση της οφειλής.

Σύμφωνα με τη μελέτη του Γεράσιμου Παπαδόπουλου

Μέτρα προστασίας για την αντιμετώπιση του τσουνάμι

ΠΛΗΤΤΕΙ ΤΙΣ ΑΚΤΟΓΡΑΜΜΕΣ ΚΑΙ ΤΗΣ ΧΩΡΑΣ ΜΑΣ



Μέτρα κατάλληλα για τη στιγμή που ίσως ένα κύμα τσουνάμι προσεγγίζει την ακτή

Ιδιαίτερα αξιόλογη κρίνεται η μελέτη για τα τσουνάμι, που συνέταξε ο διευθυντής Ερευνών του Γεωδυναμικού Ινστιτούτου κ. Γεράσιμος Παπαδόπουλος, για λογαριασμό της Νομαρχιακής Αυτοδιοίκησης Δωδεκανήσου. Βέβαια αξία θα έχει να γίνει εφαρμογή της μελέτης και όχι να παραμένει στα συρτάρια των διαφόρων υπηρεσιών της Νομαρχίας.

Από τη μελέτη, ξεχωρίσαμε το παράρτημα που αναφέρεται στον κίνδυνο από σεισμικά παλιρροϊκά κύματα (τσουνάμι) στην ακτογραμμή της πόλης της Ρόδου και στα πρακτικά μέτρα για την αντιμετώπιση, το οποίο και παραθέτουμε:

«Οι ισχυροί σεισμοί, οι ηφαιστειακές εκρήξεις και οι κατολισθήσεις που γίνονται σε υποθαλάσσιο περιβάλλον συχνά διεγείρουν θαλάσσια κύματα γνωστά διεθνώς με το όνομα τσουνάμι (tsunami). Στην ελληνική γλώσσα λέγονται και παλιρροϊκά κύματα ή θαλάσσια κύματα βαρύτητας ή και θαλάσσια σεισμικά κύματα. Αυτά τα κύματα όταν φθάνουν στις ακτές μπορεί να πάρουν μεγάλο ύψος και να γίνουν καταστροφικά.

Το φαινόμενο των τσουνάμι πλήττει κατά καιρούς ακτογραμμές και της χώρας μας. Είναι χρήσιμο, λοιπόν, να ξέρουμε τα πρακτικά μέτρα προστασίας από τσουνάμι. Οπως και στην περίπτωση των σεισμών, τα μέτρα αυτά διακρίνονται σε:

• μέτρα μακροπρόθεσμα

• μέτρα κατάλληλα για τη στιγμή που ίσως ένα κύμα τσουνάμι προσεγγίζει την ακτή

• μέτρα που πρέπει να παρθούν μετά την εμφάνιση του τσουνάμι

Μέτρα μακροπρόθεσμα

Σε μακρηπρόθεσμη βάση όσοι ζούμε μονίμως ή περιστασιακά σε παράκτιες τοποθεσίες μπορούμε να κάνουμε έναν στοιχειώδη ατομικό ή οικογενειακό προγραμματισμό ως εξής:

• προεπιλέγουμε ανοιχτούς χώρους σημαντικού υψομέτρου (π.χ. κάποιο κοντινό ύψωμα) ή σημαντικής απόστασης από την ακτή, στους οποίους μπορούμε να καταφύγουμε αν υπάρξει υπόνοια (βλ. παρακάτω) επέλασης κύματος τσουνάμι στην παράκτια περιοχή που ζούμε

• επιλέγουμε προσεκτικά τις κινήσεις που θα κάνουμε, ώστε να φθάσουμε γρήγορα και με ασφάλεια στον προεπιλεγέντα χώρο

Στον μακροπρόθεσμο προγραμματισμό εντάσσεται και η απαίτηση του πολίτη για κατάλληλη χρήση της στις παράκτιες ζώνες με τρόπο που θα μειώνει τον κίνδυνο από τσουνάμι. Επίσης, οι παράκτιοι χώροι δεν ενδείκνυνται ως χώροι συγκέντρωσης και καταυλισμού μετά από σεισμό.

Μέτρα που πρέπει να παρθούν μετά την εμφάνιση του τσουνάμι

Αν βρεθούμε σε περιοχή στην οποία εμφανίστηκε κύμα τσουνάμι μετά από σεισμό ή και χωρίς κύμα, αλλά θα πρέπει να έχουμε υπόψη μας ότι το φαινόμενο δεν εξαντλείται μ' ένα κύμα, αλλά τις πιο πολλές φορές παρατηρούνται δύο ή και περισσότερα κύματα που φθάνουν σε συγκεκριμένη ακτή με χορνική διαφορά που κυμαίνεται από 2 min έως περίπου 30 min. γι' αυτό, δεν επιστρέφουμε στην ακτή αμέσως μετά το πρώτο κύμα γιατί αυτό είναι επικίνδυνο. Το ορθό είναι να αφήσουμε ένα χρονικό περιθώριο ασφαλείας τουλάχιστον 2-3 ωρών».

Στις 4 Ιανουαρίου στο Εθνικό Θέατρο

Η παρουσίαση του νέου βιβλίου «Δώρα Αγάπης» της κ. Ειρ. Θεοδώρου

ΟΜΙΛΙΑ ΓΙΑ ΤΗΝ ΑΞΙΑ ΤΗΣ ΛΑΪΚΗΣ ΠΑΡΑΔΟΣΗΣ

Το τρίτο βιβλίο, της κ. Ειρήνης Θεοδώρου με τίτλο «Δώρα Αγάπης» που αποτελείται από δύο τόμους, και περιέχει λαϊκά ποιήματα θα παρουσιαστεί την Τρίτη 4 Ιανουαρίου 2005 στις 6 το απόγευμα στο Εθνικό Θέατρο Ρόδου.

Πρόκειται για ένα έργο που καταγράφει δεκάδες Δωδεκανήσιους, που ζουν στα νησιά μας και στο εξωτερικό, με τις πνευματικές και επαγγελματικές τους δραστηριότητες ή προσφορές. Δεκάδες συμπολίτες μας πολιτικοί, ιερείς, εκπαιδευτικοί, γιατροί, περιέχονται καθώς και προβάλλονται έννοιες όπως η ανθρωπιά, η αγάπη, η ξενιτιά, η προκοπή χωρίς να λείπει το θρησκευτικό της πιστεύω και η αγάπη της στα νησιά μας. Και ακόμα περιέχονται παραδοσιακά παινέματα γάμου.

Η παρουσίαση των δύο τόμων που θα προσφερθούν δωρεάν, θα γίνει από τον συγγραφέα Κυριάκο Χονδρό, ο οποίος και προλογίζει το βιβλίο. Ενώ η πολιτιστική αυτή εκδήλωση τελείται υπό την αιγίδα του Πολιτιστικού Οργανισμού του Δήμου Ροδίων.

Η έκδοση του βιβλίου, που αποτελείται από 1.000 σελίδες, είναι χορηγία του Δήμου Τηλίων, μετά από πρόταση του δημάρχου κ. Τάσου Αλιφέρη ο οποίος δείχνει μια ιδιαίτερη ευαισθησία σε θέματα λαϊκής παράδοσης.

Θα ακολουθήσει πρόγραμμα με μουσικά και χορευτικά συγκροτήματα νησιών μας, που θα εμφανιστούν προς τιμή της λαϊκής ποιήτριας και για να ψυχαγωγήσουν το κοινό που θα προσέλθει στην παρουσίαση.

Βροχές και καταιγίδες σε ολόκληρη τη χώρα

ΣΕ ΕΤΟΙΜΟΤΗΤΑ ΟΙ ΑΡΧΕΣ

Βροχές και καταιγίδες κατά τόπους ισχυρές θα εκδηλωθούν τις επόμενες 24 ώρες, σύμφωνα με την ΕΜΥ. Τα φαινόμενα θα είναι εντονότερα στην Πελοπόννησο, τη Στερεά Ελλάδα (και στην Αττική), τα νησιά του βόρειου και ανατολικού Αιγαίου, την ανατολική Μακεδονία και τη Θράκη.

Ήδη έχουν ενημερωθεί οι αρμόδιοι φορείς και οι υπηρεσίες από τη Γενική Γραμματεία Πολιτικής Προστασίας και βρίσκονται σε κατάσταση ετοιμότητας, ώστε να παρέμβουν άμεσα εάν αυτό απαιτηθεί.

Παράλληλα η Γενική Γραμματεία εφιστά την προσοχή των πολιτών και προτείνει να λάβουν υπόψη τους τα έντονα καιρικά φαινόμενα καθώς και μέτρα αυτοπροστασίας.

Γραμμή της UNICEF για τα παιδιά της ΝΑ Ασίας

ΕΚΚΛΗΣΗ ΓΙΑ ΒΟΗΘΕΙΑ

Ελληνική Επιτροπή της UNICEF θέλοντας να συμβάλει στην παγκόσμια προσπάθεια για την ανακούφιση των παιδιών στις παράκτιες περιοχές της ΝΑ Ασίας που επλήγησαν από τα τσουνάμι ανακοινώνει τη διάθεση 50.000 ευρώ σε πρώτη φάση για τις άμεσες ανάγκες των παιδιών.

Συγχρόνως, απευθύνει έκκληση στην ελληνική κοινωνία για οικονομική ενίσχυση των πληγέντων, ώστε να καλυφθούν οι πρώτες άμεσες ανάγκες. Για το σκοπό αυτό από την Τετάρτη διαθέτει τηλεφωνική Γραμμή Ζωής που θα βρίσκεται σε 24ωρη λειτουργία για να δέχεται τις δωρεές των συμπολιτών μας.

Η Πανελλαδική αυτή γραμμή κλήσης είναι 801 500 12345 (με χρέωση 1 αστική μονάδα).

Επισκέψεις σε ακριτικές στρατιωτικές μονάδες

ΕΥΧΕΣ ΣΤΟ ΠΡΟΣΩΠΙΚΟ

Επισκέψεις σε μονάδες ακριτικών νησιών του Αιγαίου πραγματοποιεί από χθες ο Υπουργός Εθνικής Άμυνας κ. Σπήλιος Π. Σπηλιωτόπουλος με σκοπό να ευχηθεί για τον καινούργιο χρόνο στο προσωπικό των Ενόπλων Δυνάμεων που υπηρετεί εκεί. Συγκεκριμένα, ο κ. Σπηλιωτόπουλος, συνοδευόμενος από τον Υπουργό Αιγαίου κ. Αριστοτέλη Παυλίδη και τους Αρχηγούς των Γενικών Επιτελείων Στρατού και Αεροπορίας, Αντιστράτηγο Νικόλαο Ντούβα και Αντιπτέραρχο Γεώργιο Αυλωνίτη, επισκέφθηκε χθες μονάδες του Στρατού Ξηράς και του Πολεμικού Ναυτικού στη Λέσβο, τη Χίο, το Αγαθονήσι, το Φαρμακονήσι, την Κάλυμνο και την Κω.

Σε ομιλία του στο στρατόπεδο «Παλαιολόγου» στην Κω ο Υπουργός Εθνικής Άμυνας κ. Σπήλιος Π. Σπηλιωτόπουλος αναφέρθηκε στον ανθρωποκεντρικό χαρακτήρα της πολιτικής του ΥΕΘΑ, καθώς και στην απόφαση ανακήρυξης του 2005 ως «Έτους Μέριμνας» για το στρατιωτικό και πολιτικό προσωπικό των Ενόπλων Δυνάμεων.

«Στηρίζουμε τα στελέχη μας και τις οικογένειές τους», επεσήμανε ο Υπουργός Εθνικής Άμυνας, «και διοχετεύουμε εκεί δαπάνες που η προηγούμενη κυβέρνηση διοχέτευε στους εξοπλισμούς».

Η οριστική επίλυση του οικιστικού προβλήματος των στελεχών των Ενόπλων Δυνάμεων προωθείται από το Υπουργείο Εθνικής Άμυνας σε συνεργασία με τον Οργανισμό Εργατικής Κατοικίας και την Τοπική Αυτοδιοίκηση. Στο στάδιο της υλοποίησης βρίσκεται, εξάλλου, και ένα πρόγραμμα για την ικανοποίηση, έως το 2007, περισσότερων από 3.500 δικαιούχων του ΑΟΟΑ.

Για το σκοπό αυτό, όπως ανέφερε ο κ. Σπηλιωτόπουλος, επιλύεται το «θέμα του Πικερμίου»,ενώ έχουν αγορασθεί 30 οικόπεδα στη Δράμα, καθώς και οικοδομικά τετράγωνα στην Καβάλα, την Καστοριά, τις Σέρρες και την Αλεξανδρούπολη.

PEBETION
ΜΕ ΤΟΥΣ
ΝΙΣΥΡΙΟΥΣ
Ελάτε στο
ESPEROS VILLAGE
Παρασκευή 31 Δεκεμβρίου
Ωρα 20.30
Ελάτε να υποδεχθούμε μαζί το νέο χρόνο
* ΖΗΣΤΕ ΜΙΑ ΛΑΟΓΡΑΦΙΚΗ ΑΛΛΑΓΗ ΧΡΟΝΟΥ
* ΤΡΑΓΟΥΔΗΣΤΕ ΠΑΡΑΔΟΣΙΑΚΑ ΚΑΛΑΝΤΑ
* ΧΟΡΕΨΤΕ ΜΕΧΡΙ ΤΟ ΠΡΩΙ
Οργάνωση: ΠΑΝΝΙΣΥΡΙΑΚΟΣ ΣΥΛΛΟΓΟΣ ΡΟΔΟΥ Η ΠΟΡΦΥΡΙΣ
Πληροφορίες - κρατήσεις στα τηλέφωνα
22410 77396, 22410 21775, 22410 37973, 22410 29847 και 6932031922
ΧΛ-31/12

CINEMA
ΙΑΤΡΙΚΟΣ & ΝΟΣΟΚΟΜΕΙΑΚΟΣ ΕΞΟΠΛΙΣΜΟΣ
17 ΧΡΟΝΙΑ ΕΜΠΕΙΡΙΑΣ από το 1988
ΕΙΜΑΣΤΕ ΟΙ ΜΕΓΑΛΥΤΕΡΟΙ ΠΡΟΜΗΘΕΥΤΕΣ ΙΑΤΡΙΚΟΥ - ΟΡΘΟΠΕΔΙΚΟΥ ΚΑΙ ΝΟΣΟΚΟΜΕΙΑΚΟΥ ΥΛΙΚΟΥ ΣΤΗ ΔΩΔΕΚΑΝΗΣΟ
ΕΜΠΙΣΤΕΥΘΕΙΤΕ ΜΑΣ!!!
ΛΕΜΕΣΣΟΥ 2 ΡΟΔΟΣ ΤΗΛ. 22410 32238 - FAX 22410 28484

ΑΝΑΠΗΡΙΚΑ ΚΑΡΟΤΣΙΑ - ΒΑΔΙΣΤΙΚΑ - ΟΡΘΟΠΕΔΙΚΑ ΕΙΔΗ - ΜΠΛΟΥΖΕΣ ΙΑΤΡΙΚΕΣ - ΚΑΛΤΣΕΣ ΦΛΕΒΙΤΙΔΑΣ - ΠΕΛΜΑΤΑ - ΟΡΘΟΠΕΔΙΚΑ ΜΑΞΙΛΑΡΙΑ - ΚΡΕΒΑΤΙΑ ΝΟΣΟΚΟΜΕΙΑΚΑ - ΙΑΤΡΙΚΟΣ ΕΞΟΠΛΙΣΜΟΣ ΚΑΙ ΑΝΑΛΩΣΙΜΑ - ΟΡΓΑΝΑ ΧΗΜΕΙΟΥ ΚΑΙ ΚΑΘΕ ΑΛΛΟ ΕΙΔΟΣ ΓΙΑ ΚΑΤ' ΟΙΚΟ ΝΟΣΗΛΕΙΑ
X39-31/12

Πάντα κάποιοι ξεχωρίζουν...
Rodos Gold VOGIATZIS
Ιδιαίτερη αισθητική
Απαράμιλλη ποιότητα
πλούσιες επιλογές
για γάμους, βαπτίσεις,
και ιδιαίτερες στιγμές
με μοναδική λάμψη .....
σε εξαιρετικές τιμές
Rodos Gold VOGIATZIS
Χρυσές δημιουργίες...
για πολύτιμες σχέσεις
10ο χιλ. Λεωφ. Ρόδου Λίνδου
Τηλ: 22410 86670 - 3
X4968-31/12

Φ. & Ν. ΠΑΧΟΣ
Γ. Ευσταθίου 11
Τηλ. 26893

ΣΕ ΜΙΑ ΩΡΑ ΕΜΦΑΝΙΣΗ ΦΙΛΜ
Kodak Fotos
Kodak Picture Maker
1 hour photo
Lappas FOTO Express
Ηρώων Πολυτεχνείου 3
Τηλ. 22410 30243
FAX 22410 73640
Kodak EXPRESS

ΕΚΔΡΟΜΕΣ! ΕΚΔΡΟΜΕΣ!

ΧΡΙΣΤΟΥΓΕΝΝΑ!
ΠΡΩΤΟΧΡΟΝΙΑ!
ΘΕΟΦΑΝΙΑ!

ΤΑΞΙΔΙΩΤΙΚΕΣ ΕΚΠΛΗΞΕΙΣ!!!

ΒΙΕΝΝΗ
ΑΥΣΤΡΙΑΚΟ ΠΑΝΟΡΑΜΑ
ΣΑΛΤΣΜΠΟΥΡΓΚ
ΠΡΑΓΑ - ΒΙΕΝΝΗ
ΠΡΑΓΑ - ΒΕΝΝΗ - ΒΟΥΔΑΠΕΣΤΗ

ΕΙΔΙΚΕΣ ΤΙΜΕΣ ΓΙΑ ΚΡΑΤΗΣΕΙΣ ΩΣ ΤΙΣ 18/11

ΠΑΡΙΣΙ
ΠΡΑΓΑ - ΚΑΡΛΟΒΥ ΒΑΡΙ
ΛΟΝΔΙΝΟ - ΟΞΦΟΡΔΗ
ΕΛΒΕΤΙΑ
ΡΩΜΗ - ΦΛΩΡΕΝΤΙΑ
ΒΟΥΔΑΠΕΣΤΗ
ΙΣΤΟΡΙΚΕΣ ΠΡΩΤΕΥΟΥΣΕΣ
ΝΙΚΑΙΑ - ΜΟΝΤΕΡ ΚΑΡΛΟ
ΙΤΑΛΙΑ - ΚΥΑΝΗ ΑΚΤΗ

X.4977-31/12

ΚΑΤΑΠΛΗΚΤΙΚΕΣ ΠΡΟΣΦΟΡΕΣ ΓΙΑ ΚΡΑΤΗΣΕΙΣ ΩΣ ΤΙΣ 26/11

STEFANAKIS

Αλεξ. Διάκου 38 -Ρόδος. Τηλ. 22410 20625, 22410 30054

Kariba Travel

ΠΡΑΚΤΟΡΕΙΟ ΓΕΝΙΚΟΥ ΤΟΥΡΙΣΜΟΥ

ΜΕ ΣΥΝΕΠΕΙΑ, ΕΥΘΥΝΗ & ΚΑΤΑΝΟΗΣΗ
ΠΡΟΣΦΕΡΟΥΜΕ
Ο,ΤΙ ΚΑΛΥΤΕΡΟ - ΦΘΗΝΟΤΕΡΟ
ΣΤΗΝ ΑΓΟΡΑ ΜΑΣ

1) OLYMPIC HOTEL lux
Μακρυγιάννη
Μονόκλινο 76€
Δίκλινο 86€
Τρίκλινο 110€

2) OLYMPIC PALACE HOTEL Α' κατηγορίας
Σύνταγμα
Μονόκλινο 58€
Δίκλινο 70€
Τρίκλινο 90€

3) PRESIDENT HOTEL Α' κατηγορίας
Λεωφ. Κηφησίας
Μονόκλινο 60€
Δίκλινο 70€
Τρίκλινο 92€

4) ASTOR HOTEL Α' κατηγορίας
Σύνταγμα
Μονόκλινο 56€
Δίκλινο 68€
Τρίκλινο 82€

5) POLIS GRAND HOTEL Α' κατηγορίας
Πατησίων 19 & Βεραντζέρου 10
Μονόκλινο 63€
Δίκλινο 72€
Τρίκλινο 97€

6) ARETHOUSA HOTEL Β' κατ. SUPERIOR
Σύνταγμα
Μονόκλινο 45€
Δίκλινο 60€
Τρίκλινο 78€

7) HELLINIS HOTEL Β' κατηγορίας
ΩΝΑΣΕΙΟ - Λεωφ. Συγγρού
Μονόκλινο 48€
Δίκλινο 58€
Τρίκλινο 70€

8) DORIAN HOTEL Β' κατηγορίας
Ομόνοια
Μονόκλινο 52€
Δίκλινο 58€
Τρίκλινο 79€

X4978-31/12

- Επίσης κρατήσεις ξενοδοχείων σ' όλη την Ελλάδα και το εξωτερικό
- Εισιτήρια για όλα σας τα ταξίδια, αεροπορικά και ακτοπλοϊκά εσωτερικού & εξωτερικού
- Charter flights(01/04 - 31/10)

ΟΔΟΣ: ΔΡΑΓΟΥΜΗ 18 & ΜΑΝΔΗΛΑΡΑ (ΝΙΟΧΩΡΙ)
Τηλ.: +30 22410 24650, 75391, 78170
FAX: +30 22410 78793 κιν. 6942434753
E-mail: kariba-travel@rho.forthnet.gr

Δεκέμβριος 1522. Η Ρόδος πολιορκημένη, απειλείται.

ΣΥΜΦΩΝΙΑ ΣΟΥΛΤΑΝΟΥ ΚΑΙ ΜΕΓΑΛΟΥ ΜΑΓΙΣΤΡΟΥ

Γράφει ο Θεοφάνης Μπογιάννος

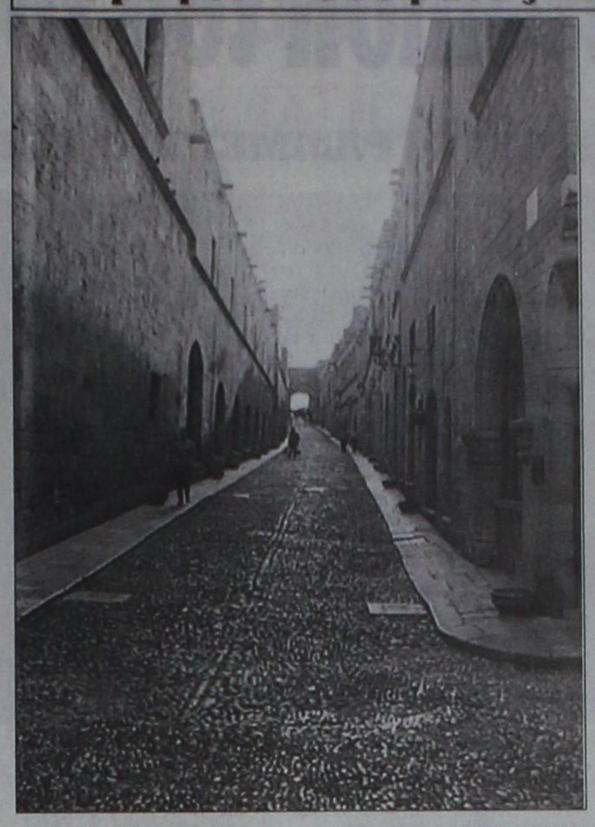

Η ΟΔΟΣ ΤΩΝ ΙΠΠΟΤΩΝ - ΠΑΛΑΙΑ ΠΟΛΗ ΤΗΣ ΡΟΔΟΥ

Οσοι γνωρίζουν ιστορία, ακούνε ακόμη εδώ τις ιαχές των Ιπποτών και τις οιμωγές των Ελλήνων, στις 22 Δεκεμβρίου 1522, όταν έγινε η παράδοση της Ρόδου στα φουσάτα του Σουλτάνου...

Ηταν 22 Δεκεμβρίου, έτος 1522, όταν ένας Ιππότης και δύο Ρόδιοι παρουσιάστηκαν στην Ιερά Σκηνή του Σουλτάνου Σουλεϊμάν. Η σκηνή βρισκόταν στο Κιζίλ Τεπέ, δηλαδή στην σημερινή περιοχή Αναλήψεως. Ο Σουλτάνος έφερε εναντίον των Ιπποτών πάνω από 200.000 μανιασμένους στρατιώτες. Κάθε στρατιώτης της Ανατολής, πέρα από τα όπλα του, είχε πάντα μαζί του μια αλυσίδα και ένα σακκί. Μόλις θα έπεφτε η Ρόδος, κάθε ανατολίτης θα είχε δικαίωμα να αρπάζει ότι θέλει για να γεμίσει το σακί του και με την αλυσίδα του να δέσει κάθε αιχμάλωτο για να τον πουλήσει στα παζάρια της Ανατολής!....

Μέσα στην πόλη της Ρόδου, στις αρχές Δεκεμβρίου του 1522, δεν είχε μείνει τίποτε όρθιο. Νερό και ψωμί δεν υπάρχουν, ούτε τρόφιμα και πυρομαχικά ενώ η πυρίτιδα έχει εξαφανιστεί. Ο Σουλτάνος στέλνει Πρεσβεία στον Μεγάλο Μάγιστρο Ντελήλανταμ και του ζητάει το AMAN, δηλαδή να παραδοθούν όλοι οι ιππότες, και τους υπόσχεται να φύγουν με όλα τα υπάρχοντά τους, τους δούλους και όσους Ελληνες Ρόδιους ήθελαν να φύγουν για το Φραγκιστάν, στην Ευρώπη.

Στις 11 Δεκεμβρίου δύο απεσταλμένοι του Μεγάλου Μαγίστρου ήταν στον Αχμέτ που ήταν αρχηγός του στρατού και ζήτησαν να τους οδηγήσει στο Σουλτάνο Σουλεϊμάν. Ο Σουλτάντος τους λέει πως αν φύγουν ειρηνικά από το νησί θα πάρουν μαζί τους όλα τα κινητά υπάρχοντά τους, τις εικόνες και τα οστά των αγίων, αλλιώς τους περιμένει θάνατος και κόλαση.

Στις 15 Δεκεμβρίου ο Σουλτάνος, που βιάζεται να φύγει από τη Ρόδο, ξαναρχίζει τους βομβαρδισμούς. Στις 17 Δεκεμβρίου ο Προμαχώνας της Ισπανίας έπεσε και εκεί υψώθηκαν οθωμανικές σημαίες. Στις 20 Δεκεμβρίου ο Προμαχώνας της Ισπανίας έπεσε και εκεί υψώθηκαν οθωμανικές σημαίες. Στις 20 του μηνός Δεκεμβρίου του 1522 νέα Πρεσβεία πηγαίνει στον σουλτάνο. Είναι ένας Ιππότης, ο Ρ. Περούτσι και δύο Ελληνες, Ρόδιοι: Ο Πέτρος Συγκλητικός και ο Νικόλαος Βεργωτής.

Στις 22 Δεκεμβρίου ο Μεγάλος Μάγιστρος ζητάει το AMAN, συνθηκολογεί και δέχεται τους όρους του Σουλτάνου που είναι πολύ καλοί:

Οι εκκλησίες της Ρόδου δεν θα καταστραφούν και δεν θα γίνουν Τζαμιά. Δεν θα γίνει ποτέ στη Ρόδο Παιδομάζωμα. Ολοι οι Ελληνες Ρόδιοι και Ορθόδοξοι, είχαν δικαίωμα να μην αλλαξοπιστήσουν, αλλά να κρατήσουν τη θρησκεία των πατέρων τους.

Για πέντε χρόνια, όσοι Ιππότες και Ελληνες μείνουν στο Νησί των Ελλήνων, τη Ρόδο, δεν θα φορολογούνται. Οσοι ήθελαν να φύγουν, μπορούσαν να απομακρυνθούν από τη Ρόδο χωρίς κίνδυνο. Μέσα σε τρία χρόνια, όσοι ήθελαν να φύγουν, μπορούσαν να το πράξουν ανενόχλητοι και μάλιστα με την περιουσία τους. Ο Σουλτάντος θα έδινε στους Ιππότες δικά του πλοία, ώστε να φύγουν γρήγορα και ασφαλώς από τη Ρόδο. Μέχρι την Κρήτη κανείς άλλος Οθωμανός στρατιώτης δεν θα εμπόδιζε τα πλοία των Ιπποτών. Οι Ιππότες έπρεπε να φύγουν εντός δώδεκα ημερών. Οφειλαν ακόμη να παραδώσουν επίσημα στον Σουλτάνο, όλα τα νησιά της Δωδεκανήσου που κρατούσαν οι Ιππότες.

Αυτά έγιναν στις 22 Δεκεμβρίου 1522, πριν από ακριβώς 482 χρόνια... Ισως ρωτήσετε, φίλοι αναγνώστες: Ο Σουλτάντος κράτησε τις υποσχέσεις του; Οχι, δεν κράτησε το λόγο του. Μόλις απομακρύνθηκαν οι Ιππότες με τα καράβια τους, ανοιχτά της Ρόδου, ο σουλτάνος έστειλε τα πλοία του να αιχμαλωτίσουν τους Ιππότες, αλλά αυτοί διέφυγαν. Οι Γενίτσαροι μπήκαν στις εκκλησίες και τις μόλυναν. Ολα τα ιερά και τα λείψανα τα πέταξαν στους δρόμους. Εγιναν πολλοί βιασμοί γυναικών, αλλά δεν αναφέρονταν ομαδικές δολοφονίες.

Οι Ιππότες πήγαν αρχικά στην Κρήτη, και μετά από πολλές περιπέτειες, στη Μάλτα.

Mike's®
Ζαχαροπλαστεία

17 ΚΑΤΑΣΤΗΜΑΤΑ

Σ' ΟΛΗ ΤΗ ΔΩΔΕΚΑΝΗΣΟ.

ΕΝΑ ΒΡΙΣΚΕΤΑΙ ΔΙΠΛΑ ΣΑΣ.

ΤΗΛ. ΕΠΙΚΟΙΝΩΝΙΑΣ:

2241066510, 2241060075

Γλυκιά μου αγάπη,
Καλές γιορτές!

Οι πιο ελκυστικές συνθέσεις καλαθιών με τα πιο νόστιμα σπιτικά γλυκά και οι βασιλόπιτες της χρονιάς, ετοιμάζονται στα ζαχαροπλαστεία Mike's. Στις φετινές γιορτές, εκφράστε την αγάπη σας με τον πιο γλυκό τρόπο!



X.4993-1/1

Ναυτικό Πρακτορείο
TSAGARIS
GA FERRIES

Ε/Γ-Ο/Γ ΡΟΔΑΝΘΗ
Ε/Γ-Ο/Γ ΜΑΡΙΝΑ
Ε/Γ-Ο/Γ ΑΝΘΗ ΜΑΡΙΝΑ

ΡΟΔΟ - ΠΕΙΡΑΙΑ



ΤΡΙΤΗ 28/12
• ΜΑΡΙΝΑ 17.00 Κω - Κάλυμνο -Πειραιά

ΤΕΤΑΡΤΗ 29/12
• ΡΟΔΑΝΘΗ 16.00 Σύμη - Τήλο - Νίσυρο - Κω - Κάλυμνο - Λέρο - Πάτμο - Πειραιά

ΠΕΜΠΤΗ 30/12
• ΑΝΘΗ-ΜΑΡΙΝΑ 17.00 Κω - Πειραιά

ΠΑΡΑΣΚΕΥΗ 31/12
• ΡΟΔΑΝΘΗ 18.00 Σύμη - Τήλο - Νίσυρο - Κω - Κάλυμνο - Λέρο - Πάτμο - Πειραιά



ΣΑΒΒΑΤΟ 1/1
* ΚΑΛΗ ΧΡΟΝΙΑ

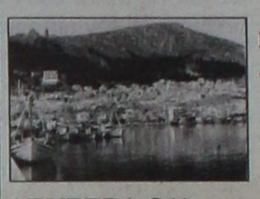

ΚΥΡΙΑΚΗ 2/1
• ΑΝΘΗ- ΜΑΡΙΝΑ 17.00 Κω - Λέρο - Πάτμο - Πειραιά

ΔΕΥΤΕΡΑ 3/1
• ΡΟΔΑΝΘΗ 16.00 Κω - Κάλυμνο - Λέρο - Πάτμο - Πειραιά

ΤΡΙΤΗ 4/1
• ΑΝΘΗ - ΜΑΡΙΝΑ 17.00 Κω - Λέρο - Πάτμο - Πειραιά

ΤΕΤΑΡΤΗ 5/1
• ΡΟΔΑΝΘΗ 16.00 Σύμη - Τήλο - Νίσυρο - Κω - Κάλυμνο - Λέρο - Πάτμο - Πειραιά



ΠΕΜΠΤΗ 6/1
• ΑΝΘΗ- ΜΑΡΙΝΑ 17.00 Κω - Πειραιά

ΠΑΡΑΣΚΕΥΗ 7/1
• ΡΟΔΑΝΘΗ 18.00 Σύμη - Τήλο - Νίσυρο - Κω - Κάλυμνο - Λέρο - Πάτμο - Πειραιά

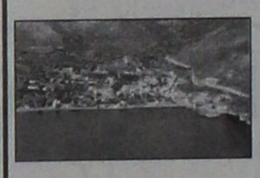

ΣΑΒΒΑΤΟ 8/1
• ΑΝΘΗ - ΜΑΡΙΝΑ 17.00 Κω - Λέρο - Πάτμο - Πειραιά

ΚΥΡΙΑΚΗ 9/1
• ΜΑΡΙΝΑ 14.00 Κω - Κάλυμνο - Αστυπάλαια - Πειραιά

ΔΕΥΤΕΡΑ 10/1
• ΡΟΔΑΝΘΗ 16.00 Κω - Κάλυμνο - Λέρο - Πάτμο - Πειραιά

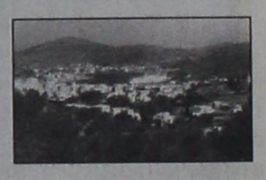

Η εταιρία μας σας εύχεται
ΧΡΟΝΙΑ ΠΟΛΛΑ
ΚΑΙ ΕΥΤΥΧΙΣΜΕΝΟΣ
Ο ΚΑΙΝΟΥΡΙΟΣ ΧΡΟΝΟΣ

ΠΡΟΣΦΟΡΑ

Πακέτα εισιτηρίων άνω των 300,00 ευρώ μπορείτε να εξοφλήσετε σε 4 άτοκες μηνιαίες δόσεις με την πιστωτική σας κάρτα VISA ή MASTER!!!

Η εταιρία μας σας ενημερώνει
ότι η έκπτωση 50% (πολύτεκνοι, στρατιωτικοί, ανάπηροι κ.λ.π.) ισχύει για όλες τις θέσεις

TSAGARIS TRAVEL
Σαχτούρη 5 (έναντι Τελωνείου)
Τηλ.: 22410 36170, 30406, 35066, 28597

X4961-31/12

ΠΡΑΚΤΟΡΕΙΟ ΤΑΞΙΔΙΩΝ

ΣΑΒΒΑΣ ΣΑΗΣ

Με την ευκαιρία της λειτουργίας του **νέου** μας πρακτορείου στην οδό ΤΑΡΠΟΝ ΣΠΡΙΓΚΣ 42 δίπλα στην Τράπεζα Πίστεως

ΠΡΟΣΦΕΡΟΥΜΕ

τα φθηνότερα αεροπορικά εισιτήρια για όλο τον κόσμο με όλες τις αεροπορικές πτήσεις

ΠΡΟΣΟΧΗ:

ΠΛΗΡΟΦΟΡΙΕΣ ΔΕΝ ΔΙΔΟΝΤΑΙ ΑΠΟ ΤΟ ΤΗΛΕΦΩΝΟ ΜΟΝΟ ΠΡΟΣΩΠΙΚΗ ΠΑΡΟΥΣΙΑ ΣΑΣ

Ακόμη:

- ΒΙΖΑ επισκέπτου για ΑΥΣΤΡΑΛΙΑ σε μία μέρα
- Εκδοση διαβατηρίων
- Εκδοση αδειών αυτοκινήτων

ΞΕΝΟΔΟΧΕΙΑ ΣΤΗΝ ΑΘΗΝΑ

PRESIDENT Α' Κατηγορίας Λεωφόρος Κηφισίας

Μονόκλινο	Ε 60	έως 31/3/05
Δίκλινο για μονόκλινο	Ε 65	» »
Δίκλινο	Ε 70	» »
Τρίκλινο	Ε 90	» »

ROYAL OLYMPIC LUX κοντά στο Σύνταγμα

Μονόκλινο	Ε 75	έως 31/3/05
Δίκλινο	Ε 85	» »
Τρίκλινο	Ε 105	» »

OLYMPIC PLC Α' κατηγορίας Σύνταγμα

Μονόκλινο	Ε 55	έως 31/3/05
Δίκλινο	Ε 70	» »
Τρίκλινο	Ε 85	» »

ASTOR Σύνταγμα

Μονόκλινο	Ε 58	έως 31/3/05
Δίκλινο για μονόκλινο	Ε 65	» »
Δίκλινο	Ε 73	» »
Τρίκλινο	Ε 85	» »

POLIS GRAND HOTEL Β' Κατηγορίας Πατησίων

Μονόκλινο	Ε 56	έως 31/3/05
Δίκλινο	Ε 66	» »
Τρίκλινο	Ε 88	» »

HELLINIS Β' Κατηγορίας ΩΝΑΣΕΙΟ, Συγγρού

Μονόκλινο	Ε 60	έως 31/12/04	Ε 50	από 1/1 έως 31/3/05
Δίκλινο	Ε 70	» »	Ε 60	» »
Τρίκλινο	Ε 82	» »	Ε 70	» »

BEST WESTERN Ιλίσια

Μονόκλινο	Ε 68	έως 31/12/04	Ε 84	από 1/1 έως 31/3/05
Δίκλινο	Ε 83	» »	Ε 93	» » » »
Τρίκλινο	Ε 97	» »	Ε 110	» » » »

ARETOUSA Β' Κατηγορίας Μητροπόλεως Σύνταγμα

Μονόκλινο	έως 31/3/05
Δίκλινο	
Τρίκλινο	

VERGINA Β' Κατηγορίας ΘΕΣ/ΚΗ (κεντρικό)

Μονόκλινο	Ε55	έως 31/3/05
Δίκλινο	Ε 74	» »
Τρίκλινο	Ε 89	» »

ANEMONI Κεντρικό - Πειραιά

Μονόκλινο	Ε 55	έως 31/12/04	Ε 58	από 1/1 έως 10/5/05
Δίκλινο	Ε 66	» »	Ε 70	» » » »
Τρίκλινο	Ε 78	» »	Ε 84	» » » »

ΣΑΣ ΣΥΜΦΕΡΕΙ ΠΡΙΝ ΚΛΕΙΣΕΤΕ ΟΠΟΥΔΗΠΟΤΕ ΝΑ ΜΑΣ ΕΠΙΣΚΕΦΘΕΙΤΕ

ΠΡΑΚΤΟΡΕΙΟ ΤΑΞΙΔΙΩΝ

ΣΑΒΒΑΣ ΣΑΗΣ

ΤΑΡΠΟΝ ΣΠΡΙΓΚΣ 42
δίπλα στην Τράπεζα Πίστεως

• Τηλ. 22410 39781-3

X.4965-31/12

ΠΟΛΙΤΙΣΤΙΚΟ ΗΜΕΡΟΛΟΓΙΟ

γράφει η Πόλυ Χατζημάρκου
pollyhatz@yahoo.com

ΥΠΟΔΕΧΘΕΙΤΕ ΤΟ 2005 ΜΕ ΝΕΕΣ ΕΚΔΟΣΕΙΣ!

GORE VIDAL: Ονειρα πολέμου
ΜΤΦΡ.: ΜΑΡΓΑΡΙΤΑ ΖΑΧΑΡΙΑΔΟΥ
Εκδ. «SCRIPTA»



Ενάντια στον πόλεμο για ψύλλου πήδημα τίθεται ο Αμερικανός συγγραφέας, πολέμιος της εξωτερικής πολιτικής του υιού Μπους και του Τσεντ. Και εκφράζει το σκεπτικισμό του σχετικά με τα κίνητρα με τα οποία μεθοδεύεται ο πόλεμος εναντίον της τρομοκρατίας και θέτει το ζήτημα των βλέψεων, με μακροχρόνια ισχύ, των αμερικανικών εταιρειών στι σπηγές ενέργειας της Ευρασίας. Στο στόχαστρο με τα κάτωθι ερωτήματα τα γεγονότα της 11ης Σεπτεμβρίου: πόσες πληροφορίες είχαν στη διάθεσή τους οι υπηρεσίες των ΗΠΑ πριν από την τραγωδία; Υπήρξε συνέργεια από υψηλά ιστάμενα πρόσωπα της Ουάσιγκτον που αναζητούσαν αφορμή για μεγάλης κλίμακος στρατιωτικές δράσεις σε όλον τον κόσμο; Ποια συμφέροντα εξυπηρετεί το νέο δόγμα των προληπτικών επιθέσεων; Και τα ΜΜΕ δέχονται τα βέλη του τα δηλητηριώδη.

ΜΙΡΙΑΜ ΡΕΒΩ ΝΤ' ΑΛΛΟΝ: Πρέπει η πολιτική να γίνει ηθική;
ΜΤΦΡ.: ΝΙΚΟΣ ΖΑΡΤΑΜΟΠΟΥΛΟΣ
εκδ. «ΕΣΠΑ»

Η συγγραφέας είναι πανεπιστημιακή καθηγήτρια, η οποία έχει επικεντρώσει το ενδιαφέρον της στα ζητήματα της πολιτικής και ηθικής σκέψης. Ξεκινάει με μια πεποίθηση: ότι η πολιτική είναι «βρώμικη» και το παράλληλο αίτημα της «ηθικοποίησής» της αποτελούν κοινούς τόπους στον καθημερινό δημόσιο λόγο των σύγχρονων δημοκρατιών. Μας προσκαλεί να σκεφτούμε εκ νέου το μακιαβελισμό και τους φανατικούς υποστηρικτές της ηθικής. Η μεγάλη επιστροφή της ηθικής, υποστηρίζει, είναι ένα εξαιρετικά δικφορούμενο φαινόμενο, «για να μην πούμε αμφίσημο. Συνδέεται, κατά πρώτον, με τον εγγενώς προβληματικό χαρακτήρα της σύγχρονης δημοκρατίας και με τη ροπή προς την αβεβαιότητα».

LE CORBUSIER: Για μια αρχιτεκτονική
ΜΤΦΡ.: ΠΑΝΑΓΙΩΤΗΣ ΤΟΥΡΝΙΚΙΩΤΗΣ
εκδ. «ΕΚΚΡΕΜΕΣ»

Ο Σαρλ-Εντουάρ Ζανερέ, όπως ήταν το πραγματικό όνομα του Λε Κορμπιζιέ (1887-1965) ήταν η τομή στην αρχιτεκτονική του εικοστού αιώνα. Αυτοδίδακτος, διδάχτηκε διαβάζοντας το Μεγάλο Βιβλίο της Φύσης, της Ζωής και της Τέχνης. Ταξίδεψε πολύ, ζωγράφισε, έγραψε. Αυτό το βιβλίο, το οποίο αποτελεί κατά κάποιον τρόπο το credo του, πρωτοεκδόθηκε το 1923. Η ελληνική έκδοση περιλαμβάνει την εισαγωγή του 1924 και του 1928 και τον πρόλογο, με τον τίτλο «Πυρετός» του 1958. Ξαναδιαβάζει το κλασικό ιδεώδες του Παρθενώνα, εντάσσοντας στις ταχύπτες του νέου αιώνα, παρουσία αεροπλάνων, αυτοκινήτων, πλοίων. Πέντε τα κεφάλαια της ύλης: Αισθητική του μηχανικού. Αρχιτεκτονική, Τρεις υπομνήσεις στους κυρίους αρχιτέκτονες (Ο όγκος, η επιφάνεια, η κάτοψη), Οι ρυθμιστικές χαράξεις, Μάτια που δεν βλέπουν... (Τα υπερωκεάνια, τα αεροπλάνα, τα αυτοκίνητα), Αρχιτεκτονική (Το μάθημα της Ρώμης, Η Πλάνη των κατόψεων, Καθαρή δημιουργία του πνεύματος), Τυποποιημένες κατοικίες, Αρχιτεκτονική ή επανάσταση.

GRAHAM FARMELO: Οι μεγάλες εξισώσεις του 20ού αιώνα
ΜΤΦΡ.-ΠΡΟΛ.-ΣΗΜ.: ΤΕΥΚΡΟΣ ΜΙΧΑΗΛΙΔΗΣ
εκδ. «ΑΛΕΞΑΝΔΡΕΙΑ»

Ο εικοστός αιώνας υπήρξε παραγωγικότατος σε πολλούς επιστημονικούς τομείς. Βιαστικός και αχαλίνωτος, επαναστατικός και βάναυσος κάποτε, έδωσε όμως πολλές λύσεις και περισσότερες θεωρίες επιστημονικές. Οι γνωρίζοντες μιλάνε για την ομορφιά των μαθηματικών και το κάλλος των εξισώσεων. Και η αλήθεια είναι ότι παραστατικά -και όχι απλώς «κρυπτικά», όπως φαντάζουν τα μαθηματικά στον μη ειδικό- έχουμε πανέμορφες εικόνες εξισώσεων. Το ζήτημα με την επιστήμη των Μαθηματικών είναι να μπορεί να την αντιλαμβάνεται και αυτός ο μη ειδικός αναγνώστης. Αυτή την υποχρέωση ανέλαβε ο αναπληρωτής καθηγητής Φυσικής Γκρέιαμ Φαρμέλο. Στον τόμο που επιμελήθηκε, συγκέντρωσε κείμενα και άλλων ένδεκα κορυφαίων επιστημόνων της εποχής μας. Ο καθένας από αυτούς αναλύει και δείχνει την πρακτική εφαρμογή μιας σημαντικής εξίσωσης που επινοήθηκε στη διάρκεια του περασμένου αιώνα. Συμβαίνει μάλιστα οι περισσότεροι από τους συγγραφείς αυτών των άρθρων να είναι όχι απλώς καλοί εκλαϊκευτές των μαθηματικών εξισώσεων, αλλά και λαμπροί επιστήμονες οι ίδιοι. Γράφουν -εκτός από τον επιμελητή- οι: Peter Galison (για την E=MC2), Roger Penrose (για τη λογιστική απεικόνιση), John Maynard Smith (για τα μαθηματικά της εξέλιξης), Aisling Irwin (για την πρόβλεψη της τρύπας του όζοντος), Frank Wilzeck (για εκείνη του Dirac σχετικά με το ηλεκτρόνιο), Oliver Morton (για την εξίσωση του Drake -πιθανότητα ύπαρξης εξωγήινων), Graham Farmelo (για εκείνη των Planck-Einstein, ενέργεια ενός κβάντου). Τον επίλογο γράφει ο νομπελίστας Steven Weinberg.

EDWARD W. SAID: Φρόυντ και οι μη Ευρωπαίοι
ΕΙΣΑΓ.: CHRISTOPHER BOLLAS/ΑΠΑΝΤ.: JACQUELINE ROSE
εκδ. «ΑΓΡΑ»

Ενα από τα τελευταία κείμενα που έγραψε ο Εντουαρντ Σαΐντ λίγο πριν πεθάνει. Και είναι ένα κείμενο για τον Εβραίο Φρόιντ από έναν Παλαιστίνιο. Το κείμενο αυτό επρόκειτο να διαβαστεί το 2001 στο Ινστιτούτο Φρόιντ της Βιέννης, στο πλαίσιο του εορτασμού των 100 χρόνων από την έκδοση της «Ερμηνείας των ονείρων», αλλά η διάλεξη ματαιώθηκε με πρόσχημα την πολιτική σύγκρουση στη Μέση Ανατολή και την ταυτότητα του Σαΐντ. Τελικά, φιλοξενήθηκε αργότερα τον ίδιο χρόνο στο Μουσείο Φρόιντ του Λονδίνου, αλλά πρωτοεκδόθηκε το 2003. Μαθήματα πολιτικής ανεκτικότητας του Σαΐντ μέσω Φρόιντ για τους αντιμαχόμενους και κυρίως για την εμμονή του Ισραήλ να φτιάξει ένα κράτος αποκλειστικά εβραϊκό.

ΠΑΝΝΗΣ ΚΑΛΑΪΤΖΗΣ: Το μεταλλαγμένο ημερολόγιο www.HEAVY METAL FARM. Gr
εκδ. «ΚΨΜ» (Ζ. ΠΗΓΗΣ 54)

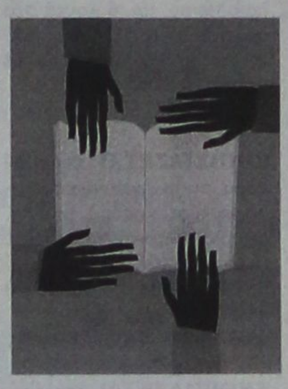

Το σκίτσο του Καλαϊτζή δεν χρειάζεται συστάσεις, αφού η πολυετής παρουσία του στο χώρο έχει καταστήσει αμέσως αναγνωρίσιμο ένα σκίτσο που ήταν απ΄ αρχής εύστοχο και με αναμφισβήτητο εικαστικό ενδιαφέρον. Οσο για το σχόλιό του, ο Γιάννης Καλαϊτζής, ανατρεπτικός ή μη - εξαρτάται από το πώς τον βλέπει κανείς- είναι σίγουρα ο πιο σαρκαστικός σκιτσογράφος, κι ας μην καταφεύγει ποτέ σε εύκολες λύσεις. Το μεταλλαγμένο ημερολόγιο 2005 δανείζεται το όνομά του από τη heavy metal μουσική - κάτι ήχους που μοιάζουν με πριόνια που κόβουν λαμαρίνες.

ΣΠΥΡΟΣ ΔΕΡΒΕΝΙΩΤΗΣ (ΕΠΙΜ.): 2005 - Comics 12 δημιουργοί, 12 κόμικς για 12 μήνες
Εκδ. «ΕΛΛΗΝΙΚΑ ΓΡΑΜΜΑΤΑ»

Δώδεκα ιστορίες κόμικς -μία για κάθε μήνα του έτους- καμωμένες από ισάριθμους δημιουργούς. Συνεισφέρουν, εκτός του επιμελητή, οι Φώτης Βερύκιος, Ηλίας Ταμπακέας, Soloup, Ηλίας Κυριαζής, Νίκος Μηλιώρης, Γιώργος Τσούκης, Βασίλης Λώλος, Θανάσης Πέτρου, Ανδρέας Ζαφειράτος.

ΠΑΣΚΑΛ ΜΠΡΙΚΝΕΡ: Βοήθεια, ο Αϊ-Βασίλης ξανάρχεται
ΕΙΚΟΝ.: ΕΡΒΕ ΝΤΙ ΡΟΖΑ / εκδ. «ΑΣΤΑΡΤΗ»

Ο Γάλλος συγγραφέας των ευπώλητων μυθιστορημάτων και των στοχαστικών δοκιμίων δοκιμάζει να θέλξει με το είδος που απευθύνεται στα παιδιά και σ΄ αυτούς που κρατούν ακόμα μέσα τους ένα παιδί. Ανατρέπει τα καλώς κείμενα της αγιοβασιλιάτικης παράδοσης των Χριστουγέννων, καθώς ο κοκκινοσκούφης άγιος της διασκέδασης των Χριστουγέννων ξυπνά ένα πρωί κατασυγχυσμένος και θλιμμένος. Τα παιδιά της αναμονής τι σημαίνει αγάπη προς αυτόν την έχουν ξεχάσει και ο σεβασμός αποτελεί γι΄ αυτά παλιά υπόθεση. Παραίτηση από τα καθήκοντά του υποβάλλει ως έσχατο όπλο άμυνας ενάντια στα δεδομένα των νέων καιρών.

ΑΛΕΞΑΝΔΡΟΣ Λ. ΖΑΟΥΣΗΣ: Λέλα Καραγιάννη / Η Μπουμπουλίνα της Κατοχής, 1941-1944
εκδ. «ΩΚΕΑΝΙΔΑ»

Πορτρέτο μιας γυναίκας που έδωσε τα πάντα -ακόμα και τη ζωή της- στον πόλεμο κατά των φασιστών στην Κατοχή. Η Λέλα Καραγιάννη πήρε την προσωνυμία «Μπουμπουλίνα της Κατοχής» γιατί ακριβώς με την ίδια αφοσίωση πολέμησε για την πατρίδα της και τον λαό της.

Η Λέλα ήταν Αθηναία και μητέρα 7 παιδιών όταν μπήκε στην αντιστασιακή δράση βοηθώντας Ελληνες φαντάρους που επέστρεφαν από το μέτωπο και Βρετανούς να αποδράσουν. Ιδρυσε το δικό της δίκτυο αντίστασης και στο τέλος μπήκε στον τομέα της κατασκοπίας. Οι Γερμανοί την έπιασαν τον Ιούλιο του ΄44 και αφού τη βασάνισαν άγρια, την εκτέλεσαν μαζί με 60 άλλους -γυναίκες και άνδρες- στο Δαφνί τον Σεπτέμβριο του ίδιου χρόνου. Συνοδεύεται από φωτογραφίες.

ΠΡΑΚΤΟΡΕΙΟ ΤΑΞΙΔΙΩΝ

PEGASSOS TRAVEL

CLUB OF RHODES

Ταξιδέψτε επώνυμα
Ταξιδέψτε φθηνά
Ταξιδέψτε άνετα

Με ευχάριστη διαμονή σε ξενοδοχεία σε όλη την Ελλάδα

ΑΘΗΝΑ

❖ **ROYAL OLYMPIC HOTEL**
Αθ. Διάκου, κέντρο

Μονόκλινο	75 €
Δίκλινο	85 €
Τρίκλινο	105 €

❖ **OLYMPIC PALACE HOTEL**
Α' Κατηγορίας, Σύνταγμα

Μονόκλινο	55 €
Δίκλινο	70 €
Τρίκλινο	85 €

❖ **PRESIDENT HOTEL**
Α' Κατηγορίας, Λεωφ. Κηφησίας

Μονόκλινο	60 €
Δίκλινο για χρήση μονόκλινο	65 €
Δίκλινο	70 €
Τρίκλινο	90 €

❖ **ELECTRA HOTEL**
Α' Κατηγορίας, Ερμού Σύνταγμα

Μονόκλινο	100 €
Δίκλινο	120 €
Τρίκλινο	140 €

❖ **ASTOR** Α' Κατηγορίας
Α' Κατηγορίας, Σύνταγμα

Μονόκλινο	58 €
Δίκλινο για χρήση μονόκλινο	65 €
Δίκλινο	73 €
Τρίκλινο	85 €

❖ **ARETHUSA HOTEL**
Β' Κατηγορίας, Σύνταγμα

Μονόκλινο	45 €
Δίκλινο	60 €
Τρίκλινο	78 €

❖ **GRAND HOTEL**
Β' Κατηγορίας, Πατησίων

Μονόκλινο	60 €
Δίκλινο	70 €
Τρίκλινο	95 €

ΠΕΙΡΑΙΑΣ

❖ **LILIA HOTEL**
Β' Κατηγορίας στο Πασαλιμάνι, Πειραιάς

Μονόκλινο	60 €
Δίκλινο	75 €
Τρίκλινο	98 €

ΘΕΣΣΑΛΟΝΙΚΗ

❖ **TELIONI HOTEL**
Β' Κατηγορίας, Αγ. Δημητρίου

Μονόκλινο	60 €
Δίκλινο	75 €
Τρίκλινο	100 €

❖ **MADRINO HOTEL**
Β' Κατηγορίας, Εγνατίας

Μονόκλινο	55 €
Δίκλινο	65 €
Τρίκλινο	90 €

ΓΙΑ ΦΘΗΝΑ ΑΕΡΟΠΟΡΙΚΑ ΚΑΙ ΑΚΤΟΠΛΟΪΚΑ ΕΙΣΙΤΗΡΙΑ

ΕΠΙΣΚΕΦΘΗΤΕ ΜΑΣ ΓΙΑ ΤΟ ΣΥΜΦΕΡΟΝ ΣΑΣ

Καρατζιάς Μιχάλης

Τηλ. 22410 73455, 76161, 75879 - FAX. 22410 35504

X.4969-31/12

The GRAND HOTEL



Πρωτοχρονιάτικο Μενού

"Πανακότα" Αστακού με καπνιστό Σολομό και πέρλες από μαύρο & κόκκινο Χαβιάρι σε εκλεκτή σάλτσα Μπίσκ

*

Sorbet Mai Tai

*

Φασιανός ψημένος σε ξυλόφουρνο σάλτσα από Σαγκουίνι αρωματισμένη με Πόρτο σε στρώμα από αγριόρυζο γαρνιρισμένος με καραμελομένα Μανταρίνια & Ρόδια.

*

Ροζέτες Μοσχαρίσιου φιλέτου με σάλτσα Μπερνέζ που σερβίρεται με Μανιτάρια Fungus , Μιλφέιγ Πατάτας και ταρτελέτα φρέσκων Λαχανικών

*

Πρωτοχρονιάτικη Τούρτα από κρέπες με μούς Σοκολάτας & κονφί Πορτοκαλιού, μικρή τουλίπα με παγωτό Βανίλια, κουλί Αχτινίδιου και πλέγμα καραμέλας

*

Παραδοσιακή Βασιλόπιτα

* * *

Πρωτοχρονιάτικη Προσφορά !!

Για την τελευταία & πιο ξεχωριστή βραδιά του 2004, αποχαιρετήστε τη χρονιά που φεύγει με ένα ζεστό " GLUEWEIN" συνοδεία από Εκλεκτά Καναπεδάκια & στη συνέχεια ένα Εορταστικό Μενού συντροφιά με τις μελωδίες της Ορχήστρας μας.

Διανυκτερεύστε σε ένα από τα πολυτελή Δωμάτια μας και υποδεχθείτε την πρώτη μέρα της νέας χρονιάς με ένα πλούσιο Πρωινό Μπουφέ

Τιμή προσφοράς 70 Ευρώ κατ άτομο
(συμπεριλαμβάνεται Μενού & Διανυκτέρευση με Πρωινό)
Τιμή Μενού χωρίς Διανυκτέρευση Ευρώ 60

X.4953-31/12

ΠΡΟΟΔΟΣ μικρές αγγελίες μικρές αγγελίες ΠΡΟΟΔΟΣ

ενοικιάσεις

ΕΝΟΙΚΙΑΖΕΤΑΙ 1ος όροφος νεοκλασσικού, 91τ.μ. 28ης Οκτωβρίου 50, για επαγγελματική στέγη. Πληρ. τηλ. 6947444099
10415-29/12

ΕΝΟΙΚΙΑΖΕΤΑΙ εστιατόριο. Μόνο σοβαρές προτάσεις. Παλιά Πόλη. Πληροφορίες τηλ.: 22410-24988 10 π.μ. -2μ.μ. 22410-66292 4-10 μ.μ.
10458-29/12

ΕΝΟΙΚΙΑΖΕΤΑΙ (2) δύο καινούργια Studio επιπλωμένα με πολυκουζινάκι χωρίς κοινόχρηστα για όλο τον χρόνο ενοίκιο 190 ευρώ και 280 ευρώ. Πληρ. τηλ. 694452033 και 22410-20021
Γ.Δ.-31/12

ΕΝΟΙΚΙΑΖΟΝΤΑΙ δίχωρες γκαρσονιέρες με πλήρη εξοπλισμό, κλιματισμό βεράντες και άνετο πάρκινγκ στο 5ο χιλιόμετρο της λεωφόρου Καλλιθέας, χωρίς κοινόχρηστα. Πληροφορίες τηλ. 22410-67014, 22410-66800 και 6946790515
10453-9/1

ΕΝΟΙΚΙΑΖΕΤΑΙ τριάρι διαμέρισμα στην περιοχή Δασκάλων 420 ευρώ.
Πληρ. τηλ.: 2244047194 ή 6979079131
3498-4/12

ΕΝΟΙΚΙΑΖΟΝΤΑΙ στην Ρόδο μονόχωρες και δίχωρες γκαρσονιέρες καινούριες για όλο τον χρόνο. 190 ευρώ έως 280 ευρώ.
Χωρίς κοινόχρηστα.
Πληρ. τηλ.: 22410-20021
6944502033
Γ.Δ. 31/12

ΕΝΟΙΚΙΑΖΕΤΑΙ διαμέρισμα δυάρι, πλήρως επιπλωμένο, οδός Ανω Ηλιούπολη 69. Πληρ. τηλ. 210/9611846 και 6945515559
10493-5/1

ΕΝΟΙΚΙΑΖΕΤΑΙ διαμέρισμα επί της οδού Στ. Κωτιάδη 7, αποτελούμενο από 2 υπνοδωμάτια, σαλόνι, κουζίνα, κλπ. Πληρ. τηλ. 22410/34500 - 22774
10497-6/1

ΕΝΟΙΚΙΑΖΕΤΑΙ διαμέρισμα 80τ.μ. στην πλατεία Μητροπόλεως, αποτελούμενο από δύο υπνοδωμάτια, χωλ, κουζίνα, μπάνιο και σαλοτραπεζρία. Πληροφορίες στο παιδικό κατάστημα «ΑΝΤΙΓΟΝΗ» απέναντι από την εκκλησία της Μητρόπολης τις εργάσιμες ώρες. Πληρ. τηλ. 22410/31071
8310-31/12

ΕΝΟΙΚΙΑΖΕΤΑΙ γκαρσονιέρα 30 τ.μ. στην Πάτρα κοντά στα Τ.Ε.Ι. κατάλληλο για σπουδαστές. Πληροφορίες τηλ.: 6942010248, 22410-27082-2241026476
Χ4966-31/12

ΕΝΟΙΚΙΑΖΕΤΑΙ διαμέρισμα 125 τ.μ. με 3 κρεβάτια, με θερμοπομπό. Τιμή 550 ευρώ. Αναστασιάδη 22 στους Δασκάλους. Πληρ. τηλ.: 22410-27951 ή 22410-74470
10469-31/12

ΕΝΟΙΚΙΑΖΕΤΑΙ γκαρσονιέρα με 2 δωμάτια στην Παλιά Πόλη.
Πληρ. τηλ.:6948582174 22410-38390. Πρωϊνές ώρες
10474-31/12

ΕΝΟΙΚΙΑΖΕΤΑΙ επιπλωμένη γκαρσονιέρα στην οδό Καραή, Αγιο Νικόλαο. Πληρ. τηλ.: 22410-63704 κ. Ευφημία
Γ.Δ. 10/1

ΕΝΟΙΚΙΑΖΕΤΑΙ διαμέρισμα με 2 υπνοδωμάτια, ημιεπιπλωμένο, σαλοτραπεζαρία, κουζίνα, λουτρό, Πίνδου 21. Πληρ. τηλ. 6938626613, 6936791962, 2.30-10μ.μ. και 22410/32511, 2.30-10.μ.μ.
19494-5/1

ΕΝΟΙΚΙΑΖΕΤΑΙ γκαρσονιέρα επιπλωμένη, στην οδό Τερψιχόρης 73 - Ρόδος. Πληρ τηλ. 22410/75417
8711-8/1

ΕΝΟΙΚΙΑΖΕΤΑΙ διαμέρισμα δυάρι, επιπλωμένο ή μη, Στεφ. Καζούλη 82, Επτά Βαγιές. Πληρ. τηλ. 22410/85223
10499-6/1

ΕΝΟΙΚΙΑΖΟΝΤΑΙ γκαρσονιέρες επιπλωμένες στην Ανάληψη. Πληρ. τηλ. 22410/36065 και 6972057263
10498-6/1

ΕΝΟΙΚΙΑΖΟΝΤΑΙ: 1) Διαμέρισμα 4άρι, με δύο WC, θέρμανση και όλα τα οικιακά σκεύη με κήπο. 2) Γκαρσονιέρα με θέρμανση, με όλα τα οικιακά σκεύη, με κήπο στ' Ασγούρου. 3) Γκαρσονιέρες με θέρμανση και όλα τα οικιακά σκεύη, περιοχή Μητροπόλεως. Πληρ. τη. 22410/29452
10396-31/12

ΕΝΟΙΚΙΑΖΟΝΤΑΙ: 1) κατάστημα 30τ.μ. με δύο πόρτες, με ρολά ασφαλείας, σιδερένια, με τουαλέτα, νιπτήρα, με θερμοσίφωνο, ανεμιστήρα, βιτρίνα, τέντα, μίσθωμα 300 ευρώ, στην Αγίας Αναστασίας 50, 2) Κατάστημα 34τ.μ. καινούργιο, ύψος 5μ. με προοπτική για πατάρι με τουαλέτα, κλπ, επί της Κων/νου Παλαιολόγου, αρ. 6, κοντά στο παλαιό ΙΚΑ, 3) Κατάστημα 61τ.μ. με προοπτική για πατάρι, με τουαλέτα, κλπ., με αυλή μπροστά και μπαλκόνι πίσω πλευρά, επί της οδού Κων/νου Παλαιολόγου, αρ. 6 κοντά στο παλαιό ΙΚΑ. Πληρ. τηλ. 22410/30220, 22410/77944 και 22410/31161
10221-31/12

ΕΝΟΙΚΙΑΖΕΤΑΙ γκαρσονιέρα, άνετη κουζίνα, καθιστικό, κρεβατοκάμαρα, μπάνιο, περιοχή Καρακόνερο. Πληρ. τηλ. 22410/31440. Τηλ. 22410/22031 (8.00-10.00 π.μ.)
8537-31/12

ΕΝΟΙΚΙΑΖΕΤΑΙ στα Κοσκινού, δυάρι ισόγειο διαμέρισμα σε μονοκατοικία, πλήρως επιπλωμένο, πενήντα τμ, μεγάλος κήπος με πανοραμική θέα, ιδιωτικό παρκινγκ. Τηλ. 22410-64998.
3485-4/1

ΕΝΟΙΚΙΑΖΕΤΑΙ διαμέρισμα στο β' όροφο πολυκατοικίας αποτελούμενο από δύο υπνοδωμάτια, Σαλόνι, κουζίνα, WC, κατάλληλο και για επαγγελματική στέγη, επί της οδού Αλεξάνδρου Διάκου 53-55 κοντά στο ζαχαροπλαστείο Τουλίπα. Πληρ. τηλ.: 22410-23538.
10465-31/12

ΕΝΟΙΚΙΑΖΕΤΑΙ διαμέρισμα 2άρι Διασκοριδών 3 Μήδεια
Πληρ. τηλ.: 22410-91773 ή 6972268810 ή 6946517053
10482-1/1

ΕΝΟΙΚΙΑΖΕΤΑΙ καινούργιο, πολυτελές, επιπλωμένο, πλυντήριο ρούχων, 57 μ² air conditioning, στη θάλασσα Ιαλυσσός τηλ.6977770281
300,00 ευρώ
To let studio 57 cm², new luxcurious, furnished, washing-machine, air conditioning by the sea.
10489-4/1

ΜΗΝΙΑΙΑ ΕΝΟΙΚΙΑΣΗ ΔΩΜΑΤΙΩΝ ΣΕ ΞΕΝΟΔΟΧΕΙΟ

Το ξενοδοχείο ΕΛΕΝΑ που βρίσκεται στο κέντρο της πόλεως Ρόδου, σε μικρή απόσταση από το λιμάνι και το Πανεπιστήμιο, επί της οδού Γρίβα 78, ενοικιάζει δωμάτια, ιδανικά για φοιτητές, στρατιωτικούς, κλπ. Το δωμάτιο διαθέτει:
Α) Ατομικό μπάνιο
Β) Τηλέφωνο
Γ) Ραδιόφωνο
Δ) Τηλεόραση,
Ε) Ψυγείο
ΣΤ) Θέρμανση
Ζ) Ζεστό νερό
Η) Εβδομαδιαίος καθαρισμός δωματίου και
Θ) Διάθεση ιματισμού (σεντόνια, κουβέρτες)
Πληροφορίες τηλ. 22410/24755 και 22410/93019
3448-5/1

ΕΝΟΙΚΙΑΖΕΤΑΙ στα Κοσκινού έναντι ιατρείου ανεξάρτητη καινούργια οικία με δύο υπνοδωμάτια, σαλόνι, κουζίνα.
Πληρ. τηλ.: 62735 ή 22410-34838
10479-1/1

ΕΝΟΙΚΙΑΖΟΝΤΑΙ 2 οικίες επιπλωμένες με μεγάλη αυλή στην Π. Πόλη. Πληροφορίες τηλ: 22410-36871
10456-29/12

ΕΝΟΙΚΙΑΖΕΤΑΙ κατάστημα στο Φαληράκι επί της οδού Ερμού. Πληρ. τηλ.: 6944520387.
10462-31/12

ΕΝΟΙΚΙΑΖΕΤΑΙ διαμέρισμα δυάρι καινούργιο στους Δασκάλους. Πληροφορίες τηλ.: 22410-77281 ή 6945406064
10463-30/12

ΕΝΟΙΚΙΑΖΕΤΑΙ διαμέρισμα 75 τ.μ. με 2 κρεβάτι, σαλόνι, χωλ, και μπάνιο όπισθεν Γυμνασίου 7ου Πειραιώς 62
Αποκλείονται αλλοδαποί
6942921666
10478-11/1

ΕΝΟΙΚΙΑΖΕΤΑΙ γκαρσονιέρα επιπλωμένη με θέα θάλασσα. Οδός Αυστραλίας 74. Τηλ. 6944162646
3760-4/12

ΕΝΟΙΚΙΑΖΕΤΑΙ διαμέρισμα στον 2ο όροφο, 60τ.μ., επιπλωμένο. Αποκλείονται αλλοδαποί. Προτιμούνται στρατιωτικοί και δημόσιοι πάλληλοι, Ερνεστ Μπέβιν. Τηλ. 22410/63421
10496-5/1

ΕΝΟΙΚΙΑΖΕΤΑΙ διαμέρισμα επί την οδό Παν. Κανελλοπούλου αριθμ. 10, 2 υπνοδωμάτια, κουζίνα, μπάνιο, σαλόνι, με ηλιακό θερμοσίφωνο καθώς συνδέεται με το αποχετευτικό. Πληροφορίες τηλ. 22410/35029 ή κινητό: 6976953608
10402-5/1

πωλήσεις

ΠΩΛΕΙΤΑΙ διαμέρισμα καινούργιο νεοκατασκευασθέν ισόγειο 81 τ.μ. καθαρό. 28η Οκτωβρίου 26
Πληρ. τηλ.: 22410-91141 ή 6972826627
10472-9/1

ΠΩΛΕΙΤΑΙ ΠΕΖΩ 106 GTI 122 ΑΛΟΓΑ FML EXTRA ΣΕ ΑΡΙΣΤΗ ΚΑΤΑΣΤΑΣΗ.
Τηλ.: 6944553191
ΤΙΜΗ: 9000 ευρώ.
10490-6/1

ΠΩΛΟΥΝΤΑΙ μονοκατοικίες στην Ψίνθο προς Πεταλούδες πάνω στο δρόμο των 120 και 190 τ.μ. η κάθε μία υπό κατασκευή σε οικόπεδο 1500 τ.μ.
Τιμές λογικές με ευκολίες πληρωμής.**Πληροφορίες τηλ.: 22410-78656 ή 6972704765.** κ. Γεώργιο Αφαντενό
10455-21/1

ΠΩΛΕΙΤΑΙ
επιχείρηση μπουτίκ εν λειτουργία στη Ρόδο. Εξασφαλισμένη πελατεία.
Τιμή ευκαιρίας, λόγω συνταξιοδότησης!
Πληρ. τηλ. 6942253021 και 22410/86040
Χ4968-31/12

ΠΩΛΕΙΤΑΙ
επιχείρηση εν λειτουργία στο Εμπορικό Κέντρο «Βογιατζής - Κιοτάρι« με δερμάτινα είδη, ρούχα και τουριστικά.
Τιμή ευκαιρίας, λόγω συνταξιοδότησης!
Πληρ. τηλ.6942253021 και 22410/86040
Χ4968-31/12

ΠΡΟΣΟΧΗ!
ΠΩΛΕΙΤΑΙ ένα από τα ωραιότερα οροφοδιαμερίσματα της Ρόδου, στο καλύτερο σημείο της Ανάληψης (Κων/νου Υδραίου και Αποστόλου Παύλου - ΔΩΡΑ NOVA) σε μικρή πολυκατοικία (10 ετών), από ιδιώτη τριών ορόφων, 120τ.μ., στον 3ο όροφο, θέα καταπληκτική, ελεύθερο από όλες τις πλευρές. Εντοιχισμένες ντουλάπες, κουζίνα MILE, μεγάλο σαλόνι, δύο υπνοδωμάτια, 2 WC, και ηλιακό θερμοσίφωνο, εγκατάσταση για τζάκι. Τιμή ευκαιρίας!
Τηλ. 22410/90883-22410-78389
8.30π.μ.-9.30μ.μ.,κ. Γιώργο **και 6944198239**
10450-31/12

ΠΩΛΕΙΤΑΙ
εις τιμή ευκαιρίας κτήμα εκτάσεως δέκα στρεμμάτων εις την Κάλαθο εκτός σχεδίου.
Με παροχή ηλεκτρικού ρεύματος και ύδατος.
Πληροφορίες κ. Μιχάλη τηλ. 22440/31691 ώρες απογευματινές
Γ.Δ -15/1

ΠΩΛΗΣΕΙΣ

ΠΩΛΕΙΤΑΙ ρετιρέ στην Ανάληψη 136 τ.μ. λουξ κατασκευής με θέρμανση και πολύ μεγάλες βεράντες. Εχει φανταστική θέα και τιμάται 265.000 ευρώ. Πληρ. κ. Χαρκιανάκη τηλ. 6946-163242

ΠΩΛΟΥΝΤΑΙ 2 διαμερίσματα 100 και 120 τ.μ. στην Ανάληψη. Είναι σε πολύ καλή θέση με θέα. Τιμώνται 190.000 και 235.000 ευρώ. Πληρ. κ. Χαρκιανάκη τηλ.: 6946-163242.

ΠΩΛΕΙΤΑΙ τριώροφη οικοδομή 250 τ.μ. σε μπετόν στο Κανδυλί. Είναι πάνω σε ασφαλτοστρωμένο δρόμο και σε πολύ καλή τοποθεσία. Πληρ. κ. Χαρκιανάκη τηλ.: 6946-163242

ΠΩΛΕΙΤΑΙ διώροφη μονοκατοικία 250 τ.μ. μεταχειρισμένη αλλά λουξ κατασκευής στην Ιξιά και επί της οδού Σωτήρος. Είναι κτισμένη σε οικόπεδο 500 τ.μ. και έχει τζάκι, κεντρική θέρμανση, ψύξη, και θέση γκαράζ τιμάται 265.000 ευρώ. Πληρ. κ. Χαρκιανάκη τηλ.: 6946-163242.

ΠΩΛΕΙΤΑΙ οροφοδιαμέρισμα 103 τ.μ. στο Καρακόνερο σε μικρή οικοδομή. Εχει καλή θέα και τιμάται 190.000 ευρώ. Πληρ. κ. Χαρκιανάκη τηλ:6946-163242

ΠΩΛΕΙΤΑΙ μεζονέττα 130 τ.μ. στο ΡΟδίνι γωνιακή και με μεγάλη αυλή. Διαθέτει 3 υπνοδωμάτια, 2 μπάνια, αποθήκη, εντοιχισμένη κουζίνα και εγκατάταση για θέρμανση. Τιμάται μόνο 220.000 ευρώ. Πληρ. κ. Χαρκιανάκη τηλ. 6946-163242

ΠΩΛΕΙΤΑΙ διαμέρισμα 75 τ.μ. μετακ/σμενο στην οδό Μ. ΚΩΝ/ΝΟΥ (κοντά στο SUPER MARKET ΣΠΑΝΟΣ). Τιμάται 88.000 ευρώ. Πληρ. κ. Χαρκιανάκη τηλ. 6946-163242

ΠΩΛΟΥΝΤΑΙ 2 διαμερίσματα διάρια 48 και 57 τ.μ. λουξ κατασκευής στους Δασκάλους με κεντρική θέρμανση τιμάται 94.000 και 97.000 αντίστοιχα. Πληρ. κ. Χαρκιανάκη τηλ. 6946-163242

ΠΩΛΕΙΤΑΙ μεζονέττα 150 τ.μ. στη Παστίδα. Εχει πολύ καλή θέα και είναι κτισμένη σε οικόπεδο 1.250 τ.μ. Δίδεται σε μπετόν η αποπερατωμένη και τιμάται 100.000 ή 206.000 ευρώ αντίστοιχα. Πληρ. κ. Χαρκιανάκη τηλ. 6946-163242

ΠΩΛΕΙΤΑΙ διαμέρισμα 85 τ.μ. μεταχειρισμένο στην οδό Τσαλδάρη είναι σε άριστη κατάσταση και τιμάται 118.000 ευρώ. Πληρ. κ. Χαρκιανάκη τηλ. 6946-163242

ΠΩΛΟΥΝΤΑΙ οικόπεδα 345-1200-2100 τ.μ. το κάθε ένα. Είναι όλα οικοδομήσιμα και έχουν άδεια οικοδομής. Είναι σε φανταστικές θέσεις και τιμώνται 100.000, 118.000 και 176.500 ευρώ αντίστοιχα. Πληρ. κ. Χαρκιανάκη τηλλ 6946-163242

ΠΩΛΕΙΤΑΙ κτήμα στη περιοχή Λαχανιάς, 2.300 τ.μ. ευρίσκεται πάνω στον κεντρικό δρόμο και πολύ κοντά στη θάλασσα. Εχει άδεια οικοδομής για οικοδομή 200 τ.μ. και τιμάται 100.000 ευρώ. Πληρ. κ. Χαρκιανάκη τηλ 6946-163242

ΠΩΛΕΙΤΑΙ κτήμα στη Θολό 11.000 τ.μ. με 130 ελαιόδεντρα. Εχει νερό, φως και κατάλληλο για ο,τιδήποτε. Τιμάται 60.000 ευρώ. Πληρ. κ. Χαρκιανάκη της 6946-163242

ΠΩΛΕΙΤΑΙ οικόπεδο στο Μόντε Σμιθ 2000 τ.μ. με φανταστική θέα. Είναι οικοδομήσιμο και με άδεια οικοδομής. Πληρ. κ. Χαρκιανάκη της 6946-163242

ΕΝΟΙΚΙΑΣΕΙΣ

ΕΝΟΙΚΙΑΖΕΤΑΙ στην Ψαροπούλα ισόγειο διαμέρισμα υπερυψωμένο 70 τ.μ. Είναι κατάλληλο για ιατρείο ή γραφείο. Πληρ. κ. Χαρκιανάκη τηλ. 6946-163242.
1528-29/12

ΕΡΓΑΣΤΗΡΙΟ ΕΛΕΥΘΕΡΩΝ ΣΠΟΥΔΩΝ ΗΛΕΚΤΡΟΝΙΚΩΝ ΥΠΟΛΟΓΙΣΤΩΝ
Program PM
Ecdl Kids & Equal Skills
"Για ΠΑΙΔΙΑ και ΕΝΗΛΙΚΕΣ"
ΕΠΙΣΗΜΟ ΕΞΕΤΑΣΤΙΚΟ ΚΕΝΤΡΟ ΤΗΣ ECDL HELLAS
ΤΜΗΜΑΤΑ ΓΙΑ: Παιδιά, Ενήλικες, Αρχάριους, Επαγγελματίες
ΕΓΓΡΑΦΕΣ ΤΩΡΑ
Νεύθυνη Εκπαίδευση
ECDL Diploma
ΔΙΔΑΣΚΟΝΤΑΙ: MS-OFFICE - ΠΡΟΓΡΑΜΜΑΤΙΣΜΟΣ, ΑΡΧΙΤΕΚΤΟΝΙΚΗ - ΣΧΕΔΙΑΣΗ - ΜΑΚΕΤΑ, ΗΜΙΤΟΝΙΚΑ - ΛΟΓΙΣΤΙΚΑ ΠΡΟΓΡΑΜΜΑΤΑ, ΔΙΚΤΥΑ ΔΙΑΧΕΙΡΙΣΗ - ΣΧΕΔΙΑΣΜΟΣ ΙΣΤΟΣΕΛΙΔΩΝ
Ανεύρεση Εργασίας
Αναδείξαμε 1ο μαθητή σε Ολυμπιάδα Πληροφορικής
Μανώλης Ι. Σοφίλλας
Τηλ.(22410)31761
ΚΟΔΡΙΓΚΤΩΝΟΣ 91 - ΡΟΔΟΣ
X4959-31/12

πωλούνται

ΠΩΛΕΙΤΑΙ BMW σειρά 1 12/2004 FULL EXTRA κερδισμένο στο Καζίνο, ακυκλοφόρητο. Τιμή αντιπροσωπείας 29.800 ευρώ.
Τηλ. κιν. 6972029809 - 6977961538
8609-16-29/12

ΜΟΝΩΣΕΙΣ
23 ΧΡΟΝΙΑ!
ΑΡΧΩΝ ΣΑΜΑΡΤΖΗΣ
Πληροφορίες τηλ.
23030-32054-20021
X4964-31/12

ΣΑΣ ΕΝΔΙΑΦΕΡΕΙ!!!

ΠΩΛΕΙΤΑΙ Ή ΕΝΟΙΚΙΑΖΕΤΑΙ (από ιδιοκτήτη)

Ισόγειος χώρος στεγασμένης επιφανείας 1.350τ.μ. και 500τ.μ. αυλή.
Είναι κατάλληλος για όλες τις χρήσεις (κυρίας χρήσεως και υγειονομικού ενδιαφέροντος) χωρίς κολώνες και ύψος 7 μέτρα με θέα τη θάλασσα.
Πρόσβαση για κάθε τύπου τροχοφόρο και απεριόριστο πάρκινγκ.
Βρίσκεται στο Εμπορικό Κέντρο Πανάγου επί της Γ. Σεφέρη 108, πλησίον του νέου νοσοκομείου
Πληροφορίες
τηλ. 6932612032
10366-10/1

ΠΩΛΟΥΝΤΑΙ

ΠΟΛΥΤΕΛΗ & ΗΛΙΟΛΟΥΣΤΑ ΟΡΟΦΟΔΙΑΜΕΡΙΣΜΑΤΑ
ΕΠΙΦΑΝΕΙΑΣ 138τ.μ. - 120τ.μ. - 100τ.μ. - 50τ.μ.
ΜΕ ΑΠΕΡΙΟΡΙΣΤΗ ΘΕΑ ΚΑΙ ΜΕΓΑΛΕΣ ΒΕΡΑΝΤΕΣ ΓΩΝΙΑ Κ. ΥΔΡΑΙΟΥ & Κ. ΤΣΑΛΔΑΡΗ ΔΑΝΕΙΑ ΔΕΚΤΑ
Πληροφορίες τηλ. 6977914567
(Πληροφορίες τιμών όχι από τηλέφωνο)
T3868-31/12

ΠΩΛΟΥΝΤΑΙ

ΜΟΝΟ ΑΠΟ ΤΟ ΓΡΑΦΕΙΟ ΜΑΣ

• Σας παρακαλούμε να συγκρίνετε τις δικές μας τιμές με όλες τις άλλες

1) Μαγαζί 40τ.μ. στο Μαντράκι
2) Διαμέρισμα 130τ.μ. στον 1ο όροφο, επί της οδού Ηρώων Πολυτεχνείου, κατάλληλο και για γραφείο
3) Διαμέρισμα ετοιμοπαράδοτο , 120τ.μ., πλησίον πλ. Αγίου Νικολάου, με τεράστιες βεράντες
4) Μονοκατοικία 130τ.μ., με κήπο, 220τ.μ.
5) Διαμέρισμα 3άρι, απέναντι από τη θάλασσα, καταπληκτική θέα
6) Μεζονέτα 150τ.μ., εντός πόλεως. Καλή τιμή
7) Διαμέρισμα 4άρι επί της οδού Κοδριγκτώνος, σε 2όροφη κατοικία. Καταπληκτική τιμή
8) Διαμερίσματα 4άρια ετοιμοπαράδοτα, στην Ανάληψη. Πολύ καλή τιμή
9) Οικόπεδο 200τ.μ., με συντελεστή, 1,2, πλησίον Μητροπόλεως. Τιμή πολύ καλή
10) Γκαρσονιέρες περιοχή Ροδίνι. Πολύ καλή τιμή
11) Οικία, ισόγεια, με αυλή, στην περιοχή Λαϊκών, πλησίον οδ. Καναδά. Καλή τιμή
12) Διαμερίσματα 2άρια, 3άρια, 4άρια σε όλες τις περιοχές της πόλεως και στην Ιαλυσό
13) Μεζονέτες σε γιαπί ή έτοιμες στην περιοχή Ιαλυσού
14) Κτήματα παραθαλάσσια και σε διάφορες περιοχές

Γ. ΝΕΟΦΥΤΟΥ
ΞΑΝΘΟΥ 15 Α - ΤΗΛ. 21434
X4958-31/12

CASINO RODOS

ΤΟ ΚΑΖΙΝΟ ΤΗΣ ΡΟΔΟΥ ΖΗΤΕΙ:
ΥΠΑΛΛΗΛΟ ΥΠΟΔΟΧΗΣ
με τα παρακάτω προσόντα:
• Ευκέρεια χειρισμού Η/Υ
• Πολύ καλή γνώση της αγγλικής
• Ευκέρεια νυκτερινής εργασίας
Για πληροφορίες - Αιτήσεις επικοινωνείστε με:
ΚΑΖΙΝΟ ΡΟΔΟΥ Α.Ε.
Διεύθυνση Προσωπικού, Παπανικολάου 4 - Ρόδος
Τηλ. 22410/97530- 22410/97535,
Δευτ. - Παρ. (09.00-16.00)
X4976-31/12



Εμμανουήλ Κρανίδης

ΕΝΟΙΚΙΑΖΕΤΑΙ

Νεόκτιστη μονοκατοικία 180τμ στην Ιαλυσσό (κοντά στο κολυμβητήριο). Διαθέτει 3 υπνοδωμάτια, 3 μπάνια, εντοιχιζόμενη κουζίνα & λοιπούς χώρους, κεντρική θέρμανση.
Επιπλέον κλειστός χώρος στάθμευσης
Επίσης διαθέτει κήπο 360τμ.
Ενοίκιο 1000 €

© Εμμανουήλ Κρανίδης 2003
Καζούλη & Αμερικής 50, 2ος όροφος, 85100 Ρόδος
Τηλ : 22410 27082, 22410 26476 / Κινητό : 6942010248
Fax : 22410 27101
E – mail : info@kranidis.gr
X4966-31/12

NEO COROLLA:
Ελάτε για ένα TEST DRIVE!

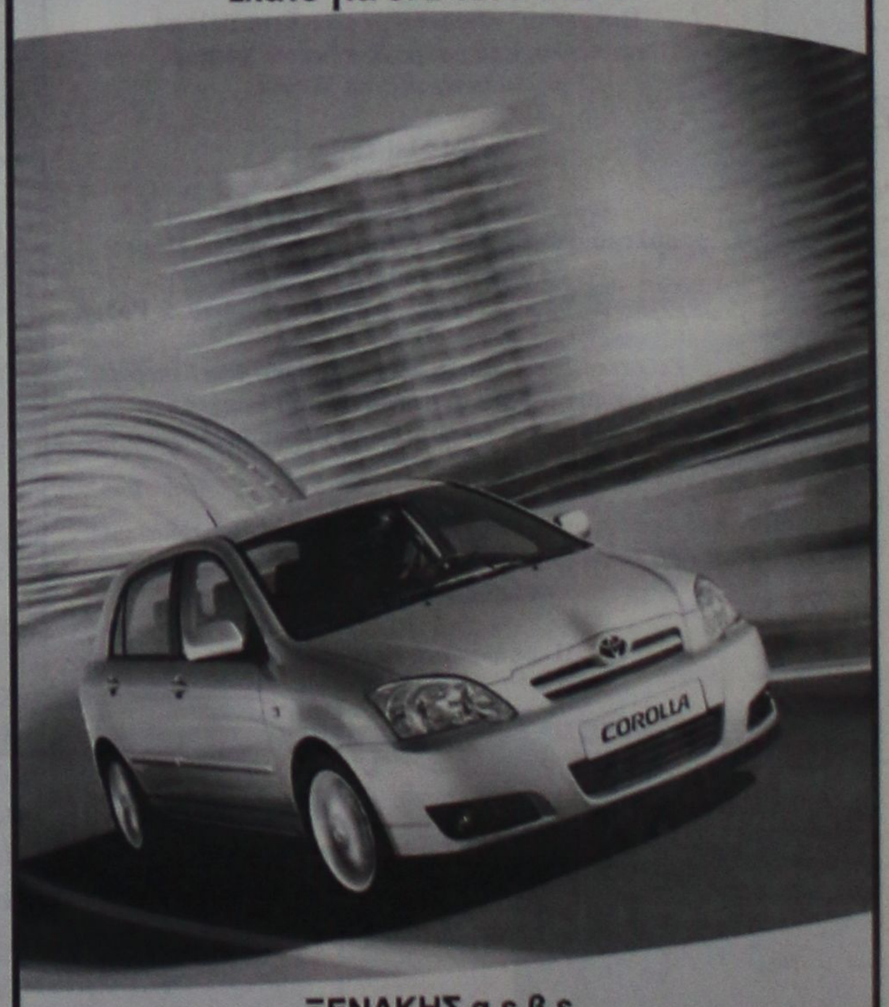

ΞΕΝΑΚΗΣ α.ε.β.ε.
Εξουσιοδοτημένος έμπορος και after sales
TOYOTA στα Δωδεκάνησα
Λεωφόρος Ρόδου - Λίνδου 220
Τηλ: 22410 62211
TOYOTA
X4972-31/12

ΠΡΟΟΔΟΣ μικρές αγγελίες μικρές αγγελίες ΠΡΟΟΔΟΣ

διάφορα

ΥΔΡΑΥΛΙΚΟΣ

ΑΝΑΛΑΜΒΑΝΟΥΜΕ πάσης φύσεως υδραυλικές εργασίες μικρές και μεγάλες **κ. ΔΗΜΗΤΡΗΣ**

- **ΕΓΚΑΤΑΣΤΑΣΕΙΣ ΥΔΡΕΥΣΗΣ - ΘΕΡΜΑΝΣΗΣ**
- **ΚΑΛΟΡΙΦΕΡ - ΗΛΙΑΚΑ**
- Σύνδεση με το αποχετευτικό της ΔΕΥΑΡ.
- ΑΠΟΦΡΑΞΕΙΣ με ηλεκτροκίνητο μηχάνημα.

ΣΑΟΥΝΑ ΦΙΝΛΑΝΔΙΑΣ
ΑΠΟ ΞΥΛΟ

Χειροποίητες υψιεινές
σε όλες τις διαστάσεις με τις σωστές προδιαγραφές από έμπειρο προσωπικό για βίλες - διαμερίσματα - ξενοδοχεία - γυμναστήρια

Τηλ. 2241090230 και κινητό 6944344911
10301-2/1

ΑΡΡΑΒΩΝΙΑΖΕΣΤΕ; ΠΑΝΤΡΕΥΕΣΤΕ; ΒΑΠΤΙΖΕΤΕ ΤΟ ΠΑΙΔΙ ΣΑΣ;
ΦΩΤΟΓΡΑΦΙΖΩ τα πάντα με άριστη ποιότητα στη μισή τιμή της αγοράς
Πληροφορίες Σωκράτης Τηλ. 6947308948
ΚΑΙ ΤΑ ΑΡΝΗΤΙΚΑ; ... ΔΩΡΟ!
3764-9/1

ζητήσεις

Από μεταφορική εταιρεία **ζητούνται** εργάτες για μόνιμη απασχόληση
Πληρ. τηλ.: 6945797472
10468-9/1

ΖΗΤΟΥΝΤΑΙ ειδικευμένοι ή ανειδίκευτοι φωτογράφοι γυναίκες ή άνδρες ηλικίας μέχρι 30 ετών για να εργαστούν σε διάφορες εκδηλώσεις. **Πληρ.τηλ. 6945789818 κύριο Δημήτρη**
10431-30/12

Από τα ΥΠΕΡΜΑΡΚΕΤ ΣΠΑΝΟΣ **ΖΗΤΕΙΤΑΙ** κρεοπώλης με προϋπηρεσία για εργασία. πληροφορίες στα τηλέφωνα 2241060730.
Χ.5.000-13/1

ΖΗΤΕΙΤΑΙ

ΞΥΛΟΥΡΓΟΣ
με εμπειρία στις τοποθετήσεις επίπλων κουζίνας

Πληροφορίες τηλ. 22410/95076 και 22410-96645
X4986-30/12



Φ. & Ν. ΠΑΧΟΣ

Διαφάνειες και μεγενθύνσεις για μπαρ, εστιατόρια, fast food

Γ. Ευσταθίου 11
Τηλ. 26893

ΟΙΚΟΔΟΜΙΚΕΣ ΕΠΙΧΕΙΡΗΣΕΙΣ
ΔΙΑΚΟΓΕΩΡΓΙΟΥ ΚΑΛΛΙΣΤΟΣ
ΕΘΝ.ΑΝΤΙΣΤΑΣΕΩΣ 11
(πρώην Αννης Μαρίας)

ΠΩΛΗΣΕΙΣ ΔΙΑΜΕΡΙΣΜΑΤΩΝ - ΚΑΤΑΣΤΗΜΑΤΑ - ΑΠΟΘΗΚΕΣ - ΑΝΤΑΛΛΑΓΕΣ ΑΚΙΝΗΤΩΝ - ΑΓΟΡΕΣ ΟΙΚΟΠΕΔΩΝ
ΑΝΑΛΑΜΒΑΝΟΥΜΕ ΑΝΤΙΠΑΡΟΧΕΣ

ΠΩΛΟΥΝΤΑΙ διαμερίσματα λουξ κατασκευής, με απεριόριστη θέα. Τα διαμερίσματα διαθέτουν θωρακισμένες πόρτες - εντοιχισμένες κουζίνες - ντουλάπες - εντοιχισμένο νιπτήρα με ντουλάπι - κεντρική θέρμανση αυτόνομη - ανοιγόμενα ανακλινόμενα κουφώματα με διπλά τζάμια, σίτες, ρολά - υδραυλικό ασανσέρ - τριφασικό ρεύμα.

Ολοι οι χώροι σπατουλαριστοί - εσωτερικές πόρτες MDF με σχέδιο

ΔΙΑΜΕΡΙΣΜΑΤΑ ΕΠΙ ΤΗΣ:
Χρ. Φέσσα (κάθετος Αποστ. Παύλου), 90τ.μ. τριάρια
Επίσης οροφοδιαμερίσματα των 90 τ.μ. (οικοδομή μόνο τριών διαμερισμάτων)
ΟΙΚΟΔΟΜΗ Πτολεμαίων και Χρ. Φέσσα των 117-125τ.μ.
ΟΙΚΟΔΟΜΗ υπό ανέγερση επί της οδού Ρήγα Φερραίου στο πάρκο
Διαμερίσματα τριάρια - τεσσάρια
ΟΙΚΟΔΟΜΗ υπό ανέγερση επί της οδού Κ. Παλαιολόγου και Θεοτοκοπούλου. Διαμερίσματα δυάρια - τριάρια - τεσσάρια- καταστήματα
Επί της οδού Β. Ηρακλείου οικοδομή τεσσάρων διαμερισμάτων οροφοδιαμερισμάτα των 133τ.μ. Η οικοδομή έχει πυλωτή για πάρκιγκ

ΓΡΑΦΕΙΑ - ΙΑΤΡΕΙΑ:
- Επί της οδού Μ. Κωνσταντίνου και Κων/νου Παλαιολόγου των 80τ.μ.
- Επί της οδού Κων/νου Παλαιολόγου και Θεοτοκόπουλου 60-80 τ.μ.
- Επί της οδού Ρήγα Φερραίου στο πάρκο, 60-80-100τ.μ.

ΚΑΤΑΣΤΗΜΑΤΑ
- Επί της οδού Κ. Παλαιολόγου και Θεοτοκοπούλου των 60-80-100τ.μ.
- Επί της οδού λεωφόρου Καλλιθέας (Καρακόνερο) 90τ.μ.

ΑΠΟΘΗΚΕΣ
- Πλησίον Στέλιου Κωτιάδη των 130τ.μ.
- Στη λεωφόρο Καλλιθέας (Καρακόνερο) των 80-300τ.μ.

Οι πωλήσεις μπορούν να γίνουν και με όλα τα δάνεια τραπεζών και οργανισμών/.
Αναλαμβάνουμε ΑΝΤΙΠΑΡΟΧΕΣ και ΑΓΟΡΕΣ ΟΙΚΟΠΕΔΩΝ
Δεχόμαστε ανταλλαγές ακινήτων

ΠΛΗΡΟΦΟΡΙΕΣ:
ΔΙΑΚΟΓΕΩΡΓΙΟΥ ΚΑΛΛΙΣΤΟΣ
Τηλ. 29318 - 34598- Τηλ. 78501 - 78502
X4955-31/12

ΠΩΛΟΥΝΤΑΙ

- **ΔΙΑΜΕΡΙΣΜΑΤΑ** στην οδό Καραϊσκάκη (κοντά στο παλιό ΙΚΑ), σε μικρή οικοδομή, 81 και 72τ.μ.

- **ΔΙΑΜΕΡΙΣΜΑΤΑ** στην οδό Καστοριάς και Μιχ. Πετρίδη, 118τ.μ., 84τ.μ. και 72τ.μ

- **ΔΙΑΜΕΡΙΣΜΑ** 132τ.μ., 3ου ορόφου, στην οδό Κωνσταντινίδη.

Τα παραπάνω είναι πολυτελούς κατασκευής, με κεντρική θέρμανση, διαθέτουν αποκλειστική θέση στάθμευσης αυτοκινήτου και αποθήκες.

ΑΤΣΙΔΗΣ ΑΝΑΣΤΑΣΙΟΣ
Στ. Καζούλη 74 - Ρόδος
τηλ. (22410)67950
X4973-31/12

ΔΩΔΕΚΑΝΗΣΙΑΚΕΣ ΑΠΟΦΡΑΞΕΙΣ

«ΚΟΛΟΣΣΟΣ»

ΑΠΟΦΡΑΞΕΙΣ- ΚΑΘΑΡΙΣΜΟΙ ΑΠΟΧΕΤΕΥΣΕΩΝ & ΒΟΘΡΩΝ



Αναλαμβάνουμε πάσης φύσεως αποφράξεις οποιουδήποτε μήκους και πλάτους
Αναλαμβάνουμε καθαρισμούς αποχετευτικών αγωγών, δήμων, ξενοδοχείων, στρατιωτικών μονάδων, σπιτιών, πολυκατοικιών, καθώς και καθαρισμούς βιολογικών μονάδων με μηχάνημα υψηλής πιέσεως σε όλη τη Δωδεκάνησο.

Κ. ΠΗΔΙΑΚΗΣ - Π. ΚΑΣΕΡΗΣ
Πληρ. τηλ. 47915 - 91881
κινητό: 6944/325234 και 6977/717048
T4277-22/1

ΝΤΕΤΕΚΤΙΒΣ
30 ΧΡΟΝΙΑ ΜΟΝΙΜΑ ΚΑΙ ΣΤΗ ΡΟΔΟ
35354
ΠΛΑΤΕΙΑ ΑΓΙΟΥ ΙΩΑΝΝΟΥ
Η ΛΥΣΗ!!! ΣΕ ΚΑΘΕ ΣΑΣ ΠΡΟΒΛΗΜΑ
EXPRESS SECURITY
X4726-31/12



ΘΕΡΜΟΠΟΜΠΟΙ

Με συνέπεια και υπευθυνότητα συνεχίζουμε για 25 χρόνια τοποθετώντας θερμοπομπούς σε Σπίτια, Σχολεία, Αίθουσες και σε λοιπούς επαγγελματικούς χώρους



Οικονομία στην κατανάλωση - Υγιεινή και αθόρυβη θέρμανση Αισθητική προσαρμογή στο χώρο - Αυτοματοποίηση

Η ποιότητα και η πείρα τόσων χρόνων μας κάνουν ασυναγώνιστους. Ελάτε ή πάρτε μας τηλέφωνο να έρθουμε να κουβεντιάσουμε για τη θέρμανση του χώρου που σας ενδιαφέρει.

ΜΕΛΕΤΗ - ΕΓΚΑΤΑΣΤΑΣΗ ΔΩΡΕΑΝ!!!
Ν. ΚΑΜΠΟΥΡΑΚΗΣ - Μ. ΦΛΑΓΚΟΣ Ο.Ε.
Αγίας Αναστασίας 9
ΤΗΛ. 31320 - 20859
X4956-31/12

ΠΩΛΟΥΝΤΑΙ

1) ΠΩΛΕΙΤΑΙ οροφοδιαμέρισμα των 133τ.μ., με σαλόνι, κουζίνα, 2 μπάνια και 3 μεγάλα υπνοδωμάτια, μεγάλες βεράντες, λουξ κατασκευής, στην καταπληκτική τιμή των 164.343 ευρώ ή 56 εκ. δρχ.
2) ΠΩΛΕΙΤΑΙ τριάρι μεταχειρισμένο, υπερυψωμένο ισόγειο διαμέρισμα, κοντά στην Μιχ. Πετρίδη. Τιμή 102.714 ευρώ ή 35 εκ. δρχ.
3) ΠΩΛΕΙΤΑΙ ετοιμοπαράδοτο 3άρι διαμέρισμα στην περιοχή Καρακόνερο, λουξ κατασκευής. Τιμή 129.127 ευρώ ή 44 εκ. δρχ.
4) ΠΩΛΕΙΤΑΙ ελαφρώς μεταχειρισμένη μεζονέτα εντός πόλεως Ρόδου των 140τ.μ., στην καταπληκτική τιμή των 170.213 ευρώ ή 58 εκ. δρχ.
5) ΠΩΛΕΙΤΑΙ οικόπεδο στο Φαληράκι, των 1100τ.μ. με άδεια οικοδομής για μεζονέτα. Τιμή 60000 ευρώ ή 20500 εκ. δρχ.
6) ΠΩΛΕΙΤΑΙ οικόπεδο στο Κανδυλί των 4800 τ.μ. με άδεια οικοδομής για 4 μεζονέτες
7) ΠΩΛΕΙΤΑΙ ή ενοικιάζεται βιοτεχνικός χώρος των 1000τ.μ. με οικόπεδο 2200τ.μ. κοντά στη Ρόδο - Λίνδου
8) ΠΩΛΕΙΤΑΙ 4άρι μεταχειρισμένο διαμέρισμα στο Ροδίνι, των 110τ.μ. στην τιμή των 140.865 ευρώ ή 48 εκ. δρχ.

Πληρ.: Κτηματομεσιτικό Γραφείο Πράσινου, τηλ.: 22410/34707 και κιν. 6932717207
10495-6/1

ΕΝΟΙΚΙΑΖΟΝΤΑΙ

1) Ενοικιάζεται ή πωλείται εστιατόριο στα Κολύμπια, πλήρως εξοπλισμένο, με καλή πελατεία.
2) Οροφοδιαμέρισμα 130τ.μ., στο Δήμο Ιαλυσού, επιπλωμένο
3) Στα 100 μαγαζιά κατάστημα 36τ.μ. (επισκέψιμος χώρος) και 15τ.μ. πατάρι για σοβαρούς επιχειρηματίες
4) 1500τ.μ. κτίριο στο Φαληράκι με πισίνα, για εστιατόριο, νυχτερινό κέντρο, μπαρ
5) 3άρι διαμέρισμα - α' ορόφου, με τα ηλεκτρικά και έπιπλα της κουζίνας. Διαθέτει κλιματιστικό, τέντα στην βεράντα, και έχει συνδεθεί με το αποχετευτικό της πόλης. Βρίσκεται σε ήσυχη περιοχή και είναι επί της οδού Ναυπλίου.
6) 4άρι διαμέρισμα μερικώς επιπλωμένο, επί της οδού Σκ. Ζερβού, διαθέτει κεντρική θέρμανση
7) Ενοικιαζεται μονοκατοικία 3 υπν. με κήπο στην Παστίδα. Τιμή 800,00 ευρώ
8) Μονοκατοικία 3 υπνοδωματίων, με κήπο στην Παστίδα. Τιμή 800,00 ευρώ
9) Ενοικιάζεται κεντρική επιχείρηση - εστιατόριο στα 100 Μαγαζιά
10) Ενοικιάζεται επιχείρηση - εστιατόριο στο Φαληράκι πάνω στον δρόμο
11) Ενοικιάζεται κεντρικό εστιατόριο στη Ρόδο
12) Ενοικιάζεται κεντρικό κατάστημα 70τ.μ. με 40τ.μ. πατάρι επί της οδού Αλεξάνδρου Διάκου

κ. ΜΕΡΚΟΥΡΗΣ ΚΡΑΝΙΔΗΣ
ΤΗΛ. 6942010248
X496-31/12

Εμμανουήλ Κρανίδης ΠΩΛΟΥΝΤΑΙ

1) ΑΝΑΛΗΨΗ 4άρι διαμέρισμα 110τ.μ., λουξ κατασκευής με ωραία κουζίνα, κεντρική θέρμανση, θέση στάθμευσης. Τιμή 182,000 ευρώ
2) ΞΕΝΑΚΗ 3άρι διαμέρισμα, 85τ.μ. Τιμή 132,000 ευρώ
3) ΑΝΑΛΗΨΗ 2άρι διαμέρισμα, 50τ.μ. - ισόγειο α' όροφο. Τιμή 67,500 ευρώ
4) ΡΟΔΙΝΙ 4άρι διαμέρισμα 3 υπν., (2 wc) καινούργιο στον α' όροφο μόνο 162,000 ευρώ
5) ΙΑΛΥΣΟΣ διαμέρισμα μονόχωρο των 30τ.μ., κοντά στη θάλασσα, μόνο 35,000 ευρώ
6) ΑΝΑΛΗΨΗ Κατάστημα 34τ.μ. γωνιακό - ελεύθερο μίσθωσης μόνο 20 εκ. ή 58694 ευρώ
7) ΙΑΛΥΣΟΣ Μεζονέτα 162τ.μ., με κήπο στα μπετά ή τελειωμένη κοντά στο Φυτώριο
8) ΑΦΑΝΤΟΥ μονοκατοικίες διώροφες των 100τ.μ., σε ύψωμα με ωραία θέα
9) ΚΟΛΥΜΠΙΑ στον δρόμο προς Αρχίπολη, αγρός 4000τ.μ., κοντά στις 7 Πηγές σε τιμή ευκαιρίας (φως - νερό - δρόμος)
10) ΑΝΑΛΗΨΗ 4άρι διαμέρισμα λουξ κατασκευής 1 έτους, τιμή 182,000 ευρώ
11) ΚΡΕΜΑΣΤΗ μονοκατοικία 80τ.μ., με αυλή. Τιμή 90.000 ευρώ
12) ΡΟΔΙΝΙ οικόπεδο 1000τ.μ. στο Σ.Δ. 0,40
13) ΠΑΣΤΙΔΑ, διώροφη μεζονέτα στα μπετά, αποτελείται από υπόγειο 1000τ.μ. ισόγειο, διαθέτει 2,0000 τ.μ. Με κήπο και με ωραία θέα
14) ΡΟΔΟΣ κατάστημα 18τ.μ. με WC, και με πατάρι ελεύθερο μίσθωσης
15) ΡΟΔΟΣ. Πωλείται ξενοδοχείο 700 κλινών
16) ΛΙΝΔΟΥ, οικόπεδο 1600τ.μ.με δυνατότητα οικοδόμησης 180τμ. σε 2ορόφους με ωραία θέα
17) ΡΟΔΟΣ 3άρι διαμέρισμα 2 υπνοδωματίων, με κεντρική θέρμανση και χώρο στάθμευσης
18) ΡΟΔΟΣ - Κων. Υδραίου - 2άρι διαμέρισμα 55τ.μ., αξίας 96.845 ευρώ
19) ΡΟΔΟΣ διαμέρισμα 83τ.μ., κοντά Η/Κοσμο Ξενάκη
20) ΡΟΔΟΣ διαμέρισμα 83τ.μ. καινούργιο με ωραία θέα στους Δασκάλους
21) ΚΟΣΚΙΝΟΥ, μονοκατοικία 200τ.μ. με υπόγειο 100τ.μ. και κήπο 4,500 τ.μ. με ωραία έα
22) ΛΙΝΔΟΥ - 1400τ.μ. οικόπεδο έτοιμο διώροφο κτίριο σε 6000τ.μ. με πρόσωπο
23) ΠΑΡΑΔΕΙΣΙ - 4.500τ.μ. αγρός με άδειες δύο οικιών, διαθέτουν φως - νερό
24) ΙΑΛΥΣΟΣ - 164τ.μ. μεζονέτα έτοιμη με ωραίο κήπο 4 υπνοδωματίων και 3WC, με κεντρική θέρμανση
25) ΠΑΡΑΔΕΙΣΙ - οικόπεδο 540τ.μ. εντός σχεδίου πόλεως

Μεσίτης - Πληρ. Εμμ. Κρανίδης, τηλ. 2241027082 - 6944347405, 6942010248, Αμερικής 50 - 2ος όροφος - Ρόδος
X4966-31/12

Από τα ξενοδοχεία «PEFKI ISLANDS RESORT» και «LINDIA THALASSA» στους Πεύκους

ΖΗΤΕΙΤΑΙ

προσωπικό όλων των ειδικοτήτων για την περίοδο (01/05/2005 έως 31/10/2005) και από 15/06/2005 έως 15/09/2005).

Οι ενδιαφερόμενοι θα πρέπει να έχουν καλή γνώση της αγγλικής γλώσσας και προϋπηρεσία το λιγότερο 2 χρόνια

Για την συμπλήρωση των αιτήσεων, θα πρέπει ο/η ενδιαφερόμενος/η να έχει βιογραφικό και να απευθυνθεί στο ξενοδοχείο «LINDIA THALASSA» καθημερινά 09.00-14.00 ή με e-mail: pefkiislands@forthnet,gr ή ταχυδρομικώς: ΧΕΙΜΑΡΡΑΣ 70 Α - ΡΟΔΟΣ 85100

ΤΗΛ. 22440/29380 - 22440/48181 - ΦΑΞ: 22440/48416 - 22440/48184
9751-18/1/2005

RODOS PALLADIUM HOTEL

Sun Beach Resort Complex

Έχοντας σαν αρχή μας την παροχή υπηρεσιών ποιότητας και την στελέχωση με άρτια εκπαιδευμένο προσωπικό, επιθυμούμε να προσλάβουμε τους παρακάτω συνεργάτες

ROOMS DIVISION MANAGER
ΠΡΟΪΣΤΑΜΕΝΗ ΟΡΟΦΩΝ
GUEST RELATIONS EXECUTIVE

Η κατάλληλη υποψήφια θα πρέπει να διαθέτει ικανή εμπειρία σε αντίστοιχη θέση, ευχέρια στην επικοινωνία και άριστη γνώση τουλάχιστον της Αγγλικής & Γερμανικής γλώσσας.

ΥΠΑΛΛΗΛΟΥΣ ΥΠΟΔΟΧΗΣ

Οι κατάλληλες υποψήφιες θα πρέπει να γνωρίζουν άριστα τουλάχιστον την Αγγλική & Γερμανική γλώσσα

FOOD & BEVERAGE CONTROLLER

ΑΠΟΘΗΚΑΡΙΟ
BARMAN A & B
BAR WAITRESSES
ΣΕΡΒΙΤΟΡΟΥΣ A & B
GROOM
ΜΑΓΕΙΡΟΥΣ Α'
ΖΑΧΑΡΟΠΛΑΣΤΗΣ - ΑΡΤΟΠΟΙΟΣ Α'
ΜΑΓΕΙΡΟΥΣ Β'
Ζεστή - Κρύα - Snack Bar - A la carte
ΖΑΧΑΡΟΠΛΑΣΤΗΣ Β'
ΜΠΟΥΦΕΤΖΗΣ
ΜΑΓΕΙΡΟΥΣ Γ'
ΛΑΝΤΖΕΡΗΔΕΣ
ΥΔΡΑΥΛΙΚΟ

Αν έχετε δυναμική προσωπικότητα, φιλοδοξία για επαγγελματική άνοδο και διάθεση για απόλυτα επαγγελματική δουλειά, τότε ο όμιλος μας θα ήθελε να λάβει το βιογραφικό σας.

Οι ενδιαφερόμενοι μπορούν να αποστείλουν το βιογραφικό τους είτε στο e-mail rpgm@rodospalladium.gr είτε στο fax 22410 86617, υπ' όψην κ. Λ. Δάνα. Μπορείτε επίσης να καταθέσετε την αίτηση σας στο ξενοδοχείο Rodos Palladium, υπ' όψην κ. Κουπάδη (Τμήμα Ανθρώπινου Δυναμικού) έως 24/12/2004 και από 10/01/2005 καθημερινά 10:00 - 16:00. Οι συνεντεύξεις θα ξεκινήσουν στις 17/01/2005.

Λεωφ. Καλλιθέας, Ρόδος. Τηλ: 22410 86004, Fax: 22410 86617
X4996-29/12

ΕΛΛΗΝΙΚΗ ΔΗΜΟΚΡΑΤΙΑ
ΠΕΡΙΦΕΡΕΙΑ ΝΟΤΙΟΥ ΑΙΓΑΙΟΥ
ΝΟΜΟΣ ΔΩΔΕΚΑΝΗΣΟΥ
ΔΗΜΟΣ ΚΑΛΛΙΘΕΑΣ

ΑΝΑΚΟΙΝΩΣΗ

Ο Δήμος Καλλιθέας σε συνεργασία με την Μονάδα διανομής των ΕΛΤΑ και τον υπεύθυνο Σωτήρη Κόντζο εγκατέστησε ταχυδρομικές θυρίδες σε πέντε σημεία της ευρύτερης περιοχής Κοσκινού για την καλύτερη εξυπηρέτηση των δημοτών του και πιο συγκεκριμένα:

- Στην Αγία Βαρβάρα (διασταύρωση με εθνική οδό)
- Στο Τσαΐρι (έξω από την επιχείρηση Μπουλαφέντη)
- Στην περιοχή Αγγελή (δίπλα από την φωνή της Αμερικής)
- Στον οικισμό ΑΝΤΩΝΙΑ (πρατήριο βενζίνης - Λεωφ. Καλλιθέας)
- Στον Αγιο Γεώργιο (νεκροταφείο).

Οι ενδιαφερόμενοι θα πρέπει να καταθέσουν αίτηση στο γραφείο του Δ. Διαμερίσματος ΚΟΣΚΙΝΟΥ, συμπληρώνοντας ειδικό έντυπο.

Ο ΔΗΜΑΡΧΟΣ
ΙΩΑΝΝΗΣ ΙΑΤΡΙΔΗΣ

ΧΛ-30/12

Ανακοίνωση

Για τους Καθολικούς Χριστιανούς
Ωρες για την Θεία Λειτουργία
κατά την περίοδο των εορτών

24 Δεκεμβρίου 2004 (Παραμονή Χριστουγέννων)
10.00 μ.μ. Ιερά Μονή Παναγίας της Νίκης (Santa Maria)

25 Δεκεμβρίου 2004 (Χριστούγεννα)
10.00 π.μ. Ιερός Καθολικός Ναός Αγ. Φραγκίσκου
11.00 π.μ. Ιερά Μονή Παναγίας της Νίκης (Santa Maria)
6.00 μ.μ. Ιερά Μονή Παναγίας της Νίκης (Santa Maria)

26 Δεκεμβρίου 2004
10.00 π.μ. Ιερός Καθολικός Ναός Αγ. Φραγκίσκου
11.00 π.μ. Ιερά Μονή Παναγίας της Νίκης (Santa Maria)
6.00 μ.μ. Ιερά Μονή Παναγίας της Νίκης (Santa Maria)

31 Δεκεμβρίου 2004
6.00 μ.μ. Ιερά Μονή Παναγίας της Νίκης (Santa Maria)

1 Ιανουαρίου 2005
10.00 π.μ. Ιερός Καθολικός Ναός Αγ. Φραγκίσκου
11.00 π.μ. Ιερά Μονή Παναγίας της Νίκης (Santa Maria)
6.00 μ.μ. Ιερά Μονή Παναγίας της Νίκης (Santa Maria)

2 Ιανουαρίου 2005
10.00 π.μ. Ιερός Καθολικός Ναός Αγ. Φραγκίσκου
11.00 π.μ. Ιερά Μονή Παναγίας της Νίκης (Santa Maria)
6.00 μ.μ. Ιερά Μονή Παναγίας της Νίκης (Santa Maria)

6 Ιανουαρίου 2005 (Τα Φώτα)
10.00 π.μ. Ιερός Καθολικός Ναός Αγ. Φραγκίσκου
11.00 π.μ. Ιερά Μονή Παναγίας της Νίκης (Santa Maria)
6.00 μ.μ. Ιερά Μονή Παναγίας της Νίκης (Santa Maria)

Η Φάτνη στην Ιερή Μονή Παναγίας της Νίκης (Santa Maria) θα μείνει ανοικτή 9.30 π.μ. - 6.30 μ.μ. κάθε μέρα
Σας ευχόμαστε καλά Χριστούγεννα και ευτυχισμένος ο καινούριος χρόνος

10473-31/12

ΔΗΜΟΤΙΚΗ ΕΠΙΧΕΙΡΗΣΗ
ΥΔΡΕΥΣΗΣ - ΑΠΟΧΕΤΕΥΣΗΣ
ΔΗΜΟΥ ΙΑΛΥΣΟΥ
Δ.Ε.Υ.Α.Ι.

ΑΝΑΚΟΙΝΩΣΗ

Ενημερώνουμε τους καταναλωτές ότι το ταμείο της Δ.Ε.Υ.Α.Ι. θα παραμείνει κλειστό από 3/1/2005 έως και 7/1/2005.

Ο Πρόεδρος της Δ.Ε.Υ.Α.Ι.
Στέργος Στάγκας
(Δήμαρχος Ιαλυσού)

ΧΛ-29/12

ΔΙΕΥΘΥΝΣΗ ΔΑΣΩΝ ΔΩΔ/ΝΗΣΟΥ

ΑΝΑΚΟΙΝΩΣΗ

Γνωστοποιείται κατά το άρθρο 14 του Ν.998/79, η αποστολή για ανάρτηση στο Δήμο Καλλιθέας της αριθ. 6353/10-12-04 πράξης χαρακτηρισμού έκτασης που εκδόθηκε από τον Δ/ντή Δασών Δωδ/σου. Η Κ.Μ. 189 ΑΔ γαιών Κοσκινού εμβαδού 7.000 τ.μ. χαρακτηρίζεται ως γεωργική έκταση.

Ο Δ/ντής Δασών Δωδ/σου
Φίλιππος Κοντίτσης
Δασολόγος με βαθμό Δ/ντή

8726-29/12

ΔΙΕΥΘΥΝΣΗ ΔΑΣΩΝ ΔΩΔ/ΝΗΣΟΥ

ΑΝΑΚΟΙΝΩΣΗ

Γνωστοποιείται κατά το άρθρο 14 του Ν.998/79, η αποστολή για ανάρτηση στο Δήμο Ρόδου της αριθ. 7534/16/12/04 πράξης χαρακτηρισμού έκτασης που εκδόθηκε από τον Δ/ντή Δασών Δωδ/σου. Η Κ.Μ. 21 γαιών Ρόδου εμβαδού 7.000 τ.μ. χαρακτηρίζεται ως γεωργική έκταση.

Ο Δ/ντής Δασών Δωδ/σου
Φίλιππος Κοντίτσης
Δασολόγος με βαθμό Δ/ντή

ΧΛ-29/12

ΔΗΜΟΣΙΑ ΕΠΙΧΕΙΡΗΣΗ ΗΛΕΚΤΡΙΣΜΟΥ Α.Ε.
Δ/ΝΣΗ ΠΕΡΙΦΕΡΕΙΑΣ ΝΗΣΙΩΝ
ΠΕΡΙΟΧΗ ΡΟΔΟΥ
ΠΛΑΤΕΙΑ ΣΥΜΗΣ 10 ΡΟΔΟΣ

ΑΝΑΚΟΙΝΩΣΗ

Ειδοποιούνται οι κάτοικοι των παρακάτω περιοχών ότι για να εκτελεστούν απαραίτητες τεχνικές εργασίες της ΔΕΗ θα γίνει διακοπή στις **30/12/04** ημέρα **ΠΕΜΠΤΗ** ως εξής:

ΑΠΟ 08.00 ΕΩΣ 09.00 και
ΑΠΟ 13.00 ΕΩΣ 13.30 στις περιοχές:

ΚΩΝ. ΥΔΡΑΙΟΥ - ΛΑΓΚΑΝΗ - ΒΡΟΝΤΗ - ΙΩΑΝΝΙΔΗ - ΦΙΛ ΕΝ. ΔΩΔ/ΣΟΥ - ΑΙΣΧΙΝΗΣ - ΠΑΠΑΜΙΧΑΛΗ - ΑΛΥΤΡ ΕΛΛΗΝΩΝ - Δ. ΑΝΑΣΤΑΣΙΑΔΗ - ΗΡ. ΑΝΑΣΤΑΣΙΑΣ - ΠΑΠΑΝΑΣΤΑΣΗ - ΠΑΠΑΧΡΙΣΤΟΔΟΥΛΟΥ - ΚΑΡΑΝΙΚΟΛΑ - ΕΡΓΑΝΗΣ ΑΘΗΝΑΣ - ΠΑΠΑΘΑΝΑΣΗ - ΜΟΥΣΩΝ - ΕΘΝΙΚΗΣ ΑΝΤΙΣΤΑΣΗΣ (ΑΠΟ ΛΙΝΔΟΥ ΕΩΣ ΣΤ. ΚΩΠΑΔΗ) - ΛΙΝΔΟΥ (ΑΠΟ ΕΘΝ. ΑΝΤΙΣΤΑΣΗΣ ΕΩΣ ΡΟΔΙΝΙ) - ΛΕΜΕΣΟΥ - ΛΑΡΝΑΚΑΣ - ΛΕΥΚΩΣΙΑΣ - ΜΕΓ. ΚΩΝ/ΝΟΥ (ΑΠΟ ΕΘΝ. ΑΝΤΙΣΤΑΣΗΣ ΕΩΣ ΚΩΝ. ΤΣΑΤΣΟΥ).

Αν οι εργασίες τελειώσουν νωρίτερα, το ρεύμα θα ξαναδοθεί πριν από τον χρόνο λήξης της διακοπής που αναφέρεται πιο πάνω.

Γι' αυτό το λόγο οι ηλεκτρικές εγκαταστάσεις και τα δίκτυα της ΔΕΗ θα πρέπει να θεωρούνται ότι έχουν συνέχεια ρεύμα.

Ετσι για λόγους ασφαλείας, απαγορεύεται η προσέγγιση σε αγωγούς ή άλλα στοιχεία του δικτύου που βρίσκονται στο έδαφος γιατί υπάρχει σοβαρός κίνδυνος ατυχήματος.

ΑΠΟ ΤΗ ΔΕΗ

ΧΛ-29/12

ΕΛΛΗΝΙΚΗ ΔΗΜΟΚΡΑΤΙΑ
ΤΕΧΝΙΚΟ ΕΠΙΜΕΛΗΤΗΡΙΟ ΕΛΛΑΔΟΣ
ΤΜΗΜΑ ΔΩΔΕΚΑΝΗΣΟΥ

Πρόσκληση εκδήλωσης ενδιαφέροντος για συμμετοχή σε Συμβούλια - Επιτροπές

Το ΤΕΕ τμ. Δωδ/σου προκειμένου να ορίσει εκπροσώπους του (τακτικό και αναπληρωματικό μέλος) για τη νέα θητεία στα παρακάτω Συμβούλια - Επιτροπές:

1. ΣΧΟΠ Υπουργείου Αιγαίου (νομού Δωδ/σου)
2. Περιφερειακό Συμβούλιο Χωροταξίας Οικισμού & Περιβάλλοντος (ΠΣΧΟΠ)
3. Δευτεροβάθμια ΕΠΑΕ

καλεί τους συναδέλφους αρχιτέκτονες μηχανικούς ελεύθερους επαγγελματίες να εκδηλώσουν ενδιαφέρον με αίτησή τους στα γραφεία του τμήματος μέχρι την **Δευτέρα 10.1.2005 ώρα 13.00.**

Ελάχιστη απαιτούμενη εμπειρία από την άδεια ασκήσεως επαγγέλματος:

- Για το ΣΧΟΠ Υπ. Αιγαίου, 10 έτη
- Για το ΠΣΧΟΠ, 10 έτη
- Για τη Β'βάθμια ΕΠΑΕ 15 έτη.

Για την επιλογή θα συνεκτιμηθούν η εμπειρία και επαγγελματική κατάρτιση, οι τυχόν άλλες διακρίσεις και τα λοιπά ουσιαστικά προσόντα του κάθε συναδέλφου.

Δεν μπορούν να εκδηλώσουν ενδιαφέρον συνάδελφοι που συμμετείχαν για δύο ή περισσότερες θητείες σαν εκπρόσωποι ΤΕΕ στην ίδια Επιτροπή - Συμβούλιο.

Η αίτηση εκδήλωσης ενδιαφέροντος πρέπει να συνοδεύεται από σύντομο βιογραφικό.

Για περισσότερες πληροφορίες παρακαλούμε να απευθύνεστε στη γραμματεία του τμήματος.

Για τη Δ.Ε.
Ο Πρόεδρος
Παναγιώτης Βενέρης

Χ-30/12 & 4/1

ΙΔΡΥΜΑ ΥΠΟΤΡΟΦΙΩΝ ΔΩΔΕΚΑΝΗΣΟΥ
«ΑΝΔΡΕΑΣ ΔΙΑΚΟΜΙΧΑΛΗΣ»

Αριθμ. Πρωτ. 48

ΑΝΑΚΟΙΝΩΣΗ

Ανακοινώνεται ότι το Διοικητικό Συμβούλιο του Ιδρύματος Υποτροφιών Δωδεκανήσου «ΑΝΔΡΕΑΣ ΔΙΑΚΟΜΙΧΑΛΗΣ» με την υπ' αριθμ. 5/11-12-2004 Πράξη του, αποφάσισε τη χορήγηση υποτροφιών για το Πανεπιστημιακό έτος 2004 - 2005 στους παρακάτω νέους Υποτρόφους φοιτητές Ανωτάτων Εκπαιδευτικών Ιδρυμάτων, Δωδεκανησιακής καταγωγής, σύμφωνα με τον κανονισμό του Ιδρύματος.

1. Καρακατσάνης Βασίλειος του Παναγιώτη
2. Κυπραίος Ελευθέριος του Στέλιου
3. Λιβανίου Ζωγραφούλα του Μερκουρίου
4. Μητσού Γεώργιος του Παναγιώτη
5. Τσαβαρής Ηλίας του Μιχαήλ
6. Χατζηϊωάννου Ορέστης του Αντωνίου

Το σύνολο των χορηγουμένων από το Ιδρυμά μας Υποτροφιών για το Πανεπιστημιακό έτος 2004 - 2005 ανέρχεται στον αριθμό των είκοσι επτά (27) φοιτητών.

Ο Πρόεδρος του Ιδρύματος
Νικόλαος Διακομιχάλης

Χ43-29/12

Διαφάνειες και μεγενθύνσεις για μπαρ, εστιατόρια, fast food

Φ. & Ν. ΠΑΧΟΣ
Γ. Ευσταθίου 11
Τηλ. 26893

Blue Star Ferries

Δρομολόγια

ΑΠΟ ΡΟΔΟ

ΡΟΔΟ	ΚΩ	ΛΕΡΟ	ΠΑΤΜΟ	ΣΥΡΟ	ΑΝΑΧΩΡΗΣΗ ΑΠΟ ΠΕΙΡΑΙΑ	ΑΦΙΞΗ ΠΕΙΡΑΙΑ
ΤΡΙΤΗ 19:00	ΤΡΙΤΗ 22:00	ΤΡΙΤΗ 23:40	ΤΕΤΑΡΤΗ 00:50	ΤΕΤΑΡΤΗ 04:25	--	ΤΕΤΑΡΤΗ 07:45
ΠΕΜΠΤΗ 19:00	ΠΕΜΠΤΗ 22:00	ΠΕΜΠΤΗ 23:40	ΠΑΡΑΣΚΕΥΗ 00:50	ΠΑΡΑΣΚΕΥΗ 04:25	--	ΠΑΡΑΣΚΕΥΗ 07:45
ΣΑΒΒΑΤΟ 10:00	ΣΑΒΒΑΤΟ 12:45	--	--	--	ΣΑΒΒΑΤΟ 16:20	ΣΑΒΒΑΤΟ 21:30
ΚΥΡΙΑΚΗ 18:00	ΚΥΡΙΑΚΗ 21:00	ΚΥΡΙΑΚΗ 22:40	ΚΥΡΙΑΚΗ 23:50	ΔΕΥΤΕΡΑ 03:25	--	ΔΕΥΤΕΡΑ 06:45

ΠΡΟΣ ΡΟΔΟ

ΑΝΑΧΩΡΗΣΗ ΑΠΟ ΠΕΙΡΑΙΑ	ΣΥΡΟ	ΑΝΟΙΧΤΟ ΚΑΤΑΣΤΗΜΑ	ΠΑΤΜΟ	ΛΕΡΟ	ΚΩ	ΡΟΔΟ
ΔΕΥΤΕΡΑ 19:30	ΔΕΥΤΕΡΑ 22:50	--	ΤΡΙΤΗ 02:25	ΤΡΙΤΗ 03:35	ΤΡΙΤΗ 05:15	ΤΡΙΤΗ 08:05
ΤΕΤΑΡΤΗ 19:30	ΤΕΤΑΡΤΗ 22:50	--	ΠΕΜΠΤΗ 02:25	ΠΕΜΠΤΗ 03:35	ΠΕΜΠΤΗ 05:15	ΠΕΜΠΤΗ 08:05
ΠΑΡΑΣΚΕΥΗ 19:30	ΠΑΡΑΣΚΕΥΗ 22:50	--	--	--	ΣΑΒΒΑΤΟ 04:00	ΣΑΒΒΑΤΟ 06:45
ΣΑΒΒΑΤΟ 23:30	--	ΚΥΡΙΑΚΗ 04:40	ΚΥΡΙΑΚΗ 07:00	ΚΥΡΙΑΚΗ 08:10	ΚΥΡΙΑΚΗ 09:50	ΚΥΡΙΑΚΗ 12:50

- ΑΝΕΚΤΕΛΕΣΤΑ ΔΡΟΜΟΛΟΓΙΑ: 25/12/04 (από ΡΟΔΟ 10:00), 01/01/05 (από ΡΟΔΟ 10:00).



SKEVO'S TRAVEL AGENCY

ΚΑΝΤΕ ΚΡΑΤΗΣΗ ΤΩΡΑ!

ΠΛΗΡΟΦΟΡΙΕΣ ΚΑΙ ΚΡΑΤΗΣΕΙΣ ΘΕΣΕΩΝ ΣΤΟΝ ΤΑΞΙΔΙΩΤΙΚΟ ΣΑΣ ΠΡΑΚΤΟΡΑ Η SKEVO'S TRAVEL AGENCY: ΑΜΕΡΙΚΗΣ 111, ΡΟΔΟΣ, ΤΗΛ. ΚΡΑΤΗΣΕΩΝ ΕΠΙΒΑΤΩΝ ΚΑΙ Ι.Χ.: 22410-22461, 22410-75655, 22410-75310, ΤΗΛ. ΚΡΑΤΗΣΕΩΝ ΦΟΡΤΗΓΩΝ: 22410-76600

X4967-31/12



ΤΗΛΕΟΡΑΣΗ

ΕΤ1

07.30 Τα διδυμάκια (παιδική σειρά με κούκλες)
08.00 Φραπαιδιά και μαρμελλάδα
• History chanel
10.15 Βιογραφίες: Κλασικό Χόλιγουντ «Τσέριλ Λαντ»
11.10 Ιστορία: «Ατλαντίδα» (Ε)
12.00 Ο Παράδεισος βρίσκεται κοντά μας (Ε)
13.00 Σαχάρα (Σειρά ντοκιμαντέρ τιου BBC)
14.00 Ουράνιο Τόξο (παιδικό πρόγραμμα)
14.30 Τσικιτίτας (σειρά)
15.30 Τακάτ Τακ (παιδική ψυχαγωγική εκπομπή άμιλλας)
16.00 Εχει γούστο «Αιμοδότες από φιλότιμο» (Ζωντανή εκπομπή)
• History chanel
18.00 Βιογραφίες: Ζωγράφοι «Μιχαήλ Αγγελος»
19.00 Ιστορία: Τα μεγάλα πλοία «Ιστιοπλοϊκά αγώνων»
20.00 42.195 μαραθώνιες στιγμές (Ε0
21.00 Αθλητική ανασκόπηση 2004
23.00 Ειδήσεις - χρηματιστήριο-αθλητικά-καιρός
24.00 Μεγάλες παραστάσεις
• Συνέχεια με επαναλήψεις

ΝΕΤ

05.45 Πρώτη γραμμή
10.00 Ειδήσεις
10.10 Καθημερινά
12.00 Ειδήσεις
13.00 P-R (καθημερινό μαγκαζίνο)
15.00 Ειδήσεις
16.00 Ατίθασα νιάτα
17.00 Μέρες αγάπης (σειρά)
18.00 Ειδήσεις - δελτίο στη νοηματική - δελτίο αγροτών
19.00 Αξιότιμοι κύριοι
19.30 Ελληνική ταινία «Ο ταξιτζής»
21.00 Ειδήσεις
22.00 Ανω - κάτω τελεία
23.00 Σχεδόν ποτέ (Ε)
24.00 Προσεχώς (ενημερωτική εκπομπή)
01.00 Ειδήσεις
01.15 Σαντιάγκο: Οικογένεια πυγμάχων (σειρά)
• Συνέχεια με επαναλήψεις

ΕΤ1

07.30 Τα ρεκούν (χαν. σχέδια)
08.00 Ομάδα των αριθμών (χαν. σχέδια)
08.30 Ζω στην Ευρώπη
09.00 Πρωινό πανόραμα
11.00 Μάμα μία (εκπομπή)
12.30 Design (Ε)
13.00 Ειδήσεις
14.30 Με μια τρίτη ματιά
16.00 Ειδήσεις στη νοηματική
16.15 Ζω στην Ευρώπη
16.30 Ο κόσμος των σπορ
17.00 Αγώνας Ποδοσφαίρου Β' Εθνικής «Λεβαδειακός - Καλαμάτα»
19.00 Ειδήσεις
19.50 Καιρός
20.00 Πεντάλ
20.10 Μακρινές φιλίες
20.30 Ευρωπαϊκό Σύνταγμα
22.00 Ξένη ταινία «Ενα παιδί που το έλεγαν κινδυνο» (οικογενειακή περιπέτεια)
24.00 Ειδήσεις
00.30 Σπορ στο 3
• Συνέχεια με επαναλήψεις επαναλήψεις εκπομπών και ντοκιμαντέρ

ΙΡΙΔΑ

08.00 Μουσικές νότες
15.00 Κινούμενα σχέδια
17.00 Ελάτε να γίνουμε φίλοι με την Βάσω Αραμπά
18.30 Style (μόδα)
19.30 Ντοκιμαντέρ
20.00 Τοπικά γεγονότα με την Ελένη Γλεντή
22.00 Ολυμπιακος (Ε)
24.00 Τοπικά γεγονότα

MEGA

05.45 Πρωινό MEGA
08.00 Κοινωνία ώρα 8.00
10.00 Τα μυστικά της Βέρας
11.00 Ομορφος κόσμος το πρωί
14.00 Ειδήσεις
15.00 Είσαι το ταίρι μου (Ε)
16.00 Φτωχή μου Αναστασία
17.30 Ειδήσεις-δελτίο στη νοηματική
17.40 Απαγορευμένη αγάπη
18.30 Φιλοδοξίες
19.00 Βέρα στο δεξί
20.30 Ειδήσεις
21.00 Γάμος α λα ελληνικά (ξένη σειρά)
21.40 Η ώρα η καλή (Ε)
22.40 Απλή μέθοδος των τριών (Ε)
23.40 Εραστής δυτικών προαστίων (Ε)
00.15 Ειδήσεις
01.15 Συνέχεια σειράς
00.50 Ξένη ταινία «Και μετά ήρθε ο έρωτας»
03.00 Τηλεμάρκετινγκ

ΑΝΤ1

06.00 Καλημέρα με τον ΑΝΤ1
06.50 Καλημέρα Ελλάδα
10.00 Πρωινος καφές
13.00 Ειδήσεις
14.00 Αποκάλυψη...τώρα
16.00 Κωνσταντίνου και Ελένης (Ε)
16.55 Super game
17.00 Αγώρως οικογενειακών (Ε)
18.00 Ειδήσεις-δελτίο στη νοηματική
18.15 Super game
18.20 Καλημέρα ζωή
19.15 Η λάμψη
20.00 Ειδήσεις
21.00 Fame story
22.00 Ξένη ταινία «Ο χαμένος κόσμος: Jurassic Park» (περιπέτεια φαντασίας)
00.30 Ειδήσεις
02.15 Ξένη ταινία «Οσκαρ και Λουσίντα»
05.00 Mobile fun

06.00 Παιδικό πρόγραμμα
11.30 Ξένη ταινία «Ο βασιλιάς και εγώ» (χαν. σχέδια)
13.00 Ειδήσεις
14.00 Super star
16.15 Ειδήσεις στη νοηματική
16.30 Λουίζα, η κόρη του κηπουρού
17.30 Ιερό πάθος
18.30 Κληρονόμοι (τηλεπαιχνίδι)
19.30 Ειδήσεις
21.00 Ελληνική ταινία «Ο άνθρωπος που γύρισε από τη ζέστη»
23.00 Ξένη ταινία «Οι Αρειανοί επιτίθενται» (κωμωδία φαντασίας)
01.00Νόμος και τάξη: ειδική ομάδα (σειρά)
02.00 Ειδήσεις
02.15 Ξένη ταινία «Πύρινοι δρόμοι»
04.15 Ασπρα σπο παντόφλα

ALPHA

05.40 Καινούργια ημέρα
06.50 Καλημέρα σας
10.00 Πρωινό κους-κους
13.00 Ραγιου...ργίες
14.00 Ειδήσεις
15.00 Διπλό παιχνίδι
16.50 Ειδήσεις στη νοηματική
17.00 Πρωτάθλημα Ποδοσφαίρου Α' Εθνικής Κατηγορίας
20.00 Ειδήσεις
21.00 Παίξε μπάλα
23.00 504 χλμ. βόρεια της Αθήνας
24.00 Talk show
01.15 Ειδήσεις
01.30 Ξένη ταινία «Ο προσπάτης» (κωμωδία)
03.30 Τηλεαγορές

ALTER

06.00 Alter kids
09.30 Σαμπρίνα
10.00 Καθαρές κουβέντες
12.25 Τρώω υγιεινά
12.30 Ειδήσεις
13.45 Top secret
16.15 Ειδήσεις
16.20 Ελληνική ταινία «Ο γλυκοχαράκτης...» (κωμωδία 1984)
18.15 Top secret - Τελευταία έκδοση
18.45 Το πρώτο θέμα
19.00 Ειδήσεις
20.00 Η φωνή του πολίτη
21.00 Εμείς θρούμε
2200 Life style
23.00 Αϊτηνίες
01.30 Auto Alter
01.45 Sex and the city
02.15 Ξένη ταινία «Ο αγνοούμενος» (περιπέτεια 1999)

ΠΡΟΟΔΟΣΠΟΡ

proosport@yahoo.gr

Μίνι προετοιμασία κάνει η ΑΕ Κως

Στις 5 Ιανουαρίου το φιλικό με Μπόντρουμσπορ

Η διακοπή του πρωταθλήματος λόγω των εορτών, αποτέλεσε μιας πρώτης τάξης ευκαιρία για την Αθλητικη Ενωση Κως να κάνει μια μίνι προετοιμασία, να επιστρέψουν τραυματίες και ασθενείς και βέβαια με γεμάτες τις μπαταρίες να μπουν στο 2005 όπου σίγουρα ο δρόμος για την παραμονή μόνο στρωμένος με ροδοπέταλα δεν θα είναι.

Οι προπονήσεις πάντως (ολοκληρώνονται την Παρασκευή) δεν γίνονται στο γήπεδο «Ανταγόρας» αλλά πότε στο γήπεδο 5x5 του Ανδρέα Καΐσερλη και πότε στο Μαρμάρι στο γήπεδο του Βασίλη Πίτση, αφού στο γήπεδο που χρησιμοποιεί η ομάδα σαν έδρα της γίνονται έργα συντήρησης (ψεκάσματα, ρίψη λιπασμάτων κλπ) του χλοοτάπητα, ο οποίος μετά τις τελευταίες βροχοπτώσεις και την καταπόνησή του από τα συνεχή παιχνίδια είχε αρχίσει να καταστρέφεται.

Στις 5 Ιανουαρίου το φιλικό με Μπόντρουμσπορ

Στις 5 Ιανουαρίου θα γίνει τελικά (εκτός πάντα εξαιρετικού απροόπτου) το αναβληθέν επαναληπτικό φιλικό της ΑΕ Κως με την γειτονική ομάδα της Αλικαρνασσού Μπόντρουμσπορ. Η μετάβαση και η επιστροφή θα γίνει αυθημερόν, αφού ο αγώνας θα γίνει μεσημέρι επειδή το γήπεδο δεν προσφέρεται για νυχτερινά παιχνίδια.

Ευχές της διοίκησης για την Πρωτοχρονιά

Με την ευκαιρία των εορτών και της έλευσης του νέου έτους, η διοίκηση της Αθλητικής Ενωσης Κω, οι προπονητές και οι παίκτες εύχονται σε όλο τον αθλητικό κόσμο της Δωδεκανήσου, καλές γιορτές, καλή χρονιά και υγεία και ευόδωση των στόχων τους καθενός προσωπικά και συλλογικά.

Νικηφόρο φινάλε!

Η Ρόδος θέλει σήμερα (2.45) «τρίποντο» απέναντι στον Ατσαλένιο στο Στάδιο, για να κλείσει με τον καλύτερο τρόπο το 2004
• Ανακοίνωση της «Κακιάς Σκάλας»



«Νικηφόρο φινάλε» το 2004, θέλει σήμερα η Ρόδος! Υποδεχόμενη στις 2.45 μ.μ. τον Ατσαλένιο στο Δημοτικό Στάδιο της πόλης μας, η «πράσινη» ομάδα θα επιδιώξει να πάρει τους τρεις βαθμούς, ώστε να κλείσει με τον καλύτερο τρόπο τις αγωνιστικές της υποχρέωσης αυτή της χρονιά.

Για να το καταφέρει, θα πρέπει να κερδίσει μια από τις καλύτερες άμυνες της κατηγορίας σε εκτός έδρας συναντήσεις. Να αξιοποιήσει τις όποιες ευκαιρίες δημιουργήσει, προκειμένου να παραβιάσει την αντίπαλη εστία.

Ο τεχνικός Αντώνης Μανίκας, πέρα απ' όλα τα άλλα, ζήτησε από τους παίκτες υπομονή. Ο αντίπαλος θα επιστρατεύσει πολλές φορές το «καταστροφικό παιχνίδι», κάτι που ίσως τους εκνευρίσει και δεν τους επιτρέψει να παίξουν με καθαρό μυαλό.

Η πιθανή 11άδα στη σημερινή αναμέτρηση, είναι η εξής:

Θεοφάνους, Μαλλιάκας, Πάττας, Μαΐλης, Αραμπατζής, Στ. Καντιμοίρης, Τσουκαλίδης, Ντανιάνοβιτς, Ναλμπάντης, Γκεοργκίεφ, Ισκάς.

• Διαιτητής θα είναι ο κ. Παππάς και «βοηθοί» οι κ. Γεωργιάδης και Γκούντρας, όλοι του Συνδέσμου Αθηνών. Τέταρτος διαιτητής θα είναι ο κ. Λάμπρου από τον ίδιο Σύνδεσμο. Παρατηρητής διαιτησίας θα είναι ο Πειραιώτης κ. Χασάπης.

ΟΙ ΑΛΛΟΙ ΑΓΩΝΕΣ

Στα υπόλοιπα παιχνίδια της 12ης «ημέρας» στη Γ΄ Εθνική, έχουμε:

Αχαϊκή - Εθνικός
Θρασύβουλος - Μάλλια
Αγ. Δημήτριος - Αχαρναϊκός
Κερατσίνι - Αθηναΐς
Ηρόδοτος - Μαρκό
Βύζας - Χαϊδάρι
Πάμισος - Θύελλα Πατρών
- Ρεπό έχει ο Λήλας Βασιλικού

ΜΗΝΥΜΑ ΤΗΣ «ΚΑΚΙΑΣ ΣΚΑΛΑΣ»

«Ο σύνδεσμος φιλάθλων Ρόδου «Κακιά σκάλα» εύχεται σε όλο το φίλαθλο κόσμο της Ρόδου, στα μέλη του συνδέσμου, στη διοίκηση, στους παίχτες και στο τεχνικό τιμ της Ρόδου Χρόνια Πολλά, καλή χρονιά, καλή πρωτοχρονιά και το νέο έτος να χαρίσει σε όλους υγεία - ευτυχία - ευημερία. Επίσης καλεί όλους τους φιλάθλους να βοηθήσουν την ομάδα μας στο τελευταίο για το 2004 αγώνα, με την ένθερμη παρουσία τους στο γήπεδο. Η παρουσία μας και σε αυτό τον αγώνα είναι αναγκαία»

Ο ΑΤΣΑΛΕΝΙΟΣ

Ο Ατσαλένιος εκτός έδρας έχει δώσει πέντε παιχνίδια, από τα οποία ο απολογισμός είναι δύο ισοπαλίες και τρεις ήττες. Τους δύο βαθμούς τους πήρε στις έδρες του Ηροδότου (0-0) και των Μαλλίων (0-0), ενώ έχασε από τον Αγιο Δημήτριο (2-0), τον Αχαρναϊκό (1-0) και το Χαϊδάρι (1-0).

Εχει δεχθεί τέσσερα τέρματα και δεν έχει σκοράρει, πάντα μακριά από το γήπεδό του.

Την προηγούμενη αγωνιστική ηττήθηκε στην Κρήτη από το Κερατσίνι με 2-1. Την προσεχή αγωνιστική θα παίξει στην έδρα του με την Αχαϊκή.

Πρόβλημα ανάκλησης αδειών για ΠΑΕ

Μέχρι τις 30 Ιουνίου η Ρόδος πρέπει να κλείσει τον ισολογισμό

Πρόβλημα ανάκλησης αδειών αντιμετωπίζουν αρκετές Ποδοσφαιρικές και Καλαθοσφαιρικές Ανώνυμες Εταιρείες εάν μέχρι τον Ιούνιο του 2005 δεν προχωρήσουν στις απαιτούμενες αυξήσεις κεφαλαίου. Χθες ο υφυπουργός Ανάπτυξης Γιάννης Παπαθανασίου έδωσε στη δημοσιότητα τα στοιχεία που έχει συγκεντρώσει η Διεύθυνση Ανωνύμων Εταιρειών και Πίστεως σχετικά με την οικονομική κατάσταση στις οποία βρίσκονται οι ΠΑΕ και οι ΚΑΕ.

Οι Αθλητικές Ανώνυμες Εταιρείες των οποίων τα ίδια κεφάλαιά τους θα εξακολουθήσουν να είναι κατώτερα του 1/10 του καταβεβλημένου μετοχικού τους κεφαλαίου δεν θα μπορούν να πραγματοποιήσουν μεταγραφές τον Ιανουάριο και να συμμετάσχουν στο πρωτάθλημα του 2005 - 2006 και εν τέλει θα ανακληθεί τον Ιούνιο του 2006 η άδεια λειτουργίας τους.

Όπως είπε ο κ. Παπαθανασίου σήμερα, η «αίσθηση που υπάρχει είναι ότι σε σχέση με τον Μάιο, οπότε ξεκίνησε η προσπάθεια του νοικοκυρέματος έχουν τακτοποιηθεί αρκετές ομάδες και διαπιστώνεται ότι έχουν τη διάθεση να ρυθμίσουν τις εκκρεμότητές τους μέχρι το τέλος του χρόνου». Ο υφυπουργός τόνισε ότι τις πρώτες μέρες του νέου χρόνου θα δώσει τα τελικά στοιχεία για την συνέπεια των αθλητικών ανωνύμων εταιρειών.

Οι ΠΑΕ

Σε επτά ΠΑΕ έχει αποσταλεί έγγραφο από το υπουργείο Ανάπτυξης επισημαίνοντας τις ποινικές συνέπειες από τη μη κατάθεση των ετήσιων οικονομικών τους καταστάσεων, καθώς και τα προβλεπόμενα από το νόμο δικαιολογητικά. Ειδικότερα πρόκειται για τις Α.Π.Ο. ΑΚΡΑΤΗΤΟΣ ΑΝΩ ΛΙΟΣΙΩΝ, ΝΙΚΗ ΒΟΛΟΥ Γ.Σ. (κατετέθησαν σήμερα), ΠΑΝΑΧΑΪΚΗ Γ.Ε. 2005, Α.Ε. ΠΟΣΕΙΔΩΝ (δεν αγωνίζεται στο πρωτάθλημα), Α.Ο. ΠΡΟΟΔΕΥΤΙΚΗ ΝΕΟΛΑΙΑ, Α.Σ. ΚΑΣΣΑΝΔΡΑ-ΟΛΥΜΠΙΑΚΟΣ και ΗΛΤΕΞ ΛΥΚΟΙ Α.Σ..

Επίσης από τα στοιχεία των ετήσιων οικονομικών καταστάσεων της 30-6-2004 που υπέβαλαν 16 ΠΑΕ που αγωνίζονται στα Πρωταθλήματα Α΄, 8 ΠΑΕ της Β΄ και 6 ΠΑΕ Γ΄ Εθνικής Κατηγορίας, προκύπτουν τα εξής:

Α΄ Εθνική Κατηγορία

α) Κατά τη χρήση 1-7-2003/30-6-2004 παρουσίασαν θετικά αποτελέσματα (κέρδη) οι ΠΑΕ «ΚΑΛΛΙΘΕΑ», «ΠΑΝΑΘΗΝΑΪΚΟΣ», «Α.Ο. ΚΕΡΚΥΡΑ», «SKODA ΞΑΝΘΗ» «ΑΙΓΑΛΕΩ» ΚΑΙ «Α.Ο. ΙΩΝΙΚΟΣ».

- Τα ίδια κεφάλαια των ΠΑΕ «ΠΑΟΚ», «ΗΡΑΚΛΗΣ» και «ΑΕΚ» είναι κατώτερα του 1/10 του καταβεβλημένου μετοχικού τους κεφαλαίου και επομένως συντρέχει λόγος ανάκλησης της άδειας σύστασής τους, οπότε μέχρι τέλους του έτους και προκειμένου να μπορούν να κάνουν μεταγραφές υποχρεούνται να καλύψουν το 50% των υποχρεώσεών τους και έως τις 30 Ιουνίου 20-05 το υπόλοιπο αυτών για να μην χάσουν τις άδειές τους. Στην ίδια περίπτωση εμπίπτουν και οι ΠΑΕ «Ο ΑΡΗΣ ΘΕΣ/ΝΙΚΗΣ» και «ΟΦΗ» (χωρίς να συνυπολογίζεται στα ίδια κεφάλαιά τους η «Διαφορά αποτίμησης αθλητών» καθόσον αυτή δεν έχει καταχωρηθεί στον Ισολογισμό 30-6-2004).

- Οι ΠΑΕ «ΝΕΟΣ ΠΑΝΙΩΝΙΟΣ», «ΑΙΓΑΛΕΩ» και «ΕΡΓΟΤΕΛΗΣ» στον Ισολογισμό τους δεν έχουν καταχωρημένη την υπεραξία των αθλητών τους, αλλά και στην αρμόδια υπηρεσία δεν υπάρχει κάποιο στοιχείο σχετικά με το ύψος αυτής, προκειμένου να προσδιοριστεί εάν εμπίπτουν στο άρθρο περί ανάκλησης των αδειών λειτουργίας τους, καθόσον το ύψος των ιδίων κεφαλαίων τους βρίσκεται σε οριακά επίπεδα με τα ελάχιστα όρια που απαιτεί ο νόμος.

- Για την κάλυψη των υποχρεώσεών τους έχουν ήδη δραστηριοποιηθεί οι ΠΑΕ «ΑΕΚ». «Ο ΑΡΗΣ ΘΕΣ/ΝΙΚΗΣ», «Α.Ο. ΙΩΝΙΚΟΣ», «ΟΦΗ», «ΠΑΝΑΘΗΝΑΙΚΟΣ Α.Ο.» και «ΝΕΟΣ ΠΑΝΙΩΝΙΟΣ», ενώ για την «ΑΕΚ» και τον «ΑΡΗΣ ΘΕΣ/ΚΗΣ» αναμένεται να ενημερωθεί το υπουργείο για την υπαγωγή τους στις διατάξεις του άρθρου 44 του Ν. 1892/1990 (Απόφαση Εφετείου).

Β΄ Εθνική Κατηγορία

- Κατά τη χρήση 1-7-2003/30-6-2004 παρουσίασαν θετικά αποτελέσματα οι ΠΑΕ «ΑΤΡΟΜΗΤΟΣ ΑΘΗΝΩΝ» και «ΠΑΝΗΛΕΙΑΚΟΣ Α.Ο. ΠΥΡΓΟΥ».

- Η ΠΑΕ «Μ.Γ. ΠΑΝΣΕΡΡΑΪΚΟΣ» υποχρεούται σε αύξηση του μετοχικού της κεφαλαίου, ενώ οι ΠΑΕ «ΑΠΟΛΛΩΝ - ΝΕΑΣ ΣΜΥΡΝΗΣ», «ΑΤΡΟΜΗΤΟΣ ΑΘΗΝΩΝ» και «ΚΑΣΤΟΡΙΑ» δεν έχουν καταχωρημένη στον ισολογισμό την υπεραξία των αθλητών τους και τα ίδια κεφάλαιά τους βρίσκονται σε οριακά επίπεδα με τα ελάχιστα όρια που απαιτεί ο νόμος.

- Προς την κατεύθυνση της κάλυψης των κεφαλαίων τους έχουν κινηθεί οι ΠΑΕ «ΑΠΟΛΛΩΝ ΣΜΥΡΝΗΣ» , «Γ.Α.Ο. ΕΘΝΙΚΟΣ ΑΣΤΕΡΑΣ», «Α.Γ.Σ. ΚΑΣΤΟΡΙΑ», «Α.Π.Ο. ΛΕΒΑΔΕΙΑΚΟΣ» και «Μ.Γ.Σ. ΠΑΝΣΕΡΡΑΪΚΟΣ».

Γ΄ Εθνική Κατηγορία

- Κατά τη χρήση 1-7-2003/30-6-2004 δεν παρουσίασε θετικό αποτέλεσμα καμία ΠΑΕ της Γ΄ Εθνικής Κατηγορίας, ενώ με ανάκληση της άδειας λειτουργίας τους απειλούνται οι ΠΑΕ «Α.Ο. ΑΧΑΡΝΑΪΚΟΣ», «Π.Α.Ο. ΘΡΑΣΥΒΟΥΛΟΣ ΦΥΛΗΣ» «Α.Γ.Σ. ΒΥΖΑΣ ΜΕΓΑΡΩΝ» και « ΜΑΡΚΟ-ΜΑΡΚΟΠΟΥΛΟΥ», εφόσον δεν προβούν σε αύξηση μ/κ. Ωστόσο οι ΠΑΕ «Α.Γ.Σ. ΒΥΖΑΣ ΜΕΓΑΡΩΝ» και «Γ.Σ. ΜΑΡΚΟ ΜΑΡΚΟΠΟΥΛΟ» έχουν ήδη κινήσει στις σχετικές διαδικασίες.

- Στο σύνολο σχεδόν των ΠΑΕ αναγράφονται παρατηρήσεις στα πιστοποιητικά ελέγχου των Ορκωτών Ελεγκτών - Λογιστών που αφορούν κυρίως τη μη διενέργεια αποσβέσεων, μη σχηματισμό προβλέψεων για επισφαλείς απαιτήσεις, μη σχηματισμό προβλέψεων για πρόστιμα λόγω μη καταβολής φόρων, μη διενέργεια φορολογικού ελέγχου κ.λ.π..

- Τέλος, σημειώνεται ότι για 18 ΠΑΕ που είναι νεοσυσταθείσες, αναμένεται το κλείσιμο των ισολογισμών τους στις 30-6-2005 και 30-6-2006. Πρόκειται για τις:

ΠΑΕ	Κατ.	Α΄ Ισολογ.
- ΗΛΥΣΙΑΚΟΣ Α.Ο.	Β΄	30-6-2005
- Α.Ε. ΛΑΡΙΣΑ	Β΄	30-6-2005
- Π.Ο. ΑΤΣΑΛΕΝΙΟΣ	Γ΄	30-6-2005
- ΕΘΝΙΚΟΣ Ο.Φ.Π.Φ. - Α.Ο. ΜΑΝΗΣ	Γ΄	30-6-2005
- ΘΥΕΛΛΑ ΠΑΤΡΩΝ	Γ΄	30-6-2005
- ΡΟΔΟΣ Α.Σ.Π.Α.Ε.	Γ΄	30-6-2005
- ΒΕΡΟΙΑ Γ.Α.Σ.	Γ΄	30-6-2005
- Γ.Σ. ΔΟΞΑ ΔΡΑΜΑΣ	Γ΄	30-6-2005
- ΝΕΑ Α.Ο. ΚΑΒΑΛΑ	Γ΄	30-6-2005
- ΑΧΑΪΚΗ Π.Α.Ε.	Γ΄	30-6-2006
- ΛΗΛΑΣ ΒΑΣΙΛΙΚΟΥ Α.Ο.Φ.	Γ΄	30-6-2006
- Γ.Π.Σ. ΠΑΜΙΣΟΣ ΜΕΣΣΗΝΗΣ	Γ΄	30-6-2006
- Γ.Α.Σ. ΑΝΑΓΕΝΝΗΣΗΣ ΑΡΤΑΣ	Γ΄	30-6-2006
- ΑΠΟΛ. ΛΑΡΙΣΑΣ Α.Ο. ΦΙΛΙΠ/ΛΗΣ	Γ΄	30-6-2006
- Φ.Σ. ΚΟΖΑΝΗ 2004	Γ΄	30-6-2006
- ΛΑΜΙΑ Α.Σ.	Γ΄	30-6-2006
- ΠΑΝΑΙΤΩΛΙΚΟΣ Γ.Φ.Σ.	Γ΄	30-6-2006
- ΠΤΟΛΕΜΑΪΔΑ ΛΙΓΝΙΤΟΡΥΧΟΙ	Γ΄	30-6-2006

Διπλό χθες, σήμερα ρεπό οι παίκτες του Ιάλυσου

Χωρίς πρόβλημα συνεχίστηκε χθες η προετοιμασία των παικτών του Ιάλυσου, με όλο το έμψυχο δυναμικό να δίνει το παρών του, του Μαυρή μη εξαιρουμένου, με αποτέλεσμα ο Θόδωρας Θεοδώρου να τρίβει τα χέρια του από ικανοποίηση αφού η εκπνοή του 2004 βρίσκει τους ερυθροκίτρινους σε περίφημη κατάσταση από αγωνιστικής πλευράς.

Χθες το προπονητικό πρόγραμμα περιλάμβανε οικογενειακό διπλό ενώ για σήμερα ο Κύπριος τεχνικός έδωσε στους παίκτες του ρεπό. Οι προπονήσεις θα ξαναρχίσουν αύριο και θα ολοκληρωθούν την Παρασκευή όπου και άπαντες θα αποσυρθούν στις εστίες τους για να γιορτάσουν την έλευση του νέου έτους.

Τέσσερις οι αδειούχοι στην ομάδα του Διαγόρα



Χωρίς τους παίκτες που έχουν πάρει άδεια για να περάσουν τις γιορτές στις ιδιαίτερες πατρίδες τους, συνεχίζονται οι προπονήσεις στο Διαγόρα.

Δεν συμμετέχουν οι Ανδριώτης, Γουλόπουλος, Μπαλογιάννης και Τσιαντούλης, που θα επιστρέψουν την Κυριακή 2 Ιανουαρίου.

Προπονήσεις δεν κάνει ούτε ο Στάθης, που αποτελεί παρελθόν από την «κυανέρυθρη» ομάδα. Χθες, η προπόνηση έγινε στο βοηθητικό στάδιο.

Το τελευταίο ραντεβού των παικτών πριν την Πρωτοχρονιά έχει δοθεί την Παρασκευή 31 Δεκεμβρίου το πρωί. Θ' ακολουθήσει διήμερο ρεπό.

Ράικαρντ: «Μεγάλη έκπληξη η επιτυχία της Εθνικής Ελλάδας»

Μεγάλη έκπληξη και καλή για το ευρωπαϊκό ποδόσφαιρο χαρακτήρισε ο Φρανκ Ράικαρντ την κατάκτηση του τροπαίου στο EURO 2004 από την Εθνική μας ομάδα. «Ναι, ήταν έκπληξη, μεγάλη έκπληξη, αλλά εγώ που πιστεύω ότι επιτυχίες σε τόσο σημαντικά ραντεβού, όπως το Ευρωπαϊκό Πρωτάθλημα, δεν είναι τυχαίες, λέω τώρα πως η επιτυχία της ελληνικής ομάδας στην Πορτογαλία ήταν καλή για όλους εμάς που κινούμαστε στο ποδόσφαιρο της ηπείρου μας» δήλωσε ο προπονητής της Μπαρτσελόνα, με δηλώσεις του στην ιστοσελίδα της ΕΠΟ και συνέχισε: «Ηταν καλή, γιατί ήταν υγιές σύμπτωμα. Μου άρεσε η λογική της ομάδας σας. Προσέχω πολύ, αλλά δεν φοβάμαι τον αντίπαλο, τον απειλώ με συγκεκριμένη λογική, ήταν το μήνυμά της από τα γήπεδα της Πορτογαλίας. Μπορώ να μιλήσω για τεχνικά στοιχεία της ομάδας σας, βεβαίως και για τομείς που χρειάζονται βελτίωση, αλλά θέλω να τονίσω ένα χαρακτηριστικό της: τον ανδρισμό της ενδεκάδας σας»!

Σε ένα γενικότερο σχόλιό του για το ποδόσφαιρο στη χρονιά που φεύγει σε λίγες ημέρες, ο Ολλανδός τεχνικός δήλωσε: «Εγώ που έζησα σημαντικές στιγμές στα γήπεδα δίπλα σε μεγάλους παίκτες, συμπαίκτες και αντιπάλους, θεωρώ πως το 2004 αφήνει σαν κληρονομιά τη θετική προοπτική της ύπαρξης ταλαντούχων παικτών. Νέων ταλαντούχων παικτών για την ακρίβεια. Τα τελευταία χρόνια, η διαρκής αγωνία ήταν η απουσία ταλέντων, μεγάλων παικτών όπως παλιότερα, όπως ακούγαμε από παλιότερους, αλλά και εκπρόσωπους της δικής μου γενιάς. Εντός του 2004, λοιπόν, ως προπονητής που είμαι υποχρεωμένος να ενημερώνομαι, είδα με χαρά ότι σε όλο τον κόσμο είτε εξελίσσονται παίκτες που έχουν ικανότητες, είτε εμφανίστηκαν νέα ταλέντα που δείχνουν ικανά να «μαγνητίσουν» τον κόσμο. Ας είμαστε αισιόδοξοι, λοιπόν. Χαρακτηριστικό παράδειγμα που μου άφησε υποσχέσεις είναι ο Νέλσον Βαλντές, ο νεαρός Παραγουανός της Βέρντερ Βρέμης. Θα δούμε ξεχωριστές στιγμές από αυτόν. Και δεν είναι ο μόνος...».

Τέλος, ο παλαίμαχος διεθνής με τους «οράνιε», ο οποίος στέφθηκε πρωταθλητής Ευρώπης το 1988, αναφέρθηκε και στην τραγωδία με τον σεισμό στη νοτιοανατολική Ασία: «Οι εικόνες από την Ασία, πληγώνουν... Με αναγκάζουν, όπως και τόσους άλλους γύρω μου, ν' αναρωτηθώ γιατί. Και, αν δεν μπορούμε να δώσουμε εύκολα απάντηση, τότε ας κάνουμε με ευκολία, δηλαδή με θέληση, αυτό που πρέπει. Ας στείλουμε βοήθεια από κάθε γωνιά της γης προς τους τόπους που έζησαν την καταστροφή. Η λύπη μου δεν με αφήνει να πω κάτι άλλο...».

Η χειμερία νάρκη είναι για αρκούδες...

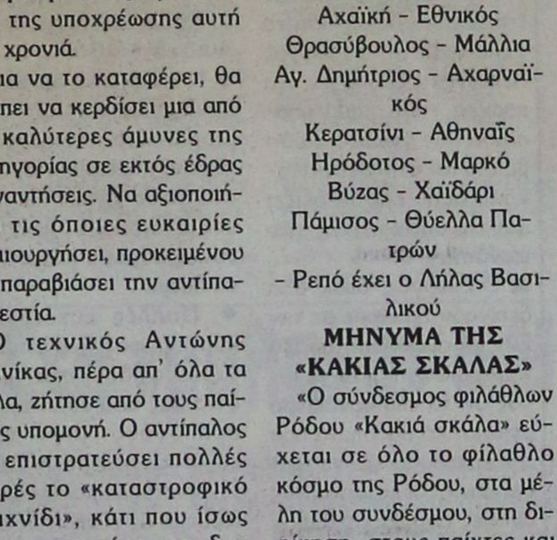

...αντί να κάθεστε ζεστά, αλλά βαρετά μέσα στο σπίτι, φορέστε αθλητικά ρούχα και παπούτσια και ανοίξτε την πόρτα.

ΡΟΔΟΣΠΟΡ
...πρώτο όνομα στα σπορ
Εθ. Δωδεκανησίων 15 ΡΟΔΟΣ
Τηλ. 22410 21442
e-mail: rospo@otenet.gr
www.rodosport.gr
ΓΔ31/12

ΠΡΟΟΔΟΣΠΟΡ

Ετοιμη η ιστοσελίδα των αγώνων του Σέτλαντ

Με χορηγό την εταιρία ΛΙΘΟ (LITHO) των νησιών Σέτλαντ ολοκληρώθηκε η διαδικασία ενημέρωσης της ιστοσελίδας της Οργανωτικής Επιτροπής των Αγώνων της Διεθνούς Αθλητικής Ένωσης Νήσων του 2005.

Η ιστοσελίδα αυτή θα είναι η βασική οδός επικοινωνίας με τα νησιά , τους συμμετέχοντες τα ΜΜΕ και κάθε ενδιαφερόμενο.

Λαμβάνοντας υπόψη την διασπορά των νησιών (από την Καραϊβική, την Βαλτική, την Β. Θάλασσα, την Μεσόγειο και αλλού) το διαδύκτιο συμβάλει στην εξυπηρέτηση των αγώνων, στην μεγαλύτερη προσέγγιση- επικοινωνία των νησιών και τέλος και σημαντικό, την προβολή του θεσμού και των αγώνων.

Παρέχονται πληροφορίες για κάθε άθλημα όπως η εγκαταστάσεις, οι κανονισμοί, οι επιτροπές τους, τους χώρους διαμονής των ομάδων και τουριστικές και ιστορικές πληροφορίες για τα νησιά Σέτλαντ.

Μέσα από αυτή την ιστοσελίδα θα ενημερωθούμε για τον ακριβή αριθμό των δηλώσεων όλων των νησιών σε όλα τα αθλήματα και μέσα από εκεί θα λαμβάνουμε και τα αποτελέσματα τον προσεχή Ιούλιο.

Η ιστοσελίδα ξεκίνησε την παρουσία της τον Ιούνιο του 2003 από τότε όμως χρειάστηκε ριζική αναμόρφωση αφού πλησιάζουν οι Αγώνες και οι απαιτήσεις αυξάνουν, τα νησιά και οι συμμετέχοντες έχουν ανάγκη από σύντομες και τακτικές ενημερώσεις ειδικότερα οι συντονιστές των αθλημάτων και συνοδοί των ομάδων.

Επισκεφθείτε, λοιπόν, την ιστοσελίδα www.Shetland2005.info προκειμένου να ενημερωθείτε σε ο,τιδήποτε αφορά τους Αγώνες XI NATWEST Island Games Shetland 2005.

Φιλικό με ΑΕ Κατταβιάς σήμερα η Ασπίδα Απολακκιάς

Φιλικό προετοιμασίας με την Αθλητική Ένωση Κατταβιάς δίνει σήμερα το απόγευμα στους Αγίους Αποστόλους (16.30) η Ασπίδα Απολακκιάς. Αμέσως μετά οι παίκτες θα αποσυρθούν για τη γιορτή της Πρωτοχρονιάς και όλοι μαζί θα επανέλθουν στις προπονήσεις τη Δευτέρα 3 Ιανουαρίου. Να σημειωθεί ότι αρκετοί παίκτες έχουν μεταβεί στις ιδιαίτερες πατρίδες τους για τις γιορτές ενώ ένα πρόβλημα τραυματισμού του Γιάννη Αποκούραστου βαίνει στο τέλος του και ο παίκτης αναμένεται να επανέλθει στις υποχρεώσεις του μέσα στο πρώτο δεκαήμερο του Γενάρη του 2005. Να αναφερθεί ότι ο Αποκούραστος απέχει από τα γήπεδα έναν περίπου μήνα!

Στο γήπεδο και την Παρασκευή οι παίκτες του Φοίβου

Λίγες ώρες πριν την είσοδο του νέου χρόνου θα λεγκαταλείψουν το γήπεδο και τις προπονήσει οι παίκτες του Φοίβου σε μια προσπάθεια του νέου προπονητή Ακη Δελαπόρτα να καλυφθεί το χαμένο έδαφος και να επανέλθει η ομάδα της Κρεμαστής στον δρόμο των επιτυχιών.

Στην χθεσινή προπόνηση έδωσαν το παρών τους όλοι οι ποδοσφαιριστές, συμπεριλαμβανομένου του Πάρη Δράκου και αυτό μπορεί να καταγραφεί στα θετικά της όλης ιστορίας, ενώ οι προπονήσεις θα ολοκληρωθούν το απόγευμα της Παρασκευής. Πάντως στις σκέψεις της τεχνικής ηγεσίας των «τζιαλομπλού» δεν υπάρχει φιλικό, αφού δεν υπάρχουν περιθώρια για ρίσκα και για κάποιον τραυματισμό ενόψει της δύσκολης συνέχειας.

AMCOR

No 1

ΚΑΤΑΣΚΕΥΑΖΟΝΤΑΙ & ΕΙΣΑΓΟΝΤΑΙ ΣΥΝΑΡΜΟΛΟΓΗΜΕΝΑ ΑΠΟ ΤΟ ΙΣΡΑΗΛ



ΠΡΟΔΙΑΓΡΑΦΕΣ ΕΟΚ CE MARK

Η AMCOR-ΙΣΡΑΗΛ Η ΜΕΓΑΛΥΤΕΡΗ ΒΙΟΜΗΧΑΝΙΑ ΗΛΙΑΚΩΝ ΣΥΣΤΗΜΑΤΩΝ ΣΤΟΝ ΚΟΣΜΟ,ΣΑΣ ΠΡΟΣΦΕΡΕΙ ΤΟΝ ΚΑΛΥΤΕΡΟ ΗΛΙΑΚΟ ΘΕΡΜΟΣΙΦΩΝΑ ΤΟΥ ΚΟΣΜΟΥ ΜΕ ΜΟΝΑΔΙΚΑ ΣΗΜΕΙΑ ΥΠΕΡΟΧΗΣ ΠΟΥ ΚΑΝΕΝΑΣ ΑΛΛΟΣ ΔΕΝ ΕΧΕΙ.ΠΡΩΤΗ Η AMCOR,ΠΡΙΝ 40 ΧΡΟΝΙΑ ΠΑΡΟΥΣΙΑΣΕ ΤΗΝ ΕΠΑΝΑΣΤΑΤΙΚΗ ΤΗΣ ΤΕΧΝΟΛΟΓΙΑ ΣΤΟΥΣ ΗΛΙΑΚΟΥΣ ΘΕΡΜ/ΝΕΣ. ΠΟΛΛΟΙ ΑΠΟ ΤΟΤΕ ΠΡΟΣΠΑΘΗΣΑΝ ΝΑ ΤΗΝ ΜΙΜΗΘΟΥΝ .ΤΑ ΑΠΟΤΕΛΕΣΜΑΤΑ ΤΟΥΣ ΕΙΝΑΙ ΓΝΩΣΤΑ.ΚΑΝΕΝΑΣ ΔΕΝ ΜΠΟΡΕΣΕ ΝΑ ΤΗ ΘΑΣΕΙ.ΣΗΜΕΡΑ Η AMCOR ΣΥΝΕΧΙΖΟΝΤΑΣ ΤΗΝ ΕΡΕΥΝΑ ΣΤΟΝ ΤΟΜΕΑ ΤΗΣ ΗΛΙΑΚΗΣ ΕΝΕΡΓΕΙΑΣ ΒΡΙΣΚΕΤΑΙ ΚΑΙ ΘΑ ΒΡΙΣΚΕΤΑΙ ΜΠΡΟΣΤΑ ΓΙΑΤΙ ΕΙΝΑΙ Η No 1 ΣΤΟΝ ΚΟΣΜΟ.

ΕΙΝΑΙ Η AMCOR

X 4956-31/12

Τα «ζευγάρια» στα τελικά του τουρνουά «Χριστουγέννων»

Μετά τα προκριματικά παιχνίδια, στην τελική φάση του παιδικού τουρνουά «Χριστούγεννα 2004», που διοργανώνει η ΕΠΣΔ και που θα διεξαχθεί στις 3 Ιανουαρίου 2005 στο γήπεδο Κοσκινού, θα παίξουν:

Α΄ ΗΜΙΣΥ ΓΗΠΕΔΟΥ

13.30: ΡΟΔΟΣ - ΝΙΚΗ ΡΟΔΟΥ
14.00: ΑΕΡΑ - ΙΑΛΥΣΟΣ
14.30: ΡΟΔΟΣ - ΔΙΑΓΟΡΑΣ ΒΑΤΙΟΥ
15.00: ΑΕΡΑ - ΠΑΟ ΔΙΑΓΟΡΑΣ
15.30: ΡΟΔΟΣ - ΗΛΙΟΣ
16.00: ΑΕΡΑ - ΑΣΤΕΡΑΣ ΠΑΣΤΙΔΑΣ

Β΄ ΗΜΙΣΥ ΓΗΠΕΔΟΥ

13.30: ΔΙΑΓΟΡΑΣ ΒΑΤΙΟΥ - ΗΛΙΟΣ
14.00: ΠΑΟ ΔΙΑΓΟΡΑΣ - ΑΣΤΕΡΑΣ ΠΑΣΤΙΔΑΣ
14.30: ΝΙΚΗ ΡΟΔΟΥ - ΗΛΙΟΣ
15.00: ΙΑΛΥΣΟΣ - ΑΣΤΕΡΑΣ ΠΑΣΤΙΔΑΣ
15.30: ΝΙΚΗ ΡΟΔΟΥ - ΔΙΑΓΟΡΑΣ ΒΑΤΙΟΥ
16.00: ΙΑΛΥΣΟΣ - ΠΑΟ ΔΙΑΓΟΡΑΣ

Οι πρώτες ομάδες του κάθε ομίλου θ' αγωνισθούν στο μεγάλο τελικό και οι δεύτεροι στο μικρό τελικό. Σε περίπτωση ισοπαλίας στους τελικούς θα εκτελεσθούν από τρία πέναλτι για ν' αναδειχθεί η νικήτρια ομάδα.

Ευχές του Ορφέα



Ο πρόεδρος και το διοικητικό συμβούλιο του Ορφέα εύχονται σε όλο τον κόσμο Χρόνια Πολλά και Καλή Χρονιά, δημιουργικό και ευτυχισμένο το 2005.

Εζησε τον τρόμο στις Μαλβίδες

Μία από τις συγκλονιστικότερες εμπειρίες της ζωής του έζησε προχθές ο Χασάν Σαλιχάμιτζιτς, καθώς βίωσε από πρώτο χέρι τον τρομακτικό σεισμό των 9 ρίχτερ που έπληξε την Ασία. Ο Βόσνιος άσος της Μπάγερν Μονάχου βρέθηκε στις Μαλβίδες, προκειμένου να περάσει με την οικογένεια του μέρος των διακοπών του στα παραδεισένια νησιά. Ομως, ο Εγκέλαδος και τα φονικά τσουνάμι σκόρπισαν τον θάνατο, ευτυχώς χωρίς συνέπειες για τον έμπειρο άσο και τα μέλη της οικογένειας του. Μάλιστα, χθες κατάφερε να επικοινωνήσει με τον συμπαίκτη του στους Βαυαρούς, Τόρστεν Φινκ, τον οποίο και διαβεβαίωσε ότι όλα είναι καλά.

«Ο Χασάν και η οικογένεια του είναι καλά. Τα κύματα κάλυψαν τα πάντα στο μπανγκαλόου που έμενε. Ηταν ένα πραγματικό σοκ» δήλωσε χαρακτηριστικά ο Φινκ.

Με στόχο την πρόκριση θα παίξουν οι Μικτές

Σήμερα στα Κοσκινού κόντρα στη Δυτική Αττική

Μια ανάσα από την πρόκρισή τους στην επόμενη φάση των πρωταθλημάτων των Μικτών ομάδων Ενώσεων της χώρας, βρίσκονται οι Παίδες και οι Νέοι της ΕΠΣΔ, που αγωνίζονται σήμερα!

Στα πλαίσια της 5ης (και προτελευταίας) αγωνιστικής παίζουν στο γήπεδο Κοσκινού, απέναντι στις αντίστοιχες ομάδες της Ένωσης Δυτικής Αττικής.

Την αυλαία ανοίγουν, όπως πάντα οι Παίδες, που παίζουν στη 1 μ.μ. και ακολουθούν οι Νέοι στις 3 μ.μ.

ΟΙ ΠΑΙΔΕΣ

Μετά το χθεσινό δώρο που της έκανε η Σάμος (Κέρδισε 1-0 τις Κυκλάδες), η Μικτή Παίδων Δωδεκανήσου χρειάζεται τους βαθμούς της νίκης, για να εξασφαλίσει μαθηματικά την πρόκριση.

Το συγκρότημα του Αντώνη Οικονόμου έχει όλες τις προϋποθέσεις να πετύχει το «τρίποντο», αρκεί να είναι σοβαρό και πειθαρχημένο.

Έτοιμοι να αγωνιστούν είναι οι: Αξιώτης, Μπιλιάς (Φοίβου), Δημητρακιού, Ζερβός Ν. (Νικαγόρα), Νικολής (ΑΕΡΑ), Σαρικάς (Κλεάνθη), Κουτσάγιας (Ευαγόρα), Κοντουδιός, Ευγενικός, Φασάκης, Πισσάς, Φασάκης, Μέντος (Διαγόρα), Μανιάς (Ερμή), Ζερβός, Λαμπρόπουλος (Ευκλή), Διαμαντής (Ασπίδας Απολακκιάς), Θαλασσινός Φ., Θαλασσινός Χ. (Ρόδου), Ζερβός Π. (Ολυμπιακός Κ.) και Πικιώνης (Ασκληπιού Κω).

ΟΙ ΝΕΟΙ

Μια ισοπαλία είναι αρκετή για τη Μικτή Νέων, να πετύχει τον στόχο της πρόκρισης.

Στα προηγούμενα παιχνίδια της, η ομάδα του Σάββα Ορφανίδη έδειξε ότι έχει τις δυνατότητες να τα καταφέρει, αρκεί να παραμείνει προσγειωμένη.

Τη φανέλα της θα φορέσουν σήμερα οι:

Στρατής (Φοίβου), Μαρίνος, Ζαμάγιας, Τουλαντάς (Ασκληπιού Κω), Χατζηβασίλης, Κεφαλιανός (Αναγέννηση Ασφενδιού), Χατζηφούντας Ε., Ζερβός (ΑΕ Κω), Χατζηφούντας Χ., Πλατέλας (Ανταγόρα), Αναστασάς, Καρπαθάκης, Μαννάκης, Σταυλάς (Διαγόρα Β.), Κιλασίν (Ηλιου), Λαμπριανός (Αστέρα Μ.), Γαϊτάνος (Ορφέα), Τσοπανάκης (Απόλλωνα Καλυθιών), Κουμπιού (ΑΕ Κατταβιάς), Πιζήμολας (Κλεόβουλου).

ΟΙ ΒΑΘΜΟΛΟΓΙΕΣ

Παίδες			
1. Δωδεκάνησα	(4)	6-6	7
. Σάμος	(5)	3-5	7
3. Δυτ. Αττική	(4)	2-2	5
4. Κυκλάδες	(5)	2-3	4
Νέοι			
1. Δωδεκάνησα	(4)	17-2	12
2. Δυτ. Αττική	(4)	8-5	7
. Κυκλάδες	(5)	6-8	7
4. Σάμος	(5)	3-19	0

Ισόπαλος (3-3) ήρθε ο Ηρακλής με τον Δαμάγητο

Ισόπαλοι 3-3 αναδείχτηκαν σε φιλικό που έγινε χθες στο γήπεδο του Θεολόγου οι Δαμάγητος και Ηρακλής Μαριτσών, ύστερα από ένα πολύ καλό και ανοικτό παιχνίδι.

Ο Σπύρος Αγγελόπουλος χρησιμοποίησε αρκετούς νεαρούς ποδοσφαιριστές που δεν έχουν συμμετοχή στους αγώνες του Πρωταθλήματος και έμεινε ικανοποιημένος, σπάζοντας με τον τρόπο αυτό και την μονοτονία των γιορτινών προπονήσεων. Τα γκολ σημείωσαν οι Καβουσανάκης και Κούρος (2). Σήμερα οι παίκτες του Ηρακλή θα έχουν ρεπό και αύριο θα διεξαχθεί η τελευταία προπόνηση και από ΄κει και πέρα θα αποσυρθούν για το εορταστικό τριήμερο της Πρωτοχρονιάς. Οι προπονήσεις εν όψει του Πρωταθλήματος θα ξαναρχίσουν τη Δευτέρα 3 Ιανουαρίου.

Παιδικό τουρνουά 5Χ5 από το Δήμο Νότιας Ρόδου

Το Τμήμα Αθλητισμού του Δήμου Νότιας Ρόδου, στα πλαίσια των Χριστουγεννιάτικων εκδηλώσεών του διοργανώνει παιδικό ποδοσφαιρικό τουρνουά 5Χ5, για παιδιά των Δημοτικών του Διαμερισμάτων, γεννηθέντα τα έτη 1990 - 1994.

Οι αγώνες θα γίνουν στο νέο γήπεδο 5Χ5 της Απολακκιάς, αύριο Πέμπτη 30 Δεκεμβρίου, με ώρα έναρξης 12.00 μ.μ.



● Μετά το μόντελιγκ, τον τηλεπαρουσιαστή και τα άλλα γνωστά, ο Γιώργος Χειμωνέτος ξεκινά μια νέα καριέρα. Αυτή του... ηθοποιού! Με γνωστό θίασο βρίσκεται στη Θεσσαλονίκη, όπου και θα δείξει και τις υποκριτικές του ικανότητες.

▲ Ο Γιώργος, όπως όλα δείχνουν τελείωσε με την Εθνική ομάδα πίστας. Το επιβεβαιώνει και το γεγονός ότι το νέο πανάκριβο αγωνιστικό ποδήλατο που του είχε δοθεί για να τρέξει στους ολυμπιακούς αγώνες δόθηκε σε άλλον ποδηλάτη.

✤ Στον Παναγιώτη Κελόγλου. Από Ροδίτη, σε Ροδίτη, δηλαδή. Για να δούμε αν θα είναι τυχερό στον γιο του Αλέκου, που ονειρεύεται το καλύτερο...

◆ Εφημερίδα της Κω έγραψε ότι ανήλικος οδηγός θα έπαιρνε μέρος σε αγώνα μοτοσικλέτας στη Λέρο - κάτι που απαγορεύεται ρητά - και ζήτησε έρευνα ο Εισαγγελέας ανηλίκων!

● Οπως αποδείχτηκε, το δημοσίευμα ήταν λανθασμένο και το θέμα έκλεισε χωρίς συνέχεια.

▲ Κανένας παίκτης δεν έχει εκφράσει την επίσημη επιθυμία να φύγει από τη Ρόδο τον Ιανουάριο. Αυτό είναι καλό.

✤ Το κακό είναι ότι τα οικονομικά είναι πολύ περιορισμένα και προς το παρόν, παραμένει άγνωστο αν θα γίνουν και πόσες μεταγραφικές κινήσεις τον ερχόμενο μήνα. Για να δούμε...

◆ Πολλές ευχετήριες κάρτες, φαξ και emails έχουν φθάσει στα γραφεία μας από αθλητικούς συλλόγους λόγω των εορτινών ημερών. Τους ευχαριστούμε και ανταποδίδουμε τις ειλικρινείς ευχές...



«Καμπανάκι» για Περιστέρι - Κ.Α.Ο.Δ.!

Κινδυνεύουν με βαρύτατες ποινές από το νόμο, ενώ σε ειδική εκκαθάριση τέθηκαν ο Γ.Σ. Λάρισας και η Νήαρ Ηστ

Οι Κ.Α.Ε Περιστέρι και Ολυμπιακός δεν θα μπορούν να πραγματοποιήσουν μεταγραφές τον Ιανουάριο και να συμμετάσχουν στο πρωτάθλημα της περιόδου 2005 - 06 αν δεν προχωρήσουν στις προβλεπόμενες αυξήσεις μετοχικού κεφαλαίου, προκειμένου τα ίδια κεφάλαια να αντιστοιχούν τουλάχιστον στο 1/10 του καταβεβλημένου μετοχικού κεφαλαίου. Σημειώνεται ότι ο Ολυμπιακός έχει λάβει απόφαση αύξησης μετοχικού κεφαλαίου από το Σεπτέμβριο (6 εκατ. ευρώ) αλλά δεν έχει ενημερώσει ακόμα τις αρμόδιες υπηρεσίες του υπουργείου Ανάπτυξης.

Ανάλογο πρόβλημα αντιμετωπίζουν και οι Κ.Α.Ε. Παναθηναϊκός, Μακεδονικός, Μαρούσι και Ολύμπια Λάρισας, οι οποίες στα ίδια κεφάλαιά τους, ως υπεραξία των αθλητών τους έχουν καταχωρίσει το συνολικό ποσό της αποτίμησης των αθλητών που προσδιορίζει η Επιτροπή της Γενικής Γραμματείας Αθλητισμού και όχι το ποσό της υπεραξίας που ορίζει ο νόμος.

Επίσης, οι Κ.Α.Ε. Ιωνικός Νέας Φιλαδέλφειας και Κ.Α.Ο. Δράμας δεν έχουν υποβάλει στο υπουργείο τις ετήσιες οικονομικές καταστάσεις, καθώς και τα προβλεπόμενα από το νόμο δικαιολογητικά. Προς τις Κ.Α.Ε. αυτές η αρμόδια υπηρεσία έχει αποστείλει έγγραφο επισημαίνοντας τις ποινικές συνέπειες που απορρέουν από την παράλειψή τους.

Σημειώνεται ότι στο σύνολο σχεδόν των Κ.Α.Ε. αναγράφονται παρατηρήσεις στα πιστοποιητικά ελέγχου των ορκωτών ελεγκτών λογιστών που αφορούν κυρίως τη μη διενέργεια αποσβέσεων, μη σχηματισμό προβλέψεων για επισφαλείς απαιτήσεις, μη σχηματισμό προβλέψεων για πρόστιμα λόγω μη καταβολής φόρων, μη διενέργεια φορολογικού ελέγχου κ.λ.π..

Τέλος, σε ότι αφορά τις Κ.Α.Ε. , διευκρινίζεται ότι οι, Άρης, Π.Α.Ο.Κ., Πανιώνιος, Ηρακλής, Νήαρ Ηστ και Γ.Σ. Λάρισας έχουν τεθεί σε ειδική εκκαθάριση και παράλληλα συνεστήθηκαν νέες Κ.Α.Ε. Άρης, Πανιώνιος, Ηρακλής, Π.Α.Ο.Κ. και Γ.Σ. Λάρισας οι οποίες θα κλείσουν τον πρώτο ισολογισμό τους στις 30-6-2005, ενώ έχουν συσταθεί οι νέες Κ.Α.Ε. Μ.Ε.Ν.Τ. και Ηλυσιακός οι οποίες θα κλείσουν τον πρώτο ισολογισμό τους στις 30-6-2006 και 30-6-2005 αντίστοιχα.



ΠΡΟΟΔΟΣΠΟΡ

Σε ρυθμούς πρωταθλήματος...

Στο χορτάρι του σταδίου «Διαγόρας» τρέχουν τα πρωινά οι «θαλασσί», που ενδέχεται αύριο να παίξουν φιλικό παιχνίδι με τον Α.Σ.Κ. Ιβίσκος! Επέστρεψαν στη Ρόδο Άλμπερτ και Παπαδάτος



Αισιοδοξία επικρατεί στις τάξεις του Κολοσσού για το εκτός έδρας ματς με τον Γ.Σ. Λάρισας

Κάτι από καλοκαίρι...θυμίζει η προετοιμασία του Κολοσσό αυτή την εβδομάδα. Οι «θαλασσί» τα πρωινά επέστρεψαν στο χορτάρι και καταπίνουν χιλιόμετρα προκειμένου να καλύψουν το χαμένο έδαφος των προπονήσεων κατά τη διάρκεια της περιόδου των Χριστουγέννων.

Οι Ροδίτες προπονούνται στο δημοτικό στάδιο «Διαγόρας», ενώ τα απογεύματα επιστρέφουν στη φυσική τους βάση, το «Βενετόκλειο», όπου και πιάνουν μπάλα σε ασκήσεις τακτικής ενόψει της καθοριστικής εκτός έδρας αναμέτρησης κόντρα στον Γ.Σ. Λάρισας.

Στη Ρόδο εξάλλου βρίσκονται πλέον, ο Αλφόνσο Άλμπερτ και ο Αλέξης Παπαδάτος όπου καθυστέρησαν λίγο την επιστροφή τους. Οι δύο αθλητές έχουν τεθεί στη διάθεση του Βασίλη Φραγκιά και άπαντες προπονούνται σε εντατικούς ρυθμούς. Άλλωστε ο Κολοσσός πρέπει να είναι έτοιμος στην αναμέτρηση της 8ης Ιανουαρίου στον «κάμπο», καθώς η αναμέτρηση της 11ης αγωνιστικής θεωρείται ιδιαίτερα καθοριστική για την κορυφή, χωρίς αυτό να σημαίνει φυσικά ότι με ήττα οι Ροδίτες θα τεθούν νοκ-άουτ απ' τη διεκδίκηση του στόχου τους. Αξίζει να σημειωθεί ότι οι προπονήσεις στο χορτάρι θα συνεχιστούν μέχρι και την ερχόμενη Παρασκευή.

Στο στρατόπεδο του Κολοσσού το κλίμα είναι πολύ καλό και οι αθλητές δείχνουν ιδιαίτερη όρεξη στις προπονήσεις. Είναι εύλογο ότι με νίκη οι «θαλασσί» μέσα στη Λάρισα θα κάνουν το σημαντικότερο βήμα για την άνοδο τους στα μεγάλα σαλόνια του ελληνικού μπάσκετ. Το ευχάριστο γεγονός για τον 43χρονο κόουτς είναι ότι δεν αντιμετωπίζει προβλήματα τραυματισμών με τους παίκτες του.

Στο μεταξύ χθες το βράδυ θα γινόταν γνωστό αν ο Κολοσσός αντιμετωπίσει τον Α.Σ.Κ. Ιβίσκος αύριο σε φιλικό παιχνίδι στο «Βενετόκλειο». Την επόμενη Τετάρτη εξάλλου θα δοθεί η φιλική κόντρα με μία μικτή ομάδα από παίκτες που αγωνίζονται στον Π.Α.Ο. Διαγόρας και τον Α.Σ.Κ. Ιβίσκος. Όπως είναι ήδη γνωστό το παιχνίδι αυτό θα γίνει για φιλάνθρωπικούς σκοπούς και τα έσοδα που θα συγκεντρωθούν θα διατεθούν σε κάποιο ίδρυμα του νησιού.

*Ο Κολοσσός ευχαριστεί τον συνεπίκουρο δημάρχου Κάλλιστο Διακογεωργίου για την παραχώρηση ωρών στο δημοτικό στάδιο «Διαγόρας»

Παίζουν στην Καλαμάτα...

Σήμερα ολοκληρώνονται στην Μεσσηνία οι εκδηλώσεις για το τουρνουά Χριστουγέννων στο οποίο παίρνουν μέρος ο Σπύρος Καλαποδάκης και ο Γιώργος Λιοδάκης

Με το φιλικό παιχνίδι της Προεθνικής Παίδων απέναντι στους επίλεκτους αθλητές του τουρνουά Χριστουγέννων, ολοκληρώνονται σήμερα το βράδυ στην Καλαμάτα οι εκδηλώσεις που ξεκίνησαν στις 26 Δεκεμβρίου. Στην πρωτεύουσα της Μεσσηνίας βρίσκονται και δύο Δωδεκανήσιοι αθλητές. Ο λόγος για τον Σπύρο Καλαποδάκη του Κολοσσού και τον Γιώργο Λιοδάκη του Ιπποκράτη Κω, οι οποίοι πέτυχαν πάντως ελάχιστους πόντους κατά τη διάρκεια της πρώτης μέρας του τουρνουά.

Ο Καλαποδάκης συμμετέχει στην ομάδα Κρόνος που προπονεί ο Χάρης Παπάζογλου. Ο νεαρός αθλητής του Κολοσσού πέτυχε 3 πόντους στο ματς με τον Ίκαρο και 1 πόντο στην αναμέτρηση με τον Ποσειδώνα.

Ο Γιώργος Λιοδάκης αγωνίζεται στην ομάδα Ποσειδών και είχε απλή συμμετοχή στη συνάντηση με τον Ήφαιστο, ενώ πέτυχε ένα καλάθι στο ματς με τον Ποσειδώνα.

Οι εκπρόσωποι της Τ.Ε. Ε.Ο.Κ. Δωδεκανήσου συναντήθηκαν μάλιστα το βράδυ της Δευτέρας στο μεταξύ τους παιχνίδι. Χθες το βράδυ, εξάλλου, πραγματοποιήθηκε το ετήσιο σεμινάριο προπονητών μπάσκετ στην Καλαμάτα, στο οποίο δίδαξαν οι ομοσπονδιακοί τεχνικοί Νίκος Κεραμέας και Νίκος Τούφας.

ΤΟ ΣΗΜΕΡΙΝΟ ΠΡΟΓΡΑΜΜΑ

(09:00): Άρης- Ερμής (Μεσσήνη)
(10:30): Κρόνος- Ήφαιστος (Μεσσήνη)
(09:00): Δίας- Ουρανός (Τέντα)
(10:30): Ποσειδών'-Ίκαρος (Τέντα)
(12:00): Camp Εθνικής Παίδων
(18:30): Προεθνική Παίδων (1989)- Επίλεκτοι τουρνουά Χριστουγέννων (1990-91) (Τέντα)
(20:00): Τελετή λήξης

Στα «μαλακά» ο Μουκέντι...

Τιμωρήθηκε με ποινή μίας αγωνιστικής από την πειθαρχική επιτροπή της Τ.Ε. Ε.Ο.Κ., για την εξύβριση των αδελφών Κουνελλέ στην αναμέτρηση με τον Σταυρό Καλυθιών! Χάνει το ντέρμπι με τον Α.Ο. Σύμης



Ο Φαμπρίζ Μουκέντι του Ζέφυρου (αφήνει τη μπάλα στο καλάθι της Ελπίδας Πεταλούδων) τιμωρήθηκε με ποινή μίας αγωνιστικής την οποία θα εκτίσει στο ματς με τον Α.Ο. Σύμης

Στα «μαλακά» έπεσε ο αθλητής του Ζέφυρου Φαμπρίζ Μουκέντι σχετικά με τα όσα συνέβησαν στην αναμέτρηση της Β' Κατηγορίας (5η αγωνιστική) κόντρα στον Σταυρό Καλυθιών. Ο 20χρονος παίκτης των «πρασίνων» τιμωρήθηκε με ποινή μίας αγωνιστικής, καθώς στο παραπάνω ματς που έγινε στο κλειστό γυμναστήριο της Κρεμαστής εξύβρισε το διαιτητικό δίδυμο Κουνελλές Ηλ.- Κουνελλές Ν.

Συγκεκριμένα οι εν λόγω ρέφερι έγραψαν τα όσα ανέφερε ο Μουκέντι στο παιχνίδι, ενώ έκαναν και αναφορά στην Τ.Ε. Ε.Ο.Κ. Δωδεκανήσου. Ο νεαρός αθλητής του Ζέφυρου τους εξύβρισε και τιμωρήθηκε απ' την πειθαρχική επιτροπή με ποινή αποκλεισμού μίας αγωνιστικής. Αυτό σημαίνει ότι ο Μουκέντι δεν θα τεθεί στη διάθεσή του Γιάννη Τσακίρη για το παιχνίδι της 6ης αγωνιστικής κόντρα στον Α.Ο. Σύμης. Πρόκειται για σημαντική απώλεια, αφού ο συγκεκριμένος παίκτης είναι απ' τα βασικά εργαλεία του προπονητή του. Πάντως ο Μουκέντι, κατά τα φαινόμενα έπεσε στα «μαλακά» αφού απο-κάλεσε μ.....ς τους δύο διαιτητές, κάτι το οποίο έγραψαν και στην αναφορά τους.

Χορεύει ο Κολοσσός...

Συστάθηκε τριμελής επιτροπή η οποία θα ασχοληθεί με το θέμα της ετήσιας χοροεσπερίδας του συλλόγου

Ένα από τα θέματα που απασχόλησαν στην εβδομαδιαία συνεδρίαση τα μέλη της διοίκησης του Κολοσσού ήταν και η ετήσια χοροεσπερίδα του συλλόγου που πρόκειται πιθανότατα να γίνει μεταξύ των τελευταίων ημερών του Ιανουαρίου και των πρώτων του Φεβρουαρίου. Για την καλύτερη οργάνωση μάλιστα της χοροεσπερίδας αποφασίστηκε να συγκροτηθεί τριμελής επιτροπή, η οποία θα είναι υπεύθυνη για τον σχεδιασμό της. Η συγκεκριμένη επιτροπή αποτελείται απ' τους Μιχάλη Μακέστα, Αντώνη Οικονομάκη και Νάτο Χρυσοχόο.

Αξίζει να σημειωθεί ότι είναι πολύ πιθανό η χοροεσπερίδα να γίνει και φέτος στο Castello Rosso, καθώς τα προηγούμενα χρόνια στέφθηκε με απόλυτη επιτυχία. Όσον αφορά τον ή τους καλεσμένους δεν έχουν αποφασιστεί ακόμη και αυτό αναμένεται να γίνει μέχρι τα μέσα του Ιανουαρίου.

Κοιτάζει Μάλαγα ο Λημνιάτης...

Το ενδεχόμενο να μετακομίσει στην Ισπανία εξετάζει ο έμπειρος πλέϊ-μέϊκερ για τον οποίο ενδιαφέρεται άμεσα ο Κολοσσός σε περίπτωση που η Ε.Ο.Κ. τροποποίησει την προκήρυξη του πρωταθλήματος!



Ο Γιώργος Λημνιάτης κοιτάζει προς...Μάλαγα

Μπορεί ο Γιώργος Λημνιάτης να αποτελεί τον υπ' αριθμόν ένα στόχο για τον Κολοσσό, σε περίπτωση που η Ε.Ο.Κ. αποφασίσει να διαφοροποιήσει την προκήρυξη της, ωστόσο ο έμπειρος πλέϊ-μέϊκερ δεν φέρεται να περιμένει και πολύ τις προθέσεις της Ελληνικής Ομοσπονδίας. Σύμφωνα με τα όσα έχουν γίνει γνωστά ο 32χρονος πλέϊ-μέϊκερ βλέπει με πολύ καλό μάτι το ενδεχόμενο να μετακομίσει στην Ισπανία και συγκεκριμένα στη Μάλαγα. Ήδη έχουν γίνει κάποιες επαφές με την Ιβηρική ομάδα, κάτι το οποίο σημαίνει ότι τα περιθώρια για τους «θαλασσί» στενεύουν με δεδομένο, ότι ο Λημνιάτης αποτελεί το διακαή πόθο του Αθηναίου τεχνικού, αφού με την εμπειρία του μπορεί να προσφέρει πολλές λύσεις και φυσικά να διαδεχθεί επάξια τον Χρήστο Παππά.

Όπως είναι γνωστό η ανακοίνωση της Ε.Ο.Κ. σχετικά με την τροποποίηση ή όχι της προκήρυξης πρόκειται να γίνει μετά τις γιορτές, χρονικό διάστημα το οποίο ίσως αποβεί μοιραίο για τους Ροδίτες, αφού ο Γιώργος Λημνιάτης θέλει να παίξει στο εξωτερικό. Βέβαια για τον Βασίλη Φραγκιά υπάρχουν κι άλλες λύσεις, όπως αυτές των Αλεξάντερ Λάζιτς και Μίλαν Ρέλιτς. Ο πρώτος έπαιξε στο ξεκίνημα της περιόδου στην Βελγική Οστάνδη και συνοδεύεται από καλές συστάσεις, ενώ ο Ρέλιτς πέρσι αγωνίστηκε στο Γερμανικό πρωτάθλημα. Αμφότεροι διαθέτουν ελληνικό διαβατήριο, αφού θεωρείται σίγουρο ότι ακόμα και αν τροποποιηθεί η προκήρυξη θα αφορά μόνο τους Έλληνες αθλητές και σε καμία περίπτωση τους κοινοτικούς.

Το σίγουρο είναι ότι στις τάξεις του Κολοσσού άπαντες συνεχίζουν να βρίσκονται σε αναμμένα κάρβουνα, αν και οι πιθανότητες δεν είναι υπέρ τους. Το πλέον πιθανό σενάριο είναι οι «θαλασσί» να συνεχίσουν μέχρι το τέλος της περιόδου με το υπάρχον έμψυχο δυναμικό αν και τα δεδομένα δεν αποκλείεται να αλλάξουν από στιγμή σε στιγμή. Προς το παρόν πάντως ο Βασίλης Φραγκιάς στηρίζεται στους δικούς του αθλητές και αν τελικά έρθει το δώρο απ' την Ε.Ο.Κ. θα είναι καλοδεχούμενο. Αλλιώς οι Ροδίτες θα παλέψουν με όλες τις δυνάμεις τους για την άνοδο στην Α1!

Ορίστηκαν τα παιχνίδια...

Αναμετρήσεις για την Α' και Β' Κατηγορία Ανδρών, τις γυναίκες, τους έφηβους και τις νεανίδες περιλαμβάνει το πρόγραμμα της Τ.Ε. Ε.Ο.Κ. για το χρονικό διάστημα 7-9 Ιανουαρίου



Το τριήμερο 7-9 Ιανουαρίου θα επαναρχίσουν τα τοπικά πρωταθλήματα

Σήμερα θα ανακοινωθεί το νέο πρόγραμμα της Τ.Ε. Ε.Ο.Κ. Δωδεκανήσου για το χρονικό διάστημα 7-9 Ιανουαρίου. Μάλιστα αυτό είναι ιδιαίτερα πλούσιο, καθώς θα υπάρχουν παιχνίδια για πολλές κατηγορίες. Καταρχήν θα διεξαχθούν οι τρεις εξ αναβολής αναμετρήσεις (Α.Ε. Δικαίου- Ε.Α. Καλύμνου, Ηρακλής Λάρδου- Ιπποκράτης Κω και Γ.Α.Σ. Ιάλυσος- Διγενής Κοσκινού) στο πλαίσιο της 8ης αγωνιστικής για την Α' Κατηγορία.

Επίσης θα πραγματοποιηθεί η 6η αγωνιστική για τη Β' Κατηγορία με τα παιχνίδια Ζέφυρος- Α.Ο. Σύμης, Ήλιος Ιαλυσού- Κλεόβουλος Λίνδου και Ελπίδα Πεταλούδων- Σταυρός Καλυθιών. Προγραμματίστηκε το ματς Γ.Α.Σ. Ιάλυσος- Ιπποκράτης Κω για τις γυναίκες, ενώ θα συνεχιστεί και το πρωτάθλημα εφήβων (όμιλος Ρόδου) με τα ματς της 7ης αγωνιστικής. Πρόκειται για τα παιχνίδια Κολοσσός Ρόδου- Π.Α.Ο. Διαγόρας, Ζέφυρος- Γ.Α.Σ. Ιάλυσος και Ελπίδα Πεταλούδων- Α.Σ.Κ. Ιβίσκος. Εξάλλου θα πραγματοποιηθούν οι συναντήσεις της 4ης αγωνιστικής για τις νεανίδες (Γ.Α.Σ. Ιάλυσος- Ιπποκράτης Κω και Α.Σ.Κ. Ιβίσκος- Π.Α.Ο. Διαγόρας). Τέλος στο πρόγραμμα περιλαμβάνονται και αγώνες για το πρωτάθλημα των παμπαίδων.

Παλέ...διαμάντα!

Η περιγραφή του αρχιτεκτονικού προγράμματος αναφέρει ένα γήπεδο-στολίδι το οποίο θα αποτελέσει...διαφήμιση για τη Ρόδο!



Έτσι θα είναι εσωτερικά το Παλέ ντε Σπορ της Ρόδου

Ένα γήπεδο πραγματικό στολίδι θα είναι το Παλέ ντε Σπορ της Ρόδου, αν τελικά κατασκευαστεί! Κι αυτό γιατί στην περιγραφή του αρχιτεκτονικού προγράμματος αναφέρονται όλα τα στοιχεία τα οποία θα διαθέτει το...διαμάντι του νησιού!

Έχουμε και λέμε λοιπόν... Το Παλέ θα έχει χωρητικότητα 5.018 θέσεων για μπάσκετ, βόλεϊ, χάντμπολ, μποξ, επιτραπέζιο τένις κτλ. Θα διαθέτει κύρια αρένα 4.502 θέσεων κοινού, αποδυτήρια για έξι ομάδες, δύο αίθουσες διαιτητών και δύο ιατρεία. Και να ήταν μόνο αυτά...

Η ζώνη επισήμων και του τύπου θα διαθέτει 516 θέσεις. 60 για τους φωτογράφους, 42 θέσεις για σχολιαστές τηλεόρασης, 30 θέσεις για σχολιαστές ραδιοφώνου, 64 θέσεις για τους εκπροσώπους του γραπτού τύπου, 51 θέσεις για την αθλητική διοίκηση, 55 θέσεις για τους αθλητές, 196 για τους επίσημους προσκεκλημένους (V.I.P.), 18 για τους παρατηρητές, μεικτή ζώνη και αίθουσα συνεντεύξεων γραφείου τύπου. Εξάλλου θα διαθέτει αίθουσες συναθροίσεων με εντευκτήριο και κυλικείο στο υψηλότερο σημείο του δεύτερου διαζώματος, εστιατόριο παραθαλάσσιο 100 θέσεων, μπαρ και γκαράζ 520 θέσεων ηλεκτρονικής λειτουργίας και εξυπηρέτησης.

Ας ελπίσουμε ότι όλα αυτά δεν θα αποτελέσουν όνειρο θερινής νυκτός για τη Ρόδο και θα αποκτήσουν σάρκα και οστά το συντομότερο δυνατό!

Μία εμπειρία ακόμη λοιπόν...

Βαριά ήττα γνώρισαν οι έφηβοι του Ιπποκράτη απ' τον Π.Α.Ο.Κ. με 114-48, ενώ πραγματοποιώντας εξαιρετική εμφάνιση ηττήθηκαν και απ' τον Ηρακλή με 78-61! Επιστρέφει σήμερα στη βάση της η αποστολή της ομάδας, αφού χθες το βράδυ παρακολούθησε την προπόνηση του «δικεφάλου»



Στην Πυλαία έπαιξαν χθες οι έφηβοι του Ιπποκράτη Κω

Την πιο καλή εμπειρία της αθλητικής τους καριέρας έζησαν χθες το μεσημέρι στη Θεσσαλονίκη οι έφηβοι του Ιπποκράτη. Η ομάδα του Δημήτρη Δρόσου με τη φιλική αναμέτρηση κόντρα στον Π.Α.Ο.Κ. ολοκλήρωσε την περιοδεία της στη συμπρωτεύουσα και σήμερα το απόγευμα θα επιστρέψει εκ νέου στην Κω. Μπορεί βέβαια ο Ιπποκράτης να γνώρισε τη βαριά ήττα με σκορ 114-48, σε παιχνίδι διάρκειας πέντε δεκαλέπτων, ωστόσο οι παίκτες της ομάδας είχαν την ευκαιρία να πάρουν περισσότερες εικόνες και εμπειρίες απέναντι στον «δικέφαλο του βορρά», που θα διεκδικήσει το πανελλήνιο πρωτάθλημα των εφήβων.

Παράλληλα οι Κώοι είχαν την ευκαιρία να παίξουν σ' ένα απ' τα ωραιότερα κλειστά γυμναστήρια της Ευρώπης. Ο λόγος φυσικά για το στολίδι της Πυλαίας, το παρκέ του οποίου πάτησαν χθες βγάζοντας μάλιστα και μπόλικες αναμνηστικές φωτογραφίες. Στο καθαρά αγωνιστικό κομμάτι, ο Δημήτρης Δρόσος χρησιμοποίησε όλους τους παίκτες που είχε στη διάθεσή του, ωστόσο ήταν ξεκάθαρη η μεγάλη διαφορά δυναμικότητας που χώριζε τις δύο ομάδες. Αυτό έγινε ορατό με το τζάμπολ του αγώνα, καθώς οι «ασπρόμαυροι» επέβαλαν τον ρυθμό τους δείχνοντας την κυριαρχία τους σε όλους τους τομείς.

Φυσικά το σκορ περνάει σε δεύτερη μοίρα για τους έφηβους του Ιπποκράτη, οι οποίοι φρόντισαν να μάθουν όσο το δυνατόν περισσότερα πράγματα απ' τους αντιπάλους τους. Άλλωστε οι ομάδες της Θεσσαλονίκης και της Αθήνας δίνουν περισσότερα από 50 παιχνίδια κάθε χρονιά, σε αντίθεση με τους συλλόγους της Δωδεκανήσου που με το ζόρι φτάνουν τα 10.

ΠΟΛΥ ΚΑΛΗ ΕΜΦΑΝΙΣΗ ΜΕ ΗΡΑΚΛΗ

Η αρχή των φιλικών αγώνων για τους Κώους έγινε στον Εύοσμο κόντρα στον τοπικό Αίαντα. Οι δύο ομάδες δεν κράτησαν σκορ, κάτι όμως που έγινε το βράδυ της Δευτέρας στο φιλικό με τον Ηρακλή στο Ιβανώφειο. Ο Ιπποκράτης κοίταξε στα μάτια τον «γηραιό» και ηττήθηκε με 78-61, πραγματοποιώντας πάντως αρκετά καλή εμφάνιση. Οι ταλαντούχοι παίκτες του Δημήτρη Δρόσου πάλεψαν φιλότιμα και έπαιξαν καλό μπάσκετ κατά διαστήματα.

ΣΕ ΡΥΘΜΟΥΣ Α1...

Κατά τη διάρκεια της επίσκεψης στην Πυλαία, οι έφηβοι του Ιπποκράτη είχαν την τύχη να συναντηθούν με δύο απ' τους πρωταγωνιστές του «δικεφάλου». Τον Κώστα Βασιλειάδη και τον Παναγιώτη Βασιλόπουλο, με τους οποίους οι Κώοι είχαν την ευκαιρία να μιλήσουν για θέματα μπασκετικού περιεχομένου αλλά και να μάθουν τη δουλειά που πρέπει να κάνουν ώστε να κάνουν καριέρα. Συγκεκριμένα οι δύο ταλαντούχοι αθλητές του Μπάνε Πρέλεβιτς ανέφεραν στους έφηβους του Ιπποκράτη, το ξεκίνημα της καριέρας τους αλλά και απάντησαν σε οποιαδήποτε απορία είχαν αναφορικά με τον τρόπο λειτουργίας ενός επαγγελματικού σωματείου. Χθες το βράδυ πάντως οι Κώοι παρακολούθησαν την προπόνηση του Π.Α.Ο.Κ., ως προσκεκλημένοι του άμεσου συνεργάτη του Μπάνε Πρέλεβιτς, Γιάννη Σφαιρόπουλου.

Αξίζει να σημειωθεί ότι η αποστολή του Ιπποκράτη θα επιστρέψει σήμερα το βράδυ στην Κω και οι έφηβοι του σωματείου θα έχουν στις αποσκευές τους, τις καταπληκτικές εμπειρίες που αποκόμισαν κατά τη διάρκεια της παραμονής τους στη συμπρωτεύουσα. Μιλώντας χθες στον ραδιοφωνικό σταθμό Love N.R.G. (98.0), ο Δημήτρης Δρόσος μίλησε για το ταξίδι στη Θεσσαλονίκη αλλά και τη σημασία του για τους έφηβους του Ιπποκράτη Κω.

MINI

Σκληρές μάχες στα μίνι...

Αμφίρροπα ήταν και τα δύο χθεσινά παιχνίδια στα οποία ο Κολοσσός Β' επικράτησε του Ζέφυρου και ο Π.Α.Ο. Διαγόρας του Κολοσσού Α'



Σήμερα ολοκληρώνεται το τουρνουά που διοργανώνει η Τ.Ε. Ε.Ο.Κ. Δωδεκανήσου

Πόντο-πόντο κύλησαν τα χθεσινά παιχνίδια στο τουρνουά μίνι που διοργανώνει η Τ.Ε. Ε.Ο.Κ. Δωδεκανήσου. Ο Κολοσσός Β' κατάφερε να κερδίσει τον Ζέφυρο και ο Π.Α.Ο. Διαγόρας επικράτησε του Κολοσσού Α'. Η αυλαία του τουρνουά θα πέσει σήμερα το μεσημέρι με τα τελευταία παιχνίδια που πρόκειται να γίνουν στο «Βενετόκλειο». Στο ντέρμπι των αήττητων ο Π.Α.Ο. Διαγόρας θα παίξει με τον Κολοσσό Β' και όποια ομάδα καταφέρει να κερδίσει θα κόψει πρώτη το νήμα.

ΖΕΦΥΡΟΣ-ΚΟΛΟΣΣΟΣ Β' 12-13

Τα δωδεκάλεπτα ήταν: 5-11, 7-2
Διαιτητής: Ξανθός

ΖΕΦΥΡΟΣ (Κουζουκάκης): Στεφανίδης Σ., Στεφανίδης Μ., Μουτσάνος, Λάμπρος Κ. 4, Λάμπρος Μ. 1, Κουρλουμπάς, Δεληγιάννης 3, Παπανικολάου 4.

ΚΟΛΟΣΣΟΣ Β' (Φραγκεσκάκης): Γιαννάς 2, Τσούλος Γ. 2, Τσούλος Σ. 1, Σκουφεζής 2, Μπρουμπογιάννης 2, Γκινής, Νεοφύτου 2, Κανέλος, Ρήγας, Παρασκευάς, Λεβέντης 2, Οικονομάκης.

Π.Α.Ο. ΔΙΑΓΟΡΑΣ-ΚΟΛΟΣΣΟΣ Α' 23-18

Τα δωδεκάλεπτα ήταν: 8-6, 15-12
Διαιτητής: Ξανθός

Π.Α.Ο. ΔΙΑΓΟΡΑΣ (Καλαμπόκας): Μαρκουλής 9, Τερνέζης 6, Ευθυμίου, Αντωνιάδης, Ράδος 2, Σκιαδόπουλος 2, Δουλγαρίδης, Πεταυράκης 4, Χειμωνέτος.

ΚΟΛΟΣΣΟΣ Α' (Μάγος): Αγγελάκος 1, Χατζημιχαήλ 2, Τσάκας 3, Κοντούζογλου 3, Άμερσον 2, Γιαννάς 2, Σκάρος 4, Τσιτσεκλής 1, Λιβισιανός.

MINI
ΤΑ ΑΠΟΤΕΛΕΣΜΑΤΑ

Π.Α.Ο. Διαγόρας- Ζέφυρος	20-0(α.α)
Κολοσσός Α'- Κολοσσός Β'	18-21
Ζέφυρος- Κολοσσός Β'	12-13
Π.Α.Ο. Διαγόρας- Κολοσσός Α'	23-18
Κολοσσός Β'- Π.Α.Ο. Διαγόρας	(σήμερα 11:30)
Ζέφυρος- Κολοσσός Α'	(σήμερα 12:30)

Η ΒΑΘΜΟΛΟΓΙΑ

1.Π.Α.Ο. Διαγόρας	4	2-0	43-18(+25)
2.Κολοσσός Β'	4	2-0	34-30(+4)
3.Κολοσσός Α'	2	0-2	36-44(-8)
4.Ζέφυρος	1	0-2	12-33(-21)

*Ο Ζέφυρος έχει ένα μπδενισμό

ΣΟΥΠΕΡ-MINI

Πρώτος ο Ζέφυρος

Κέρδισε χθες τον Κολοσσό με 22-12 και κατέκτησε τον άτυπο τίτλο στο τουρνουά! Σήμερα στις 13:30 Π.Α.Ο. Διαγόρας- Κολοσσός

Ο Ζέφυρος, μετά και τη χθεσινή του νίκη επί του Κολοσσού με 22-12 κατέκτησε τον άτυπο τίτλο στο τουρνουά σούπερ-μίνι που διοργανώνει στο «Βενετόκλειο» η Τ.Ε. Ε.Ο.Κ. Δωδεκανήσου. Η αυλαία της διοργάνωσης θα πέσει σήμερα το μεσημέρι στο ίδιο γήπεδο...Συγκεκριμένα στις 13:30 ο Π.Α.Ο. Διαγόρας θα αντιμετωπίσει τον Κολοσσό, ενώ οι «πράσινοι» θα εκτίσουν το ρεπό τους.

ΚΟΛΟΣΣΟΣ-ΖΕΦΥΡΟΣ 12-22

Τα δωδεκάλεπτα ήταν: 8-6, 4-16
Διαιτητής: Ξανθός

ΚΟΛΟΣΣΟΣ (Δόσπρας): Φραγκεσκάκης 4, Βλαχάκης 2, Δόσπρας, Γεωργάκης 2, Πυθαρούλης, Αγγέλου, Μπάρδος, Τσάκας 2, Αγγελάκος, Σολούνιας 2, Ευθυμίου, Σαρρής.

ΖΕΦΥΡΟΣ (Κουζουκάκης): Στεφανίδης Σ. 4, Στεφανίδης Μ., Λάμπρου, Μπελουλάϊ 4, Δεληγιάννης 2, Παπανικολάου 4, Καλούδης 2, Μερκούρης 2, Αρβανίτης 2, Πέπας, Μάγκος, Καστρουνής 2.

ΣΟΥΠΕΡ-MINI
ΤΑ ΑΠΟΤΕΛΕΣΜΑΤΑ

Π.Α.Ο. Διαγόρας- Ζέφυρος	0-20(α.α.)
Κολοσσός- Ζέφυρος	12-22
Π.Α.Ο. Διαγόρας- Κολοσσός	(σήμερα 13:30)

Η ΒΑΘΜΟΛΟΓΙΑ

1.Ζέφυρος	4	2-0	42-12(+30)
2.Κολοσσός	1	0-1	12-22(-10)
3.Π.Α.Ο. Διαγόρας	0	0-1	0-20(-20)

*Ο Π.Α.Ο. Διαγόρας έχει ένα μπδενισμό
*Ο Ζέφυρος έχει ένα παιχνίδι περισσότερο

Πρεμιέρα μετά τις γιορτές...

Οι τέσσερις γνωστές ομάδες δήλωσαν συμμετοχή στο τουρνουά παμπαίδων για το βόρειο συγκρότημα της Δωδεκανήσου

Με τη συμμετοχή τεσσάρων ομάδων θα πραγματοποιηθεί για πρώτη φορά τη φετινή αγωνιστική περίοδο το πρωτάθλημα των παμπαίδων για το βόρειο συγκρότημα της Δωδεκανήσου. Συγκεκριμένα το «παρών» θα δώσουν τα εξής σωματεία: Ιπποκράτης Κω, Ηρακλής 2000, Α.Ε. Δικαίου και Ε.Α. Καλύμνου. Σύμφωνα με τα όσα έγιναν γνωστά η διοργάνωση θα ξεκινήσει μετά την εορταστική περίοδο και τα παιχνίδια θα ορίζονται απ' την Τ.Ε. Ε.Ο.Κ. Δωδεκανήσου. Εξάλλου το πρωτάθλημα για τις ομάδες της Ρόδου θα συνεχιστεί το μεθεπόμενο Σαββατοκύριακο και οι αναμετρήσεις θα οριστούν σήμερα απ' την τοπική επιτροπή.

Αδιαχώρητο στην Εφορία για τα τέλη κυκλοφορίας

ΠΡΟΘΕΣΜΙΑ ΜΕΧΡΙ ΤΗΝ ΠΑΡΑΣΚΕΥΗ



Το αδιαχώρητο δημιουργείται καθημερινά στην Εφορία της Ρόδου, από συμπολίτες μας που σπεύδουν να πάρουν τα σήματα τελών κυκλοφορίας. Υπολογίζεται ότι μέχρι την Παρασκευή 31 Δεκεμβρίου θα έχουν περάσει από τη ΔΟΥ Ρόδου 2.000 άτομα, που δεν πήραν τα ειδοποιητήρια και έσπευσαν στην Εφορία για να πάρουν τα σήματα τελών κυκλοφορίας.

Οσοι δεν σπεύσουν να πάρουν το ειδικό σήμα θα κληθούν να πληρώσουν πρόστιμο που φθάνει στο διπλάσιο του ύψους των τελών κυκλοφορίας.

Οι τράπεζες θα χορηγούν τα σήματα εφόσον οι φορολογούμενοι προσέλθουν εμπρόθεσμα και διαθέτουν τα ειδοποιητήρια της ΔΟΥ.

Τα τέλη κυκλοφορίας έχουν ως εξής:

* για την πρώτη (Α') κατηγορία (51 έως 300 κυβικά) 15 ευρώ
* για τη δεύτερη (Β') κατηγορία (301 ως 785 κυβικά) 38 ευρώ
* για την τρίτη (Γ') κατηγορία (786 ως 1.357 κυβικά) 93 ευρώ
* για την τέταρτη (Δ') κατηγορία (1.358 ως 1.928 κυβικά) 168 ευρώ
* για την πέμπτη (Ε') κατηγορία (1.929 ως 2.357 κυβικά) 372 ευρώ
* για την έκτη (ΣΤ') κατηγορία (2.358 κυβικά και άνω) 483 ευρώ.

Στους νομούς Δωδεκανήσου και Κυκλάδων

Ενισχύονται τουριστικές επενδύσεις στο Νότιο Αιγαίο

ΚΑΙ ΣΤΟΝ ΤΟΜΕΑ ΤΗΣ ΜΕΤΑΠΟΙΗΣΗΣ



Η Γνωμοδοτική Επιτροπή του άρθρου 8 του Αναπτυξιακού Νόμου 2601/98, που συνεδρίασε χτες υπό την προεδρία του γενικού γραμματέα της Περιφέρειας κ. Χαράλαμπου Κόκκινου, αποφάσισε την ενίσχυση 101 επενδυτικών προτάσεων, από το ΠΕΠ, για τους νομούς Κυκλάδων και Δωδεκανήσου, στους τομείς της μεταποίησης και του τουρισμού, με συνολική επιχορήγηση ύψους 6.638.157 ευρώ.

Πιο συγκεκριμένα, αποφασίστηκε να ενισχυθούν 60 επενδύσεις στον τομέα του τουρισμού με επιχορήγηση 4.195.964 ευρώ και 41 επενδύσεις στον τομέα της μεταποίησης με επιχορήγηση 2.442.193 ευρώ. Να σημειωθεί ότι οι παραπάνω αναφερόμενες επιχορηγήσεις, καλύπτονται κατά 75% από το Ευρωπαϊκό Ταμείο Περιφερειακής Ανάπτυξης (Ε.Τ.Π.Α.) και κατά 25% από εθνικούς πόρους, μέσω του ΠΕΠ Νοτίου Αιγαίου 2000 - 2006.

Παράλληλα, να τονιστεί ότι με τις επιχορηγήσεις αυτές στηρίζονται δυναμικά οι επενδυτικές πρωτοβουλίες και η επιχειρηματικότητα των Μικρομεσαίων Επιχειρήσεων (Μ.Μ.Ε.) της Περιφέρειας Νοτίου Αιγαίου, στους τομείς της μεταποίησης και του τουρισμού, με την ενίσχυση υφιστάμενων και υπό ίδρυση νέων επιχειρήσεων.

Επίσης, αποφασίστηκε ομόφωνα η υπαγωγή μίας ακόμη επένδυσης στον τομέα της Μεταποίησης (νομός Κυκλάδων), που είχε υποβληθεί το 2004, ενώ χορηγήθηκαν παρατάσεις και εγκρίσεις πιστοποίησης της παραγωγικής λειτουργίας και ολοκλήρωσης άλλων Επενδύσεων. Σημειώνεται ότι αντίστοιχες υπαγωγές έγιναν και για τον νομό Δωδεκανήσου, κατά την συνεδρίαση της Γνωμοδοτικής Επιτροπής στη Ρόδο.

Ανέπαφες πολλές περιοχές της Ν.Α. Ασίας

Μετά τις φοβερές καταστροφές, που προκάλεσε το παλιρροϊκό κύμα `τσουνάμι`, αφαιρώντας τη ζωή και πολλών τουριστών στις περιοχές ΝΑ της Ασίας, η Ένωση Τουριστικών Επιχειρήσεων των χωρών της Ασίας και του Ειρηνικού (PATA) υπενθυμίζει στους καταναλωτές ότι πολλές από τις περιοχές της Ασίας έμειναν ανέπαφες από το `τσουνάμι` και δεν συντρέχει λόγος ακύρωσης των προγραμματισμένων ταξιδιών προς τους προορισμούς της Ασίας.

Σύμφωνα με ανακοίνωση της PATA, η καταστροφή, που προκάλεσε το παλιρροϊκό κύμα εντοπίζεται μόνο στους ακόλουθους προορισμούς:

* Ινδία (ζημιές αναφέρθηκαν στα νησιά Andaman και Nicobar, και στις περιοχές Tamil Nadu, Chennai και Andhra Pradesh)
* Ινδονησία (ζημιές μόνο στη περιοχή της Σουμάτρα - καμία αναφορά για ζημιές στη περιοχή Java, το Μπαλί ή σε άλλα νησιά)
* Μαλαισία (ζημιές αναφέρθηκαν στις περιοχές νοτιοδυτικά της Μαλαισίας και όχι στις ανατολικές ακτές της Sabah ή του Sarawak)
* Ταϊλάνδη (ζημιές μόνο στην ακτή Andaman Sea και όχι στις περιοχές Gulf του Siam, όπως τις Samui, Hua Hin ή Pattaya)
* Σρι Λάνκα (ζημιές μόνο σε παραλιακές περιοχές)
* Μαλβίδες (ζημιές μόνο σε παραλιακές περιοχές)
* Μουανμάρ (ζημιές μόνο στο βόρειο αρχιπέλαγος, ενώ ελάχιστες ή μηδαμινές είναι οι αναφορές για ζημιές στις παραλιακές περιοχές Ngapali, Chauntha και Ngwe Saung)
* Μπαγκλαντές (ελάχιστες οι αναφορές ζημιών)

Γιορτή στα Κολύμπια

Πρωτοχρονιάτικη γιορτή θα πραγματοποιηθεί μεθαύριο Παρασκευή 31 Δεκεμβρίου, στο Κέντρο Αποθεραπείας Φυσικής και Κοινωνικής αποκατάστασης Ρόδου, στα Κολύμπια. Η γιορτή, όπως ανακοινώθηκε, θα διεξαχθεί στις 11 το πρωί, στις εγκαταστάσεις του Κέντρου.

Το υπουργείο Εσωτερικών θ' αποφασίσει για την τιμή του νερού στο Δήμο Ιαλυσού



Το υπουργείο Εσωτερικών θα αποφανθεί τελικά για τις αυξήσεις που επεβλήθησαν στην τιμή του νερού στο Δήμο Ιαλυσού. Αυτό θα γίνει γιατί το θέμα που έχει ανακύψει αφορά δημοτική επιχείρηση και ως εκ τούτου δεν μπορεί να παραπεμφθεί στην επιτροπή του άρθρου 7 της Περιφέρειας Νοτίου Αιγαίου. Το ερώτημα στο υπουργείο Εσωτερικών θα τεθεί από την Περιφέρεια Νοτίου Αιγαίου.

Πάντως, τριακόσιοι κάτοικοι της Ιαλυσού κατέθεσαν προσφυγή στην Περιφέρεια Νοτίου Αιγαίου, με στόχο να ακυρώσουν τις αποφάσεις που ελήφθησαν από τη Δημοτική Επιχείρηση Υδρευσης και Αποχέτευσης Ιαλυσού, για τις αυξήσεις στην τιμή του νερού.

Οπως υποστηρίζουν στην προσφυγή τους οι 300 κάτοικοι της Ιαλυσού, η απόφαση της ΔΕΥΑΙ είναι ασαφής, αόριστη και υπερβολική, αφού σε αρκετές περιπτώσεις οι αυξήσεις φθάνουν το 384%.

Τα επιδόματα σε ασφαλισμένους του Οίκου Ναύτη

Με κοινή απόφαση του Υπουργού Εμπορικής Ναυτιλίας Μανώλη Κεφαλογιάννη και του Υφυπουργού Οικονομίας & Οικονομικών Πέτρου Δούκα, καθορίσθηκε για τα έτη 2004 και 2005 το ύψος του εξωιδρυματικού επιδόματος που καταβάλλει ο Οίκος Ναύτου στους ασφαλισμένους του που πάσχουν από τετραπληγία-παραπληγία ως ακολούθως:

Από 1-1-2004 έως 31-8-2004 στο ποσό των 484,40 ευρώ.

Από 1-9-2004 έως 31-12-2004 στο ποσό των 500,20 ευρώ.

Από 1-1-2005 έως 31-8-2005 στο ποσό των 511,20 ευρώ.

Από 1-9-2005 έως 31-12-2005 στο ποσό των 528,20 ευρώ.

ΔΕΝ ΕΟΡΤΑΖΕΙ

✔ Η κ. **Γιακουμή - Δηλμπεράκη Βασιλεία** δεν θα εορτάσει και ούτε θα δεχθεί επισκέψεις για την ονομαστική της εορτή.

Κέντρα εκπαίδευσης για νεοσύλλεκτους σε Ρόδο και Κω

ΠΡΟΓΡΑΜΜΑ ΓΙΑ ΕΦΕΔΡΟΥΣ ΣΤΗΝ ΚΑΛΥΜΝΟ



Ο υπουργός Εθνικής Αμυνας Σπήλιος Σπηλιωτόπουλος ανακοίνωσε χθες από την Κω ότι τον επόμενο χρόνο θα λειτουργήσουν νέοι βρεφονηπιακοί σταθμοί για τα παιδιά των στρατιωτικών στην Αλεξανδρούπολη, το Διδυμότειχο, τη Μυτιλήνη, τη Ρόδο και τη Βέροια. Στην Αθήνα και τη Θεσσαλονίκη, εξάλλου, θα ιδρυθούν κέντρα ημερήσιας φροντίδας για άτομα με ειδικές ανάγκες.

Στις προτεραιότητες του Υπουργείου έχει περιληφθεί, επίσης, η κατάταξη των νεοσυλλέκτων που κατάγονται από νησιά του Ανατολικού Αιγαίου και της Δωδεκανήσου σε κέντρα εκπαιδεύσεως που θα λειτουργήσουν στη Λήμνο, τη Λέσβο, τη Χίο, τη Σάμο, την Κω και τη Ρόδο.

Σε ό,τι αφορά το πρόγραμμα του θεσμού των Εφέδρων Υψηλής Ετοιμότητας (ΕΦΥΕΣ) ανακοινώθηκε η πιλοτική εφαρμογή του, εντός του 2005 στην Αλεξανδρούπολη, και στα ακριτικά νησιά του Αιγαίου Λέσβος και Κάλυμνος.

Σήμερα, Τετάρτη, 29 Δεκεμβρίου 2004, ο Υπουργός Εθνικής Άμυνας κ. Σπήλιος Π. Σπηλιωτόπουλος θα επισκεφθεί μονάδες του Στρατού, του Ναυτικού και της Αεροπορίας στη Σύμη, το Καστελόριζο και τη Ρόδο.

ΚΗΔΕΙΑ

Τη λατρευτή μας αδελφή και θεία

ΦΩΤΕΙΝΗ ΔΕΛΑΠΟΡΤΑ

(Ετών 84)

θανούσα κηδεύουμε σήμερα Τετάρτη 29 Δεκεμβρίου 2004 και ώρα 1 μ.μ. από τον ιερό ναό των Ταξιαρχών Νεκροταφείου Ρόδου.

Τα αδέλφια, τα ανίψια και οι λοιποί συγγενείς.

3765-29/12

ΚΗΔΕΙΑ

Το λατρευτό μας αδελφό και θείο

ΒΑΣΙΛΕΙΟ ΖΕΡΒΟ

(Ετών 66)

θανόντα κηδεύουμε σήμερα Τετάρτη 29 Δεκεμβρίου 2004 και ώρα 11 π.μ. από τον ιερό ναό Ταξιαρχών Νεκροταφείου Ρόδου.

Τα αδέλφια, τα ανίψια και οι λοιποί συγγενείς.

ΘΕΜ.-29/12

...Το Λογιστήριο της **«ΠΡΟΟΔΟΥ»**, που μεταφέρθηκε στο κτίριό μας, το οποίο λειτουργεί παράλληλα με το λογιστήριο της Ν. Αγοράς, στην οδό **Μάρκου Μαλιαράκη 3** λειτουργεί από την 8.30 πρωινή μέχρι την 2 μεταμεσημβρινή και δέχεται

ΔΙΑΦΗΜΙΣΕΙΣ - ΑΓΓΕΛΙΕΣ

και οποιαδήποτε άλλη ΔΗΜΟΣΙΕΥΣΗ

ΜΑΡΚΟΥ ΜΑΛΙΑΡΑΚΗ 3

ΤΗΛ. 22410 35322

ΓΙΟΡΤΕΣ ΣΤΟ KAZINO

26 Δεκεμβρίου έως 02 Ιανουαρίου

ΜΟΥΣΙΚΗ ΛΑΜΨΗ

ξεχωριστά γιορτινά βράδυα με τους

Γιάννη Χαρούλη

Μαριαστέλλα Τζανουδάκη

Βασίλη Κετεντζόγλου

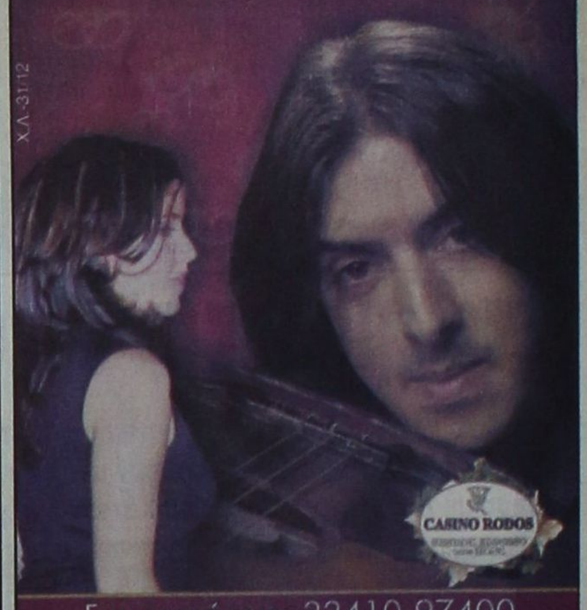

ΧΛ-31/12

Για κρατήσεις: 22410 97400

Melody Palace

Κάθε βράδυ με ανανεωμένο πρόγραμμα

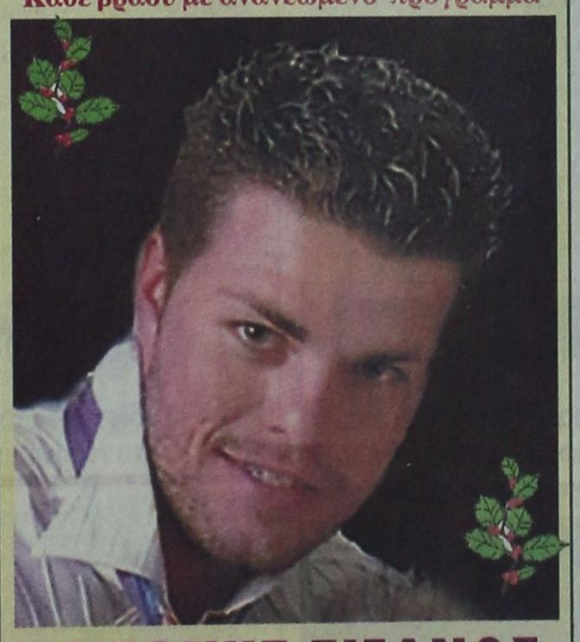

ΑΝΤΩΝΗΣ ΣΙΓΑΝΟΣ

Καλλιτεχνική διεύθυνση- μαέστρος:

Ν. ΚΑΡΑΝΙΚΟΛΑΣ

Τηλ. 22410 94920, 95240

ΚΑΛΕΣ ΓΙΟΡΤΕΣ

3766-1/1

ΟΥΖΕΡΙ - ΨΑΡΟΤΑΒΕΡΝΑ

ΧΡΟΝΙΑ ΠΟΛΛΑ

ΚΑΛΕΣ ΓΙΟΡΤΕΣ

παραγάδι

ΑΝΑΚΟΙΝΩΣΗ

Ανακοινώνουμε στην αξιότιμη πελατεία μας ότι θα είμαστε ΑΝΟΙΚΤΑ ΕΩΣ ΚΑΙ 9 ΙΑΝΟΥΑΡΙΟΥ 2005 μεσημέρι - βράδυ

Κλαυδίου Πέπερ & Αυστραλίας γωνία Τηλ. 22410 37775

Ευχαριστώ Βασίλης Ποζιός με ευχές για ΚΑΛΗ ΧΡΟΝΙΑ

ΓΔ-1/1

ΕΣΤΙΑΤΟΡΙΟ «ΔΙΕΘΝΕΣ»

Μέσα σε ένα ζεστό και ευχάριστο περιβάλλον δημιουργήσαμε για σας μια ιδανική ατμόσφαιρα για τις χειμωνιάτικες γευστικές και μουσικές σας αποδράσεις.

Κάθε ΠΑΡΑΣΚΕΥΗ και ΣΑΒΒΑΤΟ... με... ΖΩΝΤΑΝΗ ΜΟΥΣΙΚΗ

... Για όλα αυτά που σας προσφέρουμε μήπως είναι καιρός να γνωριστούμε;!!

Για τα ρεβεγιόν Χριστουγέννων και Πρωτοχρονιάς κρατήσεις θέσεων (ρεζερβέ) στα τηλέφωνα: 22410 23264 και 22410 36038

ΕΣΤΙΑΤΟΡΙΟ «ΔΙΕΘΝΕΣ»

ΚΩΣ 5

(έναντι πλαϊνής εισόδου ΚΑΖΙΝΟ Ρόδου)

3499-5/1

RESTAURANT ΙΠΠΟΤΙΚΟΝ

ΠΡΩΤΟΧΡΟΝΙΑΤΙΚΟ ΡΕΒΕΓΙΟΝ ΣΤΟ ΙΠΠΟΤΙΚΟΝ

ΓΙΑ ΤΟΝ ΕΡΧΟΜΟ ΤΟΥ ΝΕΟΥ ΕΤΟΥΣ ΣΑΣ ΕΤΟΙΜΑΣΑΜΕ ΕΝΑ ΕΟΡΤΑΣΤΙΚΟ ΠΡΟΓΡΑΜΜΑ ΚΑΙ ΕΝΑ ΕΚΛΕΚΤΟ ΜΕΝΟΥ ΓΙΑ ΤΟ ΡΕΒΕΓΙΟΝ ΤΗΣ ΠΡΩΤΟΧΡΟΝΙΑΣ.

ΜΕ ΤΗΝ ΑΠΟΛΑΥΣΤΙΚΗ ΦΩΝΗ ΤΟΥ ΝΕΣΤΟΡΑ ΣΤΟ ΠΙΑΝΟ ΚΑΙ ΤΗ ΖΕΣΤΗ ΑΤΜΟΣΦΑΙΡΑ, ΥΠΟΣΧΟΜΕΘΑ ΝΑ ΠΕΡΑΣΕΤΕ ΜΙΑ ΑΞΕΧΑΣΤΗ ΒΡΑΔΙΑ.

"ΜΕΝΟΥ"

✔ ΜΠΡΟΣΚΕΤΕΣ ΜΕ ΚΑΠΝΙΣΤΟ ΣΟΛΟΩΜΟ και πατέ τυριών
✔ Σούπα από κόκκινη ΚΟΛΟΚΥΘΑ ΒΕΛΟΥΤΕ.
✔ Κρέπα με αστακό - ΓΑΡΙΔΕΣ και θαλασσινά με σάλτσα από χαβιάρι.
✔ Σαλάτα αβοκάντο με σως ΦΙΛΑΔΕΛΦΕΙΑ.
✔ ΑΓΡΙΟΓΟΥΡΟΥΝΟ ΜΕ ΣΑΛΤΣΑ ΜΑΤΕΛΟΤ.
✔ ΠΑΤΑΤΕΣ ΒΟΥΤΥΡΟΥ ΜΕ ΔΕΝΔΡΟΛΙΒΑΝΟ - ΡΥΖΙ ΜΠΑΣΜΑΤΙ ΚΑΙ ΣΑΟΝΕΡΚΡΑΟΥΤ.
✔ Τούρτα BLACK FOREST.
✔ ΚΑΦΕΣ
✔ ΠΟΤΗΡΙ ΣΑΜΠΑΝΙΑΣ ΜΕ ΤΟΝ ΕΡΧΟΜΟ ΤΟΥ ΝΕΟΥ ΕΤΟΥΣ.

Ανοικτά κάθε μέρα

Η αίθουσα διατίθεται για κάθε εκδήλωση

Στην πλατεία μικρό συντριβάνι με τους ιππόκαμπους

Ρεζερβέ: τηλ.-Φαξ: 22410 25293

Χ.Λ.-31/12

Φέτος για την Πρωτοχρονιά...

Κλείστε τώρα τραπέζι μαζί μας στο Ελάλφι!

Καμείρου 2, Μηδεια, Ρόδος 85100 • Τηλ: 22410 60030

Ελάλφι

X 4997-31/12