ΕΤΟΣ ΙΔΡΥΣΕΩΣ: 1915
ΙΔΡΥΤΗΣ: ΕΜΜ. ΚΑΛΑΜΠΙΧΗΣ
ΔΙΕΥΘΥΝΤΗΣ: ΑΘ. ΜΑΡΑΣΙΩΤΗΣ

Η ΡΟΔΙΑΚΗ

ΤΡΙΤΗ
19 ΙΟΥΝΙΟΥ 2001
ΑΡ. ΦΥΛΛΟΥ 16.820
ΤΙΜΗ 200 ΔΡΧ.
ΕΥΡΩ 0,59

ΗΜΕΡΗΣΙΑ ΠΡΩΙΝΗ ΕΦΗΜΕΡΙΔΑ ΤΗΣ ΡΟΔΟΥ

ΑΝΑΚΟΥΦΙΣΗ ΓΙΑ ΜΑΘΗΤΕΣ ΚΑΙ ΓΟΝΕΙΣ

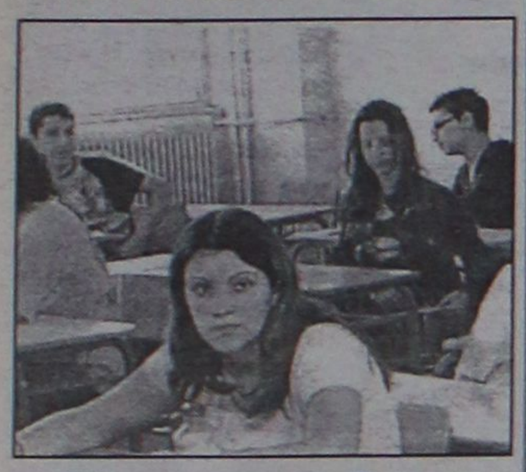

Επεσε χθες η αυλαία των εξετάσεων

Τελείωσαν χθες οι εξετάσεις. Η αγωνία όμως συνεχίζεται. Προβλέψεις για το τί θα γίνει αλλά και λύσεις στις σελίδες 35, 38, 39 και 40.

ΓΙΑ ΤΗΝ ΑΠΟΥΣΙΑ ΤΟΥ

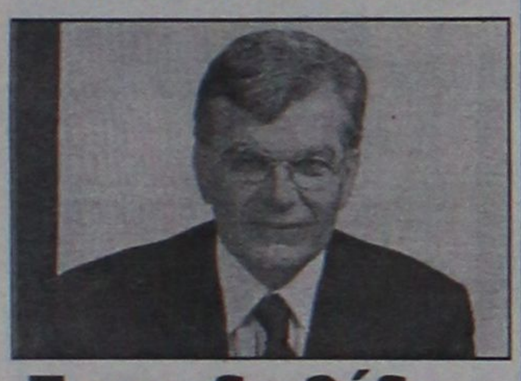

Σκανδαλίδης "δικαιολογεί" Κρεμαστινό

Ο Κώστας Σκανδαλίδης "δικαιολόγησε" χθες τον κ. Δ. Κρεμαστινό ο οποίος απουσίαζε από τις εκδηλώσεις. Κομματικά, έπρεπε να το κάνει.

ΣΕΛΙΔΑ 6

ΧΘΕΣ ΤΟ ΠΡΩΙ ΣΤΟ ΞΕΝΟΔΟΧΕΙΟ "ΡΟΔΟΣ ΠΑΛΑΣ"

Ανώδυνη "εισβολή" φοιτητών

ΔΙΑΜΑΡΤΥΡΙΑ ΓΙΑ ΤΗΝ ΚΥΡΙΑΚΑΤΙΚΗ ΕΠΙΘΕΣΗ ΤΩΝ ΜΑΤ

Αυτή τη φορά οι φοιτητές μίλησαν με τα μέλη του κυβερνητικού κλιμακίου. Πήγαν στο "Ρόδος Πάλας" και διαμαρτυρήθηκαν για τα προχθεσινά γεγονότα.

ΣΕΛΙΔΑ 5



Από το κυβερνητικό κλιμάκιο χθες στη Ρόδο

ΥΠΟΣΧΕΣΕΙΣ με...το τσουβάλι!

"Λύθηκαν" προβλήματα που μας βασανίζουν χρόνια μέσα σε λίγες ώρες και σε μία μόνο συνάντηση!

ΕΝΤΟΝΗ ΔΥΣΑΡΕΣΚΕΙΑ ΤΩΝ ΦΟΡΕΩΝ ΠΟΥ ΒΑΡΕΘΗΚΑΝ ΝΑ ΑΚΟΥΝ ΤΑ ΙΔΙΑ ΠΡΑΓΜΑΤΑ

Ακατάσχετη υποσχεσιολογία χθες στο "Ρόδος Πάλας" από τα μέλη του κυβερνητικού κλιμακίου που έδωσαν λύσεις σε όλα! Μοναδικό θετικό σημείο η ενημέρωση των υπουργών για την περίπτωση.

ΣΕΛΙΔΑ 7





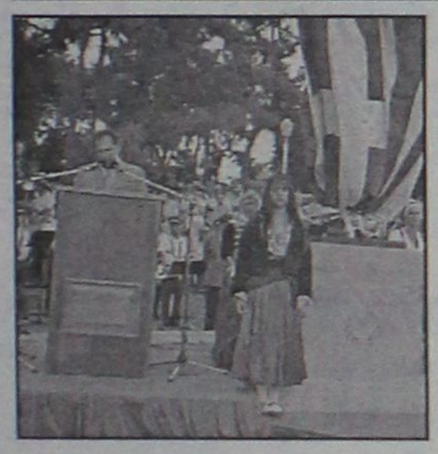

ΓΙΑ ΤΑ...ΚΥΡΙΑΚΑΤΙΚΑ

"Μουρμούρες" στο τοπικό ΠΑΣΟΚ!

Τα απρόβλεπτα γεγονότα και οι πολλές απουσίες από τις τελετές, έφεραν μουρμούρες στο τοπικό ΠΑΣΟΚ που ψάχνεται...

ΣΕΛΙΔΑ 4

Το πόρισμα για την διαφθορά

• *Την Πέμπτη οριστική απόφαση*

ΣΕΛΙΔΑ 8

NIGHT LIFE magazine
ΡΟΔΟΣ 2001
ΟΔΗΓΟΣ ΝΥΧΤΕΡΙΝΩΝ ΔΙΑΔΡΟΜΩΝ
& ΟΧΙ ΜΟΝΟ...
ΚΥΚΛΟΦΟΡΕΙ 20 ΙΟΥΛΙΟΥ
ΤΟ ΔΙΑΦΗΜΙΣΤΙΚΟ ΟΧΗΜΑ
ΓΙΑ ΤΟΝ ΕΠΑΓΓΕΛΜΑΤΙΑ
ΠΟΥ ΘΕΛΕΙ ΤΟΝ ΕΛΛΗΝΑ ΠΕΛΑΤΗ
ΤΙΡΑΖ: 15.000
ΣΧΗΜΑ: 11Χ23cm.
ΤΑ ΝΟ 1 ΣΤΟ ΕΙΔΟΣ ΤΟΥΣ ΕΙΝΑΙ ΜΕΣΑ
Για συμμετοχη στον οδηγο: 0945 247667

ΑΝΟΙΞΑΜΕ
The WATER PARK
ΩΡΕΣ ΛΕΙΤΟΥΡΓΙΑΣ
09:30 - 18:00
Δωρεάν μεταφορά από Μαντράκι προς το Πάρκο και επιστροφή κάθε μία ώρα με λεωφορείο. Πάρκινγκ 260 θέσεων ελεύθερο
ΕΙΣΟΔΟΣ
Κάτω των 4 χρόνων ελεύθερη
Κάτω των 13 χρόνων 3.000δρχ.
Άνω των 13 χρόνων 5.000δρχ.
(Με κάρτα μέλους οι επισκέπτες άνω των 13 χρονών πληρώνουν είσοδο 4.000δρχ. για όλο το καλοκαίρι).
Οι πειρατές μας διοργανώνουν τα πάρτυ γενεθλίων των μικρών μας φίλων σε ειδικά διαμορφωμένους χώρους του Πάρκου.
Πληροφορίες για τιμές γενεθλίων και εκδηλώσεων
Ν. Παπαπαντελής : (0241) 84404 / 0944 380630

ΑΠΟ ΤΟ ΔΙΚΑΣΤΗΡΙΟ



Αθώοι οι 15 μαθητές

Αθωώθηκαν χθες τα μέλη του 15μελούς του 2ου Λυκείου Ρόδου.

ΣΕΛΙΔΑ 8

ΑΡΧΙΣΕ ΧΘΕΣ

Η δίκη για το φονικό

Αρχισε χθες και συνεχίζεται η δίκη για τον φόνο του 87χρονου.

ΣΕΛΙΔΑ 8

* ΚΟΥΡΤΙΝΟΞΥΛΑ - ΚΟΥΡΤΙΝΟΒΕΡΓΕΣ
* ΣΤΟΡΙΑ - μεταλλικά-ξύλινα-υφασμάτινα
* ΚΟΡΝΙΖΕΣ πινάκων ΙΤΑΛΙΑΣ
* ΚΟΥΝΟΥΠΙΕΡΕΣ αυτόματες
* ΠΑΡΚΕ άκαυστο
ΑΤΣΑΣ Α.Ε - Εμπορ. Κέντρο ΜΗΔΕΙΑ • Τηλ. 63602-66339

ΗΜΕΡΟΛΟΓΙΟ

Τρίτη 19 Ιουνίου 2001
Ιούδα απ. του Θεαδέλφου,
Παϊσίου οσ.
Ανατολή ηλίου: 5.02'
Δύση ηλίου: 7.50'
Σελήνη 28 ημερών

ΦΑΡΜΑΚΕΙΑ

Σήμερα διημερεύει το φαρμακείο της Μικροπούλου Ειρ. στην οδό Τσαλδάρη 26 (Ανάληψη) και διανυκτερεύει το φαρμακείο του Χατζηκώστα Ιωαν. στην οδό Γρίβα 24 (Νιοχώρι).

ΒΕΝΖΙΝΑΔΙΚΑ

Σήμερα διανυκτερεύουν τα βενζινάδικα: Μιχαήλου Παν. (Χρ. Τσιγάντε), Ντανοβασίλης-Αυγενικός (Γ. Σεφέρη), Τζωριζής Ιωάννης (Ιαλυσός), Στέργος Κεφάλας (Κρεμαστή) και Κοιλιάς Αλ. (Αφάντου).

ΛΑΪΚΕΣ ΑΓΟΡΕΣ

Τετάρτη: στο Δημοτικό Νεκροταφείο
Πέμπτη: στην οδό Βύρωνος
Παρασκευή: στην οδό Πτολεμαίων (Ανάληψη)
Σάββατο: στο Δημοτικό Νεκροταφείο.

ΔΡΟΜΟΛΟΓΙΑ ΠΛΟΙΩΝ

Σήμερα αναχωρεί το "ΠΑΤΜΟΣ" στις 14.00 για Κω-Κάλυμνο-Λέρο-Πάτμο-Πειραιά.

ΑΕΡΟΠΟΡΙΚΑ ΔΡΟΜΟΛΟΓΙΑ

ΟΛΥΜΠΙΑΚΗ ΑΕΡΟΠΟΡΙΑ

ΑΠΟ ΡΟΔΟ-ΑΘΗΝΑ
- 07.00 (ΟΑ 701), 10.25 (ΟΑ 703), 17.20 (ΟΑ 711), 20.55 (ΟΑ 715), 23.40 (ΟΑ 717)*

* (ρόνο για 5-4-2001)

ΑΠΟ ΑΘΗΝΑ-ΡΟΔΟ
- Κάθε μέρα: 05.40, 09.00, 18.50, 21.10
- Τετάρτη: 12.30
- Δευτέρα-Τρίτη-Πέμπτη-Παρασκευή-Σάββατο-Κυριακή 12.45

ΑΠΟ ΡΟΔΟ-ΘΕΣΣΑΛΟΝΙΚΗ
- Δευτέρα-Τετάρτη-Παρασκευή-Κυριακή 18.40

ΑΠΟ ΘΕΣΣΑΛΟΝΙΚΗ-ΡΟΔΟ
- Δευτέρα-Τετάρτη-Παρασκευή-Κυριακή 13.50

ΑΠΟ ΡΟΔΟ-ΗΡΑΚΛΕΙΟ
- Δευτέρα-Τετάρτη-Παρασκευή-Κυριακή 16.10

ΑΠΟ ΗΡΑΚΛΕΙΟ-ΡΟΔΟ
- Δευτέρα-Τετάρτη-Παρασκευή-Κυριακή 17.25

ΑΠΟ ΡΟΔΟ-ΚΑΡΠΑΘΟ
- Κάθε μέρα 10.00
- Τρίτη-Πέμπτη 12.10

ΑΠΟ ΚΑΡΠΑΘΟ-ΡΟΔΟ
- Τρίτη-Τετάρτη-Πέμπτη-Σάββατο 11.00
- Δευτέρα-Παρασκευή-Κυριακή 12.10
Τρίτη-Πέμπτη 14.20

ΑΠΟ ΡΟΔΟ-ΚΑΣΟ
- Δευτέρα-Παρασκευή-Κυριακή 10.00
- Τρίτη-Πέμπτη 12.10

ΑΠΟ ΚΑΣΟ-ΡΟΔΟ
-Δευτέρα-Παρασκευή-Κυριακή 11.35
- Τρίτη-Πέμπτη 13.45

AEGEAN AIRLINES

ΑΠΟ ΡΟΔΟ-ΑΘΗΝΑ
13.10 (Α 3205), 14.10 (Α 3209), 18.20 (Α 3217), 21.20 (Α 3219),

* (ρόνο για 5-4-2001)

ΑΠΟ ΑΘΗΝΑ-ΡΟΔΟ
Κάθε μέρα 06.20, 12.30, 19.20
Κάθε Δευτέρα-Παρασκευή-Κυριακή στις 14.40.

ΑΠΟ ΡΟΔΟ-ΗΡΑΚΛΕΙΟ
15.20 (Α 3662) *

* (ρόνο για 4-4-2001)

ΑΠΟ ΗΡΑΚΛΕΙΟ-ΡΟΔΟ
Κάθε Δευτέρα, Παρασκευή, Κυριακή στις 18.00.

ΑΠΟ ΡΟΔΟ-ΘΕΣΣΑΛΟΝΙΚΗ
11.20 (Α 3621) *

* (ρόνο για 3-4-2001)

ΑΠΟ ΘΕΣΣΑΛΟΝΙΚΗ-ΡΟΔΟ
Κάθε Παρασκευή, Σαββάτο, Κυριακή στις 11.50.

CRONUS

ΑΠΟ ΡΟΔΟ-ΑΘΗΝΑ
- 08.00 (CY 381), 21.15 (CY5383) *

* (ρόνο για 4-4-2001)

ΑΠΟ ΑΘΗΝΑ-ΡΟΔΟ
Κάθε μέρα 06.30, 19.30

Επώνυμον το ανώνυμον...

Μια προβοκάτσια μόνο είναι αρκετή...

Πικρή δικαίωση γνωρίζουν τις τελευταίες ημέρες όλοι εκείνοι που προειδοποιούσαν ότι η τυφλή υποστήριξη των αλβανοφώνων του Κοσσυφοπεδίου θα ανοίξει την όρεξη των Αλβανών εθνικιστών.

Ο μεγαλοϊδεατισμός των γειτόνων μας ήταν καλά κρυμμένος για πολλά χρόνια, καθώς τα γεωπολιτικά δεδομένα δεν ευνοούσαν την ανάπτυξή του. Μετά την κατάρρευση του καθεστώτος το 1989, απελευθερώθηκαν τα δαιμόνια. Και, δυστυχώς, οι... δαίμονες βρήκαν υποστήριξη από δυνάμεις όπως οι ΗΠΑ, που ήθελαν πάση θυσία να βρουν έναν τρόπο για να πλήξουν τον Μιλόσεβιτς.

Σήμερα, όλοι αυτοί που πυροδότησαν την έκρηξη, έντρομοι διαπιστώνουν ότι αδυνατούν να μαζέψουν την κατάσταση. Οι Αλβανοί αντάρτες πολιορκούν τα Σκόπια, γεννώντας δικαιολογημένες ανησυχίες για τους ευρύτερους σχεδιασμούς των ατάκτων στην περιοχή των Βαλκανίων. Τα σενάρια αποσταθεροποίησης με προβοκατόρικες ενέργειες στα βόρεια σύνορά μας, δίνουν και παίρνουν. Η κυβέρνηση Σημίτη που στοιχήθηκε τυφλά πίσω από τις ΝΑΤΟικές μεθοδεύσεις στο Κοσσυφοπέδιο, διαπιστώνει έντρομη τον κίνδυνο μεταφοράς της κρίσης στα εδάφη μας. Οι περιστάσεις είναι ιδιαιτέρως κρίσιμες.

Απαιτείται προσοχή και επαγρύπνηση, εθνικός σχεδιασμός και εθνική συνεννόηση. Οχι άκριτη υπακοή στα κελεύσματα των όποιων συμμάχων. Η ελληνική μειονότητα της Βορείου Ηπείρου, για την οποία το ΠΑΣΟΚ αδιαφόρησε, αναδεικνύεται σε κλειδί του παιχνιδιού. Η διατήρηση αυτού του ομοιογενούς πληθυσμού στα σύνορά μας για τη γειτονική χώρα δημιουργεί ανατροπή. Είναι βέβαιο ότι η χώρα μας, από πολιτική και στρατιωτική άποψη, βρίσκεται σε θέση ισχύος. Αυτό, όμως, δεν σημαίνει ότι πρέπει να υποτιμώνται όσοι κάνουν ανταρτοπόλεμο. Μια προβοκάτσια είναι αρκετή για να ανάψει φωτιές...

Ταύτισαν την πολιτική με το... κλωτσοσκούφι

Τι ταύτιση, επιτέλους, είναι αυτή της πολιτικής με το κλωτσοσκούφι;

Το ένα μετά το άλλο τα στελέχη του ΠΑΣΟΚ με τον Σημίτη πρώτο χρησιμοποιούν ποδοσφαιρικούς όρους για να περιγράψουν την κυβέρνηση, τους υπουργούς, το έργο τους.

Η ομάδα, ο "προπονητής", οι παίκτες, ο πάγκος, το αυτογκόλ, τα "πέναλτι", είχαν μπει στην πολιτική ορολογία των τελευταίων ημερών. Ετσι και γίνουν και "μεταγραφές", το θέμα τελείωσε. Ο πολιτικός θα προμηθεύεται το φακελάκι, το σορτσάκι, το νούμερο και στην εξέδρα.

Ούτε ο Θ. Τσουκάτος, ο πρ. στρατηγός που μάλλον η στρατιωτική ορολογία του ταιριάζει περισσότερο ξέφυγε από τη μόδα

«Από 'δω και πέρα, είπε χθες ("Αλφα Νιους") πρέπει να γίνουν ενέργειες ώστε να είμαστε εμείς αυτοί που θα καθορίσουμε το γήπεδο που θα κρίνει το πολιτικό παιχνίδι και όχι να τρέχουμε πίσω από τα γεγονότα..."

Μωρέ να τρέχουν αυτοί πίσω από τα γεγονότα δεν είναι τίποτα. Να τρέχουν οι πολίτες με ξύλα πίσω από αυτούς να δεις τι έχει να γίνει...

Είδη οικιακής χρήσης ⇔ Ηλεκτρονικά ⇔ Δορυφορικός εξοπλισμός
Home theater ⇔ Car audio ⇔ Κινητή τηλεφωνία ⇔ Ηλεκτρονικοί υπολογιστές

ΔΙΚΤΥΟ ΚΑΤΑΣΤΗΜΑΤΩΝ ΗΛΕΚΤΡΙΚΩΝ ΣΥΣΚΕΥΩΝ
ELECTRO NET

Προσφορά εβδομάδας

Με κάθε αγορά πλυντηρίου ρούχων
LAVAMAT W 870
149.000 δρχ.

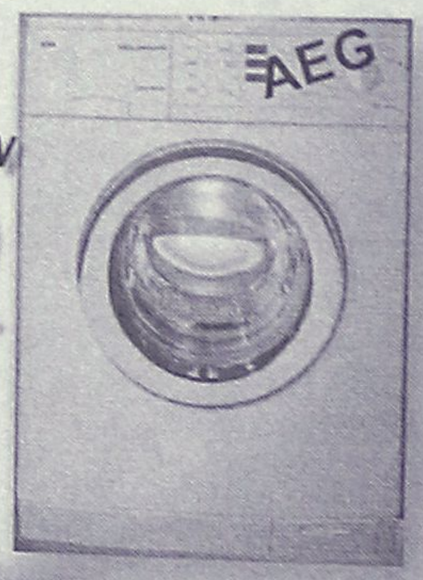

ΔΩΡΟ ΕΝΑ ΤΑΞΙΔΙ ΓΙΑ ΔΥΟ ΑΤΟΜΑ
ΣΤΗ ΣΑΝΤΟΡΙΝΗ
ΓΙΑ 4 ΜΕΡΕΣ

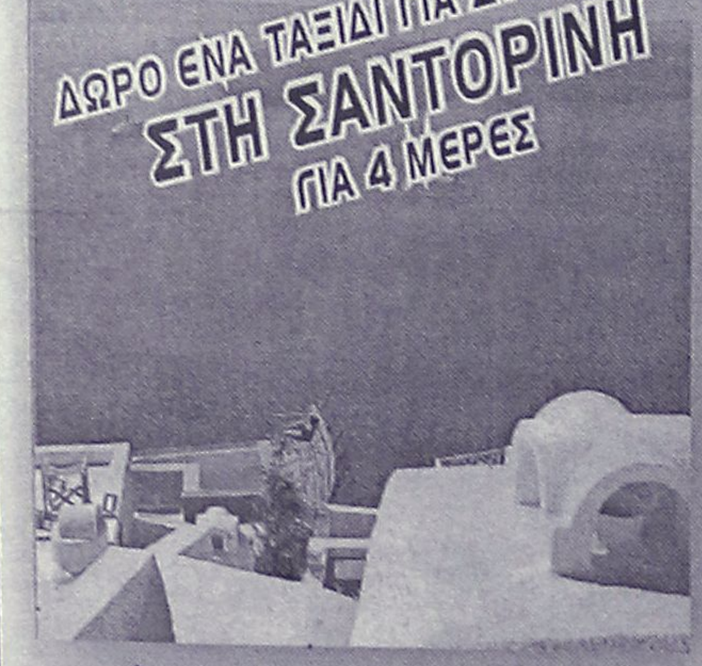





Μοσχίδης
Π. Π. ΓΕΡΜΑΝΟΥ - ΕΜΠΟΡΙΚΟ ΚΕΝΤΡΟ ΠΛΑΤΕΙΑ ΦΩΚΙΑΝΗ
ΤΗΛ. 20162 - 35846

πλαίσιο

ΔΕΧΟΝΤΑΙ ΤΟ ΚΟΙΝΟ

Ο Νομάρχης δέχεται το κοινό κάθε Τρίτη και Πέμπτη από 11.00-13.00.
Ο Δήμαρχος Ροδίων δέχεται ύστερα από συνεννόηση.
Ο αντινομάρχης Δωδεκανήσου κ. Νικόλαος Τατάκης δέχεται το κοινό κάθε Τρίτη και Πέμπτη από 10.00 π.μ.-12 μ.μ.

ΤΑΞΙ

ΡΑΔΙΟ ΤΑΞΙ: 64712-64790

ΧΡΗΣΙΜΑ ΤΗΛΕΦΩΝΑ

ΝΟΣΟΚΟΜΕΙΟ:	80000
ΠΥΡΟΣΒΕΣΤΙΚΗ:	23333
ΛΙΜΕΝΑΡΧΕΙΟ:	22220, 27695
ΒΛΑΒΕΣ Α.Ε.Η.:	125
ΒΛΑΒΕΣ Ο.Τ.Ε.:	121
ΑΜΕΣΗ ΔΡΑΣΗ:	100
ΒΛΑΒΕΣ ΥΔΡΕΥΣΗΣ:	68750-68755
ΝΟΜΑΡΧΙΑ:	46502
ΠΕΡ/ΚΗ Δ/ΝΣΗ	38174
ΔΗΜΟΣ:	46200
ΔΗΜ. ΕΠΙΧ. ΚΑΘΑΡ.	77600
ΥΠΗΡ. ΑΠΟΚΟΜΙΔΗΣ	61057
ΤΡΟΧΑΙΑ:	26400
ΠΛΗΡΟΦ. Ο.Τ.Ε.:	131
ΔΕΛΤΙΟ ΚΑΙΡΟΥ:	149
ΛΑΧΕΙΑ:	111
ΠΡΟΠΟ - ΛΟΤΤΟ:	111
ΡΟΔΑ:	27402
ΚΤΕΛ:	27706
Ο.Α.Ε.Δ.:	23265
Ι.Κ.Α.:	64912
ΤΑΞΥ.:	68701, 68702
ΟΛΥΜΠΙΑΚΗ:	24555
Α.Α.Ν.Ε.:	43150
ΕΡΓΑΤ. ΚΕΝΤΡΟ:	24730
AIR GREECE	36095
CRONUS AIRLINES	25444
AEGEAN AIRLINES	98345

ΚΤΕΟ

• Μέχρι τις 30 Ιουνίου πρέπει να περάσουν από τα ΚΤΕΟ όλα τα οχήματα με συνδυασμό **δύο γραμμάτων ξένων περιοχών** ανεξαρτήτου αριθμού και οχήματος. Επίσης μέχρι 30 Ιουνίου όλα τα οχήματα **με συνδυασμό γραμμάτων ΧΟ 1000-1999** ανεξαρτήτου αριθμού και οχήματος.

ΤΙΜΕΣ ΣΥΝΑΛΛΑΓΜΑΤΟΣ

ΔΟΛΛΑΡΙΟ Η.Π.Α	393,930	403,063
ΛΙΡΑ ΑΓΓΛΙΑΣ	551,964	564,763
ΚΟΡΩΝΑ ΔΑΝΙΑΣ	45,339	46,390
ΚΟΡΩΝΑ ΣΟΥΗΔΙΑΣ	37,145	38,006
ΓΙΕΝ ΙΑΠ. ΓΙΑ 100 ΜΟΝ	319,772	327,172
ΦΡΑΓΚΟ ΕΛΒΕΤΙΑΣ	221,050	226,173
ΚΟΡΩΝΑ ΝΟΡΒΗΓΙΑΣ	42,666	43,655
ΛΙΡΑ ΚΥΠΡΟΥ	587,773	601,404
ΔΟΛΛΑΡΙΟ ΚΑΝΑΔΑ	257,597	263,578
ΔΟΛΛΑΡΙΟ ΑΥΣΤΡΑΛΙΑΣ	205,555	210,326

Η ΡΟΔΙΑΚΗ

Ημερήσια Εφημερίδα
της Ρόδου
Έτος Ιδρύσεως 1915
ΙΔΡΥΤΗΣ
ΕΜΜ. ΚΑΛΑΜΠΙΧΗΣ

ΙΔΙΟΚΤΗΣΙΑ – ΕΚΔΟΣΗ
ΥΙΟΙ Σ. ΤΣΟΠΑΝΑΚΗ
Η. ΚΩΤΙΑΔΗΣ Ο.Ε.

ΔΙΕΥΘΥΝΤΗΣ
ΑΘ. ΜΑΡΑΣΙΩΤΗΣ

ΣΥΝΤΑΞΗ
Γρηγόριος Πιλλός
Λουκάς Μαστής
Μιχάλης Μαστής
ΑΘΛΗΤΙΚΑ
Μανόλης Μπάτης,
Νικήτας Κουσκούσης
Τηλ.: 30831
ΓΡΑΦΕΙΑ ΣΥΝΤΑΞΗΣ
Μάρκου Μαλλιαράκη 9
Τηλ. 24610 - 30865 - 75640
Fax (0241) 75641
ΛΟΓΙΣΤΗΡΙΟ – ΔΙΑΦΗΜΙΣΕΙΣ
Νέα Αγορά 53
Τηλ. 22210 - 75230
Fax (0241) 22471

http://WWW.rodiaki.gr.
Email: tsopd@otenet.gr &
rodiaki@otenet.gr

Οίνος Ευγενικής Καταγωγής



Ρόδος,
Το νησί του Αιγαίου που πρώτο καλλιέργησε την Τέχνη της αμπελουργίας και του κρασιού στην αρχαιότητα.
Αθήρι, Μοσχάτο, Αμοριανό...
Υπέροχες ποικιλίες της ροδίτικης γης, ζυμωμένες στο ήπιο μικροκλίμα των ορεινών περιοχών του νησιού. Φυσικές για την παραγωγή οίνων με χαρακτήρα και ποιότητα.
Όσο τ' ακριβά μυστικά οινοποιίας των ιπποτών της Ρόδου μπερδεύονται γλυκά με τη θέρμη της Μεσογείου και την αλμύρα της, η Οινοθήκη Emery παραδίδει αξίες αναλλοίωτες στο χρόνο.



Villaré
ΟΝΟΜΑΣΙΑ ΠΡΟΕΛΕΥΣΗΣ
ΑΝΩΤΕΡΑΣ ΠΟΙΟΤΗΤΑΣ

ΟΙΝΟΘΗΚΗ
EMERY



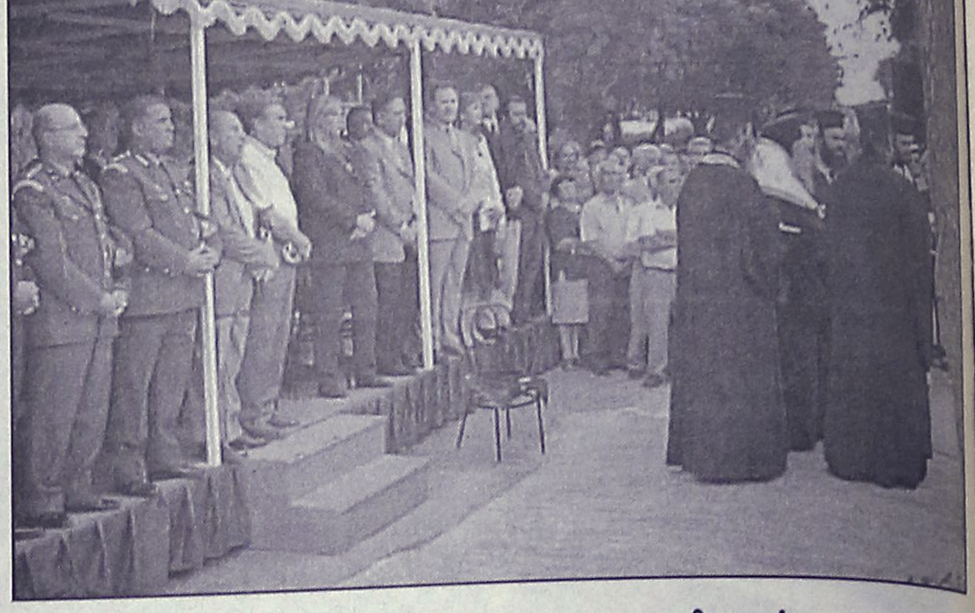

και οι επιδεικτικές αποχές σημείο αναφοράς στις τελετές

ασαρία για...το τίποτα!

α των ΜΑΤ να χρησιμοποιήσουν δακρυγόνα κατά των φοιτητών

● Δυσαρεστημένα τα στελέχη του ΠΑΣΟΚ για τις εξελίξεις

Κανείς δεν θα μπορούσε να προβλέψει ότι η τελετή των αποκαλυπτηρίων του ανδριάντα του Ανδρέα Παπανδρέου θα έδινε την αφορμή για αντιπαραθέσεις και πολύ περισσότερο για επεισόδια μεταξύ φοιτητών και δυνάμεων των ΜΑΤ.

Να όμως που τα πράγματα έγιναν ακριβώς έτσι.

Να που η επίθεση των δυνάμεων καταστολής κατά ομάδας διαμαρτυρομένων φοιτητών που συγκεντρώθηκαν κοντά στο χώρο της τελετής έγιναν τελικά το πρώτο θέμα, επισκιάζοντας την ίδια την τελετή που παρά την απουσία, και λόγω συγκυριών των οπαδών του κυβερνητικού κόμματος αλλά με την παρουσία σύσωμης της τοπικής ηγεσίας και πολλών άλλων καλεσμένων που ήρθαν από την Αθήνα, υπήρξε, όπως έπρεπε, λαμπρή.

Τα επεισόδια έγιναν μπροστά στο γήπεδο μπάσκετ του Δωριέα, λίγο πριν αρχίσει η τελετή των εγκαινίων και λίγο μετά από τα άλλα επεισόδια που έγιναν στο κέντρο της πόλης με πρωταγωνιστές εκεί τους φανατικούς "φιλάθλους" των Ιωαννίνων και του ΟΦΙ".

Φοιτητές αρνήθηκαν να υποχωρήσουν λίγα μέτρα πιο πίσω όπως υπέδειξε η αστυνομία με αποτέλεσμα να δεχθούν επίθεση από τα ΜΑΤ που χρησιμοποίησαν χημικά και τελικά να διαλυθούν (υπήρξαν ορισμένα μικροατυχήματα) χωρίς άλλα παρατράγουδα.

Την τελετή όμως επισκίασαν και οι απουσίες με πιο φανταχτερή αυτή του βουλευτή Δημήτρη Κρεμαστινού, αλλά και οι αντιπαραθέσεις μεταξύ στελεχών που εκδηλώθηκαν, είτε με αποχή είτε με περιορισμένη αφισοκόλληση "παράνομων" αφισών τόσο στον χώρο του ανδριάντα του Ανδρέα Παπανδρέου όσο και στον χώρο των γραφείων του ΠΑΣΟΚ όπου έγινε λίγο αργότερα η τελετή εγκαινίων τους με ομιλητή τον Γραμματέα της Κεντρικής Επιτροπής Κώστα Σκανδαλίδη.

Κεντρικό πρόσωπο των εκδηλώσεων η κ. Δήμητρα Λιάνη-Παπανδρέου η οποία δεν έκρυψε την συγκινήσή της.

Μίλησε ο δήμαρχος Ροδίων κ. Γιαννόπουλος και ο υπουργός ΠΕΧΩΔΕ κ. Λαλιώτης οι οποίοι και έκαναν τα αποκαλυπτήρια του ανδριάντα.

Στην τελετή παρευρέθηκαν ακόμα ο Γραμματέας της Κεντρικής Επιτροπής του ΠΑΣΟΚ κ. Κώστας Σκανδαλίδης, ο υφυπουργός Γεωργίας κ. Β. Αργύρης, ο υφυπουργός Εσωτερικών κ. Κώστας Καϊσερλης, ο Γενικός Γραμματέας της Περιφέρειας κ. Παναγιώτης Σαλτούρος, ο Γενικός Γραμματέας του υπουργείου Αιγαίου κ. Γιάννης Μαχαιρίδης, οι βουλευτές Δωδεκανήσου του κυβερνώντος κόμματος κ.κ. Κοσμάς Σφυρίου και Βασίλης Παπανικόλας, ο νομάρχης Δωδεκανήσου κ. Σάββας Καραγιάννης, και άλλοι εκπρόσωποι των πολιτικών, στρατιωτικών και αστυνομικών αρχών της περιοχής μας καθώς και φορέων.

ΚΑ
ΙΟΥΛ.)
ΟΥΛΤΑΝ
ΛΤΑΝ
ΑΔΙΚΗ
ΑΛΟΥΝ
ΚΟΛΙΚΗ
ΕΜΒΡΙΟ
ΗΡΩΝΕΤΕ
ΟΡΙΕΣ:
8510

ΤΟΥΤΟ
ΙΧΕΙΡΗΣΕΩΝ
ΟΕΡΩΝ ΣΠΟΥΔΩΝ
Η 47 ΡΟΔΟΣ 85100
ΘΜΟΥ ΚΥΚΛΟΥ
ΕΡΓΑΣΙΑ ΚΕΙΜΕΝΟΥ,
ΣΧΕΔΙΑΣΤΙΚΑ ΠΑΚΕΤΑ,
ΠΑΚΕΤΑ,
Α), ☒ INTERNET, E - MAIL
ΑΓΓΛΙΚΗΣ ΔΑΚΤΥΛΟΓΡΑΦΙΑΣ
ΚΟΙ COMPUTER USERS !!
ΤΑΣ ΤΗΝ
ΑΤΙΚΗΣ ΚΑΤΑΡΤΙΣΗΣ
Ν ΠΑΡΑΠΑΝΩ ΠΡΟΓΡΑΜΜΑΤΩΝ
ΙΝ ΠΡΑΞΗ ΠΡΟΓΡΑΜΜΑ ΔΙΔΑΣΚΑΛΙΑΣ ΜΑΣ
ΤΗΛ. 75850 ΚΑΘΗΜΕΡΙΝΑ

ΓΙΑ ΣΠΟΥΔΕΣ ΣΤΗΝ ΙΤΑΛΙΑ:

CENTRO SOCRATES - L' Aquila

ΚΕΝΤΡΟ ΥΠΟΔΟΧΗΣ ΚΑΙ ΠΡΟΕΤΟΙΜΑΣΙΑΣ ΕΛΛΗΝΩΝ ΥΠΟΨΗΦΙΩΝ ΓΙΑ ΤΑ ΙΤΑΛΙΚΑ ΠΑΝΕΠΙΣΤΗΜΙΑ

Τα αποτελέσματα μιλούν από μόνα τους. Εδώ και 3 χρόνια, τα ποσοστά επιτυχίας των αποφοίτων μας στις εισαγωγικές εξετάσεις των ιταλικών παν/μίων είναι τα υψηλότερα. Οι γονείς και οι μαθητές που μας εμπιστεύτηκαν δίνουν σταθερά την ίδια απάντηση: ***Το CENTRO SOCRATES είναι το καταλληλότερο κέντρο για την προετοιμασία των Ελλήνων υποψηφίων στην Ιταλία,*** επειδή:

☛ *Είναι το μόνο απολύτως προσαρμοσμένο στις απαιτήσεις του καινούργιου συστήματος εξετάσεων εισαγωγής στα ιταλικά παν/μια.*

☛ *Εφαρμόζουμε την καλύτερη μέθοδο προετοιμασίας, πραγματοποιώντας τις περισσότερες ώρες διδασκαλίας από οποιοδήποτε άλλο αντίστοιχο κέντρο* ***(μέχρι και 11 ώρες ημερησίως)****, σε ολιγομελή τμήματα και με Ιταλούς καθηγητές πανεπιστημιακού επιπέδου με πολυετή εμπειρία στην προετοιμασία Ελλήνων υποψηφίων.*

☛ *Στα πλαίσια της διδασκαλίας χρησιμοποιούμε τα πιο σύγχρονα τεχνολογικά μέσα.*

☛ *Είμαστε κοντά στον υποψήφιο με συνεχή έμπρακτη υποστήριξη για οποιοδήποτε θέμα τον αφορά, από την επιλογή της κατάλληλης πόλης και την ανεύρεση κατοικίας μέχρι την συμπλήρωση των δικαιολογητικών του, και ένα σύνολο άλλων υπηρεσιών.*

ΓΙΑ ΠΕΡΙΣΣΟΤΕΡΕΣ ΠΛΗΡΟΦΟΡΙΕΣ

"Εισβολή" φοιτητών στους χώρους που συνεδρίαζε το κλιμάκιο

Ανώδυνη παρουσία στο "Ρόδος Πάλας"!

Ψήφισμα διαμαρτυρίας για την επίθεση των ΜΑΤ ● Καταγγελία για απόπειρα "δωροδοκίας" τους από μέλος της ΝΕ του ΠΑΣΟΚ

Μέχρι και μέσα στο ξενοδοχείο "Ρόδος Πάλας" όπου βρισκόταν το κυβερνητικό κλιμάκιο έφθασαν χθες (και μπήκαν μέσα) οι φοιτητές του Πανεπιστημίου Αιγαίου, για να διαμαρτυρηθούν για την επίθεση των ΜΑΤ που δέχθηκαν την Κυριακή και για να προβάλουν τα αιτήματά τους για τα τεκταινόμενα στον χώρο της εκπαίδευσης.

Από την παρουσία τους πάντως δεν απροκλήθηκε ιδιαίτερο πρόβλημα και τελικά πείστηκαν να βγούν έξω από το ξενοδοχείο, αφήνοντας μια αντιπροσωπεία που κατέθεσε τα αιτήματά τους, τα οποία τα έθεσαν υπόψη του γραμματέα του ΠΑΣΟΚ κ. Κώστα Σκανδαλίδη.

Οι φοιτητές διαμαρτυρήθηκαν έντονα για την απρόκλητη επίθεση των ΜΑΤ (όπως την χαρακτηρίζουν), ζητώντας εξηγήσεις για την συμπεριφορά αυτή.

Κατέθεσαν μάλιστα και ψήφισμα, στο οποίο επισημαίνονται τα εξής:

"Στις 17/6/2001 οι φοιτητές της σχολής μετά από αποφάσεις των γενικών συνελεύσεων πραγματοποίησαν ειρηνική πορεία διαμαρτυρίας για την ακολουθούμενη εκπαιδευτική πολιτική στο χώρο όπου θα μιλούσαν εκπρόσωποι της κυβέρνησης (Κ. Λαλιώτης, Κ. Σκανδαλίδης).

- Λίγη ώρα πριν την έναρξη της εκδήλωσης ήταν συγκεντρωμένοι σε σημείο αρκετά μακρυά από τον πυρήνα της εκδήλωσης. Τα ΜΑΤ απαίτησαν να υποχωρήσουν προς τα πίσω προκειμένου όπως δήλωναν να μην προκληθούν επεισόδια. Οι φοιτητές αντέτειναν ότι δεν υπάρχει λόγος επεισοδίων αφού διαδήλωναν εντελώς ειρηνικά. Μέσα σε λίγα λεπτά τα ΜΑΤ περικύκλωσαν τους φοιτητές και άρχισαν να εκτοξεύουν δακρυγόνα και να χτυπούν άγρια με κλομπ, σπάζοντας το χέρι μιας φοιτήτριας και προκαλώντας τις λιποθυμίες δύο άλλων φοιτητριών.

Μετά τη συμπλοκή οι φοιτητές διατήρησαν την ψυχραιμία τους και συνέχιζαν να φωνάζουν συνθήματα. Πρόκειται για ένα ακόμα κρούσμα αστυνομικής βίας πάνω σε φοιτητές του πανεπιστημίου (είναι η πρώτη φορά που συμβαίνει κάτι ανάλογο στη Ρόδο).

Το Πανεπιστήμιο πρέπει άμεσα να πάρει θέση".

Αξιοσημείωτο είναι επίσης ότι οι εκπρόσωποι των φοιτητών κατήγγειλαν ότι η νομαρχιακή επιτροπή του ΠΑΣΟΚ προσπαθησε...να τους δωροδοκίσει για να μην κανούν εκδήλωση διαμαρτυρίας την ώρα της εκδήλωσης αποκάλυψης του ανδριάντα.

Υποστήριξαν συγκεκριμένα ότι το μέλος της Ν.Ε. του ΠΑΣΟΚ κ. Γ. Πόκκιας και πρόεδρος της Εφορίας Σταδίου, προσπάθησε να τους δελεάσει, υποσχόμενος ότι θα τους παραχωρήσει δωρεάν το γήπεδο (για εκδήλωση διαμαρτυρίας) αν δεν έκαναν αντισυγκέντρωση.

Το γεγονός προκάλεσε την αντίδραση του γραμματέα του ΠΑΣΟΚ κ. Κ. Σκανδαλίδη που το αποδοκίμασε, επισημαίνοντας ότι κακώς συνδέθηκε η εκδήλωση με την πορεία διαμαρτυρίας και ότι δεν αφορά αυτή η σύνδεση κανέναν από το ΠΑΣΟΚ. Υποσχέθηκε μάλιστα ότι το ΠΑΣΟΚ θα βοηθήσει τους φοιτητές να κάνουν την συναυλία διαμαρτυρίας στο γήπεδο.

Ο κ. Σκανδαλίδης επίσης, αποδοκίμασε την εκδήλωση διαμαρτυρίας των φοιτητών την ώρα της εκδήλωσης αποκάλυψης του ανδριάντα του Παπανδρέου, **τονίζοντας ότι η πρακτική των αντισυγκεντρώσεων είναι ξένη προς την Δημοκρατία.**

- Δεν νομιμοποιούνται δημοκρατικά αυτές οι αντισυγκεντρώσεις δήλωσε ο κ. Σκανδαλίδης **ενώ αναφερόμενος στα επεισόδια** τόνισε ότι όποιος αναλαμβάνει την ευθύνη κάποιων πράξεων αναλαμβάνει και τις συνέπειες τους. Εμείς δεν δώσαμε εντολή να γίνει επίθεση στους φοιτητές αλλά ζητήσαμε τη προστασία της εκδήλωσης" είπε επίσης ο κ. Σκανδαλίδης σε μια προσπάθεια να δικαιολογήσει τα αδικαιολόγητα.

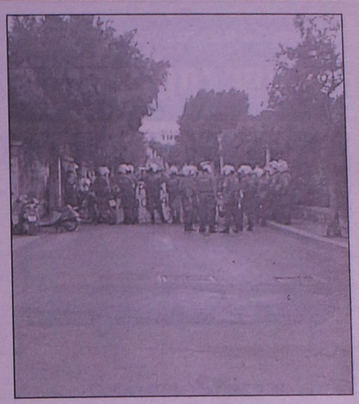

Για τα αιτήματα των φοιτητών ο γραμματέας του ΠΑΣΟΚ υποσχέθηκε ότι θα μεταφέρει το σχετικό υπόμνημα και θα το παραδώσει στο υπουργείο Παιδείας, διευκρίνισε όμως ότι ο νόμος για την ανωτατοποίηση των ΤΕΙ που είναι ένα από τα σημεία αντιπαράθεσης, είναι ένας νόμος που ψηφίστηκε από την πλειοψηφία της Βουλής κι έτσι λειτουργεί η δημοκρατία.

Οι εκπρόσωποι των φοιτητών δεν έμειναν βέβαια ικανοποιημένοι από τις απαντήσεις του κ. Σκανδαλίδη, αλλά αποχώρησαν χωρίς περαιτέρω παρατράγουδα.

INFORMATIQUE
ΕΚΠΑΙΔΕΥΣΗ ΣΤΗΝ ΠΛΗΡΟΦΟΡΙΚΗ
ΕΡΓΑΣΤΗΡΙΟ ΕΛΕΥΘΕΡΩΝ ΣΠΟΥΔΩΝ
ΡΟΔΟΣ, ΑΝΝΗΣ ΜΑΡΙΑΣ 72, ΤΗΛ. 21887, FAX. 31258
ΠΙΣΤΟΠΟΙΗΜΕΝΟ ΕΞΕΤΑΣΤΙΚΟ ΚΕΝΤΡΟ ΤΗΣ ECDL HELLAS ΓΙΑ ΤΟ ΔΙΠΛΩΜΑ ECDL
ΠΙΣΤΟΠΟΙΗΜΕΝΟ ΕΞΕΤΑΣΤΙΚΟ ΚΕΝΤΡΟ ΤΗΣ MICROSOFT ΓΙΑ ΤΟ ΔΙΠΛΩΜΑ MOUS
«ΕΞΟΙΚΕΙΩΣΗ ΜΕ ΤΟΥΣ ΗΛΕΚΤΡΟΝΙΚΟΥΣ ΥΠΟΛΟΓΙΣΤΕΣ»
ΚΑΛΟΚΑΙΡΙΝΑ ΤΜΗΜΑΤΑ ΗΛΕΚΤΡΟΝΙΚΩΝ ΥΠΟΛΟΓΙΣΤΩΝ
ΓΙΑ ΜΑΘΗΤΕΣ Α' ΕΩΣ ΣΤ' ΔΗΜΟΤΙΚΟΥ
ΔΙΑΡΚΕΙΑ: 1 ΜΗΝΑΣ ΕΝΑΡΞΗ: 18/6

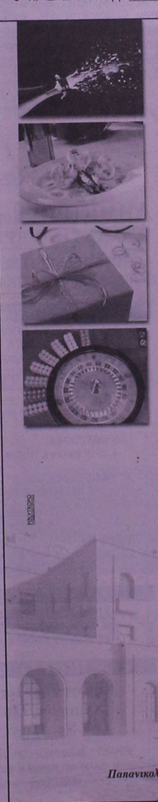
ΝΕΕΣ, ΜΟΝΑΔΙΚΕΣ ΙΔΕΕΣ ΚΑΙ ΕΚΠΛΗΞΕΙΣ ΚΑΘΕ ΜΕΡΑ
8 επιπλέον λόγοι για να επισκεφθείτε το Casino Rodos
- Κερδίστε από 100.000 δρχ. έως και 500.000 δρχ. στο ΔΩΡΕΑΝ ΣΥΜΜΕΤΟΧΗΣ ΛΟΤΤΟ! (Δευτέρα έως Πέμπτη)
- Συγκεντρώστε ΒΑΘΜΟΥΣ με την είσοδο σας και ανταλλάξτε τους με ΠΟΛΥΤΙΜΑ ΔΩΡΑ!
- Κερδίστε ένα ΔΩΡΟ στο ΔΩΡΕΑΝ ΣΥΜΜΕΤΟΧΗΣ SLOTS ΤΟΥΡΝΕ! (κάθε Τρίτη στις 18:00)
- Γιορτάστε τα γενέθλιά σας στο Casino Rodos! Σας περιμένουμε, με μια αξέχαστη βραδιά και ένα ΜΟΝΑΔΙΚΟ ΔΩΡΟ!
- «ΠΡΟΗΓΗΘΕΙΤΕ» του παιχνιδιού, συμμετέχοντας στα ΔΩΡΕΑΝ ΜΑΘΗΜΑΤΑ ΠΑΙΧΝΙΔΙΩΝ! (από Κυριακή έως Πέμπτη, στις 16:00)
- Για τους Ροδίτες που μας επισκέπτονται για πρώτη φορά, 2.000 δρχ. από την τιμή του εισιτηρίου εξαργυρώνονται σε ΚΕΡΜΑΤΑ ΚΟΥΛΟΧΕΡΗΔΩΝ!
- Πιείτε μία ΣΑΜΠΑΝΙΑ ΜΟΕΤ & CHANDON «στην υγειά» των τριών 7ριών σας στο Blackjack!
- Απολαύστε ΖΕΣΤΑ ΟΡΕΚΤΙΚΑ στους ορόφους των παιχνιδιών! (καθημερινά, μεταξύ 01:00 και 05:00 π.μ.)

... και οι εκπλήξεις συνεχίζονται...

CASINO RODOS
Εδώ η διασκέδαση γράφει ιστορία.
Παπανικολάου 4, Ρόδος 85 100, Τηλ.: +30(0)241 97500, Fax: +30(0)241 97504, 97417
Website: www.casinorodos.gr, e-mail:info@casinorodos.gr

ΚΑΘΗΜΕΡΙΝΑ ΟΛΑ ΤΑ ΝΕΑ ΤΗΣ ΔΩΔΕΚΑΝΗΣΟΥ ΣΤΟ INTERNET
www.rodiaki.gr

ΚΛΙΜΑΤΙΣΤΙΚΑ

TOKAI -WHITE WESTING HOUSE

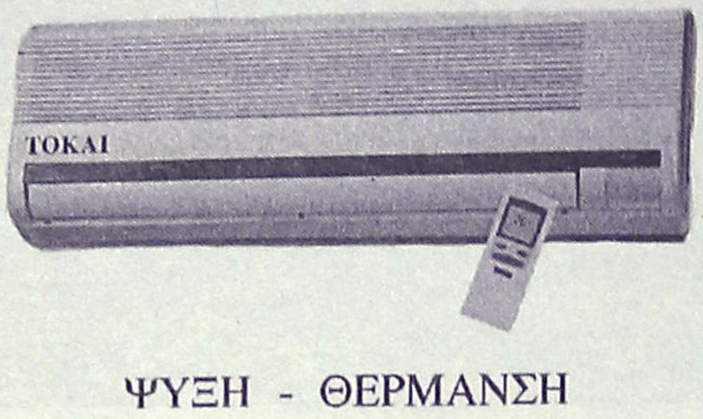

ΨΥΞΗ - ΘΕΡΜΑΝΣΗ

9000 BTU
12000 BTU
16000 BTU
18000 BTU
24000 BTU

Τα κλιματιστικα του επομενου αιωνα
Αφογη εμφανιση - μικρες διαστασεις
Χαμηλη σταθμη θορυβου
Υψηλες αποδοσεις σε ψυξη & θερμανση
Η τιμη του ειναι εκπληξη!!!
Μεχρι 36 ατοκες δοσεις
Πληρης τεχνικη υποστηριξη

ΑΝΤΙΠΡΟΣΩΠΟΣ ΡΟΔΟΥ
Ν.ΚΑΜΠΟΥΡΑΚΗΣ - Μ.ΦΛΑΓΚΟΣ Ο.Ε.
ΑΓ.ΑΝΑΣΤΑΣΙΑΣ 9 ΡΟΔΟΣ
ΤΗΛ.0241 31320 - 20859

Αν φέτος δεν μπόρεσες να μπεις στη σχολή που ήθελες...
Μην συμβιβάζεσαι, μην αρκείσαι σε μεσαίες λύσεις!

Σπούδασε αυτό που πραγματικά θέλεις



...σε Αναγνωρισμένο Κρατικό Βρετανικό Πανεπιστήμιο

ΓΙΑΤΙ ΘΑ ΣΠΟΥΔΑΣΩ ΑΥΤΟ ΠΟΥ ΟΝΕΙΡΕΥΟΜΑΙ ΚΑΙ ΜΟΝΟΙ

Οι εγγραφές άρχισαν!

ΕΝΑΡΞΗ ΜΑΘΗΜΑΤΩΝ 30 ΙΟΥΛΙΟΥ 2001

INTERANGLIAN
ΕΠΙΣΗΜΟ ΕΞΕΤΑΣΤΙΚΟ ΚΕΝΤΡΟ ΤΟΥ ΒΡΕΤΑΝΙΚΟΥ ΔΗΜΟΣΙΟΥ
•ΧΩΡΙΣ ΔΙΔΑΚΤΡΑ• ΑΝΑΒΟΛΗ ΣΤΡΑΤΕΥΣΗΣ• ΦΟΙΤΗΤΙΚΗ ΕΣΤΙΑ•

Αντ. Δαμασκηνού & Εκπαιδευτικών 1
(Πλ. Μητροπόλεως) Ρόδος Τηλ: 24962

Σε κακό χάλι οι μηχανές του εργοστασίου της ΔΕΗ

Κίνδυνος μπλακ-άουτ απειλεί την Κάρπαθο!

Επιστολή δημάρχου στον κ. Χριστοδουλάκη

Να γίνουν όλες οι απαραίτητες ενέργειες για να αποτραπεί ο κίνδυνος του μπλακ – άουτ για το νησί της Καρπάθου, ζητά με σχετική επιστολή που έστειλε χθες στον υπουργό Ανάπτυξης κ. Νίκο Χριστοδουλάκη ο δήμαρχος του νησιού κ. Χρήστος Κατσάνης, μετά και από σχετική απόφαση που πήρε το Δημοτικό Συμβούλιο.

Το ενεργειακό πρόβλημα για την Κάρπαθο, αποτελεί μείζονα ζήτημα την τελευταία διετία και αυτό επειδή τα πάντα κινούνται σε οριακό επίπεδο σε ό,τι αφορά την παραγωγή και την κατανάλωση της ΔΕΗ.

Στο πλαίσιο αυτό, το Δημοτικό Συμβούλιο εγκρίνοντας τις προτάσεις του δημάρχου κ. Κατσάνη και του πρώην δημάρχου και επικεφαλής της μειοψηφίας του δ.σ. κ. Φελλουζή, αποφάσισε

1) Να εξουσιοδοτήσει το Δήμαρχο να υποβάλλει μήνυση κατά παντός υπευθύνου για κάθε πράξη ή παράληψη η οποία είχε ως συνέπεια τη μη συντήρηση των μηχανών παραγωγής ρεύματος που βρίσκονται στο νησί, και την μη τοποθέτηση νέων μηχανών ικανών να καλύψουν τις ανάγκες της Καρπάθου και της Κάσου.

2) Όπως εντός 15 ημερών να τοποθετηθούν φορητές μηχανές, ικανές να αντιμετωπίσουν τις θερινές ανάγκες, μέχρι την οριστική εγκατάσταση των νέων μηχανών. Σε διαφορετική περίπτωση να συνέλθει εκτάκτως το δ.σ. και να καθορίσει δυναμικούς τρόπους (κινητοποιήσεις) για την αντιμετώπιση του προβλήματος.

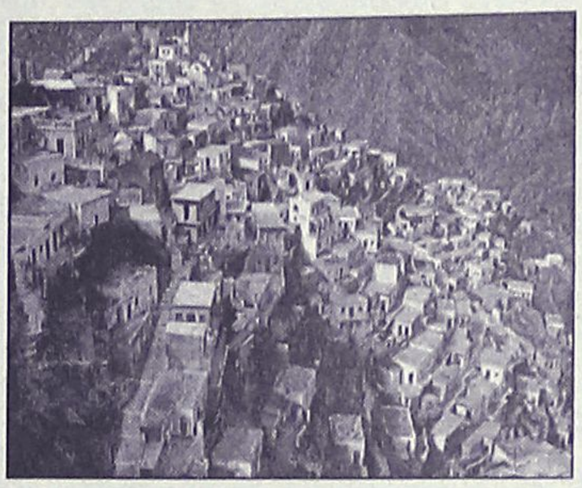

3) Να κοινοποιηθεί η παρούσα απόφαση στον υπουργό Ανάπτυξης στον διευθυντή της ΔΕΗ, στους βουλευτές Δωδεκάνησου και σε κάθε αρμόδιο υπουργό.

Στην τοποθέτησή του, ο δήμαρχος αναφέρθηκε στο οξύ πρόβλημα που αντιμετωπίζει η Κάρπαθος, λόγω του **ότι οι μηχανές της ΔΕΗ είναι παλιές, χωρίς συντήρηση, οι περισσότερες είναι εκτός λειτουργίας, χρειάζονται αντικατάσταση και δεν επαρκούν για να καλύψουν τις ανάγκες του νησιού ειδικά κατά τους θερινούς μήνες που λόγω του τουρισμού αυξάνονται οι ανάγκες σε ρεύμα.**

Ο δήμαρχος μετέφερε στην συνεδρίαση επιστολές διαμαρτυρίας εμπόρων και καταστηματαρχών του νησιού που αναφέρονται στις ανυπολόγιστες ζημιές που δημιουργούνται στις επιχειρήσεις τους, από τις αυξανόμενες διακοπές. Τονίστηκε επίσης, ότι υπάρχει κίνδυνος ανά πάσα στιγμή το νησί να μείνει χωρίς ηλεκτρικό ρεύμα.

Ο κ. Κατσάνης τέλος, σημείωσε ότι χάρη **στις προσπάθειες του προσωπικού της ΔΕΗ στο νησί δεν έχει φθάσει ακόμα η κατάσταση στα άκρα** και τόνισε ότι είναι πλέον καιρός να ληφθούν άμεσα μέτρα για την αντιμετώπιση της απαράδεκτης αυτής κατάστασης.

Ο Κώστας Σκανδαλίδης

ΔΙΚΑΙΟΛΟΓΗΣΕ ΤΗΝ ΑΠΟΥΣΙΑ ΚΡΕΜΑΣΤΙΝΟΥ

Ηταν απασχολημένος

Απολύτως δικαιολογημένη ήταν η απουσία του κ. Δημ. Κρεμαστινού από την εκδήλωση της περασμένης Κυριακής από τα αποκαλυπτήρια του αν-

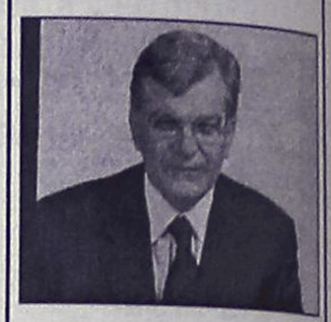

δρίαντα του Ανδρέα Παπανδρέου, όπως υποστήριξε σε δηλώσεις του ο γραμματέας του ΠΑΣΟΚ κ. Σκανδαλίδης.

Ο κ. Κρεμαστινός είχε ανηλειμμένες υποχρεώσεις στην Αθήνα και στην Θεσσαλονίκη γι' αυτό δεν ήταν στην εκδήλωση, τόνισε ο κ. Σκανδαλίδης, θέλοντας να διασκεδάσει τις εντυπώσεις που προκλήθηκαν από την διαρροή της πληροφορίας σύμφωνα με την οποία ο κ. Κρεμαστινός δεν παρεβρέθηκε επειδή διαφωνούσε με την εκδήλωση.

Σύμφωνα πάντως με πληροφορίες και παρά την έμμεση διάψευση του κ. Σκανδαλίδη όντως ο κ. Κρεμαστινός δεν παρέστη επειδή διαφωνούσε και τώρα απλώς ...προσπαθούν να μπαλώσουν τα πράγματα.

Αναφερόμενος γενικά στην εκδήλωση της Κυριακής ο κ. Σκανδαλίδης εξέφρασε την ικανοποίησή του, ενώ δεν παρέλειψε να δώσει και συγχαρητήρια στην νομαρχιακή επιτροπή του ΠΑΣΟΚ για την ανακαίνιση και τον εκσυγχρονισμό των γραφείων του ΠΑΣΟΚ.

ΔΗΜΗΤΡΗΣ Ιω. ΟΙΚΟΝΟΜΙΔΗΣ
ΑΝΑΛΥΤΙΚΟ ΕΡΓΑΣΤΗΡΙΟ ΡΟΔΟΥ
ΧΗΜΙΚΟΤΕΧΝΙΚΕΣ ΜΕΛΕΤΕΣ & ΕΡΕΥΝΕΣ
ΕΜΠΟΡΙΟ ΧΗΜΙΚΩΝ, ΑΠΟΡΡΥΠΑΝΤΙΚΩΝ, ΕΞΟΠΛΙΣΜΟΥ

ΕΡΓΑΣΤΗΡΙΑΚΕΣ ΕΞΕΤΑΣΕΙΣ
• ΝΕΡΑ ΠΟΣΙΜΑ, ΑΠΟΒΛΗΤΑ, ΝΕΡΑ ΚΟΛΥΜΒΗΣΗΣ
• ΤΡΟΦΙΜΑ ΚΑΙ ΠΟΤΑ
• ΕΔΑΦΟΣ - ΛΙΠΑΣΜΑΤΑ

ΧΗΜΙΚΑ ΠΡΟΣΘΕΤΑ
• ΚΟΛΥΜΒΗΤΙΚΩΝ ΔΕΞΑΜΕΝΩΝ
• ΕΠΕΞΕΡΓΑΣΙΑΣ ΝΕΡΟΥ ΧΡΗΣΗΣ
• ΑΠΟΛΥΜΑΝΤΙΚΑ
• ΒΕΛΤΙΩΤΙΚΑ
• ΤΡΟΦΙΜΩΝ & ΠΟΤΩΝ

ΕΓΚΑΤΑΣΤΑΣΕΙΣ ΒΙΟΛΟΓΙΚΗΣ ΕΠΕΞΕΡΓΑΣΙΑΣ ΛΥΜΑΤΩΝ & ΑΠΟΒΛΗΤΩΝ:
ΕΛΕΓΧΟΣ ΛΕΙΤΟΥΡΓΙΑΣ - ΑΠΟΔΟΣΗΣ

ΚΟΛΥΜΒΗΤΙΚΕΣ ΔΕΞΑΜΕΝΕΣ:
ΕΛΕΓΧΟΣ ΛΕΙΤΟΥΡΓΙΑΣ
ΠΡΟΒΛΕΨΗ ΕΠΙΚΙΝΔΥΝΟΤΗΤΑΣ ΚΡΙΣΙΜΩΝ ΣΗΜΕΙΩΝ, Π.Ε.ΚΡΙ.Σ. (Haccp):
ΜΕΛΕΤΗ-ΕΚΤΕΛΕΣΗ-ΤΗΡΗΣΗ ΣΤΟΙΧΕΙΩΝ

ΥΓΙΕΙΝΗ & ΑΣΦΑΛΕΙΑ
• ΣΤΟΥΣ ΧΩΡΟΥΣ ΕΡΓΑΣΙΑΣ
• ΣΕ ΒΙΟΜΗΧΑΝΙΕΣ/ΒΙΟΤΕΧΝΙΕΣ ΤΡΟΦΙΜΩΝ
• ΣΕ ΧΩΡΟΥΣ ΠΡΟΕΤΟΙΜΑΣΙΑΣ ΤΡΟΦΙΜΩΝ/ΕΣΤΙΑΣΗΣ

"Η a.c.c.p. στην πράξη!"

Δημήτρης Ιω. Οικονομίδης
Χημικός Πανεπ. Αθηνών
M.Sc. Πανεπ. Λονδίνου

ΒΥΡΩΝΟΣ 1, 85100 ΡΟΔΟΣ - ΤΗΛ. 0241/28638 - ΤΟΤ (fax) 0241/35623
ΑΠΟΘΗΚΗ: ΦΑΛΗΡΑΚΙ ΡΟΔΟΥ ή ecodem@chemenvi.rho.forthnet.gr
http://www.forthnet.gr/chemenvi

TRAVEL TREK
Αλεξάνδρου Διάκου 46, 1ος ορ. 85 100 Ρόδος, Δωδεκάνησα
τηλ. 0241 75894/5 fax 0241 30383
e-mail:traveltrek@rho.forthnet.gr



ΜΑΡΟΚΟ από 335.000 δρχ/983,13 EURO
ΤΥΝΗΣΙΑ από 139.000δρχ/407,93EURO
ΤΥΝΗΣΙΑ γύρος Οάσεων από 209.000δρχ./ 613,36 EURO
ΑΙΓΥΠΤΟΣ από 119.000δρχ./349,23 EURO
ΚΩΝ/ΠΟΛΗ – ΠΡΙΓΚΙΠ.
SuperFast κρουαζιέρες από 116.000 δρχ./340,43 EURO
AZUR κρουαζιέρα από 339.000 δρχ./994,87 EURO
ΠΑΡΙΣΙ–EURODISNEY από 199.500 δρχ./585,48 EURO
ΜΑΛΤΑ από 119.000 δρχ.
ΜΑΔΡΙΤΗ–ΑΝΔΑΛΟΥΣΙΑ από 259.000 δρχ.
ΛΙΣΑΒΩΝΑ από 99.000 δρχ.
ΜΑΔΡΙΤΗ από 99.000δρχ.
ΚΟΥΒΑ από 449.000 δρχ./1317,69 EURO
ΜΠΑΝΓΚΟΚ – ΠΑΤΑΓΙΑ από 269.000δρχ./789,44 EURO
ΙΟΡΔΑΝΙΑ από 185.000 δρχ./542,92 EURO

Κρατήσεις ξενοδοχείων - εισιτήρια αερ. & ακτ.
ενοικιάσεις αυτοκινήτων - διαβατήριά
παράδοση εισιτηρίων

Ξεπέρασε κάθε προσδοκία το πολυμελές κυβερνητικό κλιμάκιο χθες

Ακατάσχετη υποσχεσιολογία και με συγκεκριμένα... χρονοδιαγράμματα!

Προβλήματα που μας βασανίζουν χρόνια λύθηκαν ως διά μαγείας μέσα σε λίγα λεπτά • Μοναδικό θετικό σημείο το ότι οι υπουργοί ήρθαν ενημερωμένοι

Μία ακατάσχετη υποσχεσιολογία με... συγκεκριμένα χρονοδιαγράμματα (ως συνήθως δηλαδή) για την επίλυση των προβλημάτων της περιοχής, ήταν το... άρωμα που άφησε στο πέρασμά του από την Ρόδο το κυβερνητικό κλιμάκιο.

Μέσα σε ελάχιστες ώρες, στην σύσκεψη που έγινε στο ξενοδοχείο "Ρόδος Πάλας" οι κυβερνητικοί παράγοντες έδωσαν λύσεις σε χρόνια προβλήματα κυρίως σε θέματα μεγάλων έργων.

Γεγονός είναι πάντως ότι όλα σχεδόν τα μέλη του κυβερνητικού κλιμακίου ήρθαν "διαβασμένα" για τα προβλήματα που υπάχουν κι έτσι για να μην χάνουν χρόνο προέβησαν αμέσως στις εξαγγελίες και τις υποσχέσεις.

Για όλα τα ζητήματα δώθηκαν αμέσως λύσεις, γεγονός που μάλλον προβληματίζει διότι... δεν μπορεί να γίνει εύκολα πιστευτά.

Εκτός κι αν υποθέσουμε ότι οι μέχρι τώρα ανίκανοι υπουργοί και λοιποί κυβερνητικοί παράγοιντες που δεν μπορούσαν να λύσουν αυτά τα θέματα, μεταμορφώθηκαν με το μαγικό ραβδάκι σε ικανότατους πολιτικούς που έδωσαν εδώ και τώρα τις λύσεις.

● Το κλιμάκιο απαρτιζόταν από τον υπουργό Ανάπτυξης κ. Χριστοδουλάκη, τον υφυπουργό Γεωργίας κ. Αργύρη, τον υφυπουργό Εσωτερικών κ. Καΐσερλη, τον υφυπουργό Οικονομικών κ. Φωτιάδη, τους βουλευτές του νομού Κ. Σφυρίου, Δ. Κρεμαστινό και Β. Παπανικόλα και τους βουλευτές Φώφη Γεννηματά και Στ. Ματζαπετάκη, καθώς

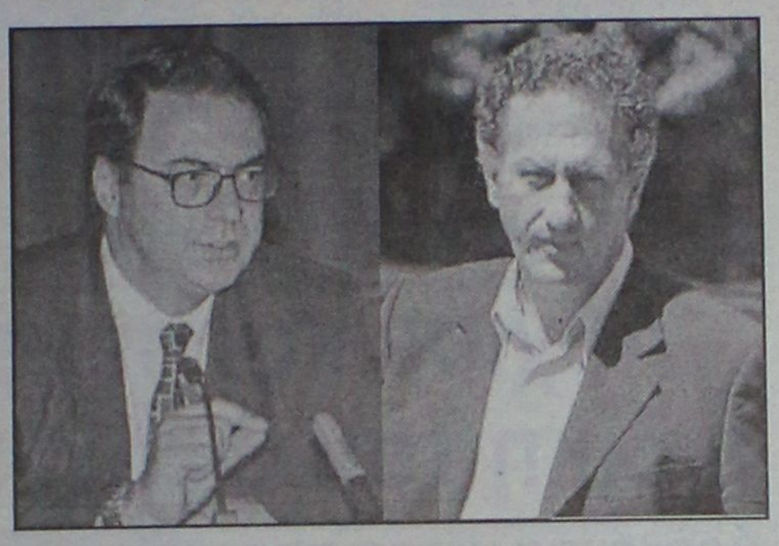

και τον γενικό γραμματέα του υπουργείου Εμπορικής Ναυτιλίας κ. Χαλβατζόγλου.

Επικεφαλής του κλιμακίου ήταν ο γραμματέας του ΠΑΣΟΚ κ. Κ. Σκανδαλίδης, που στο τέλος κωδικοποίησε τις εξαγγελίες και προέβη σε ανακοινώσεις, χαρακτηρίζοντας μάλιστα ως ιδιαίτερα παραγωγική την επίσκεψη.

Τα μέλη του κυβερνητικού κλιμακίου μετά τις γενικές εξαγγελίες τους είχαν ολιγόωρη συνάντηση ο καθένας με τους εκπροσώπους των φορέων για διευκρινήσεις (ξεχωριστές συναντήσεις) ενώ το απόγευμα χωρισμένοι σε ομάδες επισκέφθηκαν όλους τους δήμους και τα χωριά του νησιού για να... συνεχίσουν τις επισκέψεις.

Τις εξαγγελίες αυτές κωδικοποίησε στο τέλος ο κ. Σκανδαλίδης, που με αρκετή δόση υπερηφάνειας ανακοίνωσε ότι **αφορούσαν τριάντα πέρυσι θέματα για τα οποία δίνονται άμεσες λύσεις.**

Ετσι η Δωδεκάνησος θα γίνει πιο... προνομιακή περιοχή, όπως χαρακτηριστικά **τόνισε ο γραμματέας του ΠΑΣΟΚ.**

Τα θέματα αυτά (τα κυριότερα για την ακρίβεια είναι τα εξής:

— **Το φράγμα του Γαδουρά** είναι ήδη ενταγμένο στα σχετικά προγράμματα με προϋπολογισμό 33 δις. Τον Αύγουστο θα εγκατασταθεί ο ανάδοχος και μέσα στο 2001 θα γίνει η δημοπρασία κατασκευής του αγωγού.

Ολόκληρο το έργο θα έχει τελειώσει το 2005.

— **Το λιμάνι της Ακαντιάς** θα... ξεμπλοκαριστεί και θα δαπανηθούν γι' αυτό 11 δισεκατομμύρια δραχμές. Εξελίξεις όπως ανακοινώθηκε θα υπάρξουν μέσα στις επόμενες εβδομάδες.

— **Το λιμάνι της Κάσου** θα τελειώσει ως το τέλος του χρόνου, ενώ σ' ένα μήνα θα μπορεί να δένει καράβι.

— **Η μαρίνα της Ρόδου** του χρόνου τέτοιο καιρό θα είναι σε πλήρη λειτουργία σύμφωνα με τις υποσχέσεις και του κ. Χριστοδουλάκη και του κ. Σκανδαλίδη.

— **Το αεροδρόμιο της Ρόδου** θα αναβαθμιστεί με έργα ύψους 15 δισεκατομμυρίων και ο ανάδοχος του έργου θα εγκατασταθεί τον προσεχή Σεπτέμβριο.

— **Το γκολφ Αφάντου** θα αξιοποιηθεί στα πλαίσια διεθνούς διαγωνισμού που θα γίνει στις 15 Ιουλίου και ως το τέλος του χρόνου θα εγκατασταθεί ο επενδυτής.

— Η κατασκευή **της περιμετρικής οδού** της πόλης ξεκινά εντός τριμήνου, όπως ανακοινώθηκε.

— Οσονούπω λύνται το θέμα και **του νέου εργοστασίου παραγωγής ρεύματος στη Ρόδο**, ενώ παράλληλα θα έχουμε και αιολικές μονάδες.

— Θα αποκτήσουμε όμως **και σύγχρονο βιοτεχνικό πάρκο**, όπως ανακοινώθηκε χωρίς περαιτέρω λεπτομέρειες.

— Θέμα μηνών είναι **και η επιμήκυνση της τουριστικής περιόδου**, με την επιδότηση των 40 ευρώ ανά τουρίστα.

— Κατά την νέα επίσκεψη του υπουργού ΠΕΧΩΔΕ κ. Λαλιώτη τον προσεχή μήνα, θα ξεμπλέξει και το θέμα των **ειδικών χωροταξικών μελετών** της περιοχής.

— Για το σκανδαλώδες **άρθρο 27 στο νομοσχέδιο περί αιγιαλού και παραλίας** είναι σαν να μην υπήρξε. Οι τοπικοί φορείς θα το αναμορφώσουν... όπως θέλουν και η κυβέρνηση θα το κάνει δεκτό.

Ανάλογες υποσχέσεις δόθηκαν για μια σειρά άλλων θεμάτων, όπως η αξιοποίηση της δημόσιας περιουσίας, η αναβάθμιση της ΑΣΤΕΡ, η αποκέντρωση αρμοδιοτήτων στους ΟΤΑ, ο διαχωρισμός των δασικών εκτάσεων, κ.λπ.

ΤΟ ΚΑΖΙΝΟ

Ιδιαίτερης σημασίας **ήταν επίσης η αναφορά για το καζίνο που έγινε από τον υπουργό Ανάπτυξης κ. Νίκο Χριστοδουλάκη, ο οποίος τόνισε ότι θα γίνει έλεγχος για το αν έχουν εκπληρωθεί οι δεσμεύσεις για αναπτυξιακά έργα και επενδύσεις.**

"Είναι αυτονόητη υποχρέωση να γίνουν αυτές οι επενδύσεις τόνισε χαρακτηριστικά ο κ. Χριστοδουλάκης.

Οι εκπρόσωποι των τοπικών φορέων και της αυτοδιοίκησης (οι περισσότεροι τουλάχιστον) αποχωρώντας από το ξενοδοχείο "Ρόδος Πάλλας", δεν έκρυβαν την απογοήτευσή τους, αφού τα ίδια πράγματα και τις ίδιες υποσχέσεις έχουν ακούσει δεκάδες φορές, χωρίς να υπάρχει συνέχεια.

Και επειδή όπως είπε και ο κ. Σκανδαλίδης, η πολιτική (και οι πολιτικοί) κρίνεται εκ του αποτελέσματος, πολύ φοβούμαστε ότι το αποτέλεσμα θα είναι ίδιο μ' αυτό των προηγούμενων συναντήσεων.

η μουσική, κλειδί στη ζωή σας

ΩΔΕΙΟ ΡΟΔΟΥ
ΚΑΙΤΗ ΚΑΣΤΡΟΥΝΗ
Δίνει τον τόνο!!!

για υπεύθυνη και αναγνωρισμένη μουσική εκπαίδευση

ΕΓΓΡΑΦΕΣ ΣΧΟΛΙΚΗΣ ΠΕΡΙΟΔΟΥ 2001–2002
ΕΩΣ 30 ΙΟΥΝΙΟΥ 2001
ΚΑΛΟΚΑΙΡΙΝΑ ΜΑΘΗΜΑΤΑ ΑΠΟ
ΔΕΥΤΕΡΑ 1–7–2001

Η πολύχρονη πείρα και η μουσική παιδεία της διπλωματούχου διευθύντριας κ. Καίτης Καστρουνή και των καθηγητών του Ωδείου μας, εγγυώνται μουσική εκπαίδευση υψηλού επιπέδου.

Τάξεις: Ανώτερων Θεωρητικών, Βυζαντινής Μουσικής, Πιάνου, Βιολιού, Κιθάρας, Φλάουτου, Αρμόνιου.

Τμήματα:

■ **"Μουσική στην Αγκαλιά":** πρωτοποριακό πρόγραμμα 10 εβδομάδων για βρέφη και νέους γονείς που επιθυμούν να τονώσουν τον σύνδεσμο με το παιδί τους, μέσω της μουσικής.

■ **ΜΟΥΣΙΚΗΣ ΠΡΟΠΑΙΔΕΙΑΣ και ΜΟΥΣΙΚΟΚΙΝΗΤΙΚΗΣ ΑΓΩΓΗΣ - Σύστημα Orff για παιδιά από 3 ετών**

■ **ΠΑΙΔΙΚΗΣ ΧΟΡΩΔΙΑΣ**

■ **ΧΟΡΩΔΙΑΣ ΕΝΗΛΙΚΩΝ** ***(Δεκτοί άνδρες και γυναίκες ανεξαρτήτως ηλικίας)***

ΣΥΜΜΕΤΟΧΗ ΔΩΡΕΑΝ

Εγγραφές - Πληροφορίες
Καθημερινά 3.30-8.30 μ.μ.
Τηλ. 69041, 65430
ΩΔΕΙΟ ΡΟΔΟΥ ΚΑΙΤΗ ΚΑΣΤΡΟΥΝΗ
Αποστόλου Παύλου 34
απέναντι από την εκκλησία Ανάληψης

Τι κοινό έχουν . . .

Ο χώρος αναμονής ενός ιατρείου, το δωμάτιο σε ένα ξενοδοχείο, το γραφείο ενός δικηγόρου και το εστιατόριο-bar πολυτελείας;

Άψογη αισθητική, επιλεγμένη από το . . .

AFISORAMA
ΑΦΙΣΑ - ΚΑΡΤΑ - ΓΟΡΤΙΝΑ
ΑΝΤΙΓΡΑΦΑ - ΣΤΥΓΜΙΑΙΟ ΚΟΡΝΙΖΑΡΙΣΜΑ

Ιδανικές λύσεις για τη διακόσμηση κάθε χώρου, μέσα από μια ανεξάντλητη γκάμα: λιθογραφίες, μεταξοτυπίες, αντίγραφα έργων τέχνης, αφίσες.
Σε συνδιασμό με την άψογη *αισθητική* και *ποιότητα* σε κορνίζες και με *εγγύηση* την τεχνογνωσία και την πείρα μας.

Και οι τιμές;
Μικραίνουν όσο μεγαλώνει η παραγγελία σας !!!
Διακοσμεί και ομορφαίνει το χώρο σας !
ΑΜΕΡΙΚΗΣ 27 - ΡΟΔΟΣ τηλ. 73017

«CHINA VILLAGE»
ΚΙΝΕΖΙΚΟ & ΒΙΕΤΝΑΜΕΖΙΚΟ ΕΣΤΙΑΤΟΡΙΟ



Ανοίξαμε
και σας περιμένουμε *στο καθαρό και άνετο περιβάλλον μας*
Είμαστε ειδικοί στα ***κινέζικα*** και ***βιετναμέζικα*** φαγητά
Δοκιμάστε τα και με διανομή κατ' οίκον,
με ένα τηλεφώνημα στο **21023**
Για τα φαγητά σε πακέτο
10% *έκπτωση*

«CHINA VILLAGE»
Στην οδό **Κ.Ν. Κωνσταντινίδη 8**
περιοχή **Ζέφυρος** *(εντός Ρόδου)*

Ανοιχτά κάθε μέρα από 17.00-24.30
Κυριακές από 12.00-24.30



VISA
TRAVEL CLUB
RHODES LEADING TRAVEL AGENCY

ΤΥΝΗΣΙΑ
ΚΑΛΟΚΑΙΡΙ 2001

✓ Αρχίζουμε τις απ' ευθείας πτήσεις
από το Αεροδρόμιο "Ελευθέριος Βενιζέλος"
από **7 Ιουλίου**
(αναχ. **05.30** από Αθήνα • Επιστ. **04.30** στην Αθήνα)
✓ 8 ημέρες/6 νύχτες
✓ Με ειδικά ναυλωμένες πτήσεις

Χρηματοδοτικό πρόγραμμα
VISA TRAVEL CLUB
σε 6,12 ή 24 δόσεις
από 7.793 δρχ. (22,87 ευρώ) το μήνα

Για πληροφορίες-κρατήσεις
τηλ. 33282-25737-30304

Και μην ξεχνάτε ότι στο VISA TRAVEL CLUB
όλος ο κόσμος είναι δικός σας

AM adv.

(Πλ. Ακαδημίας) Γρ. Λαμπράκη 54,
Τηλ: 33282, 25737, 30304
www.visatravelclub.gr

American Fitness Association

FIT FOR LIFE

Για όσες φίλες δεν πρόλαβαν,
ειδικές προσφορές έως 30 Ιουνίου για ένα

Ομορφο...
Ξέγνοιαστο
Καλοκαίρι ...

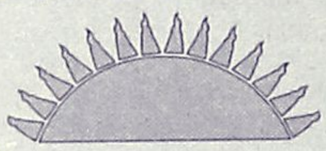

40% ***έκπτωση σε όλα τα προγράμματα επιλογής σας***
και

- *Ενα μήνα παθητική*
- *Ενα μήνα δίαιτα*
- *Εξι θεραπείες αδυνατίσματος*
- *Εξι θεραπείες κυτταρίτιδας*

από ***230.000***
μόνο
95.000 δρχ.

Διεύθ. Ηρ. Αναστασίας 58 & Κων. Υδραίου
Τηλ. 73015

Ανακοινώσεις από τον εισαγγελέα Εφετών κ. Σάμιτα

Την Πέμπτη το πόρισμα για τη διαφθορά στο Δημόσιο

Το πιθανότερο είναι να ασκηθούν διώξεις

Το μεσημέρι της ερχόμενης Πέμπτης θα ανακοινώσει πλέον και επίσημα ο εισαγγελέας Εφετών κ. Γεώργιος Σάμιτας, το πόρισμα που προκύπτει από την πολύμηνη και επίπονη έρευνα που διενεργήθηκε στην περιοχή μας και η οποία είχε ως στόχο την εξέταση καταγγελιών για διαφθορά στον δημόσιο τομέα και όχι μόνο.

Σύμφωνα με πληροφορίες, ο Εισαγγελέας Εφετών Δωδεκανήσου κ. Γιώργος Σάμιτας, μετά από προσεκτική εξέταση του πορίσματος που του υπέβαλε για την υπόθεση αυτή, ο αντιεισαγγελέας Πρωτοδικών Ρόδου κ. Γεώργιος Οικονόμου στον οποίο ανατέθηκε το ζήτημα, έχει καταλήξει οριστικά και συγκεκριμένα πλέον για το αν και κατά πόσο προκύπτουν συγκεκριμένες ευθύνες σε βάρος κρατικών λειτουργών.

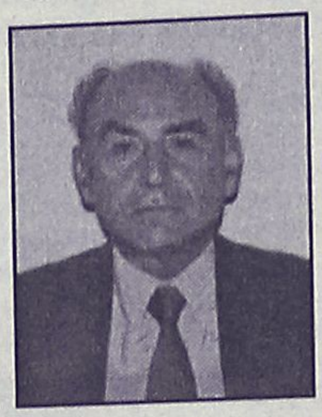

Ο κ. Σάμιτας, αναμένεται στην περίπτωση που υπάρχουν ενδείξεις για τα όσα καταγγέλθηκαν και διερευνήθηκαν σε σχέση με τις υποθέσεις αυτές, να παραπέμψει τους άμεσα εμπλεκόμενους στη δικαιοσύνη, αφού ασκήσει σε βάρος τους ποινικές διώξεις.

Σε αντίθετη περίπτωση, η υπόθεση αυτή θα καταλήξει στο αρχείο. Ανάμεσα στις περιπτώσεις που έχουν εξεταστεί, περιλαμβάνονται λειτουργοί του δημόσιου και ευρύτερου δημόσιου τομέα, διοικητικά στελέχη κ.ά. σε βάρος των οποίων έχουν διατυπωθεί σχετικές καταγγελίες για χρηματισμό ή κακοδιαχείριση.

Η έρευνα αυτή, ξεκίνησε πριν από 14 τουλάχιστον μήνες, μετά από σχετική εντολή που δόθηκε, και δεδομένης του μεγάλου όγκου καταθέσεων που περιελάμβανε θεωρείται ότι ολοκληρώθηκε μέσα σε σύντομο σχετικά χρονικό διάστημα.

Για τη δολοφονία του 87χρονου στην Κάρπαθο

Αρχισε και συνεχίζεται η δίκη του Θεοχ. Μενεάκη

Δρακόντια μέτρα ασφαλείας από την Αστυνομία

Κάτω από δρακόντεια μέτρα ασφαλείας, δεδομένου του φόβου επεισοδίων που τελικά δεν αποφεύχθηκαν ξεκίνησε χθες το πρωί στο Πρωτοβάθμιο Μικτό Ορκωτό Δικαστήριο της Ρόδου, η δίκη του Θεοχάρη Μενεάκη από την Κάρπαθο, ο οποίος διέπραξε ένα από τα αγριότερα εγκλήματα, σκοτώνοντας σε αγροτική περιοχή της Καρπάθου με τη γκλίτσα του(!) στις 8 Μαΐου του 2000 τον 87 χρονο Αντώνιο Αναστασιάδη.

Οι συγγενείς του άτυχου Αναστασιάδη, αμέσως μόλις είδαν τον δράστη να μεταφέρεται στο δικαστήριο αντέδρασαν έντονα και επιχείρησαν να τον λυντσάρουν, στην κυριολεξία, κάτι όμως που κατάφεραν να αποτρέψουν με επιτυχία οι αρμόδιες αστυνομικές αρχές, που είχαν πάρει πρόσθετα μέτρα ασφαλείας.

Έτσι η εκδίκαση της υπόθεσης, ξεκίνησε μέσα σε ιδιαίτερα βαρύ κλίμα το οποίο συνεχίστηκε μέχρι αργά το απόγευμα. Οι μάρτυρες κατηγορίες έκαναν λόγο για ένα στυγνό και αποτρόπαιο έγκλημα, το οποίο διαπράχθηκε από έναν άνθρωπο ο οποίος τα τελευταία χρόνια αποτελούσε τον φόβο και τον τρόμο σε ολόκληρη την περιοχή της Καρπάθου.

Σημειώνεται ότι σε βάρος του Μενεάκη έχουν απαγγελθεί κατηγορίες για ανθρωποκτονία από πρόθεση απόπειρα ανθρωποκτονίας σε βάρος της Μαρίας Αναστασιάδη, συζύγου του 87χρονου, την οποία τραυμάτισε σοβαρά.

Τα μέτρα κάτω από τα οποία μεταφέρθηκε από τις φυλακές της Κω στη Ρόδο ο κατηγορούμενος ήταν εξαιρετικά αυστηρά από τις αρμόδιες αστυνομικές αρχές, εξαιτίας του ενδεχομένου επεισοδίων αντεκδίκησης από τους συγγενείς του θύματος.

Το έγκλημα, είχε αφήσει τότε άφωνη εκτός από την κοινωνία της Καρπάθου και της Ρόδου ακόμη και τον αρμόδιο ιατροδικαστή που είχε διενεργήσει την διαδικασία νεκροψίας νεκροτομής, για την πρωτοφανή κυρίως αγριότητα που είχαν τα μοιραία αυτά χτυπήματα στο κεφάλι και στο σώμα του άτυχου γέροντα.

Σύμφωνα με την επίσημη ιατροδικαστική έκθεση που κοινοποίησαν στην «Ροδιακή» τα παιδιά του άτυχου Αντωνίου Αναστασιάδη, ο άτυχος γέροντας έφερε σε όλο του το **σώμα 54 συνολικά κατάγματα(!) δείγμα της πρωτοφανούς βαρβαρότητας και της ανελέητης επίθεσης που δέχθηκε από τον αδίστακτο όπως αποδείχθηκε εκ των πραγμάτων Μενεάκη.**

Η εκδίκαση της υπόθεσης συνεχίζονταν μέχρι και αργά χθες το βράδυ από το Πρωτοβάθμιο Μικτό Ορκωτό Δικαστήριο, με την εξέταση μαρτύρων.

Στον ανακριτή για τα σκληρά ναρκωτικά

Σήμερα θα οδηγηθούν στον ανακριτή προκειμένου να απολογηθούν τα μέλη του κυκλώματος που συνελήφθησαν στη Ρόδο να διακινούν μεγάλες ποσότητες σκληρών ναρκωτικών, μετά από συντονισμένες προσπάθειες και πολύμηνη παρακολούθηση από στελέχη της Δίωξης Ναρκωτικών Ρόδου. Οι αστυνομικοί, διερευνούν με ιδιαίτερη προσοχή όλα τα στοιχεία που έχουν προκύψει από την δράση των τριών Αλβανών μαφιόζων στο νησί της Ρόδου και αυτό επειδή εκτιμάται ότι είναι πολύ πιθανό ο αριθμός της σπείρας των εμπόρων ναρκωτικών, να είναι πολύ μεγαλύτερος.

Από το Τριμελές

ΑΘΩΩΘΗΚΑΝ ΟΙ ΜΑΘΗΤΕΣ ΤΟΥ 2ου ΛΥΚΕΙΟΥ

Είχαν πάρει μέρος στις καταλήψεις

Αθωώθηκαν τελικά ομόφωνα από το Τριμελές Πλημμελειοδικείο της Ρόδου οι μαθητές του 15μελούς Μαθητικού Συμβουλίου από το 2ο Λύκειο της Ρόδου, οι οποίοι είχαν παραπεμφθεί στη δικαιοσύνη επειδή είχαν πάρει μέρος στις κινητοποιήσεις που είχαν γίνει το 1998 στα σχολεία της Ρόδου, και σε βάρος τους χρεώθηκαν διάφορες κατηγορίες, για πρόκληση ζημιών κλπ. Για την συγκεκριμένη παραπομπή των μαθητών, είχαν προκληθεί έντονες αντιδράσεις σε τοπικό επίπεδο, τόσο από τους εκπροσώπους των πολιτικών κομμάτων ΚΚΕ και Συνασπισμός και ΔΗΚΚΙ, όσο και από άλλους φορείς, καθώς το όλο θέμα θεωρήθηκε ως δίωξη με στόχο να καμφθεί μελλοντικά η αγωνιστικότητα των μαθητών. Μάλιστα, σε μια οξύτατη ανακοίνωση που είχε εκδώσει η Νομαρχιακή Επιτροπή του ΚΚΕ, η όλη υπόθεση της παραπομπής των μαθητών στην δικαιοσύνη θεωρήθηκε ως απαράδεκτη και αδικαιολόγητη και επισημαίνονταν ότι με το σήσιμο «μαθητοδικείων» δεν είναι δυνατόν να καμφθούν οι αντιστάσεις των μαθητών, ούτε και η αποφασιστικότητά τους για την διεκδίκηση μιας σειράς αιτημάτων που έχουν ως στόχο την αναβάθμιση του συστήματος Παιδείας.

BOSCH SERVICE **BOSCH**

ΑΝΤΙΠΡΟΣΩΠΕΙΑ ΑΝΤΑΛΛΑΚΤΙΚΩΝ
ΠΑΝΤΟΣ ΤΥΠΟΥ ΑΥΤΟΚΙΝΗΤΩΝ
ΠΩΛΗΣΗ ΧΟΝΔΡΙΚΗ - ΛΙΑΝΙΚΗ

ΕΞΟΥΣΙΟΔΟΤΗΜΕΝΟ ΣΥΝΕΡΓΕΙΟ ΑΥΤΟΚΙΝΗΤΩΝ ΠΑΝΤΟΣ ΤΥΠΟΥ BOSCH

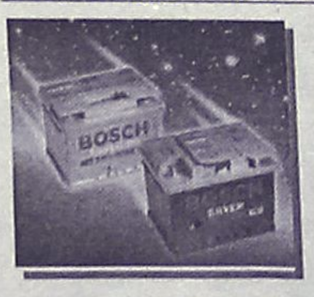



ΕΙΔΙΚΗ ΠΡΟΣΦΟΡΑ
Κάθε Σάββατο ***ΔΩΡΕΑΝ*** *έλεγχος με τα ηλεκτρονικά μηχανήματα της BOSCH τελευταίας τεχνολογίας.* ***Περιλαμβάνει:*** *Injection, καταλύτη, καυσανάλυση και σύστημα διευθύνσεως*

ΘΩΜΑΣ ΒΕΡΒΙΛΗΣ & ΥΙΟΣ
6ο χλμ. Ρόδου - Λίνδου • Τηλ. (0241) 62928, κιν. 0944 338676 • Fax: 66931



BMW RACING DYNAMICS
VERVILIS MOTORSPORT
ΠΩΛΗΣΕΙΣ ΑΥΤΟΚΙΝΗΤΩΝ BMW
ΚΑΙΝΟΥΡΓΙΑ Ή ΜΕΤΑΧΕΙΡΙΣΜΕΝΑ
SERVICE-ΑΝΤΑΛΛΑΚΤΙΚΑ
ΕΙΔΙΚΗ ΠΡΟΣΦΟΡΑ
BMW E 36 - E 34
ΔΙΣΚΟΥΣ, ΤΑΚΚΑΚΙΑ ΕΜΠΡΟΣΘΙΟΥΣ ΔΙΣΚΟΥΣ, ΤΑΚΚΑΚΙΑ ΟΠΙΣΘΙΑ, ΤΑΜΠΟΥΡΑ, ΣΙΑΓΩΝΕΣ, ΣΕΤ ΙΜΑΝΤΑ ΧΡΟΝΙΣΜΟΥ, ΣΕΤ ΜΠΟΥΖΙ, ΦΙΛΤΡΟ ΛΑΔΙΟΥ, ΑΕΡΟΣ, ΒΕΝΖΙΝΗΣ

Με 20% ΠΡΟΚΑΤΑΒΟΛΗ έως 72 μηνιαίες δόσεις

ΣΕ ΑΠΙΣΤΕΥΤΑ ΧΑΜΗΛΕΣ ΤΙΜΕΣ

6ο χλμ. Ρόδου - Λίνδου • Τηλ. (0241) 62928 • Fax: 66931 • Κιν. 0944 338676

Επιβάτες του "Δημητρούλα" που ξέμειναν στη Ρόδο

Πάνε στα Δικαστήρια!

Οργή κατά του υπουργού κ. Παπουτσή και του εφοπλιστή κ. Αγούδημου για την ματαίωση δρομολογίων

Αποφασισμένοι να προσφύγουν ακόμα και στην δικαιοσύνη, είναι πολλοί από τους επιβάτες του πλοίου «Δημητρούλα» οι οποίοι το περασμένο Σάββατο υπέστησαν πρωτοφανή ταλαιπωρία, όταν με εντολή του ΥΕΝ το δρομολόγιο άλλαξε για την εξυπηρέτηση των οπαδών του ΟΦΗ, με αποτέλεσμα να μην πραγματοποιηθεί το δρομολόγιο για το Καστελλόριζο!

Με επιστολή – καταγγελία του στη «Ροδιακή» ένας από τους επιβάτες, ο κ. Μιχάλης Παπαστεφάνου του Νικολάου, που ταξίδευε από τον Πειραιά με το συγκεκριμένο πλοίο, καταγράφει την διαμαρτυρία του και επισημαίνει μεταξύ των άλλων:

«Είμαι ένας από τους επιβάτες του πλοίου «Δημητρούλα» που απέπλευσε από τον Πειραιά την Παρασκευή με τελικό προορισμό το Καστελλόριζο το Σάββατο. Το Σάββατο το πρωί, εν πλω, οι υπεύθυνοι του πλοίου μας πληροφόρησαν ότι με σήμα του Υπουργείου, το πλοίο δεν θα πήγαινε τελικά στο Καστελλόριζο, αλλά από τη Ρόδο όπου θα έφθανε στο Ηράκλειο, εν όψει του ποδοσφαιρικού αγώνα του ΟΦΗ που θα γίνονταν στη Ρόδο. Έτσι εμείς, θα έπρεπε να παραμείνουμε για μια μέρα στη Ρόδο αφού το δρομολόγιο για Καστελλόριζο θα πραγματοποιούνταν την επόμενη.

Όμως η εταιρία, δεν μας έδωσε χρήματα για να καλύψουμε τις ανάγκες μας (διαμονή σε ξενοδοχείο και φαγητό) και αρκετοί από τους επιβαίνοντες με προορισμό το Καστελλόριζο αναγκάστηκαν να περάσουν το βράδυ τους στα παγκάκια!

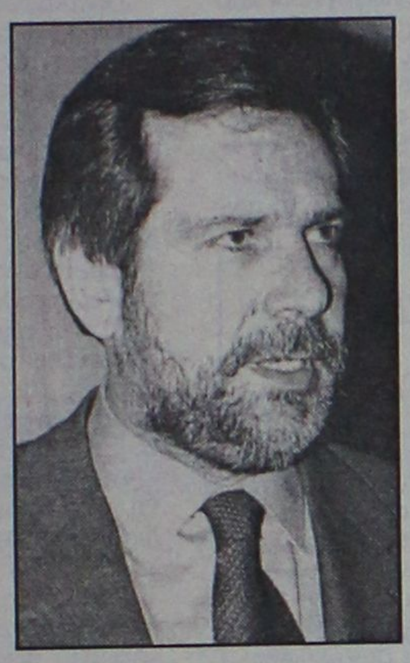

Δυστυχώς, θλίβομαι γι αυτό το συμβάν, και με βασανίζουν πολλά ερωτήματα:

1) Εάν έπρεπε να μεταφερθούν οι φίλαθλοι από το Ηράκλειο, στη Ρόδο δεν έπρεπε να είχε ληφθεί πρόνοια ενωρίτερα;

2) Γιατί δεν ειδοποιηθήκαμε προ της επιβιβάσεώς μας από τον Πειραιά, αλλά αυτό έγινε εν πλω;

3) Εάν υπήρχε ομάδα ευρωπαίων τουριστών προς το Καστελλόριζο, θα είχε ακολουθηθεί ίδια τακτική;

Μόνο μια Ιταλίδα επισκέπτρια είχε προορισμό το Καστελλόριζο μαζί με τους υπόλοιπους συμπατριώτες μου και η οποία αφελέστατα ρώτησε «σε πιο ξενοδοχείο της Ρόδου θα φιλοξενηθούμε;» για να πάρει την εξής απάντηση από παριστάμενο επιβάτη: Κυρία μου, αυτά που ζητάτε γίνονται μόνο σε πολιτισμένα μέρη.

Μετά τα παραπάνω, παρακαλώ το Λιμεναρχείο της Ρόδου, όπως να διερευνήσει και να μου γνωστοποιήσει τα αποτελέσματα στα εξής:

1) Γιατί το πλοίο «Δημητρούλα» δεν εξετέλεσε το δρομολόγιό του μέχρι το Καστελλόριζο όπως ήταν προγραμματισμένο;

2) Γιατί η εταιρία Αγούδημος δεν μας αποζημίωσε για τα έξοδα του ξενοδοχείου, φαγητού κλπ κατά την παραμονή μας στη Ρόδο;

Θα ήθελα τέλος να σημειώσω ότι στο πρώτο μου ερώτημα μια απάντηση όπως «ήλθε σήμα από το υπουργείο» δεν είναι αποδεκτή, επειδή, βάση του Ελληνικού Συντάγματος έχω τα ίδια δικαιώματα και υποχρεώσεις με τους... φιλάθλους του ΟΦΗ και συνεπώς δεν αντιλαμβάνονται γιατί να προτιμηθούν εκείνοι έναντι εμού»;

ΓΕΡΜΑΝΙΚΑ
ΦΡΟΝΤΙΣΤΗΡΙΟ
Μαρία Γ. Σωτηράκη
Ανακοινώνεται η λειτουργία καλοκαιρινών εντατικών τμημάτων για αρχάριους και προχωρημένους όλων των επιπέδων
Διάρκεια: από 2 - 31 Ιουλίου
Εγγραφές-Πληροφορίες: 25-29 Ιουνίου, Δε.-Πα.: 10.00-12.00π.μ.
ΘΕΣΣΑΛΟΝΙΚΗΣ 20, ΑΝΑΛΗΨΗ
ΤΗΛ. 66705-24948


Μελέτη Κατασκευή Συντήρηση
Κήπων & Πάρκων
• Λειτουργική & αισθητική οργάνωση εξωτερικών χώρων
• Εργασίες διαμόρφωσης
• Εγκατάσταση συστημάτων αυτόματου ποτίσματος
• Φύτευση, εγκατάσταση χλοοτάπητα
• Μεταφυτεύσεις μεγάλων φοινικόδεντρων
• Συντήρηση κήπων
ΚΗΠΟΤΕΧΝΙΑ
ΑΡΧΙΤΕΚΤΟΝΙΚΗ ΚΗΠΩΝ
Απολλωνίων 27 Ρόδος, τηλ & fax: (0241)73.332
κιν: 0945 85.19.97, 0977 50.97.29, www.kipotexnia.gr

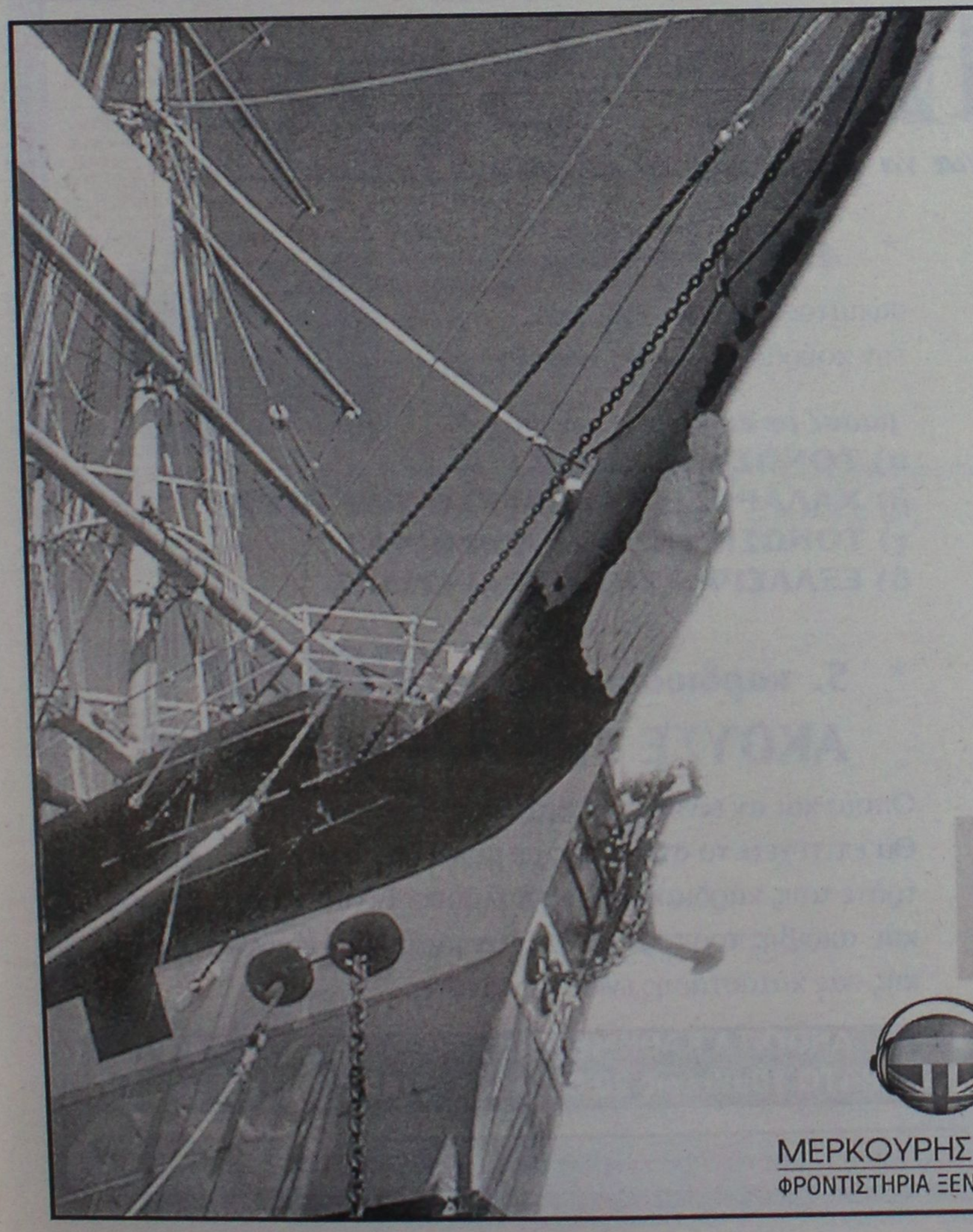
ΚΑΛΟΚΑΙΡΙΝΑ ΤΜΗΜΑΤΑ ΓΙΑ ΑΡΧΑΡΙΟΥΣ
Ευχάριστα, γρήγορα, αποτελεσματικά
ΤΩΡΑ
που το παιδί σας δεν έχει σχολείο
ΜΠΟΡΕΙ
ν' αγαπήσει, να μάθει τέλεια, να επενδύσει
ΣΤΗ ΓΛΩΣΣΑ
που σίγουρα θα του χρειαστεί
ΚΑΝΤΕ ΤΟ ΠΑΙΔΙ ΣΑΣ ΝΑ ΞΕΧΩΡΙΖΕΙ
ΓΕΡΜΑΝΙΚΑ
ΜΕΡΚΟΥΡΗ ΚΟΝΤΟΥ
ΚΕΡΔΙΖΕΙΣ ΠΡΑΓΜΑΤΙΚΑ ΜΙΑ ΟΛΟΚΛΗΡΗ ΧΡΟΝΙΑ
ΜΕΡΚΟΥΡΗΣ ΚΟΝΤΟΣ
ΦΡΟΝΤΙΣΤΗΡΙΑ ΞΕΝΩΝ ΓΛΩΣΣΩΝ
1ο διδ/ιο: Αγ. Αναργύρων 11α
2ο » : Δημ. Αναστασιάδη 47
3ο » : Παρισίων 1 & Λονδίνου
Τηλ: 35289, 23973- Fax: 32336

Η **NOUVELLES FRONTIERES**

σας προτείνει οργανωμένη διαμονή

- Στο μαγευτικό **Παρίσι** - 1 εβδομάδα με απευθείας πτήση από Ρόδο, διαμονή στα κεντρικά ξεν/χεία, μεταφορές από/προς αεροδρόμιο, εκδρομές στην πόλη και μονοήμερη **Disneyland** από **233.800 (686€)**.
- Στην βασίλισσα του Δούναβη **Βουδαπέστη** 5 ημέρες από **140.600 (412€)**
- Στην αιώνια πόλη **Ρώμη** - 5 ημέρες από **156.700 (459€)**. Υπάρχει δυνατότητα συνδυασμού **Ρώμη - Φλωρεντία**.
- Στην ένδοξη **Κωνσταντινούπολη** 5 ημέρες από **102.500 (300€)**
- Στην πανέμορφη **Μάλτα** 1 εβδομάδα από **148.000 (434€)**.
- Στην χώρα ερήμου και οάσεων **Τυνησία** - 1 εβδομάδα από **162.500 (528€)**.

★ *Η τιμή είναι κατ' άτομο σε δίκλινο, με αερ/κά εισιτήρια από Ρόδο και δεν περιλαμβάνει φόρους αεροδρομίων. Μπορείτε να πληρώσετε το ταξίδι σας με πιστωτική κάρτα σε άτοκες μηνιαίες δόσεις.*

CHARTERS

Δεχόμαστε κρατήσεις από τώρα για όλη τη σαιζόν

Κάθε Σάββατο τσάρτερ πτήση Αθήνα - Παρίσι - Αθήνα από 78.800 (231€)
Κάθε Τρίτη τσάρτερ πτήση Ρόδο - Παρίσι - Ρόδο από 102.400 (300€).
Επίσης τσάρτερ πτήσεις από Αθήνα και Ηράκλειο για Μπορντώ, Τουλούζ, Μασαλία, Λιών, Λιλ, Μυλούζ, Ναντ, Στρασβούργο, Μετς.

Charter πτήση για Αγγλία σε πολύ χαμηλές τιμές

• Ξενοδοχεία στην Αθήνα (από 5.000-34€) το άτομο σε δίκλινο με πρωινό)
• Εισιτήρια εσωτερικού/εξωτερικού με όλες τις αερογραμμές

*Για κρατήσεις/πληροφορίες στο γραφείο μας στην οδό **Γρίβα 32**, Ρόδος (πίσω από το GRAND HOTEL), τηλέφωνο (0241) 28128, καθημερινά πρωί-απόγευμα και Σάββατο πρωί.*

Πριν από 5 χρόνια είχε γίνει το περιστατικό στο Φαληράκι

Αθωώθηκαν για τον βιασμό οι 6 νεαροί από τ' Αφάντου

Δεν παρουσιάστηκε στο δικαστήριο η αλλοδαπή που τους είχε καταγγείλει

Αθώοι κρίθηκαν τελικά χθες αργά το απόγευμα από το αρμόδιο δικαστήριο οι 6 νεαροί από τον Δήμο Αφάντου, οι οποίοι κάθισαν στο εδώλιο, κατηγορούμενοι για ομαδικό βιασμό αλλοδαπής τουρίστριας, πριν από 5 χρόνια στην περιοχή του Φαληρακίου.

Την αθώωσή τους πρότεινε και ο εισαγγελέας της έδρας, ο οποίος αφού έλαβε υπόψη του τα όσα αναφέρονταν στη δικογραφία και τις καταθέσεις των μαρτύρων που εκλήθησαν, κατέληξε στο συμπέρασμα ότι σε βάρος των νεαρών δεν στοιχειοθετείται επαρκώς η κατηγορία του ομαδικού βιασμού όπως καταγγέλθηκε.

Η υπόθεση αυτή, που είχε προκαλέσει κατάπληξη στην κοινή γνώμη του νησιού μας, όταν έγινε γνωστή πριν από 5 περίπου χρόνια, εξαιτίας του ότι όλοι οι κατηγορούμενοι ήταν ανήλικοι, εκδικάστηκε χθες στο δικαστήριο ανηλίκων παρά το γεγονός ότι οι κατηγορούμενοι έχουν σήμερα ενηλικιωθεί. (Το αδίκημα για το οποίο κατηγορούνταν φέρονταν να είχε γίνει πριν συμπληρώσουν το 17ο έτος της ηλικίας τους).

Την υπεράσπιση των 6 νεαρών που τελικά αθωώθηκαν δίνοντας έτσι ένα τέλος στην περιπέτεια και την αγωνία που έζησαν όλα αυτά τα χρόνια, είχαν αναλάβει οι έγκριτοι νομικοί, Βασίλης Χρύσης, Άκης Δημητριάδης, Φώτης Χατζηδιάκος, Χριστόφορος Καλογήρου, και Γεωργία Μέγγιου.

Τα τρία σημεία στα οποία βασίστηκε το δικαστήριο και αθώωσε τους κατηγορούμενους λόγω αμφιβολιών, εστιάζονται στα εξής:

1. Στο ότι η κατηγορουμένη ήταν απούσα απ' όλη τη διαδικασία που ακολουθήθηκε.
2. Στο ότι η ιατροδικαστική έκθεση δεν έκανε λόγο για κακώσεις σωματικές και
3. Στο ότι από τις μαρτυρίες και το προανακριτικό υλικό δεν προκύπτει ότι υπήρξε άσκηση ψυχολογικής βίας σε βάρος της αλλοδαπής.

Ο απολογισμός της Τροχαίας

Ένας νεκρός και 5 ελαφρά τραυματίες σε τροχαία ατυχήματα που σημειώθηκαν στην περιοχή μας, ήταν ο απολογισμός της περασμένης εβδομάδας, όπως ανακοίνωσε η Αστυνομική Διεύθυνση Δωδεκανήσου. Στο ίδιο χρονικό διάστημα, πραγματοποιήθηκαν ούτε λίγο ούτε πολύ 217 έλεγχοι μέθης σε αντίστοιχους οδηγούς οχημάτων. Από τους ελέγχους αυτούς διαπιστώθηκαν και βεβαιώθηκαν 16 συνολικά παραβάσεις. Στον εισαγγελέα συνελήφθησαν και οδηγήθηκαν 3 οδηγοί, ενώ υποβλήθηκαν επίσης και 13 μηνύσεις για παραβάσεις του ΚΟΚ σε βαθμό πταίσματος. Σε ό,τι αφορά τα ατυχήματα, ο κύριος λόγος, που σημειώθηκαν αυτά, ήταν η έλλειψη προσοχής του οδηγού, και ο αδέξιος χειρισμός σε συνδυασμό με την μη τήρηση της απόστασης ασφαλείας.

Ιρακινός με σχεδία στην Κω

Ένας ακόμα ιρακινός λαθρομετανάστης ο οποίος επέβαινε σε πνευστή κωπήλατη σχεδία συνελήφθη χθες τα ξημερώματα, στη θαλάσσια περιοχή Σκανδαρίου Κω, από κλιμάκιο λιμενικών, που πραγματοποιούσαν εκείνη την ώρα περιπολία ρουτίνας.

Ο ιρακινός, οδηγήθηκε στην συνέχεια στον εισαγγελέα Πρωτοδικών Κω κατά την αυτόφωρη διαδικασία και σε βάρος του αναμένεται να εφαρμοστεί η διαδικασία που προβλέπουν οι διατάξεις του νόμου.

Paradise Spa

ενα περιβάλλον αρμονίας & ομορφιάς για να ξαναβρείτε τη φόρμα και τη ζωντάνια σας

* **1. ΓΥΜΝΑΣΤΗΡΙΟ** πλήρως εξοπλισμένο με cardiofitness εγκαταστάσεις, κι έμπειρους γυμναστές που επιβλέπουν και κατευθύνουν το πρόγραμμα.
ΔΥΝΑΤΟΤΗΤΑ ΠΡΟΣΩΠΙΚΗΣ ΕΚΓΥΜΝΑΣΗΣ ΚΑΤΟΠΙΝ ΣΥΝΕΝΝΟΗΣΗΣ
ΧΑΜΑΜ - ΣΑΟΥΝΑ - ΥΔΡΟΜΑΣΑΖ
για αποτοξίνωση και μυοχαλάρωση
ΚΛΕΙΣΤΗ ΘΕΡΜΑΙΝΩΜΕΝΗ ΠΙΣΙΝΑ & ΕΞΩΤΕΡΙΚΗ
ΤΜΗΜΑΤΑ ΚΟΛΥΜΒΗΣΗΣ
για παιδια και ενήλικες

* **2. ΔΙΑΤΡΟΦΗ - TEST PRODIET**
προσδιορίζει με ακρίβεια τις τροφές που μπλοκάρουν τον οργανισμό σας

* **3. BEAUTY- ΑΠΟΚΛΕΙΣΤΙΚΗ ΔΙΑΘΕΣΗ ΤΩΝ ΓΝΩΣΤΩΝ ΓΑΛΛΙΚΩΝ προϊοντων αισθητικής "Science et Mer"**
με βάση τα φύκια για την περιποίηση προσώπου και σώματος (προϊόντα αδυνατίσματος)
*Τα "Science et Mer" χρησιμοποιούνται απο την **ALDEMAR**, ενα απο τα καλύτερα κεντρα θαλασσοθεραπείας στον κόσμο που βρίσκεται στην Κρήτη.*

* **4. ΜΑΣΑΖ** Χαλαρωτικό σώματοςπου απομακρύνει την κούραση το στρες και πόνους .



μασαζ με αιθερια ελαια για:
α) ΤΟΝΩΣΗ ΚΙ ΕΝΕΡΓΕΙΑ
β) ΧΑΛΑΡΩΣΗ ΚΑΙ ΕΛΕΓΧΟ ΤΟΥ ΣΤΡΕΣ
γ) ΤΟΝΩΣΗ ΤΗΣ ΚΥΚΛΟΦΟΡΙΑΣ
δ) ΕΞΑΛΕΙΨΗ ΤΗΣ ΚΥΤΑΡΙΤΙΔΑΣ

* **5. καρδιοσυχνόμετρα POLAR**
ΑΚΟΥΣΕ ΤΗΝ ΚΑΡΔΙΑ ΣΟΥ!!
Οποιο και αν είναι το κίνητρο σας για άσκηση.....
Θα επιτύχετε το στόχο σας με μεγαλύτερη ευκολία, εάν μετράτε τους καρδιακούς σας παλμούς. Είναι ο πιο γρήγορος και ακριβής τρόπος για να έχετε μια πλήρη εικόνα της φυσικής σας κατάστασης ενώ γυμνάζεστε.

ΑΝΟΙΧΤΑ ΚΑΘΗΜΕΡΙΝΑ ΑΠΟ 9:00 ΕΩΣ 22:00
ΣΑΒΒΑΤΟ 10:00 εως 20:00 και ΚΥΡΙΑΚΗ 10:00 εως 14:00

PARADISE GYM ΕΝΤΟΣ ΞΕΝ. PARADISE - ΤΗΛ. 62481- ΥΠΕΥΘΥΝΟΣ ΓΥΜΝΑΣΤΗΣ : ΤΙΜΟΛΕΩΝ ΧΡΙΣΤΟΔΟΥΛΟΥ

Παρουσία του γάλλου υδρογεωλόγου κ. Π. Μουτέν και των συνεργατών του

Για τους υδάτινους πόρους συνεδριάζουν οι δήμαρχοι

Συνάντηση και με την διοικούσα του ΤΕΕ Δωδεκανήσου

Πολλά και ενδιαφέροντα θέματα πρόκειται να απασχολήσουν την προγραμματισμένη για σήμερα το απόγευμα συνεδρίαση του διοικητικού συμβουλίου της ΤΕΔΚ.

Η συνεδρίαση θα γίνει στο δημαρχείο της Ρόδου, και πρόκειται να παρεβρεθεί σ' αυτήν ο γνωστός γάλλος υδρογεωλόγος κ. Π. Μουτέν μαζί με συνεργάτες του, για να ενημερώσει τους δημάρχους, σε ό,τι αφορά την πορεία των μελετών που έχει αναλάβει για τον εμπλουτισμό των υδάτινων πόρων του νησιού της Ρόδου.

Το θέμα εκ των πραγμάτων, είναι αρκετά ενδιαφέρον, και αναλόγως θα είναι και η ενημέρωση που θα γίνει από τον γάλλο υδρογεωλόγο και τους συνεργάτες του.

Στην συνεδρίαση έχει επίσης προσκληθεί και η διοικούσα επιτροπή του Τεχνικού Επιμελητηρίου Δωδεκανήσου, για να συζητηθούν από κοινού θέματα, που αφορούν την ειδική χωροταξική μελέτη του νησιού της Ρόδου, θέμα για το οποίο υπάρχουν αντιρρήσεις τόσο από πλευράς ΤΕΕ Ρόδου όσο και από πλευράς τοπικής αυτοδιοίκησης.

Στην ημερήσια διάταξη της συνεδρίασης περιλαμβάνεται επίσης η συζήτηση θεμάτων όπως η Β' φάση της μελέτης ενοποίησης των συγκοινωνιακών φορέων της Ρόδου (ΚΤΕΛ και Ρόδο) και τρέχοντα ζητήματα της Τοπικής Αυτοδιοίκησης.

Ενδεχομένως να γίνει στην διάρκειά της και αποτίμηση της χθεσινής επίσκεψης του κυβερνητικού κλιμακίου στο νησί και των δεκάδων εξαγγελιών που έγιναν.

Rodos Air Ε.Π.Ε.
ΤΕΧΝΙΚΗ & ΕΜΠΟΡΙΚΗ ΕΤΑΙΡΙΑ

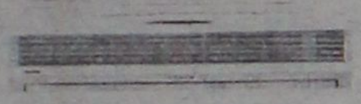

Είναι οικονομικό;
Έχει ηλεκτροστατικό φίλτρο;
Είναι αξιόπιστο; Είναι προηγμένης τεχνολογίας;
Έχει πλενόμενο φίλτρο;
Είναι φιλικό προς το περιβάλλον;
Έχει φίλτρο ενεργού άνθρακα;
Είναι αθόρυβο;
Είναι πρακτικό; Είναι οικολογικό;
Είναι σύγχρονο;
Έχει ψύξη και θέρμανση;
Έχει καλό service;
Είναι inverter;

Όταν πρόκειται για κλιματιστικό μία ερώτηση αρκεί.
Είναι Toshiba;

TOSHIBA INFO LINE 0801 - 12222

Rodos Air Ε.Π.Ε. Ρόδος, Καμείρου 1
Τηλ. Κέντρο: (0241) 70710, Fax: (0241) 70720
e-mail: rodosair@rho.forthnet.gr • www.rodosair.gr

In Touch with Tomorrow
TOSHIBA

Μέσω του TAXISnet στο Ιντερνετ

Ηλεκτρονικά και οι συγκεντρωτικές των τιμολογίων

Με απόφαση του υφυπουργού κ. Φωτιάδη

Ηλεκτρονικά, μέσω του TAXISnet στο Ιντερνετ, θα μπορούν πλέον οι επιχειρήσεις και οι ελεύθεροι επαγγελματίες να υποβάλουν στην Εφορία τις συγκεντρωτικές καταστάσεις τιμολογίων των προμηθευτών-πελατών τους και το ισοζύγιο λογαριασμών.

Οι όροι και οι προϋποθέσεις ηλεκτρονικής υποβολής των συγκεντρωτικών καταστάσεων τιμολογίων και του ισοζυγίου προσδιορίζονται σε απόφαση του υφυπουργού Οικονομικών κ. Απόστολου Φωτιάδη που δόθηκε χθες στη δημοσιότητα.

Η προθεσμία για την υποβολή από τους υπόχρεους των συγκεντρωτικών καταστάσεων τιμολογίων λήγει στις 2 Ιουλίου, οπότε όσοι ενδιαφέρονται μπορούν να επιλέξουν τον ηλεκτρονικό τρόπο υποβολής. Στην απόφαση του υφυπουργού Οικονομικών ορίζεται ότι η δυνατότητα ηλεκτρονικής υποβολής παρέχεται στους υπόχρεους των οποίων η αρμόδια ΔΟΥ είναι ενταγμένη στο σύστημα TAXIS.



Οι ενδιαφερόμενοι θα πρέπει να υποβάλουν αίτηση για την εγγραφή τους στο ειδικό δίκτυο (TAXISnet). Έτσι θα πιστοποιηθούν από τη Γενική Γραμματεία Πληροφοριών και Συστημάτων και θα λάβουν όνομα και κωδικό χρήστη στο διαδίκτυο. Με τους κωδικούς αυτούς θα έχουν πρόσβαση στο σύστημα.

Στην απόφαση διευκρινίζεται ότι σε πρώτη φάση ηλεκτρονικά θα υποβάλλονται:

-Οι συγκεντρωτικές καταστάσεις πελατών.

-Οι συγκεντρωτικές καταστάσεις προμηθευτών.

-Οι συγκεντρωτικές καταστάσεις πιστωτικών υπολοίπων πελατών.

-Οι συγκεντρωτικές καταστάσεις πιστωτικών υπολοίπων προμηθευτών.

-Τα ισοζύγια λογαριασμών.

ΚΕΝΤΡΟ ΞΕΝΩΝ ΓΛΩΣΣΩΝ
ΑΝΔΡΕΑ ΑΝΑΣΤΑΣΙΟΥ
ΔΩΔΕΚΑΝΗΣΟΥ 1, ΙΑΛΥΣΟΣ
ΤΗΛ. 0241-94285

Επειδή και οι καλοκαιρινές διακοπές μπορούν να μετατραπούν σε ρουτίνα, σας προτείνουμε

ΚΑΛΟΚΑΙΡΙΝΑ ΜΑΘΗΜΑΤΑ
ΕΝΤΑΤΙΚΑ Ή ΕΠΑΝΑΛΗΠΤΙΚΑ ΣΕ ΟΛΑ ΤΑ ΕΠΙΠΕΔΑ
ΓΙΑ ΜΑΘΗΤΕΣ ΚΑΙ ΓΙΑ ΕΠΙΧΕΙΡΗΜΑΤΙΕΣ
(ΟΙ ΑΙΘΟΥΣΕΣ ΚΛΙΜΑΤΙΖΟΝΤΑΙ)

ΝΕΑ ΤΜΗΜΑΤΑ ΓΙΑ ΑΡΧΑΡΙΟΥΣ ΑΠΟ 6 ΕΤΩΝ ΚΑΙ ΑΝΩ
με τραγούδια, παιχνίδια, κουκλοθέατρο, ζωγραφική και φυσικά ηλεκτρονικούς υπολογιστές
ΔΩΡΟ ΜΙΑ ΤΣΑΝΤΑ Ή ΜΠΛΟΥΖΑΚΙ ΜΕ ΚΑΘΕ ΕΓΓΡΑΦΗ.
ΑΝΟΙΚΤΑ ΚΑΘΕ ΑΠΟΓΕΥΜΑ.
Μαθήματα αρχίζουν από 20 Ιουνίου

ΔΙΑΤΡΟΦΟΛΟΓΙΚΟ
ΒΙΟΧΗΜΙΚΟ ΚΕΝΤΡΟ
μαζί
μπορούμε να το αλλάξουμε!!!



Αν δεν σας αρέσει αυτό που βλέπετε στον καθρέφτη...



* Αδυνάτισμα (τοπικό - ολικό)*
* Σύσφιξη * Θεραπεία Κυτταρίτιδας*
* Τόνωση Λεμφικού Συστήματος*
* Αισθητική Προσώπου*

Υπεύθυνη: Πουλλή Ματίνα
BSc Βιοχημείας
MMEDSci Διατροφολογίας

Ατταβύρου 33-35, Ρόδος, ☎ 76830
E-mail:diatrof@yahoo.com

Αρνητική εικόνα και χθες στο Χρηματιστήριο

Συνεχίζεται η επενδυτική απραξία στη Σοφοκλέους!

Πτώση του γενικού δείκτη σε ποσοστό 0,57%

Ενδιαφέρον μόνο για μετοχές μικρής κεφαλαιοποίησης

Αρνητική εικόνα παρουσίασε η χρηματιστηριακή αγορά στην πρώτη συνεδρίαση της εβδομάδος με την αξία των συναλλαγών να σημειώνει την τρίτη αρνητική επίδοση-ρεκόρ για το τρέχον έτος, ενδεικτικό της επενδυτικής απραξίας που χαρακτηρίζει αυτή την περίοδο την αγορά, παρά τις σχετικά ελκυστικές αποτιμήσεις που παρουσιάζει η Σοφοκλέους.

Οι ρευστοποιήσεις σε "ισχυρά χαρτιά" οδήγησαν τον δείκτη σε χαμηλότερα επίπεδα, χωρίς πάντως να "απειληθούν" τα επίπεδα των 2.820-2.830 μονάδων, τα οποία αποτελούν ισχυρό σημείο υποστήριξης της αγοράς σε συτή τη φάση.

Το όποιο ενδιαφέρον επικεντρώθηκε χθες σε μετοχές μικρής κεφαλαιοποίησης, με τους δείκτες της Κλωστοϋφαντουργίας και του Λιανικού Εμπορίου να παρουσιάζουν τα μεγαλύτερα κέρδη, ενώ στο κλείσιμο μοιράσθηκαν οι κερδισμένες με τις χαμένες μετοχές. Ο Γενικός Δείκτης κινήθηκε σε περιορισμένο εύρος διακύμανσης 22 μονάδων, μεταξύ των 2.858,05 και 2.835,77 μονάδων.

Οι επιμέρους δείκτες διαμορφώθηκαν ως εξής:

Τραπεζικός:	6.064,57,	-0,71%
Τηλεπικοινωνιών:	1.059,97,	-0,95%
Ασφαλειών:	1.687,79,	-0,11%
Επενδύσεων:	843,78,	-2,54%
Κατασκευαστικών:	1.221,08,	-0,16%
Βιομηχανιών:	1.586,35,	+0,10%
Συμμετοχών:	3.127,52,	-0,89%
Βασικών μετάλλων:	897,17,	+2,65%
Μη μεταλλικών ορυκτών:	955,36,	+1,25%
Εκδόσεων- εκτυπώσεων:	647,42,	-0,53%
Κλωστοϋφαντουργίας:	852,12,	+1,13%
Λιανικού εμπορίου:	1.032,96,	+1,01%
Πληροφορικής:	832,82,	+0,12%
Λύσεων πληροφορικής:	707,95,	+0,73%
Χονδρικού Εμπορίου:	734,19,	+0,45%
Τροφίμων & Ποτών:	739,84,	+0,15%
Παράλληλη Αγορά:	271,85,	+0,33%

Τελικώς ο Γενικός Δείκτης Τιμών έκλεισε στις 2.843,40 μονάδες έναντι 2.859,66 μονάδων της προηγουμένης μέρας, καταγράφοντας απώλειες 16,26 μονάδων ή σε ποσοστό 0,57%.

Ο δείκτης FTSE/ASE 20 έκλεισε στις 1.652,96 μονάδες σημειώνοντας απώλειες 12,56 μονάδων ή σε ποσοστό 0,75%, ενώ ο δείκτης FTSE/ASE 40 έκλεισε στις 327,85 μονάδες με απώλειες 0,44 μονάδων ή σε ποσοστό 0,13%. Ο δείκτης FTSE/ASE SMALLCAP 80 έκλεισε στις 910,52 μονάδες με κέρδη 4,47 μονάδων ή σε ποσοστό 0,49%.

Συνολικά διακινήθηκαν 360 μετοχές, εκ των οποίων 163 κινήθηκαν ανοδικά, 162 καθοδικά, ενώ η τιμή 35 μετοχών παρέμεινε αμετάβλητη. Τη μεγαλύτερη ποσοστιαία άνοδο σημείωσαν οι μετοχές των εταιρειών: Ατέμκε +11,72%, Παρνασσός + 11,67%, Σιδενόρ +11,36%, Τεχνοδομή +10,14%, Εσκιμό (Π) +8,80%, Fitco +7,63%, Αθηναϊκές Συμμετοχές +7,14%, Stabilton (Κ) +7,07%, Ξυλεμπορία (Πα) +6,50%, Κεράνης Συμμετοχών (Πα) +5,93%.

Αντιθέτως τις μεγαλύτερες απώλειες σημείωσαν οι μετοχές των εταιρειών: Stabilton (Κα) –8,46%, Κλαουδάτος –6,67%, Αλυσίδα (Π)– 6,55%, Λανακάμ (Κο) –6,35%, Ροκας (Πο) –6,28%, Τρία Αλφα (Πο) –6,20%, ΒΙΣ (Πο) –5,81%, Αλυσίδα (Κ) –4,97%, Εγνατία Τράπεζα (Πο) –4,63%, Alpha Trust –4,47%.

Ο όγκος των συναλλαγών ανήλθε στα 81,64 εκατ. ευρώ ή 27,82 δισ. δρχ, εκ των οποίων τα 7,63 εκατ. ευρώ αφορούσαν προσυμφωνημένες συναλλαγές.

Τη μεγαλύτερη συναλλακτική δραστηριότητα σημείωσαν οι μετοχές των εταιρειών: Ιντεραμέρικαν Ζωής με 7,9 εκατ. ευρώ, ΟΤΕ με 5,8 εκατ. ευρώ, Σιδενόρ με 3,7 εκατ. ευρώ, EFG Eurobank Ergasias με 3,4 εκατ. ευρώ και Alpha Bank με 3 εκατ. ευρώ.

Οι μετοχές του δείκτη της Morgan Stanley έκλεισαν ως εξής:

ΑΛΟΥΜΙΝΙΟ ΤΗΣ ΕΛΛΑΔΟΣ:	35,70
ALPHA BANK:	27,84
ΒΙΟΧΑΛΚΟ :	10,02
ΔΟΛ :	7,48
COCA COLA:	13,16
ΕΛΠΕ :	7,16
ΕΛΛΗΝΙΚΗ ΤΕΧΝΟΔΟΜΙΚΗ :	6,40
ΕΜΠΟΡΙΚΗ :	47,32
ΕΠΙΧΕΙΡΗΣΕΙΣ ΑΤΤΙΚΗΣ:	7,80
ΕΘΝΙΚΗ ΤΡΑΠΕΖΑ :	37,68
ΕΥΔΑΠ :	7,86
EFG EUROBANK:	14,88
INTERAMERICAN:	19,96
ΙΝΤΡΑΚΟΜ :	18,48
ΚΑΕ :	13,80
ΜΑΙΛΛΗΣ:	7,56
ΤΕΧΝΙΚΗ ΟΛΥΜΠΙΑΚΗ:	3,04
ΟΤΕ :	16,00
PANAFON :	6,14
ΠΑΠΑΣΤΡΑΤΟΣ :	13,96
ΤΡΑΠΕΖΑ ΠΕΙΡΑΙΩΣ:	13,10
TITAN :	37,88
FOLLI-FOLLIE:	21,78

Ο κ. Ρέππας το βιολί του...

Ο κυβερνητικός εκπρόσωπος Δ. Ρέππας δήλωσε ότι για την κατάσταση στο Χρηματιστήριο δεν κρίνεται μόνο η κυβέρνηση του ΠΑΣΟΚ, κρίνεται κάθε κυβέρνηση, ενώ παραδέχθηκε ότι ο δείκτης είναι σαφώς χαμηλότερος από άλλες περιόδους.

Αρνήθηκε πάντως να κάνει περισσότερα σχόλια, σημειώνοντας ότι κάτι τέτοιο θα συνιστούσε παρέμβαση και θα ήταν αντίθετο στις πάγιες αρχές της κυβέρνησης ότι δεν παρεμβαίνει στη λειτουργία του Χρηματιστήριου.

STELLA BEAUTY
DIBI CENTER
ΠΑΓΚΟΣΜΙΑ ΚΕΝΤΡΑ ΑΙΣΘΗΤΙΚΗΣ ΚΑΙ ΑΔΥΝΑΤΙΣΜΑΤΟΣ
Κάποτε οι τέλειες αναλογίες ήταν Θείο δώρο.
Σήμερα στο DIBI CENTER είναι Επιστημονικό Θαύμα!

ΣΩΜΑ
Αδυνάτισμα (ολικό - τοπικό)
Κυτταρίτιδα
Σύσφιξη
Θαλασσοθεραπείες
Κρυοθεραπείες
Αποτρίχωση (Χαλάουα - κερί)
Χειρομασάζ
SOLARIUM

ΠΡΟΣΩΠΟ
Καθαρισμός
Peeling
Ενυδατώσεις
Lifting
Βιομοριακές θεραπείες
Οξέα φρούτων (AHA)
Ακμή
Οξυγονοθεραπεία
Ριζική αποτρίχωση

ΕΙΜΑΣΤΕ ΕΞΟΠΛΙΣΜΕΝΟΙ ΜΕ ΤΟΥΣ ΠΙΟ ΣΥΓΧΡΟΝΟΥΣ ΗΛΕΚΤΡΟΝΙΚΟΥΣ ΥΠΟΛΟΓΙΣΤΕΣ



ΣΤΕΛΛΑΣ ΧΑΤΖΗΣΑΒΒΑ
Μιχ. Πετρίδη 49, Ρόδος, Τηλ: 30469, 73590 - www.stellabeauty.com

Χρήστος Μπάρδος Φυσικός
Ευαγγελία Σταματάρου Μαθηματικός
Ξένια Λάμπρου Φιλόλογος-Ιστορικός

Ευχόμαστε στους μαθητές μας καλά αποτελέσματα στις πανελλήνιες εξετάσεις!

ΕΠΙΛΟΓΗ ΕΠΙΤΥΧΙΑΣ

ΦΡΟΝΤΙΣΤΗΡΙΟ ΜΕΣΗΣ ΕΚΠΑΙΔΕΥΣΗΣ « ΠΛΕΟΝΕΚΤΗΜΑ »

Εντοπίστε το ΠΛΕΟΝΕΚΤΗΜΑ στη διεύθυνση:
Κων/νου Υδραίου & Αποστόλου Ιωάννη
ΡΟΔΟΣ, περιοχή ΔΑΣΚΑΛΩΝ
Τηλ: (0241) 75577, 78252, 30631 & 25659
Email: festam@otenet.gr
Εγγραφές από 2 Αυγούστου

ΠΛΕΟΝΕΚΤΗΜΑ

Οπως καταγγέλλει με επιστολή του ιδιοκτήτης ξενοδοχείου στο νησί

Απαράδεκτες καταστάσεις με τα δρομολόγια στο Καστελλόριζο

Κατατέθηκε και στον υπουργό Εμπορικής Ναυτιλίας η διαμαρτυρία

Την αγανάκτησή του για τις ακτοπλοϊκές συγκοινωνίες που επικρατούν στο Καστελλόριζο, καταθέτει ο κ. Ιωάννης Δουλγάρογλου, ιδιοκτήτης ξενοδοχειακής μονάδας στο νησί.



Για το θέμα αυτό ο κ. Δουλγάρογλου έστειλε διαμαρτυρία στον υπουργό Εμπορικής Ναυτιλίας αλλά... ούτε φωνή ούτε ακρόαση. Αντίθετα, όπως υποστηρίζει, η κατάσταση έγινε χειρότερη.

Αναφέρει συγκεκριμένα ο επιχειρηματίας τα εξής:

"Σας επισυνάπτουμε επιστολή που στείλαμε πριν μερικές ημέρες στον υπουργό Εμπορικής Ναυτιλίας σχετικά με την απαράδεκτη κατάσταση που επικρατεί τους τελευταίους μήνες με τα ακτοπλοϊκά δρομολόγια προς το νησί μας. Από τότε μέχρι σήμερα η κατάσταση όχι μόνο δεν έχει βελτιωθεί αλλά επιδεινώνεται δραματικά.

Κανείς υπεύθυνος (Υπουργείο, Κεντρικό Λιμεναρχείο Ρόδου, ή αρμόδιο πρακτορείο) δεν μπορεί να μας πληροφορήσει πότε θα εκτελεστεί το δρομολόγιο για το νησί μας. Τα δρομολόγια ανακοινώνονται από κάποιον φορέα από τους παραπάνω (χωρίς οι υπόλοιποι δύο να το γνωρίζουν) ελάχιστες ώρες πριν ξεκινήσει κάποιο καράβι από την Ρόδο και σε πολλές περιπτώσεις μετά τον απόπλου του πλοίου (όπως π.χ. χθες Κυριακή).

Οπως αντιλαμβάνεται κανείς το νησί δεν ξεμένει πλέον μόνο από τουρίστες, αλλά ακόμη και από βασικά είδη πρώτης ανάγκης. Η τελευταία περίπτωση να ευαισθητοποιηθεί κάποιος υπεύθυνος είναι μόνο με την βοήθειά σας, και γι' αυτό απευθυνόμαστε στην εφημερίδα σας.

Η ΕΠΙΣΤΟΛΗ

Στην επιστολή προς τον υπουργό Εμπορικής Ναυτιλίας, που στάλθηκε στις 6 Ιουνίου, ο κ. Δουλγάρογλου αναφέρει τα εξής:

"Κύριε Υπουργέ,

Είμαι ιδιοκτήτης μιας μικρής ξενοδοχειακής μονάδας στο Καστελλόριζο, και κατά την φετινή ειδικά περίοδο εγώ, αλλά και όλοι εκείνοι που ασχολούνται με τον τουρισμό στο νησί βρισκόμαστε σε απόγνωση.. Τα εβδομαδιαία δρομολόγια από Πειραιά αλλάζουν συνεχώς ημέρες (έχει τύχει να έλθει καράβι φέτος Τετάρτη, Πέμπτη, Παρασκευή, Σάββατο και Κυριακή) και πολλές φορές δεν εκτελούνται καθόλου. Οσον αφορά τα δρομολόγια από Ρόδο (2 φορές/εβδομάδα) και αυτά μεταβάλλουν συνέχεια ημέρες δρομολογίων, ενίοτε μάλιστα και πλοία.

Με αυτές τις συνθήκες δεν μπορούμε να μιλάμε για προγραμματισμό διακοπών από πελάτες στο Καστελλόριζο, οι περισσότεροι από τους οποίους αλλάζουν δίκαια, τόπο προορισμού. Η τουριστική περίοδος είναι σε εξέλιξη, και εμείς δεν είμαστε σε θέση να γνωρίζουμε τα δρομολόγια ούτε καν για το ερχόμενο Σαββατοκύριακο. Επίσης μόνο από τύχη μπορεί κάποιος να περάσει από τη Ρόδο κάποιο Σαββατοκύριακο στο νησί μας, εκμεταλλευόμενος τις συνεχείς αλλαγές των δρομολογίων. Τέλος, συμβαίνει συχνά πελάτες που επιβιβάζονται στο περίφημο δρομολόγιο από Πειραιά να ενημερώνονται στο πλοίο ότι το δρομολόγιο για Καστελλόριζο δεν θα εκτελεστεί αλλά τελικά να εκτελείται και αντιστρόφως, είναι μάλιστα συνηθισμένο να ανακοινώνονται τα δρομολόγια μόλις λίγες ώρες πριν.

Κύριε Υπουργέ, γνωρίζουμε πόσο απασχολημένος είστε και με πόσο σοβαρά θέματα, όπως για μας αυτή η υπόθεση είναι πολύ σοβαρή, δεν είναι μόνο θέμα ανάπτυξης του ακριτικού μας νησιού, πράγμα που συνεχώς εξαγγέλλει η Κυβέρνησή σας αλλά και επιβίωσης των ίδιων των κατοίκων του.

Γι' αυτό και σας παρακαλώ θερμά να αφιερώσετε λίγο από τον πολύτιμο χρόνο σας και να ελέγξετε γιατί υπάρχει αυτή η αστάθεια με τα ακτοπλοϊκά δρομολόγια στο Καστελλόριζο».

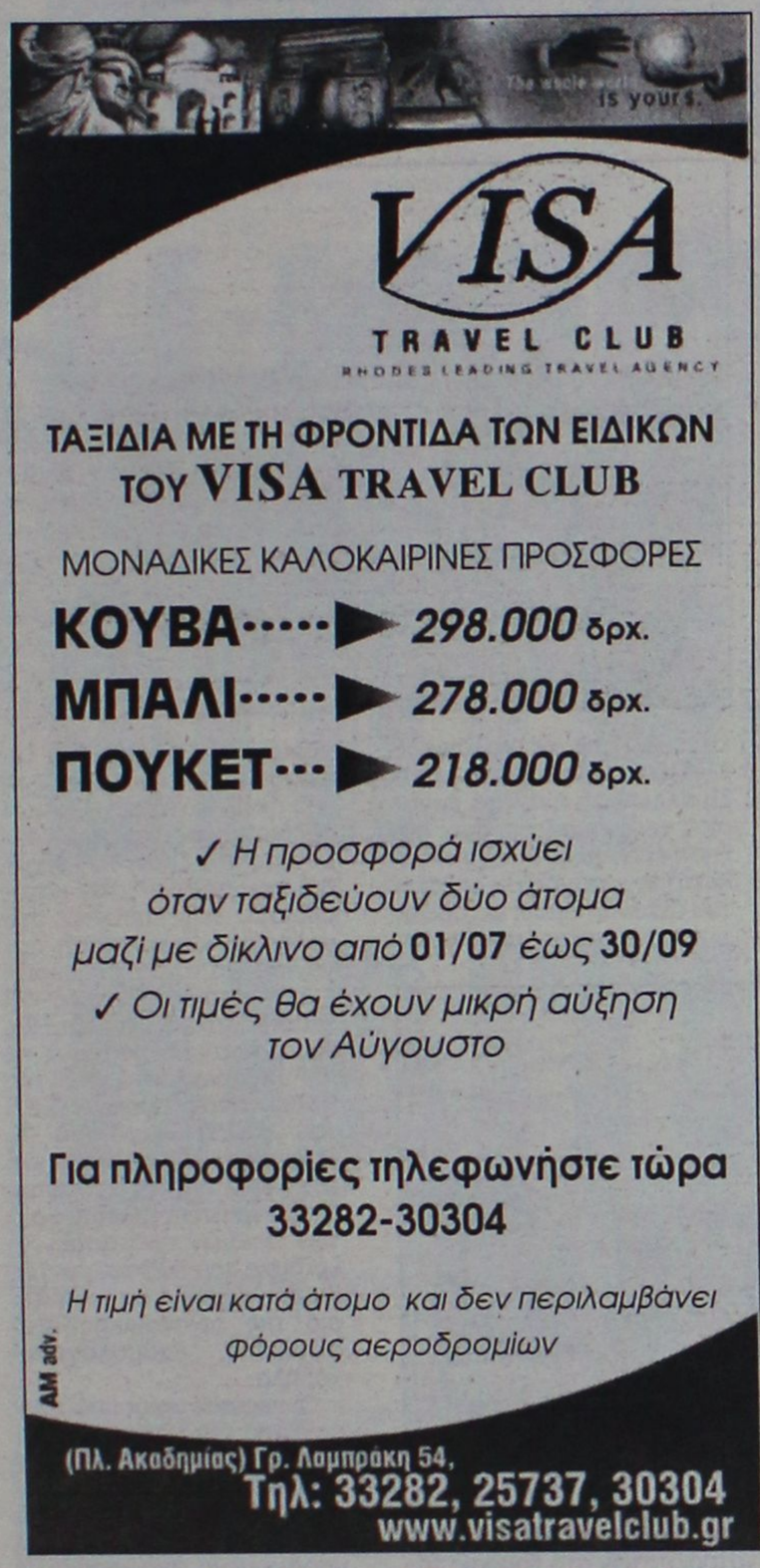

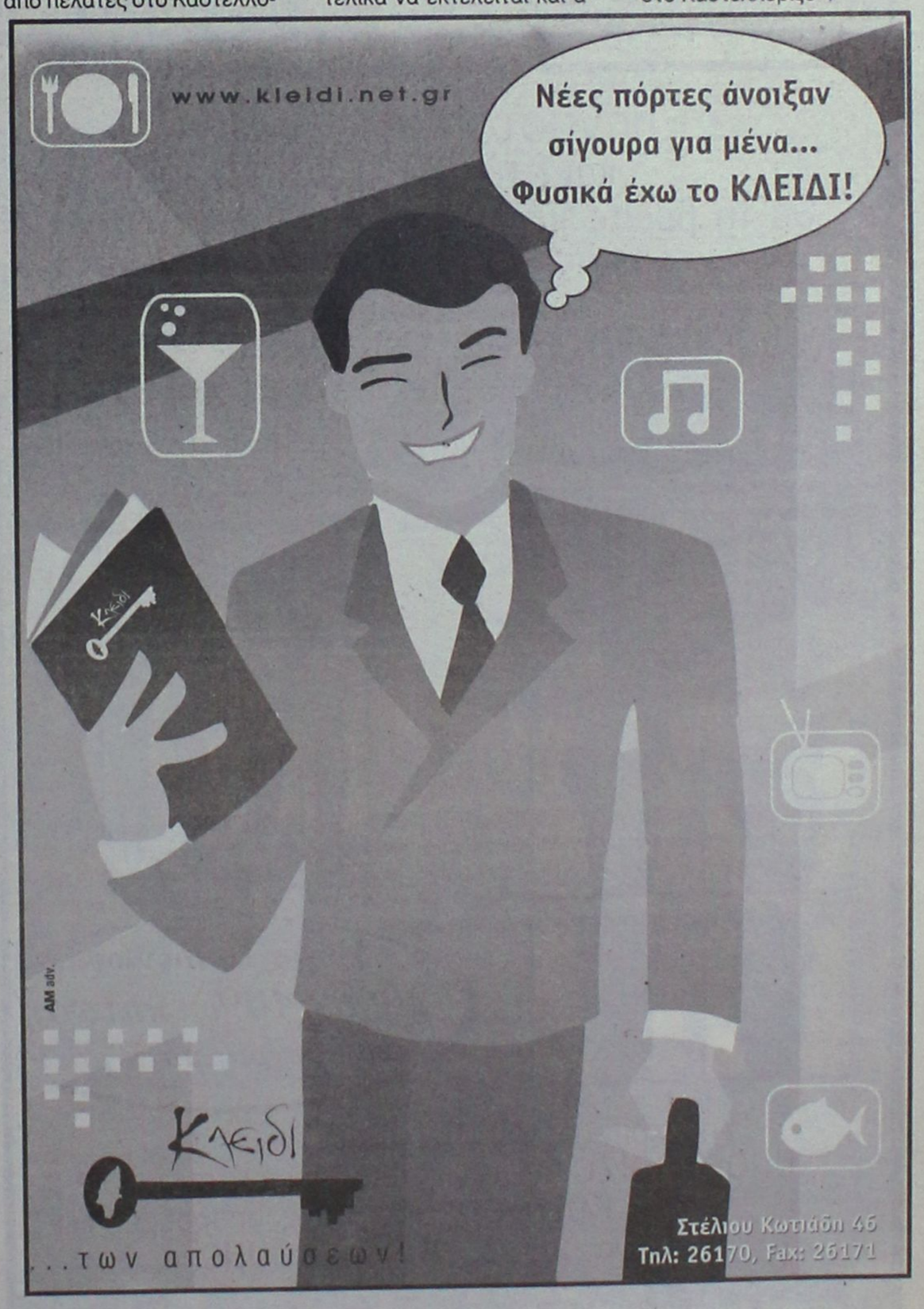

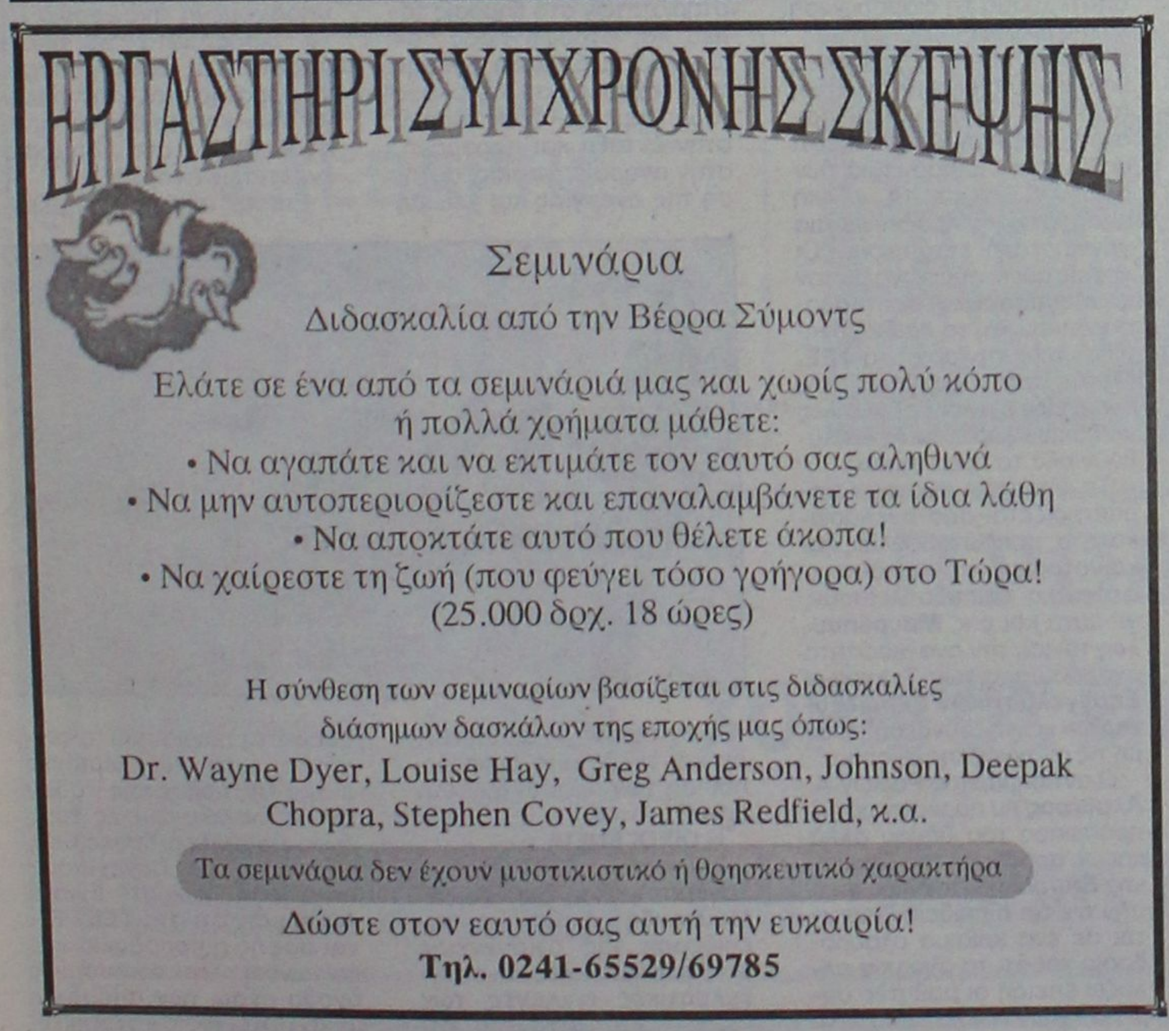

COMPUTERS · ΑΞΕΣΟΥΑΡ · ΠΕΡΙΦΕΡΕΙΑΚΑ
ΓΙΑ ΕΠΑΓΓΕΛΜΑΤΙΕΣ & ΙΔΙΩΤΕΣ
Ολοκληρωμένα συστήματα Ηλεκρονικών Υπολογιστών

Multimedia Business Line
1200Mhz 340.000 € 997,80
ή σε 36 δόσεις 11.500/μήνα
Miditower RAM 128MB/HDD 20GB
VGA 32MB/52xCD/Modem 56Kbps
17" Monitor/Speakers/Mouse κ.α.

Multimedia Fun Line
800Mhz 219.000 € 642,70
ή σε 36 δόσεις 7.500/μήνα
Miditower RAM 64MB/HDD 20GB
VGA on board/52xCD/Modem56K
15" Monitor/Speakers/Mouse κ.α.



ΕΙΔΙΚΕΣ ΠΡΟΣΦΟΡΕΣ

CD-RW αντιγραφικά 8x/8x	46.000 € 135,00
DVD-ROM 12x/40x	26.500 € 77,77
20GB Σκληρός δίσκος ATA-100	35.000 € 102,71
Οθόνη 17" digital 3 χρ. εγγύηση	69.000 € 202,49

ΠΡΟΓΡΑΜΜΑΤΑ ΕΜΠΟΡΙΚΑ & ΤΑΜΕΙΑΚΗΣ
Απο 25.000 € 73,4

INTERNET

ΠΕΡΙΣΣΟΤΕΡΑ ΑΠΟ 150 ΔΙΑΦΟΡΕΤΙΚΑ ΣΥΣΤΗΜΑΤΑ COMPUTERS
Υπογράφουμε με την Τιμή μας!!
Οι τιμές τις μετρητοίς δεν συμπεριλαμβάνουν ΦΠΑ.
ΟΙ ΤΙΜΕΣ ΤΩΝ ΔΟΣΕΩΝ ΣΥΜΠΕΡΙΛΑΜΒΑΝΟΥΝ ΦΠΑ

Information Systems
SYNCOM
Η ΑΛΛΗ ΔΙΑΣΤΑΣΗ ΤΗΣ ΤΕΧΝΟΛΟΓΙΑΣ

Κ. ΥΔΡΑΙΟΥ 28 ΡΟΔΟΣ
ΤΗΛ. 70160-1-2 FAX 70163

Επαναστατική θεραπεία
κατά της Κυτταρίτιδας!
Θα τη βρείτε μόνο στο Espace Beaute

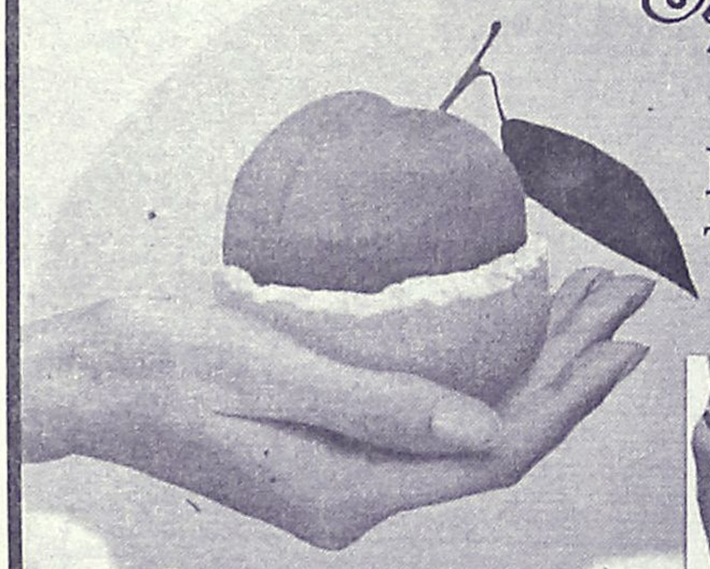

Κυτταρίτιδα...
Τη λύση την κρατάτε στο χέρι σας

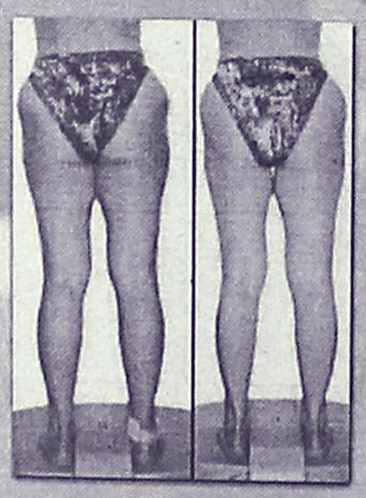

Μέχρι 10 Ιουνίου
20% - 40% έκπτωση
στα προγράμματά μας!

Υπάρχουν πολλές θεραπείες που υποστηρίζουν οτι καταπολεμούν την κυτταρίτιδα, εμείς μπορούμε και να σας το αποδείξουμε!

Ινστιτούτο Αισθητικής - Salon de Beauté - Αμαράντου 10 - Ρόδος Τηλ: 30003 & 30500

Παρουσιάστηκε σε ημερίδα που πραγματοποιήθηκε στη Ρόδο

Η Τεχνική Επαγγελματική Εκπαίδευση του σήμερα

Πήραν μέρος ομιλητές από δ/νσεις ΔΕ και γραφεία ΤΕΕ του Αιγαίου και έγιναν μεταξύ άλλων αναφορές στις εξελίξεις της αγοράς και στη διαμόρφωση των επαγγελματικών επιλογών των παιδιών

Στη δομή, λειτουργία και τους τομείς της Τεχνικής Επαγγελματικής Εκπαίδευσης είναι αφιερωμένη η ημερίδα που πραγματοποιήθηκε χτες στη Ρόδο από τη Διεύθυνση Σπουδών Β' θάθμιας Εκπαίδευσης, το γραφείο ΤΕΕ Δωδ/σου και το Παιδαγωγικ Ινστιτούτο.

Ομιλητές ήταν μεταξύ άλλων προϊστάμενοι Δ/νσεων Δ.Ε. από διάφορες περιοχές του **Αιγαίου** καθώς και **Σύμβουλοι Επαγγελματικού Προσανατολισμού** ενώ μήνυμα για τις εργασίες της ημερίδας έστειλε ο υπεύθυνος του υπουργείου Παιδείας κ. **Μπακογιάννης.**

Ο κ. ΜΑΥΡΟΠΟΥΛΟΣ

Αναφερόμενος στο θέμα ο προϊστάμενος της Δ/νσης Β' βάθμιας Εκπαίδευσης **Τ. Μαυρόπουλος**, μίλησε για το ξεκίνημα των ΤΕΕ το **1997** επισημαίνοντας ότι οι δομές του ελληνικου εκπαιδευτικού συστήματος υστερούσαν και υστερούν για θέματα που αφορούν την αγορά εργασίας. Κάνοντας λόγο για τη θεσμοθέτηση των **ΤΕΕ** μετά τη συρρίκνωση των κατευθύνσεων του ενιαίου Λυκείου, σκιαγράφησε την κατάσταση που δημιουργήθηκε με ένα **πρόχειρο νομοθετικό πλαίσιο**, χωρίς βιβλία και πρόγραμμα που είχαν ως αποτέλεσμα τη διαμόρφωση κακής εικόνας.

"Απουσίασε ο κοινός νους και δεν υπήρξε μεταβατική περίοδος", είπε χαρακτηριστικά συμπληρώνοντας ότι μαζί με την κληρονομιά των πρώην ΤΕΛ και τη γενική αναστάτωση, προέκυψε μια γενική κακή εντύπωση. Οι γονείς όμως σύμφωνα με τον κ. **Μαυρόπουλο** δεν παρασύρθηκαν και τα παιδιά, στήριξαν από την αρχή τα **ΤΕΕ**. Μετά από προτάσεις και ενέργειες έγιναν βελτιωτικές κινήσεις, χωρίς όμως να λυθούν όλα τα προβλήματα.

Το υπάρχον σύστημα χαρακτηρίζεται από ανελαστικότητα, οι πρωτοβουλίες και καινοτομίες σε τοπικό-περιφερειακό επίπεδο λείπουν, γι' αυτό και ο κ. **Μαυρόπουλος** τόνισε την αναγκαιότητα αναβάθμισης των **Τεχνικών Επαγγελματικών Εκπαιδευτηρίων** και τη "σύνδεσή" τους με τις ανάγκες της αγοράς.

Ο αντιδήμαρχος Ροδίων **Α. Αλαθέρας** πυ παρέστη ως εκπρόσωπος του δήμου αλλά και ως πρόεδρος της Δημοτικής Επιτροπής Παιδείας επεσήμανε ότι η παιδεία βρίσκεται σε ένα κρίσιμο σταυροδρόμι και ότι το σχολείο αλλάζει επειδή οι μαθητές σήμερα έχουν πολλά εξωσχολικά ερεθίσματα και γνώσεις.

Ο κ. ΚΟΥΤΛΗΣ

Μιλώντας για τις σύγχρονες εξελίξεις της αγοράς, ο σύμβουλος Επαγγελματικού Προσανατολισμού Λέβου **Χρ. Κουτλής** τόνισε ότι, για να επιβιώσει ο νέος σήμερα πρέπει να αποκτήσει **γνώσεις** και **δεξιότητες** και να παρακολουθεί τις **τεχνολογικές εξελίξεις**. Επεσήμανε μεταξύ άλλων ότι η αγορά εργασίας χαρακτηρίζεται από: αύξηση επαγγελματικής κινητικότητας, ραγδαία αύξηση του ανταγωνισμού, μεταβολή των εργασιακών συνθηκών, μεταβολή στη μορφή της απασχόλησης, μείωση δραστηριοτήτων στο δημόσιο τομέα και στροφή προς τον ιδιωτικό, εξάπλωση χρήσης της τεχνολογίας σ' όλους τους τομείς, νέους όρους στην ένταξη και παραμονή, στην αγορά εργασίας, αύξηση της ανεργίας και μείωση των ευκαιριών για απασχόληση και τέλος από διαφοροποίηση των προσόντων των εργαζομένων.

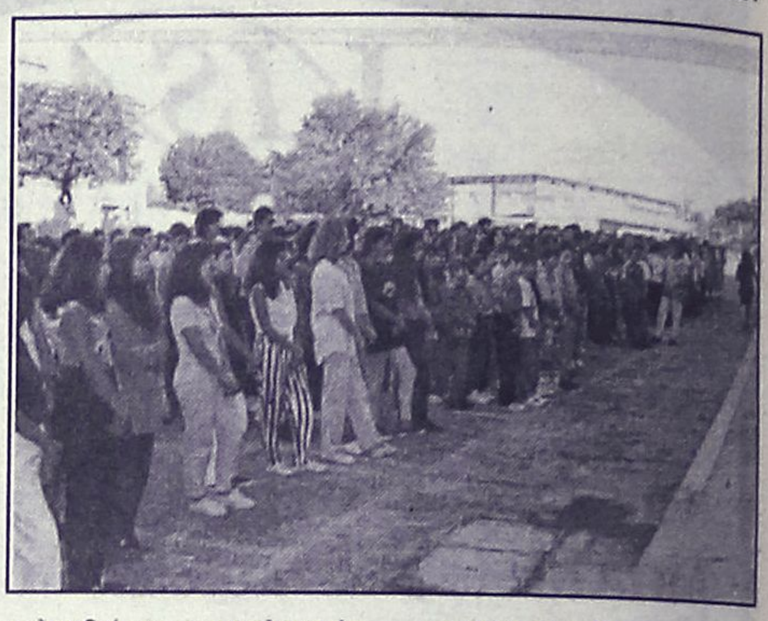

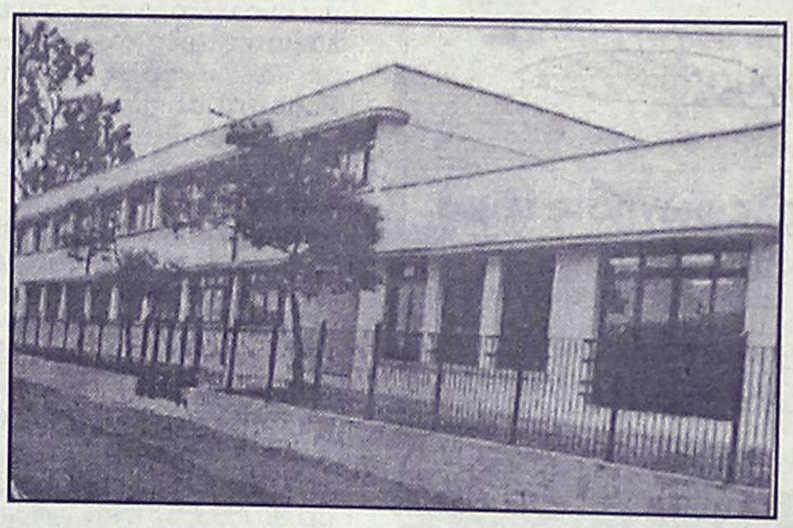

Η ΟΙΚΟΓΕΝΕΙΑ

Η υπεύθυνη ΣΕΠ Βορείου Συγκροτήματος Δωδ/σου **Ε. Μαυρουδή** μίλησε για την επίδραση της οικογένειας στις εκπαιδευτικές και επαγγελματικές επιλογές των νέων, επισημαίνοντας ότι αυτές καθορίζονται από τους 3 βασικούς φορείς κοινωνικοποίησης: **την οικογένεια, το σχολείο και την ομάδα ομηλίκων.**

Κυρίως όμως η οικογένεια επηρρεάζει τους νέους καθώς λαμβάνουν υπόψιν τους τις αξίες που κυριαρχούν στο σπίτι, το λεξιλόγιο των γονιών την άνεση της έκφρασης και την οργάνωση της σκέψης, το σύνολο των ερεθισμάτων του περιβάλλοντος που ζουν, τα παιχνίδια που παίζουν, τον καταμερισμό των ευθυνών στα μέλη της, και τη στάση των γονιών για την εκπαίδευση.

Στις επαγγελματικές και εκπαιδευτικές φιλοδοξίες του μαθητικού κόσμουτ ης Γ' Γυμνασίου, στο νησί της **Ρόδου** αναφέρθηκε ο ΣΕΠ του **ΚΕΣΥΠ** Δωδ/σου **Κ. Κούγιας** επισημαίνοντας ότι στην επιλογή της εργασίας η συντριπτική πλειοψηφία των παιδιών προτάσσει το κριτήριο του ενδιαφέροντος και της κλίσης ενώ το κριτήριο της οικονομικης εξασφάλισης βαθμολογείται χαμηλά.

Οι περισσότεροι από τους μαθητές και μαθήτρεις θέλουν να εργαστούν στον **ιδιωτικό τομέα.** Είναι φανερό οτι προτιμάται η απασχόληση αυτή ως περισσότερο υποσχόμενη αναφορικά με τα εισοδήματα τα οποία αποκτώνται. Μικρή υπεροχή παρατηρείται στην επιλογή των κοριτσιών να απασχοληθουν στο δημόσιο έναντι των αγοριών.

Επίσης αξίζει να σημειωθεί ότι τα παιδιά που προέρχονται από τις περιοχές εκτός της πόλης της Ρόδου αν και οι οικογένειές τους έχουν μεγάλες δυσκολίες, επιλέγουν να συνεχίσουν σπουδές κυρίως στο **Ενιαίο Λύκειο** απ' ότι στα **ΤΕΕ.** Είναι σαφής η προσδοκία για κοινωνική και οικονομική άνοδο μέσω των σπουδών με αντίστοιχες οικονομικές θυσίες από την οικογένεια.



ΑΘΛΗΤΙΚΗ
ΤΡΙΤΗ
19 ΙΟΥΝΙΟΥ 2001

ΖΗΤΟΥΝΤΑΙ ΠΑΡΑΓΟΝΤΕΣ

✔ *Δεν υπάρχει μεγάλο ενδιαφέρον από παράγοντες για να αναλάβουν την διοίκηση της Κω. Η αποχώρηση του Κυπριώτη θεωρείται δεδομένη.*

ΣΕΛ. 18

ΚΑΤΑΡΓΕΙΤΑΙ

Η ΚΕΝΤΡΙΚΗ ΕΠΙΤΡΟΠΗ ΔΙΑΙΤΗΣΙΑΣ

✔ *Κοινή ανακοίνωση FIFA, UEFA, ΕΠΟ, Γ.Γ.Α*

ΣΕΛ. 32



ΤΟΥΡΝΟΥΑ ΑΓΙΟΣ ΣΟΥΛΑΣ ΜΕ 20 ΟΜΑΔΕΣ

ΣΕΛ. 16

ΚΩΣΤΑΣ ΦΛΕΒΑΡΗΣ ΠΡΟΕΔΡΟΣ ΣΤΟΝ ΑΡΗ ΑΡΧ.

ΣΕΛ. 17

ΔΕΝ ΒΙΑΖΟΝΤΑΙ ΣΤΟΝ ΚΟΛΟΣΣΟ ΓΙΑ ΤΗΝ ΟΛΟΚΛΗΡΩΣΗ ΤΩΝ ΜΕΤΑΓΡΑΦΩΝ

ΣΕΛ. 34

ΧΡΥΣΗ Η ΧΡΥΣΟΥΛΑ ΙΑΚΩΒΟΥ ΣΤΑ 5.000 Μ.

ΣΕΛ. 33

NatWest Island Games

Η ΡΟΔΙΑΚΗ
ΧΟΡΗΓΟΣ ΕΠΙΚΟΙΝΩΝΙΑΣ
Isle of Man 7–13 Ιουλίου

ΔΙΕΘΝΗΣ ΑΘΛΗΤΙΚΗ ΕΝΩΣΗ ΝΗΣΩΝ
ISLAND GAMES ASSOCIATION
ΟΡΓΑΝΙΣΜΟΣ ΝΗΣΟΥ ΡΟΔΟΥ
www.Islandgames.org.

ΤΟΠΙΚΟ ΠΟΔΟΣΦΑΙΡΟ

Τουρνουά "Αγιος Σουλάς 2001"

✔ ΤΗΝ ΕΡΧΟΜΕΝΗ ΚΥΡΙΑΚΗ 24 ΙΟΥΝΙΟΥ ΜΕ ΤΗ ΣΥΜΜΕΤΟΧΗ 20 ΟΜΑΔΩΝ

Στον Άγιος Σουλά θα χτυπάει για ένα ολόκληρο μήνα η καρδιά του ποδοσφαίρου. Μάλιστα ο σφυγμός θα είναι ζωηρός, κεφάτος και νεανικός, καθώς οι νεαροί ποδοσφαιριστές των συνολικά είκοσι ομάδων που θα λάβουν μέρος στο παιδικό τουρνουά "Αγιος Σουλάς 2001" είναι βέβαιο πως θα δροσίσουν τους ποδοσφαιρόφιλους με την επίδειξη του άφθονου ταλέντου τους και της αθλητικής τους αγνότητας. Η διοργάνωση θα διεξαχθεί από τις 24 Ιουνίου έως και τις 29 Ιουλίου, ενώ θα πρέπει να σημειωθεί, πως συνδιοργανωτές τους είναι η ΕΠΣΔ, ο ΝΑΟΔ καθώς και η οργανωτική Επιτροπή Εκδηλώσεων Αγίου Σουλά.

ΟΙ ΟΜΙΛΟΙ

Α΄ ΟΜΙΛΟΣ
1) Δαμάγητος
2) Ευκλής
3) Θύελλα Πυλώνας
4) Δόξα Ψίνθου
5) Κλεόβουλος

Β΄ ΟΜΙΛΟΣ
1) Ερμής Καλ.
2) Κλεάνθης
3) ΑΕΡΑ
4) Αναγέννηση Εμπ.
5) ΠΑΣ Ασκληπειού

Γ΄ ΟΜΙΛΟΣ
1) Ηρακλής Μαρ.
2) ΠΑΟ Διαγόρας
3) Απόλλων Απολλώνων
4) Διαγόρας Βατίου
5) Ήλιος

Δ΄ ΟΜΙΛΟΣ
1) Πετρώνας
2) Φοίβος
3) Ιάλυσος '97
4) Νήσος Ρόδου
5) Καμείρου

ΤΟ ΠΡΟΓΡΑΜΜΑ

Κυριακή 24 Ιουνίου

Α΄ ΦΑΣΗ

Ώρα 16.00: Δαμάγητος-Ευκλής
Ώρα 17.00: Θύελλα Πυλώνας-Δόξα Ψίνθου
Ώρα 18.00: Ερμής-Κλεάνθης
Ώρα 19.00: ΑΕΡΑ-Αναγέννηση Εμπ.

Σάββατο 30 Ιουνίου

Ώρα 16.00: Ηρακλής Μαρ.-ΠΑΟ Διαγόρας
Ώρα 17.00: Απόλλων Απολλώνων-Διαγόρας Βατίου
Ώρα 18.00: Πετρώνας - Φοίβος
Ώρα 19.00: Ιάλυσος 97-Νήσος Ρόδος

Κυριακή 1 Ιουλίου

Ώρα 16.00: Ευκλής-Θύελλα Πυλώνας
Ώρα 17.00: Δόξα Ψίνθου-Κλεόβουλος
Ώρα 18.00: Κλεάνθης-ΑΕΡΑ
19.00: Αναγέννηση Εμπ.-ΠΑΣ Ασκληπειού

Σάββατο 7 Ιουλίου

Ώρα 16.00: ΠΑΟ Διαγόρας-Απόλλων Απ.
Ώρα 17.00: Διαγόρας Βατίου-Ήλιος
Ώρα 18.00: Φοίβος-Ιάλυσος 97
19.00: Νήσος Ρόδος-Καμειρος

Κυριακή 8 Ιουλίου

Ώρα 16.00: Θύελλα Πυλώνας-Δαμάγητος
Ώρα 17.00: Κλεόβουλος-Ευκλής
Ώρα 18.00: ΑΕΡΑ-Ερμής Καλυθιών
Ώρα 19.00: ΠΑΣ Ασκληπειού-Κλεάνθης

Τετάρτη 11 Ιουλίου

Ώρα 16.00: Απόλλων Απ.-Ηρακλής Μαριτσών
Ώρα 17.00: Ήλιος-ΠΑΟ Διαγόρας
Ώρα 18.00: Ιάλυσος 97-Πετρώνας
Ώρα 19.00: Κάμειρος-Φοίβος

Σάββατο 14 Ιουλίου

Ώρα 16.00: Ερμής-ΠΑΣ Ασκληπειού
Ώρα 17.00: Κλεάνθης-Αναγέννηση Εμπ.
Ώρα 18.00: Δαμάγητος-Κλεόβουλος
Ώρα 19.00: Ευκλής-Δόξα Ψίνθου

Κυριακή 15 Ιουλίου

Ώρα 16.00: Ηρακλής Μαρ.-Ήλιος
Ώρα 17.00: ΠΑΟ Διαγόρας-Διαγόρας Βατίου
Ώρα 18.00: Πετρώνας-Κάμειρος
Ώρα 19.00: Φοίβος-Νήσος Ρόδος

Τετάρτη 18 Ιουλίου

Ώρα 16.00: Κλεόβουλος-Θύελλα Πυλώνας
Ώρα 17.00: Δόξα Ψίνθου-Δαμάγητος
Ώρα 18.00: Αναγέννηση Εμπ.-Ερμής
Ώρα 19.00: ΠΑΣ Ασκληπειού-ΑΕΡΑ

Σάββατο 21 Ιουλίου

Ώρα 16.00: Ήλιος-Απόλλων Απ.
Ώρα 17.00: Διαγόρας Βατίου-Ηρακλής Μαρ.
Ώρα 18.00: Νήσος Ρόδος-Πετρώνας
Ώρα 19.00: Κάμειρος-Ιάλυσος 97

Οι αγώνες της Α΄ φάσης θα γίνουν με το βαθμολογικό σύστημα σύμφωνα με το άρθρο 20 του ΚΑΠ. Από κάθε όμιλο θα προκρίνονται οι δύο (2) πρώτες ομάδες (1η+2η της βαθμολογίας).

Σε περίπτωση ισοβαθμίας και αφού εξαντληθούν οι σχετικές διατάξεις του άρθρου 20 του ΚΑΠ θα εκτελούνται από τρία (3) πέναλτυ.

ΑΓΩΝΕΣ Β΄ ΦΑΣΗΣ

Κυριακή 22 Ιουλίου

Ώρα 16.00: Αγώνας Α1: 1ος Α΄ ομίλου -2ος Β' ομίλου
Ώρα 17.00: Αγώνας Α2: 2ος Α' ομίλου-1ος Β' ομίλου
Ώρα 18.00: Αγώνας Α3: 1ος Γ' όμιλος-2ος Δ΄ ομίλου
Ώρα 19.00: Αγώνας Α4: 2ος Γ' όμιλος-1ος Δ΄ όμιλος

Οι αγώνες θα γίνονται με το σύστημα νοκ-άουτ. Σε περίπτωση ισόπαλου αποτελέσματος θα εκτελούνται από 3 πέναλτυ.

ΑΓΩΝΕΣ Γ΄ ΦΑΣΗΣ (ΗΜΙΤΕΛΙΚΗΣ)

Τετάρτη 25 Ιουλίου

Ώρα 16.00: Αγώνας Α5: Νικητής Αγώνα Α1-Νικητής αγώνα Α4
Ώρα 19.00 Αγώνας Α6: Νικητής αγώνα Α2-Νικητής αγώνα Α3

Οι νικητές των ανωτέρω αγώνων θα διαγωνισθούν στο μεγάλο τελικό (1η+2η θέση) και οι ηττημένοι στο μικρό τελικό (3η+4η θέση),

ΤΕΛΙΚΗ ΦΑΣΗ

Κυριακη 29 Ιουλίου (ημέρα πανηγυριού)

Ώρα 15.00: Μικρός τελικός
Ώρα 16.00: Μεγάλος Τελικός

ΕΠΣΔ και ΝΑΟΔ θα απονείμουν κύπελλα στις 4 πρώτες ομάδες, και κύπελλα στους τρείς (3) πρώτους σκόρερς, σε όλες δε τις συμμετάσχουσες αναμνηστικά δίπλωματα.

Η Οργανωτική Επιτροπή Εκδηλώσεων Αγίου Σουλά θα βραβεύσει με κύπελλο την 1η ομάδα του τουρνουά και τον 1ο σκόρερ.

ΟΙ ΚΥΡΙΩΤΕΡΟΙ ΟΡΟΙ ΤΟΥ ΤΟΥΡΝΟΥΑ

1) Θα αγωνίζονται παιδιά γεννηθέντα από 1.1.1987 και μετά
2) Οι αγώνες θα είναι 40λέπτου διάρκειας (20΄ ανά ημίχρονο, με 5λεπτη ανάπαυλα)
3) Τα παιδιά θα αγωνίζονται με κανονικά δελτία και για όσα δεν έχουν με πιστοποιητικό γέννησης με φωτογραφία
4) Απαγορεύεται σε ποδ/στή που κατέχει κανονικό δελτίο σε άλλη ομάδα, να αγωνισθεί με άλλη ομάδα στο τουρνουά. Σε περίπτωση που διαπιστωθεί κάτι τέτοιο τότε αυτεπάγγελτα ηκατόπιν ενστάσεως η ομάδα θα μηδενίζεται και θα αποβάλλεται άμεσα από το τουρνουά.
5) Την ίδια τύχη θα έχει και η ομάδα στην οποία διαπιστωθεί πλαστοπροσωπεία.
6) Όλες οι ομάδες υποχρεούνται να προσκομίζουν συνολική κατάσταση υγείας υπογραμμένη από γιατρό. Σε διαφορετική περίπτωση δεν θα της επιτρέπεται η συμμετοχή.
7) Οποιοδήποτε πρόβλημα προκύπτει θα επιλύεται από τη Γραμματεία.

Οι διοργανωτές εύχονται καλή επιτυχία σε όλες τις ομάδες.

Pellos Travel

ΕΠΤΑΗΜΕΡΗ ΕΚΔΡΟΜΗ
ΕΚΔΡΟΜΗ ΡΟΔΟΣ – ΜΕΤΕΩΡΑ – ΠΗΛΙΟ – ΒΟΡΕΙΕΣ ΣΠΟΡΑΔΕΣ – ΣΚΟΠΕΛΟΣ – ΣΚΙΑΘΟΣ – ΧΑΛΚΙΔΑ (ΑΓΙΟΣ ΙΩΑΝΝΗΣ Ο ΡΩΣΣΟΣ) – ΠΕΙΡΑΙΑΣ – ΡΟΔΟΣ

Από 07/07/01 - 13/07/01

- **Σάββατο 07/07:** Αναχώρηση το απόγευμα στις 16.00 από Ρόδο για Αθήνα με το πλοίο F/B.
- **Κυριακή, 08/07:** Αφιξη στον Πειραιά στις 09.00. Επιβίβαση σε πούλμαν και αναχώρηση για Μετέωρα Διαδρομή Αθήνα - Θήβα - Καμένα Βούρλα - Αλμυρός - Βελεστίνο - Λάρισα - Τρίκαλα - Καλαμπάκα). Αφιξη στην Καλαμπάκα το απόγευμα. Τακτοποίηση στο Ξ/Δ. Δείπνο. Βράδυ ελεύθερο για βόλτα στην πόλη. Διαν/ση.
- **Δευτέρα 09/07:** Πρωινό στο Ξ/Δ. Επιβίβαση στο πούλμαν. Αναχώρηση και επίσκεψη στη Μονή του Μεγάλου Μετέωρου - Μεταμορφώσεως και στη Μονή της Αγίας Τριάδος. Το απόγευμα αναχώρηση μέσω Τρικάλων. Πήλιο ανάβαση στην Πορταριά. Επίσκεψη στο Μουσείο Θεόφιλου όπου υπάρχουν έργα τέχνης και ζωγραφικής. Ανάβαση στα Χάνια. Αργά το απόγευμα επιστροφή στο Ξ/Δ στο Βόλο. Διαν/ση.
- **Τρίτη 10/07:** Πρωινό στο Ξ/Δ. Επιβίβαση στο πούλμαν και ολοήμερη εκδρομή με πλοίο στην πανέμορφη Σκιάθος. Αργά το απόγευμα επιστροφή στο Βόλο. Προαιρετική διασκέδαση σε κέντρο του Βόλου. Διαν/ση στο Ξ/Δ.
- **Τετάρτη 11/07:** Πρωινό στο Ξ/Δ. Επιβίβαση στο πούλμαν και ολοήμερη εκδρομή με πλοίο στην πανέμορφη Σκόπελο. Αργά το απόγευμα επιστροφή στο Βόλο και διαν/ση στο Ξ/Δ.
- **Πέμπτη 12/07:** Πρωινό στο Ξ/Δ. Αναχώρηση και επιβίβαση στο πούλμαν. Επίσκεψη στον Αγιο Ιωάννη τον Ρώσσο στην Εύβοια και αναχώρηση μέσω Χαλκίδας για Πειραιά. Αφιξη στον Πειραιά αργά το απόγευμα. Επιβίβαση στο πλοίο. Αναχώρηση για Ρόδο.
- **Παρασκευή 13/07:** Αφιξη στη Ρόδο. Τέλος εκδρομής.

Στην εκδρομή περιλαμβάνονται:
1. Εισιτήρια πλοίου Ρόδος - Πειραιάς - Ρόδος σε Β' θέση **112.000** δρχ. το άτομο. Εισιτήρια σε Γ' θέση **102.000** δρχ. το άτομο.
2. Εκδρομές - Ξεναγήσεις
3. Εισιτήρια πλοίων Βόλος - Σκιάθος - Βόλος - Σκόπελος
4. Μεταφορές με κλιματιζόμενα πούλμαν.
5. Ξ/Δ με πρωινό
6. Συνοδός γραφείου
7. Ταξιδιωτική ασφάλεια

Για αναλυτικά προγράμματα και περισσότερες πληροφορίες :

Pellos Travel
ΛΕΩΦΟΡΟΣ ΚΑΛΛΙΘΕΑΣ 125, ΦΑΛΗΡΑΚΙ, ΡΟΔΟΣ
ΤΗΛ.: 0241 87615, 86298 • FAX: 0241 87616 • Κινητό: 0945 949399
Επίσης κ. *Νίκο Τσουκαλη*, τηλ.. 0972 431432

ΠΡΟΤΥΠΟ ΚΕΝΤΡΟ ΤΗΛΕΦΩΝΙΑΣ

ΠΡΟΣΦΟΡΑ
Τηλεφωνικών κέντρων PANASONIC–SAMSUNG

- ΜΕ ΞΕΝΟΔΟΧΕΙΑΚΟ ΠΡΟΓΡΑΜΜΑ
- ΜΕ 100.000 ΠΡΟΚΑΤΑΒΟΛΗ ΣΥΝ ΦΠΑ ΤΙΜΟΛΟΓΙΟΥ ΚΑΙ ΕΞΟΦΛΗΣΗ ΣΕ 12 ΔΟΣΕΙΣ

ΧΩΡΗΤΙΚΟΤΗΤΑ

• 3 γραμμές ΟΤΕ 8 εσωτερικά	35.000 το μήνα
• 3 γραμμές ΟΤΕ 16 εσωτερικά	50.000 το μήνα
• 6 γραμμές ΟΤΕ 24 εσωτερικά	70.000 το μήνα
• 4 γραμμές ΟΤΕ 33 εσωτερικά	90.000 το μήνα

ΠΕΡΙΛΑΜΒΑΝΟΥΝ

✔ Τηλ. Κέντρο PANASONIC -SAMSUG
✔ Τηλεφωνικές συσκευές με πληκτρολόγιο ψηφιακές
✔ Συσκευή τηλεφωνήτριας
✔ Εκτυπωτής σειριακός
✔ Αντικεραυνική προστασία ΟΤΕ & ΔΕΗ
✔ Εγκατάσταση σε έτοιμο δίκτυο
✔ Προγραμματισμός & εκπαίδευση της τηλεφωνήτριας
✔ 12 μήνες Service δωρεάν
✔ 10 χρόνια τεχνική υποστήριξη

ΑΦΟΙ ΣΚΟΡΔΗ Ο.Ε.
Βενετοκλέων 3 και Καναδά
τηλ. 75666 fax: 70499 Ρόδος

Απολαύστε στη γραφική Σύμη στην αγκαλιά, το φιλόξενο περιβάλλον και τα κλιματιζόμενα δωμάτια του ξενοδοχείου μας

PEDI BEACH



Με πρωινό, δείπνο και τα εισιτήρια
12.500 δρχ. το άτομο
Για κρατήσεις τηλ. (0246) 71981, telefax 71983
Email: alkal@blueseahotel.gr

ΤΟΠΙΚΟ ΠΟΔΟΣΦΑΙΡΟ

Με τους ίδιους στο τιμόνι

✔ *Ο ΑΝΤΩΝΗΣ Χ"ΚΩΝΣΤΑΝΤΙΝΟΥ ΗΓΕΙΤΑΙ ΚΑΙ ΠΑΛΙ ΤΟΥ ΑΓΙΟΥ ΓΕΩΡΓΙΟΥ ΜΕΤΑ ΤΙΣ ΕΚΛΟΓΕΣ ΤΗΣ ΚΥΡΙΑΚΗΣ*

Εκλογές για την ανάδειξη νέου Δ.Σ. στο σύλλογο του Αγίου Γεωργίου πραγματοποιήθηκαν προχθές στην Μαλώνα, μέσα από τις οποίες δεν σημειώθηκαν ιδιαίτερες αλλαγές καθώς τα πρόσωπα που εκλέχθηκαν ήταν σχεδόν τα ίδια με την προσθήκη κάποιων νέων. Πρόεδρος συνεχίζει και για την επόμενη διετία ο **Αντώνης Χ"κωνσταντίνου** που μαζί με τα νέα μέλη του Δ.Σ. έχουν ως στόχο η ομάδα να διατηρήσει στις τάξεις της τους ποδοσφαιριστές που έχει (ντόπιους) προχωρώντας μόνο σε δύο με τρείς μεταγραφές, ώστε να ενισχυθούν για το δύσκολο πρωτάθλημα της α' τοπικής κατηγορίας. Δεν θα προχωρήσουν σε πολλές μεταγραφές όπως πριν δύο ή τρία χρόνια όταν και πάλι βρισκόντουσαν στην ίδια κατηγορία, προκειμένου να αξιοποιήσουν τα δικά της παιδιά. Αλλωστε την περίοδο που πέρασε πήρε το πρωτάθλημα του β' ομίλου της β' κατηγορίας με παίκτες ντόπιους και τους περισσότερους σε νεαρή ηλικία.

Διαψεύδει ο Οίκουτας

Ο **Κώστας Οίκουτας** ο μέχρι πρότινος επιθετικός του Διγενή διαψεύδει την είδηση ότι συμφώνησε σε ανανέωση της συνεργασίας του με την ομάδα του Κοσκινού. Συμφωνεί ότι αρχικά υπήρξε συμφωνία με τη διοίκηση του Διγενή, όμως στη συνέχεια χάλασε και τώρα ο παίκτης συζητάει με άλλες ομάδες. Ηδη βρίσκεται σ' επαφή με την πρώην του ομάδα, Θύελλα και είναι πολύ πιθανό την επόμενη αγωνιστική σαιζόν να αγωνίζεται εκεί.

Εκλέχθηκε ο Φλεβάρης

✔ *Από την Κυριακή είναι ο νέος πρόεδρος του Αρη*

Αρχάγγελος (Κώστας Ταράλης)

Στην δεύτερη συνάντηση που είχαν τα μέλη του Αρη Αρχαγγέλου διεξήχθηκαν οι εκλογές για την ανάδειξη νέου διοικητικού συμβουλίου το οποίο εξέλεξε ως πρόεδρο, όπως αναμενόταν τον **Κώστα Φλεβάρη.**

Τα υπόλοιπα μέλη του Δ.Σ. είναι τα εξής: **Θωμάς Ιάκωβος, Περγόπουλος Γιώργος, Χ"νικόλας Εμμανουήλ, Γιακουμάκη Κούλα, Γιασιράνης Σάββας, Αργυρός Παναγιώτης, Μπέρδης Γεώργιος, Παρδαλός Αντώνης** και αναπληρωματικό μέλος ο **Πετραλάς Πέτρος.**

Εντός των ημερών το νέο Δ.Σ. θα καταρτιστεί σε σώμα και θα θέσει τους στόχους της ομάδας για την προσεχή περίοδο ανάλογα με τις αποφάσεις που θα παρθούν. Μέσα στις αποφάσεις θα υπάρχει και το θέμα προπονητή, με επικρατέστερο γι' αυτή την θέση τον πρώην παίκτη του και προπονητή, **Στέργο Παρδαλό.**

ΞΕΚΙΝΗΣΤΕ ΑΠΟ ΤΟ ΜΗΔΕΝ!



Ibiza
Άτοκη δόση
από 53.833 δρχ.
€ 157,98

0% ΕΠΙΤΟΚΙΟ

36 ΑΤΟΚΕΣ ΔΟΣΕΙΣ



Cordoba
Άτοκη δόση
από 60.667 δρχ.
€ 178,04

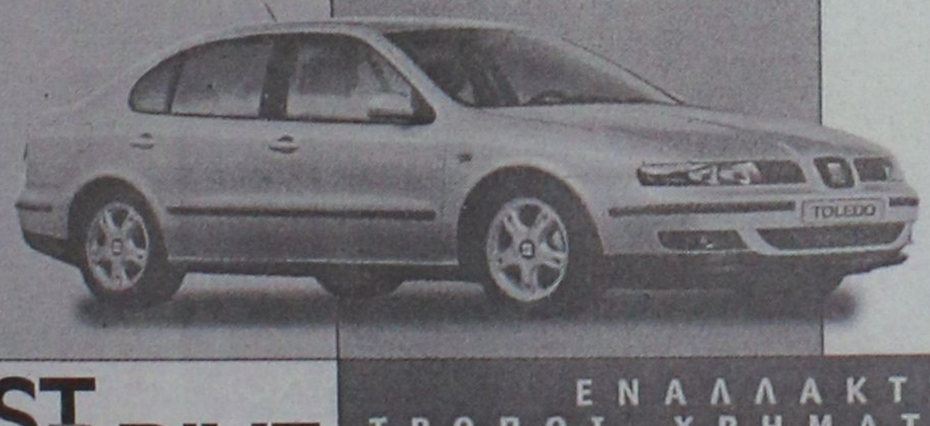

Toledo
Άτοκη δόση
από 99.167 δρχ.
€ 291,03

TEST DRIVE
SEAT LEON 1.4

ΕΝΑΛΛΑΚΤΙΚΟΙ ΤΡΟΠΟΙ ΧΡΗΜΑΤΟΔΟΤΗΣΗΣ

0% ΠΡΟΚΑΤΑΒΟΛΗ
0,5% ΕΠΙΤΟΚΙΟ
72 ΜΕΧΡΙ ΔΟΣΕΙΣ

SEAT
ΕΞΟΥΣΙΟΔΟΤΗΜΕΝΟΣ ΑΝΤΙΠΡΟΣΩΠΟΣ
Γ.&ΣΤ. ΠΙΤΡΟΠΑΚΗΣ Ο.Ε.
4ο χλμ. Ρόδου-Λίνδου
Τηλ. 62775, 60180

ΤΟΠΙΚΟ ΠΟΔΟΣΦΑΙΡΟ

Τουρνουά "Αγιος Σουλάς 2001"

✔ *ΤΗΝ ΕΡΧΟΜΕΝΗ ΚΥΡΙΑΚΗ 24 ΙΟΥΝΙΟΥ ΜΕ ΤΗ ΣΥΜΜΕΤΟΧΗ 20 ΟΜΑΔΩΝ*

Στον Άγιος Σουλά θα χτυπάει για ένα ολόκληρο μήνα η καρδιά του ποδοσφαίρου. Μάλιστα ο σφυγμός θα είναι ζωηρός, κεφάτος και νεανικός, καθώς οι νεαροί ποδοσφαιριστές των συνολικά είκοσι ομάδων που θα λάβουν μέρος στο παιδικό τουρνουά "Αγιος Σουλάς 2001" είναι βέβαιο πως θα δροσίσουν τους ποδοσφαιρόφιλους με την επίδειξη του άφθονου ταλέντου τους και της αθλητικής τους αγνότητας. Η διοργάνωση θα διεξαχθεί από τις 24 Ιουνίου έως και τις 29 Ιουλίου, ενώ θα πρέπει να σημειωθεί, πως συνδιοργανωτές τους είναι η ΕΠΣΔ, ο ΝΑΟΔ καθώς και η οργανωτική Επιτροπή Εκδηλώσεων Αγίου Σουλά.

ΟΙ ΟΜΙΛΟΙ

Α΄ ΟΜΙΛΟΣ
1) Δαμάγητος
2) Ευκλής
3) Θύελλα Πυλώνας
4) Δόξα Ψίνθου
5) Κλεόβουλος

Β΄ ΟΜΙΛΟΣ
1) Ερμής Καλ.
2) Κλεάνθης
3) ΑΕΡΑ
4) Αναγέννηση Εμπ.
5) ΠΑΣ Ασκληπειού

Γ΄ ΟΜΙΛΟΣ
1) Ηρακλής Μαρ.
2) ΠΑΟ Διαγόρας
3) Απόλλων Απολλώνων
4) Διαγόρας Βατίου
5) Ήλιος

Δ΄ ΟΜΙΛΟΣ
1) Πετρώνας
2) Φοίβος
3) Ιάλυσος '97
4) Νήσος Ρόδου
5) Καμείρου

ΤΟ ΠΡΟΓΡΑΜΜΑ

Κυριακή 24 Ιουνίου

Α΄ ΦΑΣΗ

Ώρα 16.00: Δαμάγητος-Ευκλής
Ώρα 17.00: Θύελλα Πυλώνας-Δόξα Ψίνθου
Ώρα 18.00: Ερμής-Κλεάνθης
Ώρα 19.00: ΑΕΡΑ-Αναγέννηση Εμπ.

Σάββατο 30 Ιουνίου

Ώρα 16.00: Ηρακλής Μαρ.-ΠΑΟ Διαγόρας
Ώρα 17.00: Απόλλων Απολλώνων-Διαγόρας Βατίου
Ώρα 18.00: Πετρώνας - Φοίβος
Ώρα 19.00: Ιάλυσος 97-Νήσος Ρόδος

Κυριακή 1 Ιουλίου

Ώρα 16.00: Ευκλής-Θύελλα Πυλώνας
Ώρα 17.00: Δόξα Ψίνθου-Κλεόβουλος
Ώρα 18.00: Κλεάνθης-ΑΕΡΑ
19.00: Αναγέννηση Εμπ.-ΠΑΣ Ασκληπειού

Σάββατο 7 Ιουλίου

Ώρα 16.00: ΠΑΟ Διαγόρας-Απόλλων Απ.
Ώρα 17.00: Διαγόρας Βατίου-Ήλιος
Ώρα 18.00: Φοίβος-Ιάλυσος 97
19.00: Νήσος Ρόδος-Καμειρος

Κυριακή 8 Ιουλίου

Ώρα 16.00: Θύελλα Πυλώνας-Δαμάγητος
Ώρα 17.00: Κλεόβουλος-Ευκλής
Ώρα 18.00: ΑΕΡΑ-Ερμής Καλυθιών
Ώρα 19.00: ΠΑΣ Ασκληπειού-Κλεάνθης

Τετάρτη 11 Ιουλίου

Ώρα 16.00: Απόλλων Απ.-Ηρακλής Μαριτσών
Ώρα 17.00: Ήλιος-ΠΑΟ Διαγόρας
Ώρα 18.00: Ιάλυσος 97-Πετρώνας
Ώρα 19.00: Κάμειρος-Φοίβος

Σάββατο 14 Ιουλίου

Ώρα 16.00: Ερμής-ΠΑΣ Ασκληπειού
Ώρα 17.00: Κλεάνθης-Αναγέννηση Εμπ.
Ώρα 18.00: Δαμάγητος-Κλεόβουλος
Ώρα 19.00: Ευκλής-Δόξα Ψίνθου

Κυριακή 15 Ιουλίου

Ώρα 16.00: Ηρακλής Μαρ.-Ήλιος
Ώρα 17.00: ΠΑΟ Διαγόρας-Διαγόρας Βατίου
Ώρα 18.00: Πετρώνας-Κάμειρος
Ώρα 19.00: Φοίβος-Νήσος Ρόδος

Τετάρτη 18 Ιουλίου

Ώρα 16.00: Κλεόβουλος-Θύελλα Πυλώνας
Ώρα 17.00: Δόξα Ψίνθου-Δαμάγητος
Ώρα 18.00: Αναγέννηση Εμπ.-Ερμής
Ώρα 19.00: ΠΑΣ Ασκληπειού-ΑΕΡΑ

Σάββατο 21 Ιουλίου

Ώρα 16.00: Ήλιος-Απόλλων Απ.
Ώρα 17.00: Διαγόρας Βατίου-Ηρακλής Μαρ.
Ώρα 18.00: Νήσος Ρόδος-Πετρώνας
Ώρα 19.00: Κάμειρος-Ιάλυσος 97

Οι αγώνες της Α΄ φάσης θα γίνουν με το βαθμολογικό σύστημα σύμφωνα με το άρθρο 20 του ΚΑΠ. Από κάθε όμιλο θα προκρίνονται οι δύο (2) πρώτες ομάδες (1η+2η της βαθμολογίας).

Σε περίπτωση ισοβαθμίας και αφού εξαντληθούν οι σχετικές διατάξεις του άρθρου 20 του ΚΑΠ θα εκτελούνται από τρία (3) πέναλτυ.

ΑΓΩΝΕΣ Β΄ ΦΑΣΗΣ

Κυριακή 22 Ιουλίου

Ώρα 16.00: Αγώνας Α1: 1ος Α΄ ομίλου -2ος Β' ομίλου
Ώρα 17.00: Αγώνας Α2: 2ος Α' ομίλου-1ος Β' ομίλου
Ώρα 18.00: Αγώνας Α3: 1ος Γ' όμιλος-2ος Δ΄ ομίλου
Ώρα 19.00: Αγώνας Α4: 2ος Γ' όμιλος-1ος Δ΄ όμιλος

Οι αγώνες θα γίνονται με το σύστημα νοκ-άουτ. Σε περίπτωση ισόπαλου αποτελέσματος θα εκτελούνται από 3 πέναλτυ.

ΑΓΩΝΕΣ Γ΄ ΦΑΣΗΣ (ΗΜΙΤΕΛΙΚΗΣ)

Τετάρτη 25 Ιουλίου

Ώρα 16.00: Αγώνας Α5: Νικητής Αγώνα Α1-Νικητής αγώνα Α4
Ώρα 19.00 Αγώνας Α6: Νικητής αγώνα Α2-Νικητής αγώνα Α3

Οι νικητές των ανωτέρω αγώνων θα διαγωνισθούν στο μεγάλο τελικό (1η+2η θέση) και οι ηττημένοι στο μικρό τελικό (3η+4η θέση),

ΤΕΛΙΚΗ ΦΑΣΗ

Κυριακη 29 Ιουλίου (ημέρα πανηγυριού)

Ώρα 15.00: Μικρός τελικός
Ώρα 16.00: Μεγάλος Τελικός

ΕΠΣΔ και ΝΑΟΔ θα απονείμουν κύπελλα στις 4 πρώτες ομάδες, και κύπελλα στους τρείς (3) πρώτους σκόρερς, σε όλες δε τις συμμετάσχουσες αναμνηστικά διπλώματα.

Η Οργανωτική Επιτροπή Εκδηλώσεων Αγίου Σουλά θα βραβεύσει με κύπελλα την 1η ομάδα του τουρνουά και τον 1ο σκόρερ.

ΟΙ ΚΥΡΙΩΤΕΡΟΙ ΟΡΟΙ ΤΟΥ ΤΟΥΡΝΟΥΑ

1) Θα αγωνίζονται παιδιά γεννηθέντα από 1.1.1987 και μετά

2) Οι αγώνες θα είναι 40λέπτου διάρκειας (20΄ ανά ημίχρονο, με 5λεπτη ανάπαυλα)

3) Τα παιδιά θα αγωνίζονται με κανονικά δελτία και για όσα δεν έχουν με πιστοποιητικό γέννησης με φωτογραφία

4) Απαγορεύεται σε ποδ/στή που κατέχει κανονικό δελτίο σε άλλη ομάδα, να αγωνισθεί με άλλη ομάδα στο τουρνουά. Σε περίπτωση που διαπιστωθεί κάτι τέτοιο τότε αυτεπάγγελτα ήκατόπιν ενστάσεως η ομάδα θα μηδενίζεται και θα αποβάλλεται άμεσα από το τουρνουά.

5) Την ίδια τύχη θα έχει και η ομάδα στην οποία διαπιστωθεί πλαστοπροσωπεία.

6) Όλες οι ομάδες υποχρεούνται να προσκομίζουν συνολική κατάσταση υγείας υπογραμμένη από γιατρό. Σε διαφορετική περίπτωση δεν θα της επιτρέπεται η συμμετοχή.

7) Οποιοδήποτε πρόβλημα προκύπτει θα επιλύεται από τη Γραμματεία.

Οι διοργανωτές εύχονται καλή επιτυχία σε όλες τις ομάδες.

Pellos Travel

ΕΠΤΑΗΜΕΡΗ ΕΚΔΡΟΜΗ

ΕΚΔΡΟΜΗ ΡΟΔΟΣ – ΜΕΤΕΩΡΑ – ΠΗΛΙΟ – ΒΟΡΕΙΕΣ ΣΠΟΡΑΔΕΣ – ΣΚΟΠΕΛΟΣ – ΣΚΙΑΘΟΣ – ΧΑΛΚΙΔΑ (ΑΓΙΟΣ ΙΩΑΝΝΗΣ Ο ΡΩΣΣΟΣ) – ΠΕΙΡΑΙΑΣ – ΡΟΔΟΣ

Από 07/07/01 - 13/07/01

- **Σάββατο 07/07:** Αναχώρηση το απόγευμα στις 16.00 από Ρόδο για Αθήνα με το πλοίο F/B.
- **Κυριακή, 08/07:** Αφιξη στον Πειραιά στις 09.00. Επιβίβαση σε πούλμαν και αναχώρηση για Μετέωρα Διαδρομή Αθήνα - Θήβα - Καμένα Βούρλα - Αλμυρός - Βελεστίνο - Λάρισα - Τρίκαλα - Καλαμπάκα). Αφιξη στην Καλαμπάκα το απόγευμα. Τακτοποίηση στο Ξ/Δ. Δείπνο. Βράδυ ελεύθερο για βόλτα στην πόλη. Διαν/ση.
- **Δευτέρα 09/07:** Πρωινό στο Ξ/Δ. Επιβίβαση στο πούλμαν. Αναχώρηση και επίσκεψη στη Μονή του Μεγάλου Μετέωρου - Μεταμορφώσεως και στη Μονή της Αγίας Τριάδος. Το απόγευμα αναχώρηση μέσω Τρικάλων. Πήλιο ανάβαση στην Πορταριά. Επίσκεψη στο Μουσείο Θεόφιλου όπου υπάρχουν έργα τέχνης και ζωγραφικής. Ανάβαση στα Χάνια. Αργά το απόγευμα επιστροφή στο Ξ/Δ στο Βόλο. Διαν/ση.
- **Τρίτη 10/07:** Πρωινό στο Ξ/Δ. Επιβίβαση στο πούλμαν και ολοήμερη εκδρομή με πλοίο στην πανέμορφη Σκιάθος. Αργά το απόγευμα επιστροφή στο Βόλο. Προαιρετική διασκέδαση σε κέντρο του Βόλου. Διαν/ση στο Ξ/Δ.
- **Τετάρτη 11/07:** Πρωινό στο Ξ/Δ. Επιβίβαση στο πούλμαν και ολοήμερη εκδρομή με πλοίο στην πανέμορφη Σκόπελο. Αργά το απόγευμα επιστροφή στο Βόλο και διαν/ση στο Ξ/Δ.
- **Πέμπτη 12/07:** Πρωινό στο Ξ/Δ. Αναχώρηση και επιβίβαση στο πούλμαν. Επίσκεψη στον Αγιο Ιωάννη τον Ρώσσο στην Εύβοια και αναχώρηση μέσω Χαλκίδας για Πειραιά. Αφιξη στον Πειραιά αργά το απόγευμα. Επιβίβαση στο πλοίο. Αναχώρηση για Ρόδο.
- **Παρασκευή 13/07:** Αφιξη στη Ρόδο. Τέλος εκδρομής.

Στην εκδρομή περιλαμβάνονται:
1. Εισιτήρια πλοίου Ρόδος - Πειραιάς - Ρόδος σε Β' θέση **112.000** δρχ. το άτομο. Εισιτήρια σε Γ' θέση **102.000** δρχ. το άτομο.
2. Εκδρομές - Ξεναγήσεις
3. Εισιτήρια πλοίων Βόλος - Σκιάθος - Βόλος - Σκόπελος
4. Μεταφορές με κλιματιζόμενα πούλμαν.
5. Ξ/Δ με πρωινό
6. Συνοδός γραφείου
7. Ταξιδιωτική ασφάλεια

Για αναλυτικά προγράμματα και περισσότερες πληροφορίες :

Pellos Travel

ΛΕΩΦΟΡΟΣ ΚΑΛΛΙΘΕΑΣ 125, ΦΑΛΗΡΑΚΙ, ΡΟΔΟΣ
ΤΗΛ.: 0241 87615, 86298 • FAX: 0241 87616 • Κινητό: 0945 949399
Επίσης κ. *Νίκο Τσουκαλη*, τηλ.. **0972 431432**

ΠΡΟΤΥΠΟ ΚΕΝΤΡΟ ΤΗΛΕΦΩΝΙΑΣ

ΠΡΟΣΦΟΡΑ

Τηλεφωνικών κέντρων PANASONIC–SAMSUNG

- ΜΕ ΞΕΝΟΔΟΧΕΙΑΚΟ ΠΡΟΓΡΑΜΜΑ
- ΜΕ 100.000 ΠΡΟΚΑΤΑΒΟΛΗ ΣΥΝ ΦΠΑ ΤΙΜΟΛΟΓΙΟΥ ΚΑΙ ΕΞΟΦΛΗΣΗ ΣΕ 12 ΔΟΣΕΙΣ

ΧΩΡΗΤΙΚΟΤΗΤΑ

• 3 γραμμές ΟΤΕ 8 εσωτερικά	35.000 το μήνα
• 3 γραμμές ΟΤΕ 16 εσωτερικά	50.000 το μήνα
• 6 γραμμές ΟΤΕ 24 εσωτερικά	70.000 το μήνα
• 4 γραμμές ΟΤΕ 33 εσωτερικά	90.000 το μήνα

ΠΕΡΙΛΑΜΒΑΝΟΥΝ

✔ Τηλ. Κέντρο PANASONIC -SAMSUG
✔ Τηλεφωνικές συσκευές με πληκτρολόγιο ψηφιακές
✔ Συσκευή τηλεφωνήτριας
✔ Εκτυπωτής σειριακός
✔ Αντικεραυνική προστασία ΟΤΕ & ΔΕΗ
✔ Εγκατάσταση σε έτοιμο δίκτυο
✔ Προγραμματισμός & εκπαίδευση της τηλεφωνήτριας
✔ 12 μήνες Service δωρεάν
✔ 10 χρόνια τεχνική υποστήριξη

ΑΦΟΙ ΣΚΟΡΔΗ Ο.Ε.
Βενετοκλέων 3 και Καναδά
τηλ.. 75666 fax: 70499 Ρόδος

Αποδράστε στη γραφική Σύμη στην αρμία, το φιλόξενο περιβάλλον και τα κλιματιζόμενα δωμάτια του ξενοδοχείου μας

PEDI BEACH



Με πρωινό, δείπνο και τα εισιτήρια
12.500 *δρχ. το άτομο*

Για κρατήσεις τηλ. (0246) 71981, telefax 71982
Email: alkal@blueseahotel.gr

ΤΟΠΙΚΟ ΠΟΔΟΣΦΑΙΡΟ

Με τους ίδιους στο τιμόνι

✔ *Ο ΑΝΤΩΝΗΣ Χ"ΚΩΝΣΤΑΝΤΙΝΟΥ ΗΓΕΙΤΑΙ ΚΑΙ ΠΑΛΙ ΤΟΥ ΑΓΙΟΥ ΓΕΩΡΓΙΟΥ ΜΕΤΑ ΤΙΣ ΕΚΛΟΓΕΣ ΤΗΣ ΚΥΡΙΑΚΗΣ*

Εκλογές για την ανάδειξη νέου Δ.Σ. στο σύλλογο του Αγίου Γεωργίου πραγματοποιήθηκαν προχθές στην Μαλώνα, μέσα από τις οποίες δεν σημειώθηκαν ιδιαίτερες αλλαγές καθώς τα πρόσωπα που εκλέχθηκαν ήταν σχεδόν τα ίδια με την προσθήκη κάποιων νέων. Πρόεδρος συνεχίζει και για την επόμενη διετία ο **Αντώνης Χ"κωνσταντίνου** που μαζί με τα νέα μέλη του Δ.Σ. έχουν ως στόχο η ομάδα να διατηρήσει στις τάξεις της τους ποδοσφαιριστές που έχει (ντόπιους) προχωρώντας μόνο σε δύο με τρείς μεταγραφές, ώστε να ενισχυθούν για το δύσκολο πρωτάθλημα της α' τοπικής κατηγορίας. Δεν θα προχωρήσουν σε πολλές μεταγραφές όπως πριν δύο ή τρία χρόνια όταν και πάλι βρισκόντουσαν στην ίδια κατηγορία, προκειμένου να αξιοποιήσουν τα δικά της παιδιά. Αλλωστε την περίοδο που πέρασε πήρε το πρωτάθλημα του β' ομίλου της β' κατηγορίας με παίκτες ντόπιους και τους περισσότερους σε νεαρή ηλικία.

Διαψεύδει ο Οίκουτας

Ο **Κώστας Οίκουτας** ο μέχρι πρότινος επιθετικός του Διγενή διαψεύδει την είδηση ότι συμφώνησε σε ανανέωση της συνεργασίας του με την ομάδα του Κοσκινού. Συμφωνεί ότι αρχικά υπήρξε συμφωνία με τη διοίκηση του Διγενή, όμως στη συνέχεια χάλασε και τώρα ο παίκτης συζητάει με άλλες ομάδες. Ηδη βρίσκεται σ' επαφή με την πρώην του ομάδα, Θύελλα και είναι πολύ πιθανό την επόμενη αγωνιστική σαιζόν να αγωνίζεται εκεί.

Εκλέχθηκε ο Φλεβάρης

✔ *Από την Κυριακή είναι ο νέος πρόεδρος του Αρη*

Αρχάγγελος (Κώστας Ταράλης)

Στην δεύτερη συνάντηση που είχαν τα μέλη του Αρη Αρχαγγέλου διεξήχθηκαν οι εκλογές για την ανάδειξη νέου διοικητικού συμβουλίου το οποίο εξέλεξε ως πρόεδρο, όπως αναμενόταν τον **Κώστα Φλεβάρη.**

Τα υπόλοιπα μέλη του Δ.Σ. είναι τα εξής: **Θωμάς Ιάκωβος, Περγόπουλος Γιώργος, Χ"νικόλας Εμμανουήλ, Γιακουμάκη Κούλα, Γιασιράνης Σάββας, Αργυρός Παναγιώτης, Μπέρδης Γεώργιος, Παρδαλός Αντώνης** και αναπληρωματικό μέλος ο **Πετραλάς Πέτρος.**

Εντός των ημερών το νέο Δ.Σ. θα καταρτιστεί σε σώμα και θα θέσει τους στόχους της ομάδας για την προσεχή περίοδο ανάλογα με τις αποφάσεις που θα παρθούν. Μέσα στις αποφάσεις θα υπάρχει και το θέμα προπονητή, με επικρατέστερο γι' αυτή την θέση τον πρώην παίκτη του και προπονητή, **Στέργο Παρδαλό.**

ΞΕΚΙΝΗΣΤΕ ΑΠΟ ΤΟ ΜΗΔΕΝ!



Ibiza
Άτοκη δόση
από 53.833 δρχ.
€ 157,98

36 ΑΤΟΚΕΣ ΔΟΣΕΙΣ

0% ΕΠΙΤΟΚΙΟ



Cordoba
Άτοκη δόση
από 60.667 δρχ.
€ 178,04



Toledo
Άτοκη δόση
από 99.167 δρχ.
€ 291,03

TEST DRIVE
SEAT LEON 1.4

ΕΝΑΛΛΑΚΤΙΚΟΙ ΤΡΟΠΟΙ ΧΡΗΜΑΤΟΔΟΤΗΣΗΣ

0% ΠΡΟΚΑΤΑΒΟΛΗ
0,5% ΕΠΙΤΟΚΙΟ
72 ΜΕΧΡΙ ΔΟΣΕΙΣ

SEAT
ΕΞΟΥΣΙΟΔΟΤΗΜΕΝΟΣ ΑΝΤΙΠΡΟΣΩΠΟΣ
Γ.&ΣΤ. ΠΙΤΡΟΠΑΚΗΣ Ο.Ε.
4ο χλμ. Ρόδου-Λίνδου
Τηλ. 62775, 60180

ΕΘΝΙΚΗ ΕΡΑΣΙΤΕΧΝΙΚΗ

Ζητούνται παράγοντες...

✓ *ΣΥΝΑΝΤΗΣΗ ΠΑΡΑΓΟΝΤΩΝ ΤΗΝ ΠΡΟΣΕΧΗ ΚΥΡΙΑΚΗ ΜΕ ΘΕΜΑ ΤΗΝ ΑΝΑΣΥΝΤΑΞΗ ΔΥΝΑΜΕΩΝ ΣΤΗΝ ΑΕ ΚΩ*

ΚΩΣ (Του ανταποκριτού μας ΓΙΩΡΓΟΥ ΑΝΑΓΝΩΣΤΟΥ)

Η επιχείρηση ανασύνταξη είναι αρκετά δύσκολο να επιτευχθεί μέσα στον Ιούνιο. Ετσι τουλάχιστον δείχνει η μέχρι στιγμής κατάσταση που επικρατεί στην ΑΕ Κω.

Σύμφωνα με έγκυρες πληροφορίες την προσεχή Κυριακή αναμένεται να πραγματοποιηθεί συνάντηση παραγόντων με απώτερο σκοπό να βρεθεί η φόρμουλα ανασύνταξης των δυνάμεων, να γίνουν εκλογές μέσα στον Ιούνιο και να βγει μέσα απ' αυτές ισχυρή Διοίκηση που θα οδηγήσει εκ νέου την ΑΕ Κω σε πρωταγωνιστικό ρόλο στην Εθνική Ερασιτεχνική κατηγορία.

Χαρακτηριστικό του κλίματος που επικρατεί στην Κω, η αδιαφορία των παλαιών παραγόντων και η έντονη αναζήτηση νέων. Οι παίκτες είναι απλήρωτοι και κανείς απ' τα παιδιά που αγωνίσθηκαν πέρυσι δεν γνωρίζουν πότε και αν θα πάρουν τα χρήματά τους.

Στο μεταξύ αναζητείται απ' όλους ο τέως πρόεδρος **Γιώργος Κυπριώτης** χωρίς μέχρι στιγμής να βρεθεί πουθενά. Ασχολείται πολύ με τις τουριστικές επιχειρήσεις και κανείς δεν γνωρίζει πού βρίσκεται.

"Εάν δεν ασχοληθούν νέα πρόσωπα με την Α.Ε. Κω, θ' αποχωρήσω", λέει ένας από τους εναπομείναντες παράγοντες που ασχολούνται με την ομάδα. Πρόκειται για τον **Σταύρο Αρβανιτάκη,** παίρνει θάρρος από τις κινήσεις νέων παραγόντων όπως είναι οι **Γιώργος Σπύρου, Αντώνης Χατζηδιαμαντής και Θανάσης Χατζημάρκος.**

Και γι' αυτούς όμως τίποτα δεν έχει ξεκαθαρίσει μέχρι τώρα.

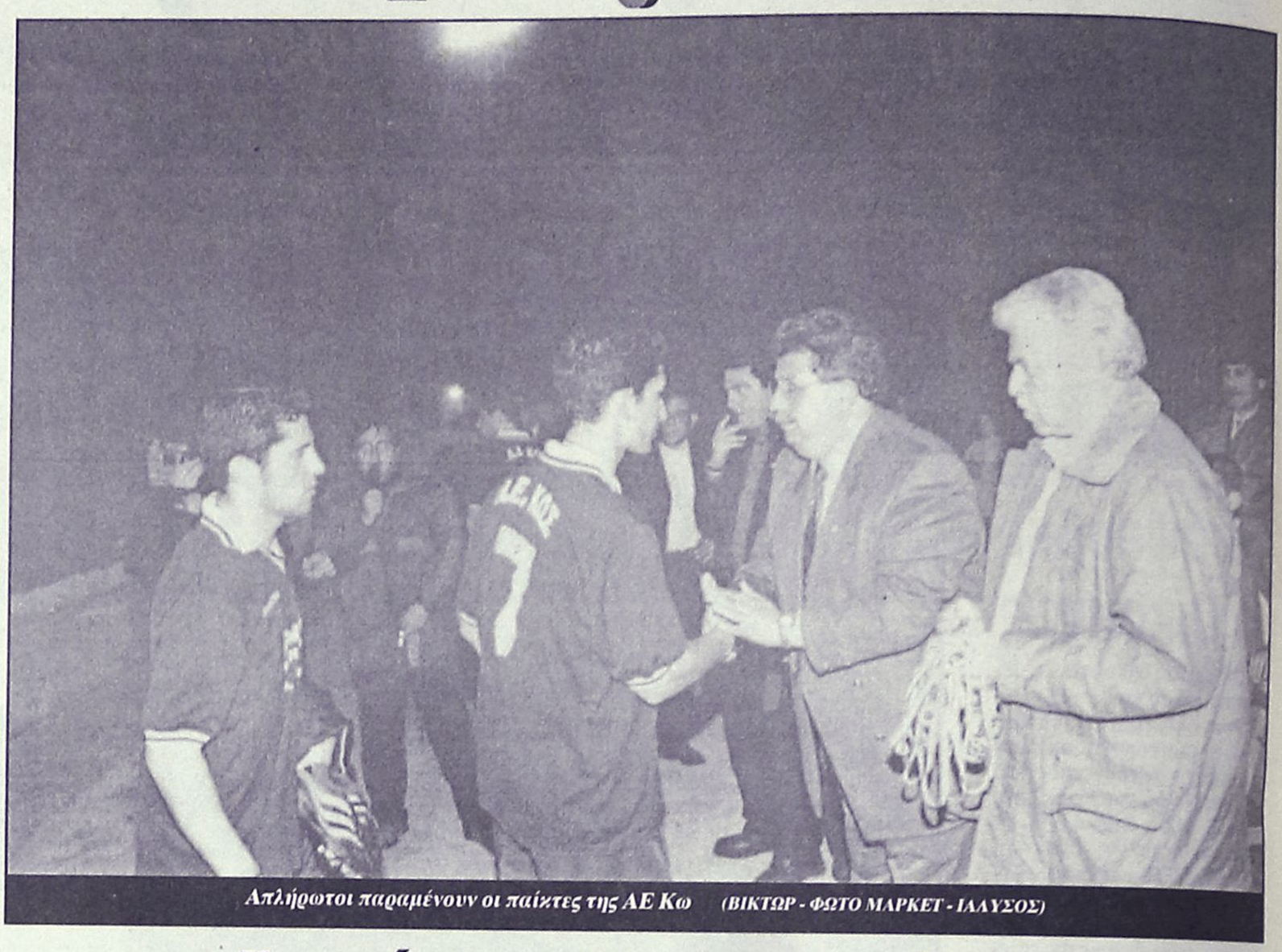

Απλήρωτοι παραμένουν οι παίκτες της ΑΕ Κω (ΒΙΚΤΩΡ - ΦΩΤΟ ΜΑΡΚΕΤ - ΙΑΛΥΣΟΣ)

Εντείνει ο Κωνσταντίνου

✓ *Εχει έτοιμο το διοικητικό του σχήμα και αναζητεί προπονητή σε Αθήνα και Καλυθιές*

Μπορεί ο **Χρήστος Κωνσταντίνου** να τηρεί σιγή ιχθύος, ωστόσο οι πληροφορίες από τις Καλυθιές λένε ότι δραστηριοποιείται χωρίς να κάνει γνωστές τις προθέσεις του και τα σχέδιά του, τα οποία προτίθεται ν' αποκαλύψει στις 30 Ιουνίου, ημερομηνία της Γενικής Συνέλευσης του Απόλλωνα.

Ο κ. **Κωνσταντίνου** έχει ήδη καταλήξει στους συνεργάτες του, ανάμεσα στους οποίους περιλαμβάνονται και αρκετοί νέοι.

Οι ίδιες πηγές ανέφεραν χθες πως ένα από τα προβλήματα της παράταξής του αποτελεί η πρόσληψη νέου προπονητή στην ομάδα με δεδομένη την άρνηση **Τανίδη.** Στη Ρόδο -θεωρεί ο κ. **Κωνσταντίνου**- δεν υπάρχει προπονητής ιδανικός για τον πάγκο του Απόλλωνα.

Μπορεί να έρθει προπονητής από την Αθήνα, αλλά μπορεί ο νέος τεχνικός να προέρχεται από την οικογένεια του Απόλλωνα και να γνωρίζει πρόσωπα και πράγματα.

Τίποτα, όμως, δεν δείχνει να ξεκαθαρίζει μέχρι τις 30 Ιουνίου. Η Διοίκηση **Καραγιάννη** στο μεταξύ οργανώνει όσο το δυνατόν καλύτερα το πάρτυ της 22ας Ιουνίου, αφού θέλει με τα έσοδά του να εξοφλήσει τους παίκτες για την σαιζόν που πέρασε.

ΜΙΚΡΕΣ Αγγελίες

Για τις αγγελίες σας, απευθύνεσθε στα γραφεία μας ή στα τηλέφωνα: 22210, 75230

ΟΙ ΑΓΓΕΛΙΕΣ ΤΗΣ ΡΟΔΙΑΚΗΣ παρουσιάζονται και στο site www.anaggelies.gr

ΤΡΙΤΗ 19 ΙΟΥΝΙΟΥ 2001 — Η ΡΟΔΙΑΚΗ

ενοικιασεις ακινητων & επιχειρησεων

ΓΚΑΡΣΟΝΙΕΡΑ δύο δωματών (επιπλωμένη), 2ος όροφος, περιοχή Σαν Φραγκίσκο. Πληρ. τηλ. 36707. ΑΕ40061

ΚΑΤΑΣΤΗΜΑ 34 τ.μ. στην οδό Σωκράτους στην Παλιά Πόλη άμεσα παραδοτέο για εκμετάλλευση. Πληρ. κ. Μανώλη τηλ. 39795 ΑΕ40045

ΔΙΑΜΕΡΙΣΜΑ 2 υπνοδωματίων καινούργιο σε καλή περιοχή της Ιξιάς. Δεν είναι επιπλωμένο. Πληρ. τηλ. 90393, 35954 ΑΕ40031

ΜΟΝΟΚΑΤΟΙΚΙΑ 600 τ.μ. στην οδό Πειραιώς 4, ενοικιάζεται. Πληρ. τηλ. 22260 ΑΕ40027

ΚΑΤΑΣΤΗΜΑ 35 τ.μ. στο Μαντράκι κεντρικότατο. Πληρ. Ροδιακή Κτηματική, Ανέστης και Σάββας Σαββαΐδης, τηλ. 26281-35476-κιν. 0944/243452-0944/421015 ΑΕ40044

ΕΝΟΙΚΙΑΖΟΝΤΑΙ: 1) Κατάστημα 35 τ.μ. στο Μαντράκι κεντρικότατο, 2) Μονοκατοικία 120 τ.μ. με αυλή 60 τ.μ. μόνο για επαγγελματική χρήση (κατάλληλο για φροντιστήριο-νηπιαγωγείο-εστιατόριο κ.λπ.) 3) Ενοικιάζεται εστιατόριο πλήρως εξοπλισμένο 150 τ.μ. στην περιοχή Ιξιάς σε κεντρική τουριστική περιοχή. Πληρ. Ροδιακή Κτηματική, Ανέστης και Σάββας Σαββαΐδης, τηλ. 26281-35476-κιν. 0944/243452-0944/421015 ΑΕ40040

ΔΙΑΜΕΡΙΣΜΑ στην περιοχή Ιξιάς με 2 υπνοδωμάτια, κουζίνα, σαλόνι και λοιποί χώροι. Πληρ. τηλ. 0945514995 ΑΕ40023

ΡΕΤΙΡΕ δυάρι πολυτελούς κατασκευής σε νεόκτιστη οικοδομή σε κεντρικό δρόμο στην Ανάληψη. Πληρ. τηλ. 21142, 65430, 69041 απόγευμα 3.30-8.30 ΑΕ40011

ΔΥΑΡΙ ισόγειο στην Ανάληψη, ενοίκιο 70.000 δρχ. Κτηματομεσιτικό γραφείο Αιγαιοκτηματική, Ελάχιστο συμβόλαιο ενοικίου 2 χρόνια. Πληρ. τηλ. 28838 ώρες 11-1 καθημερινά το πρωί και κινητό 0945466773. ΑΕ39993

ΔΙΑΜΕΡΙΣΜΑ ισόγειο κατάλληλο για γραφείο με επιφάνεια 57,30 τ.μ. που αποτελείται από δύο (2) κύρια δωμάτια, διάδρομο, αποθήκη, κουζίνα και WC, στη γωνία Κορδιγκτώνος 99 και Δημητρίου Παππά. Πληρ. τηλ. 27779 ώρες 9-1 και 5-9 και 29737 ΑΕ39987

ΟΡΟΦΟΔΙΑΜΕΡΙΣΜΑ ΣΤΗΝ ΠΕΡΙΟΧΗ ΔΑΣΚΑΛΩΝ, 100 Τ.Μ., ΤΙΜΗ 100.000. ΠΛΗΡ. ΤΗΛ. 0937568875 ΠΕ40012

ΕΝΟΙΚΙΑΖΕΤΑΙ στ' Ασγούρου ισόγειος επαγγελματικός χώρος 60 τ.μ. Πληρ. τηλ. 32625, 09.00-15.00 ΑΕ40019

ΔΙΑΜΕΡΙΣΜΑ ισόγειο επί της Μεσογείων 7 προέκταση Αννης Μαρίας, 90 τ.μ. Πληρ. τηλ. 39705 ΑΕ40014

ΔΩΜΑΤΙΑ στην Λεωφόρο Ιαλυσού 35 δίπλα από το ξενοδοχείο CORALI με την ημέρα ή το μήνα. Πληρ. τηλ. 30962 ΑΕ39986

ΕΝΟΙΚΙΑΖΟΝΤΑΙ διαμερίσματα 2 υπνοδωματίων και λοιπών χώρων. Πληρ. τηλ. 23815, 78275 9-1 π.μ. και 5-8 μ.μ. ΑΕ39985

ΔΙΑΜΕΡΙΣΜΑ μ.τ. 130 με δύο υπνοδωμάτια, σαλόνι, τραπεζαρία, μπάνιο, κουζίνα, WC επί παρόδου των οδών Δαμασκηνού και Κοδριγκτώνος. Ενοίκιο δρχ. 140.000. Πληρ. τηλ. 0244-51474 όλες τις ώρες και τηλ. 39741 μετά τις 7 το απόγευμα ΑΕ39983

ΕΝΟΙΚΙΑΖΟΝΤΑΙ γκαρσονιέρα και δυάρι για Ιούλιο-Αύγουστο-Σεπτέμβριο πλήρως επιπλωμένα, ευχάριστα, καθαρά και όλες οι ευκολίες πλησίον περιοχής Αγ. Νικολάου, ιδανικό για ξεναγούς-φοιτητές και τουρίστες, σε τιμές λογικές. Πληρ. τηλ. 0241-31149 ΑΕ39982

ΖΗΤΕΙΤΑΙ ΠΡΟΣ ΕΝΟΙΚΙΑΣΗ οικία ή διαμέρισμα στην περιοχή Ροδίνι ή Καρακόνερο. Πληρ. τηλ. 68964 ΑΕ39975

ΚΑΤΑΣΤΗΜΑ ισόγειο 164 τ.μ. με πατάρι από μπετόν αρμέ 40 τ.μ., τουαλέτα, ηλεκτρική εγκατάσταση και τηλέφωνο επί της διασταύρωσης των οδών Στρατηγού Ζήση 78 και Μ. Μαλλιαράκη, κατάλληλο για έκθεση, τράπεζα, τουριστικό γραφείο και άλλη χρήση. Πληρ. τηλ. 0241-31308, 0946101181 ΑΕ39976

ΚΑΤΑΣΤΗΜΑ στο κέντρο της πόλης (κοντά στην πλατεία Κύπρου). Πληρ. τηλ. 23243 ώρες καταστημάτων ΑΕ39892

ΔΙΑΜΕΡΙΣΜΑ 112 τ.μ. με 3 υπνοδωμάτια, σαλοτραπεζαρία και λοιπούς χώρους με ηλιακό και γύρω-γύρω βεράντες στην οδό Διονυσίου Σολωμού 24 (7 Βαγιές). Πληρ. τηλ. 34516, 34098 ΑΕ39895

ΔΙΑΜΕΡΙΣΜΑ καινούργιο στ' Αφάντου. Τιμή 90.000 δρχ. Αποκλειστικά για καθηγητές ή στρατιωτικούς. Πληρ. τηλ. 63570 ΑΕ39889

ΚΑΤΑΣΤΗΜΑ 45 τ.μ. έναντι ξενοδοχείου KALITHEA SUN προς Κοσκινού. Πληρ. τηλ. 30528, 69796 ΑΕ39879

ΕΝΟΙΚΙΑΖΟΝΤΑΙ (10) studios σε ήσυχη περιοχή στην Κρεμαστή πλήρως επιπλωμένα με πολυκουζίνα, ντους, WC, ηλιακούς, μπαλκόνι, κήπος και γρασίδι, άνετο πάρκινγκ, καθαριότητα τρεις (3) φορές την εβδομάδα, παραδοσιακός χώρος για ξεκούραση, Προσφορά δρχ. 5.000 τη βραδιά. Πληρ. τηλ. 0937606824, 0241-95487 ΑΕ39962

ΑΠΟΘΗΚΗ ΙΣΟΓΕΙΑ ΣΤΟ 6ο ΧΛΜ. ΡΟΔΟΥ-ΚΑΛΛΙΘΕΑΣ ΜΕ ΕΥΚΟΛΗ ΠΡΟΣΒΑΣΗ ΑΠΟ ΤΗΝ ΛΕΩΦΟΡΟ ΙΔΑΝΙΚΗ ΓΙΑ ΜΑΡΑΓΚΟ Η ΑΛΟΥΜΙΝΑ. ΠΛΗΡ. ΤΗΛ. 22943-28838 ΩΡΕΣ 10-1 ΤΟ ΠΡΩΙ ΚΑΘΗΜΕΡΙΝΑ ΧΠΕ162

ΕΝΟΙΚΙΑΖΟΝΤΑΙ δύο αποθήκες μία 200 τ.μ. στην Κωτιάδη και Υδραίου γωνία και η άλλη στην οδό Διμυλιάς 400 τ.μ. με τζαμαρία, ράμπα και πάρκινγκ. Πληρ. τηλ. 22038, 47651, 47108 ΑΕ39747

PUB-ΚΑΦΕΤΕΡΙΑ στο τουριστικό κέντρο - πλησίον νέου Καζίνο. Πλήρως εξοπλισμένη ανακαινισμένη, η καλύτερη στο είδος της. Συμβόλαιο 12ετές. Πληροφορίες άλλες δεν θα δοθούν στο τηλέφωνο. Πληρ. τηλ. για συνεννόηση 78392, 27960, 093/7120440 μετά τις 12 το μεσημέρι ΑΕ39839

2 ΓΚΑΡΣΟΝΙΕΡΕΣ μαζί ή μεμονωμένα κατάλληλα για Φροντιστήριο (διατίθεται μαζί και η επίπλωση), ιατρείο, γραφείο ή άλλη επαγγελματική χρήση, στον α' όροφο στην οδό Κων/νου Παλαιολόγου 105, με πρόσοψη στο Πάρκο του Αγ. Ιωάννου. Πληρ. τηλ. 82400-81540 κ. Ευαγγελία. ΧΑΕ100

TOP PROPERTIES

GEORGIOS S. PIPINOS

ΓΕΩΡΓΙΟΣ Σ. ΠΙΠΙΝΟΣ

ΣΥΜΒΟΥΛΟΙ ΚΑΙ ΕΚΤΙΜΗΤΕΣ ΑΚΙΝΗΤΩΝ

REAL ESTATE AGENCY

MEMBER OF F.I.A.B.C.I.-N.A.E.A.-C.E.I.-E.R.E.S-Σ.Ε.Κ.

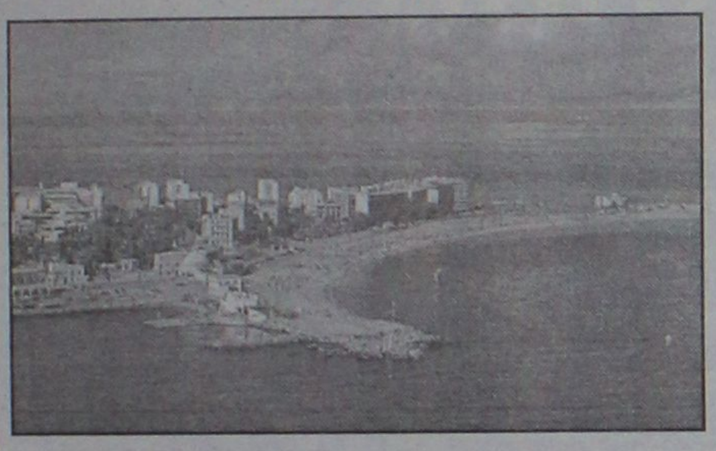

Η "**TOP PROPERTIES**" είναι ατομική επιχείρηση και ανήκει εξ ολοκλήρου στον κ. Γεώργιο Πιπίνο, που από το 1971 ασχολείται αποκλειστικά και μόνο με επενδύσεις και REAL ESTATE, στο νησί της Ρόδου, καθώς και στην ευρύτερη περιοχή της Δωδεκανήσου.

ΑΠΕΥΘΥΝΟΜΑΣΤΕ: Στους **σοβαρούς, απαιτητικούς και επιλεκτικούς** επενδυτές-επιχειρηματίες-ελεύθερους επαγγελματίες, Ελληνες και ξένους, υψηλού εισοδηματικού επιπέδου, που ενδιαφέρονται να κάνουν μια σοβαρή επένδυση προβολής στο νησί της Ρόδου.

ΠΡΟΣΦΕΡΟΥΜΕ: Α) Υπηρεσίες και πληροφορίες που γίνονται σε προσωπικό επίπεδο με εχεμύθεια, διακριτικότητα και σοβαρότητα.

Β) μεγάλη γκάμα υψηλής ποιότητας, ακινήτων, όπως:1) Ξενοδοχεία Α' και Β' κατηγορίας των 600-500-350-300 κλινών, 2) Κεντρικά αστικά ακίνητα κατάλληλα για Τράπεζες-καταστήματα-γραφεία, 3) Παραλιακές εκτάσεις, κατάλληλες για τουριστικές επενδύσεις των 150.000-100.00-70.00-50.000-36.000 τ.μ. και 4) Διαμερίσματα και μεζονέτες προβολής.

ΣΤΟΧΟΣ ΜΑΣ ΕΙΝΑΙ: Να προσφέρουμε στο αγοραστικό μας κοινό υψηλής ποιότητας ακίνητα και ευκαιρίες στο νησί της Ρόδου. Ητριακονταετής και πλέον πείρα μας στον τομέα αυτό αποτελεί εγγύηση.

ΣΥΝΘΗΜΑ ΜΑΣ ΕΙΝΑΙ: Επενδύστε στη ΡΟΔΟ ΤΩΡΑ, σε ακίνητα που ΑΝΤΕΧΟΥΝ ΣΤΟ ΧΡΟΝΟ

Γεώργιος Σ. Πιπίνος

ΜΕΣΙΤΗΣ ΑΣΤΙΚΩΝ ΣΥΜΒΑΣΕΩΝ

Γιατί εμείς γνωρίζουμε καλύτερα!

TOP PROPERTIES is a private concern and Mr George S. Pipinos, its owner, has carved, over the years a reputation for integrity and excellence in the world of Real Estate in the Dodecanese.

AT TOP PROPERTIES we try hard to attract important and selective investors high calibre businessmen/women and discerning professional people, both Greek and foreign, who wish to acquire sabstantial and valuable property on Rhodes.

We offer our expertise and advice privately, discreetly and in strict confidence.

We keep a comprehensive list of real estate of the highest specifications

a. A' and B' class hotels (600, 500, 350, 300 beds capacity)
b. Centrally situated office buildings and other business premises.
c. Seaside land, ideal for development (hotels, holiday resorts, etc), of 150.000, 100.00, 70.000, 50.000, 36.000 sq.m.
d. Luxury apartments, maisonettes, detached, semi-detached and terraced houses.

Our aim is to give our clients the opportunity to Qcquire value for money, first class real estate on Rhodes. Our 30-year-old experience in Real Estate is our warranty.

Our motto is Invest in Rhodes, Invest in property, It stands the test of time.

TOP PROPERTIES
and George Pipinos
Because we know best



ΚΕΝΝΕΝΤΥ 38, ΡΟΔΟΣ, 85 100, ΤΗΛ. (0241) 23895, 38243, κιν. (094)-4-676003 FAX: (0241) 20883

38 KENNEDY STR., RHODES, 85 100, TEL. (0241) 23895, 38243, mob. (094)-4-676003 FAX: (0241) 20883

ΕΝΟΙΚΙΑΖΕΤΑΙ

ημιϋπόγειο με ράμπα, 270 τ.μ. περίπου στην οδό Αννης Μαρίας (Εθνικής Αντιστάσεως) 28, κάτω από την Τράπεζα Πειραιώς.

Πληρ. τηλ. 95991, κα ΣΟΥΓΚΑΝΙΔΟΥ

ΕΝΟΙΚΙΑΖΕΤΑΙ

υπόγειος χώρος με ράμπα, 600 τ.μ. περίπου στο Εμπορικό Κέντρο Rhodesland (δίπλα στο Mira Mare) στην Ιξιά.

Πληρ. τηλ. 95991, κα ΣΟΥΓΚΑΝΙΔΟΥ

ΕΝΟΙΚΙΑΣΕΙΣ

συνέχεια από την προηγούμενη

STUDIOS καινούργια, επιπλωμένα, σε ήσυχη καταπράσινη περιοχή της Ιαλυσού, με τον μήνα ή την ημέρα. Πληρ. τηλ. 0945077678 ΑΕ39595

ΕΣΤΙΑΤΟΡΙΟ-BAR στην Ιαλυσό, πλήρες εξοπλισμένο. Πληρ. τηλ. 0945141714, 0945949397

STUDIOS με το μήνα ή με την ημέρα πλήρως επιπλωμένα με πολυκουζινάκι, ψυγείο, ντους, WC, μπαλκόνι, ζεστό νερό επί 24ωρου βάσεως και εσωτερικό τηλέφωνο στην πιο ήσυχη περιοχή της πόλης της Ρόδου (περιοχή Δασκάλων), οδός Μανώλη Παπαμανώλη αριθμ. 12, κάθετος επί της Στέλιου Κωτιάδη. Πληρ. τηλ. 37244 ΧΠΕ110

πωλησεις ακινητων & επιχειρησεων

ΑΚΙΝΗΤΟ ΑΠΟΤΕΛΟΥΜΕΝΟ ΑΠΟ 6 ΓΚΑΡΣΟΝΙΕΡΕΣ ΠΛΗΡΩΣ ΕΠΙΠΛΩΜΕΝΕΣ ΣΤΗΝ ΠΕΡΙΟΧΗ ΚΑΣΤΕΛΛΟΡΙΖΙΩΝ. ΤΙΜΗ 50.000.000 ΔΡΧ. ΠΛΗΡ. ΕΛΛΗΝΟΚΤΗΜΑΤΙΚΗ, ΠΕΤΡΟΣ ΠΡΕΖΕΡΑΚΟΣ. ΤΗΛ. 33866 ΚΑΙ 0932-468026. ΠΟ40063

ΚΩΝΣΤΑΝΤΙΝΟΣ Α. ΧΑΤΖΗΜΙΧΑΛΗΣ
ΔΟΜΙΚΟΣ-ΕΡΓΟΛΑΒΟΣ ΔΗΜΟΣΙΩΝ-ΙΔΙΩΤΙΚΩΝ ΕΡΓΩΝ

ΠΩΛΟΥΝΤΑΙ

ΔΙΑΜΕΡΙΣΜΑΤΑ ΗΜΙΤΕΛΗ Ή ΠΛΗΡΩΣ ΑΠΟΠΕΡΑΤΩΜΕΝΑ των 90 τ.μ.-110 τ.μ.-130 τ.μ. και ΑΠΟΘΗΚΗ των 110 τ.μ. με πανοραμική θέα στα ΚΟΣΚΙΝΟΥ
ΕΥΚΟΛΙΕΣ ΠΛΗΡΩΜΗΣ-ΔΑΝΕΙΑ ΔΕΚΤΑ
Αναλαμβάνουμε οικόπεδα για αντιπαροχή και ιδιωτικά έργα πάσης φύσεως οικοδομικών εργασιών

Πληρ. τηλ. 0241-21834-31027
κιν. 097/4198504-097/4676523

ΠΩΛΕΙΤΑΙ

Μικρή ξενοδοχειακή μονάδα σε πολύ καλή τιμή και με καλό διακανονισμό.
Ιδανική για οικογενειακή απασχόληση.

Πληρ. ΕΛΛΗΝΟΚΤΗΜΑΤΙΚΗ, Πέτρος Πρεζεράκος.
ΠΛΗΡ. ΤΗΛ. 33866 και 0932-468026.
Μόνο σοβαρά ενδιαφερόμενοι

ΠΩΛΕΙΤΑΙ

ΕΠΙΧΕΙΡΗΣΗ ΕΣΤΙΑΤΟΡΙΟΥ

στην Παλιά Πόλη κοντά στη Σωκράτους με ιδιωτική αυλή για τα τραπεζοκαθίσματα.

Πληρ. τηλ. 27082-26476, 0944/347405

ΟΙΚΟΔΟΜΙΚΕΣ ΕΠΙΧΕΙΡΗΣΕΙΣ ΤΖΟΓΙΑ ΜΑΡΙΑ κ. ΥΙΟΙ.

ΠΩΛΟΥΝΤΑΙ

ΕΤΟΙΜΟΠΑΡΑΔΟΤΑ ΔΙΑΜΕΡΙΣΜΑΤΑ ΕΠΙ ΤΗΣ ΟΔΟΥ ΑΤΑΒΥΡΟΥ.
ΠΛΗΡ. ΤΗΛ. 30069

ΚΛΑΔΟΓΕΝΗΣ ΜΙΧΑΗΛ
Πολιτικός Μηχανικός ΕΜΠ
Αμερικής 3 - Ρόδος

ΠΩΛΟΥΝΤΑΙ

1. Διαμερίσματα πολυτελούς κατασκευής 125 τ.μ. με τρία υπνοδωμάτια επί της Ατταβύρου
2. Διαμερίσματα πολυτελούς κατασκευής σε οικόπεδο δις γωνιαίο επί της Ατταβύρου -Ηβης και Μεσογείου 90 τ.μ. με δύο υπνοδωμάτια και 125 τ.μ. με τρία υπνοδωμάτια.

Πληρ. τηλ. **22394**

ΓΙΑΝΝΗΣ ΝΙΚΟΛΙΔΑΚΗΣ
ΜΗΧ/ΓΟΣ-ΜΗΧ/ΚΟΣ
ΓΑΛΛΙΑΣ 14 - ΡΟΔΟΣ

ΠΩΛΟΥΝΤΑΙ

— Επί της οδού Αναστασιάδη (περιοχή Δασκάλων) διαμ/τα πολυτελούς κατασκευής με υπόγειο χώρο στάθμευσης και αυτόνομη θέρμανση 67 τ.μ., 114 τ.μ., 88 τ.μ., 59.50 τ.μ., 90 τ.μ., 98 τ.μ., 117 τ.μ., 132 τ.μ..

Πληρ.τηλ. **22291-35103/094 391825**

ΚΤΗΜΑΤΟΜΕΣΙΤΙΚΟ ΓΡΑΦΕΙΟ

ΕΥΡΩΚΤΗΜΑΤΙΚΗ

ΜΕΣΙΤΕΣ ΣΥΜΒΟΥΛΟΙ ΕΚΤΙΜΗΤΕΣ

ΑΓΟΡΕΣ - ΠΩΛΗΣΕΙΣ - ΕΚΤΙΜΗΣΕΙΣ - ΜΙΣΘΩΣΕΙΣ ΑΚΙΝΗΤΩΝ - ΑΝΤΙΠΑΡΟΧΕΣ - ΕΠΕΝΔΥΤΙΚΕΣ ΠΡΟΤΑΣΕΙΣ - ΑΡΧΙΤΕΚΤΟΝΙΚΕΣ ΜΕΛΕΤΕΣ



	ΔΡΑΧΜΕΣ	ΕΥΡΩ-€
100τ.μ.-Κιοτάρι Σε 1000τ.μ. οικ.στο Κύμα...	60εκ.	176.061,5
110 τ.μ.- Κιοτάρι σε 1000τ.μ. οικόπ.....	26εκ.	76.293,3
112τ.μ.- Στους Δασκάλους (ημπελής).....	26εκ.	76.293,3
117τ.μ.- Ιαλυσός σε 297τ.μ. οικόπ.....	55εκ.	161.389,7
118τ.μ.- Ιαλυσός σε 238τ.μ. οικόπ.....	58εκ.	170.192,7
119τ.μ.- Ιαλυσός σε 238τ.μ. οικόπ.....	54εκ.	158.455,3
120τ.μ.- Ιαλυσός σε 300τ.μ. οικ.(ημπελής).	35εκ.	102.702,5
120τ.μ.- Παρ.Ιαλυσού σε 300τ.μ.οικ.(ημπ.).	41εκ.	120.308,7
130τ.μ.- Λαχανιά στο κύμα σε 1266τ.μ. οικ..	70εκ.	205.405,0
140τ.μ.- Γεννάδι σε 1000τ.μ.οικ. στο κύμα.	80εκ.	234.748,7
140τ.μ.- Κοσκινού σε 700τ.μ. οικ. (μπετά)...	32εκ.	93.899,4
140τ.μ.- Κοσκινού σε 300τ.μ. (μπετά).....	30εκ.	88.030,7
140τ.μ.- Κοσκινού σε 700τ.μ. οικ. (μπετά)...	32εκ.	93.899,4
143τ.μ - Κοσκινού σε 228τ.μ. Οικόπ.....	59εκ.	173.127,1
153τ.μ.- Ιαλυσός σε 377τ.μ. οικόπ.....	75εκ.	220.076,8
157τ.μ.- Κοσκινού σε 263τ.μ.οικόπ.....	65εκ.	190.733,2
160τ.μ.- παρ.Ιαλυσού Σε 400τ.μ. οικ.(μπετά).	42εκ.	123.243,0
160τ.μ.- Στους Δασκάλους.....	55εκ.	161,389,7
168τ.μ.- Μόντε Σμιθ σε 400τ.μ. οικόπ.....	120εκ.	352.123,0
170τ.μ.- Κοσκινού σε 4000τ.μ. οικόπ.....	170εκ.	498.840,9
171τ.μ - παρ. Ιαλυσού σε 400 τ.μ. οικόπ...	70εκ.	205.405,0
180τ.μ.- παρ. Ιαλυσού σε 300τ.μ. οικόπ.....	63εκ.	184.864,5
180τ.μ.- Ανάληψη (ημπελής).....	42εκ.	123.243,0
180τ.μ.- Ιαλυσός σε 400τ.μ. οικ. (μπετά).....	44εκ.	129.111,7
185τ.μ.- Μόντε Σμιθ σε 400τ.μ. οικόπ.....	120εκ.	352.123,0
190τ.μ.- παρ. Ιαλυσού σε 400τ.μ. οικόπ.....	67εκ.	196.602,0
196τ.μ.- Ιαλυσός σε 1000τ.μ.οικόπ.....	85εκ.	249.420,4
200τ.μ.- Ιαλυσός σε 1000τ.μ. οικόπ.....	90εκ.	264.092,2
200τ.μ.- Ιαλυσός σε 400τ.μ. οικόπ.....	85εκ.	249.420,4
200τ.μ.- Ιαλυσός σε 1000τ.μ. οικόπ.....	90εκ.	264.092,2
200τ.μ.- Ιαλυσός σε 500τ.μ. οικόπ.(μπετά)	52εκ.	152.586,6
200τ.μ.- Ιαλυσός σε 1000τ.μ. οικόπ.(μπετά)	36εκ.	105.636,9
200τ.μ.- Κοσκινού σε 2000τ.μ. οικόπ.....	75εκ.	220.076,8
200τ.μ.- Κοσκινού σε 1000τ.μ.οικ.(ημπ.)...	50εκ.	146.717,9
200τ.μ.- Κοσκινού σε 1000τ.μ.οικ(μπετά)..	40εκ.	117.374,3
210τ.μ.- Ιξιά με αποκλ. χρήση αυλής.....	65εκ.	190.733,2
210τ.μ.- Ιαλυσός σε 320τ.μ. οικ.(μπετά).....	35εκ.	102.702,5
220τ.μ.- Ιαλυσός σε 1000τ.μ. οικόπ.....	95εκ.	278.764,0
300τ.μ.- παρ.Ιαλυσού σε 500τ.μ. οικόπ.....	105εκ.	308.107,6



	ΔΡΑΧΜΕΣ	ΕΥΡΩ-€
ΡΟΔΟΣ		
190τ.μ. Στην πάρ. Μ. Πετρίδη (Σ.Δ.=0,8)...	17εκ.	49.884,1
241τ.μ. Στη Σμύρνης.....	18εκ.	52.818,4
300τ.μ. Στο συνετ/σμό Απόλλων.....	18εκ.	52.818,4
300τ.μ. Στο συνετ/σμό Τραπεζικών...	17εκ.	49.884,1
400τ.μ. Στη Σμύρνης (Σ.Δ.=0,8).....	32εκ.	93.899,5
424τ.μ. Στη Σμύρνης (Σ.Δ.=1).....	37εκ.	108.571,3
450τ.μ. στην Καραισκάκη (Σ.Δ.=1,2).....	50εκ.	146.717,9
500τ.μ. Στη Σμύρνης (Σ.Δ.=0,8).....	45εκ.	132.046,1
520τ.μ. Στην Αθηνών (Σ.Δ.=0,8).....	42εκ.	123.243,0
650τ.μ. Στη Δωδώνης (Σ.Δ.=0,8).....	50εκ.	146.717,9
700τ.μ. Στην πάρ. Γαληνού (Σ.Δ.=0,4).	25εκ.	73.358,0
1500τ.μ. Στην πάρ. Μ.Πετρίδη (Σ.Δ.=0,8).	130εκ.	381.466,6
4000τ.μ. στο Μόντε Σμιθ.....	140εκ.	410.810,1
ΚΟΣΚΙΝΟΥ		
345τ.μ. Εντός οικισμού (Σ.Δ.=0,5).....	13εκ.	38.146,6
1000τ.μ. Με βιοτεχν. αδεια οικόδ.....	12εκ.	35.212,3
1389τ.μ Πανοραμικό με άδ. οικόδ.....	18εκ.	52.818,4
1400τ.μ. στην επαρχ.οδό με αδ. οικοδ..	24εκ.	79.227,6
2100τ.μ. στην Ρόδ.-Λίνδου με αδ. οικ..	60εκ.	176.061,5
2500τ.μ. στη Ρόδου-Λίνδου με αδ. οικ..	60εκ.	176.061,5
2778τ.μ. στη θέση Κουναράς.....	35εκ.	102.702,5
4000τ.μ. στη Ρόδου Λίνδου με αδ. οικ..	85εκ.	249.420,4
4000τ.μ. στη θέση Πέζουλας.....	40εκ.	117.374,3
4000τ.μ. Πανοραμικό.....	46εκ.	134.980,4
4000τ.μ. στη θέση Πέζουλας.....	52εκ.	152.586,6
4000τ.μ. στη θέση Πέζουλας.....	58εκ.	170.192,8
4000τ.μ. στο Φυτώριο.....	37εκ.	108.571,3
4000τ.μ. Κοντά στο Ραδ. Σταθμό.....	34εκ.	99.768,2
4740τ.μ. στο Φυτώριο.....	37εκ.	108.571,3
4795τ.μ. στο Φυτώριο.....	42εκ.	123.243,0
5500τ.μ. εκτός οικισμού.....	45εκ.	132.046,1
5700τ.μ. στο Ταλρι.....	55εκ.	161.389,7
5700τ.μ. στο Ταλρι με άδεια οικόδ...	45εκ.	132.046,1
6000τ.μ. στη θέση Λάγκωνας.....	36εκ.	105.636,9
7450τ.μ. κοντά στο ΚΡΕΣΤΕΝ.....	52εκ.	152.586,6
8000τ.μ. κοντά στο ΚΡΕΣΤΕΝ.....	55εκ.	161.389,7
10.000τ.μ. στη θέση Πέζουλας.....	80εκ.	234.748,7
10.000τ.μ. στην Αγία Βαρβάρα.....	25εκ.	73.358,0



	ΔΡΑΧΜΕΣ	ΕΥΡΩ-€
50τ.μ. Στην Ατταβύρου.....	15εκ.	44.015,4
55τ.μ. στο κέντρο πόλεως.	33εκ.	96.833,8
58τ.μ. στην Ανάληψη.....	19εκ.	55.752,8
58τ.μ. στην Ανάληψη.....	21εκ.	61.621,5
70τ.μ. Στην Πίνδου.....	16εκ.	46.949,7
70τ.μ. Στην Ιξιά.....	15εκ.	44.015,4
70τ.μ. Στην Ανάληψη(ημπ.).	16εκ.	46.949,7
90τ.μ. Στην Ιξιά.....	30εκ.	88.030,7
90τ.μ. Στην Ανάληψη.....	32εκ.	93.899,5
90τ.μ Στους Δασκάλους(ημπ.)	18εκ.	52.818,4
98τ.μ. στην Ανάληψη.....	38εκ.	111.505,6
100τ.μ. Στην Ανάληψη (ημιπ)	30εκ.	88.030,7
100τ.μ Στο Ροδίνι (σε μπετά)	20εκ.	58.687,2
100τ.μ Στο Ροδίνι (σε μπετά)	18εκ.	52.818,4
102τ.μ.- Καρακόνερο.....	30εκ.	88.030,7
103τ.μ. στην Ανάληψη.....	36εκ.	105.636,9
105τ.μ. στο Ροδίνι.....	40εκ.	117.374,3
105τ.μ στο Ροδίνι.....	44εκ.	129.111,7
107τ.μ. στο Ροδίνι.....	33εκ.	96.833,8
114τ.μ.-Ανάληψη (ημπελές)	35εκ.	102.702,5
114τ.μ. στους Δασκάλους...	49εκ.	143.783,5
115τ.μ. στην Ιξιά.....	50εκ.	146.717,9
116τ.μ. στο Ροδίνι.....	45εκ.	132.046,1
116τ.μ. στην Ανάληψη.....	38εκ.	111.505,6
117τ.μ. -Πάρ. Άννης Μαρίας...	45εκ.	132.046,1
117τ.μ. στους Δασκάλους...	46εκ.	134.980,4
117τ.μ. στην Ανάληψη.....	41εκ.	120.308,6
118τ.μ. στους Δασκάλους...	34εκ.	99.768,1
120τ.μ. στο Ροδίνι.....	44εκ.	129.111,7
124τ.μ Στο κέντρο πόλεως.	60εκ.	176.061,5
123τ.μ. στο Ροδίνι.....	46εκ.	134.980,4
123τ.μ. στην Ανάληψη.....	49εκ.	143.783,5
124τ.μ. στην Ανάληψη.....	44εκ.	129.111,7
125τ.μ. στους Δασκάλους...	48εκ.	140.849,2
125τ.μ. στους Δασκάλους...	50εκ.	146.717,9
125τ.μ. Στο Μήδεια.....	30εκ.	88.030,7
140τ.μ. στην Ανάληψη(ημπ.)	35εκ.	102.702,5
140τ.μ.- πλατ. Αγ. Νικολάου...	40εκ.	117.374,3
150τ.μ. Στην Αλεξ. Διάκου..	48εκ.	140.849,2



	ΔΡΑΧΜΕΣ	ΕΥΡΩ-€
20τ.μ.- Φαληράκι (εμπορ. κέντρο Έψιλον)...	38εκ.	111.505,6
23τ.μ. στη Σωκράτους.....	140εκ.	410.810,1
30τ.μ. στο Φαληράκι.....	70εκ.	205.405,0
30τ.μ. στο Φαληράκι.....	35εκ.	102.702,5
35τ.μ. Στην Αλεξ. Διάκου	220εκ.	645.558,8
39τ.μ. Στη Γαριβάλδη.	12εκ.	35.212,3
40τ.μ.- παραλία Ιαλυσού	24εκ.	70.424,6
48τ.μ.- Τάρπον Σπρινγς....	100εκ.	293.435,8
50τ.μ. στην Αλεξ. Διάκου	50εκ.	146.717,9
50τ.μ. στην Καρπάθου.....	65εκ.	190.733,2
60τ.μ. με 60τ.μ. υπόγειο - Δενδρινού.....	40εκ.	117.374,3
60τ.μ. Στην Λίνδο....	62εκ.	181.930,2
60τ.μ. με 60τ.μ. υπόγειο - Δενδρινού.....	40εκ.	117.374,3
90τ.μ. με 90τ.μ. υπόγειο - Αταβύρου.....	50εκ.	146.717,9
94τ.μ. Στην Αλεξ. Διάκου	90εκ.	264.092,2
97τ.μ. στη Ρόδου-Λίνδου	75εκ.	220.076,8
127τ.μ.-Σκεύου Ζερβού...	37εκ.	102.702,5
140τ.μ. με 140τ.μ. υπόγειο στον Αγ. Ιωάννη	55εκ.	176.061,5
ΓΡΑΦΕΙΑ		
50τ.μ.-εμπορικό κέντρο Φώκιαλη.....	18εκ.	52.818,4
97τ.μ.- 28ης Οκτωβρίου	37εκ.	108.571,2

ΖΗΤΟΥΝΤΑΙ ΔΙΑΜΕΡΙΣΜΑΤΑ, ΚΑΤΑΣΤΗΜΑΤΑ, ΟΙΚΟΠΕΔΑ ΕΝΤΟΣ Η ΕΚΤΟΣ ΠΟΛΕΩΣ, ΟΙΚΟΠΕΔΑ ΓΙΑ ΑΝΤΙΠΑΡΟΧΗ, ΔΑΝΕΙΑ ΔΕΚΤΑ, ΕΥΚΟΛΙΕΣ ΠΛΗΡΩΜΗΣ

Τηλ. (0241) 73819,74917 κιν 0944/374546, 0945/292030 FAX 38641

ΠΛΗΡΟΦΟΡΙΕΣ-ΔΙΑΘΕΣΗ

ΙΩΑΝΝΗΣ & ΜΙΧΑΛΗΣ ΕΥΣΤΑΘΙΟΥ

Μεταφερθήκαμε στα νέα μας γραφεία Εθνικής Αντίστασης 83 (πρώην Άννης Μαρίας) δίπλα στην ALPHA BANK

πωλησεις

συνέχεια από την προηγούμενη

ΜΕΖΟΝΕΤΕΣ 130 Τ.Μ. ΜΕ ΜΠΕΤΑ ΣΤΗΝ ΠΕΡΙΟΧΗ ΙΑΛΥΣΟΥ. ΤΙΜΗ 20.000.000 ΚΑΙ 21.000.000 ΔΡΧ. ΠΛΗΡ. ΕΛΛΗΝΟΚΤΗΜΑΤΙΚΗ, ΠΕΤΡΟΣ ΠΡΕΖΕΡΑΚΟΣ. ΤΗΛ. 33866 ΚΑΙ 0932-468026.
ΠΟ40064

ΔΙΑΜΕΡΙΣΜΑ 90 Τ.Μ. ΣΕ ΜΠΕΤΟΝ ΣΤΗΝ ΠΕΡΙΟΧΗ ΙΑΛΥΣΟΥ. ΤΙΜΗ 13.000.000 ΔΡΧ. ΠΛΗΡ. ΕΛΛΗΝΟΚΤΗΜΑΤΙΚΗ, ΠΕΤΡΟΣ ΠΡΕΖΕΡΑΚΟΣ. ΤΗΛ. 33866 ΚΑΙ 0932-468026.
ΠΟ40065

ΖΗΤΟΥΝΤΑΙ ΔΙΑΜΕΡΙΣΜΑΤΑ ΚΑΙΝΟΥΡΓΙΑ ΚΑΙ ΜΕΤΑΧΕΙΡΙΣΜΕΝΑ ΚΑΘΩΣ ΕΠΙΣΗΣ ΚΑΙ ΟΙΚΟΠΕΔΑ ΕΝΤΟΣ ΚΑΙ ΕΚΤΟΣ ΣΧΕΔΙΟΥ ΠΟΛΕΩΣ Ή ΟΙΚΙΣΜΟΥ ΓΙΑ ΑΜΕΣΗ ΑΓΟΡΑ ΑΠΟ ΠΕΛΑΤΕΣ ΤΟΥ ΓΡΑΦΕΙΟΥ ΜΑΣ. ΠΛΗΡ. ΕΛΛΗΝΟΚΤΗΜΑΤΙΚΗ, ΠΕΤΡΟΣ ΠΡΕΖΕΡΑΚΟΣ. ΤΗΛ. 33866 ΚΑΙ 0932-468026.
ΠΟ40066

ΜΙΚΡΗ ΚΑΤΟΙΚΙΑ 45 m² ΜΕ ΑΥΛΗ ΣΤΗΝ ΠΟΛΗ ΤΗΣ ΡΟΔΟΥ. ΤΙΜΗ 13.000.000 ΔΡΧ. ΠΛΗΡ. ΕΛΛΗΝΟΚΤΗΜΑΤΙΚΗ, ΠΕΤΡΟΣ ΠΡΕΖΕΡΑΚΟΣ. ΤΗΛ. 33866 ΚΑΙ 0932-468026.
ΠΟ40067

ΚΑΤΑΣΤΗΜΑΤΑ ΣΤΗΝ ΠΟΛΗ ΤΗΣ ΡΟΔΟΥ ΣΕ ΤΟΥΡΙΣΤΙΚΗ ΠΕΡΙΟΧΗ: α) 34 τ.μ., β) 26 τ.μ., γ) 25 τ.μ. ΠΛΗΡ. ΕΛΛΗΝΟΚΤΗΜΑΤΙΚΗ, ΠΕΤΡΟΣ ΠΡΕΖΕΡΑΚΟΣ. ΤΗΛ. 33866 ΚΑΙ 0932-468026.
ΠΟ40068

ΜΕΖΟΝΕΤΑ 210 τ.μ. ΜΕ ΤΖΑΚΙ, ΚΕΝΤΡΙΚΗ ΘΕΡΜΑΝΣΗ ΚΑΙ ΓΚΑΡΑΖ ΣΤΗΝ ΠΕΡΙΟΧΗ ΙΞΙΑΣ. ΤΙΜΗ 65.000.000 ΔΡΧ. ΠΛΗΡ. ΕΛΛΗΝΟΚΤΗΜΑΤΙΚΗ, ΠΕΤΡΟΣ ΠΡΕΖΕΡΑΚΟΣ. ΤΗΛ. 33866 ΚΑΙ 0932-468026.
ΠΟ40069

ΕΚΤΑΣΗ 24 ΣΤΡΕΜΜΑΤΩΝ ΣΤΗΝ ΠΕΡΙΟΧΗ ΚΙΟΤΑΡΙ. ΠΛΗΡ. ΕΛΛΗΝΟΚΤΗΜΑΤΙΚΗ, ΠΕΤΡΟΣ ΠΡΕΖΕΡΑΚΟΣ. ΤΗΛ. 33866 ΚΑΙ 0932-468026 (ΜΟΝΟ ΣΟΒΑΡΑ ΕΝΔΙΑΦΕΡΟΜΕΝΟΙ).
ΠΟ40070

ΟΙΚΟΠΕΔΑ ΣΤΗΝ ΠΕΡΙΟΧΗ ΛΑΧΑΝΙΑΣ ΕΠΙ ΤΗΣ ΕΠΑΡΧΙΑΚΗΣ ΟΔΟΥ. ΠΛΗΡ. ΕΛΛΗΝΟΚΤΗΜΑΤΙΚΗ, ΠΕΤΡΟΣ ΠΡΕΖΕΡΑΚΟΣ. ΤΗΛ. 33866 ΚΑΙ 0932-468026.
ΠΟ40071

ΜΕΖΟΝΕΤΑ ΣΕ ΜΠΕΤΟΝ 180 Τ.Μ. ΣΕ ΟΙΚΟΠΕΔΟ 750 m² ΕΠΙ ΤΗΣ ΕΠΑΡΧΙΑΚΗΣ ΟΔΟΥ ΣΤΟ ΓΕΝΑΔΙ. ΤΙΜΗ 25.000.000 ΔΡΧ. ΠΛΗΡ. ΕΛΛΗΝΟΚΤΗΜΑΤΙΚΗ, ΠΕΤΡΟΣ ΠΡΕΖΕΡΑΚΟΣ. ΤΗΛ. 33866 ΚΑΙ 0932-468026.
ΠΟ40072

ΔΙΑΜΕΡΙΣΜΑ ΜΕ 3 ΥΠΝΟΔΩΜΑΤΙΑ ΣΤΗΝ ΠΕΡΙΟΧΗ ΤΗΣ ΑΝΑΛΗΨΗΣ. ΤΙΜΗ 37.000.000 ΔΡΧ. ΠΛΗΡ. ΕΛΛΗΝΟΚΤΗΜΑΤΙΚΗ, ΠΕΤΡΟΣ ΠΡΕΖΕΡΑΚΟΣ. ΤΗΛ. 33866 ΚΑΙ 0932-468026.
ΠΟ40073

ΟΙΚΟΠΕΔΟ 2.700 τ.μ. ΕΠΙ ΔΗΜΟΤΙΚΗΣ ΟΔΟΥ ΣΤΗΝ ΠΕΡΙΟΧΗ ΑΣΓΟΥΡΟΥ. ΤΙΜΗ 40.000.000 ΔΡΧ. ΠΛΗΡ. ΕΛΛΗΝΟΚΤΗΜΑΤΙΚΗ, ΠΕΤΡΟΣ ΠΡΕΖΕΡΑΚΟΣ. ΤΗΛ. 33866 ΚΑΙ 0932-468026.
ΠΟ40074

ΜΕΖΟΝΕΤΑ 200 M² ΣΕ ΟΙΚΟΠΕΔΟ 1.000 τ.μ. LUX ΚΑΤΑΣΚΕΥΗΣ ΣΤΗΝ ΠΕΡΙΟΧΗ ΙΞΙΑΣ. ΤΙΜΗ 87.000.000 ΔΡΧ. ΠΛΗΡ. ΕΛΛΗΝΟΚΤΗΜΑΤΙΚΗ, ΠΕΤΡΟΣ ΠΡΕΖΕΡΑΚΟΣ. ΤΗΛ. 33866 ΚΑΙ 0932-468026.
ΠΟ40075

ΔΙΑΜΕΡΙΣΜΑΤΑ 94 ΕΩΣ 118 Τ.Μ. LUX ΚΑΤΑΣΚΕΥΗΣ ΣΤΗΝ ΠΕΡΙΟΧΗ ΙΞΙΑΣ (ΠΕΡΙΟΡΙΣΜΕΝΟΣ ΑΡΙΘΜΟΣ ΔΙΑΜΕΡΙΣΜΑΤΩΝ). ΠΛΗΡ. ΕΛΛΗΝΟΚΤΗΜΑΤΙΚΗ, ΠΕΤΡΟΣ ΠΡΕΖΕΡΑΚΟΣ. ΤΗΛ. 33866 ΚΑΙ 0932-468026.
ΠΟ40076

ΟΙΚΟΠΕΔΟ 1.180 τ.μ. ΣΤΗΝ ΠΕΡΙΟΧΗ ΙΑΛΥΣΟΥ. ΤΙΜΗ 40.000.000. ΠΛΗΡ. ΕΛΛΗΝΟΚΤΗΜΑΤΙΚΗ, ΠΕΤΡΟΣ ΠΡΕΖΕΡΑΚΟΣ. ΤΗΛ. 33866 ΚΑΙ 0932-468026.
ΠΟ40077

ΚΑΤΑΣΤΗΜΑ στην οδό Σωκράτους στην Παλιά Πόλη. Πλήρ. κ. Μανώλη τηλ. 39795
ΑΟ40046

ΚΤΙΣΜΑ στην Παλιά Πόλη σε πολύ καλή θέση, πλήρως ανακαινισμένο αποτελούμενο από ισόγειο 140 τ.μ. με αυλή και α' όροφο 95 τ.μ. δρχ. 60.000.000. Πλήρ. κ. Μανώλη τηλ. 39795
ΑΟ40047

ΜΟΝΟΚΑΤΟΙΚΙΑ στην Ιαλυσό 238 τ.μ. υπέρ λουξ κατασκευής μόνο 80.000.000. Πλήρ. κ. Μανώλη τηλ. 39795
ΑΟ40048

ΜΕΖΟΝΕΤΑ στα Κοσκινού 190 τ.μ. σε ημιτελή κατάσταση ή αποπερατωμένη. Πλήρ. κ. Μανώλη τηλ. 39795
ΑΟ40049

ΟΡΟΦΟΔΙΑΜΕΡΙΣΜΑ στην Κ. Υδραίου 90 τ.μ. υπό κατασκευή 32.000.000. Πλήρ. κ. Μανώλη τηλ. 39795
ΑΟ40050

ΔΙΑΜΕΡΙΣΜΑ στα Καρακόνερο αποπερατωμένο 117 τ.μ. πολυτελούς κατασκευής 42.500.000. Πλήρ. κ. Μανώλη τηλ. 39795
ΑΟ40051

ΡΟΔΙΑΚΗ ΚΤΗΜΑΤΙΚΗ
ΣΥΜΒΟΥΛΟΙ & ΕΚΤΙΜΗΤΕΣ ΑΚΙΝΗΤΩΝ — ΚΤΗΜΑΤΟΜΕΣΙΤΙΚΟ ΓΡΑΦΕΙΟ από το 1983

ΠΩΛΕΙΤΑΙ

ΜΟΝΟΚΑΤΟΙΚΙΑ 280 τ.μ. ΣΤΗΝ ΠΟΛΗ ΤΗΣ ΡΟΔΟΥ ΜΕ ΜΟΝΑΔΙΚΗ ΘΕΑ ΣΤΗ ΘΑΛΑΣΣΑ

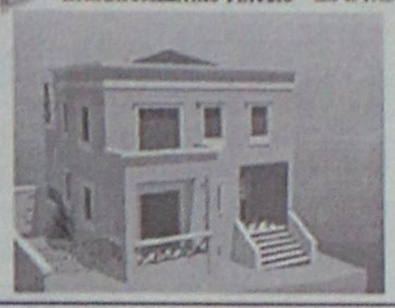

ΑΠΟΚΛΕΙΣΤΙΚΗ ΔΙΑΘΕΣΗ

ΑΝΕΣΤΗΣ & ΣΑΒΒΑΣ ΣΑΒΒΑΪΔΗΣ
tel 26281 & 35476 cel 0944-421015 & 0977-433427

ΡΟΔΙΑΚΗ ΚΤΗΜΑΤΙΚΗ

Rhodes Real Estate

ΣΥΜΒΟΥΛΟΙ & ΕΚΤΙΜΗΤΕΣ ΑΚΙΝΗΤΩΝ — ΚΤΗΜΑΤΟΜΕΣΙΤΙΚΟ ΓΡΑΦΕΙΟ από το 1983

Η ΡΟΔΙΑΚΗ ΚΤΗΜΑΤΙΚΗ είναι ανεξάρτητο κτηματομεσιτικό γραφείο με έδρα την Ρόδο. Η διαμεσολάβηση (brokerage) για την πώληση, εκμετάλλευση ή και εκμίσθωση της ακίνητης περιουσίας αποτελεί τον σημαντικότερο τομέα δραστηριότητας της εταιρείας.
Η εξειδικευμένη προσέγγιση και η επιστημονική κατάρτιση σε συνδιασμό με την πολυετή εμπειρία είναι οι βασικοί συντελεστές της επιτυχημένης δεκαπενταετούς και πλέον πορειάς του γραφείου μας.



ΠΩΛΗΣΕΙΣ ΕΠΙΛΕΓΜΕΝΩΝ ΑΚΙΝΗΤΩΝ

Το γραφείο μας διαθέτει σε αποκλειστικότητα δεκάδες επιλεγμένα ακίνητα

- Διαμερίσματα - Μονοκατοικίες - Μεζονέτες
- Οικόπεδα - Αγροτεμάχια
- Κεντρικά Καταστήματα - Γραφεία - Αυτοτελή Κτίρια
- Μισθωμένα ακίνητα εισοδήματος
- Ξενοδοχειακές Μονάδες

Μεσω του δικτύου συνεργαζόμενων μεσιτικών γραφείων αναλαμβάνουμε αγοραπωλησίες ακινήτων σε όλη την Ελλάδα.

ΕΚΤΙΜΗΣΕΙΣ ΑΚΙΝΗΤΩΝ

Σε συνεργασία με διεθνή γραφεία συμβούλων ακίνητης περιουσίας και με βάση τα αυστηρά πρότυπα και την μεθολογία του Βρετανικού Ινστιτούτου Ορκωτών Πραγματογνωμόνων και Εκτιμητών **(Royal Institution of Chartered Surveyors)** αναλαμβάνουμε εκτίμησεις ακίνητης περιουσίας.Οι εν λόγω εκτιμήσεις μπορούν να χρησιμοποιηθούν σε τραπεζικούς και πιστωτικούς οργανισμούς ή σε δικαστικές πρακτικές τόσο στην Ελλάδα όσο και στο εξωτερικό.

RHODES REAL ESTATE - a world of choice

Rhodes Real Estate is an independent real estate agency founded in 1983 and based in Rhodes island. Since that time we have offered a world class, high quality service to our many and valued clients. Our diverse clientele appreciate our discretion, professionalism and market credibility.

Our company offers professional real estate services for

- Residential Properties (Holiday homes, traditional hous
- Commercial Properties (shops, hotels, offices)
- Property Evaluation -Property Management

THE NATIONAL ASSOCIATION OF NAEA ESTATE AGENTS OVERSEAS MEMBER



We are members of FIABCI (International Federation of Real Estate Agencies), CEI (EuropeanConfederation of Real Estate Agents), NAEA - Overseas Member (National Association of Real Estate Agents - Great Britain), ERES (European Real Estate Society).

For all your personal and professional real estate requirements please contact Mr. Savvas A. Savvaidis (BBA Bologna Un., MCEI, ANAEA) on 26281 or 35476

ΑΝΕΣΤΗΣ & ΣΑΒΒΑΣ ΣΑΒΒΑΪΔΗΣ

Μέγαρο Κιοσόγλου, 3ος όροφος
Εθελοντών Δωδεκανησίων 29
ΡΟΔΟΣ

F.I.A.B.C.I.

tel: 26281 & 35476 fax: 34663
cel: 0944-421015 & 0977-433427
e-mail: sawaidis@rho.forthnet.gr

ΑΣΦΑΛΕΙΟΚΤΗΜΑΤΙΚΗ

ΚΤΗΜΑΤΟΜΕΣΙΤΙΚΟ-ΑΜΟΙΒΑΙΑ ΚΕΦΑΛΑΙΑ

ΑΣΦΑΛΕΙΕΣ INTERNATIONAL LIFE

ΔΙΑΜΕΡΙΣΜΑΤΑ
45 τ.μ. 2άρι Ανάληψη
85 τ.μ. 3άρι Κέντρο
88 τ.μ. 3άρι Δασκάλους
90 τ.μ. 3άρι Ιαλυσός
90 τ.μ. 3άρι Κέντρο
100 τ.μ. 3άρι Κέντρο
115 τ.μ. 4άρι Ανάληψη
115 τ.μ. 4άρι Δασκάλους
125 τ.μ. 4άρι Αγ. Ιωάννης
126 τ.μ. 4άρι Αγ. Ιωάννης
130 τ.μ. 4άρι Μήδια
145 τ.μ. 4άρι Κέντρο

ΔΙΑΜΕΡΙΣΜΑΤΑ ΑΘΗΝΑ
Τρία 88 τ.μ. το καθένα
Λουξ κατασκευής
Μαραθώνος και Λαυρίου

ΟΙΚΟΠΕΔΑ
478 τ.μ. Ροδίνι (Σ.Δ. 0,4)
500 τ.μ. Ανάληψη (Σ.Δ. 0,8)
500 τ.μ. Παραδείσι
700 τ.μ. Ανάληψη (Σ.Δ. 0,8)
1060 τ.μ. Ροδίνι (Σ.Δ. 0,8)
1500 τ.μ. Μιχ. πετρίδη (Σ.Δ. 0,8)

ΑΓΡΟΤΕΜΑΧΙΑ
3,5 στρεμ. Ε.Ο. Ρόδου Λίνδου
4 στρεμ. εντός σχεδίου Μαριτσά
4 στρεμ. Καλαβάρδα
4 στρεμ. Δαματριά
4 στρεμ. Αφάντου
5 στρεμ. Παστίδα
5 στρεμ. Τσαΐρι
6 στρεμ. Παστίδα
11 στρεμ. Παστίδα
80 στρεμ. Κιοτάρι

ΜΕΖΟΝΕΤΕΣ-ΜΟΝΟΚΑΤΟΙΚΙΕΣ
120 τ.μ. Καρακόνερο
120 τ.μ. Μήδια
130 τ.μ. Μήδια
130 τ.μ. Παραδείσι
140 τ.μ. Μήδια
150 τ.μ. Μήδια
150 τ.μ. Ιαλυσός
150 τ.μ. Ιαλυσός
180 τ.μ. Ιαλυσός
180 τ.μ. Παλιά Πόλη
190 τ.μ. Αφάντου
300 τ.μ. Τρεις
450 τ.μ. Κοσκινού

ΚΑΤΑΣΤΗΜΑΤΑ
35 τ.μ. Φαληράκι
38 τ.μ. Φαληράκι
40 τ.μ. Τροφό
50 τ.μ. γραφείο Σοφ. Βενιζέλου
60 τ.μ. Ψαροπούλα
90 τ.μ. Βενιζέλου

ΔΙΑΘΕΤΟΥΜΕ ΠΕΡΙΣΣΟΤΕΡΑ ΑΚΙΝΗΤΑ ΠΡΟΣ ΠΩΛΗΣΗ ΕΚΤΟΣ ΑΠΟ ΤΑ ΑΝΑΓΡΑΦΟΜΕΝΑ

ΥΠΕΥΘΥΝΟΣ ΓΡΑΦΕΙΟΥ
ΚΑΡΑΝΙΚΗΣ ΛΟΥΚΑΣ
ΕΘΝ. ΜΑΚΑΡΙΟΥ 45 ΣΤΟΑ ΡΟΙΚΟΥ 2ος ΟΡΟΦΟΣ
ΤΗΛ. 21003 ΚΙΝ. 0945/759887

ΠΩΛΟΥΝΤΑΙ

ΤΑ ΚΑΤΩΘΙ ΑΚΙΝΗΤΑ:

Α) ΑΓΡΟΚΤΗΜΑΤΑ:

2000 τ.μ. επί της Εθνικής οδού Ρόδου-Λίνδου
4000 τ.μ. πλησίον RODOS GOLD
4500 τ.μ. Ασγούρου για κατοικία
2000 τ.μ. στους πρόποδες του Φιλέρημου
6500 τ.μ. μόνον 13.000.000 στο Τσαιρι

Β) ΚΑΤΟΙΚΙΕΣ ΕΝΤΟΣ ΤΗΣ ΜΕΣΑΙΩΝΙΚΗΣ ΠΟΛΗΣ:

100 τ.μ. έτοιμη, αξίας	29.000.000
80 τ.μ. έτοιμη, μόνον	16.000.000
150 τ.μ. αξίας	20.000.000
120 τ.μ. με αυλή 100 τ.μ. μόνον	55.000.000

Γ) ΔΙΑΜΕΡΙΣΜΑΤΑ:

2άρι 50 τ.μ. στο Ροδίνι 15.000.000
4άρι 106 τ.μ. καινούργιο στην Ανάληψη μόνον 36.000.000
4άρι 120 τ.μ. μόνον 35.000.000

Δ) ΚΑΤΑΣΤΗΜΑΤΑ:

37 τ.μ. επί της Καζούλη μόνον 20.000.000
65 τ.μ. πλησίον πλατεία Φώκιαλη
50 τ.μ. στην περιοχή Μήδεια 20.000.000
37 τ.μ. στο Φαληράκι μόνον 40.000.000
24 τ.μ. επί της Σωκράτους αξίας 130.000.000

Πληρ. **Εμμανουήλ Κρανίδη**
Τηλ. 27082, 26476, 0944-347405, Fax: 27101

πωλησεις

συνέχεια από την προηγούμενη

ΔΙΑΜΕΡΙΣΜΑΤΑ στην Ανάληψη πολυτελούς κατασκευής 71-94-116 τ.μ. σε μικρή οικοδομή. Πληρ. κ. Μανώλη τηλ. 39795 ΑΟ40052

ΔΙΑΜΕΡΙΣΜΑΤΑ στην περιοχή Μήδεια 128 και 135 τ.μ. πολυτελούς κατασκευής με γκαράζ. Πληρ. κ. Μανώλη τηλ. 39795 ΑΟ40053

ΜΟΝΟΚΑΤΟΙΚΙΑ παλιά στο Νιοχώρι 70 τ.μ. μόνο 16.000.000. Πληρ. κ. Μανώλη τηλ. 39795 ΑΟ40054

ΟΙΚΟΠΕΔΟ στην Ιαλυσό 460 τ.μ. με Σ.Δ. 1.0 οικοδομήσιμο 23.000.000 δρχ. Πληρ. κ. Μανώλη τηλ. 39795 ΑΟ40055

ΟΙΚΟΠΕΔΟ στην περιοχή Μ. Κων/νου (παλιό ΙΚΑ) 460 τ.μ. και Σ.Δ. 1.0 άρτιο και οικοδομήσιμο. Πληρ. κ. Μανώλη τηλ. 39795 ΑΟ40056

ΚΤΗΜΑ στην περιοχή Κοσκινού 4.900 τ.μ. οικοδομήσιμο με φανταστική θέα για μονοκατοικία 35.000.000. Πληρ. κ. Μανώλη τηλ. 39795 ΑΟ40057

ΚΤΗΜΑ στους Τρεις 4.000 τ.μ. οικοδομήσιμο και σε πολύ καλή θέση για επένδυση ή για οικία 35.000.000 δρχ. Πληρ. κ. Μανώλη τηλ. 39795 ΑΟ40058

ΟΙΚΟΠΕΔΟ στην Παστίδα 1.900 τ.μ. εντός του οικισμού και με Σ.Δ. 0,8 σε φανταστική θέση μόνο 22.000.000 δρχ. Πληρ. κ. Μανώλη τηλ. 39795 ΑΟ40059

ΠΩΛΟΥΝΤΑΙ . Στο Κιοτάρι κτήμα παραλιακό 4.500 τ.μ. 42.000.000 δρχ. και κτήμα στο Γεννάδι πάνω στον κεντρικό δρόμο 3.200 τ.μ. οικοδομήσιμο και κοντά στη θάλασσα 25.000:000 δρχ. Πληρ. κ. Μανώλη τηλ. 39795 ΑΟ40060

ΔΙΑΜΕΡΙΣΜΑΤΑ: 1) Στην περιοχή Ιξιάς υπό ανέγερση 94-102-117 τ.μ. λουξ κατασκευής με αυτόνομη θέρμανση, ασανσέρ και πάρκινγκ δρχ. 447.000 ανά τ.μ. , 2) Στην Μιχ. Πετρίδη 160 τ.μ. οροφοδιαμέρισμα γ' ορόφου πολυτελούς κατασκευής δρχ. 60.000.000, 3) Κ. Υδραίου 90 τ.μ. β' ορόφου δρχ. 33.000.000 4) Αισχίνης β'-γ' ορόφ. 110 τ.μ. δρχ. 45.000.000, 5) Τριάντα α) 48 τ.μ. α' ορόφου δρχ. 14.000.000, β) Ιξιά 100 τ.μ. ισόγειο και 100 τ.μ. α' ορόφου νεόκτιστα αρίστης κατασκευής δρχ. 45.000.000 το καθένα ετοιμοπαράδοτα, γ) Περιοχή "Συρινέλλες" 45 τ.μ. α' β' ορόφου νεόκτιστα αρίστης κατασκευής δρχ. 23.000.000, δ) Στην οδό Σωτήρος 120 τ.μ. β' ορόφου δρχ. 32.000.000. Πληρ. Ροδιακή Κτηματική, Ανέστης και Σάββας Σαββαΐδης, τηλ. 26281-35476-κιν. 0944/243452-0944/421015 ΑΟ40033

ΟΙΚΟΠΕΔΑ: 1) Οικόπεδο στην περιοχή Μιχ. Πετρίδη 1.000 τ.μ. με συντελεστή δόμησης 0,8 δρχ. 80.000.000, 2) Στην Ανάληψη 311 τ.μ. με συντελεστή δόμησης 1 δρχ. 25.000.000, 3) Περιοχή Κιοτάρι-Γεννάδι οικόπεδα παραλιακά στο "κύμα" 5.000-34.000 τ.μ. Πληρ. Ροδιακή Κτηματική, Ανέστης και Σάββας Σαββαΐδης, τηλ. 26281-35476-κιν. 0944/243452-0944/421015 ΑΟ40034

ΚΤΗΜΑ ΕΠΙΦΑΝΕΙΑΣ 21.500 Τ.Μ. ΣΤΟ ΚΑΝΔΥΛΙ ΡΟΔΟΥ. ΕΧΕΙ ΦΑΤΣΑ ΕΠΙ ΤΟΥ ΕΠΑΡΧΙΑΚΟΥ ΔΡΟΜΟΥ 250 ΜΕΤΡΑ-ΦΩΣ ΚΑΙ ΝΕΡΟ. ΠΛΗΡ. ΤΗΛ. 0651-72106 ΚΙΝ. 0977-402718 κ. ΜΙΛΤΙΑΔΗ ΠΟ40032

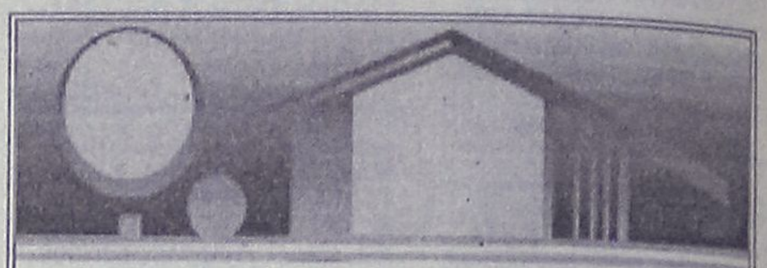

ΚΤΗΜΑΤΟΜΕΣΙΤΙΚΟ ΓΡΑΦΕΙΟ

ΑΙΓΑΙΟΚΤΗΜΑΤΙΚΗ

ΠΩΛΟΥΝΤΑΙ

- ΔΙΑΜΕΡΙΣΜΑΤΑ-ΜΟΝΟΚΑΤΟΙΚΙΕΣ
- ΔΔ=ΔΑΝΕΙΑ ΔΕΚΤΑ

- 35 τ.μ. Ψαροπούλα 12 εκ. - 35.216 €
- 40 τ.μ. καινούργιο Δασκάλους 16 εκ. - 16.955 € (ΔΔ)
- 60 τ.μ. Ατταβύρου 15 εκ. - 44.020 € (ΔΔ)
- 63 τ.μ. Καμείρου 21 εκ.- 61.628 € (ΔΔ)
- 69 τ.μ. καινούργιο Ανάληψη 25 εκ.-73.367 € (ΔΔ)
- 70 τ.μ. καινούργιο στη Σωτήρος 24.5 εκ.-71.900 € (ΔΔ)
- 70 τ.μ. μον/κία, Κρεμαστή, 35 εκ. 102.714 € (παρ/κό).
- 75 τ.μ. στη Δενδρινού 17 εκ.
- 75 τ.μ. Ρόδου-Λίνδου (Ροδίνι) ισόγειο με αυλή 24 εκ.- 70.432 €
- 80 τ.μ. καινούργιο Δασκάλους 30 εκ. - 88.040 € (ΔΔ)
- 85 τ.μ. μον/κία έτοιμη σε 1,5 στρ. Κοσκινού, 35 εκ.- 102.714 € (ΔΔ)
- 88 τ.μ. καινούργιο στη Σωτήρος 31 εκ.-91.042 € (ΔΔ)
- 89 τ.μ. (ισ.) σε μπετά στην Ενόπλων Δυνάμεων 16 εκ. - 46.955 € (ΔΔ)
- 94 τ.μ. καινούργιο ορ/σμα με αποθ. και γκαράζ Καρακόνερο, 34 εκ.-105.649 € (ΔΔ)
- 104 τ.μ. παλιό σπίτι Κολονιάλε 10 εκ.
- 110 τ.μ. Δυώροφο διαμ. (στυλ μεζονέτας) Καναδά 30 εκ. - 102.714 € (ΔΔ) (4 υπν.)
- 130 τ.μ. ορ/σμα ημ/λές Ανάληψη 25 εκ.-76.302 €
- 115 τ.μ. παλιά μον/κία μέσα σε 560 τ.μ. οικ/δο με εξτρά δόμηση άλλα 350 τ.μ. Αγ. Ανάργυροι 60 εκ. - 176.082 €(ΔΔ)
- 116 τ.μ. (3 υπν.) καινούργιο θέρμανση Ανάληψη 43 εκ. - 126.192 €(ΔΔ)
- 117 τ.μ. καινούργιο Γεωργ. Παπανδρέου 47 εκ. (ΔΔ)- 137,931 €
- 125 τ.μ. μον/κία σε 1,5 στρεμ. στη Θολό 70 εκ. - 205.429 €(ΔΔ)
- 127 τ.μ. (3 υπν.) καινούργιο Ατταβύρου 47 εκ - 137.931 € (ΔΔ)
- 128 τ.μ. μεζ/τα Ροδίνι 45 εκ. - 132.061 €(ΔΔ)
- 130 τ.μ. ορ/σμα σε σοβά Ανάληψη 24 εκ.-70.432 €(ΔΔ)
- 135 τ.μ. (μπετά) α' ορ. Ιαλυσό 28.000.000 - 82.171 € (ΔΔ)
- 138 τ.μ. (3 υπν.) ορ/σμα Μάρκου Κλαδάκη 38 εκ. - 111.518 € (ΔΔ).
- 140 τ.μ. διόρ. μον/κία Ομήρου Π. Πόλη 25 εκ. - 73.367 €
- 140 τ.μ. οροφ/σμα (α' ορ.) στην Πειραιώς σε σοβά 32 εκ. - 93.910 € (ΔΔ)
- 145 τ.μ. Στ. Ζήση 40 εκ.- 117.388 € (ΔΔ)
- 149 τ.μ. Αισχύνη (3 υπν.) ορ/σμα 47 εκ.- 137.930 € (ΔΔ)
- 155 τ.μ. μεζ/τα Αισχύνη 63 εκ. (ΔΔ)
- 158 τ.μ. μεζ/τα σε μπετά Ιξιά 36 εκ.-105.649 €
- 230 τ.μ. Κοσκινού καινούργιο 1 στρ. οικ. 95 εκ.-278.796 € (ΔΔ)
- 230 τ.μ. παραδοσιακό αρχοντικό 70 εκ.-205.429 €
- 270 τ.μ. μον/κία (η μισή μαρμ/βά) στα Κοσκινού 60 εκ. - 176.082 €(ΔΔ)

ΚΑΤΑΣΤΗΜΑΤΑ

- 31 τ.μ. Καμείρου 14 εκ. - 41.085 € (ΔΔ)
- 39 τ.μ. Αγ. Αναστασία 12 εκ.- 35.216 €
- 70 τ.μ. Αγ. Ιωάννη 30 εκ. - 88.041 € (ΔΔ)
- 90 τ.μ. Νιοχώρι, 63 εκ. - 184.886 € (ΔΔ)
- 175 τ.μ. Λεωφ. Ρόδου-Λίνδου 70 εκ.-205.429 €
- 200 τ.μ. με 200 υπ. (και ορ. άδεια) σε μπετά στο Μήδεια 80 εκ.-234.776 €
- 320 τ.μ. (βιοτ. χώρος) Ασγούρου 55 εκ.-161.408 €

ΟΙΚΟΠΕΔΑ

- 800 τ.μ. πλησίον Πίνδου, (Σ.Δ. 0,8), 100 εκ.-293.470 €
- 500 τ.μ. Μίρα Μάρε (Σ.Δ. 0,8), 45 εκ.-132.016 €
- 1000 τ.μ. (ΣΔ 0,8) Μιχ. Πετρίδη 80 εκ.-264.123 €
- 1.054 τ.μ. (ΣΔ 0,4) Βράχο Ιαλυσού 50 εκ.-146.735 €
- 1.230 τ.μ. Κοσκινού 50% κάλυψη, 40 εκ.-117.388 €
- 1.350 τ.μ. Κοσκινού Μουσικό Γυμνάσιο 26 εκ.-76.302 €
- 2 στρεμ. πάνω σε δρόμο Βουνάρα Ιαλυσό (κτίζει 200 τ.μ.) 35 εκ.-102.714 €
- 2.750 τ.μ. πάνω σε άσφαλτο Κοσκινού, 45 εκ.-132.061 €
- 4 στρεμ. στα Νερά Καλλιθέας 60 εκ.-176.082 €
- 4 στρεμ. (2 οικ/δα) Τρεις 30 εκ.-88041 €
- 11.150 τ.μ. Τσαΐρι, 50 εκ.- 146.735 €

ΔΙΑΘΕΤΟΥΜΕ ΜΕΓΑΛΗ ΠΟΙΚΙΛΙΑ ΟΙΚΟΠΕΔΩΝ ΣΕ ΟΛΟ ΤΟ ΝΗΣΙ ΤΗΣ ΡΟΔΟΥ

ΕΠΙΣΗΣ ΑΚΙΝΗΤΑ ΣΤΗΝ ΤΗΛΟ

ΡΕΝΑ ΒΑΖΟΥΚΟΥ

(ΜΕΣΙΤΗΣ ΑΣΤΙΚΩΝ ΣΥΜΒΑΣΕΩΝ)

ΔΙΕΥΘ. ΓΡΑΦΕΙΟΥ ΔΗΜ. ΘΕΟΔΩΡΑΚΗ 3
10-1 το πρωί καθημερινά και 6.30-9
Δευτ. και Πέμπτη απ/τα

Τηλ. (0241) 22943-28838 FAX: 28838
email.vazoukou@otenet.gr.
ΡΟΔΟΣ

ΠΩΛΗΣΕΙΣ ΑΚΙΝΗΤΩΝ

◆ ΔΙΑΜΕΡΙΣΜΑΤΑ
- Ροδίνι, 113 τ.μ. και 131 τ.μ. σε τιμή ευκαιρίας
- Δενδρινού 140 τ.μ. 31.000.000 δρχ.
- Μητρόπολη 90 τ.μ. 15.000.000 δρχ.
- Παλιά Πόλη 140 τ.μ. 20.000.000 δρχ.
- Ανάληψη 45 τ.μ. καινούργιο
- Ανάληψη 90 τ.μ. καινούργιο
- Καρακόνερο 90 τ.μ. καινούργιο
- Καρακόνερο 117 τ.μ. καινούργιο
- Ροδίνι 86 τ.μ. καινούργιο
- Ροδίνι 120 τ.μ. καινούργιο
- Ανάληψη 104 τ.μ. 30.000.000 δρχ.
- Ανάληψη 90 τ.μ. καινούργιο
- Ανάληψη 50 τ.μ. καινούργο
- Ροδίνι 85 τ.μ. λουξ με θέα τη θάλασσα
- Παραδείσι οικοδομή αποτελούμενη από 2 διαμερίσματα 110 τ.μ. ισόγειο σε μπετά και 110 τ.μ. α' όροφος τελειωμένο, 47.000.000 δρχ.
- Ατταβύρου 94 τ.μ. καινούργιο
- Ανάληψη 100 τ.μ.

◆ ΗΜΙΤΕΛΗ ΔΙΑΜΕΡΙΣΜΑΤΑ
- 113 τ.μ. και 131 τ.μ. στο Ροδίνι χτισμένα σοβατισμένα τιμή 23.000.000 και 29.000.00 δρχ.
- Πωλείται ρετιρέ στα Κοσκινού 145 τ.μ., σοβατισμένο με ηλεκτρικά, υδραυλικά περασμένα.
- Μητρόπολη 60 τ.μ. 6.000.000

◆ ΜΕΖΟΝΕΤΕΣ-ΜΟΝΟΚΑΤΟΙΚΙΕΣ
- ΣΥΜΗ:Διόροφη κατοικία 70 τ.μ. με στέρνα 50.000.000 δρχ.
- Μεζονέτα στο Ροδίνι, 130 τ.μ. 48.000.000 δρχ. θέση πάρκινγκ και κήπο
- Καντηλί 200 τ.μ. σέ 1.300 μ. οικόπεδο μπετά
- Ξιά 130 τ.μ. 32.000.000 δρχ.
- Πωλείται μεζονέτα επιπλωμένη ή μη και χωρίς τα έπιπλα 135 τ.μ., περιοχή Μιχαήλ Πετρίδη, τιμή 50.000.000 δρχ.
- Πωλείται μεζονέτα στα Κοσκινού 200 τ.μ. με θέα την θάλασσα και 300 τ.μ. αυλή. Τιμή 65.000.000 δρχ.
- Πωλείται μεζονέτα στην Αγ. Βαρβάρα 170 τ.μ. με 1 στρ. οικόπεδο. Τιμή 60.000.000 δρχ.

◆ ΟΙΚΟΠΕΔΑ
- Οικόπεδο 150 τ.μ. στην Μ. Πετρίδη 15.000.000 δρχ.
- Ιαλυσός, 1.330 μ. 50.000.000 δρχ.
- Ιαλυσός 130 τ.μ. 15.000.000 δρχ.
- Περιοχή Ιαλυσού 1 στρ. 35.000.000 δρχ.
- Περιοχή Ιαλυσού 800 μ. 30.000.000 δρχ.
- Κιοτάρι πάνω στο κύμα 5 στρ.
- Σορωνή 1850 τ.μ. οικοδομήσιμο 15.000.000 δρχ. επί της λεωφόρου
- Σορωνή 4000 τ.μ. 20.000.000 δρχ.
- Κατταβιά 650 τ.μ. 3.000.000 δρχ.
- Ροδίνι 460 τ.μ.
- Οικόπεδα εντός σχεδίου στο Γεννάδι από 2.500.000 δρχ.
- Γεννάδι 2.000 τ.μ. πάνω στο κύμα

◆ ΑΠΟΘΗΚΕΣ
- Πάροδος Χειμάρας 100 τ.μ.
- Τσαΐρι 100 τ.μ. 8.000.000 δρχ.

◆ ΚΑΤΑΣΤΗΜΑΤΑ
- Πωλείται μαγαζί στο Φαληράκι, 120 τ.μ. καθίσματα, 7.000.000 δρχ., ή ενοικιάζεται με 120.000 δρχ. το μήνα για 6 χρόνια.
- Πωλούνται μαγαζιά στα Κοσκινού 55 τ.μ. και 72 τ.μ. τελειωμένα.
- Επιχείρηση στην οδό Ηρώων Πολυτεχνείου
- Πωλείται επιχείρηση -αναψυκτήριο
- Καρακόνερο 50-200 τ.μ.
- Ρόδου-Λίνδου, 40 τ.μ., 25.000.000 δρχ.

◆ ΚΤΗΜΑΤΑ
- Χωράφι 8 στρ. στο Παραδίεσι 60.000.000 δρχ.
- Χωράφι 4 στρ. στην Παστίδα 18.000.00 δρχ.
- Χωράφι 5.700 στρ. στα Κολύμπια, 15.000.000 δρχ.
- Χωράφι 8.800 στρ. στα Κολύμπια 50.000.000 δρχ.
- Παραδείσι 1.500 στρ. 10.000.000 δρχ.
- Κατταβιά 1000 τ.μ. άρτιο και οικοδομήσιμο με φως, νερό, 2.500.000 δρχ.
- Περιοχή Καντηλί 2.600 μ. 30.000.000 δρχ. για βιοτεχνία
- Καντηλί 5.200 μ. 27.000.000 δρχ.
- Βουνάρα 2 στρ. 25.000.000 δρχ.
- Βουνάρα 4 στρ. 45.000.000 δρχ.
- Πλημμύρι 1520 στρ. πάνω στην θάλασσα, τιμή 6.000.000 δρχ.
- Πλημμύρι 1.640τ.μ. 4.000.000 δρχ. οικοδομήσιμο
- Πλημμύρι 3.240τ.μ. 3.000.000 δρχ.
- Κανδυλί 2.000 τ.μ. 15.000.000 δρχ.
- Κοσκινού 4.000 τ.μ. 30.000.000 δρχ.
- Λαχανιά 4.700 τ.μ. 16.000.000 δρχ. οικοδομήσιμο
- 10 στρ. Κιοτάρι, νερό, ρεύμα 12.000.000 δρχ.
- Λαχανιά 100 στρ. πάνω στην θάλασσα
- Λαχανιά 45 στρ. 2500 δρχ./μέτρο
- Κατταβιά 2.500 τ.μ. πάνω στο δρόμο οικοδομήσιμο, 3.000.000 δρχ.
- Λάρδος 7 στρ. 12.000.000 δρχ.
- Κιοτάρι 4 στρ. 4.000.000 δρχ.
- Λαχανιά 750 τ.μ., 8.500.000 δρχ.στο χωριό
- Γεννάδι 20 στρ. ρεύμα-νερό 20.000.000 δρχ.
- Λάρδος 7 στρ. με ελιές
- Κιοτάρι 7 στρ. με νερό-ρεύμα 8.000.000 δρχ.
- Λαχανιά 4 στρ. 300 μέτρα από τη θάλασσα 8.000.000 δρχ.
- Γεννάδι 24 στρ. 24.000.000 δρχ.
- Γεννάδι 1.100 τ.μ. 1.500.000 δρχ.
- Κατταβιά 10 στρ. 10.000.000 δρχ.
- Πλημμυρι 12 στρ. με φως, νερό, 12.000.000 δρχ.
- Κατταβιά 4.000 τ.μ. 2.000.000 δρχ.
- Κιοτάρι 4.000 τ.μ. κοντά στο κεντρικό δρόμο
- Πλημμύρι 5.500 τ.μ. 6.500.000 δρχ.
- Πεύκους 200 στρ. προς 5.000 το τ.μ., παραθαλάσσιο
- Κατταβιά 700 τ.μ. προς 500 χιλ.
- Γεννάδι στη λεωφόρο 4.000 τ.μ., 12.000.000 δρχ.

➪ Πωλούνται αποθήκες και βιοτεχνικοί χώροι.

- **ΔΑΝΕΙΑ ΔΕΚΤΑ - ΕΥΚΟΛΙΕΣ ΠΛΗΡΩΜΗΣ**
- **ΖΗΤΟΥΝΤΑΙ ΟΙΚΟΠΕΔΑ ΠΡΟΣ ΑΓΟΡΑ - ΚΤΗΜΑΤΑ ΚΑΙ ΔΙΑΜΕΡΙΣΜΑΤΑ**

ΣΤΑΜΑΤΗΣ ΜΑΝΩΛΑΚΟΣ

ΩΡΕΣ ΓΡΑΦΕΙΟΥ 8:30-1.30 π.μ. και 5-8.30 μ.μ.
ΔΗΜ. ΑΝΑΣΤΑΣΙΑΔΗ 45 (παραπλεύρως ΥΠΕΡΑΓΟΡΑΣ ΠΑΠΑΚΥΡΙΑΚΟΥ-ΣΥΝΟΙΚΙΑ ΔΑΣΚΑΛΩΝ) Τηλέφωνα: 23815-78275

ΕΥΚΑΙΡΙΑ
ΠΩΛΟΥΝΤΑΙ
ΟΙΚΟΠΕΔΑ

• Στη Λεωφόρο Ρόδου-Λίνδου, κοντά στο χρυσοχοείο ΒΟΓΙΑΤΖΗ 45 στρεμ. 9.000.000 το στρεμ.
• Ασγούρου: 4 στρεμ. 17.000.000 δρχ.
• Ροδίνι 400 τ.μ. οδός Σμύρνης 30.000.000 δρχ.
• Κοσκινού: 1 στρέμ. με άδεια οικοδομής 110 τ.μ. 13.000.000 δρχ. με θέα την θάλασσα
• Κοσκινού: 2 στρεμ. με θέα στην θάλασσα 20.000.000
• Αφάντου: 1 στρεμ. με θέα την θάλασσα και με άδεια οικοδομής 240 τ.μ. 12.000.000
• Αφάντου: 2στρεμ. με άδεια οικοδομής 240 τ.μ. 17.000.000
• Αφάντου: στο κύμα της θάλασσας 4 στρεμ. 30.000.000
• Τσαΐρι προς αεροδρόμιο 2 στρεμ. με άδεια οικοδομής 9.500.000 δρχ.
• Αφάντου: 700 τ.μ. στην Λεωφόρο με άδεια οικοδομής 120 τ.μ. 7.000.000 δρχ.
• Κολύμπια: 2 στρεμ. με άδεια οικοδομής 75 τ.μ. 15.000.000 δρχ.
• Κολύμπια: 300 μ. από θάλασσα 30 στρεμ. 27.000.000
• Λάρδος: εντός σχεδίου 600 τ.μ. 8.000.000
• Αφάντου: 2 στρέμματα στο κύμα της θάλασσας 20 εκατ.
• Αφάντου: 5 στρέμματα 15 εκατ.
• Αφάντου: 6 στρέμματα με 20 ελιές 7 εκατ.
• Δασκάλους ισόγειο διαμέρισμα 100 τ.μ. με 100 τ.μ. αυλή 30 εκατ.
• Ροδίνι ισόγειο διαμέρισμα 85 τ.μ. 21.000.000
• Ασγούρου 100 στρέμματα
• Στον κεντρικό δρόμο Τσαΐρι προς αεροδρόμιο 5.400 στρεμ. προς 5 εκατομμύρια το στρέμμα
• Στην Παστίδα μονοκατοικία σε οικόπεδο 103 τ.μ. υπάρχει σπίτι 80 τ.μ. 13 εκατομμύρια
• Πλησίον κεντρικού δρόμου προς Ψίνθο μετά το στρατόπεδο αγροτεμάχιο 37 στρεμ. 20 εκατομμύρια
• 14 στρεμ. 8 εκατομμύρια
• Τσαΐρι προς αεροδρόμιο 3.705 τ.μ. με άδεια οικοδομής 300 τ.μ. 20.000.000
• Οικόπεδο 2 στρέμματα με άδεια οικοδομής Καρακόνερο 200 τ.μ. 25.000.000
• Κολύμπια προς Αρχίπολη 10.400 στρέμματα 25.000.000 στο κεντρικό δρόμο
• 4 στρέμματα με οικοδομή στη Σορωνή στα μπετά 70 τ.μ. παραλία 28.000.000
• Σορωνή προς Ελεούσα με πρόσοψη 40 μέτρα 6.800 τ.μ. 13.000.000
• Φάνες 16 στρέμματα 150 μέτρα από τη θάλασσα στα Καλαβάρδα, 4 στρέμματα 20.000.000, 100 μέτρα αό τη θάλασσα
• ΖΗΤΟΥΝΤΑΙ οικόπεδα στα Μάσσαρι, Κάλαθος και Ρόδος.

Πληρ. τηλ. 26805-51024,
κιν. 0945-406562 fax: 51077
Γ.Ν. ΔΡΑΚΟΣ

πωλησεις

συνέχεια από την προηγούμενη

ΚΑΤΑΣΤΗΜΑΤΑ: 1) Ανθούλα Ζερβού-Ψαροπούλα κατάστημα 25 τ.μ. δρχ. 20.000.000 και 82 τ.μ. δρχ. 60.000.000 2) Βενετοκλέων 200 τ.μ. 3) Στην Π. Πόλη κεντρικότατα 65-86 τ.μ. 4) Αλεξ. Διάκου 75 τ.μ. 5) Στη Σωκεάτους 65 τ.μ. Πληρ. Ροδιακή Κτηματική, Ανέστης και Σάββας Σαββαΐδης, τηλ. 26281-35476-κιν. 0944/243452-0944/421015
ΑΟ40035

ΜΟΝΟΚΑΤΟΙΚΙΕΣ: 1) Ιξιά: α) 234 τ.μ. νεόδμητη πολυτελούς κατασκευής με οικόπεδο 1000 τ.μ. 90.000.000 β) 215 τ.μ. νεόδμητη πολυτελούς κατασκευής με οικόπεδο 1.000 τ.μ. δρχ. 85.000.000 Πληρ. Ροδιακή Κτηματική, Ανέστης και Σάββας Σαββαΐδης, τηλ. 26281-35476-κιν. 0944/243452-0944/421015
ΑΟ40036

ΜΟΝΑΔΙΚΗ ΕΠΕΝΔΥΣΗ - Προνομιούχα οικόπεδα των 4.000-8.000-12.000-16.000 τ.μ. επί της επαρχιακής οδού Ρόδου-Καλλιθέας έναντι Βερόπουλου και επί του νέου κόμβου του περιφερειακού Μαρίνα-Καρνάγιο-Ρόδου Λίνδου - Νέο Νοσοκομείο-Αεροδρόμιο. Τα οικόπεδα οικοδομούνται άμεσα (βρίσκονται εκτός ακτίνας 300 μ. από την κεραία της ΕΡΤ με συγκεκριμένη κυκλοφοριακή σύνδεση. Κάλυψη 20% - Δόμηση 0,2 και 0,4 για κατασκευή συναρμολογούμενου τύπου. Δεκτές μόνο σοβαρές προτάσεις. Πληρ. Ροδιακή Κτηματική, Ανέστης και Σάββας Σαββαΐδης, τηλ. 26281-35476-κιν. 0944/243452-0944/421015
ΑΟ40037

ΜΕΖΟΝΕΤΑ 1) Στην Ιξιά με υπόγειο σε μπετά 110 τ.μ. ισόγειο υπερυψωμένο 100 τ.μ. αποπερατωμένο και αρίστης κατασκευής με θέρμανση αυτόνομη αυλή 300 τ.μ. και αέρινη στήλη τιμή δρχ. 46.000.000, 2) Στην Κ. Τσαλδάρη 140 τ.μ. δρχ. 40.000.000 3) Στην περιοχή Κοσκινού μεζονέτα σε μπετά διάροφη υπόγειο 60 τ.μ. ισόγειο 60 τ.μ. και α' όροφος 60 τ.μ. συνολικά 180 τ.μ. δρχ. 23.000.000. Πληρ. Ροδιακή Κτηματική, Ανέστης και Σάββας Σαββαΐδης, τηλ. 26281-35476-κιν. 0944/243452-0944/421015
ΑΟ40041

ΟΙΚΟΠΕΔΑ: 1) Στα Τριάντα 2.000 τ.μ. δρχ. 36.000.000 και 4.000 τ.μ. δρχ. 32.000.000, 2) Στη Λίνδο οικόπεδα στον Αγ. Νικόλαο 4.000 τ.μ. δρχ. 25.000.000, στην Κράνα 4.016 τ.μ. με άδεια οικοδομική για ανέγερση ξενοδοχειακής μονάδας δρχ. 60.000.000 και στους Πεύκους 5.000 τ.μ. δρχ. 40.000.000. Πληρ. Ροδιακή Κτηματική, Ανέστης και Σάββας Σαββαΐδης, τηλ. 26281-35476-κιν. 0944/243452-0944/421015
ΑΟ40042

ΚΤΙΡΙΑ: 1) Στο Μαντράκι 90 τ.μ. 495 τ.μ. 840 τ.μ. και 1.213 τ.μ. 2) Στην Αλεξ. Διάκου 342 τ.μ. 3) Στην Π. Πόλη 400 τ.μ. Πληρ. Ροδιακή Κτηματική, Ανέστης και Σάββας Σαββαΐδης, τηλ. 26281-35476-κιν. 0944/243452-0944/421015
ΑΟ40043

ΠΑΡΑΔΟΣΙΑΚΑ ΣΠΙΤΙΑ: 1) Στη Λίνδο 120-130-190-300 τ.μ. 2) Π. Πόλη 149-150-160 τ.μ. σε τιμές λογικές. Πληρ. Ροδιακή Κτηματική, Ανέστης και Σάββας Σαββαΐδης, τηλ. 26281-35476-κιν. 0944/243452-0944/421015
ΑΟ40038

ΖΗΤΟΥΝΤΑΙ: 1) Οικόπεδα άρτια και οικοδομήσιμα εντός ή εκτός σχεδίου πόλεως στις περιοχές πόλεως Ρόδου-Τριάντα-Ιξιάς-Κοσκινού-Φαληράκι για εργολαβική αντιπαροχή, 2) Διαμερίσματα στην πόλη της Ρόδου σε διάφορες περιοχές στα Τριάντα-Ιξιά και Κοσκινού. Πληρ. Ροδιακή Κτηματική, Ανέστης και Σάββας Σαββαΐδης, τηλ. 26281-35476-κιν. 0944/243452-0944/421015
ΑΟ40039

ΜΕΓΑΛΗ ΕΥΚΑΙΡΙΑ, ΗΜΙΥΠΟΓΕΙΟ 154 Τ.Μ. ΣΤΗΝ ΙΑΛΥΣΟ, ΚΑΤΑΛΛΗΛΟ ΓΙΑ ΓΡΑΦΕΙΟ, ΔΩΜΑΤΙΑ ΕΝΟΙΚΙΑΖΟΜΕΝΑ, ΕΡΓΑΣΤΗΡΙΟ, ΟΙΚΙΑ, ΤΕΛΕΙΩΜΕΝΟ ΜΕ ΕΠΙΠΛΑ, ΠΛΥΝΤΗΡΙΟ, ΣΤΕΓΝΩΤΗΡΙΟ. ΔΙΑΚΑΝΟΝΙΣΜΟΙ ΠΛΗΡΩΜΗΣ ΔΕΚΤΟΙ. ΜΟΝΟ 18.000.000 ΔΡΧ. ΠΛΗΡ. ΤΗΛ. (0241) 93835
ΠΟ40025

ΨΗΣΤΑΡΙΑ ΚΑΙ ΕΣΤΙΑΤΟΡΙΟ ΣΕ ΚΑΛΑ ΣΗΜΕΙΑ ΕΝΤΟΣ ΠΟΛΕΩΣ ΓΙΑ ΛΟΓΟΥΣ ΥΓΕΙΑΣ. ΠΛΗΡ. ΤΗΛ. 0946839494
ΠΟ40018

ΓΡΑΦΕΙΟ ΣΤΗΝ ΟΔΟ ΕΘΝΑΡΧΟΥ ΜΑΚΑΡΙΟΥ, 35 Τ.Μ. ΠΛΗΡ. ΤΗΛ. 21317 ΚΑΙ (ΚΙΝΗΤΟ) 0945996162
ΠΟ40021

ΕΣΤΙΑΤΟΡΙΟ σε κεντρικότατο μέρος της Ρόδου. Πλήρες εξοπλισμένο, σε λειτουργία τώρα. Μεγάλο συμβόλαιο με πολύ καλούς όρους, στο ενοίκιο περιλαμβάνεται το εστιατόριο και 2 δωμάτια για χρήση κατοικίας. Ευκαιρία για τον κατάλληλο άνθρωπο. Πληρ. τηλ. 38118 από 18.00 έως 24.00 κάθε μέρα
ΑΟ40009

ΕΠΙΚΕΡΔΗΣ ΕΠΙΧΕΙΡΗΣΗ ΡΟΥΧΩΝ ΜΕ ΕΜΠΟΡΕΥΜΑ Ή ΧΩΡΙΣ ΑΥΤΟ ΣΕ ΚΕΝΤΡΙΚΟ ΣΗΜΕΙΟ ΤΗΣ ΠΟΛΗΣ 28 Τ.Μ. ΚΑΙ ΠΑΤΑΡΙ 15 Τ.Μ. ΜΟΝΟ ΣΟΒΑΡΕΣ ΠΡΟΤΑΣΕΙΣ. ΠΛΗΡ. ΤΗΛ. 93372, 0944349748
ΠΟ40013

ΜΟΝΟΚΑΤΟΙΚΙΑ 85 τ.μ. σε 1.526 τ.μ. οικόπεδο στα Κοσκινού. Τιμή 35.000.000. Μέρος στο τίμημα δεκτό από δάνειο κατά προτίμηση Τραπέζης. Πληρ. Κτηματομεσιτικό Γραφείο ΑΙΓΑΙΟΚΤΗΜΑΤΙΚΗ Βαζούκου Ρένα, τηλ. 22943, 28838 κιν. 0945466773
ΑΟ39919

ΔΙΑΜΕΡΙΣΜΑ τριάρι στην Ανάληψη μόνο 17.000.000. Η τιμή συζητείται και για μετρητά. Πληρ. τηλ. 78763, 0974744396 κ. Βασίλη
ΑΟ40004

ΕΠΙΚΕΡΔΗΣ επιχείρηση προς πώληση. Πληρ. τηλ. 74678
ΑΟ40006

ΕΥΚΑΙΡΙΑ! Κατάστημα πωλείται 40 τεμ. μετ. με υπόγειο, στην οδό Αταβύρου, κάτω Ροδίνι. Δίδεται ημιτελή ή τελειωμένο, σε τιμή πολύ φθηνή. Πληρ. τηλ. 24616 και 0946049179 κ. Νίκο.
ΑΟ39995

ΚΤΗΜΑΤΟΜΕΣΙΤΙΚΟ ΓΡΑΦΕΙΟ - REAL ESTATE AGENCY

ΕΚΤΙΜΗΣΕΙΣ-ΑΓΟΡΕΣ-ΠΩΛΗΣΕΙΣ
ΚΑΤΑΣΤΗΜΑΤΑ
ΟΙΚΟΠΕΔΑ-ΧΩΡΑΦΙΑ
ΚΤΗΜΑΤΙΚΕΣ-ΣΥΜΒΟΥΛΕΣ
ΕΝΟΙΚΙΑΣΕΙΣ-ΔΙΑΧΕΙΡΙΣΕΙΣ
ΣΠΙΤΙΑ-ΔΙΑΜΕΡΙΣΜΑΤΑ

Vitzileos
ΜΑΡΙΟΣ Κ. ΒΙΤΖΗΛΑΙΟΣ
Μεσίτης Αστικών Συμβάσεων - Real Estate Agent

Εθν. Μακαρίου 45 - 3ος όροφος
Τηλ.: 0241-24900 25545.
Fax: 25544 Κιν.: 0932-704919

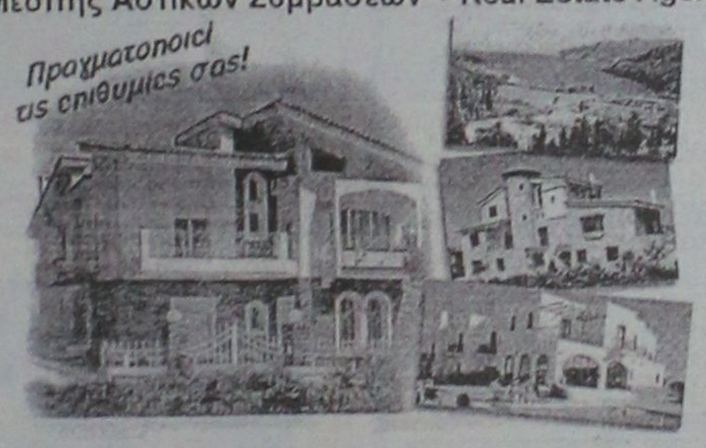

ΚΑΤΑΣΤΗΜΑΤΑ, ΓΡΑΦΕΙΑ, ΕΠΙΧΕΙΡΗΣΕΙΣ

20 τ.μ. μαγαζί στο Φαληράκι ..... 40.000.000 δρχ.
27 τ.μ. μαγαζί στο εμπορικό κέντρο ..... 11.000.000 δρχ.
50 τ.μ. μαγαζί κοντά στα Μαντράκι ..... 100.000.000 δρχ.
75 τ.μ. γραφείο στον 1ο όροφο στη Μανδηλαρά ..... 34.000.000 δρχ.
100 τ.μ. επιχείρηση στα 100 Μαγαζιά ..... 25.000.000 δρχ.
106 τ.μ. μαγαζί στην Αμαράντου ..... 40.000.000 δρχ.
115 τ.μ. ισόγ.+115 τ.μ. διόροφο εστιατόριο στην παλιά Πόλη ..... 60.000.000 δρχ.
120 τ.μ. ισόγειο+95 τ.μ. υπόγειο στην Αννης Μαρίας ενοικιάζεται ..... 500.000 δρχ/μήνα
140 τ.μ. εστιατόριο (ακίνητο)+140 τ.μ. κήπος με θέα εξοπλισμένα. Λίνδος ..... 45.000.000 δρχ.
140 τ.μ. μαγαζί+140 τ.μ. όροφος+130 τ.μ. 2ος όροφος Ορφανίδου ..... 75.000.000 δρχ.
168 τ.μ. κατάστημα στην περιοχή Πανάγου ..... 20.000.000 δρχ.
170 τ.μ. κατάστημα στην Παλιά Πόλη (ενοικιάζεται) πιο τουριστική οδός ..... 100.000.000 δρχ.
180 τ.μ. κατάστημα προς θάλασσα+500 τ.μ. αυλή ..... 50.000.000 δρχ.
185 τ.μ. αποθήκη super lux Ασγούρου ..... 24.000.000 δρχ.
220 τ.μ. ισ+150 τ.μ. υπ.+150 τ.μ. όρ. σε οικόπ. 1720 τ.μ. στο δρόμο Ρόδος-Κοσκ. 110.000.000 δρχ.
250 τ.μ. ακίνητο (σε γκαραζονέρες 5Χ25 τ.μ.)+125 τ.μ. αποθήκη στη Μηδεια ..... 25.000.000 δρχ.
300 τ.μ. κατάστημα ετοιμοπαράδοτο σε 1000 τ.μ. οικόπεδο. Παστίδα ..... 50.000.000 δρχ.
300 τ.μ. ισ.+300 τ.μ.υπ.+300 τ.μ. όρ. σε οικόπ. 3170 τ.μ. εστιατόριο πλήρης εξοπλ. Κοσκινού ..... 250.000.000 δρχ.
400 τ.μ. εστιατόριο στην Παλιά Πόλη (ακίνητο και επιχείρηση) ..... 40.000.000 δρχ.
400 τ.μ. αποθήκη στη Σοφούλη. Ευκαιρία ..... 24.000.000 δρχ.
400 τ.μ. 9 studios-bar στην Παλιά Πόλη. Μισά μετρητά/μισά σε 4 χρόνια ..... 75.000.000 δρχ.
500 τ.μ. ισόγειο+500 τ.μ. όροφος στην Παλιά Πόλη ..... 50.000.000 δρχ.
661 τ.μ. apartments σε οικόπεδο 414 τ.μ., 26 δωμάτια, πλήρως εξοπλισμένα α' κατηγορία, κοντά στο λιμάνι ..... 160.000.000 δρχ.
771 τ.μ. ακίνητο στην Παλιά Πόλη στο τουριστικό δρόμο ..... 350.000.000 δρχ.
750 τ.μ. αποθήκη με ράμπα για μεγάλα φορτηγά ..... 80.000.000 δρχ.
856 τ.μ. ακίνητο+επιχείρηση+100 τ.μ. πάρκινγκ κοντά πανεπιστήμιο ..... 125.000.000 δρχ.
1155 τ.μ. ακίνητο σε οικόπεδο 817 τ.μ. στο κέντρο της Ρόδου ..... 360.000.000 δρχ.
3800 τ.μ. εργοστάσιο κτισμένο σε οικόπεδο 32000 τ.μ. ..... 115.000.000 δρχ.
Ξενοδ. Α' κατ. 120 κλίνες πάνω στο κύμα με οικοπ. 4725 τ.μ. Ιαλυσός ..... 2.200.000 δολλ. USA
Ξενοδοχείο Β' κατηγορίας, 72 κλίνες, διοικοθήκη, στην πόλη ..... 250.000.000 δρχ.
Ξενοδ. Β' κατ., 190 κλίνες σε οικόπ. 1500 τ.μ., πισίνα, προς θάλασσα, Ρόδος ..1.600.000.000 δρχ.
300 τ.μ. ακίνητο στη Λέρο που αποτελείται από διόροφη μονοκατ. +2 γκαροον.+μαγαζί 129 τ.μ. στο κύμα Αγ. Μαρίνα όλα μαζί ή μεμονωμένα σε τιμή ευκαιρία

ΔΙΑΜΕΡΙΣΜΑΤΑ

30 τ.μ. γκαρσονιέρα στα Τριάντα ..... 5.000.000 δρχ.
75 τ.μ. στα Τριάντα 2ος όροφος ..... 18.000.000 δρχ.
84 τ.μ. στην Ιξιά 2ος όροφος ..... 18.000.000 δρχ.
85 τ.μ. στη Σοφούλη ημιυπόγειο ..... 16.000.000 δρχ.
92 τ.μ. στη Ψαροπούλα ..... 17.000.000 δρχ.

100 τ.μ. στα Τριάντα ..... 20.000.000 δρχ.
114 τ.μ. παραδοσιακό διαμέρισμα απέναντι Καζίνο ..... 35.000.000 δρχ.
145 τ.μ. Χειμάρας, 3ος όροφος με θέα ..... 38.000.000 δρχ.
185 τ.μ. διαμέρισμα-ρετιρέ σε μπετά κοντά στο πανεπιστ. ..... 20.000.000 δρχ.
190 τ.μ. στη Σοφούλη ..... 40.000.000 δρχ.
210 τ.μ. στα Κοσκινού οροφοδιαμερ., με 40 τ.μ. βεράντες, super lux ..... 63.000.000 δρχ.

ΜΕΖΟΝΕΤΕΣ-ΜΟΝΟΚΑΤΟΙΚΙΕΣ

60 τ.μ. διόροφη μονοκ. επιπλωμένη στην Παλιά Πόλη ..... 30.000.000 δρχ.
80 τ.μ. μεζονέτα στους Καστελοριζιούς με οικόπεδο ..... 20.000.000 δρχ.
90 τ.μ. διόροφη μονοκατ.+30 τ.μ. αυλή στην Παλιά Πόλη ..... 26.000.000 δρχ.
100 τ.μ. μονοκατ. σε οικόπεδο 270 τ.μ. στην Ηλιούπολη ..... 38.000.000 δρχ.
100 τ.μ.+100 τ.μ. δύο μονοκατοικίες στον Καλαμώνα σε οικοπ. 4310 τ.μ. ..... 70.000.000 δρχ.
104 τ.μ. μονοκατοικία-διόροφη 3α υπνοδωμάτια Αγ. Ιωάννης ..... 30.000.0000 δρχ.
115 τ.μ. μεζονέτα σε μπετά με οικόπεδο 1.200 τ.μ. στα Αφάντου ..... 16.000.000 δρχ.
116 τ.μ. μονοκατ. σε οικόπεδο 1.000 τ.μ στα Κοσκινού ..... 52.000.000 δρχ.
120 τ.μ. μεζονέτα super lux στην Ανάληψη με τζάκι ..... 42.000.000 δρχ.
135 τ.μ. μεζονέτα στα Κρητικά σε οικόπεδ. 700 τ.μ. ..... 46.000.000 δρχ.
150 τ.μ.+50 τ.μ. πάνω μονοκατ. με κήπο 100 τ.μ. Μητροπόλεως ..... 23.000.000 δρχ.
170 τ.μ. μονοκατοικία+αυλή στην Παλιά Πόλη ..... 23.000.000 δρχ.
200 τ.μ. βίλα σε οικόπεδο 5.725 τ.μ. στην Μηδεια ..... 160.000.000 δρχ.
200 τ.μ. μεζονέτα σε οικόπεδο 1.000 τ.μ. στα Κοσκινού σε μπετά ..... 26.000.000 δρχ.
200 τ.μ. μεζονέτα στα Καλαβάρδα σε οικόπεδο ..... 29.000.000 δρχ.
230 τ.μ. βίλα στην Λάρδο σε 7.700 τ.μ. οικόπεδο και γεώτρηση ..... 120.000.000 δρχ.
300 τ.μ. βίλα στις Καλυθιές σε οικόπεδο 4.000 τ.μ., γκαράζ ..... 120.000.000 δρχ.
320 τ.μ. βίλα με οικόπεδο 4.000 τ.μ. στα Τριάντα ..... 110.000.000 δρχ.
340 τ.μ. 5 διατηρητέα σπίτια σε οικοπ. 3.000 τ.μ. Μόντε Σμθ ..... 160.000.000 δρχ.

ΟΙΚΟΠΕΔΑ

240 τ.μ. στην Ανάληψη Σ.Δ.-0,8 με άδεια για 200 τ.μ. οικία ..... 17.000.000 δρχ.
80 τ.μ. στο Καρακόνερο Σ.Δ.=0,4 ..... 25.000.0000 δρχ.
750 τ.μ. στο Γεννάδι, εντός σχεδίου ..... 7.000 δρχ./μέτρο
1.450 τ.μ. εντός οικισμού, έχει νερό, φως, στα Μαριτσά ..... 9.000.000 δρχ.

1.500 τ.μ. στην Μ. Πετρίδη Σ.Δ.-0,8 ..... 195.000.000 δρχ.
1.600 τ.μ. στην Αθηνών Σ.Δ.-0,8 ..... 125.000.000 δρχ.
2.100 τ.μ. στην Ιξιά ..... 45.000.000 δρχ.
2.120 τ.μ. στο Γεννάδι με άδεια για 200 τ.μ. οικία ..... 20.000.000 δρχ.
2.500 τ.μ. πάνω στο δρόμο Ελαιώνας-Φουρνάκι. Γεννάδι ..... 5.000.000 δρχ.
3.050 τ.μ. στα Καλαβάρδα με άδεια ..... 6.000.000 δρχ.
3.080 τ.μ. στο Πλημμύρι ..... 8.000.000 δρχ.
4.000 τ.μ. πίσω από ΔΕΥΑΡ ..... 60.000.000 δρχ.
4.000 τ.μ. κοντά στο Βερόπουλο με φανταστική θέα ..... 50.000.000 δρχ.
4.250 τ.μ. στο Γεννάδι (διασταύρωση) ..... 30.000.000 δρχ.
4.400 τ.μ. στην Κρεμαστή ..... 26.000.000 δρχ.
5.000 τ.μ. στα Μαριτσά ..... 15.000.000 δρχ.
5.085 τ.μ. στα Κοσκινου ..... 35.000.000 δρχ.
5.500 τ.μ. στο Γεννάδι, κοντά στην θάλασσα ..... 40.000.000 δρχ.
5.600 τ.μ. στους Καστελοριζιούς με νερό και φως, μονοκατ. ..... 45.000.000 δρχ.
6.000 τ.μ. στην Παστίδα ..... 42.000.000 δρχ.
6.000 τ.μ. στην Παστίδα+αποθήκη ..... 49.000.000 δρχ.
6.100 τ.μ. στον Καλαμώνα ..... 14.000.000 δρχ.
6.500 τ.μ. στην Λεωφόρος Ρόδος-Κρεμαστή ..... 150.000.000 δρχ.
6.500 τ.μ. στο Φαληράκι κοντά στην θάλασσα, προνομιακό ..... 170.000.000 δρχ.
7.700 τ.μ. στην παραλία Αφάντου ..... 7.800 τ.μ. στην λεωφόρο Ρόδου-Λίνδου, προνομιακό ..... 200.000.000 δρχ.
8.000 τ.μ. στο Φαληράκι ..... 49.000.000 δρχ.
8.000 τ.μ. στο Πλημμύρι στο κύμα ..... 40.000.000 δρχ.
8.500 τ.μ.+6.500 τ.μ. στην παραλία Αφάντου ..... 6.000 δρχ. το τ.μ.
8.600 τ.μ. στο Φαληράκι ..... 90.000.000 δρχ.
8.800 τ.μ. στα Κοσκινού ..... 50.000.000 δρχ.
9.345 τ.μ. στα Ασγούρου με θέα ..... 69.000.000 δρχ.
9.600 τ.μ. στα Μαριτσά, προνομιακό ..... 36.000.000 δρχ.
10.000 τ.μ. στα Κοσκινού, μεγάλη ευκαιρία ..... 20.000.000 δρχ.
12.000 τ.μ. στα Αφάντου, πάνω στο κύμα ..... 176.000.000 δρχ.
12.000 τ.μ. στο Λαδικό. Παραλιακά ..... 11.000.000 δρχ.
15.000 τ.μ. στα Ασγούρου ..... 45.000.000 δρχ.
15.000 τ.μ. στην Πάρο από την θάλασσα με θέα ..... 25.000.000 δρχ.
15.300 τ.μ. στο Πλημμύρι ..... 60.000.000 δρχ.
16.000 τ.μ. στις Φάνες στην θάλασσα με άδεια για 170 κλιν. ..... 33.000.000 δρχ.
5.000 τ.μ. στα Καλαβαρδα ..... 100.000.000 δρχ.
30.000 τ.μ. στην παραλία Αφάντου ..... 360.000.000 δρχ.
32.000 τ.μ. στην Θολό, πάνω στο κύμα ..... 200.000.000 δρχ.
40.000 τ.μ. στο Γεννάδι, πάνω στο κύμα ..... 480.000.000 δρχ.
50.000 τ.μ. στο Τσαΐρι ..... 125.000.000 δρχ.
65.423 τ.μ. στα Κοσκινού ..... 650.000.000 δρχ.
115.000 τ.μ. στην Δαματριά. Αγροτεμ. με 2 πηγάδια ..... 65.000.000 δρχ.

ΖΗΤΟΥΝΤΑΙ:
ΚΑΤΑΣΤΗΜΑΤΑ ΟΙΚΟΠΕΔΑ ΔΙΑΜΕΡΙΣΜΑΤΑ
ΕΝΤΟΣ-ΕΚΤΟΣ ΠΟΛΕΩΣ ΚΑΘΩΣ ΚΑΙ
ΟΙΚΟΠΕΔΑ ΓΙΑ ΑΝΤΙΠΑΡΟΧΗ
ΔΑΝΕΙΑ ΔΕΚΤΑ- ΕΥΚΟΛΙΕΣ ΠΛΗΡΩΜΗΣ

ΠΩΛΗΣΕΙΣ ΔΙΑΜΕΡΙΣΜΑΤΩΝ



ΑΠΟ ΤΗΝ ΚΑΤΑΣΚΕΥΑΣΤΙΚΗ ΕΤΑΙΡΕΙΑ

Κ. ΣΠΑΝΟΣ & ΣΙΑ ΟΕ

ΠΩΛΟΥΝΤΑΙ ΕΤΟΙΜΟΠΑΡΑΔΟΤΑ ΔΙΑΜΕΡΙΣΜΑΤΑ

ΑΡΙΣΤΗΣ ΚΑΤΑΣΚΕΥΗΣ

ΜΕ ΔΥΟ Ή ΤΡΙΑ ΥΠΝΟΔΩΜΑΤΙΑ

ΠΛΗΡ. ΤΗΛ. 62550-62684-0944272159

κεφάλαιο

Κτηματομεσιτικό - Συμβουλευτικό Γραφείο

ΔΙΑΜΕΡΙΣΜΑΤΑ ΠΩΛΟΥΝΤΑΙ

❑ 50 τ.μ, 3ου, 1 υπν/τιου, θέα Τριάντα, 15.5εκ-45.487€

❑69 τ.μ, 1ου, 2 υπν/τίων καινούριο Ανάληψη 25εκ-73.367€

❑ 70 τ.μ, ισόγειο, 1 υπν/τιου Μητρόπολη, 15εκ-44.020€

❑75 τ.μ, ισόγειο, 2 υπν/τίων Ροδίνι, 24εκ-79.236€

❑80 τ.μ, υπόγειο, 2 υπν/τίων αυλή εκατέρωθεν, Ανάληψη 18εκ-52.824€

❑83 τ.μ, 1ου, 2 υπν/τίων, Σ.Κωτιάδη, 24.5εκ-71.900€

❑90τ.μ, ημ/γειο, με αυλή εμπρός και πίσω, μπετά, Τσαλδάρη, 13εκ-38.151€

❑ 94 τ.μ 1ου, 2υπν/τίων καινούριο Ανάληψη 34εκ-99.779 €

❑102 τ.μ 1ου, μπετά Απ.Παύλου 19εκ-55.759€

❑105τ.μ, ισόγειο, 3 υπν/τίων καινούριο, Ατταβύρου 42 εκ-123.257€

❑ 116 τ.μ, ισόγειο, 3 υπν/τιων, καινούριο Ανάληψη, 42 εκ-123.257€

❑ 110 τ.μ, 1ου, 3 υπν/τίων, καινούριο, Ατταβύρου 42 εκ-123.257€

❑125 τ.μ ρετιρέ, απεριόριστη θέα, 20ετίας, 4 υπν/τια, Μήδια, 29 εκ-85.106€

❑128 τ.μ 1ου, 3υπν/τίων λούξ, πάρκινγκ, καινούριο Μήδια 51εκ-149.669€

❑130 τ.μ 3ου, 3 υπν/τίων Δασκάλους, 37εκ-108.584€

❑150 τ.μ 3ου, ρετιρέ οροφοδιαμέρισμα, λούξ, 3 υπν/τίων Αισχύνη, 44, 5εκ-130.594€

ΜΕΖΟΝΕΤΕΣ- ΜΟΝ/ΚΙΕΣ ΠΩΛΟΥΝΤΑΙ

❒ 120 τ.μ. μεζονέτα μπετά, πανοραμική θέα, Παραδείσι, 25 εκ. - 73,367€

❒ 128 τ.μ. μεζονέτα, 3 υπν/τίων, πάρκινγκ, καινούργια Ροδίνι, 48 εκ. -140,865€

❒ 180 τ.μ. μεζονέτα μπετά συν 100 τ.μ. υπόγειο, εντός οικισμού, Κοσκινού, 23 εκ. - 67,498 €

❒ 200 τ.μ. μον/κία 3 υπν/τίων σε 1.000 τ.μ. οικόπεδο, λούξ, καινούργια, Ιξιά, 80 εκ. - 234,776 €

❒ 210 τ.μ. μον/κία, μπετά σε 1.000 τ.μ. οικόπεδο, Ιξιά, 45 εκ.-132,061€

❒ 210 τ.μ. μεζονέτα, λουξ, 3 υπν/τίων, αυλή, πάρκινγκ, Ιξιά, 67 εκ. - 187,820€

❒ 230 τ.μ. μον/κία, μπετά, Πεύκους, 50 εκ.-146,735€

ΟΙΚΟΠΕΔΑ ΠΩΛΟΥΝΤΑΙ

❑ 300 τ.μ., δόμηση 300 τ.μ Παστίδα 9εκ-26.412€

❑ 380 τ.μ, δόμηση 300 τ.μ Αφάντου, 12εκ-35.216€

❑ 500 τ.μ βιοτ/κός χώρος δόμηση 3Χ150 Κοσκινού 9εκ-26.412€

❑1.000 τ.μ Ανάληψη, 0.8ΣΔ 80εκ-234.776€

❑ 2.000 τ.μ, δόμηση 200 τ.μ, Βουνάρα 35εκ-102.714€

❑ 4.000 τ.μ Τρείς-Κανδυλί 35εκ-102.714€

❑ 4.000 τ.μ, θέα, Παστίδα 26εκ-76.302€

❑ 5.500 τ.μ, Κολύμπια 15εκ-44.020€

❑ 9.000 τ.μ, Κολύμπια 50εκ-146.735€

❑6.000 τ.μ, με αποθήκη Παστίδα 48εκ-140.865€

❑ 15.000 τ.μ., Καντυλί 50εκ-146.735€

ΕΠΙΧΕΙΡΗΣΕΙΣ & ΕΠΑΓΓΕΛΜΑΤΙΚΟΙ ΧΩΡΟΙ

❑ Βιοτεχνικό κτίριο 150 τ.μ με επιπλέον δόμηση 2Χ150 τ.μ, Κοσκινού 23εκ-67.498€

❑ Αποθήκη 150 τ.μ με γκαρσονιέρα, Δασκάλους 20εκ-58.694€

❑ Κατάστημα 23 τ.μ Ανά- ληψη, μπετά 7εκ-20.542€

❑Κατάστημα 25 τ.μ Ψαροπούλα 22εκ-64.563€

❑ Κατάστημα 35 τ.μ Ανάληψη, μπετά 11εκ-32.281€

❑Κατάστημα 40 τ.μ σύν 50 τ.μ υπόγειο Ατταβύρου 20εκ-58.694€

❑Κατάστημα 64 τ.μ Μ. Πετρίδη 29εκ-85.106€

❑Κατάστημα 90 τ, μ, 1ου με φαρδί μπαλκόνι, Ιξιά 23εκ-67.498€

❑Κατάστημα 165 τ.μ Τριάντα 65.000.000

Exclusive Properties

❑Οικοδομικό συγκρότημα 4 οικιών 1 καταστήματος, Παλιά πόλη, 277 τ.μ 100εκ-293.470€

❑Οικοδομικό συγκρότημα 1000 τ.μ, 2 ορόφων Ψαροπούλα 320 εκ-939.104€

❑Επαυλη 380 τ.μ, σε 6 στρέμματα οικόπεδο, στο κύμα 190εκ-557.593€

ΖΗΤΟΥΝΤΑΙ ΚΑΤΟΙΚΙΕΣ & ΟΙΚΟΠΕΔΑ ΕΝΤΟΣ & ΕΚΤΟΣ ΠΟΛΕΩΣ

ΤΣΟΥΡΟΥΝΑΚΗΣ Ι. ΑΝΤΩΝΙΟΣ (B.Sc.-MKT)

ΤΗΛ.:60060 (3 γραμμές) FAX: 60062
ΚΙΝ.:0945 949882
e-mail: kefaleo@rho.forthnet.gr

Γ. Σεφέρη 12
(παραπλεύρως ΜΗΔΕΙΑ)
Ρόδος

www.e-kefaleo.com

πωλησεις

συνέχεια από την προηγούμενη

ΠΩΛΕΙΤΑΙ διαμέρισμα, επί της Σεφέρη Γεωργίου πλησίον καινούργιου Νοσοκομείου ανακαινισμένο, από ιδιοκτήτη. Πληρ. τηλ. 21926 και 67852.
ΑΟ39994

ΠΩΛΕΙΤΑΙ από ιδιώτη στη Ρόδο (οδός Κολοκοτρώνη αρ. 119) ακίνητο αποτελούμενο από ένα ισόγειο διαμέρισμα 95 τ.μ. με αυλή 306 τ.μ. και υπερκείμενη διόροφη μεζονέτα 180 τ.μ. σε τιμή ευκαιρίας. Πληρ. τηλ. 90441 ΑΟ40002

ΔΙΑΜΕΡΙΣΜΑ 63 τ.μ. τριάρι α' ορόφου με θέα στην Καμείρου (Μόντε Σμιθ). Δίνεται σε σοβά 15 εκ. ή τελειωμένο 21.000.000. Επίσης 40 τ.μ. καινούργια στους Δασκάλους 16.000.000. Δάνεια δεκτά. Πληρ. Κτηματομεσιτικό Γραφείο ΑΙΓΑΙΟΚΤΗΜΑΤΙΚΗ Βαζούκου Ρένα, τηλ. 22943, 28838 κιν. 0945466773
ΑΟ39920

ΔΙΑΜΕΡΙΣΜΑ καινούργιο 95 τμ. στο Μίρα-Μάρε με θέρμανση, λουξ κατασκευής μόνο 33.000.000. Επίσης καινούργιο διαμέρισμα 70 τ.μ. στην ίδια περιοχή μόνο 24.500.000. Δάνεια δεκτά. Πληρ. Κτηματομεσιτικό Γραφείο ΑΙΓΑΙΟΚΤΗΜΑΤΙΚΗ Βαζούκου Ρένα, τηλ. 22943, 28838 κιν. 0945466773
ΑΙ39921

ΚΟΣΚΙΝΟΥ. Πωλείται διαμέρισμα 90 τ.μ. σε σοβά 20.000.000 δρχ. ή τελειωμένο 31.000.000. Επίσης στην ίδια περιοχή 130 τ.μ. καινούργιο διαμέρισμα με θέα 44.000.000. Δάνεια δεκτά. Πληρ. Κτηματομεσιτικό Γραφείο ΑΙΓΑΙΟΚΤΗΜΑΤΙΚΗ Βαζούκου Ρένα, τηλ. 22943, 28838 κιν. 0945466773
ΑΟ39922

ΕΥΚΑΙΡΙΑ. Πωλείται οροφοδιαμέρισμα 130 τ.μ. σε μαρμαροσοβά α' όροφου με θέα στην Ανάληψη, προσφορά μόνο για λίγες μέρες 24.000.000. Πληρ. Κτηματομεσιτικό Γραφείο ΑΙΓΑΙΟΚΤΗΜΑΤΙΚΗ Βαζούκου Ρένα, τηλ. 22943, 28838 κιν. 0945466773 ΑΟ39924

ΜΟΝΟΚΑΤΟΙΚΙΑ καινούργια 230 τ.μ. σε 1000 τ.μ. οικόπεδο στα Κοσκινού με απεριόριστη θέα. Τιμή 95.000.000. Επίσης οικόπεδο 4 στρ. στα Νερά της Καλλιθέας με απεριόριστη θέα 60.000.000. Πληρ. Κτηματομεσιτικό Γραφείο ΑΙΓΑΙΟΚΤΗΜΑΤΙΚΗ Βαζούκου Ρένα, τηλ. 22943, 28838 κιν. 0945466773
ΑΟ39923

ΑΓΡΟΙ-ΟΙΚΟΠΕΔΑ 2.300 τ.μ., 2.100 τ.μ., 3.010 τ.μ. οικοδομήσιμοι στο Τσαΐρι. Πληρ. τηλ. 27082, 26476 και 0944-347405, κ. Εμμ. Κρανίδης ΑΟ39387

ΖΑΡΙ διαμέρισμα, κοντά στο Αραπάκι μόνο 22.000.000. Πληρ. τηλ. 27082, 26476 και 0944-347405, κ. Εμμ. Κρανίδης
ΑΟ39385

ΠΑΛΙΟ ΣΠΙΤΙ ΜΕΣΑ ΣΤΟ ΧΩΡΙΟ ΠΑΡΑΔΕΙΣΙ. ΤΙΜΗ ΕΥΚΑΙΡΙΑΣ. ΠΛΗΡ. ΤΗΛ. 63570, 0937398915.
ΧΠΟ38121

ΖΑΡΙ (82 τ.μ. διαμέρισμα επί της Αγίου Γεωργίου-Αγιος Νικόλας. Πληρ. τηλ. 27082, 26476 και 0944-347405, κ. Εμμ. Κρανίδης ΑΟ39386

Το κερματοτηλέφωνο που σας πληρώνει!!!



ΠΡΟΣΟΧΗ
Το μόνο που δέχεται EURO και προσαρμόζεται αυτόματα με τα νέα δεκαψήφια νούμερα του ΟΤΕ

ΠΡΟΣΟΧΗ ΣΤΙΣ ΑΠΟΜΙΜΗΣΕΙΣ
Από 0% προκαταβολή έως και 36 μήνες εξόφλιση μόνο με την ταυτότητα σας

Διαθέτει σύστημα άμεσης διάγνωσης και επιδιορθώσεις βλαβών
Αλλάζει χρεώσεις αυτόματα κάθε φορά που τις αλλάζει ο ΟΤΕ
Εχει αναγνώριση κλήσης σε μεγάλη οθόνη
Επιστρέφει το νόμισμα αν δεν είναι εγκεκριμένο
Καθοδηγεί τον χρήστη με οδηγίες
Είναι εγκεκριμμένο από την Εθνική Επιτροπή Τηλεπικοινωνιών
Είναι ανθεκτικό-ευέλικτο-με άμεσο service, και τοποθετείται εύκολα

Αντιπροσωπεία Νοτίου Αιγαίου
ΑΤΤΑΒΥΡΟΥ 46 ΡΟΔΟΣ * ΤΗΛ. 0241-73440, fax: 37733
e-mail: sifakis@payphone.gr http:/www.payphone.gr

PayPHONE ΣΙΦΑΚΗΣ ΤΗΛΕΠΙΚΟΙΝΩΝΙΕΣ

ΜΑΘΗΜΑΤΑ Η/Υ για ενήλικες



Windows, Internet, Email, Word, Excel, Access

ΤΜΗΜΑΤΑ :

- Ταχύρυθμα 5 εβδομάδων
- Τρίμηνα - προετοιμασία για απόκτηση του ECDL
- Ειδικά για επιχειρήσεις

Στο εκπαιδευτικό κέντρο ANOSIS μπορείτε να αποκτήσετε το ECDL το δίπλωμα των υπολογιστών με διεθνή αναγνώριση που αποδεικνύει τις γνώσεις σας στους Η/Υ ...

ECDL ΕΥΡΩΠΑΪΚΟ ΔΙΠΛΩΜΑ ΚΑΤΑΡΤΙΣΗΣ ΣΤΟΥΣ ΥΠΟΛΟΓΙΣΤΕΣ
ΠΙΣΤΟΠΟΙΗΜΕΝΟ ΕΞΕΤΑΣΤΙΚΟ ΚΕΝΤΡΟ

Anosis Computer Learning
Τηλ. 78924
Στ. Κωτιάδη 64 Ανάληψη

Κώστας Χατζηδάκης
ΠΤΥΧ ΠΛΗΡΟΦΟΡΙΚΗΣ ΠΑΝ ΑΘΗΝΩΝ

CAR EXPERTS



ΞΕΝΑΚΗΣ
ΑΥΤΟΚΙΝΗΤΑ

0% προκαταβολή και εξόφληση έως 60 μήνες

1. PEUGEOT 306 SL 1400 cc μοντέλο 1995 με υδρ. τιμόνι-αερόσακκο οδηγού, ηλ. παράθυρα, κεντρικό κλείδωμα, ηχοσύστημα. Τιμή: 2.000.000

2. NISSAN PRIMERA μοντ. 1991 2000 cc με A/C- ηλ. παράθυρα-κεντρικό κλείδωμα, ηχοσύστημα. Τιμή: 2.200.000

3. FIAT PUNTO 13 μοντ. 1994 με A/C ηλ. παράθυρα-κεντρικό κλείδωμα-ζάντες αλουμινίου-P/K με CD-σπορ ανάρτηση. Τιμή: 2.400.000

4. CITROEN ZX μοντ. 1993 1400 cc Τιμή: 1.600.000

5. RENAULT 19 μοντ. 1990 1400 cc Τιμή: 900.000

6. CITROEN XANTIA 1.600 c.c. μοντέλο 1995 με A/C-ABS-AIRBAG οδηγού-ηλ. παράθυρα-ηλ. καθρέπτες-ηχοσύστημα. Τιμή 3.100.000 δρχ.

7. SUZUKI SWIFT 1.000 c.c. μοντέλο 1994. Τιμή 1.300.000 δρχ.

8. RENAULT 21 1.800 c.c. μοντέλο 1991. Τιμή 1.800.000 δρχ.

ΞΕΝΑΚΗΣ
ΕΠΙΣΗΜΟΣ ΣΥΝΕΡΓΑΤΗΣ KOSMOCAR
ΛΙΝΔΟΥ 238, ΤΗΛ: 61600

ΑΝΑΚΟΙΝΩΣΗ
ΚΑΛΟΚΑΙΡΙΝΑ ΜΑΘΗΜΑΤΑ
*** Computer ***
PROGRAM COMPUTER
ΕΓΓΡΑΦΕΣ ** ΤΩΡΑ **
Τμήματα για:
Παιδιά - Ενήλικες
Αρχάριους - Μαθητές
Επαγγελματίες
Ανεύρεση Εργασίας
ΠΑΡΕΧΕΤΑΙ ΒΕΒΑΙΩΣΗ
Διδάσκει πτυχιούχος Πανεπιστημίου Αμερικής
ΜΑΝΩΛΗΣ Ι. ΣΟΦΙΛΛΑΣ
Κοδριγκτώνος 91
Τηλ. (0241) 31761

πωλήσεις

συνέχεια από την προηγούμενη

ΕΠΙΧΕΙΡΗΣΗ πλυντήρια, στεγνωτήρια ρούχων εντός πόλεως Ρόδου. Πληρ. τηλ. 38510 κ. Κώστας.
ΑΟ39871

ΜΕΖΟΝΕΤΑ ανεξάρτητη με τζάκι, κεντρική θέρμανση, διπλά τζάμια. Αρίστης κατασκευής δίπλα στο Φυτώριο του Δήμου Ιαλυσού. Πληρ. τηλ. 27082, 26476 και 0944-347405, κ. Εμμ. Κρανίδης
ΑΟ39384

ΚΑΤΑΣΤΗΜΑ 50 τ.μ. επί της Πλάτωνος στην Παλιά Πόλη, μόνο 60.000.000. Αμεση παράδοση. Πληρ. τηλ. 27082, 26476 και 0944-347405, κ. Εμμ. Κρανίδης
ΑΟ39383

ΔΙΑΜΕΡΙΣΜΑ ΙΣΟΓΕΙΟ 40 Τ.Μ. (ΚΑΘΑΡΑ), 50 ΜΕΤΡΑ ΑΠΟ ΤΗΝ ΘΑΛΑΣΣΑ ΣΤΗΝ ΠΕΡΙΟΧΗ ΨΑΡΟΠΟΥΛΑΣ, ΜΕ ΑΝΕΞΑΡΤΗΤΗ ΕΙΣΟΔΟ ΚΑΙ ΜΙΚΡΟ ΚΗΠΟ. ΔΑΝΕΙΑ ΔΕΝ ΓΙΝΟΝΤΑΙ ΔΕΚΤΑ. ΤΙΜΗ ΔΡΧ. 12.500.000. ΠΛΗΡ. ΤΗΛ. 21347
ΧΠΟ151

ΠΡΑΓΜΑΤΙΚΗ ΕΥΚΑΙΡΙΑ ΣΤΟ ΓΕΝΝΑΔΙ. ΟΙΚΟΠΕΔΟ 2.120 Μ. ΜΕ ΠΛΗΡΩΜΕΝΗ ΕΤΟΙΜΗ ΑΔΕΙΑ ΟΙΚΟΔΟΜΗΣ 212 ΜΕΤΡΑ, ΠΕΡΙΦΡΑΓΜΕΝΟ ΜΕ ΜΑΝΤΡΑ, ΕΓΚΑΤΑΣΤΑΣΗ ΦΩΣ, ΝΕΡΟ ΚΑΙ ΜΕ ΔΕΝΔΡΑ, ΜΕ ΥΠΑΡΧΟΝ ΚΤΙΣΜΑ ΑΠΟΘΗΚΗ 50 Μ. ΠΩΛΕΙΤΑΙ 20.000.000 ΜΕΤΡΗΤΑ. ΔΕΚΤΟΣ ΚΑΙ ΔΙΑΚΑΝΟΝΙΣΜΟΣ ΠΛΗΡ. ΤΗΛ. 31093, ΩΡΕΣ ΙΑΤΡΕΙΟΥ
ΧΠΟ522

ΠΩΛΕΙΤΑΙ ΑΠΟ ΙΔΙΩΤΗ ΔΙΑΜΕΡΙΣΜΑ 1 ΥΠΝΟΔΩΜΑΤΙΟΥ 58 Τ.Μ. ΜΕ ΜΠΑΛΚΟΝΙΑ, 1ΟΣ ΟΡΟΦΟΣ ΣΕ ΠΟΛΥ ΚΑΛΗ ΚΑΤΑΣΤΑΣΗ ΚΑΙ ΑΝΑΚΑΙΝΙΣΜΕΝΟ ΕΠΙ ΤΗΣ ΒΟΡΕΙΟΥ ΗΠΕΙΡΟΥ. ΤΙΜΗ 14.000.000. ΠΛΗΡ. ΤΗΛ. 0944/532822
ΠΟ39574

ΠΩΛΕΙΤΑΙ Ή ΕΝΟΙΚΙΑΖΕΤΑΙ διόροφη μονοκατοικία 75 τ.μ. σε 4 ή 8 στρέμματα 50 μ. από τον κεντρικό δρόμο Πυλώνας-Λάρδου. Πληρ. τηλ. 0241-67389
ΧΑΟ111

ΜΟΝΟΚΑΤΟΙΚΙΕΣ στα Κοσκινού (υπό κατασκευή) με απέραντη θέα σε οικόπεδο 1000 τ.μ. η κάθε μία. Ευκολίες πληρωμής - Δάνεια δεκτά. Πληρ. Κώστας Κωνσταντινίδης, τηλ. 61859, 0946/999906
ΑΟ39516

ΚΑΤΑΣΤΗΜΑΤΑ ετοιμοπαράδοτα στο μεγαλύτερο συγκρότημα καταστημάτων στην παραλιακή λεωφόρο Ιαλυσού απ' ευθείας από τον κατασκευαστή πολ. μηχανικό Στέλιο Μακέστα. Εξασφάλιση δανείου, ευκολίες πληρωμής. Από 10.350.000 δρχ. Πληρ. τηλ. 21347
ΧΠΟ205

ΠΩΛΟΥΝΤΑΙ: α) Οικόπεδο 850 μέτρων (οικοδομήσιμο εντός οικισμού), β) Ελαιώνας 4 στρεμμάτων, γ) Αγρός 22 στρεμμάτων. Τα δύο ως άνω δεικνύονται για αγροτικούς ή βιοτεχνικούς σκοπούς. Πληρ. τηλ. 96384 από 3 μ.μ.
ΧΠΟ200



πωλήσεις αυτοκινήτων & μοτοσικλέτων

SKODA FAVORIT 1350 cc καταλυτικό σε καλή κατάσταση, 650.000 δρχ. Πληρ. τηλ. 62495, 0938062783
ΑΑ40030

VIRAGO 250 cc σε άριστη κατάσταση λόγω αναχωρήσεως. Πληρ. τηλ. 0974600511
ΑΑ40029

BMW 316, σε άριστη κατάσταση, φουλ εξτρά, δεκτός κάθε έλεγχος, 95.000 χιλ., μοντέλο 90, σε τιμή ευκαιρίας. Πληρ. τηλ. 35050 και 0972714573.
ΑΑ39996

ΠΩΛΟΥΝΤΑΙ ΤΑ ΚΑΤΩΘΙ ΑΥΤ/ΤΑ ΣΕ ΑΡΙΣΤΗ ΚΑΤΑΣΤΑΣΗ ΚΑΙ ΠΡΟΣΙΤΕΣ ΤΙΜΕΣ: SEAT MARBELLA 98 ΝΕΑΣ ΤΕΧΝΟΛΟΓΙΑΣ (ΚΑΤΑΛΥΤΙΚΟ), SEAT IBIZA 1.0 MONT. 99, SEAT CORDOBA MONT. 99 ΜΕ A/C, TOYOTA COROLLA MONT. 98 ΜΕ A/C, OPEL CORSA MONT. 99 ΜΕ A/C, HYUNDAI ATOS MONT. 99 ΜΕ A/C, HYUNDAI ATOS MONT. 99. ΔΕΚΤΟΣ ΚΑΘΕ ΕΛΕΓΧΟΣ, ΓΙΝΟΝΤΑΙ ΚΑΙ ΕΥΚΟΛΙΕΣ ΠΛΗΡΩΜΗΣ. ΠΛΗΡΟΦΟΡΙΕΣ ΣΤΑ ΤΗΛ. 98200-25888 ΚΑΙ 21819
ΠΑ39979

FIAT UNO καταλυτικό τρακαρισμένο για ανταλλακτικά ή άλλη χρήση. Πληρ. τηλ. 32180
ΑΑ39955

ΠΩΛΕΙΤΑΙ Ι.Χ. μάρκας SEAT FURA του 1984 Νέο βαμμένο χρώμα κόκκινο, αλλαγμένο ψυγείο, αλλαγμένα φρένα, αλλαγμένη φλάτζα κεφαλής, έξτρα 4 λάστιχα. Τιμή 280.000. Πληρ. τηλ. 47598 το βράδυ
ΑΑ39988

ΑΥΤΟΚΙΝΗΤΟ FORD ESCORT GHIA 12/98 με ABS, A/C, IMOBILIZER, κεντρ. κλείδωμα, ηλ, παράθυρα, ράδιο cd, φωτ. ομίχλης, αερόσακος οδ. 55.000 χλμ. Τιμή ευκαιρίας. Πληρ. τηλ. 0972997178
ΑΑ39984

JEEP WRANGLER 2.500 c.c. Ι.Χ. μοντέλο '96 με πολλά αξεσουάρ. Πληρ. τηλ. 0944/263164 και 96377.
ΑΑ39941

ΜΗΧΑΝΗ KLE 400 μοντέλο '98 σε πολύ καλή κατάσταση. Πληρ. τηλ. 30922
ΑΑ39861

FIAT PUNTO CABRIO ΜΟΝΤΕΛΟ 94 1,3 ΛΕΥΚΟ 75000 ΧΙΛΙΟΜΕΤΡΑ, EXTRAS. ΤΙΜΗ 2.400.000. ΠΛΗΡ. ΤΗΛ. 87006, 10.00-13.00 Ή 18.00-22.00
ΧΠΑ841

AUDI TT 180 HP ΜΕ FULL EXTRA ΣΕ ΑΡΙΣΤΗ ΚΑΤΑΣΤΑΣΗ, ΦΥΛΑΞΗ ΣΕ ΓΚΑΡΑΖ. ΠΛΗΡ. ΤΗΛ. 0946/683029
ΧΠΑ851

ΠΩΛΟΥΝΤΑΙ ΜΕΤΑΧΕΙΡΙΣΜΕΝΑ ΦΟΡΤΗΓΑ ΑΥΤΟΚΙΝΗΤΑ ΕΙΣΑΓΩΓΗΣ ΟΛΩΝ ΤΩΝ ΤΥΠΩΝ, ΓΙΑ ΑΓΡΟΤΙΚΗ ΚΑΙ ΕΠΑΓΓΕΛΜΑΤΙΚΗ ΧΡΗΣΗ, ΚΑΘΩΣ ΚΑΙ Ι.Χ. ΕΠΙΒΑΤΙΚΑ. ΕΤΟΙΜΟΠΑΡΑΔΟΤΑ Ή ΚΑΤΟΠΙΝ ΠΑΡΑΓΓΕΛΙΑΣ. ΠΑΡΕΧΟΥΜΕ ΓΡΑΠΤΗ ΕΓΓΥΗΣΗ ΕΝΟΣ ΧΡΟΝΟΥ. ΕΙΣΑΓΩΓΕΙΣ ΜΕΤΑΧΕΙΡΙΣΜΕΝΩΝ ΑΥΤΟΚΙΝΗΤΩΝ "Δ. ΜΠΟΥΝΤΟΥΡΗΣ-Ε. ΠΑΠΑΠΟΣΤΟΛΟΥ Ο.Ε.". ΕΚΘΕΣΗ: ΕΘΝΙΚΗ ΟΔΟΣ ΛΑΡΙΣΑΣ-ΙΩΑΝΝΙΝΩΝ ΤΡΙΚΑΛΑ ΘΕΣΣΑΛΙΑΣ. ΤΗΛ. 0431-74709 ΦΑΞ 0431-27008 ΚΙΝ. 0974456200-0977395269
ΧΠΑ112

ΑΥΤΟΚΙΝΗΤΟ MAZDA 323F GLX. Πληρ. τηλ. 90858
ΑΑ39852

ΜΕΓΑΛΗ ΕΥΚΑΙΡΙΑ!!! Μηχανή KAWASAKI ZZR μοντέλο '93, 400 cc, 16 Valve, χρώματος μπλε-μαύρο με 22.000 χλμ. σε άριστη κατάσταση και στην καταπληκτική τιμή των 700.000 δρχ. μόνο. Δεκτός κάθε έλεγχος. Πληρ. τηλ. 22918, 0944/551597
ΑΑ39855

εργασιες

ΤΕΧΝΙΤΗΣ σφολιατοειδών. Πληροφορίες 10-2 π.μ., τηλ. 0241-73990.
ΑΖ40062

ΣΕΡΒΙΤΟΡΟΣ ΠΕΠΕΙΡΑΜΕΝΟΣ, ΑΠΟΦΟΙΤΟΣ ΣΧΟΛΗΣ ΤΟΥΡΙΣΤΙΚΩΝ ΕΠΑΓΓΕΛΜΑΤΩΝ ΠΟΥ ΝΑ ΓΝΩΡΙΖΕΙ ΑΓΓΛΙΚΑ-ΓΕΡΜΑΝΙΚΑ ΓΙΑ ΝΑ ΕΡΓΑΣΘΕΙ ΣΕ ΚΕΝΤΡΙΚΟ ΖΑΧΑΡΟΠΛΑΣΤΕΙΟ. ΑΠΟΚΛΕΙΟΝΤΑΙ ΑΛΛΟΔΑΠΟΙ. ΠΛΗΡ. ΤΗΛ. 35046, 09.00-13.00
ΠΖ40028

ΣΕΡΒΙΤΟΡΟΙ Ή ΣΕΡΒΙΤΟΡΕΣ από ξενοδοχείο α' κατηγορίας περιοχή Φαληράκι. Πληρ. τηλ. 87580
ΑΖ40026

ΖΗΤΟΥΝΤΑΙ από πιτσαρία βοηθοί πιτσαρίας με προϋπηρεσία και δυό άτομα για delivery. Πληρ. τηλ. 73990 από τις 11 το πρωί έως τις 3 το μεσημέρι
ΑΖ40024

ΖΗΤΕΙΤΑΙ ξυλουργός. Πληρ. τηλ. 26803, 0932855119 κ. Σταμάτη
ΑΖ40015

ΚΟΠΕΛΑ ως οικιακή βοηθός για οικογένεια ως εσωτερική με δικό της προσωπικό χώρο. Πληρ. τηλ. 20105, 67086, 0942233588
ΑΖ40017

ΑΠΟ ΜΕΓΑΛΟ ΤΟΥΡΙΣΤΙΚΟ ΓΡΑΦΕΙΟ ΤΗΣ ΡΟΔΟΥ, ΖΗΤΕΙΤΑΙ ΣΤΕΛΕΧΟΣ ΜΕ ΓΝΩΣΕΙΣ ΑΓΓΛΙΚΗΣ ΚΑΙ ΜΙΑΣ ΑΚΟΜΗ ΓΛΩΣΣΑΣ ΚΑΘΩΣ ΚΑΙ Η/Υ. ΑΠΑΡΑΙΤΗΤΟ ΒΙΟΓΡΑΦΙΚΟ ΣΗΜΕΙΩΜΑ. ΑΜΟΙΒΗ ΑΝΑΛΟΓΗ ΤΩΝ ΠΡΟΣΟΝΤΩΝ. ΠΛΗΡ. ΤΗΛ. 32429, 32841
ΠΖ39999

ΣΕΡΒΙΤΟΡΟΣ για εστιατόριο στο κέντρο της πόλης (απαραίτητη η πείρα σε αλα καρτ και οι γλώσσες). Πληρ. τηλ. 39746 από 11 πρωί έως 11 βραδυ κ. Γιώργο
ΑΖ40016

ΣΧΟΛΗ ΟΔΗΓΩΝ
ΠΟΡΤΣΕΛΛΗΣ ΣΤΕΦΑΝΟΣ
Διπλ. εκπαιδευτής υποψηφίων οδηγών



• Διπλώματα αυτοκινήτου, μοτοσικλέτας,φορτηγού, λεωφορείου, νταλίκας
• Αναθεωρήσεις ληγμένων αδειών
• Θεωρητικά μαθήματα ΚΟΚ και Μηχανολογίας
• Μετατροπές ξένων διπλωμάτων σε ελληνικά
• Διπλώματα αυτόματου αυτοκινήτου

ΕΡΝΕΣΤ ΜΠΕΒΙΝ 6 - ΡΟΔΟΣ • ΤΗΛ. 34497, 0945-463635

ΣΧΟΛΗ ΟΔΗΓΩΝ
ΠΟΤΣΟΥ ΣΩΤΗΡΗ
ΔΙΠΛ. ΕΚΠΑΙΔΕΥΤΗΣ ΥΠΟΨΗΦΙΩΝ ΟΔΗΓΩΝ.
ΔΙΠΛΩΜΑΤΑ Α - Β - Γ - Δ - Ε



★ Αναλαμβάνουμε την έκδοση αδειών οδήγησης όλων των κατηγοριών.
★ Αναθεωρήσεις Επαγ/κών αδειών.
★ Τα θεωρητικά μαθήματα όλων των κατηγοριών γίνονται στό σύγχρονο Κέντρο θεωρητικής Εκπαίδευσης Υποψηφίων Οδηγών της Ε.Σ.Ο.Ρ. Ο.Ε. Στην οποία μετέχουμε.
★ Διαθέτουμε καί Αυτόματο Επιβατηγό.

Εθνάρχου Μακαρίου 31, 2ος όροφος, ΡΟΔΟΣ
(Έναντι Εθνικής Τράπεζας, πάνω από το κατ/μα "ΡΟΔΙ")
Τηλ. 78070 Κιν. 0945- 557404

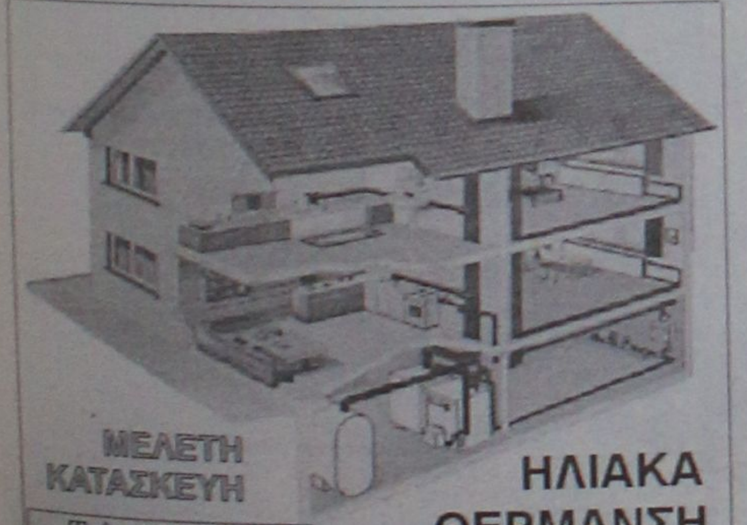

ΜΕΛΕΤΗ ΚΑΤΑΣΚΕΥΗ
Τηλ. 0241-90005
Κινητό 0945 200430
ΗΛΙΑΚΑ
ΘΕΡΜΑΝΣΗ
ΥΔΡΑΥΛΙΚΑ
ΡΟΔΟΘΕΡΜ

Από το ΚΕΝΤΡΟ ΚΙΝΗΤΗΣ ΤΗΛΕΦΩΝΙΑΣ

PANAFON-VODAFONE
ΖΗΤΟΥΝΤΑΙ

Υπεύθυνη/ος Γραμματειακής Υποστήριξης
(κωδ.: scr)

Απαιτούμενα προσόντα:
• Καλή γνώση της χρήσης Η/Υ και μηχανών γραφείου
• Καλή γνώση μιας τουλάχιστον ξένης γλώσσας
• Εκπληρωμένες στρατιωτικές υποχρεώσεις (για τους άντρες)
• Προϋπηρεσία σε αντίστοιχο αντικείμενο, θα θεωρηθεί επιπλέον προσόν

Προσφέρονται:
• Ικανοποιητικός μισθός
• Συνεχής εκπαίδευση
• Σύγχρονο περιβάλλον εργασίας

Πωλητές/ήτριες
(κωδ.: sal)

Απαιτούμενα προσόντα:
• Εξοικείωση με το χώρο της κινητής τηλεφωνίας και των επικοινωνιών
• Καλή γνώση της χρήσης Η/Υ και μηχανών γραφείου
• Καλή γνώση μιας τουλάχιστον ξένης γλώσσας
• Εκπληρωμένες στρατιωτικές υποχρεώσεις (για τους άντρες)
• Ευχάριστη εμφάνιση, άνεση επικοινωνίας
• Προϋπηρεσία σε αντίστοιχο αντικείμενο, θα θεωρηθεί επιπλέον προσόν

Προσφέρονται:
• Ανταγωνιστικές αποδοχές
• Σύγχρονο περιβάλλον εργασίας
• Συνεχής εκπαίδευση και δυνατότητες επαγγελματικής ανάπτυξης

Αποστολή βιογραφικών με πρόσφατη φωτογραφία
και αναφορά του αντίστοιχου κωδικού,
στη διεύθυνση:
CMF - Αγ. Αναστασίας 40-85100 Ρόδος
ή στο e-mail: cmf@otenet.gr Υπ' όψη: Α.Κ.
ΠΛΗΡΟΦΟΡΙΕΣ: 75822-31180
(ώρες καταστημάτων)

εργασίες

συνέχεια από την προηγούμενη

ΑΠΟ ΤΟ ΣΥΝΕΡΓΕΙΟ ΜΟΤΟΠΟΔΗΛΑΤΩΝ ΣΤΑΜΑΤΗΣ ΛΥΡΙΟΥ ΖΗΤΟΥΝΤΑΙ ΕΜΠΕΙΡΟΣ ΤΕΧΝΙΤΗΣ ΚΑΙ ΒΟΗΘΟΣ. ΠΛΗΡ. ΤΗΛ. 78395 ΩΡΕΣ ΕΠΙΚ. 1.30-4.30
Π399998

ΚΟΠΕΛΑ να εργαστεί μπαργούμαν σε καφέ μπαρ στο Παραδείσι. Ημερομίσθιο και ποσοστά. Πληρ. τηλ. 0945791118
AZ40007

ΝΕΑΡΗ εμφανίσιμη για 12μηνη απασχόληση σε κεντρικό Net-cafe και video games. Πληρ. τηλ. 24564, 0945/703693
AZ40005

ΖΗΤΟΥΝΤΑΙ ΝΗΠΙΑΓΩΓΟΙ.

ΝΗΠΙΑΓΩΓΕΙΟ ΣΤΗ ΛΕΥΚΩΣΙΑ ΠΡΟΣΦΕΡΕΙ ΣΥΜΒΟΛΑΙΟ ΕΡΓΑΣΙΑΣ ΓΙΑ ΤΟΥΛΑΧΙΣΤΟΝ ΔΥΟ ΧΡΟΝΙΑ, ΣΕ ΝΗΠΙΑΓΩΓΟΥΣ ΑΠΟΦΟΙΤΟΥΣ ΠΑΝΕΠΙΣΤΗΜΙΟΥ. ΜΙΣΘΟΣ ΠΟΛΥ ΨΗΛΟΣ. ΔΩΡΕΑΝ ΔΙΑΜΟΝΗ. ΓΙΑ ΠΛΗΡ. ΤΗΛ. 00357-2-350480, 00357-9-424459
ΠΖ40008

ΠΩΛΗΤΡΙΑ ΓΙΑ ΤΟΥΡΙΣΤΙΚΟ ΚΑΤΑΣΤΗΜΑ ΡΟΥΧΩΝ ΓΝΩΡΙΖΟΥΣΑ ΑΓΓΛΙΚΑ-ΓΕΡΜΑΝΙΚΑ ΓΙΑ ΑΠΟΓΕΥΜΑΤΙΝΟ ΣΥΝΕΧΕΣ ΩΡΑΡΙΟ ΚΑΙ ΠΟΛΥ ΙΚΑΝΟΠΟΙΗΤΙΚΟ ΜΙΣΘΟ. ΠΛΗΡ. ΤΗΛ. 0944250825 κ. ΜΑΝΟΣ
ΠΖ40000

ΠΩΛΗΤΡΙΑ, για να εργασθεί σε SUPER-MARKET (περιοχή Ιξιά) που να ομιλεί την αγγλική γλώσσα, εποχιακή απασχόληση. Ωράριο συνεχές. Μισθός ικανοποιητικός. Πληρ. τηλ. 73336
ΠΖ39991

ΚΟΠΕΛΑ για κυλικείο του νοσοκομείου ειδικευμένη. Πληρ. τηλ. 80111.
AZ39992

ΥΠΑΛΛΗΛΟΣ για να εργαστεί σε γραφείο ενοικιάσεως αυτοκινήτων, που να γνωρίζει Αγγλικά ή Γερμανικά στο τμήμα πωλήσεων. Πληρ. τηλ. 85050, 85051
AZ40001

ΑΤΟΜΟ δραστήριο για μπουφέ σνακ μπαρ - καφετέρια στο Μαντράκι. Πληρ. τηλ. 22331, 26667
AZ39972

ΔΙΑΦΗΜΙΣΤΙΚΗ ΕΤΑΙΡΕΙΑ PROMOTION ΖΗΤΑ εμφανίσιμες νέες 18-35 ετών για άμεση απασχόληση σε διαφημιστικά προγράμματα προώθησης προϊόντων. Πληρ. τηλ. 37838 ώρες 09.00-20.00
AZ39977

ΚΟΠΕΛΛΑ ΕΜΦΑΝΙΣΙΜΗ ΠΟΥ ΝΑ ΟΜΙΛΕΙ ΚΑΛΑ ΑΓΓΛΙΚΑ ΓΙΑ ΕΡΓΑΣΙΑ ΣΕ ΜΠΟΥΤΙΚ ΣΤΗΝ Π. ΠΟΛΗ. ΠΟΛΥ ΚΑΛΕΣ ΑΠΟΔΟΧΕΣ. ΠΛΗΡ. ΤΗΛ. 20119
ΠΖ39968

ΣΕΡΒΙΤΟΡΟΣ Ή ΣΕΡΒΙΤΟΡΑ ΓΙΑ ΕΣΤΙΑΤΟΡΙΟ ΣΤΗΝ ΙΑΛΥΣΟ ΠΟΥ ΝΑ ΜΙΛΑ ΑΓΓΛΙΚΑ, ΣΚΑΝΔΙΝΑΒΙΚΑ. ΠΛΗΡ. ΤΗΛ. 91709
ΠΖ39981

ΖΗΤΟΥΝΤΑΙ: Α) ΓΥΜΝΑΣΤΕΣ-ΓΥΜΝΑΣΤΡΙΕΣ ΑΠΟΦΟΙΤΟΙ ΤΕΦΑΑ, Β) RECEPTIONIST ΜΕ ΕΜΠΕΙΡΙΑ ΣΤΙΣ ΠΩΛΗΣΕΙΣ, Γ) ΑΙΣΘΗΤΙΚΟΣ, Δ) ΑΤΟΜΑ ΓΙΑ ΚΑΘΑΡΙΣΜΟ ΧΩΡΩΝ ΓΥΜΝΑΣΤΗΡΙΟΥ. ΠΛΗΡΕΣ ΩΡΑΡΙΟ ΓΙΑ ΣΤΕΛΕΧΩΣΗ ΓΥΜΝΑΣΤΗΡΙΟΥ. ΤΗΛ. ΕΠΙΚΟΙΝΩΝΙΑΣ 0974632575 ΩΡΕΣ ΕΠΙΚΟΙΝΩΝΙΑΣ 10.00-14.00 ΚΑΙ 18.00-21.00
ΠΖ39966

ΚΑΘΗΓΗΤΡΙΑ ΑΓΓΛΙΚΩΝ ΜΕ ΤΑ ΝΟΜΙΜΑ ΠΡΟΣΟΝΤΑ ΓΙΑ ΝΑ ΕΡΓΑΣΘΕΙ ΣΕ ΦΡΟΝΤΙΣΤΗΡΙΟ ΤΗ ΝΕΑ ΣΧΟΛΙΚΗ ΧΡΟΝΙΑ. ΩΡΕΣ: 10-12 ΚΑΙ 18-20. ΠΛΗΡ. ΤΗΛ. 38188, 96310, ΚΙΝ. 0972331133
ΠΖ39963

ΖΗΤΟΥΝΤΑΙ από σνακ μπαρ κοπέλες να μιλάνε Αγγλικά. Πληρ. τηλ. 68964
AZ39974

ΧΕΙΡΙΣΤΡΙΑ PC κάτοχος και Αγγλικής γλώσσας. Πληρ. τηλ. 68964
AZ39973

ΚΟΠΕΛΕΣ για πλυντήρια ιματισμού. Πληρ. τηλ. 92743
AZ39928

ΕΜΦΑΝΙΣΙΜΗ ΚΟΠΕΛΑ για να εργασθεί σε καφέ-μπαρ στην Κρεμαστή. Ωράριο βραδυνό (6 μ.μ.-1 π.μ.). Πληρ. τηλ. 96510 όλες τις ώρες.
AZ39947

ΠΩΛΗΤΡΙΑ από κατάστημα ασημικών στην Παλιά Πόλη. Πληρ. τηλ. 20512, 097/2328703.
AZ39874

Κατά προτίμηση **ΜΠΑΡΜΑΝ Ή ΜΠΑΡΓΟΥΜΑΝ** για κεντρική pub-καφετέρια. Απασχόληση εποχιακή. Πληρ. τηλ. 27960-093/7120440 μετά τις 12.00 το μεσημέρι
AZ39838

ΟΔΗΓΟΙ-ΠΩΛΗΤΕΣ για κατεψυγμένα προϊόντα με δίπλωμα Γ' κατηγορίας με προϋπηρεσία. Μισθός ικανοποιητικός και ποσοστά. Πληρ. τηλ. 69484 και κιν. 0944732168
AZ39824

ΚΥΡΙΑ για ολιγόωρη εξωτερική απασχόληση σαν βοηθός σε είδη προικός για πωλήσεις-εισπράξεις, μισθός και ποσοστά. Επίσης κυρίες για ντίλερ με ελεύθερο ωράριο εργασίας και υψηλή αμοιβή. Μεγάλη υποστήριξη από την εταιρία μας. Πληρ. τηλ. 38019 και 0946595500
AZ39781

ΖΗΤΕΙΤΑΙ πεπειραμένος σερβιτόρος-συνοδός για snack bar - καφέ στην Ιαλυσό. Πληρ. τηλ. 0937750426
AZ39777

ΚΟΠΕΛΑ που να μιλά Αγγλικά-Γερμανικά για να εργασθεί σε κατάστημα με ασημένια κοσμήματα και χαλιά στην Π. Πόλη. Πληρ. τηλ. 37247, 25050
AZ39731

ΑΜΕΡΙΚΑΝΙΚΗ ΠΟΛΥΕΘΝΙΚΗ εταιρία επεκτείνεται στην Ελλάδα και παγκοσμίως και ζητά συνεργάτες. Σαν ημιαπασχόληση από 300.000-600.000 μηνιαίως. Σαν κύρια απασχόληση από 600.000-13.000.000 μηνιαίως. Υπεύθυνος κ. Δημητριάδης τηλ. (01) 8140975-6216152
AZ39780

ΖΗΤΟΥΝΤΑΙ ηλεκτρολόγοι, ηλεκτροτεχνίτες, βοηθοί και μαθητευόμενοι με προϋπηρεσία, που να είναι έμπειροι και πεπειραμένοι πάνω στον κλάδο της εργασίας. Μισθός ανάλογος των προσόντων. Πληρ. τηλ. 0944/451489 μετά τις 15.00 μ.μ.
AZ39723

NEW MILLENIUM PROPERTIES

• ΔΙΑΜΕΡΙΣΜΑΤΑ
• ΜΕΖΟΝΕΤΕΣ
• ΜΟΝΟΚΑΤΟΙΚΙΕΣ
• ΟΙΚΟΠΕΔΑ
• ΚΤΗΜΑΤΑ

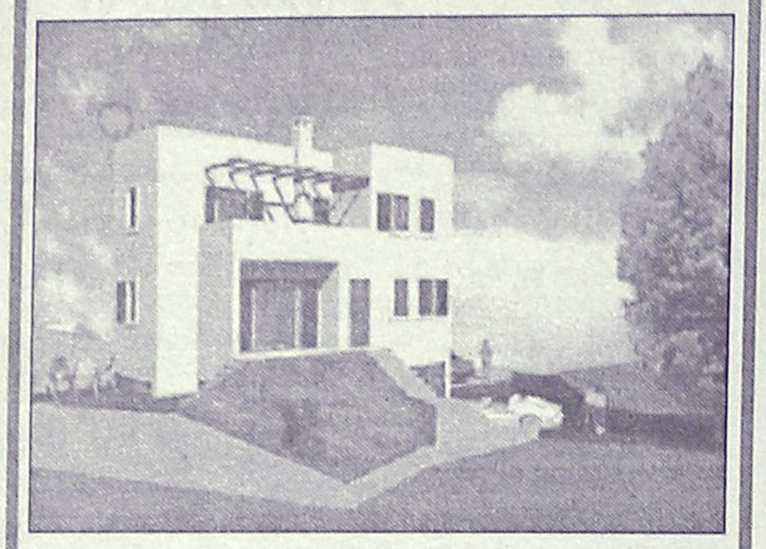

ΕΠΕΝΔΥΣΤΕ ΣΤΗΝ ΡΟΔΟ ΤΩΡΑ

P.M. MITTON

• Στα Κοσκινού μονοκατοικία 185 τ.μ. σε μπετά 36 εκ.
• Στα Κοσκινού οροφ/μα 155 τ.μ. καθαρό μπετά ΙΚΑ πληρ. 33 εκ. χτισ. σοβ. ηλεκτρ. 40 εκ.

ΟΙΚΟΠΕΔΑ

• Στους Καστελλοριζιούς Ιξιά 5.000 τ.μ. με παλιά οικία άδεια προσκ. 230 τ.μ. φως νερό ελαιόδενδρα 65 εκ.
• Στην παλιά πόλη γωνιακό κεντρικό 274 τ.μ. κατάλληλο για πανσιόν και εστιατόριο 95 εκ.
• Κοσκινού μαγαζιά 42 τ.μ. 15 εκ.
72 τ.μ. 22 εκ.

ΤΗΛ. (0241) 22142 ΚΙΝ. 0945/668060

Η εταιρεία "Ι. Χατζηλαζάρου Α.Ε" ζητά προς άμεση πρόσληψη έμπειρο:

Εργοταξιάρχη

για την ανέγερση ξενοδοχείου Α' τάξης στη θέση Πεύκοι του Δήμου Λινδίων, με αποδεδειγμένη εμπειρία σε αντίστοιχα έργα. Αποδοχές αναλόγως προσόντων.

Για περισσότερες πληροφορίες:
Κος Ιωάννης Χατζηλαζάρου
Τηλ: (0244) 47102, Fax: (0244) 47267

ΠΩΛΟΥΝΤΑΙ ΔΙΑΜΕΡΙΣΜΑΤΑ

ΔΙΑΚΟΓΕΩΡΓΙΟΥ ΚΑΛΛΙΣΤΟΣ

• ΠΩΛΗΣΕΙΣ ΔΙΑΜΕΡΙΣΜΑΤΩΝ
• ΚΑΤΑΣΤΗΜΑΤΑ-ΑΠΟΘΗΚΕΣ

• ΑΝΤΑΛΛΑΓΕΣ ΑΚΙΝΗΤΩΝ
• ΑΓΟΡΕΣ ΟΙΚΟΠΕΔΩΝ

• ΑΝΑΛΑΜΒΑΝΟΥΜΕ ΑΝΤΙΠΑΡΟΧΕΣ

ΔΙΕΥΘ.: ΕΘΝ. ΑΝΤΙΣΤΑΣΕΩΣ 11, (πρώην Αννης Μαρίας)
ΤΗΛ: 78501-29318, 78502

ΠΩΛΟΥΝΤΑΙ διαμερίσματα λουξ κατασκευής με απεριόριστη θέα. Τα διαμερίσματα διαθέτουν θωρακισμένες πόρτες, εντοιχισμένες κουζίνες, ντουλάπες, εντοιχισμένο νιπτήρα με ντουλάπι, κεντρική θέρμανση αυτόνομη, ανοιγόμενα ανακλινόμενα κουφώματα με διπλά τζάμια, σίτες, ρολά, υδραυλικό ασανσέρ, τριφασικό ρεύμα.
Ολοι οι χώροι σπατουλαριστό, εσωτερικές πόρτες MDF με σχέδια

ΔΙΑΜΕΡΙΣΜΑΤΑ

Επί της οδού Μεγ. Κων/νου - Κων/νου Παλαιολόγου
50 τ.μ. δυάρια
85 τ.μ. τριάρια
110 τμ. τεσσάρια
ανά όροφο

Επί της Κων/νου Υδραίου-Στ. Κωτιάδη
70 τ.μ. τριάρια
90 τ.μ. τριάρια-τεσσάρια
110 τ.μ. τεσσάρια
130 τ.μ. τεσσάρια-πεντάρια
ανά όροφο με μεγάλες θεράντες φανταστική θέα

Επί της Λεωφ. Καλλιθέας-Καρακόνερο
50 τ.μ. δυάρια
85 τ.μ. τριάρια
110 τ.μ. τεσσάρια
ανά όροφο με μεγάλες θεράντες; απεριόριστη θέα

ΚΑΤΑΣΤΗΜΑΤΑ

50 τ.μ.
100 τ.μ.
150 τ.μ.
επί της Λεωφ. Καλλιθέας-Καρακόνερο

ΙΑΤΡΕΙΑ-ΓΡΑΦΕΙΑ

50 τ.μ.
100 τ.μ.
150 τ.μ.
επί της Μεγ. Κων/νου και Κων Παλαιολόγου (Φώκιαλη)

ΔΑΝΕΙΑ ΟΛΩΝ ΤΩΝ ΤΑΜΕΙΩΝ
ΚΑΙ ΟΛΩΝ ΤΩΝ ΤΡΑΠΕΖΩΝ
Πληρ. ΔΙΑΚΟΓΕΩΡΓΙΟΥ ΚΑΛΛΙΣΤΟΣ
Τηλ. 78501-78502, 29318

ΡΟΔΙΑΚΗ ΚΤΗΜΑΤΙΚΗ

ΣΥΜΒΟΥΛΟΙ & ΕΚΤΙΜΗΤΕΣ ΑΚΙΝΗΤΩΝ — ΚΤΗΜΑΤΟΜΕΣΙΤΙΚΟ ΓΡΑΦΕΙΟ από το 1983

ΠΩΛΟΥΝΤΑΙ ΜΟΝΟΚΑΤΟΙΚΙΕΣ ΣΤΟΥΣ ΤΡΕΙΣ

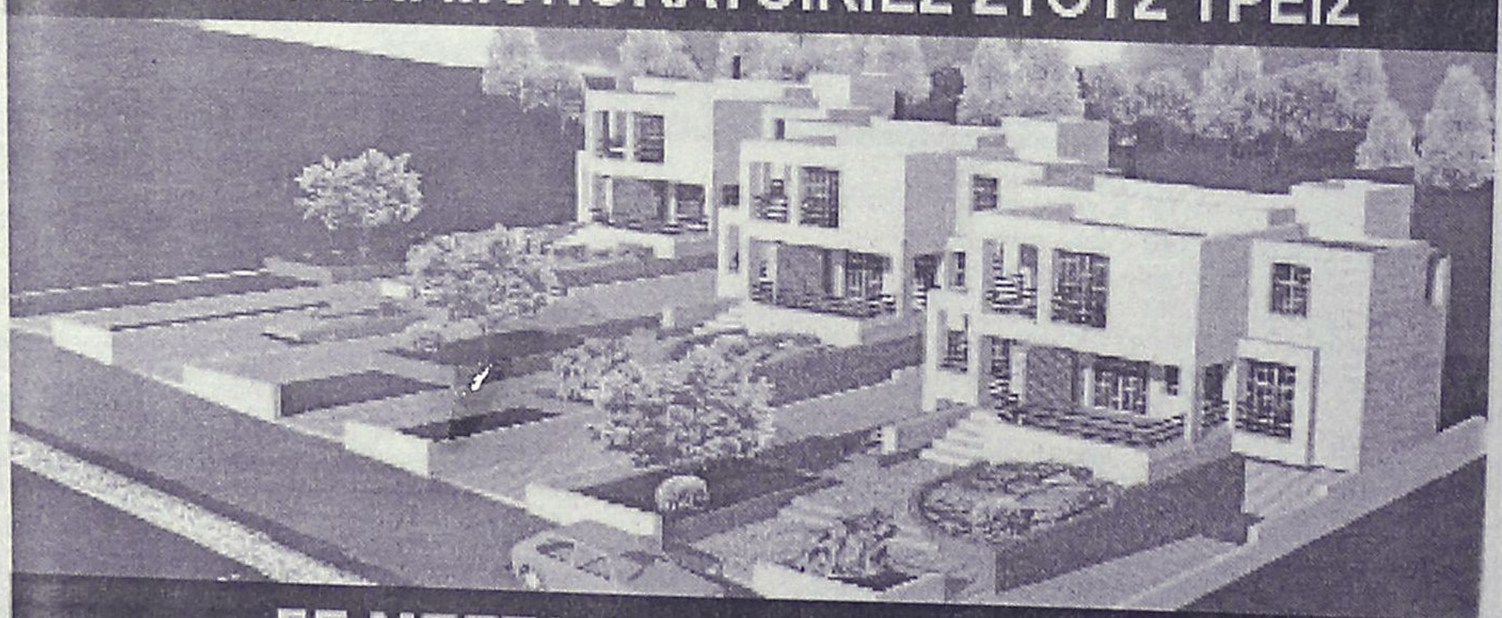

ΣΕ ΜΠΕΤΑ ΑΠΟ 31.000.000 ΔΡΧ

ΑΝΕΣΤΗΣ & ΣΑΒΒΑΣ ΣΑΒΒΑΪΔΗΣ

tel: 26281 & 35476 cel: 0944-421015 & 0977-433427

εργασίες

:χεια από την προηγούμενη

ΠΑΙΔΑΓΩΓΟΣ ΓΙΑ ΠΑΙΔΙΚΟ ΔΩΜΟ ΠΤΥΧΙΟΥΧΟΣ ΠΑΝΕΠΙΣΤΗΜΙΟΥ Ή ΙΔΙΩΤΙΚΗΣ ΣΧΟΛΗΣ ΜΕ ΠΡΟΫΠΗΡΕΣΙΑ. ΠΛΗΡΕΣ ΩΡΑΡΙΟ, ΠΕΝΘΗΜΕΡΗ ΑΠΑΣΧΟΛΗΣΗ ΤΥΧΟΝ ΣΥΣΤΑΣΕΙΣ ΘΑ ΛΗΦΘΟΥΝ ΥΠΟΨΙΝ. ΠΛΗΡ. ΤΗΛ. 0972007352 (ΑΠΟΓΕΥΜ. ΩΡΕΣ) 39739 12.00-14.00

ΧΠΖ123

ΖΗΤΕΙΤΑΙ

κοπέλα για να εργασθεί σε τουριστικό γραφείο.
Για περισσότερες πληροφορίες
PELLOS TRAVEL
L. KALITHEAS 125, FALIRAKI-RODOS
ΤΗΛ. 0241-87615, 0241-86298, FAX 0241-87616

ΖΗΤΕΙΤΑΙ

δεσποινίς ή κυρία με γνώσεις εις
την Γερμανική και Αγγλική γλώσσα για
να χρησιμοποιηθεί ως υπάλληλος σε RENT A CAR.
Πληρ. τηλ. 85103

ΔΙΑΦΗΜΙΣΤΙΚΗ ΕΤΑΙΡΙΑ

ΖΗΤΑ

εμφανίσιμες κοπέλες ηλικίας 20-28 χρόνων με ικανότητα επικοινωνίας για τακτική **απασχόληση σε διαφημιστικά προγράμματα που θα διεξαχθούν κατά τους μήνες Ιούλιο; Αύγουστο και Σεπτέμβριο στο κατάστημα Αφορολογήτων Ειδών του Αεροδρομίου Ρόδου.**
Απαραίτητη προϋπόθεση η πολύ καλή γνώση της Αγγλικής γλώσσας και συμπληρωματικά της Γερμανικής.
Προσφέρεται ικανοποιητική αμοιβή και πρόσθετη ασφάλιση.

ALIGN PROMOTIONS A.E., Αγγ. Σικελιανού 17, 15451 Ν. ΨΥΧΙΚΟ

Τηλέφωνο Αθήνας για προγραμματισμό ραντεβού: (01)-6775955 ώρες 09.00-17.00

ΖΗΤΕΙΤΑΙ

νέος-α βοηθός σερβιτόρου με πείρα για εστιατόριο πολυτελείας στην Παλιά Πόλη. Ώράριο σπαστό.
Μισθός ικανοποιητικός.
Πληρ. τηλ. 20119

Το γραφείο παραγωγής της ΕΘΝΙΚΗΣ ΑΣΦΑΛΙΣΤΙΚΗΣ

ΖΗΤΑ

άτομα ηλικίας 23-40, για να στελεχώσει το νέο τμήμα πωλήσεων χρηματοοικονομικών προϊόντων του ομίλου της ΕΘΝΙΚΗΣ ΤΡΑΠΕΖΑΣ της ΕΛΛΑΔΟΣ Α.Ε.

Πληροφορίες-Βιογραφικά στη διεύθυνση της Εθνικής Ασφαλιστικής στη Σ. Βενιζέλου 1. τηλ. 38338-36274.
Υπ' όψιν κα. Τριανταφύλλου

ΖΗΤΟΥΝΤΑΙ

ΠΩΛΗΤΕΣ/ΠΩΛΗΤΡΙΕΣ
που να μιλούν την Σκανδιναβική,
Αγγλική, Γερμανική γλώσσα.
Πληρ. τηλ. 32183 κ. Ελένη

ΖΗΤΟΥΝΤΑΙ

πωλητές-πωλήτριες που να μιλούν
την Σκανδιναβική, Αγγλική, Γερμανική γλώσσα.
Επικοινωνήστε στα τηλ. 86670-3
κ. Κώστας Βογιατζής

Η ΕΤΑΙΡΕΙΑ

ΑΦΟΙ ΚΕΛΗ Ο.Ε.

ΑΠΟΚΛΕΙΣΤΙΚΟΣ ΑΝΤΙΠΡΟΣΩΠΟΣ ΡΟΔΟΥ ΤΗΣ ΙΤΑΛΙΚΗΣ ΕΤΑΙΡΙΑΣ ΕΠΙΠΛΩΝ ΚΟΥΖΙΝΑΣ ΚΑΙ ΚΑΤΟΙΚΙΑΣ BERLONI

ΖΗΤΕΙ

Πωλητή-τρια με γνώσεις σχεδιασμού για το νέο της κατάστημα στην Πλατεία Φώκιαλη.
Απαιτούμενα προσόντα:
— Άνεση στην επικοινωνία
— Γνώση Η/Υ (περιβάλλον WINDOWS)
— Πτυχίο σχολής σχεδιαστών/διακοσμητών, γνώση ιταλικής γλώσσας. Προϋπηρεσία στο χώρο του επίπλου ή επίπλου κουζίνας θα θεωρηθούν ιδιαίτερα προσόντα.
ΠΡΟΣΦΕΡΟΝΤΑΙ
— Θέση καριέρας με συνεχή εκπαίδευση και ανάπτυξη
— Ανταγωνιστικό πακέτο αποδοχών με BONUS αποδοτικότητας.
Τηλ. επικοινωνίας 66865

ΖΗΤΕΙΤΑΙ

νεαρός (αγόρι) να εργασθεί
σε μεγάλο τουριστικό κατάστημα στο Φαληράκι.
Ωράριο απογευματινό. Επιθυμητές ξένες γλώσσες και απαραίτητα Αγγλικά. Μισθός αναλόγως προσόντων.
Πληρ. τηλ. 85708 ώρες καταστημάτων

CASH AND CARRY

METRO

To Cash and Carry METRO
ΖΗΤΕΙ

ΕΡΓΑΤΕΣ

ηλικίας 22-40 ετών.
Παρακαλούνται οι ενδιαφερόμενοι να τηλεφωνήσουν στο: 62.327 ή 01/28.93.500

ΚΤΗΜΑΤΟΜΕΣΙΤΙΚΟ ΓΡΑΦΕΙΟ

ΕΥΡΩΚΤΗΜΑΤΙΚΗ

ΜΕΣΙΤΕΣ ΣΥΜΒΟΥΛΟΙ ΕΚΤΙΜΗΤΕΣ

ΠΩΛΗΣΕΙΣ ΟΙΚΟΠΕΔΩΝ

ΙΑΛΥΣΟΣ
301τ.μ.- Εντός σχεδίου.....17.000.000 ή (49.884,1€)
320τ.μ.- Στο κέντρο (Σ.Δ.=1)...17.000.000 ή (49.884,1€)
700τ.μ.- Κοντά στο κέντρο (Σ.Δ.=1)....50.000.000 ή (146.717,9€)
1000τ.μ.- Κοντά στο κέντρο (Σ.Δ.=1)...35.000.000 ή (102.702,5€)
1180τ.μ.- Στην παρ. Ιαλυσού(Σ.Δ=0,4)...41.000.000 ή (120.308,7€)
1713τ.μ.- Κοντά στην παραλία(Σ.Δ.=0,4)...70.000.000 ή (205.405,1€)
2000τ.μ.- Θέση Βουνάρα.....38.000.000 ή (111.505,6€)
2000τ.μ.- Με άδεια οικόδ. στο Λύκειο...35.000.000 ή (102.702,5€)
2000τ.μ.- εντός σχεδίου.....60.000.000 ή (176.061,5€)
4000τ.μ.- Στους πρόποδες Φιλερήμου...50.000.000 ή (146.717,9€)
4000τ.μ.- Κοντά στην Άνοιξη.....50.000.000 ή (146.717,9€)
4000τ.μ.- Στην προέκτ. οδού Άνοιξης....50.000.000 ή (146.717,9€)
8700τ.μ.- Θέση Κανδυλί.....30.000.000 ή (88.030,7€)
9700τ.μ.- Θέση Κανδυλί.....50.000.000 ή (146.717,9€)
10.000τ.μ.- Θέση Κανδυλί.....50.000.000 ή (146.717,9€)
ΚΙΟΤΑΡΙ
2000τ.μ.- Επί της Εθνικής οδού.....9.000.000 ή (26.409,2€)
ΜΑΣΣΑΡΙ
400τ.μ.- Εντός οικισμού..4.500.000 ή (13.204,6€)
4400τ.μ.- κοντά στο γήπεδο...10.000.000 ή (29.343,6€)
ΙΞΙΑ
500τ.μ.- Κοντά στην παραλία).....35.000.000 ή (102.702,5€)
500τ.μ.- Κοντά στην παραλία)....35.000.000 ή (102.702,5€)
3300τ.μ.- Εντός σχεδίου.....50.000.000 ή (146.717,9€)
ΠΑΣΤΙΔΑ
400τ.μ.- Εκτός Οικισμού.....15.000.000 ή (44.015,4€)
788τ.μ.- Εντός Οικισμού με άδεια οικόδ...8.500.000 ή (24.942,0€)
892τ.μ.- Εντός Οικισμού με άδεια οικόδ...9.000.000 ή (26.409,2€)
1000τ.μ.- Εντός Οικισμού.....10.000.000 ή (29.343,5€)
1000τ.μ.- Εντός Οικισμού.....12.000.000 ή (35.212,3€)
1070τ.μ.- Εντός Οικισμού.....16.000.000 ή (46.949,7€)
1900τ.μ.- Εκτός Οικισμού,.....35.000.000 ή (102.702,5€)
ΠΑΡΑΔΕΙΣΙ
8000τ.μ.- Εκτός Οικισμού.....64.000.000 ή (187.798,9€)
ΣΟΡΩΝΗ
4000τ.μ.- Επί της επαρχιακής οδού...18.000.000 ή (52.818,4€)
5000τ.μ.- Στο κύμα (άρτιο & οικόδ/μο.)..15.000.000 ή (44.015,4€)

ΛΙΝΔΟΣ
4600τ.μ.- Θέση Ψάλτο.....50.000.000 ή (146.717,9€)
8000τ.μ.- Στους Πεύκους Κοντά στην παραλία...32.000.000 ή (93.899,5€)
12000τ.μ.- Στους Πεύκους κοντά στην παραλία...168.000.000 ή (492.972,2€)
ΚΟΛΥΜΠΙΑ
715τ.μ.- Στο δρόμο με τους Ευκάλυπτους...8.000.000 ή (23.474,9€)
4500τ.μ.- Με άδεια οικόδ. για ξενοδοχ....63.000.000 ή (184.864,6€)
5700τ.μ.- Στο δρόμο με τους ευκάλυπτους.....50.000.000 ή (146.717,9€)
ΑΣΓΟΥΡΟΥ
1700τ.μ.- Εντός νέου σχεδίου
με 420τ.μ. Κτίσματα....90.000.000 ή (264.092,2€)
4000τ.μ.- Εκτός σχεδίου οικισμού.....40.000.000 ή (117.374,3€)
4000τ.μ.- Εκτός σχεδίου οικισμού.....45.000.000 ή (132.046,1€)
4000τ.μ.- Εκτός σχεδίου οικισμού.....45.000.000 ή (132.046,1€)
ΜΑΡΙΤΣΑ
300τ.μ.- Εντός οικισμού.....4.500.000 ή (13.204,6€)
1400τ.μ.- Εντός οικισμού.....8.000.000 ή (23.474,9€)
1490τ.μ.- Επί της επαρχιακής οδού.....13.500.000 ή (39.613,8€)
4000τ.μ.- Κοντά στο παλιό αεροδρόμιο.....12.000.000 ή (35.212,3€)
ΑΦΑΝΤΟΥ
360τ.μ.- Εντός οικισμού.....12.000.000 ή (35.212,3€)
5600τ.μ.- Επί της Ρόδου - Λίνδου.....145.000.000 ή (425.482,0€)
ΛΑΔΙΚΟ
21.000τ.μ.- Κοντά στη θάλασσα.....250.000.000 ή (733.589,6€)
ΑΡΧΑΓΓΕΛΟΣ
800τ.μ.- Εντός σχεδίου οικισμού.....8.000.000 ή (23.474,9€)
ΚΑΛΥΘΙΕΣ
1734τ.μ.- εντός Οικισμού.....25.000.000 ή (73.358,0€)
2640τ.μ.- Πανοραμικό....28.000.000 ή (82.162,0€)
ΚΑΛΑΘΟΣ
2800τ.μ.- Εντός οικισμού επί της Ρόδου-Λίνδου
με κτίσματα 400τ.μ.....90.000.000 ή (264.092,2€)
25000τ.μ. Εκτός σχεδίου πανοραμικό...75.000.000 ή (220.076,9€)
ΓΕΝΝΑΔΙ
500τ.μ.- Εντός Οικισμού με άδεια οικόδ.....20.000.000 ή (58.687,2€)
1720τ.μ.- Επί της παλιάς επαρχιακής οδού
με άδεια οικόδ.....17.500.000 ή (51.351,3€)
4200τ.μ.- Επί της επαρχιακής Οδού.....29.000.000 ή (85.096,4 €)

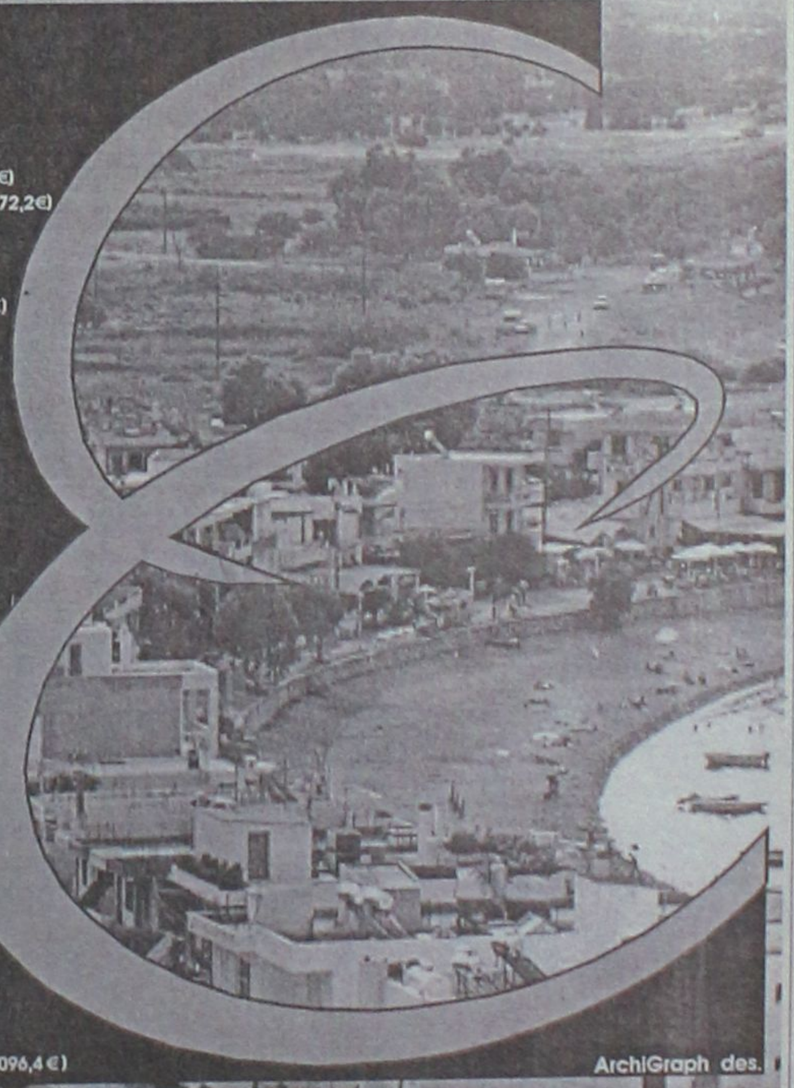

ArchiGraph des.

Τηλ. (0241) 73819,74917 κιν 0944/374546, 0945/292030 FAX 38641

ΠΛΗΡΟΦΟΡΙΕΣ **ΙΩΑΝΝΗΣ & ΜΙΧΑΛΗΣ ΕΥΣΤΑΘΙΟΥ**

➥ **Μεταφερθήκαμε στα νέα μας γραφεία Εθνικής Αντίστασης 83 (πρώην Άννης Μαρίας) δίπλα στην ALPHA BANK**

ΖΗΤΕΙΤΑΙ

από Εμπορική Εταιρία, οδηγός με δίπλωμα Γ' κατηγορίας και γνώση της αγοράς.

Πληρ. τηλ. 65883 και 60315

από 09.00-16.00

Από μεγάλο Χρηματοοικονομικό Ομιλο

ΖΗΤΟΥΝΤΑΙ ΓΙΑ ΠΡΟΣΛΗΨΗ

Συνεργάτες μέχρι 40 ετών απόφοιτοι Πανεπιστημίου ή και Λυκείου με ευχέρεια στην επικοινωνία.
Προσφέρονται: Μισθός 250.000, ομαδική ασφάλιση, σύνταξη και εξαιρετικές συνθήκες εργασίας.

Πληρ. τηλ. 61663-68165

QUICK CARWASH

ΑΠΟ ΤΟ QUICK CARWASH

ΖΗΤΕΙΤΑΙ

υπάλληλος γραφείου.

Η υποψήφια θα πρέπει να διαθέτει ανάλογη εμπειρία, γνώσεις χειρισμού Η/Υ και βασικές γνώσεις λογιστικής.
Οι ενδιαφερόμενες μπορούν να προμηθεύονται αιτήσεις στις εγκαταστάσεις του πλυντηρίου, στην περιοχή Ασγούρου παραπλεύρως του SUPER MARKET ΤΡΟΦΟ.
Καθημερινά (8.00 το πρωί έως 5.00 το απόγευμα).

Πληρ. τηλ. 60150

ΖΗΤΟΥΝΤΑΙ

ΥΔΡΑΥΛΙΚΟΙ ΚΑΙ
ΗΛΕΚΤΡΟΛΟΓΟΙ ΤΕΧΝΙΤΕΣ ΚΑΙ ΒΟΗΘΟΙ

Πληρ. τηλ. 75490, 0938478581

ΓΥΡΟΠΩΛΕΙΟΝ "Η ΡΩΞΑΝΗ"

ΖΗΤΟΥΝΤΑΙ

έμπειρα άτομα για delivery

Πληρ. τηλ. 0946363311 09.00 έως 17.00

Από μεγάλα κέντρα ξένων γλωσσών

ΖΗΤΕΙΤΑΙ

νέα για να στελεχώσει το τμήμα της γραμματείας.
Η υποψήφια πρέπει να διαθέτει:
α) ευχάριστη προσωπικότητα
β) επικοινωνιακή δυνατότητα
γ) καλή γνώση σε προγράμματα Η/Υ, WORD, EXCEL
δ) καλή γνώση Αγγλικής γλώσσας
Προσφέρουμε:
Ευχάριστο περιβάλλον εργασίας, μόνιμη εργασία, ικανοποιητικό πακέτο αποδοχών.

Πληρ. τηλ. 0944-557415 *ή αποστείλατε FAX στο* **25800**

ΖΗΤΟΥΝΤΑΙ

από γυμναστήριο πολυτελούς ξενοδοχείου
α) Γυμνάστρια ομιλούσα τουλάχιστον την Αγγλική και προαιρετικά Γερμανική για απογευματινή απασχόληση
β) Μασέζ

Πληρ. τηλ. 0945/204400, 67773

ΤΑΠΗΤΟΚΑΘΑΡΙΣΤΗΡΙΟ

"Ο ΔΡΑΚΟΣ"

Αναλαμβάνουμε καθαρισμό
- **Χαλιών**
- **Σαλονιών**
- **Αυτοκινήτων**
- **Πούλμαν**

και φύλαξη χαλιών και μοκετών

Πληρ. τηλ. 26805, 51024, 0974-208020

Figma

Αντιπροσωπεύσεις Ασφαλιστικών Εταιρειών
Άννης Μαρίας και Καζαντζάκη 2
Τηλ. (0241) 31468 • FAX: (0241) 33644

ΖΗΤΟΥΝΤΑΙ

Ασφαλίστριες και ασφαλιστές για ελεύθερη συνεργασία.
Για ραντεβού τηλ. 31468

ΕΠΙΧΕΙΡΗΣΗ ΧΑΡΤΙΚΩΝ ΕΙΔΩΝ-ΓΡΑΦΕΙΟΥ

ΖΗΤΑ

Υπάλληλο διανομών
Οι ενδιαφερόμενοι θα πρέπει να έχουν δίπλωμα οδήγησης μοτοποδηλάτου.

Πληρ. τηλ. 24682

ΑΠΟ ΕΜΠΟΡΙΚΗ ΕΠΙΧΕΙΡΗΣΗ

ΖΗΤΕΙΤΑΙ

οδηγός
με τρίτης κατηγορίας επαγγελματικό δίπλωμα

Πληρ. τηλ. 35232, 77980 Κο Στέφανο

ΖΗΤΟΥΝΤΑΙ

πωλήτριες
για καταστήματα εντός πόλεως.
Μισθός 220.000 καθαρά. Ωράριο συνεχές

Πληρ. τηλ. 25936

PERIDIS FACTORY OUTLET

ΖΗΤΕΙΤΑΙ

Στέλεχος τμήματος λογιστηρίου (Βοηθός Λογιστή)

✓ Πτυχιούχος Α.Ε.Ι. ή Τ.Ε.Ι. ή ΙΕΚ.
✓ Εξοικείωση στην χρήση Ηλεκτρονικών Υπολογιστών
✓ Προϋπηρεσία σε ανάλογη θέση, επιθυμητή.
✓ Γνώση Αγγλικής γλώσσας

Πληρ. τηλ. 34703-36500



ΠΩΛΟΥΝΤΑΙ

ΟΙΚΟΠΕΔΑ

4.000 τ.μ.

ΕΠΙ ΤΗΣ

ΡΟΔΟΥ - ΚΑΛΛΙΘΕΑΣ

Πληροφορίες

ΑΝΕΣΤΗΣ & ΣΑΒΒΑΣ ΣΑΒΒΑΪΔΗΣ
τηλ: 0241-26281 & 35476
cel: 0944-421015

ΡΟΔΙΑΚΗ ΚΤΗΜΑΤΙΚΗ
ΣΥΜΒΟΥΛΟΙ & ΕΚΤΙΜΗΤΕΣ ΑΚΙΝΗΤΩΝ
ΚΤΗΜΑΤΟΜΕΣΙΤΙΚΟ ΓΡΑΦΕΙΟ από το 1983

εργασίες

συνέχεια από την προηγούμενη

ΚΟΠΕΛΑ για να εργασθεί στην **Σαντορίνη** την καλοκαιρινή σεζόν σε σοβαρό κατάστημα video games. Μισθός ικανοποιητικός και bonus. Πληρ. τηλ. 25050, 37247
ΧΑΖ194

μαθήματα

ΥΠΕΥΘΥΝΗ ΠΡΟΕΤΟΙΜΑΣΙΑ Βουλγαρικής γλώσσας για φοιτητές από Βουλγάρα καθηγήτρια για τις ιατρικές και φαρμακευτικές σχολές Πανεπιστημίων της Βουλγαρίας. Πληρ. τηλ. 0946048009 από 12.00-20.00
ΑΜ40003

ΦΙΛΟΛΟΓΟΣ καθηγήτρια πτυχιούχος Αριστοτελείου Πανεπιστημίου Θεσσαλονίκης, παραδίδει ιδιαίτερα μαθήματα σε μαθητές γυμνασίου. Τιμές προσιτές, συστηματική ενημέρωση γονέων. Πληρ. τηλ. 22428 και 0937803323 (κινητό)
ΧΑΜ291

ΑΓΓΛΙΚΑ καθηγήτρια Αγγλικών απόφοιτος αγγλικού Παν/μίου με master παραδίδει ιδιαίτερα μαθήματα σε μαθητές **όλων των επιπέδων**. Υπεύθυνη προετοιμασία για τις εξετάσεις **Cambridge FCE, CAE, CPE, Michigan, ECCE, ECPE, TOEFL**. Τμήματα μονομελή, διμελή. Τιμή λογικές. Πληρ. τηλ. 22886
ΑΜ39927

ΑΓΓΛΙΚΑ-ΙΤΑΛΙΚΑ-ΙΣΠΑΝΙΚΑ. Καθηγητής αριστούχος απόφοιτος (Master) Schiller International University, παραδίδει μαθήματα **κατ' οίκον** σε αρχάριους, ξενοδοχοϋπαλλήλους, προχωρημένους. Εξασφαλισμένη επιτυχία εξετάσεων First Certificate, Toefl, Cambridge, Michigan Proficiency IELTS καθώς και εισαγωγής σε Βρετανικά και Ιταλικά Πανεπιστήμια. Συστηματική ενημέρωση γονέων. Τιμές λογικές. Μεταφράσεις γίνονται δεκτές. Πληρ. τηλ. 0241-25133
ΑΜ39737

συνοικεσια

ΕΝΤΕΛΩΣ ΔΩΡΕΑΝ ΜΠΟΡΟΥΜΕ ΝΑ ΣΑΣ ΣΤΕΙΛΟΥΜΕ ΦΩΤΟΓΡΑΦΙΕΣ - ΒΙΟΓΡΑΦΙΚΑ ΑΠΟ ΧΙΛΙΑΔΕΣ ΠΛΟΥΣΙΟΥΣ ΑΞΙΟΛΟΓΟΥΣ ΑΝΔΡΕΣ ΚΑΙ ΓΥΝΑΙΚΕΣ ΕΛΛΗΝΙΔΕΣ, ΑΛΛΟΔΑΠΕΣ ΚΑΘΕ ΗΛΙΚΙΑΣ ΠΟΥ ΖΗΤΟΥΝ ΦΙΛΙΑ, ΓΑΜΟ www.marriages.gr. ΠΛΗΡ. ΤΗΛ. 031-229563
ΠΓ39650

διαφορα

ΠΩΛΕΙΤΑΙ ΣΕΤ ΕΞΑΤΜΙΣΕΩΣ COBRA ΓΙΑ STEED ΚΑΙ SHADOW ΕΛΑΦΡΩΣ ΜΕΤΑΧΕΙΡΙΣΜΕΝΟ. ΠΛΗΡ. ΤΗΛ. 0945971932 ΧΠΔ222

ΛΥΚΟΣΚΥΛΑ γερμανικά, βελγικά, μολοσσοί πανύψηλοι, ροτβάιλερ, pit bull, Δαλματίας, ντόμπερμαν, κανίς, κόκερ, σέττερ, πόιντερ, κούτσχαρ, κούτσχαρ μπόξερ, γκέκας, σεγκούτσι, χάσκυ. ΚΤΗΝΙΑΤΡΟΣ. Πληρ. τηλ. 0938057473
ΑΔ40020

ΠΩΛΕΙΤΑΙ ΚΟΠΑΔΙ από βελτιωμένα πρόβατα. Πληρ. τηλ. 41108 και 0946/725969
ΑΔ39882

ΠΩΛΕΙΤΑΙ ΠΛΗΡΗΣ ΕΞΟΠΛΙΣΜΟΣ FAST FOOD σε τιμή ευκαιρίας, λόγω οικογενειακών υποχρεώσεων, στο τουριστικό κέντρο στην πλατεία Αφάντου. Πληρ. τηλ. 51217, 51406, 093/7924775.
ΑΔ40022

ΠΙΑΝΟ αντίκα σε τιμή ευκαιρίας. Πληρ. τηλ. 83383, 0977935206
ΑΔ39918

ΣΚΑΦΟΣ σε άριστη κατάσταση επαγγελματικό, παντός καιρού I.P.O.K.O. T.A.AK. 1983, 12,10 μέτρα. Δύο κινητήρες FORD 125. 2 WC, 8 κρεβάτια, 2 βιετσεφ 1200 diesel, 1200 νερό 50 ώρες αυτονομία 2 ψυγεία, βυθόμετρο, φουσκωτό MARINER 85 ίππους. Τιμή 25.000.000. Πληρ. τηλ. 0944/30404
ΑΔ39899

ΠΙΑΝΟ ΜΑΡΚΑΣ STEINBACH ΓΕΡΜΑΝΙΑΣ ΣΕ ΑΡΙΣΤΗ ΚΑΤΑΣΤΑΣΗ. ΠΛΗΡ. ΤΗΛ. 0945914423 ΧΠΑ165

ΠΙΕΣΤΗΡΙΟ OFFSET (29Χ42) ΑΜ MULTI. ΤΙΜΗ 1.500.000 ΔΡΧ. ΠΛΗΡ. ΤΗΛ. 0937756878 ΧΠΔ381

ΜΙΚΡΟΕΠΙΠΛΑ ντουλάπες, TV, τραπέζια κουζίνας, σαλονιού, κρεβατοκάμαρες, καρέκλες, σύνθετα, κρυσταλιέρες, γραφεία, ντιβάνια, ντουλάπες για βεράντες, έπιπλα computer, παπουτσοθήκες κ.ά. σε χαμηλές τιμές στο 5ο χλμ. Ρόδου-Λίνδου και στο τηλ. 65065-62037 (Πλατής - ΡΟΔΟΧΡΩΜ)
ΑΔ39570

ΚΟΦΤΑ ΚΕΝΤΗΜΑΤΑ χειρός, κουρτίνα μεγάλη χειροποίητο κέντημα, και πανωσέντονο με φάκελα χειροποίητα. Πληρ. τηλ. 83383 και κιν. 0977935206
ΑΔ39503

προσφορες εργασιας

ΑΝΑΛΑΜΒΑΝΩ ΕΡΓΑΣΙΕΣ σε κήπους (καθαρίσματα, κλαδέματα κ.λπ.). Πληρ. τηλ. 73760 κ. Μανώλη.
ΑΡ39952

ΑΒΕΒΑΙΟΤΗΤΑ ΤΕΛΟΣ. Αναλαμβάνουμε υπεύθυνα όλο το 24ωρο Πανελλαδικά την εξυπηρέτησή σας με καμαριέρες, οικοβοηθούς, λανζιέρες, καθαρισμούς 6μηνη, 12μηνη εγγύηση. Λειτουργούμε και Σαββατοκύριακα. Πληρ. τηλ. 01-9837359, 01-9848352, 0945191210
ΑΡ39750

ΑΝΑΛΑΜΒΑΝΟΝΤΑΙ, ΑΓΟΡΕΣ-ΠΩΛΗΣΕΙΣ-ΕΝΟΙΚΙΑΣΕΙΣ ΑΚΙΝΗΤΩΝ-ΟΙΚΟΠΕΔΩΝ ΚΑΘΩΣ ΚΑΙ ΠΩΛΗΣΕΙΣ ΕΠΙΧΕΙΡΗΣΕΩΝ ΚΕΡΔΟΦΟΡΩΝ ΚΑΙ ΞΕΝΟΔΟΧΕΙΩΝ ΑΠΟ ΣΟΒΑΡΟΥΣ ΕΠΕΝΔΥΤΕΣ ΕΞΩΤΕΡΙΚΟΥ-ΕΣΩΤΕΡΙΚΟΥ ΓΙΑ ΑΠΟΦΑΣΙΣΜΕΝΟΣ ΠΩΛΗΤΕΣ. ΜΕΣΙΤΙΚΟ ΒΑΣΙΛΟΠΟΥΛΟΣ 01-6855746, 093/6845259.
ΠΡ39951

ΕΛΑΙΟΧΡΩΜΑΤΙΣΤΟΙ. ΑΝΑΛΑΜΒΑΝΟΥΜΕ ΠΑΝΤΟΣ ΕΙΔΟΥΣ ΕΛΑΙΟΧΡΩΜΑΤΙΣΜΟΥΣ ΣΕ ΠΟΛΥ ΛΟΓΙΚΕΣ ΤΙΜΕΣ. ΠΛΗΡ. ΤΗΛ. 93677, 0932/078545.ΧΠΡ1561

ΤΕΧΝΙΚΟΣ ΕΙΔΙΚΟΣ ΓΙΑ MAC & PC ΑΝΑΛΑΜΒΑΝΕΙ ΤΗΝ ΕΓΚΑΤΑΣΤΑΣΗ INTERNET ΚΑΙ ΤΟ SERVICE ΩΣ ΚΑΙ ΤΗΝ ΕΚΠΑΙΔΕΥΣΗ ΣΑΣ. ΠΛΗΡ. ΤΗΛ. 0945799789 κ. ΣΤΕΦΑΝΟΣ
ΠΡ39785

ΕΡΓΟΛΑΒΟΣ
ΜΑΣΤΟΡΑΣ ΚΩΝΣΤΑΝΤΙΝΟΣ
ΤΙΜΕΣ ΛΟΓΙΚΕΣ
αναλαμβάνω γενικές κατασκευές κτιρίων, αναπαλαιώσεις, σοβατίσματα, χτισίματα, γκρεμίσματα βαψίματα, μάρμαρα, γιαλίσματα, πλακάκια, περιφράξεις οικοπέδων, κατασκευές, μελέτες για σοφίτες, ξυλοκατασκευές, τοποθέτηση κεραμίδια.
ΓΙΑ ΟΛΗ ΤΗ ΔΩΔΕΚΑΝΗΣΟ
Πληρ. τηλ. 27255, 0944-823925
όλο το 24ωρο
ΠΡ39969

ΤΑΠΗΤΟΚΑΘΑΡΙΣΤΗΡΙΟ
WASH AND CARE
ΚΑΘΑΡΙΣΜΟΣ ΚΑΙ ΦΡΟΝΤΙΔΑ
Συνδυάσαμε την πολυετή πείρα μας και τα ολοκαίνουργια μηχανήματά μας και αναλαμβάνουμε:
• Καθαρισμό-φροντίδα-φύλαξη ΧΑΛΙΩΝ-ΜΟΚΕΤΩΝ
• Παραλαβή από το σπίτι μ' ένα τηλεφώνημα
• Επιτόπιος καθαρισμός ΣΑΛΟΝΙΩΝ, ΜΟΚΕΤΩΝ, ΜΑΞΙΛΑΡΑΚΙΑ ΕΠΙΧΕΙΡΗΣΕΩΝ.
ΦΑΡΜΑΚΙΔΗΣ ΕΥΣΤΑΘΙΟΣ
Τηλ. 0241-68189
5ο χλμ. Λ. Ρόδου-Λίνδου 237
ΠΡ39893

ΟΙΚΟΔΟΜΙΚΕΣ ΕΡΓΑΣΙΕΣ
ΕΡΓΟΛΑΒΙΕΣ (ΜΠΕΤΟΝ)
ΘΑΝΑΣΗΣ ΓΚΙΖΛΗΣ
Αναλαμβάνω παντός είδους εργασίες (μπετόν) μεγάλες και μικρές.
Βίλες, σπίτια, προσθήκες, διαμορφώσεις και περιτοιχίσεις αυλών, βεραντών, επιβλητικές πύλες, εξωτερικές σκάλες, ζαρντινιέρες και καλλιτεχνικά εμφανή.
Τηλεφωνήστε τώρα για μια επίσκεψη στο πρόβλημά σας χωρίς καμία δέσμευση στο 27418 απογευματινές ώρες.
ΠΡ39790

ΤΑ ΜΟΝΑΔΙΚΑ
Βιολογικά Ταπητοκαθαριστήρια Ρόδου
ΚΛΕΟΠΑΤΡΑ & EURO CLEAN CENTER
Εμπιστευθείτε τον καθαρισμό και φύλαξη των ταπήτων στα καθαριστήρια μας
• Προσφέρουμε άψογο και έμπειρο Βιολογικό Καθαρισμό Ταπήτων
• Στεγνό καθαρισμό χειροποίητων χαλιών
• Επιτόπου καθαρισμό σε σαλόνια-μοκέτες
• Ειδικός καθαρισμός παπλώματα-φλοκάτες
• Επισκευές σε όλους τους τύπους ταπήτων
"Η φύλαξη είναι δωρεάν" για όλο τον χρόνο. παραλαβή-παράδοση κατ' οίκον σε όλη τη Ρόδο.
Υπεύθυνος:
Κουφαλλάκης Σταύρος
Τηλ. 0241-51996, 0945793626 fax 51322
ΠΡ39554

ΚΟΥΡΟΥΤΖΑΚΗΣ ΑΝΑΣΤΑΣΙΟΣ
ΑΝΑΛΑΜΒΑΝΩ
• Σοβάδες, χτισίματα
• Πέτρες Καρύστου
• Σκεπές, Πλακάκια,
• Πέργκολες
• Περιφράξεις
• Μπετά
Τηλ. 78607,
κιν. 0945440580
ΠΡ39978

ΝΕΡΟ! ΒΡΕΙΤΕ ΝΕΡΟ
Ραδιοαισθητικός,εντοπίζει με ακρίβεια νερό στο χώρο σας έναντι αμοιβής. Διαθέτουμε μηχανήματα για μικρές και μεγάλες γεωτρήσεις.
ΔΟΥΛΕΙΑ ΕΓΓΥΗΜΕΝΗ
Πληρ. τηλ. 0945-981382
ΠΡ39851

ΑΓΟΡΑΖΩ
ΧΡΥΣΑΦΙΚΑ
ΚΟΣΜΗΜΑΤΑ
ΝΟΜΙΣΜΑΤΑ
ΧΡΥΣΑ ΔΟΝΤΙΑ
ΜΕΤΟΧΕΣ
ΩΡΟΛΟΓΙΑ
ΑΝΤΙΚΕΣ
Δάνεια επί ενεχύρω
«ΜΠΑΜΠΗΣ»
Δημ. Θεοδωράκη 15
(1ος όροφος)
ΡΟΔΟΣ
ΠΡ37428

ΑΠΟΦΡΑΞΕΙΣ
ΔΩΔΕΚΑΝΗΣΙΑΚΕΣ ΑΠΟΦΡΑΞΕΙΣ
"ΚΟΛΟΣΣΟΣ"
ΑΠΟΦΡΑΞΕΙΣ ΚΑΘΑΡΙΣΜΟΙ ΑΠΟΧΕΤΕΥΣΕΩΝ & ΒΟΘΡΩΝ
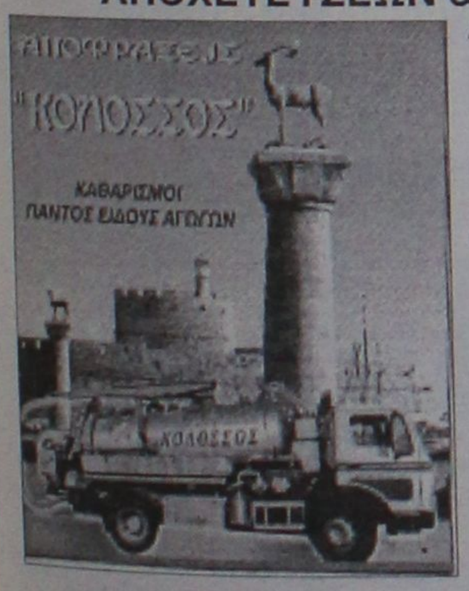

Αναλαμβάνουμε πάσης φύσεως αποφράξεις οποιουδήποτε μήκους και πλάτους
Αναλαμβάνουμε καθαρισμούς αποχετευτικών αγωγών ΔΗΜΩΝ, ΞΕΝ/ΧΕΙΩΝ στρατιωτικών μονάδων ΣΠΙΤΙΩΝ, ΠΟΛΥΚΑΤΟΙΚΙΩΝ καθώς
και καθαρισμούς βιολογικών μονάδων με μηχάνημα υψηλής πιέσεως σε όλη την Δωδ/σο
Κ. ΠΗΔΙΑΚΗΣ - Π. ΚΑΣΕΡΗΣ
Πληρ. τηλ. 47915-91881, κιν. 0944/325234 και 0977/717048

ΑΠΟΦΡΑΞΕΙΣ-ΚΑΘΑΡΙΣΜΟΙ


ΑΠΟΦΡΑΞΕΙΣ ΚΑΘΑΡΙΣΜΟΙ ΣΥΝΤΗΡΗΣΕΙΣ ΑΠΟΧΕΤΕΥΣΕΩΝ-ΕΠΙΦΑΝΕΙΩΝ-ΚΤΙΡΙΩΝ-ΠΛΟΙΩΝ-ΒΙΟΛΟΓΙΚΩΝ
Αναλαμβάνουμε ξενοδοχεία, Δήμους, πολ/κίες κ.λπ. Αντληση πετρελαιοειδών από πλοία καθώς και λιποσυλλεκτών και βιολογικών. ΜΕ ΜΟΝΑΔΙΚΑ ΣΕ ΥΨΟΣ ΠΙΕΣΗΣ ΚΑΙ ΑΝΑΡΡΟΦΗΣΗΣ. ΥΠΕΡΣΥΓΧΡΟΝΑ ΜΗΧΑΝΗΜΑΤΑ ΥΔΡΟΒΟΛΗΣ ΣΕ ΟΛΗ ΤΗ ΔΩΔΕΚΑΝΗΣΟ
ΟΛΟ ΤΟ 24ωρο
ΒΑΡΔΕΛΛΗ Μ. -ΚΡΑΣΟΠΟΥΛΟΣ Δ. Ο.Ε.
Τηλ. 35555, Fax: 96516, Κιν. 0944/395999
e-mail:metropontikas@excite.com.
ΣΤΙΣ ΠΙΟ ΧΑΜΗΛΕΣ ΤΙΜΕΣ

"ΑΠΟΦΡΑΞΕΙΣ"
"Η ΜΑΡΙΑ"

ΑΠΟΦΡΑΞΕΙΣ ΠΑΝΤΟΣ ΤΥΠΟΥ ΑΠΟΧΕΤΕΥΣΕΩΝ
ΞΕΝ/ΩΝ, ΕΣΤ/ΩΝ ΣΤΡΑΤΟΠΕΔΩΝ ΠΟΛ/ΚΙΩΝ ΟΙΚΙΩΝ ΜΕ ΜΗΧΑΝΗΜΑ ΥΨΗΛΗΣ ΠΙΕΣΕΩΣ ΥΔΡΟΒΟΛΗΣ
ΑΜΕΣΗ ΕΞΥΠΗΡΕΤΗΣΗ ΟΛΟ ΤΟ 24ΩΡΟ
Πληρ. τηλ. 94750 και 0241-35555, 0977/257441.

ΤΑΠΗΤΟΚΑΘΑΡΙΣΤΗΡΙΟ
ART CLEAN EXPRESS
Αναλαμβάνουμε υπεύθυνα:
✓ Ξηρό καθαρισμό
✓ Πλύσιμο-απολύμανση
✓ Φύλαξη
✓ Επιδιόρθωση ταπήτων
✓ Αδιαβροχοποιήσεις
Ειδικός καθαρισμός μεταξωτών και χειροποίητων χαλιών
Παραλαβή-παράδοση κατ' οίκον
Εγγυημένη συνεργασία
Επί τόπου καθαρισμοί μοκετών-σαλονιών
Τηλ. 94815, κιν. 0944 350247, 0800400400
Τηλ. χωρίς χρέωση
Με την υπογραφή Αλαφάκης

Αριθμολογία

Οι αριθμοί δίνουν απάντηση στα ερωτήματά σας!

Η Νότα Κοτσίφη και οι συνεργάτες της, σας αποκαλύπτουν τα μυστικά για το παρόν και το μέλλον!

090 255 493

*DATABANK • 67ΔΡΧ.(0,2€)/15" + Φ.Π.Α.

Η καλύτερη παρέα σε περιμένει

Μη διστάζεις! Τηλεφώνησε τώρα και γνώρισε νέους φίλους που θα γίνουν για πάντα δικοί σου.

Δώσε τέλος στη μοναξιά σου!

090 255 491

*DATABANK • 67ΔΡΧ.(0,2€)/15" + Φ.Π.Α.

Αστρόραμα

Ανακαλύψτε τι κρύβουν τα άστρα για το μέλλον σας!

24 ώρες το 24ωρο!

ΣΧΕΣΕΙΣ - ΧΡΗΜΑ
ΕΠΑΓΓΕΛΜΑΤΙΚΑ

Οι πιο διάσημοι αστρολόγοι στη γραμμή σας!

090 255 421

*DATABANK • 67ΔΡΧ.(0,2€)/15" + Φ.Π.Α.

Ζωντανό 24 ώρες

Κάποτε η επικοινωνία ήταν δύσκολη...

σήμερα πιάνεις κουβέντα μ' ένα τηλεφώνημα...

090 21 54 90

ΛΑΪΚΟΙ ΠΡΟΒΛΕΨΕΙΣ

ΑΠΟ ΜΟΝΑΔΙΚΟ ΤΗΛΕΠΑΘΗΤΙΚΟ ΜΕΝΤΙΟΥΜ

090 21 52 37

00675 2066546

Είμαι μόνη προσφατα χωρισμένη Τηλεφωνησε μου

Πάρε με στο σπίτι τώρα για μια καυτή συνομιλία Σοφία

00675 2066545

Αν στόχος σου είναι οι γνωριμίες

ΠΕΤΥΧΕΣ ΔΙΑΝΑ

Τραγική για ραντεβού

090 21 52 39

ΓΡΑΜΜΗ ΧΑΡΤΟΜΑΝΤΕΙΑΣ

ΠΑΡΕ ΤΟ ΜΕΛΛΟΝ ΣΤΑ ΧΕΡΙΑ ΣΟΥ

ΣΥΓΚΛΟΝΙΣΤΙΚΕΣ ΑΠΟΚΑΛΥΨΕΙΣ

ΜΕ ΤΗ ΣΙΓΟΥΡΙΑ ΤΗΣ ΠΑΝΑΡΧΑΙΑΣ ΤΕΧΝΗΣ ΤΑΡΟ !

090 21 52 93

00675 2066547

Ζωντανή καυτή συνομιλία με την Άννα

00677 83580

Τηλεφώνησέ μου για άγριες κουβέντες

Έλενα & εγώ Ενα απίθανο ντουέτο

00677 83581

Είσαι το μόνο κομμάτι που λείπει απο την παρέα μας!

090 21 52 40

ΜΙΛΑΣ ΜΕ ΟΛΟΥΣ ΚΑΙ ΔΙΑΛΕΓΕΙΣ

ΙΣΩΣ...ΤΟ ΠΙΟ ΣΗΜΑΝΤΙΚΟ ΤΗΛΕΦΩΝΗΜΑ ΤΗΣ ΖΩΗΣ ΣΑΣ!

ΜΑΤΙΑ ΣΤΟ ΜΕΛΛΟΝ !!

090 21 52 38

Μίλησε ζωντανά με το πιο χαριστικό ΜΕΝΤΙΟΥΜ της Ελλάδας

LEXITEL 66 δρχ./15" - Τ.Θ. 31730 - ΩΡΑΡΙΟ: 10 ΠΡΩΙ-2 ΒΡΑΔΥ

College girls μόνο για σένα

00677 83582

On line ζωντάνα με συζύγους απελπιστικά μόνες!

00677 83583

ΧΡΗΜΑΤΙΣΤΗΡΙΟ ΑΘΗΝΩΝ

ON LINE ΤΙΜΕΣ ΜΕΤΟΧΩΝ

ΑΜΟΙΒΑΙΑ ΚΕΦΑΛΑΙΑ

ΕΠΙΧΕΙΡΗΜΑΤΙΚΑ ΝΕΑ

ΣΥΝΑΛΛΑΓΜΑ FIXING

ΑΜΕΣΗ ΕΝΗΜΕΡΩΣΗ ΑΠΟ ΕΙΔΙΚΟΥΣ !!

ΑΠΟ ΤΙΣ 10:30 ΜΕΧΡΙ ΤΙΣ 17:00

090 21 43 68

ΜΙΛΗΣΤΕ Μ' ΕΝΑ ΑΛΗΘΙΝΟ ΜΕΝΤΙΟΥΜ ΚΑΙ ΞΕΚΛΕΙΔΩΣΤΕ

ΤΑ ΜΥΣΤΙΚΑ ΤΟΥ ΑΥΡΙΟ...

090 21 52 89

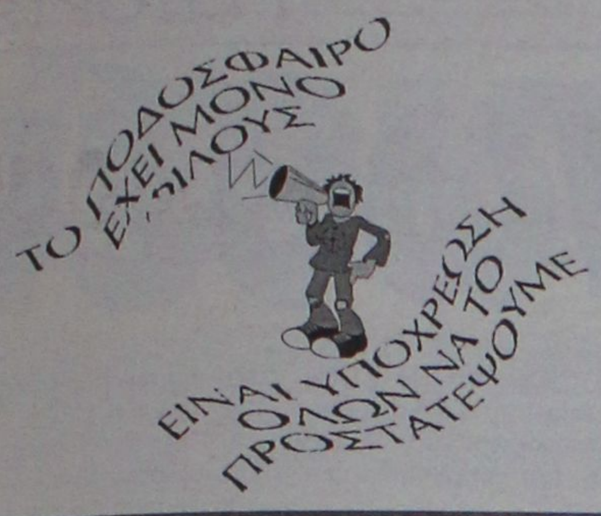

Χωρίς όρια...



ΝΑΙ στον αθλητισμό για να κοιμάμαι ήσυχος

Όλοι για τον Αναστό...Αθλητικοπολιτική συνάθροιση στο χώλ του "Ρόδος ΠΑΛΛΑΣ". Ο δήμαρχος Ροδίων Γιώργος Γιαννόπουλος, ο υπουργός ΠΕΧΩΔΕ Κώστας Λαλιώτης κι ο προπονητής του ΠΑΣ Γιάννινα Νίκος Αναστόπουλος. Κοινό και των τριών το ότι είναι Ολυμπιακοί. Ο τέταρτος της παρέας ήθελε να δει τον υπουργό. Εξάλλου ήταν...συμφοιτητές

(ΦΩΤΟ: ΑΝΤΩΝΗΣ ΠΑΧΟΣ)



●●●**Προανήγγειλα την ποιότητα του άρθρου του Γιώργου Στράτου για τα ελάφια που γύρισαν στην πόλη. Διαπιστώσεις;**

●●● *Η αλήθεια είναι ενοχλητική κάποιες στιγμές. Και δεν είναι λίγοι αυτοί που τσίνισαν τα μούτρα τους από τα μηνύματα που πήραν.*

●●● **Γιατί έτσι είναι. Η χρονιά για τη Ρόδο δεν ήταν μόνο ιστορική γιατί επανήλθε στις εθνικές κατηγορίες, αλλά γιατί είναι η μόνη ομάδα με διπολική διοίκηση και σημεία διάλυσης που πέτυχε τον στόχο της.**

●●● *Μέχρι και την ώρα των μπαράζ δεν την άφηναν να ησυχάσει. Να φανταστείτε ότι πριν πετάξει η αποστολή για το Ηράκλειο οι περισσότεροι από τους ποδοσφαιριστές ήταν μαζεμένοι σε σπίτι και περίμεναν το οκέι για την επιταγή για να πάνε αεροδρόμιο.*

●●● **Απ' αυτό και μόνο θα καταλάβετε πως λειτουργούσε αυτή η ομάδα και να είστε σίγουροι ότι οι μόνοι που δεν έφταιξαν ήταν οι ποδοσφαιριστές. Τέτοιο κλίμα τους είχαν δημιουργήσει...**

●●● *Εβδομάδα εκλογών και το πρώτο δίδυμο έκανε την εμφάνισή του σε σωματεία την προηγούμενη εβδομάδα. Ψηλός, ρολογάς πάνε σαν άλλοτε...*

●●● **Έτσι κι αλλιώς το μόνο ενδιαφέρον είναι οι σταυροί. Πρωτάθλημα δεν γίνεται, πρωταθλητής υπάρχει...**

●●● *Ο Γκαγκάτσης ήθελε να γίνει πρόεδρος στην ομάδα του, αλλά δεν το βλέπω. Μου φαίνεται ατόνισε το ενδιαφέρον του.*

●●● **"Οποιος νομίζει ότι του χρωστά η Ρόδος να μας κάνει τον λογαριασμό να τον ξοφλήσουμε και να τελειώνουμε μαζί τους". Γιώργος Στράτος σε όποιους αρέσει. Σε μας αρέσει και όπως πάμε θα τον κάνουμε βασικό στέλεχος.**

●●● *Αυτό θα πει εξυγίανση. Έξω οι διαιτητές μέσα οι παράγοντες! Τώρα θα είναι όλα πεντακάθαρα...*

●●● **Δεν έχω και πολύ κέφι σήμερα. Σας αφήνω να απολαύσετε το πρωϊνό σας...**

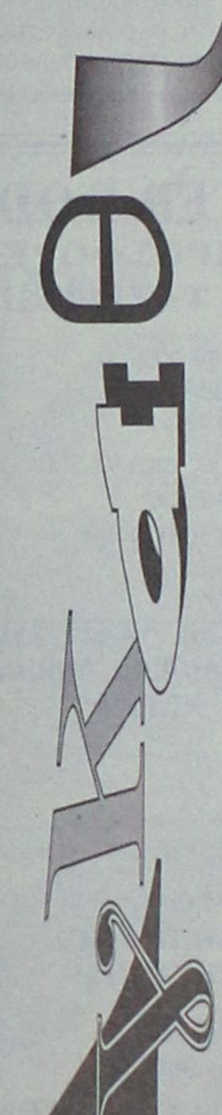

ΔΙΕΥΚΡΙΝΙΣΕΙΣ ΤΗΣ ΕΠΣΔ

Λόγω τυπογραφικών λαθών στο Έντυπο του Διοικητικού Απολογισμού, η ΕΠΣΔ διευκρίνησε προς τα Σωματεία τα κάτωθι:

Σελίδα 29: Τα υπόλοιπα ποινών ποδ/στων αφορούν τη περίοδο 2001-2002

Σελίδα 32: Τα υπόλοιπα ποινών ποδ/στων βάσει του άρθρου 30 του ΚΑΠ αφορούν τη περίοδο 2001-2002

Σελίδα 35: Οι υπολειπόμενες ποινές φυσικών προσώπων αφορούν την περίοδο 2001-2002

Επίσης οι αναφερόμενες στη σελίδα 29 του εντύπου υπολειπόμενες ποινές των ποδ/στών Μακαρούνα Μ. και Σεντόνα Σ. (αμφοτέρων του Απόλλωνα Απολλώνων) δεν ισχύουν διότι εκτίθηκαν στον αγώνα Απόλλωνα Απολλώνων-Δόξα Ψίνθου που έγινε μετά την έκδοση του ανωτέρω εντύπου.

Αντίθετα ο αποβληθείς στον ανωτέρω αγώνα ο ποδοσφαιριστής της Δόξας Ψίνθου Πλίγκος Μιχ. θα έχει υπόλοιπο 1 αγωνιστική τη περίοδο 2001-2002.

ΒΡΑΒΕΙΟ ΣΤΟΝ Δ. ΔΡΑΓΑΤΗ

Η Επιτροπή Δημοσιογραφικών Αθλητικών Βραβείων του ΠΣΑΤ ανακοινώνει τα βραβεία του 2000, τα οποία θα απονεμηθούν σε ειδική εκδήλωση που θα διοργανωθεί τον προσεχή Σεπτέμβριο.

Τα βραβεία θα απονεμηθούν στους εξής συναδέλφους-μέλη του ΠΣΑΤ:

1. ΝΙΚΗΤΑΣ ΓΑΒΑΛΑΣ: "Ποιός θα προετοιμάσει τη γενιά του 2004;". Σχόλιο της αξιόλογης μόνιμης στήλης της "Καθημερινής" με τίτλο "Εφ΄ όλης της ύλης".

2. ΔΗΜ. ΔΟΝΤΑΣ: "Βαρύ κατηγορώ". Ερευνα για την παραίτηση της Ν. Τζαβέλλα από το 2004, δημοσιευθείσα στην Α' σελίδα των "ΝΕΩΝ".

3. ΣΩΚΡΑΤΗΣ ΓΚΙΟΛΙΑΣ: "Με δηλητηρίασαν οι απαγορευμένες ουσίες". Εκτεταμένο ρεπορτάζ για το ντόπινγκ δημοσιευθέν στην "ΩΡΑ ΓΙΑ ΣΠΟΡ".

4. ΔΗΜ. ΜΩΡΟΣ: "Γρηγόρης Γεωργάτος". Αποκαλυπτική συνέντευξη δημοσιευθείσα στην "ΟΜΑΔΑ".

5. ΔΗΜ. ΔΡΑΓΑΤΗΣ: "Το κύπελλο Ελλάδας και οι ροδίτικες ομάδες". Απεικόνιση του μαρασμού του ποδοσφαίρου σε μια άλλοτε ανθούσα περιοχή της χώρας. (Εφημερίδα "Δράσις" Ρόδου).

6. ΔΗΜ. ΧΑΤΖΗΓΕΩΡΓΙΟΥ: "Βούλα Πατουλίδου", η ζωή της. Εκπομπή στην TV NET του αξιόλογου κύκλου εκπομπών "ΣΠΟΡ ΙΣΤΟΡΙΕΣ".

7. ΘΕΟΔΩΡΟΣ ΑΚΑΛΕΣΤΟΣ - ΙΣΙΔΩΡΟΣ ΠΡΙΝΤΕΖΗΣ: "Μουσουλμάνοι ποδοσφαιριστές στην Ελλάδα". Πρωτότυπη θεματολογική εκπομπή του SUPERSPORT.

8. ΕΥΑΓΓ. ΜΕΛΕΚΟΓΛΟΥ: "Σπορ Ανάλυσις", στον ιδιωτικό ραδιοφωνικό σταθμό "ΑΛΦΑ ΣΠΟΡ 107,4" για την λίαν επιτυχή καθημερινή σχολίαση και ενημέρωση επί των αθλητικών γεγονότων.

9. ΝΙΚΟΣ ΜΑΚΡΗΣ: "Φωτογραφικό στιγμιότυπο του αείμνηστου φωτορεπόρτερ, με τον μπασκετμπολίστα Ράτζα και την... σκιά του.

ΠΡΟΣΚΛΗΣΕΙΣ ΣΤΙΣ ΕΘΝΙΚΕΣ

ΤΗΛΕΦΩΝΙΚΗ επαφή με τους Ομοσπονδιακούς προπονητές **Σημαιοφορίδη-Γραμμό**, είχε ο ενωσιακός προπονητής **Μιχάλης Δράκος.**

Οι Ομοσπονδιακοί προπονητές του είπαν ότι σε λίγες μέρες θα καλέσουν κι άλλους ποδοσφαιριστές των Μικτών Δωδεκανήσου στις Εθνικές Παίδων-Νέων.

ΑΝΕΚΔΟΤΟ

Πιάνονται 3 λύκοι σε ισάριθμα δόκανα.

Ο πρώτος τρώει το πόδι του και φεύγει. Ο δεύτερος ακολουθεί το παράδειγμα του πρώτου και προτρέπει και τον τρίτο λύκο (που ήταν πόντιος!!!;;;) να κάνει το ίδιο, πριν έρθει ο κυνηγός και τον σκοτώσει.

Μετά από 2 μέρες συναντιούνται οι δύο κουτσοί πλέον λύκοι και αναρωτιούνται τι να απόγινε ο πόντιος φίλος τους. Πηγαίνουν προσεκτικά στο σημείο όπου είχαν πιαστεί και βλέπουν τον πόντιο κρεμασμένο πάνω από μία λίμνη αίματος. Ο παγιδευμένος λύκος λέει : "Έφαγα τρία πόδια κι ακόμα κρεμασμένος είμαι..."



ΡΕΠΟΡΤΑΖ

Κοινό ανακοινωθέν

✔ *ΕΞΕΔΩΣΑΝ FIFA, UEFA, ΕΠΟ, Γ.Γ.Α. ΓΙΑ ΑΠΟΦΑΣΕΙΣ ΠΟΥ ΠΗΡΑΝ*
✔ *ΚΑΤΑΡΓΕΙΤΑΙ Η ΚΕΝΤΡΙΚΗ ΕΠΙΤΡΟΠΗ ΔΙΑΙΤΗΣΙΑΣ*

Νέα συνάντηση είχαν οι εκπρόσωποι της FIFA, UEFA, ΕΠΟ και ΓΓΑ και από τις αποφάσεις που πήραν ξεχωρίζει η κατάργηση της Κεντρικής Επιτροπής Διαιτησίας, η οποία θα αντικατασταθεί από Επιτροπή Διαιτησίας αποτελούμενη από 5 μέλη του Δ.Σ. της ΕΠΟ και 2 μέλη διορισμένα από την Ο.Ε.Δ. Μετά το τέλος της συνάντησης οι τέσσερις πλευρές εξέδωσαν το ακόλουθο κοινό ανακοινωθέν:

"Κατά την διάρκεια της συνεδρίας που έλαβε χώρα στις 18.06.2001, οι εκπρόσωποι της FIFA, UEFA, Γενικής Γραμματείας Αθλητισμού και Ελληνικής Ποδοσφαιρικής Ομοσπονδίας, εξέτασαν τα ακόλουθα σημεία.:

1. Κατάσταση της διαιτησίας.

2. Νομοθετικά (πειθαρχικά) όργανα.

3. Τελική συμφωνία, κατανομερισμός ευθυνών και χρονοδιάγραμμα εφαρμογής της συμφωνίας.

Τα μέρη ενέκριναν τις ακόλουθες αρχές:

1. α) Η Επιτροπή Διαιτησίας θα αποτελείται από πέντε (5) μέλη υψηλού κύρους, διορισμένα από το Δ.Σ. της Ομοσπονδίας και από δύο (2) μέλη, διορισμένα από την Ομοσπονδία Ελλήνων Διαιτητών (με συμβουλευτική γνώμη).

β) Όπως και στο παρελθόν, η Ομοσπονδία Ελλήνων Διαιτητών θα διορίζει έναν εκπρόσωπο στο Δ.Σ. της ΕΠΟ (με συμβουλευτική γνώμη).

2. Οι πλευρές είχαν θετικές συζητήσεις για τη σύνθεση της διαδικασίας διορισμού των νομοθετικών (πειθαρχικών) οργάνων της ΕΠΟ και της επαγγελματικής Λίγκας. Αυτές οι συζητήσεις θα ολοκληρωθούν για την επόμενη ολομέλεια.

3. Έως την επόμενη συνεδρίαση της ολομέλειας (22.07.2001 το αργότερο), τα μέρη θα έχουν ετοιμάσει ένα σχέδιο κειμένου για το σύνολο των επίμαχων ζητημάτων που απαριθμούνται στο Σύμφωνο της 15ης Μαΐου 2001 και των άλλων ζητημάτων που ετέθησαν από τη FIFA, UEFA, ΓΓΑ και ΕΠΟ. Τα μέρη πρέπει επίσης να ορίσουν χρονοδιάγραμμα εφαρμογής της εν λόγω συμφωνίας.

Εξάλλου, τα μέρη συζήτησαν θέματα σχετικά με Licensing (χορήγηση άδειας), πολυιδιοκτησία, και κεντρικό μάρκετινγκ των τηλεοπτικών δικαιωμάτων των ομάδων".

Στη συνάντηση την FIFA εκπροσώπησαν οι κ.κ. **Ζαν Φουρνέ** και **Βίνσεντ Μονιέρ** και την UEFA ο κ. **Μαρσέλ Μπενζ.**

Παρών ο ΓΓΑ **Νίκος Εξαρχος** και από πλευρά ΕΠΟ οι κ.κ. **Βασίλης Γκαγκάτσης, Σπύρος Κοσκοβόλης, Θεόδωρος Θεοδωρίδης.**

Μ. Γλυνός-Νικηταράς

✔ *Κέρδισαν το νυχτερινό πρωτάθλημα αντισφαίρισης*

Με πρωτοφανή επιτυχία διεξήχθη το πρώτο φετινό νυχτερινό πρωτάθλημα αντισφαίρισης. Η συμμετοχή ήταν πολύ μεγάλη καθώς δεν υπήρχαν περιορισμοί ηλικίας ή ικανοτήτων των αθλητών. Εκείνο που χαροποίησε ιδιαίτερα, ήταν και η παρουσία μη αθλητών, αλλά φίλων του αθλήματος, οι οποίοι συνέβαλλαν στην όμορφη ατμόσφαιρα και φυσικά στο κέφι που δημιουργήθηκε. Τον όμιλο τίμησε με την παρουσία του και ο υπεύθυνος των Island Games κ. **Μιχαηλίδης.**

Στον αγωνιστικό τομέα, έγιναν μόνο αγώνες διπλού, καθώς οι συμμετοχές ήταν πολλές και η ώρα προχωρημένη. Παρόλα αυτά, οι αγώνες ήταν συναρπαστικοί και κράτησαν ως τις πρώτες πρωινές ώρες.

Νικητές αναδείχθηκαν οι **Μ. Γλυνός-Νικηταράς** που επικράτησαν στον τελικό των **Σπ. Δεληγιάννη-Αναστασιάδη.**

Ο Ρ.Ο.Α. προγραμματίζει να διοργανώσει και άλλα πρωταθλήματα που στόχο έχουν να φέρουν περισσότερο κόσμο κοντά στο πολύ όμορφο άθλημα της αντισφαίρισης.

VANIK TOURS

ΓΙΑΝΝΗΣ και ΣΕΒΑ ΒΑΛΣΑΜΙΔΗ
VANIK σημαίνει ΑΛΗΘΕΙΑ
ΑΚΤΗ ΚΑΝΑΡΗ 17, ΨΑΡΟΠΟΥΛΑ - ΑΝΕΤΟ ΠΑΡΚΙΝΓΚ
ΑΝΟΙΚΤΑ: ΔΕ-ΣΑ 08.30-14.00 και 16.30-20.30
Τηλ. 35191-37621 κινητό 0945-798148 FAX 29532

Το γραφείο μας πάντα πρώτο σε κρατήσεις ξενοδοχείων εξασφάλισε και σας προσφέρει καταπληκτικές τιμές για τα παρακάτω ξενοδοχεία σε ΠΑΚΕΤΑ (Έκδοση εισιτηρίων R/T) από 1/4/2001 - 31/10/2001.

1ον	**HOTEL ELECTRA A΄ SUPERIOR**	
	Ερμού Σύνταγμα	
	Μονόκλινο	δρχ. 32.200
	Δίκλινο	δρχ. 38.600
	Τρίκλινο	δρχ. 45.600
2ον	**HOTEL ALEXANDROS A΄ SUPERIOR**	
	ΠΛΑΤΕΙΑ ΜΑΒΙΛΛΗ	
	Μονόκλινο	δρχ. 26.000
	Δίκλινο	δρχ. 29.000
	Τρίκλινο	δρχ. 34.000
3ον	**HOTEL PRESIDENT A΄ κατηγορίας**	
	Λεωφόρος Κηφισίας	
	Μονόκλινο	δρχ. 12.500
	Δίκλινο για μονόκλινο	δρχ. 14.000
	Δίκλινο	δρχ. 16.500
	Τρίκλινο	δρχ. 20.000
4ον	**HOTEL ASTOR A΄ κατηγορίας**	
	Σύνταγμα	
	Μονόκλινο	δρχ. 19.500
	Δίκλινο για μονόκλινο	δρχ.22.000
	Δίκλινο	δρχ. 26.000
	Τρίκλινο	δρχ. 32.000
5ον	**HOTEL ARETHOUSA B΄ κατηγορίας**	
	Σύνταγμα	
	Μονόκλινο	δρχ. 16.000
	Δίκλινο	δρχ. 22.000
	Τρίκλινο	δρχ. 28.000
6ον	**HOTEL RIVA A΄ κατηγορίας**	
	Περιοχή HILTON	
	Μονόκλινο	δρχ. 18.500
	Δίκλινο	δρχ. 21.000
	Τρίκλινο	δρχ. 28.500
7ον	**HOTEL ZAFOLIA A΄ SUPERIOR**	
	Λεωφόρος Αλεξάνδρας	
	Μονόκλινο	δρχ. 27.000
	Δίκλινο	δρχ. 30.000
	Τρίκλινο	δρχ. 36.000
8ον	**HOTEL ELLINIS B΄ SUPERIOR**	
	ΩΝΑΣΕΙΟ, Λεωφ. Συγγρού	
	Μονόκλινο	δρχ. 13.500
	Δίκλινο	δρχ. 17.500
	Τρίκλινο	δρχ. 21.000
9ον	**HOTEL DORIAN INN B΄ κατηγορίας**	
	ΟΜΟΝΟΙΑ	
	Μονόκλινο	δρχ. 17.000
	Δίκλινο	δρχ. 20.000
	Τρίκλινο	δρχ. 26.000
10ον	**HOTEL EGNATIA B΄ κατηγορίας**	
	Θεσσαλονίκη Κέντρο, καινούργιο	
	Μονόκλινο	δρχ. 19.000
	Δίκλινο	δρχ. 23.000
	Τρίκλινο	δρχ. 27.000

● Τα παραπάνω ξενοδοχεία διαθέτουν T.V. σε όλα τα δωμάτια
● Στις πιο πάνω τιμές συμπεριλαμβάνεται πρωινό σε μπουφέ
● Ακόμη σε μας θα βρείτε αεροπορικά και ατμοπλοϊκά εισιτήρια όλων των εταιριών.

MANOS CENTER RODOS
ΜΟΝΑΔΙΚΕΣ ΠΡΟΣΦΟΡΕΣ
ΓΙΑ ΑΤΟΜΙΚΑ ΤΑΞΙΔΙΑ!!!

• **Παρίσι** 5 ημέρες από **138.000** δρχ.
• **Λονδίνο** 4 ημέρες από **137.000** δρχ.
• **Ρώμη** 5 ημέρες από **138.000** δρχ.
• **Αγία Νάπα - Κύπρος** 5 ημέρες από 92.500 δρχ.
• **Βιέννη** 4 ημέρες από **161.000** δρχ.
• **Βουδαπέστη** 5 ημέρες από 136.000 δρχ.
• **Λάρνακα** 5 ημέρες από **79.000** δρχ.

ΕΠΙΣΗΣ ΚΑΝΟΥΜΕ ΚΡΑΤΗΣΕΙΣ ΓΙΑ ΞΕΝ/ΧΕΙΑ ΣΤΗ ΜΥΚΟΝΟ, ΚΩ, ΘΕΣΣΑΛΟΝΙΚΗ, ΑΘΗΝΑ, ΣΑΝΤΟΡΙΝΗ, ΚΡΗΤΗ κ.ά.

Και πολλοί άλλοι προορισμοί!!!!

** Οι παραπάνω τιμές είναι κατ' άτομο σε δίκλινο και περιλαμβάνουν αεροπορικά εισιτήρια από Ρόδο χωρίς φόρους αεροδρομίων*

ΑΝΑΧΩΡΗΣΕΙΣ ΑΠΟ ΡΟΔΟ!..
ΕΞΩΤΙΚΑ ΤΑΞΙΔΙΑ ΣΤΑ ΜΕΤΡΑ ΣΑΣ
ΚΑΙ ΣΤΗΝ ΠΙΟ ΠΡΟΣΙΤΗ ΤΙΜΗ!!!



• **Πούκετ** 10 ημέρες από **243.000** δρχ.
• **Κο Σαμούι** 10 ημέρες από **246.000** δρχ.
• **Μπανγκόκ-Σιγκαπούρη** 10 ημέρες από **257.000** δρχ.
• **Πούκετ-Σιγκαπούρη** 12 ημέρες από **271.000** δρχ.
• **Κο Σαμούι - Σιγκαπούρη** 12 ημέρες από **275.000** δρχ.

** Οι παραπάνω τιμές είναι κατ' άτομο και περιλαμβάνουν διαμονή σε 3*, 4* & 5* ξενοδοχεία καθώς και αεροπορικά εισιτήρια από ΡΟΔΟ. Μεταφορές από και προς τα αεροδρόμια, πρωινό καθημερινά στο Πούκετ, Κο Σαμούι, Μπανγκόκ. ΔΩΡΕΑΝ μεταφορές & εισόδους για όλα τα αξιοθέατα της Σιγκαπούρης. Κρατήσεις μέχρι τέλη Μαΐου & αναχωρήσεις μέχρι τέλη Ιουνίου.*

CHARTERS
ΓΑΛΛΙΑ - ΑΓΓΛΙΑ - ΒΕΛΓΙΟ - ΙΤΑΛΙΑ - ΟΛΛΑΝΔΙΑ - ΓΕΡΜΑΝΙΑ - ΑΥΣΤΡΙΑ
*** ΤΙΜΗ ΤΣΑΡΤΕΡ ΓΙΑ ΑΓΓΛΙΑ ΑΠΟ ΡΟΔΟ 20.000 δρχ.***

** Η τιμή δεν περιλαμβάνει φόρους αεροδρομίων*

MANOS CENTER RODOS
ΣΤΑΜΑΤΗΣ ΧΑΤΖΗΛΑΖΑΡΟΥ
Κ. ΠΑΛΑΜΑ 7-9, ΡΟΔΟΣ • ΤΗΛ.: 0241-25400 ΦΑΧ: 0241 24401

ΝΤΕΤΕΚΤΙΒΣ ΑΘΗΝΩΝ



Αναλαμβάνουμε υποθέσεις ανηλίκων, προσωπικές, οικογενειακές εμποροβιομηχανικές
Διαθέτουμε τα καλύτερα ηλεκτρονικά σύγχρονα οπτικοακουστικά μέσα
Εχεμύθεια 100%
Τα 30 χρόνια πείρα είναι η εγγύησή μας

ΤΗΛ. 0977 632963 & 0945 319796

ΤΑΒΕΡΝΑ
ΜΕΣΟΓΕΙΟΣ
ΘΑΛΑΣΣΑ



Θαλασσινά - Μεζέδες

Σίγουρα, κάτι διαφορετικό!
Ανοίξαμε και σας περιμένουμε

Ιερού Λόχου 47
85101 Ιαλυσός-Ρόδος
Τηλ. (0241) 91365

ΣΤΙΒΟΣ

Χρυσή η Ιακώβου

✔ *ΗΡΘΕ ΠΡΩΤΗ ΣΤΑ 5 ΧΙΛΙΟΜΕΤΡΑ ΤΩΝ ΓΥΝΑΙΚΩΝ*
✔ *ΤΕΤΑΡΤΟΣ Ο ΔΙΑΓΟΡΑΣ ΣΤΟ 4Χ400 ΓΥΝΑΙΚΩΝ*

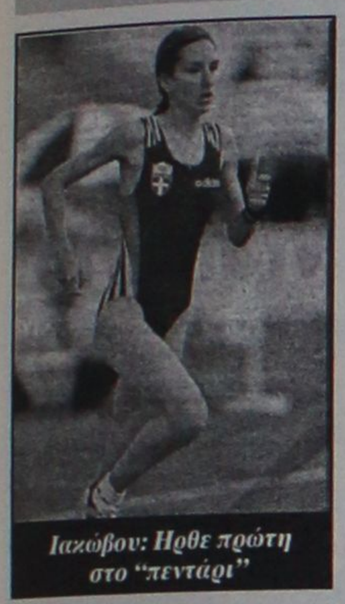

Ιακώβου: Ηρθε πρώτη στο "πεντάρι"

Χρυσό μετάλλιο κατέκτησε τελικά στα 5.000 μ. των γυναικών η **Χρυσοστομία Ιακώβου**. Η αθλήτρια του ΠΓΣ πλέον ήρθε πρώτη με 15'33"03 έναντι 15'45"35 της δεύτερης **Πρωτόπαππα**.

Η τελευταία μέρα των αγώνων έκρυβε κάποιες καλές εμφανίσεις και πλασσαρίσματα στους τελικούς.

Αξίζουν χαρακτηριστικά ν' αναφερθούν:

— Η πέμπτη θέση του έφηβου **Γιώργου Θρήσκου** στα 400 μ. με εμπόδια.

— Η έκτη θέση του **Διακονικόλα** στο μήκος με 7.43 μ. και φυσικά.

— Η τέταρτη θέση των κοριτσιών του Διαγόρα στη σκυταλοδρομία 4Χ400.

Αναλυτικά τ' αποτελέσματα:

5.000 μ. (γ)

Η κατάταξη:

Ιακώβου (ΠΓΣ) 15.33.03, Πρωτόπαπα (ΠΓΣ 15.45.35, **Αμπατζίδου** (ΧΑΝΘ) 16.09.86, **Δανιήλ** (Παγγεραγωτικός) 17.03.91, **Ζωγραφίδου** (ΓΑΣ Ιλισός) 17.39.22, **Γρατσάνη** (Γ.Σ. Τρικάλων) 17.50.35.

ΤΑ 400 ΜΕ ΕΜΠΟΔΙΑ

Ιακωβάκης (Α.Ε. Λεχαινών) 49.76, **Γκαβέλας** (Εθνικός Γ.Σ.) 51.52, **Λιοπύρης** (Γ.Σ. Κάδμος Θηβών) 51.80, **Ριχάνης** (Α.Ε. Ολυμπιάς Πατρών) 51.87, **Θρήσκος (ΠΑΟ Διαγόρας Ρόδου) 51.90, Ράπτης** (Γ.Σ. Κερατσινίου) 51.92.

ΤΟ ΜΗΚΟΣ ΑΝΔΡΩΝ

Κουκοδήμος (Γ.Σ. Ηρακλής) 7.74 μ., **Νούσιος** (ΠΓΣ) 7.61 μ., **Παπαδόπουλος** (Γ.Ο. Καστοριάς) 7.60 μ., **Τσάτουμας** (Μεσσηνιακός) 7.59 μ., **Καρδαμάκης** (Πανιώνιος) 7.46 μ., **Διακονικόλας** (ΓΑΣ "Η Υγεία Ρόδου") 7.43 μ.

4Χ400 ΓΥΝΑΙΚΩΝ

Η κατάταξη

ΠΓΣ: 3.44.15, Ολυμπιακός 3.44.55, Κάδμος Θηβών 3.52.58, ΠΑΟ Διαγόρας Ρ. 4.06.88, Κερατσίνι 4.09.48, Γ.Σ. Αλμυρού 4.21.81.

Δεν βιάζεται η Ξάνθου

✔ *Θέλει να επιστρέψει απόλυτα υγιής στους στίβους*

Η αποθεραπεία της **Νίκης Ξάνθου** συνεχίζεται αυτό το διάστημα, με την προοπτική η Ροδίτισσα πρωταθλήτρια του μήκους να είναι απόλυτα έτοιμη για το Παγκόσμιο πρωτάθλημα που θα γίνει τον Αύγουστο στο Εντμοντον του Καναδά. Η **Νίκη** έκανε ακόμη δύο ενέσεις στον γιατρό που την παρακολουθεί, ενώ συνεχίζει τις προπονήσεις σε χαλαρούς ρυθμούς.

Το βέβαιο είναι ότι δεν πρόκειται να βιαστεί να επιστρέψει στην αγωνιστική δράση, ενώ ακόμη και όταν γίνει αυτό, θα κάνει το πολύ δύο αγώνες επιλεκτικά, για να μην ρισκάρει το ενδεχόμενο υποτροπής του τραυματισμού της και να δώσει χωρίς προβλήματα το "παρών" στον κορυφαίο αγώνα της χρονιάς. Επιπλέον, απόφαση της **Νίκης** και του προπονητή της, **Δημήτρη Χατζόπουλου**, είναι να μη δώσουν ξανά τόσους πολλούς αγώνες στην αρχή της σαιζόν, όπως επιβάλλει το φορτωμένο πρόγραμμα των τελευταίων περιόδων.

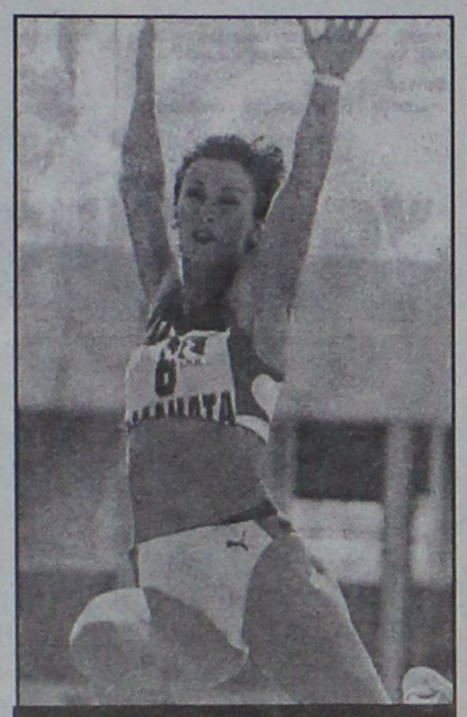

Ξάνθου: Εκανε άλλες δύο ενέσεις και συνεχίζει τις ελαφρές προπονήσεις

Αγώνας δρόμου στη Νίσυρο

✔ *Με τη συμμετοχή αθλητών-τριών μικρής ηλικίας απ' όλο το Νομό*

Ο Δημοτικός Οργανισμός Νεολαίας και Αθλησης του Δήμου Νισύρου διοργανώνει αγώνες δρόμου σε δημόσιο δρόμο για μικρές ηλικίες με τους παρακάτω όρους:

1. Ημερομηνία διεξαγωγής: Σάββατο 14 Ιουλίου 2001.
2. Τόπος διεξαγωγής: Νίσυρος.
3. Ωρα έναρξης αγώνων: 6.30 μ.μ.
4. Περιγραφή διαδρομών: α) Κατηγορίες Α, Β, Γ, και Δ: Εκκίνηση από τα Λουτρά Μανδρακίου και τερματισμός στην Πλατεία Ηρώου Μανδρακίου (απόσταση 1.500 μ.)
   β) Κατηγορίες Ε, ΣΤ, Ζ, Η, Θ, Ι, ΙΑ και ΙΒ: Εκκίνηση από τους Πάλους και τερματισμός στην Πλατεία Ηρώου Μανδρακίου (απόσταση 4.500 μ.)
5. Δικαίωμα συμμετοχής: Δικαίωμα συμμετοχής έχουν αθλητές και αθλήτριες από 6 έως 17 ετών.
6. Δηλώσεις συμμετοχής: Για τις δηλώσεις συμμετοχής οι ενδιαφερόμενοι μπορούν να απευθύνονται στα παρακάτω τηλέφωνα: (0242) 31090, 31118 και 31550.
   Για την καλύτερη εξυπηρέτηση των αποστολών παρακαλούνται οι υπεύθυνοι να δηλώσουν τις συμμετοχές τους και τον τρόπο μετακίνησης τους προς τη Νίσυρο έως τις 10 Ιουλίου 2001.
7. Κατηγορίες αθλητών:
   Α' Κατηγορία: Αγόρια 6-7 ετών (έτη γεννήσεως 1994 και 1995).
   Β' Κατηγορία: Κορίτσια 6-7 ετών (έτη γεννήσεως 1994 και 1995).
   Γ' Κατηγορία: Αγόρια 8-9 ετών (έτη γεννήσεως 1992 και 1993).
   Δ' Κατηγορία: Κορίτσια 8-9 ετών (έτη γεννήσεως 1992 και 1993).
   Ε' Κατηγορία: Αγόρια 10-11 ετών (έτη γεννήσεως 1990 και 1991).
   ΣΤ' Κατηγορία: Κορίτσια 10-11 ετών (έτη γεννήσεως 1990 και 1991).
   Ζ' Κατηγορία: Αγόρια 12-13 ετών (έτη γεννήσεως 1988 και 1989).
   Η' Κατηγορία: Κορίτσια 12-13 ετών (έτη γεννήσεως 1988 και 1989).
   Θ' Κατηγορία: Αγόρια 14-15 ετών (έτη γεννήσεως 1986 και 1987).
   Ι' Κατηγορία: Κορίτσια 14-15 ετών (έτη γεννήσεως 1986 και 1987).
   ΙΑ' Κατηγορία: Αγόρια 16-17 ετών (έτη γεννήσεως 1984 και 1985).
   ΙΒ' Κατηγορία: Κορίτσια 16-17 ετών (έτη γεννήσεως 1984 και 1985).
8. Οργανωτικά θέματα: Η εγγραφή των αθλητών και των αθλητριών η παραλαβή από μέρους τους όλων των αναγκαίων υλικών και η κατανομή τους στους χώρους φιλοξενίας, θα γίνεται με την άφιξή τους στη Νίσυρο. Η μεταφορά των αθλητών και των αθλητριών στις ζώνες εκκίνησης, την ημέρα των αγώνων, θα γίνει με την ευθύνη των οργανωτών. Θα υπάρχει ιατρική κάλυψη των αγώνων με την παρουσία ιατρικού προσωπικού και ασθενοφόρου. Σταθμοί νερού θα υπάρχουν σε δύο σημεία των διαδρομών καθώς και στο σημείο τερματισμού των αγώνων.
9. Επαθλα: Θα απονεμηθούν έπαθλα στους παρακάτω νικητές:
   Στον 1ο νικητή κάθε κατηγορίας: Κύπελλο, χρυσό μετάλλιο και δίπλωμα.
   Στον 2ο νικητή κάθε κατηγορίας: Αργυρό μετάλλιο και δίπλωμα.
   Στον 3ο νικητή κάθε κατηγορίας: Χάλκινο μετάλλιο και δίπλωμα.
   Σε όλους τους αθλητές και τις αθλήτριες που θα τερματίσουν στον αγώνα θα δοθεί αναμνηστικό δίπλωμα.
10. Οικονομικά-Φιλοξενία: Ο ΔΟΝΑ Δήμου Νισύρου θα καλύψει τα έξοδα έως και δύο διανυκτερεύσεων των αθλητών και αθλητριών που θα πάρουν μέρους στους αγώνες, καθώς και των δύο συνοδών για κάθε οργανωμένη αποστολή σωματείου ή άλλου φορέα. Τα έξοδα διατροφής και μετακίνησης προς και από τη Νίσυρο θα βαρύνουν τους αθλητές και τα σωματεία τους. Ο ΔΟΝΑ θα φροντίσει να εξασφαλίσει εκπτώσεις στα εισιτήρια όλων των πιθανών μέσων μετακίνησης.

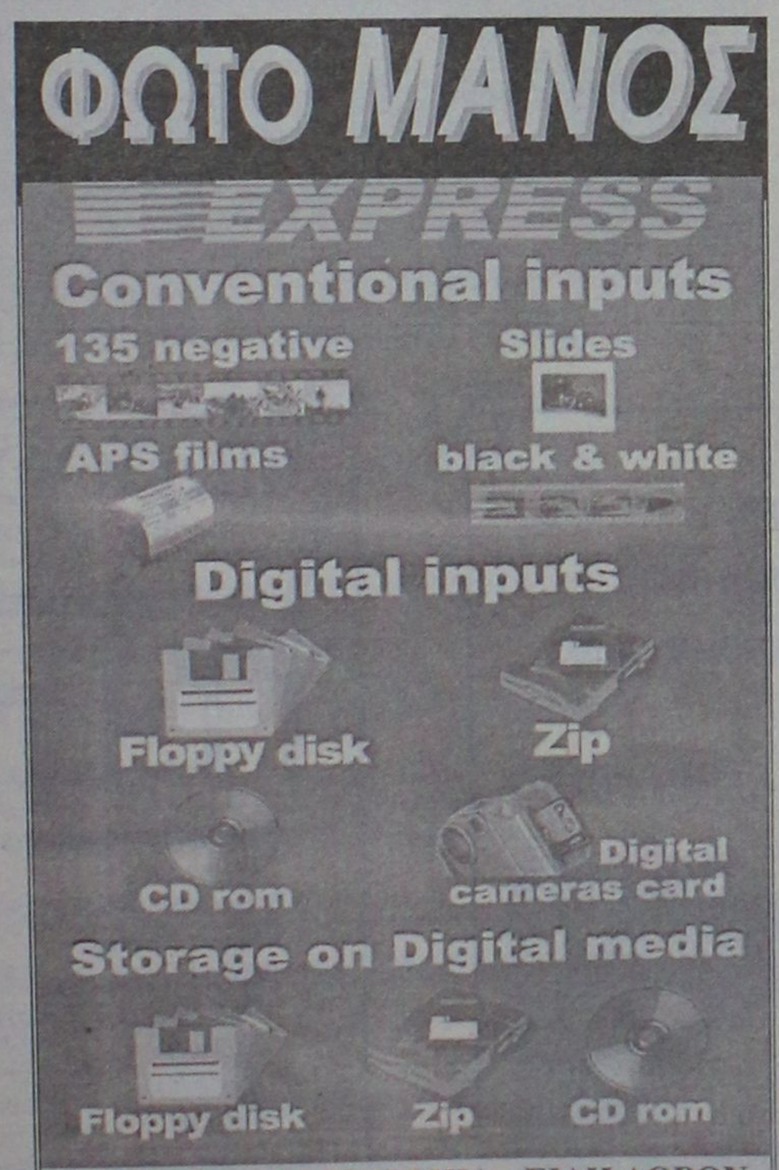



ΜΠΑΣΚΕΤ

Δεν βιάζονται

✔ *ΤΗΝ ΑΝΑΜΕΝΟΜΕΝΗ ΠΤΩΣΗ ΤΩΝ "ΚΑΣΕ" ΑΛΛΑ ΚΑΙ ΤΙΣ ΚΙΝΗΣΕΙΣ ΤΩΝ ΒΑΣΙΚΩΝ ΤΟΥ ΑΝΤΙΠΑΛΩΝ ΣΤΟ ΝΕΟ ΠΡΩΤΑΘΛΗΜΑ ΠΕΡΙΜΕΝΕΙ Ο ΚΟΛΟΣΣΟΣ ΓΙΑ ΝΑ ΟΛΟΚΛΗΡΩΣΕΙ ΤΙΣ ΜΕΤΑΓΡΑΦΕΣ ΤΟΥ*

Ο χρόνος που απαιτήθηκε για να ανανεώσει ο Κολοσσός την συνεργασία του με τους παίκτες της επιλογής του **Χάρη Παπάζογλου** ήταν ελάχιστος, ενώ ακριβώς το ίδιο συνέβη με τους παίκτες που συμφώνησαν να κατέβουν στην Ρόδο διά της μεταγραφικής οδού. Γι' αυτό, άλλωστε, ο σύλλογος του νησιού μας είναι ίσως ο μοναδικός στον χώρο της Γ' Εθνικής κατηγορίας που έχει έτοιμο από τόσο νωρίς τον βασικό του κορμό, ο οποίος το μοναδικό που περιμένει είναι η συμπλήρωσή του με δύο ακόμα αθλητές.

Αν, λοιπόν, οι "θαλασσί" ακολούθησαν μέχρι στιγμής τον δρόμο της ταχύτητας, φαίνεται πως ως προς την ολοκλήρωση των μεταγραφών τους δεν θα βιαστούν, κάτι που σημαίνει πώς οι όποιες εξελίξεις δεν αποκλείεται να εκδηλωθούν πέραν της εβδομάδας που διανύουμε.

Σύμφωνα με τις υπάρχουσες πληροφορίες, οι "θαλασσί" δεν πρόκειται να βιαστούν για να κλείσουν τον πλέι μέικερ, αλλά και το "τεσσάρι" που θα συμπληρώσουν τις κενές θέσεις, για δύο βασικούς λόγους. Κατ' αρχήν οι Κολοσσίτες εκτιμούν πως στην παρούσα φάση οι οικονομικές απαιτήσεις των περισσότερων παικτών είναι υπερβολικές, καθώς η πράξη αποδεικνύει πως η πραγματική τιμή και αξία του καθενός διαμορφώνεται μετά από τις διαπραγματεύσεις των ίδιων των αθλητών με έναν ικανό αριθμό σωματείων.

Κατά δεύτερο λόγο, οι άνθρωποι του Ροδιακού Συλλόγου περιμένουν τις κινήσεις των συνδιεκδικητών του τίτλου στο νέο πρωτάθλημα. Αν, λοιπόν διαπιστώσουν πώς κάποιος αντίπαλός τους ενισχύεται σημαντικά, η απάντηση σε ότι αφορά τις δύο εναπομείνασες "θαλασσί' μεταγραφές θα είναι ηχηρή.



Οι Παντελής Κουγιός, Σωτήρης Κατούφας και Ηλίας Τσίντζας ήταν από τους πρώτους που ανανέωσαν την συνεργασία τους με τον Κολοσσό. Ο προπονητής τους θα μελετήσει πολύ προσεκτικά το ποιούς θα τους φέρει για συμπαίκτες τους..

Τ Τ Β

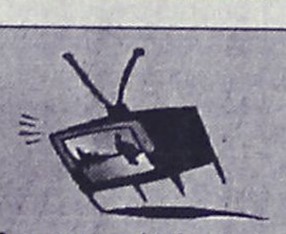

3.00 μ.μ.: Αγώνες καταδύσεων (Μ) **Σ. ΣΠΟΡΤ, 4.00 μ.μ.:** Πόλο (ευρωπαϊκό πρωτάθλημα ανδρών στη Βουδαπέστη): Ελλάδα-Γαλλία (Ζ) **ΕΤ-1, 5.00 μ.μ.:** Αγώνες κολύμβησης (Μ) **Σ. ΣΠΟΡΤ, 5.00 μ.μ.:** Βόλεϊ (Μ) **Σ. ΣΠΟΡΤ, 6.30 μ.μ.:** Αθλητικό ημίωρο **ΕΤ-3, 7.00 μ.μ.:** Μπάσκετ (Α1): 2ος αγώνας πλέι-οφ για θέσεις 7-8 **Σ. ΣΠΟΡΤ,** **8.00 μ.μ.:** Αγώνες μπόουλινγκ (Μ) **Σ. ΣΠΟΡΤ, 8.00 μ.μ.:** Tempo sports **TEMPO, 9.00 μ.μ.:** Δελτίο μεταγραφών **Σ. ΣΠΟΡΤ, 9.00 μ.μ.:** Ισπανικό πρωτάθλημα ποδοσφαίρου: Φάσεις και γκολ από αγώνες της 38ης μέρας **Σ. ΣΠΟΡΤ, 9.00 μ.μ.:** Σπορ στο Seven **SEVEN, 9.30 μ.μ.:** Μπάσκετ: 6ος (αν χρειαστεί) τελικός Λέϊκερς-Φιλαδέλφεια στο NBA (Ε) **Σ. ΣΠΟΡΤ, 10.00 μ.μ.:** Φόρμουλα "Ιντι": **10.30 μ.μ.:** Πόλο: Ιταλία -Γιουγκοσλαβία (Ζ) **ΕΤ-1, 12.00:** Μπάσκετ (Α1): 2ος αγώνας πλέϊ -οφ για θέσεις 7-8 (Μ) **Σ. ΣΠΟΡΤ, 12.00:** Βόλεϊ: Διεθνές τουρνουά στο Μοντρέ-Ημιτελικοί (Ε) **Σ. ΣΠΟΡΤ, 2.00 π.μ.:** Τένις: Αγώνες "Ουίμπλεντον" '96 **(Ε) Σ. ΣΠΟΡΤ**

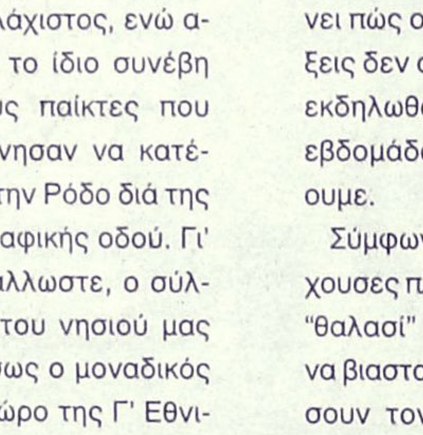

Η εμπειρία μας και η αφοσίωση στη λεπτομέρεια αποτελουν εγγύηση για την απόλυτη επιτυχία ωστε να μείνουν ανεξίτηλες στη μνήμη τη δική σας και των καλεσμένων σας.....

ΧΟΡΟΕΣΠΕΡΙΔΕΣ - ΓΑΜΟΙ - CATERING - ΠΑΙΔΙΚΑ ΠΑΡΤΥ



ΞΕΝΟΔΟΧΕΙΟ SOFITEL CAPSIS
ΡΟΔΟΥ
Για Πληροφορίες 25-015 & 20919 (09.00 - 17.00)

CAPSIS
Conference Centers & Resort Hotels

Μικροεπιλογές Επίπλων

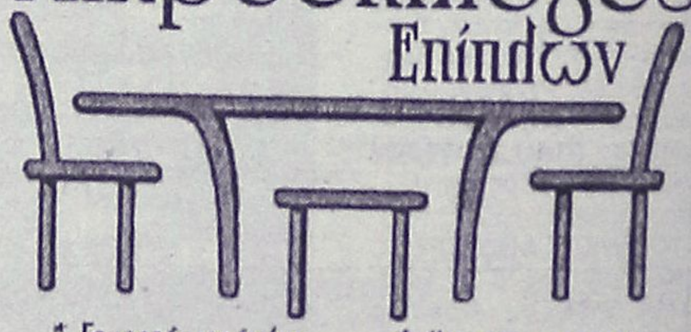

* Σεκρετέρ επίπλων
* Σιφονιέρες
* Παπουτσοθήκες
* Κρυσταλλιέρες
* Κομοδίτσες
* Πολυθρόνες κουνιστές
* Καρέκλες
* Τραπέζια
* Σταλέρες
* Μπαράκια φορητά
* Ανθοστήλες
* Εφημεροθήκες
* Επιπλα TV -PC
* Καλόγερους
* Σκαμπό
* Καθρέπτες
* Πίνακες
* Επιπλα κήπου

(Εξοπλίζουμε και εποχιακούς χώρους)

Λεωφ. Ελευθερίας 20 Κρεμαστή Τηλ. 93364
Κων/νου Τσαλδάρη 36 Τηλ. 35706

SEA STAR

Το ταχύτερο και ασφαλέστερο υπερσύγχρονο πλοίο

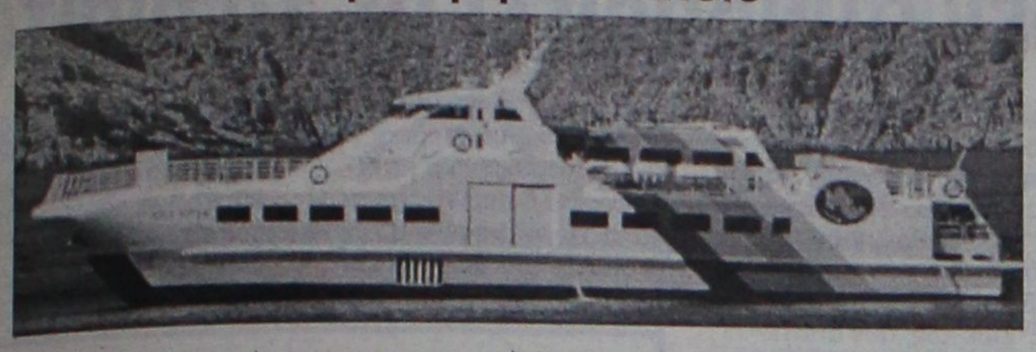

	ΡΟΔΟΣ	ΤΗΛΟΣ		ΝΙΣΥΡΟΣ		ΤΗΛΟΣ		ΡΟΔΟΣ
	ΑΝΑΧ.	ΑΦΙΞΗ	ΑΝΑΧ.	ΑΦΙΞΗ	ΑΝΑΧ.	ΑΦΙΞΗ	ΑΝΑΧ.	ΑΦΙΞΗ
ΔΕΥΤΕΡΑ	09.00	10.15	10.30	11.00	14.30	15.00	18.00	19.15
ΤΡΙΤΗ	09.00	10.15	10.30	11.00	14.30	15.00	18.00	19.15
ΠΕΜΠΤΗ	09.00	10.15	10.30	11.00	14.30	15.00	18.00	19.15
ΠΑΡΑΣΚΕΥΗ	09.00	10.15	10.30	11.00	14.30	15.00	18.00	19.15
	20.00	21.15 ΔΙΑΝΥΚ/ΣΗ						
ΣΑΒΒΑΤΟ							08.00	09.15
	09.30	10.45	11.00	11.30	14.30	15.00	18.00	19.15
	20.00	21.15 ΔΙΑΝΥΚ/ΣΗ						
ΚΥΡΙΑΚΗ							08.00	09.15
	09.30	10.45	11.00	11.30	14.30	15.00	18.00	19.15
	20.00	21.15					21.30	22.45

• Η αναχώρηση και η άφιξη του πλοίου θα γίνεται από την προβλήτα δίπλα από τον Ευαγγελισμό
• Για περισσότερες πληροφορίες και κρατήσεις στα τηλέφωνα 20625, 30054 και στους ταξιδιωτικούς σας πράκτορες

ΑΠΟΛΑΥΣΤΕ ΤΙΣ ΟΛΟΗΜΕΡΕΣ ΚΡΟΥΑΖΙΕΡΕΣ
στα πανέμορφα νησιά μας
ΤΗΛΟ και **ΝΙΣΥΡΟ**

ΠΡΑΚΤΟΡΕΙΟ
ΖΟΡΠΙΔΗ-ΣΤΕΦΑΝΑΚΗ
ΑΛΕΞ. ΔΙΑΚΟΥ & ΛΟΧΑΓ. ΦΑΝΟΥΡΑΚΗ 38
ΡΟΔΟΣ-τηλ: 20625-30054, fax: 26745

ΔΩΔΕΚΑΝΗΣΟΣ ΝΑΥΤΙΛΙΑΚΗ Ν.Ε.

Κρατήσεις on line:
• **"ΔΩΔΕΚΑΝΗΣΟΣ ΝΑΥΤΙΛΙΑΚΗ"**
Αυστραλίας 3 Ρόδος 85100 Τηλ. 0241-70590, Fax: 70591
και
στον ταξιδιωτικό σας πράκτορα

ΔΡΟΜΟΛΟΓΙΑ ΤΟΥ ΤΑΧΥΠΛΟΟΥ ΚΑΤΑΜΑΡΑΝ "DODEKANISOS EXPRESS"
Μέχρι 30/09/2001

Αναχωρήσεις από **ΡΟΔΟ** (Κεντρικό λιμάνι-Κολώνα)

ΔΕΥΤΕΡΑ	08.30 από **ΡΟΔΟ** για **ΣΥΜΗ-ΚΩ-ΛΕΡΟ-ΛΕΙΨΟΙ-ΠΑΤΜΟ-ΛΕΙΨΟΙ-ΛΕΡΟ-ΚΑΛΥΜΝΟ-ΚΩ-ΣΥΜΗ-ΡΟΔΟ**
ΤΡΙΤΗ	08.30 από **ΡΟΔΟ** για **ΚΩ-ΛΕΡΟ-ΛΕΙΨΟΙ-ΠΑΤΜΟ-ΛΕΡΟ-ΚΑΛΥΜΝΟ-ΚΩ-ΡΟΔΟ**
ΤΕΤΑΡΤΗ	08.30 από**ΡΟΔΟ** για **ΤΗΛΟ-ΝΙΣΥΡΟ-ΚΩ-ΛΕΡΟ-ΠΑΤΜΟ-ΛΕΡΟ-ΚΑΛΥΜΝΟ-ΚΩ-ΝΙΣΥΡΟ-ΤΗΛΟ-ΡΟΔΟ**
ΠΕΜΠΤΗ	08.30 από **ΡΟΔΟ για ΚΩ-ΚΑΛΥΜΝΟ-ΛΕΡΟ-ΛΕΙΨΟΙ-ΛΕΡΟ-ΚΑΛΥΜΝΟ-ΚΩ-ΡΟΔΟ**
ΠΑΡΑΣΚΕΥΗ	08.30 από**ΡΟΔΟ** για **ΣΥΜΗ-ΚΩ-ΛΕΡΟ-ΛΕΙΨΟΙ-ΠΑΤΜΟ-ΛΕΡΟ-ΚΑΛΥΜΝΟ-ΚΩ-ΣΥΜΗ-ΡΟΔΟ**
ΣΑΒΒΑΤΟ	08.30 από **ΡΟΔΟ** για **ΣΥΜΗ-ΚΩ-ΚΑΛΥΜΝΟ-ΛΕΡΟ-ΚΑΛΥΜΝΟ-ΚΩ-ΡΟΔΟ**
ΚΥΡΙΑΚΗ	08.30 από **ΡΟΔΟ** για **ΚΩ-ΚΑΛΥΜΝΟ-ΛΕΡΟ-ΛΕΙΨΟΙ-ΠΑΤΜΟ-ΛΕΡΟ-ΚΑΛΥΜΝΟ-ΚΩ-ΣΥΜΗ-ΡΟΔΟ**

ΣΗΜΕΙΩΣΗ: *Για την καλύτερη εξυπηρέτησή σας παρακαλούμε να ενημερώνεστε τηλεφωνικά από τα γραφεία της εταιρείας μας*

Ανακούφιση στους μαθητές και γονιούς

Επεσε χθες η αυλαία των Πανελλαδικών Εξετάσεων Λυκείων

Αναμένεται να πέσουν οι βάσεις για την εισαγωγή υποψηφίων στις σχολές

Επεσε χθες η αυλαία των Πανελλαδικών Εξετάσεων του Ενιαίου Λυκείου, προκαλώντας ανακούφιση στους μαθητές, στους γονείς, αλλά και στην ηγεσία του υπουργείου Παιδείας, που "ταλαιπωρήθηκε" πολύ φέτος κατά την προσπάθειά της να ελέγξει τον ανίκτυπο των αλλεπάλληλων εκτρόπων.

Τελευταίο μάθημα για τη Γ' Λυκείου ήταν η Βιολογία γενικής παιδείας, τα Λατινικά για τη θεωρητική κατεύθυνση της Β' Λυκείου και φυσική για τις άλλες δύο κατευθύνσεις της Β' Λυκείου και η Φυσική για τις άλλες δύο κατευθύνσεις της ίδιας τάξης.

Εντός των ημερών αναμένεται να ανακοινωθεί το αναλυτικό πρόγραμμα των επαναληπτικών προαγωγικών και απολυτηρίων εξετάσεων για τους μαθητές που απουσίασαν δικαιολογημένα (λόγω αιφνίδιας ασθένειας κλπ.) από τις εξετάσεις που τελείωσαν σήμερα. Οπως έχει ανακοινωθεί, ο επαναληπτικές εξετάσεις θα διενεργηθούν από τις 30 Ιουνίου μέχρι τις 12 Ιουλίου. Από αύριο και μέχρι την επόμενη Παρασκευή θα διενεργηθούν η υγειονομική εξέταση και οι πρακτικές δοκιμασίες των υποψηφίων για τα ΤΕΦΑΑ.

Το Σάββατο 23 Ιουνίου αρχίζουν και ολοκληρώνονται στις 4 Ιουλίου οι εξετάσεις στα ειδικά μαθήματα.

ΠΡΟΒΛΕΨΕΙΣ

Μία μονάδα κάτω από τα περσινά τους ύψη αναμένεται ότι θα πέσουν οι βαθμολογίες που απαιτήθηκαν πέρσι για την εισαγωγή στις περιζήτητες σχολές όλων των επιστημονικών πεδίων πλην του 1ου.

Η πτώση των βάσεων στις Νομικές εκτιμάται ότι θα είναι μικρότερη της μονάδας στην εικοσάβαθμη κλίμακα.

● Δηλαδή το περσινό 19,4 που απαιτήθηκε για την εισαγωγή στις Ιατρικές πέφτει κοντά στο 18,5 φέτος. Αντίστοιχη εκτιμάται ότι θα είναι η πτώση των βαθμών εισαγωγής στα καλά Πολυτεχνεία του 4ου επιστημονκού πεδίου (Ηλεκτρονικών Υπολογιστών ΕΜΠ, Αρχιτεκτόνων και Πολιτικών Μηχανικών Αθήνας), καθώς και στα υψηλής ζήτησης χρηματοοικονομικά του 5ου επιστημονικού πεδίου. Γύρω στο 18,5 από το περσινό 18,9 είναι η πρόβλεψη για τη βαθμολογία που θα απαιτηθεί φέτος για την εισαγωγή στη Νομική Αθήνας. Μεγαλύτερη προβλέπεται ότι θα είναι η μείωση των βαθμολογιών εισαγωγής στα τμήματα χαμηλότερης ζήτησης.

Τις βαθμολογίες εισαγωγής στις λεγόμενες "καλές" σχολές πιέζουν προς τα κάτω οι επιδόσεις στα Μαθηματικά, στη Φυσική και στη Βιολογία. Τα πολύ υψηλότερου βαθμού δυσκολίας θέματα στα οποία εξετάστηκαν οι φετινοί τελειόφοιτοι στα συγκεκριμένα μαθήματα υπολογίζεται με βάση τα στοιχεία από τα βαθμολογικά κέντρα ότι μειώνουν τους άριστους περίπου κατά 50% σε σχέση με πέρσι.



Πέρσι οι βαθμολογίες από 9,5 μέχρι 15 ανήλθαν στο 43,2% του συνόλου των απολυτηρίων της Γ' Λυκείου. Με βαθμό από 15 έως 18 εκδόθηκε το 31% των περσινών απολυτηρίων. Από 18,1 έως 19 έβγαλε απολυτήριο το 11,1%. Με βαθμολογία πάνω από 19 εκδόθηκε το 5,4% των περσινών απολυτηρίων.

Θα θεωρηθεί έκπληξη εάν υπερβούν το 8% του συνόλου οι βαθμολογίες από 18,1 έως 20 οι οποίες πέρσι είχαν ανέλθει στο 16,5%. Οι παράγοντες που θα διαμορφώσουν το παραπάνω αναμενόμενο αποτέλεσμα είναι οι εξής:

ΔΙΕΥΚΟΛΥΝΣΗ

Πρώτον, ο βαθμός δυσκολίας των φετινών θεμάτων, ιδίως στις εξετάσεις της θετικής κατεύθυνσης. Πέρσι τα θέματα ήταν ισοπεδωτικά και ως εκ τούτου, δεν επέτρεπαν τη διασπορά των βαθμών. Αντίθετα, διευκόλυναν τη συγκέντρωση υψηλού ποσοστού απολυτηρίων στην κλίμακα του άριστα. Η επιλογή θεμάτων κλιμακούμενης δυσκολίας φέτος εκτιμάται ότι θα αποσυμπιέσει την κλίμακα των υψηλών βαθμολογιών, επαναφέροντας τα αντίστοιχα ποσοστά σε φυσιολογικά επίπεδα.

Δεύτερον, η φετινή Γ' Λυκείου δεν είχε "σίγουρα" άριστα, τα οποία διέθετε η περσινή Γ' Λυκείου. Η αφαίρεση των τεσσάρων μαθημάτων από τη λίστα των πανελλαδικώς εξεταζομένων ανακούφισε τους τελειόφοιτους ως προς το φόρτο των εξετάσεων, ταυτοχρόνως όμως αφαίρεσε από τους καλούς μαθητές το πλεονέκτημα των "σίγουρων" άριστα από μαθήματα, όπως τα Θρησκευτικά, που πλέον εξετάζονται μόνο ενδοσχολικώς.

● Και, τρίτον, μειώθηκε φέτος η συμμετοχή του προφορικού βαθμού στο 30% έναντι του 50% πέρσι. Υπογραμμίζεται δε ότι κατά πολλούς, που είναι σε θέση να γνωρίζουν το σχετικό προβληματισμό της ηγεσίας του υπουργείου Παιδείας, θεωρείται σχεδόν βέβαιη εξέλιξη η πλήρης κατάργησή της συμμετοχής των προφορικών στο γενικό βαθμό πρόσβασης στα Πανεπιστήμια και στα ΤΕΙ.

Ακριβείς προβλέψεις δεν μπορούν να γίνουν για τα φετινά ποσοστά των μαθητών της Β' Λυκείου που δεν θα προαχθούν και της Γ' Λυκείου που δεν θα κατορθώσουν να πάρουν απολυτήριο και θα κληθούν να επαναλάβουν την τάξη. Πέρσι το ποσοστό απορριφθέντων της Γ' Λυκείου είχε ανέλθει στο 4,6%.

Το αντίστοιχο ποσοστό της Β' Λυκείου ήταν 19% τον Ιούνιο.

Υπενθυμίζεται ότι στους μαθητές αυτούς δόθηκε δεύτερη ευκαιρία το Σεπτέμβριο, παρά τις περί του αντιθέτου διακηρύξεις της ηγεσίας του υπουργείου Παιδείας.

Σύμφωνα με πληροφορίες, το ενδεχόμενο να δοθεί και φέτος, για τρίτη συνεχή χρονιά, στους απορριφθέντες της Β' Λυκείου η δυνατότητα επανεξέτασης το Σεπτέμβριο ουδόλως πρέπει να αποκλείεται, καθώς στο υπουργείο Παιδείας το συζητούν διεξοδικά.

Οι βαθμολογίες των Πανελλαδικών Εξετάσεων της Β' και Γ' Λυκείου θα ανακοινωθούν γύρω στα μέσα Ιουλίου. Αμέσως μετά οι απόφοιτοι θα κληθούν να καταθέσουν τα μηχανογραφικά τους δελτία με τις προτιμήσεις τους. Ενδεχομένως και την τρέχουσα εβδομάδα να ανακοινωθούν οι βαθμολογίες των τελευταίων Γενικών Εξετάσεων.

Πάντα με υγείαν...

Η ποικιλία στα γεύματα ίσως δεν συμβαδίζει με τη δίαιτα

Η ποικιλία των τροφών και η δυνατότητα πολλαπλών γευστικών επιλογών δεν αποτελεί πάντα τον καλύτερο τρόπο για να κάνει κανείς δίαιτα, σύμφωνα με έρευνα, που πραγματοποιήθηκε από επιστήμονες του University of Buffalo, και δημοσιεύτηκε στο American Psychological Associations Bulletin.

Τα αποτελέσματα της έρευνας έδειξαν ότι η μεγάλη ποικιλία γευμάτων καθημερινά, κατά τη διάρκεια της δίαιτας, μπορεί να οδηγήσει σε αντίθετα αποτελέσματα και να αυξήσει το βάρος του ατόμου, αντί να το ελαττώσει.

Αντίθετα η κατανάλωση των ιδίων τροφών οδηγούν σε κορεσμό της γεύσης, με αποτέλεσμα τα άτομα που βρίσκονται σε δίαιτα να μειώνουν τις ποσότητες τροφής που λαμβάνουν και να επιτυγχάνουν το στόχο τους, την απώλεια κιλών.

Επιπλέον προτρέπουν στην κατανάλωση φρέσκων φρούτων και λαχανικών και ταυτόχρονα στον περιορισμό των snack και των λιπαρών τροφών.

Οι επιστήμονες επιμένουν ότι η μεγάλη ποικιλία τροφών μειώνει την αίσθηση του κορεσμού και της ικανοποίησης και κάνει τους ανθρώπους πιο ευάλωτους στην παχυσαρκία.

Επομένως, δεν αποτελεί έκπληξη η αύξηση βάρους από δίαιτες εμπλουτισμένες με πολλά φαγητά, γλυκά και snacks.

Δίαιτες που περιλαμβάνουν 4 διαφορετικά γεύματα κατά τη διάρκεια της ημέρας, οδηγούν τους ανθρώπους στην κατανάλωση 44% περισσότερης τροφής συγκριτικά με δίαιτες που διακρίνονται από ίδια και "μονότονα" γεύματα. Επιπλέον οι επιστήμονες υποστηρίζουν πως η λήψη γευμάτων με παρόμοια γεύση, σχήμα και χρώμα οδηγεί σε κατανάλωση μειωμένης ποσότητας τροφής.

ΙΑΤΡΙΚΗ ΑΝΑΚΟΙΝΩΣΗ
Η ιατρός
ΑΝΑΣΤΑΣΙΑ Π. ΧΑΜΟΥΖΑ-ΤΣΕΛΕΠΗ
Μικροβιολόγος-Βιοπαθολόγος
Δέχεται στο ιατρείο της
Δευτέρα-Παρασκευή:
7.30-12.30 πρωί και
6.00-8.00 το απόγευμα
ΣΤΕΛΙΟΥ ΚΩΤΙΑΔΗ 5 και ΕΡΓΑΝΗΣ ΑΘΗΝΑΣ
Τηλ.: 74034

ΙΑΤΡΙΚΗ ΑΝΑΚΟΙΝΩΣΗ
Ο ιατρός
ΣΤΑΜΑΤΗΣ Γ. ΠΕΡΙΔΗΣ *BDS (London)*
ΧΕΙΡΟΥΡΓΟΣ-ΟΔΟΝΤΙΑΤΡΟΣ
Πτυχιούχος Πανεπιστημίου *UMDS* Λονδίνου
τέως μέλος Βρετανικού Οδοντιατρικού Συλλόγου *BDA*
Δέχεται: Δευτέρα-Παρασκευή: 9.00-13.30 17.00-20.30
Σάββατο: 9.00-14.00
Εθν. Αντίστασης 44 (πρώην Βασ. Αννης Μαρίας), 2ος όροφος
Τηλ. & Fax: (0241) 70888

ΟΡΘΟΠΕΔΙΚΟ ΚΕΝΤΡΟ
Σταμάτης Χαρίτος
ΕΛΕΥΘ. ΒΕΝΙΖΕΛΟΥ 6 85100 ΡΟΔΟΣ
(Δίπλα στη Ροδιακή Έπαυλη)
ΤΗΛ. 0241-24112 - 75969
E-mail: orken@rho.forthnet.gr


ΙΑΤΡΙΚΗ ΑΝΑΚΟΙΝΩΣΗ
Ο ιατρός
ΛΑΖΑΡΑΤΟΣ ΣΠΥΡΙΔΩΝ
ΓΑΣΤΡΕΝΤΕΡΟΛΟΓΟΣ
Θα απουσιάσει από 18/6-20/6 λόγω συμμετοχής του σε Ευρωπαϊκό μετεκπαιδευτικό σεμινάριο στις Βρυξέλλες.
Το ιατρείο θα επαναλειτουργήσει στις 21/6
ΑΜΕΡΙΚΗΣ 7,
έναντι πολυκαταστήματος **ΠΑΝΤΕΛΑΙΟΥ**
Τηλ./φαξ: 26587

ΙΑΤΡΙΚΗ ΑΝΑΚΟΙΝΩΣΗ
Ο ιατρός
ΓΕΩΡΓΙΟΣ Θ. ΑΡΑΒΑΝΗΣ
ΠΛΑΣΤΙΚΟΣ ΧΕΙΡΟΥΡΓΟΣ
δέχεται στο ιατρείο του
Ηρώων Πολυτεχνείου 20
Δευτέρα-Τρίτη-Πέμπτη-Παρασκευή 6-9 το βράδυ
Τηλ. 0241-30377, κιν. 0932-585437

ΙΑΤΡΙΚΗ ΑΝΑΚΟΙΝΩΣΗ
Το ιατρείο του Ω.Ρ.Λ. ιατρού
ΚΟΜΝΗΝΟΥ ΚΟΥΛΤΙΝΙΟΥ
Θα παραμείνει κλειστό από Δευτέρα 18/6/01 έως και Κυριακή 24/6/01 λόγω συμμετοχής του ιατρού στο
Πανελλήνιο Συνέδριο
Ωτορινολαρυγγολογίας-Αλλεργίας.
Το ιατρείο θα λειτουργήσει κανονικά
από τη Δευτέρα 25/6/01.
Γ. Ευσταθίου 6-τηλ. 28016-κιν. 0932279942

ΝΤΟΡΑ ΚΩΝΣΤΑΝΤΙΝΟΠΟΥΛΟΥ
ΨΥΧΟΛΟΓΟΣ
Πτυχιούχος του Πανεπιστημίου της Καλιφόρνιας-Λος Αντζελες (UCLA)-Μεταπτυχιακές σπουδές στο Pepperdine University-Malibu California.
➤ Αμεση ψυχολογική υποστήριξη και επαγγελματική φροντίδα από έμπειρη Ψυχολόγο και Οικογενειακή Σύμβουλο.
➤ Η σωστή θεραπευτική σχέση μπορεί να επιφέρει ρεαλιστικές λύσεις για πραγματικά προβλήματα σε θέματα: μοναξιάς, μελαγχολίας, στρες, ανυπομονησίας, φοβίας, εθισμού, οικογενειακών σχέσεων, διαζυγίου, κακομεταχείρισης, συναισθηματικών δυσκολιών, αυτοπεποίθησης, ανασφάλειες, μεταβατικά στάδια ζωής, βουλιμίας, ανορεξίας, απώλειας, πένθους.
Τηλεφωνείστε στα τηλέφωνα:
35163 και 0944/980550
για ραντεβού και άμεση εξυπηρέτηση.
Διεύθυνση: Καρίας 1
Περιοχή Ροδίνι - Ρόδος

ΚΕΝΤΡΟ ΕΦΑΡΜΟΓΩΝ
ΕΡΓΟΘΕΡΑΠΕΙΑΣ/ΛΟΓΟΘΕΡΑΠΕΙΑΣ
ΕΚΠΑΙΔΕΥΣΗ ΠΑΙΔΙΩΝ ΜΕ ΕΙΔΙΚΕΣ ΑΝΑΓΚΕΣ
Αναπτυξιακή καθυστέρηση
Ψυχοκινητική καθυστέρηση
Νοητική υστέρηση
Εγκεφαλική παράλυση
Αυτισμός
Μαθησιακές δυσκολίες
Διαταραχές συγκέντρωσης-Υπερκινητικότητα
Αισθητηριακές Διαταραχές
Προβλήματα άρθρωσης-Λόγου-Ομιλίας-Φωνής
ΜΠΑΔΑΝΗΣ ΚΩΝ/ΝΟΣ
Εργοθεραπευτής
Πτυχιούχος Τ.Ε.Ι. Αθήνας
ΓΕΩΡΓΙΛΟΠΟΥΛΟΥ ΑΘΑΝΑΣΙΑ
Λογοθεραπεύτρια-Λογοπαθολόγος
B.A. APP.SC/POST GRAD.DIP
LA TROBE UNIVERSITY
ΜΕΛΒΟΥΡΝΗ-ΑΥΣΤΡΑΛΙΑΣ
KENNENTY 31 Τ.Κ. 85100 ΡΟΔΟΣ
ΤΗΛ.-FAX 0241-31366

ΚΡΙΤΩ ΙΑΤΡΙΚΗ ΜΕΡΙΜΝΑ ΡΟΔΟΥ
ΙΑΤΡΙΚΗ ΑΝΑΚΟΙΝΩΣΗ
Η ιατρός
ΕΛΕΥΘΕΡΙΑ ΘΕΜΕΛΗ-ΚΛΑΔΟΓΕΝΗ
ΜΙΚΡΟΒΙΟΛΟΓΟΣ-ΒΙΟΠΑΘΟΛΟΓΟΣ
Δέχεται:
Στο ιατρείο της: Ιωάννου Μεταξά 3
(ΚΡΙΤΩ Ιατρική Μέριμνα Ρόδου)
08.00-20.00 καθημερινά
Τηλ. 38008-30020 Fax: 73861

ΚΡΙΤΩ ΙΑΤΡΙΚΗ ΜΕΡΙΜΝΑ ΡΟΔΟΥ
ΙΑΤΡΙΚΗ ΑΝΑΚΟΙΝΩΣΗ
Η ιατρός
ΕΛΕΝΗ ΕΥΜΟΙΡΙΔΟΥ-ΚΑΡΑΒΟΛΙΑ
ΜΑΙΕΥΤΗΡΑΣ-ΧΕΙΡΟΥΡΓΟΣ-ΓΥΝΑΙΚΟΛΟΓΟΣ
Δέχεται: Δευτέρα-Παρασκευή
9.00-13.00 και 17.30-20.30
ΣΥΜΒΑΣΗ ΜΕ ΤΑΜΕΙΑ: ΔΗΜΟΣΙΟ-ΤΥΔΚΥ-ΟΓΑ
Διεύθυνση: Ι. Μεταξά 3
Τηλ. 30020, 38008, 26790 • Κιν.: 0932-284170 • Fax: 73861

Εργαστήριο Κλινικής Ψυχολογίας
ΧΡΙΣΤΙΝΑ ΣΑΒΒΑΚΗ-ΓΚΡΑΝΖΑΝ
Κλινική Ψυχολόγος-Ψυχοπαθολόγος (DESS)
- Πτυχιούχος του Πανεπιστημίου Nancy Γαλλίας
- Μεταπτυχιακή ειδίκευση (DESS) στην Κλινική Ψυχολογία Ενηλίκου, Εφήβου και Παιδιού στο Πανεπιστήμιο Reims Γαλλίας

Για τον ενήλικο
- Ψυχοδιαγνωστική
- Ψυχολογική υποστήριξη
- Ατομική και οικογενειακή συνέντευξη
- Ψυχοθεραπεία αναλυτικής εμπνεύσεως

Για το παιδί
- Αξιολόγηση προσωπικότητας (τεστ νοημοσύνης, προβολής)
- Διάγνωση μαθησιακών δυσκολιών και συμπεριφορικών διαταραχών
- Συμβουλευτική επαγγελματικού προσανατολισμού
- Ψυχοθεραπεία μέσω παιχνιδιού και εικαστικών

Δέχεται με ραντεβού
Παύλου Μελά 40-Ρόδος
Τηλ.: 77350-Κιν. 0937684251

Ασφαλιστικά προγράμματα για τουρίστες και γραφεία

Τα επακόλουθα μιας απρόοπτης κακοτυχίας, που μπορεί να χαλάσει το ταξίδι και τις διακοπές των τουριστών, επιχειρούν να διασφαλίσουν οι ασφαλιστικές εταιρείες, προσφέροντας εξειδικευμένα προγράμματα τόσο για τους μεμονωμένους ταξιδιώτες όσο και τα ταξιδιωτικά γραφεία.

Στη συντριπτική τους πλειονότητα, τα ταξιδιωτικά γραφεία προσφέρουν πλέον στα ταξιδιωτικά τους "πακέτα" και ασφάλιση στους πελάτες τους διά παν ενδεχόμενον, ενώ αντίθετα ελάχιστοι είναι οι ταξιδιώτες που φροντίζουν οικειοθελώς να ασφαλιστούν κατά την διάρκεια των ταξιδιών τους. Σχεδόν όλες οι ασφαλιστικές εταιρείες διαθέτουν ασφαλιστικά προγράμματα που αφορούν ασφαλίσεις ταξιδίων, τα οποία "αγοράζουν" τα ταξιδιωτικά γραφεία, προκειμένου να διασφαλιστούν, λόγω των υποχρεώσεων τους που απορρέουν από την Κοινοτική Οδηγία 90/314, η οποία έχει ενσωματωθεί στην ελληνική νομοθεσία. Τα ασφαλιστικά αυτά προγράμματα είναι συνήθως μικρής διάρκειας, αρχίζοντας μέχρι και 60 ημέρες. Το πλέον σύνηθες είναι τα ασφαλιζόμενα ποσά για ασφάλεια θανάτου ή μόνιμης ανικανότητας για ατύχημα να κυμαίνονται από 1.000.000 έως 20.000.000 δρχ. και για έξοδα θεραπείας ατυχήματος από 100.000 έως 600.000 δρχ.

Τα περισσότερα από τα σχετικά ασφαλιστικά προγράμματα που σχεδιάστηκαν για τα ταξιδιωτικά γραφεία προσφέρουν καλύψεις για:

— Την αστική ευθύνη των πρακτορείων απέναντι στους πελάτες τους που ταξιδεύουν για ό,τι συμβεί και θα έπρεπε να είχαν προλάβει ή να είχαν λάβει τα κατάλληλα μέτρα για την αντιμετώπισή του (αστική επαγγελματική ευθύνη).

— Την πληρωμή των εξόδων για επιστροφή των ταξιδιωτών από οποιοδήποτε μέρος του κόσμου στην Ελλάδα, όταν ατυχείς συμπτώσεις το επιβάλλουν, όπως για παράδειγμα μια πτώχευση.

— Τα έξοδα για την παραμονή των πελατών των ταξιδιωτικών γραφείων στο εξωτερικό λόγω απρόβλεπτων καθυστερήσεων, καθώς και τις οικονομικές απώλειές τους για τα έκτακτα έξοδα και ζημίες σε περίπτωση που το ταξίδι αποδειχθεί ανεπαρκές.

— Ιατρικές συμβουλές σχετικά με το ταξίδι, όπως εμβόλια, προληπτικά μέτρα κ.λπ.

Εκτός από τις προαναφερόμενες βασικές ασφαλίσεις, τα σχετικά ασφαλιστικά πακέτα προσφέρουν και πρόσθετες καλύψεις, όπως:

— Χορήγηση εισιτηρίου σε στενό συγγενή του παθόντος ταξιδιώτη, αν η νοσηλεία του μετά από ατύχημα ή αιφνίδια ασθένεια προβλέπεται ότι θα διαρκέσει μεγάλο χρονικό διάστημα.

— Τα ιατροφαρμακευτικά έξοδα εντός και εκτός του νοσοκομείου, που θα απαιτηθούν για την αποκατάσταση της υγείας του στην Ελλάδα και στο εξωτερικό.

— Προσωπικό ατύχημα για θάνατο, μόνιμη ολική ανικανότητα και μόνιμη μερική ανικανότητα.

— Εξοδα επαναπατρισμού, σε περίπτωση σωματικών βλαβών που έγιναν κατά τη διάρκεια του ταξιδιού και για τις οποίες δεν ευθύνεται ο ταξιδιωτικός πράκτορας.

— Απώλεια αποσκευών.

— Αποζημίωση λόγω διακοπής του ταξιδιού από ξαφνική ασθένεια ή ατύχημα του ταξιδιώτη ή θανάτου στενού συγγενούς του.

— Χορήγηση εισιτηρίου πρόωρης επιστροφής και επαναμετάβασης στον τόπο του ταξιδιού σε περίπτωση που συμβεί στην Ελλάδα θάνατος στενού συγγενούς του ταξιδιώτη.

— Μεταφορά σορού στην Ελλάδα.

Τα μεικτά ασφάλιστρα που καταβάλλονται στην ασφαλιστική εταιρεία είναι ανάλογα με το ύψος των ασφαλιζομένων ποσών (αποζημιώσεων) και της διάρκειας του ταξιδιού και κρίνονται ότι βρίσκονται σε λογικά επίπεδα, καθώς για παράδειγμα για ταξιδιωτική ασφάλιση μιας εβδομάδας και για αποζημίωση ύψους 20 εκατ. δρχ. για θάνατο ή μόνιμη ανικανότητα και για έξοδα θεραπείας 600.000 δρχ. τα μεικτά ασφάλιστρα διαμορφώνονται περίπου στις 10.000-15.000 δρχ., ενώ για ίδιες αποζημιώσεις και διάρκεια ταξιδιού 60 ημερών τα μεικτά ασφάλιστρα φθάνουν τις 35.000-40.000 δρχ.

Cleo's
ΙΤΑΛΙΚΗ ΚΟΥΖΙΝΑ
Ανοικτό καθημερινά από 7 μ.μ. έως 12 μ.μ.
ΚΛΕΙΣΤΟ ΚΥΡΙΑΚΗ
Ρεζερβέ τηλ. 28415
Αγ. Φανουρίου 17, Παλιά Πόλη

KYDON TOURS
ΚΕΝΤΡΙΚΟ ΠΡΑΚΤΟΡΕΙΟ PORT AGENT
ΕΚΔΡΟΜΕΣ ΚΥΔΩΝ
Α. ΚΡΟΥΑΖΙΕΡΑ F/B NISSOS KYPROS
29/6-4/7/2001
Η πιο φθηνή πλούσια όμορφη κρουαζιέρα ΚΥΠΡΟ - ΧΑΪΦΑ - ΑΙΓΥΠΤΟ

ΠΡΟΓΡΑΜΜΑ
• 29/6, Παρασκευή: 20.00 Ρόδο-Λεμεσό
• 30/6, Σάββατο: 16.00-20.00 Λεμεσός εκδρομή
• 1/7, Κυριακή : 07.00-19.00 Χάιφα. Εκδρομή στα Ιεροσόλυμα - Πανάγιο Τάφο - Γολγοθά - Δρόμο μαρτυρίου - τάφο Παναγίας - Πατριαρχείο Ιεροσολύμων.
• 2/7, Δευτέρα: 07.00-19.00 Αίγυπτο Port Said. Εκδρομή στο Cairo. Μουσείο Καΐρου - Giza - Σφίγγα και μαγευτικές Πυραμίδες. Ψώνια στο εργοστάσιο παπύρου και αναμνηστικών δώρων. Επιστροφή στο πλοίο. Αναχώρηση 19.00
• 3/7, Τρίτη: 11.00-16.00 Λεμεσός. Εκδρομή στο Τρόοδος και την θαυματουργή εκκλησία της Παναγίας του Κίκκου.
• 4/7, Τετάρτη. Αφιξη στην Ρόδο. 11.00 ΤΕΛΟΣ.
Τιμές φανταστικές όλα πληρωμένα.
Από 120.000 - 200.000 ανάλογα την καμπίνα.

Περιλαμβάνει:
* Εισιτήριο με καμπίνα επιλογής σας
* Φόροι Ελλάδος - Κύπρου - Ισραήλ - Αιγύπτου
* Πλούσιο φαγητό πρωί - μεσημέρι - βράδυ
* Εκδρομές στην Κύπρο - Αγίους Τόπους - Κάιρο με Ελληνα τοπικό ξεναγό.
* Πούλμαν πολυτελείας
* Διασκέδαση κάθε βράδυ στο πλοίο με την ορχήστρα του πλοίου μας και τα φανταστικά μπαλέτα.

Συνοδός η κ. ΕΛΕΝΗ ΨΥΛΛΑΚΗ
Η εκδρομή επαναλαμβάνεται κάθε εβδομάδα για μεμονωμένους
• ΑΛΛΕΣ ΕΚΔΡΟΜΕΣ - ΠΑΚΕΤΑ
ΕΧΟΥΜΕ ΦΑΝΤΑΣΤΙΚΑ ΠΑΚΕΤΑ ΓΙΑ ΟΛΟ ΤΟΝ ΚΟΣΜΟ
ΕΛΛΑΔΑ - ΕΥΡΩΠΗ - ΑΜΕΡΙΚΗ - ΚΡΟΥΑΖΙΕΡΕΣ - EURODISNEY - ΑΠΩ ΑΝΑΤΟΛΗ
• ΙΝΔΙΕΣ μόνο 310.000 lux ξενοδοχεία
Η πείρα μας εγγύηση για την οργάνωση του ταξιδιού σας
ΚΕΝΤΡΙΚΟ ΠΡΑΚΤΟΡΕΙΟ ΚΥΔΩΝ
Τηλ. 23000-27900

"ΠΡΑΚΤΟΡΕΙΟ ΣΑΗΣ"
ΟΛΟΗΜΕΡΕΣ ΓΛΥΚΕΣ ΚΑΘΗΜΕΡΙΝΕΣ ΑΠΟΔΡΑΣΕΙΣ ΚΑΙ ΞΕΓΝΟΙΑΣΤΑ ΣΑΒΒΑΤΟΚΥΡΙΑΚΑ
ΣΤΑ ΠΑΝΕΜΟΡΦΑ ΝΗΣΙΑ ΜΑΣ
ΤΗΛΟ & ΝΙΣΥΡΟ
ΜΕ ΤΟ ΤΑΧΥΤΕΡΟ – ΑΣΦΑΛΕΣΤΕΡΟ ΚΑΙ ΥΠΕΡΣΥΓΧΡΟΝΟ ΠΛΟΙΟ
SEA STAR
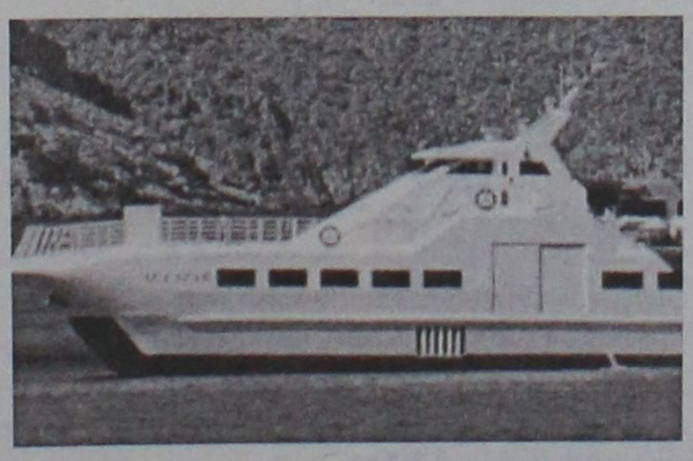
ΤΗΛΕΦΩΝΗΣΤΕ ΜΑΣ ΓΙΑ ΤΙΣ ΚΡΑΤΗΣΕΙΣ ΚΑΙ ΤΑ ΕΙΣΙΤΗΡΙΑ ΣΑΣ
"Πρακτορείο ΣΑΗΣ"
Τάρπον Σπρινγκς 42
Τηλ. 79781-2-3

ΠΡΑΚΤΟΡΕΙΟ ΤΑΞΙΔΙΩΝ
ΣΑΒΒΑΣ ΣΑΗΣ
ΕΚΔΡΟΜΕΣ
ΚΑΛΟΚΑΙΡΙ 2001
Οι 2 μεγάλοι ταξιδιωτικοί πράκτορες ο κ. ΣΑΒΒΑΣ ΣΑΗΣ και ο κ. ΚΥΡΙΑΚΟΣ ΜΑΧΑΙΡΑΚΗΣ ένωσαν την πείρα και την γνώση τους και από σήμερα θα είναι και οι 2 μαζί στη διάθεσή σας για ωραίες και ποιοτικές εκδρομές.
ΕΚΔΡΟΜΗ 1: ΚΑΛΥΜΝΟΣ
Από 23/06 - 25/06
ΕΚΔΡΟΜΗ 2: ΠΑΤΜΟΣ – ΛΕΙΨΟΙ
Από 06/07-08/07
ΕΚΔΡΟΜΗ 3: ΚΡΗΤΗ
Από 11/07-17/07
ΕΚΔΡΟΜΗ 4: ΒΟΡΕΙΟΣ ΕΛΛΑΔΑ
Από 21/07-30/07
Αλεξανδρούπολη - Σουφλί - Διδυμότειχο - Ορεστιάδα - Κομοτηνή - Ξάνθη - Καβάλα - Δράμα - Αλιστρατη - Παναγία Εικοσιφοίνισσα - Σέρρες - Θεσ/νίκη - Βεργίνα - Βέροια - Παναγία Σουμελά - Νάουσα - Εδεσσα
ΕΚΔΡΟΜΗ 5: ΜΥΤΙΛΗΝΗ (ΑΓΙΟΣ ΡΑΦΑΗΛ)
ΑΙΓΙΝΑ (ΑΓΙΟΣ ΝΕΚΤΑΡΙΟΣ)
Από 01/08 - 05/08
ΕΚΔΡΟΜΗ 6: ΚΥΠΡΟΣ (κατευθείαν από Ρόδο)
Από 13/08 -18/08
ΕΚΔΡΟΜΗ 7: ΤΗΝΟΣ – ΣΥΡΟΣ – ΠΑΡΟΣ – ΜΥΚΟΝΟΣ
Από 01/09-06/09
Και πολλές-πολλές ακόμη εκδρομές!!!
ΠΛΗΡΟΦΟΡΙΕΣ-ΕΓΓΡΑΦΕΣ
Πρακτορείο ταξιδίων
ΣΑΒΒΑΣ ΣΑΗΣ
Τάρπον Σπρινγκς 42 δίπλα στην Πίστεως • Τηλ. 39781-3

Φυσική Β' Λυκείου

ΘΕΤΙΚΗΣ – ΤΕΧΝΟΛΟΓΙΚΗΣ ΚΑΤΕΥΘΥΝΣΗΣ

ΘΕΜΑ 1ο

Στις ερωτήσεις 1-4 να γράψετε στο τετράδιό σας τον αριθμό της ερώτησης και δίπλα σε κάθε αριθμό το γράμμα που αντιστοιχεί στη σωστή απάντηση.

1. Από επίπεδη επιφάνεια που τέμνει τις δυναμικές γραμμές ομογενούς ηλεκτρικού πεδίου διέρχεται ηλεκτρική ροή $\Phi \neq 0$. Αν η ένταση του ηλεκτρικού πεδίου διπλασιαστεί, τότε η διερχόμενη από την επιφάνεια ηλεκτρική ροή θα είναι:
   α. 4Φ, β. $\Phi/2$, γ. 2Φ, δ. $\Phi/4$.

   Μονάδες 5

2. Ακλόνητο σημειακό θετικό φορτίο q δημιουργεί γύρω του ηλεκτρικό πεδίο. Το δυναμικό σε απόσταση r από το φορτίο είναι V. Σε απόσταση 2r το δυναμικό θα είναι:
   α. 2V, β. 4V, γ. V/2, δ. V/4.

   Μονάδες 5

3. Ευθύγραμμος αγωγός απείρου μήκους διαρρέεται από ρεύμα έντασης I. Αν τριπλασιάσουμε την ένταση του ρεύματος, τότε το Β του μαγνητικού πεδίου που δημιουργείται σε ορισμένη απόσταση r από τον αγωγό:
   α. παραμένει σταθερό β. υποτριπλασιάζεται
   γ. τριπλασιάζεται δ. εννεαπλασιάζεται.

   Μονάδες 5

4. Η αντιστρεπτή θερμοδυναμική μεταβολή ΑΒ που παρουσιάζεται στο διάγραμμα πίεσης – όγκου (P–V) του σχήματος περιγράφει:
   α. ισόθερμη εκτόνωση
   β. ισόχωρη ψύξη
   γ. ισοβαρή συμπίεση
   δ. ισόχωρη θέρμανση.

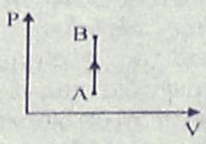

   Μονάδες 5

5. *Να γράψετε στο τετράδιό σας το φυσικό μέγεθος από τη* **Στήλη Α** *και δίπλα το σύμβολο της μονάδας του μεγέθους από τη* **Στήλη Β**, *που αντιστοιχεί σωστά σ' αυτό.*

Στήλη Α	Στήλη Β
Ηλεκτρική ροή	W (Watt)
Δυναμικό ηλεκτροστατικού πεδίου	N/C (Newton / Coulomb)
Εσωτερική ενέργεια αερίου	J (Joule)
Ένταση ηλεκτροστατικού πεδίου	N (Newton)
Δύναμη Lorentz	Nm^2/C (Newton·meter^2/Coulomb)
	V (Volt)

Μονάδες 5

ΘΕΜΑ 2ο

2.Α Ακίνητο σημειακό θετικό ηλεκτρικό φορτίο q βρίσκεται στο σημείο Μ του χώρου.

2.Α.1 Να σχεδιάσετε τις δυναμικές γραμμές του ηλεκτροστατικού πεδίου που δημιουργεί το φορτίο.

Μονάδες 3

2.Α.2 Να αποδείξετε ότι η ένταση του ηλεκτροστατικού πεδίου σε απόσταση r από το σημείο Μ δίνεται από τη σχέση $E = k \cdot q/r^2$ (όπου $k=K_c$ ή $k=1/4\pi\varepsilon_0$).

Μονάδες 5

2.Β Ποσότητα ιδανικού μονοατομικού αερίου βρίσκεται αρχικά σε κατάσταση θερμοδυναμικής ισορροπίας και καταλαμβάνει όγκο V_0. Με κατάλληλη αντιστρεπτή μεταβολή ο όγκος του αερίου διπλασιάζεται, ενώ η μέση κινητική ενέργεια των ατόμων του αερίου παραμένει σταθερή.

2.Β.1 *Να μεταφέρετε στο τετράδιό σας την πρόταση που ακολουθεί συμπληρωμένη σωστά.*
Η θερμοκρασία του αερίου στη νέα κατάσταση είναι:
α. ίση με την αρχική
β. διπλάσια της αρχικής
γ. ίση με το μισό της αρχικής.

Μονάδες 2

Να δικαιολογήσετε την απάντησή σας.

Μονάδες 2

2.Β.2 *Να μεταφέρετε στο τετράδιό σας την πρόταση που ακολουθεί συμπληρωμένη σωστά.*
Η πίεση του αερίου στη νέα κατάσταση είναι:
α. ίση με την αρχική
β. διπλάσια της αρχικής
γ. ίση με το μισό της αρχικής.

Μονάδες 2

Να δικαιολογήσετε την απάντησή σας.

Μονάδες 3

2.Γ *Να γράψετε στο τετράδιό σας το γράμμα που αντιστοιχεί στη σωστή πρόταση.*
Δίνονται δύο σημειακά ηλεκτρικά φορτία +q και -q. Η ολική ηλεκτρική ροή που διέρχεται από μία σφαιρική επιφάνεια είναι διάφορη του μηδενός όταν η σφαιρική επιφάνεια:
α. περιβάλλει και τα δύο φορτία
β. δεν περιβάλλει κανένα φορτίο
γ. περιβάλλει μόνο το ένα από τα φορτία.

Μονάδες 3

Να δικαιολογήσετε την απάντησή σας.

Μονάδες 5

ΘΕΜΑ 3ο

Θεωρούμε σημείο Κ μέσα σε ομογενές μαγνητικό πεδίο μεγάλης έκτασης με $B=\pi\cdot10^{-6}$ T. Από το σημείο Κ εκτοξεύονται ταυτόχρονα, με την ίδια κατά μέτρο ταχύτητα $\upsilon=\pi\cdot10^4$ m/s, δύο όμοια φορτισμένα σωματίδια, που έχουν λόγο φορτίου προς μάζα $q/m = 5\cdot10^{11}$ C/Kg. Το ένα εκτοξεύεται παράλληλα προς τις δυναμικές γραμμές του πεδίου και το άλλο κάθετα προς αυτές, όπως φαίνεται στο σχήμα. (Η επίδραση του πεδίου βαρύτητας και οι ηλεκτροστατικές αλληλεπιδράσεις δεν λαμβάνονται υπόψη).

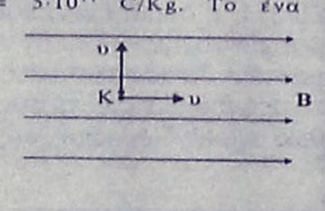

3.Α Να δικαιολογήσετε ποιο σωματίδιο εκτελεί ομαλή κυκλική κίνηση και ποιο ευθύγραμμη ομαλή κίνηση.

Μονάδες 5

3.Β Να υπολογίσετε την ακτίνα της παραπάνω κυκλικής τροχιάς.

Μονάδες 6

3.Γ Να υπολογίσετε την περίοδο της παραπάνω ομαλής κυκλικής κίνησης.

Μονάδες 6

3.Δ Πόση θα είναι η απόσταση των δύο σωματιδίων τη στιγμή που το ένα σωματίδιο έχει συμπληρώσει N=100 πλήρεις περιφορές;

Μονάδες 8

ΘΕΜΑ 4ο

Ιδανικό μονοατομικό αέριο εκτελεί κυκλική θερμοδυναμική μεταβολή που αποτελείται από τις εξής αντιστρεπτές μεταβολές:

α΄ από την κατάσταση θερμοδυναμικής ισορροπίας 1, με $P_1=3\cdot10^5$ N/m^2 και $V_1=4\cdot10^{-3}$ m^3 εκτονώνεται ισοβαρώς στην κατάσταση 2, με $V_2=3V_1$,

β΄ από την κατάσταση 2 ψύχεται ισόχωρα στην κατάσταση 3, και

γ΄ από την κατάσταση 3 συμπιέζεται ισόθερμα στη θερμοκρασία T_1, στην αρχική κατάσταση 1.

Αν η ποσότητα του αερίου είναι n=3/R mol, όπου R είναι η παγκόσμια σταθερά των ιδανικών αερίων σε J/(mol·K), ζητείται:

4.Α Να παρασταθούν γραφικά οι παραπάνω μεταβολές σε διάγραμμα πίεσης - όγκου (P-V).

Μονάδες 5

4.Β Να βρεθεί ο λόγος $(\Delta U_{1\to2}/\Delta U_{2\to3})$ της μεταβολής της εσωτερικής ενέργειας του αερίου κατά την ισοβαρή εκτόνωση προς τη μεταβολή της εσωτερικής του ενέργειας κατά την ισόχωρη ψύξη.

Μονάδες 6

4.Γ Να βρεθεί ο συντελεστής απόδοσης ιδανικής μηχανής Carnot που θα λειτουργούσε μεταξύ των ίδιων ακραίων θερμοκρασιών της παραπάνω κυκλικής μεταβολής.

Μονάδες 6

4.Δ Να βρεθεί το ολικό ποσό θερμότητας που ανταλλάσσει το αέριο με το περιβάλλον κατά τη διάρκεια μιας τέτοιας κυκλικής μεταβολής, αν το ποσό του έργου κατά την ισόθερμη συμπίεση του αερίου είναι $W_{3\to1}=-1318$ Joule.

Μονάδες 8

...Και οι απαντήσεις

ΘΕΜΑ 1ο: 1-γ, 2-γ, 3-γ, 4-δ

5. Ηλεκτρική ροή → $\frac{N\cdot m^2}{C}$
Δυναμικό ηλεκτροστατικού πεδίου → Volt
Εσωτερική ενέργεια αερίου → J
Ένταση ηλεκτροστατικού πεδίου → N/C
Δύναμη Lorentz → N

ΘΕΜΑ 2ο: 2.Α.1

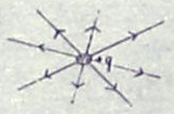

2.Α.2 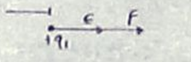

Έστω υποθετικό φορτίο q_1 στο σημείο στο οποίο θέλουμε να υπολογίσουμε την ένταση. Θα δέχεται δύναμη $F = K\frac{q_1\cdot q}{r^2}$ Άρα $\underline{\varepsilon = \frac{F}{q_1} = K\frac{q}{r^2}}$

2.Β1 Η θερμοκρασία του αερίου στη νέα κατάσταση είναι <u>ίση με την αρχική</u>

<u>Αιτιολόγηση</u>: $\bar{E}_K = \frac{3}{2}KT$ Εφόσον το Κ είναι σταθερά και $\bar{E}_K$ σταθερή $\Rightarrow$ Τ ίδια

2.Β2 Η πίεση του αερίου στη νέα κατάσταση είναι <u>ίση με τη μισή της αρχικής</u>.

<u>Αιτιολόγηση</u>: $PV = nRT \Rightarrow P = \frac{nRT}{V}$ Εφόσον Τ ίδιο (2.Β1) και V διπλασιάστηκε $\Longrightarrow$ η P υποδιπλασιάστηκε.

2.Γ Σωστό είναι το γ

Αιτιολόγηση:

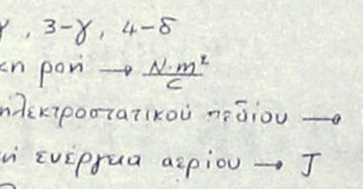

Από το νόμο του Gauss η ηλεκτρική ροή που περνάει από ολεσδήποτε υποθετική επιφάνεια είναι $\Phi = \frac{\Sigma q}{\varepsilon_0}$ όπου Σq το αλγεβρικό άθροισμα των φορτίων που περικλείει.

Έτσι $\Phi_1 = \frac{+q}{\varepsilon_0} \neq 0$, $\Phi_2 = \frac{-q}{\varepsilon_0} \neq 0$, $\Phi_3 = \frac{+q-q}{\varepsilon_0}$ $\Rightarrow \Phi_3 = 0$, $\Phi_4 = \frac{0}{\varepsilon_0} = 0$ Επομένως η ολική ηλεκτρική ροή είναι διάφορη του μηδενός όταν η σφαιρική επιφάνεια περιβάλλει μόνο το ένα από τα φορτία

ΘΕΜΑ 3ο: 3.Α Γνωρίζουμε πως σε κινούμενο φορτίο μέσα σε μαγνητικό πεδίο, ασκείται μαγνητική δύναμη $F_q = B\upsilon q\cdot\sin\varphi$. ($\varphi$ η γωνία που σχηματίζει η $\vec{\upsilon}$ με τις δυναμικές γραμμές). Για το φορτίο που εκτοξεύεται παράλληλα στις δυναμικές γραμμές είναι $\varphi = 0 \Rightarrow \sin\varphi = 0 \Rightarrow F_q = 0$. Το σωματίδιο λοιπόν αυτό θα εκτελέσει ευθύγραμμη ομαλή κίνηση. Για το φορτίο που εκτοξεύεται κάθετα στις δυναμικές γραμμές είναι $\varphi = 90 \Rightarrow \sin\varphi = 1 \Rightarrow F_q = B\upsilon q$ με κατεύθυνση συνεχώς κάθετη στην ταχύτητα. Θα "λειτουργεί" λοιπόν ως κεντρομόλος δύναμη, οπότε το σωματίδιο θα εκτελέσει ομαλή κυκλική κίνηση

3.Β $R = \frac{m\cdot\upsilon}{B\cdot q} = \frac{\upsilon}{B\cdot q/m} = \frac{10^4\cdot\pi}{10^{-6}\cdot\pi\cdot5\cdot10^{11}} = \frac{1}{5}\cdot10^{-1} = 0{,}2\cdot10^{-1} \Leftrightarrow \boxed{R = 2\cdot10^{-2}\,m}$

3.Γ $T = \frac{2\pi m}{B\cdot q} = \frac{2\cdot\pi}{B\cdot q/m} = \frac{2\cdot\pi}{10^{-6}\cdot\pi\cdot5\cdot10^{11}} = \frac{2}{5}\cdot10^{-5} = 0{,}4\cdot10^{-5} \Leftrightarrow \boxed{T = 4\cdot10^{-6}\,sec}$

3.Δ. Ο χρόνος στον οποίο θα εκτελέσει το σωματίδιο 100 περιστροφές είναι $\Delta t = 100\cdot T = 10^2\cdot4\cdot10^{-6} \Leftrightarrow \Delta t = 4\cdot10^{-4}$ sec. Στον χρόνο αυτό, το σωματίδιο που εκτελεί ευθύγραμμη ομαλή κίνηση θα μετατοπιστεί κατά $\Delta x = \upsilon\Delta t = 10^4\pi\cdot4\cdot10^{-4} = 4\cdot10^0\pi \Leftrightarrow \Delta x = 4\pi$ m. Εφόσον το Δt είναι ακέραιο πολλαπλάσιο της Τ, το άλλο σωματίδιο θα βρίσκεται στο Κ. Επομένως η απόσταση των δύο σωματιδίων θα ταυτίζεται με τη μετατόπιση $\Delta x = 4\pi$ m

ΘΕΜΑ 4ο: 4Α:

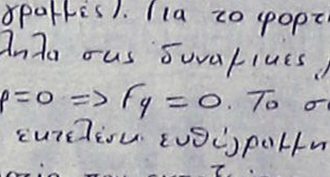

Για την κατάσταση θερμοδυναμικής ισορροπίας 1 θα έχουμε: $P_1\cdot V_1 = nRT_1$
$\Rightarrow T_1 = \frac{P_1\cdot V_1}{n\cdot R} = \frac{3\cdot10^5\cdot4\cdot10^{-3}}{\frac{3}{R}R} = 4\cdot10^2 \Leftrightarrow \underline{T_1 = 400^\circ K}$

$1\to2$ ισοβαρής $\Rightarrow \frac{V_1}{T_1} = \frac{V_2}{T_2} \Leftrightarrow \frac{V_1}{T_1} = \frac{3V_1}{T_2} \Leftrightarrow$
$\Leftrightarrow T_2 = 3\cdot T_1 \Leftrightarrow \boxed{T_2 = 1200^\circ K}$

$2\to3$ ισόχωρη $\Rightarrow \frac{P_2}{T_2} = \frac{P_3}{T_3} \Leftrightarrow \frac{P_1}{T_2} = \frac{P_3}{T_3} \Leftrightarrow$

$\Leftrightarrow \frac{P_1}{3T_1} = \frac{P_3}{T_1} \Leftrightarrow P_3 = \frac{P_1}{3} \Leftrightarrow \underline{P_3 = 10^5\,N/m^2}$

4Β. $\Delta U = nC_v\cdot\Delta T$ Έτσι $\Delta U_{1-2} = nC_v(T_2-T_1)$ και $\Delta U_{2\to3} = nC_v(T_1-T_2)$ Άρα $\frac{\Delta U_{1\to2}}{\Delta U_{2\to3}} = \frac{nC_v(T_2-T_1)}{nC_v(T_1-T_2)} = \frac{T_2-T_1}{T_1-T_2} = \frac{-(T_1-T_2)}{T_1-T_2} = -1$

$\Leftrightarrow \boxed{\frac{\Delta U_{1\to2}}{\Delta U_{2\to3}} = -1}$

<u>Άλλος τρόπος</u> Για όλη την κυκλική μεταβολή ισχύει $\Delta V_{ολ} = 0$ (Αφού η U είναι καταστατική μεταβλητή) $\Rightarrow \Delta U_{1\to2} + \Delta U_{2\to3} + \Delta U_{3\to1} = 0$
Όμως $\Delta U_{3\to1} = 0$ αφού η $3\to1$ είναι ισόθερμη.
Άρα $\Delta U_{1\to2} + \Delta U_{2\to3} = 0 \Leftrightarrow \Delta U_{1\to2} = -\Delta U_{2\to3}$
$\Leftrightarrow \frac{\Delta U_{1\to2}}{\Delta U_{2\to3}} = -1$

4Γ. $e_c = 1 - \frac{T_\psi}{T_\theta} = 1 - \frac{T_1}{T_2} = 1 - \frac{400}{1200} = 1 - \frac{1}{3} \Leftrightarrow$
$\Leftrightarrow \boxed{e_c = \frac{2}{3}}$

4Δ. $\left.\begin{aligned} Q_{1\to2} &= \Delta U_{1\to2} + W_{1\to2} \\ Q_{2\to3} &= \Delta U_{2\to3} + W_{2\to3} \\ Q_{3\to1} &= \Delta U_{3\to1} + W_{3\to1} \end{aligned}\right\}$ προσθέτοντας κατά μέλη $\Longrightarrow$

$Q_{1\to2} + Q_{2\to3} + Q_{3\to1} = (\Delta U_{1\to2} + \Delta U_{2\to3} + \Delta U_{3\to1}) + W_{1\to2} + W_{2\to3} + W_{3\to1} \Leftrightarrow \underline{Q_{ολ} = W_{1\to2} + W_{3\to1}}$ (1)

$1\to2$ ισοβαρής $\Rightarrow W_{1\to2} = P\Delta V = P_1(3V_1 - V_1) = P_1\cdot2V_1 = 2P_1V_1 = 2\cdot3\cdot10^5\cdot4\cdot10^{-3} = 24\cdot10^2 = 2400$ J
$\Leftrightarrow W_{1\to2} = 2400$ J

(1) $\Rightarrow Q_{ολ} = (2400 - 1318)$ J $\Leftrightarrow \boxed{Q_{ολ} = +1082\text{ J}}$

Το πρόσημο + εκφράζει το γεγονός ότι η $Q_{ολ}$ απορροφάται από το αέριο

ΚΟΥΚΙΑΣ Ν. - ΚΟΥΤΣΟΥΚΟΣ Ι. - ΜΠΟΤΣΑΡΗΣ Ε.

Λατινικά Β' Λυκείου ΘΕΩΡΗΤΙΚΗΣ ΚΑΤΕΥΘΥΝΣΗΣ

Α. Να μεταφράσετε στο τετράδιό σας το παρακάτω κείμενο:

Postquam XIV annos in Italia complevit, Carthaginienses eum in Africam revocaverunt. Ibi Hannibal bellum cum Romanis componere frustra cupivit. Denique cum P. Scipione apud Zamam dimicavit, sed Romani victoriam reportaverunt.

.....

Marco Tullio Cicerone et Gaio Antonio consulibus, Lucius Sergius Catilina, nobilissimi generis vir sed ingenii pravissimi, contra rem publicam coniuravit. Eum clari quidam sed improbi viri consecuti erant. Catilina a Cicerone ex urbe expulsus est. Socii eius deprehensi sunt et in carcere strangulati sunt. Ab Antonio, altero consule, Catilina ipse cum exercitu suo, proelio victus, interfectus est. Gaius Sallustius tradit multos etiam milites Romanos in eadem cruentissima pugna occisos esse, multos autem graviter vulneratos esse.

Σημείωση : Ως υποκείμενο στο ρήμα **complevit** εννοείται η λέξη **Hannibal**.

Μονάδες 40

Β. Παρατηρήσεις

1.α. nobilissimi generis, improbi viri, exercitu suo, milites Romanos, cruentissima pugna:
Να γράψετε τις παραπάνω συνεκφορές στην ίδια πτώση του άλλου αριθμού.

Μονάδες 5

1.β. Να γράψετε τον τύπο που ζητείται για καθεμιά από τις παρακάτω λέξεις:
pravissimi: την ίδια πτώση του ίδιου αριθμού του θετικού βαθμού στο θηλυκό γένος
clari: τη γενική του πληθυντικού αριθμού του υπερθετικού βαθμού στο ίδιο γένος
quidam: τη γενική του ενικού αριθμού στο ίδιο γένος
ipse: την αιτιατική του ενικού αριθμού στο ίδιο γένος
eadem: τη γενική του πληθυντικού αριθμού στο ουδέτερο γένος.

Μονάδες 5

1.γ. Να γράψετε τις πτώσεις που ζητούνται για καθεμιά από τις παρακάτω λέξεις:
urbe: τη γενική του ενικού και του πληθυντικού αριθμού
carcere: την ονομαστική του ενικού και του πληθυντικού αριθμού
proelio: την αιτιατική του πληθυντικού αριθμού.

Μονάδες 2,5

2.α. *Να μεταφέρετε στο τετράδιό σας τον παρακάτω πίνακα και να συμπληρώσετε τα κενά του με τα στοιχεία που ζητούνται για κάθε ρήμα.*

	Πρόσωπο	Αριθμός	Χρόνος
dimicavit			
consecuti erant			
tradit			

Μονάδες 4,5

2.β. Να γράψετε τους τύπους που ζητούνται για καθένα από τους παρακάτω ρηματικούς τύπους:
complevit: το γ΄ πληθυντικό πρόσωπο της οριστικής του μέλλοντα και το απαρέμφατο του ενεστώτα στη φωνή που βρίσκεται
componere: το β΄ ενικό πρόσωπο της οριστικής του παρακειμένου και την ονομαστική του ενικού αριθμού της μετοχής του ενεστώτα στο αρσενικό γένος, στη φωνή που βρίσκεται
cupivit: το ίδιο πρόσωπο στην οριστική του ενεστώτα και στην οριστική του μέλλοντα στη φωνή που βρίσκεται
expulsus est: το απαρέμφατο του ενεστώτα και το πρώτο πληθυντικό πρόσωπο της οριστικής του παρατατικού στη φωνή που βρίσκεται.

Μονάδες 8

3. *Να μεταφέρετε στο τετράδιό σας τις λέξεις της **Στήλης Α** και δίπλα στην καθεμιά το συντακτικό χαρακτηρισμό που της αντιστοιχεί από τη **Στήλη Β** με βάση το κείμενο.*

*Τρία στοιχεία της **Στήλης Β** περισσεύουν.*

Στήλη Α	Στήλη Β
generis	γενική κτητική
eius	ειδικό απαρέμφατο
consule	παράθεση
graviter	γενική της ιδιότητας
vulneratos esse	επεξήγηση
	επιρρηματικός προσδιορισμός του τρόπου
	τελικό απαρέμφατο
	επιρρηματικός προσδιορισμός του χρόνου

Μονάδες 12,5

4.α. Carthaginienses eum in Africam revocaverunt:
Να μετατραπεί η ενεργητική σύνταξη σε παθητική.

Μονάδες 6

4.β. componere, occisos esse: Να γράψετε το υποκείμενο καθενός από τα παραπάνω απαρέμφατα (μον. 2) και να δικαιολογήσετε την πτώση του (μον. 2).

Μονάδες 4

4.γ. Eum clari quidam viri consecuti erant:
Να χαρακτηρίσετε συντακτικώς τους όρους της παραπάνω πρότασης.

Μονάδες 2,5

5.α. Σε ποιες περιόδους χωρίζεται, με βάση ιστορικά κριτήρια, η ρωμαϊκή λογοτεχνία;

Μονάδες 5

5.β. Ποια παλαιότερη διαίρεση των εποχών της ρωμαϊκής λογοτεχνίας δε γίνεται αποδεκτή σήμερα και γιατί;

Μονάδες 5

...Και οι απαντήσεις

Α)

1.Αφού συμπλήρωσε δεκατέσσερα χρόνια στην Ιταλία , οι Καρχηδόνιοι τον ανακάλεσαν στην Αφρική.Εκεί ο Αννίβας επιδίωξε μάταια να τελειώσει τον πόλεμο εναντίον των Ρωμαίων με συνθήκη.Τελικά αγωνίστηκε εναντίον του Πόπλιου Σκιπίωνα κοντά στην Ζάμα, αλλά οι Ρωμαίοι κέρδισαν την νίκη.

2.Οταν ήταν ύπατοι ο Μάρκος Τύλλιός Κικέρωνας και ο Γάιος Αντώνιος, ο Λεύκιος Σέργιος Κατιλίνας,άνδρας από πολύ αριστοκρατική γενιά αλλά με πολύ διεστραμμένο χαρακτήρα , συνωμότησε εναντίον της πολιτείας.Κάποιοι ένδοξοι αλλά αχρείοι άνδρες τον είχαν ακολουθήσει.Ο Κικέρωνας έδιωξε τον Κατιλίνα από τη Ρώμη.Οι συντροφοί του συνελήφθησαν και στραγγαλίστηκαν στη φυλακή.Ο ίδιος ο Κατιλίνας με το στρατό του νικήθηκε σε μάχη από τον Αντώνιο , τον άλλο ύπατο,και σκοτώθηκε. Ο Γάιος Σαλλούστιος αναφέρει ότι πολλοί ακόμα Ρωμαίοι στρατιώτες σκοτώθηκαν στην ίδια πολύ φονική μάχη, και ότι πολλοί εξάλλου τραυματίστηκαν βαριά.

Β) ΠΑΡΑΤΗΡΗΣΕΙΣ

1α) nobilissimorum generum
improbus vir
exercitibus suis
militem Romanum
cruentissimis pugnis

1β) pravae – clarissimorum- cuisdam- ipsum- eorundem

1γ) urbis- urbium
carcer-carceres
proelia

2α)

	ΠΡΟΣΩΠΟ	ΑΡΙΘΜΟΣ	ΧΡΟΝΟΣ
dimicavit	γ	Ενικός	Παρακείμενος
consecuti erant	γ	Πληθυντικός	Υπερσυντέλικος
tradit	γ	Ενικός	Ενεστώτας

2β) complebount / complere
composuisti / componens
cupit / cupiet
expelli / expellebamur

3). generis=γενική της ιδιότητας
eius=γενική κτητική
consule= παράθεση
graviter= επιρρηματικός προσδιορισμός του τρόπου
vulneratos esse=ειδικό απαρέμφατο

4α) is revocatus est in Africam a Carthaginiensibus

4β) componere=υποκείμενο Hannibal και βρίσκεται σε ονομαστική λόγω ταυτοπροσωπίας.
occisos esse = υποκείμενο milites και βρίσκεται σε αιτιατική λόγω ετεροπροσωπίας.

4γ) consecuti erant =ρήμα
viri = υποκείμενο του ρήματος
clari , quidam= επιθετικοί προσδιορισμοί στο vir
eum = αντικείμενο στο ρήμα consecuti erant

5α) σχολ.βιβλ. σελ.11 « η διάκριση με ιστορικά κριτήρια..... αυτοκρατορική εποχή»

5β) σχολ.βιβλ σελ.10 "Στην οριοθέτηση των εποχών.....λογοτέχνες"

Βιολογία Γ' Λυκείου ΓΕΝΙΚΗΣ ΠΑΙΔΕΙΑΣ

ΘΕΜΑ Ιο

Α. *Στις ερωτήσεις 1-3, να γράψετε στο τετράδιό σας τον αριθμό της ερώτησης και δίπλα του το γράμμα που αντιστοιχεί στη σωστή απάντηση.*

1. Το τρυπανόσωμα προκαλεί:
   α. δυσεντερία
   β. ελονοσία
   γ. ασθένεια του ύπνου
   δ. χολέρα.
   Μονάδες 4

2. Η εξασθένηση της στοιβάδας του όζοντος προκαλείται από:
   α. διοξείδιο του άνθρακα
   β. διοξείδιο του αζώτου
   γ. χλωροφθοράνθρακες
   δ. διοξείδιο του θείου.
   Μονάδες 4

3. Παθητική ανοσία επιτυγχάνεται με χορήγηση:
   α. ορού αντισωμάτων
   β. εμβολίου
   γ. αντιβιοτικού
   δ. ιντερφερόνης.
   Μονάδες 4

Β. *Να απαντήσετε στις ερωτήσεις 1 και 2.*

1. Ποιος είναι ο ρόλος των παραγωγών, των καταναλωτών και των αποικοδομητών σ' ένα οικοσύστημα;
   Μονάδες 6

2. Τι είναι τα ενδοσπόρια;
   Μονάδες 2

   Κάτω από ποιες περιβαλλοντικές συνθήκες σχηματίζονται τα ενδοσπόρια;
   Μονάδες 2

   Ποιος είναι ο ρόλος των ενδοσπορίων;
   Μονάδες 3

ΘΕΜΑ 2ο

1. Να περιγράψετε τον πολλαπλασιασμό των ιών που το γενετικό τους υλικό είναι:
   α. DNA
   Μονάδες 6
   β. RNA.
   Μονάδες 6

2. Να ορίσετε το φαινόμενο της οικολογικής διαδοχής.
   Μονάδες 3
   Να περιγράψετε ένα παράδειγμα οικολογικής διαδοχής.
   Μονάδες 5

3. Πώς παρεμβαίνει ο άνθρωπος στο βιογεωχημικό κύκλο του άνθρακα;
   Μονάδες 5

ΘΕΜΑ 3ο

1. Πώς εξηγείται το φαινόμενο κατά το οποίο άνθρωποι οι οποίοι εκτέθηκαν στον ιό του AIDS δεν μολύνθηκαν;
   Μονάδες 4

2. Να εξηγήσετε το ρόλο των μακροφάγων κυττάρων στην άμυνα του ανθρώπινου οργανισμού.
   Μονάδες 9

3. Να εξηγήσετε τις δυσάρεστες συνέπειες για τον ανθρώπινο οργανισμό από την ενεργοποίηση του ανοσοποιητικού του συστήματος που δεν οφείλεται σε παθογόνους μικροοργανισμούς.
   Μονάδες 12

ΘΕΜΑ 4ο

Σε μία λίμνη που περιβάλλεται από χωράφια τα οποία καλλιεργούνται συστηματικά με χρήση λιπασμάτων, διοχετεύονται πολλά από τα νερά της βροχής που δέχεται η περιοχή αυτή. Να θεωρήσετε ότι στη λίμνη υπάρχουν υδρόβιοι φωτοσυνθετικοί οργανισμοί, ζωοπλαγκτόν και ψάρια που αποτελούν τροφική αλυσίδα. Στο παρακάτω διάγραμμα φαίνεται η μεταβολή στον πληθυσμό των οργανισμών αυτών μετά το τέλος της περιόδου των βροχοπτώσεων.

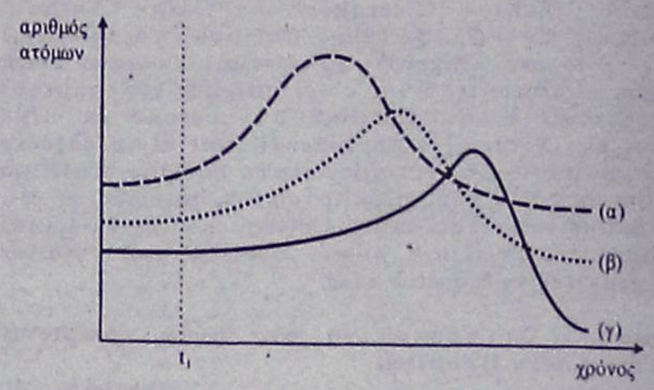

t_1: τέλος περιόδου βροχοπτώσεων.
(α): υδρόβιοι φωτοσυνθετικοί οργανισμοί.
(β): ζωοπλαγκτό.
(γ): ψάρια.

1. Να ερμηνεύσετε τη μορφή των καμπυλών του παραπάνω διαγράμματος.
   Μονάδες 12

2. Να περιγράψετε το φαινόμενο το οποίο προκαλεί τις μεταβολές στις καμπύλες του παραπάνω διαγράμματος.
   Μονάδες 7

3. Να εξηγήσετε πώς μεταβάλλεται ο πληθυσμός των αποικοδομητών σ' αυτή τη λίμνη.
   Μονάδες 6

...Και οι απαντήσεις

ΘΕΜΑ 1ον

Α. 1.γ , 2.γ ,3.α

Β. 1. Σελίδα 75-76 από ΄΄Η βασική πηγή ενέργειας για κάθε….. έως ..νεκρούς οργανισμούς.

2.Σελίδα 18-19 από ΄΄Ορισμένα βακτήρια……έως …. κύκλο ζωής του είδους του.

ΘΕΜΑ 2ον

1) 1α και 1β σελίδα 15-16 από ΄΄ο πολλαπλασιασμός του ιού…. Έως ….αλλά και των mRNA για την σύνθεση των πρωτεϊνών του.

Καλό θα ήταν να επισημανθεί από τον μαθητή πως μετά τον σχηματισμό του δίκλωνου DNA κατά τον πολλαπλασιασμό των RNA ιών ακολουθούν παρόμοια γεγονότα με αυτά που περιγράφονται στο λυτικό και λυσιγονικό κύκλο των DNA ιών.(Βλέπε και πολλαπλασιασμό του HIV που είναι RNA ιός).

2)Σελίδα 86-87 παράγραφος: Τα οικοσυστήματα δεν είναι στατικά.

3)Σελίδα 84 παράγραφος: Παρέμβαση του ανθρώπου.

ΘΕΜΑ 3ον

1.Σελίδα 51 από ΄΄ Όσοι εκτεθούν στον ιό δεν μολύνονται…. έως …τέλος ενότητας.

2. Σελίδα 30 από ΄΄τα μακροφάγα μετακινούνται…. έως τέλος ενότητας.
και σελίδα 32 συγκέντρωση φαγοκυττάρων (στάδιο φλεγμονής)
και σελίδα 35 στάδιο 1ο ανοσολογικής αντίδρασης: τα μακροφάγα ενεργοποιούν τα λεμφοκύτταρα
και σελίδα 37 ΄΄….συμβάλλουν στην αναγνώριση από τα μακροφάγα.

3.Σελίδα 40-41 –Μεταμοσχεύσεις – Απόρριψη μοσχευμάτων
-Αυτοανοσία, η περίπτωση κυρίως όπου τα Τ λεμφοκύτταρα ορισμένων ατόμων δεν έχουν ΄΄μάθει΄΄ να διακρίνουν τα κύτταρα του οργανισμού από τα ξένα, με αποτέλεσμα να επιτίθενται εναντίον ορισμένων από αυτά.
-Αλλεργία.

ΘΕΜΑ 4ον

Η αιτιολόγηση στηρίζεται γενικά στο φαινόμενο του ευτροφισμού σελίδα 110-112.

1.Μετά το πέρας των βροχοπτώσεων τα λιπάσματα κατέληξαν με το βρόχινο νερό στην λίμνη. Η ύπαρξη όμως αζωτούχων ενώσεων σηματοδοτεί την αύξηση των φωτοσυνθετικών οργανισμών (παραγωγών) που βλέπουμε στην καμπύλη (α). Με την πάροδο του χρόνου ο πληθυσμός επανέρχεται σιγά-σιγά στα αρχικά επίπεδα. Η αύξηση των παραγωγών όμως στο οικοσύστημα της λίμνης συνοδεύεται από αντίστοιχη αύξηση του ζωοπλαγκτού που καταναλώνει φωτοσυνθετικούς οργανισμούς. Ο πληθυσμός τους μειώνεται σιγά-σιγά ακολουθώντας την σταδιακή μείωση του πληθυσμού των παραγωγών (καμπύλη β). Τα ψάρια στηρίζονται τροφικά στο ζωοπλαγκτό. Άρα αρχικά, η αύξηση της τροφής τους αυξάνει και τον δικό τους πληθυσμό. Η μεγάλη όμως αύξηση των φωτοσυνθετικών οργανισμών και του ζωοπλαγκτού σημαίνει και αύξηση της νεκρής οργανικής ύλης άρα αύξηση των αποικοδομητών άρα μείωση του οξυγόνου με αποτέλεσμα τα ψάρια να πεθαίνουν σχεδόν όλα από έλλειψη του. Γι αυτό η καμπύλη (γ) φτάνει σχεδόν στον άξονα του χρόνου.

2.Ευτροφισμός σελίδα 110-112

3.Βλέπε από 1. Απλά μετά την αποικοδόμηση της περίσσειας νεκρού οργανικού υλικού (αν συμβεί) η καμπύλη του πληθυσμού τους που μοιάζει με τις (α) και (β) θα επανέλθει στα φυσιολογικά επίπεδα.

ΛΥΣΕΙΣ ΣΕ ΣΥΝΕΡΓΑΣΙΑ ΜΕ ΤΟ
ΦΡΟΝΤΙΣΤΗΡΙΟ
ΜΕΘΟΔΙΚΟ
ΣΤΗΝ ΚΡΕΜΑΣΤΗ
ΓΥΜΝΑΣΙΟ - ΕΝΙΑΙΟ ΛΥΚΕΙΟ - Τ.Ε.Ε.
ΗΡΩΩΝ ΠΟΛΥΤΕΧΝΕΙΟΥ 17. ΤΗΛ: 90233 – 91781
ΦΡΟΝΤΙΣΤΗΡΙΟ ΜΕΘΟΔΙΚΟ η ...μέθοδος της επιτυχίας

ΚΑΤΣΑΔΟΥΡΟΣ ΤΑΞΙΑΡΧΗΣ
ΠΟΛΙΤΙΚΟΣ ΜΗΧΑΝΙΚΟΣ
ΚΑΤΑΣΚΕΥΕΣ ΔΗΜΟΣΙΩΝ-ΙΔΙΩΤΙΚΩΝ ΕΡΓΩΝ
ΣΤΑΤΙΚΗ ΕΝΙΣΧΥΣΗ - ΑΝΤΙΣΕΙΣΜΙΚΗ ΠΡΟΣΤΑΣΙΑ
ΕΝΙΣΧΥΣΕΙΣ-ΕΠΙΣΚΕΥΕΣ-ΑΝΑΠΑΛΑΙΩΣΕΙΣ ΚΤΙΡΙΩΝ
GUNITE
ΕΚΤΟΞΕΥΟΜΕΝΟ ΣΚΥΡΟΔΕΜΑ
ΕΙΔΙΚΑ & ΓΕΝΙΚΑ ΤΕΧΝΙΚΑ ΕΡΓΑ
ΓΡΗΓ. ΛΑΜΠΡΑΚΗ 39 ΡΟΔΟΣ
ΤΗΛ. (0241) 22940 FAX: 22406 ΚΙΝ.: 093/2336258

ΠΑΡΑΔΟΣΙΑΚΕΣ ΞΥΛΙΝΕΣ ΧΕΙΡΟΠΟΙΗΤΕΣ
ΚΑΡΕΚΛΕΣ ΚΑΙ ΤΡΑΠΕΖΙΑ
ΡΟΔΟΥ
ΣΑΛΑΚΟΣ
0246-22237



ΒΑΓΙΑΝΑΚΗΣ & ΣΙΑ, Σάλακος

Στα 45 χρόνια κατασκευαστές...

- Εγγύηση ζωής
- Τραπέζια πτυσσόμενα - σταθερά
- Πτυσσόμενες (σε χώρο 1 τραπεζιού αποθηκεύονται 80 καρέκλες)
- Για ΕΠΑΓΓΕΛΜΑΤΙΕΣ και ΙΔΙΩΤΕΣ
- Από ξύλο οξιάς εισαγωγής
- Σε χρώμα που εσείς προτιμάτε (ξύλου, μπλε, πράσινο κ.λπ.)
- Σε ΤΙΜΕΣ ΕΚΠΛΗΞΗ
- Παράδοση σε 10 ημέρες - 20 ημέρες

ΒΑΓΙΑΝΑΚΗΣ & ΣΙΑ, Σάλακος

(0246) 22237, 0945-283048, (0246) 22389

Ως έχουν τα εισοδηματικά όρια για τους πολύτεκνους

Με τα ισχύοντα εισοδηματικά όρια οικογενειακού εισοδήματος θα συνεχίσουν να καταβάλλονται τα πολυτεκνικά επιδόματα, παρά την αντίθετη απόφαση του Συμβουλίου της Επικρατείας, ανακοίνωσε χθες στη Βουλή ο υφυπουργός Οικονομικών κ. Γ. Δρυς.

Απαντώντας σε σχετική ερώτηση του βουλευτή του ΠΑΣΟΚ Στ. Παπαθεμελή, ο κ. Δρυς υπογράμμισε ότι μετά την απόφαση του Δ΄ τμήματος του ΣτΕ έχει συσταθεί ομάδα εργασίας στο υπουργείο Οικονομικών που μελετά το θέμα από δημογραφικής κοινωνικής και οικονομικής πλευράς, χωρίς όμως προς το παρόν να αίρει τα ανώτατα όρια οικογενειακού εισοδήματος.

Αναπτύσσοντας την ερώτησή του ο κ. Παπαθεμελής επεσήμανε ότι η κυβέρνηση πρέπει να εκτελέσει αμέσως τη δικαστική απόφαση, αφού το δημογραφικό πρόβλημα στη χώρα διαρκώς οξύνεται, με αποτέλεσμα να αντιστοιχεί πλέον λιγότερο από μία γέννηση παιδιού ανά γυναίκα αναπαραγωγικής ηλικίας.

Ο κ. Δρυς όμως παρατήρησε ότι η κυβέρνηση προτιμά να ενισχύει οικονομικά τις ασθενέστερες οικογένειες με όσο το δυνατόν μεγαλύτερα ποσά, παρά να διανέμει τα ίδια κονδύλια σε όλες τις πολύτεκνες οικογένειες ανεξαρτήτως της οικονομικής τους κατάστασης.

Σήμερα κάθε πολύτεκνη οικογένεια λαμβάνει:

• Επίδομα 46.431 δραχμές μηνιαίως για το τρίτο παιδί, που καταβάλλεται ώσπου το παιδί να συμπληρώσει το έκτο έτος της ηλικίας του. Το λαμβάνουν οι οικογένειες με εισόδημα κάτω των 8.000.000 δραχμών τον χρόνο.

• Επίδομα 11.608 δραχμές γα κάθε παιδί στις πολύτεκνες μητέρες ως τη συμπλήρωση του 23ου έτους της ηλικίας τους, με κατώτατο όριο τις 23.000 δραχμές τον μήνα. Το λαμβάνουν οικογένειες με εισόδημα που δεν υπερβαίνει τα 10.000.000 δραχμές τον χρόνο, προσαυξανόμενο κατά 1.000.000 δραχμές για κάθε παιδί μετά το τέταρτο.

• Ισόβια πολυτεκνική σύνταξη για τις μητέρες που δεν λαμβάνουν επίδομα τέκνων 26.698 δραχμών τον μήνα. Το λαμβάνουν μητέρες με ετήσιο εισόδημα που δεν ξεπερνά τα 3.500.000 δραχμές.

Για τα επιδόματα αυτά δαπανώνται 140 δισεκατομμύρια δραχμές ετησίως.

Η ατζέντα... δεν έχει ανασχηματισμο

Δεν υπάρχει στην ατζέντα της κυβέρνησης θέμα ανασχηματισμού δήλωσε ο κυβερνητικός εκπρόσωπος Δ. Ρέππας, ερωτηθείς για το ενδεχόμενο πραγματοποίησης ανασχηματισμού και πρόσθεσε χαριτολογώντας: "Τους ανασχηματισμούς τους κάνετε μόνον εσείς οι δημοσιογράφοι".

Audi

Λένε πως τότε μόνο φτάνεις στο απόλυτο...
Όταν επιτυγχάνεις την αρμονία.



Το αυτοκίνητο ολοκληρώθηκε.
Νέο Audi A4.

Λένε πως για να κατασκευάσεις χρειάζεσαι νοημοσύνη. Για να δημιουργήσεις όμως χρειάζεσαι συναίσθημα. Ένα αυτοκίνητο δεν μπορεί να είναι ολοκληρωμένο, αν έχει μόνο ορθολογικό σχεδιασμό. Γιατί τότε είναι μόνο αυτοκίνητο. Αν προσθέσεις και πάθος τότε γίνεται απόλυτο. Αυτό το απόλυτο ζητάς από τα 1.600 μέχρι τα 3.000 κυβικά. Η αρμονία ή φτάνει στην ολοκλήρωση ή δεν υπάρχει καθόλου.

Στο βασικό εξοπλισμό επίσης συμπεριλαμβάνονται:
• Ηλεκτρονικό πρόγραμμα ευστάθειας ESP • Διαφορικό προοδευτικής εμπλοκής EDL • Αερόσακος οδηγού / συνοδηγού
• Πλευρικοί αερόσακοι εμπρός • Αερόσακοι οροφής Sideguard • Αυτόματος κλιματισμός Klimatronic • Κεντρικό κλείδωμα
• Ηλεκτρικά παράθυρα εμπρός-πίσω • Ηχοσύστημα Audi με 10 ηχεία • Ζάντες αλουμινίου • Προβολείς ομίχλης

ΞΕΝΑΚΗΣ Α.Ε.
ΕΞΟΥΣΙΟΔΟΤΗΜΕΝΟΣ ΕΜΠΟΡΟΣ KOSMOCAR Α.Ε.
Λίνδου 60, 851 00 Ρόδος - Τηλ.: 0241 61600, Fax: 0241 68898

Vorsprung durch Technik www.audi-a4.com

ΑΣΦΑΛΙΣΤΙΚΕΣ ΚΑΛΥΨΕΙΣ ΖΩΗΣ & ΥΓΕΙΑΣ
ΣΥΝΤΑΞΙΟΔΟΤΙΚΗ ΕΞΑΣΦΑΛΙΣΗ

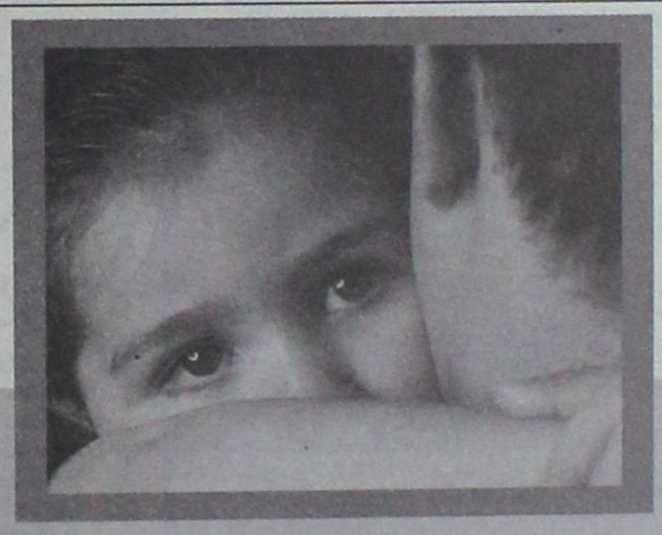

Τι προσδοκίες έχετε στη ζωή σας;

Οι προσδοκίες για τη ζωή και το μέλλον σας είναι σύνθετες.
Στην ALICO AIG Life έχουμε δημιουργήσει παράδοση
με την ικανότητά μας να αναλύουμε τις ασφαλιστικές σας ανάγκες
και να τις καλύπτουμε αξιόπιστα.
Με βάση τη διεθνή τεχνογνωσία και την τεράστια ελληνική εμπειρία μας,
προδιαγράφουμε τον κόσμο σιγουριάς της «αυριανής ημέρας»
για σας και για την οικογένειά σας.

Επικοινωνήστε με ένα Ασφαλιστικό Σύμβουλο της ALICO AIG Life.
Θα απαντήσει με τον ιδανικό τρόπο στις προσδοκίες σας!

ΚΟΡΥΦΑΙΑ ΑΣΦΑΛΙΣΤΙΚΗ ΔΥΝΑΜΗ ΣΤΟΝ ΚΟΣΜΟ
No 1 ΔΙΕΘΝΗΣ ΑΣΦΑΛΙΣΤΙΚΗ ΕΤΑΙΡΙΑ ΖΩΗΣ ΣΤΗΝ ΕΛΛΑΔΑ

ALICO AIG Life
Η ΑΣΦΑΛΕΙΑ ΤΗΣ ΖΩΗΣ ΣΑΣ

ΓΡΑΦΕΙΟ ΡΟΔΟΥ: Ερυθρού Σταυρού 2 • Τηλ: (0241) 26.722



ΘΕΛΕΤΕ ΝΑ ΔΙΑΚΟΣΜΗΣΕΤΕ

Το ξενοδοχείο, το μαγαζί ή το σπίτι σας με κάτι ΞΕΧΩΡΙΣΤΟ και ΜΟΝΑΔΙΚΟ;

ΕΛΑΤΕ ΣΕ ΜΑΣ

Στην **ΡΟΔΟΥΛΑ** & στον **ΑΡΤΑΝ**

για

ΒΙΤΡΩ . ΠΙΝΑΚΕΣ ΖΩΓΡΑΦΙΚΗΣ . ΚΟΡΝΙΖΕΣ . ΚΑΘΡΕΠΤΕΣ ΖΩΓΡΑΦΙΣΤΟΥΣ & ΦΩΤΙΖΟΜΕΝΟΥΣ και ΑΝΑΓΛΥΦΑ

ΕΤΟΙΜΑ ΚΑΙ ΜΕ ΠΑΡΑΓΓΕΛΙΑ

Σεβόμενοι το γούστο και την οικονομία σας

Μιχ. Πετρίδη 96 κοντά στο ΜΗΔΕΙΑ
Τηλ. 62552 - 61483

Pellos Travel

Σε συνεργασία με το Χριστιανικό Πνευματικό Κέντρο Αγίου Γεωργίου Ανω:

ΕΝΝΙΑΗΜΕΡΗ ΕΚΔΡΟΜΗ από 24/06/01-3/07/01

ΡΟΔΟΣ – ΧΑΛΚΙΔΑ (ΑΓΙΟΣ ΙΩΑΝΝΗΣ Ο ΡΩΣΣΟΣ) – ΘΕΣΣΑΛΟΝΙΚΗ – ΚΑΤΑΡΡΑΚΤΕΣ ΕΔΕΣΣΑΣ – ΠΑΝΑΓΙΑ ΣΟΥΜΕΛΑ – ΒΕΡΟΙΑ – ΜΕΤΕΩΡΑ – ΜΕΤΣΟΒΟ – ΙΩΑΝΝΙΝΑ (ΛΙΜΝΗ ΙΩΑΝΝΙΝΩΝ – ΣΠΗΛΑΙΟ – ΜΟΥΣΕΙΟ ΚΕΡΙΝΩΝ ΟΜΟΙΩΜΑΤΩΝ)**–ΗΓΟΥΜΕΝΙΤΣΑ – ΚΕΡΚΥΡΑ – ΑΧΙΛΛΕΙΟ – ΠΟΝΤΙΚΟΝΗΣΙ – ΠΕΙΡΑΙΑΣ – ΑΙΓΙΝΑ** (ΑΓΙΟΣ ΝΕΚΤΑΡΙΟΣ ΑΙΓΙΝΑΣ) **– ΠΕΙΡΑΙΑΣ – ΡΟΔΟΣ**

- **Κυριακή 24/06:** Αναχώρηση από Ρόδο για Πειραιά με F/B σε ανάλογη θέση.
- **Δευτέρα 25/06:** Αφιξη στον Πειραιά και αναχώρηση για Χαλκίδα όπου θα επισκεφθούμε την Ιερά Μονή του Αγίου Ιωάννη του Ρώσου. Αναχώρηση για Θεσσαλονίκη μέσω Τεμπών. Αφιξη. Τακτοποίηση σε Ξ/Δ. Διαν/ση.
- **Τρίτη 26/06:** Πρωινό στο Ξ/Δ. Επίσκεψη στην Ιερά Μονή της Αγίας Αναστασίας. Επιστροφή στο Ξ/Δ. Διαν/ση.
- **Τετάρτη 27/06:** Πρωινό στο Ξ/Δ. Μεταβίβαση στην Εδεσσα με τους περίφημους καταρράκτες. Συνεχίζουμε για το όρος Βέρμιο για να επισκεφθούμε την Ιερά Μονή της Παναγίας Σουμελά. Επιστροφή στη Θεσσαλονίκη. Διαν/ση
- **Πέμπτη 28/06:** Πρωινό στο Ξ/Δ. Αναχώρηση για Μετέωρα, και επίσκεψη σε μια από τις Μονές. Μέτσοβο, Ιωάννινα. Διαν/ση.
- **Παρασκευή 29/06:** Πρωινό στο Ξ/Δ. Επίσκεψη στο Σπήλαιο των Ιωαννίνων με τους περίφημους σταλακτίτες και σταλαγμίτες και το Μουσείο των κέρινων ομοιωμάτων. Ακολουθεί μικρή κρουαζιέρα με βαπορέττο στη Λίμνη των Ιωαννίνων (Παμβώτιδα) και το νησάκι της Λίμνης. Αναχώρηση για Ηγουμενίτσα και από εκεί με F/B για Κέρκυρα. Διαν/ση.
- **σάββατο 30/06:** Πρωινό στο Ξ/Δ. Επίσκεψη στα αξιοθέατα της πόλης (Αχίλλειο, Ποντικονήσι - Κανόνι) στην εκλησία του Αγίου Σπυρίδωνος και το μεσημέρι αναχώρηση για Ηγουμενίτσα. Από εκεί μέσω Αντίριου για Αθήνα. Αφιξη στην Αθήνα. Διαν/ση.
- **Κυριακή 01/07:** Πρωινό στο Ξ/Δ. Μετάβαση με το F/B στην Α'ίγινα για προσκύνημα στον Ιερό Ναό του Αγίου Νεκταρίου. Επιστροφή το απόγευμα στην Αθήνα. Διαν/ση
- **Δευτέρα 02/07:** Πρωινό στο Ξ/Δ. Ελεύθερη μέρα. Αναχώρηση για Ρόδο το απόγευμα.
- **Τρίτη 03/07:** Αφιξη στη Ρόδο. Τέλος εκδρομής.

Στην τιμή περιλαμβάνονται:

1. Εισιτήρια πλοίου Ρόδος - Πειραιάς - Ρόδος σε τετράκλινες εσωτερικές καμπίνες
2. Εκδρομές - Ξεναγήσεις
3. Μεταφορές με κλιματιζόμενα πούλμαν
4. Ξ/Δ με πρωινό
5. Συνοδός γραφείου
6. Ταξιδιωτική ασφάλεια

Για αναλυτικά προγράμματα και περισσότερες πληροφορίες :

Pellos Travel

ΛΕΩΦΟΡΟΣ ΚΑΛΛΙΘΕΑΣ 125, ΦΑΛΗΡΑΚΙ, ΡΟΔΟΣ
ΤΗΛ.: 0241 87615, 86298 • FAX: 0241 87616 • Κινητό: 0945 949399
Επίσης ΠΝΕΥΜΑΤΙΚΟ ΚΕΝΤΡΟ ΑΓΙΟΥ ΓΕΩΡΓΙΟΥ ΑΝΩ
στον Πατέρα *Βασίλειο Τσαβαρή*, τηλ. **33675, 33842**

Η εκδρομή γίνεται υπό την αιγίδα της Ιεράς Μητροπόλεως Ρόδου με την συνοδεία του Πρωτοπρεσβύτερου του Οικουμενικού Θρόνου πατρός *Βασιλείου Τσαβαρή*

Αλλαξαν οι κλιματολογικές συνθήκες

Εντονη ανησυχία από την εκδήλωση ακραίων καιρικών φαινομένων

Οι χώρες του Τρίτου Κόσμου οι μόνες που κάνουν παρεμβάσεις

Τα τελευταία χρόνια με όλο και αυξανόμενη συχνότητα, είναι έκδηλη τόσο στην Ελλάδα, όσο και στο εξωτερικό, η ανησυχία από την εκδήλωση ακραίων καιρικών φαινομένων και γενικότερα από τη διαφοροποίηση των κλιματολογικών συνθηκών σε παγκόσμιο επίπεδο. Ειδικότερα, η αύξηση της μέσης θερμοκρασίας του πλανήτη και το φαινόμενο του θερμοκηπίου, οι καταστροφικές πλημμύρες, τα φαινόμενα ξηρασίας και ερημοποίησης και η τάση ενοποίησης των εποχών είναι μερικά από τα φαινόμενα τα οποία γίνονται αντιληπτά στον καθένα πολίτη και βέβαια πιο πολύ στους κατοίκους των ανεπτυγμένων κρατών. Τα ανωτέρω φαινόμενα δεν οφείλονται σε διαχρονικές αλλαγές των συνθηκών του πλανήτη οι οποίες έχουν καταγραφεί από τους επιστήμονες στην πάροδο του γεωλογικού χρόνου, αλλά οφείλονται άμεσα στην παρουσία του ανθρώπου και ιδιαίτερα στις παρεμβάσεις που επιφέρει η ανθρώπινη δραστηριότητα στη φύση.

- Μερικές από αυτές είναι η μόλυνση της ατμόσφαιρας με ρύπους που προέρχονται από την παραγωγή ενέργειας καθώς επίσης και από τις βιομηχανικές μονάδες, η καταστροφή των δασών είτε για την εκμετάλλευση ξηλείας, είτε από την εκδήλωση πυρκαγιών, η ρύπανση των θαλασσών, η αστικοποίηση και η αλλαγή των χρήσεων της επιφάνειας της γης και τέλος, η κατασκευή μεγάλων τεχνικών έργων τα οποία δεν είναι εναρμονισμένα με το περιβάλλον της περιοχής τους.

Η αντίδραση των διεθνών οργανισμών αλλά και των κυβερνήσεων κρατών στη διαφαινόμενη αυτή καταστροφική αλλαγή μοιάζει αποσπασματική και άτολμη κυρίως επειδή οι ισχυρές χώρες της Δύσης οι οποίες και είναι σε πολύ μεγαλύτερο βαθμό υπεύθυνες για τις διαφοροποιήσεις και αλλαγές του κλίματος δεν θέλουν να επιβάλλουν αυστηρά μέτρα τα οποία σε τελευταία ανάλυση τους θίγουν. Κάτω από αυτή την έννοια οι χώρες του Τρίτου Κόσμου καλούνται ή εξαναγκάζονται πολλές φορές να σηκώσουν το οικονομικό βάρος της προστασίας του περιβάλλοντος κάνοντας παρεμβάσεις σε κρίσιμους τομείς της οικονομίας τους, γεγονός το οποίο οδηγεί σε περαιτέρω διεύρυνση του χάσματος μεταξύ των οικονομικά ανεπτυγμένων και όχι κρατών.

Με άλλα λόγια, είναι πολύ αμφίβολο αν έχει δημιουργηθεί μια νέα αντίληψη που θα αλλάξει ριζικά τις δράσεις για την προστασία του περιβάλλοντος ή αν το έντονο φαινομενικά ενδιαφέρον για το περιβάλλον είναι μια ελιτίστικη διαδικασία που αφορά μόνο στις πιο προηγμένες κοινωνίες του πλανήτη που επιζητούν εναγωνίως άλλοθι.

Νέα Διοίκηση στην Αδελφότητα Κρητών

Με αξιόλογα μέλη της τοπικής μας κοινωνίας, και πλούσια προσφορά και έργο στον πολιτιστικό τομέα, πλαισιώνεται το νέο διοικητικό συμβούλιο της Αδελφότητας Κρητών Ρόδου, το οποίο συγκροτήθηκε πρόσφατα σε σώμα.

Η συγκρότηση του δ.σ. έχει ως εξής:
Πρόεδρος: Γιάννης Νιωτάκης.
Αντιπρόεδρος: Αντώνιος Γ. Ξεπαπαδάκης
Γενικός Γραμματέας: Μανώλης Τσιρακάκης
Ειδικός Γραμματέας: Χρυσούλα Παπαδάκη
Ταμίας: Αντώνιος Ευαγ. Ξεπαπαδάκης
Εφοροι πνευματικών – πολιτιστικών δραστηριοτήτων:
Μανώλης Καρυδάκης, Αγάπη Καλομοίρη – Χατζηδιάκου και Δημήτρης Βαλέργας
Εφοροι λέσχης:
Κατερίνα Βορεινάκη.
Νίκος Κουρουπάκης.
Βαγγέλης Κορακάκης.

Ουσιαστικά η ανανέωση της εμπιστοσύνης των Κρητικών της Ρόδου στα πρόσωπα των νεοεκλεγέντων, αποτελεί – όπως επισημαίνει και σε σχετική ανακοίνωσή του ο Σύλλογος, επιβεβαίωση και αναγνώριση των προσπαθειών που κατέλαβαν το προηγούμενο χρονικό διάστημα, σε σχέση με την υλοποίηση της πολύπλευρης πολιτιστικής παρουσίας της Αδελφότητας Κρητών Ρόδου.

Νέο Δ.Σ. της ΕΤΕ ΔΕΗ στο εργοστάσιο της ΔΕΗ

Συγκροτήθηκε τελικά σε σώμα το νέο διοικητικό συμβούλιο της ΕΤΕ ΔΕΗ στο εργοστάσιο της Σορωνής, όπου στην θέση του προέδρου αναδείχθηκε ο κ. Γιάννης Χατζηαντωνίου.

Στις υπόλοιπες θέσεις, αναδείχθηκαν:
Γενικός Γραμματέας: Χατζηαντωνίου Ιωάννης.
Αντιπρόεδρος: Μπερετούλης Διονύσης
Ταμίας: Μανωλάκης Βασίλειος και
Μέλος: Χαροκόπος Μιχάλης.

Καλοκαίρι 2001!
... χωρίς παύση κοντά σας με ταινίες 1ης προβολής

ΠΑΛΛΑΣ 5 CINEMAS CENTER

ΠΡΟΓΡΑΜΜΑ ΕΒΔΟΜΑΔΑΣ
15/06/2001 έως 21/06/2001
www.cinemapallas.gr

ΑΙΘΟΥΣΑ 5

ΧΑΪΛΑΝΤΕΡ: ΤΕΛΙΚΗ ΑΝΑΜΕΤΡΗΣΗ



HIGHLANDER: ENDGAME
Στο τέλος μπορεί να μείνει μόνο ένας!
ΠΡΩΤΑΓΩΝΙΣΤΟΥΝ: CHRISTOPHER LAMBERT, ADRIAN PAUL

Κάθε ημέρα / Ώρες Έναρξης: 18:40, 20:40, 22:40

ΑΙΘΟΥΣΑ 2

ΕΥΦΛΕΚΤΟ ΘΗΛΥΚΟ
ONE NIGHT AT McCOOL'S



Έχει 3 άνδρες πάνω από το όριο που επιτρέπει ο νόμος!
ΠΡΩΤΑΓΩΝΙΣΤΟΥΝ: LIV TYLER, MATT DILLON, JOHN GOODMAN, MICHAEL DOUGLAS

Κάθε ημέρα / Ώρες Έναρξης: 18:15, 20:15, 22:15

ΑΙΘΟΥΣΑ 3



ΑΥΤΟΧΕΙΡΕΣ ΠΑΡΘΕΝΟΙ
THE VIRGIN SUICIDES
Μία κοινωνική ταινία με μοναδικές ερμηνείες που δεν πρέπει να χάσετε.
ΠΡΩΤΑΓΩΝΙΣΤΟΥΝ: JAMES WOODS, KATHREEN TURNER

Κάθε ημέρα / Ώρες Έναρξης: 17:20, 20:00, 22:40

ΑΙΘΟΥΣΑ 1

BLOW



Μια αληθινή ιστορία για τον πρώτο βαρώνο της κοκαΐνης που εκτίει ακόμα την ποινή του στις φυλακές.
ΠΡΩΤΑΓΩΝΙΣΤΟΥΝ: JOHNI DEPP, PENELOPE CRUZ

Κάθε ημέρα / Ώρες Έναρξης: 20:00, 22:35

ΑΙΘΟΥΣΑ 4



Η ΕΠΙΣΤΡΟΦΗ ΤΗΣ ΜΟΥΜΙΑΣ
THE MUMMY RETURNS
Η αναγέννηση της περιπέτειας!
ΠΡΩΤΑΓΩΝΙΣΤΟΥΝ: BRENDAN FRASER, RACHEL WEISZ, JOHN HANNAH

Κάθε ημέρα / Ώρες Έναρξης: 17:30, 20:15, 22:50

Kids Club • Παιδική Ζώνη

ΠΟΚΕΜΟΝ 3 / POKEMON 3

ΑΙΘΟΥΣΑ 1 (μεταγλωτ. στα Ελληνικά)

Κάθε ημέρα / Ώρες Έναρξης: 18:10



ΑΙΘΟΥΣΑ 5

Μόνο Κάθε Σάββατο & Κυριακή ειδική επιπλέον παράσταση στις 17:00
με ΔΩΡΕΑΝ ΑΝΑΨΥΚΤΙΚΟ
για όλους τους μικρούς μας φίλους!

ΜΟΝΟ ΓΙΑ ΤΑ ΜΕΛΗ

Απαντήστε στην ερώτηση:
"Σε ποιά πρόσφατη underground ταινία είχε πρωταγωνιστήσει ο Τζον Τραβόλτα;"
Οι 10 πρώτοι νικητές της κλήρωσης που θα γίνει την Παρασκευή 22/6/2001 θα κερδίσουν από 1 ΔΩΡΕΑΝ εισιτήριο για την ταινία **"Swordfish"** με τον Τζον Τραβόλτα, που θα προβληθεί σε Πρώτη Πανελλήνια Προβολή στο Παλλάς την ερχόμενη εβδομάδα. Τα ονόματα των τυχερών θα ανακοινωθούν στα ταμεία μας την Παρασκευή 22/6/2001.

Για κρατήσεις θέσεων **24475** και **70670** (16:00 - 20:00)
Dimokratias 13, 85100 Rhodes

Άρτος (;) Θεάματα (;)...

... Και τηλεόραση (όπως λέμε τηλοψία...)

STAR

06.40 **Κινούμενα σχέδια**
09.00 **Ειδήσεις**
09.05 **Καταλίνα και Σεμπάστιαν** (Ε) Αισθηματική-κοινωνική σειρά.
10.00 **Λόγια Starata**
12.00 **Η μικρή κυρία** (Ε) Αισθηματική-κοινωνική σειρά.
12.25 **Ο κόσμος του παιδιού.**
12.30 **Τόλμη και γοητεία.** Κοινωνική-αισθηματική σειρά.
13.00 **Ειδήσεις**
14.00 **Ιζαμπέλα, μια ερωτευμένη γυναίκα.** Αισθηματική-κοινωνική σειρά περουβιανής παραγωγής..
15.00 **Τοπ μόντελς.** Αισθηματική σειρά
16.00 **Οι πεταλούδες ελεύθερες πετούν.** Νεανική σειρά.
17.00 **Τζουλιάνα, η γυναίκα του ανέμου.** Δραματική σειρά.
18.00 **Ειδήσεις**
19.30 **Στη λεωφόρο του Μέλροουζ.** Αισθηματική-κοινωνική σειρά.
20.30 **Λόις και Κλαρκ.** Περιπετειώδης σειρά αμερικανικής παραγωγής.
21.30 **Ξένη ταινία.** «Ο διώκτης». Περιπέτεια. Παίζουν: Μάικλ Ντάντικοφ, Λίζα Χάουαρντ
23.30 **Σημείο αναφοράς.** Ενημερωτική εκπομπή με την Ολγα Τρέμη.
00.30 **Ειδήσεις**
00.45 **Ξένη ταινία.** «Ερωτικό μασάζ». Ερωτικό θρίλερ. Παίζουν: Γκρίφιν Ντριου, Τιμ Αμπελ
02.30 **Περίπολος θανάτου.** Δραματική σειρά.
03.30 **Τελευταία σύνορα.** Κωμική σειρά.
04.15 **Οι αεροσυνοδοί**
05.00 **Αστέρια στο πεντάγραμμο**

ALTER 5

07.00 **Αποδράσεις**
08.00 **Νωρίς το πρωί**
09.55 **Ειδήσεις**
10.00 **Σοφοκλέους live**
12.00 **Ειδήσεις**
12.05 **Σοφοκλέους live** (Σ)
15.00 **Ειδήσεις**
16.00 **Hackers**
18.00 **Ειδήσεις**
18.05 **Ξένη ταινία.** «Ο συνωμότης». Δραματικοπολιτικό θρίλερ.
20.30 **Ειδήσεις**
21.15 **Persona grata**
22.00 **De facto**
23.40 **Αύριο στη Σοφοκλέους**
24.00 **Ειδήσεις**
00.30 **Hackers**
02.30 **Ειδήσεις**
03.30 **Η Alter μουσική τηλεακρόαση**

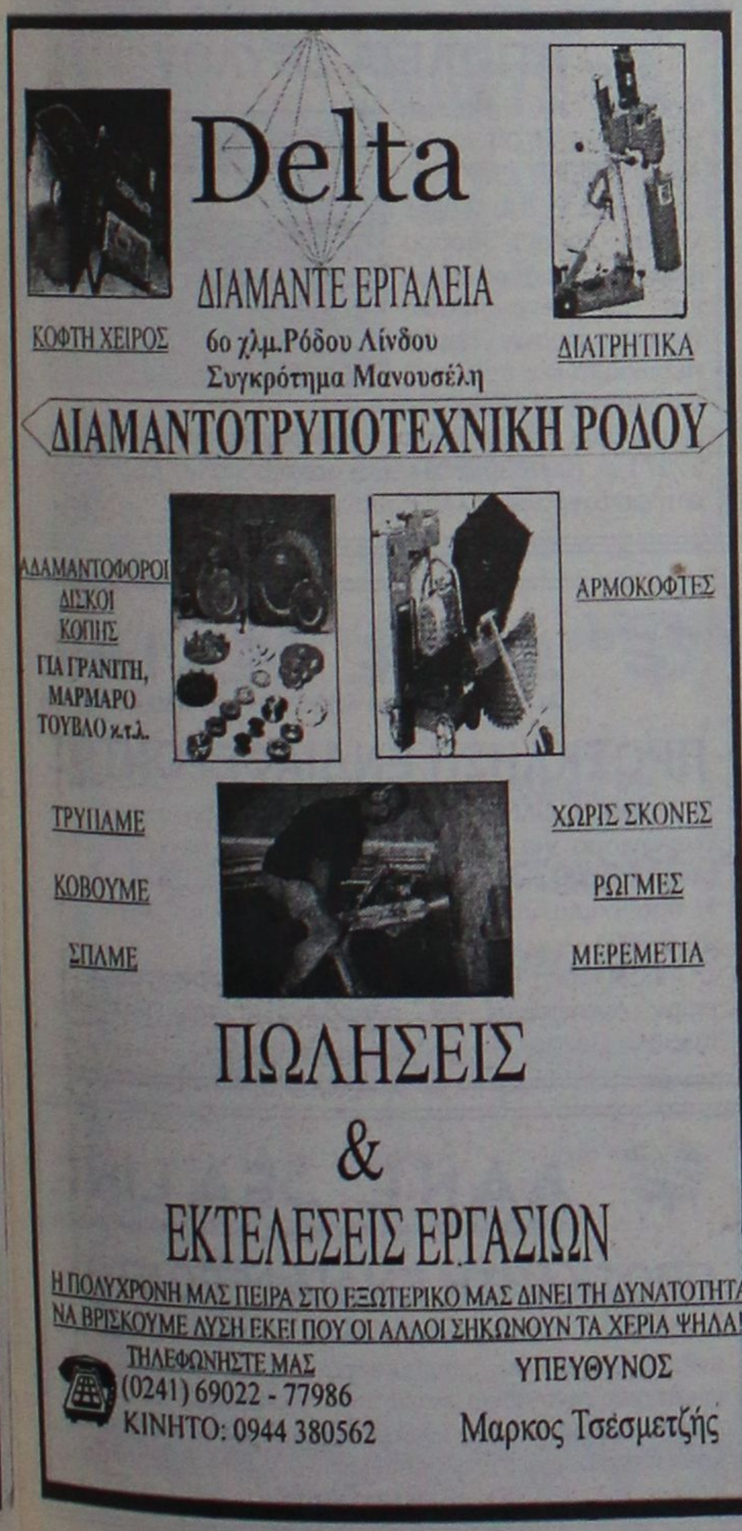

ΕΤ 1

07.30 **Παντός καιρού**
08.00 **Παιδικό πρόγραμμα**
09.00 **Αλλη μια μέρα... Φωτεινή**
10.15 **Γλυκιά ζωή**
12.00 **Χρυσές συνταγές**
12.30 **Στα φτερά του έρωτα**
13.00 **Φελίπε, το δώρο από τη θάλασσα.**
13.50 **Ειδήσεις**
14.00 **Οπως μας αρέσει**
15.30 **Το χρονικό της Νάρνια**
16.00 **Ευρωπαϊκό πρωτάθλημα πόλο ανδρών**
17.00 **Ειδήσεις**
17.30 **Ευρωπαϊκό πρωτάθλημα πόλο γυναικών**
18.30 **Υμείς και ημείς**
19.00 **Κλήρωση Λαϊκού Λαχείου**
19.10 **Υμείς και ημείς... (Σ)**
20.00 **Στα φτερά του έρωτα**
21.15 **Ανίσχυρα ψεύδη**
22.30 **Ευρωπαϊκό πρωτάθλημα πόλο ανδρών**
23.35 **Με υγεία πάνω απ' όλα.** Ενημερωτική εκπομπή πάνω σε θέματα υγείας, με την Εύα Ντελιδάκη. "Εφηβεία".
00.35 **Πάμε στοίχημα**
00.40 **Μορφές τέχνης**
01.30 **Υμείς και ημείς** (Ε)
02.15 **Γλυκιά ζωή** (Ε)
04.30 **Αλλη μια μέρα... Φωτεινή** (Ε)

NET

06.00 **Ετσι έχουν τα πράγματα**
07.00 **Πρώτη ματιά**
10.00 **Οι δρόμοι του θρύλου**
10.30 **Τα παράλληλα**
11.01 **Τα παρασκήνια της μόδας**
11.30 **Μύθοι και φαντασία**
12.01 **Ταξιδεύοντας στον πλανήτη με τον Σ. Πέιρον**
13.00 **Ειδήσεις**
13.30 **Δελτίο Χρηματιστηρίου**
13.45 **Διαστημόπλοιο Γη**
14.00 **Πέρα από τα όρια**
15.00 **Ειδήσεις**
16.00 **Συν και πλην.**
18.00 **Ειδήσεις**
18.05 **Σε ρυθμούς ελληνικούς.** Με την Τζίνα Κωνσταντοπούλου
18.30 **Οινοποιήματα**
19.00 **Ειδήσεις**
19.30 **Μύθοι και φαντασία**
20.00 **Ολη η Αμερική** (Ε)
21.00 **Ειδήσεις**
22.00 **Πρωταγωνιστές.** Ο Σταύρος Θεοδωράκης με τους πρωταγωνιστές των γεγονότων δίνει άλλη διάσταση στην ενημέρωση.
23.00 **Ο κόσμος του Νεάντερνταλ**
24.00 **Ειδήσεις**
00.30 **Ξένη ταινία.** «Ντισμέχ». Κοινωνική

ΕΤ 3

08.01 **Τα βουνά της Μακεδονίας**
08.30 **Ντοκιμαντέρ**
09.30 **Ντοκιμαντέρ**
10.30 **Πρωινό δρομο-λόγιο**
12.00 **Γονείς και παιδιά**
12.30 **Ντοκιμαντέρ**
13.00 **Ντοκιμαντέρ**
13.30 **Ντοκιμαντέρ**
14.00 **Πέρα από τα σύννεφα**
15.00 **Ειδήσεις**
15.30 **Με μια τρίτη ματιά**
17.00 **Ταράτσα**
18.30 **Αθλητικό ημίωρο.**
19.00 **Ειδήσεις**
20.00 **Δρ. Γαρύφαλλος**
20.00 **Η υγεία σήμερα**
20.30 **Εκτός ιστορίας**
21.00 **Eviva.** Εκπομπή με ιατρικά θέματα.
22.00 **Ξένη ταινία**
24.00 **Ειδήσεις**
01.00 **Με μια τρίτη ματιά** (Ε)

FILMNET

06.00 **Ξένη ταινία.** «Εκρηξη στο Χρηματιστήριο»
08.30 **Ξένη ταινία.** «Μια ξεχωριστή ευχή»
09.40 **Ξένη ταινία.** «Γουίλοου, η οργή των θρύλων»
11.50 **Ξένη ταινία.** «Rugrats, the movie»
13.20 **Ξένη ταινία.** «Σκηνοθεσία ενός φφόνου»
15.00 **Ξένη ταινία.** «Εχετε μήνυμα στον υπολογιστή σας»
17.05 **Ξένη ταινία.** «Ζάρια, πόκερ και... κάτι άλλο!»
19.00 **Τα φιλαράκια**
20.00 **Ξένη ταινία.** «Κορίτσια για... σκότωμα»
22.00 **Ξένη ταινία.** «Ανοιξε τα μάτια»
00.05 **Ξένη ταινία.** «Ο πρίγκιπας του Σέντραλ Παρκ»
02.00 **Ξένη ταινία.** «Η έκτη αίσθηση»
03.50 **Ξένη ταινία.** «Η παρουσία του κακού»
05.30 **Mad on Filmnet**

SUPER SPORT

17.00 **Βόλεϊ**
19.00 **Μπάσκετ**
21.00 **Δελτίο μεταγραφών.** Αθλητική εκπομπή.
21.30 **NBA**
24.00 **Βόλεϊ**
02.00 **Βόλεϊ**

TEMPO

07.00 **Tempo club**
08.00 **Ο,τι ξημερώσει**
10.00 **Tempo club**
12.30 **Tropical heat**
13.30 **Ειδήσεις**
15.00 **Pit Pony.** Ξένη σειρά.
16.00 **Ελληνική ταινία.** «Ανήσυχα νιάτα»
18.00 **Ειδήσεις**
18.45 **Ελληνική ταινία.**
21.00 **Ειδήσεις**
22.15 **Ξένη ταινία**
00.15 **Ειδήσεις**
00.45 **Ξένη ταινία**
03.00 **Ξένη ταινία**
05.00 **Μουσικές επιλογές**

MEGA

06.00 **Πρώτη έκδοση.** Ενημερωτική εκπομπή με την Πηνελόπη Γαβρά και τον Αντώνη Λιάρο.
08.00 **Σήμερα με την Αννα.** Ενημερωτική εκπομπή με την Αννα Παναγιωταρέα.
10.00 **Σαν στο σπίτι σας.** Μαγκαζίνο με τους Μαρία Μπακοδήμου, Φώτη Σεργουλόπουλο.
13.10 **Δελτίο ειδήσεων στη νοηματική γλώσσα**
13.15 **Στην κουζίνα ολοταχώς.** Τηλεπαιχνίδι.
14.00 **Ειδήσεις**
15.00 **Ρετιρέ.** (Ε) Χιουμοριστική σειρά. Παίζουν: Κατερίνα Γιουλάκη, Κούλα Αγαγιώτου, Τζόυς Ευείδη, Παύλος Ευαγγελόπουλος
16.00 **Εμείς κι εμείς** (Ε) Κωμική σειρά.
17.00 **Ματιές στα γεγονότα**
17.15 **Για μια θέση στον ήλιο.** Κοινωνική σειρά Παίζουν: Πέτρος Φυσούν, Πάνος Σκουρολιάκος, Ελένη Φιλίνη, Γιώργος Χριστοδούλου, Αλμπέρτο Εσκενάζυ
17.50 **Απαγορευμένη αγάπη.** Καθημερινή δραματική σειρά. Παίζουν: Κώστας Αρζόγλου, Νικήτας Τσακίρογλου, Τιτίκα Βλαχοπούλου, Τατιάνα Λύγαρη
18.40 **Ποιός θέλει να γίνει εκατομμυριούχος;** Τηλεπαιχνίδι με τον Σπύρο Παπαδόπουλο.
19.30 **Ειδήσεις**
21.00 **Ξένη ταινία.** «Black jack». Περιπέτεια.
23.00 **Οι φάκελοι.** Ενημερωτική εκπομπή με τον Αλέξη Παπαχελά.
00.15 **Τελευταία γεγονότα**
00.45 **Ξένη ταινία.** «Φουλ του θανάτου». Περιπέτεια.
02.30 **Τηλεμάρκετινγκ**
03.00 **Fashion TV.** Σύνδεση με το δορυφορικό κανάλι που μεταδίδει ρεπορτάζ ομορφιάς.

ANT 1

06.45 **Πριν το σχολείο**
06.50 **Ειδήσεις στη νοηματική γλώσσα**
07.00 **Καλημέρα Ελλάδα.** Καθημερινή ενημερωτική εκπομπή με τον Γιώργο Παπαδάκη
10.00 **Πρωινός καφές**
13.10 **Super game**
13.15 **Πάτερ ημών** (Ε) Κωμική σειρά.
14.00 **Ειδήσεις**
14.40 **Χρήμα και Χρηματιστήριο**
14.45 **Και οι παντρεμένοι έχουν ψυχή** (Ε) Κωμική σειρά.
15.50 **Εγκλήματα** (Ε)
16.40 **Ατίθασα νιάτα.** Κοινωνική σειρά
17.40 **Ο καιρός της εβδομάδας**
17.45 **Ειδήσεις**
17.50 **Καλημέρα ζωή.** Κοινωνική σειρά. Παίζουν: Γιώργος Βασιλείου, Μίνα Χειμώνα, Μυρτώ Πισπινή, Νίκος Παπαδόπουλος.
18.45 **Η λάμψη**
19.25 **Τα νέα του ANT-1**
21.05 **Ανω-κάτω.** Νεανική κωμική σειρά.
21.45 **Αλίκη.** Αισθηματική κομεντί.
22.45 **Τα νέα του ANT1 σε 1'**
22.50 **Κάτσε καλά.** Ψυχαγωγική εκπομπή με τη Σ. Σαουλίδου και τον Χ. Παπαδήμα. Παρελαύνουν επώνυμοι, από την Ελλάδα αλλά και VIP όλου του κόσμου.
24.00 **Νυχτερινές ειδήσεις**
00.15 **X-files.** Σειρά μυστηρίου. Παίζουν: Ντέιβιντ Ντουκόβνι, Γκίλιαν Αντερσον
01.15 **Οι δρόμοι της πόλης** (Ε) Αστυνομική σειρά.
02.15 **Ξένη ταινία.** «Το τέρας της λίμνης»
04.00 **Τηλεμάρκετινγκ-Τηλεαγορά**
04.30 **Οικογένεια Καζίνο** (Ε)

ALPHA

06.00 **Πρώτη ενημέρωση.** Ενημερωτική εκπομπή με τον Γιώργο Γαβαλά και τη Ρένα Γκούμα.
08.00 **Το μαγκαζίνο του Alpha** Ενημερωτική εκπομπή.
10.00 **Αλόντρα** (Ε) Κοινωνική σειρά.
10.30 **Ολα για την αγάπη** (Ε) Κοινωνική σειρά
11.30 **Ειδήσεις**
12.15 **Ελληνική ταινία.** «Μια νύχτα στον Παράδεισο». Κωμωδία.
14.00 **Ειδήσεις**
15.15 **Γυάλινος τοίχος.** Ενημερωτική εκπομπή με την Τατιάνα Στεφανίδου.
17.00 **Υπαστυνόμος Ρεξ**
18.00 **Ο πόλεμος των ρόδων.** Κοινωνική σειρά.
18.45 **Ο λαβύρινθος του πάθους.** Κοινωνική σειρά.
19.30 **Ειδήσεις**
21.00 **Ελληνική ταινία.** «Ιστορία μιας ζωής». Δραματική περιπέτεια. Παίζουν: Ζωή Λάσκαρη, Μάνος Κατράκης
23.00 **Κόκκινος κύκλος** (Ε) Αστυνομική σειρά.
24.00 **Talk show.** Ο Μανώλης Καψής φιλοξενεί τα πρόσωπα της επικαιρότητας συνδυάζοντας την είδηση με το χιούμορ και την ενημέρωση με το θέαμα.
01.00 **Ειδήσεις**
01.15 **Ξένη ταινία.** «Μια αστεία ληστεία». Κωμωδία.
03.00 **Τρεις γυναίκες.** Κοινωνική σειρά.
04.00 **Ταμπού** (Ε)
05.00 **Μοιραίο πάθος** (Ε)

ΚΗΔΕΙΕΣ

Τον λατρευτό μας σύζυγο, πατέρα, παππού, αδελφό και θείο

ΚΩΝΣΤΑΝΤΙΝΟ ΚΑΡΑΒΟΛΙΑ
ετών 92

κηδεύουμε σήμερα Τρίτη 19 Ιουνίου και ώρα 11 π.μ. από τον Ιερό Ναό Ταξιαρχών Νεκροταφείου Ρόδου.
Η σύζυγος: Παναγιώτα
Τα παιδιά: Νικήτας-Φανή, Γιώργος-Ντίνα
Τα εγγόνια, τ' αδέλφια, τ' ανήψια και οι λοιποί συγγενείς

Την λατρευτή μας σύζυγο, μητέρα, μάμμη, αδελφή και θεία

ΣΜΑΡΑΓΔΗ ΚΡΗΤΙΚΟΥ
το γένος Αντώνογλου
ετών 68

Θανούσα κηδεύουμε Τρίτη 19 Ιουνίου και ώρα 5.30 μ.μ. από τον Ιερό Ναό Αγίας Παρασκευής Καταβιάς.
Ο σύζυγος: Μανώλης
Τα παιδιά: Φανή-Μανώλης, Γιώργος-Μαρία, Μαρία-Δημήτρης
Τα εγγόνια, τ' αδέλφια, τ' ανήψια και οι λοιποί συγγενείς

ΜΝΗΜΟΣΥΝΑ



Την 20ή μηνός Ιουνίου ημέρα Τετάρτη και ώρα 7.30 π.μ. εις τον Ιερό Ναό Ταξιαρχών Ιαλυσού τελούμεν 2ετές μνημόσυνο υπέρ αναπαύσεως της ψυχής του λατρευτού μας συζύγου, πατέρα, παππού, αδελφού και θείου

ΠΑΝΑΓΙΩΤΗ ΣΤΑΜΟΥΛΗ

Η σύζυγος: Ροδάνθη
Τα παιδιά: Σταματία-Μάρκος, Χρήστος-Μαρία
Τα εγγόνια, τ' αδέλφια, τ' ανήψια και οι λοιποί συγγενείς



Την 21η μηνός Ιουνίου ημέρα Πέμπτη και ώρα 8 π.μ. εις τον Ιερό Ναό Αγίας Ειρήνης Ορφανοτροφείου Θηλέων, τελούμεν 3μηνο μνημόσυνο υπέρ αναπαύσεως της ψυχής του λατρευτού μας συζύγου, πατέρα, παππού και θείου

ΑΘΑΝΑΣΙΟΥ ΠΑΖΙΝΑ

Η σύζυγος: Μαρία
Τα παιδιά: Πατήρ Μιχαήλ, Νίκος-Κική, Σταμάτης-Μαρία
Τα εγγόνια, τ' ανήψια και οι λοιποί συγγενείς

ΕΥΧΑΡΙΣΤΗΡΙΟ ΠΕΝΘΟΥΣ

Ευχαριστούμε θερμά όλους όσους καθ' οιονδήποτε τρόπο συμμετείχαν στο βαρύ πένθος μας για τον χαμό του πολυαγαπημένου μας συζύγου, πατέρα και παππού

ΓΕΩΡΓΙΟΥ Π. ΑΓΓΕΛΟΥ

Η σύζυγος: Αναστασία
Τα παιδιά: Αριστέα-Βασίλης Λάμπου, Παντελής-Σουζάνα, Μιχάλης-Στεφανία

ΕΥΑΓΕΣ ΙΔΡΥΜΑ ΙΕΡΑΣ ΜΗΤΡΟΠΟΛΕΩΣ ΡΟΔΟΥ

ΔΩΡΕΕΣ

Στο Ευαγές Ίδρυμα της Ιεράς Μητροπόλεως Ρόδου και για την ενίσχυση απόρων σπουδαστών κατέθεσαν:
α) Εις μνήμην Γεωργίου Διακοσάββα
1. Η σύζυγός του κ. Χρυσάνθη Διακοσάββα δρχ. 100.000
2. Η οικογένεια κ. Νικολάου Παναγιωτοπούλου 10.000 δρχ.
β) Εις μνήμη Μαρίας Ασλάνη
1. Η οικογένεια κ. Νικολάου Καράβα δρχ. 15.000
Το Ίδρυμα ευχαριστεί θερμά τους ως άνω δωρητάς

Εκ του Ευαγούς Ιδρύματος

ΑΝΑΚΟΙΝΩΣΗ

Ειδοποιούνται οι κάτοικοι των παρακάτω περιοχών ότι για να εκτελεστούν απαραίτητες τεχνικές εργασίες της ΔΕΗ θα γίνει διακοπή στις 20/6/01 ημέρα Τετάρτη ως εξής:
Από ώρας 08.00 μέχρι 08.15 και 13.30 μέχρι 14.00 στις περιοχές:
Αφάντου (περιοχή Στρατόπεδου)- Καλυθιές-Λατομεία Καλυθιών-Φαληράκι (πλατεία -Αγ. Νεκτάριος μέχρι τους σηματοδότες της διασταύρωσης (πλάτανος) προς Καλυθιές.
Αν οι εργασίες τελειώσουν νωρίτερα το ρεύμα θα ξαναδοθεί πριν από τον χρόνο λήξης της διακοπής που αναφέρουμε πιο πάνω.
Γι' αυτό το λόγο οι ηλεκτρικές εγκαταστάσεις και τα δίκτυα της ΔΕΗ θα πρέπει να θεωρούνται ότι έχουν συνέχεια ρεύμα.
Έτσι για λόγους ασφαλείας απαγορεύεται η προσέγγιση σε αγωγούς ή άλλα στοιχεία του δικτύου και αν βρίσκονται καταγής γιατί υπάρχει σοβαρός κίνδυνος ατυχήματος.

ΑΠΟ ΤΗΝ ΔΕΗ

ΕΠΙΜΕΛΗΤΗΡΙΟ ΔΩΔΕΚΑΝΗΣΟΥ
ΕΚΛΟΓΙΚΗ ΕΠΙΤΡΟΠΗ

ΑΝΑΚΟΙΝΩΣΗ

Η Εκλογική Επιτροπή του Επιμελητηρίου Δωδεκανήσου κάνει γνωστό στα μέλη του ότι οι εκλογές για την ανάδειξη του νέου Διοικητικού Συμβουλίου θα διεξαχθούν στις 8 και 9 Δεκεμβρίου 2001.
Ενημερώνει τα μέλη του Επιμελητηρίου, ότι προκειμένου να συμπεριληφθούν στους εκλογικούς καταλόγους και να έχουν δικαίωμα ψήφου θα πρέπει:
• Να έχουν εγγραφεί στο Επιμελητήριο μέχρι και τις 8/12/2000
• Να εξοφλήσουν μέχρι και τις 8/10/2001 τις οικονομικές προς το Επιμελητήριο υποχρεώσεις τους μέχρι και του έτους 2000.
• Τα Νομικά Πρόσωπα (Α.Ε., ΕΠΕ, ΟΕ, Ε.Ε. Συνεταιρισμοί Περιορισμένης Ευθύνης και Υποκαταστήματα Ημεδαπών και Αλλοδαπών Επιχειρήσεων) να υποδείξουν τους εκπροσώπους τους μέχρι και τις 29/10/2001 συμπληρώνοντας το σχετικό έντυπο που θα τους αποσταλεί.
Διευκρινίζεται ότι σύμφωνα με τις διατάξεις του Π.Δ. 372/92 δεν απαιτείται υπόδειξη εκπροσώπων για την άσκηση του εκλογικού δικαιώματος:
α) Για τις ομόρρυθμες ή ετερόρρυθμες που έχουν έως δύο ομόρρυθμα μέλη, γιατί αυτά συμπεριλαμβάνονται αυτοδίκαια στον εκλογικό κατάλογο.
β) Γιά τις ΕΠΕ που έχουν έως και δύο διαχειριστές γιατί αυτοί συμπεριλαμβάνονται αυτοδίκαια στον εκλογικό κατάλογο. Αν στην ΕΠΕ υπάρχουν μόνο δύο εταίροι εκ των οποίων ο ένας διαχειριστής, συμπεριλαμβάνονται αυτοδίκαια και οι δύο στον εκλογικό κατάλογο.
γ) Για τους Συναιτερισμούς γιατί στον εκλογικό κατάλογο συμπεριλαμβάνονται ο πρόεδρος και ο Γενικός Γραμματέας αυτών, εφόσον είναι καταχωρημένοι στο Μητρώο του Επιμελητηρίου με την ιδιότητα αυτή.
Κατά συνέπεια υποχρέωση υπόδειξης εκπροσώπων για την άσκηση του εκλογικού δικαιώματος έχουν οι εταιρείες που δεν ανήκουν σε μία από τις παραπάνω κατηγορίες. Εάν το ίδιο πρόσωπο ή η ίδια επιχείρηση ασκεί περισσότερα επαγγέλματα, το εκλογικό δικαίωμα ασκείται στην κατηγορία που θα επιλέξει με δήλωσή του.
Σημειώνεται ότι κανένας δεν μπορεί να έχει περισσότερες από μία (1) ψήφους οσεσδήποτε ιδιότητες και αν έχει.
Στο Επιμελητήριο θα αναρτηθεί εντός 15 ημερών κατάλογος των εγγεγραμμένων μελών για την ενημέρωση των ενδιαφερομένων.
Η Εκλογική Επιτροπή ανακοινώνει επίσης ότι τα εγγεγραμμένα μέλη των Παραρτημάτων του Επιμελητηρίου στην Κω και Κάλυμνο θα μπορούν να ασκήσουν το εκλογικό τους δικαίωμα στα κατά τόπους Παραρτήματα και για το λόγο αυτό έχει αποφασισθεί η σύσταση δύο αντίστοιχων Εφορευτικών Επιτροπών.

Ρόδος 14 Ιουνίου 2001
ΑΠΟ ΤΗΝ ΕΚΛΟΓΙΚΗ ΕΠΙΤΡΟΠΗ

euro craft
tradition & innovation in european craft

ΧΕΙΡΟΤΕΧΝΙΚΟ ΚΕΝΤΡΟ ΡΟΔΟΥ
Γ. Σεφέρη 108 (Εμπορικό Κέντρο Πανάγου)
Τ.Κ.: 85100 Ρόδος
Πληροφορίες: Ν. Κούσβος
Τηλ.: (0241) 62990
Fax.: (0241) 60068

ΘΕΜΑ: ΠΡΟΣΚΛΗΣΗ ΕΚΔΗΛΩΣΗΣ ΕΝΔΙΑΦΕΡΟΝΤΟΣ ΓΙΑ ΤΗΝ ΣΥΜΜΕΤΟΧΗ ΧΕΙΡΟΤΕΧΝΩΝ ΣΤΟ ΕΚΘΕΤΗΡΙΟ-EUROSHOP ΤΟΥ ΧΕΙΡΟΤΕΧΝΙΚΟΥ ΚΕΝΤΡΟΥ ΡΟΔΟΥ

Το Χειροτεχνικό Κέντρο Ρόδου στα πλαίσια συμμετοχής του στο σχέδιο EUROCRAFT (RECITE II) του οποίου σκοπός είναι η στήριξη και η σύνδεση των Χειροτεχνών και των Μικρομεσαίων Χειροτεχνικών Επιχειρήσεων των τεσσάρων συνεργαζόμενων πόλεων της Ευρώπης που έχουν ενταχθεί σε αυτό (Αμβούργο, Ρόδος, Μπέλφαστ, Ερίτσε Ιταλίας), έχει δημιουργήσει και θα λειτουργήσει στις εγκαταστάσεις του στην οδό Γ. Σεφέρη 108 μόνιμο Εκθετήριο Χειροτεχνικών Προϊόντων -Euroshop, όπου θα εκθέτονται χειροτεχνικά προϊόντα (Κεραμικής, Αργυροχρυσοχοΐας, Υφαντουργίας, Ξυλογλυπτικής, Δερμάτινων Ειδών κ.λπ.) από τις τέσσερις παραπάνω συνεργαζόμενες πόλεις.
Παρακαλούνται οι ενδιαφερόμενοι Χειροτέχνες του Νομού Δωδεκανήσου που επιθυμούν να εκθέσουν τα προϊόντα τους στον παραπάνω μόνιμο Εκθεσιακό Χώρο-Euroshop, όπως επικοινωνήσουν με το Χειροτεχνικό Κέντρο Ρόδου στο τηλ. 62990 καθημερινά από τις 09.00-15.00. Υπόψιν κ. Κούσβου Ν.

Ο πρόεδρος του Δ.Σ.
του Χειροτεχνικού Κέντρου Ρόδου
και δήμαρχος Ροδίων
Γεώργιος Γιαννόπουλος

ΕΛΛΗΝΙΚΗ ΔΗΜΟΚΡΑΤΙΑ
ΝΟΜΑΡΧΙΑΚΗ ΑΥΤ/ΣΗ ΔΩΔΕΚΑΝΗΣΟΥ
Δ/ΝΣΗ ΔΙΟΙΚ. & ΟΙΚΟΝ. ΥΠΗΡΕΣΙΩΝ
ΤΜΗΜΑ ΟΙΚΟΝΟΜΙΚΟ

ΔΙΑΚΗΡΥΞΗ ΑΝΟΙΚΤΟΥ ΔΗΜΟΣΙΟΥ ΜΕΙΟΔΟΤΙΚΟΥ ΔΙΑΓΩΝΙΣΜΟΥ ΓΙΑ ΑΝΑΔΕΙΞΗ ΜΕΙΟΔΟΤΗ ΠΡΟΜΗΘΕΙΑΣ ΓΡΑΦΙΚΗΣ ΥΛΗΣ

Η Νομαρχιακή Αυτοδιοίκηση Δωδεκανήσου ΔΙΑΚΗΡΥΣΣΕΙ ΟΤΙ:

Προκηρύσσει ανοικτό δημόσιο διαγωνισμό ανάδειξης μειοδότη προμήθειας Γραφικής Ύλης για τις ανάγκες των υπηρεσιών της Ν.Α. Δωδ/σου.
Ο Διαγωνισμός θα γίνει στο Διοικητήριο της Νομαρχιακής Αυτοδιοίκησης στις 13-7-2001 ημέρα Παρασκευή και ώρα έναρξης 10.00 π.μ. και ώρα λήξης 11.00 π.μ.
Σε περίπτωση που ο διαγωνισμός αποβεί άγονος θα επαναληφθεί την 20-7-2001 ημέρα Παρασκευή την ίδια ώρα στον ίδιο χώρο.
Περισσότερες πληροφορίες οι ενδιαφερόμενοι μπορούν να πάρουν από τη Δ/νση Διοικητικών και Οικονομικών Υπηρεσιών της Νομαρχιακής Αυτοδιοίκησης Δωδ/σου (τηλ. 0241-46543) που στεγάζεται στο Διοικητήριο.

Ε.Ν.
Ο Βοηθός Νομάρχη
Χατζής Χατζηευθυμίου

ΕΛΛΗΝΙΚΗ ΔΗΜΟΚΡΑΤΙΑ
ΝΟΜΑΡΧΙΑΚΗ ΑΥΤ/ΣΗ ΔΩΔΕΚΑΝΗΣΟΥ
Δ/ΝΣΗ ΔΙΟΙΚ. & ΟΙΚΟΝ. ΥΠΗΡΕΣΙΩΝ
ΤΜΗΜΑ ΟΙΚΟΝΟΜΙΚΟ

ΔΙΑΚΗΡΥΞΗ ΑΝΟΙΚΤΟΥ ΔΗΜΟΣΙΟΥ ΜΕΙΟΔΟΤΙΚΟΥ ΔΙΑΓΩΝΙΣΜΟΥ ΓΙΑ ΑΝΑΔΕΙΞΗ ΜΕΙΟΔΟΤΗ ΠΡΟΜΗΘΕΙΑΣ ΣΤΗΘΑΙΩΝ ΑΣΦΑΛΕΙΑΣ

Η Νομαρχιακή Αυτοδιοίκηση Δωδεκανήσου ΔΙΑΚΗΡΥΣΣΕΙ ΟΤΙ:

Προκηρύσσει ανοικτό δημόσιο διαγωνισμό ανάδειξης μειοδότη προμήθειας στηθαίων ασφαλείας, για τοποθέτησή τους στην οδό Αεροδρόμιο -Ανατολικές Ακτές της νήσου Ρόδου.
Ο Διαγωνισμός θα γίνει στο Διοικητήριο της Νομαρχιακής Αυτοδιοίκησης στις 16-7-2001 ημέρα Δευτέρα και ώρα έναρξης 10.00 π.μ. και ώρα λήξης 11.00 π.μ..
Σε περίπτωση που ο διαγωνισμός αποβεί άγονος θα επαναληφθεί την 30-7-2001 ημέρα Δευτέρα την ίδια ώρα στον ίδιο χώρο.
Περισσότερες πληροφορίες οι ενδιαφερόμενοι μπορούν να πάρουν από τη Δ/νση Διοικητικών και Οικονομικών Υπηρεσιών της Νομαρχιακής Αυτοδιοίκησης Δωδ/σου (τηλ. 0241-46543) που στεγάζεται στο Διοικητήριο.

Ε.Ν.
Ο Βοηθός Νομάρχη
Χατζής Χατζηευθυμίου

ΑΠΩΛΕΙΑ

Την Τετάρτη 13 Ιουνίου στον χώρο μεταξύ Νομαρχίας-Λιμεναρχείου και Ξενοδοχείου ΠΛΑΖΑ, απολέσθει Ημερολόγιο του 2001 μαύρου χρώματος.
Παρακαλείται όποιος το βρεί να τηλεφωνήσει στο 31628 (Ρόδου), διότι περιέχει στοιχεία πολύτιμα για τον ιδιοκτήτη του.

ΑΠΩΛΕΙΑ ΣΚΥΛΟΥ



Χάθηκα την Πέμπτη απόγευμα 20.00 κοντά στο Στάδιο του Διαγόρα (κοντά στο "Mikes Gelato Bindi") άσπρο γκριφόν με μαύρα αυτιά και με λένε Μάϊλς (Miles) φοράω μπλέ περιλαίμιο και έχω μαζί μια χοντρή αλυσίδα.
Παρακαλώ αν με βρείτε ειδοποιήστε το 20382 ή το 22971 ή (0946355809). Ευχαριστώ πολύ (είμαι όπως στη φωτογραφία αλλά κουρεμένος).

Δ·Α·Ν·Ε· SEA LINE
ΔΩΔΕΚΑΝΗΣΙΑΚΗ ΑΝΩΝΥΜΗ ΝΑΥΤΙΛΙΑΚΗ ΕΤΑΙΡΙΑ

ΠΡΟΣΚΛΗΣΗ ΕΝΔΙΑΦΕΡΟΝΤΟΣ

Η Εταιρεία ΔΑΝΕ Sea Line προκηρύσσει πλειοδοτικό διαγωνισμό για διαφήμιση στα έντυπα των εισιτηρίων μας (200.000 εισιτήρια).
Η προθεσμία για την υποβολή προσφορών λήγει στις 20-6-2001.
Οι προσφορές θα υποβληθούν στα Γραφεία της εταιρείας Αυστραλίας 92, πληροφορίες τηλ. 43150 κ. Κυριάκο Πότσο.

Δ·Α·Ν·Ε· SEA LINE
ΔΩΔΕΚΑΝΗΣΙΑΚΗ ΑΝΩΝΥΜΗ ΝΑΥΤΙΛΙΑΚΗ ΕΤΑΙΡΙΑ

ΠΡΟΣΚΛΗΣΗ ΕΝΔΙΑΦΕΡΟΝΤΟΣ

Η Εταιρεία ΔΑΝΕ Sea Line καλεί τις επιχειρήσεις που ενδιαφέρονται να διαφημιστούν σε ειδικούς χώρους (φωτεινές πινακίδες) εντός των πλοίων της, να υποβάλουν αιτήσεις έως τις 30-6-2001. Οι αιτήσεις θα υποβληθούν στα Γραφεία της Εταιρείας Αυστραλίας 92, πληροφορίες τηλ. 43150 κ. Κυριάκο Πότσο.

ΣΥΓΧΑΡΗΤΗΡΙΑ

Θερμά συγχαρητήρια στην πολυαγαπημένη μας **Αγγελική Γιαννάρα** για την αποφοίτησή της από το Πανεπιστήμιο της Γλασκώβης στον τομέα της Ψυχολογίας και Κοινωνικών Επιστημών και την εισαγωγή της στο Πανεπιστήμιο του Έσεξ για μεταπτυχιακές σπουδές. Ευχές για καλή σταδιοδρομία και καλή τύχη.

Οι γονείς Νίκος και Ευαγγελία Γιαννάρα
και τα αδέλφια Δημήτρης και Πάρης Γιαννάρα

ΣΥΓΧΑΡΗΤΗΡΙΑ

Στην αγαπημένη μας φίλη **Αγγελική Γιαννάρα** που πήρε το πτυχίο της από το Πανεπιστήμιο της Γλασκώβης στον τομέα της Ψυχολογίας και Κοινωνικών Επιστημών, της ευχόμαστε καλή τύχη στη συνέχεια και καλή σταδιοδρομία.

Οι φίλες της
Γιασεμίνα Μυλωνά, Δέσποινα Μαζαράκη,
Δέσποινα Μίχου

ΣΥΓΧΑΡΗΤΗΡΙΑ

Θερμά συγχαρητήρια στην αγαπημένη μας **Αναστασία Αγγέλου** που απέσπασε με άριστα το πτυχίο πιάνου από το Ελληνικό ωδείο. Και της ευχόμαστε καλή σταδιοδρομία στην συνέχεια των μουσικών σπουδών της στο εξωτερικό.

Οι γονείς της
και η αδερφή της

ΕΛΛΗΝΙΚΗ ΔΗΜΟΚΡΑΤΙΑ
ΥΠΟΥΡΓΕΙΟ ΥΓΕΙΑΣ ΚΑΙ ΠΡΟΝΟΙΑΣ
"ΟΙΚΟΣ ΕΥΓΗΡΙΑΣ ΔΩΔ/ΣΟΥ"
-Ν.Π.Δ.Δ.-
ΡΟΔΟΣ

ΕΥΧΑΡΙΣΤΗΡΙΟ

Ο **Οίκος Ευγηρίας Δωδ/σου** ευχαριστεί τους **ROTARY Ρόδου** για την όμορφη βραδυά, με μουσική, δώρα και πλούσιο μπουφέ που διοργάνωσαν την 13η τρέχοντος για τους Περιθαλπομένους μας.

Ο ΠΡΟΕΔΡΟΣ ΤΟΥ Δ.Σ.
ΓΙΩΡΓΟΣ ΠΑΠΑΖΑΧΑΡΙΟΥ



ΘΕΛΕΤΕ ΝΑ ΔΙΑΚΟΣΜΗΣΕΤΕ

Το ξενοδοχείο, το μαγαζί
ή το σπίτι σας με κάτι
ΞΕΧΩΡΙΣΤΟ
και ΜΟΝΑΔΙΚΟ;

ΕΛΑΤΕ ΣΕ ΜΑΣ

Στην ΡΟΔΟΥΛΑ & στον ΑΡΤΑΝ

για

ΒΙΤΡΩ . ΠΙΝΑΚΕΣ ΖΩΓΡΑΦΙΚΗΣ
• ΚΟΡΝΙΖΕΣ • ΚΑΘΡΕΠΤΕΣ ΖΩΓΡΑΦΙΣΤΟΥΣ &
ΦΩΤΙΖΟΜΕΝΟΥΣ και ΑΝΑΓΛΥΦΑ

ΕΤΟΙΜΑ ΚΑΙ ΜΕ ΠΑΡΑΓΓΕΛΙΑ

Σεβόμενοι το γούστο
και την οικονομία σας

Μιχ. Πετρίδη 96 κοντά στο ΜΗΔΕΙΑ

Τηλ. 62552 - 61483

Για να αποφύγετε τους κινδύνους που ελλοχεύουν κατά τη διάρκεια των διακοπών σας

Ο Χρυσός Οδηγός για τους παραθεριστές

Τι να προσέξετε στην παραλία, στους δρόμους, στα εστιατόρια

Η πολυπόθητη ώρα των διακοπών έφτασε. Το όνειρο...χειμερινής νυκτός-νησιά, ήλιος, θάλασσα, πράσινο, ταβέρνα και ουζάκι-γίνεται πραγματικότητα και ο κάθε Έλληνας συν γυναιξί και τέκνοις θα οδεύσει για τον τόπο των ονείρων τους. Κανείς δεν σκέπτεται βέβαια ξεκινώντας για τις διακοπές ότι το όνειρο μπορεί να μεταραπεί σε εφιάλτη: ο δρόμος στο ονειρεμένο νησί μπορεί να κρύβει παγίδες με αποτέλεσμα την πρόκληση ατυχήματος, ο ήλιος αντί για μπρούντζινο μαύρισμα να χαρίσει ένα...έγκαυμα τρίτου βαθμού, η βόλτα στην εξοχή να προσφέρει ένα ωραιότητα...πρήξιμο από τσίμπημα ενώ η επίσκεψη στο γραφικό ταβερνάκι να μας δωρίσει μέρες και νύκτες στην...τουαλέτα. Ιδού, λοιπόν, ένας χρήσιμος οδηγός προκειμένου οι φετινές σας διακοπές να κυλήσουν όπως ακριβώς τις φαντάζεστε...

ΣΤΗ ΘΑΛΑΣΣΑ



Οι αριθμοί σε ό,τι αφορά τους πνιγμούς στη χώρα μας μαρτυρούν την απροσεξία των Ελλήνων. Διακόσια πενήντα άτομα κατά μέσο όρο τον χρόνο χάνουν τη ζωή τους από πνιγμό κατατάσσοντας τη χώρα μας στη δεύτερη θέση παγκοσμίως μετά την Ιαπωνία. Οι κανόνες για τη απολαμβάνουμε τη θάλασσα είναι απλοί:

• Ποτέ μην κολυμπάτε αν δεν έχουν περάσει το λιγότερο τρείς ώρες από τη στιγμή που καταναλώσατε φαγητό.
• Μην καταναλώνετε αλκοόλ πριν από το μπάνιο
• Μην κάνετε βουτιές σε άγνωστα νερά
• Ιδιαίτερα προσοχή πρέπει να δίνεται στα ταχύπλοα και τα τζετ σκι. Αν είστε ιδιοκτήτης τέτοιους σκάφους μην πραγματοποιείται ελιγμούς κοντά σε λουόμενους. Αν είστε λουόμενος μην κολυμπάτε έξω από τις σημαδούρες πέρα από τις οποίες επιτρέπεται η διέλευση σκαφών. Οι ψαροντουφεκάδες πρέπει να χρησιμοποιούν πάντα τη συρόμενη σημαδούρα που μαρτυρά την ύπαρξη τους στην περιοχή.

ΣΤΗ ΣΤΕΡΙΑ

Πέρα από το κακό οδικό δίκτυο που αποτελεί κοινό τόπο των περισσότερων νησιών της χώρας μας, οι ιδιαίτερες συνθήκες που επικρατούν το καλοκαίρι (ζέστη, εκτυφλωτικός ήλιος, ολισθηρότητα οδοστρώματος λόγω αυξημένων θερμοκρασιών) δυσχεραίνουν την οδήγηση. Για τους λόγους αυτούς η προσοχή των οδηγών πρέπει να είναι αυξημένη:



• Μην καταναλώνετε αλκοόλ προτού οδηγήσετε. Δεν είναι τυχαίο ότι στη χώρα μας ετησίως οι μισοί νεκροί από τροχαία ατυχήματα έπεσαν θύματα πιωμένων οδηγών.
• Έχετε πάντα καθαρό το παρμπρίζ του αυτοκινήτου σας. Ο ήλιος το πρωί και το απόγευμα "τυφλώνει" τους οδηγούς και πολλά εμπόδια δεν γίνονται ορατά αν το παρμπρίζ είναι σκονισμένο.
• Ιδιαίτερη προσοχή πρέπει να επιδεικνύουν όσοι επιβαίνουν σε δίκυκλα. Η άσφαλτος μπορεί να λιώσει λόγω των υψηλών θερμοκρασιών με αποτέλεσμα να γίνεται ολισθηρή. Οι υψηλές θερμοκρασίες ζεσταίνουν και τα μέταλλα των δικύκλων. Για τον λόγο αυτό οι επιβαίνοντες χρειάζεται να έχουν καλυμμένα τα κάτω άκρα τους προκειμένου να αποφύγουν τα εγκαύματα.

ΚΑΤΩ ΑΠΟ ΤΟΝ ΗΛΙΟ

Τα τελευταία 15 χρόνια η μείωση της στιβάδας του όζοντος έχει οδηγήσει σε κατακόρυφη αύξηση της υπεριώδους ακτινοβολίας που φθάνει στη γή. Ήλιος δεν σημαίνει μόνο μαυρισμένο δέρμα, αλλά και εγκαύματα που οδηγούν μακροπρόθεσμα σε καρκίνο του δέρματος. Για να έχετε τον ήλιο σύμμαχο και όχι εχθρό:



• Αποφεύγετε την έκθεση στην ηλιακή ακτινοβολία μεταξύ 11.00-15.00 οπότε οι υπεριώδεις ακτίνες είναι πιο έντονες.
• Φοράτε καπέλο και γυαλιά ηλίου
• Χρησιμοποιείτε πάντα αντιλιακό. Η πρώτη επάλειψη πρέπει να γίνεται μισή ώρα πριν από την έκθεση στον ήλιο και να επαναλαμβάνεται σε τακτά χρονικά διαστήματα.

ΤΑ ΤΣΙΜΠΗΜΑΤΑ



Η φύση δίνει χαρές, κρύβει όμως και κινδύνους, ιδιαίτερα για τα άτομα που υποφέρουν από αλλεργίες. Ένα απλό τσίμπημα μπορεί να καταλήξει σε βαριά αναφυλαξία ακόμη και σε θάνατο.

• Χρησιμοποιείτε εντομοαπωθητικά (αδρανοποιούν και διώχνουν κυρίως κουνούπια και σκνίπες). Μπορείτε ακόμη να κάνετε χρήση εντομοαπωθητικών αλοιφών από φυσικές ουσίες (κιτρονέλλα) που προστατεύουν το δέρμα.
• Έχετε πάντα μαζί σας αμμωνία. Θα φανεί χρήσιμη σε περίπτωση που σας τσιμπήσει μέλισσα ή σφήκα ή αν έρθετε σε επαφή με τσούχτρα.
• Άτομα με ιστορικό αλλεργίας πρέπει να έχουν μαζί τους αντιισταμινικό φάρμακο και αδρεναλίνη (υπάρχει έτοιμη σε σύριγγα) καθώς ένα τσίμπημα μπορεί να επιφέρει αλλεργικό σοκ.

ΓΕΥΜΑΤΙΖΟΝΤΑΣ



Τα κοιλιακά άλγη και οι τροφικές δηλητηριάσεις είναι το τελευταίο πράγμα που σκεφτόμαστε προτού κάνουμε επιδρομή στους καλοκαιρινούς μεζέδες. Συμβαίνουν όμως συχνά και οδηγούν πολλούς ταξιδιώτες στο να θαυμάζουν επί ώρες την απαράμιλλη θέα...της τουαλέτας. Για να μην είστε ένας από αυτούς:

• Προτιμάτε εμφιαλωμένο νερό όταν δεν εμπιστεύεστε το νερό της βρύσης στο μέρος όπου βρίσκεστε. Να ανοίγετε μόνοι σας το μπουκάλι για να είστε σίγουροι ότι ήταν σφραγισμένο.
• Προτιμήστε τα καλά ψημένα κρέατα προκειμένου να αποφύγετε τις τροφικές δηλητηριάσεις. Ζητείστε, επίσης, να δείτε ψάρια και τα ψαρικά προτού τα παραγγείλετε ώστε να βεβαιωθείτε ότι είναι φρέσκα.



Απολαμβάνοντας τον ήλιο στη θάλασσα: πολλές είναι οι παγίδες που κρύβονται κατά τη διάρκεια των διακοπών, γι' αυτό πρέπει να είστε ιδιαίτερα προσεκτικοί

Zorpidis L.A.N.E.
ΤΟΥΡΙΣΤΙΚΟΣ ΟΡΓΑΝΙΣΜΟΣ
ΑΛΕΞ. ΔΙΑΚΟΥ & ΛΟΧΑΓΟΥ ΦΑΝΟΥΡΑΚΗ 38
Τηλ.: (0241) 20625, 30054, 33603, 33607-Fax: 26745
Ταξίδια ...στα μέτρα σας!
ΑΕΡΟΠΟΡΙΚΕΣ εκδρομές εξωτερικού
ΟΔΙΚΕΣ εκδρομές εξωτερικού
Εκδρομές στην ΕΛΛΑΔΑ
ΑΕΡΟΠΟΡΙΚΑ ΕΙΣΙΤΗΡΙΑ στην Ελλάδα και στο εξωτερικό
ΕΙΣΙΤΗΡΙΑ ΠΛΟΙΩΝ για όπου θέλετε με όποια εταιρεία θέλετε
ΚΡΑΤΗΣΕΙΣ ΞΕΝΟΔΟΧΕΙΩΝ όλων των κατηγοριών και των ανέσεων
καθώς και πολλές οδικές
Αεροπορικά εισιτήρια εσωτερικού - εξωτερικού
Κρατήσεις ξενοδοχείων σε όλο τον κόσμο
Ειδικά πακέτα για νεόνυμφους
Σας προσφέρει το καλύτερο στην καλύτερη τιμή!!!
Μεμονωμένα πακέτα στα μέτρα σας
ΔΡΟΜΟΛΟΓΙΑ Φ/Β ΙΕΡΑΠΕΤΡΑ
- Κάθε Τρίτη το πρωί 04.30 για ΔΙΑΦΑΝΙ - ΠΗΓΑΔΙΑ - ΚΑΣΟ - ΣΗΤΕΙΑ - ΑΓ. ΝΙΚΟΛΑΟ - ΜΗΛΟ - ΠΕΙΡΑΙΑ
ΔΡΟΜΟΛΟΓΙΑ Φ/Β ΚΟΡΝΑΡΟΣ
- Κάθε Τετάρτη και Κυριακή πρωί 04.30 για ΧΑΛΚΗ - ΔΙΑΦΑΝΙ - ΠΗΓΑΔΙΑ - ΚΑΣΟ - ΣΗΤΕΙΑ - ΑΓ. ΝΙΚΟΛΑΟ - ΜΗΛΟ - ΠΕΙΡΑΙΑ

ΝΤΕΤΕΚΤΙΒΣ
Συνταξιούχος Αστυνομικός
Αναλαμβάνουμε
υποθέσεις ανηλίκων,
οικογενειακές, προσωπικές κ.τ.λ.
Με απόλυτη εχεμύθεια.
ΔΙΑΘΕΤΟΥΜΕ ΤΑ ΠΛΕΟΝ ΣΥΓΧΡΟΝΑ ΟΠΤΙΚΟΑΚΟΥΣΤΙΚΑ ΣΥΣΤΗΜΑΤΑ
0946 997967
100% εχεμύθεια 100% εχεμύθεια



Ρόδος: εἰκῇ καὶ ὡς ἔτυχε...

••• Εγκωμιάζοντας τους Τσαμπίκους

Στο ένθετο **"Διακοπές στην Ελλάδα"** που κυκλοφόρησε προχθές την Κυριακή με την **"Καθημερινή"**, προτείνονται ως ιδανικοί τόποι διακοπών, η **Ρόδος**, η **Κάρπαθος** και η **Κάσος** με κείμενα που συνοδεύονται από πολύ καλές, πράγματι, φωτογραφίες.



Ενδιαφέρον παρουσιάζει για μας η *"κοινωνιολογική"* ανάλυση που γίνεται για την συμπεριφορά των **Ροδίων** ως προς τους ημεδαπούς επισκέπτες μας, που σύμφωνα με τον αρθρογράφο έχει αλλάξει σημαντικά ως προς την αποδοχή των **"πανωμεριτών"** και των **"βλάχων"**!

Πάντως αν το δημοσίευμα δεν είναι *"φυτευτό"* ως προς τα εγκώμια για το "τουριστικό προϊόν" του νησιού μας παρουσιάζει κάμποσα *"στερεότυπα"* που μάλλον δεν απηχούν την *"βαλτωμένη"* πραγματικότητα της Ρόδου:

*«**Είχα πάρα πολλά χρόνια να πάω στη Ρόδο** και ξεκίνησα με ανάμικτα συναισθήματα. Βλέπετε θυμόμουν τα τέλη της 10ετίας του '70 μια Ρόδο που δεν μου άρεσε καθόλου. Οι Ροδίτες με περίσσια αλαζονεία, ίσως λόγω των υψηλών εισοδημάτων ή λόγω τουρισμού, αποκαλούσαν τον Ελληνα **"Περαχωρίτη"** ή **"Βλάχο"** και είχαν στάση περιφρονητική μάλλον που δεν χρειαζόταν και ιδιαίτερη ευαισθησία για να την αντιληφθεί κανείς.*

Με αυτά κατά νου και με "βαριά καρδιά" ξεκίνησα ένα απόγευμα για την Ρόδο. Ο πρώτος καλός οιωνός ήταν που έφυγα χωρίς καθυστέρηση. Η δεύτερη έκπληξη ήταν ο λαλίστατος και ευγενέστατος νεαρός Ροδίτης ταξιτζής. Η τρίτη όμως με αποτελείωσε. Στην reception του ξενοδοχείου με πληροφόρησαν πως μου κάνουν μια "γενναία" έκπτωση επειδή είμαι Ελληνας. Πραγματικά αν μου είχε πέσει τούβλο στο κεφάλι, θα έμενα λιγότερο άφωνος. Κι έτσι άρχισα να "επανανακαλύπτω" την Ρόδο.

Οι μόνες λογικές εξηγήσεις που βρήκα στην αλλαγή στάσης των Ροδίων είναι η "αλλαγή φρουράς" των γενεών και ίσως η παιδεία που αποκτήσαμε όλοι μας. Και οι Ρόδιοι επιχειρηματίες και οι Ελληνες πελάτες. Βλέπετε, καμιά φορά ο χρόνος φέρνει κι ευχάριστες αλλαγές. Βλέποντας κι εγώ την Ρόδο με άλλο μάτι, παρατήρησα με μεγάλη έκπληξη πως η παροχή τουριστικών υπηρεσιών στο νησί είναι σε πολύ ψηλά, σε σχέση με την άλλη Ελλάδα, επίπεδα».

••• Της ακτοπλοΐας το μαύρο χάλι

Είδε και απόειδε ο εκ Κω, κ. **Γιώργος Βαρβούνης** και με ανοικτή επιστολή απευθύνεται στον υπουργό **Εμπορικής Ναυτιλίας** για το μαύρο χάλι των ακτοπλοϊκών συγκοινωνιών στη **Δωδεκάνησο:**

*«**Κύριε Υπουργέ***

Επειδή από λόγια παχιά και χωρίς περιεχόμενο κατά πάγια φυσικά τακτική, μας έχετε μπαφιάσει και επειδή είναι ενδεχόμενο να θυμηθείτε πως υπάρχουν νησιά στο Αιγαίο αν κατά... λάθος προσαράξει κανένα σαπιοκάραβο των εξ ανατολών συμμάχων μας, όχι φυσικά στα ΙΜΙΑ, αυτά είναι "Ελληνικά" αλλά κάπου αλλού και να μας αποκαλέσετε και πάλι "φρουρούς συνόρων και υπερασπιστές Θερμοπυλών", θα ήθελα με την επιστολή μου αυτή να εκφράσω την αγα-

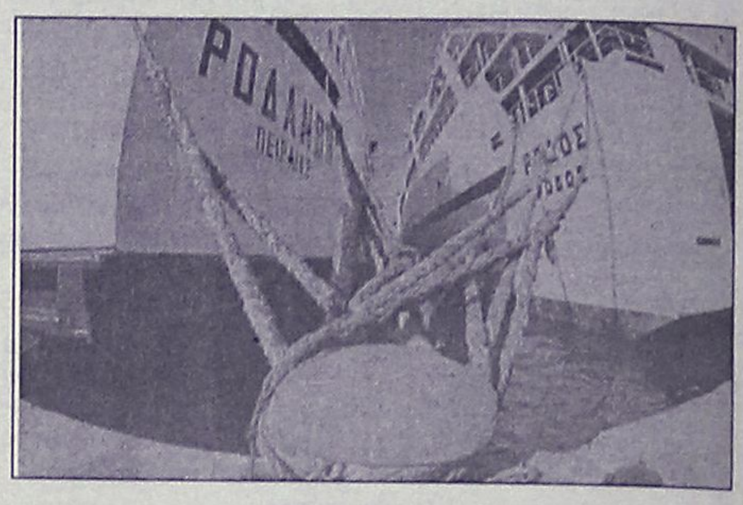

νάκτηση που νιώθω όχι μόνον εγώ, αλλά το σύνολο των κατοίκων των ακριτικών νησιών για την πρωτοφανή και χωρίς προηγούμενο εγκατάλειψη που νιώθουμε από άποψη συγκοινωνιακών μέσων, αφού για να μετακινηθούμε από νησί σε νησί χρειάζεται να περιμένουμε καιρού επιτρέποντος να περάσει πλοίο εσωτερικής γραμμής, ιδιαίτερα τη χειμερινή περίοδο, τουλάχιστον μία εβδομάδα.

Πιο συγκεκριμένα:

Η σύνδεση της Βόρειας Ελλάδας με τα νησιά του Αιγαίου είναι τόσο αναγκαία, που δεν χρειάζεται ανάλυση, ενώ εσείς σε πείσμα αυτής της ανάγκης, την έχετε εγκαταλείψει από τον Οκτώβριο του 2000 και παρ' όλο που φθάσαμε στο τέλος Μαΐου του 2001 και παρότι από 1/5/01 έχουν δημοσιευθεί στις εφημερίδες ότι αρχίζει ένα εβδομαδιαίο δρομολόγιο από Ρόδο με ενδιάμεσες προσεγγίσεις για Αλεξανδρούπολη, αυτό αναβάλλεται από εβδομάδα σε εβδομάδα και Κύριος οίδε αν και πότε θα πραγματοποιηθεί.

Επειδή είναι ενδεχόμενο να μας πείτε ότι τα νησιά του Συμπλέγματος Δωδεκανήσου μέχρι Σάμο εξυπηρετούνται με το πλοίο "XIONI" - σίγουρα ούτε φωτογραφία δεν το έχετε δει - σας πληροφορώ ότι είμαι διατεθειμένος να σας πληρώσω τα ναύλα για ένα ταξίδι αναψυχής από Ρόδο για Σάμο, αλλά καλού κακού πάρτε μαζί σας κανένα μπουκάλι νερό μη σκάσετε από δίψα, κανένα σάντουιτς μην πεθάνετε από πείνα, ένα σλίπινγκ μπαγκ για να βολευθείτε στο κατάστρωμα το βράδυ και κουράγιο 22 ώρες μέχρι να φτάσετε".

Καλό σας ταξίδι
Γιώργος Βαρβούνης
Πολιτ. Συντ/χος

•••Λέρος-Αίγυπτος: πατρίδες της καρδιάς μου

Η γνωστή ποιήτρια **Ολυμπία Καράγιωργα** που κατάγεται από την **Λέρο** και γεννήθηκε στην Αίγυπτο, εξέδωσε το βιβλίο **"Αίγυπτος, πατρίδα της καρδιάς μου. Μια επιστροφή"** στο οποίο δίνει, με τον γνωστό γλαφυρό της λόγο πτυχές της ελληνικής ομογένειας της Αιγύπτου στα νεότερα χρόνια.

ΓΕΩΤΕΧΝΙΚΗ
Προσοχή κυκλοφορούν Φούσκες!!!
Για limit up στον κήπο σας, γρήγορα στην ΓΕΩΤΕΧΝΙΚΗ!!!
• Αν σας κούρασαν οι αλλοδαποί κηπουροί
• Αν σας ταλαιπωρούν οι εμπειροτεχνίτες
• Αν δε θέλετε να βλέπετε τον κήπο σας να αργοπεθαίνει,
τότε γρήγορα στη ΓΕΩΤΕΧΝΙΚΗ, τη μόνη επιστημονική και σίγουρη λύση γιατί το: "δις εξαμαρτείν....."
Συντήρηση Κήπων
Κατασκευή Γκαζόν
Αυτόματα Αρδευτικά Συστήματα
Λαρίσης 2, Ανάληψη • Τηλ: (0241) 64188 • Κιν: 0972 092213
E-mail: k@rho.forthnet.gr

ΡΟΔΟΤΡΥΠΟΚΟΠΤΙΚΗ Ο.Ε.
ΚΟΥΛΙΑΝΟΣ ΔΗΜΗΤΡΙΟΣ & ΣΙΑ Ο.Ε.
ΚΟΛΟΚΟΤΡΩΝΗ 66 ΡΟΔΟΣ ΤΗΛ. & FAX: 0241/77257 ΚΙΝ.: 0932/732331
ΤΡΥΠΑΜΕ - ΚΟΒΟΥΜΕ - ΣΠΑΜΕ
ΜΠΕΤΑ - ΤΟΥΒΛΑ - ΤΣΙΜΕΝΤΟΛΙΘΟΥΣ - ΠΑΤΩΜΑΤΑ, ΠΕΤΡΕΣ
ΧΩΡΙΣ ΟΡΙΟ ΠΑΧΟΥΣ
ΧΩΡΙΣ ΔΟΝΗΣΕΙΣ - ΡΩΓΜΕΣ - ΣΚΟΝΕΣ
ΕΡΓΑΣΙΕΣ:
ΑΝΟΙΓΟΥΜΕ ΠΟΡΤΕΣ - ΠΑΡΑΘΥΡΑ
ΚΑΝΑΛΙΑ ΣΕ ΠΑΤΩΜΑΤΑ ΓΙΑ ΥΔΡΑΥΛΙΚΟΥΣ & ΗΛΕΚΤΡΟΛΟΓΟΥΣ
ΤΡΥΠΕΣ ΔΙΑΦΟΡΩΝ ΜΕΓΕΘΩΝ & ΚΥΚΛΙΚΑ ΑΝΟΙΓΜΑΤΑ ΓΙΑ ΣΚΑΛΕΣ
ΕΠΙΣΗΣ ΓΙΝΟΝΤΑΙ ΚΟΠΕΣ ΣΕ ΤΟΙΧΟΥΣ ΑΠΟ ΠΕΤΡΑ & ΑΝΑΣΤΗΛΩΣΕΙΣ ΜΕ ΜΠΕΤΟ Η ΣΙΔΗΡΟΚΑΤΑΣΚΕΥΗ
ΣΤΙΣ ΕΡΓΑΣΙΕΣ ΜΑΣ ΣΥΜΠΕΡΙΛΑΜΒΑΝΕΤΑΙ Η ΜΕΤΑΦΟΡΑ ΜΠΑΖΩΝ
Ολες οι εργασίες είναι με την σύγχρονη μέθοδο έγχυσης νερού προς αποφυγή σκόνης

(εκ)πολιτισμικά παίγνια



Γράφει ο Κωστής Νικολάκης

Από τη Ρόδο στη Λήμνο

Τα ελάφια "Dama-dama" (πλατόνι) της Ρόδου

Η δημοσιογράφος **Μαργαρίτα Αγιασματζή** στο ένθετο ταξιδιωτικό περιοδικό **"ΓΕΩ"** της **"Ελευθεροτυπίας"** μας δίνει ορισμένες πληροφορίες για τα ελάφια **"Dama-dama"**, τα γνωστά **"πλατόνια"** της **Ρόδου** και μας εξαγεί στους χώρους του όμορφου κάστρου της **Μύρινας** στην **Λήμνο**, εκεί όπου το 1970 ο Δήμος Ροδίων έστειλε *"μετανάστες"* ένα ζευγάρι ελαφιών πού τώρα έχουν γίνει μια αρκετά πολυπληθείς ομάδα.

• "Τα πλατόνια της Λήμνου ήρθαν απ' τη Ρόδο το 1970"

*«Το πλατόνι **"Dama-dama"** είναι μικρόσωμο και ευκίνητο ελάφι. Το ύψος του μέχρι τον ώμο είναι γύρω στα ενενήντα εκατοστά. Το όνομά του το οφείλει στα κέρατά του που είναι πλατιά και δεν διακλαδίζονται όπως των άλλων ελαφιών. Πρέπει να γίνει όμως 6-7 χρόνων για να τα δει κανείς σ' όλη τους τη μεγαλοπρέπεια. Κάθε χρόνο πέφτουν κατά τον Απρίλιο και κάνουν άλλους 4 μήνες για να μεγαλώσουν τα καινούργια. Κατά την περίοδο αυτή καλύπτονται με χνούδι σαν βελούδο, το οποίο εξαφανίζεται μέχρι τις αρχές Σεπτεμβρίου. Φυσικά, μόνο το αρσενικό πλατόνι αναπτύσσει κέρατα.*

Από τις αισθήσεις του, η ακοή και η όραση είναι οι πιο ανεπτυγμένες. Μπορεί να αντιληφθεί έναν ακίνητο άνθρωπο γιατί η κατασκευή του ματιού του είναι τέτοια ώστε να εστιάζει σε ένα αντικείμενο, όπως συμβαίνει στα πρωτεύοντα.

***Τα πλατόνια της Λήμνου ήρθαν απ' τη Ρόδο στα 1970.** Αρχικά ένα ζευγάρι εγκαταστάθηκε στο κάστρο της **Μύρινας** και έπειτα από πολλές διακυμάνσεις σήμερα θα είναι περίπου 70-90 άτομα. Στη Ρόδο η κατάσταση δεν είναι καλή. Η μεγάλη πυρκαγιά του Αυγούστου του 1987 έκαψε μια σημαντική περιοχή δάσους στην οποία το πλατόνι ζούσε ελεύθερο σε φυσική κατάσταση. Η λαθροθηρία είναι ακόμη ένας σοβαρός λόγος αφανισμού του είδους. Σήμερα λιγότερα από 50 ζουν ελεύθερα στο νησί.*

Υπάρχουν βέβαια τα εκτροφεία που φροντίζουν για τη διαιώνιση του είδους, αλλά τίποτε δεν αντισταθμίζει την αξία της ύπαρξής τους ως πλασμάτων ελεύθερων στη φύση. Είναι δύσκολο να πει κανείς από που ξεκινάει η ιστορία του είδους. Πιθανόν να είναι ενδημικό της Μεσογείου, σίγουρα πάντως έχει εισαχθεί και στην υπόλοιπη Ευρώπη. Μια βόλτα στο Διαδίκτυο μας αποκαλύπτει ότι σήμερα η εξάπλωσή του ειναι ευρύτατη. Δυστυχώς όμως οι ηλεκτρονικές διευθύνσεις που αναφέρονται αφορούν εκτροφεία ή πάρκα. Οι περισσότερες ιστοσελίδες διαφημίζουν φάρμες κυνηγιού σ' ολόκληρο τον κόσμο. Υπάρχουν εκτενείς λεπτομέρειες για το πώς μπορεί κανείς να κυνηγήσει το πλατόνι από την Αργεντινή ως τη Νέα Ζηλανδία και από τον Καναδά ως τη Νότια Αφρική.

*Κάπου είχα διαβάσει ότι ο περίφημος Γερμανός φυσιοδίφης **Heldreich** ανέφερε πως υπήρχαν πλατόνια **"Dama-dama"** στα δάση της Ακαρνανίας μέχρι τις αρχές του περασμένου αιώνα.*

***Στη Ρόδο το πλατόνι είναι σύμβολο.** Η εικόνα του υπάρχει παντού και όχι μόνο στα κεραμικά που προσφέρονται στη σύγχρονη τουριστική κατανάλωση. Η χαριτωμένη μορφή του αναγνωρίζεται σε αγγεία του 7ου π.Χ. αιώνα. Υπάρχουν ένα σωρό ιστορίες για την αρχική του εμφάνιση στο νησί. Ή το έφεραν οι **Ιωαννίτες ιππότες** ή ο **Θησέας** παλιότερα ή ήρθε από τη **Μικρά Ασία** ή τέλος το έφεραν οι **Ιταλοί** ως θηρεύσιμο είδος. Πάντως είναι αλήθεια ότι οι Ιταλοί το προστάτεψαν. Αυτοί ανέδειξαν το πλατόνι σε σύμβολο της Ρόδου, όπως φαίνεται από αγάλματα, παραστάσεις και ψηφιδωτά.*

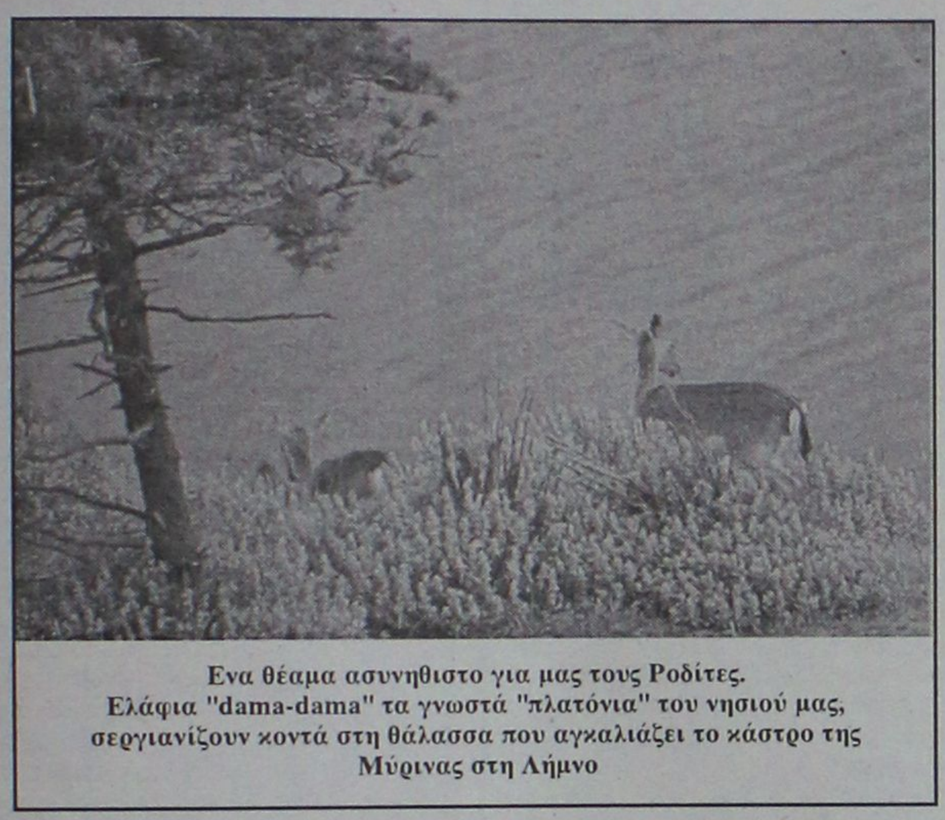

Ενα θέαμα ασυνηθιστο για μας τους Ροδίτες. Ελάφια "dama-dama" τα γνωστά "πλατόνια" του νησιού μας, σεργιανίζουν κοντά στη θάλασσα που αγκαλιάζει το κάστρο της Μύρινας στη Λήμνο

Μετά την απελευθέρωση και την ένωση με την Ελλάδα στα 1947 το παράνομο κυνήγι φούντωσε, μια και οι κάτοικοι, καταπιεσμένοι από την ιταλική κατοχή, θεώρησαν ότι τώρα είναι όλα ελεύθερα αφού δεν υπάρχουν πια οι περιορισμοί και οι απαγορεύσεις των αυταρχικών κατακτητών. Οι πυρκαγιές των δασών στα χρόνια που ακολούθησαν συμπλήρωσαν το έργο του αφανισμού των πλατονιών της Ρόδου.

*Μπροστά μου, λοιπόν βρίσκονται οι απόγονοι, οι σχεδον εκφυλισμένοι του περήφανου ελαφιού **"Dama-dama"**. Περιορισμένοι στη μικρή αυτή χερσόνησο του κάστρου της **Μύρινας στη Λήμνο**, ζουν τη δική τους ζωή...»*

«ΡΟΔΙΑΚΗ» ΑΠΟ ΤΟ 1915

Φλας στο παρελθον


ΡΟΔΙΑΚΗ

PERIODICO SETTIMANALE

ΕΒΔΟΜΑΔΙΑΙΑ ΠΟΛΙΤΙΚΗ ΚΑΙ ΕΠΙΝΕΙΟΝ ΕΦΗΜΕΡΙΣ

ΕΝ ΡΟΔΩ
ΔΕΥΤΕΡΑ 13 ΙΟΥΝΙΟΥ 1927
ΑΡΙΘ. 862

ΕΚ ΝΙΣΥΡΟΥ (ΜΑΝΔΡΑΚΙΟΝ) ΤΑ ΛΟΥΤΡΑ

Μας πληροφορούσιν εκ Νισύρου ότι ήρχισεν ήδη η προσέλευσις των ξένων εις τα λουτρά, άτινα επανέλαβαν την λειτουργίαν των υπό την ανωτάτην διεύθυνσιν της Δημαρχίας. Την εσωτερικήν διεύθυνσιν αυτών ανέθηκεν η Δημαρχία εις τον εγνωσμένης ικανότητας κ. Κωνστ. Ξένου, την δε ιατρικήν επίβλεψιν εις τον ιατρόν κ. Γεωργ. Ε. Παρθενιάδην.

Εν γένει η Δημαρχία ουδενός φείδεται κόπου όπως καταστήση τα λουτρά ουχί μόνον δι' υγιεινούς και θεραπευτικούς σκοπούς αλλά και από απόψεως διαμονής ευχάριστον και άνετον ξενώνα.

ΑΝΑΓΝΩΡΙΣΙΣ ΗΜΙΓΥΜΝΑΣΙΟΥ

Δια Διατάγματος της Ελλην. Κυβερνήσεως δημοσιευθέντος εις την εφημερίδα της Κυβερνήσεως από 13 Μαΐου 1927 εγκρίνεται η υπ' αριθ. 136 πράξις του Εκπαιδευτικού Συμβουλίου και αναγνωρίζονται αι τρεις πράξεις του εν Μανδρακίου Νισύρου λειτουργούντος Ομπρείου ημιγυμνασίου ως ισότιμον προς τας τρεις κατωτέρας τάξεις των εν τω κράτει λειτουργούντων πενταταξίων γυμνασίων.

ΔΕΚΑΤΗ ΔΗΜΗΤΡΙΑΚΩΝ

Δια κοινοποιήσεως της Διοικήσεως εκτίθεται εις πλειοδοσίαν η δεκάτη των δημητριακών της Ρόδου. Αι προσφοραί γίνονται δεκταί μέχρι της 9 ώρας της 18 τρ. ημέρας κατακυρώσεως της πλειοδοσίας.

(Σ.Σ. Η Ροδιακή εκδιδόταν τότε υπό καθεστώς ιταλικής λογοκρισίας. Διατηρείται επίσης η γλώσσα και τα τοπωνύμια που υπήρχαν στις αρχές του αιώνα).

ΣΧΟΛΗ ΕΚΠΑΙΔΕΥΣΗΣ ΣΚΥΛΩΝ
BEBA RODOSLAND
ΕΚΤΡΟΦΕΙΟ ΓΕΡΜΑΝΙΚΩΝ ΠΟΙΜΕΝΙΚΩΝ
ΕΤΟΣ ΙΔΡΥΣΕΩΣ 1992



Αναλαμβάνουμε μαθήματα βασικής υπακοής, άρνηση τροφής, φύλακας - σωματοφύλακας
Αγώνες εργασίας ΕΔΥ.ΒΗ.ΣΟΗ 1,2,3 & Ολλανδικό ρίνγκ

Η πολυετής πείρα μας και οι διακρίσεις μας σε αγώνες εργασίας σας εγγυούνται για το αποτέλεσμα.

ΕΛΕΥΘΕΡΙΟΣ ΣΕΓΚΟΥΝΑΣ
Διπλ. Εκπαιδευτής Ρουμανικού Ομίλου Ολλανδικού Ινστιτούτου
Τηλ. 0977-965343, 0944-875762
Ασγούρου 176

ΝΤΕΤΕΚΤΙΒΣ
30 ΧΡΟΝΙΑ ΜΟΝΙΜΑ ΚΑΙ ΣΤΗ ΡΟΔΟ
35354 • 28780
Π.Π. ΓΕΡΜΑΝΟΥ 6 (ΠΛ. ΦΩΚΙΑΛΗ)
- Η ΛΥΣΗ!!!
ΣΕ ΚΑΘΕ ΣΑΣ ΠΡΟΒΛΗΜΑ
EXPRESS SECURITY

NOVOTHERM INOX
ΑΝΟΞΕΙΔΩΤΟΙ ΗΛΙΑΚΟΙ ΘΕΡΜΟΣΙΦΩΝΕΣ
(Ανοξείδωτο ατσάλι πάχους 2 mm, τύπου 316)
Χωρίς προκαταβολή
και εξόφληση έως **36** μήνες
από **10.300** δρχ. ΤΟ ΜΗΝΑ
Πληροφορίες: **Μ. Μπογδάνος**
Οδός Τριαντών Ιαλυσός
Τηλ. 92537

Αντίλαλοι

πολιτικοί και άλλοι...

ΜΑΣ ΔΟΥΛΕΥΟΥΝ;

Μερικές ώρες χρειάστηκε να μείνουν στην Ρόδο τα μέλη του κυβερνητικού κλιμακίου, αλλά ...ήταν αρκετές όπως "αποδείχθηκε" για να μπορέσουν **να λύσουν όλα σχεδόν τα προβλήματα** του νησιού!

Είχαν κάνει κάποια προεργασία οι άνθρωποι αλλά...αφού ήταν τόσο εύκολο να τα λύσουν τα θέματα αυτά, **γιατί δεν το έκαναν τόσα χρόνια;**

Ως εκ τούτου δύο υποθέσεις μπορεί να κάνει κάποιος:

- **ή ότι μας δούλευαν τόσα χρόνια** επειδή μπορούσαν να λύσουν τα προβλήματα και δεν το έκαναν
- **ή ότι μας δουλεύουν τώρα,** υποσχόμενοι λύσεις εδώ και τώρα.

Τουλάχιστον εμείς...έτσι το αντιλαμβανόμαστε!

Λ. Μ.

ΠΟΙΟΣ ΞΕΡΕΙ;

Βρε πως αλλάζουν οι καιροί..!

Ούτε ένα από τα στελέχη του ΠΑΣΟΚ δεν βρέθηκε στο αεροδρόμιο της Ρόδου, για να υποδεχθεί **όπως θα έπρεπε τη Δήμητρα Λιάνη-Παπανδρέου**, που στο κάτω-κάτω της γραφής, προσκεκλημένη τους ήταν!

Σε...άλλες εποχές, **στην εποχή της παντοδυναμίας** της ας πούμε, θα μπορούσε να είχαν ετοιμάσει **ακόμη και ...στρατιωτικό άγημα!**

Προχθές όμως η υποδοχή που έγινε ήταν κάτι παραπάνω από **απαξιωτική!**

Να έχουν καταλήξει μήπως τα στελέχη του ΠΑΣΟΚ ότι η οποιαδήποτε επαφή πλέον με τη Δήμητρα, συνιστά κάτι σαν...**να σε τσακώσουν σε κότερο επιχειρηματία;**

Μιχ. Μ.

ΠΕΡΙ ΕΚΣΥΓΧΡΟΝΙΣΜΟΥ

Συγχαρητήρια στην νομαρχιακή επιτροπή του ΠΑΣΟΚ **για την ανακαίνιση των γραφείων της**, έδωσε ο γραμματέας του ΠΑΣΟΚ κ. Σκανδαλίδης, αλλά ...έρριξε και το καρφάκι του, έστω και για πλάκα. "Θα ήθελα να πω ότι τα εκσυγχρόνισαν καλά τα γραφεία αλλά δεν το λέω, διότι **δεν αρέσει ο όρος εκσυγχρονισμός"** είπε ο κ. Σκανδαλίδης, κοιτάζοντας με νόημα τον ευρισκόμενο δίπλα κ. Τιμόθεο Σκανδαλίδη, γνωστό για τα αντιεκσυγχρονιστικά του αισθήματα.

Λ. Μ.



ΑΠΟΡΙΑ!

*Αφού ήθελαν οι φοιτητές του Πανεπιστημίου Αιγαίου να διαδηλώσουν και να διαμαρτυρηθούν στους εκπροσώπους της κυβέρνησης, γιατί δεν εισχωρούσαν **αθόρυβα** μέσα στο πλήθος και προτίμησαν να συγκεντρωθούν κοντά στην πλατεία του **Σαν Φραγκίσκο**; Επόμενο δεν ήταν να **εντοπιστούν** από τις δυνάμεις της αστυνομίας και να **αποκλειστούν** από το χώρο της συγκέντρωσης με τα γνωστά αποτελέσματα;*

Β. Μ.

ΘΑ ΞΑΝΑΡΘΟΥΝ

Ευχαριστήθηκαν πάντως την επίσκεψη στην Ρόδο τόσο ο υπουργός Εθνικής Οικονομίας κ. Χριστοδουλάκης, όσο και ο υπουργός ΠΕΧΩΔΕ κ. Κ. Λαλιώτης και θέλουν...να ξανάρθουν.

Προσδιόρισαν μάλιστα και οι δύο ότι θα έρθουν τον προσεχή Ιούλιο, οπότε θα έχουν την ευκαιρία να δουν και την πορεία των εξαγγελιών τους.

Λ. Μ.

ΕΙΧΑΝ ΑΛΛΗ ΔΟΥΛΕΙΑ!

Εχουν **μια...ιδιαίτερη αδυναμία** όπως επιβεβαιώθηκε και πρόσφατα, οι αστυνομικές αρχές της περιοχής μας, σε μαθητές και σπουδαστές αντίστοιχα.

Όσες φορές τα τελευταία χρόνια χρειάστηκε στη Ρόδο να χρησιμοποιηθούν "κρανιοφόροι" κατά...διαβολική σύμπτωση, **μαθητές, φοιτητές και εκπαιδευτικοί την πλήρωσαν.**

Και βέβαια, μπορεί να έφεραν σε πέρας την αποστολή αυτή, για να **μην κακοκαρδίσουν δα και τον σούπερ-υπουργό** μας, έλα που όμως σε κάποιους πρέπει να καταλογιστούν οι ευθύνες που προκύπτουν **από το μπάχαλο, τις ζημιές και την αναστάτωση** της πόλης μας από τους...χούλιγκανς "οπαδούς"!

Σε ποιούς άραγε;

Μιχ. Μ.

ΑΥΤΑ ΠΑΘΑΙΝΕΙ

*Με τον Γιώργο Πόκκια τα έχουν οι φοιτητές του Πανεπιστημίου Αιγαίου, διότι λέει τους είπε ότι θα τους δώσει τζάμπα το γήπεδο για να κάνουν εκδήλωση διαμαρτυρίας, **εφόσον δεν έκαναν αντιδιαδήλωση** στην εκδήλωση για τον ανδριάντα του Παπανδρέου.*

*Αυτά...παθαίνει κανείς **όταν είναι πολυάσχολος** και έχει πολλές ιδιότητες όπως αυτή του μέλους της νομαρχιακής επιτροπής και του προέδρου της Εφορίας Σταδίου.*

Ασε που όλα δείχνουν ότι...έμπλεξε άδικα.

Λ. Μ.

Ο ταχυδρόμος πέρασε...



● **κ. τακτ. αναγνωστ.:** Λεν έχεις παράπονο. Ηταν μια γεμάτη απ' όλες τις απόψεις Κυριακή... Κυριακή των δακρύων" όπως την ονόμασαν πολλοί αφού τα μάτια πολλών υγράθηκαν είτε από συγκίνηση είτε από τα χημικά των ΜΑΤ.

❖❖❖

● **Ομοίως:** Δάκρυσε η Δήμητρα μόλις είδε τον Ανδρέα, δάκρυσαν φοιτητές και όχι μόνο από τα δακρυγόνα, δάκρυσαν οπαδοί του ΟΦΗ και των Ιωαννίνων, οι μεν από χαρά οι δε από λύπη. Όχι ο Λαλιώτης δεν δάκρυσε. Ήρθε και έφυγε χαμογελαστός...Όχι θα κάτσει να σκάσει.

❖❖❖

● **Προς Ν.Ε. του ΠΑΣΟΚ:** Πολλές οι απουσίες βρε παιδιά. Και κτυπητές. Και ερωτώ. Άξιζε τον κόπο να γίνει τόση βαβούρα για το τίποτα;

❖❖❖

● **Προς ροδίτες φιλάθλους:** Σας καταλαβαίνω απόλυτα. Η μελαγχολία σας, μελαγχολία μου. Ασχημο πράγμα να βλέπεις γεμάτο το γήπεδό σου αλλά για αγώνα άλλων. Ας τα βλέπουν αυτά μερικοί.

ΠΩΛΟΥΝΤΑΙ

1) Διαμερίσματα πολυτελούς κατασκευής στην Απολ. Ροδίου (ΙΞΙΑ) με θέρμανση, υδρ. ασανσέρ, μεγάλους χώρους αποκλειστικής στάθμευσης σε πολυκατοικία των 4 διαμερισμάτων μόνο.
2) Μονοκατοικίες πολυτελούς κατασκευής στην ΙΞΙΑ με μεγάλο οικόπεδο.
3) Καταστήματα από 25 έως 85 τ.μ. επί της Ανθ. Ζερβού (περιοχή Ψαροπούλας).

Πληροφορίες: Κτιριοδομή Ο.Ε.
Τηλ. 36604-24208 ή 0944-338277

ΠΩΛΟΥΝΤΑΙ

1) Μονοκατοικίες στην παραλία Ιαλυσού έναντι Βράχου 120, 140, 150, 170, 180, 200 τ.μ. σε μπετά ή τελειωμένες πολυτελούς κατασκευής, σε οικόπεδο αυτοτελή 400-700 τ.μ.
2) Καταστήματα και στούντιο των 50 τ.μ. επί της οδού Ιερού Λόχου Ιαλυσός έναντι ξενοδοχείου Τσίκη.

Πληρ. Γ. Ιωαννίδης
Τηλ. 22307 ή 0932296983

ΠΩΛΟΥΝΤΑΙ

1) Οροφοδιαμερίσματα πολυτελούς κατασκευής εντός της πόλεως Ρόδου (όπισθεν παλαιού Νοσοκομείου) οδός Μεταξά των 136 τ.μ. με αποθήκη και θέση γκαράζ εσωτερική
2) Διαμερίσματα σε μικρή πολυκατοικία πολυτελούς κατασκευής (με γκαράζ εσωτερικό) μέτρων 91, 98 και 136 τμ.
3) Μονοκατοικίες στην περιοχή Mira Mare διόροφες με υπόγειο γκαράζ των 140 τ.μ. και διαμερίσματα των 70 τ.μ.

Πληρ. Γ. Ιωαννίδης • Τηλ. 21714 ή 0932296983

ΑΝΘΟΠΩΛΕΙΑ ΑΝΑΚΟΥΦΗ ΕΛΕΝΗ

Επιτέλους αυτό που έλειπε από το κέντρο της πόλης μας

Κ. Παλαμά 13
Τηλ./Fax 39037
(Νέα Αγορά, πίσω από την Alpha Bank)



Φροντιστήριο ΠΥΘΑΓΟΡΑΣ
Στ. Κωτιάδη 2
Ρόδος
Τηλ.: 0241 29593
Fax : 0241 76101

Διεύθυνση Σπουδών:
Α. Μπουρνής – Δ. Παπανδρέου

ΑΝΑΚΟΙΝΩΣΗ

Ημερομηνίες Έναρξης Μαθημάτων

Τάξη	Ημερομηνία
Β΄ και Γ΄ Λυκείου	1 Αυγούστου
Α΄ Λυκείου	6 Αυγούστου
Γυμνάσια	27 Αυγούστου

Εγγραφές καθημερινά στη Γραμματεία του φροντιστηρίου μας.

Περίοδος Εγγραφών ! 16/5 – 20/6

Ώρες Εγγραφών : 14:00 – 21:00

ΑΠΟ ΤΗΝ
ΣΟΥΠΕΡΑΓΟΡΑ ΜΑΝΝΑΚΗΣ
ΤΩΡΑ ΑΝΕΜΙΣΤΗΡΕΣ ΟΛΩΝ ΤΩΝ ΤΥΠΩΝ ΣΕ ΤΙΜΕΣ ΠΡΟΣΦΟΡΑΣ
ΣΤΟ ΕΜΠΟΡΙΚΟ ΚΕΝΤΡΟ ΜΗΔΕΙΑ